ΕΤΟΣ ΙΔΡΥΣΕΩΣ: 1915
ΙΔΡΥΤΗΣ: ΕΜΜ. ΚΑΛΑΜΠΙΧΗΣ
ΔΙΕΥΘΥΝΤΗΣ: ΑΘ. ΜΑΡΑΣΙΩΤΗΣ
Τηλ. σύνταξης: 24610-75640
Τηλ. λογ/ρίου: 22210-75230
Fax: 22471-75641

Η ΡΟΔΙΑΚΗ

ΑΝΕΞΑΡΤΗΤΗ ΗΜΕΡΗΣΙΑ ΠΡΩΙΝΗ ΕΦΗΜΕΡΙΔΑ ΤΗΣ ΡΟΔΟΥ

ΣΕΛΙΔΕΣ 20

ΕΛΛΑΣ

ΤΕΤΑΡΤΗ
21 ΜΑΪΟΥ 1997
ΑΡΙΘΜΟΣ ΦΥΛΛΟΥ: 15.594
ΤΙΜΗ ΦΥΛΛΟΥ ΔΡΧ. 100

Μόλις οριστικοποιηθεί τίποτα δεν θα είναι όπως πριν και τώρα!

Όνομα-έκπληξη ζυμώνεται στη Ν.Δ. για τις δημοτικές!

Έδωσε κατ' αρχήν τη συγκατάθεσή του, αλλά η ανακοίνωσή του θα γίνει την κατάλληλη στιγμή-Τί λέει ο κ. Βενετοκλής

Όνομα-έκπληξη άρχισε να ζημώνεται σε ηγετικά κλιμάκια της Νέας Δημοκρατίας για τη "μάχη" των δημαρχιακών εκλογών στην πόλη της Ρόδου. Πρόκειται για σημαντικό πρόσωπο, καταξιωμένο στη ροδιακή κοινωνία, άφθαρτο και με διεισδυτικότητα και σ' άλλους πολιτικούς χώρους.

Το εν λόγω πρόσωπο ενημερώθηκε ήδη, αλλά το όνομά του δεν πρόκειται σε καμιά περίπτωση να ανακοινωθεί πριν είναι έτοιμα όλα από κάθε άποψη και προτού βεβαίως ξεκινήσουν οι εσωκομματικές διαδικασίες για την ανάδειξη του υποψήφιου δημάρχου.

- Θα προηγηθεί φυσικά συνεννόηση και με άλλους που ενδιαφέρονται για το χρίσμα, ώστε να υπάρξει ενιαία κίνηση μέσα από το ίδιο ψηφοδέλτιο. Πάντως εκτιμάται ότι αν τελικά το εν λόγω πρόσωπο αποτελέσει τη βάση ενός ισχυρού ψηφοδελτίου, τότε τίποτα δεν θα είναι όπως τώρα.

Συνέχεια στη σελ. 6

ΓΙΑ ΤΟ ΧΡΙΣΜΑ ΤΩΝ ΔΗΜΟΤΙΚΩΝ ΕΚΛΟΓΩΝ

Τελεσίγραφο προς "βιαστικούς" από τη Ν.Ε. του ΠΑΣΟΚ

ΘΑ ΚΛΗΘΕΙ ΣΕ ΣΥΝΕΔΡΙΑΣΗ ΤΗΣ Ο Κ. Μ. ΚΟΚΚΙΝΟΣ ΓΙΑ ...ΝΟΥΘΕΣΙΕΣ!

Το θέμα της υποψηφιότητας του Μάνου Κόκκινου απασχόλησε τη Νομαρχιακή Επιτροπή του ΠΑΣΟΚ που συνεδρίασε προχθές το βράδυ.

Κόντρα και για το βενζινάδικο Βερόπουλου

Υπάρχει θέμα αντινομίας σύμφωνα με τον νομάρχη κ. Γιάννη Παρασκευά, στην ακύρωση από τον Περιφερειάρχη της απόφασης της νομαρχίας με την οποία δεν δίδεται άδεια ίδρυσης πρατηρίου υγρών καυσίμων, στο σούπερ μάρκετ Βερόπουλου.

"Δεν ευσταθεί η απόρριψη", τόνισε ο κ. Παρασκευάς, αφού πρόκειται για απόρριψη της... απόρριψης!

Ετσι χθες, δόθηκε εντολή να κλείσει το συγκεκριμένο πρατήριο, πράγμα που σημαίνει ότι η συνέχεια θα δοθεί επί των διακαστηρίων, ενώ εκ των πραγμάτων δημιουργείται ένα ακόμα θέμα τριβής μεταξύ Νομάρχη και Περιφερειάρχη.

Το θέμα εξετάθηκε σ' όλες του τις πτυχές μετά μάλιστα τον θόρυβο που δημιουργήθηκε από τη συμμετοχή στην "πρόωρη" προεκλογική εκστρατεία του τέως Δημάρχου και επώνυμων στελεχών του κινήματος, αλλά πάντα στη βάση της "απόσυρσης" του κ. Κόκκινου από την προεκλογική παλαίστρα, προσωρινά κατά την επίσημη άποψη που διατυπώθηκε κατά τη συζήτηση και οριστικά και αμετάκλητα κατά την επιθυμία των περισσοτέρων στελεχών που μάλιστα εκφρά-

Συνέχεια στη σελ. 6

Συνελήφθη στο αεροδρόμιο με φούντα

Συνελήφθη στο αεροδρόμιο, λίγο πριν πετάξει για Αθήνα, διότι κρίθηκε ύποπτος και σε έλεγχο που του έγινε βρέθηκε να έχει στην κατοχή του, μέσα σε αλουμινόχαρτο 1 γραμμάριο φούντας.

Πρόκειται για τον Οδ. Καλφόπουλο, ο οποίος κρατήθηκε και σήμερα θα οδηγηθεί στον εισαγγελέα και ακολούθως στο Αυτόφωρο για να δικασθεί.

ΟΙ ΚΗΡΥΧΘΕΙΣ ΑΝΕΠΙΘΥΜΗΤΟ ΠΡΟΣΩΠΟ

Έκανε χρήση χασίς ο ακρίτας ...φρουρός της Ρω!

ΣΕ ΔΙΚΗ 22 ΙΟΥΛΙΟΥ Ο ΔΗΜΑΡΧΟΣ ΚΑΙ ΤΟ Δ.Σ. ΚΑΣΤΕΛΛΟΡΙΖΟΥ ΜΕΤΑ ΑΠΟ ΜΗΝΥΣΗ ΤΟΥ!

Στο εδώλιο του κατηγορουμένου θα καθίσει ο δήμαρχος και το δημοτικό συμβούλιο του Καστελλορίζου μετά από μήνυση που κατέθεσε για συκοφαντική δυσφήμηση, ο τελευταίος κάτοικος της Ρω κ. Κλήμης Ναυρίδης, ο οποίος όπως είναι γνωστό κηρύχθηκε από το δ.σ. ως ανεπιθύμητο για την περιοχή πρόσωπο!

Η δίκη έχει προσδιορισθεί για τις 22 Ιουλίου. Κατηγορούμενοι σε αυτήν είναι τα 12 μέλη του Δημοτικού Συμβουλίου του Καστελλορίζου και ο Δήμαρχος κ. Παύλος Πανηγύρης, που εισηγήθηκε να παρθεί και η σχετική απόφαση κατά του εθελοντή κατοίκου του νησιού.

Αξίζει να σημειωθεί ότι κα-

Συνέχεια στη σελ. 16

Καταντήσαμε οι καλύτεροι "πελάτες" του ΕΚΑΒ!..

"Κύμα φυγής" προς τα νοσοκομεία της Αθήνας από Δωδ/σο

Στο έλεος του Θεού η υγεία των κατοίκων των νησιών μας-Σημαντικά στοιχεία της Εταιρείας Αναισθησιολογίας

Ο ένας στους τρεις ασθενείς που χρειάστηκε την προηγούμενη χρονιά να διακομιστεί σε νοσοκομείο των Αθηνών προερχόταν από τα Δωδεκάνησα.

Το γεγονός αυτό καταδεικνύει της αδυναμία των νοσομείων των νησιών να ανταποκριθούν στις ανάγκες που προκύπτουν και οι οποίες είναι ακόμη μεγαλύτερες κατά την τουριστική περίοδο.

- Τις ελλείψεις που παρατηρούνται στα νοσοκομεία - ακόμη και των μεγάλων νησιών-έφεραν ξανά στο προσκήνιο οι εκπρόσωποι της Ελληνικής Εταιρείας Αναισθησιολογίας, με αφορμή το Πανελλήνιο Συνέδριο Αναισθησιολογίας οι εργασίες του οποίου πρόκειται να ξε-

Συνέχεια στη σελ. 6

Και μια δεύτερη 1η σελίδα στη σελίδα 3!

Έκθεση για τη σφαγή των Ποντίων

Παρουσία αρκετού κόσμου και εκπροσώπων των τοπικών αρχών έγιναν προχθες το βράδυ στο Ακταίον,τα εγκαίνια της έκθεσης φωτογραφίας αντικείμενο της οποίας είναι "η Οδύσσεια των Ελλήνων του Ευξείνου Πόντου".

Η έκθεση θα διαρκέσει έως και τις 25 Μαΐου και εντάσσεται στο γενικότερο πλαίσιο των εκδηλώσεων, που αφορούν την γενοκτονία των Ελλήνων του Πόντου.

Η έκθεση θα λειτουργεί καθημερινά, από τις 9 το πρωΐ έως τις 2.30 το μεσημέρι και από τις 6 το απόγευμα έως τις 10 το βράδυ.

Οργανωτής είναι ο Σύλλογος Ποντίων Ρόδου.

Ενώ η ΤΕΔΚ έχει χάσει το μπούσουλα για τις συνενώσεις κοινοτήτων

Ασκήσεις επί χάρτου παρά τις οργίλες αντιδράσεις

Στο Ασκληπειό βρήκαν και οικόπεδο για το δημαρχείο-Αντίθετες είναι όλες οι άλλες κοινότητες εκτός δύο-τριών

Συνεδρίασε χθες το βράδυ η Διοικούσα Επιτροπή της ΤΕΔΚΔ (η συνεδρίαση συνεχιζόταν μέχρι αργά το βράδυ) προκειμένου να εξετάσει και να ομαδοποιήσει τις προτάσεις που κατέθεσαν Δήμοι και Κοινότητες για τις συνενώσεις.

Αύριο θα πραγματοποιηθεί συνεδρίαση της επιτροπής που ορίσθηκε υπό την προεδρία του Περιφερειάρχη Νοτίου Αιγαίου κ. Καλουδιώτη, προκειμένου να γίνει η τελική επεξεργασία των προτάσεων και να σχηματοποιηθεί η τελική πρόταση που θα τεθεί υπόψη της Γενικής Συνέλευσης των Δήμων και Κοινοτήτων και θα σταλεί στο Υπουργείο Εσωτερικών.

- Παρά τις συνεχιζόμενες αντιδράσεις εκ μέρους της συντριπτικής πλειοψηφίας των Κοινοτήτων ήδη έχει διαμορφωθεί μια πρώτη άποψη που σύμφωνα με όλες τις ενδείξεις θα αποτελέσει και τη βάση για τη διαμόρφωση της οριστικής πρότασης.

Συζητείται συγκεκριμένα να προταθεί να γίνουν στο νησί της Ρόδου 10-11 Δήμοι. Οι δήμοι αυτοί θα είναι:

- Οι υπάρχοντες δήμοι Ρόδου, Αρχαγγέλου, Αφάντου και Ιαλυσού με πιθανό-

Συνέχεια στη σελ. 6

Προκειμένου να εισπράξουν τις επιστροφές εισφορών τους

Μαρτύριο για στρατιές ξενοδοχ/λων στο ΙΚΑ

Ένταση, διαπληκτισμοί,ακόμη και λιποθυμίες!

Κυριολεκτικά κατάσταση κομφούζιου επικρατεί τις τελευταίες μέρες στο ΙΚΑ αναφορικά με τη εξυπηρέτηση των ξενοδοχ/λων που δικαιούνται επιστροφή ασφαλιστικών εισφορών επιπλέον κατέβαλαν από το 1990 μέχρι το 1995.

Όπως είναι γνωστό, όμως, έχει διακοπεί η διαδικασία των αλφαβητικών ονομαστικών καταστάσεων με τις οποίες καλούνται οι δικαιούχοι να εισπράξουν τα χρήματα τους με αποτέλεσμα να προκαλείται ένας πρωτοφανής συνωστισμός, λιποθυμίες, ένταση αλλά και διαπληκτισμοί με τους υπαλλήλους.

- Όπως καταγγέλλουν, μάλιστα, συμπολίτες μας στη "Ρ", προχθές ήταν τόσο μεγάλο το... αλαλούμ που είχε προκληθεί ώστε επιστρατεύτηκε και η Διεύθυνση για να "ηρεμήσει τα πνεύματα" και να βοηθήσει τους υπαλλήλους οι οποίοι βρισκόταν σε εξαιρετικά δύσκολη θέση.

Το κομφούζιο για τους δικαιούχους, όμως, δεν τελειώνει

Συνέχεια στη σελ. 6

Έγινε χθες η δεύτερη δημοπρασία

"Φυσιολογικά" στις 611.000 μίσθωμα για καφέ μπαρ στην Κρεμαστή

350.000 δρχ. η τιμή εκκίνησης

Επικράτησε τελικά η "λογική" στη δημοπρασία που έγινε χθες στην κοινότητα Κρεμαστής, για την ενοικίαση κοινοτικού καταστήματος και έτσι αποφεύχθηκαν τα "παρατράγουδα", που είχαν συμβεί σε προηγούμενη δημοπρασία για άλλο κατάστημα.

Παρά τους φόβους και τις φημολογίες που υπήρχαν δεδομένου ότι η δημοπρασία αφορούσε προνομιακό κατάστημα, η δημοπρασία εξελίχθηκε σε ομαλά επίπεδα.

- Συγκεκριμένα η δημοπρασία αφορούσε την ενοικίαση κοινοτικού καταστήματος, απέναντι από την εκκλησία, για χρονικό διάστημα 9 χρόνων, με χρήση εστιατορίου και καφέ μπαρ, με τιμή εκκίνησης 350.000 δραχμές τον μήνα.

Στην δημοπρασία συμμετείχαν τρεις ενδιαφερόμενοι και πλειοδότης αναδείχθηκε ο κ. Νίκος Συμιανάκης ο οποίος προσέφερε μίσθωμα 611.000 δραχμών (οι άλλοι δύο ενδιαφερόμενοι ήταν ο κ. Φώτης

Συνέχεια στη σελ. 6

Τραυματίσθηκε σοβαρά στο Μαντράκι

Σοβαρά τραυματίστηκε χθες στις 2.30 το μεσημέρι σε τροχαίο ατύχημα που έγινε στην λεωφόρο 7ης Μαρτίου (Μανδράκι) ο 43χρονος Σάββας Θεοδωράκης του Γεωργίου και μεταφέρθηκε στο Νοσοκομείο για νοσηλεία.

Ο Θεοδωράκης οδηγούσε δίκυκλο μοτοποδήλατο και συγκρούσθηκε με μοτοσικλέτα που οδηγούσε ο 27χρονος Αθηναίος Νικόλαος Περσέλης. Προανάκριση για το ατύχημα διενεργεί η Τροχαία Ρόδου.

Θα τιμηθούν 4 δικηγόροι

Τιμητική εκδήλωση, για τέσσερις δικηγόρους που εγκαταλείπουν την ενεργό δράση, ύστερα από πολύχρονη παρουσία, αποφάσισε να οργανώσει το διοικητικό συμβούλιο του Δικηγορικού Συλλόγου Ρόδου.

Η εκδήλωση αφορά τους κ.κ. Κωνσταντίνο Φραράκη, Εμμανουήλ Παπαϊωάννου, Γεώργιο Βησσαρίδη και Γεώργιο Χιωτάκη που αποφάσισαν να καταθέσουν τα όπλα της μάχιμης δικηγορίας.

Η τιμητική τελετή πρόκειται να γίνει στις 4 Ιουνίου, στις 8.30 μ.μ. στην αίθουσα συνελεύσεων του Δικηγορικού Συλλόγου Ρόδου.

Ο Δικηγορικός Σύλλογος αποφάσισε επίσης να τιμήσει τον επί πολλά χρόνια γραμματέα του Ειρηνοδικείου τον κ. Μιχάλη Ξενάκη, που κι αυτός αποχωρεί από την ενεργό δράση.

Η εκδήλωση αυτή, προσδιορίστηκε να γίνει στις 13 Ιουνίου, στις 12 το μεσημέρι, επίσης στην αίθουσα συνελεύσεων του Δικηγορικού Συλλόγου Ρόδου.

Rodos Park SUITES HOTEL

Ιταλική Βραδιά

Κάθε Πέμπτη από τις 20:00 - 24:00

Η ΚΛΑΣΣΙΚΗ ΙΤΑΛΙΚΗ ΚΟΥΖΙΝΑ ΜΕ ΤΙΣ ΓΝΩΣΤΕΣ ΚΑΙ ΑΓΝΩΣΤΕΣ ΓΕΥΣΕΙΣ ΤΗΣ, ΣΤΗΝ BRASSERIE ΤΟΥ RODOS PARK.

Πλούσιος μπουφές με σαλάτες, ζεστά και κρύα ορεκτικά, ζυμαρικά και επιδόρπια. Επιλέξτε το κύριο πιάτο της αρεσκείας σας από το ανανεωμένο με αυθεντικές Ιταλικές συνταγές μενού, που δημιούργησε για σας,

ο καινούργιος Σεφ του ξενοδοχείου μας.

RODOS PARK - Ρήγα Φεραίου 12 - Τηλ: 77 140



Τιμή κατ' άτομο: 5.500 δρχ.





καφωδείον
"τα βερεσέδια"

Κάποτε το καφενείο ήταν ο χώρος της ξεκούρασης, της συντροφιάς, εκεί που ο Έλληνας έλυνε τα μικρά και τα μεγάλα του προβλήματα.

Σήμερα νιώθοντας πως αυτό χάνεται, δημιουργήσαμε ένα χώρο παραδοσιακό που είναι έτοιμος να σας προσφέρει ελληνικό καφέ στη χόβολη, μεζέδες και γλυκά του κουταλιού, από τις 7.00 το απόγευμα

ΣΥΝΤΟΜΑ ΚΟΝΤΑ ΣΑΣ...
Σιεφ. Καζούλη 44
(Πλατεία Φώκιαλη Ρόδος)
Ντένια Κουρούση
Τηλ.: 0241-31521, 27165

ΟΙ ΜΕΓΑΛΥΤΕΡΕΣ ΠΡΟΣΦΟΡΕΣ ΣΤΗΝ ΚΙΝΗΤΗ ΤΗΛΕΦΩΝΙΑ ΣΤΗ ΡΟΔΟ ΑΠΟ ΤΟ
MOBILE CENTER
και τη **TELESTET**
ΕΝΤΕΛΩΣ ΔΩΡΕΑΝ

- ERICSSON 388 και 318
- MOTOROLA 460
- AUDIOVOX 700
- PANASONIC G. 500
- NOKIA 2110 i και 1611

ΤΟ ΝΕΟ ERICSSON 788
από 50.000 δρχ.
ΚΑΙ ΤΟ ΝΕΟ ERICSSON 688
από 25.000 δρχ.
Με κάθε απόκτηση κινητού **εντελώς ΔΩΡΕΑΝ** η επιδιόρθωση οποιασδήποτε επαναφορτιζόμενης μπαταρίας την οποία επαναφέρουμε στην αρχική της κατάσταση

ΚΛΙΜΑΤΙΣΜΟΣ
ΑΣΥΝΑΓΩΝΙΣΤΕΣ ΤΙΜΕΣ
9000 B.T.U. 190.000 δρχ.- 12.000 B.T.U. 220.000 δρχ.-16.000 B.T.U. 280.000 δρχ.
ΜΑΥΡΙΚΑΚΗΣ Α.Ε. *Βασ. Ηρακλείου 32. Τηλ. 75167/96688*

ΣΟΥΠΕΡ ΠΡΟΣΦΟΡΑ
ΑΠΟ ΤΗΝ ΣΑΚΕΛΛΑΡΙΔΗΣ Α.Θ. ΟΕ
ΚΑΙ ΤΗΝ TELESTET
ΜΕΧΡΙ ΚΑΙ ΤΟ ΤΕΛΟΣ ΜΑΪΟΥ
ERICSSON 388, ERICSSON 318, AUDIOVOX 700, MOTOROLA 460, NOKIA 1611, NOKIA 2110i, PANASONIC 500, SHARP 450
ΟΛΑ ΤΑ ΤΗΛΕΦΩΝΑ ΕΝΤΕΛΩΣ ΔΩΡΕΑΝ
περιορισμένος αριθμός συσκευών
Κοδρικτώνος 64-Τηλ. 30216

ΗΜΕΡΟΛΟΓΙΟ

Τετάρτη 21 Μαΐου 1997

Μεσοπεντηκοστής, Κωνσταντίνου & Ελένης ισαποστόλων
Ανατολή ηλίου: 6.11'
Δύσις ηλίου: 8.33'
Σελήνη 15 ημερών

ΦΑΡΜΑΚΕΙΑ

Σήμερα διημερεύει το φαρμακείο του κ. Πανά Αρτ. επί της λεωφ. Άννης Μαρίας και διανυκτερεύει το φαρμακείο της κ. Γρεβενιώτου Γιαλλούση Β. επί της οδού Ηρώων Πολυτεχνείου 21 (Ακαδημία).

ΒΕΝΖΙΝΑΔΙΚΑ

Διανυκτερεύει το βενζινάδικο του κ. Τζωρτζή στον Άγιο Φραγκίσκο και το πρατήριο καυσίμων ΤΕΧΑCO Γκανάκης Αλέξανδρος περιοχή Κόβα.

ΛΑΪΚΕΣ ΑΓΟΡΕΣ

Τετάρτη: στην οδό Βύρωνος (πίσω από το Στάδιο).
Πέμπτη: στην οδό Διαγοριδών.
Παρασκευή: Στην οδό Θεσ/νίκης στην Ανάληψη.

ΔΡΟΜΟΛΟΓΙΑ ΠΛΟΙΩΝ

Σήμερα αναχωρούν α) το "ΙΑΛΥΣΟΣ" στις 12.00 για Κω-Κάλυμνο-Λέρο-Πάτμο-Πειραιά και β) το "ΠΑΤΜΟΣ" στις 17.00 για Κω-Πειραιά.

ΑΕΡΟΠΟΡΙΚΑ ΔΡΟΜΟΛΟΓΙΑ

Θερινά δρομολόγια αεροπλάνων
ΟΛΥΜΠΙΑΚΗ ΑΕΡΟΠΟΡΙΑ

Για Αθήνα
- Καθημερινά στις 07.15, 11.00, 20.25, 21.50, 23.50
- Κάθε Τρίτη, και Πέμπτη 23.59 (η πτήση που έρχεται από Θεσσαλονίκη αναχωρεί στην συνέχεια για Αθήνα).

Για Θεσσαλονίκη
- Τρίτη και Πέμπτη 21.50

Για Ηράκλειο
Δευτέρα-Τετάρτη-Παρασκευή-Κυριακή στις 16.35

Για Κάρπαθο
- Δευτέρα, Τετάρτη, Παρασκευή, Κυριακή στις 10.30 και 12.40 αντίστοιχα.
- Τρίτη, Πέμπτη, Σάββατο στις 7.00 και 9.45.

Για Κάσο
- Τρίτη, Πέμπτη Σάββατο στις 7 το πρωί
- Και κάθε Δευτέρα, Τετάρτη και Παρασκευή στις 12.40.

Για Καστελλόριζο
- Τετάρτη, Παρασκευή και Κυριακή 8.10 το πρωί.

Για Κω
- Τετάρτη, Παρασκευή, Κυριακή στις 8.10 το πρωί
- Και κάθε Τρίτη και Σάββατο στις 11.55 το πρωί.

AIR GREECE
- Καθημερινά Ρόδο-Αθήνα 08.00
- Για Θεσσαλονίκη- Ηράκλειο μέσω Αθηνών 08.00

ΔΕΧΟΝΤΑΙ ΤΟ ΚΟΙΝΟ

Ο Νομάρχης δέχεται το κοινό κάθε Τρίτη και Πέμπτη από 11.00-13.00.
Ο Δήμαρχος Ρόδου δέχεται το κοινό κάθε Τετάρτη από τις 12.00-14.00.
Ο Αντιδήμαρχος κ. Σκανδαλίδης δέχεται το κοινό κάθε Τρίτη και Πέμπτη 1 με 2 μ.μ.

ΤΑΞΙ

ΡΑΔΙΟ ΤΑΞΙ: 64712-64790

ΧΡΗΣΙΜΑ ΤΗΛΕΦΩΝΑ

ΝΟΣΟΚΟΜΕΙΟ:	22222
ΠΥΡΟΣΒΕΣΤΙΚΗ:	23333
ΛΙΜΕΝΑΡΧΕΙΟ:	22220, 27695
ΒΛΑΒΕΣ Α.Ε.Η.:	125
ΒΛΑΒΕΣ Ο.Τ.Ε.:	121
ΑΜΕΣΗ ΔΡΑΣΗ:	100
ΒΛΑΒΕΣ ΥΔΡΕΥΣΗΣ:	22037
ΝΟΜΑΡΧΙΑ:	156
ΠΕΡ/ΚΗ Δ/ΝΣΗ	38174
ΔΗΜΟΣ:	46200
ΤΡΟΧΑΙΑ:	26480
ΠΛΗΡΟΦ. Ο.Τ.Ε.:	131
ΔΕΛΤΙΟ ΚΑΙΡΟΥ:	149
ΛΑΧΕΙΑ:	111
ΠΡΟΠΟ - ΛΟΤΤΟ:	111
ΡΟΔΑ:	27462
ΚΤΕΛ:	27706
Ο.Α.Ε.Δ.:	23265
Ι.Κ.Α.:	64912
ΤΑΞ.Υ.:	68701, 68702
ΟΛΥΜΠΙΑΚΗ:	24555
Δ.Α.Ν.Ε.:	77070
ΕΡΓΑΤ. ΚΕΝΤΡΟ:	24730
AIR GREECE	36095

Γράφει ο Παράσχος Παρασός

ΤΑ ΚΑΘΗΜΕΡΙΝΑ ...ωρολογιακά



ΓΙΩΡΓΟΣ ΣΕΦΕΡΗΣ- 25 ΧΡΟΝΙΑ

Πριν εικοσιέξι χρόνια, στα 1971, ο πρώτος νομπελίστας ποιητής της χώρας μας, ο Γιώργος Σεφέρης, δρασκέλαγε, αθόρυβα και διακριτικά, το κατώφλι που τον χώριζε από την αθανασία για να γίνει δημότης της άχρονης αιωνιότητας.

Η χώρα μας ήταν, τότε, βυθισμένη στο σκοτάδι της δικτατορίας των συνταγματαρχών. Η κηδεία, όμως, του ποιητή φώτισε τις συνειδήσεις των Ελλήνων που συγκεντρώθηκαν για να δώσουν το ύστατο χαίρε στον ποιητή που είχε δοξάσει την πατρίδα μας όσο κανένας άλλος, στα νεώτερα χρόνια. Με το έργο του, πράγματι, είχεν επιβάλει το σεβασμό σ' αυτή τη χώρα τη μοναδική πατρίδα του πνεύματος και του φωτός. Τα μάτια όλων ήταν στραμμένα σε τούτη δω τη γωνιά και στα χείλη των μεγάλων και των ταπεινών μοσχοβολούσαν οι στίχοι των ποιημάτων του.

" Που πήγε η μέρα η δίκοπη που είχε τα πάντα αλλάξει;
Δε θα βρεθεί ένας ποταμός νά 'ναι για μας

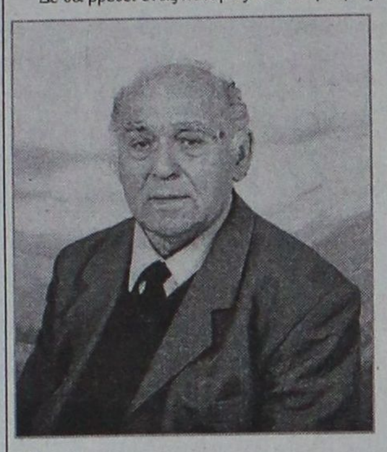

πλωτός;
Δε θα βρεθεί ένας ουρανός τη δρόσο να σταλάξει
για την ψυχή που νάρκωσε κι ανάθρεψε ο λωτός;

Στην πέτρα της υπομονής προσμένουμε το θάμα
που ανοίγει τα επουράνια κι είν' όλα βολετά
προσμένουμε τον άγγελο σαν το πανάρχαιο δράμα
την ώρα που του δειλινού χάνουνται τ' ανοιχτά

τριαντάφυλλα...Ρόδο άλικο του ανέμου και της μοίρας, .
μόνο στη μνήμη απόμεινες, ένας βαρύς ρυθμός,
ρόδο της νύχτας πέρασες, τρικύμισμα πορφύρας
τρικύμισμα της θάλασσας...Ο κόσμος είναι απλός.

Μούρχεται άσχημα και νιώθω, κάπως, αμήχανα να παραθέσω βιογραφικά στοιχεία τούτη την ώρα για τον Νομπελίστα ποιητή. Το θεωρώ άπρεπο και βέβηλο να πω πως " Γιώργος Σεφέρης " είναι το φιλολογικό ψευδώνυμο του Γιώργου Σεφεριάδη, που γεννήθηκε στη Σμύρνη στις 29 Φλεβάρη 1900 και πέθανε στην Αθήνα στις 20 Σεπτέμβρη

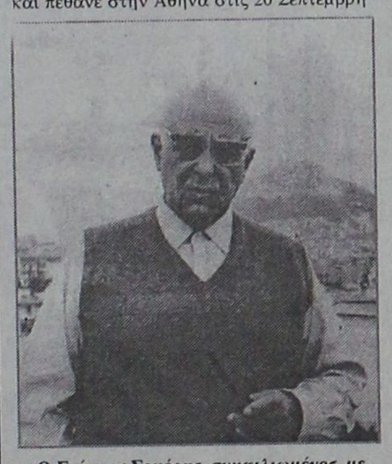

Ο Γιώργος Σεφέρης, συμφιλιωμένος με την καθημερινότητα

1971 πριν χαράξει ο ήλιος της δημοκρατίας και φωτιστούν τα μάρμαρα του Παρθενώνα του πιό πνευματικά εξαϋλωμένου μνημείου της ανθρωπότητας. Ούτε ν' αναφερθώ στη διπλωματική του σταδιοδρομία στο Υπουργείο των Εξωτερικών. Ούτε που υπηρέτησε και τι πρόσφερε ως διπλωματικός υπάλληλος στη χώρα μας. 'Ολ' αυτά μπορεί, κανείς, εύκολα να τα βρει σε ανθολογίες, εγκυκλοπαίδειες, μονογραφίες και άλλες πληροφοριακές μελέτες. Δεν είναι αυτό το ζητούμενο σήμερα.

Ο Γιώργος Σεφέρης δεν ανήκει σ' αυτόν τον κόσμο. Μεταδημοτεύτηκε στον άϋλο κόσμο του πνεύματος και των μεγάλων δημιουργών της ανθρωπότητας. 'Ισως, μάλιστα, να τοποθετήθηκε σε τιμητική θέση, δεξιά του Δημιουργού δοξαστικός αίνος στο πνεύμα, το αθάνατο, που περιφρονεί τη διαδοχή του χρόνου με την ατελεύτητη σειρά των αιώνων που παρελαύνουν αδιάκοπα μπροστά από το θρόνο του Αιώνιου.

Ο Σεφέρης ζει,αποκλειστικά, μέσα στο έργο του. Είναι παρών με το έργο του και μόνο. Πλάνη μεγάλη πλανάται αυτός που νομίζει πως αναφορικά με το Σεφέρη μπορεί να ισχύει εκείνο του Πίνδαρου, πως δηλαδή, " Θνάσκει δε σιγαθέν καλόν έργον " (Πεθαίνει το ωραίο έργο , αν δεν γίνεται λόγος γι αυτό). Αυτά ισχύουν όταν έχουμε να κάμουμε με ανθρώπινα αγαθά και μέτρα. Κι ο Γιώργος Σεφέρης έχει, προ πολλού, ξεπεράσει όλα τούτα τα ανθρώπινα εφήμερα όπως πίστευε ο Τερέντσιο (Homo sum humanis nihil a me alienum puto) κι έχει πάρει διαστάσεις που απαιτούν άλλα μέτρα, άλλες αξίες κι άλλα μεγέθη γι να μετρήσουμε το δικό του πνευματικό και ποιητικό διαμέτρημα.

Γι αυτό, μιλώντας, σήμερα, για τον Γιώργο Σεφέρη, θ' αφήσουμε ν' ακουστούν λίγες, ελαχιστότατες φωνές από το έργο του. Αυτό, πιά, τον εκπροσωπεί και τον επιβάλλει. 'Ολα τ' άλλα είναι καταδικασμένες απόπειρες να αιχμαλωτίσουμε το πνεύμα του και να φυλακίσουμε το δημιουργικό του φως στα στενά, ολοσκότεινα κελιά της δικής μας σμικρότητας.

" Ξύπνησα με το μαρμάρινο τούτο κεφάλι στα χέρια
που μου εξαντλεί τους αγκώνες και δεν ξέρω που να
τ' ακουμπήσω.
'Επεφτε στο όνειρο καθώς έβγαινα από το όνειρο
έτσι ενώθηκε η ζωή μας και θα είναι πολύ δύσκολο να
ξαναχωρήσει.
Κοιτάζω τα μάτια, μήτε ανοιχτά, μήτε κλειστά
μιλώ στο στόμα που όλο γυρεύει να μιλήσει
κρατώ τα μαγουλα που ξεπέρασαν το δέρμα.
Δεν έχω άλλη δύναμη.
Τα χέρια μου χάνουνται και με πλησιάζουν,
ακρωτηριασμένα.
Τούτη τη στιγμή που συνομιλώ με τον Ποιητή, θυμούμαι τον άλλο μεγάλο αδελφό του, τον Καβάφη, και καθώς τρέμω ανιστορώντας το ανάστημα του ποιητή της "Κίχλης", ακούω στο κοχύλι των αυτιών μου τον βόμβο εκείνων των λόγων: " Τα μεγάλα να φοβάσαι, ω ψυχή ". Ο Σεφέρης μίλησε για τα πολύ μεγάλα, τα αιώνια και τα πανώρια, ωσάν τα αετώματα του Παρθενώνα, γι αυτο φοβάμαι το λόγο, το στοχασμό του Σεφέρη, όπως τα πετούμενα τουρανού τα σκιάχτρα, στοιχισμένα στην απέραντη γαλήνη των σπαρμένων κάμπων.

Ο στίχος του μοιάζει με κείνους τους οριβάτες που αφού πατήσουν την κορυφή του πιό ψηλού βουνού δεν καταδέχονται να κοιτάξουν αυτό που βρίσκεται μπροστά τους, αφήνουν το βλέμμα να περιπλανηθεί, ένα γύρω, στους αλαργινούς ορίζοντες, εκεί που όλα χάνουντα και γίνονται ένα με το άπειρο, το λουσμένο στο φως και το τίποτα. Σαρκοβόρες ψυχές, λιμασμένες από φως και απεραντοσύνη...

Και ψυχή
ει μέλλει γνώσεσθαι αυτήν
εις ψυχήν
αυτή βλεπτέον:
τον ξένον και τον εχθρό τον είδαμε στον καθρέφτη.

'Η'Ητανε καλά παιδιά οι συντρόφοι, δε φωνάζαν
ούτε από τον κάματο, ούτε από τη δίψα, ούτε από την
παγωνιά,
είχανε το φέρσιμο των δέντρων και των κυμάτων
που δέχουνται τον άνεμο και τη βροχή
δέχουνται τη νύχτα και τον ήλιο,
χωρίς ν' αλλάζουν μέσα στην αλλαγή.
'Ητανε καλά παιδιά, μέρες ολόκληρες
ίδρωναν στο κουπί με χαμηλωμένα μάτια,
ανασαίνοντας με ρυθμό
και το αίμα τους κοκκίνιζε ένα δέρμα υποταγμένο.
Κάποτε τραγούδησαν, με χαμηλωμένα μάτια

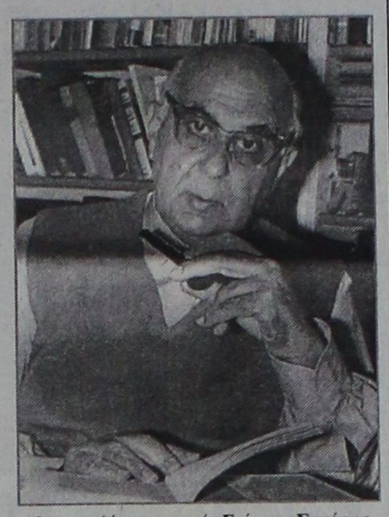

Ο νομπελίστα ποιητής Γιώργος Σεφέρης

όταν περάσαμε το ερημόνησο με τις αραποσυκιές,
κατά τη δύση, πέρα από τον κάβο των σκύλων
που γαβγίζουν.
Ει μέλλει γνώσεσθαι αυτήν, έλεγαν,
εις ψυχήν βλεπτέον, έλεγαν
και τα κουπιά χτυπούσαν το χρυσάφι του πελάγου
μέσα στο ηλιόγερμα.
Περάσαμε κάβους πολλούς, πολλά νησιά τη θάλασσα
που φέρνει την άλλη θάλασσα, γλάρους και φώκιες.
Δυστυχισμένες γυναίκες, κάποτε, με ολολυγμούς
κλαίγανε τα χαμένα τους παιδιά
κι άλλες αγριεμένες γύρευαν τον Μεγαλέξαντρο
και δόξες βυθισμένες στα βάθη της Ασίας.
Αράξαμε σ' ακρογιαλιές γεμάτες αρώματα νυχτερινά
με κελαηδίσματα πουλιών, νέα που αφήνανε στα χέρια
τη μνήμη μιας μεγάλης ευτυχίας.
Μα δεν τελειώναν τα ταξίδια.
Οι ψυχές τους έγιναν ένα με τα κουπιά και τους σκαρμούς
με το σοβαρό πρόσωπο της πλώρης
με τ' αυλάκι του τιμονιού
με το νερό που έσπαζε τη μορφή τους.
Οι σύντροφοι τέλειωσαν με τη σειρά,
με χαμηλωμένα μάτια. Τα κουπιά τους
δείχνουν το μέρος που κοιμούνται στ' ακρογιάλι.
κανείς δεν τους θυμάται. Δικαιοσύνη.
Τους θυμήθηκες, όμως, εσύ, Ποιητή, και τους βούτησες στα μαγεμένα νερά του Στύγη, κάμνοντάς τους αθάνατους. 'Ετσι αποκαταστάθηκε η Δικαιοσύνη. Εγώ που γράφω τούτη τη στήλη, εσύ, αναγνώστη που τη διαβάζεις, όλοι εμείς θα πεθάνουμε, σήμερα, αυριο, δεν έχει σημασία. Τούτοι οι στίχοι, όμως, θα μείνουν στους αιώνες να θυμίζουν πως μόνο η ποίηση κρατά στην καρδιά της κάτι απο την αθανασία και το μεγαλείο του σύμπαντος και του χρόνου.

Είναι, ποιητή, απέραντη, η σιωπή, όταν απλώνεται διάφανη και συλλογισμένη, για ν' ακούσει ένα σου στίχο, κι εγώ, τεντώνω όσο γίνεται τ' αφτιά μου κι ακούω τους στίχους σου :

"- 'Ακουσε ακόμη, τούτο. Στο φεγγάρι
τ' αγάλματα λυγίζουν, κάποτε, σαν το καλάμι
ανάμεσα σε ζωντανούς καρπούς - τ' αγάλματα.
Κι η φλόγα γίνεται δροσερή πικροδάφνη,
η φλόγα που καίει τον άνθρωπο, θέλω να πω...
- Είναι το φως...'Ισκιοι της νύχτας...
- 'Ισως η νύχτα που άνοιξε, γαλάζιο ρόδι,
σκοτεινός κόρφος και σε γέμισε άστρα
κόβοντας τον καιρό....

Εδώ, πρέπει να σ' αποχαιρετήσω, μακρινό, φωτεινό αστέρι μέσα στο νυχτερινό πέλαγος τουρανού, και ν' αφήσω τη μελωδία των στίχων σου να νανουρίζει τη θλιμμένη, μες στην ορφάνια της, ανθρωπότητα, όπως ο θαλασσοδαρμένος καραβοκύρης πασχίζει να βρει μια τρύπα στα μαύρα πηχτά σύννεφα που σκεπάζουν τον ουρανό για να ανοίξει κουβεντολόϊ με την Πολική Αρκούδα μπας και κρατήσει σωστά τη ρότα του προς το νησί της χαράς.....

Ρόδος, Τετάρτη 21 Μάη 1997

«ΡΟΔΙΑΚΗ» ΑΠΟ ΤΟ 1915

ΦΛΑΣ ΣΤΟ ΠΑΡΕΛΘΟΝ


ΡΟΔΙΑΚΗ

ΡΟΔΙΑΚΗ, 23 ΑΠΡΙΛΙΟΥ 1923
Αριθμός φύλλου 482
ΕΠΙΣΗΜΟΝ ΔΕΛΤΙΟΝ

Το επίσημον δελτίον Διοικήσεως του μηνός Μαρτίου περιλαμβάνει τα ακόλουθα διατάγματα.

1ον) Διάταγμα καθορίζον τον φόρον νομής των ζώων εις δημοσίας γαίας εις λιρ. 1.50 τας αίγας και 0,50 δια τα πρόβατα.

2ον)Έτερον, διου επιτρέπεται το κυνήγιον δια τα διαβατικά πτηνά μέχρι της 1ης Μαΐου.

3ον) Διάταγμα, διου προς ελάτωσιν της τιμής των ιχθύων αίρεται ο φόρος επί των ιχθύων μιρί, εις αντιστάθμισμα δε διπλασιάζεται ο επί του οινοπνεύματος (ρακής, μαστίχας, σούμας κ.τ.λ.)

4ον) Διάταγμα περί αναγνωρίσεως του καταρτισμού των Δημαρχιών α) Σύμης, β) Βυλάδος, Μενετών και Σπώων, Καρπάθου και γ) Φανών της Ρόδου.

5ον) Διορισμόν του κ. Μιχαήλ Μυλωνά ως δικαστού εκ Λέρω εις αντικατάστασιν του κ. Γ. Χέλμη.

6ον) Διαφόρους άλλας διατάξεις αφορώσας τους κατωτέρους υπαλλήλους και

7ον) το διάταγμα περί τοπογραφικών και κτηματογραφικών εργασιών, άπερ εδημοσιεύσαμεν ήδη εν καιρώ.

-Εξεδόθη το υπό χρονολογίαν 19 Απριλίου κυβερνητικόν Διαταγμα δι' ου υπρύσσεται ως δημοσίας ωφελείας εν Νεοχώριω οικοπέδον ανήκον κατά 5.200 τ.μ. εις τον κ. Θεοχ. Σαλαχούρην και κατά 285τ.μ. εις τον κ. Ραχίδ Μαρασλή και παραχωρείται η άδεια εις την Ιταλικήν αποστολήν όπως μετά την δια μέσου απ' ευθείας συνενοήσεων ή εν αποτυχία δι'εκτιμήσεως ειδικής επιτροπής εξαγοράς του ανεγείρη Σχολικόν κτίριον προς εύρυνσιν των υπαρχουσών Ιταλικών Σχολών.

ΤΕΛΕΥΤΑΙΑ ΩΡΑ

-Η Ιερά Συνοδός της Ελλάδος απεφάσισε την εκκλησιαστικήν αποδοχήν του νέου ημερολογίου.

(Σ.Σ. Η Ροδιακή εκδιδόταν τότε υπό καθεστώς ιταλικής λογοκρισίας. Διατηρείται επίσης η γλώσσα και τα τοπωνύμια που υπήρχαν στις αρχές του αιώνα).

ΠΕΡΣΙΔΕΣ αντιηλιακές
κάθετες ή οριζόντιες μεταλλικές–
υφασμάτινες–πλαστικές–
ξύλινες για πόρτες–παράθυρα–βιτρίνες κ.ά.
ΠΩΛΗΣΗ ΧΟΝΔΡΙΚΗ

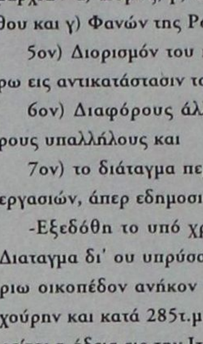

- Κουρτινόξυλα
- Κουρτινόβεργες
- Κορνίζες
- Αφίσσες
- Αξεσουάρ τζακιών
- Πόρτες πτυσσόμενες
- Κουρτίνες μπάνιου
- Γραμματοκιβώτια
- Φαρμακεία
- Μοκέτες

ΒΙΟΤΕΧΝΙΑ - ΕΙΣΑΓΩΓΕΣ - ΑΝΤΙΠΡΟΣΩΠΕΙΕΣ - ΕΜΠΟΡΙΑ
Σ. ΑΤΣΑΣ & ΣΙΑ Ε.Ε
Εμπορικό Κέντρο ΜΗΔΕΙΑ 78–80
Τηλ. 63602 – 66339 FAX: 63602

ΕΠΙΤΟΚΙΑ
ΟΜΟΛΟΓΩΝ – ΕΝΤΟΚΩΝ ΓΡΑΜΜΑΤΙΩΝ

3μηνο	Διαπραγματεύσιμο
6μηνο	Διαπραγματεύσιμο
1 έτους	Διαπραγματεύσιμο
7 έτη	Διαπραγματεύσιμο

ΑΜΟΙΒΑΙΑ ΔΙΑΘΕΣΙΜΩΝ

	από 10 έως 20.000.000	από 20 έως 50.000.000	άνω των 50.000.000
1 εβδομ.	---	9,2%*	Δ
2 εβδομ.	9,2%*	9,3%*	Δ
3 εβδομ.	9,2%*	9,3%*	Δ
1 μηνός	9,2%*	9,3%*	Δ
2 μηνών	Δ	Δ	Δ
3 μηνών	Δ	Δ	Δ
4 μηνών	Δ	Δ	Δ
5 μηνών	Δ	Δ	Δ
6 μηνών	Δ	Δ	Δ
9 μηνών	Δ	Δ	Δ
1 έτους	Δ	Δ	Δ

Δ = Διαπραγματεύσιμο * = Καθαρό επιτόκιο

ΣΥΝΑΛΛΑΓΜΑΤΟΣ

1 εβδομ.	Διαπραγματεύσιμο
2 εβδομ.	Διαπραγματεύσιμο
3 εβδομ.	Διαπραγματεύσιμο
1 μηνός	Διαπραγματεύσιμο
2 μηνών	Διαπραγματεύσιμο
3 μηνών	Διαπραγματεύσιμο
4 μηνών	Διαπραγματεύσιμο
5 μηνών	Διαπραγματεύσιμο
6 μηνών	Διαπραγματεύσιμο
9 μηνών	Διαπραγματεύσιμο
1 έτους	Διαπραγματεύσιμο

ΕΞΑΣΦΑΛΙΣΤΕ ΤΑ ΕΛΚΥΣΤΙΚΟΤΕΡΑ ΕΠΙΤΟΚΙΑ ΤΗΣ ΑΓΟΡΑΣ

ΕΠΕΝΔΥΤΙΚΗ Α.Ε.

ΕΠΕΝΔΥΤΙΚΗ ΧΡΗΜΑΤΟΟΙΚΟΝΟΜΙΚΕΣ ΥΠΗΡΕΣΙΕΣ
ΕΔΡΑ: ΔΩΔΕΚΑΝΗΣΙΩΝ 4, ΠΛ. ΚΥΠΡΟΥ ΡΟΔΟΣ ΤΗΛ.: 39730-31-email:epend@rho.forthnet.gr - ΥΠΟΚ/ΜΑ ΑΘΗΝΩΝ: ΑΝΤΗΝΟΡΟΣ & ΙΟΦΩΝΤΟΣ 16, Τ.Κ. 16121 ΑΘΗΝΑ - ΤΗΛ. 7295306, 7295307, ΓΡΑΜΜΗ ISDN: 7290326 - email: epend@ath.forthnet.gr

ADATTO

ΜΟΝΑΔΙΚΗ ΛΥΣΗ ΓΙΑ ΞΕΝΟΔΟΧΕΙΑ
ΞΑΠΛΩΣΤΡΑ ΚΡΗΤΗ *Τιμή 8500 δρχ. +ΦΠΑ*



Production
ΕΤΑΙΡΕΙΑ **ΓΡΑΜΜΗ**-Καναδά 34-τηλ. 27328-37847

ΤΑ ΠΡΩΤΟΣΕΛΙΔΑ ΤΩΝ ΑΘΗΝΑΪΚΩΝ ΕΦΗΜΕΡΙΔΩΝ

Η συζήτηση στη Βουλή για την οικονομία,τα επεισόδια στην Κύπρο για τη συναυλία Ρουβά-Κούτ,καθώς και η επίσκεψη Πάγκαλου στο Ισραήλ είναι τα βασικά θέματα της ειδησεογραφίας του χθεσινού τύπου.

ΑΔΕΣΜΕΥΤΟΣ ΤΥΠΟΣ
Χορός μεταμφιεσμένων η κυβέρνηση.Ο Κώστας Καραμανλής γκρέμισε στη Βουλή τους μύθους της πολιτικής Σημίτη.

ΑΠΟΓΕΥΜΑΤΙΝΗ
Άριστα πήρε ο Κώστας στην πρώτη κοινοβουλευτική σύγκρουση με τον Σημίτη.

ΑΘΗΝΑΪΚΗ
Ολοι ήταν ένοχοι. Επικίνδυνο, εθνικά, ρόκ στην Κύπρο η συναυλία Ρουβά-Κούτ.

Η ΑΥΓΗ
Οι δύο ξέχασαν τη Διακυβερνητική.Σκηνοθεσία δικομματικής αναμέτρησης χθές στη Βουλή για την οικονομία.

ΑΥΡΙΑΝΗ
Εθνική Ξεφτίλα.Πόλεμος στη Λευκωσία για τα βίτσια του Ρουβά με την ανοχή των κυβερνήσεων.

ΕΘΝΟΣ
Θερινό ωράριο 12 μήνες.

ΕΛΕΥΘΕΡΗ ΩΡΑ
Σημίτης:με οικονομία θα πάει καλά η οικονομία.

ΕΛΕΥΘΕΡΟΣ
Εισβολή στο στράτευμα απο τους εμπόρους ναρκωτικών.

ΕΛΕΥΘΕΡΟΣ ΤΥΠΟΣ
Δόκτωρ Ζιβάγκο ο Σημίτης.Ο Κ. Καραμανλής ξεσκέπασε τον ψευτοεκσυγχρονιστή.

ΕΛΕΥΘΕΡΟΤΥΠΙΑ
Φάλτσο ρόκ.Μέσα αγκαλιές έξω επεισόδια,δακρυγόνα, τραυματίες ,συλλήψεις.

ΕΞΟΥΣΙΑ
Δύο κόμματα μία πολιτική.Σε θετικό κλίμα η χθεσινή συζήτηση για την οικονομία.

Η ΕΣΤΙΑ
Τα συμπεράσματα της χθεσινής αντιπαραθέσεως Σημίτη-Καραμανλή.

Ο ΛΟΓΟΣ
Επικράτησε άνετα του Κ. Καραμανλή ο πρωθυπουργός.

ΤΑ ΝΕΑ
"Εκλεψε την παράσταση ο Σημίτης στην πρεμιέρα Καραμανλή".

ΝΙΚΗ
Συναυλία της ντροπής.

ΡΙΖΟΣΠΑΣΤΗΣ
Τα συσσίτια ,το ευρωπαϊκό όραμα της κυβέρνησης.

ΕΠΙΓΡΑΦΕΣ PERICLIS
ΔΙΑΦΗΜΙΣΤΙΚΑ ΜΕΣΑ ΠΡΟΒΟΛΗΣ
ΤΙΜΟΚΑΤΑΛΟΓΟΙ
ΦΩΤΕΙΝΑ MENU
ΣΤΑΝΤ
ΔΙΑΦΗΜΙΣΤΙΚΑ
ΦΩΤΟΓΡΑΦΙΕΣ
ΔΙΑΦΑΝΕΙΕΣ
Κ.Τ.Λ.
☎78485

Η ΡΟΔΙΑΚΗ
Ημερήσια Εφημερίδα της Ρόδου
Έτος Ιδρύσεως 1915
ΙΔΙΟΚΤΗΣΙΑ - ΕΚΔΟΣΗ
ΑΦΟΙ Σ. ΤΣΟΠΑΝΑΚΗ Η. ΚΩΤΙΑΔΗΣ Ο.Ε.
ΕΚΔΟΤΗΣ
Γεώργ. Τσοπανάκης
ΔΙΕΥΘΥΝΤΗΣ
Αθ. Μαρασιώτης
ΣΥΝΤΑΞΗ
Σπύρος Παγκάς, Γρηγόρης Πελλός Λουκάς Μαστής, Μιχάλης Μαστής
ΑΘΛΗΤΙΚΑ
Μανόλης Μπάτης, Νικήτας Κουσκούσης
ΠΟΛΙΤΙΣΤΙΚΑ
Παράσχος Παρασός
ΜΟΝΙΜΟΣ ΣΥΝΕΡΓΑΤΗΣ
Γιώργος Βούης
ΓΡΑΦΕΙΑ ΣΥΝΤΑΞΗΣ
Μάρκου Μαλλιαράκη 11
Τηλ. 24610 - 30865 - 75640
Fax (0241) 75641
ΛΟΓΙΣΤΗΡΙΟ - ΔΙΑΦΗΜΙΣΕΙΣ
Νέα Αγορά 53
Τηλ. 22210 - 75230
Fax (0241) 22471

Η ΡΟΔΙΑΚΗ

ΑΝΕΞΑΡΤΗΤΗ ΗΜΕΡΗΣΙΑ ΠΡΩΙΝΗ ΕΦΗΜΕΡΙΔΑ ΤΗΣ ΡΟΔΟΥ

ΣΕΛΙΔΑ 3

Για Αιγαίο και βραχονησίδες

Σε άλλο μήκος κύματος και χθες ο Άκης

"Όχι" σε όλα διότι η Τουρκία γίνεται ακόμη πιο επιθετική

Αθήνα, 20 (ΑΠΕ).-Επιθετικότερο προσανατολισμό έναντι της Ελλάδας παρουσιάζει τον τελευταίο καιρό η τουρκική πολιτική, περιλαμβάνοντας ακόμη και εδαφικές διεκδικήσεις, δήλωσε ο υπουργός Εθνικής Άμυνας Άκης Τσοχατζόπουλος,υπογραμμίζοντας ότι αποτελεί κρίσιμη εθνική προτεραιότητα για την Ελλάδα η αντιμετώπιση της τουρκικής απειλής.

Παρά την απειλή πάντως η Ελλάδα ασκεί σταθεροποιητικό ρόλο στην περιοχή σε αντίθεση με την Τουρκία,ο ρόλος της οποίας είναι αποσταθεροποιητικός και επικίνδυνος,πρόσθεσε.

Ο κ. Τσοχατζόπουλος, ανέφερε επίσης ότι η Ελλάδα, δεν στοχεύει στην αναθεώρηση του στάτους κβο στην περιοχή,ένα στάτους που δημιουργήθηκε μετά το δεύτερο παγκόσμιο πόλεμο,τη συμφωνία του Ελσίνκι, καθώς και το Διεθνές Δίκαιο και τις Διεθνείς Συμβάσεις.

- Απαντώντας, εξάλλου σε σχετική ερώτηση, ο κ. Τσοχατζόπουλος δήλωσε ότι τα όρια μεταξύ Ελλάδας και Τουρκίας προσδιορίζονται επίσης από τις συνθήκες της Λωζάννης και των Παρισίων με σαφήνεια.

Απαντώντας σε ερώτηση σχετικά με τη συμβατότητα

Συνέχεια στην σελ. 15

41.700 τουρίστες στα ξενοδοχεία, έναντι 37.000 της αντίστοιχης περσυνής περιόδου

Ροδίζει η σαιζόν με άλμα κατά 12%

Ξεπερνούν τις 50.000 μαζί με όσους έχουν καταλύσει σε πανσιόν και ενοικιαζόμενα δωμάτια-Στα περυσινά επίπεδα όμως οι διανυκτερεύσεις

Αυξημένη κατά 12,6% παρουσιάζεται η τουριστική κίνηση στο νησί της Ρόδου σύμφωνα με τα επίσημα στοιχεία που έδωσε χθες στην δημοσιότητα η Δ/νση του ΕΟΤ Δωδεκανήσου. Σύμφωνα με τα στοιχεία αυτά, μόνο στα ξενοδοχεία του νησιού μας, φιλοξενούνται περισσότεροι από 41.700 τουρίστες, έναντι των 37.000 περίπου τουριστών που φιλοξενούνταν στη Ρόδο το αντίστοιχο χρονικό διάστημα πέρσι.

Για πρώτη φορά, κατα την διάρκεια της φετινής τουριστικής περιόδου η κίνηση παρουσιάζεται αυξημένη ακόμη και σε σχέση με το 1995 γεγονός που οδηγεί τους τουριστικούς παράγοντες του νησιού μας, στο συμπέρασμα ότι είναι πολύ πιθανόν να καλυφθούν μέχρι το τέλος του μήνα που διανύουμε οι απώλειες των προηγουμένων ετών.

- Πιο συγκεκριμένα, όπως ανακοίνωσε χθες η διευθύντρια του ΕΟΤ Δωδεκανήσου κ. Στέλλα Καραβοκυρού, οι ξένοι τουρίστες που φιλοξενούνται στα ξενοδοχεία της Ρόδου αυτή την περίοδο είναι 41.029 και

Συνέχεια στη σελ. 15

Θα είναι περίπου οι μισοί σε σύγκριση με πέρυσι

Λιγότεροι θα προσληφθούν στο Δήμο φέτος οι εποχικοί

Θα ολοκληρωθούν μέχρι το τέλος του μήνα με τρεις προκηρύξεις-Δεν αναμένεται να υπερβούν τους 75

Ελάχιστος θα είναι φέτος, σε σχέση με πέρυσι, ο αριθμός των εποχικών υπαλλήλων που θα προσληφθούν στον Δήμο της Ρόδου, προκειμένου έτσι να αντιμετωπιστούν οι ανάγκες που προκύπτουν την συγκεκριμένη χρονική περίοδο.

Σύμφωνα με όσα δήλωσε χθες ο αρμόδιος αντιδήμαρχος κ. Αντώνης Αλαβέρας, μέσα στις αμέσως επόμενες μέρες, πρόκειται να ξεκαθαρίσει η κατάσταση, όσον αφορά τον ακριβή αριθμό των υπαλλήλων που θα προσληφθούν φέτος με την διαδικασία που προβλέπει το ΑΣΕΠ.

- Πιο συγκεκριμένα, οι προσλήψεις αυτές, που αναμένεται να ολοκληρωθούν μέχρι το τέλος του μήνα (το αργότερο) θα γίνουν αντίστοιχα με τρεις προκηρύξεις. Η πρώτη που ολοκληρώθηκε ήδη, αφορά την πρόσληψη 19 υπαλλήλων, η δεύτερη άλλους 25 κι με την τρίτη προκήρυξη εκτιμάται ότι θα προσληφθούν άλλοι 26 έως 30 υπάλληλοι, για να στελεχώσουν τις υπηρεσίες του Δήμου της Ρόδου.

Συνολικά δηλαδή, ο αριθμός των υπαλλήλων δεν αναμένεται να ξεπεράσει τους 75 υπαλλήλους, το διάστημα απασχόλησης των οποίων,

Συνέχεια στην σελ. 15

Η ΣΥΜΒΑΣΗ ΞΕΝΟΔΟΧΩΝ-ΞΕΝΟΔΟΧ/ΛΩΝ

Εφαρμογή με θρησκευτική ευλάβεια!

ΕΓΚΥΚΛΙΟΣ ΤΗΣ ΠΟΞ ΠΡΟΣ ΤΟΥΣ ΞΕΝΟΔΟΧΟΥΣ ΕΥΝΟΕΙ ΚΛΙΜΑ ΚΑΛΩΝ ΕΡΓΑΣΙΑΚΩΝ ΣΧΕΣΕΩΝ

Την υποχρεωτική εφαρμογή της νέας Κλαδικής Συλλογικής Σύμβασης Εργασίας, η οποία προέκυψε με την διαιτητική απόφαση του διαμεσολαβητή, ζήτησε από τις διοικήσεις των Ενώσεων Ξενοδόχων, ο πρόεδρος της Πανελλήνιας Ομοσπονδίας Ξενοδόχων κ. Βασίλης Πλεύρης.

Το γεγονός αυτό, το οποίο αξίζει να σημειωθεί ότι δεν ήταν αναμενόμενο, σηματοδοτεί, κλίμα ηρεμίας ανάμεσα στους ξενοδόχους και τους ξενοδοχουπάλληλους, οι σχέσεις των οποίων το τελευταίο χρονικό δάστημα, είχαν οξυνθεί επικίνδυνα, τόσο σε κεντρικό όσο και σε τοπικό επίπεδο, με αφορμή το αδιέξοδο στο οποίο περιήλθε το ζήτημα των αυξήσεων για το 1997.

- Σημειώνεται ότι για την απόφαση που εξέδωσε η διαιτησία, στην οποία είχε παραπεμφθεί το ζήτημα, δεν ικανοποίησε ούτε τον κλάδο των εργαζομένων (που ζητούσαν ποσοστό μεγαλύτερο) αλλά ούτε και τους ξενοδόχους, οι οποίοι θεώρησαν τις αυξήσεις της τάξης του 7,5% που αποφασίστηκαν, ως ιδιαίτερα υπερβολικές.

Μέσα στις αμέσως επόμενες μέρες, αναμένεται να επιχειρηθεί και νέα συνάντηση μεταξύ των ξενοδόχων και των ξε-

Συνέχεια στη σελ. 15

Στη διοίκηση των οδηγών πούλμαν

Με ψήφο εμπιστοσύνης ανακάλεσαν οι "4" τις παραιτήσεις τους

Εγκρίθηκαν οι χειρισμοί τους στη γνωστή διένεξή τους με τους πράκτορες

Την ανάκληση των παραιτήσεων που είχαν υποβάλει την προηγούμενη εβδομάδα τα 4 από τα 7 μέλη του διοικητικού συμβουλίου του σωματείου οδηγών τουριστικών λεωφορείων, ζήτησε τελικά η Γενική Συνέλευση που πραγματοποιήθηκε προχθές το βράδυ στο Εργατικό Κέντρο εγκρίνοντας έτσι την πολιτική που ακολουθήθηκε από τους ίδιους το τελευταίο χρονικό διάστημα.

Σύμφωνα με όσα έγιναν γνωστά, η συντριπτική πλειοψηφία των μελών του σωματείου οδηγών τουριστικών λεωφορείων, δεν αποδέχθηκε την παραίτηση των μελών του διοικητικού συμβουλίου και του προέδρου, και ζήτησε από τους ίδιους να παραμείνουν στην θέση τους, έτσι ώστε ο κλάδος ενωμένος να επιδιώξει να προασπίσει τα συμφέροντά του.

- Η... ψήφος εμπιστοσύνης που πήρε εκ νέου το διοικητικό συμβούλιο, όπως τόνισαν χθες συνδικαλιστές του κλάδου, σηματοδοτεί την επίλυση των όποιων διαφορών προέκυψαν το τελευταίο χρονικό διάστημα στους κόλπους του κλάδου και παράλληλα δείχνει την

Συνέχεια στη σελ. 15

Πέρασε κατά πλειοψηφία στα πέναλτυ!

Κατά πλειοψηφία εγκρίθηκε τελικά προχθές το βράδυ, από το δημοτικό συμβούλιο Ιαλυσού, η πρόταση που κατέθεσε η δημοτική αρχή, για ενίσχυση με άλλα 20 εκατομμύρια δραχμές, της ΠΑΕ Ιάλυσος.

Την πρόταση καταψήφισε η παράταξη της μειοψηφίας ενώ διαφοροποιήθηκαν επίσης και δύο σύμβουλοι της πλειοψηφίας στην ίδια συνεδρίαση. Σε δηλώσεις που έκανε χθες ο επικεφαλής της μειοψηφίας κ. Γιάννης Χατζηαντωνίου, τόνισε ότι ο Δήμος θα οδηγηθεί σε αφανισμό εάν συνεχιστεί με αυτό τον τρόπο η διαδικασία ενίσχυσης της τοπικής ομάδας, ενώ παράλληλα τόνισε ότι μετά την λήξη της αγωνιστικής περιόδου, το ζήτημα αυτό (της σχέσης του Δήμου με την ΠΑΕ) πρέπει να ξεκαθαρίσει με τον καλύτερο δυνατό τρόπο.

«Η Ιαλυσός, τόνισε ο κ. Χατζηαντωνίου, έχει ανάγκη από έργα, τα οποία βεβαίως χρειάζονται χρήματα για να γίνουν. Δεν μπορούμε σε καμμία περίπτωση να γίνουμε... Λατινική Αμερική!»

ΠΑΡΑ ΤΑ ΥΠΑΡΧΟΝΤΑ ΠΡΟΒΛΗΜΑΤΑ

Και σε γυμνάσια θα γίνει επέκταση του "ολοήμερου"!

ΘΑ ΕΠΕΚΤΑΘΕΙ ΚΑΙ Σ' ΑΛΛΑ ΔΗΜΟΤΙΚΑ

Και σε ορισμένες τάξεις του γυμνασίου θα ισχύσει από την ερχόμενη χρονιά, ο θεσμός του ολοήμερου σχολείου, όπως δήλωσε χθες ο νομάρχης κ. Γιάννης Παρασκευάς.

Αυτό θα γίνει σε ελάχιστες τάξεις (μία στην Ρόδο και μία στην Κω) οι διαφορές που υπάρχουν στο πρόγραμμα μεταξύ δημοτικού και γυμνασίου είναι σημαντικές.

- Σε ότι αφορά όμως τα ολοήμερα σχολεία στα δημοτικά, η νομαρχία σκοπεύει να ενισχύσει και να βελτιώσει τον θεσμό.

Όπως ανακοίνωσε χθες ο κ. Παρασκευάς μέσα στον Ιούνιο θα καθορισθούν ποιά σχολεία θα λειτουργήσουν ως ολοήμερα από την ερχόμενη σχολική περίοδο, ενώ θα υπάρξει και πρόταση προς το υπουργείο Παιδείας για την σύνταξη ωρολογίου προγράμματος των επιπλέον ωρών.

- Ο κ. νομάρχης εξέφρασε επίσης την ικανοποίησή του, για την ημερίδα που πραγματοποιήθηκε στην Κω, από την Επαρχιακή Επιτροπή Παιδείας, αντικείμενο της οποίας ήταν τα ολοήμερα σχολεία.

Στην ημερίδα αυτή, αναπτύχθηκαν αρκετοί προβληματισμοί και σημαντικές προτάσεις απ' όλους είπε ο κ. Παρασκευάς.

Ένα πλήρες βιβλίο του κ. Κυρ. Χονδρού

ΤΟΥΡΙΣΤΙΚΟ ΟΔΗΓΟ ΑΠΕΚΤΗΣΕ ΤΟ ΚΑΣΤΕΛΛΟΡΙΖΟ

Από αύριο στα βιβλιοπωλεία της πόλης μας

Το Καστελλόριζο απέκτησε τον πρώτο τουριστικό και πολιτιστικό οδηγό, μ' ένα εντυπωσιακό εξώφυλλο, σε 4 γλώσσες, με πολλές έγχρωμες φωτογραφίες και σχέδια.

Συγγραφέας του βιβλίου, ο Κυριάκος Χονδρός, ένας άνθρωπος που έχει στο ενεργητικό του 14 βιβλια και πολλά δημοσιεύματα που αφορούν την ιστορία, τη γεωγραφία και τη λαογραφία του νησιού.

Σ' αυτό το βιβλίο όχι μόνο πραγματοποιείται μια ιστορική επισκόπηση της ελληνικότητας του νησιού, αλλά καταγράφεται η χλωρίδα και η πανίδα για πρώτη φορά ενώ παρουσιάζονται χριστιανικά μνημεία και πολιτιστικό θησαυρό. Το έργο είναι εμπλουτισμένο με έγκυρα στοιχεία (αρχαιολογικά και ιστορικά) και φωτίζει τη φυσιογνωμία του Καστελλορίζου, με απόλυτα εξακριβωμένες ημερομηνίες γεγονότων.

- Ο Κυριάκος Χονδρός, που στο παρελθόν έχει τιμηθεί από την Ακαδημία Αθηνών, το Οικουμενικό Πατριαρχείο και από πνευματικούς φορείς, σώζει και αναθρώσκει το πνεύμα του περελθόντος με σεβασμό και ευαισθη-

Συνέχεια στη σελ. 17

Δόθηκε μέχρι τις 17 Ιουνίου

Νέα παράταση για όσους χρωστάνε στο Δημόσιο

Μετά τις 17 Ιουνίου θα επιβάλλεται προσαύξηση 5% για κάθε μήνα

"Πονοκέφαλο" προκαλεί στην ηγεσία του υπουργείου Οικονομικών η αδιαφορία των οφειλετών του Δημοσίου οι οποίοι δεν προσέρχονται στην εφορία κάθε μήνα για να πληρώσουν τις δόσεις των ληξιπρόθεσμων χρεών τους.

Ο υφυπουργός Οικονομικών κ. Γιώργος Δρυς, ο οποίος διαπιστώνει ότι η ρύθμιση δεν έχει αποδώσει μέχρι σήμερα τα αναμενόμενα, υποχρεώθηκε να δώσει νέα παράταση στους οφειλέτες μέχρι τις 17 Ιουνίου για να καταβάλουν τις 1η, 2η, 3η, 4η, 5η, 6η και 7η δόση των ληξιπρόθεσμων χρεών τους και να επανενταχθούν στη ρύθμιση.

Η παράταση αφορά τους οφειλέτες που ενώ είχαν υποβάλει αίτηση για να υπαχθούν στη ρύθμιση, δεν έχουν εξοφλήσει μέχρι σήμερα καμία ή ορισμένες από τις δόσεις της οφειλής τους και έχασαν το δικαίωμα της ρύθμισης.

Όσοι πληρώσουν μέχρι τις 17 Ιουνίου τις καθυστερούμενες δόσεις, θα επιβαρυνθούν με προσαύξηση 5% για κάθε μήνα καθυστέρηση.

Η παράταση δεν επηρεάζει

Συνέχεια στην σελ. 15

ΣΗΜΕΡΑ ΕΧΟΥΝ ΣΕΙΡΑ ΑΛΛΟΙ ΔΕΚΑΤΡΕΙΣ

Χωρίς τέλος η αναμονή στο εδώλιο για χρέη και ακάλυπτες επιταγές

ΚΑΙ ΔΥΟ ΥΠΟΘΕΣΕΙΣ ΓΙΑ ΤΟΚΟΓΛΥΦΙΑ

Στο εδώλιο του κατηγορουμένου κάθονται σήμερα άλλοι 13 έμποροι κι επιχειρηματίες, που εξέδωσαν επιταγές έναντι των τραπεζών και δεν μπόρεσαν στην συνέχεια να καλύψουν.

Προκειται για υποθέσεις παλαιοτέρων μηνών, οι οποίες θα συζητηθούν σήμερα στο Τριμελές Πλημμελειοδικείο Ρόδου που θα συνεδριάσει για να ασχοληθεί με τα ζητήματα αυτά. Μεταξύ των περιπτώσεων που θα εκδικαστούν σήμερα, περιλαμβάνονται και δύο υποθέσεις για τοκογλυφία, οι οποίες αφορούν αντίστοιχα δύο επιχειρηματίες από τη Ρόδο, σε βάρος των οποίων ακολουθήθηκε η συγκεκριμένη διαδικασία παραπομπής στην δικαιοσύνη, μετά από μηνυτήρια αναφορά που κατατέθηκε, από συμπολίτη μας.

Το συνολικό ύψος των ακάλυπτων επιταγών, (οι περισσότερες από τις οποίες εκτμάται ότι θα τακτοποιηθούν ή τακτοποιήθηκαν στην πορεία) εκτιμάται από τους αρμόδιους ότι ξεπερνά τα 15 εκατομμύρια δραχμές.

Αστυνομικοί ένστολοι στα μουσεία

ΑΘΗΝΑ,20.- Τη φύλαξη των αρχαιολογικών χώρων και των μουσείων και από ένστολους, ένοπλους αστυνομικούς, ανακοίνωσε ο υπουργός Πολιτισμού, Ευάγγελος Βενιζέλος, στη χθεσινή σύσκεψη που είχε με τους διευθυντές των Αρχαιολογικών Εφορειών της χώρας. Όπως είπε ο κ. Βενιζέλος, το αίτημα αυτό διατυπώθηκε ήδη στον υπουργό Δημόσιας Τάξης, ο οποίος το αντιμετώπισε θετικά.

Σύγχυση από την εξαγγελθείσα πρόθεση για μείωσή του σε 2%

Ισχύει και είναι υποχρεωτική η επιβολή και είσπραξη του 5%

Μάλλον θα παραμείνει και θα επιβληθεί 2% και στα τουριστικά

Υποχρεωτικά θα καταβάλλουν οι ιδιοκτήτες κέντρων, εστιατορίων και ντίσκο το τέλος 5% προς τους δήμους και τις κοινότητες.

Ο Υπουργός Εσωτερικών, Δημόσιας Διοίκησης και Αποκέντρωσης Αλ. Παπαδόπουλος προειδοποίησε τους καταστηματάρχες ότι θα εφαρμοσθεί ο νόμος σε περίπτωση που δεν καταβληθούν τα οφειλόμενα ποσά στους ΟΤΑ, έστω και αν μελλοντικά καταργηθεί ή μειωθεί το τέλος αυτό.

Όπως είναι γνωστό οι καταστηματάρχες την περασμένη εβδομάδα αντέδρασαν έντονα στη σχετική ανακοίνωση του υπουργείου Εσωτερικών, τονίζοντας μεταξύ άλλων ότι με τα άλλα έξοδα (ΦΠΑ, ΔΕΗ, μισθούς κ.λπ.) πολλά καταστήματα κινδυνεύουν να κλείσουν.

Όπως δηλώθηκε σε περίπτωση που δεν καταβληθούν οφειλόμενα ποσά, τότε θα υπάρξουν οι νόμιμες προσαυξήσεις.

Συνέχεια στη σελ. 15

Ο κ. Βασιλάκης καταλογίζει στον πρόεδρο των Καλυθιών κ. Ιατρίδη

Διοικητικά και ηθικά παραπτώματα

Προσφυγές στη Δικαιοσύνη, την Περιφερειακή Δ/ση και την ΚΕΔ

Παραπτώματα ηθικά, νομικά και διοικητικά καταλογίζει ο νομαρχιακός σύμβουλος κ. Ιω. Βασιλάκης στον πρόεδρο της κοινότητας Καλυθιών κ. Ιατρίδη για τη γνωστή υπόθεση ""αξιοποίησης" έκτασης και κτισμάτων στην περιοχή του Προφ. Αμώ.

Μάλιστα με χθεσινή επιστολή του ο κ. Βασιλάκης δηλώνει ότι με την υπόθεση ασχολούνται πλέον η Δικαιοσύνη, η Περιφερειακή Δ/ση και η Κτηματική Εταιρεία του Δημοσίου.

ΑΝΑΛΥΤΙΚΑ, στην επιστολή ο κ. Ιω. Βασιλάκης αναφέρει-απαντώντας στον κ. Ιατρίδη-τα εξής:

"Κύριε Διευθυντά,

απαντώντάς στην αναμενόμενη σπασμωδική αντίδραση αποπροσανατολισμού του κ. Ιατρίδη σχετικά με τη Μονή του Προφήτη Αμώ, θα ήθελα πράγματι ολόψυχα να ήταν τα γεγονότα έτσι όπως τα περιφράφει ο κ. κοινοτάρχης. Αλίμονο όμως και παρών ήμουν και κατάλαβα πολύ καλά την ημερήσια διάταξη και την συζήτηση του κοινοτικού Συμβουλίου. Εξάλλου η επίσημη γλώσσα της συνεδρίασης ήταν η απλή δημοτική και όχι η κινέζικη. Εδώ ακριβώς θέλω να υμνήσω το σύνολο σχεδόν των κοινοτικών συμβούλων, άτομα άξια και ευυπόληπτα που με το ήθος τους και τις πράξεις τους τιμούν την κοινωνία και το κοινοτικό συμβούλιο Καλυθιών.

Κύριε Διευθυντά,

χαίρομια ειλικρινά, διότι με την δυναμική παρέμβαση μου, κατά των αυθαιρεσιών και των μη σύννομων, σκανδαλωδών αποφάσεων του κοινοτάρχη, έγινε δυνατή η

Συνέχεια στη σελ. 15

ΟΙ ΚΑΛΥΤΕΡΕΣ ΣΕ ΠΟΙΟΤΗΤΑ ΓΕΡΜΑΝΙΚΕΣ ΜΠΥΡΕΣ
Αντιπροσωπεύονται ΑΠΟΚΛΕΙΣΤΙΚΑ
από την εταιρεία μας

VELTINS
PILSENER
★
ERDINGER
Weißbier

OK SERVICES LTD
ΟΚΕΥ ΣΕΡΒΙΣΕΣ Ε.Π.Ε.
Γραφεία - Έκθεση - ΑΣΓΟΥΡΟΥ, Τηλ. 64760, 65959

L'epoque
Στο PIANO BAR
του Rodos Park
ΒΑΛΙΑ ΖΟΠΠΑ
Πιάνο και Τραγούδι
σε ρεπερτόριο Ποτ-πουρί
Ελληνικών και ξένων επιτυχιών
Κάθε Πέμπτη-Παρασκευή και Σάββατο απο τις 21.30
Rodos Park
RODOS PARK - Ρήγα Φεραίου 12- Τηλ. 77 140

Η "Ροδιακή" τώρα και στο "Ιντερνέτ".
Μπορείτε να ενημερώνεστε καθημερινά στη διεύθυνση:
WWW.TRAVEL - GREECE. COM

Ε.Π.Ε.Υ. ΔΩΔΕΚΑΝΗΣΟΥ Α.Ε.

ΕΠΙΧΕΙΡΗΣΗ ΠΑΡΟΧΗΣ ΕΠΕΝΔΥΤΙΚΩΝ ΥΠΗΡΕΣΙΩΝ ΔΩΔΕΚΑΝΗΣΟΥ Α.Ε.

ΧΡΗΜΑΤΙΣΤΗΡΙΑΚΕΣ ΕΡΓΑΣΙΕΣ

Άμεση πρόσβαση και απευθείας παρακολούθηση του Χρηματιστηρίου Αξιών Αθηνών για αγορές και πωλήσεις μετοχών, εντόκων γραμματίων, ομολόγων αμοιβαίων κεφαλαίων

Τεχνικές θεμελιώδεις αναλύσεις, Ενημέρωση χαρτοφυλακίων

25ης Μαρτίου 9, β' όροφος, Ρόδος Τηλ./Fax (0241) 75610-75611
(Πάνω από την Κτηματική Τράπεζα)

Υπεύθυνοι: Αθανάσιος Αντωνίου, Τσαμπίκα Διακοδημητρίου
Οι υπηρεσίες παρέχονται σε συνεργασία με την Ελληνοαμερικανική Χρηματιστηριακή Α.Ε.

Δ·Α·Ν·Ε· Sea Line
ΔΩΔΕΚΑΝΗΣΙΑΚΗ ΑΝΩΝΥΜΗ ΝΑΥΤΙΛΙΑΚΗ ΕΤΑΙΡΕΙΑ

ΔΡΟΜΟΛΟΓΙΑ ΑΠΟ 8.4.97–31.5.97
ΑΝΑΧΩΡΗΣΗ ΑΠΟ ΡΟΔΟ

ΗΜ/ΝΙΑ	ΗΜΕ.	ΠΛΟΙΟ	ΩΡΑ ΑΝΑΧ.	ΠΡΟΟΡΙΣΜΟΣ
28/4	ΔΕΥ	ΙΑΛΥΣΟΣ	12.00	ΚΩ-ΚΑΛΥΜΝΟ-ΛΕΡΟ-ΠΑΤΜΟ-ΠΕΙΡΑΙΑ
29/4	ΤΡΙ	ΛΕΡΟΣ	12.00	ΣΥΜ-ΤΗΛ-ΝΙΣ-ΚΩ-ΛΕΡ-ΛΕΙΨ-ΠΑΤ-ΠΕΙΡΑΙΑ
		ΡΟΔΟΣ	14.00	ΚΩ-ΚΑΛΥΜΝΟ-ΛΕΡΟ-ΠΑΤΜΟ-ΠΕΙΡΑΙΑ
30/4	ΤΕΤ	ΙΑΛΥΣΟΣ	17.00	ΚΩ-ΚΑΛΥΜΝΟ-ΠΕΙΡΑΙΑ
01/5	ΠΕΜ	ΠΑΤΜΟΣ	17.00	ΚΩ-ΠΕΙΡΑΙΑ
02/5	ΠΑΡ.	ΙΑΛΥΣΟΣ	13.00	ΣΥΜ-ΤΗΛ-ΝΙΣ-ΚΩ-ΑΣΤ-ΠΕΙΡΑΙΑ
		ΡΟΔΟΣ	14.00	ΚΩ-ΚΑΛΥΜΝΟ-ΛΕΡΟ-ΠΑΤΜΟ-ΠΕΙΡΑΙΑ
03/5	ΣΑΒ	ΠΑΤΜΟΣ	11.00	ΚΩ-ΣΑΜΟ-ΘΕΣΣΑΛΟΝΙΚΗ
04/5	ΚΥΡ	ΙΑΛΥΣΟΣ	11.00	ΚΑΣΤΕΛΛΟΡΙΖΟ
		ΡΟΔΟΣ	14.00	ΚΩ-ΚΑΛΥΜΝΟ-ΛΕΡΟ-ΠΑΤΜΟ-ΠΕΙΡΑΙΑ
05/5	ΔΕΥ	ΙΑΛΥΣΟΣ	12.00	ΚΩ-ΚΑΛΥΜΝΟ-ΛΕΡΟ-ΠΑΤΜΟ-ΠΕΙΡΑΙΑ
		ΠΑΤΜΟΣ	17.00	ΚΩ-ΠΕΙΡΑΙΑ
06/5	ΤΡΙ	ΛΕΡΟΣ	12.00	ΣΥΜ-ΤΗΛ-ΝΙΣ-ΚΩ-ΛΕΡ-ΛΕΙΨ-ΠΑΤ-ΠΕΙΡΑΙΑ
		ΡΟΔΟΣ	17.00	ΚΩ-ΚΑΛΥΜΝΟ-ΠΕΙΡΑΙΑ
07/5	ΤΕΤ	ΙΑΛΥΣΟΣ	12.00	ΚΩ-ΚΑΛΥΜΝΟ-ΛΕΡΟ-ΠΑΤΜΟ-ΠΕΙΡΑΙΑ
		ΠΑΤΜΟΣ	17.00	ΚΩ-ΠΕΙΡΑΙΑ
08/5	ΠΕΜ	ΡΟΔΟΣ	14.00	ΚΩ-ΚΑΛΥΜΝΟ-ΛΕΡΟ-ΠΑΤΜΟ-ΠΕΙΡΑΙΑ
09/5	ΠΑΡ.	ΠΑΤΜΟΣ	11.00	ΚΩ-ΣΑΜΟ-ΘΕΣΣΑΛΟΝΙΚΗ
		ΙΑΛΥΣΟΣ	12.00	ΣΥΜ-ΤΗΛ-ΝΙΣ-ΚΩ-ΚΑΛ-ΛΕΡ-ΛΕΙΨ-ΠΑΤ-ΠΕΙΡΑΙΑ
10/5	ΣΑΒ.	ΡΟΔΟΣ	14.00	ΚΩ-ΚΑΛΥΜΝΟ-ΛΕΡΟ-ΠΑΤΜΟ-ΠΕΙΡΑΙΑ
11/5	ΚΥΡ.	ΙΑΛΥΣΟΣ	12.00	ΚΩ-ΚΑΛΥΜΝΟ-ΛΕΡΟ-ΠΑΤΜΟ-ΠΕΙΡΑΙΑ
		ΠΑΤΜΟΣ	17.00	ΚΩ-ΠΕΙΡΑΙΑ
12/5	ΔΕΥ	-	-	-
13/5	ΤΡΙ	ΛΕΡΟΣ	12.00	ΣΥΜ-ΤΗΛ-ΝΙΣ-ΚΩ-ΛΕΡ-ΛΕΙΨ-ΠΑΤ-ΠΕΙΡΑΙΑ
		ΠΑΤΜΟΣ	17.00	ΚΩ-ΠΕΙΡΑΙΑ
14/5	ΤΕΤ	ΡΟΔΟΣ	14.00	ΚΩ-ΚΑΛΥΜΝΟ-ΛΕΡΟ-ΠΑΤΜΟ-ΠΕΙΡΑΙΑ
		ΙΑΛΥΣΟΣ	17.00	ΚΩ-ΚΑΛΥΜΝΟ-ΠΕΙΡΑΙΑ
15/5	ΠΕΜ	ΠΑΤΜΟΣ	17.00	ΚΩ-ΠΕΙΡΑΙΑ
16/5	ΠΑΡ	ΙΑΛΥΣΟΣ	13.00	ΣΥΜ-ΤΗΛ-ΝΙΣ-ΚΩ-ΑΣΤΥΠ-ΠΕΙΡΑΙΑ
		ΡΟΔΟΣ	14.00	ΚΩ-ΚΑΛΥΜΝΟ-ΛΕΡΟ-ΠΑΤΜΟ-ΠΕΙΡΑΙΑ
17/5	ΣΑΒ	ΠΑΤΜΟΣ	11.00	ΚΩ-ΣΑΜΟ-ΘΕΣΣΑΛΟΝΙΚΗ
18/5	ΚΥΡ	ΙΑΛΥΣΟΣ	11.00	ΚΑΣΤΕΛΛΟΡΙΖΟ
		ΡΟΔΟΣ	14.00	ΚΩ-ΚΑΛΥΜΝΟ-ΛΕΡΟ-ΠΑΤΜΟ-ΠΕΙΡΑΙΑ
19/5	ΔΕΥ	ΠΑΤΜΟΣ	17.00	ΚΩ-ΠΕΙΡΑΙΑ
		ΙΑΛΥΣΟΣ	12.00	ΚΩ-ΚΑΛΥΜΝΟ-ΛΕΡΟ-ΠΑΤΜΟ-ΠΕΙΡΑΙΑ
20/5	ΤΡΙ	ΛΕΡΟΣ	12.00	ΣΥΜ-ΤΗΛ-ΝΙΣ-ΚΩ-ΛΕΡ-ΛΕΙΨ-ΠΑΤ-ΠΕΙΡΑΙΑ
		ΡΟΔΟΣ	14.00	ΚΩ-ΚΑΛΥΜΝΟ-ΠΕΙΡΑΙΑ
21/5	ΤΕΤ	ΙΑΛΥΣΟΣ	12.00	ΚΩ-ΚΑΛΥΜΝΟ-ΛΕΡΟ-ΠΑΤΜΟ-ΠΕΙΡΑΙΑ
		ΠΑΤΜΟΣ	17.00	ΚΩ-ΠΕΙΡΑΙΑ
22/5	ΠΕΜ	ΡΟΔΟΣ	14.00	ΚΩ-ΚΑΛΥΜΝΟ-ΛΕΡΟ-ΠΑΤΜΟ-ΠΕΙΡΑΙΑ
23/5	ΠΑΡ	ΠΑΤΜΟΣ	11.00	ΚΩ-ΣΑΜΟ-ΘΕΣΣΑΛΟΝΙΚΗ
		ΙΑΛΥΣΟΣ	12.00	ΣΥΜ-ΤΗΛ-ΝΙΣ-ΚΩ-ΚΑΛ-ΛΕΡ-ΛΕΙΨ-ΠΑΤ-ΠΕΙΡΑΙΑ
24/5	ΣΑΒ	ΡΟΔΟΣ	14.00	ΚΩ-ΚΑΛΥΜΝΟ-ΛΕΡΟ-ΠΑΤΜΟ-ΠΕΙΡΑΙΑ
25/5	ΚΥΡ	ΙΑΛΥΣΟΣ	12.00	ΚΩ-ΚΑΛΥΜΝΟ-ΛΕΡΟ-ΠΑΤΜΟ-ΠΕΙΡΑΙΑ
		ΠΑΤΜΟΣ	17.00	ΚΩ-ΠΕΙΡΑΙΑ
26/5	ΔΕΥ	-	-	-
27/5	ΤΡΙ	ΛΕΡΟΣ	12.00	ΣΥΜ-ΤΗΛ-ΝΙΣ-ΚΩ-ΛΕΡ-ΛΕΙΨ-ΠΑΤ-ΠΕΙΡΑΙΑ
		ΠΑΤΜΟΣ	17.00	ΚΩ-ΠΕΙΡΑΙΑ
28/5	ΤΕΤ	ΡΟΔΟΣ	14.00	ΚΩ-ΚΑΛΥΜΝΟ-ΛΕΡΟ-ΠΑΤΜΟ-ΠΕΙΡΑΙΑ
		ΙΑΛΥΣΟΣ	17.00	ΚΩ-ΚΑΛΥΜΝΟ-ΠΕΙΡΑΙΑ
29/5	ΠΕΜ	ΠΑΤΜΟΣ	17.00	ΚΩ-ΠΕΙΡΑΙΑ
30/5	ΠΑΡ	ΙΑΛΥΣΟΣ	13.00	ΣΥΜ-ΤΗΛ-ΝΙΣ-ΚΩ-ΑΣΤ-ΠΕΙΡΑΙΑ
		ΡΟΔΟΣ	14.00	ΚΩ-ΚΑΛΥΜΝΟ-ΛΕΡΟ-ΠΑΤΜΟ-ΠΕΙΡΑΙΑ
31/5	ΣΑΒ	ΠΑΤΜΟΣ	11.00	ΚΩ-ΣΑΜΟ-ΘΕΣΣΑΛΟΝΙΚΗ

ΑΝΑΧΩΡΗΣΕΙΣ ΑΠΟ ΘΕΣΣΑΛΟΝΙΚΗ: 20/4, 26/4 ΩΡΑ 15.00 & 29/4 ΩΡΑ 13.00 ΓΙΑ ΣΑΜΟ-ΠΕΙΡΑΙΑ

ΜΑΝΤΑ ΑΕ
Γενικός Αντιπρόσωπος της
ΔΑΝΕ SEA LINE
Νοτίου-Κεντρικής Ελλάδος και Εξωτερικού
Πληροφορίες
Κεντρικό Πρακτορείο Ρόδου
Αμερικής 95. Τηλ. 77070- 5 (6 γραμμές). Ώρες 8 π.μ.-8 μ.μ.

ΦΡΟΝΤΙΣΤΗΡΙΑ ΙΤΑΛΙΚΩΝ
"LA SAPIENZA"
ΕΥΑΓΓΕΛΙΑΣ Μ. ΠΑΝΑΗ
ΦΙΛΟΛΟΓΟΥ ΠΑΝΕΠΙΣΤΗΜΙΟΥ ΠΑΒΙΑΣ
ΡΟΔΟΣ: ΚΩΝΣΤΑΝΤΙΝΟΥ ΠΑΛΑΙΟΛΟΓΟΥ 105 (πάρκο Αγίου Ιωάννου) τηλ.: 34730, 81540
ΠΑΡΑΔΕΙΣΙ: ΔΗΜΟΚΡΑΤΙΑΣ 143 (έναντι Γυμνασιου) τηλ. 81540,81541

ΣΠΟΥΔΕΣ ΣΤΗΝ ΙΤΑΛΙΑ!

ΥΠΟΨΗΦΙΟΙ ΦΟΙΤΗΤΕΣ ΤΩΝ ΙΤΑΛΙΚΩΝ ΠΑΝΕΠΙΣΤΗΜΙΩΝ: Το φροντιστήριό μας, θέλοντας να προσφέρει στους μαθητές του και στο κοινό του νησιού μας μια ολοκληρωμένη και ανωτέρου επιπέδου παροχή υπηρεσιών, εξασφάλισε την αποκλειστική συνεργασία για όλη τη Δωδεκάνησο με το COLLEGIO UNIVERSITARIO της ιταλικής πόλης L' AQUILA. Στο κολλέγιο αυτό, ο κάθε υποψήφιος φοιτητής εξασφαλίζει μια πλήρη δέσμη εξυπηρέτησης που περιλαμβάνει:

1. Εντατικά πρωινά μαθήματα γλώσσας και ορολογίας σε ολιγομελή τμήματα αρχάριων και προχωρημένων κατανεμημένα ανάλογα με τη σχολή επιλογής του υποψηφίου, που διδάσκουν ειδικευμένοι ιταλοί καθηγητές.
2. Απογευματινή εξατομικευμένη συνομιλία-επεξήγηση και παρακολούθηση του κάθε μαθητή ξεχωριστά απ' τον καθηγητή του.
3. Διαμονή σε ατομικά σύγχρονα studios
4. Καθημερινό γεύμα μέσα στο Κολλέγιο για όλους τους οικότροφους.
5. Εκπαιδευτικές εκδρομές και ένα πλήθος άλλων δραστηριοτήτων, υπό την ευθύνη και παρακολούθηση των καθηγητών, για να επιτυγχάνεται η καλύτερη δυνατή προσαρμογή του υποψηφίου στην ιταλική πραγματικότητα και η εκμάθηση της γλώσσας με σύγχρονες μεθόδους.
6. Μαθήματα-διαμονή-διατροφή, γίνονται μέσα στο χώρο του Κολλεγίου, ώστε ο μαθητής να εξοικονομεί χρόνο πολύτιμο για την μελέτη του. Επιπλέον, επειδή τα πάντα είναι υπό τον άμεσο ολοήμερο έλεγχο των καθηγητών, τόσον οι γονείς όσον και οι μαθητές, είναι πιο ασφαλής και κατοχυρωμένοι για το καλό αποτέλεσμα των προσπαθειών τους.
7. Υποστήριξη του υποψηφίου σ' όλη τη διάρκεια των εξετάσεων καθώς και μετά την εισαγωγή του στο πανεπιστήμιο.
8. Ιδιαίτερα χαμηλές τιμές διδάκτρων-διαμονής-διατροφής, ώστε να είναι προσιτά σε ΟΛΑ τα παιδιά που θέλουν να σπουδάσουν σε οποιαδήποτε σχολή των Ιταλικών Πανεπιστημίων ή που επιθυμούν να τελειοποιήσουν την γνώση της ιταλικής γλώσσας.

ΓΟΝΕΙΣ-ΜΑΘΗΤΕΣ:
Για περισσότερες πληροφορίες, ελάτε στα φροντιστήριά μας. Είναι χαρά μας να σας ενημερώσουμε και να σας βοηθήσουμε να επιλέξετε το Πανεπιστήμιο όπου θα σπουδάσετε.

Με εκτίμηση
Ευαγγελία Μ. Παναή
Φιλόλογος Πανεπιστημίου Παβίας

επιλογές

Οι..."ΕΠΑΝΕΜΦΑΝΙΣΕΙΣ"

ΑΚΟΥΩ δίσκους, βλέπω ανακοινώσεις για "επανεμφανίσεις", διαβάζω δηλώσεις για ένδοξα "come back" και ψευτορεπορτάζ για "θριάμβους" κορυφαίων του "ελαφρού" μας, κυρίως, θεάτρου και του τραγουδιού. Και θλίβομαι. Βαθύτατα. Διότι τα έτη παρέρχονται, οι δυνάμεις μειώνονται και σπάνια το αποτέλεσμα δεν προξενεί θλίψη. Ξέρω, οι εξαιρέσεις υπάρχουν. Τις βλέπω, με συγκινούν και τις θαυμάζω.

Αλλά βλέπω και τον κανόνα. Ανθρώπους που δοξάστηκαν, να σέρνονται, φαντάσματα του εαυτού τους, σε πάλκα και σε στούντιο και σε θέατρα με "πλέι μπακ" και με μικρόφωνα και υποβασταζόμενοι και με υποβολείς περούκες και με πλαστικές, για να αποδείξουν τι: Ότι υπάρχουν:

Από άρθρο του Γ. Δ. Σαρηγιάννη

ΩΣ..."ΠΟΝΤΙΟΣ ΠΙΛΑΤΟΣ"

Η ίδια πολιτεία συμπεριφέρεται ως...Πόντιος Πιλάτος" και ασφαλώς έχει το μεγαλύτερο μερίδιο ευθύνης, αφού δεν παρεμβαίνει δραστικά στην αποτελεσματική προστασία του φυσικού περιβάλλοντος.

Αφήνει ουσιαστικά ελεύθερο το πεδίο για τους καταπατητές που μπαζώνουν τα ρέματα και τα μετατρέπουν σε εμπορεύσιμη γη.

ΟΜΩΣ, πέραν αυτών, έχουν και οι ίδιοι οι πολίτες το δικό τους μερίδιο ευθύνης. Είναι κι εκείνοι σε πολλές περιπτώσεις μέσα "στο παιχνίδι" της αλόγιστης φυσικής καταστροφής. Καιρός λοιπόν για να αφυπνιστούν οι πάντες. Δεν υπάρχουν άλλα περιθώρια εφησυχασμού.

Από το άρθρο του ΘΔ. Κοκκόρη στην ΑΠΟΓΕΥΜΑΤΙΝΗ

ΥΨΗΛΕΣ ΔΑΠΑΝΕΣ

Ουδείς αμφισβητεί, βεβαίως, το γεγονός ότι οι δαπάνες για φάρμακα είναι αδικαιολόγητα υψηλές στη χώρα μας, όταν μάλιστα οι αντίστοιχοι αριθμοί στις άλλες ευρωπαϊκές χώρες είναι αισθητά μικρότεροι.

Ουδείς αμφισβητεί, επίσης, και το γεγονός ότι εκείνο που κυρίως ευθύνεται είναι το ίδιο το σύστημα, το οποίο έχει οδηγήσει σε φαινόμενα κερδοσκοπίας και σε κατασπατάληση των πόρων των Ταμείων.

Σ' αυτόν, όμως, το χόρο των δισεκατομμυρίων-επισήμως υπολογίζονται σε 600 ετησίως-κάθε άλλο παρά μικρή είναι και η συμβολή της ίδιας της πολιτείας, αφού είναι εξ εκείνων που κυρίως κερδοσκοπούν σε βάρος των ασφαλιστικών ταμείων μέσω της απαράδεκτα υψηλής φορολογίας των φαρμάκων

Από το ΕΘΝΟΣ

ΜΑΓΚΩΜΕΝΗ

ΟΤΑΝ η κυβέρνηση μαγκωμένη από τα σιδερένια χέρια ξένων αφεντικών σύρεται σε συνθηκολόγηση με τους Τούρκους και Σκοπιανούς, εν μέσω ενός μπαιλντισμένου λαού που το μυαλό του θολώνει ακόμη περισσότερο με τα καμώματα του Μίκη στα Σκόπια και του Ρουβά στην Κύπρο...

Όταν όλα αυτά και άλλα πολύ χειρότερα που δεν έρχονται στο φως, συμβαίνουν στην Ελλάδα του 1997, τότε ασφαλώς δεν χρειάζονται περαιτέρω αναβολές και αναστολές και ταλαντεύσεις από την πλευρά της αξιωματικής αντιπολίτευσης. Ο νέος αρχηγός της Ν.Δ. κατατοπίστηκε ήδη σε βάθος και πλάτος,ώρα είναι-και μάλιστα σήμερα στη Βουλή-να τρίξει τα δόντια στους κυβερνώντες και να τους καταγείλει ότι ολοκληρώνουν εν ψυχρώ το καταστρεπτικό έργο των προκατοχών τους-δηλαδή του παλιού ΠΑΣΟΚ.

Από άρθρο του Χρ. Πασαλάρη στον ΕΛΕΥΘΕΡΟ ΤΥΠΟ

ΤΟ "ΚΟΙΝΩΝΙΚΟ ΠΡΟΣΩΠΟ"

Το περιβόητο "κοινωνικό πρόσωπο" του ΠΑΣΟΚ δεν είναι εντέλει ένα κομματικό σκαρίφημα που χρησιμοποιείται κατά το δοκούν. Όπως αποδεικνύεται και από την πανελλαδική δημοσκόπηση που δημοσιεύει σήμερα η "Ε", το "κοινωνικό πρόσωπο" είναι μία υπαρκτή αναγκαιότητα. Είναι η σύνδεση της οικονομικής πολιτικής και της στόχευσης με την κοινωνική καθημερινότητα.

Είναι η μεγάλη επιλογή να οδηγήσεις στο μέλλον, αν όχι όλο, τουλάχιστον το μεγαλύτερο κομμάτι της κοινωνίας. Καί όχι τους λίγους, εκείνους που ούτως ή άλλως θα βρισκόταν στις πρώτες γραμμές.

Η μάχη, για να κερδηθεί, χρειάζεται αντίπαλο. Και ο αντίπαλος στην περίπτωση του κοινωνικού διαλόγου είναι ο αποκλεισμός τμημάτων της κοινωνίας από αυτή την πορεία.

Αυτό τον αντίπαλο πρέπει να νικήσετε, κ. Σημίτη....

Από από την ΕΞΟΥΣΙΑ

Είπαν και ... ελάλησαν

- "Καλύτερα βλαξ παρά επίορκος (σ.σ. για τους χαρακτηρισμούς Πάγκαλου κατά των"32")...".

Γ. Καψής

- "...Θα εξετάζεται και ο προϊστάμενος και οι εργαζόμενοι . Θα υπάρχει μια αξιολόγηση "αλερετούρ" (σ.σ. για το σύστημα αξιολόγησης στο Δημόσιο).

Τ. Μπενέτας

- "Είμαστε φιλελεύθεροι, αλλά δεν είμαστε δογματικοί. Δεν προσκυνάμε σε γενικές νόρμες που, συνήθως, μάλιστα είναι εισαγόμενου χαρακτήρα".

Κώστας Καραμανλής

- "Οι κύριοι αυτοί (σ.σ. οι βουλευτές που ήθελαν να την παραπέμψουν για το Φλοίσβο) έχουν να κρύψουν πολλά περισότερα από την ψήφο τους".

Β. Παπανδρέου

- "Σάκη, παιδί μου, μην πας. Εσύ δεν ξέρεις..."

Δ. Σαββόπουλος

- "Είναι σφάλμα ο κ. Σημίτης να μιλά για υποτίμηση της δραχμής, πιστεύω ότι θα βρει εύσχημο τρόπο να ανακαλέσει..."

Ν. Έβερτ

ΠΡΑΚΤΟΡΕΙΟ ΚΑΣΤΡΟ
ΕΚΔΡΟΜΗ ΣΤΗ ΜΥΤΙΛΗΝΗ
ΠΡΟΣΚΥΝΗΜΑ ΣΤΟΝ ΑΓΙΟ ΡΑΦΑΗΛ-ΤΑΞΙΑΡΧΗ
31/5/97-03/06/97
ΑΠΟ 28.000 ΔΡΧ.
ΠΕΡΙΛΑΜΒΑΝΟΝΤΑΙ:
1. Τα ακτοπλοϊκά εισιτήρια ΡΟΔΟ-ΜΥΤΙΛΗΝΗ-ΡΟΔΟ.
2. Διαμονή σε ξενοδοχείο Α! κατηγορίας με πρωινό ή στους ξενώνες της μονής.
3. Ολοήμερη εκδρομή στον Άγιο Ραφαήλ-Μανταμάδο Ταξιάρχη Αγιάσο κ.λπ.
4. Μεταφορές λιμάνι-ξενοδοχείο-λιμάνι.
5. Μεταφορές λιμάνι-μοναστήρι-λιμάνι.
Συνοδός ο κ. Μαχαιράκης.
ΠΛΗΡΟΦΟΡΙΕΣ-ΕΓΓΡΑΦΕΣ
ΚΥΡΙΑΚΟΣ Μ. ΜΑΧΑΙΡΑΚΗΣ
ΠΡΑΚΤΟΡΕΙΟ ΚΑΣΤΡΟ
ΑΜΕΡΙΚΗΣ 53
ΤΗΛ. 21008 FAX 31778
ΡΟΔΟΣ

ΕΠΙΤΕΛΟΥΣ!!!
ΚΑΙ ΣΤΗ ΡΟΔΟ
Φθηνά εισιτήρια!
με ΟΛΥΜΠΙΑΚΗ
Ο ΤΟΥΡΙΣΤΙΚΟΣ ΟΡΓΑΝΙΣΜΟΣ
Ζορπίδης
σε συνεργασία με την **ΟΛΥΜΠΙΑΚΗ** σας απογειώνει από τη Ρόδο με προσγειωμένες τιμές, **τιμές ΣΟΚ!**
Όταν οι άλλοι δε μπορούν εμείς μπορούμε.
Αφήστε μας τελευταίους!
Έχουμε λύσεις!
Με μας θα ταξιδέψετε **ΣΙΓΟΥΡΑ-ΑΝΕΤΑ-ΓΡΗΓΟΡΑ** και προπάντων **ΦΘΗΝΑ.**
Η πείρα 20 χρόνων εγγύηση.
Δικοί σας άνθρωποι φροντίζουν υπεύθυνα για σας.
Πληροφορίες: **Μακαρίου 31**
Τηλ. 20625, 30054

ΕΠΑΓΓΕΛΜΑΤΙΚΑ ΣΥΣΤΗΜΑΤΑ ΗΧΟΥ & ΦΩΤΙΣΜΟΥ
ΗΧΟΤΟΠΙΟ
JBL PEAVEY EV
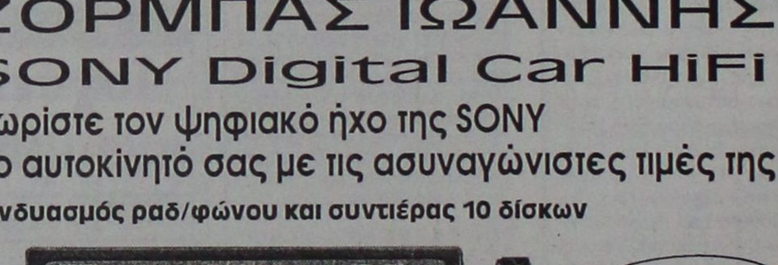

MACKIE ✦ SHURE ✦ CREST AUDIO✦ VESTAX ✦ CROWN ✦ SOUNDCRAFT✦ AKG ✦ ALESIS ✦ MONTARBO✦ APOGEE ✦ PIONEER ✦ KORG✦ ΗΛΕΚΤΡΟΝ ✦ TEAC ✦ LEXICON
ΠΡΟΣΦΟΡΕΣ ΤΟΥ ΜΗΝΑ
- ΜΙΚΤΗΣ MACKIE MS 1202 VLZ.....130.000
- ΜΙΚΤΗΣ MACKIE MS 1402 VLZ.....170.000
- ΜΙΚΡΟΦΩΝΟ SHURE ELXBETA ασύρματο.....230.000
- ΜΙΚΡΟΦΩΝΟ SHURE BETA 58A.....60.000
- ΗΧΕΙΟ EV SX200.....260.000
- PIONEER CDJ-500II.....240.000

ΣΤΙΣ ΤΙΜΕΣ ΣΥΜΠΕΡΙΛΑΜΒΑΝΕΤΑΙ Ο Φ.Π.Α.
ΚΑΝΑΔΑ 7 • ΤΗΛ. 22367, 094 581996

SUN & SOUND CAR
ΖΟΡΜΠΑΣ ΙΩΑΝΝΗΣ
SONY Digital Car HiFi
Γνωρίστε τον ψηφιακό ήχο της SONY στο αυτοκίνητό σας με τις ασυναγώνιστες τιμές της
Συνδυασμός ραδ/φώνου και συντιέρας 10 δίσκων


Ειδικές τιμές για επαγγελματίες με Rent a car σε ραδιοκασετόφωνο και ηχεία αυτ/του.
Επίσης νέα μοντέλα ηλιοροφών ειδικά για ενοικιαζόμενα αυτ/τα.
Σέρβις εμπορεία air-condition αυτ/τών
ΕΡΝΕΣΤ ΜΠΕΒΙΝ 39 • ΤΗΛ. 28446

ΑΝΤΙΛΑΛΟΙ (πολιτικοί και άλλοι....)

Ο Ταχυδρόμος πέρασε...

● κ. τακτ. αναγνωστ.: Ασφαλώς και άρχισε η προεκλογική περίοδος. Μόνο που προς το παρόν δεν έκαναν την εμφάνισή τους οι υποψήφιοι. Και όταν λέω υποψήφιους εννοώ τους εκλεκτούς κομμάτων και ...αποκομμάτων.

Ποιοί είναι; Κάποιοι. Πάντως όχι αυτοί που άρχισαν τον "αγώνα".

❖❖❖

● κ. Μάνο Κόκκινο: Πάρες το μάνυμα Μάνο μου; Είσαι υποχρεωμένος λέει να στηρίξεις τις διαδικασίες του Κινήματος. Και για να το αποκρυπτογραφήσουμε, να σταθείς στο πλάϊ του Γιώργου. Αυτό σου λένε. Και θα στο πούνε λέει και στ' αυτί. Έτσι για να επισημοποιηθεί η εντολή. Δύσκολη εποχή για πρίγκιπες.

❖❖❖

● Προς Λαΐδα της Νοτίας Ρόδου: Σε παραδέχομαι. Τέτοια κίνηση δεν θα την έκανε ούτε η προγονή σου η περίφημη εταίρα. Ποιά κίνηση; Μα να πεις στους συγχωριανούς σου αν θέλουν να είναι πρωτευουσιάνοι ή χωριάτες. Φυσικό ήταν να διαλέξουν το "πρωτευουσιάνοι" οι άνθρωποι οπότε εσύ αναφώνησες. Ναι ομόφωνα στις συνευώσεις. Απλές πουτανίστικες διαδικασίες δηλαδή...

❖❖❖

● Κουΐζ: Ποιός είναι ο δημοτικός άρχοντας που συνεκάλεσε εκτάκτως συμβούλιο με μοναδικό θέμα την αύξηση των εξόδων παράστασής του; (Σημ.: Όχι η αποζημίωσή του για τη βενζίνη έμεινε στις 100.000 μηνιαίως).

❖❖❖

● Προς πλειοψηφία Δήμου Αφάντου: Από πρωτοτυπίες πάτε καλά παιδιά. Μ' άρεσε π.χ. η τελευταία, αυτή ντε της αποχώρησής σας από τη συνεδρίαση του Δημοτικού Συμβουλίου. Και εκείνο που περιμένω τώρα είναι η ορισική αποχώρησή σας για να γελάσω και εγώ (για την πρωτοτυπία) αλλά και οι Αφαντενοί για την απαλλαγή.

❖❖❖

● Διάβασα: "Ο Βερόπουλος διαφημίζει τις θέσεις του στα ελληνοτουρκικά οι οποίες είναι οι ίδιες με της κυβέρνησης. Σούπερ Μάρκετ ο Βερόπουλος μαγαζί η Ελλάς. Ποιά η διαφορά: για να προκαλεί έκπληξη η κίνηση αυτή;

❖❖❖

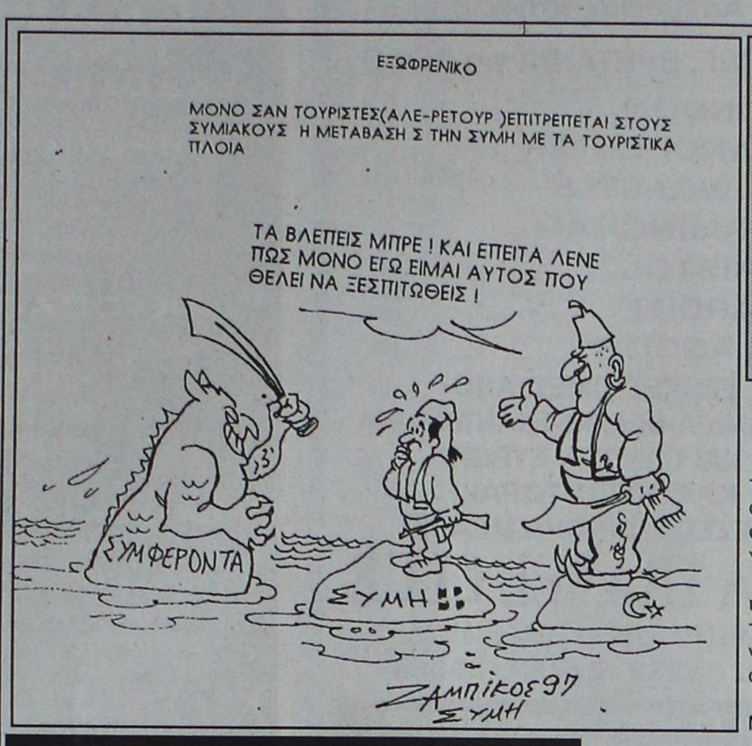

ΔΕΚΑ ΧΡΟΝΙΑ

Κοντεύει να... στοιχειώσει πράγματι το θέμα του νέου σύγχρονου σκουπιδότοπου, που θέλει να κατασκευάσει ο δήμος της Ρόδου σε συνεργασία με τους άλλους ΟΤΑ του Βορείου τριγώνου του νησιού.

Εδώ και μία δεκαετία.. από την εποχή που ήταν δήμαρχος ο κ. Σ. Καραγιάννης, συζητείται το θέμα, αλλά... περίπου στο ίδιο σημείο βρισκόμαστε!

Χωματερή ακούμε αλλά χωματερή δεν βλέπουμε!

ΤΟΥ ΦΡΟΪΝΤ!

Άφησε τα ευαγγελικά ρητά και έπιασε τον.. Φρόϊντ πλέον ο νομάρχης κ. Παρασκευάς επιδεικνύοντας (έστω και αν δεν είναι στις προθέσεις του) ότι διαθέτει αρκετές γνώσεις!

Έτσι λοιπόν φρόντισε να μας πει χθες "ότι η όποια πράξη αποτελεί προϊόν σύνθεσης της φαντασίας και της λογικής" αναφερόμενος σε κάποια πρωτοβουλία για την σύσταση ομίλου νέων επιστημόνων.

Σε λίγο θα αρχίσει να λέει τσιτάτα του Μαρκούζε και του Μπακούνιν!

ΧΩΡΙΣ ΔΙΑΔΟΧΟ

Δεδομένη και γνωστή είναι βεβαίως, η απόφαση του τέως δημάρχου κ. Δημήτρη Βενετοκλή, ότι δεν πρόκειται ν' ασχοληθεί εκ νέου με τα κοινά, μετά την λήξη της τετραετίας.

Οπότε έσπευσαν χθες οι δημοσιογράφοι να τον ρωτήσουν, ποιον βλέπει ως "διάδοχο του", από τον χώρο της ΝΔ και ευρύτερα, αφού τόσα λέγονται και ακούγονται αυτές τις μέρες.

Και δεν χρειάστηκε μάλλον να το σκεφτεί και πολύ αφού η απάντηση του ήταν ξεκάθαρη, Κανέναν δεν βλέπω και έληξε εκεί το θέμα!

Η ΔΩΡΕΑΝ ΠΑΙΔΕΙΑ

Ενδιαφέρουσα αναμένεται ότι θα είναι η ημερίδα που οργανώνει το ερχόμενο Σάββατο η Ένωση Καθηγητών (η ΕΛΜΕ) με θέμα την δημόσια δωρεάν παιδεία.

Θα ήταν όμως ακόμα πιο ενδιαφέρουσα, αν βρισκόταν ορισμένοι γονείς και έλεγαν "έξω από τα δόντια", αυτά που πρέπει να πουν!

Διότι καλά είναι να μιλάμε για την δωρεάν παιδεία, αλλά έτσι που έχουν διαμορφωθεί τα πράγματα, θα πρέπει να την... αναζητούμε κιόλας!

Θ' ΑΝΑΒΑΝ ΦΩΤΙΕΣ

Τρεις και πλέον ώρες συζητούσαν προχθές το βράδυ, στη νομαρχιακή επιτροπή του ΠΑΣΟΚ, για το θέμα της ανακοίνωσης της υποψηφιότητας του κ. Μάνου Κόκκινου, αλλά στην ανακοίνωση που εξέδωσαν... ούτε λέξη δεν αναφέρουν!

Ναι μεν κάποια πράγματα εξυπακούονται και υπονοούνται θα πρέπει όμως να είναι κάποιος... υποψιασμένος για να τα καταλάβεις.

Δύσκολο ήταν αφού συζητήσαν το συγκεκριμένο θέμα, να βγουν και να πουν ξεκάθαρα, τι αποφάσισαν:

Υπάρχει βέβαια η δικαιολογία ότι αν έλεγαν τα πράγματα με το όνομα τους θα άναβαν τέτοιου είδους φωτιές που ακόμη θα έτρεχαν!

✔ Χαμός προβλεπόταν ότι θα γίνει χθες στην Κρεμαστή, με την δημοπρασία καταστήματος αλλά το αποτέλεσμα τους... διέψευσε!

Η δημοπρασία εξελίχθηκε πράγματι σε λογικά επίπεδα, και το γεγονός προκάλεσε μάλλον αισθήματα ανακούφισης στους παράγοντες της κοινότητας Κρεμαστής οι οποίοι είχαν θορυβηθεί από την προηγούμενη δημοπρασία, η οποία ως γνωστόν ακυρώθηκε.

Διότι αν είχαμε τα ίδια και χθες θα ψαχνόταν όλοι!

Η ΣΥΝΕΔΡΙΑΣΗ

Μαζική, θορυβώδης και αρκετά ζωντανή, ήταν η συνεδρίαση του επαρχιακού συμβουλίου Καλύμνου, όπως την χαρακτήρισε με δηλώσεις του χθες, ο νομάρχης κ. Παρασκευάς, διευκρινίζοντας ότι επρόκειτο για μια.. καλύμνικη συνεδρίαση...

Αυτά λέει γι' αυτό προφανώς δεν έχει και ιδιαίτερα καλές σχέσεις με τους τοπικούς παράγοντες!

Πληροφορίες πάντως αναφέρουν, ότι κατά την πρόσφαστη παρουσία του στο νησί, όλα ήταν "μέλι-γάλα" και με τους περισσότερους παράγοντες της Καλύμνου, κατάφερε όντως να τα βρει.

Προφανώς... όσο κοντεύουν οι εκλογές τόσο θα εξομαλύνονται ορισμένες σχέσεις.

✔ Στα... αζήτητα θα μείνει τελικά αυτό το επίσημο κομματικό χρίσμα, ενόψη των δημοτικών και Νομαρχιακών Εκλογών.

Πώς θα ξεχάσουμε δηλαδή, όλους αυτούς που στις προηγούμενες εκλογές, έδωσαν μάχες μέσα από τα χαρακώματα και τα κομματικά επιτελεία, για να εξασφαλίσουν μια μικρή θετική παράγραφο, λιτής ανακοίνωσης;

Τώρα, ούτε... ν΄ ακούσουν δεν θέλουν γι΄ αυτό. Άλλαξαν βλέπετε οι καιροί. Μαζί και οι καθιερωμένες νοοτροπίες (που έδιναν σημαντικό αβαντάζ) και που τώρα βαφτίστηκαν παλαιοκομματικές..!

✔ Πώς τα κατάφερε αυτός ο αθεόφοβος ο Ζαννετούλης και δεν βρέθηκε ούτε ένας να διαφωνήσει με το ζήτημα των συνενώσεων στην Λαϊκή Συνέλευση που πραγματοποίησε, ουδείς γνωρίζει.

Οι άσπονδοι φίλοι του, έσπευσαν πάντως, να... πετάξουν τα καρφάκια τους, για το αποτέλεσμα, διοχετεύοντας την εξής εκπληκτική πληροφορία: Ότι δηλαδή, είχε φροντίσει προηγουμένως (πριν ξεκινήσει η ψηφορορία) να στείλει τους... διαφωνούντες στο καφενείο για να τους κεράσει καφέ!!!

✔ Τον καφέ τους -και μόνο- φαίνεται ότι απολαμβάνουν και όλοι οι... ΟΤΑρχες που είναι στο «απυρόβλητο» του Καποδίστρια, παρακολουθώντας από απόσταση τα όσα διαδραματίζονται αυτή την περίοδο.

Για την ώρα είναι μάλλον βαρύγλυκος. Αλλά, υπάρχουν ξέρετε και οι σκέτοι. Που είναι... σκέτο φαρμάκι, για όποιον δεν είναι συνηθισμένος..!

✔ Οι καταγγελίες κατά της τακτικής που ακολουθεί το Ταμείο Ασφάλισης των Ξενοδοχοϋπαλλήλων, είναι αρκετά συνηθισμένες πάντως.

Άλλη μία, από τους γιατρούς που συνεργάζονται μαζί του, ήρθε να προστεθεί αυτή την φορά, που κάνει λόγο για παρακράτηση ποσού της τάξης του 8%, χωρίς αυτό να προβλέπεται από πουθενά!

Λέτε να πρόκειται για νέο σύστημα τιμωρίας, επειδή τόλμησαν να διαμαρτυρηθούν, για την καθυστέρηση που παρατηρείται στις πληρωμές τους;

ΣΦΡΑΓΙΔΕΣ ΣΕ ΩΡΑ 1
Καθημερινά & Σάββατο 09:00 - 14:00
ΜΑΡΚΟΥ ΜΑΛΛΙΑΡΑΚΗ 11
(στο υπόγειο του τυπογραφείου της εφημερίδας "Ροδιακή")
ΤΗΛ.: 39.115 - FAX: 74.892 - Στείλετε την παραγγελία σας τηλεφωνικά ή FAX

ΤΙΜΕΣ ΣΦΡΑΓΙΔΩΝ ΕΩΣ 5,5 ΕΚΑΤ.	
5 γραμμές	3.300
κάθε επί πλέον γραμμή	700
4 γραμμές	2.800
3 γραμμές	2.300
2 γραμμές	1.800
1 γραμμή	1.300
ΠΛΑΙΣΙΟ	1.000

ΣΥΛΛΟΓΟΣ ΠΟΝΤΙΩΝ ΡΟΔΟΥ
Ο "ΔΙΓΕΝΗΣ"
ΝΟΜΑΡΧΙΑ ΔΩΔΕΚΑΝΗΣΟΥ

ΠΡΟΣΚΛΗΣΗ

ΕΒΔΟΜΑΔΑ ΕΚΔΗΛΩΣΕΩΝ ΜΝΗΜΗΣ ΓΙΑ ΤΑ 75 ΧΡΟΝΙΑ ΤΗΣ ΓΕΝΟΚΤΟΝΙΑΣ ΤΩΝ ΠΟΝΤΙΩΝ ΜΑΪΟΣ '97 19-25

1. Δευτέρα 19 Μαΐου 7 μ.μ. Εγκαίνια της φωτογραφικής έκθεσης της Γενοκτονίας, Διάρκεια έκθεσης 19-25 Μαΐου.
2. Σάββατο 24 Μαΐου 7 μ.μ. ομιλία του καθηγητή του Παντείου Πανεπιστημίου κ. Νεοκλή Σαρρή με θέμα της "Νοημοδότηση της Ποντιακής Γενοκτονίας στη σημερινή εποχή".
3. Κυριακή 25 Μαΐου ώρα 10.30 π.μ. Δοξολογία στον Ευαγγελισμό. Πρόγραμμα της Νομαρχίας Δωδεκανήσου.

12.30 Ξενάγηση στον χώρο της έκθεσης και δεξίωση στους επισήμους.

Όλες οι εκδηλώσεις θα γίνουν στο χώρο του ΑΚΤΑΙΟΝ
Το Δ.Σ.

ΠΡΑΚΤΟΡΕΙΟ ΚΑΣΤΡΟ
ΕΚΔΡΟΜΗ ΣΤΗΝ ΚΑΛΥΜΝΟ
ΠΡΟΣΚΥΝΗΜΑ ΣΤΟΝ ΑΓΙΟ ΣΑΒΒΑ
23/5/97-26/5/97
ΜΟΝΟ ΜΕ 35.000 ΔΡΧ.
ΠΕΡΙΛΑΜΒΑΝΟΝΤΑΙ:
1. Τα ακτοπλοϊκά εισιτήρια Ρόδο Κάλυμνο σε Γ' θέση Κάλυμνο Ρόδο σε ΑΒ εσωτερική τετράκλινη καμπίνα.
2. Τρεις διανυκτερεύσεις με πρωϊνό.
3. Η μεταφορά μας ξενοδοχείο-μονή Αγίου Σάββα-Ξενοδοχείο, με ταξί, το Σάββατο απόγευμα για την παρακολούθηση του Εσπερινού, και την Κυριακή το πρωί για την παρακολούθηση της Θείας Λειτουργίας.
Συνοδός ο κ. Μαχαιράκης.
ΠΛΗΡΟΦΟΡΙΕΣ-ΕΓΓΡΑΦΕΣ
ΚΥΡΙΑΚΟΣ Μ. ΜΑΧΑΙΡΑΚΗΣ
ΠΡΑΚΤΟΡΕΙΟ ΚΑΣΤΡΟ
ΑΜΕΡΙΚΗΣ 53
ΤΗΛ. 21008 FAX 31778
ΡΟΔΟΣ

ΑΝΟΙΞΑΜΕ
TAKOYNI EXPERT
ΕΠΙΔΙΟΡΘΩΣΕΙΣ ΥΠΟΔΗΜΑΤΩΝ
ΤΑΚΟΥΝΙΑ
ΣΟΛΕΣ
ΑΝΟΙΓΜΑΤΑ
ΡΑΨΙΜΑΤΑ
ΑΛΛΑΓΕΣ ΧΡΩΜΑΤΩΝ
ΣΕ 5 ΛΕΠΤΑ
ΑΝΝΗΣ ΜΑΡΙΑΣ 77 (Δίπλα στο βενζινάδικο)

G. A. FERRIES
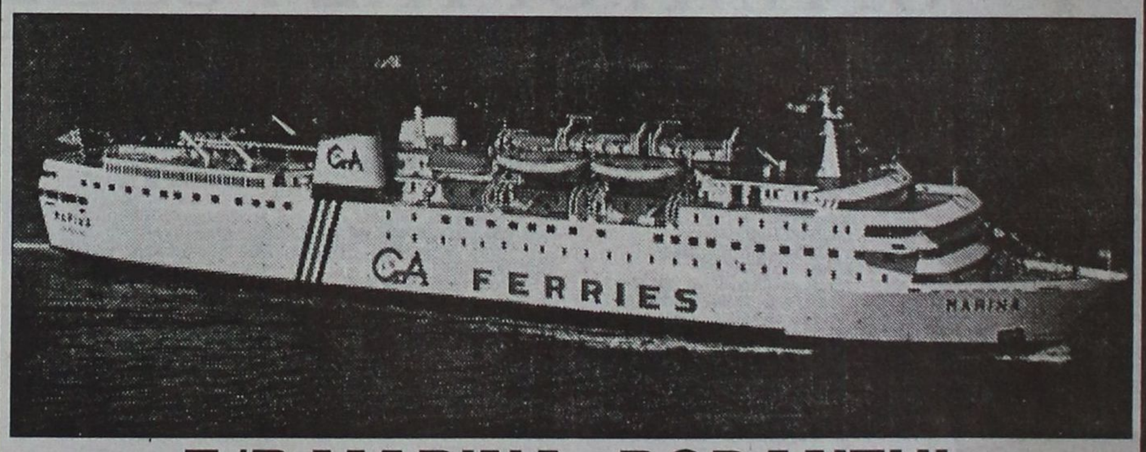

F/B MARINA–RODANTHI
Δύο πανέμορφες κυρίες οργώνουν καθημερινά τα γαλάζια νερά της πατρίδας μας
F/B Ασφαλή, Γρήγορα, Πολυτελέστατα.
ΔΡΟΜΟΛΟΓΙΑ F/B RODANTHI –MARINA
Κάνουν το ταξίδι σας κρουαζιέρα διασκεδάζοντας στην υπερμοντέρνα ντίσκο των πλοίων
Οι δύο πανέμορφες κυρίες της GA FERRIES τώρα αναχωρούν κάθε μέρα εναλλάξ από Ρόδο 16.00 κατευθείαν για Κω-Κάλυμνο-Πειραιά

F/B MARINA 05/05 έως 31/05

06/05	ΤΡΙΤΗ	ΑΠΟ ΡΟΔΟ	16.00	ΚΩ-ΚΑΛΥΜΝΟ-ΠΕΙΡΑΙΑ
08/05	ΠΕΜΠΤΗ	ΑΠΟ ΡΟΔΟ	16.00	ΚΩ-ΚΑΛΥΜΝΟ-ΠΕΙΡΑΙΑ
10/05	ΣΑΒΒΑΤΟ	ΑΠΟ ΡΟΔΟ	16.00	ΚΩ-ΚΑΛΥΜΝΟ-ΛΕΡΟ-ΠΑΤΜΟ-ΠΕΙΡΑΙΑ
12/05	ΔΕΥΤΕΡΑ	ΑΠΟ ΡΟΔΟ	16.00	ΚΩ-ΚΑΛΥΜΝΟ-ΠΕΙΡΑΙΑ
14/05	ΤΕΤΑΡΤΗ	ΑΠΟ ΡΟΔΟ	16.00	ΚΩ-ΚΑΛΥΜΝΟ-ΠΕΙΡΑΙΑ
16/05	ΠΑΡΑΣΚΕΥΗ	ΑΠΟ ΡΟΔΟ	16.00	ΚΩ-ΚΑΛΥΜΝΟ-ΛΕΡΟ-ΠΑΤΜΟ-ΠΕΙΡΑΙΑ
18/05	ΚΥΡΙΑΚΗ	ΑΠΟ ΡΟΔΟ	16.00	ΚΩ-ΚΑΛΥΜΝΟ-ΛΕΡΟ-ΠΑΤΜΟ-ΠΕΙΡΑΙΑ
20/05	ΤΡΙΤΗ	ΑΠΟ ΡΟΔΟ	16.00	ΚΩ-ΚΑΛΥΜΝΟ-ΠΕΙΡΑΙΑ
22/05	ΠΕΜΠΤΗ	ΑΠΟ ΡΟΔΟ	16.00	ΚΩ-ΚΑΛΥΜΝΟ-ΠΕΙΡΑΙΑ
24/05	ΣΑΒΒΑΤΟ	ΑΠΟ ΡΟΔΟ	16.00	ΚΩ-ΚΑΛΥΜΝΟ-ΛΕΡΟ-ΠΑΤΜΟ-ΠΕΙΡΑΙΑ
26/05	ΔΕΥΤΕΡΑ	ΑΠΟ ΡΟΔΟ	16.00	ΚΩ-ΚΑΛΥΜΝΟ-ΠΕΙΡΑΙΑ
28/05	ΤΕΤΑΡΤΗ	ΑΠΟ ΡΟΔΟ	16.00	ΚΩ-ΚΑΛΥΜΝΟ-ΠΕΙΡΑΙΑ
30/05	ΠΑΡΑΣΚΕΥΗ	ΑΠΟ ΡΟΔΟ	16.00	ΚΩ-ΚΑΛΥΜΝΟ-ΛΕΡΟ-ΠΑΤΜΟ-ΠΕΙΡΑΙΑ

F/B RODANTHI 06/05 έως 31/05

07/05	ΤΕΤΑΡΤΗ	ΑΠΟ ΡΟΔΟ	16.00	ΚΩ-ΚΑΛΥΜΝΟ-ΠΕΙΡΑΙΑ
09/05	ΠΑΡΑΣΚΕΥΗ	ΑΠΟ ΡΟΔΟ	16.00	ΚΩ-ΚΑΛΥΜΝΟ-ΛΕΡΟ-ΠΑΤΜΟ-ΠΕΙΡΑΙΑ
11/05	ΚΥΡΙΑΚΗ	ΑΠΟ ΡΟΔΟ	16.00	ΚΩ-ΚΑΛΥΜΝΟ-ΛΕΡΟ-ΠΑΤΜΟ-ΠΕΙΡΑΙΑ
13/05	ΤΡΙΤΗ	ΑΠΟ ΡΟΔΟ	16.00	ΚΩ-ΚΑΛΥΜΝΟ-ΠΕΙΡΑΙΑ
15/05	ΠΕΜΠΤΗ	ΑΠΟ ΡΟΔΟ	16.00	ΚΩ-ΚΑΛΥΜΝΟ-ΠΕΙΡΑΙΑ
17/05	ΣΑΒΒΑΤΟ	ΑΠΟ ΡΟΔΟ	16.00	ΚΩ-ΚΑΛΥΜΝΟ-ΛΕΡΟ-ΠΑΤΜΟ-ΠΕΙΡΑΙΑ
19/05	ΔΕΥΤΕΡΑ	ΑΠΟ ΡΟΔΟ	16.00	ΚΩ-ΚΑΛΥΜΝΟ-ΠΕΙΡΑΙΑ
21/05	ΤΕΤΑΡΤΗ	ΑΠΟ ΡΟΔΟ	16.00	ΚΩ-ΚΑΛΥΜΝΟ-ΠΕΙΡΑΙΑ
23/05	ΠΑΡΑΣΚΕΥΗ	ΑΠΟ ΡΟΔΟ	16.00	ΚΩ-ΚΑΛΥΜΝΟ-ΛΕΡΟ-ΠΑΤΜΟ-ΠΕΙΡΑΙΑ
25/05	ΚΥΡΙΑΚΗ	ΑΠΟ ΡΟΔΟ	16.00	ΚΩ-ΚΑΛΥΜΝΟ-ΛΕΡΟ-ΠΑΤΜΟ-ΠΕΙΡΑΙΑ
27/05	ΤΡΙΤΗ	ΑΠΟ ΡΟΔΟ	16.00	ΚΩ-ΚΑΛΥΜΝΟ-ΠΕΙΡΑΙΑ
29/05	ΠΕΜΠΤΗ	ΑΠΟ ΡΟΔΟ	16.00	ΚΩ-ΚΑΛΥΜΝΟ-ΠΕΙΡΑΙΑ
31/05	ΣΑΒΒΑΤΟ	ΑΠΟ ΡΟΔΟ	16.00	ΚΩ-ΚΑΛΥΜΝΟ-ΛΕΡΟ-ΠΑΤΜΟ-ΠΕΙΡΑΙΑ

ΚΡΑΤΗΣΕΙΣ ΣΤΟΝ ΤΑΞΙΔΙΩΤΙΚΟ ΣΑΣ ΠΡΑΚΤΟΡΑ ΚΑΙ ΣΤΟ ΚΕΝΤΡΙΚΟ ΠΡΑΚΤΟΡΕΙΟ G.A. FERRIES
KYDON TOURS
ΕΘΕΛΟΝΤΩΝ ΔΩΔΕΚΑΝΗΣΙΩΝ 14 • ΑΚΤΗ ΣΑΧΤΟΥΡΗ 8, ΤΗΛ: 23000, 27900, 27722, 75268. FAX: 32741

Ασκήσεις επί χάρτου παρά τις οργίλες αντιδράσεις

Συνέχεια από τη σελ. 1

τητα να ενταχθούν μια ή δύο κοινοτήτες στο Δήμο Αρχαγγέλου ή στο Δήμο Αφάντου.

- Ένας Δήμος στη Νότια Ρόδο.
- Ένας Δήμος στην περιοχή Καμείρου όπου σήμερα λειτουργεί το Συμβούλιο Περιοχής.
- Ένας Δήμος από τη συνένωση των κοινοτήτων Καλυθιών-Κοσκινού και Ψίνθου.
- Ο Δήμος Ατταβύρου που θα προέλθει από τη συνένωση των κοινοτήτων που αποτελούν σήμερα την ομώνυμη γεωγραφική ενότητα.
- Ο Δήμος Λινδύων από τη συνένωση των κοινοτήτων Λίνδου, Λάρδου, Καλάθου, Μασσάρων και Μαλώνας.

Η ΚΟΙΝΟΤΗΤΑ ΑΣΚΛΗΠΕΙΟΥ

Ομόφωνα τάχθηκε υπέρ των συνενώσεων η λαϊκή συνέλευση που πραγματοποιήθηκε στην κοινότητα Ασκληπειού υπό την προϋπόθεση ότι θα εξασφαλισθούν πρόσθετες επιχορηγήσεις και θα αποκεντρωθούν οι δημόσιες υπηρεσίες.

Η λαϊκή συνέλευση προτείνει στην ΤΕΔΚΔ τρεις λύσεις:

- Η πρώτη προβλέπει τη δημιουργία ενός Δήμου με τη συνένωση των Κοινοτήτων που αποτελούν το σημερινό Συμβούλιο Περιοχής Νότιας Ρόδου.
- Η δεύτερη προβλέπει να προστεθούν στην κοινότητα της Νότιας Ρόδου και οι Κοινότητες Λίνδου, Λάρδου και Πυλώνας.
- Η τρίτη πρόταση που συνοδεύεται και από την "προσφορά" ενός οικοπέδου 20 στρεμμάτων προβλέπει τη δημιουργία Δήμου με έδρα το Κιοτάρι από τη συνένωση των κοινοτήτων Λίνδου, Λάρδου, Λαέρμων, Πυλώνας, Ασκληπειού, Γενναδίου, Βατίου, Λαχανιάς και Κατταβιάς.

Όνομα-έκπληξη ζυμώνεται στη Ν.Δ. για τις δημοτικές

Συνέχεια από τη σελ. 1

Ο κ. ΒΕΝΕΤΟΚΛΗΣ

"Δεν βλέπω να υπάρχει κανείς για διάδοχός μου", δήλωσε χθες ο πρώην δήμαρχος κ. Δημ. Βενετοκλής, αναφερόμενος στο θέμα για το ποιός θα ηγηθεί ψηφοδελτίου της Νέας Δημοκρατίας και του ευρύτερου χώρου, ως υποψηφίου δημάρχου Ρόδου. Πάντως ο κ. Βενετοκλής διευκρίνισε ότι είναι στη διάθεση όσων επιθυμούν ν' ακούσουν την άποψή του, ενώ τόνισε ιδιαίτερα ότι η Τοπική Αυτοδιοίκηση πρέπει να λειτουργεί πέρα και πάνω από τα κόμματα για να είναι πράγματι Τοπική Αυτοδιοίκηση και όχι ετεροδιοίκηση.

Ερωτηθείς ακόμη ο κ. Βενετοκλής, για το πώς κρίνει την εξαγγελία της υποψηφιότητας του κ. Μάνου Κόκκινου, που έγινε την περασμένη εβδομάδα τόνισε ότι "καλά έκανε και την ανακοίνωσε", διευκρινίζοντας ότι "αν τώρα κερδίσει ή όχι, αυτό είναι άλλο τροπάριο".

"Διαφωνώ μόνο στο γεγονός ότι απευθύνθηκε στα κόμματα ζητώντας την στήριξή τους, ενώ θα έπρεπε να απευθυνθεί σε όλο τον ροδιακό λαό", τόνισε χαρακτηριστικά ο κ. Βενετοκλής.

"Φυσιολογικά" στις 611.000 μίσθωμα για καφέ μπαρ στην Κρεμαστή

Συνέχεια από τη σελ. 1

Στεργενάκης που έφθασε μέχρι τις 610.000 δραχμές και ο κ. Νίκος Κλαδάς που έφθασε μέχρι τις 600.000 δρχ.).

Την ικανοποίησή του για την εξέλιξη της δημοπρασίας εξέφρασε ο κοινοτάρχης Κρεμαστής κ. Στ. Κουκιάς, θεωρώντας ότι το φυσιολογικό μίσθωμα εξασφαλίζει και τα συμφέροντα της κοινότητας.

Μαρτύριο για στρατιές ξενοδοχ/λων στο ΙΚΑ

Συνέχεια από τη σελ. 1

εδώ αφού λόγω των παραπάνω που υπέστησαν δεν είναι λίγοι εκείνοι που δεν κατόρθωσαν να εισπράξουν τα χρήματα τους και αναγκάζονται να υποβάλλονται στην ίδια ταλαιπωρία για πάνω από μια και δύο φορές. Αξίζει, επίσης, να σημειωθεί ότι αρκετοί δεν γνώριζαν από πού έπρεπε να πάρουν τις επιστροφές αφού κανείς δεν δέησε να τους πληροφορήσει.

- Έκκληση απευθύνουν, τέλος, προς το ΙΚΑ να συνεχίσει τη διαδικασία εκδίδοντας ονομαστικούς καταλόγους ή να καλεί τους δικαιούχους με νούμερα ώστε να τηρείται μια στοιχειώδης σειρά προτεραιότητας και να δοθεί ένα τέλος στον καθημερινό... γολγοθά που υποβάλλονται τόσο οι πολίτες, όσο και οι υπάλληλοι.

Τελεσίγραφο προς "βιαστικούς" από τη Ν.Ε. του ΠΑΣΟΚ

Συνέχεια από τη σελ. 1

ζεται και δημόσια.

- Η ανακοίνωση της ΝΕ του ΠΑΣΟΚ η προτροπή ή αν θέλετε η εντολή για αναστολή των προεκλογικών κινήσεων του κ. Κόκκινου δίδεται μέσω της υπενθύμισης των διαδικασιών που αποφασίστηκε να ακολουθήσει.

Αναφέρεται συγκεκριμένα στην ανακοίνωση:

"Η Ν.Ε. ΠΑΣΟΚ ανακοινώνει ότι οι διαδικασίες ανάδειξης υποψηφίων για την πρωτοβάθμια και δευτεροβάθμια αυτοδιοίκηση θα ξεκινήσουν σε πανελλαδική κλίμακα τον Οκτώβρη του 1997.

Οι διαδικασίες αυτές είναι καθορισμένες από το καταστατικό και τις εγκυκλίους και όλα τα μέλη του κινήματος οφείλουν να τις στηρίξουν".

- Σύμφωνα με πληροφορίες ο κ. Κόκκινος θα κληθεί να παραστεί σε προσεχή συνεδρίαση της Νομαρχιακής Επιτροπής προκειμένου να ακούσει τις "οδηγίες" του κόμματος.

Το ερώτημα που μπαίνει είναι αν ο κ. Κόκκινος ο οποίος εγκώριζε την εγκύκλιο του κόμματος, θα συμμορφωθεί με τις υποδείξεις ή θα συνεχίσει ανοικτά τον προεκλογικό του αγώνα προκειμένου να επισημοποιήσει την θέλησή του -όπως τουλάχιστον διαφαίνεται από την διακήρυξή του- για αποδέσμευση από τον κομματικό μηχανισμό και να αποκτήσει έτσι τον τίτλο του "ανεξάρτητου" που φαίνεται να επιζητεί.

- Σε μια τέτοια περίπτωση, αν δηλαδή ο κ. Κόκκινος δεν συμμορφωθεί με το τελεσίγραφο της κομματικής οργάνωσης, λύνονται τα χέρια των στελεχών που δεν θα διστάσουν να τον θέσουν εκτός κομματικών διαδικασιών πριν ακόμα αυτές ξεκινήσουν.

Το πιθανότερο είναι ο τέως Δήμαρχος να τηρήσει μια στάση αναμονής. Να προσπαθήσει δηλαδή να επιβεβαίωσει τις πληροφορίες που και ο ίδιος έχει για "προεπιλογή" του υποψηφίου οπότε και θα κινηθεί ανάλογα υπολογίζοντας πάντα και τις "αντιπροσφορές" που έστω ανεπίσημα, άρχισαν.

Από την άλλη πλευρά ο δήμαρχος Γιώργος Γιαννόπουλος δεν δείχνει να βιάζεται. Για τους επιτελείς του, το χρίσμα του ΠΑΣΟΚ θα πρέπει να θεωρείται "δεδομένο". Απομένει να γίνει καταμέτρηση των "συν" και των "πλην" από την αποδοχή του χρίσματος αυτού το οποίο σίγουρα θα διώξει κάποιους από άλλους κομματικούς χώρους που δεν θα δυσκολευτούν να υποστηρίξουν και αυτή τη φορά ένα ανεξάρτητο συνδυασμό υπό τον κ. Γιαννόπουλο ανεξάρτητα από τις αποφάσεις και τις τελικές επιλογές του κόμματος στο οποίο ανήκουν.

"Κύμα φυγής" προς τα νοσοκομεία της Αθήνας από Δωδ/σο

Συνέχεια από τη σελ. 1

κινήσουν σήμερα στο νησί μας κια θα διαρκέσουν έως και τις 25 του μηνός.

Σύμφωνα με τα στοιχεία που ανακοινώθηκαν σε σύνολο 1747 αεροδιακομιδών που έγιναν στην διάρκεια του περασμένου χρόνου, το 31% αφορούσε ασθενείς από τα Δωδεκάνησα!

Σύμφωνα με στοιχεία οι ασθενείς που μεταφέρθηκαν πέρσι από τα νησιά μας ήταν:

- Από Ρόδο 334
- Από Κάλυμνο 80
- Από Κω 72

Εξίσου εντυπωσιακά είναι και τα μέχρι τώρα στοιχεία για το 1997. Συγκεκριμένα, σύμφωνα με τα εν λόγω στοιχεία φέτος έχουν γίνει από την περιοχή μας οι εξής μεταφορές ασθενών.

- Από Ρόδο 30 άτομα
- Από Κω 44 άτομα
- Από Κάλυμνο 20 άτομα

Και βεβαίως αν αναλογιστεί κανείς ότι δεν υπάρχουν ούτε τα στοιχειώδη μέσα που απαιτούνται, εύκολα μπορεί να υποθέσει κανείς πόσες ζωές χάνονται.

Αν μη τί άλλο πάντως, στα πλαίσια ίσως και του συνεδρίου που αρχίζει ασήμερα, οι τοπικοί παράγοντες θα πρέπει να θέσουν επιτακτικά το θέμα ζητώντας να υπάρξει τουλάχιστον ένα ελικόπτερο (ειδικό) που θα σταθμεύει στο νησί μας για μεταφορά ασθενών, καθώς η ενίσχυση των νοσοκομείων με αναγκαίες ειδικότητες όπως νευροχειρούργων, θωρακοχειρούργων, αγγειοχειρούργων και άλλων, θα παραμείνει για πολύ ακόμη καιρό όνειρο θερινής νυκτός.

Σημειώνεται δε ότι τα παραπάνω στοιχεία αφορούν μόνο τα επείγοντα περιστατικά! Δεν συμπεριλαμβάνονται δηλαδή οι μεταφορές με αεροπλάνα της Ολυμπιακής, καθώς και εκείνοι που μεταβαίνουν σε νοσοκομεία της Αθήνας με δική τους πρωτοβουλία, χωρίς δηλαδή τη διαμεσολάβηση των νοσοκομείων της Δωδεκανήσου.

ΠΤΗΣΕΙΣ ΤΣΑΡΤΕΡ ΓΙΑ ΦΟΙΤΗΤΕΣ-ΣΥΓΓΕΝΕΙΣ

ΑΓΓΛΙΑ-ΣΚΩΤΙΑ

VISA TRAVEL CLUB

Απευθείας πτήσεις

από ΜΕΓ. ΒΡΕΤΑΝΙΑ για ΡΟΔΟ

- LONDON
- MANCHESTER
- NEWCASTLE
- BIRMINGHAM
- BRISTOL
- CARDIFF
- GLASGOW

ΕΙΔΙΚΕΣ ΤΙΜΕΣ ΑΠΟ ΟΛΛΑΝΔΙΑ-ΒΕΛΓΙΟ-ΣΚΑΝΔΙΝΑΒΙΑ ΚΑΙ ΟΛΗ ΤΗΝ ΕΥΡΩΠΗ

ΚΡΑΤΗΣΕΙΣ ΤΩΡΑ!!!

ΘΕΣΕΙΣ ΠΕΡΙΟΡΙΣΜΕΝΕΣ

VISA TRAVEL CLUB

ΓΡ. ΛΑΜΠΡΑΚΗ 54 *(Πλατ. Ακαδημίας)*

Τηλ. 33282, 25737, 30304

NO.1 CHARTER FLIGHTS CENTER

VISA TRAVEL CLUB

LOWEST PRICES IN TOWN!

UK–GERMANY–HOLLAND SCANDINAVIA–ALL OF EUROPE

Pay in your home country & fly from Rodos.

All MAJOR CREDIT CARDS ACCEPTED

Gr. Lambraki 54 (Academy Sq.)

Tel. (0241) 33282, 25737

TRAVEL TREK

ΓΡΑΦΕΙΟ ΓΕΝΙΚΟΥ ΤΟΥΡΙΣΜΟΥ

Αλεξάνδρου Διάκου 46, 1ος όροφος

τηλ. 79383, 79384, 094 343720

ΣΧΟΛΙΚΕΣ ΕΚΔΡΟΜΕΣ

ΓΑΜΗΛΙΑ ΤΑΞΙΔΙΑ

ΕΚΔΟΣΗ ΔΙΑΒΑΤΗΡΙΩΝ

(παράδοση σε 2 μέρες)

ΑΕΡΟΠΟΡΙΚΑ ΕΙΣΙΤ.

- ΟΛΥΜΠΙΑΚΗ
- AIR GREECE

και όλες τις αεροπ. ετ.

με σύνδεση ON LINE

ΑΚΤΟΠΛΟΪΚΑ ΕΙΣΙΤ.

- ΔΑΝΕ
- ΑΓΟΥΔΗΜΟ
- MINOAN LINES
- SUPER FAST

και όλς τις ακτοπλ. ετ.

ΕΙΔΙΚΕΣ ΤΙΜΕΣ για

- κληρικούς - φοιτητές
- στρατιωτικούς - νέους 12-24 χρονών
- άτομα άνω των 60 - πολύτεκνους
- αθλητικές ομάδες - συλλόγους κ.ά.

ΚΡΑΤΗΣΕΙΣ ΞΕΝΟΔΟΧΕΙΩΝ ΣΕ ΟΛΗ ΤΗΝ ΕΛΛΑΔΑ ΚΑΙ ΤΟ ΕΞΩΤΕΡΙΚΟ

ΕΝΟΙΚΙΑΣΕΙΣ ΑΥΤΟΚΙΝΗΤΩΝ ΣΕ ΟΛΗ ΤΗΝ ΕΛΛΑΔΑ ΚΑΙ ΤΟ ΕΞΩΤΕΡΙΚΟ

ΚΑΤ' ΟΙΚΟΝ

ΠΑΡΑΔΟΣΗ ΕΙΣΙΤΗΡΙΩΝ

ΕΙΔΙΚΕΣ ΠΙΣΤΩΣΕΙΣ

ΚΑΤΟΠΙΝ ΣΥΜΦΩΝΙΑΣ

ΔΕΚΤΕΣ ΠΙΣΤΩΤΙΚΕΣ ΚΑΡΤΕΣ VISA

Πλαίσιο διαφημιστική

Σκέφτεστε να βάλετε διαφήμιση στον Τοπικό Τύπο;

ΑΦΗΣΤΕ ΤΟ Σ' ΕΜΑΣ!

Υπεύθυνος: Αποκοτος Νίκος

τηλ. 92773 - 95584

ΟΧΙ ΣΤΑ ΝΑΡΚΩΤΙΚΑ

Τώρα και ΔΙΑΦΗΜΙΣΤΙΚΑ T-SHIRT από την ...

ΜΕΤΑΞΟΤΥΠΙΚΗ ΡΟΔΟΥ

ΑΔΕΛΦΟΙ ΒΑΓΙΑΝΑΚΗ Ο.Ε.

ΕΝ. ΖΑΝΗ 11

ΤΗΛ. 35213 - 75296

KALITHIES PALACE

ΓΑΜΗΛΙΕΣ ΕΚΔΗΛΩΣΕΙΣ

ΓΙΟΡΤΑΣΤΕ ΤΗΝ 'ΩΡΑ ΤΗΝ ΚΑΛΗ' ΣΤΟ 'ΧΩΡΟ ΤΟΝ ΚΑΛΥΤΕΡΟ'

Όταν έρθει ο χρόνος, αυτή η ώρα η καλή, εμείς σας περιμένουμε να εκδηλώσετε την αγάπη σας, την χαρά και το κέφι σας σ' ένα ιδανικό περιβάλλον. Η αίθουσά μας ειδικών προδιαγραφών προσφέρει ποιότητα, συνέπεια, οργάνωση και εγγύηση για την επιτυχία της εκδήλωσής σας.

KALITHIES PALACE. ΜΟΝΑΔΙΚΟ ΣΤΟ ΕΙΔΟΣ ΤΟΥ.

GREEK EVENING

Προς τουριστικά γραφεία.

Το **KALITHIES PALACE** σας εγγυάται μια επιτυχή ελληνική βραδιά:

Άνετο περιβάλλον, γρήγορη εξυπηρέτηση ποιοτικό φαγητό και γνήσια ελληνική διασκέδαση.

Έχουμε τη δυνατότητα και τον τρόπο να ευχαριστήσουμε τους πελάτες σας.



Πληρ. κ. ΓΑΛΑΤΑΣ-τηλ. 85515

ΧΩΡΗΤΙΚΟΤΗΤΑ 800 ΑΤΟΜΩΝ-ΠΡΟΣΙΤΕΣ ΤΙΜΕΣ

ΟΙ ΓΙΑΤΡΟΙ ΤΗΣ ΡΟΔΟΥ

Κατάλογος ειδικευμένων ιατρών που ανήκουν στον Σύλλογο Ελευθεροεπαγγελματιών Ιατρών Ρόδου.

ΑΓΓΕΙΟΧΕΙΡΟΥΡΓΟΙ
ΧΡΟΝΟΠΟΥΛΟΣ Β. ΑΝΑΣΤΑΣΙΟΣ
28ης Οκτωβρίου 19-21, τηλ. 31584.

ΑΚΤΙΝΟΛΟΓΟΙ
ΑΜΑΛΛΟΣ ΓΕΩΡΓΙΟΣ
28ης Οκτωβρίου 4, τηλ. 23276
ΚΡΗΤΙΚΟΣ ΑΝΑΣΤΑΣΙΟΣ
Ιερού Λόχου 11, τηλ. 29994
ΠΑΠΑΓΙΑΝΝΟΠΟΥΛΟΣ ΝΙΚ.
Ιερού Λόχου 14, τηλ. 27453
ΠΑΠΑΝΙΚΗΤΑΣ ΜΙΧΑΗΛ
Ι. Λόχου 14, τηλ. 73025
ΣΤΑΥΡΟΥΛΗΣ ΣΤΕΦΑΝΟΣ
Γ. Ευσταθίου 8, τηλ. 36840
ΣΩΤΗΡΑΚΗΣ ΕΜΜΑΝ.
Παύλου Μελά 52, τηλ. 20462

ΑΛΛΕΡΓΙΟΛΟΓΟΙ
ΜΑΝΙΑΤΑΚΟΥ-ΦΡΟΥΖΑΚΗ Γ.
28ης Οκτωβρίου 4, τηλ. 33210

ΑΝΑΙΣΘΗΣΙΟΛΟΓΟΙ
ΙΩΑΚΕΙΜ ΠΑΝΑΓΙΩΤΗΣ
Ιερού Λόχου 14, τηλ. 20524

ΑΞΟΝΙΚΗ ΤΟΜΟΓΡΑΦΙΑ
ΑΝΤΩΝΙΑΔΟΥ ΔΙΩΝΗ
28ης Οκτωβρίου 19, τηλ. 27561

ΓΑΣΤΡΕΝΤΕΡΟΛΟΓΟΙ
ΛΑΖΑΡΑΤΟΣ ΣΠΥΡΟΣ
Αμερικής 7, τηλ. 26587
ΦΡΟΝΑΣ ΝΙΚΟΛΑΟΣ
Παύλου Μελά 46-48, τηλ. 31259

ΓΕΝΙΚΗΣ ΙΑΤΡΙΚΗΣ
ΚΩΤΙΚΟΣΤΑΣ ΚΩΝ/ΝΟΣ
Ιαλυσός, τηλ. 92251
ΜΑΥΡΟΥΔΑΚΗΣ ΣΤΑΜΑΤΗΣ
Ι. Τσαβαρή 3 (Πλ. Ανάληψης), τηλ. 64991.
ΝΙΚΗΤΑΡΑΣ ΣΠΥΡΟΣ
Κων/νου Παλαιολόγου 49, τηλ. 68517
ΣΤΑΥΡΙΑΝΟΥ-ΠΟΤΣΟΥ ΕΛ.
Παραδείσι, τηλ. 83398

ΔΕΡΜΑΤΟΛΟΓΟΙ
ΖΩΑΝΝΟΥ ΑΝΝΑ
Αμερικής 85, τηλ. 77770
ΚΟΤΣΙΑΝΟΥ-ΑΤΤΙΤΗ ΜΑΡ.
Ίωνος Δραγούμη 23, τηλ. 22278
ΚΟΥΤΑΛΙΑΝΟΣ ΑΝΑΣΤ.
28ης Οκτωβρίου 29, τηλ. 28690
ΜΑΡΙΑΣ ΓΕΩΡΓΙΟΣ
Αλεξάνδρου Διάκου και Ίωνος Δραγούμη 49, τηλ. 74004 - 35264
ΣΑΒΒΙΓΚΟΣ ΜΙΧΑΗΛ
Βενετοκλέων 117, τηλ. 28391
ΧΑΤΖΗΑΝΤΩΝΙΟΥ ΜΑΤΘΑΙΟΣ
Γ. Ευσταθίου 8
τηλ. 38406
ΧΙΩΤΗΣ ΙΩΑΝΝΗΣ
25ης Μαρτίου 26, τηλ. 74502,

ΕΝΔΟΚΡΙΝΟΛΟΓΟΙ
ΑΝΤΑΡΑΚΗ ΑΣΠΑΣΙΑ
Άννης Μαρίας 45, τηλ. 23771

ΚΑΡΔΙΟΛΟΓΟΙ
ΓΙΑΚΟΥΜΑΚΗΣ ΤΣΑΜΠΙΚΟΣ
Αρχάγγελος, τηλ. 0244-24153 ιατρείο, 0244-22076 σπίτι και 093 631544 κινητό.

ΓΕΩΡΓΙΑΔΗΣ ΓΕΩΡΓΙΟΣ
28ης Οκτωβρίου 37, τηλ. 36827
ΚΑΡΙΚΗΣ ΚΩΝ/ΝΟΣ
25ης Μαρτίου 26, τηλ. 73013
ΚΟΥΚΟΥΛΑΣ ΑΝΔΡΕΑΣ
Θεμ. Σοφούλη 65, τηλ. 38888
ΚΟΥΡΤΗΣ ΤΣΑΜΠΙΚΟΣ
Βενετοκλέων 131, τηλ. 37726
ΚΡΕΜΑΣΤΙΝΟΣ ΔΗΜΗΤΡΗΣ
Ιερού Λόχου 14, τηλ. 75555
ΜΑΚΡΗΣ ΜΙΧΑΗΛ
Αλεξ. Διάκου 2, τηλ. 21501
ΜΙΧΑΛΑΚΗΣ ΜΙΧΑΗΛ
28ης Οκτωβρίου 4, τηλ. 28717
ΟΙΚΟΝΟΜΙΔΗΣ ΝΙΚΟΛΑΟΣ
Παύλου Μελά 27 και Ναυαρίνου, τηλ. 20590
ΠΑΠΑΙΩΑΝΝΟΥ ΓΕΩΡΓΙΟΣ
Αθηναγόρα 8Α, τηλ. 75900
ΣΑΡΙΚΑΣ ΚΩΝ/ΝΟΣ,
Άννης Μαρίας 15, τηλ. 78008

ΚΥΤΤΑΡΟΛΟΓΟΙ
ΙΩΑΝΝΙΔΟΥ ΔΗΜΗΤΡΑ
Κέννεντυ 55, τηλ. 26267
ΚΥΡΙΑΚΟΠΟΥΛΟΥ ΚΑΛ.
Γράμμου 21, τηλ. 24790

ΜΑΙΕΥΤΗΡΕΣ-ΓΥΝΑΙΚΟΛΟΓΟΙ
ΒΑΣΙΛΑΚΗΣ ΙΩΑΝΝΗΣ
Δημοκρατίας 9, τηλ. 21041
ΚΑΡΙΚΗΣ ΗΛΙΑΣ
Ηρ. Πολυτεχνείου 15, τηλ. 38501
ΜΑΛΛΙΑΚΑΣ ΔΗΜΗΤΡΙΟΣ
28ης Οκτωβρίου 56, τηλ. 34668
ΜΑΝΩΛΙΚΑΚΗΣ ΓΕΩΡΓΙΟΣ
Παύλου Μελά 27, τηλ. 33454
ΜΠΟΓΔΑΝΗΣ ΑΡΙΣΤΟΤ.
Ιωνος Δραγούμη, τηλ. 20939
ΠΑΠΑΓΕΩΡΓΙΟΥ ΣΑΒΒΑΣ
Άννης Μαρίας 15, τηλ. 26957
ΠΑΠΑΣΤΕΡΓΗΣ ΕΛΕΥΘΕΡΙΟΣ
Ηρώων Πολυτεχνείου 21, τηλ. 73018
ΠΕΤΡΙΔΗΣ ΝΙΚΟΛΑΟΣ
Αλ. Διάκου 50, τηλ. 38505.
ΦΡΑΓΚΟΣ ΓΕΩΡΓΙΟΣ
Παύλου Μελά 1, τηλ. 24994

ΜΙΚΡΟΒΙΟΛΟΓΟΙ
ΑΡΓΥΡΟΥ ΜΙΧΑΗΛ
Άννης Μαρίας 57, τηλ. 29765
ΒΑΡΛΑΜΗ-ΦΙΛΛΙΠΟΥ ΕΥΔ.
Βενετοκλέων 46, τηλ. 23256
ΒΟΥΛΓΑΡΗ-ΣΠΙΝΑΣΑ ΕΛ.
Ιερού Λόχου 13, τηλ. 28905
ΓΚΟΥΙΝΤΑΛΙΑ-ΔΗΜΟΥΛΑ Μ.
Αμερικής 101, τηλ. 30098
ΔΙΑΚΟΓΙΑΝΝΗ-ΚΟΝΣΟΛΑ ΜΑΡΙΑ
Αμερικής 7, τηλ. 22535
ΔΙΑΜΑΝΤΑ-ΑΝΑΓΝΩΣΤΗ ΝΤ.
28ης Οκτωβρίου 2, τηλ 28840
ΔΗΜΟΠΟΥΛΟΥ-ΙΩΑΚΕΙΜ Θ.
Ιερού Λόχου 14, τηλ. 20524
ΙΑΚΩΒΙΔΟΥ ΣΑΛΩΜΗ
Παύλου Μελά 27 και Ναυαρίνου, τηλ. 78950
ΚΟΥΝΤΟΥΡΗΣ ΓΕΩΡΓΙΟΣ
Αμερικής 50, τηλ. 25262
ΜΗΝΕΤΤΟΣ ΙΩΑΝΝΗΣ
Σοφ.Βενιζέλου 1, τηλ. 29864
ΠΑΝΑΓΙΩΤΟΥ ΙΩΑΝΝΗΣ
Αμερικής 95,τηλ. 35954
ΠΑΠΑΝΙΚΟΛΑΟΥ ΓΡΗΓ.
Αμερικής 95, τηλ. 27275
ΡΑΚΑ- ΚΑΤΣΑΝΕΒΑΚΗ ΚΑΤΕΡΙΝΑ.
Αλ. Διάκου 46 Ρόδος. Τηλ. ιατρείο 35310, οικία 29880.

ΣΑΡΙΚΑΣ ΓΕΩΡΓΙΟΣ
Κέννεντυ 27, τηλ. 35129
ΣΤΑΜΑΤΙΑΔΟΥ-ΑΝΤΩΝΙΑΔΗ ΚΛΥΤΙΑ
Ιωαν. Καζούλη 14, τηλ. 23444

ΝΕΥΡΟΛΟΓΟΙ-ΨΥΧΙΑΤΡΟΙ
ΒΑΣΙΛΑΚΗΣ ΣΤΕΡΓΟΣ
Καναδα 79, τηλ. 34575
ΚΑΤΣΟΓΡΙΔΑΚΗΣ ΓΕΩΡΓ.
Στεφ. Καζούλη 4, τηλ. 27134

ΟΡΘΟΠΕΔΙΚΟΙ
ΚΥΒΕΡΝΗΤΑΚΗΣ ΜΑΝΩΛΗΣ
Ι. Καζούλη 14-Τηλ. 24002
ΠΟΥΛΗΣ ΑΛΕΞΑΝΔΡΟΣ
Ναυαρίνου 29, τηλ. 38444

ΟΥΡΟΛΟΓΟΙ
ΖΑΡΙΦΗΣ ΙΠΠΟΚΡΑΤΗΣ
Π. Μελά 27 και Ναυαρίνου, τηλ. 78950

ΟΦΘΑΛΜΙΑΤΡΟΙ
ΚΑΝΕΛΛΑΚΗΣ ΜΑΡΤΙΝΟΣ
Αμερικής 42, τηλ. 27646
ΚΑΡΑΧΑΛΙΟΣ ΣΩΤΗΡΙΟΣ
Σοφ. Βενιζέλου 1, τηλ. 28953
ΚΟΚΙΑΝΤΩΝΗΣ ΕΥΣΤΑΘΙΟΣ
Παύλου Μελά κ' Ναυαρίνου 6, τηλ. 74084
ΜΑΝΩΛΑΚΑΣ ΙΩΑΝΝΗΣ
Στεφ. Καζούλη 79, τηλ. 35305
ΝΟΜΙΚΑΡΙΟΣ ΔΗΜΗΤΡΙΟΣ
28ης Οκτωβρίου 23-25, τηλ. 26566
ΣΙΩΚΟΣ ΔΗΜΗΤΡΙΟΣ
Ιερου Λόχου 13, τηλ. 26027
ΤΑΝΤΙΔΟΥ ΜΑΡΘΑ
Ιερου Λόχου 16, τηλ. 36658

ΠΑΘΟΛΟΓΟΙ
ΚΑΝΤΗΣ ΠΑΝΤΕΛΗΣ
Άννης Μαρίας 29, τηλ 30686
ΜΑΚΑΡΟΥΝΑΣ ΣΤΕΡΓΟΣ
Δημοκρατίας 20, τηλ.26812
ΞΑΝΘΟΣ ΤΣΑΜΠΙΚΟΣ
Προεκτ. Άννης Μαρίας 12, τηλ. 73800
ΠΑΠΑΟΙΚΟΝΟΜΟΥ ΑΝΤΩΝΗΣ
Ηρ. Πολυτεχνείου 18 (Κρεμαστή). τηλ. 90438.
ΠΑΠΑΣΣΑΒΑΣ ΓΕΩΡΓΙΟΣ
Δ.Θεμέλη 83, τηλ. 34087
ΠΙΤΣΑΣ ΑΓΑΠΗΤΟΣ
28ης Οκτωβρίου 20, τηλ. 74125
ΠΟΜΠΟΣ ΜΙΧΑΗΛ
Αρχάγγελος, τηλ.(0244) 22806
ΣΙΣΚΟΣ ΛΑΖΑΡΟΣ
Ιερού Λόχου 14, τηλ. 29503
ΤΣΑΜΠΙΚΑΚΗΣ ΓΕΩΡΓΙΟΣ
Γ.Ευσταθίου 8, τηλ. 20392
ΙΩΑΝΝΗΣ ΥΨΗΛΑΝΤΗΣ
Αμερικής 95, τηλ. 77200.
ΦΩΤΑΡΑΣ ΜΙΧΑΗΛ
Γράμμου 23, τηλ. 29810
ΧΑΤΖΗΑΝΤΩΝΙΟΥ ΠΑΡΑΣΧΟΣ
Αμερικής 7, τηλ. 36036
ΨΑΡΑΣ ΝΙΚΟΛΑΟΣ
Άννης Μαριας-Λεμεσού 43, τηλ. 76923
ΨΑΡΟΣ ΚΩΝ/ΝΟΣ
Λίνδος, τηλ.(0244) 31452

ΠΑΘΟΛΟΓΟΙ-ΝΕΦΡΟΛΟΓΟΙ
ΣΙΝΗΣ ΙΩΑΝΝΗΣ
28ης Οκτωβρίου 2, τηλ. 34895

ΠΑΙΔΙΑΤΡΟΙ
ΕΜΜΑΝΟΥΗΛΙΔΗΣ ΝΙΚΟΛΑΟΣ
Απολλωνίου Ροδίου 32, τηλ. 79333
ΙΩΑΝΝΙΔΗΣ ΚΩΝ/ΝΟΣ
28ης Οκτωβρίου 62, τηλ. 24576
ΚΑΣΤΕΛΛΟΡΙΖΙΟΣ ΚΩΝ/ΝΟΣ
Αλλ. Διάκου 46, τηλ.: 31888
ΚΟΥΡΤΗΣ ΕΥΑΓΓΕΛΟΣ
Άννης Μαρίας 69, τηλ. 77222
ΛΟΥΚΑΙΔΗΣ ΛΟΥΚΑΣ
Ηρ. Πολυτεχνείου 20, τηλ. 25565
ΝΟΥΣΙΑΣ ΜΙΧΑΗΛ
Ηρ. Πολυτεχνείου 32, τηλ. 27133
ΠΑΠΑΚΩΝΣΤΑΝΤΙΝΟΥ ΑΝΤΩΝ.
Γ. Ευσταθίου 7, τηλ.26573
ΠΑΠΑΚΩΝΣΤΑΝΤΙΝΟΥ ΧΡ.
Βενετοκλέων 127, τηλ. 30120
ΠΑΥΛΙΔΗΣ ΝΙΚΟΛΑΟΣ
Δ. Θέμελη 83, τηλ. 28928
ΣΑΚΕΛΛΑΡΙΔΗΣ ΓΕΩΡΓΙΟΣ
Ιερού Λόχου 14, τηλ. 24968
ΣΤΑΜΑΤΙΟΥ ΕΜΜΑΝΟΥΗΛ
Πίνδου 30, τηλ. 34283
ΣΩΤΗΡΗΣ ΣΠΥΡΟΣ
Αρχάγγελος 0244-23759
ΧΑΤΖΗΔΙΑΚΟΣ ΝΙΚΟΛΑΟΣ
Π.Π. Γερμανού 50, τηλ 29629
ΧΑΤΖΗΠΑΠΑΣ ΚΩΝΣΤΑΝΤΙΝΟΣ
Αμερικής & Ευσταθ. 1, τηλ 25722
ΧΡΙΣΤΟΦΗΣ ΧΡΗΣΤΟΣ
Π. Μελά 27 και Ναυαρίνου, τηλ. 20500.

ΠΝΕΥΜΟΝΟΛΟΓΟΙ
ΔΡΑΚΟΥ ΓΕΩΡΓΙΟΣ
Π. Μελά 27 και Ναυαρίνου, τηλ. 38038
ΚΡΗΤΙΚΟΣ ΔΗΜΗΤΡΙΟΣ
Ηρ. Πολυτεχνείου 11, τηλ. 32022
ΚΥΡΙΤΣΗ-ΜΠΑΡΔΑΚΗ ΕΥΡΙΔΙΚΗ
Ι. Λόχου 14-Τηλ. 79287

ΠΥΡΗΝΙΚΗΣ ΙΑΤΡΙΚΗΣ
ΣΑΚΕΛΛΑΡΙΔΟΥ-ΕΜΜΑΝΟΥΗΛ ΑΝΝΑ
Αγίας Λαύρας 74, τηλ. 73250

ΦΥΣΙΚΗΣ ΙΑΤΡΙΚΗΣ ΑΠΟΚΑΤΑΣΤΑΣΗΣ
ΤΖΙΤΖΙΚΩΣΤΑΣ ΚΩΝ/ΝΟΣ
Δωδ/κής Νεολαίας 7. Τηλ. 38585

ΦΥΣΙΑΤΡΟΙ-ΧΕΙΡΟΠΡΑΚΤΟΡΕΣ
ΣΑΜΙΩΤΑΚΗΣ ΙΩΑΝΝΗΣ
Ορφανίδου 4, τηλ. 28258

ΧΕΙΡΟΥΡΓΟΙ
ΚΑΡΑΛΛΑΣ ΕΜΜΑΝΟΥΗΛ
Άννης Μαρίας 15, τηλ. 29401.
ΚΑΡΑΧΑΛΙΟΣ ΔΗΜ.
Ι. Ευσταθίου 15-17, τηλ. 29672
ΜΑΘΙΟΥΛΑΚΗΣ ΣΤΑΥΡΟΣ
Γ. Ευσταθίου 7, τηλ. 29220

**Ψ

ΤΟΠΙΚΑ ΚΑΝΑΛΙΑ

TV4

14.00 Έναρξη προγράμματος
14.01 Τηλεόραμα (Ε)
15.00 Με δυο στις 3.00 στο TV4
16.00 Θρησκευτική εκπομπή (Ε)
16.30 Χρώματα 1000 (εκπομπή ποικίλης ύλης)
18.10 Μουσικό διάλειμμα
18.30 Αθλητική Τετάρτη (Ζωντανή δημοσιογραφική εκπομπή)
20.00 Το γλυφιτζούρι (Εκπομπή ποικήλης ύλης).
21.30 Ζουμ στα γεγονότα
22.10 Ξένη κωμωδία
00.00 Νυχτερινά σπορ.
01.40 Τέλος προγράμματος

ΩΜΕΓΑ

15.00 Ταινία
16.30 Video Clips
17.00 Κινούμενα σχέδια
17.30 Ταινία
19.00 Video Clips
19.30 Ταινία
21.00 Ειδήσεις
21.30 Ταινία
23.00 Ειδήσεις
23.30 Ταινία

ΚΙΝΗΜΑΤΟΓΡΑΦΟΙ

ΚΙΝΗΜΑΤΟΘΕΑΤΡΟ ΜΕΤΡΟΠΟΛ
ΤΗΛ. 28400

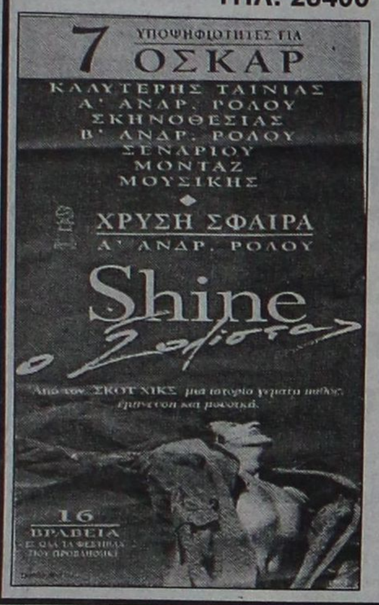

ΔΥΟ ΠΡΟΒΟΛΕΣ 8-10 ΚΑΙ 10-12

Μια ταινία για τους φίλους του ΚΑΛΟΥ ΣΙΝΕΜΑ γεμάτη πάθος έμπνευση και μουσική!!!

πλαίσιο

COVENTRY UNIVERSITY

Σπουδάστε σε ένα από τα καλύτερα και μεγαλύτερα Πανεπιστημιακά τμήματα της Αγγλίας. Παρέχουμε υπεύθυνη ενημέρωση και ουσιαστική βοήθεια (οδηγός σπουδών, αιτήσεις κλπ.) για την εισαγωγή στο Coventry University, UK, σε προπαρασκευαστικό, πτυχιακό και μεταπτυχιακό επίπεδο και κυρίως για ειδικότητες εφαρμοσμένων επιστημών - τεχνολογίας και διοίκησης επιχειρήσεων (management).

Πληροφορίες:
Βόλας Σταύρος
BEng, MSc, PgC, Env. Auditor
Επίσημος αντιπρόσωπος του School of Engineering, Coventry University.
Τηλ.: 0241-94993 / 96670 / 91275 mobile: 094-582819 Fax: 0241-96670.
e-mail: volas@hol.gr

Ηλεκτρικές Συσκευές
Σηφάκης Γεώργιος

Κερματοδέκτης EUROFONE

Καλοκαιρινές προσφορές με ...βροσιστικές τιμές!



πλαίσιο

ΚΑΤΑΛΛΗΛΟΣ ΓΙΑ:
Περίπτερα, Καφετέριες, Κλαμπ, Βενζινάδικα, Σούπερ Μάρκετ, Γυμναστήρια, Σχολές, Ξενοδοχεία, Εστιατόρια κ.ά.

(Δέχεται νομίσματα των 20, 50 και 100 δρχ.)

Ατταβύρου 46 Ρόδος. Τηλ. 73440

Tsabikakis travel

Ημερήσια εκδρομή στην

ΠΑΤΜΟ

Πληροφορίες-εγγραφές-πρόγραμμα στο πρακτορείο μας.

πλαίσιο

ΝΗΡΗΪΔΩΝ 5 - ΚΡΕΜΑΣΤΗ
(Δίπλα από την Κοινοτική Βιβλιοθήκη)
ΤΗΛ.92041 - 94564 - FAX: 93755

Επιμέλεια: ΝΙΚΟΣ ΑΠΟΚΟΤΟΣ

Καλημέρα Ρόδος

Θα "πάμε" σε 5ο αγώνα;

Καλή σας μέρα.

Πρώτα πάμε σε παραλίες που δεν έχει κόσμο μέχρι να μαυρίσουμε και μετά πηγαίνουμε σε παραλίες που είναι γνωστές.

Έτσι είναι. Πως δηλαδή να ξεκινήσουμε τα μπάνια μας και να μας βλέπουν "ασπρουλιάρηδες"; Όχι βέβαια.

Από την μια ζητάμε να έρθει το καλοκαίρι και από την άλλη (αφού έρθουν οι ζεστές μέρες) ζητάμε να έρθει ο χειμώνας!

Πολλά και όμορφα πράγματα υπόσχεται να προσφέρει η "μισή ροδίτισσα Ρούλα Κορομηλά από την νέα τηλεοπτική σαιζόν.



"Προσπαθώ κάθε χρόνο να δίνω στους τηλεθεατές κάτι καινούργιο" είπε η Ρούλα και συνέχισε: "Όσο για τις συγκρίσεις που κάνουν κάποιοι που ασχολούνται με την τηλεόραση καλό θα είναι να συγκρίνουν όμοιες εκπομπές και όχι εκπομπές με διαφορετικά περιεχόμενα".

Αυτό κι αν είναι πρόκληση. Κάποια εταιρία κινητών τηλεφώνων προσφέρουν με κάθε αγορά κινητού τηλεφώνου και μία εκδρομή σε ελληνικό νησί για δύο μέρες!

Άϊντε να δούμε τί άλλο θα προσφέρουν προκειμένου να κερδίσουν συνδρομητές!

Κινηματογραφικές ειδήσεις

Το ναυάγιο του "Τιτανικού" εμπνέει τη νέα υπερπαραγωγή του Τζέιμς Κάμερον. "Έψαχνα μια ευκαιρία για να γυρίσω ένα επικό ρομάντσο κατά τα παραδοσιακά πρότυπα του "Όσα παίρνει ο άνεμος" και του "Δόκτωρ Ζιβάγκο", ό-που διηγείσαι μια αισθηματική ιστορία σ' ένα πολύ μεγάλο καμβά. Έτσι είδα τον Τιτανικό σαν μια ευκαιρία για να το κάνω αυτό", λέει ο Τζέιμς Κάμερον που αυτή την εποχή γυρίζει το δικό του "Τιτανικό" στο Μεξικό. Για μιαν ακόμη φορά ο Τζέιμς Κάμερον δεν κάνει απολύτως τίποτα για να διαψεύσει τη φήμη τους ως του πιο πολυδάπανου σκηνοθέτη του σύγχρονου αμερικανικού κινηματογράφου. Αν και τόσο ο ίδιος όσο και ο παραγωγός της ταινίας, Γιον Λαντάου, αρνούνται να αποκαλύψουν τον προϋπολογισμό της, σίγουρα, πρόκειται για μια υπερπαραγωγή, αφού το κόστος της εκτιμάται ότι θα ξεπεράσει τα 100 εκατ. δολάρια. Αρκεί να σκεφτεί κανείς ότι το γιγαντιαίο πλοίο που έστησε ο Κάμερον στο Μεξικό διακρίνεται από μίλια μακριά και χρειάστηκαν τρισήμισι μήνες για να ολοκληρωθεί η κατασκευή του. Όπως παραδέχεται ο ίδιος ο Κάμερον, είναι "μανιακός" με τον Τιτανικό. Ο σκηνοθέτης τόλμησε, τον Σεπτέμβριο του 1995, να βουτήξει δυόμισι μίλια στο βάθος του Ατλαντικού για να δει και να κινηματογραφήσει το ιστορικό ναυάγιο. Ορισμένες, μάλιστα, από τις σκηνές που τράβηξε θα χρησιμοποιηθούν στην ταινία του, όπου πρωταγωνιστούν ο Μπιλ Πάξτον, στο ρόλο ενός σύγχρονου κυνηγού θησαυρών και οι νεαροί Κέιτ Γουίνσλετ και Λεονάρντο Κάπριο, που συνθέτουν ένα ερωτευμένο ζευγάρι επιβατών του πλοίου με μοιραίο τέλος.

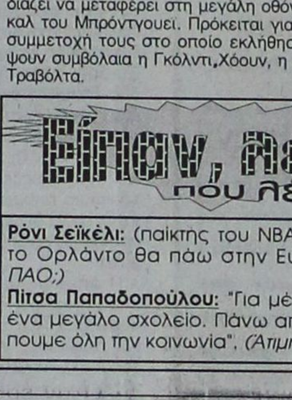

Σιγή ιχθύος σχετικά με την υπόθεση της ταινίας "Eyes wide shut", που αναφέρεται στα πάθη του σεξ, τηρούν η Νικόλ Κίντμαν και ο Τομ Κρουζ, που θα είναι άλλωστε και οι πρωταγωνιστές της.

Τη σκηνοθεσία έχει αναλάβει ο Στάνλεϊ Κιούμπρικ.

Ταινία με θέμα τη ζωή του λόρδου Μπαίρον ετοιμάζεται να γυρίσει ο Σαρλ Ζαρό, ο οποίος βρίσκεται προς αναζήτηση ενός νεαρού Βρετανικού ηθοποιού για τον πρωταγωνιστικό ρόλο. Τα γυρίσματα της ταινίας, που ο προϋπολογισμός της έχει ορισθεί στα 22 εκατ. δολάρια, θα γίνουν στην Αγγλία, την Ιρλανδία, την Ιταλία και την Ελλάδα.

Η Σιγκούρνι Γουίβερ είπε τελικά το ναι στην τέταρτη κατά σειρά "Άλιεν" όπου θα συμπρωταγωνιστεί με τη Γουινόνα Ράιντερ. Την ταινία θα σκηνοθετήσει ο Ζαν Πιέρ Ζενέ.

Στην Μπρατισλάβα της Σλοβακίας βρίσκεται αυτό τον καιρό η Τία Καρέρε, για τα γυρίσματα της "μεσαιωνικής περιπέτειας "Kull the Conqueror".

Μετά την μεγάλη επιτυχία της "Εβίτα" η Miramax σχεδιάζει να μεταφέρει στη μεγάλη οθόνη ένα ακόμη μιούζικαλ του Μπρόντγουεϊ. Πρόκειται για το "Σικάγο", για τη συμμετοχή τους στο οποίο εκλήθησαν ήδη να υπογράψουν συμβόλαια η Γκόλντι Χόουν, η Μαντόνα και ο Τζον Τραβόλτα.

Επον, πάμε... *που λέου δα...*

Ρόνι Σεϊκέλι: (παίκτης του NBA) "Αν φύγω από το Ορλάντο θα πάω στην Ευρώπη". *(Πάω ή ΠΑΟ;)*

Πίτσα Παπαδοπούλου: "Για μένα η νύχτα είναι ένα μεγάλο σχολείο. Πάνω από την πίστα βλέπουμε όλη την κοινωνία". *(Άπιμη κοινωνία!)*

Άϊντε να δούμε ρε παιδιά πότε επιτέλους θα φιλοτιμηθεί κανείς από τους αρμόδιους να πάρει απόφαση για την ασφαλτόστρωση των δρόμων μας.

ΑΠΑΡΑΔΕΚΤΟΙ είναι και κανένας τους δεν ασχολείται μ' αυτό το θέμα. "ΜΠΡΑΒΟ"!

Φτώχεια-φτώχεια λένε γαι τους Αλβανούς αλλά οι περισσότεροι έχουν και από ένα αυτοκίνητο πολυτελείας. Περισσότεροι πάντως προτιμούν MERCEDES.

Και βέβαια να μην ξεχνάτε πως η εφημερίδα μας έχει μπει στο INTERNET!

Και μάλιστα, σε λίγο καιρό, ακόμη πιο ενημερωμένη.

... Κάθε αρχή και δύσκολη.

Αύριο έχουμε την γιορτή του Κωνσταντίνου και της Ελένης.

Και από αυτά τα ονόματα έχουμε πολλά!

Σαρώνει τις τηλεθεάσεις και πάλι ο Νίκος Φώσκολος. Από την μια το "καλημέρα ζωή" από την άλλη η "Λάμψη" και από την άλλη το "Διλλήματα". Ευτυχώς που υπάρχει και ο Φώσκολος στον Αντένα και να σκεφθείτε πως κάποτε ο Φώσκολος ήταν άνεργος! Ποιός ο Φώσκολος!

η AIR GREECE σας ταξιδεύει με ΤΙΜΕΣ



Το πρόγραμμα της AIR GREECE που φέρνει την Άνοιξη στις τιμές
Από 10 Μαΐου έως 30 Ιουνίου

Ρόδος - Αθήνα - Ρόδος
καθημερινά πρωί - βράδυ
32.000* ΔΡΧ.

Ρόδος - Θεσσαλονίκη - Ρόδος
Δευτέρα - Τρίτη - Πέμπτη - Σάββατο
43.800* ΔΡΧ.

Ρόδος- Ηράκλειο - Ρόδος
Τετάρτη - Παρασκευή - Κυριακή
28.000* ΔΡΧ.

* Συν φόροι αεροδρομίων

Σας ευχαριστούμε για την τιμή να ταξιδεύετε μαζί μας

ΚΡΑΤΗΣΕΙΣ ΘΕΣΕΩΝ:
ΡΟΔΟΣ:(0241) 36095
ΗΡΑΚΛΕΙΟ:(081) 241397, 330729, 330739, 241214, 244780 ΧΑΝΙΑ: (0821) 75000
ΑΘΗΝΑ:(01) 3255011-14, 3244457-8 ΘΕΣΣΑΛΟΝΙΚΗ:(031) 244340-1, 236946

AIR GREECE
ΑΕΡΟΓΡΑΜΜΕΣ ΕΛΛΑΔΟΣ

ΝΑΥΛΩΜΕΝΕΣ ΠΤΗΣΕΙΣ ΑΠΟ ΤΟΥΡΙΣΤΙΚΑ ΓΡΑΦΕΙΑ

ΤΗΛΕΟΡΑΣΗ

ΕΤ-1

08.50 **Έναρξη προγράμματος**
09.00 **Παιδικό πρόγραμμα**
09.30 **Μια φορά κι έναν καιρό ήταν ένας άνθρωπος**
10.00 **Η άλλη μέρα**
12.00 **Όπως μας αρέσει**
13.10 **Κάθε κατεργάρης στον πάγκο του**
14.00 **Δύο με τρεις**
15.00 **Ειδήσεις**
15.35 **Γυμνάσιο Ντεγκράσι**
16.05 **Στο ρυθμό του έρωτα**
16.30 **Παιδικό πρόγραμμα**
17.00 **Κασάϊ και Λεκ.** Παιδική εκπομπή. Ο Κασάι είναι ένα αγόρι που ζει στη ζούγκλα, αγαπάει πολύ τη γη των προγόνων του και τους καλούς του φίλους που τους τιμάει και τους σέβεται. Είναι αποφασισμένος αλλά και ριψοκίνδυνος. Πολύτιμοι σύμβουλοι του η λογική και η σύνεση.
17.25 **Σε πρώτο πλάνο**
18.00 **Ειδήσεις.** Τα σημαντικότερα γεγονότα της ημέρας
18.20 **Ελληνική ταινία.** "Ο γυναικάς". Κωμωδία παραγωγής 1957, σε σκηνοθεσία Νίκου Τσιφόρου. Παίζουν: Χρ. Ευθυμίου, Σμ. Στεφανίδου, Σμ. Γιούλη, Β. Πάλλης, Λ. Διανέλλος κ.α.
20.00 **Μπροστά από τις ειδήσεις.** Ο δημοσιογράφος Παύλος Αλέπης παρουσιάζει το ενημερωτικό μαγκαζίνο λίγο πριν τις ειδήσεις, δίνοντας την άλλη έκταση των γεγονότων.
21.00 **Ειδήσεις-καιρός.** Τα γεγονότα της ημέρας από την Ελλάδα και τον κόσμο, όπως τα κατέγραψαν οι κάμερες του καναλιού
22.00 **Νοστρόμο.** Ξενη κοινωνική σειρά
23.00 **Η συνέντευξη.** Εκπομπή με την Άννα Παναγιωταρέα. Επίκαιρα θέματα παρουσιάζονται. Στο πρόσκηνιο πρόσωπα της δημόσιας ζωής.
24.00 **Ειδήσεις-καιρός-τηλεοικονομία**
00.25 **Ευρωπαϊκό πρωτάθλημα άρσης βαρών.**

ΕΤ-2

10.55 **Έναρξη προγράμματος**
11.00 **Εκπαιδευτική τηλεόραση**
12.00 **Το ταξίδι του Άλμπατρος**
12.15 **Μέσα από το πλήθος**
13.00 **Μη μου γυρνάς την πλάτη**
13.30 **Ειδήσεις.**
14.00 **Συν και πλην**
15.00 **Καρουζέλ**
16.00 **Πένα-μελάνι-φαντασία**
16.30 **Ο πρίγκηπας της Ατλαντίδας**
17.00 **Ειδήσεις**
17.30 **Έρευνα και εφαρμογές στη εξακρίβωση της γνησιότητας του κρασιού και του λαδιού.** Εκπομπή του Εθνικού Ιδρύματος Ερευνών. Ντοκιμαντέρ.
18.15 **Το μυστηριώδες νησί.** Σειρά περιπέτειας
19.00 **Γενετική: πέρα από το 2.000** Ντοκιμαντέρ παραγωγής 1996 του BBC
20.00 **Η σύζυγος του πολιτικού** Μίνι κοινωνική σειρά τριών επεισοδίων, βρετανικής παραγωγής.
20.55 **Ιστορία μιας λέξης.** Μια σύντομη προσέγγιση στα βάθος των λέξεων.
21.00 **Στην τροχιά της τύχης.** Κλήρωση ΛΟΤΤΟ-ΠΡΟΤΟ
21.30 **Τα πάντα γύρω απο το σέξ.** Με τον ψυχίατρο σεξολόγο Θάνο Ασκητή.
23.00 **Ειδήσεις- Ο καιρός**
23.30 **Ελληνική ταινία.** "Αν ήμουν πλούσιος." Κωμωδία, παραγωγής '72, σε σκηνοθεσία Στέλιου Τατασόπουλου. Παίζουν: Διονύσης Παπαγιαννόπουλος, Αλέκος Τζανετάκος, Βίκυ Βανίτα.
00.40 **Η τζαζ στην ΕΤ-2.** Μαγνητοσκοπημένη συναυλία από το κλάμπ "Half Note."
01.40 **Τέλος προγράμματος**

MEGA

07.00 **Μη μου τη μέρα τάρατε.** Δημοσιογραφική εκπομπή με τη Λιάνα Κανέλλη
10.00 **Μπελάδες για δύο.** Σειρά
13.20 **Ρουκ Ζουκ**
14.00 **Δελτίο ειδήσεων**
14.45 **Χτυποκάρδια στο Μπέβερλι Χιλς.**
15.50 **Ρίσκο.** Τηλεπαιχνίδι με τον Γιώργο Πολυχρονίου
16.30 **Ο Πέτρος και τα κορίτσια του**
17.25 **Παντρεμένοι με παιδιά**
17.01 **Ελληνική ταινία.** Συνέχεια της ελληνικής ταινίας
18.00 **Ματιές στα γεγονότα**
18.05 **Mega-Ζέιν**
19.25 **Κόντρα πλακέ**
20.25 **Τα γεγονότα στις οχτώ μισή.** Τα σημαντικότερα γεγονότα της ημέρεας από την Ελλάδα και το εξωτερικό.
21.15 **Ελληνική ταινία.** "Μαριχουάνα στοπ." Ταινία παραγωγής 1971, σε σκηνοθεσία Γιάννη Δαλιανίδη. Παίζουν: Ζωή Λάσκαρη, Τόλης Βοσκόπουλος, Γιώργος Πάντζας, Βαγγέλης Σειληνός, Μάρθα Καραγιάννη, Χρόνης Εξαρχάκος, Ελένη Ανουσάκη.
23.10 **Ο τυχοδιώκτης των πέντε ηπείρων.** Αμερικανική σειρά κατασκοπείας με τους Μαρκ Φράνκελ, Τζον Ρόμπερτ Χόφμαν.
00.15 **Τελευταία γεγονότα.**
00.30 **Δικαιοσύνη για όλους** Αμερικανική δικαστική σειρά με τους Π. Γουέτινγκ, Μπ. Τζόνσον
01.30 **Ξένη ταινία.** "Το αμάρτημα." Κοινωνική δραματική ταινία
03.10 **Κόντρα πλακέ.** Τηλεπαιχνίδι.(Ε)
04.10 **Τοκ τοκ.** Επανάληψη
05.10 **Mega star.** Με την Νατάλια Γερμανού
06.00 **Επτά συν επτά.** Ενημερωτική εκπομπή (Ε)

ANT-1

07.00 **Καλημέρα Ελλάδα.** Πρωινό ενημερωτικό μαγκαζίνο. Ξανά στην οθόνη μας ανανεωμένο το μαγκαζίνο του καναλιού με ρεπορτάζ, συνεντεύξεις και εικόνες από τον τόπο των γεγονότων.
09.55 **Ο καιρός της εβδομάδας**
10.00 **Πρωινός καφές.** Καθημερινή πρωινή εκπομπή
12.50 **Κεντρί.** Δημοσιογραφική εκπομπή με κοινωνικά θέματα
14.00 **Τα νέα του ANT-1.** Τα σημαντικότερα νέα της ημέρας
14.45 **Ζωή πατίνι**
15.15 **Αραχτοί και λάϊτ**
15.50 **Ατιθάσα νιάτα.** Κοσμοπολίτικη σειρά
16.45 **Επιτέλους μαζί .** Reality show με τον Ανδρέα Μικρούτσικο. Η εκπομπή που αναλύει και σχολιάζει κοινωνικά θέματα που αφορούν όλους μας.
18.00 **Τα νέα του ANT-1 σε 5'**
18.05 **Ο καιρός της εβδομάδας.**
18.10 **Καλημέρα, ζωή.** Δραματική κοινωνική σειρά του Νίκου Φώσκολου
18.50 **Ο καλύτερος κερδίζει**
19.35 **Η λάμψη**
20.20 **Τα νέα του ANT-1.** Τα σημαντικότερα γεγονότα
21.05 **Pregame show.** Επώνυμοι φίλαθλοι δίνουν τα προγνωστικά τους και αναφέρονται στις ομάδες που υποστηρίζουν.
21.15 **Μπάσκετ.** Σε απευθείας μετάδοση αγώνας για την τελική φάση των πλέι οφ του πρωταθλήματος μεταξύ ΑΕΚ-Ολυμπιακού.
23.00 **Τα νέα του ANT-1 σε 1'**
23.10 **Η ώρα της αλήθειας**
24.00 **Νυχτερινές ειδήσεις**
00.15 **Ο καιρός της εβδομάδας.**
00.20 **Γκολ και άλλα**
01.10 **Ξένη ταινία.** "Δεκαήμερο".
03.10 **Τηλεμάρκετινγκ-τηλεαγορά**
03.40 **Ξένη ταινία.** "Το κυνήγι των λύκων."
06.00 **Antenna satellite**
06.20 **Οι ειδήσεις του CBS**
06.45 **Τηλεμάρκετινγκ**

FILMNET

06.45 Τα νέα του Χόλιγουντ.
08.00 **Ξένη ταινία.** "Αμείλικτη καταδίωξη."
10.00 **Ξένη ταινία.** "Ο δραπέτης."
11.45 **"Quiz show."** Κοινωνικό δράμα του 1994.
14.00 **Ξένη ταινία.** "Στραβή δικαιοσύνη."
16.00 **Ξένη ταινία.** "Αθώες κινήσεις."
18.00 **Ξένη ταινία.** "French Kiss".
20.00 **Ξένη ταινία.** "Ερωτικές εξισώσεις. Αισθηματική κομεντί, παραγωγής 1995. Τους πρωταγωνιστικούς ρόλους ερμηνεύουν οι ηθοποιοί: Μεγκ Ράιαν, Κέβιν Κλάιν.
22.00 **Ξένη ταινία.** "Κυνηγώντας το δολοφόνο μου." Θρίλερ, παραγωγής '88 σε σκηνοθεσία Ρόκι Μόρτον και Άνεμπελ Τζάνκελ.
24.00 **Ξένη ταινία.** "Ο εραστής."
01.25 **Ξένη ταινία.** "Χόφα".
03.45 **Ξένη ταινία.** "Ο μικρός Αντίχριστος-Προφητεία 2."
04.45 **Ξένη ταινία.** "Σ' αγαπώ μέχρι θανάτου." Κωμωδία.

ΑΝΤΙΠΡΟΣΩΠΟΣ:
ΜΙΧΑΛΗΣ ΒΟΛΑΣ ΚΑΙ ΥΙΟΙ Ο.Ε.
Στη Κρεμαστή (έναντι εκκλησίας)
Τηλ. 91275 - 94993
Τηλ.-Fax: 96670

Ηλιακοί θερμοσύφωνες "ΦΥΡΟΓΕΝΗΣ" με 30 χρόνια γραπτή εγγύηση!
...ΜΟΝΟ Ο ΗΛΙΑΚΟΣ ΦΥΡΟΓΕΝΗΣ ΜΠΟΡΕΙ!
πλαισιο

ΑΝΑΚΟΙΝΩΣΗ

Η εταιρεία **ΝΕΑΡΧΟΣ** η Ναυτική Εταιρεία του Ομίλου Μαμιδάκη ευρίσκεται στην ευχάριστη θέση να σας ανακοινώσει τα νέα δρομολόγια των Ε/Γ-Υ/Γ ΜΑΡΙΛΕΝΑ ΙΙ - ΜΑΡΙΛΕΝΑ και ΤΖΙΝΑ τα οποία ισχύουν από 12/5/97 - 8/10/97

Ε/Γ-Υ/Γ ΜΑΡΙΛΕΝΑ ΙΙ

ΔΕΥΤΕΡΑ 08.00: Για ΚΩ-ΛΕΡΟ-ΠΑΤΜΟ-ΣΑΜΟ (ΠΥΘΑΓΟΡΕΙΟ) και επιστροφή
ΤΡΙΤΗ: 08.00: Για ΚΩ και επιστροφή
ΤΕΤΑΡΤΗ: 08.00: Για ΚΩ-ΛΕΡΟ-ΠΑΤΜΟ-ΣΑΜΟ (ΠΥΘΑΓΟΡΕΙΟ) και επιστροφή
ΠΕΜΠΤΗ: 08.00: Για ΚΩ και επιστροφή
ΠΑΡΑΣΚΕΥΗ 08.00: Για ΚΩ-ΛΕΡΟ-ΠΑΤΜΟ-ΦΟΥΡΝΟΙ-ΙΚΑΡΙΑ-ΣΑΜΟ (ΠΥΘΑΓΟΡΕΙΟ) και επιστροφή.
ΣΑΒΒΑΤΟ 08.00: Για ΣΥΜΗ-ΚΩ-ΚΑΛΥΜΝΟ-ΑΣΤΥΠΑΛΑΙΑ και επιστροφή
ΚΥΡΙΑΚΗ 08.00: Για ΚΩ-ΝΙΣΥΡΟ και επιστροφή

Ε/Γ-Υ/Γ ΜΑΡΙΛΕΝΑ

ΚΑΘΗΜΕΡΙΝΩΣ 17.00: Για ΚΩ-ΚΑΛΥΜΝΟ
ΚΥΡΙΑΚΗ 10.15: Για ΤΗΛΟ και επιστροφή

Ε/Γ-Υ/Γ ΤΖΙΝΑ

ΤΕΤΑΡΤΗ: 18.00: Για ΧΑΛΚΗ-ΤΗΛΟ-ΝΙΣΥΡΟ-ΚΩ

- ***Επίσης καθημερινώς συνεχίζονται τα εκδρομικά ταξίδια (ναυλώσεις) των λοιπών Ε/Γ-Υ/Γ ΤΖΙΝΑ ΙΙ - ΑΡΙΣΤΕΑ Μ. - ΓΕΩΡΓΙΟΣ Μ. για άλλα νησιά της Δωδεκανήσου***

ΤΑΞΙΔΕΨΤΕ ΣΙΓΟΥΡΑ-ΑΝΕΤΑ-ΓΡΗΓΟΡΑ

ΕΙΣΙΤΗΡΙΑ ΠΛΗΡΟΦΟΡΙΕΣ
DODEKANESE HYDROFOILS
ΠΛΑΤΕΙΑ ΝΕΩΡΙΟΥ 6
ΤΗΛ.: 24000-78052-78053

SUPER STAR 89,1 F.M.

Η "ΑΣΦΑΛΕΙΑ" δεν εκτιμάται με το κόστος
Αλλά ακόμα και έτσι, δεχόμαστε συγκρίσεις
ΤΙΜΟΛΟΓΙΟ ΟΛΙΚΩΝ 6ΜΗΝΑΙΩΝ ΑΣΦΑΛΙΣΤΡΩΝ ΝΗΣΟΥ ΡΟΔΟΥ ΣΕ Β.Μ. 05

Επιβατηγά ΙΧ	00-06 ίππους	δρχ. 14.670
	07-08ίππους	δρχ. 15.681
	09-10 ίππους	δρχ. 20.424
	11-12 ίππους	δρχ. 21.847
	13-14 ίππους	δρχ. 23.902
	15-20 ίππους	δρχ. 29.340
Φορτηγά αγροτ.	00-10 ίππους	δρχ. 11.097
	11-15 ίππους	δρχ. 16.694
	16-20 ίππους	δρχ. 17.421
	21.30 ίππους	δρχ. 18.433
Φορτηγά επαγγ.	00-10 ίππους	δρχ. 19.444
	11-15 ίππους	δρχ. 22.954
	16-20 ίππους	δρχ. 29.279
	21-30 ίππους	δρχ. 30.952
	31-40 ίππους	δρχ. 34.778
ΤΑΞΙ	00-15 ίππους	δρχ. 43.694
	16-20 ίππους	δρχ. 48.025
Φ.Δ.Χ	00-15 ίππους	δρχ. 34.051
	16-20 ίππους	δρχ. 38.255
	21-30 ίππους	δρχ. 44.168
	31-40 ίππους	δρχ. 48.499
	41-55 ίππους	δρχ. 52.483
	56-75 ίππους	δρχ. 62.284
	76-++ ίπους	δρχ. 67.817
ΜΟΤΟ	50 c.c.	δρχ. 6700
	51-250 c.c.	δρχ. 7904
	251- +++ c.c.	δρχ. 14.860

Ασυναγώνιστες τιμές και όλες τις χρήσεις όπως φορτηγά Δ.Χ., Μοτοσυκλέτες, Ταξί, Μηχανήματα έργων κ.λπ.
Επίσης: **Ασφάλειες Φωτιάς-Σεισμού-Μεταφορών-Σκαφών-Ασ/κής ευθύνης-Ηλεκτρ. Εξοπλισμού κ.λπ**
ΕΡΥΘΡΟΥ ΣΤΑΥΡΟΥ 2 τηλ. 26722

ΦΩΤΟ ΜΑΝΟΣ
Εμπιστευτείτε τις ομορφότερες στιγμές της ζωής σας σε εμάς.

Νυφικά-βαπτιστικά-μπομπονιέρες-λαμπάδες-διάφορα δώρα-προσκλητήρια γάμων και βαπτίσεων
Επιχόρτασε το νυφικό σας μπομπονιέρες και τις λαμπάδες από εμάς, σας προσφέρουμε δωρεάν την βιντεοσκόπηση της εκκλησίας
28ης Οκτωβρίου 18
Κρεμαστή, τηλ. 91372
πλαισιο

"ΚΟΜΦΟΥΖΙΟ" αποθηκη ενδυματων
Στέλιου Κωτιάδη και Κων/νου Υδραίου
Άνοιξη - Καλοκαίρι '97
Κάλτσες ανδρικές από 350 δρχ.
Τζιν παντελόνια από 3.800 δρχ.
Μπλούζες φούτερ διάφορα σχέδια-χρώματα από 1.000 δρχ.
Μπουφάν αμάνικα 4.000 δρχ.
Παιδικά μπλουζάκια από 1.000 δρχ.

Ανδρικά Παντελόνια Πουκάμισα Μπλούζες Μπουφάν αμάνικα

Γυναικεία Παντελόνια Μπλούζες Φούστες Πουκάμισα Διάφορα σετ

Παιδικά Μπλουζάκια Παντελόνια Πουκάμισα Φορέματα Διάφορα σετ
Παπούτσια, παντόφλες, τσάντες και διάφορα άλλα, όλα σε τιμές αποθήκης
Στα χειμερινά, μεγάλες προσφορές!!!
Ανοικτά από τις 9 το πρωί έως τις 2 το μεσημέρι και από τις 4 το απόγευμα έως τις 9 το βράδυ.
πλαισιο

Ο κινηματογράφος στο σπίτι σας

Video Projektor VIDIKRON
Αποκτήστε τώρα τον βιντεοπροβολέα vidikron και δείτε την ταινία που προτιμάτε, τα σήριαλ των καναλιών και φυσικά τους αγώνες μπάσκετ και ποδοσφαίρου! Απολαύστε τώρα και εσείς την μαγεία της μεγάλης οθόνης, στο σπίτι σας ή στην επιχείρισή σας
Δείτε σήμερα κιόλας τον βιντεοπροβολέα vidikron στις εγκαταστάσεις της
Παρέχουμε πλήρη υποστήριξη, σε ότι χρειαστείτε, με το άριστα εκπαιδευμένο προσωπικό μας.
AUDIO CLUB
FOR SERIOUS EARS
Διακανονισμοί και ευκολίες στην πληρωμή
ΜΙΧΑΗΛ ΠΕΤΡΙΔΗ & ΠΕΙΡΑΙΩΣ.
Τηλ 35783
πλαισιο

Ο ΓΥΡΟΣ ΤΟΥ ΚΟΣΜΟΥ ΜΕ ΤΟ ... TELEX

Φιλελεύθερη οικονομική πολιτική υπόσχονται οι νέοι ηγέτες

Άνοιγμα του Ζαΐρ προς τα "έξω"

Πρώτο μέλημα η ανοικοδόμηση του κράτους που έχει καταρρεύσει

Φιλελεύθερη οικονομική πολιτική, ανοικτή στις ξένες επενδύσεις, αλλά χωρίς τις υπερβολές του ανατραπέντος προέδρου Μομπούτου Σέσε Σέκο θα ακολουθήσουν οι νέοι ηγέτες του Ζαΐρ, ανέφεραν σήμερα ανώτατοι αξιωματούχοι στο Λουμπούμπασι.

Οι οικονομικές προτεραιότητες της κυβερνώσας πλέον Συμμαχίας των Δημοκρατικών Δυνάμεων του Λοράν Καμπίλα θα εφαρμόσει το νόμο ώστε οι επιχειρηματίες να καταβάλουν κανονικά τους φόρους και να τηρούν τις ρυθμίσεις για την προστασία των φτωχότερων τμημάτων της κοινωνίας της χώρας, τόνισαν οι ίδιες πηγές.

Η Συμμαχία, στην οποία μετέχουν δυνάμεις που είχαν στο παρελθόν δεσμούς με τον δολοφονηθέντα σοσιαλιστή ηγέτη Πάτρις Λουμούμπα, έχει αποφύγει επιμελώς το τελευταίο διάστημα να αναλύσει την πολιτική που θα ακολουθήσει στον οικονομικό τομέα, ρίχνοντας όλο το βάρος στις στρατιωτικές επιχειρήσεις. Μετά την πτώση του Μομπούτου όμως ήρθε η ώρα για τους νέους ηγέτες να διευκρινίσουν το οικονομικό τους πρόγραμμα.

"Ανοικοδόμηση" είναι το κύριο ζήτημα της παρούσας στιγμής, τονίζουν στελέχη της Συμμαχίας, καθώς ο Μομπούτου είχε μετατρέψει τη χώρα σε μια αποθήκη έτοιμη για λεηλασία.

Οι δημόσιες υπηρεσίες βρίσκονται εδώ και χρόνια σε κατάσταση αποσύνθεσης. Το οδικό δίκτυο είναι σε άθλια κατάσταση, το ίδιο και τα δημόσια νοσοκομεία, οι επικοινωνίες, οι μεταφορές και τα ταχυδρομεία.

"Με τον Μομπούτου και τον πρωθυπουργό του, τον Κένγκο Βα Ντόντο είχαμε πλήρη απελευθέρωση της αγοράς...Αμφιβάλλω αν υπήρχε χώρα με πιο φιλελεύθερη οικονομία, αλλά το αποτέλεσμα ήταν να νεκρωθεί το κράτος" σημειώνει ο Ομπέρ-Κιζίτο Ντίτε Μουκέντι, ανώτατος αξιωματούχος της Συμμαχίας.

"Τα αφεντικά είχαν το δικαίωμα να μην καταβάλουν τους μισθούς. Όλες οι εταιρίες και οι ιδιοκτήτες τους δεν κατέβαλαν ούτε φόρους", προσθέτει ο Μουκέντι.

"Φιλοδοξία μας είναι να δημιουργήσουμε μια οικονομία κοινωνικής αγοράς όπως στην Γερμανία, όπου το κράτος επεμβαίνει για να ρυθμίσει την κατάσταση με τέτοιο τρόπο ώστε σε κοινωνικό επίπεδο η οικονομία να μην καταστραφεί. Δεν είναι δηλαδή σοσιαλιστική οικονομία", σημείωσε ο Ζαϊρινός αξιωματούχος.

"Θα είναι μια πολιτική διανομής και όχι ληστρική, όπου κάποιοι θα εκμεταλλεύονται τους άλλους. Θα υπάρξει οικονομική ισορροπία και ο κάθε πολίτης θα λαμβάνει ότι πρέπει" τονίζει ο Λιέκα Μουσά Νιέμπο, μέλος της πρώτης αντιπροσωπείας της Συμμαχίας στην πρωτεύουσα Κινσάσα.

Άρχισε χθες και θα διαρκέσει τέσσερις μέρες

Απεργία πιλότων της Αιρ Φρανς

Αιτία η αποφασισθείσα περικοπή μισθών

Τετραήμερη απεργία αρχίζουν από σήμερα οι πιλότοι του εθνικού αερομεταφορέα της Γαλλίας, της Air France και της θυγατρικής εταιρίας Air France Europe, αλλά η διοίκηση των δύο εταιριών εκφράζει την ελπίδα ότι θα είναι περιορισμένες οι συνέπειες για τα δρομολόγια.

Η Air France δεν έχει ανακοινώσει ακυρώσεις δρομολογίων, αλλά θεωρείται πιθανό να προκληθούν ορισμένα προβλήματα.

Η απεργιακή κινητοποίηση αποφασίσθηκε σε ένδειξη διαμαρτυρίας για τις σχεδιαζόμενες περικοπές μισθών για τους νέους πιλότους και τις αλλαγές στις εργασιακές συνθήκες, καθώς οι δύο εταιρίες προχωρούν σε συγχώνευση για να αντιμετωπίσουν τον αυξανόμενο ανταγωνισμό στον ευρωπαικό χώρο.

Ο Πρόεδρος της Air France, Κριστιάν Μπλόν κάλεσε τους πιλότους να μην απεργήσουν, δηλώνοντας ότι η κινητοποίηση αυτή θέτει σε κίνδυνο το ίδιο το μέλλον της κρατικής αεροπορικής εταιρίας της Γαλλίας.

Η Air France κατηγορεί τα συνδικάτα ότι προκαλούν προβλήματα την ώρα που βρίσκεται σε εξέλιξη ο διάλογος για τα επίμαχα θέματα που απασχολούν τους εργαζόμενους.

Στο μεταξύ η διοίκηση των κρατικών σιδηροδρόμων της Γαλλίας ανακοίνωσε ότι τα δρομολόγια των τραίνων εκτελούνται χωρίς ιδιαίτερα προβλήματα μετά την εξαήμερη απεργία των σιδηροδρομικών υπαλλήλων.

Από την περασμένη Τετάρτη έως την Κυριακή ακυρώθηκε το ένα τρίτο των δρομολογίων των σιδηροδρόμων εξαιτίας της κινητοποίησης των εργαζόμενων που διαμαρτύρονται για τις περικοπές στις θέσεις εργασίας και στα επιδόματα.

Πολιτική κρίση στην Αλβανία

Οι μαραθώνιες συνομιλίες του Αλβανού πρωθυπουργού, Μπασκίμ Φίνο με τα πολιτικα κόμματα όχι μόνο απέτυχαν να οδηγήσουν σε συμφωνία για την ομαλή διεξαγωγή των εκλογών, αλλά επιδείνωσαν την κρίση στην Αλβανία,δήλωσε εκπρόσωπος του πρωθυπουργικού γραφείου στα Τίρανα.

Οι επαφές που είχε χθες ο Φίνο ολόκληρη την ημέρα με όλα τα κόμματα που μετέχουν στην κυβέρνηση Εθνικής Συμφιλίωσης δεν οδήγησαν στην εξεύρεση συμβιβαστικής λύσης για τη διαδικασία διεξαγωγής των εκλογών, τις οποίες τα περισσότερα κόμματα απειλούν ότι θα μποϋκοτάρουν.

"Αν και οι συζητήσεις συνεχίστηκαν ολόκληρη την ημέρα όχι μόνο δεν επετεύχθη συμβιβασμός, αλλά αντίθετα οδήγησαν την Αλβανία στο χείλος μιας βαθύτερης κρίσης με απρόβλεπτες συνέπειες" ανακοίνωσε το γραφείο του Αλβανού πρωθυπουργού.

Παραβίαση του εμπάργκο από τη Λιβύη

Παραβίαση του διεθνούς εμπάργκο πτήσεων που έχει επιβληθεί στη Λιβύη κρίνουν εμπειρογνώμονες του ΟΗΕ πως συνιστά η μετάβαση του Λίβυου ηγέτη Μουάμαρα Καντάφι στον Νίγηρα και τη Νιγηρία, στις αρχές του μήνα, ανακοίνωσε χθες βράδυ ο Πολωνός πρόεδρος της αρμόδιας επιτροπής κυρώσεων, Ζμπίγκνιου Βλόσοβιτς.

Μιλώντας σε δημοσιογράφους ο Βλόσοβιτς, υπογράμμισε πως η επιτροπή έλαβε υπ' όψιν της τις εξηγήσεις οι οποίες εδόθησαν από τη Λιβύη, τον Νίγηρα και τη Νιγηρία, πως οι πτήσεις που πραγματοποίησε ο Καντάφι ήταν για θρησκευτικούς λόγους.

Ένα σμήνος από λιβυκά αεροσκάφη συνόδευσε σε αυτές τις πτήσεις τον Λίβυο ηγέτη από την Τρίπολη, στα δύο δυτικοαφρικανικά κράτη και πάλι πίσω στην πατρίδα του.

Στην Ιαπωνία με επίκεντρο χρηματιστηριακή εταιρία

Και νέο οικονομικό σκάνδαλο

Εισβολή αστυνομικών σε τράπεζα για έλεγχο

Μεγάλες διαστάσεις λαμβανει στην Ιαπωνία το οικονομικό σκάνδαλο με επίκεντρο την χρηματιστηριακή εταιρία Νομούρα, καθώς η αστυνομία με μία μαζική επιχείρησή της διεξήγαγε έρευνες στις εγκαταστάσεις της τράπεζας Ντάι-Ίτσι Κανκγίο (DKB), που κατηγορείται πως έδωσε παρανομα δάνεια σε κύκλους του οργανωμένου εγκλήματος της χώρας.

Περίπου 100 αστυνομικοί κατ' εντολήν του Εισαγγελέα του Τόκιο, εισέβαλαν στο εσωτερικό της Τράπεζας, μίας από τις δέκα μεγαλύτερες του Κόσμου, για την οποία εκκρεμούν υπόνοιες πως χορήγησε δάνεια τεραστίων ποσών στον Ριουίτσι Κόικε, έναν γνωστό "Σοκάγια", όπως αποκαλούνται οι μεγαλοκακοποιοί στην Ιαπωνία που ειδικεύονται στους εκβιασμούς επιχειρήσεων, όπως μετέδωσε το τηλεοπτικό δίκτυο ΝΗΚ.

Υπολογίζεται πως η τράπεζα και μία θυγατρική της χορήγησαν δάνεια ύψους 30 δις γιέν (250 εκατ. δολαρια) στον 54-χρονο Κόικε και στον αδελφό του Γιοσινόρι, 52 ετών. Μέρος των χρημάτων αυτών διατέθηκαν για την αγορά τίτλων της Νομούρα, ενισχύοντας με τον τρόπο αυτό την θέση των κακοποιών στον χρηματιστηριακό οίκο, προσθέτει το πρακτορειο ειδήσεων Ζίζι.

Οι αδελφοί Κόικε υπολογίζεται πως κέρδισαν από τις επενδύσεις της Νομούρα στο Χρηματιστήριο το 1995, περί τα 49.7 εκατ. γιέν (400,000 δολάρια). Η μέθοδος δράσης των συγκεκριμένων κακοποιών αφορά τον εκβιασμό των επιχερήσεων με την απειλή της πρόκλησης αναταραχής στην γενική συνέλευση των μετόχων της εταιρίας.

Τρεις ιθύνοντες και πρώην στελέχη της Νεμούρα έχουν συλληφθεί για το ρόλο που εικάζεται ότι διεδραμάτισαν στην χορήγηση των δανείων στο οργανωμένο έγκλημα.

Στοιχεία της Κυπριακής Αστυνομίας για την εκδήλωση

Ο "απολογισμός" της συναυλίας

Περισσότεροι στην αντιδιαδήλωση παρά στον Ρουβά

Το αρχηγείο της Αστυνομίας έδωσε στοιχεία σχετικά με τα χθεσινοβραδινά γεγονότα των δύο εκδηλώσεων.

Σύμφωνα με την Αστυνομία, στη συναυλία στο Λήδρα Πάλας,παρέστησαν πεντακόσιοι ογδόντα Ελληνοκύπριοι και δύο χιλιάδες Τουρκοκύπριοι. Παρέστησαν επίσης εκατόν είκοσι επίσημοι και απο τις δύο πλευρές.

Στην αντικατοχική εκδήλωση στην Πλατεία Ελευθερίας παρέστησαν τρεις χιλιάδες άτομα και τριακόσιοι μοτοσικλετιστές.

Αναφορικά με τα επεισόδια η Αστυνομία ανακοίνωσε ότι συνελήφθησαν πενηνταπέντε άτομα, εναντίον των οποίων διερευνούνται υποθέσεις για ποινικά αδικήματα σχετικά με οχλαγωγία, κακόβουλη ζημιά και επιθέσεις εναντίον αστυνομικών.

Ακόμη δεν έχει αποφασισθεί εάν και ποιοί απο τους συλληφθέντες θα προσαχθούν ενώπιον δικαστηρίου.

Εκπρόσωπος της αστυνομίας δήλωσε ότι με τα προληπτικά μέτρα που λήφθηκαν απετράπησαν όλες οι απόπειρες των μοτοσικλετιστών και άλλων διαδηλωτών να εισέλθουν στο χώρο της συναυλίας του Λήδρα Πάλας και να προκαλέσουν επεισόδια.

Είπε επίσης ότι οι διαδηλωτές, αντιδρώντας στα μέτρα της αστυνομίας, προέβησαν σε βανδαλισμούς και άλλες αξιόποινες πράξεις, σε χώρους οι οποίοι δεν βρίσκονταν υπό την εποπτεία της αστυνομίας για τους σκοπούς των εκδηλώσεων.

Ανέφερε επίσης ότι στο πλαίσιο των ερευνών της, η αστυνομία θα καλύψει και το ενδεχόμενο τυχόν ύπαρξης οργανωμένης ή άλλης κατάστασης υποκίνησης των διαδηλωτών για να προβούν σε βανδαλισμούς.

Σεξουαλική κακοποίηση παιδιών

Αυστηρή προειδοποίηση για την "πολύ ανησυχητική" αύξηση της σεξουαλικής κακοποίησης των παιδιών και της παιδικής πορνείας στο Βιετνάμ απηύθυνε σήμερα η Γιούνισεφ.

Η Γιούνισεφ εκτιμά ότι στο Ανόι περίπου 20.000 έφηβοι κάτω των 18 ετών πέφτουν θύματα των δικτύων πορνείας στη χώρα.

"Ο αριθμός παραμένει κατώτερος από τον αντίστοιχο αρκετών χωρών της νοτιοανατολικής Ασίας, αλλά η κατάσταση παρουσιάζει τάση ταχείας και ανησυχητικής επιδείνωσης", επισημαίνει σε ανακοίνωσή της η οργάνωση του ΟΗΕ για τα παιδιά.

Σύμφωνα με στατιστικά στοιχεία, τα παιδιά αντιπροσωπεύουν το 15% του πληθυσμού που εκδίδεται στο Βιετνάμ, έναντι ποσοστού 11% το 1991. Ο αριθμός των παιδιών θυμάτων βιασμών είναι επίσης αυξημένος στη χώρα.

Με λόγια

- **ΣΕΟΥΛ:** Συνάντηση σε επίπεδο αντιπροσωπειών των αντιστοίχων κλιμακίων του Ερυθρού Σταυρού στις δύο χώρες της κορεατικής χερσονήσου, θα πραγματοποιηθεί στις 23 Μαΐου, στο Πεκίνο, προκειμένου να εξετασθεί η αποστολή ανθρωπιστικής βοήθειας σε τρόφιμα στην χειμαζόμενη από τη σιτοδεία Βόρειο Κορέα, ανακοινώθηκε σήμερα από τη Σεούλ.

  Ο επικεφαλής του νοτιοκορεατικού γραφείου του Ε.Σ., επικοινώνησε τηλεφωνικά με τον Βορειοκορεάτη συνάδελφό του, και τον διαβεβαίωσε πως οι συνομιλίες, οι δεύτερες από τις αρχές του μήνα, θα μπορούσαν να διεξαχθούν στην κινεζική πρωτεύουσα.
  Μετά την απότομη διακοπή του πρώτου γύρου των συνομιλιών στο Πεκίνο, από 3-5 Μαΐου, η νοτιοκορεατική πλευρά πρότεινε τη διεξαγωγή δεύτερης συνάντησης σε σημείο στην κορεατική χερσόνησο, εντούτοις η Πιονγκγιάνγκ επέμεινε στην πραγματοποίησή της στο έδαφος της Κίνας.
- **ΤΣΙΤΑΓΚΟΝΓΚ.** Τουλάχιστον δεκαέξι άνθρωποι βρήκαν τον θάνατο στον κυκλώνα που σάρωσε χθες τις ακτές του Μπανγκλαντές, τόνισαν οι αρχές της χώρας, προσθέτοντας πως κατά τον τελικό απολογισμό είναι πολύ πιθανό ο αριθμός των νεκρών να ανέρχεται στους εκατό.

  Σύμφωνα με τον υπουργό Εργασίας, Αμπντούλ Μανάν, που μετέβη στον λιμένα του Τσιταγκόνγκ στις νοτιοανατολικές ακτές της χώρας, δεκάδες χιλιάδες κατοικίες έχουν καταστραφεί στο διαβα του κυκλώνα, τον οποίο συνόδευαν άνεμοι που φυσούσαν με ταχύτητα 230 χλμ/ώρα.
  Σύμφωνα με την Ερυθρά Ημισέληνο,ο αριθμός των θυμάτων είναι πολύ πιθανόν να αυξηθεί με την πάροδο της ώρας, καθώς πολλές περιοχές έχουν αποκλεισθεί.
- **ΙΕΡΟΥΣΑΛΗΜ.** Μυστική συνάντηση είχαν κατά τη διάρκεια της νύχτας αντιπροσωπείες των Ισραηλινών και των Παλαιστινίων δίχως όμως να κατορθώσουν να βρουν σημεία επαφής για την επανάληψη της ειρηνευτικής διαδικασίας,μετέδωσε το ισραηλινό ραδιόφωνο.
  Ο Γιτζάκ Μόλχο,σύμβουλος του ισραηλινού πρωθυπουργού Βενιαμίν Νετανιάχου και ο επικεφαλής της παλαιστινιακής αντιπροσωπείας Σαέμπ Ερακάτ συζήτησαν τις συνθήκες για την επανάληψη των ειρηνευτικών συνομιλιών, μετέδωσε ο ραδιοσταθμός.
  Η συνάντηση αυτή έγινε μετά την τελευταία αποτυχημένη αποστολή στην περιοχή του Αμερικανού μεσολαβητή Ντένις Ρος που είχε επαφές με Παλαιστινίους και Ισραηλινούς. Ο ραδιοσταθμός μετέδωσε ότι ο Αμερικανός μεσολαβητής θα επιστρέψει στην Μέση Ανατολή εντός των προσεχών ημερών.
- **ΝΑΠΟΛΙ.** Ο Τζουζέπε Πολβερίνο, ένας εκ των πλέον καταζητούμενων "νονών" της Καμόρα [ναπολιτάνικης μαφίας], συνελήφθη χθες το πρωί στην Νάπολι, ανακοίνωσε η ιταλική αστυνομία.
  Ο Πολβερίνο εθεωρείτο από την αστυνομία ως ο επικεφαλής των συμμοριών της Καμόρα στην Νάπολι και τα περίχωρά της. Το τελευταίο διάστημα στην ελεγχόμενη από τον Πολβερίνο περιοχή είχαν σημειωθεί πολλές ανθρωποκτονίες, τις οποίες η αστυνομία απέδιδε σε ξεκαθάρισμα λογαριασμών ανάμεσα σε αντίπαλες οργανώσεις της Καμόρα.
  Η αστυνομία πιστεύει ότι η Καμόρα, που δραστηριοποιείται κυρίως στην περιοχή της Νάπολι, διαθέτει περίπου 7000 μέλη. Κύριες δραστηριότητες της Καμόρα είναι το λαθρεμπόριο ναρκωτικών και τσιγάρων.
- **ΛΕΥΚΩΣΙΑ.** Ο φυγόδικος Τουρκοκύπριος επιχειρηματίας, Αζίλ Ναντίρ μετέβη στην Τουρκία στο πρώτο του ταξίδι εκτός της κατεχόμενης βόρειας Κύπρου μετά την διαφυγή του από την Βρετανία πριν από 4 χρόνια, δήλωσε σήμερα συνεργάτης του. "Ο Αζίλ Ναντίρ μετέβη για δουλειές στην Τουρκία και θα πραγματοποιήσει εκεί αρκετές επαφές επιχειρηματικού ενδιαφέροντος", δήλωσε ο Μεμέτ Αλί Ακπινάρ,διευθυντής της τουρκοκυπριακής εφημερίδας του Ναντίρ, Κιμπρίς.
  Ο Ναντίρ διέφυγε από την Βρετανία το 1993, λίγο πριν προσαχθεί σε δίκη με την κατηγορία της κλοπής και της διαφθοράς για τις δραστηριότητες του ομίλου εταιριών Πόλι Πεκ.

Για τις αγγελίες σας, απευθύνεσθε στα γραφεία μας ή στα τηλέφωνα: 22210, 75230

Η ΡΟΔΙΑΚΗ ΜΙΚΡΕΣ ΑΓΓΕΛΙΕΣ

Τετάρτη 21 Μαΐου 1997

TOP PROPERTIES
GEORGIOS S. PIPINOS
ΓΕΩΡΓΙΟΣ Σ. ΠΙΠΙΝΟΣ
ΜΕΣΙΤΗΣ ΑΣΤΙΚΩΝ ΣΥΜΒΑΣΕΩΝ
REAL ESTATE AGENT ★ MEMBER OF F.I.A.B.C.I.

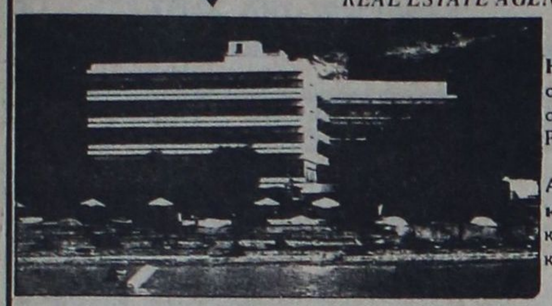

Η "TOP PROPERTIES" είναι ατομική επιχείρηση και ανήκει εξ ολοκλήρου στον κ. Γεώργιο Σ. Πιπίνο, που από το 1971 ασχολείται αποκλειστικά και μόνο με επενδύσεις και REAL ESTATE, στο νησί της Ρόδου, καθώς και στην ευρύτερη περιοχή της Δωδεκανήσου.

ΑΠΕΥΘΥΝΟΜΑΣΤΕ: Στους **σοβαρούς, απαιτητικούς** και **επιλεκτικούς** επενδυτές-επιχειρηματίες-ελεύθερους επαγγελματίες, Έλληνες και ξένους, υψηλού εισοδηματικού επιπέδου, που ενδιαφέρονται να κάνουν μια σοβαρή επένδυση **προβολής** στο νησί της Ρόδου.

ΠΡΟΣΦΕΡΟΥΜΕ: Α) Υπηρεσίες και πληροφορίες που γίνονται σε προσωπικό επίπεδο με **εχεμύθεια, διακριτικότητα** και **σοβαρότητα.**
Β) Μεγάλη **γκάμα** υψηλής ποιότητας ακινήτων, όπως: 1) Ξενοδοχεία Α΄ και Β΄ κατηγορίας των 600-500-350-300 κλινών 2) Κεντρικά αστικά ακίνητα κατάλληλα για Τράπεζες-καταστήματα-γραφεία 3) Παραλιακές εκτάσεις, κατάλληλες για τουριστικές επενδύσεις των 150.000-100.000-70.000-50.000-36.000 τ.μ. και 4) Διαμερίσματα και μεζονέττες **προβολής.**

ΣΤΟΧΟΣ ΜΑΣ ΕΙΝΑΙ: Να προσφέρουμε στο αγοραστικό μας κοινό **υψηλής ποιότητας ακίνητα** και **ευκαιρίες** στο νησί της Ρόδου. Η εικοσιπενταετής και πλέον πείρα μας στον τομέα αυτό αποτελεί εγγύηση.

ΣΥΝΘΗΜΑ ΜΑΣ ΕΙΝΑΙ: Επενδύστε στη ΡΟΔΟ **ΤΩΡΑ,** σε ακίνητα που **ΑΝΤΕΧΟΥΝ ΣΤΟ ΧΡΟΝΟ**

Γεώργιος Σ. Πιπίνος
ΜΕΣΙΤΗΣ ΑΣΤΙΚΩΝ ΣΥΜΒΑΣΕΩΝ
Γιατί εμείς γνωρίζουμε καλύτερα!

TOP PROPERTIES is a private concern and Mr George S Pipinos, its owner, has earned, over the years, a reputation for integrity and excellence in the world of Real Estate in the Dodecanese.

At Top Properties we try hard to attract important and selective investors: high calibre businessmen/women and discerning professional people, both Greek and foreign, who wish to acquire substantial and valuable property on Rhodes.

We offer our exprertise and advice privately, discreetly and in strict confidence.

We keep a comprehensive list of real estate of the highest specifications:

a. A´ and B´ class hotels (600, 500, 350, 300 beds capacity).
b. Centrally situated office buildings and other business premises.
c. Seasiade land, ideal for development (hotels, holiday resorts, etc.), of 150.000 100.000, 70.000, 50.000, 36.000 sq.m.
d. Luxury apartments, maisonettes, detached, semi-detached and terraced houses.

Our aim is to give our clients the opportunity to ecquire value for money, first class real estate on Rhodes. Our 25-year-old experience in Real Estate is our warranty.

Our motto is: **Invest in Rhodes. Invest in property. It stands the test of time.**

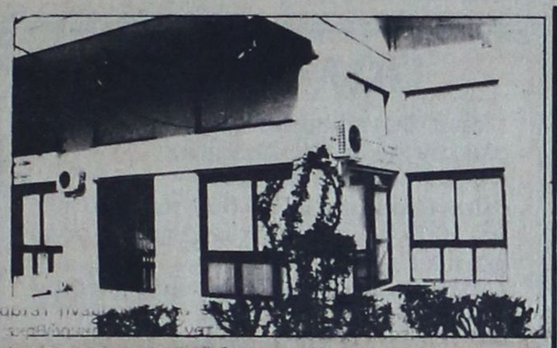

TOP PROPERTIES
and
George S Pipinos
Because we know best

ΚΕΝΝΕΝΤΥ 38, ΡΟΔΟΣ, 85 100, ΤΗΛ. (0241) 23895, 38243. FAX: (0241) 20883
38 KENNEDY STR., RHODES, 85 100, TEL. (0241) 23895, 38243. FAX: (0241) 20883

ΕΝΟΙΚΙΑΣΕΙΣ ΑΚΙΝΗΤΩΝ

ΕΝΟΙΚΙΑΖΕΤΑΙ μια διπλή γκαρσονιέρα για ένα-δύο άτομα επιπλωμένη πλησίον Ψαροπούλας. Πληρ. τηλ. 20972. ΑΕ16011

ΕΝΟΙΚΙΑΖΕΤΑΙ διαμέρισμα με ένα υπνοδωμάτιο, σαλόνι, κουζίνα, και μπάνιο συνδεδεμένο με το αποχετευτικό κατάλληλο για ανδρόγυνο και με ένα παιδί ή και στρατιωτικό επί της οδού (προέκταση Άννης ΜΑΡΙΑΣ 10). Πληρ. τηλ. 35029 όλες τις ημέρες πλην της Κυριακής. ΑΕ16010

ΕΝΟΙΚΙΑΖΕΤΑΙ κατάστημα, στην γωνία Καναδά και Βενετοκλέων με μεγάλο προαύλιο. Πληρ. τηλ. 30635 και 0245-22081 και 23081. ΑΕ16009

ΕΝΟΙΚΙΑΖΕΤΑΙ γκαρσονιέρα επιπλωμένη επί της Μιχαήλ Πετρίδη. Πληρ. τηλ. 26861, 28686. ΑΕ16008

ΕΝΟΙΚΙΑΖΕΤΑΙ διαμέρισμα 3άρι επί της Στ. Κωτιάδη 7. Πληρ. τηλ. 34500-2774. ΑΕ16007

ΕΝΟΙΚΙΑΖΕΤΑΙ διαμέρισμα 55 τ.μ. κατάλληλο και για γραφείο ή ιατρείο στην κεντρική πλατεία Ιαλυσού. Πληρ. τηλ. 37138-25927, κινητό 093 443107. ΑΕ16006

ΕΝΟΙΚΙΑΖΕΤΑΙ
επί της λεωφόρου Ιαλυσού έναντι του παλαιού κέντρου "ΑΝΟΙΞΗ" ισόγειο διαμέρισμα εμβαδού 130 τ.μ., τριών υπνοδωματίων, σαλονιού, κουζινοτραπεζαρίας, δύο λουτρών και μιας αποθήκης με κεντρική θέρμανση και μεγάλο κήπο.
Πληρ. τηλ. **92282-27453** ΠΕ16012

ΕΝΟΙΚΙΑΖΕΤΑΙ
ο πάνω όροφος διόροφης μονοκατοικίας με έπιπλα ή χωρίς 160 τ.μ. Μεγάλοι χώροι, θέρμανση, 2 υπνοδωμάτια, χωλ, σαλόνι, τραπεζαρία, κουζίνα, μπάνιο, W.C., αποθήκη, μεγάλες βεράντες. Στην περιοχή GRAND HOTEL (εκατό χουρμαδιές).
Πληρ. τηλ. **33857-28420** ΠΕ16013

ΕΝΟΙΚΙΑΖΕΤΑΙ
πλήρες επιπλωμένο διαμέρισμα με τηλέφωνο ενός υπνοδωματίου, σαλόνι και κουζίνα σε μαγευτική τοποθεσία. Μεταξύ Ιξιάς και Ιαλυσού.

ΕΝΟΙΚΙΑΖΕΤΑΙ
μονοκατοικία με αυλή ενός δωματίου, σαλόνι και κουζίνας, στην περιοχή μεταξύ Ιξιάς και Ιαλυσού.
Πληρ. τηλ. **92469** ΠΕ15975

ΕΝΟΙΚΙΑΖΕΤΑΙ
αποθήκη 220 τ.μ. με μεγάλη ράμπα και άνετη πρόσβαση, στο Ροδίνι κοντά στα Δημοτικά σχολεία (Κων/πόλεως 32)
Πληρ. τηλ. **61156** ΠΕ15972

ΕΝΟΙΚΙΑΖΕΤΑΙ
διαμέρισμα επί της Παπανικολάου 12, πλησίον Ξενοδ. "Ρόδων" 80 τ.μ. κατάλληλο δι' οιανδήποτε χρήση.
Πληρ. τηλ. **22395** ΠΕ15935

ΕΝΟΙΚΙΑΖΟΝΤΑΙ
επιπλωμένα STUDIOS με πολυκουζινάκι και ατομικό μπάνιο, με πανοραμική θέα στα Κοσκινού.
Πληρ. τηλ. **65958** ΠΕ15930

ΕΝΟΙΚΙΑΖΕΤΑΙ
διαμέρισμα δύάρι, με θέρμανση για το χειμώνα. Γεωργίου Ευσταθίου 8 (κοντά στα γραφεία της Ολυμπιακής).
Πληρ. τηλ. **24779** ΠΕ15929

ΕΝΟΙΚΙΑΖΕΤΑΙ διαμέρισμα δύάρι επιπλωμένο στην οδό Γ. Σεφέρη 20. Πληρ. τηλ. 68306 ΑΕ15967

ΕΝΟΙΚΙΑΖΕΤΑΙ διαμέρισμα 50 τ.μ. καινούργια κατασκευή στην οδό Αθηνών 124. Πληρ. τηλ. 61712 ΑΕ15968

ΕΝΟΙΚΙΑΖΕΤΑΙ επιπλωμένο στούντιο στο Ροδίνι. Πληρ. τηλ. 25447, 094361899 ΑΕ15969

ΕΝΟΙΚΙΑΖΕΤΑΙ δύάρι στο β' όροφο 2όροφης οικίας, ηλιόλουστο με βεράντα κατάλληλο για στρατιωτικούς και ζευγάρια, βρίσκεται ανάμεσα στις οδούς Βασ. Ηρακλείου και Αγ. Λαύρας. Πληρ. τηλ. 26822, 31170 9 π.μ.-1 μ.μ. και 5 μ.μ.-10 μ.μ. ΑΕ15970

ΕΝΟΙΚΙΑΖΕΤΑΙ μικρή ανεξάρτητη γκαρσονιέρα πλήρως επιπλωμένη με αυλή για ένα άτομο στην περιοχή Αγίου Ιωάννου. Ενοίκιο 35.000 δρχ. Πληρ. τηλ. 92100 ώρες καταστημάτων και 27022 ΑΕ15973

ΕΝΟΙΚΙΑΖΕΤΑΙ κατάστημα 35 τ.μ. στην οδό Καναδά και Βενετοκλέων γωνία. Πληρ. τηλ. 39248, 67682, 32093, 74188 ΑΕ15956

ΕΝΟΙΚΙΑΖΕΤΑΙ ισόγειο διαμέρισμα με τρία υπνοδωμάτια σε τριόροφη μονοκατοικία στο Ροδίνι. Πληρ. τηλ. 28685 ΑΕ15957

ΕΝΟΙΚΙΑΖΟΝΤΑΙ επιπλωμένα δωμάτια και γκαρσονιέρες, στην Αλ. Διάκου και Έρν. Μπέβιν. Πληρ. τηλ. 28923, 63402 ΑΕ15958

ΕΝΟΙΚΙΑΖΕΤΑΙ διαμέρισμα τριάρι επί της οδού Βόλου στην Ανάληψη. Πληρ. τηλ. 63662, 64750, κινητό 094/535260 ΑΕ15782

ΕΝΟΙΚΙΑΖΕΤΑΙ μικρή μονοκατοικία 50 τ.μ. επί της Μητροπόλεως 101 Β. Πληρ. τηλ. 91135 από 10.00-15.00 και 61341 19.00-20.00. ΑΕ16005

ΕΝΟΙΚΙΑΖΕΤΑΙ διαμέρισμα επί της παρόδου Κομνηνών 21 με 2 υπνοδωμάτια και λοιπούς βοηθητ. χώρους, βεράντες και αυλή. Πληρ. τηλ. 87020. ΑΕ16004

ΕΝΟΙΚΙΑΖΕΤΑΙ επιπλωμένο διαμέρισμα 110 τ.μ. στο Μίρα-Μάρε. Πληρ. τηλ. 73626. ΑΕ16003

ΕΝΟΙΚΙΑΖΕΤΑΙ στούντιο μικρό επιπλωμένο. Πληρ. τηλ. 37856 ώρες καταστημάτων. ΑΕ16002

ΕΝΟΙΚΙΑΖΕΤΑΙ
στο ανερχόμενο Εμπορικό Κέντρο Φώκιαλη κατάστημα 50 τ.μ., 70 τ.μ. και 100 τ.μ. σε πολύ καλές τιμές
Πληρ. τηλ. Μανώλης Γκανάσος, Σύμβουλος Επενδύσεων, Αμερικής 5,
τηλ. **33596 ή 094-353206** ΠΕ15739

ΕΝΟΙΚΙΑΖΟΝΤΑΙ
στο εμπορικό κέντρο "Φαληράκι" στο Φαληράκι καταστήματα 35 τ.μ., 70 τ.μ. και 140 τ.μ. σε πολύ καλές τιμές.
Πληρ. Μανώλης Γκανάσος, Σύμβουλος Επενδύσεων, Αμερικής 5,
τηλ. **33596 ή 094-353206** ΠΕ15738

ΕΝΟΙΚΙΑΖΟΝΤΑΙ
STUDIOS με το μήνα ή με την ημέρα, πλήρως επιπλωμένα με πολυκουζινάκι, ψυγείο, ιδιαίτερη τουαλέτα και ντους, μπαλκόνι, με ηλιακό θερμοσίφωνο, στην πιο ήσυχη περιοχή της Ρόδου (περιοχή Δασκάλων). Οδός Μ. Παπαμανώλη 30, κάθετος επί της Στέλιου Κωτιάδη.
Πληρ. τηλ. **37244** ΠΕ15908

ΕΝΟΙΚΙΑΖΕΤΑΙ
κατάστημα και διαμέρισμα. Δ. Θεοδωράκη 7-11, Μαντράκι.
Πληρ. τηλ. **0245-22417** ΠΕ15909

ΕΝΟΙΚΙΑΖΟΝΤΑΙ-ΠΩΛΟΥΝΤΑΙ
καταστήματα στο καινούργιο συγκρότημα καταστημάτων στην παραλία Ιαλυσού κατευθείαν από τον κατασκευαστή πολιτικό μηχανικό Στέλιο Μακέστα. Ενοίκιο από 70.000. Πώληση από 9.800.000.
Πληρ. τηλ. **21347** ΠΕ15193

ΕΝΟΙΚΙΑΖΕΤΑΙ
επιπλωμένο διαμέρισμα δυάρι σε ανεξάρτητη οικοδομή με πανέμορφο κήπο στην περιφέρεια της Ιαλυσού.
Πληρ. τηλ. **92714** ΠΕ15977

ΕΝΟΙΚΙΑΖΕΤΑΙ
οροφοδιαμέρισμα 130 τ.μ. Α' ορόφου στην οδό 28η Οκτωβρίου κατάλληλο για Ιατρείο, Πρακτορείο, Ασφαλιστική Εταιρεία, Τεχνικό Γραφείο και οποιοδήποτε άλλο γραφείο. Επίσης και για χρήση κατοικίας.
Πληρ. τηλ. **26281, 35476,**
κ. Αν. Σαββαΐδη ΠΕ15878

ΕΝΟΙΚΙΑΖΕΤΑΙ
διαμέρισμα με 4 υπνοδωμάτια, κουζίνα, 2 μπάνια, σαλοτραπεζαρία, 3 βεράντες και 2 γκαράζ αυτοκινήτων επί της Ηρώων Πολυτεχνείου 16.
Πληρ. τηλ. **24341** ΠΕ15709

ΕΝΟΙΚΙΑΖΕΤΑΙ
υπόγειο περίπου 600 τ.μ. με ράμπα κατάλληλο και για RENT A CAR δίπλα στο MIPA-MAPE (Εμπορικό κέντρο RHODES LAND).
Πληρ. τηλ. **01-7219251**

ΕΝΟΙΚΙΑΖΕΤΑΙ
κατάστημα 100 τ.μ. επί της Λεωφ. Ιαλυσού (μετά τα Κρητικά) στα "20 μαγαζιά".
Πληρ. τηλ. **23618-24672-26646**

ΕΝΟΙΚΙΑΖΕΤΑΙ διαμέρισμα 160 τ.μ. πολυτελούς κατασκευής επί της Μεσογείου 7 (προέκταση Άννης Μαρίας). Πληρ. τηλ. 39705 ΑΕ15797

ΕΝΟΙΚΙΑΖΕΤΑΙ ισόγειο κατάστημα 75 τ.μ. επί της Κέννεντυ 72 και Διαγορίδων γωνία. Πληρ. τηλ. 22966, 32585 ΑΕ15801

ΕΝΟΙΚΙΑΖΕΤΑΙ επιπλωμένη γκαρσονιέρα επί της οδού Ταυρίσκου 21 (Παλιά Πόλη). Πληρ. τηλ. 38169-64462 ΑΕ15766

ΕΝΟΙΚΙΑΖΕΤΑΙ γκαρσονιέρα επιπλωμένη επί της Μιχαήλ Πετρίδη. Πληρ. τηλ. 26861, 28686 ΑΕ15771

ΕΝΟΙΚΙΑΖΟΝΤΑΙ Studios επιπλωμένα επί της κυρά της Ρω 13 Ροδίνι. Πληρ. τηλ. 21087-76509. ΑΕ15698

ΕΝΟΙΚΙΑΖΕΤΑΙ 3άρι στην οδό Μ. Κωνσταντίνου 69. Πληρ. τηλ. 21209.

ΕΝΟΙΚΙΑΖΕΤΑΙ υπόγεια αποθήκη 200 τ.μ. με ράμπα στην Ανάληψη. Πληρ. τηλ. 64185, 65638. ΑΕ15628

ΚΕΝΤΡΟ ΠΛΗΡΟΦΟΡΙΩΝ ΑΚΙΝΗΤΩΝ
PRAXIS 63723 **Vitzileos**

ΚΤΗΜΑΤΟΜΕΣΙΤΙΚΟ ΓΡΑΦΕΙΟ
REAL ESTATE AGENCY
ΜΑΡΙΟΣ ΒΙΤΖΗΛΑΙΟΣ
● Πωλήσεις ● Αγορές ● Ενοικιάσεις ● ● Αντιπαροχές ● Μισθώσεις ● Ανταλλαγές ●
ΕΘΝ. ΜΑΚΑΡΙΟΥ 45 - 3οςορορ. Τηλ: 0241 24900, 25545, Φαξ: 25544, Κινητό: 093 256026

ΚΑΤΑΣΤΗΜΑΤΑ ΑΠΟΘΗΚΕΣ

17 τμ	στη Σωκράτους	80.000.000	110 τμ	στην Κ. Υδραίου αποθήκη	10.000.000
17 τμ	στο Ζέφυρο με κατοικία 130 τμ	25.000.000	120 τμ	στη Μ. Πετρίδη με πατάρι	25.000.000
30 τμ	στα Κολύμπια ημιτελής	5.400.000	120 τμ	στην Παλιά Πόλη με σπίτι και αυλή	ΑΝΤΑΛΛΑΓΗ
40 τμ	στην Κωτιάδη με επιχείρηση μπαρ μαζί	25.000.000	120 τμ	στη Σοφούλη με πατάρι	32.000.000
41 τμ	στο Avra Beach προς τη θάλασσα	15.000.000	168 τμ	στη περιοχή Πανάγου αποθήκη-μαγαζί με θέα	32.000.000
45 τμ	στν Τάρπον Σπρινγκς	30.000.000	171 τμ	στη Μ. Πετρίδη αποθήκη	17.000.000
56 τμ	στη Μ. Πετρίδη	13.000.000	186 τμ	στη Θέμελη 3 ορόφοι από 62 τμ ο ένας	65.000.000
70 τμ	στην Κ. Παλαιολόγου	25.000.000	250 τμ	στη Μηδεια	65.000.000
76 τμ	στην Κ. Υδραίου με 90 τμ υπόγειο και 24 τμ αυλή	25.000.001	250 τμ	στο Καρακόνερο	75.000.000
78 τμ	στα Κολύμπια ημιτελής	14.000.000	380 τμ	στην Α. Μαρίας 2 αποθήκες ετοιμοπαράδοτες	20.000.000
90 τμ	στη Λίνδου με γκαρσονιέρα σε σοβά	35.000.000	500 τμ	στον Αγ. Νικόλαο, σινεμά Ρεξ	55.000.000
100 τμ	στην Ερ. Σταυρού με πατάρι γκαρσονιέρα	30.000.000			

ΜΟΝΟΚΑΤΟΙΚΙΕΣ ΜΑΙΖΟΝΕΤΕΣ

50 τμ	στα Κοσκινού με 50 τμ οικοπεδο ΣΔ 0,50	10.000.000	174 τμ	στα Τριάντα σε μπετά σε 407 τμ οικόπεδο	26.000.000
60 τμ	Ροδινι στα παλιά εργατικά ανακαινισμένη	9.000.000	185 τμ	στη Σάλακο με πολλά εξτρά βίλλα	40.000.000
70 τμ	στα Καλαθάρδα 1.500 τμ κήπο	16.000.000	200 τμ	στα Τριάντα εντός σχεδίου με 1.850 τμ οικόπεδο ΣΔ 0,40	50.000.000
70 τμ	στ' Αφάντου και 900 τμ οικόπεδο ΣΔ 0,40	12.000.000	216 τμ	στις Καλλυθιές 2όροφη βίλλα 108+108 τμ σε 950 τμ κτήμα	63.000.000
70 τμ	στη Λαχανιά με 15 τμ αυλή	2.500.000	218 τμ	στα Κοσκινού με κήπομε το κλειδί στο χέρι	43.000.000
75 τμ	στα Κρητικά και 3.000 τμ οικόπεδο	35.000.000	220 τμ	στους Τρεις ημιτελ,ς 3 ορόφοι	21.000.000
90 τμ	στον Αρχάγγελο με 60 τμ αυλή	14.000.000	230 τμ	στη Λαρδο βίλα σε 7.700 τμ οικόπεδο και γεώτρηση	120.000.000
100 τμ	στα Μαριτσά παραδοσιακό με τζάκι	12.000.000	231 τμ	στα Τριάντα λουξ με κήπο	45.000.000
100 τμ	στο Φαληράκι με 1.200 τμ οικόπεδο	25.000.000	235 τμ	στην Π. Πόλη με 400 τμ αυλή	38.000.000
107 τμ	στους Τρεις με 343 τμ οικόπεδο	23.000.000	240 τμ	στα Τριάντα σε μπετά με 1.000 τμ οικόπεδο	35.000.000
113 τμ	στη Σ. Κωτιάδη 3 υπνοδωμάτια	20.000.000	240 τμ	Λ. Ιαλυσού-Κρεμαστη ημιτελής σε σοβά	42.000.000
120 τμ	στ' Ασγούρου και γκαρσονιέρα 30 τμ σε 2500 τμ οικόπ.	45.000.000	240 τμ	Παραδεισι με 14.000 τμ κτήμα	160.000.000
130 τμ	στο Παραδείσι παραδοσιακό	11.500.000	270 τμ	διατηρητέο 2όροφο με ανεξάρτ. μονοκατ. 30 τμ και 1000 τμ οικόπ.	125.000.000
130 τμ	στα Τριάντα σε 300 τμ οικόπεδο ημιτελής	22.000.000	300 τμ	Παστίδα με πισίνα, κιόσκι, μπαρ super lux	90.000.000
140 τμ	στο Παραδείσι	15.000.000	400 τμ	στο Παραδείσι επί της Λ. Καμείρου παραδοσιακό	23.000.000
150 τμ	στην Παστίδα σε μπετά	15.000.000			
170 τμ	στα Κοσκινού σε μπετά σε 1.000 τμ οικόπεδο	22.000.000			

ΔΙΑΜΕΡΙΣΜΑΤΑ

50 τμ	Καρακόνερο ωραία Θέα	14.000.000	96 τμ	Μαλώνας 3 υπνοδωμάτια ρετιρέ	18.000.000
50 τμ	Ακαδημία ισόγειο	8.000.000	100 τμ	περιοχή Πανάγου φανταστική θέα	23.000.000
55 τμ	Μηδεια πολλά εξτρά	9.000.000	100 τμ	Νοσοκομείο ρετιρέ λουξ	35.000.000
55 τμ	Θ. Σοφούλη 3ος όροφος	11.000.000	100 τμ	Ακαδημία	20.000.000
60 τμ	Θ. Σοφούλη 2 υπνοδ. ρετιρέ	13.000.000	104 τμ	Καρακόνερο καινούργιο λουξ	26.000.000
67 τμ	Δημπεράκη με προοπτική άλλων 25 τμ	10.000.000	104 τμ	Κένεντυ 2 υπνοδωμάτια	19.500.000
72 τμ	Κοσκινού ισόγειο	12.000.000	105 τμ	Τριάντα 3 υπνοδωμάτια	18.000.000
73 τμ	Ανάληψη ισόγειο	13.000.000	105 τμ	Γεννάδι	15.000.000
75 τμ	Καρακόνερο ρετιρέ	15.000.000	106 τμ	Τριάντα 2ος όροφος	25.000.000
75 τμ	Ξάνθου σε διπλοκατοικία	16.500.000	118 τμ	Λεμεσσού με κήπο	23.000.000
80 τμ	Παν. Ροδίου 2ος όροφος	16.000.000	120 τμ	Λ. Τριαντων 3 υπνοδωμάτια	25.000.000
80 τμ	Ροδίνι λουξ θέα θάλασσα	18.000.000	120 τμ	Παυλου Μελά	35.000.000
80 τμ	Κέννεντυ με κήπο	11.000.000	120 τμ	Ακαδημίας	30.000.000
80 τμ	Στρ. Ζήση θεα θάλασσα	16.000.000	121 τμ	Ιξιά 3 υπνοδωμ. 1ος όροφος	25.000.000
85 τμ	Ανάληψη καινούργιο	26.000.000	131 τμ	Τριάντα λουξ με γκαράζ	26.000.000
89 τμ	Δημπεράκη 2ος όροφος	12.000.000	137 τμ	Δασκάλοι 1ος όροφος	26.000.000
90 τμ	Κορδικτόνος 3 υπνοδωμάτια	18.000.000	144 τμ	Αθηνών σε μπετά	22.000.000
90 τμ	Στρ Ζήση ωραία θέα	18.000.000	150 τμ	Χειμάρας 3 υπνοδωμάτια σούπερ λουξ	60.000.000
96 τμ	Ι. Δραγούμη 3ος όροφος	22.000.000	200 τμ	Κένεντι σούπερ λουξ επιπλ. ρετιρέ και 200 τμ αέρινη στέγη ταράτσα	75.000.000

ΟΙΚΟΠΕΔΑ

	ΔΥΤΙΚΗ ΑΚΤΗ		735 τμ	Μόντε Σιθ ΣΔ 0,60	45.000.000
1.300 τμ	Ιξιά εντός σχεδίου	30.000.000	501 τμ	Μ. Πετρίδη ΣΔ 0,80	40.000.000
4.000 τμ	Τριες	40.000.000	642 τμ	πάροδος Α. Μαρίας ΣΔ 0,80	30.000.000
2.000 τμ	Τριάντα Βουνάρα εντός ζώνης	30.000.000	4.318 τμ	Ηλιούπολη με άδεια	38.000.000
420 τμ	Τριες με άδεια οικοδομής	17.000.000		**ΑΝΑΤΟΛΙΚΗ ΑΚΤΗ**	
2.158 τμ	Τριάντα εντός ζώνης	20.000.000	5.200 τμ	Ασγούρου εντός ζώνης	50.000.000
4.000 τμ	Τριάντα	12.000.000	800 τμ	Ασγούρου με άδεια οικοδομής 197 τμ	14.000.000
1.200 τμ	Τριάντα	12.000.000	4.000 τμ	Ασγούρου	35.000.000
12.000 τμ	Ιξιά	25.000.000	2.000 τμ	Ασγούρου με άδεια	20.000.000
32.000 τμ	Κανδυλι με εργοστάσιο 3.000 τμ	150.000.000	8.000 τμ	Τσαΐρι με ελαιόδεντρα	24.000.000
2.500 τμ	Κρεμαστή εντός σχεδίου	29.000.000	50.000 τμ	Τσαΐρι	125.000.000
1.020 τμ	Κρεμαστή εντός σχεδίου	12.000.000	10.000 τμ	Τσαΐρι ισιοδρομία	10.000/τ.μ.
3.500 τμ	Παστίδα	4.000.000	4.000 τμ	Κοσκινού	35.000.000
8.000 τμ	Παστίδα	16.000.000	4.300 τμ	Κοσκινού	40.000.000
26.000 τμ	Παστίδα πολλά προσόντα	78.000.000	10.000 τμ	Κοσκινού	20.000.000
8.000 τμ	Νέος δρόμος Αεροδρόμιο-Φαληράκι	48.000.000	1.547 τμ	Κοσκινού εντός οικισμού	28.000.000
4.000 τμ	Μαριτσά	20.000.000	4.500 τμ	Κοσκινού	22.500.000
8.000 τμ	δίπλα στο αεροδρόμιο	8.000.000	33.000 τμ	Κοσκινού	5.000/τ.μ.
4.000 τμ	Παραδεισι πανοραμική θέση	20.000.000	6.000 τμ	Φαληράκι	38.000.000
28.500 τμ	Καμειρο επί του δρόμου	60.000.000	12.500 τμ	Λαδικό	75.000.000
5.660 τμ	Σορωνή κοντά στη θάλασσα	56.000.000	10.750 τμ	Κιοτάρι στο κύμα	10.000/τ.μ.
3.800 τμ	Λεωφ. Καμείρου Καλαθάρδα	9.000.000	900 τμ	Γεννάδι (4 τεμάχια) με άδεια οικοδομής	6.500.000
10.500 τμ	κτήμα με σπιτάκι και δεξαμενή	30.000.000	15.000 τμ	Λαχανιά	30.000.000
13.800 τμ	Θολός	34.000.000	16.000 τμ	Λαχανιά	32.000.000
115.000 τμ	Δαματριά 300 ελιές, 300 αμυγδαλιές	65.000.000	4.000 τμ	Λαχανιά στο κύμα	32.000.000
	ΡΟΔΟΣ		5.860 τμ	Λαχανιά πάνω στη Λεωφόρο	10.000.000
130 τμ	Αγ. Ιωάννη ΣΔ 1,20	9.000.000	60.000 τμ	Καβουράκια	
500 τμ	Ύδρας ΣΔ 0,80	23.000.000			

ΣΤΟΧΟΣ ΜΑΣ: ΚΑΝΕΙΣ ΔΩΔΕΚΑΝΗΣΙΟΣ ΧΩΡΙΣ ΣΤΕΓΗ

ΡΟΔΙΑΚΗ ΚΤΗΜΑΤΙΚΗ

Real Estate Rhodes 1983



Από το 1983 η **ΡΟΔΙΑΚΗ ΚΤΗΜΑΤΙΚΗ** προσφέρει τις υπηρεσίες της στην ροδιακή αγορά με υπευθυνότητα, εχεμύθεια και σοβαρότητα όσον αφορά τις κτηματικές συναλλαγές.

Ως μέλος της Διεθνούς Ομοσπονδίας Κτηματομεσιτών F.I.A.B.C.I βρίσκεται σε συνεχή επαφή με τα μεγαλύτερα κτηματομεσιτικά γραφεία της Ελλάδας και του εξωτερικού.

Στο γραφείο μας θα βρείτε μεγάλη γκάμα από διάφορες τυπολογίες ακινήτων προς πώληση (από την βίλλα προβολής μέχρι το μικρό διαμέρισμα). Οι προτάσεις μας είναι ταξινομημένες με ακρίβεια έτσι ώστε να ικανοποιούν τις ανάγκες της πλέον απαιτητικής πελατείας.

Εκτός από τις κτηματικές συναλλαγές το γραφείο μας αναλαμβάνει εκτιμήσεις ακινήτων με την συνεργασία του οικονομολόγου κ. Σάββα Σαββαΐδη.

- ΟΙΚΟΠΕΔΑ • ΣΥΝ ΜΕΡΙΔΕΣ • ΜΟΝΟΚΑΤΟΙΚΙΕΣ • ΜΕΖΟΝΕΤΕΣ
- ΓΡΑΦΕΙΑ • ΚΤΙΡΙΑ • ΚΑΤΑΣΤΗΜΑΤΑ • ΞΕΝΟΔΟΧΕΙΑ

INVESTMENT PROPERTIES

Rhodes Real Estate was founded in 1983. Since that time we have offered a world class, high quality service to our many, and valued clients. Our diverse clientele appreciate our discretion, professionalism and market credibility.

Our company offers professional real estate services for:

Residential Properties - Tourist Market - Estate Rentals - Properly Evaluation and Estate Managment

Importantly, Rhodes Real Estate is a member of the International Federation of Real Estate Agents. Accordingly, we have at our disposal the resources and partnership of some of the largest and most prestigious real estate agencies in the world.

So, for all your personal and professional real estate requirements contact the principal of Rhodes Real Estate, Mr Anestis Savvaidis on 26281 or 35476.

F.I.A.B.C.I

ΑΝΕΣΤΗΣ ΣΑΒΒΑΪΔΗΣ
Εθελοντών Δωδεκανησίων, αρ. 29 - ΡΟΔΟΣ 85100
Τηλ. 26281 & 35476 - Κινητό 093-293428 - Fax 34663

ΠΡΙΣΜΑ

ΕΝΟΙΚΙΑΖΟΝΤΑΙ επιπλωμένα στούντιος, Αρκαδίου 14 (έναντι ξενοδ. ΦΑΙΔΡΑ). Πληρ. τηλ. 25710.

ΕΝΟΙΚΙΑΖΕΤΑΙ
ημιυπόγειο 170 τ.μ. περίπου με ράμπα κάτω από την Τράπεζα Πειραιώς επί της Άννης Μαρίας 28.
Πληρ. τηλ. **01-7219251**

ΕΝΟΙΚΙΑΖΟΝΤΑΙ επιπλωμένα διαμερίσματα δύο υπνοδωματίων, σαλόνι, τραπεζαρία, κουζίνα, 100 τ.μ. επί της Καναδά και Πατριάρχου Αθηναγόρα 8. Πληρ. τηλ. 29408 ΑΕ15944

ΕΝΟΙΚΙΑΖΕΤΑΙ τριάρι, 1ου ορόφου, επί της Θεμ. Σοφούλη 70 με τηλέφωνο και θέρμανση. Πληρ. τηλ. 75069, από 9-6 μ.μ. ΑΕ15945

ΕΝΟΙΚΙΑΖΕΤΑΙ διαμέρισμα 78 τ.μ. 3 κυρίων δωματίων, στο δεύτερο όροφο πολυκατοικίας της οδού Αγ. Αναστασίας 9. Πληρ. τηλ. 27407, 24587 ΑΕ15926

ΕΝΟΙΚΙΑΖΕΤΑΙ διαμέρισμα 3 υπνοδωματίων 100 τ.μ., 2ος όροφος, διαμπερές, πάροδος Λεμεσού 9. Πληρ. τηλ. 22932, 75023 ΑΕ15931

ΕΝΟΙΚΙΑΖΟΝΤΑΙ: 1) Μικρό διαμέρισμα επί της οδού Μιχαήλ Πετρίδη, αποτελούμενο από ένα υπνοδωμάτιο, κουζίνα και μπάνιο, 2) Κατάστημα 30 τ.μ. επί της οδού Ιωάννου Καζούλη στο Νιοχώρι, χωρίς αέρα, 3) Διώροφη βίλα επί της περιοχής Καστελλοριζίων LUX επιπλωμένη. Πληρ. Κ.Ν. Ηρωνίας - Νέα Αγορά αρ. 17, τηλ. 31955 ΑΕ15932

ΕΝΟΙΚΙΑΖΕΤΑΙ κατάστημα ισόγειο 95 τ.μ. στην Ανάληψη, Κων/νου Υδραίου 153. Πληρ. τηλ. 01-2473396, 61354 ΑΕ15934

ΕΝΟΙΚΙΑΖΕΤΑΙ διαμέρισμα με κεντρική θέρμανση δύο υπνοδωματίων, σαλοτραπεζαρία, κουζίνας και λοιπών χώρων επί της οδού Θ. Σοφούλη 92. Πληρ. εντός ΑΕ15936

ΕΝΟΙΚΙΑΖΕΤΑΙ αποθήκη 160 τ.μ., στην Ανάληψη, κατάλληλη για οποιαδήποτε χρήση. Πληρ. τηλ. 34490 (πρωί), 61701 (απογευμ.) ΑΕ15937

ΕΝΟΙΚΙΑΖΟΝΤΑΙ γραφεία 40 τ.μ. στην οδό Καρπάθου 14 έναντι Στοά Ροϊκου αποτελούμενα από δύο δωμάτια και τουαλέτα. Πληροφορίες στα τηλ. 27328, 37847 ΑΕ15906

ΕΝΟΙΚΙΑΖΕΤΑΙ κατάστημα 30 τ.μ. επί της οδού Ιπποδάμου 54, Παλιά Πόλη. Πληρ. τηλ. 75390, 63237 μετά 15.00' ΑΕ15911

ΕΝΟΙΚΙΑΖΕΤΑΙ γκαρσονιέρα επιπλωμένη με ένα υπνοδωμάτιο, σαλόνι-κουζίνα ενιαίος χώρος και WC στην οδό Κοσκινού 1, 65.000 δρχ. Πληρ. τηλ. 28447 (όλη μέρα), 36375 (απογευμ. ώρες). ΑΕ15910

ΕΝΟΙΚΙΑΖΕΤΑΙ διαμέρισμα επί της Μεγ. Κωνσταντίνου, 2ου ορόφου γωνιακό πανταχόθεν ελεύθερο, λουξ κατασκευής, σε πλατεία με 3 υπνοδωμάτια, σαλοτραπεζαρία, κουζίνα, 2 WC. Πληρ. τηλ. 27445 πρωί 34231 απόγευμα ΑΕ15858

ΕΝΟΙΚΙΑΖΕΤΑΙ
εντός της πόλεως Ρόδου, στην οδό Στρατηγού Ζήση, αριθμ. 76-78, υπόγειο μεγάλου ύψους εμβαδού 300 τ.μ., με αυλή περιφραγμένη εμβαδόν 500 τ.μ. με δύο εισόδους-εξόδους, με ράμπα πλατιά, και άλλον βοηθητικό χώρο σκεπασμένο, με WC, ντους, πλήρες ηλεκτρικές και υδραυλικές εγκαταστάσεις και τηλέφωνο κατάλληλο για οποιαδήποτε χρήση και για σταθμό αυτοκινήτων RENT A CAR.
Πληρ. τηλ. **29610** και **31308**
ΠΕ15966

ΕΝΟΙΚΙΑΖΕΤΑΙ
κατάστημα 140 τ.μ. επί της λεωφόρου Ρόδου-Κρεμαστής (δίπλα στο Χρυσό σιταρι) με μεγάλη αυλή και βοηθητικούς χώρους.
Πληρ. τηλ. **92378**
ΠΕ15946

ΠΩΛΗΣΕΙΣ ΑΚΙΝΗΤΩΝ

ΠΩΛΕΙΤΑΙ διαμέρισμα 90 τ.μ. στην λεωφόρο, Ρόδου-Ιαλυσού. Πληρ. τηλ. 47266, 47050 ΑΟ15988

ΠΩΛΟΥΝΤΑΙ το 58% εξ αδιαιρέτου διόροφης οικοδομής, αποτελούμενης από 1 κατάστημα, 1 επαγγελματική στέγη, ένα εξωτερικό διαμέρισμα και 1 στον όροφο, στο Νιοχώρι της Ρόδου, γωνία Δημητράκη 10-14 και Καθοπούλη, κοντά στην Αμαράντιο, αντί δραχμών 22.000.000. Πληρ. τηλ. 01-9812331 ΑΟ15976

ΠΩΛΕΙΤΑΙ
σπίτι 200 τ.μ. τύπου μεζονέτας σε μικρή τριόροφη πολυκατοικία που καταλαμβάνει τμήμα ορόφου, ισογείου και υπογείου με 70 τ.μ. βεράντες, στην περιοχή Μόντε Σμιθ με απεριόριστη θεα, δική του εγκατάσταση καλοριφέρ, τριφασικό ρεύμα, τζάκι, δύο πλήρη WC, δρύινα πατώματα στις κρεβατομακρες, με αποκλειστική χρήση πάρκινγκ και κήπου. Εμείς καλλιεργούμε εκτός από οπωροκηπευτικά και εσπεριδοειδή. Η τιμή ειναι 270.000 δρχ. ανά τ.μ. περίπου.
Πληρ. τηλ. **20929,** 9-12 πρωί και 5-8 απόγευμα.
ΠΖ 15977

ΠΩΛΟΥΝΤΑΙ
1) Διαμέρισμα πολυτελούς κατασκευής 95 τ.μ. διαμπερές δύο υπνοδωματίων στον γ' όροφο σε καινούργια πολυκατοικία επί της Τσαλδάρη 45. Τιμή 27.000.000 δρχ.
2) Διαμέρισμα επί της Ιωάννου Μεταξά 2 στο Νιοχώρι πίσω από το Νοσοκομείο στον τρίτο όροφο 55 τ.μ. 18.000.000 δρχ.
3) Διαμέρισμα επί της Ιωάννου Καζούλη πίσω από το Εθνικό Θέατρο 80 τ.μ. στον Β' όροφο κατάλληλο για επαγγελματική στέγη (δικηγορικό γραφείο, ιατρείο κ.λπ.) 19.000.000 δρχ.
4) Στην Θολό με πανοραμική θεά τριόροφο που αποτελείται από ένα διαμέρισμα 70 τ.μ. και τέσσερις επιπλωμένες και εξοπλισμένες γκαρσονιέρες με τα πολυκουζινάκια 35 τ.μ. η κάθε μία μόνο 28.000.000 δρχ.
5) Μονοκατοικία στις Φάνες 100 τ.μ. με δύο υπνοδωμάτια και τζάκι με θέα απεριόριστη νεόκτιστη μόνο 15.000.000 δρχ.
6) Πολυκατοικία στο Νιοχώρι αποτελούμενη από 6 στούντιος και 16 δωμάτια για σοβαρό εισόδημα (μόνο για σοβαρούς επενδυτές).
Πληρ. **ΜΑΝΩΛΗΣ ΓΚΑΝΑΣΟΣ**
Σύμβουλος επενδύσεων
Αμερικής 5 Α' όροφος
τηλ. **33596 κιν. 094-353206**
ΠΟ15747

ΚΤΗΜΑΤΟΜΕΣΙΤΙΚΟ

ΓΡΑΦΕΙΟ ΡΕΝΑΣ ΒΑΖΟΥΚΟΥ

ΠΩΛΟΥΝΤΑΙ ΔΙΑΜΕΡΙΣΜΑΤΑ ΣΤΗΝ ΠΟΛΗ ΤΗΣ ΡΟΔΟΥ:
1. 63 τ.μ. ο αρ. 2υπν. Μητρόπολη 12.000.000
2. 60 τ.μ. ισόγειο με αυλή πλησίον Άννης Μαρίας 10.500.000
3. 90 τ.μ. στην Καναδά 2 υπν. β' ορ. 18.000.000
4. 100 τ.μ. στην Ακαδημία 3 υπν. 16.000.000
5. 100 τ.μ. στην Αθηνών 3 υπν. 18.500.000
6. 80 τ.μ. (σε σοβά) α' ορ. Θεσ/κης 10.000.000
7. 91 τ.μ. Αγ. Ανάργυρους 16.000.000
8. 73 τ.μ. καινούργιο στο Ροδίνι ισόγειο 17.000.000
9. 95 τ.μ. Βορείου Ηπείρου (ανακαινισμένο) 18.000.000
10. 82 τ.μ. Παναγιώτου Ροδίου 16.500.000

ΕΚΤΟΣ ΠΟΛΕΩΣ
1. 86 τ.μ. Σωτήρος Μίρα Μάρε 14.000.000
2. 86 τ.μ. Σωτήρος Μίρα Μάρε 16.000.000
3. 100 τ.μ. Ιαλυσό γ' ορ. με ανασασέρ 15.000.000
4. 80 τ.μ. καινούργιο στ' Αφάντου με αέρα ταράτσας 12.000.000

ΔΑΝΕΙΑ ΟΕΚ ΔΕΚΤΑ ΚΑΙ ΥΠΟΛΟΙΠΑ ΔΑΝΕΙΑ ΤΡΑΠΕΖΩΝ. ΕΥΚΟΛΙΕΣ ΠΛΗΡΩΜΗΣ
ΥΠΕΥΘΥΝΟΣ ΠΩΛΗΣΕΩΝ κ. Γιάννης
ΔΙΕΥΘ. ΓΡΑΦΕΙΟΥ ΔΗΜ. ΘΕΟΔΩΡΑΚΗ 3 Τ.Κ. 85100
Πληρ. τηλ. **22943-28838**
FAX: 28838

ΠΩΛΕΙΤΑΙ από ιδιοκτήτη μαιζονέτα 153 τ.μ. στην Ιαλυσό σε μπετά η σοβατισμένο. Πληρ. τηλ. 29538 ΑΟ15978

ΠΩΛΟΥΝΤΑΙ οικόπεδα:
α. Κοινότητα "Θεολόγου" Θολός, εντός οικισμού 300 τ.μ., σε τιμή ευκαιρίας.
β. Περιοχή Κοσκινού οικόπεδα 1.000 τ.μ. σε προνομιακή θέση
3. Περιοχή Ασγούρου 400 τ.μ., δύο συνεχόμενα των 400 τ.μ.
4. Εντός πόλεως, περιοχή Ροδίνι 375 τ.μ. Πληρ. τηλ. 31955, Κ.Ν. Ηρωνίας Νέα Αγορά, α' όροφος ΑΟ15979

ΠΩΛΟΥΝΤΑΙ στ' Αφάντου
α) Οικία 85 τ.μ. λουξ κατασκευής
β) Κατάστημα 85 τ.μ.
γ) Δύο μεζονέτες των 110 τ.μ. σε μπετά με οικόπεδα 1.300 τ.μ. η καθε μία και
δ) Οικόπεδο 250 τ.μ. με συντελεστή 0,1. Πληρ. τηλ. 34886, 21927 ΑΟ15980

ΠΩΛΕΙΤΑΙ μονοκατοικία 120 τ.μ. μετ' αυλής, 1.800 τ.μ. επί της οδού Σωτήρος, στάσης Άνοιξη του Δήμου Ιαλυσού. Πληρ. τηλ. 27082, 26476 ΑΟ15982

ΠΩΛΕΙΤΑΙ οικόπεδο 320 τ.μ. στο άνω Ροδίνι με 60.000 το τ.μ. Είναι ευκαιρία. Πληρ. τηλ. 27082, 26476 ΑΟ15983

ΠΩΛΕΙΤΑΙ δυάρι στην Μητρόπολη. Τιμή 8.000.000. Πληρ. τηλ. 27082, 26476 ΑΟ15981

ΠΩΛΟΥΝΤΑΙ διαμερίσματα πολυτελούς κατασκευής τριάρια πλησίον εκκλησίας Αναλήψεως σε πολύ καλή τιμή. Πληρ. τηλ. 26082, 26476 ΑΟ15960

ΠΩΛΕΙΤΑΙ οικόπεδο, 340 τ.μ. στην Παλιά Πόλη, πλατεία Χαρίτου, ελεύθερο αρχαιολογίας, αξίας 16.000.000 δρχ. Πληρ. Ευρωκτηματική-Γιάννης και Μιχάλης Ευσταθίου, τηλ. 73819-74917 κιν. 094/374546 ΑΟ15961

ΠΩΛΕΙΤΑΙ πολυκατοικία επί της οδού Μεγ. Κων/νου, παραπλεύρως Τραπ. Πειραιώς, σοβαρές προτάσεις, μόνο. Πληρ. τηλ. 21209, 87370, 86157 ΑΟ15913

ΠΩΛΕΙΤΑΙ οικία 304 τ.μ. στον Αρχάγγελο (περιοχή Σεραφή). Πληρ. τηλ. 0244-23465, 22963 κ. Σακελλάρη ΑΟ15914

ΠΩΛΕΙΤΑΙ διαμέρισμα 95 τ.μ. στο πιο κεντρικό σημείο της Ρόδου, στην οδό Αλεξ. Διάκου, ακριβώς δίπλα στα Wendy's. Φωτεινό, διαμπερές. Πληρ. τηλ. 22341 ΑΟ15881

ΠΩΛΕΙΤΑΙ
στην περιοχή Ψαροπούλα-Ακτή Μιαούλη οροφοδιαμέρισμα τελευταίου ορόφου 100 τ.μ. αρίστης κατασκευής με πανοραμική θέα.
Πληρ. τηλ. **26281-35476**
κ. Αν. Σαββαΐδη
ΠΟ15886

ΕΥΚΑΙΡΙΑ
ΠΩΛΕΙΤΑΙ διαμέρισμα 90 τ.μ. υπερυψωμένο ισόγειο σε μπετά στο Παραδείσι, αξίας 8.000.000 δρχ.
Πληρ. ΕΥΡΩΚΤΗΜΑΤΙΚΗ - Γιάννης και Μιχάλης Ευσταθίου, Εθν Αντιστάσεως 48 (Άννης Μαρίας)
τηλ. **73819/74917,**
κιν. **094-374546**
ΠΟ15807

ΠΩΛΕΙΤΑΙ
οροφοδιαμέρισμα 92 τ.μ. σε μπετά, δευτέρου ορόφου με πανοραμική θέα, σε νεόκτιστη περιοχή στην Ιαλυσό.
Πληρ. τηλ. **74647, 34859** ώρες 9-12 πρωί και 6-8 απόγευμα
ΠΟ15608

ΠΩΛΕΙΤΑΙ
από ιδιώτη στην Παλιά Πόλη διόροφη μονοκατοικία 190 τ.μ. σε οικόπεδο 575 τ.μ.
Πληρ. τηλ. **(0241-74038), 093-319002**
ΠΟ15547

ΠΩΛΕΙΤΑΙ
διαμέρισμα 170 τ.μ. υπερυψωμένο ισόγειο, καινούργιο, σε νεόκτιστη οικοδομή 4 διαμερισμάτων στο Μόντε Σμιθ με καλό προσανατολισμό, τζάκι, θέρμανση σε όλο το σπίτι, ολοκαίνουργια Γερμανική κουζίνα με τις οικοσυσκευές, 2 μπάνια, με μεγάλες άνετες βεράντες, 60.000.000 δραχ,ές
Πληρ. τηλ.
ΕΥΡΩΚΤΗΜΑΤΙΚΗ
Γιάννης και Μιχάλης Ευσταθίου
Άννης Μαρίας 48
Τηλ. **73819/74917**
κιν. 094-374546
ΠΟ15373

ΠΩΛΟΥΝΤΑΙ
οικόπεδα στο Δήμο Αφάντου εντός οικισμού άρτια και οικοδομήσιμα.
Πληρ. τηλ. **27482**

ΠΩΛΟΥΝΤΑΙ
συνεταιρικές μερίδες σε τιμές ευκαιρίας:
α Οικοδομικών Συνεταιρισμών "Η Ενωση" και "Ο Βάκχος" 400 τ.μ. με οικοδομικότητα 240 τ.μ. στην περιοχή Καλλιθέας με πανοραμική θέα.
β. Οικοδομικού Συνεταιρισμού Τραπεζικών 440 τ.μ. με οικοδομικότητα 240 τ.μ. πλησίον του Ξεν. Καψή.
γ. Οικοδομικού Συνεταιρισμού Λινδίων 250 τ.μ. με οικοδομικότητα 180 τ.μ. κοντά στο Ροδίνι.
Πληρ. τηλ. **26281, 35476**
κ. Αν. Σαββαΐδη
ΠΟ15885

ΠΩΛΟΥΝΤΑΙ ή ΕΝΟΙΚΙΑΖΟΝΤΑΙ
διαμερίσματα επιπλωμένα δύο και τριών δωματίων (και λοιπών χώρων) σε υγιεινό περιβάλλον με θέα τη θάλασσα. Γ. Σεφέρη 100 (περιοχή Πανάγου).
Πληρ. τηλ.
62711, 62590, 68306

ΠΩΛΕΙΤΑΙ οικόπεδο στα Κοσκινου με απεριόριστη θέα ιδανικό για μονοκατοικία μόνο 25.000.000 δρχ. Πληρ. Μ. ΓΚΑΝΑΣΟΣ, 33596, 094-353206 ΑΟ15748

ΠΩΛΕΙΤΑΙ οικόπεδο στο Καρακόνερο περιοχή Χαλκίτες 256 τ.μ. με άδεια οικοδομής 24.000.000 δρχ. Πληρ. Μ. ΓΚΑΝΑΣΟΣ, 33596, 094-353206 ΑΟ15749

ΠΩΛΕΙΤΑΙ οικόπεδο στην παραλία Θεολόγου εντός σχεδίου. Δεκτές μόνο σοβαρές προτάσεις. Πληρ. τηλ. 63342, 8-10 π.μ. και 4-6 μ.μ. ΑΟ15746

ΠΩΛΟΥΝΤΑΙ

1. Διαμέρισμα 4άρι, 125 τ.μ. καινούργιο στην Ανάληψη σε καλό δρόμο μόνο 27.000.000 δρχ.
2. Διαμέρισμα με ένα υπνοδωμάτιο στη Μητρόπολη μόνο 8.500.000 δρχ.
3. Γραφείο 45 τ.μ. πλησίον 100 μαγαζιά.
4. Αποθήκη 100 τ.μ. πλησίον 100 μαγαζιά μόνο 10.000.000 δρχ.
5. Αγροί στο Κανδυλί 1.000 τ.μ. και 2.500 τ.μ. άρτιοι και οικοδομήσιμοι.

Πληροφορίες τηλ. 27082, 26476, 094/347405

ΠΩΛΟΥΝΤΑΙ ΤΑ ΚΑΤΩΘΙ ΑΚΙΝΗΤΑ

1. Διαμερίσματα
- 85 τ.μ. πλησίον της οδού Κομνηνών αξίας 13 εκ.
- 100 τ.μ. (4άρι) Κομνηνών αξίας 16 εκ.
- 90 τ.μ. (4άρι) Άννης Μαρίας αξίας 17 εκ
- 80 τ.μ. (3άρι) Αντ. Βολονάκη αξίας 13 εκ.
- 80 τ.μ. (3άρι) Αη Γιάννη αξίας 13 εκ.
- 92 τ.μ. (3άρι) Στ. Κωτιάδη αξίας 20 εκ.
- 72 τ.μ. (3άρι) Ανάληψη αξίας 13 εκ.
- 78 τ.μ. (3άρι) Άνω Ροδίνι αξίας 22 εκ.
- 43 τ.μ. (2άρι) Μητρόπολη αξίας 8 εκ.
- 55 τ.μ. (2άρι) Ψαροπούλα αξίας 10 εκ.
- 54 τ.μ. (2άρι) Χαλκίτες αξίας 10 εκ.
- 60 τ.μ. (3άρι) Τσαλδάρη αξίας 14 εκ.
- 60 τ.μ. (2άρι) Νοσοκομείο αξίας 13 εκ.
- 100 τ.μ. (4άρι) Φανερωμένη - ημιτελές αξίας 15 εκ.
- 110 τ.μ. - 4άρι - Πειραιώς - Νέο αξίας 29 εκ.
- 75 τ.μ. -3άρι- Αραπάκι - Νέο αξίας 21 εκ.
- 90 τ.μ. - 3άρι - Στάδιο Διαγόρα αξίας 19 εκ.
- 87 τ.μ. - 3άρι - Νικηταρά αξίας 20 εκ.

Πληρ. τηλ. 27082, 26476, 9-13 και 6-8
Αμερικής 50 - 6' όροφος

Η αγορά σπιτιού είναι πάντα όνειρο ζωής...
Στηρίζουμε, υλοποιούμε, διασφαλίζουμε το όνειρό σας. Τα σπίτια μας αντέχουν στο χρόνο και η επένδυσή σας πιάνει τόπο.

ΟΙΚΟΔΟΜΙΚΕΣ ΕΠΙΧΕΙΡΗΣΕΙΣ
ΜΑΡΙΑ ΤΖΟΓΙΑ & ΥΙΟΙ
–Διαμπερή Δυάρια–Τριάρια–Τεσσάρια
Γκαρσονιέρες με καλή θέα
– Αποθήκες Αθηνών–Ατταβύρου
Πληρ. τηλ. 30069



ΠΩΛΟΥΝΤΑΙ
ΑΠΟ ΤΟΝ ΑΝΑΣΤΑΣΙΟ ΑΤΣΙΔΗ
1. Στην οδό Γαριβάλδη αρ. 30, ισόγειο
- Διαμέρισμα 70 τ.μ. με 2 υπνοδωμάτια.
2. Στην οδό Δενδρινού (περιοχή Ζέφυρος).
- Διαμερίσματα διαφόρων διαστάσεων
- Καταστήματα διαφόρων διαστάσεων
3. Στην οδό Κων/νου Υδραίου και Έμπωνας.
- Διαμερίσματα 4άρια, από 110 τ.μ. έως 135 τ.μ. με 3 υπνοδωμάτια και λοιπών βοηθητικών χώρων.
- Κατάστημα 50 τ.μ. με υπόγεια αποθήκη.
- Δύο μαιζονέτες διόροφες, με υπόγειο, συν. εμβαδού 190 τ.μ.
4. Στην οδό Φιλερήμου και Επιδαύρου (περιοχή Καρακόνερο).
- Διαμέρισμα 160 τ.μ. διόροφο, με τζάκι, πολλά μέτρα βεράντες.

Η κατασκευή των παραπάνω διαμερισμάτων είναι πολυτελής, γερμανική ή ιταλική κουζίνα 10 μ.μ. περίπου, γρανίτες στα πατώματα, διπλά τζάμια, υδραυλικό ασανσέρ, και αποκλειστική θέση στάθμευσης αυτοκινήτου, στην πυλωτή κάθε πολυκατοικίας.
5. Οικόπεδα επί της οδού Ρόδου-Καλλιθέας και Καλλιθέας-Ασγούρου (έναντι SUPER MARKET ΜΑΡΙΝΟΠΟΥΛΟΣ), με πολύ ρυμοτομία, διάνοιξις δρόμων 8 μέτρων.

ΑΜΕΣΗ ΚΑΤΑΡΤΙΣΗ ΟΡΙΣΤΙΚΩΝ ΣΥΜΒΟΛΑΙΩΝ

Πληρ. ΑΝΑΣΤΑΣΙΟΣ ΑΤΣΙΔΗΣ
Στεφ. Καζούλη 74 Ρόδος
Τηλ. 28616, 37848

ΠΩΛΕΙΤΑΙ ΟΙΚΟΠΕΔΟ
οικόπεδο για βίλες στην Ιαλυσό, μέσα στην οικιστική ζωνη από ιδιοκτήτη. Εάν θέλετε να φτιάξετε το σπίτι σας ή τη βίλα σας σε μια ξεχωριστή όμορφη και καταπράσινη περιοχή με νερό, φως, τηλέφωνο και δρόμο
ΝΑ Η ΕΥΚΑΙΡΙΑ
Οικόπεδο 1 στρέμμα κτίζει 200 τ.μ. με την άδεια οικοδομής στο χέρι. Πρόκειται για περιοχή που έχει παρόν και μέλλον και είναι η μεγαλύτερη τοποθέτηση των χρημάτων σας. Μια επίσκεψη θα σας πείσει.
Πληρ. τηλ.
21803, 78217, 73323
ΠΟ15437

ΠΩΛΟΥΝΤΑΙ στο Φαληράκι καταστήματα 50 τ.μ. 35.000.000 δρχ. 66 τ.μ. 40.000.000 δρχ. Πληρ. 9-1 και 5-8 τηλ. 23815, 78275 Στ. Μανωλάκος

ΠΩΛΕΙΤΑΙ μεζονέτα-μονοκατοικία 126 τ.μ. τριών υπνοδωματίων στην Ιαλυσό στη θέση Βουνάρα, γωνιακή διόροφη, με ατομικό βόβρο η οποία περιλαμβάνει τζάκι, κουζίνα εντοιχισμένη με τις οικ. συσκευές, με θέρμανση και μεγάλες άνετες βεράντες, αξίας 40.000.000 δρχ. Πληρ. ΕΥΡΩΚΤΗΜΑΤΙΚΗ Γιάννης και Μιχάλης Ευσταθίου Εθν. Αντιστάσεως 48 (Άννης Μαρίας), τηλ. 73819, 74917 κιν. 094-374546. ΑΟ15665

ΠΩΛΕΙΤΑΙ μεζονέτα 150 τ.μ. (ημιτελής)στα Κοσκινού τριώροφη, με αποκλειστική χρηση αυλής και πανοραμική θέα στη θάλασσα, αξίας 30.000.000 δρχ. Πληρ. ΕΥΡΩΚΤΗΜΑΤΙΚΗ Γιάννης και Μιχάλης Ευσταθίου Εθν. Αντιστάσεως 48 (Άννης Μαρίας), τηλ. 73819, 74917 κιν. 094-374546. ΑΟ15666

ΠΩΛΕΙΤΑΙ 4άρι διαμέρισμα καινούργιο αξίας 28.000.000. τ.μ. 125 στην Ανάληψη. Πληρ. τηλ. 27082, 26476

Η ARMAOS SECURITY ΖΗΤΑ

προσωπικό για το τμήμα φυλάξεων

Απαραίτητες προϋποθέσεις. Απολυτήριο στρατού, καθαρό ποινικό μητρώο, συγκροτημένη προσωπικότητα, υπευθυνότητα, εχεμύθεια, δυνατότητα νυχτερινής εργασίας από 11 μ.μ.-7 π.μ.

Για ραντεβού στο τηλέφωνο 23632 από 6μ.μ.-9 μ.μ.

ΕΝΟΙΚΙΑΖΟΝΤΑΙ

ΚΑΤΑΣΤΗΜΑΤΑ ΣΤΟ ΦΑΛΗΡΑΚΙ
με χρήση αυλής και Parking
Πληροφορίες τηλ. 85943

ΓΙΑΝΝΗΣ ΝΙΚΟΛΙΔΑΚΗΣ

μηχανολόγος μηχανικός
Γαλλίας 12, τηλ. 22291, 35103
ΠΩΛΟΥΝΤΑΙ:
α. **Οδός Άννης Μαρίας**
- Καταστήματα 80 τ.μ. με υπόγειο
- Γραφεία πολυτελούς κατασκευής με απεριόριστη θέα, air condition, επιφανείας 115 τ.μ., 160 τ.μ., 45 τ.μ., 70 τ.μ., 90 τ.μ.
- Διαμερίσματα πολυτελούς κατασκευής, μεγάλες βεράντες και θέση parking 128 τ.μ., 96 τ.μ., 86 τ.μ. 114 τ.μ.

β. **Οδός Αισχίνης**
Διαμερίσματα απεριόριστη θέα 116 τ.μ. και 51 τ.μ.

γ. **Οδός Πειραιώς**
Σε πολυκατοικία με Pilotis διαμερίσματα 86 τ.μ., 80 τ.μ., 108 τ.μ., 58 τ.μ., στον Α' και Β' όροφο αντίστοιχα.

δ. **Οδός Κωνσταντίνου Τσαλδάρη**
Κατάστημα 97 τ.μ. με υπόγειο.

ΠΩΛΟΥΝΤΑΙ

- 3άρια διαμερίσματα καλής κατασκευής πλησίον εκκλησίας Ανάληψης.
- 4άρια πλησίον Αραπάκι.
- Οικόπεδα με 10.000.000 των 350 τ.μ. και 1000 τ.μ. άρτια στον Δήμο Ιαλυσού και Τρεις.
- Μεγάλο σούπερ μάρκετ με τζίρο 60.000.000.

Πληρ. τηλ.
27082-26476

ΠΩΛΗΣΕΙΣ ΑΚΙΝΗΤΩΝ

◆ **ΔΙΑΜΕΡΙΣΜΑΤΑ**
- Κωνστ. Τσαλδάρη 92 τ.μ. 23.000.000 δρχ.
- Ανάληψη 77 τ.μ. 21.000.000 καινούργιο λουξ
- Μητρόπολη 3άρι 70 τ.μ. 8.500.000 δρχ.
- Δημ. Αναστασιάδη 137 τ.μ. 26.000.000 δρχ.
- Λειψών 60 τ.μ. 14.000.000 δρχ. σχεδόν καινούργιο
- Καρακόνερο 3άρι 106 τ.μ. 25.000.000 δρχ. καινούργιο
- Άννης Μαρίας 140 τ.μ. καινούργιο
- Σωτήρος 85 τ.μ. 14.000.000 δρχ.
- Ηρώων Πολυτεχνείου 120 τ.μ.
- Προέκταση Άννης Μαρίας 66 τ.μ. 10.000.000 δρχ.
- Ρόδου-Λίνδου 75 τ.μ. 11.000.000 δρχ.
- Χαραλ. Μόσχου 85 τ.μ.
- Ατταβύρου 94 τ.μ. καινούργιο
- Ροδίνι 75 τ.μ. 16.000.000 δρχ.
- Ανάληψη 45 τ.μ. 10.000.000 δρχ.
- Τριάντα 85 τ.μ. 3άρι ισόγειο
- Καρακόνερο 70 τ.μ. 3άρι καινούργιο
- Καρακόνερο 120 τ.μ. καινούργιο
- Αθηνών 140 τ.μ. καινούργιο λουξ.
- Ανάληψη 51 τ.μ. διάρι λούξ
- Μόσχας 50 τ.μ. ρετιρέ καινούργιο
- Ροδίνι 94 τ.μ. 3άρι καινούργιο
- Ανάληψη δυάρι καινούργιο
- Ατταβύρου, 57 τ.μ. δυάρι καινούργιο
- Κωστ. Τσαλδάρη 3άρι
- Ψαροπούλα 95 τ.μ. ρετιρέ.
- Ροδίνι 125 τ.μ. 4άρι
- Ανάληψη 100 τ.μ.
- Αθηνών 50 τ.μ. ισόγειο 13.000.000 δρχ. καινούργιο
- Διμπλεράκη 64 τ.μ. ισόγειο 10.000.000 δρχ.
- Ζέφυρος 75 τ.μ. 9.500.000 δρχ.
- Ροδίνι 70 τ.μ. ισόγειο 14.000.000 καινούργιο.
- Νιοχώρι 89 τ.μ. 18.000.000 δρχ.
- Ανάληψη 115 τ.μ. καινούργιο
- Ροδίνι 125 τ.μ. 29.000.000 δρχ. καινούργιο.
- Ανάληψη 85 τ.μ. καινούργιο.
- Ανάληψη 115 τ.μ. 26.000.000 καινούργιο.

◆ **ΗΜΙΤΕΛΗ ΔΙΑΜΕΡΙΣΜΑΤΑ**
- Καρακόνερο 120 τ.μ. κτισμ. σοβατισμένο
- Ανάληψη 95 τ.μ. 15.000.000 δρχ.κτισμ. σοβατισμένο
- Καρακόνερο 75 τ.μ. 13.000.000 δρχ. κτισμένο-σοβατισμένο
- Καρακόνερο 114 τ.μ.
- Ροδίνι 75 σοβατισμένο.
- Ροδίνι 160 τ.μ.
- Ροδίνι 80 τ.μ. 9.000.000 δρχ.
- Ροδίνι 85 τ.μ. 9.500.000 δρχ.
- Ατταβύρου 94 τ.μ. 18.000.000 δρχ.

◆ **ΜΕΖΟΝΕΤΕΣ-ΜΟΝΟΚΑΤΟΙΚΙΕΣ**
- Κοσκινού 120, 21.500.000 δρχ. κτισμ.- σοβατισμένη
- Ηλιούπολη 120τ .μ. 33.000.000 δρχ.
- Τριάντα 126 τ.μ. με 90 τ.μ. αυλή κτισμ.-σοβατισμ. 26.000.000 δρχ.
- Ροδίνι 220 τ.μ. κτισμένη, σοβατισμένη 30.000.000 δρχ.
- Ροδίνι 200 τ.μ. 50.000.000 δρχ.

◆ **ΟΙΚΟΠΕΔΑ**
- Ροδίνι 460 τ.μ.
- Οικόπεδα εντός σχεδίου στο Γεννάδι από 2.500.000 δρχ.
- Μιχ. Πετρίδη 800 τ.μ.
- Τριάντα 375 τ.μ. 16.000.000 δρχ.
- Κατταβιά 650 τ.μ. 18.000.000 δρχ.
- Παπαλοικά 500 τ.μ. 35.000.000 δρχ.
- Κοσκινού 250.350 τ.μ.
- Παστίδα 960 τ.μ. 12.000.000 δρχ.
- Καρακόνερο 295 τ.μ. 17.000.000 δρχ.
- Ανάληψη Θεσσαλονίκης, 360 τ.μ. Σ.Δ. 1
- Γεννάδι 2.000 τ.μ. πάνω στο κύμα
- Ασγούρου 4 στρ. στο 3ο χιλ. Ρόδου-Λίνδου
- Πλησίον Μιχαήλ Πετρίδη 500 τ.μ.
- Λεωφόρος Κρεμαστής 4.100 τ.μ.

◆ **ΞΕΝΟΔΟΧΕΙΑ**
-μΦαληράκι 174 κλίνες
- Νιοχώρο 150 κλίνες
- Ξενοδοχεία από 50 έως 900 κλινών σε τιμές ευκαιρίας.
- Ρόδος 100 κλινών 130.000.000 δρχ.

◆ **ΚΑΤΑΣΤΗΜΑΤΑ**
- Φαληράκι 66 τ.μ.-50 τ.μ.
- Ρόδου-Καλλιθέας 132 τ.μ.
- Δημ. Αναστασιάδη 45 τ.μ. 7.000.000 δρχ.
- Δημ. Αναστασιάδη 94 τ.μ. 13.000.000 δρχ.
- Καρακόνερο διάφορα τετραγωνικά
- Ιαλυσσός 92 τ.μ., 27.000.000 δρχ.
- Ρόδου-Λίνδου, 40 τ.μ., 25.000.000 δρχ.
- Μανδράκι γωνιακό ακίνητο 1.000 τ.μ.
- Γράμμου 120 τ.μ. 25.000.000 δρχ.

◆ **ΚΤΙΣΜΑΤΑ**
- Τσαΐρι επί της λεωφόρου 4 στρ.
- Τσαΐρι 80 στρ. με αποθήκες και 120 ξενόδεντρα
- Γεννάδι 3.330 τ.μ. κοντά στη θάλασσα 4.700.000 δρχ.
- Γεννάδι 1.100 τ.μ. 1.500.000 δρχ.
- Μαριτσά 5 στρ. 13.000.000 δρχ.
- Αρχίπολη 2.550 τ.μ. 5.000.000 δρχ.
- Κρεμαστή 2 στρ. 13.000.000 δρχ. εντός σχεδίου
- Κατταβιά 10 στρ. 14.000.000 δρχ.
- Ασγούρου 6 στρ. 16.000.000 δρχ.
- Λίνδος 6.000 τ.μ. πάνω στο κύμα 32.000.000 δρχ.
- Φαληράκι 100 στρ. προς 2.000 χιλιαδ.
- Λαχανιά πάνω στο κύμα 10 στρ. 40.000.

ΠΩΛΕΙΤΑΙ 3άρι διαμέρισμα στους Δασκάλους με αυλή. Πληρ. τηλ. 27082, 26476 ΑΟ15782

ΠΩΛΕΙΤΑΙ αποθήκη 100 τ.μ. στους Χαλκίτες. Πληρ. τηλ. 27082, 26476. ΑΟ15459

ΠΩΛΕΙΤΑΙ επί της Γεωργίου Σεφέρη 80 τ.μ. 3άρι 2ος όροφος. Μόνο 13.500.000. Γίνονται ευκολίες πληρωμής. Δάνεια δεκτά. Πληρ. Γιάννης Κώτης τηλ. 79097, 094 345428.

ΠΕΡΙΟΧΗ ΚΟΣΚΙΝΟΥ. ΠΩΛΕΙΤΑΙ μονοκατοικία 150 τ.μ. σε 1.000 τ.μ. οικόπεδο σε ημιτελή κατάσταση με φανταστική θέα. Γίνονται ευκολίες πληρωμής. Δάνεια δεκτά. Πληρ. Γιάννης Κώτης τηλ. 79097, 094 345428.

ΠΕΡΙΟΧΗ ΚΟΣΚΙΝΟΥ. ΠΩΛΟΥΝΤΑΙ οικόπεδα των 1.122 τ.μ. με άδεια οικοδομής 310 τ.μ. με φανταστική θέα σε προσιτές τιμές. Γίνονται ευκολίες πληρωμής. Πληρ. Γιάννης Κώτης τηλ. 79097, 094 345428.

ΙΑΛΥΣΟΣ. ΠΩΛΕΙΤΑΙ διαμέρισμα 105 τ.μ. τιμή 16.500.000. Γίνονται ευκολίες πληρωμής. Δάνεια δεκτά. Πληρ. Γιάννης Κώτης τηλ. 79097, 094 345428.

ΠΩΛΕΙΤΑΙ στη Σύμη στη θέση Μαυροβούνι, με απεριόριστη θέα, διόροφο σπίτι 135 τ.μ. σε πολύ καλή τιμή. Λίγες επιδιορθώσεις. Πληρ. τηλ. 29553 Ρόδος.

ΠΩΛΟΥΝΤΑΙ κτήματα 2-4-8-10-15-20-50-100-120 στρεμμάτων 15 χλμ από τη πόλη καταλληλα για οποιαδήποτε χρηση. Γίνονται ευκολίες. Πληρ. τηλ. 22038-47651.

ΠΩΛ. – ΕΝΟΙΚ. ΕΠΙΧΕΙΡΗΣΕΩΝ

ΜΕΓΑΛΗ ΕΥΚΑΙΡΙΑ **ΠΩΛΕΙΤΑΙ** λειτουργούσα επιχείρηση με είδη περιπτέρου. Με όλο τον εξοπλισμό και εμπόρευμα με είδη τσιγάρων, εφημερίδων και με τιμή 1.500.000 συζητήσιμη. Πληρ. τηλ. 79132 ΑΚ15997

ΠΩΛΕΙΤΑΙ τουριστικό SUPER MARKET εντός ξενοδοχείου σε τιμή ευκαιρίας. Πληρ. τηλ. 21032 ΑΚ15998

ΕΝΟΙΚΙΑΖΕΤΑΙ καφετέρια στο Φαληράκι πλήρως εξοπλισμένη έτοιμη προς λειτουργία. Πληρ. τηλ. 31006, από 6-9 μ.μ.

ΠΩΛΕΙΤΑΙ εστιατόριο-Πιτσερία στην ΙΞΙΑ πάνω στην λεωφόρο Ιαλυσού κοντά στο Μίρα-Μάρε μέσα σε πολλα ξενοδοχεία και σε μεγάλη τουριστική κίνηση. Είναι σε λειτουργία και με καλό εξοπλισμό. Πληρ. τηλ. 90808 και 90787.

ΠΩΛΕΙΤΑΙ
επιχείρηση BAR-εστιατόριο (το TENNIS CLUB στο Καρακόνερο) πλήρως εξοπλισμένη, λόγω αναχώρησης στο εξωτερικό.
Πληρ. τηλ. **68090**
ΠΚ16019

ΖΗΤΕΙΤΑΙ ΣΥΝΕΤΑΙΡΟΣ ή ΠΩΛΕΙΤΑΙ
πιτσαρία. Η μοναδική στο είδος της σε τουριστική περιοχή λόγω πολλών ασχολιών.
Πληρ. τηλ. **093/543828**
ΠΚ16001

ΠΩΛΕΙΤΑΙ
εστιατόριο πλήρως εξοπλισμένο.
Πληρ. τηλ. **25473**

ΠΩΛΕΙΤΑΙ
επιχείρηση μπαρ στην Ορφανίδου με στερεοφωνικά, AIR CONTIONED και όλες τις προϋποθέσεις για άδεια 10.000.000 μετρητά, 5.000.000 τέλος σαιζόν '96 και 5.000.000 Αύγουστος '97.
Πληρ. τηλ. **75834-78187**
(βραδυνές ώρες)

ΠΩΛΕΙΤΑΙ
επιχείρηση χρυσοχοείου εντός μεγάλου ξενοδοχείου με εξασφαλισμένη πελατεία με το εμπόρευμα ή όχι, λόγω φόρτου εργασίας.
Πληρ. τηλ. **67150,** 8 π.μ.-1 μ.μ.
ΠΚ15840

ΠΩΛΗΣΕΙΣ ΑΥΤΟΚΙΝΗΤΩΝ

ΠΩΛΕΙΤΑΙ αυτοκίνητο MAZDA 323 mod. 1982 σε πολυ καλη τιμή. Πληρ. τηλ. 23659. ΑΑ16015

ΠΩΛΕΙΤΑΙ αυτοκίνητο μάρκας RENAULT 9 σε καλή κατάσταση με ηλεκτρονικά παράθυρα και κλειδαριές. Τιμή 1.200.000 ευκολίες πληρωμής. Πληρ. τηλ. 37005-24922. ΑΑ16014

ΠΩΛΕΙΤΑΙ αυτοκίνητο FIAT UNO σε καλή κατάσταση, μοντέλο 1988. Πληρ. 26788 (πρωί, 38881 (απόγευμα), κ. Μανώλη ΑΑ15987

ΠΩΛΕΙΤΑΙ OPEL CADETT, μοντέλο 1990, 1200 cc ραδιοκασετόφωνο, συναγερμό, ηλεκτρ/κές κλειδαριές, φρεσκοβαμμένο, ατρακάριστο, 67.000 χλμ. Τιμή 2.000.000 δρχ. Δεκτός διακανονισμός. Πληρ. τηλ. 62395, 68030 ΑΑ15986

ΠΩΛΕΙΤΑΙ αυτοκίνητο τύπου SUZUKI SWIFT 1000 cc μοντ. 1991 τετράπορτο σε άριστη κατάσταση στην τιμή 1.550.000 δρχ. Πληρ. τηλ. 81547 ΑΑ15939

ΠΩΛΕΙΤΑΙ φορτηγό ψυγείο μάρκας MERCEDES, ωφέλιμο φορτίο 2 τόνοι. Δεκτός κάθε έλεγχος. Πληρ. τηλ. 0244-23500, 0241-78231 ΑΑ15915

ΠΩΛΕΙΤΑΙ μηχανή HONDA SM250 σε αριστη κατάσταση. Πληρ. τηλ. 36892, μεσημβρινές ώρες ΑΑ15916

FOR SALE SUZUKI SANTANA 1986, 1.200.000δρχ. Πληρ. τηλ. 38032 ΑΑ15887

ΠΩΛΕΙΤΑΙ NISSAN SUNNY 1600, μοντ. Μάιος 94, χρώματος θαλασσί, υδραυλικό τιμόνι, ηλεκτρικά παράθυρα, center Locus, ραδιοκασετόφωνο. Τιμή 3.200.000. Πληρ. τηλ. 35646 ΑΑ15809

ΠΩΛΟΥΝΤΑΙ μεταχειρισμένα αυτοκίνητα (disel) κλούβες, ημιφορτηγά, φορτηγά. Πληρ. τηλ. 62928-66669 6ο χλμ. Ρόδου-Λίνδου.

ΠΩΛΕΙΤΑΙ AUDI 1.8 C γερμανικών προδιαγραφών, πράσινο με ηλιοροφή. Πληρ. τηλ. 66952-66953 από 9 π.μ.3μ.μ.

ΠΩΛΕΙΤΑΙ
μοτοσυκλέτα SUZUKI VS 600 INTRUDER καινούργια 54 km. Ανταλλαγή δεκτή-ευκολίες
Πληρ. τηλ. **21904** πρωί ή βράδυ
ΠΑ15845

ΠΩΛΕΙΤΑΙ
αυτοκίνητο μάρκας MITSUBISHI LANCER 1200 cc, μοντέλο 1990 σε άριστη κατάσταση. Δεκτές ευκολίες πληρωμής.
Πληρ. τηλ. **47449**
ΠΑ15833

ΠΩΛΕΙΤΑΙ
FORD ESCORT CABRIO σε άριστη κατάσταση, μοντέλο 1992, 1.400 c.c. λευκό με λευκή κουκούλα, αυτόματα παράθυρα B055, ραδιοκασετόφωνο PIONNER, 9.300 με κομπιούτερ, συναγερμός JEMINI, αεροτομή και καρ κιτ με κινητό τηλέφωνο.
Πληρ. τηλ. **093 539404**

Από τη νέα έκθεση BMW του ΘΩΜΑ ΒΕΡΒΙΛΗ **πωλούνται** τα παρακάτω μεταχειρισμένα αυτοκίνητα:
1) Κλούβα VW Transporter 2.400 κυβικά ντίζελ μοντέλο 94
2) VW Transporter φορτηγάκι ανοιχτό 2.400 κυβικά μοντ. 94
3) Κλούβες ψυγεία ντίζελ
4) Ford Coupie 1800 κυβ. ντίζελ κλούβα μικρή μοντ. 95
6) BMW 316 μοντ. τέλος 91
7) BMW 316 μοντ. τέλος 87
Ολα τα αυτοκίνητα είναι σε πολύ καλή κατάσταση και έχουν ένα χρόνο εγγύηση.
6ο χλμ. Λεωφ. Ρόδου-Λίνδου
τηλ. **62928-66669**

ΠΩΛΕΙΤΑΙ
αυτοκίνητο BMW 320i 2000cc, 6κύλινδρο, 24 βαλβίδες, 150 άτομα με 9.500 χλμ., γερμανικών προδιαγραφών, ολοκαίνουργιο, χρώματος μεταλλικό ανθρακί, φυλαγμένο σε γκαράζ. Πραγματική ευκαιρία.
Πληρ. τηλ. **0243-24341**
ΠΑ15984

ΜΕΓΑΛΗ ΕΥΚΑΙΡΙΑ
ΠΩΛΕΙΤΑΙ FIAT PUNDO GT TURBO, 180 άλογα ιπποδύναμη εργοστασιακού κιτ, πολλά αξεσουάρ και πλήρες ηχοσύνολο με ενισχυτή. Κατάσταση άριστη. Τιμή συμφέρουσα.
Πληρ. τηλ. **63576**
ΠΑ15938

ΠΩΛΕΙΤΑΙ
ALFA 33 1400 cc 57.000 χλμ. και άριστη κατάσταση, φρεσκοβαμμένο σε καλή τιμή.
Πληρ. τηλ. **21173**
απογευματινές ώρες κ. Γιώργο
ΠΑ15888

ΠΩΛΕΙΤΑΙ
AUDI 80 μοντ. 93 air contition, ηλεκτρ. κλειδαριές, ηλεκτ. καθρέπτες, υδραυλικό τιμόνι.
Πληρ. τηλ. **62966** (κ. Μάνθο)
ΠΑ15026

ΠΩΛΕΙΤΑΙ
PEUGEOT 205 COLOR LINE του Οκτωβρίου 1993 70.000 χιλιόμετρα σε άριστη κατάσταση ηλεκτρικά παράθυρα, κεντρικό κλείδωμα, ευκολίες πληρωμής.
Πληρ. τηλ. **81318**
ΠΑ16016

ΠΩΛΕΙΤΑΙ
FIAT FIORINO 1.5 καταλυτικό, επαγγελματικό, κλειστό με ραδιοκασετόφωνο, όργανα, καινούργια λάστιχα, 47.000 χλμ. Ευκαιρία.
Πληρ. τηλ. **35443, 77683**
ΠΑ15985

ΠΩΛΕΙΤΑΙ
ΛΑΝΤΑ NIBA 4Χ4-1600 πολύ προσεγμένο με πολλά εξτρά και μειωμένο τεκμήριο σε συμφέρουσα τιμή. (Λόγω άλλου αυτοκινήτου).
Πληρ. τηλ. **24717**
ΠΑ15889

ΜΑΘΗΜΑΤΑ

ΦΟΙΤΗΤΗΣ Καναδικού Πανεπιστημίου **ΠΑΡΑΔΙΔΕΙ** μαθήματα Αγγλικά και Γαλλικά κατ' οικον. Τιμές λογικές. Πληρ. τηλ. 64079 ΑΜ15959

ΙΣΤΟΡΙΑ-ΕΚΘΕΣΗ. Καθηγήτρια αναλαμβάνει υπεύθυνα την προετοιμασία μαθητών γυμνασίου-Λυκείου. Πληρ. τηλ. 62532.

ΑΓΓΛΙΚΑ-ΙΤΑΛΙΚΑ
Καθηγητης αριστούχος απόφοιτος Πανεπιστημίου SCHILER INTERNATIONAL MASTER ΠΑΡΑΔΙΔΕΙ μαθήματα κατ' οικον σε αρχάριους, προχωρημένους, ξενοδοχοϋπαλλήλους. Προετοιμασία εξετάσεων FIRST CERTIFICATE, TOEFL, CAMBRIDGE και MICHIGAN PROFICIENCY. Μεταφράσεις δεκτές. Τιμές λογικές
Πληρ. τηλ. **37070, 87287, 093/322666**
ΠΜ15883

ΕΡΓΑΣΙΕΣ

ΖΗΤΕΙΤΑΙ άνδρας με δίπλωμα Γ κατηγορίας για απογευματινή εργασία για μεταφορά και συναρμολόγηση είπλων. Πληρ. τηλ. 21087-76509. ΑΖ16025

ΖΗΤΟΥΝΤΑΙ σερβιτόροι-σερβιτόρες για το καφέ-μπαρ ΧΑΜΑΜ στη Παλιά Πόλη. Πληρ. τηλ. 33242 από 19.00-22.00. ΑΖ16024

ΖΗΤΕΙΤΑΙ κοπέλα 16-18 ετών για εξωτερική εργασία που να γνωρίζει μηχανάκι. Πληρ. τηλ. 73640. ΑΖ16023

ΖΗΤΕΙΤΑΙ βοηθός σερβιτόρου άνδρας ή γυναίκα που να μιλά σκανδιναβικά για εστιατόριο-καφετέρια ολόκληρο ωράριο ή ημιαπασχόληση. Πληρ. τηλ. 22451 κ. Κώστα οδός Παπανικολάου 25. ΑΖ16022

ΖΗΤΕΙΤΑΙ πωλήτρια πεπειραμένη γνωρίζουσα καλά Αγγλικά για εργασία απογευματινές ώρες σε τουριστικό SUPER MARKET. Μισθός πολύ ικανοποιητικός. Πληρ. τηλ. 31548.ΑΖ16021

Το Holiday Renta car **ΖΗΤΑ** να προσλάβει υπαλλήλους που να έχουν άδεια οδήγησης και να μιλούν αγγλικα, γερμανικά. Πληρ. τηλ. 25145-30568. ΑΖ16020

ΖΗΤΟΥΝΤΑΙ δεσποινίδες για να εργασθούν σε σνακ-μπαρ. Απαραίτητα προσόντα Αγγλικά και σχετική πείρα. Πληρ. τηλ. 24134, ώρα 12.00-5.00 π.μ. ΑΖ15989

ΖΗΤΕΙΤΑΙ κοπέλα για φύλαξη παιδιού 4 χρονών. Προσφέρεται φαγητό-στέγη. Πληρ. τηλ. 66625 (μετά τις 7 μ.μ.) ΑΖ15994

ΖΗΤΕΙΤΑΙ σερβιτόρος ή βοηθός σερβιτόρος για εστιατόριο στο Φαληράκι. Πληρ. τηλ. 85883 ΑΖ15995

ΖΗΤΕΙΤΑΙ μάγειρας-πιτσαδόρος για PIZZERIA στην Κρεμαστή για μόνιμη απασχόληση. Πληρ. τηλ. 94667, 95173 κ. Νίκο ΑΖ15993

Από την Πτηνοτροφική ΖΑΣΠΑ ΕΠΕ **ΖΗΤΕΙΤΑΙ** οδηγός για μόνιμη εργασία στην πόλη της Ρόδου. Πληρ. τηλ. 24777, 26349 ΑΖ15962

ΖΗΤΕΙΤΑΙ νεαρός ή νεαρή τελειόφοιτος τουριστικής σχολής να εργασθεί σε καφετέρια. Πληρ. τηλ. 20210 ΑΖ15963

Δεσποινίς γνωρίζουσα άριστα την Αγγλική, Γερμανική και Ρωσική γλώσσα **ΖΗΤΑ ΕΡΓΑΣΙΑ** κατά προτίμηση σε ρεσεψιόν, ξενοδοχείο ή πρακτορείο. Πληρ. τηλ. 01-3841543, 01-3841549, κινητό 094/695238, Ρόδος: 35598-22934 ΑΖ15964

ΖΗΤΕΙΤΑΙ
νέος ηλεκτρονικός ή μηχανικός Η/Υ. Υποχρεωτικά προσόντα δίπλωμα για μηχανάκι και δίπλωμα αυτοκινήτου. Μόνιμη εργασία. Πολύ ηψηλές αποδοχές.
Πληρ τηλ. **35443-77683**
ΠΖ15991

ΖΗΤΕΙΤΑΙ
ΕΜΠΕΙΡΟΣ υπάλληλος τουριστικού πρακτορείου για το τμήμα κρατήσεων ξενοδοχείων και Transefrs. Απαραιτήτως η γνώση γερμανικής ή ιταλικής γλώσσας και ο χειρισμός Η/Υ.
Πληρ τηλ. **77976** κ. Μανώλη
και **29309** κ. Άννα
ΠΖ15952

ΖΗΤΕΙΤΑΙ
γεαρός μάγειρας για σνακμπαρ με γνώσεις Αγγλικών από Ξενοδοχείο στην Ιξιά.
Πληρ τηλ. **96900**
ΠΖ15950

ΖΗΤΟΥΝΤΑΙ
σερβιτόροι για το FASHION CAFE.
Πληρ τηλ. **78369**
ώρες14.00-15.00
ΠΖ15948

ΖΗΤΕΙΤΑΙ
πορτιέρης γνωρίζων Αγγλική-Γερμανική γλώσσα για να εργασθεί σε Ιταλικό εστιατόριο στο Φαληράκι.
Πληρ τηλ. **85878** από 6-12 μ..
ΠΖ15751

CASH AND CARRY ΜΕΤΡΟ ΑΕΒΕ
Για το κατάστημά μας στη Ρόδο **ζητούμε:**
1) Ταμίες απόφοιτους λυκείου, ηλικίας 22-30 ετών με γνώσεις χειρισμού Η/Υ.
2) Εργάτες, ηλικίας 22-40 ετών.
Οι ενδιαφερόμενοι παρακαλούνται να τηλεφωνήσουν στο τηλ.
62327, 65330

ΖΗΤΕΙΤΑΙ
σερβιτόρος με προϋπηρεσία για το εστιατόριο "Βικτώρια", επί της οδού Γ. Παπανικόλα και Η. Πολυτεχνείου, να μιλά Αγγλικά και γνώσεις Σκανδιναβικών.
Πληρ τηλ. **36048**
ΠΖ15992

Το HOLIDAYS RENT A CAR ΖΗΤΑ
να προσλάβει υπαλλήλους που να έχουν άδεια οδήγησης και να ομιλούν Αγγλικά-Γερμανικά..
Πληρ τηλ. **25145, 30568**
ΠΖ15996

ΚΟΝ-ΤΙΚΙ
ΠΛΩΤΟ ΕΣΤΙΑΤΟΡΙΟ
ΖΗΤΕΙΤΑΙ
σερβιτόρος ή σερβιτόρα με πείρα στο αλά καρτ. Απαραίτητες οι ξένες γλώσσες.
Πληρ τηλ. **22477, 75727**
ΠΖ15990

ΖΗΤΕΙΤΑΙ
βρεφοκόμος και νηπιαγωγός για παιδικό σταθμό.
Πληρ τηλ. κ. Βαρδέλη **39739**
πρωινές ώρες κιν. **093-436213**
ΠΖ15954

ΜΕΓΑΛΟ FAST-FOOD ΕΝΤΟ ΠΟΛΕΩΣ
ΖΗΤΑ
νέο για βραδυνή εργασία. Επίσης νέο ή νέα για βραδυνή εργασία στον τομέα της καθαριότητας. Μισθός καλός, Ασφάλεια κ.λπ.
Πληρ **FAST FOOD FRESH,**
Ορφανίδου 51 8 μ.μ.-10 μ.μ.
ΠΖ15890

ΖΗΤΟΥΝΤΑΙ
πωλήτριες. Ωράριο συνεχές ή διακεκομένο.
Πληρ. τηλ. **32125**
ΠΖ15522

ΖΗΤΕΙΤΑΙ
πωλήτρια για να εργασθεί σε κατάστημα ρούχων. Απαραίτητη γνώση Αγγλικής.
Πληρ τηλ. **77938**
ΠΖ15920

ΖΗΤΕΙΤΑΙ
χειριστής σκαπτικού μηχανήματος.
Πληρ τηλ. **094 613959, 73070**
ΠΖ15919

ΖΗΤΕΙΤΑΙ
υπάλληλος για να εργασθεί σε συγκρότημα Λούνα Παρκ.
Πληρ τηλ. **093 427408**
από 10.00-13.00
ΠΖ15917

ΖΗΤΕΙΤΑΙ δεσποινίς 20-30 ετών για να εργασθεί σε κέντρο αισθητικής. Πληρ. τηλ. 73015 κ. Αλεξάνδρα ΑΖ15924

ΖΗΤΕΙΤΑΙ πωλήτρια για τουριστικό κατάστημα στην Παλιά Πόλη. Πληρ. τηλ. 24974 (10 π.μ.-10 μ.μ.) ΑΖ15892

ΖΗΤΕΙΤΑΙ έμπειρος ξενόγλωσσος σερβιτόρος να μπορεί να κάνει υποδοχή πελατών σε σοβαρό εστιατόριο στην Παλιά Πόλη. Πληρ. τηλ. 23616 κ. Νεκτάριο, 21284 κ. Σταύρο ΑΖ15897

ΖΗΤΟΥΝΤΑΙ ντήλερ για λευκά είδη. Ποσοστά ικανοποιητικά. Πληρ. τηλ. 35190, 73055 ΑΖ15901

Νεαρό ζευγάρι αλλοδαπών **ΨΑΧΝΕΙ ΓΙΑ ΔΟΥΛΕΙΑ** (βοηθος μαγείρου, σερβιτόρος, εργάτης, καμαριέρα κ.λπ.). Πληρ. τηλ. 73141, 18.00-23.00ΑΖ15763

ΖΗΤΟΥΝΤΑΙ συνεργάτες για προώθηση προϊόντων ευρείας καταναλώσεως από μεγάλη γερμανική εταιρεία. Πληρ. τηλ. 36503, 32568.

Θέλετε ν' αυξήσετε ή να συμπληρώσετε το εισόδημά σας; ΖΗΤΟΥΝΤΑΙ
άτομα να εργασθούν ως εξωτερικοί πωλητές (ντήλερς) σε είδη προικός. Μεγάλη υποστήριξη από την εταιρεία μας. Υψηλές αποδοχές.
Πληρ. τηλ. κινητό
094-588083 ή 37384
ΠΖ15791

ΖΗΤΕΙΤΑΙ σερβιτόρος-πορτιέρης για να εργαστεί σε εστιατόριο στην Παλιά Πόλη. Πληρ. τηλ. 30875 ΑΖ15921

ΖΗΤΕΙΤΑΙ
αντιπρόσωπος-παραγγελιολήπτης από μεγάλο εργοστάσιο πλαστικών σπόγγων και ειδών οικιακής χρήσης, για τα Δωδεκάνησα με έδρα τη Ρόδο. Γνώστης της αγοράς των μεγάλων super market και του χονδρεμπορίου, με προυπηρεσία στο χώρο. Θα εργαστεί με υπαλληλική ιδιότητα και bonus. Η εταιρεία διαθέτει Ι.Χ. αυτοκίνητο.
Πληρ τηλ.
6665872,6667683, 6668482
ΠΖ15923

Η CAFETERIA BILLIARD CLUB "TAKIS" (ΣΤΗΝ ΚΡΕΜΑΣΤΗ)
ΖΗΤΑΕΙ
κοπέλες εμφανίσιμες για εργασία για πρωινό ή βραδινό ωράριο.
Πληρ τηλ. **93597**
ΠΖ15898

ΖΗΤΕΙΤΑΙ

συντηρητής-ηλεκτρολόγος με άδεια, ηλεκτρολόγου για ξενοδοχείο Α' κατηγορίας στα Κολύμπια.

Πληρ. τηλ.
56210

ΜΑΝΙΚΙΟΥΡ-ΠΕΝΤΙΚΙΟΥΡ

ΕΠΑΓΓΕΛΜΑΤΙΑΣ διπλωματούχος ΤΕΧΝΙΤΗΣ αναλαμβάνει την ωραία εμφάνιση χεριών-ποδιών και την καλή υγεία των νυχιών σας "ειδικό Μασάζ χεριών-ποδιών".

Για ραντεβού τηλ. 64186
κ. Παπαγεωργίου

ΑΣΦΑΛΕΙΟΚΤΗΜΑΤΙΚΗ

ΚΤΗΜΑΤΟΜΕΣΙΤΙΚΟ-ΑΜΟΙΒΑΙΑ ΚΕΦΑΛΑΙΑ ΑΣΦΑΛΕΙΕΣ INTERNATIONAL LIFE

ΔΙΑΜΕΡΙΣΜΑ
40 τ.μ. 2άρι πλησίον Μιχ. Πετρίδη
45 τ.μ. 2άρι Καρακόνερο
51 τ.μ. 2άρι Ανάληψη
55 τ.μ. 2άρι Ιαλυσός
56 τ.μ. ισόγειο Ζέφειρος
60 τ.μ. 2άρι Γεννάδι
75 τ.μ. 3άρι Ανάληψη
80 τ.μ. 3άρι Αγ. Αναστασίας
82 τ.μ. 3άρι Ασγούρου
86 τ.μ. 3άρι Ροδίνι
86 τ.μ. 3άρι Παν. Ροδίου
86 τ.μ. 3άρι Πειραιώς
92 τ.μ. 3άρι Ροδίνι
95 τ.μ. 3άρι Σ. Βενιζέλου
95 τ.μ. 3αρι Ατταβύρου
100 τ.μ. 3άρι Αλεξ. Διάκου
107 τ.μ. 4άρι Κέννεντυ
108 τ.μ. 3άρι Ανάληψη
110 τ.μ. 4άρι Ιαλυσός
116 τ.μ. 4άρι Ανάληψη
120 τ.μ. 4άρι Κων/νου/ Υδραίου
125 τ.μ. 4άρι Ατταβύρου
130 τ.μ. 4άρι Ιαλυσός
130 τ.μ. 4άρι Ροδίνι
140 τ.μ. 4άρι Ροδίνι
148 τ.μ. 4άρι Καρακόνερο

ΜΟΝΟΚΑΤΟΙΚΙΕΣ-ΜΕΖΟΝΕΤΕΣ
85 τ.μ. με αυλή Ιαλυσός
110 τ.μ. με κήπο Σορωνή παραλία
110 τ.μ. Καρακόνερο
110 τ.μ. Παστίδα με κήπο
130 τ.μ. μπετά Ιαλυσός
130 τ.μ. με κήπο Ασγούρου
150 τ.μ. Μηδεια
150 τ.μ. Ιαλυσός
180 τ.μ. Παλιά Πόλη
180 τ.μ. μπετά Πεύκους
190 τ.μ. με κήπο Αφάντου
220 τ.μ. μπετά Κοσκινού
225 τ.μ. μπετά Ιαλυσός
300 τ.μ. μπετά Τρεις
350 τμ. με μεγάλο κήπο Άνοιξη

ΚΑΤΑΣΤΗΜΑΤΑ
30 τ.μ. Καναδά
35 τ.μ. Φαληράκι
40 .τμ. Ανάληψη
40 τ.μ. Ατταβύρου
50 τ.μ. Ιαλυσός
55 τ.μ. Ρόδου-Λίνδου
70 τ.μ. Ιαλυσός
90 τ.μ. Ροδίνι
100 τ.μ. Σωτήρος
150 τ.μ. Χαραλαμπου Μόσχου
55 τ.μ. Γραφείο Σοφ. Βενιζέλου

ΟΙΚΟΠΕΔΑ
235 τ.μ. Ανάληψη (Σ.Δ. 0,8)
410 τ.μ. Ιάλυσος (Σ.Δ. 0,4)
1000 τ.μ. Παστίδα
1050 τ.μ. Καρακόνερο (Σ.Δ.0.4)
350 τ.μ. Σ.Δ. (0,4) Ιαλυσός
555 τ.μ. Ροδίνι (Σ.Δ. 0,8)
1050 τ.μ. Κοσκινού
1100 τ.μ. Αφάντου

ΑΓΡΟΤΕΜΑΧΙΑ
1920 τ.μ., 2.000 τ.μ., 1050 τ.μ., επί της Ε.Ο. Παραδείσι Θεολόγου
2100 τ.μ., 2.000 τ.μ., 520 τ.μ., 1460, Κρεμαστή
3125 τ.μ., με οικοδομή επί της επαρχ. οδού Κρεμαστής Μαριτσών
3100 τ.μ. με άδεια οικοδομής για 400 τ.μ. Φαληράκι
4 στρέμματα με φανταστική θέα Κοσκινού
4 στρέμματα με θεά Αφάντου
4 στρέμματα με θέα Ασγούρου
4 στρέμματα με φανταστική θέα Φυτώριο.
4 στρέμματα επί της Ε.Ο. Τρεις-Παστίδα
4 στρέμματα επί της Ε.Ο. Μαριτσών-Δαματριάς
6 στρέμματα με απέραντη θέα Παστίδα
8 στρέμματα με καταπληκτική θέα Φυτώριο
7 στρέμματα και 11 στρέμμ. στην Ε.Ο. Παστίδας-Φαληρακίου.

ΔΙΑΘΕΤΟΥΜΕ ΠΕΡΙΣΣΟΤΕΡΑ ΑΚΙΝΗΤΑ ΠΡΟΣ ΠΩΛΗΣΗ ΕΚΤΟΣ ΑΠΟ ΤΑ ΑΝΑΓΡΑΦΟΜΕΝΑ
ΥΠΕΥΘΥΝΟΙ ΓΙΩΡΓΟΣ ΧΑΡΔΑΛΙΑΣ-ΛΟΥΚΑΣ ΚΑΡΑΝΙΚΗΣ
ΕΘΝ. ΜΑΚΑΡΙΟΥ 45 ΣΤΟΑ ΡΟΙΚΟΥ 2ος ΟΡΟΦΟΣ ΤΗΛ. 21003

ΠΡΟΣΚΛΗΣΗ ΕΝΔΙΑΦΕΡΟΝΤΟΣ

για την ενοικίαση καταστημάτων στο ξενοδοχείο
RODOS PALACE

Α' Εντός του Ξενοδοχείου
- **Boutique Ενδυμάτων**
- **Χρυσοχοείο και πώλησης Ωρολογίων & Αξεσουάρ**
- **Gallery ειδών Λαϊκής Τέχνης**

Θα προτιμηθούν Οίκοι Επωνύμων Προϊόντων

Β' Στην είσοδο του Ξενοδοχείου επί της Λεωφ. Ιαλυσού
- **Κατάστημα 150m2 με εξώστη, και 400m2 κήπο**

Πληροφορίες: Τηλ. (0241) 25222, Fax: (0241)25350

ΕΥΡΩΚΤΗΜΑΤΙΚΗ

ΚΤΗΜΑΤΟΜΕΣΙΤΙΚΟ ΓΡΑΦΕΙΟ

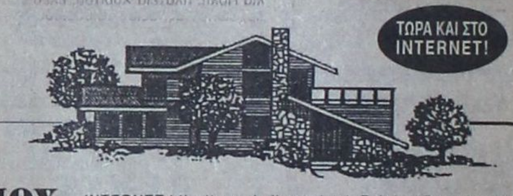

ΙΩΑΝΝΗΣ & ΜΙΧΑΛΗΣ ΕΥΣΤΑΘΙΟΥ

ΙΩΑΝΝΗΣ ΤΗΛ. 63629

INTERNET:http://www.helios.gr/real_Estates/Euroktimatiki/
E Mail: Euroktimatiki@rho.Forthnet.gr

ΕΘΝΙΚΗΣ ΑΝΤΙΣΤΑΣΗΣ 48, (ΑΝΝΗΣ ΜΑΡΙΑΣ) ☎ (0241) 73819 - 74917 • FAX: (0241) 38641 • KIN: 094/374546

ΚΑΤΑΣΤΗΜΑΤΑ ΓΡΑΦΕΙΑ

30 τ.μ στο Φαληράκι	30.000.000	δρχ.	53 τ.μ. στη Λ. Λίνδου	26.000 000	δρχ.
32 τ.μ στην Αμερικής	62.500.000	δρχ.	53 τ.μ. στο Ροδίνι (μπετά)	8.500.000	δρχ.
34 τ.μ στη Λ. Ιαλυσού	20.400.000	δρχ.	56 τ.μ. στο Ροδίνι	14.000.000	δρχ.
38τ.μ. στην παραλία Ιαλυσού	13.300.000	δρχ.	75 τ.μ. στη Μαραθώνος	22.500.000	δρχ.
42 τ.μ. στο εμπορικό κέντρο Φώκιαλη	16.000.000	δρχ.	80 τ.μ. στην Άννης Μαρίας με 80 τ.μ. υπόγειο	64.000.000	δρχ.
44 τ.μ. στο κέντρο	40.000.000	δρχ.	91 τ.μ. γραφείο στη Μανδηλαρά	31.850.000	δρχ.
46 τ.μ. στη Λ. Καλλιθέας	23.000.000	δρχ.	94 τ.μ. στην Κων/νου Υδραίου116 τ.μ. στη Μαραθώνος (Ροδίνι)	35.000.000	δρχ.
50 τ.μ. στο Φαληράκι	25.000.000	δρχ.	116 τ.μ. στη Μαραθώνος (Ροδίνι)	40.000.000	δρχ.
50 τ.μ. στην Αλεξ. Διάκου	50.000.000	δρχ.	143 τ.μ. στη Λ. Καλλιθέας	64.640.000	δρχ.

ΜΟΝΟΚΑΤΟΙΚΙΕΣ ΜΑΙΖΟΝΕΤΕΣ

75 τ.μ. στα Κοσκινού με 133 τ.μ. κήπο	15.000.000	δρχ.	150 τ.μ. στο Γεννάδι (μπετά) 750 τ.μ. κήπο	20.000.000	δρχ.
76 τ.μ. στα Ασγούρου σε 780 τ.μ. οικόπεδο	30.000.000	δρχ.	179 τ.μ. στην Ιαλυσό με 407 τ.μ. κήπο (μπετά)	27.000.000	δρχ.
80 τ.μ. στην Ιαλυσό με 130 τ.μ. κήπο	16.000.000	δρχ.	180 τ.μ. στους Δασκάλους	50.400.000	δρχ.
100 τ.μ. στ' Αφάντου σε 251 τ.μ. οικόπεδο	8.000.000	δρχ.	188 τ.μ. στο Μόντε Σμίθ	46.000.000	δρχ.
110 τ.μ. στο Αραπάκι (με μεγάλο κήπο)	30.000.000	δρχ.	190 τ.μ. στην Ιαλυσό (μπετά) σε 463 τ.μ οικόπεδο	28.500.000	δρχ.
118 τ.μ. στο Ροδίνι (ημιτελής)	21.240.000	δρχ.	195 τ.μ στην Ιαλυσό με 300 τ.μ. κήπο (ημιτελής)	40.000.000	δρχ.
118 τ.μ. στην Παστίδα (διπλοκατοικία) σε 1200 τ.μ. κήπο	45.000.000	δρχ.	200 τ.μ στην Ιαλυσό σε 1000 τ.μ. οικόπεδο (ημιτελής)	33.000.000	δρχ.
120 τ.μ. στη Μαραθώνος	30.000.000	δρχ.	200 τ.μ. στους Δασκάλους (ημιτελές)	45.000.000	δρχ.
126 τ.μ. στην Ιαλυσό με 289 τ.μ. κήπο (μπετά)	26.000.000	δρχ.	204 τ.μ. στα Κοσκινού σε 465 τ.μ. οικόπεδο (ημιτελής)	28.000.000	δρχ.
130 τ.μ. στην Θεσσαλονίκης	39.000.000	δρχ.	220 τ.μ. στα Κοσκινού σε 1071 τ.μ. οικόπεδο (ημιτελής)	32.000.000	δρχ.
130 τ.μ. στο Αραπάκι με μεγάλο κήπο (ημιτελής)	24.000.000	δρχ.	220 τ.μ. στους Δασκάλους	55.000.000	δρχ.
130 τ.μ. στο Γεννάδι με 350 τ.μ. κήπο (μπετά)	14.500.000	δρ

ΖΗΤΕΙΤΑΙ δεσποινίς ή κυρία για να εργασθεί στο κατάστημα "Di Piu". Πληρ. τηλ. 75723 AZ15948

ΖΗΤΕΙΤΑΙ πωλητής ή πωλήτρια που να μιλάει Αγγλικά-Γερμανικά για αργυροχρυσοχοείο στην Παλιά Πόλη. Δ/νση Πολυδώρου 28. Πληρ. τηλ. 20995 AZ15951

ΖΗΤΕΙΤΑΙ σουβλατζής για πρωινή μόνιμη εργασία σε εστιατόριο εντός πόλεως. Πληρ. τηλ. 094-625349 AZ15953

ΖΗΤΕΙΤΑΙ κυρία ή δεσποινίς γνωρίζουσα τουλάχιστον την Αγγλική ευπαρουσίαστη για να εργαστεί σε επιχείρηση. Πληρ. τηλ. 67431, ώρες γραφείου AZ15942

ΖΗΤΕΙΤΑΙ για Χάλκη ψήστης και σερβιτόρος, ο οποίος να γνωρίζει τουλάχιστον Αγγλικά. Πληρ. τηλ. 0241-45061 AZ15941

ΖΗΤΕΙΤΑΙ εμφανίσιμη κοπέλα για σοβαρό CLUB. Πληρ. τηλ. 35433, 95009, κ. Νίκο ή Σάκη AZ15940

ΖΗΤΕΙΤΑΙ κοπέλα για καφετέρια-μπαρ στο Ροδίνι. Πληρ. τηλ. 20282, βραδυνές ώρες AZ15918

ΠΡΟΣΦΟΡΕΣ ΕΡΓΑΣΙΑΣ

ΚΥΡΙΑ ΑΝΑΛΑΜΒΑΝΕΙ την φύλαξη παιδιών στο δικό της χώρο σε μονοκατοικία, περιοχή Αγγούρου. Πληρ. τηλ. 66591 AP15761

ΜΑΚΕΤΙΣΤΡΙΑ με πλήρη ηλεκτρονικό εξοπλισμό αναλαμβάνει εκδόσεις βιβλίων-περιοδικών-πάσης φύσεως έντυπα διαφημιστικά, εφημερίδες. Πληρ. τηλ. 21656.

ΣΧΟΛΗ ΟΔΗΓΩΝ
ΚΟΥΣΗ ΠΑΝΤΕΛΗ
ΔΙΠΛΩΜΑΤΑ
ΕΡΑΣΙΤΕΧΝΙΚΑ
ΕΠΑΓΓΕΛΜΑΤΙΚΑ
ΜΟΤΟΣΙΚΛΕΤΑΣ
-Επεκτάσεις όλων των κατηγοριών -
-Αναθεωρήσεις ληγμένων αδειών
-Μετατροπές ξένων αδειών σε ελληνικές
Οδός Βαλαωρίτου 9
(έναντι HOTEL SEMIRAMIS πίσω από το νοσοκομείο
Δεκτές όλες οι πιστωτικές κάρτες
ΠΡΟΣΟΧΗ: Κάθε Κυριακή από 11.30-13.30
ΜΑΘΗΜΑΤΑ ΜΟΤΟΣΙΚΛΕΤΑΣ-ΒΕΣΠΑΣ, ΓΙΑ ΠΡΟΕΤΟΙΜΑΣΙΑ ΤΩΝ ΕΞΕΤΑΣΕΩΝ ΤΗΣ ΤΕΤΑΡΤΗΣ.
Πληρ. τηλ. 29157-73820-94777
ΚΑΙ ΑΝΑ ΠΑΣΑ ΣΤΙΓΜΗ ΣΤΟ ΚΙΝΗΤΟ τηλ. **094511313** ΠΡ15794

ΑΓΟΡΑΖΩ

✔ ΧΡΥΣΑΦΙΚΑ
✔ ΚΟΣΜΗΜΑΤΑ
✔ ΝΟΜΙΣΜΑΤΑ
✔ ΧΡΥΣΑ ΔΟΝΤΙΑ
✔ ΜΕΤΟΧΕΣ
✔ ΩΡΟΛΟΓΙΑ
✔ ΑΝΤΙΚΕΣ

Δάνεια επί ενεχύρω
"ΜΠΑΜΠΗΣ"
Δημ. Θεοδωράκη 15
(1ος όροφος) ΡΟΔΟΣ
ΠΡ15696

ΥΔΡΑΥΛΙΚΟΣ ΒΑΣΙΛΗΣ
Αναλαμβάνουμε υπεύθυνα με την πολυετή πείρα μας κάθε σας υδραυλική εργασία.
ΥΔΡΑΥΛΙΚΕΣ ΕΓΚΑΤΑΣΤΑΣΕΙΣ
ΘΕΡΜΑΝΣΗ-ΚΑΛΟΡΙΦΕΡ
ΤΟΠΟΘΕΤΗΣΕΙΣ ΗΛΙΑΚΩΝ
ΣΥΝΤΗΡΗΣΕΙΣ ΠΑΝΤΟΣ ΤΥΠΟΥ
ΔΙΑΡΡΟΕΣ-ΕΠΙΣΚΕΥΕΣ
ΞΕΒΟΥΛΩΜΑΤΑ
ΑΠΟΧΕΤΕΥΣΕΩΝ
με σύγχρονο μηχάνημα
Πληρ. τηλ.
91118 κινητό **093-566328**
ΠΡ15683

ΑΠΟΦΡΑΞΕΙΣ
ΚΑΘΑΡΙΣΜΟΙ
ΑΠΟΧΕΤΕΥΣΕΩΝ
Ο ΒΑΓΙΟΣ
αναλαμβάνουμε την απόφραξη και τον καθαρισμό αποχετεύσεων ξεν/χειων και πολυκατοικιών με ειδικά σύγχρονα μηχανήματα. Οι αποχετεύσεις σας γίνονται καινούργιες.
ΔΩΡΕΑΝ
μετά από κάθε μας εργασία, απολυμαίνουμε με ψεκασμό τα φρεάτιά σας από μικρόβια και έντομα.
ΕΡΓΑΣΙΑ ΕΓΓΥΗΜΕΝΗ
Πληρ. τηλ. **74434** για άμεση εξυπηρέτηση κιν. **094-306571**
ΠΡ 15684

MENU
ΤΙΜΟΚΑΤΑΛΟΓΟΙ (ΘΗΚΕΣ)
ΜΕΓΑΛΗ ΠΟΙΚΙΛΙΑ



EpaFES
ΤΗΛ: 63350
5ο ΧΙΛ Λ . ΛΙΝΔΟΥ
ΚΕΝΤΡΟΝ ΧΡΥΣΟΒΕΡΓΗ (ΤΡΟΦΟ)

ΖΗΤΑΤΕ ΗΛΕΚΤΡΟΛΟΓΟ
κ. Δημήτρη
Πληρ. τηλ. **27932**
κινητό **094/670438**
ΠΡ15965

ΚΕΡΑΜΟΣΚΕΠΕΣ
έμπειρο και συνεπές συνεργείο από Αθήνα αναλαμβάνει παντός είδους κεραμοσκεπές, πέργκολες, στέγαστρα, κιόσκια, γκαραζ, σοφίτες, επενδύσεις τοίχων ραμποτέ, ψευδοροφές, χωρίσματα χώρων.
Επίσης ΗΧΟΜΟΝΩΣΕΙΣ
ΕΡΓΑΣΙΑ ΕΓΓΥΗΜΕΝΗ
ΛΟΓΙΚΕΣ ΤΙΜΕΣ
Πληρ. τηλ: **094-418385, 95383**
κ. Ζαχαρία
ΠΡ14984

ΥΔΡΑΥΛΙΚΟΣ
αναλαμβάνει πάσης φύσεως υδραυλικές εργασίες μικρές και μεγάλες. Εγκαταστάσεις-αποφράξεις-τοποθέτηση ηλιακών. Επίσης αναλαμβάνει συντηρήσεις ξενοδοχείων. Εργασία εγγυημένη-ταχεία εξυπηρέτηση.
ΔΗΜΗΤΡΙΟΣ
Πληρ. τηλ. **36559, 31990**
για άμεση εξυπηρέτηση καλέστε το κινητό
τηλ. **094344911**

"EXPRESS CLEAN"
ΚΑΙ ΤΟ 1997 ΑΠΟΘΗΚΕΥΣΗ ΧΑΛΙΩΝ ΔΩΡΕΑΝ
ΕΠΙΣΤΡΟΦΗ ΧΑΛΙΩΝ ΣΕ 3 ΗΜΕΡΕΣ
αναλαμβάνουμε τον καθαρισμό επί τόπου ή στον δικό μας χώρο σε μοκέτες, χαλιά, σαλόνια. ΔΩΡΕΑΝ ΑΠΟΘΗΚΕΥΣΗ για όλο τον χρόνο. Άμεση εξυπηρέτηση. Εγγύηση η πολυετής πείρα μας με το σύγχρονα μηχανήματα και απορρυπαντικά μας.
Πληρ. τηλ. **94815** κινητό
094 350247/0246-98317

ΕΛΑΙΟΧΡΩΜΑΤΙΣΤΗΣ
Αναλαμβάνει
πάσης φύσεως εργασίες,
βαψίματα,
φρεσκαρίσματα κ.λπ.
σε πολύ καλή τιμή.
Εργασία εγγυημένη
Πληρ. τηλ. **77121**
ΠΡ15999

ΕΡΓΟΛΑΒΟΣ ΟΙΚΟΔΟΜΩΝ
ΜΑΣΤΟΡΑΣ ΑΠ. ΚΩΝ/ΝΟΣ
Αναλαμβάνουμε υπεύθυνα: χτισίματα-σοβατίσματα-μάρμαρα-πλακάκια-γυαλίσματα-γκρεμίσματα-τοποθετήσεις κεραμιδιών-ξυλοκατασκευή και μελέτες για σοφίτες.
Λογικές τιμές
Πληρ. τηλ. **27255, ΡΟΔΟΣ**
• Το γραφείο εργάζεται όλο το 24ωρο
ΠΡ15820

ΥΔΡΑΥΛΙΚΕΣ ΕΡΓΑΣΙΕΣ ΠΑΝΤΟΣ ΤΥΠΟΥ
Ο ΒΑΓΙΟΣ
Αναλαμβάνουμε κάθε σας υδραυλική εργασία (εγκαταστάσεις, βλάβες, τοποθετήσεις ηλιακών, αποφράξεις κ.λπ.)
ΤΑΧΕΙΑ ΕΞΥΠΗΡΕΤΗΣΗ
ΕΡΓΑΣΙΑ ΕΓΓΥΗΜΕΝΗ
Πληρ. τηλ. **74434**
και **094-306571**
ΠΡ 15682

ΞΕΒΟΥΛΩΜΑΤΑ
ΑΠΟΦΡΑΞΕΙΣ
ΚΑΘΑΡΙΣΜΟΙ
ΑΠΟΧΕΤΕΥΣΕΩΝ
αναλαμβάνουμε τον καθαρισμό αποχετεύσεων πολυκατοικιών και ξενοδοχείων, με νέο ηλεκτροκίνητο μηχάνημα. Οι αποχετεύσεις γίνονται σαν να τις περάσατε σήμερα. Εργασία εγγυημένη.
ΔΩΡΕΑΝ: ΜΕΤΑ ΑΠΟ ΚΑΘΕ ΑΠΟΦΡΑΞΗ ΨΕΚΑΣΜΟΣ ΤΩΝ ΦΡΕΑΤΙΩΝ ΓΙΑ ΜΙΚΡΟΒΙΑ ΚΑΙ ΚΑΤΣΑΡΙΔΕΣ
ΔΗΜΗΤΡΙΟΣ
Πληρ. τηλ. **36559, 31990**
για άμεση εξυπηρέτηση καλέστε το κινητό
τηλ: **094344911**

ΔΙΑΦΟΡΑ

ΠΩΛΕΙΤΑΙ σχεδόν καινούργιο RICOH φωτοαντιγραφικό σε τιμή ευκαιρίας και ταμειακή μηχανή. Πληρ. τηλ. 96780 ΑΔ16000

ΠΩΛΟΥΝΤΑΙ υδροποδήλατα σε τιμή ευκαιρίας. Πληρ. τηλ. 77402 ΑΔ15943

Εξοπλισμός εστιατορίου (σχεδον καινούργιος) **ΠΩΛΕΙΤΑΙ:**
1 ψυγείο ντουλάπα 9 θυρών, 3,30Χ2,7Χ0,9
1 ψυγείο ντουλάπα 9 θυρών
1 ψυγείο παγωτού ΒΟΥΤΑ-ΒΙΤΡΙΝΑ
1 γκριλ διπλό (ραβδωτό, λείο, υγραερίου)
1 βραστήρας ζυμαρικών-χορταρικών
1 φούρνος ηλεκτρικός 80Χ70Χ70
1 θερμοθάλαμος σφολιατοειδών
1 μπεν μαρί βιτρινο 2 μ.
1 espresso μηχανή μονή
1 ψύκτης νερού
1 σάλατ μπαρ
1 φούσκα κέντρου με φίλτρα-απορροφητήρα
2 ηλεκτρονικές επιγραφές τρεχαντήρια
1 φωτινή επιγραφή 8μ. Χ1,20 μ.
Φωτεινές διαφάνειες με σλάιτς φαγητών-ποτών
Αποχυμωτής
1 ψύκτης νερού 2Χ0,7Χ0,7. Πληρ. τηλ. 21284 κ. Σταύρο, 23616 κ. Νεκτάριο ΑΔ15904

Λόγω εκτάκτου αναχωρήσεως **ΠΩΛΟΥΝΤΑΙ** σύνθετο με μπαρ, σαλόνι κομπλέ, κρεβατοκάμαρα κομπλέ, εξοπλισμός κουζίνας (ψυγείο, πλυντήριο, κουζίνα) σχεδόν καινούργια (6 μηνών μόνο). Πληρ. τηλ. 39226, 37270 κ. Γιάννη ΑΔ15872

ΠΩΛΕΙΤΑΙ
ενισχυτής για HOME-THEATER μοντέλο YAMAHA DSP-2070, ολοκαίνουργιο σε τιμή ευκαιρίας και 1 χρόνο εγγύηση.
Πληρ. τηλ. **22871** κ. Κώστας ώρες 9 π.μ.-3μ.μ. και 5 μ.μ.-9 μ.μ.
ΠΔ16018

ΕΡΓΑΣΤΗΡΙΟ ΕΚΠΑΙΔΕΥΣΗΣ ΣΤΟΙΧΕΙΩΝ ΗΛΕΚΤΡΟΝΙΚΩΝ ΥΠΟΛΟΓΙΣΤΩΝ
"ΕΓΓΡΑΦΕΣ ΤΩΡΑ"
ΕΚΠΑΙΔΕΥΣΗ PROGRAM COMPUTER
ΔΙΔΑΣΚΟΝΤΑΙ:
INTERNET - WIN95
Εμπορικά - Ξενοδοχειακά
Word - Excel -Lotus - Access
Προγραμματισμός - Λογιστικά
Σχεδίαση - AutoCad - Corel
Μακέτα - Photostyler
ΤΜΗΜΑΤΑ για:
Παιδιά από 8 - 12 - Μαθητές
Γυμνασίου-Λυκείου-ΤΕΛ-ΙΕΚ
Επαγγελματίες - Αρχάριους
"ΕΓΓΡΑΦΕΣ ΤΩΡΑ"
ΜΑΝΩΛΗΣ Ι. ΣΟΦΙΛΛΑΣ
Πτυχιούχος Αμερικής University of Baltimore - USA
-ΑΝΕΥΡΕΣΗ ΕΡΓΑΣΙΑΣ-
Κορδιγκτώνος 91-☎ 31761

959 FM STEREO
NEOI OPIZONTES

ΣΑΛΟΝΙ
ΚΑΝΑΠΕΔΕΣ-ΤΡΑΠΕΖΑΡΙΑ-ΚΡΕΒΑΤΟΚΑΜΑΡΑ κ.λπ ολοκαίνουργια **ΠΩΛΟΥΝΤΑΙ** σε καταπληκτική τιμή.
Πληρ. τηλ. **66019**
ΠΔ16017

ΠΩΛΟΥΝΤΑΙ
σε άριστη κατάσταση ένα σαλονάκι με 4θέσιο καναπέ (γίνεται μπαούλο και διπλό κρεβάτι) ένα σύνθετο και ένα έπιπλο στερεοφωνικού.
Πληρ. τηλ. **96266**
ΠΔ15955

ΠΩΛΕΙΤΑΙ
γαλλικό μπιλιάρδο (καραμπόλας) σε άριστη κατάσταση 3,10Χ1,60 μέτρα σε τιμή ευκαιρίας.
Πληρ. τηλ. **92033**

ΠΩΛΕΙΤΑΙ
Videocamera HI 8 SONY TRV 61 3μηνών με εγγύηση με οθόνη LCD σταθεροποιητή εικόνας και εγγραφή TIME CODE. VIDEO ημιεπαγγελματικό H18 SONY 9.000.
Πληρ. 10-1 μ.μ. τηλ. **27668**
ΠΔ15022

ΠΩΛΕΙΤΑΙ σαλόνι αποτελούμενο από 3θέσιο καναπέ (δερμάτινη-μετατροπη σε κρεβάτι) - 2 πολυθρόνες δερμάτινες και ένα τραπεζάκι, χρώματος μαύρου. Τιμή ευκαιρίας 150.000 δρχ. Πληρ. τηλ. 32648

ΠΩΛΟΥΝΤΑΙ
ξύλα ελιάς για τζάκι, όμορφα τεμαχισμένα. Επίσης αναλαμβάνουμε και κλαδέματα ελιών.
Πληρ. τηλ. 95649-47817

ΕΠΙΓΡΑΦΕΣ PERICLIS
ΔΙΑΦΗΜΙΣΤΙΚΑ ΜΕΣΑ ΠΡΟΒΟΛΗΣ
ΕΠΙΓΡΑΦΕΣ
ΦΩΤΕΙΝΕΣ
ΑΠΛΕΣ - ΝΕΟΝ
ΗΛΕΚΤΡΟΝΙΚΕΣ
ΔΙΑΦΗΜΙΣΤΙΚΕΣ
Κ.Τ.Λ.
☎ **78485**

ΕΠΙΓΡΑΦΕΣ PERICLIS
ΔΙΑΦΗΜΙΣΤΙΚΑ ΜΕΣΑ ΠΡΟΒΟΛΗΣ
ΤΙΜΟΚΑΤΑΛΟΓΟΙ
ΦΩΤΕΙΝΑ MENU
ΣΤΑΝΤ
ΔΙΑΦΗΜΙΣΤΙΚΑ
ΦΩΤΟΓΡΑΦΕΙΕΣ
ΔΙΑΦΑΝΕΙΕΣ
Κ.Τ.Λ.
☎ **78485**

959 FM STEREO
NEOI OPIZONTES

ΒΙΟΠΛΑΖ ΝΙΚΟΛΑΟΥ Α.Ε.

ΠΡΟΣΦΟΡΑ

για την φετινή σαιζόν
ΠΛΑΣΤΙΚΕΣ ΕΠΑΓΓΕΛΜΑΤΙΚΕΣ ΞΑΠΛΩΣΤΡΕΣ

MIAMI	GROSSFILES	ΓΑΛΛΙΑΣ	15.000
MASTER	CAPISA	ΙΣΠΑΝΙΑΣ	10.000
HELLENIK	STAINER	ΑΥΣΤΡΙΑΣ	13.000
KRHTH	PRODUCTION	ΕΛΛΑΔΑΣ	10.000

ΒΙΟΠΛΑΖ ΝΙΚΟΛΑΟΥ Α.Ε.
3ο χλμ. ΡΟΔΟΥ - ΛΙΝΔΟΥ ΤΗΛ. 62981, 65802
πάντα κοντά στον επαγγελματία

SUPER STAR 89,1 F.M



Τέρμα η μοναξιά
Για όλες τις ηλικίες
Γραφείο Συνοικεσίων
Το **πρώτο** στη Ρόδο
Τηλ. 22768-20931
ώρες γραφείου
10-1 μ.μ., 6-8 μ.μ.



ΑΦΟΙ ΧΑΤΖΗΜΙΧΑΛΗ

ΜΕ ΜΙΚΡΗ ΠΡΟΚΑΤΑΒΟΛΗ
60 ΜΗΝΕΣ ΕΞΟΦΛΗΣΗ
ΠΡΩΤΟΠΟΡΙΑ
ΣΤΑ ΜΕΤΑΧΕΙΡΙΣΜΕΝΑ ΑΥΤΟΚΙΝΗΤΑ

ΜΑΡΚΑ	ΜΟΝΤΕΛΟ	ΠΡΟΚ/ΛΗ	ΔΟΣΗ ΤΟΝ ΜΗΝΑ
FIAT TIPO	'92	400.000	51.000
RENAULT 9	'87	400.000	35.000
OPEL KADET	'84	300.000	38.000
BMW 3.16	'88	1.000.000	70.000
BMW 5.18	'83	500.000	54.000
NISSAN SUNNY	'92	800.000	62.000
BMW 520 AUTO	'92	2.100.000	140.000
MERCEDES BENZ	'92	309 D MINI BUS	
AUSTIN METRO	'89	300.000	32.000
AUDI 80 1,3 cc	'85	500.000	24.000

Για το δικό σας συμφέρον
επωφεληθείτε τα καλομεταχειρισμένα μας
Πληροφορίες τηλ. 61824, 62942

ΠΡΟΤΥΠΟ ΚΕΝΤΡΟ ΤΗΛΕΦΩΝΙΑΣ

Προσφορές Τηλεφωνικών Κέντρων
Ψηφιακά Τηλεφωνικά Κέντρα
SIEMENS HICOM & COMPACT S
ΑΠΟ 16 - 80 ΔΩΜΑΤΙΑ
Με 100.000 Προκαταβολή + Φ.Π.Α.
Τιμολογίου & Εξόφληση σε 12 Μήνες

ΧΩΡΗΤΙΚΟΤΗΤΑ

4	Γραμμές ΟΤΕ	16	Εσωτερικά	35000	τον μήνα	
4	»	»	24	»	45000	» »
4	»	»	30	»	60000	» »
4	»	»	50	»	100000	» »
4	»	»	80	»	120000	» »
4	»	»	20	»	Hyundai	με απευθείας πρόσβαση σε εσωτερικό τηλέφωνο από εξωτερική γραμμή χωρίς τηλεφωνητρια 55000 τον μήνα

Περιλαμβάνουν:
✔ Τηλ. Κέντρο SIEMENS HICOM - COMPACT S
✔ Τηλ. Συσκευές με πληκτρολόγιο ψηφιακές
✔ Συσκευή Τηλεφωνητρίας
✔ Εκτυπωτής CITIZEN Σειριακός
✔ Αντικεραυνική προστασία ΟΤΕ & ΔΕΗ
✔ Εγκατάσταση σε έτοιμο δίκτυο
✔ Προγραμματισμός & εκπαίδευση της τηλεφωνήτριας 12 μήνες SERVICE δωρεάν χωρίς μηνιαία συντήρηση **10 χρόνια τεχνική υποστήριξη.**

Προπαντός συνέπεια
ΑΦΟΙ ΣΚΟΡΔΗ Ο.Ε.
Παν. Ροδίου 87 τηλ. 25672 FAX 75666 Ρόδος
(πίσω από την εκκλησία του Αγίου Ιωαννη)

ΠΩΛΟΥΝΤΑΙ

1) 2.000 τ.μ. αγρός στο Τσαΐρι με άδεια διορόφου κατοικίας.
2) 1.050 τ.μ. αγρός στο Κανδυλί με άδεια διορόφου μονοκατοικίας.
3) 2.500 τ.μ. αγρός στο Κανδυλί.
4) 44 τ.μ. διαμέρισμα (2άρι) καλής κατασκευής στη Μητρόπολη.
5) 175 τ.μ. αποθήκη στο ΤΖΕΝΕΙΟ.
6) 800 τ.μ. και 610 τ.μ. οικόπεδα στο Άνω Ροδίνι.
7) 50 τ.μ. κατάστημα επί της Ατταβύρου.

Πληροφορίες τηλ. 27082, 26476

ΕΓΧΡΩΜΕΣ ΤΗΛΕΟΡΑΣΕΙΣ
ΠΡΟΣ ΔΙΑΘΕΣΗ

Το Ξενοδοχειακό Συγκρότημα **ΡΟΔΟΣ ΠΑΛΑΣ** διαθέτει προς πώληση 650 Γερμανικές τηλεοράσεις Blaupunkt 21", εισαγωγής 1987.
Για πληροφορίες απευθύνεστε στο τηλέφωνο (0241) 25222, και fax: (0241) 73316 υπ' όψιν Κου Ηρακλή Ζάχου

BP SOLAR
ΕΝΕΡΓΕΙΑ
ΑΝΕΜΟΓΕΝΝΗΤΡΙΕΣ & ΦΩΤΟΒΟΛΤΑΪΚΑ ΣΥΣΤΗΜΑΤΑ
BP SOLAR
ΛΥΣΤΕ ΤΟ ΕΝΕΡΓΕΙΑΚΟ ΣΑΣ ΠΡΟΒΛΗΜΑ ΜΙΑ ΓΙΑ ΠΑΝΤΑ!!
ΕΚΜΕΤΑΛΕΥΤΕΙΤΕ ΤΟΝ ΗΛΙΟ ΚΑΙ ΤΟΝ ΑΕΡΑ ΚΑΙ ΑΠΟΚΤΗΣΤΕ:
ΔΩΡΕΑΝ ΡΕΥΜΑ:
▲ ΣΤΟ ΣΠΙΤΙ ΣΑΣ
▲ ΣΤΗΝ ΕΞΟΧΙΚΗ ΣΑΣ ΚΑΤΟΙΚΙΑ
▲ ΣΤΟ ΤΡΟΧΟΣΠΙΤΟ ΣΑΣ
▲ ΣΤΟ ΣΚΑΦΟΣ ΣΑΣ
▲ ΣΤΟ CAMPING
πλαίσιο
Αποκλειστικός αντιπρόσωπος Δωδεκανήσου και Κρήτης
Μ. Βόλας & Υιοι Ο.Ε.
Κρεμαστή-Ρόδος. Τηλ. (0241) 91275. Τηλ.-Fax: 96670

ΣΙΓΟΥΡΕΣ ΕΠΕΝΔΥΣΕΙΣ

1. Πωλείται οικόπεδο, 1.122 τ.μ. στα Κοσκινού, με πρόσωπο στην επαρχιακή οδό, άρτιο και οικοδομήσιμο κατά παρέκκλιση, με φανταστική θέα,.....δρχ. 21.000.000
2. Πωλείται οικόπεδο 2.280 τ.μ. στην Καλλιθέα, με αμφιθεατρική θέα στη θάλασσα, με άδεια οικοδομής για 200 τ.μ. κατοικία, ...δρχ. 24.000.000
3. Πωλείται ισόγειο διαμέρισμα, 45 τ.μ., στην οδό Αθηνών, ημιτελές (μέχρι μαμαροσουβά),.....δρχ. 8.500.000
4. Πωλείται 118 τ.μ. οροφοδιαμέρισμα, τριών υπνοδωματίων στην Ανάληψη,.....δρχ. 25.500.000
5. Πωλείται οικόπεδο, 1.000 τ.μ. επί της Εθνικής οδού Ρόδου-Λίνδου, με άδεια οικοδομής για 225 τ.μ. βιοτεχνικό χώρο,.....δρχ. 15.000.000
6. Πωλείται οικόπεδο 1.000 τ.μ., κοντά στην Εθνική οδό Ρόδου-Λίνδου, με άδεια οικοδομής για 250 τ.μ. βιοτεχνικό χώρο, ...δρχ. 13.000.000
7. Πωλείται οικόπεδο 500 τ.μ. επί της Εθνικής οδού Ρόδου-Λίνδου, με άδεια οικοδομής για 150 τ.μ. βιοτεχνικό χώρο, ...δρχ. 9.000.000
8. Πωλείται κατάστημα, 180 ..μ. στην Άννης Μαρίας, με αντίστοιχο υπόγειο και αντίστοιχο πατάρι, ...δρχ. 70.000.000
9. Πωλείται οικόπεδο, 2.000 τ.μ. στα Ασγούρου, άρτιο και οικοδομήσιμο, με θαυμάσια θέα στη θάλασσα .....δρχ. 20.000.000
10. Πωλείται διπλοκατοικία, 118 τ.μ. στην Παστίδα, σε 1.250 τ.μ. οικόπεδο, ...δρχ. 45.000.000
11. Πωλείται οικόπεδο 4.600 τ.μ. στην Ιαλυσό, στην Άνοιξη, με άδεια οικοδομής, ...δρχ. 45.000.000
12. Πωλείται οικόπεδο, 2.000 τ.μ. στην Άνοιξη, ...δρχ. 20.000.000
13. Πωλείται στην Ιαλυσό διαμέρισμα 150 τ.μ., ημιτελές, ...δρχ. 27.000.000
14. Πωλείται οικόπεδο, 4.000 τ.μ. στην Θολό, με μεγάλα αποδοτικά ελαιόδενδρα, με ρεύμα και νερό,.....δρχ. 6.400.000
15. Πωλείται οροφοδιαμέρισμα στο Ροδίνι, 142 τ.μ. υπερυψωμένο ισόγειο,.....δρχ. 25.000.000
16. Πωλείται οικόπεδο, 1.400 τ.μ. στην Κρητηνία, εντός οικισμού, υπερυψωμένο,.....δρχ. 6.000.000
17. Πωλείται οικόπεδο, 1.250 τ.μ. στα Κοσκινού, με πανοραμική θέα, με πρόσωπο στον επαρχιακό δρόμο,.....δρχ. 25.000.000
18. Πωλείται οικόπεδο, 1.000 τ.μ. στα Κοσκινού, στη θέση "ΞΗΡΟΚΑΜΠΟΣ" με άδεια οικοδομής για 140 τ.μ. μονκατοικία, ...δρχ. 12.500.000
19. Πωλείται 119 τ.μ. μονοκατοικία (μπετά), στο Γεννάδι, σε 350 τ.μ. οικόπεδο, ...δρχ. 14.000.000
20. Πωλείται 150 τ.μ. μονοκατοικία στο Γεννάδι σε 1.250 τ.μ., ημιτελές,.....δρχ. 25.000.000
21. Πωλείται 71 τ.μ. παραδοσιακή μονοκατοικία στα Αφάντου με 34 τ.μ. αυλή, ...δρχ. 10.000.000

ΕΥΡΩΚΤΗΜΑΤΙΚΗ
Ιωάννης-Μιχάλης Ευσταθίου
ΑΝΝΗΣ ΜΑΡΙΑΣ 48 - τηλ. 73819-74917, GSM 094/374546, Fax: 38641

έρετε που θα βρείτε τις καλύτερες ευκαιρίες μεταχειρισμένων αυτοκινήτων;

	ΠΕΡΙΓΡΑΦΗ	ΗΜΕΡ/ΝΙΑ 1ης ΑΔΕΙΑΣ	ΤΙΜΗ
1	BMW 518i 1800CC	1992	6.300.000
2	BMW 518i 1800CC 15000χλμ.	1991	7.000.000
3	BMW 316 1600CC	1985	2.600.000
4	DAEWOO ESPERO 1500CC FULL EXTRA	1996	3.600.000
5	HONDA CRX 1600CC 125PS	1990	3.100.000
6	LADA 1200CC	1984	350.000.
7	MAZDA 323 1100CC	1987	1.400.000
8	MITSUBISHI LANCER 1200CC	1983	850.000.
9	NISSAN SUNNY 1400CC	1989	2.100.000
10	PEUGEOT 305 1300CC	1984	950.000.
11	RENAULT MEGANE 1600CC FULL EXTRA	1990	4.700.000
12	RENAULT 18 1300CC	1980	900.000.
13	TOYOTA CARINA II 1600CC	1991	3.000.000
14	TOYOTA COROLLA 1600 GT 3D A/C	1988	2.350.000
15	TOYOTA COROLLA 1300CC SDN	1987	2.100.000
	ΕΠΑΓΓΕΛΜΑΤΙΚΑ - ΑΓΡΟΤΙΚΑ		
1	VW TRANSPORTER	1992	1.900.000
2	VW TRANSPORTER	1983	950.000.
3	ISUZU TROOPER 4X4 2300CC	1988	1.500.000

ΞΕΝΑΚΗΣ
ΑΥΤΟΚΙΝΗΤΑ
Λίνδου 238
τηλ.: 61600
κον Γιώργο Σάββενα
τώρα έρετε!







ΕΣΩΤΕΡΙΚΑ ΝΕΑ ΚΑΙ ΤΗΛΕΓΡΑΦΗΜΑΤΑ

Μικρές Ειδήσεις

✦ **Ο ΠΡΟΕΔΡΟΣ** της Ν.Δ. Κώστας Καραμανλής, επισκέφθηκε χθες το πρωί τον Αρχιεπίσκοπο Αθηνών και Πάσης Ελλάδος Σεραφείμ προκειμένου, όπως είπε, να εκφράσει τον σεβασμό του και την πεποίθησή του, ότι στη δύσκολη εποχή που ζούμε, είναι ανάγκη να τονωθεί η πίστη και οι αξίες.
Ο κ.Καραμανλής επεσήμανε ότι η θρησκεία μπορεί να διαδραματίσει σημαντικό και ενεργό ρόλο στην αβέβαιη περιοχή των Βαλκανίων.
Ο Αρχιεπίσκοπος Αθηνών, δεν θέλησε να αναφερθεί στο περιεχόμενο της συζήτησης που είχε με τον αρχηγό της αξιωματικής αντιπολίτευσης, λέγοντας ότι "συζητήσαμε μυστικά ακόμα και απόρρητα".
Η συνάντηση διήρκεσε τριάντα λεπτά της ώρας.

✦ **" Ο ΥΠΟΥΡΓΟΣ** Εθνικής Άμυνας Άκης Τσοχατζόπουλος δέχθηκε χθες σε εθιμοτυπική επίσκεψη τον απερχόμενο ανώτατο διοικητή των Συμμαχικών Δυνάμεων στην Ευρώπη, στρατηγό Τζώρτζ Τζούλαντ.
Μετά τη συνάντηση που διήρκησε 20 λεπτά αντηλλάγησαν αναμνηστικές πλακέτες.
Στη συνέχεια ο απερχόμενος διοικητής έγινε δεκτός απο τον Πρόεδρο της Δημοκρατίας Κωστή Στεφανόπουλο.

✦ **ΦΟΡΟ** τιμής στα θύματά του Ολοκαυτώματος απότισε σήμερα ο υπουργός Εξωτερικών Θόδωρος Πάγκαλος με επίσκεψή του στο Μνημείο που έχει ανεγερθεί στα Ιεροσόλυμα. Ο υπουργός Εξωτερικών ξεναγήθηκε στο ιστορικό μουσείο και στη συνέχεια επισκέφθηκε το μνημείο που έχει αναγερθεί στη μνήμη των παιδιών-θυμάτων του Ολοκαυτώματος.
Αμέσως μετά την εξοδό του από το Μνημείο, ο κ. Πάγκαλος έγραψε στο βιβλιο επισκεπτών:
-``Για τους πιό αθώους ανάμεσα στους αθώους και τη μνήμη τους ας φέρουμε την ειρήνη και την κατανόηση``.

ΜΕ ΒΑΪΣΜΑΝ

Το πρωί ο υπουργός Εξωτερικών έγινε δεκτός απο τον Πρόεδρο του Ισραήλ κ. Βαϊσμαν με τον οποίο συζήτησε την κατάσταση στην περιοχή και τα προβλήματα που έχουν ανακύψει με την ειρηνευτική διαδικασία.
Το απόγευμα ο κ. Πάγκαλος θα έχει συναντήσεις με τον υπουργό Εξωτερικών κ. Λεβί και τον πρωθυπουργό κ. Νετανιάχου.

✦ **Ο ΠΡΩΗΝ** πρωθυπουργός Κων. Μητσοτάκης συναντήθηκε χθες το πρωί με τον πρώην Αρχιεπίσκοπο Αμερικής κ. Ιακωβο και συζήτησαν κυρίως για τις τελευταίες εξελίξεις στα εθνικά θέματα.
Ο κ.Μητσοτάκης δήλωσε ότι συνέπεσαν στις διαπιστώσεις και τις εκτιμήσεις,ενώ σχολιάζοντας την πολιτική της κυβέρνησης είπε ``βρίσκεται στο σωστό δρόμο πλην, ομως, η πολιτική της είναι διστακτική, όχι καθαρή, δεν έχει το θάρρος να πεί τί επιδιώκει και τί πιστεύει".Πρέπει,είπε, να βοηθήσουμε τα θέματα που αφορούν τον Ελληνισμό και κυρίως το Κυπριακό,το οποίο εκτιμώ ότι του χρόνου θα βρεθεί σε δύσκολη φάση.Ο Ελληνισμός ενωμένος θα πρέπει να δώσει τον υπέρ πάντων αγώνα,πρόσθεσε.
Ο κ. Ιάκωβος μίλησε με θερμά λόγια για τον επίτιμο πρόεδρο της ΝΔ λέγοντας ότι αποτελεί την ελπίδα και την εγγύηση για την πολιτική ζωή του τόπου.

✦ **ΤΗ ΘΛΙΨΗ** για το θάνατο του υπαστυνόμου Ν. Μαρκάκη που υπηρετούσε στο Προξενείο μας στο Αργυρόκαστρο εξέφρασε ο υπουργός Εξωτερικών Θόδωρος Πάγκαλος.
Συγκεκριμένα ο υπουργός έκανε την ακόλουθη δήλωση:
``Εκφράζω τη βαθειά θλίψη μου για το θάνατο του υπαστυνόμου Νίκου Μαρκάκη, επικεφαλής των δυνάμεων ασφαλείας του Γενικού Προξενείου μας στο Αργυρόκαστρο. Ο υπαστυνόμος Μαρκάκης, προσέφερε τις υπηρεσίες του στην ιδιαίτερα σημαντική αυτή θέση για την ελληνική ομογένεια της Αλβανίας όπου επικρατούν εξαιρετικά δύσκολες συνθήκες. Για τα αίτια του θανάτου του διεξάγεται ήδη Ενορκη Διοικητική Εξέταση``.

Για τη νέα δομή των Ενόπλων Δυνάμεων και την πολιτική άμυνας

Συνάντηση Σημίτη-Τσοχατζόπουλου

Νέες δηλώσεις του Υπουργού Εθνικής Άμυνας για τις πτήσεις αεροσκαφών στον εναέριο χώρο του Αιγαίου

Για τη νέα δομή των Ενόπλων Δυνάμεων και τη νέα πολιτική άμυνας συζήτησαν σήμερα το μεσημέρι,ο Πρωθυπουργός Κώστας Σημίτης και ο υπουργός Εθνικής Άμυνας, Άκης Τσοχατζόπουλος.
Όπως δήλωσε ο κ. Τσοχατζόπουλος, τον επόμενο μήνα θα συγκληθεί το ΚΥΣΕΑ, για να εγκρίνει την πρόταση του υπουργείου για τη νέα δομή των Ενόπλων Δυνάμεων και να εντάξει την πολιτική της Εθνικής Άμυνας.
Στην ίδια συνάντηση συζητήθηκαν επίσης και οι διαδικασίες προώθησης του εξοπλιστικού προγράμματος των Ενόπλων Δυνάμεων, καθώς και το εκπαιδευτικό πρόγρμμα, που αποτελούν τις πρωτοβουλίες του υπουργείου, για το επόμενο διάστημα.
Κληθείς να σχολιάσει τις πληροφορίες περί δολοφονίας Έλληνα αστυνομικού στο Αργυρόκαστρο, ο κ. Τσοχατζόπουλος είπε ότι δεν υπάρχει τέτοιο θέμα και παρέπεμψε στην εξέλιξη του ζητήματος για τη διαλεύκανση της υπόθεσης.
Εξάλλου ο υπουργός Εθνικής Άμυνας ρωτήθηκε και για τις δηλώσεις του εκπροσώπου του Στέητ Ντηπάρτμεντ, σχετικά με τα μέτρα Οικοδόμησης Εμπιστοσύνης μεταξύ Ελλάδας και Τουρκίας. Ο κ. Τσοχατζόπουλος κατέστησε σαφές για μία ακόμη φορά ότι η συμφωνία Παπούλια-Γιλμάζ αποτελεί τη ρεαλιστική βάση για να ξεκαθαριστούν οι όποιες εκκρεμότητες στο Αιγαίο σχετικά με τις πτήσεις και τις ασκήσεις. Όποιος έχει πρόβλημα αρκεί να εφαρμόσει αυτά που προβλέπει η συμφωνία, υπέδειξε ο υπουργός Εθνικής Άμυνας.
Επανέλαβε, δε, ότι η χώρα μας μονομερώς δέχθηκε να στέλνει εικόνα στο στρατηγείο της Νάπολης για τις κινήσεις των αεροσκαφών στο Αιγαίο, ώστε να υπάρξει σαφής αποκάλυψη των παραβάσεων και παραβιάσεων που σημειώνονται απο τουρκικά αεροσκάφη σε σχεδόν καθημερινή βάση.
Τέλος, τόνισε, ότι για τις πτήσεις των αεροσκαφών στο Αιγαίο, πρέπει να τηρούνται οι διεθνείς συνθήκες, το Διεθνές Δίκαιο, ο κανονισμός του ICAO και η διεξαγωγή των ασκήσεων πρέπει να γίνεται με βάση τα διεθνή πρότυπα και τα πρότυπα του ΝΑΤΟ.

Κατά τον Υπουργό Εθνικής Οικονομίας

Δυσκίνητο τέρας το δημόσιο

Μέσα στο καλοκαίρι η συγχώνευση των ΔΕΚΟ

"Μέσα στο καλοκαίρι θα προχωρήσουμε σε κατάργηση και συγχώνευση δεκάδων δημοσίων επιχειρήσεων και οργανισμών".
Ανακοίνωσε χθες το βράδυ μετά τα μεσάνυχτα ο υπουργός Εθνικής Οικονομίας και Οικονομικών, Γιάννος Παπαντωνίου, μιλώντας στην προημερησίας διατάξεως συζήτηση για την οικονομία.
Ο υπουργός χαρακτήρισε "δυσκίνητο τέρας" το δημόσιο τομέα, είπε όμως ότι η κυβέρνηση δεν θα πισωγυρίσει στην προσπάθεια για περιορισμό του.
Είπε ακόμα ότι δεν θα διστάσει να δώσει μηνιαίους μισθούς εκατομμυρίων δραχμών στους νέους μάνατζερς των ΔΕΚΟ, που θα προσληφθούν από την αγορά εργασίας.
Για τη ΔΕΗ ανέφερε ότι πρέπει να σπάσει πια το μονοπώλιό της και να γίνουν ιδιωτικές επενδύσεις σε αυτό το τομέα, προκειμένου να πέσει το κόστος της ηλεκτρικής ενέργειας.
'Οσον αφορά τον κοινωνικό διάλογο είπε ότι "είναι έγκλημα να προχωρήσουμε χωρίς εξάντληση των περιθωρίων διαλόγου" και πρόσθεσε "δεν πιστευουμε στη λογική του αποφασίζομεν και διατάσσομεν. Δεν μπορούμε να πάμε κόντρα στη θέληση του κόσμου, χρειάζεται όμως να δείξουμε μεγαλύτερη τόλμη και αποφασιστικότητα".
Ο κ.Παπαντωνίου κατηγόρησε τον αρχηγό της ΝΔ, Κώστα Καραμανλή, ότι δεν παρουσίασε καμια εναλλακτική πρόταση στη Βουλή και ότι η κριτική που άσκησε έπεσε στο κενό. Είπε δε ότι η αντιπολίτευση προσπαθεί να ευτελίσει τα επιτεύγματα της κυβέρνησης στην οικονομία αλλα δεν πείθει και δεν έχει αξιοπιστία.

Με απόφαση του Ανωτάτου Συμβουλίου Υγείας

Ελεύθεροι η συνταγολόγηση

Ανετράπη η απόφαση του Υφυπουργού κ. Φαρμάκη

Ανέτρεψε το Ανώτατο Επιστημονικό Συμβούλιο Υγείας (ΑΕΣΥ) απόφαση του υπουργείου Εργασίας και Κοινωνικών Ασφαλίσεων με την οποία ετίθεντο περιορισμοί στη χορηγηση αντιβιοτικών και άλλων βασικών φαρμάκων.
Με την απόφαση του ΑΕΣΥ, η οποία είναι αμετάκλητη, ανατρέπεται η εγκύκλιος του υφυπουργού Κοινωνικών Ασφαλίσεων κ. Ν. Φαρμάκη σύμφωνα με την οποία για τη χορήγηση ορισμένων αντιβιοτικών νεώτερης γενιάς η συνταγή θα πρέπει να συνοδεύεται και από το σχετικό αντιβιόγραμμα του ασθενούς.
Όπως είναι γνωστό, η απόφαση του κ. Φαρμάκη απαγόρευε στους φαρμακοποιούς να χορηγούν στους ασφαλισμένους κινολόνες και κεφαλοσπορίνες τρίτης γενιάς αν η συνταγή δεν περιλάμβανε και αντιβιόγραμμα. Προϋπόθεση, μάλιστα, απαραίτητη, ήταν η διεξαγωγή του αντιβιογράμματος να είχε γίνει μόνο από τα δημόσια ή πανεπιστημιακά νοσηλευτικά ιδρύματα ή από τις υγειονομικές αρχές του ΙΚΑ.
Η απόφαση του ΑΕΣΥ προβλέπει:
-Την ευαισθητοποίηση γιατρών και φαρμακοποιών στη μείωση της αλόγιστης χρήσης των αντιβιοτικών, καθώς κάτι τέτοιο αποτελεί μακροπρόθεσμο κίνδυνο για τη δημόσια υγεία.
-Τη συνταγογράφηση όλων των αντιβιοτικών μόνο από τους γιατρούς, ενώ ο φαρμακοποιός είναι υπεύθυνος να εκτελεί τη συνταγή του γιατρού.
- Ότι ο φαρμακοποιός δεν έχει δικαίωμα να μην χορηγεί αντιβιοτικά τα οποία έχουν αναγραφεί σε συνταγή γιατρού.
-Ότι ο φαρμακοποιός δεν είναι δυνατόν να ελέγχει την αιτιολόγηση της αναγραφής από τους γιατρούς ενός αντιβιοτικού, αλλά οφείλει να εκτελεί κανονικά τη συνταγή του γιατρού.

Αυτό άφησε να εννοηθεί χθες η πολιτική ηγεσία του υπουργείου

Νέες αλλαγές έρχονται στην παιδεία

Ο κ. Αρσένης βλέπει μεταρρυθμίσεις ακόμα και στα νηπιαγωγεία

``Το σχολείο του 2000``: Μ' αυτό το θέμα, άρχισε το πρωί στην αίθουσα τελετών του Πανεπιστημίου Αθηνών, διημερίδα, του παιδαγωγικού Ινστιτούτου σε συνεργασία με τμήματα του Πανεπιστημίου Αθηνών.
Ο υπουργός Παιδείας κήρυξε την έναρξη των εργασιών της διημερίδας και στην ομιλία του αναφέρθηκε μεταξύ άλλων στη μεταρρύθμιση που προωθεί σε όλες τις βαθμίδες εκπαίδευσης.
Η κυβέρνηση, τόνισε ο κ. Αρσένης, προχωρεί με τόλμη στην μεταρρύθμιση, αλλά πριν από οποιεσδήποτε από φάσεις θα πρέπει να γίνει ευρύς διάλογος με όλους τους αρμόδιους φορείς, για να έχει διάρκεια η μεταρρύθμιση.
Ο υπουργός επεσήμανε αρχίζοντας την ομιλία του ότι η κυβέρνηση εμμένει στην αρχή της δημόσιας και δωρεάν παιδείας, ενώ τόνισε ότι πρέπει να διευρυνθούν οι επιλογές και να έχει κάθε Έλληνας πολίτης ανοιχτή πρόσβαση και στις τρεις βαθμίδες εκπαίδευσης.
Η Παιδεία- είπε ο κ. Αρσένης- είναι χώρος γνώσης και όχι απόκτησης επαγγελματικών δικαιωμάτων. Δεν κατοχυρώνονται επαγγελματικά δικαιώματα, αλλά αναπτύσσονται σκέψεις και δεξιότητες. Η μεταρρύθμιση, πρόσθεσε ο υπουργός θα πρέπει να αρχίσει από το νηπιαγωγείο και δημοτικό ώστε να εξυπηρετηθούν οι εργαζόμενοι γονείς. Στο γυμνάσιο -τόνισε- χρειάζονται σοβαρές αλλαγές, αλλά οι μεγαλύτερες πρέπει να γίνουν στο λύκειο με κορυφαία την κατάργηση των εισαγωγικών εξετάσεων ``εν καιρώ``.
``Ελπίζω `` επεσήμανε ο κ. Αρσένης`` από το Σεπτέμβριο να μπορέσουμε να αρχίσουμε τις αλλαγες τόσο στη δευτεροβάθμια όσο και στην τριτοβάθμια εκπαίδευση με τους ελεύθερους κύκλους σπουδών, το ανοιχτό πανεπιστήμιο``.
Αλλά για να γίνουν όλα αυτά τα πανεπιστήμια χρειάζονται και εσωτερική μεταρρύθμιση.
Ο πρόεδρος του Παιδαγωγικού Ινστιτούτου κ. Εξαρχάκος, ρωτήθηκε από τους δημοσιογράφους ποιές αλλαγές έχει προετοιμάσει το Ινστιτούτο για τους μαθητές της πρώτης τάξης λυκείου, οι οποίοι θα είναι οι πρώτοι που θα λάβουν το εθνικό από λυτήριο το έτος 2000.
Ο κ. Εξαρχάκος τόνισε ότι από το Σεπτέμβριο θα αλλάξει ουσιαστικά μονο το σύστημα αξιολόγησης των μαθητών, αλλα όχι και τα βιβλία που θα είναι έτοιμα από την μεθεπομένη σχολική χρονιά 1998-99.

ΜΝΗΜΟΣΥΝΑ

Την 23η Μαΐου ημέρα Παρασκευή και ώρα 8.30 π.μ. εις τον Ιερό Ναό Αγ. Δημητρίου παλαιό νεκροταφείο Ρόδου, τελούμε 40ήμερο μνημόσυνο υπέρ αναπαύσεως της ψυχής της πολυαγαπημένης μας μητέρας, γιαγιάς αδελφής και θείας

ΣΜΑΡΑΓΔΗΣ ΓΕΩΡΓΙΟΥ ΠΑΠΑΤΣΗ

Τα παιδιά: Μιχάλης και Αναστασία Παπατσή
Τα εγγόνια, τ' αδέλφια τ' ανήψια και οι λοιποί συγγενείς



Την 22η Μαΐου ημέρα Πέμπτη και ώρα 8.00 π.μ. εις τον Ιερό Ναό Αγ. Δημητρίου παλαιο νεκροταφείο Ρόδου, τελούμε 3μηνο μνημόσυνο υπέρ αναπαύσεως της ψυχής του λατρευτού μας αδελφού και θείου

ΒΑΣΙΛΕΙΟΥ ΧΡ. ΘΕΟΧΑΡΗ

Τ' αδέλφια
Τ' ανήψια και οι λοιποί συγγενείς



Την 22η Μαΐου ημέρα Πέμπτη και ώρα 8.00 π.μ. εις τον Ιερό Ναό Αγ. Δημητρίου παλαιό νεκροταφείο Ρόδου, τελούμε 9μηνο μνημόσυνο υπέρ αναπαύσεως της ψυχής του λατρευτού μας

ΜΙΧΑΛΗ ΛΥΜΠΕΡΟΠΟΥΛΟΥ

Η σύζυγος: Ρόζα
Τα παιδιά: Ανδριανός-Τριανταφυλλιά, Λίνα-Ευθύμης, Μίνα-Γιάννης
Τα εγγόνια, τ' αδέλφια τ' ανήψια και οι λοιποί συγγενείς



Την 25η Μαΐου ημέρα Κυριακή και ώρα 8.00 π.μ. εις τον Ιερό Ναό Ταξιαρχών παλαιό νεκροταφείο Ρόδου, τελούμε 6μηνο μνημόσυνο υπέρ αναπαύσεως της ψυχής της λατρευτής μας μητέρας, γιαγιάς και θείας

ΑΙΚΑΤΕΡΙΝΗΣ ΚΑΛΑΦΑΤΑ

Τα παιδιά: Νικήτας-Καίτη, Νίκος-Άννα, Γιώργος-Μαρία Μιχαλάκη
Τα εγγόνια, τ' αδέλφια τ' ανήψια και οι λοιποί συγγενείς

Delta
ΔΙΑΜΑΝΤΟΤΡΥΠΟΤΕΧΝΙΚΗ ΡΟΔΟΥ
Μάσχας 21 (Ροδίνι)

ΤΡΥΠΑΜΕ-ΚΟΒΟΥΜΕ-ΣΠΑΜΕ

Τσιμέντα με σίδερα, τούβλα, μπετά, θράχια, πέτρες, τσιμεντόλιθους

Δυνατότητες των μηχανημάτων

1) ΤΡΥΠΕΣ (καρότα) - Σε πάτωμα ή με κλίση, όλες τις διαμέτρους. Για ηλεκτρολόγους, υδραυλικούς, air condition, δεξαμενές, τζάκια, σκάλες κ.λπ.

2) HANDSAW - Πριόνι χειροκίνητο, υδραυλικό, αεροκίνητο, βενζινοκίνητο 26-52 πόντων βάθους.

Κόβει ΠΟΡΤΕΣ-ΠΑΡΑΘΥΡΑ-ΣΚΑΛΕΣ-ΚΑΝΑΛΙΑ-ΑΡΜΟΥΣ

3) ΠΡΙΟΝΙ ΔΑΠΕΔΟΥ - Μηχάνημα κοπής δαπέδου. Κόβει, μέχρι 50 πόντους βάθους, τσιμέντα, άσφαλτο, κανάλια. Οτιδήποτε δεν μπορούμε να κόψουμε, το τρυπάμε.

Υπάρχει λύση!

ΧΩΡΙΣ ΣΚΟΝΕΣ-ΡΩΓΜΕΣ-ΔΟΝΗΣΕΙΣ-ΜΕΡΕΜΕΤΙΑ

Η πολύχρονη μας πείρα στο εξωτερικό μας δίνει τη δυνατότητα να βρίσκουμε λύση εκεί που οι άλλοι σηκώνουν τα χέρια.

ΠΩΛΗΣΗ ΔΙΑΜΑΝΤΕ ΔΙΣΚΩΝ ΚΑΙ ΕΡΓΑΛΕΙΩΝ
τηλ. γραφείου: 77986 • φαξ: (0241) 77986 • κινητό: 094 380562
ΥΠΕΥΘΥΝΟΣ: ΜΑΡΚΟΣ ΤΣΕΣΜΕΤΖΗΣ

Apollo PowerStation™ Computers

☑ 166+ Processor
☑ 32Mb EDO RAM
☑ 33.6 Voice Modem
☑ 12 Speed CD-ROM
☑ MMX Upgradeable
☑ 2.1 Gb Hard Disk
☑ 14" NI SVGA Monitor
☑ Software Bundle

Δύο ονόματα εμπιστοσύνης

ΕΓΓΥΗΣΗ 2 ΧΡΟΝΙΑ*

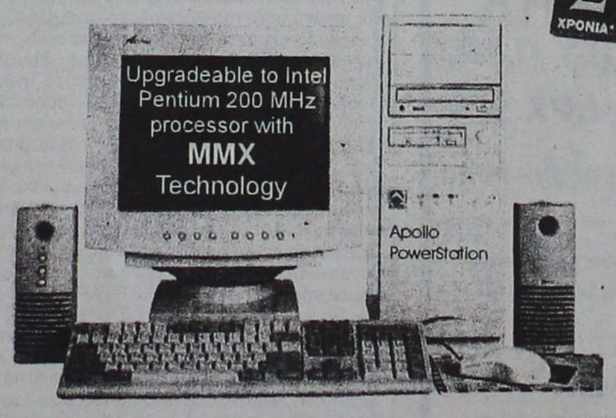

Astro Design (c) 4.97

Σας δύνουν σωστές επαγγελματικές λύσεις.

Apollo PowerStation™ Computer 166+

- Apollo PowerStation 166+, Plus
6x86 166+ Processor κατασκευής IBM με ταχύτητα ιση με Intel Pentium 200 MHz (Winstone 96 score 86.7 v 87)
Αναβάθμιση σε Intel Pentium 200 MHz processor με τεχνολογία MMX
32Mb Fast EDO RAM
12 Speed CD-Rom drive, multisession
33.6 Fax/Data/Voice Modem ειδικό για Fax, E-mail, τηλεφωνητής και Internet
2.1Gb Enhanced IDE Hard Disk
256Kb Pipeline Burst Mode Cache
14" Monitor, Digital .28DPI NI, S-VGA, MPRII certified
16-Bit stereo sound, 3D surround Ηχεια Stereo 50 Watt, μικρόφωνο desktop και joystick
Προγράμματα MPEG για video MPEG CDs και video for Windows
Fast 64-Bit Intergrated Graphics PCI, μεχρι 2Mb System Ram
Enhanced Parallel, PS/2 Mouse and Fast Serial Ports
Πληκτρολόγιο 104 Keys Ελληνικό/Αγγλικό, Mouse, mouse pad, καλύμματα
Εγγύηση 2 χρόνων, 2 για ανταλλακτικά και 1 για δωρεάν service
Προγράμματα MicroSoft Windows 95, Εκπαιδευτικό CD για γρήγορη εκμάθηση του υπολογιστή και πολλά άλλα
Ελληνικά εκπαιδευτικά προγράμματα και παιχνίδια για τα παιδιά
Ετοιμο για σύνδεση με το Internet
Τιμή.....449.500 με φπα (397.800 + φπα)

Εγγύηση το καλύτερο Service απο έμπειρους τεχνικούς

Internet Ready

Επιλογές

- Apollo PowerStation 166E 15NI
Οπως το 166+, 512Kb Cache, 15" Digital Monitor, 32Bit sound card, 120 Watt speakers, Midi Tower
Τιμή.....485.500 με ΦΠΑ (429.600 + ΦΠΑ)

- Apollo PowerStation 166M 17NI
Οπως το 166+, 512Kb Cache, 17" Digital Monitor, 32Bit sound card, 120 Watt speakers, Midi Tower
Τιμή.....574.500 με ΦΠΑ (508.400 + ΦΠΑ)

Εκτυπωτές

- Εκτυπωτης Hewlett Packard 690C
Εχρωμος, Inkjet Τεχνολογία, Size A4, Προγράμματα Σχεδίου
Τιμή.....99.500 με ΦΠΑ (88.000 + ΦΠΑ)

- Εκτυπωτής Cannon A3
Εχρωμος Inkjet Τεχνολογία, Size A3, Προγράμματα Σχεδίου
Τιμή.....158.500 με ΦΠΑ (140.000 + ΦΠΑ)

Astro Computers®
Συστήματα Πληροφορικής Αυτοματισμού Γραφείου
Λίνδου 107, Ρόδος - Τηλ. 0241 - 35835
Ανοιχτά Δευτέρα εως Παρασκευή 9πμ - 5μμ
Σάββατο 9πμ - 1μμ

Οι τιμές και τα τεχνικά χαρακτηριστικά μπορεί να αλλάξουν χωρίς προειδοποίηση

NEOI ORIZONTES 959
959 FM STEREO
NEOI ORIZONTES
ΑΓΙΑΣ ΑΝΑΣΤΑΣΙΑΣ 113
ΤΗΛ: 78959 - 79459 FAX: 79359

helios
www.helios.gr

ΠΡΟΒΛΗΘΕΙΤΕ ΣΤΟ ΙΝΤΕΡΝΕΤ ΤΩΡΑ

Διαφημιστείτε στα εκατομύρια των ξένων χρηστών του διαδυκτίου και αξιοποιήστε σήμερα τις επιχειρηματικές ευκαιρίες που παρέχει αυτό το νέο μέσο επικοινωνίας. Ο πρωτοπορειακός σταθμός Ηλιος, ο μεγαλύτερος και σημαντικότερος επαγγελματικός τουριστικός web server στην Ελλάδα για τα Δωδεκάνησα, μπαίνοντας στον τρίτο χρόνο λειτουργίας του, προσφέρει στους πελάτες του μοναδικές, αξιόπιστες δυνατότητες προώθησης και διαφήμισης. Προσφέρουμε:

- Πλούσιο, ευχάριστο γραφικό περιβάλλον.
- Πλήρη ταξιδιωτικό οδηγό με φωτογραφίες, και χρήσιμες πληροφορίες.
- Επαγγελματικό Χρυσό Οδηγό.
- Λεπτομερείς χάρτες.
- Παρουσίαση τοπικών πολιτιστικών γεγονότων.
- Αξιοθέατα.
- Happenings.
- Σύστημα πληροφόρησης πτήσεων.
- Σύστημα πληροφόρησης δρομολογίων ΔΑΝΕ.
- Λεπτομερή, αξιόπιστα στατιστικά χρήσης.
- Και βέβαια το μοναδικό σύστημα κράτησης δωματίων, virtual desk, που αντιγράφτηκε από πολλούς, τώρα με νέες δυνατότητες.

ΒΡΑΒΕΙΑ:
the best of Europe.. Europe Online
JAMMIN COOL SITE O' THE WEEK

ΕΠΙΣΗΜΟ SITE:
ΕΝΩΣΗΣ ΞΕΝΟΔΟΧΩΝ ΡΟΔΟΥ
ΕΝΩΣΗΣ ΞΕΝΟΔΟΧΩΝ ΧΑΛΚΙΔΙΚΗΣ
ΔΑΝΕ SEA LINE
Α.Σ.Τ.Ε.Ρ.
ΔΗΜΟΤΙΚΗΣ ΠΙΝΑΚΟΘΗΚΗ ΡΟΔΟΥ

ΕΓΓΡΑΦΕΙΤΕ ΔΩΡΕΑΝ ΣΤΟΝ ΕΠΑΓΓΕΛΜΑΤΙΚΟ ΧΡΥΣΟ ΟΔΗΓΟ ΤΗΣ ΡΟΔΟΥ ΣΤΟ ΙΝΤΕΡΝΕΤ! ΠΛΗΡΟΦΟΡΙΕΣ ΣΤΟ 77031.

FUTURE MEDIA
ΣΥΓΧΡΟΝΕΣ ΟΛΟΚΛΗΡΩΜΕΝΕΣ ΛΥΣΕΙΣ ΠΡΟΩΘΗΣΗΣ ΕΠΙΧΕΙΡΗΣΕΩΝ
ΑΝΝΗΣ ΜΑΡΙΑΣ 83, ΡΟΔΟΣ 85100 ΤΗΛ. 0241 77031 - 35100 ΦΑΞ 0241 77031

Όπως αποδεικνύουν μελέτες Νοσοκομείου των ΗΠΑ

Οι ιογενείς μολύνσεις υπεύθυνες για το άσθμα

Λιγότερες μέρες νοσηλείας για άτομα που λαμβάνουν στεροειδή

Δύο μελέτες, η μία σε νοσοκομείο της Βοστώνης και η άλλη στο Πανεπιστήμιο Τζον Χόπκινς, αναφέρουν νέα στοιχεία για τις αλλεργίες και το άσθμα. Οι ερευνητές του νοσοκομείου συμπέραναν ότι για άτομα που παίονουν στεροειδή για το άσθμα, χρειάζονται λιγότερες ημέρες νοσηλείας. Όσο για την ομάδα οι μολύνσεις από κοινούς ιούς μπορούν να προκαλέσουν την ανάπτυξη του άσθματος. Αναλυτκά το ρεπορτάζ έχει ως εξής:

Οι ασθενείς που υποφέρουν από άσθμα και ακολουθούν θεραπευτική αγωγή για τη φλεγμονή των πνευμόνων τους με στεροειδή φάρμακα βοηθητικά της εισπνοής έχουν μικρότερη πιθανότητα να νοσηλευτούν σε νοσοκομείο ύστερα από μια αναπνευστική κρίση, ανακοίνωσαν πρόσφατα οι ερευνητές.

Σε μελέτη που πραγματοποιήθηκε σε σχεδόν 17.000 ασθενείς που ταλαιπωρούνταν από άσθμα, οι ερευνητές από το νοσοκομείο, Μπρίγκαμ στη Βοστώνη διαπίστωσαν μείωση κατά 50% του κινδύνου εισαγωγής για επείγουσα νοσοκομειακή φροντίδα ή νοσηλεία σε νοσοκομείο γι' αυτούς που λάμβαναν στεροειδή φάρμακα σε σύγκριση με τους ασθενείς που λάμβαναν κοινώς συνταγογραφούμενα βοηθητικά της αναπνοής ή δεν ακολουθούσαν καμιά θεραπευτική αγωγή.

Η μελέτη διαπίστωσε επίσης ότι οι μετριοπαθείς χρήστες κοινών βοηθητικών της εισπνοής-γνωστών ως βήτα-αγωνιστών-τα οποία ανακουφίζουν τα συμπτώματα μιας κρίσης άσθματος, διέτρεχαν μικρότερο κίνδυνο συχνών επισκέψεων σε νοσομείο σε σύγκριση με τους ασθματικούς που δεν υποβάλλονταν σε καμιά θεραπευτική αγωγή. Ωστόσο, οι χρήστες στους οποίους είχαν χορηγηθεί μέσα σε ένα χρόνο τουλάχιστον οκτώ φορές βήτα αγωνιστές διέτρεχαν τετραπλάσιο κίνδυνο να μείνουν στο νοσοκομείο για νοσηλεία και θεραπεία.

Ο κίνδυνος όμως μειωνόταν σημαντικά στην περίπτωση που αυτοί χρησιμοποιούσαν επίσης και στεροειδή. "Τα αποτελέσματα αυτά ενισχύουν την άποψη ότι τα άτομα με ήπιο τή σοβαρό άσθμα πρέπει να συμπεριλαμβάνουν και στεροειδή φάρμακα στο πρόγραμμα της θεραπευτικής αγωγής τους", επισήμανε ο James Denahue στην ιατρική επιθεώρηση της Αμερικανικής Ιατρικής Ένωσης (Journal of the American Medical Association).

Μια πρόσφατη μελέτη που δημοσιεύθηκε στην ίδια επιθεώρηση προείδοποιούσε ότι οι εισπνοές υψηλών δόσεων στεροειδών φαρμάκων θα μπορούσε να συνδεθούν με το γλαύκωμα, αν και οι συγγραφείς της μελέτης συνέχισαν να συνιστούν τη χρήση τους αλλά με μέτρο. Περίπου το 40% των ασθματικών ασθενών στην τελευταία μελέτη χρησιμοποιούσε στεροειδή φάρμακα και το 86% ακολουθούσε αγωγή με βήτα-αγωνιστές. Το Cromolyn, ένα μη στεροειδές βοηθητικό της εισπνοής που συνήθως συνταγογραφούνταν σε παιδιά, διαπιστώθηκε ότι παρείχε προστασία στους νεαρής ηλικίας χρήστες, υποστήριξαν οι ερευνητές.

Οι μολύνσεις με μερικούς κοινούς ιούς μπορούν να προκαλέσουν την ανάπτυξη άσθματος και αλλεργιών. Ενώ οι εμβολιασμοί κατά των ιών θα μπορούσαν να βοηθήσουν στην πρόληψη ασθενειών, ανακοίνωσαν πρόσφατα επιστήμονες.

Οι ερευνητές τόνισαν ότι η μελέτη που πραγματοποιήθηκε από το Πανεπιστήμιο John Hopkins βεβαιώνει τις υποψίες που είχαν εδώ και αρκετό καιρό όσον αφορά τη σχέση μεταξύ των ιών, του άσθματος και των αλλεργιών. "Αυτό σημαίνει ότι κάποια μέρα θα είμαστε ικανοί να μειώσουμε τη συχνότητα εμφάνισης των αλλεργιών και του άσθματος εμβολιάζοντας τα παιδιά κατά των ήπιων παιδικών ιογενών παθήσεων που εκ παραδόσεως δεν έχουν τύχει αρκετής προσοχής", είπε ο συγγραφέας της μελέτης Farhd Imani, επιμελητής Πανεπιστημίου.

Η μελέτη παρουσιάστηκε την τελευταία εβδομάδα του Φεβρουαρίου στο ετήσιο συνέδριο της Αμερικάνικης Ακαδημίας Αλλεργιών, Άσθματος και Ανοσολογίας.

Οι ερευνητές κατά τη διάρκεια της μελέτης τους που πραγματοποίηθηκε σε δοκιμαστικό σωλήνα διαπίστωσαν ότι ασθενείς σε ιογενείς λοιμώξεις μπορούν να διεγείρουν ορισμένα κύτταρα του ανασοποιητικού συστήματος να παράγουν έναν τύπο πρωτεΐνης γνωστό ως ανασοσφαιρίνης Ε, η οποία μπορεί να προκαλέσει αλλεργίες και σε αρκετές περιπτώσεις άσθμα. "Υποπτευόμαστε αυτή τη σχέση από τα τέλη της δεκαετίας του '70, όταν διαπιστώθηκε από τις μελέτες μας ότι τα παιδιά που είχαν δεχθεί τις περισσότερες ιογενείς μολύνσεις ήταν περισσότερο πιθανό να έχουν πρόβλημα άσθματος και αλλεργίας αργότερα στη ζωή τους", ανέφερε ο Imani σε ανακοίνωση του Πανεπιστημίου.

Σύμφωνα με την μελέτη οι πιο ισχυροί ιοί που είναι ικανοί να προκαλέσουν σοβαρές παθήσεις ήταν λιγότερο πιθανό να προκαλέσουν την παραγωγή της ανοσοσφαιρίνης Ε απ' ότι οι πιο αδύναμοι ιοί.

Ταξιδέψτε μαζί μας
υπεύθυνα και προπαντός
ΦΘΗΝΑ
για Ελλάδα με
Ο.Α. και AIR CREECE

Αεροπορικά-ακτοπλοϊκά εισιτήρια
Κρατήσεις ξενοδοχείων
ενοικιάσεις αυτοκινήτων σε Ελλάδα και εξωτερικό

Τριάρχης
Ταξίδια-Τουρισμός
Διεύθυνση
3ος μύλος Μανδρακίου
Τηλ. 30478

ΝΙΚΟΛΑΟΣ Γ. ΑΦΑΝΤΕΝΟΣ
ΙΑΤΡΟΣ
ΕΙΔΙΚΟΣ ΡΕΥΜΑΤΟΛΟΓΟΣ
ΙΑΤΡΕΙΟ ΟΣΤΕΟΠΟΡΩΣΗΣ
ΔΕΧΕΤΑΙ
Από Δευτ.-Παρασκευή
9-1 π.μ. και 5-8 μ.μ.
Τετάρτη απόγευμα κλειστά
Λεμεσού 43 Ρόδος
Τηλ. 39508
Οικία 0244–24126
Αρχάγγελος

Ο ΠΝΕΥΜΟΝΟΛΟΓΟΣ
ΙΑΤΡΟΣ
ΚΡΗΤΙΚΟΣ ΔΗΜΗΤΡΗΣ
Συμμετέχει στο Παγκόσμιο Συνέδριο Πνευμονολογίας στην Αμερική (San Francisco).
Το ιατρείο θα λειτουργήσει την 26–5–1997
Ιατρείο: Ηρώων Πολυτεχνείου 11 – Ρόδος, Τηλ.: 32022

Η Ιατρός
ΠΑΡΑΣΚΕΥΗ ΠΑΠΑΣΤΕΡΓΗ-ΠΑΠΑΧΡΙΣΤΟΔΟΥΛΟΥ
ΜΑΙΕΥΤΗΡΑΣ
ΧΕΙΡΟΥΡΓΟΣ-ΓΥΝΑΙΚΟΛΟΓΟΣ
Δέχεται καθημερινά 9-1 και 5.30-8.30
Σάββατο 9-2
ΑΜΕΡΙΚΗΣ 7
(παλαιό ΤΑΞΥ έναντι Παντελαίου)
Τηλ. 33076

ΙΑΤΡΙΚΗ ΑΝΑΚΟΙΝΩΣΗ
Ο ΙΑΤΡΟΣ
ΕΜΜΑΝΟΥΗΛ Π. ΣΑΡΙΚΑΣ
ΟΡΘΟΠΑΙΔΙΚΟΣ
ΧΕΙΡΟΥΡΓΟΣ-ΤΡΑΥΜΑΤΙΟΛΟΓΟΣ
τ. Ιατρός Νοσοκομείου ΚΑΤ
Δέχεται: Καθημερινά 09.00-13.00 το πρωί και 17.30-20.30
Σαββάτο: 09-13.00
Ιατρείο: Άννης Μαρίας 15
(3ος όροφος)
Τηλ.: 39313-20105

ΕΡΓΑΣΤΗΡΙ
ΨΥΧΙΚΗΣ ΥΓΕΙΑΣ
ΜΑΡΙΑ Ν. ΚΩΝΣΤΑΝΤΖΟΥ
ΨΥΧΟΛΟΓΟΣ
ΜΑΡΙΑ ΜΙΧΟΥ
ΕΚΠΑΙΔ. ΨΥΧΟΓΛΩΣΣΟΛΟΓΟΣ
Γ. ΣΕΦΕΡΗ 78
ΕΜΠ. ΚΕΝΤΡΟ ΜΗΔΙΑ
για ραντεβού τηλ. 65067

Pa-Li
- ΕΠΙΠΛΑ
- ΥΦΑΣΜΑΤΑ
- ΔΙΑΚΟΣΜΗΣΕΙΣ
- ΜΕΛΕΤΕΣ
- ΕΙΔΙΚΕΣ ΚΑΤΑΣΚΕΥΕΣ



Σας περιμένουμε ανανεωμένοι πάντα με συνέπεια και λογικές τιμές
Στεφ. Καζούλη 44 Πλατεία Φώκιαλη
Τηλ.: 27165-fax: 31521

INEMA
ΙΑΤΡΙΚΟΣ ΝΟΣΟΚΟΜΕΙΑΚΟΣ ΕΞΟΠΛΙΣΜΟΣ
ΜΗΧΑΝΗΜΑΤΑ ΑΝΑΛΩΣΙΜΑ
ΛΕΜΕΣΟΥ 2-85100 ΡΟΔΟΣ ΤΗΛ. 32238-FAX: 28484

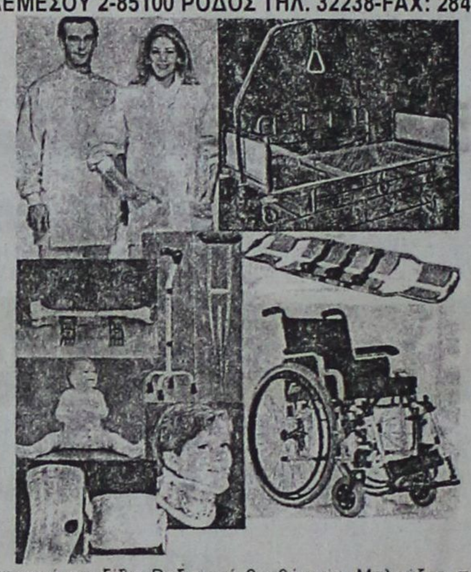

Αναπηρικά αμαξίδια-Βαδιστικά βοηθήματα- Μπλούζες, παντελόνια ιατρών-Νοσοκομειακά κρεβάτια-αεροστρώματα-τρολεϊστατό ορού-διαφανοσκόπια-παραβάν-ανοξείδωτα σκεύη-κλίβανοι αναστημόμετρα-βρεφοζυγοί-ανθρωποζυγοί-αναρροφήσεις-συσκευές ακράτειας ούρων-στήθη σιλικόνης-αντιδιαβρεκτικά γύψου-Νάρθηκες για όλο το σώμα- Εργαλεία χειρουργείου-Υλικά οστεοσύνθεσης-Προπλάσματα ανθρωπίνου σώματος-φορεία-AMBU-βαλιτσάκια πρώτων βοηθειών- Πιεσόμετρα-ταλαντωσίμετρα-ωτοσκόπια-λαρυγγοσκόπια-οφθαλμοσκόπια-νευρολογικά σφυράκια-στηθοσκόπια-ιατρικοί φακοί-διαθερμίες μιας χρήσης-καθετήρες FOLLEY-LEVIN-φλεβοκαθετήρες-χειρουργικά ράμματα-επίδεσμοι-σκοραμίδες-σταγονόμετρα-κλύσματα-ουροδοχεία-θήλαστρα-θερμοφόρες-κουλούρες κατακλύσεων-μάσκες και σκούφιες χειρουργείου-δοχεία απόρριψης βελονών-δικτυωτοί επίδεσμοι-γάντια χειρουργικά-θερμόμετρα-GEL υπερήχων-γάζες απλές και λαπαροτομίας-χαρτί καρδιογράφου-TENSOPLAST-TAPES-χειρουργικά μαχαιρίδια-γυαλιά χειρουργείου αντί AIDS-σακούλες αποστείρωσης-χειρουργικά οθώνια-ουροσυλέκτες-γυψοταινίες-ορθομπάν-Μαξιλάρια για αναπηρικά αμαξίδια, για αυχένα και για οδηγό αυτοκινήτου-Πέλματα πλατυποδίας-Επιγονατίδες-επιστραγαλίδες-νάρθηκας επικονδυλίτιδος-ζώνες οσφύος και κήλης-κάλτσες φλεβίτιδος-περιλαίμια αυχένος- φόρμες αδυνατίσματος- θερμιδομετρητές-ηλεκτρικά θερμόμετρα-ηλεκτρικές οδοντόβουρτσες-ηλεκτρικές κουβέρτες-ηλεκτρικές θερμοφόρες-συσκευή μασσάζ-συσκευή μέτρησης σακχάρου-παλμογράφοι-συσκευές ηλεκτροβελονισμού-συσκευές TENS-συσκευες ψεκασμού βρόγχων-σπειρόμετρα-υγραντήρες χώρου-έλξεις αυχένος-εξασκητές αναπνοής.

ΙΑΤΡΙΚΗ ΑΝΑΚΟΙΝΩΣΗ
Ο Ιατρός
ΑΝΤΩΝΗΣ ΒΑΚΗΣ
ΝΕΥΡΟΧΕΙΡΟΥΡΓΟΣ
Διδάκτωρ Πανεπιστημίου Αθηνών
Δέχεται κατόπιν ραντεβού:
Το πρώτο δεκαπενθήμερο κάθε μήνα
Ιατρείο: Άννης Μαρίας 15-Β' όροφος
Τηλ. 23516
Κινητό 094-574683



ΙΑΤΡΙΚΗ ΑΝΑΚΟΙΝΩΣΗ
ΑΝΑΣΤΑΣΙΟΣ Β. ΧΡΟΝΟΠΟΥΛΟΣ
ΑΓΓΕΙΟΧΕΙΟΥΡΓΟΣ
Δέχεται κατόπιν ραντεβού
Ιατρείο: 28ης Οκτωβρίου 19-21
1ος όροφος • Τηλ. 31584-74727 κιν. 094-367899

ΖΗΜΕΡΗ ΕΚΔΡΟΜΗ ΠΡΟΣΚΥΝΗΜΑ
ΣΤΟΝ ΑΓ. ΡΑΦΑΗΛ
ΑΠΟ 22 ΕΩΣ 24/6
ΤΙΜΗ ΑΠΟ 29.000 ΔΡΧ.
ΠΕΡΙΛΑΜΒΑΝΕΙ:
- Ατμοπλοϊκά εισιτήρια ΡΟΔΟ-ΜΥΤΙΛΗΝΗ-ΡΟΔΟ σε θέσεις της επιλογής σας.
- Ξενοδοχείο με πρωϊνό.
- Μια ολοήμερη εκδρομή (προσκύνημα στον Αγ. Ραφαήλ-Ταξιάρχη Μανταμάδος, Αγιάσο κ.λπ).
- Συνοδός ο κ. Σάββας Σαής.
Πληροφορίες
Πρακτορείο Ταξιδίων
ΣΑΒΒΑ ΣΑΗ
Τάρπον Σπριγκς 42
Ρόδος τηλ. 39781-3

ΠΤΥΧΙΟΥΧΟΙ ΔΙΑΙΤΟΛΟΓΟΙ-ΔΙΑΤΡΟΦΟΛΟΓΟΙ ΡΟΔΟΥ

Οι διαιτολόγοι-διατροφολόγοι της Ρόδου οι οποίοι διαθέτουν αναγνωρισμένο πτυχίο είναι οι εξής κατά αλφαβητική σειρά:



Βασιλειάδη Γεωργία Κ. Παλαιολόγου 67 τηλ. 39722
Γιούργου Μαρία Λ. Λίνδου 216 τηλ. 66476
Καραγιάννη Χρύσα Π. Μελά 56 τηλ. 76500
Νικολάου Ειρήνη (NEOTIS LINE) Αθηνών 15 τηλ. 61296-7

Προσφέρουν και διαχωρίζουν τη θέση τους από τα ινστιτούτα αισθητικής ως εξής:
- Δίνουν προσωπικό διαιτολόγιο, βάση προβλημάτων υγείας και εξετάσεων αίματος.
- Παρέχουν προσωπική εντατική παρακολούθηση.
- Χορηγούν κλινικά διαιτολόγια πάντοτε σε συνεργασία με το θεράποντα γιατρό.
- Δίνουν διαιτολόγια που καλύπτουν τις ανάγκες του οργανισμού σε πρωτεΐνες-υδατάνθρακες-λίπη, βιταμίνες, ικνοστοιχεία, μεταλλικά άλατα.
- Παρέχουν διαιτολόγια για την περίοδο της εγκυμοσύνης και μετά τον τοκετό.

Είναι σημαντικό να τονιστεί ότι η επιστήμη της διαιτολογίας απαγορεύει την χορήγηση χημικών-κετογονικών διατροφικών προγραμμάτων, τα οποία καταστρέφουν το βασικό μεταβολισμό ενώ παράλληλα συντελούν στη δημιουργία σοβαρών προβλημάτων υγείας.

Σε άλλο μήκος κύματος και χθες ο Άκης

Συνέχεια από τη σελ. 3

της επέκτασης των χωρικών υδάτων στα 12 μίλια και της υπεράσπισης του σημερινού στάτους κβο στο Αιγαίο, ο υπουργός Εθνικής Άμυνας τόνισε ότι το σημερινό στάτους δεν αναιρεί το δικαίωμα των χωρών να εφαρμόζουν το Διεθνές Δίκαιο και εν προκειμένω το δίκαιο της θάλασσας. Και αναφέρθηκε στο παράδειγμα της Τουρκίας, η οποία έχει επεκτείνει τα χωρικά της ύδατα στα 12 μίλια στον Πόντο και απέναντι από την Κύπρο. Είναι αναφαίρετο δικαίωμα της Ελλάδας, πρόσθεσε ο υπουργός Εθνικής Άμυνας, η επέκταση των χωρικών της υδάτων,αλλά είναι θέμα τακτικής, χρόνου και συγκυριών για να ληφθεί μια τέτοια απόφαση.

● Ο υπουργός Εθνικής Άμυνας αναφέρθηκε και σε πρόσφατο δημοσίευμα, σχετικά με τη δημιουργία αεροδιαδρόμων στον εναέριο χώρο του Αιγαίου και επανέλαβε ότι η Ελλάδα μπορεί να διασφαλίσει διαδρόμους αβλαβούς διέλευσης, θαλάσσιους, υποθαλάσσιους και εναέριους, παράλληλα όμως με την επέκταση των χωρικών της υδάτων στα 12 μίλια.

Απαντώντας σε ερώτηση για τα μέτρα οικοδόμησης εμπιστοσύνης στο Αιγαίο, δήλωσε ότι δεν υπάρχει καμιά σχετική διαπραγμάτευση με την Τουρκία και ότι δεν χρειάζονται πρόσθετα μέτρα, παρά μόνο η εφαρμογή της συμφωνίας Παπούλια - Γιλμάζ του 1988. Αν εφαρμοστούν αυτά τα μέτρα, δεν χρειάζεται να ψάχνουμε για άλλα, υπογράμμισε χαρακτηριστικά ο κ. Τσοχατζόπουλος, ενώ αναφέρθηκε και στην ελληνική πρόταση για επιμήκυνση του μορατόριουμ στις πτήσεις πολεμικών αεροσκαφών το καλοκαίρι στο Αιγαίο από δυο σε τρεις μήνες, τονίζοντας ότι πρόκειται για κίνηση καλής θέλησης από την πλευρά της Ελλάδας.

Σχετικά με το FIR Αθηνών,ο κ. Τσοχατζόπουλος δήλωσε, ότι ισχύουν οι ίδιοι κανόνες, που ισχύουν για τα αεροσκάφη σε κάθε χώρα, όπως γίνεται και με το FIR Κωνσταντινούπολης και δεν πρόκειται να υπάρξουν ειδικές εξαιρέσεις.

● Σε ερώτηση,περί εποικισμο Βραχονησίδων, ο υπουργός Εθνικ Άμυνας ξεκαθάρισε ότι για τ Ελλάδα δεν υπάρχει θέμα κυριαρ χίας επί των βραχονησίδων, καθώ στη Συνθήκη της Λωζάννης γίνετ σαφής μνεία σ'αυτές, καθώς και ο εκείνον στον οποίο ανήκουν.Αν κ ποιος το αμφισβητεί, μπορεί να πρ σφύγει στο Διεθνές Δικαστήριο τ Χάγης, αλλά κάτι τέτοιο θα ήτ τραβηγμένο από τα μαλλιά,είπε ο Τσοχατζόπουλος για να προσθέσ χαρακτηριστικά,ότι όποιος το κάν πρέπει να έχει υπόψη του ότι "τ μαλλιά δεν αντέχουν σε μεγάλα β ρη".

ΣΥΝΕΠΕΙΑ



ALICO. **Νο 1** Διεθνής Ασφαλιστική Εταιρία Ζωής στην Ελλάδα, **και σε απόδοση επενδύσεων.** Νο 1 εδώ και χρόνια!

Δηλαδή, τα κεφάλαια που επενδύει η ALICO έχουν την υψηλότερη απόδοση για τους ασφαλισμένους της.

ALICO. **Νο 1** Διεθνής Ασφαλιστική Εταιρία Ζωής στην Ελλάδα, **και σε παραγωγικότητα.** Νο 1 εδώ και χρόνια!

Δηλαδή, η ALICO λειτουργεί με τα χαμηλότερα γενικά έξοδα και μάλιστα με δείκτη-ρεκόρ: 8,75%!

Αν όλα αυτά θεωρούνται «λογιστικές λεπτομέρειες», μπορούν να μεταφραστούν και σε πιο απλές, ουσιαστικές έννοιες: Η ALICO διαχειρίζεται με απόλυτη σύνεση και αποτελεσματικότητα τα χρήματα των ασφαλισμένων της.

Όμως όλα αυτά σημαίνουν ιδιαίτερα αυξημένη ευαισθησία και σεβασμό από την ALICO στις υποχρεώσεις της... σημαίνουν συνέπεια προς τον Άνθρωπο!

Η No 1 ΔΙΕΘΝΗΣ ΑΣΦΑΛΙΣΤΙΚΗ ΕΤΑΙΡΙΑ ΖΩΗΣ ΣΤΗΝ ΕΛΛΑΔΑ

ALICO

Η ΑΣΦΑΛΕΙΑ ΤΗΣ ΖΩΗΣ ΣΑΣ

Λιγότεροι θα προσληφθούν στο Δήμο φέτος οι εποχιακοί

Συνέχεια από την σελ. 3

θα κυμαίνεται από 3 έως και 8 μήνες το αργότερο, ανάλογα με τις ανάγκες που παρουσιάζει ο κάθε τομέας. Σημειώνεται ότι οι εποχικοί, θα χρησιμοποιηθούν στις τεχνικές υπηρεσίες, στον διοικητικό τομέα και σε όποιες άλλες υπηρεσίες κριθεί απαραίτητο.

● Όπως δήλωσε ο αρμόδιος αντιδήμαρχος Ρόδου, σε σχέση με προηγούμενες χρονιές, ο αριθμός των υπαλλήλων αυτών είναι συγκριτικά μειωμένος κατά 50% τουλάχιστον, γεγονός που δεν αποκλείεται να δημιουργήσει προβλήματα στην άρτια στελέχωση των συγκεκριμένων υπηρεσιών, που απαιτείται αυτή την περίοδο.

Ισχύει και είναι υποχρεωτική η επιβολή και είσπραξη του 5%

Συνέχεια από τη σελ. 3

● Το θέμα δημιουργήθηκε από την εξαγγελία του ίδιου του Υπ. Εσωτερικών ότι είναι στις προθέσεις του σύντομα να μειώσει το 5% σε 2% με ταυτόχρονη επιβολή του και στα τουριστικά καταστήματα.

Εννοείται και όμως ότι μέχρι να ψηφισθεί ο σχετικός νόμος ισχύει το 5%. Πάντως πολλοί υποστηρίζουν ότι τελικά το 5% δεν θα μειωθεί λόγω αντίδρασης της τΤπικής Αυτοδιοίκησης και το πλέον πιθανό είναι να παραμείνει και να επιβληθεί 2% επί του τζίρου των καταστημάτων τουριστικών ειδών!

Εφαρμογή με θρησκευτική ευλάβεια!

Συνέχεια από τη σελ. 3

νοδοχουπαλλήλων σε τοπικό επίπεδο, έτσι ώστε να συζητηθεί και το θέμα της τοπικής συμφωνίας για την οποία πάντως, αντιδρούν έντονα οι ξενοδόχοι, οι οποίοι υποστηρίζουν ότι οι αυξήσεις που προβλέπονται από την πανελλήνια συμφωνία, καλύπτουν ουσιαστικά και τους ξενοδοχουπάλληλους του νησιού μας.

● Τις γέφυρες ανάμεσα στους δύο κλάδους, έτσι ώστε να μπορέσουν να βρουν την κοινή συνισταμένη, θα επιχειρήσει να «ρίξει» ο ίδιος ο Νομάρχης Δωδεκανήσου κ. Γιάννης Παρασκευάς, που θα έχει και την πρωτοβουλία της συνάντησης αυτής.

Ο κ. ΠΛΕΥΡΗΣ.

Στην επιστολή που απέστειλε χθες ο κ. Πλεύρης στην Ένωση Ξενοδόχων Ρόδου, αναφέρει μεταξύ των άλλων:

«Στην συνάντηση των προέδρων των τοπικών ξενοδοχειακών Ενώσεων που πραγματοποιήθηκε με πρωτοβουλία της ΠΟΞ πρόσφατα, παρουσία του Γενικού Γραμματέα του ΕΟΤ κ. Νίκου Σκουλά, αποφασίστηκαν τα ακόλουθα:

α) Οι ξενοδοχειακές επιχειρήσεις της χώρας, πρέπει να αντισταθούν στεναρά στις πιέσεις των διεθνών τουρ - οπερέιτορς για πάγωμα ή και μείωση των τιμών. Μειωμένες εισπράξεις, μεταφράζονται σε παροχή υποβαθμισμένων υπηρεσιών και λειτουργούν σε βάρος των συμφερόντων του ελληνικού τουρισμού.

Με το δεδομένο ότι οι λειτουργικές δαπάνες των ξενοδοχειακών επιχειρήσεων, επιβαρύνονται σημαντικά κάθε χρόνο, κρίνεται αναγκαίο να ζητηθούν αυξήσεις της τάξης του 5 έως και 10% για την επόμενη τουριστική περίοδο. Μόνο έτσι θα εξασφαλιστεί μακροπρόθεσμα η εύρυθμη λειτουργία των μονάδων μας.

Σε ότι αφορά την προβολή και διαφήμιση του ελληνικού τουρισμού στις διεθνείς αγορές, οι φορείς της ελληνικής ξενοδοχίας απαιτούν να αυξηθεί το ετήσιο ποσό της επιχορήγησης από τον κρατικό προϋπολογισμό στα 20 δισεκατομμύρια. Επιπλέον τα ποσά της ετήσιας επιχορήγησης θα πρέπει να δεσμευτούν από σήμερα για ολόκληρη την επόμενη πενταετία, ώστε να υπάρξει στρατηγικός προγραμματισμός, προβολής και διαφήμισης.

Για την αστεροποίηση των ξενοδοχειακών μονάδων, οι παρευρισκόμενοι συνεφώνησαν καταρχήν ότι θα πρέπει να εφαρμοστεί κατά τρόπο που να επιφέρει την εναρμόνιση με τα διεθνώς ισχύοντα. Για τις τεχνικές παραμέτρους του θέματος, ο κλάδος θα τοποθετηθεί επίσημα στην επιτροπή που συνεστήθη με πρωτοβουλία του Γενικού Γραμματέα του ΕΟΤ κ. Ν. Σκουλά. Στην επιτροπή αυτή, θα συμμετάσχει με δύο εκπροσώπους το ΞΕΕ και έναν εκπρόσωπο η ΠΟΞ. Ο γ.γ. του ΕΟΤ αξίζει να σημειωθεί ότι συμφώνησε με τις βασικές αρχές που διέπουν τις θέσεις των ξενοδόχων και υποσχέθηκε να συμβάλει θετικά προς την κατεύθυνση της επίλυσής τους.

Επιπλέον, ανακοίνωσε ότι θα αναλάβει πρωτοβουλία για την σύσταση πολυμετοχικής αεροπορικής εταιρίας η οποία θα τύχει της πολύπλευρης στήριξης της πολιτείας.

Τέλος, σας υπενθυμίζουμε ότι θα πρέπει να εφαρμόσετε άμεσα την νέα Κλαδική Συλλογική Σύμβαση Εργασίας, που προέκυψε από την διαιτητική απόφαση του ΟΜΕΔ. Η απόφαση της διαιτησίας τίθεται υποχρεωτικά σε άμεση ισχύ.»

ΤΟΥΡΙΣΤΙΚΟ ΟΔΗΓΟ ΑΠΕΚΤΗΣΕ ΤΟ ΚΑΣΤΕΛΛΟΡΙΖΟ

Συνέχεια από τη σελ. 3

σία.

Το "Καστελλόριζο: κόσμημα Αιγαίου"- το τίτλος του βιβλίου θα υπάρχει από αύριο στα βιβλιοπωλεία της πόλης μας, ενώ ήδη βρίσκεται στην 20η Γιορτή Βιβλίου στο Πεδίο του Άρεως, αλλά και στην Αυστραλία (Σίδνεϋ). Και φυσικά στα τουριστικά καταστήματα του ακριτικού νησιού.

Συλλόγων της Αθήνας, στο ειδικό περίπτερο της στην 20η Γιορτή Βιβλίου (Πεδίου του Άρεως) και θα διαρκέσει μέχρι τις 25 Μαΐου 1997.

Και η Ρόδος στην τουρνέ της "Θεοδώρας" με τη Μιμή Ντενίση

Πυρετός επικρατεί στο θέατρο "Ακροπόλ", καθώς η ημερομηνία για την...αναχώρηση της παράστασης της Μιμής Ντενίσης, που παίχτηκε με επιτυχία το χειμώνα στην Αθήνα, πλησιάζει. Η "Θεοδώρα" θα παρουσιαστεί στα αρχαία θέατρα όλης της Ελλάδας, με πρώτο σταθμό το Αρχαίο Ωδείο της Πάτρας, στις 27 Ιουνίου. Θα ακολουθήσουν παραστάσεις σε θέατρα της Πελοποννήσου, της Θεσσαλίας και της Μακεδονίας, ενώ επιθυμία της πρωταγωνίστριας, αλλά και των παραγωγών, είναι να παρουσιάσουν τη "Θεοδώρα" και σε ακριτικές περιοχές της Ελλάδας, από το Έβρο μέχρι τη Ρόδο.

ΜΝΗΜΟΣΥΝΟ

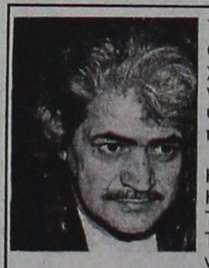

Την 23η Μαΐου ημέρα Παρασκευή και ώρα 8.00 π.μ. εις τον Ιερό Ναό Ταξιαρχών Νεκροταφείου Ρόδου, τελούμε δμηνο μνημόσυνο υπέρ αναπαύσεως της ψυχής του λατρευτού μας συζύγου, υιού, πατέρα, αδελφού και θείου

ΝΙΚΟΛΑΟΥ ΛΥΡΑ

Η σύζυγος: Μαρία
Η μητέρα: Αναστασία
Τα παιδιά: Αναστασία, Βασίλειος
Τ' αδέλφια, τ ανήψια και οι λοιποί συγγενείς.

ΠΩΛΕΙΤΑΙ

οικόπεδο προνομιούχο επί της Λεωφ. Ρόδου-Ιαλυσού, 3.600 τ.μ. γωνιακό (ολόκληρο οικοδομικό τετράγωνο) με Σ.Δ. 0,8 συνολικής δόμησης 4.320 τ.μ. κατάλληλο για πολυκατάστημα, σούπερ μάρκετ, εμπορικό κέντρο και λοιπές χρήσεις. Ζητούνται σοβαροί επενδυτές.

Πληροφορίες τηλ. 26281-35476, Fax: 34663

Νέα παράταση για όσους χρωστάνε στο Δημόσιο

Συνέχεια από την σελ. 3

την έκπτωση των προσαυξήσεων εκπρόθεσμης καταβολής σε περίπτωση ολικής εξόφλησης των χρεών.

Το ποσοστό της παρεχόμενης έκπτωσης θα είναι ανάλογο με την ημερομηνία εξόφλησης του υπόλοιπου ποσού.

Για τις δόσεις που καταβλήθηκαν εκπρόθεσμα δεν χορηγείται έκπτωση επί των προσαυξήσεών τους.

Με ψήφο εμπιστοσύνης ανακάλεσαν οι "4" τις παραιτήσεις τους

Συνέχεια από τη σελ. 3

αγωνιστική διάθεση που έχουν τα μέλη του σωματείου να αγωνιστούν για την αντιμετώπιση των προβλημάτων που ενδεχομένως να παρουσιαστούν κατά την διάρκεια της τουριστικής περιόδου.

Στην ίδια συνάντηση που είχαν τα μέλη του σωματείου, εξετάστηκαν επίσης και σχετικά προβλήματα που απασχολούν τον κλάδο αυτή την περίοδο, τα οποία θα χειριστεί αποκλειστικά η διοίκηση του σωματείου.

Ροδίζει η σαιζόν με άλμα κατά 12%

Συνέχεια από τη σελ. 3

οι Έλληνες τουριστες 716.

Το σύνολο δηλαδή των τουριστών φτάνει τους 41.745 ενώ αντίστοιχα το σύνολο των τουριστών την ίδια χρονική περίοδο πέρσι, έφτανε τις 37.294. Το δεύτερο δεκαπενθήμερο του Μαΐου, το 1995 όπου είχε γίνει αντίστοιχη καταγραφή των τουριστών που διέμεναν τότε στα ξενοδοχειακά συγκροτήματα του νησιού μας, ο αριθμός αυτός κυμαίνονταν στις 36.460 τουρίστες.

● **Εάν υπολογιστούν και οι τουρίστες που διαμένουν στα συγκροτήματα ενοικιαζομένων δωματίων στη Ρόδο, την Λίνδο, τα Κοσκινού, την Ιξιά και το Φαληράκι, τότε ο αριθμός των φιλοξενουμενων τουριστών εκτιμάται ότι ξεπερνά τις 50.000 τουλάχιστον, αριθμός που είναι ιδιαίτερα ικανοποιητικός.** Από τα στοιχεία αυτά, προκύπτει ότι η τουριστική κίνηση, κορυφώνεται με ρυθμούς εξαιρετικά καλούς, οι οποίοι μπορούν άνετα να καλύψουν τις απώλειες σε αριθμό τουριστών που παρουσιάστηκαν τους δύο προηγούμενους μήνες στη Ρόδο.

Σύμφωνα με τους εκπροσώπους της Ένωσης Ξενοδόχων Ρόδου, η εξέλιξη της τουριστικής κίνησης αυτή την περίοδο άγγιξε τις σχετικές προβλέψεις, ενώ καλή είναι η πορεία των διανυκτερεύσεων, το σύνολο των οποίων αγγίζει τα αντίστοιχα περσινά δεδομένα.

Από τις 7 Μαΐου που είχε γίνει αντίστοιχη μέτρηση από το αρμόδιο τμήμα του ΕΟΤ του νησιού μας, η κίνηση των φιλοξενούμενων τουριστών στα ξενοδοχεία της Ρόδου, αυξήθηκε κατά 10.000 περίπου. Πιο συγκεκριμένα, οι φιλοξενούμενοι τουρίστες στις 7 Απριλίου που έγινε η καταγραφή των στατιστικών στοιχών από τους αρμόδιους υπάλληλους του ΕΟΤ έφταναν τους 30.537 παρουσιάζοντας έτσι αύξηση σε σχέση με το ανστίστοιχο χρονικό διάστημα του 1996 της τάξης του 19% τουλάχιστον.

Εκπρόσωποι της Υπηρεσίας Πολιτικής Αεροπορίας του νησιού μας, πάντως, τόνισαν χθες ότι οι αφίξεις των αεροσκαφών τσάρτερ από τις χώρες του εξωτερικού προς τη Ρόδο, κορυφώνονται ολοένα και περισσότερο, μετά το «άνοιγμα» που παρουσίασε και η Βρετανική αγορά. Το πρώτο δεκαπενθήμερο του Μαΐου, σύμφωνα με τα στοιχεία αυτά, μεγάλη ήταν η κίνηση που παρατηρήθηκε από την Σκανδιναβική και την Γερμανική αγορά, ενώ από την πρώτη εβδομάδα του Ιουνίου, θα κορυφωθούν επίσης και οι αφίξεις των Βρετανών τουριστών, προς το νησί της Ρόδου.

Την καλύτερη πληρότητα αυτή την περίοδο πάντως, έχουν τα ξενοδοχειακά συγκροτήματα και τα ενοικαζόμενα δωμάτια, της Λίνδου, του Φαληρακίου, της Ρόδου και των Κοσκινού, ενώ αντίθετα, χαμηλή είναι η πληρότητα των ξενοδοχειακών συγκροτημάτων στην νοτιοανατολική πλευρά του νησιού και την δυτική πλευρά της Ρόδου.

Διοικητικά και ηθικά παραπτώματα

Συνέχεια από τη σελ. 3

ανάκληση των προς οφελος της Αγιας Εκκλησίας, του περιβάλοντος και των καταστηματαρχών της περιοχής του Φαληρακίου.

Δυστυχώς όμως ο κ. Κοινοτάρχης στο οδυνηρό ολίσθημα του στη προσπάθεια απεγκλωβισμού από τις αποφάσεις της ημερήσιας διάταξης τις 2-5-97 υπέπεσε σε βαρύτητα νομικά, ηθικά και διοικητικά παραπτώματα.

Προκαλώ τον κ. Ιατρίδη να δημοσιεύσει αυτούσια την ως άνω ημερήσια διάταξη αν δεν το πράξει η παρουσιάσει άλλη τότε το θέμα ανάγεται σε ΜΕΙΖΟΝ ΠΟΛΙΤΙΚΟ και ΝΟΜΙΚΟ.

Με τις δηλώσεις του στο τύπο, ότι δεν συζητήθηκε στο Κοινοτικό Συμβούλιο την 2-5-97, η παράνομη εκμίσθωση στο τέκνο του κοινοτικού συμβούλου κ. Παπαγεωργίου και ότι παρέστη στη συζήτηση και ψήφισε υπέρ του υιού του και εκμισθωθεί αντί ευτελούς ετήσιου μισθώματος ΟΙΚΗΜΑ ΤΗΣ ΜΟΝΗΣ ΤΟΥ ΠΡΟΦΗΤΗ ΑΜΩ ΓΙΑ ΕΓΚΑΤΑΣΤΑΣΗ ΚΕΝΤΡΟΥ ΔΙΑΣΚΕΔΑΣΗΣ ΚΑΙ ΠΑΡΑΧΩΡΗΣΗ ΤΩΝ ΠΕΡΙ ΤΩΝ ΜΟΝΗΣ ΧΩΡΩΝ ΣΕ ΙΔΙΩΤΙΚΟ ΦΟΡΕΑ ΓΙΑ ΔΗΜΙΟΥΡΓΙΑ ΓΗΠΕΔΩΝ ΜΠΟΞ, ΤΕΝΙΣ, ΠΟΔΟΣΦΑΙΡΟΥ ΚΑΙ ΚΤΙΡΙΩΝ ΠΟΛΛΑΠΛΩΝ ΧΡΗΣΕΩΝ, υποτιμά την νοημοσύνη των κοινοτικών συμβούλων καταρρακώνοντας και καταλύοντας τον θεσμό της Τοπικής Αυτοδιοίκησης Παροντες στην ως άνω συνεδρηση μάρτυρες, μη κοινοτικοί σύμβουλοι, ο κ. Σαρικάς Στέργιος έμπορος, ο κ. Ατσίδης Σάββας ξενοδόχος, Συμιακός Παναγιώτης ξενοδόχος και πρόεδρος του ΚΤΕΛ, Ζανετούλης Δημήτριος Ιατρός.

Η όμορη ιδιοκτησία βεβαίως και υπάρχει, πασίγνωστη, υγιής προσφέροντας σε δώδεκα οικογένειες θέσεις εργασίας και στη κοινότητα εκατομμύρια ετησίως. Οι υποχρεώσεις όμως της Κοινότητας στην επιχείρηση μηδαμινές ως ανύπαρκτες σε θέματα φωτισμού ύδρευσης και οδικής προσπέλασης. Επί του θέματος όμως το Δ.Σ. της Α.Ε. που διαχειρίζεται την επιχείρηση προσφεύγει, διεκδικώντας με κάθε νόμιμο μέσο, προς κάθε κατεύθυνση, όσα απορρέουν εκ του εννόμου συμφέροντος της γειτονιάς.

Η ψήφος όμως κ. Ιατρίδη των συγχωριανών μου, και οι υπόλοιποι 3.500 του Δωδεκανησιακού Λαού, που με τίμησαν και με ανάδειξαν Νομαρχιακό Σύμβουλο στο πρώτο Αιρετό Νομαρχιακό Συμβούλιο Δωδεκανήσου, πολύ φοβάμαι ότι δεν έχετε εσείς προσωπικά δικαίωμα αμφισβήτησης της.

Την παρουσία μου στη Νομαρχία και στην Προεδρία του Ιατρικού Συλλόγου Ρόδου ας την κρίνει ο κυρίαρχος Δωδεκανησιακός Λαός.

Αυτή η ψήφος κύριε κοινοτάρχη με δυναμώνει και από αυτή αντλώ την δύναμη να αντιταχθώ, καταργώντας τις αυθαιρεσίες σας, εν ονόματι του κοινωνικού συμφέροντος.

Σας προκαλώ λοιπόν μην διστάζετε να πείτε ότι υποστήριξα μέχρι υπερψήφιους και θα υποστηρίζω στο Νομαρχιακό Συμβούλιο, κάθε αίτημα της Κοινότητας Καλυθιών.

Μην διακατέχεσθε από παράξενα συναισθήματα και εκδηλώσεις φανφαρονισμού και αλαζονείας.

Όλα τα έργα και οι χρηματοδοτήσεις έγιναν και με την δικιά μου υπογραφή και ψήφο παράδειγμα τελευταίο, το λιμάνι και το σχολείο.

Οι παρεμβάσεις μου σε θέματα πολιτιστικής μας κληρονομιάς και προστασίας του περιβάλλοντος, και σαν αντιπρόεδρος του συλλόγου επιστημόνων Καλυθιών είναι έντονες στα καυτά προβλήματα της κοινωνίας μας. Στις εξεγέρσεις και διαμαρτυρίες για τα λατομεία και στη Ρόδια ήμουν παρών κ. κοινοτάρχη εσείς λάμψατε δια της απουσίας σας. Παρών ήμουν και ενεργό μέλος στην επιτροπή Αγώνα για την παράδοση των μονών ΑΜΩΣ και Ελαιούσης με πρόεδρο τον πατήρ Σέργιο και μέλη του τότε προέδρε κ. Στεφ. Κυριαζή του κ. Δημ. Τσαλίκη του δάσκαλου κ. Στέργο Σωτρίλη και ίσως και άλλα δύο έλη που μας διαφεύγουν. Εσείς, απών αναζητήσατε την πολιτική σας ταυτότητα.

Κύριε Πρόεδρε η κοινότητα μας έχει πλέον των 150 πτυχιούχων ανώτατων σχολών. Δυναμικό τεράστιο και χρήσιμο για την κοινότητα μας. Αλήθεια είχατε ποτέ την δύναμη και το θάρρος να χρησιμοποιήσετε στα όργανα της διοίκησης έστω ένα από αυτούς.

Κύριε Ιατρίδη,

σήμερα όμως σαν εκλεγμένος Νομαρχιακός Σύμβουλος εκφράζοντας την αγανάκτηση και την οργή εκατοντάδων συγχωριανών και καταστηματαρχών της περιοχής, που με δάνεια προσπαθούν να αντισταθμίσουν τα έξοδα στα εστιατόρια τους, σας πληροφορώ πως με κάθε νόμιμο μέσο και στο μέλλον θα είμαι συμπαραστάτης τους ενάντια σε κάθε μορφή αυταρχισμού και αυθαιρεσίας σας.

Κύριε Διευθυντά, με την παρούσα έχω αναλώσει την δια του τύπου και τα ΜΜΕ θέσεις μου στο τεράστιο αυτό θέμα.

Αρμοδίως ενεργούν η Περιφερειακή Διεύθυνση, με την επτιροπή του άρθρου 18 του Νόμου 2218 η ΚΕΔ και η Δικαιοσύνη".

ΟΙΝΟ-ΘΗΚΗ

True Retsina

Το βαρέλι, το ψέμα, η ρετσινιά και μια εμφιαλωμένη ρετσίνα που λέει.



Κάθε χρόνο τέτοια εποχή σας πιάνει. Κάτι οι διακοπές και η προσωρινή σας μεταμφίεση σε ψυσιομανείς και παραδοσιολάτρεις... Κάτι το ξανθό μωρό που χρέμεται δίπλα σας και θέλει να μάθει όλα τα μυστικά του 12θεου μαζί με το νέκταρ και την αμβροσία... Ξεχνάτε ξαφνικά όλους τους Γεροβασιλείου, Λαζαρίδηδες και Χατζημιχάληδες που ανοίγατε το χειμώνα και αποφαίνεστε με ύφος «γλυκό μυστήριο της ζωής, επιτέλους σε βρήκα». Τι τα θες, μεγάλε, πιο γνήσιο πράμα από τη βαρελίσια ρετσίνα δεν υπάρχει. Το εμφιαλωμένα είναι φτιαχτά, τελικά...

Δεν λέω ότι σας τσιμπάει άπαντες ο ιός του ρετσινιού. Ούτε πως παραδέχεστε αυτή τη ρετσινιά για το εμφιαλωμένο κρασί. Ωστόσο, αυτές οι κατηγορηματικές κρίσεις περνάνε από πολλά μυαλά μαζί με ισχυρές δόσεις ήλιου.

Το θέμα είναι ότι αυτό που πλασάρεται ως γνήσια βαρελίσια ρετσίνα είναι τελικά μεγάλη απάτη. Διότι, αν βαρελίσια ρετσίνα εννοείτε —με το δίκιο σας— ένα κρασί που ζυμώθηκε στο βαρέλι και ενώ έβραζε του έβαλαν λίγο ρετσίνι για τη γεύση και το άρωμα, ξεχάστε το. Ελάχιστοι παραδοσιακοί μερακλήδες εφαρμόζουν αυτή την πρακτική στην επικράτεια. Όχι ότι το κρασί τους είναι αβλεπεί διαμάντι, αλλά τουλάχιστον αυτοί σέβονται την παράδοση. **Η συντριπτική πλειοψηφία των ταβερνιάρηδων αγοράζει ένα απερίγραπτο μπλιαχ χύμα κρασί, που σκέτο δεν πίνεται ούτε με σφαίρες. Ακολούθως, το αρωματίζουν με μπόλικο ρετσίνι σαν το μείκ-απ που προσπαθεί να κλείσει τις τρύπες μιας βλογιοκομμένης επιδερμίδας, γεμίζουν από πλαστικά δοχεία τα βαρελάκια τους και ζήτω η παράδοση λεβέντες!**

Και νάτη η «κεχριμπαρένια», σκέτο κεχριμπάρι από την οξείδωση, με μια γεύση τόσο βαριά και άγαρμπη, που σε λιγώνει από την πρώτη γουλιά. Συμβαίνει όμως να έχει κολλήσει στη γενετική μνήμη των πατεράδων μας και γι' αυτό έχει ακόμη πέραση. Όχι στη νέα γενιά πάντως. Το κακό είναι ότι έχει περάσει μαζί με μπουζούκι, γαλάζιο, λευκό και σιρτάκι, ως απαραίτητο αξεσουάρ αυτού που οι ξένοι αντιλαμβάνονται ως Ελλάδα. **Δεν λέω ότι δεν είναι η ρετσίνα κομμάτι της ελληνικής παράδοσης. Το γαμώτο είναι να την ταυτίζουν με δήθεν αυθεντικές ρετσίνες της πλάκας.**

Προσωπικά, δεν ήμουν ποτέ φαν της ρετσίνας. Λίγες είναι οι στιγμές που θέλω πραγματικά να την πιω. **Είναι σαφές, όμως, ότι όλες οι εμφιαλωμένες ρετσίνες των μεγάλων ονομάτων της ελληνικής οινοποιίας είναι πολύ καλύτερες από την Χ ανώνυμη χύμα.** Και επειδή τώρα το καλοκαιράκι το ξέρω ότι δεν μπορείτε ν' αντισταθείτε σε τραγανιστή αθερίνα, κριτσινάτο μαριδάκι και πρώτη ντοματοσαλάτα, ανοίχτε μια εμφιαλωμένη ρετσίνα, γιατί κανένα άλλο λευκό κρασί δεν μπορεί ν' αντισταθεί στην επίθεση τους. Μόνο ρετσίνα και μπύρα μπορούν να κάνουν καλή παρέα μαζί τους.

Για να μη σας αφήσω, όμως, παραπονεμένους και με την εντύπωση ότι όλο αφορισμούς κατά της ρετσίνας είμαι, θα σας προτείνω μια επιλογή που με έχει εντυπωσιάσει. **Αν κλείσεις τα μάτια και μυρίσεις τη ροδίτικη ρετσίνα της CAIR, νομίζεις ότι βρίσκεσαι κάτω από πεύκο που στη φλούδα του τρέχει ρετσίνι.** Τόσο ζουσταγή είναι η επίθεση και τόσο αυθεντικά γνήσια η μυρωδιά. Κάτω στ' αυτιά τους φτιάχνουν χαπάκια μυρωδιές δενδρύλλων η τσιτριδοειδών, που κάνουν το παιχνίδι ακόμη πιο ενδιαφέρον. Το δίδυμο αγαπάει πρώτα νησιώτες και όταν την πίνεις μαζί με αγλώνι δόσεις φρουτώδες, ζουσταγιάς —όχι ότι δεν θα της πήγαινε λεμονάτσιμη νεροτσίχλα— και τραγανής ουής. Αν ήταν να πιω ρετσίνα, αυτή θα έπρεπε αβίαστα να ήταν. Στο τέλος της υπάρχει αλήθεια.

Δημήτρης Αντωνόπουλος

ΦΩΤΟ: ΑΛ. ΜΠΟΤΟΝΑΚΗΣ, ΜΕΓΑΛΟΚΟΝΟΜΟΥ



Ο Μακρης και η «κεχριμπαρενια». Ο μοντερνος ποτης αλλην ψαχνει.



ΣΠΙΤΙΑ
ΠΡΟΚΑΤΑΣΚΕΥΑΣΜΕΝΑ ΚΑΙ ΚΤΙΣΤΑ ΑΝΤΙΣΕΙΣΜΙΚΑ - ΑΚΑΥΣΤΑ



ΜΠΑΓΚΑΛΟΟΥΣ - ΣΚΕΠΕΣ
ΚΙΟΣΚΙΑ - ΠΕΡΓΚΟΛΕΣ

ΜΗΧΑΝΗΜΑΤΑ
• ΞΥΛΟΥ
• ΜΕΤΑΛΛΟΥ

Ε.Ν. ΚΥΡΙΑΚΟΥ
ΑΠΟΛΛΩΝΙΟΥ ΡΟΔΙΟΥ & ΣΩΤΗΡΟΣ
ΙΞΙΑ - ΡΟΔΟΣ
ΤΗΛ: (0241) 90002, (094) 326917
Α.Φ.Μ.44270010 Δ.Ο.Υ. ΡΟΔΟΥ 7542

ΜΗΧΑΝΗΜΑΤΑ
• ΒΙΟΥ ΚΑΘΑΡΙΣΜΟΥ
• ΠΙΣΙΝΕΣ
• ΥΔΡΟΜΑΣΑΖ
• ΣΑΟΥΝΕΣ

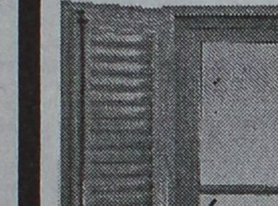

ΞΥΛΕΙΑ
ΞΗΡΑΜΕΝΗ - ΕΜΠΟΤΙΣΜΕΝΗ

ΔΙΑΜΟΡΦΩΣΗ ΧΩΡΩΝ
ΚΑΙΜΑΤΙΣΤΙΚΑ - ΠΑΙΔΙΚΑ
ΗΛΕΚΤΡΙΚΟΣ ΕΞΟΠΛΙΣΜΟΣ

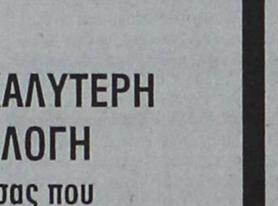

ΠΡΟΚΑΤΑΣΚΕΥΑΣΜΕΝΑ ΣΠΙΤΙΑ & ΚΤΙΣΤΑ, ΜΕ ΤΙΣ ΚΑΤΩΘΙ ΠΡΟΔΙΑΓΡΑΦΕΣ

- Αντισεισμικά
- Ακαυστα
- Με ξυλεία ξηραμένη-εμποτισμένη
- Είδη υγιεινής-πλακάκια, **ΔΙΚΗ ΣΑΣ ΕΠΙΛΟΓΗΣ**
- Κουφώματα-έπιπλα κουζίνας-ντουλάπες, δικής σας επιλογής και γούστου στο εργοστάσιό μας
- Θερμομόνωση-ηχομόνωση τέλεια δι' όλο το σπίτι
- Σκεπή παραδοσιακή με κεραμίδι με μόνωση και αντοχή πρωτόγνωρη δια τις κατασκευές που μέχρι σήμερα γνωρίσατε.
- Σοβατίσματα με ειδικό άκαυστο πέτρωμα περλίτη, αντί άμμου.

ΜΕΓΑΛΕΣ ΕΥΚΟΛΙΕΣ ΠΛΗΡΩΜΗΣ
ΕΩΣ ΚΑΙ 3 ΕΤΗ

ΚΥΡΙΑΚΟΥ

ΕΓΓΥΗΣΗ Η ΠΕΙΡΑ ΜΑΣ 14 ΕΤΩΝ ΕΠΙΣΚΕΦΘΕΙΤΕ ΜΑΣ
Η ΤΗΛΕΦΩΝΕΙΣΤΕ ΜΑΣ ΓΙΑ ΠΛΗΡΗ ΕΝΗΜΕΡΩΣΗ ΣΑΣ
ΙΞΙΑ-ΡΟΔΟΣ Τηλ: 90002, κινητό: 094/326917

WINDOW AND DOOR SYSTEMS

FINSTRAL®

ΓΕΡΜΑΝΙΚΑ ΚΟΥΦΩΜΑΤΑ ΥΨΗΛΩΝ ΑΠΑΙΤΗΣΕΩΝ

Η ΚΑΛΥΤΕΡΗ ΕΠΙΛΟΓΗ
Για σας που πιστεύετε ότι η επιλογή κουφωμάτων είναι μία σημαντική υπόθεση, η γνωριμία σας με την FINSTRAL επιβάλλεται.



Μόνωση. Αντοχή. Αισθητική

ΓΕΝΙΚΟΣ ΑΝΤΙΠΡΟΣΩΠΟΣ ΔΩΔΕΚΑΝΗΣΟΥ
ΚΛΑΔΟΓΕΝΗΣ ΔΗΜΗΤΡΙΟΣ
ΚΟΔΡΙΚΤΩΝΟΣ 32 - ΡΟΔΟΣ ΤΗΛ: 27.111 - 27.402



ΕΥΧΑΡΙΣΤΗΡΙΟ

Οι μαθητές και δάσκαλοι του 2/θέσιου Ειδικού Πειραματικού Σχολείου, ευχαριστούν το Διεθνή Σύλλογο Δωδεκανήσου για την αμέριστη συμπαράστασή τους και το συνεχές ενδιαφέρον τους και ιδιαίτερα για την τελευταία προσφορά γωνιακών θρανίων και καθισμάτων, αξίας 240.000 δρχ.

ΕΛΛΗΝΙΚΗ ΔΗΜΟΚΡΑΤΙΑ
ΥΠΟΥΡΓΕΙΟ ΔΙΚΑΙΟΣΥΝΗΣ
ΔΙΚΑΣΤΙΚΗ ΦΥΛΑΚΗ ΚΩ

ΕΥΧΑΡΙΣΤΗΡΙΟ

Εν όψη των προσφορών που έγιναν τις ημέρες των εορτών-Εορτή Πάσχα-για βελτίωση συσσιτίου των κρατουμένων της Δικαστικής Φυλακής Κω; η Δ/νση και το προσωπικό του άνω καταστήματος εκφράζουν θερμές ευχές στους κάτωθι:

1. Την Εκκλησιαστική Επιτροπή Ιερού Ναού Παναγίας Χώρας Καλύμνου για την προσφορά σε ένα αρνίκυριο Δημήτριο Παπανικόλα.
2. Τον κ. Δημήτρη Καλύμνου για την προσφορά ενός αρνιού.
3. Τον Κ. Χατζηδάκη Κυριάκο για την προσφορά ενός αρνιού.
4. Τον Αρχιμανδρίτη Δημήτριο Γρίλη για την προσφορά ενός αρνιού-Ενορία Παναγίτσα Κω.
5. Τον Κ. Δήμαρχο Κω-Καισερλή Κων/νο-για την προσφορά δύο αρνιών.
6. Τον Κ. Βασιλειάδη Μιχάλη για την προσφορά ενός αρνιού δέκα κιβώτια μπύρες.
7. Τον κ πρόεδρος Καρδάμαινας για την προσφορά ενός αρνιού.

ΚΡΑΤΙΚΟ ΘΕΡΑΠΕΥΤΗΡΙΟ
ΚΕΝΤΡΟ ΥΓΕΙΑΣ ΛΕΡΟΥ
ΟΙΚΟΝΟΜΙΚΕΣ ΥΠΗΡΕΣΙΕΣ
ΓΡΑΦΕΙΟ ΠΡΟΜΗΘΕΙΩΝ
ΑΡ. ΠΡΩΤ. 4622

ΠΡΟΚΗΡΥΞΗ

Το Κρατικό Θεραπευτήριο-Κέντρο Υγείας Λέρου, ύστερα από την αριθμ. 9/11-5-97 απόφαση του Δ/κου Σ/λίου προκηρύσσει τους παρακάτω δημόσιους μειοδοτικούς διαγωνισμούς που θα γίνουν στην αίθουσα συνεδριάσεων του ΤΓΠ ως εξής:

Την 9η Ιουνίου 1997 ημέρα Δευτέρα και ώρες:

1) 09.00-09.15 Αυγά Επανάληψη (τακτικός χορηγητής με σταθερή τιμή για έξι-6 μήνες).
2) 09.30-09.45 Μέλι Επανάληψη 2.000 κιλά (εφ' άπαξ).
3) 10.00-10.15 Ρύζι για πιλάφι κίτρινο Επανάληψη 1.500 κιλά (εφ' άπαξ).
4) 10.30-10.45 Φρέσκα ψάρια. Επανάληψη (τακτικός χορηγητής με σταθερή τιμή για έξι-6 μήνες).
5) 11.00-11.15 Οικοδομικά υλικά. Επανάληψη (τακτικός χορηγητής με σταθερή τιμή για έξι-6 μήνες).

Τα έξοδα δημοσίευσης βαραίνουν την υπηρεσία.

Κόστος παράδοσης διακήρυξης 2.000 δρχ.

Οι διαγωνισμοί θα γίνουν σύμφωνα με τους όρους και προδιαγραφές των σχετικών διακηρύξεων του θερ/ρίου, τις οποίες οι ενδιαφερόμενοι μπορούν να παίρνουν από το γραφείο προμηθειών (τηλ.-fax: 0247-23019).

Ο Πρόεδρος του Δ/κου Σ/λιου
Βασιλική
Θεοτοκάτου-Ευαγγέλου

ΕΛΛΗΝΙΚΗ ΔΗΜΟΚΡΑΤΙΑ
ΠΕΡΙΦΕΡΕΙΑΚΗ ΔΙΟΙΚΗΣΗ
ΔΩΔΕΚΑΝΗΣΟΥ
ΤΕΛΩΝΕΙΟ ΚΑΛΥΜΝΟΥ
ΑΡΙΘ. ΠΡΩΤ. 806

ΑΝΑΚΟΙΝΩΣΗ

Την 29η Μαΐου 1997 ημέρα Πέμπτη και ώρα 11.00 στο Κατάστημα του Τελωνείου Καλύμνου δημοπρατούνται πέντε (5) αυτοκίνητα για κυκλοφορία και δύο (2) για διάλυση.

Περισσότερες πληροφορίες παρέχονται στο γραφείο μας και στα τηλέφωνα 28383, 28682 και στην Υπηρεσία του ΟΔΔΥ Σταδίου 60 Αθήνα.

Ο Τελώνης Καλύμνου
Δημήτρης Κουρεντζής
ΠΕ Α!

ΑΠΩΛΕΙΑ

Χάθηκε στην περιοχή, Σαν Φραντζίσκο, σκυλάκι κανίς μαλλιαρό χρώματος κανελί και ακούει στο όνομα "Μπόμπου".
Όποιος το βρει θα αμοιφθεί.
Τηλ.: 34031 και 26573

ΑΝΑΚΟΙΝΩΣΗ

Ο Σύλλογος Ποντίων ενημερώνει, όσα Σχολεία επιθυμούν να επισκευθούν την Έκθεση στην αίθουσα του ΑΚΤΑΙΟΝ, να επικοινωνήσουν με τον Πρόεδρο κ. Ευθυμιάδη στο τηλ. 29644.

Έκανε χρήση χασίς ο ακρίτας ...φρουρός της Ρω!

Συνέχεια από τη σελ. 1

τηγορούμενοι στη ίδια υπόθεση είναι επίσης και όσοι από τους δημοτικούς συμβούλους δεν είχαν παρεβρεθεί στην επίμαχη συνεδρίαση(!) γεγονός που έχει προκαλέσει την έντονη οργή τους.

- Αγανακτισμένος, δήλωσε όμως χθες στην «Ροδιακή» και ο ίδιος ο Δήμαρχος του νησιού, κ. Παύλος Πανηγύρης, ο οποίος τόνισε ότι σύμφωνα με έγγραφη αναφορά που έχει στα χέρια του, από τον συγκάτοικο του Ναυρίδη κ. Βουτσαρά, ο πρώτος, έκανε χρήση χασίς κατά την παραμονή του στο νησί, στοιχείο που παρουσίασε και στο δημοτικό συμβούλιο, το οποίο και τον έκρινε στην συνέχεια ως ανεπιθύμητο για την περιοχή πρόσωπο.

Στο ίδιο δημοτικό συμβούλιο, είχε τονιστεί ότι ο εν λόγω κάτοικος, είναι άτομο επικίνδυνο για την περιοχή και τους κατοίκους και για τον λόγω αυτό, ζητήθηκε η απομάκρυνσή του από τις αρμόδιες αρχές, όπως έγινε και λίγες μέρες αργότερα με δική του όμως πρωτοβουλία.

- Η εκδίκαση της υπόθεσης, παρουσιάζει ιδιαίτερο ενδιαφέρον, αφού και οι δύο πλευρές υποστηρίζουν ότι διαθέτουν στοιχεία, τα οποία θα παρουσιάσουν στην δικαιοσύνη, έτσι ώστε να ξεκαθαρίσει μια και καλή η όλη διένεξη που απείλησε την περίοδο εκείνη να πάρει ακόμη μεγαλύτερες διαστάσεις.

Στο δικαστήριο ωστόσο, όπως δήλωσε ο κ. Πανηγύρης, θα παρουσιαστεί μόνο ο ίδιος, αφού αναλαμβάνει εξ ολοκλήρου τις ευθύνες που προκύπτουν από την συγκεκριμένη απόφαση και προκειμένου επίσης να μην ταλαιπωρηθούν εκ νέου οι δημοτικοί σύμβουλοι με τις μετακινήσεις που είναι αναγκαίες να γίνουν εκείνη την περίοδο.

ΕΠΙΓΡΑΦΕΣ PERICLIS
ΔΙΑΦΗΜΙΣΤΙΚΑ ΜΕΣΑ ΠΡΟΒΟΛΗΣ
ΤΙΜΟΚΑΤΑΛΟΓΟΙ
ΦΩΤΕΙΝΑ ΜΕΝΟΥ
ΣΤΑΝΤ
ΔΙΑΦΗΜΙΣΤΙΚΑ
ΦΩΤΟΓΡΑΦΕΙΕΣ
ΔΙΑΦΑΝΕΙΕΣ
Κ.Τ.Λ.
78485



Στην υπέροχη αίθουσα που δημιουργήσαμε στο ΝΕΩΡΙΟΝ με πολλά έξυπνα και διασκεδαστικά παιχνίδια και πάντα υπό την επίβλεψη παιδαγωγού, αναλαμβάνουμε τη διοργάνωση παιδικών πάρτυ και γενεθλίων που θα μείνουν αξέχαστα σε σας και στα παιδιά σας.
Πλούσια μενού, πρωτοτυπίες και πολλές εκπλήξεις!
Θέρμανση, Εξαερισμός, Άνετο πάρκινγκ.

ΥΠΕΥΘΥΝΗ ΟΡΓΑΝΩΣΗΣ
ΡΟΥΛΑ ΛΟΥΤΣΙΟΥ
ΝΗΠΙΑΓΩΓΟΣ

ΤΗΛ. 24644-23878

Τα μεγάλα ντοκουμέντα σε 12 τόμους

ΤΑ ΑΡΧΕΙΑ ΚΑΡΑΜΑΝΛΗ
σύντομα και στη Ρόδο



ΒΙΒΛΙΟΕΜΠΟΡΙΚΗ
ΧΡΗΣΤΟΣ ΣΥΨΑΣ
Στεφ. Καζούλη 25 - Τηλ. 24306

ΠΡΑΚΤΟΡΕΙΟ ΤΑΞΙΔΙΩΝ
ΣΑΒΒΑΣ ΣΑΗΣ
ΦΘΗΝΑ ΑΕΡΟΠΟΡΙΚΑ ΕΙΣΙΤΗΡΙΑ ΓΙΑ ΟΛΟ ΤΟΝ ΚΟΣΜΟ

Με την ευκαιρία της λειτουργίας του νέου μας πρακτορείου στην οδό Τάρπον Σπρίνγκς 42 δίπλα στην Τράπεζα Πίστεως.
ΠΡΟΣΦΕΡΟΥΜΕ Τα Φθηνότερα αεροπορικά εισιτήρια για όλο τον κόσμο-με όλες τις αεροπορικές εταιρίες.
ΠΡΟΣΟΧΗ Πληροφορίες δεν δίνονται από το τηλέφωνο μόνο προσωπική παρουσία σας.

ΑΚΟΜΗ ΣΑΣ ΠΑΙΡΝΟΥΜΕ
ΒΙΖΑ επισκέπτου για ΑΜΕΡΙΚΗ σε μία εβδομάδα.
ΒΙΖΑ επισκέπτου για ΑΥΣΤΡΑΛΙΑ σε μία μέρα
- ΕΚΔΟΣΗ ΔΙΑΒΑΤΗΡΙΩΝ- ΕΚΔΟΣΗ ΑΔΕΙΩΝ ΑΥΤΟΚΙΝΗΤΩΝ

ΞΕΝΟΔΟΧΕΙΑ ΣΤΗΝ ΑΘΗΝΑ

ALEXANDROS HOTEL Β' ΚΑΤΗΓΟΡΙΑΣ
Περιοχή HILTON
Μονόκλινο 7.900 ΔΡΧ. ΜΕ ΠΡΩΙΝΟ
Δίκλινο 10.600 ΔΡΧ. "
Τρίκλινο 14.800 ΔΡΧ. "

CHRISTINA HOTEL Β' ΚΑΤΗΓΟΡΙΑΣ
Περιοχή FIX
Μονόκλινο 7.900 ΔΡΧ. ΜΕ ΠΡΩΙΝΟ
Δίκλινο 10.600 ΔΡΧ. "
Τρίκλινο 14.800 ΔΡΧ.

ESPERIA HOTEL Α' ΚΑΤΗΓΟΡΙΑΣ
Σταδίου 22
Μονόκλινο 17.650 ΔΡΧ. ΜΕ ΠΡΩΙΝΟ
Δίκλινο 19.500 ΔΡΧ. "
Τρίκλινο 15.800 ΔΡΧ. "

ELECTRA HOTEL Β' ΚΑΤΗΓΟΡΙΑΣ
Ερμού 5
Μονόκλινο 23.000 ΔΡΧ. ΜΕ ΠΡΩΙΝΟ
Δίκλινο 28.000 ΔΡΧ. "
Τρίκλινο 33.000 ΔΡΧ.

PARTHENON HOTEL Α' ΚΑΤΗΓΟΡΙΑΣ
Περιοχή HILTON
Μονόκλινο 9.000 ΔΡΧ. ΜΕ ΠΡΩΙΝΟ
Δίκλινο 12.500 ΔΡΧ. "
Τρίκλινο 16.800 ΔΡΧ. "

RIVA HOTEL Α' ΚΑΤΗΓΟΡΙΑΣ SUPERIOR
Μιχαλακοπούλου (HILTON)
Μονόκλινο 8.500 ΔΡΧ. ΜΕ ΠΡΩΙΝΟ
Δίκλινο 12.000 ΔΡΧ. "
Τρίκλινο 17.500 ΔΡΧ. "

PRESIDENT Α' ΚΑΤΗΓΟΡΙΑΣ
Λεωφόρος Κηφισίας
Μονόκλινο 8.100 ΔΡΧ. ΜΕ ΠΡΩΙΝΟ
Δίκλινο 10.800 ΔΡΧ. "
Τρίκλινο 13.500 ΔΡΧ. "

TITANIA HOTEL
Πανεπιστημίου 52 (ΣΥΝΤΑΓΜΑ-ΟΜΟΝΟΙΑ)
Μονόκλινο 18.700 ΔΡΧ. ΜΕ ΑΜΕΡΙΚΑΝΙΚΟ ΠΡΩΙΝΟ
Δίκλινο 23.700 ΔΡΧ. "
Τρίκλινο 26.700 ΔΡΧ. "

DORIA HOTEL Β' ΚΑΤΗΓΟΡΙΑΣ
Πειραιώς 15-17 (κοντά στην Ομόνοια)
Μονόκλινο 10.300 ΔΡΧ. ΜΕ ΠΡΩΙΝΟ
Δίκλινο 13.200 ΔΡΧ. "
Τρίκλινο 17.000 ΔΡΧ. "

ALBATROS HOTEL Β' ΚΑΤΗΓΟΡΙΑΣ
Δίπλα στο Δυτικό Αεροδρόμιο
Μονόκλινο 9.500 ΔΡΧ. ΜΕ ΠΡΩΙΝΟ
Δίκλινο 13.000 ΔΡΧ. "
Τρίκλινο 15.500 ΔΡΧ. "

PAN HOTEL Β' ΚΑΤΗΓΟΡΙΑΣ
Μητροπόλεως 11
Μονόκλινο 9.500 ΔΡΧ. ΜΕ ΠΡΩΙΝΟ
Δίκλινο 13.900 ΔΡΧ. "
Τρίκλινο 17.500 ΔΡΧ. "

ΞΕΝΟΔΟΧΕΙΟ ΧΑΝΔΡΗΣ ΚΑΤΗΓΟΡΙΑΣ LUX
Συγγρού 385
Μονόκλινο ΜΟΝΟ 23.800 ΔΡΧ.
Δίκλινο ΜΟΝΟ 23.800 ΔΡΧ.
Τρίκλινο ΜΟΝΟ 23.800 ΔΡΧ

ΞΕΝΟΔΟΧΕΙΟ PRESIDENT ALEXANDROS
Μονόκλινο ΜΟΝΟ 8.100 ΔΡΧ.
Δίκλινο ΜΟΝΟ 10.800 ΔΡΧ.
Τρίκλινο ΜΟΝΟ 13.500 ΔΡΧ

ΣΑΣ ΣΥΜΦΕΡΕΙ ΠΡΙΝ ΚΛΕΙΣΕΤΕ ΟΠΟΥΔΗΠΟΤΕ ΝΑ ΜΑΣ ΕΠΙΣΚΕΦΘΕΙΤΕ
ΠΡΑΚΤΟΡΕΙΟ ΤΑΞΙΔΙΩΝ
ΣΑΒΒΑΣ ΣΑΗΣ
ΤΑΡΠΟΝ ΣΠΡΙΝΓΚΣ 42 (δίπλα στην Τραπ. Πίστεως)-**Τηλ. 39781-3**

TWINGO – SCENIC – ESPACE

ΦΕΣΤΙΒΑΛ ΠΟΛΥΜΟΡΦΙΚΩΝ 16-25 ΜΑΪΟΥ



Η RENAULT σας προσκαλεί στο μέλλον. Εγκαινιάζει τη 2η εκατονταετία του αυτοκινήτου και ανοίγει τις εκθέσεις της - ακόμα και Σαββατοκύριακα 10.00-21.00 - για να γνωρίσετε από κοντά τα πολυμορφικά αυτοκίνητα. Τη μεγάλη, παγκόσμια πρωτοπορία της. Ανακαλύψτε τα πλεονεκτήματα των πολυμορφικών, οι πολλαπλές διατάξεις τους, οι απεριόριστοι χώροι αποθήκευσής τους και η εξυπνάδα τους θα σας εντυπωσιάσουν. Το Espace, το Scenic και το Twingo γίνονται σαλόνι, τραπεζαρία, κρεβατοκάμαρα, χώρος συνεδρίασης ή ψυχαγωγίας, αποθήκη, παιδικό δωμάτιο. Μετρήστε τις διαφορετικές διαρρυθμίσεις κάθε αυτοκίνητου, πάρτε μέρος στο μεγάλο διαγωνισμό και κερδίστε 1 Scenic και 5 Twingo. Ό,τι τύπος κι αν είστε: Οικογενειάρχης, ερωτικός ή περιπετειώδης, υπάρχει ένα πολυμορφικό της Renault, που ταιριάζει στο ρυθμό της δικής σας ζωής. Ελάτε να το γνωρίστε.

Ελάτε στο ΜΕΛΛΟΝ και κερδίστε

1 SCENIC και 5 TWINGO

ΤΟ ΜΕΛΛΟΝ ΕΙΝΑΙ ΠΟΛΥΜΟΡΦΙΚΟ

ΒΠΟΦΑΝΘΕΙΤΕ ΜΕ ΚΑΙΡΕ ΑΓΟΡΑ CLIO CLIMA TWINGO CLIMA ΜΕ ΤΟ AIRCONDITION

RENAULT
ΣΤΟ ΡΥΘΜΟ ΤΗΣ ΖΩΗΣ

ΔΩΡΕΝ Α.Ε. - 3ο χλμ. Λεωφ. Καλλιθέας - Τηλ. 68032-3

ΑΝΑΚΟΙΝΩΣΗ

Επί της **οδού Αγίων Αποστόλων**
λειτουργεί το πιο σύγχρονο κατάστημα ψυκτικών εργασιών παντός τύπου ψυγείων, ερ-κοντίσιον για καταστήματα, ξενοδοχεία, λεωφορία, ταξί, ψυκτικών θαλάμων για κρεοπωλεία και σούπερ μάρκετ.
Επίσης αναλαμβάνουμε για το ξεκίνημα της τουριστικής περιόδου το σέρβις των ψυκτικών μηχανημάτων με εγγύηση
για καλή και υπεύθυνη εργασία.
Θα βρείτε ακόμα μεταχειρισμένο και καινούργιο επαγγελματικό εξοπλισμό παντός τύπου.
Σας περιμένουμε ή τηλεφωνήστε μας στο
63348-093 481889
και θα βρισκόμαστε κοντά σας για να σας δώσουμε την σωστή και υπεύθυνη λύση.
ΚΑΛΟΥΔΗΣ ΓΕΩΡΓΙΟΣ
ΨΥΚΤΙΚΟΣ

ΝΤΕΤΕΚΤΙΒ
30 ΧΡΟΝΙΑ ΜΟΝΙΜΑ ΚΑΙ ΣΤΗ ΡΟΔΟ
35354-28780
Π.Π ΓΕΡΜΑΝΟΥ 6 (ΠΛΑΤ.ΦΩΚΙΑΛΗ)
Η ΛΥΣΗ!! ΣΕ ΚΑΘΕ ΣΑΣ ΠΡΟΒΛΗΜΑ
EXPRESS SECURITY

ΣΗΜΕΡΑ ΕΚΔΡΟΜΗ ΣΤΗΝ
ΠΑΤΜΟ
ΤΟΥ ΑΓ. ΠΝΕΥΜΑΤΟΣ ΑΠΟ 14 ΕΩΣ ΚΑΙ 16/6
Επιστροφή στην Ρόδο Τρίτη 17/6 ώρα 07.30
ΕΠΩΦΕΛΗΘΕΙΤΕ ΤΗΣ ΤΡΙΗΜΕΡΗΣ ΑΡΓΙΑΣ ΣΑΒΒΑΤΟ-ΚΥΡΙΑΚΗ ΚΑΙ ΔΕΥΤΕΡΑ ΤΟΥ ΑΓ. ΠΝΕΥΜΑΤΟΣ ΚΑΙ ΠΕΡΑΣΤΕ ΜΑΖΙ ΜΑΣ 3 ΞΕΝΙΑΣΤΕΣ ΗΜΕΡΕΣ ΣΤΗΝ ΠΑΝΕΜΟΡΦΗ ΠΑΤΜΟ.
ΤΙΜΗ ΜΟΝΟ 34.000 ΔΡΧ.
ΠΕΡΙΛΑΜΒΑΝΕΙ
- Ατμοπλοϊκά εισιτήρια ΡΟΔΟ-ΠΑΤΜΟ-ΡΟΔΟ Γ' θέση καμπίνα.
- Ξενοδοχεία σε δίκλινα, τρίκλινα δωμάτια με πρωϊνό.
- 2 ολοήμερες εκδρομές που θα επισκεφθούμε το σπήλαιο της Αποκάλυψης, το μοναστήρι του Αγ. Ιωάννου του Θεολόγου, τον τάφο και το σπίτι του Ξάνθου, το γυναικείο μοναστήρι του Ευαγγελισμού, την Παναγία Κουμανά, το χωριό Κάμπο και της παραλίες Γρίκο, και Λάμπη.
- Συνοδός ο κ. Σάββας Σαής.
Πληροφορίες
Πρακτορείο Ταξιδίων
ΣΑΒΒΑ ΣΑΗ
Τάρπον Σπριγκς 42
Ρόδος τηλ. 39781-3

ΠΡΟΣΟΧΗ
ΑΦΟΡΑ ΤΟΥΣ ΚΑΤΟΧΟΥΣ ΚΙΝΗΤΩΝ ΤΗΛΕΦΩΝΩΝ
NOKIA
Το NOKIA CENTER ΡΟΔΟΥ-Κέντρο Κινητής Τηλεφωνίας παρέχει εντελώς δωρεάν κάρτα υποστήριξης για όλες τις συσκευές NOKIA.
"NOKIA CONNECTING PEOPLE"
Η ΚΑΡΤΑ ΣΑΣ ΠΑΡΕΧΕΙ:
1. Δωρεάν χρήση συσκευής SERVICE.
2. Κάλυψη επίσημης εγγύησης.
3. Δωρεάν εκπαίδευση για τη χρήση της συσκευής.
4. Ενημέρωση λογισμικού συσκευής.
5. Έκπτωση στα ORIGINAL αξεσουάρ NOKIA.
ΓΙΑ ΝΑ ΤΥΧΕΤΕ ΑΥΤΩΝ ΤΩΝ ΕΙΔΙΚΩΝ ΠΑΡΟΧΩΝ ΠΡΕΠΕΙ ΝΑ ΜΑΣ ΔΗΛΩΣΕΤΕ ΕΓΚΑΙΡΑ ΤΑ ΣΤΟΙΧΕΙΑ ΤΟΥ ΚΙΝΗΤΟΥ ΣΑΣ.
ΣΗΜΕΙΩΣΗ: Η Κάρτα Υποστήριξης "NOKIA CONNECTING PEOPLE" θα παρέχεται δωρεάν μόνο για το μήνα Μάϊο.
NOKIA CENTER ΡΟΔΟΥ
ΚΕΝΤΡΟ ΚΙΝΗΤΗΣ ΤΗΛΕΦΩΝΙΑΣ
ΤΟ ΕΞΕΙΔΙΚΕΥΜΕΝΟ ΚΑΤΑΣΤΗΜΑ
ΑΝΝΗΣ ΜΑΡΙΑΣ 31 ΤΗΛ. 75822- FAX. 75402

ΤΖΑΚΙΑ ΤΑΣΟΣ ΤΖΟΤΖΟΛΗΣ
ΨΗΣΤΑΡΙΕΣ ΦΟΥΡΝΟΙ
ΦΟΥΡΝΑΚΙΑ ΤΖΑΚΙΑ
Σε μας θα βρείτε την μεγαλύτερη ποικιλία σε ψησταριές και φουρνάκια όλων των διαστάσεων και χρωμάτων για κήπους εξοχικά και ταβέρνες και εστιατόρια
Κατασκευάζονται επαγγελματικοί ξυλόφουρνοι για πιτσαρίες
1η έκθεση έναντι του Ιδρύματος Κολυμπίων
2η έκθεση παραπλεύρως Ιδρύματος Κολυμπίων
Καθημερινώς ανοικτά 9-7 μ.μ.
Κυριακή 10 π.μ.-6 μ.μ.
Τηλέφωνο: (0241) 56275 Τηλ. Fax: 56317 • 85100 Κολύμπια Ρόδος

-ΣΥΣΤΗΜΑΤΑ ΣΥΝΑΓΕΡΜΟΥ
- ΚΑΜΕΡΕΣ ΠΑΡΑΚΟΛΟΥΘΗΣΗΣ ΧΩΡΩΝ
- ΚΕΝΤΡΟ ΛΗΨΕΩΣ
ARMAOS SECURITY
ΤΗΛ./FAX: 23632
ΡΟΔΟΣ: ΛΙΝΔΟΥ 80 - Τ.Κ. 85100
ΥΠΕΥΘΥΝΟΣ ΡΟΔΟΥ: ΔΗΜΗΤΡΗΣ ΚΥΡΙΑΖΗΣ
epafes

Βιομηχανική Ψύξη
Κατασκευές Ψυκτικών Θαλάμων
κτιστοί-λυόμενοι
Πόρτες
συρόμενες, περιστρεφόμενες
Συστήματα Διακίνησης
Εμπορευμάτων
κρεάτων και αγαθών
Βιομηχανικά Πάνελ
Πλαγιοκάλυψη
Επένδυση
Οροφές
Για εργασιακούς χώρους
Μονώσεις πολυουρεθάνης
Ψεκασμός-Ένχυση
ΜΠΟΝΙΑΤΗΣ ΚΩΝ/ΝΟΣ
Σορωνή, Ρόδος - Τηλ. 41790, 21662

VANIK TOURS
ΓΙΑΝΝΗΣ κ' ΣΕΒΑ ΒΑΛΣΑΜΙΔΗ
VANIK σημαίνει ΑΛΗΘΕΙΑ
ΑΚΤΗ ΚΑΝΑΡΗ 17, ΨΑΡΟΠΟΥΛΑ
ΜΕ ΑΝΕΤΟ ΠΑΡΚΙΓΚ-ΚΥΡΙΑΚΕΣ ΑΝΟΙΧΤΑ
Τηλ. 35191, 37621, κινητό 094-438898 FAX 29532
Το γραφείο μας πάντα πρώτο σε κρατήσεις ξενοδοχείων εξασφάλισε και σας προσφέρει και για το φετινό καλοκαίρι καταπληκτικές τιμές για τα παρακάτω ξενοδοχεία σε ΠΑΚΕΤΑ (Εκδοση εισιτηρίων R/T) από 1/4-31/10/97

1ον	**HOTEL ELECTRA A' SUPERIOR**		
	Ερμού Σύνταγμα		
	Μονόκλινο δρχ.	23.000	
	Δίκλινο δρχ.	28.000	
	Τρίκλινο δρχ.	33.000	
2ον	**HOTEL PRESIDENT A' κατηγορίας**		
	Λεωφόρος Κηφισίας		
	Μονόκλινο δρχ.	8.100	
	Δίκλινο δρχ.	10.800	
	Τρίκλινο δρχ.	13.500	
3ον	**HOTEL ARETHOUSA B' SUPERIOR**		
	Σύνταγμα		
4ον	**HOTEL ASTOR B' SUPERIOR**		
	Σύνταγμα		
	Μονόκλινο δρχ.	11.000	
	Δίκλινο δρχ.	14.500	
	Τρίκλινο δρχ.	18.000	
5ον	**HOTEL ZAFOLIA A' SUPERIOR**		
	Λεωφόρος Αλεξάνδρας		
	Μονόκλινο δρχ.	14.000	
	Δίκλινο δρχ.	17.500	
	Τρίκλινο δρχ.	21.000	
6ον	**HOTEL RIVA A' SUPERIOR**		
	Περιοχή HILTON		
	Μονόκλινο δρχ.	10.500	
	Δίκλινο δρχ.	13.500	
	Τρίκλινο δρχ.	17.500	
7ον	**HOTEL ILISSIA B' SUPERIOR**		
	Περιοχή HILTON		
	Μονόκλινο δρχ.	12.000	
	Δίκλινο δρχ.	17.500	
	Τρίκλινο δρχ.	23.000	
8ον	**ΤΗΛΟΣ, ΜΥΚΟΝΟΣ, ΣΑΝΤΟΡΙΝΗ**		
	Πολύ σύντομα		
9ον	**HOTEL MANDRINO B' κατηγορίας**		
	Θεσσαλονίκη Κέντρο		
	Μονόκλινο δρχ.	11.500	
	Δίκλινο δρχ.	14.500	
	Τρίκλινο δρχ.	17.500	
10ον	**HOTEL PHILIPPION A' SUPERIOR**		
	Θεσσαλονίκη		
	Μονόκλινο δρχ.	17.000	
	Δίκλινο δρχ.	18.500	
	Τρίκλινο δρχ.	23.500	

- Τα παραπάνω ξενοδοχεία διαθέτουν T.V. σε όλα τα δωμάτια
- Στις πιο πάνω τιμές συμπεριλαμβάνεται πρωινό σε μπουφέ
- Ακόμη σε μας θα βρείτε αεροπορικά και ατμοπλοϊκά εισιτήρια όλων των εταιριών.

Γεγονότα που σημάδεψαν την ιστορία αυτού του τόπου

Ο Γολγοθάς των αλύτρωτων Δωδεκανησίων

Του Γεωργίου Χρ. Μπάρδου, επίτιμου Γυμνασιάρχη

ΜΕΡΟΣ ΠΡΩΤΟ

Εφέτος δηλ. το 1997, συμπληρώνονται πενήντα χρόνια ελευθερίας της Ρόδου και ολόκληρης της Δωδεκανήσου.

Πριν όμως από το έτος της λευθερίας μας το 1947 κατά χρονολογική σειρά, προηγήθηκαν πολλά σημαντικά γεγονότα που αφορούν την Ιστορία της Ρόδου:

Το 450 π.Χ. στις τρεις πόλεις Λίνδος, Κάμειρος και Ιαλυσός προστέθηκαν η Κως, η Κνίδος και η Αλικαρνασός (Βουδρούμι) και αποτέλεσαν τη Δωρική εξάπολη, η οποία ύστερα από λίγα χρόνια καταλήφθηκε από τους Αθηναίους.

Το 408 π.Χ. οι τρεις πόλεις (Λίνδος, Κάμειρος, Ιαλυσός) ενώνονται και με τη διεύθυνση του αρχιτέκτονα Ιππόδα μου δημιουργείται η νέα πόλη Ρόδος, η οποία ήταν μεγαλόπρεπη και θαμαυστή.

Το 335 π.Χ. οι Ρόδιοι με τη θέλησή τους υποτάσσονται στο Μ. Αλέξανδρο.

Το 326 π.Χ. και ύστερα από το θάνατο του Μεγάλου Αλεξάνδρου, αφού έδιωξαν τη μακεδονική φρουρά απόκτησαν την ανεξαρτησία τους και την ελευθερία τους.

Το 305 π.Χ. ο Δημήτριος ο Πολιορκητής πολιορκεί τη Ρόδο χωρίς να καταφέρει να την κυριεύσει.

Το 278 π.Χ. ο Χάρης ο Λίνδιος κατασκευάζει τον Κολοσσό της Ρόδου, αφιέρωμα στον Απόλλωνα.

Το 222 π.Χ. ύστερα από μεγάλο σεισμό καταστρέφεται ο Κολοσσός.

Το 42 π.Χ. η Ρόδος καταλαμβάνεται από το Ρωμαίο Κάσιο, ο οποίος διέταξε τη σφαγή 130 ευγενών πολιτικών, λεηλατώντας συγχρόνως και την πόλη.

Μεταξύ των λαφύρων μεταφέρθηκαν στη Ρώμη και τα περίφημα αγάλαματα, το σύμπλεγμα του Λαοκόντα, Φερνέσιος Ταύρος και ο πίνακας του Πρωτογένους.

Το 155 μ.Χ. νέος σεισμός καταστρέφει τους θησαυρούς που είχαν απομείνει από τη Ρωμαϊκή λεηλασία.

Το 653 μ.Χ. ο Αβουλαβάρ, ο ύπαρχος του Καλίφη της Συρίας Μοαβία, καταλαμβάνει τη Ρόδο.

Τον ίδιο χρόνο (653) η Σαρακινοί πωλούν τα λείψανα του Κολοσσού σε εβραίο από της Χομς.

Το 679 η Ρόδος παραχωρείται στο Βυζαντινό Αυτοκράτορα Κων/νος το Δ' τον Πωγωνάτο.

Στις 15 Αυγούστου του 1309 η Ρόδος καταλαμβάνεται από το τάγμα του Αγ. Ιωάννου των Ιπποτών της Ιερουσαλήμ με αρχηγό τον Φουλκ Δε Βιλλαρέτ, ο οποίος ήταν και πρώτος Μάγιστρος της Ρόδου.

Το 1478 όταν Μέγας Μάγιστρος της Ρόδου ήταν ο Πέτρος Δ' οβουσών, ο Μωάμεθ ο Β' ο κατακτητής έστειλε στη Ρόδο τον Μεσίχ Πασάν, αλλά εγκατέλειψε την προσπάθειά του και διέλυσε την πολιορκία.

Στις 15 Ιουλίου 1522 ο Σουλτάνος Σουλεϊμάν ο Μέγας αρχίζει την πολιορκία της Ρόδου με ισχυρές πεζικές και ναυτικές δυνάμεις. και στις 25 Δεκεμβρίου του 1522 η Ρόδος ύστερα από έξι μήνες πολιορκίας παραδινόταν από το Μεγάλο Μάγιστρο των Ιπποτών Δελίλ Αδάμ στον Σουλτάνο Σουλεϊμάν, ο οποίος εισήλθε στην πόλη με κάθε μεγαλοπρέπεια.

Από την εποχή πλέον αυτή η Ρόδος αποτελεί μέρος της Οθωμανικής Αυτοκρατορίας.

Στις 23 Απριλίου του 1912. (Παλ. ημερολ) δηλ. 6 Μαΐου 1912 με το νέο ημερολ. ημέρα Κυριακή και ώρα 3 μ.μ. υψώνεται επίσημα η Ιταλική σημαία στο Διοικητήριο της Ρόδου, αναγγέλοντας την Ιταλική κατοχή της νήσου Ρόδου, και την εκδίωξη της Τουρκικής φρουράς, από την πόλη της Ρόδου.

Η τελική αναμέτρηση των εμπόλεων δυνάμεων, Τουρκίας-Ιταλίας, κρίθηκε στη μάχη της Ψίνθου-Καλόπετρας, όπου είχαν συγκεντρωθεί τα υπολείμματα του τουρκικού στρατού.

Εκεί επιτιθέμενος ο Ιταλικός στρατός υπό το στρατηγό Ιωάννη Αμέλιο με το συνταγματάρχη Μελτίνη, την αυγή της 17 Μαΐου 1912 διέλυσε τον Τουρκικό στρατό, ο οποίος αποδιοργανωμένος κινήθηκε προς το χωριό Μαριτσά.

Στις 11 μ.μ. ώρα της ίδιας ημέρας (17 Μαΐου) παραδινόταν ο Τούρκικος στρατός με τον οπλισμό του.

Κατά την μάχη αυτή σκοτώθηκαν από τους Ιταλούς πέντε στρατιώτες και τραυματίστηκαν ένας αξιωματικός και 38 στρατιώτες, από τους οποίους πέθαναν ο Αξ/κός και δύο στρατιώτες.

Από τους Τούρκους σκοτώθηκαν και τραυματίστηκαν πάνω από 200 άνδρες.

Το Πάσχα του 1941 εισέρχονται τα γερμανικά στρατεύματα στην Αθήνα, αλλά ένα μέρος των γερμανικών στρατευμάτων εγκαταστάθηκε και στα Δωδεκάνησα.

Ύστερα από την ανακοχή του Μπατόλιο (8 Σεπτεμβρίου 1943), η Γερμανοί εκμεταλλευόμενοι την κατάσταση, άρχισαν τις συμπλοκές με τους Ιταλούς στη Ρόδο. Καταδίωκαν τους Ιταλούς και τους σκοτώνουν αλύπητα. Αλησμόνητες θα μείνουν οι μάχες στην Απολακκιά, Κρεμαστή, Αρνίθα, Βάτι.

ΑΥΡΙΟ Η ΣΥΝΕΧΕΙΑ


Περιποιημένα χέρια με άψογα νύχια ήταν πάντα το όνειρο κάθε γυναίκας. Αφήστε τα χέρια σας να μιλήσουν.
Τεχνητά νύχια άψογα σε εμφάνιση και αντοχή. Αποκτήστε τώρα τέλεια νύχια στο μήκος που επιθυμείτε.
Γιώτα
Τηλ. 78275-
Κιν. 094 434319

Cleo's
ΙΤΑΛΙΚΗ ΚΟΥΖΙΝΑ
Ανοικτό καθημερινά απο 7 μ.μ. έως 12 μ.μ.
ΚΛΕΙΣΤΟ ΚΥΡΙΑΚΗ
Ρεζερβέ τηλ. 28415
ΑΓ. ΦΑΝΟΥΡΙΟΥ 17 – ΠΑΛΙΑ ΠΟΛΗ
Omac-etta 75278

Stella Beauty
DIBI CENTER
Και τώρα μπορείτε να λάμψετε το Καλοκαίρι, μ' ένα υπέροχο, νέο, σφιχτό κορμί.

Επωφεληθείτε του χρόνου που έχετε μπροστά σας μέχρι το Καλοκαίρι, ώστε να φτάσετε στο επιθυμητό σας βάρος και εμείς θα σας κάνουμε ΔΩΡΟ το 20% της αξίας του προγράμματός σας
Μόνο εμείς μπορούμε να σας προσφέρουμε την εμφάνιση που πάντα ονειρεύεστε.
Εγγύηση: **Η εικοσαετή μας πείρα, η συνεχής ενημέρωση σε επιστημονικά συνέδρια και η πιο σύγχρονη ηλεκτρονική τεχνολογία, της μεγαλύτερης αλυσίδας κέντρων αισθητικής της Ευρώπης, των Dibi Centers**
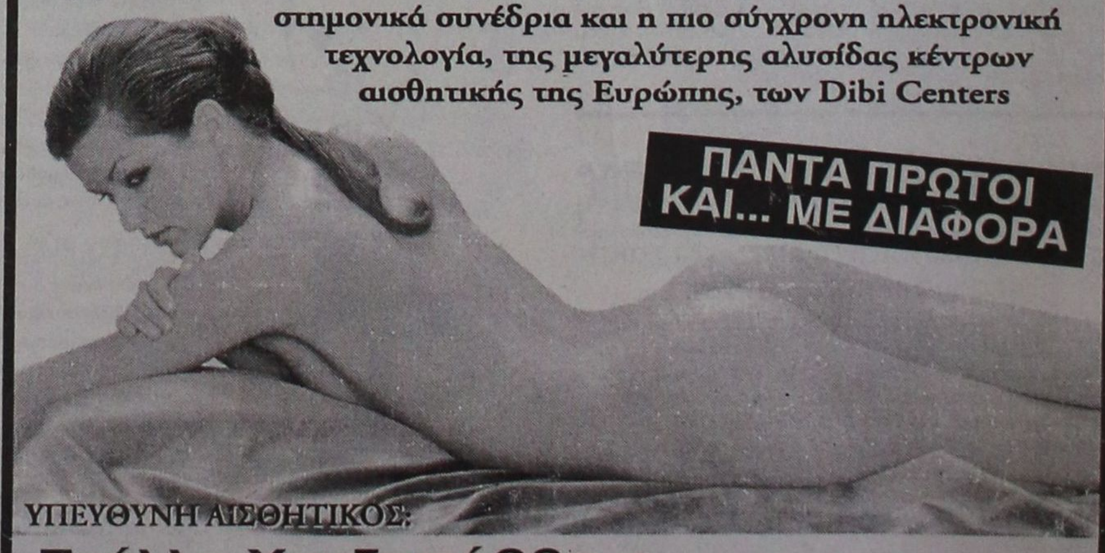
ΠΑΝΤΑ ΠΡΩΤΟΙ ΚΑΙ... ΜΕ ΔΙΑΦΟΡΑ
ΥΠΕΥΘΥΝΗ ΑΙΣΘΗΤΙΚΟΣ:
Στέλλα Χατζησάββα • *Μιχ. Πετρίδη 49, Τηλ: 30469 - 73590*

Αθλητική Ροδιακή

Τους κόπους της χρονιάς

ΠΑΙΖΕΙ ΣΗΜΕΡΑ ΣΤΙΣ 6 Μ.Μ. Ο ΙΑΛΥΣΟΣ ΣΤΗ ΝΑΥΠΑΚΤΟ ΚΑΙ ΘΕΛΕΙ ΜΟΝΟ ΝΙΚΗ

Τους κόπους μιας ολόκληρης χρονιάς παίζει σήμερα στις 6 μ.μ. ο Ιάλυσος στη Ναύπακτο, κόντρα στο Ναυπακτιακό Αστέρα για την 30η αγωνιστική του πρωταθλήματος της Γ' Εθνικής.

Ο Ιάλυσος θέλει μόνο νίκη για να ελπίζει σε άνοδο της Β' Εθνικής αφού οποιαδήποτε άλλο αποτέλεσμα θα δυσκολέψει ή θα μηδενίσει τον στόχο του.

Σίγουρα ο αγώνας είναι πολύ δύσκολος, όχι μόνο γιατί ο αντίπαλός του είναι καλή ομάδα, αλλά γιατί οι φήμες που κυκλοφορούν τις τελευταίες μέρες στη Ναύπακτο, έχει ντοπάροι όλο τον κόσμο και πιστεύεται ότι ο Ιάλυσος θα βρει δύσκολο κλίμα.

Η ουσία είναι ότι οι παίκτες του πάνε αποφασισμένη για νίκη και υπό φυσιολογικές συνθήκες έχουν την δύναμη να το κατορθώσουν.

Άλλωστε το 'χουμε ξαναγράψει, ότι αποδεδειγμένα ο Ιάλυσος παίζει το καλύτερο ποδόσφαιρο στη κατηγορία.

Απ' αυτή την αναμέτρηση θα απουσιάσουν για διάφορους λόγους οι **Κυπριώτης, Β. Ράϊος, Κακλαμάνος, Πολυχρονίου**.

Εκτός απρόοπτου ο **Γιάννης Γκαϊτατζής** θα παρατάξει την ομάδα του με το εξής σχήμα:

Τερματοφύλακας: **Αλεξανδρίδης,**

Στόπερ: **Καλλιμάνης, Πάττας, Λίμπερο, Οικονόμου.**

Μέσοι: **Παπαδόπουλος, Πολιάς, Καλήμερης, Παργιανάς, Ταχίρι, Γ. Ράϊος.**

Επιθετικοί: **Μουστακίδης και Κορμαρής.**

Την 16αδα συμπληρώνουν οι **Ζουρίδης, Ζίου, Βολωνάκης, Ράπο.**



Από τα ατού του Ιάλυσου Παπαδόπουλος, Γ. Ράϊος

Συνάντηση Γιαννόπουλου-Καρπώφ

ΣΗΜΕΡΑ ΣΤΙΣ 11.30 ΣΤΗΝ ΑΙΘΟΥΣΑ-ΣΥΝΕΔΡΙΑΣΕΩΝ ΤΟΥ ΔΗΜ. ΣΥΒΟΥΛΙΟΥ

Ιδιαίτερη έμφαση δίνει ο Δημοτικός Οργανισμός Νεολαίας και Άθλησης στη συνάντηση που θα έχει ο Δήμαρχος Ροδίων Γιώργος Γιαννόπουλος με τον Παγκόσμιο Πρωταθλητή σκακιού Ρώσο Καρπώφ και θα γίνει στην αίθουσα συνεδριάσεων του Δημοτικού Συμβουλίου σήμερα στις 11.30 το πρωΐ. Στη συνάντηση έχουν κληθεί να παρευρεθούν όλοι οι φορείς της πόλης.

ΤΟ ΕΡΓΑΣΙΑΚΟ

Συνεδρίασε για πρώτη φορά η Οργανωτική Επιτροπή του 7ου Εργασιακού τουρνουά ποδοσφαίρου υπηρεσιών-επιχειρήσεων και σχολών που διοργανώνει ο Δημοτικός Οργανισμός Νεολαίας και Άθλησης Ρόδου.

Αντικείμενο της συνεδρίασης ήταν η σύνταξη της νέας προκήρυξης τα βασικά σημεία της οποίας είναι:

-Οι αγώνες θ' αρχίσουν την Δευτέρα 2 Ιουνίου και θα διεξάγονται ανά δύο κάθε Δευτέρα και Πέμπτη στα γήπεδα Καρακόνερο 1,2 και Αγίων Αποστόλων με ώρες έναρξης 5 μ.μ. ο πρώτος και 6.30 μ.μ. ο δεύτερος.

-Ημερομηνία λήξης των συμμετοχών και διενέργεια της κλήρωσης ορίστηκε η Παρασκευή 30 Μαΐου.

-Κάθε ομάδα έχει δικαίωμα να χρησιμοποιήσει σε κάθε αγώνα μέχρι τρεις (3) εν ενεργεία ποδοσφαιριστές ανεξαρτήτως ηλικίας.

-Ο κάθε ποδοσφαιριστής μετέχει με ιατρική ευθύνη της ομάδας του. Πρέπει απαραίτητα δε να είναι υπογεγραμμένα τα δελτία τους από τον γιατρό.

-Την Οργανωτική Επιτροπή του τουρνουά αποτελούν οι: **Μιχάλης Παναγιώτου, Μιχάλης Μπαριανάκης, Μιχάλης Ερωτόκριτος, Γιάννης Κάτρης, Παναγιώτης Κανάκης, Δημήτρης Γκορτσίλας και Νίκος Παπανικήτας.**

-Για περισσότερες πληροφορίες οι ενδιαφερόμενοι μπορούν να απευθύνονται στα γραφεία του Δ.Ο.Ν.Α. (Διαγοριδών 1 και στα τηλέφωνα 36083 και 36090)

ΣΙΡΚΟΥΪ: ΟΙ ΠΡΩΤΕΣ ΣΥΜΜΕΤΟΧΕΣ

Μία ακόμα μεγάλη διοργάνωση γίνεται στη Ρόδο το ερχόμενο Σαββατοκύριακο. Ο Δ.Ο.Ν.Α. και ο ΠΑΛΑΣ με την βοήθεια του Αγωνιστικού Ομίλου Ρόδου διοργανώνουν Πανελλήνιο Πρωτάθλημα μοτοσικλέτας και FORMULA 3 στην περιοχή του παλιού αεροδρομίου των Μαριτσών για πρώτη φορά.

Η συμμετοχή 100 μοτοσικλετιστών και 12 οδηγών FORMULA 3 εξασφαλίζει ένα μοναδικό υπερθέαμα.



Ο Καρπώφ με τη σύζυγό του στην πρώτη του έξοδο στο νησί μας στα Κιούπια με τον Μιχάλη Κουμπάδη

Η Ροδίτικη συμμετοχή αποτελείται από 10 αναβάτες κατηγορίας Super Sport 400, 2 Super Bikes και 2 Formula 3.

Λόγω έλλειψης ενδιαφέροντος των τοπικών οδηγών αυτοκινήτων δεν θα διεξαχθεί αγώνας.

Χορηγός του μεγάλου γεγονότος είναι PEUGEOT **Σωτηράκης**, SILKOLINE, Δ.Α.Ν.Ε. SEA LINE και υδραυλικά **Κυπριώτης.**

ΤΟΥΡΝΟΥΑ ΔΗΜ. ΣΧΟΛΕΙΩΝ:

Το Παραδείσι στους τελικούς

ΠΕΡΝΑΕΙ ΜΕ ΚΑΛΥΤΕΡΟ ΣΥΝΤΕΛΕΣΤΗ ΤΕΡΜΑΤΩΝ

Διεξήχησαν στις 14 Μαΐου και χθες η προκριματική και η τελική φάση του τουρνουά ποδοσφαίρου των Δημοτικών Σχολείων της Δυτικής πλευράς.

Στο τουρνουά πήραν μέρος τα Δημοτικά Σχολεία της Δυτικής πλευράς, 1ο, 2ο και 3ο Ιαλυσού, Παστίδας, Μαριτσών και Παραδεισίου.

Στις 14 Μαΐου ως γνωστόν έγινε η προκριματική φάση και χθες η τελική με τα ακόλουθα αποτελέσματα:

1ο Ιαλυσού-Παραδείσι	1-2
Παστίδα-Μαριτσά	0-2
1ο Ιαλυσού-Παστίδα	5-2
Παραδείσι-Μαριτσά	2-2
1ο Ιαλυσού-Μαριτσά	0-1
Παραδείσι-Παστίδα	4-0

Μετά τους αγώνες αυτούς η βαθμολογία διαμορφώθηκε ως εξής:

1. Παραδείσι	8-3	7
2. Μαριτσά	5-2	7
3.1ο Ιαλυσού	6-5	3
4. Παστίδα	2-11	0

Στην πρώτη θέση ισοφάρισαν το Παραδείσι και τα Μαριτσά αλλά προκρίνεται για τα τελικά το Δ.Σ. του Παραδεισίου λόγω καλύτερου συντελεστή τερμάτων.

Για διαφορετικούς λόγους...

Θέλουν τη νίκη στο σημερινό παιχνίδι Ένωση και Ηλυσιακός (18.00) για γόητρο και για σωτηρία

Σπουδαίο αγώνα για το γόητρο της δίνει σήμερα στις 6 το απόγευμα η "Ένωση Ρόδος-Διαγόρας" στο Εθνικό Στάδιο της πόλη μας.

Οι "Ενωσίτες" έχουν ήδη αποχαιρετήσει την Γ' Εθνική Κατηγορία. Δεν σημαίνει όμως το ίδιο με τον Ηλυσιακό που έχοντας προπονητή - παίκτη τον **Στέλιο Λεβογιάννη** μετά την παραίτηση του **Γιώργου Κονταξή** έρχεται στη Ρόδο ν' ανανήψει μετά την βαρειά εντός έδρας ήττα από την Κόρινθο.

Από τη μια λοιπόν η Ένωση που θέλει να αποχαιρετήσει την Γ' Εθνική με ψηλά και "καθαρό το κούτελο" κι από την άλλη ο Ηλυσιακός που νομίζει πως θα ...κάνει βόλτα στο Εθνικό Στάδιο συνθέτουν το σκηνικό του σημερινού παιχνιδιού του Εθνικού Σταδίου.

- Ο **Γιάννης Καμπούρης** αναμένεται σήμερα να παρατάξει την ακόλουθη ενδεκάδα:

- Γκολκήπερ τον **Μπιλιά**

- Στην άμυνα τους **Λινάρδο, Τσιβρινή, Σαλπιγκτίδη, Χαραλάμπους, Νικολή** και

- Στην επίθεση τους **Καράμπη, Βρύζα**

Στην διάθεση του προπονητή παίκτη της "Ένωσης" είναι ακόμη ο **Μαλλιάκας, Λεβεντέρης, Μαθιός και Ψαρράς.**

Ο Ηλυσιακός θα παραταχθεί κατά της "Ένωσης" χωρίς τον **Γιαννιό.** Ο παίκτης δεν προπονήθηκε τις δύο τελευταίες αγωνιστικές εγείροντας οικονομικό πρόβλημα κι ο **Στ. Λεβογιάννης** δεν τον υπολογίζει για τον σημερινό αγώνα

Στους άλλους σημερινούς αγώνες της 30ης αγωνιστικής θα παίξουν:

Στις 17.00

Ηρόδοτος - Κέρκυρα

Κόρινθος Εργοτέλης και

Αιγάλεω - Μαρκό και

Στις 18.00

Ατρόμητος-Πάτρα

Παναιγιάλειος - Καλλιθέα

Βαρβασιακός-Αγ. Νικόλαος

Εθν. Αστέρας - Αιολικός



Ο Δήμος Βρύζας αποτελεί την αιχμή του δόρατος για την "Ενωση"

Πολλά εν Ολίγοις...

ΤΟΠΙΚΟ ΜΠΑΣΚΕΤ

Για το παιδικό πρωτάθλημα μπάσκετ σημειώθηκαν τη Δευτέρα τα εξής αποτελέσματα:

Ζέφυρος-Διγενής 62-36 και

ΑΕΡΑ-Ηρακλής 61-37

Στους σημερινούς αγώνες θα παίξουν:

Κρεμαστή (19.00): Φοίβος-Ιάλυσος (Παιδικό)

Κρεμαστή (21.00): Αγ. Νικόλαος-Ήλιος (Παιδικό)

Αφάντου (21.00): ΑΕΡΑ-Δωριέας (Ανδρικό)

ΑΓΩΝΕΣ ΠΟΔΗΛΑΣΙΑΣ ΤΟ ΣΑΒΒΑΤΟ

Λαικούς αγώνες διοργανώνει η Τ.Ε. Ποδηλασίας τα ερχόμενα Σαββατοκύριακα αρχής γενομένης από αυτή την εβδομάδα.

Το Σάββατο λοιπόν 24 Μαΐου όσοι πιστοί φίλοι του ποδηλάτου... προσέλθετε. Οι αγώνες αρχίζουν στις 5 μ.μ. και τα παιδιά θ' αγωνισθούν σε δύο κατηγορίες.

Από 10-13 χρόνων και από 14 έως 16 χρόνων και μπορούν να χρησιμοποιήσουν τα ποδήλατά τους.

15 ΕΚ. ΠΡΙΜ ΓΙΑ ΤΗ ΝΙΚΗ

Πλουσιότεροι κατά 15 εκατ. δρχ. έγιναν-δικαίως-οι Έλληνες πρωταθλητές που κατέκτησαν θέσεις στην ομάδα του Παγκοσμίου Πρωταθλήματος, καθώς η πολιτεία έκανε πράξη την αρχική της εξαγελία να πριμοδοτηθούν και εκείνοι που δεν κατέκτησαν κάποιο από τα μετάλλια.

Χθες επισκέφθηκαν τον κ. **Φούρα** η **Κατερίνα Θάνου,** η **Νίκη Ξάνθου** και ο **Σπύρος Βασδέκης** και οι προπονητές **Χρήστος Τζέκος, Γιώργος Πομάσκι** και **Οδυσσέας Παπατόλης** και εισέπραξαν και αυτοί το 50% που τους αναλογεί από τις επιτυχίες των αθλητών τους.

ΕΚΛΟΓΕΣ ΣΤΟΝ ΚΛΕΑΝΘΗ

Εκλογές για την ανάδειξη νέου Δ.Σ. στον Κλεάνθη διεξάγονται το Σάββατο 24 Μαΐου στην Κοινοτική Βιβλιοθήκη Παραδεισίου στις 6 το απόγευμα με κύριο θέμα την εκλογή νέας Διοίκησης.

Πολλά ακούγονται για το θέμα αυτό, αλλά ... η κάλπη θα δείξει.

Η Διοίκηση της "ΑΕ Κω" παίρνει θέση

Στην επιστολή του Συνδέσμου φιλάθλων της ομάδος

Η Διοίκηση της Α.Ε. Κω πήρε τελικά θέση χθες, όσον αφορά εκείνη την επιστολή που αφορούσε το "Ροδίτικο ποδοσφαιρικό κατεστημένο" αλλά και "τα προσωπεία" των ανθρώπων της ΕΠΣΔ που είχε εκδοθεί από τον Σύνδεσμο φιλάθλων της ομάδας.

Αυτή τη φορά η Διοίκηση απαντά κατά κάποιο τρόπο στα ερωτηματικά που δημιουργήθηκαν με επιστολή που υπογράφει ο ίδιος ο πρόεδρος της ΑΕ Κω **Βαγγέλης Σαρούκος** και στην οποία αναφέρονται τα εξής:

"Αγαπητέ κύριε πρόεδρε, αγαπητά μέλη της Ε.Π.Σ.Δ. ακούσαμε και διαβάσαμε από τα Μ.Μ.Ε. την ανακοίνωση του συνδέσμου φιλάθλων ΑΕ Κως και πραγματικά νιώσαμε αμηχανία.

Πιστεύουμε ότι η ανακοίνωση αυτή εξεδόθη υπό το κράτος στιγμιαίας αγανάκτησης επειδή οι φίλαθλοι ήθελαν να παρακολουθήσουν τον αγώνα αυτό σε ώρα που το επέτρεπε η εργασία τους.

Επίσης επιστεύουμε ότι όλοι οι αγώνες γίνονται για τους φιλάθλους κάθε σωματείου.

Τη χρονιά που πέρασε το Δ.Σ. της Α.Ε. Κω και προσωπικά εγώ ο ίδιος είχαμε με την ΕΠΣΔ άψογη συνεργασία και μάλιστα κατά καιρούς έχω πει ότι η εφετινή ΕΠΣΔ είναι πράγματι Δωδεκανήσου, διότι κοίταζε όλα τα σωματεία με το ίδιο ανθρώπινον μάτι και κατόρθωσε να φέρει σε πέρας όλα τα πρωταθλήματα παρά τις οικονομικές δυσκολίες.

Εάν βρούμε την ίδια μεταχείριση και κατανόηση από την ΕΠΟ θα είμεθα ευτυχείς που υπηρετούμε το άθλημα του ποδοσφαίρου".

Σεμινάριο Καλαθοσφαίρισης

Θα αναλυθούν κανονισμοί και τακτικές για μικρές ηλικίες

Σεμινάριο καλαθοσφαίρισης διοργανώνει την Παρασκευή 23 Μαΐου από τις 7 μέχρι τις 10 το βράδυ, ο Επιστημονικός Σύλλογος Πτυχιούχων Φυσικής Αγωγής Δωδεκανήσου.

Στο σεμινάριο θ' αναλυθούν τα ακόλουθα θέματα:

1. Ανάλυση κανονισμών καλαθοσφαίρισης με εισηγητή τον **Νίκο Κλαδά.**

2. Τεχνική - Τακτική Καλαθοσφαίρισης για το Δημοτικό-Γυμνάσιο και Λύκειο.

Εισηγητές στο θέμα αυτό θα είναι ο **Κώστας Δόσπρας** και ο **Βασίλης Καλαποδάκης.**

Στο σεμινάριο έχουν δικαίωμα συμμετοχής όλοι οι πτυχιούχοι Φυσικής Αγωγής.

Αχάθλ

●●● ΣΗΜΕΡΑ κρίνονται τα πάντα για τον Ιάλυσο. Αν θα συνεχίσει να κυνηγά την άνοδο ή θα τελειώσουν οι ελπίδες του. Άλλες χρονιές μπορεί να σας έλεγα με σιγουριά τί θα γίνει. Τώρα είναι ρουλέτα.

●●● Άστε που ζαλίστηκαν οι παίκτες του ΠΡΟ-ΠΟ με τον Ιάλυσο και την Ένωση. Δεν ήξεραν τί θα παίζουν. Μεγάλο μπέρδεμα...

●●● Η Ναύπακτος έχει βουΐξει με διάφορα σενάρια. Μάλιστα ο Πιας θγήκε κι έκανε δήλωση, πως αν χάσει η ομάδα του θα φύγει αμέσως μετά τον αγώνα.

●●● Θέλετε να μάθετε και τί δηλώσεις έκανε ο Σφαέλος; "Ολα αυτά που ψιθυρίζονται αφορούν άλλους κι όχι εμάς. Δεν έχουμε ανάγκη κανένα και ούτε θα χαριστούμε σε κανένα. Οι φήμες δεν μας αγγίζουν".

●●● Ευτυχώς που αυτή τη φορά οι παίκτες δεν συζήτησαν τίποτα τέτοιο και υπολογίζουν το παιχνίδι με πολύ σοβαρότητα. Αν πήγαιναν για τουρισμό θα ήταν χαμένοι από χέρι.

●●● Ο ταχυδρομικός είχε τέσσερα στα τέσσερα. Σήμερα θα μείνει στη Ρόδο και φοβάμαι μήπως αλλάξει το γούρι.

●●● Αμ, και η Ένωση; Στάνταρ δύο την έπαιξαν πολλοί και μου φαίνεται θα φέρουν κανένα άσο και θα ψάχνουμε για δεκατριάρι. Πολύ στην υποτίμηση την έχουν και μπορεί να κουφάνει κόσμο. Μόνο από το νησί των Φαιάκων τους έδωσαν σημασία.

●●● Άντε να δω, ποιοί θα πάνε συνοδοί στο Καραϊσκάκη. Εικοσιδύο θέσεις είναι πληρωμένες. Δηλαδή δύο συνοδοί. Να δω ποιοί θα πρωτοπάνε. Γιατί πολλοί είναι που θέλουν να κάνουν τη μόστρα τους...

●●● Ότι του ζήτησα να κάνει, έκανε ο Καραγιαννάς. Με χαβανέζικο πουκάμισο και με καπέλο χουλουλού παρουσιάστηκε στην Κω και δεν τον γνώρισε κανένας!

●●● Φανταστείτε να τους την κάνει ο Τόμας και να τρέχουν και σε τρίτο παιχνίδι. Θα τους πάρει το πρωτάθλημα και δεν θα πάρουν χαμπάρι.

●●● Ο Δραμουντάνης έψαχνε χθες βράδυ, ένα-ένα τα φύλλα αγώνα για να βρει πόσες κάρτες έχει ο Καϊσερλης. Οι Καλυθενοί υποστηρίζουν ότι έχει έξι κίτρινες.

●●● Τί γράφετε ότι δεν υπήρχαν ομπρέλες στο 3Χ3; Ο Κάλλιστος πού καθόταν; Στη παραλία; Σε ομπρέλα φινετσάτη!

●●● Ωραίος ο φωτογράφος. Έκανε ότι έκανε και τώρα που κέρδισε έστειλε επιστολή και γλείφει την ΕΠΣΔ. Μόνο ο Μάνος είναι αρσενικό. Τους έθρισε και τους πλήρωσε!

Αγώνες αυτοκινήτου-μοτοσικλέτας

*ΤΟ ΣΑΒΒΑΤΟΚΥΡΙΑΚΟ ΣΤΑ ΜΑΡΙΤΣΑ, ΑΠΟ "ΠΑΛΛΑΣ"-ΑΑΟ ΡΟΔΟΥ-ΔΟΝΑ

Η αθηναϊκή λέσχη μοτοσικλέτας και αυτοκινήτου "ΠΑΛΛΑΣ" σε συνεργασία με τον Α.Α.Ο. Ρόδου και του ΔΟΝΑ διοργανώνει διπλό αγώνα ταχύτητας μοτοσικλέττας και ένα αγώνα αυτοκινήτου τύπου FORMULA 3.

Οι αγώνες θα γίνουν το Σάββατο 24-5 και την Κυριακή 25-5 στο αεροδρόμιο Μαριτσών και ώρα 9 το πρωί.

Στον διπλό αγώνα μοτοσικλέτας (Σάββατο-Κυριακή) υπάρχουν 5 κατηγορίες:

α) 125 RACING

β) 55 400 SUPERSPORT

γ) 250 RACING

δ) 55 600

ε) SUPER BIKES

Επίσης μεγάλο ενδιαφέρον παρουσιάζει ο αγώνας αυτοκινήτου την Κυριακή με αυτοκίνητα τύπου FORMULA 3.

Στους αγώνες μοτοσικλέτας λαμβάνουν μέρος 10 Ρόδιοι αναβάτες και στην FORMULA 3 δύο Ρόδιοι οδηγοί.

Εδώ πρέπει να πούμε ότι το περσινό πρωτάθλημα FORMULA 3 πήρε ο Ρόδιος οδηγός **Ανδρέας Χαλκιόπουλος.**

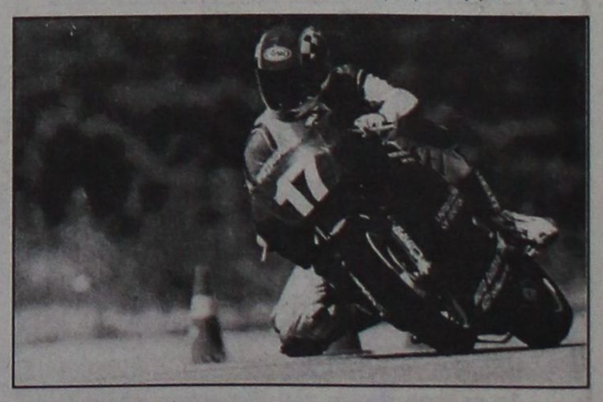

Σχολιάζουν

ΠΟΤΕ ΘΑ ΜΑΣ ΤΑ ΣΤΕΙΛΟΥΝ;

Δεν μπορεί να ξέρει ο οποιοσδήποτε δημοσιογράφος τί συμφωνίες κλείνονται με σπόνσορες και διοργανωτές αλλά έχουμε την εντύπωση πως δεν θάναι σωστό να περνάει ένα τριήμερο από την πάροδο του τουρνουά και μετά να δημοσιοποιούνται. Ο λόγος για το τουρνουά "3 με 3" που διοργανώθηκε μπροστά στο Δημαρχείο. Μας εστάλησαν τα αποτελέσματα της 1ης μέρας, οι νικητές και νικήτριες στα τρίποντα, κι ακόμα αναμένονται τα τελικά; Σημειώστε πως ο τύπος (γραπτός και ηλεκτρονικός) έκανε ότι ήταν δυνατόν για να καλυφθεί αυτό του τουρνουά.

Πέρα όμως από το να παρακολουθεί ένα γήπεδο, είναι φύσει αδύνατον να πράξει οτιδήποτε περισσότερο όταν πρόκειται για δέκα μπασκέτες και 950 παιδιά. Θα περιμένουμε κι άλλο; Και σημειώστε και κάτι άλλο: Τους αθλητικούς συντάκτες τους ενδιαφέρει να καλύψουν το γεγονός επειδή πρόκειται για την δουλειά τους και κυρίως για γεγονός που διαδραματίσθηκε στη Ρόδο. Τα εννιακόσια πενήντα παιδιά όμως δεν τα σκέπτεται κανείς;

Λίγη συνέπεια δεν βλάπτει...

ΚΑΛΑ ΤΑ ΛΕΕΙ Ο ΑΙΟΛΙΚΟΣ

Εδώ που τα λέμε καλά κάνει και φωνάζει ο Αιολικός. Αντί το συνδρομητικό κανάλι να δείξει σε παράλληλη μετάδοση τους αγώνες που θα κρίνουν τους δύο πρωταθλητές (Εθνικός Αστέρας-Αιολικός, Ναύπακτος-Ιάλυσος, Παναιγιάλειος-Καλλιθέα) θα μεταδώσει με απόφαση της ΕΠΑΕ αγώνες ομάδων που μάχονται για τη σωτηρία τους (Αιγάλεω-Μαρκό, Κόρινθος-Εργοτέλης, Ηρόδοτος-Κέρκυρα). Τουλάχιστον να μας εξηγήσουν με ποιο σκεπτικό.

ΤΟ ΞΕΚΟΨΕ Ο "ΛΕΥΤΕΡΗΣ"...

"Για να πάψουν τα σενάρια και να τελειώνουμε". Ατάκα του **Σούμποτιτς**, που δήλωσε εκνευρισμένος από τις φήμες που πολλαπλασιάζονται και τον θέλουν να πηγαίνει στην Αμερική για να "ψήσει" τον **Βράνκοβιτς** για να δουλέψουν μαζί στην Ελλάδα και τον Παναθηναϊκό. "Να ξέρουν καταρχήν ότι ο **Στόγιαν Βράνκοβιτς** δεν πρόκειται να έρθει στην Ελλάδα. Και αυτό είναι οριστικό και αμετάκλητο.

Όσον αφορά το ταξίδι μου στην Αμερική, αυτό είχε προγραματισθεί να γίνει από τον Χειμώνα και δεν είναι της στιγμής. Πάω για να δω τον κουμπάρο και κολλητό μου **Στόγιαν** αλλά όχι μόνο", είπε χθες ο κώουτς των "κίτρινων".

ΣΥΝΔΕΣΜΟΣ ΔΙΑΙΤΗΤΩΝ ΒΟΛΕΫ

ΠΡΟΣΚΛΗΣΗ Γ.Σ.

Ο σύνδεσμος διαιτητών βόλεϋ Δωδ/σου καλεί όλα τα μέλη του ΟΣ Γ.Σ. που θα γίνει τη Δευτέρα 26/5/97 και ώρα 20.30 στη αίθουσα του ΔΟΝΑ με θέματα που αφορούν γενικά τον σύνδεσμό μας.

Εκ του Δ.Σ.

ΜΕΤΑΞΟΤΥΠΙΚΗ ΡΟΔΟΥ
ΑΦΟΙ ΒΑΓΙΑΝΑΚΗ Ο.Ε.

ΟΤΙ ΔΕΝ ΤΥΠΩΝΟΥΝ ΤΑ ΚΟΙΝΑ ΤΥΠΟΓΡΑΦΕΙΑ ΤΟ ΤΥΠΩΝΟΥΜΕ ΕΜΕΙΣ !!!
Ειδικές εκτυπώσεις σε:
Πλαστικό - P.V.C. - Plexiglass - Γυαλί
Ύφασμα - Ξύλο - Χαρτί - Χαρτόνι
Αυτοκόλλητα (πλαστικά - χάρτινα)
Κάρτες (πλαστικές - χάρτινες)
Διαφημιστικά δώρα
(έκθεση εντός βιοτεχνίας)
ΤΙΜΕΣ ΑΣΥΝΑΓΩΝΙΣΤΕΣ
Εμμ. Ζαννή 11 - ΡΟΔΟΣ ☎ 35233

PARALIA
KOUNTOURIOTI SQR. - TEL. 73.750, 76.815

PARALIA '97
TEEN BEACH VOLLEY TOURNAMENTS
ΕΝΑΡΞΗ ΑΓΩΝΩΝ ΙΟΥΝΙΟΣ '97
ΔΗΛΩΣΕΙΣ ΣΥΜΜΕΤΟΧΗΣ ΜΕΧΡΙ 30/5

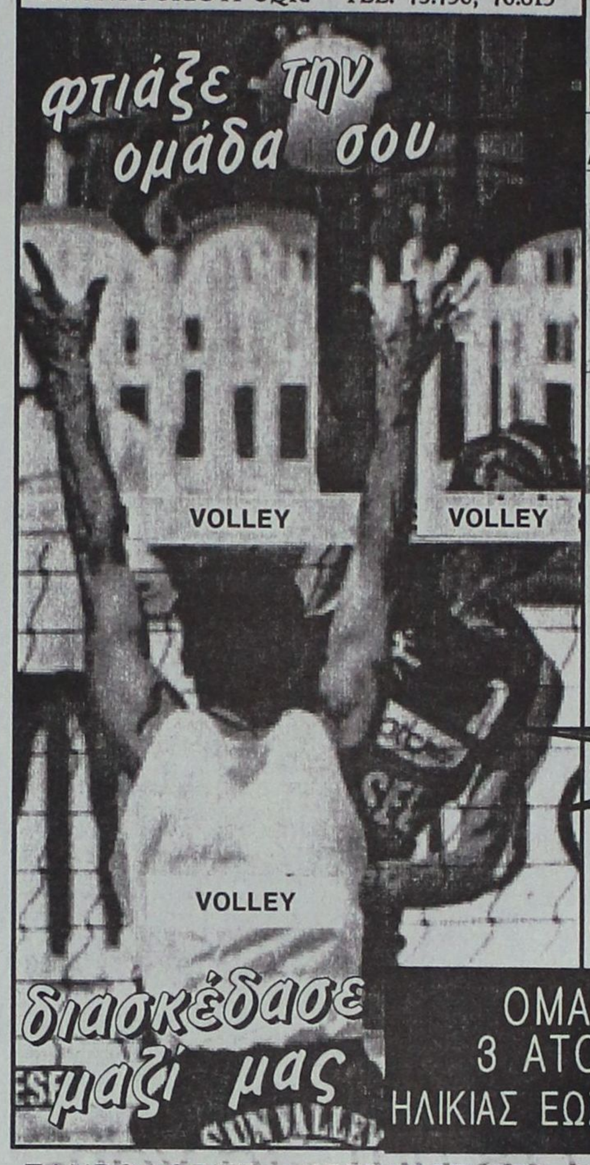



FINAL CUP
ΠΑΡΑΣΚΕΥΗ 30 ΑΥΓΟΥΣΤΟΥ
ΠΛΟΥΣΙΑ
έπαθλα για τους νικητές!!
Jasmin

ΟΜΑΔΕΣ 3 ΑΤΟΜΩΝ ΗΛΙΚΙΑΣ ΕΩΣ 20 ΕΤΩΝ

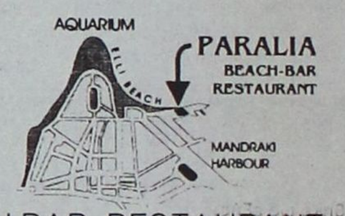

ΠΛΗΡΟΦΟΡΙΕΣ - ΕΓΓΡΑΦΕΣ ΣΤΟ PARALIA BEACH-BAR RESTAURANT
ORGANIZER: PARALIA BEACH FUN CLUB - TEL. 73750-76815 FAX 73750

Η ΦΥΣΗ ΒΑΖΕΙ ΤΟ ΠΕΡΙΒΑΛΛΟΝ ΚΑΙ ΕΜΕΙΣ ΤΟ ΟΜΟΡΦΑΙΝΟΥΜΕ

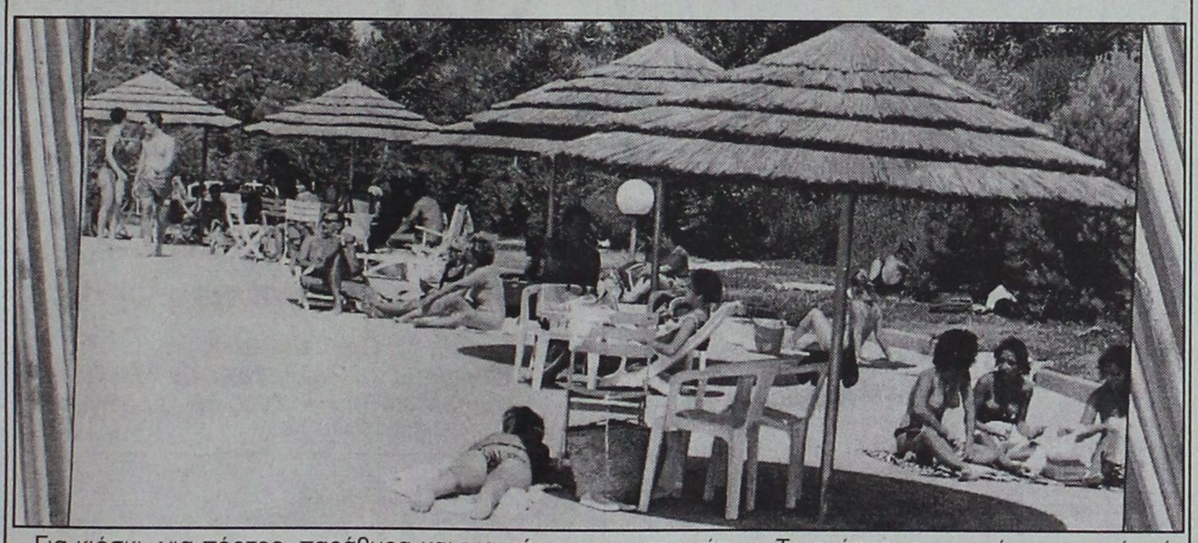

Για κιόσκι, για πόρτες, παράθυρα και για πάρκινγκ αυτοκινήτων. Το σκέπασμα για κιόσκι μπορεί επίσης να φτιαχθεί σύμφωνα με τις απαιτήσεις σας για να καλύπτει τις προσωπικές σας ανάγκες. Μη διστάσετε να επικοινωνήσετε μαζί μας για κάθε απορία σας.

ΥΙΟΙ ΠΙΤΡΟΠΑΚΗ Ο.Ε.

3ο χλμ. Ρόδου-Λίνδου τηλ. 66454, *ΓΕΝΙΚΟΙ ΑΝΤΙΠΡΟΣΩΠΟΙ ΔΩΔ/ΣΟΥ*

ΕΝΣΩΜΑΤΩΣΗ ΤΗΣ ΔΩΔΕΚΑΝΗΣΟΥ 50 χρόνια ΜΕ ΤΗ ΜΗΤΕΡΑ ΕΛΛΑΔΑ

ΜΕΓΑΛΟΣ ΔΙΑΓΩΝΙΣΜΟΣ ΕΚΘΕΣΗΣ

ΓΙΑ ΟΛΟΥΣ ΤΟΥΣ ΝΕΟΥΣ ΚΑΙ ΝΕΕΣ ΤΗΣ ΔΩΔΕΚΑΝΗΣΟΥ

Η Δωδεκάνησος γιορτάζει εφέτος Πενήντα Χρόνια από την απελευθέρωσή της και την ενσωμάτωσή της με την μητέρα Ελλάδα.

Το Υπερ Μάρκετ Σπανός, τιμώντας αυτή την επέτειο, προκηρύσσει "ΜΕΓΑΛΟ ΔΙΑΓΩΝΙΣΜΟ ΕΚΘΕΣΗΣ ΙΔΕΩΝ" για όλους τους νέους και τις νέες της Δωδεκανήσου.

"ΔΩΔΕΚΑΝΗΣΟΣ, ΕΝΑΣ ΤΟΠΟΣ ΜΕ ΙΣΤΟΡΙΑ ΚΑΙ ΜΕΛΛΟΝ", είναι το θέμα του διαγωνισμού και κάθε διαγωνιζόμενος θα μπορεί, αναφερόμενος στην ιστορία τής ιδιαίτερης πατρίδας μας, να εκφράσει ελεύθερα τη γνώμη, τις απόψεις, τις προσδοκίες και τις ελπίδες του για τον τόπο μας, τον τόπο που ζούμε.

Στον διαγωνισμό αυτό έχουν το δικαίωμα να λάβουν μέρος όλοι οι νέοι και νέες της Δωδεκανήσου ηλικίας 10 έως 20 ετών.

Ο διαγωνισμός διαρκεί μέχρι τις 30 Ιουνίου 1997.

Οι διαγωνιζόμενοι παρακαλούνται να ταχυδρομήσουν την Έκθεση τους στη διεύθυνση:
ΥΠΕΡ ΜΑΡΚΕΤ ΣΠΑΝΟΣ Μεγ. Κωνσταντίνου 53 & Γαριβάλδη ΡΟΔΟΣ προσθέτοντας και τα ατομικά τους στοιχεία (ονοματεπώνυμο, ηλικία, διεύθυνση, τηλέφωνο).

Επιτροπή που θα απαρτίζεται από Δωδεκανήσιους του χώρου της εκπαίδευσης, των τεχνών και του πολιτισμού, θα εξετάσει όλες τις Εκθέσεις Ιδεών και θα επιλέξει τις τρείς καλύτερες.

Το Υπερ Μάρκετ Σπανός θα βραβεύσει τους τρείς νικητές με τα ακόλουθα χρηματικά ποσά:

- *1.000.000 Δρχ. στην καλύτερη έκθεση*
- *500.000 Δρχ. στην δεύτερη καλύτερη έκθεση*
- *300.000 Δρχ. στην τρίτη καλύτερη έκθεση*

ΓΝΩΡΙΣΕ ΤΟΝ ΤΟΠΟ ΣΟΥ, ΓΙΑ ΝΑ ΤΟΝ ΚΑΝΕΙΣ ΚΑΛΥΤΕΡΟ!

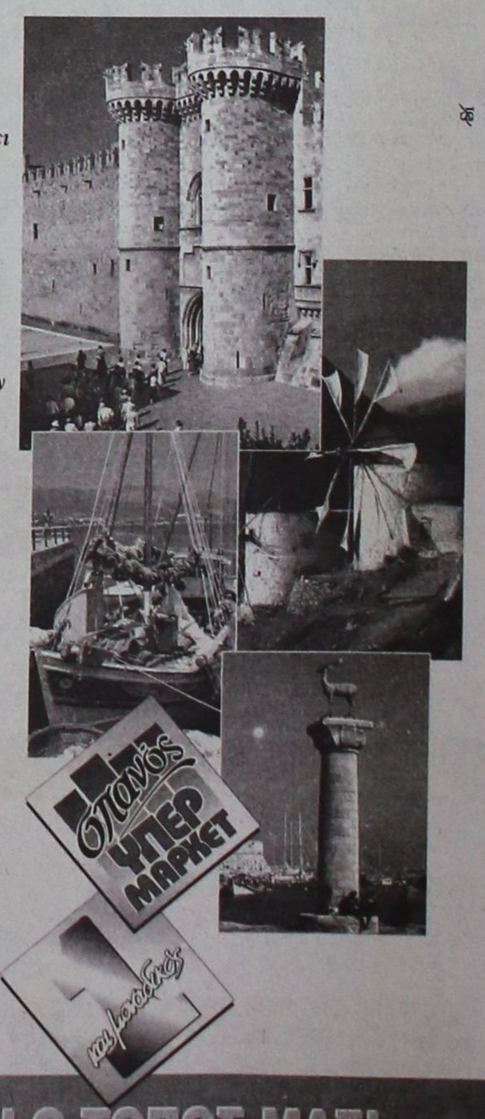

Η ΔΩΔΕΚΑΝΗΣΟΣ ΕΙΝΑΙ Ο ΤΟΠΟΣ ΜΑΣ!

Κινητά Τηλέφωνα για κάθε ανάγκη

PANAFON
ΤΟ ΠΑΝ ΣΤΗΝ ΕΠΙΚΟΙΝΩΝΙΑ



Τιμή Εκπληξη
Μονο 1.000 Δρχ *
Τιμή Εκπληξη

Τιμές Περιλαμβάνουν
Κινητό τηλέφωνο
Μπαταρία Ενυσχημένη
Φορτιστή Επιτραπέζιο
Κλιπ ζώνης
Δωρεάν Σύνδεση PANAFON

* Σύνδεση με πάγιο Economy, Classic και Executive

Astro Design (c) 5-97

Αξεσουάρ & Service για τα κινητά Ericsson, Bosch Panasonic - Nokia στις καλύτερες τιμές

μόνο απο την εταιρεία
ASTRO Computers
Q-Phona Cellular Services

Για περισσότερες Πληροφορίες
Λίνδου 107, Ρόδος - Τηλ. 35835
Ανοιχτά καθημερινά
Δευτέρα - Παρασκευή 9.00 εως 5.00 μμ
Σάββατο 9.00 εως 1.00 μμ

Κάθειρξη έξι χρόνων σε 29χρονο για βιασμό και σωρεία κλοπών

Σε κάθειρξη 6 χρόνων, κατά συγχώνευση, καταδικάστηκε προχθές από το Πρωτοβάθμιο Μικτό Ορκωτό Δικαστήριο της Ρόδου ο 29χρονος Πειραιώτης Ελευθέριος Χαλούδης του Βασιλείου που κηρύχτηκε ένοχος βιασμού και κλοπών.

Ο Χαλούδης κατηγορείτο ότι στις δύο το πρωΐ της 24ης Μαρτίου 1996 μπήκε στο δωμάτιο του ξενοδοχείου "VERINO" στην οδό Γρίβα που έμενε η 25χρονη Φινλανδέζα αρχηγός γκρουπ JULSEN JANNIE ISABELLA και αφού τη χαστούκισε στο πρόσωπο, της έκλεισε το στόμα με την παλάμη του για να μην μπορεί να καλέσει σε βοήθεια και εκμεταλλευόμενος τη σωματική του διάπλαση και την δύναμή του απειλώντας την με μαχαίρι ότι θα την σκοτώσει την εξανάγκασε να έλθει μαζί του σε κατά φύση εξώγαμη συνουσία.

Πριν από το βιασμό της JULSEN και συγκεκριμένα μια ώρα πριν μπήκε στο δωμάτιο του ίδιου ξενοδοχείου που έμεναν οι PETER-NILS PALLESEN και RFJSER HERMONG και αφαίρεσε σε ένα παντελόνι τζην, δύο πουκάμισα, 12 ζευγάρια κάλτσες, ένα κινητό τηλέφωνο NOKIA 2010, ένα γουόκμαν, 500 δολλάρια ΗΠΑ και διάφορα καλλυντικά.

Η δράση του όμως συνεχίστηκε με επισκέψεις και σε άλλα δωμάτια του ίδιου ξενοδοχείου από τα οποία πήρε διάφορα είδη.

Ειδικότερα από το δωμάτιο του GIOVANNI POUKA μια κιθάρα με θήκη αξίας 110.000 δραχμών του ROGER BERT PERSSON ένα κινητό τηλέφωνο ERICSSON και δύο ρολόγια.

Πορηγουμένως και συγκεκριμένα στις 23 Μαρτίου 1996 μπήκε στο μπαρ "SIXTYS" του Μιχαήλ Νέσγου και έκλεψε 60 CD αξίας 200.000 δραχμές.

Τη νύχτα της 5 προς 6 Μαΐου 1996 μπήκε στο κατάστημα ιδιοκτησίας του Νικολάου Οικονομόπουλου και έκλεψε ένα CD PLAYER και 10 CD συνολικής αξίας 160.000 δραχμών και 10.000 δραχμές σε μετρητά και μετά την κλοπή αυτή εντοπίστηκε, συνελήφθηκε και αποκαλύφθηκε ότι αυτός ήταν ο δράστης του βιασμού της αλλοδαπής.

Μαζί του κατηγορούντο για αγορά προϊόντων εγκλήματος (κλεπταποδόχοι) οι Σωτηράκης Τσοβίλης του Περικλή κάτοικος Λίνδου, Χρήστος Δερμάτης του Παρασκευά κάτοικος Λάρδου και Απόστολος Μπάκας του Φωτίου κάτοικος Λίνδου.

Στη δίκη παρέστησαν εκτός από τον Χαλούδη και οι Τσοβίλης-Μπάκας ενώ απουσίαζε ο Δερμάτης και καταδικάστηκαν ο Τσοβίλης σε φυλάκιση εννέα μηνών και ο Δερμάτης σε φυλάκιση 6 μηνών ενώ αθωώθηκε ο Μπάκας.

Παρούσα στη δίκη ήταν και η παθούσα η οποία κατέθεσε με λεπτομέρειες τον βιασμό της και διευκρίνισε ότι δεν είναι ασφαλισμένη για να επιδιώκει την καταδίκη του κατηγορούμενου προκειμένου να εισπράξει αποζημίωση.

Συνήγορος υπεράσπισης του κατηγορούμενου ήταν ο κ. Άκης Δημητριάδης και πολιτικής αγωγής (της παθούσας) ο κ. Νικόλαος Σκούρτος.

ΤΙΜΕΣ ΣΥΝΑΛΛΑΓΜΑΤΟΣ

Δολλάριο ΗΠΑ	267.443	273.644
Μάρκο Γερμανίας	157.763	161.421
Φράγκο Γαλλίας	46.832	47.918
Λίρα Αγγλίας	440.924	451.147
Λίρα Ιρλανδίας	411.581	421.123
Φράγκο Βελγίου	7.638	7.815
Φιορίνι Ολλανδίας	140.318	143.572
Λιρέτα (100 μον.)	16.048	16.420
Σελίνι Αυστρίας	22.409	22.929
Κορώνα Δανίας	41.424	42.384
Κορώνα Σουηδίας	35.341	36.160
Μάρκο Φινλανδίας	52.374	53.588
Πεσέτα Ισπανίας	1.876	1.919
Εσκούδο Πορτογ.	1.569	1.606
Γεν (100 μον.)	235.997	241.468
Φράγκο Ελβετίας	190.112	194.520
Κορώνα Νορβηγίας	38.006	38.887
Λίρα Κύπρου	530.918	543.228
Δολλάριο Καναδά	194.928	199.447
Δολλάριο Αυστραλ.	207.080	211.881

Πολλά τα προβλήματα, εμποδίζουν την ανάπτυξή τους

Τέθηκε πάλι στην ΕΟΚ το θέμα ειδικής φροντίδας των νησιών

Θα συζητηθεί την Παρασκευή στη σύνοδο των Υπ. Εξωτερικών

ΧΑΓΗ, 20 (ΑΠΕ).- Την ειδική μέριμνα και τη φροντίδα της Ευρωπαϊκής Ένωσης για τις νησιωτικές περιοχές της, ζήτησε ο αναπληρωτής υπουργός Εξωτερικών, Γ. Α. Παπανδρέου, από τους ομολόγους του κατά τη διάρκεια του γεύματος εργασίας στο πλαίσιο του τελευταίου συμβουλίου Υπουργών Εξωτερικών πριν τη Σύνοδο Κορυφής που θα πραγματοποιηθεί την Παρασκευή στο Νορτγουΐκ της Ολλανδίας.

Ο κ. Παπανδρέου τόνισε ότι οι νησιωτικές περιοχές της Ευρωπαϊκής Ένωσης αντιμετωπίζουν πολλά και ποικίλα διαρθρωτικά προβλήματα που οφείλονται στο νησιωτικό χαρακτήρα και τα οποία εμποδίζουν την ανάπτυξή τους. Κατά συνέπεια θα πρέπει να ληφθούν ειδικά μέτρα υπέρ αυτών των περιοχών και αυτό, όπως είπε, μπορεί να γίνει ακόμη και χωρίς πρόσθετους κοινοτικούς πόρους.

Η ελληνική θέση υπέρ των νησιωτικών περιοχών φαίνεται ότι κερδίζει έδαφος τώρα, σε σχέση με εκείνα που ίσχυαν πριν λίγους μόλις μήνες.

ΔΕΝ ΕΟΡΤΑΖΟΥΝ

- Ο κ. **Κώστας Φ. Φωτίου** δεν θα δεχθεί επισκέψεις.
- Ο κ. **Κων/νος Β. Ξανθός** δεν θα δεχθεί επισκέψεις για την ονομαστική του εορτή.
- Ο κ. **Κων/νος Κακαβούλης** δεν εορτάζει και δε θα δεχθεί επισκέψεις.
- Ο κ. **Κων/νος Π. Κωσταρίδης** δεν θα δεχθεί επισκέψεις για την εορτή του.
- Ο κ. **Κων/νος Καρακωνσταντίνος,** τελωνειακός δεν εορτάζει
- Η κ. **Σουλούνια Λιάνα,** ιατρός, δεν εορτάζει και δεν δέχεται επισκέψεις επί τη ονομαστική της εορτή.
- Ο κ. **Κόνιαλης Κων/νος** δεν εορτάζει και δεν δέχεται επισκέψεις
- Η κ. **Ελένη Καράβα** δεν εορτάζει και δεν δέχεται επισκέψεις.
- Ο παιδίατρος **Κων/νος Ιωαννίδης** δεν θα δεχθεί επισκέψεις για την ονομαστική του εορτή.
- Ο κ. **Κώστας Ντουβής,** δεν θα δεχθεί επισκέψεις για την ονομαστική του εορτή.
- Ο κ. **Κακλιός Μ. Κων/νος** δεν θα δεχθεί επισκέψεις για τη γιορτή του.
- Ο κ. **Κώστας και η κ. Έλενα Αχλαδιώτη** δεν θα δεχθούν επισκέψεις για την ονομαστική τους εορτή.
- Ο κ. **Κών/νος Γιώτας,** εργολάβος Δ.Ε. δεν θα δεχθεί επισκέψεις για την εορτή του.
- Η κ. **Ελένη Πυράκη** δεν εορτάζει και δεν δέχεται επισκέπτες.
- Η κ. **Ελένη Θεοχάρη-Λέργου** δεν εορτάζει.
- Ο κ. **Κων/νος και η κ. Ελένη Παππά** δεν θα δεχθούν επισκέψεις στη γιορτή τους.
- Ο κ. **Κων/νος Διακοσάββας,** Δικηγόρος δεν θα δεχθεί επισκέψεις.
- Ο κ. **Κων/νος Σαρρής,** δικηγόρος δε δέχεται επισκέψεις στη γιορτή του.
- Η κ. **Ελένη Σωτηράκη,** δεν θα δεχθεί επισκέψεις για την ονομαστική της εορτή.
- Ο κ. **Κων/νος Πράντης,** δεν εορτάζει ούτε δέχεται επισκέψεις.
- Η κ. **Ελένη Καραμάριου** δεν εορτάζει.
- Η κ. **Ντίνα Δενδρινού - Κουτσούκου,** συμβολαιογράφος, δεν δέχεται επισκέψεις.
- Ο κ. **Κώστας Σκιαδόπουλος,** Πολιτικός Μηχανικός, και η κ. **Ελένη Σκιαδοπούλου,** δικηγόρος, δεν θα δεχθούν επισκέψεις.
- Ο κ. **Κων/νος Μερκουρίου,** δικηγόρος δεν δέχεται επισκέψεις.
- Ο κ. **Κώστας Ε. Σκανδαλίδης,** δεν εορτάζει.
- Ο κ. **Κων/νος Ιωαν. Μηνέττος** δεν θα δεχθεί επισκέψεις για την γιορτή του.
- Ο κ. **Κων/νος Νικολ. Σουλούνιας** δεν θα δεχθεί επισκέψεις για τη γιορτή του.

Η κλήρωση του Λαϊκού Λαχείου

	Σειρά	Στοιχείο	Αριθμός	Δραχμές
Μεγάλος Λαχνός	7η	Α	54596	100.000.000
Υπόλοιπα στοιχεία	7η	Β+Γ+Δ	54596	22.500.000
Β΄ Λαχνός τριδύμου	8η	Α-Δ	54596	27.200.000
Γ΄ Λαχνός τριδύμου	6η	Α-Δ	54596	27.000.000
Σε όλες τις άλλες σειρές			54596	10.000.000

Ο αριθμός 14493 κερδίζει 2.000.000

Ο αριθμός 30409 κερδίζει 1.000.000

Από 200.000 δρχ. κερδίζουν οι εξής αριθμοί:

1570	4719	10026	17394
21640	26402	37154	42493
46536	49320	59191	63569
65288	70466	77353	

Από 100.000 δρχ. κερδίζουν οι εξής αριθμοί:

6982	12900	15952	20198
24514	29226	32643	34275
39267	40721	44426	44603
51053	56848	60603	66560
68576	72629	74301	76230
79787			

Από 80.000 δρχ. κερδίζουν οι εξής αριθμοί:

949	5490	8474	9275
14640	18666	19447	23272
23903	25591	27594	31261
23822	37735	38486	39869
43695	45364	47738	49971
55346	63991	64583	64607
69785	72048	73520	75519

78274 78825

Από 60.000 δρχ. κερδίζουν οι εξής αριθμοί:

278	2491	3732	6271
7643	10737	11488	12219
12951	14462	15381	16563
17935	20249	22391	27263
28415	29977	30538	30790
31982	33394	36583	39788
40150	41552	42944	46075
46257	48409	50442	51604
53235	54586	56097	58370
59982	61554	62275	62947
66079	67171	37862	69254
71237	75088	76441	77112
79276			

Από 6.400 δρχ. κερδίζουν όλοι οι αριθμοί από το 54000 μέχρι το 54999

Κερδίζουν επίσης από 3200 δρχ. όλοι οι αριθμοί που λήγουν σε 6.

Στην κλήρωση αυτή ευνοήθηκαν οι χιλιάδες 12 14 30 39.

Δεν ευνοήθηκαν οι χιλιάδες 13 35.

Τα κέρδη άνω των 100.000 φορολογούνται με 10%

Πρακτορείο ΠΡΟΠΟ-ΛΟΤΤΟ-ΛΑΧΕΙΩΝ

ΤΑΣΟΣ ΛΥΡΙΣΤΗΣ

ΣΤ. ΚΩΤΙΑΔΗ 64 ΤΗΛ.: 36407, 27382

Ζητούν άμεση παρέμβαση για βελτίωση των δρόμων στο τουριστικό τρίγωνο

Την παρέμβαση της νομαρχίας για την αντιμετώπιση των προβλημάτων που υπάρχουν στο οδικό δίκτυο του νησιού, ζητούν με έγγραφο τους στο νομάρχη, οι νομαρχιακοί σύμβουλοι του Συνασπισμού κ.κ. Θαν. Αναπολιτάνος και Σωτ. Φωκάς.

Οι δύο σύμβουλοι αναφέρονται βασικά στις παγίδες την ελλιπή σήμανση κ.λ.π. που υπάρχουν στους κεντρικούς δρόμους του Βορείου τριγώνου της Ρόδου, και οι οποίοι εγκυμονούν ευνόητους κινδύνους για τροχαία ατυχήματα.

Επισημαίνουν μάλιστα οι κ.κ. Αναπολιτάνος και Φωκάς, ότι πέραν των ατυχημάτων υπάρχουν και ανάλογοι κίνδυνοι για την δυσφήμηση του τουρισμού μας, εξαιτίας αυτής της κατάστασης.

Αναφέρουν ειδικότερα στο έγγραφό τους τα εξής:

"Με την έναρξη της τουριστικής περιόδου επισημαίνουμε τις παγίδες που κρύβουν οι δρόμοι μεγάλης κυκλοφορίας στο Βόρειο τουριστικό τρίγωνο του νησιού. Η έλλειψη στοιχειώδους σήμανσης στις συμβουλές του νέου δρόμου Αεροδρομίου-Ανατολικών ακτών με την Εθνική οδό Ρόδου-Λίνδου καθώς και με την οδό ιδιαίτερα για τους ανυποψίαστους και μη γνωρίζοντες ξένους επισκέπτες της Ρόδου.

Τους ίδιους κινδύνους κρύβουν και οι δρόμοι στους οποίους γίνονται εργασίες συντήρησης ή βελτίωσης τους με πιο χαρακτηριστικό παράδειγμα τη διαπλάτυνση ανεπαρκέστατη έως ανύπαρκτη.

Οι "ΠΟΛΙΤΕΣ ΓΙΑ ΜΙΑ ΣΥΓΧΡΟΝΗ ΔΩΔ/ΣΟ" καλούν τη Νομαρχιακή Αυτοδιοίκηση και τις αρμόδιες Υπηρεσίες να πάρουν όλα τα απαραίτητα μέτρα για την αποφυγή ατυχημάτων που εκτός των δυσάρεστων άμεσων αποτελεσμάτων, ασφαλώς θα λειτουργήσουν και ιδιαίτερα δυσφημιστικά για τον τουρισμό μας."

ΠΑΝΗΓΥΡΙΣ

Την Τετάρτη 21 Μαΐου εορτή των Αγίων Κωνσταντίνου και Ελένης εορτάζει η Ιερά Μονή ΘΑΡΡΙ-ΛΑΕΡΜΑ.

Τρίτη βράδυ 20 Μαΐου 6.30 μ.μ. θα τελεσθεί Μέγας Πανηγυρικός εσπερινός χωροστατούντος του Σεβασμιώτατου Μητροπολίτου Ρόδου κ.κ. Απόστολου, και την Τετάρτη πρωΐ 6.30 π.μ. θα γίνει Ηγουμενική Θεία Λειτουργία.

Η πανήγυρις θα επαναληφθεί κατ' οικονομίαν και το επόμενο Σάββατο 24 Μαΐου 6.30 μ.μ., θα τελεσθεί Μέγας Πανηγυρικός Εσπερινός και θα ακολουθήσει πατροπαράδοτο γλέντι για το κοινό.

Παρακαλούνται οι μικροπωλητές για πληροφορίες να επικοινωνήσουν με τα τηλέφωνα 29791 και 0244-61071

Από την Μοναστηριακή Επιτροπή

Ι. ΜΟΝΗΣ ΘΑΡΡΙ

ΕΥΧΑΡΙΣΤΗΡΙΟ

Θεωρώ υποχρέωση μου όπως και δια μέσω του ΤΥΠΟΥ ευχαριστήσω όλους όσους πρόσφεραν την βοήθεια και την αμέριστη συμπαράστασή τους στο προσέφατο οικογενειακό μου πρόβλημα που αφορούσε την υγεία του πατέρα μου.

Ειλικρινά ευχαριστώ

Την Ουρολογική κλινική και ιδιαίτερα τους γιατρούς κ. κ. **Καλαφάτη Παν., Σωτρίλλη Θωμ., Πέτα Αν.**, τους Αναισθησιολόγους του Νοσοκομείου Ρόδου και ιδιαίτερα τους κ. κ. **Πέτα Τσ., Τσολερίδη Σαβ.**

Τους Ανατομοπαθολόγους κ. κ. **Στέφη Αν., Πολίτου Μαρ.**, και γενικά όλους τους γιατρούς καθώς και το προσωπικό (νοσηλευτικό, τραυματιοφορείς κ.λπ.) του Νοσοκομείου της Ρόδου.

Επίσης όλους τους συγχωριανούς και συμπολίτες μου.

Θα ήταν παράλειψη αν δεν ευχαριστούσα ιδιαιτέρως και τον πρόεδρο του ΓΝΝΡ κ. Παπασάββα Κυρ. για την ανθρώπινη συμπαράσταση και βοήθειά του.

Δημήτριος Ιωαν. Μαγκαφάκης
Ιατρός

ΨΑΡΟΤΑΒΕΡΝΑ-ΧΑΣΑΠΟΤΑΒΕΡΝΑ

"ΒΑΓΙΟΣ"

στα Κολύμπια

(έναντι ξενοδ. ΔΟΥΝΑΒΗΣ- στο δρόμο των ευκαλύπτων)

Γνωστοποιούμε σε γνωστούς και φίλους ότι είμαστε ανοικτά καθημερινά μεσημέρι-βράδυ με τη γνωστή φιλοξενία μας την 20ετή και πλέον πείρα μας και τις λαϊκές μας τιμές.

Τηλέφωνο 56006.

Με εκτίμηση
"ΒΑΓΙΟΣ"

ΕΛΛΗΝΙΚΗ ΔΗΜΟΚΡΑΤΙΑ
ΙΑΤΡΙΚΟΣ ΣΥΛΛΟΓΟΣ ΡΟΔΟΥ

ΠΡΟΣΚΛΗΣΗ

Ο Ιατρικός Σύλλογος Ρόδου σε συνεργασία με το Σισμανόγλειο ΓΠΝΑ στα πλαίσια του προγράμματος καταπολέμησης του αποκλεισμού από την αγορά εργασίας για ψυχιατρικούς ασθενείς διοργανώνει επιστημονική εκδήλωση την Παρασκευή 23/5/1997 και ώρα 19.30 στο ξενοδοχείο ΠΑΡΚ.

Ομιλητές διακεκριμένοι επιστήμονες του Σισμανόγλειου Νοσοκομείου και του ΝΓΝ Ρόδου.

Παρακαλούμε τα μέλη του ΙΣΡ καθώς και κάθε ενδιαφερόμενο να παρακολουθήσουν την εκδήλωση.

Για το Δ.Σ.

Ο πρόεδρος Ιωάννης Βασιλάκης — Ο Γεν. Γραμματέας Μαντάς Απ. Χρήστος

Το ΕΒΕΔ ευχαριστεί την κ. Καραμάνου για το θέμα των νησιωτικών περιοχών

Το Επιμελητήριο Δωδεκανήσου με επιστολή του στους ευρωβουλευτές Κωστή Χατζηδάκη της Ν.Δ. και Άννα Καραμάνου του ΠΑΣΟΚ εκφράζει τις ευχαριστίες του για το ενδιαφέρον που επέδειξε ώστε να καθιερωθεί ειδική πολιτική της Ε.Ε. για τα νησιά.

Στην επιστολή του το ΕΒΕΔ αναφέρει μεταξύ άλλων ότι η καθιέρωση της πολιτική αυτής ανοίγει νέους ορίζοντες στα νησιά και δημιουργεί προοπτικές βιωσιμότητας και εξόδου τους από την κρίση.

Το πλήρες κείμενο έχει ως εξής:

"Το Επιμελητήριό μας αισθάνεται την ανάγκη να σας απευθύνει τις θερμές τους ευχαριστίες, για το έμπρακτο χωρό ένδιαφέρον που επεδείξατε για την καθιέρωση ειδικής πολιτικής της Ε.Ε. για τα νησιά, που δικαιώθηκε ενόψη της αναθεώρησης της Συνθήκης, με την υιοθέτηση από το Ευρωπαϊκό Κονοβούλιο πρότασης - ψηφίσματός σας για τη θέσπιση μιας ολοκληρωμένης πολιτικής που να προωθεί την ισότητα ευκαιριών ανάπτυξης των νησιωτικών περιοχών της Ε.Ε.

Η σημαντική αυτή προσφορά σας στην υπόθεση της αναπτυξιακής προσπάθειας των νησιών μας με τα ποικίλα και ιδιόμορφα προβλήματα που αντιμετωπίζουν, λόγω των ιδιαιτεροτήτων που παρουσιάζουν πιστεύουμε ότι ανοίγει νέους ορίζοντες και δημιουργεί προοπτικές βιωσιμότητας και εξόδου από την απομόνωση.

Η υιοθέτηση της πολιτικής αυτής αποτελεί πράγματι και δικαίωση των προσπαθειών προς την κατεύθυνση αυτή, τόσο του Επιμελητηρίου μας, όσο και του Επιμελητηριακού Ομίλου Ανάπτυξης Ελληνικών Νησιών (Ε.Ο.Α.Ε.Ν.) στη Διοίκηση του οποίου ενεργά μετέχει το Επιμελητήριό μας.

Σας διαβεβαιώνουμε ότι το Επιμελητήριό μας θα είναι πάντοτε στη διάθεσή σας, για οποιαδήποτε πληροφόρηση ή στήριξη σε προβλήματα του νησιωτικού μας χώρου, και προσδοκώντας στη μελλοντική σας συμπαράσταση και στη συνεχή με μας συνεργασία σας, σας ευχαριστούμε και πάλι.

Ο Πρόεδρος
Γεώργιος Καραγιάννης"

ΣΥΓΧΑΡΗΤΗΡΙΟ

Συγχαίρουμε θερμά τον αγαπητό μας **Σπύρο Σμιθ** που έγινε δεκτός στο Danbury Hospital του YALE University στις ΗΠΑ για την ειδίκευσή του στην παθολογία.

Η θεία του
Γιώτα Καραβοκύρη

ΗΛΕΚΤΡΟΛΟΓΙΚΟ ΚΕΝΤΡΟ
HOULIS SERVICE
● Μπαταρίες παντός τύπου
● Ηλεκτρολογικές εργασίες
Αυστραλίας 74, Τηλ.: 30165-30977

ΖΩΟΤΡΟΦΕΣ ΤΣΙΓΑΡΙΔΗΣ ΑΕ
○ ΚΑΛΑΜΠΟΚΙ 55,7
(Κοσκινισμένο)
○ ΒΑΜΒΑΚΟΠΙΤΑ 59
ΜΕΓΑΛΗ ΠΟΙΚΙΛΙΑ
● Για όλες τις τροφές και τα φυράματα
Αγία Βαρβάρα Ασγούρου,
Τηλ.: 62752, 62850, 64904
ΒΛΗΧΑ ΛΙΝΔΟΥ: 0244-31029

το καρπουζι
μεζές-ψαρι-αμοι-κλπ-μεταγε

Ρεμπέτικα και Λαϊκά Στιγμές απο τη ζωή μας

Ινδιαμός, όμορφα λόγια, ενδιαφέρον,
Χρώματα, γνήσιος ήχος,
Μπουζούκι, μπαγλαμάς, ακορντεόν,
τσουράς, τουμπερλέκι, ούτι,
Χιτζάζ, νιαβέντι, συσάζ,
Ζεϊμπέκικος, χασάπικος, καρσιλαμάς.

Αλίμονο αν μας λείψουν κι αυτά, αλίμονο αν χάσουμε το ρομαντισμό μας.

Καλό κρασί, παραδοσιακοί μεζέδες,
παλιά λαϊκά και ρεμπέτικα,
σ'ένα χώρο του 13ου αιώνα,
στην αίθουσα του ΝΥΝ & ΑΕΙ

Ο χορός ανάβει στη παλιά πόλη. Γνήσια ρεμπέτικα και λαϊκά. Τί μαγεία ρε παιδιά!

Πάροδος Σωκράτους 4τ. Παλιά Πόλη. Τηλ.. 35995

Προκλήση

Οι εταιρίες ASTRO Computers, CPI Computers *Διοργανώνουν διήμερη Εκθεση Μηχανημάτων* ***ΓΡΑΦΙΚΩΝ ΤΕΧΝΩΝ*** *για εκτυπώσεις μεγάλης διάστασης. 23 & 24 Μαίου στην* ***ASTRO Computers*** *Λίνδου 107, Ρόδος, Τηλ. 35835*

Η έκθεση απευθύνεται σε όσους ασχολούνται με ***γραφικές τέχνες, φωτογραφία, διαφήμιση, επιγραφές, μεταξοτυπία, αρχιτεκτονική, διακόσμηση, τοπογραφία.***

Στην έκθεση θα παρουσιαστούν τα συστήματα των κορυφαίων κατασκευαστών εταιριών

CalComp - Summagraphics

Ωρες Εκθεσεις
Παρασκευή 23 Μαίου 12.00 μμ - 20.00 μμ
Σάββατο 24 Μαίου 10.00 πμ - 15.00 μμ

SYMPOSIUM BAR

Η γοητεία του κλασικού

ΠΑΡΑΣΚΕΥΗ 23 ΜΑΪΟΥ

SYMPOSIUM BAR - ΠΑΛΙΑ ΠΟΛΗ - ΤΗΛ: 28598

ΑΚΟΥΤΕ ΝΕΟΥΣ ΟΡΙΖΟΝΤΕΣ 95.9 FM

ΣΕ ΛΙΓΕΣ ΜΕΡΕΣ ΚΑΘΗΣΤΕ Ν' ΑΚΟΥΣΕΤΕ.....
ΑΠΟ ΤΟΝ **TOP FM**
102,4-102,7
ΤΟ ΚΟΡΥΦΑΙΟ ΑΘΛΗΤΙΚΟ ΡΑΔΙΟΦΩΝΟ ΤΗΣ ΑΘΗΝΑΣ ΣΠΟΡ FM
Ο ΣΠΟΡ FM έρχεται στα ραδιόφωνά σας με τη χορηγία της TELESTET