ΕΤΟΣ ΙΔΡΥΣΗΣ 1949
ΙΔΡΥΤΗΣ - ΔΙΕΥΘΥΝΤΗΣ
ΓΙΩΡΓΟΣ ΔΙΑΜΑΝΤΙΔΗΣ
Γραφεία - Τυπογραφεία:
Μάρκου Μαλλιαράκη 21 (ΚΟΒΑ)
Λογιστήριο: Νέα Αγορά
Τηλ.: Σύνταξης: 27356 - 34101
Λογιστηρίου: 24539 FAX: 20643

ΠΡΟΟΔΟΣ

Ανεξάρτητη καθημερινή πρωινή εφημερίδα

ΑΡΙΘΜΟΣ ΦΥΛΛΟΥ 15.595 • ΤΙΜΗ 150 δρχ.

ΠΕΜΠΤΗ 14 ΔΕΚΕΜΒΡΙΟΥ 2000

ΚΑΣΑΠΗΣ
ΖΑΝΤΕΣ-ΕΛΑΣΤΙΚΑ
Αυστραλίας 2
Τηλ. 35367
0% προκαταβολή
έως 36 δόσεις

Ενώ γονείς και καθηγητές αδιαφορούν...

Αστείες δικαιολογίες από τους μαθητές για την κατάληψη σχολείων!..

ΚΑΤΑΡΡΕΕΙ Η ΠΑΙΔΕΙΑ ΣΤΗ ΡΟΔΟ



ΔΙΑΣΤΑΣΕΙΣ επιδημίας πήραν πλέον οι καταλήψεις των μαθητών στα γυμνάσια και τα λύκεια της Ρόδου. Χθες στα πέντε σχολεία που τελούσαν υπό κατάληψη προστέθηκε ακόμη ένα, χωρίς ωστόσο οι μαθητές να προβάλουν σοβαρά αιτήματα. Για παράδειγμα οι μαθητές του 5ου Γυμνασίου που μπήκαν χθες στο χορό των καταλήψεων ζητούν να... μεγαλώσουν οι διδακτικές αίθουσες και η αυλή του σχολείου, κάτι που είναι αδύνατον. Οπως οι ίδιοι είπαν στον διευθυντή τους θα αντάλλασσαν την κατάληψη με μια εκδρομή.

➨ Αιτήματα που αφορούν τα κτιριακά και τα άλλα χρόνια προβλήματα των σχολείων τους προέβαλλαν και οι μαθητές του 3ου και του 4ου γυμνασίου της Ρόδου.

ΤΑ ΠΡΟΒΛΗΜΑΤΑ που παρουσιάζει το κτίριο του σχολείου τους επικαλούνται και οι μαθητές του 1ου ΤΕΕ που ζήτησαν την παρέμβαση του εισαγγελέα για την επίλυσή τους. Πήραν παράλληλα και την

ΣΥΝΕΧΕΙΑ ΣΤΗ ΣΕΛ. 4

Για τη νέα νομαρχιακή

«Ακήρυχτος πόλεμος» μεταξύ στελεχών της Ν. Δημοκρατίας

ΕΚΛΟΓΕΣ ΣΤΙΣ 14 ΙΑΝΟΥΑΡΙΟΥ

ΣΤΙΣ 14 ΙΑΝΟΥΑΡΙΟΥ κατά πάσα πιθανότητα θα διενεργηθούν οι εκλογές της Νέας Δημοκρατίας για την ανάδειξη νέας νομαρχιακής επιτροπής στο νομό Δωδεκανήσου. Μετά τις επεισοδιακές εκλογές της περασμένης Κυριακής, για την ανάδειξη τοπικών επιτρπών, τα στελέχη της Νέας Δημοκρατίας ετοιμάζονται για νέο κύκλο αντιπαραθέσεων και μάλιστα σκληρότεροι ουσιαστικά η μάχη που θα δοθεί για την κατάκτηση της θέσεως του προέδρου, είναι μάχη ανάμεσα στο βουλευτή Αριστοτέλη Παυλίδη και τον τέως βουλευτή Αναστάσιο Καραμάριο.

◆ Για τη θέση του προέδρου, παρ' ότι δεν ανοίγουν ακόμη τα χαρτιά τους, ενδιαφέρονται οι κ. Δημήτρης Καραχάλιος και Θανάσης Παπαμιχαήλ, ενώ στο παιχνίδι αναμένεται ότι θα μπει και τρίτο όνομα.

ΠΑΝΤΩΣ οι συσχετισμοί των τοπικών επιτροπών φαίνεται να ευνοούν την υποψηφιότητα του κ. Παπαμιχαήλ που πρόσκειται στην

ΣΥΝΕΧΕΙΑ ΣΤΗ ΣΕΛ. 4

Λόγω των εορτών

Τη Δευτέρα ανοίγει ο δρόμος της Ιξιάς

ΘΑ ΚΛΕΙΣΕΙ ΜΕΤΑ ΤΙΣ ΓΙΟΡΤΕΣ

ΤΗΝ ΕΡΧΟΜΕΝΗ Δευτέρα 18 Δεκεμβρίου θα ανοίξει η λεωφόρος της Ιαλυσού που έκλεισε λόγω της κατασκευής του αποχετευτικού αγωγού.

➨ Μέχρι τότε θα έχουν ολοκληρωθεί οι εργασίες ασφαλτόστρωσης από το ξενοδοχείο Μίρα - Μάρε μέχρι το Rodian Beach resort και από το «Χίλτον» μέχρι τη Φανερωμένη σε όλο το μήκος και το πλάτος του δρόμου.

ΣΥΝΤΟΜΑ θα τελειώσουν και οι ασφαλτοστρώσεις που γίνονται στο δρόμο από την περιοχή του Ορφανοτροφείου μέχρι και το Belvedere.

«Αυτό σημαίνει ότι μέσα σε 12 μήνες από την ημερομηνία έναρξης του έργου κατασκευάσαμε εννέα χιλιόμετρα αγωγού αποχέτευσης και τα τέσσερα αντλιοστάσια» δήλωσε χτες

ΣΥΝΕΧΕΙΑ ΣΤΗ ΣΕΛ. 4

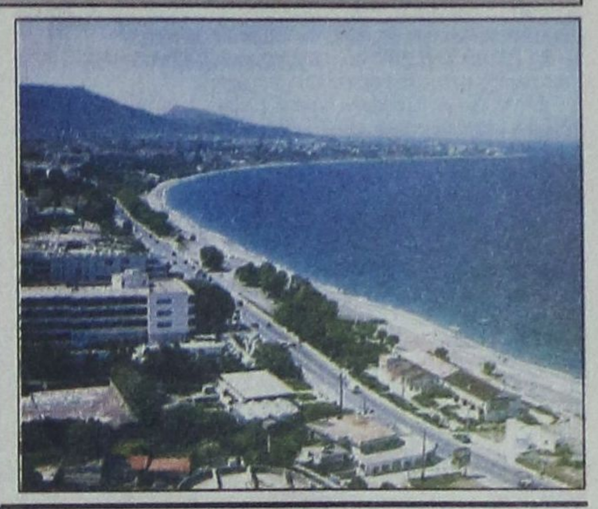

Σύμφωνα με το τεχνικό πρόγραμμα του Δήμου

Τα έργα που θα γίνουν στην πόλη της Ρόδου

ΣΕ 4,2 ΔΙΣ. ΔΡΧ. Ο ΠΡΟΫΠΟΛΟΓΙΣΜΟΣ

ΣΗΜΑΝΤΙΚΑ έργα υποδομής πρόκειται να εκτελεσθούν στην πόλη της Ρόδου, βάσει του τεχνικού προγράμματος που καταρτίσθηκε από το Δήμο για το 2001. Σημειώνεται ότι το τεχνικό πρόγραμμα ανέρχεται στο ποσό των 4,2 δισεκατομμυρίων δραχμών, εκ των οποίων τα 2,4 δισεκατομμύρια αφορούν νέα έργα, το 1,4 δις συνεχιζό-

ΣΥΝΕΧΕΙΑ ΣΤΗ ΣΕΛ. 4



Ελεγχόμενη στάθμευση στην οδό Μανδηλαρά

Ανακοινώνεται ότι από τη Δευτέρα, 18 Δεκεμβρίου 2000, θα ξεκινήσει η εφαρμογή του μέτρου της ελεγχόμενης στάθμευσης καθ' όλη τη διάρκεια του έτους στο τμήμα της οδού Μανδηλαρά που περικλείεται από τις οδού Ιωνος Δραγούμη και Ηρώων Πολυτεχνείου.

Ακόμη δεν υπήρξε συμφωνία

Κόντρες Νομαρχίας και Δήμου Νότιας Ρόδου για το εργοστάσιο της ΔΕΗ

ΧΑΝΕΤΑΙ ΠΟΛΥΤΙΜΟΣ ΧΡΟΝΟΣ

ΔΕΝ ΦΑΙΝΕΤΑΙ να προβληματίζεται από τις απειλητικές προθέσεις του δημάρχου της Νότιας Ρόδου, σε σχέση με το νέο εργοστάσιο της Δ.Ε.Η., ο νομάρχης Δωδεκανήσου κ. Σάββας Καραγιάννης. Σημειώνεται ότι ο δήμαρχος της Νότιας Ρόδου σκοπεύει να σταματήσει τις διαδικασίες για τη χωροθέτηση του νέου εργοστασίου της ΔΕΗ, όπως επίσης και ν' απαγορεύσει τη λειτουργία του πεδίου βολής Καττα-βιάς, σε περίπτωση που δεν ενταχθούν έργα της περιοχής του στο 3ο Κοινοτικό Πλαίσιο Στήριξης.

● Σνομπάροντας τις απειλές του δημάρχου, που ωστόσο δείχνει να είναι αποφασισμένος, ο νομάρχης δήλωσε χθες ότι «για τη χωροθέτηση του εργο-



στασίου της ΔΕΗ απαιτείται μονάχα γνωμοδότηση από το νομαρχιακό συμβούλιο», αφήνοντας καθα-

ΣΥΝΕΧΕΙΑ ΣΤΗ ΣΕΛ. 4

Συνελήφθη στο Πλημμύρι

Παράνομη είσοδος Τούρκου για δεύτερη φορά στη Ρόδο!..

ΚΡΑΤΕΙΤΑΙ ΓΙΑ ΝΑ ΔΙΚΑΣΤΕΙ

ΕΡΩΤΗΜΑΤΙΚΑ προκαλεί η «επίσκεψη» του 40χρονου Τούρκου Demir Ahmet του Ali, στο νησί μας με παράνομη διιαδικασία και μάλιστα για δεύτερη φορά φέτος.

ΣΥΝΕΧΕΙΑ ΣΤΗ ΣΕΛ. 4

Βρέθηκαν σε βραχώδη περιοχή

Περίεργη υπόθεση με τα φυσίγγια στην Κάλυμνο

ΜΙΑ ΠΕΡΙΕΡΓΗ υπόθεση απασχολεί από το πρωί της περασμένης Δευτέρας τις αστυνομικές και λιμενικές αρχές της Καλύμνου. Σε απόκρυμνη ακτή στην περιοχή «Θερμά» βρέθηκαν 7.000 κυνηγετικά φυσίγγια, προελεύσεως Βρετανίας και Αγγλίας με κοντρά σκάγια, τα οποία είχαν εγκαταλειφθεί εκεί πριν από δύο μέρες.

✓ Η ανεύρεση των φυσιγγίων έγινε μετά από ανώνυμο τηλεφώνημα στην Αστυνομία. Και ύστερα από έρευνα που έγινε, διαπιστώθηκε ότι ανήκαν στο Σύλλογο Εθνικής Ανάπτυξης Νήσων, που τελεί υπό την προεδρία του κ. Παν. Τρικοίλη.

ΜΕ ΕΝΤΟΛΗ της εισαγγελέας κω κ. Ολγας Σμυρ-

ΣΥΝΕΧΕΙΑ ΣΤΗ ΣΕΛ. 4

Νέα τροπή παίρνει η υπόθεση

Μηνύσεις θα υποβάλουν οι συγγενείς του Μπεν

ΛΕΝΕ ΟΤΙ ΤΟΝ ΑΠΗΓΑΓΑΝ ΤΣΙΓΓΑΝΟΙ

ΝΕΑ ΤΡΟΠΗ παίρνει η υπόθεση του μικρού Μπεν, που είχε χαθεί πριν 9 χρόνια κάτω από μυστηριώδεις συνθήκες, όταν έκανε διακοπές με τους γονείς του στην Κω.

❖Σύμφωνα με όσα ανακοινώθηκαν σε δημοσιογράφους η πλευρά των συγγενών του μικρού είναι αποφασισμένη να καταθέσει, ίσως και σήμερα, σειρά μηνύσεων κατά παντός υπευθύνου ενώ όπως δήλωσε η εκπρόσωπος τους Μαριάνα Ζαπάντη-Φέιθφουλ -μιλώντας χθες στην πρωινή εκπομπή της ΝΕΤ- θα ζητηθεί και η συνδρομή των υπουργών Δικαιοσύνης και Δημόσιας Τάξεως.

ΟΙ ΜΗΝΥΣΕΙΣ θα στρέφονται κυρίως κατά

ΣΥΝΕΧΕΙΑ ΣΤΗ ΣΕΛ. 4

Διάρρηξη σε μαγαζί της Κω

ΣΤΡΑΤΙΩΤΗΣ στην Κω, τρύπωσε σε κατάστημα της Καρδάμαινας και σούφρωσε 28.000 δρχ. που υπήρχαν στην ταμειακή μηχανή.

Πρόκειται για τον Ιωάννη Βασιλείου του Γεωργίου, 19 χρόνων, ο οποίος χθες στις 1.30 τα ξημερώματα μπήκε από ανασφάλιστη πόρτα, στο κατάστημα της Μαρίας Στελλέτο και αφαίρεσε το χρηματικό ποσό των 28.000 δρχ. που υπήρχε στο ταμείο.

Σε βάρος του 19χρονου σχηματίστηκε δικογραφία και οδηγήθηκε στον Εισαγγελέα, ενώ σχετικά ενημερώθηκε η Στρατονομία.

Σκανδιναβός Αγιος Βασίλης στη Ρόδο!..

Ο ΑΓΙΟΣ Βασίλης ήλθε στη Ρόδο από τις σκανδιναβικές χώρες!.. Και μάλιστα νωρίτερα απ' ό,τι συνήθως τον περιμένουμε!.. Ο Αγιος Βασίλης ήρθε όχι όπως τον ξέρουμε ντυμένο στα κόκκινα και με τον τεράστιο σκούφο στο κεφάλι, αλλά με παραδοσιακή στολή της Σκανδιναβίας και χωρίς το σάκο με τα δώρα για τα μικρά παιδιά!...

Ο Σκανδιναβός Αγιος Βασίλης ήρθε στη Ρόδο μαζί με τους σπουδαστές των τουριστικών σχολών από 16 ευρωπαϊκές χώρες για να πάρουν μέρος στη συνάντηση που έγινε στην Ανωτέρα Τουριστική Σχολή του νησιού μας.



ΕΤΣΙ ο Σκανδιναβός Αγιος Βασίλης είχε την ευκαιρία να βγει στους δρόμους της πόλης μας και να χαιρετήσει τα μικρά παιδιά μεταφέροντας τις ευχές από τη Βόρεια Ευρώπη για ένα ευτυχισμένο 2001!.. (ΦΩΤΟ: Αντ. Πάχος).

ALFA THERM
ΘΕΡΜΑΝΣΗ - ΚΛΙΜΑΤΙΣΜΟΣ - ΗΛΙΑΚΑ
ΑΝΤΙΠΡΟΣΩΠΕΙΕΣ - ΕΙΣΑΓΩΓΕΣ
ΠΡΟΣΦΟΡΑ ολοκληρωμένου πακέτου θέρμανσης στις 580.000 με το Φ.Π.Α.
Αναλυτικά: Το πακέτο περιλαμβάνει:
• Εξι θερμαντικά σώματα συνολικής θερμαντικής απόδοσης 15.000 kcal/h
• Εξι διακόπτες εξωτερικού βρόγχου
• Μαντεμένιος λέβητας 26.000 kcal/h
• Καυστήρας thermomatic
• Κυκλοφορητής wilo
• Δεξαμενή πετρελαίου 500 lt
Επίσης και όλα τα απαραίτητα εξαρτήματα που θα χρειασθούν.
Η προσφορά ισχύει έως τις 31-12-2000
Μιχ. Πετρίδη 63, Τ.Κ. 85100 Ρόδος - Τηλ. Κέντρο: 0241 - 39005, Fax: 39352
15083-14/12



Εκρηξη τιμών
σε ρούχα και παπούτσια εισαγωγής από το μεγάλο κατάστημα
ΚΑΓΚΑΡΗΣ «STOP»
Νέες μεγάλες παραλαβές απ' όλο τον κόσμο για όλο τον κόσμο.
Από Αγγλία, Γαλλία, Ιταλία, Βέλγιο, Αμερική
Καλά Χριστούγεννα
5ο χλμ. Ρόδου - Λίνδου
Περ. Ασγούρου
Ανοικτά
από τις 9π.μ. έως και 9μ.μ.
X2109-31/12

La SCALA
Disco-tech
OPENING
FRIDAY 15TH
DECEMBER
35657-15/12

ΖΗΤΕΙΤΑΙ
ΟΙΚΟΠΕΔΟ
Μεγάλη Ανώνυμη Εταιρία ζητά να αγοράσει:
1) ΟΙΚΟΠΕΔΟ εντός σχεδίου πόλεως Ρόδου εκτάσεως τουλάχιστον 10.000 τ.μ.
2) ΓΗΠΕΔΟ εκτός σχεδίου εκτάσεως τουλάχιστον 15.000 τ.μ. σε απόσταση όχι μεγαλύτερη των 10 χλμ από την πόλη της Ρόδου. Ο φάκελος της προσφοράς θα πρέπει να κατατεθεί μέχρι 19-12-2000 και να συνοδεύεται από:
α) κτηματολογικό σχεδιάγραμμα
β) πιστοποιητικό ιδιοκτησίας
γ) τοπογραφικό διάγραμμα σε κλίμακα 1/500
δ) φωτογραφίες του ακινήτου
Κατάθεση προσφορών:
Πληροφορίες Φ. Κωνσταντινίδης
Κολοκοτρώνη 104 - Ρόδος τηλ. 34124 - 74460
τ35625-15/12



ΤΙ ΕΓΡΑΨΕ Ο ΤΥΠΟΣ ΤΗΣ ΑΘΗΝΑΣ

ΑΝΑΣΚΟΠΗΣΗ ΑΘΗΝΑΪΚΟΥ ΤΥΠΟΥ ΤΗΣ 13/12/2000

Τα αποτελέσματα δημοσκοπήσεων, η ψήφιση των επίμαχων άρθρων για το ασφαλιστικό, η πορεία του Χρηματιστηρίου,οι αμερικανικές προεδρικές εκλογές και η δήλωση Μητσοτάκη για την απόφαση της Νίκαιας είναι τα βασικά θέματα της ειδησεογραφίας του χθεσινού αθηναικού τύπου.

ΑΔΕΣΜΕΥΤΟΣ ΤΥΠΟΣ (Μήτσης):Λάθος κατάσχεση,ενώ το κράτος χρωστάει 3 τρις στα ταμεία.

ΑΔΕΣΜΕΥΤΟΣ ΤΥΠΟΣ (Pizoς):42,1% ΝΑΙ και μάλλον ΝΑΙ ..Αρχισαν οι ωδίνες του τοκετού για το νέο κόμμα Αβραμόπουλου.

ΑΘΗΝΑΪΚΗ:Εμφύλιος "εκσυγχρονιστών".Στήνονται νέα μέτωπα.

ΑΠΟΓΕΥΜΑΤΙΝΗ:5 αλλαγές στο Ασφαλιστικό. Ποιές δεσμεύσεις αναλαμβάνει η κυβέρνηση στην Ευρωπαϊκή Ενωση.

Η ΑΥΓΗ:Κυβερνητικοί ελιγμοί για το συνταξιοδοτικό. Με πρόσχημα την απόφαση των "15" στη Νίκαια.

ΑΥΡΙΑΝΗ:Ιστορική ανατροπή προκαλεί ο δήμαρχος. Σαρώνει ψηφοφόρους το 48,4% της ΝΔ το 36,7% του ΠΑΣΟΚ.

ΤΟ ΒΗΜΑ:Και 2η έρευνα - καμπανάκι.Μόνο το 18% θεωρεί ότι τα πράγματα πάνε καλά.Καταλληλότερος πρωθυπουργός παραμένει ο κ. Σημίτης.

Η ΒΡΑΔΥΝΗ:Φωτιά η αγορά των Χριστουγέννων. 30% πιο ακριβά φέτος τα βασικά είδη διατροφής.

ΕΘΝΟΣ:Λευκή επιταγή δίνει ο 1 στους 5 στον Αβραμόπουλο. Το νέο κόμμα κλείνει το δρόμο της ΝΔ προς την εξουσία.

ΕΛΕΥΘΕΡΗ ΩΡΑ:Νίκαια της Βιθυνίας, ο Θεός. Νίκαια της Γαλλίας, η αθεΐα.

ΕΛΕΥΘΕΡΟΣ:Συνωμοσία βλέπει ο Γιωργάκης.

ΕΛΕΥΘΕΡΟΣ ΤΥΠΟΣ:Αλλαγές - εξηρές στις συντάξεις. Νίκαια:επισπεύδονται η αναπροσαρμογή των ορίων ηλικίας και οι μειώσεις των αποδοχών.

ΕΛΕΥΘΕΡΟΤΥΠΙΑ:Ψήφοι σε αόρατο κόμμα. Γκάλοπ. Αίνιγμα Αβραμόπουλου.

Η ΕΞΟΥΣΙΑ:Γεννάται ο νέος Μεσσίας. Αποκαλυπτική δημοσκόπηση της MRB.

ESPRESSO:Ετοιμάζουν συλλήψεις για τη 17Ν ίσως μέχρι τις γιορτές. Βρετανοί και Αμερικανοί.

ΕΣΤΙΑ:Τα "βαρίδια" του κ. Σημίτη.Συνεχώς απειλεί αλλά δεν τολμά.

Η ΚΑΘΗΜΕΡΙΝΗ:Το εισόδημα τόκων αγγίζει το μηδέν. Ωστόσο το επιτόκιο δανεισμού παραμένει εως 8 μονάδες υψηλότερο.

Ο ΛΟΓΟΣ:Ιστορική αλλαγή του πολιτικού σκηνικού.Σε υψηλά επίπεδα παραμένει η δημοτικότητα Αβραμόπουλου.

ΤΑ ΝΕΑ:Ατού Σημίτη δείχνει για το ΠΑΣΟΚ η MRB. Παρά το προβάδισμα της ΝΔ.

ΝΙΚΗ:Πρώτος ο Ακης. Το γκάλοπ "καμπανάκι" για ΠΑΣΟΚ και ΝΔ.

ΡΙΖΟΣΠΑΣΤΗΣ:Συνέδριο ελπίδας και αισιοδοξίας για το αύριο.ΚΚΕ ισχυρό μέτωπο λαϊκό.

ΣΤΟ ΚΑΡΦΙ:Το μήνυμα του γκάλοπ:Υπάρχει ελπίδα..ακόμη για το ΠΑΣΟΚ. Μαύρα κι άραχνα για τη Νέα Δημοκρατία.

Η ΧΩΡΑ:Η 17Ν φωλιάζει στο υπουργείο Δημ.Τάξης. Σκοτεινά τρομο-παιχνίδια στον ουρανοξύστη της Κατεχάκη.Τι κρύβουν οι μυστικές υπηρεσίες.

ΥΓΡΑ ΚΑΥΣΙΜΑ

ΔΙΑΝΥΚΤΕΡΕΥΟΥΝ

ΠΟΛΗ
ΣΤΑΥΡΙΑΝΑΚΗΣ ΑΘ. (ΕΚΟ - Ν. Αγορά)
ΧΑΤΖΗΜΑΝΩΛΗΣ ΕΜ. (ΕΚΟ - Ασγούρου)
ΔΥΤΙΚΗ ΠΛΕΥΡΑ
ΠΑΠΑΣΤΕΡΓΟΥ ΑΝ. (ΒΡ - Κρεμαστή)
ΑΡΦΑΡΑΣ (ΤΕΣΑΧΟ - Φάνες)
ΑΝΑΤΟΛΙΚΗ ΠΛΕΥΡΑ
ΚΟΙΛΙΑ Α.-Κ. Ο.Ε. (ΒΡ - Αφάντου)
ΚΟΥΤΡΗΣ ΔΗΜ. (ΕΚΟ - Λ. Λίνδου - Γκολφ

ΦΑΡΜΑΚΕΙΑ

ΔΙΗΜΕΡΕΥΕΙ:
ΠΑΝΤΑΖΗΣ ΒΙΚΤ.
Αριστοτέλους 26
Τηλ. 33910

ΔΙΑΝΥΚΤΕΡΕΥΕΙ:
ΗΡΑΚΛΕΙΔΗΣ ΑΡΙΣΤ.
Πλατ. Αγ. Αποστόλων
Τηλ. 64037

ΑΡΝΙ - ΓΟΥΡΟΥΝΟΠΟΥΛΟ ΣΟΥΒΛΑΣ - ΠΑΪΔΑΚΙΑ ΣΤΑ ΚΑΡΒΟΥΝΑ



LAMP - SUCKLING PIG ON SPIT
CUTLET ON GRILL



Η ΤΑΒΕΡΝΑ ΤΟΥ ΡΟΔΙΤΗ
ΔΙΛΟΦΟ (ΒΛΑΧΙΚΑ)
ΒΑΡΗΣ

ΧΑΣΑΠΟΤΑΒΕΡΝΑ
«ΣΩΚΡΑΤΗΣ»
ΕΛΕΥΘ. ΔΕΛΛΗΣ - Σ. ΚΕΚΚΑΣ & ΣΙΑ
ΤΗΛ. (01) 89 53521

ΓΝΩΣΤΟΠΟΙΗΣΗ

Τα κάτωθι οπτικά καταστήματα Ρόδου γνωρίζουν στους φίλους και πελάτες τους ότι κατά την περίοδο των εορτών θα εφαρμόζουν το χειμερινό ωράριο



Οι οπτικοί:

ΚΑΣΤΕΛΟΡΙΖΟΣ
ΠΑΜΠΑΤΟΣ
ΛΟΥΚΑΤΑΣ
ΜΠΡΟΚΟΥ
OPTIC-MASTERS
ΠΑΠΑΔΟΠΟΥΛΟΣ-ΚΑΛΕΤΗΣ

X2121-31/12

Δωδεκανησιακά 24ωρα

Στα πεταχτά

Πορεία ναι, αναστάτωση όχι

Να μη φθάσουμε στο σημείο, όπως γίνεται στην Αθήνα, σε κάθε πορεία ή διαδήλωση να αναστατώνεται η κυκλοφορία στην πόλη.

Διότι αυτό έγινε στη Ρόδο. Στο Μαντράκι διακόπηκε η κυκλοφορία των τροχοφόρων για να περάσει μια ομάδα 60-70 φοιτητών του Πανεπιστημίου Αιγαίου που ήθελαν να επιδώσουν κάποιο ψήφισμα στη Νομαρχία.

Μπορούσαν κάλλιστα να βαδίσουν στην άκρη της λεωφόρου, χωρίς να αναστατώσουν ολόκληρη την περιοχή.

'Η, μπας και νόμισαν, ότι δεν θα ακούγονταν τα συνθήματά τους;

Και τί ήθελαν να πουν άραγε με το σύνθημα «Αυτό το υπουργείο δεν είναι της Παιδείας, είναι του Λαμπράκη και της ολιγαρχίας»; Τί εννοούσαν;

Ντροπή

Αρνήθηκε να υποστηρίξει οικονομικά την «Πολιτιστική Συνάντηση Καρπάθου», το υπουργείο Πολιτισμού.

Η δικαιολογία που επρόβαλαν οι κύριοι του υπουργείου, είναι ...«οι περιορισμένες πιστώσεις»!

Εάν είναι δυνατόν να πιστέψουμε, ότι το υπουργείο Πολιτισμού δεν έχει 500.000 δραχμές για να ενισχύσει ένα υποβαθμισμένο πολιτισμικά νησί..

Ντροπή!

Μωρέ θράσος!..

Κατ' αρχήν ποιός τους είπε ότι η περιοχή τους κανίκει και μπορούν να κάνουν ό,τι θέλουν;

Με το ίδιο σκεπτικό, θα μπορούσε και ο Δήμος Πεταλούδων, στην περιοχή του οποίου βρίσκεται το εργοστάσιο της ΔΕΗ, να κόψει το ρεύμα στη Νότια Ρόδο.

Ας κάνουν καλά, γιατί ο κόσμος τους έχει πάρει χαμπάρι και στο τέλος κάποιοι απ' αυτούς θ' αναγκαστούν να φύγουν νύχτα - νύχτα απ' τα χωριά τους.

Ξύπνησαν και... απαιτούν

Δεν φτάνει που δύο χρόνια, οπότε και εξασφάλισαν τις θέσεις τους, οι αιρετοί της Νότιας Ρόδου (πλειοψηφίας και μειοψηφίας) εβρίσκοντο σε χειμερία νάρκη τώρα ζητάνε και τα ρέστα.

Ξαφνικά ξύπνησαν και συνειδητοποίησαν οι κύριοι της Νότιας Ρόδου ότι στην περιοχή δεν έγινε απολύτως τίποτα και τώρα τρέχουν, απειλώντας μάλιστα να σταματήσουν τις οχλούσες δραστηριότητες, σε περίπτωση που δεν ικανοποιηθούν τα αιτήμαά τους.

Σε απόγνωση

Το πρόβλημα με τις «τρελές» αγελάδες έχει αναστατώσει τους πάντες! Το καταναλωτικό κοινό σταμάτησε να αγοράζει κρέας και οι κτηνοτρόφοι και κρεοπώλες βρίσκονται - με το δίκιο τους - σε απόγνωση!

Και καθώς πλησιάζουν οι γιορτές των Χριστουγέννων, το πρόβλημα γίνεται μεγαλύτερο, δεδομένου ότι μεγάλες ποσότητες κρεάτων παραμένουν αδιάθετες!..

Οι κτηνοτρόφοι και οι κρεοπώλες της Ρόδου υποστηρίζουν ότι υπάρχει παραπληροφόρηση και δεν χρησιμοποιούνται «ύποπτα» κρεατάλευρα!..

Μάλιστα, κατά τρόπο κατηγορηματικό, υπογραμμίζουν ότι τα ντόπια κρέατα είναι απολύτως ασφαλή!..

Για τα τείχη

Η καλύτερη ίσως διαδρομή για περιπατητές, στη Ρόδο, είναι η μεσαιωνική Τάφρος. Πέραν του ότι ο πεζοπόρος κινείται ανάμεσα στις θαυμαστές οχυρώσεις, είναι απαλλαγμένος από τα καυσαέρια και τη διαρκή όχληση των τροχοφόρων που πηγαινοέρχονται στους δρόμους της πόλης μας.

Μειώνεται ωστόσο η απόλαυση ενός τέτοιου περιπάτου, όταν διαπιστώνει κανείς ότι σε δύο - τρια σημεία τμήματα των τειχών έχουν καταρρεύσει και ένα - δύο άλλα είναι ετοιμόρροπα. Σε δύο μεριές των τειχών γίνονται αναστηλωτικές επεμβάσεις, αλλά το υπουργείο Πολιτισμού πρέπει χωρίς καθυστέρηση να προχωρήσει σε μια γενική επισκευή όλων των κατεστραμμένων τμημάτων των τειχών και των τοίχων αντιστήριξης.

Πρέπει να δοθεί άμεση προτεραιότητα στην προστασία αυτού του μοναδικού μνημείου για να αποτραπούν περαιτέρω φθορές και να αποσοβηθούν οι οποιοιδήποτε κίνδυνοι από πιθανές καταρρεύσεις.

Γιατί έκλεισε;

Μπορεί κανένας να μας εξηγήσει γιατί έκλεισε το τμήμα του δρόμου από την είσοδο του νεκροταφείου του Αγίου Δημητρίου προς την οδό Γρηγορίου Ε'.

Είναι ένα ερώτημα που απευθύνουν πολλοί οδηγοί αυτοκινήτων, οι οποίοι είναι αποκλεισμένοι και δεν μπορούν να κινηθούν προς την κατεύθυνση αυτή. Το σημαντικό, όμως, είναι άλλο: Στο τμήμα αυτό του δρόμου δεν γίνεται (τουλάχιστον εδώ και ένα μήνα) κανένα έργο!..

Γιατί, λοιπόν, παραμένει κλειστός ο δρόμος; Μήπως για να ταλαιπωρούνται οι οδηγοί; Γιατί, τόσος μαζοχισμός;

Ταχυκίνητη υπηρεσία

Σε λίγες μέρες μπαίνουμε στο 2001 και κανείς δεν μπορεί να φανταστεί πως στην εποχή μας που όλα κινούνται με υπερβολική ταχύτητα , απαιτείται μια εβδομάδα για να εκδοθεί ένα διαβατήριο. Και όμως, στη Νομαρχία μας, συμβαίνει. Παλαιότερα που στο γραφείο διαβατηρίων, υπηρετούσε μία μόνο υπάλληλος, η έκδοση διαβατηρίου γινόταν σε δύο, άντε το πολύ τρεις μέρες. Σήμερα, με δύο υπαλλήλους, απαιτείται μια εβδομάδα.

Αυτό θα πει ...«πρόοδος».

Ας είναι καλά οι χουλιγκανς

Την Κυριακή στο Εθνικό Στάδιο Ρόδου θα γίνει ένας ακόμα ποδοσφαιρικός αγώνας, εθνικής κατηγορίας. Ο Ολυμπιακός τυπικά γηπεδούχος, υποδέχεται τον ΠΑΣ Γιάννενα.

Μετά από αρκετά χρόνια, το Εθνικό Στάδιο της πόλης μας θύμιζε παλιές καλές εποχές.

Μετά την τιμωρία των ΠΑΕ Ολυμπιακού και Παναθηναϊκού η ΕΠΑΕ όρισε τη διεξαγωγή των αγώνων τους, στο γήπεδό μας.

Ετσι οι Ροδίτες φίλαθλοι, διψασμένοι για ποδόσφαιρο, γέμισαν τις κερκίδες του Εθνικού μας Σταδίου.

Ας είναι καλά οι φανατικοί φίλαθλοι της Αθήνας που κάνουν επεισόδια.

Ενστάσεις

Το να υποβάλλει κανείς ενστάσεις για το κύρος των εκλογών, δεν είναι τόσο ευχάριστη υπόθεση και καλό είναι να αποφεύγονται τέτοιες ενέργειες. Ομως, υπάρχουν νόμοι και σε μια ευνομούμενη πολιτεία πρέπει να εφαρμόζονται.

Στις εκλογές της Γεωργοένωσης παραβιάστηκε κατάφωρα το καταστατικό και ψήφισαν αγρότες, που δεν είχαν εκπληρώσει τις οικονομικές υποχρεώσεις τους. Ο λόγος αυτός είναι λόγος ακύρωσης των εκλογών και η ακυρώσή τους θεωρείται κάτι περισσότερο από σίγουρο. Ας πρόσεχαν. Οι νόμοι πρέπει να εφαρμόζονται.

Εκ παραδρομής

Λόγω συνωνυμίας, μπερδευτήκαμε και στο σχόλιό μας αναφερθήκαμε στον διευθυντή του ΟΑΕΔ στον Αρχάγγελο. Προς αποκατάσταση της αλήθειας παραθέτουμε τη δήλωση του κ. Γιάννη Θεοδωρή, η οποία έχει ως εξής: « Κύριε διευθυντά. Στο χθεσινό φύλλο της εφημερίδας σας12-12-2000 και στη στήλη «Στα Πεταχτά» αναφερθήκατε στο όνομα Ιωάννης Θεοδωρής και στην επαγγελματική μου δραστηριότητα ως διευθυντής ΟΑΕΔ ΤΥ Αρχαγγέλου για τις εκλογές της τοπικής επιτροπής ΝΔ Αφάντου ως υποψήφιο πρόεδρο. Με σεβασμό προς όλους τους κομματικούς μηχανισμούς ουδέποτε αναμείχθηκα σ' αυτές τις εκλογές και πόσο μάλλον δεν έκανα δηλώσεις. Οπως επίσης ποτέ δεν είχα σχέση με τις κομματικές οργανώσεις της ΝΔ. Μήπως πρόκειται για συνωνυμία;

- Με τιμή
Ιωάννης Ε. Θεοδωρής»

Είναι σοβαρός;

Είναι βέβαιο πως δεν είμαστε αρμόδιοι εμείς για να κρίνουμε την επιστημονική εγκυρότητα του κ. Ευ. Λέκκα. Αρχίζουμε όμως να έχουμε κάποιες επιφυλάξεις για τη σοβαρότητά του, όταν συχνά - πυκνά εμφανίζεται στα ΜΜΕ να κάνει προβλέψεις για πιθανό μεγάλο σεισμό στην περιοχή μας μέσα στα επόμενα δεκαπέντε χρόνια.

Αλλοι συνάδελφοί του, πριν απ' αυτόν, έχουν κάνει την ίδια μεσοπρόθεσμη πρόβλεψη. Δεν λέει, επομένως, τίποτα το καινούργιο. Οι πολίτες δεν ωφελούνται σε τίποτα απ' αυτή την επαναλαμβανόμενη υπενθύμιση. Απλώς τρομοκρατούνται κατά καιρούς για να ξεχασθούν αμέσως μετά.

Αντιθέτως, θα ήταν χρήσιμο γι αυτούς να έχουν υπεύθυνη και χωρίς τυμπανοκρουσίες ενημέρωση, για το τί πρέπει να κάνουν κατά την εκδήλωση του φαινομένου και μετά απ' αυτό. Ωφέλιμο θα ήταν να γνωρίζει ο κάθε πολίτης ποια μέτρα προφύλαξης θα πρέπει να έχει στη διάθεσή του, πώς θα αντιδράσει και πώς ν' αποφύγει τον πανικό.

Να ξέρει πώς θα κινηθεί, σε ποιόν οργανωμένο χώρο θα κατευθυνθεί και τι πρέπει να έχει μαζί του.

Οι προβλέψεις είναι καλές για την επιστήμη. Τα πρακτικά μέτρα είναι που σώζουν ζωές.

Η σεισμολογία είναι πολύ σοβαρή υπόθεση, η οποία δεν προωθείται με τη συχνή δημοσιότητα. Αυτό φρονούμε εμείς.

Οι παραλίες μας

Μπορεί να διανύουμε τη χειμερινή περίοδο, αλλά αυτό δεν σημαίνει ότι θα πρέπει να παραμένουν βρώμικες οι παραλίες μας!

Διότι, συμβαίνει οι παραλίες της Ρόδου να είναι γεμάτες από σκουπίδια τα οποία «φέρνει» η θάλασσα ή τα ρίχνουν κάποιοι περαστικοί!..

Θα πρέπει μάλιστα να υπογραμμίσουμε ότι σε κεντρικές παραλίες συγκεντρώνονται και πολλοί χειμερινοί κολυμβητές, που είναι υποχρεωμένοι να κάνουν ...παρέα με τα σκουπίδια!..

Γιατί, λοιπόν, ο Δήμος Ρόδου (αλλά και οι άλλοι δήμοι του νησιού) δεν φροντίζουν για την καθαριότητα των παραλιών;

ΚΙΝΗΜΑΤΟΓΡΑΦΟΣ

ΠΑΛΛΑΣ 5 CINEMAS CENTER
ΠΡΟΓΡΑΜΜΑ ΕΒΔΟΜΑΔΑΣ 08/12/2000 - 14/12/2000
www.cinemapallas.gr

ΑΙΘΟΥΣΑ 5
ΕΝΑΣ & ΕΝΑΣ
ΠΡΩΤΑΓΩΝΙΣΤΟΥΝ: ΓΙΩΡΓΟΣ ΚΙΜΟΥΛΗΣ, ΕΒΕΛΙΝΑ ΠΑΠΟΥΛΙΑ, ΝΙΚΟΣ ΚΑΛΟΓΕΡΟΠΟΥΛΟΣ
Ώρες Έναρξης: 16:10*, 18:20, 20:30, 22:40

ΑΙΘΟΥΣΑ 2
ΟΙ ΑΓΓΕΛΟΙ ΤΟΥ ΤΣΑΡΛΥ (CHARLIE ANGELS)
ΠΡΩΤΑΓΩΝΙΣΤΟΥΝ:
CAMERIN DIAZ, DREW BARRYMORE, LUCY LIU
Ώρες Έναρξης: 16:00*, 18:10, 20:20, 22:30

ΑΙΘΟΥΣΑ 1
THE WATCHER
ΠΡΩΤΑΓΩΝΙΣΤΟΥΝ: KEANU REEVES, MARISA TOMEI
Performance Time / Ώρες Έναρξης: 18:00, 20:10, 22:20

Κρατήσεις θέσεων στο 24475 και 70670 (15:00 - 20:00)

ΑΙΘΟΥΣΑ 4
ΚΟΚΚΙΝΟΣ ΠΛΑΝΗΤΗΣ (RED PLANET)
ΠΡΩΤΑΓΩΝΙΣΤΟΥΝ: VAL KILMER, TOM SIZEMORE,
Performance Time / Ώρες Έναρξης: 17:45, 20:15, 22:40

ΑΙΘΟΥΣΑ 3
Ο ΚΑΤΕΡΓΑΡΗΣ ΤΩΝ ΧΡΙΣΤΟΥΓΕΝΝΩΝ (THE GRINCH)
ΠΡΩΤΑΓΩΝΙΣΤΟΥΝ: JIM CARREY
Performance Time / Ώρες Έναρξης: 16:00*, 18:15, 20:30

ΑΙΘΟΥΣΑ 3
ΡΙΖΟΤΟ
ΠΡΩΤΑΓΩΝΙΣΤΟΥΝ: ΓΡΗΓΟΡΙΑΔΗΣ, ΜΑΤΣΟΥΚΑ κ.α.
Performance Time / Ώρες Έναρξης: 22:45

* ΕΚΤΑΚΤΗ ΠΑΡΑΣΤΑΣΗ
Με δωρεάν ένα αναψυκτικό ανά άτομο,
μόνο για Σαββατο και Κυριακή

Προσεχώς η ταινία που όλοι περιμένατε
POKEMON 2

ΕΙΔΗΣΕΙΣ ΤΟΥ '60

ΠΡΟΟΔΟΣ
18 ΜΑΪΟΥ 1968
ΟΙ ΣΧΕΣΕΙΣ ΞΕΝΟΔΟΧΩΝ - ΠΡΑΚΤΟΡΩΝ

Την κωδικοποίησιν των αρμοδιοτήτων , των σχέσεων και των υποχρεώσεων των τουριστικών πρακτόρων έναντι των ξενοδόχων και παντός τρίτου σχέσιν έχοντος με τον τουρισμόν εις νέον ενιαίον κανονισμόν, περιβεβλημένον τον μανδύα της νομοθετικής κατοχυρώσεως, επρότεινεν ο πρώην πρόεδρος του Συνδέσμου Τουριστικών Πρακτόρων Ρόδου κ. Αγγελος Καραγιαννίδης ομιλών κατά τη διάρκειαν της προχθεσινής Γενικής Συνελεύσεως των μελών του Συνδέσμου.

Πέραν αυτών ο κ. Καραγιαννίδης συνέστησεν όπως:

Ο Σύνδεσμος διαδραματίζει περισσότερον ενεργόν ρόλον εις την προβολήν των τουριστικών προβλημάτων και επιδιώκει την ταχείαν επίλυσίν των.

Ζητηθή από τον ΕΟΤ όπως οι αφικνούμενοι εις Ρόδον ξένοι πράκτορες έρχονται εις άμεσον επαφήν με τους Ροδίους συναδέλφους των προς καλυτέραν εξυπηρέτησιν αυτού τούτου του επαγγέλματος.

Την εκλογήν νέων δραστηρίων ανθρώπων καθ' ότι πολλά προβλήματα ορθώνονται, υπό τας παρούσας συνθήκας, απτόμενα τόσον του συμφέροντός των, όσον και του ροδιακού τουρισμού.

Εν συνεχεία ο κ. Καραγιαννίδης αφού διετύπωσε τας ευχαριστίας της παλαιάς διοικήσεως προς την κυβέρνησιν και τας τοπικάς αρχάς δια το ενδιαφέρον που επιδεικνύουν ως προς την επίλυσιν των αναφυομένων προβλημάτων, ενημέρωσε τους συναδέλφους του περί της ανθελληνικής προπαγάνδας εις το εξωτερικόν και εκάλεσε τούτους να αντιμετωπίσουν την όλην κατάστασιν με «σύνεσιν και αξιοπρέπειαν».

Ακολούθως και αφού εδήλωσεν ότι δεν υποβάλλει υποψηφιότητα δια το αξίωμα του προέδρου, λόγω φόρτου εργασίας, καταρτίσθη εφορευτική επιτροπή η οποία και διενήργησε τας αρχαιρεσίας. Εξελέγησαν δε οι κάτωθι:

1. Δρόσος Μαυρίκης
2. Τζακ Γερονικόλας
3. Γεώργιος Παγκάς
4. Νικόλαος Καστελλοριζιός
5. Γεώργιος Βογιατζής

Το νεοεκλεγέν συμβούλιον θα καταρτισθή εις σώμα την προσεχή Πέμπτη κατά τη διάρκειαν της πρώτης αυτού συνεδριάσεως.

Η ΜΕΤΑΦΟΡΑ ΤΟΥ ΚΑΖΙΝΟ ΣΤΟ ΡΟΔΙΝΙ

Το Δημοτικόν Συμβούλιον Ρόδου κατά τη χθεσινοβραδινήν συνεδρίασιν του ανέβαλε την λήψιν αποφάσεως όσον αφορά το Ροδίνι. Αρχομένης της συνεδριάσεως ο κ. Δήμαρχος είπε ότι συνεζήτησε μετά του κ. Στεργιοπούλου, το θέμα της εκμισθώσεως του κέντρου υπό του «Αστέρα» δι ένα χρόνο έναντι συμβολικού μισθώματος. Ο «Αστήρ» επεφυλάχθη ν'απαντήση. Αλλά σήμερα - συνέχισε ο κ. Βρούχος - ο διευθυντής των Καζίνων κ. Ζηρώ, παρεκάλεσε όπως αναβάλει ο Δήμος Ρόδου την λήψιν αποφάσεως μέχρι τέλους του μηνός, οπότε θα έχουν καταλήξη εις ένα αποτέλεσμα αι συνεννοήσεις Καζίνου - ΕΟΤ.

Εν συνεχεία εγένετο μακρά διαλογική συζήτησις επί του θέματος τούτου. Υπεστηρίχθησαν κυρίως δύο απόψεις.

- Να αναβληθή η λήψις αποφάσεως.
- Ή να δημοπρατηθή

Υπεστηρίχθη κυρίως ότι με τα σημερινά δεδομένα είναι αμφίβολον ότι θα βρεθή ενοικιαστής. Δια τούτο δε θα πρέπει να αναβληθή η λήψις αποφάσεως. Τελικώς απεφασίσθη η αναβολή.

ΣΥΝΑΛΛΑΓΜΑ

	Αγορά	Πώληση
ΔΟΛΑΡΙΟ Η.ΠΑ	0386.563000	0395.525000
ΜΑΡΚΟ ΓΕΡΜΑΝΙΑΣ	0172.813000	0176.820000
ΦΡΑΓΚΟ ΓΑΛΛΙΑΣ	0051.526000	0052.721000
ΛΙΡΑ ΑΓΓΛΙΑΣ ΣΚΩΤ. Β.ΙΡΛ.	0559.012000	0571.973000
ΛΙΡΑ ΔΗΜ.ΙΡΛΑΝΔΙΑΣ	0429.164000	0439.114000
ΦΡΑΓΚΟ ΒΕΛΓΟΥΔΑΟΥΣ	0008.379000	0008.573000
ΦΙΟΡΙΝΙ ΟΛΛΑΝΔΙΑΣ	0153.375000	0156.931000
ΛΙΡΕΤΑ ΙΤΑΛΙΑΣ 100 ΜΟΝ.	0017.456000	0017.861000
ΣΕΛΛΙΝΙ ΑΥΣΤΡΙΑΣ	0024.563000	0025.132000
ΚΟΡΩΝΑ ΔΑΝΙΑΣ	0045.338000	0046.390000
ΚΟΡΩΝΑ ΣΟΥΗΔΙΑΣ	0039.531000	0040.448000
ΜΑΡΚΟ ΦΙΝΛΑΝΔΙΑΣ	0056.847000	0058.165000
ΠΕΣΕΤΑ ΙΣΠΑΝΙΑΣ	0002.032000	0002.079000
ΕΣΚΟΥΔΟ ΠΟΡΤΟΓΑΛΙΑΣ	0001.686000	0001.725000
ΓΙΕΝ ΙΑΠΩΝΙΑΣ 100 ΜΟΝ.	0343.599000	0351.566000
ΦΡΑΓΚΟ ΕΛΒΕΤΙΑΣ	0224.951000	0230.166000
ΚΟΡΩΝΑ ΝΟΡΒΗΓΙΑΣ	0041.714000	0042.681000
ΛΙΡΑ ΚΥΠΡΟΥ	0589.367000	0603.032000
ΔΟΛΑΡΙΟ ΚΑΝΑΔΑ	0253.139000	0259.008000
ΔΟΛΑΡΙΟ ΑΥΣΤΡΑΛΙΑΣ	0209.173000	0214.023000

Η γυναίκα και ο κόσμος της



Κεριά έχουμε πάντα στο σπίτι. Και για λόγους πρακτικούς σε περίπτωση που σβήσουν τα φώτα, αλλά και ως διακοσμητικά σε όμορφα κηροπήγια ά και αρωματικά για να φρεσκάρουν και να ευωδιάζουν την ατμόσφαιρα. Φυσικά και τώρα που πλησιάζουν τα Χριστούγεννα, δεν θα μπορούσαν να λείψουν τα κεριά από την όλη διακόσμηση του σπιτιού. Κεράκια πολύχρωμα ή μονόχρωμα λευκά ή σε αποχρώσεις ασημί και χρυσαφί πάνω σε χριστουγεννιάτικα κηροπήγια θα φωτίσουν το γιορτινό τραπέζι αλλά και θα συμπληρώσουν τη χριστουγεννιάτικη ατμόσφαιρα. Και γενικώς στην τραπεζαρία, στο σαλόνι και στο καθιστικό μπορούμε να βάλουμε πολλά κεριά σε διάφορα μεγέθη και σχήματα. Ολα διακοσμημένα με κάτι χριστουγεννιάτικο ή και με ανάγλυφες παραστάσεις πάλι μέσα στο πνεύμα των Χριστουγέννων μπορούμε να βρούμε σε πολύ μεγάλη ποικιλία στα καταστήματα. Και τέτοια κεριά μπορούμε να βρούμε και αρωματικά ώστε να συνδυάσουμε τη διακόσμηση με μια ευωδιαστή ατμόσφαιρα όταν θα τα ανάψουμε.

Καλό είναι όλα τα αναμένα κεριά να προσέχουμε να μην είναι κοντά σε κουρτίνα ή σε παράθυρο, ώστε με τον αέρα να πέσουν κάτω ή να ακουμπήσει η κουρτίνα και να πάρουμε φωτιά. Και αν θέλουμε να διακοσμήσουμε το δέντρο με μικρά ειδικά κεράκια που υπάρχουν γι'αυτό το σκοπό θα πρέπει να προσέξουμε να είναι καλά στερεωμένα και να μη γέρνουν για τη δική μας ασφάλεια.

ΜΙΚΑ

ΤΗΛΕΟΡΑΣΗ

ΕΤ-1

07.30 Παντός καιρού	18.00 Υμείς και ημείς
08.00 Θεία Λειτουργία	19.45 Πιστευτά και απίστευτα
12.00 Χρυσές συνταγιές	20.30 Στα φτερά του Ερωτα
12.30 Στα φτερά του έρωτα (Ε)	21.00 Ελληνική ταινία «Πατέρα κάτσε φρόνιμα»
13.00 Μαριού	**23.00 Ειδήσεις**
13.50 Ειδήσεις	23.35 Κιν/κή Λέσχη «Πρόβα ορχήστρας»
14.00 Οπως μας αρέσει	00.45 Πάμε στοίχημα
15.30 Οι ατρόμητοι	00.50 Συνεικόνες
16.20 Αταχτούληδες	01.20 Αντ'αυτού (Ε)
16.25 Σκίπι	
17.00 Ειδήσεις	
17.15 Τσάρλι, το πιθηράκι μας	

NET

07.00 Πρώτη ματιά	18.05 Art NET (Ε)
10.01 Μικροί - μεγάλοι	18.30 Υγεία, δράση, ζωή
11.01 Θρύλοι της θάλασσας	**19.00 Ειδήσεις**
11.30 Νερό- Η πηγή της ζωής	19.30 Πάμε στοίχημα
12.01 Ταξιδεύοντας	19.35 Νερό- Η πηγή της ζωής (Ε)
13.00 Ειδήσεις	20.00 Ταξιδεύοντας
13.30 Δελτίο χρηματιστηρίου	**21.00 Ειδήσεις**
13.45 Διαστημόπλοιο Γη	22.00 Cinetrip
14.00 Επιβίωση	23.00 Ρεπορτάζ χωρίς σύνορα
15.00 Ειδήσεις-αθλητικά-οικονομία-καιρός	23.30 Οι πρωταγωνιστές
16.00 Συν και πλην	**24.00 Ειδήσεις**
18.00 Ειδήσεις-δελτίο κωφών	00.30 Οι δρόμοι της τέχνης

ΕΤ-3

08.00 Ποιητές - λογοτέχνες	18.30 Αθλητικό ημίωρο
08.30 Καφέ «Το ελληνικόν»	**19.00 Ειδήσεις**
09.30 Κωνικά τμήματα	20.00 Κατάσκοποι: Ηρωες ή προδότες
10.00 Ο μαύρος κουρσάρος	20.30 Design forever (Ε)
10.30 Πρωινό Δρομο-Λόγιο	21.00 Επί τροχών (Ε)
12.00 Βιογραφίες	21.30 Ξένη ταινία «Καλησπέρα κύριε Βάλεμποεργκ»
12.30 Η υγεία σήμερα	**23.30 Ειδήσεις**
13.00 Μέρα μεσημέρι	24.00 Η Ευρώπη παίζει μπάσκετ
14.30 Rock TV	00.30 Ξένη ταινία «Τρεις μέρες στο σπίτι των Σίνγκερ»
15.00 Ειδήσεις	
15.30 Με μια τρίτη ματιά	
17.00 Ταράτσα	

MEGA

06.00 Πρώτη έκδοση	18.00 Απαγορευμένη αγάπη
08.00 Σή

Δεν αναγνωρίζεται ως Ανώτερη;

Υποβαθμίζεται η ΑΣΤΕ Ρόδου

ΔΙΑΜΑΡΤΥΡΙΑ ΤΩΝ ΑΠΟΦΟΙΤΩΝ ΤΗΣ ΣΧΟΛΗΣ

ΑΝΟΙΧΤΗ επιστολή προς τον υπουργό Ανάπτυξης έστειλαν οι απόφοιτοι της ΑΣΤΕ Ρόδου για την υποβάθμιση της Σχολής, δεδομένου ότι δεν αναγνωρίζονται ως πτυχιούχοι Ανώτερης (Τριτοβάθμιας) Σχολής. Το κείμενο της ανοιχτής επιστολής έχει ως εξής:

«Αξιότιμε κ. Υπουργέ,

Η παρούσα επιστολή είναι προϊόν οργής και αγανάκτησης, μετά από μια σειρά απαράδεκτων γεγονότων που έχουν πλέον οδηγήσει σε οριακό σημείο την ανοχή όλων μας.

Τα πάντα ξεκινούν από κάποια έγγραφα του Ι.Τ.Ε. (Ινστιτούτο Τεχνολογικής Εκπαίδευσης), τα οποία υποστηρίζουν ότι η Σχολή της ΑΣΤΕΡ δεν είναι ισότιμη με τα ΤΕΙ (θεωρείται αδιαβάθμητη) και ότι η φοίτηση στη Σχολή αυτή ισοδυναμεί με φοίτηση σε σχολή κατάρτισης ή κέντρο ελευθέρων σπουδών.

Μετά από προσωπική επικοινωνία αντιπροσωπείας σπουδαστών της ΑΣΤΕΡ με τον προϊστάμενο του ΙΤΕ κ. Παπαθεοδοσίου οι απαντήσεις ήταν από ειρωνικές έως και υβριστικές για την ιστορία και το κύρος της Σχολής μας.

Παράλληλα μεγάλος αριθμός αποφοίτων μεταξύ ων οποίων και εμείς, στα πλαίσια της προσπάθειας για συνεχή εκπαίδευση και αναβάθμιση γνώσεων, κάναμε αιτήσεις σε διάφορα μεταπτυχιακά προγράμματα (στον τουριστικό τομέα). Τα διάφορα ελληνικά πανεπιστήμια που απευθυνθήκαμε μας έκλεισαν κυριολεκτικά την πόρτα όταν άκουγαν απόφοιτος ΑΣΤΕΡ. Πολλοί αποφάνθηκαν ότι έπρεπε να έχουμε την ισοτιμία των Τ.Ε.Ι. για να μπορέσουμε να συνεχίσουμε τις σπουδές μας.

Η ιστορία της ΑΣΤΕΡ και η συνεισφορά της στην ανάπτυξη της Ξενοδοχίας στην Ελλάδα είναι αναμφισβήτητη και άρα θα ήταν περιττή κάθε αναφορά μας προς αυτή την κατεύθυνση.

Ξεκινώντας με μια λογική σειρά την παράθεση των επίμαχων γεγονότων, σας αναφέρουμε τα ακόλουθα:

1. Η Ανωτέρα Σχολή Τουριστικών Επαγγελμάτων ιδρύθηκε το 1956 στα πρότυπα της καλύτερης παγκοσμίως τότε ξενοδοχειακής Σχολής της Λωζάννης. Η φοίτηση στην ΑΣΤΕΡ ήταν διετής.

2. Τη δεκαετία του 1970 τα τότε ΚΑΤΕ ιδρύουν τμήματα Στελεχών Τουριστικών Επιχειρήσεων, των οποίων τα πτυχία ισοτιμούνται διά νόμου (Ν. 298/1976/ΦΕΚ 89Α-1976), με τα πτυχία της Ανωτέρας Σχολής Τουριστικών Επαγγελμάτων. Η φοίτηση στο ΚΑΤΕ ήταν διετής.

3. Τη δεκαετία του 1980 τα ΚΑΤΕ μετατρέπονται σε ΚΑΤΕΕ και στη συνέχεια σε Τ.Ε.Ι. (Διοίκηση Τουριστικών Επιχειρήσεων), τριετούς φοίτησης. Την ίδια περίοδο η ΑΣΤΕΡ προσαρμόζει το εκπαιδευτικό της πρόγραμμα σε τριετές επίσης.

4. Τα Τ.Ε.Ι. μετά την παραπάνω μεταβολή και για να ισοτιμήσουν τα πτυχία των Κ.Α.Τ.Ε. (διετούς φοίτησης) με αυτά των Τ.Ε.Ι. (τριετούς φοίτησης) απαιτούσαν κάποια διαδικασία εξομοίωσης η οποία και καθιερώθηκε επίσημα.

5. Την ίδια περίοδο προκύπτει θέμα ισοτίμησης του πτυχίου της ΑΣΤΕΡ (διετούς φοίτησης) με αυτό των Τ.Ε.Ι.

6. Παράλληλα αξίζει να σημειωθεί ότι για τους αποφοίτους της ΑΣΤΕ (τριετούς φοίτησης) δεν υπήρχε ζήτημα ισοτιμίας, αφού η Σχολή μας ήταν και αυτή 3ετούς φοίτησης πλέον όπως τα Τ.Ε.Ι. Την παραπάνω απάντηση έλαβαν και γραπτώς κάποιοι απόφοιτοι (τριετούς φοίτησης), που εκ συγχύσεως έκαναν αιτήσεις ισοτίμησης σε κάποια Τ.Ε.Ι.

7. Ερχόμαστε στο διάστημα των τελευταίων ετών, όπου σειρά γεγονότων έρχεται να αναστατώσει τη σπουδαστική κοινότητα της ΑΣΤΕΡ και τους απόφοιτους της Σχολής.

Αρχικά οι επιστολές και η ατυχής επικοινωνία με το Ι.Τ.Ε. και τον κύριο Παπαθεοδοσίου, δημιουργούν έντονη ανησυχία και σοβαρό προβληματισμό στο σύνολο των αποφοίτων, αλλά και στους σπουδαστές της ΑΣΤΕΡ.

Στη συνέχεια οι συνεχείς αρνητικές και προσβλητικές απαντήσεις από εκπαιδευτικά ιδρύματα που ανεπίσημα υιοθετούν το σκεπτικό του Ι.Τ.Ε. Έτσι γίνεται πλέον προφανές ότι το πτυχίο της ΑΣΤΕΡ δεν δίνει καμία τυπική κατοχύρωση και φυσικά αποκλείεται το βασικό ανθρώπινο δικαίωμα για συνέχιση των σπουδών σε ανώτερη βαθμίδα (μεταπτυχιακό - διδακτορικό, κλπ.).

Πολλοί από εμάς κατέφυγαν σε κάποια Τ.Ε.Ι. για να ισοτιμήσουν τα πτυχία τους, προσπαθώντας να βρουν διέξοδο στην προσπάθεια για συνέχιση των σπουδών τους. Τότε όμως έρχεται ένα δεύτερο έγγραφο από το Ι.Τ.Ε. (Οκτώβριος του 2000) και τον κ. Παπαθεοδοσίου, το οποίο κοινοποιείται σε όλα τα Τ.Ε.Ι. και το οποίο ουσιαστικά απαγορεύει στα Τ.Ε.Ι. να χορηγούν ισοτιμίες και υπονοώντας ότι όλες οι ισοτιμίες που έχουν δοθεί μέχρι σήμερα είναι άκυρες. Αλήθεια ποιός είναι άραγε αυτός ο κ. Παπαθεοδοσίου που με τόσο ζήλο γνωμοδοτεί και ερμηνεύει καταστάσεις, επιβάλλοντας τις απόψεις του στο χώρο της Ανώτερης - Τριτοβάθμιας Εκπαίδευσης. Μήπως εξυπηρετεί κάποια συμφέροντα;

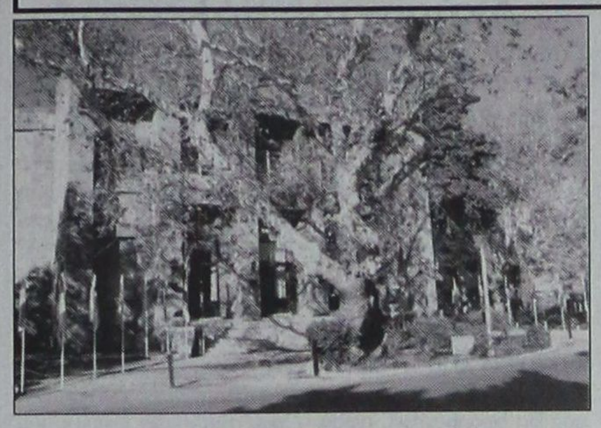

Με λίγα λόγια η ΑΣΤΕΡ παρουσιάζεται μια ξεκάρφωτη Σχολή που δεν έχει καμία υπόσταση μέσα στο Ελληνικό Εκπαιδευτικό Σύστημα.

Αυτό είναι τουλάχιστον εξοργιστικό, αλλά και δείγμα απύθμενου παραλογισμού, πράγμα όχι βέβαια ασύνηθες στη μέχρι σήμερα ελληνική πραγματικότητα. Για να σχηματίσετε μια σαφέστατη εικόνα της έννοιας παραλογισμός παραθέτουμε τα εξής συμπληρωματικά στοιχεία.

• Οι υποψήφιοι εισακτέοι στην ΑΣΤΕΡ επιλέγουν τη Σχολή από το Μηχανογραφικό του υπουργείου Παιδείας στην ομάδα Τ.Ε.Ι. Διοίκηση Τουριστικών Επιχειρήσεων. Ουδείς ενημερώνει τους υποψήφιους ότι η σχολή της ΑΣΤΕΡ είναι αδιαβάθμητη.

• Πολλοί επιχτυχόντες σε Τμήματα Διοίκησης Τουριστικών Επιχειρήσεων (σε διάφορα Τ.Ε.Ι. ανά την Ελλάδα), παίρνουν μεταγραφή στην ΑΣΤΕ Ρόδου χωρίς να τους γνωστοποιείται ότι θα φοιτήσουν σε μια αδιαβάθμητη Σχολή.

• Το πτυχίο της ΑΣΤΕΡ αυτή τη στιγμή και με όσα διατείνεται το Ι.Τ.Ε. και ο κ. Παπαθεοδοσίου υπολείπεται και αυτού των Ι.Ε.Κ.

• Εκατοντάδες απόφοιτοι της ΑΣΤΕΡ γίνονται δεκτοί με κατατακτήριες εξετάσεις, μαζί με απόφοιτους των ΤΕΙ σε Ανώτατα Εκπαιδευτικά Ιδρύματα.

• Το πτυχίο της ΑΣΤΕΡ ευκρινώς αναγράφει:

«ΕΛΛΗΝΙΚΗ ΔΗΜΟΚΡΑΤΙΑ
ΣΧΟΛΗ ΤΟΥΡΙΣΤΙΚΩΝ ΕΠΑΓΓΕΛΜΑΤΩΝ
ΑΝΩΤΕΡΗ ΕΚΠΑΙΔΕΥΣΗ»

• Δεκάδες απόφοιτοι της ΑΣΤΕΡ έχουν γίνει δεκτοί σε κορυφαία Πανεπιστήμια του εξωτερικού, χωρίς καμία δυσκολία. Σημειωτέον ότι τα Πανεπιστήμια αυτά (Corell-USA, F.I.U. U.S.A., Surrey - England) δέχονται τους απόφοιτους της ΑΣΤΕΡ για Bachelors και Masters.

• Οι τίτλοι αυτοί δεν αναγνωρίζονται στην Ελλάδα, γιατί το αρχικό πτυχίο κτήσης (ΑΣΤΕΡ) είναι αδιαβάθμητο.

• Πολλοί απόφοιτοι της ΑΣΤΕΡ εργάζονται ως καθηγητές στα Τ.Ε.Ι. (χωρίς κάποιο επιπλέον πτυχίο)

• Τέλος θα πρέπει να γνωρίζετε ότι το Ι.Τ.Ε. και ο κύριος Παπαθεοδοσίου μας κάνουν και μια μεγάλη διευκόλυνση όπως εγγράφως αναφέρουν. Δίνουν σε όλους εμάς τους απόφοιτους της ΑΣΤΕΡ το δικαίωμα να κάνουμε αίτηση κατάταξης σε κάποιο από τα ανάλογα τμήματα Τουριστικών Επιχειρήσεων των Τ.Ε.Ι. Τότε μπορεί να μας κατατάξουν σε κάποιο εξάμηνο σπουδών (μήπως στο πρώτο;), ώστε στη συνέχεια να γίνουμε απόφοιτοι των Τ.Ε.Ι.

Μετά από όλα αυτά γίνεται εύκολα κατανοητό ότι μιλάμε για μία κατάφορη αδικία σε βάρος μερικών χιλιάδων αποφοίτων της ΑΣΤΕΡ, αλλά και όσων αμέριμνοι νομίζουν ότι φοιτούν σε μια Ανώτερη Σχολή (Τριτοβάθμιας Εκπαίδευσης).

Και για να είμαστε αντικειμενικοί και να αποδίδουμε τα τω Καίσαρος τω Καίσαρι πρέπει να αναφέρουμε ότι:

Μπορεί μεν η αγανάκτηση και η οργή μας να κατευθύνεται προς το Ι.Τ.Ε. και τον κ. Παπαθεοδοσίου, ο οποίος, αν και με προκλητικό τρόπο τεκμηριώνει νομότυπα τη θέση του, από την άλλη πλευρά όμως γίνεται σαφές ότι το μέγιστο της ευθύνης για την ουσιαστική και τυπική αύξηση της ΑΣΤΕΡ βρίσκεται στη διοίκηση της Σχολής.

Τις τελευταίες δεκαετίες ο οργανισμός αυτός (Σχολές Τουριστικών Επαγγελμάτων και νυν Σχολές Τουριστικής Εκπαίδευσης), έχει την ευθύνη για την όλη κατάσταση. Τα Διοικητικά Συμβούλια που πέρασαν και οι Γενικοί Διευθυντές (στη συντριπτική πλειοψηφια τους άτομα άσχετα με τον τουριστικό - ξενοδοχειακό χώρο), με εγκληματική αμέλεια άφησαν θεσμικά ανοχύρωτη την υπόσταση της ΑΣΤΕΡ και ουσιαστικά οδήγησαν σε ένα αδιανόητο αδιέξοδο χιλιάδες απόφοιτους μέχρι σήμερα. Η επαγγελματική αναγνώριση που έχουν οι απόφοιτοι στην αγορά εργασίας δεν αποτελεί σε καμία περίπτωση άλλοθι για τη θεσμική ανυπαρξία της Σχολής σε ένα ανταγωνιστικό διεθνές περιβάλλον, όπου τα τυπικά εφόδια παίζουν καθοριστικό ρόλο.

Βλέπετε οι όποιες θεσμικές αλλαγές που εδώ και χρόνια έπρεπε να έχουν δρομολογηθεί έρχονταν σε αντίθεση με τα συμφέροντα όσων έχουν εναγκαλιστεί κάποιες "καρέκλες" στα γραφεία της οδού Δραγατσανίου.

Θέλουμε να πιστεύουμε ότι το καινούργιο Δ.Σ., το οποίο πρόσφατα διορίσατε, έχει λάβει γνώση του σοβαρού αυτού προβλήματος και ότι προτίθεται να το αντιμετωπίσει έγκαιρα και δραστικά.

Η ΑΣΤΕΡ ήταν, είναι και πρέπει να παραμείνει Σχολή Ανώτερης Εκπαίδευσης και να γίνει κάθε απαραίτητη θεσμική προσαρμογή, ώστε να δικαιολογεί τυπικά και ουσιαστικά την υπόσταση της σαν Σχολή Τριτοβάθμιας Εκπαίδευσης.

Οι μέχρι σήμερα απόφοιτοι έχουν αναφαίρετο δικαίωμα στη συνέχιση των σπουδών τους σαν πτυχιούχοι μιας Ανώτερης (Τριτοβάθμιας) Σχολής, όπως όλες οι άλλες.

Με εκτίμηση
Το Δ.Σ. του Συλλόγου Αποφοίτων Α.Σ.Τ.Ε.Ρ.
Αντωνάκης Αντώνης
Φιλήμωνας Ρούσσος
Τσανόγλου Μιχάλης
Φίλιας Δημοσθένης
Κατερέλος Δημήτριος
Θεοδωρόπουλος Τάσος
Βολονάκη Θεοδοσία»

ΑΝΑΚΟΙΝΩΣΗ

Στην άλλη άκρη του νησιού στην ήσυχη Κατταβιά στην πλατεία του χωριού

ΕΣΤΙΑΤΟΡΙΟ - ΟΥΖΕΡΙ

ΠΗΝΕΛΟΠΗ



Φρέσκα κρέατα και ψάρια στα κάρβουνα, μεζέδες με τη φροντίδα των αδελφών ΖΑΓΟΡΙΑΝΟΥ

Ανοικτά κάθε Παρασκευή - Σάββατο και Κυριακή για όλη τη σεζόν

Τηλ. 0244-91310

15119-31/12

ARISTON
ΤΑ ΠΑΝΤΑ ΑΡΙΣΤΑ
Ευκολίες πληρωμής από 18 μέχρι και 36 μήνες
ΧΑΜΗΛΕΣ ΤΙΜΕΣ ΚΑΙ ΔΟΣΕΙΣ
ARISTON ΙΤΑΛΙΑΣ:
ΚΟΥΖΙΝΕΣ ΚΑΙ ΦΟΥΡΝΟΙ ΠΑΝΤΟΣ ΤΥΠΟΥ - ΕΣΤΙΕΣ ΚΕΡΑΜΙΚΕΣ ΚΑΙ ΑΠΛΕΣ - ΨΥΓΕΙΑ - ΚΑΤΑΨΥΚΤΕΣ - ΨΥΓΕΙΟΚΑΤΑΨΥΚΤΕΣ - ΠΛΥΝΤΗΡΙΑ ΡΟΥΧΩΝ ΚΑΙ ΠΙΑΤΩΝ - ΘΕΡΜΟΣΙΦΩΝΕΣ ΓΙΑΛΙΟΥ ΑΠΟΡΡΟΦΗΤΗΡΕΣ ΚΟΥΖΙΝΑΣ ΠΑΝΤΟΣ ΤΥΠΟΥ
απλά και εντοιχιζόμενα σε ποικιλία χρωμάτων
ΚΑΙ ΤΩΡΑ
ΠΛΥΝΤΗΡΙΑ - ΨΥΓΕΙΑ - ΚΟΥΖΙΝΕΣ ΚΑΙ ΜΙΚΡΟΣΥΣΚΕΥΕΣ ELKO - ESKIMO - BOSCH - SIEMENS (ΜΠΟΣ - ΣΙΜΕΝΣ) ΣΤΙΣ ΧΑΜΗΛΟΤΕΡΕΣ ΑΓΟΡΕΣ ΤΙΜΕΣ ΤΗΣ ΑΓΟΡΑΣ ΠΡΟΪΟΝΤΑ PHILIPS - SONY - PANASONIC - PIONEER - AIWA - HITACHI - SAMSUNG - TECHNICS
Επισκεφθείτε μας για να βεβαιωθείτε για τις ΧΑΜΗΛΕΣ ΤΙΜΕΣ μας!
Εισάγουμε και γι' αυτό πουλάμε φθηνότερα
ARISTON Η ΠΡΟΗΓΜΕΝΗ ΤΕΧΝΟΛΟΓΙΑ
ΤΗΛΕΟΡΑΣΕΙΣ - ΒΙΝΤΕΟ - ΒΙΝΤΕΟΚΑΜΕΡΕΣ - ΒΙΝΤΕΟΤΗΛΕΟΡΑΣΕΙΣ - ΜΙΚΡΟΣΥΣΚΕΥΕΣ - FAX - ΣΤΕΡΕΟ - ΤΗΛΕΦΩΝΑ - C.D. - ΣΚΟΥΠΕΣ ΠΑΝΤΟΣ ΤΥΠΟΥ σε μεγάλη ποικιλία
Αντιπρόσωποι - Εισαγωγείς ΔΩΔΕΚΑΝΗΣΟΥ από το 1960
ΑΔΕΛΦΟΙ ΣΤΕΦΑΝΟΥ Ο.Ε.
ΝΕΑ ΚΑΤΑΣΤΗΜΑΤΑ ΣΤΕΛΙΟΥ ΚΩΤΙΑΔΗ 3
FAX 22568, ΤΗΛ.: 22568 - 22695
X2109-21/12

Rodon CAFFE'
Τα ρολόγια γυρίζουν πίσω έναν αιώνα...
μοναδικές φωτογραφίες μας ταξιδεύουν
...ο χρόνος δεν μετράει στο Rodon Caffé



Απολαύστε τον καφέ, το ποτό ή δοκιμάστε τα εξαίσια εδέσματά μας με συνοδεία τις γλυκίες νότες του πιάνου του Νίκου Βασιλαράκη και μία βελούδινη γυναικεία φωνή.



Ανοικτά καθημερινά μεταξύ 19:30 - 03:00
Έκπτωση 20% για τους κατοίκους της Ρόδου

CASINO RODOS
X 2058-31/12

RESIDO



ΜΝΗΜΟΣΥΝΑ

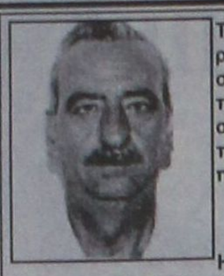

Τελούμε στις 15 Δεκεμβρίου ημέρα Παρασκευή και ώρα 8π.μ. στον ιερό ναό Ταξιαρχών νεκροταφείου 3ετές μνημόσυνο υπέρ αναπαύσεως της ψυχής του λατρευτού μας συζύγου, πατέρα, παππού και θείου

ΜΙΧΑΗΛ ΜΑΝΤΙΚΟΥ

Η σύζυγος Αικατερίνη
Τα παιδιά Μαγδαληνή - Γιώργος, Αναστασία
Τα εγγόνια, τα ανίψια και οι λοιποί συγγενείς

15096-14/12



Τελούμε στις 15 Δεκεμβρίου ημέρα Παρασκευή και ώρα 8 π.μ. στον ιερό ναό Αγίων Αναργύρων ετήσιο μνημόσυνο υπέρ αναπαύσεως της ψυχής του λατρευτού μας συζύγου, πατέρα, παππού και αδελφού

ΓΕΩΡΓΙΟΥ ΚΕΦΑΛΑ

Η σύζυγος Μαρία
Τα παιδιά Βασίλης - Σεβαστή, Ηλίας - Ελλη, Θεοδόσης
Τα εγγόνια, τα αδέλφια και οι λοιποί συγγενείς

15095-14/12



Τελούμε στις 17 Δεκεμβρίου ημέρα Κυριακή και ώρα 8π.μ. στον ιερό ναό Αγίου Δημητρίου παλαιού νεκροταφείου 40ήμερο μνημόσυνο υπέρ αναπαύσεως της ψυχής της λατρευτής μας συζύγου, μητέρας, γιαγιάς και αδελφής

ΦΩΤΕΙΝΗΣ ΝΤΡΗ
το γένος ΧΡΥΣΟΧΟΟΥ

Ο σύζυγος Γιώργος
Τα παιδιά Τσαμπίκα - Θόδωρος
Τα εγγόνια, τα αδέλφια Μαρία,Βαρβάρα, Αννα - Χρήστος, Φανούριος, Γιάννης, Λευτέρης και οι λοιποί συγγενείς

15255-16/12

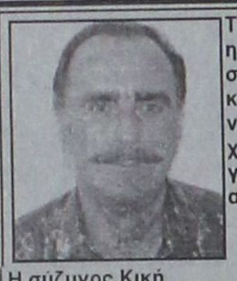

Τελούμε στις 17 Δεκεμβρίου ημέρα Κυριακή και ώρα 8π.μ. στον ιερό ναό Αγίων Αναργύρων ετήσιο μνημόσυνο υπέρ αναπαύσεως της ψυχής του αγαπημένου μας συζύγου, πατέρα, παππού, γαμπρού, αδελφού και θείου

ΜΙΧΑΗΛ ΧΑΡΤΟΦΥΛΗ

Η σύζυγος Κική
Τα παιδιά Κώστας - Μαρία, Αντώνης - Ζωή
Τα εγγόνια Μιχάλης - Δήμητρα
Τα πεθερικά, τα αδέλφια, τα ανίψια και οι λοιποί συγγενείς

15251-16/12



Τελούμε στις 16 Δεκεμβρίου ημέρα Σάββατο και ώρα 8 π.μ. στον ιερό ναό Αγίας Ειρήνης Ορφανοτροφείου Θηλέων 9μηνο μνημόσυνο υπέρ αναπαύσεως της ψυχής του λατρευτού μας συζύγου, πατέρα και παππού

ΑΝΤΩΝΙΟΥ ΚΑΛΑΒΡΕΖΟΥ
Ετών 85

Η σύζυγος Ευδοκία
Τα παιδιά Μανώλης - Παρασκευή, Μυρσίνη - Γιώργος Σαρίκας
Τα εγγόνια και οι λοιποί συγγενείς

15249-15/12

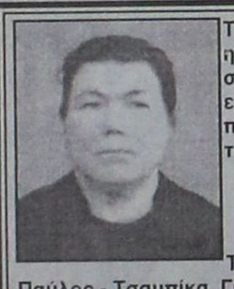

Τελούμε στις 17 Δεκεμβρίου ημέρα Κυριακή και ώρα 8 π.μ. στον ιερό Αγίων Αναργύρων ετήσιο μνημόσυνο υπέρ αναπαύσεως της ψυχής της λατρευτής μας μητέρας και γιαγιάς

ΣΤΑΥΡΩΣΙΑΣ ΠΑΠΑΝΤΩΝΙΟΥ

Τα παιδιά Μιχαήλ - Μαρουλίτσα, Παύλος - Τσαμπίκα, Γιάννης
Τα εγγόνια και οι λοιποί συγγενείς

15247-16/12



Τελούμε στις 16 Δεκεμβρίου ημέρα Σάββατο και ώρα 8.30 π.μ. στον ιερό ναό Αγίου Γεωργίου ΚΑΤΩ ετήσιο μνημόσυνο υπέρ αναπαύσεως της ψυχής του λατρευτού μας υιού και αδελφού

ΕΥΘΥΜΙΟΥ ΜΠΟΝΗ

Η μητέρα , τα αδέλφια και οι λοιποί συγγενείς

15098-15/12



Τελούμε στις 17 Δεκεμβρίου ημέρα Κυριακή και ώρα 8.30 π.μ. στον ιερό ναό Αγίας Αικατερίνης Νοσοκομείου Ρόδου διετές μνημόσυνο υπέρ αναπαύσεως της ψυχής της λατρευτής μας συζύγου, μητέρας, γιαγιάς, αδελφής και θείας

ΦΩΤΕΙΝΗΣ ΖΑΧΑΡΙΑΔΗ
Το γένος ΚΑΒΑΛΕΡΙΟΥ

Ο σύζυγος Βασίλειος
Τα παιδιά Τάκης - Λορέη, Μιχάλης - Γεωργία, Τσαμπίκος - Στέισι
Και οι λοιποί συγγενείς

15254-16/12

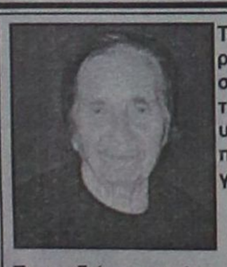

Τελούμε στις 15 Δεκεμβρίου ημέρα Παρασκευή και ώρα 8.30 π.μ. στον ιερό ναό Ταξιαρχών νεκροταφείου 40ήμερο μνημόσυνο υπέρ αναπαύσεως της ψυχής της πολυαγαπημένης μας μητέρας, γιαγιάς, θείας και αδελφής

ΠΑΝΑΓΙΩΤΑΣ ΧΑΛΚΙΤΟΥ

Τα παιδιά , τα εγγόνια, τα ανίψια, η αδελφή και οι λοιποί συγγενείς

ΓΔ-14/12

Η υπόθεση του Μπεν

ΣΥΝΕΧΕΙΑ ΑΠΟ ΤΗ ΣΕΛ. 1

αξιωματούχων, που με παραλείψεις τους δεν βοήθησαν στην ανεύρεση του μικρού, αλλά και εναντίον των φυσικών αυτουργών της απαγωγής, που σύμφωνα με τον παππού του μικρού, Εντι Νίνταμ, που βρίσκεται στη Θεσσαλονίκη, είναι τσιγγάνοι.

❖Η υπόθεση ήρθε και πάλι στο προσκήνιο μετά την προχθεσινή εκδίκαση και τελικά αναβολή της μήνυσης που είχε υποβάλει ο Χρήστος Κερίμης σε βάρος του ιδιωτικού αστυνομικού Στράτου Μπακιρτζή.

Ο ΜΠΑΚΙΡΤΖΗΣ κατηγορείται από τον Κερίμη ότι ψευδώς είχε υποστηρίξει σε δηλώσεις του σε τηλεοπτικούς σταθμούς, ότι η οικογένεια Κερίμη κρατά το μικρό Μπεν σε καταυλισμό ομοφύλων τους τσιγγάνων, κοντά στην πόλη της Βέροιας.

❖Ο Μπακιρτζής είχε καταδικαστεί πρωτόδικα σε φυλάκιση δύο μηνών και η δίκη του, στο Εφετείο, θα συνεχιστεί τον Μάϊο καθώς οι δικαστές έκριναν τελικά απαραίτητη την κατάθεση τόσο του Μπέτσιου όσο και του αστυνομικού, που τράβηξε το βίντεο, όπου φέρεται να απεικονίζεται ο μικρός Μπεν ανάμεσα σε τσιγγάνους.

ΟΠΩΣ υποστήριξε και χθες η κα. Φέιθφουλ ο μικρός Μπεν απήχθη από τσιγγάνους πριν από 9 χρόνια και εντοπίστηκε σε βίντεο, που είχαν τραβήξει αστυνομικοί της Αστυνομικής Διεύθυνσης Βέροιας, όταν έκαναν έφοδο σε καταυλισμό τσιγγάνων αναζητώντας ύποπτους για διακίνηση ναρκωτικών.

❖Σύμφωνα πάντα με όσα υποστήριξε η κα Φέιθφουλ ο αστυνομικός Διευθυντής Βέροιας κάλεσε τον Κερίμη να φέρει στη Διεύθυνση της Αστυνομίας το μικρό, ο οποίος σύμφωνα με τον Μπακιρτζή έμοιαζε κατά 80% έως 90% με τον μικρό Μπεν όπως θα ήταν σήμερα σε ηλικία 11 ετών.

Ο ΚΕΡΙΜΗΣ, όμως, δεν έφερε το παιδί, που απεικονιζόταν στο βίντεο, αλλά ένα άλλο κουρεμένο, που είναι ο γιός του ισοβίτη και ομοφύλου του Μπέτσιου.

❖Ο παππούς του μικρού σε δηλώσεις του στην ίδια εκπομπή αποκάλυψε ότι η μητέρα του Μπεν δεν έχει συνέλθει ακόμη από την τραγική απώλεια του παιδιού της και ζει κάτω και από την πρόσθετη ψυχολογική πίεση του κοινωνικού περίγυρου που της επιρρίπτει ευθύνες επειδή όταν χάθηκε ο μικρός δεν ήταν παντρεμένη με τον πατέρα του παιδιού.

Το εργοστάσιο της ΔΕΗ

ΣΥΝΕΧΕΙΑ ΑΠΟ ΤΗ ΣΕΛ. 1

ρά να εννοηθεί ότι στη δημοτική αρχή της Νότιας Ρόδου δεν πέφτει πλέον λόγος.

Σ' Ο,ΤΙ αφορά τη διαμαρτυρία του για τα έργα, ο κ. Καραγιάννης ανέφερε ότι «το θέμα αυτό μπορεί να συζητηθεί στην Περιφέρεια. Ολα τα άλλα (εννοώντας τις απειλές), νομίζω - είπε - είναι εκ περισσού».

● Εν τω μεταξύ δεκτές έκανε τις αιτιάσεις των φορέων της Νότιας Ρόδου, σε σχέση με τη χωροθέτηση του εργοστασίου της ΔΕΗ στην περιοχή του «Πάνω Γιαλού», η Ευρωπαϊκή Επιτροπή Περιβάλλοντος. Σε σύσκεψη που πραγματοποιήθηκε χθες στο υπουργείο Εξωτερικών και στην οποία μετείχε, για θέματα της Δωδεκανήσου, ο βοηθός νομάρχη κ. Χατζής Χατζηευθυμίου, η ευρωπαϊκή επιτροπή έκανε δεκτές τις αιτιάσεις και τους προβληματισμούς για τον «Πάνω Γιαλό», θεωρώντας το θέμα λήξαν και απεδέχθη τις θέσεις που επροτάθησαν από το υπουργείο Εθνικής Αμυνας.

ΣΗΜΕΙΩΝΕΤΑΙ ότι για την περιοχή του «Πάνω Γιαλού» εστάλη έγγραφη καταγγελία προς την Ευρωπαϊκή Επιτροπή Περιβάλλοντος, τόσο από τη δημοτική αρχή, όσο και από κατοίκους της Κατταβιάς.

● Παράλληλα η Ευρωπαϊκή Επιτροπή δίδει το «πράσινο φως» για την κατασκευή της λιμνοδεξαμενής στη Σύμη, με την προϋπόθεση να περιορισθεί ο όγκος της, ενώ σ' ό,τι αφορά τη λατομική ζώνη της Πάτμου, η υπόθεση μπαίνει στο αρχείο, αφού ήδη η νομαρχιακή επιτροπή εισηγήθηκε αρνητικά.

Η απογραφή των αστέγων

ΣΤΙΣ 31 Δεκεμβρίου 2000, λήγει η προθεσμία απογραφής των αστέγων, που κατοικούν ή εργάζονται στους Δήμους Ροδίων, Αρχαγγέλου, Αφάντου, Ιαλυσού, Καρπάθου και διενεργεί ο Οργανισμός Εργατικής Κατοικίας.

Οι δικαιούχοι στεγαστικής συνδρομής από τον Οργανισμό Εργατικής Κατοικίας, μπορούν να υποβάλλουν αιτήσεις και τα σχετικά δικαιολογητικά, στα γραφεία των Δήμων, από τα οποία μπορούν να πάρουν και τα σχετικά έντυπα.

Ακήρυχτος πόλεμος

ΣΥΝΕΧΕΙΑ ΑΠΟ ΤΗ ΣΕΛ. 1

πλευρά του τέως βουλευτή κ. Αναστάσιου Καραμάριου, χωρίς ωστόσο να θεωρείται τίποτα σίγουρο, καθώς αναμένεται να παιχθούν πολλά παιχνίδια.

◆ Πάντως η προσπάθεια που θα καταβληθεί, ώστε να «πλασαρισθεί» ως ανεξάρτητος ο νυν πρόεδρος κ. Δημήτρης Καραχάλιος, θα πέσει στο κενό, αφού είναι νωπή ακόμη η στήριξη που παρείχε, στη διάρκεια των βουλευτικών εκλογών, στον κ. Αριστοτέλη Παυλίδη.

Οι καταλήψεις στα σχολεία

ΣΥΝΕΧΕΙΑ ΑΠΟ ΤΗ ΣΕΛ. 1

προειδοποίηση, ότι ο νόμος θα εφαρμοσθεί, αφού οι καταλήψεις είναι παράνομες. Παρ' όλα αυτά οι μαθητές του 1ου ΤΕΕ δηλώνουν ότι θα συνεχίσουν την κατάληψη.

➨ Τις προκατασκευασμένες αίθουσες που στάζουν, τους αγωγούς ομβρίων και τους χώρους υγιεινής επικαλούνατι για την κατάληψη του σχολείου τους, οι μαθητές του 2ου Λυκείου.

ΑΜΕΤΑΠΕΙΣΤΟΙ ήταν χθες και οι μαθητές του Βενετοκλείου Λυκείου. Ουσιαστικά πρόκειται για μια ομάδα μαθητών που εμποδίζει τους υπολοίπους να επιστρέψουν στα θρανία για το οποίο έχει ήδη συναινέσει το δεκαπενταμελές συμβούλιο.

➨ Αξίζει να σημειωθεί ότι ενώ τις τελευταίες ημέρες έχουν πάρει και πάλι διαστάσεις οι καταλήψεις στα σχολεία, δεν φαίνεται να υπάρχει ανησυχία και προβληματισμός στις τάξεις των συλλόγων γονέων και κηδεμόνων.

«Είναι κρίμα που η αυτοδιοίκηση μένει έξω από ένα τόσο ζωτικό χώρο, όπως η εκπαίδευση. Πέρσι έγιναν τόσες συζητήσεις, ακόμα και σε επίπεδο νομαρχιακού συμβουλίου και το αποτέλεσμα είναι να υπάρχουν και φέτος τα ίδια προβλήματα. Είναι όμως όλα αυτά θέματα για τα οποία θα έπρεπε να τρέξουν άλλοι για να λειτουργήσουν εύρυθμα τα σχολεία», απάντησε χθες ο νομάρχης κ. Σάββας Καραγιάννης όταν ρωτήθηκε για τις καταλήψεις.

ΘΑ ΠΡΕΠΕΙ να σημειωθεί επίσης ότι έγιναν προσπάθειες χθες να πεισθούν και οι μαθητές του 3ου Λυκείου για να προχωρήσουν στην κατάληψη του σχολείου τους, από μέλη δεκαπενταμελών συμβουλίων άλλων σχολείων.

Τη Δευτέρα ανοίγει ο δρόμος

ΣΥΝΕΧΕΙΑ ΑΠΟ ΤΗ ΣΕΛ. 1

στην «Πρόοδο» ο δήμαρχος Ιαλυσού κ. Σάκης Στάγκας.

➨ Η λεωφόρος Ιαλυσού θα κλείσει ξανά μέσα στο πρώτο δεκαήμερο του Ιανουαρίου του 2001 προκειμένου να κατασκευαστεί αποχετευτικός αγωγός στα 600 μέτρα που έχουν απομείνει για να ολοκληρωθεί η πρώτη φάση του έργου.

ΠΑΡΑΛΛΗΛΑ το δημοτικό συμβούλιο Ιαλυσού αποφάσισε με ίδιους πόρους να προχωρήσει στην ολοκλήρωση των εργασιών για τα αντλιοστάσια, την κατασκευή 1300 μέτρων αγωγού ομβρίων, την αντικατάσταση του δικτύου ύδρευσης και άλλες παρεμβάσεις στην περιοχή.

➨ Οσον αφορά τη δεύτερη και τρίτη φάση του έργου που έχουν προϋπολογισμό δύο δις και 800 εκατομμύρια αντίστοιχα, όπως τόνισε ο δήμαρχος Ιαλυσού, έχουν ετοιμαστεί οι μελέτες που κόστισαν συνολικά 140 εκατομμύρια δραχμές. Και οι δύο φάσεις του έργου έχουν ενταχθεί στο Τρίτο Κοινοτικό Πλαίσιο Στήριξης.

Τα έργα στην πόλη

ΣΥΝΕΧΕΙΑ ΑΠΟ ΤΗ ΣΕΛ. 1

μενα και τα 380 εκατομμύρια δραχμές έργα συντήρησης.

◗ Ειδικότερα, για έργα οδοποιΐας (συνεχιζόμενα και νέα) προβλέπεται ποσό 1,7 δις δραχμών, για συγκοινωνιακά 283 εκ., για κτιριακά ένα δις, για διαμόρφωση κοινόχρηστων χώρων 818 εκ. και για ηλεκτρομηχανολογικά 406 εκ. δραχμές.

ΑΞΙΖΕΙ να σημειωθεί ότι από τα 4,2 δις δραχμές που ανέρχεται το τεχνικό πρόγραμμα, τα τρία δις προέρχονται από ευρωπαϊκούς και εθνικούς πόρους και μόλις το 1,2 δις από πόρους του Δήμου.

◗ Βάσει του τεχνικού προγράμματος, τα νέα έργα οδοποιΐας που θα εκτελεσθούν στην πόλη της Ρόδου είναι τα εξής:

1. Αναμόρφωση και οργάνωση δυτικής εισόδου πόλεως.
2. Κατασκευή διαχωριστικής νησίδας και ηλεκτροφωτισμός οδού Π. Κανελλοπούλου.
3. Βελτίωση οδοστρωμάτων στο κέντρο της πόλης.
4. Κατασκευή νέων πεζοδρομίων.
5. Διάνοιξη, ασφαλτόστρωση, κατασκευή πεζοδρομίων και ηλεκτροφωτισμός τμήματος οδού Κ. Τσάτσου.
6. Κατασκευή νησίδας, ηλεκτροφωτισμός και ασφαλτόστρωση οδού Σ. Κωτιάδη.
7. Μερική διαπλάτυνση, ηλεκτροφωτισμός και οργάνωση οδού Γ. Σεφέρη.
8. Βελτίωση ασφαλτικών οδοστρωμάτων, με ασφαλτοτάπητα κλειστού τύπου.

ΣΤΑ ΝΕΑ συγκοινωνιακά έργα προβλέπεται:

1. Αναμόρφωση Πάρκου Κυκλοφοριακής Αγωγής.
2. Κατασκευή και τοποθέτηση πινακίδων ονοματοθεσίας οδών.
3. Σήμανση, οργάνωση και αισθητική ανάδειξη οδικού δικτύου της πόλης.
4. Δημιουργία και οργάνωση διαδρομών ποδηλάτου.

◗ Στα κτιριακά έργα και συγκεκριμένα στο αρχιτεκτονικό τμήμα, προβλέπεται:

1. Επισκευή και διαρρύθμιση πρώην κτιρίου ΔΕΥΑΡ για στέγαση των Οικονομικών Υπηρεσιών του Δήμου Ροδίων.
2. Αποπεράτωση κτιριακών εγκαταστάσεων Δυτικής Ακτής.
3. Επισκευή κτιρίου οδού Αγ. Ιωάννη και διαρρύθμισή του για εγκατάσταση λειτουργιών 1ου ΚΑΠΗ.
4. Κατασκευή υπαίθριου μπαρ στον πεζόδρομο «ΚΑΤΩ ΠΕΤΡΕΣ».
5. Εγκατάσταση προκατασκευασμένων W.C. σε κοινόχρηστους χώρους.
6. Κατασκευή πρόσβασης ΑΜΕΑ στο Δημαρχείο.
7. Κατασκευή κλειστού γυμναστηρίου.

ΣΤΑ ΕΡΓΑ διαμόρφωσης κονοχρήστων χώρων, έχει προβλεφθεί:

1. Ανάπλαση πλατειών και κοινοχρήστων χώρων «Μαρασίου Νιοχωρίου».
2. Αναπλαστικές και λειτουργικές παρεμβάσεις στον κήπο «ΘΕΡΜΑΙ».
3. Μερική αντικατάσταση οδοστρωμάτων «Μαρασιών» Αγ. Ιωάννη και Αγ. Αναργύρων.
4. Αναπλαστικές παρεμβάσεις στα «Μαράσια» Μητρόπολης και Αγ. Αναστασίας.
5. Ανάπλαση κοινοχρήστου χώρου πάρκου «Γ. Κρανιδιώτη».
6. Διαμόρφωση πλατειών και κοινοχρήστων χώρων σε συνοικίες της πόλης.
7. Αισθητικές και λειτουργικές παρεμβάσεις στους οικισμούς και συνοικίες εκτός σχεδίου πόλης.
8. Διαμόρφωση περιβάλλοντα χώρου μνημείου Βενετοκλείου Γυμνασίου - Λυκείου και προτομής Καζούλλη.
9. Κατασκευή νέου Νεκροταφείου (Α' φάση εργασιών).
10. Δημιουργία «Σύνθεσης» λιμνοδεξαμενών - παιχνιδιών - μπαρ στις παραλίες περιοχής «Ενυδρείου..

ΤΕΛΟΣ στα νέα ηλεκτρομηχανολογικά έργα έχει προβλεφθεί:

1. Φωτισμός ανάδειξης των κτιρίων «Ακταίον» και «Νέα Αγορά».
2. Εγκατάσταση και συμπλήρωση πυρασφάλειας σε Δημοτικά και Σχολικά κτίρια.
3. Ανακατασκευή κατεστραμμένου δικτύου Δημοτικού Φωτισμού και νέος ηλεκτροφωτισμός σε δρόμους της πόλης.
4. Νέα σηματοδότηση κυκλοφοριακών κόμβων.

Για ελέγχους στην αγορά

Επί ποδός βρίσκονται οι αστυνομικές δυνάμεις

ΜΠΛΟΚΑ ΚΑΙ ΣΤΟΥΣ ΔΡΟΜΟΥΣ

ΕΠΙ ΠΟΔΟΣ βρίσκονται οι αστυνομικές υπηρεσίες του νησιού μας, εν' όψει των εορτών των Χριστουγέννων και της Πρωτοχρονιάς. Με εντολή της Αστυνομική Διεύθυνσης Δωδεκανήσου εντείνονται οι πάσης φύσης αστυνομικοί έλεγχοι σ' ολόκληρο το νομό, με τη διενέργεια εξορμήσεων επί 24ώρου βάσεως, με ιδιαίτερη βαρύτητα στους αγορανομικούς και τροχονομικούς ελέγχους και στα αλκοτέστ.

✓ Από χθες αστυνομικοί της Αγορανομίας, με επικεφαλής τον αστυκτηνίατρο - αστυνομικό διευθυντή κ. Μιχάλη Ζεμπιλλά, άρχισαν ελέγχους στα κρεοπωλεία του νησιού μας. Ιδιαίτερη βαρύτητα δίνεται στα κρέατα εισαγωγής που προέρχονται από Γαλλία και άλλες χώρες ύποπτες για τη νόσο των τρελών αγελάδων.

ΑΠΟ ΤΗΝ Τροχαία Ρόδου θα δοθεί ιδιαίτερη βαρύτητα στα αλκοτέστ, ενόψει των εορτών. Συνεργεία θα «οργώνουν» ολόκληρο το νησί, καθώς το «τσούζουν» αρκετοί και στα χωριά, στα οποία λειτουργούν δεκάδες ουζερί.

✓ Επίσης οι έλεγχοι θα ενταθούν από όλες τις Αστυνομικές Υπηρεσίες της Διεύθυνσης.

Τα φυσίγγια στην Κάλυμνο

ΣΥΝΕΧΕΙΑ ΑΠΟ ΤΗ ΣΕΛ. 1

λή διατάχθηκε η διενέργεια προκαταρκτικής εξέτασης, μάλιστα δε κλήθηκε και κατάθεσε στην Αστυνομία της Καλύμνου ο κ. Τρικοίλης, ο οποίος - σύμφωνα με τις πληροφορίες - ισχυρίστηκε ότι τα εν λόγω φυσίγγια επρόκειτο να χρησιμοποιηθούν από τους κυνηγούς του νησιού «σε περίπτωση τουρκικής εισβολής στο νησί!..».

✓ Οι έρευνες, όμως, στην ίδια περιοχή συνεχίστηκαν και την επόμενη μέρα, όπου βρέθηκαν και άλλα 10.000 φυσίγγια, ενώ δεν έχει εξηγηθεί ακόμη από την Αστυνομία, γιατί τα έριξαν.

ΑΠΟ ΤΗΝ πλευρά της Αστυνομίας δεν έχει εκδοθεί καμιά επίσημη ανακοίνωση (εκτός από την ανεύρεση των πρώτων 7.000 φυσιγγίων), ενώ ο ίδιος ο κ. Τρικοίλης δηλώνει ότι «πρόκειται για αστεία υπόθεση».

✓ Πάντως, ο κ. Τρικοίλης (που είναι και δημοτικός σύμβουλος Καλύμνου με την παράταξη του δημάρχου Δημ. Διακομιχάλη), εμφανίζεται με το Σύλλογο Εθνικής Ανάπτυξης Νήσων να συνεργάζεται με τις στρατιωτικές αρχές του νησιού για την εκτέλεση διαφόρων έργων.

ΟΙ ΑΡΧΕΣ εξετάζουν και τους ισχυρισμούς του κ. Τρικοίλη ότι τα εν λόγω φυσίγγια ήσαν αποθηκευμένα σε κατάστημα ειδών κυνηγιού και ο ιδιοκτήτης του όταν το έκλεισε, θέλησε να τα πετάξει στη θάλασσα για να τα ξεφορτωθεί!..

✓ Σημειώνεται ότι εξετάζεται και το ενδεχόμενο τα φυσίγγια αυτά να τα χρησιμοποιούσαν για την κατασκευή κροτίδων που είναι ευρέως διαδεδομένες στην Κάλυμνο, ιδιαίτερα κατά την περίοδο το Πάσχα.

Παράνομη είσοδος Τούρκου

ΣΥΝΕΧΕΙΑ ΑΠΟ ΤΗ ΣΕΛ. 1

● Ο 40χρονος Τούρκος πιάστηκε προχθές το απόγευμα στο Πλημμύρι Κατταβιάς, από άνδρες του Κεντρικού Λιμεναρχείου Ρόδου, γιατί είχε εισέλθει στη χώρα μας παράνομα. Ο Demir, επιβιβάστηκε σε ξύλινη βάρκα μήκους οκτώ μέτρων και απέπλευσε από τη Μαρμαρίδα με προορισμό το νησί μας. Το ίδιο είχε επιχειρήσει και τον περασμένο Απρίλιο. Μάλιστα και τότε πιάστηκε και οδηγήθηκε στο Δικαστήριο, από το οποίο είχε καταδικαστεί σε φυλάκιση ολίγων ημερών.

ΧΘΕΣ το μεσημέρι οδηγήθηκε στον Εισαγγελέα, ο οποίος τον παρέπεμψε στο Αυτόφωρο, αλλά ζήτησε 48ωρη προθεσμία και η δίκη του θα γίνει σήμερα το μεσημέρι. Ο Τούρκος κρατείται στο Κεντρικό Λιμεναρχείο Ρόδου.

● Πάντως η συμπεριφορά του 40χρονου Τούρκου είναι αξιοπερίεργη.



ΚΥΚΛΟΦΟΡΗΣΕ
ΤΟ
ΠΡΩΤΟΧΡΟΝΙΑΤΙΚΟ
ΚΡΑΤΙΚΟ ΛΑΧΕΙΟ

ΤΡΙΔΥΜΟΣ ΛΑΧΝΟΣ
2.000.000.000
Πρώτος λαχνός
1.000.000.000
Δεύτερος και τρίτος λαχνός από
500.000.000
ΚΑΙ ΧΙΛΙΑΔΕΣ ΑΛΛΟΙ ΤΥΧΕΡΟΙ

ΚΛΗΡΩΣΗ στις 31 ΔΕΚΕΜΒΡΙΟΥ 2000
και ώρα 5μ.μ.

ΧΛ-14/12

EMERY
ΟΙΝΟΘΗΚΗ ΕΜΕΡΥ
ΧΡΙΣΤΟΥΓΕΝΝΑ 2000
Η ΕΜΕΡΥ και φέτος ετοίμασε για σας και του φίλους σας εορταστικές συσκευασίες που ομορφαίνουν τις γιορτές .
Αρκεί ένα τηλεφώνημα και εμείς είμαστε κοντά τους. Επισκεφθείτε σήμερα το εκθετήριο μας και επιλέξτε το καλάθι που σας αρέσει
12-31 ΔΕΚΕΜΒΡΙΟΥ 2000
ΩΡΕΣ ΛΕΙΤΟΥΡΓΕΙΑΣ
10-14 ΚΑΙ 18-21
ΤΗΛ 0241-29111
ΦΑΞ 0241-22716
X2112

ΘΕΡΜΟΠΟΜΠΟΙ
τι θερμοπομποί;
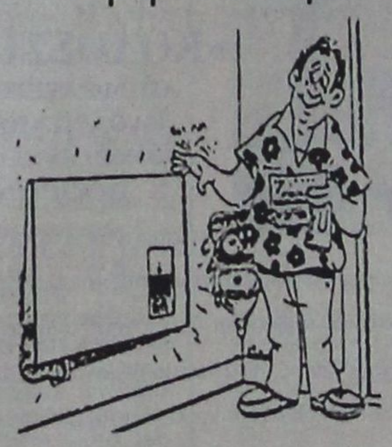
X2091-31/12
■ Οι θερμοπομποί που πρόκειται να εγκαταστήσετε **ίσως είναι θερμοπομποί, ίσως δεν είναι,** γιατί άλλη είναι η **θέρμανση με μεταφορά** και άλλη η **θέρμανση με ακτινοβολία.**
■ Και αν είναι θερμοπομποί, **ίσως μελετήθηκαν και εγκαταστάθηκαν σωστά ίσως όχι.**
■ Ανάλογα με το **αν είναι θερμοπομποί ή όχι** και με το **πως** μελετήθηκαν και εγκαταστάθηκαν, **καταναλώνουν πολύ ή λίγο ρεύμα.**
■ Για να γίνει μια **καλή, ασφαλής και οικονομική θέρμανση,** δεν είναι αρκετό να **θέλει** αυτός που την κάνει, πρέπει και να **γνωρίζει** και να **μπορεί.**
■ Εμείς **γνωρίζουμε και μπορούμε.** Ζητήσετε πληροφορίες από εμάς ή τους εκατοντάδες πελάτες μας. Έτσι διασφαλίζεται το συμφέρον σας.
ΘΕΡΜΟΠΟΜΠΟΙ ΝΟΡΒΗΓΙΑΣ ELNOR
ΑΠΟΚΛΕΙΣΤΙΚΟΣ ΑΝΤΙΠΡΟΣΩΠΟΣ
ΒΟΥΤΥΡΑΚΗΣ Ι.Χ. Ε.Π.Ε
ΔΩΔ/ΚΗΣ ΝΕΟΛΑΙΑΣ 16 ΡΟΔΟΣ -ΤΗΛ. ΚΕΝΤΡΟ: (0241) 76100

Γιατί δεν πρέπει να είναι μόνο στη Σύρο

Η έδρα της Περιφέρειας

Οι απόψεις του κ. Φώτη Κωστόπουλου

Σχετικά με τη σύσταση παραλλήλων διευθύνσεων και στη Δωδεκάνησο με έδρα τη Ρόδο, ο επικεφαλής νομαρχιακής παρατάξεως κ. Φώτης Κωστόπουλος μας έστειλε την παρακάτω επιστολή:

«Κύριε Δ/ντή

Σχετικά με την πρόταση του κ. Νομάρχη για τη σύσταση παράλληλων διευθύνσεων των διοικητικών υπηρεσιών και στα Δωδεκάνησα με έδρα τη Ρόδο και χωρική αρμοδιότητα το Νομό Δωδεκανήσου με παράλληλη σύσταση Τμημάτων στις έδρες των Επαρχείων με την οποία συμφωνώ, να υπενθυμίσω ότι την πρόταση αυτή με γραπτή μου εισήγηση την οποία σας επισυνάπτω, είχε καταθέσει στο Νομαρχιακό Συμβούλιο της 17-1-1997, όταν ενόψει της ψήφισης στη Βουλή του Νόμου 2503/97 για την περιφερειακή συγκρότηση της χώρας (νόμος με τον οποίο συγκροτήθηκε η Περιφέρεια και οι υπηρεσίες της με τη σημερινή τους μορφή).

Την εν λόγω εισήγησή μου είχα κοινοποιήσει και στους κοινοβουλευτικούς εκπροσώπους του νομού και στους κυριότερους φορείς.

Συγκεκριμένα στην παράγραφο ΙΙΙ της εισήγησης αυτής ανέφερα:

«Ενώ με το νομοσχέδιο επέρχεται δραστική αλλαγή στη δομή του κράτους με τη μεταφορά των αρμοδιοτήτων από τα υπουργεία στις έδρες των Περιφερειών, το γεγονός αυτό στις νησιωτικές περιφέρειες και ιδιαίτερα στη δική μας Περιφέρεια δημιουργεί σοβαρούς κινδύνους, παρά τις προθέσεις του νομοθέτη και αυτό διότι ελήφθη υπόψη η δομή και οι δυνατότητες των χερσαίων Περιφερειών.

Με το νομοσχέδιο αυτό εάν δεν γίνουν ειδικές ρυθμίσεις για τις νησιωτικές περιφέρειες και ιδιαίτερα για την Περιφέρεια και το νομό μας, κινδυνεύουμε να καταστούμε δορυφόρος της Σύρου, και αυτό που δεν συνέβη το 1986 με τη σύσταση της περιφέρειας Ν. Αιγαίου με έδρα τη Σύρο, κινδυνεύουμε να συμβεί σήμερα 10 χρόνια μετά τη σύσταση της Περιφέρειας και αυτό διότι όταν συστάθηκε η Περιφέρεια ο νομός μας σε σχέση με τη Σύρο και τις Κυκλάδες γενικότερα είχε ισχυρότερες και περισσότερο στελεχωμένες δημόσιες υπηρεσίες. Έτσι, αν και η έδρα της Περιφέρειας ήταν στη Σύρο αυτό στην πράξη δεν δημιουργούσε παρενέργειες για το λόγο αυτό.

Σήμερα όμως με την περιφερειακή συγκρότηση του κράτους με το υπό ψήφιση σχέδιο νόμου, οι φόβοι που εκφράσθηκαν το 1986 υπάρχει κίνδυνος να συμβούν.

Συγκεκριμένα, στην έδρα της Περιφέρειας συνιστώνται εννέα διευθύνσεις και συγκεκριμένα:

α) Σχεδιασμού και Ανάπτυξης
β) Ποιότητας Ζωής
γ) Δημοσίων Εργων
δ) Ελέγχου Κατασκευής Εργων
ε) Ελέγχου Συντήρησης Εργων
στ) Δασών
ζ) Γεωργικής Ανάπτυξης και Εγγείων βελτιώσεων
η) Αυτοδιοίκησης
θ) Διοίκησης και από το Αυτοτελές τμήμα επικοινωνίας και εξυπηρέτησης Πολιτών και το γραφείο Προστασίας και μια γενική διεύθυνση.

Στο νομό μας και σε κάθε νομό εκτός αυτού που είναι η έδρα της Περιφέρειας συνιστώνται μόνο δύο (2) διευθύνσεις και συγκεκριμένα
α) Δασών – Δασαρχεία,
β) Τοπικής Αυτοδιοίκησης και διοίκησης δηλαδή στη δεύτερη διεύθυνση ενοποιούνται οι δύο διευθύνσεις Αυτοδιοίκησης και Διοίκησης που υπάρχουν στην έδρα της Περιφέρειας.

Αυτές οι Διευθύνσεις συγκροτούνται από τμήματα και γραφεία.

Αυτό θα έχει ως συνέπεια στο νομό μας να έχουμε μόνο δύο από τις εννέα Διευθύνσεις που θα υπάρχουν στην Περιφέρεια και στην καλύτερη περίπτωση θα δημιουργηθούν τμήματα ή γραφεία των Διευθύνσεων στη Ρόδο.

Ομως, όπως είναι αυτονόητο ένα τμήμα ή ένα γραφείο δεν έχει την ίδια διοικητική οντότητα και αρμοδιότητες μιας διεύθυνσης και από άποψη στελέχωσης αλλά και βαθμού υπαλλήλων που θα τα στελεχώνουν. Ετσι, θέματα, εκτός των καθημερινής φύσεως τρεχουσών υποθέσεων, θα μεταβιβάζονται στη Σύρο για επίλυση και αντιμετώπιση.

Παράλληλα, εκφράζονται και έντονες επιφυλάξεις κατά πόσο η Περιφέρεια με τη σημερινή δομή και στελέχωση θα μπορέσει να ανταπεξέλθει στον όγκο των αρμοδιοτήτων που θα κληθεί να ασκήσει.

Εξ άλλου, εμείς σε αντίθεση με άλλους νομούς έχουμε τα επαρχεία στις έδρες των οποίων υπάρχει ανάγκη να δημιουργηθούν δημόσιες κρατικές υπηρεσίες εκτός αυτών της Ρόδου. Αυτό όμως δεν μπορεί να γίνει εάν στην έδρα του νομού (Ρόδο) υπάρχουν τμήματα και γραφεία των Διευθύνσεων που θα εδρεύουν στη Σύρο, αφού εκ των πραγμάτων αυτά από τη φύση τους ως διοικητικές μονάδες είναι μειωμένων αρμοδιοτήτων. Ενώ εάν συσταθούν τμήματα στη Ρόδο και τμήματα στις έδρες των επαρχείων αυτά θα υπάγονται απευθείας στη Σύρο, δηλαδή στη Διεύθυνση, αφού ένα τμήμα δεν μπορεί να υπάγεται σε άλλο τμήμα.

Γι αυτό είναι απαραίτητο στο νομό μας και για όλους τους παραπάνω λόγους να υπάρχει αντιστοιχία διευθύνσεων με αυτές της έδρας της Περιφέρειας, με αρμοδιότητα την περιοχή του νομού και εάν θεωρηθεί αυτό υπερβολικό (αν και δεν είναι καθόλου) τουλάχιστον να δημιουργηθούν πέντε Διευθύνσεις και συγκεκριμένα η πρώτη Διεύθυνση σχεδιασμού και ανάπτυξης να ενοποιηθεί με τη δεύτερη της ποιότητας ζωής και να αποτελέσουν μια διεύθυνση. Επίσης οι Διευθύνσεις δημοσίων έργων, ελέγχου κατασκευής έργων και ελέγχου συντήρησης έργων να αποτελέσουν μια Διεύθυνση με έδρα το Νομό μας. Επίσης υπάρχει ανάγκη να δημιουργηθεί εδώ και Δ/νση Γεωργικής Ανάπτυξης και Εγγείων Βελτιώσεων την οποία είχαμε μέχρι τώρα, οι οποίες μαζί με τις Διευθύνσεις δημιουργούνται από το σχέδιο Νόμου (Δασών και Αυτοδιοίκησης – Διοίκησης) να εδρεύουν στη Ρόδο με τη δυνατότητα πλέον δημιουργίας τμημάτων ή γραφείων αυτών στις έδρες των Επαρχειών.

Η σύμπτυξη δύο Διευθύνσεων σε μια εφαρμόζεται από το σχέδιο νόμου αφού στους νομούς εκτός Περιφέρειας τις δύο τελευταίες Διευθύνσεις Αυτοδιοίκησης – Διοίκησης που στην περιφέρεια είναι δύο ξεχωριστές τις ενοποιεί σε μια στους νομούς εκτός Περιφέρειας».

Κατέληγα δε με την εξής επισήμανση στο τέλος της εισήγησης:

«Εν κατακλείδι θεωρώ ότι εάν δεν τύχει περαιτέρω επεξεργασίας το υπό ψήφιση νομοσχέδιο, θα δημιουργηθούν σοβαρά προβλήματα ιδιαίτερα στο νομό μας, στον τρόπο άσκησης της Δημόσιας Διοίκησης και κινδυνεύουμε να μετατραπούμε σε επαρχία της Ερμούπολης».

Δυστυχώς τότε (1997) το γεγονός αυτό δεν έτυχε της ανάλογης προσοχής από τους τοπικούς πολιτικούς και μη παράγοντες με αποτέλεσμα να επιβεβαιωθεί σ' ένα βαθμό, η παραπάνω πρόβλεψή μου.

Δεν γνωρίζω εάν σήμερα είναι εφικτό να επαναπροσδιοριστεί ο αριθμός των Δ/νσεων και η δημιουργία παράλληλων Διευθύνσεων στο Νομό μας με χωρική αρμοδιότητα τα όρια αυτού.

Σε κάθε περίπτωση όμως, έστω και με καθυστέρηση τεσσάρων περίπου ετών, καλό είναι να τεθεί και επαναπροσδιορισθεί το αίτημα αυτό και να επισημανθεί η ιδιαιτερότητα της πολυνησιακής μας Περιφέρειας, μοναδικής σ' όλη την Επικράτεια, γεγονός που δικαιολογεί τη διαφορετική συγκρότηση και διάρθρωση των Περιφερειακών Υπηρεσιών.

Ρόδος 13-12-2000
Με εκτίμηση
Φώτης Κωστόπουλος»

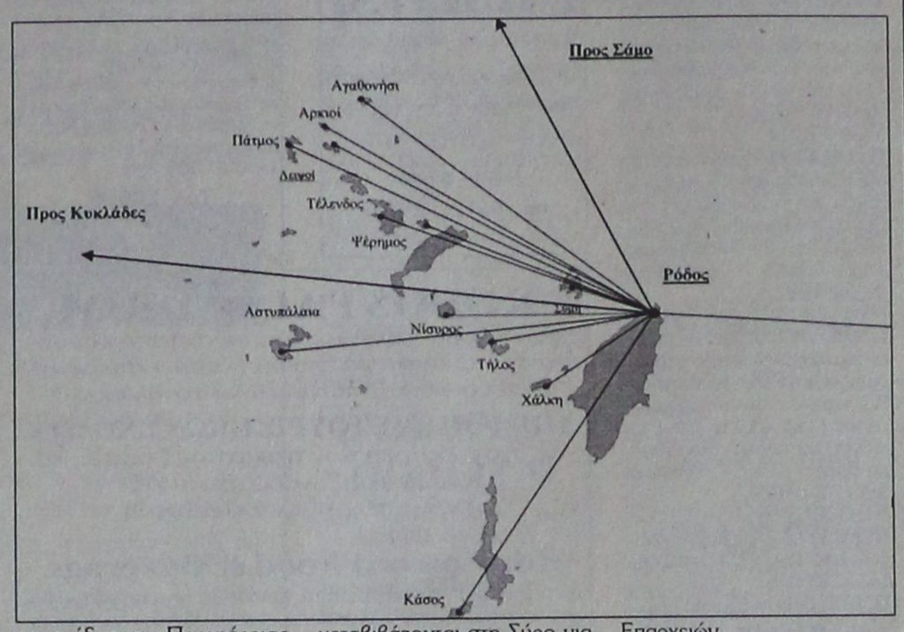

ΤΑΒΕΡΝΑ-ΕΣΤΙΑΤΟΡΙΟ
ΤΟ
«ΔΙΕΘΝΕΣ»
ΕΝΑΝΤΙ ΚΑΖΙΝΟ ΡΟΔΟΥ
Θα λειτουργούμε όλη τη χειμερινή περίοδο κάθε βράδυ για να εκπληρώσουμε κάθε επιθυμία σας
• *Φρέσκα θαλασσινά και ψαρομεζέδες*
• *Ντόπια κρέατα*
• *Λαχανικά*
Πέμπτη Παρασκευή και **Σάββατο**
Με τους ΝΙΚΟ ΜΑΣΤΟΡΟΥ κιθάρα - τραγούδι ΦΙΛΙΠΠΑ ΓΕΩΡΓΙΟΥ μπουζούκι - τραγούδι σε έντεχνα και παλιά ελληνικά τραγούδια
Τραγουδήστε μαζί μας
Οδός Κω 5, (πρώην «ΑΛΙΚΗ»)
Τηλ. reserve 23264, 36038
2003-14/12

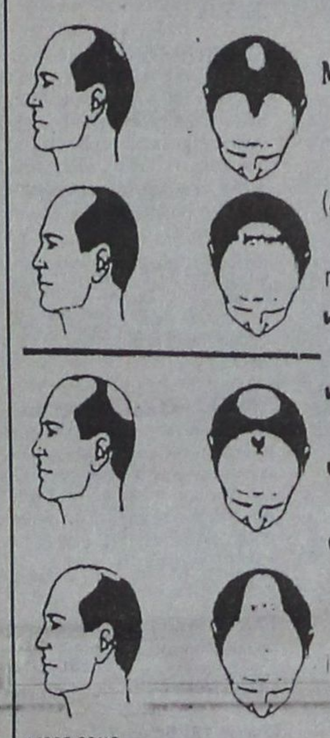
ΤΩΡΑ
ΜΙΚΡΟΜΕΤΑΜΟΣΧΕΥΣΗ ΜΑΛΛΙΩΝ ΣΤΗ ΡΟΔΟ
(Αποκλειστικά με τη **πρωτοποριακή** μέθοδο micrografts και minigrafts)
✔ ΑΤΟΜΙΚΟΣ ΠΡΟΣΧΕΔΙΑΣΜΟΣ
✔ ΜΟΝΙΜΗ ΑΠΟΚΑΤΑΣΤΑΣΗ
✔ ΦΥΣΙΚΟ ΑΠΟΤΕΛΕΣΜΑ
✔ ΑΥΞΗΣΗ ΑΥΤΟΠΕΠΟΙΘΗΣΗΣ
ΠΛΗΡΟΦΟΡΙΕΣ-ΡΑΝΤΕΒΟΥ:
ΤΗΛ. (0241)-23860
0944-688989
14905-26/12


Εχει ανάγκη τη βοήθειά μας
Σοβαρά προβλήματα με την όρασή του, αντιμετωπίζει ο 14χρονος Χρυσοβαλάντης Ευθυμίου, ο οποίος πρέπει άμεσα να υποβληθεί σε επέμβαση σε νοσοκομείο της Αγγλίας.
Η εγχείρηση αυτή είναι ιδιαίτερα κρίσιμη και απαραίτητη γιατί αν δεν γίνει, το παιδί κινδυνεύει να χάσει την όρασή του.
Οσοι θέλουν να βοηθήσουν οικονομικά μπορούν να καταθέσουν χρήματα στην Εμπορική Τράπεζα στο λογαριασμό 4 3 8 1 2 8 0 7

ΡΟΥΧΟΦΘΙΝΟΠΩΡΙΝΕΣ ΕΥΚΑΙΡΙΕΣ ΜΟΝΟ ΣΤΑ
ΠΟΛΥΚΑΤΑΣΤΗΜΑΤΑ ΤΡΙΑΝΤΑΦΥΛΛΟΥ
ΘΑ ΠΡΟΣΦΕΡΟΥΜΕ ΕΚΑΤΟΜΥΡΙΑ ΕΜΠΟΡΕΥΜΑΤΑ
ΠΡΟΣΟΧΗ ΣΤΗ ΔΙΕΥΘΥΝΣΗ:
Γ. ΣΕΦΕΡΗ 108
Τηλ. 62556 Ρόδος
ΣΤΟ ΕΜΠΟΡΙΚΟ ΚΕΝΤΡΟ ΠΑΝΑΓΟΥ
Δίπλα στον Βερόπουλο
(Νέο Νοσοκομείο)

Ακόμα κάθεστε
Ήρθαν τα μεγάλα πολυκαταστήματα ΤΡΙΑΝΤΑΦΥΛΛΟΥ
να σας χαρίσουν εκατομμύρια εμπορεύματα. Σε ΡΟΥΧΑ επιλεγμένα και προσεγμένα με Ελληνικό γούστο
ΑΝΟΙΧΤΑ ΚΑΘΕ ΜΕΡΑ
9 π.μ. έως 9 μ.μ.
ΟΔΗΓΟΥΝ ΣΕ ΜΑΣ ΔΡΟΜΟΙ
ΑΝΔΡΙΚΑ - ΓΥΝΑΙΚΕΙΑ ΠΑΙΔΙΚΑ σε απίστευτα χαμηλές τιμές!!!
ΦΘΙΝΟΠΩΡΙΝΟ ΠΑΝΗΓΥΡΙ ΤΙΜΩΝ!!!
ΠΡΟΣΕΞΤΕ ΜΕΡΙΚΕΣ ΤΙΜΕΣ ΑΠΟ ΤΑ ΕΙΔΗ ΜΑΣ:
ΦΟΡΜΕΣ ΦΟΥΤΕΡ ΠΑΙΔΙΚΕΣ
ΦΟΡΜΕΣ ΑΝΔΡΩΝ
ΥΠΟΚΑΜΙΣΑ ΠΑΙΔΙΚΑ
ΥΠΟΚΑΜΙΣΑ ΓΥΝΑΙΚΕΙΑ
ΠΑΝΤΕΛΟΝΙΑ ΕΛΑΣΤΙΚΑ
ΠΑΝΤΕΛΟΝΙΑ ΤΖΙΝ
ΠΑΠΟΥΤΣΙΑ ΠΑΝΗΝΑ
ΦΟΥΤΕΡ ΠΑΙΔΙΚΑ
X2092-31/12
ΚΑΙ ΠΟΛΛΑ ΑΛΛΑ ΕΠΩΝΥΜΑ ΡΟΥΧΑ & ΕΣΩΡΟΥΧΑ
GIANFRANCO FERRE JEANS
Sex Form
ALINE
TRAFFIC JEANS
Le - Shark
Palco
Gruppo - Gazzette
ΣΕ ΤΙΜΕΣ ΠΟΥ ΜΟΝΟ ΕΜΕΙΣ ΜΠΟΡΟΥΜΕ ΚΑΙ ΠΟΥΛΑΜΕ
ΤΡΕΞΤΕ ΝΑ ΠΡΟΛΑΒΕΤΕ

Οι γιορτες ξεκινανε με MUSSES
Τα καταστηματα που ελειπαν απο την Ροδο μας
120 ειδη ξηρων καρπων
86 διαφορετικα ειδη καφε
Ζαχαρωδη προιοντα υψηλης ποιοτητας
Παγκοσμιου φημης ποτα-κρασια-μπυρες
Θα μας βρειτε
Α' καταστημα Εθνικης Αντιστασεως 83
πρωην Αννης Μαριας τηλ.37248
Β' καταστημα Παπανικολαου και Αμερικης γωνια Μαντρακι (εναντι Καζινο) τηλ.76763
Δεχομαστε παραγγελιες και τηλεφωνικως
ΚΑΛΕΣ ΓΙΟΡΤΕΣ
35639-7/1

COMPUTERS - COMPUTERS - COMPUTERS
ΣΤΟ ΤΕΛΟΣ ΤΑ ΚΑΛΛΥΤΕΡΑ
ΠΡΟΣΦΟΡΑ 1
Intel Celer. 600 + Εκτυπωτής + Scanner
275.000
ΠΡΟΣΦΟΡΑ 2
Intel Celer. 667
64MB/ 8,4GB/48xCD
Keyb/Mouse/Modem
Speaker/Monitor 15"
225.000
ΠΡΟΣΦΟΡΑ 3
Pentium III 700
64MB/ 8,4GB/48xCD + Εκτυπωτής
295.000
ΠΡΟΣΦΟΡΑ 4
Pentium III 800
64MB/ 8,4GB/48xCD
Keyb/Mouse/Modem
Speaker/Monitor 15"
279.000
ΠΡΟΣΦΟΡΑ 5
Athlon Th. 800
64MB/ 10,2GB/48xCD
Keyb/Mouse/Modem
Speaker/Monitor 15"
289.000
ΠΡΟΣΦΟΡΑ 6
Athlon Th. 1000
64MB/ 20GB/52xCD
Keyb/Mouse/Modem
Speaker/Monitor 15"
379.000
Και άλλα 100 μοντέλλα της διαλογής σας από 159.000
2001
SPECIAL
CD-RW αντιγραφικό 8x-16x ταχύτητας από 61.000
!! ΑΝΑΒΑΘΜΙΣΗ !! π.χ M/B, Intel Celeron 600 64MB, εργασία &εγγύηση από 89.000
!! ΔΩΡΑ !! 40.000 δρχ Μαζί με κάθε αγορά Η/Υ άνω 400.000
MP-3 και CD-Player αντικραδασμικό φορητό 53.000
Υπερράφουμε με την Τιμή μας!!
ΔΕΚΤΟΙ ΚΑΙ ΔΙΑΚΑΝΟΝΙΣΜΟΙ
Οι τιμές είναι τις μετρητοίς και δεν περιλαμβάνουν ΦΠΑ.
X2092-5/1
Information Systems SYNCOM
Η ΑΛΛΗ ΔΙΑΣΤΑΣΗ ΤΗΣ ΤΕΧΝΟΛΟΓΙΑΣ
Κ. ΥΔΡΑΙΟΥ 28 ΡΟΔΟΣ
ΤΗΛ. 70160-1-2 FAX 70163

ΠΡΟΟΔΟΣ ΜΙΚΡΕΣ ΑΓΓΕΛΙΕΣ ΜΙΚΡΕΣ ΑΓΓΕΛΙΕΣ ΠΡΟΟΔΟΣ

ενοικιάσεις

ΕΝΟΙΚΙΑΖΕΤΑΙ επιπλωμένη γκαρσονιέρα στο Καρακόνερο. Τηλ. 65155
15116-17/12

ΕΝΟΙΚΙΑΖΟΝΤΑΙ στο Παραδείσι στούντιος επιπλωμένα, άριστης κατασκευής στην οδό Κλεάνθους. Πληρ. κ. Δημήτρης τηλ. 81674 - 0937847442
Μ9-17/12

ΕΝΟΙΚΙΑΖΕΤΑΙ πλήρως επιπλωμένο διαμέρισμα (1 υπνοδωμάτιο, μπάνιο, με ηλιακό, καθιστικό με πολυκουζινάκι, μπαλκόνι), σε καινούργια πολυκατοικία επί της οδού Φιλερήμου 15 στο Καρακόνερο. Πληρ. τηλ. 78640 μετά τις 9 π.μ. ώρα
15145-25/12

ΕΝΟΙΚΙΑΖΕΤΑΙ στούντιο με κουζίνα και μπάνιο, πλήρως εξοπλισμένο. Τηλ. 61628 και 0974435364
14893-17/12

ΕΝΟΙΚΙΑΖΕΤΑΙ διαμπερές τριάρι διαμέρισμα, επί της οδού στεφάνου Καζούλη αρ. 59, με μεγάλη αυλή για πάρκινγκ και θερμοπομπούς για θέρμανση. Πληρ. τηλ. 25791 κ. Ζαννετίδου
15163-16/12

ΕΝΟΙΚΙΑΖΕΤΑΙ ημιυπόγεια αποθήκη καινούργια, με ράμπα, 150τ.μ. Ανάληψη, Πτολεμαίων και Μιχαήλ Λάμπρου γωνία. Τηλ. 34902 - 65469 και 0977514457
15164-15/12

ΕΝΟΙΚΙΑΖΕΤΑΙ διαμέρισμα τριάρι στο Ροδίνι, με ωραιότατη θέα. Πληρ. τηλ. 96247
ΓΔ-15/12

ΕΝΟΙΚΙΑΖΕΤΑΙ καινούργιο ισόγειο διαμέρισμα, 45τ.μ., στο Ροδίνι, επί της οδού Αμστερνταμ 15, λουξ κατασκευής, αποτελούμενο από 1 υπνοδωμάτιο, σαλόνι - ενιαίο με την κουζίνα, μεγάλο μπάνιο, με ψυγείο και ηλεκτρική κουζίνα με φούρνο. Εχει γερμανικά κουφώματα, με διπλά τζάμια και άνετο πάρκινγκ. Πληρ. τηλ. 30883 - 20512
15082-15/12

ΕΝΟΙΚΙΑΖΕΤΑΙ διαμερισματάκι 40τ.μ., καινούργιο, εξοπλισμένο και με τα ηλεκτρικά είδη, στην περιοχή Ψαροπούλας. Πληρ. τηλ. 0932113630
15192-17/12

ΕΝΟΙΚΙΑΖΟΝΤΑΙ επιπλωμένα δωμάτια, πλησίον Αγ. Δημητρίου. Τηλ. 26134
15195-17/12

ΕΝΟΙΚΙΑΖΕΤΑΙ αποθήκη με ράμπα, στην περιοχή Ανάληψη, επί της οδού Αφάντου αρ. 1, εμβαδού 137τ.μ., κατάλληλη για επαγγελματική χρήση. Πληρ. τηλ. 0246/71434, 23621 - 0246/71001 και 23842
15049-3/1

ΕΝΟΙΚΙΑΖΕΤΑΙ ισόγειο κατάστημα 125τ.μ., επί της Μιχαήλ Πετρίδη 49. Πληροφορίες τηλ. 69450 - 69451, κινητό 0945-754255
15199-31/12

ΕΝΟΙΚΙΑΖΕΤΑΙ κατάστημα επί της οδού Εθελοντών Δωδ/σίων 23, μέγαρο Κιοσόγλου. Πληροφορίες τηλ. 69450, 69451, κινητό: 0945-754255
15199-31/12

ΕΝΟΙΚΙΑΖΕΤΑΙ μονοκατοικία με μεγάλη αυλή, αποτελούμενη από 1 υπνοδωμάτιο, σαλόνι, κουζίνα και WC, στην περιοχή Κορδιγκτώνος. Πληρ. τηλ. 23842
15204-17/12

ΕΝΟΙΚΙΑΖΟΝΤΑΙ επιπλωμένα δ/τα στην Ιαλυσό, πλήρες εξοπλισμένα για όλο το χρόνο. Τιμή 55.000 δρχ., το μήνα. Τηλ. 27082 - 62443 και 0946089369
Μ9-20/12

ΕΝΟΙΚΙΑΖΕΤΑΙ γκαρσονιέρα επιπλωμένη, οδός Αλεξάνδρου Διάκου 44. Ενοίκιο 65.000 δρχ. Πληρ. κ. Δημήτρη τηλ. 81674 - 0937847442, Μεσιτικό Γραφείο Εμμανουήλ Κρανίδη
Μ9-20/12

ΕΝΟΙΚΙΑΖΕΤΑΙ επιπλωμένο στούντιο, επί της οδού Γ. Λέοντος 23 (α' όροφος, μεγάλο μπαλκόνι). Πληρ. τηλ. 28594 - 30087
15214-21/12

ΕΝΟΙΚΙΑΖΟΝΤΑΙ επιπλωμένα δ/τα στην Ιαλυστό, πλήρες εξοπλισμένα για όλο το χρόνο. Τιμή 55.000 δρχ. το μήνα. Τηλ. 27082 - 62443 - 0946089369
Μ9-224/12

ΕΝΟΙΚΙΑΖΕΤΑΙ διαμέρισμα δυάρι με δύο δωμάτια, κουζίνα και WC ισόγειο. Γράμμου 9. Τηλ. 22931
15258-23/12

ΕΝΟΙΚΙΑΖΕΤΑΙ
ΔΙΑΜΕΡΙΣΜΑ
με ένα υπνοδωμάτιο, κατάλληλο για ζευγάρι, επί της οδού Ταρσού 6.
Πληροφορίες
τηλ. 20354
15091-20/12

ΕΝΟΙΚΙΑΖΟΝΤΑΙ επιπλωμένα δωμάτια (στούντιος και γκαρσονιέρες) με την ημέρα ή εβδομάδα ή μήνα και τους χειμερινούς μήνες μέχρι και Απρίλιο), επί της λεωφόρου Ιαλυσού (στάση Παρασκευά). Τηλ. 90202
15167-14/12

ΕΝΟΙΚΙΑΖΕΤΑΙ μικρό επιπλωμένο διαμερισματάκι, με δύο υπνοδωμάτια, στ' Αφάντου (οδός Πανορμίτη Ράμου αρ. 179) κατάλληλο για στρατιωτικούς, καθηγητές, δασκάλους, κλπ. Τηλ. 29720 - 25343
16165-14/12

ΕΝΟΙΚΙΑΖΕΤΑΙ διαμέρισμα δυάρι επιπλωμένο, Σαλαμίνας 12, Αγία Τριάδα. Τηλ. 34427, 1μ.μ. και 66833, 9-1π.μ.
15156-14/12

ΕΝΟΙΚΙΑΖΕΤΑΙ διαμέρισμα 2 κυρίων δωματίων κουζίνας και μπάνιου, επιπλωμένο ή μη επί της οδού Μεγ. Κων/νου 30, 3ος όροφος. Τηλ. 29504 απόγευμα ή 0932941980 όλη μέρα
15155-16/12

ΕΝΟΙΚΙΑΖΟΝΤΑΙ: 1) Αποθήκη κατάλληλη για εμπορική χρήση, 230τ.μ., επί της οδού Εθν. Αντίστασης (πρώην Αννης Μαρίας) 67.2) Διαμέρισμα 3άρι 1ος όροφος, 3) Διαμέρισμα 4άρι, ισόγειο. Τηλ. 36504
15158-14/12

ΣΤΗΝ ΑΘΗΝΑ ενοικιάζεται γκαρσονιέρα στη λεωφόρο Αθηνών, περιοχή Κορυδαλλού. Τηλ. 0946976822
2015-14/12

ΕΝΟΙΚΙΑΖΟΝΤΑΙ επιπλωμένα ή μη διαμερίσματα, καινουργή (δυάρια, 48τ.μ., έως 64τ.μ.) περιοχή Ιξιά, επί της λεωφόρου Ηρακλειδών, δίπλα στο ξενοδοχείο ROMA. Πληρ. τηλ. 33824 ώρες γραφείου, απόγευμα: 69783 και 0945664474
15177-17/12

ΕΝΟΙΚΙΑΖΕΤΑΙ ισόγειο διαμέρισμα 2 δωματίων, κουζίνα, μπάνιο. Τηλ. 20057 - 27860 Ερνεστ Μπέβιν 35.
15175-15/12

ΕΝΟΙΚΙΑΖΟΝΤΑΙ κεντρική γκαρσονιέρα α' ορόφου, επιπλωμένη και διαμέρισμα δύο δωματίων, κλπ, β' ορόφου, άνευ επίπλων, επί της οδού Ορφανίδου (Ψαροπούλα). Τηλεφωνείτε όλες τις ώρες στο 92215 και στο κινητό 0932069510
15182-17/12

ΕΝΟΙΚΙΑΖΕΤΑΙ γκαρσονιέρα ημιεπιπλωμένη, στην περιοχή Στέλιου Κωτιάδη. Τηλ. 92045
15230-20/12

ΕΝΟΙΚΙΑΖΕΤΑΙ γκαρσονιέρα μονοκατοικία στην παραλία Ιαλυσού. Για περισσότερες πληροφορίες στα τηλ. 96629 - 91232
15228-20/12

ΕΝΟΙΚΙΑΖΕΤΑΙ διαμέρισμα επιπλωμένο κατάλληλο για ένα άτομο. Τηλ. 74963 και 0244/44435
15221-20/12

ΕΝΟΙΚΙΑΖΕΤΑΙ διαμέρισμα 90τ.μ., με 3 δωμάτια, κουζίνα και μπάνιο στον 2ο όροφο, Σάββα Παυλίδη 8. Τηλ. 24607
15220-20/12

ΕΝΟΙΚΙΑΖΕΤΑΙ πλήρως επιπλωμένο ημιυπόγειο διαμέρισμα, επιφανείας 67,10 τ.μ. που αποτελείται από τρία (3) κύρια δωμάτια, αποθήκη, χωλ, κουζίνα και WC, κάτω από το λογιστήριο Μ. Θυρή επί της Κοδριγκτώνος αρ. 99. Πληρ. τηλ. 27779 ή 32211 κ. Θεοδόση
15232-22/12

ΕΝΟΙΚΙΑΖΟΝΤΑΙ δωμάτια επιπλωμένα, με μπάνιο και πολυκουζινάκι στούντιος και γκαρσονιέρες επί της οδού Πίνδου 25, κοντά στο Πανεπιστήμιο μέχρι τέλους Ιουνίου, κατάλληλα για φοιτήτριες και εκπαιδευτικούς. Πληροφορίες τηλ. 24846
15231-22/12

ΕΝΟΙΚΙΑΖΟΝΤΑΙ
ΣΤΟΥΝΤΙΟΣ
ΕΠΙΠΛΩΜΕΝΑ
ΣΤΗΝ ΙΞΑ (ΑΝΟΙΞΗ)
Τηλ. 24752
15128-20/12

ΕΝΟΙΚΙΑΖΕΤΑΙ
κατάστημα 165τ.μ., με πατάρι. Πληροφορίες ξενοδοχείο George Apartments στην οδό Παπαλουκά 49, Ρόδου
Τηλ. 0938046430 ή
0938083786
15219-22/12

ΕΝΟΙΚΙΑΖΕΤΑΙ
ΔΙΑΜΕΡΙΣΜΑ ΣΑΡΙ
ΜΕ ΔΥΟ
ΥΠΝΟΔΩΜΑΤΙΑ,
Στέλιου Κωτιάδη
Τηλ. 66122
15210-18/12

ΕΝΟΙΚΙΑΖΕΤΑΙ
βιοτεχνικός χώρος (300τ.μ. περίπου) στην περιοχή Ασγούρου κοντά στο ουζερί «Κάλυμνος»
Τηλ. 22867 ώρες καταστημάτων
15174-20/12

πωλήσεις

ΠΩΛΕΙΤΑΙ αγρός 4.500τ.μ., κοντά στον αμερικάνικο σταθμό - Ασγούρου. Τιμή 30.000.000 δρχ. Πληροφορίες τηλ. 27082 - 26476 και 0944-347405
Μ9-15/12

ΠΩΛΕΙΤΑΙ αγρός 2.300τ.μ., άρτιος, με ωραία θέα στα Κοσκινού. Πληροφορίες τηλ. 27082 - 26476 και 0944-347405
Μ9-15/12

ΠΩΛΕΙΤΑΙ οικόπεδο στη Δαματριά 2 στρεμάτων, στον κεντρικό δρόμο, δίπλα απ' το σχολείο. Τιμή 9.800.000 δρχ. Πληρ. τηλ. 69450 - 69451 κινητό: 0945-754255
Τ35637-31/12

ΠΩΛΕΙΤΑΙ μονοκατοικία 80τ.μ. κτίσμα του '89, μέσα σε 2500μ. και 47 ελαιόδεντρα στο Γεννάδι, περιοχή «Πέρα Κάμπος». Τιμή 25.000.000 δρχ. Τηλ. 27082 - 62443 - 0946089369
Μ9-24/12

ΠΩΛΟΥΝΤΑΙ δύο διαμερίσματα 72τ.μ. έκαστο που βρίσκονται στη Ρόδο, επί της οδού Κολοκοτρώνη 91, στη συνοικία Αγίου Γεωργίου, το ένα στο ισόγειο και το άλλο στο δεύτερο όροφο. Πληρ. κ. Αντώνη τηλ. 62035 - 62348
15233-31/12

ΠΩΛΕΙΤΑΙ εξοπλισμός κρεοπωλείου. Τηλ. 33392 - 66286
15234-20/12

ΠΩΛΕΙΤΑΙ από ιδιώτη οικόπεδο 2560τ.μ., στο Παραδείσι, κοντά σε ξενοδοχείο, με άδεια λυομένου και νερό. Τιμή 12.500.000. Τηλ. 32054
Χ2079-31/12

ΠΩΛΕΙΤΑΙ από ιδιώτη αποθήκη 155τ.μ., στους Δασκάλους με ράμπα, φως, νερό, τηλ. Τιμή 20.000.000 δρχ. Τηλ. 23030
Χ2079-31/12

ΠΩΛΕΙΤΑΙ εξοπλισμός από φαστ φουντ και γύρο πίτα, σε άριστη κατάσταση. Επίσης ενοικιάζεται διαμέρισμα. Τηλ. 25632
15242-21/12

ΠΑΛΙΑ ΠΟΛΗ
ΠΩΛΕΙΤΑΙ κατάστημα διόροφο 30τ.μ. + 30τ.μ. γωνιακό, απέναντι από το Ρεσάλτο
Τηλ. 0945793476
15256-31/12

ΠΩΛΕΙΤΑΙ
ΒΙΒΛΙΟΘΗΚΗ ΣΥΝΘΕΤΟ
2,30Χ2,20, σε τιμή ευκαιρίας
Τηλ. 66122
15210-21/12

ΠΩΛΕΙΤΑΙ
εστιατόριο, στην καρδιά της Παλιάς Πόλης, λόγω έκτακτης αναχώρησης στο εξωτερικό
Τηλ. 0946180605
15137-14/12

ΠΩΛΕΙΤΑΙ
επιχείρηση μπουτίκ ρούχων, λόγω συνταξιοδοτήσεως με σταθερή πελατεία, 15 ετών.
Πληροφορίες τηλ. 78733 - 22529 κ. Σοφία
15135-23/12

ΠΩΛΕΙΤΑΙ
εργαστήριο παρασκευής πίτσας. Δηλωμένα ετήσια καθαρά κέρδη 15.000.000 δρχ. Τιμή ευκαιρίας! Δεχόμαστε μόνο σοβαρές προτάσεις!
Τηλ.. (097)2076580
15223-20/12

ΠΩΛΕΙΤΑΙ
ΔΙΑΜΕΡΙΣΜΑ
60τ.μ., με θέα στο βουνό, ηλιόλουστο, στην περιοχή Ιξιά, 1ος όροφος.
Τηλ.93842 - 90882
και 0937226608
15020-16/12

ΛΟΓΩ ΥΓΕΙΑΣ ΚΑΙ ΗΛΙΚΙΑΣ
ΠΩΛΕΙΤΑΙ κατάστημα 20τ.μ., σε τιμή καταπληκτική στο εμπορικό κέντρο Ε Βασιλάκη, έτοιμο για λειτουργία με όλο τον εξοπλισμό και ντεκόρ, για οποιαδήποτε χρήση.
Τηλ. 20331, 9-1π.μ. και 5-8μ.μ.
15027-31/12

ΠΩΛΕΙΤΑΙ
ψυκτικός θάλαμος συντήρησης λυόμενος, 18 κυβ. μέτρα, ελαφρώς μεταχειρισμένος, με μοτέρ 3 1/2 ίππων, λόγω αλλαγής επαγγέλματος.
Τιμή μόνο 400.000 δρχ
Τηλ. 62613 - 62605
14713-17/12

ΠΩΛΕΙΤΑΙ
από ιδιώτη
ένα βιοτεχνικό οικόπεδο 500τ.μ., με άδεια 150τ.μ., και δυνατότητα ακόμη 2 ορόφων των 150τ.μ. Τιμή 8.500.000 δρχ.
Τηλ.. 0944502033
Χ2079-31/12

ΚΑΛΕΣ ΓΙΟΡΤΕΣ
ΠΩΛΟΥΝΤΑΙ από προσωπικό αντικείμενα σε καταπληκτικές τιμές, ασημι925ο - σκεύη, κοσμήματα, εικόνες, αντίκες, ντεκόρ και άλλα διάφορα σπιτικά είδη.
Τηλ.20331
9-1π.μ. και 5-8μ.μ.
15027-31/12

ΠΩΛΕΙΤΑΙ
εξοπλισμός εστιατορίου πλήρης, λόγω αλλαγής επαγγέλματος, σε τιμή ευκαιρίας
Πληροφορίες
τηλ. 66122-29787
15210-31/12

ΠΟΛΥ ΚΟΝΤΑ ΣΤΗ ΛΕΩΦΟΡΟ ΣΟΡΩΝΗΣ ΠΡΟΣ ΦΑΝΕΣ
δίπλα σε κατοικημένη περιοχή, πωλείται κτήμα 3 στρεμμάτων με παλιό κτίσμα 85τ.μ.
Τηλ.. 0937194352
15188-17/12

ΑΚΙΝΗΤΑ
1) Πωλείται κτήμα 6.000τ.μ. (έξι στρέμματα) λίγο πριν την Κάμειρο Σκάλα. Παραθαλάσσιο, βρέχεται από το κύμα. Κατάλληλο για βίλλα ή ψαροταβέρνα. Τιμή ευκαιρίας 4.000 δρχ. το μέτρο
2) Οικόπεδο εντός σχεδίου πόλεως Τριαντών 430τ.μ., πίσω από το ξενοδοχείο Γκόλντεν Μπητς. Κτίζετε μεζονέτα 160τ.μ. Τιμή 14.000.000 δρχ.
Τηλ. 24616
0946049179 κ. Νίκο
15205-22/12

RODOS PALLADIUM
Εχοντας σαν αρχή μας την παροχή υπηρεσιών ποιότητας και τη στελέχωση με άρτια εκπαιδευμένο προσωπικό, επιθυμούμε να προσλάβουμε
ΑΠΟΦΟΙΤΟΥΣ ΤΟΥΡΙΣΤΙΚΩΝ ΣΧΟΛΩΝ
για τη στελέχωση των τμημάτων Food & Beverage του ξενοδοχείου μας
Αν, λοιπόν, σας ενδιαφέρει η
Καριέρα στο Food & Beverage
έχετε δυναμική προσωπικότητα, φιλοδοξία για επαγγελματική άνοδο και διάθεση για απόλυτα επαγγελματική δουλειά σε όλατα επίπεδα του Food & Beverage, βοηθοί - σερβιτόροι - captain - hostess τότε το νεότερο ξενοδοχείο πολυτελείας του νησιού μας θα ήθελε να λάβει το βιογραφικό σας.
Προσφέρουμε άριστες συνθήκες εργασίας για το έτος 2001, σε διμηνη βάση, δυνατότητα εξέλιξης και αποδοχές ανάλογους των προσόντων και της εμπειρίας σας.
Οι ενδιαφερόμενοι μπορούν να προσέρχονται για συνέντευξη στο ξενοδοχείο μας (από 10-01.2001, Δευτέρα έως Παρασκευή 10-12 π.μ.) ή να αποστείλουν το βιογραφικό τους στο fax (0241) 86617 ή στη Τ.Θ 180, 85100 Ρόδος, υπό όψη κ. Ν. Βασταρδή, διευθυντή εστιατορίων και μπαρ
Χ2118-19/12

ΠΩΛΟΥΝΤΑΙ
ΔΙΑΜΕΡΙΣΜΑΤΑ
πολυτελούς κατασκευής, με κουζίνες Ιταλίας, θέρμανση, αποθήκες και εσωτερικά γκαράζ
ΟΡΟΦΟΔΙΑΜΕΡΙΣΜΑΤΑ
των 136 τ.μ., με θέα τη θάλασσα
ΔΙΑΜΕΡΙΣΜΑΤΑ σε μικρή πολυκατοικία των 90 και 98τ.μ., επί της οδού Μεταξά
Πληροφορίες τηλ.. 21714 - 22307 - 28616
Κινητό: 0932296983 και 0944915020
15019-20/12

ΔΙΑΜΕΡΙΣΜΑ «ΠΡΟΒΟΛΗΣ»
ΠΩΛΕΙΤΑΙ
ΔΙΑΜΕΡΙΣΜΑ
Ε=126 τ.μ., β' όροφος επί της οδού Αμμοχώστου, κατάλληλο για κάθε χρήση.
Πληροφορίες : (μόνο σε επώνυμους)
«TOP PROPERTIES»
κ. ΓΕΩΡΓΙΟ ΠΙΠΙΝΟ -
ΤΗΛ. 23895 & 0944676003
14981-17/12

ΕΝΟΙΚΙΑΖΟΝΤΑΙ
Α) ΓΡΑΦΕΙΑ
Επί της Αννης Μαρίας των 80τ.μ. - 140τ.μ. - 640τ.μ.
Επί της Καρπάθου 85τ.μ.

Β) ΚΑΤΑΣΤΗΜΑΤΑ:
80τ.μ. επί της Καναδά
75τ.μ. επί της Αγίας Αναστασίας
125τ.μ. επί της Μιχ. Πετρίδη
40τ.μ. και 30τ.μ. πατάρι επί της Καρπάθου
65τ.. και 48τ.μ. επί της Γ. Θέμελη (Ακαδημία)

ΠΛΗΡΟΦΟΡΙΕΣ
κ. ΔΗΜΗΤΡΗ
ΜΑΓΚΑΦΑ
ΤΗΛ. 81674 ΚΑΙ 0937847442
Μ9-31/12

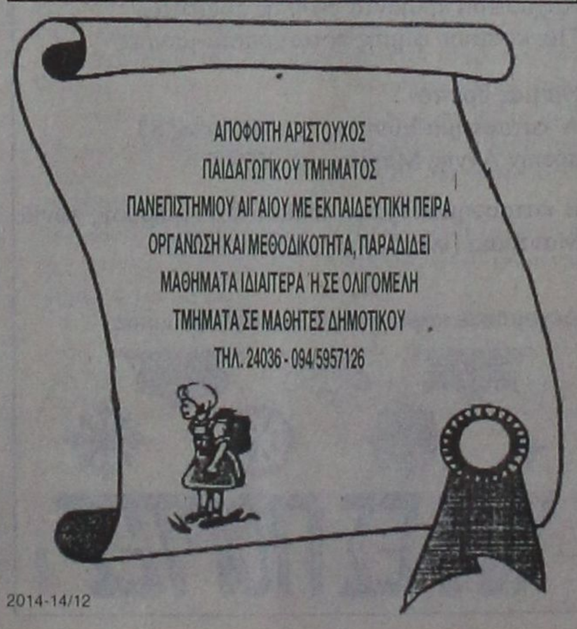

2014-14/12

ΠΩΛΟΥΝΤΑΙ
ΚΑΤΑΣΤΗΜΑΤΑ ημιτελή των 40 και 80τ.μ., αντίστοιχα στα Κολύμπια, κατάλληλα για οποιαδήποτε χρήση.
Τιμή λογική.
Πληροφορίες τηλ.
0945378374
14995-31/12

ΠΩΛΕΙΤΑΙ
ΑΓΡΟΚΤΗΜΑ
4.690τ.μ.
στα Καλαβάρδα
Πληροφορίες
τηλ. 64355 κ. Νίκο
14983-31/12

ΠΩΛΕΙΤΑΙ
επιχείρηση εστιατορίου «Μαγειρείον» στην περιοχή της καινούργιας μαρίνας με εξασφαλισμένη πελατεία χειμώνα - καλοκαίρι. Προσφέρει ελληνικά φαγητά κατσαρόλας καθώς και διάφορες σούπες «πατσά - πόδι», κλπ. Ενας ιδιοκτήτης επί 15 χρόνια. Πωλείται λόγω υγείας στην τιμή των 2.800.000 δρχ.
Τηλ. 37287, 7π.μ.-4μ.μ.
15224-3/1

ΠΩΛΕΙΤΑΙ
μονοκατοικία στα Μάσσαρι επιπλωμένη, σε άριστη κατάσταση, έχει 3 κρεβατοκάμαρες, τζάκι, αιρκοντίσιον. Εχει εσωτερικώς 150 μέτρα, με μεγάλη αυλή, με δέντρα καρποφόρα, με λουλούδια. Ολο μέσα έξω, είναι 500 μέτρα, 2 καμπινέδες. Είναι μεγάλη ευκαιρία, λόγω ανάγκης αναχωρήσεως του ιδιοκτήτη στο εξωτερικό.
Τιμή λογική - συζητήσιμη
Πληροφορίες τηλ. 51456
14848-30/11

ΠΩΛΕΙΤΑΙ
ΟΡΟΦΟΔΙΑΜΕΡΙΣΜΑ
103τ.μ., με 3 υπνοδωμάτια, πολυτελούς κατασκευής, έναντι πάρκου.
Τιμή λογική - Δάνεια δεκτά
Τηλ. 30350 και 0945476243
14897-31/12

ΠΩΛΕΙΤΑΙ
επιχείρηση GRILL σε καλή περιοχή της Ρόδου. Μόνο σοβαρές προτάσεις.
Τηλ. 0946820909
15191-31/12

ΠΩΛΟΥΝΤΑΙ
από ιδιοκτήτη διαμερίσματα των 97τ.μ., σε μικρή οικοδομή 6 διαμερισμάτων, γωνιακά, στην πλατεία Θράκης, περιοχή Ανάληψη. Δεχόμαστε ανταλλαγές διαμερισμάτων ή οικοπέδων
Τηλ. 20949 - 37737
κιν. 093236055
14922-24/12

μαθήματα

ΑΓΓΛΙΚΑ
Καθηγήτρια αγγλικών με BACHELOR του Παν/μίου Τέξας της Αμερικής, παραδίδει ιδιαίτερα μαθήματα κατ' οίκον ή και στο χώρο σας. Σε σας που ασχολείστε με τουριστικά επαγγέλματα και θέλετε να αξιοποιήσετε τους χειμερινούς μήνες ώστε να είστε άριστα καταρτισμένοι με το άνοιγμα της σεζόν. Ειδικές προσφορές σε μικρούς μαθητές. Τιμή εκπληξη στ' αδέλφια
Τηλ. 38350
15176-24/12

ΚΑΘΗΓΗΤΡΙΑ
φιλολόγος, πτυχιούχος κλασικής φιλολογίας Παν. Ιωαννίνων, παραδίδει μαθήματα σε μαθητές γυμνασίου - λυκείου
Αρχαία - Λατινικά - Νέα Ελληνικά - Εκθεση. Τιμές προσιτές - Συστηματική ενημέρωση γονέων
Τηλ.. 0945931293
1/1230/11

ΑΝΑΚΟΙΝΩΣΗ
ΜΑΘΗΜΑΤΑ
*** Computer ***
PROGRAM COMPUTER
ΕΓΓΡΑΦΕΣ
** ΤΩΡΑ **
Τμήματα για:
Παιδιά - Ενήλικες
Αρχάριους - Μαθητές
Επαγγελματίες
Ανεύρεση Εργασίας
Διδάσκει πτυχιούχος Πανεπιστημίου Αμερικής
ΜΑΝΩΛΗΣ Ι. ΣΟΦΙΛΛΑΣ
Κοδριγκτώνος 91
Τηλ. (0241) 31761
Μ23-31/12

ΚΑΖΙΝΟ ΡΟΔΟΥ Α.Ε.
Από το πολυτελές εστιατόριο Rodon Cafe στο Καζίνο της Ρόδου
ΖΗΤΟΥΝΤΑΙ
ΓΙΑ ΑΜΕΣΗ ΠΡΟΣΛΗΨΗ
ΟΙ ΠΑΡΑΚΑΤΩ ΕΙΔΙΚΟΤΗΤΕΣ
ΜΑΓΕΙΡΟΙ Α'
ΜΑΓΕΙΡΟΙ Β'
ΛΑΝΤΖΙΕΡΕΣ
MAITRE
ΣΕΡΒΙΤΟΡΟΙ/ΕΣ
Β. ΣΕΡΒΙΤΟΡΟΙ/ΕΣ
ΠΛΗΡΟΦΟΡΙΕΣ - ΑΙΤΗΣΕΙΣ:
Διεύθυνση Προσωπικού,
Παπανικολάου 4, Ρόδος
Τηλ. 97535 - Δευτ. - Παρ. (09.00-15.00)
X2088-16/12



ΔΩΔΕΚΑΝΗΣΙΑΚΕΣ **ΑΠΟΦΡΑΞΕΙΣ**
«ΚΟΛΟΣΣΟΣ»
ΑΠΟΦΡΑΞΕΙΣ
ΚΑΘΑΡΙΣΜΟΙ
ΑΠΟΧΕΤΕΥΣΕΩΝ
& ΒΟΘΡΩΝ
Αναλαμβάνουμε πάσης φύσεως αποφράξεις οποιουδήποτε μήκους και πλάτους
~~Αναλαμβάνουμε καθαρισμούς~~ αποχετευτικών αγωγών, δήμων, ξενοδοχείων, στρατιωτικών μονάδων, σπιτιών, πολυκατοικιών, καθώς και καθαρισμούς βιολογικών μονάδων με μηχάνημα υψηλής πιέσεως σε όλη τη Δωδεκάνησο.
Κ. ΠΗΔΙΑΚΗΣ - Π. ΚΑΣΕΡΗΣ
Πληρ. τηλ.. 47915 - 91881
κινητό: 0944/325234 και 0977/717048
15196-31/12

ΠΩΛΟΥΝΤΑΙ
Α) Στην οδό Ιωάννη Μεταξά και Ανθούλας Ζερβού στο Νιοχώρι:
- Οροφοδιαμερίσματα, αρίστης κατασκευής των 136τ.μ., με θέση στάθμευσης και υπόγεια αποθήκη 12τ.μ., με κεντρική θέρμανση με αυτονομία
- Διαμερίσματα 138, 105, 97, 91, 81, 63, 55 με θέση στάθμευσης, κεντρική θέρμανση με αυτονομία
- Καταστήματα των 140 και 70τ.μ.
Β) Στην οδό Αποστόλου Παύλου, Ανάληψη:
- Διαμερίσματα ετοιμοπαράδοτα, 116, 112, 88, και 73τ.μ., με θέση στάθμευσης και κεντρική θέρμανση
Γ) Μονοκατοικίες στην Ιαλυσό, οδός Δημοκρατίας, πανταχόθεν ελεύθερες από 119τ.μ. έως 184τ.μ. διόροφες, χωρίς υπόγειο, με οικόπεδο από 250 έως 360τ.μ., πολυτελούς κατασκευής
ΠΛΗΡΟΦΟΡΙΕΣ
ΑΝΑΣΤΑΣΙΟΣ ΑΤΣΙΔΗΣ
ΣΤΕΦΑΝΟΥ ΚΑΖΟΥΛΗ 74 - ΡΟΔΟΣ - Τηλ.. 28616, 37848
Μ1-31/12

ΟΙΚΟΔΟΜΙΚΕΣ-ΤΕΧΝΙΚΕΣ
ΕΜΠΟΡΙΚΕΣ-ΕΠΙΧΕΙΡΗΣΕΙΣ
ΑΦΟΙ ΑΣΒΕΣΤΗ Ο.Ε.
Κ. Τσαλδάρη 26-Ρόδος
☎ 32809-74325-74326
Χ2081-31/12
ΠΩΛΟΥΝΤΑΙ
● ΚΑΤΑΣΤΗΜΑ 128τ.μ. και 154τ.μ. αποθήκη, επί της οδού Τσαλδάρη
● ΔΙΑΜΕΡΙΣΜΑΤΑ όλων των διαστάσεων επί της οδού Γράμμου και Θεσσαλονίκης
● ΜΕΖΟΝΕΤΕΣ 130τ.μ. με κήπο στο Κιοτάρι

ΞΥΛΟΥΡΓΙΚΕΣ ΕΡΓΑΣΙΕΣ
Ο ΜΑΝΩΛΗΣ
Αναλαμβάνουμε
πάσης φύσεως ξυλουργικές εργασίες:
• κουζίνες γερμανικές
• ντουλάπες
• πόρτες
•παράθυρα κ.λ.π.
ΠΛΗΡΟΦΟΡΙΕΣ Τηλ. 62183-68414
15227-31/12

ΠΡΟΟΔΟΣ ΜΙΚΡΕΣ ΑΓΓΕΛΙΕΣ ΜΙΚΡΕΣ ΑΓΓΕΛΙΕΣ ΠΡΟΟΔΟΣ

διάφορα

ΑΠΟΦΡΑΞΕΙΣ Η ΜΑΡΙΑ



ΑΠΟΦΡΑΞΕΙΣ ΠΑΝΤΟΣ ΤΥΠΟΥ ΑΠΟΧΕΤΕΥΣΕΩΝ

ΞΕΝ/ΩΝ, ΕΣΤ/ΩΝ ΣΤΡΑΤΟΠΕΔΩΝ ΠΟΛ/ΚΙΩΝ, ΟΙΚΙΩΝ, ΜΕ ΜΗΧΑΝΗΜΑ ΥΨΗΛΗΣ ΠΙΕΣΕΩΣ ΥΔΡΟΒΟΛΗΣ

ΔΩΡΕΑΝ ΑΠΟΛΥΜΑΝΣΗ ΦΡΕΑΤΙΩΝ

ΑΜΕΣΗ ΕΞΥΠΗΡΕΤΗΣΗ ΟΛΟ ΤΟ 24/ΩΡΟ

Πληρ. τηλ. 94750 και φαξ 0241/ 96516 κιν. 0977434729 και 0946335193

35426-31/12

ΑΠΟΦΡΑΞΕΙΣ ΚΑΘΑΡΙΣΜΟΙ ΑΠΟΧΕΤΕΥΣΕΩΝ -ΞΕΒΟΥΛΩΜΑΤΑ

Υδραυλικός, αναλαμβάνει πάσης φύσεως υδραυλικές εργασίες

Χ. Δημήτρης

Αναλαμβάνουμε τον καθαρισμό αποχετεύσεων πολυκατοικιών και ξενοδοχείων με νέο ηλεκ/το μηχάνημα

ΟΙ ΑΠΟΧΕΤΕΥΣΕΙΣ ΠΙΝΟΝΤΑΙ ΣΑΝ ΝΑ ΤΙΣ ΠΕΡΑΣΑΤΕ ΣΗΜΕΡΑ

ΕΡΓΑΣΙΑ ΕΓΓΥΗΜΕΝΗ

ΔΩΡΕΑΝ ΜΕΤΑ ΑΠΟ ΚΑΘΕ ΑΠΟΦΡΑΞΗ ΨΕΚΑΣΜΟΣ ΤΩΝ ΦΡΕΑΤΙΩΝ ΓΙΑ ΜΙΚΡΟΒΙΑ ΚΑΙ ΚΑΤΣΑΡΙΔΕΣ

Τηλ. 90230 μαγαζί και 31990, ΓΙΑ ΑΜΕΣΗ ΕΞΥΠΗΡΕΤΗΣΗ ΣΑΣ ΣΤΟ ΚΙΝΗΤΟ ΜΑΣ ΤΗΛΕΦΩΝΟ 0944344911

34856-17/12

ΤΑΠΗΤΟΚΑΘΑΡΙΣΤΗΡΙΟ WASH AND CARE

ΚΑΘΑΡΙΣΜΟΣ ΚΑΙ ΦΡΟΝΤΙΔΑ

Συνδυάσαμε την πολυετή πείρα μας και τα ολοκαίνουρια μηχανήματά μας και αναλαμβάνουμε:

- Καθαρισμό- φροντίδα - φύλαξη χαλιών - μοκετών
- Παραλαβή από το σπίτι μ' ένα τηλεφώνημα
- Επιτόπιος καθαρισμός, σαλονιών, μοκετών, μαξιλαράκια επιχειρήσεων

ΦΑΡΜΑΚΙΔΗΣ ΕΥΣΤΑΘΙΟΣ

ΤΗΛ. 0241 - 68189

5ο χλμ. Λ. Ρόδου Λίνδου 237

14917-17/12

ΣΧΟΛΗ ΟΔΗΓΩΝ ΚΟΥΣΗ ΠΑΝΤΕΛΗ

ΔΙΠΛΩΜΑΤΑ: ΕΡΑΣΙΤΕΧΝΙΚΑ ΕΠΑΓΓΕΛΜΑΤΙΚΑ -ΜΟΤΟΣΙΚΛΕΤΑΣ

- Επεκτάσεις όλων των κατηγοριών.- Αναθεωρήσεις ληγμένων αδειών- Μεταιροπές ξένων αδειών σε ελληνικές.

Οδός Βαλαωρίτου 9- έναντι HOTEL SEMIRAMIS πίσω από το Νοσοκομείο

INTERNET: WWW ADRESS

WWW.ADDRESS: Hp://www.geocities. com/ Bourbonstreet/9302

Δεκτές όλες οι πιστωτικές κάρτες

ΠΡΟΣΟΧΗ: ΜΑΘΗΜΑΤΑ: α) μοτ/τας ανεξαρτήτου- μεγάλου κυβισμού > 500c.c.

Στην κατηγορία ανεξαρτήτου κυβισμού, η εκπαίδευση γίνεται με μοτοσυκλέτα 500cc

β) μοτ/τας έως 125c.c.

ΔΙΑΘΕΤΟΥΜΕ ΕΠΙΣΗΣ ΚΑΙ ΑΥΤΟΜΑΤΕΣ ΜΟΤΟΣΥΚΛΕΤΕΣ ΕΩΣ 125 c.c.

γ) μοτοποδηλάτου <50c.c.

ΠΡΟΣΟΧΗ!!! ΣΤΗ ΣΧΟΛΗ ΜΑΣ ΠΑΡΑΔΙΔΟΝΤΑΙ ΚΑΙ ΜΑΘΗΜΑΤΑ ΘΕΩΡΗΤΙΚΗΣ ΔΙΔΑΣΚΑΛΙΑΣ

ΠΑΡΑΛΑΒΗ ΤΩΝ ΜΑΘΗΤΩΝ ΜΑΣ ΚΑΙ ΑΠΟ ΤΙΣ ΟΙΚΙΕΣ ΤΟΥΣ

Τηλ.: 29157-73820-94777 οικία

ΚΑΙ ΑΝΑ ΠΑΣΑ ΣΤΙΓΜΗ ΣΤΑ ΚΙΝΗΤΑ ΤΗΛ **0944511313 - 0944203343**

15235-5/1

ΓΙΑ ΕΠΙΔΙΟΡΘΩΣΕΙΣ ΡΟΥΧΩΝ ΤΗΛΕΦΩΝΗΣΤΕ ΣΤΟ 33281 κ. ΕΙΡΗΝΗ ώρες 12.30- 15.30 καθημερινά

15114-20/12

ΜΟΝΩΣΕΙΣ

20 ΧΡΟΝΙΑ!

ΑΡΧΩΝ ΣΑΜΑΡΤΖΗΣ

ΤΗΛ. 23030-32054

X2079-31/12

ΠΛΕΚΩ

ΓΙΑ ΝΕΟΓΕΝΝΗΤΑ ΚΑΙ ΠΑΙΔΙΑ , ΚΟΥΣΤΟΥΜΑΚΙΑ, ΠΑΠΟΥΤΣΑΚΙΑ, ΚΛΠ., κ. Γαλήνη

Τηλ. 20007 και 0945717978

15168-20/12

ζητήσεις

ΖΗΤΕΙΤΑΙ τεχνίτης υδραυλικός. Κινητό 0946355255
15153-14/12

ΖΗΤΕΙΤΑΙ κοπέλλα για να εργαστεί ως σερβιτόρα απογεύματα σε παιδικές εκδηλώσεις. Τηλ. 35730 - 23878
15208-17/12

ΕΠΙΛΕΓΜΕΝΟ ΠΡΟΣΩΠΙΚΟ αλλοδαπών, οικιακοί βοηθοί - νοσοκόμοι - λαντζιέρηδες - γηροκόμοι και κάθε ειδικότητα που σας ενδιαφέρει. «ΔΓΕ TRADING». Τηλ. 01/3810294-3810957 - 3810973 - 3810977
ΓΔ-17/2

ΖΗΤΕΙΤΑΙ για αγορά σπίτι με μεγάλο οικόπεδο, περιοχή από Τσαΐρι μέχρι Μηδεια. Τηλ. 65898
15218-20/12

ΖΗΤΕΙΤΑΙ κοπέλα για οικιακή βοηθός και baby siter, με άδεια οδήγησης και να γνωρίζει αγγλικά. Μισθός, κατόπιν συμφωνίας. Τηλ. 65898
15218-20/12

ΖΗΤΟΥΝΤΑΙ μαθητευόμενοι ή βοηθοί ηλεκτρολόγων, ηλεκτρολόγοι και ηλεκτροτεχνίτες με γνώσεις πάνω στη δουλειά και με προϋπηρεσία. Μισθός αναλόγως των προσόντων. Πληρ. μετά τις 15.00 στο τηλέφωνο 0944451489
15236-31/12

ΖΗΤΩ να αγοράσω διαμέρισμα ή μεζονέτα, 120-140τ.μ., εντός πόλεως. Τηλ. 29080, 6-9μ.μ.
X2079-31/12

ΖΗΤΕΙΤΑΙ κοπέλα για μπαρ με ελληνική μουσική. Ωράριο βραδυνό, φιλικό περιβάλλον, μισθός αναλόγως προσόντων. Τηλ. 0937278003 κ. Γιώργο
15245-9/1

ΔΕΣΠΟΙΝΙΔΑ ΜΕ ΠΕΙΡΑ

ΣΤΗ ΦΥΛΑΞΗ ΜΙΚΡΩΝ ΠΑΙΔΩΝ.

ΖΗΤΑ ΑΝΑΛΟΓΗ ΕΡΓΑΣΙΑ

Τηλ. 0944-678428

14952-14/12

ΖΗΤΕΙΤΑΙ

κοπέλα για να εργαστεί σε ιχθυοπωλείο, με γνώσεις Η/Υ (κεφάλαιο), με πείρα στην ταμειακή μηχανή. Ωράριο 07.00-15.00 Δευτέρα - Σάββατο

Πληροφορίες και βιογραφικό κα Δέσποινα Kamiros fish.

Τηλ. 35263 και 0944980927 απόγευμα 67609

15225-20/12

ΖΗΤΟΥΝΤΑΙ

άνδρες και γυναίκες, που ενδιαφέρονται για καλό μισθό, για να εργαστούν στην Ολλανδία, με τα εισιτήρια και τα έξοδα όλα πληρωμένα και πλήρη ασφάλεια.

Πληροφορίες τηλ. 0244/24248

15144-13/12

ΖΗΤΕΙΤΑΙ

Από ξενοδοχείο Α' κατηγορίας, περιοχή Φαληράκι, υπεύθυνος κρατήσεων και main courante.

Ο υποψήφιος για τη θέση, πρέπει να είναι έμπειρος και να ομιλεί καλά γερμανικά και αγγλικά.

Τηλ.91173

από 09.00-14.00

15152-24/12

ΖΗΤΟΥΝΤΑΙ

ντήλερ από όλη τη Ρόδο και τα Δωδεκάνησα για είδη ρουχισμού και λευκά είδη.

Δωρεάν προσπέκτους, μεγάλα ποσοστά κέρδους

Τηλ. 31964

9π.μ.-1μ.μ. και 6-8μ.μ.

T35526-31/12

ΠΡΟΣΦΟΡΑ ΕΡΓΑΣΙΑΣ

ΖΗΤΟΥΝΤΑΙ από γνωστό καφέ της πόλης μας, νέοι και νέες έως 30 ετών με απαραίτητη εμπειρία στο SERVICE, για 12μηνη απασχόληση. Αποδοχές άκρως ικανοποιητικές.

Τηλ. 75362 κ. Γεωργίου - κα Αθανάσογλου.

Αλλοδαποί αποκλείονται!

14747-31/12

Τα **McDonald's** Ρόδου ζητούν για άμεση πρόσληψη

Υπαλλήλους πλήρους ή μερικής απασχόλησης

Απαραίτητες προϋποθέσεις:

- Ευελιξία ωραρίου
- Δυνατότητα συνεργασίας τουλάχιστον για 1 έτος
- Ευχέρεια στην ανθρώπινη επικοινωνία
- Προτεραιότητα στην ικανοποίηση του πελάτη
- Ικανότητα τήρησης στάνταρ εργασίας υψηλού επιπέδου (HACCP)
- Προσωπικοί στόχοι και φιλοδοξίες
- Αριστη Υγεία

Για αιτήσεις και περισσότερες πληροφορίες επικοινωνήστε εντός του καταστήματος με τον υπεύθυνος βάρδιας, φέρνοντας μία φωτογραφία σας, κατά τις ώρες 10.00 - 14.000 και 18.00 - 22.00.

Mc Donald's Ρόδου, Γρηγορίου Λαμπράκη 50, 85100, Ρόδος

X2113-31/12

RODIAN

BEACH RESORT

RODOS - GREECE

Managed by Amathus

ΖΗΤΟΥΝΤΑΙ ΓΙΑ ΠΡΟΣΛΗΨΗ

Το ξενοδοχείο **RODIAN BEACH RESORT** ζητά να προσλάβει για τη νέα σαιζόν του 2001 συνεργάτες με τις παρακάτω ειδικότητες:

- HOSTESS
- ΣΕΡΒΙΤΟΡΟΥΣ
- ΒΟΗΘΟΥΣ ΣΕΡΒΙΤΟΡΟΥΣ
- ΜΑΓΕΙΡΟΥΣ Α
- ΜΑΓΕΙΡΟΥΣ Β
- ΜΑΓΕΙΡΟΥΣ Γ
- ΚΑΜΑΡΙΕΡΕΣ

Προϋπηρεσία σε ξενοδοχεία 5* θα θεωρηθεί ως επιπρόσθετο προσόν

Οι ενδιαφερόμενοι που διαθέτουν ευχάριστη προσωπικότητα, διάθεση για συνεργασία και πνεύμα ομάδας, Καλούνται να υποβάλουν αιτήσεις με φωτογραφία τους στην παρακάτω διεύθυνση του ξενοδοχείου

καθημερινά 09.00 - 15.00 πλην Σαββάτου - Κυριακής

Λεωφόρος Ηρακλειδών 100, 85101 Ιξιά

Τηλ. 89900, 89928

X2096-14/12

ΒΑΣΙΛΗΣ

ΟΙΚΟΔΟΜΙΚΕΣ ΕΡΓΑΣΙΕΣ

ΤΟΠΟΘΕΤΗΣΕΙΣ ΠΛΑΚΙΔΙΩΝ - ΔΑΠΕΔΩΝ - ΤΟΙΧΩΝ - ΚΕΡΑΜΟΣΚΕΠΕΣ

ΚΤΙΣΙΜΑΤΑ ΜΕ ΠΕΤΡΕΣ

ΠΛΗΡΟΦΟΡΙΕΣ ΤΗΛ.

67131 - 0946496158

15123-14/12

ΠΩΛΟΥΝΤΑΙ

ΜΟΝΟ ΑΠΟ ΤΟ ΓΡΑΦΕΙΟ ΜΑΣ

1) Ετοιμοπαράδοτη 3όροφη κατοικία, 280τ.μ., πολύ καλή κατασκευή, κατατλητική τοποθεσία (περιοχή Ιξιά), η οποία μπορεί να χρησιμοποιηθεί ως 3 ανεξάρτητα Διαμερίσματα ή μία μεζονέτα και ένα διαμέρισμα ή μια σκέτη μεζονέτα. Τιμή πολύ καλή
2) Μονοκατοικία (βίλλα) 270τ.μ., νεόκτιστη, επί της Θάλασσας, σε οικόπεδο, 3.500τ.μ.
3) Διαμέρισμα ετοιμοπαράδοτο 90τ.μ., ισόγειο, επί της οδού Κέννεντυ
4) 3όροφος κατοικία 100τ.μ. έκαστος όροφος σε μετά, με φανταστική θέα, πλησίον κέντρου.
4) Γωνιακό μαγαζί στο Μανδράκι, κατατλητική περίπτωση
5) Διαμερίσματα 4άρια με φανταστική θέα, με τεράστιες βεράντες εντός πόλεως
7) Διαμερίσματα 2άρια, 3άρια, 4άρια
8) Ενοικιάσεις μαγαζιών στο Μαντράκι
9) Οικόπεδα, κτήματα, αποθήκες,, μεζονέτες

Ο,τιδήποτε θέλετε να πουλήσετε ή ν' αντικαταστήσετε (ιδίως διαμέρισμα,) συνεργασθείτε μαζί μας διότι διαθέτουμε την εκλεκτικότερη πελατεία με εγγύηση τη μεγάλη μας πείρα ως το παλαιότερο γραφείο που ποτέ δεν είχε κανένα πρόβλημα ή έστω και παρόστονο.

Γ. ΝΕΟΦΥΤΟΥ

ΔΗΜ. ΘΕΟΔΩΡΑΚΗ 40 - ΤΗΛ. 20989 - 21434

X2083-31/12

ΖΗΤΟΥΝΤΑΙ

μπαρ γούμαν για μερική ή μόνιμη απασχόληση

Πληροφορίες τηλ. 0944666633

15106-31/12

ΜΗΧΑΝΟΚΙΝΗΤΑ

ΠΩΛΕΙΤΑΙ OPEL CORSA 1200c.c., μοντέλο '92, καταλυτικό. Τηλ. 64965
15130-15/12

ΠΩΛΟΥΝΤΑΙ μοτοποδήλατα: 1 NRG-50 MC2 (κόκκινο), και 1 RUNNER 50 (κίτρινο). SCOOTER CENTER, Μιχ. Πετρίδη 61. Πληρ. τηλ. 74742 Νίκος
15148-14/12

ΠΩΛΕΙΤΑΙ αυτοκίνητο FORD ESCORT 1985. Τιμή 150.000 δρχ. Τηλ. 68429
15160-14/12

ΠΩΛΕΙΤΑΙ ALFA ROMEO 133 (1.45 ts), σε άριστη κατάσταση. Τιμή ευκαιρίας. Πληροφορίες τηλ. 62063
15193-17/12

ΕΥΚΑΙΡΙΑ - ΠΩΛΕΙΤΑΙ

Λόγω έκτακτης ανάγκης, μηχανή YAMAHA Drugsar 400c.c., '97 β' εεξάμηνο, όλα τα αξεσουάρ επάνω, 1.600.000

Δεκτός κάθε έλεγχος

Τηλ. 96279 - 0972506169

15241-21/12

ΠΩΛΕΙΤΑΙ

ΑΥΤΟΚΙΝΗΤΟ ΜΑΡΚΑΣ AUDI - 1600c.c., καταλυτικό, με 69.000 χμλ, σε άριστη κατάσταση και σε πολύ καλή τιμή

Πληροφορίες τηλ. 61434

X2107-14/12

ΔΙΑΒΑΤΗΡΙΑ

Γνωρίζουμε πολύ καλά πόσο πολύτιμος είναι ο χρόνος σας.

Αφήστε τη φροντίδα της εκδόσεως του ΔΙΑΒΑΤΗΡΙΟΥ σας σε μας.

ΠΡΑΚΤΟΡΕΙΟ ΤΑΞΙΔΙΩΝ - ΜΕΤΑΝΑΣΤΕΥΣΕΩΣ

ΚΑΒΑΔΑΣ TRAVEL

οδός Καρπάθου αρ. 4 - Ρόδος

Τηλ. 22156 - 24940, τηλ. οικίας 23427

15050-14/12

ΤΟ ΠΡΑΚΤΟΡΕΙΟ ΤΑΞΙΔΙΩΝ

ΚΑΒΑΔΑΣ TRAVEL

μπορεί να σας εξυπηρετήσει για οποιαδήποτε πρόβλημά σας. Ητοι:

ΕΚΔΟΣΗ ΔΙΑΒΑΤΗΡΙΩΝ

Εκδοση φθηνών αεροπορικών εισιτηρίων για οποιοδήποτε μέρος του κόσμου με την

- Ολυμπιακή
- Cronus
- AEGEN AIRLINES
- Φθηνά αεροπορικά εισιτήρια δι Ευρώπη - Αμερική - Καναδά - Αυστραλία και Ασία με όλες τις αεροπορκές εταιρίες
- ΕΚΔΟΣΗ ΑΚΤΟΠΛΟΪΚΩΝ ΕΙΣΙΤΗΡΙΩΝ με τα πλοία της ΔΑΝΕ F/B Ρόδος, FB Πάτμος, F/B Ιαλυσος
- Ανανεώσεις διπλωμάτων ερασιτεχνικών, επαγγελματικών, βέσπας και μοτοποδηλάτων
- Μετατρέπουμε εις τους έχοντας άδεια εξωτερικού χωρίς εξετάσεις εις ελληνική
- Εκδίδουμε φοιτητικά εισιτήρια
- Δυνάμεθα να αποστείλουμε με ΤΕΛΕΞ τα εισιτήρια των φοιτητών που σπουδάζουν εις το εξωτερικό

ΠΡΑΚΤΟΡΕΙΟ ΤΑΞΙΔΙΩΝ- ΜΕΤΑΝΑΣΤΕΥΣΕΩΣ

ΚΑΒΑΔΑΣ TRAVEL

οδός Καρπάθου αρ. 4 - Ρόδος

Τηλ. 22156 - 24940, τηλ. οικίας 23427

15050-14/12

ΠΩΛΟΥΝΤΑΙ

ελαφρώς μεταχειρισμένα φορτηγά αυτοκίνητα, εισαγωγής μας, επαγγελματικά και γεωργικά

1)MITSUBISHI L 300 κλειστό μακρύ
2) MITSUBISHI L 300 κλειστό κοντό
3) FORD TRANSIT κλούβα
4) FORD TRANSIT ανοικτό
5) MERCEDES MB 100 κλειστό
6) MERCEDES 309 D ανοικτό
7) MERCEDES 813 ανοικτό
8) OPEL COMBO κλειστό
9) GOLF stasion wagon
10) MERCEDES 309 ψυγείο - συντήρηση
11) VOLKSWAGEN υδρόψυκτο ψυγείο - συντήρηση
12) VOLKSWAGEN κλούβα 1600 c.c.
13) ΤΖΙΠ ISUZU TROOPER 4X4

ΠΛΗΡΟΦΟΡΙΕΣ

ΔΗΜΗΤΡΙΟΣ ΒΡΟΥΛΗΣ

Τηλ. 62171-65171, 3ο χλμ Ρόδου Λίνδου

15050-14/12

ΝΤΕΤΕΚΤΙΒΣ

30 ΧΡΟΝΙΑ ΜΟΝΙΜΑ ΚΑΙ ΣΤΗ ΡΟΔΟ

35354

ΠΛΑΤΕΙΑ ΑΓΙΟΥ ΙΩΑΝΝΟΥ

Η ΛΥΣΗ!!! ΣΕ ΚΑΘΕ ΣΑΣ ΠΡΟΒΛΗΜΑ

EXPRESS SECURITY

X2078-31/12

ΠΩΛΕΙΤΑΙ τρέιλερ ανοικτό, 1,50X2.10 από ενοικιάσεις ΜΟΤΟ ΦΩΤΑ. κλπ., καινούργιο. Τιμή ευκαιρίας. Τηλ. 0972081553 ή 51879 κ. Χρήστος
15013-15/12

ΠΩΛΕΙΤΑΙ μοτοσυκλέτα HONDA 600 XLR, σε καλή κατάσταση, σε καλή τιμή. Γίνονται και ευκολίες πληρωμής. Τηλ. 74129 κ. Ευαγγελίδη Στάθη, ώρες μεσημβρ. - απογευμ..
15134-14/12

ΠΩΛΟΥΝΤΑΙ: 1) Νταλίκα χωρίς πινακίδες VOLVO με τρεις (3) καρότσες και 2) ένα τρακτέρ διπλό, με κουβά 50άρι. Τηλ. 61534 και 0945176931
15206-17/12

ΠΩΛΕΙΤΑΙ IX αυτοκίνητο SEAT - MARBELLA καταλυτικό, καλή κατάσταση. Τιμή με ευκολίες 3 δόσεις Χ300.000 δρχ. το μήνα ή 590.000 δρχ. τοις μετρητοίς. Πληρ. εντός πάρκινγκ εμπορικού κέντρου Μήδεια από 8π.μ.-6μ.μ.
15197-19/12

ΠΩΛΕΙΤΑΙ

ελαφρώς μεταχειρισμένη κλούβα MITSUBISHI L300 4X4 πετρέλαιο.

Τηλ. 62171 - 65171 κ. Δημήτρη από 8.00-4.00

X2024-17/12

ΠΩΛΟΥΝΤΑΙ

OPEL KADETT 1991, καταλυτικό, 1,4 λιτ., 82 ίπποι, άριστο, Toyota Starlet 1987, 1,0 super, σε καλή κατάσταση, με ΚΤΕΟ

Τηλ. 64071 και 0244/31130

15132-22/12

ΠΩΛΟΥΝΤΑΙ

1) ΑΥΤΟΚΙΝΗΤΟ FIAT CIIN-QUECENTO

2) ΜΗΧΑΝΗ V MAX 1998 σε άριστη κατάσταση

Τηλ. 0945779898

15209-20/12

ΑΝΑΘΕΩΡΗΣΕΙΣ ΑΔΕΙΩΝ ΟΔΗΓΗΣΕΩΣ ΑΥΤΟΚΙΝΗΤΩΝ

Οδηγοί αυτοκινήτων, μοτοσικλέτας, βέσπας, ρίξτε μια ματιά στην άδειά σας οδηγήσεως μήπως είστε εκ του νόμου υποχρεωμένοι να την ανανεώσετε. Το γραφείο μας αναλαμβάνει την τακτοποίηση όλων των δικαιολογητικών.

ΠΡΑΚΤΟΡΕΙΟ ΤΑΞΙΔΙΩΝ - ΜΕΤΑΝΑΣΤΕΥΣΕΩΣ

ΚΑΒΑΔΑΣ TRAVEL

οδός Καρπάθου αρ. 4 - Ρόδος

Τηλ. 22156 - 24940, τηλ. οικίας 23427

15050-13/12

ΞΕΝΟΔΟΧΕΙΟ KRESTEN PALACE

6ο χλμ λεωφόρου Ρόδου - Καλλιθέας

ΓΙΑ ΤΗ ΝΕΑ ΤΟΥΡΙΣΤΙΚΗ ΠΕΡΙΟΔΟ 2001

ΖΗΤΕΙΤΑΙ

ΠΡΟΣΩΠΙΚΟ ΟΛΩΝ ΤΩΝ ΕΙΔΙΚΟΤΗΤΩΝ

ΑΙΤΗΣΕΙΣ συνοδευόμενες από πρόσφατες φωτογραφίες στο ξενοδοχείο, καθημερινά 10.00-12.00

Τετάρτη, Παρασκευή 18.30-20.00

Τηλ. 62714 FAX 65976 Τ.Θ. 4088

X2101-31/12

ΠΩΛΟΥΝΤΑΙ

Α) ΔΙΑΜΕΡΙΣΜΑΤΑ

120τ.μ. 4άρι καινούργιο πλησίον ΠΙΚΠΑ - ΡΟΔΑ
72τ.μ. 3άρι καινούργιο μόνο 22.000.000 δρχ.
50τ.μ. 2άρι με κήπο μόνο 16.000.000 δρχ.
4άρια πολυτελούς κατασκευής πλησίον Αννης Μαρίας
3άρια καινούργια στην Ανάληψη, Ροδίνι, κέντρο πόλεως
80τ.μ. διαμέρισμα καλής κατασκευής, πλησίον Αννης Μαρίας
114τ.μ. διαμέρισμα με γκαράζ άριστης κατασκευής Αννης Μαρίας
107τ.μ. στην Ανάληψη
120τ.μ. επί της Αθηνών
110τ.μ. ισόγειο διαμέρισμα στην Ανάληψη
210τ.μ. μεζονέτα στους Χαλκίτες
80τ.μ. διαμέρισμα καλής κατασκευής, πλησίον Αννης Μαρίας
114τ.μ. διαμέρισμα με γκαράζ, άριστης κατασκευής Αννης Μαρίας
107τ.μ. στην Ανάληψη
120τ.μ. επί της Αθηνών
110τ.μ. ισόγειο διαμέρισμα στην Ανάληψη
210τ.μ. μεζονέτα στους Χαλκίτες

Β) ΜΟΝΟΚΑΤΟΙΚΙΕΣ

130τ.μ. κεραμοσκεπής με κήπο κοντά στο φυτώριο του Δήμου Ιαλυσού
140τ.μ. με 400τ.μ. κήπο, στο κέντρο της πόλεως Ρόδου και κατάλληλο για επαγγελματική χρήση
120τ.μ. ερειπωμένη με 500τ.μ. κήπο στο Δήμο Ιαλυσού
40τ.μ. με κήπο 450τ.μ. στην Ιξιά
110τ.μ. με 5.000τ.μ. αγρό στο Κανδυλί
300τ.μ. με πισίνα και 8.000τ.μ. στο Τσαΐρι

ΠΩΛΟΥΝΤΑΙ μονοκατοικίες 2όροφες, ανεξάρτητες, με κήπο και κεραμοσκεπή, των 130τ.μ. και 168τ.μ., πλέον 20τ.μ. σοφίτα. Είναι πολυτελούς κατασκευής, με ιταλικές κουζίνες, κεντρική θέρμανση, εμαγιέ πλακάκια, τζάκι, 2 WC και τουαλέτα, στον Δήμο Ιαλυσού, κοντά στο φυτώριο. Δεκτά δάνεια και ανταλλαγές με οικόπεδα ή διαμερίσματα.

Γ) ΑΓΡΟΚΤΗΜΑΤΑ

4.500τ.μ. επί της λεωφόρου στο Τσαΐρι
2.000τ.μ. επί της Ρόδου - Λίνδου οικισμός Ασγούρου
2.000τ.μ. στο δρόμο Ρόδου - Αεροδρομίου
4.000τ.μ. εις Κανδυλί με ωραία θέα
4.000τ.μ. με 22.000.000 δρχ. στο φυτώριο Κοσκινού
5.000τ.μ. πάνω στο κύμα της μεγάλης γης Ασκληπειού

Δ) ΜΕΖΟΝΕΤΑ

130τ.μ. αξίας 42.000.000 δρχ. καινούργια

Ε) ΟΙΚΟΠΕΔΑ

250τ.μ. στους Χαλκίτες
700τ.μ. και 1600τ.μ. στην Ανάληψη

ΠΩΛΕΙΤΑΙ αποθήκη 750τ.μ., εντός βιοτεχνικού κτιρίου, με φως, νερό και άλλες παροχές. Δύναται να πωληθεί και σε μικρότερα τμήματα των 100 - 200 - 300 τ.μ. Αξία, μόνο 100.000 το τ.μ.

ΠΩΛΟΥΝΤΑΙ ΤΑ ΚΑΤΩΘΙ ΑΚΙΝΗΤΑ:

- Μονοκατοικία 100τ.μ. έτοιμη για κατοίκηση, στην Παλιά Πόλη, είναι εξαιρετική ευκαιρία
- Μεζονέτα 150τ.μ. στο μαρμαροσουβά, στην Ανάληψη
- Μονοκατοικία 280τ.μ., και υπόγειο 140τ.μ. με κήπο 1200τ.μ., εντός πόλεως Ρόδου
- Αποθήκη 110τ.μ. επί της Πατρ. Αθηναγόρα
- Μεζονέτα 130τ.μ. στο Ροδίνι, αξίας 42 εκ.

ΕΜΜΑΝΟΥΗΛ ΚΡΑΝΙΔΗΣ

Μεσίτης Αστικών Συμβάσεων

Αμερικής 50 ΡΟΔΟΣ - Τηλ. 27082 - 26476 - 0944/347405 - FAX 27101

Emailmkranidis@hol.gr

M9-31/12

ΟΙΚΟΔΟΜΙΚΕΣ ΕΠΙΧΕΙΡΗΣΕΙΣ ΔΙΑΚΟΓΕΩΡΓΙΟΥ ΚΑΛΛΙΣΤΟΣ

ΕΘΝ.ΑΝΤΙΣΤΑΣΕΩΣ 11 (πρώην Αννης Μαρίας)

ΠΩΛΗΣΕΙΣ ΔΙΑΜΕΡΙΣΜΑΤΩΝ - ΚΑΤΑΣΤΗΜΑΤΑ - ΑΠΟΘΗΚΕΣ - ΑΝΤΑΛΛΑΓΕΣ ΑΚΙΝΗΤΩΝ - ΑΓΟΡΕΣ ΟΙΚΟΠΕΔΩΝ ΑΝΑΛΑΜΒΑΝΟΥΜΕ ΑΝΤΙΠΑΡΟΧΕΣ

ΠΩΛΟΥΝΤΑΙ διαμερίσματα λουξ κατασκευής, με απεριόριστη θέα. Τα διαμερίσματα διαθέτουν θωρακισμένες πόρτες - εντοιχισμένες κουζίνες - ντουλάπες - εντοιχισμένο νιπτήρα με ντουλάπι - κεντρική θέρμανση αυτόνομη - ανοιγόμενα ανακλινόμενα κουφώματα με διπλά τζάμια, σίτες, ρολά - υδραυλικό ασανσέρ - τριφασικό ρεύμα.

Ολοι οι χώροι σπατουλαριστοί - εσωτερικές πόρτες MDF με σχέδιο

ΔΙΑΜΕΡΙΣΜΑΤΑ:

Επί της οδού Μεγ. Κων/νου - Κων/νου Παλαιολόγου:

- 50υ.μ. δυάρια
- 85τ.μ. τριάρια
- 110τ.μ. τεσσάρια

} ανά όροφο

Επί της Κων/νου Υδραίου - Στ. Κωτιάδη

- 70τ.μ. τριάρια
- 90τ.μ. τριάρια - τεσσάρια
- 110τ.μ. τεσσάρια
- 130τ.μ. τεσσάρια - πεντάρια

} ανά όροφο, με μεγάλες βεράντες, φανταστική θέα

Επί της λεωφ. Καλλιθέας - Καρακόνερο

- 50τ.μ. δυάρια
- 85τ.μ. τριάρια
- 110τ.μ. τεσσάρια

} ανά όροφο, με μεγάλες βεράντες, απεριόριστη θέα

ΚΑΤΑΣΤΗΜΑΤΑ (επί της λεωφ. Καλλιθέας - Καρακόνερο)

- 50τ.μ.
- 1000τ.μ.
- 150τ.μ.

ΙΑΤΡΕΙΑ - ΓΡΑΦΕΙΑ (επί της Μεγ. Κων/νου και Κων.Παλαιολόγου - Φώκιαλη)

- 50τ.μ.
- 100τ.μ.
- 150τ.μ.

Δάνεια όλων των ταμείων και όλων των τραπεζών

ΠΛΗΡΟΦΟΡΙΕΣ:

ΔΙΑΚΟΓΕΩΡΓΙΟΥ ΚΑΛΛΙΣΤΟΣ

Τηλ.. 78501 - 78502 - 29318

X2077-31/12

RAY KENNEL CLUB

Πωλούνται κουτάβια με εγγύηση από όλες τις ράτσες.
Με χαρτιά καθαροαιμίας, F.C.I. & TATTOO & βιβλιάριο υγείας.

ΠΡΟΣΕΧΩΣ
Κατόπιν παραγγελίας εκτελούμε και διανομές κατ' οίκον
Παραγγελίες στα τηλέφωνα 63892 - 0945 306263

ΠΑΝΣΙΟΝ
Σε χώρο 10 στρεμμάτων περιφραγμένο σε κλουβιά των 8 τ.μ. με έξτρα κλουβί ύπνου ειδικά φτιαγμένα. Μπορούμε να φιλοξενήσουμε το σκύλο σας με υπευθυνότητα και φροντίδα για όσο καιρό θέλτε.



ΑΝΑΓΓΕΛΙΑ ΓΕΝΝΑΣ
Ροτβάιλερ εκθεσιακά ημερ. γενν. 5/3/2000
Γερμανικά ποιμενικά ημερ. γενν. 14/3/200 + 19/4/2000
Ντόπερμαν, βαλκάνια Χάουτ ημερ. γεν. 21/10/1999.
ΚΟΥΡΤΣΧΑΡΤ - 5/ ΜΑΪΟΣ / 2000

ΠΩΛΟΥΝΤΑΙ
Σε χρονικά διαστήματα κυνηγόσκυλα άριστα εκπαιδευμένα για απαιτητικούς κυνηγούς.
Φύλακες και σωματοφύλακες για επιχειρήσεις και τους χώρους που θέλετε να προστατέψετε.
Στη διάθεσή σας φερμένα και από το εξωτερικό.
ΚΟΥΤΣΧΑΡΤ - ΝΤΡΑΧΤΑΡ - ΠΟΪΝΤΕΡ - ΣΕΤΤΕΡ κ.λ.π.

ΣΧΟΛΗ ΕΚΠΑΙΔΕΥΣΗΣ
Αλαφάκης Γιώργος
Διπλωματούχος εκπαίδευσης της Jugoslovenski Kinoloski Beograd.

PET SHOP: Μιχ. Πετρίδη 100. Τηλ. 63892
ΚΥΝΟΤΡΟΦΕΙΟ: Ελεούσα. Τηλ. 0246 - 98145
14626-17/12

ΝΤΕΤΕΚΤΙΒΣ ΑΘΗΝΩΝ



15226-10/1

Αναλαμβάνουμε υποθέσεις ανηλίκων, προσωπικές, οικογενειακές, εμποροβιομηχανικές
Διαθέτουμε τα καλύτερα ηλεκτρονικά σύγχρονα οπτικοακουστικά συστήματα

Εχεμύθεια 100%
Τα 30 χρόνια πείρα είναι η εγγύησή μας

ΤΗΛ. 0977632963 & 0945319796

A.N FERRIES

KYDON TOURS
ΚΕΝΤΡΙΚΟ ΠΡΑΚΤΟΡΕΙΟ PORT AGENT

ΔΡΟΜΟΛΟΓΙΑ
μέχρι 20/12/2000
F/B MARINA – F/B MILENA
ΕΝΑΛΛΑΞ κάθε μέρα από ΡΟΔΟ και ΠΕΙΡΑΙΑ

Από Ρόδο:
Δευτέρα 16.00 Ρόδο - Σύμη- Κω - Κάλυμνο- Λέρο- Πάτμο - Σύρο - Πειραιά
Τρίτη 16.00 Ρόδο-Νίσυρο-Κω-Κάλυμνο-Πειραιά
Τετάρτη 16.00 Κω - Κάλυμνο - Πειραιά
Πέμπτη 16.00 Κω-Κάλυμνο- Λέρο-Πάτμο-Πειραιά
Παρασκευή 16.00 Κω - Κάλυμνο - Πειραιά
Σάββατο 09.00 Ρόδο - Σύμη - Ρόδο
16.00 Ρόδο - Κω - Κάλυμνο - Πειραιά
Κυριακή 16.00 Κω - Κάλυμνο - Πειραιά

Από Πειραιά:
Κυριακή 16.00 Σύρο - Πάτμο - Λέρο - Κάλυμνο- Κω - Σύμη - Ρόδο
Δευτέρα 16.00 Κάλυμνο - Κω - Νίσυρο - Ρόδο
Τρίτη 16.00 Κάλυμνο - Κω - Ρόδο
Τετάρτη 16.00 Πάτμο- Λέρο - Κάλυμνο - Κω - Ρόδο
Πέμπτη 16.00 Κάλυμνο - Κω - Ρόδο
Παρασκευή 16.00 Κάλυμνο - Κω - Ρόδο - Σύμη
Σάββατο 16.00 Κάλυμνο - Κω - Ρόδο

Καλά σας ταξίδια

ΧΡΟΝΙΑ ΠΟΛΛΑ ΚΑΛΗ ΧΡΟΝΙΑ

ΕΙΣΙΤΗΡΙΑ - ΠΛΗΡΟΦΟΡΙΕΣ στο
ΠΡΑΚΤΟΡΕΙΟ ΚΥΔΩΝ
Τηλ. 23.000 - 27900 - 75268 - 24265 - 27722

M28-31/12

Χριστούγεννα, Πρωτοχρονιά και Φώτα στα χωριά της Ρόδου

ΤΡΑΓΟΥΔΙΑ, ΗΘΗ ΚΑΙ ΕΘΙΜΑ ΤΟΥ ΠΑΛΙΟΥ ΚΑΙΡΟΥ

Γράφει ο Θεοφάνης Μπογιάννος

Ο χριστιανισμός εμφανίστηκε στη Ρόδο στις αρχές του τέταρτου αιώνα.

Στα Παλαιοχριστιανικά Χρόνια, 5ος και 6ος αιώνας μετά το Χριστό, υπήρχαν στο νησί μας πολλές παλαιοχριστιανικές εκκλησίες, αλά η αρχαία θρησκεία των Ελλήνων, άφησε τα ίχνη της στις παραδόσεις, τη λατρεία, τα τοπωνύμια και στη λαογραφία του όμορφου λαού και του σμαραγδένιου νησιού μας.

Στα 42 χωριά της Ρόδου, υπάρχουν πολλά έθιμα **Χριστουγέννων, Πρωτοχρονιάς** και **Φώτων**, αλλά δεν είναι παντού τα ίδια έθιμα των εορτών.

Τα Χριστούγεννα θεωρούνται μεγάλη γιορτή και την αποκαλούν: ακριβή γιορτή.

Τις μέρες των Χριστουγέννων δεν κάνουν δουλειές γιατί θεωρείται αμαρτία, δεν αγοράζουν τίποτε: για να μην έρθει γρουσουζιά και αγοράζουν: **ούλλον τον χρόνον...** Ακόμη και όταν χρεωστούν, ποτέ δεν πληρώνουν, ιδίως την Πρωτοχρονιά: για να μην πληρώνουν ολοχρονίς, όπως λένε.

Τα πιο πολλά έθιμα, κάλαντα και παραδόσεις, προέρχονται από τα μεγάλα χωριά της Ρόδου, ιδίως από τον Αρχάγγελο, Αφάντου, Τριάντα, αλλά και από την πόλη του νησιού, τη Ρόδο.

Μεγάλη σημασία δίνουν, ιδίως στα παλιά χρόνια, στο **ποδαρικό.** Αυτός που θα μπει στο σπιτικό τους την πρώτη ημέρα του **νέου χρόνου,** πρέπει να είναι **γουρλίδικος,** για να φέρει γούρι και κέρδη, υγεία και χαρά στο σπιτονοικοκύρη.

Πρέπει ο άνθρωπος να είναι **καλοπόδαρος και όχι κακοπόδαρος,** αυτός που θα πει καλημέρα στο σπίτι του νοικοκύρη την Πρωτοχρονιά.

Οποιος μπει την Πρωτοχρονιά στο σπίτι και δεν είναι του σπιτιού, πρέπει να καθίσει στο κατώφλι και να κάνει: **Κλου, κλου** που σημαίνει πως οι κότες και το κοτέτσι του σπιτονοικοκύρη θα είναι γεμάτο, όπως και το τραπέζι του...

Προσφέρουν στον καλοπόδαρο, γλυκά Χριστουγέννων, χρήματα, σύκα, μέλι και μελεκούνι, τακκάκια, τηγανίτες, ξεροτήγανα, κρασί και μαστίχα για το καλό της γιορτής και του νέου χρόνου.

Στα χωριά της Νότιας Ρόδου: **Γεννάδι, Βάτι, Απολακκιά, Ιστριο** και **Ασκληπιό**, ο άνθρωπος που έρχεται σε ξένο σπίτι μετά τη Θεία Λειτουργία των Χριστουγέννων, είτε την πρώτη του μηνός του νέου χρόνου, οφείλει να κάνει **ποδαρικό**, φέρνοντας μια τεράστια πέτρα, να την κυλήσει στο πάτωμα του σπιτιού και να πει:

– **Και του χρόνου. Οσο βάρος έχει η πέτρα μου, τόσο χρυσάφι και καλό να βρουν τον αφέντη του σπιτιού...**

Στο χωριό **Απολακκιά** όμως αντί για πέτρα, κυλούσαν ένα καρπούζι. Είναι γνωστό πως οι Απολακκιάτες είχαν μεγάλη παραγωγή καρπουζιών. Από το Σεπτέμβριο κρατούσαν μερικά μεγάλα καρπούζια που το έλεγαν: **σπορικά**. Ηταν καλά και όμορφα, τα κυλούσαν στο πάτωμα του σπιτιού, λέγοντας:

– **«Οπως κυλάει η καρπούζα, έτσι να κυλάει το καλό στα σπιτικά σας και στα σωθικά σας»!**

Την ημέρα της Πρωτοχρονιάς, κάνουν **Βασιλόπιτες**, λένε τα **Κάλαντα**, δίνουν ευχές, αλλάζουν δώρα και πίνουν, τη νύχτα της Πρωτοχρονιάς, το **αμίλητο νερό.**

Οσες κοπέλες πιουν αμίλητο νερό τη νύχτα της Πρωτοχρονιάς, θα παντρευτούν μέσα στο χρόνο που έρχεται.

Τραγουδούν:

– **«Ο νέος χρόνος πούρχεται καλούδια να σας φέρει, υγεία στο σώμα να κρατάς, χρυσό στο άλλο χέρι...».**

Την **Ημέρα των Φώτων**, αγιάζονται όλοι με το άγιο νερό και μάλιστα ραντίζουν το σπίτι, τα ζώα, τα σπαρτά και τις αυλές, για να μην περάσει το κακό και ο κακός γείτονας! Τη νύχτα της Πρωτοχρονιάς, λίγο πριν ξημερώσει: **Τα ζώα του σπιτιού μιλούν μεταξύ τους!**

Ετσι ο σπιτονοικοκύρης, τα ταΐζει καλά, για να μην τον **«κακολογούν»** τα ζώα του σπιτιού και να έχει τη βοήθειά τους.

Πολλά αρχαία έθιμα μπήκαν στη χριστιανική λατρεία. Στη Ρόδο τα παλιά χρόνια τα παιδιά, τα Χριστούγεννα, την Πρωτοχρονιά και τα Φώτα, δεν κρατούσαν στα χέρια τους ούτε χριστουγεννιάτικο δέντρο, ούτε καραβάκι, αλλά ένα **χελιδόνι,** και τραγουδούσαν στα σπίτια: **Τα χελιδονίσματα,** ώστε να έρθουν γρήγορα τα χελιδόνια, η άνοιξη και το καλό του σπιτιού.

Ανήμερα της Πρωτοχρονιάς παίζουν τυχερά παιχνίδια για: **να δουν το ριζικό τους,** ενώ από την πίτα της γιορτής, δίνουν κομμάτι στον άγιο της ενορίας τους και του χωριού τους.

Παλιά έθιμα και παραδόσεις των παλιών αγνών ανθρώπων των αλαργινών χρόνων, όταν οι γιορτές είχαν έθιμα και οι άνθρωποι ανθρωπιά..

ΜΕΝΤΙΟΥΜ-ΑΣΤΡΟΛΟΓΟΣ ΝΙΚΟΣ

Προβλέψεις στον επαγγελματικό, αισθηματικό και οικονομικό τομέα.

Επαναφορά προσώπου
Ισχυρή υποβολή

Δέχεται μόνο με ραντεβού στα τηλέφωνα: 31405 και 39201

14384-17/12

Η ΑΠΟΣΥΡΣΗ ΑΠΟΣΥΡΕΤΑΙ

Προλάβετε και επιλέξτε το πρόγραμμα απόσυρσης που σας ταιριάζει.

FIAT BRAVO



FIAT BRAVA



ΜΕ ΑΠΟΣΥΡΣΗ ΓΙΑ ΤΟΥΛΑΧΙΣΤΟΝ
650.000

FIAT MAREA



FIAT MAREA WEEKEND



ΜΕ ΑΠΟΣΥΡΣΗ ΓΙΑ ΤΟΥΛΑΧΙΣΤΟΝ
700.000

Αποκτήστε τα τώρα με 0% προκαταβολή και έως 72 δόσεις.

Και αν δεν έχετε παλιό αυτοκίνητο για απόσυρση η FIAT έχει την πρόταση και για σας. Δύο ευνοϊκά χρηματοδοτικά προγράμματα για να επιλέξετε:
α. Με 30 άτοκες δόσεις β. Με 60 δόσεις και 0,6% επιτόκιο

Fiat Credit Hellas

ΤΟ ΠΑΘΟΣ ΜΑΣ ΟΔΗΓΕΙ. FIAT

AUTO CENTER
Μανώλης Κωστάκης α.ε.β.ε
Ολοκληρωμένο συγκρότημα FIAT
140 χλμ Ρόδου - Αεροδρομίου 85106 Παραδείσι, Ρόδος - Τηλ. (0241) 82000 FAX: (0241) 62004

X.2114-17/12

VANIK TOURS

ΓΙΑΝΝΗΣ και ΣΕΒΑ ΒΑΛΣΑΜΙΔΗ
VANIK σημαίνει ΑΛΗΘΕΙΑ
ΑΚΤΗ ΚΑΝΑΡΗ 17, ΨΑΡΟΠΟΥΛΑ - ΑΝΕΤΟ ΠΑΡΚΙΝΓΚ
Ανοικτά: ΔΕ-ΣΑ 08.30 - 14.00 & 16.30 - 20.30
Τηλ. 35191, 37621 κινητό: 0945798148 , FAX 29532

Το γραφείο μας πάντα πρώτο σε κρατήσεις ξενοδοχείων εξασφάλισε και σας προσφέρει καταπληκτικές τιμές για τα παρακάτω ξενοδοχεία σε ΠΑΚΕΤΑ (έκδοση εισιτηρίων R/T) από 1/11/2000-31/3/2001

1ον HOTEL ELECTRA Α΄ SUPERIOR
Ερμού Σύνταγμα
Μονόκλινο δρχ. 23.600
Δίκλινο » 27.800
Τρίκλινο » 33.000

2ον HOTEL ALEXANDROS Α΄ SUPERIOR
Πλατεία Μαβίλλη
Μονόκλινο δρχ. 19.500
Δίκλινο » 22.500
Τρίκλινο » 30.000

3ον HOTEL PRESIDENT Α΄ Κατηγορίας
Λεωφόρος Κηφισίας
Μονόκλινο δρχ. 9.000
Δίκλινο για μονόκλινο » 10.000
Δίκλινο » 12.000
Τρίκλινο » 15.000

4ον HOTEL ASTOR Α΄ Κατηγορίας
Σύνταγμα
Μονόκλινο δρχ. 12.500
Δίκλινο για μονόκλινο » 14.000
Δίκλινο » 16.500
Τρίκλινο » 20.000

5ον HOTEL RIVA Α΄ Κατηγορίας
Περιοχή HILTON
Μονόκλινο δρχ. 13.500
Δίκλινο » 15.500
Τρίκλινο » 21.000

6ον HOTEL ZAFOLIA Α΄ SUPERIOR
Λεωφόρος Αλεξάνδρας
Μονόκλινο δρχ. 18.000
Δίκλινο » 23.000
Τρίκλινο » 28.000

7ον HOTEL ELLINIS Β΄ SUPERIOR
Ωνάσειο, λεωφ. Συγγρού
Μονόκλινο δρχ. 12.000
Δίκλινο » 17.000
Τρίκλινο » 20.000

8ον HOTEL ATHENS CYPRIA Β΄ SUPERIOR
Σύνταγμα, Διομιας
Μονόκλινο δρχ. 18.000
Δίκλινο » 23.500
Τρίκλινο » 32.000

9ον HOTEL LONDON Β΄ Κατηγορίας
Γλυφάδα, Ανατολ. - Δυτ. Αεροδρόμιο
Μονόκλινο δρχ. 12.000
Δίκλινο » 15.000
Τρίκλινο » 18.000

10ον HOTEL EGNATIA Β΄ Κατηγορίας
Θεσσαλονίκη Κέντρο - καινούριο
Μονόκλινο δρχ. 18.000
Δίκλινο » 22.000
Τρίκλινο » 26.000

* Τα παραπάνω ξενοδοχεία διαθέτουν T.V. σε όλα τα δωμάτια
* Στις παραπάνω τιμές συμπεριλαμβάνεται πρωινό σε μπουφέ
* Ακόμη σε μας θα βρείτε αεροπορικά και ατμοπλοϊκά εισιτήρια όλων των εταιρειών.

Χ.2072-31/12

ΠΡΑΚΤΟΡΕΙΟ ΤΑΞΙΔΙΩΝ ΣΑΒΒΑΣ ΣΑΗΣ

Με την ευκαιρία της λειτουργίας του **νέου** μας πρακτορείου στην οδό ΤΑΡΠΟΝ ΣΠΡΙΓΚΣ 42 δίπλα στην Τράπεζα Πίστεως
ΠΡΟΣΦΕΡΟΥΜΕ
τα φθηνότερα αεροπορικά εισιτήρια για όλο τον κόσμο με όλες τις αεροπορικές πτήσεις
ΠΡΟΣΟΧΗ: ΠΛΗΡΟΦΟΡΙΕΣ ΔΕΝ ΔΙΔΟΝΤΑΙ ΑΠΟ ΤΟ ΤΗΛΕΦΩΝΟ ΜΟΝΟ ΠΡΟΣΩΠΙΚΗ ΠΑΡΟΥΣΙΑ ΣΑΣ

Ακόμη:
- Σας παίρνουμε ΒΙΖΑ επισκέπτου για ΑΜΕΡΙΚΗ σε μία εβδομάδα
- ΒΙΖΑ επισκέπτου για ΑΥΣΤΡΑΛΙΑ σε μία μέρα
- Εκδοση διαβατηρίων
- Εκδοση αδειών αυτοκινήτων

ΞΕΝΟΔΟΧΕΙΑ ΣΤΗΝ ΑΘΗΝΑ

PRESIDENT Α' Κατηγορίας Λεωφόρος Κηφισίας
Μονόκλινο δρχ. 9.000 με πρωινό έως 31/3
Δίκλινο για μονόκλινο » 10.000 » » »
Δίκλινο » 12.000 » » »
Τρίκλινο » 15.000 » » »

ESPERIA HOTEL Α' Κατηγορίας Σταδίου 22
Μονόκλινο δρχ. 20.000 με πρωινό έως 31/3
Δίκλινο » 24.000 » » »
Τρίκλινο » 30.000 » » »

ELECTRA HOTEL Α' Κατηγορίας Ερμού 5
Μονόκλινο δρχ. 23.600 με πρωινό έως 31/3
Δίκλινο » 27.800 » » »
Τρίκλινο » 33.000 » » »

TITANIA HOTEL Πανεπιστημίου 52 (Σύνταγμα Ομόνοια)
Μονόκλινο δρχ. με αμερικάνικο πρωινό 20.600 έως 31/3
Δίκλινο » » » 25.900 » »
Τρίκλινο » » » 29.000 » »

DORIA HOTEL Β' Κατηγορίας Πειραιώς 15-17 (κοντά στην Ομόνοια)
Μονόκλινο δρχ. 12.000 με πρωινό έως 20/3
Δίκλινο » 14.000 » » »
Τρίκλινο » 18.500 » » »

RIVA HOTEL Α' Κατηγορίας SUPERIOR Μιχαλακοπούλου (HILTON)
Μονόκλινο δρχ. 13.500 με πρωινό έως 31/3
Δίκλινο » 15.500 »
Τρίκλινο » 21.000 »

ALBATROS HOTEL Β' Κατηγορίας δίπλα στο διπλό αεροδρόμιο
Μονόκλινο έως 31/3
Δίκλινο »
Τρίκλινο »

ALEXANDROS Α' Κατηγορίας περιοχή HILTON
Μονόκλινο δρχ. 20.000 με πρωινό έως 31/3
Δίκλινο » 22.000 » » »
Τρίκλινο » 29.000 » » »

CHRISTINA Β' Κατηγορίας περιοχή FIX
Μονόκλινο δρχ. 13.500 με πρωινό έως 31/3
Δίκλινο » 15.500 » » »
Τρίκλινο » 21.000 » » »

PARTHENON Α' Κατηγορίας περιοχή Μακρυγιάννη
Μονόκλινο δρχ. 16.500 με πρωινό έως 31/3
Δίκλινο » 19.500 » » »
Τρίκλινο » 25.700 » » »

ΧΑΝΔΡΗΣ Κατηγορίας LUX Συγγρού 385
Μονόκλινο SUPERIOR δρχ. 37.000 χωρίς πρωινό έως 31/12
Δίκλινο SUPERIOR » 37.000 » » »

STANLEY Β' Κατηγορία Σύνταγμα
Μονόκλινο δρχ. 14.000 με πρωινό έως 31/3
Δίκλινο » 17.600 » » »
Τρίκλινο » 23.000 » » »

SEA VIEW στη Γλυφάδα
Μονόκλινο δρχ. 16.000 με πρωινό έως 31/12
Δίκλινο » 19.000 » » »
Τρίκλινο » 23.500 » » »

ST. GEORGE LYKABETTUS LUX
Μονόκλινο δρχ. 30.000 χωρίς Β/Β έως 31/12
Δίκλινο » 30.000 » » » »

ASTOR Σύνταγμα
Μονόκλινο δρχ. 12.500 με πρωινό έως 31/3
Δίκλινο » 16.500 » » »
Τρίκλινο » 20.000 » » »

GRAND HOTEL Β' Κατηγορίας Πατησίων & Βερανζέρου 10
Μονόκλινο δρχ. 13.000 με πρωινό έως 31/3
Δίκλινο » 17.500 » » »
Τρίκλινο » 19.000 » » »

ΒΕΡΓΙΝΑ Β' Κατηγορίας ΘΕΣ/ΚΗ (κεντρικό)
Μονόκλινο δρχ. 16.500 με πρωινό έως 31/1
Δίκλινο » 21.500 » » »
Τρίκλινο » 25.500 » » »

ΣΑΣ ΣΥΜΦΕΡΕΙ ΠΡΙΝ ΚΛΕΙΣΕΤΕ ΟΠΟΥΔΗΠΟΤΕ ΝΑ ΜΑΣ ΕΠΙΣΚΕΦΘΕΙΤΕ
ΠΡΑΚΤΟΡΕΙΟ ΤΑΞΙΔΙΩΝ
ΣΑΒΒΑΣ ΣΑΗΣ
ΤΑΡΠΟΝ ΣΠΡΙΓΚΣ 42 δίπλα στην Τράπεζα Πίστεως Τηλ. 39781-3

M23-31/12

PELLOS TRAVEL

Εκδρομή

ΡΟΔΟΣ - ΜΑΡΜΑΡΙΣ - ΕΦΕΣΟΣ - ΣΜΥΡΝΗ - ΠΕΡΓΑΜΟΣ - ΑΪΒΑΛΙ

Από 2/1/01 έως 5/1/01

2/1/001
Αναχώρηση από Ρόδο στις 08.00 για μαρμαρίς. Αφιξη στο Μαρμαρίς. Επιβίβαση σε πούλμαν και αναχώρηση για Εφεσο. Αφιξη στην Εφεσο. Επίσκεψη στον ιερό ναό του Αγ. Ιωάννου (Ρυθμός Βασιλικής) και στο ναό της Αρτέμιδος, Σπίτι της Παναγάς, αρχαία Εφεσος, Ωδείο, ναός του Ανδριανού, αγορά, βιβλιοθήκη, μεγάλο Θέατρο κ.λ.π. Αναχώρηση για Σμύρνη. Αφιξη στη Σμύρνη. Τακτοποίηση. Δείπνο / Διαν/ση.

3/1/01
Πρωινό.Ελεύθερη ημέρα για ψώνια. Δείπνο / Διαν/ση. Το βράδυ προαιρετκή διασκέδαση σε κέντρο.

4/1/01
Πρωινό. Αναχώρηση για Πέργαμο και Αιβαλί. Επίσκεψη στους αρχαιολογικούς χώρους της Περγάμου, Ακρόπολης, ναός Αθηνάς, ωδείο, αγορά, βιβλιοθήκη, ρωμαϊκά λουτρά, Ασκληπείον. Επίσκεψη στο Αϊβαλί. Επιστροφή στη Σμύρνη. Δείπνο. Διαν/ση.

5/1/01
Πρωνό. Αναχώρηση για Μαρμαρίς. Αφιξη στο Μαρμαρίς. Αναχώρηση για Ρόδο. Αφιξη στη Ρόδο. Τέλος εκδρομής.

Στην εκδρομή περιλαμβάνονται
1. Εισιτήρια Ρόδος - Μαρμαρίς - Ρόδος με δελφίνι
2. 3 πρωνά (μπουφέ) 3 δείπνα
3. Δωμάτια δίκλινα και τρίκλινα σε ξενοδοχεία 3***
4. Μεταφορές με κλιματιζόμενα πούλμαν
5. Ξεναγήσεις στην ελληνική γλώσσα από διπλωματούχο ξεναγό
6. Ταξιδιωτκή ασφάλεα
7. Συνοδός του γραφείου

Δεν περιλαμβάνονται
1. Εισιτήρια των εισόδων σε αρχαιολογικούς χώρους
2. Φόροι εισόδου και εξόδου - Visa
3. Προαιρετική διασκέδαση σε κέντρο
4. Φιλοδωρήματα, τηλέφωνα

Για κρατήσεις στο πρακτορείο
PELLOS TRAVEL
Φαληράκι - Ρόδος
Τηλ.: (0241)87615 Fax: (0241) 87616
Κινητό 0945 949399

15044-31/12

ΨΥΧΟΕΡΕΥΝΗΤΡΙΑ

ΚΡΗΤΙΚΟΥ ΒΑΣΙΛΕΙΑ



Προβλέψεις για το μέλλον ικανοποιητικές.

Βοήθεια για κάθε θέμα που σας απασχολεί με κάθε εχεμύθεια

ΟΜΗΡΟΥ 65 Π. ΠΟΛΗ Τηλ. 74440 - 67602,
0972157586, 8-1π.μ. — 4-8μ.μ.

Τ.35487-31/12

Πολιτιστική ΠΡΟΟΔΟΣ

Γράφει ο Αριστείδης Εμμ. Μιαούλης

ΠΑΡΟΥΣΙΑΣΗ ΒΙΒΛΙΟΥ ΜΕ ΜΟΥΣΙΚΗ ΚΑΙ ΧΟΡΟ

Με ένα γιορτινό τρόπο θα παρουσιάσουν το βιβλιοπωλείο «Το Δένδρο» και η κ. Μάγδα Μαριά το βιβλίο «Νεοκλασικά κτίρια της Ρόδου 1870-1930» την ερχόμενη Τετάρτη 20 Δεκεμβρίου στις 9 μ.μ. στο χώρο του βιβλιοπωλείου στην οδό Χειμάρρας 14.

Πρόκειται ουσιαστικά για ένα πρωτότυπο πάρτι «χωρίς ομιλίες αλλά με φαγητό, ποτό, μουσική και... χορό».

Πρόκειται για ένα βιβλίο που εξέδωσε η Δημόσια Βιβλιοθήκη Ρόδου, στο οποίο η κ. Μαριά προσδίδει πέρα από τον τεχνοκρατικό χαρακτήρα του αντικειμένου και στοιχεία αγάπης για μια σειρά νεοκλασικών που είτε τα θαυμάζουμε ακόμη και σήμερα, είτε χάθηκαν στο πέρασμα της... μπουλτόζας και της ανάγκης ανέγερσης διαμερισμάτων

ΤΑ ΔΩΔΕΚΑΝΗΣΙΑΚΑ ΠΑΡΑΜΥΘΙΑ ΣΕ ΕΚΠΟΜΠΗ ΤΗΣ ΕΤ1

Αύριο Παρασκευή στην εκπομπή της Ελληνικής Τηλεόρασης 1, «Υμείς και Ημείς» που μεταδίδεται καθημερινά 6-8 μ.μ. θα αναπτυχθεί το θέμα «Λαϊκά Παραμύθια και Παραμυθάδες στην Ελλάδα».

Στο «πάνελ» των ομιλητών θα συμμετάσχει και η λέκτορας Λαογραφίας στο Πανεπιστήμιο Αιγαίου, στα τμήματα της Ρόδου κ. Μαριάννα Καπλάνογλου. Η κ. Καπλάνογλου θα αναφερθεί στα παραμύθια και τους παραμυθάδες της Δωδεκανήσου, με υλικό από την εμπειρία της στην έκδοση του ομώνυμου βιβλίου που εκδόθηκε πέρυσι από το πρόγραμμα Ακαδημαϊκής και Επαγγελματικής αναβάθμισης του Πανεπιστημίου Αιγαίου. Το βιβλίο αυτό έχει ήδη εξαντληθεί και συζητείται η επανέκδοσή του από γνωστό εκδοτικό οίκο της Αθήνας.

Η κ. Καπλάνογλου είναι συγγραφέας και παιδικών βιβλίων όπως: «Οι πειρατές της Λιμνοχώρας», εκδ. Ελληνικά Γράμματα και βραβευμένο με το κρατικό βραβείο 1999 για την εικονογράφηση, «Η Νύμφη της Ανοιξης» εκδ. Πατάκη, και «Η αρκούδα που ψαρεύει με πετονιά» εκδ. Πατάκη.

Η ΚΑΛΥΜΝΟΣ ΤΗΣ ΜΑΡΙΑΣ Μ. ΜΠΙΛΛΗΡΗ

Το θαυμασμό τους εξέφρασαν όλοι όσοι είχαν την ευκαιρία να επισκεφτούν την έκθεση ζωγραφικής της νεαρής ζωγράφου Μαρίας Μιχαήλ Μπιλλήρη που πραγματοποιήθηκε προ ημερών στο «Ιπποκράτειο Πολιτιστικό Πολύκεντρο» Νίκος Θαλασσινός και Υιοί, στην Κω.

Η καλλιτέχνης αποδίδει με έναν ξεχωριστό τρόπο εικόνες και μορφές από την Κάλυμνο, συνδυάζοντας στοιχεία ρεαλισμού και κίνησης.

Η Μαρία Μπιλλήρη γεννήθηκε στην Κάλυμνο. Σπούδασε υπομηχανικός στο ΤΕΙ Αθήνας και στο Εργαστήρι Ελευθέρων Σπουδών «ΑΚΤΟ», όπου διδάχθηκε γραφιστική, διακόμηση και desing.

Οπως μας λέει η καλλιτέχνης «μέσα από τις σπουδές αυτές ανακάλυψα τη ζωγραφική» και από τότε αποτελεί την κύρια απασχόλησή της. Καθοδηγητές και εμψυχωτές της σ' αυτή την επιλογή της ήταν οι δάσκαλοι Γ. Μαυρομάτης και Γ. Μάλαμας και αργότερα, μετά την ολοκλήρωση των σπουδών της, οι ζωγράφοι της σχολής Καλών Τεχνών Γ. Μόραλης και Π. Τέτσης.

Το Μάρτιο του 1994 πραγματοποιεί την πρώτη ατομική έκθεσή της στο «ΝΑΥΤΙΚΟ ΜΟΥΣΕΙΟ ΚΑΛΥΜΝΟΥ», το Μάρτιο του 1998 τη δεύτερη ατομική της έκθεση στο Πνευματικό Κέντρο Καλύμνου και τον Οκτώβριο του 2000 την τρίτη ατομική της έκθεση στο «Ιπποκράτειο Πολιτιστικό Πολύκεντρο» της Κω του κ. Θαλασσινού.



Εργο της Μαρίας Μπιλλήρη



Εργο της Μαρίας Μπιλλήρη

Εχει συμμετάσχει σε τρεις ομαδικές εκθέσεις με τον Καλλιτεχνικό Σύλλογο Καλύμνου, του οποιου υπήρξε ιδρυτικό μέλος. Ασχολείται με λάδια σε μουσαμά και ξύλο, κολλάζ, αγιογραφίες, προσωπογραφίες και τοπία, άλλοτε ρεαλιστικά δοσμένα και άλλοτε συμβολικά, προσπαθώντας με έντονα φωτεινά χρώματα να αποδόσει στιγμές, πρόσωπα και καταστάσεις της ζωής και της πανέμορφης Καλύμνου.

Στις 14 Μαΐου τιμήθηκε με ένα πρώτο βραβείο στον Πρώτο Πανδωδεκανησιακό Διαγωνισμό Ζωγραφικής, που προκήρυξε το «ΙΠΠΟΚΡΑΤΕΙΟ ΠΟΛΙΤΙΣΤΙΚΟ ΠΟΛΥΚΕΝΤΡΟ» της Κω.Ο δημιουργός του κ. Νίκος Θαλασσινός είχε προσκαλέσει ειδικούς καθηγητές στη ζωγραφική για την εξέταση και βράβευση των έργων.

ΤΗΝ ΤΡΙΤΗ ΣΤΗ ΡΟΔΟ Η ΕΛΕΝΗ ΤΣΑΛΙΓΟΠΟΥΛΟΥ

Το «Σπίτι της Ευρώπης στη Ρόδο», ο Πολιτιστικός Οργανισμός του Δήμου Ροδίων και το Ράδιο Λυχνάρι, παρουσιάζουν στη Ρόδο την Τρίτη την Ελένη Τσαλιγοπούλου και τον Γιώργο Ανδρέου. Τίτλος της εκδήλωσης «Χελιδόνια της βροχής», με τη συμμετοχή της Ορχήστρας Νυκτών Οργάνων (είναι αυτά που παίζονται χωρίς δάκτυλα και δοξάρι, αλλά κατά κανόνα με πέννα).

Η συναυλία θα δοθεί στο Εθνικό Θέατρο Ρόδου την ερχόμενη Τρίτη 19 Δεκεμβρίου στις 9.30 και τα έσοδά της θα διατεθούν στα παιδιά με ειδικές ανάγκες.

ΕΚΔΡΟΜΕΣ ΕΚΔΡΟΜΕΣ ΕΚΔΡΟΜΕΣ

ΘΕΙΝΟΠΩΡΟ- ΧΡΙΣΤΟΥΓΕΝΝΑ - ΠΡΩΤΟΧΡΟΝΙΑ

Χειμώνας 2000-2001

Το καλοκαίρι τελείωσε, ώρα νε επιλέξετε μία από τις κάτωθι εκδρομές με τη φροντίδα του πρακτορείου ΣΑΒΒΑ ΣΑΗ

2000-2001 ΕΚΔΡΟΜΕΣ ΣΕ ΑΠΙΣΤΕΥΤΕΣ ΤΙΜΕΣ! SUPERFAST®

ΣΥΝΕΧΕΙΣ ΑΝΑΧΩΡΗΣΕΙΣ

* **ΛΙΜΝΕΣ Β. ΙΤΑΛΙΑΣ - ΜΙΛΑΝΟ - ΒΕΡΟΝΑ**
7 ημέρες - 142.000 δρχ.

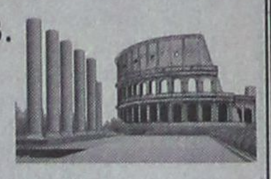

* **ΠΑΝΟΡΑΜΑ ΕΛΒΕΤΙΑΣ**
8 ημέρες - 158.000 δρχ.
* **ΤΥΡΟΛΕΖΙΚΗ ΜΑΓΕΙΑ**
8 ημέρες - 145.000 δρχ.
* **ΡΟΜΑΝΤΙΚΗ ΙΤΑΛΙΑ**
7 ημέρες - 135.000 δρχ.
* **ΒΕΝΕΤΙΑ - ΚΥΑΝΗ ΑΚΤΗ**
7 ημέρες - 135.000 δρχ.
* **ΡΩΜΗ - ΝΑΠΟΛΗ - ΠΟΜΠΟΙΪΑ**
6 ημέρες - 118.000 δρχ.
* **ΦΛΩΡΕΝΤΙΑ - ΠΙΖΑ - ΒΕΝΕΤΙΑ**
7 ημέρες - 129.000 δρχ.



* **ΣΚΙ ΣΤΙΣ ΙΤΑΛΙΚΕΣ ΑΛΠΕΙΣ**
10 ημέρες - 153.000 δρχ.
* **ΣΚΙ ΣΤΙΣ ΓΑΛΛΙΚΕΣ ΑΛΠΕΙΣ**
10 ημέρες - 116.000 δρχ.

Περιλαμβάνει
Εισιτήρια SUPERFAST
μεταφορά με πολυτελή πούλμαν
Ξενοδοχεία 3 και 4 αστέρων με πρωινό και ένα γεύμα ημερησίως
Αρχηγό - συνοδό
Ταξιδιωτική Ασφάλιση
Φόροι, διόδια, ΦΠΑ
Δώρο ταξιδιωτική τσάντα

ΠΑΡΙΣΙ - EURODISNEY	4-5-6-7-8	ημέρες
ΡΩΜΗ- ΦΛΩΡΕΝΤΙΑ	4-5-6	ημέρες
ΓΥΡΟΣ ΙΤΑΛΙΑΣ	7-8-9-10	ημέρες
ΚΛΑΣΙΚΗ ΙΣΠΑΝΙΑ	7-8-9-10	ημέρες
ΜΑΔΡΙΤΗ - ΑΝΔΑΛΟΥΣΙΑ-ΤΟΛΕΔΟ	7-8-9-10	ημέρες
ΠΟΡΤΟΓΑΛΛΙΑ	7-8-9-10	ημέρες
ΛΟΝΔΙΝΟ	4-5-6-7-8	ημέρες
ΒΙΕΝΝΗ	4-5-6-7	ημέρες
ΒΙΕΝΝΗ - ΣΑΛΣΜΠΟΥΡΓΚ	4-5-6-7	ημέρες
ΒΙΕΝΝΗ - ΣΑΛΣΜΠΟΥΡΓΚ -ΙΣΜΠΟΥΡΓΚ4-	5-6-7	ημέρες
ΒΙΕΝΝΗ - ΜΟΝΑΧΟ	4-5-6-7	ημέρες
ΒΙΕΝΝΗ - ΠΡΑΓΑ	4-5-6-7	ημέρες
ΠΡΑΓΑ	4-5-6	ημέρες
ΒΙΕΝΝΗ - ΠΡΑΓΑ-ΒΟΥΔΑΠΕΣΤΗ	5-6-7-8	ημέρες
ΒΟΥΔΑΠΕΣΤΗ	4-5-6-7	ημέρες
ΑΥΣΤΡΙΑΚΕΣ ΑΛΠΕΙΣ	6-7-8	ημέρες
ΠΑΝΟΡΑΜΑ ΕΛΒΕΤΙΑΣ	8	ημέρες
ΚΑΪΡΟ	4-5	ημέρες
ΚΑΪΡΟ- ΚΡΟΥΑΖΙΕΡΑ ΝΕΙΛΟΥ	7-8	ημέρες
ΤΥΝΗΣΙΑ (ΟΑΣΕΙΣ)	7-8-9-10	ημέρες
ΑΥΤΟΚΡΑΤΟΡΙΚΟ ΜΑΡΟΚΟ	7-8-9-10	ημέρες

ΕΚΔΡΟΜΕΣ ΓΙΑ ΝΕΟΝΥΜΦΟΥΣ ΚΑΙ ΕΚΛΕΚΤΟΥΣ

ΜΑΛΒΙΔΕΣ	7-8 ημέρες
ΜΑΛΒΙΔΕΣ- ΣΡΙ ΛΑΝΚΑ	7-9-10-11-12 ημέρες
ΜΑΥΡΙΚΙΟ	7-8 ημέρες
ΜΠΑΓΚΟΚ - ΣΙΓΚΑΠΟΥΡΗ-ΠΟΥΚΕΤ	11-15 ημέρες
ΜΠΑΓΚΟΚ - ΜΠΑΛΙ	11-15 ημέρες

ΑΜΕΡΙΚΗ

ΚΡΟΥΖΙΕΡΑ ΣΤΗΝ ΚΑΡΑΪΒΙΚΗ
ΟΡΛΑΝΤΟ - ΜΑΪΑΜΙ - ΝΕΑ ΥΟΡΚΗ

Πακέτα μεμονωμένα και εκδρομές στην Ελλάδα

Πληροφορίες - Προγράμματα:
ΠΡΑΚΤΟΡΕΙΟ ΤΑΞΙΔΙΩΝ

ΣΑΒΒΑΣ ΣΑΗΣ

Τάρπον Σπριγκς 42 Αίπλα στην ΠΙΣΤΕΩΣ
ΡΟΔΟΣ
Τηλ. 0241 - 39781 - 3

M11-31/12

Τώρα! ΣΤΟ ΠΟΛΥΚΑΤΑΣΤΗΜΑ ΠΑΠΠΟΥ

Εξοπλείστε το σπίτι σας με την σφραγίδα των εταιριών...

ΚΕΝΤΙΑ ΣΕΝΤΟΝΙΑ ΤΡΑΠΕΖΟΜΑΝΤΗΛΑ ΠΑΠΛΩΜΑΤΟΘΗΚΕΣ
MIKASA ΚΡΥΣΤΑΛΛΑ
LIMOGES ΣΕΡΒΙΤΣΙΑ
Churchill ΣΕΡΒΙΤΣΙΑ
Omega ΣΕΝΤΟΝΙΑ ΚΟΥΒΕΡΛΙ ΓΑΜΟΥ
Nef-Nef ΠΕΤΣΕΤΕΣ
Disney ΣΕΝΤΟΝΙΑ ΠΑΠΛΩΜΑΤΑ ΠΑΠΛΩΜΑΤΟΘΗΚΕΣ ΚΟΥΒΕΡΤΕΣ
Benetton ΚΟΥΒΕΡΤΕΣ
Das ΠΑΠΛΩΜΑΤΟΘΗΚΕΣ ΣΕΝΤΟΝΙΑ
Corba ΚΡΥΣΤΑΛΛΑ
FILIRA ΚΟΥΡΤΙΝΕΣ ΠΑΤΑΚΙΑ ΜΠΑΝΙΟΥ

ΡΙΧΤΑΡΙΑ & ΤΡΑΠΕΖΟΜΑΝΤΗΛΑ ΙΤΑΛΙΑΣ

ΜΕΓΑΛΑ ΚΑΤΑΣΤΗΜΑΤΑ ΠΑΠΠΟΥ
25ης Μαρτίου 7, ΡΟΔΟΣ
Τηλ.: 24286, 20127 FAX: 30995

X.2080-31/12

ΔΩΔΕΚΑΝΗΣΙΑΚΟΣ ΣΥΛΛΟΓΟΣ ΑΤΟΜΩΝ ΜΕ ΕΙΔΙΚΕΣ ΑΝΑΓΚΕΣ

Ευχαριστήριο

Τα παιδιά του Κέντρου Δημιουργικής Απασχόλησης «Ελπίδα» και το Δ.Σ. ευχαριστούν το Σώμα Ελληνίδων Οδηγών Ρόδου, που εις μνήμη της Καλλιόπης Μισσίκου, προσέφεραν στο σύλλογό μας το ποσό των 50.000 δραχμών.

Η πρόεδρος

Καπούλα Σταυρούλα

15259-14/12

ΙΕΡΑ ΜΗΤΡΟΠΟΛΙΣ ΡΟΔΟΥ
ΙΕΡΟΣ ΝΑΟΣ ΑΓΙΟΥ ΕΛΕΥΘΕΡΙΟΥ
ΠΟΛΕΩΣ ΡΟΔΟΥ

ΠΑΝΗΓΥΡΙΣ

Γνωστοποιείται στο φιλόθρησκο κοινό της Ρόδου ότι, την 15η Δεκεμβρίου 2000, εορτάζει ο Ιερός Ναός ΑΓΙΟΥ ΕΛΕΥΘΕΡΙΟΥ πόλεως Ρόδου.

Αφ' εσπέρας Πέμπτη 14η Δεκεμβρίου και περί ώρα 6η μ.μ. θα ψαλλεί Μέγας Πανηγυρικός Εσπερινός, χοροστατούντος του Σεβασμιωτάτου Μητροπολίτου Ρόδου κ.κ. ΑΠΟΣΤΟΛΟΥ.

Την πρωΐαν της 15ης Δεκεμβρίου, ημέρα Παρασκευή, θα τελεσθεί Πανηγυρική Θεία Λειτουργία με Ιερατικό Συλλείτουργο και εν συνεχεία θα γίνει περιφορά και λιτάνευση της Ιεράς Εικόνος του ΑΓΙΟΥ ΕΛΕΥΘΕΡΙΟΥ.

Το εσπέρας και περί ώρα 5η απογευματινή, θα ψαλλεί ο ΠΑΡΑΚΛΗΤΙΚΟΣ ΚΑΝΩΝ ΤΟΥ ΑΓΙΟΥ.

Παρακαλούνται οι ευσεβείς Χριστιανοί, όπως προσέλθουν εις τας ιεράς ακολουθίας, τιμώντες τη μνήμη του εορτazομένου ΑΓΙΟΥ ΕΛΕΥΘΕΡΙΟΥ.

Δια την Εκκλησιαστική Επιτροπή
Ο πρόεδρος
+Ιερεύς Μερκούριος Ζαχαριάς

15090-14/12

PEGASUS TRAVEL
CLUB of RHODES

Τα οικονομικότερα πακέτα στις
ΕΚΔΡΟΜΕΣ ΕΞΩΤΕΡΙΚΟΥ

ΧΡΙΣΤΟΥΓΕΝΝΑ 2000-ΠΡΩΤΟΧΡΟΝΙΑ

ΠΑΡΙΣΙ	4 ημέρες Ξεν/χείο 3*
ΠΑΡΙΣΙ	5 ημέρες Ξεν/χείο 3*
ΠΑΡΙΣΙ	6 ημέρες Ξεν/χείο 3*
ΠΑΡΙΣΙ - DISNEYALD με διαμονή στο Santa Fe	6 ημέρες Ξεν/χείο 3*
ΠΑΡΙΣΙ-ΒΕΡΣΑΛΙΕΣ-DISNEYALD	5 ημέρες Ξεν/χείο 3*
ΠΑΡΙΣΙ-ΒΕΡΣΑΛΙΕΣ-DISNEYALD	6 ημέρες Ξεν/χείο 3*
ΠΑΝΟΡΑΜΑ ΑΥΣΤΡΙΑΣ	7 ημέρες Ξεν/χείο 4*
ΠΡΑΓΑ-ΒΙΕΝΝΗ	7 ημέρες Ξεν/χείο 4*
ΒΟΥΔΑΠΕΣΤΗ-ΒΙΕΝΝΗ	7 ημέρες Ξεν/χείο 4*
ΠΡΑΓΑ-ΒΟΥΔΑΠΕΣΤΗ-ΒΙΕΝΝΗ	7 ημέρες Ξεν/χείο 4*
ΠΡΑΓΑ-ΒΟΥΔΑΠΕΣΤΗ	7 ημέρες Ξεν/χείο 4*
ΚΩΝΣΤΑΝΤΙΝΟΥΠΟΛΗ	4 ημέρες Ξεν/χείο 4*
ΠΡΑΓΑ	4 ημέρες Ξεν/χείο 4*
ΒΟΥΔΑΠΕΣΤΗ	4 ημέρες Ξεν/χείο 4*
ΒΙΕΝΝΗ	4 ημέρες Ξεν/χείο 4*
ΒΙΕΝΝΗ	5 ημέρες Ξεν/χείο 4*
ΜΑΛΤΑ	4 ημέρες Ξεν/χείο 4*
ΡΩΜΗ	5 ημέρες Ξεν/χείο 4*
ΜΠΑΝΓΚΟΚ-ΠΑΤΑΓΙΑ-ΚΟΡΑΛΛΕΝΙΑ ΝΗΣΙΑ	12 ημέρες Ξεν/χείο 4*
ΜΠΑΝΓΚΟΚ-ΧΡΥΣΟ ΤΡΙΓΩΝΟ-CHIANG MAI	12 ημέρες Ξεν/χείο 4*
ΜΠΑΝΓΚΟΚ-ΠΟΥΚΕΤ	11 ημέρες Ξεν/χείο 4*
ΜΠΑΝΓΚΟΚ-ΧΡΥΣΟΣ ΒΟΥΔΑΣ	8 ημέρες Ξεν/χείο 4*
ΜΠΑΛΙ-ΚΙΝΤΑΜΑΝΙ	8 ημέρες Ξεν/χείο 4*
ΜΠΑΛΙ-ΣΙΓΚΑΠΟΥΡΗ	10 ημέρες Ξεν/χείο 4*
ΣΙΓΚΑΠΟΥΡΗ-ΠΟΥΚΕΤ	10 ημέρες Ξεν/χείο 4*
ΙΝΔΙΑ-ΝΕΠΑΛ	15 ημέρες Ξεν/χείο 4*
ΝΟΤΙΟΣ ΑΦΡΙΚΗ	12 ημέρες Ξεν/χείο 4*
ΠΕΡΟΥ-ΑΜΑΖΟΝΙΟΣ	16 ημέρες Ξεν. 4*&5*

Στις παραπάνω τιμές

Περιλαμβάνονται:
-Αεροπορικά εισιτήρια
- Διαμονή σε ξεν/χεία 3&4 αστέρων με ημιδιατροφή
- Μεταφορές
- Ξεναγήσεις
-Ταξιδιωτική ασφάλιση
-ΦΠΑ

Δεν περιλαμβάνονται:
Φόροι, είσοδοι σε μουσεία και αξιοθέατα

ΕΚΔΡΟΜΕΣ ΜΕ SUPERFAST FERRIES

ΛΙΜΝΕΣ Β. ΙΤΑΛΙΑΣ - ΜΙΛΑΝΟ-ΒΕΡΟΝΑ

	7 ημέρες 142.000 δρχ.
ΠΑΝΟΡΑΜΑ ΕΛΒΕΤΙΑΣ	8 ημέρες 158.000 δρχ.
ΤΥΡΟΛΕΖΙΚΗ ΜΑΓΕΙΑ	8 ημέρες 145.000 δρχ.
ΡΟΜΑΝΤΙΚΗ ΙΤΑΛΙΑ	7ημέρες 135.000 δρχ.
ΒΕΝΕΤΙΑ-ΚΥΑΝΗ ΑΚΤΗ	7 ημέρες 135.000 δρχ.
ΡΩΜΗ -ΝΑΠΟΛΗ - ΠΟΜΠΗΙΑ	6 ημέρες 118.000 δρχ.
ΡΩΜΗ - ΣΙΕΝΑ - ΦΛΩΡΕΝΤΙΑ	7 ημέρες 140.000 δρχ.
ΦΛΩΡΕΝΤΙΑ - ΠΙΖΑ - ΒΕΝΕΤΙΑ	7 ημέρες 129.000 δρχ.
ΣΚΙ ΣΤΙΣ ΙΤΑΛΙΚΕΣ ΑΛΠΕΙΣ	10 ημέρες 153.000 δρχ.
ΣΚΙ ΣΤΙΣ ΓΑΛΛΙΚΕΣ ΑΛΠΕΙΣ	10 ημέρες 116.000 δρχ.

Στις παραπάνω τιμές περιλαμβάνονται:
-Εισιτήρια SUPERFAST FERRIES
- Διαμονή σε ξεν/χεία 3&4 αστέρων με πρωινό και ένα γεύμα ημερησίως
- Μεταφορά με πολυτελή πούλμαν
- Αρχηγός - Συνοδός
-Ταξιδιωτική ασφάλιση
-Φόροι, διόδια, ΦΠΑ
- Δώρο ταξιδιωτική τσάντα

Για περισσότερες πληροφορίες επικοινωνήστε μαζί μας στα παρακάτω τηλέφωνα:

PEGASUS TRAVEL
CLUB of RHODES

Οδός **ΑΛΕΞΑΝΔΡΟΥ ΔΙΑΚΟΥ 84**
ΤΗΛ. 76161 - 75879 - 73455 - FAX 35504
Εκ της Διευθύνσεως
Καρατζιάς Μιχάλης

X2073-31/12

ΕΛΛΗΝΙΚΗ ΔΗΜΟΚΡΑΤΙΑ
ΝΟΜΟΣ ΔΩΔΕΚΑΝΗΣΟΥ
ΔΗΜΟΣ ΝΙΣΥΡΟΥ

ΠΕΡΙΛΗΨΗ της 1/2000 ΠΡΟΚΗΡΥΞΗΣ ΤΟΥ ΔΗΜΟΥ ΝΙΣΥΡΟΥ

που δημοσιεύθηκε στην Εφημερίδα της Κυβερνήσεως (Τεύχος Προκηρύξεων ΑΣΕΠ), ΦΕΚ 599/30-11-2000).

Για την πλήρωση οργανικών θέσεων μόνιμου προσωπικού υπηρεσιών ανταποδοτικού χαρακτήρα με σειρά προτεραιότητας βάσει του άρθρου 18 του Ν. 2190/1994, όπως αντικαταστάθηκε από το άρθρο 3 του Ν. 2527/1997.

Ο Δήμαρχος
Παν. Κατσιματίδης

ΠΡΟΚΗΡΥΣΣΕΙ

Την πλήρωση με σειρά προτεραιότητας μίας οργανικής (1) θέσεως (ΔΕ-Δευτεροβάθ-μιας Εκπαίδευσης (1).

Οι προς πλήρωση θέσεις κατά κατηγορία, κλάδο-ειδικότητα και αριθμό είναι οι εξής:

ΚΑΤΗΓΟΡΙΑ ΔΕΥΤΕΡΟΒΑΘΜΙΑΣ ΕΚΠΑΙΔΕΥΣΗΣ

ΔΕ 28 Χειριστή Μηχανημάτων έργων (φορτωτή-εκσκαφέα KOMATSU 97 HP) κατηγορίας Υποχρεωτικής Εκπαίδευσης.

Από τις προκηρυσσόμενες θέσεις κατηγορίας ΔΕ ποσοστό 20% των παραπάνω ειδικοτήτων θα καλυφθεί από πολυτέκνους ή τέκνα πολυτέκνων, εφόσον συνυποβάλλουν με την αίτησή τους τα απαιτούμενα δικαιολογητικά, σύμφωνα με όσα αναφέρονται στο κεφάλαιο Γ της προκήρυξης, ως εξής:

♦ΔΕ: Β' χειριστή μηχανημάτων έργων, θέσεις 1.

Πέρα των προκηρυσσομένων θέσεων, θα διατεθούν οι εξής θέσεις για άτομα προστατευόμενα από τις διατάξεις του Ν. 2643/1998.

Αρμόδιος φορέας για τις θέσεις αυτές είναι ο ΟΑΕΔ, του νομού στο οποίο έχει αποσταλεί το σχετικό τεύχος της Εφημερίδας της Κυβερνήσεως, στο οποίο έχει δημοσιευθεί η προκήρυξη.

Ποσοστό 5% των προκηρυσσομένων θέσεων κατηγοριών ΔΕ και 10% των κατηγοριών ΥΕ καλύπτονται από παλιννοστούντες Πόντιους ομογενείς και ομογενείς που απέκτησαν την ελληνική ιθαγένεια, σύμφωνα με τις διατάξεις του Ν. 2790/2000, εφόσον δηλώσουν ότι θα υπηρετήσουν στο Δήμο /στην κοινότητα , επί μία 10ετία τουλάχιστον και είναι ηλικίας μέχρι πενήντα πέντε ετών.

Ακολούθως αναγράφονται τα ΠΡΟΣΟΝΤΑ ΔΙΟΡΙΣΜΟΥ, όπως ακριβώς είναι στην προκήρυξη.

Στη συνέχεια αναγράφονται οι απαιτούμενοι ΤΙΤΛΟΙ ΣΠΟΥΔΩΝ, όπως ακριβώς είναι στην προκήρυξη.

Τέλος ακολουθεί το παρακάτω κείμενο:

ΑΙΤΗΣΕΙΣ-ΔΙΑΔΙΚΑΣΙΑ

Η αίτηση απευθύνεται στο Δήμο Νισύρου και υποβάλλεται στη Διεύθυνση Προσωπικού, που έχει οριστεί για την παραλαβή των αιτήσεων. Για την ίδια προκήρυξη επιτρέπεται η υποβολή **μίας μόνο αιτήσεως.**

Με την κατάθεση της αιτήσεως επισυνάπτεται και παράβολο χιλίων (1.000) δρχ., που εκδίδεται από Δημόσιο Ταμείο **άλλως η αίτηση δεν λαμβάνεται υπόψη.**

Η προθεσμία υποβολής των αιτήσεων είναι είκοσι (20) ημερών και αρχίζει από την επομένη της τελευταίας δημοσίευσης της περίληψης

ΑΠΑΡΑΙΤΗΤΑ ΔΙΚΑΙΟΛΟΓΗΤΙΚΑ ΣΥΜΜΕΤΟΧΗΣ

Ο υποψήφιος με την αίτηση πρέπει να υποβάλλει όλα τα απαιτούμενα δικαιολογητικά επικυρωμένα, όπως αυτά αναλυτικά αναφέρονται στην αναρτηθείσα στο Δήμο Νισύρου προκήρυξη, στην οποία αναφέρονται λεπτομερώς και οι λοιπές προϋποθέσεις που πρέπει να πληρούν οι υποψήφιοι.

Στους υποψηφίους χορηγείται από το Δήμο προς ενημέρωσή τους, κείμενο στο οποίο αναγράφονται και αναλύονται τα κριτήρια κατάταξης, όπως αυτά ορίζονται στο άρθρο 18 του Ν. 2190/1994, όπως αντικαταστάθηκε από το άρθρο 3 του Ν. 2527/1997.

Σχετικές πληροφορίες παρέχονται από τη Διεύθυνση Προσωπικού του Δήμου, στα τηλέφωνα (0242) 31303/31419.

Νίσυρος 12-12- 2000
Ο Δήμαρχος
Παν. Κατσιματίδης

ΧΛ-14/12

ΘΕΡΜΟΠΟΜΠΟΙ

Με συνέπεια και υπευθυνότητα συνεχίζουμε για 21 χρόνια τοποθετώντας θερμοπομπούς σε Σπίτια, Σχολεία, Αίθουσες και σε λοιπούς επαγγελματικούς χώρους



Οικονομία στην κατανάλωση - Υγιεινή και αθόρυβη θέρμανση
Αισθητική προσαρμογή στο χώρο - Αυτοματοποίηση

Η ποιότητα και η πείρα τόσων χρόνων μας κάνουν ασυναγώνιστους. Ελάτε ή πάρτε μας τηλέφωνο να έρθουμε να κουβεντιάσουμε για τη θέρμανση του χώρου που σας ενδιαφέρει.

ΜΕΛΕΤΗ-ΕΓΚΑΤΑΣΤΑΣΗ ΔΩΡΕΑΝ!!!

Ν. ΚΑΜΠΟΥΡΑΚΗΣ - Μ. ΦΛΑΓΚΟΣ Ο.Ε.
ΤΗΛ. 31320 - 20859

M28-31/12

ΠΡΟΣΚΛΗΣΗ

Η Προσωρινή Διοικούσα Επιτροπή του Συλλόγου Γονέων των μαθητών του 1ου Γυμνασίου Ρόδου, σας καλεί **να συμμετάσχετε απαραιτήτως** στις εργασίες της Γενικής Συνέλευσης, που θα πραγματοποιηθεί στις **20-12-2000, ημέρα Τετάρτη και ώρα 10.00** στην αίθουσα εκδηλώσεων του σχολείου μας, με θέματα:

1. Οικονομικός και διοικητικός απολογισμός.
2. Εκλογές για την ανάδειξη Διοικητικού Συμβουλίου, Ελεγκτικής Επιτροπής, Σχολικής Επιτροπής και αντιπροσώπων για την Ενωση Γονέων (Δικαίωμα ψήφου έχουν και οι δύο γονείς εφόσον το επιθυμούν και είναι ταμειακώς εντάξει με τη συνδρομή τους).

Η προσωρινή Διοικούσα Επιτροπή του Συλλόγου Γονέων των μαθητών του 1ου Γυμνασίου Ρόδου

15253-14/12

ΥΠΟΥΡΓΕΙΟ ΠΟΛΙΤΙΣΜΟΥ
ΤΑΜΕΙΟ ΔΙΑΧΕΙΡΙΣΗΣ ΠΙΣΤΩΣΕΩΝ ΓΙΑ ΤΗΝ ΕΚΤΕΛΕΣΗ ΑΡΧ/ΚΩΝ ΕΡΓΩΝ
ΕΠΙΤΡΟΠΗ ΣΤΕΡΕΩΣΕΩΣ ΚΑΙ ΑΝΑΣΤΗΛΩΣΕΩΣ ΜΝΗΜΕΙΩΝ ΑΚΡΟΠΟΛΕΩΣ ΛΙΝΔΟΥ

ΠΡΟΚΗΡΥΞΗ

Η Επιτροπή Στερέωσης Αναστήλωσης Μνημείων Ακρόπολης Λίνδου, για τις ανάγκες του έργου πρόκειται να προβεί κατόπιν εγκρίσεως από το Δ.Σ. του Τ.Δ.Π.Ε.Α.Ε. στη συνεδρίαση 134/21-11-2000 στην πρόσληψη **ωρομίσθιου προσωπικού** με σχέση εργασίας ιδιωτικού δικαίου ορισμένου χρόνου μέχρι χίλιες τριακόσιες ενενήντα (1390) ώρες, σύμφωνα με τις διατάξεις του άρθρου 7, παρ. 12 του Ν. 2557/1997 (ΦΕΚ Α 271), με τις οποίες επεκτάθηκαν και εφαρμόζονται ανάλογα στα έργα που εκτελούνται από το Τ.Δ.Π.Ε.Α.Ε. οι διατάξεις του άρθρου 81 του ν. 1958/1991 (ΦΕΚ α 122) και με έδρα την Λίνδο, προκειμένου να αντιμετωπισθούν οι ανάγκες του παραπάνω έργου.

Ο αριθμός που πρόκειται να προσληφθεί για τις παρακάτω ειδικότητες είναι:

ΕΙΔΙΚΟΤΗΤΑ	ΑΡΙΘΜΟΣ
Αρχαιολόγος	1
Τεχνολόγος Μηχανικός Δομικών Εργων ΤΕ	1
Λογιστής ΤΕ	1
Σχεδιαστής ΔΕ	1
Εργάτες	2

Τα προσόντα που απαιτούνται για τις παραπάνω ειδικότητες είναι:

ΑΡΧΑΙΟΛΟΓΟΣ

Για την ειδικότητα του αρχαιολόγου οι υποψήφιοι πρέπει να είναι κάτοχοι πτυχίου Φιλοσοφικής Σχολής Τμήματος Ιστορίας και Αρχαιολογίας ή πτυχίο Φιλοσοφικής Σχολής Τμήματος Ιστορίας και Αρχαιολογίας με ειδίκευση στην Αρχαιολογία πανεπιστημίου της ημεδαπής ή ισότιμο πτυχίο αντίστοιχης ειδικότητας πανεπιστημίου της αλλοδαπής.

Θα συνεκτιμηθούν:α) η γνώση τουλάχιστον μια ξένης γλώσσας, κατά προτίμηση γαλλικών ή ιταλικών, η οποία να αποδεικνύεται με δίπλωμα στην αντίστοιχη ξένη γλώσσα ή με αποδεικτικό διετούς τουλάχιστον φοίτησης σε ξένα πανεπιστήμια. β) Μεταπτυχιακός τίτλος σπουδών ή εγγραφή σε μεταπτυχιακό κύκλο σπουδών ή προϋπηρεσία σε Εφορεία Αρχαιοτήτων ή αρχαιολογικά μουσεία αποδεικνυόμενη με σχετική υπηρεσιακή βεβαίωση.

ΤΕΧΝΟΛΟΓΟΣ ΜΗΧΑΝΙΚΟΣ ΔΟΜΙΚΩΝ ΕΡΓΩΝ

Για την ειδικότητα του Τεχνολόγου Μηχανικού Δομικών Εργων οι υποψήφιοι πρέπει να είναι απόφοιτοι Τ.Ε.Ι. Θα συνεκτιμηθεί η προϋπηρεσία τους σε ανάλογα έργα, στα οποία θα πρέπει να δηλώνεται με υπεύθυνη δήλωση του Ν. 1599/86 ή με ανάλογη βεβαίωση της υπηρεσίας στην οποία απασχολήθηκαν.

ΛΟΓΙΣΤΗΣ

Για την ειδικότητα του λογιστή οι υποψήφιοι πρέπει να είναι απόφοιτοι Τ.Ε.Ι. Λογιστών με αποδεδειγμένη εμπειρία στη μηχανοργάνωση λογιστηρίου, γνώσεις Η/Υ και προγραμμάτων WINDOWS-EXCELL.

Θα συνεκτιμηθεί η προϋπηρεσία τους σε ανάλογα έργα, η οποία θα πρέπει να δηλώνεται με υπεύθυνη δήλωση του Ν.1599/86 ή με ανάλογη βεβαίωση της υπηρεσίας στην οποία απασχολήθηκαν.

ΣΧΕΔΙΑΣΤΗΣ

Για την ειδικότητα του σχεδιαστή ΔΕ οι υποψήφιοι πρέπει να είναι κάτοχοι πτυχίου Σχεδιαστών Τεχνικού Επαγγελματικού Λυκείου.

Θα συνεκτιμηθεί η προϋπηρεσία τους σε ανάλογα έργα, η οποία θα πρέπει να δηλώνεται με υπεύθυνη δήλωση του Ν. 1599/86 ή με ανάλογη βεβαίωση της υπηρεσίας στην οποία απασχολήθηκαν.

ΕΡΓΑΤΕΣ

Για την παραπάνω ειδικότητα θα συνεκτιμηθεί η προϋπηρεσία τους σε ανάλογα αρχαιολογικά έργα, η οποία θα πρέπει να δηλώνεται με υπεύθυνη δήλωση του Ν. 1599/86 ή με ανάλογη βεβαίωση της υπηρεσίας στην οποία απασχολήθηκαν.

Οσοι επιθυμούν να προσληφθούν, καλούνται να υποβάλουν αίτηση σε απλό χαρτί, μέσα σε προθεσμία δέκα (10) ημερών, από την ημερομηνία τοιχοκόλλησης της ανακοίνωσης αυτής στα Γραφεία της ΚΒ Εφορείας Προϊστορικών και Κλασικών Αρχαιοτήτων, οδός Ιπποτών-Ρόδος, τηλ. 76766.

Οι ενδιαφερόμενοι πρέπει:

α) Να έχουν συμπληρώσει το 18ο έτος της ηλικίας τους και να μην έχουν υπερβεί το 60ο έτος.

β) Να υποβάλουν μαζί με την αίτησή τους τα παρακάτω:
-Επικυρωμένο φωτοαντίγραφο του δελτίου αστυνομικής ταυτότητας.
-Επικυρωμένο φωτοαντίγραφο τίτλου σπουδών.
-Υπεύθυνη δήλωση στην οποία να δηλώνουν ότι δεν υπάρχει γι' αυτούς κώλυμα από ποινική καταδίκη, απαγόρευση ή δικαστική αντίληψη, κατά τα οριζόμενα στο άρθρο 22 του Π.Δ. 611/77.

Η επιλογή θα γίνει ύστερα από αξιολόγηση των παραπάνω στοιχείων από επιτροπή που έχει οριστεί.

Οποιος επιλεγεί για την παραπάνω θέση, υποχρεούται να υποβάλει:
α) Απόσπασμα ποινικού μητρώου τύπου Α και
β) Πιστοποιητικό στρατολογικής κατάστασης (για τους άνδρες).

Η ΠΡΟΕΔΡΟΣ ΤΗΣ ΕΠΙΤΡΟΠΗΣ
ΗΩΣ ΖΕΡΒΟΥΔΑΚΗ

ΧΛ-14/12

Πρόσκληση

σε διάλεξη-συζήτηση με θέμα:
«Τα αδιέξοδα της Ιατρικής και οι εναλλακτικές προσεγγίσεις-προτάσεις»

Το Σάββατο 16 Δεκεμβρίου και ώρα 18.00 θα δοθεί διάλεξη και θα επακολουθήσει συζήτηση, από τον ιατρό Τσάμη Νικόλαο, στο αμφιθέατρο του Μουσικού Σχολείου Ρόδου.

Η είσοδος είναι ελεύθερη.

Για τυχόν περισσότερες πληροφορίες: κα Συμονοπούλου, τηλ. 0241-34308 (απογευματινές ώρες).

15237-15/12

ΛΥΚΕΙΟ ΕΛΛΗΝΙΔΩΝ ΡΟΔΟΥ «ΕΡΓΑΝΗ ΑΘΗΝΑ»

Χαρούμενα Χριστούγεννα, ευτυχισμένος ο καινούργιος χρόνος.

Αυτές τις ευχές θέλει και και το Λύκειο Ελληνίδων Ρόδου «Εργάνη Αθηνά» να σας ευχηθεί, με τον πιο γλυκό και παραδοσιακό τρόπο, όπως άλλωστε ταιριάζει και στους σκοπούς που αγωνίζεται, δηλαδή τη διατήρηση των παραδόσεων και των εθίμων του τόπου μας. Γι' αυτό σας καλούμε στην αγορά μας, που θα γίνει την Κυριακή 17 Δεκεμβρίου στο ΑΚΤΑΙΟΝ από τις 10 το πρωΐ.

Ελάτε να ψωνίσετε τα ωραιότατα παραδοσιακά, χειροποίητα, σπιτικά γλυκά που έφτιαξαν και πρόσφεραν τα μέλη μας. Οι εισπράξεις της εκδήλωσης θα διατεθούν για τον εμπλουτισμό της ιματιοθήκης μας και για την αγορά παλαιών αντικειμένων ανεκτίμητης παραδοσιακής αξίας, που θέλουμε να μείνουν για πάντα στο νησί μας.

X2117-16/12 **Το Δ.Σ.**

ΕΛΛΗΝΙΚΗ ΔΗΜΟΚΡΑΤΙΑ

ΤΟ ΠΑΝΕΠΙΣΤΗΜΙΟ ΠΑΤΡΩΝ ΠΡΟΚΗΡΥΣΣΕΙ

την πλήρωση θέσεων Διδακτικού και Ερευνητικού Προσωπικού (Δ.Ε.Π.) των Τμημάτων Παιδαγωγικού Τμήματος Δημοτικής Εκπαίδευσης της Σχολής Ανθρωπιστικών και Κοινωνικών Επιστημών, Ιατρικής της Σχολής Επιστημών Υγείας, Χημείας της Σχολής Θετικών Επιστημών και Πολιτικών Μηχανικών της Πολυτεχνικής Σχολής του Πανεπιστημίου Πατρών.

ΣΧΟΛΗ ΑΝΘΡΩΠΙΣΤΙΚΩΝ ΚΑΙ ΚΟΙΝΩΝΙΚΩΝ ΕΠΙΣΤΗΜΩΝ

ΠΑΙΔΑΓΩΓΙΚΟ ΤΜΗΜΑ ΔΗΜΟΤΙΚΗΣ ΕΚΠΑΙΔΕΥΣΗΣ

Τομέας Ψυχολογίας (ΦΕΚ δημοσίευσης:102/9-11-2000 τ. Παράρτημα)

- Μία (1) θέση Δ.Ε.Π. στη βαθμίδα του αναπληρωτή καθηγητή, με γνωστικό αντικείμενο «Συμβουλευτική Ψυχολογία, με ειδικότητα στη Γυναίκα και το Παιδί».

Τομέας Παιδαγωγικής (ΦΕΚ δημοσίευσης: 104/10-11-2000 τ. Παράρτημα)

- Μία (1) θέση Δ.Ε.Π. στη βαθμίδα του Λέκτορα, με γνωστικό αντικείμενο «Σχεσιοδυναμική Παιδαγωγική:Ενδοσχολικές Σχέσεις και Πρακτικές».

ΣΧΟΛΗ ΕΠΙΣΤΗΜΩΝ ΥΓΕΙΑΣ

ΤΜΗΜΑ ΙΑΤΡΙΚΗΣ

Χειρουργικός τομέας (ΦΕΚ δημοσίευσης: 102/9-11-2000 τ. Παράρτημα).

- Μία (1) θέση Δ.Ε.Π. στη βαθμίδα του Λέκτορα, με ιδιαίτερη επιστημονική δραστηριότητα στο γνωστικό αντικείμενο «Αναισθησιολογία και Εντατική Παρακολούθηση».

ΣΧΟΛΗ ΘΕΤΙΚΩΝ ΕΠΙΣΤΗΜΩΝ

ΤΜΗΜΑ ΧΗΜΕΙΑΣ

Τομέας Χημικών Εφαρμογών, Χημικής Ανάλυσης και Χημείας Περιβάλλοντος (ΦΕΚ δημοσίευσης: 103/10-11-2000 τ. Παράρτημα).

- Μία (1) θέση Δ.Ε.Π. στη βαθμίδα του επίκουρου καθηγητή, με ιδιαίτερη επιστημονική δραστηριότητα στο γνωστικό αντικείμενο «Επιστήμη Πολυμερών».

ΠΟΛΥΤΕΧΝΙΚΗ ΣΧΟΛΗ

ΤΜΗΜΑ ΠΟΛΙΤΙΚΩΝ ΜΗΧΑΝΙΚΩΝ

Τομέας Τεχνολογίας του Περιβάλλοντος και Συγκοινωνιών (ΦΕΚ δημοσίευσης: 104/10-11-2000 τ. Παράρτημα).

- Μία (1) θέση Δ.Ε.Π. στη βαθμίδα του επίκουρου καθηγητή, με ιδιαίτερη επιστημονική δραστηριότητα στο γνωστικό αντικείμενο «Προγραμματισμός Εργων, Οργάνωση Εργοταξίων και Τεχνική Οικονομική».

Λήξη προθεσμίας υποβολής υποψηφιοτήτων 7-2-2000.

Για περισσότερες πληροφορίες οι ενδιαφερόμενοι μπορούν να απευθύνονται στις Γραμματείες των Τμημάτων:
-Παιδαγωγικού Τμήματος Δημοτ. Εκπ/σης τηλ.: 061/997-628
-Ιατρικής τηλ.:061/997-942
-Χημείας τηλ.: 061/997-101
-Πολιτικών Μηχανικών τηλ.: 061/997-643.

Με εντολή Πρύτανη
Ο προϊστάμενος Γραμματείας
ΣΠΗΛΙΟΣ ΠΑΠΑΘΑΝΑΣΟΠΟΥΛΟΣ

ΧΛ-14/12

ΣΥΝΑΥΛΙΑ
γιώργου ανδρέου
ελένης **τσαλιγοπούλου**
& ΟΡΧΗΣΤΡΑ ΝΥΚΤΩΝ ΟΡΓΑΝΩΝ ΔΗΜΟΥ ΠΑΤΡΕΩΝ



ΕΘΝΙΚΟ ΘΕΑΤΡΟ ΡΟΔΟΥ
τρίτη **19** **δεκεμβρίου 2000**
ώρα 9:30μ.μ.
διοργάνωση "ΤΟ ΣΠΙΤΙ ΤΗΣ ΕΥΡΩΠΗΣ ΣΤΗΝ ΡΟΔΟ"
υπό την αιγίδα ΠΟΛΙΤΙΣΤΙΚΟΥ ΟΡΓΑΝΙΣΜΟΥ ΔΗΜΟΥ ΡΟΔΙΩΝ
παραγωγή ΡΑΔΙΟ ΛΥΧΝΑΡΙ

X2117-17/12

ΧΟΡΗΓΟΙ
Coca-Cola ΡΟΔΙΑΚΗ ΠΟΤΟΠΟΙΪΑ · SPEEDEX COURIER · ΚΑΦΕΝΕΣ ΚΟΥΚΟΣ · PHOTOVISION ΛΑΧΟΣ · Aldemar HOTELS · ΣΠΑΝΟΣ ΥΠΕΡ ΜΑΡΚΕΤ · ΦΡΕΣΚΟ ΓΑΛΑ αγνογάλ · D.A.N.E. SEA LINE · bella casa Σπίτι...όνειρο! · Δ. & Κ. ΜΑΝΤΙΚΟΣ Ο.Ε. Αντιπροσωπείες • Εργολαβίες • Διακοσμήσεις

ΣΤΗΡΙΞΗ
Mediterranean · Hertz · AEGEAN AIRLINES
ΕΦΗΜΕΡΙΔΑ ΡΟΔΙΑΚΗ • ΕΡΑ ΝΟΤΙΟΥ ΑΙΓΑΙΟΥ
ΡΑΔΙΟ INTERNATIONAL • ΡΑΔΙΟ ΑΡΧΑΓΓΕΛΟΣ • ΚΑΝΑΛΙ 4



Η εμπειρία μας και η αφοσίωση στη λεπτομέρεια
αποτελούν εγγύηση για την απόλυτη επιτυχία ωστε
να μείνουν ανεξίτηλες στη μνήμη τη δική σας και των καλεσμένων σας.....

ΧΟΡΟΕΣΠΕΡΙΔΕΣ - ΓΑΜΟΙ - CATERING - ΠΑΙΔΙΚΑ ΠΑΡΤΥ



ΞΕΝΟΔΟΧΕΙΟ SOFITEL CAPSIS
ΡΟΔΟΥ
Για Πληροφορίες 25-015 & 20919 (09.00 - 17.00)

CAPSIS
Conference Centers & Resort Hotels

X.2089-31/12

Γιορτές, φώτα, βιτρίνες, αγορές, δώρα πολλά για τα παιδιά και τους δικούς μας ανθρώπους! Ας θυμηθούμε όμως να κάνουμε κι ένα μικρό δώρο στο περιβάλλον. Σκεφτείτε τις προτάσεις μας!

ΑΓΟΡΑΖΩ ΧΡΙΣΤΟΥΓΕΝΝΙΑΤΙΚΟ ΔΕΝΤΡΟ

- Προτίμησε ένα ψεύτικο. Δεν μαραίνεται και κρατάει χρόνια.
- Αν προτιμάς αληθινό, διάλεξε ένα με ρίζες, για να το φυτέψεις μετά στην αυλή σου.
- Στόλισε το δέντρο που βρίσκεται μπροστά στο δρόμο ή στο κοντινό παρκάκι της γειτονιάς σου



ΣΤΟΛΙΖΩ ΤΟ ΔΕΝΤΡΟ

- Φτιάξε δικά σου χειροποίητα στολίδια
- Αγόρασε στολίδια που μπορεί να χρησιμοποιηθούν για πολλά χρόνια ακόμα

ΨΩΝΙΖΩ ΔΩΡΑ ΓΙΑ ΤΟΥΣ ΔΙΚΟΥΣ ΜΟΥ ΑΝΘΡΩΠΟΥΣ

- Εκείνο που μετρά είναι το περιεχόμενο. Οι περίπλοκες συσκευασίες απλώς επιβαρύνουν το περιβάλλον με σκουπίδια!



- Βάλε στα δώρα την προσωπική σου σφραγίδα, τυλίγοντάς τα με δικά σου υλικά, φιλικά στο περιβάλλον!
- Τα περσινά σου δώρα μπορούν να δώσουν μεγάλη χαρά σ' εκείνους που φέτος δεν περιμένουν τίποτα από κανέναν!

ΚΑΛΕΣ ΓΙΟΡΤΕΣ

Δ.Ε.Κ.Ρ.

T35658-3/1

ΚΑΛΕΣ ΓΙΟΡΤΕΣ

ΜΕ ΝΤΟΠΙΑ ΚΡΕΑΤΑ

Αν ψάχνετε για ντόπια κρέατα θα'ρθείτε στις Φάνες



Ο ΓΙΩΡΓΟΣ ΣΤΕΦΑΝΑΚΗΣ σας περιμένει

Σε μας θα βρείτε ό,τι καλύτερο ζητάτε. Διαθέτουμε στο μαγαζί μας ντόπια μοσχάρια που γεννιούνται από τις αγελάδες κρεατοπαραγωγής που διαθέτουμε και αναθρεύουμε οικολογικά από τις τροφές που παράγουμε.

Σας αναφέρουμε ότι διαθέτουμε για τη σωστή διατροφή γνήσιες τροφές που παράγουμε οι ίδιοι. Σπέρνουμε 900 στρέμματα, παράγουμε 12.000 έως 15.000 δέματα βρώμη. Παράγουμε 100 τόνους σιτάρι (μηδική, βίκο, αραβόσιτο κ.λ.π.)

Αυτά τα διαθέτουμε με τη σωστή διατροφή στη μονάδα μας και παράγουμε τα καλύτερα οικολογικά κρέατα της αγοράς

Στη μονάδα μας έχουμε χοιρινά, ριφάκια, αρνάκια, γαλοπούλες κ.λ.π.



Ολα αυτά για σας

Διαφυλάξτε την υγεία σας και την υγεία των παιδιών σας, αγοράζοντας από εμάς εγγυημένα ντόπια κρέατα.

Σας ευχόμαστε καλές γιορτές και σας περιμένουμε στο κρεοπωλείο μας στις Φάνες

☞ Είμαστε ανοικά όλες τις μέρες της εβδομάδας.

Δεχόμαστε παραγγελίες στα τηλέφωνα 41320 - 41798 - 41389

XΛ-24/12

Ενημέρωση για τους επιχειρηματίες

Το ευρώ στο κατάστημά σας



Ενας χρήσιμος οδηγός προετοιμασίας

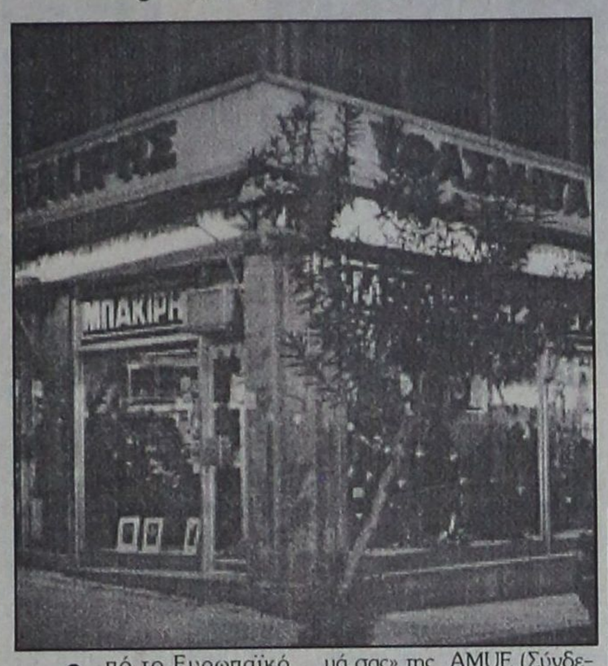

Από το Ευρωπαϊκό Κέντρο Πληροφοριών του Επιμελητηρίου Δωδεκανήσου ανακοινώνεται ότι: Ενόψει της μετάβασης της Ελλάδας στο ενιαίο ευρωπαϊκό νόμισμα Ευρώ, και της επίσημης πλέον ένταξής της στην Οικονομική και Νομισματική Ενωση την 1η Ιανουαρίου του 2001, το Ευρωπαϊκό Κέντρο Πληροφοριών του Επιμελητηρίου Δωδεκανήσου σας ενημερώνει ότι διαθέτει την πρώτη έκδοση στα ελληνικά του οδηγού «Το ευρώ στο κατάστημά σας» της AMUE (Σύνδεσμος για τη Νομισματική Ενωση της Ευρώπης). Πρόκειται για έναν «Οδηγό προετοιμασίας», ο οποίος σίγουρα θα βοηθήσει τους επιχειρηματίες στη διαδικασία μετάβασης στο ευρώ. Ο οδηγός περιέχει χρήσιμες πληροφορίες και πρακτικές συμβουλές, εξετάζει διάφορα προβλήματα της μετάβασης όπως «πώς θα διαχειρισθείτε το ευρώ στο κατάστημά σας», «η επικοινωνία με τους πελάτες σας», «η είσπραξη πληρωμών σε ευρώ», «οι σχέσεις με τους προμηθευτές» και άλλα ενδιαφέροντα θέματα. Οσοι ενδιαφέρονται μπορούν να προμηθευτούν τον οδηγό στο Ευρωπαϊκό Κέντρο, όπου λειτουργεί ειδική έκθεση με θέμα το ευρώ, καθώς επίσης και να υποβάλουν κάθε ερώτηση σχετικά με το ενιαίο νόμισμα.

Υπευθυμίζεται ότι στο πλαίσιο της μεταβατικής περιόδου στο ευρώ (1-1-2001/31-12-2001) η διπλή αναγραφή των τιμών και άλλων ποσών είναι υποχρεωτική στην Ελλάδα από την 1η Ιανουαρίου του 2001 και από την 1η Μαρτίου του 2001 για τις επιχειρήσεις που απασχολούν λιγότερο από 10 άτομα (σύμφωνα με το ν. 2842/2000). Ωστόσο, η μετάβαση στο ευρώ θα επηρεάσει όλα τα τμήματα της επιχείρησής σας, και για το λόγο αυτό θα πρέπει να ενημερωθείτε και να προβείτε εγκαίρως στις απαιτούμενες προσαρμογές για τη μετάβασή σας στο ευρώ.

Πληροφορίες στο Ευρωπαϊκό Κέντρο Πληροφοριών Επιμελητήριο Δωδεκανήσου

Αυστραλίας 86-88

Τηλ: 0241/34840

Φαξ: 0241/34755

e-mail: eio164@ebed.gr

site Euro:www.eurho.gr

Χαρτογράφηση γεωτρήσεων

Κατασκευή φραγμάτων κοντά σε χειμάρρους

ΑΡΧΙΣΕ από την Τοπική Ενωση Δήμων και Κοινοτήτων Δωδεκανήσου η χαρτογράφηση των γεωτρήσεων και η προετοιμασία για την εκτέλεση των έργων που πρότεινε ο καθηγητής κ. Πιερ Μουτέν για την αντιμετώπιση του προβλήματος της λειψυδρίας.

Για το λόγο αυτό ήρθαν στη Ρόδο οι συνεργάτες του κ. Μουτέν που είχαν συνεργασία με μέλη του διοικητικού συμβουλίου της ΤΕΔΚ και υπηρεσιακούς παράγοντες της ΔΕΥΑΡ.

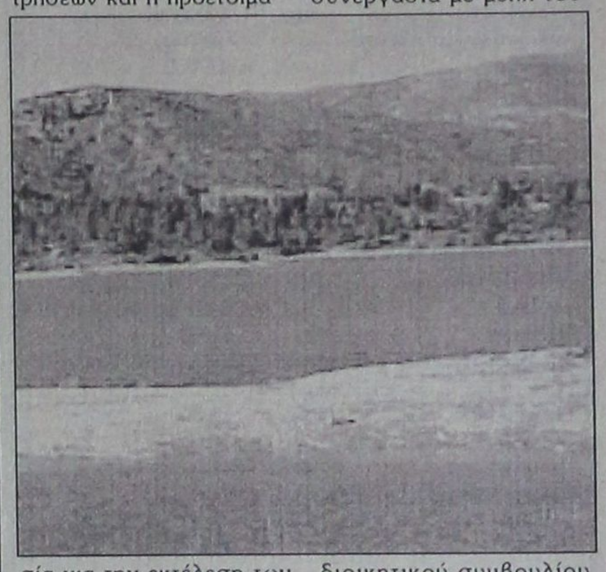

Απαραίτητη προϋπόθεση για την επικαιροποίηση της μελέτης που είχε παλαιότερα συντάξει ο κ. Μουτέν για λογαριασμό της Κομισιόν είναι να γίνει η χαρτογράφηση των γεωτρήσεων και των πηγών.

Ως γνωστόν ο καθηγητής μεταξύ άλλων έχει προτείνει να κατασκευαστούν φράγματα κοντά σε χειμάρρους για την εξοικονόμηση των υπόγειων υδάτων.

Ανεβλήθη η συνεδρίαση στο Δήμο Πεταλούδων

Θα γίνει μετά το περιφερειακό

Ανεβλήθη για μετά το Περιφερειακό συμβούλιο η συνεδρίαση του δημοτικού συμβουλίου Πεταλούδων που είχε προγραμματιστεί να γίνει την περασμένη Δευτέρα.

Σύμφωνα με όσα έγιναν γνωστά, λόγω του ότι ο δήμαρχος Πεταλούδων κ. Μιχάλης Κορδίνας θα έπρεπε να μετάσχει στην τεχνική σύσκεψη και στη συνεδρίαση των μελών της Δωδεκανήσου που μετέχουν στο Περιφερειακό το δημοτικό συμβούλιο ανεβλήθη.

Στην ημερήσια διάταξη της συνεδρίασης περιλαμβάνεται η έγκριση του απολογισμού της επιχείρησης Πεταλούδων του Δήμου και η σύναψη προγραμματικής σύμβασης.

Συζήτηση θα γίνει και για την αναπροσαρμογή των τελών καθαριότητας και φωτισμού για το 2001.



Η ΠΑΘΗΤΙΚΗ ΓΥΜΝΑΣΤΙΚΗ ΑΝΑΠΛΑΘΕΙ ΚΑΙ ΤΟΝΩΝΕΙ ΤΟΥΣ ΜΥΣ ΧΩΡΙΣ ΝΑ ΚΟΥΡΑΖΕΙ ΤΟ ΚΑΡΔΙΑΓΓΕΙΑΚΟ & ΜΥΙΚΟ ΣΥΣΤΗΜΑ.

ΕΞΑΣΦΑΛΙΖΟΝΤΑΣ ΣΥΓΧΡΟΝΩΣ :

1) χάσιμο πόντων και βάρους
2) εξαφάνιση της κυτταρίτιδας
3) χαλάρωση και ανακούφιση κουρασμένων και καταπονημένων μυών
4) καλυτέρευση της κυκλοφορίας του αίματος
5) ελάττωση κατακράτησης υγρών του σώματος
6) απαλλαγή από το στρές

X2093-31/12

ΓΚΑΛΕΡΙ ΖΙΛΙΝΣΚΙ ΠΙΤΙΝΗ

ΠΡΟΣΟΧΗ

Η Γκαλερί Ζιλίνσκι Πιτίνη (δίπλα στη ΣΤΑΝΗ στο ΑΥΡΑ ΜΠΗΤΣ), σας γνωρίζει ότι θα είναι ανοιχτά όπως πάντα όλο το χειμώνα.

Λόγω των έργων στην Ιξιά η πρόσβαση προς την Γκαλερί μας γίνεται ελεύθερα από το σούπερ μάρκετ CORNER.

Ελάτε να δείτε και να θαυμάσετε τα καινούργια μας εντυπωσιακά κομμάτια σε έπιπλα, πίνακες, λάμπες - σερβίτσια και άλλα μικρά και μεγάλα κομμάτια.

Οπως πάντα οι τιμές μας είναι τιμές δώρου

Ωρες λειτουργίας

11 π.μ. - 1 μ. και 5.30 - 8.30 μ.μ.

Τηλ. 90883-78389

Ευχαριστούμε για την αγάπη σας
Γ. Πιτίνης

15012-14/12

KYDON TOURS

ΕΚΔΡΟΜΕΣ!!!

ΜΠΑΝΓΚΟΚ-ΠΟΥΚΕΤ

12/1 - 23/1/2001

Δωδεκαήμερη εκδρομή ΑΠΩ ΑΝΑΤΟΛΗ
3 διαν. ΒΚΚ ξενοδοχείο HOLIDAY INNN
6 διανυκτερεύσεις ΠΟΥΚΕΤ ξενοδοχείο NOVOTEL Ημιδιατροφή - εκδρομές.
Γκρουπ από Ρόδο

* * *

Πακέτα εκδρομών - γκρουπ
Τακτικές αναχωρήσεις

ΕΥΡΩΠΗ - ΑΠΩ ΑΝΑΤΟΛΗ - ΑΜΕΡΙΚΗ

* * *

ΚΡΟΥΑΖΙΕΡΕΣ ΚΑΡΑΪΒΙΚΗ

* * *

ΕΚΔΡΟΜΕΣ ΙΤΑΛΙΑ

* * *

SUPER FAST

7 ημέρες Φλωρεντία - Πίζα - Βενετία
6 ημέρες Ρώμη - Νάπολη - Πομπηία
7 ημέρες Ρώμη - Σιένα - Φλωρεντία
7 ημέρες Βενετία - Βερόνα - Μάντοβα - Μιλάνο - Μπολώνια
7 ημέρες Βενετία - Νίκαια - Κάννες - Μονακό
8 ημέρες Λουγκάνο - Λουκέρνη - Ζυρίχη - Βέρνη - Λωζάνη

Αεροπορικά εισιτήρια με όλες τις εταιρίες για όλο τον κόσμο

Ακτοπλοϊκά εισιτήρια ΠΑΤΡΑ - ΙΤΑΛΙΑ
MINOAN LINES SUPER FAST

ΧΡΟΝΙΑ ΠΟΛΛΑ ΚΑΛΗ ΧΡΟΝΙΑ

ΠΡΑΚΤΟΡΕΙΟ ΚΥΔΩΝ

ΡΟΔΟΣ: Τηλ. 23000 - 27900

M28-31/12

PEGASUS TRAVEL CLUB of RHODES

Ταξίδια σ' όλο τον κόσμο

Για φθηνά αεροπορικά εισιτήρια

και κρατήσεις ξενοδοχείων

❖ **PRESIDENT** Α' Κατηγορίας Λεωφόρος Κηφισίας
Μονόκλινο δρχ. 9.000 με πρωινό
Δίκλινο για μονόκλινο » 10.000 »
Δίκλινο » 12.000 »
Τρίκλινο » 15.000 »

❖ **RIVA HOTEL** Α' Κατηγορίας SUPERIOR Μιχαλακοπούλου (κοντά στο HILTON)
Μονόκλινο δρχ. 13.500 με πρωινό
Δίκλινο » 15.500 »
Τρίκλινο » 21.000 »

❖ **PARTHENON** Α' Κατηγορίας περιοχή Μακρυγιάννη
Μονόκλινο δρχ. 13.500 με πρωινό
Δίκλινο » 20.000 »
Τρίκλινο » 23.000 »

❖ **LILIA HOTEL** Α' Κατηγορίας Πασαλιμάνι Πειραιάς **έως 15/5**
Μονόκλινο δρχ. 15.000 με πρωινό
Δίκλινο » 21.000 »
Τρίκλινο » 25.000 »

❖ **ASTORHOTEL** Α' Κατηγορίας Σύνταγμα
Μονόκλινο δρχ. 12.500 με πρωινό
Δίκλινο » 16.500 »
Τρίκλινο » 20.000 »

❖ **ELECTRA PALACE** Α' Κατηγορίας Ερμού 5
Μονόκλινο δρχ. 23.600 με πρωινό
Δίκλινο » 27.800 »
Τρίκλινο » 33.000 »

❖ **ALEXANDROS** Β' Κατηγορίας περιοχή HILTON
Μονόκλινο δρχ. 19.500 με πρωινό
Δίκλινο » 22.500 »
Τρίκλινο » 30.000 »

❖ **CHRISTINA** Β' Κατηγορίας περιοχή FIX
Μονόκλινο δρχ. 13.500 με πρωινό
Δίκλινο » 15.500 »
Τρίκλινο » 21.000 »

❖ **HOTEL ELLINIS** Β' Κατηγορίας Λεωφ. Συγγρού, Ωνάσειο
Μονόκλινο δρχ. 12.000 με πρωινό
Δίκλινο » 17.000 »
Τρίκλινο » 20.000 »

❖ **GRAND HOTEL** Β' Κατηγορίας Πατησίων & Βερανζέρου 10
Μονόκλινο δρχ. 12.000 με πρωινό
Δίκλινο » 17.500 »
Τρίκλινο » 19.000 »

❖ **ACHILLION** Β' Κατηγορίας Αγ. Κωνσταντίνου
Μονόκλινο δρχ. 11.000 με πρωινό
Δίκλινο » 16.000 »
Τρίκλινο » 19.000 »

❖ **ALBATROS** Β' Κατηγορίας (δίπλα στο Δυτικό Αεροδρόμιο
Μονόκλινο δρχ. 12.000 με πρωινό
Δίκλινο » 14.000 »
Τρίκλινο » 18.500 »

❖ **SARONIKOS** Γ' Κατηγορίας (δίπλα στο Στάδιο Ειρήνης και Φιλίας)
Μονόκλινο δρχ. 12.000 με πρωινό
Δίκλινο » 14.500 »
Τρίκλινο » 18.500 »

❖ **LE PALACE** Β' Κατηγορίας Θεσσαλονίκη **έως 31/5**
Μονόκλινο δρχ. 17.000 με πρωινό
Δίκλινο » 24.000 »
Τρίκλινο » 30.000 »

❖ **ΜΑΝΔΡΙΝΟ** Γ' Κατηγορίας Εγνατία
Μονόκλινο δρχ. 15.000 με πρωινό
Δίκλινο » 19.000 »
Τρίκλινο » 27.000

ΣΑΣ ΣΥΜΦΕΡΕΙ ΠΡΙΝ ΚΛΕΙΣΕΤΕ ΟΠΟΥΔΗΠΟΤΕ ΝΑ ΜΑΣ ΕΠΙΣΚΕΦΘΕΙΤΕ

PEGASUS TRAVEL

Αλεξάνδρου Διάκου 84 - Ραπούλα
ΤΗΛ. 76161 - 73455 - 75879 FAX 35504
Εκ της Διευθύνσεως
Καρατζιάς Μιχάλης

X2073-31/12

Για την προστασία της νεολαίας

Ελεγχοι στα κέντρα διασκέδασης

ΠΑΙΔΙΚΑ ΠΑΡΤΙ ΜΕ ΤΗΝ ΠΑΡΟΥΣΙΑ ΤΗΣ ΑΣΤΥΝΟΜΙΑΣ



Στην επιβολή αυστηρών κυρώσεων προχωρά ο Δήμος Ροδίων στους ιδιοκτήτες των νυκτερινών κέντρων διασκέδασης και των μπαρ μετά το θέμα που προέκυψε με παιδικά πάρτι που γίνονται στους χώρους αυτούς.

Το θέμα ετέθη στη συνεδρίαση της Δημαρχιακής Επιτροπής που έγινε πρόσφατα επειδή διαπιστώθηκε ότι γίνεται ανεξέλεγκτη, είσοδος και παραμονή ανηλίκων, κάτι που αποτελεί παράβαση των όρων λειτουργίας των επιχειρήσεων αυτών.

Αποφασίστηκε να διενεργούνται συστηματικοί έλεγοι από το Τμήμα Τάξης και τη Δημοτική Αστυνομία και όπου διαπιστώνεται η είσοδος και παραμονή ανηλίκων να βεβαιώνεται παράβαση και να κινείται η διαδικασία ποινικής δίωξης, ενώ ο Δήμος Ροδίων θα προβαίνει στην ανάκληση αδειών και το σφράγισμα των επιχειρήσεων αυτών.

Η δημαρχιακή επιτροπή έθεσε και τις προϋποθέσεις με τις οποίες θα επιτρέπεται η είσοδος και παραμονή μαθητών στα κέντρα διασκέδασης ως εξής:

«Προκειμένου να γίνεται χρήση των αιθουσών και μόνο καταστημάτων υγειονομικού ενδιαφέροντος για ψυχαγωγικές εκδηλώσεις μαθητικών τάξεων σχολείων οργανωμένα, εγκρίνεται ότι μόνο τότε μπορεί να επιτραπεί η είσοδος και η παραμονή μαθητών στα παραπάνω καταστήματα εφ' όσον πληρούνται οι εξής προϋποθέσεις:

α) Θα κατατίθεται κοινή δήλωση του Δντή του Σχολείου, του υπεύθυνου του καταστήματος και του προέδρου της μαθητικής κοινότητας, σύμφωνα με την οποία θα δηλώνεται η παραχώρηση της χρήσης της αίθουσας μόνο, η μη διάθεση οινοπνευματωδών ποτών, η ημερομηνία κια η διάρκεια της εκδήλωσης (ουδέποτε πέραν της 20:00) και το ονοματεπώνυμο του καθηγητή που θα εποπτεύσει την εκδήλωση.

β) Η εκδήλωση θα γίνεται ύστερα από την έγκριση της παραπάνω δήλωσης από τον προϊστάμενο της Δημοτικής Αστυνομίας.

γ) Κατά τη διάρκεια της εκδήλωσης θα παρίστανται ο εποπτεύων καθηγητής και όργανα του Τμήματος Τάξης ή και της Δημοτικής Αστυνομία με πολιτική περιβολή.

δ) Κάθε παράβαση των παραπάνω όρων θα συνιστά ουσιώδη παράβαση των όρων της άδειας, και σύμφωνα με βεβαίωση που θα συντάσσουν με αυτοψία τα αρμόδια όργανα, θα κινούνται οι νόμιμες διαδικασίες.

Η απόφαση αυτή θα κοινοποιηθεί με ευθύνη της Δημοτικής Αστυνομίας σε όλα τα μπαρ και κέντρα διασκέδασης που λειτουργούν στη Διοικητική Περιφέρεια του Δήμου Ροδίων».

Kariba Travel

ΠΡΑΚΤΟΡΕΙΟ ΓΕΝΙΚΟΥ ΤΟΥΡΙΣΜΟΥ
Ι. ΔΡΑΓΟΥΜΗ 18 & ΜΑΝΔΗΛΑΡΑ
ΤΗΛ: 24650 - 75391 FAX: 78793
email: kariba-travel@rho.forthnet.gr

• ΑΕΡΟΠΟΡΙΚΑ ΕΙΣΙΤΗΡΙΑ ΟΛΩΝ ΤΩΝ ΕΤΑΙΡΙΩΝ ΓΙΑ ΕΣΩΤΕΡΙΚΟ & ΕΞΩΤΕΡΙΚΟ

• ΑΤΜΟΠΛΟΪΚΑ ΕΙΣΙΤΗΡΙΑ

• ΚΡΑΤΗΣΕΙΣ ΞΕΝΟΔΟΧΕΙΩΝ ΣΕ ΕΣΩΤΕΡΙΚΟ ΚΑΙ ΕΞΩΤΕΡΙΚΟ

• ΕΚΔΡΟΜΕΣ

• ΕΚΔΟΣΕΙΣ ΔΙΑΒΑΤΗΡΙΩΝ

ΤΩΡΑ ΑΠΟΚΛΕΙΣΤΙΚΟΙ ΑΝΤΙΠΡΟΣΩΠΟΙ THS GOLDAIR ΓΙΑ ΑΕΡΟΜΕΤΑΦΟΡΕΣ (AIR CARGO) ΜΙΚΡΩΝ ΚΑΙ ΜΕΓΑΛΩΝ ΔΕΜΑΤΩΝ Σ' ΟΛΟΥΣ ΤΟΥΣ ΠΡΟΟΡΙΣΜΟΥΣ ΤΗΣ AEGEAN AIRLINES

ΩΡΕΣ ΓΡΑΦΕΙΟΥ ΚΑΘΗΜΕΡΙΝΑ 08.00 - 13.30 15.30 - 21.00
ΚΥΡΙΑΚΕΣ ΚΛΕΙΣΤΑ

ΕΥΚΑΙΡΙΕΣ ΜΕ ΕΥΚΟΛΙΕΣ ΠΛΗΡΩΜΗΣ

SUBARU VIBIO	MOD. 98
FIAT CINQUECENTO	MOD. 98
FIAT SEICENTO	MOD. 99
FIAT PUNTO 1.1	MOD. 98
OPEL CORSA 1.0	MOD. 98
OPEL CORSA 1.0 AIR-COND	MOD. 99
RENAULT CLIO	MOD. 96
SEAT IBIZA 1.0	MOD. 98
HYUNDAI ATOS	MOD. 99
HYUNDAI ATOS AIR-COND	MOD. 99
FIAT BRAVA 1.4 AIR-COND	MOD. 98
SEAT TOLEDO 1.6 AIR -COND	MOD. 98
FIAT CINQUECENTO OPEN-TOP	MOD. 98
FIAT PUNTO CABRIOLET	MOD. 98
SSANG-YONG CORANDO 2.0 JEEP	MOD. 98

Autohellas Hertz

Ανανεώνοντας συνεχώς το στόλο των αυτοκινήτων μας διαθέτουμε τώρα προς πώληση μεγάλη ποικιλία μεταχειρισμένων και άριστα συντηρημένων αυτοκινήτων με πολλές και συμφέρουσες ευκολίες πληρωμής.

Εκθεση: 12ο χλμ. Ρόδου - Καμείρου
Κρεμαστή
Τηλεφ.: 98200-3 και 21819

35615-24/12

Zorpidis LANE

ΤΟΥΡΙΣΤΙΚΟΣ ΟΡΓΑΝΙΣΜΟΣ
Αλεξ. Διάκου και Λοχαγού Φανουράκη 31.
Τηλ. (0241) 20625, 30054 FAX 26745
Ταξίδια ...στα μέτρα σας!

αεροπορικεΣ εκδρομεΣ εξωτερικου

ΟΔΙΚΕΣ εκδρομεΣ εξωτερικου

εκδρομεΣ ΣΤΗΝ ΕΛΛΑΔΑ

▸ ΑΕΡΟΠΟΡΙΚΑ ΕΙΣΙΤΗΡΙΑ
στην ελλάδα και στο εξωτερικό

▸ ΕΙΣΙΤΗΡΙΑ ΠΛΟΙΩΝ
για όπου θέλετε
με όποια εταιρεία θέλετε

▸ ΚΡΑΤΗΣΕΙΣ ΞΕΝΟΔΟΧΕΙΩΝ
όλων των κατηγοριών και των ανέσεων

ΧΕΙΜΕΡΙΝΕΣ ΕΞΟΡΜΗΣΕΙΣ (όλο το χρόνο)
ΧΡΙΣΤΟΥΓΕΝΝΑ - ΠΡΩΤΟΧΡΟΝΙΑ

ΠΑΡΙΣΙ	4-5-6 ημέρες
ΠΑΡΙΣΙ - DISNEYLAND	6 »
DISNEYLAND	4 »
ΡΩΜΗ	5 »
ΚΛΑΣΙΚΗ ΙΤΑΛΙΑ	6-7 »
ΛΟΝΔΙΝΟ	5 »
ΑΓΓΛΙΑ - ΣΚΩΤΙΑ	7 »
ΜΑΔΡΙΤΗ -ΑΝΔΑΛΟΥΣΙΑ	8 »
ΓΥΡΟΣ ΙΣΠΑΝΙΑΣ	10 »
ΙΣΠΑΝΙΑ - ΠΟΡΤΟΓΑΛΙΑ	10 »
ΛΙΣΣΑΒΩΝΑ	6 »
ΛΙΣΣΑΒΩΝΑ - ΜΑΔΕΡΑ	8 »
ΠΑΝΟΡΑΜΑ ΠΟΡΤΟΓΑΛΙΑΣ	8 »
ΜΑΔΡΙΤΗ	5 »
ΒΟΥΔΑΠΕΣΤΗ	4-5-6-7-8 »
ΒΙΕΝΝΗ	4-5-6-7-8 »
ΚΕΝΤΡΙΚΗ ΕΥΡΩΠΗ	8 »
ΓΥΡΟΣ ΕΛΒΕΤΙΑΣ	8 »
ΒΟΥΔΑΠΕΣΤΗ-ΠΡΑΓΑ	7 »
ΠΡΑΓΑ	4 »
ΒΕΡΟΛΙΝΟ	4 »
ΣΑΛΤΣΜΠΟΥΡΓΚ-ΑΥΣΤΡΙΑΚΕΣ ΛΙΜΝΕΣ	7 »
ΓΥΝΗΣΙΑ-ΓΥΡΟΣ ΟΑΣΕΩΝ	8 »
ΣΑΦΑΡΙ ΣΤΗ ΣΑΧΑΡΑ	8 »
ΑΙΓΥΠΤΟΣ-ΚΑΪΡΟ-ΚΡΟΥΑΖΙΕΡΑ ΝΕΙΛΟΥ	8 »
ΣΙΓΚΑΠΟΥΡΗ-ΜΠΑΝΓΚΟΚ-ΜΠΑΛΙ	15 »
ΜΠΑΝΓΚΟΚ-ΣΙΓΚΑΠΟΥΡΗ-ΠΟΥΚΕΤ	15 »
ΑΒΑΝΑ-ΤΡΙΝΙΔΑΔ-ΒΑΡΑΔΕΡΟ	9 »
ΜΕΞΙΚΟ ΣΙΤΥ-ΤΑΣΚΟ-ΑΚΑΠΟΥΛΚΟ	10 »

Καθώς και πολλές οδικές

Μεμονωμένα πακέτα στα μέτρα σας
Αεροπορικά εισιτήρια εσωτερικού-εξωτερικού
Κρατήσεις ξενοδοχείων σε όλο τον κόσμο
Ειδικά πακέτα για νεόνυμφους
Σας προσφέρει το καλύτερο στην καλύτερη τιμή

ΔΡΟΜΟΛΟΓΙΑ Φ/Β
ΙΕΡΑΠΕΤΡΑ
• Κάθε Πέμπτη και Κυριακή πρωί 05.00
για Χάλκη - Διαφάνι - Πηγάδια - Κάσο - Σητεία - Αγ. Νικόλαο - Μήλο - Πειραιά

X2075-31/12

GR ★★★★★ *Grand Hotel*



Προτιμήστε το νέο μας
PIANO BAR
με τον πιάνιστα μας
Τάκη Τσώνη



Ο τέλειος συνδυασμός ποιότητας και οικονομίας
YELLOW SPOT



X2070-31/12

PELLOS TRAVEL

ΕΚΔΡΟΜΕΣ ΔΕΚΕΜΒΡΙΟΥ

6ΗΜΕΡΗ ΕΚΔΡΟΜΗ ΑΠΟ 1-6 ΔΕΚΕΜΒΡΙΟΥ
ΡΩΜΗ - ΦΛΩΡΕΝΤΙΑ
αεροπορικώς από Ρόδο

Με συνοδό του γραφείου μας

☛ 10/12 - 16/12 6ήμερη εκδρομή
ΑΠΟ ΡΟΔΟ
ΚΑΪΡΟ (ΠΥΡΑΜΙΔΕΣ - ΣΦΙΓΓΑ - ΚΡΟΥΑΖΙΕΡΑ ΣΤΟ ΝΕΙΛΟ)
ΣΙΝΑ (ΑΓ. ΑΙΚΑΤΕΡΙΝΗ) -
ΑΛΕΞΑΝΔΡΕΙΑ (ΦΑΡΟΣ - ΑΛΕΞΑΝΔΡΕΙΑ - ΠΑΤΡΙΑΡΧΕΙΟ)

☛ 26/12 - 4/1 10ήμερη εκδρομή
ΤΥΝΗΣΙΑ (από Ρόδο)

☛ 23/12 - 29/12 6ήμερη εκδρομή
ΠΑΡΙΣΙ (DISNEYLAND) (από Ρόδο)

Εξωτικά ταξίδια για μεμορωμένους
ΑΦΡΙΚΗ -ΤΑΪΛΑΝΔΗ - ΣΙΓΚΑΠΟΥΡΗ - ΙΝΔΟΝΗΣΙΑ - ΙΝΔΙΑ - ΝΕΠΑΛ - ΜΕΞΙΚΟ - ΚΟΥΒΑ - ΑΜΕΡΙΚΗ - ΒΡΑΖΙΛΙΑ - ΑΡΓΕΝΤΙΝΗ - ΕΥΡΩΠΗ - ΑΥΣΤΡΙΑ - ΙΤΑΛΙΑ - ΓΕΡΜΑΝΙΑ - ΕΛΒΕΤΙΑ - ΟΥΓΓΑΡΙΑ
5ήμερα πακέτα χριστουγεννιάτικα και πρωτοχρονιάτικα στην **ΑΙΓΥΠΤΟ (Κάιρο, κρουαζιέρα Νείλου)**

ΕΙΔΙΚΕΣ ΤΙΜΕΣ ΓΙΑ ΣΥΛΛΟΓΟΥΣ
Επίσης εκδίδουμε εισιτήρια για όλο τον κόσμο - ΑΕΡΟΠΟΡΙΚΑ
Για κρατήσεις και αναλυτικά προγράμματα
PELLOS TRAVEL
Φαληράκι - Ρόδος. Τηλ.: (0241)87615, 87616
14266-3/12

MARCOS travel
Π. Π. ΓΕΡΜΑΝΟΥ 9
ΕμπορικΟ ΚέντρΟ Φ΄ιλώλη
Τηλ.. 34017, 27405 Fax: 25275

ΕΚΔΡΟΜΕΣ ΧΡΙΣΤΟΥΓΕΝΝΩΝ ΠΡΩΤΟΧΡΟΝΙΑΣ

EURODISNEY-ΠΑΡΙΣΙ 5-6 ημέρες 21/12, 22/12, 23/12, 24/12, 26/12, 30/12, 2/1, 3/1
ΠΑΡΙΣΙ 5-6-7 ημέρες 20/12
ΠΑΡΙΣΙ- EURODISNEY-ΒΕΡΣΑΛΙΕΣ 6-7 ημέρες 21/12, 22/12, 24/12, 31/12, 3/1
ΑΥΣΤΡΙΑΚΟ ΠΑΝΟΡΑΜΑ 8 ημέρες 22/12, 29/12
ΠΡΑΓΑ- ΒΟΥΔΑΠΕΣΤΗ 6 ημέρες 23/12, 30/12, 2/1
ΒΟΥΔΑΠΕΣΤΗ - ΒΙΕΝΝΗ 6 ημέρες 23/12, 30/12
ΒΙΕΝΝΗ 4-5 ημέρες 23/12, 30/12, 4/1
ΒΕΡΟΛΙΝΟ 4 ημέρες 24/12, 31/12
ΚΛΑΣΙΚΗ ΙΣΠΑΝΙΑ 10 ημέρες 24/12
ΠΑΝΟΡΑΜΑ ΠΟΡΤΟΓΑΛΙΑΣ 9 ημέρες 22/12, 23/12, 29/12, 30/12
ΛΑΠΩΝΙΑ - ΧΩΡΙΟ ΑΗ ΒΑΣΙΛΗ 6 ημέρες 22/12
ΑΓ. ΤΟΠΟΙ - ΣΙΝΑ 6 ημέρες 22/12, 29/12
ΣΥΡΙΑ - ΙΟΡΔΑΝΙΑ 11 ημέρες 21/12, 28/12
ΤΥΝΗΣΙΑ 6-8 ημέρες 21/12, 28/12, 4/1
ΜΑΡΟΚΟ 8 ημέρες 23/12, 30/12, 3/1

ΟΔΙΚΕΣ ΕΚΔΡΟΜΕΣ ΜΕ SUPERFAST

ΦΛΩΡΕΝΤΙΑ - ΒΕΝΕΤΙΑ 7 ημέρες 9/12, 23/12, 30/12, 6/1
ΡΩΜΗ - ΝΑΠΟΛΗ- ΠΟΜΠΗΙΑ 6 ημέρες 6/12, 22/12, 29/12, 2/1
ΡΩΜΗ - ΣΙΕΝΑ - ΦΛΩΡΕΝΤΙΑ 7 ημέρες 23/12, 30/12, 6/1
ΡΟΜΑΝΤΙΚΗ ΙΤΑΛΙΑ 7 γμέρες 23/12, 30/12, 6/1
ΒΕΝΕΤΙΑ - ΚΥΑΝΗ ΑΚΤΗ 7 ημέρες 9/12, 23/12, 30/12, 6/1
ΛΙΜΝΕΣ Β. ΙΤΑΛΙΑΣ - ΜΙΔΑΝΟ - ΒΕΡΟΝΑ 7 ημέρες 23/12, 30/12, 6/1
ΠΑΝΟΡΑΜΑ ΕΛΒΕΤΙΑΣ 8 ημέρες 8/12, 22/12, 29/12, 5/1
ΣΚΙ ΣΤΙΣ ΓΑΛΛΙΚΕΣ ΑΛΠΕΙΣ 10 ημέρες 22/12, 5/1
X2097-31/12

Δεν υπάρχει διοικητικό συμβούλιο

Υπό διάλυση το Κρατικό Θεραπευτήριο της Λέρου

ΚΙΝΔΥΝΟΣ ΓΙΑ ΤΗΝ ΥΓΕΙΑ ΤΩΝ ΑΣΘΕΝΩΝ



ΕΝΤΟΝΑ προβλήματα αντιμετωπίζει το Κρατικό Θεραπευτήριο Λέρου. Το διοικητικό συμβούλιο βρίσκεται σε διάλυση, ενώ το ίδρυμα αντιμετωπίζει σοβαρές δυσκολίες λειτουργίας. Για το θέμα αυτό ο τέως δήμαρχος Λέρου κ. Ιωάννης Μαυρουδής εξέδωσε την παρακάτω ανακοίνωση:

«Τους τελευταίους 3 μήνες με κατάπληξη παρακολουθούμε τη σταδιακή διάλυση του Διοικητικού Συμβουλίου του Κρατικού Θεραπευτηρίου Λέρου.

Το συμβούλιο του Κρατικού Θεραπευτηρίου Λέρου απαρτίζεται από 7 μέλη, εκ των οποίων 4 διορίζονται από το υπουργείο Υγείας (Πρόεδρος, αντιπρόεδρος και 2 μέλη), ένας εκπρόσωπος των γιατρών, ένας των εργαζομένων και ένας εκπρόσωπος της Νομαρχιακής Αυτοδιοίκησης.

Από τους παραπάνω:

α) Ο εκπρόσωπος της Νομαρχιακής Αυτοδιοίκησης δεν παρουσιάσθηκε μέχρι σήμερα. Μήπως θα πρέπει να αντικατασταθεί από εκπρόσωπο της Δημοτικής αρχής του τόπου;

β) Προ 90 ημερών περίπου παραιτήθηκε το διορισμένο μέλος από το Υπ. Υγείας κ. Χριστόφορος Τσιάρας.

γ) Από τις 28.9.00 αρνείται να συμμετάσχει στις διαδικασίες, ο εκπρόσωπος των γιατρών κ. Γεώργιος Χατζηϊωάννου, μετά την κοινή συνεδρίαση των θεσμοθετημένων οργάνων των Γιατρών (Ενωση Ιατρών, δΔιευθυντή Ιατρικής Υπηρεσίας και της Επιστημονικής Επιτροπής), θεωρώντας και καταγγέλλοντας το παρόν διοικητικό συμβούλιο ως αναποτελεσματικό, αναξιόπιστο, κακοπροαίρετο και επικίνδυνο για την ομαλή λειτουργία του Κρατικού Θεραπευτηρίου - Κέντρου Υγείας Λέρου.

δ) Στις αρχές του Οκτώβρη παραιτήθηκε και ο κ. Αγγελος Αγγελίδης, διορισμένο μέλος του Δ.Σ. από το Υπ. Υγείας.

Μετά τα παραπάνω το Κρατικό Θεραπευτήριο - Κέντρο Υγείας Λέρου, υπολειτουργεί και το Διοικητικό του Συμβούλιο (όποιο έμεινε) αδυνατεί να πάρει οποιαδήποτε απόφαση.

Ηδη διαγωνισμοί που προκηρύχθηκαν από τότε που είχε κανονική σύνθεση, εκκρεμούν μιας και δεν υπάρχει κανένα όργανο να τους εγκρίνει. Εντάλματα πληρωμών επίσης βρίσκουν την ίδια τύχη.

Προβλήματα σοβαρά (έλλειψη βασικών ειδικοτήτων ιατρών - εφημερίες), δυστυχώς δεν προωθούνται με κίνδυνο την υγεία των ασθενών του θεραπευτηρίου, των κατοίκων της Λέρου, της Πάτμου, των Λειψών και του Αγαθονησίου.

Τα προβλήματα ήδη άρχισαν να εμφανίζονται στην τοπική αγορά, με διαμαρτυρίες του Εμπορικού Συλλόγου. Εύχομαι να μην υπάρξουν διαμαρτυρίες και για άλλους λόγους.

Ομως η κατάσταση δεν μπορεί να διαιωνίζεται άλλο.

Ο Δήμος μας στις 9-12-2000 πήρε μια θαρραλέα απόφαση για να γίνει παρέμβαση στο υπουργείο Υγείας.

Ομως μου φαίνεται εξαιρετικά περίεργη η σιωπή του υπουργείου.

Το πιθανολογούμενο νομοσχέδιο περί Υγείας δεν πρόκειται να κατατεθεί προς ψήφιση πριν τις 15-01-2001 και η εφαρμογή του πιθανότατα να καθυστερήσει επί ημέρες.

Είναι δυνατόν μέχρι τότε να είναι αδιοίκητο ένα από τα μεγαλύτερα ψυχιατρεία της χώρας και κέντρο Υγείας για μια ιδιαίτερα ευαίσθητη περιοχή όπως είναι αυτή του Βορείου Συγροτήματος Δωδεκανήσου;

Κύριε Δήμαρχε, κύριε Νομάρχα, κύριοι Βουλευτές της Δωδεκανήσου, κύριε Υπουργέ του υπουργείου Υγείας, κύριε Πρωθυπουργέ

Μήπως πρέπει κιόλας να δώσετε λυση στο πρόβλημα της Λέρου;

Και η λύση είναι μία. Αμεση λειτουργία του Διοικητικού Συμβουλίου του Κρατικού Θεραπευτηρίου - Κέντρου Υγείας Λέρου, με συμπλήρωση του υφιστάμενου Δ.Σ. με διορισμό νέου Διοικητικού Συμβουλίου, που θα ισχύει μέχρι τότε που θα εφαρμοστεί το νέο Νομοσχέδιο. Το πρόβλημα είναι τεράστιο και οι επιπτώσεις κάθε μέρα που περνά δυστυχώς πολλαπλασιάζουν το μέγεθος του προβλήματος...».

ΑΡΧΩΝ ΣΑΜΑΡΤΖΗΣ
20 ΧΡΟΝΙΑ ΜΟΝΩΣΕΙΣ

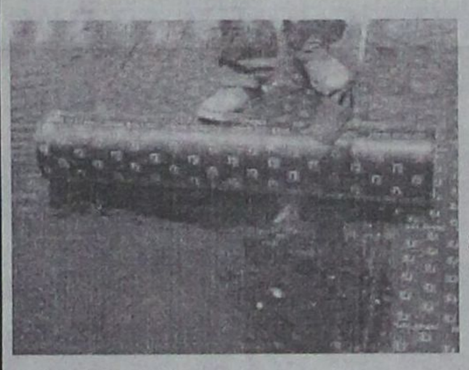

ΠΡΟΣΦΟΡΑ ΟΚΤΩΒΡΙΟΥ
900 δραχμές το κιλό
ελαστομερές Monocost
για ταράτσες

ΜΟΝΩΣΕΙΣ ΤΑΡΑΤΣΩΝ



ΔΙΑΘΕΣΗ: ΑΡΧΩΝ ΣΑΜΑΡΤΖΗΣ
ΜΟΝΩΤΙΚΑ ΥΛΙΚΑ -ΜΟΝΩΣΕΙΣ
Τηλ. 23030, 32054, 67790
1) Ερυθρού Σταυρού 21 2) Κέντρο Μόνωσης Ρόδου: Μιχαήλ Πετρίδη 69
X2079-31/12

ΕΤΑΙΡΙΑ ΓΕΝΙΚΩΝ ΜΕΤΑΦΟΡΩΝ
ΓΡΗΓ. ΤΣΙΡΙΚΟΣ ΙΜΕ Ε.Π.Ε.
ΑΓΙΑΣ ΑΝΝΗΣ 43 ΒΟΤΑΝΙΚΟΣ
Τηλ. 3457373 - 3472856 - 3473546 - FAX 3472831

ΡΟΔΟΣ: ΤΣΙΡΙΚΟΣ ΓΡ. - ΤΗΛ. - FAX 67662
ΚΩΣ: ΚΑΤΣΕΛΗΣ ΒΑΣ. - ΤΗΛ. 27951 - FAX 27952
ΠΑΤΡΑ: ΚΑΛΑΤΖΗΣ ΓΙΩΡΓΟΣ - ΤΗΛ. 328137 - FAX 342212
ΑΙΓΙΟ: ΚΟΥΣΠΑΡΗΣ ΔΗΜ.
ΚΟΡΙΝΘΟΣ: ΔΗΜΗΤΡΟΠΟΥΛΟΣ - ΤΗΛ. 29554
ΚΙΑΤΟ: ΤΣΟΓΚΑΣ ΓΕΩΡ. - ΤΗΛ. 33462
ΧΑΛΚΙΔΑ: ΜΑΣΤΡΟΓΙΑΝΝΗ ΛΙΑ - ΤΗΛ. 88570 - 89158

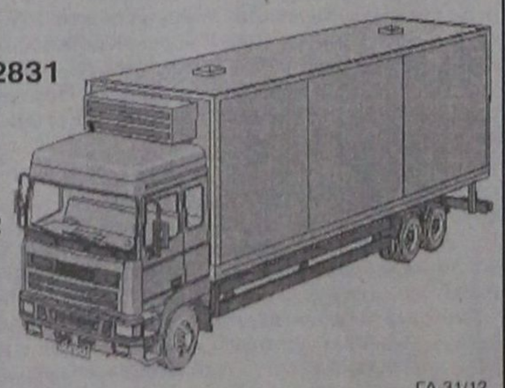

ΓΔ-31/12

MARCOS travel
Π. Π. ΓΕΡΜΑΝΟΥ 9 - ΕμπορικΟ ΚέντρΟ Φ΄ιαλη
Τηλ.. 34017, 27405 Fax: 25275

ΞΕΝΟΔΟΧΕΙΟ	ΜΟΝΟΚΛΙΝΟ	ΔΙΚΛΙΝΟ	ΤΡΙΚΛΙΝΟ
ΑΘΗΝΑ			
PRESIDENT	9.000	12.000	15.000
ATHENS CYPRIA	18.000	23.500	32.000
ASTOR	12.500	16.500	21.000
ACHILLEAS	12.000	15.000	18.000
ILISIA	14.300	18.500	22.750
ATHENS GATE	16.000	20.000	24.000
RIVA	13.500	15.500	22.000
CHRISTINA	14.000	16.000	21.500
ZINON	9.000	11.500	14.000
PYTHAGORION	11.000	13.000	17.000
STANLEY	13.800	17.300	23.400
ΠΕΙΡΑΙΑΣ			
TRITON	13.000	17.000	21.000
LILIA	13.950	18.400	23.000
ANEMONI	13.000	18.000	23.000
ΓΛΥΦΑΔΑ			
EMMANTINA	16.000	21.000	25.000
PALACE-ημιδιατροφή	15.000	18.000	22.900
SEA VIEW	16.000	19.000	25.000
ΘΕΣΣΑΛΟΝΙΚΗ			
LE PALACE	17.000	23.000	30.000
MANDRINO	15.000	18.000	23.000
TELIONI (χωρίς πρωινό)	16.800	21.000	23.000
PHILIPPION	22.000	25.500	33.000

X2097-31/12

ΑΙΓΑΙΟΚΤΗΜΑΤΙΚΗ

ΠΩΛΟΥΝΤΑΙ ΤΑ ΚΑΤΩΘΙ ΑΚΙΝΗΤΑ
(Δ.Δ.= Δάνεια Δεκτά)
ΔΙΑΜΕΡΙΣΜΑΤΑ: ΕΤΟΙΜΟΠΑΡΑΔΟΤΑ ΚΑΙΝΟΥΡΓΙΑ ΚΑΙ ΜΕΤΑΧΕΙΡΙΣΜΕΝΑ

ΔΥΑΡΙΑ (1 υπν.)
35τ.μ. στο Νιοχώρι, 12.000.000
42τ.μ. Λεμεσού (ισ.), 10.000.000 (Δ.Δ)
52τ.μ. καινούργιο α' ορ. Αγ. Ιωάννη 18.700.000 (ΔΔ)
54τ.μ. (υ/πο) στην Υψηλάντου 6.000.000
61τ.μ. ισ. με 180 μ. αυλή στο Καρακόνερο, 22.000.000
63τ.μ.ημιυπόγειο σε κολώνες με αυλή στο Ροδίνι 8.000.000 δρχ.
63τ.μ. στην Καποδιστρίου β' ορ..17.500.000 (Δ.Δ.)
ΤΡΙΑΡΙΑ (2 υπν.)
69τ.μ. καινούργιο στην Απ. Παύλου 24.500.000 (Δ.Δ.)
70τ.μ. καινούργιο διαμ. στο Γεννάδι 14.000.000 (Δ.Δ.)
75τ.μ. υπόγειο στο Ροδίνι με θέα. 23.000.000 (Δ.Δ.)
75τ.μ. (υπ.) πολύ καλή κατασκευή. Παπαχριστοδούλου 10.000.000
76 τ.μ. Περαίας α' ορ. 23.000.000 (Δ.Δ.)
80τ.μ. ορ/σμα α' ορ. Αγ. Αποστόλους. 18.000.000
80τ.μ. στο Νιοχώρι, 16.500.000 (Δ.Δ.)
80τ.μ. (υπ.) τζάκι- αυλές.στην Πειραιώς 17.000.000
83τ.μ. (ρετιρέ) στη Σάββα Διάκου (και για επ.στέγ.μπετά) 11.000.000
84τ.μ. καινούργιο στην Απ. Παύλου, 28.500.000 (Δ.Δ.)
85τ.μ. ημ/γειο με θέρμανση Θεμ. Σοφούλη (και για επαγγ. στέγη) 15.000.000
85τ.μ. (β' όρ.) Μιχ. Πετρίδη, 25.000.000
85τ.μ. Πτολεμαίων (τζάκι - ηλιακό) 23.000.000 (Δ.Δ.)
85τ.μ. (σε σοβά) γ' ορ. στην Ιαλυσό, 20.000.000 (Δ.Δ.)
85τ.μ. στην Στ. Κωτιάδη λουξ, 33.000.000 (Δ.Δ.)
87τ.μ. στη Διαγοριδών 30.000.000 (Δ.Δ.)
89τ.μ. (μπετά) ισόγειο υπ/νο στην Ενόπλων Δυνάμεων, 14.000.000 (Δ.Δ.)
90τ.μ. (ημ/γειο) λουξ στη Μιχ. Πετρίδη 23.000.000
90τ.μ. καινούργια στην Ανάληψη 32.000.000 (ΔΔ)
91τ.μ. στην Ιαλυσό 22.000.000 (Δ.Δ.)
92τ.μ. καινούργιο στην Απ. Παύλου 33.000.000 (Δ.Δ.)
95 τ.μ. ημ/γειο στη Τσαλδάρη σε μπετά 11.000.000
97τ.μ. καινούργιο στην Αταβύρου, 34.000.000 (Δ.Δ.)
104τ.μ. καινούργιο στην Πειραιώς 36.000.000 (Δ.Δ.)
110 τ.μ. δυόρ. διαμέρισμα Καναδά 35.000.000 (ΔΔ)
112τ.μ. ισόγειο στην Πίνδου 25.000.000
140τ.μ. ορ/σμα, Πειραιώς, σε σοβά α' ορόφ. 32.000.000 (Δ.Δ.)
ΤΕΣΣΑΡΙΑ (3 υπν.)
105τ.μ. στην Αταβύρου καινούργιο, 40.000.000 (Δ.Δ.)
110τ.μ. γ'ορ. καινούργιο στην Ανάληψη 38.500.000 (Δ.Δ.)
116τ.μ. καινούργιο - θέρμανση στην Ανάληψη, 41.000.000 (Δ.Δ.)
120τ.μ. (β' ορ.) παραδοσιακό Ηρώων Πολυτεχνείου 40.000.000 (Δ.Δ.)
120τ.μ. (υπ) καινούργιο στην Κέννεντυ με αυλή, 25.000.000
124τ.μ. καινούργιο στην Αταβύρου, 47.000.000 (Δ.Δ.)
133τ.μ. καινούργιο λουξ Μήδεια (με γκαράζ) 53.000.000 (Δ.Δ)
136 τ.μ. ισόγειο στην Ανάληψη 25.000.000
138τ.μ. στην Μάρκου Κλαδάκη (ορ/σμα) 38.000.000 (ΔΔ)
149 τ.μ. στην Αισχύνης 6 ετών ορ/σμα 47.000.000 (ΔΔ)
ΠΕΝΤΑΡΙΑ (4 υπν) ΚΑΙ ΑΝΩ
145 τ.μ. Στρ. Ζήση (4 υπν) 40.000.000 (Δ.Δ.)
500τ.μ. ορ/σμα καινούργιο λουξ κατασκευής στην Κέννεντυ 200.000.000
ΜΕΖΟΝΕΤΤΕΣ - ΜΟΝΟΚΑΤΟΙΚΙΕΣ - ΠΑΛΙΑ ΣΠΙΤΙΑ
50τ.μ. μονοκατοικία στα Μαριτσά 5.500.000
55τ.μ. μονοκατοικία (επ/κή στέγη) Θεμ. Σοφούλη 30.000.000 (Δ.Δ.)
67τ.μ. παλιό σπίτι με 150 μ. οικόπεδο 13.000.000 (ΔΔ)
70τ.μ. παραδοσιακό στην Κρεμαστή 35.000.000 (Δ.Δ.)
85τ.μ. με κήπο και σοφίτα, κάτω Κρητικά, 22.000.000. (Δ.Δ.)
200 τ.μ. 2 λουξ μον/κίες στην Καλαμώνα σε 2.150τ.μ. οικόπ. 70.000.000
100τ.μ. μονοκατοικία. Π. Πόλη, οδός Ξενοφώντος, 25.000.000 δρχ.
100τ.μ. εξοχική βίλλα στο Γεννάδι κοντά στη θάλασσα 32.000.000
104τ.μ. μεζονέτα στη θάλασσα καινούργια στη Λέρο 35.000.000
115τ.μ. σε 560 τ.μ. οικόπεδο στους Αγ. Αναργύρους 60.000.000
120τ.μ. μονοκατοικία διόροφη. Παραδείσι 17.000.000 (Δ.Δ.)
125τ.μ. μεγ/υα καινούργια Ιαλυσό 47.000.000
125τ.μ. (με 40 μ. υπομ) μονοκατοικία σε μπετά στο Παραδείσι. 20.000.000 δρχ.
125τ.μ. σε 1.5 στρ. στη Θολό 70.000.000
118τ.μ. μεζονέτες Δημ. Αναστασιάδη 35.000.000
130 τ.μ. μονοκατοικία στην Ιαλυσό σε μπετά 28.600.000
140 τ.μ. μονοκατοικία Ομήρου στην Παλιά Πόλη 25.000.000
140.τ.μ. μεζονέτα Βαρσοβίας 43.000.000. (ΔΔ)
155τ.μ. καινούργια διόροφη σε 400 οικ/δο στην Ιαλυσό. 70.000.000
180τ.μ. μεζονέττα (σε τούβλα). τριόροφη. Κοσκινού 21.500.000
200τ.μ. μονοκατοικία σε 2.320 τμ. οικ/δο λουξ κατασκευής 35 χλμ από τη Ρόδο 75.000.000
210τ.μ. έτοιμη καινούργια μεζ/τα στην Ιαλυσό προς Κρεμαστή 44.000.000 (ΔΔ)
240τ.μ. μεζ/τα ημιτελή με υπόγειο στην Πειραιώς , 50.000.000 (Δ.Δ.)
270τ.μ.,σε μπετά, σε 1000τ.μ. οικ/δο στα Κοσκινού, 35.000.000
270τ.μ., (1/3 τελειωμένο, 2/3 σοβά) Κοσκινού - θέα 60.000.000
Παλιό σπίτι σε 5.600 τ.μ. στους Τρεις 45.000.000 (μετρητά)
ΚΑΤΑΣΤΗΜΑΤΑ - ΓΡΑΦΕΙΑ:
30τ.μ. κοντά Θεμ. Σοφούλη, 23.000.000 (Δ.Δ.)
31τ.μ. Κομείρου 14.000.000
40τ.μ. Ηρακλείου Κρήτης 8.000.000
50τ.μ. στο Μανδράκι 100.000.000
65τ.μ. στην Στρατηγού Ζήση.
70τ.μ. στον Αγ. Ιωάννη. 30.000.000
70τ.μ. στη Μαλιαράκη. 25.000.000 (Δ.Δ.)
85τ.μ. (με γκαρσονιέρα) 40.000.000 στο Ροδίνι
230 κτίριο (ισ. κατ/μα α' γραφείο) στην Π. Πόλη 50.000.000

➤ ΔΙΑΘΕΤΟΥΜΕ ΚΑΤΑΣΤΗΜΑΤΑ, ΟΙΚΟΠΕΔΑ, ΑΓΡΟΤΕΜΑΧΙΑ ΚΑΙ ΕΠΙΧΕΙΡΗΣΕΙΣ
➤ ΑΝΑΛΑΜΒΑΝΟΥΜΕ ΤΗΝ ΠΩΛΗΣΗ ΤΩΝ ΑΚΙΝΗΤΩΝ ΣΑΣ ΣΕ ΣΥΝΤΟΜΟ ΧΡΟΝΙΚΟ ΔΙΑΣΤΗΜΑ ΜΕ ΥΠΕΥΘΥΝΟΤΗΤΑ ΚΑΙ ΕΧΕΜΥΘΕΙΑ ΣΤΗ ΡΟΔΟ - ΑΘΗΝΑ- ΠΕΙΡΑΙΑ

ΒΑΖΟΥΚΟΥ ΡΕΝΑ
ΜΕΣΙΤΗΣ ΑΣΤΙΚΩΝ ΣΥΜΒΑΣΕΩΝ
Πληροφορίες τηλ.. (0241) 22943-28838, FAX: 28838
Διευθ. Γραφείου: Δημ. Θεοδωράκη 3 Τ.Κ. 85100 Ρόδος
10-1 το πρωί καθημερινά και 6.30 - 9.00 το απόγευμα Δευτέρας και Πέμπτης
e-mail.vazoukou@hayoo.com
M7 - 31/12

Ματιές στα σπορ

Σε τέσσερις... δόσεις η 12η αγωνιστική στην Α΄Κατηγορία

Σε τέσσερις... δόσεις θα διεξαχθεί η 12η αγωνιστική του πρωταθλήματος της Α' Κατηγορίας, λόγω του Κυριακάτικου παιχνιδιού του Ολυμπιακού με τον ΠΑΣ Γιάννινα, το οποίο ως γνωστόν θα γίνει στο Εθνικό Στάδιο της Ρόδου.

Συγκεκριμένα, αύριο Παρασκευή θα γίνει ένα παιχνίδι, το Σάββατο δύο, την Τετάρτη τέσσερα ενώ η αυλαία θα πέσει την Πέμπτη. Αναλυτικότερα:

Α' Κατηγορία
12η αγωνιστική
Παρασκευή 15/12/00

• Αναγέννηση Εμπωνα - Φοίβος

Σάββατο 16/12/00

• Καλυμνιακός - ΑΕ Λέρου
• Αντίμαχος - ΑΕΡΑ

Τετάρτη 20/12/00

• Κλεάνθης - Κλεόβουλος
ΑΣ Ρόδος - Ευαγόρας
Ορφέας - Αρης Αρχαγγέλου
Θύελλα Πυλώνας - Ηρακλής Μαριτσών

Πέμπτη 21/12/00

• Διαγόρας Βατίου - Διαγόρας Ρόδου

Οσον αφορά την Β' και τη Γ' Κατηγορία αυτές θα διεξαχθούν κανονικά, τουλάχιστον στο μεγαλύτερο μέρος τους.

Πέντε παιχνίδια χθες για Β' και Γ' Κατηγορία

Πέντε παιχνίδια είχαμε χθες. Ενα για τον 2ο όμιλο της Β' Κατηγορίας και τέσσερα για την Γ' Κατηγορία, παιγνίδια τα οποία ήταν να διεξαχθούν την περασμένη Κυριακή αλλά μετατέθηκαν λόγω του αγώνα Παναθηναϊκός - Αθηναϊκού.

Αναλυτικά τα χθεσινά αποτελέσματα:

Β' Κατηγορία
1ος όμιλος

• ΑΕ Κατταβιάς - ΟΦ Ιστρίου 6-1 (Λάμπρου, Γιοβάνι, Αντωνόπουλος).

Γ' Κατηγορία
2ος όμιλος

• ΑΟ Αρχαγγέλου - Νήσος Ρόδος 4-0 (Δημητράς, Σταυρινός, Σάββενας)
• Ευκλής - Αστέρας Μασ. 0-2 (Τάτας, Μιχαλάκης, Ζανεττής)
• Καλαβάρδα - Ροδιακός 3-1 (Ορφανός, Τσαγγάρης, Κωστόπουλος).

2ος όμιλος

• Ερμής Καλ. - Γ.Σ Διαγόρας 5-2 (Ταράλης, Κατσιδώνης Π., Γιασιράνης).

Σήμερα

Ρόδος - Ασπίδα Σαλάκου

Ενα παιχνίδι κυπέλλου θα γίνει σήμερα στις 14.15 στο Εθνικό στάδιο Ρόδου, ανάμεσα στη Ρόδο και την Ασπίδα Σαλάκου,. Διαιτητές θα είναι οι Κόκκινος, Φραγκίνης και Ε. Κατσιδώνης.

Ισόπαλος (1-1) ο Ιάλυσος με Χαλκηδόνα στη Νίκαια

Προηγήθηκε στο 14' και ισοφαρίστηκε στο 28'

ΝΙΚΑΙΑ (Ανταπόκριση Αλέκου Κελόγλου).-

Τον πρώτο του βαθμό μακριά από το «Οικονομίδειο» κατέκτησε χθες ο Ιάλυσος!

Παίζοντας στο γήπεδο της Νίκαιας απέσπασε ισοπαλία 1-1 από την ισχυρή και φιλόδοξη Χαλκηδόνα, πραγματοποιώντας μάλιστα και μια πολύ καλή και ελπιδοφόρα εμφάνιση!

Ο Ιάλυσος ξεκίνησε δυνατά τον αγώνα και παρά το γεγονός ότι προηγήθηκε στο 14', δεν κλείστηκε στην περιοχή του. Αντίθετα, έπαιξε καθαρά και ανοιχτά κάνοντας τους γηπεδούχους φιλάθλους ν' αναρωτιούνται για τη βαθμολογική του θέση. Από το 75' η ομάδα της Ρόδου έπαιξε με δέκα παίκτες, λόγω αποβολής.

ΦΑΣΕΙΣ ΚΑΙ ΓΚΟΛ

Στο 10 η κεφαλιά του Αθανασιάδη πέρασε ελάχιστα άουτ. Τρία λεπτά μετά, ο Κατέμης, έδιωξε πάνω στη γραμμή το πλασέ του Γιώργου Ράϊου.

Στο 14' σε φάουλ του Καλημέρη και πάσα με το στήθος του Βαγγέλη Ράϊου, ο Καρίκης με κεφαλιά άνοιξε το σκορ.

Το 1-1 έγινε στο 28'. Μετά από ατομική προσπάθεια και πλασέ του Αθανασιάδη.

Το σουτ του Αθανασιάδη από κοντά πέρασε άουτ στο 33'.

Ο γκολκήπερ των γηπεδούχων απέκρουσε την επικίνδυνη κεφαλιά του Μπιγκό στο 50'.

Στο 74' η κεφαλιά του Κόφα κτύπησε στο οριζόντιο δοκάρι.

Ενα λεπτό αργότερα, ο Δανάς, αποβλήθηκε με δεύτερη κίτρινη κάρτα, λόγω σκληρού φάουλ.

Καλύτεροι του γηπεδούχου ήταν οι Κατέμης και Αθανασιάδης. Αρεσαν από τον Ιάλυσο οι Καρίκης, Σιαματάς, Μπιγκό και Ψαράς.

• Με λάθη η διαιτησία του κ. Βασιλείου (Ηλείας).

ΧΑΛΚΗΔΟΝΑ: Μαυρίδης, Κατέμης, Πιρέδης, Ματίνος (81' Δαμίδης), Γιωργακάς, Μπουρίκας (57' Κουτσουμπάς), Τουΐτος, Κόφας, Αθανασιάδης, Κατσαρός (69' Βοριάς).

ΙΑΛΥΣΟΣ: Ψαράς, Ράϊος Ε. (90' Μουσικάκης), Μουστάκης, Κυριαζής, Σιαματάς (53 λ.τ. Μάτσης), Ασλανίδης, Καρίκης, Δανάς, Καλημέρης (64' Τόνκοβιτς), Μπιγκό, Ράϊος Γ.

Η ΒΑΘΜΟΛΙΟΠΑ (7η αγωνιστική)

	ΤΕΡΜΑΤΑ	ΒΑΘΜΟΙ
1. Εθνικός	15-6	18
2. Πατραϊκός	11-1	17
3. Μαρκό	19-8	16
4. Λεωνίδιο	13-10	15
5. Ατρόμητος	9-3	13
• Κρύα Βρύση	10-6	13
• Χαλκηδόνα	11-6	13
• Κοζάνη	12-9	12
9. Βέροια	12-7	10
• Αχαρναϊκός	6-8	10
• Αναγέννηση Κ.	8-8	10
12. Νάουσα	5-8	9
13. Λαμία	8-12	7
• Λύκοι	6-15	7
15. Πιερικός	6-17	4
16. Αμπελόκηποι	3-13	3
• Κιλκισιακός	5-18	0
18. Ιάλυσος	2-0	1

ΔΗΛΩΣΕΙΣ ΘΕΟΔΩΡΟΥ

Αμέσως μετά το τέλος του αγώνα ο προπονητής του Ιάλυσου, Θεόδωρος Θεοδώρου δήλωσε: «Για πρώτη φορά η ομάδα έπαιξε κομπλέ, μετά από αρκετό καιρό. Οι παίκτες μου έπαιξαν με πολύ δύναμη και το αποτέλεσμα κρίνεται δίκαιο απέναντι σε μια δύσκολη ομάδα. Στόχος μα είναι να φτιάξουμε μια μελλοντική ομάδα».

Ο Κώστας Παπαοικονόμου ανέλαβε την τεχνική ηγεσία του ΠΑΟ Διαγόρα

Συμφώνησε χθες με τη διοίκηση του «γηραιού»

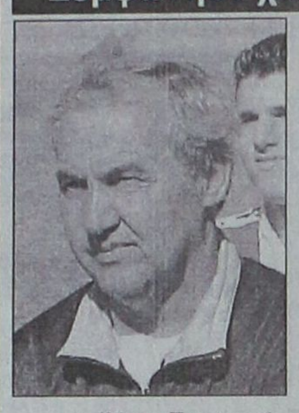

Ο Κώστας Παπαοικονόμου θα είναι ο διάδοχος του Νίκου Μαντικού στην τεχνική ηγεσία του ΠΑΟ Διαγόρα!

Ο έμπειρος τεχνικός που συναντήθηκε πρόσφατα με τη διοίκηση του «γηραιού» αφού συζήτησε αρκετά κατέληξε σε συμφωνία «ανοίγοντας» έτσι μια νέα σελίδα στην καριέρα του.

Χθες μάλιστα γύμνασε για πρώτη φορά τους νέους ποδοσφαιριστές.

Ο Μαντικός

Στο γεγονός ότι ορισμένοι παίκτες, δεν άντεχαν στη μεγάλη πειθαρχία που είχε επιβάλλει στα αποδυτήρια, απέδωσε, την απόφαση του να παραιτηθεί από τη τεχνική ηγεσία ο Νίκος Μαντικός. Με χθεσινές δηλώσεις που έκανε τόνισε πως ορισμένοι από τους παλιούς παίκτες ήσαν χαλαροί αλλά δεν ήθελε να εισηγηθεί την απομάκρυνσή τους λόγω του ότι το πρωτάθλημα βρίσκεται σε εξέλιξη.

Ο κ. Μαντικός επισήμανε πως με την κίνησή του αυτή ελπίζει να είναι για το καλό της ομάδος και ότι δεν γινόταν διαφορετικά.

Σε σχετική ερώτηση που το έγινε ο Νίκος Μαντικός είπε πως δεν μπορεί μια ομάδα να λέει πως κάθε χρόνο θα παίρνει και το πρωτάθλημα καθώς το βασικότερο είναι να μπουν οι σωστές βάσεις.

Ο κ. Μαντικός έστειλε χθες το παρακάτω ευχαριστήριο:

«Ολοκληρώνοντας την πορεία μου ως προπονητής της ποδοσφαιρικής ομάδας του ΠΑΟ Διαγόρα, αισθάνομαι την ανάγκη να τονίσω ότι έφυγα σαν φίλος αλλά και να ευχαριστήσει τους παίκτες για τη συνεργασία που είχαμε από τη στιγμή που ανέλαβα την τεχνική ηγεσία. Θέλω να ευχαριστήσω τον πρόεδρο Μιχάλη Μέντο καθώς και τα υπόλοιπα μέλη του διοικητικού συμβουλίου για τη στήριξη. Ενα μεγάλο ευχαριστώ ανήκει και στον τεχνικό σύμβουλο Γιάννη Παυλίδη. Εύχομαι ολόψυχα στον ΠΑΟ Διαγόρα κάθε επιτυχία που μεταφράζεται στην υλοποίηση των μακροπρόθεσμων υψηλών στόχων που έχουν τεθεί».

Στα κρατητήρια ο πρώην αντιπρόεδρος του ΔΟΝΑ Αρχαγγέλου

Στα κρατητήρια διανυκτέρευσε χθες ο πρώην αντιπρόεδρος του ΔΟΝΑ Αρχαγγέλου Αντώνης Οίκουτας. Σύμφωνα με τα όσα έγιναν γνωστά, μηνύθηκε από το δήμαρχο Αρχαγγέλου Θεοδόση Κολιάδη για συκοφαντική επιστολή εις βάρος του.

Ο κ. Οίκουτας θα οδηγηθεί σήμερα στον Εισαγγελέα.

Τοπικό βόλεϊ

Συνεχίζονται το Σαββατοκύριακο τα τοπικά πρωταθλήματα βόλεϊ. Το πρόγραμμα:

Σάββατο 16/12/00

• Ιαλυσός (4 μ.μ.): Ηλιος - Διαγόρας (γυναικείο)
• Κρεμαστή (6 μ.μ.): Σταυρός - Κλεάνθης (ανδρικό)
• Ιαλυσός (6 μ.μ.): Ηλιος - Ροδιακός (ανδρικό)

Κυριακή 17/12/00

• Κρεμαστή (5 μ.μ.): Κλεάνθης - Διαγόρας (νεανικό)
• Κρεμαστή (3 μ.μ.): Σταυρός Καλ. - Κλεάνθης (παιδικό)
• Ιαλυσός (5 μ.μ.): Ηλιος - Ροδιακός (παιδικό)

Από τον ολυμπιονίκη Θανάση Μπαράκα

Ενημέρωση στους μαθητές για το λαϊκό αγώνα ποδηλάτου

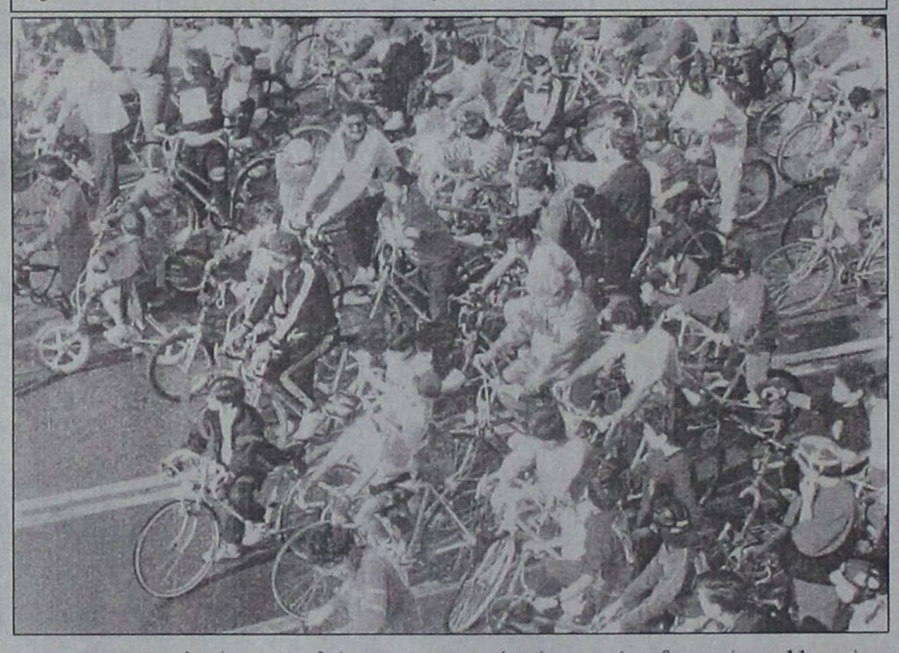

Εντυπο υλικό που αφορά την πληροφόρηση του κόσμου, σχετικά με το λαϊκό αγώνα ποδηλάτου της Κυριακής, διατέθηκε χθες από το προσωπικό του Δ.Ο.Ν.Α. Ροδίων σ' όλα σχεδόν τα Δημοτικά, Γυμνάσια και Λύκεια της πόλης μας.

Σήμερα το πρωΐ ο Ροδίτης χρυσός Παραολυμπιονίκης Θανάσης Μπαράκας, θα μεταβεί με την προπονήτριά του Μαρία Ιακωβίδου να διανείμει το έντυπο υλικό και θα προτρέψει τα παιδιά του 2ου, 3ου, 4ου και 5ου Δημοτικού Σχολείου, καθώς επίσης και τα παιδιά του 3ου Γυμνασίου και του 1ου Λυκείου (συγκρότημα Βενετοκλείου) να συμμετάσχουν στον αγώνα αυτό.

Στην εκδήλωση θα παραστούν και θα τιμηθούν από τον οργανισμό πριν την έναρξη της (στις 11 π.μ.) οι Ελληνες Ολυμπιονίκες του Σίδνεϊ της Εθνικής ομάδας ποδηλασίας, Λάμπρος Βασιλόπουλος, Δημήτρης Γεωργαλλής και Κλεάνθης Μπάρκας.

• Χορηγοί του μαζικού αυτού αγώνα είναι η Ροδιακή Ποτοποιΐα Α.Ε. (Coca -Cola) και η ροδίτικη βιοτεχνία EUROATHLETICS των υιών Γ. Παστρικού.

Το πρόγραμμα στα τοπικά πρωταθλήματα μπάσκετ

Για τα τοπικά πρωταθλήματα μπάσκετ θα γίνουν από αύριο έως την Κυριακή τα ακόλουθα παιχνίδια:

Αύριο 15/12/2000

• «Κλειστό» Ρόδου (7.30 μ.μ.): Παντηλιακός - Ηρακλής Λάρδου (ανδρικό)

Σάββατο 16/12/2000

• «Κλειστό» Ρόδου (2 μ.μ.): Παντηλιακός - Διγενής (εφηβικό)
• Ιαλυσός (2 μ.μ.): Ιάλυσος - Νίκη Ρόδου (κορασίδες)
• «Κλειστό» Ρόδου (4 μ.μ.): Ιβίσκος - Αγ. Νικόλαος (παιδικό)
• «Κλειστό »Ρόδου (6 μ.μ.): Δωριέας - Ζέφυρος (παιδικό).

Κυριακή 17/12/2000

• Σύμη (12 μ.): ΑΟ Σύμης - Παντηλιακός (ανδρικό)
• Ψίνθος (12 μ.): Εύελπις - Διαγόρας (γυναικείο)
• «Κλειστό» Ρόδου (2 μ.μ.): Κολοσσός - Ιβίσκος (νεανικό)
• Ιαλυσός (2.30 μ.μ.): Ιάλυσος - Ζέφυρος (εφηβικό)

Ο ΝΑΟΔ συγχαίρει τον Κολοσσό

Ο ΝΑΟΔ συγχαίρει τον Κολοσσό για την πρωτοβουλία του να διοργανώσει παιδικό τουρνουά μπάσκετ το Σαββατοκύριακο. Ο Νομαρχιακός Αθλητικός Οργανισμός Δωδεκανήσου, που είναι ο συνδιοργανωτής, αναφέρει σε σχετική ανακοίνωση:

Από την αρχή της ίδρυσής του ο ΝΑΟΔ δίνει μεγάλη σημασία στην υποδομή και ιδιαίτερα στην καλλιέργεια αθλημάτων μέσω των Ακαδημιών. Μέσα σε αυτό το πνεύμα κινείται και συμμετέχει στην προσπάθειά αθλητικών φορέων που δουλεύουν μ' αυτό το πνεύμα.

Ο ΝΑΟΔ είναι κοντά στα μικρά παιδιά, που αθλούνται και βοηθάει ηθικά και υλικά την προσπάθεια αυτή.

Συγχαίρει τον Κολοσσό που διοργανώνει το τουρνουά μπάσκετ 2000 με συμμετοχή παιδιών κατηγορίας σούπερ μίνι (1991, 1992, 1993) και κατηγορίας μίνι (1989-1990). Το τουρνουά αυτό θα γίνει στο Κλειστό Γυμναστήριο Ρόδου το Σάββατο 16-12 και Κυριακή 17 - 12-2000.



Αυτό ήταν. Ο ΠΑΟ Διαγόρας δεν πάει πλέον για το πρωτάθλημα. Αυτό μου δίνει να καταλάβω η πρόσληψη του Κώστα Παπαοικονόμου. Και αυτό γιατί ο Κώστας δεν είναι άνθρωπος που ρισκάρει...

Δεν είναι δυνατόν δηλαδή να αναλάμβανε μια ομάδα που έχει μείνει τόσους βαθμούς πίσω από την κορυφή γιατί αν δεν πάρει μετά το πρωτάθλημα θα του χρεώσουν την αποτυχία.. Τι, χαζός είναι;

Φαντάζομαι ότι ο Μέντος θα τον είπε να μην έχει άγχος για τον τίτλο. Μια καλή πορεία και ό,τι βγει. Μόνο έτσι θα δεχόταν να αναλάβει μια ομάδα σε αυτή την κατάσταση.

Επειδή όμως είναι πονηρός, από μέσα του δεν μπορεί να μην σκέφτεται την πρωτιά. Θα προσπαθήσει και άμα του βγει θα γίνει και ήρωας. Αν πάλι δεν του βγει δεν τρέχει και τίποτα από τη στιγμή που ο στόχος θα είναι μια καλή πορεία...

Η ουσία είναι πως ο Διαγόρας με άλλα όνειρα ξεκίνησε και άλλα του βγαίνουν στην πορεία. Νόμιζαν πως θα ήταν πιο εύκολα τα πράγματα ...

Στην πράξη όμως φάνηκε ότι η υπόθεση πρωτάθλημα δεν είναι απλή. Αμα ήταν έτσι όλοι θα πήγαιναν να το κατακτήσουν. Τώρα τα πράγματα δεν είναι απλά. Αυτή η διαφορά που δημιουργήθηκε δύσκολα θα καλυφθεί...





Η AMCOR-ΙΣΡΑΗΛ Η ΜΕΓΑΛΥΤΕΡΗ ΒΙΟΜΗΧΑΝΙΑ ΗΛΙΑΚΩΝ ΣΥΣΤΗΜΑΤΩΝ ΣΤΟΝ ΚΟΣΜΟ, ΣΑΣ ΠΡΟΣΦΕΡΕΙ ΤΟΝ ΚΑΛΥΤΕΡΟ ΗΛΙΑΚΟ ΘΕΡΜΟΣΙΦΩΝΑ ΤΟΥ ΚΟΣΜΟΥ ΜΕ ΜΟΝΑΔΙΚΑ ΣΗΜΕΙΑ ΥΠΕΡΟΧΗΣ ΠΟΥ ΚΑΝΕΝΑΣ ΑΛΛΟΣ ΔΕΝ ΕΧΕΙ. ΠΡΩΤΗ Η AMCOR, ΠΡΙΝ 40 ΧΡΟΝΙΑ ΠΑΡΟΥΣΙΑΣΕ ΤΗΝ ΕΠΑΝΑΣΤΑΤΙΚΗ ΤΗΣ ΤΕΧΝΟΛΟΓΙΑ ΣΤΟΥΣ ΗΛΙΑΚΟΥΣ ΘΕΡΜΟΣΙΦΩΝΕΣ. ΠΟΛΛΟΙ ΑΠΟ ΤΟΤΕ ΠΡΟΣΠΑΘΗΣΑΝ ΝΑ ΤΗΝ ΜΙΜΗΘΟΥΝ. ΤΑ ΑΠΟΤΕΛΕΣΜΑΤΑ ΤΟΥΣ ΕΙΝΑΙ ΓΝΩΣΤΑ. KANENAΣ ΔΕΝ ΜΠΟΡΕΣΕ ΝΑ ΤΗ ΦΑΣΕΙ. ΣΗΜΕΡΑ Η AMCOR ΣΥΝΕΧΙΖΟΝΤΑΣ ΤΗΝ ΕΡΕΥΝΑ ΣΤΟΝ ΤΟΜΕΑ ΤΗΣ ΗΛΙΑΚΗΣ ΕΝΕΡΓΕΙΑΣ ΒΡΙΣΚΕΤΑΙ ΚΑΙ ΘΑ ΒΡΙΣΚΕΤΑΙ ΜΠΡΟΣΤΑ ΓΙΑΤΙ ΕΙΝΑΙ Η NO 1 ΣΤΟΝ ΚΟΣΜΟ.
ΕΙΝΑΙ Η AMCOR

M.28-31/12

ΣΥΝΔΕΣΜΟΣ ΔΙΑΙΤΗΤΩΝ ΠΟΔΟΣΦΑΙΡΟΥ ΔΩΔΕΚΑΝΗΣΟΥ
Δ/ΝΣΗ: ΖΑ. ΠΑΠΑΖΑΧΑΡΙΟΥ 4 (ΣΥΝ. ΔΑΣΚΑΛΩΝ)

ΠΡΟΣΚΛΗΣΗ

Σύγκλησης Τακτικής Γενικής Συνέλευσης

Με βάση την υπ'αρ. 54/13-11-2000 απόφαση του Δ.Σ. και σύμφωνα με τα άρθρα 7,15,16 και 17 του καταστατικού

Καλούμε

όλα τα μέλη μας στην ετήσια τακτική γενική συνέλευση που θα γίνει στα γραφεία μας (Ζαχ. Παπαζαχαρίου 4, Συνοικισμός Δασκάλων - Ρόδος) την 18η Δεκεμβρίου και ώρα 18.00 με θέματα ημερήσιας διάταξης.

1) Εκλογή προέδρου και γραμματέα Γ.Σ.
2) Ονομασία τακτικών μελών των μέχρι τώρα δοκίμων.
3) Εκλογή τριμελούς εφορευτικής επιτροπής
4) Εγκριση προυπολογισμού οικονομικού έτους 2001
5) Διοικητικός και οικονομικός απολογισμός απερχόμενης Δοίκησης
6) Εκθεση εξελεγκτικής επιτροπής
7) Προτάσεις - Διάφορα
8) Διενέργεια αρχαιρεσιών για την ανάδειξη 9 μελούς Δ.Σ. και 3 μελούς εξελεγκτικής επιτροπής τριετούς θητείας.

Η γενική συνέλευση θεωρείται σε απαρτία όταν παρίστανται περισσότερα από τα μισά ταμειακώς εντάξει μέλη. Σε περίπτωση μη επίτευξης απαρτίας η Γ.Σ. θα επαναληφθεί την επομένη ημέρα 19-12-2000 ημέρα Τρίτη, την ίδια ώρα και στον ίδιο χώρο χωρίς νέα πρόσκληση και θα θεωρηθεί σε απαρτία ανεξάρτητα από τον αριθμό των παρόντων μελών.

Σύμφωνα με το καταστατικό άρθρο 7, παραγρ. δ, η υποψηφιότητα για την εκλογή στο Δ.Σ. κατατίθεται στον γραμματέα του Συνδέσμου τουλάχιστον μία (1) ώρα πριν την έναρξη της γεν. συνέλευσης και συνοδεύεται από το χρηματικό ποσό των πέντε χλιάδων (5.000) δραχμών.

Δικαίωμα υποψηφιότητας για το Δ.Σ. έχουν μόνο τα μη εν ενεργεία μέλη.

Με εντολή του Δ.Σ.

Ο Πρόεδρος — Τριανταφύλλου Ιωάννης
Ο Γενικός Γραμματέας — Στέργου Εμμανουήλ

ΧΛ-14/2

ΣΗΜΑΙΟΤΕΧΝΙΚΗ
"MY FRIEND"
ΚΩΣΤΑΣ ΤΡΟΥΛΛΗΣ

- Σημαίες όλων των κρατών του κόσμου
- Σήματα, λάβαρα, εμβλήματα εταιρειών - ομίλων - σωματείων
- Ποδοσφαιρικές σημαίες, λάβαρα, μπρελόκ, καπέλα, κασκόλ, αναπτήρες και ενδυμασίες (μπλούζες, σορτσάκια, κάλτσες) όλων των ομάδων Α' Εθνικής (κατόπιν παραγγελίας και όλων των τοπικών ομάδων)
- Αθλητικές φόρμες σε ποικιλία χρωμάτων, ποιοτήτων και μεγεθών

Διαθέτουμε σημαίες του 2004 και των Ολυμπιακών Αγώνων

Ακτή Σαχτούρη (έναντι Τελωνείου Ρόδου)
Τηλ. 33953. Τηλ.βιοτεχνίας 61321

Χ 2076- 31/1

Ο Α. Σ. Ρόδος και η εγγυητική επιταγή του Κ. Διακογεωργίου

Από τη διοίκηση του ΑΣ Ρόδος πήραμε χθες και δημοσιεύουμε την παρακάτω επιστολή, που αναφέρεται σε τίτλο της εφημερίδας μας:

«Προς Εφημερίδα Πρόοδο

Κύριε διευθυντά, με έκπληξη διαβάσαμε στην απάντηση του προέδρου του ΔΟΝΑ κ. Κάλλιστου Διακογεωργίου τον τίτλο «Χρέος του ΑΣ Ρόδος καλείτε να πληρώσει ο πρόεδρος του ΔΟΝΑ».

Πουθενά δεν αναφέρει στην επιστολή του για χρέος προς τον ΑΣ Ρόδος.

Προς αποφυγή παρεξηγήσεων και εντυπώσεων, σας πληροφορούμε ότι ουδεμία σχέση έχει ο αθλητικός Σύλλογος Ρόδος, που επανιδρύθηκε το 1997, ενώ ο κύριος Κάλλιστος Διακογεωργίου ήταν πρόεδρος το 1992 στην Ποδοσφαιρική Ανώνυμη Εταιρία Ρόδος ΠΑΕ.

Ευχαριστούμε για τη φιλοξενία

Ο πρόεδρος
Γιώργος Παπαϊωάννου
Ο ειδικός γραμματέας
Ψέλλας Χρυσόστομος

Απάντηση

Σεβόμενοι την ιστορία του αγαπημένου «πράσινου» σωματείου και φυσικά, τη μεγάλη αγάπη που τρέφουν αρκετοί φίλαθλοι προς αυτόν, θα θέλαμε να πληροφορήσουμε τα μέλη της διοίκησης του νέου ΑΣ Ρόδος, ότι το 1992 δεν υπήρχε ΠΑΕ Ρόδος, αλλά Επιτροπή Ποδοσφαίρου που ανήκε στον Ερασιτέχνη ΑΣ Ρόδος.

Στην Επιτροπή αυτή ήταν πρόεδρος ο κ. Κάλλιστος Διακογεωργίου. Πρόεδρος του ΑΣ Ρόδος ήταν ο κ. Γρηγόρης Πολεζέλ, που ήταν αυτός που υπέγραψε το συμφωνητικό με την τότε διοίκηση του Εθνικού Σταδίου για τη συναυλία του «Αντύπα». Ο κ. Διακογεωργίου ήταν αυτός που έδωσε προσωπική (εγγυητική) επιταγή στη διοίκηση του Σταδίου, με την οποία κάλυψε την απαιτούμενη «εγγύηση» του ΑΣ Ρόδος. Η συναυλία απέτυχε και το σωματείο δεν «κάλυψε» τον κ. Διακογεωργίου, που στη συνέχεια, προσπάθησε να μην την πληρώσει (κάτι που ανακάλεσε σήμερα, για το καλό του και του ΑΣ Ρόδος).

Οσον αφορά το σημερινό ΑΣ Ρόδος, σίγουρα δεν έχει καμιά σχέση με τον τότε ΑΣ Ρόδος, παρά το γεγονός ότι εξακολουθεί να χρησιμοποιεί ως έμβλημα του «Το ελάφι» μαζί με το έτος ιδρύσεως 91968) του παλιού ΑΣ Ρόδος.

Ματιές στα σπορ

Κλεάνθης και ΑΕ Κως προχωρούν στο Κύπελλο

Ο Κλεάνθης και η ΑΕ Κως προχώρησαν στο Κύπελλο Δωδεκανήσου. Στο Παραδείσι, η ομάδα του Ανδρέα Σταύρου κέρδισε το Διαγόρα Βατίου με 4-1 και στην Αντιμάχεια η Αθλητική Ενωση Κως απέκλεισε την τοπική ομάδα με το ίδιο σκορ.



Ο Στάθης Φαρμακίδης (με τη μπάλα) πέτυχε δύο υπέροχα γκολ

Η ΝΙΚΗ ΤΟΥ ΚΛΕΑΝΘΗ

Με «φουλ τις μηχανές» στο διάστημα του πρώτου ημιχρόνου (προηγήθηκε με 3-0) ο Κλεάνθης δεν δυσκολεύτηκε να πάρει την πρόκριση απέναντι στον πάντα μαχητικό (χθες, ιδιαίτερα στο β' μέρος) Διαγόρα Βατίου με 4-1.

Στο 13' ο Στάθης Φαρμακίδης πέτυχε γκολ με απευθείας φάουλ, κάνοντας το 1-0. Εξι λεπτά αργότερα ο ίδιος παίκτης με υπέροχη ατομική προσπάθεια έκανε το 2-0.

Στο 23' ο Σαρδέλης εξουδετέρωσε σουτ του Γιάννη Καμπούρη, διώχνοντας τη μπάλα κόρνερ.

Στο 44' από πάσα του Γαλανού, ο Μιχάλης Σπάρταλης έγραψε το 3-0.

Ο Διαγόρας Βατίου μείωσε (3-1) με κεφαλιά του Καμπούρη Ι. στο 52', μετά το κόρνερ του Γκαρανάτσιου.

Στο 86' διαμορφώθηκε το τελικό 4-1 με κεφαλιά του Χατζηθεοδωράκη στη σέντρα του Γαλανού.

Αρεσαν από τους νικητές οι Φαρμακίδης, Γαλανός και Καραβόλιας. Ξεχώρισαν από το Διαγόρα οι Παφιάκης, Καμπούρης Ι. και Γκαρανάτσιος.

● Καλός ήταν ο διαιτητής κ. Μαυρουδάκης.

Κλεάνθης: Σαρδέλης, Χατζηθεοδωράκης, Τριανταφύλλου, Καραγιάννης, Καραβόλιας (87' Καρακώστας), Σταυρίδης, Κρομύδας Γ., Φαρμακίδης (89' Σπάρταλης), Σπάρταλης Μ. (69' Χριστοφόρου) Γαλανός, Χατζηγιώργης.

Διαγόρας Β.: Φωτεινής, Γιαλλούσης, Γκαρανάτσιος, Καμπούρης Σ. (46' Σάββενας), Τσιβρινής, Μακρής (63' Κουλουμπράκης), Παφιάκης, Ελληνας, Πεταυράκης, Καμπούρης Γ., Κρητικός.

Μπαρτσελώνα βγήκε στο δρόμο της ΑΕΚ



Τελικά αυτό που όλοι απεύχονταν (για αγωνιστικούς λόγους) και όλοι επιθυμούσαν (για εισπρακτικούς λόγους) έγινε πραγματικότητα για την ομάδα της ΑΕΚ.

Η κληρωτίδα της ΟΥΕΦΑ, χθες το μεσημέρι, στην ελβετική πόλη Νιόν έβγαλε ...Μπαρτσελόνα βάζοντας ταυτόχρονα πρόωρο τέλος στα όνειρα των Ενωσιτών.

Βέβαια, στο ποδόσφαιρο ποτέ μη λες ποτέ, αφού η ελπίδα πεθαίνει τελευταία, ωστόσο η δυναμικότητα των Καταλανών δεν αφήνει περιθώρια για υπέρμετρη αισιοδοξία,

Το μόνο βέβαιο είναι ότι οι φίλαθλοι θα ευχαριστηθούν καλή μπάλα, αφού ομάδες τέτοιου βελτινεκούς δεν βλέπουμε πολύ συχνά στα ελληνικά γήπεδα.

Το πρώτο παιχνίδι θα διεξαχθεί στο γήπεδο «Νίκος Γκούμας» της Νέας Φιλαδέλφειας, στις 15 Φεβρουαρίου και η επαναληπτική συνάντηση στις 22 του ίδιου μήνα, στο Νόου Καμπ της Βαρκελώνης.

Στην 21η θέση της παγκόσμιας κατάταξης φέτος η Νίκη Ξανθού

Στην 21η θέση της παγκόσμιας κατάταξης του μήκους γυναικών για τη χρονιά που μας αφήνει σε λίγο, βρίσκεται η Ροδίτισσα πρωταθλήτρια του Ολυμπιακού Πειραιώς, Νίκη Ξανθού, ενώ συνεχίζει να διατηρεί τα σκήπτρα του μήκους στη χώρα μας, μετά το 6,81 μ. του τουρνουά Φιλοθέης, τον περασμένο Μάϊο.

Μια επίδοση που ωστόσο, δεν την βοήθησε να προκριθεί στον τελικό του μήκους, στην Ολυμπιάδα του Σίδνεϊ (6.51 στον προημιτελικό του αγωνίσματος), αφού, ως γνωστό, κάποια προβλήματα τραυματισμού δεν της επέτρεψαν να διακριθεί φέτος, μια χρονιά που σίγουρα προσφέρονταν για μεγάλες επιδόσεις και διακρίσεις.

Παρά την ατυχία και τα προβλήματά της η Ξανθού κατόρθωσε να διατηρήσει τα «σκήπτρα» στον ελλαδικό χώρο, μακράν από την δεύτερη Παπαβασιλάκη (6.75 μ.), αφού είναι η μοναδική Ελληνίδα άλτρια που έχει καταφέρει να «σπάσει» το φράγμα των 7 μέτρων (7.03), το 1997 το οποίο αποτελεί μέχρι σήμερα πανελλήνιο ρεκόρ στο αγώνισμα.



Η Νίκη Ξανθού

Η περυσινή πορεία της Ξανθού έχει ως εξής:

- Φιλοθέη 6,81 μ.
- Λωζάνη 6,81 μ.
- «Παπαφλέσσεια» 6,78 μ.

Να αναφέρουμε ότι πρώτη στον κόσμο για φέτος είναι η Ιταλίδα Φιόνα Μέϊ, με επίδοση 7.09 με την οποία σημείωσε στο τουρνουά του Ρίο Ντε Τζανέϊρο, στις 14 Μαΐου, δεύτερη η Ρωσίδα Τατιάνα Κότοβα με επίδοση 7,04 μ. ενώ την πρώτη τριάδα συμπληρώνει η Αμερικανίδα Μάριον Τζόουνς, με επίδοση 7.02 μ., την οποία σημείωσε στα τραϊάλς των Ηνωμένων Πολιτειών, στο Σακραμέντο στις 16 Ιουλίου.

Το μήκος είναι ένα συναρπαστικό αγώνισμα, στο οποίο συμμετέχουν σπουδαίες αθλήτριες (Μέϊ, Κότοβα, Τζόουνς, Ντρέσλερ, Ρούμπλιοβα, Ξανθού κ.λ.π.) και σίγουρα τη νέα χρονιά, θα έχουμε «ανατροπές», αφού η μάχη για την κορυφή αναμένεται ιδιαίτερα σκληρή και «εξοντωτική».

Διπλός θρίαμβος των Μικτών ομάδων της ΕΠΣΔ

Νικηφόρα τερμάτισαν, την πρώτη φάση του πρωταθλήματος των ενώσεων της χώρας, οι Μικτές ποδοσφαιρικές ομάδες της ΕΠΣΔ. Οι Παίδες, καταιγιστικοί, συνέτριψαν 4-0 τη Μικτή Φθιώτιδας, ενώ το ίδιο έκαναν και οι Νέοι (2-1), όχι όμως με την ίδια ευκολία, αφού οι αντίπαλοί τους παρουσιάστηκαν ιδιαίτερα δυνατοί, με αποτέλεσμα αρκετές φορές να απειλήσουν την εστία του Σκυλλά.

Στη συνέχεια, στις 3 Ιανουαρίου του νέου έτους, η Μικτή Παίδων θ' αντιμετωπίσει τον 4ο του Δ' ομίλου, ενώ την ίδια μέρα η Μικτή Νέων θα αγωνιστεί με τον 3ο του Γ' ομίλου.

Πάντως η μέχρι στιγμής παρουσία των Μικτών μας ομάδων κρίνεται απόλυτα ικανοποιητική και η συνέχεια γεμίζει με ελπίδες, όσον αφορά το μέλλον των αντιπροσωπευτικών μας συγκροτημάτων.



Δυσκολεύτηκε να νικήσει χτες η Μικτή Νέων

ΟΙ ΠΑΙΔΕΣ

Χωρίς να συναντήσουν δυσκολίες, οι Παίδες της ΕΠΣΔ επικράτησαν εύκολα του αντίστοιχου συγκροτήματος της Φθιώτιδας με 4-0.

Οι παίκτες του Μιχάλη Δράκου που μπήκαν πιο επιθετικά στον αγωνιστικό χώρο, ανέπτυξαν έναν πολύ καλό ρυθμό τον οποίο και διατήρησαν σχεδόν ως το τέλος, αν εξαιρέσει κανείς ένα διάστημα μετά το 1-0.

Ηταν μια απόλυτα δίκαιη νίκη που πιστοποίησε και πάλι την αγωνιστική άνοδο των παιδιών της Δωδεκανήσου.



Εντυπωσιακή η εμφάνιση της Μικτής Παίδων

ΤΑ ΓΚΟΛ

Στο 23' ο Βούης με πλασέ έκανε το 1-0 και στο 42' ο Χωρίτης με σουτ το 2-0. Στο 50' ο Φελεγκάκης με πλασέ ανέβασε τον δείκτη του σκορ στο 3-0 και στο 78' ο Βούης και πάλι «έκλεισε» το σκορ με κεφαλιά (4-0).

Καλύτεροι των γηπεδούχων οι Χωρίτης, Στεργαλάς και Βούης και των φιλοξενουμένων οι Ζέρβας και Τσεκούρας.

Καλή ήταν η διαιτησία του κ. Χρήστου (Γραμματικός, Δαφίγγος).

Οι συνθέσεις των ομάδων:

ΕΠΣΔ: Μιαούδης, Διακίδης, Φελεγκάκης (69' Γεωργαλής), Βαρκάδος, Μαριάς, Φωτεινής, Χωρίτης, Στεργαλάς (65' Τσαγγαράκης), Μήτρου (62' Κοσμάς), Βούης, Νικολός

ΕΠΣΦ: Κωστόπουλος, Καραούλιας, Χαριζάς, Ζέρβας, Κλωτσοτήρας (72' Χριστόπουλος), Ζουμπόπουλος, Χάδος (41' Αντωνόπουλος), Καρανέρης, Τσεκούρας, Χριστοδούλου, Α. Παππάς (62' Ι. Παππάς).

ΟΙ ΝΕΟΙ

Είδε κι έπαθε η Μικτή Νέων της Δωδεκανήσου, μέχρι να πάρει τη νίκη επί της ομόλογής της, της Φθιώτιδας, με σκορ 2-1.

Οι Δωδεκανήσιοι είχαν την πρωτοβουλία των κινήσεων κατά μεγάλα χρονικά διαστήματα της συνάντησης, χωρίς όμως ουσία στο παιχνίδι τους και αποτελεσματικότητά, με εξαίρεση το τελευταίο ημίωρο του αγώνα.

Από την άλλη, οι φιλοξενούμενοι, με αντεπιθέσεις φωτιά, φόρτωσαν από νωρίς με άγχος τους παίκτες μας, αφού είχαν προηγηθεί από το 6ο λεπτό ενώ μπορούσαν να πάρουν ακόμη και τη νίκη αν ήταν λίγο προσεκτικότεροι στην τελική προσπάθεια.

Πάντως, η Μικτή Δωδεκανήσου ήταν και άτυχη, αφού έχασε πέναλτυ στο 35' και μαζί την ευκαιρία να «μπει» νωρίτερα στο παιχνίδι.

Να αναφέρουμε ότι πριν την έναρξη του παιχνιδιού κρατήθηκε ενός λεπτού σιγή στη μνήμη του Ανδρέα Μουράτη, ο οποίος κηδεύτηκε χθες τ' απόγευμα στο νεκροταφείο του Σχιστού.

ΦΑΣΕΙΣ ΚΑΙ ΓΚΟΛ

6': Από λάθος του Κοσκινιάτη και σύγχυση μέσα στη μικρή περιοχή της ομάδας μας, ο Σφήκας με κοντινό πλασαριστό σουτ έδωσε την πρωτοπορία στους φιλοξενούμενους (0-1).

20': Ο Καγιουκλάκης βρέθηκε σε θέση βολής, μέσα στην περιοχή του Σκυλλά αλλά ο γκολκήπερ της Δωδεκανήσου έδιωξε με υπερένταση σε κόρνερ.

35': Ο Καλύβας έκανε χέρι μέσα στην περιοχή των φιλοξενουμένων, το πέναλτι εκτέλεσε χλιαρά ο Αμπελάς, για να στείλει τη μπάλα άουτ (!) χάνοντας τη μεγάλη ευκαιρία για την ισοφάριση.

51': Από σέντρα του νεοεισελθόντα Κασέκα, από αριστερά, ο Σπάρταλης με καρφωτή κεφαλιά «έβαλε» και πάλι την ομάδα μας στο παιχνίδι (1-1).-

53': Ο Μαρτινάρος έφυγε μόνος στην αντεπίθεση. Ομως το δυνατό του σουτ βρήκε στο οριζόντιο δοκάρι του Σκυλλά.

63': Ο Ανθούλης με δυνατό σουτ λίγο έξω από την περιοχή των φιλοξενουμένων έπιασε το δυνατό σουτ για να φύγει η μπάλα ξυστά άουτ από το δεξί δοκάρι του Σαΐνη.

82': Γυριστή κεφαλιά του Κασέκα, εξ επαφής, έδιωξε με υπερένταση σε κόρνερ, ο τερματοφύλακας των φιλοξενούμενων.

83': Ο Αμπελάς εκτέλεσε εντυπωσιακά ένα φάουλ λίγο έξω από την περιοχή του Σαΐνη, για να φύγει η μπάλα μόλις πάνω απ' το οριζόντιο δοκάρι της εστίας των φιλοξενουμένων.

85': Ο Καγιουκλάκης σημείωσε τέρμα για τη Μικτή Φθιώτιδας όμως ο κ. Γραμματικός, κοντά στη φάση, ακύρωσε το γκολ ως οφσάιντ.

90': Κι ενώ το 1-1 διαγραφόταν κάτι παραπάνω από σίγουρο ο Ανθουλής, ο οποίος ήταν ο κορυφαίος της συνάντησης, επισφράγισε την έξοχη απόδοσή του με ένα προσωπικό τέρμα, χαρίζοντας συνάμα τη νίκη στην ομάδα της Δωδεκανήσου.

91': Ο Μέγας αντίκρισε την κόκκινη κάρτα (2η κίτρινη) και πήρε την άγουσα για τα αποδυτήρια.

Κορυφαίοι απ' τη Μικτή μας ομάδα οι Δημητρόπουλος, Ανθούλης (πρώτος παίκτης του γηπέδου) και Κασέκας (όσο αγωνίστηκε ήταν μια διαρκής απειλή για την εστία του Σαΐνη).

Από τους φιλοξενούμενους διακρίθηκαν οι Καλύβας, Καγιουκλάκης και Μαρτινάρος (μεγάλη κλάση).

Αριστη τέλος ήταν η διαιτησία του κ. Γραμματικού (Χρήστου - Δεφίγκος).

ΕΠΣ Δωδ/σου: Σκυλλάς, Δημητρόπουλος, Κούτολος, Βασιλάκης, Παπαδημήτρης, Διακοναστάσης (46' Κασέκας), Σπάρταλης (72' Τσοπανάκης), Ανθούλης, Αμπελάς, Κοσκινιάτης, Πλύγκος (66' Φράγκος).

ΕΠΣ Φθιώτιδας: Σαΐνης, Καλύβας, Ζιάκας, Καστανάς, Σφήκας, Μέγας, Χειλάς (86' Παπαϊωάννου), Τσάμης, Καγιουκλάκης, Μαρτιναίος, Κωτσαλάς.

ΤΑ ΧΘΕΣΙΝΑ ΑΠΟΤΕΛΕΣΜΑΤΑ

ΠΑΙΔΕΣ

6η αγωνιστική

Δωδεκάνησος - Φθιώτιδα 4-0

Πειραιάς - Εύβοια 1-2

ΒΑΘΜΟΛΟΓΙΑ

1. Δωδεκάνησος	15-11	13
2. Εύβοια	12-12	10
3. Πειραιάς	15-5	10
4. Φθιώτιδα	4-18	1

ΝΕΟΙ

Δωδεκάνησος - Φθιώτιδα 2-1

Πειραιάς - Εύβοια 1-0

ΒΑΘΜΟΛΟΓΙΑ

1. Πειραιάς	14-8	11
2. Δωδεκάνησος	10-9	10
3. Εύβοια	6-9	7
4. Φθιώτιδα	9-13	5

Ολοκληρώνεται στο Φαληράκι το τουρνουά «Αγιος Ανδρέας»

Ελπίς και Λύκοι διεκδικούν το τρόπαιο

Η Ελπίς Κρεμαστής και οι Λύκοι θα διεκδικήσουν την πρώτη θέση του φιλανθρωπικού τουρνουά 5Χ5 «Αγιος Ανδρέας 2000» στο «μεγάλο» τελικό που θα γίνει σήμερα στις 9.40μ.μ. στις εγκαταστάσεις MINI FOOTBALL CLUB του Ευγένιου Καταξενού στο Φαληράκι.

Οι πρώτοι απέκλεισαν στα ημιτελικά την ομάδα Νίκανδρος KIOSK με 5-3 και οι δεύτεροι την HOLSTEN με 4-1. Την τρίτη και τέταρτη θέση θα διεκδικήσουν οι HOLSTEN και Νίκανδρος στο «μικρό» τελικό που θα ξεκινήσει νωρίτερα και συγκεκριμένα στις 9μ.μ.

Αμέσως μετά το τέλος και των δύο αγώνων θα ακολουθήσει μια μίνι εκδήλωση κατά τη διάρκεια της οποίας θα πραγματοποιηθούν οι απονομές. Αξίζει να σημειωθεί πως θα υπάρχει και ένας «μικρός μπουφές», τα φαγητά του οποίου είναι προσφορά του MIKES GELATO BINDI και τα ποτά του «Εμπορίου ποτών Αναστάσιος Κώστας» στο Φαληράκι. Φυσικά θα δοθεί και η επιταγή με τις εισπράξεις του τουρνουά σε έναν εκπρόσωπο του θεραπευτηρίου χρονίων παθήσεων του Αγίου Ανδρέα.

Αναμένεται να επικρατήσει μια πολύ όμορφη ατμόσφαιρα γι αυτό και οι διοργανωτές κάνουν «ανοικτή» πρόσκληση σε όλο τον κόσμο να παραβρεθεί.

ΤΑ ΗΜΙΤΕΛΙΚΑ

Αναλυτικά, οι αγώνες των ημιτελικών είναι οι ακόλουθοι:

- Ελπίς Κρεμαστής - Νίκανδρος KIOSK 5-3

Για τους νικητές τρία γκολ σημείωσε ο Φτάκλας και δύο ο Δελαπόρτας. Τα γκολ των ηττημένων σημείωσαν οι Τσιοπάνης (2) και Πίττας

- Λύκοι - HOLSTEN 4-1

Δύο γκολ σημείωσε ο Κουλουριώτης και από ένα οι Αγαπητός και Μπότσος. Το γκολ της HOLSTEN πέτυχε ο Ορφανός.

Ο ΠΙΝΑΚΑΣ ΤΩΝ ΣΚΟΡΕΡΣ

Μετά και την ημιτελική φάση, ο πίνακας των σκόρερς διαμορφώνεται ως εξής:

- Με 10 γκολ: Ευγενικός
- Με 9 γκολ: Φτάκλας
- Με 8 γκολ: Κουλουριώτης
- Με 6 γκολ: Βασιλείου, Μπότσος
- Με 5 γκολ: Καραγεωργίου, Γκορτσίλας
- Με 4 γκολ: Πίττας, Δελαπόρτας, Τσιομπάνης
- Με 3 γκολ: Καλούδης, Ορφανός
- Με 2 γκολ: Ματζούνας Ζαχαρίας, Χειμωνέττος, Σ Ορφανίδης, Κλαδάκης, Τσακμακίδης, Καταξενός, Νικηφορίδης, Στεφανής, Κιότου, Αργυρίου, Σαρικάκης, Μπακαρής Πύλος, Γκόγκος.
- Με 1 γκολ: Μανίκαρος Βούλγαρης, Σωτηράκης, Σταυρής, Σωτηρίου, Ηλίας, Χωρίτης Παπαδιός, Καμπούρης, Τζαν Γιαλλούρης, Νικολάου, Κεφάλας, Ματζάνος, Θεουλάκης Παπαϊωάννου, Νίκανδρος Αγαπητός.

- Χορηγός του τουρνουά είναι η ΤΕΔΚΔ η οποία αθλοθετεί και τα κύπελλα.

ΠΡΑΚΤΟΡΕΙΟ X2086-31/12
ΛΑΧΕΙΑ ΛΟΤΤΟ ΠΡΟ-ΠΟ
ΙΠΠΟΔΡΟΜΟΣ Πάμε ΣΤΟΙΧΗΜΑ
ΓΙΩΡΓΟΣ ΚΟΝΤΟΖΑΜΑΝΗΣ
ΜΕΓ. ΚΩΝ/ΝΟΥ 43 - ΤΗΛ. 20800 - ΡΟΔΟΣ
ΕΧΕΜΥΘΕΙΑ & ΕΜΠΙΣΤΟΣΥΝΗ - ΤΥΧΗ

ΠΡΟΣΦΟΡΑ
Τοποθετήστε τώρα 4 αμορτισέρ στο αυτοκίνητό σας και πληρώστε μόνο τα 3 και αυτό μέχρι τα τέλη του χρόνου
Ετοιμοπαράδοτα για όλα τα μοντέλα και με ΕΓΓΥΗΣΗ ΔΥΟ ΕΤΩΝ!
Διάθεση των ανταλλακτικών όλων των αυτοκινήτων
ΔΕΚΤΗ ΚΑΡΤΑ VISA
AUTO - MOTO PARTS
(Υπευθ. Κων/νος Ιππ. Κωστάκης)
Κολοκοτρώνη 16 - ΡΟΔΟΣ
(έναντι αντιπροσωπείας PEUGEOT)
Τηλ. 77604 FAX 23080
X2047-30/11

ΣΑΝ ΣΗΜΕΡΑ...

ΠΡΙΝ 1 ΧΡΟΝΟ: Την παραίτησή του από την τεχνική ηγεσία του Αγίου Γεωργίου Μαλώνας σκέφτεται ο Ανδρέας Τσακμακίδης. Σύμφωνα με πληροφορίες αντιμετωπίζει κάποια προβλήματα τα οποία δεν έχουν να κάνουν με την άσχημη πορεία του συλλόγου που έχει σαν αποτέλεσμα τη χαμηλή βαθμολογική θέση.

■ Χαρές και πανηγύρια επικρατούν στο στρατόπεδο του Απόλλωνα Καλυθιών, μετά τη νέα νίκη επί της Αχαϊκής στο γήπεδο Αρχαγγέλου με 4-0. Οπως όλα δείχνουν η ομάδα του νησιού μας έχει βρει το δρόμο της και συνεχώς ανεβαίνει στον βαθμολογικό πίνακα. Ωστόσο, ο τεχνικός Κώστας Παπαοικονόμου θέλει να κρατήσει χαμηλούς τους τόνους.

■ ΠΡΙΝ 5 ΧΡΟΝΙΑ: Σε αγώνα στα πλαίσια της προημιτελικής φάσης του κυπέλλου ερασιτεχνών Δωδεκανήσου, ο Φοίβος συνέτριψε στην Κρεμαστή με 5-1 την Ασπίδα Σαλάκου και προκρίθηκε στα προημιτελικά. Με τους νικητές έπαιξαν οι ακόλουθοι: Μιχαήλ, Τσιμέττας, Σεβδαλής, Χρ. Μπούρδας (30' λ.τ. Κιούσης), Σαλονίτης, Κουρδουνάκης (52' Πιτσουρδάκης), Διακοφιλιππής, Φιλ. Μπούρδας, Λεντάκης, Τρούλλης (50' Μαΐλης), Πότσος.

■ Ξεκινά από σήμερα το πρόγραμμα «μαζικός αθλητισμός» σε όλο το νομό όπως ανακοίνωσε ο πρόεδρος της Νομαρχιακής Αθλητικής Επιτροπής Μανώλης Φωταράς.

■ ΠΡΙΝ 10 ΧΡΟΝΙΑ: Στη λύση του Μίλτου Κουρουκερέζη προσανατολίζεται ο Αγγελος Αναστασιάδης για τη θέση του λίμπερο στο μεθαυριανό αγώνα με τον Ατρόμητο Αθηνών όπου τα προβλήματα στον Διαγόρα είναι μαζεμένα. Οπως είναι γνωστό, δεν θα παίξουν οι Ιακωβίδης, Β. Αθανασίου και Γ. Γιαννιός. Ο πρώτος αποβλήθηκε στην Καστοριά, ο δεύτερος συμπλήρωσε στο ίδιο παιχνίδι τρεις κίτρινες, ενώ ο τρίτος είναι τιμωρημένος. Μετά τις απουσίες των τριών αυτών βασικών αμυντικών, η άμυνα δεδομένου ότι θα παίξει λίμπερο ο Κουρουκερέζης θα έχει την εξής σύνθεση: Σωτηρόπουλος, Τζιότζιος, Βασιλαράκης και Κουρουκερέζης.

■ ΠΡΙΝ 19 ΧΡΟΝΙΑ: Σε αγώνες που έγιναν για το κύπελλο ερασιτεχνών Δωδεκανήσου μπάσκετ, σημειώθηκαν τα παρακάτω αποτελέσματα: ΑΕΡΑ - Δωριέας 74-45 και ΑΣ Ρόδος - Κολοσσός 56-63. Οι νικητές ΑΕΡΑ και Κολοσσός θα τεθούν αντιμέτωποι στο γήπεδο του πρώτου με διαιτητές τους κ. Κουνελέ και Δημητρίου.

■ Συνεχίζονται οι εγγραφές στη νέα σχολή διαιτητών ποδοσφαίρου, τα μαθήματα της οποίας θα αρχίσουν τις προσεχείς ημέρες στα γραφεία του Συνδέσμου Διαιτητών.

■ ΠΡΙΝ 30 ΧΡΟΝΙΑ: Πρόεδρος της ΑΤΕΔ (Ανώτατης Τεχνικής Επιτροπής Διαιτησίας) ορίστηκε ο πρόεδρος του τοπικού Συνδέσμου Διαιτητών Θωμάς Βεργωτής. Τα άλλα δύο μέλη της επιτροπής η οποία ασχολείται με τεχνικά θέματα της διαιτησίας, είναι οι Αθηναίοι διαιτητές κ. Σταθάτος και Τάτσικας. Η ανάθεση της προεδρίας της ΑΤΕΔ στον κ. Βεργωτή τιμά ιδιαιτέρως τον Σύνδεσμο Διαιτητών Δωδεκανήσου και ολόκληρη τη διαιτησία της Ρόδου.

Στη Μητρόπολη θα γίνει η δοξολογία για το νέο έτος

ΚΑΙ ΑΛΛΕΣ ΕΚΔΗΛΩΣΕΙΣ

Με την ευκαιρία του νέου έτους την 1η Ιανουρίου 2001 θα πραγματοποιηθούν στην πόλη της Ρόδου, οι παρακάτω εκδηλώσεις:

1. Γενικός σημαιοστολισμός των δημοσίων και δημοτικών καταστημάτων, των ΝΠΔΔ και ΝΠΙΔ, των τραπεζών, των οργανισμών, των οικιών, των καταστημάτων, καθώς και των πλοίων που θα βρίσκονται στο λιμάνι, από ώρα 08.00 μέχρι και τη δύση του ήλιου.

2. Φωταγώγηση της πόλης, των δημοσίων και δημοτικών καταστημάτων, των τραπεζών, καθώς και των πλοίων που θα βρίσκονται στο λιμάνι, με τη φροντίδα των υπηρεσιών τους και του Κεντρικού Λιμεναρχείου, τις εσπερινές ώρες από της παραμονής.

3. Στις 10.15 αμέσως μετά τη Θεία Λειτουργία, θα γίνει η Δοξολογία στον Ιερό Ναό των Εισοδίων της Θεοτόκου (Μητρόπολη, οδός Αντιβασιλέως Δαμασκηνού), όπου θα χοροστατήσει ο Σεβασμιότατος Μητροπολίτης Ρόδου Απόστολος. Πέρας της προσέλευσης των επισήμων στον Ιερό Ναό θα είναι η 10.10.

4. Αμέσως μετά ο Νομάρχης Δωδεκανήσου θα δεχθεί ευχές στο Νομαρχιακό Μέγαρο, όπου θα παρατεθεί μικρή δεξίωση.

Μέχρι 31 Μαρτίου 2001 παράταση για ανασύνταξη των εκλογικών καταλόγων

Παράταση μέχρι τις 31 Μαρτίου του 2001 έδωσε το υπουργείο Εσωτερικών στο Δήμο Ροδίων και τους υπόλοιπους ΟΤΑ, προκειμένου να ολοκληρώσουν την ανασύνταξη των εκλογικών καταλόγων τους. Βασική αιτία της καθυστέρησης είναι η αδυναμία εκκαθάρισης των δημοτολογίων και το γεγονός ότι οι πολίτες δεν προσήλθαν για να καταθέσουν τις σχετικές δηλώσεις.

Η κατάσταση που επικρατεί σε πολλούς ΟΤΑ είναι τραγική, αφού υπάρχουν Δήμοι που για δεκαετίες δεν είχαν εκκαθαρίσει τα δημοτολόγια τους. Σε Δήμους της Ρόδου δεν έχει προχωρήσει και η μηχανοργάνωση των δημοτολογίων.

Στο Δήμο Ροδίων συνεχίζονται με πυρετώδεις ρυθμούς οι εργασίες για την εκκαθάριση των δημοτολογίων κάτι που είχε να γίνει από το 1962.

Οι υπάλληλοι του αρμοδίου τμήματος του Δήμου, εργάζονται εντατικά και τα απογεύματα για να ξεκαθαριστούν οι εκλογικοί κατάλογοι και οι 30.000 οικογενειακές μερίδες που υπάρχουν.

Οπως ανακοινώθηκε από το υπουργείο Εσωτερικών, οι Δήμοι θα επιχορηγηθούν με το ποσό των δέκα δισεκατομμυρίων δραχμών, προκειμένου να προχωρήσουν στη μηχανογράφηση των υπηρεσιών τους και στην αποζημίωση των υπαλλήλων τους. Θα γίνει όμως και διαφημιστική καμπάνια για την ενημέρωση των πολιτών που είναι υποχρεωμένοι να υποβάλουν τις σχετικές δηλώσεις με τα στοιχεία τους. Για τον ίδιο λόγο, ενημερωτικά έντυπα εστάλησαν από το Δήμο Ροδίων, στα γυμνάσια και τα λύκεια της πόλεως.

Δημοπρασία για εκποίηση δύο δημοτικών ακινήτων

ΘΑ ΕΙΣΠΡΑΞΕΙ Ο ΔΗΜΟΣ 300 ΕΚΑΤ. ΔΡΧ.

Η δημοπρασία για την εκποίηση δύο ακινήτων θα είναι το βασικό θέμα της συνεδρίασης της δημαρχιακής επιτροπής, που θα πραγματοποιηθεί στις 21 Δεκεμβρίου. Ουσιαστικά πρόκειται για την εφαρμογή παλαιότερης απόφασης του δημοτικού συμβουλίου Ρόδου.

Ειδικότερα στο σφυρί θα βγει τμήμα ακινήτου που βρίσκεται στη συμβολή των οδών Γρίβα και Λέοντος, έκτασης 767,29 τετραγωνικών μέτρων από τα 836 τ.μ., που είναι η συνολική επιφάνειά του. Το ακίνητο είναι υποθηκευμένο υπέρ του Ταμείου Παρακαταθηκών και Δανείων και για τμήμα 170 τ.μ. έκκρεμεί αγωγή χρησικτησίας.

Το ακίνητο θα εκποιηθεί σε τρία ανεξάρτητα τμήματα με τιμή εκκίνησης την αντικειμενική αξία των ακινήτων μειωμένη κατά 30%.

Θα εκποιηθεί και το ακίνητο της οδού Κω, έκτασης 399 τετραγωνικών μέτρων. Ο Δήμος Ρόδου προσδοκά να εισπράξει το ποσό των 300 εκατομμυρίων δραχμών από την εκποίηση των δύο ακινήτων.

Για τα καταστήματα της Νέας Αγοράς

Αναζητείται λύση για το θέμα των ενοικίων

ΑΛΛΕΠΑΛΛΗΛΕΣ ΣΥΣΚΕΨΕΙΣ ΣΤΟ ΔΗΜΟ ΡΟΔΟΥ

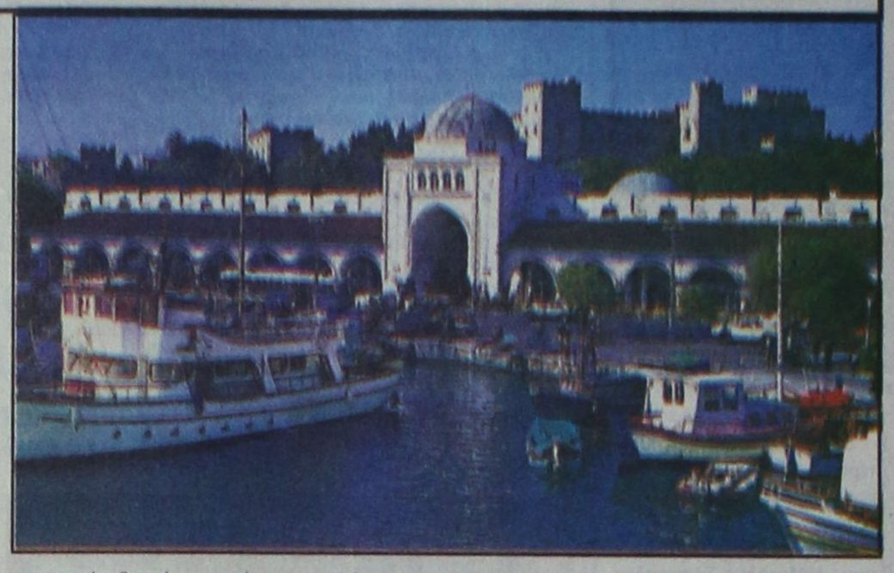

Λύση στο ζήτημα που έχει προκύψει με τα μισθώματα της Νέας Αγοράς θα αναζητήσουν ο αντιδήμαρχος Ρόδου κ. Μανώλης Σαββής και οι καταστηματάρχες της περιοχής σε συνάντηση που θα έχουν σήμερα. Οι επιχειρηματίες θα έρθουν σε επαφή και με τη νομική υπηρεσία του Δήμου, προκειμένου να εξεταστούν οι προτάσεις που θα καταθέσουν για τα μισθώματα των καταστημάτων της Νέας Αγοράς.

Για το θέμα των μισθωμάτων είχε συνάντηση χθες ο δήμαρχος Ροδίων κ. Γιώργος Γιαννόπουλος, με τον πρόεδρο του Συλλόγου των Καταστηματαρχών της Νέας Αγοράς κ. Μιχ. Μαρκακιού.

«Ζητήσαμε τη συμπαράσταση του Δημάρχου, στο πρόβλημα που αντιμετωπίζουμε με τα μισθώματα, τα οποία θα είναι υπέρογκα όταν αυξηθούν οι αντικειμενικές αξίες. Αν γίνει κάτι τέτοιο θα αφήσουμε τα καταστήματα που ενοικιάζουμε στη Νέα Αγορά», δήλωσε στην «Πρόοδο» ο Μιχ. Μαρκακιού.

Στις προθέσεις του Δήμου Ροδίων είναι να δοθεί λύση στο πρόβλημα και να αμβλυνθούν οι ανισότητες και να προχωρήσει η διαδικασία για τη σύναψη συμβολαίων με τους καταστηματάρχες που δεν φαίνεται να συμφωνούν με κάτι τέτοιο.

Οι καταστηματάρχες της Νέας Αγοράς, ζητούν να μην γίνουν αυξήσεις στα ενοίκια και να πραγματοποιηθεί συνάντηση με τον υπουργό Ανάπτυξης για το θέμα. Να σημειωθεί ότι τα ενοίκια των καταστημάτων υπολογίζονται με βάση το 10% της αντικειμενικής αξίας τους.

Οδηγός φορτηγού αντέδρασε σε έλεγχο των αστυνομικών

ΣΥΝΕΛΗΦΘΗ ΑΡΓΟΤΕΡΑ

Αρχαγγελίτης οδηγός ΙΧ φορτηγού αυτοκινήτου, κατά τη διάρκεια τροχονομικού ελέγχου, αντέδρασε βίαια όταν αστυνομικοί, βεβαίωσαν παράβαση του Κώδικα Οδικής Κυκλοφορίας σε βάρος του. Απώθησε τον διοικητή του Αστυνομικού Τμήματος Αρχαγγέλου και ανέπτυξε ξαφνικά ταχύτητα, μ' αποτέλεσμα να θέσει σε κίνδυνο τη ζωή άλλου αστυνομικού.

Πρόκειται για τον 31χρονο Κωνσταντίνο Αργυράκη του Γεωργίου, ο οποίος συνελήφθη επτά ώρες αργότερα από άνδρες του Αστυνομικού Τμήματος Αρχαγγέλου και αφού σχηματίστηκε σε βάρος του δικογραφία, οδηγήθηκε στον Εισαγγελέα.

Στις 6 το απόγευμα αρχίζει η συνεδρίαση του Περιφερειακού

ΠΟΙΑ ΘΕΜΑΤΑ ΘΑ ΣΥΖΗΤΗΘΟΥΝ

Το Περιφερειακό Συμβούλιο της Περιφέρειας Νοτίου Αιγαίου συνεδριάζει σήμερα και ώρα 18.00 και την Παρασκευή 15-12-2000 στις 09.00 στη Σύρο στο ξενοδοχείο «ΕΡΜΗΣ».

Τα θέματα που περιλαμβάνει η ημερήσια διάταξη είναι:

1. Πορεία υλοποίησης του Περιφερειακού Επιχειρησιακού Προγράμματος (Π.Ε.Π.) Ν. Αιγαίου 1994-1999 (2001).
2. Διαδικασίες κατάρτισης Σχεδίου Επιχειρησιακού Προγράμματος (Σ.Ε.Π.) Νοτίου Αιγαίου 2000-2006/Πορεία υλοποίησης δημοπρατημένων έργων/εκπονούμενων-προτεινόμενων μελετών.
3. Διαδικασίες κατάρτισης Επιχειρησιακού Προγράμματος «Κοινωνία της Πληροφορίας» Ε.Π.Κ.τ.Π./Προετοιμασία Περιφέρειας Νοτίου Αιγαίου.
4. Διαδικασίες κατάρτισης Κοινοτικής Πρωτοβουλίας «INTERREG III 2000-2006»/ Προετοιμασία Περιφέρειας Νοτίου Αιγαίου.
5. Πορεία υλοποίησης του Ειδικού Προγράμματος Τοπικής Αυτοδιοίκησης (Ε.Π.Τ.Α.) Νοτίου Αιγαίου 1998-2004.
6. Λοιπά θέματα.

Και το απόγευμα λειτουργεί το Εμπορικό Τμήμα του ΟΤΕ

ΔΕΝ ΘΑ ΕΙΣΠΡΑΤΤΟΝΤΑΙ ΛΟΓΑΡΙΑΣΜΟΙ

Ο ΟΤΕ ενημερώνει ότι το Τηλεοπτικό Εμπορικό Κατάστημα Ρόδου, θα λειτουργεί και απογεύματα για τις εμπορικές πράξεις, σύμφωνα με το παρακάτω ωράριο:

Δευτέρα και Τετάρτη 08.00-13.30

Τρίτη-Πέμπτη-Παρασκευή 08.00-13.30 και 17.00-20.00

Σάββατο 08.30-15.00.

Διευκρινίζεται ότι από 13/12/2000 μέχρι 16/12/2000 (εβδομάδα έναρξης) λειτουργεί προκαταρκτικά για παροχή κυρίως πληροφοριών που αφορούν προϊόντα και υπηρεσίες και από 18/12/2000 θα λειτουργεί για εμπορικές συναλλαγές (πλην εισπράξεων λογαριασμών).

Οι εισπράξεις λογαριασμών θα εξακολουθούν να γίνονται όπως και μέχρι σήμερα (07.30-13.00 καθημερινά, πλην Σαββάτου και Κυριακής).

Ευχαριστήριο

Με το παρόν θέλω να ευχαριστήσω και δημόσια τους γιατρούς και το νοσηλευτικό προσωπικό της Β' Παθολογικής Κλινικής του Νοσοκομείου Ρόδου και ειδικά τον διευθυντή κ. Χρήστο Ευθυμίου και τους επιμελητές: Κολαΐνη, Θανασιά, Λύκο, Κυρίτση, τους βοηθούς: Αριστέα Ζέρβα, Οικονόμου, Ταμπουρίδη, Ψελλάκη, τον ουρολόγο Θωμά Σωτρίλλη και γαστρεντερολόγο Νικήτα Παπαντωνίου και την προϊσταμένη του νοσηλευτικού προσωπικού, για το ενδιαφέρον και τη συμπαράσταση που μου παρείχαν και μου παρέχουν στις δύσκολες στιγμές της αρρώστιας μου.

ΕΜΜΑΝΟΥΗΛ Π. ΧΟΝΔΡΟΓΙΑΝΝΟΣ
Η ΑΔΕΛΦΗ ΤΟΥ
ΑΝΝΑ Ε. ΕΥΣΤΡΑΤΙΟΥ

ΧΛ-14/12

MELODY CLUB
ΚΑΘΕ ΒΡΑΔΥ ΣΤΟ ΠΛΗΡΩΣ ΑΝΑΚΑΙΝΙΣΜΕΝΟ ΧΩΡΟ ΜΑΣ
Με τους
ΓΙΩΡΓΟ ΣΕΡΡΑΙΟ
ΑΝΝΑ ΧΑΤΖΗ
και το πενταμελές μπαλέτο του Γ. ΓΚΙΝΗ
Επίσης οι:
ΝΕΚΤΑΡΙΟΣ. ΛΙΤΣΑ, ΝΙΚΟΣ ΜΙΧΑΛΗΣ και ΑΓΓΕΛΙΚΗ
Ρεζερβέ 34343
15097-16/2

ΦΑΛΗΡΑΚΙ ΜΠΗΤΣ
ΣΥΝΕΧΙΖΟΝΤΑΣ ΤΗΝ ΠΑΡΑΔΟΣΗ ΜΕ ΜΕΡΑΚΙ ΦΑΝΤΑΣΙΑ ΚΑΙ ΔΗΜΙΟΥΡΓΙΚΟΤΗΤΑ
ΑΝΑΛΑΜΒΑΝΟΥΜΕ
ΧΟΡΟΕΣΠΕΡΙΔΕΣ, ΔΕΞΙΩΣΕΙΣ ΓΑΜΩΝ, ΒΑΠΤΙΣΕΩΝ, ΓΕΝΕΘΛΙΩΝ
Αίθουσες
NAVARONE (Φαληράκι) 900 θέσεις
LA TOC (Φαληράκι) 500 θέσεις
PANORAMA ESPEROS VILLAGE (Φαληράκι) 250 θέσεις
APHRODITE ESPEROS VILLAGE (Φαληράκι) 450 θέσεις
ESPERIA (Ρόδος) 200 θέσεις
Πληρ.: Αλέξης Λούλος (υπεύθυνος δεξιώσεων)
Τηλεφ. 85301
Χ2115-29/12

ΨΑΡΟΤΑΒΕΡΝΑ
«ΔΕΛΦΙΝΙ»
Στην αξιότιμη πελατεία μας ευχόμαστε ΚΑΛΕΣ ΓΙΟΡΤΕΣ
Είμαστε ανοιχτά κάθε Σάββατο και Κυριακή.
Σας περιμένουμε να απολαύσετε το ψάρι και τους μεζέδες μας δίπλα στο τζάκι.
Τηλ. 41369 παραλία Φανών
Εκ της Διευθύνσεως
ΧΛ-16/12

Melody Palace
ΚΑΤΕΡΙΝΑ ΑΓΓΕΛΙΔΟΥ
ΝΙΚΟΣ ΓΙΑΝΝΟΥ
☆ΣΤΑΘΗΣ☆
ΜΑΓΔΑ*ΤΑΝΙΑ*ΜΑΤΙΝΑ
και ο μοναδικός ΑΝΤΩΝΗΣ ΣΙΓΑΝΟΣ
Καλλιτεχνική επιμέλεια και διεύθυνση ορχήστρας ΝΙΚΟΣ ΚΑΡΑΝΙΚΟΛΑΣ
Στο όργανο και στο πιάνο ο ΝΙΚΟΣ
Στο μπάσο ο ΚΩΣΤΑΣ
Και στα ντραμς ο ΜΙΧΑΗΛΟΣ
Κάθε ΔΕΥΤΕΡΑ και ΤΡΙΤΗ κλειστά
Ρεζερβέ 94920
15097-16/2

Αστρα
ΚΑΘΕ ΒΡΑΔΥ Η ΕΠΙΤΥΧΙΑ ΣΥΝΕΧΙΖΕΤΑΙ
ΓΙΩΡΓΟΣ ΛΙΑΝΟΣ
ΜΑΡΘΑ ΡΕΝΤΑ
ΦΡΑΓΚΙΣΚΟΣ ΒΑΣΙΛΕΙΟΥ
ΜΑΡΙΑ ΣΤΕΦΑΝΑΚΗ
ΑΝΤΩΝΗΣ ΡΟΔΙΤΗΣ
ΕΒΙΤΑ
Η πρόσβαση προς τα ΑΣΤΡΑ γίνεται από «Μπελβεντέρε» και από Φανερωμένη
Ρεζερβέ τηλ. 32090
15092-17/12

ΠΑΝΟ ΡΕΣΤΟΡΑΝ ΙΠΠΟΤΙΚΟΝ
ΙΠΠΟΤΙΚΟΝ
Στους αγαπητούς μας φίλους και εκλεκτούς πελάτες μας, ανακοινώνουμε ότι ανοίγουμε στις 14/12/2000 το πιάνο ρέστοραντ Ιπποτικόν στην πλατεία Εβραίων Μαρτύρων στο μικρό συντριβάνι. Στη Μεσαιωνική Πόλη και σε ένα ιστορικό μνημείο, ο χειμώνας θα περάσει πολύ πιο όμορφα μέσα από τις λεπτές γεύσεις της κουζίνας μας, το άψογο σέρβις και το ζεστό περιβάλλον μας.
Ενα στέκι επιπέδου που δημιουργήσαμε για σας.
Πιάνο Ρέστωραν Ιπποτικόν
Μεσαιωνική Πόλη Μικρό Συντριβάνι με άνετο πάρκινγκ στην πλατεία από τον Αγιο Παντελεήμονα
Τηλ. και fax: 25293

ΜΠΑ-ΜΠΑ-ΛΟΥΝΣ CAFE
ΠΑΙΔΙΚΑ ΠΑΡΤΥ
Παιδικά πάρτυ γενεθλίων, εορτών ή άποια άλλη εκδήλωση
BABY PARKING
ΚΑΦΕΤΕΡΙΑ
απολαύστε τον καφέ με τους φίλους σας και τα παιδιά σας παίζοντας υπό την επίβλεψη της παιδαγωγού
Ρόδου Λίνδου και Δημητρίου Αναστασιάδη γωνία.
Τηλ. 75360, 21356, κιν. 0945816205
Χ2116-19/1

ΠΑΝΕΠΙΣΤΗΜΙΟ ΑΙΓΑΙΟΥ
ΣΧΟΛΗ ΕΛΛΗΝΙΚΩΝ ΚΑΙ ΜΕΣΟΓΕΙΑΚΩΝ ΣΠΟΥΔΩΝ
ΤΜΗΜΑ ΔΗΜΟΤΙΚΗΣ ΕΚΠΑΙΔΕΥΣΗΣ

ΑΝΑΚΟΙΝΩΣΗ

Λόγω της κατάληψης στο χώρο του Πανεπιστημίου, η προθεσμία για την υποβολή αιτήσεων για την εγγραφή στο Πρόγραμμα «ΑΚΑΔΗΜΑΪΚΗ ΚΑΙ ΕΠΑΓΓΕΛΜΑΤΙΚΗ ΑΝΑΒΑΘΜΙΣΗ ΕΚΠΑΙΔΕΥΤΙΚΩΝ Α' ΒΑΘΜΙΑΣ ΕΚΠΑΙΔΕΥΣΗΣ», παρατείνεται έως 20 Δεκεμβρίου 2000.

Οι αιτήσεις μπορούν να κατατεθούν στο γραφείο Πρωτοκόλλου του Πανεπιστημίου ή να αποστέλουν με Fax στο 0241-99222 ή στο 0241-99009, ή ταχυδρομικώς στη διεύθυνση:
ΠΑΝΕΠΙΣΤΗΜΙΟ ΑΙΓΑΙΟΥ
Λ. ΔΗΜΟΚΡΑΤΙΑΣ 1
85100 ΡΟΔΟΣ
γρ. Κ. Βρατσάλη.

Ο επιστημονικός υπεύθυνος του Προγράμματος
Κώστας Βρατσάλης
Επίκουρος καθηγητής

ΧΛ14/12