ΕΤΟΣ ΙΔΡΥΣΗΣ 1949
ΙΔΡΥΤΗΣ - ΔΙΕΥΘΥΝΤΗΣ
ΓΙΩΡΓΟΣ ΔΙΑΜΑΝΤΙΔΗΣ
Γραφεία - Τυπογραφεία:
Μάρκου Μαλλιαράκη 21 (ΚΟΒΑ)
Λογιστήριο: Νέα Αγορά
Τηλ.: Σύνταξης: 27356 - 34101
Λογιστηρίου: 24539 FAX: 20643
PROODOS@rho.Forthnet.gr

ΠΡΟΟΔΟΣ

Ανεξάρτητη καθημερινή πρωινή εφημερίδα

ΑΡΙΘΜΟΣ ΦΥΛΛΟΥ 15.598 • ΤΙΜΗ 150 δρχ.

ΚΥΡΙΑΚΗ 17 ΔΕΚΕΜΒΡΙΟΥ 2000

ΚΑΣΑΠΗΣ
ΖΑΝΤΕΣ-ΕΛΑΣΤΙΚΑ
Αυστραλίας 2
Τηλ. 35367
0% προκαταβολή
έως 36 δόσεις

Ενώ ο ανύπαρκτος ΕΟΤ κωφεύει

Εάν γίνει η μαρίνα θα κερδίσει πάρα πολλά η ροδιακή οικονομία

ΤΑ ΣΚΑΦΗ ΑΝΑΨΥΧΗΣ ΦΕΡΝΟΥΝ ΠΟΛΛΑ ΧΡΗΜΑΤΑ

ΕΛΑΦΡΩΣ αυξημένη σε σχέση με το 1999 ήταν η φετινή κίνηση των σκαφών αναψυχής στη Ρόδο. Σύμφωνα με στοιχεία του Κεντρικού Λιμεναρχείου Ρόδου κατέπλευσαν στα λιμάνια μας κατά το τρέχοντα έτος 2420 θαλαμηγά σκάφη με περίπου 10.000 επιβαίνοντες.

◆ Το '99 οι αντίστοιχοι αριθμοί ήσαν 2230 και 9.000. Τα νούμερα αυτά θα ήσαν μετά βεβαιότητας διπλάσια και τριπλάσια, αν είχαμε μαρίνα με οργανωμένες υπηρεσίες και διευκολύνσεις.

ΣΤΗΝ ΕΛΛΑΔΑ, οι χαράσσοντες την τουριστική μας πολιτική δεν έχουν καταλάβει, δυστυχώς την αξία του θαλάσσιου τουρισμού αυτής της μορφής.

◆ Στην Τουρκία που έχουν συλλάβει το νόημα δημιούργησαν από χρόνια πολλές και οργανωμένες μαρίνες. «Ο τουρισμός των σκαφών αναψυχής είναι παγκοσμίως το πλέον αποδοτικό είδος τουρισμού», δηλώνουν με κατηγορηματικό τρόπο στην «Πρόοδο»

ΣΥΝΕΧΕΙΑ ΣΤΗ ΣΕΛ. 4



Υστερα από 50 χρόνια συζητήσεων και σχεδιασμών του απερίγραπτου ΕΟΤ, η μαρίνα της Ρόδου άρχισε να κατασκευάζεται, αλλά μόνον ο Θεός γνωρίζει πότε θα τελειώσει και θα είναι έτοιμη να φιλοξενήσει τα απειράριθμα κότερα των πλουσίων που επιθυμούν να έλθουν στο νησί μας

Το ΕΒΕΔ απαιτεί:

Να καθιερωθεί η γραμμή - εξπρές Ρόδου - Πειραιά

Το πρόβλημα των υψηλών ενοικίων

ΥΠΕΡ ΤΗΣ ΑΠΟΦΑΣΗΣ του υπουργού Εμπορικής Ναυτιλίας, για την εκτέλεση εξπρές δρομολογίου, στη γραμμή Ρόδου - Κω - Πειραιά, τάχθηκε προχθές σε συνεδρίασή του το διοικητικό συμβούλιο του Εμπορικού και Βιομηχανικού Επιμελητηρίου Δωδεκανήσου. Το ΕΒΕΔ υιοθετώντας την πρόταση του δημάρχου Ροδίων κ. Γιώργου Γιαννόπουλου, τάχθηκε συγκεκριμένα υπέρ της απελευθέρωσης της γραμμής κορμού, για να λειτουργήσει καθεστώς πλήρους ανταγωνισμού, ενώ σε ό,τι αφορά τα μικρά νησιά, εκτίμησε ότι απαιτούνται ειδικές πολιτικές, προκειμένου να μην περιθωριοποιηθούν.

Παράλληλα κατέστη σαφές ότι θα πρέπει ν' αντιμετωπισθεί

ΣΥΝΕΧΕΙΑ ΣΤΗ ΣΕΛ. 4

Μέχρι να γίνει το νέο εργοστάσιο

Μέτρα εξοικονόμησης ενέργειας θα πρέπει να παρθούν στη Ρόδο

ΚΙΝΔΥΝΟΣ ΝΑ ΜΕΙΝΟΥΜΕ ΑΠΟ ΗΛΕΚΤΡΙΚΟ ΡΕΥΜΑ

ΕΚΣΤΡΑΤΕΙΑ ενημέρωσης για την εξοικονόμηση ενέργειας, προκειμένου ν' αντιμετωπισθεί το σοβαρό ενεργειακό πρόβλημα, που θα προκύψει τα επόμενα χρόνια στο νησί της Ρόδου, πρόκειται ν' αναλάβει το Εμπορικό και Βιομηχανικό Επιμελητήριο Δωδεκανήσου.

◆ Προβληματισμένο για το τι μέλλει γενέσθαι, έως ότου λειτουργήσει το νέο εργοστάσιο της ΔΕΗ, το διοικητικό συμβούλιο του ΕΒΕΔ πρόκειται να ηγηθεί προσπάθειας, για τη διάδοση και εφαρμογή στην πράξη, της εξοικονόμησης ενέργειας.

ΤΟ ΘΕΜΑ εισηγήθηκε προχθές στη συνεδρίαση του διοικητικού συμβουλίου του ΕΒΕΔ, το μέλος της κ. Μιχάλης Κάρρας, ο οποίος έθεσε επιτακτικά, θέμα άμεσης αντιμετώπισης του προβλήματος που θα προκύψει.

Στην εισήγησή του, που έγινε ομοφώνως δεκτή, αναφέρονται τα εξής:

«Δεν χωρά καμιά αμφιβολία ότι το πλέον επίκαιρο, αναγκαίο και πολυσυζητημένο αναπτυξιακό έργο πάνω στο νησί της Ρόδου είναι το νέο εργοστάσιο παραγωγής ηλεκτρικής ενέργειας της ΔΕΗ.

Η χωροθέτηση αυτού του νέου εργοστασίου είναι μόνο η αρχή μιας μακράς, επίμονης και δαπανηρής προσπάθειας, μέχρις ότου λυθεί οριστικά και με προοπτική το ενεργειακό πρόβλημα του νησιού, μια και ο χρόνος που απαιτείται

ΣΥΝΕΧΕΙΑ ΣΤΗ ΣΕΛ. 4

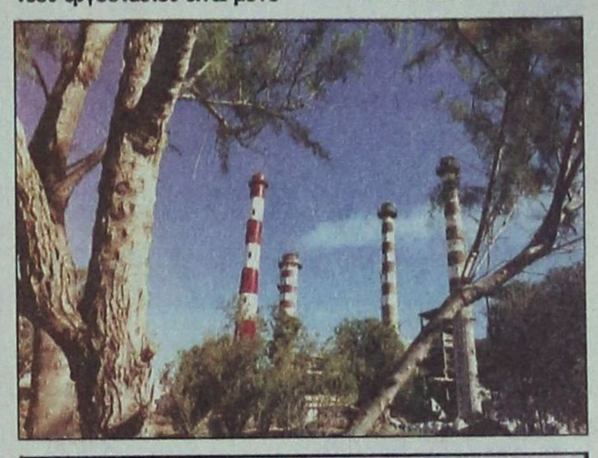

Θα γίνουν από το Δήμο Ρόδου τον ερχόμενο χρόνο

ΤΑ ΕΡΓΑ ΣΤΗ ΜΕΣΑΙΩΝΙΚΗ ΠΟΛΗ

ΠΟΙΑ ΚΤΙΡΙΑ ΠΡΟΚΕΙΤΑΙ ΝΑ ΕΠΙΣΚΕΥΑΣΤΟΥΝ

ΣΤΟ ΠΟΣΟ των 660 εκατομμυρίων δραχμών, ανέρχεται ο προϋπολογισμός του τεχνικού προγράμματος του Δήμου Ροδίων για τη Μεσαιωνική Πόλη, το οικονομικό έτος 2001. Στο πρόγραμμα προβλέπονται συντηρήσεις και αποκαταστάσεις κτιρίων, περιμετρικών πάρκων και πλατειών, έργα συντήρησης και υποδομής, καθώς και έργα σε αρχαιολογικούς χώρους.

✔ Σημαντικά είναι τα νέα

ΣΥΝΕΧΕΙΑ ΣΤΗ ΣΕΛ. 4

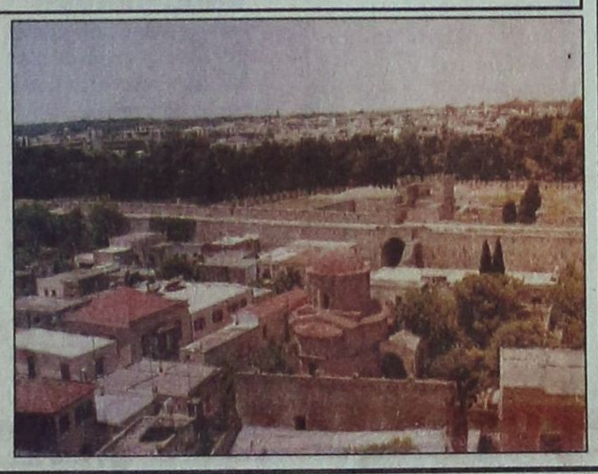

Το πέμπτο μέσα στο 2000

Κύπριοι αγόρασαν και άλλο ξενοδοχείο

ΔΥΝΑΜΙΚΗ ΕΙΣΟΔΟΣ ΣΤΟΝ ΤΟΥΡΙΣΜΟ ΜΑΣ

ΕΝΑ ΑΚΟΜΑ ξενοδοχείο του νησιού μας πέρασε στα χέρια Κύπριων επιχειρηματιών, ανεβάζοντας τον αριθμό των επιχειρήσεων που άλλαξαν χέρια μέσα στο 2000 σε πέντε. Συγκεκριμένα χθες άλλαξε χέρια το ξενοδοχείο «SUN PALACE» στο Φαληράκι. Το αγόρασε η κυπριακή εταιρία «Ακουα Σολ»,

ΣΥΝΕΧΕΙΑ ΣΤΗ ΣΕΛ. 4

ΜΕΤΑ ΣΥΓΧΩΡΗΣΕΩΣ

ΑΒΡΑΜΙΘΙΑ

Ετσι λέμε στο χωριό μου τους καρπούς της γραμιθιάς ή τερεβινθέας. Με τα στραγάλια, τις κούννες και μ' αυτά μεγαλώσαμε. Εξ' αυτών παραγόταν και η αβραμιθόσουπα, έδεσμα άπαχον, ολίγον σκούρον και νηστίσιμο.

Τώρα, με το υπό εκκόλαψη κόμμα του κ. Αβραμόπουλου, τα αβραμίθια καθίστανται είδος επίκαιρο και χρήσιμο.

Η αναφορά μου σ' αυτά συνιστά πρόταση για την ονομασία του νέου πολιτικού σχηματισμού. Με τη μετατροπή του πρώτου (Ι)ώτα σε (Υ)ψιλον προκύπτει η σύνθετη λέξη ΑΒΡΑΜΥΘΙΑ. Σ' αυτήν συναντώνται οι δύο πρώτες συλλαβές του ονόματος ΑΒΡΑΜΟΠΟΥΛΟΣ και οι δύο τελευταίες της λέξης ΠΑΡΑΜΥΘΙΑ. Με αυτή τη σύζευξη επιτυγχάνεται το λεγόμενο «δύο σε ένα» και κωδικοποιείται με εξαιρετική οικονομία το πολιτικό δόγμα του δημάρχου Αθηναίων.

Η ονομασία ΑΒΡΑΜΥΘΙΑ είναι μονολεκτική, εύληπτη, εύηχη και εξόχως εκλαϊκευτική.

Φρονώ, ότι ο κ. Αβραμόπουλος θα ωφελείτο τα μέγιστα εάν υιοθετούσε την πρότασή μου αυτή.

Επ' ευκαιρία, πρέπει να πω, ότι αμέσως μετά την εξαγγελία

ΣΥΝΕΧΕΙΑ ΣΤΗ ΣΕΛ. 4

Πιθανή έλλειψη γαλοπούλων

Αυξημένη η κίνηση από χθες στην αγορά

ΟΙ ΤΙΜΕΣ ΣΕ ΦΡΟΥΤΑ ΚΑΙ ΛΑΧΑΝΙΚΑ

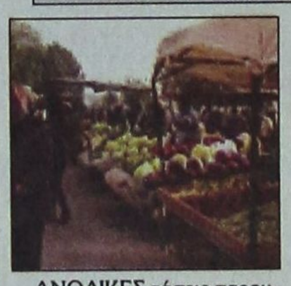

ΑΝΟΔΙΚΕΣ τάσεις παρουσίασε χθες η αγορά της Ρόδου. Η κίνηση αναμένεται να κορυφωθεί την ερχόμενη εβδομάδα που θα καταβληθεί στο σύνολο των εργαζομένων το δώρο των Χριστουγέννων. Σύμφωνα με όσα έγιναν γνωστά η μεγαλύτερη κινητικότητα εντοπίστηκε χθες στα σούπερ μάρκετ, τα κρεοπωλεία, αλλά και τη λαϊκή αγορά.

● Παρά τις ανακοινώσεις που έγιναν από το υπουργείο Ανάπτυξης για συγκράτηση των τιμών στην αγορά,

ΣΥΝΕΧΕΙΑ ΣΤΗ ΣΕΛ. 4

ΙΑΚΩΒΟΣ
PER UOMO
Οι καλύτερες τιμές της αγοράς
ΚΟΥΣΤΟΥΜΙΑ
ΠΑΝΤΕΛΟΝΙΑ
ΠΟΥΚΑΜΙΣΑ
ΠΑΛΤΟ
Νικ. Μανδηλαρά 22
Τηλ. - fac (0241) 35727
15289-17/12

STOP GAGARIS
ΤΙΜΕΣ ΣΟΚ!
5ο χιλ. ΛΕΩΦ. ΛΙΝΔΟΥ - ΡΟΔΟΣ
Εκρηξη τιμών
σε ρούχα και παπούτσια εισαγωγής
από το μεγάλο κατάστημα
ΚΑΓΚΑΡΗΣ «STOP»
Νέες μεγάλες παραλαβές
απ' όλο τον κόσμο για όλο τον κόσμο.
Από Αγγλία, Γαλλία, Ιταλία, Βέλγιο, Αμερική
Kalés Gyrtés
5ο χλμ. Ρόδου - Λίνδου
Περ. Ασγούρου
Ανοικτά
από τις 9π.μ. έως και 9μ.μ.
X2109-31/12

ΕΝΩΣΗ ΚΑΤΑΣΤΗΜΑΤΑΡΧΩΝ
ΔΗΜΟΤΙΚΩΝ ΚΑΤΑΣΤΗΜΑΤΩΝ
ΡΟΔΟΥ
Καλούνται τα μέλη της Ενωσης, ενοικιαστές δημοτικών καταστημάτων Ρόδου, σε έκτακτη γενική συνέλευση, τη Δευτέρα 18-12-2000 και ώρα 15.00 στο ζαχαροπλαστείο «Νεώριο» με μοναδικό θέμα:
«Συζήτηση για τις υπέρογκες αυξήσεις των ενοικίων των δημοτικών καταστημάτων»
Από το Διοικητικό Συμβούλιο
15276-17/12

Για τα φετινά Ρεβεγιόν...
επιλέξαμε τα καλύτερα συστατικά...
Συνταγή Mediterranean
Μενού: Executive Chefs
Κωνσταντίνος Καμπούρης & Δημήτρης Ισκάς
Μουσική:
Ζαφείρης Χρυσάκης & Γιάννης Βασιλαράκης
και η ορχήστρα Γιάννη Κατσιμπράκη.
Αίθουσες:
"Thalassa" και "Salon des Muses".
Ακόμη Δώρα & Πολλές Άλλες Εκπλήξεις!
Hotel 5* SUPERIOR Mediterranean
Το Νέο Κέντρο Βόλτας Συνάντησης της Πόλης της Ρόδου!
Κρατήσεις, Πληροφορίες: Τηλ. (0241) 24661
M17-24/12

ART ORIAN
Εργα τέχνης...στο πάτωμα!
Μοναδικά μηχανοποίητα χαλιά, εξαιρετικής αισθητικής και ποιότητας. Από 100% αγνό μαλλί Πενιέ σε 6 βασικούς τύπους, σχεδιασμένο από ειδικούς που συνδυάζουν την εμπειρία, την επαφή με τις σύγχρονες τάσεις της μόδας, με ειδικά πιστοποιητικά ποιότητας, χαλιά που θα παραμείνουν ανεξίτηλα και ανέπαφα στο χρόνο. Από 13.450 δρχ. το τ.μ.
X2103-10/12
Βιοκαρπέτ
Επίπεδο ζωής.
ΠΕΡΣΙΚΑ
ΑΙΑΧΡΟΝΙΚΗ ΑΞΙΑ
έως 36 άτοκες δόσεις
με όλες τις πιστωτικές κάρτες
& ΕΙΔΙΚΟ ΠΡΟΓΡΑΜΜΑ ΧΡΗΜΑΤΟΔΟΤΗΣΗΣ
Danezis
ΧΕΙΡΟΠΟΙΗΤΑ ΧΑΛΙΑ, ΧΑΛΙΑ ΜΗΧΑΝΗΣ
ΜΟΚΕΤΕΣ, ΠΕΡΣΙΔΕΣ, ΞΥΛΙΝΑ ΠΑΤΩΜΑΤΑ
Καρπάθου 21-23 (πεζόδρομος Μαντράκι)
Τηλ. 30976



ΤΙ ΕΓΡΑΨΕ Ο ΤΥΠΟΣ ΤΗΣ ΑΘΗΝΑΣ

ΑΝΑΣΚΟΠΗΣΗ ΑΘΗΝΑΪΚΟΥ ΤΥΠΟΥ ΤΗΣ 16/12/2000

Οι τίτλοι των βασικών πρωτοσέλιδων θεμάτων στις πρωινές και απογευματινές αθηναϊκές εφημερίδες είναι οι εξής:

ΑΔΕΣΜΕΥΤΟΣ ΤΥΠΟΣ (Μήτσης): Ποιοί έκαναν πίσω! Τελευταία στιγμή Δήμαρχοι και Νομάρχες δεν υπέγραψαν τη διακήρυξη Αβραμόπουλου.

ΑΔΕΣΜΕΥΤΟΣ ΤΥΠΟΣ (Ρίζος): Η Ν.Δ απαντά. Μετά τις πρώτες εντυπώσεις από την εξαγγελία του Αβραμόπουλου. Τα πρώτα ονόματα των συνεργατών του Δ. Αβραμόπουλου.

ΑΘΗΝΑΪΚΗ: Σωσίβιο στον "Ξενοκράτη". Ψάχνει εθελοντές η κυβέρνηση.

ΑΠΟΓΕΥΜΑΤΙΝΗ: Εκρηξη σε ακίνητα-ενοίκια. Πίνακες με τις τιμές σε όλη την Ελλάδα.

Η ΑΥΓΗ: Ανήσυχοι για το μέλλον τους οι Ευρωπαίοι πολίτες. Σύμφωνα με έρευνα της Κομισιόν.

ΑΥΡΙΑΝΗ: Πανικό σκορπάει ο δήμαρχος. Κατάσταση διάλυσης στη Ρηγίλλης, τριγμοί και στο κυβερνών κόμμα.

ΤΟ ΒΗΜΑ: Το τέλος των καταθέσεων. Ασύμφορες οι αποδόσεις ταμιευτηρίου. Κάτω απο το 3% θα κινούνται τα επιτόκια απο το νέο έτος.

Η ΒΡΑΔΥΝΗ: Πόλεμος στο Δήμο. Ανοιξαν χαρακώματα στο Μέγαρο της Πλατείας Κοτζιά.

ΕΘΝΟΣ: Λύση στο γρίφο με τις συντάξεις.

ΕΛΕΥΘΕΡΗ ΩΡΑ: Εβραϊκή ήττα στο πρόσωπο Μπους. Δεν έπιασε το χρήμα τους και οι διασυνδέσεις τους! Δεν κατάφεραν να κερδίσουν την προεδρία.

ΕΛΕΥΘΕΡΟΣ: Φοβάται το "μαύρο" στη Βουλή ο Σημίτης. Απειλεί με διαγραφές, τους διαφωνούντες βουλευτές. Η ψήφος στον προϋπολογισμό, ισοδυναμεί με ψήφο εμπιστοσύνης στην κυβέρνηση.

ΕΛΕΥΘΕΡΟΣ ΤΥΠΟΣ: Η επόμενη μέρα για ΝΔ, ΠΑΣΟΚ, Αβραμόπουλο. Νέο κόμμα: Το πρώτο δεκαήμερο του Μαρτίου η ιδρυτική διακήρυξη.

ΕΛΕΥΘΕΡΟΤΥΠΙΑ: Θέλει 13άρι το Αβραμόραμα! Ψηλά ο πήχυς για το δήμαρχο-Ολα τα σενάρια. Πόλεμο του κήρυξε η ΝΔ: "Να παραιτηθεί".

Η ΕΞΟΥΣΙΑ: Ζητούνται στελέχη μέλη και οπαδοί. Αρχίζουν τα δύσκολα για τον Αβραμόπουλο.

Espresso: Φονιάς το εκπαιδευτικό σύστημα. Θηλιά οι βαθμοί στο λαιμό 14χρονου. Κρεμάστηκε! Η Εκκλησία αρνήθηκε να τον ψάλλει!

ΕΣΤΙΑ: 32%+22% Κεντροδεξιά=55% Σύμμαχος της ΝΔ ο κ.Αβραμόπουλος.

Η ΚΑΘΗΜΕΡΙΝΗ: Τρεις μόνο υπερτράπεζες μέσα στο 2001. Πυρετός συγχωνεύσεων, υπο την ασφυκτική πίεση και τον σκληρό ανταγωνισμό στη Ζώνη ΕΥΡΩ.

Ο ΛΟΓΟΣ: Δέχεται πυρά...Η επόμενη ημέρα. Τα επόμενα βήματά του, σχεδιάζει ο Δήμαρχος Αθηναίων.

ΤΑ ΝΕΑ: Στο 13% ο πήχυς για Αβραμόπουλο. Πότε απειλείται η αυτοδυναμία. Τα 6 εκλογικά σενάρια.

ΝΙΚΗ: Κεντροδεξιός εμφύλιος. "Αναψε φωτιές" το υπό ίδρυση κόμμα Αβραμόπουλου.

ΡΙΖΟΣΠΑΣΤΗΣ: Λαϊκό μέτωπο αναγκαίο και δυνατό. Δέκατο έκτο συνέδριο ΚΚΕ.

ΣΤΟ ΚΑΡΦΙ: "Δεν θέλω σαβούρα"! Ο Αβραμόπουλος μιλάει στον Νίκο Κακαουνάκη. Πως θα κάνει το νέο κόμμα.

Η ΧΩΡΑ: Αβραμολαγνεία καλλιεργείται από ΜΜΕ και Μαξίμου. Γραμμή Σημίτη: "Πρόβλημα της Κεντροδεξιάς".

ΦΑΡΜΑΚΕΙΑ

ΔΙΗΜΕΡΕΥΕΙ:
ΜΠΙΚΟΥ ΜΙΝΑ
Μεγ. Κων/νου 45
Τηλ. 30404

ΔΙΑΝΥΚΤΕΡΕΥΕΙ:
ΜΑΥΡΙΚΙΟΥ ΜΑΡΙΑ
Ηρ. Πολυτεχνείου 1Γ
Τηλ. 28858

ΑΡΝΙ - ΓΟΥΡΟΥΝΟΠΟΥΛΟ ΣΟΥΒΛΑΣ - ΠΑΪΔΑΚΙΑ ΣΤΑ ΚΑΡΒΟΥΝΑ

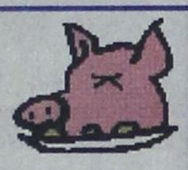



LAMP - SUCKLING PIG ON SPIT CUTLET ON GRILL

Η ΤΑΒΕΡΝΑ ΤΟΥ ΡΟΔΙΤΗ
ΧΑΣΑΠΟΤΑΒΕΡΝΑ
«ΣΩΚΡΑΤΗΣ»
ΕΛΕΥΘ. ΔΕΛΛΗΣ - Σ. ΚΕΚΚΑΣ & ΣΙΑ
ΔΙΛΟΦΟ (ΒΛΑΧΙΚΑ) ΒΑΡΗΣ
ΤΗΛ. (01) 89 53521

ΘΕΡΜΟΠΟΜΠΟΙ

Με συνέπεια και υπευθυνότητα συνεχίζουμε για 21 χρόνια τοποθετώντας θερμοπομπούς σε Σπίτια, Σχολεία, Αίθουσες και σε λοιπούς επαγγελματικούς χώρους



Οικονομία στην κατανάλωση - Υγιεινή και αθόρυβη θέρμανση Αισθητική προσαρμογή στο χώρο - Αυτοματοποίηση

Η ποιότητα και η πείρα τόσων χρόνων μας κάνουν ασυναγώνιστους. Ελάτε ή πάρτε μας τηλέφωνο να έρθουμε να κουβεντιάσουμε για τη θέρμανση του χώρου που σας ενδιαφέρει.

ΜΕΛΕΤΗ - ΕΓΚΑΤΑΣΤΑΣΗ ΔΩΡΕΑΝ!!!

Ν. ΚΑΜΠΟΥΡΑΚΗΣ - Μ. ΦΛΑΓΚΟΣ Ο.Ε.
ΤΗΛ. 31320 - 20859

M28-31/12

Δωδεκανησιακά 24ωρα

Στα πεταχτά

Παντού ουρές!..

Βρισκόμαστε στις παραμονές των εορτών των Χριστουγέννων και όπου πάει κάποιος για να εξυπηρετηθεί (τράπεζες, Ταχυδρομείο, ΔΟΥ, κλπ.) θα πρέπει να περιμένει με τις ώρες!..

Ιδιαίτερα στο Ταχυδρομείο η κατάσταση είναι απελπιστική!.. Και κανένας δεν συγκινείται για να πάρει οποιοδήποτε μέτρο, ώστε να βελτιωθεί η κατάσταση και να εξυπηρετείται ο κόσμος πιο γρήγορα.

Αλλά και στις περισσότερες τράπεζες, η κατάσταση δεν είναι καλύτερη.

Ποιός, επιτέλους, θα ενδιαφερθεί για τον πολίτη;

Καταστροφική μανία

Με το θέμα έχουμε ασχοληθεί και άλλες φορές, αλλά δεν βλέπουμε να γίνεται τίποτα!.. Αφορά τις διάφορες ανόητες καρικατούρες που κάποιοι ανόητοι έχουν στολίσει τους τοίχους των κτιρίων της πόλης, αλλά παραμένουν πάντα ασύλληπτοι!..

Προ ημερών ένας συμπολίτης μας προχώρησε στην αναπαλαίωση του νεοκλασικού σπιτιού τους, για την οποία ξόδεψε πολλά χρήματα. Και πραγματικά έφτιαξε ένα αριστούργημα!..

Προχτές, όμως, ξύπνησε και βρήκε τους τοίχους του σπιτιού τους... ζωγραφισμένους μ' εκείνα τ' ακαταλαβίστικα συνθήματα!..

Ποιός, επιτέλους, θα βάλει ένα τέλος στην αισθητική αθλιότητα που κυριαρχεί στην πόλη μας;

Καθαρές ακτές

Το να είναιη πόλη μας καθαρή αφορά πρωτίστως εμάς, τους κατοίκους της κι ύστερα φυσικά και τους τουρίστες. Φαίνεται όμως, ότι οι αρμόδιοι για την ευπρεπή εμφάνιση της Ρόδου άλλη αντίληψη έχουν.

Δεν θα άφηναν αλλιώς τις παραλίες στο χάλι που είναι αυτή την εποχή. Είναι όμως απαίτηση των δημοτών της Ρόδου να βλέπουν τις παραλίες της πόλης τους καθαρές, απαλλαγμένες από τα σκουπίδια κι από τα άχρηστα αντικείμενα. Κάποιοι πρέπει να σεβαστούν αυτή την απαίτηση και να καθαρίζουν σε τακτά διαστήματα τις ακτές μας.

Φταίνε οι γονείς

Οι καταγγελίες καθηγητών πως οι καταληψίες των σχολείων χαρτοπαίζουν και καπνίζουν, θα πρέπει να προβληματίσουν σοβαρά τους γονείς των μαθητών. Μακάρι να καπνίζουν μόνο τσιγάρα και να μην... φθάνουν κάπου παραπέρα.

Οι καιροί είναι πονηροί και οι προκλήσεις μεγάλες. Οι γονείς έχουν ευθύνη και υποχρέωση να προστατεύσουν τα παιδιά τους προτού να είναι αργά.

Μαζέψτε τους!..

Παρά το γεγονός ότι διανύουμε τη χειμερινή περίοδο, εν τούτοις δεν είναι και λίγοι οι οδηγοί μοτοσικλετών που κάνουν αγώνες ταχύτητας και σε κεντρικούς δρόμους!..

Και αυτό συνεπάγεται πολλούς κινδύνους, όχι μόνο για τους ίδιους, αλλά και για τους άλλους.

Βλέπουμε, λοιπόν, ακόμη και στο Μαντράκι νεαροί οδηγοί μοτοσικλετών (με αριθμούς που δεν φαίνονται) να κάνουν... σούζες (!) και μεσημεριανές ώρες!..

Αλλά, να ήταν μόνο αυτό; Οι ίδιοι προφανώς «καμικάζι» της ασφάλτου ξεσηκώνουν τον κόσμο τις νύχτες με τους εκκωφαντικούς θορύβους των μηχανών τους!..

Πότε επιτέλους, θα τους μαζέψουν;

Δημοτική Αστυνομία μ' ακούς;

Γενικά ο Ελληνας οδηγός δεν σέβεται τον Κώδικα Οδικής Κυκλοφορίας, γιατί είναι απείθαρχος. Ομως σε κάποιους δήμους του νησιού μας, η κατάσταση είναι χειρότερη προφανώς λόγω κακής νοοτροπίας.

Στους δήμους Ρόδου και Αφάντου, επικρατεί κυκλοφοριακή αναρχία, προφανώς γιατί διαθέτουν δημοτική αστυνομία, αλλά μάλλον είναι ανύπαρκτη.

Τρία πράγματα

Τώρα που προχωρούν οι εργασίες στον οδικό άξονα Ροδίνι - Καρακόνερο, αργά ή γρήγορα θα διοχετευθεί σ' αυτόν ο κύριος όγκος της κυκλοφορίας. Εκτός από τα Ι.Χ. και τα δίκυκλα και τα ογκώδη οχήματα, όπως νταλίκες, βυτιοφόρα, φορτηγά, κ.α. θα περνούν από κει.

Απ΄ αυτή την κυκλοφορία οι κίνδυνοι για τους κατοίκους της περιοχής θα είναι σίγουρα αυξημένοι.

Για την αποτροπή ανεπιθύμητων συμβάντων τρία πράγματα πρέπει οπωσδήποτε να γίνουν. Το ένα είναι η ύπαρξη συχνών και αυστηρών ελέγχων για την τήρηση του ορίου ταχύτητας, το δεύτερο η αυστηρή απαγόρευση της στάθμευσης - έστω και προσωρινής - οχημάτων στην άκρη του δρόμου και το τρίτο η τοποθέτηση προστατευτικού κιγκλιδώματος στο πεζοδρόμιο της οδού Κωνσταντινουπόλεως. Σ' αυτό το δρόμο, πρέπει να σημειωθεί, κατοικούν αρκετά μικρά παιδιά που χρήζουν ιδιαίτερης προστασίας.

Τα παραπάνω πρέπει να απασχολήσουν σοβαρά - τώρα κιόλας - τις αρμόδιες υπηρεσίες του Δήμου.

Αλήθεια, ποιό είναι το αντικείμενο της δημοτικής αστυνομίας της Ρόδου και τ' Αφάντου.

Χωματερή πλοίων

Η Ρόδος μπορεί να μην αποκτήσει ποτέ σύγχρονη μαρίνα, σίγουρα όμως έχει κιόλας μια χωματερή πλοίων.

Στα τρία ιπτάμενα που υπήρχαν στο χώρο αυτό προστέθηκε και τέταρτο και μια καγκάβα!

Κανένας δεν χολοσκά γι' αυτό. Κυρίως βέβαια οι υπεύθυνοι που κυκλοφορούν σ' αυτή την πόλη.

Πανικός στα παιχνιδάδικα

Πανικός επικρατεί τις τελευταίες ημέρες στα καταστήματα παιχνιδιών.

Από τη μία οι μπόμπιρες να ουρλιάζουν, απαιτώντας από τους γονείς τους να τους αγοράσουν όλο το μαγαζί και από την άλλη οι γονείς να προσπαθούν ματαίως να τους πείσουν ότι αυτό δεν γίνεται.

Οσο για τις τιμές, αυτές πήραν φωτιά, αφού οι επιχειρηματίες τις ημέρες των Χριστουγέννων περιμένουν για να πουλήσουν τόσα παιχνίδια.

Οταν θέλουν μπορούν

Το αποχετευτικό έργο της Ιαλυσού έχει εκπλήξει τους πάντες όσον αφορά το ρυθμό εκτέλεσής του. Ισως να είναι το μοναδικό έργο που εκτελείται με τέτοιους ρυθμούς.

Αυτό δείχνει πως όταν υπάρχει πολιτική βούληση μπορούν να γίνουν πολλά. Στο Δήμο Ιαλυσού, υπάρχει η βούληση και γίνονται πολλά. Μπράβο στο δήμαρχο, για όσα κάνει για το Δήμο του. Μακάρι να δούλευαν και οι άλλοι συνάδελφοί του το ίδιο. Δυστυχώς, αυτοί μας δουλεύουν.

Βγάζουν σπυριά...

Συζητείται τον τελευταίο καιρό, η περίπτωση ν' αναλάβει καθήκοντα γενικού γραμματέα της Περιφέρειας Νοτίου Αιγαίου, μετά την παραίτηση του κ. Παναγιώτη Σαλτούρου, ο κ. Δημήτρης Καλουδιώτης.

Ενα τέτοιο ενδεχόμενο, αναμένεται ότι θα προκαλέσει έντονες αντιδράσεις σε αρκετούς στη Δωδεκάνησο, καθώς και μόνο στο άκουσμα του ονόματός του... βγάζουν σπυριά.

ΕΙΔΗΣΕΙΣ ΤΟΥ '60

ΠΡΟΟΔΟΣ
22 ΜΑΪΟΥ 1968
ΑΨΟΓΟΣ ΣΥΜΠΕΡΙΦΟΡΑ ΠΡΟΣ ΤΟΥΣ ΤΟΥΡΙΣΤΑΣ

Ενδιαφέρουσα υπήρξεν η διάλεξις του μοιράρχου κ. Ν. Γαρνέλη, διοικητού της Τουριστικής Αστυνομίας Ρόδου, κατά το σεμινάριον τουριστικής επιμορφώσεως, το οποίον άρχισε τας εργασίας του προχθές εις το Δημοτικόν Θέατρον Ρόδου. Ο κ. Γαρνέλης, ανέπτυξε το θέμα των καθηκόντων και της συμπεριφοράς των εργαζομένων εις τουριστικά επαγγέλματα και την ευθύνην αυτών έναντι του νόμου.

Στοχυολογούμε ωρισμένα σημεία της διαλέξεως του διοικητού της Τουριστικής Αστυνομίας. Και ιδιαίτερα στο κεφάλαιο που αφορά τη συμπεριφορά των εργαζομένων εις τουριστικά επαγγέλματα, προς τους πελάτας. Τονίζει, λοιπόν, ο κ. Γαρνέλης:

«Η γενική συμπεριφορά προς τους πελάτας απαιτεί ίση μεταχείριση προς όλους, είτε είναι πλούσιοι ή φτωχοί ή απλοχέρηδες ή σφιχτοί ή εύκολοι ή εύκολοι. Η περιποίηση πρέπει να είναι υποδειγματική και τέλεια, προς όλους τους πελάτας άνευ διακρίσεων. Καμιά διάκρισι δεν είναι επιτρεπτή για όποιον δημιουργεί οικειότητα ή δίνει περισσότερον φιλοδώρημα.

Ποτέ μη δώσης αφορμή να σε περάσουν για παραδόπιστο, αν θέλης να διατηρήσεις αμείωτη την εκτίμηση του πελάτη για την αξιοπρέπειά σου. Ιδιαίτερη προσοχή, κατά τις περιστάσεις, επιβάλλεται για τινεξυπηρέτησι ηλικιωμένων ανθρώπων, αναπήρων, επισήμων κ.λπ.

Οταν έχης «δούναι λαβείν» με τον πελάτην πρόσεχε:

• Να μην είσαι αφηρημένος και τον υποχρεώνεις να σου επαναλάβη τι ακριβώς ζητά από εσένα.

• Μην αντιδικείς και μην αντιμιλείς μαζί του.

• Μην παίρνεις θάρρος για αστεία ή για συζήτησι, έστω και αν ο πελάτης την επιζητεί διότι ή θα σταματήση αμέσως την οικειότητα και θα σου κακοφανή ή θα ζητήση ανταλλάγματα εις βάρος άλλων πελατών και της επιχειρήσεως.

• Μην ξανοίγεσαι μαζί του σε θέματα άσχετα με την εργασία σου.

• Μη δίνεις γνώμη αν δεν σου τη ζητούν. Μη μιλάς αν δεν σε ρωτούν και οι απαντήσεις σου να είναι ολιγόλογες και σωστές.

• Οταν οι πελάτες συζητούν εσύ ως υπάλληλος, εν υπηρεσία, όχι μόνον δεν πρέπει να παίρνης μέρος στη συζήτηση, αλλά τουναντίον, πρέπει να απομακρύνεσαι για να μην νομίσουν ότι τους παρακολουθείς.

• Μην κρατάς ποτέ μυστικά μεταξύ εσού και του πελάτου.

• Να ανακοινώνης στη Διεύθυνση κάθε ιδιαίτερη συνομιλία σου με την πελατεία και ν' αποφεύγης «συμμαχίες» με τον πελάτη, κρύβοντας ενέργειές του ύποπτες και ασυμβίβαστες με τη διαγωγή φιλονόμου και εναρέτου πολίτου.

• Μην σκανδαλίζεσαι από οποιαδήποτε εκκεντρικότητα πελάτου και μην ανταλλάσσης με τους συναδέλφους σου ειρωνικές ματιές, χειρονομίες ή μορφασμούς εις βάρος πελάτου, οσοδήποτε παράξενος και αν είναι.

• Παραδειγματίσου πάντοτε από τη συμπεριφορά των σεμνών πελατών και μην αντιγράφης τη συμπεριφορά των μεγαλοσχήμων.

• Μη σχολιάζης την ιδιωτική ζωή του πελάτου και μην ενδιαφέρεσαι ποσώς γι' αυτήν.

• Οταν διασταυρώνεσαι στη σκάλα ή αλλού με τους πελάτες να μην τους προσπερνάς. Αν στέκονται να κοπάξης να περάσης πίσω τους. Αν έρχονται προς το μέρος σου, να περιμένης να περάσουν.

• Μην αναμιγνύεις τους πελάτες στα εσωτερικά της επιχειρήσεως (διενέξεις μεταξύ συναδέλφων κ.λπ.)».

Η γυναίκα και ο κόσμος της

Για το γιορτινό τραπέζι τα γλυκά είναι απαραίτητα. Μπορούμε να αγοράσουμε έτοιμα αλλά και τα σπιτικά είναι νοστιμότατα και γνωρίζουμε ακριβώς ποια και τι υλικά βάζουμε. Και όταν τα ψήνουμε οι ευωδιές γεμίζουν όλο το σπίτι και η ατμόσφαιρα μυρίζει... γιορτή. Επειδή όμως χρειάζονται χρόνο στην παρασκευή τους οι μέρες απαιτούν από τώρα να αρχίσουμε να τα ετοιμάζουμε.

Τα παραδοσιακά μελομακάρονα θα αποκτήσουν όμορφο άρωμα βάζοντας μέσα φυσικό χυμό πορτοκαλιού αλλά και ξύσμα από τα πορτοκάλια που θα σφίξουμε. Αν θέλουμε, μπορούμε να βάλουμε και λίγο ξύσμα λεμονιού. Λίγο λικέρ της αρεσκείας μας ή κονιάκ θα δώσει περισσότερο ακόμη άρωμα και θα δέσει πολύ όμορφα στην όλη επιτυχία της συνταγής.

Το ανθόνερο δίνει μοναδικό άρωμα στους κουραμπιέδες. Αν δεν μας αρέσει μπορούμε να αρκεσθούμε στη βανίλια που θα βάλουμε και θεωρείται απαραίτητη γι' αυτά τα γλυκά. Θα δώσουμε όμως ξεχωριστή γεύση και άρωμα προσθέτοντας στη συνταγή το ποτό ή το λικέρ που προτιμάμε.

Σε όλους όμως δεν αρέσουν αυτά τα γλυκά ούτε αρκούνται μόνο σ' αυτά. Θέλουν και κάποια άλλα πιο ανάλαφρα ή πιο ...ζουμερά και έτσι οι τούρτες (βρέχοντας με λίγο λικέρ το παντεσπάνι) με ελαφριά κρέμα της αρεσκείας μας και σαντιγύ στη γαρνιτούρα ή κάποια γλυκά του ταψιού με πολύ σιρόπι θα συμπληρώσουν το πιάτο του γλυκού με περίσσια ικανοποίηση.

ΤΗΛΕΟΡΑΣΗ

ΕΤ-1

06.30 Mediterraneo (Ε)	15.30 Στα φτερά του έρωτα (Ε)
07.00 Κλασική μουσική	**17.00 Ειδήσεις**
08.00 Θεία λειτουργία	18.30 Τα παιδιά της γειτονιάς
10.15 Αρχονταρίκι	19.00 Ελληνομανία
11.15 Μουσική παράδοση	20.00 Μέχρι να ξανασυναντηθούμε
11.45 Το ατέλειωτο ταξίδι του ελληνισμού	21.00 Οσο υπάρχουν άνθρωποι
12.10 Μια παράξενη κιβωτός	22.00 Αθλητική Κυριακή
12.45 Εποχές και συγγραφείς	**23.00 Ειδήσεις**
13.45 Αντ' αυτού	24.00 NBA JAM
13.50 Ειδήσεις	00.30 Βραζιλιάνικο ποδόσφαιρο
14.00 Ελληνική ταινία «Ο κόσμος τρελάθηκε»	01.40 Φώτα πορείας (Ε)

NET

07.300 Αγροτική ενημέρωση	16.50 Ταξιδεύοντας στην Ελλάδα
08.00 7 ΜΜΕ	17.30 Art NET
10.00 Με τη Βουλή των Ελλήνων	18.00 Οι μουσικοί του κόσμου
11.00 Στον κόσμο της οικονομίας (Ε)	**19.00 Ειδήσεις**
12.00 Εβδομη μέρα	19.15 Χονδρός - Λιγνός
13.00 Αθλητικές διαδρομές	20.15 Κόσμος
14.00 Η συνάντηση της Κυριακής	**21.00 Ειδήσεις**
15.00 Ειδήσεις	22.00 Οι Ελληνες
15.15 Ελληνική ταινία «Δύο μοντέρνοι γλεντζέδες»	23.00 Ξένη ταινία «Κάρινγκτον»
	24.00 Ειδήσεις

ΕΤ-3

08.31 Θεία Λειτουργία	18.30 Design forever
10.00 Οπερα «Ευγένιος Ονιέγκιν»	**19.00 Ειδήσεις**
12.35 Χρονικά	19.30 Οικονομία και ανάπτυξη
13.00 Χρονικά	20.00 Κατάσκοποι: Ηρωες ή προδότες
14.00 Ρεπό	20.30 Παίδες Ελλήνων
15.00 Ειδήσεις	21.00 Πλανήτης μουσική
15.30 Χάντμπολ	**23.30 Ειδήσεις**
17.00 Ντοκιμαντέρ	24.00 Σπορ στο 3
18.00 Επί τροχών	

MEGA

06.00 Οι τελευταίοι εγγονοί (Ε)	14.10 Οσα φέρνει η ώρα
07.00 Ενας αξιολάτρευτος μπελάς (Ε)	15.20 Ξένη ταινία «Η Σταχτοπούτα»
08.00 Παιδικό πρόγραμμα	**17.00 Ειδήσεις**
09.00 Ντίσνεϊ Κλαμπ	17.30 Ελληνική ταινία «Ο άνθρωπος»
10.30 Κινούμενα σχέδια	**19.30 Ειδήσεις**
11.00 Αγάπη μου συρρίκνωσα τα παιδιά	21.00 Ξένη ταινία «Ο γκαφατζής της ζούγκλας»
12.00 Ντανιά αμέσου δράσεως (Ε)	23.30 Ανατροπή
12.30 Δεν ξέρεις τι σου γίνεται	**00.15 Ειδήσεις**
13.00 ΕΥΡΩ	00.30 Ξένη ταινία «Ενα όπλο στην τσάντα της»
14.00 Ειδήσεις	02.30 Τηλεμάρκετινγκ

ANT-1

06.20 Οι ειδήσεις του CBS	**18.00 Ειδήσεις**
06.45 Τηλεμάρκετινγκ	18.10 Μπαμ
07.00 Παιδικό πρόγραμμα	**19.30 Ειδήσεις**
10.30 Πάουερ Ρέιντζερς	21.05 Τζόκερ
11.00 Στούντιο με θέα	21.10 Ελληνική ταινία «Ο τρελοπενηντάρης»
12.55 Super game	23.30 Στην πρίζα
13.00 2004 πλην 4	**00.50 Ειδήσεις**
14.00 Ειδήσεις	00.45 Ξένη ταινία «Ο εισβολέας»
14.15 Home Cinema	02.30 Ξένη ταινία «Οι αντάρτες του Ειρηνικού»
15.50 Σειρά	
16.40 Ελληνική ταινία «Ο Μανωλιός ξαναχτυπά»	

STAR

06.15 Παιδικό πρόγραμμα	19.30 Στον έβδομο ουρανό
11.50 Οι ιππότες του Τιρ Να Νο	20.30 Τα φιλαράκια
12.30 Κινούμενα σχέδια	21.00 Βαθύ κόκκινο
13.30 Σουίτ Βάλεϊ Χάι	22.00 Σαν χειμωνιάτικη λιακάδα
14.00 Τα μυστικά της Ιντιάνα	23.00 Ο τέλειος άντρας
14.30 Οικογένεια Ανταμς	23.30 Ξένη ταινία «Ο ήχος του φόβου»
15.00 Οι περιπέτειες της Σίντνεϊ Φοξ	**24.00 Ειδήσεις**
16.00 Προφάιλερ	01.30 Ξένη ταινία «Εισβολή στην κόλαση»
17.00 Πρόβιντενς	03.45 Ξένη ταινία «Μοιραία έλξη»
18.00 Ειδήσεις	

ALPHA

06.00 Με την κάλυψη του νόμου	16.15 Ελληνική ταινία «Γκαρσονιέρα για δέκα»
07.00 7 ημέρες ALPHA	18.15 Θα σε δω στο πλοίο (Ε)
08.00 Πανόραμα	**19.30 Ειδήσεις**
11.00 Εξάντας	21.00 Ξένη ταινία «Μόνος στο σπίτι 2: χαμένος στη Νέα Υόρκη»
12.00 Ελληνική ταινία «Ζητιάνος της αγάπης»	23.00 Κίτρινος τύπος
14.00 Ειδήσεις	**01.00 Ειδήσεις**
14.15 Ξένη ταινία «Η μεγάλη των φαντάρων σχολή»	02.45 Campionato (M)

ΚΙΝΗΜΑΤΟΓΡΑΦΟΣ

ΠΑΛΛΑΣ 5 CINEMAS CENTER — ΠΡΟΓΡΑΜΜΑ ΕΒΔΟΜΑΔΑΣ 15/12/2000 - 21/12/2000

ΑΙΘΟΥΣΑ 5
ΟΝΕΙΡΕΜΕΝΗ ΖΩΗ (FAMILY MAN) 1η πανελλήνια προβολή!
ΠΡΩΤΑΓΩΝΙΣΤΟΥΝ: NICOLAS CAGE, TEA LEONI
Παρασκευή έως και Κυριακή / Ώρες Έναρξης: 17:50, 20:20, 22:50
Δευτέρα έως και Πέμπτη / Ώρες Έναρξης: 17:10, 19:40, 22:10

ΑΙΘΟΥΣΑ 2
ΚΟΥΡΔΙΣΤΟ ΠΟΡΤΟΚΑΛΙ (CLOCKWORK ORANGE)
ΠΡΩΤΑΓΩΝΙΣΤΟΥΝ: MALCOLM MCDOWELL κ.α.
ΑΥΣΤΗΡΑ ΑΚΑΤΑΛΛΗΛΟ
Κάθε ημέρα / Ώρες Έναρξης: 19:20, 22:00

ΑΙΘΟΥΣΑ 1
ΟΙ ΑΓΓΕΛΟΙ ΤΟΥ ΤΣΑΡΛΥ (CHARLIE ANGELS)
ΠΡΩΤΑΓΩΝΙΣΤΟΥΝ: CAMERIN DIAZ, DREW BARRYMORE, LUCY LIU
Παρασκευή έως και Κυριακή / Ώρες Έναρξης: 19:30, 21:40
Δευτέρα έως και Πέμπτη / Ώρες Έναρξης: 17:20, 19:30, 21:40

www.cinemapallas.gr
Κρατήσεις θέσεων στο 24475 και 70670 (15:00 - 20:00)

ΑΙΘΟΥΣΑ 3
Ο ΚΑΤΕΡΓΑΡΗΣ ΤΩΝ ΧΡΙΣΤΟΥΓΕΝΝΩΝ (THE GRINCH)
Παρασκευή έως και Κυριακή / Ώρες Έναρξης: 18:00, 22:25
Δευτέρα έως και Πέμπτη / Ώρες Έναρξης: 17:30, 21:55

ΑΙΘΟΥΣΑ 3
THE WATCHER
Παρασκευή έως και Κυριακή / Ώρες Έναρξης: 20:15
Δευτέρα έως και Πέμπτη / Ώρες Έναρξης: 19:45

ΑΙΘΟΥΣΑ 4
ΕΝΑΣ & ΕΝΑΣ
Παρασκευή έως και Κυριακή / Ώρες Έναρξης: 20:20, 22:30
Δευτέρα έως και Πέμπτη / Ώρες Έναρξης: 19:30, 21:40

ΑΙΘΟΥΣΑ 2 Kids Club • Παιδική Ζώνη
POKEMON 2
Δώρο για τα παιδιά σας!!!
Στην διάρκεια των παραστάσεων Παρασκευής έως και Κυριακής (εκτός του ΣΙΝΕΑΚ) τα παιδιά σας θα διασκεδάσουν με απίθανους Κλόουν, προσφορά του παιδικού σταθμού ΔΗΜΙΟΥΡΓΙΑ!
Παρασκευή έως και Κυριακή: 15:45*, 17:00, 18:10
Κυριακή πρωί ΣΙΝΕΑΚ! Μια παράσταση 10:30
Δευτέρα έως και Πέμπτη: 16:00*, 17:10
(*ειδική παράσταση με δωρεάν αναψυκτικά ανά άτομο)

ΣΥΝΑΛΛΑΓΜΑ

	Αγορά	Πώληση
ΔΟΛΛΑΡΙΟ Η.Π.Α	0377.307000	0386.055000
ΜΑΡΚΟ ΓΕΡΜΑΝΙΑΣ	0172.829000	0176.836000
ΦΡΑΓΚΟ ΓΑΛΛΙΑΣ	0051.531000	0052.726000
ΛΙΡΑ ΑΓΓΛΙΑΣ ΣΚΩΤ. & ΙΡΛ.	0555.282000	0568.156000
ΛΙΡΑ ΔΗΜΟΚΡΑΝΔΙΑΣ	0429.202000	0439.153000
ΦΡΑΓΚΟ ΒΕΛΓΙΟΥ & ΛΟΥΞ.	0008.379000	0008.574000
ΦΙΟΡΙΝΙ ΟΛΛΑΝΔΙΑΣ	0153.389000	0156.945000
ΛΙΡΕΤΑ ΙΤΑΛΙΑΣ 100 ΜΟΝ.	0017.457000	0017.862000
ΣΕΛΛΙΝ ΑΥΣΤΡΙΑΣ	0024.565000	0025.134000
ΚΟΡΟΝΑ ΔΑΝΙΑΣ	0045.344000	0046.396000
ΚΟΡΟΝΑ ΣΟΥΗΔΙΑΣ	0039.442000	0040.356000
ΜΑΡΚΟ ΦΙΝΛΑΝΔΙΑΣ	0056.852000	0058.170000
ΠΕΣΕΤΑ ΙΣΠΑΝΙΑΣ	0002.032000	0002.079000
ΕΣΚΟΥΔΟ ΠΟΡΤΟΓΑΛΙΑΣ	0001.686000	0001.725000
ΓΙΕΝ ΙΑΠΩΝΙΑΣ 100 ΜΟΝ.	0335.028000	0342.796000
ΦΡΑΓΚΟ ΕΛΒΕΤΙΑΣ	0224.440000	0229.644000
ΚΟΡΟΝΑ ΝΟΡΒΗΓΙΑΣ	0041.535000	0042.498000
ΛΙΡΑ ΚΥΠΡΟΥ	0589.248000	0602.910000
ΔΟΛΛΑΡΙΟ ΚΑΝΑΔΑ	0247.643000	0253.385000
ΔΟΛΛΑΡΙΟ ΑΥΣΤΡΑΛΙΑΣ	0205.344000	0210.105000

ΥΓΡΑ ΚΑΥΣΙΜΑ

**ΔΙΑΝΥΚΤΕΡΕΥΟ

Τ' αποτελέσματα και η νέα διοίκηση

Οι εκλογές στο ΤΕΕ Δωδεκανήσου

ΚΟΙΝΑ ΤΑ ΠΡΟΒΛΗΜΑΤΑ ΤΟΥ ΚΛΑΔΟΥ

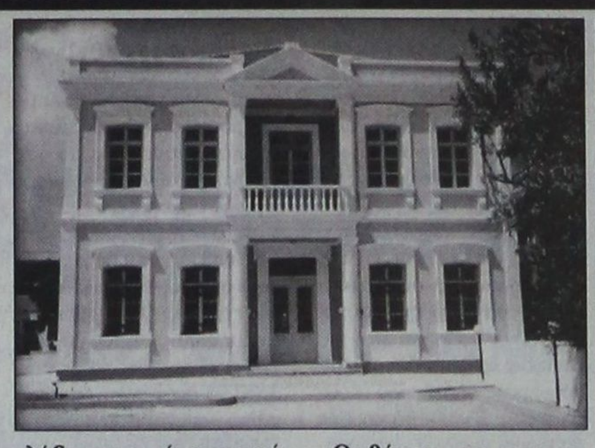

Αρθρο του αρχιτέκτονα **ΑΓΑΠΗΤΟΥ ΞΑΝΘΗ**

ΣΤΙΣ 26.11.00 διεξήχθησαν οι εκλογές για την ανάδειξη των αιρετών οργάνων διοίκησης των διπλωματούχων μηχανικών, μελών του Τ.Ε.Ε.για την επόμενη τριετία (2000-2003) σε πνεύμα ενότητας και ηρεμίας, εκτός από κάποιες υποτιμητικές «παραφωνίες» σε προσωπικό επιπεδο. Ηταν η πρώτη ύψιστη δημοκρατική διαδικασία του 21ου αιώνα από τους 80.000 μηχανικούς πανελλαδικά και 740 τοπικά.

Η νέα διοίκηση που θα ορισθεί στις επόμενες μέρες θα χαράξει τους νέους στόχους, τα καινούργια οράματα, τις μελλοντικές γόνιμες σκέψεις και θα σχεδιάσει τα προγράμματα για την επόμενη τριετία, σημαντική για την περιοχή μας, μιας και είναι η αρχή της εφαρμογής του Γ΄ Κοινοτικού Πλαισίου Στήριξης, ουσιώδους προγράμματος για την εθνική μας πορεία. Η χώρα οφείλει να εκτελέσει μία σειρά μεγάλων έργων και το σπουδαιότερο να πετύχει μία θεσμική ανατροπή στις παλαιές αναχρονιστικές δομές της.

Εκφραση αυτής της προσπάθειας είναι και ο χώρος του Τ.Ε.Ε. Σύμβουλος της πολιτείας σε τεχνικά θέματα και «οίκος» όλων των μηχανικών, κλάδου που αποτελεί την εμπροσθοφυλακή της αναγεννητικής προσπάθειας ανάπτυξης του τόπου.

Στα επόμενα χρόνια πολλά θέματα του μηχανικού θα κριθούν και πολλά μέτωπα θα ανοίξουν. Θεσμικές αλλαγές κρίσιμες για τους μηχανικούς θα βρεθούν στο προσκήνιο. Η άσκηση του επαγγέλματος γίνεται κάθε μέρα πιο δύσκολη και λιγότερη αποδοτική.

Μέσα σε αυτό το πλαίσιο, τα μέχρι σήμερα αποτελέσματα των εκλογών σε επίπεδο Νομού Δωδ/σου δείχνουν τρεις βασικούς νικητές:

1. Πρώτος νικητής ήταν η αθρόα συμμετοχή των μελών που ψήφισαν (80% περίπου σε σχέση με το 50% της υπόλοιπης Ελάδος). Ετσι αποδεικνύεται περίτρανα ότι το τοπιό Τ.Ε.Ε. παραμένει κυρίαρχο όργανο έκφρασης των μηχανικών, που μπορεί και προτείνει λύσεις σε κάθε πρόβλημα της περιοχής, προκαλώντας το ενδιαφέρον της κοινωνίας και παίζοντας βασικό ρόλο στα δρώμενά της.

2. Δεύτερος νικητής ήταν η μαζική προσέλευση των νέων μηχανικών. Οι νέοι μηχανικοί που αντιμετωπίζουν σοβαρά ζητήματα απασχόλησης, επαγγελματικών δικαιωμάτων και ασφαλιστικής κάλυψης, θεωρούν το Τ.Ε.Ε. σαν μοχλό επίλυσης των θεμάτων που τους βασανίζουν καθημερινά. Δεν πρέπει να τους απογοητεύσουμε. Είναι τα πιο αγνά παραγωγικά κύτταρα και τα θέλουμε όλοι κοντά μας.

3. Τρίτος νικητής είναι η κατά το ήμισυ σχεδόν ανανέωση των εκπροσώπων όλων των παρατάξεων με νέα άτομα άφθαρτα, γεμάτα από όρεξη δουλειάς, με επιθυμία για ένα Τ.Ε.Ε. ισχυρό, αυτόνομο, απεγκλωβισμένο από κάθε μορφής δέσμευση και πολιτική αγκύλωση, υπερασπιστή των συμφερόντων των μηχανικών, και ικανό να προσφέρει άμεση τεχνογνωσία σε κάθε μέλος του.

Διακρίνουμε λοιπόν ότι τα προβλήματα του κλάδου μας είναι κοινά και οι πρόσφατες εκλογές το επιβεβαίωσαν σε όλους μας.

Δεν υπάρχουν προβλήματα των δικών μας και των άλλων, των νέων και των παλαιών, των εργολητών και των ελευθέρων επαγγελματιών, των υπαλλήλων και των καθηγητών. Ολοι έχουμε τις ίδιες επαγγελματικές ρίζες και πρέπει να τις φροντίζουμε και να τις καλλιεργούμε για να δώσουμε «τεχνικά» δένδρα παραγωγικά, γεμάτα από ανθούς γνώσης και εμπιστοσύνης.

Η διοίκηση που θα προκύψει και θα εγκατασταθεί στο κτίριο του Τ.Ε.Ε. πρέπει να διακρίνεται κατά τη γνώμη μου από τρία βασικά χαρακτηριστικά. Αγωνιστικότητα, αποτελεσματικότητα, συλλογικότητα. Στοιχεία απαιτητά για το Τ.Ε.Ε. που φαντάζόματε και προσδοκούμε.

Ολες οι παρατάξεις διακατέχονται από ένα αίσθημα αναβάθμισης και εκσυγχρονισμού του θεσμικού πλαισίου του Τ.Ε.Ε.

Η βάση δουλειάς και προοπτικής είναι η ίδια.

Εφτασε η ώρα που όλες οι παρατάξεις πρέπει να φανούν αντάξιες των περιστάσεων και των προκλήσεων των καιρών και να δώσουν μία διοίκηση συνεργασίας, πέρα και έξω από καθημερινές αντιθέσεις και πολιτικές σκοπιμότητες.

Οι θέσεις και οι «καρέκλες» στη διοίκηση δεν παίζουν κανένα ρόλο. Το καλοπροαίρετο πνεύμα της διοίκησης είναι η ουσία.

Η δύναμη του Τ.Ε.Ε. βγαίνει μέσα από την καθαρή συνεργασία με όλες τις υγιείς δυνάμεις τους, πάνω σε σύγχρονες αντιλήψεις με ποιοτικό λόγο και λειτουργική παρουσία.

Υπάρχουν πολλά που μας ενώνουν και ελάχιστα που μας χωρίζουν.

Είναι καιρός να το καταλάβουμε όλοι μας. Είναι δικό μας μέλημα να αποδείξουμε ότι οι μηχανικοί είναι υπερβατικά άτομα, ότι γνωρίζουν να αυτοδιοικούνται σωστά, ότι αντέχουν σε κάθε πίεση, ότι δεν έχουν ανάγκη κανένα προστάτη και ότι δεν επηρεάζονται από αρνητικές φωνές που θέλουν ένα Τ.Ε.Ε. διασπασμένο, ανίσχυρο και κακεκτικό.

Να διατηρήσουμε ό,τι πετύχαμε όλοι μαζί μέχρι σήμερα, και να συνεχίσουμε τη συλλογική προσπάθεια με τρόπο ομοιογενή, για περισσότερους δημιουργικούς στόχους. Η κοινωνία μας χρειάζεται.

Ηλθε η στιγμή να αναδείξουμε το Τ.Ε.Ε. πηδάλιο συλλογικότητας και συνεργασίας στο πλοίο της ανάπτυξης της χώρας μέσα στη θάλασσα του νέου αιώνα μας.

Οι γιορτες ξεκινανε με MUSSES

Τα καταστηματα που ελειπαν απο την Ροδο μας

120 ειδη ξηρων καρπων
86 διαφορετικα ειδη καφε
Ζαχαρωδη προιοντα υψηλης ποιοτητας
Παγκοσμιου φημης ποτα-κρασια-μπυρες

Θα μας βρειτε
Α'καταστημα Εθνικης Αντιστασεως 83
πρωην Αννης Μαριας τηλ.37248

Β'καταστημα Παπανικολαου και Αμερικης γωνια
Μαντρακι (εναντι Καζινο) τηλ.76763

Δεχομαστε παραγγελιες και τηλεφωνικως

ΚΑΛΕΣ ΓΙΟΡΤΕΣ

35639-7/1

ARISTON
ΤΑ ΠΑΝΤΑ ΑΡΙΣΤΑ
Ευκολίες πληρωμής
από 18 μέχρι και 36 μήνες
ΧΑΜΗΛΕΣ ΤΙΜΕΣ ΚΑΙ ΔΟΣΕΙΣ
ARISTON ΙΤΑΛΙΑΣ:
ΚΟΥΖΙΝΕΣ ΚΑΙ ΦΟΥΡΝΟΙ ΠΑΝΤΟΣ ΤΥΠΟΥ - ΕΣΤΙΕΣ ΚΕΡΑΜΙΚΕΣ ΚΑΙ ΑΠΛΕΣ - ΨΥΓΕΙΑ - ΚΑΤΑΨΥΚΤΕΣ- ΨΥΓΕΙΟΚΑΤΑΨΥΚΤΕΣ - ΠΛΥΝΤΗΡΙΑ ΡΟΥΧΩΝ ΚΑΙ ΠΙΑΤΩΝ - ΘΕΡΜΟΣΙΦΩΝΕΣ ΓΙΑΛΙΟΥ ΑΠΟΡΡΟΦΗΤΗΡΕΣ ΚΟΥΖΙΝΑΣ ΠΑΝΤΟΣ ΤΥΠΟΥ
απλά και εντοιχιζόμενα σε ποικιλία χρωμάτων
ΚΑΙ ΤΩΡΑ
ΠΛΥΝΤΗΡΙΑ - ΨΥΓΕΙΑ - ΚΟΥΖΙΝΕΣ ΚΑΙ ΜΙΚΡΟΣΥΣΚΕΥΕΣ ELKO - ΕΣΚΙΜΟ - BOSCH - SIEMENS (ΜΠΟΣ - ΣΙΜΕΝΣ) ΣΤΙΣ ΧΑΜΗΛΟΤΕΡΕΣ ΤΙΜΕΣ ΤΗΣ ΑΓΟΡΑΣ ΠΡΟΪΟΝΤΑ PHILIPS - SONY - PANASONIC - PIONEER - AIWA - HITACHI - SAMSUNG - TECHNICS
Επισκεφθείτε μας για να βεβαιωθείτε για τις ΧΑΜΗΛΕΣ ΤΙΜΕΣ μας!
Εισάγουμε και γι' αυτό πουλάμε φθηνότερα
ARISTON Η ΠΡΟΗΓΜΕΝΗ ΤΕΧΝΟΛΟΓΙΑ
ΤΗΛΕΟΡΑΣΕΙΣ - ΒΙΝΤΕΟ - ΒΙΝΤΕΟΚΑΜΕΡΕΣ - ΒΙΝΤΕΟΤΗΛΕΟΡΑΣΕΙΣ - ΜΙΚΡΟΣΥΣΚΕΥΕΣ - FAX - ΣΤΕΡΕΟ - ΤΗΛΕΦΩΝΑ - C.D. - ΣΚΟΥΠΕΣ ΠΑΝΤΟΣ ΤΥΠΟΥ σε μεγάλη ποικιλία
Αντιπρόσωποι - Εισαγωγείς ΔΩΔΕΚΑΝΗΣΟΥ από το 1960
ΑΔΕΛΦΟΙ ΣΤΕΦΑΝΟΥ Ο.Ε.
ΝΕΑ ΚΑΤΑΣΤΗΜΑΤΑ ΣΤΕΛΙΟΥ ΚΩΤΙΑΔΗ 3
FAX 22568, ΤΗΛ.: 22568 - 22695
X2109-21/12

ΑΝΑΚΟΙΝΩΣΗ
Στην άλλη άκρη του νησιού στην ήσυχη
Κατταβιά στην πλατεία του χωριού
ΕΣΤΙΑΤΟΡΙΟ - ΟΥΖΕΡΙ
ΠΗΝΕΛΟΠΗ
Φρέσκα κρέατα και ψάρια στα κάρβουνα, μεζέδες με τη φροντίδα των αδελφών ΖΑΓΟΡΙΑΝΟΥ
Ανοικτά κάθε Παρασκευή - Σάββατο και Κυριακή για όλη τη σεζόν
Τηλ. 0244-91310
15119-31/12

Rodon CAFFE'
Τα ρολόγια γυρίζουν πίσω έναν αιώνα...
μοναδικές φωτογραφίες μας ταξιδεύουν
...ο χρόνος δεν μετράει στο Rodon Caffé
Απολαύστε τον καφέ, το ποτό ή δοκιμάστε
τα εξαίσια εδέσματά μας με συνοδεία τις γλυκίες
νότες του πιάνου του Νίκου Βασιλαράκη και
μία βελούδινη γυναικεία φωνή.
Ανοικτά καθημερινά μεταξύ 19:30 - 03:00
Έκπτωση 20% για τους κατοίκους της Ρόδου
CASINO RODOS
RESIDO
X.2058-31/12

ΜΝΗΜΟΣΥΝΑ

Τελούμε στις 19 Δεκεμβρίου ημέρα Τρίτη και ώρα 8 π.μ. στον ιερό ναό Ταξιαρχών Ρόδου 3μηνο μνημόσυνο υπέρ αναπαύσεως της ψυχής της αγαπημένης κόρης και αδελφής

ΝΙΚΗΣ ΜΗΝΑ

Οι γονείς Κων/νος - Πόπη
Τα αδέλφια Μαρία και Μηνάς

15268-17/12



Τελούμε στις 20 Δεκεμβρίου ημέρα Τετάρτη και ώρα 7.30π.μ. στον ιερό ναό νεκροταφείου Ιαλυσού 6μηνο μνημόσυνο υπέρ αναπαύσεως της ψυχής της λατρευτής μας συζύγου, μητέρας, γιαγιάς και αδελφής

ΑΝΘΗΣ ΝΑΝΟΥ
Ετών 45

Ο σύζυγος Δημήτριος
Τα παιδιά Θεοφάνης - Μαριάνθη, Αναστάσιος και Χρήστος
Το εγγονάκι Σμαράγδη
Τα αδέλφια και οι λοιποί συγγενείς

15285-19/12



Τελούμε στις 19 Δεκεμβρίου ημέρα Τρίτη και ώρα 8.30π.μ. στον ιερό ναό Αγίας Ειρήνης Ορφανοτροφείου Θηλέων 3μηνο μνημόσυνο υπέρ αναπαύσεως της ψυχής της λατρευτής μας συζύγου, μητέρας και γιαγιάς

ΜΟΣΧΑΣ ΜΟΝΑΞΙΟΥ

Ο σύζυγος Μιχάλης
Τα παιδιά Τασούλα - Αργύρης Ξυνιά, Ιωάννα
Ο εγγονός Λευτέρης

15292-17/12

Αγόρασαν ξενοδοχείο

ΣΥΝΕΧΕΙΑ ΑΠΟ ΤΗ ΣΕΛ. 1

που τον περασμένο Ιούλιο είχε αγοράσει και το ξενοδοχείο «BLUE HORIZON» στην παραλία Ιαλυσού.

Οπως είναι γνωστό, εκτός από το «SUN PALACE» και το «BLUE HORIZON» μέσα στο 2000 πουλήθηκαν σε Κύπριους επιχειρηματίες και τα ξενοδοχεία «KOLOSSUS BEACH» στο Φαληράκι, «ELISABETH» στην παραλία Ιαλυσού και «KOLYBIA» στο Φαληράκι.

ΘΑ ΠΡΕΠΕΙ να σημειωθεί ότι πριν δύο χρόνια είχε αγοραστεί από την κυπριακή εταιρία «LANITIS» το ξενοδοχείο «RODOS BAY» του Νώντα Σολούνια, ενώ ο μεγαλοεπιχειρηματίας Νίκος Νικολαΐδης, που έχει αγοράσει το «ELIZABETH» προχωρεί στην ανέγερση δύο μεγάλων ξενοδοχειακών μονάδων πολυτελείας στα Κολύμπια δίπλα ακριβώς στο ξενοδοχείο «KOLYMBIA BEACH» του επίσης Κύπριου ξενοδόχου Δώρου Πιερίδη, του ανθρώπου που αναβάθμισε την περιοχή.

Τα μόνα ευχάριστα στις πωλήσεις ξενοδοχείων είναι ότι αφενός περνάνε σε χέρια σοβαρών επιχειρηματιών και αφετέρου σε ελληνοκυπριακά και όχι σε ξένα.

ΒΕΒΑΙΑ εκείνο που θα πρέπει να προσέξουν είναι να σεβαστούν τον τόπο, προσλαμβάνοντας ντόπιο δυναμικό και καταναλώνοντας ντόπια προϊόντα.

Σύμφωνα με πληροφορίες πιθανότατα μέχρι τέλος του χρόνου να πωληθούν δύο ακόμα ξενοδοχεία του νησιού μας σε Κύπριους επιχειρηματίες. Πρόκειται για ένα στα Κολύμπια και ένα άλλο στην Ιξιά.

Τα έργα στη Μεσαιωνική Πόλη

ΣΥΝΕΧΕΙΑ ΑΠΟ ΤΗ ΣΕΛ. 1

έργα που προβλέπονται στο τεχνικό πρόγραμμα της Μεσαιωνικής Πόλης και αφορούν, σε σχέση με τις συντηρήσεις και αποκαταστάσεις κτιρίων:

- Αποκατάσταση κτιρίου Βακούφ στην πλατεία Κουντουριώτου.
- Σωστικές επεμβάσεις στο τέμενος Ρετζέπ Πασά.
- Αποκατάσταση κτιρίου Χασάν Μπέη.

✔ Στα ειδικά κτίρια, προβλέπεται αποκατάσταση για:

- Ανατολική όψη Νομαρχιακού Μεγάρου.
- Επισκευή όψεων κτιρίου Τραπέζης Ελλάδος.
- Αποκατάσταση κιόνων στα ελαφάκια του λιμανιού.

✔ Στις αποκαταστάσεις κατοικιών και ακινήτων, προβλέπεται:

- Αποκατάσταση ακινήτων ΤΑΠΑ συγκροτήματος οδού Τλιπολέμου.
- Σωστικές επεμβάσεις ακινήτων ΤΑΠΑ, ενώ στις αποκατασταάσεις περιμετρικών πάρκων και βομβαρδισμένων πλατειών προβλέπονται:
  - Ανάπλαση πάρκου οδού Βύρωνος.
- Εκτέλεση έργων επείγοντος χαρακτήρα 2001.
- Συντήρηση πλακοστρώτων και χαλικόστρωτων οδών 2001.
- Συντήρηση δκτύου κρηνών Μεσαιωνικής Πόλης.
- Συμπλήρωση φωτισμού οχυρώσεων.
- Διαμόρφωση πλατείας Λεων. Ροδίου.

✔ Στα έργα συντήρησης, χωρίς τη συμμετοχή του Δήμου, προβλέπεται:

- Συντήρηση αποκαταστημένων ακινήτων.
- Συντήρηση έργων τέχνης και επίπλων, ενώ με συμμετοχή του Δήμου κατά 25%:
- Επέκταση δημοτικού φωτισμού 2001.
- Κυκλοφοριακές ρυθμίσεις 2001, και με συμμετοχή 100%:
- Δημοτικές εγκαταστάσεις Μεσαιωνικής 2000.
- Εορταστικός διακοσμητικός φωτισμός.

✔ Τα νέα έργα που θα εκτελεσθούν σε αρχαιολογικούς χώρους εντός και εκτός Μεσαιωνικής Πόλης προβλέπεται:

- Καθαρισμός αποψίλωση αρχαιολογικών χώρων Δυτικού τμήματος Ρόδου.
- Καθαρισμός αποψίλωση αρχαιολογικών χώρων Ανατολικού τμήματος Ρόδου.
- Αποκατάσταση ελληνιστικής γέφυρας.
- Γρηγορίου Ε. - Ρέμα Ροδινιού - ελληνιστικής γέφυρας.
- Γρηγορίου Ε. & Αταβύρου - στερέωση πρανών ρέματος.

✔ Τέλος, σ' ό,τι αφορά μελέτες και διαγωνισμούς προβλέπεται:

- Μελέτη στερέωσης διαμόρφωσης ανάδειξης της ελληνιστικής οχύρωσης στα τμήματα: α) Τείχος προέκτασης Εθνικής Αντιστάεως, β) τείχος οδού Μεγ. Κωνσταντίνου, γ) τείχος οδού Παναγιώτου Ροδίου.
- Ανάθεση μελέτης «διαμόρφωση κήπου Μουσείου».
- Ανάθεση στατικής μελέτης κτιρίου Χασάν Μπέη.

ΣΥΝΕΧΕΙΑ ΑΠΟ ΤΗ ΣΕΛ. 1

δύο ναυτιλιακοί πράκτορες της πόλης μας που ασχολούνται μ'αυτό τον τομέα, οι κ. Ανδρέας Καραγιάννης και Μάκης Παυλάτος.

«ΑΥΤΗΣ της μορφής ο τουρισμός», συμφωνούν απόλυτα και οι δύο«είναι ο πλέον υγιής τουρισμός» οι επιβαίνοντες σ' ένα σκάφος αναψυχής μπορούν ν'αφήσουν στον τόπο τόσα χρήματα όσα οι επιβάτες ενός ολόκληρου αεροσκάφους. Είναι κατά κανόνα άνθρωποι υψηλών εισοδημάτων και ξοδεύουν παντού. Στα εστιατόρια (ψαροταβέρνες κυρίως), στα καταστήματα κοσμημάτων, σε ενοικιαζόμενα αυτοκίνητα, στη διασκέδαση κ.,λ.π. Ο μέσος όρος παραμονής τους κυμαίνεται από μια έως πέντε μέρες. Τα σκάφη αυτά διακρίνονται σε μηχανοκίνητα (motorboats) και ιστοφόρα. Η ιστιοπλοΐα είναι ένα πολύ διαδεδομένο άθλημα και το προτιμούν άνθρωποι υψηλής οικονομικής και κοινωνικής στάθμης, δικηγόροι, γιατροί, επιχειρηματίες κ.α.».

Τα θαλαμηγά πλοία είναι σε μεγάλο βαθμό ενοικιαζόμενα από μεγάλες, κυρίως ξένες εταιρίες. Ως παράδειγμα της μεγάλης σημασίας που έχει αυτό το είδος τουρισμού, αρκεί να αναφερθεί, ότι η μεγάλη εταιρία του κλάδου SUNSAIL στέλλει δύο αεροσκάφη την εβδομάδα με ενοικιαστές σκαφών αναψυχής στην Τουρκία!

Η ΙΔΙΑ εταιρία θα ήταν διατεθειμένη να εγκαταστήσει τον επιχειρηματικό της σταθμό στη Ρόδο, εάν υπήρχε η αναγκαία υποδομή. Χρειάζεται μαρίνα με παροχές νερού, τηλεφώνου, ρεύματος, τηλεόρασης, με χερσαίες εγκαταστάσεις κ.λ.π. και τέτοια μαρίνα δεν υπάρχει ακόμη στη Ρόδο. Το καλοκαίρι γίνεται μεγάλος αγώνας για την εξασφάλιση μιας θέσης στο Μαντράκι. Και δεν φθάνει αυτό. Κάποιοι «έξυπνοι» επέβαλαν φέτος τον ειδικό φόρο κυκλοφορίας στα σκάφη αναψυχής δημιουργώντας τεράστιο πρόβλημα στις προσεγγίσεις των σκαφών.

«Διαφορετική θα ήταν η κατάσταση» λένε οι κ. Καραγιάννης και Παυλάτος, «αν είχαμε σήμερα έτοιμη μια σύγχρονη μαρίνα 500 θέσεων και αν το Μαντράκι απαλλασσόταν από τα ημερόπλοια. Το λιμάνι αυτό, απ' τα ωραιότερα στον κόσμο με το σκηνικό που το περιβάλλει, θα πρόσφερε περί τις 350 θέσεις ακόμη».

Το καρνάγιο που κατασκευάζεται συναρτάται οπωσδήποτε με τις λειτουργίες της μαρίνας. «Αρκεί όμως να λειτουργήσει σωστά, κάτι για το οποίο έχω τις επιφυλάξεις μου», τονίζει ο κ. Παυλάτος.

ΣΤΗ ΣΥΖΗΤΗΣΗ που είχε η «Πρόοδος» με τους δύο ναυτιλιακούς πράκτορες έγινε σαφές, ότι όσα κι αν εισηγήθηκαν στο θέμα αυτό κανέναν απ' τους αρμόδιους παράγοντες δεν προβλημάτισαν. Κανένας δεν κατάλαβε πόσο συμφέρουσα είναι για τον τόπο η ανάπτυξη τουρισμού αυτού του είδους. Ποιά θα ήταν η συμβολή του στην εδραίωση του χειμερινού τουρισμού, στην τόνωση της αγοράς, στην καθιέρωση μιας άλλης ποιότητας τουρισμού. Οι ανταγωνιστές μας βεβαίως έχουν συλλάβει προ πολλού αυτά τα μηνύματα και πρωταγωνιστούν σ'αυτό τον τομέα.

Μέτρα εξοικονόμησης ενέργειας

ΣΥΝΕΧΕΙΑ ΑΠΟ ΤΗ ΣΕΛ. 1

για την ολοκλήρωση του έργου κυμαίνεται κατά τους ειδικούς, από εφτά έως και εννέα χρόνια, ανάλογα με την τελική θέση που θα επιλεγεί.

Πιστεύω ότι το Επιμελητήριο Δωδεκανήσου δεν πρέπει να εμπλακεί στη διαδικασία της χωροθέτησης, αφ' ενός μεν γιατί δεν διαθέτουμε τις ειδικές τεχνικές γνώσεις που απαιτούνται και αφ' ετέρου γιατί δεν γνωρίζουμε τις ιδιαιτερότητες και σκοπιμότητες των διαφόρων ομάδων της περιοχής που πιέζουν προς την επιλογή της μιας ή της άλλης τοποθεσίας. Ομως εκφράζουμε τη θέση ότι η τελική επιλογή πρέπει να γίνει σύμφωνα με όλους τους κανόνες της επιστήμης και τις σύγχρονες προδιαγραφές, με σεβασμό στο περιβάλλον, και λαμβάνοντας υπό όψη τις ενεργειακές ανάγκες του νησιού.

Η κατανάλωση ηλεκτρικής ενέργειας στη Ρόδο αυξάνεται τα τελευταία 10 χρόνια με ρυθμό 7,5% ετησίως.

Οπως είναι λογικό η ζήτηση ισχύος φθάνει στην αιχμή της κατά τους θερινούς μήνες.

Το καλοκαίρι του 1996 η μέγιστη ζήτηση ήταν 108 MW (κ. Κ. Ντουβής σε μία προφητική επί του θέματος εισήγηση στο Δ.Σ. κατά την προηγούμενη μας θητεία), ενώ ξεπέρασε τα 125 MW το καλοκαίρι του 1998 (Ανδρ. Ψύλλας στην τεχνοοικονομική μελέτη για την εγκατάσταση ανεμογεννητριών στο Αολικό Πάρκο Ρόδου) και το καλοκαίρι του 2000 έφθασε τα 164 MW.

Ηδη γίνεται κουβέντα για επαναλειτουργία του παλαιού εργοστασίου στον Αγιο Νικόλαο, αν είναι δυνατόν και για εγκατάσταση νέων μονάδων στη Σορωνή.

Προκύπτει λοιπόν επιτακτικά η ανάγκη άμεσης αντιμετώπισης ενεργειακά του ενδιάμεσου διαστήματος ανάμεσα στο σήμερα και στο 2007 που θα λειτουργήσει το νέο εργοστάσιο.

Εμείς σαν Επιμελητήριο καλούμεθα, με ψυχραιμία και αναπτυξιακή συνείδηση να κάνουμε την υπέρβαση και να ηγηθούμε μιας προσπάθειας για τη διάδοση και εφαρμογή στην πράξη της ιδέας της ΕΞΟΙΚΟΝΟΜΗΣΗΣ ΕΝΕΡΓΕΙΑΣ μέσα από συγκεκριμένες προτάσεις και δράσεις και με χρονικό ορίζοντα τα αμέσως επόμενα δύο έως τρία χρόνια.

Για πρώτη φορά έχουμε τη δυνατότητα, όχι μόνο να χαράξουμε, αλλά και να ασκήσουμε αναπτυξιακή πολιτική.

Πιο συγκεκριμένα προτείνω να δραστηριοποιηθούμε στους παρακάτω άξονες.

Πρωτοβουλία για την οργάνωση συγκεντρωτικών προγραμάτων εξοικονόμησης ενέργειας με αποδέκτη τα απλά νοικοκυριά και τις πολύ μικρές ατομικές επιχειρήσεις, που δεν έχουν πρόσβαση σε κοινοτικά προγράμματα, φοροαπαλλαγές κ.λ.π.

Εχει υπολογισθεί (βιβλίο κ. Αθ. Δηλανά) ότι ένας ηλιακός θερμοσίφωνας οικιακής χρήσης, χωρητικότητας 150 λίτρων εξοικονομεί 6.5kWh ημερησίως, δηλαδή 1.4KW σε ωραία κατανάλωση αιχμής.

Εκτιμάται ότι σε 25000 νοικοκυριά της Ρόδου, υπάρχουν ήδη εγκατεστημένοι ηλιακοί στο 50% δηλαδή σε 12000 σπίτια. Με εντατική ενημέρωση και δυνατότητα επιδότησης της αγοράς νέου ηλιακού θερμοσίφωνα κατά 40% από συγκεντρωτικά προγράμματα εξοικονόμησης ενέργειας, στοχεύουμε στην εγκατάσταση 25% *12000=3000 ηλιακοί μέσα στα επόμενα δύο έως τρία χρόνια.

Η εξοικονόμηση που θα προκύψει είναι της τάξης των 3000*1,4=4,2 MW σε ώρες αιχμής.

Δεύτερο μέτρο του πρώτου άξονα είναι η εντατικοποίηση της διανομής λαμπτήρων εξοικονόμησης ενέργειας σε νοικοκυριά και μικρές επιχειρήσεις, πάλι μέσα από συγκεντρωτικά προγράμματα.

Υπολογίζουμε 25000 μονάδες*4 λαμπτήρες*42 W διαφορά κατανάλωσης =4,2 MW.

Στη διεθνή βιβλιογραφία υπολογίζεται ότι στη Δυτική Ευρώπη το δυναμικό εξοικονόμησης ενέργειας χρησιμοποιώντας λαμπτήρες CFL (Compact Fluorescent Lamps) ανέρχεται μόλις στο 25% των δυνατοτήτων που υπάρχουν.

Υλοποίηση μονάδας συμπαραγωγής ηλεκτρισμού - θερμότητας με καύσιμο το βιοαέριο της χωματερής του δήμου Ροδίων.

Προβλέπεται η δημιουργία εγκατάστασης που θα αξιοποιεί το βιοαέριο που εκλύεται από την παλαιά χωματερή και αναμένεται να αποδώσει 1 MW ηλεκτρικής ισχύος.

Είναι ήδη γνωστό ότι η αναπτυξιακή είναι σε συνεργασία με το δήμο Ροδίων για την εκπόνηση μελέτης σκοπιμότητας και προμελέτης και εξασφάλιση άδειας διασύνδεσης με τα δίκτυα της ΔΕΗ μέχρι τέλους Ιανουαρίου 2001 ενόψει της απελευθέρωσης της αγοράς ηλεκτρικής ενέργειας.

Η δαπάνη του έργου μπορεί να είναι συνολικά 700-800.000.000 δρχ. με δυνατότητα επιδότησης από το ΕΠΕ κατά 40% και αυτοχρηματοδότηση με τη μέθοδο της αντιπαροχής.

Ηδη ο Δήμος Ροδίων αντιμετωπίζει από την ίδια θετική σκοπιά και την ίδρυση όμοιας μονάδας για το βιοαέριο του βιολογικού.

Αιολική ενέργεια - Ανεμογεννήτριες

Στη Νότια Ρόδο και ειδικότερα στην περιοχή του Αττα-βύρου προς την πλευρά του Αγίου Ισιδώρου, έχει εγκριθεί μία επένδυση ύψους 7,8 δις δρχ, που αφορά στην εγκατάσταση και διασύνδεση με το δίκτυο της ΔΕΗ 18 ανεμογεννητριών συνολικής ισχύος 12 MW.

Το έργο αυτό επιδοτήθηκε από το ΥΠΕΟΘ με ποσοστό 40% και προικοδοτήθηκε από το υπουργείο Ανάπτυξης με την αποκλειστική παραχώρηση του δικαιώματος εκμετάλλευσης της αιολικής ενέργειας για το νησί της Ρόδου.

Πράγματι η υλοποίηση μιας τέτοιας επένδυσης θα ανακούφιζε σημαντικά το ενεργειακό έλλειμα του νησιού.

Υπάρχουν όμως αμφιβολίες για τ εάν το έργο ολοκληρωθεί και αποδώσει τα αναμενόμενα στον τόπο μια και η ανταποδοτικότητα της επένδυσς προς το παρόν τουλάχιστον δεν μας αφορά.

Σε μια τέτια περίπτωση το Επιμελητήριο πρέπει να εξασφαίσει το προσδοκώμενο όφελος για τον τόπο, αλλιώς να ζητήσουμε να απελευθερωθεί η αδειοδότηση εγκαταστάσεων αιολικής ενέργειας στη Ρόδο, σε μικρότερα πάρκα και με ισόποση επιδότηση.

Καταλήγοναας, πρέπει να αναλάβουμε μία εκστρατεία πληροφόρησης και ενημέρωσης και των μεγάλων καταναλωτών προς την κατεύθυνση αυτή.»

Να καθιερωθεί η γραμμή εξπρές

ΣΥΝΕΧΕΙΑ ΑΠΟ ΤΗ ΣΕΛ. 1

το υψηλό κόστος μεταφοράς στην περιοχή, που αποτελεί αντικίνητρο, αφού αυξάνει έως και 40% την αξία των προϊόντων και επηρεάζει το κόστος ζωής.

ΣΗΜΕΙΩΝΕΤΑΙ ότι για τις προτάσεις αυτές, που κατατέθησαν από τον οικονομικό επόπτη του ΕΒΕΔ κ. Γιώργο Χατζημάρκο, θα ενημερωθεί και το υπουργείο Εμπορικής Ναυτιλίας.

Στη συνεδρίαση του διοικητικού συμβουλίου του Επιμελητηρίου, παρίστατο και ο αντιπρόεδρος της ΔΑΝΕ κ. Δημήτρης Κούκουλας, ο οποίος διαφώνησε με την απόφαση για απελευθέρωση της γραμμής κορμού, γεγονός που προκάλεσε την έντονη αντίδραση των μελών του ΕΒΕΔ, που τον «άδειασαν» στην κυριολεξία.

ΤΑ ΕΝΟΙΚΙΑ

Την αναστολή της εφαρμογής και την τροποποίηση του νόμου, που αφορά τα ενοίκια των καταστημάτων του Δημοσίου και των Νομικών Προσώπων Ιδιωτικού Δικαίου, πρόκειται να ζητήσει το ΕΒΕΔ.

Σε περίπτωση που το αίτημα δεν γίνει αποδεκτό, αποφασίσθηκε να εξετασθεί η δυνατότητα προσφυγής στο Συμβούλιο της Επικρατείας για ακύρωση του νόμου.

ΜΑΛΙΣΤΑ, μετά από πρόταση του προέδρου του Εμπορικού Συλλόγου κ. Παναγιώτη Καραγιάννη, ελήφθη απόφαση για συγκρότηση επιτροπής, με επικεφαλής τον δήμαρχο Ροδίων, η οποία θα δραστηριοποιηθεί προς κάθε κατεύθυνση για την επίλυση του θέματος.

Η κίνηση στην αγορά

ΣΥΝΕΧΕΙΑ ΑΠΟ ΤΗ ΣΕΛ. 1

εκτιμάται ότι σε ορισμένα είδη θα υπάρχουν αυξήσεις και δεν λείπουν οι ανησυχίες για την επάρκεια ορισμένων ειδών στα κρεοπωλεία, των οποίων η κίνηση έπεσε κατακόρυφα λόγω της νόσου των «τρελών» αγελάδων.

ΕΙΔΙΚΟΤΕΡΑ εκτιμάται ότι δεν θα υπάρχει επάρκεια σε ντόπιες γαλοπούλες στα κρεοπωλεία, που δεν θα κάνουν φέτος, όπως τονίστηκε, εισαγωγές.

«Είναι πολύ πιθανό να παρουσιαστεί έλλειψη σε γαλοπούλες, αφού θα διατεθούν στην αγορά φέτος μόνο 6.000. Πέρσι για να καλύψουμε τη ζήτηση είχαμε κάνει εισαγωγές από άλλες χώρες και τελικά διαθέσαμε 15.000», δήλωσε στην «Πρόοδο» ο πρόεδρος του Συλλόγου Κρεοπωλών κ. Στ. Κουφός.

Η τιμή της γαλοπούλας εκτιμάται ότι δεν θα ξεπεράσει τις 1.600 δραχμές το κιλό.

ΕΛΛΕΙΨΗ ενδέχεται να παρουσιαστεί και στα ντόπια κοτόπουλα, αφού οι πωλήσεις τους στη Ρόδο - λόγω της νόσου των «τρελών» αγελάδων - έχουν σπάσει ρεκόρ.

Για να καλυφθεί η ζήτηση αναμένονται σήμερα στη Ρόδο αμνοερίφια και μοσχαρίσιο κρέας, που έχει εισαχθεί από τη Βουλγαρία. Αυξημένη ήταν όμως χθες η κίνηση και στη λαϊκή αγορά του Αγίου Δημητρίου. Οι τιμές πώλησης των οπωρολαχανικών και των φρούτων δεν παρουσίασαν αύξηση και διαμορφώθηκαν ως εξής:

- Ντομάτες από 200 έως 300 δρχ.
- Αγγούρια 200 δρχ.
- Λάχανα από 150 έως 300 δρχ.
- Μαρούλια από 150 έως 200 δρχ.
- Κουνουπίδια από 350 έως 500 δρχ.
- Πατάτες από 170 έως 270 δραχμές
- Κρεμμύδια χλωρά 100 ανά ματσάκι
- Κρεμμύδια ξερά 250 δρχ.
- Κολοκύθια από 800 έως 1.000 δρχ.
- Φασολάκια από 800 έως 1.000 δρχ.
- Καρότα 250 δρχ.
- Μπρόκολα 300 δρχ.
- Χόρτα 1.000 δρχ.
- Χόρτα (καλιεργητών) 400 δρχ.
- Σέλινο 100 δρχ.
- Μαϊντανός 100 δρχ.
- Σέλερι 800 δρχ.
- Μπανάνες από 400 έως 550 δρχ.
- Πορτοκάλια από 100 έως 250 δρχ.
- Μανταρίνια 200 δρχ.
- Λεμόνια 200 δρχ.
- Μήλα από 300 έως 350 δρχ.
- Ακτινίδια από 250 έως 350 δρχ.
- Αχλάδια 350 δρχ.
- Ξηροί καρποί 1.000 δρχ.
- Σταφίδες 1.000 δρχ.
- Κάστανα 1.0000 δρχ.
- Καρυδόψυχα 2.000 δρχ.
- Αμυγδαλόψυχα 2.000 δρχ.
- Λάδι χύμα 1.300 δρχ. το λίτρο
- Κρασί χύμα 1.500 δρχ. το λίτρο

ΝΑ ΣΗΜΕΙΩΘΕΙ ότι χθες έγιναν έλεγχοι στη λαϊκή αγορά του Αγίου Δημητρίου από υπαλλήλους της Διεύθυνσης Εμπορίου και διαπιστώθηκαν πολλές παραβάσεις.

Παρά την επάρκεια αγαθών και τις ελκυστικές τιμές, άσχημη εντύπωση δημιουργούσαν χθες οι επαίτες - τσιγγάνοι στην πλειοψηφία τους - που είχαν κατακλύσει στην κυριολεξία τη λαϊκή.

ΑΒΡΑΜΙΘΙΑ

ΣΥΝΕΧΕΙΑ ΑΠΟ ΤΗ ΣΕΛ. 1

του νέου κόμματος, η παρούσα στήλη δέχθηκε δεκάδες τηλεφωνήματα αναγνωστών της, οι οποίοι ζητούσαν να μάθουν περισσότερα επί του προγράμματος του κ. Αβραμόπουλου.

Επί του παρόντος είμαι σε θέση να αναφερθώ μόνο σε τίτλους της ακολουθητέας πολιτικής κατά τομέα, όπως τους έχει συλλάβει ο νέος αρχηγός:

- ΕΞΩΤΕΡΙΚΗ ΠΟΛΙΤΙΚΗ: «Τρέχα γύρευε».

- ΟΙΚΟΝΟΜΙΑ: «Ρίχτααα».

- ΠΑΙΔΕΙΑ: «Ακούστε παιδιά μου».

- ΚΟΙΝΩΝΙΚΗ ΠΟΛΙΤΙΚΗ: «Αλλήλων τα βάρη βαστάζετε».

- ΠΟΛΙΤΙΣΜΟΣ: «Ντάμπα - ντούμπα τα-ρα-ρά».

Λεπτομέρειες περί των ανωτέρω εν ευθέτω χρόνω.

Ως νέος ηγέτης ο κ. Αβραμόπουλος θα χρειαστεί από δω και πέρα να απευθύνει, οσάκις οι συνθήκες το επιβάλλουν, διαγγέλματα. Ας κάνει αρχή αυτή την Πρωτοχρονιά. Τον συμβουλεύω δε να ακολουθήσει τον τύπο διαγγέλματος που καθιέρωσε προ ετών ο - καλή του ώρα - πρώην κοινοτάρχης της Ολύμπου Καρπάθου, ήτοι:

«Είθισται επί τω νέω ενιαυτώ οι αρχηγοί των εθνών να απευθύνωσι διαγγέλματα προς τους εαυτών λαούς. Ούτω και Ημείς...».

Αντε και καλά κρασιά.

Μετά συγχωρήσεως
Σάκης

ΜΗΝΥΜΑΤΑ ΤΟΥ ΙΗΣΟΥ ΧΡΙΣΤΟΥ ΓΙΑ ΟΛΟ ΤΟΝ ΚΟΣΜΟ

Η ΑΛΗΘΙΝΗ ΕΝ ΘΕΩ ΖΩΗ

Ο έβδομος τόμος έχει εκδοθεί και είναι διαθέσιμος στα βιβλιοπωλεία



Μήνυμα του Κυρίου για την Ορθόδοξη Εκλησία

Από τη μηδαμινότητα δεν περιμένει κανείς τίποτα. Διάλεξα ένα ανίδεο παιδί, ώστε, οτιδήποτε επιχειρείται, να γίνετια απόΜένα. Γι'αυτό Βασούλα πήγαινε στο Ονομά Μου και διακήρυξε τα μηνύματά Μου που είναι θεραπευτικό βάλσαμο για την ανθρωπότητα. Μην αποθαρρύνεσαι όταν από καιρό σε καιρό το ρεύμα είναι εναντίον σου. Προσκολλήσου σε Μένα. Στάσου ακλόνητη όταν έρχονται στο δρόμο σου δοκιμασίες.

«Οίκε της Ανατολής, έκανες καλά που φύλαξες την παράδοση όπως σας την παρέδωσα και όπως την βίωνε η πρώτη Μου Εκκλησία. Ωστόσο, δεν επιτρέπεις στο Αγιο Πνεύμα Μου να σε θρέψει αρκετά για τη σωτηρία σου και τη σωτηρία όσων βρίσκονται σε απελπιστική ανάγκη σωτηρίας...

Ταλαιπωρείτε τους πρώτους μου καρπούς [339] και τους αγγελιαφόρους Μου, περιφρονώντας τους μαζί με το Αγιο Πνεύμα της χάριτος που τους οδήγησε να βαδίσουν στο δρόμο του. Και συνεχίζετε να τους διώχνετε από τα ιερά Μου, όπως κι Εγώ διώχθηκα από τους αρχιερείς του καιρού Μου...

Εν τω μεταξύ το ποιμνιό Μου είναι σκορπισμένο και η απώλεια σε ψυχές αυξάνεται καθημερινά. Γι'αυτό σας λέω, ελάτε και δείξετε ζήλο για τα δώρα του Πνευματός Μου και μην αφήνετε τον Οίκο Μου άγονο. Ο Οίκος Μου θα επωφεληθεί από τα δώρα του Αγίου Μου Πνεύματος, αν ανοίξετε την πόρτα της καρδιάς σας»...

339 Αυτούς που μόλις μεταστράφηκαν από την αληθινή εν Θεώ ζωή.

ΟΡΘΟΔΟΞΟΣ ΣΥΛΛΟΓΟΣ ΕΙΡΗΝΗΣ ΚΑΙ ΑΓΑΠΗΣ
Αιόλου 10 - Τ.Κ. 17561 Π. Φάληρο - Αθήνα
Τηλ. 01 - 9939604

15288-17/12

Mike's

Για τα πιο γλυκά Χριστούγεννα

συνθέτουμε τα ομορφότερα καλάθια

με σπιτικά γλυκά, και την αγάπη μας.



Mike's ΖΑΧΑΡΟΠΛΑΣΤΕΙΑ
9 καταστήματα σ' όλη τη Ρόδο, ένα βρίσκεται κοντά σας! Τηλ. 66510

ADD X.L.-31/12

EMERY
ΟΙΝΟΘΗΚΗ ΕΜΕΡΥ

ΧΡΙΣΤΟΥΓΕΝΝΑ 2000

Η ΕΜΕΡΥ και φέτος ετοίμασε για σας και του φίλους σας εορταστικές συσκευασίες που ομορφαίνουν τις γιορτές .
Αρκεί ένα τηλεφώνημα και εμείς είμαστε κοντά τους. Επισκεφθείτε σήμερα το εκθετήριο μας και επιλέξτε το καλάθι που σας αρέσει

12-31 ΔΕΚΕΜΒΡΙΟΥ 2000
ΩΡΕΣ ΛΕΙΤΟΥΡΓΕΙΑΣ
10-14 ΚΑΙ 18-21
ΤΗΛ 0241-29111
ΦΑΞ 0241-22716
X2112

ΘΕΡΜΟΠΟΜΠΟΙ
τι θερμοπομποί;



X2091-31/12

- Οι θερμοπομποί που πρόκειται να εγκαταστήσετε **ίσως είναι θερμοπομποί, ίσως δεν είναι,** γιατί άλλη είναι η **θέρμανση με μεταφορά** και άλλη η **θέρμανση με ακτινοβολία.**
- Και αν είναι θερμοπομποί, **ίσως μελετήθηκαν και εγκαταστάθηκαν σωστά ίσως όχι.**
- Ανάλογα με το **αν είναι θερμοπομποί ή όχι** και με το **πως** μελετήθηκαν και εγκαταστάθηκαν, **καταναλώνουν πολύ ή λίγο ρεύμα.**
- Για να γίνει μια **καλή, ασφαλής και οικονομική θέρμανση,** δεν είναι αρκετό να **θέλει** αυτός που την κάνει, πρέπει και να **γνωρίζει** και να **μπορεί.**
- Εμείς **γνωρίζουμε και μπορούμε.** Ζητήστε πληροφορίες από εμάς ή τους εκατοντάδες πελάτες μας. Έτσι διασφαλίζεται το συμφέρον σας

ΘΕΡΜΟΠΟΜΠΟΙ ΝΟΡΒΗΓΙΑΣ ELNOR
ΑΠΟΚΛΕΙΣΤΙΚΟΣ ΑΝΤΙΠΡΟΣΩΠΟΣ
ΒΟΥΤΥΡΑΚΗΣ Ι.Χ. Ε.Π.Ε
ΔΩΔ/ΚΗΣ ΝΕΟΛΑΙΑΣ 16 ΡΟΔΟΣ -ΤΗΛ. ΚΕΝΤΡΟ: (0241) 76100

Θα γίνονται από τα ξενοδοχεία

Ηλεκτρονικές κρατήσεις

Νέες δυνατότητες για τους Ελληνες

Νέες δυνατότητες δίνει το σύστημα ηλεκτρονικών κρατήσεων δωματίων της HotelWorld στους ξενοδόχους που εντάσσονται στο σύστημα. Με το αναβαθμισμένο εργαλείο HARP II (Hotel Availability, Rates and Profiler) που συμπληρώνει το HARP I δίνεται πλέον η δυνατότητα στον ξενοδόχο που έχει εντάξει το ξενοδοχείο του στο σύστημα της HotelWorld να ελέγχει σε πολύ μεγάλο βαθμό ο ίδιος τις πληροφορίες που βάζει στο σύστημα για την μονάδα του και τη συχνότητα ανανέωσης τους.

Έτσι ο ξενοδόχος μπορεί πλέον έχοντας μία απλή σύνδεση internet να ενημερώσει online το σύστημα της HotelWorld με τις νέες του τιμές, τις προσφορές, τη διαθεσιμότητα, φωτογραφίες και άλλα στοιχεία και κατά συνέπεια να παρέχει άμεσα ακριβείς πληροφορίες στους τουριστικούς πράκτορες ανά τον κόσμο είτε αυτοί διαβάζουν τις πληροφορίες αυτές μέσα από το internet είτε μέσω κάποιου από τα συστήματα GDS τα οποία όλα συνεργάζονται με την HotelWorld.

Ο ξενοδόχος αποκτά αυτή τη δυνατότητα σταδιακά και όσο εξοικειώνεται με το σύστημα μέσω κάποιων κωδικών πρόσβασης που του παρέχει η ίδια η HotelWorld.

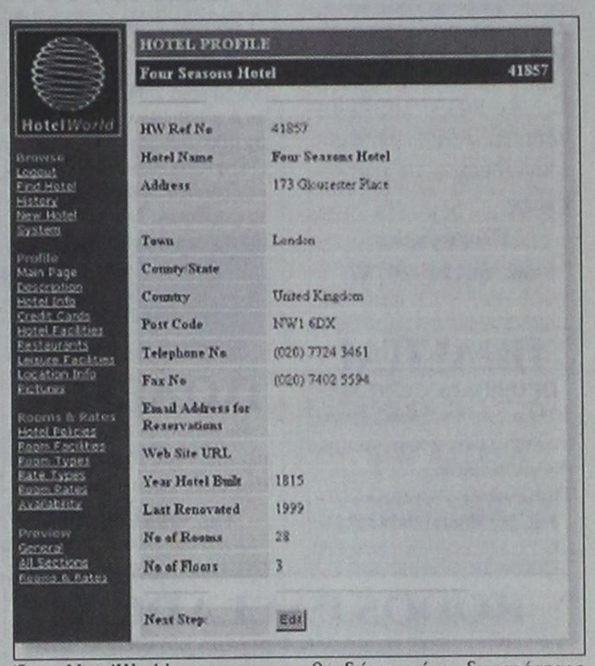

Σύμφωνα με τον κ. David Waterton, η σημαντικότερη δυνατότητα που παρέχει το σύστημα είναι ευελιξία που παρέχει στην ένταξη πληροφοριών τόσο στη μητρική γλώσσα του χρήστη-ξενοδόχου όσο και στις περισσότερες από τις ευρέως διαδεδομένες γλώσσες.

Ο κ. Χρήστος Παναρέτου, διευθυντής της HotelWorld Ελλάδας, θεωρεί το HARP II θα δώσει νέες δυνατότητες στους Έλληνες ξενοδόχους που έχουν εντάξει τις επιχειρήσεις τους στο σύστημα της HotelWorld για να προσεγγίσουν τη διεθνή αγορά ακόμα πιο αποτελεσματικά.

Όπως μας ανέφερε ο κ. Παναρέτου, η HotelWorld Ελλάδας στην προσπάθειά της να προσφέρει όσο το δυνατόν περισσότερες ευκαιρίες κρατήσεων στα ελληνικά ξενοδοχεία-μέλη της, αναπτύσσει συνεργασίες με εταιρίες που μπορούν να συμβάλλουν στην υλοποίηση αυτού του στόχου. Στα πλαίσια αυτά ξεκίνησε πρόσφατα συνεργασία με τον τουριστικό οδηγό Greek Tourist Organizer (GTO) που κυκλοφορεί σε CD-Rom και μοιράζεται στα σημαντικότερα τουριστικά γραφεία της Ελλάδας.

Τα ξενοδοχεία-μέλη της HotelWorld εντάσσονται πλέον και στο GTO από όπου μπορούν μέσα από το CD να γίνεται σύνδεση με το internet και απ΄ ευθείας κράτηση στο ξενοδοχείο. Παράλληλα, το CD μοιράζεται και από το περίπτερο της HotelWorld στις μεγαλύτερες διεθνείς τουριστικές εκθέσεις στον κόσμο μιας και οι πληροφορίες που περιέχει παρουσιάζονται σε επτά γλώσσες.

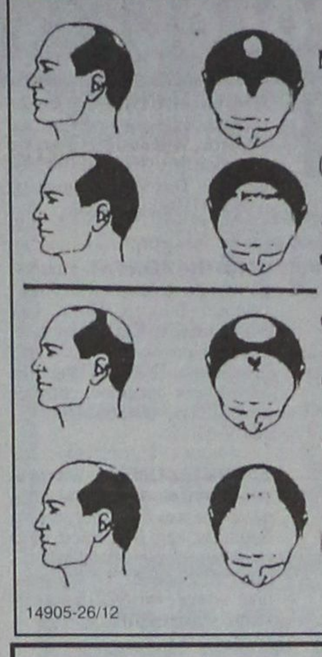

ΤΩΡΑ
ΜΙΚΡΟΜΕΤΑΜΟΣΧΕΥΣΗ ΜΑΛΛΙΩΝ ΣΤΗ ΡΟΔΟ
(Αποκλειστικά με τη **πρωτοποριακή** μέθοδο micrografts και minigrafts)
✔ ΑΤΟΜΙΚΟΣ ΠΡΟΣΧΕΔΙΑΣΜΟΣ
✔ ΜΟΝΙΜΗ ΑΠΟΚΑΤΑΣΤΑΣΗ
✔ ΦΥΣΙΚΟ ΑΠΟΤΕΛΕΣΜΑ
✔ ΑΥΞΗΣΗ ΑΥΤΟΠΕΠΟΙΘΗΣΗΣ
ΠΛΗΡΟΦΟΡΙΕΣ-ΡΑΝΤΕΒΟΥ:
ΤΗΛ. (0241)-23860
0944-688989
14905-26/12

Εχει ανάγκη τη βοήθειά μας



Σοβαρά προβλήματα με την όρασή του, αντιμετωπίζει ο 14χρονος Χρυσοβαλάντης Ευθυμίου, ο οποίος πρέπει άμεσα να υποβληθεί σε επέμβαση σε νοσοκομείο της Αγγλίας.
Η εγχείρηση αυτή είναι ιδιαίτερα κρίσιμη και απαραίτητη γιατί αν δεν γίνει, το παιδί κινδυνεύει να χάσει την όρασή του.
Οσοι θέλουν να βοηθήσουν οικονομικά μπορούν να καταθέσουν κρήματα στην Εμπορική Τράπεζα στο λογαριασμό 43812807

Με μικρά υπερπολυτελή σκάφη

Κρουαζιέρες πολυτελείας

Ταξίδια στα νησιά του Αιγαίου

Η εταιρία Harmony Cruises εγκαινίασε στις 14 Δεκεμβρίου, το πρώτο της Mega Yacht ΄Harmony G΄, στη μαρίνα Βουλιαγμένης.

Στην Harmony Cruises συμμετέχουν η Τζίνα Μαμιδάκη η ιδιοκτήτρια των ομώνυμων ξενοδοχείων στην Κρήτη και την Ρόδο, γνωστά για την πρωτοποριακή και καινοτομική φυσιογνωμία τους στο χώρο της πολυτελούς ξενοδοχίας και ο Λάκης Βενετόπουλος ιδιοκτήτης τουριστικών σκαφών Zeus Cruises και Galileo Cruises, τα οποία προσφέρουν εξειδικευμένες κρουαζιέρες στοΑιγαίο, τα Δωδεκάνησα και το Ιόνιο.

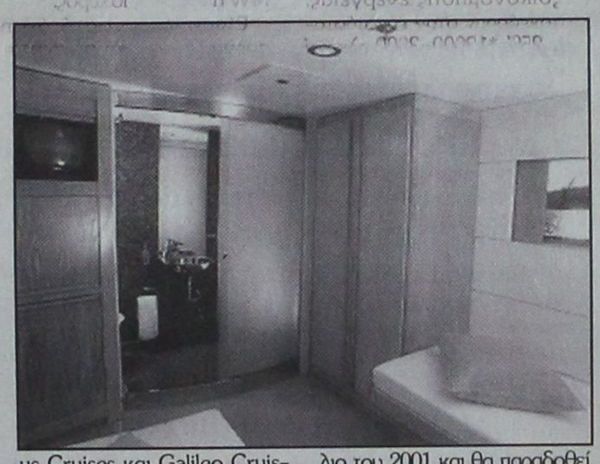

"Με το Harmony G μπαίνουμε δυναμικά και πρωτοποριακά στην αγορά των Mega Yachts πολυτελείας. Η καινούργια αυτή επιχειρηματική κίνηση υπερβαίνει το συμβατικό μοντέλο του μαζικού τουριστικού προϊόντος, όπως άλλωστε αποδεικνύει και η μέχρι τώρα ξενοδοχειακή μου δραστηριότητα. Ταυτόχρονα καλύπτει το κενό που παρουσιάζει η παγκόσμια προσφορά στον συγκεκριμένο χώρο, δίνοντας μας τη δυνατότητα να διεκδικήσουμε τον ηγετικό ρόλο στην παγκόσμια αγορά", επισημαίνει η Τζίνα Μαμιδάκη πρόεδρος της Harmony Cruises.

Το Harmony G μπορεί να φιλοξενεί 44 επιβάτες σε 18 καμπίνες και 4 σουίτες. Όλες είναι διακοσμημένες με λιτή πολυτέλεια. Φωτεινές, χαρούμενες, λειτουργικές και άνετες, διαθέτουν ιδιωτικό μπάνιο ή Jacuzzi. Είναι εξοπλισμένες με TV, Video, VCR΄s, χρηματοκιβώτιο, μίνι μπαρ και τηλέφωνο - με δυνατότητα εξωτερικής κλίσης- ενώ με ένα "κλικ" η μουσική αύρα διαχέεται στο χώρο.

Το συνολικό κόστος επένδυσης ανήλθε σε 4,2 εκατ. δολάρια, ενώ τμήμα της χρηματοδότησης ανέλαβε το ναυτιλιακό τμήμα της Alpha Bank.

Η οικογένεια του στόλου της Harmony Cruises σύντομα θα μεγαλώσει με το ΄Harmony A". Η κατασκευή αυτού του σκάφους των 75 μ με τις 40 καμπίνες θα ξεκινήσει τον Απρίλιο του 2002 και θα παραδοθεί τον Απρίλιο του 2001.

COMPUTERS - COMPUTERS - COMPUTERS
ΣΤΟ ΤΕΛΟΣ ΤΑ ΚΑΛΛΥΤΕΡΑ

ΠΡΟΣΦΟΡΑ 1
Intel Celer. 600
+ Εκτυπωτής + Scanner
275.000

ΠΡΟΣΦΟΡΑ 2
Intel Celer. 667
64MB/ 8,4GB/48xCD
Keyb/Mouse/Modem
Speaker/Monitor 15"
225.000

ΠΡΟΣΦΟΡΑ 3
Pentium III 700
64MB/ 8,4GB/48xCD
+ Εκτυπωτής
295.000

ΠΡΟΣΦΟΡΑ 4
Pentium III 800
64MB/ 8,4GB/48xCD
Keyb/Mouse/Modem
Speaker/Monitor 15"
279.000

ΠΡΟΣΦΟΡΑ 5
Athlon Th. 800
64MB/ 10,2GB/48xCD
Keyb/Mouse/Modem
Speaker/Monitor 15"
289.000

ΠΡΟΣΦΟΡΑ 6
Athlon Th. 1000
64MB/ 20GB/52xCD
Keyb/Mouse/Modem
Speaker/Monitor 15"
379.000

Και άλλα 100 μοντέλα της διαλογής σας από 159.000

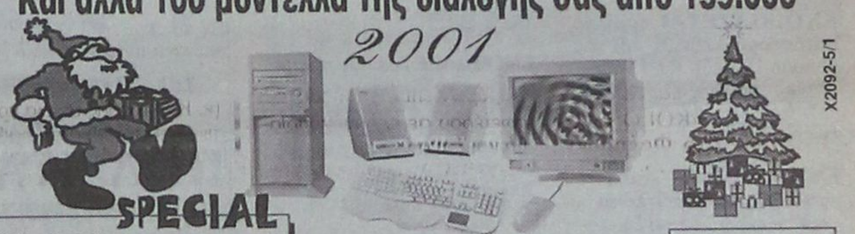

X2092-5/1

SPECIAL
CD-RW αντιγραφικό 8x-16x ταχύτητας από 61.000
MP-3 και CD-Player αντικραδασμικό φορητό 53.000

!! ΑΝΑΒΑΘΜΙΣΗ !!
π.χ M/B, Intel Celeron 600 64MB, εργασία &εγγύηση από 89.000

!! ΔΩΡΑ !!
40.000 δρχ
Μαζί με κάθε αγορά Η/Υ άνω 400.000

Υπερράφουμε με την Τιμή μας!!
ΔΕΚΤΟΙ ΚΑΙ ΔΙΑΚΑΝΟΝΙΣΜΟΙ
Οι τιμές είναι τις μετρητοίς και δεν περιλαμβάνουν ΦΠΑ.

Information Systems SYNCOM
Η ΑΛΛΗ ΔΙΑΣΤΑΣΗ ΤΗΣ ΤΕΧΝΟΛΟΓΙΑΣ
Κ. ΥΔΡΑΙΟΥ 28 ΡΟΔΟΣ
ΤΗΛ. 70160-1-2 FAX 70163

ΡΟΥΧΟΦΘΙΝΟΠΩΡΙΝΕΣ ΕΥΚΑΙΡΙΕΣ ΜΟΝΟ ΣΤΑ
ΠΟΛΥΚΑΤΑΣΤΗΜΑΤΑ ΤΡΙΑΝΤΑΦΥΛΛΟΥ
ΘΑ ΠΡΟΣΦΕΡΟΥΜΕ ΕΚΑΤΟΜΥΡΙΑ ΕΜΠΟΡΕΥΜΑΤΑ

ΠΡΟΣΟΧΗ ΣΤΗ ΔΙΕΥΘΥΝΣΗ:
Γ. ΣΕΦΕΡΗ 108
Τηλ. 62556 Ρόδος
ΣΤΟ ΕΜΠΟΡΙΚΟ ΚΕΝΤΡΟ ΠΑΝΑΓΟΥ
Δίπλα στον Βερόπουλο
(Νέο Νοσοκομείο)

ΟΛΟΙ ΟΙ ΔΡΟΜΟΙ ΟΔΗΓΟΥΝ ΣΕ ΜΑΣ

ΑΝΔΡΙΚΑ - ΓΥΝΑΙΚΕΙΑ ΠΑΙΔΙΚΑ σε απίστευτα χαμηλές τιμές!!!

ΦΘΙΝΟΠΩΡΙΝΟ ΠΑΝΗΓΥΡΙ ΤΙΜΩΝ!!!
ΠΡΟΣΕΞΤΕ ΜΕΡΙΚΕΣ ΤΙΜΕΣ ΑΠΟ ΤΑ ΕΙΔΗ ΜΑΣ:
ΦΟΡΜΕΣ ΦΟΥΤΕΡ ΠΑΙΔΙΚΕΣ
ΦΟΡΜΕΣ ΑΝΔΡΩΝ
ΥΠΟΚΑΜΙΣΑ ΠΑΙΔΙΚΑ
ΥΠΟΚΑΜΙΣΑ ΓΥΝΑΙΚΕΙΑ
ΠΑΝΤΕΛΟΝΙΑ ΕΛΑΣΤΙΚΑ
ΠΑΝΤΕΛΟΝΙΑ ΤΖΙΝ
ΠΑΠΟΥΤΣΙΑ ΠΑΝΗΝΑ
ΦΟΥΤΕΡ ΠΑΙΔΙΚΑ

ΚΑΙ ΠΟΛΛΑ ΑΛΛΑ ΕΠΩΝΥΜΑ ΡΟΥΧΑ & ΕΣΩΡΟΥΧΑ

GIANFRANCO FERRE JEANS
Sex Form
ALINE
TRAFFIC JEANS
Le - Shark
Palco
Gruppo - Gazzette

ΣΕ ΤΙΜΕΣ ΠΟΥ ΜΟΝΟ ΕΜΕΙΣ ΜΠΟΡΟΥΜΕ ΚΑΙ ΠΟΥΛΑΜΕ

ΤΡΕΞΤΕ ΝΑ ΠΡΟΛΑΒΕΤΕ



Ήρθαν τα μεγάλα πολυκαταστήματα ΤΡΙΑΝΤΑΦΥΛΛΟΥ
να σας χαρίσουν εκατομμύρια εμπορεύματα. Σε ΡΟΥΧΑ επιλεγμένα και προσεγμένα με Ελληνικό γούστο

ΑΝΟΙΧΤΑ ΚΑΘΕ ΜΕΡΑ
9 π.μ. έως 9 μ.μ.

X2092-31/12

Super Markets
ΤΡΟΦΟ
Η ΕΛΛΗΝΙΚΗ ΑΠΑΝΤΗΣΗ ΣΤΗΝ ΕΥΡΩΠΑΪΚΗ ΠΡΟΚΛΗΣΗ
www.Trofo.gr

Χρόνια Πολλά



5990

ΔΕΝΤΡΟ ΧΡΙΣΤΟΥΓΙΕΝΝΙΑΤΙΚΟ ΚΟΛΟΡΑΝΤΟ 180cm.

X2120-19/12

ΠΡΟΟΔΟΣ ΜΙΚΡΕΣ ΑΓΓΕΛΙΕΣ ΜΙΚΡΕΣ ΑΓΓΕΛΙΕΣ ΠΡΟΟΔΟΣ

ενοικιάσεις

ΕΝΟΙΚΙΑΖΟΝΤΑΙ στούντιος (διαμερίσματα) εντός πόλεως Ρόδου, κοντά στην Ακαδημία κεντρικά. Τηλ. 26526 κ. Νίκο
15280-29/12

ΕΝΟΙΚΙΑΖΕΤΑΙ επιπλωμένη γκαρσονιέρα στο Καρακόνερο. Τηλ. 65155
15116-17/12

ΕΝΟΙΚΙΑΖΟΝΤΑΙ στο Παραδείσι στούντιος επιπλωμένα, άριστης κατασκευής στην οδό Κλεάνθους. Πληρ. κ. Δημήτρης τηλ. 81674 - 0937847442
Μ9-17/12

ΕΝΟΙΚΙΑΖΕΤΑΙ πλήρως επιπλωμένο διαμέρισμα (1 υπνοδωμάτιο, μπάνιο, με ηλιακό, καθιστικό με πολυκουζινάκι, μπαλκόνι), σε καινούργια πολυκατοικία επί της οδού Φιλερήμου 15 στο Καρακόνερο. Πληρ. τηλ. 78640 μετά τις 9 η ώρα
15145-25/12

ΕΝΟΙΚΙΑΖΕΤΑΙ διαμπερές τριάρι διαμέρισμα, επί της οδού στεφάνου Καζούλη αρ. 59, με μεγάλη αυλή για πάρκινγκ και θερμοπομπούς για θέρμανση. Πληρ. τηλ. 25791 κ. Ζαννετίδου
15163-17/12

ΕΝΟΙΚΙΑΖΕΤΑΙ διαμερισματάκι 40τ.μ., καινούργιο, εξοπλισμένο και με τα ηλεκτρικά είδη, στην περιοχή Ψαροπούλας. Πληρ. τηλ. 0932113630
15192-17/12

ΕΝΟΙΚΙΑΖΟΝΤΑΙ επιπλωμένα δωμάτια, πλησίον Αγ. Δημητρίου. Τηλ. 26134
15195-17/12

ΕΝΟΙΚΙΑΖΕΤΑΙ αποθήκη με ράμπα, στην περιοχή Ανάληψη, επί της οδού Αφάντου αρ. 1, εμβαδού 137τ.μ., κατάλληλη για επαγγελματική χρήση. Πληρ. τηλ. 0246/71434, 23621 - 0246/71001 και 23842
15049-3/1

ΕΝΟΙΚΙΑΖΕΤΑΙ ισόγειο κατάστημα 125τ.μ., επί της Μιχαήλ Πετρίδη 49. Πληροφορίες τηλ. 69450 - 69451, κινητό 0945-754255
15199-31/12

ΕΝΟΙΚΙΑΖΕΤΑΙ κατάστημα επί της οδού Εθελοντών Δωδ/σίων 23, μέγαρο Κιοσόγλου. Πληροφορίες τηλ. 69450, 69451, κινητό: 0945-754255
15199-31/12

ΕΝΟΙΚΙΑΖΕΤΑΙ μονοκατοικία με μεγάλη αυλή, αποτελούμενη από 1 υπνοδωμάτιο, σαλόνι, κουζίνα και WC, στην περιοχή Κορδιγκτώνος. Πληρ. τηλ. 23842
15204-17/12

ΕΝΟΙΚΙΑΖΟΝΤΑΙ επιπλωμένα δ/τα στην Ιαλυσό, πλήρες εξοπλισμένα για όλο το χρόνο. Τιμή 55.000 δρχ., το μήνα. Τηλ. 27082 - 62443 και 0946089369
Μ9-20/12

ΕΝΟΙΚΙΑΖΕΤΑΙ γκαρσονιέρα επιπλωμένη, οδός Αλεξάνδρου Διάκου 44. Ενοίκιο 65.000 δρχ. Πληρ. κ. Δημήτρη τηλ. 81674 - 0937847442, Μεσιτικό Γραφείο Εμμανουήλ Κρανίδη
Μ9-20/12

ΕΝΟΙΚΙΑΖΕΤΑΙ επιπλωμένο στούντιο, επί της οδού Γ. Λέοντος 23 (α' όροφος, μεγάλο μπαλκόνι). Πληρ. τηλ. 28594 - 30087
15214-21/12

ΕΝΟΙΚΙΑΖΟΝΤΑΙ επιπλωμένα δ/τα στην Ιαλυστό, πλήρες εξοπλισμένα για όλο το χρόνο. Τιμή 55.000 δρχ. το μήνα. Τηλ. 27082 - 62443 - 0946089369
Μ9-224/12

ΕΝΟΙΚΙΑΖΕΤΑΙ διαμέρισμα δυάρι με δύο δωμάτια, κουζίνα και WC ισόγειο. Γράμμου 9. Τηλ. 22931
15258-23/12

ΕΝΟΙΚΙΑΖΟΝΤΑΙ επιπλωμένα δ/τα στον Ιαλυσό, πλήρες εξοπλισμένα για όλο το χρόνο. Τιμή 55.000 δρχ. το μήνα. Τηλ. 27082 - 62443 - 0946089369
Μ9-20/12

ΕΝΟΙΚΙΑΖΕΤΑΙ γκαρσονιέρα επιπλωμένη, οδός Αλεξάνδρου Διάκου 44. Ενοίκιο 65.000 δρχ. Πληρ. κ. Δημήτρη τηλ. 81674 - 0937847442, Μεσιτικό Γραφείο Εμμανουήλ Κρανίδη
Μ9-20/12

ΕΝΟΙΚΙΑΖΕΤΑΙ επιπλωμένο στούντιο, επί της οδού Γ. Λέοντος 23 (α' όροφος, μεγάλο μπαλκόνι). Πληρ. τηλ. 28594 - 30087
15214-21/12

ΕΝΟΙΚΙΑΖΟΝΤΑΙ επιπλωμένα δ/τα στην Ιαλυστό, πλήρες εξοπλισμένα για όλο το χρόνο. Τιμή 55.000 δρχ. το μήνα. Τηλ. 27082 - 62443 - 0946089369
Μ9-224/12

ΕΝΟΙΚΙΑΖΕΤΑΙ διαμέρισμα δυάρι με δύο δωμάτια, κουζίνα και WC ισόγειο. Γράμμου 9. Τηλ. 22931
15258-23/12

ΕΝΟΙΚΙΑΖΟΝΤΑΙ επιπλωμένα διαμερίσματα 50τ.μ. στην οδό Σωτήρος (Ιξιά) με πάρκινγκ έως τον Απρίλιο. Πληρ. τηλ. 92208
15279-24/12

ΕΝΟΙΚΙΑΖΕΤΑΙ
στούντιο με κουζίνα και μπάνιο, πλήρως εξοπλισμένο. **Τηλ. 61628 και 0974435364**
14893-17/12

ΕΝΟΙΚΙΑΖΕΤΑΙ
ΔΙΑΜΕΡΙΣΜΑ
με ένα υπνοδωμάτιο, κατάλληλο για ζευγάρι, επί της οδού Ταρσού 6.
Πληροφορίες
τηλ. 20354
15091-20/12

ΕΝΟΙΚΙΑΖΕΤΑΙ διαμέρισμα 2 κυρίων δωματίων κουζίνας και μπάνιου, επιπλωμένο ή μη επί της οδού Μεγ. Κων/νου 30, 3ος όροφος. Τηλ. 29504 απόγευμα ή 0932941980 όλη μέρα
15155-17/12

ΕΝΟΙΚΙΑΖΟΝΤΑΙ επιπλωμένα ή μη διαμερίσματα, καινουργή (δυάρια, 48τ.μ., έως 64τ.μ.) περιοχή Ιξιά, επί της λεωφόρου Ηρακλειδών, δίπλα στο ξενοδοχείο ROMA. Πληρ. τηλ. 33824 ώρες γραφείου, απόγευμα: 69783 και 0945664474
15177-17/12

ΕΝΟΙΚΙΑΖΟΝΤΑΙ κεντρική γκαρσονιέρα α' ορόφου, επιπλωμένη και διαμέρισμα δύο δωματίων, κλη, β' ορόφου, άνευ επίπλων, επί της οδού Ορφανίδου (Ψαροπούλα). Τηλεφωνείτε όλες τις ώρες στο 92215 και στο κινητό 0932069510
15182-17/12

ΕΝΟΙΚΙΑΖΕΤΑΙ γκαρσονιέρα ημιεπιπλωμένη, στην περιοχή Στέλιου Κωτιάδη. Τηλ. 92045
15230-20/12

ΕΝΟΙΚΙΑΖΕΤΑΙ γκαρσονιέρα μονοκατοικία στην παραλία Ιαλυσού. Για περισσότερες πληροφορίες στα τηλ. 96629 - 91232
15228-20/12

ΕΝΟΙΚΙΑΖΕΤΑΙ διαμέρισμα επιπλωμένο κατάλληλο για ένα άτομο. Τηλ. 74963 και 0244/44435
15221-20/12

ΕΝΟΙΚΙΑΖΕΤΑΙ διαμέρισμα 90τ.μ., με 3 δωμάτια, κουζίνα και μπάνιο στον 2ο όροφο, Σάββα Παυλίδη 8. Τηλ. 24607
15220-20/12

ΕΝΟΙΚΙΑΖΕΤΑΙ πλήρως επιπλωμένο ημιυπόγειο διαμέρισμα., επιφανείας 67,10 τ.μ. που αποτελείται από τρία (3) κύρια δωμάτια, αποθήκη, χωλ, κουζίνα και WC, κάτω από το λογιστήριο Μ. Θυρή επί της Κοδριγκτώνος αρ. 99. Πληρ. τηλ. 27779 ή 32211 κ. Θεοδόση
15232-22/12

ΕΝΟΙΚΙΑΖΟΝΤΑΙ δωμάτια επιπλωμένα, με μπάνιο και πολυκουζινάκι στούντιος και γκαρσονιέρες επί της οδού Πίνδου 25, κοντά στο Πανεπιστήμιο μέχρι τέλους Ιουνίου, κατάλληλα για φοιτήτριες και εκπαιδευτικούς. Πληροφορίες τηλ. 24846
15231-22/12

ΕΝΟΙΚΙΑΖΕΤΑΙ διαμέρισμα επιπλωμένο 2ου ορόφου, με 2 υπνοδωμάτια, χωλ, σαλόνι, κουζίνα, τουαλέτα επί της Νικ. Μανδηλαρά 21 και Αμαράντου γωνία, κοντά στην Ολυμπιακή. Τηλ. 26055 - 28157
15272-24/12

ΕΝΟΙΚΙΑΖΕΤΑΙ διαμέρισμα 3άρι, με τρία υπνοδωμάτια, Πάλμα Μαγιόρκας, με θέρμανση, ηλιακό και αποχετευτικό. Τηλ. 61629 - 69656
15265-24/12

ΕΝΟΙΚΙΑΖΕΤΑΙ μονοκατοικία στον Αρχάγγελο. Τηλ. πρωινές ώρες, τηλ. 34442, απογευματινές 64193
15270-24/12

ΕΝΟΙΚΙΑΖΕΤΑΙ
ΙΣΟΓΕΙΟ ΔΙΑΜΕΡΙΣΜΑ
ΟΔΟΣ ΝΗΣΙΔΑ ΡΩ 4 - ΡΟΔΟΣ
Τηλ. 34004
15284-7/1

ΕΝΟΙΚΙΑΖΟΝΤΑΙ
ΣΤΟΥΝΤΙΟΣ
ΕΠΙΠΛΩΜΕΝΑ
ΣΤΗΝ ΙΞΑ (ΑΝΟΙΞΗ)
Τηλ. 24752
15128-20/12

ΕΝΟΙΚΙΑΖΕΤΑΙ
κατάστημα 165τ.μ., με πατάρι. Πληροφορίες ξενοδοχείο George Apartments στην οδό Παπαλουκά 49, Ρόδου
Τηλ. 0938046430 ή
0938083786
15219-22/12

ΕΝΟΙΚΙΑΖΕΤΑΙ
ΔΙΑΜΕΡΙΣΜΑ 3ΑΡΙ
ΜΕ ΔΥΟ
ΥΠΝΟΔΩΜΑΤΙΑ,
Στέλιου Κωτιάδη
Τηλ. 66122
15210-18/12

ΕΝΟΙΚΙΑΖΕΤΑΙ
βιοτεχνικός χώρος (300τ.μ. περίπου) στην περιοχή Ασγούρου κοντά στο ουζερί «Κάλυμνος»
Τηλ. 22867 ώρες καταστημάτων
15174-20/12

πωλήσεις

ΠΩΛΕΙΤΑΙ
ψυκτικός θάλαμος συντήρησης λυόμενος, 18 κυβ. μέτρα, ελαφρώς μεταχειρισμένος, με μοτέρ 3 1/2 ίππων, λόγω αλλαγής επαγγέλματος.
Τιμή μόνο 400.000 δρχ
Τηλ. 62613 - 62605
14713-17/12

ΠΩΛΕΙΤΑΙ οικόπεδο στη Δαματριά 2 στρεμάτων, στον κεντρικό δρόμο, δίπλα απ' το σχολείο. Τιμή 9.800.000 δρχ. Πληρ. τηλ. 69450 - 69451 κινητό: 0945-754255
T35637-31/12

ΠΩΛΕΙΤΑΙ μονοκατοικία 80τ.μ. κτίσμα του '89, μέσα σε 2500μ. και 47 ελαιόδεντρα στο Γεννάδι, περιοχή «Πέρα Κάμπος». Τιμή 25.000.000 δρχ. Τηλ. 27082 - 62443 - 0946089369
Μ9-24/12

ΠΩΛΟΥΝΤΑΙ δύο διαμερίσματα 72τ.μ. έκαστο που βρίσκονται στη Ρόδο, επί της οδού Κολοκοτρώνη 91, στη συνοικία Αγίου Γεωργίου, το ένα στο ισόγειο και το άλλο στο δεύτερο όροφο. Πληρ. κ. Αντώνη τηλ. 62035 - 62348
15233-31/12

ΠΩΛΕΙΤΑΙ εξοπλισμός κρεοπωλείου. Τηλ. 33392 - 66286
15234-20/12

ΠΩΛΕΙΤΑΙ από ιδιώτη οικόπεδο 2560τ.μ., στο Παραδείσι, κοντά σε ξενοδοχείο, με άδεια λυομένου και νερό. Τιμή 12.500.000. Τηλ. 32054
Χ2079-31/12

ΠΩΛΕΙΤΑΙ από ιδιώτη αποθήκη 155τ.μ, στους Δασκάλους με ράμπα, φως, νερό, τηλ. Τιμή 20.000.000 δρχ. Τηλ. 23030
Χ2079-31/12

ΠΩΛΕΙΤΑΙ εξοπλισμός από φαστ φουντ και γύρο πίτα, σε άριστη κατάσταση. Επίσης ενοικιάζεται διαμέρισμα. Τηλ. 25632
15242-21/12

ΠΩΛΕΙΤΑΙ 3άρι διαμέρισμα σχεδόν καινούργιο σε καλή κατάσταση, πλησίον της οδού Τσαλδάρη - Ανάληψη. Τηλ. 27082 - 26476 και 0944-347405
Μ9-24/12

ΠΩΛΕΙΤΑΙ 4άρι διαμέρισμα πλησίον της οδού Αννης Μαρίας. Τηλ. 27082 - 26476 και 0944-347405
Μ9-24/12

ΙΑΛΥΣΟΣ: ΠΩΛΕΙΤΑΙ διαμέρισμα 36τ.μ., 1ου ορόφου, κοντά στη θάλασσα. Τιμή 18.000.000 δρχ. Τηλ. 0972834778
15283-24/12

ΠΑΛΙΑ ΠΟΛΗ
ΠΩΛΕΙΤΑΙ κατάστημα διόροφο 30τ.μ. + 30τ.μ. γωνιακό, απέναντι από το Ρεσάλτο
Τηλ. 0945793476
15256-31/12

ΠΩΛΕΙΤΑΙ
ΒΙΒΛΙΟΘΗΚΗ ΣΥΝΘΕΤΟ
2,30Χ2,20, σε τιμή ευκαιρίας
Τηλ. 66122
15210-21/12

ΠΩΛΟΥΝΤΑΙ
1) Διαμέρισμα στην Κων/νου Υδραίου δευτέρου ορόφου 90τ.μ.
2) Μονοκατοικία στα Κοσκινού 150τ.μ.
3) Διαμερίσματα στα Κοσκινού 100τ.μ. με αποθήκη 35τ.μ. και γκαράζ.
Τηλ. 78995
15286-5/1

ΠΩΛΕΙΤΑΙ
επιχείρηση μπουτίκ ρούχων, λόγω συνταξιοδοτήσεως με σταθερή πελατεία, 15 ετών.
Πληροφορίες τηλ. 78733 - 22529 κ. Σοφία
15135-23/12

ΠΩΛΕΙΤΑΙ
εργαστήριο παρασκευής πίτσας. Δηλωμένα ετήσια καθαρά κέρδη 15.000.000 δρχ. Τιμή ευκαιρίας! Δεχόμαστε μόνο σοβαρές προτάσεις!
Τηλ. (097)2076580
15223-20/12

ΠΩΛΕΙΤΑΙ
ΔΙΑΜΕΡΙΣΜΑ
60τ.μ., με θέα στο βουνό, ηλιόλουστο, στην περιοχή Ιξιά, 1ος όροφος.
Τηλ.93842 - 90882
και 0937226608
15020-17/12

ΛΟΓΩ ΥΓΕΙΑΣ ΚΑΙ ΗΛΙΚΙΑΣ
ΠΩΛΕΙΤΑΙ κατάστημα 20τ.μ., σε τιμή καταπληκτική στο εμπορικό κέντρο Ε Βασιλάκη, έτοιμο για λειτουργία με όλο τον εξοπλισμό και ντεκόρ, για οποιαδήποτε χρήση.
Τηλ. 20331, 9-1π.μ. και 5-8μ.μ.
15027-31/12

ΠΩΛΕΙΤΑΙ
από ιδιώτη
ένα βιοτεχνικό οικόπεδο 500τ.μ., με άδεια 150τ.μ., και δυνατότητα ακόμη 2 ορόφων των 150τ.μ. Τιμή 8.500.000 δρχ.
Τηλ.. 0944502033
Χ2079-31/12

ΚΑΛΕΣ ΠΟΡΤΕΣ
ΠΩΛΟΥΝΤΑΙ από προσωπικό αντικείμενα σε καταπληκτικές τιμές, ασήμι925ο - σκεύη, κοσμήματα, εικόνες, αντίκες, ντεκόρ και άλλα διάφορα σπιτικά είδη.
Τηλ.20331
9-1π.μ. και 5-8μ.μ.
15027-31/12

ΠΩΛΕΙΤΑΙ
εξοπλισμός εστιατορίου πλήρης, λόγω αλλαγής επαγγέλματος, σε τιμή ευκαιρίας
Πληροφορίες
τηλ. 66122-29787
15210-31/12

ΠΩΛΕΙΤΑΙ
ΟΡΟΦΟΔΙΑΜΕΡΙΣΜΑ
103τ.μ., με 3 υπνοδωμάτια, πολυτελούς κατασκευής, έναντι πάρκου.
Τιμή λογική - Δάνεια δεκτά
Τηλ. 30350 και 0945476243
14897-31/12

ΠΟΛΥ ΚΟΝΤΑ ΣΤΗ ΛΕΩΦΟΡΟ ΣΟΡΩΝΗΣ ΠΡΟΣ ΦΑΝΕΣ
δίπλα σε κατοικημένη περιοχή, πωλείται κτήμα 3 στρεμμάτων με παλιό κτίσμα 85τ.μ.
Τηλ.. 0937194352
15188-17/12

ΑΚΙΝΗΤΑ
1) Πωλείται κτήμα 6.000τ.μ. (έξι στρέμματα) λίγο πριν την Κάμειρο Σκάλα. Παραθαλάσσιο, βρέχεται από το κύμα. Κατάλληλο για βίλλα ή ψαροταβέρνα. Τιμή ευκαιρίας, 4.000 δρχ. το μέτρο
2) Οικόπεδο εντός σχεδίου πόλεως Τριαντών 430τ.μ., πίσω από το ξενοδοχείο Γκόλντεν Μπητς. Κτίζετε μεζονέτα 160τ.μ. Τιμή 14.000.000 δρχ.
Τηλ. 24616
0946049179 κ. Νίκο
15205-22/12

ΠΩΛΕΙΤΑΙ
επιχείρηση GRILL σε καλή περιοχή της Ρόδου. Μόνο σοβαρές προτάσεις.
Τηλ. 0946820909
15191-31/12

RODOS PALLADIUM
Εχοντας σαν αρχή μας την παροχή υπηρεσιών ποιότητας και τη στελέχωση με άρτια εκπαιδευμένο προσωπικό, επιθυμούμε να προσλάβουμε
ΑΠΟΦΟΙΤΟΥΣ ΤΟΥΡΙΣΤΙΚΩΝ ΣΧΟΛΩΝ
για τη στελέχωση των τμημάτων Food & Beverage του ξενοδοχείου μας
Αν, λοιπόν, σας ενδιαφέρει η
Καριέρα στο Food & Beverage
έχετε δυναμική προσωπικότητα, φιλοδοξία για επαγγελματική άνοδο και διάθεση για απόλυτα επαγγελματική δουλειά σε όλατα επίπεδα του Food & Beverage, βοηθοί - σερβιτόροι - captain - hostess τότε το νεότερο ξενοδοχείο πολυτελείας του νησιού μας θα ήθελε να λάβει το βιογραφικό σας.
Προσφέρουμε άριστες συνθήκες εργασίας για το έτος 2001, σε δημνη βάση, δυνατότητα εξέλιξης και αποδοχές αναλόγως των προσόντων και της εμπειρίας σας.
Οι ενδιαφερόμενοι μπορούν να προσέρχονται για συνέντευξη στο ξενοδοχείο μας (από 10-01.2001, Δευτέρα έως Παρασκευή 10-12 π.μ.) ή να αποστείλουν το βιογραφικό τους στο fax (0241) 86617 ή στη Τ.Θ 180, 85100 Ρόδος, υπό όψη κ. Ν. Βασταρδή, διευθυντή εστιατορίων και μπαρ
Χ2118-19/12

ΠΩΛΟΥΝΤΑΙ
ΔΙΑΜΕΡΙΣΜΑΤΑ
πολυτελούς κατασκευής, με κουζίνες Ιταλίας, θέρμανση, αποθήκες και εσωτερικά γκαράζ
ΟΡΟΦΟΔΙΑΜΕΡΙΣΜΑΤΑ
των 136 τ.μ., με θέα τη θάλασσα
ΔΙΑΜΕΡΙΣΜΑΤΑ σε μικρή πολυκατοικία των 90 και 98τ.μ., επί της οδού Μεταξά
Πληροφορίες τηλ. 21714 - 22307 - 28616
Κινητό: 0932296983 και 0944915020
15287-31/1

ΔΙΑΜΕΡΙΣΜΑ «ΠΡΟΒΟΛΗΣ»
ΠΩΛΕΙΤΑΙ
ΔΙΑΜΕΡΙΣΜΑ
Ε=126 τ.μ., β' όροφος επί της οδού Αμμοχώστου, κατάλληλο για κάθε χρήση.
Πληροφορίες : (μόνο σε επώνυμους)
«TOP PROPERTIES»
κ. ΓΕΩΡΓΙΟ ΠΙΠΙΝΟ -
ΤΗΛ. 23895 & 0944676003
14981-17/12

ΕΝΟΙΚΙΑΖΟΝΤΑΙ
Α) ΓΡΑΦΕΙΑ
Επί της Αννης Μαρίας των 80τ.μ. - 140τ.μ. - 640τ.μ.
Επί της Καρπάθου 85τ.μ.
Β) ΚΑΤΑΣΤΗΜΑΤΑ:
80τ.μ. επί της Καναδά
75τ.μ. επί της Αγίας Αναστασίας
125τ.μ. επί της Μιχ. Πετρίδη
40τ.μ. και 30τ.μ. πατάρι επί της Καρπάθου
65τ.. και 48τ.μ. επί της Γ. Θέμελη (Ακαδημία)
ΠΛΗΡΟΦΟΡΙΕΣ
κ. ΔΗΜΗΤΡΗ ΜΑΓΚΑΦΑ
ΤΗΛ. 81674 ΚΑΙ 0937847442
Μ9-31/12

ΠΡΟΣΦΟΡΑ ΕΡΓΑΣΙΑΣ
ΖΗΤΟΥΝΤΑΙ από γνωστό καφέ της πόλης μας, νέοι και νέες έως 30 ετών με απαραίτητη εμπειρία στο SERVICE, για 12μηνη απασχόληση. Αποδοχές άκρως ικανοποιητικές.
Τηλ. 75362 κ. Γεωργίου - κα Αθανάσογλου.
Αλλοδαποί αποκλείονται!
14747-31/12

ΠΩΛΟΥΝΤΑΙ
ΚΑΤΑΣΤΗΜΑΤΑ ημιτελή των 40 και 80τ.μ., αντίστοιχα στα Κολύμπια, κατάλληλα για οποιαδήποτε χρήση.
Τιμή λογική.
Πληροφορίες τηλ.
0945378374
14995-31/12

ΠΩΛΕΙΤΑΙ
ΑΓΡΟΚΤΗΜΑ
4.600τ.μ.
στα Καλαβάρδα
Πληροφορίες
τηλ. 64355 κ. Νίκο
14983-31/12

ΠΩΛΕΙΤΑΙ
επιχείρηση εστιατορίου «Μαγειρείον» στην περιοχή της καινούργιας μαρίνας με εξασφαλισμένη πελατεία χειμώνα - καλοκαίρι. Προσφέρει ελληνικά φαγητά κατσαρόλας καθώς και διάφορες σούπες «πατσά - πόδι», κλπ. Ενας ιδιοκτήτης επί 15 χρόνια. Πωλείται λόγω υγείας στην τιμή των 2.800.000 δρχ.
Τηλ. 37287, 7π.μ.-4μ.μ.
15224-3/1

ΠΩΛΕΙΤΑΙ
μονοκατοικία στα Μάσσαρι επιπλωμένη, σε άριστη κατάσταση, έχει 3 κρεβατοκάμαρες, τζάκι , αιρκοντίσιον. Εχει εσωτερικώς 150 μέτρα, με μεγάλη αυλή, με δέντρα καρποφόρα, με λουλούδια. Ολο μέσα έξω, είναι 500 μέτρα, 2 καμπινέδες. Είναι μεγάλη ευκαιρία, λόγω ανάγκης αναχωρήσεως του ιδιοκτήτη στο εξωτερικό.
Τιμή λογική - συζητήσιμη
Πληροφορίες τηλ. 51456
14848-30/11

ΠΩΛΟΥΝΤΑΙ
από ιδιοκτήτη διαμερίσματα των 97τ.μ., σε μικρή οικοδομή 6 διαμερισμάτων, γωνιακά, στην πλατεία Θράκης, περιοχή Ανάληψη. Δεχόμαστε ανταλλαγές διαμερισμάτων ή οικοπέδων
Τηλ. 20949 - 37737
κιν. 093236055
14922-24/12

μαθήματα

ΚΑΘΗΓΗΤΡΙΑ ΦΙΛΟΛΟΓΟΣ
ΠΤΥΧΙΟΥΧΟΣ ΚΛΑΣΙΚΗΣ ΦΙΛΟΛΟΓΙΑΣ ΠΑΝΕΠΙΣΤΗΜΙΟΥ ΙΩΑΝΝΙΝΩΝ
παραδίδει σε μαθητές γυμνασίου - λυκείου
ΑΡΧΑΙΑ ΕΛΛΗΝΙΚΑ - ΛΑΤΙΝΙΚΑ
ΕΚΘΕΣΗ - ΝΕΑ ΕΛΛΗΝΙΚΑ
ΤΙΜΕΣ ΠΡΟΣΙΤΕΣ
ΣΥΣΤΗΜΑΤΙΚΗ ΕΝΗΜΕΡΩΣΗ ΓΟΝΕΩΝ
Τηλ.0945931293 - 34860
15277-31/12

ΑΓΓΛΙΚΑ
Καθηγήτρια αγγλικών με BACHELOR του Παν/μίου Τέξας της Αμερικής, παραδίδει ιδιαίτερα μαθήματα κατ' οίκον ή και στο χώρο σας. Σε σας που ασχολείστε με τουριστικά επαγγέλματα και θέλετε να αξιοποιήσετε τους χειμερινούς μήνες ώστε να είστε άριστα καταρτισμένοι με το άνοιγμα της σεζόν. Ειδικές προσφορές σε μικρούς μαθητές. Τιμή έκπληξη στ' αδέλφια
Τηλ.. 38350
15176-24/12

ΚΑΘΗΓΗΤΡΙΑ
φιλόλογος, πτυχιούχος κλασικής φιλολογίας Παν. Ιωαννίνων, παραδίδει μαθήματα σε μαθητές γυμνασίου - λυκείου
Αρχαία - Λατινικά - Νέα Ελληνικά - Εκθεση. Τιμές προσιτές - Συστηματική ενημέρωση γονέων
Τηλ.. 0945931293
1/123Υ/11

ΑΝΑΚΟΙΝΩΣΗ
ΜΑΘΗΜΑΤΑ
*** Computer ***
PROGRAM COMPUTER
ΕΓΓΡΑΦΕΣ ΤΩΡΑ **
Μ22-31/12
Τμήματα για:
Παιδιά - Ενήλικες
Αρχάριους - Μαθητές
Επαγγελματίες
Ανέργους Εργασίας
Διδάσκει πτυχιούχος Πανεπιστημίου Αμερικής
ΜΑΝΩΛΗΣ Ι. ΣΟΦΙΛΛΑΣ
Κοδριγκτώνος 91
Τηλ. (0241) 31761

ΚΑΖΙΝΟ ΡΟΔΟΥ Α.Ε.
Από το πολυτελές εστιατόριο Rodon Cafe στο Καζίνο της Ρόδου
ΖΗΤΟΥΝΤΑΙ
ΓΙΑ ΑΜΕΣΗ ΠΡΟΣΛΗΨΗ
ΟΙ ΠΑΡΑΚΑΤΩ ΕΙΔΙΚΟΤΗΤΕΣ
ΜΑΓΕΙΡΟΙ Α'
ΜΑΓΕΙΡΟΙ Β'
ΛΑΝΤΖΙΕΡΕΣ
MAITRE
ΣΕΡΒΙΤΟΡΟΙ/ΕΣ
Β. ΣΕΡΒΙΤΟΡΟΙ/ΕΣ
ΠΛΗΡΟΦΟΡΙΕΣ - ΑΙΤΗΣΕΙΣ:
Διεύθυνση Προσωπικού,
Παπανικολάου 4, Ρόδος
Τηλ. 97535 - Δευτ. - Παρ. (09.00-15.00)
Χ2088-17/12

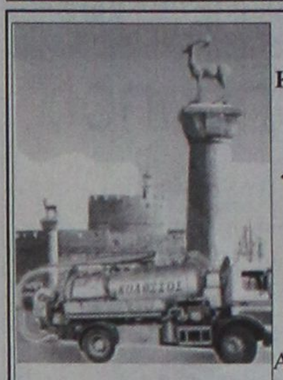

ΔΩΔΕΚΑΝΗΣΙΑΚΕΣ **ΑΠΟΦΡΑΞΕΙΣ**
«ΚΟΛΟΣΣΟΣ»
ΑΠΟΦΡΑΞΕΙΣ
ΚΑΘΑΡΙΣΜΟΙ
ΑΠΟΧΕΤΕΥΣΕΩΝ
& ΒΟΘΡΩΝ
Αναλαμβάνουμε πάσης φύσεως αποφράξεις οποιουδήποτε μήκους και πλάτους
Αναλαμβάνουμε καθαρισμούς αποχετευτικών αγωγών, δήμων, ξενοδοχείων, στρατιωτικών μονάδων, σπιτιών, πολυκατοικιών, καθώς και καθαρισμούς βιολογικών μονάδων με μηχάνημα υψηλής πιέσεως σε όλη τη Δωδεκάνησο.
Κ. ΠΗΔΙΑΚΗΣ - Π. ΚΑΣΕΡΗΣ
Πληρ. τηλ.. 47915 - 91881
κινητό: 0944/325234 και 0977/717048
15196-31/12

ΠΩΛΟΥΝΤΑΙ
Α) Στην οδό Ιωάννη Μεταξά και Ανθούλας Ζερβού στο Νιοχώρι:
- Οροφοδιαμερίσματα, άριστης κατασκευής των 136τ.μ., με θέση στάθμευσης και υπόγεια αποθήκη 12τ.μ., με κεντρική θέρμανση με αυτονομία
- Διαμερίσματα 138, 105, 97, 91, 81, 63, 55 με θέση στάθμευσης, κεντρική θέρμανση με αυτονομία
- Καταστήματα των 140 και 70τ.μ.
Β) Στην οδό Αποστόλου Παύλου, Ανάληψη:
- Διαμερίσματα ετοιμοπαράδοτα, 116, 112, 88, και 73τ.μ., με θέση στάθμευσης και κεντρική θέρμανση
Γ) Μονοκατοικίες στην Ιαλυσό, οδός Δημοκρατίας, πανταχόθεν ελεύθερες από 119τ.μ. έως 184τ.μ. διόροφες, χωρίς υπόγειο, με οικόπεδο από 250 έως 360τ.μ., πολυτελούς κατασκευής
ΠΛΗΡΟΦΟΡΙΕΣ
ΑΝΑΣΤΑΣΙΟΣ ΑΤΣΙΔΗΣ
ΣΤΕΦΑΝΟΥ ΚΑΖΟΥΛΗ 74 - ΡΟΔΟΣ - Τηλ. 28616, 37848
Μ1-31/12

ΟΙΚΟΔΟΜΙΚΕΣ-ΤΕΧΝΙΚΕΣ
ΕΜΠΟΡΙΚΕΣ-ΕΠΙΧΕΙΡΗΣΕΙΣ
ΑΦΟΙ ΑΣΒΕΣΤΗ Ο.Ε.
Κ. Τσαλδάρη 26-Ρόδος
32809-74325-74326
Χ2081-31/12
ΠΩΛΟΥΝΤΑΙ
● ΚΑΤΑΣΤΗΜΑ 128τ.μ. και 154τ.μ. αποθήκη, επί της οδού Τσαλδάρη
●ΔΙΑΜΕΡΙΣΜΑΤΑ όλων των διαστάσεων επί της οδού Γράμμου και Θεσσαλονίκης
●ΜΕΖΟΝΕΤΕΣ 130τ.μ. με κήπο στο Κιοτάρι

ΞΥΛΟΥΡΓΙΚΕΣ ΕΡΓΑΣΙΕΣ
Ο ΜΑΝΩΛΗΣ
Αναλαμβάνουμε
πάσης φύσεως ξυλουργικές εργασίες:
• κουζίνες γερμανικές
• ντουλάπες
• πόρτες
•παράθυρα κ.λ.π.
ΠΛΗΡΟΦΟΡΙΕΣ Τηλ. 62183-68414
15227-31/12

ΠΡΟΟΔΟΣ ΜΙΚΡΕΣ ΑΓΓΕΛΙΕΣ ΜΙΚΡΕΣ ΑΓΓΕΛΙΕΣ ΠΡΟΟΔΟΣ

διάφορα

ΑΠΟΦΡΑΞΕΙΣ Η ΜΑΡΙΑ



ΑΠΟΦΡΑΞΕΙΣ ΠΑΝΤΟΣ ΤΥΠΟΥ ΑΠΟΧΕΤΕΥΣΕΩΝ

ΞΕΝ/ΩΝ, ΕΣΤ/ΩΝ ΣΤΡΑΤΟΠΕΔΩΝ ΠΟΛ/ΚΙΩΝ, ΟΙΚΙΩΝ, ΜΕ ΜΗΧΑΝΗΜΑ ΥΨΗΛΗΣ ΠΙΕΣΕΩΣ ΥΔΡΟΒΟΛΗΣ

ΔΩΡΕΑΝ ΑΠΟΛΥΜΑΝΣΗ ΦΡΕΑΤΙΩΝ

ΑΜΕΣΗ ΕΞΥΠΗΡΕΤΗΣΗ ΟΛΟ ΤΟ 24/ΩΡΟ

Πληρ. τηλ. 94750 και φαξ 0241/ 96516 κιν. 0977434729 και 0946335193

35426-31/12

ΑΠΟΦΡΑΞΕΙΣ ΚΑΘΑΡΙΣΜΟΙ ΑΠΟΧΕΤΕΥΣΕΩΝ -ΞΕΒΟΥΛΩΜΑΤΑ

Υδραυλικός, αναλαμβάνει πάσης φύσεως υδραυλικές εργασίες

Χ. Δημήτρης

Αναλαμβάνουμε τον καθαρισμό αποχετεύσεων πολυκατοικιών και ξενοδοχείων με νέο ηλεκ/το μηχάνημα

ΟΙ ΑΠΟΧΕΤΕΥΣΕΙΣ ΠΙΝΟΝΤΑΙ ΣΑΝ ΝΑ ΤΙΣ ΠΕΡΑΣΑΤΕ ΣΗΜΕΡΑ

ΕΡΓΑΣΙΑ ΕΓΓΥΗΜΕΝΗ

ΔΩΡΕΑΝ ΜΕΤΑ ΑΠΟ ΚΑΘΕ ΑΠΟΦΡΑΞΗ ΨΕΚΑΣΜΟΣ ΤΩΝ ΦΡΕΑΤΙΩΝ ΓΙΑ ΜΙΚΡΟΒΙΑ ΚΑΙ ΚΑΤΣΑΡΙΔΕΣ

Τηλ. 90230 μαγαζί και 31990, ΓΙΑ ΑΜΕΣΗ ΕΞΥΠΗΡΕΤΗΣΗ ΣΑΣ ΣΤΟ ΚΙΝΗΤΟ ΜΑΣ ΤΗΛΕΦΩΝΟ 0944344911

34856-17/12

ΤΑΠΗΤΟΚΑΘΑΡΙΣΤΗΡΙΟ WASH AND CARE

ΚΑΘΑΡΙΣΜΟΣ ΚΑΙ ΦΡΟΝΤΙΔΑ

Συνδυάσαμε την πολυετή πείρα μας και τα ολοκαίνουρια μηχανήματά μας και αναλαμβάνουμε:

- Καθαρισμό- φροντίδα - φύλαξη χαλιών - μοκετών
- Παραλαβή από το σπίτι μ' ένα τηλεφώνημα
- Επιτόπιος καθαρισμός, σαλονιών, μοκετών, μαξιλαράκια επιχειρήσεων

ΦΑΡΜΑΚΙΔΗΣ ΕΥΣΤΑΘΙΟΣ

ΤΗΛ. 0241 - 68189

5ο χλμ. Λ. Ρόδου Λίνδου 237

14917-17/12

L ΣΧΟΛΗ ΟΔΗΓΩΝ ΚΟΥΣΗ ΠΑΝΤΕΛΗ

ΔΙΠΛΩΜΑΤΑ: ΕΡΑΣΙΤΕΧΝΙΚΑ ΕΠΑΓΓΕΛΜΑΤΙΚΑ -ΜΟΤΟΣΙΚΛΕΤΑΣ

- Επεκτάσεις όλων των κατηγοριών.- Αναθεωρήσεις ληγμένων αδειών- Μετατροπές ξένων αδειών σε ελληνικές.

Οδός Βαλαωρίτου 9- έναντι HOTEL ŞEMIRAMIS πίσω από το Νοσοκομείο

INTERNET: WWW ADRESS

WWW.ADDRESS: Hp:/www.geocities. com/ Bourbonstreet/9302.

Δεκτές όλες οι πιστωτικές κάρτες.

ΠΡΟΣΟΧΗ: ΜΑΘΗΜΑΤΑ: α) μοτ/τας ανεξαρτήτου- μεγάλου κυβισμού > 500c.c.

Στην κατηγορία ανεξαρτήτου κυβισμού, η εκπαίδευση γίνεται με μοτοσυκλέτα 500cc

β) μοτ/τας έως 125c.c.

ΔΙΑΘΕΤΟΥΜΕ ΕΠΙΣΗΣ ΚΑΙ ΑΥΤΟΜΑΤΕΣ ΜΟΤΟΣΥΚΛΕΤΕΣ ΕΩΣ 125 c.c.

γ) μοτοποδηλάτου <50c.c.

ΠΡΟΣΟΧΗ!!! ΣΤΗ ΣΧΟΛΗ ΜΑΣ ΠΑΡΑΔΙΔΟΝΤΑΙ ΚΑΙ ΜΑΘΗΜΑΤΑ ΘΕΩΡΗΤΙΚΗΣ ΔΙΔΑΣΚΑΛΙΑΣ

ΠΑΡΑΛΑΒΗ ΤΩΝ ΜΑΘΗΤΩΝ ΜΑΣ ΚΑΙ ΑΠΟ ΤΙΣ ΟΙΚΙΕΣ ΤΟΥΣ

Τηλ.: 29157-73820-94777 οικία

ΚΑΙ ΑΝΑ ΠΑΣΑ ΣΤΙΓΜΗ ΣΤΑ ΚΙΝΗΤΑ ΤΗΛ **0944511313 - 0944203343**

15235-5/1

ΓΙΑ ΕΠΙΔΙΟΡΘΩΣΕΙΣ ΡΟΥΧΩΝ ΤΗΛΕΦΩΝΗΣΤΕ ΣΤΟ 33281 κ. ΕΙΡΗΝΗ ώρες 12.30- 15.30 καθημερινά

15114-20/12

ΜΟΝΩΣΕΙΣ



20 ΧΡΟΝΙΑ!

ΑΡΧΩΝ ΣΑΜΑΡΤΖΗΣ

ΤΗΛ. 23030-32054

X2079-31/12

ΠΛΕΚΩ

ΓΙΑ ΝΕΟΓΕΝΝΗΤΑ ΚΑΙ ΠΑΙΔΙΑ , ΚΟΥΣΤΟΥΜΑΚΙΑ, ΠΑΠΟΥΤΣΑΚΙΑ, ΚΛΠ., κ. Γαλήνη

Τηλ. 20007 και 0945717978

15168-20/12

ΦΩΤΟΓΡΑΦΟΣ

ΕΠΑΓΓΕΛΜΑΤΙΑΣ, φωτογραφίζει σε γάμους - βαφτίσεις - οικογενειακές και προσωπικές στιγμές.

Τηλ. 0932089717 (κ. Βουάη)

15281-24/12

ζητήσεις

ΖΗΤΕΙΤΑΙ κοπέλλα για να εργαστεί ως σερβιτόρα απογεύματα σε παιδικές εκδηλώσεις. Τηλ. 35730 - 23878

15208-17/12

ΕΠΙΛΕΓΜΕΝΟ ΠΡΟΣΩΠΙΚΟ αλλοδαπών, οικιακοί βοηθοί - νοσοκόμοι - λαντζιέρηδες - γηροκόμοι και κάθε ειδικότητα που σας ενδιαφέρει. «ΔΓΕ TRADING». Τηλ. 01/3810294-3810957 - 3810973 - 3810977 ΓΔ-17/2

ΖΗΤΕΙΤΑΙ για αγορά σπίτι με μεγάλο οικόπεδο, περιοχή από Τσαΐρι μέχρι Μηδεια. Τηλ. 65898

15218-20/12

ΖΗΤΕΙΤΑΙ κοπέλα για οικιακή βοηθός και baby siter, με άδεια οδήγησης και να γνωρίζει αγγλικά. Μισθός, κατόπιν συμφωνίας. Τηλ. 65898

15218-20/12

ΖΗΤΟΥΝΤΑΙ μαθητευόμενοι ή βοηθοί ηλεκτρολόγων, ηλεκτρολόγοι και ηλεκτροτεχνίτες με γνώσεις πάνω στη δουλειά και με προϋπηρεσία. Μισθός αναλόγως των προσόντων. Πληρ. μετά τις 15.00 στο τηλέφωνο 0944451489

15236-31/12

ΖΗΤΩ να αγοράσω διαμέρισμα ή μεζονέτα, 120-140τ.μ., εντός πόλεως. Τηλ. 29080, 6-9μ.μ.

X2079-31/12

ΖΗΤΕΙΤΑΙ κοπέλα για μπαρ με ελληνική μουσική. Ωράριο βραδυνό, φιλικό περιβάλλον, μισθός αναλόγως προσόντων. Τηλ. 0937978003 κ. Γιώργο

15245-9/1

ΖΗΤΕΙΤΑΙ κυρία να εργαστεί σε έκθεση επίπλων στην Κρεμαστή. Πληρ. τηλ. 35706 - 93347

15275-24/12

ΠΑΡΑΝΤΑΪΣ ΠΕΥΚΟΙ - ΛΙΝΔΟΣ Α.Ε. ΠΕΥΚΟΙ - ΛΙΝΔΟΣ

Από το ξενοδοχείο «PEFKI ISLANDS RESORT» στους Πεύκους

ΖΗΤΟΥΝΤΑΙ

για τη σεζόν 2001 (1-5-2000 /31-10-2001) οι ακόλουθες ειδικότητες:

1. Καμαριέρα
2. Ατομο να εργαστεί στην παρασκευή τροφών (snacks)
3. Βοηθοί σερβιτόρου

Οι ενδιαφερόμενοι θα πρέπει να έχουνε γνώση της αγγλικής γλώσσας

Για τη συμπλήρωση των αιτήσεων θα πρέπει ο/η ενδιαφερόμενος/η να περάσει από το γραφείο μας στη Ρόδο «Χειμάρρας 70» ή στο τηλέφωνο 0241-24018 από 09.00 έως 13.00, κ. Ιωαννίδη

15267-19/1

ΖΗΤΕΙΤΑΙ

κοπέλα για να εργαστεί σε ιχθυοπωλείο, με γνώσεις Η/Υ (κεφάλαιο), με πείρα στην ταμειακή μηχανή. Ωράριο 07.00-15.00 Δευτέρα - Σάββατο

Πληροφορίες και βιογραφικό κα Δέσποινα Kamiros fish.

Τηλ. 35263 και 0944980927 απόγευμα 67609

15225-20/12

ΖΗΤΕΙΤΑΙ

Από ξενοδοχείο Α' κατηγορίας, περιοχή Φαληράκι, υπεύθυνος κρατήσεων και main courante.

Ο υποψήφιος για τη θέση, πρέπει να είναι έμπειρος και να ομιλεί καλά γερμανικά και αγγλικά.

Τηλ.91173

από 09.00-14.00

15152-24/12

ΖΗΤΟΥΝΤΑΙ

νήλερ από όλη τη Ρόδο και τα Δωδεκάνησα για είδη ρουχισμού και λευκά είδη.

Δωρεάν προσπέκτους, μεγάλα ποσοστά κέρδους

Τηλ. 31964

9π.μ.-1μ.μ. και 6-8μ.μ.

T35526-31/12

ΖΗΤΟΥΝΤΑΙ

Από ξενοδοχείο Α' κατηγορίας, περιοχή Φαληράκι, σερβιτόροι, σερβιτόρες και βοηθοί σερβιτόρων

Οι ενδιαφερόμενοι πρέπει να ομιλούν γερμανικά και αγγλικά

Τηλ.52380 ή 0972607636, κ. Γιάννη

15274-7/1

Τα **McDonald's** Ρόδου ζητούν για άμεση πρόσληψη

Υπαλλήλους πλήρους ή μερικής απασχόλησης

Απαραίτητες προϋποθέσεις:

- Ευελιξία ωραρίου
- Δυνατότητα συνεργασίας τουλάχιστον για 1 έτος
- Ευχέρεια στην ανθρώπινη επικοινωνία
- Προτεραιότητα στην ικανοποίηση του πελάτη
- Ικανότητα τήρησης στάνταρ εργασίας υψηλού επιπέδου (HACCP)
- Προσωπικοί στόχοι και φιλοδοξίες
- Αριστη Υγεία

Για αιτήσεις και περισσότερες πληροφορίες επικοινωνήστε εντός του καταστήματος με τον υπεύθυνος βάρδιας, φέρνοντας μία φωτογραφία σας, κατά τις ώρες 10.00 - 14.000 και 18.00 - 22.00.

Mc Donald's Ρόδου, Γρηγορίου Λαμπράκη 50, 85100, Ρόδος

X2113-31/12

RODIAN BEACH RESORT RODOS - GREECE *Managed by Amathus*

ΖΗΤΟΥΝΤΑΙ ΓΙΑ ΠΡΟΣΛΗΨΗ

Το ξενοδοχείο **RODIAN BEACH RESORT** ζητά να προσλάβει για τη νέα σαιζόν του 2001 συνεργάτες με τις παρακάτω ειδικότητες:

- HOSTESS
- ΣΕΡΒΙΤΟΡΟΥΣ
- ΒΟΗΘΟΥΣ ΣΕΡΒΙΤΟΡΟΥΣ
- ΜΑΓΕΙΡΟΥΣ Α
- ΜΑΓΕΙΡΟΥΣ Β
- ΜΑΓΕΙΡΟΥΣ Γ
- ΚΑΜΑΡΙΕΡΕΣ

Προϋπηρεσία σε ξενοδοχεία 5* θα θεωρηθεί ως επιπρόσθετο προσόν

Οι ενδιαφερόμενοι που διαθέτουν ευχάριστη προσωπικότητα, διάθεση για συνεργασία και πνεύμα ομάδας, Καλούνται να υποβάλουν αιτήσεις με φωτογραφία τους στην παρακάτω διεύθυνση του ξενοδοχείου

καθημερινά 09.00 - 15.00 πλην Σαββάτου - Κυριακής

Λεωφόρος Ηρακλειδών 100, 85101 Ιξιά Τηλ. 89900, 89928

X2096-17/12

ΠΩΛΟΥΝΤΑΙ ΜΟΝΟ ΑΠΟ ΤΟ ΓΡΑΦΕΙΟ ΜΑΣ

1) Ετοιμοπαράδοτη 3όροφη κατοικία, 280τ.μ., πολύ καλή κατασκευή, καταπληκτική τοποθεσία (περιοχή Ιξιά), η οποία μπορεί να χρησιμοποιηθεί ως 3 ανεξάρτητα Διαμερίσματα ή μία μεζονέτα και ένα διαμέρισμα ή μια σκέτη μεζονέτα. Τιμή πολύ καλή

2) Μονοκατοικία (βίλλα) 270τ.μ., νεόκτιστη, επί της θάλασσας, σε οικόπεδο, 3.500τ.μ.

3) Διαμέρισμα ετοιμοπαράδοτο 90τ.μ., ισόγειο, επί της οδού Κέννεντυ

4) 3όροφος κατοικία 100τ.μ. έκαστος όροφος σε μπετά, με φανταστική θέα, πλησίον κέντρου.

4) Γωνιακό μαγαζί στο Μανδράκι, καταπληκτική περίπτωση

5) Διαμερίσματα 4άρια με φανταστική θέα, με τεράστιες βεράντες εντός πόλεως

7) Διαμερίσματα 2άρια, 3άρια, 4άρια

8) Ενοικιάσεις μαγαζιών στο Μαντράκι

9) Οικόπεδα, κτήματα, αποθήκες,, μεζονέτες

Ο,τιδήποτε θέλετε να πουλήσετε ή ν' αντικαταστήσετε (ιδίως διαμέρισμα,) συνεργασθείτε μαζί μας διότι διαθέτουμε την εκλεκτικότερη πελατεία με εγγύηση τη μεγάλη μας πείρα ως το παλαιότερο γραφείο που ποτέ δεν είχε κανένα πρόβλημα ή έστω και παράπονο.

Γ. ΝΕΟΦΥΤΟΥ

ΔΗΜ. ΘΕΟΔΩΡΑΚΗ 40 - ΤΗΛ. 20989 - 21434

X2083-31/12

ΖΗΤΟΥΝΤΑΙ

μπαρ γούμαν για μερική ή μόνιμη απασχόληση

Πληροφορίες τηλ. 0944666633

15106-31/12

ΜΗΧΑΝΟΚΙΝΗΤΑ

ΠΩΛΕΙΤΑΙ ALFA ROMEO 133 (1.45 ts), σε άριστη κατάσταση. Τιμή ευκαιρίας. Πληροφορίες τηλ. 62063

15193-17/12

ΠΩΛΕΙΤΑΙ IX αυτοκίνητο SEAT - MARBELLA καταλυτικό, καλή κατάσταση. Τιμή με ευκολίες 3 δόσεις Χ300.000 δρχ. το μήνα ή 590.000 δρχ. τοις μετρητοίς.

Πληρ. εντός πάρκινγκ εμπορικού κέντρου Μήδεια από 8π.μ.-6μ.μ.

15197-19/12

ΕΥΚΑΙΡΙΑ - ΠΩΛΕΙΤΑΙ

Λόγω έκτακτης ανάγκης, μηχανή YAMAHA Drugsar 400c.c., '97 β' εξάμηνο, όλα τα αξεσουάρ επάνω, 1.600.000

Δεκτός κάθε έλεγχος

Τηλ. 96279 - 0972506169

15241-21/12

ΠΩΛΕΙΤΑΙ

ΑΥΤΟΚΙΝΗΤΟ ΜΑΡΚΑΣ AUDI - 1600c.c., καταλυτικό, με 69.000 χμλ, σε άριστη κατάσταση και σε πολύ καλή τιμή

Πληροφορίες τηλ. 61434

X2107-17/12

ΠΩΛΟΥΝΤΑΙ: 1) Νταλίκα χωρίς πινακίδες VOLVO με τρεις (3) καρότσες και 2) ένα τρακτέρ διπλό, με κουβά 50άρι. Τηλ. 61534 και 0945176931

15206-17/12

ΠΩΛΟΥΝΤΑΙ: 1) FIAT MAREA STATION WAGON με 30.000 χλμ., σε καλή τιμή και 2) FORD ORION σε πολύ καλή κατάσταση με 75.000 χλμ., λογική τιμή.. Πληρ. τηλ. 0972431447 κ. Παναγιώτη

15290-27/12

ΠΩΛΕΙΤΑΙ βάρκα 6 μέτρα με πανιά, κουπιά, κλπ., με μηχανή DIESEL 40 ίππων Αποστολίδη και μία lister Diesel καινούργια. Πληροφορίες τηλ. 0241/44349 ΓΔ-28/12

ΠΩΛΕΙΤΑΙ SEAT 127, τρακαρισμένο, για ανταλλακτικά ή απόσυρση, 50.000 δρχ. Τηλ. 0932-964992

15279-24/12

ΠΩΛΕΙΤΑΙ

ελαφρώς μεταχειρισμένη κλούβα MITSUBISHI L300 4X4 πετρέλαιο.

Τηλ. 62171 - 65171 κ. Δημήτρη από 8.00-4.00

X2024-17/12

ΠΩΛΟΥΝΤΑΙ

OPEL KADETT 1991, καταλυτικό, 1,4 λιτ., 82 ίπποι, άριστο, Toyota Starlet 1987, 1,0 super, σε καλή κατάσταση, με ΚΤΕΟ

Τηλ. 64071 και 0244/31130

15132-22/12

ΠΩΛΟΥΝΤΑΙ

1) ΑΥΤΟΚΙΝΗΤΟ FIAT CIINQUECENTO

2) ΜΗΧΑΝΗ V MAX 1998 σε άριστη κατάσταση

Τηλ. 0945779898

15209-20/12

ΜΕΓΑΛΗ ΕΤΑΙΡΙΑ ΜΕ ΠΑΝΕΛΛΑΔΙΚΟ ΔΙΚΤΥΟ ΚΑΤΑΣΤΗΜΑΤΩΝ

ΖΗΤΑ

ΓΙΑ ΕΞΑΓΟΡΑ ΑΕΛΔΕ ή συνεργάτη για τη στελέχωση καταστήματος στην πόλη της Ρόδου

Τηλ. Επικοινωνίας 0937237558

θα τηρηθεί πλήρης εχεμύθεια

T35661-17/12

ΠΩΛΟΥΝΤΑΙ

ελαφρώς μεταχειρισμένα φορτηγά αυτοκίνητα, εισαγωγής μας, επαγγελματικά και γεωργικά

1)MITSUBISHI L 300 κλειστό μακρύ
2) MITSUBISHI L 300 κλειστό κοντό
3) FORD TRANSIT κλούβα
4) FORD TRANSIT ανοικτό
5) MERCEDES MB 100 κλειστό
6) MERCEDES 309 D ανοικτό
7) MERCEDES 813 ανοικτό
8) OPEL COMBO κλειστό
9) GOLF stasion wagon
10) MERCEDES 309 ψυγείο - συντήρηση
11) VOLKSWAGEN υδρόψυκτο ψυγείο - συντήρηση
12) VOLKSWAGEN κλούβα 1600 c.c.
13) ΤΖΙΠ ISUZU TROOPER 4X4

ΠΛΗΡΟΦΟΡΙΕΣ

ΔΗΜΗΤΡΙΟΣ ΒΡΟΥΛΗΣ

Τηλ. 62171-65171, 3ο χλμ Ρόδου Λίνδου

15050-14/12

ΒΑΣΙΛΗΣ

ΟΙΚΟΔΟΜΙΚΕΣ ΕΡΓΑΣΙΕΣ

ΤΟΠΟΘΕΤΗΣΕΙΣ ΠΛΑΚΙΔΙΩΝ - ΔΑΠΕΔΩΝ - ΤΟΙΧΩΝ - ΚΕΡΑΜΟΣΚΕΠΕΣ

ΚΤΙΣΙΜΑΤΑ ΜΕ ΠΕΤΡΕΣ

ΠΛΗΡΟΦΟΡΙΕΣ ΤΗΛ. 67131 - 0946496158

15123-17/12

ΝΤΕΤΕΚΤΙΒΣ

30 ΧΡΟΝΙΑ ΜΟΝΙΜΑ ΚΑΙ ΣΤΗ ΡΟΔΟ

35354

ΠΛΑΤΕΙΑ ΑΓΙΟΥ ΙΩΑΝΝΟΥ

Η ΛΥΣΗ!!! ΣΕ ΚΑΘΕ ΣΑΣ ΠΡΟΒΛΗΜΑ

EXPRESS SECURITY

X2078-31/12

ΞΕΝΟΔΟΧΕΙΟ KRESTEN PALACE

6ο χλμ λεωφόρου Ρόδου - Καλλιθέας

ΓΙΑ ΤΗ ΝΕΑ ΤΟΥΡΙΣΤΙΚΗ ΠΕΡΙΟΔΟ 2001

ΖΗΤΕΙΤΑΙ

ΠΡΟΣΩΠΙΚΟ ΟΛΩΝ ΤΩΝ ΕΙΔΙΚΟΤΗΤΩΝ

ΑΙΤΗΣΕΙΣ συνοδευόμενες από πρόσφατες φωτογραφίες στο ξενοδοχείο, καθημερινά 10.00-12.00

Τετάρτη, Παρασκευή 18.30-20.00

Τηλ. 62714 FAX 65976 Τ.Θ. 4088

X2101-31/12

ΠΩΛΟΥΝΤΑΙ

Α) ΔΙΑΜΕΡΙΣΜΑΤΑ

120τ.μ. 4άρι καινούργιο πλησίον ΠΙΚΠΑ - ΡΟΔΑ
72τ.μ. 3άρι καινούργιο μόνο 22.000.000 δρχ.
50τ.μ. 2άρι με κήπο μόνο 16.000.000 δρχ.
4άρια πολυτελούς κατασκευής πλησίον Αννης Μαρίας
3άρια καινούργια στην Ανάληψη, Ροδίνι, κέντρο πόλεως
80τ.μ. διαμέρισμα καλής κατασκευής, πλησίον Αννης Μαρίας
114τ.μ. διαμέρισμα με γκαράζ άριστης κατασκευής Αννης Μαρίας
107τ.μ. στην Ανάληψη
120τ.μ. επί της Αθηνών
110τ.μ. ισόγειο διαμέρισμα στην Ανάληψη
210τ.μ. μεζονέτα στους Χαλκίτες
80τ.μ. διαμέρισμα καλής κατασκευής, πλησίον Αννης Μαρίας
114τ.μ. διαμέρισμα με γκαράζ, άριστης κατασκευής Αννης Μαρίας
107τ.μ. στην Ανάληψη
120τ.μ. επί της Αθηνών
110τ.μ. ισόγειο διαμέρισμα στην Ανάληψη
210τ.μ. μεζονέτα στους Χαλκίτες

Β) ΜΟΝΟΚΑΤΟΙΚΙΕΣ

130τ.μ. κεραμοσκεπής με κήπο κοντά στο φυτώριο του Δήμου Ιαλυσού
140τ.μ. με 400τ.μ. κήπο, στο κέντρο της πόλεως Ρόδου και κατάλληλο για επαγγελματική χρήση
120τ.μ. ερειπωμένη με 500τ.μ. κήπο στο Δήμο Ιαλυσού
40τ.μ. με κήπο 450τ.μ. στην Ιξιά
110τ.μ. με 5.000τ.μ. αγρό στο Κανδυλί
300τ.μ. με πισίνα και 8.000τ.μ. στο Τσαΐρι

ΠΩΛΟΥΝΤΑΙ μονοκατοικίες 2όροφες, ανεξάρτητες, με κήπο και κεραμοσκεπή, των 130τ.μ. και 168τ.μ., πλέον 20τ.μ. σοφίτα. Είναι πολυτελούς κατασκευής, με ιταλικές κουζίνες, κεντρική θέρμανση, εμαγιέ πλακάκια, τζάκι, 2 WC και τουαλέτα, στον Δήμο Ιαλυσού, κοντά στο φυτώριο. Δεκτά δάνεια και ανταλλαγές με οικόπεδα ή διαμερίσματα.

Γ) ΑΓΡΟΚΤΗΜΑΤΑ

4.500τ.μ. επί της λεωφόρου στο Τσαΐρι
2.000τ.μ. επί της Ρόδου - Λίνδου οικισμός Ασγούρου
2.000τ.μ. στο δρόμο Ρόδου - Αεροδρομίου
4.000τ.μ. εις Κανδυλί με ωραία θέα
4.000τ.μ. με 22.000.000 δρχ. στο φυτώριο Κοσκινού
5.000τ.μ. πάνω στο κύμα της μεγάλης γης Ασκληπειού

Δ) ΜΕΖΟΝΕΤΑ

130τ.μ. αξίας 42.000.000 δρχ. καινούργια

Ε) ΟΙΚΟΠΕΔΑ

250τ.μ. στους Χαλκίτες
700τ.μ. και 1600τ.μ. στην Ανάληψη

ΠΩΛΕΙΤΑΙ αποθήκη 750τ.μ., εντός βιοτεχνικού κτιρίου, με φως, νερό και άλλες παροχές. Δύναται να πωληθεί και σε μικρότερα τμήματα των 100 - 200 - 300 τ.μ. Αξία, μόνο 100.000 το τ.μ.

ΠΩΛΟΥΝΤΑΙ ΤΑ ΚΑΤΩΘΙ ΑΚΙΝΗΤΑ:

- Μονοκατοικία 100τ.μ. έτοιμη για κατοίκηση, στην Παλιά Πόλη, είναι εξαιρετική ευκαιρία
- Μεζονέτα 150τ.μ. στο μαρμαροσουβά, στην Ανάληψη
- Μονοκατοικία 280τ.μ., και υπόγειο 140τ.μ. με κήπο 1200τ.μ., εντός πόλεως Ρόδου
- Αποθήκη 110τ.μ. επί της Πατρ. Αθηναγόρα
- Μεζονέτα 130τ.μ. στο Ροδίνι, αξίας 42 εκ.

ΕΜΜΑΝΟΥΗΛ ΚΡΑΝΙΔΗΣ

Μεσίτης Αστικών Συμβάσεων

Αμερικής 50 ΡΟΔΟΣ - Τηλ. 27082 - 26476 - 0944/347405 - FAX 27101

Emailmkranidis@hol.gr

M9-31/12

ΟΙΚΟΔΟΜΙΚΕΣ ΕΠΙΧΕΙΡΗΣΕΙΣ ΔΙΑΚΟΓΕΩΡΓΙΟΥ ΚΑΛΛΙΣΤΟΣ

ΕΘΝ.ΑΝΤΙΣΤΑΣΕΩΣ 11 (πρώην Αννης Μαρίας)

ΠΩΛΗΣΕΙΣ ΔΙΑΜΕΡΙΣΜΑΤΩΝ - ΚΑΤΑΣΤΗΜΑΤΑ - ΑΠΟΘΗΚΕΣ - ΑΝΤΑΛΛΑΓΕΣ ΑΚΙΝΗΤΩΝ - ΑΓΟΡΕΣ ΟΙΚΟΠΕΔΩΝ ΑΝΑΛΑΜΒΑΝΟΥΜΕ ΑΝΤΙΠΑΡΟΧΕΣ

ΠΩΛΟΥΝΤΑΙ διαμερίσματα λουξ κατασκευής, με απεριόριστη θέα. Τα διαμερίσματα διαθέτουν θωρακισμένες πόρτες - εντοιχισμένες κουζίνες - ντουλάπες - εντοιχισμένο νιπτήρα με ντουλάπι - κεντρική θέρμανση αυτόνομη - ανοιγόμενα ανακλινόμενα κουφώματα με διπλά τζάμια, σίτες, ρολά - υδραυλικό ασανσέρ - τριφασικό ρεύμα.

Ολοι οι χώροι σπατουλαριστοί - εσωτερικές πόρτες MDF με σχέδιο

ΔΙΑΜΕΡΙΣΜΑΤΑ:

Επί της οδού Μεγ. Κων/νου - Κων/νου Παλαιολόγου:
- 50υ.μ. δυάρια
- 85τ.μ. τριάρια
- 110τ.μ. τεσσάρια

} ανά όροφο

Επί της Κων/νου Υδραίου - Στ. Κωτιάδη
- 70τ.μ. τριάρια
- 90τ.μ. τριάρια - τεσσάρια
- 110τ.μ. τεσσάρια
- 130τ.μ. τεσσάρια - πεντάρια

} ανά όροφο, με μεγάλες βεράντες, φανταστική θέα

Επί της λεωφ. Καλλιθέας - Καρακόνερο
- 50τ.μ. δυάρια
- 85τ.μ. τριάρια
- 110τ.μ. τεσσάρια

} ανά όροφο, με μεγάλες βεράντες, απεριόριστη θέα

ΚΑΤΑΣΤΗΜΑΤΑ (επί της λεωφ. Καλλιθέας - Καρακόνερο)
- 50τ.μ.
- 1000τ.μ.
- 150τ.μ.

ΙΑΤΡΕΙΑ - ΓΡΑΦΕΙΑ (επί της Μεγ. Κων/νου και Κων.Παλαιολόγου - Φώκιαλη)
- 50τ.μ.
- 100τ.μ.
- 150τ.μ.

Δάνεια όλων των ταμείων και όλων των τραπεζών

ΠΛΗΡΟΦΟΡΙΕΣ:

ΔΙΑΚΟΓΕΩΡΓΙΟΥ ΚΑΛΛΙΣΤΟΣ

Τηλ. 78501 - 78502 - 29318

X2077-31/12

RAY KENNEL CLUB

Πωλούνται κουτάβια με εγγύηση από όλες τις ράτσες. Με χαρτιά καθαροαιμίας, F.C.I. & TATTOO & βιβλιάριο υγείας.

ΠΡΟΣΕΧΩΣ
Κατόπιν παραγγελίας εκτελούμε και διανομές κατ' οίκον
Παραγγελίες στα τηλέφωνα 63892 - 0945 306263

ΠΑΝΣΙΟΝ
Σε χώρο 10 στρεμμάτων περιφραγμένο σε κλουβιά των 8 τ.μ. με έξτρα κλουβί ύπνου ειδικά φτιαγμένα. Μπορούμε να φιλοξενήσουμε το σκύλο σας με υπευθυνότητα και φροντίδα για όσο καιρό θέλτε.



ΑΝΑΓΕΛΙΑ ΓΕΝΝΑΣ
Ροτβάιλερ εκθεσιακά ημερ. γενν. 5/3/2000
Γερμανικά ποιμενικά ημερ. γενν. 14/3/200 + 19/4/2000
Ντόπερμαν, βαλκάνια Χάουτ ημερ. γεν. 21/10/1999.
ΚΟΥΡΤΣΧΑΡΤ - 5/ ΜΑΪΟΣ / 2000

ΠΩΛΟΥΝΤΑΙ
Σε χρονικά διαστήματα κυνηγόσκυλα άριστα εκπαιδευμένα για απαιτητικούς κυνηγούς.
Φύλακες και σωματοφύλακες για επιχειρήσεις και τους χώρους που θέλετε να προστατέψετε.
Στη διάθεσή σας φερμένα και από το εξωτερικό.
ΚΟΥΤΣΧΑΡΤ - ΝΤΡΑΧΤΑΡ - ΠΟΪΝΤΕΡ - ΣΕΤΤΕΡ κ.λ.π.

ΣΧΟΛΗ ΕΚΠΑΙΔΕΥΣΗΣ
Αλαφάκης Γιώργος
Διπλωματούχος εκπαίδευσης της Jugoslovenski Kinoloski Beograd.

PET SHOP: Μιχ. Πετρίδη 100. Τηλ. 63892
ΚΥΝΟΤΡΟΦΕΙΟ: Ελεούσα. Τηλ. 0246 - 98145
14626-17/12

ΝΤΕΤΕΚΤΙΒΣ ΑΘΗΝΩΝ

Αναλαμβάνουμε υποθέσεις ανηλίκων, προσωπικές, οικογενειακές, εμποροβιομηχανικές
Διαθέτουμε τα καλύτερα ηλεκτρονικά σύγχρονα οπτικοακουστικά συστήματα

Εχεμύθεια 100%
Τα 30 χρόνια πείρα είναι η εγγύησή μας

ΤΗΛ. 0977632963 & 0945319796

15226-10/1

CAN A FERRIES

KYDON TOURS
ΚΕΝΤΡΙΚΟ ΠΡΑΚΤΟΡΕΙΟ PORT AGENT

ΔΡΟΜΟΛΟΓΙΑ
μέχρι 20/12/2000
F/B MARINA – F/B MILENA
ΕΝΑΛΛΑΞ κάθε μέρα
από ΡΟΔΟ και ΠΕΙΡΑΙΑ

Από Ρόδο:
Δευτέρα 16.00 Ρόδο - Σύμη- Κω - Κάλυμνο- Λέρο- Πάτμο - Σύρο - Πειραιά
Τρίτη 16.00 Ρόδο-Νίσυρο-Κω-Κάλυμνο-Πειραιά
Τετάρτη 16.00 Κω - Κάλυμνο - Πειραιά
Πέμπτη 16.00 Κω-Κάλυμνο- Λέρο-Πάτμο-Πειραιά
Παρασκευή 16.00 Κω - Κάλυμνο - Πειραιά
Σάββατο 09.00 Ρόδο - Σύμη - Ρόδο
16.00 Ρόδο - Κω - Κάλυμνο - Πειραιά
Κυριακή 16.00 Κω - Κάλυμνο - Πειραιά

Από Πειραιά:
Κυριακή 16.00 Σύρο - Πάτμο - Λέρο - Κάλυμνο- Κω - Σύμη - Ρόδο
Δευτέρα 16.00 Κάλυμνο - Κω - Νίσυρο - Ρόδο
Τρίτη 16.00 Κάλυμνο - Κω - Ρόδο
Τετάρτη 16.00 Πάτμο- Λέρο - Κάλυμνο - Κω - Ρόδο
Πέμπτη 16.00 Κάλυμνο - Κω - Ρόδο
Παρασκευή 16.00 Κάλυμνο - Κω - Ρόδο - Σύμη
Σάββατο 16.00 Κάλυμνο - Κω - Ρόδο

Καλά σας ταξίδια

ΧΡΟΝΙΑ ΠΟΛΛΑ
ΚΑΛΗ ΧΡΟΝΙΑ

ΕΙΣΙΤΗΡΙΑ - ΠΛΗΡΟΦΟΡΙΕΣ στο
ΠΡΑΚΤΟΡΕΙΟ ΚΥΔΩΝ
Τηλ. 23.000 - 27900 - 75268 - 24265 - 27722

M28-31/12

Πως και πότε καταστράφηκαν πολλά χωριά της Ρόδου μας

18 ΔΕΚΕΜΒΡΙΟΥ 1476: Ο ΜΕΓΑΛΟΣ ΚΑΤΑΚΛΥΣΜΟΣ ΤΟΥ ΝΗΣΙΟΥ ΜΑΣ

Γράφει ο Θεοφάνης Μπογιάννος

Σήμερα θα αναφέρουμε ένα άγνωστο και σημαντικό γεγονός που συνέβη πριν από 476 χρόνια στο νησί και ιδίως στην πόλη της Ρόδου.

Ηταν 18 Δεκεμβρίου, σαν αύριο, όταν ξέσπασε μια τρομερή καταιγίδα που όχι μόνο κάλυψε την πόλη, αλλά και το νησί μας. Τότε, στα 1476, τη Ρόδο και τα λοιπά Δωδεκάνησα τα κατείχαν οι Ιππότες, από το 1309, οι οποίοι κατάπληκτοι και θρησκόληπτοι, όπως ήταν, μιλούσαν για Δευτέρα Παρουσία, ενώ επρόκειτο για μια ασυνήθιστα μεγάλη βροχόπτωση. Αυτή τη μεγάλη φυσική καταστροφή την κατέγραψαν οι Ιππότες ως: το δεύτερο μεγάλο κατακλυσμό της πόλης μας. Το γεγονός αναφέρει ο ιστορικός των Ιπποτών GIAKOMO BOSIO, ενώ μεγάλος μάγιστρος των Ιπποτών είναι ο διάσημος και πραγματικά μεγάλος Ντωμπυσόν: 1476-1503.

Ιδού, συνοπτικά, τι αναφέρει το σχοινοτενές αυτό έγγραφο των Ιπποτών:

«Λίγο ύστερα από αυτό έπεσε στην πόλη και στο νησί της Ρόδου μία άγρια, τρομερή και θυελλώδης καταιγίδα, με τόσον κατακλυσμό νερού, που δεν είχε δει ποτέ ο άνθρωπος! Και αφού έκανε καταστροφές στο νησί της Ρόδου και στην πόλη, κατέστρεψε και έριξε στη γη, ένα μεγάλο μέρος των τειχών και των κάστρων της Ρόδου. Και επειδή η κατάρρευση εκείνη ήταν τόσο επικίνδυνη και τέτοια που οι εχθροί θα είχαν μπει στην πόλη της Ρόδου. Και επειδή το παλαιό τείχος έπαθε ζημιές σε ορισμένα σημεία από την ορμή της μανιασμένης θάλασσας και τρομερής θύελλας, ο μεγάλος μάγιστρος Ντωμπυσόν, ανέλαβε ο ίδιος να επιδιορθώσει τις καταστροφές. Στις 18 Δεκεμβρίου 1476, ο ίδιος ο μεγάλος μάγιστρος ανέλαβε την ανοικοδόμηση και αποκατάσταση των κλονισμένων τειχών της Ρόδου...».

Αυτό είναι, περιληπτικά, το μεγάλο έγγραφο των Ιπποτών του Αγίου Ιωάννου που κατοικούσαν, παράνομα, στη Ρόδο και στα άλλα ελληνικά νησιά της Δωδεκανήσου μας.

Πουθενά δεν αναφέρεται ότι καταστράφηκαν χωριά της Ρόδου. Οι ιστορικοί όμως μελετώντας τα έγγραφα των Ιπποτών και τα διατάγματά τους, προ και μετά τον μεγάλο κατακλυσμό, διαπιστώνουν πως μερικά χωριά του νησιού δεν υπάρχουν πια μετά το τρομερό κακό του 1476 μ.Χ.

Τί έγινε και χάθηκαν τα χωριά της Ρόδου; Ποιά αιτία και αφορμή εξαφάνισε τα χωριά: Χιμίδες, Εβγάλες, Θα, Διοσκόριον, Δαμαλία και πολλά τα οποία σήμερα δεν ξέρουμε ούτε που ήταν; Λέγεται πως αυτή η καταρρακτώδης βροχή, με βροντές και αστραπές, κατέστρεψε μερικά χωριά του νησιού μας, χωρίς όμως να αναφέρονται ονομαστικά. Αλλωστε οι πολλές πειρατείες, οι λοιμοί, λιμοί και σιτοδείες, ρήμαξαν πολλά χωριά του νησιού μας, που σήμερα είτε είναι εντελώς άγνωστα, είτε παραμένουν μόνο ως τοπονύμια...

Το έγγραφο της 18ης Δεκεμβρίου 1476 αναφέρει τον μεγάλο κατακλυσμό που σήμερα θεωρείται ο δεύτερος μεγάλος κατακλυσμός του νησιού, ενώ ο πρώτος μεγάλος κατακλυσμός του νησιού μας έγινε στα 316 π.Χ., για τον οποίο έχει γράψει η εφημερίδα μας και θα επανέλθουμε σ' αυτόν με περισσότερα στοιχεία, προσεχώς...



Η ΠΑΛΙΑ ΠΟΛΗ ΤΗΣ ΡΟΔΟΥ: ΠΕΡΙΟΧΗ ΚΟΛΩΝΑ
Αυτήν την περιοχή γκρέμισε σαν αύριο 18 Δεκεμβρίου του 1476 ο δεύτερος μεγάλος κατακλυσμός της Ρόδου

(ΦΩΤΟ: Αντώνης Πάχος)

Η ΑΠΟΣΥΡΣΗ ΑΠΟΣΥΡΕΤΑΙ

Προλάβετε και επιλέξτε το πρόγραμμα απόσυρσης που σας ταιριάζει.

FIAT BRAVO



FIAT BRAVA



ΜΕ ΑΠΟΣΥΡΣΗ ΓΙΑ ΤΟΥΛΑΧΙΣΤΟΝ
650.000

FIAT MAREA



FIAT MAREA WEEKEND



ΜΕ ΑΠΟΣΥΡΣΗ ΓΙΑ ΤΟΥΛΑΧΙΣΤΟΝ
700.000

Αποκτήστε τα τώρα με 0% προκαταβολή και έως 72 δόσεις.

Και αν δεν έχετε παλιό αυτοκίνητο για απόσυρση η FIAT έχει την πρόταση και για σας. Δύο ευνοϊκά χρηματοδοτικά προγράμματα για να επιλέξετε:
α. Με 30 άτοκες δόσεις β. Με 60 δόσεις και 0,6% επιτόκιο

Fiat Credit Hellas

ΤΟ ΠΑΘΟΣ ΜΑΣ ΟΔΗΓΕΙ. FIAT

AUTO CENTER
Μανώλης Κωστάκης α.ε.β.ε
Ολοκληρωμένο συγκρότημα FIAT
140 χλμ Ρόδου - Αεροδρομίου 85106 Παραδείσι, Ρόδος - Τηλ. (0241) 82000 FAX: (0241) 82004

X.2114-17/12

VANIK TOURS

ΓΙΑΝΝΗΣ και ΣΕΒΑ ΒΑΛΣΑΜΙΔΗ
VANIK σημαίνει ΑΛΗΘΕΙΑ
ΑΚΤΗ ΚΑΝΑΡΗ 17, ΨΑΡΟΠΟΥΛΑ - ΑΝΕΤΟ ΠΑΡΚΙΝΓΚ
Ανοικτά: ΔΕ-ΣΑ 08.30 - 14.00 & 16.30 - 20.30
Τηλ. 35191, 37621 κινητό: 0945798148 , FAX 29532

Το γραφείο μας πάντα πρώτο σε κρατήσεις ξενοδοχείων εξασφάλισε και σας προσφέρει καταπληκτικές τιμές για τα παρακάτω ξενοδοχεία σε ΠΑΚΕΤΑ (έκδοση εισιτηρίων R/T) από 1/11/2000-31/3/2001

1ον HOTEL ELECTRA Α΄ SUPERIOR			
Ερμού Σύνταγμα			
	Μονόκλινο	δρχ.	23.600
	Δίκλινο	»	27.800
	Τρίκλινο	»	33.000
2ον HOTEL ALEXANDROS Α΄ SUPERIOR			
Πλατεία Μαβίλλη			
	Μονόκλινο	δρχ.	19.500
	Δίκλινο	»	22.500
	Τρίκλινο	»	30.000
3ον HOTEL PRESIDENT Α΄ Κατηγορίας			
Λεωφόρος Κηφισίας			
	Μονόκλινο	δρχ.	9.000
	Δίκλινο για μονόκλινο	»	10.000
	Δίκλινο	»	12.000
	Τρίκλινο	»	15.000
4ον HOTEL ASTOR Α΄ Κατηγορίας			
Σύνταγμα			
	Μονόκλινο	δρχ.	12.500
	Δίκλινο για μονόκλινο	»	14.000
	Δίκλινο	»	16.500
	Τρίκλινο	»	20.000
5ον HOTEL RIVA Α΄ Κατηγορίας			
Περιοχή HILTON			
	Μονόκλινο	δρχ.	13.500
	Δίκλινο	»	15.500
	Τρίκλινο	»	21.000
6ον HOTEL ZAFOLIA Α΄ SUPERIOR			
Λεωφόρος Αλεξάνδρας			
	Μονόκλινο	δρχ.	18.000
	Δίκλινο	»	23.000
	Τρίκλινο	»	28.000
7ον HOTEL ELLINIS Β΄ SUPERIOR			
Ωνάσειο, λεωφ. Συγγρού			
	Μονόκλινο	δρχ.	12.000
	Δίκλινο	»	17.000
	Τρίκλινο	»	20.000
8ον HOTEL ATHENS CYPRIA Β΄ SUPERIOR			
Σύνταγμα, Διομιας			
	Μονόκλινο	δρχ.	18.000
	Δίκλινο	»	23.500
	Τρίκλινο	»	32.000
9ον HOTEL LONDON Β΄ Κατηγορίας			
Γλυφάδα, Ανατολ. - Δυτ. Αεροδρόμιο			
	Μονόκλινο	δρχ.	12.000
	Δίκλινο	»	15.000
	Τρίκλινο	»	18.000
10ον HOTEL EGNATIA Β΄ Κατηγορίας			
Θεσσαλονίκη Κέντρο - καινούριο			
	Μονόκλινο	δρχ.	18.000
	Δίκλινο	»	22.000
	Τρίκλινο	»	26.000

* Τα παραπάνω ξενοδοχεία διαθέτουν T.V. σε όλα τα δωμάτια
* Στις παραπάνω τιμές συμπεριλαμβάνεται πρωινό σε μπουφέ
* Ακόμη σε μας θα βρείτε αεροπορικά και ατμοπλοϊκά εισιτήρια όλων των εταιρειών.

Χ.2072-31/12

ΠΡΑΚΤΟΡΕΙΟ ΤΑΞΙΔΙΩΝ ΣΑΒΒΑΣ ΣΑΗΣ

Με την ευκαιρία της λειτουργίας του **νέου** μας πρακτορείου στην οδό ΤΑΡΠΟΝ ΣΠΡΙΓΚΣ 42 δίπλα στην Τράπεζα Πίστεως
ΠΡΟΣΦΕΡΟΥΜΕ
τα φθηνότερα αεροπορικά εισιτήρια για όλο τον κόσμο με όλες τις αεροπορικές πτήσεις
ΠΡΟΣΟΧΗ: ΠΛΗΡΟΦΟΡΙΕΣ ΔΕΝ ΔΙΔΟΝΤΑΙ ΑΠΟ ΤΟ ΤΗΛΕΦΩΝΟ ΜΟΝΟ ΠΡΟΣΩΠΙΚΗ ΠΑΡΟΥΣΙΑ ΣΑΣ

Ακόμη:
- Σας παίρνουμε ΒΙΖΑ επισκέπτου για ΑΜΕΡΙΚΗ σε μία εβδομάδα
- ΒΙΖΑ επισκέπτου για ΑΥΣΤΡΑΛΙΑ σε μία μέρα
- Εκδοση διαβατηρίων
- Εκδοση αδειών αυτοκινήτων

ΞΕΝΟΔΟΧΕΙΑ ΣΤΗΝ ΑΘΗΝΑ

PRESIDENT Α' Κατηγορίας Λεωφόρος Κηφισίας			
Μονόκλινο	δρχ.	9.000	με πρωινό έως 31/3
Δίκλινο για μονόκλινο	»	10.000	» » »
Δίκλινο	»	12.000	» » »
Τρίκλινο	»	15.000	» » »
ESPERIA HOTEL Α' Κατηγορίας Σταδίου 22			
Μονόκλινο	δρχ.	20.000	με πρωινό έως 31/3
Δίκλινο	»	24.000	» » »
Τρίκλινο	»	30.000	» » »
ELECTRA HOTEL Α' Κατηγορίας Ερμού 5			
Μονόκλινο	δρχ.	23.600	με πρωινό έως 31/3
Δίκλινο	»	27.800	» » »
Τρίκλινο	»	33.000	» » »
TITANIA HOTEL Πανεπιστημίου 52 (Σύνταγμα Ομόνοια)			
Μονόκλινο δρχ.	με αμερικάνικο πρωινό	20.600	έως 31/3
Δίκλινο »	»	»	25.900 » »
Τρίκλινο »	»	»	29.000 » »
DORIA HOTEL Β' Κατηγορίας Πειραιώς 15-17 (κοντά στην Ομόνοια)			
Μονόκλινο	δρχ.	12.000	με πρωινό έως 20/3
Δίκλινο	»	14.000	» » »
Τρίκλινο	»	18.500	» » »
RIVA HOTEL Α' Κατηγορίας SUPERIOR Μιχαλακοπούλου (HILTON)			
Μονόκλινο	δρχ.	13.500	με πρωινό έως 31/3
Δίκλινο	»	15.500	»
Τρίκλινο	»	21.000	»
ALBATROS HOTEL Β' Κατηγορίας δίπλα στο δυτικό αεροδρόμιο			
Μονόκλινο	έως 31/3		
Δίκλινο	»		
Τρίκλινο	»		
ALEXANDROS Α' Κατηγορίας περιοχή HILTON			
Μονόκλινο	δρχ.	20.000	με πρωινό έως 31/3
Δίκλινο	»	22.000	» » »
Τρίκλινο	»	29.000	» » »
CHRISTINA Β' Κατηγορίας περιοχή FIX			
Μονόκλινο	δρχ.	13.500	με πρωινό έως 31/3
Δίκλινο	»	15.500	» » »
Τρίκλινο	»	21.000	» » »
PARTHENON Α' Κατηγορίας περιοχή Μακρυγιάννη			
Μονόκλινο	δρχ.	16.500	με πρωινό έως 31/3
Δίκλινο	»	19.500	» » »
Τρίκλινο	»	25.700	» » »
ΧΑΝΔΡΗΣ Κατηγορίας LUX Συγγρού 385			
Μονόκλινο SUPERIOR	δρχ.	37.000	χωρίς πρωινό έως 31/12
Δίκλινο SUPERIOR	»	37.000	» » »
STANLEY Β' Κατηγορία Σύνταγμα			
Μονόκλινο	δρχ.	14.000	με πρωινό έως 31/3
Δίκλινο	»	17.600	» » »
Τρίκλινο	»	23.000	» » »
SEA VIEW στη Γλυφάδα			
Μονόκλινο	δρχ.	16.000	με πρωινό έως 31/12
Δίκλινο	»	19.000	» » »
Τρίκλινο	»	23.500	» » »
ST. GEORGE LYKABETTUS LUX			
Μονόκλινο	δρχ.	30.000	χωρίς Β/Β έως 31/12
Δίκλινο	»	30.000	» » » »
ASTOR Σύνταγμα			
Μονόκλινο	δρχ.	12.500	με πρωινό έως 31/3
Δίκλινο	»	16.500	» » »
Τρίκλινο	»	20.000	» » »
GRAND HOTEL Β' Κατηγορίας Πατησίων & Βερανζέρου 10			
Μονόκλινο	δρχ.	13.000	με πρωινό έως 31/3
Δίκλινο	»	17.500	» » »
Τρίκλινο	»	19.000	» » »
ΒΕΡΓΙΝΑ Β' Κατηγορίας ΘΕΣ/ΚΗ (κεντρικό)			
Μονόκλινο	δρχ.	16.500	με πρωινό έως 31/1
Δίκλινο	»	21.500	» » »
Τρίκλινο	»	25.500	» » »

ΣΑΣ ΣΥΜΦΕΡΕΙ ΠΡΙΝ ΚΛΕΙΣΕΤΕ ΟΠΟΥΔΗΠΟΤΕ ΝΑ ΜΑΣ ΕΠΙΣΚΕΦΘΕΙΤΕ
ΠΡΑΚΤΟΡΕΙΟ ΤΑΞΙΔΙΩΝ
ΣΑΒΒΑΣ ΣΑΗΣ
ΤΑΡΠΟΝ ΣΠΡΙΓΚΣ 42 δίπλα στην Τράπεζα Πίστεως Τηλ. 39781-3

M23-31/12

PELLOS TRAVEL

Εκδρομή

ΡΟΔΟΣ - ΜΑΡΜΑΡΙΣ - ΕΦΕΣΟΣ - ΣΜΥΡΝΗ - ΠΕΡΓΑΜΟΣ - ΑΪΒΑΛΙ

Από 2/1/01 έως 5/1/01

2/1/001
Αναχώρηση από Ρόδο στις 08.00 για μαρμαρίς. Αφιξη στο Μαρμαρίς. Επιβίβαση σε πούλμαν και αναχώρηση για Εφεσο. Αφιξη στην Εφεσο. Επίσκεψη στον ιερό ναό του Αγ. Ιωάννου (Ρυθμός Βασιλικής) και στο ναό της Αρτέμιδος, Σπίτι της Παναγάς, αρχαία Εφεσος, Ωδείο, ναός του Ανδριανού, αγορά, βιβλιοθήκη, μεγάλο Θέατρο κ.λ.π. Αναχώρηση για Σμύρνη. Αφιξη στη Σμύρνη. Τακτοποίηση. Δείπνο / Διαν/ση.

3/1/01
Πρωινό. Ελεύθερη ημέρα για ψώνια. Δείπνο / Διαν/ση. Το βράδυ προαιρετκή διασκέδαση σε κέντρο.

4/1/01
Πρωινό. Αναχώρηση για Πέργαμο και Αϊβαλί. Επίσκεψη στους αρχαιολογικούς χώρους της Περγάμου, Ακρόπολης, ναός Αθηνάς, ωδείο, αγορά, βιβλιοθήκη, ρωμαϊκά λουτρά, Ασκληπείον. Επίσκεψη στο Αϊβαλί. Επιστροφή στη Σμύρνη. Δείπνο. Διαν/ση.

5/1/01
Πρωνό. Αναχώρηση για Μαρμαρίς. Αφιξη στο Μαρμαρίς. Αναχώρηση για Ρόδο. Αφιξη στη Ρόδο. Τέλος εκδρομής.

Στην εκδρομή περιλαμβάνονται
1. Εισιτήρια Ρόδος - Μαρμαρίς - Ρόδος με δελφίνι
2. 3 πρωνά (μπουφέ) 3 δείπνα
3. Δωμάτια δίκλινα και τρίκλινα σε ξενοδοχεία 3***
4. Μεταφορές με κλιματιζόμενα πούλμαν
5. Ξεναγήσεις στην ελληνική γλώσσα από διπλωματούχο ξεναγό
6. Ταξιδιωτκή ασφάλεα
7. Συνοδός του γραφείου

Δεν περιλαμβάνονται
1. Εισιτήρια των εισόδων σε αρχαιολογικούς χώρους
2. Φόροι εισόδου και εξόδου - Visa
3. Προαιρετική διασκέδαση σε κέντρο
4. Φιλοδωρήματα, τηλέφωνα

15044-31/12

Για κρατήσεις στο πρακτορείο
PELLOS TRAVEL
Φαληράκι - Ρόδος
Τηλ.: (0241)87615 Fax: (0241) 87616
Κινητό 0945 949399

Φιλοξενούνται σε ειδικούς χώρους

Τα ελαφάκια του Ροδινιού

ΕΧΟΥΝ ΤΩΡΑ ΠΕΡΙΘΑΛΨΗ ΚΑΙ ΦΡΟΝΤΙΔΑ

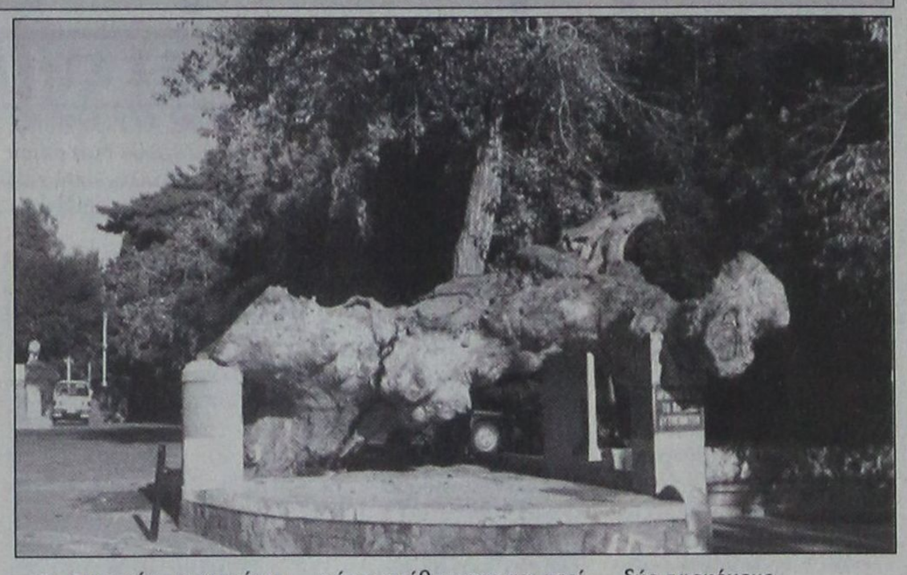

ΥΠΟ διαμόρφωση και με ξεχωριστή περίφραξη είναι ο παράπλευρος, προς το Ελαφοκομείο του Ροδινιού, χώρος που θα φιλοξενήσει τα Κρι - Κρι (αίγαγροι) του πάρκου.

Τα ζώα αυτά που θεωρούνται πρόγονοι της οικιακής κατσίκας είναι πια ελάχιστα σε όλο τον κόσμο. Ο πληθυσμός τους στη Ρόδο μετρά περί τα 25 άτομα και θα βρουν ασφαλές καταφύγιο σε μια έκταση 10 περίπου στρεμμάτων. Οι εργασίες διαμόρφωσης του χώρου αυτού αναμένεται, ότι θα ολοκληρωθούν μέχρι τις γιορτές.

Στο μεταξύ τα ιδιαίτερα αγαπητά στη Ρόδο, ελάφια απολαμβάνουν τις ανέσεις και τη φροντίδα που παρέχει ένα τέλειο Ελαφοκομείο, όπως αυτό που δημιουργήθηκε τα τελευταία χρόνια στο πάρκο του Ροδινιού.

Μπορούν να κινούνται σε ένα χώρο 60 στρεμμάτων που διαθέτει ποτίστρες, ταΐστρες, αποθήκη ζωοτροφών, στέγαστρα και είναι ολόγυρα περιφραγμένος και ασφαλής. Μόνο για την περίφραξη δαπανήθηκαν 32 εκατ. δραχμές.

Απομένει η εκτέλεση έργων προς εξυπηρέτηση των επισκεπτών, όπως χώροι στάθμευσης και περίδρομος για την καλύτερη και ανετότερη παρατήρηση των ελαφιών. Τα έργα αυτά είναι πιθανό να ενταχθούν στον προϋπολογισμό του 2001.

Με ευθύνη του Οργανισμού Περιβάλλοντος του Δήμου Ρόδου, τα ελάφια μας έχουν περίθαλψη και φροντίδα σε συνεχή βάση από ένα κτηνίατρο και δύο ζωοκόμους.

Υστερα απ΄ όλα αυτά δεν είναι τυχαίο που ο πληθυσμός των ελαφιών αυξάνεται σταθερά και ήδη ανέρχεται στα 86 άτομα. Φέτος ήλθαν στον κόσμο 18 χαριτωμένα ελαφάκια. Τα παραπάνω δείχνουν ότι η μεταφορά τους στο πάρκο του Ροδινιού υπήρξε απόλυτα σωστή ενέργεια.

Με την έναρξη του νέου έτους

Προβλήματα ξενοδοχοϋπαλλήλων

ΚΥΡΙΩΣ ΜΕ ΤΙΣ ΕΠΑΝΑΠΡΟΣΛΗΨΕΙΣ

Θερμή προβλέπεται να είναι η τουριστική σεζόν του 2001 για τους ξενοδοχοϋπαλλήλους, μετά τη ψήφιση των δύο επίμαχων άρθρων του νομοσχεδίου για τα εργασιακά. Τα προβλήματα όμως θα αρχίσουν από τον Ιανουάριο με τις επαναπροσλήψεις.

Ειδικότερα για το άρθρο 5 βάσει του οποίου θα δίνεται η δυνατότητα στις επιχειρήσεις κατόπιν συμφωνίας με τους εργαζόμενους να κατανέμουν 138 ώρες εργασίας, ανάλογα με τις περιόδους επιχειρησιακής αιχμής, δόθηκε ήδη εντολή στα σωματεία των ξενοδοχοϋπαλλήλων να μην προχωρήσουν στην υπογραφή συμφωνιών με τους ξενοδόχους.

«Θα κρατήσουμε αρνητική στάση γιατί κανείς εργοδότης δεν πρόκειται να επιστρέψει τον οφειλόμενο χρόνο στους εργαζόμενους και θα δημιουργηθούν προβλήματα με τις περιόδους αιχμής», δήλωσε στην «Πρόοδο» ο πρόεδρος της Ομοσπονδίας Ξενοδοχοϋπαλλήλων κ. Στέλιος Κωλέτσης.

Τα προβλήματα για τους ξενοδοχοϋπαλλήλους θα αρχίσουν από τον Ιανουάριο με τις επαναπροσλήψεις.

Σύμφωνα με όσα έγιναν γνωστά, με απόφαση του Συμβουλίου της Επικρατείας, οι ξενοδόχοι που δεν θα προσλαμβάνουν τους ξενοδοχοϋπαλλήλους που απασχολούσαν στην επιχείρησή τους θα πρέπει να τους καταβάλουν ως αποζημίωση τους μισθούς ολόκληρης της τουριστικής περιόδου.

ΕΚΔΡΟΜΕΣ ΕΚΔΡΟΜΕΣ ΕΚΔΡΟΜΕΣ

ΦΘΙΝΟΠΩΡΟ - ΧΡΙΣΤΟΥΓΕΝΝΑ - ΠΡΩΤΟΧΡΟΝΙΑ

Χειμώνας 2000-2001

Το καλοκαίρι τελείωσε, ώρα νε επιλέξετε μία από τις κάτωθι εκδρομές με τη φροντίδα του πρακτορείου ΣΑΒΒΑ ΣΑΗ

2000-2001 ΕΚΔΡΟΜΕΣ ΣΕ ΑΠΙΣΤΕΥΤΕΣ ΤΙΜΕΣ! SUPERFAST

ΣΥΝΕΧΕΙΣ ΑΝΑΧΩΡΗΣΕΙΣ

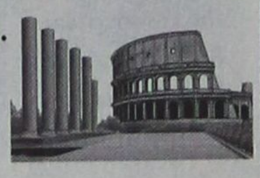

* **ΛΙΜΝΕΣ Β. ΙΤΑΛΙΑΣ - ΜΙΛΑΝΟ - ΒΕΡΟΝΑ**
7 ημέρες - 142.000 δρχ.
* **ΠΑΝΟΡΑΜΑ ΕΛΒΕΤΙΑΣ**
8 ημέρες - 158.000 δρχ.
* **ΤΥΡΟΛΕΖΙΚΗ ΜΑΓΕΙΑ**
8 ημέρες - 145.000 δρχ.
* **ΡΟΜΑΝΤΙΚΗ ΙΤΑΛΙΑ**
7 ημέρες - 135.000 δρχ.
* **ΒΕΝΕΤΙΑ - ΚΥΑΝΗ ΑΚΤΗ**
7 ημέρες - 135.000 δρχ.
* **ΡΩΜΗ - ΝΑΠΟΛΗ - ΠΟΜΠΟΙΪΑ**
6 ημέρες - 118.000 δρχ.
* **ΦΛΩΡΕΝΤΙΑ - ΠΙΖΑ - ΒΕΝΕΤΙΑ**
7 ημέρες - 129.000 δρχ.



* **ΣΚΙ ΣΤΙΣ ΙΤΑΛΙΚΕΣ ΑΛΠΕΙΣ**
10 ημέρες - 153.000 δρχ.
* **ΣΚΙ ΣΤΙΣ ΓΑΛΛΙΚΕΣ ΑΛΠΕΙΣ**
10 ημέρες - 116.000 δρχ.

Περιλαμβάνει
Εισιτήρια SUPERFAST
μεταφορά με πολυτελή πούλμαν
Ξενοδοχεία 3 και 4 αστέρων με πρωινό και ένα γεύμα ημερησίως
Αρχηγό - συνοδό
Ταξιδιωτική Ασφάλιση
Φόροι, διόδια, ΦΠΑ
Δώρο ταξιδιωτική τσάντα

ΠΑΡΙΣΙ - EURODISNEY	4-5-6-7-8	ημέρες
ΡΩΜΗ- ΦΛΩΡΕΝΤΙΑ	4-5-6	ημέρες
ΓΥΡΟΣ ΙΤΑΛΙΑΣ	7-8-9-10	ημέρες
ΚΛΑΣΙΚΗ ΙΣΠΑΝΙΑ	7-8-9-10	ημέρες
ΜΑΔΡΙΤΗ - ΑΝΔΑΛΟΥΣΙΑ-ΤΟΛΕΔΟ	7-8-9-10	ημέρες
ΠΟΡΤΟΓΑΛΛΙΑ	7-8-9-10	ημέρες
ΛΟΝΔΙΝΟ	4-5-6-7-8	ημέρες
ΒΙΕΝΝΗ	4-5-6-7	ημέρες
ΒΙΕΝΝΗ - ΣΑΛΣΜΠΟΥΡΓΚ	4-5-6-7	ημέρες
ΒΙΕΝΝΗ - ΣΑΛΣΜΠΟΥΡΓΚ -ΙΣΜΠΟΥΡΓΚ4-	5-6-7	ημέρες
ΒΙΕΝΝΗ - ΜΟΝΑΧΟ	4-5-6-7	ημέρες
ΒΙΕΝΝΗ - ΠΡΑΓΑ	4-5-6-7	ημέρες
ΠΡΑΓΑ	4-5-6	ημέρες
ΒΙΕΝΝΗ - ΠΡΑΓΑ-ΒΟΥΔΑΠΕΣΤΗ	5-6-7-8	ημέρες
ΒΟΥΔΑΠΕΣΤΗ	4-5-6-7	ημέρες
ΑΥΣΤΡΙΑΚΕΣ ΑΛΠΕΙΣ	6-7-8	ημέρες
ΠΑΝΟΡΑΜΑ ΕΛΒΕΤΙΑΣ	8	ημέρες
ΚΑΪΡΟ	4-5	ημέρες
ΚΑΪΡΟ- ΚΡΟΥΑΖΙΕΡΑ ΝΕΙΛΟΥ	7-8	ημέρες
ΤΥΝΗΣΙΑ (ΟΑΣΕΙΣ)	7-8-9-10	ημέρες
ΑΥΤΟΚΡΑΤΟΡΙΚΟ ΜΑΡΟΚΟ	7-8-9-10	ημέρες

ΕΚΔΡΟΜΕΣ ΓΙΑ ΝΕΟΝΥΜΦΟΥΣ ΚΑΙ ΕΚΛΕΚΤΟΥΣ

ΜΑΛΒΙΔΕΣ	7-8 ημέρες
ΜΑΛΒΙΔΕΣ- ΣΡΙ ΛΑΝΚΑ	7-9-10-11-12 ημέρες
ΜΑΥΡΙΚΙΟ	7-8 ημέρες
ΜΠΑΓΚΟΚ - ΣΙΓΚΑΠΟΥΡΗ-ΠΟΥΚΕΤ	11-15 ημέρες
ΜΠΑΓΚΟΚ - ΜΠΑΛΙ	11-15 ημέρες

ΑΜΕΡΙΚΗ
ΚΡΟΥΖΙΕΡΑ ΣΤΗΝ ΚΑΡΑΪΒΙΚΗ
ΟΡΛΑΝΤΟ - ΜΑΪΑΜΙ - ΝΕΑ ΥΟΡΚΗ

Πακέτα μεμονωμένα και εκδρομές στην Ελλάδα

Πληροφορίες - Προγράμματα:
ΠΡΑΚΤΟΡΕΙΟ ΤΑΞΙΔΙΩΝ
ΣΑΒΒΑΣ ΣΑΗΣ
Τάρπον Σπριγκς 42 Δίπλα στην ΠΙΣΤΕΩΣ ΡΟΔΟΣ
Τηλ. 0241 - 39781 - 3
M11-31/12



ΜΕΝΤΙΟΥΜ-ΑΣΤΡΟΛΟΓΟΣ
ΝΙΚΟΣ
Προβλέψεις στον επαγγελματικό, αισθηματικό και οικονομικό τομέα.
Επαναφορά προσώπου
Ισχυρή υποβολή
Δέχεται μόνο με ραντεβού στα τηλέφωνα: 31405 και 39201
14384-17/12

ΨΥΧΟΕΡΕΥΝΗΤΡΙΑ
ΚΡΗΤΙΚΟΥ ΒΑΣΙΛΕΙΑ



Προβλέψεις για το μέλλον ικανοποιητικές.
Βοήθεια για κάθε θέμα που σας απασχολεί με κάθε εχεμύθεια
ΟΜΗΡΟΥ 65 Π. ΠΟΛΗ Τηλ. 74440 - 67602, 0972157586, 8-1π.μ. — 4-8μ.μ.
T.35487-31/12

ΑΝΑΚΟΙΝΩΣΗ

Το ξενοδοχείο **OPERA HOUSE** στη Σύμη, ανακοινώνει στην αξιότιμη πελατεία του ότι θα είναι ανοικτά τα διαμερίσματα.
Διαθέτουμε θέρμανση, T.V. και πρωϊνό. Ησυχο και φιλόξενο περιβάλλον.

Οικογένεια Μ. ΜΥΛΩΝΑΚΗ
Τηλ.: 0246-72034
Fax:0246-72035

15261-3/1

ΓΝΩΣΤΟΠΟΙΗΣΗ

Τα κάτωθι οπτικά καταστήματα Ρόδου γνωρίζουν στους φίλους και πελάτες τους ότι κατά την περίοδο των εορτών θα εφαρμόζουν το χειμερινό ωράριο

Οι οπτικοί:

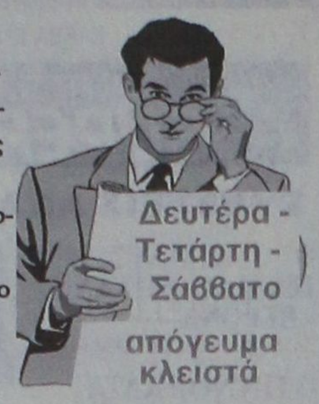

ΚΑΣΤΕΛΟΡΙΖΟΣ
ΛΑΜΠΑΤΟΣ
ΛΟΥΚΑΤΗΣ
ΜΠΡΟΚΟΥ
OPTIC-MASTERS
ΠΑΠΑΔΟΠΟΥΛΟΣ-ΚΩΛΕΤΗΣ

X2121-31/12

PEGASUS TRAVEL CLUB of RHODES

Τα οικονομικότερα πακέτα στις ΕΚΔΡΟΜΕΣ ΕΞΩΤΕΡΙΚΟΥ

ΧΡΙΣΤΟΥΓΕΝΝΑ 2000-ΠΡΩΤΟΧΡΟΝΙΑ

ΠΑΡΙΣΙ	4 ημέρες Ξεν/χείο 3*
ΠΑΡΙΣΙ	5 ημέρες Ξεν/χείο 3*
ΠΑΡΙΣΙ	6 ημέρες Ξεν/χείο 3*
ΠΑΡΙΣΙ - DISNEYALD με διαμονή στο Santa Fe	6 ημέρες Ξεν/χείο 3*
ΠΑΡΙΣΙ-ΒΕΡΣΑΛΙΕΣ-DISNEYALD	5 ημέρες Ξεν/χείο 3*
ΠΑΡΙΣΙ-ΒΕΡΣΑΛΙΕΣ-DISNEYALD	6 ημέρες Ξεν/χείο 3*
ΠΑΝΟΡΑΜΑ ΑΥΣΤΡΙΑΣ	7 ημέρες Ξεν/χείο 4*
ΠΡΑΓΑ-ΒΙΕΝΝΗ	7 ημέρες Ξεν/χείο 4*
ΒΟΥΔΑΠΕΣΤΗ-ΒΙΕΝΝΗ	7 ημέρες Ξεν/χείο 4*
ΠΡΑΓΑ-ΒΟΥΔΑΠΕΣΤΗ-ΒΙΕΝΝΗ	7 ημέρες Ξεν/χείο 4*
ΠΡΑΓΑ-ΒΟΥΔΑΠΕΣΤΗ	7 ημέρες Ξεν/χείο 4*
ΚΩΝΣΤΑΝΤΙΝΟΥΠΟΛΗ	4 ημέρες Ξεν/χείο 4*
ΠΡΑΓΑ	4 ημέρες Ξεν/χείο 4*
ΒΟΥΔΑΠΕΣΤΗ	4 ημέρες Ξεν/χείο 4*
ΒΙΕΝΝΗ	4 ημέρες Ξεν/χείο 4*
ΒΙΕΝΝΗ	5 ημέρες Ξεν/χείο 4*
ΜΑΛΤΑ	4 ημέρες Ξεν/χείο 4*
ΡΩΜΗ	5 ημέρες Ξεν/χείο 4*
ΜΠΑΝΓΚΟΚ-ΠΑΤΑΓΙΑ-ΚΟΡΑΛΛΕΝΙΑ ΝΗΣΙΑ	12 ημέρες Ξεν/χείο 4*
ΜΠΑΝΓΚΟΚ-ΧΡΥΣΟ ΤΡΙΓΩΝΟ-CHIANG MAI	12 ημέρες Ξεν/χείο 4*
ΜΠΑΝΓΚΟΚ-ΠΟΥΚΕΤ	11 ημέρες Ξεν/χείο 4*
ΜΠΑΝΓΚΟΚ-ΧΡΥΣΟΣ ΒΟΥΔΑΣ	8 ημέρες Ξεν/χείο 4*
ΜΠΑΛΙ-ΚΙΝΤΑΜΑΝΙ	8 ημέρες Ξεν/χείο 4*
ΜΠΑΛΙ-ΣΙΓΚΑΠΟΥΡΗ	10 ημέρες Ξεν/χείο 4*
ΣΙΓΚΑΠΟΥΡΗ-ΠΟΥΚΕΤ	10 ημέρες Ξεν/χείο 4*
ΙΝΔΙΑ-ΝΕΠΑΛ	15 ημέρες Ξεν/χείο 4*
ΝΟΤΙΟΣ ΑΦΡΙΚΗ	12 ημέρες Ξεν/χείο 4*
ΠΕΡΟΥ-ΑΜΑΖΟΝΙΟΣ	16 ημέρες Ξεν. 4*&5*

Στις παραπάνω τιμές

Περιλαμβάνονται:
-Αεροπορικά εισιτήρια
- Διαμονή σε ξεν/χεία 3&4 αστέρων με ημιδιατροφή
- Μεταφορές
- Ξεναγήσεις
-Ταξιδιωτική ασφάλιση
-ΦΠΑ

Δεν περιλαμβάνονται:
Φόροι, είσοδοι σε μουσεία και αξιοθέατα

ΕΚΔΡΟΜΕΣ ΜΕ SUPERFAST FERRIES

ΛΙΜΝΕΣ Β. ΙΤΑΛΙΑΣ - ΜΙΛΑΝΟ-ΒΕΡΟΝΑ 7 ημέρες 142.000 δρχ.

ΠΑΝΟΡΑΜΑ ΕΛΒΕΤΙΑΣ	8 ημέρες 158.000 δρχ.
ΤΥΡΟΛΕΖΙΚΗ ΜΑΓΕΙΑ	8 ημέρες 145.000 δρχ.
ΡΟΜΑΝΤΙΚΗ ΙΤΑΛΙΑ	7ημέρες 135.000 δρχ.
ΒΕΝΕΤΙΑ-ΚΥΑΝΗ ΑΚΤΗ	7 ημέρες 135.000 δρχ.
ΡΩΜΗ -ΝΑΠΟΛΗ - ΠΟΜΠΗΙΑ	6 ημέρες 118.000 δρχ.
ΡΩΜΗ - ΣΙΕΝΑ - ΦΛΩΡΕΝΤΙΑ	7 ημέρες 140.000 δρχ.
ΦΛΩΡΕΝΤΙΑ - ΠΙΖΑ - ΒΕΝΕΤΙΑ	7 ημέρες 129.000 δρχ.
ΣΚΙ ΣΤΙΣ ΙΤΑΛΙΚΕΣ ΑΛΠΕΙΣ	10 ημέρες 153.000 δρχ.
ΣΚΙ ΣΤΙΣ ΓΑΛΛΙΚΕΣ ΑΛΠΕΙΣ	10 ημέρες 116.000 δρχ.

Στις παραπάνω τιμές περιλαμβάνονται:
-Εισιτήρια SUPERFAST FERRIES
- Διαμονή σε ξεν/χεία 3&4 αστέρων με πρωινό και ένα γεύμα ημερησίως
- Μεταφορά με πολυτελή πούλμαν
- Αρχηγός - Συνοδός
-Ταξιδιωτική ασφάλιση
-Φόροι, διόδια, ΦΠΑ
- Δώρο ταξιδιωτική τσάντα

Για περισσότερες πληροφορίες επικοινωνήστε μαζί μας στα παρακάτω τηλέφωνα:

PEGASUS TRAVEL CLUB of RHODES

Οδός **ΑΛΕΞΑΝΔΡΟΥ ΔΙΑΚΟΥ 84**
ΤΗΛ. 76161 - 75879 - 73455 - FAX 35504
Εκ της Διευθύνσεως
Καρατζιάς Μιχάλης

X2073-31/12

Δημόσιες εγγραφές από τη Δευτέρα

Και η Αγροτική Τράπεζα στο Χρηματιστήριο Αθηνών

ΕΓΙΝΕ ΠΑΡΟΥΣΙΑΣΗ ΧΘΕΣ ΣΤΗ ΡΟΔΟ

Την παρουσίαση της Αγροτικής Τράπεζας, ενόψει της εισαγωγής της στο Χρηματιστήριο Αξιών Αθηνών για την οποία οι δημόσιες εγγραφές θα πραγματοποιηθούν από τις 18 μέχρι τις 21 Δεκεμβρίου 2000, έκανε χθες προς το επενδυτικό κοινό της Ρόδου ο υποδιοικητής της τράπεζας Δημήτρης Σαντιξής.

Στην εκδήλωση στην οποία παραβρέθηκαν και στελέχη των κεντρικών υπηρεσιών της τράπεζας, αναφέρθηκε το ιδιαίτερα ελκυστικό πρόγραμμα μετοχοποίησης της ΑΤΕ, σύμφωνα με το οποίο το συνολικό ποσοστό μετοχοποίησής της θα ανέλθει στο 13%.

Επισημάνθηκαν επίσης τα κίνητρα που παρέχονται προς όσους κρατήσουν τις νέες μετοχές για συγκεκριμένο διάστημα. Ειδικά στους ιδιώτες επενδυτές που θα κρατήσουν τις μετοχές μέχρι και 1 έτος θα δοθούν δωρεάν δύο μετοχές ανά δέκα.

Δύο δωρεάν μετοχές ανά δέκα θα δοθούν επίσης σε όσους κατόχους αγρομετόχων διακρατήσουν τις μετοχές επί ανά εξάμηνο.

Σύμφωνα με τις ανακοινώσεις που έκαναν οι υποδιοικητές, η Αγροτική Τράπεζα θα εκδόσει συνολικά 13.496.500 κοινές ονομαστικές μετοχές, που θα διατεθούν ως εξής:

11.496.500 με δημόσια εγγραφή και 2.000.000 με ιδιωτική τοποθέτηση.

Συντονιστές κύριοι ανάδοχοι είναι η Εμπορική Τράπεζα της Ελλάδος και η Τράπεζα Πειραιώς, ενώ σύμβουλοι έκδοσης η ALPHA FINANCE και η ΕΤΕΒΑ.

Σημαντικό μέρος από τα κεφάλαια που θα αντληθούν από την αύξηση του μετοχικού κεφαλαίου της ΑΓΡΟΤΙΚΗΣ ΤΡΑΠΕΖΑΣ θα διατεθούν για την ολοκλήρωση του επενδυτικού της προγράμματος.

Να σημειωθεί παράλληλα πως σύμφωνα με τα οικονομικά στοιχεία της ΑΤΕ για τη χρήση 1999, ο κύκλος εργασιών της, έφθασε τα 712 δις δρχ. (εκ των οποίων ο τζίρος εκμετάλλευσης ανήλθε σε 470 δις δρχ.), ενώ τα κέρδη ανήλθαν στα 113 δις δρχ.

Σήμερα η Αγροτική Τράπεζα έχει 2,5 εκατομμύρια ενεργούς λογαριασμούς καταθέσεων και ακίνητη περιουσία που φθάνει τα 160 δις δρχ. Αξίζει να σημειωθεί ότι την τελευταία τριετία τα ίδια κεφάλαια της τράπεζας αυξήθηκαν από 212 δις σε 660 δις δρχ., ενώ το σύνολο ενεργητικού ανήλθε στο ποσό των 5,164 τρις δρχ.

Η Αγροτική Τράπεζα διαθέτει το δεύτερο μεγαλύτερο τραπεζικό δίκτυο στη χώρα μας και προσφέρει πάνω από 100 χρηματοικονομικά προϊόντα και υπηρεσίες μέσω των 440 καταστημάτων που διαθέτει.

Τα στοιχεία αυτά πιστοποιούν πως η ΑΤΕ αποτελεί έναν ολοκληρωμένο τραπεζικό οργανισμό διεθνούς κύρους που συγκαταλέγεται ανάμεσα στις 100 μεγαλύτερες τράπεζες της Ευρώπης. Ηγείται ενός σύγχρονου χρηματοπιστωτικού ομίλου 10 δυναμικών εταιριών (Αγροτική Ασφαλιστική, Αγροτική Ζωής, ΑΤΕ Κάρτα, Αγροτική Χρηματιστηριακή, ΑΤΕ Leasing, ΑΤΕ ΑΕΔΑΚ, ΑΤΕ FINANCE, ΑΤΕ Συμμετοχών και ΑΤΕ Αξιοποίηση Ακινήτων), που δημιουργήθηκαν για να προσφέρουν ολοκληρωμένες υπηρεσίες σε όλους τους χρηματοοικονομικούς κλάδους.



Η εμπειρία μας και η αφοσίωση στη λεπτομέρεια αποτελούν εγγύηση για την απόλυτη επιτυχία ώστε να μείνουν ανεξίτηλες στη μνήμη τη δική σας και των καλεσμένων σας.....

ΧΟΡΟΕΣΠΕΡΙΔΕΣ - ΓΑΜΟΙ - CATERING - ΠΑΙΔΙΚΑ ΠΑΡΤΥ

ΞΕΝΟΔΟΧΕΙΟ SOFITEL CAPSIS ΡΟΔΟΥ
Για Πληροφορίες 25-015 & 20919 (09.00 - 17.00)

CAPSIS
Conference Centers & Resort Hotels

X.2089-31/12

MALTEZOS

Ο ηλιακός θερμοσίφωνας που τιμά διεθνώς την Ελλάδα από πραγματικά ανοξείδωτο ατσάλι (με πιστοποίηση ISO 9002 & CE)

ΧΩΡΙΣ ΠΡΟΚΑΤΑΒΟΛΗ από 17.500 δρχ. το μήνα

Πληρ. Βενετοκλέων 71
τηλ. 32802

15263-23/1

VASSO MIHALAREA SCHOOL of ENGLISH
ΚΕΝΤΡΟ ΞΕΝΩΝ ΓΛΩΣΣΩΝ - ΜΕΤΑΦΡΑΣΗΣ
VASSO MIHALAREA
35,ΔΑΜΑΣΚΗΝΟΥ ΡΟΔΟΣ 85100
ΤΗΛ. ΦΑΞ 0241-35249e-mail
vasso@rho.forthnet.gr

Το ΚΕΝΤΡΟ ΞΕΝΩΝ ΓΛΩΣΣΩΝ ΒΑΣΩ ΜΙΧΑΛΑΡΕΑ μεταφέρθηκε από την οδό ΔΑΜΑΣΚΗΝΟΥ 35, στην οδό ΜΥΣΤΡΑ (πρώην Μάρκου Μπότσαρη).

ΑΓΓΛΙΚΑ ΓΙΑ ΟΛΑ ΤΑ ΕΠΙΠΕΔΑ
ΑΠΟ BEGINNERS μέχρι PROFICIENCY
ΑΓΓΛΙΚΑ ΓΙΑ ΕΝΗΛΙΚΕΣ (FIRST CERTIFICATE-PROFICIENCY)
ΑΚΟΜΑ ΚΑΙ ΑΡΧΑΡΙΟΥΣ
ΜΕΤΑΦΡΑΣΕΙΣ-ΔΙΕΡΜΗΝΕΙΕΣ
Διατριβών, βιβλίων λογοτεχνικού και εξειδικευμένου περιεχομένου

ΜΕΤΑΦΡΑΣΕΙΣ ΟΛΩΝ ΤΩΝ ΔΙΚΑΙΟΛΟΓΗΤΙΚΩΝ ΓΙΑ ΒΡΕΤΑΝΙΚΑ ΠΑΝΕΠΙΣΤΗΜΙΑ ΚΑΘΩΣ ΚΑΙ ΕΚΚΑΘΑΡΙΣΤΙΚΩΝ ΕΦΟΡΙΑΣ
ΞΕΝΟΔΟΧΕΙΑΚΗ ΚΑΙ ΕΜΠΟΡΙΚΗ ΑΛΛΗΛΟΓΡΑΦΙΑ
I.E.L.T.S. (Πιστοποιητικό αγγλικής γλώσσας) για *βρετανικά πανεπιστήμια*

Διδάσκουν: **ΒΑΣΩ ΜΙΧΑΛΑΡΕΑ**
B.A. T.E.F.L. DIPLOMA IN TRANSLATION
ΒΙΡΓΙΝΙΑ ΜΙΧΑΛΑΡΕΑ
Β.Α. ΑΓΓΛΙΚΗ ΓΛΩΣΣΑ ΚΑΙ ΦΙΛΟΛΟΓΙΑ
ΔΙΠΛΩΜΑ ΜΕΤΑΦΡΑΣΗΣ
ΜΕΤΑΠΤΥΧΙΑΚΕΣ ΣΠΟΥΔΕΣ ΣΤΗ ΜΕΤΑΦΡΑΣΗ WESTMINSTER UNIVERSITY

X2040-17/12

ΑΠΩΛΕΙΑ

Απωλέσθη πορτοφόλι που περιείχε δίπλωμα και ταυτότητα.
Ο ευρών θα αμοιφθεί.
Πληρ. τηλ. 63071

15262-19/12

ΣΥΝΑΥΛΙΑ
γιώργου ανδρέου
ελένης **τσαλιγοπούλου**
& ΟΡΧΗΣΤΡΑ ΝΥΚΤΩΝ ΟΡΓΑΝΩΝ ΔΗΜΟΥ ΠΑΤΡΕΩΝ



ΕΘΝΙΚΟ ΘΕΑΤΡΟ ΡΟΔΟΥ
τρίτη 19 δεκεμβρίου 2000
ώρα 9:30μ.μ.
διοργάνωση "ΤΟ ΣΠΙΤΙ ΤΗΣ ΕΥΡΩΠΗΣ ΣΤΗΝ ΡΟΔΟ" υπό την αιγίδα ΠΟΛΙΤΙΣΤΙΚΟΥ ΟΡΓΑΝΙΣΜΟΥ ΔΗΜΟΥ ΡΟΔΙΩΝ
παραγωγή ΡΑΔΙΟ ΛΥΧΝΑΡΙ

ΧΟΡΗΓΟΙ
Coca-Cola ΡΟΔΙΑΚΗ ΠΟΤΟΠΟΙΪΑ
SPEEDEX COURIER
ΚΑΦΕΝΕΣ ΚΟΥΚΟΣ
PHOTOVIDEO ΠΑΧΟΣ
Aldemar HOTELS
Σπανός ΥΠΕΡ ΜΑΡΚΕΤ
ΦΡΕΣΚΟ ΓΑΛΑ αγνογάλ
D.A.N.E. SEA LINE
bella casa Σπίτι...όνειρο!
Δ. & Κ. ΜΑΝΤΙΚΟΣ Ο.Ε. Αντιπροχές • Εργολαβίες • Διακοσμήσεις

ΣΤΗΡΙΞΗ
Hotel Mediterranean
Hertz
AEGEAN AIRLINES

ΕΦΗΜΕΡΙΔΑ ΡΟΔΙΑΚΗ • ΕΡΑ ΝΟΤΙΟΥ ΑΙΓΑΙΟΥ
ΡΑΔΙΟ INTERNATIONAL • ΡΑΔΙΟ ΑΡΧΑΓΓΕΛΟΣ • ΚΑΝΑΛΙ 4

Εισιτήρια προπωλούνται στα κεντρικά δισκοπωλεία Ρόδου -Ιαλυσού και στην είσοδο Εθνικού Θεάτρου.

X2111-17/12

Γιορτές, φώτα, βιτρίνες, αγορές, δώρα πολλά για τα παιδιά και τους δικούς μας ανθρώπους! Ας θυμηθούμε όμως να κάνουμε κι ένα μικρό δώρο στο περιβάλλον. Σκεφτείτε τις προτάσεις μας!

ΑΓΟΡΑΖΩ ΧΡΙΣΤΟΥΓΕΝΝΙΑΤΙΚΟ ΔΕΝΤΡΟ

- Προτίμησε ένα ψεύτικο. Δεν μαραίνεται και κρατάει χρόνια.
- Αν προτιμάς αληθινό, διάλεξε ένα με ρίζες, για να το φυτέψεις μετά στην αυλή σου.
- Στόλισε το δέντρο που βρίσκεται μπροστά στο δρόμο ή στο κοντινό παρκάκι της γειτονιάς σου

ΣΤΟΛΙΖΩ ΤΟ ΔΕΝΤΡΟ

- Φτιάξε δικά σου χειροποίητα στολίδια
- Αγόρασε στολίδια που μπορεί να χρησιμοποιηθούν για πολλά χρόνια ακόμα

ΨΩΝΙΖΩ ΔΩΡΑ ΓΙΑ ΤΟΥΣ ΔΙΚΟΥΣ ΜΟΥ ΑΝΘΡΩΠΟΥΣ

- Εκείνο που μετρά είναι το περιεχόμενο. Οι περίπλοκες συσκευασίες απλώς επιβαρύνουν το περιβάλλον με σκουπίδια!
- Βάλε στα δώρα την προσωπική σου σφραγίδα, τυλίγοντάς τα με δικά σου υλικά, φιλικά στο περιβάλλον!
- Τα περσινά σου δώρα μπορούν να δώσουν μεγάλη χαρά σ' εκείνους που φέτος δεν περιμένουν τίποτα από κανέναν!

ΚΑΛΕΣ ΓΙΟΡΤΕΣ

Δ.Ε.Κ.Ρ.

T35658-3/1

Τα επόμενα δέκα χρόνια στην Ελλάδα

Το 18,5% της απασχόλησης θα βασίζεται στον τουρισμό

ΧΡΕΙΑΖΟΝΤΑΙ ΠΟΛΛΑ ΕΡΓΑ ΥΠΟΔΟΜΗΣ

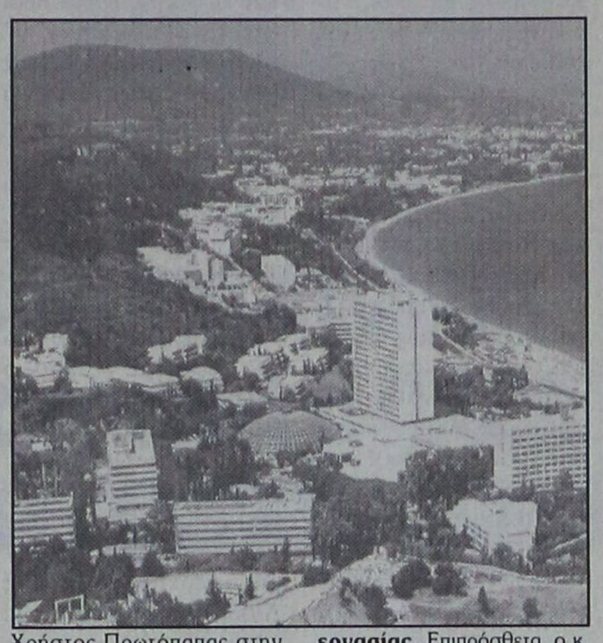

Τα ταξίδια και ο τουρισμός πρέπει να αναγνωριστούν και να στηριχθούν από την κυβέρνηση ως ο κλάδος με τη σημαντικότερη συνεισφορά στην τόνωση της απασχόλησης τόσο σε αστικές περιοχές όσο και σε περιορισμένες κοινωνίες (νησιά - περιφέρεια). Αυτό ήταν το βασικό μήνυμα της ημερίδας "Τουρισμός και Απασχόληση" που διοργάνωσε ο Σύνδεσμος Ελληνικών Τουριστικών Επιχειρήσεων (ΣΕΤΕ).

Ο Πρόεδρος του Παγκοσμίου Συμβουλίου Ταξιδιών και Τουρισμού, κ. Jean - Claude Baumgarten στην ομιλία του υπογράμμισε ότι ο ελληνικός ταξιδιωτικός και τουριστικός τομέας, ο οποίος απασχολεί σήμερα το 14% του ελληνικού εργατικού δυναμικού χρειάζεται να ενδυναμωθεί και να χρηματοδοτηθεί με έργα υποδομής. Επίσης τόνισε ότι ο παραδοσιακός τουρισμός "του ήλιου και της θάλασσας" μειώνεται, σε σύγκριση με τον τουρισμό που βασίζεται στον πολιτισμό και την ιστορική κληρονομιά, ενώ οι Ολυμπιακοί Αγώνες του 2004 αναμένεται να αυξήσουν σημαντικά τη ζήτηση για τουρισμό στην Ελλάδα σε μακροχρόνια βάση. Έρευνα εξομοιωμένων Δορυφορικών Λογαριασμών Τουρισμού (Tourism Satellite Accounts) του Παγκοσμίου Συμβουλίου Ταξιδίων και Τουρισμού προβλέπει ότι μέχρι το 2010, το 15,5% της απασχόλησης στην Ελλάδα θα βασίζεται στον Τουρισμό.

Παράλληλα το 2000 τόνισε ο κ. Baumgarten ο Τουρισμός και τα ταξίδια προσφέρουν σε παγκόσμιο επίπεδο εργασία σε 192.000.000 εργαζόμενους καθιστώντας τον μεγαλύτερο παγκόσμιο εργοδότη. **Για τα επόμενα 10 χρόνια προβλέπεται ότι ο αριθμός θα φτάσει τα 250.000.000.**

Ο υφυπουργός Εργασίας και Κοινωνικών Ασφαλίσεων κ. Χρήστος Πρωτόπαπας στην ομιλία του αναφέρθηκε στις κυβερνητικές δράσεις της κυβέρνησης για την τόνωση της απασχόλησης στον τουριστικό τομέα ενώ έκανε λόγο για τη μείωση της εποχικότητας στην τουριστική δραστηριότητα. Ειδικότερα είπε ότι 100.000 εργαζόμενοι στην τουριστική βιομηχανία με τη λήξη της τουριστικής περιόδου, μένουν χωρίς δουλειά. Κάθε χρόνο αυτοί οι άνθρωποι επιδοτούνται με 40 δισ. δρχ. "πρέπει κάποτε να μιλήσουμε για εναλλακτική χρήση των εποχιακών επιδομάτων ανεργίας" υποστήριξε ο κ. Πρωτόπαπας.

Αναφερόμενος στις δράσεις του Γ΄ ΚΠΣ ο υφυπουργός τόνισε για την κατασκευή εγκαταστάσεων ειδικών τουριστικών υποδομών, τον ελληνικό τουρισμό, την επαγγελματική κατάρτιση, **δημιουργούμε την περίοδο 2000 - 2006, 6.000 περίπου νέες θέσεις εργασίας.** Επιπρόσθετα, ο κ. Πρωτόπαπας είπε ότι με το πρόγραμμα επιχορήγησης Ξενοδοχειακών Επιχειρήσεων του ΟΑΕΔ επιδοτούμε με 3.000 δρχ. ημερησίως, ξενοδοχειακές εποχιακές επιχειρήσεις, εκτός Αθηνών και Θεσσαλονίκης, ώστε να παρατείνουν τη λειτουργία τους και να απασχολήσουν ξενοδοχοϋπαλλήλους και κατά τη χειμερινή περίοδο.

Το 2000 δίνονται 103 περίπου εκατ. δρχ. για τη διατήρηση 1.324 θέσεων εργασίας. Ο πρόεδρος του Συνδέσμου Ελληνικών Τουριστικών Επιχειρήσεων κ. Σπύρος Κοκοτός κάλεσε την κυβέρνηση να στηρίξει με συγκεκριμένες δράσεις την απασχόληση στον τουρισμό ενώ αναφέρθηκε στα προβλήματα χαρτογράφησης και απασχόλησης καθώς είπε ότι υπάρχει έλλειψη μεθοδολογίας για την ποιοτική, ποσοτική, μέτρηση του εργατικού δυναμικού που απασχολείται στον τουρισμό. Έτσι ανακοίνωσε την συνεργασία του ΣΕΤΕ και του Πανεπιστημίου του Αιγαίου για να δημιουργηθεί ένα μοντέλο, το οποίο με την ενσωμάτωση διαφόρων παραμέτρων, όπως για παράδειγμα, εξέλιξη προβλεπόμενου αριθμού διανυκτερεύσεων, εξέλιξη αριθμού κλινών κλπ., θα μας επιτρέπει να υπολογίζουμε τις ποσοτικές μεταβολές στα μεγέθη της απασχόλησης στον τουριστικό κλάδο, καθώς επίσης και τις ανάγκες κατά ειδικότητα.

Από την πλευρά του, ο πρόεδρος της ΠΟΕΕ - ΥΤΕ κ. Στέλιος Κολέτσης αναφέρθηκε στο φαινόμενο της ήπιας απασχόλησης στην αρχή και το τέλος της τουριστικής περιόδου και της εντατικοποίησης το καυτό τρίμηνο Ιουλίου - Αυγούστου - Σεπτεμβρίου το οποίο έχει ως αποτέλεσμα να υποβαθμίζονται οι προσφερόμενες υπηρεσίες. Επίσης ο κ. Κολέτσης είπε ότι η κυβέρνηση είναι επιτακτική ανάγκη να υιοθετηθεί η πρότασή μας για επαγγελματική κατοχύρωση στην Απασχόληση όλων των Αποφοίτων Τουριστικών Σχολών όλων των βαθμίδων. "Δεν μπορεί οι εργαζόμενοι στον τουρισμό μόνο να χαμογελούν, χαμόγελο που δεν κοστίζει και να είναι οι καλοί πρεσβευτές του τουρισμού μας" τόνισε χαρακτηριστικά ο πρόεδρός της.

Την ημερίδα του ΣΕΤΕ τίμησαν με την παρουσία τους ο υπουργός Ανάπτυξης κ. Νίκος Χριστοδουλάκης, ο Γενικός Γραμματέας του ΕΟΤ, κ. Ευγένιος Γιαννακόπουλος οι οποίοι σε σύντομο χαιρετισμό τους αναφέρθηκαν στις προοπτικές του ελληνικού τουρισμού αλλά και τις κυβερνητικές δράσεις για την τόνωση της απασχόλησης.

ΕΛΛΗΝΙΚΗ ΔΗΜΟΚΡΑΤΙΑ
ΝΟΜΟΣ ΔΩΔΕΚΑΝΗΣΟΥ
ΔΗΜΟΣ ΛΙΝΔΙΩΝ

ΑΝΑΚΟΙΝΩΣΗ

Πληροφορούμε τους δημότες μας ότι η είσπραξη των τελών ύδρευσης - αποχέτευσης έτους 2000, θα γίνεται από τους εισπράκτορες ΟΤΑ στα γραφεία της ΔΟΥ Ρόδου **μέχρι την 29η Δεκεμβρίου 2000 χωρίς προσαυξήσεις.**

Από την 1η Ιανουαρίου 2001 τα τέλη θα επιβαρύνονται σύμφωνα με τις προβλεπόμενες από το νόμο προσαυξήσεις.

Εκ του Δήμου

ΧΛ-17/12

ΔΙΕΘΝΗΣ ΣΥΛΛΟΓΟΣ ΔΩΔΕΚΑΝΗΣΟΥ

ΠΡΟΣΚΛΗΣΗ

Στις 17 Δεκεμβρίου 2000, Κυριακή 7 το βράδυ στον ιερό ναό του Ευαγγελισμού, ο Διεθνής Σύλλογος Δωδεκανήσου οργανώνει για 10η χρονιά εορταστική εκδήλωση με χριστουγεννιάτικα τραγούδια και κάλαντα απ' όλο τον κόσμο.

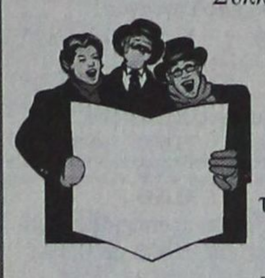

INVITATION

The 10th Internatonal Carol Service will be held on Sunday 17th December 2000 at 19.00 hour at eyangelismos Church.

15250-17/12

ΚΑΛΕΣ ΓΙΟΡΤΕΣ

ΜΕ ΝΤΟΠΙΑ ΚΡΕΑΤΑ

Αν ψάχνετε για ντόπια κρέατα θα'ρθείτε στις Φάνες

Ο ΓΙΩΡΓΟΣ ΣΤΕΦΑΝΑΚΗΣ

σας περιμένει

Σε μας θα βρείτε ό,τι καλύτερο ζητάτε. Διαθέτουμε στο μαγαζί μας ντόπια μοσχάρια που γεννιούνται από τις αγελάδες κρεατοπαραγωγής που διαθέτουμε και αναθρεύουμε οικολογικά από τις τροφές που παράγουμε.

Σας αναφέρουμε ότι διαθέτουμε για τη σωστή διατροφή γνήσιες τροφές που παράγουμε οι ίδιοι. Σπέρνουμε 900 στρέμματα, παράγουμε 12.000 έως 15.000 δέματα βρώμη. Παράγουμε 100 τόνους σιτάρι (μηδική, βίκο, αραβόσιτο κ.λ.π.)

Αυτά τα διαθέτουμε με τη σωστή διατροφή στη μονάδα μας και παράγουμε τα καλύτερα οικολογικά κρέατα της αγοράς.



Στη μονάδα μας έχουμε χοιρινά, ριφάκια, αρνάκια, γαλοπούλες κ.λ.π.

Ολα αυτά για σας

Διαφυλάξτε την υγεία σας και την υγεία των παιδιών σας, αγοράζοντας από εμάς εγγυημένα ντόπια κρέατα.

Σας ευχόμαστε καλές γιορτές και σας περιμένουμε

στο κρεοπωλείο μας στις Φάνες

☞ Είμαστε ανοικά όλες τις μέρες της εβδομάδας.

Δεχόμαστε παραγγελίες στα τηλέφωνα 41320 - 41798 - 41389

ΧΛ-24/12

KYDON TOURS

ΕΚΔΡΟΜΕΣ!!!

ΜΠΑΝΓΚΟΚ-ΠΟΥΚΕΤ

12/1 - 23/1/2001

Δωδεκαήμερη εκδρομή ΑΠΩ ΑΝΑΤΟΛΗ
3 διαν. ΒΚΚ ξενοδοχείο HOLIDAY INNN
6 διανυκτερεύσεις ΠΟΥΚΕΤ ξενοδοχείο NOVOTEL Ημιδιατροφή - εκδρομές.
Γκρουπ από Ρόδο

* * *

Πακέτα εκδρομών - γκρουπ
Τακτικές αναχωρήσεις

ΕΥΡΩΠΗ - ΑΠΩ ΑΝΑΤΟΛΗ - ΑΜΕΡΙΚΗ

* * *

ΚΡΟΥΑΖΙΕΡΕΣ ΚΑΡΑΪΒΙΚΗ

* * *

ΕΚΔΡΟΜΕΣ ΙΤΑΛΙΑ

* * *

SUPER FAST

7 ημέρες Φλωρεντία - Πίζα - Βενετία
6 ημέρες Ρώμη - Νάπολη - Πομπηία
7 ημέρες Ρώμη - Σιένα - Φλωρεντία
7 ημέρες Βενετία - Βερόνα - Μάντοβα - Μιλάνο - Μπολώνια
7 ημέρες Βενετία - Νίκαια - Κάννες - Μονακό
8 ημέρες Λουγκάνο - Λουκέρνη - Ζυρίχη - Βέρνη - Λωζάνη

Αεροπορικά εισιτήρια
με όλες τις εταιρίες για όλο τον κόσμο

Ακτοπλοϊκά εισιτήρια ΠΑΤΡΑ - ΙΤΑΛΙΑ
MINOAN LINES SUPER FAST

ΧΡΟΝΙΑ ΠΟΛΛΑ ΚΑΛΗ ΧΡΟΝΙΑ

ΠΡΑΚΤΟΡΕΙΟ ΚΥΔΩΝ
ΡΟΔΟΣ: Τηλ. 23000 - 27900

M28-31/12

ΓΚΑΛΕΡΙ ΖΙΛΙΝΣΚΙ ΠΙΤΙΝΗ

ΠΡΟΣΟΧΗ

Η Γκαλερί Ζιλίνσκι Πιτίνη (δίπλα στη ΣΤΑΝΗ στο ΑΥΡΑ ΜΠΗΤΣ), σας γνωρίζει ότι θα είναι ανοιχτά όπως πάντα όλο το χειμώνα.

Λόγω των έργων στην Ιξιά η πρόσβαση προς την Γκαλερί μας γίνεται ελεύθερα από το σούπερ μάρκετ CORNER.

Ελάτε να δείτε και να θαυμάσετε τα καινούργια μας εντυπωσιακά κομμάτια σε έπιπλα, πίνακες, λάμπες - σερβίτσια και άλλα μικρά και μεγάλα κομμάτια.

Οπως πάντα οι τιμές μας είναι τιμές δώρου

Ωρες λειτουργίας
11 π.μ. - 1 μ. και 5.30 - 8.30 μ.μ.

Τηλ. 90883-78389

Ευχαριστούμε για την αγάπη σας
Γ. Πτίνης

15012-14/12

American Fitness Association



Η ΠΑΘΗΤΙΚΗ ΓΥΜΝΑΣΤΙΚΗ ΑΝΑΠΛΑΘΕΙ ΚΑΙ ΤΟΝΩΝΕΙ ΤΟΥΣ ΜΥΣ ΧΩΡΙΣ ΝΑ ΚΟΥΡΑΖΕΙ ΤΟ ΚΑΡΔΙΑΓΓΕΙΑΚΟ & ΜΥΙΚΟ ΣΥΣΤΗΜΑ ΕΞΑΣΦΑΛΙΖΟΝΤΑΣ ΣΥΓΧΡΟΝΩΣ :

1) χάσιμο πόντων και βάρους
2) εξαφάνιση της κυτταρίτιδας
3) χαλάρωση και ανακούφιση κουρασμένων και καταπονημένων μυών
4) καλυτέρευση της κυκλοφορίας του αίματος
5) ελάττωση κατακράτησης υγρών του σώματος
6) απαλλαγή από το στρές

X2093-31/12

PEGASUS TRAVEL CLUB of RHODES

Ταξίδια σ' όλο τον κόσμο

Για φθηνά αεροπορικά εισιτήρια

και κρατήσεις ξενοδοχείων

❖ **PRESIDENT** Α' Κατηγορίας Λεωφόρος Κηφησίας

Μονόκλινο	δρχ.	9.000 με πρωινό
Δίκλινο για μονόκλινο	»	10.000 »
Δίκλινο	»	12.000 »
Τρίκλινο	»	15.000 »

❖ **RIVA HOTEL** Α' Κατηγορίας SUPERIOR Μιχαλακοπούλου (κοντά στο HILTON)

Μονόκλινο	δρχ.	13.500 με πρωινό
Δίκλινο	»	15.500 »
Τρίκλινο	»	21.000 »

❖ **PARTHENON** Α' Κατηγορίας περιοχή Μακρυγιάννη

Μονόκλινο	δρχ.	13.500 με πρωινό
Δίκλινο	»	20.000 »
Τρίκλινο	»	23.000 »

❖ **LILIA HOTEL** Α' Κατηγορίας Πασαλιμάνι Πειραιάς **έως 15/5**

Μονόκλινο	δρχ.	15.000 με πρωινό
Δίκλινο	»	21.000 »
Τρίκλινο	»	25.000 »

❖ **ASTORHOTEL** Α' Κατηγορίας Σύνταγμα

Μονόκλινο	δρχ.	12.500 με πρωινό
Δίκλινο	»	16.500 »
Τρίκλινο	»	20.000 »

❖ **ELECTRA PALACE** Α' Κατηγορίας Ερμού 5

Μονόκλινο	δρχ.	23.600 με πρωινό
Δίκλινο	»	27.800 »
Τρίκλινο	»	33.000 »

❖ **ALEXANDROS** Β' Κατηγορίας περιοχή HILTON

Μονόκλινο	δρχ.	19.500 με πρωινό
Δίκλινο	»	22.500 »
Τρίκλινο	»	30.000 »

❖ **CHRISTINA** Β' Κατηγορίας περιοχή FIX

Μονόκλινο	δρχ.	13.500 με πρωινό
Δίκλινο	»	15.500 »
Τρίκλινο	»	21.000 »

❖ **HOTEL ELLINIS** Β' Κατηγορίας Λεωφ. Συγγρού, Ωνάσειο

Μονόκλινο	δρχ.	12.000 με πρωινό
Δίκλινο	»	17.000 »
Τρίκλινο	»	20.000 »

❖ **GRAND HOTEL** Β' Κατηγορίας Πατησίων & Βερανζέρου 10

Μονόκλινο	δρχ.	12.000 με πρωινό
Δίκλινο	»	17.500 »
Τρίκλινο	»	19.000 »

❖ **ACHILLION** Β' Κατηγορίας Αγ. Κωνσταντίνου

Μονόκλινο	δρχ.	11.000 με πρωινό
Δίκλινο	»	16.000 »
Τρίκλινο	»	19.000 »

❖ **ALBATROS** Β' Κατηγορίας (δίπλα στο Δυτικό Αεροδρόμιο

Μονόκλινο	δρχ.	12.000 με πρωινό
Δίκλινο	»	14.000 »
Τρίκλινο	»	18.500 »

❖ **SARONIKOS** Γ' Κατηγορίας (δίπλα στο Στάδιο Ειρήνης και Φιλίας)

Μονόκλινο	δρχ.	12.000 με πρωινό
Δίκλινο	»	14.500 »
Τρίκλινο	»	18.500 »

❖ **LE PALACE** Β' Κατηγορίας Θεσσαλονίκη **έως 31/5**

Μονόκλινο	δρχ.	17.000 με πρωινό
Δίκλινο	»	24.000 »
Τρίκλινο	»	30.000 »

❖ **ΜΑΝΔΡΙΝΟ** Γ' Κατηγορίας Εγνατία

Μονόκλινο	δρχ.	15.000 με πρωινό
Δίκλινο	»	19.000 »
Τρίκλινο	»	27.000

ΣΑΣ ΣΥΜΦΕΡΕΙ ΠΡΙΝ ΚΛΕΙΣΕΤΕ ΟΠΟΥΔΗΠΟΤΕ ΝΑ ΜΑΣ ΕΠΙΣΚΕΦΘΕΙΤΕ

PEGASUS TRAVEL

Αλεξάνδρου Διάκου 84 - °αροπούλα

ΤΗΛ. 76161 - 73455 - 75879 FAX 35504

Εκ της Διευθύνσεως

Καρατζιάς Μιχάλης

X2073-31/12

Κατά την κηδεία συμπολίτη μας

Κοινή νεκρώσιμη ακολουθία από ορθόδοξο και καθολικό ιερέα

ΣΥΛΛΕΙΤΟΥΡΓΗΣΑΝ ΣΤΟ ΝΕΚΡΟΤΑΦΕΙΟ ΤΑΞΙΑΡΧΩΝ

Ο Παναγιότατος Οικουμενικός Πατριάρχης Βαρθολομαίος Α' στις προσφωνήσεις του, αποκαλεί την Καθολική Εκκλησία «μεγάλη αδελφή - Εκκλησία» και οι δραστηριότητές του, αποδεικνύουν την πραγμάτωση του λόγου του. Υλοποίηση, των επιδιώξεων του παναγιότατου Οικουμενικού μας Πατριάρχη, Προκαθήμενοι της Εκκλησίας της Ρόδου, που δεν πρέπει να ξεχνάμε, έχει το προνόμιο και την τύχη, ν' ανήκει στο Φανάρι. Ο αδόκητος θάνατος του συμπολίτη μας Μαρκέλλου Γκαλιάνο, έδωσε την ευκαιρία στις δύο Εκκλησίες - Ορθοδόξων και Καθολικών να έρθουν πιο κοντά, όπως εκφράζεται άλλωστε και η θεία επιθυμία «Ινα πάντες εν ώσι, καθώς συ πάτερ, εν εμοί καγώ εν σοι, ίνα αυτοί εν ημίν εν ωσίν» (Ιωαν. ΙΖ21).

Εχοντας Ορθόδοξη μητέρα ο αείμνηστος συμπολίτης μας, αν και Καθολικός όπως ο πατέρας του, άφησε τελευταία του επιθυμία να ταφεί δίπλα στη μητέρα του στο Ορθόδοξο νεκροταφείο και να λειτουργηθεί η σορός του σε ορθόδοξη Εκκλησία, από Ορθόδοξο και Καθολικό ιερέα. Ο αδελφός του έκλιπόντα, μερίμνησε να πραγματοποιηθεί η διακαής επιθυμία του και η σορός του, μεταφέρθηκε στον Αγιο Ταξιάρχη, όπου εψάλλη όλη η δέουσα Ορθόδοξη λειτουργία από Ορθόδοξο ιερέα, με την παρουσία Καθολικού ιερέα. Όταν περάτωσε την τελετουργία ο Ορθόδοξος ιερέας, ζήτησε από τον καθολικό ιερέα να λειτουργήσει. Ο Καθολικός, πατέρας Γουλιέλμος Ρόσση, σεμνά και συγκινημένος, είπε: «Ο Ορθόδοξος ιερέας, λειτούργησε με θαυμάσιο τρόπο και πιστεύω ότι η ψυχή του Μαρκέλλου είναι ικανοποιημένη. Δεν χρειάζεται άλλη προσευχή από εμένα. Ας πούμε όλοι μαζί, το Πάτερ Ημών, γι' Αυτόν, που είναι Πατέρας όλων μας, που σημαίνει ότι Ορθόδοξοι και Καθολικοί, είμαστε αδέλφια».

Ολο το εκκλησίασμα φανερά συγκινημένο, Ορθόδοξοι και Καθολικοί, απάγγειλαν το «Πάτερ Ημών».

Αμέσως μετά, πάνω από τον τάφο του νεκρού, ο Ορθόδοξος ιερέας ζήτησε να κάνουν μια κοινή προσευχή και ο Ορθόδοξος μαζί με τον Καθολικό ιερέα, ασπάστηκε ο ένας το χέρι του άλλου και συμπροσευχήθηκαν. «Εις Αγιος, εις Κύριος...» και «Αγιος ο θεός, Αγιος Ισχυρός, Αγιος Αθάνατος, Ελέησον Ημάς...». Πράξη που έφερε στο νου την από κοινού προσευχή στον Αγιο Πέτρο του Βατικανού του Παναγιότατου Οικουμενικού πατριάρχη Βαρθολομαίου Α' και Πάπα Ιωάννη - Παύλου του Β΄ οι οποίοι, μετά το πέρας της λειτουργίας, αγκαλιάστηκαν πάνω από τον τάφο του Αποστόλου Πέτρου και αντάλλαξαν αδελφικό ασπασμό.

Ο Οικουμενικός μας Πατριάρχης, τονίζει: «... την αναγκαιότητα της αυτοκριτικής και μιας συνεχούς μετάνοιας, δεν ενδιαφέρει να καταγγέλλεται εκείνος που έσφαλε πρώτος, και αν έσφαλε λιγότερο ή περισσότερο. Για μας, η θεμελιώδης υπόθεση είναι η σωτηρία του κόσμου. Πως θα σωθεί ο πλησίον μας, οι αναρίθμητοι πλησίον μας και μόνον μέσω αυτού, να σωθούμε εμείς. Ας βλέπουμε λοιπόν τα πολλά που μας ενώνουν κι όχι τα ελάχιστα που διαφέρουμε. Είμαστε «αδελφές Εκκλησίες», όπως μας χαρακτηρίζει ο Προκαθήμενος της Ορθοδοξίας, Παναγιότατος Οικουμενικός Πατριάρχης Βαρθολομαίος Α΄ κι ας πρυτανεύει η Χριστιανική Αγάπη.

Μαίρη Η. Παπανδρέου

Kariba Travel

ΠΡΑΚΤΟΡΕΙΟ ΓΕΝΙΚΟΥ ΤΟΥΡΙΣΜΟΥ

Ι. ΔΡΑΓΟΥΜΗ 18 & ΜΑΝΔΗΛΑΡΑ

ΤΗΛ: 24650 - 75391 FAX: 78793

email: kariba-travel@rho.forthnet.gr

- ΑΕΡΟΠΟΡΙΚΑ ΕΙΣΙΤΗΡΙΑ ΟΛΩΝ ΤΩΝ ΕΤΑΙΡΙΩΝ ΓΙΑ ΕΣΩΤΕΡΙΚΟ & ΕΞΩΤΕΡΙΚΟ
- ΑΤΜΟΠΛΟΪΚΑ ΕΙΣΙΤΗΡΙΑ
- ΚΡΑΤΗΣΕΙΣ ΞΕΝΟΔΟΧΕΙΩΝ ΣΕ ΕΣΩΤΕΡΙΚΟ ΚΑΙ ΕΞΩΤΕΡΙΚΟ
- ΕΚΔΡΟΜΕΣ
- ΕΚΔΟΣΕΙΣ ΔΙΑΒΑΤΗΡΙΩΝ

ΤΩΡΑ ΑΠΟΚΛΕΙΣΤΙΚΟΙ ΑΝΤΙΠΡΟΣΩΠΟΙ THS GOLDAIR ΓΙΑ ΑΕΡΟΜΕΤΑΦΟΡΕΣ (AIR CARGO) ΜΙΚΡΩΝ ΚΑΙ ΜΕΓΑΛΩΝ ΔΕΜΑΤΩΝ Σ' ΟΛΟΥΣ ΤΟΥΣ ΠΡΟΟΡΙΣΜΟΥΣ ΤΗΣ AEGEAN AIRLINES

ΩΡΕΣ ΓΡΑΦΕΙΟΥ ΚΑΘΗΜΕΡΙΝΑ 08.00 - 13.30 15.30 - 21.00

ΚΥΡΙΑΚΕΣ ΚΛΕΙΣΤΑ

X 2098-31/12

ΕΥΚΑΙΡΙΕΣ ΜΕ ΕΥΚΟΛΙΕΣ ΠΛΗΡΩΜΗΣ

SUBARU VIBIO	MOD. 98
FIAT CINQUECENTO	MOD. 98
FIAT SEICENTO	MOD. 99
FIAT PUNTO 1.1	MOD. 98
OPEL CORSA 1.0	MOD. 98
OPEL CORSA 1.0 AIR-COND	MOD. 99
RENAULT CLIO	MOD. 96
SEAT IBIZA 1.0	MOD. 98
HYUNDAI ATOS	MOD. 99
HYUNDAI ATOS AIR-COND	MOD. 99
FIAT BRAVA 1.4 AIR-COND	MOD. 98
SEAT TOLEDO 1.6 AIR -COND	MOD. 98
FIAT CINQUECENTO OPEN-TOP	MOD. 98
FIAT PUNTO CABRIOLET	MOD. 98
SSANG-YONG CORANDO 2.0 JEEP	MOD. 98

Autohellas Hertz

Ανανεώνοντας συνεχώς το στόλο των αυτοκινήτων μας διαθέτουμε τώρα προς πώληση μεγάλη ποικιλία μεταχειρισμένων και άριστα συντηρημένων αυτοκινήτων με πολλές και συμφέρουσες ευκολίες πληρωμής.

Εκθεση: 12ο χλμ. Ρόδου - Καμείρου

Κρεμαστή

Τηλεφ.: 98200-3 και 21819

35615-24/12

Zorpidis LANE

ΤΟΥΡΙΣΤΙΚΟΣ ΟΡΓΑΝΙΣΜΟΣ

Αλεξ. Διάκου και Λοχαγού Φανουράκη 31.

Τηλ. (0241) 20625, 30054 FAX 26745

Ταξίδια ...στα μέτρα σας!

αεροπορικεΣ εκδρομεΣ εξωτερικου

ΟΔΙΚΕΣ εκδρομεΣ εξωτερικου

εκδρομεΣ ΣΤΗΝ ΕΛΛΑΔΑ

- ΑΕΡΟΠΟΡΙΚΑ ΕΙΣΙΤΗΡΙΑ στην ελλάδα και στο εξωτερικό
- ΕΙΣΙΤΗΡΙΑ ΠΛΟΙΩΝ για όπου θέλετε με όποια εταιρεία θέλετε
- ΚΡΑΤΗΣΕΙΣ ΞΕΝΟΔΟΧΕΙΩΝ όλων των κατηγοριών και των ανέσεων

ΧΕΙΜΕΡΙΝΕΣ ΕΞΟΡΜΗΣΕΙΣ

(όλο το χρόνο)

ΧΡΙΣΤΟΥΓΕΝΝΑ - ΠΡΩΤΟΧΡΟΝΙΑ

ΠΑΡΙΣΙ	4-5-6 ημέρες
ΠΑΡΙΣΙ - DISNEYLAND	6 »
DISNEYLAND	4 »
ΡΩΜΗ	5 »
ΚΛΑΣΙΚΗ ΙΤΑΛΙΑ	6-7 »
ΛΟΝΔΙΝΟ	5 »
ΑΓΓΛΙΑ - ΣΚΩΤΙΑ	7 »
ΜΑΔΡΙΤΗ -ΑΝΔΑΛΟΥΣΙΑ	8 »
ΓΥΡΟΣ ΙΣΠΑΝΙΑΣ	10 »
ΙΣΠΑΝΙΑ - ΠΟΡΤΟΓΑΛΙΑ	10 »
ΛΙΣΣΑΒΩΝΑ	6 »
ΛΙΣΣΑΒΩΝΑ - ΜΑΔΕΡΑ	8 »
ΠΑΝΟΡΑΜΑ ΠΟΡΤΟΓΑΛΙΑΣ	8 »
ΜΑΔΡΙΤΗ	5 »
ΒΟΥΔΑΠΕΣΤΗ	4-5-6-7-8 »
ΒΙΕΝΝΗ	4-5-6-7-8 »
ΚΕΝΤΡΙΚΗ ΕΥΡΩΠΗ	8 »
ΓΥΡΟΣ ΕΛΒΕΤΙΑΣ	8 »
ΒΟΥΔΑΠΕΣΤΗ-ΠΡΑΓΑ	7 »
ΠΡΑΓΑ	4 »
ΒΕΡΟΛΙΝΟ	4 »
ΣΑΛΤΣΜΠΟΥΡΓΚ-ΑΥΣΤΡΙΑΚΕΣ ΛΙΜΝΕΣ	7 »
ΓΥΝΗΣΙΑ-ΓΥΡΟΣ ΟΑΣΕΩΝ	8 »
ΣΑΦΑΡΙ ΣΤΗ ΣΑΧΑΡΑ	8 »
ΑΙΓΥΠΤΟΣ-ΚΑΪΡΟ-ΚΡΟΥΑΖΙΕΡΑ ΝΕΙΛΟΥ	8 »
ΣΙΓΚΑΠΟΥΡΗ-ΜΠΑΝΓΚΟΚ-ΜΠΑΛΙ	15 »
ΜΠΑΝΓΚΟΚ-ΣΙΓΚΑΠΟΥΡΗ-ΠΟΥΚΕΤ	15 »
ΑΒΑΝΑ-ΤΡΙΝΙΔΑΔ-ΒΑΡΑΔΕΡΟ	9 »
ΜΕΞΙΚΟ ΣΙΤΥ-ΤΑΣΚΟ-ΑΚΑΠΟΥΛΚΟ	10 »

Καθώς και πολλές οδικές

Μεμονωμένα πακέτα στα μέτρα σας

Αεροπορικά εισιτήρια εσωτερικού-εξωτερικού

Κρατήσεις ξενοδοχείων σε όλο τον κόσμο

Ειδικά πακέτα για νεόνυμφους

Σας προσφέρει το καλύτερο στην καλύτερη τιμή

ΔΡΟΜΟΛΟΓΙΑ Φ/Β

ΙΕΡΑΠΕΤΡΑ

- Κάθε Πέμπτη και Κυριακή πρωί 05.00

για Χάλκη - Διαφάνι - Πηγάδια - Κάσο - Σητεία - Αγ. Νικόλαο - Μήλο - Πειραιά

X2075-31/12

GR ☆☆☆☆☆ *Grand Hotel*



Προτιμήστε το νέο μας

PIANO BAR

με τον πιάνιστα μας

Τάκη Τσώνη



Ο τέλειος συνδυασμός ποιότητας και οικονομίας

YELLOW SPOT



X2070-31/12

PELLOS TRAVEL

ΕΚΔΡΟΜΕΣ ΔΕΚΕΜΒΡΙΟΥ

PACK

Με συνοδό του γραφείου μας

☛ 26/12 - 4/1
10ήμερη εκδρομή
ΤΥΝΗΣΙΑ (από Ρόδο)

☛ 23/12 - 29/12
6ήμερη εκδρομή
ΠΑΡΙΣΙ (DISNEYLAND)
(από Ρόδο)

☛ 7ήμερη εκδρομή
ΑΙΓΥΠΤΟΣ - ΚΑΪΡΟ
καθημερινές αναχωρήσεις από Ρόδο
(Πυραμίδες, Σφίγγα, Μουσείο, oriental show)

Εξωτικά ταξίδια
για μεμονωμένους

ΑΦΡΙΚΗ -ΤΑΪΛΑΝΔΗ - ΣΙΓΚΑΠΟΥΡΗ - ΙΝΔΟΝΗΣΙΑ - ΙΝΔΙΑ - ΝΕΠΑΛ - ΜΕΞΙΚΟ - ΚΟΥΒΑ - ΑΜΕΡΙΚΗ - ΒΡΑΖΙΛΙΑ - ΑΡΓΕΝΤΙΝΗ - ΕΥΡΩΠΗ - ΑΥΣΤΡΙΑ - ΙΤΑΛΙΑ - ΓΕΡΜΑΝΙΑ - ΕΛΒΕΤΙΑ - ΟΥΓΓΑΡΙΑ

ΕΙΔΙΚΕΣ ΤΙΜΕΣ ΓΙΑ ΣΥΛΛΟΓΟΥΣ
Επίσης εκδίδουμε εισιτήρια για όλο τον κόσμο - ΑΕΡΟΠΟΡΙΚΑ
Για κρατήσεις και αναλυτικά προγράμματα
PELLOS TRAVEL
Φαληράκι - Ρόδος
Τηλ.: (0241)87615, 87616
14266-3/12

MARCOS travel
Π. Π. ΓΕΡΜΑΝΟΥ 9
ΕμπορικΟ ΚέντρΟ Φ'ιαλη
Τηλ.. 34017, 27405 Fax: 25275

ΕΚΔΡΟΜΕΣ ΧΡΙΣΤΟΥΓΕΝΝΩΝ ΠΡΩΤΟΧΡΟΝΙΑΣ

EURODISNEY-ΠΑΡΙΣΙ 5-6 ημέρες 21/12, 22/12, 23/12, 24/12, 26/12, 30/12, 2/1, 3/1
ΠΑΡΙΣΙ 5-6-7 ημέρες 20/12
ΠΑΡΙΣΙ- EURODISNEY-ΒΕΡΣΑΛΙΕΣ 6-7 ημέρες 21/12, 22/12, 24/12, 31/12, 3/1
ΑΥΣΤΡΙΑΚΟ ΠΑΝΟΡΑΜΑ 8 ημέρες 22/12, 29/12
ΠΡΑΓΑ- ΒΟΥΔΑΠΕΣΤΗ 6 ημέρες 23/12, 30/12, 2/1
ΒΟΥΔΑΠΕΣΤΗ - ΒΙΕΝΝΗ 6 ημέρες 23/12, 30/12
ΒΙΕΝΝΗ 4-5 ημέρες 23/12, 30/12, 4/1
ΒΕΡΟΛΙΝΟ 4 ημέρες 24/12, 31/12
ΚΛΑΣΙΚΗ ΙΣΠΑΝΙΑ 10 ημέρες 24/12
ΠΑΝΟΡΑΜΑ ΠΟΡΤΟΓΑΛΙΑΣ 9 ημέρες 22/12, 23/12, 29/12, 30/12
ΛΑΠΩΝΙΑ - ΧΩΡΙΟ ΑΗ ΒΑΣΙΛΗ 6 ημέρες 22/12
ΑΓ. ΤΟΠΟΙ - ΣΙΝΑ 6 ημέρες 22/12, 29/12
ΣΥΡΙΑ - ΙΟΡΔΑΝΙΑ 11 ημέρες 21/12, 28/12
ΤΥΝΗΣΙΑ 6-8 ημέρες 21/12, 28/12, 4/1
ΜΑΡΟΚΟ 8 ημέρες 23/12, 30/12, 3/1

ΟΔΙΚΕΣ ΕΚΔΡΟΜΕΣ ΜΕ SUPERFAST

ΦΛΩΡΕΝΤΙΑ - ΒΕΝΕΤΙΑ 7 ημέρες 9/12, 23/12, 30/12, 6/1
ΡΩΜΗ - ΝΑΠΟΛΗ- ΠΟΜΠΗΙΑ 6 ημέρες 6/12, 22/12, 29/12, 2/1
ΡΩΜΗ - ΣΙΕΝΑ - ΦΛΩΡΕΝΤΙΑ 7 ημέρες 23/12, 30/12, 6/1
ΡΟΜΑΝΤΙΚΗ ΙΤΑΛΙΑ 7 γμέρες 23/12, 30/12, 6/1
ΒΕΝΕΤΙΑ - ΚΥΑΝΗ ΑΚΤΗ 7 ημέρες 9/12, 23/12, 30/12, 6/1
ΛΙΜΝΕΣ Β. ΙΤΑΛΙΑΣ - ΜΙΛΑΝΟ - ΒΕΡΟΝΑ 7 ημέρες 23/12, 30/12, 6/1
ΠΑΝΟΡΑΜΑ ΕΛΒΕΤΙΑΣ 8 ημέρες 8/12, 22/12, 29/12, 5/1
ΣΚΙ ΣΤΙΣ ΓΑΛΛΙΚΕΣ ΑΛΠΕΙΣ 10 ημέρες 22/12, 5/1
X2097-31/12

Από τσιγγάνους και μικροπωλητές

Παραεμπόριο στην Κρεμαστή

ΔΙΑΜΑΡΤΥΡΙΕΣ ΤΩΝ ΚΑΤΑΣΤΗΜΑΤΑΡΧΩΝ



Το παραεμπόριο και η δραστηριότητα των πλανοδίων πωλητών της Κρεμαστής είναι ένα από τα θέματα που θα απασχολήσουν μέσα στο προσεχές διάστημα τη δημοτική αρχή Πεταλούδων.

Η δραστηριότητα των πλανοδίων - που είναι στην πλειοψηφία τους τσιγγάνοι - προβληματίζει έντονα τον τελευταίο καιρό τους καταστηματάρχες της Κρεμαστής που έθεσαν το θέμα στο δήμαρχο Πεταλούδων κ. Μιχάλη Κορδίνα στη συνάντηση που είχαν μαζί του.

Αποφασίστηκε να γίνει μέσα στο προσεχές διάστημα σύσκεψη στην οποία θα κληθούν να μετάσχουν και υπάλληλοι της Διεύθυνσης Εμπορίου προκειμένου να ενημερώσουν τους εμπόρους για τη διαδικασία που ακολουθείται για τη χορήγηση αδειών και τις προϋποθέσεις που πρέπει να έχουν οι μικροπωλητές.

Ως γνωστόν απαραίτητη προϋπόθεση για τη χορήγηση αδειών είναι οι δικαιούχοι να είναι μόνιμοι κάτοικοι Ρόδου.

Αναφορικά με τα έργα και το κλείσιμο της λεωφόρου Ιαλυσού που προκάλεσε τη μείωση της αγοραστικής κίνησης στα καταστήματα της Κρεμαστής ο Δήμος Πεταλούδων αποφάσισε να δώσει στην κυκλοφορία την ερχόμενη εβδομάδα τη γέφυρα της περιοχής μόνο για τα μικρά οχήματα.

Σε ανώνυμη εταιρία θα μετατραπεί ο ΟΑΕΔ

ΑΝΗΣΥΧΙΕΣ ΤΩΝ ΕΡΓΑΖΟΜΕΝΩΝ

Σε ανώνυμη εταιρία θα μετατραπεί το υποκατάστημα του ΟΑΕΔ της Ρόδου.

Αυτό θα γίνει στα πλαίσια της αναμόρφωσης του Οργανισμού Ασχολήσεως Εργατικού Δυναμικού που θα γίνει μέσω της δημιουργίας τριών θυγατρικών ανωνύμων εταιριών που θα αναλάβουν τις υπηρεσίες του οργανισμού φέτος της κοινωνικής πολιτικής και ασφάλισης.

«Εχουμε ενημερωθεί γαι τις αλλαγές που θα γίνουν και περιλαμβάνονται και στις προτάσεις που κατέθεσε ο διοικητής του οργανισμού κ. Τηλέμαχος Παλαιολόγος.

Αυτό που μας απασχολεί είναι το πως θα λειτουργήσει η υπηρεσία αλλά το τι θα συμβεί με τους υπαλλήλους που εργάζονται στο υποκατάστημα τα τελευταία 20 και 25 χρόνια» δήλωσε στην «Πρόοδο» η προϊσταμένη του ΟΑΕΔ κ. Αμαλία Παπαδοπούλου.

Ειδικότερα το νέο σχέδιο για τη λειτουργία του ΟΑΕΔ προβλέπει μεταξύ άλλων:

- Τη σύσταση τριών ανωνύμων εταιρειών που θα αναλάβουν την απασχόληση, την έρευνα - παρακολούθηση της αγοράς εργασίας και την επαγγελματική κατάρτιση, αντίστοιχα.
- Την πρόσληψη καταρτισμένου προσωπικού στις νέες εταιρίες, με τη δυνατότητα μετάταξης και υπαλλήλων του ΟΑΕΔ.
- Τη δημιουργία μεγαλύτερου αριθμού Κέντρων Προώθησης και Απασχόλησης.
- Την ανάπτυξη προγράμματος στατιστικής παρακολούθησης της αγοράς εργασίας.

Η κεντρική διοίκηση, που θα λειτουργεί με τη μορφή ΝΠΔΔ, θα διατηρήσει τον επιτελικό ρόλο και τις υπηρεσίες κοινωνικής πολιτικής και ασφάλισης.

Σύμφωνα με το σχέδιο προβλέπεται να ιδρυθεί και να λειτουργήσει νέο Κέντρο Προώθησης και Απασχόλησης στο Δήμο Αρχαγγέλου, όπου υπάρχει γραφείο του ΟΑΕΔ.

Οι λεπτομέρειες για τις αλλαγές που θα επιφέρει στη λειτουργία του ΟΑΕΔ το νέο σχέδιο θα συζητηθούν στη σύσκεψη που θα γίνει στην Αθήνα τη Δευτέρα.

ΑΡΧΩΝ ΣΑΜΑΡΤΖΗΣ
20 ΧΡΟΝΙΑ ΜΟΝΩΣΕΙΣ



ΠΡΟΣΦΟΡΑ ΟΚΤΩΒΡΙΟΥ
900 δραχμές το κιλό
ελαστομερές Monocost
για ταράτσες

ΜΟΝΩΣΕΙΣ ΤΑΡΑΤΣΩΝ

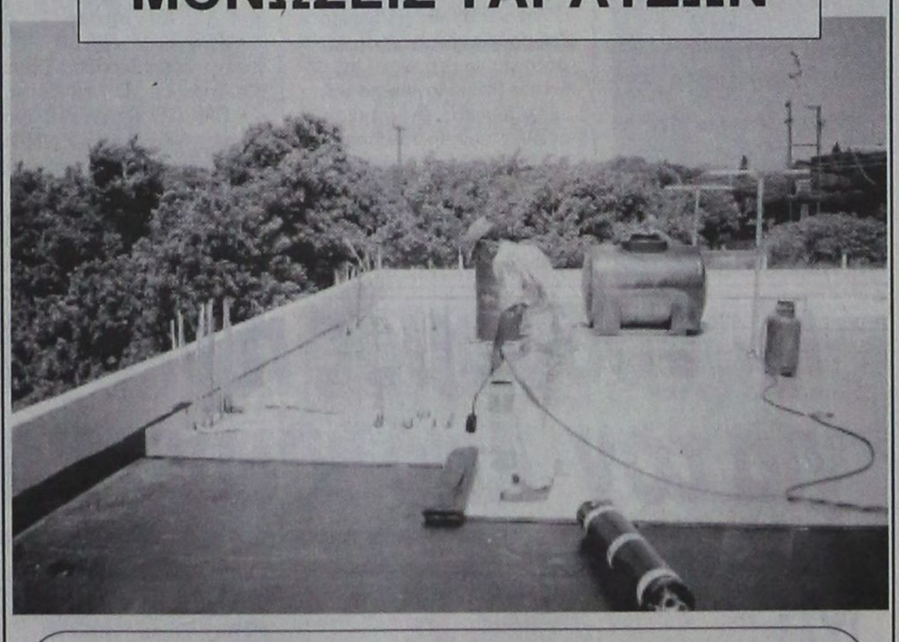

ΔΙΑΘΕΣΗ: ΑΡΧΩΝ ΣΑΜΑΡΤΖΗΣ
ΜΟΝΩΤΙΚΑ ΥΛΙΚΑ -ΜΟΝΩΣΕΙΣ
Τηλ. 23030, 32054, 67790
1) Ερυθρού Σταυρού 21 2) Κέντρο Μόνωσης Ρόδου: Μιχαήλ Πετρίδη 69
X2079-31/12

ΕΤΑΙΡΙΑ ΓΕΝΙΚΩΝ ΜΕΤΑΦΟΡΩΝ
ΓΡΗΓ. ΤΣΙΡΙΚΟΣ ΙΜΕ Ε.Π.Ε.
ΑΓΙΑΣ ΑΝΝΗΣ 43 ΒΟΤΑΝΙΚΟΣ
Τηλ. 3457373 - 3472856 - 3473546 - FAX 3472831



ΡΟΔΟΣ: ΤΣΙΡΙΚΟΣ ΓΡ. - ΤΗΛ. - FAX 67662
ΚΩΣ: ΚΑΤΣΕΛΗΣ ΒΑΣ. - ΤΗΛ. 27951 - FAX 27952
ΠΑΤΡΑ: ΚΑΛΑΤΖΗΣ ΓΙΩΡΓΟΣ - ΤΗΛ. 328137 - FAX 342212
ΑΙΓΙΟ: ΚΟΥΣΠΑΡΗΣ ΔΗΜ.
ΚΟΡΙΝΘΟΣ: ΔΗΜΗΤΡΟΠΟΥΛΟΣ - ΤΗΛ. 29554
ΚΙΑΤΟ: ΤΣΟΓΚΑΣ ΓΕΩΡ. - ΤΗΛ. 33462
ΧΑΛΚΙΔΑ: ΜΑΣΤΡΟΓΙΑΝΝΗ ΛΙΑ - ΤΗΛ. 88570 - 89158
ΓΔ-31/12

MARCOS travel
Π. Π. ΓΕΡΜΑΝΟΥ 9 - ΕμπορικΟ ΚέντρΟ Φ'ιαλη
Τηλ.. 34017, 27405 Fax: 25275

ΞΕΝΟΔΟΧΕΙΟ	ΜΟΝΟΚΑΙΝΟ	ΔΙΚΑΙΝΟ	ΤΡΙΚΑΙΝΟ
ΑΘΗΝΑ			
PRESIDENT	9.000	12.000	15.000
ATHENS CYPRIA	18.000	23.500	32.000
ASTOR	12.500	16.500	21.000
ACHILLEAS	12.000	15.000	18.000
ILISIA	14.300	18.500	22.750
ATHENS GATE	16.000	20.000	24.000
RIVA	13.500	15.500	22.000
CHRISTINA	14.000	16.000	21.500
ZINON	9.000	11.500	14.000
PYTHAGORION	11.000	13.000	17.000
STANLEY	13.800	17.300	23.400
ΠΕΙΡΑΙΑΣ			
TRITON	13.000	17.000	21.000
LILIA	13.950	18.400	23.000
ANEMONI	13.000	18.000	23.000
ΓΛΥΦΑΔΑ			
EMMANTINA	16.000	21.000	25.000
PALACE-ημιδιατροφή	15.000	18.000	22.900
SEA VIEW	16.000	19.000	25.000
ΘΕΣΣΑΛΟΝΙΚΗ			
LE PALACE	17.000	23.000	30.000
MANDRINO	15.000	18.000	23.000
TELIONI (χωρίς πρωινό)	16.800	21.000	23.000
PHILIPPION	22.000	25.500	33.000

X2097-31/12

ΑΙΓΑΙΟΚΤΗΜΑΤΙΚΗ

ΠΩΛΟΥΝΤΑΙ ΤΑ ΚΑΤΩΘΙ ΑΚΙΝΗΤΑ
(Δ.Δ.= Δάνεια Δεκτά)
ΔΙΑΜΕΡΙΣΜΑΤΑ: ΕΤΟΙΜΟΠΑΡΑΔΟΤΑ ΚΑΙΝΟΥΡΓΙΑ ΚΑΙ ΜΕΤΑΧΕΙΡΙΣΜΕΝΑ

ΔΥΑΡΙΑ (1 υπν.)
35τ.μ. στο Νιοχώρι, 12.000.000
42τ.μ. Λεμεσού (ισ.), 10.000.000 (Δ.Δ)
52τ.μ. καινούργιο α' ορ. Αγ. Ιωάννη 18.700.000 (ΔΔ)
54τ.μ. (υ/πο) στην Υψηλάντου 6.000.000
61τ.μ. ισ. με 180 μ. αυλή στο Καρακόνερο, 22.000.000
63τ.μ.ημιυπόγειο σε κολώνες με αυλή στο Ροδίνι 8.000.000 δρχ.
63τ.μ. στην Καποδιστρίου β' ορ..17.500.000 (Δ.Δ.)
ΤΡΙΑΡΙΑ (2 υπν.)
69τ.μ. καινούργιο στην Απ. Παύλου 24.500.000 (Δ.Δ.)
70τ.μ. καινούργιο διαμ. στο Γεννάδι 14.000.000 (Δ.Δ.)
75τ.μ. ισόγειο στο Ροδίνι με θέα, 23.000.000 (Δ.Δ.)
75τ.μ., (υπ.) πολύ καλή κατάσκευή, Παπαχριστοδούλου 10.000.000
76 τ.μ. Περαίας α' ορ. 23.000.000 (Δ.Δ.)
80τ.μ. ορ/σμα α' ορ. Αγ. Αποστόλους, 18.000.000
80τ.μ. στο Νιοχώρι, 16.500.000 (Δ.Δ.)
80τ.μ. (υπ.) τζάκι- αυλές,στην Πειραιώς 17.000.000
83τ.μ. (ρετιρέ) στη Σάββα Διάκου (και για επ.στέγ.μπετά) 11.000.000
84τ.μ. καινούργιο στην Απ. Παύλου, 28.500.000 (Δ.Δ.)
85τ.μ. ημ/γειο με θέρμανση Θεμ. Σοφούλη (και για επαγγ. στέγη) 15.000.000
85τ.μ. (β' όρ.) Μιχ. Πετρίδη, 25.000.000
85τ.μ. Πτολεμαίων (τζάκι - ηλιακό) 23.000.000 (Δ.Δ.)
85τ.μ. (σε σοβά) γ' ορ. στην Ιαλυσό, 20.000.000 (Δ.Δ.)
85τ.μ. στην Στ. Κωτιάδη λουξ, 33.000.000 (Δ.Δ.)
87τ.μ. στη Διαγοριδών 30.000.000 (Δ.Δ.)
89τ.μ. (μπετά) ισόγειο υπ/νο στην Ενόπλων Δυνάμεων, 14.000.000 (Δ.Δ.)
90τ.μ. (ημ/γειο) λουξ στη Μιχ. Πετρίδη 23.000.000
90τ.μ. καινούργια στην Ανάληψη 32.000.000 (ΔΔ)
91τ.μ. στην Ιαλυσό 22.000.000 (Δ.Δ.)
92τ.μ. καινούργιο στην Απ. Παύλου 33.000.000 (Δ.Δ.)
95 τ.μ. ημ/γειο στη Τσαλδάρη σε μπετά 11.000.000
97τ.μ. καινούργιο στην Αταβύρου, 34.000.000 (Δ.Δ.)
104τ.μ. καινούργιο στην Πειραιώς 36.000.000 (Δ.Δ.)
110 τ.μ. δυόρ. διαμέρισμα Καναδά 35.000.000 (ΔΔ)
112τ.μ. ισόγειο στην Πίνδου 25.000.000
140τ.μ. ορ/σμα, Πειραιώς, σε σοβά α' ορόφ. 32.000.000 (Δ.Δ.)
ΤΕΣΣΑΡΙΑ (3 υπν.)
105τ.μ. στην Αταβύρου καινούργιο, 40.000.000 (Δ.Δ.)
110τ.μ. γ'ορ. καινούργιο στην Ανάληψη 38.500.000 (Δ.Δ.)
116τ.μ. καινούργιο - θέρμανση στην Ανάληψη, 41.000.000 (Δ.Δ.)
120τ.μ. (β' ορ.) παραδοσιακό Ηρώων Πολυτεχνείου 40.000.000 (Δ.Δ.)
120τ.μ. (υπ) καινούργιο στην Κέννεντυ με αυλή, 25.000.000
124τ.μ. καινούργιο στην Αταβύρου, 47.000.000 (Δ.Δ.)
133τ.μ. καινούργιο λούξ Μήδεια (με γκαράζ) 53.000.000 (Δ.Δ)
136 τ.μ. ισόγειο στην Ανάληψη 25.000.000
138τ.μ. στην Μάρκου Κλαδάκη (ορ/σμα) 38.000.000 (ΔΔ)
149 τ.μ. στην Αισχύνης 6 ετών ορ/σμα 47.000.000 (ΔΔ)
ΠΕΝΤΑΡΙΑ (4 υπν) ΚΑΙ ΑΝΩ
145 τ.μ. Στρ. Ζήση (4 υπν) 40.000.000 (Δ.Δ.)
500τ.μ. ορ/σμα καινούργιο λουξ κατασκευής στην Κέννεντυ 200.000.000
ΜΕΖΟΝΕΤΤΕΣ - ΜΟΝΟΚΑΤΟΙΚΙΕΣ - ΠΑΛΙΑ ΣΠΙΤΙΑ
50τ.μ. μονοκατοικία στα Μαριτσά 5.500.000
55τ.μ. μονοκατοικία (επ/κή στέγη) Θεμ. Σοφούλη 30.000.000 (Δ.Δ.)
67τ.μ. παλιό σπίτι με 150 μ. οικόπεδο 13.000.000 (ΔΔ)
70τ.μ. παραδοσιακό στην Κρεμαστή 35.000.000 (Δ.Δ.)
85τ.μ. με κήπο και σοφίτα, κάτω Κρητικά, 22.000.000. (Δ.Δ.)
200 τ.μ. 2 λουξ μον/κίες στην Καλαμώνα σε 2.150τ.μ. οικόπ. 70.000.000
100τ.μ. μονοκατοικία, Π. Πόλη, οδός Ξενοφώντος, 25.000.000 δρχ.
100τ.μ. εξοχική βίλλα στο Γεννάδι κοντά στη θάλασσα 32.000.000
104τ.μ. μεζονέτα στη θάλασσα καινούργια στη Λέρο 35.000.000
115τ.μ. σε 560 τ.μ. οικόπεδο στους Αγ. Αναργύρους 60.000.000
120τ.μ. μονοκατοικία δυόροφη, Παραδείσι 17.000.000 (Δ.Δ.)
125τ.μ. μεγ/υα καινούργια Ιαλυσό 47.000.000
125τ.μ. (με 40 μ. υπομ) μονοκατοικία σε μπετά στο Παραδείσι, 20.000.000 δρχ.
125τ.μ. σε 1,5 στρ. στη Θολό 70.000.000
118τ.μ. μεζονέτες Δημ. Αναστασιάδη 35.000.000
130 τ.μ. μονοκατοικία στην Ιαλυσό σε μπετά 28.600.000
140 τ.μ. μονοκατοικία Ομήρου στην Παλιά Πόλη 25.000.000
140.τ.μ. μεζονέτα Βαρσοβίας 43.000.000. (ΔΔ)
155τ.μ. καινούργια διόροφη σε 400 οικ/δο στην Ιαλυσό, 70.000.000
180τ.μ. μεζονέττα (σε τούβλο), τριόροφη, Κοσκινού 21.500.000
200τ.μ. μονοκατοικία σε 2.320 τμ. οικ/δο λουξ κατασκευής 35 χλμ από τη Ρόδο 75.000.000
210τ.μ. έτοιμη καινούργια μεζ/τα στην Ιαλυσό προς Κρεμαστή 44.000.000 (ΔΔ)
240τ.μ. μεζ/τα ημιτελή με υπόγειο στην Πειραιώς , 50.000.000 (Δ.Δ.)
270τ.μ.,σε μπετά, σε 1000τ.μ. οικ/δο στα Κοσκινού, 35.000.000
270τ.μ., (1/3 τελειωμένο, 2/3 σοβά) Κοσκινού - θέα 60.000.000
Παλιό σπίτι σε 5.600 τ.μ. στους Τρεις 45.000.000 (μετρητά)
ΚΑΤΑΣΤΗΜΑΤΑ - ΓΡΑΦΕΙΑ:
30τ.μ. κοντά Θεμ. Σοφούλη, 23.000.000 (Δ.Δ.)
31τ.μ. Καμείρου 14.000.000
40τ.μ. Ηρακλείου Κρήτης 8.000.000
50τ.μ. στο Μανδράκι 100.000.000
65τ.μ. στην Στρατηγού Ζήση.
70τ.μ. στον Αγ. Ιωάννη, 30.000.000
70τ.μ. στη Μαλιαράκη, 25.000.000 (Δ.Δ.)
85τ.μ. (με γκαρσονιέρα) 40.000.000 στο Ροδίνι
230 κτίριο (ισ. κατ/μα α' γραφείο) στην Π. Πόλη 50.000.000

➤ ΔΙΑΘΕΤΟΥΜΕ ΚΑΤΑΣΤΗΜΑΤΑ, ΟΙΚΟΠΕΔΑ, ΑΓΡΟΤΕΜΑΧΙΑ ΚΑΙ ΕΠΙΧΕΙΡΗΣΕΙΣ
➤ ΑΝΑΛΑΜΒΑΝΟΥΜΕ ΤΗΝ ΠΩΛΗΣΗ ΤΩΝ ΑΚΙΝΗΤΩΝ ΣΑΣ ΣΕ ΣΥΝΤΟΜΟ ΧΡΟΝΙΚΟ ΔΙΑΣΤΗΜΑ ΜΕ ΥΠΕΥΘΥΝΟΤΗΤΑ ΚΑΙ ΕΧΕΜΥΘΕΙΑ ΣΤΗ ΡΟΔΟ - ΑΘΗΝΑ- ΠΕΙΡΑΙΑ

ΒΑΖΟΥΚΟΥ ΡΕΝΑ
ΜΕΣΙΤΗΣ ΑΣΤΙΚΩΝ ΣΥΜΒΑΣΕΩΝ
Πληροφορίες τηλ. (0241) 22943-28838, FAX: 28838
Διευθ. Γραφείου: Δημ. Θεοδωράκη 3 Τ.Κ. 85100 Ρόδος
10-1 το πρωΐ καθημερινά και 6.30 - 9.00 το απόγευμα Δευτέρας και Πέμπτης
e-mail.vazoukou@hayoo.com
M7 - 31/12

Ματιές στα σπορ

Ο Ιάλυσος κόντρα στην Κοζάνη υπό τα βλέμματα του Κλεοβούλου

Στις 3 μ.μ. το παιχνίδι με «ελεύθερη» την είσοδο

Υπό τα βλέμματα του Κύπριου προπονητή Δώρου Κλεοβούλου θα αγωνιστεί σήμερα στις 3 μ.μ. ο Ιάλυσος στο «Οικονομίδειο» κόντρα στην Κοζάνη (ελεύθερη η είσοδος).

Ο κ. Κλεοβούλου, που παρακολούθησε τη χθεσινή προπόνηση, θα καθίσει στην κερκίδα των επισήμων, αφού νωρίτερα - μαζί με τους Θεόδωρα Θεοδώρου θα έχει μιλήσει στους παίκτες σχετικά με τον τρόπο παιχνιδιού του.

Οπως έγινε γνωστό, ο Κύπριος προπονητής που περιμένει απάντηση από την ΠΑΕ Ιάλυσος αν θα συνεργαστεί ή όχι μαζί της, είχε ενθαρρύνει τους παίκτες του Ιάλυσου στο ξενοδοχείο της Αθήνας, πριν τον αγώνα με τη Χαλκηδόνα στη Νίκαια (1-1).

Η παρουσία του, λοιπόν, κρίνεται επιβλημένη στη σημερινή κρίσιμη αναμέτρηση, που είναι και η τελευταία για το 2000.

Ετοιμοι να παίξουν με τα χρώματα του Ιάλυσου είναι όλοι οι παίκτες, ακόμη και ο Καμερουνέζος Εμίλ Μπιγκό, για τον οποίο η ΕΠΑΕ ανακοίνωσε ότι δεν έχει τρεις κίτρινες κάρτες.

«Απών» θα είανι ο Δανάς, που αποβλήθηκε στον προηγούμενο αγώνα

• Διαιτητής θα είναι ο κ. Μιχαηλίδης (Χαλκιδικής) και «βοηθοί» οι κ. Λουρμπέας και Φουρναράκης (Πειραιώς). Τέταρτος διαιτητής θα είναι ο κ. Ζολώτας (Θεσσαλονίκης).

• Στα άλλα παιχνίδια της 8ης ημέρας θα παίξουν:

Λεωνίδιο - Νάουσα
Αμπελόκηποι - Λύκοι
Λαμία - Χαλκηδόνα
Αναγέννηση Καρδίτσας - Κιλκισιακός
Απόλλων Κρύας Βρύσης - Πιερικός
Εθνικός - Μαρκό
Ατρόμητος - Πατραϊκός

• Ο αγώνας Αχαρναϊκού - Βέροιας δεν θα διεξαχθεί, αφού η φιλοξενούμενη τιμωρήθηκε με 5 αγωνιστικές και 15 ημερολογιακές ημέρες.

Το παιχνίδι Βέροιας - Ιαλυσού θα γίνει σε ουδέτερη έδρα.

Εύσημα των διεθνών μας παικτών για τους Ροδίτες φιλάθλους



Αγανακτισμένοι εμφανίστηκαν οι Ελληνες διεθνείς ποδοσφαιριστές μετά το πρόσφατο φιλικό παιχνίδι με την Γιουγκοσλαβία. Μερίδα ελαχίστων φιλάθλων «ξέσπασε» στους διεθνείς μας, οι οποίοι μετά τις τελευταίες απογοητευτικές εμφανίσεις τους έχουν διώξει ακόμη και τους πιστότερους οπαδούς τους από τα γήπεδα, στα οποία αγωνίζονται.

Εξαίρεση αποτέλεσε - και μάλιστα φαεινή - το «φιλικό» της Ρόδου με την Σλοβακία (0-2), όπου το Εθνικό Στάδιο γνώρισε στιγμές δόξας και μεγαλείου, αφού κατακλύστηκε από χιλιάδες κόσμου που έσπευσε να καμαρώσει το ινδάλματά του.

Οι παίκτες μας φυσικά αναγνώρισαν το γεγονός αυτό και μάλιστα θεωρούν την εν γένει στάση των Ροδίων φιλάθλων ως σημείο αναφοράς για ανάλογες περιπτώσεις.

Με αφορμή τη στάση των φιλάθλων στο φιλικό με τη Γιουγκοσλαβία, όπου έβριζαν τους διεθνείς μας ανάλογα με την ομάδα στην οποία αγωνίζονται:

«Εθνική ομάδα είμαστε και να βρίζουν κατ' αυτόν τον τρόπο; Στη Ρόδο δεν είδαμε τέτοια πράγμα. Καλύτερα να παίζουμε στο άδειο Ο.Α.Κ.Α. παρά να μας βρίζουν Ελληνες...» σχολίασαν με πίκρα οι διεθνείς ποδοσφαιριστές μας.

Αήττητη είναι στο μπάσκετ η ομάδα του Σταυρού Καλυθιών

Νίκησε και τον Ηλιο Ιαλυσού με 75-51

Αήττητη συνεχίζει η ομάδα μπάσκετ του Σταυρού Καλυθιών τις υποχρεώσεις της στο τοπικό ανδρικό πρωτάθλημα της Β' Κατηγορίας.

Στο κλειστό γυμναστήριο της Κρεμαστής νίκησε και τον Ηλιο Ιαλυσού με 75-51 και έτσι έκλεισε τον πρώτο γύρο του πρωταθλήματος, πετυχαίνοντας μόνο νίκες. Στο παιχνίδι με τον Ηλιο, ήταν εκπληκτικός ο Βαγιανός ο οποίος κατάφερε να σημειώσει 32 πόντους.

Τα δεκάλεπτα του αγώνα ήταν τα ακόλουθα:

9-22, 16-19, 6-22, 20-12

Με την ομάδα του Σταυρού στην οποία προπονητής είναι ο Παναγιώτης Κοκορόγιαννης έπαιξαν οι ακόλουθοι:

Σωτηρίου 2, Νικηφορίδης 12, Κιόττος 8, Πήλος 11, Καταμούλας 3, Τσακίρης 5, Βαγιανός 32, Τοκούζης 2, Μαλωΐνας συμμετοχή.

ΔΗΜΟΤΙΚΟΣ ΟΡΓΑΝΙΣΜΟΣ ΝΕΟΛΑΙΑΣ & ΑΘΛΗΣΗΣ ΔΗΜΟΥ ΡΟΔΙΩΝ

ΑΝΑΚΟΙΝΩΣΗ

Μικροί - Μεγάλοι,
Μαθητές και ηλικιωμένοι,

Ελάτε ΟΛΟΙ την Κυριακή 17 Δεκεμβρίου στις 11 το πρωΐ στην Πλατεία Δημαρχείου Ρόδου για να τρέξετε στον λαϊκό αγώνα ποδηλάτου που διοργανώνει ο Δ.Ο.Ν.Α. Ρόδου με διαδρομή την περιμετρική των Μεσαιωνικών τειχών της πόλης μας.

Την εκδήλωση θα τιμήσουν με την παρουσία τους οι Ολυμπιονίκες ποδηλάτες της Ελληνικής Εθνικής Ομάδας.

Ο αγώνας είναι αφιερωμένος στους Ελληνες Ολυμπιονίκες και Παραολυμπιονίκες του Σιδνεϊ και έχει για χορηγό της τη Ροδιακή Ποτοποιΐα - Coca - Cola, τη ροδίτικη βιοτεχνία αθλητικών ειδών EUROATHLETICS των Υιών Γιάννη Παστρικού και τη ροδιακή βιοτεχνία ποδηλάτων FIDUSA του Γιώργου Βογιατζή.

ΧΛ-17/12

ΑΘΛΗΤΙΚΟΣ ΣΥΛΛΟΓΟΣ ΙΣΤΙΟΠΛΟΩΝ ΑΝΟΙΚΤΗΣ ΘΑΛΑΣΣΗΣ ΡΟΔΟΥ

ΠΡΟΣΚΛΗΣΗ

Ο Αθλητικός Σύλλογος Ιστιοπλόων Ανοικτής Θαλάσσης Ρόδου προσκαλεί τα μέλη και τους φίλους του να διασκεδάσουν μαζί στο Χριστουγεννιάτικο ρεβεγιόν που οργανώνει το Σάββατο 16 Δεκεμβρίου 2000, ώρα 21:00, στο Castello Rosso στην Κρεμαστή.

Κατά τη διάρκεια της βραδιάς θα γίνουν και οι απονομές των επάθλων του πρωταθλήματος 2000.

Το Δ.Σ.

ΧΛ-17/12

ΣΗΜΑΙΟΤΕΧΝΙΚΗ
"MY FRIEND"
ΚΩΣΤΑΣ ΤΡΟΥΛΛΗΣ

- Σημαίες όλων των κρατών του κόσμου
- Σήματα, λάβαρα, εμβλήματα εταιρειών - ομίλων - σωματείων
- Ποδοσφαιρικές σημαίες, λάβαρα, μπρελόκ, καπέλα, κασκώλ, αναπτήρες και ενδυμασίες (μπλούζες, σορτσάκια, κάλτσες) όλων των ομάδων Α' Εθνικής (κατόπιν παραγγελίας και όλων των τοπικών ομάδων)
- Αθλητικές φόρμες σε ποικιλία χρωμάτων, ποιοτήτων και μεγεθών

Διαθέτουμε σημαίες του 2004 και των Ολυμπιακών Αγώνων

Ακτή Σαχτούρη (έναντι Τελωνείου Ρόδου)
Τηλ. 33953. Τηλ.βιοτεχνίας 61321

X 2076- 31/12

Νίκη και θέαμα ο στόχος του Κολοσσού στο «Κλειστό»

Στις 12 το μεσημέρι φιλοξενεί τον Κάδμο Θηβών

Θέαμα και ουσία υπόσχεται σήμερα στους πολυπληθείς φίλους του ο Κολοσσός, ο οποίος στις 12 το μεσημέρι υποδέχεται τον Κάδμο Θηβών, στα πλαίσια της 9ης αγωνιστικής του πρωταθλήματος της Γ' Εθνικής.

Στη διάθεση του Χάρη Παπάζογλου βρίσκονται όλα τα «αστέρια» της ομάδας, η οποία θα παραταχθεί μπροστά στον κόσμο της με διάθεση να τους κάνει τον γιορτινό μπουναμά τους, δηλαδή συνδυασμός βαθμών και θεάματος. Δηλαδή ό,τι καλύτερο.

Μάλιστα η διοίκηση κάνει έκκληση στον κόσμο να «βουλιάξει» το κλειστό επιβραβεύοντας έτσι τις φετινές εκπληκτικές εμφανίσεις της αγαπημένης του ομάδας.

Στις 10.45 η τελετή λήξης του παιδικού τουρνουά

Ιδιαίτερα επιτυχημένο κρίνεται το παιδικό τουρνουά μπάσκετ που διοργανώνει στο «Κλειστό» η διοίκηση του Κολοσσού.

Η πρσέλευση των παιδιών είναι αθρόα, δίνοντας έναν χαρούμενο και διαφορετικό τόνο στο γήπεδο.

Σήμερα, στις 10.45 θα πέσει η αυλαία του τουρνουά, με τις απονομές και την υπόσχεση ότι του χρόνου θα είναι ακόμη καλύτερο και με περισσότερες συμμετοχές.

Οριστικοποιήθηκαν οι αντίπαλοι του Κολοσσού

Οριστικοποιήθηκαν οι αντίπαλοι του Κολοσσού, στο εορταστικό μίνι τουρνουά της Αθήνας, το τετραήμερο 27,28,29,30 Δεκεμβρίου.

Πρόκειται για τον Αλιμο, τον Ιωνικό Νίκαιας, τον Αμύντα και τον Αρίωνα, χωρίς ωστόσο να αποκλείεται η αποχώρηση κάποιας ομάδας.

Οι υπόλοιποι αγώνες και οι διαιτητές της 9ης αγωνιστικής:

Γ' Κατηγορία
2ος όμιλος Νότου
9η αγωνιστική

• Κορυδαλλού: Προοδευτική - Ταύρος (Δημόπουλος - Λουράκης),

• Στρέφη: Αστέρας Εξαρχείων - Χολαργός (Σώμος - Κόλιας)

• Ζωγράφου: Αγιος Θωμάς - Παγκράτι (Παυλόπουλος - Τραγάκης)

• Πολιτείας: Δούκας - Ηλιούπολη (Ανδρικόπουλος - Μπίκας)

• Αιγάλεω: Αιγάλεω - Ρέθυμνο (Πολιτόπουλος - Κοτσίμπος)

Αύριο θα προπονηθούν οι Μικτές ομάδες της ΕΠΣΔ

Καλούνται για αύριο Δευτέρα, οι κάτωθι ποδοσφαιριστές των Μικτών ομάδων Παίδων και Νέων της ΕΠΣΔ, να βρίσκονται στις 2 το μεσημέρι, στο Εθνικό Στάδιο Ρόδου, για την καθιερωμένη εβδομαδιαία τους προπόνηση:

ΠΑΙΔΕΣ

Αθανασίου (Αστέρα Παστίδας), Κατσιδώνης (ΑΕΡΑ), Κεφαλάς (Νήσου Ρόδου), Μακρυδημήτρης (ΑΣ Ρόδος), Διακίδης, Τάουλας (ΑΕΡΑ), Μαριάς (Δόξας Ψίνθου), Φελεγκάκης (Ηρακλή Μαριτσών), Αγγελάκης (Διαγόρα Βατίου), Βαρκάδος, Τσαγκαράκης (Ευαγόρα), Πατρός (Ιάλυσου '97), Σταμούλης (Αναγέννησης Εμπωνας), Στεργαλάς (ΑΕΡΑ), Πέρρος (Αστέρα Μασσάρων), Νικολός (Απόλλωνα Καλυθιών), Μήτρου (Φοίβου), Γεωργαλλής (Ευαγόρα), Αγγελόπουλος (Διγενή), Φωτεινής, Χωρίτης, Χατζησάββας (Διαγόρα Βατίου), Κολιός (Αρη Αρχαγγέλου).

ΝΕΟΙ

Γκόγκος, Μαυρής (Ιάλυσου '97), Παπαδημήτρης (Ηρακλή Μαριτσών), Γκινής (Διός), Σπάρταλης Π. (Κλεάνθη), Σταματίου (Νήσου Ρόδου), Αμπελάς (Ορφέα), Δημητρόπουλος, Σκυλλάς (Διαγόρα), Διακοναστάσης Σ. (Ευαγόρα), Διακοναστάσης Σ., Πανάρετος (Διαγόρα Βατίου), Κοσκινιάτης (Απόλλωνα Καλυθιών), Πλύγκος Μ. (Δόξας Ψίνθου), Φράγκος (Ορφέα), Τσοπανάκης (Διαγόρα), Λυριστής (ΑΕΡΑ), Κασέκας (Ηρακλή Μαριτσών), Βασιλάκης (Θύελλας Πυλώνας), Μιχαλάκης (Απόλλωνα Απολ.), Γεωργαλλής (Απολακκιάς), Ζιάκης, Θαρρενός (Αναγέννηση Εμπωνας).

Η Καρδίτσα, ο πιθανότερος αντίπαλος των Μικτών μας

Οι Μικτές ποδοσφαιρικές ομάδες της Καρδίτσας, θα είναι όπως διαφαίνεται, οι προσεχείς αντίπαλοι των αντίστοιχων συγκροτημάτων της Δωδεκανήσου.

Παρόλο που απομένει ένα ακόμη παιχνίδι, με την ΕΠΣ Λαρίσης, εν τούτοις η βαθμολογία της ΕΠΣ Καρδίτσας δεν αναμένεται να μεταβληθεί, αφού στους μεν Παίδες θα παραμείνει τέταρτη, τους δε Νέους είναι τρίτη και δεν προβλέπεται ν' αλλάξει αφού η Λάρισα, η οποία είναι πολύ ισχυρή και αγωνίζεται στο γήπεδό της, αναμένεται να επικρατήσει εύκολα ή δύσκολα. Τα επόμενα παιχνίδια για τις Μικτές μας ομάδες θα γίνουν στις 3 ή στις 10 Ιανουαρίου του 2001. Κι αυτό γιατί ενώ οι Παίδες ήταν να παίξουν στις 3/1/01 και οι Νέοι στις 10/1/01 θα καταβληθεί προσπάθεια να γίνουν και τα δύο παιχνίδια την ίδια μέρα.

Η έκτακτη γενική συνέλευση του ΣΕΓΑΣ

Σήμερα το πρωΐ πραγματοποιείται στην Αθήνα η έκτακτη γενική συνέλευση του ΣΕΓΑΣ, που κεντρικά θέματα έχει την έγκριση του προϋπολογισμού της ομοσπονδίας για το 2001 και τον κανονισμό λειτουργίας της.

Στην έκτακτη γενική συνέλευση από πλευράς δωδεκανησιακών σωματείων θα παραστούν οι: Αντώνης Μπίλλης (ΓΣΝ Λέρου), Θεόφιλος Κλωνάρης (ΑΣ Καζώνης), Βασίλης Κεφάλας (ΑΣ Ιπποκράτης), Γιώργος Κέντρος (ΠΑΟ Διαγόρας) και ο Λευτέρης Καστρουνής (ΓΑΣ Υγεία).

Στη Ψίνθο δοκιμάζεται σήμερα ο πρωτοπόρος Ολυμπιακός Καλύμνου

Στη Ψίνθο από την τοπική Δόξα «δοκιμάζεται» σήμερα ο πρωτοπόρος του 2ου ομίλου της Β' Κατηγορίας Δωδεκανήσου, Ολυμπιακός Καλύμνου. Με νίκη θα μπορέσει να παραμείνει σίγουρα στην κορυφή του βαθμολογικού πίνακα.

Δεν θα έχει πάντως εύκολη αποστολή καθώς για τους τρεις βαθμούς ενδιαφέρεται και η Δόξα για να «ψηλώσει» και άλλο στο βαθμολογικό πίνακα.

Αναλυτικά οι σημερινοί αγώνες των πρωταθλημάτων της ΕΠΣΔ είναι οι ακόλουθοι:

Β΄Κατηγορία
1ος όμιλος

• Νίσυρος (12.30 μ.μ.): Πολυβώτης - Νικαγόρας: Βασιλείου, Μαργιέλος, Μαστρομιχάλης.

2ος όμιλος

• Ψίνθος (11.30 π.μ.): Δόξα Ψίνθου - Ολυμπιακός Κ. (Παυλούς) Σταυριανός, Πηδιάκης, Μαυρουδάκης.

• Τήλος (12 μ.): ΑΟ Τήλου - Δόξα Λέρου (Κυπραίος) Τάτας, Καλανδράνης, Κατέρης.

Γ' Κατηγορία
2ος όμιλος

• Κρεμαστή (10.30 π.μ.): Ηλιος - Ζευς (Βεργίδης) Ορφανός, Τσαούσης, Ε. Κατσιδώνης.

• ΕΑΚ (10.30 π.μ.): Γ.Σ. Διαγόρας - Αναγέννηση Ρ. (Μπαλαλής) Ζανεττής, Κατταβενός, Πανάτος.

3ος όμιλος

• Κάλυμνος (11 π.μ.): Ποσειδών Καρ. - Ασκληπειός Κω (Γιαννικουρής) Πλάτσης, Πανάτος, Κακιάς.

• Πυλί (11.45 π.μ.): ΑΟ Πυλίου - ΑΟ Λειψιτών (Καλλοτίνης) Φεσσάρας, Κόκκινος, Γιαλλούρης

• Πάτμος (12.30 μ.μ.): Ξάνθος - ΑΟ Βαθύ (Μελιανός) Μαυρουδής, Καστής, Μαχαίρας.

• Κως (2.15 μ.μ.): Μερόπιδα Κω - ΑΣΕΛ (Μανιάς) Γιαλλούρης, Κόκκινος, Φεσσάρας.

Εφηβικό Πρωτάθλημα
1ος όμιλος

• Παραδείσι (11 π.μ.): Κλεάνθης - Κλεόβουλος (Νικολάου)

• Εμπωνα (11 π.μ.): Αναγέννηση Εμπ. - Φοίβος (Σεβδαλάκης).

• Αγ. Απόστολοι (1 μ.μ.): Ορφέας - Αρης (Μοντιάδης).

Τοπικό βόλεϊ

Στα πλαίσια των τοπικών πρωταθλημάτων βόλεϊ, θα γίνουν σήμερα τα παιχνίδια:

• Κρεμαστή (5 μ.μ.): Κλεάνθης - Διαγόρας (νεανικό)

• Κρεμαστή (3 μ.μ.): Σταυρός Καλ. - Κλεάνθης (παιδικό)

• Ιαλυσός (5 μ.μ.): Ηλιος - Ροδιακός (παιδικό)

Μονόδρομος η νίκη σήμερα για τον Απόλλωνα Καλυθιών

Υποδέχεται στις 2.45 μ.μ. τη Νέα Αρτάκη

Μονόδρομο αποτελεί η νίκη για τον Απόλλωνα Καλυθιών με τη Νέα Αρτάκη θα ξεκινήσει στις 2.45 μ.μ. στο γήπεδο Καλυθιών για το πρωτάθλημα της Εθνικής Ερασιτεχνικής Κατηγορίας.

Μόνο έτσι η ομάδα του νησιού μας θα μπορέσει να ανανεώσει τις ελπίδες της για να πλησιάσει την κορυφή του βαθμολογικού πίνακα του ομίλου. Διαφορετικό αποτέλεσμα θα πρέπει να θεωρείται δεδομένο πως θα αφήσει τους απολλωνιστές αρκετά πίσω, ιδιαίτερα μετά την ήττα της προηγούμενης εβδομάδας από τη Χαλκίδα.

Ο σημερινός αντίπαλος σαφέστατα και είναι στα μέτρα του Απόλλωνα, αλλά βεβαίως θα πρέπει να προσεχθεί ιδιαίτερα για να μην υπάρξουν εκπλήξεις.

Οι παίκτες που έχει στη διάθεση του ο Γιώργος Τανίδης είναι οι ακόλουθοι:

Αλεξανδρίδης, Αλμπανίδης, Νικολής, Αρχοντούλης, Κώστας, Ζούνης, Χατζηπέτρος, Σαλαμαστράκης, Κακλαμάνος, Πολιάς, Σταθόπουλος, Ισκάς, Σαλπιγκτίδης, Δημητριάδης, Δημητράς, Πολυχρονίου, Καντιμοίρης, Ξύπας, Κοσκινιάτης και Βασιλείου.



• Τον αγώνα θα διευθύνει ο κ. Μελομπιανάκης και «βοηθοί» του θα είναι ο κ. Τζωρτζάκος και Γκριέλος του Συνδέσμου Αθηνών.

Η ΑΕ ΚΩΣ

Με μοναδικό στόχο την κατάκτηση των τριών βαθμών της νίκης που θα της δώσει βαθιά βαθμολογική ανάσα, η ΑΕ Κως, υποδέχεται σήμερα στις 14.45 τον ισχυρό Ακαρνανικό.

Στο νησί δεν τρέφουν αυταπάτες για το σημερινό παιχνίδι, όμως το αντιμετωπίζουν με σοβαρότητα και ψυχραιμία, προετοιμασμένοι κατάλληλα με αυτές τις συνθήκες.

Στη διάθεση του Κώστα Νικολαΐδη βρίσκεται όλο το έμψυχο δυναμικό εκτός του Δάνη, ο οποίος υποφέρει ακόμη από το πρόβλημα στους προσαγωγούς.

Εν τω μεταξύ οι μεταγραφικές κινήσεις της διοίκησης βρίσκονται σε καλό δρόμο και το αργότερο μέχρι το τέλος της ερχόμενης εβδομαδας αναμένεται να υπάρξουν καταλυτικές εξελίξεις.

Ηδη οι στόχοι έχουν εντοπιστεί, οι επαφές είναι σχεδόν καθημερινές και εκτός απροόπτου η εξέλιξη θα είναι αίσια για την ομάδα της Κω. Πρόκειται για τρεις ποδοσφαιριστές που όπως λένε στο νησί «θα κάνουν τη διαφορά».

Το όνομα ήδη του Ντράγκαν Κνέζεβιτς συζητιέται στο νησί ενώ δεν αποκλείεται και κάποιοι παίκτες, του Ιάλυσου να οδεύσουν προς Κω, σύμφωνα με ψίθυρους που άρχισαν να βγαίνουν στον αέρα.

• Διαιτητής της σημερινής συνάντησης της Κω θα είναι ο Αθηναίος Μαστροδήμος με βοηθούς τους Λουρμπέα και Κυρίτση του ίδιου Συνδέσμου.



Τελευταίο παιχνίδι του «εξόριστου» θρύλου, σήμερα στο νησί μας και ευχή όλων το Εθνικό να είναι «φίσκα». Διαφορετικά βλέπω να ξαναπαίζει ομάδα Εθνικής Κατηγορίας του Αγίου...

Ασε που παραπονιούνται στην Κω και θα ζητήσουν να πάρουν, μελλοντικά ανάλογα παιχνίδια. Ηδη ο Σαρούκος ετοιμάζει έγγραφο προς την ΕΠΑΕ, όπου θα διαμαρτύρεται γιατί όλα τα παιχνίδια να γίνονται στη Ρόδο.

Με τους Ροδίτες μάλιστα να τα σνομπάρουν προκλητικά. Ατιμη κοινωνία. Αδικο έχουν οι άνθρωποι;

Εχω την αίσθηση ότι κάποιος ή κάποιοι παίκτες του Ιάλυσου θα καταλήξουν κατά Κω μεριά. Αυτά τουλάχιστον μου σφύριξαν κάποια φλύαρα πουλάκια. Τώρα αν έχουν δίκιο ή είναι απλά φλύαρα, ο καιρός θα δείξει. Και μάλιστα σύντομα.

Α, ξέχασα. Σήμερα παίζει και η Κολοσσάρα, στο κλειστό και εξυπακούεται ότι όλοι πρέπει να πάμε. Αν δεν το έχετε ακόμη καταλάβει, η ομάδα πάει φουλ για τίτλο. Και αν μη τι άλλο αξίζει το χειροκρότημά μας.



AMCOR

No 1

ΚΑΤΑΣΚΕΥΑΖΟΝΤΑΙ & ΕΙΣΑΓΟΝΤΑΙ ΣΥΝΑΡΜΟΛΟΓΗΜΕΝΑ ΑΠΟ ΤΟ ΙΣΡΑΗΛ



M.28-31/12

ΠΡΟΔΙΑΓΡΑΦΕΣ ΕΟΚ CE MARK

Η **AMCOR-ΙΣΡΑΗΛ** Η ΜΕΓΑΛΥΤΕΡΗ ΒΙΟΜΗΧΑΝΙΑ ΗΛΙΑΚΩΝ ΣΥΣΤΗΜΑΤΩΝ ΣΤΟΝ ΚΟΣΜΟ,ΣΑΣ ΠΡΟΣΦΕΡΕΙ ΤΟΝ **ΚΑΛΥΤΕΡΟ ΗΛΙΑΚΟ ΘΕΡΜΟΣΙΦΩΝΑ ΤΟΥ ΚΟΣΜΟΥ** ΜΕ ΜΟΝΑΔΙΚΑ ΣΗΜΕΙΑ ΥΠΕΡΟΧΗΣ ΠΟΥ **ΚΑΝΕΝΑΣ ΑΛΛΟΣ ΔΕΝ ΕΧΕΙ**.ΠΡΩΤΗ Η **AMCOR**,ΠΡΙΝ **40** ΧΡΟΝΙΑ ΠΑΡΟΥΣΙΑΣΕ ΤΗΝ ΕΠΑΝΑΣΤΑΤΙΚΗ ΤΗΣ ΤΕΧΝΟΛΟΓΙΑ ΣΤΟΥΣ ΗΛΙΑΚΟΥΣ ΘΕΡΜ/ΝΕΣ. ΠΟΛΛΟΙ ΑΠΟ ΤΟΤΕ ΠΡΟΣΠΑΘΗΣΑΝ ΝΑ ΤΗΝ ΜΙΜΗΘΟΥΝ .ΤΑ ΑΠΟΤΕΛΕΣΜΑΤΑ ΤΟΥΣ ΕΙΝΑΙ ΓΝΩΣΤΑ.**ΚΑΝΕΝΑΣ** ΔΕΝ ΜΠΟΡΕΣΕ ΝΑ ΤΗ ΦΘΑΣΕΙ.ΣΗΜΕΡΑ Η **AMCOR** ΣΥΝΕΧΙΖΟΝΤΑΣ ΤΗΝ ΕΡΕΥΝΑ ΣΤΟΝ ΤΟΜΕΑ ΤΗΣ ΗΛΙΑΚΗΣ ΕΝΕΡΓΕΙΑΣ ΒΡΙΣΚΕΤΑΙ ΚΑΙ ΘΑ ΒΡΙΣΚΕΤΑΙ ΜΠΡΟΣΤΑΓΙΑΤΙ ΕΙΝΑΙ Η **NO 1** ΣΤΟΝ ΚΟΣΜΟ.

ΕΙΝΑΙ Η AMCOR

Ματιές στα σπορ

Ερυθρόλευκο ντελίριο!

Στις 5 το απόγευμα, στο Εθνικό Στάδιο ο «θρύλος» υποδέχεται τον ΠΑΣ Γιάννινα

Ποδοσφαιρικός πυρετός θα πλήξει και σήμερα το νησί μας όπου στις 5 το απόγευμα στο Εθνικό Στάδιο της πόλης μας, οι ερυθρόλευκοι θα δώσουν τον τρίτο και τελευταίο τους αγώνα, μακρυά από το γήπεδό τους.

Ο Ολυμπιακός θ' αντιμετωπίσει στα πλαίσια της 11ης αγωνιστικής τον «Αγιαξ της Ηπείρου», τον ΠΑΣ Γιάννινα, με στόχο να κλείσει νικηφόρα την «εξορία» του και φυσικά να διατηρήσει την απόσταση ασφαλείας στον βαθμολογικό πίνακα της Εθνικής Κατηγορίας. Οι ερυθρόλευκοι βρίσκονται στο νησί μας από χθες το βράδυ αλλά με αρκετές ελλείψεις, αφού για διάφορους λόγους βρίσκονται εκτός αποστολής οι Τζιοβάνι, Χούτος, Λουτσιάνο, Τζιωρτζόπουλος, Τζενάμο, Σηφάκης, Πασσαλής, Καστίγιο και Ατζας.

Την αποστολή του Ολυμπιακού αποτελούν οι Ελευθερόπουλος, Γεωργίου, Πατσατζόγλου, Μαυρογενίδης, Γιαννακόπουλος, Γεωργάτος, Τζόρτεβιτς, Ανατολάκης, Αμανατίδης, Πουρσανίδης, Ζε Ελίας, Νινιάδης, Ζέτεμπεργκ, Κόντης, Αλεξανδρής, Αλβες, Καραταΐδης, Κωστούλας και Οφορίκουε.

Διαιτητής του σημερινού παιχνιδιού θα είναι ο Τσίγκρας (Αθηνών), με βοηθούς τους Παντελέρη (Χαλκιδικής) και Καυσίκα (Ξάνθης). Τέταρτος διαιτητής θα είναι ο Λιόλιος του Συνδέσμου Πιερίας.



Η τελική φάση του μαθητικού πρωταθλήματος 5Χ5

Σήμερα το πρωί θα πραγματοποιηθεί στο Κέντρο Μίνι Ποδοσφαίρου Ρόδου, η τελική φάση του μαθητικού πρωταθλήματος 5Χ5.

Το πρόγραμμα των αγώνων έχει ως εξής:

09.00-9.30: Γυμνάσιο Αφάντου - 2ο Γυμνάσιο, μικρός τελικός

9.30-10.00: 17ο Δ.Σ. - ΔΣ Σορωνής, νικητής Α

10.00 - 10.30: 8ο ΔΣ (μικρά) - 18ο Δ.Σ. (μικρά) νικητής Β

10.30-11.00: Ηττημένος Α - 11ο Δ.Σ. (μικρά), μικρός τελικός

11.30-12.00: 5ο Γυμνάσιο, - 7ο Γυμνάσιο μεγάλος τελικός

12.00-12.30: Νικητής Α' - 1ο ΔΣ μεγάλος τελικός

12.30-13.00: Νικητής Β' - 15ο ΔΣ. (μικρά)

13.00-13.30: Απονομές επάθλων.

Στην εκδήλωση έχουν κληθεί οι τοπικοί φορείς της Ρόδου. Συγκεκριμένα, ο Πρωτοσύγκελος, ο Νομάρχης, ο Δήμαρχος, ο Αστυνομικός Διευθυντής, το Γραφείο Φυσικής Αγωγής, ο Προϊστάμενος της Πρωτοβάθμιας και Δευτεροβάθμιας Εκπαίδευσης καθώς επίσης ο ΔΟΝΑ Ρόδου και η ΕΠΣΔ.

385.000 δρχ. ήταν τα έσοδα του τουρνουά «Αγιος Ανδρέας»



Στο ποσό των 385.000 δρχ. έφθασαν τα έσοδα του φιλανθρωπικού τουρνουά 5Χ5 «Αγιος Ανδρέας 2000» που διοργανώθηκε στις εγκαταστάσεις MINI FOOTBALL CLUB του Ευγένιου Καταξενού στο Φαληράκι και διοργάνωσαν το FM PROMOTION και το Ράδιο 1.

Τα λεφτά αυτά που διατέθηκαν προς ενίσχυση του θεραπευτηρίου χρονίων παθήσεων του Αγίου Ανδρέα, προήλθαν από τις δέκα ομάδες που συμμετείχαν (35.000 δρχ. η κάθε μία) αλλά και από τον κ. Κυριάκο Γαλατά που πρόσφερε 35.000 δρχ.

Στη φωτογραφία, ο υπεύθυνος της FM PROMOTION Γιώργος Ευγενικός (αριστερά) ενώ παραδίδει την εξουσιοδότηση στον διευθυντή του ιδρύματος Στέφανο Σταυριανό μετά το τέλος του τελικού της διοργάνωσης.

Στη Ψίνθο σήμερα το πρωί η πεζοπορία του ΔΟΝΑ Καλλιθέας

Διεξάγεται, σήμερα, στις 10.30 το πρωί η πεζοπορία που διοργανώνει ο Δημοτικός Οργανισμός Νεολαίας και Αθλησης με σημείο εκκίνησης την κεντρική πλατεία της Ψίνθου. Οι πεζοπόροι θα διανύσουν συνολικά απόσταση εννέα χιλιομέτρων, μέσα από υπέροχα τοπία και εικόνες που τόσο σπανίζουν στη γκρίζα μονότονη ζωή μας.

Οι πεζοπόροι θα καταλήξουν στην Ιερά Μονή Καλόπετρας και στη συνέχεια, θα επιστρέψουν στη Ψίνθο.

Για τη μετακίνηση όσων συμμετάσχουν θα αναχωρησουν λεωφορεία τόσο από τα Κοσκινού (9.45), όσο και από τις Καλυθιές (10.10).



Πληροφορίες δίνονται από την υπεύθυνη του ΔΟΝΑ Καλλιθέας κ. Γεωργία Τρυφιάτη, στο τηλέφωνο 60637.

Οι ολυμπιονίκες στο λαϊκό ποδηλατικό γύρο της Ρόδου

Στις 11 π.μ. η εκκίνηση από την πλατεία Δημαρχείου



Με τη συμμετοχή των τριών Ελλήνων ολυμπιονικών ποδηλατών θα διεξαχθεί σήμερα στις 11π.μ. ο λαϊκός αγώνας ποδηλάτου του ΔΟΝΑ Ρόδου, με την ονομασία «Ο γύρος της πόλης».

Η εκκίνηση και ο τερματισμός θα γίνουν στην πλατεία Δημαρχείου. Στο τέλος θα κληρωθούν αθλητικές φόρμες, προσφορά του οργανισμού, καθώς επίσης, κράνη μ' ένα ποδήλατο «μάουντεν μπάϊκ» FIDUSA STATUS, προσφορά της ροδίτικης εταιρίας κατασκευής ποδηλάτων FIDUSA του Γιώργου Βογιατζή.

Χορηγοί της εκδήλωσης είναι επίσης η Ροδιακή Ποτοποιΐα και η ροδίτικη βιοτεχνία αθλητικών ειδών EUROATHLETICS.

Τοπικό μπάσκετ

Για τα τοπικά πρωταθλήματα μπάσκετ, θα γίνουν σήμερα οι αγώνες:

- Σύμη (12μ.): ΑΟ Σύμης - Παντηλιακός (ανδρικό)
- Ψίνθος (12μ.): Ευέλπις - Διαγόρας (γυναικείο)

«Κλειστό» Ρόδου (2μ.μ.): Κολοσσός - Ιβίσκος (νεανικό)
Ιαλυσός (2.30μ.μ.): Ιάλυσος - Ζέφυρος (εφηβικό)

Τα αποτελέσματα της Α' Κατηγορίας

Στα παιχνίδια της 12ης ημέρας της Α' Κατηγορίας που έγιναν χθες, σημειώθηκαν τ' αποτελέσματα:

Καλυμνιακός - ΑΕ Λέρου 3-1
Αντίμαχος - ΑΕΡΑ 3-0

Το ντέρμπυ κορυφής της Β' Κατηγορίας (Α' όμιλος) Διγενή - Ανταγόρα στα Κοσκινού, έληξε ισόπαλο 2-2.

ΠΡΑΚΤΟΡΕΙΟ ΛΑΧΕΙΑ ΠΡΟ-ΠΟ
ΛΟΤΤΟ ΙΠΠΟΔΡΟΜΟΣ Πάμε ΣΤΟΙΧΗΜΑ
ΓΙΩΡΓΟΣ ΚΟΝΤΟΖΑΜΑΝΗΣ
ΜΕΓ. ΚΩΝ/ΝΟΥ 43 - ΤΗΛ. 20800 - ΡΟΔΟΣ
ΕΧΕΜΥΘΕΙΑ & ΕΜΠΙΣΤΟΣΥΝΗ - ΤΥΧΗ
X2086-31/12

ΠΡΟΣΦΟΡΑ
Τοποθετήστε τώρα 4 αμορτισέρ στο αυτοκίνητό σας και πληρώστε μόνο τα 3 και αυτό μέχρι τα τέλη του χρόνου
Ετοιμοπαράδοτα για όλα τα μοντέλα και με ΕΓΓΥΗΣΗ ΔΥΟ ΕΤΩΝ!
Διάθεση των ανταλλακτικών όλων των αυτοκινήτων
ΔΕΚΤΗ ΚΑΡΤΑ VISA
AUTO - MOTO PARTS
(Υπευθ. Κων/νος Ιππ. Κωστάκης)
Κολοκοτρώνη 16 - ΡΟΔΟΣ
(έναντι αντιπροσωπείας PEUGEOT)
Τηλ. 77604 FAX 23080
X2047-30/11

ΣΑΝ ΣΗΜΕΡΑ...

ΠΡΙΝ ΕΝΑ ΧΡΟΝΟ: Ακόμα τρεις Δωδεκανήσιοι ποδοσφαιριστές καλούνται να συμμετάσχουν σε προπόνηση με τα κρώματα του εθνικού αντιπροσωπευτικού μας συγκροτήματος των Νέων. Πρόκειται για τους Γιάννη Σπανό του ΑΕΡΑ, Σταμάτη Καντιμοίρη του Απόλλωνα Καλυθιών και Μιχάλη Χατζηθεοδωράκη του Κλεάνθη.

■ Δεν θα γίνει τελικά στη Ρόδο ο αγώνας του Ηρακλή με τον Αρη για το ποδοσφαιρικό πρωτάθλημα της Α' Εθνικής Κατηγορίας. Η διοίκηση της ΠΑΕ Ηρακλής έκανε έφεση στην απόφαση της ΕΠΑΕ και ζήτησε να αγωνιστεί στο νησί μας όταν θα αντιμετωπίσει τη Σκόντα Ξάνθης τη μεθεπόμενη αγωνιστική.

ΠΡΙΝ ΠΕΝΤΕ ΧΡΟΝΙΑ: Με τον Μιχάλη Παπαντωνίου στον πάγκο της, η «Ενωση Ρόδου - Διαγόρα» θα αντιμετωπίσει στο γήπεδο της Καλλιθέας τον Φωστήρα. Ο Γιώργος Τανίδης τελικά δεν αποδέχθηκε την πρόσκληση του προέδρου της ομάδας κ. Κόκκινου. Ετσι, ο γυμναστής θα κωουτσάρει τους «ερυθροπράσινους». Μια πιθανή ενδεκάδα είναι η ακόλουθη: Μπιλλιάς, Νικολής, Λινάρδος, Τίκας, Τσιβρινής, Λαμπρόπουλος, Αδάμου, Καράμπης, Σαλπιγκτίδης, Αμπελάς, Πολυχρονίου.

ΠΡΙΝ 10 ΧΡΟΝΙΑ: Στο Μοσχάτο με αντίπαλο την ομάδα της Καστέλλας αγωνίζεται σήμερα το πρωί ο Ιάλυσος για το περιφερειακό πρωτάθλημα. Ο τεχνικός Κώστας Λεπτοκαρίδης θα έχει στη διάθεσή του, τους ακόλουθους παίκτες: Κουλούμπρη, Πιλάτο, Τσαγγάρη, Αθανασίου, Μανωλά, Παυλή, Σέρρα, Σιδηρόπουλο, Ράιο Κούλαρο, Φλεβάρη, Σαχίνη, Καλούδη, Χατζηνικήτα, Παπακώστα και Λεμονάκη.

■ Δεν έγινε τελικά η τρίτη μεταγραφή του Ιάλυσου. Αποκτήθηκαν μόνο οι Αλεξανδρίδης, Βαξεβάνος ενώ ο Μαντούκος δεν ήθελε να μετακινηθεί από την Αθήνα και έτσι ναυάγησε η μεταγραφή του. Χθες το βράδυ αναμενότανε να έρθει στο νησί ο Βαξεβάνος, ο οποίος θα αρχίσει από σήμερα προπονήσεις και θα ντεμπουτάρει στον αγώνα εναντίον του Περαμαϊκού.

ΠΡΙΝ 19 ΧΡΟΝΙΑ: Η ΠΑΕ Ρόδος άρχισε από χθες να διανέμει τις μετοχές της προς τους μετόχους της εταιρείας. Ολοι οι μέτοχοι θα μπορούν να διέρχονται από τα γραφεία της Ρόδου για να τις παραλάβουν. Στο μεταξύ ο Πεππές παρέμεινε στη Ρόδο. Ετσι ο φιλότιμος παίκτης θα συνεχίσει να προσφέρει τις υπηρεσίες της στην πρώτη ομάδα του νησιού και τους επόμενους μήνες.

ΠΡΙΝ 30 ΧΡΟΝΙΑ: Εγκυρες πληροφορίες αναφέρουν ότι εντός των προσεχών ημερών αναμένεται να επιστρέψει στην πόλη μας από την Αμερική, ο εξαίρετος παίκτης της Ρόδου Νίκος Ρουτζιέρης. Ηδη, η διοίκηση ανέλαβε να πληρώσει τα έξοδα της επιστροφής του ποδοσφαιριστή ο οποίος σύντομα αναμένεται να καταλάβει μια θέση στην ενδεκάδα.

Αντιδράσεις για την εγκατάσταση ραντάρ στην περιοχή Αταβύρου

Ενταση και καυγάδες προκάλεσε στην προχθεσινή συνεδρίαση του δημοτικού συμβουλίου Αταβύρου η συζήτηση του θέματος που αφορούσε την τοποθέτηση του ραντάρ στη θέση Αγιος Ιωάννης. Το θέμα ετέθη προς συζήτηση εκτός ημερήσιας διάταξης, προκειμένου να ενημερωθούν τα μέλη του δημοτικού συμβουλίου για τους λόγους της εγκατάστασης του ραντάρ στο όρος του Αταβύρου.

Για την τοποθέτηση του ραντάρ αντέδρασαν έντονα οι σύμβουλοι της μειοψηφίας κ. Μαν. Πιτροπάκης και Γιωρ. Χατζάκης, που υποστήριξαν ότι τα μηχανήματα, που θα εγκατασταθούν θα δημιουργήσουν προβλήματα με την ακτινοβολία που θα εκπέμπουν.

Για να ενημερωθούν οι κάτοικοι για το ραντάρ που θα τοποθετηθεί από την Υπηρεσία Πολιτικής Αεροπορίας για τον έλεγχο της εναερίου κυκλοφορίας θα έρθουν στο πρώτο δεκαήμερο του Ιανουαρίου υπηρεσιακοί παράγοντες της ΥΠΑ και εκπρόσωποι της κατασκευάστριας εταιρίας.

Αντιδράσεις όμως υπήρξαν από τη μειοψηφία και για τον προϋπολογισμό του Δήμου Αταβύρου που εγκρίθηκε κατά πλειοψηφία. Στη ψηφοφορία που έγινε υπέρ του προϋπολογισμού ψήφισαν 13 μέλη του δημοτικού συμβουλίου, ενώ κατά ψήφισε ο κ. Πιτροπάκης και «παρών» ο κ. Χατζάκης.

Οι αντιδράσεις υπήρξαν για το γεγονός ότι ο προϋπολογισμός δεν περιλαμβάνει τα περισσότερα έργα του τεχνικού προγράμματος.

Ο προϋπολογισμός του Δήμου Αταβύρου ανέρχεται στο ποσό του 1 δισεκατομμυρίου 178 εκατομμυρίων δραχμών .

Ειδικότερα τα τακτικά έσοδα ανέρχονται στο ποσό των 523 και τα έκτακτα στα 644 εκατομμύρια δραχμές.

Από τα 644 εκατομμύρια των εκτάκτων εσόδων τα 400 εκ. δρχ. αφορούν το αποχετευτικό του Εμπωνα, τα 80 εκ. το δίκτυο ύδρευσης στο Μανδρικό και τα 30 εκ. για τη μελέτη για το έργο της ανέγερσης του νέου δημαρχείου.

Σύμφωνα με το Ινστιτούτο Ερευνών

Δυσοίωνο θα είναι το 2001 για τον ελληνικό τουρισμό

ΘΑ ΠΡΕΠΕΙ ΝΑ ΠΑΡΘΟΥΝ ΕΙΔΙΚΑ ΜΕΤΡΑ



Οι αφίξεις αλλοδαπών τουριστών το 1999 αυξήθηκαν κατά 10,7% έναντι 4,7% το 1998. Η αύξηση αυτή αποτελεί την τρίτη συνεχιζόμενη αξιόλογη αύξηση (1996 - 1999) και ανεβάζει τον αριθμό των αλλοδαπών τουριστών σε 11,9 εκατ. τον δε μέσο ρυθμό αυξήσεως σε 7,5%. Αυτά τα στοιχεία προκύπτουν από την ομνιαία έκθεση "Οικονομία και Τουρισμός" του Ινστιτούτου Τουριστικών Ερευνών και Προβλέψεων (ΙΤΕΠ) που παρουσιάστηκε χθες.

Στο μεταξύ, για το 1999 οι αφίξεις charters στα κύρια αεροδρόμια της χώρας εμφανίζουν για το 9μηνο Ιανουάριο - Σεπτέμβριο αύξηση 5,3%.

Όμως, οι προοπτικές για το 2001, παρά την καλή κατάσταση της παγκόσμιας οικονομίας και ιδιαίτερα της ευρωπαϊκής, δεν εμφανίζονται αισιόδοξες. Τα πρόσφατα περιστατικά και η καθ΄ υπερβολήν προβολή αυτών, ως να διηγωνίζοντο κυβέρνηση και μέσα ενημερώσεως για τα πρωτεία μιας αποτελεσματικής δυσφημίσεως, είναι πολύ πιθανό να αφήσουν βραχυπροθέσμως το στίγμα τους. Είναι αληθές, ότι αυτού του είδους οι εντυπώσεις δεν διατηρούνται επί πολύ, ίσως δε να έχουν και μηδενική επίδραση στις αποφάσεις αυτών που πραγματοποιούν στη χώρα μη επαναλαμβανόμενα ταξίδια. Η αρνητική επίπτωση θα εκδηλωθεί μάλλον στους για πρώτη φορά προγραμματισμένους για τη χώρα μας τουριστικούς επισκέπτες. Παρομοίως, ο βαθμός εκμετάλλευσης της αδυναμίας αυτής από τους οργανωτές ταξιδιών αποτελεί "άγνωστον" του προβλήματος, ενόψει και της αδικαιολογήτου καθυστέρησης στη λήψη αποφάσεων για τη διαφήμιση.

Παράλληλα, το ΙΤΕΠ επισημαίνει ότι για να καταστεί εφικτή η ευεργετική δράση των επενδύσεων στον τουριστικό τομέα θα πρέπει να ληφθούν διάφορα μέτρα, όπως η κατηγοριοποίηση όλου του φάσματος των τουριστικών καταλυμάτων, η θέσπιση βαθμού τουριστικού κορεσμού των επιμέρους περιοχών της χώρας, ο αποτελεσματικός καθορισμός της έννοιας της βιωσιμότητας μιας τουριστικής επιχείρησης, η ουσιαστική αύξηση της διαφημιστικής δαπάνης για τον τουρισμό, η απλοποίηση και επιτάχυνση των διαδικασιών υποβολής, έγκρισης και εκταμίευσης των οικονομικών ενισχύσεων, η κατάργηση του Δείκτη Ρευστότητας ως κριτηρίου αξιολόγησης των επενδυτικών σχεδίων εκσυγχρονισμού, η θεσμοθέτηση της συμμετοχής εκπροσώπου των Τοπικών Ξενοδοχειακών Ενώσεων στις Γνωμοδοτικές Επιτροπές των Περιφερειών.

ΑΠΑΣΧΟΛΗΣΗ ΣΤΟΝ ΤΟΥΡΙΣΜΟ

Σύμφωνα με πρόσφατες μελέτες του ΙΤΕΠ οι άμεσοι και έμμεσοι απασχολούμενοι στον τουριστικό τομέα φτάνουν τα 600.000 άτομα. Συγκεκριμένα, οι ξενοδοχειακές επιχειρήσεις απασχολούν συνολικά 97.000 άτομα, ενώ ο αριθμός των απασχολουμένων στα ενοικιαζόμενα δωμάτια είναι περίπου 65.000 άτομα.

Επομένως, η συνολική απασχόληση στα τουριστικά καταλύματα ανέρχεται σε 162.000 άτομα.

Λαμβάνοντας υπόψη πληροφορίες που περιλαμβάνονται σε έκθεση για τον Τουρισμό του U.S. Department of Commerce και προσαρμόζοντας αυτές καταλλήλως ώστε να ανταποκρίνονται στα δεδομένα της Ελλάδας, προκύπτει ότι το 35% της συνολικής τουριστικής δαπάνης αφορά δαπάνη για ξενοδοχειακές υπηρεσίες και το 30% της συνολικής τουριστικής απασχόλησης αφορά ξενοδοχειακή απασχόληση. Έτσι, η απασχόληση στο εξω-ξενοδοχειακό τμήμα της ελληνικής τουριστικής αγοράς θα είναι 301.000 άτομα, η δε απασχόληση στους αμέσως συνδεόμενους κλάδους με τον τουρισμό γίνεται 463.000.

Υπάρχουν συνάνθρωποί μας που χρειάζονται βοήθεια για να γιορτάσουν τα Χριστούγεννα

Δεν είναι για όλους το ίδιο ευπρόσδεκτες οι γιορτινές μέρες που έρχονται. Υπάρχουν αρκετοί συνάνθρωποι που στερούνται βασικά αγαθά. Είναι οι άνεργοι που κινούνται ανάμεσά μας, είναι εκείνοι που στερούνται τα οικογενειακά στηρίγματα, τα μοναχικά ηλικιωμένα άτομα, οι ξεριζωμένοι από τις πατρίδες τους και άλλοι διάφοροι.

Αυτούς όλους ποιός τους νοιάζεται, όταν οι έχοντες θα βρεθούν ξανά γύρω από το πλούσιο τραπέζι τους; Αρκούν οι φιλάνθρωποι για ν' απαλύνουν με τη διακριτική τους βοήθεια τις ελλείψεις αυτών των ανθρώπων; Ασφαλώς όχι.

Εξετάζοντας αυτό το θέμα εντοπίσαμε πρωτοβουλίες επίσημων φορέων που αφορούν ακριβώς αυτές τις κατηγορίες συμπολιτών μας. Ο Δημοτικός Οργανισμός Πρόνοιας και η Μητρόπολη Ρόδου αναπτύσσουν αυτές τις μέρες σχετική δραστηριότητα.

Ο ΔΟΠ, κατ' αρχήν προγραμματίζει τα ακόλουθα:

-Μέσω των ενοριών της πόλης μας, ειδικά για φέτος, θα μοιράσει 300 περίπου τσάντες με είδη που συνθέτουν ένα πλήρες εορταστικό γεύμα.

-Θα παράσχει οικονομική ενίσχυση σε 50 οικογένειες που έχουν αποδεδειγμένα ανάγκη.

-Ο πρόεδρος του ΔΟΠ και τα μέλη του διοικητικού συμβουλίου του οργανισμού θα πραγματοποιήσουν για πρώτη φορά φέτος επισκέψεις σε σπίτια μοναχικών ατόμων, κυρίως για λόγους ψυχολογικής στήριξης.

-Θα στηρίξει ενορίες που προσφέρουν συσσίτια σε φτωχούς ανθρώπους.

Ο ΔΟΠ έχει παραλλήλως μοιράσει δώρα σε παιδιά των δημοτικών παιδικών σταθμών.

Αξίζει να σημειωθεί ότι τα παιδιά αυτά έχουν κάνει με αφορμή τις ημέρες των Χριστουγέννων επιτυχημένες εορταστικές εκδηλώσεις, σε μια περίπτωση μάλιστα με πολύ μεγάλη συμμετοχή του κοινού.

Η Εκκλησία από τη μεριά της αναπτύσσει ανάλογη δραστηριότητα. Σύμφωνα με πληροφορίες διεξάγει αυτές τις μέρες τον Ερανο Αγάπης και θα διανείμει χρηματικά ποσά σε πάνω από 100 άτομα. Συγχρόνως διανέμει μέσω των ενοριών τρόφιμα και πακέτα με δώρα.

Στο τακτικό ανά Κυριακή συσσίτιο της ενορίας του Αγίου Ιωάννη, προσφέρεται φαγητό σε πάνω από 50 άτομα.

Εκτός από τις παραπάνω δραστηριότητες, ίσως υπάρχουν δράσεις και από άλλους φορείς, τις οποίες αυτή τη στιγμή δεν γνωρίζουμε.

Ασυνείδητοι καταλαμβάνουν τους χώρους πάρκινγκ που προορίζονται για τους ΑΜΕΑ

Από τον κ. Νίκο Καραγιάννη, μέλος της Εθνικής Αντιπροσωπείας Ατόμων με Ειδικές Ανάγκες (ΑΜΕΑ) πήραμε και δημοσιεύουμε την παρακάτω επιστολή:

«Αγαπητή εφημερίδα «Πρόοδος»,

Επανέρχομαι -δυστυχώς- και πάλι στο θέμα που αφορά τα πάρκινγκ αναπήρων, αυτή τη φορά με ανοικτή επιστολή που θα απευθύνεται προς τους κ. Μήτση, διοικητή Τροχαίας και κ. Κούτρα, προϊστάμενο Ελεγχόμενης Στάθμευσης, ως επίσης και τους ασυνείδητους πολίτες αυτού του τόπου, οι οποίοι κατά συρροή δεν σέβονται τη δική μας διαφορετικότητα, και ότι αυτά τα πάρκινγκ είναι για μας.

Παρά τις γραπτές μου παρακλήσεις και στις δύο υπηρεσίες, δυστυχώς δεν κάνουν τίποτα ή σχεδόν τίποτα, επί του θέματος.

Δυστυχώς ο Ελληνας για να γίνει συνειδητός πολίτης χρειάζεται αστυνόμευση.

Η πρότασή μου και πριν και τώρα είναι να ευαισθητοποιηθούν οι υπηρεσίες και παράλληλα ο ασυνείδητος πολίτης.

Αυτό που χρειάζεται είναι η βεβαίωση της παράβασης και η αφαίρεση πινακίδων προς το παρόν. Διαφορετικά θα ληφθούν άλλα μέτρα μέσα στα πλαίσια του νόμου από εμάς.

Σας ευχαριστώ.

Με σεβασμό

Νίκος Καραγιάννης».

Για ν' αποφύγει τη σύλληψη

Πέταξε στη θάλασσα δέμα που περιείχε 900 γραμ. χασίς

ΕΙΧΕ ΣΤΑΛΕΙ ΣΤΗΝ ΚΑΛΥΜΝΟ ΜΕ ...«ΚΟΥΡΙΕΡ»



Καλύμνιος μάγειρας, πέταξε στη θάλασσα, χαρτόδεμα που περιείχε 900 γραμμάρια χασίς, το οποίο μόλις είχε παραλάβει από γραφείο ταχυμεταφορών, για να αποφύγει τη σύλληψη, καθώς οι αστυνομικοί «καραδοκούσαν» για να τον ...τσιμπήσουν. Οταν πιάστηκε στη «φάκα» ομολογησε ότι τα ναρκωτικά είχαν παραγγείλει από κοινού τέσσερα άτομα.

Πρόκειται για τον Χριστόδουλο Μουσέλη του Μιχαήλ, 24 χρόνων, ο οποίος παρέα με τους συμπατριώτες του Γεώργιο Πουλά του Αντωνίου, 39 χρόνων, Νικόλαο Μίχα του Πανορμίτη, 23 χρόνων και Σακελλάριο Καλόμοιρο του Γεωργίου, 24 χρόνων, παρήγγειλλαν από τον Αλέκο Μπολώτη, κάτοικο Αθηνών 900 γραμμάρια χασίς, καταβάλλοντας το χρηματικό ποσό 200.000 δρχ. με ταχυδρομική επιταγή. Ο Αθηναίος διακινητής απέστειλε τα 900 γραμμάρια χασίς στους Καλύμνιους με «κούριερ» αλλά την ώρα της παραλαβής από τον Μουσέλη, οι αστυνομικοί τον πήραν ...χαμπάρι και μετά από καταδίωξη, αφού προηγουμένως πέταξε το δέμα στη θάλασσα, τον «τσίμπησαν».

Σε βάρος των τεσσάρων Καλύμνιων που κρατούνται στο αστυνομικό τμήμα του νησιού, σχηματίστηκε δικογραφία, προκειμένου να οδηγηθούν στην εισαγγελέα της Κω κ. Ολγα Σμυρλή, για τα περαιτέρω.

Σύμβαση μεταξύ Δήμου και Νομαρχίας για την επισκευή δημοσίων κτιρίων

Στη σύναψη προγραμματικής σύμβασης θα προχωρήσει ο Δήμος Ροδίων με τη Νομαρχιακή Αυτοδιοίκηση για την κατασκευή του έργου που αφορά «Οικοδομικές εργασίες εργονομικής διευθέτησης στα κτίρια, που στεγάζουν δημόσιες υπηρεσίες».

Με την προγραμματική σύμβαση η Νομαρχιακή Αυτοδιοίκηση Δωδεκανήσου αναθέτει στο Δήμο Ρόδου-Διεύθυνση Μεσαιωνικής Πόλεως-Τεχνικές Υπηρεσίες την εκτέλεση των συναφών οικοδομικών εργασιών για τα κτίρια του Νομαρχιακού Μεγάρου, του νέου Διοικητηρίου στο Ζέφυρο, του Πολεοδομικού Γραφείου και του Γραφείου Συγκοινωνιών στα Ασγούρου.

Οπως αναφέρεται στη σύμβαση θα γίνουν εργασίες στο κτίριο της Νομαρχίας (κατασκευή εσωτερικών κεκλιμένων επιπέδων), στη ΔΟΥ κατασκευή εξωτερικού κεκλιμένου επιπέδου και διαμόρφωση εισόδων και στο κτίριο συγκοινωνιών στην περιοχή Ασγούρου (διαρρύθμιση θύρας εισόδου στο κτίριο και ανοιγμάτων πρόσβασης στο εσωτερικό αναβάτορειο).

Το συνολικό ποσό που απαιτείται για την υλοποίηση της σύμβασης ανέρχεται σε 39.100.000 δρχ., συμπεριλαμβανομένου του ΦΠΑ, που κατανέμεται στα τρία υποέργα ως εξής:

-Νομαρχιακό Μέγαρο: 10.200.000 δρχ.

-Νέο Διοικητήριο στο Ζέφυρο:8.500.000 δρχ.

-Γραφείο Συγκοινωνιών Ασγούρου: 20.400.000 δρχ.

ΑΝΟΙΞΑΜΕ
ΠΑΣΣΑ
ΠΟΥΡΑ - ΕΙΔΗ ΚΑΠΝΙΣΤΟΥ - ΔΩΡΑ
Ανοίξαμε ένα νέο κατάστημα στη Ρόδο με μεγάλη ποικιλία πούρων από ΗΠΑ - ΚΟΥΒΑ - από ΔΟΜΙΝΙΚΟ - ΤΖΑΜΑΪΚΑ - ΝΙΚΑΡΑΓΟΥΑ & ΟΛΛΑΝΔΙΑ όπως HW - KE CHOHIBA - MONTE CHRISTO - PARTAGAS - PUNCH - DON DIEGO - SAVINELLI ORO - PHILIES - ROMEO Y UJULLETA και πολλές άλλες.
Πώληση και μεμονωμένα.
Θα βρείτε εκτός από πούρα και επιλεγμένα είδη καπνιστού και δώρων
ΧΡΟΝΙΑ ΠΟΛΛΑ
ΠΑΣΣΑ - PASHA
Οδός Κ. Τσαλδάρη 35. Τηλ. 22963
ΧΛ-20/12

ΦΑΛΗΡΑΚΙ ΜΠΗΤΣ
ΣΥΝΕΧΙΖΟΝΤΑΣ ΤΗΝ ΠΑΡΑΔΟΣΗ ΜΕ ΜΕΡΑΚΙ ΦΑΝΤΑΣΙΑ ΚΑΙ ΔΗΜΙΟΥΡΓΙΚΟΤΗΤΑ
ΑΝΑΛΑΜΒΑΝΟΥΜΕ
ΧΟΡΟΕΣΠΕΡΙΔΕΣ, ΔΕΞΙΩΣΕΙΣ ΓΑΜΩΝ, ΒΑΠΤΙΣΕΩΝ, ΓΕΝΕΘΛΙΩΝ
Αίθουσες
NAVARONE (Φαληράκι) 900 θέσεις
LA TOC (Φαληράκι) 500 θέσεις
PANORAMA ESPEROS VILLAGE (Φαληράκι) 250 θέσεις
APHRODITE ESPEROS VILLAGE (Φαληράκι) 450 θέσεις
ESPERIA (Ρόδος) 200 θέσεις
Πληρ.: Αλέξης Λούλος (υπεύθυνος δεξιώσεων)
Τηλεφ. 85301
Χ2115-29/12

Αστρα
ΚΑΘΕ ΒΡΑΔΥ Η ΕΠΙΤΥΧΙΑ ΣΥΝΕΧΙΖΕΤΑΙ


ΓΙΩΡΓΟΣ ΛΙΑΝΟΣ Μ. ΠΑΝΑΠΩΤΟΠΟΥΛΟΥ
ΜΑΡΘΑ ΡΕΝΤΑ
ΦΡΑΓΚΙΣΚΟΣ ΒΑΣΙΛΕΙΟΥ
ΜΑΡΙΑ ΣΤΕΦΑΝΑΚΗ
ΑΝΤΩΝΗΣ ΡΟΔΙΤΗΣ
ΕΒΙΤΑ
Η πρόσβαση προς τα ΑΣΤΡΑ γίνεται από «Μπελβεντέρε» και από Φανερωμένη
Ρεζερβέ τηλ. 32090
15055-28/11

ΕΣΤΙΑΤΟΡΙΟ "ΔΙΕΘΝΕΣ"
ΓΝΩΣΤΟΠΟΙΟΥΜΕ στους αγαπητούς πελάτες και φίλους της Ρόδου ότι διοργανώνουμε για την παραμονή Χριστουγέννων και πρωτοχρονιάς ευχάριστο ρεβεγιόν με πλούσιο μενού και ζωντανή μουσική με τον ΝΙΚΟ ΜΑΣΤΟΡΟΥ στην κιθάρα Και ΦΙΛΙΠΠΟ ΓΕΩΡΓΙΟΥ στο μπουζούκι . Παρακαλούμε κάντε εγκαίρως κράτηση για το τραπέζι σας. Ευχαριστούμε εκ της διευθύνσεως
Κρατήσεις τηλ. 23264 & 36038
ΚΩ 5 - ΕΝΑΝΤΙ ΚΑΖΙΝΟ ΠΡΩΗΝ ΑΛΙΚΗ

ΜΠΑ-ΜΠΑ-ΛΟΥΝΣ
ΠΑΙΔΙΚΑ ΠΑΡΤΥ
Παιδικά πάρτυ γενεθλίων, εορτών ή όποια άλλη εκδήλωση
BABY PARKING
ΚΑΦΕΤΕΡΙΑ
απολαύστε τον καφέ με τους φίλους σας και τα παιδιά σας παίζοντας υπό την επίβλεψη της παιδαγωγού
Ρόδου Λίνδου και Δημητρίου Αναστασιάδη γωνία. Τηλ. 75360, 21356. Κιν. 6945816205
Χ2116-19/1

Το ΕΣΤΙΑΤΟΡΙΟ
«ΟΔΥΣΣΕΙΑ»
στα ΜΑΡΙΤΣΑ
σας εύχεται χαρούμενες γιορτές με υγεία και ευτυχία!
Τηλ. 47877
15291-31/12

ΚΟΣΜΙΚΗ ΤΑΒΕΡΝΑ
«ΤΖΙΒΑΕΡΙ»
ΕΝΑΡΞΗ ΣΑΒΒΑΤΟ 16 ΔΕΚΕΜΒΡΙΟΥ
ΞΑΝΘΗ ΠΕΡΑΚΗ

Τραγουδούν:
ΞΑΝΘΗ ΠΕΡΑΚΗ
ΣΑΚΗΣ ΜΑΝΤΖΑΝΟΣ
ΣΟΦΙΑ ΙΑΚΩΒΟΥ
Αρμόνιο: Γιώργος Χατζηπαντωνίου
Κιθάρα: Βασίλης Πολιάς
Καλλιτεχική επιμέλεια - μπουζούκι: Σάκης Πολυχρονιάδης
Αίθουσα 500 ατόμων
ΠΙΚΑΝΤΙΚΗ ΚΟΥΖΙΝΑ - Σεφ ΠΑΝΑΓΙΩΤΗΣ ΚΑΡΑΒΙΔΑΣ
Διεύθυνση: Λεωφόρου Ρόδου-Καλλιθέας-Κοσκινού
Τηλ.: 69481 και 76484
Σας ευχόμαστε ΚΑΛΕΣ ΓΙΟΡΤΕΣ
15362-29/12