ΕΤΟΣ ΙΔΡΥΣΗΣ 1949
ΙΔΡΥΤΗΣ - ΔΙΕΥΘΥΝΤΗΣ
ΓΙΩΡΓΟΣ ΔΙΑΜΑΝΤΙΔΗΣ
Γραφεία - Τυπογραφεία:
Μάρκου Μαλλιαράκη 21 (ΚΟΒΑ)
Λογιστήριο: Νέα Αγορά
Τηλ.: Σύνταξης: 27356 - 34101
Λογιστηρίου: 24539 FAX: 20643
proodos@rho.forthnet.gr

ΠΡΟΟΔΟΣ

Ανεξάρτητη καθημερινή πρωινή εφημερίδα

ΚΑΣΑΠΗΣ
ΖΑΝΤΕΣ-ΕΛΑΣΤΙΚΑ
Αυστραλίας 2
Τηλ. 35367
0% προκαταβολή
έως 36 δόσεις

ΑΡΙΘΜΟΣ ΦΥΛΛΟΥ 15.600 • ΤΙΜΗ 150 δρχ.
ΤΕΤΑΡΤΗ 20 ΔΕΚΕΜΒΡΙΟΥ 2000

Λύση σ' ένα μεγάλο κοινωνικό πρόβλημα

Συμφώνησαν Δήμος και καταστηματάρχες της Νέας Αγοράς

ΠΑΡΑΤΑΣΗ ΤΩΝ ΜΙΣΘΩΣΕΩΝ ΓΙΑ 12 ΧΡΟΝΙΑ



ΣΕ ΣΥΜΦΩΝΙΑ κατέληξαν χθες για τα μισθώματα των καταστημάτων της Νέας Αγοράς ο Δήμος Ροδίων και οι τετρακόσιοι δέκα επτά επιχειρηματίες, που έχουν νοικιάσει ακίνητα του Δήμου μας. Ειδικότερα σε πολύωρη σύσκεψη που έγινε χθες το μεσημέρι στο γραφείο του δημάρχου κ. Γιώργου Γιαννόπουλου, στην οποία μετείχε το προεδρείο της Ενωσης Καταστηματαρχών Νέας Αγοράς, αποφασίστηκε να παραταθούν οι μισθώσεις για 12 χρόνια και να κληθούν οι επιχειρηματίες σε εύλογο χρονικό διάστημα να υπογράψουν συμβόλαια.

● Παράλληλα ο Δήμος Ροδίων, σε συνεργασία με τους καταστηματάρχες της Νέας Αγοράς θα αναλάβει την πρωτοβουλία για την αντιμετώπιση του προβλήματος που έχει δημιουργηθεί με τις αντικειμενικές αξίες των ακινήτων, που δεν είναι συμβατές με την πραγματικότητα. Θα ζητηθεί επίσης η συμπαράσταση των βουλευτών του νομού.

ΣΥΓΚΕΚΡΙΜΕΝΑ αποφασίστηκε χθες όλες οι μισθώσεις που λήγουν μέσα στο 2000 να παραταθούν για 12 χρόνια. Οι καταστηματάρχες της Νέας Αγοράς θα κληθούν, μέσα σε εύλογο χρονικό διάστημα να υπογράψουν συμβόλαια με το Δήμο Ροδίων.

ΣΥΝΕΧΕΙΑ ΣΤΗ ΣΕΛ. 4

Λόγω αδιαφορίας του ΕΟΤ

Από τις ευρωπαϊκές διαφημίσεις απουσιάζουν η Ρόδος και η Κως

ΠΛΗΓΜΑ ΓΙΑ ΤΟΝ ΤΟΥΡΙΣΜΟ ΜΑΣ

ΔΕΝ ΥΠΑΡΧΟΥΝ πόροι για δαπανηρές διαφημιστικές δραστηριότητες της Ρόδου και της Κρήτης εφέτος. Ούτε γίνεται λόγος για περαιτέρω ενίσχυση και διεύρυνση της χειμερινής περιόδου.

◗ Μόνο η Κως, με τον νεοσύστατο Κωακό Οργανισμό Τουρισμού (ΚΟΤ) σχεδιάζει, με τη συμμετοχή και των τριών Δήμων της, την τουριστική προβολή του νησιού

ΣΥΝΕΧΕΙΑ ΣΤΗ ΣΕΛ. 4

Κάτι άρχισε να γίνεται

Θα εξαφανιστεί το αίσχος στο λιμάνι της Ακαντιάς;

ΕΛΠΙΔΕΣ ΟΤΙ ΤΕΛΟΣ ΤΟΥ 2001 ΘΑ ΟΛΟΚΛΗΡΩΘΕΙ ΤΟ ΕΡΓΟ

ΚΑΤΙ ΑΡΧΙΣΕ να κινείται στο λιμενικό έργο της Ακαντιάς. Η εταιρία ΕΛΤΕΡ, που πήρε κατ' ανάθεση την εργολαβία της Γενικής Τεχνικής, έφερε τα απαραίτητα μηχανήματα και άρχισε να εκτελεί εργασίες σε δύο σημεία.

✓ Τα συνεργεία της ΕΛΤΕΡ αφαιρούν τις τελευταίες ημέρες τις επιχωματώσεις μέσα από το λιμάνι της Ακαντιάς, ενώ κατασκευάζουν πίσω από τα Σφαγεία το κρηπίδωμα. Στο σημείο αυτό συγκεντρώνονται μπάζα για τη διαμόρφωση χερσαίας



Νεκροταφείο «δελφινιών» έχει καταντήσει η μαρίνα

ΣΥΝΕΧΕΙΑ ΣΤΗ ΣΕΛ. 4

Για θανάτους ασθενών

Αναμένεται άσκηση ποινικών διώξεων εναντίον γιατρών

ΜΕΓΑΛΗ ΘΑ ΕΙΝΑΙ Η ΛΙΣΤΑ

ΠΟΙΝΙΚΕΣ διώξεις εις βάρος γιατρών του Νοσοκομείου της Ρόδου, για τα ανεξήγητα περιστατικά θανάτων που σημειώθηκαν το τελευταίο διάστημα στο ίδρυμα, αναμένεται ότι θ' ασκήσει τις επόμενες ημέρες η Εισαγγελία της Ρόδου.

◗ Σύμφωνα με ασφαλείς πληροφορίες, από την προκαταρκτική εξέταση που διενήργησε η Εισαγγελία, σε σχέση με τους «περίεργους» θανάτους ασθενών, προκύπτουν σοβαρές ευθύνες που δικαιολογούν την άσκηση ποινικών διώξεων. «Σκούρα» ωστόσο - όπως τουλάχιστον διαφαίνεται - είναι τα πράγματα και σε σχέση με τις εφημερίες, μετά την καταγγελία του πρώην αρχιάτρου κ. Μανώλη Κουκάκη.

ΣΗΜΕΙΩΝΕΤΑΙ ότι ο πρώην αρχίατρος είχε τολμήσει να καταγγείλει συναδέλφους τους γιατρούς, ότι εισπράττουν τα χρήματα των εφημεριών, χωρίς να τις εκτελούν.

◗ Η τόλμη του αυτή, που απετέλεσε την αφορμή για τη διαγραφή του από το σύλλογο των νοσοκομειακών γιατρών, ενώ του στοίχισε και τη θέση του αρχιάτρου, φαίνεται ότι θα επιβραβευθεί τελικά από τον αντεισαγγελέα Πρωτοδικών κ. Γεώργιο Οικονόμου, αφού, βάσει και της καταθέσεως της διευθύντριας του ιδρύματος κ. Καίτης Φουσιάνη, προκύπτουν επιβαρυντικά στοιχεία εναντίον αρκετών γιατρών.



Η ΑΠΟΦΑΣΗ του αντεισαγγελέα, τόσο για τους θανάτους, όσο και για τις εφημερίες, πρόκειται να γνωστοποιηθεί τις επόμενες ημέρες.

Καταστράφηκε παντελώς

Αγνωστοι ανετίναξαν εστιατόριο στην Κάλυμνο!..

ΑΝΗΣΥΧΙΑ ΣΤΗΝ ΚΟΙΝΗ ΓΝΩΜΗ

ΑΝΑΤΙΝΑΞΑΝ εστιατόριο στην Κάλυμνο, χθες τα ξημερώματα, άγνωστοι δράστες, προκαλώντας ανησυχία στην κοινή γνώμη του νησιού μας.

✓ Μπορεί οι Καλύμνιοι να είναι δεινοί χρήστες εκρηκτικών και δυναμίτιδας, αλλά αυτή την ικανότητά τους την εξαντλούν μόνο για το έθιμο του Πάσχα ή ακόμα και για την παράνομη αλιεία.

ΣΥΝΕΧΕΙΑ ΣΤΗ ΣΕΛ. 4

Για να περάσει τα Χριστούγεννα

Ο κ. Κρεμαστινός έρχεται στη Ρόδο το Σάββατο

Ο καθηγητής και βουλευτής Δωδεκανήσου κ. Δημήτρης Κρεμαστινός θα έλθει το Σάββατο στη Ρόδο και θα περαμείνει στο νησί μας μέχρι την Τρίτη.

Ο κ. Κρεμαστινός θα έχει επαφές με τους φίλους του και θα επισκεφθεί χωριά της ροδιακής υπαίθρου.



Πρέπει να σημειώσουμε ότι ο κ. Κρεμαστινός προσέρχεται καθημερινά στις συνεδριάσεις της Βουλής, παρακολουθεί συστηματικά την πορεία των δωδεκανησιακών ζητημάτων και με τρόπο αθόρυβο, αλλά πολύ αποτελεσματικό επεμβαίνει και βοηθά στην επίλυση των προβλημάτων που δημιουργούνται.

Για τα φετινά Ρεβεγιόν...
επιλέξαμε τα καλύτερα συστατικά...
Ενταγή Mediterranean
Μενού: Executive Chefs
Κωνσταντίνος Καμπούρης & Δημήτρης Ισκάς
Μουσική:
Ζαφείρης Χρυσάκης & Γιάννης Βασιλαράκης
και η ορχήστρα Γιάννη Κατσιμπράκη.
Αίθουσες:
"Thalassa" και "Salon des Muses".
Ακόμη Δώρα & Πολλές Άλλες Εκπλήξεις!
Hotel A' SUPERIOR Mediterranean
Το Νέστρο Βουτιάς Ξενοδοχείο της Πόλης της Ρόδου!
Κρατήσεις, Πληροφορίες: Τηλ. (0241) 24661
X2107-24/12

ΧΡΙΣΤΟΥΓΕΝΝΑ 2000
ΞΕΝΟΔΟΧΕΙΟ SOFITEL CAPSIS
24 Δεκεμβρίου
Ενα μεγαλοπρεπές δείπνο, χορό και ζωντανή μουσική απο το δημιφιλές συγκρότημα των IDOLS
Menu
Πουλαία απο μπουσέ
Τιμπαλ καπνιστού σολωμού με cream cheese, χαβιάρι και μπριε πάνω σε σαλάτα απο αρωματικά χόρτα και σάλτσα άνηθου
Παραδοσιακή γαλοπούλα με γέμιση άγριο ρύζι, σταφίδες και κουκουνάρια
Κάστανα καραμελιζέ
Πατάτες Αμαντιν
Παγωτό Φλαμπέ
Δρχ. 15.000 κατ' άτομο
Δρχ. 8000 παιδιά έως 12 ετών
Ολοι οι συμμετέχοντες στο ρεβεγιον, θα λάβουν μέρος στην κλήρωση που θα πραγματοποιηθεί το ίδιο βράδυ, για 2 αεροπορικά εισιτήρια Ρόδο - Ηράκλειο - Ρόδο και δωρεάν διαμονή, για ενα Σαββατοκύριακο στο πολυτελές Ξενοδοχείο Καψής στην Αγια Πελαγία, Κρήτης.
Για κρατήσεις στο τηλέφωνο 25015
CAPSIS
Μια ξεχωριστή βραδυά για το πρώτο ρεβεγιον του 21ου αιώνα!
X2089-24/12

SHOWCENTER
Palace
RODOS: 39100 - 39092
Παραμονή Χριστουγέννων
Κυριακή 24 Δεκεμβρίου
και Δευτέρα ανήμερα των Χριστουγέννων
ΑΝΤΖΥ ΣΑΜΙΟΥ
μαζί με το αθηναϊκό καλλιτεχνικό πρόγραμμά της
Σας ευχόμαστε ΚΑΛΕΣ ΓΙΟΡΤΕΣ και ΧΡΟΝΙΑ ΠΟΛΛΑ
15358-24/12

Cafe Chantant
Για το Ελληνικό Τραγούδι και τη ΜΟΥΣΙΚΗ
Από την Παρασκευή 22 Δεκεμβρίου και κάθε βράδυ κοντά σας
ΜΑΡΚΙΑΝΙΔΗΣ
ΚΑΡΑΝΑΣΗ
ΖΩΓΡΑΦΙΑ
και
ΝΙΚΟΣ ΜΟΣΧΟΛΙΟΣ
Μπουζούκι: ΠΟΥΛΟΣ ΓΙΩΡΓΟΣ
Πλήκτρα: ΕΥΘΥΜΙΟΥ ΣΤΕΦΑΝΟΣ
Παλιά Πόλη, Δημοκρίτου 3
Τηλ. 32277 και 75169
ΤΕΤΑΡΤΗ-ΠΕΜΠΤΗ ΚΛΕΙΣΤΑ
X2124-24/1

WIN & DRIVE
Μεγάλος διαγωνισμός των
Travel Value & Duty Free Shops
με έπαθλο το νέο Audi A2.
Λάβετε μέρος στο διαγωνισμό από 18/12/2000 έως 18/1/2001.
Για τη συμμετοχή στο διαγωνισμό δεν απαιτείται αγορά προϊόντος.
TRAVEL VALUE & DUTY FREE SHOPS
all passengers all destinations
ΜΕ ΤΗΝ ΕΥΓΕΝΙΚΗ ΥΠΟΣΤΗΡΙΞΗ ΤΗΣ ΟΛΥΜΠΙΑΚΗΣ ΑΕΡΟΠΟΡΙΑΣ Α.Ε.
ΟΛΥΜΠΙΑΚ

ΧΡΙΣΤΟΥΓΕΝΝΑ & ΠΡΩΤΟΧΡΟΝΙΑ 2000-2001
COLORADO Entertainment Center
αυτά τα Χριστούγεννα διαφέρουν...
...γιατί θα είναι καυτά!
Το Colorado θα είναι ανοικτό κάθε μέρα από Πέμπτη 21 Δεκεμβρίου έως και την Πρωτοχρονιά
Καλές Γιορτές & Χρόνια Καλά
ΑΚΤΗ ΜΙΑΟΥΛΗ & ΟΡΦΑΝΙΔΟΥ 57, 85100 ΡΟΔΟΣ, ΤΗΛ. 75120
www.coloradoclub.gr

STOP CAGARIS
ΤΙΜΕΣ ΣΟΚ!
5ο χιλ. ΛΕΩΦ. ΛΙΝΔΟΥ - ΡΟΔΟΣ
ΤΗΛ. / FAX. (0241) 66 029
Εκρηξη τιμών
σε ρούχα και παπούτσια εισαγωγής από το μεγάλο κατάστημα
ΚΑΓΚΑΡΗΣ «STOP»
Νέες μεγάλες παραλαβές απ' όλο τον κόσμο για όλο τον κόσμο.
Από Αγγλία, Γαλλία, Ιταλία, Βέλγιο, Αμερική
Καλές Γιορτές
5ο χλμ. Ρόδου - Λίνδου
Περ. Ασγούρου
Ανοικτά
από τις 9π.μ. έως και 9μ.μ.
X2109-31/12

Οι άνθρωποι του μόχθου και της προκοπής

Συνέντευξη με τον πρόεδρο της εταιρίας Υιοί Σπανού

Τι λέει για το Υπερμάρκετ ο συμπαθέστατος Γιάννης



Στο τελευταίο τεύχος του περιοδικού της εταιρίας Υιοί Χρ. Σπανού Α.Ε. δημοσιεύεται η παρακάτω ενδιαφέρουσα συνέντευξη με τον πρόεδρο της εταιρίας Γιάννη Σπανό, που είναι ο άνθρωπος που τον βλέπουμε πρωί βράδυ στην είσοδο του καταστήματος να βοηθάει τον καθέναν από εμάς να βάλει τα ψώνια του στη σακούλα, ή να μας χαιρετά με ένα χαμόγελο πάντα ζωγραφισμένο στα χείλη του. Οι περισσότεροι θυμούνται τη μικρή αποθήκη απέναντι από το σημερινό Υπερμάρκετ.

ΕΡ.: Κύριε Γιάννη, τι έχει αλλάξει από τότε μέχρι τώρα στη ζωή σας; Ποιό είναι το μυστικό της επιτυχίας σας;

Γ.Σ.: Παίζει ρόλο, το πως βλέπουμε τη δουλειά και όχι τον εαυτό μας, καθώς και το πως θα θέλαμε ο πελάτης να λειτουργεί μέσα στο μαγαζί μας. Προέρχομαι από μια οικογένεια που ο πατέρας έκανε εμπόριο, οπότε όπως καταλαβαίνετε «το μήλο κάτω από τη μηλιά θα πέσει».

ΕΡ.: Πώς αντιμετωπίζετε τον πελάτη των Υπερμάρκετ Σπανός;

Γ.Σ.: Η δουλειά αυτή είναι λειτούργημα και έχουμε πλέον ξεφύγει από τα δεδομένα όπου



Η θράβευση του κ. Γιάννη Σπανού από τον καρδιοχειρουργό κ. Δημήτρη Μπουλαφέντη για την προσφορά του στη Λέρο

ο καταναλωτής έπαιρνε ό,τι του έδινε ο καταστηματάρχης. Παλιά όταν θέλαμε να αγοράσουμε χαρτί υγείας, θυμάμαι, το κατέβαζε ο έμπορος από ψηλά με ένα ξύλο. Τώρα, τα πράγματα έχουν αλλάξει. Ο πελάτης είναι αυτός που καθορίζει την τύχη ενός καταστήματος.

Στην επιχείρηση πλέον, αφεντικό είναι ο πελάτης. Εμείς δίνουμε την ίδια αξία τόσο στον πελάτη όσο και στον προμηθευτή.

Η απαίτησή μας είναι ο πελάτης να μας κάνει τις παρατηρήσεις του για να διορθωνόμαστε και να γινόμαστε κάθε μέρα και καλύτεροι.

Θέλω ο πελάτης να συμμε-



Ο Γιάννης Σπανός με τη γυναίκα του Φωτεινή και με τους γιούς του Χρήστο και Βασίλη

τέχει στην παροχή καλύτερων και πιο ποιοτικών παρεχόμενων υπηρεσιών.

Γι'αυτό τα σημαντικότερα που πρέπει να υπάρχουν σε ένα κατάστημα για μας είναι: ΚΑΘΑΡΙΟΤΗΤΑ, ΚΑΛΗ ΣΥΜΠΕΡΙΦΟΡΑ, ΣΤΟΝ ΠΕΛΑΤΗ, ΠΟΙΚΙΛΙΑ και τελευταίες έρχονται οι τιμές.

ΕΡ.: Πώς προβλέπετε την πορεία της οικονομίας της Ρόδου σε μια δεκαετία;

Γ.Σ.: Νομίζω ότι στα επόμενα 10 χρόνια η αγορά της Ρόδου θα εκσυγχρονιστεί προς το καλύτερο και προς το συμφέρον του καταναλωτή. Τώρα, ο πελάτης έχει επιλογές και στο μέλλον θα έχει περισσότερες, λόγω του ανταγωνισμού που έρχεται. Γι'αυτό θα πρέπει να προσέξουμε τον καταναλωτή που μας στήριζε και μας στηρίζει.

Για το λόγο αυτό και τα Υπερμάρκετ Σπανός, χρησιμοποιούν το σλόγκαν Ρόδος ευχαριστώ και Λέρος ευχαριστώ.

ΕΡ.: Τον τελευταίο χρόνο έχετε επεκτείνει τις δραστηριότητές σας και στον τομέα του αθλητισμού ως Πρόεδρος στην ομάδα Α.Ε. Λέρου. Τί σας ώθησε να ασχληθείτε με την ομάδα;

Γ.Σ.: Το ερέθισμα ν'αναλάβω την ομάδα της Α.Ε.Λ. ήταν η αγάπη για το άθλημα, γιατί είδα ότι στη Λέρο υπάρχουν παιδιά που μπορούν να σταδιοδρομήσουν στο δωδεκανησιακό πρωτάθλημα και μια και η καταγωγή μου είναι από τη Λέρο, μπορώ να προσφέρω σε έναν τομέα τον οποίο γνωρίζω.

Η Α.Ε.Λ. αποτελείται από ντόπιους ποδοσφαιριστές και η επιθυμία μας είναι να μαζέψουμε τους νέους μαζί για να αθλούνται. Για να γίνει όμως αυτό, πρέπει να βοηθήσουν κι άλλοι παράγοντες όπως η κοινωνία και ο Δήμος.

ΕΡ.: Τι σας αρέσει να κάνετε τον ελεύθερο χρόνο σας;

Γ.Σ.: Ικανοποίηση για μένα στον ελεύθερο χρόνο είναι να βρίσκομαι με την οικογένειά

Ο Γιάννης Σπανός με τη γυναίκα του Φωτεινή και με τους γιούς του Χρήστο και Βασίλη

μου, που τα τελευταία 10 χρόνια, δεν μου μένει πολύς χρόνος. Προτιμώ να τον περνώ με την οικογένειά μου και τα παιδιά μου.

ΕΡ.: Τί δίνει κατά τη γνώμη σας αξία σε έναν άνθρωπο;

Γ.Σ.: Η ειλικρίνεια είναι μια πολύ σημαντική αξία.

ΕΡ.: Ετοιμάζουν κάτι ιδιαίτερα τα Υπερμάρκετ Σπανός τα φετινά Χριστούγεννα;

Γ.Σ.: Ναι! Θα κυκλοφορήσει ένα νέο περιοδικό για τα παιδιά το οποίο έχει ιδιαίτερο ενδιαφέρον και θα διασκεδάσει τους μικρούς μας φίλους.

ΑΡΝΙ – ΓΟΥΡΟΥΝΟΠΟΥΛΟ ΣΟΥΒΛΑΣ – ΠΑΪΔΑΚΙΑ ΣΤΑ ΚΑΡΒΟΥΝΑ





LAMP – SUCKLING PIG ON SPIT CUTLET ON GRILL

Η ΤΑΒΕΡΝΑ ΤΟΥ ΡΟΔΙΤΗ

ΧΑΣΑΠΟΤΑΒΕΡΝΑ

«ΣΩΚΡΑΤΗΣ»

ΕΛΕΥΘ. ΔΕΛΛΗΣ - Σ. ΚΕΚΚΑΣ & ΣΙΑ

ΔΙΛΟΦΟ (ΒΛΑΧΙΚΑ) ΒΑΡΗΣ

ΤΗΛ. (01) 89 53521

Δωδεκανησιακά 24ωρα

Στα πεταχτά

Κατόπιν εορτής

Οι αποφάσεις που παίρνονται από τη Νομαρχία Δωδεκανήσου είναι συνήθως ...κατόπιν εορτής!

Ολοι ασφαλώς ενθυμούνται τι έγινε φέτος με το θερινό ωράριο λειτουργίας των εμπορικών καταστημάτων. Η απόφαση πάρθηκε όταν τελείωσε το καλοκαίρι!..

Το ίδιο συμβαίνει τώρα και με το ωράριο των φαρμακείων της πόλης μας!.. Τώρα που κοντεύει να τελειώσει ο χειμώνας υπογράφτηκε η απόφαση για το ...χειμερινό ωράριο!..

Ζητιάνοι

Δεν είναι και πολύ ευχάριστο να βλέπει κανείς στους δρόμους επαίτες!.. Και δυστυχώς στη Ρόδο, έχουμε πλημμυρίσει!..

Ιδιαίτερα η κατάσταση έξω από τις εκκλησίες, αλλά και τις τράπεζες είναι απελπιστική!.. Ανδρες, γυναίκες και παιδιά έχουν κυριολεκτικά «μπλοκάρει» τις εισόδους και ζητούν από τους περαστικούς χρήματα.

Θα πρέπει να αναληφθεί μια πρωτοβουλία για την απομάκρυνση των ζητιάνων, γιατί πολλοί απ' αυτούς σίγουρα διαθέτουν δυνατό ...κομπόδεμα!..

Πακέτο!

Πολύ τον ...κολάκεψε τον δήμαρχο Αθηναίων η κ. Ντόρα Μπακογιάννη στην προχθεσινοβραδινή συνέντευξή της στο ΜΕΓΚΑ.

«Ο κ. Αβραμόπουλος», είπε, «είναι ένα καλό επικοινωνιακό πακέτα», προκαλώντας το συγκρατημένο μειδίαμα του Νίκου Χατζηνικολάου.

Επειτα απ' αυτό, εκτός από τα «πακέτα. Ντελόρ, Σαντέρ και Πρόντι, προέκυψε και «πακέτο» Αβραμόπουλου. Μόνο που αυτό δεν περιέχει λεφτά, αλλά αέρα κοπανιστό...

Το δίλημμα

Ο αιώνας που φεύγει έθεσε ένα δυσεπίλυτο δίλημμα στον ποδοσφαιρόφιλο κόσμο.

Ποιός από τους δύο υπήρξε ο καλύτερος ποδοσφαιριστής; Ο Πελέ ή ο Μαραντόνα;

Βραβεύθηκαν και οι δύο.

Η διαφορά βέβαια είναι ότι ο Πελέ ήταν μεγάλος ποδοσφαιριστής και με ήθος, ο Μαραντόνα επίσης ταλαντούχος αλλά με αποκλίνουσα συμπεριφορά.

Η ιστορία θα αποφανθεί βέβαια κάποτε τελεσίδικα.

Για τα μάτια...

Ούτε μια φορά δεν πέρασε στα δύο χρόνια της θητείας του από τα καταστήματα του ΟΑΕΔ και του ΙΚΑ, ο νομάρχης. Αν το έκανε, έστω και για τα μάτια, θα έπαιρνε μια γεύση της ταλαιπωρίας που υφίστανται οι πολίτες αλλά και οι υπάλληλοι στους οργανισμούς αυτούς.

Θα έβλεπε ιδίοις όμμασιν πόσο φόρτο εργασίας έχουν αναλάβει οι εργαζόμενοι σ' αυτές τις υπηρεσίες. Την ίδια στιγμή μάλιστα που άλλοι συνάδελφοί τους της Νομαρχιακής Αυτοδιοίκησης πάνε στις δουλειές τους σαν ...τουρίστες και δουλεύουν α λα κέφα.

Θα έπρεπε ο κ. Καραγιάννης να περάσει μια φορά από κει. Εστω και για τα μάτια!

Διαφεντεύουν οι λίγοι

Συνεχίζουν τις καταλήψεις οι μαθητές των Λυκείων της πόλης μας χωρίς βεβαίως να λογαριάζουν τις συνέπειες αυτής της ενέργειας.

Το κακό στην υπόθεση είναι ότι πίσω από τις καταλήψεις βρίσκονται μαθητές που σπανίως πατούν το πόδι τους στο σχολείο ή και που το πατούν είναι για να δημιουργήσουν προβλήματα.

Και δυστυχώς οι λίγοι αυτοί κακοί μαθητές παίρνουν στο λαιμό τους όλα τα υπόλοιπα παιδιά.

Ελλειψη αγωγής

Από καιρό τώρα έχει λείψει η ευγένεια και η καλή συμπεριφορά μεταξύ των μελών της κοινωνίας μας.

Οι περισσότεροι απευθύνονται στους συνομιλητές τους στον ενικό, άσχετα αν είναι ηλικιωμένοι άνθρωποι, ή φέρουν κάποιο αξίωμα.

Φαίνεται ότι το να μιλά κανείς στον πληθυντικό ήταν κάποιο ...ταμπού που έπρεπε να καταργηθεί.

Το χειρότερο, πάντως είναι, όταν υπάλληλοι παντός βαθμού σε οποιαδήποτε υπηρεσία απευθύνονται στους πολίτες μιλώντας στον ενικό.

Είναι μια ανεπίτρεπτη αγένεια που δηλώνει την έλλειψη στοιχειώδους αγωγής.

Σταμάτησε ο χρόνος

Σταματημένο εδώ και ένα χρόνο είναι το ρολόι στον Ευαγγελισμό και κανείς δεν φιλοτιμείται να το φτιάξει.

Οι δείκτες του ρολογιού είναι κολλημένοι στη 1 και 25 και απ' ό,τι φαίνεται θα συνεχίσουν να δείχνουν την ίδια ώρα και το 2001.

Κρίνονται εκ του αποτελέσματος

Ενημέρωση του νομαρχιακού συμβουλίου για τα αποτελέσματα των εργασιών του Περιφερειακού Συμβουλίου, που έγινε την περασμένη εβδομάδα στη Σύρο, έκανε προχθές ο νομάρχης Δωδεκανήσου.

Ο κ. Καραγιάννης δήλωσε ότι οι μελέτες έργων που θα δημοπρατηθούν από το Γ' ΚΠΣ, βρίσκονται σε ικανοποιητικό επίπεδο, ενώ τόνισε ότι ο νομός μας, δεν ζήτησε την ελεημοσύνη κανενός.

Καλά αυτά που λέτε κ. Καραγιάννη, αλλά το αποτέλεσμα θα μετρήσει. Πόσα έργα θα γίνουν τελικά επί θητείας σας.

Ολοι για την καρέκλα

Η ανανέωση της θητείας των αντιδημάρχων και των προέδρων των δημοτικών συμβουλίων στους δήμους του νησιού μας, αποτελεί το μεγαλύτερο αγκάθι για τους δημάρχους.

Με τον καινούργιο χρόνο οι δήμαρχοι θα πρέπει να ορίσουν αντιδημάρχους και προέδρους δημοτικών συμβουλίων. Οι μεν αντιδήμαρχοι διορίζονται από τον δήμαρχο, οι δε πρόεδροι προτείνονται και ψηφίζονται από το δημοτικό συμβούλιο.

Σε όλους σχεδόν τους δήμους υπάρχει πρόβλημα, καθώς όλοι οι δημοτικοί σύμβουλοι επιθυμούν να γίνουν είτε αντιδήμαρχοι, είτε πρόεδροι δημοτικών συμβουλίων. Ολα και όλοι για την ...καρέκλα.

Βιαστείτε!..

Ο Δήμος Ρόδου, αλλά και όλοι αυτοί που εκτελούν στην πόλη (αλλά και εκτός πόλεως) οδικά έργα, θα πρέπει να βιαστούν!.. Διότι, θα περάσει ο χειμώνας που είναι «νεκρός» από πλευράς κίνησης, και τα έργα δεν θα έχουν ακόμη ολοκληρωθεί!..

Αντιλαμβάνεται ο καθένας τι πρόκειται να γίνει σε μια τέτοια περίπτωση! Θα τιναχτεί στον αέρα ο τουρισμός της Ρόδου...

Κατά συνέπεια θα πρέπει να δουλέψουν στο φουλ όλα τα συνεργεία, ώστε έγκαιρα να ολοκληρωθούν τα έργα.

Αλλιώς θα πάθουμε τεράστια ,ζημιά, που δεν θα αποκαθίσταται με τίποτα!..

ΦΑΡΜΑΚΕΙΑ

ΔΙΗΜΕΡΕΥΕΙ:
ΠΑΥΛΙΔΗΣ ΓΕΩΡ.
Στοκχόλμης 2
τηλ. 61881

ΔΙΑΝΥΚΤΕΡΕΥΕΙ:
ΦΑΝΟΥΡΑΚΗΣ Α.
Νέα Αγορά 48
Τηλ. 27420

ΚΙΝΗΜΑΤΟΓΡΑΦΟΣ

ΠΑΛΛΑΣ 5 CINEMAS CENTER
ΠΡΟΓΡΑΜΜΑ ΕΒΔΟΜΑΔΑΣ 15/12/2000 - 21/12/2000

ΑΙΘΟΥΣΑ 5
ΟΝΕΙΡΕΜΕΝΗ ΖΩΗ (FAMILY MAN) 1η πανελλήνια προβολή!
ΠΡΩΤΑΓΩΝΙΣΤΟΥΝ: NICOLAS CAGE, TEA LEONI
Παρασκευή έως και Κυριακή / Ώρες Έναρξης: 17:50, 20:20, 22:50
Δευτέρα έως και Πέμπτη / Ώρες Έναρξης: 17:10, 19:40, 22:10

ΑΙΘΟΥΣΑ 2
ΚΟΥΡΔΙΣΤΟ ΠΟΡΤΟΚΑΛΙ (CLOCKWORK ORANGE)
ΠΡΩΤΑΓΩΝΙΣΤΟΥΝ: MALCOLM MCDOWELL κ.α.
ΑΥΣΤΗΡΑ ΑΚΑΤΑΛΛΗΛΟ
Κάθε ημέρα / Ώρες Έναρξης: 19:20, 22:00

ΑΙΘΟΥΣΑ 1
ΟΙ ΑΓΓΕΛΟΙ ΤΟΥ ΤΣΑΡΛΥ (CHARLIE ANGELS)
ΠΡΩΤΑΓΩΝΙΣΤΟΥΝ: CAMERIN DIAZ, DREW BARRYMORE, LUCY LIU
Παρασκευή έως και Κυριακή / Ώρες Έναρξης: 19:30, 21:40
Δευτέρα έως και Πέμπτη / Ώρες Έναρξης: 17:20, 19:30, 21:40
www.cinemapallas.gr
Κρατήσεις Θέσεων στο 24475 και 70670 (15:00 - 20:00)

ΑΙΘΟΥΣΑ 3
Ο ΚΑΤΕΡΓΑΡΗΣ ΤΩΝ ΧΡΙΣΤΟΥΓΕΝΝΩΝ (THE GRINCH)
Παρασκευή έως και Κυριακή / Ώρες Έναρξης: 18:00, 22:25
Δευτέρα έως και Πέμπτη / Ώρες Έναρξης: 17:30, 21:55

ΑΙΘΟΥΣΑ 3
THE WATCHER
Παρασκευή έως και Κυριακή / Ώρες Έναρξης: 20:15
Δευτέρα έως και Πέμπτη / Ώρες Έναρξης: 19:45

ΑΙΘΟΥΣΑ 4
ΕΝΑΣ & ΕΝΑΣ
Παρασκευή έως και Κυριακή / Ώρες Έναρξης: 20:20, 22:30
Δευτέρα έως και Πέμπτη / Ώρες Έναρξης: 19:30, 21:40

ΑΙΘΟΥΣΑ 2 Kids Club • Παιδική Ζώνη
POKEMON 2
Δώρο για τα παιδιά σας!!!
Στην διάρκεια των παραστάσεων Παρασκευής έως και Κυριακής (εκτός του ΣΙΝΕΑΚ) τα παιδιά σας θα διασκεδάσουν με απίθανους Κλόουν, προσφορά του παιδικού σταθμού ΔΗΜΙΟΥΡΓΙΑ!
Παρασκευή έως και Κυριακή: 15:45*, 17:00, 18:10
Κυριακή πρωί ΣΙΝΕΑΚ! Μια παράσταση 10:30
Δευτέρα έως και Πέμπτη: 16:00*, 17:10
(*ειδική παράσταση με δωρεάν αναψυκτικά ανά άτομο)

ΣΥΝΑΛΛΑΓΜΑ

	Αγορά	Πώληση
ΔΟΛΛΑΡΙΟ Η.Π.Α.	0380.432000	0389.253000
ΜΑΡΚΟ ΓΕΡΜΑΝΙΑΣ	0172.829000	0176.836000
ΦΡΑΓΚΟ ΓΑΛΛΙΑΣ	0051.531000	0052.726000
ΛΙΡΑ ΑΓΓΛΙΑΣ(ΣΚΩΤ.,Β.ΙΡΛ.	0556.591000	0569.496000
ΛΙΡΑ ΔΗΜΟΚΡΑΤΙΑΣ	0429.202000	0439.153000
ΦΡΑΓΚΟ ΒΕΛΓΙΟΥ&ΛΟΥΞ.	0008.379000	0008.574000
ΦΙΟΡΙΝΙ ΟΛΛΑΝΔΙΑΣ	0153.389000	0156.945000
ΛΙΡΕΤΑ ΙΤΑΛΙΑΣ 100 ΜΟΝ.	0017.457000	0017.862000
ΣΕΛΛΙΝΙ ΑΥΣΤΡΙΑΣ	0024.565000	0025.134000
ΚΟΡΩΝΑ ΔΑΝΙΑΣ	0045.330000	0046.381000
ΚΟΡΩΝΑ ΣΟΥΗΔΙΑΣ	0038.859000	0039.760000
ΜΑΡΚΟ ΦΙΝΛΑΝΔΙΑΣ	0056.852000	0058.170000
ΠΕΣΕΤΑ ΙΣΠΑΝΙΑΣ	0002.032000	0002.079000
ΕΣΚΟΥΔΟ ΠΟΡΤΟΓΑΛΙΑΣ	0001.686000	0001.725000
ΓΙΕΝ ΙΑΠΩΝΙΑΣ 100 ΜΟΝ.	0339.740000	0347.617000
ΦΡΑΓΚΟ ΕΛΒΕΤΙΑΣ	0224.544000	0229.750000
ΚΟΡΩΝΑ ΝΟΡΒΗΓΙΑΣ	0041.793000	0042.782000
ΛΙΡΑ ΚΥΠΡΟΥ	0589.327000	0602.991000
ΔΟΛΛΑΡΙΟ ΚΑΝΑΔΑ	0249.071000	0254.846000
ΔΟΛΛΑΡΙΟ ΑΥΣΤΡΑΛΙΑΣ	0205.468000	0210.232000

ΕΙΔΗΣΕΙΣ ΤΟΥ '60

ΠΡΟΟΔΟΣ
23 ΜΑΪΟΥ 1968

ΠΟΥΛΟΥΣΕ ΕΡΩΤΑ... ΣΤΗ ΠΑΠΑ ΤΟΥ

Ερωτα πουλούσε ο νεαρός Μ.Κ., ετών 24, σε μια συμπατριώτισσά του γυναίκα ελεθερίων ηθών, την Μ.Φ. ετών 52! Αν είναι δυνατόν... Πριν ένα μήνα ήρθε από την Κρήτη στη Ρόδο. Γνώρισε τη συμπατριώτισσά του, που δούλευε σ' ενα «σπίτι» στο Κάστρο. Ερωτόλογα, «Θα σε πάρω», «σ'αγαπώ», κ.λ.π. Και ο νεαρός από το Λασήθι περνούσε μια χαρά στην Ρόδο. Στο «σπίτι» κοιμόταν, εκεί έτρωγε, εκεί έπινε κι όλα τα πλήρωναν φυσικά οι... πελάτες. Είχε και το χαρτζηλίκι του. Αυτά όλα μέχρι την περασμένη Δευτέρα. Και κανένας δεν θα τον έπαιρνε χαμπάρι αν... Αν δεν γινόταν εκείνες οι τρεις κλοπές στη στοά Σπάρταλη.

Για κακή του μοίρα, το τμήμα Ασφαλείας «χτένισε» όλες τις ύποπτες περιοχές. Φυσικά τα «σπίτια» του Κάστρου δεν απετέλεσαν εξαίρεση. Οργανα της Ασφαλείας τον βρήκαν εκεί. Τον πήραν στο Τμήμα για ανάκριση. Ηταν άγνωστος, στην Ρόδο. Απ' εδώ απ' εκεί, ο Μ.Κ. ωμολόγησε. Συζούσε με μια γυναίκα ελευθερίων ηθών. Κλήθηκε κι αυτή στην Ασφάλεια και τα επιβεβαίωσε. Ηθελε, λέει, να την παντρευτεί. Ο 24ετής Μ.Κ. την Μ.Φ. ετών 52. Δηλαδή μια γυναίκα που θα μπορούσε να ήταν ίσως και... γιαγιά του. Ο Κρητικός παρεπέμφθη αρμοδίως για τα περαιτέρω.

ΝΕΑΡΟΣ ΕΦΥΓΕ ΑΠΟ ΤΟ ΣΠΙΤΙ ΤΟΥ

Ο Ελληνοεβραίος Μ. Σ., που έμενε με τους δικούς του στην Αθήνα, νόμισεν ότι είχε άσχημους βαθμούς στο σχολείο που πήγαινε. Κι όταν η διεύθυνση του γυμνασίου όπου φοιτούσε ο 14ετής Μ,Σ. του είπε να φέρη τους δικούς του για να πάρουν τον έλεγχο του εξαιμήνου, οι φόβοι του ενισχύθηκαν. Ντρεπόταν να δίξη στους γονείς του πως δεν πήγαινε καλά στο σχολείο. Γι'αυτό πήρε μια απόφαση: Να αποδίξη ότι ήταν σε θέση να ζήση και να σταδιοδρομήση, χωρίς την βοήθεια των δικών του. Κι ένα πρωινό πριν ένα μήνα έφθασε στη Ρόδο. Το σχέδιο του νεαρού ήταν να φύγη από τη Ρόδο για το Ισραήλ, όπου ο μεγαλύτερος αδελφός του ήταν εγκατεστημένος εκεί και δίδασκε φιλολογία σε γυμνάσιο. Αλλά εδώ τα πράγματα δεν ήρθαν όπως τα ήθελε. Για να ταξιδεύση στο Ισραήλ χρειαζόταν διαβατήριο, διάφορες διατυπώσεις κ.λ.π. Εμεινε κάμποσο καιρό. Ηταν αδύνατο να βρη τρόπο. Στο μεταξύ οι δικοί του άρχισαν ν' ανησχούν ζωηρά για την τύχη του νεαρού. Εψαξαν παντού. Δεν μπόρεσαν να τον βρουν. Κάποτε – πριν μερικές μέρες – όταν τα λεφτά που είχε πάρει μαζί του σώθηκαν σχεδόν, πήρε την από΄φασιν να ξαναγυρίση στην Αθήνα. Ετσι κι έγινε. Μα ούτε κι αυτή τη φορά πήγε στο σπίτι του. Εγκαταστάθηκε στην Ομόνοια κι άρχισε να ψάχνη για δουλειά. Κι εντελώς τυχαία βρήκε μια μέρα στο δρόμο μια ξαδέλφη του. Αυτή τον προέτρεψε να γυρίση στο σπίτι του. Ο Μ.Σ φοβόταν. Κι η εξαδέλφη ανέλαβε «μεσολαβητικό ρόλο». Τα κατάφερε. Ο Μ.Σ. ξαναγύρισε στο σπίτι του και έφερε μαζί του πάλιν στο σπίτη τη χαρά και την ευτυχία.

Και το πιο ωραίο: Οι γονείς του πήραν τον έλεγχο κι είδαν κατάπληκτοι ότι ο Μ.Σ. είχε πολύ καλούς βαθμούς. Ητο μια παρανόηση του μικρού που παραλίγο να του δημιουργήση δυσάρεστες συνέπειες.

Η γυναίκα και ο κόσμος της

Ολες αυτές τις ημέρες, μέχρι την παραμονή των Χριστουγέννων, οι βόλτες στα μαγαζιά είναι συχνές και για αρκετή ώρα μέχρι να δούμε, να αποφασίσουμε και να βρούμε αυτά που θέλουμε να αγοράσουμε. Αυτό σημαίνει ότι τα πόδια μας κάθε φορά που γυρνάμε σπίτι πονάνε, πρήζονται, κοκκινίζουν και πληγώνονται. Κάθε φορά, θα μας κάνει καλό ένα ποδόλουτρο. Επειτα καλό είναι να βάζουμε μαλακτική και ενυδατική κρέμα, προτιμότερο κάποια ειδική για τα πέλματα που θα βάλουμε και στο πάνω μέρος των ποδιών και στις γάμπες, κάνοντας ελαφρό μασάζ με τα δάκτυλά μας για να απορροφηθεί αλλά και για να βοηθήσουμε στην ανακούφισή τους. Καλό είναι να βάζουμε και λίγη πούδρα, ειδική για πόδια αν το προτιμάμε.

Με την περιποίηση που θα κάνουμε στα πόδια μας θα αποφύγουμε όσο το δυνατόν κάλλους, πληγές από το τρίψιμο με το δέρμα των παπουτσιών και άλλες ενοχλήσεις. Ετσι θα είναι ξεκούραστα και όμορφα τα πόδια μας, όπως θα θέλαμε να είναι για το ρεβεγιόν ώστε να φορέσουμε άνετα τα καινούρια βραδινά παπούτσια μας, ακόμα και σε τύπο πέδιλου (σύμφωνα με τις προτάσεις της μόδας για το βράδυ), αν το προτιμάμε, και να χορέψουμε χωρίς πρόβλημα όταν το θελήσουμε.

ΜΙΚΑ

ΤΗΛΕΟΡΑΣΗ

ΕΤ-1

07.30 Παντός καιρού	16.25 Σκίπι
08.00 Παιδικό πρόγραμμα	**17.00 Ειδήσεις**
09.00 Αλλη μια μέρα ...Φωτεινή	17.15 Τσάρλι, το πιθηκάκι μας
09.45 Το σχολείο μου κι εγώ	18.00 Υμείς και ημείς
10.00 Γλυκιά ζωή	19.00 Κλήρωση Λαϊκού Λαχείου
11.30 Χρυσές συνταγιές	20.00 Πιστευτά και απίστευτα
12.00 Πιστευτά κι απίστευτα (Ε)	20.50 Στα φτερά του Ερωτα
12.30 Στα φτερά του έρωτα (Ε)	21.25 Δεν θα μου κάνετε το σπίτι...
13.00 Μαριού	22.00 Παππούδες εν δράσε...
13.50 Ειδήσεις	**23.00 Ειδήσεις**
14.00 Οπως μας αρέσει	23.35 Εμείς και το σεξ
15.30 Οι ατρόμητοι	01.00 Medeterraneo
16.20 Αταχτούληδες	01.30 Υμείς και ημείς (Ε)

NET

07.00 Πρώτη ματιά	ελληνική
10.01 Μικροί - μεγάλοι	**19.00 Ειδήσεις--αθλητικά-καιρός-χρηματιστήριο-δελτίο αγροτών**
11.01 Ο γύρος του κόσμου με κέικ	
11.30 Ενα ταξί - μια πόλη	19.30 Ενα ταξί - μια πόλη (Ε)
12.01 Ταξιδεύοντας	20.00 Ταξιδεύοντας (Ε)
13.00 Ειδήσεις	**21.00 Ειδήσεις**
13.30 Δελτίο χρηματιστηρίου	22.00 Η πρόκληση της μόδας
13.45 Διαστημόπλοιο Γη	22.30 Ο υπέροχος κόσμος της μόδας
14.00 Ντοκιμαντέρ	
15.00 Ειδήσεις	23.30 Πρωταγωνιστές
16.00 Συν και πλην	**00.30 Ειδήσεις**
18.00 Ειδήσεις-δελτίο κωφών	01.00 Πόλεμος και πολιτισμός
18.05 Οι δρόμοι του θρύλου	
18.30 Τη γλώσσα μου έδωσαν	

ΕΤ-3

08.00 Ποιητές - λογοτέχνες	15.30 Με μια τρίτη ματιά
08.30 Καφέ «Το Ελληνικόν»	17.00 Ταράτσα
09.30 Οργανική χημεία1	18.30 Αθλητικό ημίωρο
10.00 Ο μαύρος κουρσάρος	**19.00 Ειδήσεις**
10.30 Πρωινό Δρομο-Λόγιο	20.00 Κατάσκοποι: ήρωες ή προδότες
12.00 Βιογραφίες	
12.30 Η υγεία σήμερα	20.30 Η ώρα του αθλητισμού
13.00 Μέρα μεσημέρι	**23.30 Ειδήσεις**
14.30 Rock TV	00.30 Ξένη ταινία «Το τέλος της αθωότητας»
15.00 Ειδήσεις	

MEGA

06.00 Πρώτη έκδοση	17.45 Απαγορευμένη αγάπη
08.00 Σήμερα με την Αννα	18.45 Ποιός θέλει να γίνει εκατομμυριούχος
10.00 Σαν στο σπίτι σας	
13.10 Ειδήσεις στη νοηματική	**19.30 Ειδήσεις**
13.15 Βρες τη φράση	21.00 Ξένη ταινία «Φτερωτός έρωτας»
14.00 Ειδήσεις	
15.00 Δύο ξένοι (Ε)	23.45 Γκρίζες ζώνες
16.00 Καρέ της ντάμας (Ε)	**00.15 Ειδήσεις**
17.00 Ειδήσεις	01.15 Αιρ Αμερίκα (Ε)
17.10 Για μια θέση στον ήλιο	02.15 Οι απίθανοι Φανέλι (Ε)

ANT-1

06.55 Ειδήσεις στη νοηματική	16.40 Super game
07.00 Καλημέρα Ελλάδα	16.45 Μήνυμα ελήφθη
09.55 Ο καιρός της εβδομάδας	**18.00 Ειδήσεις**
10.00 Πρωινός καφές	18.05 Καλημέρα ζωή
13.10 Super game	18.50 Η λάμψη
13.15 Εγκλήματα (Ε)	**19.30 Ειδήσεις**
14.00 Ειδήσεις	21.05 Τζόκερ
14.40 Χρήμα-Χρηματιστήριο	21.10 Ξένη ταινία «Ο σωματοφύλακας»
14.45 Κωνσταντίνου και Ελένης (Ε)	23.45 Με τα μάτια της Ελλης
15.40 Super game	**0130 Ειδήσεις**
15.45 Ατίθασα νιάτα	01.15 Νόμος και τάξη

STAR

06.00 Αστέρια στο πεντάγραμμο	γυναίκα
	15.00 Τοπ μόντελς
06.30 Κινούμενα σχέδια	16.00 Γλυκιά μου Αννα
08.30 Ελληνική ταινία «Της κακομοίρας»	17.00 Σ'αγαπώ Ροζίτα
	18.00 Ειδήσεις
10.25 Ειδήσεις	19.30 Οι πεταλούδες ελεύθερες πετούν
10.27 Ο κόσμος του παιδιού	
10.30 Αμόρ Χιτάνο	20.30 Η μικρή κυρία
11.30 Για την καρδιά της Μαρίας (Ε)	21.00 Το κλειδί
	22.00 Το μπέρδεμα
12.25 Η υγεία κτίζεται κάθε μέρα	23.00 Κρεσέντο
12.30 Η Τόλμη και γοητεία	**24.00 Ειδήσεις**
13.00 Ειδήσεις	00.15 Ξένη ταινία «Ο άνθρωπος που δεν πέθανε»
14.00 Μιράντα, η προδομένη	

ALPHA

06.00 Πρώτη ενημέρωση	18.30 Αξέχαστος έρωτας
08.00 Καινούργια μέρα	**19.30 Ειδήσεις**
11.00 Το μαγκαζίνο του Alpha	21.00 Ου μοιχεύσεις
12.15 Παουλίνα (Ε)	21.45 Ερασιτέχνης άνθρωπος
13.00 Τρεις γναίκες	22.45 Κόκκινος κύκλος
14.00 Ειδήσεις	23.45 Twist
14.55 Πασίφικ μπλου	00.45 Ελληνική ταινία «Κλοιός»
15.55 Ροζαλίντα (Ε)	
16.45 Ελληνική ταινία «Σχολή για σοφερίνες»	**01.00 Ειδήσεις**
	02.45 Campionato (Μ)

ΥΓΡΑ ΚΑΥΣΙΜΑ

ΔΙΑΝΥΚΤΕΡΕΥΟΥΝ

ΠΟΛΗ
ΣΤΑΥΡΙΑΝΑΚΗΣ Π.(SHELL - Ψαροπούλα)
ΑΦΟΙ ΤΖΩΡΤΖΗ (BP - Ροδίνι)

ΔΥΤΙΚΗ ΠΛΕΥΡΑ
ΚΟΡΩΝΑΙΟΣ ΔΗΜ. (TEXACO - Ιαλυσός)
ΣΤΕΦΑΝΑΚΗ

ΓΕΡΜΑΝΙΚΑ ΜΟΝΟ ΣΕ ΤΡΙΑΝΤΑ ΜΕΡΕΣ
ΑΠΟ 22 ΙΑΝΟΥΑΡΙΟΥ ΕΩΣ 23 ΦΕΒΡΟΥΑΡΙΟΥ
ΣΤΟ ΣΙΜΟΥΛΤΑΝ ΜΕ ΤΗΝ ΑΠΛΗ ΜΕΘΟΔΟ
ΣΙΜΟΥΛΤΑΝ ΑΠΟ ΤΟΝ ΝΤΟΚΤΟΡ ΤΕΟ
ΜΑΘΑΙΝΕΤΕ ΤΟΝ ΦΕΒΡΟΥΑΡΙΟ ΜΙΛΑΤΕ
ΕΓΓΥΗΜΕΝΑ ΤΟΝ ΜΑΡΤΙΟ ΤΕΛΕΥΤΑΙΑ
ΕΥΚΑΙΡΙΑ ΠΡΙΝ ΑΠΟ ΤΗΝ ΚΑΙΝΟΥΡΓΙΑ
ΤΟΥΡΙΣΤΙΚΗ ΣΑΙΖΟΝ ΔΕΝ ΠΛΗΡΩΝΕΤΕ
ΑΝ ΔΕΝ ΠΕΙΣΘΕΙΤΕ ΠΟΣΟ ΓΡΗΓΟΡΑ
ΜΑΘΑΙΝΕΤΕ ΕΓΓΡΑΦΕΣ ΠΛΗΡΟΦΟΡΙΕΣ
ΣΤΑ ΤΗΛ.: 32272 & 0944-138510
2135-22/1

Οι γιορτες ξεκινανε με MUSSES

Τα καταστηματα που ελειπαν απο την Ροδο μας

120 ειδη ξηρων καρπων
86 διαφορετικα ειδη καφε
Ζαχαρωδη προιοντα υψηλης ποιοτητας
Παγκοσμιου φημης ποτα-κρασια-μπυρες

Θα μας βρειτε
Α'καταστημα Εθνικης Αντιστασεως 83
πρωην Αννης Μαριας τηλ.37248

Β'καταστημα Παπανικολαου και Αμερικης γωνια
Μαντρακι (εναντι Καζινο) τηλ.76763

Δεχομαστε παραγγελιες και τηλεφωνικως

ΚΑΛΕΣ ΓΙΟΡΤΕΣ
35639-7/1

Για όσους γεννήθηκαν το έτος 1983

Παρουσίαση στρατευσίμων

ΑΡΧΙΖΕΙ ΑΠΟ ΤΗΝ ΤΡΙΤΗ 2 ΙΑΝΟΥΑΡΙΟΥ 2001



ΑΠΟ την 2 Ιανουαρίου 2001 μέχρι 28 Φεβρουαρίου 2001 οι στρατεύσιμοι κλάσεως 2004 (όσοι γεννήθηκαν το 1983) υποχρεούνται να υποβάλουν συμπληρωμένο έντυπο Δελτίου Απογραφής στα αρμόδια Στρατολογικά Γραφεία.

Ειδικά γι' αυτούς που είναι γραμμένοι στα Μητρώα Αρρένων των δήμων και του νομού Δωδ/σου η παρουσίασή τους θα γίνεται στο Στρατολογικό Γραφείο Ρόδου, πλατεία Κουντουριώτη 1 και από ώρα 08.00 έως 11.00, σύμφωνα με το αλφαβητικό πρόγραμμα .

Κατά την παρουσίασή τους πρέπει να έχουν μαζί τους **ΟΠΩΣΔΗΠΟΤΕ** το Δελτίο Αστυνομικής Ταυτότητας. Αν δεν έχουν πάρει μέχρι σήμερα Αστυνομική Ταυτότητα θα πρέπει να έχουν μαζί τους Πιστοποιητικό Δήμου περί εγγραφής τους στα Μητρώα Αρρένων.

Οσοι έχουν πρόβλημα υγείας πρέπει κατά την παρουσίασή τους να το δηλώσουν, επισυνάπτοντας **ΟΠΩΣΔΗΠΟΤΕ** σχετική ιατρική γνωμάτευση ή βεβαίωση.

Κανένας δεν εξαιρείται από την κατάθεση του Δ.Α. Οσοι βρίσκονται στο εξωτερικό ή είναι ναυτολογημένοι σε πλοία που εκτελούν πλόες στο εξωτερικό ή έχουν λόγους ανωτέρας βίας (νοσηλευόμενοι - φυλακισμένοι) και δεν μπορούν να παρουσιαστούν οι ίδιοι σ' αυτούς επιτρέπεται η συμπλήρωση και κατάθεση ΔΑ από τους γονείς τους από ή από τον πλησιέστερο συγγενή τους.

Οσοι αρνούνται να συμπληρώσουν όλα τα στοιχεία του ΔΑ θεωρείται ότι ΔΕΝ υπέβαλαν. Οσοι καταθέσουν ΔΑ από 1 Μαρτίου 2001 μέχρι την προηγούμενη της ημερομηνίας κατάταξης της κλάσης τους υπέχουν μηνιαία πρόσθετη υπηρεσία. Οσοι δεν καταθέσουν ΔΑ υπέχουν δίμηνη πρόσθετη υπηρεσία. Οσοι δηλώσουν ανακριβή ή ψευδή στοιχεία υπέχουν τρίμηνη πρόσθετη υπηρεσία.

Οσοι διαμένουν μακριά από την έδρα του Γραφείου, ή οι συνθήκες μετάβασής τους είναι δύσκολες μπορούν να στείλουν ΔΑ συμπληρωμένο στο Στρατολογικό Γραφείο με συστημένη επιστολή, επισυνάπτοντας και φωτοαντίγραφο της αστυνομικής τους ταυτότητας, μέσα στις παραπάνω προθεσμίες (Το αργότερο μέχρι 28 Φεβρουαρίου 2001 - σφραγίδα Ταχυδρομείου).

Οι μαθητές Λυκείων και Σχολών μπορούν να αξιοποιήσουν τις μέρες των διακοπών τους για την κατάθεση του ΔΑ (2 και 5 Ιανουαρίου 2001).

Για οποιαδήποτε άλλη πληροφορία μπορείτε να απευθύνεστε τηλεφωνικά στο Γραφείο στον αριθμό (0241) 27473.

Η παρουσίαση στην επαρχία Ρόδου θα γίνει ως εξής:

α. Δήμοι: Μεγάλου Χωριού, Τήλου, Μεγίστης, Σύμης, Χάλκης. Κοινότητα Λιβαδίων Τήλου. ΑΠΑΝΤΕΣ. Τετάρτη 24 Ιανουαρίου 2001.

β. Δημοτικά Διαμερίσματα: Αγ. Ισιδώρου Απολακκιάς, Απόλλωνα, Αρχιπόλεως, Ασκληπιού. ΑΠΑΝΤΕΣ. Πέμπτη 25 Ιανουαρίου 2001.

γ. Δήμος Αρχαγγέλου. ΑΠΑΝΤΕΣ. Παρασκευή 26 Ιανουαρίου 2001.

δ. Δήμος Αφάντου. ΑΠΑΝΤΕΣ. Δευτέρα 29 Ιανουαρίου 2001.

ε. Δημοτικά Διαμερίσματα: Βατίου, Γενναδίου, Δαματριάς, Διμυλιάς, Εμπωνα, Θεολόγου, Ιστρίου, Καλαβαρδών, Καλάθου, Κατταβιάς. ΑΠΑΝΤΕΣ. Τρίτη 30 Ιανουαρίου 2001.

στ. Δήμος Ιαλυσού. ΑΠΑΝΤΕΣ. Τετάρτη 31 Ιανουαρίου 2001.

ζ. Δημοτικά Διαμερίσματα: Καλυθιών, Κοσκινού. ΑΠΑΝΤΕΣ. Πέμπτη 1 Φεβρουαρίου 2001.

η. Δημοτικά Διαμερίσματα: Κρητηνίας, Κρεμαστής, Λαέρμων, Λάρδου, Λαχανιάς. ΑΠΑΝΤΕΣ. Παρασκευή 2 Φεβρουαρίου 2001.

θ. Δημοτικά Διαμερίσματα: Λίνδου, Μαλώνας, Μαριτσών. ΑΠΑΝΤΕΣ. Δευτέρα 5 Φεβρουαρίου 2001.

ι. Δημοτικά Διαμερίσματα: Μασάρων, Μεσαναγρού, Μονολίθου, Παραδεισίου, Παστίδας. ΑΠΑΝΤΕΣ. Τρίτη 6 Φεβρουαρίου 2001.

ια. Δημοτικά Διαμερίσματα: Πλατανίων, Προφύλιας, Πυλώνας, Σαλάκου, Σιαννών, Σορωνής, Φανών, Ψίνθου. ΑΠΑΝΤΕΣ. Τετάρτη 7 Φεβρουαρίου 2001.

ιβ. Δήμος Ρόδου: Απαντες που το επώνυμό τους αρχίζει από Α έως και Β. Πέμπτη 8 Φεβρουαρίου 2001.

Απαντες που το επώνυμό τους αρχίζει από Γ έως και Ζ. Παρασκευή 9 Φεβρουαρίου 2001.

Απαντες που το επώνυμό τους αρχίζει από Η έως και Κα. Δευτέρα 12 Φεβρουαρίου 2001.

Απαντες που το επώνυμό τους αρχίζει από Κε έως και Λ. Τρίτη 13 Φεβρουαρίου 2001.

Απαντες που το επώνυμό τους αρχίζει από Μ. Τετάρτη 14 Φεβρουαρίου 2001.

Απαντες που το επώνυμό τους αρχίζει από Ν έως και Π. Πέμπτη 15 Φεβρουαρίου 2001.

Απαντες που το επώνυμό τους αρχίζει από Ρ έως και Τ. Παρασκευή 16 Φεβρουαρίου 2001.

Απαντες που το επώνυμό τους αρχίζει από Υ έως και Φ. Δευτέρα 19 Φεβρουαρίου 2001.

Απαντες που το επώνυμό της αρχίζει από Χ έως και Β. Τρίτη 20 Φεβρουαρίου 2001.

....στα παιδιά εκείνα που είχαν πιστέψει οτι δεν υπάρχει Αη Βασίλης...

Το μεγαλύτερο Χριστούγεννο το Ξενοδοχείο SOFITEL CAPSIS
κοντά τις τάξεις του και συνδέεστε για δωρεάν Χριστουγεννιάτικο Σεμινάριο που ξεκινά στις... 24 Δεκεμβρίου με το μεγάλο Χριστουγέννισμα

.... Και συνεχίζεται ανήμερα τα Χριστούγεννα

25 Δεκεμβρίου, 2000 Ωρα 11.00 - 13.00

Σε συνεργασία με σταθμό του Ραδιοφωνικού Συμβουλίου RADIO 1
σας προσκαλούμε να λάβετε μέρος σε ένα μοναδικό εορταστικό δίωρο
για όλα τα παιδιά με πλούσια δώρα, μουσική, χορό, τα αγαπημένα των Μικρών,
Αη Βασίλη, των Κλόουν "Κίκο" και πολλές πολλές εκπλήξεις !!!!!

Η ειδική γιορτή θα μεταδοθεί ζωντανά σε όλη την Δωδεκάνησο
με τα πλέον Χριστουγεννιάτικα από την Φιλοξενιακή του δίμηνο πολιτισμό.
και ανυπομονούμε να μοιραστούμε..... στα παιδάκια και όλα όσα πιστεύουν
ότι δεν υπάρχει Αη Βασίλης...

Σας περιμένουμε!

ΧΟΡΗΓΟΙ
ΑΤΤΙΚΗ ΔΙΟΔΟΣ Α.Τ.Ε.
Α. ΒΑΣΙΛΕΙΟΥ Α.Ε.
ΒΑΣ. ΓΕΩΡΓΑΛΙΔΗΣ
ΖΕΤΑ Ε.Π.Ε.
ΠΑΠΑΚΥΡΙΑΚΟΥ Α.Ε.
R.G.A.
UNIFLORA A.E.

CAPSIS
Είσοδος ελεύθερη
ΡΑΔΙΟ 1 FM 88.00
X.2089-24/12

ARISTON
ΤΑ ΠΑΝΤΑ ΑΡΙΣΤΑ
Ευκολίες πληρωμής
από 18 μέχρι και 36 μήνες
ΧΑΜΗΛΕΣ ΤΙΜΕΣ ΚΑΙ ΔΟΣΕΙΣ
ARISTON ΙΤΑΛΙΑΣ:
ΚΟΥΖΙΝΕΣ ΚΑΙ ΦΟΥΡΝΟΙ ΠΑΝΤΟΣ ΤΥΠΟΥ - ΕΣΤΙΕΣ ΚΕΡΑΜΙΚΕΣ ΚΑΙ ΑΠΛΕΣ - ΨΥΓΕΙΑ - ΚΑΤΑΨΥΚΤΕΣ- ΨΥΓΕΙΟΚΑΤΑΨΥΚΤΕΣ - ΠΛΥΝΤΗΡΙΑ ΡΟΥΧΩΝ ΚΑΙ ΠΙΑΤΩΝ - ΘΕΡΜΟΣΙΦΩΝΕΣ ΓΙΑΛΙΟΥ ΑΠΟΡΡΟΦΗΤΗΡΕΣ ΚΟΥΖΙΝΑΣ ΠΑΝΤΟΣ ΤΥΠΟΥ
απλά και εντοιχιζόμενα σε ποικιλία χρωμάτων
ΚΑΙ ΤΩΡΑ
ΠΛΥΝΤΗΡΙΑ - ΨΥΓΕΙΑ - ΚΟΥΖΙΝΕΣ ΚΑΙ ΜΙΚΡΟΣΥΣΚΕΥΕΣ ELKO - ΕΣΚΙΜΟ - BOSCH - SIEMENS (ΜΠΟΣ - ΣΙΜΕΝΣ) ΣΤΙΣ ΧΑΜΗΛΟΤΕΡΕΣ ΤΙΜΕΣ ΤΗΣ ΑΓΟΡΑΣ ΠΡΟΪΟΝΤΑ PHILIPS - SONY - PANASONIC - PIONEER - AIWA - HITACHI - SAMSUNG - TECHNICS
Επισκεφθείτε μας για να βεβαιωθείτε για τις ΧΑΜΗΛΕΣ ΤΙΜΕΣ μας!
Εισάγουμε και γι' αυτό πουλάμε φθηνότερα
ARISTON Η ΠΡΟΗΓΜΕΝΗ ΤΕΧΝΟΛΟΓΙΑ
ΤΗΛΕΟΡΑΣΕΙΣ - ΒΙΝΤΕΟ - ΒΙΝΤΕΟΚΑΜΕΡΕΣ - ΒΙΝΤΕΟΤΗΛΕΟΡΑΣΕΙΣ - ΜΙΚΡΟΣΥΣΚΕΥΕΣ - FAX - ΣΤΕΡΕΟ - ΤΗΛΕΦΩΝΑ - C.D. - ΣΚΟΥΠΕΣ ΠΑΝΤΟΣ ΤΥΠΟΥ σε μεγάλη ποικιλία
Αντιπρόσωποι - Εισαγωγείς ΔΩΔΕΚΑΝΗΣΟΥ από το 1960
ΑΔΕΛΦΟΙ ΣΤΕΦΑΝΟΥ Ο.Ε.
ΝΕΑ ΚΑΤΑΣΤΗΜΑΤΑ ΣΤΕΛΙΟΥ ΚΩΤΙΑΔΗ 3
FAX 22568, ΤΗΛ.: 22568 - 22695
X2109-21/12

Rodon CAFFE'

Τα ρολόγια γυρίζουν πίσω έναν αιώνα...
μοναδικές φωτογραφίες μας ταξιδεύουν
...ο χρόνος δεν μετράει στο Rodon Caffé



Απολαύστε τον καφέ, το ποτό ή δοκιμάστε
τα εξαίσια εδέσματά μας με συνοδεία τις γλυκίες
νότες του πιάνου του Νίκου Βασιλαράκη και
μία βελούδινη γυναικεία φωνή.



Ανοικτά καθημερινά μεταξύ 19:30 - 03:00
Έκπτωση 20% για τους κατοίκους της Ρόδου



CASINO RODOS
RESIDO
X.2058-31/12

ΜΝΗΜΟΣΥΝΑ



Τελούμε στις 21 Δεκεμβρίου ημέρα Πέμπτη και ώρα 8.30π.μ. στον ιερό ναό Ταξιαρχών νεκροταφείου 6μηνο μνημόσυνο υπέρ αναπαύσεως της ψυχής του λατρευτού μας συζύγου, πατέρα, παππού, αδελφού και θείου

ΛΕΟΝΤΙΟΥ ΣΑΚΕΛΛΗ ΝΤΕΛΟΥΚΑ

Η σύζυγος Μαριέττα
Τα παιδιά Ευαγγελία, Γεώργιος - Κατερίνα
Τα εγγόνια, τα αδέλφια, τα ανίψια και οι λοιποί συγγενείς

15301-20/12



Τελούμε στις 22 Δεκεμβρίου ημέρα Παρασκευή και ώρα 3.30μ.μ. στον ιερό ναό Αγίου Στεφάνου νεκροταφείου Αφάντου 9ήμερο μνημόσυνο υπέρ αναπαύσεως της ψυχής του λατρευτού μας πατέρα, παππού και θείου

ΝΙΚΟΛΑΟΥ ΠΑΠΑΝΙΚΟΛΑ

Τα παιδιά Αντώνης - Ελένη, Δημήτρης - Μαρία, Παντελής, Μιχάλης - Τσαμπίκα, Χαρίκλεια, Τσαμπίκος - Κατίνα, Παναγώτης - Στεργούλα, Βαγγέλης - Φανή
Τα εγγόνια, τα δισέγγονα, τα τρισέγγονα, τα ανίψια και οι λοιποί συγγενείς

15361-22/12

Τελούμε στις 22 Δεκεμβρίου ημέρα Παρασκευή και ώρα 8.30π.μ. στον ιερό ναό Ταξιαρχών νεκροταφείου Ρόδου 3μηνο μνημόσυνο υπέρ αναπαύσεως της ψυχής της λατρευτής μας μητέρας, γιαγιάς και θείας

ΕΛΕΥΘΕΡΙΑΣ Μ. ΓΕΩΡΓΑΛΛΗ
Το γένος Μ. ΤΡΙΑΝΤΑΦΥΛΛΟΥ

Τα παιδιά Νικόλαος - Κρίστα, Γιώργος - Ανδρονίκη, Δημήτρης - Μοσχοβία, Ελένη - Γώργος
Τα εγγόνια, τα ανίψια και οι λοιποί συγγενείς

15311-21/12

ΕΥΧΑΡΙΣΤΗΡΙΟ ΠΕΝΘΟΥΣ

Ευχαριστούμε θερμά όλους όσους με οποιονδήποτε τρόπο μας συμπαραστάθηκαν στο βαρύ μας πένθος για το χαμό του λατρευτού μας πατέρα

ΓΕΩΡΓΙΟΥ ΚΑΡΑΤΖΟΠΟΥΛΟΥ

Τα παιδιά του
Παντελής - Ελισάβετ

ΑΣ-20/12

Τα καταστήματα της Νέας Αγοράς

ΣΥΝΕΧΕΙΑ ΑΠΟ ΤΗ ΣΕΛ. 1

● Να σημειωθεί ότι στην περίπτωση δεν βρισκόταν λύση ο Δήμος Ροδίων θα έπρεπε να προχωρήσει στη δημοπράτηση των καταστημάτων.

«Τα μισθώματα θα παρατεθούν για 12 χρόνια και θα κληθούν οι καταστηματάρχες να υπογράψουν συμβόλαια με βάση τις αντικειμενικές αξίες του 2000. Τα ενοίκια αυτά θα παραμείνουν σταθερά για έξι χρόνια. Από τον έκτο χρόνο η αναπροσαρμογή τους θα γίνει με βάση τον τιμάριθμο», δήλωσε χθες μετά το πέρας της συσκέψεως ο δήμαρχος κ. Γιαννόπουλος.

ΣΤΗΝ ΠΕΡΙΠΤΩΣΗ που μέσα στο προσεχές διάστημα μειωθούν οι αντικειμενικές αξίες, ο Δήμος Ροδίων θα επιστρέψει τα χρήματα στους καταστηματάρχες.

● Οπως τονίστηκε χθες θα αρχίσει προσπάθεια με πρωτοβουλία του Δήμου Ροδίων να αντιμετωπιστεί το πρόβλημα του ύψους των αντικειμενικών αξιών, που δεν είναι συμβατές με την πραγματικότητα και προκαλούν μείωση της εμπορικότητας της πόλεως. Εκτός, όμως, από την αναπροσαρμογή των αντικειμενικών αξιών πρέπει να γίνουν και άλλες ρυθμίσεις, όπως τόνισε χθες ο κ. Γιαννόπουλος. Θα πρέπει δηλαδή να εξειδικευθεί η ζωνοποίηση που έχει γίνει, αφού οι αντικειμενικές αξίες που έχουν διαμορφωθεί δεν αφορούν όλες τις περιοχές και τις επιχειρήσεις που λειτουργούν σε αυτές και υπάρχουν ανισότητες.

ΠΑΡΑΛΛΗΛΑ θα ζητηθεί η συμπαράσταση των τεσσάρων βουλευτών του νομού, του υφυπουργού Εσωτερικών κ. Κώστα Καϊσερλη, του γραμματέα της Κεντρικής Επιτροπής του ΠΑ.ΣΟ.Κ. κ. Κώστα Σκανδαλίδη, αλλά και του ΕΒΕΔ, του ΤΕΕ και του Οικονομικού Επιμελητηρίου στην επίλυση του προβλήματος που ουσιαστικά αφορά ολόκληρη την αγορά.

● Προσπάθειες θα καταβληθούν να μειωθεί και ο συντελεστής εμπορικότητας.

ΤΟ ΘΕΜΑ της παράτασης των μισθωμάτων για τα μισθώματα που λήγουν μέσα στο 2000 θα τεθεί τελικά προς συζήτηση στην προσεχή συνεδρίαση του Δημοτικού Συμβουλίου Ρόδου. Η απόφαση που ελήφθη χθες στο γραφείο του δημάρχου Ροδίων κ. Γιαννόπουλου φαίνεται πως ικανοποίησε τους καταστηματάρχες της Νέας Αγοράς. «Είμαστε ικανοποιημένοι γιατί ο δήμαρχος της Ρόδου, μπροστάρης όπως τα προηγούμενα χρόνια, θα ξεκινήσει αγώνα μαζί μας για να μειωθούν οι αντικειμενικές αξίες και οι συντελεστές εμπορικότητας, σε ποσό που θα προσδιορίζει ενοίκια αποδεκτά και από τις δύο πλευρές», δήλωσε στους δημοσιογράφους χθες ο πρόεδρος της Ενωσης Καταστηματαρχών της Νέας Αγοράς κ. Μιχάλης Μαρκακιού.

Ο ΕΜΠΟΡΙΚΟΣ ΣΥΛΛΟΓΟΣ

Για το θέμα των ενοικίων ο Εμπορικός Σύλλογος Ρόδου εξέδωσε χτες το βράδυ την παρακάτω ανακοίνωση:

«Ο Εμπορικός Σύλλογος Ρόδου μετά τα τελευταία γεγονότα που έλαβαν χώρα σε σχέση με το νόμο 2741/99 και τη διεκδίκηση του 10% επί των αντικειμενικών αξιών συμφωνεί με τη θέση που έλαβε ο Δήμαρχος Ροδίων μετά από παρότρυνση του Επιμελητηρίου Δωδεκανήσου και καλεί τους βουλευτές - πολιτευτές, αυτούς που νομοθετούν με την απουσία ή παρουσία τους, ερήμην μάλιστα του εμπορικού κόσμου και των παραγωγικών τάξεων να συμπαρατεχθούν με τους εμπλεκόμενους φορείς Επιμελητήριο, εμπορικό σύλλογο, ΤΕΕ και να κατατεθεί υπόμνημα - επερώτηση στη Βουλή, αφενός μεν για την τροποποίηση του νόμου που μόνο δεινά μπορεί να επιφέρει στον τόπο μας και αφετέρου στη διαφοροποίηση - μείωση αντικειμενικών αξιών που ισχύουν στο νομό μας.

Είναι γεγονός ότι όλοι οι φορείς συμφωνούν ότι οι αντικειμενικές αξίες είναι πιο πάνω από τις πραγματικές εμπορικές αξίες της αγοράς.

Ο πρόεδρος
Π. Καραγιάννης»

Μεγάλη η συμμετοχή στη χθεσινή απεργία των υπαλλήλων του ΙΚΑ



Μεγάλη ήταν χθες η συμμετοχή των υπαλλήλων του ΙΚΑ στην απεργιακή κινητοποίηση που προκήρυξε η Ομοσπονδία τους. Οπως είναι γνωστό η ΠΟΣΕ-ΙΚΑ προκήρυξε 48ωρη απεργιακή κινητοποίηση για τις 19 και 20 του μήνα. Στο ΙΚΑ της Ρόδου η συμμετοχή των υπαλλήλων στην απεργία έφθασε χθες το 80%.

Βασικό αίτημα των υπαλλήλων του ΙΚΑ είναι η κάλυψη των κενών οργανικών θέσεων εργασίας. «Στόχος μας είναι η πρόσληψη προσωπικού και όχι η ταλαιπωρία των ασφαλισμένων, για το λόγο αυτό ζητάμε συγνώμη από τους πολίτες», δήλωσε χθες ο πρόεδρος του Συλλόγου Διοικητικών Υπαλλήλων κ. Κάλλιστος Γεωργιάδης.

Αξίζει να σημειωθεί ότι με λιγότερο προσωπικό λειτουργούν όλα τα τμήματα του ΙΚΑ Ρόδου και τα υποκαταστήματα των νησιών.

Οι υπάλληλοι του ΙΚΑ διεκδικούν τη θέσπιση ανταποδοτικού οικονομικού κινήτρου και λήψη μέτρων για την αναβάθμιση των υπηρεσιών του Ιδρύματος. Η απεργία είναι πιθανό να συνεχιστεί και τις προσεχείς ημέρες αν δεν δοθούν απαντήσεις στα αιτήματα.

Μικρό ήταν όμως το ποσοστό συμμετοχής των νοσοκομειακών γιατρών στην απεργία, ενώ δημιουργήθηκε και ένταση χθες με αφορμή κάποια χειροουργεία που δεν έγιναν.

Δίωρη στάση εργασίας κήρυξε για αύριο η Ομοσπονδία Σωματείων Πολιτικής Αεροπορίας. Η στάση εργασίας θα πραγματοποιηθεί για να ξεκαθαρίσει το εργασιακό καθεστώς που ισχύει στην Ολυμπιακή Αεροπορία.

Εντονη διαμαρτυρία εναντίον πιλότου ελικοπτέρου του ΕΚΑΒ

Εντονα διαμαρτύρεται ο κοινοτάρχης Ολύμπου κ. Μιχάλης Πρωτοπαπάς, γιατί το βράδυ της περασμένης Κυριακής πήγε εκεί ένα ελικόπτερο του ΕΚΑΒ για να παραλάβει μια ασθενή, αλλά ο πιλότος δεν το προσγείωσε γιατί λέει ήταν συννεφιά, ενώ ο ουρανός ήταν πεντακάθαρος και επικρατούσε άπνοια!.. Τελικά, η ασθενής μεταφέρθηκε στη Ρόδο με το πλωτό του Λιμεναρχείου.

Σχετικά με το θέμα αυτό ο κ. Πρωτοπαπάς έστειλε στον πρόεδρο του ΕΚΑΒ την παρακάτω επιστολή:

«Κύριε πρόεδρε,

Ζούμε στην ακριτική Ολυμπο 600 άνθρωποι, αποκομμένοι από το υπόλοιπο νησί της Καρπάθου, με την ελπίδα ότι κάποτε και εμείς θα αισθανθούμε ισότιμοι πολίτες αυτού του κράτους.

Το υπουργείο Αιγαίου πρόσφατα μας έφτιαξε ένα ελικοδρόμιο, συνολικής δαπάνης 120.000.000 δρχ. ένα έργο ευρωπαϊκών προδιαγραφών που έχει παραληφθεί από την Πολιτική και Στρατιωτική Αεροπορία πρόσφατα.

Η κυβέρνηση μας προμηθεύτηκε ελικόπτερα παντός καιρού, για να εξυπηρετήσει τα έκτακτα επείγοντα περιστατικά των απομονωμένων περιοχών όπως είμαστε εμείς.

Ομως κύριε πρόεδρε, φαίνεται οι άνθρωποι που ανέλαβαν να σώσουν ζωές με την άμεση διακομιδή ασθενών, δεν πήραν σωστά το νόημα και τη σοβαρότητα του θέματος.

Χθες βράδυ και ενώ η αγροτική ιατρός, έκανε υπεράνθρωπη προσπάθεια να κρατήσει στη ζωή ένα άνθρωπο με καρδιακό πρόβλημα και ενώ έκανε κλήση του ελικοπτέρου, ο πιλότος ήρθε στην Ολυμπο και έφυγε, γιατί λέει είχε συννεφιά και δεν μπορούσε να προσγειωθεί.

Κύριε πρόεδρε, ήμουν παρών και δεν μπορούσα να πιστέψω στα μάτια μου. Ο ουρανός ήταν πεντακάθαρος και επικρατούσε άπνοια στο χωριό μας και πιο συγκεκριμένα στο ελικοδρόμιο το ανεμούριο ήταν ακίνητο.

Η διακομιδή έγινε τελικά με το πλωτό του Λιμεναρχείου Καρπάθου και ο ασθενής έφτασε στη Ρόδο τη Δευτέρα το πρωί.

Διαμαρτυρόμεθα και εκφράζω την αγανάκτηση όλων των κατοίκων της κοινότητάς μας,για την απαράδεκτη συμπεριφορά του εν λόγω πιλότου, οποίος είναι δεύτερη φορά που ενεργεί με αυτό τον τρόπο.

Παρακαλώ γνωρίζοντας και τις ευαισθησίες σας, όπως επιληφθείτε του θέματος πριν θρηνήσουμε ανθρώπινες ζωές».

Από τις Ευρωπαϊκές διαφημίσεις

ΣΥΝΕΧΕΙΑ ΑΠΟ ΤΗ ΣΕΛ. 1

από το έτος 2002.

ΤΑ ΠΑΡΑΠΑΝΩ αναφέρονται σε ειδικό ένθετο για τους μεσογειακούς προορισμούς του έγκυρου γερμανικού τουριστικού περιοδικού FVW.

◗ Στο ένθετο αυτό γίνεται εκτενής παρουσίαση τουριστικών προορισμών της Ισπανίας, της Ιταλίας, Τουρκίας, Αιγύπτου, Τυνησίας, Κύπρου, των ελληνικών νησιών και της Κροατίας.

ΤΑ ΚΑΤ' ΕΞΟΧΗΝ τουριστικά νησιά της Ελλάδας, η Ρόδος, η Κρήτη, μαζί και η Κως, εμφανίζονται να απουσιάζουν εφέτος από κάθε διαφημιστική δραστηριότητα. Κι αυτό συμβαίνει την ίδια στιγμή που άλλοι προορισμοί εμφανίζουν σημαντική τουριστική άνοδο.

◗ Η Τουρκία, αφού ανέκαμψε πλήρως, σημειώνει ήδη υψηλά ρεκόρ στις κρατήσεις για την επόμενη περίοδο.

Η ΑΙΓΥΠΤΟΣ κατακτά εντυπωσιακά μερίδια της τουριστικής αγοράς, ενώ και η Κροατία ξαναμπαίνει απαιτητικά στο παιχνίδι με τις Δαλματικές ακτές και την Ιστρια να κερδίζουν ξανά την προτίμηση μεγάλου αριθμού Ευρωπαίων τουριστών.

◗ Σ' αυτή την, όπως δείχνουν τα πράγματα, κρίσιμη φάση, τα νησιά μας απλώς παρακολουθούν αμέτοχα τον ανερχόμενο ανταγωνισμό.

Σε έκτακτη επιθεώρηση

Πολλές ελλείψεις εντοπίστηκαν στο οχηματαγωγό «Πάτμος»

ΔΟΘΗΚΕ ΑΔΕΙΑ ΑΠΟΠΛΟΥ ΑΦΟΥ ΕΓΙΝΑΝ ΟΙ ΑΠΟΚΑΤΑΣΤΑΣΕΙΣ

Η έκτακτη επιθεώρηση που διενεργήθηκε προχθές το απόγευμα στο Ε/Γ - Ο/Γ «Πάτμος» της ΔΑΝΕ, από τον Κλάδο Επιθεώρησης Εμπορικών Πλοίων του ΥΕΝ, διαπίστωσε αντικανονικότητες στους τομείς σωστικών, πυρασφάλειας, ναυτηγικό, μηχανολογικό και πρόληψης εργατικών ατυχημάτων.



Μετά τις διαπιστώσεις αυτές, το Κεντρικό Λιμεναρχείο Πειραιά, απαγόρευσε τον απόπλου του «Πάτμος» μέχρι να αποκατασταθούν οι αντικανονικότητες. Παράλληλα κινήθηκε η διαδικασία επιβολής κυρώσεων στον πλοίαρχο του πλοίου της ΔΑΝΕ.

Χθες το πρωί, άρχισε η αποκατάσταση των αντικανονικοτήτων και μετά από νέα επιθεώρηση του Κλάδου Επιθεώρησης Εμπορικών Πλοίων, το Α' Λιμενικό Τμήμα του Κεντρικού Λιμεναρχείου Πειραιά, επέτρεψε στις 2 το απόγευμα τον απόπλου του Ε/Γ -Ο/Γ «Πάτμος».

Οπως έγινε γνωστό, εν όψει των εορτών των Χριστουγέννων το ΥΕΝ, θα εντείνει τις επιθεωρήσεις σ' όλα τα Ε/Γ-Ο/Γ πλοία.

Η Δημοτική Πινακοθήκη Ρόδου στελεχώθηκε με επιστημονικό προσωπικό

Η Δημοτική Πινακοθήκη Ρόδου έχει πρόσφατα στελεχωθεί με επιστημονικό προσωπικό.

Η ομάδα αποτελείται από τους εξής:

1) Πόλυ Μ. Χατζημάρκου - ιστορικός τέχνης

2)Μίκα Παυλίδου-μουσειολόγος

3) Ζαφείρης Σκανδιαλάρης-ιστορικός.

Οι παραπάνω συνεργάτες, οι οποίοι έχουν αναλάβει διάφορες δραστηριότητες σχετικά με το πνευματικό έργο της Πινακοθήκης, είναι στη διάθεση των συμπολιτών μας για οποιαδήποτε πληροφορία στη σημαντική συλλογή Νεοελληνικής Τέχνης που διαθέτει η Πινακοθήκη μας, καθώς και για ομαδικές ξεναγήσεις στους εκθεσιακούς χώρους (κατόπιν τηλεφωνικής επικοινωνίας).

Σύντομα θα λειτουργεί στο ισόγειο του κτιρίου πωλητήριο με δώρα, αφίσες και βέβαια τον πολυτελή νέο κατάλογο των έργων συλλογής,μία έξοχη και άρτια έκδοση για τη Νεοελληνική Τέχνη. Επίσης, από τον Μάρτιο του 2001 θα εισαχθούν εκπαιδευτικά προγράμματα απευθυνόμενα σε μαθητές δημοτικού και γυμνασίου.

Ανατίναξαν εστιατόριο

ΣΥΝΕΧΕΙΑ ΑΠΟ ΤΗ ΣΕΛ. 1

ΤΟ ΧΘΕΣΙΝΟ όμως κρούσμα άρχισε να «πονοκεφαλιάζει» την Αστυνομία του νησιού, καθώς είναι γνωστό πως αρκετοί στο νησί διαθέτουν πυρομαχικά.

✓ Χθες στις 2.30 τα ξημερώματα σημειώθηκε έκρηξη στο εστιατόριο του Νομικού Ρήγα του Ιωάννη, 38 χρόνων, στην περιοχή Βαθύ Καλύμνου, μ' αποτέλεσμα την ολική καταστροφή του κτίσματος. Το κτίριο είναι ιδιοκτησίας του Αγροτικού Συνεταιρισμού Εσπεριδοκαλλιεργητών Βαθέως Καλύμνου και είναι μισθωμένο στον 38χρονο εστιάτορα. Μάλιστα τις αμέσως επόμενες μέρες επρόκειτο να δημοπρατηθεί εκ νέου.

Οι ΔΡΑΣΤΕΣ ανατίναξαν το κτίριο χρησιμοποιώντας δυναμίτιδα. Μάλιστα μέσα στο εστιατόριο υπήρχαν δύο φιάλες υγραερίου, οι οποίες βοήθησαν στο να είναι μεγαλύτερες οι ζημιές.

✓ Ανακρίσεις - έρευνες διενεργεί ειδικό κλιμάκιο της Πυροσβεστικής Υπηρεσίας Κω, που πήγε στην Κάλυμνο για το σκοπό αυτό.

Θα εξαφανιστεί το αίσχος;

ΣΥΝΕΧΕΙΑ ΑΠΟ ΤΗ ΣΕΛ. 1

έκτασης 30 στρεμμάτων, όπου θα κατασκευαστούν κτιριακές εγκαταστάσεις.

ΜΕΧΡΙ ΤΟ ΤΕΛΟΣ του 2001 υπολογίζεται, ότι θα έχει ολοκληρωθεί το μεγαλύτερο τμήμα του έργου αυτού.

✓ Σ' ότι αφορά τις κτιριακές εγκαταστάσεις, έγινε γνωστό ότι θα ενταχθούν στο τομεακό πρόγραμμα του ΥΠΕΧΩΔΕ και θα χρηματοδοτηθούν από το Γ' ΚΠΣ.

ΠΡΟΒΛΗΜΑΤΑ όμως φαίνεται να υπάρχουν με το καρνάγιο. Σύμφωνα με πληροφορίες έχει σταματήσει η χρηματοδότηση του έργου από την Περιφέρεια, καθόσον δεν έχει γίνει ακόμη εκκαθάριση της προηγούμενης εργολαβίας.

ΛΑΪΚΟ ΛΑΧΕΙΟ

(Την κλήρωση προσφέρει το πρακτορείο ΚΩΣΤΑ ΚΑΣΤΡΟΥΝΗ - Στοά Σπάρταλη 7)

ΚΛΗΡΩΣΗ 51η της 19 Δεκ. 2000

ΚΕΡΔΗ ΤΡΙΔΥΜΟΥ ΛΑΧΝΟΥ : 177,000,000 Κυκλοφορούν εκατομ. 10

	Σειρά	Στοιχεία	Αριθμός	
Μεγάλος λαχνός	10η	Γ	54795	100,000,000
Επόμενα στοιχεία	10η	Α+Β+Δ	54795	25,000,000
Β λαχνός τριδύμου	1η	Α - Δ	54795	25,000,000
Γ λαχνός τριδύμου	9η	Α - Δ	54795	25,000,000
Σε όλες τις άλλες σειρές			54795	25,000,000

ΚΑΤΑΛΟΓΟΣ ΚΕΡΔΩΝ ΣΕ ΟΛΕΣ ΤΙΣ ΣΕΙΡΕΣ

Αριθμός	Ποσό	Αριθμός	Ποσό	Αριθμός	Ποσό	Αριθμός	Ποσό
467	70,000	21829	300,000	41741	70,000	62464	70,000
1138	70,000	22580	70,000	42682	300,000	63136	70,000
1759	300,000	23461	70,000	43133	70,000	63758	300,000
2680	70,000	24092	70,000	43884	70,000	64180	70,000
3921	70,000	24703	100,000	44615	300,000	64772	70,000
4908	300,000	25780	70,000	44792	100,000	64796	70,000
5679	70,000	26591	200,000	45553	70,000	65471	300,000
6460	70,000	27452	70,000	46264	70,000	66268	70,000
7171	100,000	27783	70,000	46725	300,000	66749	100,000
7832	70,000	28604	70,000	47446	70,000	67360	70,000
8663	70,000	29415	100,000	47927	70,000	68051	70,000
9464	70,000	30166	70,000	48598	70,000	68762	100,000
10213	200,000	30598	1,000,000	49509	200,000	69443	70,000
10926	70,000	30727	70,000	50160	70,000	69974	70,000
11677	70,000	30979	70,000	50631	70,000	70655	300,000
12408	70,000	31450	70,000	51242	300,000	71426	70,000
13089	100,000	32171	70,000	51797	70,000	72237	70,000
13140	70,000	32832	100,000	52561	100,000	72818	100,000
14651	70,000	33583	70,000	53424	70,000	73709	70,000
14682	2,000,000	34464	100,000	54775	70,000	74490	100,000
14829	70,000	35011	70,000	54785	Πρώτος	75277	70,000
15570	70,000	36772	70,000	55535	70,000	75708	70,000
16141	100,000	37343	200,000	56286	70,000	76419	100,000
16752	70,000	37924	70,000	57037	100,000	76830	70,000
17583	300,000	38675	70,000	57788	70,000	77301	70,000
18124	70,000	39456	100,000	58559	70,000	77542	70,000
18855	70,000	39977	70,000	59330	300,000	78463	70,000
19636	70,000	40658	70,000	60171	70,000	79014	70,000
20387	100,000	40339	70,000	60792	100,000	79565	70,000
21138	70,000	40910	100,000	61743	70,000	79970	100,000

Από 10.000 δρχ κερδίζουν όλοι οι κερδοφόροι που λήγουν τη 5η
Από 4.000 δρχ κερδίζουν όλοι οι αριθμοί που λήγουν σε 5
Από 2.000 δρχ κερδίζουν όλοι οι αριθμοί που τερματίζουν από 51, 54, 70

Στην κλήρωση αυτή συμπίπτουν οι κληρώσεις 14, 28, 42, 70
Το κέρδη από τα 100000 φορολογούνται με 10%

ΚΥΚΛΟΦΟΡΗΣΕ ΤΟ



ΠΡΩΤΟΧΡΟΜΑΤΙΚΟ ΚΡΑΤΙΚΟ ΛΑΧΕΙΟ

ΤΡΙΔΥΜΟΣ ΛΑΧΝΟΣ
2.000.000.000
Πρώτος λαχνός
1.000.000.000
Δεύτερος και τρίτος λαχνός από
500.000.000
ΚΑΙ ΧΙΛΙΑΔΕΣ ΑΛΛΟΙ ΤΥΧΕΡΟΙ

ΚΛΗΡΩΣΗ στις 31 ΔΕΚΕΜΒΡΙΟΥ 2000 και ώρα 5μ.μ.

ΧΛ-20/12

PORTO BELLO No2
RISTORANTE ITALIANO
PIZZERIA



ΑΝΟΙΞΑΜΕ ΚΑΙ ΣΑΣ ΠΕΡΙΜΕΝΟΥΜΕ
ΣΕ ΝΕΟ ΚΑΙ ΧΡΙΣΤΟΥΓΕΝΝΙΑΤΙΚΟ ΠΕΡΙΒΑΛΛΟΝ
ΑΠΟ ΤΗΝ ΠΕΜΠΤΗ 21 ΔΕΚΕΜΒΡΙΟΥ 2000
ΚΑΙ ΓΙΑ ΟΛΕΣ ΤΙΣ ΓΙΟΡΤΕΣ
ΜΕ ΤΟ ΓΝΩΣΤΟ ΣΑΣ ΣΕΦ ΝΙΚΟΛΑ
ΜΕ ΤΙΣ ΛΕΠΤΕΣ ΙΤΑΛΙΚΕΣ ΓΕΥΣΕΙΣ ΤΟΥ

ΓΙΑ ΤΟ ΧΡΙΣΤΟΥΓΕΝΝΙΑΤΙΚΟ
ΚΑΙ ΤΟ ΠΡΩΤΟΧΡΟΝΙΑΤΙΚΟ ΡΕΒΕΓΙΟΝ ΣΑΣ
ΚΡΑΤΗΣΕΙΣ ΣΤΑ ΤΗΛΕΦΩΝΑ 94950 ΚΑΙ 94978

ΜΕΤΑ ΤΙΣ ΓΙΟΡΤΕΣ ΤΩΝ ΦΩΤΩΝ ΘΑ
ΕΙΜΑΣΤΕ ΑΝΟΙΚΤΑ ΑΠΟ ΠΕΜΠΤΗ ΕΩΣ
ΚΥΡΙΑΚΗ ΜΕΣΗΜΕΡΙ

EMERY

ΟΙΝΟΘΗΚΗ ΕΜΕΡΥ

ΧΡΙΣΤΟΥΓΕΝΝΑ 2000

Η ΕΜΕΡΥ και φέτος ετοίμασε για σας και του φίλους σας εορταστικές συσκευασίες που ομορφαίνουν τις γιορτές .
Αρκεί ένα τηλεφώνημα και εμείς είμαστε κοντά τους. Επισκεφθείτε σήμερα το εκθετήριο μας και επιλέξτε το καλάθι που σας αρέσει

12-31 ΔΕΚΕΜΒΡΙΟΥ 2000
ΩΡΕΣ ΛΕΙΤΟΥΡΓΕΙΑΣ
10-14 ΚΑΙ 18-21
ΤΗΛ 0241-29111
ΦΑΞ 0241-22716
X2112

ΘΕΡΜΟΠΟΜΠΟΙ

τι θερμοπομποί;



X2091-31/12

- Οι θερμοπομποί που πρόκειται να εγκαταστήσετε **ίσως είναι θερμοπομποί, ίσως δεν είναι,** γιατί άλλη είναι η **θέρμανση με μεταφορά** και άλλη η **θέρμανση με ακτινοβολία.**
- Και αν είναι θερμοπομποί, **ίσως μελετήθηκαν και εγκαταστάθηκαν σωστά ίσως όχι.**
- Ανάλογα με το **αν είναι θερμοπομποί ή όχι** και με το **πώς** μελετήθηκαν και εγκαταστάθηκαν, **καταναλώνουν πολύ η λίγο ρεύμα.**
- Για να γίνει μια **καλή, ασφαλής και οικονομική θέρμανση,** δεν είναι αρκετό να **θέλει** αυτός που την χάνει πρέπει και να **γνωρίζει** και να **μπορεί.**
- Εμείς **γνωρίζουμε και μπορούμε.** Ζητήστε πληροφορίες από εμάς ή τους εκατοντάδες πελάτες μας. Έτσι διασφαλίζεται το συμφέρον σας

ΘΕΡΜΟΠΟΜΠΟΙ ΝΟΡΒΗΓΙΑΣ ELNOR
ΑΠΟΚΛΕΙΣΤΙΚΟΣ ΑΝΤΙΠΡΟΣΩΠΟΣ
ΒΟΥΤΥΡΑΚΗΣ Ι.Χ. Ε.Π.Ε
ΔΩΔ/ΚΗΣ ΝΕΟΛΑΙΑΣ 16 ΡΟΔΟΣ -ΤΗΛ. ΚΕΝΤΡΟ: (0241) 76100

Με μακροπρόθεσμες προοπτικές

Αναγκαία η υποδομή στον τουρισμό της Ελλάδας

ΔΙΑΜΟΡΦΩΣΗ ΝΕΩΝ ΜΟΝΤΕΛΩΝ ΔΙΟΙΚΗΣΗΣ



Αναφερόμενος στα συμπεράσματα του 1ου Διεθνούς Επιστημονικού Συνεδρίου με τίτλο 'Τουρισμός σε νησιωτικές περιοχές και ειδικούς προορισμούς' που πραγματοποιήθηκε στη Χίο από τις 14-16 Δεκεμβρίου 2000, ο πρόεδρος της επιστημονικής επιτροπής του διεθνούς συνεδρίου και διευθυντής του μεταπτυχιακού προγράμματος Τουρισμού του Πανεπιστημίου Αιγαίου, καθηγητής Δρας Γεράσιμος Ζαχαράτος τόνισε ότι δεν πρέπει να φτιάχνουμε κάτι που θα είναι χρήσιμο για 10 χρόνια και μετά θα μας είναι άχρηστο, όπως για παράδειγμα οι δρόμοι μας.

Επίσης, ανέφερε ότι τα νέα τεχνικά εργαλεία που έχουν στα χέρια τους οι επαγγελματίες του τουρισμού δεν είναι πανάκεια, είναι απλώς εργαλεία. Στόχος του συνεδρίου ήταν η ενίσχυση της ζώσης επαφής όσο το δυνατό περισσοτέρων επιστημόνων πράγμα που επιτεύχθηκε.

Ο Δρας Πάρις Τσάρτας, αναπληρωτής καθηγητής τουριστικής ανάπτυξης και πρόεδρος της οργανωτικής επιτροπής του συνεδρίου ανέφερε ότι το συνέδριο κινήθηκε σε 7 θεματικούς άξονες, οι οποίοι αναφέρονται συνοπτικά:

Η αναγκαιότητα σχεδιασμού και διαχείρισης του τουρισμού ως συνολικού φαινομένου επιβεβαιώνεται για μια ακόμη φορά. Εάν η τουριστική ανάπτυξη πρέπει να πληροί τους όρους αειφορίας και βιωσιμότητας ισχύει για ντόπιους και τουρίστες δεν θα πρέπει να αφεθεί εξ ολοκλήρου στους όρους αγοράς, αλλά θα πρέπει κατά περίπτωση να υφίστανται συγκεκριμένοι βαθμοί σχεδιασμού και παρέμβασης. Αναγκαιότητα αναζήτησης εφικτών μοντέλων σχεδιασμού και διαχείρισης που από τη μια μεριά θα διασφαλίζουν κανόνες αειφορίας του τουριστικού φαινομένου και θα αποτρέπουν διαδικασίες απαξίωσης και σύντομου κύκλου ζωής των τουριστικών προορισμών και ιδιαίτερα των νησιωτικών περιοχών.

Αναγκαιότητα διαμόρφωσης μοντέλων διοίκησης τόσο σε επίπεδο μικρο και μακρο τουριστικού χώρου όσο και σε επίπεδο επιχειρηματικού μεγέθους για τη διασφάλιση των όρων αειφορίας.

Αναγκαιότητα αναζήτησης και αναμόρφωσης θεσμικών πλαισίων για την προστασία του τουριστικού χώρου και ιδιαίτερα του ευαίσθητου νησιωτικού χώρου, ως συνολικό κοινωνικό χώρο με αρμονική συμβίωση του μόνιμου και του εποχιακού τουριστικού πληθυσμού.

Η ύπαρξη των νέων τεχνολογιών επιλύει σοβαρά προβλήματα επικοινωνίας και διαχείρισης του τουριστικού νησιωτικού χώρου. Η χρήση τους όμως θα πρέπει να σχεδιάζεται με τέτοιο τρόπο που να διασφαλίζει την κοινή διευκόλυνση της διαβίωσης γηγενούς πληθυσμού και τουριστικού πλήθους.

Τα ζητήματα των μεταφορών στον νησιωτικό χώρο είναι από τα σημαντικότερα, για αυτό θα πρέπει να συνιστούν την εκ των ουκ άνευ συνθήκη για την εύρυθμη διαβίωση και διακίνηση τουριστών και ντόπιων. Στο σχεδιασμό τους θα πρέπει αν προβλέπονται μελλοντικές συνθήκες και ανάγκες.

Οι νέες συνθήκες που διαμορφώνονται από τη διαρκή αυξανόμενη τουριστική μετακίνηση και τα προβλήματα που αναδύονται ως προβλήματα σχεδιασμού, διαχείρισης, διοίκησης, θεσμών τρόπων marketing, και παρακολούθησης της τουριστικής αγοράς επιβάλουν συνεχώς την ανάγκη για νέα εργαλεία προσέγγισης των προβλημάτων αυτών. Το γεγονός αυτό και μόνο θέτει επιτακτικά το ζήτημα της διαρκούς αλληλοενημέρωσης του επιστημονικού χώρου που ασχολείται με τον τουρισμό πράγμα που θα διασφαλιστεί με τη συγκρότηση και τη βελτίωση δικτύων επαφής και πληροφόρησης μεταξύ μας.

Στα συμπεράσματα τονίστηκε ότι πάνω από όλα όμως θα ισχύει η ενίσχυση της ζώσης επαφής με τη διενέργεια συχνότερων επιστημονικών συναντήσεων και ανταλλαγών.

Μετά τους καταστροφικούς σεισμούς

Ανακάμπτει ο τουρισμός στη γειτονική μας Τουρκία

Προσπάθειες για κίνηση ολόκληρο το χρόνο



Μετά από τους καταστροφικούς σεισμούς της περασμένης χρονιάς, η Τουρκία ανακάμπτει και προσπαθεί να αναπτύξει τον τουρισμό της, προωθώντας τον θαλάσσιο τουρισμό αλλά και το σκι. Το Γραφείο Τουρισμού της Τουρκίας στην Αγγλία ετοιμάζεται να υπογράψει συμφωνία με τον Βρετανό τουριστικό πράκτορα Inghams για να προωθήσει για τον χειμώνα του 2001-2002 το τουριστικό θέρετρο Palandoken, που βρίσκεται στην ανατολική Τουρκία και προσφέρεται για σκι.

Ο, κ. Savas Kuce, ανώτατο στέλεχος του υπουργείου Τουρισμού της Τουρκίας, δήλωσε ότι η Antalya, που προσέλκυσε 50.000 επισκέπτες τον περασμένο χειμώνα, θα επενδύσει στο σκι και φέτος. Επίσης, ενθαρρύνει τους tour operators να προωθήσουν την Τουρκία σαν χειμερινό προορισμό, και περιμένει σύντομα να είναι σε θέση να ανακοινώσει νέες απευθείας πτήσεις, από το Heathrow και το Manchester προς την Antalya.

Ο Βρετανός tour operator, JMC, προσφέρει ναυλωμένες πτήσεις από το Gatwick, το Manchester και το Birmingham στην Antalya, η οποία είναι δημοφιλής και σαν προορισμός για γκολφ.

Ο κ. Kuce ανακοίνωσε ότι, ο αριθμός των Βρετανών τουριστών στην Τουρκία αυξήθηκε σημαντικά αυτή τη χρονιά φθάνοντας τις 900.000. Για την επόμενη προβλέπεται να φθάσει τα 1.2 εκατ. τουρίστες.

"Ξοδέψαμε είκοσι εκατομμύρια λίρες Αγγλίας για την προώθηση της Τουρκίας παγκοσμίως τον περασμένο χρόνο και δύο εκατομμύρια λίρες για την προώθησή της στην Αγγλία.

Ο Τουρκικός Οργανισμός Τουρισμού υπέγραψε συμφωνίες κοινής τουριστικής προβολής στην Αμερικάνικη αγορά με την Ελλάδα και την Αίγυπτο. Ο Οργανισμός είχε υπογράψει πέρυσι συμφωνία συνεργασίας και με το Ισραήλ" πρόσθεσε ο κ. Kuce.

Θα πληγεί με το ν/δ για τις εργασιακές σχέσεις

Η ανταγωνιστικότητα του τουρισμού

Επιβαρύνεται το κόστος λειτουργίας

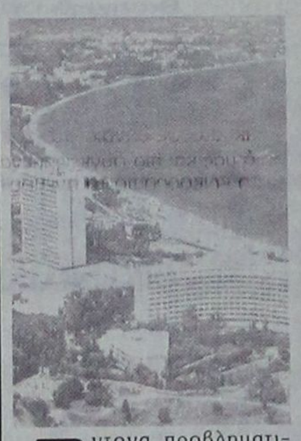

Εντονα προβληματισμένη είναι η Πανελλήνια Ομοσπονδία Ξενοδόχων (ΠΟΞ) με το νέο Ν/Σ του υπουργείου Εργασίας για τις αλλαγές στις Εργασιακές Σχέσεις.

Με επιστολή της η ΠΟΞ προς τον υπουργό Εργασίας και Κοινωνικών Ασφαλίσεων κου Τάσο Γιαννίτση επισημαίνει ότι τα προτεινόμενα μέτρα (ελαστικό ωράριο, μείωση εργοδοτικών εισφορών κατά 2%, κ.λπ.), επιβαρύνουν το κόστος λειτουργίας των τουριστικών επιχειρήσεων, δημιουργούν νέες δυσκαμψίες στην αγορά εργασίας ενώ θα αυξηθεί η ένταση στις σχέσεις μεταξύ εργοδοτών και εργαζομένων.

Ειδικότερα, η Ομοσπονδία Ξενοδόχων όσον αφορά τις ειδικές ρυθμίσεις επισημαίνει τα εξής:

Βασικό μειονέκτημα του νέου Νομοσχεδίου είναι ότι αντιμετωπίζει τις ρυθμίσεις που αφορούν στην ευελιξία του τρόπου οργάνωσης της Εργασίας, κατά ομοιόμορφο τρόπο, για όλες τις επιχειρήσεις ανεξαρτήτου κλάδου.

Η Ευρωπαϊκή Επιτροπή έχει επισημάνει ότι η ευελιξία, απαιτεί να μην εξομοιώνονται οι κανονιστικές ρυθμίσεις εργασιακών σχέσεων σε επιχειρήσεις με διαφορετικές ανάγκες οργάνωσης, όπως είναι οι εταιρίες υψηλής τεχνολογίας, οι παραδοσιακές βιομηχανίες και οι εποχικές (τουριστικές) επιχειρήσεις.

Η προτεινόμενη ευελιξία του χρόνου εργασίας, δεν επιφέρει καμία ουσιαστική μεταβολή στην υφιστάμενη ρύθμιση του Ν. 2639/1998, αφού προβλεπόταν η διευθέτηση με την σύμφωνη γνώμη του συνδικαλιστικού οργάνου ή του Συμβουλίου των εργαζόμενων.

Αντίθετα, για να εφαρμοστεί στα πλαίσια του προτεινόμενου Νόμου, θα πρέπει να μειωθεί ο συνολικός χρόνος απασχόλησης κατά δύο ώρες εβδομαδιαίως.

Η διαδικασία προσφυγής του μεμονωμένου επιχειρηματία στον ΟΜΕΔ, με αντίδικο την συνδικαλιστική οργάνωση του εργαζομένου, είναι καταφανώς άδικη για τις επιχειρήσεις.

Η κατάργηση των πέντε ωρών υπερεργασίας και η υπέρμετρη αύξηση του κόστους των υπερωριών σε όσες επιχειρήσεις δεν θα επιλέξουν την εφαρμογή της διευθέτησης του χρόνου απασχόλησης, επιβαρύνει το κόστος εργασίας, χωρίς να συμβάλει ουσιαστικά στη μείωση της ανεργίας. Έχει αποδειχθεί στην πράξη, ότι είναι πολύ δύσκολο για κάποια επιχείρηση να αντικαταστήσει το εξειδικευμένο της προσωπικό με κάποιους ανειδίκευτους νέους υπαλλήλους, προκειμένου ν' αποφύγει το υψηλό κόστος της υπερωρίας.

Οι εν λόγω αλλαγές επισημαίνει η Ομοσπονδία Ξενοδόχων θα πλήξουν σημαντικά τα ασφαλιστικά δικαιώματα των εποχικά απασχολουμένων στον κλάδο και θα δυσχεράνει την θέση των τουριστικών επιχειρήσεων στο διεθνές ανταγωνιστικό περιβάλλον.

Παράλληλα, θα πληγούν οι εθνικά ευαίσθητες νησιωτικές περιοχές της χώρας, όπου στην διάρκεια της υψηλής τουριστικής περιόδου, στην αγορά εργασίας καταγράφονται συνθήκες αντίστοιχες με αυτές της πλήρους απασχόλησης.

ΡΟΥΧΟΦΘΙΝΟΠΩΡΙΝΕΣ ΕΥΚΑΙΡΙΕΣ ΜΟΝΟ ΣΤΑ
ΠΟΛΥΚΑΤΑΣΤΗΜΑΤΑ ΤΡΙΑΝΤΑΦΥΛΛΟΥ
ΘΑ ΠΡΟΣΦΕΡΟΥΜΕ ΕΚΑΤΟΜΥΡΙΑ ΕΜΠΟΡΕΥΜΑΤΑ

ΠΡΟΣΟΧΗ ΣΤΗ ΔΙΕΥΘΥΝΣΗ:
Γ. ΣΕΦΕΡΗ 108
Τηλ. 62556 Ρόδος
ΣΤΟ ΕΜΠΟΡΙΚΟ ΚΕΝΤΡΟ ΠΑΝΑΓΟΥ
Δίπλα στον Βερόπουλο
(Νέο Νοσοκομείο)

ΟΔΟΙ ΔΡΟΜΟΙ ΟΔΗΓΟΥΝ ΣΕ ΜΑΣ

ΑΝΔΡΙΚΑ - ΓΥΝΑΙΚΕΙΑ
ΠΑΙΔΙΚΑ σε απίστευτα χαμηλές τιμές!!!

ΦΘΙΝΟΠΩΡΙΝΟ ΠΑΝΗΓΥΡΙ ΤΙΜΩΝ!!!
ΠΡΟΣΕΞΤΕ ΜΕΡΙΚΕΣ ΤΙΜΕΣ ΑΠΟ ΤΑ ΕΙΔΗ ΜΑΣ:
ΦΟΡΜΕΣ ΦΟΥΤΕΡ ΠΑΙΔΙΚΕΣ
ΦΟΡΜΕΣ ΑΝΔΡΩΝ
ΥΠΟΚΑΜΙΣΑ ΠΑΙΔΙΚΑ
ΥΠΟΚΑΜΙΣΑ ΓΥΝΑΙΚΕΙΑ
ΠΑΝΤΕΛΟΝΙΑ ΕΛΑΣΤΙΚΑ
ΠΑΝΤΕΛΟΝΙΑ ΤΖΙΝ
ΠΑΠΟΥΤΣΙΑ ΠΑΝΗΝΑ
ΦΟΥΤΕΡ ΠΑΙΔΙΚΑ
ΚΑΙ ΠΟΛΛΑ ΑΛΛΑ ΕΠΩΝΥΜΑ
ΡΟΥΧΑ & ΕΣΩΡΟΥΧΑ

GIANFRANCO FERRE JEANS
Sex Form
ALINE
TRAFFIC JEANS
Le - Shark
Palco
Gruppo - Gazzette

ΣΕ ΤΙΜΕΣ ΠΟΥ ΜΟΝΟ ΕΜΕΙΣ ΜΠΟΡΟΥΜΕ ΚΑΙ ΠΟΥΛΑΜΕ

ΤΡΕΞΤΕ ΝΑ ΠΡΟΛΑΒΕΤΕ

Ακόμα κάθεστε

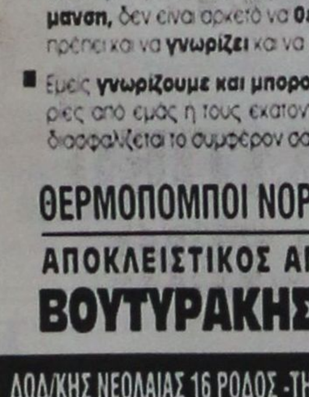

Ήρθαν τα μεγάλα πολυκαταστήματα ΤΡΙΑΝΤΑΦΥΛΛΟΥ
να σας χαρίσουν εκατομμύρια εμπορεύματα. Σε ΡΟΥΧΑ επιλεγμένα και προσεγμένα με Ελληνικό γούστο

ΑΝΟΙΧΤΑ ΚΑΘΕ ΜΕΡΑ
9 π.μ. έως 9 μ.μ.

X2092-31/12

ΠΙΑΝΟ ΡΕΣΤΟΡΑΝ ΙΠΠΟΤΙΚΟΝ

Το πιάνο ρέστωραντ «Ιπποτικόν»
που μέσα από τις Μεσαιωνικές του αίθουσες, μεταφέροντάς σας σε άλλες εποχές τη ζεστή ατμόσφαιρά του, την εκλεκτή κουζίνα, με τις λεπτές γεύσεις και τους άφθονους μεζέδες του, το άψογο σέρβις, σας προτείνει το χριστουγεννιάτικο μενού του:

ΜΕΝΟΥ
- Σκορδόψωμο
- Βολοβάν Αστεράκι με γέμιση αστακό - γαρίδες - καβουρόψιχα
- Σαλάτα αβοκάντο με σος φιλαδέλφεια
- Ψαρονέφρι φρέσκο με γέμιση σπαράγγια - προσούντο Ντι Πάρμα και σος μανιτάρια α λά κρεμ.

Ή
- Πάπια α λα orange
- Κορμό μπλακ φόρεστ και καφές

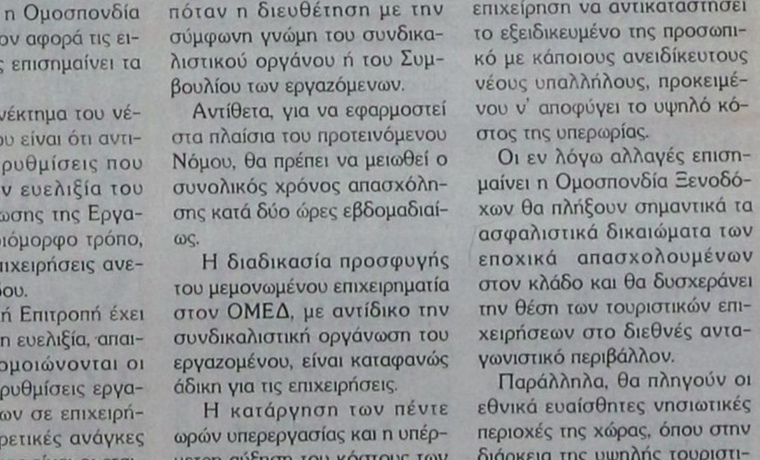

Στη μουσική θα σας κρατάει συντροφιά ο Μιχάλης και η Καίτη

Κάθε μέρα ανοικτά από τις 6μ.μ. εκτός Τρίτη
Για ρεζερβέ: Τηλ. & fax: 25293

Πλατεία Εβραίων Μαρτύρων - Μικρό συντριβάνι - Μεσαιωνική Πόλη, με άνετο πάρκινγκ, απέναντι από το Ιπποτικό - Είσοδος από Αγιο Παντελεήμονα

Η ΑΙΘΟΥΣΑ ΔΙΑΤΙΘΕΤΑΙ ΓΙΑ ΚΑΘΕ ΕΚΔΗΛΩΣΗ

ΠΡΟΟΔΟΣ ΜΙΚΡΕΣ ΑΓΓΕΛΙΕΣ ΜΙΚΡΕΣ ΑΓΓΕΛΙΕΣ ΠΡΟΟΔΟΣ

ενοικιάσεις

ΕΝΟΙΚΙΑΖΟΝΤΑΙ στούντιος (διαμερίσματα) εντός πόλεως Ρόδου, κοντά στην Ακαδημία κεντρικά. Τηλ. 26526 κ. Νίκο
15280-29/12

ΕΝΟΙΚΙΑΖΕΤΑΙ πλήρως επιπλωμένο διαμέρισμα (1 υπνοδωμάτιο, μπάνιο, μπλιακό, καθιστικό με πολυκουζινάκι, μπαλκόνι), σε καινούργια πολυκατοικία επί της οδού Φιλερήμου 15 στο Καρακόνερο. Πληρ. τηλ. 78640 μετά τις 9 π.μ. ώρα
15145-25/12

ΕΝΟΙΚΙΑΖΕΤΑΙ αποθήκη με ράμπα, στην περιοχή Ανάληψη, επί της οδού Αφάντου αρ. 1, εμβαδού 137τ.μ., κατάλληλη για επαγγελματική χρήση. Πληρ. τηλ. 0246/71434, 23621 - 0246/71001 και 23842
15049-3/1

ΕΝΟΙΚΙΑΖΕΤΑΙ ισόγειο κατάστημα 125τ.μ., επί της Μιχαήλ Πετρίδη 49. Πληροφορίες τηλ. 69450 - 69451, κινητό 0945-754255
15199-31/12

ΕΝΟΙΚΙΑΖΕΤΑΙ κατάστημα επί της οδού Εθελοντών Δωδ/σίων 23, μέγαρο Κιοσόγλου. Πληροφορίες τηλ. 69450, 69451, κινητό: 0945-754255
15199-31/12

ΕΝΟΙΚΙΑΖΟΝΤΑΙ επιπλωμένα δ/τα στην Ιαλυσό, πλήρες εξοπλισμένα για όλο το χρόνο. Τιμή 55.000 δρχ., το μήνα. Τηλ. 27082 - 62443 και 0946089369
M9-20/12

ΕΝΟΙΚΙΑΖΕΤΑΙ γκαρσονιέρα επιπλωμένη, οδός Αλεξάνδρου Διάκου 44. Ενοίκιο 65.000 δρχ. Πληρ. κ. Δημήτρη τηλ. 81674 - 0937847442, Μεσιτικό Γραφείο Εμμανουήλ Κρανίδη
M9-20/12

ΕΝΟΙΚΙΑΖΕΤΑΙ επιπλωμένο στούντιο, επί της οδού Γ. Λέοντος 23 (α' όροφος, μεγάλο μπαλκόνι). Πληρ. τηλ. 28594 - 30087
15214-21/12

ΕΝΟΙΚΙΑΖΟΝΤΑΙ επιπλωμένα δ/τα στην Ιαλυστό, πλήρες εξοπλισμένα για όλο το χρόνο. Τιμή 55.000 δρχ. το μήνα. Τηλ. 27082 - 62443 - 0946089369
M9-224/12

ΕΝΟΙΚΙΑΖΕΤΑΙ διαμέρισμα δυάρι με δύο δωμάτια, κουζίνα και WC ισόγειο. Γράμμου 9. Τηλ. 22931
15258-23/12

ΕΝΟΙΚΙΑΖΟΝΤΑΙ επιπλωμένα διαμερίσματα 50τ.μ. στην οδό Σωτήρος (Ιξιά) με πάρκινγκ έως τον Απρίλιο. Πληρ. τηλ. 92208
15279-24/12

ΣΤΗΝ ΠΕΡΙΟΧΗ σταδίου Διαγόρα, ενοικιάζονται επιπλωμένες γκαρσονιέρες, για χειμερινή περίοδο ή για μικρότερο διάστημα ή και για την περίοδο εορτών. Τηλ. 31756 - Κορδιγκτώνος 55
15359-28/12

ΕΝΟΙΚΙΑΖΕΤΑΙ ισόγειο διαμέρισμα με ένα υπνοδωμάτιο, σαλόνι, κουζίνα και μπάνιο, Ερνεστ Μπέβιν 35 - Ρόδος. Τηλ. 20057 - 27860
15309-29/12

ΕΝΟΙΚΙΑΖΕΤΑΙ διαμέρισμα 110τ.μ., επιπλωμένο, στην πλατεία Ροδινιού. Πληροφορίες τηλ. 28426 - 32857
15312-12/1

ΕΝΟΙΚΙΑΖΕΤΑΙ επιπλωμένη γκαρσονιέρα στο Καρακόνερο. Πληροφορίες τηλ. 65155
15307-31/12

ΠΩΛΟΥΝΤΑΙ
από ιδιοκτήτη διαμερίσματα των 97τ.μ., σε μικρή οικοδομή 6 διαμερισμάτων, γωνιακά, στην πλατεία Θράκης, περιοχή Ανάληψη. Δεχόμαστε ανταλλαγές διαμερισμάτων ή οικοπέδων
Τηλ. 20949 - 37737
κιν. 093236055
14922-24/12

ΕΝΟΙΚΙΑΖΕΤΑΙ
στούντιο με κουζίνα και μπάνιο, πλήρως εξοπλισμένο. **Τηλ. 61628 και 0974435364**
14893-24/12

ΕΝΟΙΚΙΑΖΕΤΑΙ
ΔΙΑΜΕΡΙΣΜΑ
με ένα υπνοδωμάτιο, κατάλληλο για ζευγάρι, επί της οδού Ταρσού 6.
Πληροφορίες
τηλ. 20354
15091-20/12

ΕΝΟΙΚΙΑΖΕΤΑΙ γκαρσονιέρα ημιεπιπλωμένη, στην περιοχή Στέλιου Κωτιάδη. Τηλ. 92045
15230-20/12

ΕΝΟΙΚΙΑΖΕΤΑΙ γκαρσονιέρα μονοκατοικία στην παραλία Ιαλυσού. Για περισσότερες πληροφορίες στα τηλ. 96629 - 91232
15228-20/12

ΕΝΟΙΚΙΑΖΕΤΑΙ διαμέρισμα επιπλωμένο καταλληλο για ένα άτομο. Τηλ. 74963 και 0244/44435
15221-20/12

ΕΝΟΙΚΙΑΖΕΤΑΙ διαμέρισμα 90τ.μ., με 3 δωμάτια, κουζίνα και μπάνιο στον 2ο όροφο, Σάββα Παυλίδη 8. Τηλ. 24607
15220-20/12

ΕΝΟΙΚΙΑΖΕΤΑΙ πλήρως επιπλωμένο ημιυπόγειο διαμέρισμα, επιφανείας 67.10 τ.μ. που αποτελείται από τρία (3) κύρια δωμάτια, αποθήκη, χωλ, κουζίνα και WC, κάτω από το λογιστήριο Μ. Θυρή επί της Κοδριγκτώνος αρ. 99. Πληρ. τηλ. 27779 ή 32211 κ. Θεοδόση
15232-22/12

ΕΝΟΙΚΙΑΖΟΝΤΑΙ δωμάτια επιπλωμένα, με μπάνιο και πολυκουζινάκι σταύντιος και γκαρσονιέρες επί της οδού Πίνδου 25, κοντά στο Πανεπιστήμιο μέχρι τέλους Ιουνίου, κατάλληλα για φοιτήτριες και εκπαιδευτικούς. Πληροφορίες τηλ. 24846
15231-22/12

ΕΝΟΙΚΙΑΖΕΤΑΙ διαμέρισμα επιπλωμένο 2ου ορόφου, με 2 υπνοδωμάτια, χωλ, σαλόνι, κουζίνα, τουαλέτα επί της Νικ. Μανδηλαρά 21 και Αμαράντου γωνία, κοντά στην Ολυμπιακή. Τηλ. 26055 - 28157
15272-24/12

ΕΝΟΙΚΙΑΖΕΤΑΙ διαμέρισμα 3άρι, με τρία υπνοδωμάτια, Πάλμα Μαγιόρκας, με θέρμανση, ηλιακό και αποχετευτικό. Τηλ. 61629 - 69656
15265-24/12

ΕΝΟΙΚΙΑΖΕΤΑΙ μονοκατοικία στον Αρχάγγελο. Τηλ. πρωινές ώρες, τηλ. 34442, απογευματινές 64193
15270-24/12

ΕΝΟΙΚΙΑΖΕΤΑΙ επί της πλατείας Ακαδημίας μόνο για επαγγελματική χρήση, διαμέρισμα 120τ.μ., 2ου ορόφου, άριστης κατασκευής, ευήλιο, φωτεινό, διαμπερές Τηλ. 27323
14986-12/1

ΕΝΟΙΚΙΑΖΕΤΑΙ διαμέρισμα 90τ.μ., στην Ανάληψη, με δύο υπνοδωμάτια, σαλόνι, τουαλέτα, κουζίνα εντοιχισμένη, αποθήκη και αυλή. Τηλ. 37264 - 66468
15295-31/12

ΕΝΟΙΚΙΑΖΕΤΑΙ γκαρσονιέρα ισόγειος, ανεξάρτητη, με αυλή, οδός Γεωργίου Ευσταθίου, πάροδος Αμερικής. Τηλ. 20610 - 0938058114
15302-31/12

ΕΝΟΙΚΙΑΖΕΤΑΙ
ΙΣΟΓΕΙΟ ΔΙΑΜΕΡΙΣΜΑ
ΟΔΟΣ ΝΗΣΙΔΑ ΡΩ 4 - ΡΟΔΟΣ
Τηλ. 34004
15284-7/1

ΕΝΟΙΚΙΑΖΟΝΤΑΙ
ΣΤΟΥΝΤΙΟΣ
ΕΠΙΠΛΩΜΕΝΑ
ΣΤΗΝ ΙΞΑ (ΑΝΟΙΞΗ)
Τηλ. 24752
15128-20/12

ΕΝΟΙΚΙΑΖΕΤΑΙ
κατάστημα 165τ.μ., με πατάρι. Πληροφορίες ξενοδοχείο George Apartments στην οδό Παπαλουκά 49, Ρόδου
Τηλ. 0938046430 ή
0938083786
15219-22/12

ΕΝΟΙΚΙΑΖΕΤΑΙ
βιοτεχνικός χώρος (300τ.μ. περίπου) στην περιοχή Ασγούρου κοντά στο ουζερί «Κάλυμνος»
Τηλ. 22867 ώρες καταστημάτων
15174-20/12

πωλήσεις

ΠΑΛΙΑ ΠΟΛΗ
ΠΩΛΕΙΤΑΙ κατάστημα διόροφο 30τ.μ. + 30τ.μ. γωνιακό, απέναντι από το Ρεσάλτο
Τηλ. 0945793476
15256-31/12

ΠΩΛΕΙΤΑΙ
ψυκτικός θάλαμος συντήρησης λυόμενος, 18 κυβ. μέτρα, ελαφρώς μεταχειρισμένος, με μοτέρ 3 1/2 ίππων, λόγω αλλαγής επαγγέλματος.
Τιμή μόνο 400.000 δρχ
Τηλ. 62613 - 62605
14713-17/12

ΠΩΛΕΙΤΑΙ οικόπεδο στη Δαματριά 2 στρεμάτων, στον κεντρικό δρόμο, δίπλα απ' το σχολείο. Τιμή 9.800.000 δρχ. Πληρ. τηλ 69450 - 69451 κινητό 0945-754255
T3563-31/12

ΠΩΛΕΙΤΑΙ μονοκατοικία 80τ.μ. κτίσμα του '89, μέσα σε 2500μ. και 47 ελαιόδεντρα στο Γεννάδι, περιοχή «Πέρα Κάμπος». Τιμή 25.000.000 δρχ. Τηλ. 27082 - 62443 - 0946089369
M9-24/12

ΠΩΛΟΥΝΤΑΙ δύο διαμερίσματα 72τ.μ. έκαστο που βρίσκονται στη Ρόδο, επί της οδού Κολοκοτρώνη 91, στη συνοικία Αγίου Γεωργίου, το ένα στο ισόγειο και το άλλο στο δεύτερο όροφο. Πληρ. κ. Αντώνη τηλ. 62035 - 62348
15233-31/12

ΠΩΛΕΙΤΑΙ εξοπλισμός κρεοπωλείου. Τηλ. 33392 - 66286
15234-20/12

ΠΩΛΕΙΤΑΙ από ιδιώτη οικόπεδο 256τ.μ., στο Παραδείσι, κοντά σε ξενοδοχείο, με άδεια λυομένου και νερό. Τιμή 12.500.000. Τηλ. 32054
X2079-31/12

ΠΩΛΕΙΤΑΙ από ιδιώτη αποθήκη 155τ.μ., στους Δασκάλους με ράμπα, φως, νερό, τηλ. Τιμή 20.000.000 δρχ. Τηλ. 23030
X2079-31/12

ΠΩΛΕΙΤΑΙ εξοπλισμός από φαστ φουντ και γύρο-πίτα, σε άριστη κατάσταση. Επίσης ενοικιάζεται διαμέρισμα. Τηλ. 25632
15242-21/12

ΠΩΛΕΙΤΑΙ 3άρι διαμέρισμα σχεδόν καινούργιο σε καλή κατάσταση, πλησίον της οδού Τσαλδάρη - Ανάληψη. Τηλ. 27082 - 26476 και 0944-347405
M9-24/12

ΠΩΛΕΙΤΑΙ 4άρι διαμέρισμα πλησίον της οδού Αννης Μαρίας. Τηλ. 27082 - 26476 και 0944-347405
M9-24/12

ΙΑΛΥΣΟΣ: ΠΩΛΕΙΤΑΙ διαμέρισμα 36τ.μ., 1ου ορόφου, κοντά στη θάλασσα. Τιμή 18.000.000 δρχ. Τηλ. 0972834778
15283-24/12

ΠΩΛΟΥΝΤΑΙ τα κάτωθι ακίνητα: 1) Οικόπεδα άρτια και οικοδομήσιμα εντός σχεδίου Ιαλυσού, 2) οικόπεδο κοντά στο Μουσικό Γυμνάσιο, 3) Μεζονέτα στο Ροδίνι 140τ.μ., τιμή 44.000.000, 4) Μεζονέτα ανεξάρτητη σε μπετά στα Τριάντα, 5) Ισόγειο διαμέρισμα στη Μητρόπολη. Πληρ. τηλ. 32980
15303-31/12

ΠΩΛΕΙΤΑΙ σαλόνι (τριθέσιος - διθέσιος - πολυθρόνα), λόγω μετακόμισης, σχεδόν καινούργιο, μόνο 100.000 δρχ., 2 ανατομικά στρώματα 40.000 δρχ. (20.000 δρχ. το ένα). Πληροφορίες στο τηλ. 24667 από 8.00π.μ. - 3μ.μ. και από 6μ.μ. - 11.00μ.μ.
15304-29/12

ΠΩΛΕΙΤΑΙ
ΒΙΒΛΙΟΘΗΚΗ ΣΥΝΘΕΤΟ
2,30Χ2,20, σε τιμή ευκαιρίας
Τηλ. 66122
15210-21/12

ΠΩΛΟΥΝΤΑΙ
1) Διαμέρισμα στην Κων/νου Υδραίου δευτέρου ορόφου 90τ.μ.
2) Μονοκατοικία στα Κοσκινού 150τ.μ.
3) Διαμερίσματα στα Κοσκινού 100τ.μ. με αποθήκη 35τ.μ. και γκαράζ.
Τηλ. 78995
15286-5/1

ΠΩΛΕΙΤΑΙ
επιχείρηση μπουτίκ ρούχων, λόγω συνταξιοδοτήσεως με σταθερή πελατεία, 15 ετών.
Πληροφορίες τηλ. 78733 - 22529 κ. Σοφία
15135-23/12

ΠΩΛΕΙΤΑΙ
εργαστήριο παρασκευής πίτσας. Δηλωμένα ετήσια καθαρά κέρδη 15.000.000 δρχ. Τιμή ευκαιρίας! Δεχόμαστε μόνο σοβαρές προτάσεις!
Τηλ. (097)2076580
15223-20/12

ΛΟΓΩ ΥΓΕΙΑΣ ΚΑΙ ΗΛΙΚΙΑΣ
ΠΩΛΕΙΤΑΙ κατάστημα 20τ.μ., σε τιμή καταπληκτική στο εμπορικό κέντρο Ε Βασιλάκη, έτοιμο για λειτουργία με όλο τον εξοπλισμό και ντεκόρ, για οποιαδήποτε χρήση.
Τηλ. 20331. 9-1π.μ. και 5-8μ.μ.
15027-31/12

ΠΩΛΕΙΤΑΙ
από ιδιώτη
ένα βιοτεχνικό οικόπεδο 500τ.μ., με άδεια 150τ.μ., και δυνατότητα ανάβη 2 ορόφων των 150τ.μ. Τιμή 8.500.000 δρχ.
Τηλ. 0944502033
X2079-31/12

ΚΑΛΕΣ ΓΙΟΡΤΕΣ
ΠΩΛΟΥΝΤΑΙ από προσωπικό αντικείμενα σε καταπληκτικές τιμές, ασήμι925ο - σκεύη, κοσμήματα, εικόνες, αντίκες, ντεκόρ και άλλα διάφορα σπιτικά είδη.
Τηλ.20331
9-1π.μ. και 5-8μ.μ.
15027-31/12

ΠΩΛΕΙΤΑΙ
εξοπλισμός εστιατορίου πλήρης, λόγω αλλαγής επαγγέλματος, σε τιμή ευκαιρίας
Πληροφορίες
τηλ. 66122-29787
15210-31/12

ΞΕΝΟΔΟΧΕΙΟ Γ' ΚΑΤΗΓΟΡΙΑΣ
ΖΗΤΕΙ
ΥΠΑΛΛΗΛΟ ΥΠΟΧΗΣ
Απαραίτητα προσόντα: Προϋπηρεσία, καλή γνώση της αγγλικής γλώσσας Η/Υ. Αιτήσεις γίνονται δεκτές στο γραφείο προσωπικού του ξενοδοχείου
Για περισσότερες πληροφορίες οι ενδιαφερόμενοι μπορούν να επικοινωνούν με το τηλ. 22351 από 11.00 έως 13.00 καθημερινά
X2127-31/12

ΜΕΓΑΛΗ ΕΤΑΙΡΙΑ ΜΕ ΠΑΝΕΛΛΑΔΙΚΟ ΔΙΚΤΥΟ ΚΑΤΑΣΤΗΜΑΤΩΝ
ΖΗΤΑ
ΓΙΑ ΕΞΑΓΟΡΑ ΑΕΛΛΕ
'Η ΣΥΝΕΡΓΑΤΗ ΓΙΑ ΤΗ ΣΤΕΛΕΧΩΣΗ ΚΑΤΑΣΤΗΜΑΤΟΣ ΣΤΗΝ ΠΟΛΗ ΤΗΣ ΡΟΔΟΥ
ΤΗΛ. ΕΠΙΚΟΙΝΩΝΙΑΣ 0937237558
Θα τηρηθεί πλήρης εχεμύθεια
T3567-24/12

ΠΩΛΟΥΝΤΑΙ
ΔΙΑΜΕΡΙΣΜΑΤΑ
πολυτελούς κατασκευής, με κουζίνες Ιταλίας, θέρμανση, αποθήκες και εσωτερικά γκαράζ
ΟΡΟΦΟΔΙΑΜΕΡΙΣΜΑΤΑ
των 136 τ.μ., με θέα τη θάλασσα
ΔΙΑΜΕΡΙΣΜΑΤΑ σε μικρή πολυκατοικία των 90 και 98τ.μ., επί της οδού Μεταξά
Πληροφορίες τηλ. 21714 - 22307 - 28616
Κινητό: 0932296983 και 0944915020
15287-31/1

ΔΙΑΜΕΡΙΣΜΑ «ΠΡΟΒΟΛΗΣ»
ΠΩΛΕΙΤΑΙ
ΔΙΑΜΕΡΙΣΜΑ
Ε=126 τ.μ., β' όροφος επί της οδού Αμμοχώστου, κατάλληλο για κάθε χρήση.
Πληροφορίες : (μόνο σε επώνυμους)
«TOP PROPERTIES»
κ. ΓΕΩΡΓΙΟ ΠΙΠΙΝΟ -
ΤΗΛ. 23895 & 0944676003
14981-24/12

ΕΝΟΙΚΙΑΖΟΝΤΑΙ
Α) ΓΡΑΦΕΙΑ
Επί της Αννης Μαρίας των 80τ.μ. - 140τ.μ. - 640τ.μ.
Επί της Καρπάθου 85τ.μ.
Β) ΚΑΤΑΣΤΗΜΑΤΑ:
80τ.μ. επί της Καναδά
75τ.μ. επί της Αγίας Αναστασίας
125τ.μ. επί της Μιχ. Πετρίδη
40τ.μ. και 30τ.μ. πατάρι επί της Καρπάθου
65τ.. και 48τ.μ. επί της Γ. Θέμελη (Ακαδημία)
ΠΛΗΡΟΦΟΡΙΕΣ
κ. ΔΗΜΗΤΡΗ ΜΑΓΚΑΦΑ
ΤΗΛ. 81674 ΚΑΙ 0937847442
M9-31/12

ΠΡΟΣΦΟΡΑ ΕΡΓΑΣΙΑΣ
ΖΗΤΟΥΝΤΑΙ από γνωστό καφέ της πόλης μας, νέοι και νέες έως 30 ετών με απαραίτητη εμπειρία στο SERVICE, για 12μηνη απασχόληση. Αποδοχές άκρως ικανοποιητικές.
Τηλ. 75362 κ. Γεωργίου - κα Αθανάσογλου.
Αλλοδαποί αποκλείονται!
14747-31/12

ΠΩΛΟΥΝΤΑΙ
ΞΥΛΑ ΕΛΙΑΣ
ΕΤΟΙΜΑ ΚΟΜΜΕΝΑ ΓΙΑ ΤΖΑΚΙ ΚΑΙ ΣΟΜΠΑ
Πληροφορίες
τηλ. 62212
15294-31/12

ΑΚΙΝΗΤΑ

1) Πωλείται κτήμα 6.000τ.μ. (έξι στρέμματα) λίγο πριν την Κάμειρο Σκάλα. Παραθαλάσσιο, βρέχεται από το κύμα. Κατάλληλο για βίλλα ή φαροταβέρνα. Τιμή ευκαιρίας, 4.000 δρχ. το μέτρο
2) Οικόπεδο εντός σχεδίου πόλεως Τριαντών 430τ.μ., πίσω από το ξενοδοχείο Γκόλντεν Μπιτς. Κτίζετε μεζονέτα 160τ.μ. Τιμή 14.000.000 δρχ.
Τηλ. 24616
0946049179 κ. Νίκο
15205-22/12

ΠΩΛΕΙΤΑΙ
επιχείρηση GRILL σε καλή περιοχή της Ρόδου. Μόνο σοβαρές προτάσεις.
Τηλ. 0946820909
15191-31/12

ΠΩΛΕΙΤΑΙ
ΟΡΟΦΟΔΙΑΜΕΡΙΣΜΑ
103τ.μ., με 3 υπνοδωμάτια, πολυτελούς κατασκευής, έναντι πάρκου.
Τιμή λογική - Δάνεια δεκτά
Τηλ. 30350 και 0945476243
14897-31/12

ΠΩΛΟΥΝΤΑΙ
ΚΑΤΑΣΤΗΜΑΤΑ ημιελή των 40 και 80τ.μ., αντίστοιχα στα Καλύμπια, κατάλληλα για οποιαδήποτε χρήση.
Τιμή λογική.
Πληροφορίες τηλ.
0945378374
14995-31/12

ΠΩΛΕΙΤΑΙ
ΑΓΡΟΚΤΗΜΑ
4.600τ.μ.
στα Καλαβάρδα
Πληροφορίες
τηλ. 64355 κ. Νίκο
14983-31/12

ΠΩΛΕΙΤΑΙ
επιχείρηση εστιατορίου «Μαγειρεύουν» στην περιοχή της καινούργιας μαρίνας με εξοπλισμένη πελατεία χειμώνα - καλοκαίρι. Προσφέρει ελληνικά φαγητά καταρράλας καθώς και διάφορες σούπες «πατσά - πάδι». κλπ. Ενας ιδιοκτήτης επί 15 χρόνια. Πωλείται λόγω υγείας στην τιμή των 2.800.000 δρχ.
Τηλ. 37287, 7π.μ.-4μ.μ.
15224-3/1

ΠΩΛΕΙΤΑΙ
μονοκατοικία στα Μάσσαρι επιπλωμένη, σε άριστη κατάσταση, έχει 3 κρεβατοκάμαρες, τζάκι, αιρκοντίσιον. Εχει εσωτερικός 150 μέτρα, με μεγάλη αυλή, με δέντρα καρποφόρα, με λουλούδια. Ολο μέσα έξω, είναι 500 μέτρα, 2 καμπινέδες. Είναι μεγάλη ευκαιρία, λόγω ανάγκης αναχωρήσεως του ιδιοκτήτη στο εξωτερικό.
Τιμή λογική - συζητήσιμη
Πληροφορίες τηλ. 51456
14848-30/11

ΜΑΘΗΜΑΤΑ

ΚΑΘΗΓΗΤΗΣ ΑΓΓΛΙΚΩΝ
ΑΠΟΦΟΙΤΟΣ ΚΑΝΑΔΙΚΟΥ ΠΑΝΕΠΙΣΤΗΜΙΟΥ
παραδίδει ιδιαίτερα μαθήματα κατ' οίκον και στο χώρο σας, σε πολύ προσιτές τιμές. Προτείνει επίσης, συνεργασία σε ξενόγλωσσα φροντιστήρια
Τηλ. 64079
15300-31/12

ΚΑΘΗΓΗΤΡΙΑ ΦΙΛΟΛΟΓΟΣ
ΠΤΥΧΙΟΥΧΟΣ ΚΛΑΣΙΚΗΣ ΦΙΛΟΛΟΓΙΑΣ ΠΑΝΕΠΙΣΤΗΜΙΟΥ ΙΩΑΝΝΙΝΩΝ
παραδίδει σε μαθητές γυμνασίου - λυκείου
ΑΡΧΑΙΑ ΕΛΛΗΝΙΚΑ - ΛΑΤΙΝΙΚΑ
ΕΚΘΕΣΗ - ΝΕΑ ΕΛΛΗΝΙΚΑ
ΤΙΜΕΣ ΠΡΟΣΙΤΕΣ
ΣΥΣΤΗΜΑΤΙΚΗ ΕΝΗΜΕΡΩΣΗ ΓΟΝΕΩΝ
Τηλ.0945931293 - 34860
15277-31/12

ΑΓΓΛΙΚΑ
Καθηγήτρια αγγλικών με BACHELOR του Πανεπιστημίου Τέξας της Αμερικής, παραδίδει ιδιαίτερα μαθήματα κατ' οίκον ή και στο χώρο σας. Σε σας που ασχολείστε με τουριστικά επαγγέλματα και θέλετε να αξιοποιήσετε τους χειμερινούς μήνες ώστε να είστε άριστα καταρτισμένοι με το άνοιγμα της σεζόν. Ειδικές προσφορές σε μικρούς μαθητές. Τιμή έκπληξη στ' αδέλφια
Τηλ.. 38350
15176-24/12

ΚΑΘΗΓΗΤΡΙΑ
φιλόλογος, πτυχιούχος κλασικής φιλολογίας Παν. Ιωαννίνων, παραδίδει μαθήματα σε μαθητές γυμνασίου - λυκείου
Αρχαία - Λατινικά - Νέα Ελληνικά - Εκθεση. Τιμές προσιτές - Συστηματική ενημέρωση γονέων
Τηλ.. 0945931293
1/1230/11

ΑΝΑΚΟΙΝΩΣΗ
ΜΑΘΗΜΑΤΑ
*** Computer ***
PROGRAM COMPUTER
ΕΓΓΡΑΦΕΣ ** ΤΩΡΑ **
Τμήματα για:
Παιδιά - Ενήλικες
Αρχάριους - Μαθητές
Επαγγελματίες
Ανώτερου Εργασίας
Διδάσκει πτυχιούχος Πανεπιστημίου Αμερικής
ΜΑΝΩΛΗΣ Ι. ΣΟΦΙΛΛΑΣ
Κοδριγκτώνος 91
Τηλ. (0241) 31761
M22-31/12

ΠΩΛΟΥΝΤΑΙ
ελαφρώς μεταχειρισμένα φορτηγά αυτοκίνητα, εισαγωγής μας, επαγγελματικά και γεωργικά
1)MITSUBISHI L 300 κλειστό μακρύ
2) MITSUBISHI L 300 κλειστό κοντό
3) FORD TRANSIT κλούβα
4) FORD TRANSIT ανοικτό
5) MERCEDES MB 100 κλειστό
6) MERCEDES 309 D ανοικτό
7) MERCEDES 813 ανοικτό
8) OPEL COMBO κλειστό
9) GOLF stasion wagon
10) MERCEDES 309 ψυγείο - συντήρηση
11) VOLKSWAGEN υδρόψυκτο ψυγείο - συντήρηση
12) VOLKSWAGEN κλούβα 1600 c.c.
13) TZIP ISUZU TROOPER 4X4
ΠΛΗΡΟΦΟΡΙΕΣ
ΔΗΜΗΤΡΙΟΣ ΒΡΟΥΛΗΣ
Τηλ. 62171-65171, 3ο χλμ Ρόδου Λίνδου
X2024-31/12

ΑΩΛΕΚΑΝΗΣΙΑΚΕΣ ΑΠΟΦΡΑΞΕΙΣ



«ΚΟΛΟΣΣΟΣ»
ΑΠΟΦΡΑΞΕΙΣ
ΚΑΘΑΡΙΣΜΟΙ
ΑΠΟΧΕΤΕΥΣΕΩΝ
& ΒΟΘΡΩΝ
Αναλαμβάνουμε πάσης φύσεως αποφράξεις οποιουδήποτε μήκους και πλάτους
Αναλαμβάνουμε καθαρισμούς αποχετευτικών αγωγών, δήμων, ξενοδοχείων, στρατιωτικών μονάδων, σπιτιών, πολυκατοικιών, καθώς και καθαρισμούς βιολογικών μονάδων με μηχάνημα υψηλής πιέσεως σε όλη τη Δωδεκάνησο.
Κ. ΠΗΛΙΑΚΗΣ - Π. ΚΑΣΕΡΗΣ
Πληρ. τηλ.. 47915 - 91881
κινητό: 0944/325234 και 0977/717048
15196-31/12

ΠΩΛΟΥΝΤΑΙ
Α) Στην οδό Ιωάννη Μεταξά και Ανθούλας Ζερβού στο Νιοχώρι:
- Οροφοδιαμερίσματα, αρίστης κατασκευής των 136τ.μ., με θέση στάθμευσης και υπόγεια αποθήκη 12τ.μ., με κεντρική θέρμανση με αυτονομία
- Διαμερίσματα 138, 105, 97, 91, 81, 63, 55 με θέση στάθμευσης, κεντρική θέρμανση με αυτονομία
- Καταστήματα των 140 και 70τ.μ.
Β) Στην οδό Αποστόλου Παύλου, Ανάληψη:
- Διαμερίσματα ετοιμοπαράδοτα, 116, 112, 88, και 73τ.μ., με θέση στάθμευσης και κεντρική θέρμανση
Γ) Μονοκατοικίες στην Ιαλυσό, οδός Δημοκρατίας, πανταχόθεν ελεύθερες από 119τ.μ. έως 184τ.μ. διόροφες, χωρίς υπόγειο, με οικόπεδο από 250 έως 360τ.μ., πολυτελούς κατασκευής
ΠΛΗΡΟΦΟΡΙΕΣ
ΑΝΑΣΤΑΣΙΟΣ ΑΤΣΙΔΗΣ
ΣΤΕΦΑΝΟΥ ΚΑΖΟΥΛΗ 74 - ΡΟΔΟΣ - Τηλ.. 28616, 37848
M1-31/12

ΟΙΚΟΔΟΜΙΚΕΣ-ΤΕΧΝΙΚΕΣ
ΕΜΠΟΡΙΚΕΣ-ΕΠΙΧΕΙΡΗΣΕΙΣ
ΑΦΟΙ ΑΣΒΕΣΤΗ Ο.Ε.
Κ. Τσαλδάρη 26-Ρόδος
☎ 32809-74325-74326
X2081-31/12

ΠΩΛΟΥΝΤΑΙ
● ΚΑΤΑΣΤΗΜΑ 128τ.μ. και 154τ.μ. αποθήκη, επί της οδού Τσαλδάρη
● ΔΙΑΜΕΡΙΣΜΑΤΑ όλων των διαστάσεων επί της οδού Γράμμου και Θεσσαλονίκης
● ΜΕΖΟΝΕΤΕΣ 130τ.μ. με κήπο στο Κιοτάρι

ΞΥΛΟΥΡΓΙΚΕΣ ΕΡΓΑΣΙΕΣ
Ο ΜΑΝΩΛΗΣ
Αναλαμβάνουμε
πάσης φύσεως ξυλουργικές εργασίες:
• κουζίνες γερμανικές
• ντουλάπες
• πόρτες
•παράθυρα κ.λ.π.
ΠΛΗΡΟΦΟΡΙΕΣ Τηλ. 62183-68414
15227-31/12

ΠΡΟΟΔΟΣ ΜΙΚΡΕΣ ΑΓΓΕΛΙΕΣ ΜΙΚΡΕΣ ΑΓΓΕΛΙΕΣ ΠΡΟΟΔΟΣ

διάφορα

ΑΠΟΦΡΑΞΕΙΣ Η ΜΑΡΙΑ



ΑΠΟΦΡΑΞΕΙΣ ΠΑΝΤΟΣ ΤΥΠΟΥ ΑΠΟΧΕΤΕΥΣΕΩΝ

ΞΕΝ/ΩΝ, ΕΣΤ/ΩΝ ΣΤΡΑΤΟΠΕΔΩΝ ΠΟΛ/ΚΙΩΝ, ΟΙΚΙΩΝ, ΜΕ ΜΗΧΑΝΗΜΑ ΥΨΗΛΗΣ ΠΙΕΣΕΩΣ ΥΔΡΟΒΟΛΗΣ

ΔΩΡΕΑΝ ΑΠΟΛΥΜΑΝΣΗ ΦΡΕΑΤΙΩΝ

ΑΜΕΣΗ ΕΞΥΠΗΡΕΤΗΣΗ ΟΛΟ ΤΟ 24/ΩΡΟ

Πληρ. τηλ. 94750 και φαξ 0241/ 96516 κιν. 0977434729 και 0946335193

35426-31/12

ΑΠΟΦΡΑΞΕΙΣ ΚΑΘΑΡΙΣΜΟΙ ΑΠΟΧΕΤΕΥΣΕΩΝ -ΞΕΒΟΥΛΩΜΑΤΑ

Υδραυλικός, αναλαμβάνει πάσης φύσεως υδραυλικές εργασίες

Χ. Δημήτρης

Αναλαμβάνουμε τον καθαρισμό αποχετεύσεων πολυκατοικιών και ξενοδοχείων με νέο ηλεκ/το μηχάνημα

ΟΙ ΑΠΟΧΕΤΕΥΣΕΙΣ ΠΝΟΝΤΑΙ ΣΑΝ ΝΑ ΤΙΣ ΠΕΡΑΣΑΤΕ ΣΗΜΕΡΑ

ΕΡΓΑΣΙΑ ΕΓΓΥΗΜΕΝΗ ΔΩΡΕΑΝ ΜΕΤΑ ΑΠΟ ΚΑΘΕ ΑΠΟΦΡΑΞΗ ΨΕΚΑΣΜΟΣ ΤΩΝ ΦΡΕΑΤΙΩΝ ΠΑ ΜΙΚΡΟΒΙΑ ΚΑΙ ΚΑΤΣΑΡΙΔΕΣ

Τηλ. 90230 μαγαζί και 31990, ΓΙΑ ΑΜΕΣΗ ΕΞΥΠΗΡΕΤΗΣΗ ΣΑΣ ΣΤΟ ΚΙΝΗΤΟ ΜΑΣ ΤΗΛΕΦΩΝΟ 0944344911

34856-24/12

ΤΑΠΗΤΟΚΑΘΑΡΙΣΤΗΡΙΟ WASH AND CARE

ΚΑΘΑΡΙΣΜΟΣ ΚΑΙ ΦΡΟΝΤΙΔΑ

Συνδυάσαμε την πολυετή πείρα μας και τα ολοκαίνουρια μηχανήματά μας και αναλαμβάνουμε:

- Καθαρισμό- φροντίδα - φύλαξη χαλιών - μοκετών
- Παραλαβή από το σπίτι μ' ένα τηλεφώνημα
- Επιτόπιος καθαρισμός, σαλονιών, μοκετών, μαξιλαράκια επιχειρήσεων

ΦΑΡΜΑΚΙΔΗΣ ΕΥΣΤΑΘΙΟΣ

ΤΗΛ. 0241 - 68189

5ο χλμ. Λ. Ρόδου Λίνδου 237

14917-24/12

ΣΧΟΛΗ ΟΔΗΓΩΝ ΚΟΥΣΗ ΠΑΝΤΕΛΗ

ΔΙΠΛΩΜΑΤΑ: ΕΡΑΣΙΤΕΧΝΙΚΑ ΕΠΑΓΓΕΛΜΑΤΙΚΑ -ΜΟΤΟΣΙΚΛΕΤΑΣ

- Επεκτάσεις όλων των κατηγοριών. - Αναθεωρήσεις ληγμένων αδειών- Μετατροπές ξένων αδειών σε ελληνικές

Οδός Βαλαωρίτου 9 έναντι HOTEL SEMIRAMIS πίσω από το Νοσοκομείο

INTERNET WWW ADRESS

WWW.ADDRESS: Hp://www.geocities. com/ Bourbonstreet/9302

Δεκτές όλες οι πιστωτικές κάρτες

ΠΡΟΣΟΧΗ: ΜΑΘΗΜΑΤΑ: α) μοτ/τας ανεξαρτήτου μεγάλου κυβισμού > 500c.c.

Στην κατηγορία ανεξαρτήτου κυβισμού, η εκπαίδευση γίνεται με μοτοσυκλέτα 500cc

β) μοτ/τας έως 125c.c.

ΔΙΑΘΕΤΟΥΜΕ ΕΠΙΣΗΣ ΚΑΙ ΑΥΤΟΜΑΤΕΣ ΜΟΤΟΣΥΚΛΕΤΕΣ ΕΩΣ 125 c.c.

γ) μοτοποδηλάτου <50c.c.

ΠΡΟΣΟΧΗ!!! ΣΤΗ ΣΧΟΛΗ ΜΑΣ ΠΑΡΑΔΙΔΟΝΤΑΙ ΚΑΙ ΜΑΘΗΜΑΤΑ ΘΕΩΡΗΤΙΚΗΣ ΔΙΔΑΣΚΑΛΙΑΣ

ΠΑΡΑΛΑΒΗ ΤΩΝ ΜΑΘΗΤΩΝ ΜΑΣ ΚΑΙ ΑΠΟ ΤΙΣ ΟΙΚΙΕΣ ΤΟΥΣ

Τηλ.: 29157-73820-94777 οικία

ΚΑΙ ΑΝΑ ΠΑΣΑ ΣΤΙΓΜΗ ΣΤΑ ΚΙΝΗΤΑ ΤΗΛ **0944511313 - 0944203343**

15235-5/1

ΠΑ ΕΠΙΔΙΟΡΘΩΣΕΙΣ ΡΟΥΧΩΝ

ΤΗΛΕΦΩΝΗΣΤΕ ΣΤΟ 33281 κ. ΕΙΡΗΝΗ ώρες 12.30- 15.30 καθημερινά

15114-20/12

ΜΟΝΩΣΕΙΣ 20 ΧΡΟΝΙΑ!

ΑΡΧΩΝ ΣΑΜΑΡΤΖΗΣ

ΤΗΛ. 23030-32054

X2079-31/12

ΠΛΕΚΩ

ΓΙΑ ΝΕΟΓΕΝΝΗΤΑ ΚΑΙ ΠΑΙΔΙΑ , ΚΟΥΣΤΟΥΜΑΚΙΑ, ΠΑΠΟΥΤΣΑΚΙΑ, ΚΛΠ., κ. Γαλήνη

Τηλ. 20007 και 0945717978

15168-20/12

ΦΩΤΟΓΡΑΦΟΣ

ΕΠΑΓΓΕΛΜΑΤΙΑΣ.

φωτογραφίζει σε γάμους - βαφτίσεις - οικογενειακές και προσωπικές στιγμές.

Τηλ. 0932089717 (κ. Βουάη)

15281-24/12

ΥΔΡΑΥΛΙΚΟΣ ΑΝΑΛΑΜΒΑΝΟΥΜΕ

ΠΑΣΗΣ ΦΥΣΕΩΣ

ΥΔΡΑΥΛΙΚΕΣ ΕΡΓΑΣΙΕΣ

ΣΥΝΤΗΡΗΣΕΙΣ

ΤΗΛ. 61761

κινητό: 0938011515

Γιώργος

15305-14/1

ζητήσεις

ΖΗΤΕΙΤΑΙ για αγορά σπίτι με μεγάλο οικόπεδο, περιοχή από Τσαΐρι μέχρι Μηδεια. Τηλ. 65898

15218-20/12

ΖΗΤΕΙΤΑΙ κοπέλα για οικιακή βοηθός και baby siter, με άδεια οδήγησης και να γνωρίζει αγγλικά. Μισθός, κατόπιν συμφωνίας. Τηλ. 65898

15218-20/12

ΖΗΤΟΥΝΤΑΙ μαθητευόμενοι ή βοηθοί ηλεκτρολόγων, ηλεκτρολόγοι και ηλεκτροτεχνίτες με γνώσεις πάνω στη δουλειά και με προϋπηρεσία. Μισθός αναλόγως των προσόντων. Πληρ. μετά τις 15.00 στο τηλέφωνο 0944451489

15236-31/12

ΖΗΤΩ να αγοράσω διαμέρισμα ή μεζονέτα, 120-140τ.μ., εντός πόλεως. Τηλ. 29080, 6-9μ.μ.

X2079-31/12

ΖΗΤΕΙΤΑΙ κοπέλα για μπαρ με ελληνική μουσική. Ωράριο βραδυνό, φιλικό περιβάλλον, μισθός αναλόγως προσόντων. Τηλ. 0937978003 κ. Γιώργο

15245-9/1

ΖΗΤΕΙΤΑΙ κυρία να εργαστεί σε έκθεση επίπλων στην Κρεμαστή. Πληρ. τηλ. 35706 - 93347

15275-24/12

ΖΗΤΟΥΝΤΑΙ

μπαρ γούμαν για μερική ή μόνιμη απασχόληση

Πληροφορίες τηλ. 0944666633

15106-31/12

ΠΑΡΑΝΤΑΪΣ ΠΕΥΚΟΙ - ΛΙΝΔΟΣ Α.Ε.

ΠΕΥΚΟΙ - ΛΙΝΔΟΣ

Από το ξενοδοχείο «PEFKI ISLANDS RESORT» στους Πεύκους

ΖΗΤΟΥΝΤΑΙ

για τη σεζόν 2001 (1-5-2000 /31-10-2001) οι ακόλουθες ειδικότητες:

1. Καμαριέρα
2. Ατομο να εργαστεί στην παρασκευή τροφών (snacks)
3. Βοηθοί σερβιτόρου

Οι ενδιαφερόμενοι θα πρέπει να έχουνε γνώση της αγγλικής γλώσσας

Για τη συμπλήρωση των αιτήσεων θα πρέπει ο/η ενδιαφερόμενος/η να περάσει από το γραφείο μας στη Ρόδο «Χειμάρρας 70» ή στο τηλέφωνο 0241-24018 από 09.00 έως 13.00, κ. Ιωαννίδη

15267-19/1

ΖΗΤΕΙΤΑΙ

κοπέλα για να εργαστεί σε ιχθυοπωλείο, με γνώσεις Η/Υ (κεφάλαιο), με πείρα στην ταμειακή μηχανή. Ωράριο 07.00-15.00 Δευτέρα - Σάββατο

Πληροφορίες και βιογραφικό κα Δέσποινα Kamiros fish.

Τηλ. 35263 και 0944980927 απόγευμα 67609

15225-20/12

ΖΗΤΟΥΝΤΑΙ

ντίλερ από όλη τη Ρόδο και τα Δωδεκάνησα για είδη ρουχισμού και λευκά είδη. Δωρεάν προσπέκτους, μεγάλα ποσοστά κέρδους

Τηλ. 31964

9π.μ.-1μ.μ. και 6-8μ.μ.

T35526-31/12

ΖΗΤΕΙΤΑΙ

Από ξενοδοχείο Α' κατηγορίας, περιοχή Φαληράκι, υπεύθυνος κρατήσεων και main courante.

Ο υποψήφιος για τη θέση, πρέπει να είναι έμπειρος και να ομιλεί καλά γερμανικά και αγγλικά.

Τηλ.91173

από 09.00-14.00

15152-24/12

ΜΗΧΑΝΟΚΙΝΗΤΑ

ΠΩΛΕΙΤΑΙ μηχανή VIRAGO 250 c.c., σε άριστη κατάσταση. Τιμή 750.000 (γίνονται και ευκολίες). Τηλ. 0945508634

15313-12/1

ΠΩΛΕΙΤΑΙ αυτοκίνητο RENAULT 19, SAMAN, μοντέλο '93, σε πολύ καλή κατάσταση. Τηλ. 0246-91179

15297-31/12

ΠΩΛΕΙΤΑΙ βάρκα 6 μέτρα με πανιά, κουπιά, κλπ., με μηχανή DIESEL 40 ίππων Αποστολίδη και μία lister Diesel καινούργια. Πληροφορίες τηλ. 0241/44349 ΓΔ-28/12

ΠΩΛΕΙΤΑΙ SEAT 127, τρακαρισμένο, για ανταλλακτικά ή απόσυρση. 50.000 δρχ. Τηλ. 0932-964992

15279-24/12

ΠΩΛΕΙΤΑΙ

HONDA STEED 600c.c., σε άριστη κατάσταση και 17.000 χλμ.

Τηλ. 81826 - 29865 και 0936040855

15318-29/12

ΠΩΛΕΙΤΑΙ

αυτοκίνητο HYUNDAI ACCENT, με φουλ εξτρά, σε καταπληκτική τιμή

Τηλ. 39747 και 094999655

15308-31/12

ΠΩΛΟΥΝΤΑΙ

1) FIAT MAREA STATION WAGON με 30.000 χλμ., σε καλή τιμή και

2) FORD ORION σε πολύ καλή κατάσταση με 75.000 χλμ., λογική τιμή..

Πληρ. τηλ. 0972431447 κ. Παναγιώτη

15290-27/12

ΠΩΛΕΙΤΑΙ

ελαφρώς μεταχειρισμένη κλούβα MITSUBISHI L300 4X4 πετρέλαιο.

Τηλ. 62171 - 65171 κ. Δημήτρη από 8.00-4.00

X2024-24/12

ΠΩΛΟΥΝΤΑΙ

OPEL KADETT 1991, καταλυτικό, 1,4 λιτ., 82 ίπποι, άριστο, Toyota Starlet 1987, 1,0 super, σε καλή κατάσταση, με ΚΤΕΟ

Τηλ. 64071 και 0244/31130

15132-22/12

ΠΩΛΟΥΝΤΑΙ

1) ΑΥΤΟΚΙΝΗΤΟ FIAT CIINQUECENTO

2) ΜΗΧΑΝΗ V MAX 1998 σε άριστη κατάσταση

Τηλ. 0945779898

15209-20/12

ΕΥΚΑΙΡΙΑ - ΠΩΛΕΙΤΑΙ

Λόγω έκτακτης ανάγκης, μηχανή YAMAHA Drugsar 400c.c., '97 β' εεξάμηνο, όλα τα αξεσουάρ επάνω, 1.600.000

Δεκτός κάθε έλεγχος

Τηλ. 96279 - 0972506169

15241-21/12

ΠΩΛΕΙΤΑΙ

ΑΥΤΟΚΙΝΗΤΟ

ΜΑΡΚΑΣ AUDI - 1600c.c., καταλυτικό, με 69.000 χμλ, σε άριστη κατάσταση και σε πολύ καλή τιμή

Τηλ. 61434

X2107-17/12

ΖΗΤΟΥΝΤΑΙ

Από ξενοδοχείο Α' κατηγορίας, περιοχή Φαληράκι, σερβιτόροι, σερβιτόρες και βοηθοί σερβιτόρων

Οι ενδιαφερόμενοι πρέπει να ομιλούν γερμανικά και αγγλικά

Τηλ.52380 ή 0972607636, κ. Γιάννη

15274-7/1

ΠΩΛΟΥΝΤΑΙ

ΜΟΝΟ ΑΠΟ ΤΟ ΓΡΑΦΕΙΟ ΜΑΣ

1) Ετοιμοπαράδοτη 3όροφη κατοικία, 280τ.μ., πολύ καλή κατασκευή, καταπληκτική τοποθεσία (περιοχή Ιξιά), η οποία μπορεί να χρησιμοποιηθεί ως 3 ανεξάρτητα Διαμερίσματα ή μία μεζονέτα και ένα διαμέρισμα ή μια σκέτη μεζονέτα. Τιμή πολύ καλή

2) Μονοκατοικία (βίλλα) 270τ.μ., νεόκτιστη, επί της θάλασσας, σε οικόπεδο, 3.500τ.μ.

3) Διαμέρισμα ετοιμοπαράδοτο 90τ.μ., ισόγειο, επί της οδού Κέννεντυ

4) 3όροφος κατοικία 100τ.μ. έκαστος όροφος σε μπετά, με φανταστική θέα, πλησίον κέντρου.

4) Γωνιακό μαγαζί στο Μανδράκι, καταπληκτική περίπτωση

5) Διαμερίσματα 4άρια με φανταστική θέα, με τεράστιες βεράντες εντός πόλεως

7) Διαμερίσματα 2άρια, 3άρια, 4άρια

8) Ενοικιάσεις μαγαζιών στο Μανδράκι

9) Οικόπεδα, κτήματα, αποθήκες,, μεζονέτες

Ο,τιδήποτε θέλετε να πουλήσετε ή ν' αντικαταστήσετε (ιδίως διαμέρισμα,) συνεργασθείτε μαζί μας διότι διαθέτουμε την εκλεκτικότερη πελατεία με εγγύηση τη μεγάλη μας πείρα ως το παλαιότερο γραφείο που ποτέ δεν είχε κανένα πρόβλημα ή έστω και παράπονο.

Γ. ΝΕΟΦΥΤΟΥ

ΔΗΜ. ΘΕΟΔΩΡΑΚΗ 40 - ΤΗΛ. 20989 - 21434

X2083-31/12

ΝΤΕΤΕΚΤΙΒΣ

30 ΧΡΟΝΙΑ ΜΟΝΙΜΑ ΚΑΙ ΣΤΗ ΡΟΔΟ

35354

ΠΛΑΤΕΙΑ ΑΓΙΟΥ ΙΩΑΝΝΟΥ

Η ΛΥΣΗ!!! ΣΕ ΚΑΘΕ ΣΑΣ ΠΡΟΒΛΗΜΑ

EXPRESS SECURITY

X2078-31/12

ΞΕΝΟΔΟΧΕΙΟ KRESTEN PALACE

6ο χλμ λεωφόρου Ρόδου - Καλλιθέας

ΓΙΑ ΤΗ ΝΕΑ ΤΟΥΡΙΣΤΙΚΗ ΠΕΡΙΟΔΟ 2001

ΖΗΤΕΙΤΑΙ

ΠΡΟΣΩΠΙΚΟ ΟΛΩΝ ΤΩΝ ΕΙΔΙΚΟΤΗΤΩΝ

ΑΙΤΗΣΕΙΣ συνοδευόμενες από πρόσφατες φωτογραφίες στο ξενοδοχείο, καθημερινά 10.00-12.00

Τετάρτη, Παρασκευή 18.30-20.00

Τηλ. 62714 FAX 65976 Τ.Θ. 4088

X2101-31/12

ΠΩΛΟΥΝΤΑΙ

Α) ΔΙΑΜΕΡΙΣΜΑΤΑ

120τ.μ. 4άρι καινούργιο πλησίον ΠΙΚΠΑ - ΡΟΔΑ

72τ.μ. 3άρι καινούργιο μόνο 22.000.000 δρχ.

50τ.μ. 2άρι με κήπο μόνο 16.000.000 δρχ.

4άρια πολυτελούς κατασκευής πλησίον Αννης Μαρίας

3άρια καινούργια στην Ανάληψη, Ροδίνι, κέντρο πόλεως

80τ.μ. διαμέρισμα καλής κατασκευής, πλησίον Αννης Μαρίας

114τ.μ. διαμέρισμα με γκαράζ άριστης κατασκευής Αννης Μαρίας

107τ.μ. στην Ανάληψη

120τ.μ. επί της Αθηνών

110τ.μ. ισόγειο διαμέρισμα στην Ανάληψη

210τ.μ. μεζονέτα στους Χαλκίτες

80τ.μ. διαμέρισμα καλής κατασκευής, πλησίον Αννης Μαρίας

114τ.μ. διαμέρισμα με γκαράζ, άριστης κατασκευής Αννης Μαρίας

107τ.μ. στην Ανάληψη

120τ.μ. επί της Αθηνών

110τ.μ. ισόγειο διαμέρισμα στην Ανάληψη

210τ.μ. μεζονέτα στους Χαλκίτες

Β) ΜΟΝΟΚΑΤΟΙΚΙΕΣ

130τ.μ. κεραμοσκεπής με κήπο κοντά στο φυτώριο του Δήμου Ιαλυσού

140τ.μ. με 400τ.μ. κήπο, στο κέντρο της πόλεως Ρόδου και κατάλληλο για επαγγελματική χρήση

120τ.μ. ερειπωμένη με 500τ.μ. κήπο στο Δήμο Ιαλυσού

40τ.μ. με κήπο 450τ.μ. στην Ιξιά

110τ.μ. με 5.000τ.μ. αγρό στο Κανδυλί

300τ.μ. με πισίνα και 8.000τ.μ. στο Τσαΐρι

ΠΩΛΟΥΝΤΑΙ μονοκατοικίες 2όροφες, ανεξάρτητες, με κήπο και κεραμοσκεπή, των 130τ.μ. και 168τ.μ., πλέον 20τ.μ. σοφίτα. Είναι πολυτελούς κατασκευής, με ιταλικές κουζίνες, κεντρική θέρμανση, εμαγιέ πλακάκια, τζάκι, 2 WC και τουαλέτα, στον Δήμο Ιαλυσού, κοντά στο φυτώριο. Δεκτά δάνεια και ανταλλαγές με οικόπεδα ή διαμερίσματα.

Γ) ΑΓΡΟΚΤΗΜΑΤΑ

4.500τ.μ. επί της λεωφόρου στο Τσαΐρι

2.000τ.μ. επί της Ρόδου - Λίνδου οικισμός Ασγούρου

2.000τ.μ. στο δρόμο Ρόδου - Αεροδρομίου

4.000τ.μ. εις Κανδυλί με ωραία θέα

4.000τ.μ. με 22.000.000 δρχ. στο φυτώριο Κοσκινού

5.000τ.μ. πάνω στο κύμα της μεγάλης γης Ασκληπειού

Δ) ΜΕΖΟΝΕΤΑ

130τ.μ. αξίας 42.000.000 δρχ. καινούργια

Ε) ΟΙΚΟΠΕΔΑ

250τ.μ. στους Χαλκίτες

700τ.μ. και 1600τ.μ. στην Ανάληψη

ΠΩΛΟΥΝΤΑΙ αποθήκη 750τ.μ., εντός βιοτεχνικού κτιρίου, με φως, νερό και άλλες παροχές. Δύναται να πωληθεί και σε μικρότερα τμήματα των 100 - 200 - 300 τ.μ. Αξία, μόνο 100.000 το τ.μ.

ΠΩΛΟΥΝΤΑΙ ΤΑ ΚΑΤΩΘΙ ΑΚΙΝΗΤΑ:

- Μονοκατοικία 100τ.μ. έτοιμη για κατοίκηση, στην Παλιά Πόλη, είναι εξαιρετική ευκαιρία
- Μεζονέτα 150τ.μ. στο μαρμαροσουβά, στην Ανάληψη
- Μονοκατοικία 280τ.μ., και υπόγειο 140τ.μ. με κήπο 1200τ.μ., εντός πόλεως Ρόδου
- Αποθήκη 110τ.μ. επί της Πατρ. Αθηναγόρα
- Μεζονέτα 130τ.μ. στο Ροδίνι, αξίας 42 εκ.

ΕΜΜΑΝΟΥΗΛ ΚΡΑΝΙΔΗΣ

Μεσίτης Αστικών Συμβάσεων

Αμερικής 50 ΡΟΔΟΣ - Τηλ. 27082 - 26476 - 0944/347405 - FAX 27101

Emailmkranidis@hol.gr

M9-31/12

ΟΙΚΟΔΟΜΙΚΕΣ ΕΠΙΧΕΙΡΗΣΕΙΣ ΔΙΑΚΟΓΕΩΡΓΙΟΥ ΚΑΛΛΙΣΤΟΣ

ΕΘΝ.ΑΝΤΙΣΤΑΣΕΩΣ 11 (πρώην Αννης Μαρίας)

ΠΩΛΗΣΕΙΣ ΔΙΑΜΕΡΙΣΜΑΤΩΝ - ΚΑΤΑΣΤΗΜΑΤΑ - ΑΠΟΘΗΚΕΣ - ΑΝΤΑΛΛΑΓΕΣ ΑΚΙΝΗΤΩΝ - ΑΓΟΡΕΣ ΟΙΚΟΠΕΔΩΝ ΑΝΑΛΑΜΒΑΝΟΥΜΕ ΑΝΤΙΠΑΡΟΧΕΣ

ΠΩΛΟΥΝΤΑΙ διαμερίσματα λουξ κατασκευής, με απεριόριστη θέα. Τα διαμερίσματα διαθέτουν θωρακισμένες πόρτες - εντοιχισμένες κουζίνες - ντουλάπες - εντοιχισμένο νιπτήρα με ντουλάπι - κεντρική θέρμανση αυτόνομη - ανοιγόμενα ανακλινόμενα κουφώματα με διπλά τζάμια, σίτες, ρολά - υδραυλικό ασανσέρ - τριφασικό ρεύμα.

Ολοι οι χώροι σπατουλαριστοί - εσωτερικές πόρτες MDF με σχέδιο

ΔΙΑΜΕΡΙΣΜΑΤΑ:

Επί της οδού Μεγ. Κων/νου - Κων/νου Παλαιολόγου:
- 50υ.μ. δυάρια
- 85τ.μ. τριάρια
- 110τ.μ. τεσσάρια

} ανά όροφο

Επί της Κων/νου Υδραίου - Στ. Κωτιάδη
- 70τ.μ. τριάρια
- 90τ.μ. τριάρια - τεσσάρια
- 110τ.μ. τεσσάρια
- 130τ.μ. τεσσάρια - πεντάρια

} ανά όροφο, με μεγάλες βεράντες, φανταστική θέα

Επί της λεωφ. Καλλιθέας - Καρακόνερο
- 50τ.μ. δυάρια
- 85τ.μ. τριάρια
- 110τ.μ. τεσσάρια

} ανά όροφο, με μεγάλες βεράντες, απεριόριστη θέα

ΚΑΤΑΣΤΗΜΑΤΑ (επί της λεωφ. Καλλιθέας - Καρακόνερο)
- 50τ.μ.
- 1000τ.μ.
- 150τ.μ.

ΙΑΤΡΕΙΑ - ΓΡΑΦΕΙΑ (επί της Μεγ. Κων/νου και Κων.Παλαιολόγου - Φώκιαλη)
- 50τ.μ.
- 100τ.μ.
- 150τ.μ.

Δάνεια όλων των ταμείων και όλων των τραπεζών

ΠΛΗΡΟΦΟΡΙΕΣ:

ΔΙΑΚΟΓΕΩΡΓΙΟΥ ΚΑΛΛΙΣΤΟΣ

Τηλ.. 78501 - 78502 - 29318

X2077-31/12

Εχει ανάγκη τη βοήθειά μας



Σοβαρά προβλήματα με την όρασή του, αντιμετωπίζει ο 14χρονος Χρυσοβαλάντης Ευθυμίου, ο οποίος πρέπει άμεσα να υποβληθεί σε επέμβαση σε νοσοκομείο της Αγγλίας.

Η εγχείρηση αυτή είναι ιδιαίτερα κρίσιμη και απαραίτητη γιατί αν δεν γίνει, το παιδί κινδυνεύει να χάσει την όρασή του.

Οσοι θέλουν να βοηθήσουν οικονομικά μπορούν να καταθέσουν χρήματα στην Εμπορική Τράπεζα στο λογαριασμό 43812807

ΤΩΡΑ

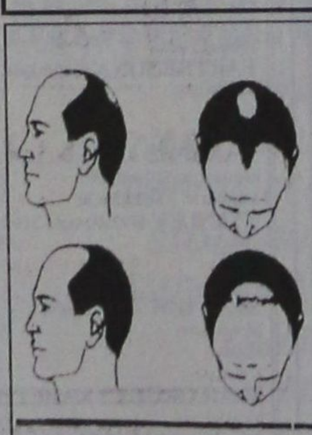

ΜΙΚΡΟΜΕΤΑΜΟΣΧΕΥΣΗ ΜΑΛΛΙΩΝ ΣΤΗ ΡΟΔΟ

(Αποκλειστικά με τη **πρωτοποριακή** μέθοδο micrografts και minigrafts)

- ✓ ΑΤΟΜΙΚΟΣ ΠΡΟΣΧΕΔΙΑΣΜΟΣ
- ✓ ΜΟΝΙΜΗ ΑΠΟΚΑΤΑΣΤΑΣΗ
- ✓ ΦΥΣΙΚΟ ΑΠΟΤΕΛΕΣΜΑ
- ✓ ΑΥΞΗΣΗ ΑΥΤΟΠΕΠΟΙΘΗΣΗΣ

ΠΛΗΡΟΦΟΡΙΕΣ-ΡΑΝΤΕΒΟΥ: ΤΗΛ. (0241)-23860 0944-688989

14905-26/12

COMPUTERS - COMPUTERS - COMPUTERS

ΣΤΟ ΤΕΛΟΣ ΤΑ ΚΑΛΥΤΕΡΑ

ΠΡΟΣΦΟΡΑ 1
Intel Celer. 600
+ Εκτυπωτής
+ Scanner
275.000

ΠΡΟΣΦΟΡΑ 2
Intel Celer. 667
64MB/ 8,4GB/48xCD
Keyb/Mouse/Modem
Speaker/Monitor 15"
225.000

ΠΡΟΣΦΟΡΑ 3
Pentium III 700
64MB/ 8,4GB/48xCD
+ Εκτυπωτής
295.000

ΠΡΟΣΦΟΡΑ 4
Pentium III 800
64MB/ 8,4GB/48xCD
Keyb/Mouse/Modem
Speaker/Monitor 15"
279.000

ΠΡΟΣΦΟΡΑ 5
Athlon Th. 800
64MB/ 10,2GB/48xCD
Keyb/Mouse/Modem
Speaker/Monitor 15"
289.000

ΠΡΟΣΦΟΡΑ 6
Athlon Th. 1000
64MB/ 20GB/52xCD
Keyb/Mouse/Modem
Speaker/Monitor 15"
379.000

Και άλλα 100 μοντέλλα της διαλογής σας από 159.000



X2092-5/1

SPECIAL

CD-RW αντιγραφικό 8x-16x ταχύτητας από **61.000**

MP-3 και CD-Player αντικραδασμικό φορητό **53.000**

!! ΑΝΑΒΑΘΜΙΣΗ !!
π.χ M/B, Intel Celeron 600 64MB, εργασία &εγγύηση από **89.000**

!! ΔΩΡΑ !!
40.000 δρχ
Μαζί με κάθε αγορά Η/Υ άνω 400.000

Υπογράφουμε με την Τιμή μας!!

ΔΕΚΤΟΙ ΚΑΙ ΔΙΑΚΑΝΟΝΙΣΜΟΙ

Οι τιμές είναι τις μετρητοίς και δεν περιλαμβάνουν ΦΠΑ.

Information Systems **SYNCOM** Η ΑΛΛΗ ΔΙΑΣΤΑΣΗ ΤΗΣ ΤΕΧΝΟΛΟΓΙΑΣ

Κ. ΥΔΡΑΙΟΥ 28 ΡΟΔΟΣ ΤΗΛ. 70160-1-2 FAX 70163

RAY KENNEL CLUB

Πωλούνται κουτάβια με εγγύηση από όλες τις ράτσες. Με χαρτιά καθαροαιμίας, F.C.I. & TATTOO & βιβλιάριο υγείας.

ΠΡΟΣΕΧΩΣ
Κατόπιν παραγγελίας εκτελούμε και διανομές κατ' οίκον
Παραγγελίες στα τηλέφωνα 63892 - 0945 306263

ΠΑΝΣΙΟΝ
Σε χώρο 10 στρεμμάτων περιφραγμένο σε κλουβιά των 8 τ.μ. με έξτρα κλουβί ύπνου ειδικά φτιαγμένα. Μπορούμε να φιλοξενήσουμε το σκύλο σας με υπευθυνότητα και φροντίδα για όσο καιρό θέλτε.



ΑΝΑΓΓΕΛΙΑ ΓΕΝΝΑΣ
Ροτβάιλερ εκθεσιακά ημερ. γενν. 5/3/2000
Γερμανικά ποιμενικά ημερ. γενν. 14/3/200 + 19/4/2000
Ντόπερμαν, βαλκάνια Χάουτ ημερ. γεν. 21/10/1999.
ΚΟΥΡΤΣΑΡΤ - 5/ ΜΑΪΟΣ / 2000

ΠΩΛΟΥΝΤΑΙ
Σε χρονικά διαστήματα κυνηγόσκυλα άριστα εκπαιδευμένα για απαιτητικούς κυνηγούς.
Φύλακες και σωματοφύλακες για επιχειρήσεις και τους χώρους που θέλετε να προστατέψετε.
Στη διάθεσή σας φερμένα και από το εξωτειρκό.
ΚΟΥΤΣΑΡΤ - ΝΤΡΑΧΤΑΡ - ΠΟΪΝΤΕΡ - ΣΕΤΤΕΡ κ.λ.π.

ΣΧΟΛΗ ΕΚΠΑΙΔΕΥΣΗΣ
Αλαφάκης Γιώργος
Διπλωματούχος εκπαίδευσης της Jugoslovenski Kinoloski Beograd.

PET SHOP: Μιχ. Πετρίδη 100. Τηλ. 63892
ΚΥΝΟΤΡΟΦΕΙΟ: Ελεούσα. Τηλ. 0246 - 98145
14626-24/12

ΝΤΕΤΕΚΤΙΒΣ ΑΘΗΝΩΝ

Αναλαμβάνουμε υποθέσεις ανηλίκων, προσωπικές, οικογενειακές, εμποροβιομηχανικές
Διαθέτουμε τα καλύτερα ηλεκτρονικά σύγχρονα οπτικοακουστικά συστήματα

Εχεμύθεια 100%
Τα 30 χρόνια πείρα είναι η εγγύησή μας

ΤΗΛ. 0977632963 & 0945319796

15226-10/1

A.N.A FERRIES

KYDON TOURS — ΚΕΝΤΡΙΚΟ ΠΡΑΚΤΟΡΕΙΟ PORT AGENT

ΔΡΟΜΟΛΟΓΙΑ

μέχρι 20/12/2000

F/B MARINA – F/B MILENA

ΕΝΑΛΛΑΞ κάθε μέρα
από ΡΟΔΟ και ΠΕΙΡΑΙΑ

Από Ρόδο:

Δευτέρα	16.00	Ρόδο - Σύμη- Κω - Κάλυμνο- Λέρο-Πάτμο - Σύρο - Πειραιά
Τρίτη	16.00	Ρόδο-Νίσυρο-Κω-Κάλυμνο-Πειραιά
Τετάρτη	16.00	Κω - Κάλυμνο - Πειραιά
Πέμπτη	16.00	Κω-Κάλυμνο- Λέρο-Πάτμο-Πειραιά
Παρασκευή	16.00	Κω - Κάλυμνο - Πειραιά
Σάββατο	09.00	Ρόδο - Σύμη - Ρόδο
	16.00	Ρόδο - Κω - Κάλυμνο - Πειραιά
Κυριακή	16.00	Κω - Κάλυμνο - Πειραιά

Από Πειραιά:

Κυριακή	16.00	Σύρο - Πάτμο - Λέρο - Κάλυμνο-Κω - Σύμη - Ρόδο
Δευτέρα	16.00	Κάλυμνο - Κω - Νίσυρο - Ρόδο
Τρίτη	16.00	Κάλυμνο - Κω - Ρόδο
Τετάρτη	16.00	Πάτμο- Λέρο - Κάλυμνο - Κω - Ρόδο
Πέμπτη	16.00	Κάλυμνο - Κω - Ρόδο
Παρασκευή	16.00	Κάλυμνο - Κω - Ρόδο - Σύμη
Σάββατο	16.00	Κάλυμνο - Κω - Ρόδο

Καλά σας ταξίδια

ΧΡΟΝΙΑ ΠΟΛΛΑ
ΚΑΛΗ ΧΡΟΝΙΑ

ΕΙΣΙΤΗΡΙΑ - ΠΛΗΡΟΦΟΡΙΕΣ στο
ΠΡΑΚΤΟΡΕΙΟ ΚΥΔΩΝ
Τηλ. 23.000 - 27900 - 75268 - 24265 - 27722

M28-31/12

Από πότε και γιατί γιορτάζουμε τα Χριστούγεννα το Δεκέμβριο μήνα

ΗΘΗ ΚΑΙ ΕΘΙΜΑ ΤΩΝ ΕΟΡΤΩΝ

Γράφει ο Θεοφάνης Μπογιάννος

Ο μήνας Δεκέμβριος και ο μήνας Ιανουάριος, είναι το τέλος και η αρχή του χρόνου. Η λέξη **Δεκέμβριος** σημαίνει δέκατος μήνας, γιατί πραγματικά ήταν δέκατος στο Ρωμαϊκό Ημερολόγιο. Ακόμη και σήμερα, εμείς οι Ελληνες χρησιμοποιούμε τολεγόμενο **Ρωμαϊκό**, ή **Γρηγοριανό Ημερολόγιο**, από το 1923.

Ο νέος χρόνος που ανατείλει θα έχει 365 μέρες, 5 ώρες και 49 λεπτά και είναι ο πρώτος μήνας, ο πρώτος χρόνος της τρίτης χιλιετίας του κόσμου μας του πανικόβλητου και ματωμένου.

Ο ελληνικός λαός μας και πρωτίστως εμείς οι Δωδεκανήσιοι., ως νησιώτες Ελληνες, συνδέσαμε τις θρησκευτικές γιορτές με τις γεωργικές και ποιμενικές εργασίες. Στα παλιά χρόνια, όταν δεν υπήρχαν ημερολόγια και ωρολόγια, ο απλός άνθρωπος μάθαινε τους μήνες και τους καιρούς, από τις θρησκευτικές γιορτές που ήταν τομές στο χρόνο και στη ζωή των ανθρώπων.

Στο χριστιανικό ημερολόγιο υπάρχουν πολλές γιορτές θρησκευτικές και κοινωνικές. Ο μήνας Δεκέμβριος είναι γεμάτος από γιορτές, αλλά η πιο τρανή είναι, όπως έλεγε και η μητέρα μου, η γιορτή των Χριστουγέννων.

Από πότε όμως και γιατί



γιορτάζουμε εμείς οι χριστιανοί τα Χριστούγεννα, και γιατί μέσα στο Δεκέμβριο και στο κρύο;

Ο λόγος είναι ο εξής: Πριν από το χριστιανισμό, όταν οι άνθρωποι πίστευαν σε πολλούς θεούς, υπήρχε ένας **θεός των Ρωμαίων που ελέγετο Μίθρας.**

Αυτός ο θεός Μίθρας γιορτάζονταν κάθε χρόνο στις 25 Δεκεμβρίου.

Οταν μεγάλωσε και ανδρώθηκε ο χριστιανισμός, οι χριστιανοί αποφάσισαν να εξοστρακίσουν, να εξαφανίσουν τον ψεύτικο θεό, τιμώντας την ίδια ημέρα και τον ίδιο μήνα τον αληθινό Θεό και τη γέννησή Του. Ετσι, οι χριστιανοί από το 335 μετά το Χριστό, άρχισαν να γιορτάζουν δειλά δειλά στην αρχή και οργανωμένα αργότερα **τη Γέννηση του Χριστού στις 25 Δεκεμβρίου κάθε χρόνο.**

Ετσι, κάθε χρόνο την ίδια ημερομηνία και μήνα, γιορτάζουμε τη Γέννηση του Χριστού. Αρχικά οι χριστιανοί της Ανατολής δεν γιόρταζαν τα Χριστούγεννα ούτε και τα Φώτα, μαζί με τους δυτικούς. Ακόμη και σήμερα, υπάρχουν χριστιανοί που γιορτάζουν τα Χριστούγεννα με το παλιό ημερολόγιο, δεκατρείς ημέρες αργότερα...

Με τα **Χριστούγεννα** σχετίζονται και διάφορα έθιμα των ημερών, όπως τα γλυκά, τα κάλαντα και το χριστουγεννιάτικο δέντρο.

Στην αρχαία Ρόδο μας, τα παιδάκια κρατούσαν ένα χελιδόνι, όταν στην αρχή του νέου έτους, τραγουδούσαν στα σπίτια τα δικά τους κάλαντα.

Υπήρχε μάλιστα και ένα τραγούδι, τα χελιδονίσματα, που οι μικροί τραγουδιστές το τραγουδούσαν στις αυλές και μπροστά στο άγαλμα της θεάς Εστίας στα αρχαία χρόνια. Λέγεται πως ο σοφός Λίνδιος, Κλεόβουλος, έκτισε τον 6ο αιώνα ναό της Λινδίας Αθηνάς, τραγουδώντας με τα παιδάκια της Λίνδου τα χελιδονίσματα, στα σπίτια των Λινδίων. Ολα αυτά τα τραγούδια, όπως τα **χελιδονίσματα,** τα **κάλαντα** και οι επίκαιρες μελωδίες, λέγονται **αγερμοί.**

Ο ιστορικός **Θεόγνις** αναφέρει μάλιστα και ένα τραγούδι των χελιδονιών, από την αρχαία εποχή της Ρόδου:

«Ηλθεν, ήλθεν, η χελιδών, καλάς ώρας άγουσα και καλούς ενιαυτούς...».

Δύο άλλοι αρχαίοι Ροδίτες ιστορικοί γράφουν πως στην Ελλάδα και στη Ρόδο ιδίως τα παιδιά τις πρώτες ημέρες του χρόνου και της άνοιξης, τραγουδούσαν επίκαιρα τραγούδια κρατώντας στα χεράκια τους μια κορώνη. Κορώνη είναι και λέγεται η πρύμνη του καραβιού, αλλά και ένα είδος ιερού πουλιού της αρχαίας εποχής.

Το χριστουγεννιάτικο δέντρο δεν είναι ξένο έθιμο, αλλά άκρως ελληνικό.

Πρόκειται για την αρχαία **Ειρεσιώνη.** Η Ειρεσιώνη ήταν ένα κλαδί δέντρου, από πεύκο, έλατο και ελιά, που στολισμένο με δώρα, μήλα, γλυκά και κόκκινες ταινίες, το κρατούσαν τα παιδιά και έψαλλαν τα **κάλαντα** εκείνης της παλιάς ωραίας, αλησμόνητης και ανεπανάληπτης εποχής.

Ο Πολιτιστικός Οργανισμός Δήμου Καλλιθέας προς δημότες:

«ΕΛΑΤΕ ΣΤΟ ΜΟΥΣΕΙΟ ΝΑ ΔΕΙΤΕ ΤΗΝ ΑΡΧΑΙΑ ΡΟΔΟ...»



ΟΙ ΔΗΜΟΤΕΣ ΚΑΛΛΙΘΕΑΣ ΣΤΟ ΠΑΛΑΤΙ
«Καταπληκτικό: από το ύψος του Παλατιού,είδαμε την αρχαία Ρόδο μας! Είναι προνόμιο να είσαι ΕΛΛΗΝΑΣ...»

(ΦΩΤΟ: Θεοφάνης Γιαλλουράκης)

Είναι αινετή και θαυμάσια η γνώμη και η απόφαση πολλών δήμων και πολιτιστικών οργανισμών, να διοργανώνουν ξεναγήσεις για τους δημότες και τα μέλη τους.

Ο **Δήμος Καλλιθέας**, άοκνος και δαφνοστεφής, μέσω του Πολιτιστικού Οργανισμού του, έδωσε απτά δείγματα της αξίας και της αγάπης τους προς τους ωραίους δημότες του.

Με πρωτοβουλία του Δήμου Καλλιθέας και την άριστη οργάνωση του Πολιτιστικού Οργανισμού του, πάνω από εκατό δημότες ξεναγήθηκαν στο Παλάτι των Ιπποτών και στην Παλιά μας Πόλη.

Πολλοί δημότες του Δήμου Καλλιθέας, νέοι, γέροι, οικογένειες και μικρά ακόμη παιδιά, πήραν μέρος στην άριστη αυτή ξενάγηση.

Μέσα στην αυλή του Παλατιού, ένας Ροδίτης συγγραφέας, μίλησε στους ευγενέστατους και φιλομαθείς δημότες από τα χωριά **Ψίνθος, Κοσκινού** και **Καλυθιές**, για όλα τα μεγάλα γεγονότα της Ρόδου, των χωριών και της ιστορίας μας.

Στη συνέχεια ανέβηκαν στην αίθουσα του Παλατιού και είδαν τα μωσαϊκά, τα κιονόκρανα, τους κίονες, τα αγάλματα, τα έπιπλα, τα κρύσταλλα, τα αγγελόμορφα κηροπήγια, τους καθρέφτες και τους τάπητες του Παλατιού.

Ηταν μια θαυμάσια εκδρομή και όλοι έμειναν ευχαριστημένοι, χάρη στην εξαίρετη οργάνωση του Πολιτιστικού Οργανισμού, που ηγείται ο ρηξικέλευθος Ηλίας Ηλιάδης, με ξεχωριστή επιτυχία. Ηταν τόση η χαρά των δημοτών και η επιτυχία της εκδήλωσης, ώστε όλοι συμφώνησαν να κάνουν και άλλες ξεναγήσεις στο Μουσείο, Παλάτι, Λίνδο, Κάμειρο, Ιαλυσό και σε όλα τα χωριά του νησιού μας.

Τη ξενάγηση και τα βιβλία πρόσφερε ο συγγραφέας Θεοφάνης Μπογιάννος.

Η Knauf στην κατοικία

Το μυστικό που γνωρίζει όλη η Ευρώπη!



X.2126-27/1

e-mail: knauf@knauf.gr
internet: http://www.knauf.gr

Μια ιδέα οικοδομεί εδώ και χρόνια έναν ανθρώπινο κόσμο σε κάθε γωνιά της Ευρώπης. Είναι η φιλοσοφία "Knauf", που από το 1991 κατακτά και το ελληνικό σπίτι...

Η Ξηρά Δόμηση, με γυψοσανίδες και τσιμεντοσανίδες Knauf, ικανοποιεί την ανάγκη σας για απόλυτη θερμομόνωση και ηχομόνωση, πυροπροστασία, μηχανική αντοχή, τέλεια εφαρμογή, αντισεισμική προστασία και υψηλή αισθητική.

Με τους Έτοιμους Σοβάδες Knauf, το σοβάτισμα γίνεται γρήγορα και καθαρά και το αποτέλεσμα είναι λεία επιφάνεια, έτοιμη για βάψιμο.

Εκεί που η συμβατική δόμηση αδυνατεί να επέμβει, οι άνθρωποι της Knauf εφαρμόζουν τις πιο ευέλικτες λύσεις κατασκευής ή ανακαίνισης της κατοικίας σας, στεγνά, καθαρά, σε ελάχιστο χρόνο και με ελάχιστο κόστος.

Με σεβασμό στον άνθρωπο και το περιβάλλον, η Knauf "επενδύει" τον κόσμο σας με σιγουριά και σταθερότητα... για μια ολόκληρη ζωή!

KNAUF
ΟΙΚΟΔΟΜΕΙ ΑΝΘΡΩΠΙΝΟ ΚΟΣΜΟ

ΝΕΟΤΕΧ ΡΟΔΟΣ: ΚΕΝΤΡΙΚΟ ΑΝΝΗΣ ΜΑΡΙΑΣ 59 ☎ 35863 / ΝΕΟ ΚΑΤΑΣΤΗΜΑ ΚΑΜΕΙΡΟΥ 1 ☎ 77211-2

VANIK TOURS

ΓΙΑΝΝΗΣ και ΣΕΒΑ ΒΑΛΣΑΜΙΔΗ
VANIK σημαίνει ΑΛΗΘΕΙΑ
ΑΚΤΗ ΚΑΝΑΡΗ 17, ΨΑΡΟΠΟΥΛΑ - ΑΝΕΤΟ ΠΑΡΚΙΝΓΚ
Ανοικτά: ΔΕ-ΣΑ 08.30 - 14.00 & 16.30 - 20.30
Τηλ. 35191, 37621 κινητό: 0945798148 , FAX 29532

Το γραφείο μας πάντα πρώτο σε κρατήσεις ξενοδοχείων εξασφάλισε και σας προσφέρει καταπληκτικές τιμές για τα παρακάτω ξενοδοχεία σε ΠΑΚΕΤΑ (έκδοση εισιτηρίων R/T) από 1/11/2000-31/3/2001

1ον HOTEL ELECTRA		A΄ SUPERIOR	
Ερμού Σύνταγμα			
	Μονόκλινο	δρχ.	23.600
	Δίκλινο	»	27.800
	Τρίκλινο	»	33.000
2ον HOTEL ALEXANDROS		A΄ SUPERIOR	
Πλατεία Μαβίλλη			
	Μονόκλινο	δρχ.	19.500
	Δίκλινο	»	22.500
	Τρίκλινο	»	30.000
3ον HOTEL PRESIDENT		A΄ Κατηγορίας	
Λεωφόρος Κηφισίας			
	Μονόκλινο	δρχ.	9.000
	Δίκλινο για μονόκλινο	»	10.000
	Δίκλινο	»	12.000
	Τρίκλινο	»	15.000
4ον HOTEL ASTOR		A΄ Κατηγορίας	
Σύνταγμα			
	Μονόκλινο	δρχ.	12.500
	Δίκλινο για μονόκλινο	»	14.000
	Δίκλινο	»	16.500
	Τρίκλινο	»	20.000
5ον HOTEL RIVA		A΄ Κατηγορίας	
Περιοχή HILTON			
	Μονόκλινο	δρχ.	13.500
	Δίκλινο	»	15.500
	Τρίκλινο	»	21.000
6ον HOTEL ZAFOLIA		A΄ SUPERIOR	
Λεωφόρος Αλεξάνδρας			
	Μονόκλινο	δρχ.	18.000
	Δίκλινο	»	23.000
	Τρίκλινο	»	28.000
7ον HOTEL ELLINIS		B΄ SUPERIOR	
Ωνάσειο, λεωφ. Συγγρού			
	Μονόκλινο	δρχ.	12.000
	Δίκλινο	»	17.000
	Τρίκλινο	»	20.000
8ον HOTEL ATHENS CYPRIA		B΄ SUPERIOR	
Σύνταγμα, Διομιας			
	Μονόκλινο	δρχ.	18.000
	Δίκλινο	»	23.500
	Τρίκλινο	»	32.000
9ον HOTEL LONDON		B΄ Κατηγορίας	
Γλυφάδα, Ανατολ. - Δυτ. Αεροδρόμιο			
	Μονόκλινο	δρχ.	12.000
	Δίκλινο	»	15.000
	Τρίκλινο	»	18.000
10ον HOTEL EGNATIA		B΄ Κατηγορίας	
Θεσσαλονίκη Κέντρο - καινούριο			
	Μονόκλινο	δρχ.	18.000
	Δίκλινο	»	22.000
	Τρίκλινο	»	26.000

* Τα παραπάνω ξενοδοχεία διαθέτουν T.V. σε όλα τα δωμάτια
* Στις παραπάνω τιμές συμπεριλαμβάνεται πρωινό σε μπουφέ
* Ακόμη σε μας θα βρείτε αεροπορικά και ατμοπλοϊκά εισιτήρια όλων των εταιρειών.

X.2072-31/12

ΠΡΑΚΤΟΡΕΙΟ ΤΑΞΙΔΙΩΝ ΣΑΒΒΑΣ ΣΑΗΣ

Με την ευκαιρία της λειτουργίας του **νέου** μας πρακτορείου στην οδό ΤΑΡΠΟΝ ΣΠΡΙΓΚΣ 42 δίπλα στην Τράπεζα Πίστεως

ΠΡΟΣΦΕΡΟΥΜΕ
τα φθηνότερα αεροπορικά εισιτήρια για όλο τον κόσμο με όλες τις αεροπορικές πτήσεις

ΠΡΟΣΟΧΗ: ΠΛΗΡΟΦΟΡΙΕΣ ΔΕΝ ΔΙΔΟΝΤΑΙ ΑΠΟ ΤΟ ΤΗΛΕΦΩΝΟ ΜΟΝΟ ΠΡΟΣΩΠΙΚΗ ΠΑΡΟΥΣΙΑ ΣΑΣ

Ακόμη:
- Σας παίρνουμε ΒΙΖΑ επισκέπτου για ΑΜΕΡΙΚΗ σε μία εβδομάδα
- ΒΙΖΑ επισκέπτου για ΑΥΣΤΡΑΛΙΑ σε μία μέρα
- Εκδοση διαβατηρίων
- Εκδοση αδειών αυτοκινήτων

ΞΕΝΟΔΟΧΕΙΑ ΣΤΗΝ ΑΘΗΝΑ

PRESIDENT Α' Κατηγορίας Λεωφόρος Κηφισίας			
Μονόκλινο	δρχ.	9.000	με πρωινό έως 31/3
Δίκλινο για μονόκλινο	»	10.000	» » »
Δίκλινο	»	12.000	» » »
Τρίκλινο	»	15.000	» » »
ESPERIA HOTEL Α' Κατηγορίας Σταδίου 22			
Μονόκλινο	δρχ.	20.000	με πρωινό έως 31/3
Δίκλινο	»	24.000	» » »
Τρίκλινο	»	30.000	» » »
ELECTRA HOTEL Α' Κατηγορίας Ερμού 5			
Μονόκλινο	δρχ.	23.600	με πρωινό έως 31/3
Δίκλινο	»	27.800	» » »
Τρίκλινο	»	33.000	» » »
TITANIA HOTEL Πανεπιστημίου 52 (Σύνταγμα Ομόνοια)			
Μονόκλινο δρχ. με αμερικάνικο πρωινό 20.600 έως 31/3			
Δίκλινο » » » 25.900 » »			
Τρίκλινο » » » 29.000 » »			
DORIA HOTEL Β' Κατηγορίας Πειραιώς 15-17 (κοντά στην Ομόνοια)			
Μονόκλινο	δρχ.	12.000	με πρωινό έως 20/3
Δίκλινο	»	14.000	» » »
Τρίκλινο	»	18.500	» » »
RIVA HOTEL Α' Κατηγορίας SUPERIOR Μιχαλακοπούλου (HILTON)			
Μονόκλινο	δρχ.	13.500	με πρωινό έως 31/3
Δίκλινο	»	15.500	»
Τρίκλινο	»	21.000	»
ALBATROS HOTEL Β' Κατηγορίας δίπλα στο δυτικό αεροδρόμιό			
Μονόκλινο	έως 31/3		
Δίκλινο	»		
Τρίκλινο	»		
ALEXANDROS Α' Κατηγορίας περιοχή HILTON			
Μονόκλινο	δρχ.	20.000	με πρωινό έως 31/3
Δίκλινο	»	22.000	» » »
Τρίκλινο	»	29.000	» » »
CHRISTINA Β' Κατηγορίας περιοχή FIX			
Μονόκλινο	δρχ.	13.500	με πρωινό έως 31/3
Δίκλινο	»	15.500	» » »
Τρίκλινο	»	21.000	» » »
PARTHENON Α' Κατηγορίας περιοχή Μακρυγιάννη			
Μονόκλινο	δρχ.	16.500	με πρωινό έως 31/3
Δίκλινο	»	19.500	» » »
Τρίκλινο	»	25.700	» » »
ΧΑΝΔΡΗΣ Κατηγορίας LUX Συγγρού 385			
Μονόκλινο SUPERIOR	δρχ.	37.000	χωρίς πρωινό έως 31/12
Δίκλινο SUPERIOR	»	37.000	» » »
STANLEY Β' Κατηγορία Σύνταγμα			
Μονόκλινο	δρχ.	14.000	με πρωινό έως 31/3
Δίκλινο	»	17.600	» » »
Τρίκλινο	»	23.000	» » »
SEA VIEW στη Γλυφάδα			
Μονόκλινο	δρχ.	16.000	με πρωινό έως 31/12
Δίκλινο	»	19.000	» » »
Τρίκλινο	»	23.500	» » »
ST. GEORGE LYKABETTUS LUX			
Μονόκλινο	δρχ.	30.000	χωρίς Β/Β έως 31/12
Δίκλινο	»	30.000	» » » »
ASTOR Σύνταγμα			
Μονόκλινο	δρχ.	12.500	με πρωινό έως 31/3
Δίκλινο	»	16.500	» » »
Τρίκλινο	»	20.000	» » »
GRAND HOTEL Β' Κατηγορίας Πατησίων & Βερανζέρου 10			
Μονόκλινο	δρχ.	13.000	με πρωινό έως 31/3
Δίκλινο	»	17.500	» » »
Τρίκλινο	»	19.000	» » »
ΒΕΡΓΙΝΑ Β' Κατηγορίας ΘΕΣ/ΚΗ (κεντρικό)			
Μονόκλινο	δρχ.	16.500	με πρωινό έως 31/1
Δίκλινο	»	21.500	» » »
Τρίκλινο	»	25.500	» » »

ΣΑΣ ΣΥΜΦΕΡΕΙ ΠΡΙΝ ΚΛΕΙΣΕΤΕ ΟΠΟΥΔΗΠΟΤΕ ΝΑ ΜΑΣ ΕΠΙΣΚΕΦΘΕΙΤΕ

ΠΡΑΚΤΟΡΕΙΟ ΤΑΞΙΔΙΩΝ
ΣΑΒΒΑΣ ΣΑΗΣ
ΤΑΡΠΟΝ ΣΠΡΙΓΚΣ 42 δίπλα στην Τράπεζα Πίστεως Τηλ. 39781-3

M23-31/12

PELLOS TRAVEL

Εκδρομή

ΡΟΔΟΣ - ΜΑΡΜΑΡΙΣ - ΕΦΕΣΟΣ - ΣΜΥΡΝΗ - ΠΕΡΓΑΜΟΣ - ΑΪΒΑΛΙ

Από 2/1/01 έως 5/1/01

2/1/001
Αναχώρηση από Ρόδο στις 08.00 για μαρμαρίς. Αφιξη στο Μαρμαρίς. Επιβίβαση σε πούλμαν και αναχώρηση για Εφεσο. Αφιξη στην Εφεσο. Επίσκεψη στον ιερό ναό του Αγ. Ιωάννου (Ρυθμός Βασιλικής) και στο ναό της Αρτέμιδος, Σπίτι της Παναγάς, αρχαία Εφεσος, Ωδείο, ναός του Ανδριανού, αγορά, βιβλιοθήκη, μεγάλο Θέατρο κ.λ.π. Αναχώρηση για Σμύρνη. Αφιξη στη Σμύρνη. Τακτοποίηση. Δείπνο / Διαν/ση.

3/1/01
Πρωινό.Ελεύθερη ημέρα για ψώνια. Δείπνο / Διαν/ση. Το βράδυ προαιρετκή διασκέδαση σε κέντρο.

4/1/01
Πρωινό. Αναχώρηση για Πέργαμο και Αϊβαλί. Επίσκεψη στους αρχαιολογικούς χώρους της Περγάμου, Ακρόπολης, ναός Αθηνάς, ωδείο, αγορά, βιβλιοθήκη, ρωμαϊκά λουτρά, Ασκληπείον. Επίσκεψη στο Αϊβαλί. Επιστροφή στη Σμύρνη. Δείπνο. Διαν/ση.

5/1/01
Πρωνό. Αναχώρηση για Μαρμαρίς. Αφιξη στο Μαρμαρίς. Αναχώρηση για Ρόδο. Αφιξη στη Ρόδο. Τέλος εκδρομής.

Στην εκδρομή περιλαμβάνονται
1. Εισιτήρια Ρόδος - Μαρμαρίς - Ρόδος με δελφίνι
2. 3 πρωνά (μπουφέ) 3 δείπνα
3. Δωμάτια δίκλινα και τρίκλινα σε ξενοδοχεία 3***
4. Μεταφορές με κλιματιζόμενα πούλμαν
5. Ξεναγήσεις στην ελληνική γλώσσα από διπλωματούχο ξεναγό
6. Ταξιδιωτκή ασφάλεα
7. Συνοδός του γραφείου

Δεν περιλαμβάνονται
1. Εισιτήρια των εισόδων σε αρχαιολογικούς χώρους
2. Φόροι εισόδου και εξόδου - Visa
3. Προαιρετική διασκέδαση σε κέντρο
4. Φιλοδωρήματα, τηλέφωνα

15044-31/12

Για κρατήσεις στο πρακτορείο

PELLOS TRAVEL

Φαληράκι - Ρόδος

Τηλ.: (0241)87615 Fax: (0241) 87616

Κινητό 0945 949399

Μια ωραία εκδήλωση στη Ρόδο

Η γιορτή των Κρητικών

ΜΕ ΜΕΖΕΔΕΣ, ΡΑΚΙ ΚΑΙ ΑΥΘΕΝΤΙΚΗ ΜΟΥΣΙΚΗ

Με απλό, ζεστό και πρωτότυπο εορταστικό απόβραδο, γιόρτασε η Αδελφότητα Κρητών Ρόδου ο «Ψηλορείτης», στην εστία τους. Κρητικοί μεζέδες για ρακή, όμορφα στολισμένα τραπέζια με κρητικά εδέσματα, αυθεντική κρητική μουσική, από τους νεαρούς: Ηλία Μανδουράρη λύρα, Στράτο Τσιρακάκη κιθάρα και Στέργο Τοκούζη λαούτο, που αξίζει να πούμε ότι ο Ηλίας Μανδουράκης απέσπασε πρώτο πανελλήνιο βραβείο σε διαγωνισμό και ο Στράτος Τσιρικάκης, δεύτερο βραβείο ανάμεσα σε επαγγελματίες μουσικούς. Σύσσωμο το Δ.Σ. με πρόεδρο τον ποιητή Γιάννη Νιωτάκη, αντιπρόεδρο τον Αντ. Γ. Ξεπαπαδάκη, γεν. γραμ. Μαν. Τσιρακάκη, ειδ. γραμ. Αγάπη Καλομοίρη - Χατζηδιάκου, ταμία Μαν. Βυρ. Καρυδάκη, έφοροι Πνευματικών και Πολιτιστικών Δραστηριοτήτων Αντ. Ευαγ. Ξεπαπαδάκη, Κατερίνα Βορεινάκη, Δημ. Βαλέργας, έφοροι Λέσχης Νίκ. Κουρουπάκης, Χρυσούλα Αλεξ. Παπαδάκη, Βαγγ. Κορακάκης και ο Μανώλης Μαστορογιαννάκης, υποδέχονταν εγκάρδια τους καλεσμένους. Αψογοι οικοδεσπότες, ευχήθηκαν με κρητικό δεκαπεντασύλλαγο στους καλεσμένους και σαν επαγγελματίες χορευτές, ενθουσίασαν με τους κρητικούς χορούς, στα «σκέρτσα» και τις «πατιές» τους, συμπαρασύροντας τους καλεσμένους, στους πανάρχαιους χορούς, που οι ρίζες τους, ξεκινούν από τον πολεμικό πυρίχιο, όλο λεβεντοσύνη και δωρικό ανδρισμό. Η βραδιά έκλεισε με ριζίτικα, που οι βροντερές φωνές τους



Η κ. και ο κ. Παπανδρέου, ο κ. Γ. Βούης, ο κ. Αρ. Μιαούλης και ο κ. Γιάννης Νιωτάκης στη στέγη της Αδελφότητας

δονούσαν το χώρο, ανεβάζοντας τους ακροατές σε υψηλά επίπεδα ιδεαλισμού, καθώς με μοναδικό τρόπο «αφηγούνται» τη ρωμιοσύνη, τους αγώνες και τις νίκες της φυλής, έντονα θυμίζοντας τα τραγούδια της «τάβλας» της Ρούμελης. Μια ιδιαίτερα όμορφη βραδιά, με ατμόσφαιρα Χριστουγεννιάτικη και έντονα ελληνική, με τους μαγευτικούς ήχους του Βυζαντίου.

Το κείμενο με τις ευχές έχει ως εξής:

Χίλια καλώς ορίσατε χίλια και δυο χιλιάδες
να σας κεράσομε ευχές που δεν κάνουν παράδες.
Φίλοι καλώς εσμίξαμε στη στέγη τη δικιά μας
κι αν δε χωρά μη γνοιάζεστε στρώνομε στην καρδιά μας.
Ευχές και πολυχρονισμούς δίνουμε στον καθένα
μέρες με δίχως βάσανα να ζούμε αγαπημένα
Ευχές και πολυχρονισμούς και του Χριστού τ' αστέρι
ειρήνη και παρηγοριά σ' όλη τη γης να φέρει.
Καλό και καλοτάξιδο το δυο χιλιάδες ένα
χρειάζετ' όμως που και που και η δική σας πένα.
Κι οι φίλοι που μικρόφωνο στα χέρια ντως κρατούνε
αν ίσως το αξίζομε ας βρουν κάτι να πούνε.
Ομως δεν σας καλέσαμε μόνο να ευχηθούμε
μα και να ροζονάρομε, να φάμε και να πιούμε.
Απ' την καρδιά μας το λοιπόν ευχές σάσε κερνούμε
με ξεροτήγανα ζεστά στην τάβλα που δειπνούμε.
Καλούδια και γλυκόποστη ρακή 'ναι στο τραπέζι
όμως δεν είναι και σωστό η λύρα να μην παίζει.
Για κείνο σταματούμ' εδώ με μιαν ευχή μεγάλη
του χρόνου σαν και σήμερα να σμίξομε και πάλι.

Μαίρη Η. Παπανδρέου

ΑΝΑΚΟΙΝΩΣΗ

Στην άλλη άκρη του νησιού στην ήσυχη
Κατταβιά στην πλατεία του χωριού

ΕΣΤΙΑΤΟΡΙΟ - ΟΥΖΕΡΙ

ΠΗΝΕΛΟΠΗ



Φρέσκα κρέατα και ψάρια στα κάρβουνα, μεζέδες με τη φροντίδα των αδελφών ΖΑΓΟΡΙΑΝΟΥ

Ανοικτά κάθε Παρασκευή - Σάββατο και Κυριακή για όλη τη σεζόν

Τηλ. 0244-91310

15119-31/12

MALTEZOS

Ο ηλιακός θερμοσίφωνας που τιμά διεθνώς την Ελλάδα από πραγματικά ανοξείδωτο ατσάλι (με πιστοποίηση ISO 9002 & CE)

ΧΩΡΙΣ ΠΡΟΚΑΤΑΒΟΛΗ από 17.500 δρχ. το μήνα

Πληρ. Βενετοκλέων 71
τηλ. 32802

15263-23/1

ΜΕΝΤΙΟΥΜ-ΑΣΤΡΟΛΟΓΟΣ

ΝΙΚΟΣ

Προβλέψεις στον επαγγελματικό, αισθηματικό και οικονομικό τομέα.

Επαναφορά προσώπου
Ισχυρή υποβολή

Δέχεται μόνο με ραντεβού στα τηλέφωνα: 31405 και 39201

14384-24/12

ΨΥΧΟΕΡΕΥΝΗΤΡΙΑ

ΚΡΗΤΙΚΟΥ ΒΑΣΙΛΕΙΑ

Προβλέψεις για το μέλλον ικανοποιητικές.

Βοήθεια για κάθε θέμα που σας απασχολεί με κάθε εχεμύθεια



ΟΜΗΡΟΥ 65 Π. ΠΟΛΗ Τηλ. 74440 - 67602, 0972157586, 8-1π.μ. — 4-8μ.μ.

T.35487-31/12

ΕΚΔΡΟΜΕΣ ΕΚΔΡΟΜΕΣ ΕΚΔΡΟΜΕΣ

ΦΘΙΝΟΠΩΡΟ - ΧΡΙΣΤΟΥΓΕΝΝΑ - ΠΡΩΤΟΧΡΟΝΙΑ



Χειμώνας 2000-2001

Το καλοκαίρι τελείωσε, ώρα νε επιλέξετε μία από τις κάτωθι εκδρομες με τη φροντίδα του πρακτορείου ΣΑΒΒΑ ΣΑΗ

2000-2001 ΕΚΔΡΟΜΕΣ ΣΕ ΑΠΙΣΤΕΥΤΕΣ ΤΙΜΕΣ! **SUPERFAST**®

ΣΥΝΕΧΕΙΣ ΑΝΑΧΩΡΗΣΕΙΣ

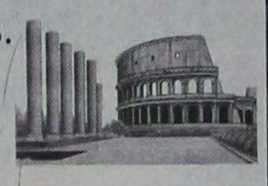

* **ΛΙΜΝΕΣ ΙΤΑΛΙΑΣ - ΜΙΛΑΝΟ - ΒΕΡΟΝΑ** Β. 7 ημέρες - 142.000 δρχ.
* **ΠΑΝΟΡΑΜΑ ΕΛΒΕΤΙΑΣ** 8 ημέρες - 158.000 δρχ.
* **ΤΥΡΟΛΕΖΙΚΗ ΜΑΓΕΙΑ** 8 ημέρες - 145.000 δρχ.
* **ΡΟΜΑΝΤΙΚΗ ΙΤΑΛΙΑ** 7 ημέρες - 135.000 δρχ.
* **ΒΕΝΕΤΙΑ - ΚΥΑΝΗ ΑΚΤΗ** 7 ημέρες - 135.000 δρχ.
* **ΡΩΜΗ - ΝΑΠΟΛΗ - ΠΟΜΠΟΪΑ** 6 ημέρες - 118.000 δρχ.
* **ΦΛΩΡΕΝΤΙΑ - ΠΙΖΑ - ΒΕΝΕΤΙΑ** 7 ημέρες - 129.000 δρχ.



* **ΣΚΙ ΣΤΙΣ ΙΤΑΛΙΚΕΣ ΑΛΠΕΙΣ** 10 ημέρες - 153.000 δρχ.
* **ΣΚΙ ΣΤΙΣ ΓΑΛΛΙΚΕΣ ΑΛΠΕΙΣ** 10 ημέρες - 116.000 δρχ.

Περιλαμβάνει
Εισιτήρια SUPERFAST
μεταφορά με πολυτελή πούλμαν
Ξενοδοχεία 3 και 4 αστέρων με πρωινό και ένα γεύμα ημερησίως
Αρχηγό - συνοδό
Ταξιδιωτική Ασφάλιση
Φόροι, διόδια, ΦΠΑ
Δώρο ταξιδιωτική τσάντα

ΠΑΡΙΣΙ - EURODISNEY	4-5-6-7-8	ημέρες
ΡΩΜΗ- ΦΛΩΡΕΝΤΙΑ	4-5-6	ημέρες
ΓΥΡΟΣ ΙΤΑΛΙΑΣ	7-8-9-10	ημέρες
ΚΛΑΣΙΚΗ ΙΣΠΑΝΙΑ	7-8-9-10	ημέρες
ΜΑΔΡΙΤΗ - ΑΝΔΑΛΟΥΣΙΑ-ΤΟΛΕΔΟ	7-8-9-10	ημέρες
ΠΟΡΤΟΓΑΛΛΙΑ	7-8-9-10	ημέρες
ΛΟΝΔΙΝΟ	4-5-6-7-8	ημέρες
ΒΙΕΝΝΗ	4-5-6-7	ημέρες
ΒΙΕΝΝΗ - ΣΑΛΣΜΠΟΥΡΓΚ	4-5-6-7	ημέρες
ΒΙΕΝΝΗ - ΣΑΛΣΜΠΟΥΡΓΚ -ΙΣΜΠΟΥΡΓΚ4-	5-6-7	ημέρες
ΒΙΕΝΝΗ - ΜΟΝΑΧΟ	4-5-6-7	ημέρες
ΒΙΕΝΝΗ - ΠΡΑΓΑ	4-5-6-7	ημέρες
ΠΡΑΓΑ	4-5-6	ημέρες
ΒΙΕΝΝΗ - ΠΡΑΓΑ-ΒΟΥΔΑΠΕΣΤΗ	5-6-7-8	ημέρες
ΒΟΥΔΑΠΕΣΤΗ	4-5-6-7	ημέρες
ΑΥΣΤΡΙΑΚΕΣ ΑΛΠΕΙΣ	6-7-8	ημέρες
ΠΑΝΟΡΑΜΑ ΕΛΒΕΤΙΑΣ	8	ημέρες
ΚΑΪΡΟ	4-5	ημέρες
ΚΑΪΡΟ- ΚΡΟΥΑΖΙΕΡΑ ΝΕΙΛΟΥ	7-8	ημέρες
ΤΥΝΗΣΙΑ (ΟΑΣΕΙΣ)	7-8-9-10	ημέρες
ΑΥΤΟΚΡΑΤΟΡΙΚΟ ΜΑΡΟΚΟ	7-8-9-10	ημέρες

ΕΚΔΡΟΜΕΣ ΓΙΑ ΝΕΟΝΥΜΦΟΥΣ ΚΑΙ ΕΚΛΕΚΤΟΥΣ

ΜΑΛΒΙΔΕΣ	7-8 ημέρες
ΜΑΛΒΙΔΕΣ- ΣΡΙ ΛΑΝΚΑ	7-9-10-11-12 ημέρες
ΜΑΥΡΙΚΙΟ	7-8 ημέρες
ΜΠΑΓΚΟΚ - ΣΙΓΚΑΠΟΥΡΗ-ΠΟΥΚΕΤ	11-15 ημέρες
ΜΠΑΓΚΟΚ - ΜΠΑΛΙ	11-15 ημέρες

ΑΜΕΡΙΚΗ

ΚΡΟΥΖΙΕΡΑ ΣΤΗΝ ΚΑΡΑΪΒΙΚΗ
ΟΡΛΑΝΤΟ - ΜΑΪΑΜΙ - ΝΕΑ ΥΟΡΚΗ

Πακέτα μεμονωμένα και εκδρομές στην Ελλάδα

Πληροφορίες - Προγράμματα:

ΠΡΑΚΤΟΡΕΙΟ ΤΑΞΙΔΙΩΝ

ΣΑΒΒΑΣ ΣΑΗΣ

Τάρπον Σπριγκς 42 Δίπλα στην ΠΙΣΤΕΩΣ ΡΟΔΟΣ

Τηλ. 0241 - 39781 - 3

M11-31/12

ΤΩΡΑ ΣΥΝΕΧΕΣ ΩΡΑΡΙΟ 8.30 π.μ. - 20.45 μ.μ.

Γιορτή τιμών... προ Εορτών

Στα ΜΕΓΑΛΑ ΚΑΤΑΣΤΗΜΑΤΑ

ΠΑΠΠΟΥ

Στην Κάβα Ποτών

ΜΟΝΑΔΙΚΕΣ ΤΙΜΕΣ!



DEWAR'S 0,70 Lt	2.549	ΔΡΧ.
JACK DANIEL'S 0,70 Lt	3.489	ΔΡΧ.
CHIVAS REGAL 0,70 Lt	4.649	ΔΡΧ.
STOLICHNAYA 0,70 Lt	1.938	ΔΡΧ.
ΣΑΜΠΑΝΙΑ ASTI MARTINI	1.593	ΔΡΧ.
ΣΑΜΠΑΝΙΑ CAIR	1.489	ΔΡΧ.
ΣΑΜΠΑΝΙΑ MOET	6.949	ΔΡΧ.
Johnnie Walker BLACK LABEL 0,70 Lt	4.389	ΔΡΧ.
BAILEYS 0,70 Lt	2.969	ΔΡΧ.
BACARDI 0,70 Lt	2.149	ΔΡΧ.
ΜΠΥΡΑ ΓΕΡΜΑΝΙΑΣ 0,33 Lt	85	ΔΡΧ.

Και .. για τις γιορτές των Χριστουγέννων

ΟΙ ΤΙΜΕΣ ΕΙΝΑΙ ΠΡΟ Φ.Π.Α. ΚΑΙ ΙΣΧΥΟΥΝ ΓΙΑ ΕΠΑΓΓΕΛΜΑΤΙΕΣ

Δέντρα, Στολίδια, Παιχνίδια ... σε τιμές αστέρια! ★☆✦★

X.2060-31/12

PEGASUS TRAVEL
CLUB of RHODES

Τα οικονομικότερα πακέτα στις
ΕΚΔΡΟΜΕΣ ΕΞΩΤΕΡΙΚΟΥ

ΧΡΙΣΤΟΥΓΕΝΝΑ 2000-ΠΡΩΤΟΧΡΟΝΙΑ

ΠΑΡΙΣΙ	4 ημέρες Ξεν/χείο 3*
ΠΑΡΙΣΙ	5 ημέρες Ξεν/χείο 3*
ΠΑΡΙΣΙ	6 ημέρες Ξεν/χείο 3*
ΠΑΡΙΣΙ - DISNEYALD με διαμονή στο Santa Fe	6 ημέρες Ξεν/χείο 3*
ΠΑΡΙΣΙ-ΒΕΡΣΑΛΙΕΣ-DISNEYALD	5 ημέρες Ξεν/χείο 3*
ΠΑΡΙΣΙ-ΒΕΡΣΑΛΙΕΣ-DISNEYALD	6 ημέρες Ξεν/χείο 3*
ΠΑΝΟΡΑΜΑ ΑΥΣΤΡΙΑΣ	7 ημέρες Ξεν/χείο 4*
ΠΡΑΓΑ-ΒΙΕΝΝΗ	7 ημέρες Ξεν/χείο 4*
ΒΟΥΔΑΠΕΣΤΗ-ΒΙΕΝΝΗ	7 ημέρες Ξεν/χείο 4*
ΠΡΑΓΑ-ΒΟΥΔΑΠΕΣΤΗ-ΒΙΕΝΝΗ	7 ημέρες Ξεν/χείο 4*
ΠΡΑΓΑ-ΒΟΥΔΑΠΕΣΤΗ	7 ημέρες Ξεν/χείο 4*
ΚΩΝΣΤΑΝΤΙΝΟΥΠΟΛΗ	4 ημέρες Ξεν/χείο 4*
ΠΡΑΓΑ	4 ημέρες Ξεν/χείο 4*
ΒΟΥΔΑΠΕΣΤΗ	4 ημέρες Ξεν/χείο 4*
ΒΙΕΝΝΗ	4 ημέρες Ξεν/χείο 4*
ΒΙΕΝΝΗ	5 ημέρες Ξεν/χείο 4*
ΜΑΛΤΑ	4 ημέρες Ξεν/χείο 4*
ΡΩΜΗ	5 ημέρες Ξεν/χείο 4*
ΜΠΑΝΓΚΟΚ-ΠΑΤΑΓΙΑ-ΚΟΡΑΛΛΕΝΙΑ ΝΗΣΙΑ	12 ημέρες Ξεν/χείο 4*
ΜΠΑΝΓΚΟΚ-ΧΡΥΣΟ ΤΡΙΓΩΝΟ-CHIANG MAI	12 ημέρες Ξεν/χείο 4*
ΜΠΑΝΓΚΟΚ-ΠΟΥΚΕΤ	11 ημέρες Ξεν/χείο 4*
ΜΠΑΝΓΚΟΚ-ΧΡΥΣΟΣ ΒΟΥΔΑΣ	8 ημέρες Ξεν/χείο 4*
ΜΠΑΛΙ-ΚΙΝΤΑΜΑΝΙ	8 ημέρες Ξεν/χείο 4*
ΜΠΑΛΙ-ΣΙΓΚΑΠΟΥΡΗ	10 ημέρες Ξεν/χείο 4*
ΣΙΓΚΑΠΟΥΡΗ-ΠΟΥΚΕΤ	10 ημέρες Ξεν/χείο 4*
ΙΝΔΙΑ-ΝΕΠΑΛ	15 ημέρες Ξεν/χείο 4*
ΝΟΤΙΟΣ ΑΦΡΙΚΗ	12 ημέρες Ξεν/χείο 4*
ΠΕΡΟΥ-ΑΜΑΖΟΝΙΟΣ	16 ημέρες Ξεν. 4*&5*

Στις παραπάνω τιμές

Περιλαμβάνονται:
-Αεροπορικά εισιτήρια
- Διαμονή σε ξεν/χεία 3&4 αστέρων με ημιδιατροφή
- Μεταφορές
- Ξεναγήσεις
-Ταξιδιωτική ασφάλιση
-ΦΠΑ

Δεν περιλαμβάνονται:
Φόροι, είσοδοι σε μουσεία και αξιοθέατα

ΕΚΔΡΟΜΕΣ ΜΕ SUPERFAST FERRIES
ΛΙΜΝΕΣ Β. ΙΤΑΛΙΑΣ - ΜΙΛΑΝΟ-ΒΕΡΟΝΑ

	7 ημέρες 142.000 δρχ.
ΠΑΝΟΡΑΜΑ ΕΛΒΕΤΙΑΣ	8 ημέρες 158.000 δρχ.
ΤΥΡΟΛΕΖΙΚΗ ΜΑΓΕΙΑ	8 ημέρες 145.000 δρχ.
ΡΟΜΑΝΤΙΚΗ ΙΤΑΛΙΑ	7ημέρες 135.000 δρχ.
ΒΕΝΕΤΙΑ-ΚΥΑΝΗ ΑΚΤΗ	7 ημέρες 135.000 δρχ.
ΡΩΜΗ -ΝΑΠΟΛΗ - ΠΟΜΠΗΙΑ	6 ημέρες 118.000 δρχ.
ΡΩΜΗ - ΣΙΕΝΑ - ΦΛΩΡΕΝΤΙΑ	7 ημέρες 140.000 δρχ.
ΦΛΩΡΕΝΤΙΑ - ΠΙΖΑ - ΒΕΝΕΤΙΑ	7 ημέρες 129.000 δρχ.
ΣΚΙ ΣΤΙΣ ΙΤΑΛΙΚΕΣ ΑΛΠΕΙΣ	10 ημέρες 153.000 δρχ.
ΣΚΙ ΣΤΙΣ ΓΑΛΛΙΚΕΣ ΑΛΠΕΙΣ	10 ημέρες 116.000 δρχ.

Στις παραπάνω τιμές περιλαμβάνονται:
-Εισιτήρια SUPERFAST FERRIES
- Διαμονή σε ξεν/χεία 3&4 αστέρων με πρωινό και ένα γεύμα ημερησίως
- Μεταφορά με πολυτελή πούλμαν
- Αρχηγός - Συνοδός
-Ταξιδιωτική ασφάλιση
-Φόροι, διόδια, ΦΠΑ
- Δώρο ταξιδιωτική τσάντα

Για περισσότερες πληροφορίες επικοινωνήστε μαζί μας στα παρακάτω τηλέφωνα:

PEGASUS TRAVEL
CLUB of RHODES
Οδός ΑΛΕΞΑΝΔΡΟΥ ΔΙΑΚΟΥ 84
ΤΗΛ. 76161 - 75879 - 73455 - FAX 35504
Εκ της Διευθύνσεως
Καρατζιάς Μιχάλης
X2073-31/12

Σήμερα το βράδυ στο ξενοδοχείο «Παρκ»

Εκδήλωση των Καστελλοριζίων

ΘΑ ΤΙΜΗΘΟΥΝ ΜΑΘΗΤΕΣ ΑΠΟ ΤΟ ΝΗΣΙ

Σήμερα Τετάρτη 20 Δεκεμβρίου και ώρα 8 μ.μ.στο ξενοδοχείο Ρόδος «Παρκ» θα πραγματοποιηθεί η ειδική εκδήλωση της Ενωσης Καστελλοριζιών Ρόδου.

Πρόκειται για μια βραδιά αφιερωμένη στα παιδιά που οι γονείς τους κατάγονται από το Καστελλόριζο και πέτυχαν στα ΑΕΙ και ΤΕΙ ή αρίστευσαν στα λύκεια. Σύμφωνα με το πρόγραμμα θα απονεμηθούν τιμητικά διπλώματα και βιβλία, σε 30 περίπου αγόρια και κορίτσια. Εκτός από τα παιδιά αυτά, θα τιμηθούν και δύο ακόμα από το Καστελλόριζο: η Χριστίνα Νίτη, που κατάφερε να εισαχθεί στο πανεπιστήμιο και ο Κύκκος Μαγιάφης που ήρθε τρίτος



στα 4.000 μ. στους πανδωδεκανησιακούς αγώνες δρόμου γυμνασίων-λυκείων.

Στην εκδήλωση αυτή καλούνται τα μέλη της Ενωσης, καθώς και οι αρχές του τόπου να παραβρεθούν.

Το περασμένο Σάββατο στη φιλόξενη αίθουσα του Συλλόγου Ολυμπιτών Ρόδου, πραγματοποιήθηκε η ετήσια γενική συνέλευση της Ομοσπονδίας Δωδεκανησιακών Συλλόγων, κατά την οποία παρέστη μεταξύ άλλων των άλλων προέδρων και ο πρόεδρος της Ενωσης Καστελλοριζίων κ. Κυριάκος Χονδράς, ο οποίος χαιρέτισε την εκδήλωση, έκφρασε την άποψή του για αλλαγή στο καταστατικό και επανέφερε το θέμα της εξεύρεσης στέγης των πολιτιστικών συλλόγων που έχουν έδρα τη Ρόδο.

Συγχαρητήριο

Συγχαίρουμε θερμά την ΓΙΩΤΑ ΔΟΥΒΗ, κόρη του Βασίλη Δουβή, δικηγόρου και της Κικής Τσακίρη-Δουβή, καθηγήτριας φιλολογίας, που απέκτησε το πτυχίο Νομικής του Καποδιστριακού Πανεπιστημίου Αθηνών με άριστα.

Στέφανος -Βάσω Σταυρούλη

15316-20/12

Συγχαρητήριο

Την αγαπημένη μας ΔΕΣΠΟΙΝΑ ΚΟΝΤΟΥΖΟΓΛΟΥ του Ανδρέα, που αποπεράτωσε τις μεταπτυχιακές της σπουδές, παίρνοντας MASTER στο FOOD MANAGENENT από το UNIVERSITY OF SURREY του Λονδίνου, συγχαίρουμε και της ευχόμαστε να έχει πάντα επιτυχίες σ' όλη της τη ζωή.

Γιάννης -Χαρούλα-Ευγένιος Κορναρόπουλος

15315-20/12

Ευχαριστήριο

Συγχαίρουμε και ευχαριστούμε θερμά τον τουριστικό πράκτορα Κυριάκο Μαχαιράκη, για την άρτια και άψογη οργάνωση οκταημέρου εκδρομής στη Μεγαλόνησο Κρήτη.

Ολα τα άτομα που συμμετείχαμε σ' αυτό το προσκυνηματικό και διασκεδαστικό γκρουπ, μείναμε πολύ ευχαριστημένοι, γιατί περάσαμε τις καλύτερες ευχάριστες και συγκινητικές ημέρες της ζωής μας, που θα μας μείνουν αξέχαστες και χαραγμένες στη μνήμη μας. Χωρίς υπερβολή ο Κυριάκος Μαχαιράκης αποδείχθηκε ο καλύτερος που μπορεί να οργανώνει και να συνδυάζει τις καλύτερες διασκεδαστικές και προσκυνηματικές εκδρομές όχι μόνο στους Αγίους Τόπους, αλλά και σε όλα τα τουριστικά θέρετρα τόσο στην Ελλάδα, όσο και σε άλλη ξένη χώρα.

Οι εκδρομείς από Ρόδο και Κω

15317-20/12

ΑΝΑΚΟΙΝΩΣΗ

Το ξενοδοχείο **OPERA HOUSE** στη Σύμη, ανακοινώνει στην αξιότιμη πελατεία του ότι θα είναι ανοικτά τα διαμερίσματα.

Διαθέτουμε θέρμανση, T.V. και πρωϊνό. Ησυχο και φιλόξενο περιβάλλον.

Οικογένεια
Μ. ΜΥΛΩΝΑΚΗ
Τηλ.: 0246-72034
Fax:0246-72035

15261-3/1

ΕΛΛΗΝΙΚΗ ΔΗΜΟΚΡΑΤΙΑ
ΔΗΜΟΣ ΑΡΧΑΓΓΕΛΟΥ
ΕΠΑΡΧΙΑ ΡΟΔΟΥ
ΝΟΜΟΣ ΔΩΔΕΚΑΝΗΣΟΥ

ΠΕΡΙΛΗΨΗ ΔΙΚΟΓΡΑΦΟΥ

Με την υπ' αρ. 257/19-12-2000 έκθεση επίδοσης του δικαστικού επιμελητή του Πρωτοδικείου Ρόδου Γεωργίου Καλογήρου επιδόθηκε στον Εισαγγελέα Πρωτοδικών Ρόδου ακριβές αντίγραφο της από 10-10-2000 και με αρ. κατάθ. 963/2000 αγωγής του Αλεξάνδρου Βογιατζή του Σταύρου κατά του Γεωργίου Σταυριά του Αναστασίου, τέως κατοίκου Σορωνής Ρόδου και ήδη αγνώστου διαμονής και κατά 32 λοιπών εναγομένων, που απευθύνεται ενώπιον του Ειρηνοδικείου Ρόδου και συζητείται στις 20-2-2001, με την οποία ζητεί να αναγνωριστεί ότι συμπληρώθηκε στο πρόσωπό του ο νόμιμος χρόνος κτητικής παραγραφής για την με χρησικτησία κτήση της κυριότητας ενός αγρού στην κτηματική περιφέρεια Θολού Ρόδου, με κτηματολογικά στοιχεία τόμος 3, φύλλο 158, μερίδα 817, φάκελος 948 γαιών Θολού.

Ρόδος 19-12-2000
Η πληρεξουσία δικηγόρος
Σοφία Λάππα

ΧΛ20/12

Γνωστοποίηση Γάμου

Γνωστοποιείται, σύμφωνα με το άρθρο 1369 του Αστικού Κώδικα, όπως τροποποιήθηκε με το Ν. 1250/1982, ότι:

Η **Παπαοικονόμου Αικατερίνη** του Εμμανουήλ και της Μαρίας,που γεννήθηκε στη Ρόδο του νομού Δωδεκανήσου και κατοικεί στον Αρχάγγελο του νομού Δωδεκανήσου, επαγγέλματος ιδιωτικός υπάλληλος και ο **Κούρκουλος Σπυρίδων** του Ευγένιου και της Αλεξάνδρας, που γεννήθηκε στην Κέρκυρα του νομού Κέρκυρας και κατοικεί στον Αρχάγγελο, επαγγέλματος ιδιωτικός υπάλληλος, πρόκειται να παντρευθούν στο Δημαρχείο Αρχαγγέλου.

Αρχάγγελος 11-12-2000
Ο Δήμαρχος
Θεοδόσιος Κολιάδης

15306-20/12

ΕΣΤΙΑΤΟΡΙΟ - ΨΗΣΤΑΡΙΑ
GEORGE
ΓΙΩΡΓΟΣ ΠΕΡΟΣ
Καλές Γιορτές
Παραδοσιακή κουζίνα - μεζεδοπωλείο
16ο χλμ. Ρόδου - Λίνδου
Τηλ. 52483 - 51879 - ΑΔΑΝΤΟΥ
15314-31/12

ΠΑΝΗΓΥΡΙΣ

Φέρεται εις γνώσιν του φιλοθρήσκου κοινού ότι την 22αν τρέχοντος μηνός, ημέρα Παρασκευή, εορτάζει η Αγία Αναστασία Φαρμακολύτρια Ρόδου.

Πέμπτη βράδυ 6 μ.μ. 21/12 θα ψαλλεί Μέγας Πανηγυρικός Εσπερινός χοροστατούντος του Μητροπολίτου κ.κ. Αποστόλου.

Την δε πρωΐα, Αρχιερατική Θεία Λειτουργία με περιφορά εικόνος.

Εκ της Εκκλησιαστικής Επιτροπής
Αγίας Αναστασίας

15296-21/12

ΓΝΩΣΤΟΠΟΙΗΣΗ

Τα κάτωθι οπτικά καταστήματα Ρόδου γνωρίζουν στους φίλους και πελάτες τους ότι κατά την περίοδο των εορτών θα εφαρμόζουν το χειμερινό ωράριο

Οι οπτικοί:



Δευτέρα - Τετάρτη - Σάββατο
απόγευμα κλειστά

ΚΑΣΤΕΛΟΡΙΖΟΣ
ΛΑΜΠΑΤΟΣ
ΛΟΥΚΑΤΑΣ
ΜΠΡΟΚΟΥ
OPTIC-MASTERS
ΠΑΠΑΔΟΠΟΥΛΟΣ-ΚΩΛΕΤΗΣ

X2121-31/12

ΘΕΡΜΟΠΟΜΠΟΙ

Με συνέπεια και υπευθυνότητα συνεχίζουμε για **21** χρόνια τοποθετώντας θερμοπομπούς σε Σπίτια, Σχολεία, Αίθουσες και σε λοιπούς επαγγελματικούς χώρους



Οικονομία στην κατανάλωση - Υγιεινή και αθόρυβη θέρμανση
Αισθητικά προσαρμογή στο χώρο - Αυτοματοποίηση

Η ποιότητα και η πείρα τόσων χρόνων μας κάνουν ασυναγώνιστους. Ελάτε ή πάρτε μας τηλέφωνο να έρθουμε να κουβεντιάσουμε για τη θέρμανση του χώρου που σας ενδιαφέρει.

ΜΕΛΕΤΗ – ΕΓΚΑΤΑΣΤΑΣΗ ΔΩΡΕΑΝ!!!

Ν. ΚΑΜΠΟΥΡΑΚΗΣ - Μ. ΦΛΑΓΚΟΣ Ο.Ε.
ΤΗΛ. 31320 - 20859

M28-31/12



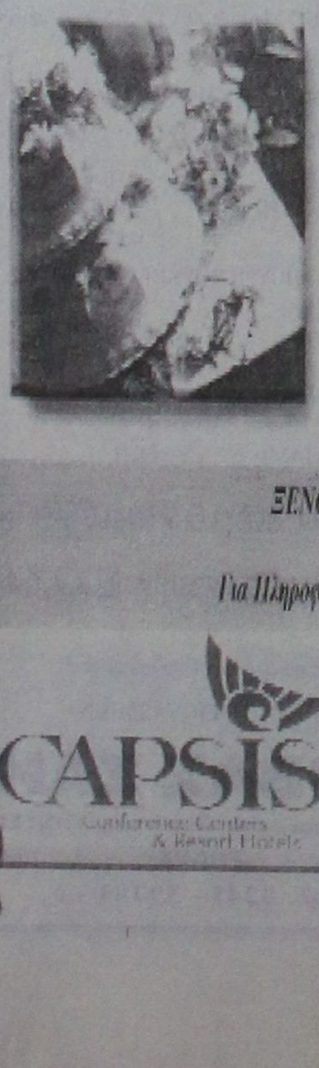

Η εμπειρία μας και η αφοσίωση στη λεπτομέρεια αποτελούν εγγύηση για την απόλυτη επιτυχία ώστε να μείνουν ανεξίτηλες στη μνήμη τη δική σας και των καλεσμένων σας.....

ΧΟΡΟΕΣΠΕΡΙΔΕΣ - ΓΑΜΟΙ - CATERING - ΠΑΙΔΙΚΑ ΠΑΡΤΥ



ΞΕΝΟΔΟΧΕΙΟ SOFITEL CAPSIS
ΡΟΔΟΥ
Για Πληροφορίες: 25-015 & 20919 (09.00 - 17.00)

CAPSIS
Conference Centers & Resort Hotels

X.2089-31/12

Γιορτές, φώτα, βιτρίνες, αγορές, δώρα πολλά για τα παιδιά και τους δικούς μας ανθρώπους! Ας θυμηθούμε όμως να κάνουμε κι ένα μικρό δώρο στο περιβάλλον. Σκεφτείτε τις προτάσεις μας!

ΑΓΟΡΑΖΩ ΧΡΙΣΤΟΥΓΕΝΝΙΑΤΙΚΟ ΔΕΝΤΡΟ

- Προτίμησε ένα ψεύτικο. Δεν μαραίνεται και κρατάει χρόνια.
- Αν προτιμάς αληθινό, διάλεξε ένα με ρίζες, για να το φυτέψεις μετά στην αυλή σου.
- Στολίδι το δέντρο που βρίσκεται μπροστά στο δρόμο ή στο κοντινό παρκάκι της γειτονιάς σου.

ΣΤΟΛΙΖΩ ΤΟ ΔΕΝΤΡΟ

- Φτιάξε δικά σου χειροποίητα στολίδια
- Αγόρασε στολίδια που μπορεί να χρησιμοποιηθούν για πολλά χρόνια ακόμα

ΨΩΝΙΖΩ ΔΩΡΑ ΓΙΑ ΤΟΥΣ ΔΙΚΟΥΣ ΜΟΥ ΑΝΘΡΩΠΟΥΣ

- Εκείνο που μετρά είναι το περιεχόμενο. Οι περίπλοκες συσκευασίες απλώς επιβαρύνουν το περιβάλλον με σκουπίδια!
- Βάλε στα δώρα την προσωπική σου σφραγίδα, τυλίγοντάς τα με δικά σου υλικά, φιλικά στο περιβάλλον!
- Τα περισσά σου δώρα μπορούν να δώσουν μεγάλη χαρά σ' εκείνους που φέτος δεν περιμένουν τίποτα από κανέναν!

ΚΑΛΕΣ ΓΙΟΡΤΕΣ

Δ.Ε.Κ.Ρ.

T35658-3/1

ΚΑΛΕΣ ΓΙΟΡΤΕΣ
ΜΕ ΝΤΟΠΙΑ ΚΡΕΑΤΑ

Αν ψάχνετε για ντόπια κρέατα θα ρθείτε στις Φάνες

Ο **ΓΙΩΡΓΟΣ ΣΤΕΦΑΝΑΚΗΣ**
σας περιμένει

Σε μας θα βρείτε ό,τι καλύτερο ζητάτε. Διαθέτουμε στο μαγαζί μας ντόπια μοσχάρια που γεννιούνται από τις αγελάδες κρεατοπαραγωγής που διαθέτουμε και αναθρεύουμε οικολογικά από τις τροφές που παράγουμε.
Σας αναφέρουμε ότι διαθέτουμε για τη σωστή διατροφή γνήσιες τροφές που παράγουμε οι ίδιοι. Σπέρνουμε 900 στρέμματα, παράγουμε 12.000 έως 15.000 δεμάτα βρώμη. Παράγουμε 100 τόνους σιτάρι (μηδική, βίκο, αραβόσιτο κ.λ.π.)
Αυτά τα διαθέτουμε με τη σωστή διατροφή στη μονάδα μας και παράγουμε τα καλύτερα οικολογικά κρέατα της αγοράς.
Στη μονάδα μας έχουμε χοιρινά, ρυάκια, αρνάκια, γαλοπούλες κ.λ.π.
Όλα αυτά για σας
Διαφυλάξτε την υγεία σας και την υγεία των παιδιών σας, αγοράζοντας από εμάς εγγυημένα ντόπια κρέατα.

Σας ευχόμαστε καλές γιορτές και σας περιμένουμε
στο κρεοπωλείο μας στις Φάνες
☞ Είμαστε ανοικά όλες τις μέρες της εβδομάδας.

Δεχόμαστε παραγγελίες
στα τηλέφωνα 41320 - 41798 - 41389

15356-24/12

Εν όψει των εορτών των Χριστουγέννων

Οδηγίες στους καταναλωτές

ΤΙ ΘΑ ΠΡΕΠΕΙ ΝΑ ΠΡΟΣΕΧΟΥΝ ΣΤΙΣ ΑΓΟΡΕΣ ΤΟΥΣ

Περισσότερο από κάθε άλλη φορά απαιτείται η προσοχή των καταναλωτών στα είδη διατροφής. Εν' όψει των εορτών των Χριστουγέννων και της Πρωτοχρονιάς, που γίνεται κατανάλωση κρέατος, αυγών, αλλαντικών και ιδιαίτερα γαλοπούλας, ο αστυκτηνίατρος - αστυνομικός διευθυντής κ. Μιχάλης Ζεμπιλλάς δίνει τις παρακάτω οδηγίες:

«Οι γιορτές των Χριστουγέννων και της Πρωτοχρονιάς πλησιάζουν και με την πεποίθηση ότι η γνώση προστατεύει το καταναλωτικό κοινό συμβουλεύω για το τι πρέπει να προσέχει κανείς όταν θα αγοράσει τα διάφορα τρόφιμα για να μην παρουσιασθούν δυσάρεστες καταστάσεις στην υγεία (δηλητηριάσεις, κτλ.). Γι' αυτό οι καταναλωτές πρέπει να λάβουν σοβαρά υπόψη τους τις παρακάτω οδηγίες.

Θα ξεκινήσουμε από το πατροπαράδοτο έθιμο της γαλοπούλας. Οπως γνωρίζουμε έχουμε τις νωπές και τις κατεψυγμένες.

ΣΤΙΣ ΝΩΠΕΣ ΠΡΕΠΕΙ ΝΑ ΓΝΩΡΙΖΟΥΜΕ ΤΑ ΕΞΗΣ:

- Η οσμή τους πρέπει να είναι φυσιολογική σε όλη τη γαλοπούλα και κυρίως στην κοιλιακή κοιλότητα.
- Να μην έχουν αιματώματα δηλαδή τραύματα σφαγής και να έχουν χρώμα ροδαλό.
- Να είναι αποπτυλωμένες δηλ. χωρίς φτερά.
- Στον πρόλοβο να μην υπάρχουν τροφές.
- Να μην παρουσιάζουν στα πλευρά ελαφρά πράσινη χροιά.

ΣΤΙΣ ΚΑΤΕΨΥΓΜΕΝΕΣ ΠΡΕΠΕΙ ΝΑ ΓΝΩΡΙΖΟΥΜΕ ΤΑ ΕΞΗΣ:

- Την ημερομηνία κατάψυξης και ημ. λήξεως.
- Το χρώμα να είναι φυσιολογικό (ροδόχρουν).
- Να μην παρουσιάζουν διαφοροποίηση του χρώματος π.χ. αφυδάτωση και εγκαύματα ψύξεως, τα οποία είναι κηλίδες λευκές επί της εξωτερικής επιφανείας της γαλοπούλας, που οφείλονται στην κακή συντήρηση. Επίσης ο καταναλωτής πρέπει να γνωρίζει ότι έχουμε τρεις τύπους γαλοπούλας που πρέπει να πωλούνται σε διαφορετικές τιμές και αφορά τις νωπές:
- τύπος 67%, πρέπει να είναι σφαγμένες, αποπτερωμένες, χωρίς κεφάλι, πόδια, συκώτι και στομάχι.



Τύπος 73% που πρέπει να είναι αποπτερωμένες χωρίς κεφάλι, πόδια, στομάχι, καρδιά και συκώτι.

- τύπος 88%, που πρέπει να είναι σφαγμένες με τα πόδια και το κεφάλι και το λοβό κενό από τροφές.

ΓΙΑ ΤΑ ΑΜΝΟΕΡΙΦΙΑ ΚΑΙ ΧΟΙΡΙΝΑ

Αυτά που σφάζονται στα σφαγεία της ελληνικής επικράτειας και του εξωτερικού, πρέπει να έχουν τη σφραγίδα της καταλληλότητας του κτηνιατρικού ελέγχου και προέλευσης.

- Για τα εγχώρια πρέπει να φέρουν τη σφραγίδα με χρώμα ΙΩΔΕΣ του μεθυλίου και την ένδειξη ΕΓΧΩΡΙΑ.
- Για τα κρέατα της ΕΟΚ (χρώμα ΙΩΔΕΣ του μεθυλίου [μπλε]) και την ένδειξη π.χ. χώρας προέλευσης (π.χ. Γερμανία - Ολλανδία - Βέλγιο, κτλ.).
- Για τα κρέατα τρίτων χωρών την ένδειξη ΕΞΩΤΕΡΙΚΟΥ και με σφραγίδα χρώματος ΠΡΑΣΙΝΟΥ.

ΓΙΑ ΤΑ ΑΥΓΑ

Επειδή η διακίνηση λόγω των ημερών είναι μεγάλη και αυτά είναι ευαίσθητα στους μικροοργανισμούς εφιστάται η προσοχή στους καταναλωτές όταν αγοράζουν αυγά:

- Να μην είναι ραγισμένα.
- Να μην είναι λερωμένα στο κέλυφος με ακαθαρσίες.
- Κατά τη χρησιμοποίησή τους να μην περιέχουν ξένα σώματα (κηλίδες αίματος) και έμβρια.
- Να είναι ωοσκοπημένα και συσκευασμένα. Εξαίρεση γίνεται μόνο για τους παραγωγούς που έχουν δικαίωμα να τα διαθέτουν στις Λαϊκές Αγορές, χωρίς συσκευασία και ωοσκόπηση.

ΑΛΛΑΝΤΙΚΑ

Αυτά είναι ευαλλοίωτα και ο καταναλωτής όταν αγοράζει να κοιτάζει:

- Να μην είναι σκασμένη η θήκη του αλλαντικού.
- Τα παστεριωμένα αλλαντικά πρέπει να έχουν καλό κόκκινο (ροζέ) χρώμα. Η αλλαγή του χρωματισμού ξεκινάει από το εσωτερικό και όταν έχει αλλοιωθεί το χρώμα γίνεται γκριζοπράσινο.
- Η οσμή και η γεύση να είναι ευχάριστες και όχι δυσάρεστες και ταγκίζουσες.
- Να μην έχουν γλοιώδη επικάλυψη (γλύτσασμα).
- Να μην παρουσιάζουν σήψη.
- Στα τεμαχισμένα και τυποποιημένα αλλαντικά να κοιτάζουν εκτός από τις αλλοιώσεις (χρώμα - οσμή - γεύση) και την ημερομηνία λήξεως.
- Να μην έχει εμφανιστεί πρασινωπό χρώμα στους πόρους και στις ρωγμές του αλλαντικού.

ΤΥΡΙΑ

Είναι και αυγά ευαλοίωτα και θα πρέπει όταν αγοράζονται:

- Να μην παρουσιάζουν ευρωτίαση (μούχλα επιφανειακή και στο εσωτερικό).
- Να έχουν ευχάριστη και όχι δυσάρεστη οσμή και ουδέποτε κοπρανώδη και αμμωνιακή.
- Να έχουν ευχάριστη και όχι όξινο ή ταγκή.
- Να μην έχει γίνει αλλαγή του χρώματος, όπως π.χ. στα λευκά τυριά (φαιοπράσινη) ή κίτρινη.

ΤΕΛΟΣ ΣΥΝΙΣΤΑΤΑΙ ΣΤΟΥΣ ΚΑΤΑΝΑΛΩΤΕΣ:

Για την αποφυγή δυσάρεστων επιπτώσεων επί της υγείας τους να πλένουν καλά τα τρόφιμα, να τα ψήνουν πολύ καλά και να τα βράζουν, γιατί με τους τρόπους αυτούς σκοτώνονται οι μικροοργανισμοί (παθογόνα μικρόβια).

Και εφιστάται η προσοχή του καταναλωτικού κοινού να μην αγοράζει διάφορα σφάγια όπως είναι (αμνοερίφια - χοιρίδια, κτλ.) από πλανόδιους, γιατί αυτά μπορεί να μην έχουν περάσει από κρεοσκοπικό κτηνιατρικό έλεγχο, όπως προβλέπεται από τη νομοθεσία».

KYDON TOURS

ΕΚΔΡΟΜΕΣ!!!

ΜΠΑΝΓΚΟΚ-ΠΟΥΚΕΤ

12/1 - 23/1/2001

Δωδεκαήμερη εκδρομή ΑΠΩ ΑΝΑΤΟΛΗ
3 διαν. ΒΚΚ Ξενοδοχείο HOLIDAY INNN
6 διανυκτερεύσεις ΠΟΥΚΕΤ Ξενοδοχείο NOVOTEL Ημιδιατροφή - εκδρομές.
Γκρουπ από Ρόδο

* * *

Πακέτα εκδρομών - γκρουπ
Ταχτικές αναχωρήσεις

ΕΥΡΩΠΗ - ΑΠΩ ΑΝΑΤΟΛΗ - ΑΜΕΡΙΚΗ

* * *

ΚΡΟΥΑΖΙΕΡΕΣ ΚΑΡΑΪΒΙΚΗ

* * *

ΕΚΔΡΟΜΕΣ ΙΤΑΛΙΑ

* * *

SUPER FAST

7 ημέρες Φλωρεντία - Πίζα - Βενετία
6 ημέρες Ρώμη - Νάπολη - Πομπηία
7 ημέρες Ρώμη - Σιένα - Φλωρεντία
7 ημέρες Βενετία - Βερόνα - Μάντοβα - Μιλάνο - Μπολώνια
7 ημέρες Βενετία - Νίκαια - Κάννες - Μονακό
8 ημέρες Λουγκάνο - Λουκέρνη - Ζυρίχη - Βέρνη - Λωζάνη

ΠΡΑΚΤΟΡΕΙΟ ΚΥΔΩΝ
ΡΟΔΟΣ: Τηλ. 23000 - 27900

Αεροπορικά εισιτήρια
με όλες τις εταιρίες για όλο τον κόσμο

Ακτοπλοϊκά εισιτήρια ΠΑΤΡΑ - ΙΤΑΛΙΑ
MINOAN LINES SUPER FAST

ΧΡΟΝΙΑ ΠΟΛΛΑ ΚΑΛΗ ΧΡΟΝΙΑ

M28-31/12

American Fitness Association

2 σε 1

Αδυνάτισμα & Αισθητική

Σάντρα Μπαρλαβά

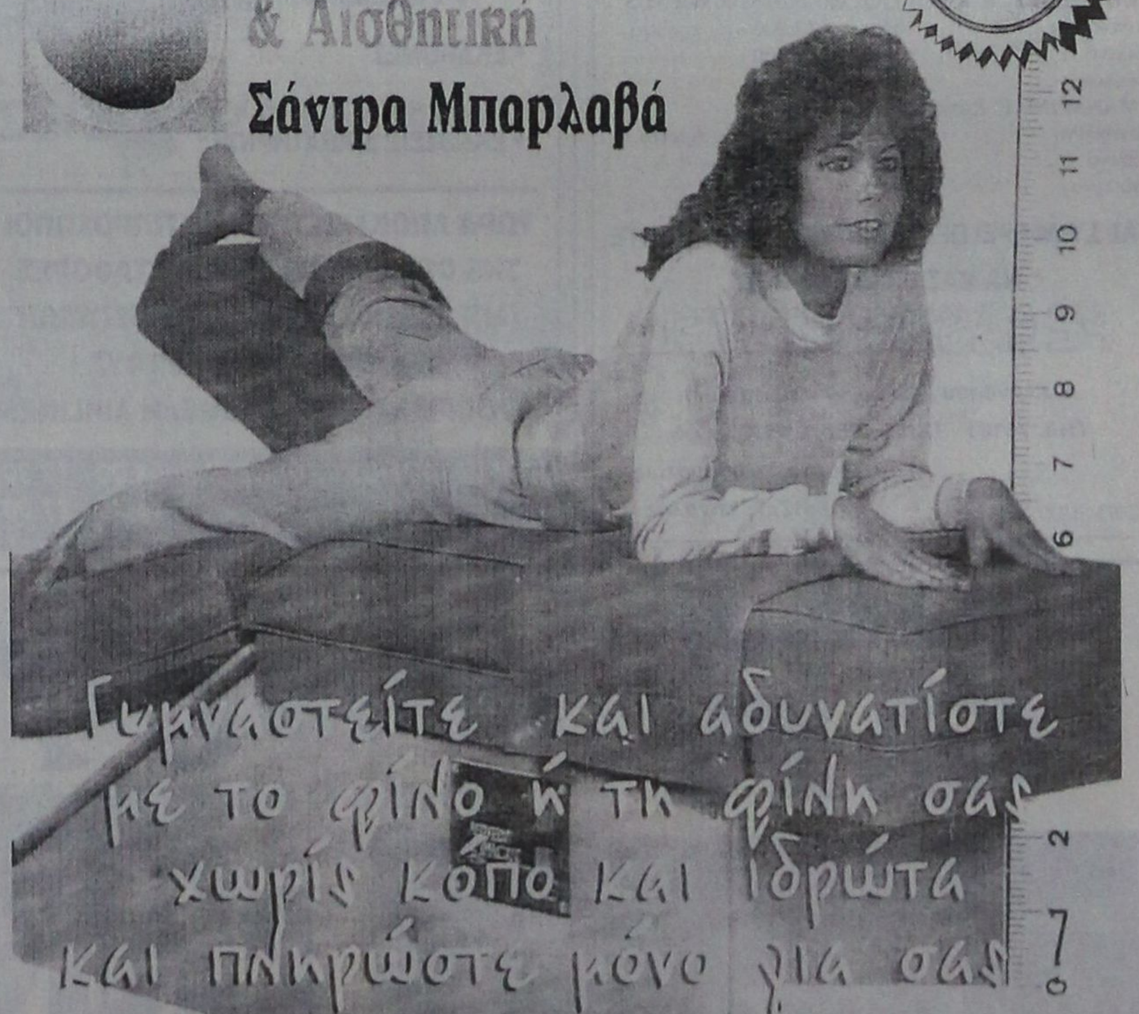

Η ΠΑΘΗΤΙΚΗ ΓΥΜΝΑΣΤΙΚΗ ΑΝΑΠΛΑΘΕΙ ΚΑΙ ΤΟΝΩΝΕΙ ΤΟΥΣ ΜΥΣ ΧΩΡΙΣ ΝΑ ΚΟΥΡΑΖΕΙ ΤΟ ΚΑΡΔΙΑΓΓΕΙΑΚΟ & ΜΥΙΚΟ ΣΥΣΤΗΜΑ ΕΞΑΣΦΑΛΙΖΟΝΤΑΣ ΣΥΓΧΡΟΝΩΣ :

1) χάσιμο πόντων και βάρους
2) εξαφάνιση της κυτταρίτιδας
3) χαλάρωση και ανακούφιση κουρασμένων και καταπονημένων μυών
4) καλυτέρευση της κυκλοφορίας του αίματος
5) ελάττωση κατακράτησης υγρών του σώματος
6) απαλλαγή από το στρές

Mike's

Για τα ***πιο γλυκά*** *Χριστούγεννα*

συνθέτουμε τα ***ομορφότερα καλάθια***

με ***σπιτικά γλυκά,*** *και την αγάπη μας.*



Mike's ΖΑΧΑΡΟΠΛΑΣΤΕΙΑ
9 καταστήματα σ' όλη τη Ρόδο, ένα βρίσκεται κοντά σας! Τηλ. 66510

ADD

PEGASUS TRAVEL
CLUB of RHODES

Ταξίδια σ' όλο τον κόσμο
Για φθηνά αεροπορικά εισιτήρια
και κρατήσεις ξενοδοχείων

❖ **PRESIDENT** Α' Κατηγορίας Λεωφόρος Κηφισίας
Μονόκλινο δρχ. 9.000 με πρωινό
Δίκλινο για μονόκλινο » 10.000 »
Δίκλινο » 12.000 »
Τρίκλινο » 15.000 »
❖ **RIVA HOTEL** Α' Κατηγορίας SUPERIOR Μιχαλακοπούλου (κοντά στο HILTON)
Μονόκλινο δρχ. 13.500 με πρωινό
Δίκλινο » 15.500 »
Τρίκλινο » 21.000 »
❖ **PARTHENON** Α' Κατηγορίας περιοχή Μακρυγιάννη
Μονόκλινο δρχ. 13.500 με πρωινό
Δίκλινο » 20.000 »
Τρίκλινο » 23.000 »
❖ **LILIA HOTEL** Α' Κατηγορίας Πασαλιμάνι Πειραιάς **έως 15/5**
Μονόκλινο δρχ. 15.000 με πρωινό
Δίκλινο » 21.000 »
Τρίκλινο » 25.000 »
❖ **ASTORHOTEL** Α' Κατηγορίας Σύνταγμα
Μονόκλινο δρχ. 12.500 με πρωινό
Δίκλινο » 16.500 »
Τρίκλινο » 20.000 »
❖ **ELECTRA PALACE** Α' Κατηγορίας Ερμού 5
Μονόκλινο δρχ. 23.600 με πρωινό
Δίκλινο » 27.800 »
Τρίκλινο » 33.000 »
❖ **ALEXANDROS** Β' Κατηγορίας περιοχή HILTON
Μονόκλινο δρχ. 19.500 με πρωινό
Δίκλινο » 22.500 »
Τρίκλινο » 30.000 »
❖ **CHRISTINA** Β' Κατηγορίας περιοχή FIX
Μονόκλινο δρχ. 13.500 με πρωινό
Δίκλινο » 15.500 »
Τρίκλινο » 21.000 »
❖ **HOTEL ELLINIS** Β' Κατηγορίας Λεωφ. Συγγρού, Ωνάσειο
Μονόκλινο δρχ. 12.000 με πρωινό
Δίκλινο » 17.000 »
Τρίκλινο » 20.000 »
❖ **GRAND HOTEL** Β' Κατηγορίας Πατησίων & Βερατζέρου 10
Μονόκλινο δρχ. 12.000 με πρωινό
Δίκλινο » 17.500 »
Τρίκλινο » 19.000 »
❖ **ACHILLION** Β' Κατηγορίας Αγ. Κωνσταντίνου
Μονόκλινο δρχ. 11.000 με πρωινό
Δίκλινο » 16.000 »
Τρίκλινο » 19.000 »
❖ **ALBATROS** Β' Κατηγορίας (δίπλα στο Δυτικό Αεροδρόμιο
Μονόκλινο δρχ. 12.000 με πρωινό
Δίκλινο » 14.000 »
Τρίκλινο » 18.500 »
❖ **SARONIKOS** Γ' Κατηγορίας (δίπλα στο Στάδιο Ειρήνης και Φιλίας)
Μονόκλινο δρχ. 12.000 με πρωινό
Δίκλινο » 14.500 »
Τρίκλινο » 18.500 »
❖ **LE PALACE** Β' Κατηγορίας Θεσσαλονίκη **έως 31/5**
Μονόκλινο δρχ. 17.000 με πρωινό
Δίκλινο » 24.000 »
Τρίκλινο » 30.000 »
❖ **ΜΑΝΔΡΙΝΟ** Γ' Κατηγορίας Εγνατία
Μονόκλινο δρχ. 15.000 με πρωινό
Δίκλινο » 19.000 »
Τρίκλινο » 27.000 »

ΣΑΣ ΣΥΜΦΕΡΕΙ ΠΡΙΝ ΚΛΕΙΣΕΤΕ ΟΠΟΥΔΗΠΟΤΕ ΝΑ ΜΑΣ ΕΠΙΣΚΕΦΘΕΙΤΕ
PEGASUS TRAVEL
Αλεξάνδρου Διάκου 84 - °αροπούλα
ΤΗΛ. 76161 - 73455 - 75879 FAX 35504
Εκ της Διευθύνσεως
Καρατζιάς Μιχάλης
X2073-31/12

Σήμερα το βράδυ στο Δημοτικό Θέατρο

Συναυλία για παιδιά και μεγάλους

ΑΥΡΙΟ Η ΓΙΟΡΤΗ ΤΗΣ ΠΕΙΡΑΜΑΤΙΚΗΣ ΧΟΡΩΔΙΑΣ



Η Πειραματική Χορωδία του Δήμου

«Συναυλία από παιδιά, για παιδιά και μεγάλους» θα πραγματοποιηθεί σήμερα και ώρα 8 μ.μ. στο Δημοτικό Θέατρο Ρόδου.

Το πρόγραμμα περιλαμβάνει κλασικό ρεπερτόριο καθώς και χριστουγεννιάτικα τραγούδια για βιολιά και μανδολίνα.

Συμμετέχουν οι μαθητές της κ. Ξένης Εμνερ Παπαχαλκίτου από τη Μουσική Σχολή Δωδεκανησιακού Μουσικού Ομίλου (βιολιά), το Δημοτικό Ωδείο Ρόδου (βιολιά) και το Παιδαγωγικό Εργαστήρι Τέχνης (μανδολίνα).

Συνοδεύουν οι καθηγητές μουσικής Μαίρη Σύρμου (πιάνο), Αννα Σαντορινιού (πιάνο) και Μιχάλης Καλαεντζής (βιόλα).

Η Πειραματική Χορωδία

Μια ιδιαίτερη χριστουγεννιάτικη γιορτή οργανώνουν η Παιδική και η Πειραματική Χορωδία Δήμου Ροδίων. Η γιορτή αυτή θα γίνει την Πέμπτη 21 Δεκεμβρίου, στο Ακταίον.

Για τα παιδιά: Από τις 7 μ. μ. θα παιχτεί ένα χριστουγεννιάτικο δρώμενο, από μέλη της χορωδίας, με τίτλο: «Η μαγική λέξη της Πρωτοχρονιάς». Θα ακολουθήσει χορός, μπουφές και διασκέδαση.

Για τους μεγάλους: Από τις 9 μ.μ., χορός, μπουφές, με πολύ ζωντανή μουσική και άλλες εκπλήξεις.

Τιμή εισόδου 1.500 δραχμές, με σκοπό την οικονομική στήριξη των καλλιτεχνικών δραστηριοτήτων των παραπάνω Χορωδιών.

Επ' ευκαιρία κάνουμε μια σύντομη αναφορά στα λειτουργούντα τμήματα της Παιδικής και της Πειραματικής Χορωδίας Δήμου Ροδίων.

Α. Τμήμα προετοιμασίας για την είσοδο στην Παιδική Χορωδία. Συμμετέχουν παιδιά από 7 έως 14 χρόνων.

Β. Παιδική Χορωδία Δήμου Ροδίων. Πρόκειται για το κυρίως Παιδικό - Νεανικό τμήμα, που τροφοδοτείται από το τμήμα προετοιμασίας για παιδιά.

Γ. Τμήμα προετοιμασίας για την είσοδο στην Πειραματική Χορωδία (Ενήλικες). (Συμμετοχή ανεξαρτήτως μουσικών γνώσεων).

Δ. Πειραματική Χορωδία Δήμου Ροδίων. Πρόκειται για το προχωρημένο τμήμα ενηλίκων.

Για τη συμμετοχή στα τμήματα προετοιμασίας τηλεφωνείστε στο 78100.

Kariba Travel
ΠΡΑΚΤΟΡΕΙΟ ΓΕΝΙΚΟΥ ΤΟΥΡΙΣΜΟΥ
Ι. ΔΡΑΓΟΥΜΗ 18 & ΜΑΝΔΗΛΑΡΑ
ΤΗΛ: 24650 - 75391 FAX: 78793
email: kariba-travel@rho.forthnet.gr

• ΑΕΡΟΠΟΡΙΚΑ ΕΙΣΙΤΗΡΙΑ ΟΛΩΝ ΤΩΝ ΕΤΑΙΡΙΩΝ ΓΙΑ ΕΣΩΤΕΡΙΚΟ & ΕΞΩΤΕΡΙΚΟ
• ΑΤΜΟΠΛΟΪΚΑ ΕΙΣΙΤΗΡΙΑ
• ΚΡΑΤΗΣΕΙΣ ΞΕΝΟΔΟΧΕΙΩΝ ΣΕ ΕΣΩΤΕΡΙΚΟ ΚΑΙ ΕΞΩΤΕΡΙΚΟ
• ΕΚΔΡΟΜΕΣ
• ΕΚΔΟΣΕΙΣ ΔΙΑΒΑΤΗΡΙΩΝ

ΤΩΡΑ ΑΠΟΚΛΕΙΣΤΙΚΟΙ ΑΝΤΙΠΡΟΣΩΠΟΙ THS GOLDAIR ΓΙΑ ΑΕΡΟΜΕΤΑΦΟΡΕΣ (AIR CARGO) ΜΙΚΡΩΝ ΚΑΙ ΜΕΓΑΛΩΝ ΔΕΜΑΤΩΝ Σ' ΟΛΟΥΣ ΤΟΥΣ ΠΡΟΟΡΙΣΜΟΥΣ ΤΗΣ AEGEAN AIRLINES

ΩΡΕΣ ΓΡΑΦΕΙΟΥ ΚΑΘΗΜΕΡΙΝΑ 08.00 - 13.30 15.30 - 21.00
ΚΥΡΙΑΚΕΣ ΚΛΕΙΣΤΑ
X 2098-31/12

ΕΥΚΑΙΡΙΕΣ ΜΕ ΕΥΚΟΛΙΕΣ ΠΛΗΡΩΜΗΣ

SUBARU VIBIO	MOD. 98
FIAT CINQUECENTO	MOD. 98
FIAT SEICENTO	MOD. 99
FIAT PUNTO 1.1	MOD. 98
OPEL CORSA 1.0	MOD. 98
OPEL CORSA 1.0 AIR-COND	MOD. 99
RENAULT CLIO	MOD. 96
SEAT IBIZA 1.0	MOD. 98
HYUNDAI ATOS	MOD. 99
HYUNDAI ATOS AIR-COND	MOD. 99
FIAT BRAVA 1.4 AIR-COND	MOD. 98
SEAT TOLEDO 1.6 AIR -COND	MOD. 98
FIAT CINQUECENTO OPEN-TOP	MOD. 98
FIAT PUNTO CABRIOLET	MOD. 98
SSANG-YONG CORANDO 2.0 JEEP	MOD. 98

Autohellas Hertz
Ανανεώνοντας συνεχώς το στόλο των αυτοκινήτων μας διαθέτουμε τώρα προς πώληση μεγάλη ποικιλία μεταχειρισμένων και άριστα συντηρημένων αυτοκινήτων με πολλές και συμφέρουσες ευκολίες πληρωμής.
Εκθεση: 12ο χλμ. Ρόδου - Καμείρου
Κρεμαστή
Τηλεφ.: 98200-3 και 21819
35615-24/12

Zorpidis *LANE*
ΤΟΥΡΙΣΤΙΚΟΣ ΟΡΓΑΝΙΣΜΟΣ
Αλεξ. Διάκου και Λοχαγού Φανουράκη 31.
Τηλ. (0241) 20625, 30054 FAX 26745
Ταξίδια ...στα μέτρα σας!

αεροπορικεΣ εκδρομεΣ εξωτερικου
ΟΔΙΚΕΣ εκδρομεΣ εξωτερικου
εκδρομεΣ ΣΤΗΝ ΕΛΛΑΔΑ

▸ ΑΕΡΟΠΟΡΙΚΑ ΕΙΣΙΤΗΡΙΑ
στην ελλάδα και στο εξωτερικό
▸ ΕΙΣΙΤΗΡΙΑ ΠΛΟΙΩΝ
για όπου θέλετε
με όποια εταιρεία θέλετε
▸ ΚΡΑΤΗΣΕΙΣ ΞΕΝΟΔΟΧΕΙΩΝ
όλων των κατηγοριών και των ανέσεων

ΧΕΙΜΕΡΙΝΕΣ ΕΞΟΡΜΗΣΕΙΣ
(όλο το χρόνο)
ΧΡΙΣΤΟΥΓΕΝΝΑ - ΠΡΩΤΟΧΡΟΝΙΑ

ΠΑΡΙΣΙ	4-5-6 ημέρες
ΠΑΡΙΣΙ - DISNEYLAND	6 »
DISNEYLAND	4 »
ΡΩΜΗ	5 »
ΚΛΑΣΙΚΗ ΙΤΑΛΙΑ	6-7 »
ΛΟΝΔΙΝΟ	5 »
ΑΓΓΛΙΑ - ΣΚΩΤΙΑ	7 »
ΜΑΔΡΙΤΗ -ΑΝΔΑΛΟΥΣΙΑ	8 »
ΓΥΡΟΣ ΙΣΠΑΝΙΑΣ	10 »
ΙΣΠΑΝΙΑ - ΠΟΡΤΟΓΑΛΙΑ	10 »
ΛΙΣΣΑΒΩΝΑ	6 »
ΛΙΣΣΑΒΩΝΑ - ΜΑΔΕΡΑ	8 »
ΠΑΝΟΡΑΜΑ ΠΟΡΤΟΓΑΛΙΑΣ	8 »
ΜΑΔΡΙΤΗ	5 »
ΒΟΥΔΑΠΕΣΤΗ	4-5-6-7-8 »
ΒΙΕΝΝΗ	4-5-6-7-8 »
ΚΕΝΤΡΙΚΗ ΕΥΡΩΠΗ	8 »
ΓΥΡΟΣ ΕΛΒΕΤΙΑΣ	8 »
ΒΟΥΔΑΠΕΣΤΗ-ΠΡΑΓΑ	7 »
ΠΡΑΓΑ	4 »
ΒΕΡΟΛΙΝΟ	4 »
ΣΑΛΤΣΜΠΟΥΡΓΚ-ΑΥΣΤΡΙΑΚΕΣ ΛΙΜΝΕΣ	7 »
ΓΥΝΗΣΙΑ-ΓΥΡΟΣ ΟΑΣΕΩΝ	8 »
ΣΑΦΑΡΙ ΣΤΗ ΣΑΧΑΡΑ	8 »
ΑΙΓΥΠΤΟΣ-ΚΑΪΡΟ-ΚΡΟΥΑΖΙΕΡΑ ΝΕΙΛΟΥ	8 »
ΣΙΓΚΑΠΟΥΡΗ-ΜΠΑΝΓΚΟΚ-ΜΠΑΛΙ	15 »
ΜΠΑΝΓΚΟΚ-ΣΙΓΚΑΠΟΥΡΗ-ΠΟΥΚΕΤ	15 »
ΑΒΑΝΑ-ΤΡΙΝΙΔΑΔ-ΒΑΡΑΔΕΡΟ	9 »
ΜΕΞΙΚΟ ΣΙΤΥ-ΤΑΣΚΟ-ΑΚΑΠΟΥΛΚΟ	10 »

Καθώς και πολλές οδικές
Μεμονωμένα πακέτα στα μέτρα σας
Αεροπορικά εισιτήρια εσωτερικού-εξωτερικού
Κρατήσεις ξενοδοχείων σε όλο τον κόσμο
Ειδικά πακέτα για νεόνυμφους
Σας προσφέρει το καλύτερο στην καλύτερη τιμή

ΔΡΟΜΟΛΟΓΙΑ Φ/Β
ΙΕΡΑΠΕΤΡΑ
• Κάθε Πέμπτη και Κυριακή πρωί 05.00
για Χάλκη - Διαφάνι - Πηγάδια - Κάσο - Σητεία - Αγ. Νικόλαο - Μήλο - Πειραιά
X2075-31/12

GR ☆☆☆☆☆ *Grand Hotel*



Προτιμήστε το νέο μας
PIANO BAR
με τον πιάνιστα μας
Τάκη Τσώνη



Ο τέλειος συνδυασμός ποιότητας και οικονομίας
YELLOW SPOT



X2070-31/12

PELLOS TRAVEL

ΕΚΔΡΟΜΕΣ ΔΕΚΕΜΒΡΙΟΥ

PACK

Με συνοδό του γραφείου μας

• 26/12 - 4/1
10ήμερη εκδρομή
ΤΥΝΗΣΙΑ (από Ρόδο)

• 23/12 - 29/12
6ήμερη εκδρομή
ΠΑΡΙΣΙ (DISNEYLAND)
(από Ρόδο)

• 7ήμερη εκδρομή
ΑΙΓΥΠΤΟΣ - ΚΑΪΡΟ
καθημερινές αναχωρήσεις από Ρόδο
(Πυραμίδες, Σφίγγα, Μουσείο, oriental show)

Εξωτικά ταξίδια για μεμορωμένους

ΑΦΡΙΚΗ -ΤΑΪΛΑΝΔΗ - ΣΙΓΚΑΠΟΥΡΗ - ΙΝΔΟΝΗΣΙΑ - ΙΝΔΙΑ - ΝΕΠΑΛ - ΜΕΞΙΚΟ - ΚΟΥΒΑ - ΑΜΕΡΙΚΗ - ΒΡΑΖΙΛΙΑ - ΑΡΓΕΝΤΙΝΗ - ΕΥΡΩΠΗ - ΑΥΣΤΡΙΑ - ΙΤΑΛΙΑ - ΓΕΡΜΑΝΙΑ - ΕΛΒΕΤΙΑ - ΟΥΓΓΑΡΙΑ

ΕΙΔΙΚΕΣ ΤΙΜΕΣ ΓΙΑ ΣΥΛΛΟΓΟΥΣ
Επίσης εκδίδουμε εισιτήρια για όλο τον κόσμο - ΑΕΡΟΠΟΡΙΚΑ
Για κρατήσεις και αναλυτικά πρόγραμματα
PELLOS TRAVEL
Φαληράκι - Ρόδος
Τηλ.: (0241)87615, 87616
14266.3.12

MARCOS travel
Π. Π. ΓΕΡΜΑΝΟΥ 9
ΕμπορικΟ ΚέντρΟ Φ'ιλώλη
Τηλ.. 34017, 27405 Fax: 25275

ΕΚΔΡΟΜΕΣ ΧΡΙΣΤΟΥΓΕΝΝΩΝ ΠΡΩΤΟΧΡΟΝΙΑΣ

EURODISNEY-ΠΑΡΙΣΙ 5-6 ημέρες 21/12, 22/12, 23/12, 24/12, 26/12, 30/12, 2/1, 3/1
ΠΑΡΙΣΙ 5-6-7 ημέρες 20/12
ΠΑΡΙΣΙ- EURODISNEY-ΒΕΡΣΑΛΙΕΣ 6-7 ημέρες 21/12, 22/12, 24/12, 31/12, 3/1
ΑΥΣΤΡΙΑΚΟ ΠΑΝΟΡΑΜΑ 8 ημέρες 22/12, 29/12
ΠΡΑΓΑ- ΒΟΥΔΑΠΕΣΤΗ 6 ημέρες 23/12, 30/12, 2/1
ΒΟΥΔΑΠΕΣΤΗ - ΒΙΕΝΝΗ 6 ημέρες 23/12, 30/12
ΒΙΕΝΝΗ 4-5 ημέρες 23/12, 30/12, 4/1
ΒΕΡΟΛΙΝΟ 4 ημέρες 24/12, 31/12
ΚΛΑΣΙΚΗ ΙΣΠΑΝΙΑ 10 ημέρες 24/12
ΠΑΝΟΡΑΜΑ ΠΟΡΤΟΓΑΛΙΑΣ 9 ημέρες 22/12, 23/12, 29/12, 30/12
ΛΑΠΩΝΙΑ - ΧΩΡΙΟ ΑΗ ΒΑΣΙΛΗ 6 ημέρες 22/12
ΑΓ. ΤΟΠΟΙ - ΣΙΝΑ 6 ημέρες 22/12, 29/12
ΣΥΡΙΑ - ΙΟΡΔΑΝΙΑ 11 ημέρες 21/12, 28/12
ΤΥΝΗΣΙΑ 6-8 ημέρες 21/12, 28/12, 4/1
ΜΑΡΟΚΟ 8 ημέρες 23/12, 30/12, 3/1

ΟΔΙΚΕΣ ΕΚΔΡΟΜΕΣ ΜΕ SUPERFAST

ΦΛΩΡΕΝΤΙΑ - ΒΕΝΕΤΙΑ 7 ημέρες 9/12, 23/12, 30/12, 6/1
ΡΩΜΗ - ΝΑΠΟΛΗ- ΠΟΜΠΗΙΑ 6 ημέρες 6/12, 22/12, 29/12, 2/1
ΡΩΜΗ - ΣΙΕΝΑ - ΦΛΩΡΕΝΤΙΑ 7 ημέρες 23/12, 30/12, 6/1
ΡΟΜΑΝΤΙΚΗ ΙΤΑΛΙΑ 7 γμέρες 23/12, 30/12, 6/1
ΒΕΝΕΤΙΑ - ΚΥΑΝΗ ΑΚΤΗ 7 ημέρες 9/12, 23/12, 30/12, 6/1
ΛΙΜΝΕΣ Β. ΙΤΑΛΙΑΣ - ΜΙΛΑΝΟ - ΒΕΡΟΝΑ 7 ημέρες 23/12, 30/12, 6/1
ΠΑΝΟΡΑΜΑ ΕΛΒΕΤΙΑΣ 8 ημέρες 8/12, 22/12, 29/12, 5/1
ΣΚΙ ΣΤΙΣ ΓΑΛΛΙΚΕΣ ΑΛΠΕΙΣ 10 ημέρες 22/12, 5/1
X2097-31/12

Μια εναλλακτική μορφή με προοπτικές

Συνεδριακός τουρισμός

ΤΟ ΣΥΓΚΡΟΤΗΜΑ ΚΥΠΡΙΩΤΗ ΣΤΗΝ ΚΩ

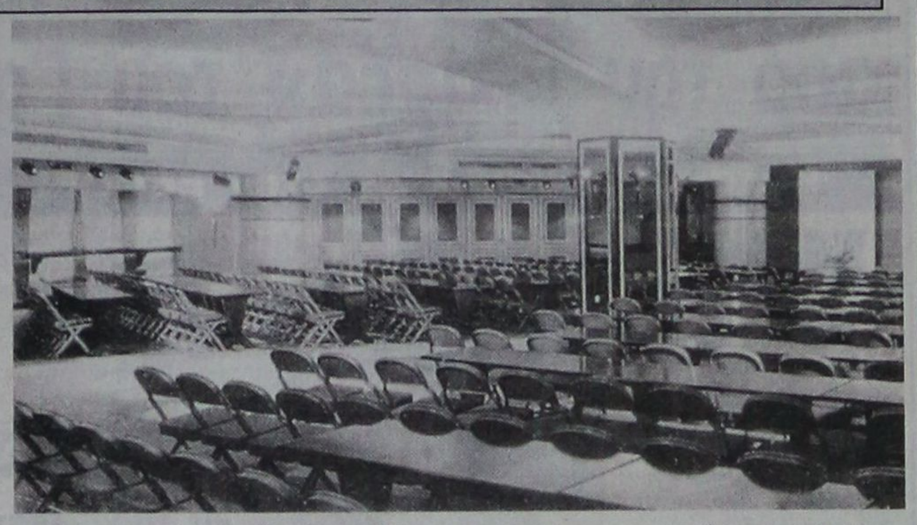

Ο όμιλος Κυπριώτη, λαμβάνοντας τα «μηνύματα» της αγοράς αρκετά έγκαιρα, έθεσε σε εφαρμογή το σχέδιο επέκτασης των δραστηριοτήτων του το 1994. Καρποί αυτού του σχεδίου είναι η κατασκευή ενός νέου ξενοδοχείου, το οποίο θα λειτουργήσει την άνοιξη του 2001, καθώς καί η οικοδόμηση του μεγαλύτερου συνεδριακού κέντρου στην Ελλάδα, του Διεθνούς Συνεδριακού Κέντρου Κω. Ολες οι εγκαταστάσεις βρίσκονται στο νησί του Ιπποκράτη, την πανέμορφη Κω, προορισμός που μπορεί να φιλοξενήσει κάθε είδους συνέδρια και εκδηλώσεις.

Συγκεκριμένα, τα τρία ξενοδοχεία του ομίλου διαθέτουν στο σύνολό τους 1.200 δωμάτια και βρίσκονται όλα σε ακτίνα 500 μέτρων από το Διεθνές Συνεδριακό Κέντρο Κω (KICC), με αποτέλεσμα η Κως να διαθέτει πλέον ένα πλήρες conference park. Το συνεδριακό κέντρο έχει εκθεσιακό χώρο 3.000 τ.μ. και συνολική χωρητικότητα 5.500 ατόμων σε 20 αίθουσες. Αξίζει να σημειώσουμε ότι διαθέτει τη μεγαλύτερη αίθουσα στη Νοτιοανατολική Ευρώπη, χωρητικότητας 2.200 ατόμων και οπτικοακουστικό εξοπλισμό τελευταίας τεχνολογίας.

Από φέτος κάνει αισθητή την παρουσία του τόσο σε εθνικό όσο και σε διεθνές επίπεδο, αφού έχει ήδη κερδίσει την ανάληψη σημαντικών συνεδρίων αλλά και πολλών εταιρικών ταξιδίων κινήτρων.

Παράδειγμα αποτελεί το πού σημαντικό για τα τουριστικά πράγματα συνέδριο της Ομοσπονδίας Βρετανών Τουριστικών Πρακτόρων (ABTA), που παραγματοποιήθηκε στις 28-31 Οκτωβρίου.

Τα μέλη της ABTA διακινούν περισσότερο από το 90% των τουριστών της Βρετανίας και επηρεάζουν άμεσα την τουριστική κίνηση σε όλη την Ευρώπη αλλά και σε άλλα μέρη του κόσμου. Στο περιθώριο του συνεδρίου πραγματοποιήθηκαν συναντήσεις και κλείστηκαν συμφωνίες που επηρεάζουν την εξέλιξη του τουρισμού της ευρύτερης περιοχής αλλά και όλης της χώρας.

Συμμετείχαν περίπου 2.000 Βρετανοί τουριστικοί πράκτορες, οι οποίοι είχαν την ευκαιρία να σχοληθούν με θέματα της παγκόσμιας τουριστικής αγοράς, όπως η χρήση των σύγχρονων τεχνολογιών και ειδικότερα του ηλεκτρονικού εμπορίου στον κλάδο του τουρισμού, τα προβλήματα και τις προοπτικές του ευρωπαϊκού τουρισμού κ.α.

Η διοργάνωση του φετινού συνεδρίου της ABTA είχε πανηγυρικό χαρακτήρα, αφού συνέπεσε με την επέτειο των 50 χρόνων από την ίδρυση της ομοσπονδίας και αποτελεί σημαντική επιτυχία για την Ελλάδα.

«Η βελτίωση και η ανάπτυξη του τουρισμού είναι υπόθεση όλων, εκτιμά, η διοίκηση του ομίλου, αναφερόμενη τόσο στον ιδιωτικό όσο και στο δημόσιο τομέα. Η ιδιωτική πρωτοβουλία από μόνη της έχει καταφέρει πολλά έως τώρα αλλά δεν είναι δυνατόν να ευελπιστούμε σε μια αναπτυξιακή πορεία χωρίς την αμέριστη συνδρομή και υποστήριξη της πολιτείας και της τοπικής αυτοδιοίκησης. Πέρα από την αυτονόητη ανάγκη για έργα υποδομής στα μεγάλα αστικά κέντρα και στην περιφέρεια και ενός σύγχρονου δυναμικού μάρκετιγκ της χώρας μας στο εξωτερικό, οι δημόσιοι φορείς πρέπει να δραστηριοποιηθούν και να επιδείξουν έντονη κινητικότητα όσον αφορά τη συμβολή τους στην ανάθεση συνεδρίων στη χώρα μας. Είναι κάτι που γίνεται συστηματικά στο εξωτερικό και ο λόγος βεβαίως είναι πασιφανής. Η προβολή της εκάστοτε χώρας και η σημαντική εισροή κεφαλαίων στην οικονομία της είναι δύο από τους σημαντικότερους λόγους».

DAEWOO
Κ. ΜΑΥΡΟΥΔΑΚΗΣ - Ν. ΧΑΤΖΗΝΙΚΟΛΑΣ
Επίσημο Συνεργείο Αυτοκινήτων
DAEWOO
ΡΟΔΟΣ
Τηλ: (0241) 63260
Ευχόμαστε στην αξιότιμη πελατεία μας
ΧΑΛΕΣ ΓΙΟΡΤΕΣ
Σας πληροφορούμε ότι το συνεργείο μας θα είναι κλειστό από 23-12-2000 έως 2-1-2001

ΑΡΧΩΝ ΣΑΜΑΡΤΖΗΣ
20 ΧΡΟΝΙΑ ΜΟΝΩΣΕΙΣ

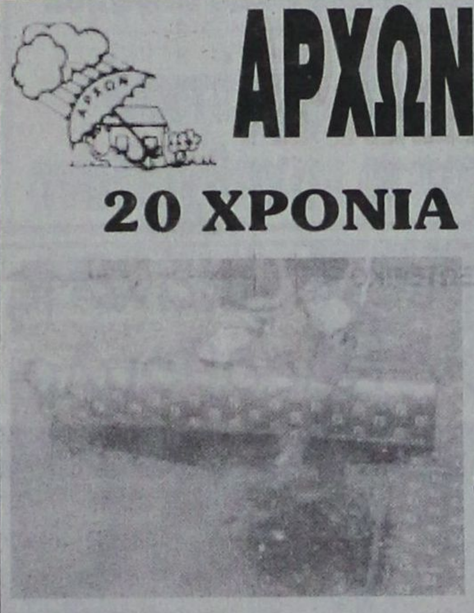

ΠΡΟΣΦΟΡΑ ΟΚΤΩΒΡΙΟΥ
900 δραχμές το κιλό
ελαστομερές Monocost
για ταράτσες

ΜΟΝΩΣΕΙΣ ΤΑΡΑΤΣΩΝ

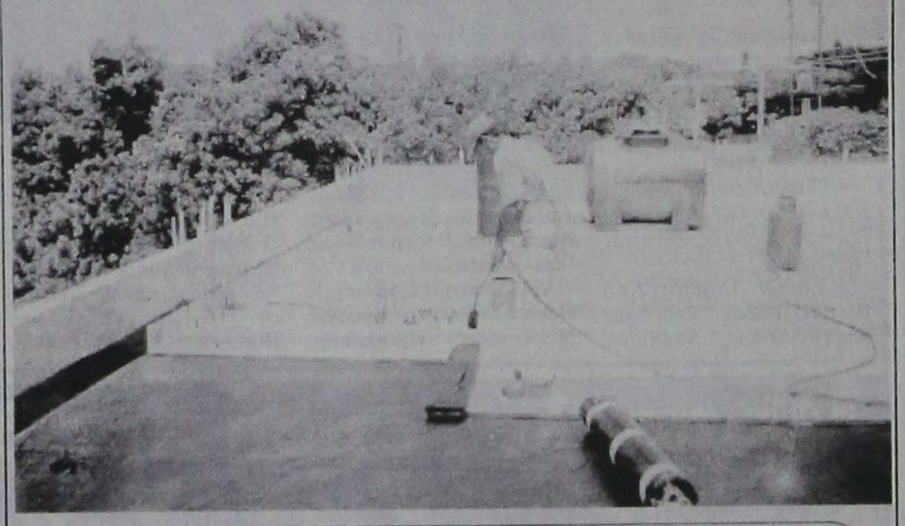

ΔΙΑΘΕΣΗ: ΑΡΧΩΝ ΣΑΜΑΡΤΖΗΣ
ΜΟΝΩΤΙΚΑ ΥΛΙΚΑ -ΜΟΝΩΣΕΙΣ
Τηλ. 23030, 32054, 67790
1) Ερυθρού Σταυρού 21 2) Κέντρο Μόνωσης Ρόδου: Μιχαήλ Πετρίδη 69
X2079-31/12

ΕΤΑΙΡΙΑ ΓΕΝΙΚΩΝ ΜΕΤΑΦΟΡΩΝ
ΓΡΗΓ. ΤΣΙΡΙΚΟΣ ΙΜΕ Ε.Π.Ε.
ΑΓΙΑΣ ΑΝΝΗΣ 43 ΒΟΤΑΝΙΚΟΣ
Τηλ. 3457373 - 3472856 - 3473546 - FAX 3472831
ΡΟΔΟΣ: ΤΣΙΡΙΚΟΣ ΓΡ. - ΤΗΛ. - FAX 67662
ΚΩΣ: ΚΑΤΣΕΛΗΣ ΒΑΣ. - ΤΗΛ. 27951 - FAX 27952
ΠΑΤΡΑ: ΚΑΛΑΤΖΗΣ ΓΙΩΡΓΟΣ - ΤΗΛ. 328137 - FAX 342212
ΑΙΓΙΟ: ΚΟΥΣΠΑΡΗΣ ΔΗΜ.
ΚΟΡΙΝΘΟΣ: ΔΗΜΗΤΡΟΠΟΥΛΟΣ - ΤΗΛ. 29554
ΚΙΑΤΟ: ΤΣΟΓΚΑΣ ΓΕΩΡ. - ΤΗΛ. 33462
ΧΑΛΚΙΔΑ: ΜΑΣΤΡΟΓΙΑΝΝΗ ΛΙΑ - ΤΗΛ. 88570 - 89158

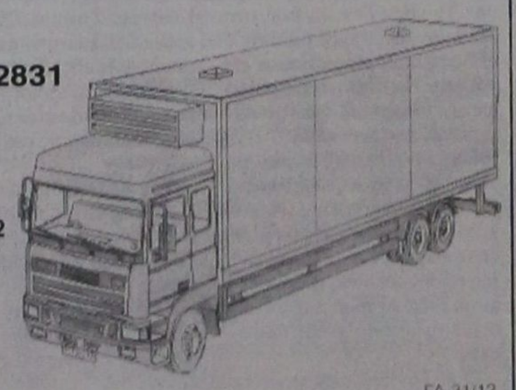

ΓΔ-31/12

MARCOS travel
Π. Π. ΓΕΡΜΑΝΟΥ 9 - ΕμπορικΟ ΚέντρΟ Φ'ιλώλη
Τηλ.. 34017, 27405 Fax: 25275

ΞΕΝΟΔΟΧΕΙΟ	ΜΟΝΟΚΛΙΝΟ	ΔΙΚΛΙΝΟ	ΤΡΙΚΛΙΝΟ
ΑΘΗΝΑ			
PRESIDENT	9.000	12.000	15.000
ATHENS CYPRIA	18.000	23.500	32.000
ASTOR	12.500	16.500	21.000
ACHILLEAS	12.000	15.000	18.000
ILISIA	14.300	18.500	22.750
ATHENS GATE	16.000	20.000	24.000
RIVA	13.500	15.500	22.000
CHRISTINA	14.000	16.000	21.500
ZINON	9.000	11.500	14.000
PYTHAGORION	11.000	13.000	17.000
STANLEY	13.800	17.300	23.400
ΠΕΙΡΑΙΑΣ			
TRITON	13.000	17.000	21.000
LILIA	13.950	18.400	23.000
ANEMONI	13.000	18.000	23.000
ΓΛΥΦΑΔΑ			
EMMANTINA	16.000	21.000	25.000
PALACE-ημιδιατροφή	15.000	18.000	22.900
SEA VIEW	16.000	19.000	25.000
ΘΕΣΣΑΛΟΝΙΚΗ			
LE PALACE	17.000	23.000	30.000
MANDRINO	15.000	18.000	23.000
TELIONI (χωρίς πρωινό)	16.800	21.000	23.000
PHILIPPION	22.000	25.500	33.000

X2097-31/12

ΑΙΓΑΙΟΚΤΗΜΑΤΙΚΗ
ΠΩΛΟΥΝΤΑΙ ΤΑ ΚΑΤΩΘΙ ΑΚΙΝΗΤΑ
(Δ.Δ.= Δανεια Δεκτα)
ΔΙΑΜΕΡΙΣΜΑΤΑ: ΕΤΟΙΜΟΠΑΡΑΔΟΤΑ ΚΑΙΝΟΥΡΓΙΑ ΚΑΙ ΜΕΤΑΧΕΙΡΙΣΜΕΝΑ

ΔΥΑΡΙΑ (1 υπν.)
35τ.μ. στο Νιοχώρι. 12.000.000
42τ.μ. Λεμεσού (ισ.). 10.000.000 (Δ.Δ)
52τ.μ. καινούργιο α' ορ. Αγ. Ιωάννη 18.700.000 (ΔΔ)
54τ.μ. (υ πο) στην Υψηλάντου 6.000.000
61τ.μ. ισ. με 180 μ. αυλή στο Καρακόνερο. 22.000.000
63τ.μ ημιυπόγειο σε κολώνες με αυλή στα Ροδίνι 8.000.000 δρχ.
63τ.μ. στην Καποδιστρίου β' ορ..17.500.000 (Δ.Δ.)
ΤΡΙΑΡΙΑ (2 υπν.)
69τ.μ. καινούργιο στην Απ. Παύλου 24.500.000 (Δ.Δ.)
70τ.μ. καινούργιο διαμ. στο Γεννάδι 14.000.000 (Δ.Δ.)
75τ.μ. ισόγεια στο Ροδίνι με θέα. 23.000.000 (Δ.Δ.)
75τ.μ. (υπ.) πολύ καλή κατασκευή. Παπαχριστοδούλου 10.000.000
76 τ.μ. Πειραίας α' ορ. 23.000.000 (Δ.Δ.)
80τ.μ. ορ'σμα α' ορ. Αγ. Αθανασίου 18.000.000
80τ.μ. στο Νιοχώρι. 16.500.000 (Δ.Δ.)
80τ.μ. (υπ.) τζακι - σοφίτα στην Πειραιώς 17.000.000
83τ.μ. (ρετιρέ) στη Σόββα Δίκτυο (και για επ.στέγ.μπετό) 11.000.000
84τ.μ. καινούργιο στην Απ. Παύλου. 28.500.000 (Δ.Δ.)
85τ.μ. ημ'γειο με θέρμανση Θεμ. Σοφούλη (και για επαγγ. στέγη) 15.000.000
85τ.μ. (β' ορ.) Μιχ. Πετρίδη. 25.000.000
85τ.μ. Πτολεμαίων (τζάκι - πλυντ.) 23.000.000 (Δ.Δ.)
85τ.μ. (σε σοβά) γ' ορ. στην Ια... 20.000.000 (Δ.Δ.)
86τ.μ. στην Στ. Κωτιάδη λουξ. 33.000.000 (Δ.Δ.)
87τ.μ. στη Διαγοραδών 30.000.000 (Δ.Δ.)
89τ.μ. (μετά) ισόγειο σε/νο στην Ενόπλων Δυνάμεων. 14.000.000 (Δ.Δ.)
90τ.μ. (ημ'γειο) λουξ στη Μιχ. Πετρίδη 23.000.000
90τ.μ. καινούργιο στην Ανάληψη 32.000.000 (ΔΔ)
91τ.μ. στην Ιαλυσό 22.000.000 (Δ.Δ.)
92τ.μ. καινούργιο στην Απ. Παύλου 33.000.000 (Δ.Δ.)
95 τ.μ. ημ'γειο στη Ταξιάρχου σε μπετό 11.000.000
97τ.μ. καινούργιο στην Αταβύρου. 34.000.000 (Δ.Δ.)
104τ.μ. καινούργιο στην Πειραιώς 36.000.000 (Δ.Δ.)
110 τ.μ. δυορ. διαμέρισμα Κανούδα 35.000.000 (ΔΔ)
112τ.μ. ισόγειο στην Πίνδου 25.000.000
140τ.μ. ορ'σμα. Πειραιώς, σε σοβά α' ορόφ. 32.000.000 (Δ.Δ.)
ΤΕΣΣΑΡΙΑ (3 υπν.)
105τ.μ. στην Αταβύρου καινούργιο, 40.000.000 (Δ.Δ.)
110τ.μ. γ'ορ. καινούργιο στην Ανάληψη 38.500.000 (Δ.Δ.)
116τ.μ. καινούργιο - θέρμανση στην Ανάληψη. 41.000.000 (Δ.Δ.)
120τ.μ. (β' ορ.) παραδοσιακό Ηρώων Πολυτεχνείου 40.000.000 (Δ.Δ.)
120τ.μ. (επ) καινούργιο στην Κέννεντυ με αυλή. 25.000.000
124τ.μ. καινούργιο στην Αταβύρου. 47.000.000 (Δ.Δ.)
133τ.μ. καινούργιο λουξ Μήδεια (με γκαράζ) 53.000.000 (Δ.Δ)
136 τ.μ. ισόγειο στην Ανάληψη 25.000.000
138τ.μ. στην Μάρκου Κλαδάκη (ορ'σμα) 38.000.000 (ΔΔ)
149 τ.μ. στην Αετούπολη 6 ετών ορ'σμα 47.000.000 (ΔΔ)
ΠΕΝΤΑΡΙΑ (4 υπν) ΚΑΙ ΑΝΩ
145 τ.μ. Στρ. Ζήση (4 υπν) 40.000.000 (Δ.Δ.)
500τ.μ. ορ'σμα καινούργιο λουξ κατασκευής στην Κέννεντυ 200.000.000
ΜΕΖΟΝΕΤΤΕΣ - ΜΟΝΟΚΑΤΟΙΚΙΕΣ - ΠΑΛΙΑ ΣΠΙΤΙΑ
50τ.μ. μονοκατοικία στα Μαριτσα 5.500.000
55τ.μ. μονοκατοικία (επ.κή στέγη) Θεμ. Σοφούλη 30.000.000 (Δ.Δ.)
67τ.μ. παλιό σπίτι με 150 μ. οικόπεδο 13.000.000 (ΔΔ)
70τ.μ. παραδοσιακό στην Κρεμαστή 35.000.000 (Δ.Δ.)
85τ.μ. με κήπο και σοφίτα. κάτω Κρεμαστή. 22.000.000 (Δ.Δ.)
200 τ.μ. 2 όροφ μονοκ/κίες στην Καλαμώνα σε 2.150τ.μ. ...
100τ.μ. μονοκατοικία. Π. Παύλ. οδός Ξενοφώντος 25.000.000 δρχ.
100τ.μ. εξοχική βίλλα στο Γεννάδι κοντά στη θάλασσα 32.000.000
104τ.μ. μεζονέτα στη θάλασσα καινούργια στο Λέρο 35.000.000
115τ.μ. σε 560 τ.μ. οικόπεδο στους Αγ. Αναργύρους 60.000.000
120τ.μ. μονοκατοικία διόροφη. Παροδείση 17.000.000 (Δ.Δ.)
125τ.μ. μεγ'να καινούργια Ιαλυσό 47.000.000
125τ.μ. (χαμ 40 μ. ισογ) μονοκατοικία σε μπετά στο Παροδείση. 20.000.000 δρχ.
125τ.μ. σε 1.5 στρ. στο Θόλο 70.000.000
118τ.μ. μεζονέτες Δημ. Αναστασιάδου 35.000.000
130 τ.μ. μονοκατοικία στην Ιαλυσό σε μπετά 28.600.000
140 τ.μ. μονοκατοικία Ομήρου στην Παλιά Πόλη. 25.000.000
140 τ.μ. μεζονέτα Βαρκορίκης 43.000.000 (ΔΔ)
155τ.μ. καινούργια διόροφη σε 400 τ.μ. οικ.δο στην Ιαλυσό. 70.000.000
180τ.μ. μεζονέτα (σε τουβλ.). τρίοροφη. Κεσκινού 21.500.000
200τ.μ. μονοκατοικία σε 2.320 τ.μ. οικ.δο λουξ κατασκευής 35 χλμ από τη Ρόδο 75.000.000
210τ.μ. έτοιμη καινούργια μεζ.τα στην Ιαλυσό προς Κρεμαστή 44.000.000 (ΔΔ)
240τ.μ. μεζ.τα ημιτελή με υπόγειο στην Πειραιώς. 50.000.000 (Δ.Δ.)
270τ.μ. σε μπετά. σε 1000 τ.μ. οικ.δο στα Κουσουνού. 35.000.000
270τ.μ. (1/3 τελειωμένο. 2/3 σοβάδ) Κουσουνού - Θέα 60.000.000
Παλιό σπίτι σε 3.600 τ.μ. στους Τρεις 45.000.000 (μετρητά)
ΚΑΤΑΣΤΗΜΑΤΑ - ΓΡΑΦΕΙΑ:
30τ.μ. κοντά Θεμ. Σοφούλη. 23.000.000 (Δ.Δ.)
31τ.μ. Κορυφού 14.000.000
40τ.μ. Ηρακλείου Κρήτης 8.000.000
50τ.μ. στο Μανδράκι 100.000.000
65τ.μ. στην Στρατηγού Ζήση. ...
70τ.μ. στον Αγ. Ιωάννη. 30.000.000
70τ.μ. στο Μαλιαράκη. 25.000.000 (Δ.Δ.)
85τ.μ. (με γκαρσονιέρα) 40.000.000 στο Ροδίνι
230 κτίρια (ισ. και μια α' κρεοπ.) στην Π. Πόλη. 50.000.000

➤ ΔΙΑΘΕΤΟΥΜΕ ΚΑΤΑΣΤΗΜΑΤΑ, ΟΙΚΟΠΕΔΑ, ΑΓΡΟΤΕΜΑΧΙΑ ΚΑΙ ΕΠΙΧΕΙΡΗΣΕΙΣ
➤ ΑΝΑΛΑΜΒΑΝΟΥΜΕ ΤΗΝ ΠΩΛΗΣΗ ΤΩΝ ΑΚΙΝΗΤΩΝ ΣΑΣ ΣΕ ΣΥΝΤΟΜΟ ΧΡΟΝΙΚΟ ΔΙΑΣΤΗΜΑ ΜΕ ΥΠΕΥΘΥΝΟΤΗΤΑ ΚΑΙ ΕΧΕΜΥΘΕΙΑ ΣΤΗ ΡΟΔΟ - ΑΘΗΝΑ- ΠΕΙΡΑΙΑ

ΒΑΖΟΥΚΟΥ ΡΕΝΑ
ΜΕΣΙΤΗΣ ΑΣΤΙΚΩΝ ΣΥΜΒΑΣΕΩΝ
Πληροφορίες τηλ. (0241) 22943-28838, FAX: 28838
Διευθ. Γραφείου: Δημ. Θεοδωράκη 3 Τ.Κ. 85100 Ρόδος
10-1 το πρωί καθημερινά και 6.30 - 9.00 το απογευμα Δευτέρας και Πέμπτης
e-mail.vazoukou@hayoo.com
ΜΓ - 31/12

Ματιές στα σπορ

Ο Δ.Ο.Ν.Α. ευχαριστεί όσους συνέβαλαν στην επιτυχία των λαϊκών αγώνων

Ο Δημοτικός Οργανισμός Νεολαίας και Αθλησης Ροδίων αισθάνεται την υποχρέωση να ευχαριστήσει και δημόσια τους παρακάτω φορείς και υπηρεσίες, που βοήθησαν στην επιτυχή διεξαγωγή των λαϊκών αγώνων δρόμου και ποδηλάτου που διοργάνωσε και φέτος: Τη Δημοτική Αστυνομία Ρόδου, το Τμήμα Τροχαίας Ρόδου, την Αστυνομική Διεύθυνση Δωδεκανήσου, τη Δημοτική Επιχείρηση Καθαριότητας Ρόδου, το Γραφείο Φυσικής Αγωγής Δωδεκανήσου, Διεύθυνση Τεχνικών Υπηρεσιών Δήμου Ροδίων, το Τμήμα Ελεγχόμενης Στάθμευσης Δήμου Ροδίων, την Τοπική Επιτροπή Ποδηλασίας Δωδεκανήσου, την Διεύθυνση Πρωτοβάθμιας Εκπαίδευσης Δωδεκανήσου, τη Διεύθυνση Δευτεροβάθμιας Εκπαίδευσης Δωδεκανήσου, το Σύλλογο Φίλων Μοτοσικλέτας «ο Πήγασος» Ρόδου και τα Μέσα Μαζικής Ενημέρωσης, καθώς και τους χορηγούς: Ροδιακή Ποτοποιΐα Α.Ε., την βιοτεχνία αθλητικών ειδών EUROATHLETICS και τη βιοτεχνία ποδηλάτων FIDOUSA.

Υπογράφεται το συμβόλαιο του Καζίνο Ρόδου με τον Θανάση Μπαράκα

Στο ξενοδοχείο «Μεγάλη Βρετανία» στην πρωτεύουσα θα ανακοινωθεί αύριο και επίσημα ο νέος χορηγός του «χρυσού» παραολυμπιονίκη του Σίδνεϊ Θανάση Μπαράκα που δεν είναι άλλος φυσικά από το «Καζίνο της Ρόδου».

Σύμφωνα με τα όσα έχουν γίνει γνωστά, το μεσημέρι έχει προγραμματιστεί να γίνει μια εκδήλωση την οποία αναμένεται να παρακολουθήσουν δημοσιογράφοι (από τη Ρόδο και την Αθήνα) καθώς και πολλοί επίσημοι. Η εκδήλωση μεταξύ άλλων θα περιλαμβάνει και την υπογραφή των συμβολαίων, κάτι που θα επισημοποιήσει φυσικά τη συνεργασία μεταξύ των δύο πλευρών.

Αισιοδοξεί ο Βασίλης Σεβαστής ότι θα μείνει στη θέση του

Παρά την καταδικαστική απόφαση

Αισιόδοξος δηλώνει ο πρόεδρος του ΣΕΓΑΣ Βασίλης Σεβαστής, ότι τελικά θα παραμείνει στο τιμόνι του ελληνικού αθλητισμού, μετά την εις βάρος του καταδικαστική απόφαση για συκοφαντική δυσφήμιση του Γιώργου Κωνσταντόπουλου:

«Σέβομαι την απόφαση του δικαστηρίου. Εχω κάνει την αυτοκριτική μου, κατά πόσο θα μπορούσα να πω τα ίδια πράγματα χωρίς να δώσω την ευκαιρία σε αυτούς τους ανθρώπους να πάρουν αυτό το αποτέλεσμα στο δικαστήριο» είπε ο πρόεδρος του ΣΕΓΑΣ που φαίνεται πως στηρίζεται στις πρόσφατες αλλαγές που έκανε ο υφυπουργός Αθλητισμού, Γιώργος Φλωρίδης, στο Ν. 2725, αν και ο νόμος αφήνει κάποια κενά και το τοπίο είναι ακόμη θολό.

«Ομως πιστεύω ακόμη ότι είπα αλήθειες, ότι ενήργησα στα πλαίσια των καθηκόντων μου και εξέφρασα στο ακέραιο τις απόψεις των συναδέλφων μου στο διοικητικό συμβούλιο. Περιμένουμε την εφετειακή διαδικασία. Το αδίκημα αυτό όμως, ακόμη και αν η απόφαση είναι τελεσίδικη, δεν αποτελεί λόγο απομάκρυνσής μου από το ΣΕΓΑΣ. Αυτοί που προσδοκούσαν ότι με την απόφαση αυτή θα με απομακρύνουν, δεν μπορούν να το πετύχουν, θα είμαι παρών και θα συνεχίσω την προσπάθεια» κατέληξε ο Καλύμνιος πρόεδρος του ΣΕΓΑΣ.

Πάντως τα σωματεία που παραβρέθηκαν στην προχθεσινή γενική συνέλευση εκδήλωσαν τη συμπαράστασή τους στον πρόεδρο της ομοσπονδίας όσον αφορά αυτή τη δικαστική διαμάχη, με ψήφισμα που εγκρίθηκε ομόφωνα.

AMCOR

ΚΑΤΑΣΚΕΥΑΖΟΝΤΑΙ & ΕΙΣΑΓΟΝΤΑΙ ΣΥΝΑΡΜΟΛΟΓΗΜΕΝΑ ΑΠΟ ΤΟ ΙΣΡΑΗΛ

No 1



ΠΡΟΔΙΑΓΡΑΦΕΣ ΕΟΚ CE MARK

Η AMCOR-ΙΣΡΑΗΛ Η ΜΕΓΑΛΥΤΕΡΗ ΒΙΟΜΗΧΑΝΙΑ ΗΛΙΑΚΩΝ ΣΥΣΤΗΜΑΤΩΝ ΣΤΟΝ ΚΟΣΜΟ,ΣΑΣ ΠΡΟΣΦΕΡΕΙ ΤΟΝ ΚΑΛΥΤΕΡΟ ΗΛΙΑΚΟ ΘΕΡΜΟΣΙΦΩΝΑ ΤΟΥ ΚΟΣΜΟΥ ΜΕ ΜΟΝΑΔΙΚΑ ΣΗΜΕΙΑ ΥΠΕΡΟΧΗΣ ΠΟΥ ΚΑΝΕΝΑΣ ΑΛΛΟΣ ΔΕΝ ΕΧΕΙ.ΠΡΩΤΗ Η AMCOR,ΠΡΙΝ 40 ΧΡΟΝΙΑ ΠΑΡΟΥΣΙΑΣΕ ΤΗΝ ΕΠΑΝΑΣΤΑΤΙΚΗ ΤΗΣ ΤΕΧΝΟΛΟΓΙΑ ΣΤΟΥΣ ΗΛΙΑΚΟΥΣ ΘΕΡΜ/ΝΕΣ. ΠΟΛΛΟΙ ΑΠΟ ΤΟΤΕ ΠΡΟΣΠΑΘΗΣΑΝ ΝΑ ΤΗΝ ΜΙΜΗΘΟΥΝ .ΤΑ ΑΠΟΤΕΛΕΣΜΑΤΑ ΤΟΥΣ ΕΙΝΑΙ ΓΝΩΣΤΑ.ΚΑΝΕΝΑΣ ΔΕΝ ΜΠΟΡΕΣΕ ΝΑ ΤΗ ΘΑΑΣΕΙ.ΣΗΜΕΡΑ Η AMCOR ΣΥΝΕΧΙΖΟΝΤΑΣ ΤΗΝ ΕΡΕΥΝΑ ΣΤΟΝ ΤΟΜΕΑ ΤΗΣ ΗΛΙΑΚΗΣ ΕΝΕΡΓΕΙΑΣ ΒΡΙΣΚΕΤΑΙ ΚΑΙ ΘΑ ΒΡΙΣΚΕΤΑΙ ΜΠΡΟΣΤΑΓΙΑΤΙ ΕΙΝΑΙ Η No 1 ΣΤΟΝ ΚΟΣΜΟ.

ΕΙΝΑΙ Η AMCOR

M.28-31/12

Παρατυπίες στην ΠΑΕ Ιάλυσος από την «παρέα» του Γαβριηλίδη

Καταγγέλθηκαν χθες στην ΕΕΟΔΕΠ της ΕΠΑΕ

Μπορεί ο αθλητικός δικαστής να την κάλεσε σε απολογία για αύριο, όπως και τον εκπρόσωπό της Μιχάλη Χατζηβαλσάμη, για τα αντικείμενα που «είδε» η διαιτησία ότι έπεσαν στον αγώνα με την Κοζάνη στο «Οικονομίδειο», η ΠΑΕ Ιάλυσος φρόντισε όμως να περάσει χθες από την ΕΕΟΔΕΠ.

Εκδικαζόταν η έφεσή της, για την απόφαση που δικαίωσε τον προπονητή Νίκο Γαβριηλίδη για την είσπραξη των 6,5 εκατομμυρίων δραχμών από μισθούς, που όπως ισχυρίζεται δεν πήρε στον Ιάλυσο.

Την ΠΑΕ Ιάλυσος εκπροσώπησαν, ο πρώην αντιπρόεδρος και αναπληρωτής διευθύνων σύμβουλος Κώστας Αναστασάκης και ο δικηφόρος διαχειριστής Γιώργος Ζελελίδης.

Ο κ. Αναστασάκης στην ομιλία του ανέφερε για άκυρα συμβόλαια και για παρατυπίες σε έγγραφα της ΠΑΕ (!) από τη γνωστή «παρέα» που έκανε κουμάντο τους τελευταίους μήνες πέρσι!

Οι καταγγελίες αυτές κρίθηκαν πολύ σοβαρές από την Επιτροπή, η οποία ζήτησε από την ΠΑΕ και τον κ. Γαβριηλίδη (απουσίαζε),. που εκπροσωπήθηκε από τον δικηγόρο Λάκη Σημαιοφορίδη, γραπτές εξηγήσεις.

Η απόφαση της επιτροπής της ΕΠΑΕ θα εκδοθεί στις 9 Ιανουαρίου.

• Την Τετάρτη 17 Ιανουαρίου, θα γίνει η έκτακτη γενική συνέλευση της ΕΠΑΕ, σε ξενοδοχείο της Αθήνας (14.00) σύμφωνα με την απόφαση του διοικητικού συμβουλίου της Ενωσης.

Θέματα της ημερήσιας διάταξης θα είναι: Η επικύρωση πληρεξουσίων αντιπροσώπων, η εκλογή γραμματέα συνέλευσης και η συζήτηση επί θεμάτων που αφορούν το επαγγελματικό ποδόσφαιρο.

Μέχρι αύριο οι δηλώσεις του παιδικού τουρνουά

Λήγουν αύριο το μεσημέρι οι δηλώσεις συμμετοχής για το παιδικό τουρνουά «Χριστούγεννα 2000» της ΕΠΣΔ. Υπενθυμίζεται στα σωματεία ότι στο τουρνουά θα συμμετάσχουν παιδιά γεννηθέντα το έτος 1987 και μετά.

• Η συνεδρίαση του Δ..Σ. σήμερα Τετάρτη 20 Δεκεμβρίου θα αρχίσει στις 5 το απόγευμα

ΜΠΑΣΚΕΤ

Με τα χρώματα της Εθνικής Παίδων έπαιξε ο Παπανικολάου

Με τον Κώο Νίκο Παπανικολάου, στη σύνθεσή της, η Εθνική μας ομάδα μπάσκετ Παίδων, νίκησε 74-61 την αντίστοιχη της Φινλανδίας, σε τουρνουά που διεξάγεται στην παγωμένη Μόσχα.

Ο φέρελπις αθλητής του «Ηρακλή 2000» είχε πολύ καλή απόδοση ενώ σημείωσε και τέσσερις πόντους!

Η σύνθεση της Εθνικής μας ομάδας:

Μανούσος 13, Βλαχόπουλος 16, Σχορτσιανίτης 5, Τζακόπουλος 2, Βουγιούκας 4, Παπανικολάου 4, Βάθης 7, Σφέϊκος 9, Αθανασιάδης 4, Γιαννακόπουλος, Μπέλλοας, Βοϊβατόπουλος 10.

Πέρασε στην πρώτη θέση η ομάδα του «Ιάλυσου '97»

Μαζί με ΑΟ Αρχαγγέλου και Αστέρα Μασάρων

Σε χθεσινό αγώνα που έγινε για το πρωτάθλημα της Γ' Κατηγορίας (1ος όμιλος) της ΕΠΣΔ, ο «Ιάλυσος '97», νίκησε στην Παστίδα με 3-2 τον Πετρώνα Αρχαγγέλου.

Η βαθμολογία τώρα έχει ως εξής:

1. ΑΟ Αρχαγγέλου	13-8	11
• Αστέρας Μασάρων	13-8	11
• Ιάλυσος '97	12-8	11
4. Πετρώνας Αρχαγγέλου	14-8	10
5. ΑΕ Μεσαναγρού	5-3	8
• Ροδιακός	8-8	8
7. Δαμάγητος Θολού	9-11	7
8. Ευκλής Σορωνής	8-10	6
9. ΑΟ Σύμης	8-11	3
• ΑΟ Καλαβαρδών	11-16	3
11. Νήσος Ρόδος	8-7	1

Ο Π. Βούης με την Εθνική στην Τουρκία

Σύμφωνα με έγγραφο της ΕΠΟ καλείται ο ποδοσφαιριστής του Καλυμνιακού και της Μικτής Παίδων Βούης Παναγιώτης να μετάσχει της αποστολής της Εθνικής Παίδων σε φιλικό τουρνουά της Τουρκίας από 7 έως 13/1/2001.

Το 15ο Δημοτικό σχολείο συγχαίρει

Ο Σύλλογος Γονέων και Κηδεμόνων του 15ου Δημοτικού Σχολείου συγχαίρει τους μαθητές της Β' και Γ' τάξης που κατέκτησαν τη Β' θέση στο Α' τουρνουά μίνι ποδοσφαίρου δημοτικών σχολείων που έγινε στις εγκαταστάσεις του κέντρου Μίνι Ποδοσφαίρου Ρόδου, καθώς και τον διοργανωτή - ιδιοκτήτη του κέντρου κ. Μιχάλη Βιτζηλαίο για την άψογη και όμορφη αυτή διοργάνωση, που έδωσε τόση χαρά στους μαθητές και καμάρι στους γονείς τους. Τέτοιες εκδηλώσεις μακάρι να γίνονται συχνότερα!

Ο πρωτοπόρος Κλεάνθης κόντρα στον Κλεόβουλο

ΑΣ Ρόδος - Ευαγόρας στο Εθνικό Στάδιο



Τέσσερα παιχνίδια της 12ης «ημέρας» έχουν προγραμματιστεί από την ΕΠΣΔ να γίνουν σήμερα στις 2.45 μ.μ. στο πρωτάθλημα της Α' Κατηγορίας.

Ο πρωτοπόρος Κλεάνθης φιλοξενεί τον Κλεόβουλο, ενώ ο δεύτερος ΑΣ Ρόδος παίζει στο Εθνικό Στάδιο κόντρα στον Ευαγόρα.

Στους Αγίους Αποστόλους, ο Ορφέας φιλοξενεί τον Αρη και στην Πυλώνα, η Θύελλα παίζει κόντρα στον Ηρακλή Μαριτσών.

Το πρόγραμμα:

• Παραδείσι (2.45 μ.μ.): Κλεάνθης - Κλεόβουλος: Γενής, Τσαούσης, Ζανεττής (Αργυρίου).

• Εθνικό Στάδιο (2.45 μ.μ.): ΑΣ Ρόδος - Ευαγόρας: Χατζηνικόλας, Λάμπρου, Τάτας (Σακελλαρίδης).

• Αγ. Απόστολοι (2.45 μ.μ.):Ορφέας - Αρης Αρχαγγέλου: Κατσιδώνης, Κατταβενός, Μαυρουδάκης (Κωνσταντίνου).

• Πυλώνα (2.45 μ.μ.): Θύελλα Πυλώνας - Ηρακλής Μαριτσών: Μιχαλάκης, Μίχας, Γιοβάνι (Λουλουδάκης).

● Στο αυριανό παιχνίδι Διαγόρα Βατίου - ΠΑΟ Διαγόρα στην έδρα του πρώτου, διαιτητής θα είναι ο Σιδηρόπουλος, και «βοηθοί» οι κ. Τσαγγάρης και Κόκκινος (Κάπρος Στ.).

Με πολλές απουσίες βασικών θα παίξει ο Απόλλων Καλυθιών

Δεν θα γίνει ο αγώνας της ΑΕ Κως που «παίζει» στις μεταγραφές

Με πολλές απουσίες βασικών παικτών θα παραταχθεί ο Απόλλων Καλυθιών στο σημερινό εκτός έδρας παιχνίδι με τον Ακαρνανικό Φυτειών (11 π.μ.) για το πρωτάθλημα της Εθνικής Ερασιτεχνικής Κατηγορίας (12η αγωνιστική).

Ούτε λίγο, ούτε πολύ ο τεχνικός του Απόλλωνα Γιώργος Τανίδης δεν θα έχει στη διάθεσή του πέντε βασικούς ποδοσφαιριστές και αυτό είναι κάτι που τον «πονοκεφαλιάζει«» ιδιαίτερα για τον κατρτισμό της ενδεκάδας.

Πιο συγκεκριμένα δεν θα μπορέσουν να αγωνιστούν οι Πολιάς, Κακλαμάνος, Αρχοντούλης και Νικολής, που είναι τραυματίες από τον αγώνα της προηγούμενης εβδομάδας με τη Νέα Αρτάκη, καθώς και ο Κοσμάς που είναι άρρωστος.

Ο κ. Τανίδης που γνωρίζει πολύ καλά ότι ο αγώνας είναι πολύ δύσκολος, καθώς ο Ακαρνανικός είναι μια πολύ καλή ομάδα θα προσπαθήσει να παρατάξει τους παίκτες του ανάλογα, με στόχο την κατάκτηση του θετικού αποτελέσματος, το οποίο θα είναι τουλάχιστον η ισοπαλία.

Οι «ετοιμοπόλεμοι» είναι οι ακόλουθοι: Αλεξανδρίδης, Αλμπανίδης, Χατζησταμάτης, Κώστας, Ζούνης, Χατζηπέτρος, Σαλαμαστράκης, Σταθόπουλος, Ισκάς, Σαλπιγκτίδης, Δημητριάδης, Δημητράς, Πολυχρονίου, Καντιμοίρης, Ξύπας, Κοσκινιάτης και Βασιλείου.

Τον αγώνα θα διευθύνει ο κ. Φίτσας και «βοηθοί» του θα είναι οι κ. Μπίτσος και μπόμπορης του Συνδέσμου Πρέβεζας.

Οι υπόλοιποι αγώνες

Στους υπόλοιπους αγώνες της 12ης αγωνιστικής θα παίξουν:

Χανιά - Αίας Σαλαμίνας
Αιγέας - Ολυμπιακός Χερσ.
Βύζας Μεγάρων-Εργοτέλης
Ατσαλένιος-Αγερσανί Νάξου
Νέα Αρτάκη-Ατρόμητος Πειραιά
Κερατσίνι - Χαλκίδα

• Αναβλήθηκε ο σημερινός αγώνας της ΑΕ Κως με τη Δάφνη Δαφνώνα στη Χίο. Η ομάδα της Κω δεν μπόρεσε να μεταβεί στη Χίο και έτσι για την τύχη του παιχνιδιού θα αποφασίσει η Ελληνική Ποδοσφαιρική Ομοσπονδία.

Κοντά στο Ρούσσόο η ΑΕ Κως

Μεταγραφικές «βόμβες» ετοιμάζει η ΑΕ Κως, η οποία εδώ και καιρό κινείται δραστήρια προκειμένου να ενισχύθεί στις μεταγραφές του Ιανουαρίου.

Από πηγή της διοίκησης, έγινε γνωστό χθες ότι πολύ κοντά σε συμφωνία βρίσκεται η ΑΕ Κως με τον λίμπερο του Απόλλωνα Αθηνών Ρούσσο. Πρόκειται για έναν προικισμένο παίκτη ο οποίος θα θωρακίσει - αν αποκτηθεί - την αμυντική γραμμή της ομάδας βοηθώντας στη μεσαία γραμμή, αφού οι πληροφορίες μιλούν για πολυσύνθετο ποδοσφαιριστή.

Ανοικτό παραμένει και το ενδεχόμενο της απόκτησης του Ντράγκαν Κνέζεβιτς, ο οποίος έχει κάνει προσφυγή για να μείνει ελεύθερος από τη Λάρισα ενώ σε πολύ καλό δρόμο βρίσκονται οι επαφές με Νιγηριανό χαφ, ο οποίος έχει αγωνιστεί σε ομάδες ανωτέρας κατηγορίας στη χώρα μας και γνωρίζει αρκετά καλά την ελληνική ποδοσφαιρική νοοτροπία.

Πάντως εξετάζονται οι άλλες περιπτώσεις ενώ σε μια περίπου εβδομάδα, αναμένεται (σύμφωνα πάντα με καλά ενημερωμένες πηγές) ότι όλα τα μέτωπα θα έχουν κλείσει και θα δοθούν στη δημοσιότητα τα νέα αποκτήματα της ομάδας της Κω.

«Κομπλέ» ο Ηρακλής πάει για νίκη στην Πυλώνα

Με στόχο την κατάκτηση των τριών βαθμών που θα τον διατηρήσει μόνο τρίτο, στον βαθμολογικό πίνακα της Α' Κατηγορίας αγωνίζεται σήμερα (2.45 μ.μ.) στην Πυλώνα, κόντρα στην τοπική Θύελλα, ο Ηρακλής Μαριτσών.

Το παιχνίδι εντάσσεται στα πλαίσια της 12ης αγωνιστικής, η οποία διεξήχθη «λειψή», λόγω του κυριακάτικου αγώνα του Ολυμπιακού με τον ΠΑΣ Γιάννινα, στο Εθνικό Στάδιο της πόλης μας.

Ο Βασίλης Αθανασίου έχει στη διάθεσή του όλους τους ποδοσφαιριστές του μιας κι επέστρεψαν στις δραστηριότητες της ομάδας. Τόσο ο Αυγέρης, του οποίου έληξε η τιμωρία, όσο και ο Χατζηκωνσταντής, που ξεπέρασε το πρόβλημα τραυματισμού που τον ταλαιπωρούσε τον τελευταίο καιρό.

Την εικοσάδα του Ηρακλή αποτελούν οι εξής ποδοσφαιριστές: Γιάννης και Παντελής Αθανασίου, Παύλος και Γιώργος Σαββιδάκης, Αναγνώστου, Αυγέρης, Κούρος, Γιακουμάρος, Κασέκας, Λολάκης, Λορέτζος, Μάνος, Μανωλάς, Μπάκαλος, Ράδος, Μανώλης Παπαδημήτρης τ.Α., Παπανικολάου, Σκόρπος, Φελεγκάκης και Χατζηκωνσταντής.

Στη διάθεση των φιλάθλων, για το σημερινό παιχνίδι της Πυλώνας, θα βρίσκονται πούλμαν, τα οποία θ' αναχωρήσουν από τα Μαριτσά στις μία το μεσημέρι.

• Εν τω μεταξύ, έκκληση απευθύνει η διοίκηση του συλλόγου στους φιλάθλους κια φίλους της να δώσουν το «παρών» τους στη χριστουγεννιάτικη μουσικοχορευτική εκδήλωση που θα γίνει μεθαύριο (Παρασκευή) 22 Δεκεμβρίου, στο υυχτερινό κέντρο EXODOS, στα Μαριτσά, ενισχύοντας έτσι το ταμείο της αγαπημένης τους ομάδας.

Μεγάλη νίκη στην Κάρπαθο πέτυχε η ΑΕ Κατταβιάς

Κέρδισε με 2-1 τον Ποσειδώνα

Αλώβητη από την Κάρπαθο κατάφερε να περάσει η Αθλητική Ενωση της Κατταβιάς. Μετά από ένα πολύ ωραίο παιχνίδι που έγινε χθες κέρδισε με 2-1 τον τοπικό Ποσειδώνα σε αγώνα για τον 2ο όμιλο. Ετσι τώρα η βαθμολογία διαμορφώνεται ως εξής:

1. Ολυμπιακός Καλύμνου	15-5	16
2. Αγιος Γεώργιος	18-10	14
3. Δόξα Λέρου	11-6	13
4. Ποσειδών Καρπάθου	9-5	12
5. Δόξα Ψίνθου	12-9	10
• ΑΕ Κατταβιάς	7-6	10
7. Ασπίδα Απολακκιάς	12-13	9
• Δήμητρα Δαματριάς	10-14	9
9. ΑΟ Τήλου	9-3	6
10. Ηρακλής Λάρδου	6-5	3
11. Ασπίδα Σαλάκου	5-11	2
12. ΟΦ Ιστρίου	4-29	0



Οταν πριν από καιρό ξεκινήσαμε αυτήν εδώ τη στήλη το σκεπτικό όλων μας εδώ στην ΠΡΟΟΔΟ, ήταν ξεκάθαρο και απλό:

Καυτηριάζουμε κάθε τι μεπτό, στον χώρο του τοπικού - κυρίως - αθλητισμού και κρίνουμε τις «πατάτες» κάθε παράγοντα που δραστηριοποιείται στο χώρο ανεξαιρέτως.

Σήμερα όμως, δεν ξέρω γιατί, η διάθεσή μας είναι αλλαγμένη. Ισως φταίει που το φεγγάρι αδειάζει, ίσως το πνεύμα των εορτών που μας έχει επηρεάσει. Δεν ξέρουμε ειλικρινά τους λόγους, όμως σήμερα θα είμαστε κάπως πιο καλοί και ήπιοι.

Δεν μπορούμε παρά να «βγάλουμε το καπέλο» στους δύο νεαρούς και φερέλπιδες μπασκετμπολίστες του Κολοσσού (Σκορδάλη και Πουζουκάκη), οι οποίοι το Σαββατόβραδο, περνώντας έξω από το κατάστημα αθλητικών ειδών «ΝΙΚΕ» είχαν την πόρτα ορθάνοικτη, παθαίνοντας σοκ.

Αμέσως χωρίς να το σκεφτούν, ειδοποίησαν τον πρόεδρο της ομάδας τους, αφού δεν γνώριζαν τον ιδιοκτήτη του καταστήματος, ο οποίος χωρίς χρονοτριβή προέβη στα περαιτέρω.

Δεν θα σχολιάσουμε άλλο το συμβάν ούτε θα δώσουμε άλλη προέκταση, αφού η κακία μας μπορεί να επιστρέψει όπου νάναι. Ομως θα πούμε αυτό: Εύγε στους δύο νεαρούς και συγχαρητήρια στους γονείς που τους ανατρέφουν!

Παράλληλα, να συγχαρούμε τους παράγοντες του Α.Π.Σ. ΦΛΟΓΑ για τις καλαίσθητες κάρτες που τύπωσαν και φρέσκιες - φρέσκιες μας απέστειλαν. Παιδιά ευχαριστούμε και αντευχόμαστε και πάντα επιτυχίες στους αγωνιστικούς στίβους, εκεί που ξέρετε τόσο καλά να διαπρέπετε.

ΣΗΜΑΙΟΤΕΧΝΙΚΗ "MY FRIEND"

ΚΩΣΤΑΣ ΤΡΟΥΛΛΗΣ

- Σημαίες όλων των κρατών του κόσμου
- Σήματα, λάβαρα, εμβλήματα εταιρειών - ομίλων - σωματείων
- Ποδοσφαιρικές σημαίες, λάβαρα, μπρελόκ, καπέλα, κασκώλ, αναπτήρες και ενδυμασίες (μπλούζες, σορτσάκια, κάλτσες) όλων των ομάδων Α' Εθνικής (κατόπιν παραγγελίας και όλων των τοπικών ομάδων)
- Αθλητικές φόρμες σε ποικιλία χρωμάτων, ποιοτήτων και μεγεθών

Διαθέτουμε σημαίες του 2004 και των Ολυμπιακών Αγώνων

Ακτή Σαχτούρη (έναντι Τελωνείου Ρόδου)

Χ 2076- 31/1 Τηλ. 33953. Τηλ.βιοτεχνίας 61321

Ματιές στα σπορ

Γεωργάτος: «Συνηθίζω να μιλάω μέσα στο γήπεδο»



Ο,τι και να πει κανείς για τον ποδοσφαιριστή Γρηγόρη Γεωργάτο (φωτό) νομίζουμε ότι θα είναι πάρα πολύ λίγο και σίγουρα δεν θα περιγράφει με ακρίβεια τη σπάνια πάστα του «ερυθρόλευκου» άσου.

Ο Γεωργάτος ήταν την περασμένη Κυριακή, στο Εθνικό Στάδιο της πόλης μας ο κορυφαίος του παιχνιδιού, «σφραγίζοντας» μάλιστα τη θαυμάσια απόδοσή του με ένα υπέροχο τέρμα.

Σε δηλώσεις του, ο διεθνής άσος απέφυγε να πει πολλά αφού προτιμά, όπως χαρακτηριστικά ανέφερε, να μιλάει με έργα, μέσα στον αγωνιστικό χώρο: «Δεν χρειάζονται πολλά λόγια. Εγώ θέλω να μιλάω μέσα στο γήπεδο και να βοηθήσω τον Ολυμπιακό να πάρει τον τίτλο. Τότε θα μπορέσουμε να πούμε πολύ περισσότερα».

Ο Μανόλης Στέργου πλειοψήφισε στις εκλογές του Συνδέσμου διαιτητών

Πρόεδρος θα «παραμείνει» ο Γιάννης Τριανταφύλλου

Πραγματοποιήθηκε τη Δευτέρα η τακτική γενική συνέλευση του Συνδέσμου Διαιτητών Ποδοσφαίρου Δωδ/σου στα γραφεία του Συνδέσμου.

Πρόεδρος γενικής συνέλευσης ορίστηκε ομόφωνα από το σώμα ο Παντελής Αργυρίου και γραμματέας ο Σωτήρης Αντωνόπουλος.

Στη ψηφοφορία που ακολούθησε για την ανάδειξη νέου διοικητικού συμβουλίου (τριετούς θητείας) τα αποτελέσματα ήταν τα ακόλουθα:

- Εψήφισαν 58
- Εγκυρα 58

Ελαβαν κατά σειρά σταυρών προτίμησης:

1. Στέργου Εμμανουήλ ψήφοι 53
2. Κάπρος Δημήτριος, ψήφοι 52
3. Τριανταφύλλου Ιωάννης ψήφοι 41



Ο Μανόλης Στέργου σε ενεργό δράση πριν μερικά χρόνια, μαζί με τους Σάββα Σιδηρόπουλο (αριστερά) και Γιώργο Πάττα

4. Χρυσανθής Νικόλαος ψήφοι 41
5. Κυπραίος Νικόλαος ψήφοι 39
6. Κόντζος Σωτήριος ψήφοι 38
7. Κωνσταντίνου Ιωάννης ψήφοι 36
8. Λουλουδάκης Στέφανος ψήφοι 33
9. Καραμαρίας Χαράλαμπος ψήφοι 32
10. Κάζας Πέτρος ψήφοι 23.

Οι πρώτοι εννέα εκλέγονται για το νέο δ.σ. και η πρώτη τους συνεδρίαση θα γίνει αύριο και ώρα 9μ.μ. προκειμένου να καταρτισθούν σε σώμα.

Στη ψηφοφορία που πραγματοποιήθηκε για την ανάδειξη νέας εξελεγκτικής επιτροπής έλαβαν κατά σειρά σταυρών προτίμησης οι:

- Χατζημανώλης Εμμανουήλ ψήφοι 52
- Σταματάκης Δημήτρης ψήφοι 45
- Σακελλαρίδης Νικόλαος ψήφοι 42

Εκλέγονται και οι τρεις

Σύμφωνα με πληροφορίες, πρόεδρος θα παραμείνει ο Γιάννης Τριανταφύλλου και γενικός γραμματέας ο Μανόλης Στέργου.

Εντυπωσιακός ο ΥΣ Ρόδου στο τουρνουά του ΟΑΚΑ

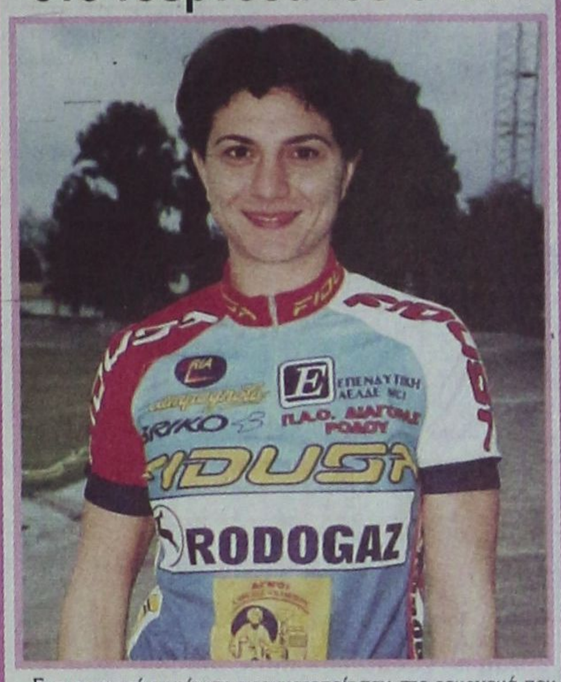

Εντυπωσιακή εμφάνιση πραγματοποίησαν στο τουρνουά που διοργάνωσε στο Ολυμπιακό Κολυμβητήριο της Καλογρέζας, ο Νηρέας Χαλανδρίου, οι αθλητές και οι αθλήτριες του Υγρού Στίβου Ρόδου.

Οι Ρόδιοι αθλητές – τριες κατέκτησαν δύο χρυσά και δύο αργυρά μετάλλια και κατέκτησαν και επτά τέταρτες θέσεις, ενώ με λίγη τύχη και αν το πρόγραμμα των αγώνων δεν ήταν τόσο εξοντωνικό θα μπορούσαν να διεκδικήσουν με αξιώσεις άλλα τέσσερα μετάλλια, δημιουργώντας πάταγο και κάνοντας άλλες παραδοσιακές δυνάμεις του χώρου (Ολυμπιακός, Γλυφάδα, Πανελλήνιος. Εθνικός, κλπ) να «ψάχνονται».

Στο τριήμερο τουρνουά συμμετείχαν 1436 κολυμβητές – τριες από 46 σωματεία απ' όλη την Ελλάδα κατακλύζοντας το ΟΑΚΑ και δημιουργώντας μια εκπληκτική ατμόσφαιρα.

Οι επιδόσεις των Ροδιτών αθλητών – τριών:

- Παναγιώτα Καστρουνή: 800μ. ελεύθερο – 1η
- Ζήσης Παπαχριστοδούλου: 50μ. ελεύθερο – 9ος, 100μ. πεταλούδα – 4ος 200 μ. πεταλούδα – 11ος, 200μ. μικτή – 10ος
- Βάσω Παυλή: 50μ. ελεύθερο – 4η, 400μ. μικτή ατομική – 2η, 100μ. ύπτιο – 6η, 200μ. ελεύθερο – 5η
- Ηλίας Μηναΐδης: 50μ. πρόσθιο – 1ος, 100μ. πρόσθιο – 2ος, 200μ. μικτή – 4ος
- Μικαέλα – Αλίκη Καμπέρη: 50μ. ύπτιο – 4η, 100μ. ύπτιο – 4η, 200μ. μικτή – 5η
- Ελίνα Παρασκευά: 50μ. ύπτιο – 11η, 100μ. ύπτιο – 16η
- Δημήτρης Σαχίνης: 50μ. ελεύθερο – 16ος, 100μ. ελεύθερο – 10ος
- Γιώργος Μιχαήλ: 50μ. ύπτιο – 26ος, 100μ. ύπτιο 20ος
- Αρης Νάκος: 50μ. ελεύθερο – 49ος, 100μ. ελεύθερο – 27ος
- Νεφέλη Καμπέρη: 50μ. πεταλούδα – 4η, 50μ. πρόσθιο – 4η, 200μ. μικτή (εκτός συναγωνισμού) 3'40''00.
- Ευδοξία Μηναΐδη: 50μ. πρόσθιο (εκτός συναγωνισμού) – 53''31, 100μ. πρόσθιο (εκτός συναγωνισμού) – 1'59''08.

Στα αξιοσημείωτα των αγώνων, αξίζει να αναφέρουμε το άψογο στυλ και το πείσμα του Ηλία Μηναΐδη, το γεγονός ότι ο Γιώργος Μιχαήλ αγωνίσθηκε με ρήξη τυμπάνου όπως και η Μικαέλα – Αλίκη Καμπέρη, με έντονους πόνους στο στομάχι («άγγιξε» το πανελλήνιο ρεκόρ), ότι η 9χρονη Ευδοξία Μηναΐδη κολυμπά σαν 12χρονη, ότι η Γιώτα Καστρουνή δεν χάνει πλέον ούτε στο ...σκάκι, ενώ να αναφέρουμε και το ντεμπούτο του Αρη Νάκου, ο οποίος πήρε το «βάπτισμα» του πυρός στο προαναφερόμενο τουρνουά.

Οριστικοποιήθηκαν οι αγώνες του Κολοσσού στην Αθήνα

Στις 27 Ιανουαρίου η χοροεσπερίδα

Οριστικοποιήθηκαν χθες οι αντίπαλοι του Κολοσσού τους οποίους θα αντιμετωπίσει το τετραήμερο 27-28-29 και 30 Δεκεμβρίου στην Αθήνα, στα πλαίσια χριστουγεννιάτικου φιλικού τουρνουά μπάσκετ.

Αναλυτικότερα, η ομάδα μας θα αντιμετωπίσει:

- Στις 27/12/00 τον Αλιμο
- Στις 28/12/00 τον Ιωνικό Νικαίας
- Στις 29/12/00 στον Εσπερο και
- Στις 30/12/00 τον Αρίωνα.

Ολα τα παιχνίδια θα διεξαχθούν στις έδρες των πιο πάνω ομάδων και σε περίπτωση που κάποια απ' αυτές δηλώσεις κώλυμα, τότε θα δοθεί διπλό παιχνίδι με κάποια απ' τις υπόλοιπες.

● Εν τω μεταξύ, συνεχίστηκε και χθες εντατικά, η προπόνηση της ομάδας, υπό τις οδηγίες του Χάρη Παπάζογλου, ενώ το ίδιο θα συμβεί μέχρι το Σάββατο, με τους ίδιους ρυθμούς. Απουσίασε και πάλι ο Αντώνης Μαρκάκης, ο οποίος αντιμετωπίζει κάποιο προσωπικό πρόβλημα για το οποίο θα καταβληθούν προσπάθειες από τη διοίκηση των «θαλασσί» να επιλυθεί, αφού δεν υπάρχει η πολυτέλεια για την παραμικρή απουσία, στη φετινή υπερπροσπάθεια που υποβάλει η ομάδα.



● Συνεχίζονται με εντατικούς ρυθμούς, οι προετοιμασίες για τη μεγάλη ετήσια χοροεσπερίδα του Κολοσσού, η οποία θα γίνει το Σάββατο 27 Ιανουαρίου 2001, στο «Castello Rosso» της Κρεμαστής. Οι πρώτες πληροφορίες αναφέρουν ότι θα είναι το κάτι άλλο και σίγουρα θα μείνει χαραγμένη για πολύ καιρό στη μνήμη του κόσμου.

Εκτός από το πλούσιο μενού, το κέφι και την εορταστική διάθεση, θα υπάρχει επίσης λαχειαγορά, με πλούσια δώρα, ενώ σε καλό δρόμο βρίσκονται οι διαπραγματεύσεις για να μεταφερθεί και να τραγουδήσει γνωστό «δίδυμο» της αθηναϊκής νύκτας, το οποίο από μόνο του αποτελεί κράχτη και εγγύηση επιτυχίας της σπουδαίας αυτής εκδήλωσης.

Σύμφωνα με τη ψηφοφορία των μελών του ΠΣΑΤ

Κεντέρης, Θάνου και ανσάμπλ αναδείχθηκαν οι κορυφαίοι του 2000

Ο Κώστας Κεντέρης στους άνδρες, η Κατερίνα Θάνου στις γυναίκες και το ανσάμπλ γυναικών στις ομάδες, αναδείχθηκαν κορυφαίοι του 2000, σύμφωνα με την ψηφοφορία των μελών του Πανελληνίου Συνδέσμου Αθλητικού Τύπου, τα αποτελέσματα της οποίας ανακοινώθηκαν χθες.

Ο "χρυσός" Ολυμπιονίκης μας στα 200μ, στους Αγώνες του Σίδνεϊ, Κώστας Κεντέρης συγκέντρωσε 1574 βαθμούς, έναντι 1211 του Πύρρου Δήμα (άρση βαρών) και 818 του Κάχι Καχιασβίλι (άρση βαρών). Ακολούθησαν ο Μιχάλης Μουρούτσος (Ταε Κβον Ντο) με 665, ο Δήμος Ταμπάκος (γυμναστική) με 510, ο Κώστας Θάνος (πάλη) με 108, ο Νίκος Λυμπερόπουλος (ποδόσφαιρο) με 51, όσους και ο Δημήτρης Γεωργαλής (ποδηλασία).

Στις γυναίκες, η "ασημένια" Ολυμπιονίκης στα 100μ Κατερίνα Θάνου συγκέντρωσε 1690 βαθμούς, έναντι 1180 της Τασούλας Κελεσίδου (στίβος-δισκοβολία) και 995 της Μιρέλα Τζελίλη (στίβος-ακοντισμός). Ακολούθησαν η Ιωάννα Χατζηιωάννου (άρση Βαρών) με 634, η Χάιντι Αντικατζίδου (Ιππασία) με 307, η Μορφούλα Ντώνα (Γυμναστική) με 113, η Στέλλα Τσικούνα (Στίβος) με 78 και η Ολγα Βασδέκη (στίβος) με 49.

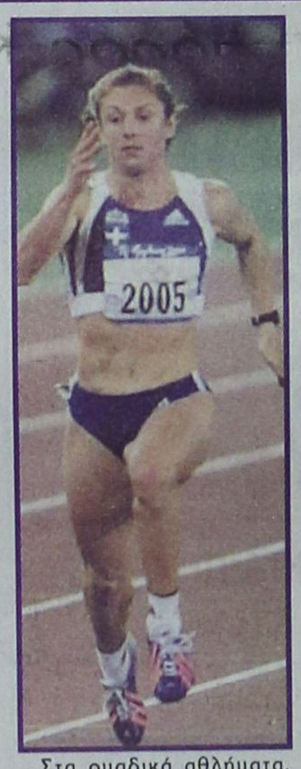

Στα ομαδικά αθλήματα, πρώτευσαν οι κοπέλες του ανσάμπλ, που κατέκτησαν το χάλκινο μετάλλιο στο Σίδνεϊ αφού συγκέντρωσαν 1445 βαθμούς, έναντι 794 της εθνικής μας ομάδας ποδηλασίας των ανδρών (ολυμπιακό σπριντ-4η θέση στο Σίδνεϊ) και 686 της ομάδας μπάσκετ του Παναθηναϊκού. Στην 4η θέση η ομάδα ποδοσφαίρου του Παναθηναϊκού με 300 βαθμούς και ακολουθούν η ΑΕΚ (άνδρες) στο μπάσκετ με 256, οι γυναίκες της Γλυφάδας στην υδατοσφαίριση με 192, οι Τσουλφά-Μπεκατώρου στην ιστιοπλοΐα (σκάφη τύπου 470) με 176, η εθνική παίδων στο ποδόσφαιρο με 127 και το διπλό σκιφ ελαφρών βαρών στην Κωπηλασία με τους Πολύμερο-Μηλιώτη οι οποίοι πήραν 126β, ενώ στη δέκατη θέση βρέθηκε η ομάδα ποδοσφαίρου του Ολυμπιακού με 109.

Η πανηγυρική εκδήλωση της βράβευσης στην οποία θα τιμηθούν επίσης νέοι αθλητές, βετεράνοι ποδοσφαιριστές και προσωπικότητες του αθλητισμού θα γίνει 29 Ιανουαρίου 2001 (Δευτέρα στις 18.00) στο Στάδιο Ειρήνης και Φιλίας.

Στο μεταξύ το έπαθλο Αθλητικής Προσφοράς και Ηθους με ομόφωνη απόφαση του Δ.Σ, του ΠΣΑΤ απονέμεται στον διπλωματούχο του Εθνικού Μετσόβιου Πολυτεχνείου, Γιώργο Μαυρωτά, αρχηγό της εθνικής ομάδας Υδατοσφαίρισης και με πέντε συμμετοχές σε Ολυμπιακούς Αγώνες. Ο ΠΣΑΤ αναγνωρίζει ότι υπηρετεί τον αθλητισμό με συνέπεια και είναι πρότυπο για τους νέους.

Το έπαθλο "Φερ Πλέι", οι ειδικές βραβεύσεις και οι τιμητικές διακρίσεις θα ανακοινωθούν μετά την αυριανή συνεδρίαση του διοκητικού συμβουλίου του ΠΣΑΤ.

ΤΑΕ KWON DO
Εκλογές στον Κολοσσό

ΑΥΡΙΟ ΣΤΙΣ 6μ.μ. θα πραγματοποιηθεί η εκλογική γενική συνέλευση του ΓΑΟ ΤΑΕ KWON DO Κολοσσός Ρόδου.

Η συνέλευση θα γίνει στην οδό Ιωαννίνων 13.

Η λαχειαγορά του ΓΑΣ «Η Υγεία»

Ο ΓΑΣ Ρόδου «Η Υγεία» ανακοινώνει ότι η προκαθορισμένη λαχειαγορά της 27 Δεκεμβρίου 2000 για την κλήρωση ενός αυτοκινήτου μάρκας DAEWOO, αναβάλλεται και θα πραγματοποιηθεί την Τρίτη 27 Μαρτίου 2001 με την κλήρωση του Λαϊκού λαχείου.

ΠΡΑΚΤΟΡΕΙΟ X2086-31/12
ΛΑΧΕΙΑ ΠΡΟ-ΠΟ
ΛΟΤΤΟ
ΙΠΠΟΔΡΟΜΟΣ Πάμε ΣΤΟΙΧΗΜΑ
ΓΙΩΡΓΟΣ ΚΟΝΤΟΖΑΜΑΝΗΣ
ΜΕΓ. ΚΩΝ/ΝΟΥ 43 - ΤΗΛ. 20800 - ΡΟΔΟΣ
ΕΧΕΜΥΘΕΙΑ & ΕΜΠΙΣΤΟΣΥΝΗ - ΤΥΧΗ

ΠΡΟΣΦΟΡΑ
Τοποθετήστε τώρα 4 αμορτισέρ στο αυτοκίνητό σας και πληρώστε μόνο τα 3 και αυτό μέχρι τα τέλη του χρόνου
Ετοιμοπαράδοτα για όλα τα μοντέλα και με ΕΓΓΥΗΣΗ ΔΥΟ ΕΤΩΝ!
Διάθεση των ανταλλακτικών όλων των αυτοκινήτων
ΔΕΚΤΗ ΚΑΡΤΑ VISA
AUTO - MOTO PARTS
(Υπευθ. Κων/νος Ιππ. Κωστάκης)
Κολοκοτρώνη 16 – ΡΟΔΟΣ
(έναντι αντιπροσωπείας PEUGEOT)
Τηλ. 77604 FAX 23080
X2047-30/11

ΣΑΝ ΣΗΜΕΡΑ...

ΠΡΙΝ ΕΝΑ ΧΡΟΝΟ: Στη Ρόδο για τις γιορτές των Χριστουγέννων είναι πολύ πιθανό να βρεθεί ο Θανάσης Αποστολίδης. Ο επιχειρηματίας από τη Θεσσαλονίκη που ενδιαφέρεται για την αγορά του πακέτου των μετοχών της ΠΑΕ Ιάλυσος, θα προσπαθήσει – συνδυάζοντας μερικές ημέρες ξεκούρασης – να έχει συνάντηση με τον εκπρόσωπο του μεγαλομέτοχου Δήμου, δήμαρχο Ιαλυσού Σάκη Στάγκα.

■ Στην Κύπρο βρίσκεται ο «Ιάλυσος '97» με σκοπό να συμμετάσχει σε εκδηλώσεις που θα γίνουν στα πλαίσια της αδελφοποίησής του με το σύλλογο «Χαράλαμπο Πετεμερίδη», Στροβόλου.

ΠΡΙΝ ΠΕΝΤΕ ΧΡΟΝΙΑ: Απέσυρε τελικά την προσφυγή που είχε κάνει ο Σάκης Γεωργόπουλος και παρέμεινε στην «Ενωση Ρόδου – Διαγόρα». Τελικά οι προσφυγές των Παλαπάνη, Καραβασίλη δεν εκδικάστηκαν γιατί πήραν αναβολή. Αναμένεται η εκδίκασή τους να γίνει στα μέσα της επόμενης εβδομάδας. Οσον αφορά το ενδιαφέρον του FILMNET για την αγορά της ΠΑΕ «Ενωση» δεν υπήρξε χθες απόφαση γιατί συνεδρίαζαν μέχρι αργά το βράδυ. Για το ενδιαφέρον του Καζίνο, ο δήμαρχος είχε συνάντηση με τον κ. Ναθαναήλ και αναμένεται σήμερα που θα επιστρέψει να ενημερώσει τη διοίκηση της «Ενωσης».

ΠΡΙΝ 10 ΧΡΟΝΙΑ: Το αξεπέραστο οικονομικό πρόβλημα έχει «γονατίσει» τους λιγοστούς ανθρώπους που σηκώνουν το βάρος της διοίκησης της ΠΑΕ Διαγόρας. Οι υποχρεώσεις προς τους ποδοσφαιριστές και προς τους τρίτους, μεγαλώνουν και δεν φαίνεται πουθενά φως για να βγει η ομάδα από το τούνελ. Υπάρχει δυστυχώς μια αδιαφορία για βοήθεια στην ομάδα που εκπροσωπεί τη Ρόδο και τα Δωδεκάνησα στη Β' Εθνική. Αδιαφορία που είναι έντονα αισθητή στους εντός έδρας αγώνες, όπου ο Διαγόρας όχι μόνο δεν βάζει δραχμή στο ταμείο του, αλλά υποχρεώνεται να καλύπτει τα έξοδα διαιτησίας με δικά του χρήματα.

ΠΡΙΝ 19 ΧΡΟΝΙΑ: Νέα τροπή παίρνει το πρωτάθλημα της Α' Κατηγορίας Δωδεκανήσου μετά την ήττα του Κλεάνθη στην Κάλυμνο από τον Καλυμνιακό. Η ήττα αυτή που ήταν η πρώτη της ομάδας τού Παραδεισίου στο πρωτάθλημα θα προσδώσει ένα ξεχωριστό ενδιαφέρον στο κυνήγι του τίτλου.

■ Νομική ασάφεια εξακολουθεί να καλύπτει το θέμα της συμμετοχής ή μη του Πεπέ στον επόμενο αγώνα της Ρόδου. Ο παίκτης δεν έχει υπογράψει στον Εθνικό πλην όμως η «ελευθερία» του βρίσκεται στα χέρια της πειραιώτικης ομάδας. Η διοίκηση της Ρόδου ερευνούσε χθες το θέμα.

ΠΡΙΝ 50 ΧΡΟΝΙΑ: Πραγματοποιήθηκαν το πρωί τα εγκαίνια της λέσχης του ΑΟΝ. Στα εγκαίνια παρέστησαν ο βουλευτής Δωδεκανήσου κ. Κωτιάδης, ο γενικός διοικητής, ο γενικός γραμματέας κ. Κακομανώλης, ο ανώτερος διοικητής Χωροφυλακής κ. Χατζηδάκης, ο διοικητής Χωροφυλακής κ. Γεωργιάδης και πλήθος εκλεκτού κόσμου. Εν πρώτοις μίλησε ο πρόεδρος του συλλόγου κ. Σ. Μαμαλίγκας, εν συνεχεία ο γενικός διοικητής και τέλος ο διευθυντής του Νοσοκομείου και ιδρυτής του συλλόγου κ. Γ. Γεωργιάδης, ο οποίος ανέπτυξε το ιστορικό του ΑΟΝ.

Από τον ερχόμενο Ιανουάριο η υποβολή των καταστάσεων στη ΔΟΥ από τους επιτηδευματίες

Από τη ΔΟΥ Ρόδου υπενθυμίζεται στους επιτηδευματίες που έχουν τις προϋποθέσεις να εκδίδουν αθεώρητα φορολογικά στοιχεία, σύμφωνα με τις διατάξεις της ΠΟΛ. 1105/1999 και της ΠΟΛ. 1071/2000 και έχουν ήδη υποβάλλει σχετική κατάσταση, ότι πρέπει να επαναλάβουν την υποβολή της στο πρώτο εικοσαήμερο του μηνός Ιανουαρίου 2001. Οι ημερομηνίες αυτές είναι αυστηρά προθεσμιακές. Στη νέα κατάσταση θα αναφέρονται τα είδη και ο αύξοντας αριθμός έναρξης της αρίθμησης των στοιχείων που θα εκδίδονται αθεώρητα. Για την υποβολή των ΚΑΤΑΣΤΑΣΕΩΝ- ΓΝΩΣΤΟΠΟΙΗΣΕΩΝ, η ΔΟΥ Ρόδου θα δέχεται από τις 2 Ιανουαρίου έως τις 20 Ιανουαρίου 2001 και από ώρα 08.00 το πρωΐ έως 13.00 το μεσημέρι στο τμήμα του Κ.Β.Σ., τηλ. 32303.

Σε περίπτωση μη υποβολής της παραπάνω κατάστασης-γνωστοποίησης παράλειψης δήλωσης στοιχείων έχουν εφαρμογή όλες οι διατάξεις που αναφέρονται στην έκδοση αθεώρητων στοιχείων.

Για τις τιμές και την ποιότητα των προϊόντων

Ελεγχοι στην αγορά

ΟΙ ΤΙΜΕΣ ΣΤΑ ΟΠΩΡΟΚΗΠΕΥΤΙΚΑ



Εφοδο στα κρεοπωλεία, προκειμένου να ελεγχθούν οι τιμές, που εν' όψει των εορτών έχουν εκτιναχθεί στα ύψη, θα κάνει τις επόμενες ημέρες, οπότε και θα βρίσκεται στο ζενίθ της η αγοραστική κίνηση, η Διεύθυνση Εμπορίου.

Σημειώνεται ότι φέτος το εορταστικό τραπέζι θα είναι κατά 40% ακριβότερο από πέρυσι, αφού οι παραγωγοί εκμεταλλευόμενοι το σάλο που ξέσπασε με τις «τρελές» αγελάδες, έχουν εκτινάξει στα ύψη τις τιμές τόσο των αμνοεριφίων, όσο και της γαλοπούλας.

Οι έλεγχοι που θα διενεργηθούν από τη Διεύθυνση Εμπορίου, συνίστανται κυρίως στην ανάρτηση πινακίδας, με την τιμή του προς πώληση κρέατος και κατά πόσο αυτή αντιστοιχεί με την τιμή που πουλά ο παραγωγός.

Τα αμνοερίφια έφθασαν τις 3.500 δραχμές, ενώ οι γαλοπούλες θα πωλούνται προς 1.900 το κιλό.

Μικρή αύξηση παρατηρήθηκε στις τιμές των παραδοσιακών γλυκισμάτων.

Τα μελομακάρονα δηλαδή και οι κουραμπιέδες θα πωλούνται από 2.400 μέχρι 2.900 δραχμές.

Σε λογικά επίπεδα κυμάνθηκαν και οι τιμές στη λαχαναγορά, που έχουν ως εξής:

Γκρέϊπ φρουτ 400 δραχμές
Μανδαρίνια 200-300 δραχμές
Πορτοκάλια 150-200 δραχμές
Μέρλιν 100-180 δραχμές
Αχλάδια 320-350 δραχμές
Μήλα 230-340 δραχμές
Ακτινίδια 300-350 δραχμές
Αβοκάντο από 550-600 δραχμές
Λωτοί από 250-350 δραχμές
Μπανάνες από 370-400 δραχμές
Πατάτες ντόπιες 200-250 δραχμές
Πατάτες Θηβών 140-170 δραχμές
Γλυκοπατάτες 600 δραχμές
Καρότα 150-200 δραχμές
Αγγούρια 300-400 δραχμές
Κολοκυθάκια 650-700 δραχμές
Μελιτζάνες 250-500 δραχμές
Πιπεριές 300-700 δραχμές
Ντομάτες 100-300 δραχμές
Φασολάκια 1.200 δραχμές
Κρεμμύδια νωπά 70 δραχμές
Ξηρά κρεμμύδια 130-150 δραχμές
Σκόρδα εισαγωγής 600 δραχμές
Πράσα 140 δραχμές
Ανηθος 100 δραχμές
Κουνουπίδι 250-400 δραχμές
Μπρόκολα 150-300 δραχμές
Λάχανο 100-150 δραχμές
Μαϊντανός 100 δραχμές
Μαρούλι 100-130 δραχμές
Ρόκα 80 δραχμές
Σέλινο 50-60 δραχμές
Σπανάκι 400-500 δραχμές
Λεμόνια 200 δραχμές
Ξηροί καρποί 900 δραχμές
Κάστανα 750 δραχμές

Στη διάρκεια των ελέγχων διαπιστώθηκε ότι δύο επιχειρηματίες δεν είχαν αναρτήσει στα προϊόντα που διέθεταν προς πώληση πινακίδες με τις τιμές. Θα παραπεμφθούν όπως ανακοινώθηκε στη Νομαρχιακή Επιτροπή Εμπορίου.

Πρωτοπορiακός διαγωνισμός με έπαθλο ένα αυτοκίνητο

ΜΙΑ ΠΡΟΣΦΟΡΑ ΑΠΟ ΤΑ ΚΑΕ

Τα Καταστήματα Αφορολογήτων Ειδών (ΚΑΕ) λειτουργούν σήμερα σε 38 σημεία πώλησης σε όλη την Ελλάδα. Από αυτά, τα 28 καταστήματα είναι Travel Value (20 σε διεθνή αεροδρόμια και 8 σε λιμάνια). Τα μόνα καταστήματα που παραμένουν αμιγώς Duty Free είναι τα 10 καταστήματα σε μεθοριακούς σταθμούς, δεδομένου ότι συνορεύουν με τρίτες χώρες.

Το ΚΑΕ προσφέρουν την ίδια ευκαιρία στον ταξιδιώτη που ταξιδεύει σε ευρωπαϊκή χώρα ή σε εσωτερικό προορισμό (Travel Value Shops), με εκείνον που ταξιδεύει σε τρίτη χώρα. (Duty Free Shops), να αγοράσει τόσο φορολογημένα όσο και αφορολόγητα προϊόντα στις ίδιες ανταγωνιστικές τιμές.

Η ευκαιρία αυτή που προσφέρεται στους ταξιδιώτες από τα Travel Valua Shops οφείλεται στο γεγονός ότι τα ΚΑΕ απορροφούν το κόστος των διαφόρων φόρων και δασμών προς όφελος του πελάτη. Ετσι, ο ταξιδιώτης-πελάτης εξακολουθεί να απολαμβάνει τα ίδια αγοραστικά προνόμια όπως και πριν.

Τώρα τα Duty Free και Travel Valus Shopa προσφέρουν στους ταξιδιώτες μια ακόμα ευκαιρία. Ενας πρωτοπoριακός διαγωνισμός, με έπαθλο ένα αυτοκίνητο! Από τις 18 Δεκεμβρίου μέχρι και τις 18 Ιανουαρίου 2001, σε όλα τα σημεία πώλησης των Travel Value και Duty Free Shops, αλλά και στα σημεία έκδοσης καρτών επιβίβασης της Ολυμπιακής Αεροπορίας, ζητήστε και συμπληρώστε το ειδικό έντυπο συμμετοχής «WIN AND DRIVE» και παραδώστε το επί τόπου στο κατάστημα, ή ταχυδρομήστε το στα γραφεία των ΚΑΕ (Λ. Βουλιαγμένης 4, Γλυφάδα 166 75, για το διαγωνισμό «WIN AND DRIVE).

Ο τυχερός που θα κληρωθεί, ανάμεσα σε όσους απάντησαν σωστά, θα κερδίσει το νέο Audi A2. Σημειώστε ότι για να λάβετε μέρος στο διαγωνισμό δεν χρειάζεται να αγοράσετε κανένα προϊόν απο τα Travel Value ή Duty Free Shops. Αρκεί να γνωρίζετε τις σωστές απαντήσεις και να συμπληρώσετε το έντυπο, σύμφωνα με τους όρους του διαγωνισμού. Ισως κάνετε στον εαυτό σας, το πιο ακριβό χριστουγεννιάτικο δώρο...

ΚΗΔΕΙΑ

Τη λατρευτή μας μητέρα και μάμμη

ΗΒΗ ΑΝΤΩΝΩΦ

(Ετών 80)

θανούσα κηδεύουμε σήμερα Τετάρτη 20 Δεκεμβρίου 2000 και ώρα 4.00 μ.μ. από τον Ιερό Ναό Αγίου Δημητρίου Παλαιού Νεκροταφείου Ρόδου.
Τα παιδιά: Αντώνης-Μαρίνα
Τα εγγόνια και οι λοιποί συγγενείς

15362-20/12

ΠΟΛΙΤΙΣΤΙΚΟΣ ΟΡΓΑΝΙΣΜΟΣ ΔΗΜΟΥ ΡΟΔΙΩΝ
Συναυλία - αφιέρωμα στον μεγάλο μουσικοσυνθέτη
Μάνο Χατζιδάκι
Με την Νένα Βενετσάνου
Στο πιάνο ο Τάσος Κυρακατσάνης
ΔΗΜΟΤΙΚΟ ΘΕΑΤΡΟ ΡΟΔΟΥ
Πέμπτη 21/12/2000, ώρα 8.30μ.μ.
ΧΛ-21/12

ΚΕΝΤΡΟ ΔΙΑΣΚΕΔΑΣΗΣ
MINUIT
Εναρξη Παρασκευή 22 Δεκεμβρίου 2000
Με λαϊκό πρόγραμμα
Τηλ. ρεζερβέ 34647, 28517, 0945 026593
Διευθ: ΚΑΣΤΕΛΛΟΡΙΖΟΥ 4 (δίπλα από το Καζίνο)
2017-24/12

ΑΝΟΙΞΑΜΕ
PASHA
ΠΟΥΡΑ - ΕΙΔΗ ΚΑΠΝΙΣΤΟΥ - ΔΩΡΑ
Ανοίξαμε ένα νέο κατάστημα στη Ρόδο με μεγάλη ποικιλία πούρων από ΗΠΑ - ΚΟΥΒΑ - από ΔΟΜΙΝΙΚΟ - ΤΖΑΜΑΪΚΑ - ΝΙΚΑΡΑΓΟΥΑ & ΟΛΛΑΝΔΙΑ όπως HW - KE CHOHIBA - MONTE CHRISTO - PARTAGAS - PUNCH - DON DIEGO - SAVINELLI ORO - PHILIES - ROMEO Y UJULLETA και πολλές άλλες.
Πώληση και μεμονωμένα.
Θα βρείτε εκτός από πούρα και επιλεγμένα είδη καπνιστού και δώρων
ΧΡΟΝΙΑ ΠΟΛΛΑ
ΠΑΣΣΑ - PASHA
Οδός Κ. Τσαλδάρη 35. Τηλ. 22963
2123-20/12

Αστρα
ΚΑΘΕ ΒΡΑΔΥ Η ΕΠΙΤΥΧΙΑ ΣΥΝΕΧΙΖΕΤΑΙ
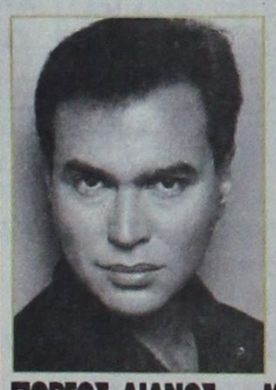

ΠΩΡΓΟΣ ΛΙΑΝΟΣ Μ. ΠΑΝΑΓΙΩΤΟΠΟΥΛΟΥ
ΜΑΡΘΑ ΡΕΝΤΑ
ΦΡΑΓΚΙΣΚΟΣ ΒΑΣΙΛΕΙΟΥ
ΜΑΡΙΑ ΣΤΕΦΑΝΑΚΗ
ΑΝΤΩΝΗΣ ΡΟΔΙΤΗΣ
ΚΑΛΑ ΧΡΙΣΤΟΥΓΕΝΝΑ και ΧΡΟΝΙΑ ΠΟΛΛΑ
Ρεζερβέ τηλ. 32090
15358-24/12

MELODY CLUB
ΚΑΘΕ ΒΡΑΔΥ ΣΤΟ ΠΛΗΡΩΣ ΑΝΑΚΑΙΝΙΣΜΕΝΟ ΧΩΡΟ ΜΑΣ
Με τους
ΓΙΩΡΓΟ ΣΕΡΡΑΙΟ
ΑΝΝΑ ΧΑΤΖΗ
και το πενταμελές μπαλέτο του Γ. ΓΚΙΝΗ
Επίσης οι:
ΝΕΚΤΑΡΙΟΣ.
ΛΙΤΣΑ, ΝΙΚΟΣ ΜΙΧΑΛΗΣ
και ΑΓΓΕΛΙΚΗ
ΧΡΟΝΙΑ ΠΟΛΛΑ
Ρεζερβέ 34343
15360-23/12

ΦΑΛΗΡΑΚΙ ΜΠΗΤΣ
ΣΥΝΕΧΙΖΟΝΤΑΣ ΤΗΝ ΠΑΡΑΔΟΣΗ ΜΕ ΜΕΡΑΚΙ ΦΑΝΤΑΣΙΑ ΚΑΙ ΔΗΜΙΟΥΡΓΙΚΟΤΗΤΑ
ΑΝΑΛΑΜΒΑΝΟΥΜΕ
ΧΟΡΟΕΣΠΕΡΙΔΕΣ, ΔΕΞΙΩΣΕΙΣ ΓΑΜΩΝ, ΒΑΠΤΙΣΕΩΝ, ΓΕΝΕΘΛΙΩΝ
Αίθουσες
NAVARONE (Φαληράκι) 900 θέσεις
LA TOC (Φαληράκι) 500 θέσεις
PANORAMA ESPEROS VILLAGE (Φαληράκι) 250 θέσεις
APHRODITE ESPEROS VILLAGE (Φαληράκι) 450 θέσεις
ESPERIA (Ρόδος) 200 θέσεις
Πληρ.: Αλέξης Λούλος (υπεύθυνος δεξιώσεων)
Τηλεφ. 85301
Χ2115-29/12

ΚΟΣΜΙΚΗ ΤΑΒΕΡΝΑ
«ΤΖΙΒΑΕΡΙ»
ΕΝΑΡΞΗ ΣΑΒΒΑΤΟ 16 ΔΕΚΕΜΒΡΙΟΥ
ΞΑΝΘΗ ΠΕΡΑΚΗ
Τραγουδούν:
ΞΑΝΘΗ ΠΕΡΑΚΗ
ΣΑΚΗΣ ΜΑΝΤΖΑΝΟΣ
ΣΟΦΙΑ ΙΑΚΩΒΟΥ
Αρμόνιο: Γιώργος Χατζηπαντωνίου
Κιθάρα: Βασίλης Πολιάς
Καλλιτεχική επιμέλεια - μπουζούκι: Σάκης Πολυχρονιάδης
Αίθουσα 500 ατόμων
ΠΙΚΑΝΤΙΚΗ ΚΟΥΖΙΝΑ - Σεφ ΠΑΝΑΓΙΩΤΗΣ ΚΑΡΑΒΙΔΑΣ
Διεύθυνση: Λεωφόρου Ρόδου-Καλλιθέας-Κοσκινού
Τηλ.: 69481 και 76484
Σας ευχόμαστε ΚΑΛΕΣ ΓΙΟΡΤΕΣ
15352-29/12

ΕΣΤΙΑΤΟΡΙΟ "ΔΙΕΘΝΕΣ"
ΓΝΩΣΤΟΠΟΙΟΥΜΕ στους αγαπητούς πελάτες και φίλους της Ρόδου ότι διοργανώνουμε για την παραμονή Χριστουγέννων και πρωτοχρονιάς ευχάριστο ρεβεγιόν με πλούσιο μενού και ζωντανή μουσική με τον ΝΙΚΟ ΜΑΣΤΟΡΟΥ στην κιθάρα Και ΦΙΛΙΠΠΟ ΓΕΩΡΓΙΟΥ στο μπουζούκι. Παρακαλούμε κάντε εγκαίρως κράτηση για το τραπέζι σας. Ευχαριστούμε εκ της διευθύνσεως
Κρατήσεις τηλ. 23264 & 36038
ΚΩ 5 - ΕΝΑΝΤΙ ΚΑΖΙΝΟ ΠΡΩΗΝ ΑΛΙΚΗ
PRODART
ΧΛ-24/12

Το ΕΣΤΙΑΤΟΡΙΟ
«ΟΔΥΣΣΕΙΑ»
στα ΜΑΡΙΤΣΑ
σας εύχεται χαρούμενες γιορτές με υγεία και ευτυχία!
Τηλ. 47877
15291-31/12

ΜΠΑ-ΜΠΑ-ΛΟΥΝΣ CAFE
ΠΑΙΔΙΚΑ ΠΑΡΤΥ
Παιδικά πάρτυ γενεθλίων, εορτών ή όποια άλλη εκδήλωση
BABY PARKING
ΚΑΦΕΤΕΡΙΑ
απολαύστε τον καφέ με τους φίλους σας και τα παιδιά σας παίζοντας υπό την επίβλεψη της παιδαγωγού
Ρόδου Λίνδου και Δημητρίου Αναστασιάδη γωνία.
Τηλ. 75360, 21356, κιν. 0945816205
X2116-19/1

ΓΝΩΣΤΟΠΟΙΗΣΗ
ΤΜΗΜΑ ΜΕΤΑΠΟΙΗΣΗΣ ΕΠΙΜΕΛΗΤΗΡΙΟΥ ΔΩΔΕΚΑΝΗΣΟΥ
Μετά από ενέργειες του Τμήματος της Μεταποίησης του Επιμελητηρίου Δωδεκανήσου, όσον αφορά τα αχρεωστήτως καταβληθέντα ποσά στο Δήμο Ροδίων, είμαστε σε θέση να σας γνωστοποιήσουμε ότι τώρα μπορούμε να εισπράξουμε τα ποσά αυτά.
Παρακαλούνται λοιπόν οι ενδιαφερόμενοι (στεγασμένα μηχανουργεία, σιδηρουργεία, κλειστές αποθήκες, κινηματογράφοι κ.λπ.), να επικοινωνούν για περισσότερες διευκρινήσεις με τον πρόεδρο του Τμήματος της Μεταποίησης κ. Ιωάννη Κακλιό στο τηλέφωνο 63426 και τον αντιπρόεδρο του Τμήματος κ. Γ. Πάγκαλη στο τηλέφωνο 0946995424.
Να προσκομίσουν δε φωτοτυπία του λογαριασμού της ΔΕΗ μηνός Σεπτεμβρίου-Οκτωβρίου, μετά τις 10 Ιανουαρίου στο Επιμελητήριο Δωδεκανήσου στην κ. Παναγιώτου-Μπαϊράμη Καλλιόπη, για τυχόν επιστροφή χρημάτων από τη Δημοτική Επιχείρηση Καθαριότητας για αχρεωστήτως καταβληθέντα.
Το Τμήμα Μεταποίησης του Επιμελητηρίου Δωδεκανήσου
Ρόδος 19/12/2000
ΧΛ-22/12

Melody Palace
Κάθε βράδυ ανοιχτά με πλούσιο εορταστικό πρόγραμμα
ΧΡΟΝΙΑ σας ΠΟΛΛΑ

ΚΑΤΕΡΙΝΑ ΑΓΓΕΛΙΔΟΥ
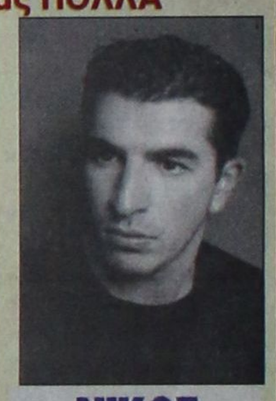
ΝΙΚΟΣ ΓΙΑΝΝΟΥ
☆ΣΤΑΘΗΣ☆
ΜΑΓΔΑ*ΤΑΝΙΑ*ΜΑΤΙΝΑ
και ο μοναδικός ΑΝΤΩΝΗΣ ΣΙΓΑΝΟΣ
Καλλιτεχνική επιμέλεια και διεύθυνση ορχήστρας ΝΙΚΟΣ ΚΑΡΑΝΙΚΟΛΑΣ
Στο όργανο και στο πιάνο ο ΝΙΚΟΣ
Στο μπάσο ο ΚΩΣΤΑΣ
Και στα ντραμς ο ΜΙΧΑΗΛΟΣ
Ρεζερβέ 94920
15360-23/12

τα χιούπια
ΤΗΣ ΕΛΛΑΔΟΣ
θα είναι συνέχεια ανοικτά με εορταστικές γαστρονομικές εκπλήξεις
ΧΡΟΝΙΑ ΠΟΛΛΑ
από την επιχείρηση και το προσωπικό
Θα είμαστε κλειστά 1 και2 ΙΑΝΟΥΑΡΙΟΥ
Ρεζερβέ 91824, 93448
35672-31/12