ΕΤΟΣ ΙΔΡΥΣΗΣ 1949
ΙΔΡΥΤΗΣ - ΔΙΕΥΘΥΝΤΗΣ
ΓΙΩΡΓΟΣ ΔΙΑΜΑΝΤΙΔΗΣ
Γραφεία - Τυπογραφεία:
Μάρκου Μαλλιαράκη 21 (ΚΟΒΑ)
Λογιστήριο: Νέα Αγορά
Τηλ.: Σύνταξης: 27356 - 34101
Λογιστηρίου: 24539 FAX: 20643
proodos@rho.forthnet.gr

ΠΡΟΟΔΟΣ

Ανεξάρτητη καθημερινή πρωινή εφημερίδα

ΑΡΙΘΜΟΣ ΦΥΛΛΟΥ 15.601 • ΤΙΜΗ 150 δρχ.

ΠΕΜΠΤΗ 21 ΔΕΚΕΜΒΡΙΟΥ 2000

ΚΟΤΣΙΦΟΣ 25

ΚΑΣΑΠΗΣ
ΖΑΝΤΕΣ-ΕΛΑΣΤΙΚΑ
Αυστραλίας 2
Τηλ. 35367
0% προκαταβολή
έως 36 δόσεις

Με τη... βοήθεια του υπουργείου Υγείας

Κρίσιμο έμφραγμα έπαθε η λειτουργία του Νοσοκομείου

ΚΑΚΟΔΙΟΙΚΗΣΗ ΚΑΙ ΠΛΗΡΗΣ ΔΙΑΛΥΣΗ

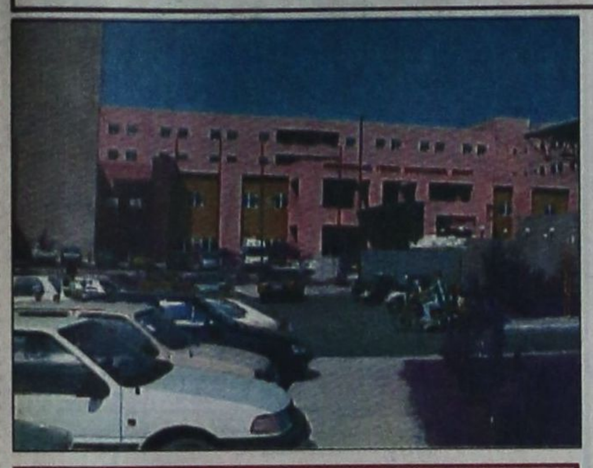

ΕΙΝΑΙ ΓΝΩΣΤΟ και πανθομολογούμενο, ότι η λειτουργία του Νοσοκομείου της Ρόδου εδώ και αρκετά χρόνια πάσχει βαρύτατα. Τελευταία όμως το Νοσοκομείο μας έχει υποστεί κρίσιμο έμφραγμα, με αποτέλεσμα η λειτουργία του να πηγαίνει από το κακό στο χειρότερο. Η αιτία είναι γνωστή: η κακοδιοίκηση του Ιδρύματος από τον άσχετο σε θέματα υγείας, Μιχάλη Μπαλάνο.

● Το Νοσοκομείο μας σήμερα, όχι μόνο είναι ανίκανο να εξυπηρετήσει αποτελεσματικά τους άρρωστους -ντόπιους και ξένους - που καταφεύγουν σ' αυτό, αλλά έχει γίνει και εστία φοβερής δυσφήμισης της Ρόδου και όλης της Ελλάδας. Εκτός από την επικείμενη από την Εισαγγελική αρχή της Ρόδου, ποινική δίωξη στελεχών του Νοσοκομείου, έχουμε τώρα και τα σχεδόν καθημερινά δημοσιεύματα σοβαρών εφημερίδων του Λονδίνου που καταξευτελίζουν τη χώρα

ΣΥΝΕΧΕΙΑ ΣΤΗ ΣΕΛ. 4

Πάρθηκε οριστική απόφαση

Διεθνής διαγωνισμός για την κατασκευή του εργοστασίου της ΔΕΗ

ΕΡΧΕΤΑΙ ΚΛΙΜΑΚΙΟ ΓΙΑ ΤΗ ΘΕΣΗ

ΣΕ ΔΙΕΘΝΗ διαγωνισμό πρόκειται να προχωρήσει η Ρυθμιστική Αρχή Ενέργειας (Ρ.Α.Ε.), για την κατασκευή του νέου εργοστασίου της ΔΕΗ στο νησί της Ρόδου. Στην απόφαση αυτή έχει καταλήξει ο πρόεδρος της Ρ.Α.Ε., καθηγητής στο Εθνικό Μετσόβειο Πολυτεχνείο κ. Παναγιώτης Κάπρος, ο οποίος ωστόσο δεν απέκλεισε και το ενδεχόμενο να μετάσχει στο διαγωνισμό και η ΔΕΗ, εάν κρίνει συμφέρουσες τις προϋποθέσεις.

ΣΥΝΕΧΕΙΑ ΣΤΗ ΣΕΛ. 4

Στο διοικητικό συμβούλιο

Καυγαδίζουν για την επιστροφή της ΔΑΝΕ στο Χρηματιστήριο!..

ΑΝΤΙΘΕΤΟΣ Ο ΓΕΡ. ΚΑΛΟΓΗΡΑΤΟΣ

ΕΜΠΟΔΙΑ βάζει στην επιστροφή των μετοχών της ΔΑΝΕ στο ταμπλό της Σοφοκλέους, ο Γεράσιμος Καλογηράτος. Ο πρόεδρος της εταιρίας αντιδρά έντονα στο ενδεχόμενο να κατατεθεί μέσα στο προσεχές διάστημα το ενημερωτικό δελτίο για να προχωρήσουν οι σχετικές διαδικασίες και να επιστρέψουν οι μετοχές της ΔΑΝΕ στο Χρηματιστήριο Αξιών Αθηνών.

✓ Το θέμα αυτό συζητήθηκε άτυπα προχθές στη συνεδρίαση του διοικητικού συμβουλίου της ΔΑΝΕ,

ΣΥΝΕΧΕΙΑ ΣΤΗ ΣΕΛ. 4

Ζήτησε ο βουλευτής Δημ. Κρεμαστινός

Παρέμβαση Σημίτη για ολοκλήρωση των έργων στο νομό Δωδεκανήσου

ΕΝΗΜΕΡΩΣΗ ΓΙΑ ΟΛΑ ΤΑ ΠΡΟΒΛΗΜΑΤΑ

ΤΗΝ ΠΑΡΕΜΒΑΣΗ του πρωθυπουργού Κ. Σημίτη ώστε να προχωρήσουν τα έργα στη Δωδεκάνησο ζήτησε χτες ο βουλευτής Δημήτρης Κρεμαστινός. Ειδικότερα κατά τη χτεσινή συνάντησή τους ο κ. Κρεμαστινός ανέπτυξε στον πρωθυπουργό τα προβλήματα που απασχολούν την περιοχή μας και αναφέρθηκε ιδιαίτερα στο θέμα του έργου της μαρίνας του οποίου καθυστερεί η κατασκευή.

◆ Ακόμη, ο κ. Κρεμαστινός ενημέρωσε τον κ. Σημίτη για τα έργα του δεύτερου κοινοτικού πλαισίου, ενώ κατά την ίδια συνάντηση είχε την ευκαιρία να εκφράσει τις απόψεις του για τα θέματα που έχουν σχέση με την υγεία και την παιδεία.

ΣΥΓΚΕΚΡΙΜΕΝΑ, ο κ. Κρεμαστινός αναφέρθηκε στον τρόπο δημοπράτησης των μεγάλων έργων και επικαλέστηκε τον τρόπο δημοπράτησης των νοσοκομείων επί της υπουργίας του, που τώρα έχουν ολοκληρωθεί και παραδίδονται το ένα μετά το άλλο.

ΣΥΝΕΧΕΙΑ ΣΤΗ ΣΕΛ. 4



Στιγμιότυπο από τη χθεσινή συνάντηση του πρωθυπουργού με τον βουλευτή Δ. Κρεμαστινό. Στο μέσο ο αντιπρόεδρος της Βουλής Π. Σγουρίδης

ΑΝΑΚΟΙΝΩΣΗ
ΜΕΛΩΝ
ΤΟΥ ΔΙΟΙΚΗΤΙΚΟΥ ΣΥΜΒΟΥΛΙΟΥ ΤΟΥ ΜΕΛ/ΚΟΥ ΣΥΝ/ΜΟΥ ΡΟΔΟΥ

Ο ΜΕΛ/ΚΟΣ ΣΥΝ/ΜΟΣ ΡΟΔΟΥ ανακοινώνει ότι το νέο διοικητικό συμβούλιο που εκλέχθηκε από την τακτική γενική συνέλευση των μελών του της 05/11/2000 και συγκροτήθηκε σε σώμα την 30/11/2000 έχει ως εξής:

1. ΣΥΜΙΑΚΟΣ ΚΩΝ/ΝΟΣ πρόεδρος
2. ΜΕΣΑΝΑΓΡΕΝΟΣ ΔΗΜΗΤΡΙΟΣ αντιπρόεδρος
3. ΔΙΑΚΟΣΤΑΜΑΤΙΟΥ ΓΕΩΡΓΙΟΣ γραμματέας
4. ΜΕΣΑΝΑΓΡΕΝΟΣ ΓΕΩΡΓΙΟΣ ταμίας
5. ΟΙΚΟΝΟΜΟΥ ΓΕΩΡΓΟΣ μέλος

Αναπληρωτές:
1. ΧΑΤΖΗΜΙΧΑΗΛ ΜΙΧΑΗΛ
2. ΚΟΝΤΟΜΑΝΩΛΗΣ ΓΕΩΡΓΙΟΣ

Η θητεία του Διοικητικού Συμβουλίου είναι τριετής και αρχίζει από της 5/11/00 και λήγει στις 5/11/03.

Η διεύθυνση του προέδρου του ΜΕΛ/ΚΟΥ ΣΥΝ/ΜΟΥ είναι:
ΣΥΜΙΑΚΟΣ ΚΩΝ/ΝΟΣ
Εθν. Μακαρίου 97 Τ.Κ. 85103
Αφάντου Ρόδος
Τηλ.. (0241) 51002

15321-

Στην αγορά της Ρόδου

«Τσίμπησαν» οι τιμές στα αμνοερίφια και στις γαλοπούλες

ΑΚΡΙΒΟΤΕΡΟ ΤΟ ΓΙΟΡΤΙΝΟ ΤΡΑΠΕΖΙ

ΑΚΡΙΒΟΤΕΡΟ θα είναι φέτος το γιορτινό τραπέζι για τους καταναλωτές. Λόγω της νόσου των αγελάδων οι τιμές πώλησης των αμνοεριφίων και του χοιρινού κρέατος αυξήθηκαν, ενώ τσιμπημένη είναι και η τιμή της γαλοπούλας.

● Για την επάρκεια, αλλά και τις τιμές διάθεσης των κρεάτων οι υπάλληλοι της Διεύθυνσης Εμπορίου διενήργησαν χθες ελέγχους στα κρεοπωλεία.

ΕΙΔΙΚΟΤΕΡΑ, όπως διαστώθηκε, τα αμνοερίφια πωλούνται προς 3.500 δραχμές το κιλό, ενώ βρέθηκαν και κρεοπωλεία που τα διέθεταν προς 3.800.

● Το χοιρινό κρέας πωλείται προς 2.200-2.500 δραχμές το κιλό.

ΑΥΞΗΜΕΝΗ και η τιμή

ΣΥΝΕΧΕΙΑ ΣΤΗ ΣΕΛ. 4

Πιάστηκε στη «φάκα»

Εμπορος ναρκωτικών ιδιοκτήτης γυμναστηρίου!..

ΚΑΤΕΙΧΕ ΜΕΓΑΛΗ ΠΟΣΟΤΗΤΑ ΧΑΣΙΣ

ΣΤΗ «ΦΑΚΑ» της Αστυνομίας πιάστηκε ιδιοκτήτης γυμναστηρίου της πόλης μας, ο οποίος ασχολείται συστηματικά με τη διακίνηση ναρκωτικών, όπως υποστηρίζει η Δίωξη Ναρκωτικών Ρόδου. Μαζί του πιάστηκε και ένας πελάτης

ΣΥΝΕΧΕΙΑ ΣΤΗ ΣΕΛ. 4



Πλούσια τα «ευρήματα» στην κατοχή του ιδιοκτήτη γυμναστηρίου

Για τα φετινά Ρεβεγιόν...
επιλέξαμε τα καλύτερα συστατικά...
Συνταγή Mediterranean
Μενού: Executive Chefs
Κωνσταντίνος Καμπούρης & Δημήτρης Ισκάς
Μουσική:
Ζαφείρης Χρυσάκης & Γιάννης Βασιλαράκης
και η ορχήστρα Γιάννη Κατσιμπράκη.
Αίθουσες:
"Thalassa" και "Salon des Muses".
Ακόμη Δώρα & Πολλές Άλλες Εκπλήξεις!
Hotel A' SUPERIOR Mediterranean
Το Νησιώτικο Πολυτελές Ξενοδοχείο της Πόλης της Ρόδου!
Κρατήσεις, Πληροφορίες: Τηλ. (0241) 24661
M17-24/12

IAKOVOS
PER UOMO
Οι καλύτερες τιμές της αγοράς
ΚΟΥΣΤΟΥΜΙΑ
ΠΑΝΤΕΛΟΝΙΑ
ΠΟΥΚΑΜΙΣΑ
ΠΑΛΤΟ
Νικ. Μανδηλαρά 22
Τηλ. - fax (0241) 35727
15331-24/12

Cafe Chantant
Για το Ελληνικό Τραγούδι και τη ΜΟΥΣΙΚΗ
Από την Παρασκευή 22 Δεκεμβρίου και κάθε βράδυ κοντά σας
ΜΑΡΚΙΑΝΙΔΗΣ
ΚΑΡΑΝΑΣΗ
ΖΩΓΡΑΦΙΑ
και
ΝΙΚΟΣ ΜΟΣΧΟΛΙΟΣ
Μπουζούκι: ΠΟΥΛΟΣ ΓΙΩΡΓΟΣ
Πλήκτρα: ΕΥΘΥΜΙΟΥ ΣΤΕΦΑΝΟΣ
Παλιά Πόλη, Δημοκρίτου 3
Τηλ. 32277 και 75169
ΤΕΤΑΡΤΗ-ΠΕΜΠΤΗ ΚΛΕΙΣΤΑ
X2124-24/1

SHOW CENTER
Palace
RODOS: 39100 - 39092
Παραμονή Χριστουγέννων Κυριακή 24 Δεκεμβρίου και Δεύτερα ανήμερα των Χριστουγέννων
ΑΝΤΖΥ ΣΑΜΙΟΥ
μαζί με το αθηναϊκό καλλιτεχνικό πρόγραμμά της
Σας ευχόμαστε ΚΑΛΕΣ ΓΙΟΡΤΕΣ
και ΧΡΟΝΙΑ ΠΟΛΛΑ
15358-24/12

ΧΡΙΣΤΟΥΓΕΝΝΑ 2000
ΞΕΝΟΔΟΧΕΙΟ SOFITEL CAPSIS
24 Δεκεμβρίου
Ενα μεγαλοπρεπές δείπνο, χορό και ζωντανή μουσική απο το δημιφιλές συγκρότημα των IDOLS
Μενu
Ποικιλία απο μπουσέ
Τιμαλ κακιστού σαλιομού με cream cheese, χαβιάρι και μπριε πάνω σε σαλάτα απο αρωματικά χόρτα και σάλτσα άνηθου
Παραδοσιακή γαλοπούλα με γέμιση άγριο ρύζι, σταφίδες και κουκουνάρια
Κάστανα καραμελιζέ
Πατάτες Αμαντιν
Παγωτό Φλαμπέ
Δρχ. 15.000 κατ' άτομο
Δρχ. 8000 παιδιά έως 12 ετών
Ολοι οι συμμετέχοντες στο ρεβεγιον, θα λάβουν μέρος στην κλήρωση που θα πραγματοποιηθεί το ίδιο βράδυ, για 2 αεροπορικά εισητήρια Ρόδο - Ηράκλειο - Ρόδο και διορεάν διαμονή, για ενα Σαββατοκύριακο στο πολυτελές Ξενοδοχείο Καψής στην Αγία Πελαγία, Κρήτης.
CAPSIS
Μια ξεχωριστή βραδυά για το πρώτο ρεβεγιον του 21ου αιώνα !
X2088-24/12

STOP CAGARIS
ΤΙΜΕΣ ΣΟΚ!
5ο χιλ. ΛΕΩΦ. ΛΙΝΔΟΥ - ΡΟΔΟΣ
ΤΗΛ. / FAX. (0241) 65 023
Εκρηξη τιμών
σε ρούχα και παπούτσια εισαγωγής από το μεγάλο κατάστημα
ΚΑΓΚΑΡΗΣ «STOP»
Νέες μεγάλες παραλαβές απ' όλο τον κόσμο για όλο τον κόσμο.
Από Αγγλία, Γαλλία, Ιταλία, Βέλγιο, Αμερική
Καλές Γιορτές
5ο χλμ. Ρόδου - Λίνδου
Περ. Ασγούρου
Ανοικτά
από τις 9π.μ. έως και 9μ.μ.
X2109-31/12

ΧΡΙΣΤΟΥΓΕΝΝΑ & ΠΡΩΤΟΧΡΟΝΙΑ 2000-2001
COLORADO Entertainment Center
αυτά τα Χριστούγεννα διαφέρουν... ...γιατί θα είναι καυτά!
Το Colorado θα είναι ανοικτά κάθε μέρα από Πέμπτη 21 Δεκεμβρίου έως και την Πρωτοχρονιά
Καλές Γιορτές & Χρόνια Καλά
ΑΘ. ΠΑΝΔΟΥΛΗ & ΠΕΡΦΑΝΔΟΥ 57 85100 ΡΟΔΟΣ ΤΗΛ. 75120
www.coloradorhodes.gr

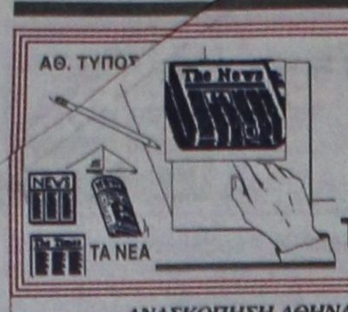

ΤΙ ΕΓΡΑΨΕ Ο ΤΥΠΟΣ ΤΗΣ ΑΘΗΝΑΣ

ΑΝΑΣΚΟΠΗΣΗ ΑΘΗΝΑΪΚΟΥ ΤΥΠΟΥ ΤΗΣ 20/12/2000

Οι αντιδράσεις απο ΝΔ για Αβραμόπουλο, η εισβολή δυνάμεων στις τουρκικές φυλακές, οι πληροφορίες για αλλαγές στην Παιδεία, η ελληνική οικονομία και η συζήτηση για τον προϋπολογισμό είναι τα βασικά θέματα της ειδησεογραφίας του χθεσινού αθηναϊκού τύπου.

ΑΔΕΣΜΕΥΤΟΣ ΤΥΠΟΣ (Μήτσης):Ιστορίες με ρόζ συννεφάκια.Ο Καραμανλής για το κόμμα Αβραμόπουλου.

ΑΔΕΣΜΕΥΤΟΣ ΤΥΠΟΣ (Ρίζος):Μίζες για μετεγγραφές.20 εκατομμύρια η ταρίφα για να φέρουν φοιτητές από το εξωτερικό.

ΑΘΗΝΑΪΚΗ:Επίθεση Κόκκαλη. Νέα "δεινά" για τον Σημίτη.

ΑΠΟΓΕΥΜΑΤΙΝΗ:Ηθικό θέμα για Αβραμόπουλο βάζει ο Καραμανλής. Πρώτη δημόσια κόντρα για το νέο κόμμα.

Η ΑΥΓΗ:Αγανάκτηση για τη σφαγή των απεργών πείνας. Βάρβαρη καταστολή από τις τουρκικές δυνάμεις ασφαλείας.

ΑΥΡΙΑΝΗ:Βάρεσε διάλυση η ΝΔ.Ομηρος της Ντόρας ο Καραμανλής. Και απειλές Κωστάκη για το δήμαρχο.

ΤΟ ΒΗΜΑ:Οι τελευταίες ημέρες της δραχμής.Ποιές αλλαγές σηματοδοτεί το ευρώ από το νέο έτος. Διαβεβαίωση Παπαδήμου:ομαλή και χωρίς κλυδωνισμούς η μετάβαση.

Η ΒΡΑΔΥΝΗ:Η ανακωχή τελείωσε.Ο Κ. Καραμανλής "ρίχνει το γάντι" στο δήμαρχο. "Τέρμα τα ρόζ συννεφάκια στη σχέση με τον Δ. Αβραμόπουλο".

ΕΘΝΟΣ:Εισιτήριο τα γραπτά για ΑΕΙ και ΤΕΙ. 70/30 γίνεται τώρα η αναλογία σε βάρος των προφορικών.

ΕΛΕΥΘΕΡΗ ΩΡΑ:Ο Μήτσος, η Ντόρα και στην μέση...ζαλισμένος ο Κώστας. Προβληματική,πλέον, η πορεία της ΝΔ.

ΕΛΕΥΘΕΡΟΣ:Είχε μεσάνυχτα.Ενώ ο Σημίτης βάπτιζε την αθλιότητα στο ΙΚΑ: "προσπάθεια αναβάθμισης".

ΕΛΕΥΘΕΡΟΣ ΤΥΠΟΣ:Συντάξεις:σύστημα πέντε ταχυτήτων.Ασφαλιστικό:οι διαφορές στα όρια ηλικίας, στις αποδοχές και ο ρόλος των επικουρικών.

ΕΛΕΥΘΕΡΟΤΥΠΙΑ:Μακελειό στα λευκά κελιά. Επιδρομή σε 20 φυλακές, την 59η ημέρα απεργίας πείνας.

Η ΕΞΟΥΣΙΑ:Τι αλλάζει στην Παιδεία από το 2001.Τα 4 νομοσχέδια που καταρτίζει το υπουργείο.

Espresso:Διαφθορά στην Αστυνομία.Διοικητής πυροβόλησε αστυνομικό! Η έκθεση του ανακριτή.

ΕΣΤΙΑ:Κατέλυσαν την Δικαιοσύνη. Τεράστιες ευθύνες της κυβερνήσεως Σημίτη.

Η ΚΑΘΗΜΕΡΙΝΗ:Υποτροπή εσωστρέφειας στη ΝΔ, λόγω δημάρχου. Λάδι στη φωτιά από Ντόρα-"Εμπόριο διαφωνιών" απαντά η Ρηγίλλης.

Ο ΛΟΓΟΣ:14 ιδιωτικοποιήσεις-μετοχοποιήσεις. Ποιές επιχειρήσεις περιλαμβάνονται στο πρόγραμμα.

ΤΑ ΝΕΑ:Φρίκη για τις αγριότητες. Στις τουρκικές φυλακές.

ΝΙΚΗ:Στα πρόθυρα διάσπασης η ΝΔ. Βαθαίνει το ρήγμα Ρηγίλλης-Αβραμόπουλου.

ΡΙΖΟΣΠΑΣΤΗΣ:Στην Τουρκία τουφεκίζεται η καρδιά μας. Δολοφονική επίθεση στις φυλακές.

ΣΤΟ ΚΑΡΦΙ:Η Ντόρα μου έκανε ένα μαλλί!Η Ντόρα θέτει σκληρούς όρους και με χρονοδιάγραμμα.

Η ΧΩΡΑ:Η Ντόρα ουρά του Αβραμόπουλου.Κάνει ό,τι μπορεί για να μη φθάσουν στην εξουσία ο Καραμανλής και η μεγάλη φιλελεύθερη παράταξη.

ΦΑΡΜΑΚΕΙΑ

ΔΙΗΜΕΡΕΥΕΙ:
ΦΩΤΑΚΗΣ ΦΩΤ.
Νέα Αγορά 20
Τηλ. 24257

ΔΙΑΝΥΚΤΕΡΕΥΕΙ:
ΠΑΠΑΛΑΖΑΡΟΥ ΚΥΡ.
Καναδά 80
Τηλ. 74260

ΜΟΥΣΙΚΗ ΤΑΒΕΡΝΑ

ΦΑΝΤΑΣΙΑ

(Μετά τα Κρητικά)

ΚΥΡΙΑΚΗ ,ΔΕΥΤΕΡΑ, ΤΡΙΤΗ

Μαζί και πάλι θα περάσουμε αξέχαστες βραδιές στη μοναδική και γνήσια ελληνική ταβέρνα του νησιού μας.

Η εκλεκτή κουζίνα και η υπέροχη ορχήστρα μας θα σας καταπλήξουν

Πλούσιο ποικίλο πρόγραμμα
ΝΗΣΙΩΤΙΚΑ - ΛΑΪΚΑ - ΡΕΜΠΕΤΙΚΑ
Τραγουδούν: **Ελευθερία Ροδίτη**
Κυριάκος Καλογήρου, Μιχάλης Χριστοδούλου
και στο πιάνο η **Δέσποινα Σαλαμαστράκη**
Η αίθουσά μας διατίθεται για όλες τις κοινωνικές σας εκδηλώσεις (γάμους, αρραβώνες, βαπτίσεις κ.α.)
Τηλ. ρεζερβέ 25839 - 21037 - 09453 94102

ΘΕΡΜΟΠΟΜΠΟΙ

Με συνέπεια και υπευθυνότητα συνεχίζουμε για 21 χρόνια τοποθετώντας θερμοπομπούς σε Σπίτια, Σχολεία, Αίθουσες και σε λοιπούς επαγγελματικούς χώρους

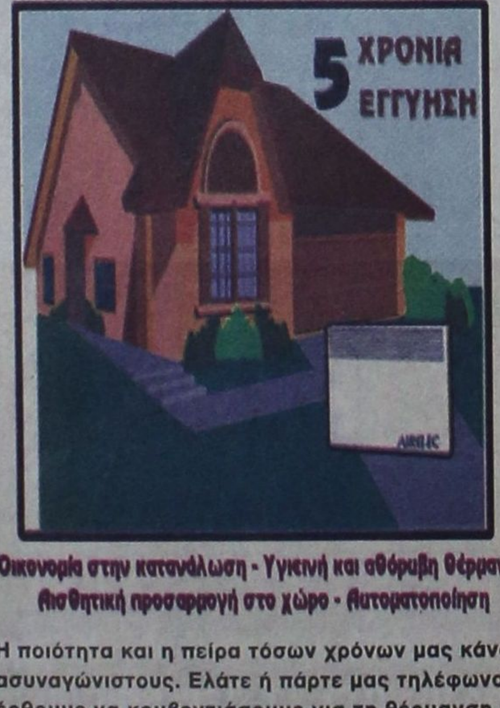

Οικονομία στην κατανάλωση - Υγιεινή και αθόρυβη θέρμανση Αισθητική προσαρμογή στο χώρο - Αυτοματοποίηση

Η ποιότητα και η πείρα τόσων χρόνων μας κάνουν ασυναγώνιστους. Ελάτε ή πάρτε μας τηλέφωνο να έρθουμε να κουβεντιάσουμε για τη θέρμανση του χώρου που σας ενδιαφέρει.

ΜΕΛΕΤΗ-ΕΓΚΑΤΑΣΤΑΣΗ ΔΩΡΕΑΝ!!!

Ν. ΚΑΜΠΟΥΡΑΚΗΣ - Μ. ΦΛΑΓΚΟΣ Ο.Ε.
ΤΗΛ. 31320 - 20859

M28-31/12

Δωδεκανησιακά 24ωρα

Στα πεταχτά

Οι άσχετοι

Υπάρχουν άνθρωποι που κάνουν «πουλάκια» τα μάτια τους. Κάποιος το προχώρησε λιγάκι και «είδε» πεταλούδες πεταμένες αυτή την εποχή στην ομώνυμη κοιλάδα!

Τις είδε βέβαια μέσα απ' το γραφείο του κι εκ του μακρόθεν, διότι τέτοια εποχή οι πεταλούδες του συγκεκριμένου είδους δεν υπάρχουν.

Αλλά αυτή η ανακρίβεια είχε εντοπίσιος και την ανάλογη κάλυψη, για να μη χαθεί, προφανώς, η αποκλειστικότητα...

Δημοψήφισμα μακράς πνοής

Εχουν περάσει πάνω από τρεις μήνες από τότε που η Ιεραρχία της Ελλάδος προκήρυξε... δημοψήφισμα για τη συλλογή υπογραφών σχετικά με την αναγραφή του θρησκεύματος στις νέου τύπου αστυνομικές ταυτότητες.

Φαίνεται όμως, ότι «θα πάει μακριά η βαλίτσα», αφού η διαδικασία θα συνεχιστεί ως τις 20 Μαρτίου!

Είναι πάντως, η όλη ιστορία, μιας μορφής επαιτεία, γιατί τι άλλο κάνει η υπό τον κ. Χριστόδουλο Εκκλησία από να εκλιπαρεί τους Ελληνες να δηλώσουν ότι είναι... Ορθόδοξοι;

Φανταστείτε ν' αρχίσει και η κυβέρνηση να ζητά από τους πολίτες αυτής της χώρας να δηλώσουν ότι είναι Ελληνες...

Ξεχασμένες λακκούβες!..

Σε πολλά σημεία της πόλης διάφορα συνεργεία (ΟΤΕ, ΔΕΗ, ΔΕΥΑΡ) έσκαψαν ένα τμήμα κάποιου δρόμου για να εκτελέσουν ένα έργο.

Και όταν ολοκληρώσουν το έργο σκεπάζουν πρόχειρα το οδόστρωμα και φεύγουν!..

Τη συνέχεια τη γνωρίζουν όλοι: Δημιουργείται μια τεράστια λακκούβα κάθετα στο δρόμο και κανένας δεν ενδιαφέρεται για ν' αποκατασταθεί το οδόστρωμα!..

Ετσι σήμερα όλα τα αυτοκίνητα... χοροπηδούν στους δρόμους και φυσικά καταστρέφονται!..

Αθόρυβος αλλά πάντα συνεπής

Ο δωδεκανησιακός λαός τίμησε με την ψήφο του τον καθηγητή Δημήτρη Κρεμαστινό και τον έστειλε στη Βουλή πρώτο. Αυτή την τιμή ο κ. Κρεμαστινός την αναγνωρίζει και με τρόπο αθόρυβο, αλλά αποτελεσματικό βοηθά στην επίλυση των τοπικών μας προβλημάτων.

Είναι ο μοναδικός βουλευτής που νοιάζεται για τον τόπο. Οσο του επιτρέπει ο διαθέσιμος χρόνος του έρχεται στα νησιά μας και από κοντά ενημερώνεται για τα προβλήματα.

Κανείς δεν αμφέβαλε ότι ο κ. Κρεμαστινός θα ενδιαφερόταν για την περιοχή μας, γιατί και στο παρελθόν το έπραξε. Τώρα όμως που όλοι οι άλλοι βουλευτές σφυρίζουν αδιάφορα, η διαφορά γίνεται ολοένα και μεγαλύτερη.

Δεν τίμησε μόνο ο δωδεκανησιακός λαός τον κ. Κρεμαστινό και ο ίδιος τιμά τα νησιά μας με τις ενέργειές του και την παροουσία του στο Ελληνικό Κοινοβούλιο.

Εξυπνη κίνηση

Με μια κίνηση «ματ» ο δήμαρχος Ρόδου κ. Γιώργος Γιαννόπουλος έδωσε λύση σε ένα σοβαρό πρόβλημα. Πρόκειται για τα μισθώματα των καταστημάτων της Νέας Αγοράς, όπου 417 επιχειρηματίες αντιμετώπιζαν πρόβλημα αν ίσχυαν οι αντικειμενικές αξίες των ακινήτων.

Με απόφασή του παρατείνονται για 12 χρόνια οι μισθώσεις και έτσι αποκαταστάθηκε η αναταραχή που είχε δημιουργηθεί.

Βέβαια αν ήταν προεκλογική περίοδος ίσως να είχε «δόλο». Τώρα τουλάχιστον δεν κινδυνεύει να κατηγορηθεί για ψηφοθηρική πολιτική απόφαση.

Ομολογουμένως είναι αρκετά έξυπνη κίνηση, που δίνει λύση σε ένα μεγάλο κοινωνικό πρόβλημα.

Αναστάτωση

Για μια ακόμη φορά αναστατώθηκε χτες το Δικαστήριο. Γύρω στο μεσημέρι άγνωστος τηλεφώνησε ότι είχε τοποθετηθεί βόμβα και έτσι διεκόπησαν οι συνεδριάσεις και βγήκαν όλοι έξω από τις αίθουσες και τα γραφεία.

Βέβαια, δεν είναι η πρώτη φορά που συμβαίνει κάτι τέτοιο. Οι φάρσες για βόμβες γίνονται συνήθως στο Δικαστήριο!..

Δυστυχώς, παρά το γεγονός ότι η τεχνολογία έχει τόσο πολύ εξελιχθεί, εν τούτοις δεν κατέστη δυνατόν να συλληφθεί έστω ένας από όλους αυτούς τους κακοήθεις που τόσο συχνά αναστατώνουν τον κόσμο!..

Περί... γυφτιάς

Κάποιοι θεωρούν εαυτούς καλύτερους και ανώτερους από τους γύφτους, όμως η συμπεριφορά τους καταδεικνύει ότι είναι πολύ χειρότερη.

Ο λόγος για ορισμένους επισκέπτες του Νοσοκομείου, η συμπεριφορά των οποίων είναι απαράδεκτη.

Δεν είναι δυνατόν να πίνουν και να τρώνε στο σαλονάκι της εισόδου και φεύγοντας ν' αφήνουν για σουβενίρ τα αποφάγια τους πάνω στα τραπεζάκια.

Αυτό είναι γυφτιά...

Μιζέρια

Λιτά στολισμένες είναι φέτος οι βιτρίνες των καταστημάτων στην πόλη της Ρόδου.

Παρ' ότι ο δήμος στόλισε την πόλη από πολύ νωρίς, ώστε να μας βάλει στο πνεύμα των Χριστουγέννων, οι καταστηματάρχες δυστυχώς αρκέστηκαν σ' έναν λιτό στολισμό, που δεν ενθουσιάζει και ιδιαίτερα το καταναλωτικό κοινό.

Τόση μιζέρια αλήθεια, δεν την περιμάναμε...

Μετά θέλουμε και τουρίστες Χριστουγεννιάτικα!

Διαμαρτυρίες βενζινοπωλών

Το χειμερινό ωράριο λειτουργίας των πρατηρίων υγρών καυσίμων ξεσήκωσε και πάλι θύελλα διαμαρτυριών από τους βενζινοπώλες!

Διότι ο αρμόδιος αντινομάρχης Νίκος Τατάκης, με την απόφαση που εξέδωσε, τους υποχρεώνει να κλείνουν το χειμώνα από τις 7 το βράδυ και το καλοκαίρι από τις 9!..

Γίνεται φανερό ότι ένα τέτοιο ωράριο δημιουργεί πολλά προβλήματα για τους οδηγούς της πόλης, δεδομένου ότι μετά τις 7 το βράδυ θα πρέπει να ψάχνουν για να βρουν το διανυκτερεύον βενζινάδικο!..

Το συμπέρασμα είναι ότι η σημερινή νομαρχιακή αρχή δεν είναι ικανή, ούτε ένα ωράριο να καθιερώσει!..

Λειψυδρία

Ολα δείχνουν ότι θα έχουμε μια φτωχή σε βροχές χρονιά. Αν αυτό είναι ένδειξη ότι μπαίνουμε σε μια περίοδο παρατεταμένης ανομβρίας, καλό είναι να πάρουμε τα μέτρα μας από τώρα.

Ηδη έχουν υπάρξει προειδοποιήσεις για μια επερχόμενη λειψυδρία.

Θα έπρεπε, ως εκ τούτου, πρώτη ηΤοπική Ενωση Δήμων και Κοινοτήτων της περιοχής μας να εκπονήσει ένα πρόγραμμα ορθολογικής διαχείρισης του νερού στα νησιά μας, για να μη φθάσουμε στο σημείο να στερηθούμε αυτό το πολυτιμότατο αγαθό. Μια τέτοια πρωτοβουλία όμως δεν φαίνεται στον ορίζοντα και είναι πολύ πιθανό να την πάθουμε σαν τις μωρές παρθένους.

ΕΙΔΗΣΕΙΣ ΤΟΥ '60

ΠΡΟΟΔΟΣ
24 ΜΑΪΟΥ 1968

ΟΤΕΛ ΔΙΟΝΥΣΟΣ: ΤΟ ΝΕΟ ΔΙΑΜΑΝΤΙ ΤΟΥ ΝΗΣΙΟΥ ΜΑΣ

Κατά την τελευταία δεκαετία στη Ρόδο κτίκσθηκαν πολλά ξενοδοχεία, μερικά από τα οποία είναι τόσο ωραία, πολυτελή και καλοφτιαγμένα που αποτελούν πραγματικά και ανεκτίμητα διαμάντια στο διάδημα της τουριστικής υποδομής του νησιού μας. Πολλοί πιστεύουν ότι στον τομέα αυτόν έχει επέλθει κορεσμός και ότι ο ξενοδοχειακός οικοδομικός οργανισμός των τελευταίων ετών θα σταματήση. Αυτό όμως δεν είναι σωστό. Αντιθέτως η τουριστική ανάπτυξις της Ρόδου είναι θέμα κρεββατιών. Και όσα περισσότερα κρεβάτια θα έχη το νησί μας, τόσο περισσότεροι θα είναι οι τουρίστες που θα το επισκέπτονται. Εις το θέμα αυτό δεν πρέπει να μας επηρεάζη μικρά κάμψις της τουριστικής μας κινήσεως που παρουσιάζεται φέτος. Διότι πρόκειται για ένα τελείως παροδικό φαινόμενο. Ουδεμία αμφιβολία υπάρχει ότι ο ροδιακός τουρισμός θα συνεχίση την ανοδική του πορεία με αποτέλεσμα ο σημερινός αριθμός των κρεβατιών που διαθέτει το νησί μας, να είναι εντελώς ανεπαρκής. ΝΕΑΙ ΞΕΝΟΔΟΧΕΙΑΚΑΙ ΜΟΝΑΔΕΣ ΥΠΟ ΚΑΤΑΣΚΕΥΗ

Ευτυχώς ευρίσκονται ήδη υπό κατασκευή αρκετά ξενοδοχεία που θα πλουτίσουν το εις κλίνας δυναμικό της Ρόδου με χιλιάδες κρεβατιών. Μεταξύ αυτών είναι και η νέα ξενοδοχειακή μονάς του γνωστού πολιτικού μηχανικού κ. Διονυσίου Θεοδόση, ο οποίος είναι εκ των ιδρυτών και ο μεγαλύτερος μέτοχος του ξενοδοχείου «Ωκεανίς».

Ο κ. Θεοδόσης κτίζει το νέο ξενοδοχείο, που θα έχη δυναμικότητα πεντακοσίων κλινών Α' κατηγορίας, εις ένα περιβάλλον κοντά στο εκκλησάκι της Φανερωμένης. Το όνομά του είναι «Οτέλ Διόνυσος». Η νέα αυτή ξενοδοχειακή μονάς της Ρόδου, ενώ ευρίσκεται ανάμεσα σε μια περιοχή, όπου οργιάζει το πράσινο, απέχει μόλις 150 μέτρα από την δαντελλένια αμμουδιά της Φανερωμένης. Αποτελείται από δύο κτιριακά συγκροτήματα. Εις το ένα υπάρχουν μόνο διαμερίσματα, το κάθε ένα από τα οποία περιλαμβάνει το κυρίως υπνοδωμάτιο, ένα σαλόνι, που έχει τη δυνατότητα να μετατραπή εις υπνοδωμάτιο με δύο κρεβάτια, πλήρες λουτροκαμπινέ και μια χαριτωμένη κουζινίτσα εφοδιασμένη με ηλεκτρικό ψυγείο και όλα τα σχετικά. Κάθε διαμέρισμα διαθέτει επίσης και δική του βεράντα 12 τετραγωνικών μέτρων. Το κτίριον αυτό έχει ιδιαίτερο σαλόνι, μπαρ, σνακ - μπαρ και εις τον 6ον όροφον, από όπου η θέα είναι μαγευτική, «ρουφ γκάρντεν» για ηλιοθεραπεία, υπαίθριο μπαρ και διάφορα άλλα πραγματάκια» που θα καθιστούν πιο άνετη και ευχάριστη τη διαμονή των πελατών του ξενοδοχείου. Εκτός αυτών στη νέα ξενοδοχειακή μονάδα θα λειτουργή πολυτελής «καντίνα» από την οποία οι πελάτες θα αγοράζουν τρόφιμα, ποτά και οποιαδήποτε άλλη λιχουδιά επιθυμήσουν.

Το άλλο κτίριο θα είναι εξαόροφον με θαυμάσια πολυτελή σαλόνια, τραπεζαρία για πεντακόσια άτομα, μια άλλη υπαίθρια τραπεζαρία εις τον κήπο και στην ταράτσα «ρουφ γκάρντεν» με όλα τα σχετικά.

Το όλον συγκρότημα θα έχει δύο πισίνες με θαλάσσιο νερό, γήπεδα τέννις, μίνι γκολφ, κινηματογράφο και σκοποβολή επί ιπταμένων δίσκων.

ΣΥΝΑΛΛΑΓΜΑ

	Αγορά	Πώληση
ΔΟΛΛΑΡΙΟ Η.Π.Α	0375.809000	0384.523000
ΜΑΡΚΟ ΓΕΡΜΑΝΙΑΣ	0172.824000	0176.831000
ΦΡΑΓΚΟ ΓΑΛΛΙΑΣ	0051.529000	0052.724000
ΛΙΡΑ ΑΓΓΛΙΑΣ ΣΚΩΤ. Β.ΙΡΛ.	0550.401000	0563.163000
ΛΙΡΑ ΔΗΜΟΚΡΑΝΔΙΑΣ	0429.190000	0439.141000
ΦΡΑΓΚΟ ΒΕΛΓΙΟΥ & ΛΟΥΞ.	0008.379000	0008.573000
ΦΙΟΡΙΝΙ ΟΛΛΑΝΔΙΑΣ	0153.384000	0156.940000
ΛΙΡΕΤΑ ΙΤΑΛΙΑΣ 100 ΜΟΝ.	0017.457000	0017.862000
ΣΕΛΛΙΝΙ ΑΥΣΤΡΙΑΣ	0024.565000	0025.134000
ΚΟΡΩΝΑ ΔΑΝΙΑΣ	0045.305000	0046.355000
ΚΟΡΩΝΑ ΣΟΥΗΔΙΑΣ	0038.797000	0039.697000
ΜΑΡΚΟ ΦΙΝΛΑΝΔΙΑΣ	0056.850000	0058.168000
ΠΕΣΕΤΑ ΙΣΠΑΝΙΑΣ	0002.032000	0002.079000
ΕΣΚΟΥΔΟ ΠΟΡΤΟΓΑΛΛΙΑΣ	0001.686000	0001.725000
ΓΙΕΝ ΙΑΠΩΝΙΑΣ 100 ΜΟΝ.	0332.439000	0340.147000
ΦΡΑΓΚΟ ΕΛΒΕΤΙΑΣ	0223.101000	0228.273000
ΚΟΡΩΝΑ ΝΟΡΒΗΓΙΑΣ	0041.535000	0042.498000
ΛΙΡΑ ΚΥΠΡΟΥ	0589.248000	0602.910000
ΔΟΛΛΑΡΙΟ ΚΑΝΑΔΑ	0245.123000	0250.807000
ΔΟΛΛΑΡΙΟ ΑΥΣΤΡΑΛΙΑΣ	0205.220000	0209.978000

Η γυναίκα και ο κόσμος της

Μέσα στις προετοιμασίες για τις γιορτές, είναι και η φροντίδα της ομορφιάς μας. Το άγχος των ημερών, να προλάβουμε κάποια πράγματα, να είμαστε συνεπείς σε κάποια άλλα και γενικά οι προβληματισμοί και το τρέξιμο της καθημερινότητας έχουν επιπτώσεις στην επιδερμίδα που μαζί με τις επιδράσεις του περιβάλλοντος αλλά και τον κλιματισμό στους εσωτερικούς χώρους, έχουν επιπτώσεις στο δέρμα μας.

Αν σκεφτόμαστε να αγοράσουμε μια καινούρια κρέμα ημέρας καλό θα είναι να την πάρουμε με φίλτρα προστασίας από τις ηλιακές ακτίνες. Δεν έχει σημασία που είναι χειμώνας ή κάποιες φορές έχει συννεφιά. Η βλαβερή ακτινοβολία μας χτυπάει και τώρα. Επίσης η ενυδάτωση και τα απαλυντικά συστατικά και οι βιταμίνες που μπορεί να έχει μια κρέμα ημέρας θα δώσουν λάμψη στο θαμπό.δέρμα. Επίσης θα του χαρίσουν ελαστικότητα και ενυδάτωση για να δείχνει λείο και φρέσκο.

Αλλά δεν θα αρκεστούμε σε μια ενυδατική κρέμα ή μια κρέμα νυχτός. Μια μάσκα ομορφιάς καλό είναι να κάνουμε για να βοηθήσουμε ακόμη περισσότερο το δέρμα του προσώπου μας για να είμαστε όμορφες τις γιορτές.

ΜΙΚΑ

ΤΗΛΕΟΡΑΣΗ

ΕΤ-1

07.30 Παντός καιρού	16.20 Αταχτούληδες
08.00 Παιδικό πρόγραμμα	16.25 Σκίπι
09.00 Αλλη μια μέρα ...Φωτεινή	**17.00 Ειδήσεις**
09.45 Το σχολείο μου κι εγώ	17.15 Τσάρλι, το πιθηκάκι μας
10.00 Γλυκιά ζωή	18.00 Υμείς και ημείς
11.30 Χρυσές συνταγιές	19.45 Πιστευτά και απίστευτα
12.00 Πιστευτά κι απίστευτα (Ε)	20.30 Στα φτερά του Ερωτα
12.30 Στα φτερά του έρωτα (Ε)	21.00 ελληνική ταινία «Επιχείρηση Απόλλων»
13.00 Μαριού	
13.50 Ειδήσεις	**23.00 Ειδήσεις**
14.00 Οπως μας αρέσει	23.35 Κιν/κή Λέσχη: «Επάγγελμα ρεπόρτερ»
15.00 Κλήρωση Εθνικού Λαχείου	01.30 Πάμε στοίχημα
15.30 Οι ατρόμητοι	

NET

07.00 Πρώτη ματιά	18.05 Art NET (Ε)
10.01 Μικροί - μεγάλοι	18.30 Υγεία, δράση, ζωή
11.01 Θρύλοι της θάλασσας	**19.00 Ειδήσεις**
11.30 Νερό- Η πηγή της ζωής	19.30 Πάμε στοίχημα
12.01 Ταξιδεύοντας	19.35 Νερό- Η πηγή της ζωής (Ε)
13.00 Ειδήσεις	20.00 Ταξιδεύοντας
13.30 Δελτίο χρηματιστηρίου	**21.00 Ειδήσεις**
13.45 Ντοκιμαντέρ	22.00 Cinetrip
15.00 Ειδήσεις-αθλητικά-οικονομία-καιρός	23.00 Ρεπορτάζ χωρίς σύνορα
	23.30 Οι πρωταγωνιστές
16.00 Συν και πλην	**24.00 Ειδήσεις**
18.00 Ειδήσεις-δελτίο κωφών	00.30 Οι δρόμοι της τέχνης

ΕΤ-3

08.00 Ποιητές - λογοτέχνες	18.30 Αθλητικό ημίωρο
08.30 Καφέ «Το ελληνικόν»	**19.00 Ειδήσεις**
09.30 Οργανική χημεία	20.00 Κατάσκοποι: Ηρωες ή προδότες
10.00 Ο μαύρος κουρσάρος	
10.30 Πρωινό δρομο-Λόγιο	20.30 Design forever (Ε)
12.00 Βιογραφίες	21.00 Επί τροχών (Ε)
12.30 Η υγεία σήμερα	21.30 Ξένη ταινία «Το μαγαζάκι της κεντρικής οδού»
13.00 Μέρα μεσημέρι	
14.30 Rock TV	**23.30 Ειδήσεις**
15.00 Ειδήσεις	24.00 Η Ευρώπη παίζει μπάσκετ
15.30 Με μια τρίτη ματιά	00.30 Ξένη ταινία «Ενα παιδί στην αυλή του βασιλιά Αρθούρου»
17.00 Ταράτσα	

MEGA

06.00 Πρώτη έκδοση	18.00 Απαγορευμένη αγάπη
08.00 Σήμερα με την Αννα	18.45 Ποιός θέλει να γίνει εκατομμυριούχος;
10.00 Σαν στο σπίτι σας	
13.10 Ειδήσεις στη νοηματική	**19.30 Ειδήσεις**
	21.00 Δέκα λεπτά κήρυγμα
13.15 Βρες τη φράση	21.40 Περί ανέμων και υδάτων
14.00 Ειδήσεις	22.40 Να με προσέχεις
15.00 Δύτο ξένοι (Ε)	**23.50 Ειδήσεις**
16.00 Καρέ της ντάμας (Ε)	00.15 Ξένη ταινία «Παγίδα θανάτου»
17.00 Ειδήσεις	
17.15 Για μια θέση στον ήλιο	02.30 Τηλεμάρκετινγκ

ANT-1

06.55 Ειδήσεις στη νοηματική	16.45 Μήνυμα ελήφθη
07.00 Καλημέρα Ελλάδα	17.55 Ο καιρός της εβδομάδας
09.55 Ο καιρός της εβδομάδας	**18.00 Ειδήσεις**
10.00 Πρωινός καφές	18.00 Καλημέρα ζωή
13.10 Super game	18.50 Η λάμψη
13.15 Οι μεν και οι δεν (Ε)	**19.30 Ειδήσεις**
14.00 Ειδήσεις	21.05 Ενα και ένα
14.40 Χρήμα-Χρηματιστήριο	22.00 Αθώος ή ένοχος
14.45 Κωνσταντίνου και Ελένης (Ε)	23.00 Δούρειος Ιππος
	24.00 Ειδήσεις
15.40 Super game	00.15 Νόμος και τάξη
15.45 Ατίθασα νιάτα	01.15 Τριάντα και κάτι
16.40 Super game	02.15 Ξένη ταινία

STAR

06.00 Αστέρια στο πεντάγραμμο	15.00 Τοπ μόντελς
	16.00 Γλυκιά μου Αννα
06.30 Κινούμενα σχέδια	17.00 Σ'αγαπώ Ροζίτα
08.30 Ελληνική ταινία «Καλώς ήλθε το δολάρο	**18.00 Ειδήσεις**
	19.30 Οι πεταλούδες ελεύθερες πετούν
08.55 Ειδήσεις	
09.00 Η υγεία κτίζεται κάθε μέρα	20.30 Η μικρή κυρία
10.30 Αμόρ Χιτάνο	21.00 Ξένη ταινία «Ο ξεχωριστός γουίλ Χάντινγκ»
11.30 Για την καρδιά της Μαρίας	23.15 Ξένη ταινία «Μαθήματα για δολοφόνους»
12.25 Ο κόσμος του παιδιού	
12.30 Τόλμη και γοητεία	**24.00 Ειδήσεις**
13.00 Ειδήσεις	01.15 Ξένη ταινία «Ντετέκτιβ ποπάι Ντόιλ»
14.00 Μιράντα, η προδομένη γυναίκα	

ALPHA

06.00 Πρώτη ενημέρωση	τυχώς τρελάθηκα»
08.00 Καινούργια μέρα	18.30 Αξέχαστος έρωτας
11.00 Το μαγκαζίνο του Alpha	**19.30 Ειδήσεις**
12.15 Παουλίνα (Ε)	21.15 Ολυμπιακός - Ολυμπια Λουμπλιάνας
13.00 Τρεις γυναίκες	
14.00 Ειδήσεις	23.30 Ζούγκλα
14.55 Πασίφικ μπλου	**01.00 Ειδήσεις**
15.55 Ροζαλίντα (Ε)	02.45 Ξένη ταινία «Tower of deaht»
16.45 Ελληνική ταινία «ευ-	

ΥΓΡΑ ΚΑΥΣΙΜΑ

ΔΙΑΝΥΚΤΕΡΕΥΟΥΝ

ΠΟΛΗ
ΤΖΩΡΤΖΗΣ ΔΗΜ (ΒΡ - Αφάντου)
ΚΑΥΣΙΜΑ ΡΟΔΟΥ ΕΠΕ (SHELL - Λ. Καλλιθέας
ΔΥΤΙΚΗ ΠΛΕΥΡΑ
ΠΑΝΑΓΙΩΤΙΔΗΣ Γ. (ΕΚΟ - Ιαλυσός)
ΚΑΡΑΓΙΑΝΝΗΣ Γ. (SHELL - Σορωνή)
ΑΝΑΤΟΛΙΚΗ ΠΛΕΥΡΑ
ΔΡΑΚΟΣ ΔΡ (ΕΚΟ - Λ. Λίνδου-Αφάντου)
ΛΕΒΕΝΤΗ ΠΑΡ. (SHELL - ΚΑΛΥΘΙΕΣ)

ΚΙΝΗΜΑΤΟΓΡΑΦΟΣ

ΠΑΛΛΑΣ 5 CINEMAS CENTER ΠΡΟΓΡΑΜΜΑ ΕΒΔΟΜΑΔΑΣ 15/12/2000 - 21/12/2000

ΑΙΘΟΥΣΑ 5
ΟΝΕΙΡΕΜΕΝΗ ΖΩΗ (FAMILY MAN) 1η πανελλήνια προβολή!
ΠΡΩΤΑΓΩΝΙΣΤΟΥΝ: NICOLAS CAGE, TEA LEONI
Παρασκευή έως και Κυριακή / Ώρες Έναρξης: 17:50, 20:20, 22:50
Δευτέρα έως και Πέμπτη / Ώρες Έναρξης: 17:10, 19:40, 22:10

ΑΙΘΟΥΣΑ 2
ΚΟΥΡΔΙΣΤΟ ΠΟΡΤΟΚΑΛΙ (CLOCKWORK ORANGE)
ΠΡΩΤΑΓΩΝΙΣΤΟΥΝ: MALCOLM MCDOWELL κ.α.
ΑΥΣΤΗΡΑ ΑΚΑΤΑΛΛΗΛΟ
Κάθε ημέρα / Ώρες Έναρξης: 19:20, 22:00

ΑΙΘΟΥΣΑ 1
ΟΙ ΑΓΓΕΛΟΙ ΤΟΥ ΤΣΑΡΛΥ (CHARLIE ANGELS)
ΠΡΩΤΑΓΩΝΙΣΤΟΥΝ: CAMERIN DIAZ, DREW BARRYMORE, LUCY LIU
Παρασκευή έως και Κυριακή / Ώρες Έναρξης: 19:30, 21:40
Δευτέρα έως και Πέμπτη / Ώρες Έναρξης: 17:20, 19:30, 21:40

ΑΙΘΟΥΣΑ 3
Ο ΚΑΤΕΡΓΑΡΗΣ ΤΩΝ ΧΡΙΣΤΟΥΓΕΝΝΩΝ (THE GRINCH)
Παρασκευή έως και Κυριακή / Ώρες Έναρξης: 18:00, 22:25
Δευτέρα έως και Πέμπτη /

«Ο ΠΡΟΕΔΡΟΣ»
ΕΣΤΙΑΤΟΡΙΟ - ΜΕΖΕΔΟΠΩΛΕΙΟ - ΤΑΒΕΡΝΑ
Γ. Λέοντος 16 - Νιοχώρι
πριν το ξενοδοχείο «ΜΑΝΟΥΣΟΣ»

Ο «Πρόεδρος» είναι μια παραδοσιακή ταβέρνα, που μας θυμίζει τα παλιά, **με παραδοσιακά σπεσιαλιτέ φαγητά και ψητά** που απολαμβάνεις σε ένα φιλικό περιβάλλον **με ζωντανή ελληνική μουσική.**

Είμαστε ανοικτά μεσημέρι και βράδυ



Για το χριστουγεννιάτικο 24/12 και για το πρωτοχρονιάτικο 31/12 ΡΕΒΕΓΙΟΝ ΣΑΣ

Παρακαλούμε κάνετε εγκαίρως κρατήσεις στα τηλέφωνα: 21034, 33537 - FAX 21042
Σας περιμένουμε Με εκτίμηση «Ο Πρόεδρος»
ΥΧ

Οι γιορτες ξεκινανε με MUSSES

Τα καταστηματα που ελειπαν απο την Ροδο μας

120 ειδη ξηρων καρπων
86 διαφορετικα ειδη καφε
Ζαχαρωδη προιοντα υψηλης ποιοτητας
Παγκοσμιου φημης ποτα-κρασια-μπυρες

Θα μας βρειτε
Α'καταστημα Εθνικης Αντιστασεως 83
πρωην Αννης Μαριας τηλ.37248

Β'καταστημα Παπανικολαου και Αμερικης γωνια
Μαντρακι (εναντι Καζινο) τηλ.76763

Δεχομαστε παραγγελιες και τηλεφωνικως

ΚΑΛΕΣ ΓΙΟΡΤΕΣ

35639-7/1

Δεν έχει διαταραχθεί το σύστημα

Ηρεμία επικρατεί στην Κοιλάδα των Πεταλούδων

ΔΙΑΨΕΥΔΟΝΤΑΙ ΔΗΜΟΣΙΕΥΜΑΤΑ ΕΦΗΜΕΡΙΔΩΝ

Από το Δήμο Πεταλούδων εκδόθηκε χτες η παρακάτω ανακοίνωση:

«Με πραγματική έκπληξη οι αρμόδιοι του Δήμου Πεταλούδων πληροφορήθηκαν τα όσα γράφονται στον τοπικό Τύπο, αλλά και τα όσα ακούστηκαν από ραδιοφωνικούς και τηλεοπτικούς σταθμούς, τόσο της Ρόδου, όσο και των Αθηνών, για τις πεταλούδες και την αλλαγή στον κύκλο ζωής τους, λόγω των κλιματολογικών συνθηκών.

Διαψεύδονται κατηγορηματικά οι όποιες πληροφορίες που φέρουν την Κοιλάδα γεμάτη με πεταλούδες αυτή την εποχή. Ο κύκλος ζωής της πεταλούδας δεν έχει διαταραχθεί.



Σας αποστέλλουμε επιστολή του εντομολόγου, επίκουρου Καθηγητή Γεωπονικού Πανεπιστημίου Αθηνών κ. Πασχάλη Χαριζάνη, υπεύθυνου της μελέτης που έχει γίνει για την Κοιλάδα των Πεταλούδων, σε συνεργασία με το Πανεπιστήμιο Πατρών, που απαντά σε όλους όσους έχουν προβληματιστεί γύρω από το θέμα:

"Κάθε παρέκκλιση μετεωρολογικού φαινομένου από το φυσιολογικό για τη συγκεκριμένη εποχή αναστατώνει τη βιολογία των διαφόρων οργανισμών, είτε αυτοί είναι φυτά είτε ζώα. Οι παρατεταμένες υψηλές για την εποχή θερμοκρασίες δημιούργησαν τέτοιες αναστατώσεις, όχι όμως προς το παρόν για την πεταλούδα της Ρόδου. Σε πρόσφατη επίσκεψή μου στην Κοιλάδα των Πεταλούδων (Παρασκευή 15 Δεκεμβρίου 2000) από δειγματοληψία που κάναμε η μεγαλύτερη ηλικία πεταλούδας που βρέθηκε ήταν η τρίτη ηλικία προνύμφης, δηλαδή μήκος ένα εκατοστόμετρο. Η προνύμφη βρέθηκε μέσα στο θερμοκήπιο της κοιλάδας, όπου έχει τις πιο ευνοϊκές θερμοκρασίες, πλούσια ειδική βλάστηση και άριστη σχετικά υγρασία. Κανένα ίχνος πεταλούδας μέσα ή έξω από την κοιλάδα.

Θεωρώ το δημοσίευμα, όσον αφορά την πεταλούδα της Ρόδου, υπερβολικό, εκτός πραγματικότητας και μόνο για να εντυπωσιάσει"».

ΜΕΝΤΙΟΥΜ-ΑΣΤΡΟΛΟΓΟΣ
ΝΙΚΟΣ
Προβλέψεις στον επαγγελματικό, αισθηματικό και οικονομικό τομέα.
Επαναφορά προσώπου
Ισχυρή υποβολή
Δέχεται μόνο με ραντεβού στα τηλέφωνα: 31405 και 39201
14384-24/12

ΓΕΡΜΑΝΙΚΑ ΜΟΝΟ ΣΕ ΤΡΙΑΝΤΑ ΜΕΡΕΣ
ΑΠΟ 22 ΙΑΝΟΥΑΡΙΟΥ ΕΩΣ 23 ΦΕΒΡΟΥΑΡΙΟΥ
ΣΤΟ ΣΙΜΟΥΛΤΑΝ ΜΕ ΤΗΝ ΑΠΛΗ ΜΕΘΟΔΟ
ΣΙΜΟΥΛΤΑΝ ΑΠΟ ΤΟΝ ΝΤΟΚΤΟΡ ΤΕΟ
ΜΑΘΑΙΝΕΤΕ ΤΟΝ ΦΕΒΡΟΥΑΡΙΟ ΜΙΛΑΤΕ
ΕΓΓΥΗΜΕΝΑ ΤΟΝ ΜΑΡΤΙΟ ΤΕΛΕΥΤΑΙΑ
ΕΥΚΑΙΡΙΑ ΠΡΙΝ ΑΠΟ ΤΗΝ ΚΑΙΝΟΥΡΓΙΑ
ΤΟΥΡΙΣΤΙΚΗ ΣΑΙΖΟΝ ΔΕΝ ΠΛΗΡΩΝΕΤΕ
ΑΝ ΔΕΝ ΠΕΙΣΘΕΙΤΕ ΠΟΣΟ ΓΡΗΓΟΡΑ
ΜΑΘΑΙΝΕΤΕ ΕΓΓΡΑΦΕΣ ΠΛΗΡΟΦΟΡΙΕΣ
ΣΤΑ ΤΗΛ.: 32272 & 0944-138510
Χ.2125-22/12

....στα παιδιά εκείνα που είχαν πιστέψει οτι δεν υπάρχει Αη Βασίλης...

Τα φετινά Χριστούγεννα το
Ξενοδοχείο SOFITEL CAPSIS
ανοίγει τις πόρτες του και συνθέτουτο πιο ιδιαιτερό Χριστουγεννιάτικο Σκηνικό που ξεκινά στις... 24 Δεκεμβρίου με το ρεβεγιον Χριστουγέννων

.... Και συνεχίζεται ανήμερα τα Χριστούγεννα

25 Δεκεμβρίου, 2000 Ωρα 11.00 - 13.00

Σε συνεργασία και στήριξη του Ραδιοφωνικού Σταθμού ΡΑΔΙΟ 1
σας προσκαλούμε να λάβετε μέρος σε ενα μοναδικό εορταστικό δίωρο
για όλα τα παιδιά με πλουσια δώρα, μουσική, χορό,το συγκρότημα των Idols,
Αη Βασίλη, τον Κλόουν "Κίκο" και πολλές πολλές εκπλήξεις !!!!!

Η εκδήλωση θα μεταδοθεί ζωντανά σε όλη την Δωδ'σο,θ'ανοίξει
με τα κάλαντα Χριστουγέννων απο την Φιλαρμονική του Δήμου Ιαλυσσού,
και ειναι αφιερωμένη να χαρίσει χαμόγελα..... στα παιδιά εκένα που είχαν πιστέψει
οτι δεν υπάρχει Αη Βασίλης...

Σας περιμένουμε!

ΧΟΡΗΓΟΙ
ΠΑΠΠΟΥ
ΑΤΤΙΚΗ ΔΙΟΔΟΣ Α.Τ.Ε.
Δ. ΒΑΣΙΛΕΙΟΥ Α.Ε.
ΒΑΣ. ΓΕΩΡΓΑΛΙΔΗΣ
ΖΕΤΑ Ε.Π.Ε
ΠΑΠΑΚΥΡΙΑΚΟΥ Α.Ε.
R.G.A.
UNIFLORA A.E.

CAPSIS

Είσοδος ελεύθερη

Χ.2089-24/12

Rodon CAFFE'

Τα ρολόγια γυρίζουν πίσω έναν αιώνα...
μοναδικές φωτογραφίες μας ταξιδεύουν
...ο χρόνος δεν μετράει στο Rodon Caffé



Απολαύστε τον καφέ, το ποτό ή δοκιμάστε
τα εξαίσια εδέσματά μας με συνοδεία τις γλυκίες
νότες του πιάνου του Νίκου Βασιλαράκη και
μία βελούδινη γυναικεία φωνή.



Ανοικτά καθημερινά μεταξύ 19:30 - 03:00
Έκπτωση 20% για τους κατοίκους της Ρόδου

CASINO RODOS
RESIDO



X.2058-31/12

ΜΝΗΜΟΣΥΝΑ



Τελούμε στις 22 Δεκεμβρίου ημέρα Παρασκευή και ώρα 3.30μ.μ. στον ιερό ναό Αγίου Στεφάνου νεκροταφείου Αφάντου 9ήμερο μνημόσυνο υπέρ αναπαύσεως της ψυχής του λατρευτού μας πατέρα, παππού και θείου

ΝΙΚΟΛΑΟΥ ΠΑΠΑΝΙΚΟΛΑ

Τα παιδιά Αντώνης - Ελένη, Δημήτρης - Μαρία, Παντελής, Μιχάλης - Τσαμπίκα, Χαρίκλεια, Τσαμπίκος - Κατίνα, Παναγώτης - Στεργούλα, Βαγγέλης - Φανή
Τα εγγόνια, τα δισέγγονα, τα τρισέγγονα, τα ανίψια και οι λοιποί συγγενείς

15361-22/12

Τελούμε στις 22 Δεκεμβρίου ημέρα Παρασκευή και ώρα 8.30π.μ. στον ιερό ναό Ταξιαρχών νεκροταφείου Ρόδου 3μηνο μνημόσυνο υπέρ αναπαύσεως της ψυχής της λατρευτής μας μητέρας, γιαγιάς και θείας

ΕΛΕΥΘΕΡΙΑΣ Μ. ΓΕΩΡΓΑΛΛΗ
Το γένος Μ. ΤΡΙΑΝΤΑΦΥΛΛΟΥ

Τα παιδιά Νικόλαος - Κρίστα, Γιώργος - Ανδρονίκη, Δημήτρης - Μοσχοβία, Ελένη - Γώργος
Τα εγγόνια, τα ανίψια και οι λοιποί συγγενείς

15311-21/12



Τελούμε στις 24 Δεκεμβρίου ημέρα Κυριακή και ώρα 8.30 π.μ. στον ιερό ναό Αγίου Δημητρίου παλαιού νεκροταφείου 9μηνο μνημόσυνο υπέρ αναπαύσεως της ψυχής της λατρευτής μας συζύγου, μητέρας και γιαγιάς

ΓΕΩΡΓΙΑΣ ΜΑΤΘΑΙΟΥ

Ο σύζυγος Σταύρος
Τα παιδιά Ηλίας - Τσαμπίκα, Γιάννης - Τερψιχόρη, Βασίλης - Κωνσταντίνα, Θανάσης - Τριανταφυλλιά, Κυριάκος - Καθολική
Τα εγγόνια και οι λοιποί συγγενείς

15364-23/12



Τελούμε στις 23 Δεκεμβρίου ημέρα Σάββατο και ώρα 8 π.μ. στον ιερό ναό Αγίας Ειρήνης Ορφανοτροφείου Θηλέων 9μηνο μνημόσυνο υπέρ αναπαύσεως της ψυχής της λατρευτής μας αδελφής και και θείας

ΦΩΤΕΙΝΗΣ ΚΟΛΙΟΥ

Οι αδελφές Βασιλεία Μόσχου, Σοφία - Νίκος Ιντζιρίδου
Τα ανίψια

15293-22/12

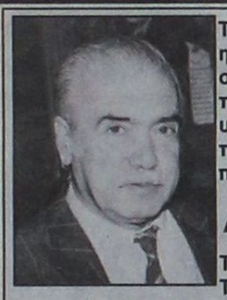

Τελούμε στις 23 Δεκεμβρίου ημέρα Σάββατο και ώρα 12 μεσημβρινή στο καθολικό νεκροταφείο 40ήμερο μνημόσυνο υπέρ αναπαύσεως της ψυχής του λατρευτού μας πατέρα, παππού και θείου

ΑΝΤΩΝΙΟΥ ΚΟΡΙΝΘΙΟΥ

Τα παιδιά Κων/νος - Αναστασία
Τα αδέλφια Μαργαρίτα - Ελευθέριος
Τα εγγόνια Αγγελική και Ζηνέτα
Οι λοιποί συγγενείς

15320-22/12

Αναπαλαίωση νεοκλασικού σπιτιού

Το Ωδείο της Σύμης

ΠΡΩΤΟΒΟΥΛΙΑ ΔΗΜΟΣΙΟΓΡΑΦΩΝ ΤΗΣ ΑΘΗΝΑΣ

ΑΘΗΝΑ, 20 (ΑΠΕ).- Πρωτοβουλία για την αναπαλαίωση και μετατροπή σε σύγχρονο Ωδείο, ενός διώροφου νεοκλασικού σπιτιού της νήσου Σύμης, ανέλαβαν τρεις κοινοβουλευτικοί συντάκτες. Οι δημοσιογράφοι Παντελής Αθανασιάδης και Ντόρα Νταϊλιάνα άνοιξαν λογαριασμό στην Εθνική Τράπεζα με αριθμό 054/744937-22 και το πρώτο ποσό (50.000 δρχ.) κατέθεσε η συνάδελφός τους Γιάννα Μπαλή.

Η φιλοδοξία των συντακτών είναι, βουλευτές και δημοσιογράφοι, να συγκεντρώσουν το απαραίτητο χρηματικό ποσό, με παράλληλη δημοσιοποίηση του καταλόγου όλων των ονομάτων των δωρητών, που θα υπάρχει και στο υποκατάστημα της Εθνικής Τράπεζας στη Βουλή.

Η Σύμη δεν επελέγη τυχαία. Το νησί των Δωδεκανήσων είναι ακριτικό. Διαθέτει ένα σπάνιο και διασωθέντα νεοκλασικό οικισμό. Έχει μία σοβαρή πολιτιστική παράδοση, κυρίως από τα τέλη του 19ου και τις αρχές του 20ού αιώνα. Είναι η πατρίδα του Ομηρικού βασιλιά Νιρέα, ο οποίος με τρεις τριήρεις συμμετείχε στον τρωικό πόλεμο. Εκεί υπογράφτηκε στις 8 Μαίου του 1945 η παράδοση των ναζιστικών στρατευμάτων κατοχής της ανατολικής Μεσογείου.

Σημειώνεται ότι από το 1995 διεξάγεται στη Σύμη ένα Φεστιβάλ, στο οποίο καλλιτέχνες και διοργανωτές δεν αμείβονται και οι εκδηλώσεις του είναι ελεύθερες για το κοινό. Το Φεστιβάλ αυτό (κλασική, παραδοσιακή, σύγχρονη μουσική, θέατρο, κινηματογράφος, συμπόσια, λογοτεχνικές βραδιές κλπ.) απλώθηκε σε όλα τα μικρά νησιά της Δωδεκανήσου, στη Ρόδο, στην Αθήνα, στη Γερμανία και στην Ιταλία. Με πρωτοβουλία των προέδρων της ελληνικής και της ιταλικής Βουλής διοργανώθηκε από τα δύο Κοινοβούλια η επίσημη πρεμιέρα του.

Πριν από τρία χρόνια, ιδρύθηκε επίσης ένα Δημοτικό Ωδείο, οι διευθυντές του οποίου, Σπύρος και Χαρά Τόμπρα, καθηγητές του Ωδείου Αθηνών, δεν αμείβονται και οι μαθητές του δεν πληρώνουν δίδακτρα. Το Ωδείο στηρίχθηκε μέχρι σήμερα – για τα έξοδα των μισθών των καθηγητών - από τη Βουλή, τη Νάνα Μούσχουρη και το Δήμο της Σύμης.

Το εργοστάσιο της ΔΕΗ

ΣΥΝΕΧΕΙΑ ΑΠΟ ΤΗ ΣΕΛ. 1

◗ Κλιμάκιο της ΔΕΗ και της Ρ.Α.Ε., πρόκειται να επισκεφθούν, πιθανότατα μετά τις γιορτές, τις περιοχές που επελέγησαν στο πεδίο βολής Κατταβιάς, ώστε ν' αποφανθούν ποια θέση είναι κατάλληλη για τη χωροθέτηση του εργοστασίου και εν συνεχεία θα προκηρυχθεί διεθνής διαγωνισμός, που προσδιορίζεται χρονικά για το πρώτο τρίμηνο του 2001.

Σ' Ο,ΤΙ αφορά την τιμή του ρεύματος, δεν αναμένεται να υπάρξουν αλλαγές (θα παραμείνει σε επιδοτούμενο καθεστώς), αφού η διαφορά ανάμεσα στην τιμή παραγωγής και την τιμή κατανάλωσης, θα καλύπτεται από το Ευρωπαϊκό Ταμείο.

Εμπορος ναρκωτικών

ΣΥΝΕΧΕΙΑ ΑΠΟ ΤΗ ΣΕΛ. 1

του, υπάλληλος, ενώ στην κατοχή του διακινητή βρέθηκε ποσότητα χασισιού και ζυγαριά ακριβείας.

● Συγκεκριμένα, άνδρες της Δίωξης Ναρκωτικών, ύστερα από στενή παρακολούθηση «τσίμπησαν» τον 40χρονο ιδιοκτήτη γυμναστηρίου Κωνσταντίνο Διακοδημητρίου του Νικολάου, γιατί κατείχε 410 γραμμάρια χασίς και μία ζυγαριά ακριβείας, τα οποία έκρυβε σε ειδικές κρυψώνες σε θαμνώδη περιοχή κοντά στο σπίτι του. Επίσης σε έρευνα που έγινε στο σπίτι του βρέθηκε μισό γραμμάριο χασίς και 50.000 δρχ., προερχόμενες από πώληση ναρκωτικών.

ΑΠΟ ΤΗΝ έρευνα - προανάκριση προέκυψε ότι προ 20ημέρου αγόρασε από άγνωστο άτομο μισό κιλό χασίς, αντί 200.000 δρχ. Επίσης την περασμένη Δευτέρα πώλησε στον Ιωάννη Βογιατζάκη του Μιχαήλ, 37 χρόνων, υπάλληλο, ποσότητα δέκα γραμμαρίων χασίς αντί 10.000 δρχ.

● Ακολούθησε έρευνα στο σπίτι του, όπου βρέθηκε ποσότητα 7 γραμμαρίων χασίς.

ΣΕ ΒΑΡΟΣ του ιδιοκτήτη του γυμναστηρίου και του υπαλλήλου σχηματίστηκε δικογραφία και οδηγήθηκαν στον Εισαγγελέα, ο οποίος τους παρέπεμψε να απολογηθούν στον ανακριτή, κατηγορούμενοι για εμπορία, αγορά, πώληση, κατοχή και χρήση ναρκωτικών.

Η ΔΑΝΕ στο Χρηματιστήριο

ΣΥΝΕΧΕΙΑ ΑΠΟ ΤΗ ΣΕΛ. 1

που ανεβλήθη λόγω έλλειψης απαρτίας! Σύμφωνα με όσα έγιναν γνωστά, στην άτυπη συζήτηση που έγινε ο κ. Γ. Πελέκης, που είναι στέλεχος της Εγνατίας Τράπεζας και μετέχει στο συμβούλιο της ΔΑΝΕ, τόνισε ότι το ενημερωτικό δελτίο πρέπει να κατατεθεί το συντομότερο δυνατό στο Χρηματιστήριο.

ΑΞΙΖΕΙ να σημειωθεί ότι στις 7 Ιανουαρίου του 2001 οι μετοχές της ΔΑΝΕ συμπληρώνουν δύο χρόνια εκτός Χρηματιστηρίου Αξιών Αθηνών.

✓ Με τις θέσεις που εξέφρασε ο κ. Πελέκης δεν συμφώνησε ο πρόεδρος της ΔΑΝΕ Γεράσιμος Καλογηράτος, που αντέδρασε έντονα στην προοπτική της κατάθεσης του ενημερωτικού δελτίου στο Χρηματιστήριο Αθηνών.

ΤΟ ΘΕΜΑ της κατάθεσης του ενημερωτικού δελτίου θα απασχολήσει σήμερα το διοικητικό συμβούλιο της εταιρίας στη συνεδρίαση που θα πραγματοποιηθεί στον Πειραιά, όπου έχει μεταφερθεί η έδρα της εταιρίας.

✓ Στη σημερινή συνεδρίαση είναι πιθανό να γίνει συζήτηση για το πριμ, που ζητά η Εγνατία Τράπεζα για το ρόλο που διαδραμάτισε στην αύξηση του μετοχικού κεφαλαίου της εταιρίας.

ΤΟ ΠΟΣΟ που δικαιούται η Εγνατία ανέρχεται στα 180 εκατομμύρια δραχμές και όχι 300 όπως υποστηρίχθηκε.

Παρέμβαση Σημίτη

ΣΥΝΕΧΕΙΑ ΑΠΟ ΤΗ ΣΕΛ. 1

◆ Σχετικά με τη συνάντηση αυτή από το γραφείο του κ. Κρεμαστινού εκδόθηκε η παρακάτω ανακοίνωση:

«Ο Πρωθυπουργός στα πλαίσια των καθιερωμένων συναντήσεών του με τους βουλευτές του κόμματος, συναντήθηκε με τον βουλευτή Δωδεκανήσου, καθηγητή Δημήτρη Κρεμαστινό.

Κατά τη συζήτησή τους ο κ. Κρεμαστινός ανέπτυξε τις απόψεις του για τον εκσυγχρονισμό παιδείας και υγείας και ειδικότερα για τη διαφάνεια στους τομείς αυτούς.

Αναφερόμενος στα δημόσια έργα ανέπτυξε την άποψη του τρόπου επιλογής του μειοδότη όσον αφρά την εμπειρία του στην κατασκευή αλόγων έργων, χωρίς υπέρβαση του προϋπολογισμού του έργου καθώς και τη συνέπειά τους στο χρόνο παράδοσης. εφερε ως παράδειγμα τα νοσοκομεία της χώρας, τα οποία ο ίδιος δημοπράτησε επί υπουργείας του και τα οποία παραδίδονται σήμερα το ένα μετά το άλλο.

Με την ευκαιρία αυτή ενημέρωσε τον πρωθυπουργό για το τι συμβαίνει με την κατασκευή του λιμένα και της μαρίνας της Ρόδου και γενικότερα όλων των έργων του 2ου ΚΠΣ στη Δωδεκάνησο και ζήτησε την άμεση παρέμβασή του ούτως ώστε να δοθεί διάγραμμα εκτέλεσης και παράδοσης των έργων αυτών.»

Τι θέματα έθεσαν οι βουλευτές

Θέματα που απασχολούν την κοινωνία,τον κόσμο του ΠΑΣΟΚ και τα μέλη της Κοινοβουλευτικής Ομάδας του κυβερνώντος κόμματος,είχε την ευκαιρία να ακούσει ο πρωθυπουργός Κώστας Σημίτης στη διάρκεια της συνάντησης που είχε χθες με δέκα βουλευτές του κόμματός του.

Σύμφωνα με πληροφορίες οι βουλευτές εξέφρασαν τον προβληματισμό τους για την πορεία της κυβέρνησης και του κόμματος, προβληματισμό τον οποίο συμμερίστηκε ο κ.Σημίτης, ο οποίος, όμως, τόνισε πως αυτό που έχει σημασία για το ΠΑΣΟΚ και την κυβέρνηση είναι να εφαρμόσουν τις πολιτικές τους.

Οι ίδιες πληροφορίες αναφέρουν ότι το θέμα της ίδρυσης κόμματος από τον Δ. Αβραμόπουλο δεν απασχόλησε ιδιαίτερα τη συζήτηση. Τόσο ο πρωθυπουργός όσο και οι παριστάμενοι βουλευτές εκτίμησαν ότι διαμορφώνεται νέο σκηνικό, το οποίο αφορά κυρίως τα εσωτερικά της Νέας Δημοκρατίας, καθώς και ότι αν υπάρξει κίνδυνος για το ΠΑΣΟΚ αυτό θα οφείλεται στο ότι δεν θα εφαρμοστούν οι προεκλογικές δεσμεύσεις.

Ο κ.Σημίτης εκτίμησε πως το κρίσιμο ζήτημα είναι να πάει καλά η οικονομία. Εφόσον τα πράγματα εξελιχθούν έτσι ο κ.Σημίτης πιστεύει πως το ΠΑΣΟΚ θα κερδίσει εύκολα και τις επόμενες εκλογές.

Ένα από τα βασικά θέματα που έθεσαν κάποιοι από τους βουλευτές αφορά στο Γ΄ Κοινοτικό Πλαίσιο Στήριξης, το οποίο όπως υποστήριξαν δεν προχωρεί. Η επισήμανση δημιούργησε απορία στον πρωθυπουργό και στρέφεται ευθέως εναντίον των οικονομικών υπουργών,που έχουν την ευθύνη της εφαρμογής του. Μεταξύ των βουλευτών που αναφέρθηκαν στο θέμα αυτό ήταν ο Δημήτρης Κρεμαστινός και ο Δημήτρης Αλαμπάνος. Οι ίδιοι βουλευτές αναφέρθηκαν και στο προωθούμενο νομοσχέδιο για την υγεία, το οποίο επέκριναν. Ο κ.Κρεμαστινός υποστήριξε ότι η συγκεκριμένη πρόταση του υπουργείου Υγείας δεν οδηγεί πουθενά, ενώ ο κ.Αλαμπάνος πρότεινε στον πρωθυπουργό να συγκαλέσει σύσκεψη για το θέμα στην οποία θα συμμετέχουν όλοι οι παλιοί υπουργοί Υγείας και βεβαίως ο σημερινός υπουργός Αλέκος Παπαδόπουλος. Επίσης, ο κ. Αλαμπάνος είπε ότι από την αντιπαράθεση πολιτείας - εκκλησίας προέκυψε μια διαρροή της τάξεως του 5% και πρόσθεσε ακόμη ότι η κυβέρνηση χάνει από τους εγκλωβισμένους στο Χρηματιστήριο, οι οποίοι τρέφουν μια απέχθεια για τον διοικητη της Εθνικής Τραπέζης Θ. Καρατζά.

Στον πρωθυπουργό τέθηκε και θέμα σχετικά με το ενδεχόμενο αλλαγών στην κυβέρνηση. Ο Αλέκος Χρυσανθακόπουλος και ο Παντελής Τσερτικίδης υποστήριξαν ότι υπάρχουν υπουργοί οι οποίοι δεν μετακινούνται από τη θέση τους και υφυπουργοί οι οποίοι αλλάζουν συχνά. Η μονιμοποίηση των υπουργών στις θέσεις τους, υποστήριξαν, έχει ως αποτέλεσμα να ξεκοπούν από το λαό. Ακόμη τέθηκε και θέμα περιορισμού του αριθμού των εξωκοινοβουλευτικών μελών της κυβέρνησης.

Αναφορές έγιναν επίσης σε θέματα αδιαφάνειας και συναλλαγής που χαρακτηρίζουν τη λειτουργία του δημοσίου και αυτά τέθηκαν από όλους τους βουλευτές.

Επίσης ο Αλέκος Χρυσανθακόπουλος έθεσε θέμα εσωτερικής συνοχής του ΠΑΣΟΚ,η οποία, όπως εκτίμησε,απειλείται ενόψει της εκλογής Νομαρχιακών Επιτροπών και γραμματέων,καθώς, όπως είπε στον κ.Σημίτη, η πορεία προς τις εκλογές αυτές είναι πορεία διχαστική και επισήμανε την ευθύνη του ίδιου του προέδρου του Κινήματος και του Εκτελεστικού Γραφείου,ζητώντας να συμφωνηθεί ενωτική πορεία και εκλογή νομαρχιακών επιτροπών και γραμματέων κοινής αποδοχής.

Κρίσιμο έμφραγμα το Νοσοκομείο

ΣΥΝΕΧΕΙΑ ΑΠΟ ΤΗ ΣΕΛ. 1

μας, γράφοντας ότι στο Νοσοκομείο της Ρόδου έγινε σε νεκρό κλοπή του ενός νεφρού του.

ΔΕΝ ΥΠΑΡΧΕΙ αμφιβολία ότι ο κύριος υπεύθυνος για την κατάντια του Νοσοκομείου της Ρόδου είναι το υπουργείο Υγείας, μερικά στελέχη του οποίου, άγνωστο γιατί, υποστηρίζουν με θέρμη τον Μιχάλη Μπαλάνο που είναι ο δημιουργός του χάους και της διάλυσης που επικρατεί στο μοναδικό μας νοσηλευτικό ίδρυμα.

● Τελευταίο ολίσθημα των στελεχών του υπουργείου Υγείας που στηρίζουν τον Μιχάλη Μπαλάνο, είναι η προσπάθεια εκδιώξεως από το Νοσοκομείο της διευθύντριάς του Αικατερίνης Φουσιάνη, η οποία έλαβε χτες ένα περίεργο και μάλλον παράνομο έγγραφο που επειγόντως την μεταθέτει στο Γηροκομείο Κολυμπίων. Το έγγραφο φέρει την υπογραφή του γενικού γραμματέα Χαρ. Σοφιανού.

ΚΑΙ ΕΡΩΤΑΤΑΙ ο θαυμάσιος αυτός γενικός γραμματέας:

• Δεν γνωρίζει ότι υπάρχει αυστηρή εγκύκλιος του υπουργού κ. Παπαδόπουλου, που όχι μόνο ΑΠΑΓΟΡΕΥΕΙ τις αποσπάσεις προσωπικού των Νοσοκομείων, αλλά και διατάσσει να επιστρέψουν στις θέσεις τους στα Νοσοκομεία ΟΛΟΙ ΟΙ ΑΠΟΣΠΑΣΜΕΝΟΙ, δεδομένου ότι υπάρχει μεγάλη έλλειψη προσωπικού σε όλα τα Νοσοκομεία της χώρας.

• Δεν γνωρίζει ότι ο ίδιος ο προστατευόμενός του Μιχάλης Μπαλάνος με πρόσφατο έγγραφό του ενημέρωσε το Υπουργείο, ότι στο Νοσοκομείο της Ρόδου υπάρχουν ΕΞΙ κενές θέσεις υπαλλήλων της κατηγορίας της Αικατερίνης Φουσιάνη και ζήτησε ΕΠΕΙΓΟΝΤΩΣ την πλήρωση τουλάχιστον των ΤΕΣΣΑΡΩΝ.

• Δεν είναι εξωφρενικό τη στιγμή που το Νοσοκομείο της Ρόδου πάσχει από έλλειψη προσωπικού να αποσπάται από αυτό ένα πολύ έμπειρο και βασικό του στέλεχος και να τοποθετείται σε ένα ίδρυμα πολύ μικρότερης σημασίας; Ποιό έχει προτεραιότητα στις επιδιώξεις του υπουργείου Υγείας κύριε Σοφιανέ, το μεγάλο Περιφερειακό Νοσοκομείο Ρόδου ή το Γηροκομείο Κολυμπίων;

ΟΡΓΗ ΤΩΝ ΕΡΓΑΖΟΜΕΝΩΝ

ΟΠΩΣ ήτανε επόμενο η άστοχη, ανόητη και ιδιοτελής ενέργεια του κ. Χαρ. Σοφιανού προκάλεσε την οργή των εργαζομένων στο Νοσοκομείο της Ρόδου, ο Σύλλογος των οποίων μας έστειλε την ακόλουθη ανακοίνωση:

«Καταγγέλλουμε την πρακτική του Γενικού Γραμματέα του υπουργείου Υγείας - Πρόνοιας, σχετικά με την απόσπαση, χωρίς απόφαση, της διοικητικής διευθύντριας του Νοσοκομείου κ. Φουσιάνη Αικατερίνης, που έπεσε σήμερα 20/12/2000, ως κεραυνός εν αιθρία στο Νοσοκομείο μας.

Τέτοιες πρακτικές θυμίζουν όντως κάποιες παρελθούσες εποχές, διότι κάποιοι προσπαθούν να φιμώσουν τις φωνές της νομιμότητας και δεν έχουν το θάρρος να εκτιμήσουν την προσφορά των υπαλλήλων τους. Προς τιμήν του ο κ. Περιφερειάρχης Νοτίου Αιγαίου δεν δέχθηκε να υπογράψει μια τέτοια απόφαση, διότι γνωρίζει τα κωλύματα (νομικά, ηθικά, υπηρεσιακά) που επισύρει μια τέτοια απόφαση.

Αντί το υπουργείο Υγείας να στείλει ελεγκτές - επιθεωρητές, όπως κλήθηκε να κάνει από στελέχη του Νοσοκομείου, εκείνο προτίμησε την αποπομπή ενός διευθυντικού στελέχους, όπως έγινε και με το Δ/ντή της Ιατρικής Υπηρεσίας.

Σημειώνουμε ότι το "μαγείρεμα" της απόφασης αυτής έγινε μετά την επίσκεψη του προέδρου Δ.Σ. κ. Μπαλάνου στις 19/12/2000 στο υπουργείο Υγείας - Πρόνοιας.

ΑΠΟ ΤΟ ΣΥΛΛΟΓΟ ΕΡΓΑΖΟΜΕΝΩΝ ΠΕΡ. ΓΕΝ. ΝΟΣ/ΜΕΙΟΥ ΡΟΔΟΥ»

Μειωμένες οι πωλήσεις χριστουγεννιάτικων δέντρων

ΠΡΟΤΙΜΟΥΝ ΤΑ ΠΛΑΣΤΙΚΑ

Μείωση παρουσιάζουν φέτος οι πωλήσεις των κυπαρισσιών που χρησιμοποιούνται για χριστουγεννιάτικο δέντρο. Φέτος, παρά το γεγονός ότι οι τιμές των δενδρυλλίων αρχίζουν από τις 3.000 με 4.000 δραχμές, οι καταναλωτές δεν φαίνεται να τα προτιμούν.



Οπως υποστήριζαν χθες οι τρεις καλλιεργητές από τη Δαματριά, τα τελευταία χρόνια οι πωλήσεις έχουν μειωθεί, αφού οι Ρόδιοι προτιμούν τα πλαστικά δέντρα για το παραδοσιακό στόλισμα.

Στην αγορά διατέθηκαν φέτος 1.080 δενδρύλλια και πουλήθηκαν ελάχιστα.

Από τους ελέγχους που έκαναν στους παραγωγούς οι υπάλληλοι της Διεύθυνσης Εμπορίου, δεν διαπιστώθηκαν παραβάσεις, αφού διέθεταν όλες τις εγκρίσεις και τις ειδικές μολυβδοσφραγίδες.

«Τσίμπησαν» οι τιμές

ΣΥΝΕΧΕΙΑ ΑΠΟ ΤΗ ΣΕΛ. 1

της γαλοπούλας, που πωλείται προς 1.700-1.800 δραχμές το κιλό.

«Δεν διαπιστώσαμε προβλήματα στην αγορά, ενώ οι τιμές των κρεάτων σε γενικές γραμμές είναι σε λογικά επίπεδα, εκτός από τα αμνοερίφια που πωλούνται φέτος πιο ακριβά», δήλωσε ο προϊστάμενος της Διεύθυνσης Εμπορίου κ. Γιάννης Καμπούρης.

● Μέσα στις προσεχείς ημέρες οι έλεγχοι των υπαλλήλων της Διεύθυνσης Εμπορίου θα επεκταθούν και στα σούπερ μάρκετ. Εξορμήσεις θα γίνουν και στα καταστήματα πώλησης παιδικών παιχνιδιών, που έχουν μεγάλη κίνηση ενόψει των εορτών.

ΟΙ ΥΠΑΛΛΗΛΟΙ της Διεύθυνσης Εμπορίου είναι σε αναμονή αγορανομικής διάταξης, σύμφωνα με την οποία θα απαγορευθεί η πώληση φαγώσιμων ειδών που περιέχουν παιχνίδια. Στο στόχαστρο θα βρεθούν δηλαδή τα σοκολατένια αυγά που διαθέτει προς πώληση γνωστή εταιρία, αφού τα μικρά παιδιά μπορούν εύκολα να τραυματιστούν από τα πλαστικά αντικείμενα που περιέχουν.

ΕΛΛΗΝΙΚΗ ΔΗΜΟΚΡΑΤΙΑ
ΝΟΜΑΡΧΙΑΚΗ ΑΥΤΟΔΙΟΙΚΗΣΗ ΔΩΔ/ΣΟΥ
Δ/ΝΣΗ ΔΙΟΙΚ. & ΟΙΚΟΝ. ΥΠΗΡΕΣΙΩΝ
ΤΜΗΜΑ ΟΙΚΟΝΟΜΙΚΩΝ ΥΠΗΡΕΣΙΩΝ
ΓΡΑΦΕΙΟ ΟΙΚΟΝ. ΔΙΟΙΚΗΣΗΣ

ΠΕΡΙΛΗΨΗ ΔΙΑΚΗΡΥΞΗΣ ΑΝΟΙΚΤΟΥ ΔΗΜΟΣΙΟΥ ΜΕΙΟΔΟΤΙΚΟΥ ΔΙΑΓΩΝΙΣΜΟΥ

Η Δ/νση Διοικητικών και Οικονομικών Υπηρεσιών της Νομαρχιακής Αυτοδιοίκησης Δωδεκανήσου ανακοινώνει ότι στις 09-02-2001, ημέρα Παρασκευή και ώρα 10.00-11.00 π.μ. στο Γραφείο 3 στο ισόγειο (Τμήμα Σχεδιασμού και Προγραμματισμού) του Διοικητηρίου θα διενεργηθεί Ανοικτός Δημόσιος Μειοδοτικός Διαγωνισμός για την ανάδειξη μειοδότη «προμήθειας συστημάτων Πληροφορικής για τις ανάγκες των Υπηρεσιών της Ν.Α. ΔΩΔΕΚΑΝΗΣΟΥ».

Σε περίπτωση που ο διαγωνισμός αποβεί άγονος θα επαναληφθεί στις 09-03-2000, ημέρα Παρασκευή την ίδια ώρα στον ίδιο χώρο.

Πληροφορίες και αντίγραφα της Διακήρυξης μπορούν να πάρουν οι ενδιαφερόμενοι από: στα τηλέφωνα:

1) Τμήμα Σχεδιασμού και Προγραμματισμού (τηλ.:46550 και 46552).

2) Το Γραφείο Πληροφορικής και Μηχανογράφησης (τηλ.: 46533) της Νομαρχιακής Αυτοδιοίκησης Δωδεκανήσου

Ε.Ν.
Ο ΒΟΗΘΟΣ ΝΟΜΑΡΧΗΣ
ΧΑΤΖΗΣ
ΧΑΤΖΗΕΥΘΥΜΙΟΥ

ΧΛ-21/12

ΕΛΛΗΝΙΚΗ ΔΗΜΟΚΡΑΤΙΑ
ΔΗΜΟΣ ΠΕΤΑΛΟΥΔΩΝ
ΕΠΑΡΧΙΑ ΡΟΔΟΥ
ΝΟΜΟΣ ΔΩΔΕΚΑΝΗΣΟΥ

Γνωστοποίηση Γάμου

Γνωστοποιείται, σύμφωνα με το άρθρο 1369 του Αστικού Κώδικα, όπως τροποποιήθηκε με το Ν. 1250/1982, ότι:

Ο **Βόλας Νικόλαος** του Ανάργυρου και της Αικατερίνης, που γεννήθηκε στη Ρόδο του νομού Δωδεκανήσου και κατοικεί στο Δημοτικό Διαμέρισμα Κρεμαστής του Δήμου Πεταλούδων του νομού Δωδεκανή-σου, επαγγέλματος οδη-γός ταξί και η **McCann Laoishe-Elizabeth-Cherry** του Joseph και της Elizabeth, που γεννήθηκε στη Ντρόχεντα της Ιρλανδίας και κατοικεί στο Δημοτικό Διαμέρισμα Κρεμαστής του Δήμου Πεταλούδων, επαγγέλματος δασκάλα Αγγλικών, πρόκειται να παντρευθούν στο Δημαρχείο του Δήμου Πεταλούδων.

Κρεμαστή
19-12-2000
Ο Δήμαρχος
Μιχάλης Κορδίνας

15363-21/12

ORION COMPUTERS

PLATO
PENTIUM III
στα 850 MHz
• Monitor 17"
• Scanner
• Εκτυπωτής
• Ηχεία 240 W
• Δωρεάν Σύνδεση στο INTERNET

Μ. Πετρίδη 54
Τηλ. 75554



Τιμή μετρητοίς 399.000 δρχ. ή σε 36 δόσεις από 16.000 δρχ.

Στην τιμή μετρητοίς δεν συμπεριλαμβάνεται ΦΠΑ 13%

EMERY

ΟΙΝΟΘΗΚΗ ΕΜΕΡΥ

ΧΡΙΣΤΟΥΓΕΝΝΑ 2000

Η ΕΜΕΡΥ και φέτος ετοίμασε για σας και του φίλους σας εορταστικές συσκευασίες που ομορφαίνουν τις γιορτές .
Αρκεί ένα τηλεφώνημα και εμείς είμαστε κοντά τους. Επισκεφθείτε σήμερα το εκθετήριο μας και επιλέξτε το καλάθι που σας αρέσει

12-31 ΔΕΚΕΜΒΡΙΟΥ 2000
ΩΡΕΣ ΛΕΙΤΟΥΡΓΕΙΑΣ
10-14 ΚΑΙ 18-21
ΤΗΛ 0241-29111
ΦΑΞ 0241-22716

X2112

ΘΕΡΜΟΠΟΜΠΟΙ

Τι θερμοπομποί;



X2091-31/12

- Οι θερμοπομποί που πρόκειται να εγκαταστήσετε **ίσως είναι θερμοπομποί, ίσως δεν είναι,** γιατί άλλη είναι η **θέρμανση με μεταφορά** και άλλη η **θέρμανση με ακτινοβολία.**
- Και αν είναι θερμοπομποί, **ίσως μελετήθηκαν και εγκαταστάθηκαν σωστά ίσως όχι.**
- Ανάλογα με το **αν είναι θερμοπομποί ή όχι** και με το **πως** μελετήθηκαν και εγκαταστάθηκαν, **καταναλώνουν πολύ ή λίγο ρεύμα.**
- Για να γίνει μια **καλή, ασφαλής και οικονομική θέρμανση,** δεν είναι αρκετό να **θέλει** αυτός που την κάνει, πρέπει και να **γνωρίζει** και να **μπορεί.**
- Εμείς **γνωρίζουμε και μπορούμε.** Ζητήστε πληροφορίες από εμάς ή τους εκατοντάδες πελάτες μας. Έτσι διασφαλίζεται το συμφέρον σας.

ΘΕΡΜΟΠΟΜΠΟΙ ΝΟΡΒΗΓΙΑΣ ELNOR
ΑΠΟΚΛΕΙΣΤΙΚΟΣ ΑΝΤΙΠΡΟΣΩΠΟΣ
ΒΟΥΤΥΡΑΚΗΣ Ι.Χ. Ε.Π.Ε

ΔΩΔ/ΚΗΣ ΝΕΟΛΑΙΑΣ 16 ΡΟΔΟΣ -ΤΗΛ. ΚΕΝΤΡΟ: (0241) 76100

Για το χριστουγεννιάτικο ...μενού

Χοιρινό ή ...κροκόδειλο;

Εκτοπίστηκαν τα παραδοσιακά φαγητά

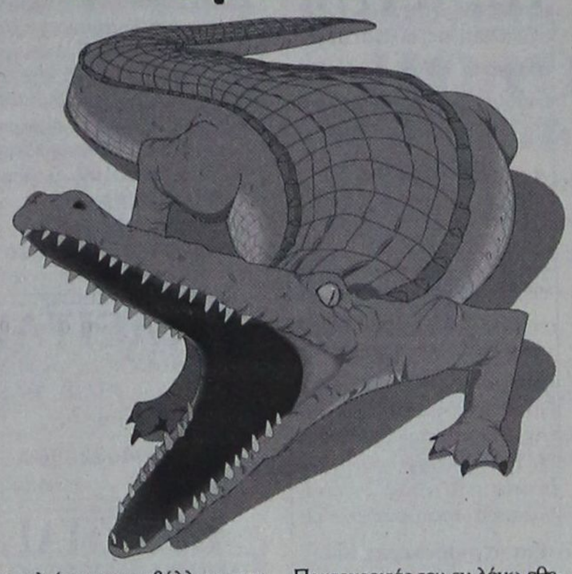

Η είδηση προβλήθηκε επαρκώς από όλα σχεδόν τα τηλεοπτικά κανάλια, αλλά και από εφημερίδες και περιοδικά: Σε κάποιο ...in restaurant της Θεσσαλονίκης η σπεσιαλιτέ είναι τι; (κρατηθείτε): φιλέτο κροκόδειλου μαριναρισμένο σε λαδολέμονο.

Δεύτερη αφορμή για τη σύνταξη του παρόντος άρθρου είναι το διαφημιστικό φυλλάδιο (ελληνιστί μπροσούρα) μεγάλου αθηναϊκού ξενοδοχείου, στο οποίο διαφημίζονται με γλαφυρότατα οι νοστιμιές που προσφέρονται ενόψει των εορτών: κονσομέ πάπιας με υποψία δαμάσκηνου, αστακοουρές Ατλαντικού με εσάνς δεντρολίβανου, φιλέτο καρχαρία με μπλινίς λαχανικών και τρούφα, καβουροδαγκάνες με βελουτέ από φακές, βίσονα με ελιές και αγριοκέρασα και άλλα τέτοια ...πασίγνωστα πιάτα που γνωρίζουμε όλοι εμείς οι Έλληνες.

Εύλογα, θα απαντήσετε: Μα γιατί γκρινιάζεις, μέρες που είναι; Κι εγώ με τη σειρά μου θα απαντήσω ότι φυσικά το φαγητό είναι κατεξοχήν υποκειμενικό θέμα: για παράδειγμα, σε άλλον αρέσει υπερβολικά ο πατσάς, ενώ σε άλλους (και κυρίως στον γυναικείο πληθυσμό) προκαλεί αποστροφή έως αηδία. Εντάξει μέχρι εδώ. Είναι επίσης γεγονός πως στις γιορτές που έρχονται, ο καθένας θέλει να περάσει όσο το δυνατόν καλύτερα, χωρίς να υπολογίζει κόστος (βλέπετε, είναι και το δώρο των Χριστουγέννων που βοηθάει αυτή την απλοχεριά). Και είναι επίσης γεγονός ότι όλοι πρέπει να περάσουμε καλά τις άγιες μέρες των Χριστουγέννων. Επομένως, οι γυναίκες γιατί πρέπει να είναι ...αγγαρεία στην κουζίνα, μαγειρεύοντας και πλένοντας όλη τη μέρα;

Συμφωνώ κι εγώ ότι όλοι πρέπει να περάσουμε καλά, το επιτάσσουν το πνεύμα των ημερών, αλλά και η ανάγκη να ξεφύγουμε για λίγο από τα τετριμμένα, τα καθημερινά. Εκείνο όμως που δεν μπορώ να καταλάβω και να ερμηνεύσω επαρκώς είναι το γεγονός ότι τελικά είμαστε έτοιμοι να φάμε ό,τι μας σερβίρουν και να φτάσουμε στο επίπεδο των ανθρώπων της ζούγκλας, οι οποίοι - φυσικά, μην έχοντας άλλη επιλογή - τρώνε από ακρίδες και μυρμήγκια μέχρι ...φιλέτο κροκόδειλου. Έτσι τώρα πλέον μην παραπονιέστε, αφού θα κάνετε ένα ταξιδάκι στην πανέμορφη Θεσσαλονίκη για να το απολαύσετε. Τελικά, όλα είναι θέμα μάρκετινγκ, και έτσι δεν αποκλείεται να εισβάλλουν στα πιάτα επώνυμων εστιατορίων (ως ακριβοπληρωμένα εδέσματα) η χελωνόσουπα, οι τερμίτες, το κρέας αλόγου, το κρέας σκύλου κ.ο.κ.

Επίσης δεν καταλαβαίνω τη νοοτροπία πολλών επώνυμων ξενοδοχείων να σερβίρουν στις περιόδους των εορτών ό,τι υπάρχει σε ξένη κουζίνα, αδιαφορώντας προκλητικά για την ελληνική, η οποία - με την κατά τόπους ποικιλία - είναι βέβαιο ότι καλύπτει όλα τα γούστα: και τους ψαροφάγους και τους κρεατοφάγους και τους χορτοφάγους (ελληνιστί ...vegeterian). Το εν λόγω έντυπο του αθηναϊκού ξενοδοχείου είχε βεβαίως και κάποια μελομακάρονα και κουραμπιέδες, αλλά μόνο σαν κερασάκι στην τούρτα. Το αστείο όμως είναι ότι στο μενού της Πρωτοχρονιάς του εν λόγω αθηναϊκού ξενοδοχείου, περιλαμβανόταν μαζί με τα εξ Εσπερίας εδέσματα και ο ελληνικότατος (κρατηθείτε...) πατσάς. Φυσικά, καλά έκαναν οι σεφ και έβαλαν κι αυτό το πιάτο, γιατί είναι απαραίτητο μετά το ξενύχτι. Αλλά πώς συνδυάζεται το φιλέτο ταράνδου με κυδώνι και μπανάνα και από την άλλη να υπάρχει ο πατσάς;

Κι αν ρωτάτε για τις τιμές, αυτές ήταν άκρως τσουχτερές. Το πιο απλό γεύμα ξεκινούσε από 35.000 και έφτανε μέχρι τις 50.000. Ασφαλώς, είναι αναμφισβήτητο πως το ποιοτικό φαγητό πρέπει να πληρώνεται ακριβά. Αλλά όχι όμως και να γίνεται προσπάθεια να μας σερβιριστεί το κάθε πιάτο του (ευφάνταστου, ομολογουμένως) σεφ ως κάτι που είναι ...must.

Τα Χριστούγεννα ως γιορτή έχουν ασφαλώς χάσει τον χαρακτήρα τους. Αφού δεχθήκαμε τον εκ Φινλανδίας Άγιο Νικόλαο (ο οποίος ταυτίστηκε με τον Καππαδόκη Άγιο Βασίλειο της Ορθόδοξης Εκκλησίας!), αφού βάλαμε το χριστουγεννιάτικο δένδρο στο σπίτι μας μαζί με τα γκι (εκτοπίζοντας το παραδοσιακό ελληνικό καράβι), αφού βάλαμε τη γαλοπούλα στο χριστουγεννιάτικο τραπέζι (εκτοπίζοντας το παραδοσιακό χοιρινό), τώρα είμαστε έτοιμοι να γιορτάσουμε ...ελληνικά Χριστούγεννα.

Σχετικά με τα γκι που προανέφερα, αξίζει να αναφερθεί και το εξής χιουμοριστικό, το οποίο άντλησα από την πλούσια ελληνική λαογραφία. Σε διάφορες περιοχές της Ελλάδας το γκι αναφέρεται από τους ντόπιους ως αρκουδοπούρναρο! Εντάξει, δέχομαι ότι η λέξη «γκι» είναι πιο sic από την μόλις προαναφερθείσα.

Και τελειώνοντας, θα ήθελα να πω ότι - κατά την ταπεινή μου γνώμη - δεν ισχύει πλέον το γνωστό «Χριστούγεννα στην πόλη και Πάσχα στο χωριό». Αφού υπάρχει ολόκληρο τετραήμερο για απόδραση από τις πόλεις, φορτώστε τα μπαγκάζια σας και όπου φύγει φύγει. Και στο πιο ταπεινό και άγνωστο χωριό να πάτε, θα περάσετε σίγουρα καλύτερα απ' ό,τι αν καθίσετε στις μεγάλες πόλεις.

Κι όσο για το φαγητό, εννοείται ότι θα φάτε ό,τι τραβάει η ψυχή σας. Εξάλλου, όπως λέει και η γνωστή παροιμία «περί ορέξεως, κολοκυθόπιτα»!

ΒΑΣΙΛΗΣ ΜΑΛΙΟΣΙΒΑΣ

Ειδικό σεμινάριο για ανώτερα στελέχη

Τουριστικό μάνατζμεντ

Επιβαρύνεται το κόστος λειτουργίας

Ο ΣΕΤΕ (Σύνδεσμος Ελληνικών Τουριστικών Επιχειρήσεων) σε συνεργασία με το ALBA (The Athens Laboratory of Business Administration), διοργανώνουν, για όγδοη συνεχή χρονιά, το πρόγραμμα Τουριστικού Μάνατζμεντ. Το πρόγραμμα απευθύνεται σε ανώτερα και ανώτατα στελέχη τουριστικών επιχειρήσεων και έχει στόχο την αναβάθμιση της εκπαίδευσης του Τουριστικού Μάνατζμεντ στην Ελλάδα, είναι δε σχεδιασμένο κατά τέτοιο τρόπο, ώστε να ανταποκρίνεται στις αυξανόμενες ανάγκες και προτεραιότητες των διευθυντικών στελεχών του Τουριστικού τομέα.

Για το 2001, το Πρόγραμμα περιλαμβάνει ένα τριήμερο σεμινάριο (8-9-10 Φεβρουαρίου 2001), με θέμα "Attaining Competitive Advantage in the Hotel Industry on the Threshold of the New Millennium", και εισηγητή τον Michael Nowlis, Tourism Control Intelligence, France, πρώην γενικό διευθυντή και διευθύνοντα σύμβουλο του International Hotel and Restaurant Association. (Ο οργανισμός αυτός αντιπροσωπεύει πάνω από 750.000 τουριστικούς λειτουργούς, ομοσπονδίες και προμηθευτές σε περισσότερες από 150 χώρες). Το Σεμινάριο θα διεξαχθεί στο ξενοδοχείο Metropolitan του Ομίλου Χανδρή.

Ο Michael Nowils προσφέρει συμβουλευτικές και εκπαιδευτικές υπηρεσίες σε κυβερνητικούς φορείς, σε διεθνείς οργανισμούς, σε επαγγελματικούς συνεταιρισμούς και ακαδημαϊκά ιδρύματα στον ταξιδιωτικό και τουριστικό τομέα αντλώντας από την εμπειρία 28 ετών στον τουριστικό τομέα.

Το Σεμινάριο θα βασιστεί στο επιχειρησιακό παιχνίδι προσομοίωσης CHASE (Cornell Hotel Administration Simulation Exercise) του Cornell University των ΗΠΑ με τίτλο: "A Management War Game for Survival in the New Millennium". Στόχος του Σεμιναρίου είναι να βοηθήσει τα στελέχη των τουριστικών επιχειρήσεων να αναλύσουν το μακρο - περιβάλλον και τα ανταγωνιστικά φαινόμενα τα οποία επηρεάζουν τη διοικητική λειτουργία των ξενοδοχείων και να αναπτύξουν στρατηγική σκέψη ώστε να εφαρμόσουν ένα αποτελεσματικό επιχειρησιακό σχέδιο.

Το σεμινάριο απευθύνεται σε διευθυντές ξενοδοχειακών επιχειρήσεων, σε επικεφαλείς τμημάτων ξενοδοχειακών μονάδων, σε ιδιοκτήτες ξενοδοχείων και σε στελέχη τουριστικών επιχειρήσεων που συνεργάζονται με ξενοδοχεία. Απαραίτητη προϋπόθεση για την παρακολούθησή του είναι η άριστη γνώση της αγγλικής γλώσσας.

PASHA

ΠΟΥΡΑ - ΕΙΔΗ ΚΑΠΝΙΣΤΟΥ - ΔΩΡΑ

Ανοίξαμε ένα νέο κατάστημα στη Ρόδο με μεγάλη ποικιλία πούρων από ΗΠΑ - ΚΟΥΒΑ - από ΔΟΜΙΝΙΚΟ - ΤΖΑΜΑΪΚΑ - ΝΙΚΑΡΑΓΟΥΑ & ΟΛΛΑΝΔΙΑ όπως HW - KE CHOHIBA - MONTE CHRISTO - PARTAGAS - PUNCH - DON DIEGO - SAVINELLI ORO - PHILIES - ROMEO Y UJULLETA και πολλές άλλες.
Πώληση και μεμονωμένα.

Θα βρείτε εκτός από πούρα και επιλεγμένα είδη καπνιστού και δώρων

ΧΡΟΝΙΑ ΠΟΛΛΑ

ΠΑΣΣΑ - PASHA
Οδός Κ. Τσαλδάρη 35. Τηλ. 22963

X2123-31/12

ΤΟ ΝΑΥΠΗΓΕΙΟ
ΝΗΡΕΥΣ Α.Ε.
εύχεται στην αξιότιμη πελατεία του
Χρόνια Πολλά
και ευτυχές το νέο έτος

Επίσης πληροφορεί ότι θα παραμείνει κλειστό από 15/1/01 έως 11/2/01 για την ετήσια συντήρηση των μηχανημάτων του.



ΤΗΛ. - FAX: 22717

35682-23/12

ΠΡΟΣΚΛΗΣΗ

Τα Κέντρα Ξένων Γλωσσών **ΕΛΕΥΘΕΡΙΑΣ ΧΑΤΖΗΔΙΑΚΟΥ-ΜΟΣΧΙΔΗ** προσκαλούν τους μαθητές που έχουν συμμετάσχει στις εξετάσεις PALSO-MICHIGAN-CAMBRIDGE στην απονομή των βεβαιώσεών τους, στην αίθουσα του «CASTELLO ROSSO», την Πέμπτη, 21 Δεκεμβρίου και ώρα 6 μ.μ.

Με τιμή
Ελευθερία Χατζηδιάκου-Μοσχίδη

15332-21/12

ΙΑΤΡΙΚΗ
ΑΝΑΚΟΙΝΩΣΗ

Το μικροβιολογικό εργαστήριο του ιατρού
ΙΩΑΝΝΗ ΜΗΝΕΤΤΟΥ
θα παραμείνει κλειστό μέχρι 2 Ιανουαρίου 2001.
Θα λειτουργήσει κανονικά την Τετάρτη 3 Ιανουαρίου από τις 7.30 π.μ.
Σοφ. Βενιζέλου 1 - Τηλ. 29864

35683-31/12

Διαφάνειες και μεγενθύνσεις για μπαρ, εστιατόρια, fast food

Φ. & Ν. ΠΑΧΟΣ

Γ. Ευσταθίου 11
Τηλ. 26893

ΡΟΥΧΟΦΘΙΝΟΠΩΡΙΝΕΣ ΕΥΚΑΙΡΙΕΣ ΜΟΝΟ ΣΤΑ
ΠΟΛΥΚΑΤΑΣΤΗΜΑΤΑ ΤΡΙΑΝΤΑΦΥΛΛΟΥ
ΘΑ ΠΡΟΣΦΕΡΟΥΜΕ ΕΚΑΤΟΜΥΡΙΑ ΕΜΠΟΡΕΥΜΑΤΑ

ΠΡΟΣΟΧΗ ΣΤΗ ΔΙΕΥΘΥΝΣΗ:
Γ. ΣΕΦΕΡΗ 108
Τηλ. 62556 Ρόδος
ΣΤΟ ΕΜΠΟΡΙΚΟ ΚΕΝΤΡΟ ΠΑΝΑΓΟΥ
Δίπλα στον Βερόπουλο
(Νέο Νοσοκομείο)

ΟΙ ΔΡΟΜΟΙ ΟΔΗΓΟΥΝ ΣΕ ΜΑΣ

ΑΝΔΡΙΚΑ - ΓΥΝΑΙΚΕΙΑ ΠΑΙΔΙΚΑ σε απίστευτα χαμηλές τιμές!!!

ΦΘΙΝΟΠΩΡΙΝΟ ΠΑΝΗΓΥΡΙ ΤΙΜΩΝ!!!

ΠΡΟΣΕΞΤΕ ΜΕΡΙΚΕΣ ΤΙΜΕΣ ΑΠΟ ΤΑ ΕΙΔΗ ΜΑΣ:

ΦΟΡΜΕΣ ΦΟΥΤΕΡ ΠΑΙΔΙΚΕΣ
ΦΟΡΜΕΣ ΑΝΔΡΩΝ
ΥΠΟΚΑΜΙΣΑ ΠΑΙΔΙΚΑ
ΥΠΟΚΑΜΙΣΑ ΓΥΝΑΙΚΕΙΑ
ΠΑΝΤΕΛΟΝΙΑ ΕΛΑΣΤΙΚΑ
ΠΑΝΤΕΛΟΝΙΑ ΤΖΙΝ
ΠΑΠΟΥΤΣΙΑ ΠΑΝΗΝΑ
ΦΟΥΤΕΡ ΠΑΙΔΙΚΑ

X2092-31/12

ΚΑΙ ΠΟΛΛΑ ΑΛΛΑ ΕΠΩΝΥΜΑ ΡΟΥΧΑ & ΕΣΩΡΟΥΧΑ

GIANFRANCO FERRE JEANS · Sex Form · ALINE · TRAFFIC JEANS · Le - Shark · Palco · Gruppo - Gazzette

ΣΕ ΤΙΜΕΣ ΠΟΥ ΜΟΝΟ ΕΜΕΙΣ ΜΠΟΡΟΥΜΕ ΚΑΙ ΠΟΥΛΑΜΕ

ΤΡΕΞΤΕ ΝΑ ΠΡΟΛΑΒΕΤΕ



Ήρθαν τα μεγάλα πολυκαταστήματα ΤΡΙΑΝΤΑΦΥΛΛΟΥ

να σας χαρίσουν εκατομμύρια εμπορεύματα. Σε ΡΟΥΧΑ επιλεγμένα και προσεγμένα με Ελληνικό γούστο

ΑΝΟΙΧΤΑ ΚΑΘΕ ΜΕΡΑ
9 π.μ. έως 9 μ.μ.

ΠΙΑΝΟ ΡΕΣΤΟΡΑΝ ΙΠΠΟΤΙΚΟΝ

Το πιάνο ρέστωραντ «Ιπποτικόν»

που μέσα από τις Μεσαιωνικές του αίθουσες, μεταφέροντάς σας σε άλλες εποχές τη ζεστή ατμόσφαιρά του, την εκλεκτή κουζίνα, με τις λεπτές γεύσεις και τους άφθονους μεζέδες του, το άψογο σέρβις, σας προτείνει το χριστουγεννιάτικο μενού του:

ΜΕΝΟΥ

- Σκορδόψωμο
- Βολοβάν Αστεράκι με γέμιση αστακό - γαρίδες - καβουρόψιχα
- Σαλάτα αβοκάντο με σος φιλαδέλφεια
- Ψαρονέφρι φρέσκο με γέμιση σπαράγγια - προσούντο Ντι Πάρμα και σος μανιτάρια α λά κρεμ.

Ή

- Πάπια α λα orange
- Κορμό μπλακ φόρεστ και καφές



Στη μουσική θα σας κρατάει συντροφιά ο Μιχάλης και η Καίτη

Κάθε μέρα ανοικτά από τις 6μ.μ. εκτός Τρίτη
Για ρεζερβέ: Τηλ. & fax: 25293

Πλατεία Εβραίων Μαρτύρων - Μικρό συντριβάνι - Μεσαιωνική Πόλη, με άνετο πάρκινγκ, απέναντι από το Ιπποτικό - Είσοδος από Αγιο Παντελεήμονα

Η ΑΙΘΟΥΣΑ ΔΙΑΤΙΘΕΤΑΙ ΓΙΑ ΚΑΘΕ ΕΚΔΗΛΩΣΗ

ΠΡΟΟΔΟΣ ΜΙΚΡΕΣ ΑΓΓΕΛΙΕΣ ΜΙΚΡΕΣ ΑΓΓΕΛΙΕΣ ΠΡΟΟΔΟΣ

ενοικιάσεις

ΕΝΟΙΚΙΑΖΟΝΤΑΙ στούντιος (διαμερίσματα) εντός πόλεως Ρόδου, κοντά στην Ακαδημία κεντρικά. Τηλ. 26526 κ. Νίκο
15280-29/12

ΕΝΟΙΚΙΑΖΕΤΑΙ πλήρως επιπλωμένο διαμέρισμα (1 υπνοδωμάτιο, μπάνιο, με ηλιακό, καθιστικό με πολυκουζινάκι, μπαλκόνι), σε καινούργια πολυκατοικία επί της οδού Φιλερήμου 15 στο Καρακόνερο. Πληρ. τηλ. 78640 μετά τις 9 η ώρα
15145-25/12

ΕΝΟΙΚΙΑΖΕΤΑΙ αποθήκη με ράμπα, στην περιοχή Ανάληψη, επί της οδού Αφάντου αρ. 1, εμβαδού 137τ.μ., κατάλληλη για επαγγελματική χρήση. Πληρ. τηλ. 0246/71434, 23621 - 0246/71001 και 23842
15049-3/1

ΕΝΟΙΚΙΑΖΕΤΑΙ ισόγειο κατάστημα 125τ.μ., επί της Μιχαήλ Πετρίδη 49. Πληροφορίες τηλ. 69450 - 69451, κινητό 0945-754255
15199-31/12

ΕΝΟΙΚΙΑΖΕΤΑΙ κατάστημα επί της οδού Εθελοντών Δωδ/σίων 23, μέγαρο Κιοσόγλου. Πληροφορίες τηλ. 69450, 69451, κινητό: 0945-754255
15199-31/12

ΕΝΟΙΚΙΑΖΕΤΑΙ επιπλωμένο στούντιο, επί της οδού Γ. Λέοντος 23 (α' όροφος, μεγάλο μπαλκόνι). Πληρ. τηλ. 28594 - 30087
15214-21/12

ΕΝΟΙΚΙΑΖΟΝΤΑΙ επιπλωμένα δ/τα στην Ιαλυστό, πλήρες εξοπλισμένα για όλο το χρόνο. Τιμή 55.000 δρχ. το μήνα. Τηλ. 27082 - 62443 - 0946089369
M9-224/12

ΕΝΟΙΚΙΑΖΕΤΑΙ διαμέρισμα δυάρι με δύο δωμάτια, κουζίνα και WC ισόγειο. Γράμμου 9. Τηλ. 22931
15258-23/12

ΕΝΟΙΚΙΑΖΟΝΤΑΙ επιπλωμένα διαμερίσματα 50τ.μ. στην οδό Σωτήρος (Ιξιά) με πάρκινγκ έως τον Απρίλιο. Πληρ. τηλ. 92208
15279-24/12

ΣΤΗΝ ΠΕΡΙΟΧΗ σταδίου Διαγόρα, ενοικιάζονται επιπλωμένες γκαρσονιέρες, για χειμερινή περίοδο ή για μικρότερο διάστημα ή και για την περίοδο εορτών. Τηλ. 31756 - Κορδιγκτώνος 55
15359-28/12

ΕΝΟΙΚΙΑΖΕΤΑΙ ισόγειο διαμέρισμα με ένα υπνοδωμάτιο, σαλόνι, κουζίνα και μπάνιο, Ερνεστ Μπέβιν 35 - Ρόδος. Τηλ. 20057 - 27860
15309-29/12

ΕΝΟΙΚΙΑΖΕΤΑΙ διαμέρισμα 110τ.μ., επιπλωμένο, στην πλατεία Ροδινιού. Πληροφορίες τηλ. 28426 - 32857
15312-12/1

ΕΝΟΙΚΙΑΖΕΤΑΙ επιπλωμένη γκαρσονιέρα στο Καρακόνερο. Πληροφορίες τηλ. 65155
15307-31/12

ΕΝΟΙΚΙΑΖΟΝΤΑΙ 2 διαμερίσματα νεόκτιστα, Πειραιώς 9. Τηλ. 0244/51277
15325-31/12

ΕΝΟΙΚΙΑΖΕΤΑΙ κατάστημα στη Βενετοκλέων 17τ.μ., ιδανικό για γραφείο, είδη περιπτέρου, είδη μίνι μάρκετ, αρτοποιείο ή αποθήκη διαφόρων ειδών. Τιμή ενοικίου 50.000 δρχ. Πληροφορίες τηλ. 24667 από 8π.μ.-3μ.μ και από 6μ.μ. - 11μ.μ.
15319-31/12

ΠΩΛΟΥΝΤΑΙ
από ιδιοκτήτη διαμερίσματα των 97τ.μ., σε μικρή οικοδομή 6 διαμερισμάτων, γωνιακά, στην πλατεία Θράκης, περιοχή Ανάληψη. Δεχόμαστε ανταλλαγές διαμερισμάτων ή οικοπέδων
Τηλ. 20949 - 37737
κιν. 093236055
14922-24/12

ΕΝΟΙΚΙΑΖΕΤΑΙ
στούντιο με κουζίνα και μπάνιο, πλήρως εξοπλισμένο. **Τηλ. 61628 και 0974435364**
14893-24/12

ΕΝΟΙΚΙΑΖΕΤΑΙ
ΔΙΑΜΕΡΙΣΜΑ
με ένα υπνοδωμάτιο, κατάλληλο για ζευγάρι, επί της οδού Ταρσού 6.
Πληροφορίες
τηλ. 20354
15091-21/12

ΕΝΟΙΚΙΑΖΕΤΑΙ γκαρσονιέρα ημιεπιπλωμένη, στην περιοχή Στέλιου Κωτιάδη. Τηλ. 92045
15230-21/12

ΕΝΟΙΚΙΑΖΕΤΑΙ γκαρσονιέρα μονοκατοικία στην παραλία Ιαλυσού. Για περισσότερες πληροφορίες στα τηλ. 96629 - 91232
15228-21/12

ΕΝΟΙΚΙΑΖΕΤΑΙ διαμέρισμα επιπλωμένο κατάλληλο για ένα άτομο. Τηλ. 74963 και 0244/44435
15221-21/12

ΕΝΟΙΚΙΑΖΕΤΑΙ διαμέρισμα 90τ.μ., με 3 δωμάτια, κουζίνα και μπάνιο στον 2ο όροφο, Σάββα Παυλίδη 8. Τηλ. 24607
15220-21/12

ΕΝΟΙΚΙΑΖΕΤΑΙ πλήρως επιπλωμένο ημιυπόγειο διαμέρισμα., επιφανείας 67,10 τ.μ. που αποτελείται από τρία (3) κύρια δωμάτια, αποθήκη, χωλ, κουζίνα και WC, κάτω από το λογιστήριο Μ. Θυρή επί της Κοδριγκτώνος αρ. 99. Πληρ. τηλ. 27779 ή 32211 κ. Θεοδόση
15232-22/12

ΕΝΟΙΚΙΑΖΟΝΤΑΙ δωμάτια επιπλωμένα, με μπάνιο και πολυκουζινάκι στούντιος και γκαρσονιέρες επί της οδού Πίνδου 25, κοντά στο Πανεπιστήμιο μέχρι τέλους Ιουνίου, κατάλληλα για φοιτήτριες και εκπαιδευτικούς. Πληροφορίες τηλ. 24846
15231-22/12

ΕΝΟΙΚΙΑΖΕΤΑΙ διαμέρισμα επιπλωμένο 2ου ορόφου, με 2 υπνοδωμάτια, χωλ, σαλόνι, κουζίνα, τουαλέτα επί της Νικ. Μανδηλαρά 21 και Αμαράντου γωνία, κοντά στην Ολυμπιακή. Τηλ. 26055 - 28157
15272-24/12

ΕΝΟΙΚΙΑΖΕΤΑΙ διαμέρισμα 3άρι, με τρία υπνοδωμάτια, Πάλμα Μαγιόρκας, με θέρμανση, ηλιακό και αποχετευτικό. Τηλ. 61629 - 69656
15265-24/12

ΕΝΟΙΚΙΑΖΕΤΑΙ μονοκατοικία στον Αρχάγγελο. Τηλ. πρωινές ώρες, τηλ. 34442, απογευματινές 64193
15270-24/12

ΕΝΟΙΚΙΑΖΕΤΑΙ επί της πλατείας Ακαδημίας μόνο για επαγγελματική χρήση, διαμέρισμα 120τ.μ., 2ου ορόφου, άριστης κατασκευής, ευήλιο, φωτεινό, διαμπερές. Τηλ. 27323
14986-12/1

ΕΝΟΙΚΙΑΖΕΤΑΙ διαμέρισμα 90τ.μ., στην Ανάληψη, με δύο υπνοδωμάτια, σαλόνι, τουαλέτα, κουζίνα εντοιχισμένη, αποθήκη και αυλή. Τηλ. 37264 - 66468
15295-31/12

ΕΝΟΙΚΙΑΖΕΤΑΙ γκαρσονιέρα ισόγειος, ανεξάρτητη, με αυλή, οδός Γεωργίου Ευσταθίου, πάροδος Αμερικής. Τηλ. 20610 - 0938058114
15302-31/12

ΕΝΟΙΚΙΑΖΕΤΑΙ
ΙΣΟΓΕΙΟ ΔΙΑΜΕΡΙΣΜΑ
ΟΔΟΣ ΝΗΣΙΔΑ ΡΩ 4 - ΡΟΔΟΣ
Τηλ. 34004
15284-7/1

ΕΝΟΙΚΙΑΖΟΝΤΑΙ
ΣΤΟΥΝΤΙΟΣ
ΕΠΙΠΛΩΜΕΝΑ
ΣΤΗΝ ΙΞΑ (ΑΝΟΙΞΗ)
Τηλ. 24752
15128-31/12

ΕΝΟΙΚΙΑΖΕΤΑΙ
κατάστημα 165τ.μ., με πατάρι. Πληροφορίες ξενοδοχείο George Apartments στην οδό Παπαλουκά 49, Ρόδου
Τηλ. 0938046430 ή
0938083786
15219-22/12

ΕΝΟΙΚΙΑΖΕΤΑΙ
βιοτεχνικός χώρος (300τ.μ. περίπου) στην περιοχή Ασγούρου κοντά στο ουζερί «Κάλυμνος»
Τηλ. 22867 ώρες καταστημάτων
15174-21/12

πωλήσεις

ΠΑΛΙΑ ΠΟΛΗ
ΠΩΛΕΙΤΑΙ κατάστημα διόροφο 30τ.μ. + 30τ.μ. γωνιακό, απέναντι από το Ρεσάλτο
Τηλ. 0945793476
15256-31/12

ΠΩΛΕΙΤΑΙ
ψυκτικός θάλαμος συντήρησης λυόμενος, 18 κυβ. μέτρα, ελαφρώς μεταχειρισμένος, με μοτέρ 3 1/2 ίππων, λόγω αλλαγής επαγγέλματος.
Τιμή μόνο 400.000 δρχ
Τηλ. 62613 - 62605
14713-24/12

ΠΩΛΕΙΤΑΙ οικόπεδο στη Δαματριά 2 στρεμάτων, στον κεντρικό δρόμο, δίπλα απ' το σχολείο. Τιμή 9.800.000 δρχ. Πληρ. τηλ 69450 - 69451 κινητό: 0945-754255
T35637-31/12

ΠΩΛΕΙΤΑΙ μονοκατοικία 80τ.μ. κτίσμα του '89, μέσα σε 2500μ. και 47 ελαιόδεντρα στο Γεννάδι, περιοχή «Πέρα Κάμπος». Τιμή 25.000.000 δρχ. Τηλ. 27082 - 62443 - 0946089369
M9-24/12

ΠΩΛΟΥΝΤΑΙ δύο διαμερίσματα 72τ.μ. έκαστο που βρίσκονται στη Ρόδο, επί της οδού Κολοκοτρώνη 91, στη συνοικία Αγίου Γεωργίου, το ένα στο ισόγειο και το άλλο στο δεύτερο όροφο. Πληρ. κ. Αντώνη τηλ. 62035 - 62348
15233-31/12

ΠΩΛΕΙΤΑΙ εξοπλισμός κρεοπωλείου. Τηλ. 33392 - 66286
15234-21/12

ΠΩΛΕΙΤΑΙ από ιδιώτη οικόπεδο 2560τ.μ., στο Παραδείσι, κοντά σε ξενοδοχείο, με άδεια λυομένου και νερό. Τιμή 12.500.000. Τηλ. 32054
X2079-31/12

ΠΩΛΕΙΤΑΙ από ιδιώτη αποθήκη 155τ.μ., στους Δασκάλους με ράμπα, φως, νερό, τηλ. Τιμή 20.000.000 δρχ. Τηλ. 23030
X2079-31/12

ΠΩΛΕΙΤΑΙ εξοπλισμός από φαστ φουντ και γύρο πίτα, σε άριστη κατάσταση. Επίσης ενοικιάζεται διαμέρισμα. Τηλ. 25632
15242-21/12

ΠΩΛΕΙΤΑΙ 3άρι διαμέρισμα σχεδόν καινούργιο σε καλή κατάσταση, πλησίον της οδού Τσαλδάρη - Ανάληψη. Τηλ. 27082 - 26476 και 0944-347405
M9-24/12

ΠΩΛΕΙΤΑΙ 4άρι διαμέρισμα πλησίον της οδού Αννης Μαρίας. Τηλ. 27082 - 26476 και 0944-347405
M9-24/12

ΙΑΛΥΣΟΣ: ΠΩΛΕΙΤΑΙ διαμέρισμα 36τ.μ., 1ου ορόφου, κοντά στη θάλασσα. Τιμή 18.000.000 δρχ. Τηλ. 0972834778
15283-24/12

ΠΩΛΟΥΝΤΑΙ τα κάτωθι ακίνητα: 1) Οικόπεδα άρτια και οικοδομήσιμα εντός σχεδίου Ιαλυσού, 2) οικόπεδο κοντά στο Μουσικό Γυμνάσιο, 3) Μεζονέτα στο Ροδίνι 140τ.μ., τιμή 44.000.000, 4) Μεζονέτα ανεξάρτητη σε μπετά στα Τριάντα, 5) Ισόγειο διαμέρισμα στη Μητρόπολη. Πληρ. τηλ. 32980
15303-31/12

ΠΩΛΕΙΤΑΙ σαλόνι (τριθέσιος - διθέσιος - πολυθρόνα), λόγω μετακόμισης, σχεδόν καινούργιο, μόνο 100.000 δρχ., 2 ανατομικά στρώματα 40.000 δρχ. (20.000 δρχ. το ένα). Πληροφορίες στο τηλ. 24667 από 8.00π.μ. - 3μ.μ. και από 6μ.μ. - 11.00μ.μ.
15304-29/12

ΠΩΛΕΙΤΑΙ
ΒΙΒΛΙΟΘΗΚΗ ΣΥΝΘΕΤΟ
2,30Χ2,20, σε τιμή ευκαιρίας
Τηλ. 66122
15210-21/12

ΠΩΛΟΥΝΤΑΙ
1) Διαμέρισμα στην Κων/νου Υδραίου δευτέρου ορόφου 90τ.μ.
2) Μονοκατοικία στα Κοσκινού 150τ.μ.
3) Διαμερίσματα στα Κοσκινού 100τ.μ. με αποθήκη 35τ.μ. και γκαράζ.
Τηλ. 78995
15286-5/1

ΠΩΛΕΙΤΑΙ
επιχείρηση μπουτίκ ρούχων, λόγω συνταξιοδοτήσεως με σταθερή πελατεία, 15 ετών.
Πληροφορίες τηλ. 78733 - 22529 κ. Σοφία
15135-23/12

ΠΩΛΕΙΤΑΙ
εργαστήριο παρασκευής πίτσας. Δηλωμένα ετήσια καθαρά κέρδη 15.000.000 δρχ. Τιμή ευκαιρίας! Δεχόμαστε μόνο σοβαρές προτάσεις!
Τηλ. (097)2076580
15223-21/12

ΛΟΓΩ ΥΓΕΙΑΣ ΚΑΙ ΗΛΙΚΙΑΣ
ΠΩΛΕΙΤΑΙ κατάστημα 20τ.μ., σε τιμή καταπληκτική στο εμπορικό κέντρο Ε Βασιλάκη, έτοιμο για λειτουργία με όλο τον εξοπλισμό και ντεκόρ, για οποιαδήποτε χρήση.
Τηλ. 20331, 9-1π.μ. και 5-8μ.μ.
15027-31/12

ΠΩΛΕΙΤΑΙ
από ιδιώτη
ένα βιοτεχνικό οικόπεδο 500τ.μ., με άδεια 150τ.μ., και δυνατότητα ακόμη 2 ορόφων των 150τ.μ. Τιμή 8.500.000 δρχ.
Τηλ. 0944502033
X2079-31/12

ΚΑΛΕΣ ΠΟΡΤΕΣ
ΠΩΛΟΥΝΤΑΙ από προσωπικό αντικείμενα σε καταπληκτικές τιμές, ασήμι925ο - σκεύη, κοσμήματα, εικόνες, αντίκες, ντεκόρ και άλλα διάφορα σπιτικά είδη.
Τηλ.20331
9-1π.μ. και 5-8μ.μ.
15027-31/12

ΠΩΛΕΙΤΑΙ
εξοπλισμός εστιατορίου πλήρης, λόγω αλλαγής επαγγέλματος, σε τιμή ευκαιρίας
Πληροφορίες
τηλ. 66122-29787
15210-31/12

ΞΕΝΟΔΟΧΕΙΟ Γ' ΚΑΤΗΓΟΡΙΑΣ
ΖΗΤΕΙ
ΥΠΑΛΛΗΛΟ ΥΠΟΧΗΣ
Απαραίτητα προσόντα:
Προϋπηρεσία, καλή γνώση της αγγλικής γλώσσας Η/Υ. Αιτήσεις γίνονται δεκτές στο γραφείο προσωπικού του ξενοδοχείου
Για περισσότερες πληροφορίες οι ενδιαφερόμενοι μπορούν να επικοινωνούν με το τηλ. 22351 από 11.00 έως 13.00 καθημερινά
X2127-31/12

ΠΩΛΟΥΝΤΑΙ
ΞΥΛΑ ΕΛΙΑΣ
ΕΤΟΙΜΑ ΚΟΜΜΕΝΑ
ΓΙΑ ΤΖΑΚΙ ΚΑΙ ΣΟΜΠΑ
Πληροφορίες
τηλ. 62212
15294-31/12

ΑΚΙΝΗΤΑ
1) Πωλείται κτήμα 6.000τ.μ. (έξι στρέμματα) λίγο πριν την Κάμειρο Σκάλα. Παραθαλάσσιο, βρέχεται από το κύμα. Κατάλληλο για βίλλα ή ψαροταβέρνα. Τιμή ευκαιρίας, 4.000 δρχ. το μέτρο
2) Οικόπεδο εντός σχεδίου πόλεως Τριαντών 430τ.μ., πίσω από το ξενοδοχείο Γκόλντεν Μπητς. Κτίζετε μεζονέτα 160τ.μ. Τιμή 14.000.000 δρχ.
Τηλ. 24616
0946049179 κ. Νίκο
15205-22/12

ΠΩΛΕΙΤΑΙ
επιχείρηση GRILL σε καλή περιοχή της Ρόδου. Μόνο σοβαρές προτάσεις.
Τηλ. 0946820909
15191-31/12

ΠΩΛΕΙΤΑΙ
ΟΡΟΦΟΔΙΑΜΕΡΙΣΜΑ
103τ.μ., με 3 υπνοδωμάτια, πολυτελούς κατασκευής, έναντι πάρκου.
Τιμή λογική - Δάνεια δεκτά
Τηλ. 30350 και 0945476243
14897-31/12

ΜΕΓΑΛΗ ΕΤΑΙΡΙΑ
ΜΕ ΠΑΝΕΛΛΑΔΙΚΟ
ΔΙΚΤΥΟ ΚΑΤΑΣΤΗΜΑΤΩΝ
ΖΗΤΑ
ΓΙΑ ΕΞΑΓΟΡΑ ΑΕΛΔΕ
'Η ΣΥΝΕΡΓΑΤΗ ΓΙΑ ΤΗ ΣΤΕΛΕΧΩΣΗ ΚΑΤΑΣΤΗΜΑΤΟΣ ΣΤΗΝ ΠΟΛΗ ΤΗΣ ΡΟΔΟΥ
ΤΗΛ. ΕΠΙΚΟΙΝΩΝΙΑΣ 0937237558
Θα τηρηθεί πλήρης εχεμύθεια
T35678-24/12

ΠΩΛΟΥΝΤΑΙ
ΔΙΑΜΕΡΙΣΜΑΤΑ
πολυτελούς κατασκευής, με κουζίνες Ιταλίας, θέρμανση, αποθήκες και εσωτερικά γκαράζ
ΟΡΟΦΟΔΙΑΜΕΡΙΣΜΑΤΑ
των 136 τ.μ., με θέα τη θάλασσα
ΔΙΑΜΕΡΙΣΜΑΤΑ σε μικρή πολυκατοικία των 90 και 98τ.μ., επί της οδού Μεταξά
Πληροφορίες τηλ. 21714 - 22307 - 28616
Κινητό: 0932296983 και 0944915020
15287-31/1

ΔΙΑΜΕΡΙΣΜΑ «ΠΡΟΒΟΛΗΣ»
ΠΩΛΕΙΤΑΙ
ΔΙΑΜΕΡΙΣΜΑ
Ε=126 τ.μ., β' όροφος επί της οδού Αμμοχώστου, κατάλληλο για κάθε χρήση.
Πληροφορίες : (μόνο σε επώνυμους)
«TOP PROPERTIES»
κ. ΓΕΩΡΓΙΟ ΠΙΠΙΝΟ -
ΤΗΛ. 23895 & 0944676003
14981-24/12

ΕΝΟΙΚΙΑΖΟΝΤΑΙ
Α) ΓΡΑΦΕΙΑ
Επί της Αννης Μαρίας των 80τ.μ. - 140τ.μ. - 640τ.μ.
Επί της Καρπάθου 85τ.μ.
Β) ΚΑΤΑΣΤΗΜΑΤΑ:
80τ.μ. επί της Καναδά
75τ.μ. επί της Αγίας Αναστασίας
125τ.μ. επί της Μιχ. Πετρίδη
40τ.μ. και 30τ.μ. πατάρι επί της Καρπάθου
65τ.. και 48τ.μ. επί της Γ. Θέμελη (Ακαδημία)
ΠΛΗΡΟΦΟΡΙΕΣ
κ. ΔΗΜΗΤΡΗ ΜΑΓΚΑΦΑ
ΤΗΛ. 81674 ΚΑΙ 0937847442
M9-31/12

ΠΡΟΣΦΟΡΑ ΕΡΓΑΣΙΑΣ
ΖΗΤΟΥΝΤΑΙ από γνωστό καφέ της πόλης μας, νέοι και νέες έως 30 ετών με απαραίτητη εμπειρία στο SERVICE, για 12μηνη απασχόληση. Αποδοχές άκρως ικανοποιητικές.
Τηλ. 75362 κ. Γεωργίου - κα Αθανάσογλου.
Αλλοδαποί αποκλείονται!
14747-31/12

ΠΩΛΟΥΝΤΑΙ
ΚΑΤΑΣΤΗΜΑΤΑ ημιτελή των 40 και 80τ.μ., αντίστοιχα στα Κολύμπια, κατάλληλα για οποιαδήποτε χρήση.
Τιμή λογική.
Πληροφορίες τηλ.
0945378374
14995-31/12

ΠΩΛΕΙΤΑΙ
ΑΓΡΟΚΤΗΜΑ
4.600τ.μ.
στα Καλαβάρδα
Πληροφορίες
τηλ. 64355 κ. Νίκο
14983-31/12

ΠΩΛΕΙΤΑΙ
επιχείρηση εστιατορίου «Μαγειρείον» στην περιοχή της καινούργιας μαρίνας με εξασφαλισμένη πελατεία χειμώνα - καλοκαίρι. Προσφέρει ελληνικά φαγητά κατσαρόλας καθώς και διάφορες σούπες «πατσά - πόδι», κλπ. Ενας ιδιοκτήτης επί 15 χρόνια. Πωλείται λόγω υγείας στην τιμή των 2.800.000 δρχ.
Τηλ. 37287, 7π.μ.-4μ.μ.
15224-3/1

ΠΩΛΕΙΤΑΙ
μονοκατοικία στα Μάσσαρι επιπλωμένη, σε άριστη κατάσταση, έχει 3 κρεβατοκάμαρες, τζάκι , αιρκοντίσιον. Εχει εσωτερικώς 150 μέτρα, με μεγάλη αυλή, με δέντρα καρποφόρα, με λουλούδια. Ολο μέσα έξω, είναι 500 μέτρα, 2 καμπινέδες. Είναι μεγάλη ευκαιρία, λόγω ανάγκης αναχωρήσεως του ιδιοκτήτη στο εξωτερικό.
Τιμή λογική - συζητήσιμη
Πληροφορίες τηλ. 51456
14848-30/11

μαθήματα

ΚΑΘΗΓΗΤΗΣ ΑΓΓΛΙΚΩΝ
ΑΠΟΦΟΙΤΟΣ ΚΑΝΑΔΙΚΟΥ ΠΑΝΕΠΙΣΤΗΜΙΟΥ
παραδίδει ιδιαίτερα μαθήματα κατ' οίκον και στο δικό σας χώρο, σε πολύ προσιτές τιμές.
Προτείνω επίσης, συνεργασία σε ξενόγλωσσα φροντιστήρια
Τηλ.. 64079
15300-31/12

ΚΑΘΗΓΗΤΡΙΑ ΦΙΛΟΛΟΓΟΣ
ΠΤΥΧΙΟΥΧΟΣ ΚΛΑΣΙΚΗΣ ΦΙΛΟΛΟΓΙΑΣ ΠΑΝΕΠΙΣΤΗΜΙΟΥ ΙΩΑΝΝΙΝΩΝ
παραδίδει σε μαθητές γυμνασίου - λυκείου
ΑΡΧΑΙΑ ΕΛΛΗΝΙΚΑ - ΛΑΤΙΝΙΚΑ
ΕΚΘΕΣΗ - ΝΕΑ ΕΛΛΗΝΙΚΑ
ΤΙΜΕΣ ΠΡΟΣΙΤΕΣ
ΣΥΣΤΗΜΑΤΙΚΗ ΕΝΗΜΕΡΩΣΗ ΓΟΝΕΩΝ
Τηλ.0945931293 - 34860
15277-31/12

ΑΓΓΛΙΚΑ
Καθηγήτρια αγγλικών με BACHELOR του Παν/μίου Τέξας της Αμερικής, παραδίδει ιδιαίτερα μαθήματα κατ' οίκον ή και στο χώρο σας. Σε σας που ασχολείστε με τουριστικά επαγγέλματα και θέλετε να αξιοποιήσετε τους χειμερινούς μήνες ώστε να είστε άριστα καταρτισμένοι με το ένοιγμα της σεζόν. Ειδικές προσφορές σε μικρούς μαθητές. Τιμή έκπληξη στ' αδέλφια
Τηλ.. 38350
15176-24/12

ΚΑΘΗΓΗΤΡΙΑ
φιλόλογος, πτυχιούχος κλασικής φιλολογίας Παν. Ιωαννίνων, παραδίδει μαθήματα σε μαθητές γυμνασίου - λυκείου
Αρχαία - Λατινικά - Νέα Ελληνικά - Εκθεση. Τιμές προσιτές - Συστηματική ενημέρωση γονέων
Τηλ.. 0945931293
1/1230/11

ΑΝΑΚΟΙΝΩΣΗ
ΜΑΘΗΜΑΤΑ
*** Computer ***
PROGRAM COMPUTER
M22-31/12
ΕΓΓΡΑΦΕΣ
** ΤΩΡΑ **
Τμήματα για:
Παιδιά - Ενήλικες
Αρχάριους - Μαθητές
Επαγγελματίες
Ανοιγουν Εργασίας
Διδάσκει πτυχιούχος Πανεπιστημίου Αμερικής
ΜΑΝΩΛΗΣ Ι. ΣΟΦΙΛΛΑΣ
Κοδριγκτώνος 91
Τηλ. (0241) 31761

ΠΩΛΟΥΝΤΑΙ
ελαφρώς μεταχειρισμένα φορτηγά αυτοκίνητα, εισαγωγής μας, επαγγελματικά και γεωργικά
1)MITSUBISHI L 300 κλειστό μακρύ
2) MITSUBISHI L 300 κλειστό κοντό
3) FORD TRANSIT κλούβα
4) FORD TRANSIT ανοικτό
5) MERCEDES MB 100 κλειστό
6) MERCEDES 309 D ανοικτό
7) MERCEDES 813 ανοικτό
8) OPEL COMBO κλειστό
9) GOLF stasion wagon
10) MERCEDES 309 ψυγείο - συντήρηση
11) VOLKSWAGEN υδρόψυκτο ψυγείο - συντήρηση
12) VOLKSWAGEN κλούβα 1600 c.c.
13) ΤΖΙΠ ISUZU TROOPER 4X4
ΠΛΗΡΟΦΟΡΙΕΣ
ΔΗΜΗΤΡΙΟΣ ΒΡΟΥΛΗΣ
Τηλ. 62171-65171, 3ο χλμ Ρόδου Λίνδου
X2024-31/12

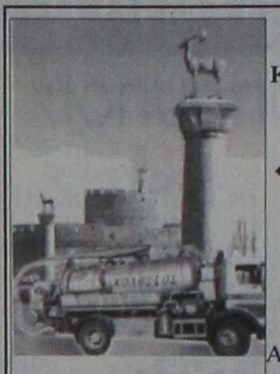

ΔΩΔΕΚΑΝΗΣΙΑΚΕΣ ΑΠΟΦΡΑΞΕΙΣ
«ΚΟΛΟΣΣΟΣ»
ΑΠΟΦΡΑΞΕΙΣ
ΚΑΘΑΡΙΣΜΟΙ
ΑΠΟΧΕΤΕΥΣΕΩΝ
& ΒΟΘΡΩΝ
Αναλαμβάνουμε πάσης φύσεως αποφράξεις οποιουδήποτε μήκους και πλάτους
Αναλαμβάνουμε καθαρισμούς αποχετευτικών αγωγών, δήμων, ξενοδοχείων, στρατιωτικών μονάδων, σπιτιών, πολυκατοικιών, καθώς και καθαρισμούς βιολογικών μονάδων με μηχάνημα υψηλής πιέσεως σε όλη τη Δωδεκάνησο.
Κ. ΠΗΔΙΑΚΗΣ - Π. ΚΑΣΕΡΗΣ
Πληρ. τηλ.. 47915 - 91881
κινητό: 0944/325234 και 0977/717048
15196-31/12

ΠΩΛΟΥΝΤΑΙ
Α) Στην οδό Ιωάννη Μεταξά και Ανθούλας Ζερβού στο Νιοχώρι:
- Οροφοδιαμερίσματα, αρίστης κατασκευής των 136τ.μ., με θέση στάθμευσης και υπόγεια αποθήκη 12τ.μ., με κεντρική θέρμανση με αυτονομία
- Διαμερίσματα 138, 105, 97, 91, 81, 63, 55 με θέση στάθμευσης, κεντρική θέρμανση με αυτονομία
- Καταστήματα των 140 και 70τ.μ.
Β) Στην οδό Αποστόλου Παύλου, Ανάληψη:
- Διαμερίσματα ετοιμοπαράδοτα, 116, 112, 88, και 73τ.μ., με θέση στάθμευσης και κεντρική θέρμανση
Γ) Μονοκατοικίες στην Ιαλυσό, οδός Δημοκρατίας, πανταχόθεν ελεύθερες από 119τ.μ. έως 184τ.μ. διόροφες, χωρίς υπόγειο, με οικόπεδο από 250 έως 360τ.μ., πολυτελούς κατασκευής
ΠΛΗΡΟΦΟΡΙΕΣ
ΑΝΑΣΤΑΣΙΟΣ ΑΤΣΙΔΗΣ
ΣΤΕΦΑΝΟΥ ΚΑΖΟΥΛΗ 74 - ΡΟΔΟΣ - Τηλ.. 28616, 37848
M1-31/12

ΟΙΚΟΔΟΜΙΚΕΣ-ΤΕΧΝΙΚΕΣ
ΕΜΠΟΡΙΚΕΣ-ΕΠΙΧΕΙΡΗΣΕΙΣ
ΑΦΟΙ ΑΣΒΕΣΤΗ Ο.Ε.
X2081-31/12
Κ. Τσαλδάρη 26-Ρόδος
32809-74325-74326
ΠΩΛΟΥΝΤΑΙ
● ΚΑΤΑΣΤΗΜΑ 128τ.μ. και 154τ.μ. αποθήκη, επί της οδού Τσαλδάρη
●ΔΙΑΜΕΡΙΣΜΑΤΑ όλων των διαστάσεων επί της οδού Γράμμου και Θεσσαλονίκης
●ΜΕΖΟΝΕΤΕΣ 130τ.μ. με κήπο στο Κιοτάρι

ΞΥΛΟΥΡΓΙΚΕΣ ΕΡΓΑΣΙΕΣ
Ο ΜΑΝΩΛΗΣ
Αναλαμβάνουμε
πάσης φύσεως ξυλουργικές εργασίες:
• κουζίνες γερμανικές
• ντουλάπες
• πόρτες
•παράθυρα κ.λ.π.
ΠΛΗΡΟΦΟΡΙΕΣ Τηλ. 62183-68414
15227-31/12

ΠΡΟΟΔΟΣ ΜΙΚΡΕΣ ΑΓΓΕΛΙΕΣ ΜΙΚΡΕΣ ΑΓΓΕΛΙΕΣ ΠΡΟΟΔΟΣ

διάφορα

ΑΠΟΦΡΑΞΕΙΣ Η ΜΑΡΙΑ



ΑΠΟΦΡΑΞΕΙΣ ΠΑΝΤΟΣ ΤΥΠΟΥ ΑΠΟΧΕΤΕΥΣΕΩΝ

ΞΕΝ/ΩΝ, ΕΣΤ/ΩΝ ΣΤΡΑΤΟΠΕΔΩΝ ΠΟΛ/ΚΙΩΝ, ΟΙΚΙΩΝ, ΜΕ ΜΗΧΑΝΗΜΑ ΥΨΗΛΗΣ ΠΙΕΣΕΩΣ ΥΔΡΟΒΟΛΗΣ

ΔΩΡΕΑΝ ΑΠΟΛΥΜΑΝΣΗ ΦΡΕΑΤΙΩΝ

ΑΜΕΣΗ ΕΞΥΠΗΡΕΤΗΣΗ ΟΛΟ ΤΟ 24/ΩΡΟ

Πληρ. τηλ. 94750 και φαξ 0241/ 96516 κιν. 0977434729 και 0946335193

35426-31/12

ΑΠΟΦΡΑΞΕΙΣ ΚΑΘΑΡΙΣΜΟΙ ΑΠΟΧΕΤΕΥΣΕΩΝ -ΞΕΒΟΥΛΩΜΑΤΑ

Υδραυλικός, αναλαμβάνει πάσης φύσεως υδραυλικές εργασίες

Χ. Δημήτρης

Αναλαμβάνουμε τον καθαρισμό αποχετεύσεων πολυκατοικιών και ξενοδοχείων με νέο ηλεκ/το μηχάνημα

ΟΙ ΑΠΟΧΕΤΕΥΣΕΙΣ ΠΙΝΟΝΤΑΙ ΣΑΝ ΝΑ ΤΙΣ ΠΕΡΑΣΑΤΕ ΣΗΜΕΡΑ

ΕΡΓΑΣΙΑ ΕΓΓΥΗΜΕΝΗ ΔΩΡΕΑΝ ΜΕΤΑ ΑΠΟ ΚΑΘΕ ΑΠΟΦΡΑΞΗ ΨΕΚΑΣΜΟΣ ΤΩΝ ΦΡΕΑΤΙΩΝ ΓΙΑ ΜΙΚΡΟΒΙΑ ΚΑΙ ΚΑΤΣΑΡΙΔΕΣ

Τηλ. 90230 μαγαζί και 31990, ΓΙΑ ΑΜΕΣΗ ΕΞΥΠΗΡΕΤΗΣΗ ΣΑΣ ΣΤΟ ΚΙΝΗΤΟ ΜΑΣ ΤΗΛΕΦΩΝΟ 0944344911

34856-24/12

ΤΑΠΗΤΟΚΑΘΑΡΙΣΤΗΡΙΟ WASH AND CARE

ΚΑΘΑΡΙΣΜΟΣ ΚΑΙ ΦΡΟΝΤΙΔΑ

Συνδυάσαμε την πολυετή πείρα μας και τα ολοκαίνουρια μηχανήματά μας και αναλαμβάνουμε:

- Καθαρισμό- φροντίδα - φύλαξη χαλιών - μοκετών
- Παραλαβή από το σπίτι μ' ένα τηλεφώνημα
- Επιτόπιος καθαρισμός, σαλονιών, μοκετών, μαξιλαράκια επιχειρήσεων

ΦΑΡΜΑΚΙΔΗΣ ΕΥΣΤΑΘΙΟΣ

ΤΗΛ. 0241 - 68189

5ο χλμ. Λ. Ρόδου Λίνδου 237

15322-5/1

ΣΧΟΛΗ ΟΔΗΓΩΝ ΚΟΥΣΗ ΠΑΝΤΕΛΗ

ΔΙΠΛΩΜΑΤΑ: ΕΡΑΣΙΤΕΧΝΙΚΑ ΕΠΑΓΓΕΛΜΑΤΙΚΑ -ΜΟΤΟΣΙΚΛΕΤΑΣ

- Επεκτάσεις όλων των κατηγοριών.- Αναθεωρήσεις ληγμένων αδειών- Μετατροπές ξένων αδειών σε ελληνικές.

Οδός Βαλαωρίτου 9- έναντι HOTEL SEMIRAMIS πίσω από το Νοσοκομείο

INTERNET: WWW ADRESS

WWW.ADDRESS: Hp://www.geocities. com/ Bourbonstreet/9302.

Δεκτές όλες οι πιστωτικές κάρτες.

ΠΡΟΣΟΧΗ: ΜΑΘΗΜΑΤΑ: α) μοτ/τας ανεξαρτήτου- μεγάλου κυβισμού > 500c.c.

Στην κατηγορία ανεξαρτήτου κυβισμού, η εκπαίδευση γίνεται με μοτοσυκλέτα 500cc

β) μοτ/τας έως 125c.c.

ΔΙΑΘΕΤΟΥΜΕ ΕΠΙΣΗΣ ΚΑΙ ΑΥΤΟΜΑΤΕΣ ΜΟΤΟΣΥΚΛΕΤΕΣ ΕΩΣ 125 c.c.

γ) μοτοποδηλάτου <50c.c.

ΠΡΟΣΟΧΗ!!! ΣΤΗ ΣΧΟΛΗ ΜΑΣ ΠΑΡΑΔΙΔΟΝΤΑΙ ΚΑΙ ΜΑΘΗΜΑΤΑ ΘΕΩΡΗΤΙΚΗΣ ΔΙΔΑΣΚΑΛΙΑΣ

ΠΑΡΑΛΑΒΗ ΤΩΝ ΜΑΘΗΤΩΝ ΜΑΣ ΚΑΙ ΑΠΟ ΤΙΣ ΟΙΚΙΕΣ ΤΟΥΣ

Τηλ.: 29157-73820-94777 οικία

ΚΑΙ ΑΝΑ ΠΑΣΑ ΣΤΙΓΜΗ ΣΤΑ ΚΙΝΗΤΑ ΤΗΛ **0944511313 - 0944203343**

15235-5/1

ΠΑ ΕΠΙΔΙΟΡΘΩΣΕΙΣ ΡΟΥΧΩΝ

ΤΗΛΕΦΩΝΗΣΤΕ ΣΤΟ 33281 κ. ΕΙΡΗΝΗ

ώρες 12.30- 15.30 καθημερινά

15114-21/12

ΜΟΝΩΣΕΙΣ



20 ΧΡΟΝΙΑ!

ΑΡΧΩΝ ΣΑΜΑΡΤΖΗΣ

ΤΗΛ. 23030-32054

X2079-31/12

ΠΛΕΚΩ

ΓΙΑ ΝΕΟΓΕΝΝΗΤΑ ΚΑΙ ΠΑΙΔΙΑ , ΚΟΥΣΤΟΥΜΑΚΙΑ, ΠΑΠΟΥΤΣΑΚΙΑ, ΚΛΠ., κ. Γαλήνη

Τηλ. 20007 και 0945717978

15168-21/12

ΦΩΤΟΓΡΑΦΟΣ

ΕΠΑΓΓΕΛΜΑΤΙΑΣ, φωτογραφίζει σε γάμους - βαφτίσεις - οικογενειακές και προσωπικές στιγμές.

Τηλ. 0932089717 (κ. Βουάη)

15281-24/12

ΥΔΡΑΥΛΙΚΟΣ ΑΝΑΛΑΜΒΑΝΟΥΜΕ

ΠΑΣΗΣ ΦΥΣΕΩΣ ΥΔΡΑΥΛΙΚΕΣ ΕΡΓΑΣΙΕΣ

ΣΥΝΤΗΡΗΣΕΙΣ

ΤΗΛ. 61761

κινητό: 0938011515

Γιώργος

15305-14/1

ζητήσεις

ΖΗΤΕΙΤΑΙ για αγορά σπίτι με μεγάλο οικόπεδο, περιοχή από Τσαΐρι μέχρι Μηδεια. Τηλ. 65898

15218-21/12

ΖΗΤΕΙΤΑΙ κοπέλα για οικιακή βοηθός και baby siter, με άδεια οδήγησης και να γνωρίζει αγγλικά. Μισθός, κατόπιν συμφωνίας. Τηλ. 65898

15218-21/12

ΖΗΤΟΥΝΤΑΙ μαθητευόμενοι ή βοηθοί ηλεκτρολόγων, ηλεκτρολόγοι και ηλεκτροτεχνίτες με γνώσεις πάνω στη δουλειά και με προϋπηρεσία. Μισθός αναλόγως των προσόντων. Πληρ. μετά τις 15.00 στο τηλέφωνο 0944451489

15236-31/12

ΖΗΤΩ να αγοράσω διαμέρισμα ή μεζονέτα, 120-140τ.μ., εντός πόλεως. Τηλ. 29080, 6-9μ.μ.

X2079-31/12

ΖΗΤΕΙΤΑΙ κοπέλα για μπαρ με ελληνική μουσική. Ωράριο βραδυνό, φιλικό περιβάλλον, μισθός αναλόγως προσόντων. Τηλ. 0937978003 κ. Γιώργο

15245-9/1

ΖΗΤΕΙΤΑΙ κυρία να εργαστεί σε έκθεση επίπλων στην Κρεμαστή. Πληρ. τηλ. 35706 - 93347

15275-24/12

ΖΗΤΟΥΝΤΑΙ

μπαρ γούμαν για μερική ή μόνιμη απασχόληση

Πληροφορίες τηλ. 0944666633

15106-31/12

ΠΑΡΑΝΤΑΪΣ ΠΕΥΚΟΙ - ΛΙΝΔΟΣ Α.Ε.

ΠΕΥΚΟΙ - ΛΙΝΔΟΣ

Από το ξενοδοχείο «PEFKI ISLANDS RESORT» στους Πεύκους

ΖΗΤΟΥΝΤΑΙ

για τη σεζόν 2001 (1-5-2000 /31-10-2001) οι ακόλουθες ειδικότητες:

1. Καμαριέρα
2. Ατομο να εργαστεί στην παρασκευή τροφών (snacks)
3. Βοηθοί σερβιτόρου

Οι ενδιαφερόμενοι θα πρέπει να έχουνε γνώση της αγγλικής γλώσσας

Για τη συμπλήρωση των αιτήσεων θα πρέπει ο/η ενδιαφερόμενος/η να περάσει από το γραφείο μας στη Ρόδο «Χειμάρρας 70» ή στο τηλέφωνο 0241-24018 από 09.00 έως 13.00, κ. Ιωαννίδη

15267-19/1

ΖΗΤΕΙΤΑΙ

κοπέλα για να εργαστεί σε ιχθυοπωλείο, με γνώσεις Η/Υ (κεφάλαιο), με πείρα στην ταμειακή μηχανή. Ωράριο 07.00-15.00 Δευτέρα - Σάββατο

Πληροφορίες και βιογραφικό κα Δέσποινα Kamiros fish.

Τηλ. 35263 και 0944980927 απόγευμα 67609

15225-21/12

ΖΗΤΟΥΝΤΑΙ

ντήλερ από όλη τη Ρόδο και τα Δωδεκάνησα για είδη ρουχισμού και λευκά είδη.

Δωρεάν προσπέκτους, μεγάλα ποσοστά κέρδους

Τηλ. 31964

9π.μ.-1μ.μ. και 6-8μ.μ.

T35526-31/12

ΖΗΤΕΙΤΑΙ

Από ξενοδοχείο Α' κατηγορίας, περιοχή Φαληράκι, υπεύθυνος κρατήσεων και main courante.

Ο υποψήφιος για τη θέση, πρέπει να είναι έμπειρος και να ομιλεί καλά γερμανικά και αγγλικά.

Τηλ.91173

από 09.00-14.00

15152-24/12

ΜΗΧΑΝΟΚΙΝΗΤΑ

ΠΩΛΕΙΤΑΙ μηχανή VIRAGO 250 c.c., σε άριστη κατάσταση. Τιμή 750.000 (γίνονται και ευκολίες). Τηλ 0945508634

15313-12/1

ΠΩΛΕΙΤΑΙ αυτοκίνητο RENAULT 19, SAMAN, μοντέλο '93, σε πολύ καλή κατάσταση. Τηλ. 0246-91179

15297-31/12

ΠΩΛΕΙΤΑΙ βάρκα 6 μέτρα με πανιά, κουπιά, κλπ., με μηχανή DIESEL 40 ίππων Αποστολίδη και μία lister Diesel καινούργια. Πληροφορίες τηλ. 0241/44349 ΓΔ-28/12

ΠΩΛΕΙΤΑΙ SEAT 127, τρακαρισμένο, για ανταλλακτικά ή απόσυρση, 50.000 δρχ. Τηλ. 0932-964992

15279-24/12

ΠΩΛΕΙΤΑΙ

HONDA STEED 600c.c., σε άριστη κατάσταση και 17.000 χλμ.

Τηλ. 81826 - 29865 και 0936040855

15318-29/12

ΠΩΛΕΙΤΑΙ

αυτοκίνητο HYUNDAI ACCENT, με φουλ εξτρά, σε καταπληκτική τιμή

Τηλ. 39747 και 094999655

15308-31/12

ΠΩΛΟΥΝΤΑΙ

1) FIAT MAREA STATION WAGON με 30.000 χλμ., σε καλή τιμή και

2) FORD ORION σε πολύ καλή κατάσταση με 75.000 χλμ., λογική τιμή..

Πληρ. τηλ. 0972431447 κ. Παναγιώτη

15290-27/12

ΠΩΛΕΙΤΑΙ

ελαφρώς μεταχειρισμένη κλούβα MITSUBISHI L300 4X4 πετρέλαιο.

Τηλ. 62171 - 65171 κ. Δημήτρη από 8.00-4.00

X2024-24/12

ΠΩΛΟΥΝΤΑΙ

OPEL KADETT 1991, καταλυτικό, 1,4 λιτ., 82 ίπποι, άριστο, Toyota Starlet 1987, 1,0 super, σε καλή κατάσταση, με ΚΤΕΟ

Τηλ. 64071 και 0244/31130

15132-22/12

ΠΩΛΕΙΤΑΙ

SEAT IBIZA 1200c.c.

καταλυτικό, του 1993, σε καλή κατάσταση

Τηλ. κ. Κώστα 61005

15328-31/12

ΕΥΚΑΙΡΙΑ - ΠΩΛΕΙΤΑΙ

Λόγω έκτακτης ανάγκης, μηχανή YAMAHA Drugsar 400c.c., '97 β' εξάμηνο, όλα τα αξεσουάρ επάνω, 1.600.000

Δεκτός κάθε έλεγχος

Τηλ. 96279 - 0972506169

15241-21/12

ΠΩΛΕΙΤΑΙ

ΑΥΤΟΚΙΝΗΤΟ

ΜΑΡΚΑΣ AUDI - 1600c.c., καταλυτικό, με 69.000 χμλ, σε άριστη κατάσταση και σε πολύ καλή τιμή

Τηλ. 61434

X2107-17/12

ΖΗΤΟΥΝΤΑΙ

Από ξενοδοχείο Α' κατηγορίας, περιοχή Φαληράκι, σερβιτόροι, σερβιτόρες και βοηθοί σερβιτόρων

Οι ενδιαφερόμενοι πρέπει να ομιλούν γερμανικά και αγγλικά

Τηλ.52380 ή 0972607636, κ. Γιάννη

15274-7/1

ΠΩΛΟΥΝΤΑΙ

ΜΟΝΟ ΑΠΟ ΤΟ ΓΡΑΦΕΙΟ ΜΑΣ

1) Ετοιμοπαράδοτη 3όροφη κατοικία, 280τ.μ., πολύ καλή κατασκευή, καταπληκτική τοποθεσία (περιοχή Ιξιά), η οποία μπορεί να χρησιμοποιηθεί ως 3 ανεξάρτητα Διαμερίσματα ή μία μεζονέτα και ένα διαμέρισμα ή μια σκέτη μεζονέτα. Τιμή πολύ καλή

2) Μονοκατοικία (βίλλα) 270τ.μ., νεόκτιστη, επί της θάλασσας, σε οικόπεδο, 3.500τ.μ.

3) Διαμέρισμα ετοιμοπαράδοτο 90τ.μ., ισόγειο, επί της οδού Κένεντυ

4) 3όροφος κατοικία 100τ.μ. έκαστος όροφος σε μετά, με φανταστική θέα, πλησίον κέντρου.

4) Γωνιακό μαγαζί στο Μανδράκι, καταπληκτική περίπτωση

5) Διαμερίσματα 4άρια με φανταστική θέα, με τεράστιες βεράντες εντός πόλεως

7) Διαμερίσματα 2άρια, 3άρια, 4άρια

8) Ενοικιάσεις μαγαζιών στο Μαντράκι

9) Οικόπεδα, κτήματα, αποθήκες,, μεζονέτες

Ο,τιδήποτε θέλετε να πουλήσετε ή ν' αντικαταστήσετε (ιδίως διαμέρισμα,) συνεργασθείτε μαζί μας διότι διαθέτουμε την εκλεκτικότερη πελατεία με εγγύηση τη μεγάλη μας πείρα ως το παλαιότερο γραφείο που ποτέ δεν είχε κανένα πρόβλημα ή έστω και παράπονο.

Γ. ΝΕΟΦΥΤΟΥ

ΔΗΜ. ΘΕΟΔΩΡΑΚΗ 40 - ΤΗΛ. 20989 - 21434

X2083-31/12

ΝΤΕΤΕΚΤΙΒΣ

30 ΧΡΟΝΙΑ ΜΟΝΙΜΑ ΚΑΙ ΣΤΗ ΡΟΔΟ

35354

ΠΛΑΤΕΙΑ ΑΓΙΟΥ ΙΩΑΝΝΟΥ

Η ΛΥΣΗ!!! ΣΕ ΚΑΘΕ ΣΑΣ ΠΡΟΒΛΗΜΑ

EXPRESS SECURITY

X2078-31/12

ΞΕΝΟΔΟΧΕΙΟ KRESTEN PALACE

6ο χλμ λεωφόρου Ρόδου - Καλλιθέας

ΓΙΑ ΤΗ ΝΕΑ ΤΟΥΡΙΣΤΙΚΗ ΠΕΡΙΟΔΟ 2001

ΖΗΤΕΙΤΑΙ

ΠΡΟΣΩΠΙΚΟ ΟΛΩΝ ΤΩΝ ΕΙΔΙΚΟΤΗΤΩΝ

ΑΙΤΗΣΕΙΣ συνοδευόμενες από πρόσφατες φωτογραφίες στο ξενοδοχείο, καθημερινά 10.00-12.00

Τετάρτη, Παρασκευή 18.30-20.00

Τηλ. 62714 FAX 65976 Τ.Θ. 4088

X2101-31/12

ΠΩΛΟΥΝΤΑΙ

Α) ΔΙΑΜΕΡΙΣΜΑΤΑ

120τ.μ. 4άρι καινούργιο πλησίον ΠΙΚΠΑ - ΡΟΔΑ
72τ.μ. 3άρι καινούργιο μόνο 22.000.000 δρχ.
50τ.μ. 2άρι με κήπο μόνο 16.000.000 δρχ.
4άρια πολυτελούς κατασκευής πλησίον Αννης Μαρίας
3άρια καινούργια στην Ανάληψη, Ροδίνι, κέντρο πόλεως
80τ.μ. διαμέρισμα καλής κατασκευής, πλησίον Αννης Μαρίας
114τ.μ. διαμέρισμα με γκαράζ άριστης κατασκευής Αννης Μαρίας
107τ.μ. στην Ανάληψη
120τ.μ. επί της Αθηνών
110τ.μ. ισόγειο διαμέρισμα στην Ανάληψη
210τ.μ. μεζονέτα στους Χαλκίτες
80τ.μ. διαμέρισμα καλής κατασκευής, πλησίον Αννης Μαρίας
114τ.μ. διαμέρισμα με γκαράζ, άριστης κατασκευής Αννης Μαρίας
107τ.μ. στην Ανάληψη
120τ.μ. επί της Αθηνών
110τ.μ. ισόγειο διαμέρισμα στην Ανάληψη
210τ.μ. μεζονέτα στους Χαλκίτες

Β) ΜΟΝΟΚΑΤΟΙΚΙΕΣ

130τ.μ. κεραμοσκεπής με κήπο κοντά στο φυτώριο του Δήμου Ιαλυσού
140τ.μ. με 400τ.μ. κήπο, στο κέντρο της πόλεως Ρόδου και κατάλληλο για επαγγελματική χρήση
120τ.μ. ερειπωμένη με 500τ.μ. κήπο στο Δήμο Ιαλυσού
40τ.μ. με κήπο 450τ.μ. στην Ιξιά
110τ.μ. με 5.000τ.μ. αγρό στο Κανδυλί
300τ.μ. με πισίνα και 8.000τ.μ. στο Τσαΐρι

ΠΩΛΟΥΝΤΑΙ μονοκατοικίες 2όροφες, ανεξάρτητες, με κήπο και κεραμοσκεπή, των 130τ.μ. και 168τ.μ., πλέον 20τ.μ. σοφίτα. Είναι πολυτελούς κατασκευής, με ιταλικές κουζίνες, κεντρική θέρμανση, εμαγιέ πλακάκια, τζάκι, 2 WC και τουαλέτα, στον Δήμο Ιαλυσού, κοντά στο φυτώριο. Δεκτά δάνεια και ανταλλαγές με οικόπεδα ή διαμερίσματα.

Γ) ΑΓΡΟΚΤΗΜΑΤΑ

4.500τ.μ. επί της λεωφόρου στο Τσαΐρι
2.000τ.μ. επί της Ρόδου - Λίνδου οικισμός Ασγούρου
2.000τ.μ. στο δρόμο Ρόδου - Αεροδρομίου
4.000τ.μ. εις Κανδυλί με ωραία θέα
4.000τ.μ. με 22.000.000 δρχ. στο φυτώριο Κοσκινού
5.000τ.μ. πάνω στο κύμα της μεγάλης γης Ασκληπειού

Δ) ΜΕΖΟΝΕΤΑ

130τ.μ. αξίας 42.000.000 δρχ. καινούργια

Ε) ΟΙΚΟΠΕΔΑ

250τ.μ. στους Χαλκίτες
700τ.μ. και 1600τ.μ. στην Ανάληψη

ΠΩΛΕΙΤΑΙ αποθήκη 750τ.μ., εντός βιοτεχνικού κτιρίου, με φως, νερό και άλλες παροχές. Δύναται να πωληθεί και σε μικρότερα τμήματα των 100 - 200 - 300 τ.μ. Αξία, μόνο 100.000 το τ.μ.

ΠΩΛΟΥΝΤΑΙ ΤΑ ΚΑΤΩΘΙ ΑΚΙΝΗΤΑ:

- Μονοκατοικία 100τ.μ. έτοιμη για κατοίκηση, στην Παλιά Πόλη, είναι εξαιρετική ευκαιρία
- Μεζονέτα 150τ.μ. στο μαρμαροσουβά, στην Ανάληψη
- Μονοκατοικία 280τ.μ., και υπόγειο 140τ.μ. με κήπο 1200τ.μ., εντός πόλεως Ρόδου
- Αποθήκη 110τ.μ. επί της Πατρ. Αθηναγόρα
- Μεζονέτα 130τ.μ. στο Ροδίνι, αξίας 42 εκ.

ΕΜΜΑΝΟΥΗΛ ΚΡΑΝΙΔΗΣ

Μεσίτης Αστικών Συμβάσεων

Αμερικής 50 ΡΟΔΟΣ - Τηλ. 27082 - 26476 - 0944/347405 - FAX 27101

Emailmkranidis@hol.gr

M9-31/12

Εχει ανάγκη τη βοήθειά μας



Σοβαρά προβλήματα με την όρασή του, αντιμετωπίζει ο 14χρονος Χρυσοβαλάντης Ευθυμίου, ο οποίος πρέπει άμεσα να υποβληθεί σε επέμβαση σε νοσοκομείο της Αγγλίας.

Η εγχείρηση αυτή είναι ιδιαίτερα κρίσιμη και απαραίτητη γιατί αν δεν γίνει, το παιδί κινδυνεύει να χάσει την όρασή του.

Οσοι θέλουν να βοηθήσουν οικονομικά μπορούν να καταθέσουν χρήματα στην Εμπορική Τράπεζα στο λογαριασμό 43812807

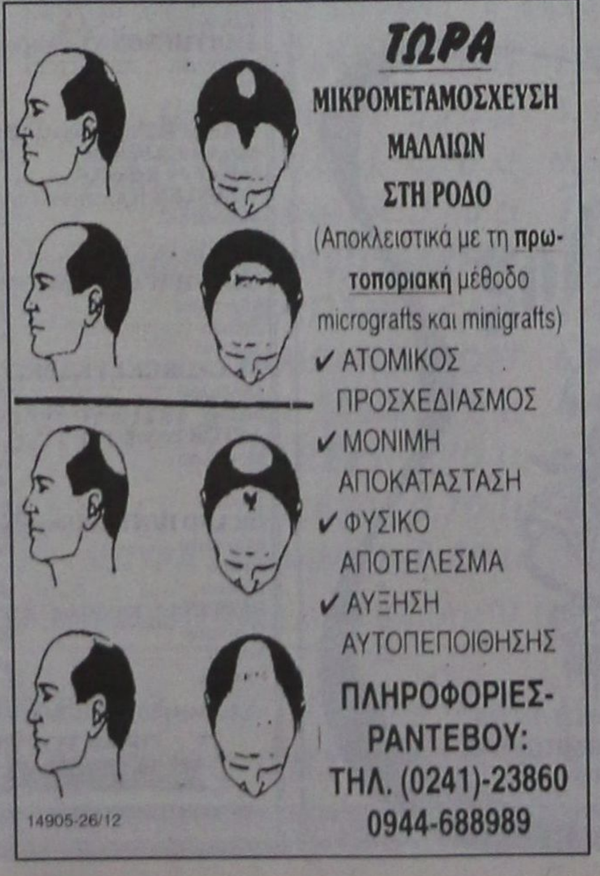

14905-26/12

COMPUTERS - COMPUTERS - COMPUTERS

ΣΤΟ ΤΕΛΟΣ ΤΑ ΚΑΛΛΥΤΕΡΑ

ΠΡΟΣΦΟΡΑ 1
Intel Celer. 600
+
Εκτυπωτής
+
Scanner
275.000

ΠΡΟΣΦΟΡΑ 2
Intel Celer. 667
64MB/ 8,4GB/48xCD
Keyb/Mouse/Modem
Speaker/Monitor 15"
225.000

ΠΡΟΣΦΟΡΑ 3
Pentium III 700
64MB/ 8,4GB/48xCD
+
Εκτυπωτής
295.000

ΠΡΟΣΦΟΡΑ 4
Pentium III 800
64MB/ 8,4GB/48xCD
Keyb/Mouse/Modem
Speaker/Monitor 15"
279.000

ΠΡΟΣΦΟΡΑ 5
Athlon Th. 800
64MB/ 10,2GB/48xCD
Keyb/Mouse/Modem
Speaker/Monitor 15"
289.000

ΠΡΟΣΦΟΡΑ 6
Athlon Th. 1000
64MB/ 20GB/52xCD
Keyb/Mouse/Modem
Speaker/Monitor 15"
379.000

Και άλλα 100 μοντέλλα της διαλογής σας από 159.000



X2092-5/1

SPECIAL

CD-RW αντιγραφικό 8x-16x ταχύτητας από 61.000

MP-3 και CD-Player αντικραδασμικό φορητό 53.000

!! ΑΝΑΒΑΘΜΙΣΗ !!
π.χ M/B, Intel Celeron 600 64MB, εργασία &εγγύηση από 89.000

!! ΔΩΡΑ !!
40.000 δρχ Μαζί με κάθε αγορά Η/Υ άνω 400.000

Υπερράφουμε με την Τιμή μας!!

ΔΕΚΤΟΙ ΚΑΙ ΔΙΑΚΑΝΟΝΙΣΜΟΙ

Οι τιμές είναι τις μετρητοίς και δεν περιλαμβάνουν ΦΠΑ.

Information Systems SYNCOM

Η ΑΛΛΗ ΔΙΑΣΤΑΣΗ ΤΗΣ ΤΕΧΝΟΛΟΓΙΑΣ

Κ. ΥΔΡΑΙΟΥ 28 ΡΟΔΟΣ

ΤΗΛ. 70160-1-2 FAX 70163

ΟΙΚΟΔΟΜΙΚΕΣ ΕΠΙΧΕΙΡΗΣΕΙΣ ΔΙΑΚΟΓΕΩΡΓΙΟΥ ΚΑΛΛΙΣΤΟΣ

ΕΘΝ.ΑΝΤΙΣΤΑΣΕΩΣ 11 (πρώην Αννης Μαρίας)

ΠΩΛΗΣΕΙΣ ΔΙΑΜΕΡΙΣΜΑΤΩΝ - ΚΑΤΑΣΤΗΜΑΤΑ - ΑΠΟΘΗΚΕΣ - ΑΝΤΑΛΛΑΓΕΣ ΑΚΙΝΗΤΩΝ - ΑΓΟΡΕΣ ΟΙΚΟΠΕΔΩΝ ΑΝΑΛΑΜΒΑΝΟΥΜΕ ΑΝΤΙΠΑΡΟΧΕΣ

ΠΩΛΟΥΝΤΑΙ διαμερίσματα λουξ κατασκευής, με απεριόριστη θέα. Τα διαμερίσματα διαθέτουν θωρακισμένες πόρτες - εντοιχισμένες κουζίνες - ντουλάπες - εντοιχισμένο νιπτήρα με ντουλάπι - κεντρική θέρμανση αυτόνομη - ανοιγόμενα ανακλινόμενα κουφώματα με διπλά τζάμια, σίτες, ρολά - υδραυλικό ασανσέρ - τριφασικό ρεύμα.

Ολοι οι χώροι σπατουλαριστοί - εσωτερικές πόρτες MDF με σχέδιο

ΔΙΑΜΕΡΙΣΜΑΤΑ:

Επί της οδού Μεγ. Κων/νου - Κων/νου Παλαιολόγου:
- 50τ.μ. δυάρια
- 85τ.μ. τριάρια
- 110τ.μ. τεσσάρια

} ανά όροφο

Επί της Κων/νου Υδραίου - Στ. Κωτιάδη
- 70τ.μ. τριάρια
- 90τ.μ. τριάρια - τεσσάρια
- 110τ.μ. τεσσάρια
- 130τ.μ. τεσσάρια - πεντάρια

} ανά όροφο, με μεγάλες βεράντες, φανταστική θέα

Επί της λεωφ. Καλλιθέας - Καρακόνερο
- 50τ.μ. δυάρια
- 85τ.μ. τριάρια
- 110τ.μ. τεσσάρια

} ανά όροφο, με μεγάλες βεράντες, απεριόριστη θέα

ΚΑΤΑΣΤΗΜΑΤΑ (επί της λεωφ. Καλλιθέας - Καρακόνερο)
- 50τ.μ.
- 1000τ.μ.
- 150τ.μ.

ΙΑΤΡΕΙΑ - ΓΡΑΦΕΙΑ (επί της Μεγ. Κων/νου και Κων.Παλαιολόγου - Φώκιαλη)
- 50τ.μ.
- 100τ.μ.
- 150τ.μ.

Δάνεια όλων των ταμείων και όλων των τραπεζών

ΠΛΗΡΟΦΟΡΙΕΣ:

ΔΙΑΚΟΓΕΩΡΓΙΟΥ ΚΑΛΛΙΣΤΟΣ

Τηλ. 78501 - 78502 - 29318

X2077-31/12

RAY KENNEL CLUB

Πωλούνται κουτάβια με εγγύηση από όλες τις ράτσες. Με χαρτιά καθαροαιμίας, F.C.I. & TATTOO & βιβλιάριο υγείας.

ΠΡΟΣΕΧΩΣ
Κατόπιν παραγγελίας εκτελούμε και διανομές κατ' οίκον
Παραγγελίες στα τηλέφωνα 63892 - 0945 306263

ΠΑΝΣΙΟΝ
Σε χώρο 10 στρεμμάτων περιφραγμένο σε κλουβιά των 8 τ.μ. με έξτρα κλουβί ύπνου ειδικά φτιαγμένα. Μπορούμε να φιλοξενήσουμε το σκύλο σας με υπευθυνότητα και φροντίδα για όσο καιρό θέλτε.



ΑΝΑΓΓΕΛΙΑ ΓΕΝΝΑΣ
Ροτβάιλερ εκθεσιακά ημερ. γενν. 5/3/2000
Γερμανικά ποιμενικά ημερ. γενν. 14/3/200 + 19/4/2000
Ντόπερμαν, βαλκάνια Χάουτ ημερ. γεν. 21/10/1999.
ΚΟΥΡΤΣΧΑΡΤ - 5/ ΜΑΪΟΣ / 2000

ΠΩΛΟΥΝΤΑΙ
Σε χρονικά διαστήματα κυνηγόσκυλα άριστα εκπαιδευμένα για απαιτητικούς κυνηγούς.
Φύλακες και σωματοφύλακες για επιχειρήσεις και τους χώρους που θέλετε να προστατέψετε.
Στη διάθεσή σας φερμένα και από το εξωτερικό.
ΚΟΥΤΣΧΑΡΤ - ΝΤΡΑΧΤΑΡ - ΠΟΪΝΤΕΡ - ΣΕΤΤΕΡ κ.λ.π.

ΣΧΟΛΗ ΕΚΠΑΙΔΕΥΣΗΣ
Αλαφάκης Γιώργος
Διπλωματούχος εκπαίδευσης της Jugoslovenski Kinoloski Beograd.

PET SHOP: Μιχ. Πετρίδη 100. Τηλ. 63892
ΚΥΝΟΤΡΟΦΕΙΟ: Ελεούσα. Τηλ. 0246 - 98145
14626-24/12

ΝΤΕΤΕΚΤΙΒΣ ΑΘΗΝΩΝ

Αναλαμβάνουμε υποθέσεις ανηλίκων, προσωπικές, οικογενειακές, εμποροβιομηχανικές
Διαθέτουμε τα καλύτερα ηλεκτρονικά σύγχρονα οπτικοακουστικά συστήματα

Εχεμύθεια 100%
Τα 30 χρόνια πείρα είναι η εγγύησή μας

ΤΗΛ. 0977632963 & 0945319796

15226-10/1

CAN A FERRIES

KYDON TOURS ΚΕΝΤΡΙΚΟ ΠΡΑΚΤΟΡΕΙΟ PORT AGENT

ΔΡΟΜΟΛΟΓΙΑ

μέχρι 20/12/2000

F/B MARINA – F/B MILENA

ΕΝΑΛΛΑΞ κάθε μέρα από ΡΟΔΟ και ΠΕΙΡΑΙΑ

Από Ρόδο:

Δευτέρα	16.00	Ρόδο - Σύμη- Κω - Κάλυμνο- Λέρο-Πάτμο - Σύρο - Πειραιά
Τρίτη	16.00	Ρόδο-Νίσυρο-Κω-Κάλυμνο-Πειραιά
Τετάρτη	16.00	Κω - Κάλυμνο - Πειραιά
Πέμπτη	16.00	Κω-Κάλυμνο- Λέρο-Πάτμο-Πειραιά
Παρασκευή	16.00	Κω - Κάλυμνο - Πειραιά
Σάββατο	09.00	Ρόδο - Σύμη - Ρόδο
	16.00	Ρόδο - Κω - Κάλυμνο - Πειραιά
Κυριακή	16.00	Κω - Κάλυμνο - Πειραιά

Από Πειραιά:

Κυριακή	16.00	Σύρο - Πάτμο - Λέρο - Κάλυμνο- Κω - Σύμη - Ρόδο
Δευτέρα	16.00	Κάλυμνο - Κω - Νίσυρο - Ρόδο
Τρίτη	16.00	Κάλυμνο - Κω - Ρόδο
Τετάρτη	16.00	Πάτμο- Λέρο - Κάλυμνο - Κω - Ρόδο
Πέμπτη	16.00	Κάλυμνο - Κω - Ρόδο
Παρασκευή	16.00	Κάλυμνο - Κω - Ρόδο - Σύμη
Σάββατο	16.00	Κάλυμνο - Κω - Ρόδο

Καλά σας ταξίδια

ΧΡΟΝΙΑ ΠΟΛΛΑ ΚΑΛΗ ΧΡΟΝΙΑ

ΕΙΣΙΤΗΡΙΑ - ΠΛΗΡΟΦΟΡΙΕΣ στο
ΠΡΑΚΤΟΡΕΙΟ ΚΥΔΩΝ
Τηλ. 23.000 - 27900 - 75268 - 24265 - 27722

M28-31/12

Τι σημαίνει η λέξη κάλαντα και καλαντάρι. Γιατί κάνουμε γλυκά και πίτες

ΤΡΑΓΟΥΔΙΑ ΧΡΙΣΤΟΥΓΕΝΝΩΝ, ΦΩΤΩΝ ΚΑΙ ΠΡΩΤΟΧΡΟΝΙΑΣ

Γράφει ο Θεοφάνης Μπογιάννος



Η λέξη κάλαντα δεν είναι ελληνική, αλλά λατινική και σημαίνει τις πρώτες ημέρες κάθε μήνα, σύμφωνα με το Ρωμαϊκό Ημερολόγιο. Οι αρχαίοι Ροδίτες είχαν κάλαντα, αλλά τα έλεγαν **κορωνίδες, κελιδονίσματα** και **αγερμούς** και όχι κάλαντα.

Καλαντάρι σημαίνει ημερολόγιο στα λατινικά. Το πρώτο ημερολόγιο, σωστό και διάσημο, εφαρμόσιμο και παραδεκτό, έγινε από τον Ιούλιο Καίσαρα, αλλά το εμπνεύστηκε ο Ελληνας αστρονόμος και μαθηματικός **Σωσιγένης.**

Τα χριστουγεννιάτικα, πρωτοχρονιάτικα και γλυκά των Φώτων, δεν είναι σύγχρονη επινόηση. Οι αρχαίοι Ροδίτες τις πρώτες ημέρες κάθε νέου έτους έκαναν γλυκά που τα γέμιζαν με μέλι για να έχουν τα παιδιά και οι μεγάλοι γλυκά και γλυκές ώρες μέσα στο νέο χρόνο.

Εβαζαν μάλιστα μέσα στα γλυκά, γεμιστά, ψητά και τηγανιτά και ένα νόμισμα χρυσό. Από αυτή την αρχαία συνήθεια, προέρχονται και τα τυχερά παιχνίδια των ημερών μας, που δεν έχουν τίποτε με τον χριστιασμό και το ήθος μας...

Τί ωραιότερο για τις άγιες αυτές ημέρες των εορτών, από τα κάλαντα των παιδιών; Για χάρη των αναγνωστών της «ΠΡΟΟΔΟΥ» θα αναφέρουμε μερικούς στίχους τραγουδιών, όπως τραγουδούσαν τα παιδάκια στη Ρόδο, στα χωριά και στα νησιά μας, πριν από πολλά αλαργινά, σκλαβωμένα χρόνια...

Ενα από τα πιο γνωστά κάλαντα είναι κι αυτό, αλλά τα παιδιά δεν το τραγουδούν όλο, αλλά μερικές μόνο αράδες και στίχους:

– **Καλήν Εσπέραν άρχοντες, αν είναι ορισμός σας, Χριστού τη θεία γέννηση να πω στ' αρχοντικό σας. Βγαίνουν οι Μάγοι, τρέχουσι και στον αστέρα βλέπουν, φως θεϊκό κατέβαινε και με χαρά προστρέχουν. Εν τω Σπηλαίω έρχονται, βλέπουν την Θεοτόκον, κι εβάστα στις αγκάλες της τον άγιόν της Τόκον!**

Γονατιστοί τον προσκυνούν και δώρα του προσφέρουν, σμύρνα, χρυσόν και λίβανον Θεόν τον διαφημίζουν...».

Τα κάλαντα αυτά, όπως και όλα τα παλιά κάλαντα, τα έγραφαν οι παπάδες των παλιών εποχών και οι δάσκαλοι της Ρόδου στα ιταλικά χρόνια της Δωδεκανήσου μας.

Τα παιδάκια τα έψαλλαν στα σπίτια των χριστιανών τις μέρες των μεγάλων εορτών, κρατώντας στα χέρια τους, πότε ένα καραβάκι, πότε ένα χελιδόνι, πότε ένα περιστέρι και στις μέρες μας ένα τρίγωνο.

Τα Χριστούγεννα θεωρείται μεγάλη γιορτή, αλλά και η Πρωτοχρονιά έχει ήθη και έθιμα, χαρές και βασιλόπιτες, τυχερά παιχνίδια και πρωτοχρονιάτικα κάλαντα, ωραία και παλιά σαν και τούτο:

– **Αϊ Βασίλης έρχεται, που πάνω κατεβαίνει, από τη μάνα του έρχεται και στο σχολιό πηγαίνει. Βασίλη, πόθεν έρχεσαι και πόθεν κατεβαίνεις; Κάτσε να φας, κάτσε να πιείς, κάτσε να τραγουδήσεις. Αν είσαι και τραγουδιστής, πες μας ένα τραγούδι, αν είσαι και γραμματικός, πες μας την Αλφα – Βήτα.**

– **Εγώ τραγούδια δεν μπορώ, μα γράμματα μαθαίνω. Και στο ραβδί του ακούμπησε να πει την Αλφα – Βήτα, μα το ραβδί του ήταν ξερό, χλωρούς βλαστούς επέτα...».**

Στη συνέχεια τα παιδιά, για να καλοκαρδίσουν τον σπιτονοικοκύρη του λένε:

– **Εσένα πρέπει αφέντη μου, σε μαύρο καβαλάρη, να σιέσαι, να λυγίζεσαι, να πέφτει το λογάρι».** Το λογάρι είναι τα χρήματα και το χρυσάφι το πολύ...

Δεν ξεχνούν όμως και τη σπιτονοικοκυρά και της ψάλλουν όλα μαζί:

– **Κυρά, ψηλή, κυρά λιανή, κυρά καμαρόφρυδα, έχεις τον ήλιο πρόσωπο και το φεγγάρι στήθος, έχεις της πάπιας το φτερό πανώριο πανοφρύδι. Εσένα κυρά μου πρέπει σου, λουλούδια στα μαλλιά σου και κόκκινα τριαντάφυλλα και ρόδα στην ποδιά σου...».**

Τα Φώτα δεν ήταν μικρή γιορτή. Υπήρχαν και τότε κάλαντα και γιορτές, έθιμα και καλλικάντζαροι, αγιασμένα νερά και αμίλητο νερό, αγιασμός στο σπίτι, στο σταύλο, στα χωράφια και στα αμπάρια του σπιτονοικοκύρη.

Ιδού όμορφα κάλαντα Φώτων από τις παλιές εποχές, τις όμορφες και τις αγνές, όταν οι άνθρωποι πίστευαν στον **άνθρωπο** και στην **ανθρωπιά.**

– **Σήμερα είναι των Φωτών, αγιάζουνε τον κόσμο, και οι παπάδες πορπατούν με το σταυρό στο δρόμο. Και μες στα σπίτια μπαίνουνε και λεν τον Ιορδάνη, βοήθεια να τον έχουμε τον Μέγα Ιωάννη. Στον κόσμο σήμερα γίνεται μεγάλη σωτηρία, χαρά και αγαλλίαση, σε όλους ευτυχία...».**

Οι καλές νοικοκυρές ποτέ δεν έδιωχναν τα παιδιά που ήθελαν να πουν χρόνια πολλά και τα κάλαντα. Τα φίλευαν σταφίδες, ξερά σύκα, κουλούρια, καρούπια, γλυκά, κρασί και μελισοβότανο. Τα κάλαντα τα έλεγαν μπροστά στο εικόνισμα του Χριστού και της Παναγιάς.

ΧΡΟΝΙΑ ΠΟΛΛΑ εξαίρετοι αναγνώστες, στη Ρόδο, στα Δωδεκάνησα, στην Ελλάδα και στο εξωτερικό. Σας εύχομαι για το νέο χρόνο: **Οσες ραφές και βελονιές έχει της νύφης το μαντήλι, τόσες χαρές και ομορφιές, η τύχη να σας στείλει...».**

ΑΝΑΚΟΙΝΩΣΗ

Στην άλλη άκρη του νησιού στην ήσυχη
Κατταβιά στην πλατεία του χωριού

ΕΣΤΙΑΤΟΡΙΟ - ΟΥΖΕΡΙ

ΠΗΝΕΛΟΠΗ



Φρέσκα κρέατα και ψάρια στα κάρβουνα, μεζέδες με τη φροντίδα των αδελφών ΖΑΓΟΡΙΑΝΟΥ

Ανοικτά κάθε Παρασκευή - Σάββατο και Κυριακή για όλη τη σεζόν

Τηλ. 0244-91310

15119-31/12

MALTEZOS

Ο ηλιακός θερμοσίφωνας
που τιμά διεθνώς την Ελλάδα
από πραγματικά ανοξείδωτο ατσάλι
(με πιστοποίηση ISO 9002 & CE)

ΧΩΡΙΣ ΠΡΟΚΑΤΑΒΟΛΗ
από 17.500 δρχ. το μήνα

Πληρ. Βενετοκλέων 71
τηλ. 32802

15263-23/1



PORTO BELLO No2

RISTORANTE ITALIANO
PIZZERIA



ΑΝΟΙΞΑΜΕ ΚΑΙ ΣΑΣ ΠΕΡΙΜΕΝΟΥΜΕ
ΣΕ ΝΕΟ ΚΑΙ ΧΡΙΣΤΟΥΓΕΝΝΙΑΤΙΚΟ ΠΕΡΙΒΑΛΛΟΝ
ΑΠΟ ΤΗΝ ΠΕΜΠΤΗ 21 ΔΕΚΕΜΒΡΙΟΥ 2000
ΚΑΙ ΓΙΑ ΟΛΕΣ ΤΙΣ ΓΙΟΡΤΕΣ
ΜΕ ΤΟ ΓΝΩΣΤΟ ΣΑΣ ΣΕΦ ΝΙΚΟΛΑ
ΜΕ ΤΙΣ ΛΕΠΤΕΣ ΙΤΑΛΙΚΕΣ ΓΕΥΣΕΙΣ ΤΟΥ

ΓΙΑ ΤΟ ΧΡΙΣΤΟΥΓΕΝΝΙΑΤΙΚΟ
ΚΑΙ ΤΟ ΠΡΩΤΟΧΡΟΝΙΑΤΙΚΟ ΡΕΒΕΓΙΟΝ ΣΑΣ
ΚΡΑΤΗΣΕΙΣ ΣΤΑ ΤΗΛΕΦΩΝΑ 94950 ΚΑΙ 94978

ΛΕΩΦ. ΙΑΛΥΣΟΥ
(ΑΠΕΝΑΝΤΙ ΑΠΟ ΤΟ ΞΕΝΟΔΟΧΕΙΟ AVRA BEACH)

ΜΕΤΑ ΤΙΣ ΓΙΟΡΤΕΣ ΤΩΝ ΦΩΤΩΝ ΘΑ
ΕΙΜΑΣΤΕ ΑΝΟΙΚΤΑ ΑΠΟ ΠΕΜΠΤΗ ΕΩΣ
ΚΥΡΙΑΚΗ ΜΕΣΗΜΕΡΙ

EPAYES

VANIK TOURS

ΓΙΑΝΝΗΣ και ΣΕΒΑ ΒΑΛΣΑΜΙΔΗ
VANIK σημαίνει ΑΛΗΘΕΙΑ
ΑΚΤΗ ΚΑΝΑΡΗ 17, ΨΑΡΟΠΟΥΛΑ - ΑΝΕΤΟ ΠΑΡΚΙΝΓΚ
Ανοικτά: ΔΕ-ΣΑ 08.30 - 14.00 & 16.30 - 20.30
Τηλ. 35191, 37621 κινητό: 0945798148 , FAX 29532

Το γραφείο μας πάντα πρώτο σε κρατήσεις ξενοδοχείων εξασφάλισε και σας προσφέρει καταπληκτικές τιμές για τα παρακάτω ξενοδοχεία σε ΠΑΚΕΤΑ (έκδοση εισιτηρίων R/T) από 1/11/2000-31/3/2001

1ον HOTEL ELECTRA Ερμού Σύνταγμα	A΄ SUPERIOR		
	Μονόκλινο	δρχ.	23.600
	Δίκλινο	»	27.800
	Τρίκλινο	»	33.000
2ον HOTEL ALEXANDROS Πλατεία Μαβίλλη	A΄ SUPERIOR		
	Μονόκλινο	δρχ.	19.500
	Δίκλινο	»	22.500
	Τρίκλινο	»	30.000
3ον HOTEL PRESIDENT Λεωφόρος Κηφισίας	Α΄ Κατηγορίας		
	Μονόκλινο	δρχ.	9.000
	Δίκλινο για μονόκλινο	»	10.000
	Δίκλινο	»	12.000
	Τρίκλινο	»	15.000
4ον HOTEL ASTOR Σύνταγμα	Α΄ Κατηγορίας		
	Μονόκλινο	δρχ.	12.500
	Δίκλινο για μονόκλινο	»	14.000
	Δίκλινο	»	16.500
	Τρίκλινο	»	20.000
5ον HOTEL RIVA Περιοχή HILTON	Α΄ Κατηγορίας		
	Μονόκλινο	δρχ.	13.500
	Δίκλινο	»	15.500
	Τρίκλινο	»	21.000
6ον HOTEL ZAFOLIA Λεωφόρος Αλεξάνδρας	A΄ SUPERIOR		
	Μονόκλινο	δρχ.	18.000
	Δίκλινο	»	23.000
	Τρίκλινο	»	28.000
7ον HOTEL ELLINIS Ωνάσειο, λεωφ. Συγγρού	B΄ SUPERIOR		
	Μονόκλινο	δρχ.	12.000
	Δίκλινο	»	17.000
	Τρίκλινο	»	20.000
8ον HOTEL ATHENS CYPRIA Σύνταγμα, Διομιας	B΄ SUPERIOR		
	Μονόκλινο	δρχ.	18.000
	Δίκλινο	»	23.500
	Τρίκλινο	»	32.000
9ον HOTEL LONDON Γλυφάδα, Ανατολ. - Δυτ. Αεροδρόμιο	Β΄ Κατηγορίας		
	Μονόκλινο	δρχ.	12.000
	Δίκλινο	»	15.000
	Τρίκλινο	»	18.000
10ον HOTEL EGNATIA Θεσσαλονίκη Κέντρο - καινούριο	Β΄ Κατηγορίας		
	Μονόκλινο	δρχ.	18.000
	Δίκλινο	»	22.000
	Τρίκλινο	»	26.000

* Τα παραπάνω ξενοδοχεία διαθέτουν T.V. σε όλα τα δωμάτια
* Στις παραπάνω τιμές συμπεριλαμβάνεται πρωινό σε μπουφέ
* Ακόμη σε μας θα βρείτε αεροπορικά και ατμοπλοϊκά εισιτήρια όλων των εταιρειών.

X.2072-31/12

ΠΡΑΚΤΟΡΕΙΟ ΤΑΞΙΔΙΩΝ ΣΑΒΒΑΣ ΣΑΗΣ

Με την ευκαιρία της λειτουργίας του **νέου** μας πρακτορείου στην οδό ΤΑΡΠΟΝ ΣΠΡΙΓΚΣ 42 δίπλα στην Τράπεζα Πίστεως

ΠΡΟΣΦΕΡΟΥΜΕ
τα φθηνότερα αεροπορικά εισιτήρια για όλο τον κόσμο με όλες τις αεροπορικές πτήσεις

ΠΡΟΣΟΧΗ: ΠΛΗΡΟΦΟΡΙΕΣ ΔΕΝ ΔΙΔΟΝΤΑΙ ΑΠΟ ΤΟ ΤΗΛΕΦΩΝΟ ΜΟΝΟ ΠΡΟΣΩΠΙΚΗ ΠΑΡΟΥΣΙΑ ΣΑΣ

Ακόμη:
- Σας παίρνουμε BIZA επισκέπτου για ΑΜΕΡΙΚΗ σε μία εβδομάδα
- BIZA επισκέπτου για ΑΥΣΤΡΑΛΙΑ σε μία μέρα
- Εκδοση διαβατηρίων
- Εκδοση αδειών αυτοκινήτων

ΞΕΝΟΔΟΧΕΙΑ ΣΤΗΝ ΑΘΗΝΑ

PRESIDENT Α' Κατηγορίας Λεωφόρος Κηφησίας			
Μονόκλινο	δρχ.	9.000	με πρωινό έως 31/3
Δίκλινο για μονόκλινο	»	10.000	» »
Δίκλινο	»	12.000	» »
Τρίκλινο	»	15.000	» »
ESPERIA HOTEL Α' Κατηγορίας Σταδίου 22			
Μονόκλινο	δρχ.	20.000	με πρωινό έως 31/3
Δίκλινο	»	24.000	» »
Τρίκλινο	»	30.000	» »
ELECTRA HOTEL Α' Κατηγορίας Ερμού 5			
Μονόκλινο	δρχ.	23.600	με πρωινό έως 31/3
Δίκλινο	»	27.800	» »
Τρίκλινο	»	33.000	» »
TITANIA HOTEL Πανεπιστημίου 52 (Σύνταγμα Ομόνοια)			
Μονόκλινο δρχ.	με αμερικάνικο πρωινό	20.600	έως 31/3
Δίκλινο »	»	25.900	» »
Τρίκλινο »	»	29.000	» »
DORIA HOTEL Β' Κατηγορίας Πειραιώς 15-17 (κοντά στην Ομόνοια)			
Μονόκλινο	δρχ.	12.000	με πρωινό έως 20/3
Δίκλινο	»	14.000	» »
Τρίκλινο	»	18.500	» »
RIVA HOTEL Α' Κατηγορίας SUPERIOR Μιχαλακοπούλου (HILTON)			
Μονόκλινο	δρχ.	13.500	με πρωινό έως 31/3
Δίκλινο	»	15.500	»
Τρίκλινο	»	21.000	»
ALBATROS HOTEL Β' Κατηγορίας δίπλα στο δυτικό αεροδρόμιο			
Μονόκλινο	έως 31/3		
Δίκλινο	»		
Τρίκλινο	»		
ALEXANDROS Α' Κατηγορίας περιοχή HILTON			
Μονόκλινο	δρχ.	20.000	με πρωινό έως 31/3
Δίκλινο	»	22.000	» »
Τρίκλινο	»	29.000	» »
CHRISTINA Β' Κατηγορίας περιοχή FIX			
Μονόκλινο	δρχ.	13.500	με πρωινό έως 31/3
Δίκλινο	»	15.500	» »
Τρίκλινο	»	21.000	» »
PARTHENON Α' Κατηγορίας περιοχή Μακρυγιάννη			
Μονόκλινο	δρχ.	16.500	με πρωινό έως 31/3
Δίκλινο	»	19.500	» »
Τρίκλινο	»	25.700	» »
ΧΑΝΔΡΗΣ Κατηγορίας LUX Συγγρού 385			
Μονόκλινο SUPERIOR	δρχ.	37.000	χωρίς πρωινό έως 31/12
Δίκλινο SUPERIOR	»	37.000	» » »
STANLEY Β' Κατηγορία Σύνταγμα			
Μονόκλινο	δρχ.	14.000	με πρωινό έως 31/3
Δίκλινο	»	17.600	» »
Τρίκλινο	»	23.000	» »
SEA VIEW στη Γλυφάδα			
Μονόκλινο	δρχ.	16.000	με πρωινό έως 31/12
Δίκλινο	»	19.000	» »
Τρίκλινο	»	23.500	» »
ST. GEORGE LYKABETTUS LUX			
Μονόκλινο	δρχ.	30.000	χωρίς Β/Β έως 31/12
Δίκλινο	»	30.000	» » »
ASTOR Σύνταγμα			
Μονόκλινο	δρχ.	12.500	με πρωινό έως 31/3
Δίκλινο	»	16.500	» »
Τρίκλινο	»	20.000	» »
GRAND HOTEL Β' Κατηγορίας Πατησίων & Βερανζέρου 10			
Μονόκλινο	δρχ.	13.000	με πρωινό έως 31/3
Δίκλινο	»	17.500	» »
Τρίκλινο	»	19.000	» »
ΒΕΡΓΙΝΑ Β' Κατηγορίας ΘΕΣ/ΚΗ (κεντρικό)			
Μονόκλινο	δρχ.	16.500	με πρωινό έως 31/1
Δίκλινο	»	21.500	» »
Τρίκλινο	»	25.500	» »

ΣΑΣ ΣΥΜΦΕΡΕΙ ΠΡΙΝ ΚΛΕΙΣΕΤΕ ΟΠΟΥΔΗΠΟΤΕ ΝΑ ΜΑΣ ΕΠΙΣΚΕΦΘΕΙΤΕ

ΠΡΑΚΤΟΡΕΙΟ ΤΑΞΙΔΙΩΝ
ΣΑΒΒΑΣ ΣΑΗΣ
ΤΑΡΠΟΝ ΣΠΡΙΓΚΣ 42 δίπλα στην Τράπεζα Πίστεως Τηλ. 39781-3

M23-31/12

PELLOS TRAVEL

ΠΡΟΣΕΧΕΙΣ ΕΚΔΡΟΜΕΣ
με συνοδό του γραφείου μας

17/1-23/1 ΚΑΣΤΟΡΙΑ - ΠΡΕΣΠΕΣ

28/1-4/2/01 8ήμερη εκδρομή **ΑΙΓΙΝΑ** (Αγ. Νεκτάριος) **ΤΗΝΟ** (Παναγία της Τήνου) - **ΕΥΒΟΙΑ** (Αγ. Ιωάννης ο Ρώσσος) - **ΜΥΤΙΛΗΝΗ** (Αγ. Ραφαήλ)
Στην εκδρομή συμμετέχει ο ιερός ναός της Αναλήψεως Ρόδου (Πατήρ Ν. Ποντικίνας)

5/2-12/2 εκδρομή στη **ΒΟΥΛΓΑΡΙΑ** (Αεροπορική)

14/2-18/2 ΜΕΤΕΩΡΑ - ΠΗΛΙΟ

18/2 Καρναβάλι ΒΕΝΕΤΙΑΣ Κρουαζιέρα: 8 ημέρες

21/2 Καρναβάλι ΝΙΚΑΙΑΣ 8 ημέρες

23/2 Καρναβάλι ΠΑΤΡΑΣ 5 ημέρες

1/3-7/3 εκδρομή στην **ΑΙΓΥΠΤΟ, ΚΑΪΡΟ, ΠΥΡΑΜΙΔΕΣ, ΣΙΝΑ, ΑΛΕΞΑΝΔΡΕΙΑ** (7ήμερη αερπορική)

20/3-27/3 εκδρομή στην **ΚΩΝΣΤΑΤΙΝΟΥΠΟΛΗ**
Στην εκδρομή συμμετέχει ο ιερός ναός του Αγ. Γεωργίου Ανω (Πατήρ Βασίλειος Τσαβαρής)

- **Εβδομαδιαίες αναχωρήσεις για μεμονωμένους και group για ΕΥΡΩΠΗ και ΑΦΡΙΚΗ (Μαρόκο - Τυνησία - Αίγυπτο)**
- **Ειδικές τιμές για εκδρομές συλλόγων**
- **Αεροπορικά εισιτήρια για όλο τον κόσμο**

Για περισσότερες πληροφορίες, κρατήσεις και αναλυτικά προγράμματα

PELLOS TRAVEL
Λεωφόρος Καλλιθέας 125, Φαληράκι
Τηλ.: (0241)87615, 86298 Fax: (0241) 87616
Κινητό 0945 949399

15044-31/12

Πολιτιστική ΠΡΟΟΔΟΣ

Γράφει ο Αριστείδης Εμμ. Μιαούλης

ΤΑΞΙΔΙ ΣΤΗΝ ΕΠΟΧΗ ΤΩΝ ΙΠΠΟΤΩΝ

Μια ενδιαφέρουσα ομιλία πρόκειται να πραγματοποιηθεί απόψε στις 6.30 μ.μ. στον Ξενώνα της Αγίας Αικατερίνης στην Π. Πόλη. Ο ε.τ. έφορος Αρχαιοτήτων κ. Ηλίας Κόλιας θα μιλήσει με θέμα:

«Το αμυντικό σύστημα των Ιωαννιτών Ιπποτών στα Δωδεκάνησα».

Η ομιλία αυτή είναι ενταγμένη στον κύκλο των σεμιναρίων που οργανώνει για τέταρτη χρονιά φέτος η 4η Εφορεία Βυζαντινών Αρχαιοτήτων για τους εκπαιδευτικούς κυρίως, αλλά και για όλους τους συμπολίτες μας.

ΟΙ ΧΟΡΩΔΙΕΣ ΜΑΣ ΓΙΟΡΤΑΖΟΥΝ

«Η μαγική λέξη της Πρωτοχρονιάς» είναι ο τίτλος του θεατρικού δρώμενου που θα παρουσιάσουν απόψε στις 7 μ.μ. στο Ακταίον τα μέλη της Παιδικής και της Πειραματικής Χορωδίας του Δήμου Ροδίων. Θα ακολουθήσει μπουφές και μουσική. Η τιμή του εισιτηρίου είναι 1.500 δρχ., με σκοπό την οικονομική στήριξη των καλλιτεχνικών δραστηριοτήτων των χορωδιών που σημειώνουν μια αξιόλογη πορεία στα καλλιτεχνικά μας δρώμενα, με συμμετοχές και διακρίσεις στην Ελλάδα και το εξωτερικό.

ΜΟΥΣΙΚΗ ΚΑΙ ΠΑΠΑΔΙΑΜΑΝΤΗΣ ΑΥΡΙΟ ΣΤΟ ΕΘΝΙΚΟ ΘΕΑΤΡΟ

Αύριο στις 8 μ.μ. στο Εθνικό Θέατρο Ρόδου θα πραγματοποιηθεί γιορταστική συναυλία με τα σχήματα του Μουσικού Σχολείου Ρόδου. Θα διαβαστούν από ηθοποιούς του ΔΗ.ΠΕ.ΘΕ Ρόδου αποσπάσματα από διηγήματα του Αλέξανδρου Παπαδιαμάντη, με θέμα τα Χριστούγεννα, σε επιμέλεια Μιχάλη Σδούγκου.

ΠΟΛΙΤΙΣΤΙΚΕΣ ΔΡΑΣΤΗΡΙΟΤΗΤΕΣ ΣΤΗ ΛΕΡΟ

Μεθαύριο το απόγευμα στην αίθουσα εκδηλώσεων του ΤΕΕ στο Λακκί, ο Μορφωτικός και Πολιτιστικός Σύλλογος Νέων Λέρου «Η Αρτεμις», θα τιμήσει με ειδικές πλακέτες και διπλώματα, για άλλη μια φορά, πρόσωπα που συνέβαλαν στην πολιτιστική και κοινωνική ανάπτυξη του νησιού.

Ετσι για την προσφορά του στα πολιτιστικά δρώμενα της Λέρου με δύο ενδιαφέρουσες εκδόσεις, θα τιμηθεί ο σεβασμιότατος μητροπολίτης Λέρου - Καλύμνου και Αστυπάλαιας κ. Νεκτάριος.

Για την κοινωνική τους προσφορά θα τιμηθούν ο γυμναστής κ. Μιλτιάδης Παπαντωνάκης βαλκανιονίκης και Ιωάννης Στ. Καστής.

Επίσης από το Σύλλογο θα τιμηθεί και ένας μη Λέριος. Ο κ. Μάρκος Δραγούμης μουσικολόγος - διευθυντής του Ελληνικού Μουσικού και Λαογραφικού Αρχείου «Μέλπως Μερλιέ» για τη συμπαράστασή του στις εκδόσεις «Της Λέρος τα τραγούδια» και «Στης ροδιάς τ' αέρι» με τραγούδια από τη Λέρο η πρώτη και από όλα τα Δωδεκάνησα η δεύτερη.

Εύφημος μνεία θα δοθεί στον αθλητή Δημήτρη Καλογιάννη, άτομο με ειδικές ανάγκες, που είναι ο δεύτερος στην Ελλάδα στο ακόντιο.

Εξάλλου ο Μορφωτικός και Πολιτιστικός Σύλλογος Νέων Λέρου «Η Αρτεμις», με 20μελή ομάδα και με επικεφαλής τον πρόεδρο του Συλλόγου κ. Αντώνη Νταλλάρη θα μεταβεί στις 5 Φεβρουαρίου στη Νέα Υόρκη, όπου με τη συνεργασία του μουσικού κ. Νίκου Σοφού, θα παρουσιάσουν μια σειρά μουσικοχορευτικών προγραμμάτων στους ξενιτεμένους μας.

ΗΜΕΡΟΛΟΓΙΑ 2001

Δύο νέα ημερολόγια έλαβε η στήλη με ευχές για το 2001. Ο Σύλλογος Πατμίων Ρόδου «Ο Οσιος Χριστόδουλος» ετοίμασε και για αυτή τη φορά ένα καλαίσθητο ημερολόγιο με φωτογραφίες και εικόνες της Πάτμου, με την επιμέλεια του τυπογραφείου «ΤΕΧΝΗ» των Υιών Α. Βρατσάλη.

Ο Σύλλογος Πατμίων Ρόδου «Ο Οσιος Χριστόδουλος», παρά το γεγονός ότι δεν είναι ιδιαίτερα εύρωστος από πλευράς μελών, έχει αναπτύξει μια αξιόλογη δραστηριότητα στο νησί μας, με εκδηλώσεις και συμμετοχή σε πολιτιστικές δραστηριότητες.

Με την ευκαιρία να σημειώσουμε πως ο πρόεδρος του Συλλόγου Πατμίων Ρόδου κ. Νικόλαος Γρύλλης συμπληρώνοντας 35 χρόνια ευδόκιμης υπηρεσίας στο Δημόσιο συνταξιοδοτείται. Μετά την αποφοίτησή του από την Ανώτατη Βιομηχανική Σχολή Αθηνών υπηρέτησε στην Επαρχία Καλύμνου έως το 1972. Εκτοτε ανέλαβε υπηρεσία στη Ρόδο. Σήμερα ως διευθυντής Παραγωγικών Δραστηριοτήτων, προΐσταται όλων των υπηρεσιών του Πρωτογενούς Τομέα.

Ο αγροτικός κόσμος της περιοχής μας αναγνωρίζει και εκτιμά το πολυετές έργο του κ. Νικολάου Γρύλλη. Μάλιστα οι κάτοικοι της Πάτμου τον εξέλεξαν και δημοτικό σύμβουλο στις τελευταίες Δημοτικές Εκλογές.



Ο πρόεδρος του Συλλόγου Πατμίων Ρόδου κ. Νικόλαος Γρύλλης

Το δεύτερο ημερολόγιο μας έρχεται για τρίτη χρονιά από τη Σύμη και τον κ. Λεωνίδα Φ. Μισσό, γραμματέα στη Μονή του Πανορμίτη και διευθυντή του Γηροκομείου της Μονής.

Στο ημερολόγιο αυτό ο αναγνώστης θα βρει πολλά ψυχωφελή κείμενα και βίους πολλών αγίων. Ακόμη δημοσιεύεται και το Σύμβολο της Πίστεως στη Ρωσική και Αγγλική γλώσσα. Είναι δε αφιερωμένο στους Αγίους της Δωδεκανήσου, εικόνα των οποίων κοσμεί και το εξώφυλλο του ημερολογίου. Στο οπισθόφυλλο δημοσιεύεται μια άποψη από τον όρμο του Πανορμίτη, μια υπέροχη φωτογραφία του Α. Λάϊου.

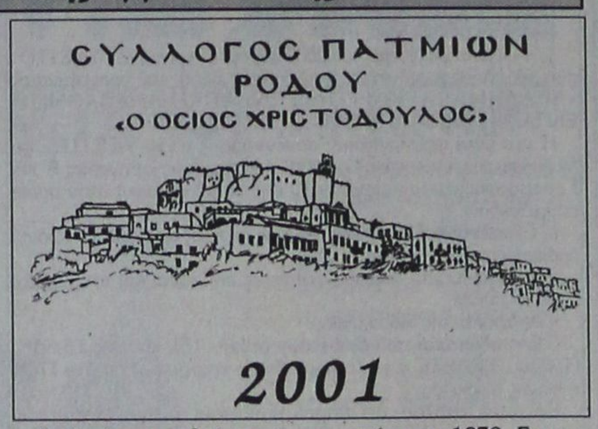

ΕΚΔΡΟΜΕΣ ΕΚΔΡΟΜΕΣ ΕΚΔΡΟΜΕΣ

ΘΕΙΝΟΠΩΡΟ - ΧΡΙΣΤΟΥΓΕΝΝΑ - ΠΡΩΤΟΧΡΟΝΙΑ

Χειμώνας 2000-2001

Το καλοκαίρι τελείωσε, ώρα νε επιλέξετε μία από τις κάτωθι εκδρομές με τη φροντίδα του πρακτορείου ΣΑΒΒΑ ΣΑΗ

2000-2001 ΕΚΔΡΟΜΕΣ ΣΕ ΑΠΙΣΤΕΥΤΕΣ ΤΙΜΕΣ! **SUPERFAST**

ΣΥΝΕΧΕΙΣ ΑΝΑΧΩΡΗΣΕΙΣ

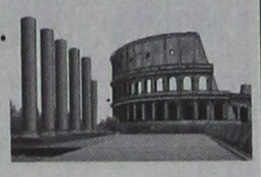

- **ΛΙΜΝΕΣ Β. ΙΤΑΛΙΑΣ - ΜΙΛΑΝΟ - ΒΕΡΟΝΑ** 7 ημέρες - 142.000 δρχ.
- **ΠΑΝΟΡΑΜΑ ΕΛΒΕΤΙΑΣ** 8 ημέρες - 158.000 δρχ.
- **ΤΥΡΟΛΕΖΙΚΗ ΜΑΓΕΙΑ** 8 ημέρες - 145.000 δρχ.
- **ΡΟΜΑΝΤΙΚΗ ΙΤΑΛΙΑ** 7 ημέρες - 135.000 δρχ.
- **ΒΕΝΕΤΙΑ - ΚΥΑΝΗ ΑΚΤΗ** 7 ημέρες - 135.000 δρχ.
- **ΡΩΜΗ - ΝΑΠΟΛΗ - ΠΟΜΠΟΙΪΑ** 6 ημέρες - 118.000 δρχ.
- **ΦΛΩΡΕΝΤΙΑ - ΠΙΖΑ - ΒΕΝΕΤΙΑ** 7 ημέρες - 129.000 δρχ.



- **ΣΚΙ ΣΤΙΣ ΙΤΑΛΙΚΕΣ ΑΛΠΕΙΣ** 10 ημέρες - 153.000 δρχ.
- **ΣΚΙ ΣΤΙΣ ΓΑΛΛΙΚΕΣ ΑΛΠΕΙΣ** 10 ημέρες - 116.000 δρχ.

Περιλαμβάνει
Εισιτήρια SUPERFAST
μεταφορά με πολυτελή πούλμαν
Ξενοδοχεία 3 και 4 αστέρων με πρωινό και ένα γεύμα ημερησίως
Αρχηγό - συνοδό
Ταξιδιωτική Ασφάλιση
Φόροι, διόδια, ΦΠΑ
Δώρο ταξιδιωτική τσάντα

ΠΑΡΙΣΙ - EURODISNEY	4-5-6-7-8 ημέρες
ΡΩΜΗ- ΦΛΩΡΕΝΤΙΑ	4-5-6 ημέρες
ΓΥΡΟΣ ΙΤΑΛΙΑΣ	7-8-9-10 ημέρες
ΚΛΑΣΙΚΗ ΙΣΠΑΝΙΑ	7-8-9-10 ημέρες
ΜΑΔΡΙΤΗ - ΑΝΔΑΛΟΥΣΙΑ-ΤΟΛΕΔΟ	7-8-9-10 ημέρες
ΠΟΡΤΟΓΑΛΛΙΑ	7-8-9-10 ημέρες
ΛΟΝΔΙΝΟ	4-5-6-7-8 ημέρες
ΒΙΕΝΝΗ	4-5-6-7 ημέρες
ΒΙΕΝΝΗ - ΣΑΛΣΜΠΟΥΡΓΚ	4-5-6-7 ημέρες
ΒΙΕΝΝΗ - ΣΑΛΣΜΠΟΥΡΓΚ -ΙΣΜΠΟΥΡΓΚ4-	5-6-7 ημέρες
ΒΙΕΝΝΗ - ΜΟΝΑΧΟ	4-5-6-7 ημέρες
ΒΙΕΝΝΗ - ΠΡΑΓΑ	4-5-6-7 ημέρες
ΠΡΑΓΑ	4-5-6 ημέρες
ΒΙΕΝΝΗ - ΠΡΑΓΑ-ΒΟΥΔΑΠΕΣΤΗ	5-6-7-8 ημέρες
ΒΟΥΔΑΠΕΣΤΗ	4-5-6-7 ημέρες
ΑΥΣΤΡΙΑΚΕΣ ΑΛΠΕΙΣ	6-7-8 ημέρες
ΠΑΝΟΡΑΜΑ ΕΛΒΕΤΙΑΣ	8 ημέρες
ΚΑΪΡΟ	4-5 ημέρες
ΚΑΪΡΟ- ΚΡΟΥΑΖΙΕΡΑ ΝΕΙΛΟΥ	7-8 ημέρες
ΤΥΝΗΣΙΑ (ΟΑΣΕΙΣ)	7-8-9-10 ημέρες
ΑΥΤΟΚΡΑΤΟΡΙΚΟ ΜΑΡΟΚΟ	7-8-9-10 ημέρες

ΕΚΔΡΟΜΕΣ ΓΙΑ ΝΕΟΝΥΜΦΟΥΣ ΚΑΙ ΕΚΛΕΚΤΟΥΣ

ΜΑΛΒΙΔΕΣ	7-8 ημέρες
ΜΑΛΒΙΔΕΣ- ΣΡΙ ΛΑΝΚΑ	7-9-10-11-12 ημέρες
ΜΑΥΡΙΚΙΟ	7-8 ημέρες
ΜΠΑΓΚΟΚ - ΣΙΓΚΑΠΟΥΡΗ-ΠΟΥΚΕΤ	11-15 ημέρες
ΜΠΑΓΚΟΚ - ΜΠΑΛΙ	11-15 ημέρες

ΑΜΕΡΙΚΗ

ΚΡΟΥΖΙΕΡΑ ΣΤΗΝ ΚΑΡΑΪΒΙΚΗ
ΟΡΛΑΝΤΟ - ΜΑΪΑΜΙ - ΝΕΑ ΥΟΡΚΗ

Πακέτα μεμονωμένα και εκδρομές στην Ελλάδα

Πληροφορίες - Προγράμματα:
ΠΡΑΚΤΟΡΕΙΟ ΤΑΞΙΔΙΩΝ

ΣΑΒΒΑΣ ΣΑΗΣ

Τάρπον Σπριγκς 42 Δίπλα στην ΠΙΣΤΕΩΣ
ΡΟΔΟΣ
Τηλ. 0241 - 39781 - 3

M11-31/12



ΨΥΧΟΕΡΕΥΝΗΤΡΙΑ
ΚΡΗΤΙΚΟΥ ΒΑΣΙΛΕΙΑ

Προβλέψεις για το μέλλον ικανοποιητικές.
Βοήθεια για κάθε θέμα που σας απασχολεί με κάθε εχεμύθεια



ΟΜΗΡΟΥ 65 Π. ΠΟΛΗ Τηλ. 74440 - 67602, 0972157586, 8-1π.μ. — 4-8μ.μ.

T.35487-31/12

X2109-21/12

ARISTON
ΤΑ ΠΑΝΤΑ ΑΡΙΣΤΑ
Ευκολίες πληρωμής από 18 μέχρι και 36 μήνες
ΧΑΜΗΛΕΣ ΤΙΜΕΣ ΚΑΙ ΔΟΣΕΙΣ
ARISTON ΙΤΑΛΙΑΣ:
ΚΟΥΖΙΝΕΣ ΚΑΙ ΦΟΥΡΝΟΙ ΠΑΝΤΟΣ ΤΥΠΟΥ - ΕΣΤΙΕΣ ΚΕΡΑΜΙΚΕΣ ΚΑΙ ΑΠΛΕΣ - ΨΥΓΕΙΑ - ΚΑΤΑΨΥΚΤΕΣ- ΨΥΓΕΙΟΚΑΤΑΨΥΚΤΕΣ - ΠΛΥΝΤΗΡΙΑ ΡΟΥΧΩΝ ΚΑΙ ΠΙΑΤΩΝ - ΘΕΡΜΟΣΙΦΩΝΕΣ ΓΙΑΛΙΟΥ ΑΠΟΡΡΟΦΗΤΗΡΕΣ ΚΟΥΖΙΝΑΣ ΠΑΝΤΟΣ ΤΥΠΟΥ
απλά και εντοιχιζόμενα σε ποικιλία χρωμάτων
ΚΑΙ ΤΩΡΑ
ΠΛΥΝΤΗΡΙΑ - ΨΥΓΕΙΑ - ΚΟΥΖΙΝΕΣ ΚΑΙ ΜΙΚΡΟΣΥΣΚΕΥΕΣ ELKO - ΕΣΚΙΜΟ - BOSCH - SIEMENS (ΜΠΟΣ - ΣΙΜΕΝΣ) ΣΤΙΣ ΧΑΜΗΛΟΤΕΡΕΣ ΤΙΜΕΣ ΤΗΣ ΑΓΟΡΑΣ ΠΡΟΪΟΝΤΑ PHILIPS - SONY - PANASONIC - PIONEER - AIWA - HITACHI - SAMSUNG - TECHNICS
Επισκεφθείτε μας για να βεβαιωθείτε για τις ΧΑΜΗΛΕΣ ΤΙΜΕΣ μας!
Εισάγουμε και γι' αυτό πουλάμε φθηνότερα
ARISTON Η ΠΡΟΗΓΜΕΝΗ ΤΕΧΝΟΛΟΓΙΑ
ΤΗΛΕΟΡΑΣΕΙΣ - ΒΙΝΤΕΟ - ΒΙΝΤΕΟΚΑΜΕΡΕΣ - ΒΙΝΤΕΟΤΗΛΕΟΡΑΣΕΙΣ - ΜΙΚΡΟΣΥΣΚΕΥΕΣ - FAX - ΣΤΕΡΕΟ - ΤΗΛΕΦΩΝΑ - C.D. - ΣΚΟΥΠΕΣ ΠΑΝΤΟΣ ΤΥΠΟΥ σε μεγάλη ποικιλία
Αντιπρόσωποι - Εισαγωγείς ΔΩΔΕΚΑΝΗΣΟΥ από το 1960
ΑΔΕΛΦΟΙ ΣΤΕΦΑΝΟΥ Ο.Ε.
ΝΕΑ ΚΑΤΑΣΤΗΜΑΤΑ ΣΤΕΛΙΟΥ ΚΩΤΙΔΗ 3
FAX 22568, ΤΗΛ.: 22568 - 22595

PEGASUS TRAVEL
CLUB of RHODES

Τα οικονομικότερα πακέτα στις
ΕΚΔΡΟΜΕΣ ΕΞΩΤΕΡΙΚΟΥ

ΧΡΙΣΤΟΥΓΕΝΝΑ 2000-ΠΡΩΤΟΧΡΟΝΙΑ

ΠΑΡΙΣΙ	4 ημέρες Ξεν/χείο 3*
ΠΑΡΙΣΙ	5 ημέρες Ξεν/χείο 3*
ΠΑΡΙΣΙ	6 ημέρες Ξεν/χείο 3*
ΠΑΡΙΣΙ - DISNEYALD με διαμονή στο Santa Fe	6 ημέρες Ξεν/χείο 3*
ΠΑΡΙΣΙ-ΒΕΡΣΑΛΙΕΣ-DISNEYALD	5 ημέρες Ξεν/χείο 3*
ΠΑΡΙΣΙ-ΒΕΡΣΑΛΙΕΣ-DISNEYALD	6 ημέρες Ξεν/χείο 3*
ΠΑΝΟΡΑΜΑ ΑΥΣΤΡΙΑΣ	7 ημέρες Ξεν/χείο 4*
ΠΡΑΓΑ-ΒΙΕΝΝΗ	7 ημέρες Ξεν/χείο 4*
ΒΟΥΔΑΠΕΣΤΗ-ΒΙΕΝΝΗ	7 ημέρες Ξεν/χείο 4*
ΠΡΑΓΑ-ΒΟΥΔΑΠΕΣΤΗ-ΒΙΕΝΝΗ	7 ημέρες Ξεν/χείο 4*
ΠΡΑΓΑ-ΒΟΥΔΑΠΕΣΤΗ	7 ημέρες Ξεν/χείο 4*
ΚΩΝΣΤΑΝΤΙΝΟΥΠΟΛΗ	4 ημέρες Ξεν/χείο 4*
ΠΡΑΓΑ	4 ημέρες Ξεν/χείο 4*
ΒΟΥΔΑΠΕΣΤΗ	4 ημέρες Ξεν/χείο 4*
ΒΙΕΝΝΗ	4 ημέρες Ξεν/χείο 4*
ΒΙΕΝΝΗ	5 ημέρες Ξεν/χείο 4*
ΜΑΛΤΑ	4 ημέρες Ξεν/χείο 4*
ΡΩΜΗ	5 ημέρες Ξεν/χείο 4*
ΜΠΑΝΓΚΟΚ-ΠΑΤΑΓΙΑ-ΚΟΡΑΛΛΕΝΙΑ ΝΗΣΙΑ	12 ημέρες Ξεν/χείο 4*
ΜΠΑΝΓΚΟΚ-ΧΡΥΣΟ ΤΡΙΓΩΝΟ-CHIANG MAI	12 ημέρες Ξεν/χείο 4*
ΜΠΑΝΓΚΟΚ-ΠΟΥΚΕΤ	11 ημέρες Ξεν/χείο 4*
ΜΠΑΝΓΚΟΚ-ΧΡΥΣΟΣ ΒΟΥΔΑΣ	8 ημέρες Ξεν/χείο 4*
ΜΠΑΛΙ-ΚΙΝΤΑΜΑΝΙ	8 ημέρες Ξεν/χείο 4*
ΜΠΑΛΙ-ΣΙΓΚΑΠΟΥΡΗ	10 ημέρες Ξεν/χείο 4*
ΣΙΓΚΑΠΟΥΡΗ-ΠΟΥΚΕΤ	10 ημέρες Ξεν/χείο 4*
ΙΝΔΙΑ-ΝΕΠΑΛ	15 ημέρες Ξεν/χείο 4*
ΝΟΤΙΟΣ ΑΦΡΙΚΗ	12 ημέρες Ξεν/χείο 4*
ΠΕΡΟΥ-ΑΜΑΖΟΝΙΟΣ	16 ημέρες Ξεν. 4*&5*

Στις παραπάνω τιμές

Περιλαμβάνονται:
-Αεροπορικά εισιτήρια
- Διαμονή σε Ξεν/χεία 3&4 αστέρων με ημιδιατροφή
- Μεταφορές
- Ξεναγήσεις
-Ταξιδιωτική ασφάλιση
-ΦΠΑ

Δεν περιλαμβάνονται:
Φόροι, είσοδοι σε μουσεία και αξιοθέατα

ΕΚΔΡΟΜΕΣ ΜΕ SUPERFAST FERRIES

ΛΙΜΝΕΣ Β. ΙΤΑΛΙΑΣ - ΜΙΛΑΝΟ-ΒΕΡΟΝΑ

	7 ημέρες 142.000 δρχ.
ΠΑΝΟΡΑΜΑ ΕΛΒΕΤΙΑΣ	8 ημέρες 158.000 δρχ.
ΤΥΡΟΛΕΖΙΚΗ ΜΑΓΕΙΑ	8 ημέρες 145.000 δρχ.
ΡΟΜΑΝΤΙΚΗ ΙΤΑΛΙΑ	7ημέρες 135.000 δρχ.
ΒΕΝΕΤΙΑ-ΚΥΑΝΗ ΑΚΤΗ	7 ημέρες 135.000 δρχ.
ΡΩΜΗ -ΝΑΠΟΛΗ - ΠΟΜΠΗΙΑ	6 ημέρες 118.000 δρχ.
ΡΩΜΗ - ΣΙΕΝΑ - ΦΛΩΡΕΝΤΙΑ	7 ημέρες 140.000 δρχ.
ΦΛΩΡΕΝΤΙΑ - ΠΙΖΑ - ΒΕΝΕΤΙΑ	7 ημέρες 129.000 δρχ.
ΣΚΙ ΣΤΙΣ ΙΤΑΛΙΚΕΣ ΑΛΠΕΙΣ	10 ημέρες 153.000 δρχ.
ΣΚΙ ΣΤΙΣ ΓΑΛΛΙΚΕΣ ΑΛΠΕΙΣ	10 ημέρες 116.000 δρχ.

Στις παραπάνω τιμές περιλαμβάνονται:
-Εισιτήρια SUPERFAST FERRIES
- Διαμονή σε ξεν/χεία 3&4 αστέρων με πρωινό και ένα γεύμα ημερησίως
- Μεταφορά με πολυτελή πούλμαν
- Αρχηγός - Συνοδός
-Ταξιδιωτική ασφάλιση
-Φόροι, διόδια, ΦΠΑ
- Δώρο ταξιδιωτική τσάντα

Για περισσότερες πληροφορίες επικοινωνήστε μαζί μας στα παρακάτω τηλέφωνα:

PEGASUS TRAVEL
CLUB of RHODES

Οδός **ΑΛΕΞΑΝΔΡΟΥ ΔΙΑΚΟΥ 84**
ΤΗΛ. 76161 - 75879 - 73455 - FAX 35504
Εκ της Διευθύνσεως
Καρατζιάς Μιχάλης

X2073-31/12

ΠΑΝΕΠΙΣΤΗΜΙΟ ΑΙΓΑΙΟΥ
ΣΧΟΛΗ ΕΛΛΗΝΙΚΩΝ ΚΑΙ ΜΕΣΟΓΕΙΑΚΩΝ ΣΠΟΥΔΩΝ ΤΜΗΜΑ ΕΠΙΣΤΗΜΩΝ ΠΡΟΣΧΟΛΙΚΗΣ ΑΓΩΓΗΣ ΚΑΙ ΕΚΠΑΙΔΕΥΣΗΣ

Ρόδος, Τετάρτη 20 Δεκεμβρίου 2000

Αγαπητοί συνάδελφοι,

Την Πέμπτη 30 Νοεμβρίου 2000 λάβαμε έγγραφο του Υπ.Ε.Π.Θ., που μας πληροφορεί για την έναρξη νέας φάσης του προγράμματος «ΑΚΑΔΗΜΑΪΚΗ ΚΑΙ ΕΠΑΓΓΕΛΜΑΤΙΚΗ ΑΝΑΒΑΘΜΙΣΗ ΕΚΠΑΙΔΕΥΤΙΚΩΝ Α' ΒΑΘΜΙΑΣ ΕΚΠΑΙΔΕΥΣΗΣ».

Η νέα αυτά φάση,κατόπιν συνεννόησης με το Υπ.Ε.Π.Θ., θα διαρκέσει μέχρι τέλος Ιουλίου 2001 και αφορά τις κατηγορίες Β' και Γ' επιμορφούμενων (υπόχρεοι 10 έως 20 μαθημάτων) στην οποία συμμετέχουν:

α. Εκπαιδευτικοί με 10 έως 20 ή με περισσότερα από 20 χρόνια προϋπηρεσίας.

β. Εκπαιδευτικοί διετούς φοίτησης που είναι και πτυχιούχοι πανεπιστημίων.

γ.Απόφοιτοι της Μαρασλείου.

δ.Εκπαιδευτικοί που διαθέτουν πτυχίο ΤΕΙ, τίτλους ΣΕΛΔΕ, ΠΑΤΕΣ, ΣΕΛΕΤΕ ή τίτλο περιοδικής επιμόρφωσης στα ΠΕΚ τρίμηνης διάρκειας.

Κατόπιν τούτου θα παρακαλούσαμε όσους από τους εκπαιδευτικούς των περιοχών Δωδεκανήσου και Κυκλάδων ενδιαφέρονται να παρακολουθήσουν το πρόγραμμα, να αποστείλουν ή να καταθέσουν αίτηση στο Τμήμα Επιστημών Προσχολικής Αγωγής και Εκπαίδευσης του Πανεπιστημίου Αιγαίου στην παρακάτω διεύθυνση

Τ.Ε.Π.Α.Ε. Πανεπιστημίου Αιγαίου, υπ' όψιν κυρίου Ν. Πολεμικού, Λεωφόρος Δημοκρατίας 1, 85100 Ρόδος

το συντομότερο δυνατόν και πάντως όχι αργότερα από την 15η Ιανουαρίου 2001.

Με νέα επιστολή μας θα σας ενημερώσουμε για την ημερομηνία έναρξης των εγγραφών και τον τρόπο με τον οποίο θα διεξαχθούν.

Πληροφορίες: Σακελλαροπούλου Αναστασία, τηλ. 0241-99421, Αγγελής Μανώλης, τηλ. 0241-99100.

Επίσης, πληροφορούμε τους εκπαιδευτικούς των κατηγοριών Α' και Β', οι οποίοι δεν έχουν παρακολουθήσει το πρόγραμμα και επιθυμούν να το παρακολουθήσουν όταν επαναλειτουργήσει, να δηλώσουν το ενδιαφέρον τους στις κατά τόπους Διευθύνσεις Α/Θμιας Εκπαίδευσης έως το τέλος του Ιανουαρίου 2001.

Με εκτίμηση
Ο επιστημονικός
Υπεύθυνος του Προγράμματος
Ν. Πολεμικός
Καθηγητής, Πρόεδρος Τ.Ε.Π.Α.Ε.
Κοσμήτορας Σχολής Ελληνικών και Μεσογειακών Σπουδών του Πανεπιστημίου Αιγαίου

ΧΛ-21/12

Συγχαρητήριο

Στη ΜΑΡΙΑ και στο ΦΩΝΤΑ ΠΑΠΑΚΩΝΣΤΑΝΤΙΝΟΥ,
παιδιά των αγαπημένων φίλων μας Τάσης και Σοφοκλή Παπακωνσταντίνου, που πήραν αντίστοιχα τα πτυχία τους από τη Νομική Σχολή του London Guilbhall University και Electronit Compiuter Engenier Westminster University, ευχόμαστε θερμά συγχαρητήρια, καλή σταδιοδρομία και καλή δύναμη για συνέχιση των σπουδών τους.

Οικογένεια
Δημητρίου Σιώκου

15324-21/12

Συγχαρητήριο

Στη ΜΑΡΙΑ και στο ΦΩΝΤΑ ΠΑΠΑΚΩΝΣΤΑΝΤΙΝΟΥ,
παιδιά των αγαπημένων φίλων μας Τάσης και Σοφοκλή Παπακωνσταντίνου, που πήραν αντίστοιχα τα πτυχία τους από τη Νομική Σχολή του London Guilbhall University και Electronit Compiuter Engenier Westminster University, ευχόμαστε θερμά συγχαρητήρια, καλή σταδιοδρομία και καλή δύναμη για συνέχιση των σπουδών τους.

Οικογένεια
Βασιλείου Ροδίτη

15324-21/12

Συγχαρητήριο

Στη ΜΑΡΙΑ και στο ΦΩΝΤΑ ΠΑΠΑΚΩΝΣΤΑΝΤΙΝΟΥ,
παιδιά των αγαπημένων φίλων μας Τάσης και Σοφοκλή Παπακωνσταντίνου, που πήραν αντίστοιχα τα πτυχία τους από τη Νομική Σχολή του London Guilbhall University και Electronit Compiuter Engenier Westminster University, ευχόμαστε θερμά συγχαρητήρια, καλή σταδιοδρομία και καλή δύναμη για συνέχιση των σπουδών τους.

Οικογένεια
Στεφάνου Σταυρούλη

15324-21/12

ΑΠΟΣΠΑΣΜΑ

Από το πρακτικό της με Αριθ. 12/2000 συνεδρίασης του Δημοτικού Συμβουλίου Μεγίστης

Αριθ. Απόφασης 93/2000 Περίληψη:

Περί:
Απαλλοτρίωση πεπαλαιωμένης οικίας αγνώστου στο Καστελλόριζο, για πολιτιστική εκμετάλλευση του Δήμου Μεγίστης

Στη Μεγίστη και στο Δημοτικό Κατάστημα σήμερα την 29 του μήνα Νοεμβρίου του έτους 2000, ημέρα της εβδομάδας Τετάρτη και ώρα 11.00 ήλθε σε συνεδρίαση το Δημοτικό Συμβούλιο Μεγίστης μετά από την έγγραφη πρόσκληση του Προέδρου στις 24/11/2000, που επιδόθηκε σε καθένα από τους Συμβούλους σύμφωνα με το Αρθρο 91 και 121 του δημοτικού και κοινοτικού κώδικα. Και αφού διαπιστώθηκε ότι υπάρχει νόμιμη απαρτία, δεδομένου ότι σε σύνολο 11 μελών ευρέθηκαν παρόντα 07 ήτοι:

Παρόντες	Απουσιάζοντες
1. Αχλαδιώτης Γεώργιος	1. Ζαμάγιας Θεμιστοκλής
2. Καραβέλατζης Γεώργιος	2. Μάτσος Νικόλαος
3. Λαζαράκης Ιωάννης	3. Σταματίκος Σπύρος
4. Μισομικές Κύκκος	4. Σαμψάκος Γεώργιος
5. Αχλαδιώτης Δημήτριος	
6. Ράφτης Ελευθέριος	
7. Αμύγδαλος Κομνηνός	

Οι οποίοι δεν προσήλθαν αν και νόμιμα κλήθηκαν.

Ο Πρόεδρος κήρυξε την έναρξη της συνεδρίασης παρουσία και του δημάρχου Πανηγύρη Παύλου και αφού εισηγήθηκε το 1 θέμα της ημερήσιας διάταξης, έκθεσε ότι για το θέμα αυτό ο Πρόεδρος είπε:

Οπως γνωρίζεται στήν τοποθεσία Αγιος Γεώργιος Πηγαδιού δίπλα στο Πολιτιστικό Κέντρο «ΕΝΤΕΥΚΤΗΡΙΟ» και εφαπτομένη δυτικά με οικία Δημητρίου Σιτά και που συνορεύει ανατολικά με πανσιόν Παπουτσή Κων/νου παρεμβάλλοντος στενού σοκακιού 2 μέτρων υπάρχει οικία πεπαλαιωμένη κατά εμάς αγνώστου.

Το πιο πάνω ακίνητο ο Δήμος θα χρησιμοποιήσει για πολιτιστικούς λόγους (Σπίτι του Καστελλορίζου).

Εχοντας εξασφαλίσει την απαιτούμενη πίστωση από τον ΕΟΤ, στο οποίο θα αναδείξουμε την πολιτιστική κληρονομιά μας. Η ανωτέρω οικία είναι διατηρητέα και ο Δήμος παράλληλα θα την αναστηλώσει.

Η συνολική έκταση της τριώροφης οικίας είναι 138.33 Μ3.

Το Συμβούλιο αφού άκουσε τα ανωτέρω, τη δημόσια ωφέλεια που θα προκύψει για τους κατοίκους του Δήμου Μεγίστης τις Διατάξεις του άρθρου 274-275 του ΔΚΚ Π.Δ/τος 410/95 τις Διατάξεις του Ν. 2307 και μετά από διαλογική συζήτηση

ΑΠΟΦΑΣΙΖΕΙ ΟΜΟΦΩΝΑ

Εγκρίνει την αναγκαστική απαλλοτρίωση της τριώροφης παλαιάς οικίας αγνώστου ιδιοκτησίας στην περιοχή Αγιος Γεώργιος Πηγαδιού που θα χρησιμοποιηθεί για πολιτιστικό σκοπό «Σπίτι του Καστελλορίζου»

Αυτή η Απόφαση έλαβε αύξοντα αριθ. 93/2000

Αφού εξαντλήθηκαν τα θέματα της ημερήσιας διατάξης λύνεται η συνεδρίαση.

Γι' αυτό συντάχθηκε το παρόν πρακτικό και υπογράφεται ως ακολούθως:

Ο πρόεδρος	Τα μέλη
Αχλαδιώτης Δημήτριος	Αχλαδιώτης Γεώργιος
	Αμύγδαλος Κομνηνός
Ακριβές Απόσπασμα	Καραβέλατζης Γεώργιος
Ο Πρόεδρος του Συμβουλίου	Μισομικές Κύκκος
	Λαζαράκης Ιωάννης
	Ράφτης Ελευθέριος

Ακριβές αντίγραφο
Ο Πρόεδρος
Η γραμματέας

ΧΛ-21/12

ΑΝΑΚΟΙΝΩΣΗ

Το ξενοδοχείο **OPERA HOUSE** στη Σύμη, ανακοινώνει στην αξιότιμη πελατεία του ότι θα είναι ανοικτά τα διαμερίσματα.
Διαθέτουμε θέρμανση, T.V. και πρωϊνό. Ησυχο και φιλόξενο περιβάλλον.

Οικογένεια
Μ. ΜΥΛΩΝΑΚΗ
Τηλ.: 0246-72034
Fax:0246-72035

15261-3/1

ΠΑΝΗΓΥΡΙΣ

Φέρεται εις γνώσιν του φιλοθρήσκου κοινού ότι την 22αν τρέχοντος μηνός, ημέρα Παρασκευή, εορτάζει η Αγία Αναστασία Φαρμακολύτρια Ρόδου.

Πέμπτη βράδυ 6 μ.μ. 21/12 θα ψαλλεί Μέγας Πανηγυρικός Εσπερινός χοροστατούντος του Μητροπολίτου κ.κ. Αποστόλου.

Την δε πρωΐα, Αρχιερατική Θεία Λειτουργία με περιφορά εικόνος.

Εκ της Εκκλησιαστικής Επιτροπής
Αγίας Αναστασίας

15296-21/12

ΔΩΔΕΚΑΝΗΣΙΑΚΟΣ ΣΥΛΛΟΓΟΣ ΓΟΝΕΩΝ ΚΑΙ ΚΗΔΕΜΟΝΩΝ ΑΤΟΜΩΝ ΜΕ ΕΙΔΙΚΕΣ ΑΝΑΓΚΕΣ

Εις μνήμην του πατέρα τους **Ζαγοριανού Νικολάου** αντί στεφάνου προσφέρουν στο Κέντρο Δημιουργικής Απασχόλησης Παιδιών με Ειδικές Ανάγκες «Ελπίδα»

η **Καραγιάννη Αναστασία** το ποσό των 10.000 δραχμών

η **Ντίνα Ζαγοριανού** το ποσό των 5.000 δραχμών

ο **Μιχάλης Ζαγοριανός** το ποσό των 20.000 δραχμών

Η πρόεδρος και Δ.Σ.
Καπούλα Σταυρούλα

15330-21/12



ΕΣΤΙΑΤΟΡΙΟ - ΨΗΣΤΑΡΙΑ
GEORGE
ΓΙΩΡΓΟΣ ΠΕΡΟΣ

Kalés Giortés

Παραδοσιακή κουζίνα - μεζεδοπωλείο
16ο χλμ. Ρόδου - Λίνδου
Τηλ. 52483 - 51879 - ΑΦΑΝΤΟΥ

15314-31/12

ΓΝΩΣΤΟΠΟΙΗΣΗ

Τα κάτωθι οπτικά καταστήματα Ρόδου γνωρίζουν στους φίλους και πελάτες τους ότι κατά την περίοδο των εορτών θα εφαρμόζουν το χειμερινό ωράριο

Οι οπτικοί:

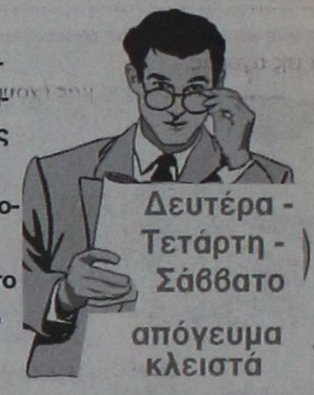

Δευτέρα - Τετάρτη - Σάββατο
απόγευμα κλειστά

ΚΑΣΤΕΛΟΡΙΖΟΣ
ΛΑΜΠΑΤΟΣ
ΛΟΥΚΑΤΑΝΗΣ
ΜΠΡΟΚΟΥ
OPTIC-MASTERS
ΠΑΠΑΔΟΠΟΥΛΟΣ-ΚΩΛΕΤΗΣ

X2121-31/12



Η εμπειρία μας και η αφοσίωση στη λεπτομέρεια αποτέλουν εγγύηση για την απόλυτη επιτυχία ωστε να μείνουν ανεξίτηλες στη μνήμη τη δική σας και των καλεσμένων σας.....

ΧΟΡΟΕΣΠΕΡΙΔΕΣ - ΓΑΜΟΙ - CATERING - ΠΑΙΔΙΚΑ ΠΑΡΤΥ



ΞΕΝΟΔΟΧΕΙΟ SOFITEL CAPSIS ΡΟΔΟΥ
Για Πληροφορίες: 25-015 & 20919 (09.00 - 17.00)

CAPSIS
Conference Centers & Resort Hotels

X.2089-31/12



Αποκτήστε την και εσείς !!!

Συμπληρώνοντας 150 πόντους στην Σπανός Card κερδίζετε μια δωροεπιταγή αξίας 2000 Δρχ.

Ανταλλάξτε την με τις εκπληκτικές ηλεκτρικές συσκευές που προσφέρει το υπερμάρκετ Σπανός

Μεγάλη κλήρωση

Για πέντε **Starway** *50 QT-B*



X2074-31/12

PRO/ART

Η κλήρωση θα γίνει στις 17/02/2001

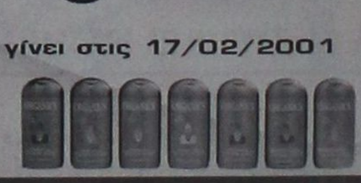



Τα υπερμάρκετ Σπανός σας εύχονται ένα ευτυχισμένο 2001

Γιορτές, φώτα, βιτρίνες, αγορές, δώρα πολλά για τα παιδιά και τους δικους μας ανθρώπους! Ας θυμηθούμε όμως να κάνουμε κι ένα μικρό δώρο στο περιβάλλον. Σκεφτείτε τις προτάσεις μας!

ΑΓΟΡΑΖΩ ΧΡΙΣΤΟΥΓΕΝΝΙΑΤΙΚΟ ΔΕΝΤΡΟ

- Προτίμησε ένα ψεύτικο. Δεν μαραίνεται και κρατάει χρόνια.
- Αν προτιμάς αληθινό, διάλεξε ένα με ρίζες, για να το φυτέψεις μετά στην αυλή σου.
- Στόλισε το δέντρο που βρίσκεται μπροστά στο δρόμο ή στο κοντινό παρκάκι της γειτονιάς σου



ΣΤΟΛΙΖΩ ΤΟ ΔΕΝΤΡΟ

- Φτιάξε δικά σου χειροποίητα στολίδια
- Αγόρασε στολίδια που μπορεί να χρησιμοποιηθούν για πολλά χρόνια ακόμα

ΨΩΝΙΖΩ ΔΩΡΑ ΓΙΑ ΤΟΥΣ ΔΙΚΟΥΣ ΜΟΥ ΑΝΘΡΩΠΟΥΣ

- Εκείνο που μετρά είναι το περιεχόμενο. Οι περίπλοκες συσκευασίες απλώς επιβαρύνουν το περιβάλλον με σκουπίδια!
- Βάλε στα δώρα την προσωπική σου σφραγίδα, τυλίγοντάς τα με δικά σου υλικά, φιλικά στο περιβάλλον!
- Τα περσινά σου δώρα μπορούν να δώσουν μεγάλη χαρά σ' εκείνους που φέτος δεν περιμένουν τίποτα από κανέναν!



ΚΑΛΕΣ ΓΙΟΡΤΕΣ

Δ.Ε.Κ.Ρ.

T35658-3/1

ΚΑΛΕΣ ΓΙΟΡΤΕΣ

ΜΕ ΝΤΟΠΙΑ ΚΡΕΑΤΑ

Αν ψάχνετε για ντόπια κρέατα θα 'ρθείτε στις Φάνες

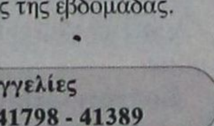

Ο ΓΙΩΡΓΟΣ ΣΤΕΦΑΝΑΚΗΣ

σας περιμένει

Σε μας θα βρείτε ό,τι καλύτερο ζητάτε. Διαθέτουμε στο μαγαζί μας ντόπια μοσχάρια που γεννιούνται από τις αγελάδες κρεατοπαραγωγής που διαθέτουμε και αναθρεύουμε οικολογικά από τις τροφές που παράγουμε.

Σας αναφέρουμε ότι διαθέτουμε για τη σωστή διατροφή γνήσιες τροφές που παράγουμε οι ίδιοι. Σπέρνουμε 900 στρέμματα, παράγουμε 12.000 έως 15.000 δέματα βρώμη. Παράγουμε 100 τόνους σιτάρι (μηδική, βίκο, αραβόσιτο κ.λ.π.)

Αυτά τα διαθέτουμε με τη σωστή διατροφή στη μονάδα μας και παράγουμε τα καλύτερα οικολογικά κρέατα της αγοράς.

Στη μονάδα μας έχουμε χοιρινά, ριφάκια, αρνάκια, γαλοπούλες κ.λ.π.

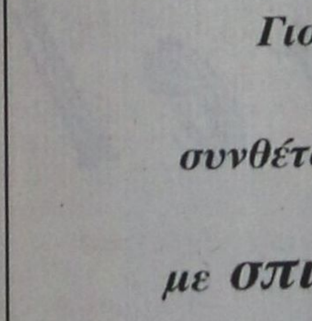

Ολα αυτά για σας

Διαφυλάξτε την υγεία σας και την υγεία των παιδιών σας, αγοράζοντας από εμάς εγγυημένα ντόπια κρέατα.

Σας ευχόμαστε καλές γιορτές και σας περιμένουμε

στο κρεοπωλείο μας στις Φάνες

☞ Είμαστε ανοικά όλες τις μέρες της εβδομάδας.

Δεχόμαστε παραγγελίες στα τηλέφωνα 41320 - 41798 - 41389

15356-24/12

Εστάλησαν από 1000 παιδιά της Ρόδου

Γράμματα στον Αη Βασίλη

ΚΑΙ ΠΟΛΛΑ ΜΕΣΩ ΤΟΥ ...ΙΝΤΕΡΝΕΤ

ΤΑ 1000 ΞΕΠΕΡΑΣΑΝ φέτος τα γράμματα που έστειλαν μικρά παιδιά από τη Ρόδο στον Αγιο Βασίλη, μέσω των ΕΛΤΑ.

Οπως εκτιμούν οι αρμόδιοι υπηρεσιακοί παράγοντες του Ταχυδρομείου της Ρόδου που λειτουργεί επί της οδού Δενδρινού, ο συμπαθής άγιος είχε λάβει ταχυδρομικώς τα ίδια γράμματα και πέρσι. Τα Ελληνικά Ταχυδρομεία πάντως απαντούν σε όλα τα παιδιά.

Στην πραγματικότητα τα γράμματα που θα σταλούν φέτος στον Αη Βασίλη είναι πολύ περισσότερα, αφού τα παιδιά χρησιμοποιούν τώρα πλέον και το διαδίκτυο.

Ετσι οι κλασικοί φάκελοι που συνήθως περιέχουν ζωγραφιές αλλά και μακροσκελή γράμματα με όνειρα και επιθυμίες αλλά και αγωνίες των παιδιών αντικαταστάθηκαν από τα e-mail που στέλλονται πλέον μέσω των ηλεκτρονικών υπολογιστών στον Αη Βασίλη.



Στο διαδίκτυο οι λιλιπούτειοι φίλοι του αγίου μπορούν να «επισκεφθούν» με ένα κλικ στον υπολογιστή τους το χωριό του Αη Βασίλη με τα καταστήματα δώρων και παιχνιδιών αλλά και τα τμήματα με τις παραδοσιακές συνταγές ευρωπαϊκών χωρών.

ΤΑ ΠΑΙΔΙΑ έχουν πλέον στη διάθεσή τους πολλές διευθύνσεις ηλεκτρονικές μέσω των οποίων μπορούν να επικοινωνήσουν με τον Αγιο Βασίλη, αλλά και να παραγγείλουν τα δώρα τους.

Πλειάδα ηλεκτρονικών διευθύνσεων υπάρχει και για τους μεγάλους που μπορούν πλέον να ακούσουν τα ...κάλαντα αλλά και να επιλέξουν τη χριστουγεννιάτικη κάρτα που θα στείλουν σε συγγενείς και φίλους μέσω του διαδικτύου.

Εξετάζεται και πάλι στη Σύμη

Θέμα λιμνοδεξαμενής

ΚΛΙΜΑΚΙΟ ΤΟΥ ΥΠΟΥΡΓΕΙΟΥ ΓΕΩΡΓΙΑΣ ΣΤΟ ΝΗΣΙ

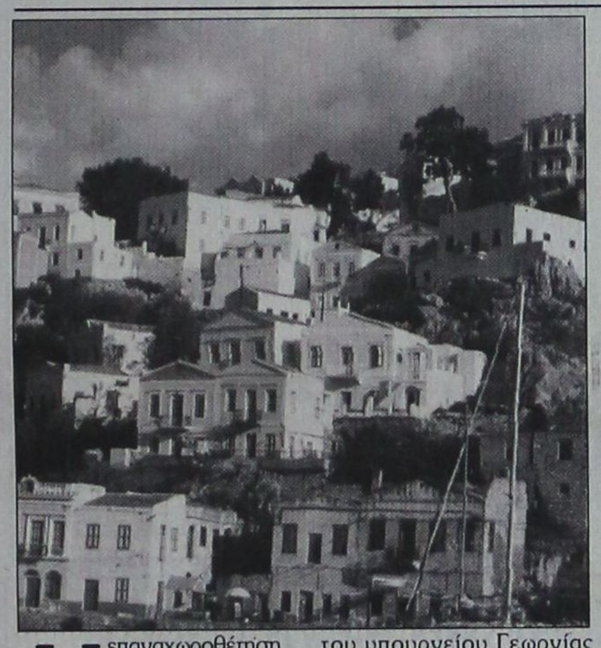

Η επαναχωροθέτηση της λιμνοδεξαμενής είναι το αντικείμενο της επίσκεψης που πραγματοποιεί τις δύο τελευταίες ημέρες κλιμάκιο υπηρεσιακών παραγόντων του υπουργείου Γεωργίας στη Σύμη. Το κλιμάκιο του υπουργείου Γεωργίας είχε επαφές και με την ομάδα των κατοίκων της Σύμης που στο παρελθόν είχαν αντιδράσει δυναμικά για να μην χωροθετηθεί η δεξαμενή κοντά στον οικισμό.

Σύμφωνα με όσα αποφασίστηκαν από τα υπουργεία Πολιτισμού και Γεωργίας η δεξαμενή θα χωροθετηθεί σε νέα θέση η οποία βρίσκεται στην ίδια περιοχή αλλά μακριά από τον οικισμό και τα αρχαιολογικά ευρήματα που υπάρχουν.

«Μετά την αυτοψία που θα γίνει από τα μέλη του κλιμακίου στην περιοχή που θα χωροθετηθεί η δεξαμενή σύντομα θα έχουμε και την οριστική απάντηση του υπουργείου Γεωργίας» δήλωσε ο δήμαρχος της Σύμης κ. Μιλτιάδης Σαρρής.

KYDON TOURS

ΕΚΔΡΟΜΕΣ!!!

ΜΠΑΝΓΚΟΚ-ΠΟΥΚΕΤ

12/1 - 23/1/2001

Δωδεκαήμερη εκδρομή ΑΠΩ ΑΝΑΤΟΛΗ
3 διαν. ΒΚΚ ξενοδοχείο HOLIDAY INNN
6 διανυκτερεύσεις ΠΟΥΚΕΤ ξενοδοχείο NOVOTEL Ημιδιατροφή - εκδρομές.
Γκρουπ από Ρόδο

* * *

Πακέτα εκδρομών - γκρουπ
Τακτικές αναχωρήσεις

ΕΥΡΩΠΗ - ΑΠΩ ΑΝΑΤΟΛΗ - ΑΜΕΡΙΚΗ

***

ΚΡΟΥΑΖΙΕΡΕΣ ΚΑΡΑΪΒΙΚΗ

***

ΕΚΔΡΟΜΕΣ ΙΤΑΛΙΑ

* * *

SUPER FAST

7 ημέρες Φλωρεντία - Πίζα - Βενετία
6 ημέρες Ρώμη - Νάπολη - Πομπηία
7 ημέρες Ρώμη - Σιένα - Φλωρεντία
7 ημέρες Βενετία - Βερόνα - Μάντοβα - Μιλάνο - Μπολώνια
7 ημέρες Βενετία - Νίκαια - Κάννες - Μονακό
8 ημέρες Λουγκάνο - Λουκέρνη - Ζυρίχη - Βέρνη - Λωζάνη

ΠΡΑΚΤΟΡΕΙΟ ΚΥΔΩΝ

ΡΟΔΟΣ: Τηλ. 23000 - 27900

Αεροπορικά εισιτήρια
με όλες τις εταιρίες για όλο τον κόσμο

Ακτοπλοϊκά εισιτήρια ΠΑΤΡΑ - ΙΤΑΛΙΑ
MINOAN LINES SUPER FAST

ΧΡΟΝΙΑ ΠΟΛΛΑ ΚΑΛΗ ΧΡΟΝΙΑ

M28-31/12

American Fitness Association



Αδυνάτισμα & Αισθητική

Σάντρα Μπαρλαβά

2 σε 1

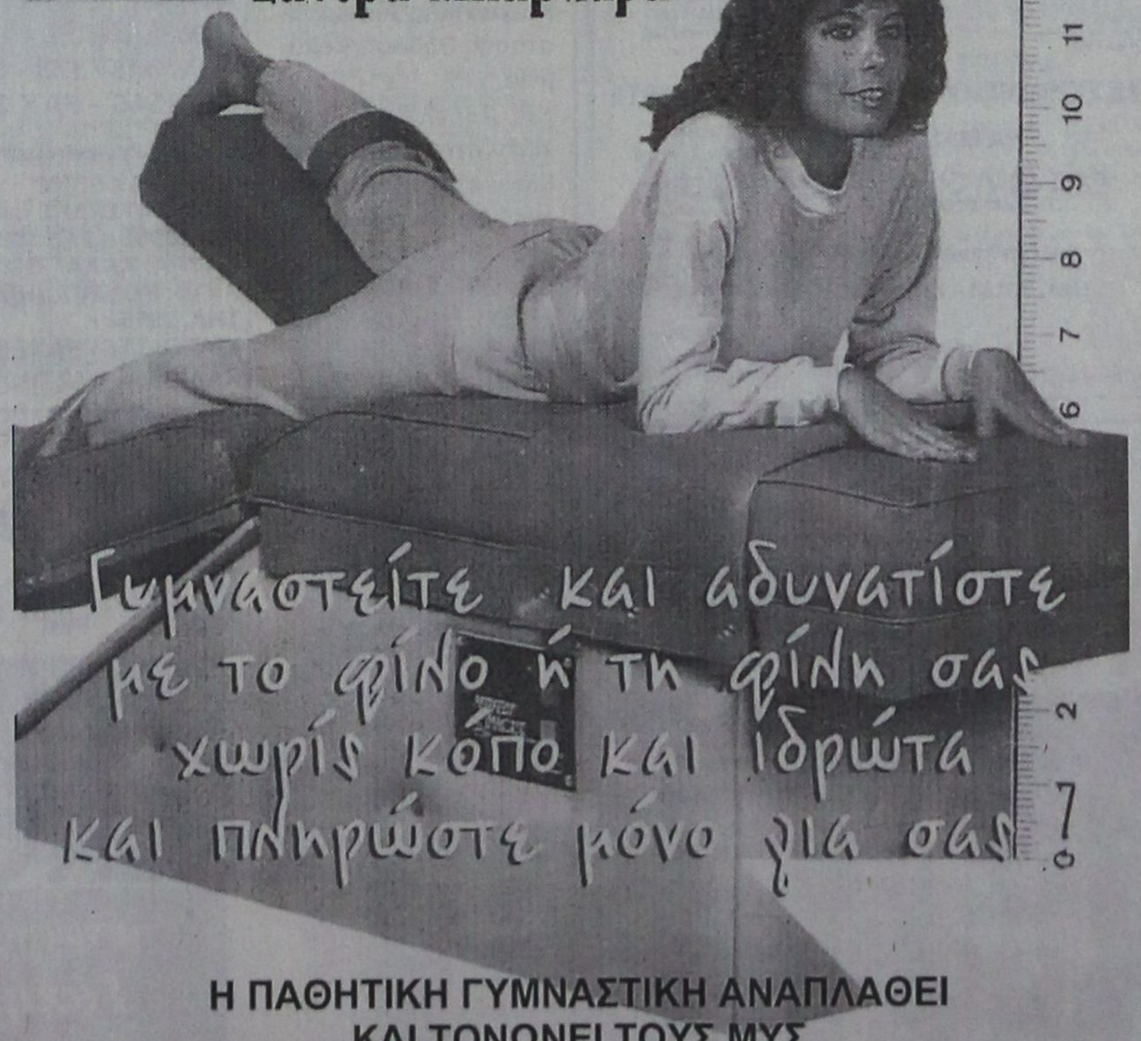

Η ΠΑΘΗΤΙΚΗ ΓΥΜΝΑΣΤΙΚΗ ΑΝΑΠΛΑΘΕΙ ΚΑΙ ΤΟΝΩΝΕΙ ΤΟΥΣ ΜΥΣ ΧΩΡΙΣ ΝΑ ΚΟΥΡΑΖΕΙ ΤΟ ΚΑΡΔΙΑΓΓΕΙΑΚΟ & ΜΥΙΚΟ ΣΥΣΤΗΜΑ ΕΞΑΣΦΑΛΙΖΟΝΤΑΣ ΣΥΓΧΡΟΝΩΣ :

1) χάσιμο πόντων και βάρους
2) εξαφάνιση της κυτταρίτιδας
3) χαλάρωση και ανακούφιση κουρασμένων και καταπονημένων μυών
4) καλυτέρευση της κυκλοφορίας του αίματος
5) ελάττωση κατακράτησης υγρών του σώματος
6) απαλλαγή από το στρές

Mike's

Για τα πιο γλυκά Χριστούγεννα

συνθέτουμε τα **ομορφότερα καλάθια**

με **σπιτικά γλυκά,** *και την αγάπη μας.*

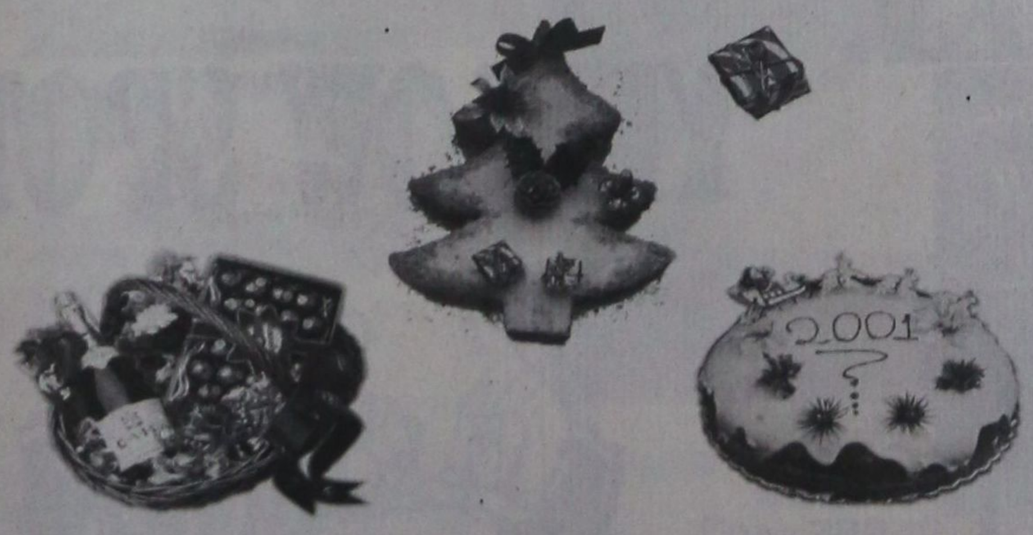

Mike's ΖΑΧΑΡΟΠΛΑΣΤΕΙΑ

9 καταστήματα σ' όλη τη Ρόδο, ένα βρίσκεται κοντά σας! Τηλ. 66510 X2122-31/12

ADD

PEGASUS TRAVEL CLUB of RHODES

Ταξίδια σ' όλο τον κόσμο

Για φθηνά αεροπορικά εισιτήρια

και κρατήσεις ξενοδοχείων

❖ **PRESIDENT** Α' Κατηγορίας Λεωφόρος Κηφησίας

Μονόκλινο	δρχ.	9.000 με πρωινό
Δίκλινο για μονόκλινο	»	10.000 »
Δίκλινο	»	12.000 »
Τρίκλινο	»	15.000 »

❖ **RIVA HOTEL** Α' Κατηγορίας SUPERIOR Μιχαλακοπούλου (κοντά στο HILTON)

Μονόκλινο	δρχ.	13.500 με πρωινό
Δίκλινο	»	15.500 »
Τρίκλινο	»	21.000 »

❖ **PARTHENON** Α' Κατηγορίας περιοχή Μακρυγιάννη

Μονόκλινο	δρχ.	13.500 με πρωινό
Δίκλινο	»	20.000 »
Τρίκλινο	»	23.000 »

❖ **LILIA HOTEL** Α' Κατηγορίας Πασαλιμάνι Πειραιάς **έως 15/5**

Μονόκλινο	δρχ.	15.000 με πρωινό
Δίκλινο	»	21.000 »
Τρίκλινο	»	25.000 »

❖ **ASTORHOTEL** Α' Κατηγορίας Σύνταγμα

Μονόκλινο	δρχ.	12.500 με πρωινό
Δίκλινο	»	16.500 »
Τρίκλινο	»	20.000 »

❖ **ELECTRA PALACE** Α' Κατηγορίας Ερμού 5

Μονόκλινο	δρχ.	23.600 με πρωινό
Δίκλινο	»	27.800 »
Τρίκλινο	»	33.000 »

❖ **ALEXANDROS** Β' Κατηγορίας περιοχή HILTON

Μονόκλινο	δρχ.	19.500 με πρωινό
Δίκλινο	»	22.500 »
Τρίκλινο	»	30.000 »

❖ **CHRISTINA** Β' Κατηγορίας περιοχή FIX

Μονόκλινο	δρχ.	13.500 με πρωινό
Δίκλινο	»	15.500 »
Τρίκλινο	»	21.000 »

❖ **HOTEL ELLINIS** Β' Κατηγορίας Λεωφ. Συγγρού, Ωνάσειο

Μονόκλινο	δρχ.	12.000 με πρωινό
Δίκλινο	»	17.000 »
Τρίκλινο	»	20.000 »

❖ **GRAND HOTEL** Β' Κατηγορίας Πατησίων & Βερατζέρου 10

Μονόκλινο	δρχ.	12.000 με πρωινό
Δίκλινο	»	17.500 »
Τρίκλινο	»	19.000 »

❖ **ACHILLION** Β' Κατηγορίας Αγ. Κωνσταντίνου

Μονόκλινο	δρχ.	11.000 με πρωινό
Δίκλινο	»	16.000 »
Τρίκλινο	»	19.000 »

❖ **ALBATROS** Β' Κατηγορίας (δίπλα στο Δυτικό Αεροδρόμιο

Μονόκλινο	δρχ.	12.000 με πρωινό
Δίκλινο	»	14.000 »
Τρίκλινο	»	18.500 »

❖ **SARONIKOS** Γ' Κατηγορίας (δίπλα στο Στάδιο Ειρήνης και Φιλίας)

Μονόκλινο	δρχ.	12.000 με πρωινό
Δίκλινο	»	14.500 »
Τρίκλινο	»	18.500 »

❖ **LE PALACE** Β' Κατηγορίας Θεσσαλονίκη **έως 31/5**

Μονόκλινο	δρχ.	17.000 με πρωινό
Δίκλινο	»	24.000 »
Τρίκλινο	»	30.000 »

❖ **ΜΑΝΔΡΙΝΟ** Γ' Κατηγορίας Εγνατία

Μονόκλινο	δρχ.	15.000 με πρωινό
Δίκλινο	»	19.000 »
Τρίκλινο	»	27.000 »

ΣΑΣ ΣΥΜΦΕΡΕΙ ΠΡΙΝ ΚΛΕΙΣΕΤΕ ΟΠΟΥΔΗΠΟΤΕ

ΝΑ ΜΑΣ ΕΠΙΣΚΕΦΘΕΙΤΕ

PEGASUS TRAVEL

Αλεξάνδρου Διάκου 84 - °αροπούλα

ΤΗΛ. 76161 - 73455 - 75879 FAX 35504

Εκ της Διευθύνσεως

Καρατζιάς Μιχάλης

X2073-31/12

Σήμερα το βράδυ στο Εθνικό Θέατρο

Συναυλία με τη Βενετσάνου

ΘΑ ΠΑΡΟΥΣΙΑΣΕΙ ΕΡΓΑ ΤΟΥ ΜΑΝΟΥ ΧΑΤΖΗΔΑΚΗ

Μια εκλεκτή της ελληνικής μουσικής σκηνής θα μπορέσουμε να απολαύσουμε σήμερα Πέμπτη 21 Δεκεμβρίου στις 8.30 μ.μ. στο Εθνικό Θέατρο Ρόδου, σε μια συναυλία που οργανώνει ο Πολιτιστικός Οργανισμός Δήμου Ροδίων στα πλαίσια των εορτών των Χριστουγέννων.

Η Νένα Βενετσάνου θα ερμηνεύσει με τη μοναδική φωνή της ολόκληρα τα έργα «Μυθολογία» και «Ο Ματωμένος Γάμος» του Μάνου Χατζηδάκι, έργα που πρωτοπαίχτηκαν το 1989 στο Λονδίνο υπό τη διεύθυνση του ίδιου του



συνθέτη, ενορχήστρωση του Τάσου Καρακατσάνη και ερμηνεύτρια την Νέα Βενετσάνου και κυκλοφόρησαν στη δισκογραφία από τον «Σείριο» τον περσινό χειμώνα. Από τον ίδιο δίσκο, τον οποίο επιμελήθηκε ο ίδιος, ο Χατζηδάκις, και μάλιστα συνοδεύει την ερμηνεύτρια στον «Ματωμένο Γάμο», θα ακουστούν μέρη από τα έργα «Οδός Ονείρων» και «Ησυχες μέρες του Αυγούστου» (από την ταινία του Παντελή Βούλγαρη).

Ακόμη, το πρόγραμμα περιλαμβάνει τραγούδια από παλαιότερη συνεργασία με το Μάνο Χατζηδάκι από το έργο «Μπαλάντες της οδού Αθηνάς» όπως και από τα έργα «Romancero Gitano» και «Επιφάνεια» του Μίκη Θεοδωράκη.

Η Νένα Βενετσάνου θα συνοδεύεται στο πιάνο από τον εκλεκτό συνεργάτη και ενορχηστρωτή των δύο μεγάλων Ελλήνων συνθετών, τον Τάσο Καρακατσάνη, που επανειλημμένα έχει με επιτυχία παρουσιάσει δουλειά του στο κοινό της Ρόδου.

Παραστάσεις με κλόουν και συμβολικά δώρα σε παιδιά για τις ημέρες των εορτών

Τις ημέρες των Χριστουγέννων, αυτές τις ημέρες της αγάπης, ο Οργανισμός Πολιτισμικής Ανάπτυξης Δωδεκανήσου θέλησε να κάνει ένα διαφορετικό δώρο. Μια χειρονομία στοργής και ζεστασιάς με την πραγματοποίηση παραστάσεων κλόουν και προσφοράς συμβολικών δώρων, σε αυτούς τους συνανθρώπους μας που δεν έχουν το προνόμιο να είναι με τις οικογένειες τους τις ημέρες αυτές.



χαμόγελο στα πρόσωπα των συνανθρώπων μας.

Οι παραστάσεις αυτές που θα πραγματοποιηθούν στις:

Α. 22/12/2000 στις 11.00 στο Κέντρο Αποθεραπείας Φυσικής και Κοινωνικής Αποκατάστασης Ρόδου - Κολύμπια.

Β. 28/12/2000 στις 10.30 στην Παιδιατρική Κλινική του Περιφερειακού Νοσοκομείου Ρόδου.

Γ. 29/12/2000 στις 11.00 στο ορφανοτροφείο Θηλέων

• Θα χαρίσουν ένα

MARCOS travel

Π. Π. ΓΕΡΜΑΝΟΥ 9 - ΕμπορικΟ ΚέντρΟ Φ'κιάλη

Τηλ.. 34017, 27405 Fax: 25275

ΞΕΝΟΔΟΧΕΙΟ	ΜΟΝΟΚΛΙΝΟ	ΔΙΚΛΙΝΟ	ΤΡΙΚΛΙΝΟ
ΑΘΗΝΑ			
PRESIDENT	9.000	12.000	15.000
ATHENS CYPRIA	18.000	23.500	32.000
ASTOR	12.500	16.500	21.000
ACHILLEAS	12.000	15.000	18.000
ILISIA	14.300	18.500	22.750
ATHENS GATE	16.000	20.000	24.000
RIVA	13.500	15.500	22.000
CHRISTINA	14.000	16.000	21.500
ZINON	9.000	11.500	14.000
PYTHAGORION	11.000	13.000	17.000
STANLEY	13.800	17.300	23.400
ΠΕΙΡΑΙΑΣ			
TRITON	13.000	17.000	21.000
LILIA	13.950	18.400	23.000
ANEMONI	13.000	18.000	23.000
ΓΛΥΦΑΔΑ			
EMMANTINA	16.000	21.000	25.000
PALACE-ημιδιατροφή	15.000	18.000	22.900
SEA VIEW	16.000	19.000	25.000
ΘΕΣΣΑΛΟΝΙΚΗ			
LE PALACE	17.000	23.000	30.000
MANDRINO	15.000	18.000	23.000
TELIONI (χωρίς πρωινό)	16.800	21.000	23.000
PHILIPPION	22.000	25.500	33.000

X2097-31/12

ΕΤΑΙΡΙΑ ΓΕΝΙΚΩΝ ΜΕΤΑΦΟΡΩΝ

ΓΡΗΓ. ΤΣΙΡΙΚΟΣ ΙΜΕ Ε.Π.Ε.

ΑΓΙΑΣ ΑΝΝΗΣ 43
ΒΟΤΑΝΙΚΟΣ
Τηλ. 3457373 - 3472856 - 3473546 - FAX 3472831

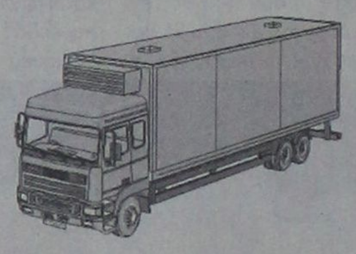

ΡΟΔΟΣ: ΤΣΙΡΙΚΟΣ ΓΡ. - ΤΗΛ. - FAX 67662
ΚΩΣ: ΚΑΤΣΕΛΗΣ ΒΑΣ. - ΗΛ. 27951 - FAX 27952
ΠΑΤΡΑ: ΚΑΛΑΤΖΗΣ ΓΙΩΡΓΟΣ - ΤΗΛ. 328137 - FAX 342212
ΑΙΓΙΟ: ΚΟΥΣΠΑΡΗΣ ΔΗΜ. ΚΟΡΙΝΘΟΣ: ΔΗΜΗΤΡΟΠΟΥΛΟΣ - ΤΗΛ. 29554
ΚΙΑΤΟ: ΤΣΟΓΚΑΣ ΓΕΩΡ. - ΤΗΛ. 33462
ΧΑΛΚΙΔΑ: ΜΑΣΤΡΟΓΙΑΝΝΗ ΛΙΑ - ΗΛ. 88570 - 89158

ΓΔ-31/12

Zorpidis *LANE*

ΤΟΥΡΙΣΤΙΚΟΣ ΟΡΓΑΝΙΣΜΟΣ

Αλεξ. Διάκου και Λοχαγού Φανουράκη 31.

Τηλ. (0241) 20625, 30054 FAX 26745

Ταξίδια ...στα μέτρα σας!

αεροπορικεΣ εκδρομεΣ εξωτερικου

ΟΔΙΚΕΣ εκδρομεΣ εξωτερικου

εκδρομεΣ ΣΤΗΝ ΕΛΛΑΔΑ

▸ ΑΕΡΟΠΟΡΙΚΑ ΕΙΣΙΤΗΡΙΑ στην ελλάδα και στο εξωτερικό

▸ ΕΙΣΙΤΗΡΙΑ ΠΛΟΙΩΝ για όπου θέλετε με όποια εταιρεία θέλετε

▸ ΚΡΑΤΗΣΕΙΣ ΞΕΝΟΔΟΧΕΙΩΝ όλων των κατηγοριών και των ανέσεων

ΧΕΙΜΕΡΙΝΕΣ ΕΞΟΡΜΗΣΕΙΣ

(όλο το χρόνο)

ΧΡΙΣΤΟΥΓΕΝΝΑ - ΠΡΩΤΟΧΡΟΝΙΑ

ΠΑΡΙΣΙ	4-5-6	ημέρες
ΠΑΡΙΣΙ - DISNEYLAND	6	»
DISNEYLAND	4	»
ΡΩΜΗ	5	»
ΚΛΑΣΙΚΗ ΙΤΑΛΙΑ	6-7	»
ΛΟΝΔΙΝΟ	5	»
ΑΓΓΛΙΑ - ΣΚΩΤΙΑ	7	»
ΜΑΔΡΙΤΗ -ΑΝΔΑΛΟΥΣΙΑ	8	»
ΓΥΡΟΣ ΙΣΠΑΝΙΑΣ	10	»
ΙΣΠΑΝΙΑ - ΠΟΡΤΟΓΑΛΙΑ	10	»
ΛΙΣΣΑΒΩΝΑ	6	»
ΛΙΣΣΑΒΩΝΑ - ΜΑΔΕΡΑ	8	»
ΠΑΝΟΡΑΜΑ ΠΟΡΤΟΓΑΛΙΑΣ	8	»
ΜΑΔΡΙΤΗ	5	»
ΒΟΥΔΑΠΕΣΤΗ	4-5-6-7-8	»
ΒΙΕΝΝΗ	4-5-6-7-8	»
ΚΕΝΤΡΙΚΗ ΕΥΡΩΠΗ	8	»
ΓΥΡΟΣ ΕΛΒΕΤΙΑΣ	8	»
ΒΟΥΔΑΠΕΣΤΗ-ΠΡΑΓΑ	7	»
ΠΡΑΓΑ	4	»
ΒΕΡΟΛΙΝΟ	4	»
ΣΑΛΤΣΜΠΟΥΡΓΚ-ΑΥΣΤΡΙΑΚΕΣ ΛΙΜΝΕΣ	7	»
ΓΥΝΗΣΙΑ-ΓΥΡΟΣ ΟΑΣΕΩΝ	8	»
ΣΑΦΑΡΙ ΣΤΗ ΣΑΧΑΡΑ	8	»
ΑΙΓΥΠΤΟΣ-ΚΑΪΡΟ-ΚΡΟΥΑΖΙΕΡΑ ΝΕΙΛΟΥ	8	»
ΣΙΓΚΑΠΟΥΡΗ-ΜΠΑΝΓΚΟΚ-ΜΠΑΛΙ	15	»
ΜΠΑΝΓΚΟΚ-ΣΙΓΚΑΠΟΥΡΗ-ΠΟΥΚΕΤ	15	»
ΑΒΑΝΑ-ΤΡΙΝΙΔΑΔ-ΒΑΡΑΔΕΡΟ	9	»
ΜΕΞΙΚΟ ΣΙΤΥ-ΤΑΣΚΟ-ΑΚΑΠΟΥΛΚΟ	10	»

Καθώς και πολλές οδικές

Μεμονωμένα πακέτα στα μέτρα σας

Αεροπορικά εισιτήρια εσωτερικού-εξωτερικού

Κρατήσεις ξενοδοχείων σε όλο τον κόσμο

Ειδικά πακέτα για νεόνυμφους

Σας προσφέρει το καλύτερο στην καλύτερη τιμή

ΔΡΟΜΟΛΟΓΙΑ Φ/Β

ΙΕΡΑΠΕΤΡΑ

• Κάθε Πέμπτη και Κυριακή πρωί 05.00 για Χάλκη - Διαφάνι - Πηγάδια - Κάσο - Σητεία - Αγ. Νικόλαο - Μήλο - Πειραιά

X2075-31/12

GR ★★★★★

Grand Hotel



Προτιμήστε το νέο μας

PIANO BAR

με τον πιάνιστα μας

Τάκη Τσώνη



Ο τέλειος συνδυασμός ποιότητας και οικονομίας

YELLOW SPOT



X2070-31/12

Kariba Travel
ΠΡΑΚΤΟΡΕΙΟ ΓΕΝΙΚΟΥ ΤΟΥΡΙΣΜΟΥ
Ι. ΔΡΑΓΟΥΜΗ 18 & ΜΑΝΔΗΛΑΡΑ
ΤΗΛ: 24650 - 75391 FAX: 78793
email: kariba-travel@rho.forthnet.gr

- ΑΕΡΟΠΟΡΙΚΑ ΕΙΣΙΤΗΡΙΑ ΟΛΩΝ ΤΩΝ ΕΤΑΙΡΙΩΝ ΓΙΑ ΕΣΩΤΕΡΙΚΟ & ΕΞΩΤΕΡΙΚΟ
- ΑΤΜΟΠΛΟΪΚΑ ΕΙΣΙΤΗΡΙΑ
- ΚΡΑΤΗΣΕΙΣ ΞΕΝΟΔΟΧΕΙΩΝ ΣΕ ΕΣΩΤΕΡΙΚΟ ΚΑΙ ΕΞΩΤΕΡΙΚΟ
- ΕΚΔΡΟΜΕΣ
- ΕΚΔΟΣΕΙΣ ΔΙΑΒΑΤΗΡΙΩΝ

ΤΩΡΑ ΑΠΟΚΛΕΙΣΤΙΚΟΙ ΑΝΤΙΠΡΟΣΩΠΟΙ THS GOLDAIR ΓΙΑ ΑΕΡΟΜΕΤΑΦΟΡΕΣ (AIR CARGO) ΜΙΚΡΩΝ ΚΑΙ ΜΕΓΑΛΩΝ ΔΕΜΑΤΩΝ Σ' ΟΛΟΥΣ ΤΟΥΣ ΠΡΟΟΡΙΣΜΟΥΣ ΤΗΣ AEGEAN AIRLINES

ΩΡΕΣ ΓΡΑΦΕΙΟΥ ΚΑΘΗΜΕΡΙΝΑ 08.00 - 13.30 / 15.30 - 21.00
ΚΥΡΙΑΚΕΣ ΚΛΕΙΣΤΑ

X 2098-31/12

ΕΥΚΑΙΡΙΕΣ ΜΕ ΕΥΚΟΛΙΕΣ ΠΛΗΡΩΜΗΣ

SUBARU VIBIO	MOD. 98
FIAT CINQUECENTO	MOD. 98
FIAT SEICENTO	MOD. 99
FIAT PUNTO 1.1	MOD. 98
OPEL CORSA 1.0	MOD. 98
OPEL CORSA 1.0 AIR-COND	MOD. 99
RENAULT CLIO	MOD. 96
SEAT IBIZA 1.0	MOD. 98
HYUNDAI ATOS	MOD. 99
HYUNDAI ATOS AIR-COND	MOD. 99
FIAT BRAVA 1.4 AIR-COND	MOD. 98
SEAT TOLEDO 1.6 AIR -COND	MOD. 98
FIAT CINQUECENTO OPEN-TOP	MOD. 98
FIAT PUNTO CABRIOLET	MOD. 98
SSANG-YONG CORANDO 2.0 JEEP	MOD. 98

Autohellas Hertz
Ανανεώνοντας συνεχώς το στόλο των αυτοκινήτων μας διαθέτουμε τώρα προς πώληση μεγάλη ποικιλία μεταχειρισμένων και άριστα συντηρημένων αυτοκινήτων με πολλές και συμφέρουσες ευκολίες πληρωμής.
Εκθεση: 12ο χλμ. Ρόδου - Καμείρου
Κρεμαστή
Τηλεφ.: 98200-3 και 21819
35615-24/12

MARCOS travel
Π. Π. ΓΕΡΜΑΝΟΥ 9
Εμπορικό Κέντρο Φ'ιαλη
Τηλ.. 34017, 27405 Fax: 25275

ΕΚΔΡΟΜΕΣ ΧΡΙΣΤΟΥΓΕΝΝΩΝ ΠΡΩΤΟΧΡΟΝΙΑΣ

EURODISNEY-ΠΑΡΙΣΙ 5-6 ημέρες 21/12, 22/12, 23/12, 24/12, 26/12, 30/12, 2/1, 3/1
ΠΑΡΙΣΙ 5-6-7 ημέρες 20/12
ΠΑΡΙΣΙ- EURODISNEY-ΒΕΡΣΑΛΙΕΣ 6-7 ημέρες 21/12, 22/12, 24/12, 31/12, 3/1
ΑΥΣΤΡΙΑΚΟ ΠΑΝΟΡΑΜΑ 8 ημέρες 22/12, 29/12
ΠΡΑΓΑ- ΒΟΥΔΑΠΕΣΤΗ 6 ημέρες 23/12, 30/12, 2/1
ΒΟΥΔΑΠΕΣΤΗ - ΒΙΕΝΝΗ 6 ημέρες 23/12, 30/12
ΒΙΕΝΝΗ 4-5 ημέρες 23/12, 30/12, 4/1
ΒΕΡΟΛΙΝΟ 4 ημέρες 24/12, 31/12
ΚΛΑΣΙΚΗ ΙΣΠΑΝΙΑ 10 ημέρες 24/12
ΠΑΝΟΡΑΜΑ ΠΟΡΤΟΓΑΛΙΑΣ 9 ημέρες 22/12, 23/12, 29/12, 30/12
ΛΑΠΩΝΙΑ - ΧΩΡΙΟ ΑΗ ΒΑΣΙΛΗ 6 ημέρες 22/12
ΑΓ. ΤΟΠΟΙ - ΣΙΝΑ 6 ημέρες 22/12, 29/12
ΣΥΡΙΑ - ΙΟΡΔΑΝΙΑ 11 ημέρες 21/12, 28/12
ΤΥΝΗΣΙΑ 6-8 ημέρες 21/12, 28/12, 4/1
ΜΑΡΟΚΟ 8 ημέρες 23/12, 30/12, 3/1

ΟΔΙΚΕΣ ΕΚΔΡΟΜΕΣ ΜΕ SUPERFAST

ΦΛΩΡΕΝΤΙΑ - ΒΕΝΕΤΙΑ 7 ημέρες 9/12, 23/12, 30/12, 6/1
ΡΩΜΗ - ΝΑΠΟΛΗ- ΠΟΜΠΗΙΑ 6 ημέρες 6/12, 22/12, 29/12, 2/1
ΡΩΜΗ - ΣΙΕΝΑ - ΦΛΩΡΕΝΤΙΑ 7 ημέρες 23/12, 30/12, 6/1
ΡΟΜΑΝΤΙΚΗ ΙΤΑΛΙΑ 7 γμέρες 23/12, 30/12, 6/1
ΒΕΝΕΤΙΑ - ΚΥΑΝΗ ΑΚΤΗ 7 ημέρες 9/12, 23/12, 30/12, 6/1
ΛΙΜΝΕΣ Β. ΙΤΑΛΙΑΣ - ΜΙΛΑΝΟ - ΒΕΡΟΝΑ 7 ημέρες 23/12, 30/12, 6/1
ΠΑΝΟΡΑΜΑ ΕΛΒΕΤΙΑΣ 8 ημέρες 8/12, 22/12, 29/12, 5/1
ΣΚΙ ΣΤΙΣ ΓΑΛΛΙΚΕΣ ΑΛΠΕΙΣ 10 ημέρες 22/12, 5/1

X2097-31/12

Για τα Χριστούγεννα και την Πρωτοχρονιά

Γιορτές στο Δήμο Πεταλούδων

ΟΛΟ ΤΟ ΠΡΟΓΡΑΜΜΑ ΤΩΝ ΕΚΔΗΛΩΣΕΩΝ

Πολλές εκδηλώσεις πρόκειται να γίνουν στο Δήμο Πεταλούδων κατά τις εορτές των Χριστουγέννων και της Πρωτοχρονιάς. Το πρόγραμμα των εκδηλώσεων έχει ως εξής:

Πέμπτη 21-12-2000

Ωρα 17.30: Εκδήλωση στο ίδρυμα «Αγιος Ανδρέας» με τη συμμετοχή της χορωδίας και χορευτικού συγκροτήματος του ΠΟΔΠ. Θα μοιραστούν δώρα στα παιδιά του Ιδρύματος.

Κυριακή 24-12-2000

Ωρα 15.30: Κάλαντα από τη Φιλαρμονική του Δήμου στην πλατεία του δ.δ. Παραδεισίου.

Ωρα 16.15: Κάλαντα από τη Φιλαρμονική στην πλατεία του δ.δ. Θεολόγου.

Ωρα 17.00: Κάλαντα από τη Φιλαρμονική στην πλατεία του δ.δ. Δαματριάς.

Ωρα 17.45: Κάλαντα από τη Φιλαρμονική στην πλατεία του δ.δ. Μαριτσών.

Ωρα 18.15: Κάλαντα από τη Φιλαρμονική στην πλατεία του δ.δ. Παστίδας.

Ωρα 19.00: Κάλαντα από τη Φιλαρμονική στην πλατεία του δ.δ. Κρεμαστής.

• Κάλαντα από τα παιδιά του Συλλόγου Δαματριάς «Ο ΠΑΝΟΡΜΙΤΗΣ» στο δ.δ. Δαματριάς.

Δευτέρα 25-12-2000 - Χριστούγεννα

Ωρα 10.00: Κάλαντα από τα παιδιά του Δημοτικού Σχολείου Κρεμαστής



στο δ.δ. Κρεμαστής.

Τετάρτη 27-12-2000

Ωρα 11.00: Κάλαντα από τη χορωδία του ΠΟΔΠ στο «Χαραλάμπειο» Ιδρυμα.

Σάββατο 30-12-2000

Ωρα 17.00: Εκδήλωση στο δ.δ. Μαριτσών κατά την οποία ο Αγιος Βασίλης θα μοιράσει δώρα στα μικρά παιδιά του δ.δ. Μαριτσών.

Ωρα 18.00: Εκδήλωση με τη συμμετοχή της Φιλαρμονικής στο προαύλιο της Βιβλιοθήκης Κρεμαστής κατά τη διάρκεια της οποίας ο Αγιος Βασίλης θα μοιράσει δώρα στα μικρά παιδιά της Κρεμαστής.

Ωρα 19.00: Εκδήλωση στο Πνευματικό Κέντρο Παστίδας με τη συμμετοχή της χορωδίας. Επίσης ο Αγιος Βασίλης θα μοιράσει δώρα στα μικρά παιδιά του δ.δ. Παστίδας.

Κυριακή 31-12-2000

Ωρα 11.00: Εκδήλωση κατά τη διάρκεια της οποίας ο Αγιος Βασίλης θα μοιράσει δώρα στα παιδιά του δ.δ. Δαματριάς.

Ωρα 16.15: Η Φιλαρμονική του Δήμου μαζί με τον Αγιο Βασίλη πάνω στο έλκυθρό του, θα διασχίσει τον κεντρικό δρόμο του δ.δ. Παστίδας παίζοντας τα πρωτοχρονιάτικα κάλαντα.

Ωρα 16.45: Η Φιλαρμονική του Δήμου μαζί με τον Αγιο Βασίλη πάνω στο έλκυθρό του, θα διασχίσει τον κεντρικό δρόμο του δ.δ. Μαριτσών παίζοντας τα πρωτοχρονιάτικα κάλαντα.

Ωρα 17.30: Η Φιλαρμονική του Δήμου μαζί με τον Αγιο Βασίλη πάνω στο έλκυθρό του, θα διασχίσει τον κεντρικό δρόμο του δ.δ. Δαματριάς παίζοντας τα πρωτοχρονιάτικα κάλαντα.

Ωρα 18.00: Η Φιλαρμονική του Δήμου μαζί με τον Αγιο Βασίλη πάνω στο έλκυθρό του, θα διασχίσει τον κεντρικό δρόμο του δ.δ. Θεολόγου παίζοντας τα πρωτοχρονιάτικα κάλαντα.

Ωρα 18.30: Η Φιλαρμονική του Δήμου μαζί με τον Αγιο Βασίλη πάνω στο έλκυθρό του, θα διασχίσει τον κεντρικό δρόμο του δ.δ. Παραδεισίου παίζοντας τα πρωτοχρονιάτικα κάλαντα.

Ωρα 19.00: Η Φιλαρμονική του Δήμου μαζί με τον Αγιο Βασίλη πάνω στο έλκυθρό του, θα διασχίσει τον κεντρικό δρόμο του δ.δ. Κρεμαστής παίζοντας τα πρωτοχρονιάτικα κάλαντα.

Ωρα 19.30: Ο Αναπτυξιακός και Πολιτιστικός Σύλλογος Κρεμαστής Η ΠΡΟΟΔΟΣ θα ψάλλει τα πρωταχρονιάτικα κάλαντα στο δ.δ. Κρεμαστής.

Η Φιλαρμονική του Δήμου μαζί με τον Αγιο Βασίλη πάνω στο έλκυθρό του, θα διασχίσει τον κεντρικό δρόμο του δ.δ. Θεολόγου παίζοντας τα πρωτοχρονιάτικα κάλαντα.

Ωρα 22.00: Ανοικτός εορτασμός στην πλατεία Κρεμαστής με μπουφέ και ορχήστρα. Εορταστικό πρόγραμμα γαι την υποδοχή του νέου χρόνου.

Ωρα 22.00: Ανοικτός εορτασμός για την υποδοχή του νέου χρόνου στην πλατεία του δ.δ. Μαριτσών.

Ωρα 22.00: Ανοικτός εορτασμός για την υποδοχή του νέου χρόνου στην πλατεία του δ.δ. Δαματριάς.

Ωρα 22.00: Ανοικτός εορτασμός για την υποδοχή του νέου χρόνου στην πλατεία του δ.δ. Παραδεισίου. Ο Αγιος Βασίλης θα μοιράσει δώρα στα παιδιά.

• **Ωρα 00.00:** Ρίψη πυροτεχνημάτων σε όλα τα δημοτικά διαμερίσματα..

Δευτέρα 1-1-2001 - Πρωτοχρονιά

Ωρα 10.00: Μπουφέ έξω από το Δημαρχείο Πεταλούδων στο δ.δ. Κρεμαστής και κάλαντα από την Φιλαρμονική.

Ωρα 18.00: Εκδήλωση στο Πνευματικό Κέντρο δ.δ. Θεολόγου κατά τη διάρκεια της οποίας ο Αγιος Βασίλης θα μοιράσει δώρα στα μικρά παιδιά.

Παρασκευή 5-1-2001

Ωρα 18.00: Εκδήλωση για την κοπή της πίτας του Δήμου Πεταλούδων στο Castello Rosso. Κατά τη διάρκεια της εκδήλωσης θα βραβευθούν οι εισαχθέντες του Δήμου μας σε ΑΕΙ - ΤΕΙ και θα τιμηθούν επιφανείς συμπολίτες μας.

Την εκδήλωση θα πλαισιώσει η Φιλαρμονική.

Σάββατο 6-1-2001- Θεοφάνια

Ωρα 10.00: Πομπή με επικεφαλής τη Φιλαρμονική του Δήμου θα ξεκινήσει από τον ιερό Ναό της Κοίμησης της Θεοτόκου.

Αγιασμός των υδάτων στην παραλία Κρεμαστής.

Θα ακολουθήσει μπουφέ.

Ο πρόεδρος του Πολιτιστικού Οργανισμού Πεταλούδων
Νικόλαος Κουδούνης

DAEWOO
Κ. ΜΑΥΡΟΥΔΑΚΗΣ - Ν. ΧΑΤΖΗΝΙΚΟΛΑΣ
Επίσημο Συνεργείο Αυτοκινήτων
DAEWOO
ΡΟΔΟΣ
Τηλ.: 10241) 63260

Ευχόμαστε στην αξιότιμη πελατεία μας
ΚΑΛΕΣ ΓΙΟΡΤΕΣ
Σας πληροφορούμε ότι το συνεργείο μας θα είναι κλειστό από 23-12-2000 έως 2-1-2001

ΑΡΧΩΝ ΣΑΜΑΡΤΖΗΣ
20 ΧΡΟΝΙΑ ΜΟΝΩΣΕΙΣ



ΠΡΟΣΦΟΡΑ ΟΚΤΩΒΡΙΟΥ
900 δραχμές το κιλό
ελαστομερές Monocost για ταράτσες

ΜΟΝΩΣΕΙΣ ΤΑΡΑΤΣΩΝ



ΔΙΑΘΕΣΗ: **ΑΡΧΩΝ ΣΑΜΑΡΤΖΗΣ**
ΜΟΝΩΤΙΚΑ ΥΛΙΚΑ -ΜΟΝΩΣΕΙΣ
Τηλ. 23030, 32054, 67790
1) Ερυθρού Σταυρού 21 2) Κέντρο Μόνωσης Ρόδου: Μιχαήλ Πετρίδη 69
X2079-31/12

ΑΙΓΑΙΟΚΤΗΜΑΤΙΚΗ

ΠΩΛΟΥΝΤΑΙ ΤΑ ΚΑΤΩΘΙ ΑΚΙΝΗΤΑ
(Δ.Δ.= Δάνεια Δεκτά)
ΔΙΑΜΕΡΙΣΜΑΤΑ: ΕΤΟΙΜΟΠΑΡΑΔΟΤΑ ΚΑΙΝΟΥΡΓΙΑ ΚΑΙ ΜΕΤΑΧΕΙΡΙΣΜΕΝΑ

ΔΥΑΡΙΑ (1 υπν.)
35τ.μ. στο Νιοχώρι, 12.000.000
42τ.μ. Λεμεσού (ισ.), 10.000.000 (Δ.Δ)
52τ.μ. καινούργιο α' ορ. Αγ. Ιωάννη 18.700.000 (ΔΔ)
54τ.μ. (υ/πο) στην Υψηλάντου 6.000.000
61τ.μ. ισ. με 180 μ. αυλή στο Καρακόνερο, 22.000.000
63τ.μ.ημιυπόγειο σε κολώνες με αυλή στο Ροδίνι 8.000.000 δρχ.
63τ.μ. στην Καποδιστρίου β' ορ..17.500.000 (Δ.Δ.)
ΤΡΙΑΡΙΑ (2 υπν.)
69τ.μ. καινούργιο στην Απ. Παύλου 24.500.000 (Δ.Δ.)
70τ.μ. καινούργιο διαμ. στο Γεννάδι 14.000.000 (Δ.Δ.)
75τ.μ. ισόγειο στο Ροδίνι με θέα, 23.000.000 (Δ.Δ.)
75τ.μ., (υπ.) πολύ καλή κατασκευή, Παπαχριστοδούλου 10.000.000
76 τ.μ. Περαίας α' ορ. 23.000.000 (Δ.Δ.)
80τ.μ. ορ/σμα α' ορ. Αγ. Αποστόλους, 18.000.000
80τ.μ. στο Νιοχώρι, 16.500.000 (Δ.Δ.)
80τ.μ. (υπ.) τζάκι- αυλές,στην Πειραιώς 17.000.000
83τ.μ. (ρετιρέ) στη Σάββα Διάκου (και για επ.στέγ.μπετά) 11.000.000
84τ.μ. καινούργιο στην Απ. Παύλου, 28.500.000 (Δ.Δ.)
85τ.μ. ημ/γειο με θέρμανση Θεμ. Σοφούλη (και για επαγγ. στέγη) 15.000.000
85τ.μ. (β' όρ.) Μιχ. Πετρίδη, 25.000.000
85τ.μ. Πτολεμαίων (τζάκι - ηλιακό) 23.000.000 (Δ.Δ.)
85τ.μ. (σε σοβά) γ' ορ. στην Ιαλυσό, 20.000.000 (Δ.Δ.)
85τ.μ. στην Στ. Κωτιάδη λουξ, 33.000.000 (Δ.Δ.)
87τ.μ. στη Διαγοριδών 30.000.000 (Δ.Δ.)
89τ.μ. (μπετά) ισόγειο υπ/νο στην Ενόπλων Δυνάμεων, 14.000.000 (Δ.Δ.)
90τ.μ. (ημ/γειο) λουξ στη Μιχ. Πετρίδη 23.000.000
90τ.μ. καινούργια στην Ανάληψη 32.000.000 (ΔΔ)
91τ.μ. στην Ιαλυσό 22.000.000 (Δ.Δ.)
92τ.μ. καινούργιο στην Απ. Παύλου 33.000.000 (Δ.Δ.)
95 τ.μ. ημ/γειο στη Τσαλδάρη σε μπετά 11.000.000
97τ.μ. καινούργιο στην Αταβύρου, 34.000.000 (Δ.Δ.)
104τ.μ. καινούργιο στην Πειραιώς 36.000.000 (Δ.Δ.)
110 τ.μ. δυόρ. διαμέρισμα Καναδά 35.000.000 (ΔΔ)
112τ.μ. ισόγειο στην Πίνδου 25.000.000
140τ.μ. ορ/σμα, Πειραιώς, σε σοβά α' ορόφ. 32.000.000 (Δ.Δ.)
ΤΕΣΣΑΡΙΑ (3 υπν.)
105τ.μ. στην Αταβύρου καινούργιο, 40.000.000 (Δ.Δ.)
110τ.μ. γ'ορ. καινούργιο στην Ανάληψη 38.500.000 (Δ.Δ.)
116τ.μ. καινούργιο - θέρμανση στην Ανάληψη, 41.000.000 (Δ.Δ.)
120τ.μ. (β' ορ.) παραδοσιακό Ηρώων Πολυτεχνείου 40.000.000 (Δ.Δ.)
120τ.μ. (υπ) καινούργιο στην Κέννεντυ με αυλή, 25.000.000
124τ.μ. καινούργιο στην Αταβύρου, 47.000.000 (Δ.Δ.)
133τ.μ. καινούργιο λούξ Μήδεια (με γκαράζ) 53.000.000 (Δ.Δ)
136 τ.μ. ισόγειο στην Ανάληψη 25.000.000
138τ.μ. στην Μάρκου Κλαδάκη (ορ/σμα) 38.000.000 (ΔΔ)
149 τ.μ. στην Αισκύνης 6 ετών ορ/σμα 47.000.000 (ΔΔ)
ΠΕΝΤΑΡΙΑ (4 υπν) ΚΑΙ ΑΝΩ
145 τ.μ. Στρ. Ζήση (4 υπν) 40.000.000 (Δ.Δ.)
500τ.μ. ορ/σμα καινούργιο λουξ κατασκευής στην Κέννεντυ 200.000.000
ΜΕΖΟΝΕΤΤΕΣ - ΜΟΝΟΚΑΤΟΙΚΙΕΣ - ΠΑΛΙΑ ΣΠΙΤΙΑ
50τ.μ. μονοκατοικία στα Μαριτσά 5.500.000
55τ.μ. μονοκατοικία (επ/κή στέγη) Θεμ. Σοφούλη 30.000.000 (Δ.Δ.)
67τ.μ. παλιό σπίτι με 150 μ. οικόπεδο 13.000.000 (ΔΔ)
70τ.μ. παραδοσιακό στην Κρεμαστή 35.000.000 (Δ.Δ.)
85τ.μ. με κήπο και σοφίτα, κάτω Κρητικά, 22.000.000. (Δ.Δ.)
200 τ.μ. 2 λουξ μον/κίες στην Καλαμώνα σε 2.150τ.μ. οικόπ. 70.000.000
100τ.μ. μονοκατοικία, Π. Πόλη, οδός Ξενοφώντος, 25.000.000 δρχ.
100τ.μ. εξοχική βίλλα στο Γεννάδι κοντά στη θάλασσα 32.000.000
104τ.μ. μεζονέτα στη θάλασσα καινούργια στη Λέρο 35.000.000
115τ.μ. σε 560 τ.μ. οικόπεδο στους Αγ. Αναργύρους 60.000.000
120τ.μ. μονοκατοικία δυόροφη, Παραδείσι 17.000.000 (Δ.Δ.)
125τ.μ. μεγ/υα καινούργια Ιαλυσό 47.000.000
125τ.μ. (με 40 μ. υπομ) μονοκατοικία σε μπετά στο Παραδείσι, 20.000.000 δρχ.
125τ.μ. σε 1,5 στρ. στη Θολό 70.000.000
118τ.μ. μεζονέτες Δημ. Αναστασιάδη 35.000.000
130 τ.μ. μονοκατοικία στην Ιαλυσό σε μπετά 28.600.000
140 τ.μ. μονοκατοικία Ομήρου στην Παλιά Πόλη 25.000.000
140.τ.μ. μεζονέτα Βαρσοβίας 43.000.000, (ΔΔ)
155τ.μ. καινούργια διόροφη σε 400 οικ/δο στην Ιαλυσό, 70.000.000
180τ.μ. μεζονέττα (σε τούβλα), τριόροφη, Κοσκινού 21.500.000
200τ.μ. μονοκατοικία σε 2.320 τμ. οικ/δο λουξ κατασκευής 35 χλμ από τη Ρόδο 75.000.000
210τ.μ. έτοιμη καινούργια μεζ/τα στην Ιαλυσό προς Κρεμαστή 44.000.000 (ΔΔ)
240τ.μ. μεζ/τα ημιτελή με υπόγειο στην Πειραιώς , 50.000.000 (Δ.Δ.)
270τ.μ.,σε μπετά, σε 1000τ.μ. οικ/δο στα Κοσκινού, 35.000.000
270τ.μ., (1/3 τελειωμένο, 2/3 σοβά) Κοσκινού - Θέα 60.000.000
Παλιό σπίτι σε 5.600 τ.μ. στους Τρεις 45.000.000 (μετρητά)
ΚΑΤΑΣΤΗΜΑΤΑ - ΓΡΑΦΕΙΑ:
30τ.μ. κοντά Θεμ. Σοφούλη, 23.000.000 (Δ.Δ.)
31τ.μ. Καμείρου 14.000.000
40τ.μ. Ηρακλείου Κρήτης 8.000.000
50τ.μ. στο Μανδράκι 100.000.000
65τ.μ. στην Στρατηγού Ζήση.
70τ.μ. στον Αγ. Ιωάννη, 30.000.000
70τ.μ. στη Μαλιαράκη, 25.000.000 (Δ.Δ.)
85τ.μ. (με γκαρσονιέρα) 40.000.000 στο Ροδίνι
230 κτίριο (ισ. κατ/μα α' γραφείο) στην Π. Πόλη 50.000.000

➤ ΔΙΑΘΕΤΟΥΜΕ ΚΑΤΑΣΤΗΜΑΤΑ, ΟΙΚΟΠΕΔΑ, ΑΓΡΟΤΕΜΑΧΙΑ ΚΑΙ ΕΠΙΧΕΙΡΗΣΕΙΣ
➤ ΑΝΑΛΑΜΒΑΝΟΥΜΕ ΤΗΝ ΠΩΛΗΣΗ ΤΩΝ ΑΚΙΝΗΤΩΝ ΣΑΣ ΣΕ ΣΥΝΤΟΜΟ ΧΡΟΝΙΚΟ ΔΙΑΣΤΗΜΑ ΜΕ ΥΠΕΥΘΥΝΟΤΗΤΑ ΚΑΙ ΕΧΕΜΥΘΕΙΑ ΣΤΗ ΡΟΔΟ - ΑΘΗΝΑ- ΠΕΙΡΑΙΑ

ΒΑΖΟΥΚΟΥ ΡΕΝΑ
ΜΕΣΙΤΗΣ ΑΣΤΙΚΩΝ ΣΥΜΒΑΣΕΩΝ
Πληροφορίες τηλ. (0241) 22943-28838, FAX: 28838
Διευθ. Γραφείου: Δημ. Θεοδωράκη 3 Τ.Κ. 85100 Ρόδος
10-1 το πρωΐ καθημερινά και 6.30 - 9,00 το απόγευμα Δευτέρας και Πέμπτης
e-mail.vazoukou@hayoo.com
M7 - 31/12

Η Knauf στην κατοικία

Το μυστικό που γνωρίζει όλη η Ευρώπη!



X.2126-27/1

e-mail: knauf@knauf.gr
internet: http://www.knauf.gr

Μια ιδέα οικοδομεί εδώ και χρόνια έναν ανθρώπινο κόσμο σε κάθε γωνιά της Ευρώπης. Είναι η φιλοσοφία "Knauf", που από το 1991 κατακτά και το ελληνικό σπίτι...

Η Ξηρά Δόμηση, με γυψοσανίδες και τσιμεντοσανίδες Knauf, ικανοποιεί την ανάγκη σας για απόλυτη θερμομόνωση και ηχομόνωση, πυροπροστασία, μηχανική αντοχή, τέλεια εφαρμογή, αντισεισμική προστασία και υψηλή αισθητική.

Με τους Έτοιμους Σοβάδες Knauf, το σοβάτισμα γίνεται γρήγορα και καθαρά και το αποτέλεσμα είναι λεία επιφάνεια, έτοιμη για βάψιμο.

Εκεί που η συμβατική δόμηση αδυνατεί να επέμβει, οι άνθρωποι της Knauf εφαρμόζουν τις πιο ευέλικτες λύσεις κατασκευής ή ανακαίνισης της κατοικίας σας, στεγνά, καθαρά, σε ελάχιστο χρόνο και με ελάχιστο κόστος.

Με σεβασμό στον άνθρωπο και το περιβάλλον, η Knauf "επενδύει" τον κόσμο σας με σιγουριά και σταθερότητα... για μια ολόκληρη ζωή!

KNAUF
ΟΙΚΟΔΟΜΕΙ ΑΝΘΡΩΠΙΝΟ ΚΟΣΜΟ

ΝΕΟΤΕΧ ΡΟΔΟΣ: ΚΕΝΤΡΙΚΟ ΑΝΝΗΣ ΜΑΡΙΑΣ 59 ☎ 35863 / ΝΕΟ ΚΑΤΑΣΤΗΜΑ ΚΑΜΕΙΡΟΥ 1 ☎ 77211-2

Ματιές στα σπορ

Παραλίγο να κάνει την έκπληξη ο Αρης!



ΑΓ. ΑΠΟΣΤΟΛΟΙ.- Τους βαθμούς της ισοπαλίας μοιράστηκαν χθες ο Ορφέας και ο Αρης Αρχαγγέλου, που έπαιξαν στο γήπεδο των Αγίων Αποστόλων.

Οι δύο ομάδες αναδείχθηκαν ισόπαλες 1-1, μετά από ένα ανιαρό πρώτο μέρος και ένα πολύ καλύτερο δεύτερο.

Αν και ο γηπεδούχος προηγήθηκε με το ξεκίνημα της επανάληψης , ο Αρης είναι αυτός που δικαιούται να τα βάζει με την τύχη που δεν κέρδισε.. Ισοφάρισε στο 74' κι έχασε τρεις καλές ευκαιρίες στα τελευταία λεπτά!

Στο 6' το σουτ του Αμπελά πέρασε άουτ.

Το 1-0 έγινε στο 46' με πλασέ του Χατζηδημητρίου σε γύρισμα του Αμπελά.

Πάνω στη γραμμή έδιωξε ο Καρούσος την κεφαλιά του Δημητρόπουλου στο 51'.

Το πλασέ του Νικολέττου ήταν άστοχο στο 60'.

Με δεύτερη κίτρινη κάρτα αποβλήθηκε ο Γαλουζής για σκληρό φάουλ στο 74'. Το φάουλ εκτέλεσε ο Μαγιόγλου, που έδωσε στον Φαρμακαλή. Ο δεύτερος με σουτ ισοφάρισε (1-1).

Στο 88 το σουτ του Φαρμακαλή πέρασε άουτ.

Ενα λεπτό αργότερα, ο Μαθιός Τσ. απέκρουσε το πλασέ του Αμύγδαλου. Ο γκολκήπερ του Ορφέα έδιωξε σε κόρνερ το βολέ του Φαρμακαλή στο 90'.

Οι Αμπελάς, Χατζηδημητρίου και Λεβέντης άρεσαν από τον Ορφέα.

Ξεχώρισαν από τον Αρη οι Φαρμακαλής, Αμύγδαλος κια Παρδαλός.

• Καλή ήταν η διαιτησία του κ. Κατσιδώνη Ε. (Κατταβενός, Μαυρουδάκης).

ΟΡΦΕΑΣ: Μαθιός Τσ., Γαλουζής, Λεβέντης, Παπαϊωάννου, Καρούσος, Βλάσσης (85' Μαθιός Στ.), Κωστάκης (49' Φράγκος), Κωνσταντινίδης, Αμπελάς, Χατζηδημητρίου, Νικολέττος.

ΑΡΗΣ ΑΡΧΑΓΓΕΛΟΥ: Σαρικάς, Παπαοικονόμου, Μαγιόγλου, Παρδαλός, Πέτας Δ., Μοσχούς, Καταξενός (88' Γιαρουμτζάς), Αμύγδαλος, Φαρμακαλής, Κολιάδης, Κολιός (46' Δημητρόπουλος).

Χάνει την επαφή με την κορυφή ο Απόλλων Καλυθιών

Ηττήθηκε χθες από τον Ακαρνανικό

ΦΥΤΕΙΕΣ.- Συνεχίζει να χάνει την επαφή του με τις πρώτες θέσεις της βαθμολογίας ο Απόλλων Καλυθιών. Η ομάδα του νησιού μας ηττήθηκε χθες με 1-0 από τον Ακαρνανικό και έτσι έμεινε για μια ακόμα αγωνιστική χωρίς νίκη.

Σύμφωνα με την ανταπόκριση, η ήττα κρίνεται δίκαιη καθώς οι γηπεδούχοι έπαιξαν καλύτερα και δημιούργησαν και άλλες ευκαιρίες για να πετύχουν ένα μεγαλύτερο σκορ.

Ο Απόλλων μετά το γκολ που δέχθηκε προσπάθησε να αντιδράσει χωρίς ωστόσο να τα καταφέρει.

Το μοναδικό γκολ σημείωσε ο Ζαρκαδούλας στο 50'΄με σουτ, το οποίο δεν μπόρεσε να εξουδετερώσει ο γκολκήπερ Αλεξανδρίδης.

• Διακρίθηκαν από τον Ακαρνανικό οι Ι. Καρακώστας, Μακρυπίδης και Ζαρκαδούλας. Αρεσαν από τον Απόλλωνα οι Χατζηπέτρος, Ισκάς και Σαλπιγκτίδης.

• Καλή ήταν η διαιτησία του του κ. Φίτσα από το Σύνδεσμο διαιτητών Πρέβεζας.

Οι συνθέσεις των ομάδων:

ΑΚΑΡΝΑΝΙΚΟΣ: Καλομοίρης, Ι. Καρακώστας, Μπανάκας, Μακρυπίδης, Παστουρμάς, Σπάης (75' Καρακώστας), Λακρωτής, Τσουκάνι (65' Τσιμπούκος), Ζαρκαδούλας, Βολονάκης.

ΑΠΟΛΛΩΝ: Αλεξανδρίδης, Δημητριάδης (16' Κοσκινιάτης), Χατζηπέτρος, Χατζησταμάτης, Ζούνης (75' Μαχαιρίδης), Σαλαμαστράκης, Ισκάς, Σταθόπουλος, Ξύπας, Σαλπιγκτίδης, Πολυχρονίου.

Οι υπόλοιποι αγώνες

Στους υπόλοιπους αγώνες της 12ης αγωνιστικής σημειώθηκαν τα παρακάτω αποτελέσματα:

Χανιά - Αίας Σαλαμίνας	2-0
Αιγέας - Ολυμπιακός Χερσ.	2-0
Βύζας Μεγάρων-Εργοτέλης	1-2
Ατσαλένιος - Αγερσανί Νάξου	1-1
Νέα Αρτάκη - Ατρόμητος	2-1
Κερατσίνι - Χαλκίδα	1-4

Η ΒΑΘΜΟΛΟΓΙΑ

1. Εργοτέλης	25-8	29
• Χανιά	27-10	29
3. Βύζας Μεγάρων	25-7	27
4. Ατρόμητος Πειραιά	18-14	20
• Ακαρνανικός	21-22	20
6. Χαλκίδα	13-10	18
7. Απόλλων Καλυθιών	11-9	17
• Ατσαλένιος	15-8	17
• Νέα Αρτάκη	14-13	17
• Αγερσανί Νάξου	20-23	17
11. Ολυμπιακός Χερσονήσου	12-15	16
12. ΑΕ Κως	9-14	10
13. Κερατσίνι	11-20	9
• Αιγέας Πλωμαρίου	9-23	9
15. Αίας Σαλαμίνας	6-16	6
16. Δάφνη Δαφνώνα	18-26	1

Η ΕΠΟΜΕΝΗ ΑΓΩΝΙΣΤΙΚΗ

Αίας Σαλαμίνας - Ολυμπιακός Χερσ.
ΑΕ Κως - Χανιάς
Εργοτέλης - Αιγέας Πλωμαρίου
Απόλλων Καλυθιών - Δάφνη Δαφνώνα
Αγερσανί - Βύζας Μεγάρων
Ατρόμητος - Ακαρνανικός
Χαλκίδα - Ατσαλένιος
Κερατσίνι - Νέα Αρτάκη

Συνάντηση για τα ISLAND GAMES έγινε στο Δήμο των Πεταλούδων

Ενημερωτική συνάντηση με το διοικητικό συμβούλιο του ΔΟΝΑ του Δήμου Πεταλούδων είχε χθες ο γραμματέας του οργανισμού των ISLAND GAMES στη Ρόδο Τάκης Μιχαηλίδης.

Στη συνάντηση συζητήθηκαν όλα τα θέματα που αφορούν το θεσμό των συγκεκριμένων αγώνων στους οποίους η Ρόδος θα συμμετάσχει τον προσεχή Ιούλιο για δεύτερη φορά.

Ειδικότερα ο κ. Μιχαηλίδης ενημέρωσε τους παρευρισκόμενους σχετικά με την πρόοδο συγκρότησης του τοπικού οργανισμού της Ενωσης και τις διαδικασίες για την καλύτερη οργάνωση της αποστολής για τους επικείμενους αγώνες του ISLE OF MAN.

Επίσης αναλύθηκαν τα πλεονεκτήματα που υπάρχουν από τη συμμετοχή της Ρόδου στο θεσμό της IGA σχετικά με τη γενικότερη ανάπτυξη διεθνών σχέσεων μεταξύ των νησιών - μελών αλλά και ειδικότερα με τη βελτίωση των αθλητικών εγκαταστάσεων και των αθλημάτων.

Οι συναντήσεις με τους Δημοτικούς Οργανισμούς Νεολαίας και Αθλησης του νησιού μας θα συνεχιστούν σε τακτική βάση ούτως ώστε να υπάρξει πλήρης ενημέρωση σε όλους τους τομείς.

Πεζοπορία του ΓΑΣ «Η Υγεία»

Ο ΓΑΣ Ρόδου «Η Υγεία» με συνδιοργανωτή τον ΔΟΝΑ Ρόδου, πραγματοποιεί στις 26/12/2000 ημέρα Τρίτη την τελευταία του πεζοπορία της χρονιάς. Η διαδρομή είναι έκπληξη!

Παρακαλούνται τα μέλη και οι λάτρεις της φύσης που θέλουν να συμμετάσχουν, να δηλώσουν συμμετοχή έως το μεσημέρι του Σαββάτου 23-12-2000, τηλ. 62597.

Χορηγός αυτής της όμορφης δραστηριότητας είναι τα ζαχαροπλαστεία «Στάνη».

Η κλήρωση του Κυπέλλου

Στη χθεσινή κλήρωση του Κυπέλλου Δωδεκανήσου, βγήκαν τα παρακάτω «ζευγάρια»:

Ομιλος Ρόδου

Αναγέννηση Εμπ. - ΑΣ Ρόδος

Ορφέας - Απόλλων Καλ.

• Χωρίς αγώνα πέρασε ο Κλεάνθης

Ομιλος Νήσων

Καλυμνιακό -ΑΕ Λέρου

• Χωρίς αγώνα προκρίθηκε η ΑΕ Κως.

Οι αγώνες θα γίνουν στις 17 Ιανουαρίου.

«Καταϊδρωμένος» ο Κλεάνθης 2-2 με Κλεόβουλο στο Παραδείσι

ΠΑΡΑΔΕΙΣΙ.- Μπορεί στα δύσκολα να είναι «πρώτος», στα «εύκολα» όμως δείχνει να έχει πρόβλημα!

Ο Κλεάνθης αναδείχθηκε χθες ισόπαλος 2-2 στο Παραδείσι με αντίπαλο τον Κλεόβουλο.

Μάλιστα βρέθηκε πίσω στο σκορ 2-0, για να ισοφαρίσει στο 88'.

Η ομάδα του Ανδρέα Σταύρου πάντως, έχει παράπονα από το διαιτητή κ.Γενή και το «βοηθό» κ. Ζανετή (όχι από τον άλλο «βοηθό» κ. Τσαούση).

Στο 29' ο Μιχάλης Σπάρταλης ανατράπηκε, ο κ. Γενής έδειξε το πέναλτι, όμως με κεθυστέρηση είδε τον κ. Ζαννετή (ότι του υπέδειξε οφσάϊντ, ενώ ο Γαλανός αποβλήθηκε με δύο κίτρινες σε 10 δευτερόλεπτα για διαμαρτυρία.

Στο 40' ο Μιμιγιάννης με κεφαλιά πέτυχε το 0-1, ενώ στο 63' με πέναλτι του Κορνάρου έγινε το 0-2 (ανατροπή Σιδεράτου από Σαρδέλη) με διαμαρτυρίες ότι ο Σιδεράτος έφυγε από θέση οφσάϊντ).

Στο 69' ο Μ. Σπάρταλης με πλασέ μείωσε σε 1-2 και στο 72' ο Πέρος αποβλήθηκε με δεύτερη κίτρινη για επικίνδυνο παίξιμο.

Στο 88' ο Φαρμακίδης με πέναλτι έκανε το τελικό 2-2 (ανατροπή Σπάρταλη Μ. από Διάκουλα), ενώ ο τερματοφύλακας του Κλεόβουλου έγινε ήρωας στο 90' και στο 94', όταν απέκρουσε εκπληκτικά κεφαλιές των Σπάρταλη Π. και Κρομύδα Γ., αντίστοιχα.

Ο Κλεάνθης παρ' ότι έπαιξε για μεγάλο διάστημα με παίκτη λιγότερο έδειξε, ότι διαθέτει μεγάλα ψυχικά αποθέματα και με βάση τις ευκαιρίες αδικείται από το σκορ.

ΚΛΕΑΝΘΗΣ: Σαρδέλης, Χατζηθεοδωράκης, Τριανταφύλλου (60' Χατζηγιώργης), Καραγιάννης (85' Κρομύδας Ν.), Καραβόλιας, Σταυρίδης, Κρομύδας Γ., Φαρμακίδης, Σπάρταλης Μ., Γαλανός, Σπάρταλης Π.

ΚΛΕΟΒΟΥΛΟΣ: Διάκουλας, Παπαφέντης, Πιζήμολας, Τσιράκος, Μουδάτσος, Ε. Ιωαννίδης, Σακελλάρης, Μιμιγιάννης, Πέρος, Κορνάρος, Σιδεράτος.

Αλλοι τέσσερις παίκτες φεύγουν από τον Ιάλυσο

Μετά τους Λεπτοκαρίδη και Κωνσταντινίδη, άλλοι τέσσερις παίκτες θα λύσουν κοινή συναινέσει το συμβόλαιό τους με την ΠΑΕ Ιάλυσος!

Πρόκειται για τον Μουσικάκη, ο οποίος ήδη έχειπροχωρήσει τις διαδικασίες και έχει φύγει από τη Ρόδο και τους Τόνκοβιτς, Ασλανίδη και Παπαγεωργίου.

Οι τρεις τελευταίοι βρίσκονται σε επαφές με το διοίκηση της ΠΑΕ και είναι θέμα χρόνου να λύσουν τη συνεργασία τους.

Θα ζητήσει αναβολή

Αναβολή θα ζητήσει σήμερα από τον αθλητικό δικαστή η ΠΑΕ Ιάλυσος, σχετικά με την υπόθεση της ρίψης των αντικειμένων στον αγώνα με την Κοζάνη στο «Οικονομίδειο».

Η ομάδα της Ρόδου θέλει να προετοιμαστεί καλύτερα πριν την απολογία της.



Ολοι με τα κινητά στο αυτί ήταν χθες στο Εθνικό Στάδιο. Τους ενδιέφερε πόσο ήρθε ο Κλεάνθης Παραδεισίου. Οταν άκουσαν ότι έχανε, γελούσαν ολόκληροι. Μετά όταν ισοφάρισε δεν έμεινα να δω αντιδράσεις.

Τα σίγουρα πάντως είναι δύο. Οτι το χθεσινό αποτέλεσμα είναι 100% αποτυχία για την ομάδα του Ανδρέα Σταύρου και ότι η Ρόδος πάτησε κορυφή. Από ψυχολογικής άποψης έχω την αίσθηση ότι οι «πράσινοι» είναι ικανοί από εδώ και πέρα να πατήσουν το γκάζι...

Το θέμα είναι να μην το παρακάνουν και πάρουν τα μυαλά τους αέρα γιατί το πρωτάθλημα έχει πολύ δρόμο ακόμα. Πολλά μπορούν να γίνουν και να αλλάξουν γιατί μπάλα είναι και γυρίζει. Η ομάδα που θα προχωρήσει θα είναι και η πιο σοβαρή.

Ακόμα φάχνονται ορισμένοι από την πορεία του Ολυμπιακού Καλύμνου στη Β'. Αλλιώς τα υπολογίζουν, αλλά οι Καλύμνιοι εμφανίζονται ζόρικοι. Θα το παλέψουν μέχρι το τέλος.

Ασχημα Χριστούγεννα θα κάνει προπονητής ομάδας Α' Κατηγορίας. Η απόλυση είναι δεδομένη...

Με πέντε «τζουντόκες» ο «Ζυγός» στο ΜΕΤΣ

Η τελευταία διοργάνωση της Ελληνικής Ομοσπονδίας Τζούντο για το έτος 2000 είναι το πανελλήνιο πρωτάθλημα ανδρών - γυναικών, που θα γίνει στο κλειστό γυμναστήριο του ΜΕΤΣ στις 22 και 23 Δεκεμβρίου.

Ο ΑΟ Τζούντο Ρόδου «Ο Ζυγός» θα πάρει μέρος με τους παρακάτω αθλητές - τριες:

• Τσάππος Γιώργος, ανδρών 60 κ.
• Φαυγή Μαριάννα, γυναικών +78 κ.
• Αχλαδιώτη Αννα, γυναικών 70 κ.
• Μηναδάκη Αναστασία, γυναικών 52 κ.
• Φλώρου Βασιλική, γυναικών 52 κ.

Συνοδός και προπονητής της ομάδας θα είναι ο κ. Αχάντ Αντώνης.

Διαιτητής θα είναι και ο κ. Αναστασάς Παναγιώτης, μέλος του δ.σ. του σωματείου.

Η λειτουργία των Ακαδημιών του ΔΟΝΑ Πεταλούδων

Ο ΔΟΝΑ Πεταλούδων πληροφορεί τους ενδιαφερόμενους για την έναρξη της λειτουργίας των Ακαδημιών ποδοσφαίρου, μπάσκετ και στίβου, καθώς και των προγραμμάτων μαζικού αθλητισμού, προσχολικής ηλικίας και ενηλίκων.

Οι πρώτες συναντήσεις των Ακαδημιών θα πραγματοποιηθούν:

• Ακαδημία Ποδοσφαίρου: Αύριο 22/12/2000 στις 17.00 στο Πνευματικό κέντρο της Κρεμαστής. Υπεύθυνος ο κ. Μ. Δράκος.

• Ακαδημία Βόλεϊ:Αύριο 22/12/2000 στις 18.00 στο Πνευματικό κέντρο της Κρεμαστής. Υπεύθυνος ο κ. Λ. Μουστάκας.

• Ακαδημία Μπάσκετ: Αύριο 22/12/2000 στις 19.00 στο Πνευματικό κέντρο της Κρεμαστής. Υπεύθυνος ο κ. Μ. Κασσανής.

• Ακαδημία Στίβου: Σάββατο 23/12/2000 στις 12.00 στο Πνευματικό κέντρο της Κρεμαστής. Υπεύθυνος ο κ. Εμμ. Δημητραδιού.

Πρόγραμμα Μαζικού Αθλητισμού:

• Δ.Δ. Κρεμαστής
• Δ.Δ. Μαριτσών
• Δ.Δ. Θεολόγου

Επικοινωνία στο γραφείο του ΔΟΝΑ στο τηλ. 91998

• Δ.Δ. Δαματριάς

Δημοτικό κατάστημα Δαματριάς - σήμερα 21/12/2000 στις 14.30.

• Δ.Δ. Παστίδας

Πνευματικό Κέντρο Παστίδας - σήμερα 21/12/2000 στις 16.30.

• Δ.Δ. Παραδεισίου

Πνευματικό Κέντρο Παραδεισίου- αύριο 21/12/2000 στις 17.30.

Υπεύθυνος Προγραμμάτων κ. Λουκάς Μουστάκας.

• Πληροφορίες στον υπεύθυνο του ΔΟΝΑ κ. Λουκά Μουστάκα στο τηλ. 91998 από τις 08.00 - 14.00.

Η ΕΟΚ περιβάλλει με εμπιστοσύνη τον πρόεδρο της Τοπικής Επιτροπής

Με απόλυτη εμπιστοσύνη περιβάλλει η διοίκηση της ομοσπονδίας του μπάσκετ την Τοπική Επιτροπή ΕΟΚ Δωδεκανήσου.

Σχετικό είναι το παρακάτω έγγραφο που έστειλε η ομοσπονδία, με την υπογραφή του γενικού της γραμματέα Πέτρο Καπαγέρωφ, στον ΑΟ Αρχαγγέλου:

«Κύριε Πρόεδρε,

Σ' απάντηση του εγγράφου σας αριθ. 62/30-11-2000, σας γνωρίζουμε ότι το δ.σ. της Ε.Ο.Κ. περιβάλλει με απόλυτη εμπιστοσύνη τον πρόεδρο και τη διοίκηση της Τ.Ε. Δωδεκανήσου, που έχει να παρουσιάσει ένα πλούσιο και παραγωγικό έργο. Για οποιοδήποτε θέμα που αφορά το σωματείο σας θα πρέπει να απευθύνεστε στο Δ.Σ. της Τ.Ε. Δωδεκανήσου».

• Η διοίκηση της Τ.Ε. ΕΟΚ Δωδεκανήσου εύχεται στους αθλητές, προπονητές, γυμναστές, παράγοντες, φιλάθλους, διαιτητές, αστυνομικούς και εκπροσώπους των Μ.Μ.Ε. καλά Χριστούγεννα και ευτυχισμένο και δημιουργικό το Νέο Ετος.

Επίσης, ανακοινώνει ότι λόγω των εορτών διακόπτονται τα πρωταθλήματα όλων των κατηγοριών από 24/12/2000 έως και 4/1/2001.

Το πρόγραμμα των αγώνων

Το πρόγραμμα των τελευταίων αγώνων για το 2000 στα τοπικά πρωταθλήματα μπάσκετ, είναι:

Αύριο 22/12/00

• Ιαλυσός (8 μ.μ.): Ιάλυσος - Ιβίσκος (γυναίκες)

Σάββατο 23/12/00

• Λάρδος (11 μ.μ.): Ηρακλής Λάρδου - ΑΟ Σύμης (παίδες)

• Κοσκινού (2 μ.μ.): Διγενής - Διαγόρας (έφηβοι).

• «Κλειστό» Ρόδου (2 μ.μ.): Δωριέας - Ιβίσκος (έφηβοι).

• «Κλειστό» Ρόδου (4 μ.μ.): Ζέφυρος - Κολοσσός (έφηβοι).

• Ιαλυσός (6 μ.μ.): Ιάλυσος - Ιβίσκος (νεανίδες).

Το πρώτο παιχνίδι που ορίστηκε για το νέο έτος είναι:

• Σύμη (12 μ.): ΑΟ Σύμης - Παντηλιακός (άνδρες).

Δεν έπαιξαν στην Τήλο

Αναβλήθηκε για μια ακόμη φορά, λόγω θαλασσοταραχής, το ορισμένο για χθες παιχνίδι της Β' Κατηγορίας, ανάμεσα στην Α.Ο.Τήλου και τον Ηρακλή Λάρδου.

Τον επαναορισμό του θα αποφασίσει τώρα εκ νέου η ΕΠΣΔ, στην προσεχή της συνεδρίαση.

Πάντως, η ομάδα της Τήλου προπονήθηκε χθες κανονικά, χωρίς κάποιο ιδιαίτερο πρόβλημα, αφού όλοι οι παίκτες βρίσκονται στη διάθεση του τεχνικού της Γιάννη Μηλιού.

• Μετά τις γιορτές αναμένεται να υπάρξει εξέλιξη όσον αφορά την επίστρωση με χλοοτάπητα του γηπέδου της Τήλου, με τη μετάβαση στην Αθήνα του δημάρχου κ. Αλιφέρη, όπου θα έχει επαφές με αρμοδίους υπηρεσιακούς παράγοντες.



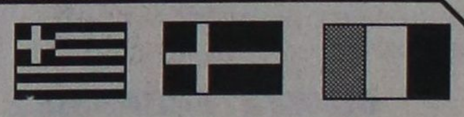

ΣΗΜΑΙΟΤΕΧΝΙΚΗ
"MY FRIEND"
ΚΩΣΤΑΣ ΤΡΟΥΛΛΗΣ

- Σημαίες όλων των κρατών του κόσμου
- Σήματα, λάβαρα, εμβλήματα εταιρειών - ομίλων - σωματείων
- Ποδοσφαιρικές σημαίες, λάβαρα, μπρελόκ, καπέλα, κασκώλ, αναπτήρες και ενδυμασίες (μπλούζες, σορτσάκια, κάλτσες) όλων των ομάδων Α' Εθνικής (κατόπιν παραγγελίας και όλων των τοπικών ομάδων)
- Αθλητικές φόρμες σε ποικιλία χρωμάτων, ποιοτήτων και μεγεθών

Διαθέτουμε σημαίες του 2004 και των Ολυμπιακών Αγώνων

Ακτή Σαχτούρη (έναντι Τελωνείου Ρόδου)
Τηλ. 33953. Τηλ.βιοτεχνίας 61321
X 2076- 31/12

Ματιές στα σπορ

«Παιχνίδι θρίλερ» χθες στο γήπεδο της Πυλώνας

Ισόπαλοι Θύελλα και Ηρακλής Μαρ.

ΠΥΛΩΝΑ (Ανταπόκριση Μανώλη Εγγλέζου).-

Μετά από ένα πάρα πολύ όμορφο παιχνίδι που εξελίχθηκε σε πραγματικό θρίλερ, Θύελλα Πυλώνας και Ηρακλής Μαριτσών αναδείχθηκαν ισόπαλοι με σκορ 3-3 στο γήπεδο της πρώτης.

Οσοι βρέθηκαν στο γήπεδο είχαν την ευκαιρία να απολαύσουν την «άγρια ομορφιά» του ποδοσφαίρου αφού ο Ηρακλής πήρε την ισοπαλία στο 91' ενώ στο 86' η Θύελλα έχασε κλασική ευκαιρία να «καθαρίσει» ουσιαστικά τον αγώνα.

ΤΑ ΓΚΟΛ

Στο 17' ο Ορφανός με κεφαλιά πέτυχε το 1-0. Είχε προηγηθεί φάουλ του Κουφού στο οριζόντιο. Στο 30' ο Κούρος με πλασέ ισοφάρισε σε 1-1.

Στο 32' ο Κωνστάντουρας με σουτ πέτυχε το 2-1.

Στο 61' ο Ορφανός με πλασέ πέτυχε το 3-1 και στο 73' ο Π. Αθανασίου με σουτ μείωσε σε 3-2. Στο 91' ο Γιακουμάρος με κεφαλιά ισοφάρισε σε 3-3.

Στο 48' ο Κουφός έχασε πέναλτυ (άουτ), ενώ στο 86' ο Κουτσουμπάρης από θέση τετ α τετ έστειλε τη μπάλα άουτ.

Καλύτεροι της Θύελλας οι Βασιλάκης, Σεντεμέντες και Κωνστάντουρας. Αρεσαν από τον Ηρακλή οι Μανωλάς, Γιακουμάρος και Μάνος.

Καλή ήταν η διαιτησία του κ. Μιχαλάκη (Μίχας - Ορφανός).

Οι συνθέσεις των ομάδων:

ΘΥΕΛΛΑ: Χατζηχριστοδούλου, Ψαράς, Βασιλάκης,. Κουφός, Βαλουξίδης, Σεντεμέντες, Τσαλίκης (89' Φωτείνης), Τσ. Αθανασάς (85' λ.τ. Π. Αθανασάς), Ορφανός (67' Κουτσουμπάρης), Κωνστάντουρας, Πιτσουρδάκης.

ΗΡΑΚΛΗΣ: Σαββιδάκης, Λορέντζος, Σκόρπος (56' Ράδος), Παπανικολάου, Αναγνώστου, Μανωλάς, Γιακουμάρος, Γ. Αθανασίου (35' Χατζηκωνσταντής), Μάνος, Π. Αθανασίου, Κούρος (80' Πάγκαλος).

Από τον Ηρακλή Μαριτσών εκδόθηκε χτες η παρακάτω ανακοίνωση:

ΑΝΑΚΟΙΝΩΣΗ

Καλούμε τους φίλους του Ηρακλή, εντός και εκτός Μαριτσών, την Παρασκευή 22 Δεκεμβρίου, στη μουσική βραδιά που θα γίνει στο νυκτερινό κέντρο EXODOS, να δώσουν το παρών τους. Πλούσια λαχειογορά. Να είσθε όλοι εκεί και να μην λείψει κανείς. Σας περιμένουμε».

Στην κορυφή θα βρει το 2001 τον ΑΣ Ρόδος

● Συνέτριψε τον Ευαγόρα με 5-1
● Νέα απώλεια του Κλεάνθη στο Παραδείσι

Στην κορυφή του βαθμολογικού πίνακα της Α' Κατηγορίας - μαζί με τον Κλεάνθη - θα βρει ο καινούργιος χρόνος τον ΑΣ Ρόδος!

Η ομάδα του Σάββα Ορφανίδη, που χθες κέρδισε στο Εθνικό Στάδιο τον Ευαγόρα, εκμεταλλεύτηκε τη νέα απώλεια του Κλεάνθη στο Παραδείσι. Τώρα οι δύο ομάδες ισοβαθμούν με 29 βαθμούς.

Τα αποτελέσματα όλων των χθεσινών αγώνων είναι τ' ακόλουθα:

Κλεάνθης - Κλεόβουλος 2-2

ΑΣ Ρόδος - Ευαγόρας 5-1

Ορφέας - Αρης Αρχ. 1-1

Θύελλα Πυλ. - Ηρακλής Μαρ. 3-3

Η ΒΑΘΜΟΛΟΓΙΑ

1. Κλεάνθης	33-14	29
● ΑΣ Ρόδος	23-10	29
3. Ηρακλής	18-9	23
4. Αναγέννηση Ε.	21-16	22
5. Διαγόρας Βατ.	19-12	21
6. Διαγόρας	26-12	19
7. Καλυμνιακός	18-18	17
8. Ορφέας	17-17	16
9. Φοίβος	16-22	15
10. ΑΕ Λέρου	16-20	14
●Ευαγόρας	15-22	14
12. ΑΕΡΑ	16-24	12
13. Θύελλα Πυλ.	20-27	9
Αρης Αρχ.	14-24	9
Κλεόβουλος	11-24	9
Αντίμαχος	9-21	5

ΣΗΜ.: Οι ομάδες Διαγόρας Βατίου και Διαγόρας Ρόδου έχουν έναν αγώνα λιγότερο

ΕΘΝΙΚΟ ΣΤΑΔΙΟ.-

Σε παράσταση για έναν ρόλο εξελίχθηκε ο αγώνας της Ρόδου με τον Ευαγόρα που έγινε χθες στο Εθνικό Στάδιο της πόλης μας. Πρωταγωνίστρια ήταν η γηπεδούχος ομάδα η οποία επικράτησε εύκολα με 5-1 και κομπάρσος η φιλοξενούμενη η οποία δεν μπόρεσε να παρακολουθήσει το ρυθμό των αντιπάλων.

Οι παίκτες του Κώστα Παπαστεργίου κατέρρευσαν στην επανάληψη όπου έδειξαν φανερά επηρεασμένοι από το χορτάρι το οποίο δεν το έχουν συνηθίσει. Η Ρόδος ήταν μέχρι να πετύχει το πρώτο γκολ (στο 42'). Από εκεί και πέρα απλούστεψε κατά πολύ τα πράγματα και έφθασε σε μια άνετη νίκη.

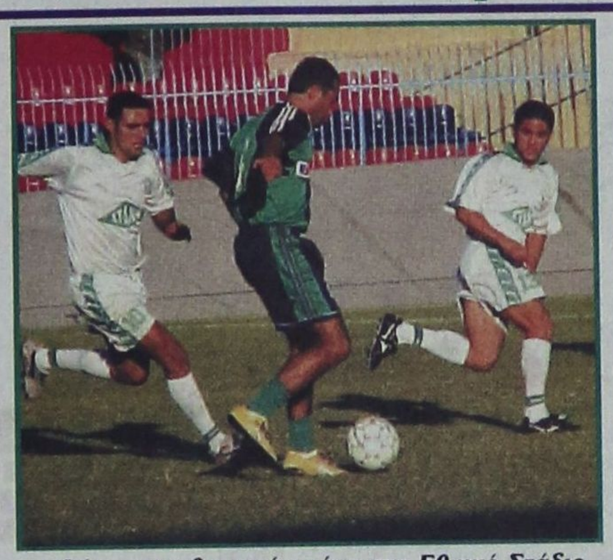

Φάση του χθεσινού αγώνα στο Εθνικό Στάδιο

ΤΑ ΓΚΟΛ

Στο 42' ο Παντίδος από κοντά με πλασέ πέτυχε το 1-0 και στο 58' ο, ίδιος παίκτης που πρόλαβε στην έξοδο τον Ανδρογιαννάκη με κεφαλιά πέτυχε το 2-0.

Στο 69' ο Σάββενας με σουτ από 30 μέτρα έκανε το 3-0 και στο 72' ο Γεωργαλής ανέβασε τον δείκτη του σκορ στο 4-0. Στο 85' ο Παντίδος με ατομική προσπάθεια πέτυχε χατ - τρικ (5-0) και στο 87' ο Μερκούρης με πλασέ διαμόρφωσε το τελικό 5-1.

Καλή ήταν η διαιτησία του κ. Χατζηνικόλα (Λάμπρου, Τατάς).

Οι συνθέσεις των ομάδων:

ΑΣ ΡΟΔΟΣ: Ροδανάκης, Ταμπουράς, Ζωάννου, Παπανικολάου, Κάβουρας, Πόλος (35' λ.τ. Πεστλίκης), Δ. Ζουρούδης, Κυπριώτης, Γ. Καστρουνής (71' Γεωργαλής), Πατρού (60' Σάββενας), Παντίδος.

ΕΥΑΓΟΡΑΣ: Ανδριγιαννάκης, Νικολέτος, Διακονστάσης, Κελέσογλου (66' Κανάκης), Μάκρας, Δ. Ζωάννου, Μ. Ζωάννου (60' Μερκούρης), Σίμας (46' Ζαλάχας), Αγκάς, Μαγκαφάς, Πεταυράκης.

Το εσωτερικό πρωτάθλημα του Κέντρου μίνι ποδοσφαίρου

Στις εγκαταστάσεις του κέντρου μίνι ποδοσφαίρου θα διεξαχθεί αύριο το εσωτερικό πρωτάθλημα της σχολής. Είναι μία κίνηση, προκειμένου να γευθούν όλα τα παιδιά τη χαρά της συμμετοχής σε τουρνουά και στη συγκίνηση της νίκης αλλά και της ήττας.

Η όλη διοργάνωση έρχεται να καλύψει ένα μεγάλο κενό, όσον αφορά τις ηλικίες παιδιών από 5 έως 10 ετών, από τη στιγμή που κανένας φορέας δεν ασχολείται με αυτές τις ηλικίες.

Για το λόγο αυτό χωρίσθηκαν τα παιδιά της ακαδημίας μεταξύ τους, σε ομάδες των 5 παικτών απαρτίζοντας ομάδες από όλες τις ηλικίες μικτά.

Οι ομάδες που θα λάβουν μέρος είναι οι παρακάτω:



SHARKS

Μανώλης Χριστοφόρου
Μιχάλης Κοντός
Αλέξης Λιβισιανός
Χρήστος Νάκου
Παντελής Λιβισιανός

ΟΙ ΝΙΚΗΤΕΣ

Κουκουλίδης Σ.
Κουκουλίδης Α.
Γιακουμής Γ.
Παντέχης Δ.
Δραγάτης Α.

ΧΡΥΣΗ ΚΟΜΠΡΑ

Ζούμπος Χρήστος
Μιχάλης Διονυσίου
Αντώνης Κοκιαντώνης
Λεωνίδας Χατζησάββας
Γιώργος Γεωργαλίδης

ΑΤΡΟΜΗΤΟΙ

Κουγιουμτζάκης Λ.
Φάντης Μ.
Μιριούνης Α.
Μπαπράμης Φ.
Βασιλαράς Ν.
Μακράκης Μ.

ΜΠΛΑΚ ΜΠΟΥΑΣ

Γιώργος Σέντης
Δημήτρης Γεωργαλλίδης
Μάρκος Σπυρίδης
Νίκος Σορωνιάτης
Δήμος Βενούτσος

ΠΑΙΚΤΑΡΑΔΕΣ

Θανάσης Ζαχαρόπουλος
Φειδίας Μπαϊράμης
Μανώλης Χρηστάκης
Χουσεΐν Καμαξή
Σιαμαντούρας Ανδρέας

ΤΑ ΑΣΤΕΡΙΑ

Φράγκος Νίκος
Μοσχογιάννης Νίκος
Κωνσταντινίδης Σμολένσκυ
Παρασκευάς Γεράσιμος
Κοντός Μιχάλης
Κλούβας Μπάμπης

ΚΟΥΡΣΑΡΟΙ

Χατζημιχαήλ Στράτος
Καρπαθάκης Νίκος
Καπετάνος Αλέξανδρος
Χριστοφακάκης Γιώργος
Νάκου Δημήτρης
Σαββάκης Σάββας

Στην Πειθαρχική ο διαιτητής για το «πέναλτυ» του Ολυμπιακού

Στην Πειθαρχική Επιτροπή της ΕΠΟ παραπέμφθηκε τελικά ο διαιτητής του αγώνα της περασμένης Κυριακής, στο Εθνικό Στάδιο της Ρόδου, ανάμεσα στον Ολυμπιακό και τον ΠΑΣ Γιάννινα (3-1).

Ο άπειρος Αθηναίος διαιτητής, βαθμολογήθηκε από τον παρατηρητή του αγώνα Ηλία Χατζή (Καρδίτσας), με 5 στην ερμηνεία και εφαρμογή των κανονισμών και με 6 στον πειθαρχικό έλεγχο, γιατί χαρίστηκε σε τέσσερις περιπτώσεις κάρτας σε παίκτες του Ολυμπιακού.

Ο παρατηρητής αναφέρει ότι ***δεν έγινε*** πέναλτυ στον Γιαννακόπουλο αλλά στην αμέσως προηγούμενη φάση έγινε παράβαση στον αέρα, πάνω στον Αλεξανδρή, φάση στην οποία θα μπορούσε να δοθεί πέναλτυ.

Ιδιαίτερα επικριτικός είναι ο Χατζής και για τον τρόπο με τον οποίο ο Τσίγκρας άσκησε τον πειθαρχικό έλεγχο.

Στις παρατηρήσεις του, ο παρατηρητής αναφέρει ότι ο διαιτητής χάρισε σε δύο τρεις περιπτώσεις τη δεύτερη κίτρινη κάρτα (αποβολή) στον Ανατολάκη, ο οποίος επέδειξε ανάρμοστη διαγωγή. Κίτρινες κάρτες χάρισε ο Τσίγκρας και στους Ζε Ελίας (ανάρμοστη συμπεριφορά), Οφορίκουε (κλότσησε τη μπάλα μακριά ενώ είχε δοθεί παράβαση σε βάρος του) και Ζέτερμπεργκ («σήκωσε» αντίπαλό) του. Η είδηση της παραπομπής του Τσίγκρα προκάλεσε πανικό στον Νικάκη και τους συνεργάτες του, γιατί προφανώς δεν περίμεναν να αμφισβητηθεί άλλη μια επιτυχία του Ολυμπιακού.



Χαρακτηριστικό του κλίματος που επικράτησε στην ΚΕΔ από τη στιγμή που έγινε γνωστό το περιεχόμενο της έκθεσης Χατζή είναι το γεγονός ότι ειδοποιήθηκε ο παρατηρητής από τη γραμματέα της αρμόδιας επιτροπής να ξαναστείλει την έκθεσή του ή μία σελίδα της, τέλος πάντων, επειδή τάχα δεν είχε «βγει» καλά στο fax.

Πρόθεσή τους ήταν, προφανώς, να δώσουν μια ευκαιρία στον παρατηρητή να το ...μετανιώσει ή τέλος πάντως δεν πίστευαν στα ...μάτια τους!

Βέβαια, την έκθεση Χατζή φρόντισαν να την κάνουν «βούκινο» για να λάβουν προφανώς έγκαιρα γνώση οι «φύλακες», αλλά δεν έκαναν το ίδιο με την έκθεση Καραμάνη για τον Τσαγκαράκη...

ΣΑΝ ΣΗΜΕΡΑ...

ΠΡΙΝ ΕΝΑ ΧΡΟΝΟ: Τα επεισόδια που δημιουργήθηκαν στους αγώνες ΑΟ Τήλου - Αρη Αρχαγγέλου (1ος όμιλος) και Ηλιου Ιαλυσού - Απόλλωνος Απ. (2ος όμιλος) είναι ένα από τα θέματα που θα απασχολήσουν σήμερα το δ.σ. της ΕΠΣΔ στην καθιερωμένη συνεδρίασή του.

■ Ο Δημήτρης Πανουργιάς θα είναι κατά πολύ μεγάλο ποσοστό ο νέος προπονητής του ΟΦ Ιστρίου. Τις τελευταίες ημέρες η διοίκηση του ΟΦΙ είχε την ευκαιρία να συναντηθεί μαζί του πολλές φορές και όλα δείχνουν ότι θα επέλθει οριστική συμφωνία. Σύμφωνα με τις εξελίξεις αυτές το θέμα αναμένεται να κλείσει και τυπικά μέχρι και αύριο αν κάτι τέτοιο δεν γίνει σήμερα.

ΠΡΙΝ ΠΕΝΤΕ ΧΡΟΝΙΑ: Αίσια κατάληξη φαίνεται να έχει η υπόθεση του Καζίνο για την ομάδα της «Ενωσης Ρόδου - Διαγόρα» μετά και τις επαφές που είχε ο δήμαρχος Ρόδου Γιώργος Γιαννόπουλος στην Αθήνα. Οπως δείχνουν τα πράγματα το Καζίνο Ρόδου προτίθεται να βάλει στη φανέλα της «Ενωσης» διαφήμιση πληρώνοντας το ποσό των είκοσι εκατομμυρίων δρχ. από το 1996. Στις συζητήσεις που έγιναν με τους ανθρώπους της Καζίνο Α.Ε. ο δήμαρχος Ρόδου ζήτησε να μπουν και στο μετοχικό κεφάλαιο της ομάδας.

■ Για το πρωτάθλημα της Γ' Κατηγορίας, ο Ταξιάρχης Καλάθου κέρδισε με 4-1 τον Αθλητικό Ομιλο της Τήλου.

ΠΡΙΝ 10 ΧΡΟΝΙΑ: Ο πρόεδρος του Ιάλυσου Χρύσανθος Καλήγερος ανακοίνωσε ότι αποκτήθηκε και ο Δημήτρης Μαντούκας (Απόλλων Αθηνών) και δεν αποκλείεται να γίνει μια ακόμα μεταγραφή. Ο κ. Καλήγερος δήλωσε ότι σήμερα θα μεταβεί στην Αθήνα ο Αλέκος Καΐκης για να κλείσει και τυπικά τη μεταγραφή του Μαντούκου. Ο ποδοσφαιριστής θα έρθει σήμερα στη Ρόδο όπως και ο Αλεξανδρίδης.

■ Την ομάδα της Δραπετσώνας θα αντιμετωπίσει στο κλειστό της πόλης μας ο Διαγόρας και στοχεύει να πετύχει την πρώτη του εντός έδρας νίκη.

ΠΡΙΝ 19 ΧΡΟΝΙΑ: Παίζοντας φανταστικό ποδόσφαιρο ο ΑΣ Ρόδος νίκησε το πρωί τον ερασιτέχνη Παναθηναϊκό με 3-1 τέρματα. Το τελικό σκορ αδικεί την ομάδα του Μάκη Χατζηγιώργη η οποία εκτός από τα τρία γκολ πέτυχε και τέταρτο, το οποίο όμως της ακυρώθηκε. Με τη νικήτρια έπαιξαν οι ακόλουθοι: Βουτσής, Ορφανός, Χαλκιάς Γ., Παπαϊωάννου, Πασάλης, Τσατσούρας, Λαουδίκος, Τζούνης, Χρυσόπουλος, Ν. Χαλκιάς (30' Καλαφάτης, 75' Ορφανίδης), Κρητικός.

ΠΡΙΝ 30 ΧΡΟΝΙΑ: Σε πραγματικό ντέρμπυ εξελίχθηκε ο αγώνας του Κλεάνθη με τον Φοίβο Κρεμαστής στο γήπεδο Παραδεισίου που έληξε ισόπαλος με σκορ 1-1. Το μεγάλο ενδιαφέρον του ματς συγκέντρωσε αρκετούς φιλάθλους - τους περισσότερους απ' όλους τους υπόλοιπους αγώνες.



Στην Ελλάδα και τον κόσμο...

● Ο Ολυμπιακός αποκτά το δικό του τηλεοπτικό κανάλι, στα πρότυπα μεγάλων ομάδων του εξωτερικού. Την απόφαση της ΠΑΕ Ολυμπιακός και της "Θρύλος ΑΕ" να προχωρήσουν στη δημιουργία τηλεοπτικού σταθμού με την επωνυμία «Θρύλος TV», ανακοίνωσε ο Σωκράτης Κόκκαλης. Οπως τόνισε ο πρόεδρος της ΠΑΕ Ολυμπιακός κατά την διάρκεια εκδήλωσης του Δήμου Πειραιά, σε συνάντησή του με τον διευθύνοντα σύμβουλο του "TV Magic", Πάνο Κολιοπάνο, συμφώνησαν στη μετατροπή του σταθμού στο επίσημο κανάλι του Ολυμπιακού. Οσον αφορά στο θέμα της τεχνικής ηγεσίας, ο κ.Κόκκαλης δήλωσε: "Ο Ολυμπιακός έχει προπονητή τον Τάκη Λεμονή και πιστεύω, ότι θα οδηγήσει την ομάδα στην κατάκτηση του πέμπτου συνεχόμενου πρωταθλήματος. Συνεχίζουμε την αναζήτηση προπονητή για τη νέα περίοδο".

● Την ίδια θέση, με τον προηγούμενο μήνα, την 42η κατέχει η εθνική μας ομάδα ποδοσφαίρου στην παγκόσμια κατάταξη της FIFA. Το αντιπροσωπευτικό μας συγκρότημα, που τον Οκτώβριο ήταν στην 32η, έπεσε τον Νοέμβριο 10 θέσεις και έμεινε και αυτό το μήνα στην ίδια θέση με 574 βαθμούς. Οσον αφορά τους αντιπάλους μας στα προκριματικά του Μουντιάλ 2002, την καλύτερη θέση κατέχει η Γερμανία, που με 705 βαθμούς είναι 11η, ενώ η Αγγλία βρίσκεται στην 17η θέση με 657, η Φινλανδία είναι 59η με 590, ενώ η Αλβανία 72η με 480.

● Μια καλή "προπόνηση" ήταν για το Μαρούσι ο αγώνας εναντίον της Πιβοβάρνα Λάσκο, για την 8η ημέρα του κυπέλλου Σαπόρτα. Η ομάδα του Βαγγέλη Αλεξανδρή συνέτριψε με 112-71 (ημ. 62-40) τους Σλοβένους και παραμένει στην πρώτη θέση του Α΄ ομίλου.

● Αίσιο τέλος είχε η περιπέτεια της αποστολής του Παναθηναϊκού. Οι Ισραηλινοί αστυνομικοί τελικά παραχώρησαν βίζα στους τέσσερις Γιουγκοσλάβους (Ομπράντοβιτς, Ρέμπρατσα, Μποντίρογκα, Γκρίζαλιτς) επιτρέποντάς τους να περάσουν στη χώρα και ως εκ τούτου ο αγώνας με την Μακάμπι Ρα Ανανά θα γίνει κανονικά.

● Η εθνική μας ομάδα μπάσκετ των Παίδων, σε αγώνα για το διεθνές τουρνουά, που διεξάγεται στη Μόσχα, νίκησε 73-50 τη 2η ομάδα της Ρωσίας, αφού στο ημίχρονο προηγήθηκε 30-29.

● Κοντά στην απόκτηση της πλειοψηφίας των μετοχών του μεγαλομετόχου της Τότεναμ, Αλαν Σούγκαρ, βρίσκεται ο Ντάνιελ Λεβί, εκτελεστικός διευθυντής της ENIC, της επενδυτικής εταιρείας, γνωστής από την ανάμειξη της στα ιδιοκτησιακά της ΑΕΚ, αλλά και σε άλλους ευρωπαϊκούς συλλόγους. Οπως έγινε γνωστό, ο Ντάνιελ Λεβί θα γίνει κάτοχος του 27% των μετοχών από το σύνολο του 40% που ανήκουν στον πρόεδρο της Τότεναμ, αξίας 22 εκατομμυρίων λιρών. Αν τελικά η αγορά των μετοχών προχωρήσει από τον Λεβί, η ENIC θα γίνει κάτοχος του μεγαλύτερου πακέτου μετοχών του λονδρέζικου συλλόγου.

● Με καθυστέρηση 15 λεπτών θα ξεκινήσουν οι αγώνες των ιταλικών πρωταθλημάτων αυτό το Σαββατοκύριακο, σε ένδειξη διαμαρτυρίας κατά της αυξανόμενης βίας που παρατηρείται στα γήπεδα της χώρας. Την απόφαση αυτή πήρε η διοργανώτρια ποδοσφαιρική αρχή, μετά από πρόταση της Επαγγελματικής Ενωσης των Ιταλών ποδοσφαιριστών, μετά από μια σειρά βίαιων εκδηλώσεων που παρατηρήθηκαν το τελευταίο διάστημα.

● Την πρόθεσή του να περιμένει με σκοπό να εργαστεί και πάλι σε ιταλικό σύλλογο εξέφρασε με δηλώσεις του ο πρώην τεχνικός της Γιουβέντους και της Ιντερ, Μαρσέλο Λίπι, παρά τις προτάσεις που έχει από το εξωτερικό. Ο Λίπι παραμένει χωρίς δουλειά από τον Οκτώβριο, όταν αποχώρησε από τον πάγκο της Ιντερ, αμέσως μετά την έναρξη του Καμπιονάτο. Ο κανονισμός στην Ιταλία απαγορεύει στον Λίπι να εργαστεί αυτή την περίοδο σε άλλο σύλλογο της πρώτης κατηγορίας.

● Ενα νέο σύγχρονο στάδιο πρόκειται να κατασκευαστεί στο Μόναχο για το Μουντιάλ 2006 που έχει αναλάβει να διοργανώσει η Γερμανία. Ομως αντίθετος σε μια τέτοια άποψη δείχνει ο Δήμαρχος του Μονάχου, Κρίστιαν Ούντε, ο οποίος επεσήμανε ότι η πόλη δεν θα βοηθήσει οικονομικά στην κατασκευή του. "Η πόλη διαθέτει ήδη ένα στάδιο για το οποίο ο Δήμος δαπανά 50 εκατομμύρια δολάρια το χρόνο για έξοδα συντήρησής του", τόνισε ο Γερμανός δήμαρχος.

● Ο Γκλεν Ρόμπινσον που οδήγησε τους Μιλγουόκι Μπακς σε τρεις νίκες κατά τη διάρκεια της έβδομης εβδομάδας του NBA, αναδείχθηκε κορυφαίος παίκτης της εβδομάδας που πέρασε. Ο 27χρονος φόργουορντ, σε τέσσερις συνολικά αγώνες είχε μέσο όρο 28 πόντους 10 ριμπάουντ και 3,5 κλεψίματα.

● Σε αγώνες για το πρωτάθλημα μπάσκετ του NBA, σημειώθηκαν τα εξής αποτελέσματα:

Τορόντο-Γιούτα 103-95
Ατλάντα-Νέα Υόρκη 87-77
Μαϊάμι-Λ.Α. Λέϊκερς 79-81
Χιούστον-Σαν Αντόνιο 79-86
Σικάγο-Ιντιάνα 85-90
Φοίνιξ-Ντιτρόϊτ 84-89
Γκόλντεν Στέϊτ-Μινεσότα 120-99
Σακραμέντο-Ουάσινγκτον 106-72

ΠΡΑΚΤΟΡΕΙΟ X2086-31/12
ΛΑΧΕΙΑ ΠΡΟ-ΠΟ
ΛΟΤΤΟ
ΙΠΠΟΔΡΟΜΟΣ Πάμε ΣΤΟΙΧΗΜΑ
ΓΙΩΡΓΟΣ ΚΟΝΤΟΖΑΜΑΝΗΣ
ΜΕΓ. ΚΩΝ/ΝΟΥ 43 - ΤΗΛ. 20800 - ΡΟΔΟΣ
ΕΥΕΜΥΘΕΙΑ & ΕΜΠΙΣΤΟΣΥΝΗ - ΤΥΧΗ

ΠΡΟΣΦΟΡΑ
Τοποθετήστε τώρα 4 αμορτισέρ στο αυτοκίνητό σας και πληρώστε μόνο τα 3 και αυτό μέχρι τα τέλη του χρόνου
Ετοιμοπαράδοτα για όλα τα μοντέλα και με ΕΓΓΥΗΣΗ ΔΥΟ ΕΤΩΝ!
Διάθεση των ανταλλακτικών όλων των αυτοκινήτων
ΔΕΚΤΗ ΚΑΡΤΑ VISA
AUTO - MOTO PARTS
(Ν.Υπευθ. Κων/νος Δικ. Καστάνης)
Καλλιστρώνη 16 - ΡΟΔΟΣ
(Δίπλα στην αντιπροσωπεία PEUGEOT)
Τηλ. 77603 FAX 23939
X2047-30/11

Η παράταξη της ΠΑΣΚΕ πλειοψήφισε στις εκλογές των καθηγητών

Την πλειοψηφία πήρε η ΠΑΣΚΕ στις εκλογές που έγιναν προχθές στο Εργατικό Κέντρο για την ανάδειξη νέου διοικητικού συμβουλίου της Α' ΕΛΜΕ. Η Πανελλήνια Αγωνιστική Συνδικαλιστική Κίνηση Καθηγητών τα τελευταία τρία χρόνια δεν είχε την πλειοψηφία στην Α' ΕΛΜΕ, αφού υπερτερούσε η Αριστερή Ενωτική Κίνηση.

Ειδικότερα στις προχθεσινές εκλογές ψήφισαν 578 καθηγητές και βρέθηκαν 4 λευκά ψηφοδέλτια και 9 άκυρα.

Οσον αφορά τις παρατάξεις που πήραν μέρος στις εκλογές η κατανομή των ψήφων έγινε ως εξής:

ΠΑΣΚΕ 241 ψήφους

ΑΡΙΣΤΕΡΗ ΕΝΩΤΙΚΗ ΚΙΝΗΣΗ 225 ψήφους

ΔΑΚΕ 99 ψήφοι

Για το νέο διοικητικό συμβούλιο της Α' ΕΛΜΕ εξελέγησαν από την ΠΑΣΚΕ:

Ιωάννης Παπαδομαρκάκης με 135 ψήφους

Νταβέλλης Αφεντούλης με 89 ψήφους

Κοκκαλίδης Σταύρος με 63 ψήφους

Από την Αριστερή Ενωτική Κίνηση εξελέγησαν οι:

Βασίλης Καραγιάννης με 130 ψήφους

Κώστας Κυπριώτης με 129 ψήφους

Κώστας Ρακόπουλος με 61 ψήφους

Από τη ΔΑΚΕ εξελέγη ο κ. Μηνάς Νικολάου με 66 ψήφους.

Το νέο διοικητικό συμβούλιο της Α' ΕΛΜΕ θα συγκροτηθεί σε σώμα μετά τις γιορτές.

Οι καταστηματάρχες της Νέας Αγοράς

Θα πληρώνουν τα ενοίκια στο Ταμείο Παρακαταθηκών

ΜΕΧΡΙ ΝΑ ΜΕΙΩΘΟΥΝ ΟΙ ΑΝΤΙΚΕΙΜΕΝΙΚΕΣ ΑΞΙΕΣ

Να μην υπογράψουν τα συμβόλαια με το Δήμο Ροδίων για την παράταση των μισθώσεων, αποφάσισαν οι ιδιοκτήτες των δημοτικών καταστημάτων. Αυτό που εμποδίζει τους καταστηματάρχες να υπογράψουν τα συμβόλαια είναι όπως οι ίδιοι υποστηρίζουν οι αντικειμενικές αξίες.

Υπήρξαν βέβαια χθες και κάποιοι καταστηματάρχες που ζητούσαν να τους κοινοποιηθεί και εγγράφως η απόφαση που ελήφθη για την παράταση των μισθώσεων.

Οι καταστηματάρχες υποστήριζαν χθες ότι θα προχωρήσουν στην υπογραφή των συμβολαίων μόνο όταν θα μειωθούν οι αντικειμενικές αξίες. «Θα καταβάλλουμε τα ενοίκια στο Ταμείο Παρακαταθηκών και Δανείων και όταν θα μειωθούν οι αντικειμενικές αξίες θα πληρώσουμε αναδρομικά τη διαφορά στο Δήμο Ροδίων. Ετσι, δεν θα υπογράψουμε τα συμβόλαια., δήλωσε ο πρόεδρος της Ενωσης Ιδιοκτητών Δημοτικών Καταστημάτων κ.. Μιχάλης Μαρκακιού.

Ο κ. Μαρκακιού εμφανίστηκε αισιόδοξος για τη μείωση των αντικειμενικών αξιών, κάτι που όπως είπε θα γίνει πολύ σύντομα.

Η απόφαση για την παράταση των μισθώσεων των καταστημάτων αναμένονταν να επικυρωθεί χθες το βράδυ από το δημοτικό συμβούλιο Ρόδου.

Τρία λύκεια της Ρόδου είναι υπό κατάληψη!..

Θ' ΑΝΟΙΞΟΥΝ ΜΕΤΑ ΤΙΣ ΓΙΟΡΤΕΣ;

Υπό κατάληψη εξακολουθούν να είναι τρία λύκεια της Ρόδου, οι μαθητές των οποίων αποφάσισαν να πρωτοτυπήσουν και να πολλαπλασιάσουν τις ημέρες των διακοπών τους.

Ειδικότερα, οι μαθητές που ουσιαστικά δεν έχουν αιτήματα για τις κινητοποιήσεις πεισματικά κρατούν κλειστά το Βενετόκλειο, το Καζούλειο Λύκειο και το 1ο ΤΕΕ.

Αρνούνται να κάνουν μάθημα και οι μαθητές του 3ου Γυμνασίου που ζητούν να αντικατασταθούν οι πλεκτρονικοί υπολογιστές του σχολείου τους.

Αξίζει να σημειωθεί ότι φέτος δεν πρόκειται να υπάρξει ρύθμιση από το υπουργείο Παιδείας για τις διδακτικές ώρες, που χάθηκαν στις καταλήψεις.

Ελπίδα των διευθυντών των σχολείων είναι ότι την Παρασκευή οι μαθητές θα παραδώσουν τα κτίρια, ενώ δεν έχει γίνει γνωστό αν θα συνεχιστούν οι καταλήψεις μετά τις γιορτές.

Στα 15 δισ. δραχμές ο προϋπολογισμός του Δήμου

ΜΕΙΩΜΕΝΑ ΕΙΝΑΙ ΤΑ ΧΡΕΗ

Στα 15 δισεκατομμύρια δρχ. θα φθάσει ο προϋπολογισμός του Δήμου Ροδίων για το 2001. Αυτό δεν σημαίνει ότι θα είναι μειωμένος σε σύγκριση με πέρσι, αφού τα 3,6 δις που ανέβασαν τον προϋπολογισμό του τρέχοντος έτους στα 18 δισεκατομμύρια, οφείλονταν στο δάνειο που πήρε πέρσι ο Δήμος Ρόδου από το Ταμείο Παρακαταθηκών και Δανείων.

Ικανοποιητικά είναι όμως και τα στοιχεία που αφορούν τον τρέχοντα προϋπολογισμό του Δήμου.

Εκτιμάται ότι τα ίδια έσοδα του Δήμου παρουσιάζουν αύξηση της τάξεως του 18% σε σύγκριση με το 1999. Παράλληλα, μείωση παρουσιάζουν τα χρέη του Δήμου.

Να σημειωθεί ότι ακόμη και οι οφειλές της Δημοτικής Επιχείρησης Καθαριότητας προς το ΙΚΑ ρυθμίστηκαν.

250 δρχ. το δώρο για τα Χριστούγεννα στα ταξί

ΑΥΞΗΣΗ ΣΤΟ ΚΟΜΙΣΤΡΟ ΑΠΟ ΤΟ ΝΕΟ ΕΤΟΣ

Κατά 250 δραχμές ακριβότερα κοστίζουν από χθες τα κόμιστρα των ταξί, λόγω του δώρου των Χριστουγέννων. Οσοι χρησιμοποιούν ταξί για τις μετακινήσεις τους, θα καταβάλουν το δώρο μέχρι τις 7 Ιανουαρίου.

Τα κόμιστρα των ταξί όμως θα αυξηθούν κατά 20 δραχμές από την 1η Ιανουαρίου του 2001 με απόφαση του υπουργείου Μεταφορών.

Η αύξηση των 20 δραχμών, αφορά τη διπλή ταρίφα, που από 130 δραχμές θα κοστίζει 150 δρχ.

Οι υπόλοιπες χρεώσεις όπως η μονή ταρίφα και η αναμονή θα διατηρηθούν στα ίδια επίπεδα.

ΚΕΝΤΡΟ ΔΙΑΣΚΕΔΑΣΗΣ
MINUIT
Εναρξη Παρασκευή 22 Δεκεμβρίου 2000
Με λαϊκό πρόγραμμα
Τηλ. ρεζερβέ 34647, 28517, 0945 026593
Διευθ: ΚΑΣΤΕΛΛΟΡΙΖΟΥ 4 (δίπλα από το Καζίνο)
2017-24/12

ΕΣΤΙΑΤΟΡΙΟ "ΔΙΕΘΝΕΣ"
ΓΝΩΣΤΟΠΟΙΟΥΜΕ στους αγαπητούς πελάτες και φίλους της Ρόδου ότι διοργανώνουμε για την παραμονή Χριστουγέννων και πρωτοχρονιάς ευχάριστο ρεβεγιόν με πλούσιο μενού και ζωντανή μουσική με τον ΝΙΚΟ ΜΑΣΤΟΡΟΥ στην κιθάρα Και ΦΙΛΙΠΠΟ ΓΕΩΡΓΙΟΥ στο μπουζούκι. Παρακαλούμε κάντε εγκαίρως κράτηση για το τραπέζι σας. Ευχαριστούμε εκ της διευθύνσεως
Κρατήσεις τηλ. 23264 & 36038
ΚΩ 5 - ΕΝΑΝΤΙ ΚΑΖΙΝΟ
ΠΡΩΗΝ ΑΛΙΚΗ
PRIDART
ΧΛ-24/12

La SCALA
Disco-tech
FRIDAY 22 DECEMBER
DISCO REVIVAL
SATURDAY 23 DECEMBER
BITE FEVER
SUNDAY 24 DECEMBER
ZENITH NIGHT
MONDAY 25 DECEMBER
WHITE CHRISTMAS P A R T Y
80s 90s 2000s
La SCALA'S radio SHOW EVERY SATURDAY - 14.00 - 16.00 RADIO 1 - FM.88
XA-23/12

MELODY CLUB
ΚΑΘΕ ΒΡΑΔΥ ΣΤΟ ΠΛΗΡΩΣ ΑΝΑΚΑΙΝΙΣΜΕΝΟ ΧΩΡΟ ΜΑΣ
Με τους
ΓΙΩΡΓΟ ΣΕΡΡΑΙΟ
ΑΝΝΑ ΧΑΤΖΗ
και το πενταμελές μπαλέτο του Γ. ΓΚΙΝΗ
Επίσης οι:
ΝΕΚΤΑΡΙΟΣ.
ΛΙΤΣΑ, ΝΙΚΟΣ ΜΙΧΑΛΗΣ
και ΑΓΓΕΛΙΚΗ
ΧΡΟΝΙΑ ΠΟΛΛΑ
Ρεζερβέ 34343
15360-23/12

ΓΝΩΣΤΟΠΟΙΗΣΗ
ΤΜΗΜΑ ΜΕΤΑΠΟΙΗΣΗΣ ΕΠΙΜΕΛΗΤΗΡΙΟΥ ΔΩΔΕΚΑΝΗΣΟΥ
Μετά από ενέργειες του Τμήματος της Μεταποίησης του Επιμελητηρίου Δωδεκανήσου, όσον αφορά τα αχρεωστήτως καταβληθέντα ποσά στο Δήμο Ροδίων, είμαστε σε θέση να σας γνωστοποιήσουμε ότι τώρα μπορούμε να εισπράξουμε τα ποσά αυτά.
Παρακαλούνται λοιπόν οι ενδιαφερόμενοι (στεγασμένα μηχανουργεία, σιδηρουργεία, κλειστές αποθήκες, κινηματογράφοι κ.λπ.), να επικοινωνούν για περισσότερες διευκρινήσεις με τον πρόεδρο του Τμήματος της Μεταποίησης κ. Ιωάννη Κακλιό στο τηλέφωνο 63426 και τον αντιπρόεδρο του Τμήματος κ. Γ. Πάγκαλη στο τηλέφωνο 0946995424.
Να προσκομίσουν δε φωτοτυπία του λογαριασμού της ΔΕΗ μηνός Σεπτεμβρίου-Οκτωβρίου, μετά τις 10 Ιανουαρίου στο Επιμελητήριο Δωδεκανήσου στην κ. Παναγιώτου-Μπαϊράμη Καλλιόπη, για τυχόν επιστροφή χρημάτων από τη Δημοτική Επιχείρηση Καθαριότητας για αχρεωστήτως καταβληθέντα.
Το Τμήμα Μεταποίησης του Επιμελητηρίου Δωδεκανήσου
Ρόδος 19/12/2000
ΧΛ-22/12

ΠΟΛΙΤΙΣΤΙΚΟΣ ΟΡΓΑΝΙΣΜΟΣ ΔΗΜΟΥ ΡΟΔΙΩΝ
Συναυλία - αφιέρωμα στον μεγάλο μουσικοσυνθέτη Μάνο Χατζηδάκι
Με την Νένα Βενετσάνου
Στο πιάνο ο Τάσος Καρακατσάνης
ΓΚΟΥΝΤΑ ΘΕΑΤΡΟ ΡΟΔΟΥ
Πέμπτη 21/12/2000, ώρα 8.30μ.μ.

Melody Palace
Κάθε βράδυ ανοιχτά με πλούσιο εορταστικό πρόγραμμα
ΧΡΟΝΙΑ σας ΠΟΛΛΑ
ΚΑΤΕΡΙΝΑ ΑΓΓΕΛΙΔΟΥ
ΝΙΚΟΣ ΠΑΝΝΟΥ
☆ΣΤΑΘΗΣ☆
ΜΑΓΔΑ*ΤΑΝΙΑ*ΜΑΤΙΝΑ
και ο μοναδικός ΑΝΤΩΝΗΣ ΣΙΓΑΝΟΣ
Καλλιτεχνική επιμέλεια και διεύθυνση ορχήστρας ΝΙΚΟΣ ΚΑΡΑΝΙΚΟΛΑΣ
Στο όργανο και στο πιάνο ο ΝΙΚΟΣ
Στο μπάσο ο ΚΩΣΤΑΣ
Και στα ντραμς ο ΜΙΧΑΗΛΟΣ
Ρεζερβέ 94920
15360-23/12

Η ταβέρνα
ΤΟ ΚΑΠΗΛΕΙΟ
σας εύχεται
ΚΑΛΕΣ ΓΙΟΡΤΕΣ
Κοντά σας από Παρασκευή 22 Δεκεμβρίου και για κάθε Παρασκευή και Σάββατο και εορτές ζωντανή μουσική με τον ΣΤΕΡΓΟ ΔΟΥΚΑ και την ορχήστρα μας σε ρεμπέτικο, λαϊκό και νησιώτικο πρόγραμμα.
Ποικιλία μεζέδων, ντόπιων κρεάτων και κρασιών
Κυριακή 24 και Δευτέρα 25 Δεκεμβρίου πλούσιο χριστουγεννιάτικο μενού
(Τιμή 6.000 κατά άτομο)
Σωτήρος 47 Ιξιά - Ιαλυσός
Τηλέφωνα κρατήσεων: 91835 και 0945 769958
(Ο χώρος κλιματίζεται)
15323-24/12

ΦΑΛΗΡΑΚΙ ΜΠΗΤΣ
ΣΥΝΕΧΙΖΟΝΤΑΣ ΤΗΝ ΠΑΡΑΔΟΣΗ ΜΕ ΜΕΡΑΚΙ ΦΑΝΤΑΣΙΑ ΚΑΙ ΔΗΜΙΟΥΡΓΙΚΟΤΗΤΑ
ΑΝΑΛΑΜΒΑΝΟΥΜΕ
ΧΟΡΟΕΣΠΕΡΙΔΕΣ, ΔΕΞΙΩΣΕΙΣ ΓΑΜΩΝ, ΒΑΠΤΙΣΕΩΝ, ΓΕΝΕΘΛΙΩΝ
Αίθουσες
NAVARONE (Φαληράκι) 900 θέσεις
LA TOC (Φαληράκι) 500 θέσεις
PANORAMA ESPEROS VILLAGE (Φαληράκι) 250 θέσεις
APHRODITE ESPEROS VILLAGE (Φαληράκι) 450 θέσεις
ESPERIA (Ρόδος) 200 θέσεις
Πληρ.: Αλέξης Λούλος (υπεύθυνος δεξιώσεων)
Τηλεφ. 85301
Χ2115-29/12

Το ΕΣΤΙΑΤΟΡΙΟ
«ΟΔΥΣΣΕΙΑ»
στα ΜΑΡΙΤΣΑ
σας εύχεται χαρούμενες γιορτές με υγεία και ευτυχία!
Τηλ. 47877
15291-31/12

ΚΟΣΜΙΚΗ ΤΑΒΕΡΝΑ
«ΤΖΙΒΑΕΡΙ»
ΕΝΑΡΞΗ ΣΑΒΒΑΤΟ 16 ΔΕΚΕΜΒΡΙΟΥ
ΞΑΝΘΗ ΠΕΡΑΚΗ
Τραγουδούν:
ΞΑΝΘΗ ΠΕΡΑΚΗ
ΣΑΚΗΣ ΜΑΝΤΖΑΝΟΣ
ΣΟΦΙΑ ΙΑΚΩΒΟΥ
Αρμόνιο: Γιώργος Χατζηπαντωνίου
Κιθάρα: Βασίλης Πολιάς
Καλλιτεχική επιμέλεια - μπουζούκι: Σάκης Πολυχρονιάδης
Αίθουσα 500 ατόμων
ΠΙΚΑΝΤΙΚΗ ΚΟΥΖΙΝΑ - Σεφ ΠΑΝΑΓΙΩΤΗΣ ΚΑΡΑΒΙΔΑΣ
Διεύθυνση: Λεωφόρου Ρόδου-Καλλιθέας-Κοσκινού
Τηλ.: 69481 και 76484
Σας ευχόμαστε ΚΑΛΕΣ ΓΙΟΡΤΕΣ
15352-29/12

ΜΠΑ-ΜΠΑ-ΛΟΥΝΣ CAFE
ΠΑΙΔΙΚΑ ΠΑΡΤΥ
Παιδικά πάρτυ γενεθλίων, εορτών ή όποια άλλη εκδήλωση
BABY PARKING
ΚΑΦΕΤΕΡΙΑ
απολαύστε τον καφέ με τους φίλους σας και τα παιδιά σας παίζοντας υπό την επίβλεψη της παιδαγωγού
Ρόδου Λίνδου και Δημητρίου Αναστασιάδη γωνία. Τηλ. 75360, 21356, κιν. 0945816205
X2116-19/1

Αστρα
ΚΑΘΕ ΒΡΑΔΥ Η ΕΠΙΤΥΧΙΑ ΣΥΝΕΧΙΖΕΤΑΙ
ΠΩΡΓΟΣ ΛΙΑΝΟΣ
Μ. ΠΑΝΑΠΩΤΟΠΟΥΛΟΥ
ΜΑΡΘΑ ΡΕΝΤΑ
ΦΡΑΓΚΙΣΚΟΣ ΒΑΣΙΛΕΙΟΥ
ΜΑΡΙΑ ΣΤΕΦΑΝΑΚΗ
ΑΝΤΩΝΗΣ ΡΟΔΙΤΗΣ
ΚΑΛΑ ΧΡΙΣΤΟΥΓΕΝΝΑ και ΧΡΟΝΙΑ ΠΟΛΛΑ
Ρεζερβέ τηλ. 32090
15358-24/12

τα χιούπια
ΤΗΣ ΕΛΛΑΔΟΣ
θα είναι συνέχεια ανοικτά με εορταστικές γαστρονομικές εκπλήξεις
ΧΡΟΝΙΑ ΠΟΛΛΑ
από την επιχείρηση και το προσωπικό
Θα είμαστε κλειστά 1 και 2 ΙΑΝΟΥΑΡΙΟΥ
Ρεζερβέ 91824, 93448
35672-31/12