ΡΟΔΙΑΚΗ

ΑΝΕΞΑΡΤΗΤΗ ΗΜΕΡΗΣΙΑ ΠΡΩΙΝΗ ΕΦΗΜΕΡΙΔΑ ΤΗΣ ΡΟΔΟΥ

ΣΕΛΙΔΕΣ 20

ΕΛΛΑΣ

ΠΑΡΑΣΚΕΥΗ
30 ΜΑΪΟΥ 1997
ΑΡΙΘΜΟΣ ΦΥΛΛΟΥ: 15.602
ΤΙΜΗ ΦΥΛΛΟΥ ΔΡΧ. 100

Ο ΔΗΜΟΣ ΡΟΔΟΥ ΠΡΟΤΕΙΝΕΙ ΕΝΑΝ ΔΗΜΟ ΓΙΑ ΟΛΟ ΤΟ ΒΟΡΕΙΟ ΤΡΙΓΩΝΟ ΤΟΥ ΝΗΣΙΟΥ!

Διεκδικεί ολόκληρο το πάπλωμα!

ΜΑΛΛΟΝ ΘΑ ΕΠΙΣΤΡΑΦΕΙ ΑΠΟ ΤΟ ΥΠ. ΕΣΩΤΕΡΙΚΩΝ Η ΕΙΣΗΓΗΣΗ ΤΗΣ ΕΠΙΤΡΟΠΗΣ

Με δυναμικό τρόπο μπαίνει πλέον στο παιχνίδι των συνενώσεων ο Δήμος Ρόδου, επιδιώκοντας την επέκταση του, σε όλο το Βόρειο τρίγωνο του νησιού!

Την πρόθεση αυτή ανακοίνωσε επισήμως χθες το μεσημέρι ο δήμαρχος Ρόδου κ. Γιώργος Γιαννόπουλος, και αναμένεται ότι θα προκαλέσει σοβαρές αντιδράσεις στους όμορους δήμους και κοινότητες.

● Ούτε λίγο ούτε πολύ, ο δήμαρχος Ρόδου επεσήμανε ότι το Βόρειο τρίγωνο θα πρέπει να αποτελέσει έναν Δήμο, στα όρια του υπάρχοντος Συμβουλίου Περιοχής, το οποίο περιλαμβάνει τους δήμους Ρόδου, Ιαλυσού, Αφάντου και τις κοινότητες Κοσκινού, Καλυθιών, Ψίνθου και Αρχίπολης!..

Την πρόταση αυτή ο κ. Γιαννόπουλος θα την θέσει υπόψη του δημοτικού

Συνέχεια στη σελ. 6

Ανησυχητικά τα συμπεράσματα από τη δολοφονία του Κώστα Περατικού

Νέο αίμα μπήκε στη 17 Νοέμβρη!

Όλο το χρονικό της διαφυγής τους και οι μετακινήσεις του θύματος – Τροχονόμος άφησε κλήση στο αυτοκίνητο με το οποίο διέφυγαν μέχρι τις μοτοσικλέτες τους!

ΑΘΗΝΑ, 29 (ΑΠΕ).- Χωρίς συγκεκριμένα στοιχεία συνεχίζονται οι έρευνες για τον εντοπισμό των τριών μελών της τρομοκρατικης οργάνωσης "17 Νοέμβρη", που δολοφόνησαν, χθες το απόγευμα, στον Πειραιά, τον εφοπλιστή, Κώστα Περατικό.

Οπως διαπιστώθηκε απο τον βαλιστικό έλεγχο, ο Κώστας Περατικός δολοφονήθηκε με το όπλο που στη διάρκεια των 22 ετών της δράσης της η οργάνωση -φάντασμα- έκανε άλλες δέκα εκτελέσεις, με τελευταίο τον Τούρκο Συμπαχίογλου.

● Μεγάλη βαρύτητα αποδίδεται στις καταθέσεις των 20 αυτοπτών μαρτύρων, οι οποίοι είδαν το πώς οι τρεις τρομοκράτες κατευθύνθηκαν προς τον Κώστα Περατικό, πώς τον δολοφόνησαν και κάτω από ποιές ακριβώς συνθήκες κατόρθωσαν, τελικά, να διαφύγουν με ταξί.

Πέντε, μάλιστα, απ'αυτούς,

Συνέχεια στη σελ. 6

ΟΙ Ν.Ε. ΤΟΥ ΠΑΣΟΚ ΓΙΑ ΤΟΝ ΚΑΛΟΥΔΙΩΤΗ...

Εμφύλιος νοτίων και βορείων!..

...ΜΕΙΖΟΝ ΘΕΜΑ ΟΔΗΓΕΙΤΑΙ ΣΤΟ Ε.Γ., ΕΝΩ ΔΕΝ ΑΠΟΚΛΕΙΕΤΑΙ ΚΑΙ ΤΟ ...ΜΑΞΙΜΟΥ!..

Στην Αθήνα μεταφέρθηκε η ευθύνη για την επίλυση των προβλημάτων που προέκυψαν από την διαμάχη του Νομάρχη Γ. Παρασκευά με τον Περιφερειάρχη Δ. Καλουδιώτη, ενώ σε τοπικό επίπεδο καταβάλλεται αγωνιώδης προσπάθεια για την εκτόνωση της κατάστασης

Εντύπωση προκάλεσε το γεγονός ότι η Νομαρχιακή Επιτροπή Βορείου Συγκροτήματος του ΠΑΣΟΚ διαφοροποιήθηκε από τη Νομαρχιακή Επιτροπή Νοτίου Συγκροτήματος στο συγκεκριμένο θέμα.

● Ο Γραμματεύς της Ν.Ε. του ΠΑΣΟΚ Βορείου Συγκροτήματος κ. Κυρίτσης μιλώντας χθες στον Ρ/Σ "Παλμός" χαρακτήρισε την ειδική συνεδρίαση που έγινε για να συζητηθεί το θέμα Καλουδιώτη "παρασυναγωγή" και αρνήθηκε ότι εκπροσωπήθηκε η οργάνωση του Βορείου Συγκροτήματος, αφού όπως τόνισε οι Νομαρχιακοί Σύμβουλοι που πήραν μέρος δεν είχαν καμμία εξουσιοδότηση και ήταν φυσικό να υποστηρίξουν τη θέσης του αρχηγού τους του Νομάρχη Γιάννη Παρασκευά!

Ο κ. Κυρίτσης στη συνέχεια αφού εξέφρασε το παράπονό του για την ενημέρωση των στελεχών του ΠΑΣΟΚ του Βο-

Συνέχεια στη σελ. 6

Σύμφωνα με την κατάθεση του Αλβανού

Αναζητείται ροδίτης που θα αγόραζε τα 2,4 κιλά χασίς!

Βρέθηκε και κοκαΐνη στην κατοχή του!

Εκτός από τα 2.400 γραμμάρια χασίς ο Αλβανός κατείχε και 5 γραμμάρια άσπρη σκόνη που μάλλον είναι κοκαΐνη!

Χθες ασκήθηκε δίωξη κατά του Αλβανού υπήκοου VASIL KONDOS του THOMAS 21 χρόνων άεργου από τον αντεισαγγελέα Πρωτοδικών Γεώργιου Οικονόμου για κατοχή και μεταφορά ναρκωτικών ουσιών, στην αγορά και απόπειρα πώλησης ναρκωτικών σε βαθμό κακουργήματος και τον παρέπεμψε να απολογηθεί στην ανακρίτρια Μαίρη Γκουρογιάνη.

Ο Αλβανός κρατείται και θα προσαχθεί σήμερα στην ανακρίτρια για να απολογηθεί.

● Στο μεταξύ άκαρπες απέβη-

Συνέχεια στη σελ. 6

111.697 αφίξεις τουριστών, έναντι 99.337 το ίδιο διάστημα πέρυσι

Αυξημένη 12,4% η τουριστική κίνηση κατά το α' τετράμηνο

Οι μαθητές έσωσαν τη ...στατιστική με αύξηση 30,1% ενώ οι αλλοδαποί ήσαν μειωμένοι κατά 1,5%- Ενδιαφέρουσα αποκάλυψη των στοιχείων

Αυξημένη κατά 12,4% ήταν η τουριστική κίνηση το α' τετράμηνο του 1997 σε σύγκριση με το αντίστοιχο τετράμηνο του 1996, αλλά υπολείπεται αυτής του 1995 που ήταν γενικά καλύτερη χρονιά.

Αυτό προκύπτει από τα στοιχεία που έδωσε στην δημοσιότητα η Διεύθυνση Τουρισμού Δωδεκανήσου. Από τα ίδια στοιχεία βγαίνει ότι φέτος το α' τετράμηνο ήρθαν λιγότεροι ξένοι τουρίστες λόγω κυρίως τις "κοιλιάς" που παρουσιάστηκε στην αρχή της περιόδου.

Αναλυτικά τα στοιχεία του τετραμήνου έχουν ως εξής:

● Αφίχθησαν 111.697 τουρίστες από τους οποίους οι 54.520 ήσαν αλλοδαποί οι 57.177 ημεδαποί, κυρίως μαθητές. Το ίδιο διάστημα του 1996 επισκέφθηκαν το νησί μας 99.337 τουρίστες από τους οποίους οι 55.391 ήσαν αλλοδαποί οι 43.946 ημεδαποί. Παρουσιάζεται δηλαδή μία αύξηση της τάξεως του 12,4% στο σύνολο των αφίξεων σε σχέση με το 1996.

Αν αναλυθούν περισσότερο τα στοιχεία το συμπερά-

Συνέχεια στη σελ. 6

Στα μεγάλα έργα της Ρόδου

Άρχισαν οι έλεγχοι

Βάρος σε δύο οδικούς άξονες-Συνάντηση επιθεωρητών και νομάρχη

Επιθεωρητές της περιφέρειας Νοτίου Αιγαίου και του υπουργείου Εθνικής Οικονομίας, βρίσκονται από προχθές στην περιοχή μας, με σκοπό να ελέγξουν συγκεκριμένα έργα, η κατασκευή των οποίων έχει χρηματοδοτηθεί από προγράμματα της Ευρωπαϊκής Ένωσης.

Πρόκειται για πενταμελές κλιμάκιο, επικεφαλής του οποίου είναι ο κ. Γ. Ρώτας, ο οποίος έχει ως γνωστόν την ευθύνη ελέγχου για τα εκτελούμενα έργα στο Νότιο Αιγαίο.

Ηδη οι επιθεωρητές επισκέφθηκαν το νησί της Κω και προέβησαν σε έλεγχο συγκεκριμένου έργου, ενώ για την Ρόδο η παρουσία τους σχετίζεται με τον έλεγχο δύο οδικών έργων και συγκεκριμένα:

- Του δρόμου αεροδρομίου-ανατολικές ακτές.
- Του δρόμου Σορωνής-Καμίρου.

● Οι επιθεωρητές επισκέφθηκαν χθες τα έργα, ενώ παράλληλα είχαν συνεργασία με μηχανικούς της νομαρ-

Συνέχεια στη σελ. 6

Χρηματοδότηση για το συνεδριακό κέντρο της Κω

Παρουσία του Γραμματέα της Κ.Ε. του ΠΑΣΟΚ και βουλευτή Δωδεκανήσου Κώστα Σκανδαλίδη και του Δημάρχου Κω Κώστα Καΐσερλη, ο Υφυπουργός Εθνικής Οικονομίας Χρήστος Πάχτας υπέγραψε την οριστική απόφαση ένταξης του Συνεδριακού Κέντρου της Κω στο Εθνικό Πρόγραμμα Δημοσίων Επενδύσεων. Ο Προϋπολογισμός του έργου είναι 2,5 δις από τα οποία τα 2 δις αναλαμβάνει το Υπουργείο Εθνικής Οικονομίας και τα 500 εκατ. ο Δήμος Κω. Σε τρεις μήνες το αργότερο θα έχει ολοκληρωθεί η τελική μελέτη και τον Οκτώβριο θα ξεκινήσει το έργο.

Και μια δεύτερη 1η σελίδα στη σελίδα 3!

Παγκόσμια ημέρα κατά του καπνίσματος

Σειρά εκδηλώσεων διοργανώνει αύριο Σάββατο 31 Μαΐου επ' ευκαιρία του εορτασμού της Παγκόσμιας Ημέρας κατά του Καπνίσματος το Υπουργείο Υγείας, σε συνεργασία με την Αντικαπνιστική Εταιρεία, την Αντικαρκινική Εταιρεία, την Ελληνική Καρδιολογική Εταιρεία.

Το Υπουργείο Υγείας και Πρόνοιας, θα μοιράσει πρωτότυπο υλικό αντικαπνιστικού περιεχομένου, φυλλάδια και ειδικές αφίσες.

Δεν αποκαθιστά έντεχνα τα οδοστρώματα που έσκαψε

"Κόκκινη κάρτα" από το Δήμο σε δύστροπο εργολάβο της ΔΕΗ

Θα τα φτιάξει ο ίδιος και θα του στείλει το λογαριασμό

Μπλοκάρει ο Δήμος Ρόδου τα έργα που εκτελεί η ΔΕΗ στην πόλη, επειδή ο ανάδοχος εργολάβος αρνείται να αποκαταστήσει τις ζημιές που προκαλούνται στους δρόμους, παρά τις επανειλημμένες συστάσεις των Τεχνικών Υπηρεσιών του Δήμου.

Αφού τα περιθώρια συνεννόησης εξαντλήθηκαν, ο δήμος απαγόρευσε την συνέχιση του έργου, επιδιώκοντας με αυτό τον τρόπο να προλάβει τα χειρότερα αφενός και να εξαναγκάσει την ΔΕΗ να έρθει σε συμφωνία μαζί του για την αποκατάσταση των ζημιών αφετέρου.

Ο Δήμος είναι αποφασισμένος να αποκαταστήσει σωστά τις ζημιές που έχουν προκληθεί και να χρεώσει την δαπάνη στον εργολάβο της ΔΕΗ, πράγμα που προβλέπεται από το νόμο.

Για το θέμα, εκδόθηκε από τον δήμο, η παρακάτω ανακοίνωση:

"Προ μερικών ημερών, από τις Τεχνικές Υπηρεσίες του Δήμου Ροδίων είχε ανακοινωθεί μία αυστηρή προειδοποίηση προς όσους εργολάβους εκτελούν έργα (οποιουδήποτε φορέα) που απαιτούν διάνοιξη εγκαρσίων τομών σε οδοστρώματα να σπεύσουν να αποκαταστήσουν τις βλάβες των οδοστρωμάτων.

Σε συνέχεια αυτής της προ-

Συνέχεια στη σελ. 6

BAYA
Agualand
σελίδα 19

Για τα περιποιημένα λουλούδια και το πράσινό τους

Βραβεία σε αυλές και μπαλκόνια

Ιδιαίτερη προσοχή φέτος σε παραδοσιακά ροδίτικα σπίτια

Τα πρώτα του βραβεία στα πλαίσια των ανθεστηρίων 1997, ανακοίνωσε ο Πολιτιστικός Οργανισμός του Δήμου Ρόδου. Πρόκειται για τα βραβεία που δόθηκαν σε συμπολίτες μας που διατηρούν λουλουδιασμένες αυλές και στολισμένα με λουλούδια μπαλκόνια.

Φέτος μάλιστα δόθηκαν ξεχωριστά βραβεία στις εσωτερικές αυλές των παραδοσιακών ροδίτικων σπιτιών που με μεράκι και πολύ δουλειά οι ιδιοκτήτες τους τα επανέφεραν στην παλαιά τους αίγλη.

Αναλυτικά τα βραβεία κέρδισαν οι παρακάτω:

ΑΥΛΕΣ ΠΑΡΑΔΟΣΙΑΚΩΝ ΡΟΔΙΤΙΚΩΝ ΣΠΙΤΙΩΝ

- 1ο βραβείο: Παπαχριστοδούλου Γιάννης-Ζαχαρένια, Αγίας Αναστασίας
- 2ο βραβείο: Καζούλης Ιω.-Αικατερίνη, Αγ. Αναργύρων 27Α
- 3ο βραβειό: Σοριάνο Μωρίς-Βικτώρια, Κω 29,

ΑΥΛΕΣ

- 1ο βραβείο: Παπακωνσταντίνου Στέργος, Παρισίων 13
- 2ο βραβείο: Καραβόλιας Μιχαήλ-Παναγιώτα, Καρανικόλα & Αναστασιάδη
- 3ο βραβείο: Χριστίδης Σταύρος-Δέσποινα, Λονδίνου 21

ΕΠΑΙΝΟΙ

- Παπαγεωργόπουλος Παύλος-Άννα, Αλεξανδρείας-Ξάνθης 4
- Γιόργκενσεν-Κιτσάη Λουίζα,

Συνέχεια στην σελ. 6

ΟΠΩΣ ΔΗΛΩΣΕ Ο ΔΗΜΑΡΧΟΣ κ. ΓΙΑΝΝΟΠΟΥΛΟΣ

Δεν έκλεισε το θέμα με τα ημερόπλοια

ΔΕΝ ΑΛΛΑΞΑΝ ΟΙ ΘΕΣΕΙΣ ΤΟΥ ΔΗΜΟΥ

Για μας το θέμα της μεταφοράς των ημεροπλοίων στους Μύλους δεν έχει κλείσει!

Στη δήλωση αυτή, προέβη χθες ο δήμαρχος Ρόδου κ. Γ. Γιαννόπουλος, διευκρινίζοντας ότι επί του θέματος εκκρεμεί συνάντηση του, με τον πρόεδρο της Λιμενικής Επιτροπής.

● Η θέση του Δήμου δεν έχει αλλάξει, τόνισε επίσης ο κ. δήμαρχος, υπονοώντας ότι θεωρεί δεδομένη την αναγκαιότητα μετακόμισης των ημερόπλοιων στην πλευρά των Μύλων.

Ο κ. Γιαννόπουλος διευκρίνισε επίσης, ότι με το νέο νόμο, το λιμάνι του Μανδρακίου αναμένεται να περάσει στην αρμοδιότητα του δήμου Ρόδου, ως λιμάνι τοπικής σημασίας, οπότε θα είναι εύκολο να γίνουν οι όποιες ρυθμίσεις και τότε κατέληξε ο κ. Δήμαρχος, "κανείς δεν θα έχει άλλοθι!"

ΑΠΟ ΠΑΡΑΣΚΕΥΗ 16 ΜΑΪΟΥ ΤΡΑΠΕΖΑΚΙΑ ΕΞΩ...



Νέον Καλαίσθητον Ασματοπωλείον Μεζεδοργείον

21 Μεζέδες Τσίπουρο οίνος εξαιρετικός εις τα Βαρέλια μας

Ρεμπέτικα-Λαϊκά & έντεχνα τραγούδια

Γ. ΛΕΟΝΤΟΣ 25 ΝΕΟΧΩΡΙΟΝ τηλ. 73291





ΚΛΙΜΑΤΙΣΜΟΣ

ΑΣΥΝΑΓΩΝΙΣΤΕΣ ΤΙΜΕΣ

9000 B.T.U. 190.000 δρχ.- 12.000 B.T.U. 220.000 δρχ.-16.000 B.T.U. 280.000 δρχ.

ΜΑΥΡΙΚΑΚΗΣ Α.Ε. Βασ. Ηρακλείου 32. Τηλ. 75167/96688



SATURDAY 31TH MAY

Διασκεδάστε διαφορετικά στον κήπο του REMEZZO με μια βραδιά γεμάτη από ρυθμό, κέφι, εκπλήξεις από το μπαλλέτο μας PARIS FOR EVER και το καθιερωμένο Σαββατιάτικο BARBEQUE!!!

START 10.00 p.m.

SPONSORED BY

HOLSTEN

FREE ENTRANCE

ΗΜΕΡΟΛΟΓΙΟ

Παρασκευή 30 Μαΐου 1997

Ισαακίου ηγουμένου μονής Δαλμάτων, Ναταλίου
Ανατολή ηλίου: 6.05'
Δύσις ηλίου: 8.40'
Σελήνη 24 ημ.

ΦΑΡΜΑΚΕΙΑ

Σήμερα διημερεύει το φαρμακείο του κ. Πανταζή Β. επί της οδού Αριστοτέλους 26 (Π. Πόλη) και διανυκτερεύει της κ. Ευσταθίου Ρ. επί της Στεφ. Καζούλη 22.

ΒΕΝΖΙΝΑΔΙΚΑ

Διανυκτερεύει το βενζινάδικο του κ. Τζωρτζή στον Άγιο Φραγκίσκο και το πρατήριο καυσίμων ΤΕΧΑCΟ Γκινάκης Αλέξανδρος περιοχή Κόβα.

ΛΑΪΚΕΣ ΑΓΟΡΕΣ

Τετάρτη: στην οδό Βύρωνος (πίσω από το Στάδιο).
Πέμπτη: στην οδό Διαγοριδών.
Παρασκευή: Στην οδό Θεσ/νίκης στην Ανάληψη.

ΔΡΟΜΟΛΟΓΙΑ ΠΛΟΙΩΝ

Σήμερα αναχωρούν το "ΡΟΔΟΣ" στις 14.00 για Κω-Κάλυμνο-Λέρο-Πάτμο Πειραιά και το "ΙΑΛΥΣΟΣ" στις 13.00 για Σύμη-Τήλο-Νίσυρο-Κω-Αστυπάλαια-Πειραιά.

ΑΕΡΟΠΟΡΙΚΑ ΔΡΟΜΟΛΟΓΙΑ

Θερινά δρομολόγια αεροπλάνων

ΟΛΥΜΠΙΑΚΗ ΑΕΡΟΠΟΡΙΑ

Για Αθήνα
- Καθημερινά στις 07.15, 11.00, 20.25, 21.50, 23.50
- Κάθε Τρίτη, και Πέμπτη 23.59 (η πτήση που έρχεται από Θεσσαλονίκη αναχωρεί στην συνέχεια για Αθήνα).

Για Θεσσαλονίκη
- Τρίτη και Πέμπτη 21.50

Για Ηράκλειο
- Δευτέρα-Τετάρτη-Παρασκευή-Κυριακή στις 16.35

Για Κάρπαθο
- Δευτέρα, Τετάρτη, Παρασκευή, Κυριακή στις 10.30 και 12.40 αντίστοιχα.
- Τρίτη, Πέμπτη, Σάββατο στις 7.00 και 9.45.

Για Κάσο
- Τρίτη, Πέμπτη Σάββατο στις 7 το πρωί
- Και κάθε Δευτέρα, Τετάρτη και Παρασκευή στις 12.40.

Για Καστελλόριζο
- Τετάρτη, Παρασκευή και Κυριακή 8.10 το πρωί.

Για Κω
- Τετάρτη, Παρασκευή, Κυριακή στις 8.10 το πρωί
- Και κάθε Τρίτη και Σάββατο στις 11.55 το πρωί.

AIR GREECE
- Καθημερινά Ρόδο-Αθήνα 08.00
- Για Θεσσαλονίκη- Ηράκλειο μέσω Αθηνών 08.00

ΔΕΧΟΝΤΑΙ ΤΟ ΚΟΙΝΟ

Ο Νομάρχης δέχεται το κοινό κάθε Τρίτη και Πέμπτη από 11.00-13.00.
Ο Δήμαρχος Ρόδου δέχεται το κοινό κάθε Τετάρτη από τις 12.00-14.00.
Ο Αντιδήμαρχος κ. Σκανδαλίδης δέχεται το κοινό κάθε Τρίτη και Πέμπτη 1 με 2 μ.μ.

ΤΑΞΙ

ΡΑΔΙΟ ΤΑΞΙ: 64712-64790

ΧΡΗΣΙΜΑ ΤΗΛΕΦΩΝΑ

ΝΟΣΟΚΟΜΕΙΟ:	22222
ΠΥΡΟΣΒΕΣΤΙΚΗ:	23333
ΛΙΜΕΝΑΡΧΕΙΟ:	22220, 27695
ΒΛΑΒΕΣ Δ.Ε.Η.:	125
ΒΛΑΒΕΣ Ο.Τ.Ε.:	121
ΑΜΕΣΗ ΔΡΑΣΗ:	100
ΒΛΑΒΕΣ ΥΔΡΕΥΣΗΣ:	22037
ΝΟΜΑΡΧΙΑ:	156
ΠΕΡ/ΚΗ Δ/ΝΣΗ	38174
ΔΗΜΟΣ:	46200
ΤΡΟΧΑΙΑ:	26480
ΠΛΗΡΟΦ. Ο.Τ.Ε:	131
ΔΕΛΤΙΟ ΚΑΙΡΟΥ:	149
ΛΑΧΕΙΑ:	111
ΠΡΟΠΟ - ΛΟΤΤΟ:	111
ΡΟΔΑ:	27462
ΚΤΕΛ:	27706
Ο.Α.Ε.Δ.:	23265
Ι.ΚΑ.:	64912
ΤΑΞ.Υ.:	68701, 68702
ΟΛΥΜΠΙΑΚΗ:	24555
Δ.Α.Ν.Ε.:	77070
ΕΡΓΑΤ. ΚΕΝΤΡΟ:	24730
AIR GREECE	36[illegible]

Γράφει ο Παράσχος Παρασός

ΤΑ ΚΑΘΗΜΕΡΙΝΑ

...ιστορικά

"ΤΟ ΞΩΚΛΗΣΙ Τ' ΑΪ ΓΙΩΡΓΗ....."



Στην Κόλαση του Δάντη (Κόλαση 33, 13), βρίσκουμε ένα στίχο που μέχρι σήμερα αποτελεί γρίφο για τους σοφούς μελετητές και ιστορικούς του, γιατί δεν έχει ακόμη ξεκαθαριστεί, πέρα για πέρα, το κρύφιο νόημά του. Ο ποιητής μιλά για τον φρικτό θάνατο του Ουγκολίνο ντελα Γκεραρντέσκα,κόμη του Ντονοράτο, αρχηγού των Γκιμπελίνων της Πίζας περί τα τέλη του 13ου αιώνα. Ο Ουγκολίνο κατηγορήθηκε από τον αρχιεπίσκοπο Ρουτζέρι ντελι Ουμπαλντίνι για εσχάτη προδοσία κατά της πατρίδας του, συνελήφθηκε το 1289 με τα τρια του παιδιά και τα δυό του ανήψια και κλείστηκε στο φρούριο Γκουαλάντι όπου τον καταδίκασαν να πεθάνει μαζί με τα παιδιά και τα εγγόνια του. Γι' αυτό, ακριβώς, το τέλος του, ο Δάντης, με τον διφορούμενο στίχο του, απόφυγε να ξεκαθαρίσει αν ο κόμης, έφαγε, πριν πεθάνει, τα παιδιά του που ήταν ήδη, νεκρά, από την πείνα. Ο πολυσυζητημένος αυτός στίχος αποδίδεται, από τον Καζαντζάκη, που μετέφρασε τη Θεία Κωμωδία, ως εξής :".....κι όπως με βλέπεις, είδα / τους τρεις μου γιούς να πέφτουν ένας - ένας / την πέμπτη κι έχτη μέρα, και κατόπι / τυφλός πασπάτευά τους, και δυό μέρες / τους έκραζα σαν είχαν πιά πεθάνει, / την τρίτη η νήστεια, πιά, νικάει τον πόνο....".

Κάτι παρόμοιο συμβαίνει στις μέρες μας με τον σπαραγμό που νιώθει κάθε Έλληνας καθώς θυμάται τις χαμένες πατρίδες που σήμερα τις κατέχουν οι Τούρκοι και μας είναι δύσκολο να πούμε αν ο σπαραγμός αυτός οφίλεται στις βίαια αρπαγμένες πατρίδες, ή στο προαιώνιο μίσος κατά των κυβερνόντων τη χώρα αυτή που ούτε όσιο έχουν ούτε ιερό στον τυφλό και ξέφρενο αμοραλισμό τους.

Πρέπει, όμως, κάποτε να το ξεκαθαρίσουμε και να δώσουμε μια πειστική απάντηση πως δηλαδή ο σπαραγμός μας δεν είναι απόρροια μίσους κι εκδικητικής διάθεσης κατά του τουρκικού λαού, που όλοι το πιστεύουμε, δεν φταίει σε τίποτα, απολύτως, αλλά στο γεγονός πως εκατομμύρια συμπατριώτες μας έχουν ξερριζωθεί από τις εστίες τους, ενώ άλλοι έχουν μακελλευτεί και άλλοι, με τη ψυχή στο στόμα, ρακένδυτη και τρισάθλιοι, αναγκαστήκαν να καταφύγουν στην αγκαλιά της μάνας πατρίδας, αφήνοντας τα έχει τους, τους νεκρούς τους και όλες τους τις αναμνήσεις στ' αγαπημένα τους γενέθλια χώματα.

Ο Ελληνισμός σπαράσσει και σφίγγει την καρδιά του όχι, οπωσδήποτε, από μίσος εκδικητικό, αλλά από βαθύ και ειλικρινή πόνο για τον άγριο ξερριζωμό των αδελφών του.

Σήμερα, που ο τουρκικός επεκτατισμός αποβλέπει στις ερημονησίδες και τις βραχονησίδες μας, τις κατάσπαρτες σαν πολύτιμα πετράδια στα καταγάλανα νερά του Αιγαίου, όπου άνθισε ο λαπρότερος πολιτισμός που χαμογέλασε ποτέ την ανθρωπότητα, ο Ελληνικός, θυμούμαστε την τραγωδία του γένους και αιμάσσει η καρδιά της φυλής μας. Ξέρουμε πως τρώγοντας έρχεται, ή καλύτερα, φουντώνει η όρεξη, και το παμφάγο ισλαμικό στομάχι θα λυσσάξει από όρεξη αν καταφέρει να καταβροχθίσει έστω κι ένα ελληνικό βότσαλο, οπότε θα στραφεί και κατά του Πόρου, και κατά της Γάβδου και κατά της Δωδεκανήσου και ποιός ξέρει, ίσως και κατά της Πελοποννήσου, με τη δικαιολογία πως βίαια απελευθερώθηκε από το ζυγό της Οθωμανικής Αυτοκρατορίας, κι οι τούρκοι, ως νόμιμοι κληρονόμοι της, δικαιούνται όλες τις κτήσεις της πάλι ποτέ κραταιής αυτοκρατορίας τους.. Είναι γνωστή η βάρβαρη κι ακόρεστη όρεξη της Τουρκικής Κυβέρνησης. Γνωστός ο κυνισμός της και η περιφρόνησή της για κάθε νομιμότητα, αλλά και η ασέβειά της έναντι των διεθνών συνθηκών που καθόρισαν το " στάτους κβο " των εθνών. Δεν ορρωδούν μπροστά σε τίποτα. Αρχίζουν να μιλούν για γκρίζες ζώνες, ύστερα για νησίδες που δεν καθορίζονται ρητώς στις διάφορες συνθήκες διεκδικώντας τα πάντα.

Κι εμείς, όμως, μπορούμε να ισχυριστούμε πως μας ανήκει η Ιονία, ο Βόσπορος, ο Ελλήσποντος η Κωνσταντινούπολη, η Σμύρνη και όλα τα Μικρασιατικά παράλια, γιατί, κάποτε, ήταν καταδικά μας, όταν αυτοί, χαμένοι στις αχανείς στέππες της Ασίας, "πλάνητες", " ρέμπελοι ", " νομάδες " και " γιουρούκηδες ", αναζητούσαν μια χούφτα γης να στεριώσουν τα πόδια τους.

Εμείς, οι Έλληνες, όμως, έχουμε το...μειονέκτημα να είμαστε πολιτισμένοι, αναγνωρίζουμε τον ρουν της ιστορίας, σεβόμαστε τις μεταβολές που επήλθαν, με νόμιμο τρόπο, και δεν επιδιώκουμε να διαταράξουμε, με ανεδαφικές βλέψεις και διεκδικήσεις, ούτε το " στάτους κβό " της περιοχής, ούτε την ειρήνη του κόσμου, που σήμερα ακροβατεί σε τεντωμένο σχοινί πάνω από μιαν άβυσσο.

Ο πολιτισμός μας, όμως, αυτός, και, ασφαλώς, η πνευματική και πολιτιστική μας ανωτερότητα, δεν πρέπει, σε καμιά περίπτωση, να εκληφθεί ως αδυναμία ή προθυμία να διαπραγματευτούμε έστω κι ένα λιθαράκι της πατρώας γης ή να επιτρέψουμε να παραβιαστούν τα κυριαρχικά μας δικαιώματα πολύ λιγότερα τα εθνικά μας σύνορα.

Ο λαός μας, ενωμένος, θ' αντιτάξει τα γνωστά " Μολών λαβέ ", " νυν υπέρ πάντων αγών ", " Ή ταν ή επί τας " και το πρόσφατο στη

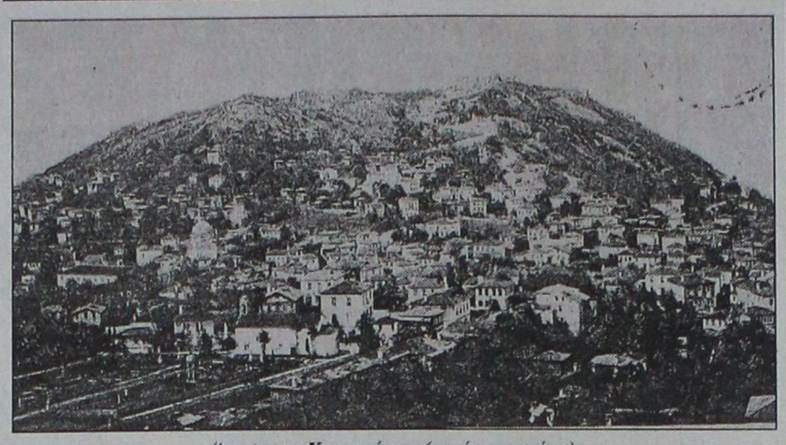

Άποψη της Κερασούντας (αρχές του αιώνα).
Από τη Συλλογή Α. Μαΐλλη

σύγχρονη ιστορία μας, το ιστορικό πιά " 'Οχι " κατά του 'Αξωνα. Είμαστε έτοιμοι να επαναλάβουμε αυτά τα λογότυπα που καθορίζουν και το ψυχικό μας σθένος, αν παρουσιαστεί ανάγκη και ν' αποδείξουμε, στην πράξη, πως ένας λαός ενωμένος και λεύτερος δεν είναι εύκολο ν' αλυσσοδεθεί και να υποκύψει στην οποιαδήποτε βία.

Οι πνευματικοί μας άνθρωποι με τους στίχους τους, τον πεζό τους λόγο, τα τραγούδια τους, το ελεύτερο φρόνημά τους διερμηνεύουν, πάντα, την αδούλωτη, την απροσκύνητη ψυχή της φυλής μας. Κι αυτός είναι ο μοναδικός λόγος που σήμερα φιλοξενώ στη στήλη μου ένα ποίημα του φίλου εκπαιδευτικού και πατριώτη Κώστα Καντά που μούστειλε για τον 'Αϊ - Γιώργη της Δίχως το σταυρό, μνήμα των Ελλήνων Χριστιανών, βουβό, αντικρύ στο Καστελλόριζο τις ψυχές φεγγοβολεί.
Στ' ακροκόρφι του νησιού το σταυρό στήνει ο 'Αγιος, στα κατάβαθα του τάφου του, σιγεί.
'Ομως μια φωνή απ' το νησί αντιφωνεί :
'Αϊ - Γιώργη μείνε σην Ελληνική τη γη,
θα ' ρθει η ώρα,
τ' άγριο θεριό να αφανίσεις,
το σταυρό, στο εξωκλήσι σου, θα στήσεις.
'Εως τότε, οι ψυχές μας το δικό σου εξωκλήσι,
στου Αιγαίου το γαλάζιο απόφεγγο
ο σταυρός σου φέγγει,
θά ' ρθει, πάλι, ώρα



Χάρτης-ιστορικό ντοκουμέντο με τα όρια του Πόντου (1918)
Από τη συλλογή Α. Μαΐλλη

Αντίφυλλου. Δεν το αξιολόγησα ως ποίηση, αυτή καθαυτή, αλλά ως πατριωτική κραυγή, ως σπαραγμό καρδιάς που ερμηνεύει το φρόνημα αλλά και την ορμέμφυτη διάθεση του Ελληνισμού στις κρίσιμες αυτές στιγμές της ιστορίας μας.

Το ποίημά του συνοδεύει το παρακάτω συγκινητικό του σημείωμα :

" Αγαπητέ μου Παράσχο,

Αν στη σιωπηλή θλίψη μου, για τις χαμένες πατρίδες των Ελλήνων προσθέσεις και τη θρηνητική του λόγου σου μελωδία, ίσως μια σπίθα που είναι κάτω απ' τις στάχτες των ψυχών μας δε σβήσει για να διατηρεί την ελπίδα.

Σ' ευχαριστώ

" ΤΟ ΞΩΚΛΗΣΙ Τ' ΑΪ - ΓΙΩΡΓΗ "
Στης Αντίφυλλου τα μέρη
έκλαψα, γονάτισα,
στάβλος τ' 'Αϊ - Γιώργη, το ξωκλήσι,
στ' άδολα τα ζωντανά ένα " παραδείσι "
και το " ΚΑΣ " πάλι " ΑΝΤΙΦΥΛΛΟ " θ' ακούσεις ".

ΚΩΣΤΑΣ ΚΑΝΤΑΣ Μάος 1997

Ο φίλος Κώστας Καντάς παραθέτει μια σημείωση, όπως, άλλωστε, το συνηθίζει, σε καθε του ποίημα. Την παραθέτω για να γνωρίσουν οι αναγνώστες μου πως εμπνεύστηκε το ποίημα του αυτό.

ΣΗΜΕΙΩΣΗ : Απέναντι από το Καστελλόριζο η Ελληνική Αντίφυλλος, σήμερα λέγεται από τους Τούρκους " ΚΑΣ ". Ο κ. Σερ. Αθανασίου, με τις ιερές του μνήμες που δημοσίευσε στην εφημερίδα " Ροδιακή ", για την επίσκεψή του, στα 1963, στην Αντίφυλλο, μας έξυσε τις πληγές μας. Πονέσαμε και κλάψαμε. Καταφύγαμε στις χορδές της καρδιάς μας και θρηνήσαμε. Στα μετέωρα των ψυχών μας λάμπουνε ακόμα, οι χαμένες μας πατρίδες. Γονατίσαμε και στο φως τους, τ' άγιο, ξανακλάψαμε ".

Ρόδος, Παρασκευή 30 Μάη 1997

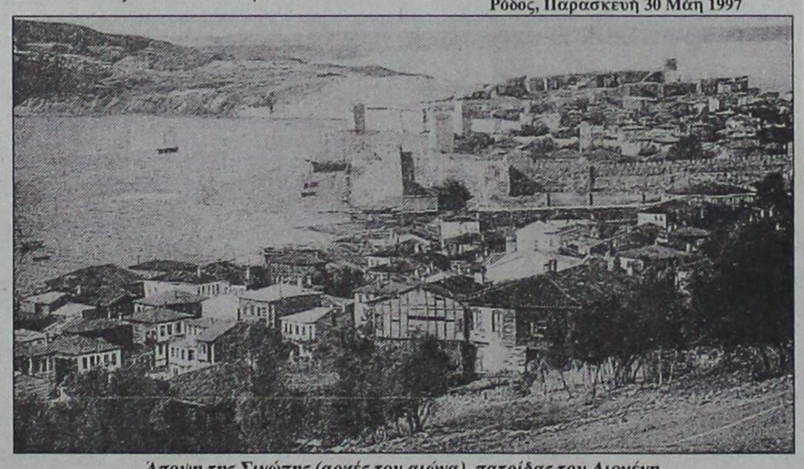

Άποψη της Σινώπης (αρχές του αιώνα), πατρίδας του Διογένη.

«ΡΟΔΙΑΚΗ» ΑΠΟ ΤΟ 1915

ΦΛΑΣ ΣΤΟ ΠΑΡΕΛΘΟΝ


ΡΟΔΙΑΚΗ

ΡΟΔΙΑΚΗ 7 ΜΑΪΟΥ 1923
Αριθμός φύλλου 486

ΕΠΙΤΟΠΙΑ

Βασιλική εορτή

Χθες η ευκαιρία της ονομαστικής της Α. Μ. Βασιλέως Γεωργίου εφάλλη η συνήθης δοξολογία εν τω ιερώ ναό του Νεοχωρίου.

Παρέστησαν κατ' αυτήν η Α.Ε. ο Γενικός Πρόξενος κ. Αθανάσιος Χαλκιόπουλος, ο αναπληρωτής κ. Νικ. Καραγιάννης, τα μέλη των επαρχιακών και κοινοτικών σωματείων, ο Γυμνασιάρχης κ. Αναστασιάδης μετά των λοιπών καθηγητών του Γυμνασίου, το διδάσκον προσωπικό των Σχολών και πλήθος λαού.

.....

ΓΥΜΝΑΣΤΙΚΟΣ ΣΥΛΛΟΓΟΣ "ΔΙΑΓΟΡΑΣ"

Ευχαριστίαι

Εις τον Γυμναστικόν Σύλλογον Διαγόραν εδωρήσαντο ο Αιδεσιμώτατος Γεν. Αρχιερατικός Επίτροπος Οικ. ΠαπαΜιχαήλ Φρ. 50, ο εν Αλεξανδρεία κ. Μιχ. Παντζίδης φρ. 50, η κ. Φωτεινή Γκιντάλια Μαία φρ. 50, ο κ. Ι. Παπαδόπουλος φρ. 14,25, ο κ. Βασ. Λεβεντέρης φρ. 25, ο κ. Εμμ. Καλαμπίχης μίαν ετήσιαν σειράν της Ροδιακής, ο κ. Γεωργ. Καβούκης ο κ. Εμμ. Παντζίδης και ο Γεωργ. Θ. Γεωργιάδης βιβλία.

Εις άπαντας τους ανωτέρου εκφράζονται θερμότατα ευχαριστίαι.

Επίσης εκφράζονται θερμότατα ευχαριστίαι τω κ. Μενέλαου Νικολαΐδη και τη Αξιοτίμω Οικογένεια του δια τας εκτάκτους και λίαν υποχρεωτικάς περιποιήσης τας οποίας παρέσχον εν τω περιβόλω της οικίας των κατά την παρέλασιν της Πρωτομαγιάς.

Εις τους Διαγορίδας και εις τα μέλη της Φιλαρμονικής.

Εν Ρόδω τη 3 Μαΐου 1923.

(Εκ του Προεδρείου).

ΕΙΔΟΠΟΙΗΣΙΣ

Εις το κατάστημα του κ. Ι. Κ. Παπαδόπουλου έφθασαν τα διάφορα είδη οικοδομήσιμου ύλης, όλα τα χρώματα και λινέλαια, είδη ζωγραφικής, email δι' αυτοκίνητα και αμάξια, ζυγαριές, μηχαναί μαγειρικής κ.λπ. ως και τσιμέντα "Πορταλν" και "Τιτάν" πωλούμενα όλα με υμάς ακαταγώνιστους.

(Σ.Σ. Η Ροδιακή εκδιδόταν τότε υπό καθεστώς παλικής λογοκρισίας. Διατηρείται επίσης η γλώσσα και τα τοπωνύμια που υπήρχαν στις αρχές του αιώνα).

ΠΕΡΣΙΔΕΣ αντιηλιακές κάθετες ή οριζόντιες μεταλλικές–υφασμάτινες–πλαστικές–ξύλινες για πόρτες–παράθυρα–βιτρίνες κ.ά.
ΠΩΛΗΣΗ ΧΟΝΔΡΙΚΗ



- Κουρτινόξυλα
- Κουρτινόβεργες
- Κορνίζες
- Βιτρώ
- Αξεσουάρ τζακιών
- Πόρτες πτυσσόμενες
- Κουρτίνες μπάνιου
- Γραμματοκιβώτια
- Φαρμακεία
- Κουνουπιέρες

ΒΙΟΤΕΧΝΙΑ-ΕΙΣΑΓΩΓΕΣ-ΑΝΤΙΠΡΟΣΩΠΕΙΕΣ-ΕΜΠΟΡΙΑ
Σ. ΑΤΣΑΣ & ΣΙΑ Ε.Ε.
Εμπορικό Κέντρο ΜΗΔΕΙΑ 78–80
Τηλ. 63602–69339 FAX: 63602

ΕΠΙΤΟΚΙΑ

ΟΜΟΛΟΓΩΝ – ΕΝΤΟΚΩΝ ΓΡΑΜΜΑΤΙΩΝ

3μηνο	Διαπραγματεύσιμο
6μηνο	Διαπραγματεύσιμο
1 έτους	Διαπραγματεύσιμο
7 έτη	Διαπραγματεύσιμο

ΑΜΟΙΒΑΙΑ ΔΙΑΘΕΣΙΜΩΝ

	από 10 έως 20.000.000	από 20 έως 50.000.000	άνω των 50.000.000
1 εβδομ.	---	9,2%*	Δ
2 εβδομ.	9,2%*	9,3%*	Δ
3 εβδομ.	9,2%*	9,3%*	Δ
1 μηνός	9,2%*	9,3%*	Δ
2 μηνών	Δ	Δ	Δ
3 μηνών	Δ	Δ	Δ
4 μηνών	Δ	Δ	Δ
5 μηνών	Δ	Δ	Δ
6 μηνών	Δ	Δ	Δ
9 μηνών	Δ	Δ	Δ
1 έτους	Δ	Δ	Δ

Δ = Διαπραγματεύσιμο * = Καθαρό επιτόκιο

ΣΥΝΑΛΛΑΓΜΑΤΟΣ

1 εβδομ.	Διαπραγματεύσιμο
2 εβδομ.	Διαπραγματεύσιμο
3 εβδομ.	Διαπραγματεύσιμο
1 μηνός	Διαπραγματεύσιμο
2 μηνών	Διαπραγματεύσιμο
3 μηνών	Διαπραγματεύσιμο
4 μηνών	Διαπραγματεύσιμο
5 μηνών	Διαπραγματεύσιμο
6 μηνών	Διαπραγματεύσιμο
9 μηνών	Διαπραγματεύσιμο
1 έτους	Διαπραγματεύσιμο

ΕΞΑΣΦΑΛΙΣΤΕ ΤΑ ΕΛΚΥΣΤΙΚΟΤΕΡΑ ΕΠΙΤΟΚΙΑ ΤΗΣ ΑΓΟΡΑΣ

ΕΠΕΝΔΥΤΙΚΗ Α.Ε.

ΕΠΕΝΔΥΤΙΚΗ ΧΡΗΜΑΤΟΟΙΚΟΝΟΜΙΚΕΣ ΥΠΗΡΕΣΙΕΣ
ΕΔΡΑ: ΔΩΔΕΚΑΝΗΣΙΩΝ 4, ΠΛ. ΚΥΠΡΟΥ ΡΟΔΟΣ ΤΗΛ.: 39730-31-email:epend@rho.forthnet.gr - ΥΠΟΚ/ΜΑ ΑΘΗΝΩΝ: ΑΝΤΗΝΟΡΟΣ & ΙΟΦΩΝΤΟΣ 16, Τ.Κ. 16121 ΑΘΗΝΑ - ΤΗΛ. 7295306, 7295307, ΓΡΑΜΜΗ ISDN: 7290326 - email: epend@ath.forthnet.gr

ADATTO

ΜΟΝΑΔΙΚΗ ΛΥΣΗ ΓΙΑ ΞΕΝΟΔΟΧΕΙΑ
ΞΑΠΛΩΣΤΡΑ ΚΡΗΤΗ *Τιμή 8500 δρχ. +ΦΠΑ*



Production
ΕΤΑΙΡΕΙΑ **ΓΡΑΜΜΗ**-Καναδά 34-τηλ. 27328-37847

ΤΑ ΠΡΩΤΟΣΕΛΙΔΑ ΤΩΝ ΑΘΗΝΑΪΚΩΝ ΕΦΗΜΕΡΙΔΩΝ

Η δολοφονία του εφοπλιστή Κωστή Περατικού,οι ελληνοτουρκικές σχέσεις και η γενική συνέλευση του ΣΕΒ είναι τα βασικά θέματα της ειδησεογραφίας του χθεσινού τύπου.

ΑΔΕΣΜΕΥΤΟΣ ΤΥΠΟΣ
Δολοφονία με προαγγελία. Επανεμφάνιση με θύμα τον εφοπλιστή Περατικό.

ΑΠΟΓΕΥΜΑΤΙΝΗ
Εκτέλεσε με...υπογραφή.Η 17Ν σκότωσε τον Περατικό.

Η ΑΘΗΝΑΪΚΗ
Το 45άρι της 17Ν "καθάρισε" για τα Ναυπηγεία.

Η ΑΥΓΗ
Μετατόπιση ΠΑΣΟΚ προς τα Δεξιά.Τι καταγράφει έρευνα που έγινε για λογαριασμό του κυβερνώντος κόμματος.

Η ΑΥΡΙΑΝΗ
17Ν:η λίστα με τους στόχους.

ΕΘΝΟΣ
Αφησαν ίχνη οι φονιάδες.

ΕΛΕΥΘΕΡΗ ΩΡΑ
Σέρνει τον χορό και πάλι η 17Ν.

ΕΛΕΥΘΕΡΟΣ
Τον είχαν προειδοποιήσει τον Περατικό.

ΕΛΕΥΘΕΡΟΣ ΤΥΠΟΣ
Τον άφησαν ακάλυπτο.Επίσημος στόχος των τρομοκρατών ο εφοπλιστής Περατικός.

ΕΛΕΥΘΕΡΟΤΥΠΙΑ
11η εκτέλεση με το ίδιο 45άρι. Προκήρυξη της 17Ν είχε δείξει τον Περατικό.

ΕΞΟΥΣΙΑ
Γιατί εκτέλεσαν τον Περατικό.

Η ΕΣΤΙΑ
Η ιδιωτική πρωτοβουλία και πάλι εις το στόχαστρον της τρομοκρατίας.

Η ΚΑΘΗΜΕΡΙΝΗ
Επανακάμπτει με δολοφονίες η 17Ν.

Ο ΛΟΓΟΣ
Επενδύστε απο τα κέρδη σας.Μήνυμα Σημίτη προς βιομηχάνους.

ΤΑ ΝΕΑ
Το μυστικό της δολοφονίας κρύβεται στα Ναυπηγεία.

ΝΙΚΗ
Εκτέλεση αλά "17Ν".

ΡΙΖΟΣΠΑΣΤΗΣ
"Λουκέτο" στη βιομηχανία της χώρας.Χαλυβουργική, Σόφτεξ, Πυρκάλ.

ΕΠΙΓΡΑΦΕΣ PERICLIS
ΔΙΑΦΗΜΙΣΤΙΚΑ ΜΕΣΑ ΠΡΟΒΟΛΗΣ
ΤΙΜΟΚΑΤΑΛΟΓΟΙ
ΦΩΤΕΙΝΑ ΜΕΝΟΥ
ΣΤΑΝΤ
ΔΙΑΦΗΜΙΣΤΙΚΑ
ΦΩΤΟΓΡΑΦΙΕΣ
ΔΙΑΦΑΝΕΙΕΣ
Κ.Τ.Λ.
78485

Η ΡΟΔΙΑΚΗ
Ημερήσια Εφημερίδα της Ρόδου
Έτος Ιδρύσεως 1915
ΙΔΙΟΚΤΗΣΙΑ - ΕΚΔΟΣΗ
ΑΦΟΙ Σ. ΤΣΟΠΑΝΑΚΗ
Η. ΚΩΤΙΑΔΗΣ Ο.Ε.
ΕΚΔΟΤΗΣ
Γεώργ. Τσοπανάκης
ΔΙΕΥΘΥΝΤΗΣ
Αθ. Μαρασιώτης
ΣΥΝΤΑΞΗ
Σπύρος Παγκάς, Γρηγόρης Πελλός
Λουκάς Μαστής, Μιχάλης Μαστής
ΑΘΛΗΤΙΚΑ
Μανόλης Μπάτης, Νικήτας Κουσκούσης
ΠΟΛΙΤΙΣΤΙΚΑ
Παράσχος Παρασός
ΜΟΝΙΜΟΣ ΣΥΝΕΡΓΑΤΗΣ
Γιώργος Βούης
ΓΡΑΦΕΙΑ ΣΥΝΤΑΞΗΣ
Μάρκου Μαλλιαράκη 11
Τηλ. 24610 - 30865 - 75640
Fax (0241) 75641
ΛΟΓΙΣΤΗΡΙΟ - ΔΙΑΦΗΜΙΣΕΙΣ
Νέα Αγορά 53
Τηλ. 22210 - 75230
Fax (0241) 22471

Η ΡΟΔΙΑΚΗ

ΑΝΕΞΑΡΤΗΤΗ ΗΜΕΡΗΣΙΑ ΠΡΩΙΝΗ ΕΦΗΜΕΡΙΔΑ ΤΗΣ ΡΟΔΟΥ

Καταγγελία κυβερνήτη θαλαμηγού

Εμβολισμός από πλοίο φάντασμα!

Συνέχισε κανονικά την πορεία του και η θαλαμηγός στο Καστελλόριζο

Ότι εμβολίστηκε από άγνωστο πλοίο στα διεθνή ύδατα 37 μίλια ΝΑ της Ρόδου κατάγγειλε προχθές ο πλοίαρχος της κυπριακής θαλαμηγού "Lady Halinka".

Το άγνωστο πλοίο -κατά πάσα πιθανότητα φορτηγό, μήκους 50 περίπου μέτρων - μετά τον εμβολισμό συνέχισε κανονικά την πορεία του.



- Το "Lady Halinka", στο οποίο προκλήθηκαν ρήγματα στη δεξιά πλευρά της πρύμνης, στο κατάστρωμα και στα τοιχώματα της δεξιάς καμπίνας, κατέπλευσε στο Καστελλόριζο.

Οι επιβαίνοντας, ένας Βρετανός και τρεις Κύπριοι, είναι καλά στην υγεία τους. Από τη Λιμενική Αρχή Μεγίστης επετράπη ο απόπλους της θαλαμηγού, αφού πρώτα αποκαταστάθηκαν οι ζημιές, και το πλοίο κατέπλευσε χθες στην Πάφο.

Αποδίδουν καρπούς στο αεροδρόμιο της Ρόδου οι επίμονες και πολύχρονες πιέσεις

Προχωρούν τα έργα και αλλάζει όψη!

Προβλέπονται κι άλλες σημαντικές παρεμβάσεις με βασικότερη την κατασκευή νέας αίθουσας 35.000 τ.μ. σε τρεις ορόφους, δαπάνης 13 δισ. δρχ.

Περισσότερα από 19 δισεκατομμύρια δραχμές ετοιμάζεται να διαθέσει συνολικά για την βελτίωση των αεροδρομίων της Κω και της Ρόδου, η Υπηρεσία Πολιτικής Αεροπορίας, προκειμένου έτσι να βελτιώσει και να εκσυγχρονίσει τα δύο αεροδρόμια από τα οποία διακινούνται ετησίως περισσότεροι από 2,5 εκατομμύρια επιβάτες.

Συμφωνα με όσα ανακοίνωσαν οι αρμόδιοι της ΥΠΑ, προκειμένου να αναβαθμιστεί ριζικά η εικόνα των αεροδρομίων μας, κατά την διάρκεια της τουριστικής περιόδου, έχουν προγραμματιστεί μια σειρά από έργα και παρεμβάσεις.

Για το αεροδρόμιο της Ρόδου, ολοκληρώνεται μέσα στις προσεχείς εβδομάδες η εκτέλεση του έργου για την επέκταση του αεροσταθμού κατά 2.500 τετραγωνικά μέτρα, με πλήρη ανακατασκευή των χώρων υγιεινής και με την τοποθέτηση δύο νέων ταινιών μεταφοράς (για τις αφίξεις εξωτερικού, το αργότερο μέχρι τις 30 Ιουνίου. Ήδη παραδόθηκε από τις 15 Απριλί-

Συνέχεια στη σελ. 6

Υπάρχουν ελπίδες παρά το αδιέξοδο της πρώτης επαφής τους

Καθοριστικής σημασίας η αυριανή συνάντηση ξενοδόχων-ξενοδ/λων

Διαπραγμάτευση για αύξηση μισθών σε τοπικό επίπεδο - Σημείο τριβής η καθυστέρηση στην ολοκλήρωση των προσλήψεων

Καθοριστικής σημασίας κρίνεται η συνάντηση που θα έχουν αύριο στις 11 το πρωί οι ξενοδόχοι με τους ξενοδοχοϋπάλληλους στα πλαίσια των προσπαθειών που γίνονται για την επίτευξη κοινής συμφωνίας, όσον αφορά τις αυξήσεις που θα δοθούν για την τρέχουσα τουριστική περίοδο.

Όπως είναι γνωστό, στην συνάντηση που πραγματοποιήθηκε το προηγούμενο Σάββατο στα γραφεία της Ένωσης Ξενοδόχων Ρόδου, οι πρόεδροι των τριών σωματείων των ξενοδοχοϋπαλλήλων του νησιού μας, κ.κ Σταύρος Παπαδογιάννης, Γιώργος Ορφανός και Γιάννης Γαρυφάλου, κατέθεσαν την πρότασή τους για υπογραφή τοπικής συμφωνίας, μεταξύ των δύο πλευρών, η οποία θα προβλέπει αυξήσεις για το 1997 της τάξης του 10%, πρόταση που οι ξενοδόχοι αρνήθηκαν καν να συζητήσουν.

- Έτσι, αποφασίστηκε προκειμένου να μην οδηγηθεί η κατάσταση στα άκρα, να πραγματοποιηθεί αύριο και νέα συνάντηση προκειμένου έτσι να βρεθεί κοινά αποδεκτή λύση, στα προ-

Συνέχεια στη σελ. 6

ΟΙ "ΚΑΜΙΚΑΖΙ" ΤΟΥ ΣΔΟΕ

Άπλωσαν τα δίχτυα και σ' άλλα νησιά

ΑΠΟ ΤΗ ΡΟΔΟ ...ΕΞΕΔΡΑΜΑΝ ΣΕ ΣΥΜΗ, ΚΩ, ΚΑΛΥΜΝΟ, ΠΑΡΟ, ΝΑΞΟ ΚΑΙ ΜΥΚΟΝΟ

Σαρωτικούς ελέγχους πραγματοποιήσαν το τελευταίο δεκαπενθήμερο τα στελέχη του Σώματος Δίωξης Οικονομικού Εγκλήματος που έχουν έδρα τη Ρόδο, στις επιχειρήσεις της Σύμης, της Κω, της Καλύμνου, της Πάρου, της Νάξου και της Μυκόνου, απλώνοντας έτσι τα δίχτυα τους για πρώτη φορά σ' όλη την περιοχή ευθύνης τους.

Σύμφωνα με ασφαλείς πληροφορίες, κατά την συγκεκριμένη χρονική διάρκεια, υπολογίζεται ότι πραγματοποιήθηκε έλεγχος σε 300 περίπου μικρές και μεγάλες επιχειρήσεις των νησιών αυτών, σε βάρος των οποίων βεβαιώθηκαν παραβάσεις του φορολογικού κώδικα, των βιβλίων και στοιχείων, ενώ εντοπίστηκαν ακόμη και περιπτώσεις φοροδιαφυγής.

- Τα κλιμάκια της ΣΔΟΕ που επέστρεψαν από την αρχή της εβδομάδας στη Ρόδο, αναμένεται να ενισχύσουν τώρα τους συναδέλφους τους, έτσι ώστε να συνεχίσουν εξονυχιστικούς ελέγχους στις μικρές και μεγάλες επιχειρήσεις του νησιού μας.

Οι έλεγχοι αυτοί, που αφορούν τα νησιά του Νοτίου Αιγαίου, θα συνεχιστούν με αμείωτη ένταση μέσα στις αμέσως επόμενες μέρες, ενώ θα αφορούν περισσότερο τις τουριστικές και εποχιακές επιχειρήσεις που δραστηριοποιούνται στη

Συνέχεια στη σελ. 15

Αρνητική "συνύπαρξη" σε πολλά νησιά μας

Ενώ έχουμε έλλειμμα νερού ταυτόχρονα γίνεται και σπατάλη

Κάθε νησί και διαφορετική περίπτωση

«Έλλειμμα και σπατάλη νερού συχνά συνυπάρχουν στα νησιά του Αιγαίου, ενώ απουσιάζει ο συντονισμός μεταξύ των συναρμοδίων Υπουργείων και καθυστερεί η εφαρμογή των αναγκαίων δράσεων»

Αυτό επεσημανε η Υπουργός Αιγαίου κ. Ελισάβετ Παπαζώη κηρύσσοντας χθες την έναρξη των εργασιών του 3ου Εθνικού Συνεδρίου "Διαχείρισης Υδατικών Πόρων σε Νησιωτικές και Παράκτιες Περιοχές". Όπως τόνισε η κ. Παπαζώη «παρά τα έργα που έχουν δρομολογηθεί και την προσπάθεια που καταβάλλεται, έχουμε να διανύσουμε πολύ μεγάλη απόσταση, ώστε να εξασφαλίσουμε την επάρκεια και την καλή ποιότητα νερού, αλλά κυρίως τη σωστή διαχείρισή του».

- Δεδομένου ότι στο Αιγαίο κάθε νησί είναι μια αυτοδύναμη υδατική περίπτωση το Υπουργείο Αιγαίου προωθεί πρόγραμμα δημιουργίας αξιόπιστου συστήματος υδρογεωλογικών και υδρομετεω-

Απαλλαγή από το φόρο ακίνητης περιουσίας

Από την Ομοσπονδία ενοικιαζόμενων δωματίων και διαμερισμάτων Δωδ/σου ανακοινώθηκε ότι με Υπουργική απόφαση δόθηκε λύση στο θέμα της επιβολής φόρου ακίνητης περιουσίας. Ειδικότερα τα ενοικιαζόμενα δωμάτια και διαμερίσματα απαλλάσσονται από το φόρο ακίνητης περιουσίας (ΦΑΠ) για την αξία των κτισμάτων της επιχείρησης (δωματίων-διαμερισμάτων). Η απαλλαγή δεν περιλαμβάνει το 50% της αξίας του οικοπέδου.

Εγκαίνια με εκπλήξεις και Ελ. Κουντουρά

Την προσεχή Δευτέρα στις 7 μ.μ. θα γίνουν τα εγκαίνια του πολυκαταστήματος "Μαρκ και Σπένσερ" στην οδό Αλ. Διάκου, στο πρώην ξενοδοχείο "Μίνως".

Στα εγκαίνια θα υπάρχουν δώρα και εκπλήξεις, όπως 100 δωροεπιταγές των 20.000 για είδη Μαρκ και Σπένσερ, επίδειξη από την Έλενα Κουντουρά, μουσική, πυροτεχνήματα κι άλλες πολλές ακόμη εκπλήξεις.

"Εμπορικό γεγονός η έκθεση"

"Εμπορικό γεγονός που έχει ως στόχο την προώθηση και ανάδειξη της παραγωγικής και εμπορικής φυσιογνωμίας του Νομού", χαρακτηρίζει με ανακοίνωσή του το Εμπορικό και Βιομηχανικό Επιμελητήριο Δωδ/σου, την 1η Γενική Εμπορική Έκθεση Ρόδου στο Εθνικό Αθλητικό Κέντρο στο Καρακόνερο. Η έκθεση απευθύνεται ταυτόχρονα στο ευρύ καταναλωτικό κοινό και ήδη έχουν εκδηλώσει ενδιαφέρον και θα συμμετάσχουν εταιρίες από διάφορους τομείς, όπως υπηρεσίες, τρόφιμα, ποτά, αυτοκίνητα, γεωργία, κτηνοτροφία κ.λπ. Η έκθεση θα λειτουργήσει 25-30 Ιουνίου.

Έχουν συγκεντρωθεί σε σωματεία και το Εργατικό Κέντρο

Καταγγελίες για παραβιάσεις της εργατικής νομοθεσίας

Θα γίνουν έλεγχοι από κλιμάκια συνδικαλιστών

Αποφασισμένοι να ξεκινήσουν ελέγχους σε μικρές και μεγάλες επιχειρήσεις του νησιού μας, είναι οι συνδικαλιστές του Εργατικού Κέντρου της Ρόδου, προκειμένου έτσι να εξετάσουν τις συνθήκες κάτω από τις οποίες απασχολούνται οι εργαζόμενοι.

Συμφωνα με όσα έγιναν γνωστά, για τον σκοπό αυτό, πραγματοποιούνται το τελευταίο χρονικό διάστημα αλλεπάλληλες συσκέψεις κορυφαίων στελεχών της διοίκησης του Εργατικού Κέντρου της Ρόδου με τους επικεφαλής των σωματείων, ενώ σημειώνεται επίσης ότι εξετάζεται και η κατάρτιση σχετικής λίστας, με τις επιχειρήσεις που θα ενταχθούν στο στόχαστρο των ελέγχων.

- Η λίστα αυτή, αξίζει να σημειωθεί ότι θα συμπληρωθεί **με βάση τις καταγγελίες που έχουν στα χέρια τους τα σωματεία των εργαζομένων,** από τα μέλη τους, για όσες επιχειρήσεις δεν εφαρμόζουν τις διατάξεις της εργατικής και της ασφαλιστικής νομοθεσίας.

Συνέχεια στη σελ. 6

ΟΥΤΕ ΚΟΥΒΕΝΤΑ, ΕΙΔΙΚΑ ΓΙΑ ΤΗΝ ΕΔΡΑ

Εκρηκτικό κλίμα στο Παραδείσι για τις "συνενώσεις"

"ΜΙΑ ΦΟΡΑ ΧΤΥΠΗΣΕ Η ΧΟΥΝΤΑ ΜΕ ΤΟ ΑΕΡΟΔΡΟΜΙΟ ΚΑΙ ΜΙΑ ΤΩΡΑ"!

Η κοινότητα Παραδεισίου έχει πληρώσει ακριβά το τίμημα του "ετσιθελισμού" της χούντας με την κατασκευή του αεροδρομίου και οι κάτοικοί του δεν είναι διατεθειμένοι να υποστούν και άλλα δεινά, που μεθοδεύονται με τις συνενώσεις, στη βάση του αποφασίζομεν και διατάσσομεν!

Αυτό επισημαίνει με επιστολή του, ο κ. Αναστάσιος Μουστάκης, διαμαρτυρόμενος για το γεγονός ότι στην πρόταση της επιτροπής για τις συνενώσεις, προτείνεται ως έδρα του νέου Δήμου η κοινότητα Θολού.

- Στην οργισμένη επιστολή του ο κ. Μουστάκης κάνει λόγο για "απίθανους ανθρώπους" για "καταραμένες ημερομηνίες" και τονίζει ότι δεν θα υπάρξει χούντα που να επιβάλει ετσιθελικά το προωθούμενο σχέδιο". Θα ξεσηκωθούμε όλοι, καταλήγει!

ΑΝΑΛΥΤΙΚΑ, στην επιστολή του ο κ. Αναστ. Μουστάκης, καθηγητής και πρώην κοινοτάρχης Παραδεισίου αναφέρει τα εξής:

"Κάτω τα χέρια από το Παραδείσι". Ο τίτλος ξαφνιάζει, μα είναι αυτό, που αφήνει να ξεσπάσει η συμπυκνωμένη αγανάκτηση 2.500 Παραδεισιωτών, ύστερα από το τερατώδες, που διαβάσαμε στον τοπικό τύπο, ότι υπάρχει κάποια επιτροπή νομού, που πρό-

Συνέχεια στη σελ. 15

Στην εκκλησία του Αγίου Δημητρίου

Λεόντειος εταιρία στη διάρρηξη παγκαριού!

5.660 το αφεντικό και 480 δρχ. ο εταίρος!

Συνεταιρίστηκε με 17χρονο ο 33χρονος άεργος Σωκράτης Βουλής του Αντωνίου, για να διαρρήξουν το παγκάρι του Αγίου Δημητρίου στο Νεκροταφείο αλλά από τον θόρυβο που έκαναν τους άκουσαν οι γείτονές ειδοποίησαν την Υποδιεύθυνση Ασφαλείας και συνελήφθη-

Χθες μισή ώρα μετά τα μεσάνυχτα ο Βουλής μαζί με τον 17χρονο Π.Γ. πήγαν στο νεκροταφείο του Αγίου Δημητρίου και αφού παραβίασαν την είσοδο της εκκλησίας μπήκαν μέσα, έσπασαν το ξύλινο παγκάρι και πήραν ο Βουλής 5.650 δραχμές και ο ανήλικος μόνο 480 δραχμές.

- Στο μεταξύ είχαν ειδοποιηθεί οι αστυνομικοί από τους περίοικους που άκουσαν τον θόρυβο, όταν έσπαζαν το παγκάρι, οι οποίοι πήγαν και συνέλαβαν τον Βουλή στο χώρο του νεκροταφείου και

Συνέχεια στην σελ. 15

Από την Τράπεζα Δωδεκανήσου

Κατατέθηκε το μέρισμα

Ξεκινά και εργασίες συναλλάγματος

"Η Συνεταιριστική Τράπεζα Δωδεκανήσου προχώρησε στην διανομή του μερίσματος της χρήσης 1996, ύψους 54.815.000 δρχ.

Η διανομή του μερίσματος έγινε με αυτόματη καταχώρηση του, σε λογαριασμούς καταθέσεων των συνεταίρων, που είτε υπήρχαν είτε ανοίχθηκαν για τον σκοπό αυτό. Όσα μέλη της Τράπεζας επομένως, δεν είχαν λογαριασμό καταθέσεων της Τράπεζας Δωδεκανήσου, θα μπορούν από τη Δευτέρα 2 Ιουνίου να ζητήσουν τα προσωπικά βιβλιάρια καταθέσεων τους, στα οποία έχει ήδη πιστωθεί το μέρισμα τους.

- Παράλληλα, η Τράπεζα είναι έτοιμη να ξεκινήσει εντός των προσεχών ημερών και

Συνέχεια στην σελ. 15

ΕΠΑΝΑΣΤΑΣΗ ΣΤΗΝ ΚΙΝΗΤΗ ΤΗΛΕΦΩΝΙΑ ΑΠΟ ΤΗΝ

TELESTET

Αποκτήστε ΤΩΡΑ ΕΝΑ ΚΙΝΗΤΟ ΤΗΛΕΦΩΝΟ ΧΩΡΙΣ ΠΑΓΙΟ, ΧΩΡΙΣ ΣΥΜΒΟΛΑΙΟ, ΧΩΡΙΣ ΕΚΔΟΣΗ ΛΟΓΑΡΙΑΣΜΩΝ!!!

ΕΠΙΛΕΞΤΕ ΜΟΝΟ ΠΟΣΑ ΧΡΗΜΑΤΑ ΘΕΛΕΤΕ ΝΑ ΧΡΕΩΘΕΙΤΕ ΣΕ ΚΛΙΣΕΙΣ ΚΑΙ ΠΑΡΤΕ ΤΙΣ ΑΝΑΛΟΓΕΣ ΚΑΡΤΕΣ.

B. FREE Η ΕΠΑΝΑΣΤΑΣΗ ΣΤΗ ΚΙΝΗΤΗ ΤΗΛΕΦΩΝΙΑ ΜΕ ΤΟ ΝΕΟ ΠΡΟΓΡΑΜΜΑ ΚΑΡΤΟΚΙΝΗΤΗΣ ΤΗΛΕΦΩΝΙΑΣ.

Πληρ.
MOBILE CENTER
Εξουσιοδοτ. αντιπρ. **TELESTET**
Πειραιώς 4
Τηλ. 62986-68585

ΟΙ ΚΑΛΥΤΕΡΕΣ ΣΕ ΠΟΙΟΤΗΤΑ ΓΕΡΜΑΝΙΚΕΣ ΜΠΥΡΕΣ
Αντιπροσωπεύονται **ΑΠΟΚΛΕΙΣΤΙΚΑ**
από την εταιρεία μας

VELTINS
PILSENER
★
ERDINGER
Weißbier

OK SERVICES LTD
ΟΚΕΥ ΣΕΡΒΙΣΕΣ Ε.Π.Ε

Γραφεία - Έκθεση - ΑΣΓΟΥΡΟΥ, Τηλ. 64760, 65959

ΣΟΥΠΕΡ ΠΡΟΣΦΟΡΑ
ΑΠΟ ΤΗΝ ΣΑΚΕΛΛΑΡΙΔΗΣ Α.Θ. ΟΕ
ΚΑΙ ΤΗΝ TELESTET
ΜΕΧΡΙ ΚΑΙ ΤΟ ΤΕΛΟΣ ΜΑΪΟΥ
ERICSSON 388, ERICSSON 318, AUDIOVOX 700, MOTOROLA 460, NOKIA 1611, NOKIA 2110i, PANASONIC 500, SHARP 450
ΟΛΑ ΤΑ ΤΗΛΕΦΩΝΑ ΕΝΤΕΛΩΣ ΔΩΡΕΑΝ
περιορισμένος αριθμός συσκευών
Κοδρικτώνος 64-Τηλ. 30216

B. FREE ΑΠΟ ΤΗΝ TELESTET
ΛΟΓΑΡΙΑΣΜΟΣ ΤΕΛΟΣ
Κινητή τηλεφωνία χωρίς λογαριασμούς, Πάγια, Συμβόλαιο!
Η **TELESTET** για άλλη μια φορά οδηγεί τις εξελίξεις και δημιουργεί μια πραγματική επανάσταση στο χώρο της κινητής τηλεφωνίας στην Ελλάδα. Από **22 Μαΐου 1997** λανσάρει την καρτοκινητή τηλεφωνία **B–FREE by TELESTET**, δηλαδή κινητή τηλεφωνία που καταργεί λογαριασμούς, μηνιαίο πάγιο και συμβόλαια.
ΣΑΚΕΛΛΑΡΙΔΗΣ Α.Θ. ΟΕ-Κορδιγκτώνος 61
τηλ. 30216

ΟΙ ΜΕΓΑΛΥΤΕΡΕΣ ΠΡΟΣΦΟΡΕΣ ΣΤΗΝ ΚΙΝΗΤΗ ΤΗΛΕΦΩΝΙΑ ΣΤΗ ΡΟΔΟ ΑΠΟ ΤΟ
MOBILE CENTER
και τη **TELESTET**
ΕΝΤΕΛΩΣ ΔΩΡΕΑΝ
- ERICSSON 388 και 318
- MOTOROLA 460
- AUDIOVOX 700
- PANASONIC G. 500
- NOKIA 2110 i και 1611

ΤΟ ΝΕΟ ERICSSON 788
από **50.000 δρχ.**
ΚΑΙ **ΤΟ ΝΕΟ ERICSSON 688**
από **25.000 δρχ.**
Με κάθε απόκτηση κινητού **εντελώς ΔΩΡΕΑΝ** η επιδιόρθωση οποιασδήποτε επαναφορτιζόμενης μπαταρίας την οποία επαναφέρουμε στην αρχική της κατάσταση
MOBILE CENTER
Πειραιώς 4
Πληρ. τηλ. 62986-68585

ΑΝΑΚΟΙΝΩΣΗ

ΕΠΙΜΕΛΗΤΗΡΙΟ ΔΩΔΕΚΑΝΗΣΟΥ (Ε.Β.Ε.Δ.)
ΕΚΛΟΓΙΚΗ ΕΠΙΤΡΟΠΗ

Η Εκλογική Επιτροπή του Επιμελητηρίου Δωδεκανήσου (Ε.Β.Ε.Δ.) κάνει γνωστό στα μέλη του, ότι οι εκλογές για την ανάδειξη νέου Διοικητικού Συμβουλίου θα διεξαχθούν στις ***1 και 2 Δεκεμβρίου.***

Καλεί τα μέλη του Επιμελητηρίου προκειμένου να συμπεριληφθούν στους εκλογικούς καταλόγους:

* Να εξοφλήσουν τις οικονομικές προς το Επιμελητήριο υποχρεώσεις τους (μέχρι και του έτους 1996) έως και την 31-7-1997.

* Τα Νομικά Πρόσωπα ***Α.Ε., Ε.Π.Ε., Ο.Ε., Ε.Ε., Συνεταιρισμοί Περιορισμένης Ευθύνης και τα Υποκαταστήματα των Ημεδαπών και Αλλοδαπών επιχειρήσεων*** να υποδείξουν τους εκπροσώπους, που θα ασκήσουν το εκλογικό τους δικαίωμα μέχρι και την 31-7-1997.

* Οι ατομικές επιχειρήσεις (φυσικά πρόσωπα) δεν δύνανται να υποδείξουν εκπροσώπους και θα συμπεριληφθούν στους εκλογικούς καταλόγους αυτεπάγγελτα από την Εκλογική Επιτροπή, εφόσον εξοφλήσουν τις οικονομικές τους υποχρεώσεις (μέχρι και του έτους 1996) προς το Επιμελητήριο.

Σχετικά έντυπα αποστέλλονται ήδη από την Εκλογική Επιτροπή προς όλα τα Νομικά Πρόσωπα, μέλη του Επιμελητηρίου.

Οι επιχειρήσεις που για οποιονδήποτε λόγο δεν θα έχουν λάβει εγκαίρως τα σχετικά έντυπα, θα μπορούν να τα προμηθευτούν από το Επιμελητήριο.

Για περισσότερες πληροφορίες οι ενδιαφερόμενοι μπορούν να απευθύνονται στον Γραμματέα της Εκλογικής Επιτροπής κύριο ΚΩΝΣΤΑΝΤΙΝΟΥ ΙΩΑΝΝΗ, τηλ. 22282.

Από την Εκλογική Επιτροπή
Επιμελητήριο Δωδεκανήσου Ρόδου

Ε.Π.Ε.Υ. ΔΩΔΕΚΑΝΗΣΟΥ Α.Ε.

ΕΠΙΧΕΙΡΗΣΗ ΠΑΡΟΧΗΣ ΕΠΕΝΔΥΤΙΚΩΝ ΥΠΗΡΕΣΙΩΝ ΔΩΔΕΚΑΝΗΣΟΥ Α.Ε.

ΧΡΗΜΑΤΙΣΤΗΡΙΑΚΕΣ ΕΡΓΑΣΙΕΣ

Άμεση πρόσβαση και απευθείας παρακολούθηση του Χρηματιστηρίου Αξιών Αθηνών για αγορές και πωλήσεις μετοχών, εντόκων γραμματίων, ομολόγων αμοιβαίων κεφαλαίων

Τεχνικές θεμελιώδεις αναλύσεις, Ενημέρωση χαρτοφυλακίων

25ης Μαρτίου 9, β' όροφος, Ρόδος Τηλ./Fax (0241) 75610-75611
(Πάνω από την Κτηματική Τράπεζα)

Υπεύθυνοι: Αθανάσιος Αντωνίου, Τσαμπίκα Διακοδημητρίου
Οι υπηρεσίες παρέχονται σε συνεργασία με την Ελληνοαμερικανική Χρηματιστηριακή Α.Ε.

DANE SEA LINE
ΔΩΔΕΚΑΝΗΣΙΑΚΗ ΑΝΩΝΥΜΗ ΝΑΥΤΙΛΙΑΚΗ ΕΤΑΙΡΕΙΑ

ΔΡΟΜΟΛΟΓΙΑ ΑΠΟ 29.5.97-30.6.97
ΑΝΑΧΩΡΗΣΗ ΑΠΟ ΡΟΔΟ

ΗΜ/ΝΙΑ	ΗΜΕ.	ΠΛΟΙΟ	ΩΡΑ ΑΝΑΧ.	ΠΡΟΟΡΙΣΜΟΣ
29/5	ΠΕΜ	ΛΕΡΟΣ (ΑΠΟ ΚΩ)	13.00	ΚΑΛ-ΛΕΡΟ-ΠΑΤΜΟ-ΝΑΞΟ-ΠΑΡΟ-ΠΕΙΡΑΙΑ
		ΠΑΤΜΟΣ	17.00	ΚΩ-ΠΕΙΡΑΙΑ
30/5	ΠΑΡ	ΙΑΛΥΣΟΣ	13.00	ΣΥΜ-ΤΗΛ-ΝΙΣ-ΚΩ-ΑΣΤ-ΠΕΙΡΑΙΑ
		ΡΟΔΟΣ	14.00	ΚΩ-ΚΑΛΥΜΝΟ-ΛΕΡΟ-ΠΑΤΜΟ-ΠΕΙΡΑΙΑ
31/5	ΣΑΒ	ΠΑΤΜΟΣ	11.00	ΚΩ-ΣΑΜΟ-ΘΕΣΣΑΛΟΝΙΚΗ
01/06		ΚΥΡ	ΙΑΛΥΣΟΣ	11.00 ΚΑΣΤΕΛΟΡΙΖΟ
		ΛΕΡΟΣ (ΑΠΟ ΚΩ)	13.00	ΚΑΛ-ΑΣΤ-ΚΑΤΑΠΟΛ-ΑΙΓΙΑΛ-ΣΥΡ-ΠΕΙΡΑΙΑ
		ΡΟΔΟΣ	14.00	ΚΩ-ΚΑΛΥΜΝΟ-ΛΕΡΟ-ΠΑΤΜΟ-ΠΕΙΡΑΙΑ
02/06	ΔΕΥ	ΙΑΛΥΣΟΣ	12.00	ΚΩ-ΚΑΛΥΜΝΟ-ΛΕΡΟ-ΠΑΤΜΟ-ΠΕΙΡΑΙΑ
		ΠΑΤΜΟΣ	17.00	ΚΩ-ΠΕΙΡΑΙΑ
03/06	ΤΡΙ	ΛΕΡΟΣ	12.00	ΣΥΜ-ΤΗΛ-ΝΙΣ-ΚΩ-ΛΕΡ-ΛΕΙΨ-ΠΑΤ-ΠΕΙΡΑΙΑ
		ΡΟΔΟΣ	17.00	ΚΩ-ΚΑΛΥΜΝΟ-ΠΕΙΡΑΙΑ
04/06	ΤΕΤ	ΙΑΛΥΣΟΣ	12.00	ΚΩ-ΚΑΛΥΜΝΟ-ΛΕΡΟ-ΠΑΤΜΟ-ΠΕΙΡΑΙΑ
		ΠΑΤΜΟΣ	17.00	ΚΩ-ΠΕΙΡΑΙΑ
05/06	ΠΕΜ	ΛΕΡΟΣ (ΑΠΟ ΚΩ)	13.00	ΚΑΛΥΜΝ-ΑΣΤΥΠΑΛ-ΝΑΞΟ-ΠΑΡΟ-ΠΕΙΡΑΙΑ
		ΡΟΔΟΣ	14.00	ΚΩ-ΚΑΛΥΜΝΟ-ΛΕΡΟ-ΠΑΤΜΟ-ΠΕΙΡΑΙΑ
06/06	ΠΑΡ	ΠΑΤΜΟΣ	11.00	ΚΩ-ΣΑΜΟ-ΘΕΣΣΑΛΟΝΙΚΗ
		ΙΑΛΥΣΟΣ	12.00	ΣΥΜ-ΤΗΛ-ΝΙΣ-ΚΩ-ΚΑΛ-ΛΕΡ-ΠΑΤ-ΠΕΙΡΑΙΑ
07/06	ΣΑΒ	ΡΟΔΟΣ	14.00	ΚΩ-ΚΑΛΥΜΝΟ-ΛΕΡΟ-ΠΑΤΜΟ-ΠΕΙΡΑΙΑ
08/06	ΚΥΡ	ΙΑΛΥΣΟΣ	12.00	ΚΩ-ΚΑΛΥΜΝΟ-ΛΕΡΟ-ΠΑΤΜΟ-ΠΕΙΡΑΙΑ
		ΛΕΡΟΣ (ΑΠΟ ΚΩ)	13.00	ΚΑΛ-ΑΣΤ-ΚΑΤΑΠΟΛ-ΑΙΓΙΑΛ-ΣΥΡ-ΠΕΙΡΑΙΑ
		ΠΑΤΜΟΣ	17.00	ΚΩ-ΠΕΙΡΑΙΑ
09/06	ΔΕΥ	-	-	-
10/06	ΤΡΙ	ΛΕΡΟΣ	12.00	ΣΥΜ-ΤΗΛ-ΝΙΣ-ΚΩ-ΛΕΡ-ΛΕΙΨ-ΠΑΤ-ΠΕΙΡΑΙΑ
		ΠΑΤΜΟΣ	17.00	ΚΩ-ΠΕΙΡΑΙΑ
11/06	ΤΕΤ	ΡΟΔΟΣ	14.00	ΚΩ-ΚΑΛΥΜΝΟ-ΛΕΡΟ-ΠΑΤΜΟ-ΠΕΙΡΑΙΑ
		ΙΑΛΥΣΟΣ	17.00	ΚΩ-ΚΑΛΥΜΝΟ-ΠΕΙΡΑΙΑ
12/06	ΠΕΜ	ΛΕΡΟΣ (ΑΠΟ ΚΩ)	13.00	ΚΑΛΥΜΝΟ-ΛΕΡΟ-ΠΑΤΜΟ-ΝΑΞΟ-ΠΑΡΟ-ΠΕΙΡΑΙΑ
		ΠΑΤΜΟΣ	17.00	ΚΩ-ΠΕΙΡΑΙΑ
13/06	ΠΑΡ	ΙΑΛΥΣΟΣ	13.00	ΣΥΜ-ΤΗΛ-ΝΙΣ-ΚΩ-ΑΣΤΥΠΑΛΑΙΑ-ΠΕΙΡΑΙΑ
		ΡΟΔΟΣ	14.00	ΚΩ-ΚΑΛΥΜΝΟ-ΛΕΡΟ-ΠΑΤΜΟ-ΠΕΙΡΑΙΑ
14/06	ΣΑΒ	ΠΑΤΜΟΣ	11.00	ΚΩ-ΣΑΜΟ-ΘΕΣΣΑΛΟΝΙΚΗ
15/06	ΚΥΡ	ΙΑΛΥΣΟΣ	11.00	ΚΑΣΤΕΛΟΡΙΖΟ
		ΛΕΡΟΣ (ΑΠΟ ΚΩ)	13.00	ΚΑΛ-ΑΣΤ-ΚΑΤΑΠΟΛ-ΑΙΓΙΑΛ-ΣΥΡΟ-ΠΕΙΡΑΙΑ
		ΡΟΔΟΣ	14.00	ΚΩ-ΚΑΛΥΜΝΟ-ΛΕΡΟ-ΠΑΤΜΟ-ΠΕΙΡΑΙΑ
16/06	ΔΕΥ	ΙΑΛΥΣΟΣ	12.00	ΚΩ-ΚΑΛΥΜΝΟ-ΛΕΡΟ-ΠΑΤΜΟ-ΠΕΙΡΑΙΑ
		ΠΑΤΜΟΣ	17.00	ΚΩ-ΠΕΙΡΑΙΑ
17/06	ΤΡΙ	ΛΕΡΟΣ	12.00	ΣΥΜ-ΤΗΛ-ΝΙΣ-ΚΩ-ΛΕΡ-ΛΕΙΨ-ΠΑΤ-ΠΕΙΡΑΙΑ
		ΡΟΔΟΣ	17.00	ΚΩ-ΚΑΛΥΜΝΟ-ΠΕΙΡΑΙΑ
18/06	ΤΕΤ	ΙΑΛΥΣΟΣ	12.00	ΚΩ-ΚΑΛΥΜΝΟ-ΛΕΡΟ-ΠΑΤΜΟ-ΠΕΙΡΑΙΑ
		ΠΑΤΜΟΣ	17.00	ΚΩ-ΠΕΙΡΑΙΑ
19/06	ΠΕΜ	ΛΕΡΟΣ (ΑΠΟ ΚΩ)	13.00	ΚΑΛΥΜΝ-ΑΣΤΥΠΑΛ-ΝΑΞΟ-ΠΑΡΟ-ΠΕΙΡΑΙΑ
		ΡΟΔΟΣ	14.00	ΚΩ-ΚΑΛΥΜΝΟ-ΛΕΡΟ-ΠΑΤΜΟ-ΠΕΙΡΑΙΑ
20/06	ΠΑΡ	ΠΑΤΜΟΣ	11.00	ΚΩ-ΣΑΜΟ-ΘΕΣΣΑΛΟΝΙΚΗ
		ΙΑΛΥΣΟΣ	12.00	ΣΥΜ-ΤΗΛ-ΝΙΣ-ΚΩ-ΚΑΛ-ΛΕΡ-ΠΑΤΜ-ΠΕΙΡΑΙΑ
21/06	ΣΑΒ	ΡΟΔΟΣ	14.00	ΚΩ-ΚΑΛΥΜΝΟ-ΛΕΡΟ-ΠΑΤΜΟ-ΠΕΙΡΑΙΑ
22/06	ΚΥΡ	ΙΑΛΥΣΟΣ	08.00	ΚΑΣΤΕΛΟΡΙΖΟ
		ΛΕΡΟΣ(ΑΠΟ ΚΩ)	13.00	ΚΑΛ-ΑΣΤ-ΚΑΤΑΠ-ΑΙΓΙΑ-ΜΥΚΟΝ-ΣΥΡ-ΠΕΙΡΑΙΑ
		ΠΑΤΜΟΣ	17.00	ΚΩ-ΠΕΙΡΑΙΑ
23/06	ΔΕΥ	ΙΑΛΥΣΟΣ	12.00	ΚΩ-ΚΑΛΥΜΝΟ-ΛΕΡΟ-ΠΑΤΜΟ-ΠΕΙΡΑΙΑ
24/06	ΤΡΙ	ΛΕΡΟΣ	12.00	ΣΥΜ-ΤΗΛ-ΝΙΣ-ΚΩ-ΛΕΡ-ΛΕΙΨ-ΠΑΤ-ΠΕΙΡΑΙΑ
		ΠΑΤΜΟΣ	17.00	ΚΩ-ΠΕΙΡΑΙΑ
25/06	ΤΕΤ	ΡΟΔΟΣ	14.00	ΚΩ-ΚΑΛΥΜΝΟ-ΛΕΡΟ-ΠΑΤΜΟ-ΠΕΙΡΑΙΑ
		ΙΑΛΥΣΟΣ	17.00	ΚΩ-ΚΑΛΥΜΝΟ-ΠΕΙΡΑΙΑ
26/06	ΠΕΜ	ΛΕΡΟΣ (ΑΠΟ ΚΩ)	13.00	ΚΑΛΥΜ-ΛΕΡ-ΠΑΤΜ-ΝΑΞΟ-ΠΑΡΟ-ΠΕΙΡΑΙΑ
		ΠΑΤΜΟΣ	17.00	ΚΩ-ΠΕΙΡΑΙΑ
27/06	ΠΑΡ	ΙΑΛΥΣΟΣ	13.00	ΣΥΜ-ΤΗΛ-ΝΙΣΥΡ-ΚΩ-ΑΣΤΥΠΑΛ-ΠΕΙΡΑΙΑ
		ΡΟΔΟΣ	14.00	ΚΩ-ΚΑΛΥΜΝΟ-ΛΕΡΟ-ΠΑΤΜΟ-ΠΕΙΡΑΙΑ
28/06	ΣΑΒ	ΠΑΤΜΟΣ	11.00	ΚΩ-ΣΑΜΟ-ΘΕΣΣΑΛΟΝΙΚΗ
29/06	ΚΥΡ	ΙΑΛΥΣΟΣ	11.00	ΚΑΣΤΕΛΟΡΙΖΟ
		ΛΕΡΟΣ (ΑΠΟ ΚΩ)	13.00	ΚΑΛ-ΑΣΤ-ΚΑΤΑΠ-ΑΙΓΙΑ-ΜΥΚΟΝ-ΣΥΡΟ-ΠΕΙΡΑΙΑ
		ΡΟΔΟΣ	14.00	ΚΩ-ΚΑΛΥΜΝΟ-ΛΕΡΟ-ΠΑΤΜΟ-ΠΕΙΡΑΙΑ
30/06	ΔΕΥ	ΙΑΛΥΣΟΣ	12.00	ΚΩ-ΚΑΛΥΜΝΟ-ΛΕΡΟ-ΠΑΤΜΟ-ΠΕΙΡΑΙΑ
		ΠΑΤΜΟΣ	17.00	ΚΩ-ΠΕΙΡΑΙΑ

ΜΑΝΤΑ ΑΕ
Γενικός Αντιπρόσωπος της
ΔΑΝΕ SEA LINE
Νοτίου-Κεντρικής Ελλάδος και Εξωτερικού
Πληροφορίες
Κεντρικό Πρακτορείο Ρόδου
Αμερικής 95. Τηλ. 77070- 5 (6 γραμμές). Ώρες 8 π.μ.-8 μ.μ.

ΦΡΟΝΤΙΣΤΗΡΙΑ ΙΤΑΛΙΚΩΝ
"LA SAPIENZA"
ΕΥΑΓΓΕΛΙΑΣ Μ. ΠΑΝΑΗ
ΦΙΛΟΛΟΓΟΥ ΠΑΝΕΠΙΣΤΗΜΙΟΥ ΠΑΒΙΑΣ
ΡΟΔΟΣ: ΚΩΝΣΤΑΝΤΙΝΟΥ ΠΑΛΑΙΟΛΟΓΟΥ 105 (πάρκο Αγίου Ιωάννου) τηλ.: 34730, 81540
ΠΑΡΑΔΕΙΣΙ: ΔΗΜΟΚΡΑΤΙΑΣ 143 (έναντι Γυμνασιου) τηλ. 81540,81541

ΣΠΟΥΔΕΣ ΣΤΗΝ ΙΤΑΛΙΑ!

ΥΠΟΨΗΦΙΟΙ ΦΟΙΤΗΤΕΣ ΤΩΝ ΙΤΑΛΙΚΩΝ ΠΑΝΕΠΙΣΤΗΜΙΩΝ: Το φροντιστήριό μας, θέλοντας να προσφέρει στους μαθητές του και στο κοινό του νησιού μας μια ολοκληρωμένη και ανωτέρου επιπέδου παροχή υπηρεσιών, εξασφάλισε την αποκλειστική συνεργασία για όλη τη Δωδεκάνησο με το COLLEGIO UNIVERSITARIO της ιταλικής πόλης L' AQUILA. Στο κολλέγιο αυτό, ο κάθε υποψήφιος φοιτητής εξασφαλίζει μια πλήρη δέσμη εξυπηρέτησης που περιλαμβάνει:

1. *Εντατικά πρωινά μαθήματα γλώσσας και ορολογίας σε ολιγομελή τμήματα αρχάριων και προχωρημένων κατανεμημένα ανάλογα με τη σχολή επιλογής του υποψηφίου, που διδάσκουν ειδικευμένοι ιταλοί καθηγητές.*
2. *Απογευματινή εξατομικευμένη συνομιλία-επεξήγηση και παρακολούθηση του κάθε μαθητή ξεχωριστά απ' τον καθηγητή του.*
3. *Διαμονή σε ατομικά σύγχρονα studios*
4. *Καθημερινό γεύμα μέσα στο Κολλέγιο για όλους τους οικότροφους.*
5. *Εκπαιδευτικές εκδρομές και ένα πλήθος άλλων δραστηριοτήτων, υπό την ευθύνη και παρακολούθηση των καθηγητών, για να επιτυγχάνεται η καλύτερη δυνατή προσαρμογή του υποψηφίου στην ιταλική πραγματικότητα και η εκμάθηση της γλώσσας με σύγχρονες μεθόδους.*
6. *Μαθήματα-διαμονή-διατροφή, γίνονται μέσα στο χώρο του Κολλεγίου, ώστε ο μαθητής να εξοικονομεί χρόνο πολύτιμο για την μελέτη του. Επιπλέον, επειδή τα πάντα είναι υπό τον άμεσο ολοήμερο έλεγχο των καθηγητών, τόσον οι γονείς όσον και οι μαθητές, είναι πιο ασφαλής και κατοχυρωμένοι για το καλό αποτέλεσμα των προσπαθειών τους.*
7. *Υποστήριξη του υποψηφίου σ' όλη τη διάρκεια των εξετάσεων καθώς και μετά την εισαγωγή του στο πανεπιστήμιο.*
8. *Ιδιαίτερα χαμηλές τιμές διδάκτρων-διαμονής-διατροφής, ώστε να είναι προσιτά σε ΟΛΑ τα παιδιά που θέλουν να σπουδάσουν σε οποιαδήποτε σχολή των Ιταλικών Πανεπιστημίων ή που επιθυμούν να τελειοποιήσουν την γνώση της ιταλικής γλώσσας.*

ΓΟΝΕΙΣ-ΜΑΘΗΤΕΣ:
Για περισσότερες πληροφορίες, ελάτε στα φροντιστήριά μας. Είναι χαρά μας να σας ενημερώσουμε και να σας βοηθήσουμε να επιλέξετε το Πανεπιστήμιο όπου θα σπουδάσετε.

Με εκτίμηση
Ευαγγελία Μ. Παναή
Φιλόλογος Πανεπιστημίου Παβίας

επιλογές

ΑΣ ΜΗΝ ΚΡΥΒΕΤΑΙ

Τι σημαίνει κατάργηση των επιδομάτων και παροχών το αντιλαμβάνονται ασφαλώς άπαντες. Σημαίνει όμως και κατάργηση ακόμα και αυτού του δώρου των Χριστουγέννων και του Πάσχα με τη δικαιολογία ότι δεν υπάρχει στην Ευρώπη κάτι ανάλογο. Στην Ευρώπη όμως οι μισθοί είναι σε πολύ υψηλότερα επίπεδα από τα ελληνικά. Και στην Ελλάδα το "δώρο εορτών" αποτελεί θεσμό και κεκτημένο που ισχύει για περισσότερα από 50 χρόνια.

Ας μην κρύβεται πίσω από το δάχτυλο της η κυβέρνηση. Όλα όσα υποστηρίζει, ότι διακατέχεται από ευαισθησία και ότι το πρόσωπο της είναι κοινωνικό, αποτελούν μεγάλο ψέμα.

Από άρθρο του τ. Αθανασιάδη στην ΑΠΟΓΕΥΜΑΝΙΝΗ

ΤΟ ΜΥΝΗΜΑ

ΤΟ ΜΗΝΥΜΑ και απ' αυτήν την δημοσκόπηση είναι σαφές και έχει ως αποδέκτες τους εκπροσώπους των θεσμών, στους οποίους καταλογίζονται ευθύνες για τη μη ικανοποιητική λειτουργία της δημοκρατίας.

ΤΟ ΖΗΤΟΥΜΕΝΟ από την κοινή γνώμη είναι αξιοπιστία και διφάνεια, αναβάθμιση των θεσμών και αλλαγές στην κοινωνία, για να γίνει καλύτερη.

ΒΕΒΑΙΩΣ δεν θα πρέπει να παραγνωριστεί ότι στη διαμόρφωση της κοινής γνώμης καθοριστικός παράγοντας δεν είναι μόνο η συμπεριφορά των εκπροσώπων των θεσμών, αλλά και η δημοσιότητα. Και είναι χαρακτηριστικό ότι στην κορυφή της "συμπάθειας προς τους θεσμούς" είναι ο Στρατός, που είναι μακριά από επικρίσεις, ενώ πολύ χαμηλά είναι η Βουλή, που πολύ συχνά δέχεται τα πυρά της κριτικής.

Από την ΕΛΕΥΘΕΡΟΤΥΠΙΑ

ΕΥΝΟΪΚΗ ΣΥΓΚΥΡΙΑ

Όταν η διεθνής συγκυρία είναι ευνοϊκή, όταν η πορεία της ευρωπαϊκής οικονομίας είναι θετική και προβλέψιμη, είναι σχετικά εύκολο να βελτιώνονται οι επιδόσεις και της ελληνικής οικονομίας.

Τα προβλήματα εμφανίζονται στις πρώτες δυσκολίες, όπως για παράδειγμα στην πρώτη περιορισμένης εμβέλειας αναστάτωση των ξένων αγορών, όπως αυτή που προκλήθηκε μετά από τις εκλογές στη Γαλλία.

Η παγκοσμιοποίηση των αγορών επιβάλλει και την ελληνική οικονομία σε ένα καθημερινό τεστ αντοχής, που επιβάλλει τη λήψη σταθερών μέτρων εξυγίανσης με μακροχρόνια επίπτωση.

Από το ΚΕΡΔΟΣ

"ΟΙ ΟΡΟΙ ΤΟΥ ΠΑΙΧΝΙΔΙΟΥ"

Η ΥΠΑΡΞΗ και η ισχύς κανόνων βρίσκεται στο επίκεντρο της συγκρότησης όλων των κοινωνικών ομάδων.

Τούτο αποτελεί κοινή γνώση, όπως και το ότι κοινωνίες κατατάσσονται σε διαφορετικά επίπεδα εξέλιξης, με γνώμονα ακριβώς το αν υπάρχουν και ισχύουν οι κανόνες αυτοί.

Η ΑΠΟΦΑΣΗ δύο καθηγητών, του προέδρου της Επιτροπής Κεφαλαιαγοράς Στ. Θωμαδάκη και του προέδρου του Χρηματιστηρίου Εμμ. Ξανθάκη, χθες, να επιβάλουν όριο ημερήσιας διακύμανσης στην τιμή της νεοεισαχθείσης μετοχής της Τραπέζης Χίου, μολονότι ήταν πλήρως νομότυπη, αποτέλεσε παραβίαση ενός πρωταρχικού κανόνος λειτουργίας της αγοράς. Της μη διατάραξης των "όρων του παιχνιδιού". Το κοινό που προσέτρεξε στη συγκεκριμένη τράπεζα, και εμπιστεύθηκε τη μετοχή της επενδύοντας, γνώριζε κατά τη στιγμή της συμμετοχής του στις δημόσιες εγγραφές για την αύξηση του μετοχικού κεφαλαίου της Χίος, μεταξύ άλλων, ότι κατά τις τρεις πρώτες, συνεδριάσεις διαπραγμάτευσης της μετοχής δεν θα υπήρχε όριο διακύμανσης της τιμής της. Τη γνώση αυτή ήλθε να διαψεύσει και να καταρρίψει η απόφαση των δύο καθηγητών.

Από την ΕΞΠΡΕΣ

ΧΡΩΣΤΑΜΕ "ΕΥΧΑΡΙΣΤΩΣ"!

ΧΡΩΣΤΑΜΕ ένα μεγάλο "ευχαριστώ" στον Τούρκο πρόεδρο κ. Σουλεϊμάν Ντεμιρέλ και στον υφυπουργό Εξωτερικών κ. Ονούρ Οϊμέν... Πρέπει να τους ευχαριστήσουμε γιατί... προσπαθούν να μας ξυπνήσουν, ξεκαθαρίζοντας με κάθετο τρόπο και κωδικοποιώντας με ωμότητα το σύνολο των τουρκικών διεκδικήσεων εις βάρος της Ελλάδας.

ΕΙΝΑΙ βέβαιο ότι ο πρόεδρος Ντεμιράλ στη συνέντευξη του στον ANTENNA (κ. Νικ. Μεγρέλη) και ο κ. Οϊμέν σε δηλώσεις του στην Ημερίδα του Κέντρου Πολιτικής Έρευνας και Επιμόρφωσης για τα Ελληνοτουρκικά, στην Αθήνα, δεν άφησαν τίποτα όρθιο.

Επανέλαβε τις απειλές πολέμου αν επεκτείνουμε τα χωρικά μας ύδατα στα 12 μίλια, όπως προβλέπεται από το Διεθνές Δίκαιο της Θάλασσας. Δηλαδή, παρεμβαίνει ωμά και μας αρνείται άσκηση κυριαρχικού δικαιώματός μας.

Από άρθρο του Π. Καμβύση στον ΕΛΕΥΘΕΡΟ ΤΥΠΟ

Είπαν και ... ελάλησαν

- Η "απόλαυση" της δυστυχίας του άλλου έχει γίνει κριτήριο για σταθμούς και για τηλεθεατές.

Δ. Ρέππας

- Στο δρόμο για το Μάαστριχτ έχουμε πετύχει σε όλους σχεδόν τους δείκτες επιτεύγματα μεγαλύτερα από τα επιδιωκόμενα.

Απ. Φωτιάδης

- Εδώ όλοι ξεχνούν. Ξεχνούν το χθες και ενδιαφέρονται για το σήμερα.

Ντ. Ίβκοβιτς

- Οι σχέσεις του ΣΥΝ ΜΕ ΤΟ ΠΑΣΟΚ δεν χρειάζονται ούτε μεσάζοντες ούτε προξενητάδες.

Ν. Κωνσταντόπουλος

- Εμείς σας λέμε μη φοβάστε να συζητήσετε μαζί μας. Αλλά μη μας αναγκάσετε να κάνουμε κάτι για το οποίο δεν είστε προετοιμασμένοι...

Ον. Οϊμέν

- Το "τουρλού-τουρλού" είναι πολύ ωραίο φαγητό, αλλά δεν μπορεί να είναι πλατφόρμα διεθνούς συμπεριφοράς.

Θ. Πάγκαλος

ΠΡΑΚΤΟΡΕΙΟ ΚΑΣΤΡΟ
ΕΚΔΡΟΜΗ ΣΤΗ ΜΥΤΙΛΗΝΗ
ΠΡΟΣΚΥΝΗΜΑ ΣΤΟΝ ΑΓΙΟ ΡΑΦΑΗΛ-ΤΑΞΙΑΡΧΗ
31/5/97-03/06/97
ΑΠΟ 28.000 ΔΡΧ.
ΠΕΡΙΛΑΜΒΑΝΟΝΤΑΙ:
1. Τα ακτοπλοϊκά εισιτήρια ΡΟΔΟ-ΜΥΤΙΛΗΝΗ-ΡΟΔΟ.
2. Διαμονή σε ξενοδοχείο Α! κατηγορίας με πρωινό ή στους ξενώνες της μονής.
3. Ολοήμερη εκδρομή στον Άγιο Ραφαήλ-Μανταμάδο Ταξιάρχη Αγιάσο κ.λπ.
4. Μεταφορές λιμάνι-ξενοδοχείο-λιμάνι.
5. Μεταφορές λιμάνι-μοναστήρι-λιμάνι.
Συνοδός ο κ. Μαχαιράκης.
ΠΛΗΡΟΦΟΡΙΕΣ-ΕΓΓΡΑΦΕΣ
ΚΥΡΙΑΚΟΣ Μ. ΜΑΧΑΙΡΑΚΗΣ
ΠΡΑΚΤΟΡΕΙΟ ΚΑΣΤΡΟ
ΑΜΕΡΙΚΗΣ 53
ΤΗΛ. 21008 FAX 31778
ΡΟΔΟΣ

ΕΠΙΤΕΛΟΥΣ!!!
ΚΑΙ ΣΤΗ ΡΟΔΟ
Φθηνά εισιτήρια!
με ΟΛΥΜΠΙΑΚΗ
Ο ΤΟΥΡΙΣΤΙΚΟΣ ΟΡΓΑΝΙΣΜΟΣ
Ζορπίδης
σε συνεργασία με την **ΟΛΥΜΠΙΑΚΗ** σας απογειώνει από τη Ρόδο με προσγειωμένες τιμές, **τιμές ΣΟΚ!**
Όταν οι άλλοι δε μπορούν εμείς μπορούμε.
Αφήστε μας τελευταίους!
Έχουμε λύσεις!
Με μας θα ταξιδέψετε **ΣΙΓΟΥΡΑ-ΑΝΕΤΑ-ΓΡΗΓΟΡΑ** και προπάντων **ΦΘΗΝΑ.**
Η πείρα 20 χρόνων εγγύηση.
Δικοί σας άνθρωποι φροντίζουν υπεύθυνα για σας.
Πληροφορίες: **Μακαρίου 31**
Τηλ. 20625, 30054

WINDOW AND DOOR SYSTEMS
FINSTRAL®
ΓΕΡΜΑΝΙΚΑ ΚΟΥΦΩΜΑΤΑ ΥΨΗΛΩΝ ΑΠΑΙΤΗΣΕΩΝ



Η ΚΑΛΥΤΕΡΗ ΕΠΙΛΟΓΗ
Για σας που πιστεύετε ότι η επιλογή κουφωμάτων είναι μία σημαντική υπόθεση, η γνωριμία σας με την FINSTRAL επιβάλλεται.

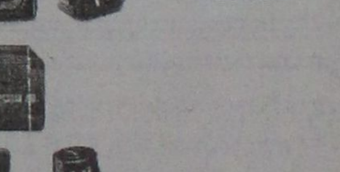

ΓΕΝΙΚΟΣ ΑΝΤΙΠΡΟΣΩΠΟΣ ΔΩΔΕΚΑΝΗΣΟΥ
ΚΛΑΔΟΓΕΝΗΣ ΔΗΜΗΤΡΙΟΣ
ΚΟΔΡΙΚΤΩΝΟΣ 32 - ΡΟΔΟΣ ΤΗΛ: 27.111 - 27.402

SUN & SOUND CAR
ΖΟΡΜΠΑΣ ΙΩΑΝΝΗΣ
SONY Digital Car HiFi
Γνωρίστε τον ψηφιακό ήχο της SONY στο αυτοκίνητό σας με τις ασυναγώνιστες τιμές της
Συνδυασμός ραδ/φώνου και συντιέρας 10 δίσκων

125.000 δρχ.



105.000 δρχ.

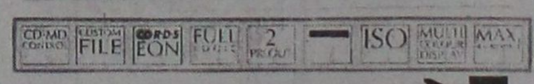

Ειδικές τιμές για επαγγελματίες με Rent a car σε ραδιοκασετόφωνο και ηχεία αυτ/του.
Επίσης νέα μοντέλα ηλιοροφών ειδικά για ενοικιαζόμενα αυτ/τα.
Σέρβις εμπορεία air-condition αυτ/τών

Ψηφιακό ραδιοκασετόφωνο BLAUPUNCT με RDS 35.000 δρχ.

ΕΡΝΕΣΤ ΜΠΕΒΙΝ 39 • ΤΗΛ. 28446

ΑΝΤΙΛΑΛΟΙ (πολιτικοί και άλλοι....)

Ο Ταχυδρόμος πέρασε...

●**κ. τακτ. αναγνώστη:** Ψυχραιμία. Αν διαβάσεις Αθηναϊκές εφημερίδες, αν δεις λίγο TV ο πόλεμος Παρασκευά-Καλουδιώτη θα σου φανεί ένα ασήμαντο γεγονός. Μια μικρή παρανυχίδα δίπλα σε πληγές που έχουν κακοφορμίσει. Και όταν υπάρχουν ανοικτές πολλές τέτοιες πληγές με τις λεπτομέρειες θα ασχολούμεθα;

❖❖❖

●**κ. Δημήτρη Καλουδιώτη, Περιφερειάρχη:** Χαμηλού επιπέδου οι εφημερίδες της Ρόδου λοιπόν; Έτσι λες. Εγώ το δέχομαι πάντως, αφού έχω σαν αρχή αυτό που μου είπε κάποτε παλιός και έμπειρος συνάδελφος. "Οι βρισιές από έναν παρακατιανό από μία ασημαντότητα αποτελούν τίτλο τιμής γι' αυτόν που τις δέχεται..."

❖❖❖

●**κ. Θ. Αναπολιτάνο:** Εδώ με το διάβολο είσαι έτοιμος να συμμαχήσεις -αν δεν συμμάχησες- προκειμένου να δεις τον Γιάννη να υποφέρει, με τον Καλουδιώτη δεν θα συμπλεύσεις;

❖❖❖

●**κ. Γιάννη Παρασκευά:** "Ο αναμάρτητος πρώτος τον λίθο βαλέτω" είπε ο σύντροφος Γραμματέας της Ν.Ε. ΠΑΣΟΚ Βορείου Συγκροτήματος αναφερόμενος στους καυγάδες σου. Πάντα ήσουν ευπαθής στους Βορινούς ...άνεμους Γιάννη μου.

❖❖❖

●**κ. Βασίλη Παπανικόλα, Βουλευτή Λωδεκανήσου:** Και εγώ μαζί σου Βασίλη μου. Η Κρεμαστή έδρα και ότι θέλουν ας κάνουν από κει και πέρα. Σκασίλα μας...

❖❖❖

●**Διάβασα:** "Ο υφυπουργός Οικονομικών κ. Δρυς δήλωσε ότι οι εφοριακοί πιάνουν τις μαρίδες και αφήνουν τους καρχαρίες". Συμπληρώνω: Και ο ίδιος παρακολουθεί σαν ...χάνος.

❖❖❖

●**Γεγονότα:** Μετά τις τραγανιστές πατάτες της κ. Πολυξένης ο λόγος για τα ντολμαδάκια της ...Μαρίκας. Ωραίο το μαγειρείο της πολιτικής.

❖❖❖

ΘΑ ΤΟ ΨΗΦΙΣΟΥΝ



Είναι πράγματι αλήθεια οτι ο βουλευτής της Νέας Δημοκρατίας **κ. Αναστάσιος Καραμάριος,** είναι ο μόνος από τους τοπικούς πολιτικούς παράγοντες, που ξεκάθαρα έχει ταχθεί **κατά των συνενώσεων** των κοινοτήτων, επισημαίνοντας μάλιστα τα ουκ ολίγα τρωτά που υπάρχουν.

Οι άλλοι, ως συνήθως είτε παίρνουν θέση με μισόλογα είτε κρύβονται πίσω από το δάκτυλό τους.

Και **κατά πως το συνηθίζουν,** μόλις έρθει η ώρα της ψηφοφορίας στην Βουλή θα τις ψηφίσουν τις συνενώσεις και θα πουν **...και ένα τραγουδάκι!**

Μήπως θα είναι η πρώτη ή η τελευταία φορά;

ΖΗΤΗΜΑ... ΜΕΓΑΛΟΨΥΧΙΑΣ

Αυτοί **της νομαρχιακής** επιτροπής του ΠΑΣΟΚ θα πρέπει μάλλον να είναι ιδιαίτερα μεγαλόψυχοι!

Πως αλλιώς να εξηγηθεί το γεγονός, οτι ενώ κάποιος **τους θρίζει πατόκορφα,** αυτοί , την επόμενη κιόλας μέρα, τον προτείνουν για να αναλάβει πόστο στο νέο διοικητικό συμβούλιο του νοσοκομείου!

Δεν φοβούνται μήπως και τελικά γίνει... δεκτή η πρότασή τους;

ΑΠΟΦΑΣΙΣΜΕΝΟΙ

Εμείς θα προχωρήσουμε και ας μας κάνουν οτι θέλουν! Την δήλωση αυτή έκανε **γνωστός συνδικαλιστής** και από τους φανατικότερους υποστηρικτές της υποψηφιότητας του τέως δημάρχου **κ. Μάνου Κόκκινου.** Και για όσους ξέρουν πρόσωπα και πράγματα το κλίμα αυτό,και **η αποφασιστικότητα** διακατέχει όλους σχεδόν τους υποστηρικτές του τέως δημάρχου. Κι αν δεν ...ξεφουσκώσει **μέχρι τις εκλογές** μπορεί και να έχουμε εκπλήξεις!

ΕΙΝΑΙ ΚΑΘΑΡΕΣ;

Πυκνώνουν τα παράπονα, μόλις ξεκίνησαν και τα μπάνια, αναφορικά **με το πόσο** είναι καθαρές οι θάλασσές μας, αν και βέβαια σε γενικές γραμμές δεν τίθεται τέτοιο θέμα. Για ορισμένες όμως περιοχές, **στην ανατολική** πλευρά του νησιού, κάτι δεν φαίνεται να πηγαίνει και τόσο καλά. Οι αρμόδιες **υπηρεσίες** τι λένε;

Διότι χωρίς φωτιά ...καπνός δεν υπάρχει.

✔ Βραχνιασμένοι βγήκαν προχθές στα ερτζιανά οι Δήμαρχοι **Ιαλυσού και Αρχαγγέλου κ.κ. Τσίκης και Καννάκης** αντίστοιχα!
Να οφείλεται άραγε στον... **ιό της γρίπης,** ή μήπως για στην... **ασθένεια των συνενώσεων,** που φαίνεται ότι θα ταλαιπωρεί για πολύ καιρό ακόμη τους τοπικούς μας άρχοντες;

✔ Σιγήν... ιχθύος τηρούν αντίθετα, οι κοινοτάρχες εκείνοι **που ονειρεύονται τον δημαρχιακό θώκο.** Για την ώρα, δεν κινδυνεύουν ούτε να βραχνιάσουν αλλά ούτε και να διακινδινεύσουν **δημοσιοποιώντας** τις απόψεις τους.
Λίγο να προσέξουν μόνο χρειάζεται, γιατί καμμιά φορά τα όνειρα ελάχιστο απέχουν από **τους... εφιάλτες.**

✔ Λίγο... χλωμό το βλέπουμε να αρχίσει να... τραβά το Εκτελεστικό Γραφείο του ΠΑΣΟΚ το αυτί του Καλουδιώτη, μετά από την εισήγηση της Νομαρχιακής Επιτροπής.
Είναι και αίτημα του Νομάρχη βλέπετε, που ως γνωστόν, βρίσκεται μαζί του **στα μαχαίρια.**
Κι επειδή δεν είναι μόνο ο Καλουδιώτης που βρίσκεται σε **διαρκή κόντρα με τον Παρασκευά,** αλλά και μια σειρά άλλα στελέχη που έχουν βαρύουσα άποψη και δύναμη στον **κομματικό μηχανισμό,** μάλλον **στο... αρχείο** θα πρέπει να θεωρείται ότι οδεύει η υπόθεση.

✔ Θα... βαρεθούν να μοιράζουν τα «**χρίσματα**» τώρα οι κομματικοί μηχανισμοί, εφόσον προχωρήσει και ολοκληρωθεί η διαδικασία των συνενώσεων.
Πριν ήταν **δυο - τρεις δήμοι,** άντε και μερικές μεγάλες κοινότητες. Τώρα να δείτε σε **τι μπελάδες μπαίνουν** και τι έχει να γίνει μόλις πλησιάσουν οι σχετικές προθεσμίες...

✔ Μία καλή πρόταση για να καμφθούν οι αντιδράσεις που υπάρχουν όσον αφορά το πού θα είναι **οι έδρες των ενοποιημένων Δήμων** είναι η εξής:
Να αλλάζει περιφέρεια, **κάθε δύο μήνες.** Αρχικά για παράδειγμα θα μπορούσε να είναι η έδρα στην Αρχάγγελο, μετά στην Λίνδο, στην Μαλώνα, στην Κάλαθο κλπ. Έτσι κι αλλιώς, **συντονισμός, αποκλείεται να υπάρξει.** Αλαλούμ θα είναι η κατάσταση. Γιατί λοιπόν να μην υπάρξει και **λίγο... καλαμπούρι;**

ΤΑ ΝΕΑ ΛΑΤΟΜΕΙΑ

Παράταση στον χρόνο υλοποίησης της επένδυσης **για τα νέα λατομεία** έχουν ζητήσει οι εταιρείες που θέλουν να τα φτιάξουν, διότι όπως λένε, δεν μπορούν να υλοποιήσουν την επένδυση για λόγους **ανωτέρας βίας.**

Και η ανωτέρα βία έγκειται στις αντιδράσεις των **όμορων** κοινοτήτων με τις γνωστές εξελίξεις. Οχι τίποτα άλλο, αλλά οι εταιρείες ...διαψεύδουν τον νομάρχη, **ο οποίος** πριν από μερικούς ακόμα μήνες δήλωνε εξοργισμένος οτι τα νέα λατομεία θα γίνουν κανονικά. **Μήπως έγιναν** και δεν το ...πήραμε χαμπάρι;

ΜΟΝΙΜΗ ΚΟΝΤΡΑ

Για τις συνενώσεις κλήθηκαν από ραδιοφωνικό σταθμό **να πουν την γνώμη τους,** ο δήμαρχος Ιαλυσού **κ. Τσίκκης** και ο επικεφαλής της μειοψηφίας **κ Χατζηαντωνίου,** αλλά στην πορεία της συζήτησης θυμήθηκαν τα δικά τους και άρχισαν τις γνωστές κόντρες.

Ηταν μάλιστα **τόση η φόρα** που είχαν πάρει και τόσο μεγάλη η γκάμα των διαφορών που άνοιξαν, **που αναγκάστηκε** ο δημοσιογράφος της εκπομπής να κλείσει τάκα-τάκα το θέμα!

Η αλήθεια είναι πάντως οτι **δεν ...κολλάνε** με τίποτα αυτοί οι δύο!

ΑΠΙΣΤΕΥΤΗ ΙΣΤΟΡΙΑ

Ανατριχιαστική είναι πράγματι αυτή η ιστορία ***που θα "ζωντανέψει"*** *την Δευτέρα στο Δικαστήριο της Ρόδου, όπου 26χρονος Καλύμνιος θα βρεθεί στο εδώλιο κατηγορούμενος* ***για βιασμό*** *του μικρότερου αδελφού του και του ανηψιού του!*

Τα δύο παιδιά, μικρότερα μάλιστα των 10 χρόνων, έπεσαν ***κατ' εξακολούθηση*** *θύματα του αρρωστημένου μυαλού του 26χρονου, μέσα σε χρονικό διάστημα δύο περίπου χρόνων.*

Και βέβαια η πολύχρονη καταδίκη θα πρέπει ***να θεωρείται σίγουρη,*** *όμως καμμιά καταδίκη και καμμιά τιμωρία δεν πρόκειται να απαλύνει τα τραύματα* ***από τις ψυχές*** *των αθώων παιδιών.*

Δυστυχώς έτσι είναι.

ΡΕΛΑΝΣ!

Καλά, **τι ρελάνς** ήταν αυτή που έκανε ο κ. Παρασκευάς στον περιφερειάρχη!

Εκεί που ο καημένος ο κ. Καλουδιώτης **άρχισε να πιστεύει,** ότι με το μπλοκάρισμα των έργων τον είχε στριμώξει και τον είχε κολλήσει **στον τοίχο,**βρίσκεται τώρα ...μετέωρος!

Διότι δεν είναι και λίγο πράγμα, **όλοι** οι νομαρχιακοί σύμβουλοι της πλειοψηφίας και **τα κορυφαία** κομματικά στελέχη του ΠΑΣΟΚ στο νομό, να συντάσσονται με τον κ. Παρασκευά και εμμέσως πλην σαφώς, να απαιτούν **την αποπομπή του.**

Οσο και να έχει τα μέσα στην Αθήνα ο κ. περιφερειάρχης, ορισμένα πράγματα "μετράνε **και λαμβάνονται υπόψην** από αυτούς που βρίσκονται στα κέντρα λήψης των αποφάσεων.

Και επειδή υπάρχει και άλλο παρασκήνιο επί του θέματος, ας ετοιμάζει **την θαλίτσα του** καλού κακού ο κ. Καλουδιώτης!

ΕΤΟΙΜΟΣ Ο ΑΝΤΙΚΑΤΑΣΤΑΤΗΣ

Αν τελικά ευοδωθούν **οι προσευχές** του κ. Παρασκευά (που δεν είναι ακριβώς προσευχές αλλά κάτι άλλο), για την αποπομπή του κ. περιφερειάρχη, **υπάρχει ήδη** έτοιμος αντικαταστάτης!

Οι φήμες και οι σχετικές **πληροφορίες** λένε, οτι πρόκειται για τον νυν περιφερειάρχη κεντρικής Πελοποννήσου, τον **κ. Αντώνη Ματσίγγο**, ο οποίος είναι ροδίτης.

Λέγεται μάλιστα οτι έχει βολιδοσκοπηθεί κιόλας, **γεγονός που δείχνει** πόσο προχωρημένα είναι τα πράγματα!

Υπήρχε ως μνηστήρας βέβαια για την ίδια θέση, και ο περιφερειάρχης Δυτικής Ελλάδας **κ. Γιώργος Μουτσόπουλος,** αλλά οι βλέψεις του είναι για την δημαρχία Ιωαννίνων, κάτι που σημαίνει **οτι σύντομα** πρόκειται να παραιτηθεί.

Αυτά προς το παρών επί του θέματος.

Για ...παρασυναγωγές κατηγόρησε την νομαρχιακή επιτροπή νοτίου συγκροτήματος του ΠΑΣΟΚ, ο γραμματέας της Νομαρχιακής επιτροπής του Βορείου συγκροτήματας κ. Κυρίτσης.
Τα είπε από μόνος του ή ...έπεσε γραμμή εξ Αθηνών;
Το γεγονός μάλλον απασχολεί τον κ. Σταυριανό!

ΘΑ ΕΠΕΚΤΑΘΕΙ Ο ΔΗΜΟΣ;



Εκεί στον **δήμο Ρόδου,** έχουν αρχίσει και ...καλοσκέφτονται το θέμα των συνενώσεων, διότι λέει ο δήμος **ασφυκτικά** στα σημερινά του όρια.

Δεν αποκλείεται μάλιστα **να εκδηλωθεί** και κάποια πρωτοβουλία προς την κατεύθυνση αυτή τις προσεχείς μέρες, **οπότε** ας έχουν τον νού τους οι όμοροι δήμοι και κοινότητες!

Παλλά μπορούν να γίνουν σε λίγες μόνο ώρες, αλλά μάλλον είναι ...προετοιμασμένοι και οι "συνενούμενοι"!

ΣΦΡΑΓΙΔΕΣ ΣΕ ΩΡΑ 1
Καθημερινά & Σάββατο 09:00 - 14:00
ΜΑΡΚΟΥ ΜΑΛΛΙΑΡΑΚΗ 11
(στο υπόγειο του τυπογραφείου της εφημερίδας "Ροδιακή")
ΤΗΛ.: 39.115 - FAX: 74.892 - Στείλετε την παραγγελία σας τηλεφωνικά ή FAX

ΤΙΜΕΣ ΣΦΡΑΓΙΔΩΝ ΕΩΣ 5,5 ΕΚΑΤ.	
5 γραμμές	3.300
κάθε επί πλέον γραμμή	700
4 γραμμές	2.800
3 γραμμές	2.300
2 γραμμές	1.800
1 γραμμή	1.300
ΠΛΑΙΣΙΟ	1.000

-ΣΥΣΤΗΜΑΤΑ ΣΥΝΑΓΕΡΜΟΥ
- ΚΑΜΕΡΕΣ ΠΑΡΑΚΟΛΟΥΘΗΣΗΣ ΧΩΡΩΝ
- ΚΕΝΤΡΟ ΛΗΨΕΩΣ
ARMAOS SECURITY
ΤΗΛ./FAX: 23632
ΡΟΔΟΣ: ΛΙΝΔΟΥ 80 - Τ.Κ. 85100
ΥΠΕΥΘΥΝΟΣ ΡΟΔΟΥ: ΔΗΜΗΤΡΗΣ ΚΥΡΙΑΖΗΣ

ΠΩΛΕΙΤΑΙ

Τριμαράν Trident 27
Κατασκευής Δανίας, άνετο και πολύ γρήγορο. Καμπίνα με 4 κρεβάτια, τουαλέτα, κουζινάκι, πλύτρης, αποθηκευτικοί χώροι, μεγάλο κόκπιτ, Furiling Genova, fullbatent μαΐστρα, δρομόμετρο, πυξίδα, εξωλέμβια Yamaha 15 HP.
Δρχ. 3.400.000
Στη τιμή συμπεριλαμβάνεται η πάδοση του σκάφους σε λιμάνι της αρεσκείας σας στην Ελλάδα.
Στην περίπτωση αγοράς τους σκάφους τα έξοδα του αγοραστή για το ταξείδι του στη Ρόδο θα αφαιρεθούν από την τιμή.
Πληροφορίες
ΡΟΔΟΣ: ✆ 0241/33102

DAIKIN. Τα No1 κλιματιστικά της Ιαπωνίας, τώρα σε τιμές που αξίζει να γνωρίσετε

Ολοκληρωμένες Ασφαλιστικές Υπηρεσίες

Τα ασφαλιστικά προγράμματα της ALICO - η οποία ασχολείται αποκλειστικά με τις ασφαλίσεις Ζωής- ήταν και θα είναι πάντα πρωτοποριακά. Γιατί δεν ακολουθούν ανελαστικά στερεότυπα, αλλά είναι σχεδιασμένα έτσι ώστε να προσαρμόζονται με ευελιξία στις ρεαλιστικές ανάγκες του κάθε ασφαλισμένου, κυριολεκτικά «στα μέτρα του».
Μέσα απο τη διαδικασία της "Ανάλυσης Αναγκών", οι Ασφαλιστικοί Σύμβουλοι της ALICO έχουν όλη την εμπειρία και την τεχνογνωσία να συζητήσουν διεξοδικά μαζί σας και να σας προτείνουν με υπευθυνότητα το πρόγραμμα που ανταποκρίνεται αποτελεσματικά στις πραγματικές σας ανάγκες.



Η ALICO καλύπτει δημιουργικά όλες τις ηλικίες, από την εξασφάλιση των παιδιών μέχρι τη μέριμνα για τις ανάγκες της τρίτης ηλικίας, με ατομικά και ομαδικά προγράμματα:
- **Ζωής**
- **Προσωπικών Ατυχημάτων**
- **Υγείας**
- **Συνταξιοδότησης**
- **Επενδυτικών και Χρηματο-οικονομικών υπηρεσιών**



Επίσης, ανταποκρινόμενη στις σημερινές απαιτήσεις, η ALICO έχει διευρύνει την γκάμα των υπηρεσιών της. Έτσι, σε συνεργασία με την Τράπεζα Eurobank, έχει ιδρύσει την **Εταιρία Αμοιβαίων Κεφαλαίων ALICO-Eurobank,** προσφέροντας ολοκληρωμένες και αξιόπιστες λύσεις στους πελάτες της.

alico
Ερυθρού Σταυρού 2-ΡΟΔΟΣ
Τηλ. 75701-26722



ΜΟΝΟ ΟΤΑΝ ΕΙΣΑΙ ΤΟ ΚΟΡΥΦΑΙΟ ΚΛΙΜΑΤΙΣΤΙΚΟ, ΜΠΟΡΕΙΣ ΝΑ "ΠΑΓΩΣΕΙΣ" ΑΚΟΜΑ ΚΑΙ ΤΙΣ ΤΙΜΕΣ



Για να είσαι το No1 πρέπει να μπορείς να φτάνεις στα άκρα.Τα DAIKIN μπορούν να το πετύχουν, αφού είναι τα μόνα κλιματιστικά με δυνατότητα λειτουργίας σε ακραίες συνθήκες εξωτερικής θερμοκρασίας: -10°C έως +46°C. Με:
• μια μοναδική σειρά περιστροφικών συμπιεστών, για **υψηλότερες αποδόσεις και χαμηλότερη κατανάλωση ενέργειας** • εξελιγμένο μικροεπεξεργαστή,για **αποδοτικότερη και ασφαλέστερη λειτουργία του μηχανήματος** • έλεγχο απόδοσης, σύμφωνα με τις απαιτήσεις κάθε χώρου, για **μεγαλύτερη οικονομία** • **αθόρυβη λειτουργία** εσωτερικού και εξωτερικού μηχανήματος • πρόσθετο φίλτρο υψηλής συγκράτησης, για **σταθερή παροχή καθαρού αναπνεύσιμου αέρα** • μεγάλες αποστάσεις σύνδεσης εσωτερικού-εξωτερικού μηχανήματος, για **ευελιξία στην εγκατάσταση** • **σύγχρονο design**, με συμπαγείς διαστάσεις, **σε μεγάλη γκάμα μοντέλων**, τα DAIKIN μπορούν τώρα να σας προσφέρουν όλα όσα θα θέλατε από ένα κλιματιστικό, και ακόμα παραπάνω.

Γιατί η κορυφαία ποιότητα DAIKIN δεν κοστίζει όσο νομίζετε.

Δείτε την από κοντά, στα εξουσιοδοτημένα καταστήματα DAIKIN/KLIMATAIR σε όλη την Ελλάδα, συγκρίνετε τις τιμές, και θα διαπιστώσετε πως μόνο η DAIKIN μπορεί να σας προσφέρει τόσα πολλά με τόσα λίγα.

Γιατί, μόνο όταν είσαι το κορυφαίο κλιματιστικό, μπορείς να "παγώσεις" ακόμα και τις τιμές.

DAIKIN
KLIMATAIR
οι ειδικοί στον κλιματισμό

KLIMATAIR Α.Ε. • ΑΝΝΗΣ ΜΑΡΙΑΣ 72 ΡΟΔΟΣ. • ΤΗΛ: 0241/37866, FAX: 0241/37373

Cleo's
ΙΤΑΛΙΚΗ ΚΟΥΖΙΝΑ
Ανοικτό καθημερινά απο 7 μ.μ. έως 12 μ.μ.
ΚΛΕΙΣΤΟ ΚΥΡΙΑΚΗ
Ρεζερβέ τηλ. 28415
ΑΓ. ΦΑΝΟΥΡΙΟΥ 17 – ΠΑΛΙΑ ΠΟΛΗ
Cmac·etta 75278

ΤΟΥ ΑΓΙΟΥ ΠΝΕΥΜΑΤΟΣ
ΤΡΙΗΜΕΡΗ ΕΚΔΡΟΜΗ ΣΤΗ ΚΩ
Ο Σύλλογος Εργαζομένων στη Δ.Ο.Υ. ΡΟΔΟΥ (Εφοριακών) σε συνεργασία με το πρακτορείο PIRJO TOURS διοργανώνει τριήμερη εκδρομή του ΑΓΙΟΥ ΠΝΕΥΜΑΤΟΣ στο νησί του Ιπποκράτη.
Αναχώρηση 14/6 ημέρα Σάββατο με το ΔΕΛΦΙΝΙ ώρα 08.00
Επιστροφή 16/6 ημέρα Δευτέρα με το ΔΕΛΦΙΝΙ ώρα 18.00
Στη τιμή των 29.000 περιλαμβάνει:
1) Εισιτήρια με το ΔΕΛΦΙΝΙ
2) Ξενοδοχείο πολυτελείας με ημιδιατροφή
3) Μεταφορά στο ξενοδοχείο
4) Ημερήσια εκδρομή
Εμείς σας υποσχόμεθα να περάσετε ωραία
Δηλώσατε έγκαιρα συμμετοχή στο πρακτορείο
PIRJO TOURS
οδός Γ. Λέοντος 23
και στα τηλέφωνα 21034, 36785

STEFANAKIS
TRAVEL SERVICE
ΚΑΛΟΚΑΙΡΙΝΕΣ ΔΙΑΚΟΠΕΣ ΣΤΗΝ ΤΗΛΟ
ΠΑΚΕΤΑ ΚΑΛΟΚΑΙΡΙΝΩΝ ΔΙΑΚΟΠΩΝ ΣΤΗΝ ΤΗΛΟ ΑΠΟ 17.000 ΔΡΧ. ΤΟ ΑΤΟΜΟ
ΠΕΡΙΛΑΜΒΑΝΕΙ:
● ΕΙΣΙΤΗΡΙΑ ΡΟΔΟ-ΤΗΛΟ-ΡΟΔΟ Γ' ΘΕΣΗ
● 3 ΔΙΑΝΥΚΤΕΡΕΥΣΕΙΣ ΣΕ ΞΕΝΟΔΟΧΕΙΟ Α' ΚΑΤΗΓΟΡΙΑΣ ΜΕ ΠΡΩΙΝΟ
ΑΝΑΧΩΡΗΣΕΙΣ ΚΑΘΕ ΠΑΡΑΣΚΕΥΗ ΣΤΙΣ 13.00
ΠΛΗΡΟΦΟΡΙΕΣ
STEFANAKIS TRAVEL SERVICE
ΤΗΛ.: 44360–44384–44226 ΤΗΛΟΥ
ΤΗΛ. ΡΟΔΟΥ: 30054

ΠΡΑΚΤΟΡΕΙΟ ΚΑΣΤΡΟ
ΕΚΔΡΟΜΗ
ΚΑΛΥΜΝΟ–ΚΩ
ΠΕΝΘΗΜΕΡΗ ΕΚΔΡΟΜΗ ΣΤΑ ΠΑΝΕΜΟΡΦΑ ΝΗΣΙΑ ΜΑΣ
ΚΑΛΥΜΝΟ ΚΑΙ ΚΩ
ΠΡΟΣΚΥΝΗΜΑ ΣΤΟΝ ΑΓΙΟ ΣΑΒΒΑ
Απο 13-6-97 Μεχρι 17-6-97
ΜΟΝΟ ΜΕ 39.000 ΔΡΧ.
ΣΤΗΝ ΤΙΜΗ ΠΕΡΙΛΑΜΒΑΝΟΝΤΑΙ:
1. Τα ατμοπλοϊκά εισιτήρια ΡΟΔΟ-ΚΑΛΥΜΝΟ-ΚΩ-ΡΟΔΟ σε Γ' Θέση
2. Δύο διανυκτερεύσεις στην Κάλυμνο με πρωϊνό
3. Δύο διανυκτερεύσεις στην Κω με πρωϊνό
4. Η μεταφορά μας στο ξενοδοχείο - Μονή Αγίου Σάββα-Ξενοδοχείο. Το Σάββατο το απόγευμα για την παρακολούθηση του εσπερινού και την Κυριακή το πρωΐ για την παρακολούθηση της Θείας Λειτουργίας.
5. Ολοήμερη εκδρομή στα χωριά της ΚΩ
Προαιρετικές διασκεδάσεις στα νυκτερινά κέντρα και τις ταβέρνες των νησιών μας.
● ΣΥΝΟΔΟΣ Ο κ. ΜΑΧΑΙΡΑΚΗΣ
ΔΗΛΩΣΤΕ ΑΜΕΣΩΣ ΣΥΜΜΕΤΟΧΗ
ΚΥΡΙΑΚΟΣ Μ. ΜΑΧΑΙΡΑΚΗΣ
ΠΡΑΚΤΟΡΕΙΟ ΚΑΣΤΡΟ
ΑΜΕΡΙΚΗΣ 53
ΤΗΛ.: 21008 – ΡΟΔΟΣ

Καθοριστικής σημασίας η αυριανή συνάντηση ξενοδόχων-ξενοδ/λων

Συνέχεια από την σελ. 3

βλήματα που παρουσιάζονται όσον αφορά την συμφωνία για την αύξηση της αμοιβής των ξενοδοχουπαλλήλων φέτος.

Η συνάντηση αυτή, κρίνεται ως εξαιρετικά σημαντική από το σύνολο των συνδικαλιστικών φορέων του νησιού μας καθώς επίσης και την διοίκηση του Εργατικού Κέντρου της Ρόδου, αφού όπως τονίζουν χαρακτηριστικά οι συνδικαλιστές, από το αποτέλεσμά της, θα κριθούν και μια σειρά από άλλα ζητήματα που θα καθορίσουν στο εξής την στάση των συνδικαλιστικών σωματείων, έναντι των εργοδοτών.

● Όπως υπογράμμισε ο πρόεδρος των ξενοδοχουπαλλήλων της Ρόδου κ. Σταύρος Παπαδογιάννης, τα ποσά αυτά που διεκδικούν οι ξενοδοχουπάλληλοι από την σύναψη της τοπικής συμφωνίας, είναι ελάχιστα, και κυμαίνονται μεταξύ των 1.500 έως και 2.500 δραχμές τον μήνα.

Στην ίδια συνάντηση, αναμένεται να τεθεί επίσης και το ζήτημα της καθυστέρησης που παρατηρείται στην πρόσληψη των ξενοδοχουπαλλήλων. ο αριθμός των οποίων υπολογίζεται ακόμη σε 2.500 τουλάχιστον. Το θέμα των επαναπροσλήψεων αξίζει να σημειωθεί ότι συζητήθηκε και μεταξύ των συνδικαλιστικών σωματείων του εργατικού κέντρου με την διοίκηση, κατά την διάρκεια της οποίας κατατέθηκαν συγκεκριμένα στοιχεία για τις επιχειρήσεις εκείνες όπου υπάρχει σοβαρό πρόβλημα και δεν έχουν ξεκινήσει την διαδικασία επαναπρόσληψης των εργαζομένων που απασχολούσαν το αντίστοιχο χρονικό διάστημα πέρσι, παρά το γεγονός ότι η πληρότητά τους ξεπερνά το 50%.

Καταγγελίες για παραβιάσεις της εργατικής νομοθεσίας

Συνεχεια από τη σελ. 3

Πέρα από τους ελέγχους του Εργατικού Κέντρου της Ρόδου, αντίστοιχους ελέγχους ετοιμάζονται να ξεκινήσουν και τα αρμόδια κλιμάκια των υπηρεσιών του ΙΚΑ και της Επιθεώρησης Εργασίας. Οι έλεγχοι αυτοί, το πλαίσιο των οποίων καθοστίστηκε στην πρόσφατη σύσκεψη που έγινε στο Εργατικό Κέντρο της Ρόδου, αναμένεται να ξεκινήσουν επίσης μέσα στο πρώτο δεκαήμερο του Ιουνίου και να κλιμακωθούν αντίστοιχα σε όλες σχεδόν τις επιχειρήσεις του νησιού μας, μέχρι το τέλος της θερινής περιόδου.

● Προχθές το βράδυ, αξίζει να σημειωθεί ότι πραγματοποιήθηκε και η συνεδρίαση της διοίκησης του Εργατικού Κέντρου της Ρόδου, κατά την διάρκεια της οποίας τέθηκαν επί τάπητος τα προβλήματα που απασχολούν αυτή την χρονική περίοδο τον κλάδο των εργαζομένων.

Ο πρόεδρος κ. Δημήτρης Μοσχογιάννης και ο γενικός γραμματέας κ. Γιάννης Σαρικάς, αξίζει να σημειωθεί ότι ενημέρωσαν αναλυτικά τα υπόλοιπα μέλη τις διοίκησης για τις επαφές και τις συναντήσεις που είχαν στην πρωτεύουσα με τους επικεφαλής των οργανισμών και των ταμείων, καθώς επίσης και τις προοπτικές που διαμορφώνονται για την επίλυση των ζητημάτων αυτών.

● Στην ίδια συνεδρίαση επίσης, εξετάστηκε και η στάση που θα πρέπει να τηρήσει το Εργατικό Κέντρο, ενόψη των συναντήσεων που έχουν προγραμματιστεί μεταξύ των ξενοδόχων και των ξενοδοχουπαλλήλων αντικείμενο των οποίων είναι η υπογραφή της τοπικής συμφωνίας.

Παράλληλα με τις ενέργειες αυτές, εξετάζεται και το ενδεχομενο να γίνουν μεικτοί ελεγχοι σε επιχειρήσεις (που λειτουργούν κυρίως εποχιακά) από όλα τα κλιμάκια των αρμοδίων υπηρεσιών, όπως είχε συμφωνηθεί κατά την τελευταία συνάντηση που πραγματοποιήθηκε στο Εργατικό Κέντρο της Ρόδου. Στόχος των ελέγχων αυτών σε όλες τις περιπτώσεις, είναι ο εντοπισμός των εργαζομένων εκείνων που απασχολούνται παράνομα, ανάσφάλιστοι κ.λπ. καθώς επίσης και οι συνθήκες εργασίας.

Προχωρούν τα έργα και αλλάζει όψη!

Συνέχεια από τη σελ. 3

ου για χρήση το τμήμα της αίθουσας αναχωρήσεων 1.000 τετραγωνικών μέτρων περίπου.

● Ολοκληρώθηκε και παραδόθηκε επίσης για χρήση η κατασκευή νέου τροχόδρομου μήκους 900 μέτρων ενώ για τα έργα αυτά δαπανήθηκαν την τελευταία διετία, 2 περίπου δισεκατομμύρια δραχμές.

Μέχρι το τέλος της θερινής περιόδου θα ολοκληρωθεί και το έργο της φωτοσήμανσης επέκτασης του τροχοδρόμου προυπολογισμού 270 περίπου εκατομμυρίων δραχμών.

● **Εγκρίθηκε επίσης από την ΥΠΑ και αποστέλλεται για δημοπράτηση από το ΥΠΕΧΩΔΕ η επέκταση με κατασκευή νέου αεροσταθμού συνολικής επιφανίας 35.000 τετραγωνικών μέτρων, έργο που αναμένεται να ξεπεράσει τα 13 δισεκατομμύρια δραχμές!**

Στο αεροδρόμιο Κω, ολοκληρώθηκε και παραδόθηκε σε χρήση από τις αρχές Απριλίου πλήρως ανακατασκευασμένος ο νέος διάδρομος μήκους 2.400 μέτρων, ενώ ολοκληρώθηκε επίσης και η επέκταση του δαπέδου στάθμευσης των αεροσκαφών κατά 35.000 τετραγωνικά μέτρα, διπλασιάζοντας έτσι την δυνατότητα του χώρου στάθμευσης που υπήρχε μέχρι πρόσφατα.

Ολοκληρώθηκε επίσης και η επέκταση του κτιρίου του αεροσταθμού του αεροδρομίου της Κω, 2.800 μέτρων, με κατασκευή νέου κτιρίου αφίξεων και αναδιαρρύθμιση ανακαίνιση του υπάρχοντος αεροσταθμού.

Ο αεροσταθμός, αναμένεται να παραδοθεί σε πλήρη χρήση για το επιβατικό κοινό στις 9 Ιουνίου, ενώ όπως ανακοίνωσαν οι αρμόδιοι της ΥΠΑ η συνολική επένδυση για την τελευταία διετία ανήλθε στο ποσό των 2,7 δισεκατομμυρίων δραχμών.

Μέχρι το τέλος της τρέχουσας τουριστικής περιόδου, στο αεροδρόμιο της Κω αναμένεται επίσης να εκτελεστούν πρόσθετα έργα το ύψος των οποίων θα αγγίξει το 1,2 δισεκατομμύρια δραχμές.

Άρχισαν οι έλεγχοι

Συνέχεια από τη σελ. 1

χίας και με τον ίδιο τον νομάρχη κ. Γ. Παρασκευά.

Όπως έγινε γνωστό, πρόκειται για συνήθη διαδικασία, αφού τέτοιοι έλεγχοι γίνονται σε τακτά χορνικά διαστήματα και για έργα που επιλέγονται δειγματοληπτικά, με απαραίτητη προϋπόθεση ότι έχουν χρηματοδοτηθεί από κονδύλια της Ευρωπαικής Ένωσης.

Βραβεία σε αυλές και μπαλκόνια

Συνέχεια από την σελ. 3

Καλαμάτας 10
- Λαίου παναγιώτα, Ζουγανέλη 5
- Πρώτος Κων/νος, Αθηνών 67

ΕΞΩΣΤΕΣ
- 1ο βραβείο: Αντράκη Παρασκευή, Τελχινών 4
- 2ο βραβείο: Κοντολέοντος Βαλασία, Ολύμπου Καρπάθου 5
- 3ο βραβείο: Πέπα Αρετή, Αθ. Διάκου 28

ΕΠΑΙΝΟΣ
- Χάλκου Ροδούλα, Μιχ. Πετρίδη 100

Αναζητείται ροδίτης που θα αγόραζε τα 2,4 κιλά χασίς!

Συνέχεια από την σελ. 1

σαν οι έρευνες των ανδρών του τμήματος Δίωξης Ναρκωτικών για τον εντοπισμό και σύλληψη του άγνωστου ατόμου το οποίο θα αγόραζε τα ναρκωτικά από τον Αλβανό.

Πάντως ο κ. Οικονόμου άσκησε ποινική δίωξη και κατά του αγνώστου για απόπειρα αγοράς ναρκωτικών.

Ο KONDOS είχε συλληφθεί προχθές στις 10 το πρωί από άνδρες του Τμήματος Δίωξης Ναρκωτικών μόλις βγήκε από το λιμάνι προερχόμενος από τον Πειραιά γιατί σε γενόμενη έρευνα στο σακ βουαγιάζ του βρέθηκαν δύο αυτοσχέδιες συσκευασίες περιτυλίγματος αλλεπάλληλα με νάυλον, αλουμινόχαρτο και κολλητική ταινία που περιείχαν ακατέργαστη ινδική κάνναβη προελεύσεως Αλβανίας συνολικού βάρους 2.400 γραμμαρίων καθώς και πέντε συσκευασίες από νάϋλον που περιείχαν λευκή σκόνη, πιθανόν κοκαΐνη βάρους ενός γραμμαρίου η κάθε συσκευασία ήτοι συνολικά 5 γραμμάρια.

● Ανακρινόμενος ο Αλβανός αποκάλυψε ότι τα ναρκωτικά θα τα αγόραζε κάποιο άτομο από την Ρόδο που θα ερχόταν σε επαφή μαζί του αλλά δεν γνωρίζει τα στοιχεία του.

Εξ' άλλου χθες κάθισαν στο εδώλιο του κατηγορουμένου του Τριμελούς Αυτοφώρου Πλημμελειοδικείου οι JOHN STUART HISCOCK 26 χρονών από την Αγγλία, σερβιτόρος και PAUL-ZANG LIERA 25 χρόνων από την Αυστραλία σερβιτόρος προσωρινά κάτοικοι Φαληρακίου που είχαν συλληφθεί προχθές στις 2.15 το πρωί από άνδρες του Τμήματος Δίωξης Ναρκωτικών γιατί σε έρευνα στο δωμάτιό τους στο Φαληράκι βρέθηκαν δύο συσκευασίες από χαρτί που περιείχαν δύο γραμμάρια ακατέργαστης ινδικής κάνναβης, δύο χρησιμοποιημένα τσιγαριλίκια καθώς και 6 φυτά κάνναβης ύψους 3-7 εκατοστών φυτεμένα σε γλάστρα.

Χθες ο Αυστραλός ανέλαβε την ευθύνη ισχυρισθείς στην απολογία του ότι τα ναρκωτικά και τα δενδρύλλια ήταν δικά του με αποτέλεσμα να κηρυχθεί ένοχος και να καταδικασθεί σε δίμηνη φυλάκιση μετατρεπόμενη προς 1.500 δραχμές την ημέρα. Ο συγκατηγορούμενος του HISCOCK Άγγλος υπήκοος, αθωώθηκε.

Ο καταδικασθείς πλήρωσε 200.000 δραχμές για την εξαγορά της ποινής του και αφέθηκε ελεύθερος.

Εμφύλιος νοτίων και βορείων!..

Συνέχεια από την σελ. 3

ρείου Συγκροτήματος πάνω σε θέματα που αφορούν όλη τη Δωδεκάνησο απαντάει σε σχετική ερώτηση ποιός από τους κ.κ. Καλουδιώτη και Παρασκευά έχει το δίκιο με το μέρος του είπε: "Ο αναμάρτητος πρώτος τον λίθον βαλέτω!".

● Πάντως όπως αναφέρουν σχετικές πληροφορίες το θέμα θα έχει συνέχεια και οριστικές αποφάσεις θα παρθούν αφού προηγουμένως καταβληθεί προσπάθεια για συνύπαρξη των δύο ανδρών.

Ιδιαίτερα ανήσυχος ο βουλευτής κ. Παπανικόλας έκανε χθες έκκληση να σταματήσουν τα στελέχη του ΠΑΣΟΚ να τροφοδοτούν τα πρωτοσέλιδα των εφημερίδων, ενώ δήλωσε άγνοια αν επίκειται αντικατάσταση του περιφερειάρχη κ. Καλουδιώτη.

● Το βέβαιο όμως είναι το ότι το θέμα θ' απασχολήσει το Εκτελεστικό Γραφείο του ΠΑΣΟΚ, ενώ εδώ που καταντήσαμε δεν αποκλείεται ορισμένοι να ζητήσουν και παρέμβαση από το ...Μαξίμου!..

Πλαίσιο
COVENTRY UNIVERSITY
Σπουδάστε σε ένα από τα καλύτερα και μεγαλύτερα Πανεπιστημιακά τμήματα της Αγγλίας. Παρέχουμε υπεύθυνη ενημέρωση και ουσιαστική βοήθεια (οδηγός σπουδών, αιτήσεις κλπ.) για την εισαγωγή στο Coventry University, UK, σε προπαρασκευαστικό, πτυχιακό και μεταπτυχιακό επίπεδο και κυρίως για ειδικότητες εφαρμοσμένων επιστημών - τεχνολογίας και διοίκησης επιχειρήσεων (management).
Πληροφορίες:
Βόλας Σταύρος
BEng, MSc, PgC, Env. Auditor
Επίσημος αντιπρόσωπος του School of Engineering, Coventry University.
Τηλ.: 0241-94993 / 96670 / 91275 mobile: 094-582819 Fax: 0241-96670.
e-mail: volas@hol.gr

ΣΥΛΛΟΓΟΣ ΑΠΟΦΟΙΤΩΝ ΒΕΝΕΤΟΚΛΕΙΟΥ ΓΥΜΝΑΣΙΟΥ ΡΟΔΟΥ

ΑΝΑΚΟΙΝΩΣΗ

Το Δ.Σ. του Συλλόγου των αποφοίτων Βενετοκλείου Γυμνασίου αρρένων προσκαλεί τα μέλη του Συλλόγου και σε ετήσια Γενική Συνέλευση την Παρασκευή 30.-5-97 και ώρα 6ην απογευματινή στο αμφιθέατρο του Βενετοκλείου Λυκείου Ρόδου. Σε περίπτωση μη απαρτίας θα επαναληφθεί την Παρασκευή 6-6-97 στον ίδιο χώρο και ώρα.

Θέματα προς συζήτηση:
1. Οικονομικός απολογισμός.
2. Δημιουργία νέας βιβλιοθήκης και αξιοποίηση του αμφιθέατρου.
3. Δραστηριότητα του Συλλόγου.
4. Διάφορα θέματα.

Δια το Δ.Σ.
Ο Πρόεδρος Φάνης Χατζής
Ο Γ. Γραμματέας Γ. Καρντατζόγλου

Νομίζετε... ότι είμαστε ακριβοί
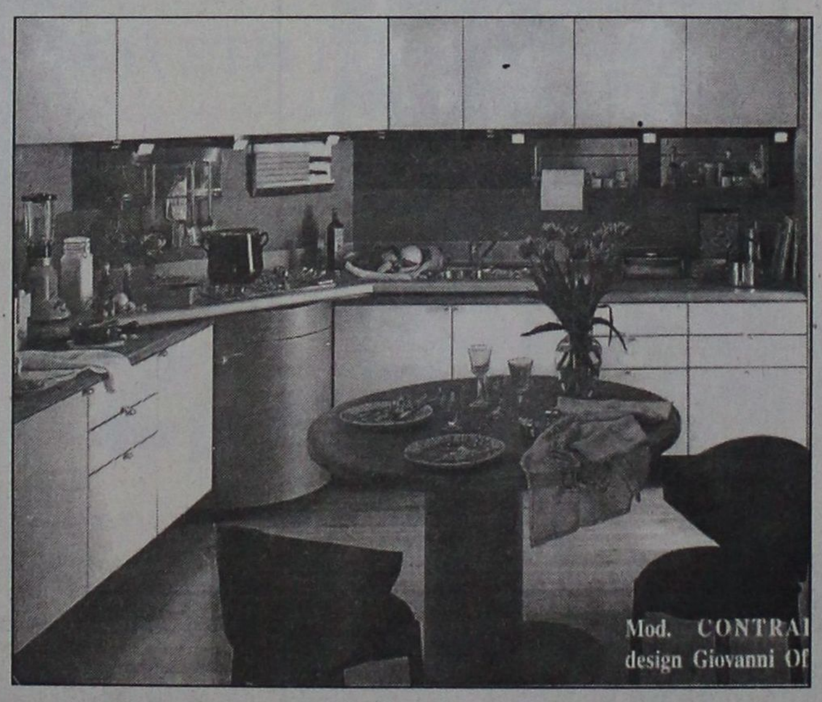

STUDIO ΕΠΙΠΛΩΝ ΚΟΥΖΙΝΑΣ
bella casa
ΔΙΕΘΝΕΣ ΠΙΣΤΟΠΟΙΗΤΙΚΟ ΠΟΙΟΤΗΤΑΣ ISO 9001
snaidero INTERNATIONAL
ΚΑΝΑΔΑ 80 - 85100 ΡΟΔΟΣ - ΤΗΛ. (0241) 34763

Τώρα και ΔΙΑΦΗΜΙΣΤΙΚΑ T-SHIRT από την ... ΜΕΤΑΞΟΤΥΠΙΚΗ ΡΟΔΟΥ
ΕΝ. ΖΑΝΝΗ 11 ΤΗΛ. 35233 - 75286

Αυξημένη 12,4% η τουριστική κίνηση κατά το α' τετράμηνο

Συνέχεια από την σελ. 1

σμα το οποίο προκύπτει είναι ότι οι μαθητές κράτησαν τις "ισορροπίες" καλύπτοντας κενά που παρουσιάστηκαν αφού στις αφίξεις των ξένων σε σχέση πάντα με το 1996 είχαμε μείωση της τάξεως του 1,5% και στις αφίξεις ημεδαπών μία σημαντική αύξηση της τάξεως του 30,1%.

● Και για να σχηματισθεί μία καλύτερη εικόνα της πορείας του τουρισμού μας τα τελευταία χρόνια αναφέρουμε ότι το α' τετράμηνο του 1995 είχαν έρθει στη Ρόδο 128.906 επισκέπτες (72.034 αλλοδαποί και 56.872 ημεδαποί) που σημαίνει ότι φέτος η κίνηση ήταν μειωμένη κατά 13,3% σε σχέση με το 1995 και ειδικότερα οι αφίξεις ξένων μειωμένες κατά 24.3%.

Όσον αφορά τώρα τις διανυκτερεύσεις το α' τετράμηνο του 1997 πραγματοποιήθηκαν 593.534 έναντι 539.227 του 1996 (αύξηση 10%) και 710.830 το 1995 (μείωση 16,5%).

"Κόκκινη κάρτα" από το Δήμο σε δύστροπο εργολάβο της ΔΕΗ

Συνέχεια από τη σελ. 1

ειδοποίησης και μετά την άρνηση του εργολάβου που εκτελεί έργο της ΔΕΗ στην πόλη να αποκαταστήσει εντέχνως τα οδοστρώματα, όπου αυτά έχουν καταστραφεί κατά την εξέλιξη των έργων του, παρά τις επανειλημμένες προειδοποιήσεις και συστάσεις που του έγιναν από τις Τεχνικές Υπηρεσίες του Δήμου, ανακοινώνει ότι:

Οι Τεχνικές Υπηρεσίες του Δήμου σταμάτησαν την εξέλιξη του συγκεκριμένου έργου, έως ότου γίνουν, όπου χρειάζεται, οι αποκαταστάσεις των οδοστρωμάτων έντεχνα. Εφ' όσον δε συνεχίσει να μην ανταποκρίνεται προς τις στοιχειώδεις αυτές υποχρεώσεις του, όχι μόνον έναντι των υπηρεσιών του Δήμου, αλλά και πολύ περισσότερο προς τους πολίτες και τους επισκέπτες της Ρόδου, οι Τεχνικές Υπηρεσίες θα προχωρήσουν μεν στην αποκατάσταση, όμως θα χρεώσουν τον συγκεκριμένο εργολάβο με όλο το κόστος της αποκατάστασης, πέραν των όποιων άλλων κυρώσεων".

Διεκδικεί ολόκληρο το πάπλωμα!

Συνέχεια από τη σελ. 1

συμβουλίου και στην συνέχεια θα την προωθήσει προς συζήτηση, όπως είπε, με τους άλλους ΟΤΑ, αλλά και με τις κοινωνικές και παραγωγικές δυνάμεις της περιοχής!

Υπεραμυνόμενος της πρότασής του ο κ. δήμαρχος έκανε λόγο για ιστορικές ευθύνες που έχουμε όλοι και για τις πολεοδομικές και αναπτυξιακές παραμέτρους που πρέπει να λάβουμε υπόψη.

● Αποφύγαμε μέχρι τώρα ως Δήμος να κάνουμε πρόταση, αλλά είναι άδικο-είπε-να ακουστούν οι προτάσεις όλων των άλλων και όχι του Δήμου Ρόδου, του μεγαλύτερου ΟΤΑ στο Αιγαίο.

Είναι δεδομένο πάντως ότι η πρόταση του δήμου Ρόδου, δεν πρόκειται να βρει ανταπόκριση και συναίνεση από τους άλλους ΟΤΑ του Βορείου τριγώνου, αντίθετα μάλιστα θα πρέπει να αναμένονται αντιδράσεις και μάλιστα δυναμικές!

ΓΙΑ ΤΙΣ ΘΕΣΕΙΣ ΤΗΣ ΤΕΔΚ

Στα πλαίσια της ίδιας συνέντευξής του ο κ. Γιαννόπουλος, έδωσε και κάποιες διευκρινίσεις αναφορικά με το πρόσφατο συνέδριο της ΤΕΔΚ για τις συνενώσεις.

Αποφασίσαμε 2 πράγματα είπε τα εξής:

● ***Πρώτον*** το συνέδριο αποδέχθη ομόφωνα την πρόταση της Διοικούσας Επιτροπής, που αφορά τη αναγκαιότητα ενδυνάμωσης της τοπικής αυτοδιοίκησης, με χορήγηση αρμοδιοτήτων, πόρων κ.λπ. κάτι που πρέπει πρώτα να ξεκαθαριστεί για να μιλάμε μετά για συνενώσεις.

● ***Και δεύτερον*** ότι ο διάλογος συνεχίζεται, με ευθύνη της Διοικούσας Επιτροπής της ΤΕΔΚ και ενός εκπροσώπου από κάθε Συμβούλιο Περιοχής.

Στα πλαίσια του διαλόγου αυτού τίθεται και το θέμα των ορίων των νέων ΟΤΑ κατέληξε ο κ. Γιαννόπουλος.

ΘΑ ΕΠΙΣΤΡΑΦΕΙ (;)

Δεν άρεσε στο Υπουργείο Εσωτερικών η πρόταση της επιτροπής για τις συνενώσεις στην Δωδεκάνησο και κατά πάσαν πιθανότητα θα την επιστρέψει πίσω για αναμόρφωση!

Η εξέλιξη αυτή θεωρείται σχεδόν βέβαιη, αλλά δεν αποκλείεται οι κατευθύνσεις που θα δώσει το υπουργείο για αναμόρφωση της πρότασης να είναι... χειρότερες!

● Σύμφωνα πράγματι με πληροφορίες, η κεντρική επιτροπή των συνενώσεων του υπουργείου Εσωτερικών, ασχολήθηκε προχθές (Τετάρτη) με την πρόταση της επιτροπής της Δωδεκανήσου, η οποία ως γνωστόν συνετάχθη μόνο από τους υπηρεσιακούς παράγοντες, αφού οι δήμαρχοι και οι κοινοτάρχες αρνήθηκαν να συναινέσουν στην διαδικασία αυτή.

Η πρόταση λοιπόν αυτή ***δεν κρίθηκε ικανοποιητική*** και εκτός απροόπτου αναμένεται να επιστραφεί για να αναμορφωθεί με βάση τις κατευθύνσεις που θα δοθούν.

Προφανώς όμως, όπως τουλάχιστον προκύπτει από την λογική των εμπνευστών του σχεδίου "Καποδίστριας" οι κατευθύνσεις που θα δοθούν θα είναι προς το χειρότερο δηλαδή, για λιγότερους Δήμους!..

Το μόνο σίγουρο πάντως είναι ότι θα μεθοδευτεί κανένα νέο "τερατούργημα", αφού τα όποια σχέδια και τα όποια πράγματα, γίνονται επί χάρτου χωρίς να λαμβάνονται υπόψη ούτε επιστημονικά κριτήρια, ούτε τοπικές ιδιαιτερότητες, ούτε τίποτα άλλο!

Νέο αίμα μπήκε στη 17 Νοέμβρη!

Συνέχεια από την σελ. 1

όπως υποστηρίζουν στην κατάθεσή τους, ήρθαν πρόσωπο με πρόσωπο με τους εκτελεστές και έχουν περιγράψει με αρκετές λεπτομέρειες τα πρόσωπα των τριών εκτελεστών αλλά και γενικότερα τα υπόλοιπα χαρακτηριστικά τους.

● Όμως, οι Αξιωματικοί της Ασφάλειας, που ασχολούνται με τη δημιουργία σκίτσων, βάσει των περιγραφών που τους δίνουν οι αυτόπτες μάρτυρες, έχουν ιδιαίτερα προβληματιστεί με τις περιγραφές των συγκεκριμένων αυτοπτών μαρτύρων. Και τούτο γιατί δεν ταιριάζουν με κανένα από τα σκίτσα που έχει δημιουργήσει η αντιτρομοκρατική υπηρεσία στα 22 χρόνια που δρα η τρομοκρατία στη χώρα μας.

Μάλιστα, ανώτατοι Αξιωματικοί της ΕΛΑΣ, αλλά και αρμόδιοι αξιωματικοί της αντιτρομοκρατικής, προβληματίζονται και εξετάζουν σοβαρά το ενδεχόμενο στην κλειστή ομάδα της Οργάνωσης "17 Ν" να έχουν μπει νέα άτομα και μάλιστα νεαρής ηλικίας.

● Έτσι, κατά την αποψή τους, εξηγείται το γεγονός ότι οι καταθέσεις των 20 αυτοπτών μαρτύρων, που είδαν τους τρεις τρομοκράτες της δολοφονίας του Περατικού, συγκλίνουν ως προς το ότι οι ένοπλοι ήσαν νεαράς ηλικίας.

Ιδιαίτερα διευκρινίζουν ότι δεν ήταν τυχαία η χρήση του συγκεκριμένου όπλου από τα μέλη της "17 Νοέμβρη", αλλά με τη δολοφονία του Περατικού, θέλησαν να δείξουν ότι δεν έκλεισε ο κύκλος αίματος και ότι η "17 Νοέμβρη" δεν έχει παροπλιστεί, όπως μέχρι πρότινος ισχυρίζονταν οι επικεφαλής της Αστυνομίας, αλλά είναι δυναμική οργάνωση, όπως πάντοτε.

Σοβαρο προβληματισμό έχει προκαλέσει στην ηγεσία της ΕΛΑΣ το γεγονός ότι μετά τη χθεσινή δολοφονία, τα τρία μέλη της "17 Νοέμβρη" κατόρθωσαν και διέφυγαν σχεδόν ανενόχλητα. Και τούτο γιατί σε ακτίνα μικρότερη των 50 μέτρων από το σημείο της δολοφονίας του Περατικού βρίσκονται το τμήμα Μεταγωγών, τα Δικαστήρια και το Κεντρικό Λιμεναρχείο. Στο τμήμα Μεταγωγών, όπως προκύπτει από αστυνομικές πηγές, βρίσκονταν σε ετοιμότητα τουλάχιστον 10 ένοπλοι αστυνομικοί. Στα δικαστήρια είναι σε μόνιμη βάση δύο σκοποί -φρουροί, οπλισμένοι με αυτόματα και στο κεντρικό λιμεναρχείο βρίσκονταν σε κατάσταση ετοιμότητας τουλάχιστον 15 ένοπλοι λιμενικοί.

● Το περίεργο δεν είναι μόνο ότι δεν επετεύχθη ο εγκλωβισμός των τρομοκρατών, αλλά και το ότι οι προαναφερόμενοι αστυνομικοί και λιμενικοί δεν πήραν καν μέρος στην καταδίωξή τους, παρά το γεγονός ότι είχαν ακουστεί τουλάχιστον οκτώ πυροβολισμοί.

Να σημειωθεί ότι ο αστυφύλακας του τμήματος Μεταγωγών, που προσπάθησε να καταδιώξει χθες τους τρομοκράτες, μιλώντας με τον Αρχηγό της ΕΛΑΣ, κ. Αθανάσιο Βασιλόπουλο, είπε: "Οταν πυροβόλησαν προς το μέρος μου και με απείλησαν με τα όπλα τους, φοβήθηκα και οπισθοχώρησα". Όμως, δεν έδωσε καμμία απάντηση για ποιό λόγο δεν ειδοποίησε τους συναδέλφους του να τον βοηθήσουν και κανείς δεν τον ακολούθησε. Καμμία απάντηση επίσης στα συγκεκριμένα ερωτήματα δεν έχει δοθεί από τους επικεφαλής του τμήματος Μεταγωγών και του Κεντρικού Λιμεναρχείου, ακόμη και μέχρι τώρα.

Είναι ίσως μία από τις ελάχιστες φορές που τα μέλη της "17 Νοέμβρη" καθυστέρησαν στη διαφυγή τους. Οι υπεύθυνοι με τις έρευνες εκτιμούν ότι οι τρεις τρομοκράτες αποχώρησαν από τον τόπο της δολοφονίας με τη καθυστέρηση 5 έως 7 λεπτών. Το χρόνο αυτό χρειάστηκαν οι ειδικά εκπαιδευμένοι τρομοκράτες για να εγκαταλείψουν το κλειστό φορτηγάκι όταν δεν έπαιρνε μπρος η μηχανή του, να ανταλλάξουν πυροβολισμούς με τον αστυφύλακα του τμήματος Μεταγωγών που προσπάθησε να τους καταδιώξει και, τελικά να διαφύγουν με ταξί, αφού απ'αυτό πρώτα κατέβασαν τον οδηγό και μία επιβάτισα.

● Το τραγελαφικό της μη σωστής συνεννόησης των υπηρεσιών της Αστυνομίας είναι το ότι τροχονόμος έβαλε κλήση στάθμευσης στο αυτοκίνητο μάρκας Όπελ Καντέτ, με το οποίο διέφυγαν οι τρεις τρομοκράτες, όταν εγκατέλειψαν το ταξί. Σύμφωνα με πληροφορίες από αστυνομικές πηγές, αυτόπτες μάρτυρες κατέθεσαν ότι τα τρία άτομα που εγκατέλειψαν το Οπελ Καντέτ διέφυγαν με δύο μοτοσικλέτες μεγάλου κυβισμού, τύπου ΕΝΤΟΥΡΟ. Οι μοτοσικλέτες αυτές, παρά τις εκτεταμένες έρευνες της αστυνομίας από χθες, δεν έχουν ακόμη εντοπισθεί.

Μέσα στο κλειστό φορτηγάκι, μάρκας ΜΙΤΣΟΥΜΠΙΣΙ, που έχει μεταφερθεί στην Ασφάλεια και εξετάζεται δακτυλοσκοπικώς, βρέθηκαν ένα ψεύτικο μουστάκι, μία περούκα και ένα ζευγάρι μαύρα γιαλιά.

ΜΕΤΑΚΙΝΗΣΕΙΣ ΤΟΥ ΚΩΣΤΑ ΠΕΡΑΤΙΚΟΥ

Οπως έγινε γνωστό από τα άτομα που εργάζονται στον Ομιλο Περατικού, ο Κώστας Περατικός την τελευταία διετία μετακινείτο χωρίς συνοδεία ανθρώπων ασφαλείας. Πήγαινε μόνος του στην επιχείρηση, έφευγε μόνος του απ'αυτήν, πήγαινε σε κοντινό γκαράζ για να πάρει το αυτοκίνητό του και πήγαινε στις όποιες δουλειές του. Άνθρωποι μάλιστα του πολύ αμέσου περιβάλλοντος του Περατικού τόνιζαν ότι, αν και είχε δεχθεί απειλές και του είχαν επισημάνει αρκετοί φίλοι του να έχει συνοδεία ανθρώπων ασφαλείας, ο ίδιος κάτι τέτοιο δεν το είχε δεχθεί.

Ο Κώστας Περατικός είχε φωτογραφηθεί ως υποψήφιο θύμα απο την "17 Νοέμβρη" σε τρεις περιπτώσεις:

- Πρώτη φορά στη δολοφονική επίθεση σε βάρος του βουλευτή της Ν.Δ., Λευτέρη

Ρόδος, 2 Ιουνίου 1997

Έχουμε... εγκαίνια
Έχετε κάθε λόγο να έλθετε

Μέχρι τώρα μας είχατε ακουστά.

Από τις 2 Ιουνίου θα μας έχετε και κοντά.

Ότι είναι μόδα είναι ήδη εδώ, στη γνωστή κορυφαία ποιότητα Marks & Spencer.

Νεανικό ή κλασσικό, ανάλαφρο ή επίσημο, όποιο κι αν είναι το στυλ σας, τα Marks & Spencer σας περιμένουν με πολλές ξεχωριστές προτάσεις σε τιμές απίστευτα δροσερές για να ντύσετε κάθε στιγμή σας.

Ανδρικά, γυναικεία, παιδικά, αξεσουάρ, καλλυντικά.

Έχετε κάθε λόγο να έρθετε, γιατί έχουμε εγκαίνια.

Έχουμε και ΔΩΡΑ! ΠΟΛΛΑ ΔΩΡΑ!

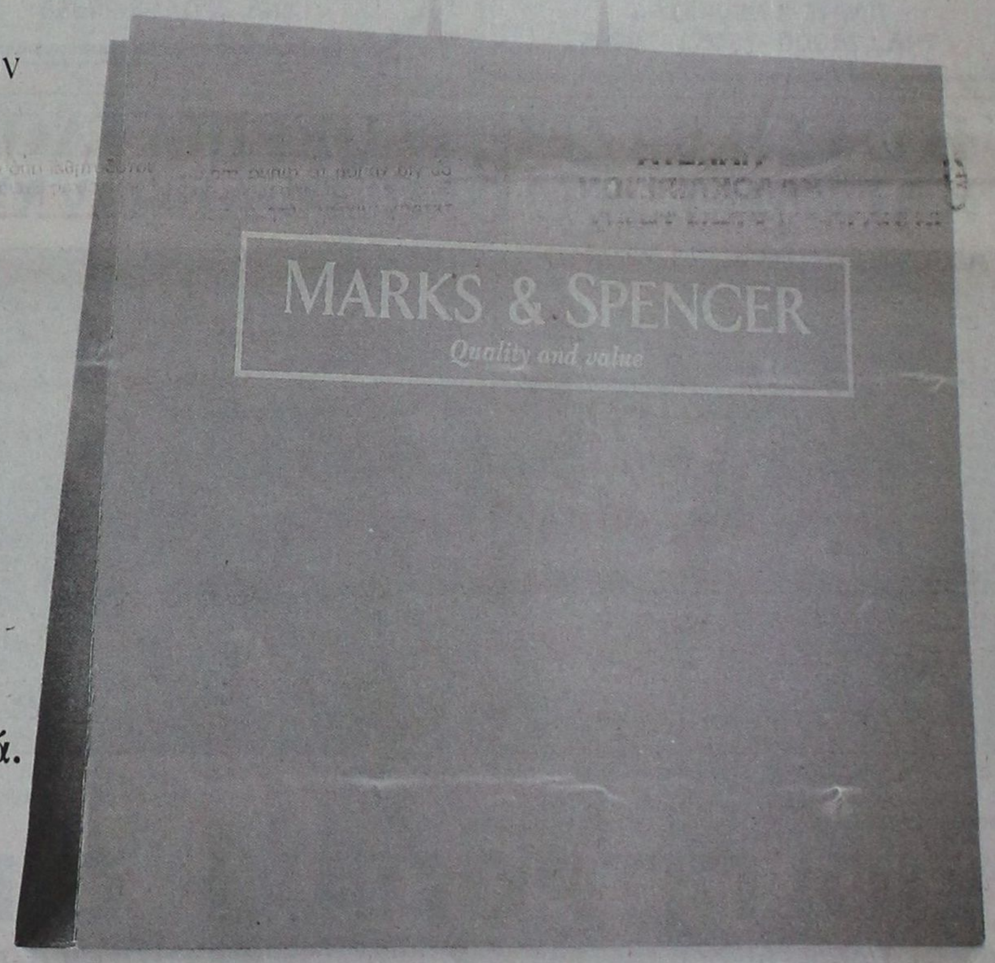

- **100 Δωροεπιταγές των 20.000 δρχ. η κάθε μία για να κερδίσετε είδη Marks & Spencer.**
- **Έχουμε και fashion show με την Έλενα Κουντουρά.**
- **Έχουμε μουσική, d.j., πυροτεχνήματα.**
- **Έχουμε και εκπλήξεις, πολλές ακόμα εκπλήξεις και happenings.**

TEAM ATHENS

Τη Δευτέρα 2 Ιουνίου στις 7.00 μμ. έχουμε ραντεβού. Μην το χάσετε!

MARKS & SPENCER
Quality and value

Αλ. Διάκου 8 Ρόδος

ΑΝΤΙΠΡΟΣΩΠΟΣ:
ΜΙΧΑΛΗΣ ΒΟΛΑΣ ΚΑΙ ΥΙΟΙ Ο.Ε.
Στη Κρεμαστή (έναντι εκκλησίας)
Τηλ. 91275 - 94993
Τηλ.-Fax: 96670

Ηλιακοί θερμοσύφωνες "ΦΥΡΟΓΕΝΗΣ" με 30 χρόνια γραπτή εγγύηση!
...ΜΟΝΟ Ο ΗΛΙΑΚΟΣ ΦΥΡΟΓΕΝΗΣ ΜΠΟΡΕΙ!
πλαίσιο

ΦΩΤΟ ΜΑΝΟΣ
Εμπιστευτείτε τις ομορφότερες στιγμές της ζωής σας σε εμάς.

πλαίσιο
Νυφικά-βαπτιστικά-μπομπονιέρες-λαμπάδες-διάφορα δώρα-προσκλητήρια γάμων και βαπτίσεων
Επιλέγοντας το νυφικό τις μπομπονιέρες και τις λαμπάδες από εμάς, σας προσφέρουμε δωρεάν την βιντεοσκόπιση της εκκλησίας
28ης Οκτωβρίου 18
Κρεμαστή, τηλ. 91372

Ο ΓΥΡΟΣ ΤΟΥ ΚΟΣΜΟΥ ΜΕ ΤΟ ... TELEX

Οι πολιτικοί αρχηγοί της Κύπρου δεν δείχνουν ενθουσιασμένοι

Επιφυλάξεις για τις συνομιλίες

Συναντήθηκαν και είχαν συνομιλίες με Τουρκοκύπριους ηγέτες

Έντονες επιφυλάξεις για το αποτέλεσμα των απευθείας συνομιλιών παρουσιάσθηκαν χθες οι πολιτικοί αρχηγοί στην Κύπρο,στη συνάντηση με τους Τουρκοκύπριους ηγέτες, στο"Λήδρα Πάλας ", στην παρουσία του αναπληρωτή ειδικού αντιπροσώπου του Γενικού Γραμματέα των Ηνωμένων Εθνών Γκούσταβ Φεύσελ.

Οι μισοί τάχθηκαν υπέρ της διαδικασίας των συνομιλιών, ενώ οι Πρόεδροι του ΔΗΚΟ και της ΕΔΕΚ, Σπύρος Κυπριανού και Βάσος Λυσσαρίδης, αντίστοιχα,επανέφεραν το θέμα για εξεύρεση κοινού εδάφους πριν οδηγηθούν οι δύο πλευρές σε διάλογο.

Ο κ. Κυπριανού τόνισε ότι τα Ηνωμένα Έθνη θα φέρουν την ευθύνη σε περίπτωση ναυαγίου,που θα επιφέρει σοβαρές επιπτώσεις.Οι δύο ηγέτες εκτιμούν πως-μετά τις θέσεις,που διατύπωσε στη συνάντηση, ο Σερτάμ Ντενκτάς,γιός του Τουρκοκυπρίου ηγέτη,δεν υπάρχει κανένα ενδεχόμενο για προσέγγιση θέσεων,που να δημιουργεί ελπίδες για πρόοδο.

Από την πλευρά του,ο Πρόεδρος των Φιλελεύθερων,Νίκος Ρολάνδης,υπεραμύνθηκε της διαδικασίας,που ακολουθείται από τα Ηνωμένα Έθνη,θεωρώντας ότι μόνο έτσι μπορεί να προκύψει κάποιο κοινό έδαφος.

Πάντως, ο Γκουστάβ Φεύσελ, αναπληρωτής ειδικός αντιπρόσωπος του γγ του ΟΗΕ,δε διαφώτισε τους αρχηγούς για τις αναμενόμενες απευθείας συνομιλίες .

Σύμφωνα με δημοσιογραφικές πληροφορίες, για πρώτη φορά στις συναντησεις των πολιτικών ηγετών,συζητήθηκαν βασικές πτυχές του Κυπριακού,όπως η επανένωση του νησιού, η ασφάλεια και η συμβίωση των δύο κοινοτήτων .

Ο Σερτάρ Ντενκτάς διατύπωσε τις πιο αρνητικές θέσεις από όλους και ήταν κάθετος στην άποψη να ζήσει η μιά κοινότητα δίπλα από την άλλη,ενώ δυό άλλοι Τουρκοκύπριοι πολιτικοί, οι Ταλάτ και Ακκιντζί εξέφρασαν ανησυχίες για την ασφάλεια των πολιτών μετά την εξέυρεση λύσης.

Ο Γ.Γ.του ΑΚΕΛ,Δημήτρης Χριστόφιας, άσκησε κριτική στα Ηνωμένα Εθνη για τη διοργάνωση της συναυλίας Ρουβά-Κουτ,υποστηρίζοντας πως, εάν διαβουλεύονταν τα κόμματα,θα αποφεύγονταν πολλά λάθη.

Σημειώνεται ότι όλοι οι πολιτικοί ηγέτες συμφώνησαν να αξιοποιηθούν οι εμπειρίες από την πρώτη συναυλία ,ώστε ν'αποφευχθούν τα λάθη στη συναυλία Θεοδωράκη-Λιβανελί.

ΑΝΑΚΟΙΝΩΣΗ

Η εταιρεία **ΝΕΑΡΧΟΣ** η Ναυτική Εταιρεία του Ομίλου Μαμιδάκη ευρίσκεται στην ευχάριστη θέση να σας ανακοινώσει τα νέα δρομολόγια των Ε/Γ-Υ/Γ ΜΑΡΙΛΕΝΑ ΙΙ - ΜΑΡΙΛΕΝΑ και ΤΖΙΝΑ τα οποία ισχύουν από 12/5/97 - 8/10/97

Ε/Γ-Υ/Γ ΜΑΡΙΛΕΝΑ ΙΙ

ΔΕΥΤΕΡΑ 08.00: Για ΚΩ-ΛΕΡΟ-ΠΑΤΜΟ-ΣΑΜΟ (ΠΥΘΑΓΟΡΕΙΟ) και επιστροφή
ΤΡΙΤΗ: 08.00: Για ΚΩ και επιστροφή
ΤΕΤΑΡΤΗ: 08.00: Για ΚΩ-ΛΕΡΟ-ΠΑΤΜΟ-ΣΑΜΟ (ΠΥΘΑΓΟΡΕΙΟ) και επιστροφή
ΠΕΜΠΤΗ: 08.00: Για ΚΩ και επιστροφή
ΠΑΡΑΣΚΕΥΗ 08.00: Για ΚΩ-ΛΕΡΟ-ΠΑΤΜΟ-ΦΟΥΡΝΟΙ-ΙΚΑΡΙΑ-ΣΑΜΟ (ΠΥΘΑΓΟΡΕΙΟ) και επιστροφή.
ΣΑΒΒΑΤΟ 08.00: Για ΣΥΜΗ-ΚΩ-ΚΑΛΥΜΝΟ-ΑΣΤΥΠΑΛΑΙΑ και επιστροφή
ΚΥΡΙΑΚΗ 08.00: Για ΚΩ-ΝΙΣΥΡΟ και επιστροφή

Ε/Γ-Υ/Γ ΜΑΡΙΛΕΝΑ

ΚΑΘΗΜΕΡΙΝΩΣ 17.00: Για ΚΩ-ΚΑΛΥΜΝΟ
ΚΥΡΙΑΚΗ 10.15: Για ΤΗΛΟ και επιστροφή

Ε/Γ-Υ/Γ ΤΖΙΝΑ

ΤΕΤΑΡΤΗ: 18.00: Για ΧΑΛΚΗ-ΤΗΛΟ-ΝΙΣΥΡΟ-ΚΩ

- ***Επίσης καθημερινώς συνεχίζονται τα εκδρομικά ταξίδια (ναυλώσεις) των λοιπών Ε/Γ-Υ/Γ ΤΖΙΝΑ ΙΙ - ΑΡΙΣΤΕΑ Μ. - ΓΕΩΡΓΙΟΣ Μ. για άλλα νησιά της Δωδεκανήσου***

ΤΑΞΙΔΕΨΤΕ ΣΙΓΟΥΡΑ-ΑΝΕΤΑ-ΓΡΗΓΟΡΑ

ΕΙΣΙΤΗΡΙΑ ΠΛΗΡΟΦΟΡΙΕΣ
DODEKANESE HYDROFOILS
ΠΛΑΤΕΙΑ ΝΕΩΡΙΟΥ 6
ΤΗΛ.: 24000-78052-78053

Alhambra Travel

7ήμερη αεροπορική εκδρομή στην ΙΤΑΛΙΑ με ΟΛΥΜΠΙΑΚΗ ΑΕΡ.

Από 13-19 ΙΟΥΝΙΟΥ

ΡΟΔΟ – ΑΘΗΝΑ – ΡΩΜΗ – ASSISI – ΡΩΜΗ – CAPRI – SORRENTO – AMALFI – POSITANO – ΡΩΜΗ – ΑΘΗΝΑ – ΡΟΔΟ

ξενοδοχεία 3 ☆ αστέρων με πρωϊνό

- *Μεταφορές, εκδρομές με πολυτελή pulman. Επίσκεψη αξιοθεάτων*

Θέσεις περιορισμένες,
Συμμετοχή μέχρι 26/5

Πληροφορίες στο Πρακτορείο μας
τηλ: 37052 & 25698

Οι θανατοποινίτες αυξάνονται σε καθημερινή βάση

"Βροχή" οι εκτελέσεις στο Τέξας

Παρέμβαση της διεθνούς οργάνωσης για τα ανθρώπινα δικαιώματα

Το Τέξας συναγωνίζεται το Ιράν, το Ιράκ και τη Σαουδική Αραβία στον αριθμό των εκτελέσεων θανατοποινιτών, ανακοίνωσε χθές η οργάνωση Διεθνής Αμνηστία ενω στο Τέξας γινόταν η 7-η εκτέλεση θανατοποινίτη τον τελευταίο μήνα.

"Με εξαίρεση την Κίνα, που εκτελεί ένα μεγάλο αριθμό ανθρώπων κάθε μήνα, μόνο ορισμένες χώρες όπως το Ιράν, το Ιράκ και η Σαουδική Αραβία εκτελούν 6 ανθρώπους το μήνα ή και περισσότερους", αναφέρει η ανακοίνωση που έδωσε στη δημοσιότητα η Διεθνής Αμνηστία. Χθες οι αρχές του Χάντσβιλ του Τέξας ανακοίνωσαν την εκτέλεση με ένεση που περιείχε θανατηφόρο ουσία του Ρόμπερτ Μάντεν, ο οποίος είχε καταδικαστεί στην εσχάτη των ποινών για δύο δολοφονίας. Ηταν το 7-ος θανατοποινίτης που εκτελέστηκε στο Τέξας το μήνα Μάιο.

"Ενω οι Ηνωμένες Πολιτείες πλησιάζουν πρός την 400-ή εκτέλεση από την αποκατάσταση της θανατικής ποινής, το 1976, το Τέξας από μόνο του ευθύνεται για το ένα τρίτο αυτών των δολοφονιών που καθιέρωσε το κράτος", καταγγέλει η Διεθνής Αμνηστία, ενώ στην ίδια ανακοίνωση προστίθεται ότι στο Τέξας έχει εκτελεστεί 6 φορές η θανατική ποινή τον μήνα Απρίλιο, 7 τον Μάιο και άλλες 11 εκτελέσεις έχουν προγραμματιστεί για τον Ιούνιο.

Η διεθνής οργάνωση για την προστασία των ανθρωπίνων δικαιωμάτων καλεί το Τέξας "να σταματήσει τις εκτελέσεις" τονίζοντας ότι οι στατιστικές αποδεικνύουν ότι η θανατική ποινή δεν είχε ως αποτέλεσμα τη μείωση του αριθμού των εγκλημάτων στο Τέξας.Το 1995 στην αμερικανική Πολιτεία είχαν εκτελεστεί 19 κατάδικοι, αριθμός που αποτελεί ρεκόρ, το οποίο όμως φέτος αναμένεται να καταριφθεί.

Διαδήλωση για την εισβολή στο Β. Ιράκ

Διαδήλωση πολλών εκατοντάδων ατόμων συγκροτήθηκε χθες έξω από την τουρκική πρεσβεία στη Βαγδάτη, σε ένδειξη διαμαρτυρίας για την τουρκική εισβολή στο βόρειο Ιράκ.

Οι διαδηλωτές κρατούσαν πλακάτ και κραύγαζαν συνθήματα με τα οποία κατήγγειλαν τόσο την Τουρκία, όσο και το Ισραήλ και ζητούσαν από την Άγκυρα την άμεση απομάκρυνση των στρατευμάτων της από το ιρακινό έδαφος. Χθες η Τουρκία αγνόησε τις εκκλήσεις χωρών της Δύσης και της Μέσης Ανατολής να αποσύρει άμεσα τα στρατεύματά της από το βόρειο Ιράκ, όπου εισέβαλαν πριν δύο εβδομάδες στα πλαίσια εκκαθαριστικής επιχείρησης κατά των Κούρδων ανταρτών του ΡΚΚ.

Από την αρχή της επιχείρησης το Ιράκ καταδίκασε την εισβολή καταγγέλλοντας ότι οι Τούρκοι συντονίζουν τις στρατιωτικές επιχειρήσεις τους στην περιοχή με το Ισραήλ και τις Ηνωμένες Πολιτείες.

Ευρωπαϊκή διάσκεψη κατά του εγκλήματος

Διάσκεψη κατά του εγκλήματος και της διαφθοράς θα γίνει στην Πράγα στις 10 και 11 Ιουνίου με πρωτοβουλία του Συμβουλίου της Ευρώπης και των αρχών της Τσεχικής Δημοκρατίας, ανακοινώθηκε σήμερα από το Συμβούλιο της Ευρώπης.

Στη διάσκεψη αυτή, στην οποία θα πάρουν μέρος οι υπουργοί Δικαιοσύνης των χωρών μελών και των χωρών παρατηρητών, θα συζητηθούν οι διαφορετικές πτυχές της διαφθοράς και του οργανωμένου εγκλήματος.

Σύμφωνα με την ανακοίνωση του Συμβουλίου της Ευρώπης, οι υπουργοί θα προσπαθήσουν να καθορίσουν νέα συγκεκριμένα μέτρα γιά την έρευνα, την πρόληψη, την καταστολή, την δίωξη καθώς επίσης γιά την οργάνωση και την ενίσχυση της συνεργασίας μεταξύ των κρατών.

Παρατηρείται πρόσφατα μετά τους αφοπλισμούς

Υπερπροσφορά πολεμικού υλικού

Οι ΗΠΑ είναι ο υπ' αριθμόν ένας εξαγωγέας

Υπερπροσφορά πλεονάζοντος πολεμικού υλικού παρατηρείται στην παγκόσμια αγορά, όπου οι Ηνωμένες Πολιτείες διατηρούν τον τίτλο του μεγαλύτερου εξαγωγέα, σύμφωνα με μελέτη που δημοσιεύθηκε από το Διεθνές Κέντρο Επεξεργασίας, του Πανεπιστημίου της Βόννης (BICC).

Τα όπλα που πλεονάζουν στην παγκόσμια αγορά είναι συνέπεια του αφοπλισμού, των συμφωνιών για εκεχειρία σε διάφορες περιφερειακές διενέξεις και της περιστολής των δαπανών για την άμυνα, σύμφωνα με το BICC, που είναι ανεξάρτητο ερευνητικό ινστιτούτο του Πανεπιστημίου της Βόννης.

Στην έκθεση αναφέρεται ότι οι ΗΠΑ είναι ο υπ`αριθμόν "ένα" εξαγωγέας πλεονάζοντος πολεμικού υλικού. Από το 1990 έως το 1995, σύμφωνα με την έκθεση οι ΗΠΑ πούλησαν 7123 τεθωρακισμένα οχήματα, 827 στρατιωτικά αεροσκάφη, 72 πολεμικά πλοία και μονάδες πυροβολικού, ραντάρ και συστήματα διεύθυνσης.

Δεύτερη στον πίνακα των εξαγωγέων είναι η Γερμανία, που στο ίδιο διάστημα πούλησε 3972 τεθωρακισμένα οχήματα, 256 αεροσκάφη, 98 πλοία και άλλο πολεμικό υλικό. Ακολουθούν η Ολλανδία, η Ρωσία, το Βέλγιο και η Βρετανία.

Αυτές οι έξι χώρες μαζί ελέγχουν το 80 έως 90% του συνόλου των πωλήσεων πλεονάζοντος πολεμικού υλικού στον κόσμο, επισημαίνεται στη μελέτη του Διεθνούς Κέντρου Επεξεργασίας του Πανεπιστημίου της Βόννης.

Οι σημαντικότεροι αγοραστές - μεταξύ των 90 κρατών που αγόρασαν μεταχειρισμένα οπλικά συστήματα- είναι η Τουρκία, η Ελλάδα, το Ισραήλ, η Αίγυπτος και το Πακιστάν.

Η ΦΥΣΗ ΒΑΖΕΙ ΤΟ ΠΕΡΙΒΑΛΛΟΝ ΚΑΙ ΕΜΕΙΣ ΤΟ ΟΜΟΡΦΑΙΝΟΥΜΕ



Για κιόσκι, για πόρτες, παράθυρα και για πάρκινγκ αυτοκινήτων. Το σκέπασμα για κιόσκι μπορεί επίσης να φτιαχθεί σύμφωνα με τις απαιτήσεις σας για να καλύπτει τις προσωπικές σας ανάγκες. Μη διστάσετε να επικοινωνήσετε μαζί μας για κάθε απορία σας.

ΥΙΟΙ ΠΙΤΡΟΠΑΚΗ Ο.Ε.

3ο χλμ. Ρόδου-Λίνδου τηλ. 66454, *ΓΕΝΙΚΟΙ ΑΝΤΙΠΡΟΣΩΠΟΙ ΔΩΔ/ΣΟΥ*

AUDIO CLUB
FOR SERIOUS EARS

καλοκαιρινές προσφορές

Ραδιοκασετόφωνο-CD
KRC 258 LG 4X25 RMS
και CD 10 δίσκων KDC 504
από 177.000 ΤΩΡΑ 120.000

Βιντεοπροβολέας
VIDICRON
20% έκπτωση



πλαίσιο

ΜΙΧΑΗΛ ΠΕΤΡΙΔΗ & ΠΕΙΡΑΙΩΣ. Τηλ 35783

Οι Ιάπωνες τάσσονται υπέρ της αναθεώρησης του νόμου

Αυτοκράτειρα στην Ιαπωνία;

Κανένα αγόρι στην αυτοκρατορική οικογένεια

Ολοένα και μεγαλύτερος αριθμός Ιαπώνων τάσσεται υπέρ της αναθεώρησης του νόμου που θα επέτρεπε σε μία γυναίκα να ανέβει στο Θρόνο των Χρυσανθέμων, καθώς κανένας αρσενικός διάδοχος δεν έχει γεννηθεί στην ιαπωνική αυτοκρατορική οικογένεια εδω και τρεις δεκαετίες, σύμφωνα με τα αποτελέσματα δημοσκόπησης που δημοσιεύθηκαν σήμερα.

Το ειδησεογραφικό πρακτορείο Jiji ρώτησε 2.000 ανθρώπους εκ των οποίων το 30,3% υποστήριξε την ιδέα μιας γυναίκας αυτοκράτειρας στο θρόνο σε σύγκριση με το 27,8% ανάλογης δημοσκόπησης που είχε διενεργηθεί πέρυσι. Αντίθετα εκφράστηκε ένα 18,6%, ενω πέρυσι οι πολέμιοι της ιδέας μιας γυναίκας αυτοκράτειρας αντιπροσώπευαν το 21,4%.

Αναποφάσιστοι δήλωσαν το 37%.Η τελευταία γυναίκα αυτοκράτειρα της χώρας του Ανατέλλοντος Ηλίου ήταν η Γκό-Σακουραμάχι, που βασίλεψε από το 1762 εως το 1771.

Σύμφωνα με το νόμο που ισχύει σήμερα, και ο οποίος καθιερώθηκε το 1868, αποκαθιστώντας μια παράδοση που είχε εγκαταλειφθεί από τον 9-ο αιώνα, μόνο τα αγόρια της αυτοκρατορικής οικογένειας μετέχουν στη σειρά της διαδοχής. Πριν από το 1868 στην Ιαπωνία είχαν βασιλεύσει 10 αυτοκράτειρες.

Ο πρίγκιπας διάδοχος του Θρόνου των Χρυσανθέμων, Ναρουχίτο, 37 ετών, και η σύζυγός του πριγκίπισσα Μασάκο, 33 ετών δεν έχουν αποκτήσει παιδιά 4 χρόνια μετά το γάμο τους, ενω ο μικρότερος αδερφός του Ναρουχίτο, πρίγκιπας Ακισίνο και η σύζυγός του πριγκίπισσα Κίκο έχουν δύο κόρες. Κανένα αγόρι δεν έχει γεννηθεί στην ιαπωνική αυτοκρατορική οικογένεια από το Νοέμβριο του 1965.

Το ΝΑΤΟ "επιλέγει" τα νέα μέλη του

Άρχισε χθες στην Σίντρα της Πορτογαλίας η σύνοδος των υπουργών Εξωτερικών του ΝΑΤΟ, κατά την οποία θα κινηθεί η διαδικασία επιλογής των πρώην κομμουνιστικών χωρών της ανατολικής Ευρώπης που θα κληθούν να ενταχθούν στους κόλπους της Ατλαντικής Συμμαχίας κατά την προσεχή διάσκεψη κορυφής της Μαδρίτης, τον Ιούλιο.

Όπως αναμένεται, οι υποψήφιες χώρες που θα κληθούν να ενταχθούν πρώτες στο ΝΑΤΟ θα είναι η Πολωνία, η Ουγγαρία και η Τσεχία, αλλά ασκούν επίσης έντονες πιέσεις η Ρουμανία και η Σλοβενία, με την υποστήριξη ορισμένων χωρών-μελών της Συμμαχίας.

Αμερικανοί αξιωματούχοι δήλωσαν ότι η υπουργός Εξωτερικών των ΗΠΑ Μαντλίν Ολμπραιτ θα υποστηρίξει την θέση ότι στη φάση αυτή πρέπει να κληθούν τρεις και όχι πέντε από τις υποψήφιες χώρες.

Με λόγια

- **ΚΙΝΣΑΣΑ.** Ο αυτοανακηρυχθείς Πρόεδρος της Λαικής Δημοκρατίας του Κονγκό, Λοράν Καμπίλα εξέδωσε προεδρικό διάταγμα με βάση το οποίο συγκεντρώνονται ευρείας κλίμακας εξουσίες στο πρόσωπό του, μέχρι να εγκριθεί το νέο Σύνταγμα.
Το προεδρικό διάταγμα, που ανακοινώθηκε από την κρατική τηλεόραση, έχει 15 άρθρα που προβλέπουν ότι οι τρεις κορυφαίοι θεσμοί της χώρας είναι ο Πρόεδρος, η κυβέρνηση και η Δικαιοσύνη.
"Η κυβέρνηση ασκεί την πολιτική του έθνους όπως καθορίζεται από τον Πρόεδρο, εκτελεί τους νόμους της Δημοκρατίας και τα προεδρικά διατάγματα του επικεφαλής του κράτους", αναφέρει το προεδρικό διάταγμα που υπέγραψε ο Λοράν Καμπίλα.
Ο Πρόεδρος έχει το δικαίωμα να ορίσει και να αποπέμψει τα μέλη της κυβέρνησης και άλλους κρατικούς αξιωματούχους, μεταξύ των οποίων και τα στελέχη των Ενόπλων Δυνάμεων.
Προβλέπεται εξάλλου η ανεξαρτησία της Δικαιοσύνης από τη νομοθετική και την εκτελεστική εξουσία.
- **ΜΟΣΧΑ.** Ως εκ θαύματος δεν σκοτώθηκε ο αντιπρόεδρος της κυβέρνησης της ρωσικής δημοκρατίας του Νταγκεστάν, στη νότια Ρωσία, ο οποίος έγινε στόχος απόπειρας δολοφονίας στην πρωτεύουσα της περιοχής, Μαχατσκάλα, όπως μεταδίδει το πρακτορείο ειδήσεων Ιντερφαξ.
Η απόπειρα δολοφονίας του Σάιντ Αμίροφ έγινε σε κεντρικό δρόμο της Μαχατσκάλα, όπου είχε τοποθετηθεί βόμβα που πυροδοτήθηκε με τηλεχειρισμό. Από την έκρηξη σκοτώθηκαν τρεις άνθρωποι και άλλοι τρεις τραυματίσθηκαν.
Η έκρηξη της βόμβας έγινε μόλις πέρασε από το σημείο το τζιπ με το οποίο συνήθως μετακινείται ο αντιπρόεδρος της κυβέρνησης του Νταγκεστάν. Τα θύματα της επίθεσης είναι οι τρεις άνδρες της προσωπικής φρουράς του Σάιντ Αμίροφ και τρεις αστυνομικοί που επέβαιναν σε άλλο αυτοκίνητο με το οποίο συγκρούσθηκε το τζιπ του αντιπροέδρου της κυβέρνησης του Νταγκεστάν. Ο Σάιντ Αμίροφ διέφυγε της απόπειρας δολοφονίας διότι αυτή τη φορά δεν επέβαινε στο τζιπ που έγινε στόχος.
- **ΑΓΚΥΡΑ.** Αντάρτες του Εργατικού Κόμματος του Κουρδιστάν (ΡΚΚ) σκότωσαν πέντε Τούρκους πολίτες και τραυμάτισαν έναν σε επίθεση εναντίον χωριού στη νοτιοανατολική Τουρκία, όπως μετέδωσε το ημιεπίσημο τουρκικό πρακτορείο ειδήσεων, Ανατολή.
Σύμφωνα με το πρακτορείο Ανατολή, μία ομάδα ανταρτών του ΡΚΚ επιτέθηκε εναντίον του χωριού Τσαρντακλί, κοντά στην κωμόπολη Χάνι του Ντιγιάρμπακιρ. Η επίθεση έγινε αργά το βράδυ της Δευτέρας.
Το πρακτορείο Ανατολή στο τηλεγράφημά του σημειώνει ότι βρίσκεται σε πλήρη εξέλιξη ευρείας κλίμακας επιχείρηση του τουρκικού στρατού για τον εντοπισμό και τη σύλληψη των δραστών της επίθεσης στο Τσαρντακλί, οι οποίοι όμως μέχρι στιγμής δεν έχουν εντοπισθεί.
Η επίθεση του ΡΚΚ κοντά στο Ντιγιάρμπακιρ έγινε την ώρα που οι τουρκικές ένοπλες δυνάμεις συνεχίζουν τις εκκαθαριστικές επιχειρήσεις στο βόρειο Ιράκ, όπου σύμφωνα με τις τουρκικές αρχές έχουν σκοτωθεί τουλάχιστον 1800 αντάρτες του ΡΚΚ.
- **ΤΖΑΚΑΡΤΑ.** Δώδεκα άτομα πυροβολήθηκαν θάνασιμα χθές κατά τη διάρκεια επεισοδίων πολιτικής βίας που ξέσπασαν λίγες ώρες πριν απο τη διεξαγωγή των γενικών εκλογών στην πρώην πορτογαλική αποικία του Ανατολικού Τιμόρ, όπως ανακοίνωσε σήμερα η αστυνομία της Ινδονησίας.
Ο αστυνομικός διευθυντής του Ανατολικού Τιμόρ, συνταγματάρχης Γιουσούφ Μουχαράμ, δήλωσε οτι τέσσερεις αντάρτες σκοτώθηκαν κατά τη διάρκεια συγκρούσεων με την αστυνομία στο κέντρο της πρωτεύουσας της επαρχίας, Ντίλι, χθες το βράδυ, ενώ επιχειρούσαν να παρακωλύσουν τη διαξαγωγή των εκλογών.Ο ίδιος πρόσθεσε ότι οι αντάρτες δολοφόνησαν 8 πολίτες στις πόλεις Λος Πάλος και Μπαουκάου και ότι αντίπαλοι της κυβέρνησης κατέστρεψαν πολλές κάλπες.

Για τις αγγελίες σας, απευθύνεσθε στα γραφεία μας ή στα τηλέφωνα: 22210, 75230

Η ΡΟΔΙΑΚΗ ΜΙΚΡΕΣ ΑΓΓΕΛΙΕΣ

Παρασκευή 30 Μαΐου 1997

TOP PROPERTIES
GEORGIOS S. PIPINOS
ΓΕΩΡΓΙΟΣ Σ. ΠΙΠΙΝΟΣ
ΜΕΣΙΤΗΣ ΑΣΤΙΚΩΝ ΣΥΜΒΑΣΕΩΝ
REAL ESTATE AGENT ★ MEMBER OF F.I.A.B.C.I.

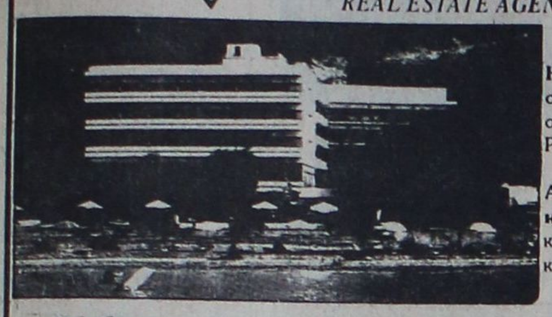

Η "**TOP PROPERTIES**" είναι ατομική επιχείρηση και ανήκει εξ ολοκλήρου στον κ. Γεώργιο Σ. Πιπίνο, που από το 1971 ασχολείται αποκλειστικά και μόνο με επενδύσεις και REAL ESTATE, στο νησί της Ρόδου, καθώς και στην ευρύτερη περιοχή της Δωδεκανήσου.

ΑΠΕΥΘΥΝΟΜΑΣΤΕ: Στους **σοβαρούς, απαιτητικούς** και **επιλεκτικούς** επενδυτές-επιχειρηματίες-ελεύθερους επαγγελματίες, Έλληνες και ξένους, υψηλού εισοδηματικού επιπέδου, που ενδιαφέρονται να κάνουν μια σοβαρή επένδυση **προβολής** στο νησί της Ρόδου.

ΠΡΟΣΦΕΡΟΥΜΕ: Α) Υπηρεσίες και πληροφορίες που γίνονται σε προσωπικό επίπεδο με **εχεμύθεια, διακριτικότητα** και **σοβαρότητα.**
Β) Μεγάλη **γκάμα** υψηλής ποιότητας ακινήτων, όπως: 1) Ξενοδοχεία Α΄ και Β΄ κατηγορίας των 600-500-350-300 κλινών 2) Κεντρικά αστικά ακίνητα κατάλληλα για Τράπεζες-καταστήματα-γραφεία 3) Παραλιακές εκτάσεις, κατάλληλες για τουριστικές επενδύσεις των 150.000-100.000-70.000-50.000-36.000 τ.μ. και 4) Διαμερίσματα και μεζονέττες **προβολής.**

ΣΤΟΧΟΣ ΜΑΣ ΕΙΝΑΙ: Να προσφέρουμε στο αγοραστικό μας κοινό **υψηλής ποιότητας ακίνητα** και **ευκαιρίες** στο νησί της Ρόδου. Η εικοσιπενταετής και πλέον πείρα μας στον τομέα αυτό αποτελεί εγγύηση.

ΣΥΝΘΗΜΑ ΜΑΣ ΕΙΝΑΙ: Επενδύστε στη ΡΟΔΟ **ΤΩΡΑ,** σε ακίνητα που **ΑΝΤΕΧΟΥΝ ΣΤΟ ΧΡΟΝΟ**

Γεώργιος Σ. Πιπίνος
ΜΕΣΙΤΗΣ ΑΣΤΙΚΩΝ ΣΥΜΒΑΣΕΩΝ
Γιατί εμείς γνωρίζουμε καλύτερα!

TOP PROPERTIES is a private concern and Mr George S Pipinos, its owner, has earned, over the years, a reputation for integrity and excellence in the world of Real Estate in the Dodecanese.

At Top Properties we try hard to attract important and selective investors: high calibre businessmen/women and discerning professional people, both Greek and foreign, who wish to acquire substantial and valuable property on Rhodes.

We offer our exprertise and advice privately, discreetly and in strict confidence.

We keep a comprehensive list of real estate of the highest specifications:

a. A΄ and B΄ class hotels (600, 500, 350, 300 beds capacity).

b. Centrally situated office buildings and other business premises.

c. Seaside land, ideal for development (hotels, holiday resorts, etc.), of 150.000 100.000, 70.000, 50.000, 36.000 sq.m.

d. Luxury apartments, maisonettes, detached, semi-detached and terraced houses.

Our aim is to give our clients the opportunity to ecquire value for money, first class real estate on Rhodes. Our 25-year-old experience in Real Estate is our warranty.

Our motto is: **Invest in Rhodes. Invest in property. It stands the test of time.**



TOP PROPERTIES
and
George S Pipinos
Because we know best

ΚΕΝΝΕΝΤΥ 38, ΡΟΔΟΣ, 85 100, ΤΗΛ. (0241) 23895, 38243. FAX: (0241) 20883
38 KENNEDY STR., RHODES, 85 100, TEL. (0241) 23895, 38243. FAX: (0241) 20883

ΕΝΟΙΚΙΑΣΕΙΣ ΑΚΙΝΗΤΩΝ

ΕΝΟΙΚΙΑΖΕΤΑΙ διαμέρισμα δίπλα στου Βερόπουλου (Ιαλυσό) 96 τ.μ. 70.000 δρχ. το μήνα. Πληρ. τηλ. 0246-31011 ΑΕ16167

ΕΝΟΙΚΙΑΖΕΤΑΙ διαμέρισμα 140 τ.μ. αποτελούμενο από τρία υπνοδωμάτια, σαλόνι, τραπεζαρία, κουζίνα, μπάνιο, μεγάλες βεράντες στην οδό Γράμμου 10. Ενοίκιο 120.000 δρχ. Πληρ. τηλ. 34281 ΑΕ16168

ΕΝΟΙΚΙΑΖΕΤΑΙ ισόγειο κατάστημα ή γραφείο 72 τ.μ. επί της Κέννεντυ και Διαγοριδών γωνία. Πληρ. τηλ. 22966 ΑΕ16171

ΕΝΟΙΚΙΑΖΕΤΑΙ τριάρι (ρετιρέ) με 80 τ.μ. αυλή στην οδό Στ. Κωτιάδη. Πληρ. τηλ. 23482 ώρες καταστημάτων.

ΕΝΟΙΚΙΑΖΕΤΑΙ 4άρι διαμέρισμα άριστης κατάστασης, στον α' όροφο 2όροφης οικοδομής, στην οδό Ευκλή αρ. 17 στους Χαλκίτες Ρόδου, Ε=100 τ.μ. με σαλόνι, κουζίνα, 3 υπνοδωμάτια, λουτρό, αποθήκη, τζάκι και ηλιακό. Πληρ. τηλ. 52635, 65926, 51086. ΑΕ16148

ΕΝΟΙΚΙΑΖΕΤΑΙ
μεγάλο κατάστημα 150 τ.μ. καινούργιο κατάλληλο για έκθεση κι άλλη επαγγελματική χρήση επί της Μιχ. Πετρίδη 50 έναντι 7ου Γυμνασίου.
Πληρ. τηλ. **26403** ΠΕ16138

ΕΝΟΙΚΙΑΖΕΤΑΙ
μαγαζί στην Παλιά Πόλη.
Πληρ. τηλ. **21101** ΠΕ16137

ΕΝΟΙΚΙΑΖΕΤΑΙ
επί της Αλεξάνδρου Διάκου ακίνητο δυόροφο κατάλληλο για οποιαδήποτε εμπορική χρήση.
Πληρ. τηλ. **24580** ΠΕ16136

ΕΝΟΙΚΙΑΖΟΝΤΑΙ
διαμερίσματα στο Κιοτάρι δύο δωματίων με 4 κρεβάτια και μία πολυθρόνα που γίνεται κρεβάτι. Επίσης διαθέτουν πολυκουζινάκι και τον απαραίτητο εξοπλισμό ενός νοικοκυριού. Διατίθενται χειμώνα καλοκαίρι σε πολύ χαμηλές τιμές.
Πληρ. τηλ. **29385** ΠΕ16135

ΕΝΟΙΚΙΑΖΕΤΑΙ
κατάστημα 140 τ.μ. (δίπλα στο "Χρυσό σιτάρι" ανάμεσα Τριάντα-Κρεμαστή στο κεντρικό δρόμο).
Πληρ. τηλ. **92378** ΠΕ16089

ΕΝΟΙΚΙΑΖΕΤΑΙ γκαρσονιέρα επί της οδού Λισσαβώνας 17 στο Ροδίνι. Πληρ. τηλ. 64901 ώρες 09.00-14.00 και 18.00-21.00.

ΕΝΟΙΚΙΑΖΟΝΤΑΙ: α) δυάρι επιπλωμένο στην Ιξιά Τριαντών, 700 μέτρα από την παραλία (με τον μήνα). β) Τριάρι επιπλωμένο ισόγειο, στην οδό Αγίας Αναστασίας αρ. 71. Πληρ. τηλ. 23544. ΑΕ16149

ΕΝΟΙΚΙΑΖΕΤΑΙ δυάρι στην περιοχή πλατεία Φωκιαλή (Στεφάνου Καζούλη). Πληρ. τηλ. 27203, 85797. ΑΕ16126

ΕΝΟΙΚΙΑΖΕΤΑΙ κατάστημα 30 τ.μ. περίπου επί της οδού Ιπποδάμου 54 Παλιά Πόλη. Πληρ. τηλ. 75390, 63237 μετά τις 15.00. ΑΕ16127

ΕΝΟΙΚΙΑΖΕΤΑΙ
στην Ιξιά διαμέρισμα δύο υπνοδωματίων σαλοτραπεζαρίας ως και μία αποθήκη με ράμπα στο Ροδίνι.
Πληρ. τηλ. **90282, 90846** ΠΕ16170

ΕΝΟΙΚΙΑΖΕΤΑΙ
επιπλωμένο διαμέρισμα δυάρι σε ανεξάρτητη οικοδομή με πανέμορφο κήπο στη περιφέρεια της Ιαλυσού.
Πληρ. τηλ. **92714** ΠΕ16169

ΕΝΟΙΚΙΑΖΕΤΑΙ
διαμέρισμα 120 τ.μ. πολυτελούς κατασκευής, κατάλληλο για γραφείο και ιατρείο, στη πλατεία Ακαδημίας.
Πληρ. τηλ. **094 339589** απογευματινές ώρες ΠΕ16150

ΕΝΟΙΚΙΑΖΕΤΑΙ
καινούργιο δυάρι πλήρως επιπλωμένο με πλυντήριο επί της Ιερού Λοχού στην Ιαλυσό.
Πληρ. τηλ. **94160** ΠΕ16090

ΕΝΟΙΚΙΑΖΕΤΑΙ
δίπλα στα Wendy's Ρόδου, διαμέρισμα επιπλωμένο με μπάνιο και πολυκουζινάκι.
Πληρ. τηλ. **32754** ΠΕ16075

ΕΝΟΙΚΙΑΖΟΝΤΑΙ
STUDIOS με το μήνα ή με την ημέρα, πλήρως επιπλωμένα με πολυκουζινάκι, ψυγείο, ιδιαίτερη τουαλέτα και ντους, μπαλκόνι, με ηλιακό θερμοσίφωνο, στην πιο ήσυχη περιοχή της Ρόδου (περιοχή Δασκάλων). Οδός Μ. Παπαμανώλη 30, κάθετος επί της Στέλιου Κωτιάδη.
Πληρ. τηλ. **37244** ΠΕ15908

ΕΝΟΙΚΙΑΖΟΝΤΑΙ-ΠΩΛΟΥΝΤΑΙ
καταστήματα στο καινουργιο συγκρότημα καταστημάτων στην παραλία Ιαλυσου κατευθείαν από τον κατασκευαστη πολιτικό μηχανικό Στέλιο Μακέστα. Ενοικιο από 70.000. Πωληση από 9.800.000.
Πληρ. τηλ. **21347** ΠΕ15193

ΕΝΟΙΚΙΑΖΕΤΑΙ
ημιυπόγειο 170 τ.μ. περίπου με ράμπα κάτω από την Τράπεζα Πειραιώς επί της Άννης Μαρίας 28.
Πληρ. τηλ. **01-7219251**

ΕΝΟΙΚΙΑΖΟΝΤΑΙ επιπλωμένα δωμάτια-γκαρσονιέρες στην Καλλιθέα 6ο χιλ. κοντά στο ξεν. Παραντάις με το μήνα. Πληρ. τηλ. 62930, 75612, 22943, 28838. ΑΕ16128

ΕΝΟΙΚΙΑΖΕΤΑΙ διαμέρισμα 50 τ.μ. επιπλωμένο α' όροφος στο χωριό Παραδείσι. Πληρ. τηλ. 28321, 34502, 41909. ΑΕ16129

ΕΝΟΙΚΙΑΖΕΤΑΙ διαμέρισμα σε άριστη κατάσταση επί της οδού Αλεξ. Διάκου 67. Με δύο υπνοδωμάτια, σαλόνι, κουζίνα, τουαλέτα και με κεντρική θέρμανση. Πληρ. τηλ. 24333 μέχρι 3 μ.μ. και 62219 μετά τις 5 μ.μ. ΑΕ16130

ΕΝΟΙΚΙΑΖΕΤΑΙ γκαρσονιέρα 60 τ.μ. επιπλωμένη με ένα υπνοδωμάτιο, σαλόνι-κουζίνα ενιαίος χώρος και W.C. στην οδό Πτολεμαίων 69 στην Ανάληψη. Πληρ. τηλ. 63532, 20429. ΑΕ16131

ΕΝΟΙΚΙΑΖΕΤΑΙ διαμέρισμα ημιυπόγειο, δυάρι επιπλωμένο ή μη, επί της Κέννεντυ και Διαγοριδών γωνία. Πληρ. τηλ. 34205. ΑΕ16132

ΕΝΟΙΚΙΑΖΕΤΑΙ στο Ροδίνι μικρό επιπλωμένο διαμέρισμα. Πληρ. τηλ. 32467. ΑΕ16133

ΕΝΟΙΚΙΑΖΕΤΑΙ διαμέρισμα ισόγειο 55 τ.μ. επί της Άννης Μαρίας για ιατρείο ή γραφείο. Πληρ. τηλ. 27272 και 28811. ΑΕ16134

ΕΝΟΙΚΙΑΖΟΝΤΑΙ επιπλωμένα δωμάτια με λουτρό και κουζίνα επί της Στεφ. Καζούλη. Πληρ. τηλ. 26542, 23632. ΑΕ16100

ΕΝΟΙΚΙΑΖΕΤΑΙ
υπόγειο περίπου 600 τ.μ. με ράμπα κατάλληλο και για RENT A CAR δίπλα στο MIPA-MAPE (Εμπορικό κέντρο RHODES LAND).
Πληρ. τηλ. **01-7219251**

ΕΝΟΙΚΙΑΖΕΤΑΙ
κατάστημα 100 τ.μ. επί της Λεωφ. Ιαλυσού (μετά τα Κρητικά) στα "20 μαγαζιά".
Πληρ. τηλ. **23618-24672-26646**

ΕΝΟΙΚΙΑΖΕΤΑΙ ισόγειο διαμέρισμα με τρία υπνοδωμάτια σε τριόφορη μονοκατοικία στο Ροδίνι. Πληρ. τηλ. 2868[illegible] ΑΕ1610[illegible]

ΕΝΟΙΚΙΑΖΕΤΑΙ
γκαρσονιέρα επί της Αλεξ. Διάκου 44, επιπλωμένη-ένα μεγάλο δωμάτιο, μπάνιο, κουζίνα.
Πληρ. τηλ. **32225** ΠΕ16074

ΕΝΟΙΚΙΑΖΕΤΑΙ
κατάστημα 150 τ.μ. επί της λεωφ. Ρόδου-Καλλιθέας έναντι του σούπερ μάρκετ Μαρινόπουλος.
Πληρ. τηλ. **24967** από 11.00-14.00 ΠΕ16034

ΕΝΟΙΚΙΑΖΕΤΑΙ
οικία 112 τ.μ. εις τον 1ο όροφο επί της οδού Φιλελλήνων αριθ. 30 συνοικισμός Αγίου Φραγκίσκου, αποτελούμενη εκ τριών (3) υπνοδωματίων, σαλοτραπεζαρίας, χωλ, κουζίνας, μπάνιο, αποθήκη, με μεγάλες βεράντες και τηλέφωνο.
Πληρ. τηλ. **24754** ΠΕ16033

ΕΝΟΙΚΙΑΖΕΤΑΙ
επιπλωμένο διαμέρισμα δυάρι σε ανεξάρτητη οικοδομή με πανέμορφο κήπο στην περιφέρεια της Ιαλυσού.
Πληρ. τηλ. **92714** ΠΕ15977

ΕΝΟΙΚΙΑΖΕΤΑΙ
οροφοδιαμέρισμα 130 τ.μ. Α' ορόφου στην οδό 28η Οκτωβρίου κατάλληλο για Ιατρείο, Πρακτορείο, Ασφαλιστική Εταιρεία, Τεχνικό Γραφείο και οποιοδήποτε άλλο γραφείο. Επίσης και για χρήση κατοικίας.
Πληρ. τηλ. **26281, 35476,** κ. Αν. Σαββαΐδη ΠΕ15878

ΕΝΟΙΚΙΑΖΕΤΑΙ
διαμέρισμα με 4 υπνοδωμάτια, κουζίνα, 2 μπάνια, σαλοτραπεζαρία, 3 βεράντες και 2 γκαράζ αυτοκινήτων επί της Ηρώων Πολυτεχνείου 16.
Πληρ. τηλ. **24341** ΠΕ15709

ΕΝΟΙΚΙΑΖΕΤΑΙ διαμέρισμα δυο υπνοδωματίων, σαλόνι, κουζίνα, μπάνιο στο Νιοχώρι επί της οδού Αμαράντου 15. Πληρ. τηλ. 20115, 73742. ΑΕ16102

ΕΝΟΙΚΙΑΖΕΤΑΙ στούντιο επιπλωμένο με πολυκουζινάκι, ατομικό μπάνιο κοντά στον Άγιο Φραγκίσκο, Δημοκρατίας 3. Πληρ. τηλ. 23861. ΑΕ16103

ΚΕΝΤΡΟ ΠΛΗΡΟΦΟΡΙΩΝ ΑΚΙΝΗΤΩΝ Vitzileos

PRAXIS 63723

ΚΤΗΜΑΤΟΜΕΣΙΤΙΚΟ ΓΡΑΦΕΙΟ
REAL ESTATE AGENCY
ΜΑΡΙΟΣ ΒΙΤΖΗΛΑΙΟΣ
● Πωλήσεις ● Αγορές ● Ενοικιάσεις ● ● Αντιπαροχές ● Μισθώσεις ● Ανταλλαγές ●
ΕΘΝ. ΜΑΚΑΡΙΟΥ 45 - 3οςορορ. Τηλ: 0241 24900, 25545, Φαξ: 25544, Κινητό: 093 256026

ΚΑΤΑΣΤΗΜΑΤΑ ΑΠΟΘΗΚΕΣ

17 τμ	στη Σωκράτους	80.000.000	110 τμ	στην Κ. Υδραίου αποθήκη	10.000.000
17 τμ	στο Ζέφυρο με κατοικία 130 τμ	25.000.000	120 τμ	στη Μ. Πετρίδη με πατάρι	25.000.000
30 τμ	στα Κολύμπια ημιτελής	5.400.000	120 τμ	στην Παλιά Πόλη με σπίτι και αυλή	ΑΝΤΑΛΛΑΓΗ
40 τμ	στην Κωτιάδη με επιχείρηση μπαρ μαζί	25.000.000	120 τμ	στη Σοφούλη με πατάρι	32.000.000
41 τμ	στο Avra Beach προς τη θάλασσα	15.000.000	168 τμ	στη περιοχή Πανάγου αποθήκη-μαγαζί με θέα	32.000.000
45 τμ	στν Τάρπον Σπρινγκς	30.000.000	171 τμ	στη Μ. Πετρίδη αποθήκη	17.000.000
56 τμ	στη Μ. Πετρίδη	13.000.000	186 τμ	στη Θέρελη 3 ορόφοι από 62 τμ ο ένας	65.000.000
70 τμ	στην Κ. Παλαιολόγου	25.000.000	250 τμ	στη Μηδεια	65.000.000
76 τμ	στην Κ. Υδραίου με 90 τμ υπόγειο και 24 τμ αυλή	25.000.001	250 τμ	στο Καρακόνερο	75.000.000
78 τμ	στα Κολύμπια ημιτελής	14.000.000	380 τμ	στην Α. Μαρίας 2 αποθήκες στοιμοπαράδοτες	20.000.000
90 τμ	στη Λίνδου με γκαρσονιέρα σε σοβά	35.000.000	500 τμ	στον Αγ. Νικόλαο, σινεμά Ρεξ	55.000.000
100 τμ	στην Εφ. Σταυρού με πατάρι γκαρσονιέρα	30.000.000			

ΜΟΝΟΚΑΤΟΙΚΙΕΣ ΜΑΙΖΟΝΕΤΕΣ

50 τμ	στα Κοσκινού με 50 τμ οικοπεδο ΣΔ 0,50	10.000.000	174 τμ	στα Τριάντα σε μπετά σε 407 τμ οικόπεδο	26.000.000
60 τμ	Ροδίνι στα παλιά εργατικά ανακαινισμένη	9.000.000	185 τμ	στη Σάλακο με πολλά εξτρά βίλλα	40.000.000
70 τμ	στα Καλαβάρδα 1.500 τμ κήπο	16.000.000	200 τμ	στα Τριάντα εντός σχεδίου με 1.850 τμ οικόπεδο ΣΔ 0,40	50.000.000
70 τμ	στ' Αφάντου και 900 τμ οικόπεδο ΣΔ 0,40	12.000.000	216 τμ	στις Καλλυθιές 2όροφη βίλλα 108+108 τμ σε 950 τμ κτημα	63.000.000
70 τμ	στη Λαχανιά με 15 τμ αυλή	2.500.000	218 τμ	στα Κοσκινού με κήπομε το κλειδί στο χέρι	43.000.000
75 τμ	στα Κρητικά και 3.000 τμ οικόπεδο	35.000.000	220 τμ	στους Τρεις ημιτελης 3 ορόφοι	21.000.000
90 τμ	στον Αρχάγγελο με 60 τμ αυλή	14.000.000	230 τμ	στη Λαρδο βίλα σε 7.700 τμ οικόπεδο και γεώτρηση	120.000.000
100 τμ	στα Μαριτσά παραδοσιακό με τζάκι	12.000.000	231 τμ	στα Τριάντα λουξ με κήπο	45.000.000
100 τμ	στο Φαληράκι με 1.200 τμ οικόπεδο	25.000.000	235 τμ	στην Π. Πόλη με 400 τμ αυλή	38.000.000
107 τμ	στους Τρεις με 343 τμ οικόπεδο	23.000.000	240 τμ	στα Τριάντα σε μπετά με 1.000 τμ οικόπεδο	35.000.000
113 τμ	στη Σ. Κωτιάδη 3 υπνοδωμάτια	20.000.000	240 τμ	Λ. Ιαλυσού-Κρεμαστη ημιτελής σε σοβά	42.000.000
120 τμ	στ' Ασγούρου και γκαρσονιέρα 30 τμ σε 2500 τμ οικόπ.	45.000.000	240 τμ	Παραδείσι με 14.000 τμ κτήμα	160.000.000
130 τμ	στο Παραδείσι παραδοσιακό	11.500.000	270 τμ	διατηρητέο 2όροφο με ανεξάρτ. μονοκατ. 30 τμ και 1000 τμ οικόπ.	125.000.000
130 τμ	στα Τριάντα σε 300 τμ οικόπεδο ημιτελής	22.000.000	300 τμ	Παστίδα με πισίνα, κιόσκι, μπαρ super lux	90.000.000
140 τμ	στο Παραδείσι	15.000.000	400 τμ	στο Παραδείσι επί της Λ. Καμείρου παραδοσιακό	23.000.000
150 τμ	στην Παστίδα σε μπετό	15.000.000			
170 τμ	στα Κοσκινού σε μπετά σε 1.000 τμ οικόπεδο	22.000.000			

ΔΙΑΜΕΡΙΣΜΑΤΑ

50 τμ	Καρακόνερο ωραία Θέα	14.000.000	96 τμ	Μολώνας 3 υπνοδωμάτια ρετιρέ	18.000.000
50 τμ	Ακαδημία ισόγειο	8.000.000	100 τμ	περιοχή Πανάγου φανταστική θέα	23.000.000
55 τμ	Μηδεια πολλά εξτρά	9.000.000	100 τμ	Νοσοκομείο ρετιρέ λουξ	35.000.000
55 τμ	Θ. Σοφούλη 3ος όροφος	11.000.000	100 τμ	Ακαδημία	20.000.000
60 τμ	Θ. Σοφούλη 2 υπνοδ. ρετιρέ	13.000.000	104 τμ	Καρακόνερο καινούργιο λουξ	26.000.000
67 τμ	Δημπεράκη με προοπτική άλλων 25 τμ	10.000.000	104 τμ	Κένεντυ 2 υπνοδωμάτια	19.500.000
72 τμ	Κοσκινού ισόγειο	12.000.000	105 τμ	Τριάντα 3 υπνοδωμάτια	18.000.000
73 τμ	Ανάληψη ισόγειο	13.000.000	105 τμ	Γεννάδι	15.000.000
75 τμ	Καρακόνερο ρετιρέ	15.000.000	106 τμ	Τριάντα 2ος όροφος	25.000.000
75 τμ	Ξάνθου σε διπλοκατοικία	16.500.000	118 τμ	Λεμεσσού με κήπο	23.000.000
80 τμ	Παν. Ροδίου 2ος όροφος	16.000.000	120 τμ	Λ. Τριαντών 3 υπνοδωμάτια	25.000.000
80 τμ	Ροδίνι λουξ θέα θάλασσα	18.000.000	120 τμ	Παύλου Μελά	35.000.000
80 τμ	Κέννεντυ με κήπο	11.000.000	120 τμ	Ακαδημίας	30.000.000
80 τμ	Στρ. Ζήση θεα θάλασσα	16.000.000	121 τμ	Ιξιά 3 υπνοδωμ. 1ος όροφος	25.000.000
85 τμ	Ανάληψη καινούργιο	26.000.000	131 τμ	Τριάντα λουξ με γκαράζ	26.000.000
89 τμ	Δημπεράκη 2ος όροφος	12.000.000	137 τμ	Δασκάλοι 1ος όροφος	26.000.000
90 τμ	Κορδικτόνος 3 υπνοδωμάτια	18.000.000	144 τμ	Αθηνών σε μπετά	22.000.000
90 τμ	Στρ Ζήση ωραία θέα	18.000.000	150 τμ	Χειμάρας 3 υπνοδωμάτια σούπερ λουξ	60.000.000
96 τμ	Ι. Δραγούμη 3ος όροφος	22.000.000	200 τμ	Κένεντι σούπερ λουξ επιπλ. ρετιρέ και 200 τμ αέρινη στέγη ταράτσα	75.000.000

ΟΙΚΟΠΕΔΑ

ΔΥΤΙΚΗ ΑΚΤΗ

1.300 τμ	Ιξιά εντός σχεδίου	30.000.000	735 τμ	Μόντε Σμιθ ΣΔ 0,60	45.000.000
4.000 τμ	Τρεις	40.000.000	501 τμ	Μ. Πετρίδη ΣΔ 0,80	40.000.000
2.000 τμ	Τριάντα Βουνάρα εντός ζώνης	30.000.000	642 τμ	πάροδος Α. Μαρίας ΣΔ 0,80	30.000.000
420 τμ	Τρεις με άδεια οικοδομής	17.000.000	4.318 τμ	Ηλιούπολη με άδεια	38.000.000
2.158 τμ	Τριάντα εντός ζώνης	20.000.000			
4.000 τμ	Τριάντα	12.000.000			
1.200 τμ	Τριάντα	12.000.000			
12.000 τμ	Ιξιά	25.000.000			
32.000 τμ	Κανδυλι με εργοστάσιο 3.000 τμ	150.000.000			
2.500 τμ	Κρεμαστή εντός σχεδίου	29.000.000			
1.020 τμ	Κρεμαστή εντός σχεδίου	12.000.000			
3.500 τμ	Παστίδα	4.000.000			
8.000 τμ	Παστίδα	16.000.000			
26.000 τμ	Παστίδα πολλά προσόντα	78.000.000			
8.000 τμ	Νέος δρόμος Αεροδρόμιο-Φαληράκι	48.000.000			
4.000 τμ	Μαριτσά	20.000.000			
8.000 τμ	δίπλα στο αεροδρόμιο	8.000.000			
4.000 τμ	Παραδείσι πανοραμική θέση	20.000.000			
28.500 τμ	Κάμειρο επί του δρόμου	60.000.000			
5.660 τμ	Σορωνή κοντά στη θάλασσα	56.000.000			
3.800 τμ	Λεωφ. Καμείρου Καλαβάρδα	9.000.000			
10.500 τμ	κτήμα με σπιτάκι και δεξαμενή	30.000.000			
13.800 τμ	Θαλής	34.000.000			
115.000 τμ	Δαματριά 300 ελιές, 300 αμυγδαλιές	65.000.000			

ΡΟΔΟΣ

130 τμ	Αγ. Ιωάννη ΣΔ 1,20	9.000.000			
500 τμ	Ύδρας ΣΔ 0,80	23.000.000			

ΑΝΑΤΟΛΙΚΗ ΑΚΤΗ

5.200 τμ	Ασγούρου εντός ζώνης	50.000.000	4.300 τμ	Κοσκινού	40.000.000
800 τμ	Ασγούρου με άδεια οικοδομής 197 τμ	14.000.000	10.000 τμ	Κοσκινού	20.000.000
4.000 τμ	Ασγούρου	35.000.000	1.547 τμ	Κοσκινού εντός οικισμού	28.000.000
2.000 τμ	Ασγούρου με άδεια	20.000.000	4.500 τμ	Κοσκινού	22.500.000
8.000 τμ	Τσαΐρι με ελαιόδεντρα	24.000.000	33.000 τμ	Κοσκινού	5.000/τ.μ.
50.000 τμ	Τσαΐρι	125.000.000	6.000 τμ	Φαληράκι	38.000.000
10.000 τμ	Τσαΐρι ισιοδρομία	10.000/τ.μ.	12.500 τμ	Λαδικό	75.000.000
4.000 τμ	Κοσκινού	35.000.000	10.750 τμ	Κιοτάρι στο κύμα	10.000/τ.μ.
			900 τμ	Γεννάδι (4 τεμάχια) με άδεια οικοδομής	6.500.000
			15.000 τμ	Λαχανιά	30.000.000
			16.000 τμ	Λαχανιά	32.000.000
			4.000 τμ	Λαχανιά στο κύμα	32.000.000
			5.860 τμ	Λαχανιά πάνω στη Λεωφόρο	10.000.000
			60.000 τμ	Καβουράκια	

ΣΤΟΧΟΣ ΜΑΣ: ΚΑΝΕΙΣ ΔΩΔΕΚΑΝΗΣΙΟΣ ΧΩΡΙΣ ΣΤΕΓΗ

ΡΟΔΙΑΚΗ ΚΤΗΜΑΤΙΚΗ

Rhodes Real Estate 1983

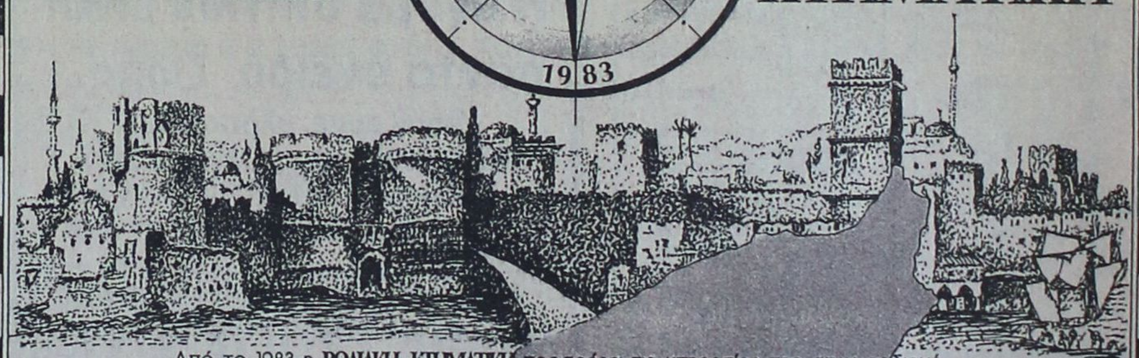

Από το 1983 η **ΡΟΔΙΑΚΗ ΚΤΗΜΑΤΙΚΗ** προσφέρει τις υπηρεσίες της στην ροδιακή αγορά με υπευθυνότητα, εχεμύθεια και σοβαρότητα όσον αφορά τις κτηματικές συναλλαγές.

Ως μέλος της Διεθνούς Ομοσπονδίας Κτηματομεσιτών F.I.A.B.C.I βρίσκεται σε συνεχή επαφή με τα μεγαλύτερα κτηματομεσιτικά γραφεία της Ελλάδας και του εξωτερικού.

Στο γραφείο μας θα βρείτε μεγάλη γκάμα από διάφορες τυπολογίες ακινήτων προς πώληση (από την βίλλα προβολής μέχρι το μικρό διαμέρισμα). Οι προτάσεις μας είναι ταξινομημένες με ακρίβεια έτσι ώστε να ικανοποιούν τις ανάγκες της πλέον απαιτητικής πελατείας.

Εκτός από τις κτηματικές συναλλαγές το γραφείο μας αναλαμβάνει εκτιμήσεις ακινήτων με την συνεργασία του οικονομολόγου κ. Σάββα Σαββαΐδη.

- **ΟΙΚΟΠΕΔΑ** • **ΣΥΝ ΜΕΡΙΔΕΣ** • **ΜΟΝΟΚΑΤΟΙΚΙΕΣ** • **ΜΕΖΟΝΕΤΕΣ**
- **ΓΡΑΦΕΙΑ** • **ΚΤΙΡΙΑ** • **ΚΑΤΑΣΤΗΜΑΤΑ** • **ΞΕΝΟΔΟΧΕΙΑ**

INVESTMENT PROPERTIES

Rhodes Real Estate was founded in 1983. Since that time we have offered a world class, high quality service to our many, and valued clients. Our diverse clientele appreciate our discretion, professionalism and market credibility.

Our company offers professional real estate services for:

Residential Properties - Tourist Market - Estate Rentals - Properly Evaluation and Estate Managment

Importantly, Rhodes Real Estate is a member of the International Federation of Real Estate Agents. Accordingly, we have at our disposal the resources and partnership of some of the largest and most prestigious real estate agencies in the world.

So, for all your personal and professional real estate requirements contact the principal of Rhodes Real Estate, Mr Anestis Savvaidis on 26281 or 35476.

F.I.A.B.C.I

ΑΝΕΣΤΗΣ ΣΑΒΒΑΪΔΗΣ
Εθελοντών Δωδεκανησίων, αρ. 29 - ΡΟΔΟΣ 85100
Τηλ. **26281** & **35476** - Κινητό **093-293428** - Fax **34663**

ΠΡΙΣΜΑ

ΕΝΟΙΚΙΑΖΕΤΑΙ καινούργιο διαμέρισμα 160 τ.μ. επί της οδού προέκταση Άννης Μαρίας (Μεσογείου 7). Πληρ. τηλ. 39705 ΑΕ16088

ΕΝΟΙΚΙΑΖΕΤΑΙ ή πωλείται κατάλληλος χώρος 200 τ.μ. για γραφείο μεταφορών, συνεργείο ή οτιδήποτε άλλο συναφή επάγγελμα επί της λεωφ. Ρόδου-Λίνδου στο Εμπορικό Κέντρο Μανουσέλη. Πληρ. τηλ. 24672, 26310. ΑΕ16048

ΕΝΟΙΚΙΑΖΕΤΑΙ μικρό διαμέρισμα στην Μητρόπολη πλήρως επιπλωμένο για μικρό ή μεγάλο χρονικό διάστημα και με προσοπτική τηλεφώνου. Πληρ. τηλ. 33641 από ώρα 9 π.μ.-12 π.μ. και 3 π.μ.-10 μ.μ. ΑΕ16047

ΕΝΟΙΚΙΑΖΕΤΑΙ διαμέρισμα Σοφούλη 11, κουζίνα, μπάνιο, W.C., χωλ, σαλόνι, τραπεζαρία, τρία υπνοδωμάτια, νυκτερινό ρεύμα, θέρμανση θερμοπομποί. Πληρ. τηλ. 27246, 90550. ΑΕ16029

Στην πανέμορφη βίλλα ΟΛΥΜΠΙΑ στα Κοσκινού **ενοικιάζω** επιπλωμένα στούντιος με 50.000 δραχμές τον μήνα. Πληρ. τηλ. 62523. ΑΕ16031

ΕΝΟΙΚΙΑΖΕΤΑΙ διαμέρισμα 55 τ.μ. κατάλληλο και για γραφείο ή ιατρείο στην κεντρική πλατεία Ιαλυσού. Πληρ. τηλ. 37138-25927, κινητό 093 443107. ΑΕ16006

ΕΝΟΙΚΙΑΖΕΤΑΙ δυάρι στο β' όροφο 2όροφης οικίας, ηλιόλουστο με βεράντα κατάλληλο για στρατιωτικούς και ζευγάρια, βρίσκεται ανάμεσα στις οδούς Βασ. Ηρακλείου και Αγ. Λαύρας. Πληρ. τηλ. 26822, 31170 9 π.μ.-1 μ.μ. και 5 μ.μ.-10 μ.μ. ΑΕ15970

ΕΝΟΙΚΙΑΖΟΝΤΑΙ επιπλωμένα δωμάτια και γκαρσονιέρες, στην Αλ. Διάκου και Ερν. Μπέβιν. Πληρ. τηλ. 28923, 63402 ΑΕ15958

ΕΝΟΙΚΙΑΖΟΝΤΑΙ επιπλωμένα διαμερίσματα δύο υπνοδωματίων, σαλόνι, τραπεζαρία, κουζίνα, 100 τ.μ. επί της Καναδά και Πατριάρχου Αθηναγόρα 8. Πληρ. τηλ. 29408 ΑΕ15944

ΕΝΟΙΚΙΑΖΕΤΑΙ διαμέρισμα επί της Μεγ. Κωνσταντίνου, 2ου ορόφου γωνιακό πανταχόθεν ελεύθερο, λουξ κατασκευής, σε πλατεία με 3 υπνοδωμάτια, σαλοτραπεζαρία, κουζίνα, 2 WC. Πληρ. τηλ. 27445 πρωί 34231 απόγευμα ΑΕ15858

ΕΝΟΙΚΙΑΖΕΤΑΙ γκαρσονιέρα επιπλωμένη επί της Μιχαήλ Πετρίδη. Πληρ. τηλ. 26861, 28686 ΑΕ15771

ΕΝΟΙΚΙΑΖΟΝΤΑΙ Studios επιπλωμένα επί της Ρω 13 Ροδίνι. Πληρ. τηλ. 21087-76509. ΑΕ15698

ΕΝΟΙΚΙΑΖΕΤΑΙ 3άρι στην οδό Μ. Κωνσταντίνου 69. Πληρ. τηλ. 21209.

ΕΝΟΙΚΙΑΖΕΤΑΙ υπόγεια αποθήκη 200 τ.μ. με ράμπα στην Ανάληψη. Πληρ. τηλ. 64185, 65638. ΑΕ15628

ΠΩΛΗΣΕΙΣ ΑΚΙΝΗΤΩΝ

ΠΩΛΕΙΤΑΙ πολυκατοικία επί της οδού Με. Κων/νου παραπλεύρως Τραπ. Πειραιώς, σοβαρές προτάσεις μόνο. Πληρ. τηλ. 21209, 87370, 86157 ΑΟ16172

ΠΩΛΕΙΤΑΙ οικία στον Αρχάγγελο (τοποθεσία Σεραφί). Πληρ. τηλ. 0244/23435.

ΕΥΚΑΙΡΙΑ. ΠΩΛΕΙΤΑΙ κατάστημα 100 τ.μ. επί της οδού Σωτήρος μόνο 13.000.000. Επίσης 90 τ.μ. κατάστημα στο Ροδίνι ισόγειο με αυλή. Πληρ. τηλ. 21003. ΑΟ16151

ΠΩΛΕΙΤΑΙ
οροφοδιαμέρισμα 92 τ.μ. σε μπετά, δευτέρου ορόφου με πανοραμική θέα, σε νεόκτιστη περιοχή στην Ιαλυσό.
Πληρ. τηλ. **74647, 34859** ώρες 9-12 πρωί και 6-8 απόγευμα ΠΟ15608

ΠΩΛΕΙΤΑΙ
διαμέρισμα 170 τ.μ. υπερυψωμένο ισόγειο, καινούργιο, σε νεόκτιση οικοδομή 4 διαμερισμάτων στο Μόντε Σμιθ με καλό προσανατολισμό, τζάκι, θέρμανση σε όλο το σπίτι, ολοκαίνουργια Γερμανική κουζίνα με τις οικοσυσκευές, 2 μπάνια, με μεγάλες άνετες βεράντες, 60.000.000 δραχ.ές
Πληρ. τηλ.
ΕΥΡΩΚΤΗΜΑΤΙΚΗ
Γιάννης και Μιχάλης Ευσταθίου
Άννης Μαρίας 48
Τηλ. **73819/74917**
κιν. 094-374546
ΠΟ15373

ΠΩΛΟΥΝΤΑΙ
οικόπεδα στο Δήμο Αφάντου εντός οικισμού άρτια και οικοδομήσιμα.
Πληρ. τηλ. **27482**

ΠΩΛΕΙΤΑΙ
στην περιοχή Ψαροπούλα-Ακτή Μιαούλη οροφοδιαμέρισμα τελευταίου ορόφου 100 τ.μ. αριστης κατασκευής με πανοραμική θέα.
Πληρ. τηλ. **26281-35476**
κ. Αν. Σαββαΐδη ΠΟ15886

ΕΥΚΑΙΡΙΑ
ΠΩΛΕΙΤΑΙ διαμέρισμα 90 τ.μ. υπερυψωμένο ισόγειο σε μπετά στο Παραδείσι, αξίας 8.000.000 δρχ.
Πληρ. ΕΥΡΩΚΤΗΜΑΤΙΚΗ - Γιάννης και Μιχάλης Ευσταθίου, Εθν Αντιστάσεως 48 (Άννης Μαρίας)
τηλ. **73819/74917,**
κιν. **094-374546** ΠΟ15807

ΕΥΚΑΙΡΙΑ. ΠΩΛΕΙΤΑΙ διαμέρισμα 4ο, επί της οδού Κέννεντυ σε όροφο με θέα, κεντρική θέρμανση και σαναγέρ. Επίσης 3άρι 86 τ.μ. στο Μηδεια. Πληρ. τηλ. 21003. ΑΟ16152

ΕΥΚΑΙΡΙΑ. ΠΩΛΟΥΝΤΑΙ 11 στρέμματα με θέα στην Παστίδα με 3.000 το μέτρο γίνονται και τεμαχισμός. Επίσης 3.100 με γιαπί επί της Ε.Ο. Κρεμαστής-Μαριτσών. Πληρ. τηλ. 21003. ΑΟ16153

ΠΩΛΟΥΝΤΑΙ μονοκατοικία και 3 καταστήματα εμβαδού 160 τ.μ. Μητροπόλεως 41-43-45 σε οικόπεδο 385 τ.μ. Πληρ. τηλ. Ρόδου 23895-74261, Αθήνα (01) 2221184. ΑΟ16139

ΠΩΛΕΙΤΑΙ κατάστημα στην Τήνο 415 τ.μ. εντός 600 τ.μ. οικοπέδου, στην παραλία δίπλα στο γήπεδο. Πληρ. τηλ. 73483 από 14.30-16.00 μ.μ.

ΠΩΛΕΙΤΑΙ ημιυπόγειο 150 τ.μ. περίπου στο κέντρο της πόλης (Η. Πολυτεχνείου). Πληρ. τηλ. 20759, 21274.ΑΟ16108

ΕΥΚΑΙΡΙΑ!!! ΠΩΛΕΙΤΑΙ κτήμα στη Ψίνθο 20 στρέμματα κοντά στο χωριό με φως, νερό, τηλέφωνο. Πληρ. τηλ. 24348. ΑΟ16109

ΠΩΛΟΥΝΤΑΙ ΤΑ ΚΑΤΩΘΙ ΔΙΑΜΕΡΙΣΜΑΤΑ:
1. Βορείου Ηπείρου 58.
2. Ανάληψη 78 τ.μ.
3. Αραπάκι 87 τ.μ.
4. Δαμασκηνού 60 τ.μ.
5. Αγίου Ιωάννου 70 τ.μ.
6. Στ. Κωτιάδη 55 τ.μ. καινούργιο.
7. Δημ. Αναστασιάδη τ.μ. 80.
8. Νιοχώρι 120 τ.μ. ρετιρέ κατάλληλο και για επαγγελματική στέγη.
9. Σωτήρος 60 τ.μ.
10. Κέννεντυ 100 τ.μ.
11. Ιαλυσός 102 τ.μ.
12. Ψαροπούλα 127 τ.μ.
13. Κατοικία στα Αφάντου 80 τ.μ.
Πληρ. κ. Ν. Ηρωνίας Νέα Αγορά Α' όροφος αρ. 17 τηλ. 31955. ΑΟ16110

ΠΩΛΕΙΤΑΙ στην Παλιά Πόλη ακίνητο (κατάστημα) 40 τ.μ. μισθωμένο 100.000 δρχ. το μήνα σε τιμή ευκαιρίας. Πληρ. τηλ. 90441. ΑΟ16095

ΠΩΛΕΙΤΑΙ κατάστημα, 16 τ.μ. επί της Πυθαγόρα 57 (Παλιά Πόλη). Πληρ. τηλ. 63117. ΑΟ16084

ΠΩΛΕΙΤΑΙ στο Καρακόνερο από ιδιώτη ολοκαίνουργιο οροφοδιαμέρισμα β' ορόφου 91 τ.μ. ως και ημιυπόγειο 70 τ.μ. με δική του είσοδο και αποκλειστική χρήση αυλής, με το κλειδί στο χέρι (Ανταγόρα 18). Πληρ. κινητό τηλ. 093462721. ΑΟ16055

ΠΩΛΕΙΤΑΙ διόροφη πολυκατοικία (ημιτελής) σε πανοραμική θέα, στην Παναγιά του Κάστρου, στην Σύμη, σε τιμή ευκαιρίας. Πληρ. τηλ. 094-542400, 01-5446568, 01-5311335 μετά τις 8 το βράδυ κ. Μαίρη. ΑΟ16056

ΠΩΛΟΥΝΤΑΙ από ιδιοκτήτη σε νέα οικοδομή στο Ροδίνι Μόσχας 3 δύο διαμερίσματα στον 1ο και 2ο όροφο 86 τ.μ. με δύο υπνοδωμάτια, σαλόνι, κουζίνα, λουτρό και μικρή αποθήκη. Είναι διαμπερή με απεριόριστη θέα και άριστη κατασκευή. Πληρ. 61411, 66871. ΑΟ16037

ΠΩΛΕΙΤΑΙ μεζονέτα 150 τ.μ. (ημιτελής)στα Κοσκινού τριώροφη, με αποκλειστική χρήση αυλής και πανοραμική θέα στη θάλασσα, αξίας 30.000.000 δρχ. Πληρ. ΕΥΡΩΚΤΗΜΑΤΙΚΗ Γιάννης και Μιχάλης Ευσταθίου Εθν. Αντιστάσεως 48 (Άννης Μαρίας), τηλ. 73819, 74917 κιν. 094-374546. ΑΟ15666

ΠΩΛΕΙΤΑΙ 4άρι διαμέρισμα καινούργιο αξίας 28.000.000. τ.μ. 125 στην Ανάληψη. Πληρ. τηλ. 27082, 26476 ΑΕ15081

ΠΩΛΕΙΤΑΙ 3άρι διαμέρισμα στους Δασκάλους με αυλή. Πληρ. τηλ. 27082, 26476 ΑΟ15782

ΠΩΛΕΙΤΑΙ αποθήκη 100 τ.μ. στους Χαλκίτες. Πληρ. τηλ. 27082, 26476. ΑΟ15459

ΠΩΛΕΙΤΑΙ επί της Γεωργίου Σεφέρη 80 τ.μ. 3άρι 2ος όροφος. Μόνο 13.500.000. Γίνονται ευκολίες πληρωμής. Δάνεια δεκτά. Πληρ. Γιάννης Κώτης τηλ. 79097, 094 345428.

ΠΕΡΙΟΧΗ ΚΟΣΚΙΝΟΥ. ΠΩΛΕΙΤΑΙ μονοκατοικία 150 τ.μ. σε 1.000 τ.μ. οικόπεδο σε ημιτελή κατάσταση με φανταστική θέα. Γίνονται ευκολίες πληρωμής. Δάνεια δεκτά. Πληρ. Γιάννης Κώτης τηλ. 79097, 094 345428.

ΑΦΟΙ ΧΑΤΖΗΜΙΧΑΛΗ
ΜΕ ΜΙΚΡΗ ΠΡΟΚΑΤΑΒΟΛΗ
36 ΜΗΝΕΣ ΕΞΟΦΛΗΣΗ
ΠΡΩΤΟΠΟΡΙΑ
ΣΤΑ ΜΕΤΑΧΕΙΡΙΣΜΕΝΑ ΑΥΤΟΚΙΝΗΤΑ

ΜΑΡΚΑ	ΜΟΝΤΕΛΟ
FIAT TIPO	'92
RENAULT 9	'87
OPEL KADET	'84
BMW 3.16	'88
BMW 5.18	'83
NISSAN SUNNY	'92
BMW 520 AUTO	'92
MERCEDES BENZ	'92 309 D MINI BUS
AUSTIN METRO	'89
AUDI 80 1,3 cc	'85

Για το δικό σας συμφέρον επωφεληθείτε τα καλομεταχειρισμένα μας
Πληροφορίες τηλ. 61824, 62942

ΚΤΗΜΑΤΟΜΕΣΙΤΙΚΟ
ΓΡΑΦΕΙΟ ΡΕΝΑΣ ΒΑΖΟΥΚΟΥ
ΠΩΛΟΥΝΤΑΙ ΔΙΑΜΕΡΙΣΜΑΤΑ ΣΤΗΝ ΠΟΛΗ ΤΗΣ ΡΟΔΟΥ:
1. 63 τ.μ. ο αρ. 2υπν. Μητρόπολη 12.000.000
2. 60 τ.μ. ισόγειο με αυλή πλησίον Άννης Μαρίας 10.500.000
3. 90 τ.μ. στην Καναδά 2 υπν. β' ορ. 18.000.000
4. 100 τ.μ. στην Ακαδημία 3 υπν. 16.000.000
5. 100 τ.μ. στην Αθηνών 3 υπν. 18.500.000
6. 80 τ.μ. (σε σοβά) α' ορ. Θεσ/κης 10.000.000
7. 91 τ.μ. Αγ. Ανάργυρους 16.000.000
8. 73 τ.μ. καινούργιο στο Ροδίνι ισόγειο 17.000.000
9. 95 τ.μ. Βορείου Ηπείρου (ανακαινισμένο) 18.000.000
10. 82 τ.μ. Παναγιώτου Ροδίου 16.500.000

ΕΚΤΟΣ ΠΟΛΕΩΣ
1. 86 τ.μ. Σωτήρος Μίρα Μάρε 14.000.000
2. 86 τ.μ. Σωτήρος Μίρα Μάρε 16.000.000
3. 100 τ.μ. Ιαλυσό γ' ορ. με ανασανσέρ 15.000.000
4. 80 τ.μ. καινούργιο στ' Αφάντου με αέρα ταράτσας 12.000.000

ΔΑΝΕΙΑ ΟΕΚ ΔΕΚΤΑ ΚΑΙ ΥΠΟΛΟΙΠΑ ΔΑΝΕΙΑ ΤΡΑΠΕΖΩΝ. ΕΥΚΟΛΙΕΣ ΠΛΗΡΩΜΗΣ
ΥΠΕΥΘΥΝΟΣ ΠΩΛΗΣΕΩΝ κ. Γιάννης
ΔΙΕΥΘ. ΓΡΑΦΕΙΟΥ ΔΗΜ. ΘΕΟΔΩΡΑΚΗ 3 Τ.Κ. 85100
Πληρ. τηλ. **22943-28838**
FAX: 28838

ΓΙΑΝΝΗΣ ΝΙΚΟΛΙΔΑΚΗΣ
μηχανολόγος μηχανικός
Γαλλίας 12, τηλ. 22291, 35103
ΠΩΛΟΥΝΤΑΙ:
α. **Οδός Άννης Μαρίας**
- Καταστήματα 80 τ.μ. με υπόγειο
- Γραφεία πολυτελούς κατασκευής με απεριόριστη θέα, air condition, επιφανείας 115 τ.μ., 160 τ.μ., 45 τ.μ., 70 τ.μ., 90 τ.μ.
- Διαμερίσματα πολυτελούς κατασκευής, μεγάλες βεράντες και θέση parking 128 τ.μ., 96 τ.μ., 86 τ.μ. 114 τ.μ.

β. **Οδός Αισχίνης**
Διαμερίσματα απεριόριστη θέα 116 τ.μ. και 51 τ.μ.

γ. **Οδός Πειραιώς**
Σε πολυκατοικία με Pilotis διαμερίσματα 86 τ.μ., 80 τ.μ., 108 τ.μ., 58 τ.μ., στον Α' και Β' όροφο αντίστοιχα.

δ. **Οδός Κωνσταντίνου Τσαλδάρη**
Κατάστημα 97 τ.μ. με υπόγειο.

Η αγορά σπιτιού είναι πάντα όνειρο ζωής...
Στηρίζουμε, υλοποιούμε, διασφαλίζουμε το όνειρό σας. Τα σπίτια μας αντέχουν στο χρόνο και η επένδυσή σας πιάνει τόπο.
ΟΙΚΟΔΟΜΙΚΕΣ ΕΠΙΧΕΙΡΗΣΕΙΣ
ΜΑΡΙΑ ΤΖΟΓΙΑ & ΥΙΟΙ
–Διαμπερή Δυάρια–Τριάρια–Τεσσάρια
Γκαρσονιέρες με καλή θέα
– Αποθήκες Αθηνών–Ατταβύρου
Πληρ. τηλ. 30069



ΠΩΛΟΥΝΤΑΙ
ΑΠΟ ΤΟΝ ΑΝΑΣΤΑΣΙΟ ΑΤΣΙΔΗ
1. Στην οδό Γαριβάλδη αρ. 30, ισόγειο
- Διαμέρισμα 70 τ.μ. με 2 υπνοδωμάτια.
2. Στην οδό Δενδρινού (περιοχή Ζέφυρος).
- Διαμερίσματα διαφόρων διαστάσεων
- Καταστήματα διαφόρων διαστάσεων
3. Στην οδό Κων/νου Υδραίου και Έμπωνας.
- Διαμερίσματα 4άρια, από 110 τ.μ. έως 135 τ.μ. με 3 υπνοδωμάτια και λοιπών βοηθητικών χώρων.
- Κατάστημα 50 τ.μ. με υπόγεια αποθήκη.
- Δύο μαιζονέτες διόροφες, με υπόγειο, συν. εμβαδού 190 τ.μ.
4. Στην οδό Φιλερήμου και Επιδαύρου (περιοχή Καρακόνερο).
- Διαμέρισμα 160 τ.μ. διόροφο, με τζάκι, πολλά μέτρα βεράντες.

Η κατασκευή των παραπάνω διαμερισμάτων είναι πολυτελής, γερμανική ή ιταλική κουζίνα 10 μ.μ. περίπου, γρανίτες στα πατώματα, διπλά τζάμια, υδραυλικό ασανσέρ, και αποκλειστική θέση στάθμευσης αυτοκινήτου, στην πυλωτή κάθε πολυκατοικίας.
5. Οικόπεδα επί της οδού Ρόδου-Καλλιθέας και Καλλιθέας-Ασγούρου (έναντι SUPER MARKET ΜΑΡΙΝΟΠΟΥΛΟΣ), με πολύ ρυμοτομία, διάνοιξις δρόμων 8 μέτρων.

ΑΜΕΣΗ ΚΑΤΑΡΤΙΣΗ ΟΡΙΣΤΙΚΩΝ ΣΥΜΒΟΛΑΙΩΝ
Πληρ. ΑΝΑΣΤΑΣΙΟΣ ΑΤΣΙΔΗΣ
Στεφ. Καζούλη 74 Ρόδος
Τηλ. 28616, 37848

Η ARMAOS SECURITY ΖΗΤΑ
προσωπικό για το τμήμα φυλάξεων
Απαραίτητες προϋποθέσεις. Απολυτήριο στρατού, καθαρό ποινικό μητρώο, συγκροτημένη προσωπικότητα, υπευθυνότητα, εχεμύθεια, δυνατότητα νυχτερινής εργασίας από 11 μ.μ.-7 π.μ.
Για ραντεβού στο τηλέφωνο 23632 από 6μ.μ.-9 μ.μ.

ΖΗΤΕΙΤΑΙ
κοπέλα υπάλληλος από το THE BODY SHOP Παλιάς Πόλης. Απαραίτητα προσόντα, απολυτήριο Λυκείου και πολύ καλή γνώση της Αγγλικής.
Πληρ. τηλ. 73734 κ. Ελένη Αδαμάκη

ΖΗΤΕΙΤΑΙ
συντηρητής-ηλεκτρολόγος με άδεια, ηλεκτρολόγου για ξενοδοχείο Α' κατηγορίας στα Κολύμπια.
Πληρ. τηλ. 56210

ΠΩΛΟΥΝΤΑΙ
- 3άρια διαμερίσματα καλής κατασκευής πλησίον εκκλησίας Ανάληψης.
- 4άρια πλησίον Αραπάκι.
- Οικόπεδα με 10.000.000 των 350 τ.μ. και 1000 τ.μ. άρτια στον Δήμο Ιαλυσού και Τρεις.
- Μεγάλο σούπερ μάρκετ με τζίρο 60.000.000.

Πληρ. τηλ. 27082-26476

Ηλεκτρικές Συσκευές
Σηφάκης Γεώργιος
Κερματοδέκτης EUROFONE
Καλοκαιρινές προσφορές με ...δροσιστικές τιμές!



πλαίσιο
ΚΑΤΑΛΛΗΛΟΣ ΓΙΑ:
Περίπτερα, Καφετέριες, Κλαμπ, Βενζινάδικα, Σούπερ Μάρκετ, Γυμναστήρια, Σχολές, Ξενοδοχεία, Εστιατόρια κ.ά.
(Δέχεται νομίσματα των 20, 50 και 100 δρχ.)
Ατταβύρου 46 Ρόδος. Τηλ. 73440

ΠΩΛΟΥΝΤΑΙ ΤΑ ΚΑΤΩΘΙ ΑΚΙΝΗΤΑ
1. Διαμερίσματα
- 85 τ.μ. πλησίον της οδού Κομνηνών αξίας 13 εκ.
- 100 τ.μ. (4άρι) Κομνηνών αξίας 16 εκ.
- 90 τ.μ. (4άρι) Άννης Μαρίας αξίας 17 εκ.
- 80 τ.μ. (3άρι) Αντ. Βολονάκη αξίας 13 εκ.
- 80 τ.μ. (3άρι) Αη Γιάννη αξίας 13 εκ.
- 92 τ.μ. (3άρι) Στ. Κωτιάδη αξίας 20 εκ.
- 72 τ.μ. (3άρι) Ανάληψη αξίας 13 εκ.
- 78 τ.μ. (3άρι) Άνω Ροδίνι αξίας 22 εκ.
- 43 τ.μ. (2άρι) Μητρόπολη αξίας 8 εκ.
- 55 τ.μ. (2άρι) Ψαροπούλα αξίας 10 εκ.
- 54 τ.μ. (2άρι) Χαλκίτες αξίας 10 εκ.
- 60 τ.μ. (3άρι) Τσαλδάρη αξίας 14 εκ.
- 60 τ.μ. (2άρι) Νοσοκομείο αξίας 13 εκ.
- 100 τ.μ. (4άρι) Φανερωμένη - ημιτελές αξίας 15 εκ.
- 110 τ.μ. - 4άρι - Πειραώς - Νέο αξίας 29 εκ.
- 75 τ.μ. -3άρι- Αραπάκι - Νέο αξίας 21 εκ.
- 90 τ.μ. - 3άρι - Στάδιο Διαγόρα αξίας 19 εκ.
- 87 τ.μ. - 3άρι - Νικηταρά αξίας 20 εκ.

Πληρ. τηλ. 27082, 26476, 9-13 και 6-8
Αμερικής 50 - 6' όροφος

ΜΕΤΑΧΕΙΡΙΣΜΕΝΑ ΔΙΚΥΚΛΑ ΑΠΟ 90.000
ΣΕ ΚΑΛΗ ΚΑΤΑΣΤΑΣΗ
ΑΒΕΤΕ Κ. ΚΩΣΤΑΡΙΔΗΣ
ΚΑΝΑΔΑ 12–ΤΗΛ. 22157

ΦΟΥΡΝΟΙ ΡΟΔΟΥ ΑΕΒΕ
ΖΗΤΟΥΝΤΑΙ
α. Οδηγός με επαγγελματικό δίπλωμα για διανομή προϊόντων
β. Αρτεργάτης
Πληρ. τηλ. **82656-8**

ΠΟΡΤΕΣ ΠΡΟΣ ΔΙΑΘΕΣΗ
Το Ξενοδοχειακό Συγκρότημα **ΡΟΔΟΣ ΠΑΛΑΣ** διαθέτει προς πώληση **150 πόρτες δωματίων**, μεμονωμένα ή σε σύνολο, επενδυμένες με φλούδα καρυδιάς.
Για πληροφορίες απευθύνεστε στο τηλέφωνο (0241) 25222, και fax: (0241) 73316 υπ' όψιν Κου Ηρακλή Ζάχου

ΠΩΛΗΣΕΙΣ ΑΚΙΝΗΤΩΝ

◆ **ΔΙΑΜΕΡΙΣΜΑΤΑ**
- Κωνστ. Τσαλδάρη 92 τ.μ. 23.000.000 δρχ.
- Ανάληψη 77 τ.μ. 21.000.000 καινούργιο λουξ
- Μητρόπολη 3άρι 70 τ.μ. 8.500.000 δρχ.
- Δημ. Αναστασιάδη 137 τ.μ. 26.000.000 δρχ.
- Λειψών 60 τ.μ. 14.000.000 δρχ. σχεδόν καινούργιο
- Καρακόνερο 3άρι 106 τ.μ. 25.000.000 δρχ. καινούργιο
- Άννης Μαρίας 140 τ.μ. καινούργιο
- Σωτήρος 85 τ.μ. 14.000.000 δρχ.
- Ηρώων Πολυτεχνείου 120 τ.μ.
- Προέκταση Άννης Μαρίας 66 τ.μ. 10.000.000 δρχ.
- Ρόδου-Λίνδου 75 τ.μ. 11.000.000 δρχ.
- Χαραλ. Μόσχου 85 τ.μ.
- Ατταβύρου 94 τ.μ. καινούργιο
- Ροδίνι 75 τ.μ. 16.000.000 δρχ.
- Ανάληψη 45 τ.μ. 10.000.000 δρχ.
- Τριάντα 85 τ.μ. 3άρι ισόγειο
- Καρακόνερο 70 τ.μ. 3άρι καινούργιο
- Καρακόνερο 120 τ.μ. καινούργιο
- Αθηνών 140 τ.μ. καινούργιο λουξ.
- Ανάληψη 51 τ.μ. διάρι λούξ
- Μόσχας 50 τ.μ. ρετιρέ καινούργιο
- Ροδίνι 94 τ.μ. 3άρι καινούργιο
- Ανάληψη διάρι καινούργιο
- Ατταβύρου, 57 τ.μ. δυάρι καινούργιο
- Κωστ. Τσαλδάρη 3άρι
- Ψαροπούλα 95 τ.μ. ρετιρέ.
- Ροδίνι 125 τ.μ. 4άρι
- Ανάληψη 100 τ.μ.
- Αθηνών 50 τ.μ. ισόγειο 13.000.000 δρχ. καινούργιο
- Διμπλεράκη 64 τ.μ. ισόγειο 10.000.000 δρχ.
- Ζέφυρος 75 τ.μ. 9.500.000 δρχ.
- Ροδίνι 70 τ.μ. ισόγειο 14.000.000 καινούργιο.
- Νιοχώρι 89 τ.μ. 18.000.000 δρχ.
- Ανάληψη 115 τ.μ. καινούργιο
- Ροδίνι 125 τ.μ. 29.000.000 δρχ. καινούργιο.
- Ανάληψη 85 τ.μ. καινούργιο.
- Ανάληψη 115 τ.μ. 26.000.000 καινούργιο.

◆ **ΗΜΙΤΕΛΗ ΔΙΑΜΕΡΙΣΜΑΤΑ**
- Καρακόνερο 120 τ.μ. κτισμ. σοβατισμένο
- Ανάληψη 95 τ.μ. 15.000.000 δρχ.κτισμ. σοβατισμένο
- Καρακόνερο 75 τ.μ. 13.000.000 δρχ. κτισμένο-σοβατισμένο
- Καρακόνερο 114 τ.μ.
- Ροδίνι 75 σοβατισμένο.
- Ροδίνι 160 τ.μ.
- Ροδίνι 80 τ.μ. 9.000.000 δρχ.
- Ροδίνι 85 τ.μ. 9.500.000 δρχ.
- Ατταβύρου 94 τ.μ. 18.000.000 δρχ.

◆ **ΜΕΖΟΝΕΤΕΣ-ΜΟΝΟΚΑΤΟΙΚΙΕΣ**
- Κοσκινού 120, 21.500.000 δρχ. κτισμ.- σοβατισμένη
- Ηλιούπολη 120τ .μ. 33.000.000 δρχ.
- Τριάντα 126 τ.μ. με 90 τ.μ. αυλή κτισμ.-σοβατισμ. 26.000.000 δρχ.
- Ροδίνι 220 τ.μ. κτισμένη, σοβατισμένη 30.000.000 δρχ.
- Ροδίνι 200 τ.μ. 50.000.000 δρχ.

◆ **ΟΙΚΟΠΕΔΑ**
- Ροδίνι 460 τ.μ.
- Οικόπεδα εντός σχεδίου στο Γεννάδι από 2.500.000 δρχ.
- Μιχ. Πετρίδη 800 τ.μ.
- Τριάντα 375 τ.μ. 16.000.000 δρχ.
- Κατταβιά 650 τ.μ. 18.000.000 δρχ.
- Παπαλοινκά 500 τ.μ. 35.000.000 δρχ.
- Κοσκινού 250.350 τ.μ.
- Παστίδα 960 τ.μ. 12.000.000 δρχ.
- Καρακόνερο 295 τ.μ. 17.000.000 δρχ.
- Ανάληψη Θεσσαλονίκης. 360 τ.μ. Σ.Δ. 1
- Γεννάδι 2.000 τ.μ. πάνω στο κύμα
- Ασγούρου 4 στρ. στο 3ο χιλ. Ρόδου-Λίνδου
- Πλησίον Μιχαήλ Πετρίδη 500 τ.μ.
- Λεωφόρος Κρεμαστής 4.100 τ.μ.

◆ **ΞΕΝΟΔΟΧΕΙΑ**
-μΦαληράκι 174 κλίνες
- Νιοχώρο 150 κλίνες
- Ξενοδοχεία από 50 έως 900 κλινών σε τιμές ευκαιρίας.
- Ρόδος 100 κλινών 130.000.000 δρχ.

◆ **ΚΑΤΑΣΤΗΜΑΤΑ**
- Φαληράκι 66 τ.μ.-50 τ.μ.
- Ρόδου-Καλλιθέας 132 τ.μ.
- Δημ. Αναστασιάδη 45 τ.μ. 7.000.000 δρχ.
- Δημ. Αναστασιάδη 94 τ.μ. 13.000.000 δρχ.
- Καρακόνερο διάφορα τετραγωνικά
- Ιαλυσός 92 τ.μ., 27.000.000 δρχ.
- Ρόδου-Λίνδου, 40 τ.μ., 25.000.000 δρχ.
- Μαιάνδρου γωνιακό ακίνητο 1.000 τ.μ.
- Γράμμου 120 τ.μ. 25.000.000 δρχ.

◆ **ΚΤΗΜΑΤΑ**
- Τσαΐρι επί της λεωφόρου 4 στρ.
- Τσαΐρι 80 στρ. με αποθήκες και 120 ξυνόδεντρα
- Γεννάδι 3.330 τ.μ. κοντά στη θάλασσα 4.700.000 δρχ.
- Γεννάδι 1.100 τ.μ. 1.500.000 δρχ.
- Μαριτσά 5 στρ. 13.000.000 δρχ.
- Αρχίπολη 2.550 τ.μ. 5.000.000 δρχ.
- Κρεμαστή 2 στρ. 13.000.000 δρχ. εντός σχεδίου
- Κατταβιά 10 στρ. 14.000.000 δρχ.
- Ασγούρου 6 στρ. 16.000.000 δρχ.
- Λίνδος 6.000 τ.μ. πάνω στο κύμα 32.000.000 δρχ.
- Φαληράκι 100 στρ. προς 2.000 χιλιαδ.
- Λαχανιά πάνω στο κύμα 10 στρ. 40.000.000 δρ.
- Γεννάδι 1.400 τ.μ. 5.000.000 δρχ. οικοδομίσημο.
- Πεύκους 10 στρ. 25.000.000 δρχ.
- Πεύκους 6 στρ. 32.000.000 δρχ. 500 μέτρα από τη θάλασσα
- Λίνδος 6.000 τ.μ. πάνω στο κύμα 40.000.000 δρχ.
- Καλαμώνας 3.770 τ.μ. 5.000.000 δρχ.
- Κιοτάρι 18 στρ. 10.000.000 δρχ.
- Γεννάδι 2 στρ. 3.500.000 δρχ.
- Πλημμυρι 12 στρ. με φως, νερό, 12.000.000 δρχ.
- Γεννάδι 2 στρ. 10.000.000 δρχ. πάνω στο κύμα
- Κατταβιά 4.000 τ.μ. 2.000.000 δρχ.
- Κιοτάρι 4.000 τ.μ. κοντά στο κεντρικό δρόμο 4.200.000 δρχ.
- Γεννάδι 4.000 τ.μ. 6.000.000 δρχ.
- Πλημμυρι 5.500 τ.μ. 6.500.000 δρχ.
- Λαχανιά κοντά στη θάλασσα 4 στρ. 8.000.000 δρχ.
- Κατταβιά 700 τ.μ. προς 500 χιλ.
- Γεννάδι δίπλα στο δρόμο 4 στρ. 4.000.000 δρχ.
- Πλημμυρι 45.000 τ.μ. - 65.000 τ.μ. - 100.000 τ.μ.
- Λαχανιά πάνω στο κύμα 4 στρ. 20.000.000 δρχ.
- Λάρδο 4.500 τ.μ.3.000.000 δρχ. 10.000 τ.μ. - 90.000 τ.μ.
- Λίνδος 5.000 τ.μ. - 7.000 τ.μ. - 10.000 τ.μ.
- Γεννάδι στη λεωφόρο 4.000 τ.μ., 12.000.000 δρχ.
- Λίνδος 150 στρ. προς 1.300 δρχ. το τ.μ.
- Κατταβιά 10.000 τ.μ.-15.000 τ.μ.-8.000 τ.μ.-5.500 τ.μ.-100.000 τ.μ.

➪ Πωλούνται ξενοδοχεία αποθήκες και βιοτεχνικοί χώροι.

- **ΔΑΝΕΙΑ ΔΕΚΤΑ - ΕΥΚΟΛΙΕΣ ΠΛΗΡΩΜΗΣ**
- **ΖΗΤΟΥΝΤΑΙ ΟΙΚΟΠΕΔΑ ΠΡΟΣ ΑΓΟΡΑ - ΚΤΗΜΑΤΑ ΚΑΙ ΔΙΑΜΕΡΙΣΜΑΤΑ**

ΣΤΕΛΙΟΣ ΜΑΝΩΛΑΚΟΣ
ΓΙΩΤΑ ΜΑΝΩΛΑΚΟΥ
ΩΡΕΣ ΓΡΑΦΕΙΟΥ 9 - 1 π.μ. και 5-8μ.μ.
Κωστή Παλαμά 37 - τηλέφωνο 23815 -78275

ΠΩΛΟΥΝΤΑΙ
συνεταιρικές μερίδες σε τιμές ευκαιρίας:
α Οικοδομικών Συνεταιρισμών "Η Ένωση" και "Ο Βάκχος" 400 τ.μ. με οικοδομικότητα 240 τ.μ. στην περιοχή Καλλιθέας με πανοραμική θέα.
β. Οικοδομικού Συνεταιρισμού Τραπεζικών 440 τ.μ. με οικοδομικότητα 240 τ.μ. πλησίον του Ξεν. Καψή.
γ. Οικοδομικού Συνεταιρισμού Λινδίων 250 τ.μ. με οικοδομικότητα 180 τ.μ. κοντά στο Ροδίνι.
Πληρ. τηλ. **26281, 35476**
κ. Αν. Σαββαΐδη
ΠΟ15885

ΠΩΛΟΥΝΤΑΙ ή ΕΝΟΙΚΙΑΖΟΝΤΑΙ
διαμερίσματα επιπλωμένα δύο και τριών δωματίων (και λοιπών χώρων) σε υγιεινό περιβάλλον με θέα τη θάλασσα. Γ. Σεφέρη 100 (περιοχή Πανάγου).
Πληρ. τηλ.
62711, 62590, 68306

ΠΩΛΕΙΤΑΙ ΟΙΚΟΠΕΔΟ
οικόπεδο για βίλες στην Ιαλυσό, μέσα στην οικιστική ζώνη από ιδιοκτήτη. Εάν θέλετε να φτιάξετε το σπίτι σας ή τη βίλα σας σε μια ξεχωριστή όμορφη και καταπράσινη περιοχή με νερό, φως, τηλέφωνο και δρόμο **ΝΑ Η ΕΥΚΑΙΡΙΑ**
Οικόπεδο 1 στρέμμα κτίζει 200 τ.μ. με την άδεια οικοδομής στο χέρι. Πρόκειται για περιοχή που έχει παρόν και μέλλον και είναι η μεγαλύτερη τοποθέτηση των χρημάτων σας. Μια επίσκεψη θα σας πείσει.
Πληρ. τηλ.
21803, 78217, 73323

ΠΩΛΟΥΝΤΑΙ
1) Διαμέρισμα πολυτελούς κατασκευής 95 τ.μ. διαμπερές δύο υπνοδωματίων στον γ' όροφο σε καινούργια πολυκατοικία επί της Τσαλδάρη 45. Τιμή 27.000.000 δρχ.
2) Διαμέρισμα επί της Ιωάννου Μεταξά 2 στο Νιοχώρι πίσω από το Νοσοκομείο στον τρίτο όροφο 55 τ.μ. 18.000.000 δρχ.
3) Διαμέρισμα επί της Ιωάννου Καζούλη πίσω από το Εθνικό Θέατρο 80 τ.μ. στον Β' όροφο κατάλληλο για επαγγελματική στέγη (δικηγορικό γραφείο, ιατρείο κ.λπ.) 19.000.000 δρχ.
4) Στην Θολό με πανοραμική θεά τριόροφο που αποτελείται από ένα διαμέρισμα 70 τ.μ. και τέσσερις επιπλωμένες και εξοπλισμένες γκαρσονιέρες με τα πολυκουζινάκια 35 τ.μ. η κάθε μία μόνο 28.000.000 δρχ.
5) Μονοκατοικία στις Φάνες 100 τ.μ. με δύο υπνοδωμάτια και τζάκι με θέα απεριόριστη νεόκτιστη μόνο 15.000.000 δρχ.
6) Πολυκατοικία στο Νιοχώρι αποτελούμενη από 6 στούντιος και 16 δωμάτια για σοβαρό εισόδημα (μόνο για σοβαρούς επενδυτές).
Πληρ. **ΜΑΝΩΛΗΣ ΓΚΑΝΑΣΟΣ**
Σύμβουλος επενδύσεων
Αμερικής 5 Α' όροφος
τηλ. 33596 κιν. 094-353206
ΠΟ15747

ΠΕΡΙΟΧΗ ΚΟΣΚΙΝΟΥ. ΠΩΛΟΥΝΤΑΙ οικόπεδα των 1.122 τ.μ. με άδεια οικοδομής 310 τ.μ. με φανταστική θέα σε προσιτές τιμές. Γίνονται ευκολίες πληρωμής. Πληρ. Γιάννης Κώτης τηλ. 79097, 094 345428.

ΙΑΛΥΣΟΣ. ΠΩΛΕΙΤΑΙ διαμέρισμα 105 τ.μ. τιμή 16.500.000. Γίνονται ευκολίες πληρωμής. Δάνεια δεκτά. Πληρ. Γιάννης Κώτης τηλ. 79097, 094 345428.

ΠΩΛΟΥΝΤΑΙ στ' Αφάντου
α) Οικία 85 τ.μ. λουξ κατασκευής
β) Κατάστημα 85 τ.μ.
γ) Δύο μεζονέτες των 110 τ.μ. σε μπετά με οικόπεδα 1.300 τ.μ. η κάθε μία και
δ) Οικόπεδο 250 τ.μ. με συντελεστή 0,1. Πληρ. τηλ. 34886, 21927
ΑΟ15980

ΠΩΛΕΙΤΑΙ οικόπεδο, 340 τ.μ. στην Παλιά Πόλη, πλατεία Χαρίτου, ελεύθερο αρχαιολογίας, αξίας 16.000.000 δρχ. Πληρ. Ευρωκτηματική-Γιάννης και Μιχάλης Ευσταθίου, τηλ. 73819-74917 κιν. 094/374546 ΑΟ15961

ΠΩΛΕΙΤΑΙ διαμέρισμα 95 τ.μ. στο πιο κεντρικό σημείο της Ρόδου, στην οδό Αλεξ. Διάκου, ακριβώς δίπλα στα Wendy's. Φωτεινό, διαμπερές. Πληρ. τηλ. 22341 ΑΟ15881

ΠΩΛΟΥΝΤΑΙ στο Φαληράκι καταστήματα 50 τ.μ. 35.000.000 δρχ. 66 τ.μ. 40.000.000 δρχ. Πληρ. 9-1 και 5-8 τηλ. 23815, 78275 Στ. Μανωλάκος

ΠΩΛΕΙΤΑΙ μεζονέτα-μονοκατοικία 126 τ.μ. τριών υπνοδωματίων στην Ιαλυσό στη θέση Βουνάρα, γωνιακή διόροφη, με ατομικό βόθρο η οποία περιλαμβάνει τζάκι, κουζίνα εντοιχισμένη με τις οικοσυσκευές, με θέρμανση και μεγάλες άνετες βεράντες, αξίας 40.000.000 δρχ. Πληρ. ΕΥΡΩΚΤΗΜΑΤΙΚΗ Γιάννης και Μιχάλης Ευσταθίου Εθν. Αντιστάσεως 48 (Άννης Μαρίας), τηλ. 73819, 74917 κιν. 094-374546. ΑΟ15665

ΠΩΛΕΙΤΑΙ
σπίτι 200 τ.μ. τύπου μεζονέτας σε μικρή τριόροφη πολυκατοικία που καταλαμβάνει τμήμα ορόφου, ισογείου και υπογείου με 70 τ.μ. βεραντες, στην περιοχή Μόντε Σιμώ με απεριόριστη θέα, δική του εγκατάσταση καλοριφέρ, τριφασικό ρεύμα, τζάκι, δύο πλήρη WC, δρύινα πατώματα στις κρεβατομάκαρες, με αποκλειστική χρήση πάρκινγκ και κήπου. Εμείς καλλιεργούμε εκτός από οπωροκηπευτικά και εσπεριδοειδή. Η τιμή είναι 270.000 δρχ. ανά τ.μ. περίπου.
Πληρ. τηλ. **20929,** 9-12 πρωί και 5-8 απόγευμα.
ΠΖ 15977

ΠΩΛΕΙΤΑΙ στη Σύμη στη θέση Μαυροβούνι, με απεριόριστη θέα, διόροφο σπίτι 135 τ.μ. σε πολύ καλή τιμή. Λίγες επιδιορθώσεις. Πληρ. τηλ. 29553 Ρόδος.

ΠΩΛΟΥΝΤΑΙ κτήματα 2-4-8-10-15-20-50-100-120 στρεμμάτων 15 χλμ από τη πόλη κατάλληλα για οποιαδήποτε χρήση. Γίνονται ευκολίες. Πληρ. τηλ. 22038-47651.

ΕΝΟΙΚΙΑΖΕΤΑΙ
κατάστημα εν λειτουργία στην Λίνδο λόγω έκτακτης ανάγκης για εξωτερικό. Τιμή συζητήσιμη.
Πληρ. τηλ. **094-754693**
ΠΚ16105

ΠΩΛΕΙΤΑΙ
επιχείρηση BAR-εστιατόριο (το TENNIS CLUB στο Καρακόνερο) πλήρως εξοπλισμένη, λόγω αναχώρησης στο εξωτερικό.
Πληρ. τηλ. **68090**
ΠΚ16019

ΖΗΤΕΙΤΑΙ ΣΥΝΕΤΑΙΡΟΣ ή ΠΩΛΕΙΤΑΙ
πιτσαρία. Η μοναδική στο είδος της σε τουριστική περιοχή λόγω πολλών ασχολιών.
Πληρ. τηλ. **093/543828**
ΠΚ16001

ΜΕΓΑΛΗ ΕΥΚΑΙΡΙΑ **ΠΩΛΕΙΤΑΙ** λειτουργούσα επιχείρηση με είδη περιπτέρου. Με όλο τον εξοπλισμό και εμπόρευμα με είδη τσιγάρων, εφημερίδων και με τιμή 1.500.000 συζητήσιμη. Πληρ. τηλ. 79132 ΑΚ15997

ΠΩΛΕΙΤΑΙ εστιατόριο-Πιτσερία στην ΙΞΙΑ πάνω στην λεωφόρο Ιαλυσού κοντά στο Μιρα-Μάρε μέσα σε πολλα ξενοδοχεία και σε μεγάλη τουριστική κίνηση. Είναι σε λειτουργία και με καλό εξοπλισμό. Πληρ. τηλ. 90808 και 90787.

ΠΩΛΗΣΕΙΣ ΑΥΤΟΚΙΝΗΤΩΝ

ΠΩΛΕΙΤΑΙ HONDA TRANSALP σε άριστη κατάσταση '94 μοντέλο με πολλά εξτρά 24 μηνός διακανονισμός. Πληρ. τηλ. 67990. ΑΑ16140

ΠΩΛΕΙΤΑΙ μπετονιέρα βενζινοκίνητη 140.000 ή ανταλλάσεται με τσιμεντένια κολονάκια. Πληρ. τηλ. 25237 Κώστας.
ΑΑ16141

ΠΩΛΕΙΤΑΙ αυτοκίνητο μάρκας MITSUBISHI Lancer σεντάν λουσέ πρώτου εξάμηνου '96 με φουλ έξτρα. Πληρ. τηλ. 62528. ΑΑ16111

ΠΩΛΟΥΝΤΑΙ μηχανές RGV 250 c.c. και TZR 250 c.c. σε άριστη κατάσταση. Πληρ. από 5-10 το βράδυ τηλ. 093-394906. ΑΑ16085

ΠΩΛΕΙΤΑΙ VESPA COSA 200 σε πολύ καλή κατάσταση και πολύ καλή τιμή. Πληρ. τηλ. 74825 κ. Μιχάλη από 8-3 πρωί. ΑΑ16098

ΠΩΛΕΙΤΑΙ PEUGEOT CABRIO 205 , 1400 c.c. ηλεκτρική οροφή/τζάμια άριστη κατάσταση. Δρχ. 2.900.000. Πληρ. τηλ. 63350 ΑΑ16097

ΠΩΛΕΙΤΑΙ αυτοκίνητο AUTOBIANCHI μοντέλο '84 σε καλή κατάσταση και τιμή ευκαιρίας 700.000 δρχ. Πληρ. τηλ. 81756 κ. Πελαγία. ΑΑ16076

ΠΩΛΕΙΤΑΙ NISSAN SX 200 TURBO 1.8 τέλος του '91 σε άριστη κατάσταση. Δεκτός κάθε έλεγχος φουλ εξτρά. Πληρ. τηλ. 31742, 32100.

ΠΩΛΕΙΤΑΙ αυτοκίνητο τύπου SUZUKI SWIFT 1000 cc μοντ. 1991 τετράπορτο σε άριστη κατάσταση στην τιμή 1.550.000 δρχ. Πληρ. τηλ. 81547
ΑΑ15939

ΠΩΛΟΥΝΤΑΙ μεταχειρισμένα αυτοκίνητα (disel) κλούβες, ημιφορτηγά, φορτηγά. Πληρ. τηλ. 62928-66669 6ο χλμ. Ρόδου-Λίνδου.

ΠΩΛΕΙΤΑΙ
από ιδιώτη OPEL ASTRA 1,7 disel επαγγελματικό μοντέλο 1993 χιλ. 65.000.
Πληρ. τηλ. **093 250198**
ΠΑ16099

ΠΩΛΕΙΤΑΙ
AUDI 80 μοντ. 93 air contition, ηλεκτρ. κλειδαριές, ηλεκτ. καθρέπτες, υδραυλικό τιμόνι.
Πληρ. τηλ. **62966** (κ. Μάνθο)
ΠΑ15026

ΠΩΛΕΙΤΑΙ
MERCEDES 190 E 2.000 c.c., λευκό με air condition σε πολύ καλή κατάσταση και τιμή ευκαιρίας. Με όλα τα SERVICE κομπλέ.
Πληρ. τηλ. **74561**
ώρες καταστημάτων
Σάββατο και Κυριακή
0244-23607
ΠΑ16077

ΠΩΛΕΙΤΑΙ
αυτοκίνητο BMW 320i 2000cc, 6κύλινδρο, 24 βαλβίδες, 150 άτομα με 9.500 χλμ., γερμανικών προδιαγραφών, ολοκαίνουργιο, χρώματος μεταλλικό ανθρακί, φυλαγμένο σε γκαράζ. Πραγματική ευκαιρία.
Πληρ. τηλ. **0243-24341**
ΠΑ15984

ΠΩΛΕΙΤΑΙ
FORD ESCORT CABRIO σε άριστη κατάσταση, μοντέλο 1992, 1.400 c.c. λευκό με λευκή κουκούλα, αυτόματα παράθυρα B055, ραδιοκασετόφωνο PIONNER, 9.300 με κομπιούτερ, συναγερμός JEMINI, αεροτομή και καρ κιτ με κινητό τηλέφωνο.
Πληρ. τηλ. **093 539404**

Από τη νέα έκθεση BMW του ΘΩΜΑ ΒΕΡΒΙΛΗ **πωλούνται** τα παρακάτω μεταχειρισμένα αυτοκίνητα:
1) Κλούβα VW Transporter 2.400 κυβικά ντίζελ μοντέλο 94
2) VW Transporter φορτηγάκι ανοιχτό 2.400 κυβικά μοντ. 94
3) Κλούβες ψυγεία ντίζελ
4) Ford Coupie 1800 κυβ. ντίζελ κλούβα μικρή μοντ. 95
6) BMW 316 μοντ. τέλος 91
7) BMW 316 μοντ. τέλος 87
Ολα τα αυτοκίνητα είναι σε πολύ καλή κατάσταση και έχουν ένα χρόνο εγγύηση.
6ο χλμ. Λεωφ. Ρόδου-Λίνδου
τηλ. **62928-66669**

ΠΩΛΕΙΤΑΙ
FIAT FIORINO 1.5 καταλυτικό, επαγγελματικό, κλειστό με ραδιοκασετόφωνο, όργανα, κανούργια λάστιχα, 47.000 χλμ. Ευκαιρία.
Πληρ. τηλ. **35443, 77683**
ΠΑ15985

ΠΩΛΕΙΤΑΙ
ΛΑΝΤΑ NIBA 4X4-1600 πολύ προσεγμένο με πολλά εξτρά και μειωμένο τεκμήριο σε συμφέρουσα τιμή. (Λόγω άλλου αυτοκινήτου).
Πληρ. τηλ. **24717**
ΠΑ15889

ΠΩΛΟΥΝΤΑΙ

επαγγελματικά φορτηγά εισαγωγής μας κλειστά και ανοικτά κάθε τύπου. Τσεκαρισμένα από την MERCEDES ΒΕΝΖ της Γερμανίας.
Αντιπρόσωπος και εισαγωγέας ΠΙΛΑΤΟΣ ΕΜΜ. Χρίστου Τσιγάντε 5.

Πληροφορίες
τηλ. 0241-30757, 094-343233

ΣΙΜΟΣ ΠΑΡΑΣΚΕΥΑΣ & ΥΙΟΣ ΕΠΕ

ΜΕΤΑΧΕΙΡΙΣΜΕΝΑ
ΜΟΝΟ ΣΕ ΑΡΙΣΤΗ ΚΑΤΑΣΤΑΣΗ
18μηνος ΔΙΑΚΑΝΟΝΙΣΜΟΣ

1.	FORD FIESTA	1.100 c.c.	700.000
2.	NISSAN SUNNY (καταλυτικό)	1.400 c.c. 1990	2.250.000
3.	NISSAN SUNNY	1300 c.c. 1986	1.550.000
4.	VW KAOYBA TRANSPORTER	2000 c.c. 1989	2.200.000
5.	FORD ESCORT	1.400 c.c. 1981	1.100.000
6.	NISSAN SUNNY	1.400 c.c. 1990	1.800.000
7.	FORD COURRIER (ΦΟΡΤΗΓΟ)	1.600 c.c. 1992	1.800.000

ΑΥΣΤΡΑΛΙΑΣ 70 - ΡΟΔΟΣ
Τηλ. 79200-79201-79202



ΚΤΗΜΑΤΙΚΕΣ ΣΥΝΑΛΛΑΓΕΣ ΡΟΔΟΥ

ΚΤΗΜΑΤΟΜΕΣΙΤΙΚΟ ΓΡΑΦΕΙΟ
ΑΝΝΗΣ ΜΑΡΙΑΣ 81-ΤΗΛ. 33481, 75488-FAX: 33481

● **ΔΙΑΜΕΡΙΣΜΑΤΑ:**

ΤΜ	ΠΕΡΙΟΧΗ	ΤΙΜΗ (Δρχ.)
41	Κ. Υδραίου	8.000.000
45	Χειμάρας	8.500.000
45	Απταβύρου	12.000.000
50	Αθηνών, υπό ανέγερση	13.500.000
50	Πειραιώς	10.000.000
50	Πάροδος Σοφούλη	5.000.000
51	Ανάληψη	12.750.000
53	Ροδίνι	14.000.000
55	Μόντε Σιμώ	14.000.000
67	Επτά Βαγιές	13.000.000
70	Ανάληψη	10.000.000
72	Αθηνών	16.000.000
72	Ροδίνι	16.500.000
80	Δασκάλους	15.000.000
80	Ανάληψη	18.000.000
80	Ιξιά	13.500.000
80	Ροδίνι	15.000.000
80	Αφάντου	12.000.000
80	Γ. Παπανδρέου	21.200.000
83	Δασκάλους	16.500.000
83	Ανάληψη, ημιτελές	12.000.000
83	Κων. Τσαλδάρη	16.000.000
83	Σωτήρος	15.000.000
85	Ανάληψη	12.000.000
87	Δασκάλους	16.000.000
90	Πειραιώς ημιτελές	10.000.000
90	Ροδίνι	21.000.000
90	Αθηνών	23.800.000
90	Παπανδρέου και Βόλου	23.800.000
90	Τριάντα	23.000.000
92	Κέννεντυ	20.000.000
94	Αγ. Ιωάννης	14.000.000
100	Αφάντου	16.000.000
102	Σοφούλη	20.000.000
104	Ροδίνι	17.500.000
105	Παπανδρέου και Βόλου	27.800.000
105	Γ. Παπανδρέου	27.800.000
108	Διαγοριδών	35.000.000
115	Ανάληψη σε μαμαροσοβά	14.000.000
115	Ανάληψη	26.000.000
116	Δασκάλους	31.000.000
120	Παύλου Μελά	35.000.000
125	Ανάληψη	28.000.000
140	Αθηνών	38.400.000
145	Δασκάλους Ρετιρέ	46.000.000

● **ΜΑΙΖΟΝΕΤΕΣ-ΜΟΝΟΚΑΤΟΙΚΙΕΣ**

60	Κρεμαστή	4.500.000
65	Γεννάδι	12.500.000
73	Γεννάδι με αυλή	13.500.000
100	Κοσκινού	15.000.000
104	Παλιά Πόλη	13.000.000
115	Μητρόπολη	10.000.000
150	Ιξιά	33.800.000
150	Παστίδα	90.000.000
150	Κοσκινού	18.000.000
150	Ανάληψη	20.000.000
180	Παστίδα	150.000.000
200	Κοσκινού	20.000.000
240	Κοσκινού	29.000.000
240	Κοσκινού	23.000.000
340	Τρείς	55.000.000
360	Ασγούρου	50.000.000

● **ΚΑΤΑΣΤΗΜΑΤΑ-ΓΡΑΦΕΙΑ**

ΤΜ	ΠΕΡΙΟΧΗ	ΤΙΜΗ (Δρχ.)
30	Κέντρο Πόλεως	7.500.000
37	Κέντρο Πόλεως	50.000.000
40	Δασκάλους	7.500.000
45	Ροδίνι	10.000.000
50	Ανάληψη	16.000.000
52	Μητρόπολη	16.000.000
50	Ιαλυσός	19.000.000
60	Κέννεντυ	38.000.000
65	Κέντρο Πόλεως	65.000.000
80	Δασκάλους	15.000.000
80	Άννης Μαρίας	25.500.000
90	Ανάληψη	22.500000
100	Σωτήρος	20.000.000
137	Ροδίνι	23.000.000
160	Λ.Ρόδου-Λίνδου	25.000.000

● **ΟΙΚΟΠΕΔΑ**

1. ΡΟΔΟΣ

225	Χαλκίτες (ΣΔ 0.8)	15.000.000
251	Καρακόνερο (ΣΔ 0.8)	17.500.000
260	Μόντε Σιμώ (Σ.Δ. 0.6)	17.000.000
367	Ανάληψη (ΣΔ 0.8)	22.000.000
393	Ανάληψη (ΣΔ 1.0)	25.000.000
450	Ροδίνι (ΣΔ 0.8)	26.000.000
500	Κ. Υδραίου	40.000.000
500	Αθηνών	40.000.000
550	Ροδίνι (ΣΔ 0.8)	38.000.000
600	Δασκάλους	45.000.000
583	Ανάληψη (ΣΔ 0.8)	36.000.000
860	Πλησίον Β. Ηπείρου (ΣΔ 1)	80.000.000
1000	Αισχύνη	65.000.000

2. ΕΚΤΟΣ ΠΟΛΕΩΣ ΡΟΔΟΥ

220	Κοσκινού	9.000.000
350	Άνοιξη (με άδεια οικ).	10.000.000
400	Ιαλυσός	17.500.000
500	Ασγούρου	16.000.000
700	Άνοιξη (με άδεια οικ.)	20.000.000
1000	Κοσκινού	7.500.000
1000	Ασγούρου	12.000.000
1000	Παστίδα	13.000.000
1400	Άνοιξη (με άδεια οικ.)	40.000.000
1460	Κρεμαστή (εντός σχεδίου)	30.000.000
1600	Τσαϊρι (Βιοτεχνικό)	18.000.000
1600	Γεννάδι	5.000.000
1700	Ρόδου-Λίνδου	19.500.000
1700	Γεννάδι	7.000.000
2000	Ασγούρου	14.000.000
2000	Αφάντου	20.000.000
2200	Καλλιθέα	20.000.000
2200	Κολύμπια	7.500.000
2400	Γεννάδι	7.000.000
2700	Αφάντου(παραλιακό)	15.000.000
3000	Κοσκινού	22.000.000
3087	Τρεις	18.000.000
3.230	Άνοιξη	64.000.000
3300	Αφάντου(παραλιακό)	18.000.000
4000	Ασγούρου	24.000.000
4000	Κολύμπια	30.000.000
4020	Παστίδα	10.800.000
4250	Γεννάδι	30.000.000
8.360	Τσαϊρι	41.000.000
10000	Παστίδα	32.000.000
11000	Φάνες	15.000.000
12500	Πλημμύρι	25.000.000

● Ζητούνται οικόπεδα για αντιπαροχή-Προώθουμε την έκδοση των Στεγαστικών σας Δανείων

ΥΠΕΥΘΥΝΟΙ:
ΚΥΡΙΑΚΟΣ ΠΑΠΑΘΕΟΔΩΡΟΥ –ΓΕΩΡΓΙΟΣ ΑΜΑΡΙΩΤΑΚΗΣ

ΕΝΟΙΚΙΑΖΕΤΑΙ

κατάστημα στο Πρασονήσι για εστιατόριο-σνακ μπαρ κ.λπ.

Πληροφορίες τηλ. 28516

ΑΓΓΛΙΚΑ ΓΙΑ ΟΛΟΥΣ

Κερδίστε χρόνο κάνοντας καλοκαιρινά μαθήματα ΑΓΓΛΙΚΩΝ
FCE, PROFICIENCY, TOEFL
στο οικοδιδασκαλείο Αγγλικών
NANCY'S VASSILOPOYLOY

Πίνδου 4 απέναντι από τη Λέσχη ΟΤΕ
τηλέφωνο 75404 ώρες 10-12 π.μ. και 6-8 μ.μ.

ΕΠΑΓΓΕΛΜΑΤΙΚΟ ΜΑΚΙΓΙΑΖ — ΜΑΝΙΚΙΟΥΡ-ΠΕΝΤΙΚΙΟΥΡ



Διπλωματούχος ΜΑΚΙΓΙΕΖ με πολυετή πείρα στο χώρο της ομορφιάς αναλαμβάνει το ΜΑΚΙΓΙΑΖ ΝΥΦΗΣ και το προσωπικό σας επίσημο ΜΑΚΙΓΙΑΖ

ΕΠΑΓΓΕΛΜΑΤΙΑΣ διπλωματούχος ΤΕΧΝΙΤΗΣ αναλαμβάνει την ωραία εμφάνιση χεριών-ποδιών και την καλή υγεία των νυχιών σας "Ειδικό μασάζ χεριών-ποδιών"

Για ραντεβού τηλ. 64186
κα. Λιζέτα Παπαγεωργίου

Το πολυτελές ξενοδοχειακό συγκρότημα Sofitel Capsis

ΖΗΤΑ

για εποχιακή απασχόληση
άτομα μέχρι 25 ετών για τη θέση
Σερβιτόροι Εστιατορίου
Θα θεωρηθεί ιδιαίτερο προσόν η στοιχειώδης γνώση τουλάχιστον 2 ξένων γλωσσών.

Πληρ. τηλ. 25015 F & B Manager

ΑΣΦΑΛΕΙΟΚΤΗΜΑΤΙΚΗ

ΚΤΗΜΑΤΟΜΕΣΙΤΙΚΟ-ΑΜΟΙΒΑΙΑ ΚΕΦΑΛΑΙΑ ΑΣΦΑΛΕΙΕΣ INTERNATIONAL LIFE

ΔΙΑΜΕΡΙΣΜΑ
40 τ.μ. 2άρι πλησίον Μιχ. Πετρίδη
45 τ.μ. 2άρι Καρακόνερο
51 τ.μ. 2άρι Ανάληψη
55 τ.μ. 2άρι Ιαλυσός
56 τ.μ. ισόγειο Ζέφειρος
60 τ.μ. 2άρι Γεννάδι
75 τ.μ. 3άρι Ανάληψη
80 τ.μ. 3άρι Αγ. Αναστασίας
82 τ.μ. 3άρι Ασγούρου
86 τ.μ. 3άρι Ροδίνι
86 τ.μ. 3άρι Παν. Ροδίου
86 τ.μ. 3άρι Πειραιώς
92 τ.μ. 3άρι Ροδίνι
95 τ.μ. 3άρι Σ. Βενιζέλου
95 τ.μ. 3άρι Απταβύρου
100 τ.μ. 3άρι Αλεξ. Διάκου
107 τ.μ. 4άρι Κέννεντυ
108 τ.μ. 3άρι Ανάληψη
110 τ.μ. 4άρι Ιαλυσός
116 τ.μ. 4άρι Ανάληψη
120 τ.μ. 4άρι Κωννου/ Υδραίου
125 τ.μ. 4άρι Απταβύρου
130 τ.μ. 4άρι Ιαλυσός
130 τ.μ. 4άρι Ροδίνι
140 τ.μ. 4άρι Ροδίνι
148 τ.μ. 4άρι Καρακόνερο

ΜΟΝΟΚΑΤΟΙΚΙΕΣ-ΜΕΖΟΝΕΤΕΣ
85 τ.μ. με αυλή Ιαλυσός
110 τ.μ. με κήπο Σορωνή παραλία
110 τ.μ. Καρακόνερο
110 τ.μ. Παστίδα με κήπο
130 τ.μ. μπετά Ιαλυσός
130 τ.μ. με κήπο Ασγούρου
150 τ.μ. Μηδεια
150 τ.μ. Ιαλυσός
180 τ.μ. Παλιά Πόλη
180 τ.μ. μπετά Λεύκους
190 τ.μ. με κήπο Αφάντου
220 τ.μ. μπετά Κοσκινού
225 τ.μ. μπετά Ιαλυσός
300 τ.μ. μπετά Τρεις
350 τμ. με μεγάλο κήπο Άνοιξη

ΚΑΤΑΣΤΗΜΑΤΑ
30 τ.μ. Καναδά
35 τ.μ. Φαληράκι
40 .τμ. Ανάληψη
40 τ.μ. Απταβύρου
50 τ.μ. Ιαλυσός
55 τ.μ. Ρόδου-Λίνδου
70 τ.μ. Ιαλυσός
90 τ.μ. Ροδίνι
100 τ.μ. Σωτήρος
150 τ.μ. Χαραλαμπου Μόσχου
55 τ.μ. Γραφειο Σοφ. Βενιζέλου

ΟΙΚΟΠΕΔΑ
235 τ.μ. Ανάληψη (Σ.Δ. 0,8)
410 τ.μ. Ιάλυσος (Σ.Δ. 0,4)
1000 τ.μ. Παστίδα
1050 τ.μ. Καρακόνερο (Σ.Δ.0.4)
350 τ.μ. Σ.Δ. (0,4) Ιαλυσός
555 τ.μ. Ροδίνι (Σ.Δ. 0,8)
1050 τ.μ. Κοσκινού
1100 τ.μ. Αφάντου

ΑΓΡΟΤΕΜΑΧΙΑ
1920 τ.μ., 2.000 τ.μ., 1050 τ.μ., επί της Ε.Ο. Παραδείσι Θεολόγου
2100 τ.μ., 2.000 τ.μ., 520 τ.μ., 1460, Κρεμαστή
3125 τ.μ., με οικοδομή επί της επαρχ. οδού Κρεμαστής Μαριτσών
3100 τ.μ. με άδεια οικοδομής για 400 τ.μ. Φαληράκι
4 στρέμματα με φανταστική θέα Κοσκινού
4 στρέμματα με θεά Αφάντου
4 στρέμματα με θέα Ασγούρου
4 στρέμματα με φανταστική θέα Φυτώριο.
4 στρέμματα επί της Ε.Ο. Τρεις-Παστίδα
4 στρέμματα επί της Ε.Ο. Μαριτσών-Δαματριάς
6 στρέμματα με απέραντη θέα Παστίδα
8 στρέμματα με καταπληκτική θέα Φυτώριο
7 στρέμματα και 11 στρέμμ. στην Ε.Ο. Παστίδας-Φαληρακίου.

ΔΙΑΘΕΤΟΥΜΕ ΠΕΡΙΣΣΟΤΕΡΑ ΑΚΙΝΗΤΑ ΠΡΟΣ ΠΩΛΗΣΗ ΕΚΤΟΣ ΑΠΟ ΤΑ ΑΝΑΓΡΑΦΟΜΕΝΑ
ΥΠΕΥΘΥΝΟΙ ΓΙΩΡΓΟΣ ΧΑΡΔΑΛΙΑΣ-ΛΟΥΚΑΣ ΚΑΡΑΝΙΚΗΣ
ΕΘΝ. ΜΑΚΑΡΙΟΥ 45 ΣΤΟΑ ΡΟΙΚΟΥ 2ος ΟΡΟΦΟΣ ΤΗΛ. 21003

ΠΡΟΣΚΛΗΣΗ ΕΝΔΙΑΦΕΡΟΝΤΟΣ

για την ενοικίαση καταστημάτων στο ξενοδοχείο
RODOS PALACE

Α' Εντός του Ξενοδοχείου
- Boutique Ενδυμάτων
- Χρυσοχοείο και πώλησης Ωρολογίων & Αξεσουάρ
- Gallery ειδών Λαϊκής Τέχνης

Θα προτιμηθούν Οίκοι Επωνύμων Προϊόντων

Β' Στην είσοδο του Ξενοδοχείου επί της Λεωφ. Ιαλυσού
- Κατάστημα 150m2 με εξώστη, και 400m2 κήπο

Πληροφορίες: Τηλ. (0241) 25222, Fax: (0241)25350

ΕΥΡΩΚΤΗΜΑΤΙΚΗ

ΚΤΗΜΑΤΟΜΕΣΙΤΙΚΟ ΓΡΑΦΕΙΟ
ΙΩΑΝΝΗΣ & ΜΙΧΑΛΗΣ ΕΥΣΤΑΘΙΟΥ

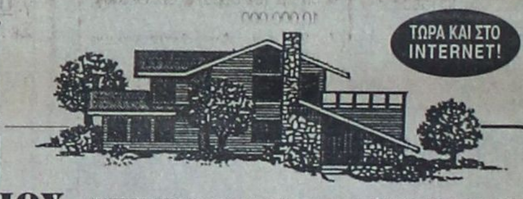

ΤΩΡΑ ΚΑΙ ΣΤΟ INTERNET!

ΙΩΑΝΝΗΤΗΣ 63629

INTERNET:http://www.helios.gr/real_Estates/Euroktimatiki/
E Mail: Euroktimatiki@rho.Forthnet.gr

ΕΘΝΙΚΗΣ ΑΝΤΙΣΤΑΣΗΣ 48, (ΑΝΝΗΣ ΜΑΡΙΑΣ) ☎ (0241) 73819 - 74917 • FAX: (0241) 38641 • ΚΙΝ: 094/374546

ΚΑΤΑΣΤΗΜΑΤΑ ΓΡΑΦΕΙΑ

30 τ.μ στο Φαληράκι	30.000.000	δρχ.	53 τ.μ. στη Λ. Λίνδου	26.000 000	δρχ.
32 τ.μ. στην Αμερικής	62.500.000	δρχ.	53 τ.μ. στο Ροδίνι (μπετά)	8.500.000	δρχ.
34 τ.μ στη Λ. Ιαλυσού	20.400.000	δρχ.	56 τ.μ. στο Ροδίνι	14.000.000	δρχ.
38τ.μ. στην παραλία Ιαλυσού	13.300.000	δρχ.	75 τ.μ. στη Μαραθώνος	22.500.000	δρχ.
42 τ.μ. στο εμπορικό κέντρο Φώκιαλη	16.000.000	δρχ.	80 τ.μ. στην Άννης Μαρίας με 80 τ.μ. υπόγειο	64.000.000	δρχ.
44 τ.μ. στο κέντρο	40.000.000	δρχ.	91 τ.μ. γραφείο στη Μανδηλαρά	31.850.000	δρχ.
46 τ.μ. στη Λ. Καλλιθέας	23.000.000	δρχ.	94 τ.μ. στην Κων/νου Υδραίου116 τ.μ. στη Μαραθώνος (Ροδίνι)	35.000.000	δρχ.
50 τ.μ. στο Φαληράκι	25.000.000	δρχ.	116 τ.μ. στη Μαραθώνος (Ροδίνι)	40.000.000	δρχ.
50 τ.μ. στην Αλεξ. Διάκου	50.000.000	δρχ.	143 τ.μ. στη Λ. Καλλιθέας	64.640.000	δρχ.

**ΜΟΝΟΚΑ

ΠΩΛΕΙΤΑΙ
PEUGEOT 309 '89, 5θυρο, 74.000 χλμ. σε άριστη κατάσταση, χρώμα ανθρακί δρχ. 1.650.000
Πληρ. τηλ. **75465, 28276**
ΠΑ16173

SUPER ΕΥΚΑΙΡΙΑ
Honda CIVIC 1.500 VTEC 6 μηνών 10.000 χλμ. ολοκαίνουργιο, με τις ζελατίνες στα καθίσματα, βυσσινή με ζαντολάστιχα Michellin 10 φορ. ίπποι **πωλείται** λόγω έκτακτης ανάγκης. Μετρητοίς 4.700.000.
Πληρ. τηλ. **27055, 38660**
κος Παλλας
ΠΑ16154

ΜΑΘΗΜΑΤΑ

ΦΟΙΤΗΤΗΣ Καναδικού Πανεπιστημίου παραδίδει μαθήματα Αγγλικά και Γαλλικά κατ' οίκον. Τιμές λογικές. Πληρ. τηλ. 64079. ΑΜ16106

ΙΣΤΟΡΙΑ-ΕΚΘΕΣΗ. Καθηγήτρια αναλαμβάνει υπεύθυνα την προετοιμασία μαθητών γυμνασίου-Λυκείου. Πληρ. τηλ. 62532.

Πτυχιούχος Πληροφορικής παραδίδει στα ΜΑΡΙΤΣΑ μαθήματα COMPUTER (Χειρισμός-WINDOWS 95-WORD-EXCEL-COREL κ.λπ.) σε λογική τιμή.
Πληρ. τηλ. **47146**
ΠΜ16054

ΑΓΓΛΙΚΑ-ΙΤΑΛΙΚΑ
Από καθηγήτρια με φροντιστηριακή πείρα:
- Σε γκρουπ 2-3 ατόμων ή ιδιαίτερα.
- Οργανωμένη και άρτια διδακτική ύλη.
- Σύγχρονα μέσα διδασκαλίας.
- Εβδομαδιαία τεστ επανάληψης.
- Μηνιαίος έλεγχος προόδου.
- Υπεύθυνη παρακολούθηση στη μελέτη των μαθητών.

Πληρ. τηλ. **20045, 76544**
ΠΜ16053

ΑΓΓΛΙΚΑ-ΙΤΑΛΙΚΑ
Καθηγητής αριστούχος απόφοιτος Πανεπιστημίου SCHILER INTERNATIONAL MASTER ΠΑΡΑΔΙΔΕΙ μαθήματα κατ' οικον σε αρχάριους, προχωρημένους, ξενοδοχουπαλλήλους. Προετοιμασία εξετάσεων FIRST CERTIFICATE, TOEFL, CAMBRIDGE και MICHIGAN PROFICIENCY. Μεταφράσεις δεκτές. Τιμές λογικές
Πληρ. τηλ. **27447, 87287, 093/322666**
ΠΜ15883

ΠΡΑΚΤΗΡΙΟ ΕΚΠΑΙΔΕΥΣΗΣ ΣΤΟΝΩΝ ΗΛΕΚΤΡΟΝΙΚΩΝ ΥΠΟΛΟΓΙΣΤΩΝ
"ΕΓΓΡΑΦΕΣ ΤΩΡΑ"
ΕΚΔΟΣΕΙΣ PROGRAM COMPUTER
ΔΙΔΑΣΚΟΝΤΑΙ:
INTERNET - WIN95
Εμπορικά - Ξενοδοχειακά
Word - Excel -Lotus - Access
Προγραμματισμός - Λογιστικά
Σχεδίαση - AutoCad - Corel
Μακέτα - Photostyler
ΤΜΗΜΑΤΑ για:
Παιδιά από 8 - 12 - Μαθητές Γυμνασίου-Λυκείου-ΤΕΛ-ΙΕΚ
Επαγγελματίες - Αρχάριους
ΕΓΓΡΑΦΕΣ ΤΩΡΑ
ΜΑΝΩΛΗΣ Ι. ΣΟΦΙΛΑΣ
Πτυχιούχος Αμερικής
University of Baltimore - USA
-ΑΝΕΥΡΕΣΗ ΕΡΓΑΣΙΑΣ-
Κορδιγκτώνος 91-☎ 31761

ΕΡΓΑΣΙΕΣ

ΖΗΤΕΙΤΑΙ κοπέλα ή νεαρός από τουριστικό γραφείο με γνώσεις Αγγλικών, Η/Υ και λογιστικών για κανονικό ωράριο εργασίας. Πληρ. τηλ. 21690 κ. Κίμ
ΑΖ16181

ΖΗΤΟΥΝΤΑΙ δεσποινίδες για να εργασθούν σε σνακ-μπαρ. Απαραίτητα προσόντα Αγγλικά και σχετική πείρα. Πληρ. τηλ. 24134, ώρα 12.00-5.00 μ.μ.
ΑΖ16174

ΖΗΤΕΙΤΑΙ DJ και σερβιτόρα-μπαργούμαν στην Κρεμαστή. Πληρ. τηλ. κιν. 094-744824.
ΑΖ16155

ΖΗΤΕΙΤΑΙ συνταξιούχος για να εργασθεί ως θυρωρός. Πληρ. κ. Κώστα 33267.
ΑΖ16156

ΖΗΤΕΙΤΑΙ
βοηθός σερβιτόρα να ομιλεί ξένες γλώσσες για να εργασθεί σε παραλιακό εστιατόριο στη Λίνδο από 10 το πρωί μέχρι 18.00.
Πληρ. τηλ. **0244-31822**
ΠΖ16164

ΖΗΤΟΥΝΤΑΙ
νέες εμφανίσιμες να ομιλούν Γερμανικά και Αγγλικά για να εργασθούν σε καφετέρια στο Φαληράκι.
Πληρ. τηλ. **86331, 35430, 094585250**
ΠΖ16163

ΖΗΤΕΙΤΑΙ
πολιτικός μηχανικός ή τεχνολόγος πολιτικός μηχανικός (ΤΕΙ), με καλή γνώση AUTOCAD.
Πληρ. τηλ. **30858**
ΠΖ16162

ΖΗΤΟΥΝΤΑΙ
από εστιατόριο στην Ιξιά:
α) σερβιτόρος με πείρα που να μιλάει Αγγλικά και Σκανδιναβικά ή Ολλανδικά.
β) βοηθός σερβιτόρου με ανάλογη πείρα και
γ) άτομο για την υποδοχή πελατών.
Πληρ. τηλ. **90880** κ. Κώστα ώρες 12 έως 5 το απόγευμα
ΠΖ16161

ΖΗΤΕΙΤΑΙ
νεαρός για πρωινό ωράριο (9 π.μ.-4.30 μ.μ.) σε τουριστικό κατάστημα στο Φαληράκι, Αγγλικά απαραιτήτως. Θα προτιμηθεί οποιος γνωρίζει και Γερμανικά. Ομοίως **ζητείται** άλλος νεαρός για 4ωρην απασχόληση το βράδυ (7.30-11.30 μ.μ.)
Πληρ τηλ. **094-582609**
ΠΖ16119

ΖΗΤΕΙΤΑΙ γερμανόφωνη ή αγγλόφωνη κοπέλα για να εργασθεί σε κατάστημα δερμάτινων ενδυμάτων. Πληρ. τηλ. 27055.
ΑΖ16157

ΖΗΤΟΥΝΤΑΙ σερβιτόροι και λατζιέρης. Πληρ. τηλ. 31260, 85878 6-12 μ.μ.
ΑΖ16159

ΖΗΤΕΙΤΑΙ βοηθός λογιστού για ολιγόωρη καθημερινή απασχόληση σε λογιστικό μηχανογραφημένο γραφείο. Πληρ. τηλ. 34625 ώρες γραφείου.
ΑΖ16160

ΖΗΤΕΙΤΑΙ λογίστρια και βοηθός λογίστρια. Μισθός αναλόγως προσόντων. Πληρ. τηλ. 29404 από 10.00-13.00.
ΑΖ16142

ΖΗΤΕΙΤΑΙ νέος μέχρι 23 ετών με δίπλωμα αυτοκινήτου για να εργασθεί σε εμπορική επιχείρηση. Πληρ. κ. Γιάννη τηλ. 28136 και ώρες 8-10 και 6-8.
ΑΖ16143

ΖΗΤΕΙΤΑΙ νέος από 14-17 ετών σοβαρός με γνώσεις ή χωρίς γύρω από τα υδραυλικά για να εργασθεί σε συνεργείο υδραυλικών. Πληρ. τηλ. 36066, 094551597 κ. Γιάννη.
ΑΖ16144

ΖΗΤΕΙΤΑΙ οδηγός πωλητής σε βιοτεχνία τροφίμων, στην Σάλακο. Πληρ. τηλ. 41081, 41597.
ΑΖ16145

ΖΗΤΕΙΤΑΙ κοπέλα για να εργασθεί ως πωλήτρια σε τουριστικό κατάστημα στο Φαληράκι. Πληρ. τηλ. 31413.ΑΖ16112

ΖΗΤΟΥΝΤΑΙ τεχνίτες μηχανικοί αυτοκινήτων. Πληρ.τ ηλ. 62984.
ΑΖ16113

ΖΗΤΕΙΤΑΙ
κοπέλα για καφετέρια και για βραδυνές ώρες.
Πληρ τηλ. **20282**
ΠΖ16091

Ο σύλλογος φιλοζωϊκής Ρόδου **ΖΗΤΑ** νέους για εθελοντική εργασία. Επίσης διαθέτει πανέμορφα κουτάβια για υιοθεσία. Πληρ. τηλ. 37727 από 10.00-13.00.
RHODOS animal welfare is in need of volenters and also we have very nice puppys to adopt.
Πληρ. τηλ. **37727** 10-13.00
ΠΖ16092

ΖΗΤΟΥΝΤΑΙ
πιτσαδόροι και κοπέλες-πωλήτριες έως 25 ετών που να γνωρίζουν και αγγλικά.
Πληρ τηλ. **63180**
κ. Πίτσα 8-10 π.μ. 2-5 μ.μ.
ΠΖ16070

Η SUCCESS Promotions ΖΗΤΕΙ
1) Για μερική απασχόληση άτομα υπεύθυνα και ευσυνείδητα για διανομή εντύπων εντός και εκτός πόλης.
(Δεν χρειάζεται μεταφορικό μέσο)
2. Ευπαρουσίαστες και ευχάριστες κοπέλες για παρουσίαση προϊόντων-promotions-φωτογραφία και βιογραφικό απαραίτητα.
Πληρ. SUCCESS promotions
Κων/νου Υδραίου 46
τηλ. **77120**
ΠΖ16118

ΖΗΤΟΥΝΤΑΙ
άτομα που θα ήθελαν ένα πρόσθετο εισόδημα ή ένα κύριο επάγγελμα. Από όλη την Ρόδο και τα χωριά. Διαθέτουμε μια ατελείωτη ποικιλία σε προϊόντα που αφορούν τον άντρα, την γυναίκα και το παιδί. Ελληνικά και εισαγωγής. Πολύ προσιτές τιμές, άριστη ποιότητα, μεγάλα ποσοστά. Πολλοί καταλόγοι που δίνονται δωρεάν.
Πληρ τηλ. **66864, 63389**
ΠΖ16042

ΜΕΓΑΛΟ FAST-FOOD ΕΝΤΟ ΠΟΛΕΩΣ **ΖΗΤΑ**
νέο για βραδυνή εργασία. Επίσης νέο ή νέα για βραδυνή εργασία στον τομέα της καθαριότητας. Μισθός καλός, Ασφάλεια κ.λπ.
Πληρ **FAST FOOD FRESH**, Ορφανίδου 51 8 μ.μ.-10 μ.μ.
ΠΖ15890

ΖΗΤΕΙΤΑΙ
έμπορος ή εμπορικός αντ/πος για την προώθηση παραδοσιακού χαλιού μάλλινου τύπου "BERBER" για την περιοχή Δωδεκανήσου και Κυκλάδων.
Πληρ. τηλ. **0392-71680,**
Fax: **0392/71171**
υπεύθυνος Β. ΜΟΝΑΧΑΣ
ΠΖ16117

ΖΗΤΟΥΝΤΑΙ
βοηθοί σερβιτόροι/ες για ημιαπασχόληση για εστιατόριο στο Φαληράκι.
Πληρ τηλ. **85540**
ΠΖ16116

ΖΗΤΕΙΤΑΙ
για τετράωρη βραδυνή απασχόληση 7-11 .μ. σερβιτόρος ή σερβιτόρα που να μιλά δανέζικα-αγγλικά.
Πληρ τηλ. **37270**
ΠΖ16115

ΖΗΤΟΥΝΤΑΙ
πωλήτριες ωράριο συνεχές ή διακεκομένο.
Πληρ τηλ. **25936**
ΠΖ16114

ΖΗΤΕΙΤΑΙ
υπάλληλος άνδρας για να εργασθεί σε συγκρότημα Λούνα παρκ.
Πληρ τηλ. **093/427408**
όλες τις ώρες και
86031 11-1 π.μ. και 5-9 μ.μ.
ΠΖ16083

ΖΗΤΕΙΤΑΙ
έμπειρος σερβιτόρος από ζαχαροπλαστείο στο Μανδράκι.
Πληρ τηλ. **22331**
ΠΖ16082

Θέλετε ν' αυξήσετε ή να συμπληρώσετε το εισόδημά σας; ΖΗΤΟΥΝΤΑΙ
άτομα να εργασθούν ως εξωτερικοί πωλητές (ντήλερς) σε είδη προικός. Μεγάλη υποστήριξη από την εταιρεία μας. Υψηλές αποδοχές.
Πληρ. τηλ. κινητό
094-588083 ή 37384
ΠΖ15791

ΖΗΤΟΥΝΤΑΙ
σερβιτόροι για το FASHION CAFE.
Πληρ τηλ. **78369**
ώρες14.00-15.00
ΠΖ15948

ΖΗΤΕΙΤΑΙ
πορτιέρης γνωρίζων Αγγλική-Γερμανική γλώσσα για να εργασθεί σε Ιταλικό εστιατόριο στο Φαληράκι.
Πληρ τηλ. **85878** από 6-12 μ.
ΠΖ15751

ΖΗΤΕΙΤΑΙ δεσποινίς εμφανίσιμη και με προυπηρεσία για να εργασθεί ως σερβιτόρα στην καφετέρια "LOOKY-LOOK" και με ωράριο 18.00-01.00. Πληρ. τηλ. 35476.
ΑΖ16122

ΖΗΤΟΥΝΤΑΙ από εστιατόριο στην Κρεμάστη κοπέλες που να μιλούν Αγγλικά για να εργασθούν σαν βοηθοί σερβιτόρου. Θα προτιμηθούν από την περιοχή της Κρεμαστής. Πληρ. τηλ. 96475
ΑΖ16086

ΖΗΤΕΙΤΑΙ βοηθός σερβιτόρου από εστιατόριο στη Π. Πόλη. Πληρ. τηλ. 74402.
ΑΖ16094

ΖΗΤΟΥΝΤΑΙ εμφανίσιμες κοπέλες έως 25 ετών για εργασία σε καφετέρια-SNACK εντός της Π. Πόλης με ή χωρίς προϋπηρεσία υποχρεωτική γνώση Αγγλικών-Γερμανικών. Αποδοχές ιδιαίτερα ικανοποιητικές. Πληρ. τηλ. 75362 κ. Μιχάλη Γεωργίου.
ΑΖ16093

ΖΗΤΕΙΤΑΙ δεσποινίδα εμφανίσιμη με γνώση Γερμανικής για να εργασθεί σε χρυσοχοείο. Πληρ. τηλ. 67738, 67739.
ΑΖ16079

ΖΗΤΕΙΤΑΙ δεσποινίς που να γνωρίζει γραφομηχανή για να εργασθεί σε γραφείο. Πληρ. τηλ. 66698 ώρες 8.30-14.00.
ΑΖ16080



Περιποιημένα χέρια με άψογα νύχια ήταν πάντα το όνειρο κάθε γυναίκας. Αφήστε τα χέρια σας να μιλήσουν.
Τεχνητά νύχια
άψογα σε εμφάνιση και αντοχή. Αποκτήστε τώρα τέλεια νύχια στο μήκος που επιθυμείτε.
Γιώτα
Τηλ. 78275-
Κιν. 094 434319

ΕΝΟΙΚΙΑΖΟΝΤΑΙ

ΚΑΤΑΣΤΗΜΑΤΑ ΣΤΟ ΦΑΛΗΡΑΚΙ
με χρήση αυλής και Parking
Πληροφορίες τηλ. 85943

ΠΩΛΟΥΝΤΑΙ

1. Διαμέρισμα 4άρι, 125 τ.μ. καινούργιο στην Ανάληψη σε καλό δρόμο μόνο 27.000.000 δρχ.
2. Διαμέρισμα με ένα υπνοδωμάτιο στη Μητρόπολη μόνο 8.500.000 δρχ.
3. Γραφείο 45 τ.μ. πλησίον 100 μαγαζιά.
4. Αποθήκη 100 τ.μ. πλησίον 100 μαγαζιά μόνο 10.000.000 δρχ.
5. Αγροί στο Κανδυλί 1.000 τ.μ. και 2.500 τ.μ. άρτιοι και οικοδομήσιμοι.

Πληροφορίες τηλ. 27082, 26476, 094/347405

ΖΗΤΕΙΤΑΙ νεαρός, βοηθός μπαρ, με σχετική πείρα και απαραίτητη η αγγλική γλώσσα (βραδυνή απασχόληση). Πληρ. τηλ. 95045.
ΑΖ16121

Από το Υπερμάρκετ ΣΠΑΝΟΣ ΖΗΤΟΥΝΤΑΙ
άτομα για την αποθήκη.
Πληρ τηλ. **32335, 32695**
μετά τις 6 μ.μ.
ΠΖ16075

Από το ZIO-PEPPE No2, Ηρώων Πολυτεχνείου ΖΗΤΟΥΝΤΑΙ
1) Πιτσαδόροι
2) Κοπέλες έως 25 ετών (πωλήτριες)
Πληρ. τηλ. **63180** κα Πίτσα από 8.00-10 π.μ. και 14.00-17.00 μ.μ.
ΠΖ16165

ΖΗΤΕΙΤΑΙ
νέος ή νέα για να εργασθεί σε τουριστικό κατάστημα στην Σωκράτους.
Πληρ τηλ, **35927**
ΠΖ16178

ΠΙΑΝΙΣΤΑΣ
με μεγάλο ρεπερτόριο ενδιαφέρεται για εργασία σε ξενοδοχεία ή κ.ά.
Πληρ τηλ, **093/350848**
κ. Αργύρης
ή **22210** 9.30-1.30
ΠΖ16177

ΖΗΤΟΥΝΤΑΙ
Προς άμεση πρόσληψη
1. Α' σερβιτόρος με γνώσεις ala καρτ
2. Δύο βοηθοί σερβιτόρου με ανάλογη πείρα
3. Μάγειρας για απογευματινή απασχόληση για ala καρτ
Πληρ εντός ρεστοράν "NEW INTERNATIONAL" έναντι εκκλησίας Αγίου Νεκταρίου-Φαληράκι
ΠΖ16176

ΖΗΤΕΙΤΑΙ πεπειραμένος βοηθός σερβιτόρου για εστιατόριο εντός πόλεως (Μανδηλαρά 1). Πληρ. τηλ. 26185.
ΑΖ16081

ΖΗΤΕΙΤΑΙ αισθητικός για να εργασθεί στα STELLA BEAUTY. Πληρ. τηλ. 30469, 73590.

ΖΗΤΟΥΝΤΑΙ συνεργάτες για προώθηση προϊόντων ευρείας καταναλωσεως από μεγάλη γερμανική εταιρεία. Πληρ τηλ. 36503, 32568.

ΠΡΟΣΦΟΡΕΣ ΕΡΓΑΣΙΑΣ

ΚΥΡΙΑ ΑΝΑΛΑΜΒΑΝΕΙ την φύλαξη παιδιών στο δικό της χώρο σε μονοκατοικία, περιοχή Ασγούρου. Πληρ. τηλ. 66591
ΑΡ15761

ΜΑΚΕΤΙΣΤΡΙΑ με πλήρη ηλεκτρονικό εξοπλισμό αναλαμβάνει εκδόσεις βιβλίων-περιοδικών-πάσης φύσεως έντυπα διαφημιστικά, εφημερίδες. Πληρ. τηλ. 21656.

ΑΓΟΡΑΣΑΤΕ
ΤΗΛΕΟΡΑΣΗ **BLAUPUNKT**
ΧΩΡΙΣ ΤΗΛΕΧΕΙΡΙΣΤΗΡΙΟ;
ΤΗΝ ΜΕΤΑΤΡΕΠΟΥΜΕ ΜΕ ΤΗΛΕΚΟΝΤΡΟΛ 89 ΠΡΟΓΡΑΜΜΑΤΩΝ ΚΑΙ TIMER
RADIO RIM RODOS
ΛΙΝΔΟΥ 15 ΤΗΛ. **30584**
ΣΕΡΒΙΣ BLAPUNKT
ΠΡ16180

ΕΛΑΙΟΧΡΩΜΑΤΙΣΤΗΣ
Αναλαμβάνει πάσης φύσεως εργασίες, βαψίματα, φρεσκαρίσματα κ.λπ. σε πολύ καλή τιμή.
Εργασία εγγυημένη
Πληρ. τηλ. **77121**
ΠΡ15999

ΕΡΓΟΛΑΒΟΣ ΟΙΚΟΔΟΜΩΝ
ΜΑΣΤΟΡΑΣ ΑΠ. ΚΩΝ/ΝΟΣ
Αναλαμβάνουμε υπεύθυνα: χτισίματα-σοβατίσματα-μάρμαρα-πλακάκια-γυαλίσματα-γκρεμίσματα-τοποθετήσεις κεραμιδιών-ξυλοκατασκευή και μελέτες για σοφίτες. Λογικές τιμές
Πληρ. τηλ. **27255, ΡΟΔΟΣ**
• Το γραφείο εργάζεται όλο το 24ωρο
ΠΡ15820

ΥΔΡΑΥΛΙΚΕΣ ΕΡΓΑΣΙΕΣ ΠΑΝΤΟΣ ΤΥΠΟΥ
Ο ΒΑΓΙΟΣ
Αναλαμβάνουμε κάθε σας υδραυλική εργασία (εγκαταστάσεις, βλάβες, τοποθετήσεις ηλιακών, αποφράξεις κ.λπ.)
ΤΑΧΕΙΑ ΕΞΥΠΗΡΕΤΗΣΗ ΕΡΓΑΣΙΑ ΕΓΓΥΗΜΕΝΗ
Πληρ. τηλ. **74434** και **094-306571**
ΠΡ 15682

ΥΔΡΑΥΛΙΚΟΣ ΒΑΣΙΛΗΣ
Αναλαμβάνουμε υπεύθυνα με την πολυετή πείρα μας κάθε σας υδραυλική εργασία.
ΥΔΡΑΥΛΙΚΕΣ ΕΓΚΑΤΑΣΤΑΣΕΙΣ ΘΕΡΜΑΝΣΗ-ΚΑΛΟΡΙΦΕΡ ΤΟΠΟΘΕΤΗΣΕΙΣ ΗΛΙΑΚΩΝ ΣΥΝΤΗΡΗΣΕΙΣ ΠΑΝΤΟΣ ΤΥΠΟΥ ΔΙΑΡΡΟΕΣ-ΕΠΙΣΚΕΥΕΣ ΞΕΒΟΥΛΩΜΑΤΑ ΑΠΟΧΕΤΕΥΣΕΩΝ με σύγχρονο μηχάνημα
Πληρ. τηλ.
911 18 κινητό **093-566328**
ΠΡ15683

ΑΠΟΦΡΑΞΕΙΣ ΚΑΘΑΡΙΣΜΟΙ ΑΠΟΧΕΤΕΥΣΕΩΝ
Ο ΒΑΓΙΟΣ
αναλαμβάνουμε την απόφραξη και τον καθαρισμό αποχετεύσεων ξεν/χειων και πολυκατοικιών με ειδικά σύγχρονα μηχανήματα. Οι αποχετεύσεις σας γίνονται καινούργιες.
ΔΩΡΕΑΝ
μετά από κάθε μας εργασία, απολυμαίνουμε με ψεκασμό τα φρεάτιά σας από μικρόβια και έντομα.
ΕΡΓΑΣΙΑ ΕΓΓΥΗΜΕΝΗ
Πληρ. τηλ. **74434** για άμεση εξυπηρέτηση κιν. **094-306571**
ΠΡ 15684

ΑΓΟΡΑΖΩ

- ✔ *ΧΡΥΣΑΦΙΚΑ*
- ✔ *ΚΟΣΜΗΜΑΤΑ*
- ✔ *ΝΟΜΙΣΜΑΤΑ*
- ✔ *ΧΡΥΣΑ ΔΟΝΤΙΑ*
- ✔ *ΜΕΤΟΧΕΣ*
- ✔ *ΩΡΟΛΟΓΙΑ*
- ✔ *ΑΝΤΙΚΕΣ*

Δάνεια επί ενεχύρω
"ΜΠΑΜΠΗΣ"
Δημ. Θεοδωράκη 15
(1ος όροφος) ΡΟΔΟΣ
ΠΡ15696

ΞΕΒΟΥΛΩΜΑΤΑ ΑΠΟΦΡΑΞΕΙΣ ΚΑΘΑΡΙΣΜΟΙ ΑΠΟΧΕΤΕΥΣΕΩΝ
αναλαμβάνουμε τον καθαρισμό αποχετεύσεων πολυκατοικιών και ξενοδοχείων, με νέο ηλεκτροκίνητο μηχάνημα. Οι αποχετεύσεις γίνονται σαν να τις περάσατε σήμερα. Εργασία εγγυημένη.
ΔΩΡΕΑΝ: ΜΕΤΑ ΑΠΟ ΚΑΘΕ ΑΠΟΦΡΑΞΗ ΨΕΚΑΣΜΟΣ ΤΩΝ ΦΡΕΑΤΙΩΝ ΓΙΑ ΜΙΚΡΟΒΙΑ ΚΑΙ ΚΑΤΣΑΡΙΔΕΣ
ΔΗΜΗΤΡΙΟΣ
Πληρ. τηλ. **36559, 31990**
για άμεση εξυπηρέτηση καλέστε το κινητό
τηλ: **094344911**

ΣΧΟΛΗ ΟΔΗΓΩΝ ΚΟΥΣΗ ΠΑΝΤΕΛΗ
ΔΙΠΛΩΜΑΤΑ ΕΡΑΣΙΤΕΧΝΙΚΑ ΕΠΑΓΓΕΛΜΑΤΙΚΑ ΜΟΤΟΣΙΚΛΕΤΑΣ
-Επεκτάσεις όλων των κατηγοριών -
-Αναθεωρήσεις ληγμένων αδειών
-Μετατροπές ξένων αδειών σε ελληνικές
Οδός Βαλαωρίτου 9
(έναντι HOTEL SEMIRAMIS πίσω από το νοσοκομείο
Δεκτές όλες οι πιστωτικές κάρτες
ΠΡΟΣΟΧΗ: Κάθε Κυριακή από 11.30-13.30
ΜΑΘΗΜΑΤΑ ΜΟΤΟΣΙΚΛΕΤΑΣ-ΒΕΣΠΑΣ, ΓΙΑ ΠΡΟΕΤΟΙΜΑΣΙΑ ΤΩΝ ΕΞΕΤΑΣΕΩΝ ΤΗΣ ΤΕΤΑΡΤΗΣ.
Πληρ. τηλ. 29157-73820-94777
ΚΑΙ ΑΝΑ ΠΑΣΑ ΣΤΙΓΜΗ ΣΤΟ ΚΙΝΗΤΟ τηλ. **094511313**
ΠΡ15794

ΣΧΕΔΙΑΣΤΡΙΑ-ΧΕΙΡΙΣΤΡΙΑ CADWARE
Αναλαμβάνει σε υπολογιστή:
α) Αρχιτεκτονικές μελέτες
β) Διακοσμήσεις (ιδιωτικών-επαγγελματικών χώρων)
Πληρ. τηλ. 36094 μετά τις 11.00 κ. Παναγιωτάκη
ΠΡ16147

ΖΗΤΑΤΕ ΗΛΕΚΤΡΟΛΟΓΟ
κ. Δημήτρη
Πληρ. τηλ. **27932**
κινητό **094/670438**
ΠΡ15965

ΚΕΡΑΜΟΣΚΕΠΕΣ
έμπειρο και συνεπές συνεργείο από Αθήνα αναλαμβάνει παντός είδους κεραμοσκεπές, πέργκολες, στέγαστρα, κιόσκια, γκαραζ, σοφίτες, επενδύσεις τοίχων ραμποτέ, ψευδοροφές, χωρίσματα χώρων.
Επίσης ΗΧΟΜΟΝΩΣΕΙΣ
ΕΡΓΑΣΙΑ ΕΓΓΥΗΜΕΝΗ
ΛΟΓΙΚΕΣ ΤΙΜΕΣ
Πληρ. τηλ: **094-418385, 95383**
κ. Ζαχαρία
ΠΡ14984

ΥΔΡΑΥΛΙΚΟΣ
αναλαμβάνει πάσης φύσεως υδραυλικές εργασίες μικρές και μεγάλες. Εγκαταστάσεις-αποφράξεις-τοποθέτηση ηλιακών. Επίσης αναλαμβάνει συντηρήσεις ξενοδοχείων. Εργασία εγγυημένη-ταχεία εξυπηρέτηση.
ΔΗΜΗΤΡΙΟΣ
Πληρ. τηλ. **36559, 31990**
για άμεση εξυπηρέτηση καλέστε το κινητό
τηλ. **094344911**

ΔΙΑΦΟΡΑ

ΕΥΚΑΙΡΙΑ ΠΩΛΕΙΤΑΙ σκάφος μήκους 5,20 πλάτους 2,30 με μηχανή 85 HP και τρέιλερ σε άριστη κατάσταση. Πληρ. τηλ. 31164-86307
ΑΔ16179

ΠΩΛΟΥΝΤΑΙ σε τιμή ευκαιρίας εξοπλισμός SNACK BAR λόγω αναχωρήσεως στο εξωτερικό.
1) Μεταλλικά καναπεδάκια διθέσια τεμάχια 9Χ5.000 δρχ.
2) Μεταλλικά σκαμπώ τεμάχια 11Χ7.000 δρχ.
3) Μεταλλικές καρέκλες τεμάχια 23Χ2.000 δρχ.
4) Καταψύχτης 50.000 δρχ.
5) φρυτέζα 15.000 δρχ.
6) Καφομηχανή Ιταλίας και Espresso 150.000 δρχ.
Πληρ. τηλ. 31270 ώρες καταστημάτων.
ΑΔ16166

ΠΟΥΛΑΩ συλλεκτικά κομμάτια από μικρά και μεγάλα βάζα και πιάτα του εργοστασίου "ΙΚΑΡΟΣ". Πληρ. τηλ. 29523 μόνο 6-7 μ.μ.
ΑΔ16146

ΠΩΛΕΙΤΑΙ βάρκα πλαστική μήκους 4.20 μέτρα καινούργια, με τρέηλερ και μηχανή Mariner 5HP ολοκαίνουργια κατάλυτική και άλλα έξτρα. Πληρ. τηλ. 62528.
ΑΔ16123

ΠΩΛΟΥΝΤΑΙ 3 ομπρέλλες 5Χ5=25 τ.μ. μπεζ κατάλληλες για επαγγελματικούς χώρους και κιόσκια-παγομηχανή HOSHIZAKI 52 κιλών καινούργια-3 πικαπ TECHNICS SL-1210 MK2-DOUBLE CASSETTE DECK JVC TD-W303-EQUALIZER RANE GE 14 GRAPHIC-MEIKTHΣ ECLERE MAC 4-2E. Κατάσταση εξαιρετική. Πληρ. τηλ. 20759, 21274.
ΑΔ16107

ΠΩΛΕΙΤΑΙ τριθέσιος καναπές με δυο μονές πολυθρόνες από μαύρη δερματίνη σε άριστη κατάσταση στην τιμή των 100.000 δρχ. Πληρ. τηλ. 25337
ΑΔ16096

ΠΩΛΟΥΝΤΑΙ
για τουριστικό κατάστημα είδη εξοπλισμού μεταχειρισμένα σε άριστη κατάσταση και σε τιμές συμφέρουσες (π.χ. καπελιέρα, σωλήνες ρούχων, καρότσια Fer-Forge με τροχούς, μύλος για ζώνες, μαντήλια κ.λπ.).
Πληρ. τηλ. **85708** ώρες 10.00-13.00 και 17.00-20.00
ΠΔ16120

ΠΩΛΕΙΤΑΙ
σκάφος επαγγελματικό πλαστικό-προέλευσης Νορβηγίας, μήκους 7,86 και 6,49 κόρων με πρωτόκολλο άτομα 13. Κατάλληλο για θαλάσιο ΤΑΧΙ. Διαθέτει μηχανή πετρελαίου καινούργια VOLVO (εσω-εξω) 200 HP ταχύτης 30 μίλια. Δεκτός κάθε έλεγχος. Μόνο σοβαρές προτάσεις.
Πληρ. τηλ. **25694, 22356**
σε ώρες καταστημάτων
ΠΔ16124

ΠΩΛΕΙΤΑΙ
ενισχυτής για HOME-THEATER μοντέλο YAMAHA DSP-2070, ολοκαίνουργιο σε τιμή ευκαιρίας και 1 χρόνο εγγύηση.
Πληρ. τηλ. **22871** κ. Κώστας ώρες 9 π.μ.-3μ.μ. και 5 μ.μ.-9 μ.μ.
ΠΔ16018

ΣΑΛΟΝΙ
ΚΑΝΑΠΕΔΕΣ-ΤΡΑΠΕΖΑΡΙΑ-ΚΡΕΒΑΤΟΚΑΜΑΡΑ κ.λπ ολοκαίνουργια **ΠΩΛΟΥΝΤΑΙ** σε καταπληκτική τιμή
Πληρ. τηλ. **66019**
ΠΔ16017

ΠΩΛΕΙΤΑΙ
γαλλικό μπιλιάρδο (καραμπόλας) σε άριστη κατάσταση 3,10Χ1,60 μέτρα σε τιμή ευκαιρίας.
Πληρ. τηλ. **92033**

ΠΩΛΕΙΤΑΙ
Videocamera HI 8 SONY TRV 61 3μηνών με εγγύηση με οθόνη LCD σταθεροποιητή εικόνας και εγγραφή TIME CODE. VIDEO ημιεπαγγελματικό H18 SONY 9.000.
Πληρ. 10-1 μ.μ. τηλ. **27668**
ΠΔ15022

ΠΩΛΕΙΤΑΙ σαλόνι αποτελούμενο από 3θέσιο καναπέ (δερμάτινη-μετατροπή σε κρεβάτι) - 2 πολυθρόνες δερμάτινες και ένα τραπεζάκι, χρώματος μαύρου. Τιμή ευκαιρίας 150.000 δρχ. Πληρ. τηλ. 32648.

ΠΩΛΟΥΝΤΑΙ
ξύλα ελιάς για τζάκι, όμορφα τεμαχισμένα. Επίσης αναλαμβάνουμε και κλαδέματα ελιών.
Πληρ. τηλ. 95649-47817

ΠΩΛΟΥΝΤΑΙ

1) 2.000 τ.μ. αγρός στο Τσαΐρι με άδεια διορόφου κατοικίας.
2) 1.050 τ.μ. αγρός στο Κανδυλί με άδεια διορόφου μόνοκατοικίας.
3) 2.500 τ.μ. αγρός στο Κανδυλί.
4) 44 τ.μ. διαμέρισμα (2άρι) καλής κατασκευής στη Μητρόπολη.
5) 175 τ.μ. αποθήκη στο ΤΖΕΝΕΙΟ.
6) 800 τ.μ. και 610 τ.μ. οικόπεδα στο Άνω Ροδίνι.
7) 50 τ.μ. κατάστημα επί της Ατταβύρου.

Πληροφορίες τηλ. 27082, 26476

ΖΗΤΕΙΤΑΙ

βρεφοκόμος και νηπιαγωγός για παιδικό σταθμό.

Πληροφορίες κ. Βαρδέλη τηλ. 39739 πρωινές ώρες, κιν. 093-436213

Ξέρετε που θα βρείτε τις καλύτερες ευκαιρίες μεταχειρισμένων αυτοκινήτων;

	ΠΕΡΙΓΡΑΦΗ	ΗΜΕΡ/ΝΙΑ 1ης ΑΔΕΙΑΣ	ΤΙΜΗ
1	BMW 518i 1800CC	1992	6.300.000
2	BMW 518i 1800CC 15000χλμ.	1991	7.000.000
3	BMW 316 1600CC	1985	2.600.000
4	DAEWOO ESPERO 1500CC FULL EXTRA	1996	3.600.000
5	HONDA CRX 1600CC 125PS	1990	3.100.000
6	LADA 1200CC	1984	350.000.
7	MAZDA 323 1100CC	1987	1.400.000
8	MITSUBISHI LANCER 1200CC	1983	850.000.
9	NISSAN SUNNY 1400CC	1989	2.100.000
10	PEUGEOT 305 1300CC	1984	950.000.
11	RENAULT MEGANE 1600CC FULL EXTRA	1990	4.700.000
12	RENAULT 18 1300CC	1980	900.000.
13	TOYOTA CARINA II 1600CC	1991	3.000.000
14	TOYOTA COROLLA 1600 GT 3D A/C	1988	2.350

ΕΣΩΤΕΡΙΚΑ ΝΕΑ ΚΑΙ ΤΗΛΕΓΡΑΦΗΜΑΤΑ

Μικρές Ειδήσεις

✦ **ΤΑ ΜΕΛΗ** της μόνιμης Επιτροπής Απόδημου Ελληνισμού της Βουλής, ενημέρωσε σήμερα ο αναπληρωτής υπουργός Εξωτερικών Γ. Παπανδρέου.
Ο κ. Παπανδρέου επεσήμανε ότι η εξωτερική πολιτιστική πολιτική είναι αναπόσπαστο μέρος της εθνικής εξωτερικής πολιτικής.
Ο αναπληρωτής υπουργός Εξωτερικών, αναφέρθηκε μάλιστα στις πρωτοβουλίες που έχει αναλάβει το υπουργείο, όπως η σύσταση Γραφείου Διεθνών Πολιτιστικών και Μορφωτικών Σχέσεων, ο διπλασιασμός των θέσεων των μορφωτικών ακολούθων, ενώ ανακοίνωσε την ολοκλήρωση της επεξεργασίας του νέου θεσμικού πλαίσιου του Ιδρύματος Ελληνικού Πολιτισμού.

✦ **ΤΗΝ ΠΑΡΑΙΤΗΣΗ** του από τη θέση του υφυπουργού ΠΕΧΩΔΕ υπέβαλε ο Χρήστος Βερελής,ο οποίος έχασε τη βουλευτική του έδρα στο Εκλογοδικείο.
Όπως δήλωσε ο κυβερνητικός εκπρόσωπος Δημήτρης Ρεππας η παραίτηση δεν έγινε δεκτή απο τον πρωθυπουργό ο οποίος του ζήτησε να παραμείνει στη θέση του.
Ο εκπρόσωπος ανέφερε επίσης ότι και ο υπουργός ΠΕΧΩΔΕ Κώστας Λαλιώτης εχει θετική σταση και καλή συνεργασία με τον κ. Βερελή.-

✦ **Η ΜΕΓΑΛΗ** διαφορά μεταξύ της περιοδου 1989 όταν παραπεμφθησαν στο Ειδικό Δικστήριο ο Α.Παπανδρέου και οι υπουργοί της κυβερνησης ΠΑΣΟΚ και της περιόδου του 1993 όταν παρεπεμφθη ο Κ.Μητσοτάκης, είναι ότι στη μέν πρώτη περίπτωση η επιδίωξη ήταν να σχηματιστεί μια νεα κοινοβουλευτική πλειοψηφία, ενώ στη δεύτερη υπήρχε συμπαγής κοινοβουλευτική πλειοψηφία.
Τη δήλωση αυτή έκανε ο κυβερνητικός εκπρόσωπος Δημήτρης Ρέππας ο οποίος επανέλαβε ότι τέτοια φαινόμενα όπως οι παραπομπές πρέπει να αντιμετωπίζονται με αίσθημα ευθύνης.Σχετικά με τις δηλώσεις του κ. Μητσοτάκη ανέφερε ότι η κυβέρνηση άκουει με προσοχή όσα λένε ο πρώην πρωθυπουργός και άλλοι πολιτικοί παράγοντες και χειροκροτεί την αυτοκριτική διάθεση του κ. Μητσοτάκη.

✦ **ΟΙ ΠΥΛΕΣ** του Ολυμπιακού Σταδίου της Αθήνας θα ανοίξουν σήμερα το πρωί για να υποδεχθούν τους περίπου 1800 εκλεγμένους συνέδρους της Πολιτικής Άνοιξης,για το πρώτο,μετά την ίδρυσή της συνέδριο της.
Το συνέδριο διεξάγεται σε μια κρίσιμη συγκυρία καθώς το κόμμα του κ. Αντώνη Σαμαρά δεν κατόρθωσε στις πρόσφατες εκλογές να έχει κοινοβουλευτική εκπροσώπηση. Το δεδομένο αυτό, σε συνδυασμό με τις εξελίξεις και στο πολιτικό σκηνικο (αλλαγή ηγεσίας στη ΝΔ- ανανέωση της κυβερνητικής εξουσίας από το ΠΑΣΟΚ) τροφοδότησε ποικίλα σενάρια για το μέλλον της Πολιτικής Άνοιξης.
Δεν ήταν λίγοι εκείνοι που υποστήριξαν και υποστηρίζουν ότι απέναντι στην κεντροαριστερα που προωθείται από το κυβερνών κόμμα,θα μπορούσε να αντιταχθεί το μέτωπο της κεντροδεξιάς με πιθανή συνεργασία ή ενδεχομένως προσχώρηση της Πολιτικής Άνοιξης στη ΝΔ.
Ωστόσο στο άμεσο μέλλον με τέτοια εξέλιξη δεν είναι ορατή. Άλλωστε, ο ίδιος ο πράεδρος του κόμματος έσπευσε τρεις ημέρες πριν από την έναρξη του Συνεδρίου να ξεκαθαρίσει τις προθέσεις του λέγοντας πως ``κατεβαίνουμε στο Συνέδριο με την αυτόνομη Άνοιξη, για αυτόνομη πορεία``.

✦ **ΘΕΤΙΚΗ** εξέλιξη χαρακτηρίζει ο εκπρόσωπος Τύπου της Ν.Δ., Άρης Σπηλιωτόπουλος, την αλλαγή της κυβερνητικής πολιτικής στο θέμα των μη κρατικών, μη κερδοσκοπικών πανεπιστημίων.
Ο κ. Σπηλιωτόπουλος τονίζει σε σχετική ανακοίνωση ότι η από καιρού διατυπωμένη πρόταση της Ν.Δ., για παράλληλη λειτουργία μη κρατικών ΑΕΙ, ανοίγει σήμερα το δρόμο για προσαρμογή της Πανεπιστημιακής εκπαίδευσης στα διεθνή πρότυπα.

Μ' αφορμή τη μαύρη επέτειο της άλωσης της πόλης

Επίσκεψη Καραμανλή στο Μυστρά

Δηλώσεις Βαρβιτσιώτη για τα ελληνοτουρκικά και άλλα θέματα

"Βρίσκομαι σήμερα στο Μυστρά γιατί είναι μέρα μνήμης του Ελληνικού Έθνους από σεβασμό στην παράδοση και την ιστορία. Την ιστορία που δεν πρέπει να μας διχάζει ούτε να μας φανατίζει. Αντίθετα η ιστορία πρέπει να μας ενώνει , να μας διδάσκει και να μας εμπνέει. Ειδικά αμάς τους έλληνες, Ένα εθνος που έρχεται από πολύ μακριά και ολοι πιστεύουμε ότι εχει προορισμό να πάει πολύ μακριά".

Αυτή τη δήλωση έκανε ο πρόεδρος της ΝΔ Κωστας Καραμανλής σήμερα το μεσημέρι στο Μυστρά Λακωνίας,όπου παρέστη στις εκδηλώσεις προς τιμήν του τελευταίου Βυζαντινού Αυτοκράτορα Κωνσταντίνου Παλαιολογου.

Εξάλλου,ο Ιωάννης Βαρβιτσιώτης,ο οποίος παρέστη στις εκδηλώσεις,σχολίασε την πολιτική επικαιρότητα αρχίζοντας από τις δηλώσεις του Κων.Μητσοτάκη για το 1989.Χαρακτηριστικά είπε:

-Ο κ. Μητσοτάκης έκανε διευκρινιστικές δηλώσεις χωρίς να κάνει αυτοκριτική. Απλά είπε ότι η περίοδος προ του 1989 στη διαχείριση του δημόσιου χρήματος δεν ήταν αυτή που έπρεπε να είναι.

Όσον αφορά τη θέση του προέδρου της ΝΔ Κωστα Καραμανλή για ίδρυση και λειτουργία ιδιωτικών πανεπιστημίων στην Ελλάδα, ο κ. Βαρβιτσιώτης είπε:

-Η πρόταση αυτή περιλαμβάνεται στην γενικότερη πρόταση της ΝΔ για την αναθεώρηση του Συντάγματος την οποία η ΝΔ κατέθεσε στη Βουλή και η οποία δεν ολοκληρώθηκε με την προηγούμενη Βουλή. Ελπίζω ότι η κυβερνηση συρόμενη από τις πρωτοβουλίες της ΝΔ πανω στο μεγάλο αυτό θέμα θα οδηγήσει την παρούσα Βουλή να αρχίσει διαδικασία αναθεώρησης του Συντάγματος.

Για τα ελληνοτουρκικά ο κ. Βαρβιτσιώτης έκανε το παρακάτω σχόλιο:

-Φοβάμαι ότι εχει εμπλακεί η κυβέρνηση σε ενα δρόμο ο οποίος είναι πολύ ολισθηρός. Γιατί έχουν ουσιαστικά αρχίσει διαπραγματεύσεις σε δυο επίπεδα. Στο τεχνικό επίπεδο με τους εμπειρογνώμονες και στο πολιτικό με τις συχνές επαφές των πολιτικών ηγεσιών των δυο χωρών. Φοβάμαι ότι ο διάλογος που έχει αρχίσει, έχει αρχίσει χωρις οι Τούρκοι να έχουν αποδεχθεί τρεις προϋποθέσεις, που είναι ο σεβασμός των Διεθνών συμβάσεων και συμφωνιών, είναι ο σεβασμός των κυριαρχικών δικαιωμάτων της χώρας μας και τελευταίο η αποφυγή της χρήσεως βίας. Φοβάμαι ότι αυτές οι προϋποθέσεις δεν έχουν γίνει αποδεκτές από την Τουρκία, γι' αυτό εχουμε μια συνεχή προκλητική συμπεριφορά της Τουρκίας όπως απεδείχθη και με τις δηλώσεις Ντεμιρέλ αλλά και του Τούρκου υφυπουργού Εξωτερικών κ. Οϊμέν.

Αγοράσαμε κλεμμένα πυροσβεστικά αεροπλάνα

Ποινική δίωξη για Καναντέρ

Το θέμα παραπέμπεται στον ανακριτή

Ποινική δίωξη κατά παντός υπευθύνου για απάτη και πλαστογραφία σε βαθμό κακουργήματος, σε συνδυασμό με τις επιβαρυντικές διατάξεις του νόμου 1608/1950 περί καταχραστών του δημοσίου, άσκησε ο εισαγγελέας πρωτοδικών Αθηνών Δημήτριος Ασπρογέρακας, σχετικά με την υπογραφή (5.2.97) της σύμβασης για την αγορά τεσσάρων μεταχειρισμένων πυροσβεστικών αεροσκαφών τύπου SL 215 της εταιρίας Καναντέρ, καθώς επίσης πακέτο ανταλλακτικών και 13 μεταχειρισμένων κινητήρων.

Το συνολικό τίμημα για την αγορά των παραπάνω ανέρχεται σε 24.400.000 δολάρια. Για τη δίωξη προηγήθηκε η διενέργεια προκαταρκτικής εξέτασης που είχε διαταχθεί από τον προϊστάμενο της εισαγγελίας Αναστάσιο Κανελλόπουλο, με αφορμή δημοσιεύματα του Τύπου, καθώς και επίκαιρη ερώτηση που υπέβαλε στη Βουλή (7.3.97), ο βουλευτής της ΝΔ Γεώργιος Καρατζαφέρης.

Τόσο στην ερώτηση του βουλευτή, όσο και στα δημοσιεύματα του Τύπου, αναφέρεται ότι ενδέχεται να προκληθεί σκάνδαλο σε βάρος του ελληνικού δημοσίου από την αγορά των τεσσάρων πυροσβεστικών αεροσκαφών μέσω του Κύπριου επιχειρηματία Βασίλη Χριστοδούλου. Σύμφωνα με τις ίδιες καταγγελίες, τα αεροσκάφη δεν ανήκουν στην εταιρία Στίγκμαν που έχει συστήσει ο κ. Χριστοδούλου, αλλά στο γιουγκοσλαβικό κράτος και επιπλέον είναι και ακατάλληλα.

Οι αρμόδιοι, σύμφωνα με τις καταγγελίες αυτές, δεν έλαβαν υπόψη τους ούτε τα επίσημα έγγραφα για το πραγματικό ιδιοκτησιακό καθεστώς των αεροσκαφών, ούτε την έκθεση των εμπειρογνωμόνων του υπουργείου Εθνικής Άμυνας, στην οποία έκθεση επισημαίνονται οι επισφαλείς όροι της σύμβασης, αλλά και η ακαταλληλότητα των αεροσκαφών. Ο εισαγγελέας κ. Ασπρογέρακας στο πλαίσιο της έρευνάς του, κάλεσε και εξέτασε ως μάρτυρα και τον κ. Γ. Βαλασάκη, που φέρεται ότι είναι εκπρόσωπος της εταιρίας ``Τάργκετ`` και ο οποίος ειχε προτείνει με τη σειρά του να πωλήσει τα ίδια αυτά αεροσκάφη στο υπουργείο Γεωργίας.

Ανακοίνωση για την τουριστική έκθεση

Τον Νοέμβριο η "Φιλοξένια"

Αναβάθμισή της υποσχέθηκε ο κ. Σκουλάς

Με στόχο την καλύτερη προετοιμασία και προβολή εντός και εκτός Ελλάδος της φετεινής 13ης διεθνούς τουριστικής έκθεσης Philoxenia, που θα διοργανωθεί από την Helexpo στους χώρους της ΔΕΘ στη Θεσσαλονίκη, απο 6 ως 9 Νοεμβρίου, πραγματοποιήθηκε χθες ευρεία σύσκεψη στο ξενοδοχείο "Διβάνη Κάραβελ", με τη συμμετοχή πολλών τουριστικών παραγόντων και εκπροσώπων της Τοπικής Αυτοδιοίκησης απ'όλες τις περιφέρειες της χώρας.

Ο πρόεδρος της Helexpo - ΔΕΘ, Αντώνης Κούρτης, τόνισε πως, "παρά τα σκαμπανεβάσματα των τελευταίων ετών, υπάρχει τελικά αισιοδοξία ότι η έκθεση μπορεί να γίνει τόπος προβολής του ελληνικού τουριστικού προϊόντος". Ο γενικός γραμματέας του Ελληνικού Οργανισμού Τουρισμού, Νίκος Σκουλάς, από την πλευρά του, υπογράμμισε πως "ήρθε η ώρα η έκθεση να κάνει το μεγάλο εξωστρεφές βήμα και να καθιερωθεί σαν πραγματικό Χρηματιστήριο Τουρισμού, κατ'αρχήν στην περιφέρεια των Βαλκανίων, της Κ. και Α. Ευρώπης, της Ν.Α. Μεσογείου και των χωρών της πρώην ΕΣΣΔ".

Το επόμενο βήμα θα είναι η Philoxenia ν'αποκτήσει πραγματικά διεθνή διάσταση, προσελκύοντας επιχειρηματικές και εθνικές συμμετοχές από τη Δυτική Ευρώπη. Σύμφωνα με τον κ. Σκουλά, "ο ΕΟΤ εργαζεται ήδη προς αυτήν την κατεύθυνση, ώστε να ξεκινήσει ένας πραγματικά νέος κύκλος ζωής για την έκθεση".

Το 1996, στην Philoxenia συμμετείχαν 308 εκθέτες (252 Έλληνες και 56 ξένοι, εκ των οποίων 21 κράτη) σ' έναν χώρο 8.667 τ.μ., ενώ οι επισκέπτες, έφθασαν τους 12.604 (12.111 Έλληνες και 493 ξένοι).

Αντιδράσεις από τον πρόσφατο νόμο που φορολογούν την περιουσία της

Όχι στη φορολόγηση της Εκκλησίας

Συνάντηση του πρωθυπουργού με επιτροπή της Ιεράς Συνόδου

Σε θετικό κλίμα διεξήχθη χθες το μεσημέρι η συζήτηση του πρωθυπουργού και της Επιτροπής της Ιεράς Συνόδου, που αποτελείται από τους Μητροπολίτες Ιωαννίνων Θεόκλητο, Παραμυθίας Τίτο και Γρεβενών Σέργιο, για το θέμα της φορολόγησης της εκκλησιαστικής περιουσίας.

Η Εκκλησία, έχει ήδη αντιδράσει έντονα και ζητεί να ανακληθεί ο νόμος με τον οποίο επιβάλλεται, όπως υποστηρίζουν οι αρχιερείς, επιπλέον φορολόγηση στην εκκλησιαστική περιουσία.

Στη συνάντηση παραβρέθηκαν ο υπουργός Παιδείας και Θρησκευμάτων Γεράσιμος Αρσένης και ο υφυπουργός παρά τω πρωθυπουργώ Γιώργος Πασχαλίδης.

Ο πρόεδρος της Επιτροπής της Εκκλησίας, Μητροπολίτης Παραμυθίας Τίτος, δήλωσε μετά τη συνάντηση, ότι ο πρωθυπουργός έδειξε να κατανοεί τις θέσεις της Εκκλησίας που θεωρεί ότι θα είναι δυσβάστακτη για τη συνέχιση του έργου της η επιπλέον φορολόγηση, ενώ ανέφερε ότι συζητήθηκε και το θέμα των νέων ταυτοτήτων και ειδικά του αριθμού 666. Οι αρχιερείς, αλλά και ο λαός, είπε ο κ. Τίτος, φοβούνται ότι ενδεχομένως θα υπάρξει ``φακέλωμα`` των προσωπικών στοιχείων των πολιτών.

ΣΥΝΑΝΤΗΣΗ ΤΣΟΧΑΤΖΟΠΟΥΛΟΥ - ΣΕΡΑΦΕΙΜ

Την ίδια ώρα, στο Αρχιεπισκοπικό Μέγαρο ο υπουργός Εθνικής Άμυνας Άκης Τσοχατζόπουλος, συζητούσε με τον Αρχιεπίσκοπο Σεραφείμ τις σχέσεις Εκκλησίας και Ενόπλων Δυνάμεων.

Όπως δήλωσε ο υπουργός Εθνικής Άμυνας, ζητήθηκε κατ'αρχήν η ηθική βοήθεια της Εκκλησίας και η στήριξή της στο έργο των Ενόπλων Δυνάμεων, ενώ σύμφωνα με πληροφορίες ζητήθηκε και η υλική βοήθεια της Εκκλησίας στο Ταμείο που έχει θεσμοθετηθεί πρόσφατα για την ενίσχυση των Ενόπλων Δυνάμεων.

Παράλληλα, σύμφωνα με τις ίδιες πληροφορίες, συζητήθηκε και το θέμα των αντιρρησιών συνείδησης που υπηρετούν στο στράτευμα.

Νωρίτερα, εκπρόσωπος του Προέδρου της Δημοκρατίας απένειμε στον Αρχιεπίσκοπο το μετάλλιο του μεγαλόσταυρου της τιμής, για την προσφορά του στην Εκκλησία και το Εθνος. Σημειώνεται ότι αυτό το μετάλλιο είναι η ανώτατη διάκριση που απονέμεται σε μη αρχηγό κράτους.

πλαίσιο διαφημιστικη
Σκέφτεστε να βάλετε διαφήμιση στον Τοπικό Τύπο; ΑΦΗΣΤΕ ΤΟ Σ' ΕΜΑΣ!
Υπεύθυνος: Απόκοτος Νίκος
τηλ. 92773 - 95584

ΑΚΟΥΣΤΙΚΑ ΒΑΡΗΚΟΪΑΣ
Νέα αφανή και μικροσκοπικά μοντέλα ακουστικών αυτάκια και όλο μέσα στο αυτί για όλες τις παθήσεις ΑΜΕΡΙΚΑΝΙΚΩΝ ΚΑΙ ΕΥΡΩΠΑΪΚΩΝ εργοστασίων. Συμβεβλημένοι με ΙΚΑ και άλλα Ταμεία θα είναι στη ΡΟΔΟ:
ΔΕΥΤΕΡΑ 2 ΙΟΥΝΙΟΥ - ΤΡΙΤΗ 3 ΙΟΥΝΙΟΥ
ΞΕΝΟΔΟΧΕΙΟ "ΔΕΣΠΩ" τηλ. 22571
ΕΠΙΣΚΕΨΕΙΣ-ΔΟΚΙΜΕΣ ΔΩΡΕΑΝ
ΕΓΓΥΗΣΗ Η 30ΧΡΟΝΗ ΠΕΙΡΑ ΜΑΣ
Χρήστος ΓΑΛΙΩΤΟΣ Βερανζέρου 22, 104 32 ΑΘΗΝΑ τηλ. 52.20.747

ΝΕΟΙ ΟΡΙΖΟΝΤΕΣ 959
959 FM STEREO
ΝΕΟΙ ΟΡΙΖΟΝΤΕΣ
ΑΓΙΑΣ ΑΝΑΣΤΑΣΙΑΣ 113
ΤΗΛ: 78959 - 79459 FAX: 79359

ΕΠΑΓΓΕΛΜΑΤΙΚΑ ΣΥΣΤΗΜΑΤΑ ΗΧΟΥ & ΦΩΤΙΣΜΟΥ
ΗΧΟΤΟΠΙΟ
JBL PEAVEY EV
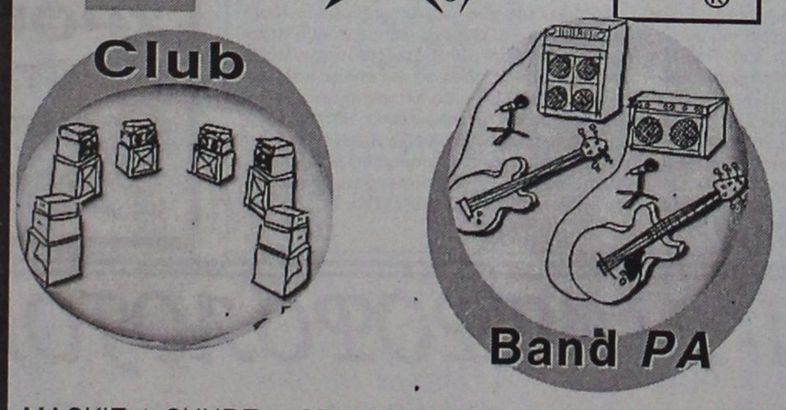

MACKIE ✦ SHURE ✦ CREST AUDIO ✦ VESTAX ✦ CROWN ✦ SOUNDCRAFT ✦ AKG ✦ ALESIS ✦ MONTARBO ✦ APOGEE ✦ PIONEER ✦ KORG ✦ ΗΛΕΚΤΡΟΝ ✦ TEAC ✦ LEXICON
ΠΡΟΣΦΟΡΕΣ ΤΟΥ ΜΗΝΑ
• ΜΙΚΤΗΣ MACKIE MS 1202 VLZ.....130.000
• ΜΙΚΤΗΣ MACKIE MS 1402 VLZ.....170.000
• ΜΙΚΡΟΦΩΝΟ SHURE ELXBETA ασύρματο.....230.000
• ΜΙΚΡΟΦΩΝΟ SHURE BETA 58A.....60.000
• ΗΧΕΙΟ EV SX200.....260.000
• PIONEER CDJ-500II.....240.000
ΣΤΙΣ ΤΙΜΕΣ ΣΥΜΠΕΡΙΛΑΜΒΑΝΕΤΑΙ Ο Φ.Π.Α.
ΚΑΝΑΔΑ 7 • ΤΗΛ. 22367, 094 581996

ΕΥΧΑΡΙΣΤΗΡΙΟ ΠΕΝΘΟΥΣ

Ευχαριστούμε όλους όσους που με οποιονδήποτε τρόπο μας συμπαραστάθηκαν στο βαρύ μας πένθος για το θάνατο της λατρευτής μας μητέρας, γιαγιάς, αδελφής και θείας
ΕΙΡΗΝΗΣ ΚΑΛΟΥΔΗ
το γένος ΜΙΧ. ΛΥΚΟΠΑΝΤΗ
Η οικογένεια της

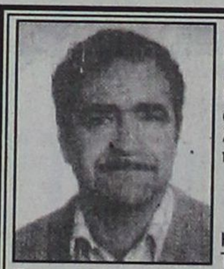

Τελούμε την 1 Ιουνίου ημέρα Κυριακήκαι ώρα 8.30π.μ. στην εκκλησία της Παναγιάς στο χωριό Ελεούσα 40ήμερο μνημόσυνο υπέρ αναπαύσεως της ψυχής του λατρευτού μας συζύγου, πατέρα, παππού, αδελφού και θείου
ΜΙΧΑΗΛ ΚΑΛΙΟΖΗ
Η σύζυγος Παρασκευή
Τα παιδιά Δημήτρης - Ευαγγελία
Τα εγγόνια, τα αδέλφια, τα ανίψια και οι λοιποί συγγενείς



Την 31η τρέχοντος μηνός ημέρα Σάββατο και ώρα 8.30 π.μ. εις τον Ιερό Ναό Αγίας Ειρήνης Ορφανοτροφείου Θηλέων, τελούμε 9μηνο μνημόσυνο υπέρ αναπαύσεως της ψυχής της λατρευτής μας μητέρας, γιαγιάς, αδελφής και θείας
ΑΡΓΥΡΙΟΥ ΚΩΝ/ΝΑΣ
Τα παιδιά: Δημήτρης, Νίκος-Αντωνία, Μαρία
Τα εγγόνια, τ' αδέλφια, τ' ανήψια και οι λοιποί συγγενείς

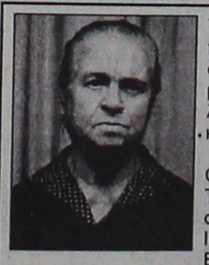

Την 1η Ιουνίου ημέρα Κυριακή και ώρα 8.00 π.μ. εις τον Ιερό Ναό Ταξιαρχών νεκροταφείου πόλεως Ρόδου, τελούμε 6μηνο μνημόσυνο υπέρ αναπαύσεως της ψυχής της λατρευτής μας μητέρας, γιαγιάς, αδελφής και θείας
ΑΝΤΩΝΙΑΣ ΜΑΥΡΟΥΔΗ
Ο σύζυγος: Κων/νος
Τα παιδιά: Μαρία-Γιάννης, Δημήτρης-Δέσποινα, Κατίνα-Ηλίας, Χρήστος-Ειρήνη, Ιορδάνης-Ειρήνη, Γιάννης-Πετράντα, Ελευθέριος-Διονησία
Τα εγγόνια, τ' αδέλφια, τ' ανήψια και οι λοιποί συγγενείς

ΤΑΝΑΓΡΑΙΑ
χειροποίητον
Εκλεκτά δώρα-Μικροείδη
Τώρα και στη Ρόδο !
ΑΡΙΣΤΟΤΕΛΟΥΣ 12, ΠΑΛΙΑ ΠΟΛΗ ("Μετά το μεγάλο συντριβάνι"). ΤΗΛ: 74277
ΤΑΝΑΓΡΑΙΑ ΓΙΩΡΓΟΣ Δ. ΦΟΥΡΤΟΥΝΗΣ

ΜΝΗΜΟΣΥΝΑ



Την 31η τρέχοντος μηνός ημέρα Σάββατο και ώρα 8 π.μ. εις τον Ιερό Ναό Ταξιαρχών Μαριτσά, τελούμε 6μηνο μνημόσυνο υπέρ αναπαύσεως της ψυχής του λατρευτού μας υιού και αδελφού
ΒΑΣΙΛΩΤΤΟΥ ΕΜΜΑΝΟΥΗΛ
Οι γονείς: Αντώνης-Αικατερίνη.
Τ' αδέλφια: Μιχάλης, Αναστασία, Βασίλης, Δέσποινα, Τσαμπίκα-Σάββας.
Τ' ανήψια και οι λοιποί συγγενείς.



Την 31η τρέχοντος μηνός ημέρα Σάββατο και ώρα 8 π.μ. εις τον Ιερό Ναό Ταξιαρχών Μαριτσά, τελούμε 40ήμερο μνημόσυνο υπέρ αναπαύσεως της ψυχής της λατρευτής μας μητέρας, γιαγιάς, αδελφής καιθείας
ΑΝΑΣΤΑΣΙΑΣ ΦΕΓΓΑΡΑ
Τα παιδιά, τα εγγόνια, τ' αδέλφια, τ' ανήψια και οι λοιποί συγγενείς.



Την 31η τρέχοντος μηνός ημέρα Σάββατο και ώρα 8.00 π.μ. εις τον Ιερό Ναό Αγίου Δημητρίου παλαιού νεκροταφείου τελούμε τετραετές μνημόσυνο υπέρ αναπαύσεως της ψυχής του λατρευτού μας συζύγου, πατέρα, υιού, αδελφού και θείου
ΣΤΥΛΙΑΝΟΥ-ΔΗΜΗΤΡΙΟΥ ΞΑΝΘΟΥ
Η σύζυγος: Άννα
Τα παιδιά: Αγγελική-Ηλίας.
Οι γονείς: Αγγελική-Ηλίας.
Τ' αδέλφια, τ' ανήψια και οι λοιποί συγγενείς.

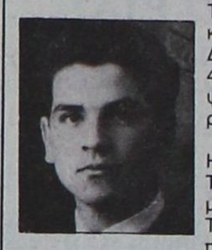

Την 31η τρέχοντος μηνός ημέρα Σάββατο και ώρα 8.00 π.μ. εις τον Ιερό Ναό Αγίου Δημητρίου παλαιό νεκροταφείο, τελούμε 4ετές μνημόσυνο υπέρ αναπαύσεως της ψυχής του λατρευτού μας συζύγου, πατέρα, παππού, αδελφού και θείου
ΠΕΡΙΚΛΗ ΣΚΟΠΕΛΙΤΗ
Η σύζυγος: Νερατζούλα
Τα παιδιά: Γιώργος-Μαρία, Φωτεινή-Σταμάτης
Τα εγγόνια, τ' αδέλφια, τ' ανήψια και οι λοιποί συγγενείς

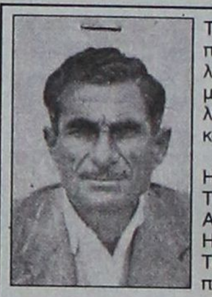

Την 1η Ιουνίου ημέρα Κυριακή και ώρα 8.30 π.μ. εις τον Ιερό Ναό Αγίου Δημητρίου παλαιό νεκροταφείο, τελούμε 40ήμερο μνημόσυνο υπέρ αναπαύσεως της ψυχής του λατρευτού μας συζύγου, πατέρα, αδελφού και θείου
ΣΤΑΜΑΤΗ ΚΩΝΣΤΑΝΤΙΝΙΔΗ
Η σύζυγος: Δικαίη
Τα παιδιά: Ευτυχία-Αντώνιος, Αννούλα-Αλέκος (Θαρρενού)
Η αδελφή: Σταματία Οικονόμου
Τα εγγόνια, τ' αδέλφια, τ' ανήψια και οι λοιποί συγγενείς



Την 31η τρέχοντος μηνός ημέρα Σάββατο και ώρα 8.00 π.μ. εις τον Ιερό Ναό Αγίας Ειρήνης Ορφανοτροφείου Θηλέων Ρόδου, τελούμε 3ετές μνημόσυνο υπέρ αναπαύσεως της ψυχής του λατρευτού μας συζύγου, πατέρα και παππού
ΣΥΜΕΩΝ Ι. ΚΑΛΑΜΑΤΑ
Η σύζυγος: Άννα
Τα παιδιά: Λουκία-Τσαμπίκος Κούρτης, Ιωάννης
Τα εγγόνια, τ' ανήψια και οι λοιποί συγγενείς

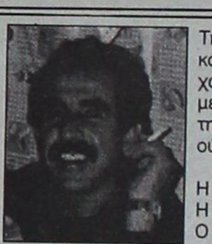

Την 31η τρέχοντος μηνός ημέρα Σάββατο και ώρα 8.00 π.μ. εις τον Ιερό Ναό Ταξιαρχών Νεκροταφείου πόλεως Ρόδου, τελούμε 9ήμερο μνημόσυνο υπέρ αναπαύσεως της ψυχής του λατρευτού μας συζύγου, υιού, πατέρα, αδελφού και θείου
ΣΤΑΥΡΟΥ ΚΑΛΑΦΑΤΗ
Η σύζυγος: Μαρία
Η μητέρα: Καθολική
Ο πατέρας: Ποθητός
Τα παιδιά: Καθολική, Μιχάλης-Ελένη
Τ' αδέλφια, τ' ανήψια και οι λοιποί συγγενείς

Την 1η Ιουνίου ημέρα Κυριακή και ώρα 8.00 π.μ. εις τον Ιερό Ναό Ταξιαρχών νεκροταφείου πόλεως Ρόδου, τελούμε 9ήμερο μνημόσυνο υπέρ αναπαύσεως της ψυχής της λατρευτής μας μητέρας, γιαγιάς, αδελφής και θείας
ΕΙΡΗΝΗΣ ΚΑΛΟΥΔΗ
το γένος ΜΙΧ. ΛΥΚΟΠΑΝΤΗ
Τα παιδιά: Μαρια, Μανθίτσα-Στέργος, Μιχαλίτσα-Μανώλης
Τα εγγόνια, τ' αδέλφια, τ' ανήψια και οι λοιποί συγγενείς

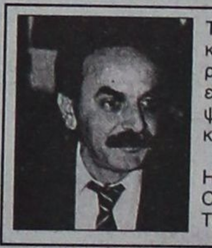

Την 31η τρέχοντος μηνός ημέρα Σάββατο και ώρα 8.30 π.μ. εις τον Ιερό Ναό Αγίας Ειρήνης Ορφανοτροφείου Θηλέων, τελούμε ετήσιο μνημόσυνο υπέρ αναπαύσεως της ψυχής του λατρευτού μας συζύγου, υιού και πατέρα
ΒΑΣΙΛΗ ΠΑΠΑΓΕΩΡΓΙΟΥ
Η σύζυγος: Μαρία
Οι γονείς
Τα παιδιά

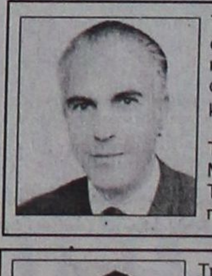

Τελούμε την 1η Ιουνίου ημέρα Κυριακή και ώρα 08.30 στον ιερό Ναό Ταξιαρχών Νεκροταφείου Ρόδου 6μηνο μνημόσυνο υπέρ αναπαύσεως της ψυχής του λατρευτού μας πατέρα, παππού, αδελφού και θείου
ΕΜΜΑΝΟΥΗΛ ΧΑΤΖΗΜΑΝΩΛΗ
Τα παιδιά του: Γιάννης-Ξένη, Θεοδόσης-Μαγδαληνή
Τα εγγόνια, τ' αδέλφια, τ' ανήψια και οι λοιποί συγγενείς



Την 1η Ιουνίου ημέρα Κυριακή και ώρα 8.00 π.μ. εις τον Ιερό Ναό Ταξιαρχών νεκροταφείου πόλεως Ρόδου, τελούμε 3μηνο μνημόσυνο υπέρ αναπαύσεως της ψυχής της λατρευτής μας μητέρας, γιαγιάς, αδελφής και θείας
ΑΡΧΟΝΤΟΥΛΑΣ ΝΙΚΟΛΑΪΔΟΥ
Τα παιδιά: Φούλα-Μανώλης, Αντώνης-Αγγελική, Μιχάλης-Αμαλία, Σοφία-Θεόδωρος, Γιώργος-Μαρία, Μιχάλης-Νίνα
Τα εγγόνια, τ' αδέλφια, τ' ανήψια και οι λοιποί συγγενείς



Την 31η τρέχοντος μηνός ημέρα Σάββατο και ώρα 8.30 π.μ. εις τον Ιερό Ναό Ορφανοτροφείου Αγίας Ειρήνης, τελούμε ετήσιο μνημόσυνο υπέρ αναπαύσεως της ψυχής της λατρευτής μας συζύγου, μητέρας, κόρης, γιαγιάς και αδελφής
ΕΥΑΓΓΕΛΙΑΣ ΚΩΣΤΑΚΗ
Ο σύζυγος: Γιώργος.
Τα παιδιά: Κώστας, Σάββας-Σταυρούλα.
Η μητέρα, τα εγγόνια, η αδελφή και οι λοιποί συγγενείς.

ΕΛΛΗΝΙΚΗ ΔΗΜΟΚΡΑΤΙΑ
ΥΠΟΥΡΓΕΙΟ ΜΕΤΑΦΟΡΩΝ ΚΑΙ ΕΠΙΚΟΙΝΩΝΙΩΝ
ΥΠΗΡΕΣΙΑ ΠΟΛΙΤΙΚΗΣ ΑΕΡΟΠΟΡΙΑΣ
Γ. Δ/ΝΣΗ ΑΕΡΟΜΕΤΑΦΟΡΩΝ
Δ/ΝΣΗ ΤΕΧΝΙΚΩΝ ΥΠΗΡΕΣΙΩΝ
ΤΜΗΜΑ Δ7/Δ

ΠΕΡΙΛΗΨΗ
ΔΙΑΚΗΡΥΞΗΣ ΔΗΜΟΠΡΑΣΙΑΣ

Η Υπηρεσία Πολιτικής Αεροπορίας (Δ/νση Τεχνικών Υπηρεσιών Δ7) προκηρύσσει δημόσιο μειοδοτικό διαγωνισμό με σφραγισμένες προσφορές και με ενιαίο ποσοστό έκπτωσης (άρθρο 6 Π.Δ. 609/85) σύμφωνα κατά τα λοιπά με τον Ν. 1418/84 όπως ισχύει μετά την τροποποίηση του με τους Ν. 2229/94, Ν. 2338/94, Ν. 2372/96, τα εκτελεστικά τους Π.Δ. και με τους όρους της διακήρυξης της εγκεκριμένης μελέτης για την ανάδειξη αναδόχου εκτέλεσης του έργου "Βελτίωση πεδίου ελιγμών Δημοτικού Αερολιμένα Λέρου", συνολικού προϋπολογισμού 96.000.000 Δρχ. εκ των οποίων τα 11.000.000 για Φ.Π.Α.

Ο διαγωνισμός θα γίνει από αρμόδια επιτροπή την 1 Ιουλίου 1997 ημέρα Τρίτη και ώρα 10:00 π.μ. (λήξη παράδοσης προσφορών) στα γραφεία της ΥΠΑ Βασιλέως Γεωργίου 1 Ελληνικό Αθήνα.

Στον διαγωνισμό γίνονται δεκτές
α) Επιχειρήσεις εγγεγραμμένες στο ΜΕΕΠ για έργα οδοποιίας τάξεως Γ', Δ' και Ε', με έδρα εντός νομού.
β) Επιχειρήσεις εγγεγραμμένες στο ΜΕΕΠ για έργα οδοποιίας τάξεως Γ', Δ' ατομ., Δ', ατομ. και Δ', με έδρα εκτός νομού ή γειτονικούς νομούς.
γ) Κοινοπραξίες εταιρειών δεν γίνονται δεκτές.

Εγγύηση συμμετοχής ορίζεται το 2% της προϋπολογιζόμενης αξίας του έργου δηλαδή ένα εκατομμύριο επτακόσιες χιλιάδες (1.700.000) δρχ.

Περισσότερες πληροφορίες, τεύχη δημοπρασίας, έντυπα κ.λ.π. δίνονται στην ΚΥ/ΥΠΑ οδός Βασ. Γεωργίου 1, Ελληνικό τηλ.: 8947121/217

Τα τεύχη δίνονται προσωπικά στους ενδιαφερόμενους εργολήπτες (ατομικές επιχειρήσεις) ή σε εξουσιοδοτημένους εκπροσώπους των εργοληπτικών επιχειρήσεων, μέχρι δύο εργάσιμες ημέρες πριν τον διαγωνισμό.

Ελληνικό Μάϊος 1997
Ο δ/ντής Δ7
Ν. ΚΑΒΒΑΔΑΣ

1η ΓΕΝΙΚΗ ΕΜΠΟΡΙΚΗ ΕΚΘΕΣΗ ΡΟΔΟΥ

ΡΟΔΟΣ 25-30 ΙΟΥΝΙΟΥ 97

ΕΘΝΙΚΟ ΑΘΛΗΤΙΚΟ ΚΕΝΤΡΟ ΡΟΔΟΥ

ΠΕΡΙΟΧΗ ΚΑΡΑΚΟΝΕΡΟ
1ο ΧΙΛ. ΡΟΔΟΥ-ΚΑΛΛΙΘΕΑΣ
τηλ. 094-451730-77120
και 24284

ΔΙΟΡΓΑΝΩΣΗ: ΙΟΛΑΝΔΗ ΕΠΕ

ΘΕΡΑΠΕΙΑ ΚΑΙ ΑΠΟΚΑΤΑΣΤΑΣΗ ΛΟΓΟΥ-ΓΝΩΣΤΙΚΩΝ ΚΑΙ ΚΙΝΗΤΙΚΩΝ ΔΙΑΤΑΡΑΧΩΝ

- ΝΕΥΡΟΛΟΓΙΚΕΣ ΠΑΘΗΣΕΙΣ
- ΕΓΚΕΦΑΛΙΚΗ ΠΑΡΑΛΥΣΗ
- ΚΡΑΝΙΟΕΓΚΕΦΑΛΙΚΕΣ ΚΑΚΩΣΕΙΣ
- ΠΡΩΙΜΗ ΠΑΡΕΜΒΑΣΗ (ΜΕΘΟΔΟΣ PORTACE)
- ΝΟΗΤΙΚΗ ΥΣΤΕΡΙΣΗ
- ΣΥΝΔΡΟΜΟ DOWN-ΑΥΤΙΣΜΟΣ
- ΠΑΘΗΣΕΙΣ ΤΗΣ ΦΩΝΗΣ
- ΒΑΡΗΚΟΪΑ
- ΤΡΑΥΛΙΣΜΟΣ
- ΥΠΕΡΚΙΝΗΤΙΚΟΤΗΤΑ
- ΑΝΑΠΤΥΞΙΑΚΗ ΚΑΘΥΣΤΕΡΙΣΗ
- ΜΑΘΗΣΙΑΚΕΣ ΔΥΣΚΟΛΙΕΣ
- ΑΙΣΘΗΤΗΤΗΡΙΑΚΕΣ ΔΙΑΤΑΡΑΧΕΣ
- ΕΚΠΑΙΔΕΥΣΗ ΜΕ ΧΡΗΣΗ ΗΛΕΚΤΡΟΝΙΚΟΥ ΥΠΟΛΟΓΙΣΤΗ.

ΜΠΑΔΑΝΗΣ ΚΩΝΣΤΑΝΤΙΝΟΣ ΕΡΓΟΘΕΡΑΠΕΥΤΗΣ
ΣΟΥΖΥ ΓΕΩΡΓΙΛΟΠΟΥΛΟΥ ΛΟΓΟΘΕΡΑΠΕΥΤΡΙΑ

Για ραντεβού
ΚΕΝΕΝΤΥ 31-85100 ΡΟΔΟΣ
τηλ. 31366

ΝΙΚΟΛΑΟΣ Γ. ΑΦΑΝΤΕΝΟΣ

ΙΑΤΡΟΣ
ΕΙΔΙΚΟΣ ΡΕΥΜΑΤΟΛΟΓΟΣ
ΙΑΤΡΕΙΟ ΟΣΤΕΟΠΟΡΩΣΗΣ

ΔΕΧΕΤΑΙ
Από Δευτ.-Παρασκευή
9-1 π.μ. και 5-8 μ.μ.
Τετάρτη απόγευμα κλειστά

Λεμεσού 43 Ρόδος
Τηλ. 39508
Οικία 0244–24126
Αρχάγγελος

ΕΡΓΑΣΤΗΡΙ ΨΥΧΙΚΗΣ ΥΓΕΙΑΣ

ΜΑΡΙΑ Ν. ΚΩΝΣΤΑΝΤΖΟΥ
ΨΥΧΟΛΟΓΟΣ

ΜΑΡΙΑ ΜΙΧΟΥ
ΕΚΠΑΙΔ. ΨΥΧΟΓΛΩΣΣΟΛΟΓΟΣ

Γ. ΣΕΦΕΡΗ 78
ΕΜΠ. ΚΕΝΤΡΟ ΜΗΔΙΑ
για ραντεβού τηλ. 65067

ΠΕΡΙΛΗΠΤΙΚΗ ΔΙΑΚΗΡΥΞΗ ΑΝΟΙΚΤΟΥ ΔΙΑΓΩΝΙΣΜΟΥ

Το Τηλεπ. Διαμέρισμα Δωσ/σου του Ο.Τ.Ε. προκηρύσσει ανοικτό διαγωνισμό με το σύστημα προσφοράς με ενιαίο ποσοστό έκπτωσης σύμφωνα με τις διατάξεις του άρθρου 4 παράγραφος 4ο του Ν. 1418/84 και του άρθρου 6 του Π.Δ. 609/85 για την ανάδειξη μειοδοτικού εκτελέσεως εργασιών "|Εργασίες άρσεως καλωδιακών βλαβών και τοποθέτηση στυλών για Ν.Τ.Σ. Κο. Π. ΡΟΔΟΥ", δαπάνης κατά τη μελέτη 36.036.500 δρχ. χωρίς Φ.Π.Α.

Η εκτέλεση του παρόντος έργου διέπεται από τις διατάξεις της Νομοθεσίας για τα Δημόσια Έργα όπως αυτές ήθελαν τυχόν διαμορφωθεί με αποφάσεις του Δ.Σ.-Ο.Τ.Ε. και ορίζονται στη παρούσα διακήρυξη και στα λοιπά συμβατικά τεύχη του έργου αυτού καθώς και από τις γενικές διατάξεις του Α.Κ. και λοιπές συναφείς διατάξεις οι οποίες κατισχύουν των διατάξεων της Νομοθεσίας για τα Δημόσια Έργα. Η αποδοχή της ισχύος των διατάξεων αυτών της Νομοθεσίας τω Δημοσίων Έργων και της κατισχύος των τροποποιημένων, αποτελεί απαραίτητο όρο για το παραδεκτό της προσφοράς.

Το έργο χρηματοδοτείται από τον Ο.Τ.Ε.

Ο διαγωνισμός θα διεξαχθεί την 10-6-1997, ημέρα Τρίτη και ώρα 12.30 μ.μ. (ώρα λήξης επίδοσης προσφορών) στα γραφεία Ο.Τ.Ε.: Τηλεπ/κού Διαμερίσματος Δωδ/σου, Αμερικής 91, 1ος όροφος. Ρόδος.

Στο διαγωνισμό γίνονται δεκτές εργοληπτικές επιχειρήσεις που είναι εγγεγραμμένες στο Μ.Ε.Ε.Π. Β, Γ, Δ1, Δ τάξης για έργα οδοποιίας ή υδραυλικά ή οικοδομικά ή Β, Γ, Δ τάξης για έργα ηλεκτρομηχα/κά καθώς και:

Ανώτερης τάξης εργοληπτικές επιχειρήσεις με πτυχίο Δ1&Δ τάξης για έργα οδοποιίας ή υδραυλικά ή οικοδομικά ή Δ1 και Δ' για Η/Μ εφόσον έχουν έδρα όμορο Νομό εκείνου που εκτελείται το έργο, και με πτυχίο Δ1 και Δ' τάξης για έργα οδοδποιίας ή υδραυλικά ή οικοδομικά Η/Μ εφόσον έχουν έδρα το Νομό που εκτελείται το έργο.

Κατώτερης τάξης εργοληπτικές επιχειρήσεις με πτυχίο-τάξης για έργα εφόσον πληρούν τις νόμιμες προυποθέσεις (αναβάθμιση).

Τα τεύχη και σχέδια της μελέτης διανέμονται στα γραφεία Ο.Τ.Ε.: Τεχνικού Τμήματ. Μελετών και Κατασκ. Ρόδου, Αμερικής 91, Ισόγειο, Ρόδος τις εργάσιμες ημέρες και ώρες σε εξουσιοδοτημένους εκπροσώπους μέχρι και 9-6-97 αφού καταβάλλουν το ποσό των 8.000 δρχ.+13% Φ.Π.Α. υπέρ του Ο.Τ.Ε., Τηλεπ/κό Διαμέρισμα Δωδ/σου (Αμερικής 91-Ισόγειο (ΕΙΣΠΡΑΞΕΙΣ), ΡΟΔΟΣ.

Εγγύηση συμμετοχής 2% του προϋπολογισμού δηλ. 829.000 δρχ. Η εγγυητική επιστολή θα απευθύνεται στον Ο.Τ.Ε.

Η Ιατρός
ΠΑΡΑΣΚΕΥΗ ΠΑΠΑΣΤΕΡΓΗ-ΠΑΠΑΧΡΙΣΤΟΔΟΥΛΟΥ

ΜΑΙΕΥΤΗΡΑΣ
ΧΕΙΡΟΥΡΓΟΣ-ΓΥΝΑΙΚΟΛΟΓΟΣ

Δέχεται καθημερινά 9-1 και 5.30-8.30
Σάββατο 9-2

ΑΜΕΡΙΚΗΣ 7
(παλαιό ΤΑΞΥ έναντι Παντελαίου)
Τηλ. 33076

ΕΙΔΙΚΗ ΑΓΩΓΗ ΛΟΓΟΘΕΡΑΠΕΙΑ

- **ΝΟΗΤΙΚΗ ΥΣΤΕΡΗΣΗ**
- **ΜΑΘΗΣΙΑΚΕΣ ΔΥΣΚΟΛΙΕΣ**
- **ΔΥΣΛΕΞΙΑ**
- **ΔΙΑΤΑΡΑΧΕΣ ΛΟΓΟΥ**
- **ΠΡΟΒΛΗΜΑΤΑ ΣΥΜΠΕΡΙΦΟΡΑΣ**

ΕΙΡΗΝΗ ΣΙΜΩΤΑ ΕΙΔΙΚΗ ΠΑΙΔΑΓΩΓΟΣ
ΛΙΝΑ ΚΑΤΣΙΓΚΡΗ ΝΕΥΡΟΓΛΩΣΣΟΛΟΓΟΣ

- **ΣΥΝΕΡΓΑΣΙΑ ΜΕ ΨΥΧΟΛΟΓΟ**

Τηλ για ραντεβού: 96646 (απογευμ. ώρες)
0262–28888

ΙΑΤΡΙΚΗ ΑΝΑΚΟΙΝΩΣΗ
Ο ΙΑΤΡΟΣ
ΕΜΜΑΝΟΥΗΛ Π. ΣΑΡΙΚΑΣ
ΟΡΘΟΠΑΙΔΙΚΟΣ
ΧΕΙΡΟΥΡΓΟΣ-ΤΡΑΥΜΑΤΙΟΛΟΓΟΣ
τ. Ιατρός Νοσοκομείου ΚΑΤ
ΙΑΤΡΕΙΟ ΟΣΤΕΟΠΟΡΩΣΗΣ

Δέχεται: Καθημερινά 09.00-13.00 το πρωί και 17.30-20.30
Σαββάτο: 09-13.00

Ιατρείο: **Άννης Μαρίας 15** (3ος όροφος)
Τηλ.: 39313-20105

TRAVEL TREK

ΓΡΑΦΕΙΟ ΓΕΝΙΚΟΥ ΤΟΥΡΙΣΜΟΥ
Αλεξάνδρου Διάκου 46, 1ος όροφος
τηλ. 79383, 79384, 094 343720

ΣΧΟΛΙΚΕΣ ΕΚΔΡΟΜΕΣ
ΓΑΜΗΛΙΑ ΤΑΞΙΔΙΑ
ΕΚΔΟΣΗ ΔΙΑΒΑΤΗΡΙΩΝ
(παράδοση σε 2 μέρες)
ΑΕΡΟΠΟΡΙΚΑ ΕΙΣΙΤ.
- ΟΛΥΜΠΙΑΚΗ
- AIR GREECE

και όλες τις αεροπ. ετ.
με σύνδεση ON LINE
ΑΚΤΟΠΛΟΪΚΑ ΕΙΣΙΤ.
- ΔΑΝΕ
- ΑΓΟΥΔΗΜΟ
- MINOAN LINES
- SUPER FAST

και όλς τις ακτοπλ. ετ.
ΕΙΔΙΚΕΣ ΤΙΜΕΣ για
- κληρικούς - φοιτητές
- στρατιωτικούς - νέους 12-24 χρονών
- άτομα άνω των 60 - πολύτεκνους
- αθλητικές ομάδες - συλλόγους κ.ά.

ΚΡΑΤΗΣΕΙΣ ΞΕΝΟΔΟΧΕΙΩΝ
ΣΕ ΟΛΗ ΤΗΝ ΕΛΛΑΔΑ ΚΑΙ ΤΟ ΕΞΩΤΕΡΙΚΟ

ΕΝΟΙΚΙΑΣΕΙΣ ΑΥΤΟΚΙΝΗΤΩΝ
ΣΕ ΟΛΗ ΤΗΝ ΕΛΛΑΔΑ ΚΑΙ ΤΟ ΕΞΩΤΕΡΙΚΟ

ΚΑΤ' ΟΙΚΟΝ
ΠΑΡΑΔΟΣΗ ΕΙΣΙΤΗΡΙΩΝ

ΕΙΔΙΚΕΣ ΠΙΣΤΩΣΕΙΣ
ΚΑΤΟΠΙΝ ΣΥΜΦΩΝΙΑΣ

ΔΕΚΤΕΣ ΠΙΣΤΩΤΙΚΕΣ ΚΑΡΤΕΣ
VISA

INEMA
ΙΑΤΡΙΚΟΣ ΝΟΣΟΚΟΜΕΙΑΚΟΣ ΕΞΟΠΛΙΣΜΟΣ
ΜΗΧΑΝΗΜΑΤΑ ΑΝΑΛΩΣΙΜΑ
ΛΕΜΕΣΟΥ 2-85100 ΡΟΔΟΣ ΤΗΛ. 32238-FAX: 28484

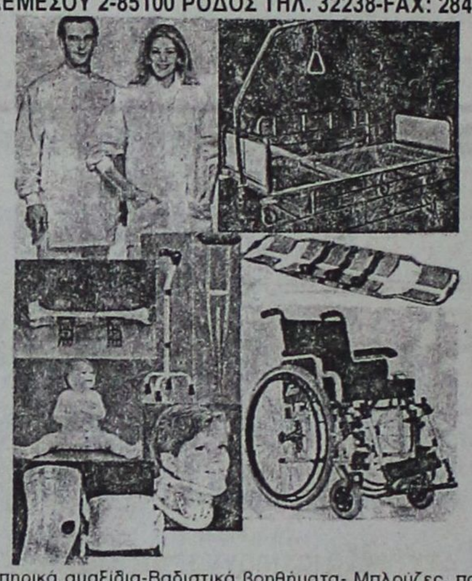

Αναπηρικά αμαξίδια-Βαδιστικά βοηθήματα- Μπλούζες, παντελόνια ιατρών-Νοσοκομειακά κρεβάτια-αεροστρώματα-τρόλεϊστατό ορού-διαφανοσκόπια-παραβάν-ανοξείδωτα σκεύη-κλίβανοι αναστημόμετρα-βρεφοζυγοί-ανθρωποζυγοί-αναρροφήσεις-συσκευές ακράτειας ούρων-στήθη σιλικόνης-αντιδιαβρεκτικά γύψου-Νάρθηκες για όλο το σώμα- Εργαλεία χειρουργείου-Υλικά οστεοσύνθεσης-Προπλάσματα ανθρωπίνου σώματος-φορεία-AMBU-βαλιτσάκια πρώτων βοηθειών- Πιεσόμετρα-ταλαντωσίμετρα-ωτοσκόπια-λαρυγγοσκόπια-οφθαλμοσκόπια-νευρολογικά σφυράκια-στηθοσκόπια-ιατρικοί φακοί-διαθερμίες μιας χρήσης-καθετήρες FOLLEY-LEVIN-φλεβοκαθετήρες-χειρουργικά ράμματα-επίδεσμοι-σκοραμίδες-σταγονόμετρα-κλύσματα-ουροδοχεία-θήλαστρα-θερμοφόρες-κουλούρες καταλύσεων-μάσκες και σκούφιες χειρουργείου-δοχεία απόρριψης βελονών-δικτυωτοί επίδεσμοι-γάντια χειρουργικά-θερμόμετρα-GEL υπερήχων-γάζες απλές και λαπαροτομίας-χαρτί καρδιογράφου-TENSOPLAST-TAPES-χειρουργικά μαχαιρίδια-γυαλιά χειρουργείου αντί AIDS-σακούλες αποστείρωσης-χειρουργικά οθώνια-ουροσυλέκτες-γυψοταινίες-ορθομπάν-Μαξιλάρια για αναπηρικά αμαξίδια, για αυχένα και για οδηγό αυτοκινήτου-Πέλματα πλατυποδίας-Επιγονατίδες-επιστραγαλίδες-νάρθηκας επικονδυλίτιδος-ζώνες οσφύος και κήλης-κάλτσες φλεβίτιδος-περιλαίμια αυχένος- φόρμες αδυνατίσματος- θερμιδομετρητές-ηλεκτρικά θερμόμετρα-ηλεκτρικές οδοντόβουρτσες-ηλεκτρικές κουβέρτες-ηλεκτρικές θερμοφόρες-συσκευή μασσάζ-συσκευή μέτρησης σακχάρου-παλμογράφοι-συσκευές ηλεκτροβελονισμού-συσκευές TENS-συσκευές ψεκασμού βρόγχων-σπειρόμετρα-υγραντήρες χώρου-έλξεις αυχένος-εξασκητές αναπνοής.

ΙΑΤΡΙΚΗ ΑΝΑΚΟΙΝΩΣΗ
Ο Ιατρός
ΑΝΤΩΝΗΣ ΒΑΚΗΣ

ΝΕΥΡΟΧΕΙΡΟΥΡΓΟΣ
Διδάκτωρ Πανεπιστημίου Αθηνών

Δέχεται κατόπιν ραντεβού:
Το πρώτο δεκαπενθήμερο κάθε μήνα
Ιατρείο: Άννης Μαρίας 15-Β' όροφος
Τηλ. 23516
Κινητό 094-574683

Delta
ΔΙΑΜΑΝΤΟΤΡΥΠΟΤΕΧΝΙΚΗ ΡΟΔΟΥ
Μόσχας 21 (Ροδίνι)

ΤΡΥΠΑΜΕ-ΚΟΒΟΥΜΕ-ΣΠΑΜΕ

Τσιμέντα με σίδερα, τούβλα, μπετά, βράχια, πέτρες, τσιμεντόλιθους

Δυνατότητες των μηχανημάτων

1) ΤΡΥΠΕΣ (καρότα) - Σε πάτωμα ή με κλίση, όλες τις διαμέτρους. Για ηλεκτρολόγους, υδραυλικούς, air condition, δεξαμενές, τζάκια, σκάλες κ.λπ.

2) HANDSAW - Πριόνι χειροκίνητο, υδραυλικό, αεροκίνητο, βενζινοκίνητο 26-52 πόντων βάθους.

Κόβει **ΠΟΡΤΕΣ-ΠΑΡΑΘΥΡΑ-ΣΚΑΛΕΣ-ΚΑΝΑΛΙΑ-ΑΡΜΟΥΣ**

3) ΠΡΙΟΝΙ ΔΑΠΕΔΟΥ - Μηχάνημα κοπής δαπέδου. Κόβει, μέχρι 50 πόντους βάθους, τσιμέντα, άσφαλτο, κανάλια. Οτιδήποτε δεν μπορούμε να κόψουμε, το τρυπάμε.

Υπάρχει λύση!
ΧΩΡΙΣ ΣΚΟΝΕΣ-ΡΩΓΜΕΣ-ΔΟΝΗΣΕΙΣ-ΜΕΡΕΜΕΤΙΑ

Η πολύχρονη μας πείρα στο εξωτερικό μας δίνει τη δυνατότητα να βρίσκουμε λύση εκεί που οι άλλοι σηκώνουν τα χέρια.

ΠΩΛΗΣΗ ΔΙΑΜΑΝΤΕ ΔΙΣΚΩΝ ΚΑΙ ΕΡΓΑΛΕΙΩΝ

τηλ. γραφείου: 77986 • φαξ: (0241) 77986 • κινητό: 094 380562

ΥΠΕΥΘΥΝΟΣ: ΜΑΡΚΟΣ ΤΣΕΣΜΕΤΖΗΣ

ΙΑΤΡΙΚΗ ΑΝΑΚΟΙΝΩΣΗ

ΑΝΑΣΤΑΣΙΟΣ Β. ΧΡΟΝΟΠΟΥΛΟΣ
ΑΓΓΕΙΟΧΕΙΟΥΡΓΟΣ
Δέχεται κατόπιν ραντεβού

Ιατρείο: 28ης Οκτωβρίου 19-21
1ος όροφος • Τηλ. 31584-74727 κιν. 094-367899

ΠΤΥΧΙΟΥΧΟΙ ΔΙΑΙΤΟΛΟΓΟΙ-ΔΙΑΤΡΟΦΟΛΟΓΟΙ ΡΟΔΟΥ

Οι διαιτολόγοι-διατροφολόγοι της Ρόδου οι οποίοι διαθέτουν αναγνωρισμένο πτυχίο είναι οι εξής κατά αλφαβητική σειρά:



Βασιλειάδη Γεωργία Κ. Παλαιολόγου 67
τηλ. 39722

Γιούργου Μαρία Λ. Λίνδου 216
τηλ. 66476

Καραγιάννη Χρύσα Π. Μελά 56
τηλ. 76500

Νικολάου Ειρήνη (NEOTIS LINE)
Αθηνών 15 τηλ. 61296-7

Προσφέρουν και διαχωρίζουν τη θέση τους από τα ινστιτούτα αισθητικής ως εξής:
- Δίνουν προσωπικό διαιτολόγιο, βάση προβλημάτων υγείας και εξετάσεων αίματος.
- Παρέχουν προσωπική εντατική παρακολούθηση.
- Χορηγούν κλινικά διαιτολόγια πάντοτε σε συνεργασία με το θεράποντα γιατρό.
- Δίνουν διαιτολόγια που καλύπτουν τις ανάγκες του οργανισμού σε πρωτεΐνες-υδατάνθρακες-λίπη, βιταμίνες, ικνοστοιχεία, μεταλλικά άλατα.
- Παρέχουν διαιτολόγια για την περίοδο της εγκυμοσύνης και μετά τον τοκετό.

Είναι σημαντικό να τονιστεί ότι η επιστήμη της διαιτολογίας απαγορεύει την χορήγηση χημικών-κετογονικών διατροφικών προγραμμάτων, τα οποία καταστρέφουν το βασικό μεταβολισμό ενώ παράλληλα συντελούν στη δημιουργία σοβαρών προβλημάτων υγείας.



HARLEY DAVIDSON CREDIT

HARLEY DAVIDSON.
ΤΟ ΟΝΕΙΡΟ ΓΙΝΕΤΑΙ ΠΡΑΓΜΑΤΙΚΟΤΗΤΑ.
ΜΕ ΤΟ ΝΕΟ ΠΡΟΓΡΑΜΜΑ
H-D CREDIT HARLEY DAVIDSON.

HARLEY-DAVIDSON

ΜΟΝΤΕΛΟ	ΜΕΤΡΗΤΟΙΣ	ΠΡΟΚ. 30%	12 ΜΗΝΕΣ	24 ΜΗΝΕΣ	36 ΜΗΝΕΣ
XLH 883 STANDARD	2.990.000	897.000	194.483	106.503	77.176

ΜΗΝΙΑΙΟ ΕΠΙΤΟΚΙΟ 1,5 %. ΟΛΕΣ ΟΙ ΤΙΜΕΣ ΣΥΜΠΕΡΙΛΑΜΒΑΝΟΥΝ Φ.Π.Α. 18%.
ΣΤΙΣ ΑΝΩΤΕΡΟ ΤΙΜΕΣ ΔΕΝ ΣΥΜΠΕΡΙΛΑΜΒΑΝΟΝΤΑΙ ΤΑ ΕΞΟΔΑ ΠΙΝΑΚΙΔΑΣ.
ΠΛΗΡΟΦΟΡΙΕΣ: ELMEC SPORT, ΤΗΛ.: 96 48 337

ΡΟΔΟΣ: ΑΛΕΞ. ΔΙΑΚΟΥ 10
τηλ. 78078-30134



Εκρηκτικό κλίμα στο Παραδείσι για τις "συνενώσεις"

Συνέχεια από τη σελ. 3

τεινε για το σχεδιασμό των συνενώσεων Κοινοτήτων του προγράμματος "Ιωάννης Καποδίστριας" συνένωση Παραδεισίου-Δαματριάς-Θεολόγος με έδρα τον Θεολόγο.

Θα τρέξω λίγο πίσω. Ηταν μια καταραμένη μέρα, 14 Μαρτίου 1970, που διαβάζαμε την απόφαση της χούντας να απαλλοτριώσει 2.000 στρέμματα του Παραδεισίου για το αεροδρόμιο.

Εκλαψε, θρήνησε το Παραδείσι μα επειδή "ρήμα τυράννου" υπερίσχυσε, το άμοιρο χωριό θάφτηκε μέσα στα ίδια τα χώματά του. Ποιός θα περίμενε, όμως, ότι θα υπάρξει και δεύτερη καταραμένη ημερομηνία σαν αυτή της χθεσινής ημέρες της 28 Μαΐου 1997;

Λεόντειος εταιρία στη διάρρηξη παγκαριού!

Συνέχεια από την σελ. 3

τον ανήλικο στο σπίτι του.

Εξεταζόμενοι οι δράστες ομολόγησαν την πράξη τους και παρέδωσαν τα χρήματα που είχαν κλέψει, τα οποία αποδόθηκαν στον επίτροπο της εκκλησίας, ενώ ο ανήλικος ομολόγησε ότι προχθές έκλεψε από την περιοχή Μαντρακίου το δίκυκλο μοτοποδήλατο του Ιωάννη Παρούση, το οποίο βρέθηκε, κατασχέθηκε και αποδόθηκε στον ιδιοκτήτή του, ενώ η άδεια κυκλοφορίας και η άδεια ικανότητας οδηγού είχαν αφαιρεθεί από τη θήκη του μοτοποδηλάτου από τον δράστη.

Κατατέθηκε το μέρισμα

Συνέχεια από τη σελ. 3

τις εργασίες συναλλάγματος, οι οποίες θα αφορούν στην αγοραπωλησία συναλλάγματος και θα πραγματοποιούνται στο κεντρικό κατάστημα της Ρόδου.

Η νέα αυτή υπηρεσία απευθύνεται στα μέλη της Τράπεζας και θα παρέχεται, ως συνήθως, με ανταγωνιστικότατους όρους.

- Σημειώνεται τέλος ότι οι τρέχουσες εγγραφές νέων μελών γίνονται με δικαίωμα εγγραφής 30.000 δρχ. και αξία συνεταριστικής μερίδας 230.000 δρχ. στα καταστήματα και στα γραφεία συνεργατών της Τράπεζας.

Άπλωσαν τα δίχτυα και σ' άλλα νησιά

Συνέχεια από τη σελ. 3

Ρόδο και τα υπόλοιπα νησιά που ανήκουν στον τομέα ευθύνης του ΣΔΟΕ.

Οι ίδιοι, τονίζουν ότι κατά την διάρκεια των ελέγχων αυτών που πραγματοποιήθηκαν το τελευταίο δεκαπενθήμερο, οι περισσότερες παραβάσεις που βεβαιώθηκαν δεν οφείλονταν σε λάθη ή παραλείψεις των επιχειρηματιών, αλλά κυρίως των λογιστών τους, οι οποίοι δεν ακολούθησαν σε πολλές περιπτώσεις την προβλεπόμενη διαδικασία.

Οι έλεγοι των «καμικάζι» θα κλιμακωθούν αντίστοιχα και θα κορυφωθούν μέσα στον Ιούνιο και Ιούλιο, με βάση τις εντολές που δίνονται σε καθημερινή βάση από το αρμόδιο κεντρικό συντονιστικό όργανο, του Σώματος Δίωξης Οικονομικού Εκγλήματος.

Ποιοί είναι αυτοί, οι απίθανοι άνθρωποι, που προκαλούν, με την εισήγησή τους, 2.500 ανθρώπους με μαυρισμένες καρδιές; Πώς τόλμησαν να εισηγηθούν έδρα Δήμου τον Θεολόγο, περιφρονώντας το Παραδείσι, που πλήρωσε, όσο καμμιά άλλη κοινότητα μια βλακώδη ενέργεια της χούντας;

Δεν έχω καμμιά αμφιβολία, ότι η πρόταση της επιτροπής θα πέσει στο κενό. Συνένωση Παραδεισίου με έδρα τον Θεολόγο δεν πρόκειται να γίνει εις τον αιώνα τον άπαντα για δυό απλούς λόγους: Δεν υπάρχει Παραδεισιώτης, που να στέρξει σε κάτι τέτοιο και δεύτερο δεν θα υπάρξει άλλη χούντα, που να το επιβάλει ετσιθελικά. Θα με ρωτήσετε τότε, γιατί αυτός ο προβληματισμός.

Επί τέλους, είμαστε πολίτες, που πληρώσαμε βαριά το τίμημα του "ετσιθελισμού" και ό, τι αγγίζει το βαριά πληρωμένο εγώ μας, θα μας βρίσκει αντιμέτωπους και αποφασισμένους.

Σωπάσαμε επί 27 χρόνια και κλειστήκαμε στο καβούκι μας, γιατί η τετραετία 1970-1973 ήταν κατασκότεινη και εφιαλτική και "λουφάξαμε" για να επιβιώσουμε, η δε περίοδος 1974-1997 πέρασε σαν χρόνος αναμονής, για να αναλάβει η πολιτεία τις ευθύνες της απέναντι σε 2500 ψυχές, που τις έθαψε στο καυσαέριο και στον εκκωφαντικό θόρυβο. Τίποτα δεν έπραξε το ανάλγητο κράτος για τους ανθρώπους, που τους άρπαξε το βιός τους, έναντι πινακίου φακής και τους μετέβαλε από νοικοκοιραίους σε δούλους. Και σαν να μην έφθαναν τα τόσα βάσανα και οι συμφορές, μας προέκυψε και ο "Καποδίστριας". Το Παραδείσι καταπατήθηκε και ληστέφθηκε κατά τον πιο ειδεχθή τρόπο. Βία και τρόμος το κάλυψε από 14 Μαρτίου 1970 μέχρι 24 Ιουλίου 1974. Μετά υποτάχθηκε στη μοίρα του, στην κόλασή του, τις στημένες δίκες του, το πνίξιμο της φωνής του.

Βροντοφωνάζω άλλη μια φορά, όπως θα βροντοφωνάξουν, αν χρειασθεί, 2.500 Παραδεισιώτες.

- Κάτω τα χέρια από το Παραδείσι.
- Καταφρονεμένοι ναι, ξευτελισμένοι όχι.
- Και μη ξεχνάτε κύριοι εξουσιαστές, στην πλατεία του χωριού μας, πάνω σε δύο προτομές είναι χαραγμένη η ταυτότητά μας και η ιστορία μας".

Ενώ έχουμε έλλειμμα νερού ταυτόχρονα γίνεται και σπατάλη

Συνέχεια από την σελ. 3

ρολογικών στοιχείων, ώστε κάθε νησί να αποκτήσει το δικό του δίκτυο παρακολούθησης.

Σ' αυτό το πλαίσιο το Υπουργείο θα επιλέξει τα νησιά με τα πιο επείγοντα προβλήματα υδατικών πόρων και θα χρηματοδοτήσει την εκπόνηση εξειδικευμένων διαχειριστικών μελετών ανά νησί, σε συνεργασία με την ΕΕΔΥΠ, τις Νομαρχίες και Τοπικούς Φορείς.

- Επίσης το Υπουργείο Αιγαίου προτίθεται να ενισχύσει διπλωματικές εργασίες σε θέματα διαχείρισης υδατικών πόρων στα νησιά του Αιγαίου των φοιτητών του Ε.Μ.Π. των Πανεπιστημίων Αθηνών και Αιγαίου, καθώς και άλλων πανεπιστημίων, εξασφαλίζοντας παράλληλα την μετακίνηση και διαμονή των φοιτητών στα νησιά.

Στην εναρκτήρια συνεδρίαση ανακηρύχθηκαν σε επίτιμα μέλη της ΕΕΔΥΠ (Ελληνική Επιτροπή για την Διαχείριση των Υδατικών Πόρων) ο κ. Μ. Γλέζος και ο κ. P. Mutin, δύο πρωτεργάτες για την αξιοποίηση και την ορθολογική διαχείριση των υδατικών πόρων στα νησιά.

MARCOS TRAVEL
ΕΜΠΟΡΙΚΟ ΚΕΝΤΡΟ ΦΩΚΙΑΛΗ
ΤΗΛ.: 34017-27405-25275
ΕΚΔΡΟΜΗ ΣΤΗ ΣΑΝΤΟΡΙΝΗ
του Αγ. Πνεύματος 14/6-16/6
Αναχώρηση 14/6 Σάββατο με Ο.Α. ώρα 22.15
Επιστροφή 16/6 Δευτέρα με Ο.Α. ώρα 20.50
Στην τιμή των 75.000 δρχ περιλαμβάνονται:
(ΠΑΙΔΙΑ 2-12 ετών 50.000 δρχ.)
- Αεροπορικό εισιτήριο με Ο.Α.
- Ξενοδοχείο Α' με ημιδιατροφή
- Μεταφορές
- Εκδρομή στο ηφαίστειο-Ζεστά Νερά-Νήσο Θηρασιά
ΣΥΜΜΕΤΟΧΗ ΕΩΣ 7/6
ΣΥΝΟΔΟΣ ΤΟΥ ΓΡΑΦΕΙΟΥ ΜΑΣ

ΟΔΙΚΗ ΒΟΗΘΕΙΑ ΔΙΚΥΚΛΩΝ
Dynamic Help


Με μία συνδρομή 12 δραχμών την ημέρα, εξασφαλίζετε πληρη οδική βοήθεια επί 24ώρου βάσεως. 365 ημέρες τον χρόνο για την νήσο Ρόδο, ή την υπόλοιπη Ελλάδα, που καλύπτει μοτοσυκλέτες κυβισμού 50 - 1500 κ.ε.
Κεντρικά: Θησέως 295 Καλλιθέα, ΑΘΗΝΑ Τηλ.: 01- 9302700
Σταθμός Ρόδου: Μ. Πετρίδη 107 Τηλ.: 66663, FAX: 95629

Stella Beauty
DIBI CENTER
Και τώρα μπορείτε να λάμψετε το Καλοκαίρι, μ' ένα υπέροχο, νέο, σφιχτό κορμί.

Επωφεληθείτε του χρόνου που έχετε μπροστά σας μέχρι το Καλοκαίρι, ώστε να φτάσετε στο επιθυμητό σας βάρος και εμείς θα σας κάνουμε ΔΩΡΟ το 20% της αξίας του προγράμματός σας
Μόνο εμείς μπορούμε να σας προσφέρουμε την εμφάνιση που πάντα ονειρεύεστε.
Εγγύηση: Η εικοσαετή μας πείρα, η συνεχής ενημέρωση σε επιστημονικά συνέδρια και η πιο σύγχρονη ηλεκτρονική τεχνολογία, της μεγαλύτερης αλυσίδας κέντρων αισθητικής της Ευρώπης, των Dibi Centers

ΠΑΝΤΑ ΠΡΩΤΟΙ ΚΑΙ... ΜΕ ΔΙΑΦΟΡΑ
ΥΠΕΥΘΥΝΗ ΑΙΣΘΗΤΙΚΟΣ:
Στέλλα Χατζησάββα • Μιχ. Πετρίδη 49, Τηλ: 30469 - 73590

ΕΚΟ

ΑΡΙΘΜ. ΠΡΩΤ.: Δ 1079/97

ΑΝΑΚΟΙΝΩΣΗ

Για την πρόσληψη προσωπικού με σύμβαση εργασίας ιδιωτικού δικαίου ορισμένου χρόνου του άρθρου 21 του Ν. 2190/1994 για κάληψη επιχιακών αναγκών

Η ΕΚΟ ΑΒΕΕ, που εδρεύει στο Δήμο Αθηναίων, ύστερα από την υπ' αριθμ. 42/19.3.1997 Πράξη του Υπουργικού Συμβουλίου και τις υπ' αριθμ. Δ13/Β/Φ9.6.80/6270/7.4.1997 και Δ13/Β/Φ9.6.40/9188/12.5.95 αποφάσεις της Υπουργού Ανάπτυξης, ανακοινώνει ότι θα προσλάβει προσωπικό με σύμβαση εργασίας ιδιωτικού δικαίου ορισμένου χρόνου, συνολικού αριθμού 63 ατόμων, για την κάλυψη των εποχιακών αναγκών των Γραφείων και Εγκαταστάσεων των Νομών Αττικής, Δωδεκανήσου, Ηρακλείου, Θεσσαλονίκης και Κυκλάδων, σύμφωνα με τις διατάξεις του άρθρου 21 του Ν. 2190/1994, όπως ισχύει μετά τις τροποποιήσεις και συμπληρώσεις των Ν. 2225/1994, 2247/1994, 2266/1994, 2349/1995 και 2434/1996 για τις εξής κατά αριθμό ατόμων, ειδικότητες, με τα αντίστοιχα ειδικά τυπικά προσόντα και την αντίστοιχη χρονική περίοδο που αναγράφεται παραπλεύρως της κάθε ειδικότητας:

Α. ΥΠΑΛΛΗΛΟΙ ΓΡΑΦΕΙΟΥ-ΤΕΙ: ΕΝΔΕΚΑ (11)

Ι. ΤΕΙ-ΔΙΟΙΚΗΣΗ ΕΠΙΧΕΙΡΗΣΕΩΝ

Με: - Ομώνυμο ή αντίστοιχο κατά ειδικότητα πτυχίο ή δίπλωμα ΤΕΙ Τμήματος Διοίκησης Επιχειρήσεων της ημεδαπής ή αλλοδαπής ή ΚΑΤΕΕ ή ισότιμων σχολών της ημεδαπής ή αλλοδαπής.

- Ηλικία μέχρι 45 ετών, δηλαδή, να έχουν γεννηθεί μέχρι 1.1.1952.

ΕΙΔΙΚΟΤΗΤΑ	ΑΡΙΘΜΟΣ ΥΠΑΛΛΗΛΩΝ ΓΡΑΦΕΙΟΥ	ΤΟΠΟΣ ΑΠΑΣΧΟΛΗΣΗΣ	ΔΗΜΟΣ Ή ΚΟΙΝΟΤΗΤΑ
ΥΠΑΛ. ΓΡΑΦΕΙΟΥ	1	ΕΓΚ/ΣΗ ΡΟΔΟΥ	ΡΟΔΟΥ
" "	1	ΕΓΚ/ΣΗΘΕΣΑ/ΝΙΚΗΣ	ΙΩΝΙΑΣ

ΠΛΗΣΙΕΣΤΕΡΟΣ ΔΗΜΟΣ Ή ΚΟΙΝΟΤΗΤΑ	ΕΠΑΡΧΙΑ	ΠΕΡΙΦΕΡΕΙΑ	ΧΡΟΝΟΣ ΑΠΑΣΧΟΛΗΣΗΣ
ΙΑΛΥΣΟΥ	ΡΟΔΟΥ	Ν. ΑΙΓΑΙΟΥ	4 ΜΗΝΕΣ
ΘΕΣ/ΝΙΚΗΣ	ΘΕΣ/ΝΙΚΗΣ	ΚΕΝΤΡ. ΜΑΚΕΔ.	8 ΜΗΝΕΣ

ΙΙ. ΤΕΙ-ΕΜΠΟΡΙΑΣ & ΔΙΑΦΗΜΙΣΗΣ

Με:- Ομώνυμο ή αντίστοιχο κατά ειδικότητα ή δίπλωμα ΤΕΙ Τμήματος Εμπορίας & Διαφήμισης της ημεδαπής ή αλλοδαπής ή ΚΑΤΕΕ ή ισότιμων σχολών της ημεδαπής ή αλλοδαπής.

- Ηλικία μέχρι 45 ετών, δηλαδή, να έχουν γεννηθεί μέχρι 1.1.952.

ΕΙΔΙΚΟΤΗΤΑ	ΑΡΙΘΜΟΣ ΥΠΑΛΛΗΛΩΝ ΓΡΑΦΕΙΟΥ	ΤΟΠΟΣ ΑΠΑΣΧΟΛΗΣΗΣ	ΔΗΜΟΣ Ή ΚΟΙΝΟΤΗΤΑ
ΥΠΑΛ. ΓΡΑΦΕΙΟΥ	1	ΘΕΣ/ΝΙΚΗ	-
" "	1	ΕΓΚ/ΣΗ ΘΕΣΑ/ΝΙΚΗΣ	ΙΩΝΙΑΣ
" "	1	ΑΘΗΝΑ	-

ΠΛΗΣΙΕΣΤΕΡΟΣ ΔΗΜΟΣ Ή ΚΟΙΝΟΤΗΤΑ	ΕΠΑΡΧΙΑ	ΠΕΡΙΦΕΡΕΙΑ	ΧΡΟΝΟΣ ΑΠΑΣΧΟΛΗΣΗΣ
-	-	ΚΕΝΤΡ. ΜΑΚΕΔ	2 ΜΗΝΕΣ
ΘΕΣ/ΝΙΚΗΣ	ΘΕΣ/ΝΙΚΗΣ	" "	6 ΜΗΝΕΣ
-	-	ΑΤΤΙΚΗΣ	7 ΜΗΝΕΣ

(Για τη θέση της Αθήνας η πρόσληψη θα πραγματοποιηθεί την 1-10-97).

ΙΙΙ. ΤΕΙ ΛΟΓΙΣΤΙΚΗΣ

Με:- Ομώνυμο ή αντίστοιχο κατά ειδικότητα πτυχίο ή δίπλωμα ΤΕΙ Τμήματος Λογιστικής της ημεδαπής ή αλλοδαπής ή ΚΑΤΕΕ ή ισότιμων σχολών της ημεδαπής ή αλλοδαπής.

- Ηλικία μέχρι 45 ετών, δηλαδή, να έχουν γεννηθεί μέχρι 1.1.1952.

- Εμπειρία 6 μηνών σε ανάλογη θέση.

ΕΙΔΙΚΟΤΗΤΑ	ΑΡΙΘΜΟΣ ΥΠΑΛΛΗΛΩΝ ΓΡΑΦΕΙΟΥ	ΤΟΠΟΣ ΑΠΑΣΧΟΛΗΣΗΣ	ΔΗΜΟΣ Ή ΚΟΙΝΟΤΗΤΑ
ΥΠΑΛ. ΓΡΑΦΕΙΟΥ	1	ΘΕΣ/ΝΙΚΗ	-
" "	2	ΕΓΚ/ΣΗΘΕΣΑ/ΝΙΚΗΣ	ΙΩΝΙΑΣ

ΠΛΗΣΙΕΣΤΕΡΟΣ ΔΗΜΟΣ Ή ΚΟΙΝΟΤΗΤΑ	ΕΠΑΡΧΙΑ	ΠΕΡΙΦΕΡΕΙΑ	ΧΡΟΝΟΣ ΑΠΑΣΧΟΛΗΣΗΣ
-	-	ΚΕΝΤΡ. ΜΑΚΕΔ	3 ΜΗΝΕΣ
ΘΕΣ/ΝΙΚΗΣ	ΘΕΣ/ΝΙΚΗΣ	" "	5 ΜΗΝΕΣ

Σε περίπτωση που δεν θα καλυφθούν οι θέσεις από υποψηφίους που έχουν τα απαιτούμενα προσόντα προϋπηρεσίας, αυτές θα καλυφθούν από υποψηφίους με προϋπηρεσία τουλάχιστον 1 μήνα. Εφόσον δεν καλυφθούν οι θέσεις και με λιγότερη προϋπηρεσία, θα καλυφθούν από υποψηφίους με μηδενική προϋπηρεσία.

ΙV. ΔΕΥΤΕΡΟΒΑΘΜΙΑΣ ΕΚΠΑΙΔΕΥΣΗΣ

Με:-Απολυτήριο τίτλο Δευτεροβάθμιας Εκπαίδευσης σχολικής μονάδας της ημεδαπής ή ισότιμο τίτλο σχολικής μονάδας της ημεδαπής ή αλλοδαπής.

- Ηλικία μέχρι 45 ετών, δηλαδή, να έχουν γεννηθεί μέχρι 1.1.1952.

- Άδεια οδήγησης Β' κατηγορίας.

ΕΙΔΙΚΟΤΗΤΑ	ΑΡΙΘΜΟΣ ΥΠΑΛΛΗΛΩΝ ΓΡΑΦΕΙΟΥ	ΤΟΠΟΣ ΑΠΑΣΧΟΛΗΣΗΣ	ΔΗΜΟΣ Ή ΚΟΙΝΟΤΗΤΑ
ΥΠΑΛ. ΓΡΑΦΕΙΟΥ	1	ΕΓΚ/ΣΗ ΗΡΑΚΛ. ΚΡΗΤΗΣ	ΡΟΔΙΑΣ
" "	1	ΕΚΓ/ΣΗ ΣΚΑΡΑΜΑΓΚΑ (ΧΑΪΔΑΡΙ)	-

ΠΛΗΣΙΕΣΤΕΡΟΣ ΔΗΜΟΣ Ή ΚΟΙΝΟΤΗΤΑ	ΕΠΑΡΧΙΑ	ΠΕΡΙΦΕΡΕΙΑ	ΧΡΟΝΟΣ ΑΠΑΣΧΟΛΗΣΗΣ
ΓΑΖΙΟΥ	ΜΑΛΕΒΙΖΙΟΥ	ΚΡΗΤΗΣ	7 ΜΗΝΕΣ
-	-	ΑΤΤΙΚΗΣ	8 ΜΗΝΕΣ

V. ΔΕΥΤΕΡΟΒΑΘΜΙΑΣ ΕΚΠΑΙΔΕΥΣΗΣ

Με:-Απολυτήριο τίτλο Δευτεροβάθμιας Εκπαίδευσης σχολικής μονάδας της ημεδαπής ή ισότιμο τίτλο σχολικής μονάδας της ημεδαπής ή αλλοδαπής.

- Ηλικία μέχρι 45 ετών, δηλαδή, να έχουν γεννηθεί μέχρι 1.1.1952.

- Εμπειρία 6 μηνών ως υπάλληλος γραφείου σε θέματα προσωπικού.

- Εμπειρία 4 μηνών με θέματα χειρισμού Η/Υ επεξεργασίας κειμένου.

- Γνώσεις Αγγλικής Γλώσσας-Πτυχίο First Certificate in English (Lower) των Πανεπιστημίων MICHIGAN ή CAMBRIDGE.

ΕΙΔΙΚΟΤΗΤΑ	ΑΡΙΘΜΟΣ ΥΠΑΛΛΗΛΩΝ ΓΡΑΦΕΙΟΥ	ΤΟΠΟΣ ΑΠΑΣΧΟΛΗΣΗΣ	ΔΗΜΟΣ Ή ΚΟΙΝΟΤΗΤΑ
ΥΠΑΛ. ΓΡΑΦΕΙΟΥ	1	ΑΘΗΝΑ	-

ΠΛΗΣΙΕΣΤΕΡΟΣ ΔΗΜΟΣ Ή ΚΟΙΝΟΤΗΤΑ	ΕΠΑΡΧΙΑ	ΠΕΡΙΦΕΡΕΙΑ	ΧΡΟΝΟΣ ΑΠΑΣΧΟΛΗΣΗΣ
-	-	ΑΤΤΙΚΗΣ	8 ΜΗΝΕΣ

Β. ΓΡΑΜΜΑΤΕΙΣ: ΟΚΤΩ (8)

Με:-Απολυτήριο τίτλο Δευτεροβάθμιας Εκπαίδευσης σχολικής μονάδας της ημεδαπής ή ισότιμο τίτλο σχολικής μονάδας της ημεδαπής ή αλλοδαπής.

- Ηλικία μέχρι 45 ετών, δηλαδή, να έχουν γεννηθεί μέχρι 1.1.1952.

- Εμπειρία 6 μηνών σε χειρισμό Η/Υ σε πρόγραμμα επεξεργασίας κειμένου ή Πτυχίο Κλάδου Γραμματέων από αναγνωρισμένη από το Κράτος Σχολή, μονοτετούς (1) φοίτησης τουλάχιστον.

- Γνώσεις Αγγλικής Γλώσσας-Πτυχίο First Certificate in English (Lower) των Πανεπιστημίων MICHIGAN ή CAMBRIDGE.

ΕΙΔΙΚΟΤΗΤΑ	ΑΡΙΘΜΟΣ ΓΡΑΜΜΑΤΕΩΝ	ΤΟΠΟΣ ΑΠΑΣΧΟΛΗΣΗΣ	ΔΗΜΟΣ Ή ΚΟΙΝΟΤΗΤΑ
ΓΡΑΜΜΑΤΕΑΣ	3	ΑΘΗΝΑ	-
" "	4	ΒΙΟΜ. ΣΥΓΚΡ/ΜΑ ΘΕΣ/ΝΙΚΗΣ	ΙΩΝΙΑΣ
" "	1	" "	"

ΠΛΗΣΙΕΣΤΕΡΟΣ ΔΗΜΟΣ Ή ΚΟΙΝΟΤΗΤΑ	ΕΠΑΡΧΙΑ	ΠΕΡΙΦΕΡΕΙΑ	ΧΡΟΝΟΣ ΑΠΑΣΧΟΛΗΣΗΣ
-	-	ΑΤΤΙΚΗΣ	3 ΜΗΝΕΣ
ΘΕΣ/ΝΙΚΗΣ	ΘΕΣ/ΝΙΚΗΣ	ΚΕΝΤΡ. ΜΑΚΕΔ.	3 ΜΗΝΕΣ
"	"	"	8 ΜΗΝΕΣ

Σε περίπτωση που δεν θα καλυφθούν οι θέσεις από υποψηφίους που έχουν τα απαιτούμενα προσόντα προϋπηρεσίας ή Πτυχίο αναγνωρισμένης από το Κράτος Σχολής Γραμματέων, αυτές θα καλυφθούν από υποψηφίους με προϋπηρεσία τουλάχιστον 1 μήνα. Εφόσον δεν καλυφθούν θέσεις και με λιγότερη προϋπηρεσία θα καλυφθούν από υποψηφίους με μηδενική προϋπηρεσία.

Γ. ΦΥΛΑΚΕΣ: ΔΥΟ (2)

Με:-Απολυτήριο τίτλο Δευτεροβάθμιας Εκπαίδευσης σχολικής μονάδας της ημεδαπής ή ισότιμο τίτλο σχολικής μονάδας της ημεδαπής ή αλλοδαπής.

- Ηλικία μέχρι 45 ετών, δηλαδή, έχουν γεννηθεί μέχρι 1.1.1952.

- Άδεια οδήγησης Β' κατηγορίας.

ΕΙΔΙΚΟΤΗΤΑ	ΑΡΙΘΜΟΣ ΦΥΛΑΚΩΝ	ΤΟΠΟΣ ΑΠΑΣΧΟΛΗΣΗΣ	ΔΗΜΟΣ Ή ΚΟΙΝΟΤΗΤΑ
ΦΥΛΑΚΑΣ	1	ΕΓΚ/ΣΗ ΡΟΔΟΥ	ΡΟΔΟΥ
"	1	ΕΓΚ/ΣΗ ΗΡΑΚΛ. ΚΡΗΤΗΣ	ΡΟΔΙΑΣ

ΠΛΗΣΙΕΣΤΕΡΟΣ ΔΗΜΟΣ Ή ΚΟΙΝΟΤΗΤΑ	ΕΠΑΡΧΙΑ	ΠΕΡΙΦΕΡΕΙΑ	ΧΡΟΝΟΣ ΑΠΑΣΧΟΛΗΣΗΣ
ΙΑΛΥΣΟΥ	ΡΟΔΟΥ	Ν. ΑΙΓΑΙΟΥ	3 ΜΗΝΕΣ
ΓΑΖΙΟΥ	ΜΑΛΕΒΙΖΙΟΥ	ΚΡΗΤΗΣ	5 ΜΗΝΕΣ

Δ. ΕΡΓΑΤΟΤΕΧΝΙΤΕΣ ΕΓΚΑΤΑΣΤΑΣΗΣ: ΤΡΕΙΣ (3)

Με:-Απολυτήριο τίτλο Δευτεροβάθμιας Εκπαίδευσης σχολικής μονάδας της ημεδαπής ή ισότιμο τίτλο σχολικής μονάδας της ημεδαπής ή αλλοδαπής.

- Ηλικία μέχρι 45 ετών, δηλαδή, να έχουν γεννηθεί μέχρι 1.1.1952.

- Άδεια οδήγησης Β' κατηγορίας.

ΕΙΔΙΚΟΤΗΤΑ	ΑΡΙΘΜΟΣ ΕΡΓΑΤ/ΤΩΝ	ΤΟΠΟΣ ΑΠΑΣΧΟΛΗΣΗΣ	ΔΗΜΟΣ Ή ΚΟΙΝΟΤΗΤΑ
ΕΡΓΑΤΟΤΕΧΝΙΤΗΣ	2	ΕΓΚ/ΣΗ ΣΚΑΡΑΜΑΓΚΑ (ΧΑΪΔΑΡΙ)	-
ΕΡΓΑΤΟΤΕΧΝΙΤΗΣ	1	ΕΓΚ/ΣΗ ΑΣΠΡ/ΓΟΥ	ΑΣΠΡΟΠΥΡΓΟΥ

ΠΛΗΣΙΕΣΤΕΡΟΣ ΔΗΜΟΣ Ή ΚΟΙΝΟΤΗΤΑ	ΕΠΑΡΧΙΑ	ΠΕΡΙΦΕΡΕΙΑ	ΧΡΟΝΟΣ ΑΠΑΣΧΟΛΗΣΗΣ
-	-	ΑΤΤΙΚΗΣ	8 ΜΗΝΕΣ
ΕΛΕΥΣΙΝΑΣ	ΜΕΓΑΡΙΔΟΣ	ΑΤΤΙΚΗΣ	8 ΜΗΝΕΣ

Ε. ΧΕΙΡΙΣΤΡΙΑ ΤΕΛΕΞ: ΜΙΑ (1)

Με:-Απολυτήριο τίτλο Δευτεροβάθμιας Εκπαίδευσης σχολικής μονάδας της ημεδαπής ή ισότιμο τίτλο σχολικής μονάδας της ημεδαπής ή αλλοδαπής.

- Ηλικία μέχρι 45 ετών, δηλαδή, να έχουν γεννηθεί μέχρι 1.1.1952.

- Εμπειρία 6 μηνών σε ανάλογη θέση.

- Γνώσεις Αγγλικής Γλώσσας-Πτυχίο First Certificate in English (Lower) των Πανεπιστημίων MICHIGAN ή CAMBRIDGE.

ΕΙΔΙΚΟΤΗΤΑ	ΑΡΙΘΜΟΣ ΧΕΙΡ. ΤΕΛΕΧ	ΤΟΠΟΣ ΑΠΑΣΧΟΛΗΣΗΣ	ΔΗΜΟΣ Ή ΚΟΙΝΟΤΗΤΑ
ΧΕΙΡΙΣΤΡΙΑ ΤΕΛΕΧ	1	ΑΘΗΝΑ	-

ΠΛΗΣΙΕΣΤΕΡΟΣ ΔΗΜΟΣ Ή ΚΟΙΝΟΤΗΤΑ	ΕΠΑΡΧΙΑ	ΠΕΡΙΦΕΡΕΙΑ	ΧΡΟΝΟΣ ΑΠΑΣΧΟΛΗΣΗΣ
-	-	ΑΤΤΙΚΗΣ	5 ΜΗΝΕΣ

ΣΤ. ΟΔΗΓΟΣ ΑΝΕΦΟΔΙΑΣΤΗΣ ΑΕΡΟΣΚΑΦΩΝ: ΕΝΑΣ (1)

Με:-Απολυτήριο τίτλο αντίστοιχης ειδικότητας Δευτεροβάθμιας Εκπαίδευσης της ημεδαπής ή ισότιμο τίτλο σχολικής μονάδας της ημεδαπής ή αλλοδαπής.

Σε περίπτωση που δεν καλυφθεί η θέση από υποψηφίους με τα προαναφερόμενα προσόντα (ΔΕ) επιτρέπεται ο διορισμός με προσόν απολυτήριο τίτλο αναγνωρισμένης κατώτερης σχολής, αντίστοιχης ειδικότητας ή με Απολυτήριο στοιχειώδους εκπαίδευσης (Απολυτήριο Υποχρεωτικής Εκπαίδευσης δηλαδή Απολυτήριο Τριτάξιου Γυμνασίου ή για αποφοίτους που έχουν αποφοιτήσει μέχρι και το 1980 Απολυτήριο Δημοτικού Σχολείου).

- Δίπλωμα οδήγησης Επαγγελματικό Ε' κατηγορίας.

- Προϋπηρεσία σε θέση οδηγού ανεφοδιαστή αεροσκαφών, κατ' ελάχιστο (6) έξι μήνες.

- Ηλικία μέχρι 45 ετών, δηλαδή, να έχουν γεννηθεί μέχρι 1.1.1952.

ΕΙΔΙΚΟΤΗΤΑ	ΑΡΙΘΜΟΣ ΟΔΗΓΩΝ ΑΝΕΦΟΔ. ΑΕΡ/ΦΩΝ	ΤΟΠΟΣ ΑΠΑΣΧΟΛΗΣΗΣ	ΔΗΜΟΣ Ή ΚΟΙΝΟΤΗΤΑ
ΟΔΗΓΟΣ	1	ΑΕΡΟΔΡΟΜΙΟ	-
ΑΝΕΦ/ΣΤΗΣ	1	ΣΑΝΤΟΡΙΝΗΣ	ΚΟΙΝ. ΜΕΣΣΑΡΙΑΣ

ΠΛΗΣΙΕΣΤΕΡΟΣ ΔΗΜΟΣ Ή ΚΟΙΝΟΤΗΤΑ	ΕΠΑΡΧΙΑ	ΠΕΡΙΦΕΡΕΙΑ	ΧΡΟΝΟΣ ΑΠΑΣΧΟΛΗΣΗΣ
-	-	-	-
ΚΟΙΝ. ΒΟΘΩΝΑ	ΘΗΡΑΣ	ΝΟΤΙΟΥ ΑΙΓΑΙΟΥ	5 ΜΗΝΕΣ

Ζ. ΦΟΙΤΗΤΕΣ ΑΕΙ ΟΙΚΟΝΟΜΙΚΩΝ ΣΧΟΛΩΝ: ΔΕΚΑ ΟΚΤΩ (18)

- Εγγεγραμμένοι τουλάχιστον στο Β' έτος σπουδών, (Οικονομικών Σχολών Πανεπιστημιακής Εκπαίδευσης) της ημεδαπής ή ισότιμο αναγνωρισμένης Σχολης της αλλοδαπής.

- Ηλικία μέχρι 26 ετών, δηλαδή, να έχουν γεννηθεί μέχρι 1.1.71.

- Γνώσεις Αγγλικής Γλώσσας.

ΕΙΔΙΚΟΤΗΤΑ	ΑΡΙΘΜΟΣ ΦΟΙΤΗΤΩΝ	ΤΟΠΟΣ ΑΠΑΣΧΟΛΗΣΗΣ	ΔΗΜΟΣ Ή ΚΟΙΝΟΤΗΤΑ
ΟΙΚΟΝΟΜΙΚΟΙ	12	ΒΙΟΜ. ΣΥΓΚΡ. ΘΕΣ/ΝΙΚΗΣ	ΙΩΝΙΑΣ
ΟΙΚΟΝΟΜΙΚΟΙ	6	ΑΘΗΝΑ	-

ΠΛΗΣΙΕΣΤΕΡΟΣ ΔΗΜΟΣ Ή ΚΟΙΝΟΤΗΤΑ	ΕΠΑΡΧΙΑ	ΠΕΡΙΦΕΡΕΙΑ	ΧΡΟΝΟΣ ΑΠΑΣΧΟΛΗΣΗΣ
ΘΕΣ/ΝΙΚΗΣ	ΘΕΣ/ΝΙΚΗΣ	ΚΕΝΤΡ. ΜΑΚΕΔ.	2 ΜΗΝΕΣ
-	-	ΑΤΤΙΚΗΣ	3 ΜΗΝΕΣ

Η. ΦΟΙΤΗΤΕΣ ΑΕΙ ΘΕΤΙΚΩΝ ΕΠΙΣΤΗΜΩΝ: ΔΕΚΑ ΕΝΝΕΑ (19)

- Εγγεγραμμένοι τουλάχιστον στο Β' έτος σπουδών, αντίστοιχης Σχολής της ημεδαπής ή ισότιμα αναγνωρισμένης σχολής της αλλοδαπής.

- Ηλικία μέχρι 26 ετών, δηλαδή, να έχουν γεννηθεί μέχρι 1.1.71.

- Γνώσεις Αγγλικής Γλώσσας.

ΕΙΔΙΚΟΤΗΤΑ	ΑΡΙΘΜΟΣ ΦΟΙΤΗΤΩΝ	ΤΟΠΟΣ ΑΠΑΣΧΟΛΗΣΗΣ	ΔΗΜΟΣ Ή ΚΟΙΝΟΤΗΤΑ
ΧΗΜΙΚΟΣ ΜΗΧΑΝ.	5	ΒΙΟΜ. ΣΥΓΚΡ. ΘΕΣ/ΝΙΚΗΣ	ΙΩΝΙΑΣ
ΜΗΧΑΝΟΛ. ΜΗΧΑΝ.	4	" " "	"
ΗΛΕΚΤΡΟΛ. ΜΗΧΑΝ.	2	" " "	"
ΗΛΕΚΤΡΟΝ. ΜΗΧΑΝ.	2	" " "	"
ΜΗΧΑΝ. ΠΛΗΡΟΦΟΡ.	2	" " "	"
ΜΗΧΑΝΟΛ. ΜΗΧΑΝ.	1	ΕΓΚ/ΣΗ ΣΚΑΡΑΜΑΓΚΑ (ΧΑΪΔΑΡΙ)	"
ΧΗΜΙΚΟΣ ΜΗΧΑΝΙΚΟΣ Ή ΧΗΜΙΚΟΣ	1	" "	"
ΜΗΧΑΝ. ΠΑΡΑΓΩΓΗΣ	1	" "	"
ΧΗΜΙΚΟΣ ΜΗΧΑΝΙΚΟΣ Ή ΧΗΜΙΚΟΣ	1	ΑΘΗΝΑ	"

ΠΛΗΣΙΕΣΤΕΡΟΣ ΔΗΜΟΣ Ή ΚΟΙΝΟΤΗΤΑ	ΕΠΑΡΧΙΑ	ΠΕΡΙΦΕΡΕΙΑ	ΧΡΟΝΟΣ ΑΠΑΣΧΟΛΗΣΗΣ
ΘΕΣ/ΝΙΚΗΣ	ΘΕΣ/ΝΙΚΗΣ	ΚΕΝΤΡ. ΜΑΚΕΔ.	2 ΜΗΝΕΣ
"	"	"	2 ΜΗΝΕΣ
"	"	"	2 ΜΗΝΕΣ
"	"	"	2 ΜΗΝΕΣ
"	"	"	2 ΜΗΝΕΣ
"	"	ΑΤΤΙΚΗΣ	3 ΜΗΝΕΣ
"	"	" "	2 ΜΗΝΕΣ
"	"	" "	2 ΜΗΝΕΣ

Οι ενδαφερόμενοι πρέπει:

1. Να μην έχουν κώλυμα κατά το άρθρο 22 του Υπαλληλικού Κώδικα (καταδίκη, υποδικία, δικαστική αντίληψη, δικαστική απαγόρευση).

2. Να είναι υγιείς και να έχουν τη φυσική καταλληλότητα για το έργο που θα ζητήσουν να προσληφθούν.

Η γνώση της ξένης γλώσσσας αποδεικνύεται:

(1) με πτυχίο Firest Certificate in English (Lower) των πανεπιστημίων MICHIGAN ή CAMBRIDGE.

(2) με πτυχίο ή δίπλωμα ξενόγλωσσου τμήματος ή σχολής ΑΕΙ της ημεδαπής ή ισότιμο σχολών της αλλοδαπής ή

(3) με οποιοδήποτε πτυχίο ΑΕΙ ή μεταπτυχιακό τίτλο ή πιστοποιητικό σπουδών ΑΕΙ της αλλαδοπής διάρκειας ενός τουλάχιστον ακαδημαϊκού έτους ή

(4) με απλυτήριο σχολείου δυτεροβάθμιας εκπαίδευσης της αλλοδαπής ή αντίστοιχο ξενόγλωσσου σχολείου της ημεδαπής ή

(5) με πιστοποιητικό διδακτικού έργου σε ΑΕΙ της αλλοδαπής διάρκειας ενός τουλάχιστον ακαδημαϊκού έτους.

Εφόσον δεν καλυφθούν οι θέσεις από κατόχους πτυχίου Αγγλικής Γλώσσας θα συμπληρωθούν με υποψηφίους χωρίς το απαιτούμενο πιστοποιητικό.

Οι ενδιαφερόμενοι καλούνται να υποβάλουν σχετικές αιτήσεις είτε αυτοπροσώπως, είτε με νόμιμα εξουσιοδοτημένο εκπρόσωπο τους (με θεώρηση του γνησίου της υπογραφής), μέσα σε αποκλειστική προθεσμία ένδεκα (11) ημέρων από 30.5.97 μέχρι και 9.6.97 κατά τις εργάσιμες ημέρες και ώρες 09.00 έως 13.00:

- στη Διεύθυνση Προσωπικού, ΕΚΟ ΑΒΕΕ, Πύργος Αθηνών, Κτίριο Α'-14ος όροφος, Μεσογείων 2, 11527 Αθήνα.

- στη Διεύθυνση Σχέσεων Προσωπικού, ΕΚΟ ΑΒΕΕ, Βιομηχανικό Συγκρότημα, Ιωνία Θεσσαλονίκης.

Τυχόν αιτήσεις, που έχουν υποβληθεί πριν ή κατατεθούν μετά από τις ημερομηνίες αυτές, δεν θα ληφθούν υπόψη. Οι υποψήφιοι μπορούν να υποβάλουν μία και μόνο αίτηση για μια από τις παραπάνω ειδικότητες/τόπο απασχόλησης.

Μαζί με την αίτηση θα υποβάλλονται και τα απαραίτητα δικαιολογητικά:

- Επικυρωμένο φωτοαντίγραφο των 2 όψεων της αστυνομικής ταυτότητας.
- Πιστοποιητικό οικογενειακής κατάστασης του Δήμου ή της Κοινότητας στο Δημοτολόγιο του οποίου είναι γραμμένοι.
- Επικυρωμένα φωτοαντίγραφα τίτλων σπουδών, αδείας κ.λπ.
- Βεβαίωση ή πιστοποιητικό όπως ορίζεται στο νόμο, για όσους επικαλούνται πολύτεκνη ιδιότητα ή οποιαδήποτε άλλη ιδιότητα που ειδικά αναφέρεται στο Ν. 2190/1994 (άρθρο 21 παράγραφος 11).
- Βεβαίωση του οικείου Αστυνομικού Τμήματος ή Σταθμού ή Δήμου ή Κοινότητας για τη μόνιμη κατοικία του υποψηφίου. Σε περίπτωση αδυναμίας κτήσεως τέτοιας βεβαίωσης, υπεύθυνη δήλωση του Ν. 1599/1986, περί της μόνιμης κατοικίας στην οποία θα περιλαμβάνεται και πρόσθετη δήλωση ότι οι ανωτέρω Αρχές, (Δήμος κ.λπ.) αρνούνται τη χορήγηση τέτοιας βεβαίωσης.
- Πιστοποιητικό του ΟΑΕΔ, εάν επικαλούνται την ιδιότητα του μακροχρονίως ανέργου.
- Υπεύθυνη δήλωση του Ν. 1599/1986 για την ιδιότητα του απλώς ανέργου ή ανεπάγγελτου, η Εταιρεία σ' αυτή την περίπτωση επιφυλάσσεται να ζητήσει και πιστοποιητικό του ΟΑΕΔ μετά την πρόσληψη.
- Η προϋπηρεσία αποδεικνύεται ως ακολούθως:

1. Είτε με τυχόν υπάρχουσα δικαστική απόφαση, από την οποία προκύπτει το είδος της παραχθείσας συγκεκριμένης εργασίας και η χρονική διάρκεια της παροχής της.
2. Είτε με ομοίου περιεχομένου βεβαίωσης αρμόδιας, Ελληνικής ή Αλλοδαπής, Δημόσιας Αρχής.
3. Είτε με βεβαίωση Νομικού Προσώπου του Άρθρου 14 παρ. 1 του Ν. 2190/1994.
4. Είτε με όμοια βεβαίωση του Οικείου Ασφαλιστικού Φορέα.
5. Εάν από την προσκομιζόμενη βεβαίωση του Οικείου Ασφαλιστικού Φορέα δεν προκύπτει το είδος της παρασχεθείσης εργασίας, τότε απαιτούνται προσθέτως, βεβαίωσης του εργοδότη και υπεύθυνη δήλωση του υποψηφίου κατά το άρθρο 8 του Ν. 1599/1986,

σε συνδυασμό πάντοτε και με το βιβλιάριο κύριας ασφαλίσεως.

Υπεύθυνη δήλωση του Ν. 1599/1986 ότι το αμέσως προηγούμενο δωδεκάμηνο, που συμπληρώνεται κατά το χρονικό σημείο λήξεως της προθεσμίας υποβολής των αιτήσεων των υποψηφίων, δεν έχει απασχοληθεί σε Δημόσια υπηρεσία ή Νομικό Πρόσωπο του άρθρου 14 παρ. 1 του Ν. 2190/1994 με την ιδιότητα του εποχιακού υπαλλήλου (ή για κάλυψη περιοδικών ή προσκαίρων αναγκών) περισσότερο από 8 μήνες ή εάν έχει απασχοληθεί πρέπει να ανφέρει ακριβώς την έναρξη και λήψη των χρονικών διαστημάτων εντός των οποίων εργάσθηκε καθώς και το φορέα απασχόλησης.

Ειδικά για τους φοιτητές απαιτείται φωτοτυπία (και προσκόμιση για θεώρηση) της Φοιτητικής Ταυτότητας όπου αναγράφεται το έτος φοίτησης ή Βεβαίωση Σχολής καθώς και φωτοτυπία Απολυτηρίου Λυκείου.

Έντυπα αιτήσεων και ενημερωτικό έντυπο για τα κριτήρια κατάταξης, δικαιολογητικά που απαιτούνται και τυχόν περισσότερες πληροφορίες θα παρέχονται:

- Στην Αθήνα (01) 7705401-5δίδα Γ. Πειτσίνη.
- Στη Θεσσαλονίκη (031) 760-412 κα Θ. Δημητρουλάκη.

Επίσης αιτήσεις και ενημερωτικά έντυπα θα διατίθενται από:

- Θεσσαλονίκη: Από τα Γραφεία της ΕΚΟ οδός Ν. Εγνατίας 287.
- Ρόδος: Από τις Εγκαταστάσεις της ΕΚΟ, στην περιοχής Καλλιθέα.
- Ηράκλειο Κρήτης: Από τα Γραφεία της ΕΚΟ οδός Σταδίου 37 Ν Αλικαρνασσός.

Νικόλαος Κουτσούκος
Διευθυντής Διοικητικών Υπηρεσιών

ΕΛΛΗΝΙΚΗ ΔΗΜΟΚΡΑΤΙΑ
ΥΠΟΥΡΓΕΙΟ ΜΕΤΑΦΟΡΩΝ ΚΑΙ ΕΠΙΚΟΙΝΩΝΙΩΝ
ΥΠΗΡΕΣΙΑ ΠΟΛΙΤΙΚΗΣ ΑΕΡΟΠΟΡΙΑΣ
ΓΕΝΙΚΗ ΔΙΕΥΘΥΝΣΗ ΑΕΡΟΜΕΤΑΦΟΡΩΝ
ΔΙΕΥΘΥΝΣΗ ΤΕΧΝΙΚΩΝ ΥΠΗΡΕΣΙΩΝ
ΤΜΗΜΑ Δ7/Δ

ΠΕΡΙΛΗΨΗ ΔΙΑΚΗΡΥΞΗΣ ΔΗΜΟΠΡΑΣΙΑΣ

Η Υπηρεσία Πολιτικής Αεροπορίας (Δ/νση Τεχνικών Υπηρεσιών Δ7) προκηρύσσει δημόσιο μειοδοτικό διαγωνισμό με σφραγισμένες προσφορές και με ενιαίο ποσοστό

ΤΟΠΙΚΑ ΚΑΝΑΛΙΑ

TV4

14.00 Έναρξη προγράμματος
14.01 Κινούμενα σχέδια
15.00 "Με δύο στις τρεις στο TV 4" Τηλεοπτικό μαγκαζίνο
16.00 «Κινούμενα σχέδια»
16.30 "Χρώματα 2000" (εκπομπή ποικίλης ύλης)
18.00 Μουσικό διάλλειμα
18.30 Αθλητικό Σαββατοκύριακο (Ζωντανή αθλητική εκπομπή)
19.35 Ελληνική ταινία
21.30 Ζουμ στα γεγονότα
22.10 Υπάρχει θέμα (Ζωντανή δημοσιογραφική εκπομπή)
23.50 Νυχτερινά σπόρ
01.30 Τέλος προγράμματος

ΩΜΕΓΑ

15.00 Ταινία
16.30 Video clips
17.00 Κινούμενα σχέδια
17.30 Video clips
18.00 Κοντά στην...
19.00 Λαϊκή παράδοση
19.30 Ταινία
21.00 Τοπικές Ειδήσεις
21.30 Ταινία (περιπέτεια)
23.00 Ειδήσεις
23.30 Ταινία

ΚΙΝΗΜΑΤΟΓΡΑΦΟΙ

ΚΙΝΗΜΑΤΟΘΕΑΤΡΟ ΜΕΤΡΟΠΟΛ

ΤΗΛ. 28400

ΔΥΟ ΤΑΙΝΙΕΣ

ΕΝΑΡΞΗ ΠΡΟΒΟΛΗΣ ΩΡΑ 8 μ.μ.

Μια καταπληκτική κωμωδία με το ισχυρότερο τζίνι του κόσμου που βρήκε τον μάστορά του

ΚΑΖΑΑΜ

ΕΓΧΡΩΜΟΝ-ΚΑΤΑΛΛΗΛΟ

Α' ΠΡΟΒΟΛΗΣ

Η ταινία που ξεσηκώνει μικρούς και μεγάλους

ΕΝΑΡΞΗ ΠΡΟΒΟΛΗΣ ΩΡΑ 10 μ.μ.

Η καλύτερη ταινία της ΧΡΟΝΙΑΣ
Η ταινία που σάρωσε τα ΟΣΚΑΡ 97
Η ταινία των 9 ΟΣΚΑΡ 97

Ο ΑΓΓΛΟΣ ΑΣΘΕΝΗΣ

THE ENGLISH PATIENT

Πρωταγωνιστούν:
ΡΕΪΦ ΦΑΙΝΣ
ΚΡΙΣΤΙΝ ΣΚΟΤ ΤΟΜΑΣ
ΜΗΝ ΤΗΝ ΧΑΣΕΤΕ!!!

ΦΩΤΕΙΝΑ ΕΤΟΙΜΟΠΑΡΑΔΟΤΑ
MENU
διαστάσεων 70Χ50 και 100Χ70



πλαισιο

Ειδικά για:
Restaurant
Fast Food
Cafe
Bar
κ.ά.

Σε μας θα βρείτε επίσης και πίνακες συναλλάγματος.

ΕΠΙΓΡΑΦΕΣ
PERICLIS
Εκθεση: Κων/νου Υδραίου 21 Τηλ. 78485

Tsabikakis travel

3ήμερη εκδρομή
του Αγίου Πνεύματος
από 14-17 Ιουνίου στην

ΠΑΤΜΟ

Πληροφορίες-εγγραφές-πρόγραμμα στο πρακτορείο μας.

ΝΗΡΗΪΔΩΝ 5 - ΚΡΕΜΑΣΤΗ
(Δίπλα από την Κοινοτική Βιβλιοθήκη)
ΤΗΛ.92041 - 94564 - FAX: 93755

ΒΙΟΠΛΑΖ ΝΙΚΟΛΑΟΥ Α.Ε.

ΠΡΟΣΦΟΡΑ
για την φετινή σαιζόν
ΠΛΑΣΤΙΚΕΣ ΕΠΑΓΓΕΛΜΑΤΙΚΕΣ ΞΑΠΛΩΣΤΡΕΣ

MIAMI	GROSSFILES	ΓΑΛΛΙΑΣ	15.000
MASTER	CAPISA	ΙΣΠΑΝΙΑΣ	10.000
HELLENIK	STAINER	ΑΥΣΤΡΙΑΣ	13.000
KRHTH	PRODUCTION	ΕΛΛΑΔΑΣ	10.000

ΒΙΟΠΛΑΖ ΝΙΚΟΛΑΟΥ Α.Ε.
3ο χλμ. ΡΟΔΟΥ - ΛΙΝΔΟΥ ΤΗΛ. 62981, 65802
πάντα κοντά στον επαγγελματία

Επιμέλεια: ΝΙΚΟΣ ΑΠΟΚΟΤΟΣ

Καλημέρα Ρόδος

Μπουζουξίδες έγιναν οι παίκτες του Ολυμπιακού!

Καλημέρα.

ΣΥΧΝΑ ΔΡΟΜΟΛΟΓΙΑ

Δεν γνωρίζουμε αν και φέτος είναι ...μία από τα ίδια αλλά αν πράγματι είναι έτσι τότε πάμε από το κακό στο χειρότερο.
Ο λόγος για τους ξένους τουρίστες που περιμένουν σιτς στάσεις για να περάσει το λεωφορείο, αλλά λεωφορείο δεν βλέπουν!
Κάθε χρόνο βλέπουμε τους τουρίστες στις στάσεις αγανακτισμένους και εύλογα ρωτούν: Μα καλά, γιατί δεν έχει πιο συχνά δρομολόγια; Έλα ντε. Αυτό ρωτάμε και εμείς!

ΚΛΗΡΙΚΟΙ

Μέχρι και πασαρέλα έκαναν οι κληρικοί. Ναι είναι αλήθεια. Παρουσίασαν τη νέα κολεξιόν κάποιοι Άγγλοι μόδιστροι και τα "μανεκέν" ήταν παπάδες!!!
"Μάλιστα" είπαν οι οργανωτές της επίδειξης "με αυτό τον τρόπο πιστεύουμε πως θα φέρουμε πιο κοντά τον κόσμο στην εκκλησία"!
... Τί άλλο θα δουν τα "μπιρμπιροτά" μάτια μας ρε παιδιά;

ΠΡΟΣΤΙΜΟ

Αηδία έχει καταντήσει πια αυτό το βάρβαρο ...έθυμο κάποιων φιλάθλων! Να αυτό που πετάνε κέρματα στους παίκτες και παράγοντες της αντίπαλης ομάδας! Και φυσικά κανένας δεν δίνει μια λύση στο να σταματήσει αυτό το φαινόμενο των ελληνικών γηπέδων.
Ίσως κάποιο "χοντρό" πρόστιμο σταματήσει αυτούς τους φιλάθλους.
Ίσως!

ΤΣΙΓΑΡΟ ΣΤΟΠ

Σύμφωνα με όσα ανακοίνωσαν αμερικανοί επιστήμονες 1,2 εκατομμύρια άνθρωποι πεθαίνουν κάθε χρόνο από το τσιγάρο!!!
Η αιτία δηλαδή που φεύγουν από την ζωή είναι το τσιγάρο.
Γιατί ρε παιδιά; Αμαρτία δεν είναι;

Το νέο βιβλίο της Ειρήνης Βογιατζή-Χαραλάμπη

"Άγγελος από ζάχαρη"

Στην Κύπρο μέσα σε μια εβδομάδα εξαντλήθηκε η πρώτη έκδοση



Μεγάλη επιτυχία γνωρίζει αυτό τον καιρό το νέο βιβλίο της Ειρήνης Βογιατζή-Χαραλάμπη "Άγγελος από ζάχαρη".
Η συγγραφέας γύρισε πριν από λίγες μέρες από την Κύπρο κατενθουσιασμένη αφού μέσα σε μια εβδομάδα η πρώτη έκδοση εξαντλήθηκε!!!
Συγκεκριμένα η κ. Χαραλάμπη πήγε στην Λευκωσία για να παρουσιάσει και εκεί το βιβλίο της και πληροφορήθηκε για αυτή την επιτυχία.
"Το βιβλίο αυτό το έγραψα με πολύ πόνο" μας είπε. "Ήταν όλα μαγικά στην Λευκωσία και απ' ότι φάνηκε άγγιξε πάρα πολύ τους Κύπριους".
Στην ερώτησή μας πότε θα γίνει και στην Ρόδο η παρουσίαση μας είπε: "Η παρουσίαση θα γίνει στις 29 Ιουνίου στο βιβλιοπωλείο "ΤΟ ΔΕΝΔΡΟ" και την παρουσίαση θα κάνει ο αντιδήμαρχος κ. Κώστας Σκανδαλίδης"
Τέλος να πούμε πως ο εκδοτικός οίκος "Άγκυρα" σκέπτεται να προωθήσει το βιβλίο αυτό και για την τηλεόραση. Να γίνει δηλαδή τηλεοπτική σειρά.

ΠΑΓΩΤΑ

ΠΡΟΣΟΧΗ ΣΤΟΥΣ ΓΛΥΚΟΥΣ ΠΕΙΡΑΣΜΟΥΣ!

Ποιός είπε ότι τα παγωτά δεν εγκυμονούν κινδύνους και μάλιστα σοβαρούς; Οι κίνδυνοι για την υγεία των καταναλωτών είναι μεγάλοι, καθώς τα παγωτά θεωρούνται ιδιαίτερα ευπαθή και ευαλλοίωτα προϊόντα, καθώς αποτελούν ιδανικό υλικό για την ανάπτυξη και τον πολλαπλασιασμό μικροοργανισμών. Σύμφωνα με τον πρόεδρό των εποπτών δημόσιας υγείας κ. Παν. Παναγιωτόπουλο οι συνθήκες παραγωγής στην Ελλάδα έχουν βελτιωθεί αισθητά, αλλά οι καταναλωτές πρέπει να τηρούν ορισμένους βασικούς κανόνες. Συγκεκριμένα:
Να αγοράζουν παγωτά από καταστήματα ή περίπτερα που έχουν τα ψυγεία τους προστατευμένα από την ήλιο.
Η γενική εικόνα από πλευρά καθαριότητας του καταστήματος και των ψυγείων έχει σχέση με την ποιότητα του παγωτού.
Ο καταστηματάρχης που σερβίρει το παγωτό πρέπει να είναι καθαρός.
Τα τυποποιημένα παγωτά να διατηρούν το σχήμα τους γιατί κάθε αλλοίωση σημαίνει ότι το παγωτό έχει αποψυχθεί.
Η μάζα του παγωτού πρέπει να είναι ομοιογενής και να μην υπάρχουν κρύσταλλοι.
Τα δοχεία που περιέχουν χύμα παγωτό να είναι καθαρά, ενώ τα κουτάλια και οι σπάτουλες σερβιρίσματος να βρίσκονται πάντα μέσα σε καθαρό νερό.
Τέλος, οι αυτόματοι πωλητές παγωτού πρέπει να βρίσκονται μέσα στα καταστήματα, ώστε να προστατεύονται από τη σκόνη και τις μύγες.
Πρόκειται σαφώς για ένα σοβαρό θέμα γι' αυτό άλλωστε με σχετική εγκύκλιο, το Υπουργείο Υγείας καλεί τους εποπτες δημόσιας υγείας, να ξεκινήσουν εντατικούς ελέγχους και δειγματοληψίες, προκειμένου να διαπιστώσουν αν τα παγωτά παρασκευάζονται και συντηρούνται σωστά.

η AIR GREECE σας ταξιδεύει με ΤΙΜΕΣ



Το πρόγραμμα της AIR GREECE που φέρνει την Άνοιξη στις τιμές
Από 10 Μαΐου έως 30 Ιουνίου

Ρόδος - Αθήνα - Ρόδος
καθημερινά πρωί - βράδυ
32.000* ΔΡΧ.

Ρόδος - Θεσσαλονίκη - Ρόδος
Δευτέρα - Τρίτη - Πέμπτη - Σάββατο
43.800* ΔΡΧ.

Ρόδος- Ηράκλειο - Ρόδος
Τετάρτη - Παρασκευή - Κυριακή
28.000* ΔΡΧ.

* Συν φόροι αεροδρομίων

ΝΑΥΛΩΜΕΝΕΣ ΠΤΗΣΕΙΣ ΑΠΟ ΤΟΥΡΙΣΤΙΚΑ ΓΡΑΦΕΙΑ

Σας ευχαριστούμε για την τιμή να ταξιδεύετε μαζί μας

ΚΡΑΤΗΣΕΙΣ ΘΕΣΕΩΝ:
ΡΟΔΟΣ:(0241) 36095
ΗΡΑΚΛΕΙΟ:(081) 241397, 330729, 330739, 241214, 244780 ΧΑΝΙΑ: (0821) 75000
ΑΘΗΝΑ:(01) 3255011-14, 3244457-8 ΘΕΣΣΑΛΟΝΙΚΗ:(031) 244340-1, 236946

AIR GREECE
ΑΕΡΟΓΡΑΜΜΕΣ ΕΛΛΑΔΟΣ

ΤΗΛΕΟΡΑΣΗ

ΕΤ-1

08.50 Έναρξη Παρουσίαση προγράμματος
09.00 Οι καταπληκτικοί Μέλοπς
09.30 Ανιχνευτές διαστήματος
10.00 Η άλλη μέρα. Παρουσιάζει η ηθοποιός Βέρα Κρούσκα.
12.00 Όπως μας αρέσει
13.15 Μουσικό οδοιπορικό. Ενα μουσικό ταξίδι στις κοιτίδες του πολιτισμού.
14.00 2 με 3
15.00 Ειδήσεις. Τα σημαντικότερα γεγονότα
15.35 Ξένη σειρά
16.05 Στο ρυθμό του έρωτα
16.30 Οι περιπέτειες της Ένιντ Μπλάιτον
17.00 Ιόλη
17.25 Θέσεις και παρενθέσεις. Μαγκαζίνο.
18.00 Ειδήσεις. Ενημέρωση
18.20 Mediterraneo. Τηλεπεριοδικό, συμπαραγωγή καναλιών μεσογειακών χωρών
18.55 Ο γύρος τού κόσμου με μια μπάλα. Ενημερωτική αθλητική εκπομπή
20.00 Μπροστά από τις ειδήσεις.
Μια γενική παρουσιάση των γεγονότων από το δημοσιογράφο Παύλο Αλέπη λίγο πριν από το αναλυτικό δελτίο του Πρώτου Καναλιού
21.00 Ειδήσεις. Τα γεγονότα της ημέρας από την Ελλάδα και όλο τον κόσμο
22.05 Κινηματογραφική λέσχη. «Απλοί άνθρωποι». Περιπέτεια αμερικανικής παραγωγής 1992, σε σκηνοθεσία Χαλ Χάρτλει, με τους Ρόμπερτ Μπέρκι, Γουίλιαμ Σέιτζ στους πρωταγωνιστικούς ρόλους.
24.00 Ειδήσεις
00.20 Τένις Ρολάν Γκαός. Μαγνητοσκοπημένη μετάδοση από το Παρίσι.
00.50 Ξένη ταινία. «Απόδραση από την κόλαση». Περιπέτεια αμερικανικής παραγωγής 1980. Σκηνοθεσία Ρόμπερτ Λούις. Παίζουν: Τίμοθι Μπόταμς, Κέι Λενζ, Κολίν Ντούχαρτ, Άλαν Μίλερ.

ΕΤ-2

09.55 Έναρξη προγράμματος
10.00 Εκπαιδευτική τηλεόραση
11.00 Τα δίδυμα
11.30 Ιστορίες της έπαυλης Τοντ. Παιδική σειρά.
12.00 Το ταξίδι του Άλμπατρος.
12.15 Μέσα από το πλήθος. Κοινωνική σειρά.
13.00 Τα παλιόπαιδα τ' ατίθασα
13.30 Ειδήσεις
14.00 Συν και πλην
15.00 Καρουζέλ. Παιδική σειρά, βραζιλιάνικης παραγωγής
16.00 Πένα-μελάνι-φαντασία
16.30 Το πάρκο των ζώων
17.00 Ειδήσεις
17.30 Μορφές και οράματα
18.00 Αθήνα: αναζητώντας τη χαμένη πόλη. Ντοκιμαντέρ.
19.30 Τη νύχτα που κατέθηκε η σβάστικα. Ντοκιμαντέρ ελληνικής παραγωγής.
20.00 Μεθυσμένη πολιτεία. Κοινωνική σειρά σε επανάληψη.
20.55 Ιστορία μιας λέξης
21.00 Αναζητώντας τη χαμένη εικόνα. Σειρά εκπομπών.
21.30 Ελληνική ταινία. «Μην είδατε τον Παναή;». Κωμωδία παραγωγής 1962, με τον Θανάση Βέγγο.
22.00 Ριμέικ. Με τη Ρένα Θεολογίδου
23.00 Ειδήσεις - ο καιρός
23.30 Δεύτερος Παγκόσμιος Πόλεμος. «Το ανατολικό μέτωπο». Ντοκιμαντέρ για τις μάχες που έγιναν στη Ρωσία κατά τον Β' Παγκόσμιο Πόλεμο.
00.30 Ξένη ταινία. «Μέρα γιορτής». Κοινωνική ταινία γαλλικής παραγωγής 1947. Σκηνοθεσία Ζακ Τατί. Παίζουν: Ζακ Τατί, Πολ Φρανκέρ, Γκι Ντεκόμπλ, Σάντα Ρελί. Όλοι και όλα ετοιμάζονται για το μεγάλο πανηγύρι στο Σεντ Σεβέρ. Οι δρόμοι στολίστηκαν, η ταράτσα του καφέ είναι έτοιμη για το μεγάλο χορό...
02.00 Τέλος προγράμματος

ANT-1

07.00 Καλημέρα Ελλάδα. Η καθημερινή πρωινή ενημερωτική εκπομπή που παρουσιάζει ο Γιώργος Παπαδάκης και οι συνεργάτες του
09.55 Ο καιρός της εβδομάδας
10.00 Πρωινός καφές. Ανανεωμένο το καθημερινό πρωινό μαγκαζίνο με ρεπορτάζ, συνεντεύξεις, παρουσιάσεις καλλιτεχνών. Παρουσιάζει η Ελ. Μενεγάκη
12.50 Κεντρί
14.00 Τα νέα του ANT-1. Τα γεγονότα της ημέρας
14.45 Καληνύχτα μαμά. Ελληνική σειρά (Ε).
15.15 Οι μεν και οι δεν. Κωμική σειρά (Ε).
15.50 Ατίθασα νιάτα
16.45 Επιτέλους μαζί
18.00 Τα νέα του ANT-1 σε 5'
18.05 Ο καιρός της εβδομάδας
18.10 Καλημέρα ζωή
18.50 Ο καλύτερος κερδίζει
19.35 Η λάμψη
20.20 Τα νέα του ANT-1
21.10 60'' με τον Άρη Σταθάκη
21.15 Τάτσι-Μήτσι-Κώστα. Πολιτική σάτιρα με τον Γιώργο Μητσικώστα και τους συνεργάτες του. Μοναδικός τους στόχος είναι να μας χαρίζουν ευχάριστα διαλείμματα στην καθημερινότητα με το ιδιαίτερο στυλ του χαρισματικού μίμου.
22.00 Διλήμματα. Κοινωνική σειρά.
23.00 Τα νέα του ANT-1 σε 1'
23.10 Κάτσε καλά. Τα παραλειπόμενα του εγχώριου σόου μπίζνες με τον Στάθη Παπούλια και την Άννα Δρούζα.
24.00 Νυχτερινές ειδήσεις
00.15 Ο καιρός της εβδομάδας
00.20 Κίτρινος Φάκελος. Αστυνομική σειρά. (Ε)
01.30 Ξένη ταινία. «Βιονικός πολεμιστής». Θρίλερ.
03.10 Τηλεμάρκετινγκ
03.40 Ξένη ταινία. «Νύχτα τρόμου». Θρίλερ αμερικανικής παραγωγής 1972.
06.20 Οι ειδήσεις του CBS
06.45 Τηλεμάρκετινγκ

MEGA

07.00 Μη μου τη μέρα τάρατε. Δημοσιογραφική εκπομπή με τη Λιάνα Κανέλλη
10.00 Μεταξύ μας. Πρωινό μαγκαζίνο που παρουσιάζει η Έλντα Πανοπούλου
13.20 Ρουκ Ζουκ. Τηλεπαιχνίδι, που βασίζεται στην ταχύτητα των διαγωνιζομένων. Παρουσιάζει η Μαίρη Μηλιαρέση
14.00 Δελτίο ειδήσεων
14.45 Χτυποκάρδια στο Μπέβερλι Χιλς. Νεανική σειρά
15.50 Ρίσκο. Τηλεπαιχνίδι γνώσεων με τον Γιώργο Πολυχρονίου.
16.30 Ο Πέτρος και τα κορίτσια του. Κωμική σειρά.
18.00 Ματιές στα γεγονότα
18.05 Mega ζην. Εκπομπή που παρουσιάζει ο Μίλτος Μακρίδης.
19.25 Κόντρα πλακέ. Τηλεπαιχνίδι που παρουσιάζει ο Σπύρος Παπαδόπουλος
20.25 Τα γεγονότα στις 8.30
21.15 Εμείς και εμείς. Ελληνική κωμική σειρά
22.10 Ασυνήθεις ύποπτοι. Ελληνική κωμική σειρά
22.50 Ξένη ταινία. «Αραχνοφοβία». Θρίλερ, αμερικανικής παραγωγής 1991.
00.15 Τελευταία γεγονότα
00.30 Ξένη ταινία. Συνέχεια της ταινίας.
01.15 Ξένη ταινία. «Η λαίδη και ο σοφέρ της». Δραματική ταινία, βρετανικής παραγωγής 1973, με τη Σάρα Μάιλς. Σκηνοθεσία: Άλαν Μπρίτζετ. Η λαίδη Φράνκλιν έχει υποστεί νευρικό κλονισμό και νοσηλεύεται για πολλά χρόνια σε ίδρυμα. Όταν έρχεται η στιγμή να επιστρέψει σπίτι της, προσλαμβάνει ένα σοφέρ, τον οποίο δεν αργεί να ερωτευθεί.
03.10 Ξένη ταινία. «Το δωμάτιο της αμαρτίας». Αισθηματική δραματική ταινία, βρετανικής παραγωγής.
05.15 Ξένη ταινία. «Ελεύθερος σαν τον άνεμο». Δραματική ταινία, βρετανικής παραγωγής 1969.

FILMNET

07.05 Πίσω από την κάμερα
08.00 Ξένη ταινία. «Μαύρος ...σίφουνας!». Κωμωδία, παραγωγής 1993.
09.55 Ξένη ταινία. «Οι Φλίντστουνς». Κωμωδία, παραγωγής 1994, του Μπράιαν Λεβάντ.
11.30 Ξένη ταινία. «Το φεγγάρι». Ψυχολογικό δράμα, παραγωγής 1979.
14.00 Ξένη ταινία. «Οι γειτονιές του Μπρούκλιν». Δραματική κομεντί, παραγωγής 1994.
16.00 Ξένη ταινία. «Ο Ιντιάνα Τζόουνς και η τελευταία σταυροφορία». Περιπέτεια παραγωγής 1989.
18.10 Ξένη ταινία. «Στραβοί πιλότοι. Μέρος ντέφτερον». Κωμωδία, παραγωγής 1993, σε σκηνοθεσία Τζιμ Έιμπρααμς, με τους Τσάρλι Σιν, Λόιντ Μπρίτζες.
19.50 Ξένη ταινία. «Μπάτμαν για πάντα». Περιπέτεια φαντασίας, παραγωγής 1995, σε σκηνοθεσία Τζόελ Σουμάχερ, με τους Βαλ Κίλμερ, Τόμι Λι Τζόουνς στους πρωταγωνιστικούς ρόλους της ταινίας.
22.00 Ξένη ταινία. «Ο μολυβένιος στρατιώτης». Παραμύθι, παραγωγής 1995, σε σκηνοθεσία Γιον Βόιτ, με πρωταγωνιστή τον ίδιο.
00.30 Ξένη ταινία. «Εννέα μήνες». Κωμωδία παραγωγής 1995, σε σκηνοθεσία Κρις Κολόμπους.
01.50 Ξένη ταινία. «Ο λύκος και το γεράκι». Περιπέτεια, παραγωγής 1985.
03.50 Ξένη ταινία. «Ταξίδι στο φόβο». Θρίλερ.
05.20 Ξένη ταινία. «Ο μικρός αντίχριστος-Προφητεία 2». Τρόμου.

Αθλητική Ροδιακή

Τώρα αρχίζουν τα δύσκολα

Ο ΓΙΑΝΝΗΣ ΓΚΑΪΤΑΤΖΗΣ ΕΠΙΣΗΜΑΙΝΕΙ ΤΑ ΕΜΠΟΔΙΑ ΠΟΥ ΥΠΑΡΧΟΥΝ ΣΤΟ ΤΕΛΟΣ ΤΟΥ ΠΡΩΤΑΘΛΗΜΑΤΟΣ

Την υποτίμηση του Βαρβασιακού από τους παίκτες του φοβάται ο προπονητής του Ιαλύσου **Γιάννης Γκαϊτατζής**, λόγω της βαθμολογικής θέσης της ομάδας.

Ο προπονητής του Ιαλύσου φοβάται και άλλες καταστάσεις: «Τώρα αρχίζουν τα δύσκολα. Έχουμε το πάνω χέρι και οι αντίπαλοι μας θα κάνουν τα αδύνατα δυνατά για να μας σταματησουν. Γι' αυτό πρέπει να αντιμετωπίσουμε σοβαρά και τα τέσσερα παιχνίδια που μένουν μέχρι τη λήξη του πρωταθλήματος. Ακόμα και με τον ουραγό Βαρβασιακό πρέπει να είμαστε ιδιαίτερα προσεκτικοί. Δεν ξέρουμε με τί σκοπό θα έρθει στη Ρόδο. Τις τελευταίες αγωνιστικές του πρωταθλήματος το παρασκήνιο είναι πιο έντονο και συνήθως ευνοούνται οι ομάδες που είναι κοντά στα κέντρα αποφάσεων. Θα επιδιώξουμε να κερδίσουμε και τα τέσσερα παιχνίδια.

Όλοι θέλουν να πάνε στον τελικό

ΕΠΑΦΕΣ ΤΟΥ ΔΟΝΑ ΜΕ ΤΗΝ ΔΑΝΕ ΓΙΑ ΕΙΔΙΚΟ ΔΡΟΜΟΛΟΓΙΟ

Η επιτυχία των νέων της Δωδεκανήσου αναγκάζει αρκετό κόσμο να "τρέχει". Κόσμο που θέλει να τονίσει ιδιαίτερα αυτή την προσπάθεια των "μικρών" και να κάνει τ' αδύνατα-δυνατά για να βρίσκεται στις 8 Ιουνίου στον μεγάλο τελικό. Μπροστάρης σ' αυτή την προσπάθεια ο ΔΟΝΑ, που σπεύδει από τους πρώτους να συγχαρεί την επιτυχία και ...να πάρει αποφάσεις.

Συγκεκριμένα:

Ο πρόεδρος και το διοικητικό συμβούλιο του ΔΟΝΑ συγχαίρουν την Μικτή ομάδα ποδοσφαίρου της Δωδεκανήσου για την μεγαλειώδη επιτυχία της πρόκρισής της στον τελικό της διοργάνωσης του πανελληνίου πρωταθλήματος των Ενώσεων της ΕΠΟ.

Η πρωτοφανής αυτή επιτυχία του Δωδεκανησιακού ποδοσφαίρου είναι η πρώτη μετά από 25 ολόκληρα χρόνια. Για τελευταία φορά η Δωδεκάνησος εκπροσωπήθηκε σε τελικό από το Φοίβο Κρεμαστής στο ερασιτεχνικό κύπελλο. Όπως και τότε έτσι και τώρα πεποίθησή μας είναι ότι το κύπελλο θα έρθει στη Ρόδο. Για το σκοπό αυτό ο ΔΟΝΑ προσανατολίζεται να ζητήσει ειδικό δρομολόγιο από τη ΔΑΝΕ για την ημέρα του αγώνα για την μεταφορά των Δωδεκανησίων φιλάθλων. Επίσης σε συνεννόηση με τη Νομαρχία Δωδεκανήσου υπάρχει η σκέψη να υιοθετηθεί αυτή η τόσο ελπιδοφόρα ομάδα για να βοηθηθεί ακόμη καλύτερα και να φτάσει όσο το δυνατόν πιο ψηλά.

Η παρουσία της στα Ελληνικά γήπεδα τόσο επιτυχημένα, έρχεται την καταλληλότερη ώρα αφού το ποδόσφαιρο κυρίως της πόλης της Ρόδου βρίσκεται σε χείριστη θέση. Τα παιδιά αυτά αποτελούν τη μεγάλη μας ελπίδα για την επάνοδο στο δρόμο των επιτυχιών και σε επαγγελματικό επίπεδο.

Για μια ακόμη φορά τα θερμά μας συγχαρητήρια στους δύο προπονητές στο Πρόεδρο και τα μέλη του Δ.Σ. της ΕΠΣΔ σε όλους όσους συνέβαλαν στην επιτυχία.

Ο Καραβόλιας δοκιμάζεται από την Σκόντα Ξάνθης

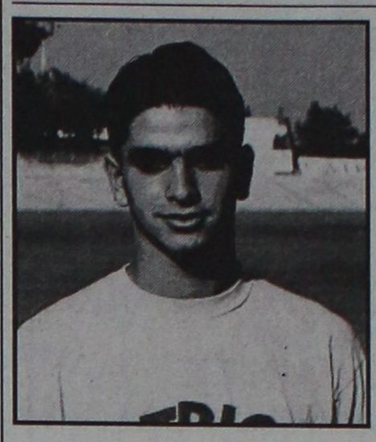

Στη Ξάνθη βρίσκεται και δοκιμάζεται ο τέως ποδοσφαιριστής του Κλεάνθη και της Ένωσης **Σάββας Καραβόλιας.**

Ο ταλαντούχος ποδοσφαιριστής που έκανε προσφυγή και έμεινε ελεύθερος από την Ένωση, χρησιμοποιήθηκε προχθές στο φιλικό αγώνα που έδωσε η Σκόντα Ξάνθης στην Αλεξανδρούπολη με τον Ορφέα.

Ο **Καραβόλιας** θα μείνει στην Ξάνθη μερικές μέρες για να πάρει μέρος σε προπονήσεις και άλλα φιλικά παιχνίδια.

Περηφάνια για τους Νέους

Ο δεύτερος αγώνας σκούτερ

ΠΟΙΟΙ ΣΥΜΜΕΤΕΧΟΥΝ ΚΑΙ ΣΤΙΣ ΔΥΟ ΚΑΤΗΓΟΡΙΕΣ

Ο Σύλλογος Φίλων Μοτοσικλέτας Ρόδου "Ο ΠΗΓΑΣΟΣ" διοργανώνει αγώνα σκούτερ την Κυριακή 1-6-97 και ώρα 11.00 στην πίστα της Λάρδου.

Ο αγώνας είναι ο δεύτερος του AGIP TROPHY και στις δύο κατηγορίες την ΝΟΡΜΑΛ 50 c.c και την OPEN 70 c.c.

Οι συμμετοχές στη ΝΟΡΜΑΛ:

ΧΑΤΖΗΣΤΡΑΤΗΣ ΠΑΝΤΕΛΗΣ (ΜΟΤΟ ΠΑΝΤΕΛΗΣ)
ΣΠΑΝΟΣ ΧΡΗΣΤΟΣ (ΥΠΕΡ ΜΑΡΚΕΤ ΣΠΑΝΟΣ)
ΛΟΥΛΟΥΡΓΑΣ ΣΤΑΥΡΟΣ (ΜΟΤΟ ΣΤΑΥΡΟΣ)
ΚΙΛΑΣΙΝ ΜΟΥΣΤΑΦΑΣ (ΜΟΤΟ ΜΟΥΣΤΑΦΑΣ)
ΑΡΝΑΟΥΤΑΚΗΣ ΑΥΓΟΥΣΤΙΝΟΣ (ΜΟΤΟ ΣΤΑΥΡΟΣ)
ΚΑΜΠΟΥΡΗΣ ΝΙΚΟΣ (ΜΟΤΟ ΜΑΡΚΕΤ ΡΟΔΟΣ)
ΑΤΣΙΔΗΣ ΝΙΚΟΣ (ΑΤΣΙΔΗΣ ΜΟΤΟ-STAYRAS S.A)
ΔΟΥΚΙΑΝΟΣ ΣΠΥΡΟΣ (ΜΟΤΟ ΤΟΛΗΣ SILKOLENE)
ΜΠΡΟΚΟΣ ΔΗΜΗΤΡΗΣ (AGIP)
ΔΡΑΚΟΣ ΣΑΚΕΛΛΑΡΗΣ (JOE BAR-AKIS MOTO SOW)
ΚΑΜΠΟΥΡΑΚΗΣ ΣΤΑΥΡΟΣ (ΜΟΤΟ ΚΑΜΠΟΥΡΑΚΗΣ)
ΣΕΡΦΑΣ ΔΗΜΗΤΡΗΣ (ΜΟΤΟ ΚΩΣΤΑΣ-SILKOLENE)

Οι συμμετοχές στην OPEN:

ΜΙΧΕΛΗΣ ΔΗΜΗΤΡΗΣ (ΕΛΑΣΤΙΚΑ ΜΙΧΕΛΗΣ)
ΦΙΛΙΠΠΟΥ ΦΙΛΗΜΩΝ (BAKAP-MOTUL)
ΔΡΑΚΟΣ ΣΑΚΕΛΛΑΡΗΣ (LOE BAR-STAYRAS S.A.)
ΑΤΣΙΔΗΣ ΝΙΚΟΣ (ΑΤΣΙΔΗΣ ΜΟΤΟ STAYRAS S. A.)
ΜΠΡΟΚΟΣ ΔΗΜΗΤΡΗΣ (AGIP)
ΣΕΡΦΑΣ ΔΗΜΗΤΡΗΣ (SILKOLENE)
ΠΑΠΑΒΑΣΙΛΗΣ ΜΙΧΑΛΗΣ (ΠΑΠΑΒΑΣΙΛΗΣ)

Ο ΠΑΠΑΕΜΜΑΝΟΥΗΛ "ΤΣΕΚΑΡΙΣΕ" ΤΟΝ ΒΑΣΙΛΗ ΣΑΚΚΑ

ΜΠΕΚΙΑΡΗΣ: ΚΑΝΑΜΕ ΤΟ ΚΑΘΗΚΟΝ ΜΑΣ

Η επιτυχία της Μικτής Ομάδας των Νέων είναι ίσως το επιτεύγμα της δεκαετίας για το τοπικό μας ποδόσφαιρο. Είχαμε πολύ καιρό οι φίλοι του Δωδεκανησιακού ποδοσφαίρου να φουσκώσουν από περηφάνια. Όντως έτσι συμβαίνει...

Το καταμαρτυρούν οι λιγοστές αλλά γεμάτες σημασία δηλώσεις του προπονητή των Νέων της Δωδεκανήσου **Γιάννη Παυλίδη:**

«Είχα πολλά χρόνια να ζήσω έτσι. Και ένιωσα δύο φορές περήφανος. Η πρώτη επειδή είμαι Δωδεκανήσιος και η άλλη επειδή έτυχε να είμαι εγώ ο προπονητής αυτών των παιδιών. Θυμήθηκα στο Καραισκάκη παλιές καλές στιγμές της δικής μου ποδοσφαιρικής αλλά και προπονητικής καριέρας».

Όσον αφορά την απόδοση των Νέων κατά της Πάτρας ο **Γιάννης Παυλίδης** τόνισε:

«Έμεινα πάρα πολύ ευχαριστημένος απ' όλους, αν και πιστεύω πως μπορούν ν' αποδώσουν ακόμα καλύτερα. Κρύβουν όλοι τους ένα πολύπλευρο ταλέντο. Αν το ξεδιπλώσουν λιγάκι ακόμα, πιστεύω πως μπορούν να νικήσουν στον τελικό».

ΤΑ "ΜΑΤΙΑ" ΤΗΣ ΕΞΕΔΡΑΣ

Στην εξέδρα του Καραϊσκάκη, τα "μάτια" ήταν άγνωστα. Δεν υπήρχε κανείς επώνυμος πέρα απ' τον Ομοσπονδιακό προπονητή της Εθνικής Νέων τον **κ. Παπαεμμανουήλ** που "είδε" τον **Βασίλη Σακκά** που άρεσε και θα τον πάρει μαζί του σ' ένα τουρνουά που θα γίνει στην Ιαπωνία τους επόμενους μήνες.

- Πλην του **Σακκά** όμως, τα "σιγοψιθυρίσματα" μιλούσαν και για τους **Αρχοντούλη, Π. Ζουρούδη, Πόλο, Μπεκιάρη, Καντιμοίρη.** Ο χρόνος θα δείξει κατά πόσον το ενδιαφέρον ευσταθεί τόσο γι' αυτούς όσο και για τα υπόλοιπα παιδιά, που θα πρέπει να τα δώσουν όλα στον τελικό για τον διπλό σκοπό.



Θα ξαναφορέσει την φανέλα των Νέων ο Βασίλης Σακκάς

- Και για την κατάκτηση της κούπας της διοργάνωσης αλλά και για... το δικό τους καλό.

- Πάντως το Σάββατο ο προεδρεύων της ΕΠΣΔ **κ. Χατζηγεωργίου** υποσχέθηκε να πάρει τους Νέους στα μπουζούκια.

Ο ΑΡΧΗΓΟΣ

Ο πιο παλιός παίκτης της Νέων, ο αρχηγός της **Τάκης Μπεκιάρης** σε δηλώσεις τόνισε: «Κάναμε το καθήκον μας απέναντι στον εαυτό μας και το Δωδεκανησιακό ποδόσφαιρο. Όλα τα παιδιά προσπάθησαν και δούλεψαν γι' αυτή την πρόκριση. Δεν θέλω να πω τίποτα περισσότερο, από το να χαρίσουμε αυτή την πρόκριση σ' έναν άνθρωπο που θέλαμε πολύ να είναι κοντά μας σ' αυτό τον αγώνα. Τον πρόεδρο **Γιώργο Τσοπανάκη».**

ΟΙ ΒΕΤΕΡΑΝΟΙ

Ο Σύνδεσμος Βετεράνων ποδοσφαιριστών συγχαίρει την Μικτή Νέων Δωδεκανήσου για την μεγάλη επιτυχία, που έκανε όλους τους Δωδεκανήσιους υπερήφανους. Εύχεται την κατάκτηση του τίτλου.

ΔΗΜ. ΣΧΟΛΕΙΑ

Τελειώνει το ποδοσφαιρικό τουρνουά

Η ΤΕΛΙΚΗ ΦΑΣΗ ΣΤΟ ΕΘΝΙΚΟ ΣΤΑΔΙΟ ΤΟ ΣΑΒΒΑΤΟΚΥΡΙΑΚΟ

Υπό την αιγίδα της Νομαρχιακής Διεύθυνσης Εκπαίδευσης και Πολιτισμού και του Δημοτικού Οργανισμού Νεολαίας και Άθλησης διεξάγεται το Σάββατο (15.30-20.00) και την Κυριακή (09.00-11.00) η τελική φάση του ποδοσφαιρικού τουρνουά των δημοτικών σχολείων της Ρόδου στο Εθνικό στάδιο της πόλης μας.

Στην τελική φάση συμμετέχουν οκτώ σχολεία χωρισμένα σε δύο ομίλους. Συγκεκριμένα:

Στον Α' Όμιλο αγωνίζονται το 15ο Δ.Σ., το 9ο Δ.Σ. το Δ.Σ. Παραδεισίου και το Δ.Σ. Αρχαγγέλου.

Στον Β' Όμιλο μετέχουν το 2ο Δ.Σ., το 16ο Δ.Σ., το Δ.Σ. Αφάντου και το Δ.Σ. Μαριτσών.

Το Σάββατο η κάθε ομάδα θα δώσει τρία παιχνίδια και θα βγει βαθμολογία ομίλων.

Την Κυριακή η κάθε ομάδα θα δώσει ένα παιχνίδι για κατάταξη σε μια από τις 8 θέσεις.

Οι πρώτοι των ομίλων για 1η και 2η θέση.
Οι δεύτεροι για 3η και 4η θέση.
Οι τρίτοι για 5η και 6η θέση.
Οι τέταρτοι για 7η και 8η θέση.
Η σειρά διεξαγωγής θα είναι:
09.00: Δύο αγώνες συγχρόνως για 7η και 8η θέση και για 5η και 6η θέση.
09.30: Μικρός τελικός για 3η και 4η θέση.
10.00: Τελικός για 1η και 2η θέση.
Το παιχνίδι διεξάγεται σε μισό γήπεδο.
Η κάθε ομάδα συμμετέχει με 7 παίκτες βασικούς και 5 αναπληρωματικούς.
Αναμνηστικά διπλώματα θα απονεμηθούν σ' όλα τα παιδιά που συμμετέχουν σ' αυτή τη φάση.

ΤΟ ΦΑΪΝΑΛ ΦΟΡ

Διεξήχθησαν οι αγώνες του Φάιναλ-φορ των Δημοτικών Σχολείων με τα εξής αποτελέσματα:

Στ' αγόρια:
8ο Δημ. Σχολείο-Δ.Σ. Κρεμαστής 48-40.
16ο Δημ. Σχολείο-Δ.Σ. Κοσκινού 61-35.

Στα κορίτσια:
5ο Δ.Σ.-Δ.Σ. Κοσκινού 28-25.
1ο Δ.Σ.-Δ.Σ. Κρεμαστής 32-12.

Την Δευτέρα στο κλειστό της πόλης μας θα γίνουν:
α) Μικρός τελικός αγοριών στις 9.00 (Κοσκινού-Κρεμαστή).
β) Μικρός τελικός κοριτσιών στις 10.00 (Κοσκινού-Κρεμαστή).
γ) Μεγάλος τελικός αγοριών στις 11.00: (8ο Δ.Σ.-16ο Δ.Σ).
δ) Μεγάλος τελικός κοριτσιών στις 12.00 (1ο Δ.Σ.-5ο Δ.Σ.).

Ανέκδοτα

Όπως και να το κάνουμε ο μεγάλος πρωταγωνιστής κάθε αποστολής είναι ο... φευγάτος. Άνω-κάτω τους κάνει όλους και φυσικά έχουν να λένε μόλις επιστρέψουν.

Εδώ που τα λέμε τον παρασύρουν σε πολλές γκέλες κι επειδή δεν έχει πονηριά μέσα του, πέφτει εύκολα.

Πήγε για ψώνια στο μοναστηράκι Αν θέλουμε πιστεύουμε τα ψώνια μαζί με τον Δραμουντάνη. Στην επιστροφή έψαχναν για ταξί. Πού να βρουν όμως. Κάποια στιγμή σταμάτησε το τρόλεϊ κι ο Δραμουντάνης έβαλε μέσα τον φευγάτο με το ζόρι. Ούτε εισιτήριο ούτε τίποτα!!!

Επειδή ο φευγάτος είναι νομοταγής πολίτης και φοβόταν το ρεζιλίκι, ζάλισε τον Δραμουντάνη για τα εισιτήρια. Αν ο ελεγκτής τους ανακάλυπτε, θα πλήρωναν 20 φορές το εισιτήριο!

Την άλλη μέρα κατάλαβε ο φευγάτος τί ρεζιλίκι θα πάθαινε. Ο ελεγκτής βρήκε δύο επιβάτες χωρίς εισιτήρια και τους πήρε τις ταυτότητες! Τότε ήταν που θα έλεγε καληνύχτα τρόλεϊ!

Αμ, το άλλο. Δεν ήξερε ότι τα φώτα ήταν μαγνητικά και ειδοποίησε τον ηλεκτρολόγο του ξενοδοχείου για βλάβη! Αυτό κυκλοφόρησε ο ρολογάς!

Το σώου έγινε με τον ρολογά. Ένα φιλμ φωτογραφίες πίστευε ότι έβγαλε, αλλά στο τέλος αποδείχθηκε ότι δεν είχε μπαταρίες και δεν έβγαλε ούτε μια φωτογραφία! Ούτε μία...

Πρώτη φορά δεν ξεμύτισε κανένας από το ξενοδοχείο. Μιλάμε για πρωινές ώρες. Όλοι απέφυγαν την επικίνδυνη έξοδο.

Την ευκαιρία της ζωής του έχασε ο Θεοδόσης. Να παρακολουθήσει δίκη στον Άρειο Πάγο. Τόσο πολύ του στοίχισε, που προτιμούσε να μη δει την μικτή, από το να χάσει τη δίκη!

Το πρώτο θέμα συζήτησης αμέσως μετά τον θρίαμβο ήταν ο Νομάρχης. Τα παιδιά.

Ο Φοίβος ξαναπήγε τελικό. Μήπως δεν πήραν χαμπάρι οι επικεφαλείς του ΔΟΝΑ;

Βρέθηκε κι άλλος πατριός για τη Μικτή. Ο Κάλλιστος!

ΠΟΔΗΛΑΣΙΑ:

Για το δεύτερο μετάλλιο στη Φιλαδέλφεια

ΑΝΑΚΟΙΝΩΝΟΝΤΑΙ ΤΗΝ ΠΕΜΠΤΗ ΤΑ ΠΡΙΜ ΑΠΟ ΤΟΝ ΦΟΥΡΑ

Στη δύσκολη "μάχη" της διάκρισης ανάμεσα στους κορυφαίους του κόσμου ρίχνονται από σήμερα οι ποδηλάτες της Εθνικής μας ομάδας πίστας.



Γιώργος Χειμωνέττος, Λάμπρος Βασιλόπουλος και **Δημήτρης Γεωργαλής** λίγες μόλις μέρες μετά το Κάλι, όπου κατακτήθηκε το πρώτο χρυσό μετάλλιο της Ελλάδος σε Παγκόσμιο (στο ολυμπιακό σπριντ), αρχίζουν σήμερα το κυνήγι του μεταλλίου στο 2ο Παγκόσμιο Κύπελλο της Φιλαδέλφειας.

Στην πίστα της Τρέξλερ Τάουν θα τρέξουν και πάλι οι καλύτεροι ποδηλάτες πίστας στον κόσμο, καθώς μονάχα από τα Παγκόσμια Κύπελλα μπορεί να εξασφαλίσει πρόκριση (βάσει βαθμολογίας) στο Παγκόσμιο Πρωτάθλημα.

Την αυλαία των ελληνικών συμμετοχών ανοίγει-όπως πάντα-σήμερα ο **Δημήτρης Γεωργαλής** στον τελικό του χιλιόμετρου και απ' ότι φάνηκε στην Κολομβία (τέταρτος για λίγα εκατοστά του δευτερολέπτου, με πανελλήνιο ρεκόρ) πρέπει να ξεπεράσει πάλι τον εαυτό του για να φτάσει στη διάκριση.

Σήμερα θα αγωνιστούν επίσης ο **Λάμπρος Βασιλόπουλος** και ο **Γιώργος Χειμωνέττος** στα προκριματικά και αργότερα στον πρώτο γύρο των 200 μ. ταχύτητας και η **Μαργαρίτα Λυμπεράκου** στα 500 μ,. γυναικών (ήταν 12η στο Κάλι).

Η πολιτεία φαίνεται πως δεν έχει ξεχάσει τελικά τους ποδηλάτες. Σε επικοινωνία παραγόντων της ΕΟΠ με τον υφυπουργό Αθλητισμού, **Ανδρέα Φούρα**, έγινε γνωστό πως σύντομα-πιθανότατα την Πέμπτη θα ανακοινωθούν, επίσημα τα πριμ για τις διακρίσεις του 1996 στους αθλητές που δεν έχουν επιβραβευτεί μέχρι σήμερα από την πολιτεία.

RHODES
TENNIS club
Beach Bar - Restaurant

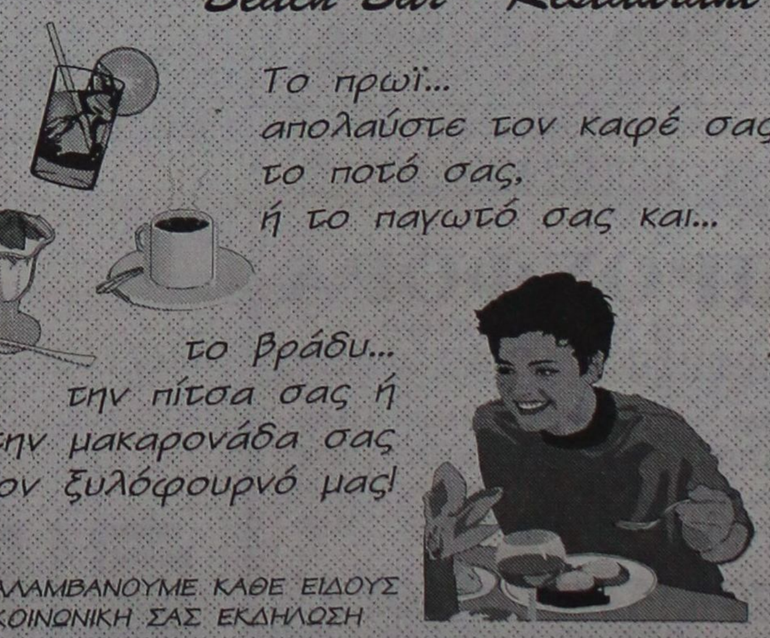

Το πρωϊ...
απολαύστε τον καφέ σας
το ποτό σας,
ή το παγωτό σας και...
το βράδυ...
την πίτσα σας ή
την μακαρονάδα σας
στον ξυλόφουρνό μας!

ΑΝΑΛΑΜΒΑΝΟΥΜΕ ΚΑΘΕ ΕΙΔΟΥΣ ΚΟΙΝΩΝΙΚΗ ΣΑΣ ΕΚΔΗΛΩΣΗ

Ν. Σάββα 4 (ΕΛΛΗ), Τηλ. 75725

Στη Ρόδο τ' αστέρια του Θρύλου

ΟΡΙΣΤΙΚΑ ΣΤΙΣ 29 ΙΟΥΝΙΟΥ ΤΑ ΕΓΚΑΙΝΙΑ ΤΗΣ ΛΕΣΧΗΣ ΦΙΛΩΝ ΟΛΥΜΠΙΑΚΟΥ

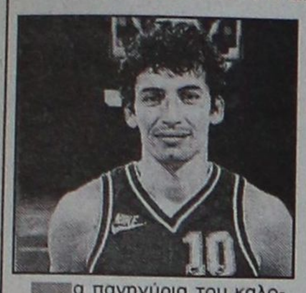

Τα πανηγύρια του καλοκαιριού καλά κρατούν...

Ο λόγος βέβαια για τους -σε πολλά πράγματα- "κόκκινους πρωταθλητές" που δεν χορταίνουν να πανηγυρίζουν και θα το κάνουν γι' άλλη μια φορά μέσα στο καλοκαίρι. Αιτία των πανηγυρισμών τα επίσημα εγκαίνια της λέσχης φίλων του Ολυμπιακού που φέρνουν στη Ρόδο αρκετούς επώνυμους από τους πρωταθλητές.

Το Δ.Σ. του συνδέσμου της πόλης μας βρίσκεται σε διαρκή επαφή με την διοίκηση της ΠΑΕ Ολυμπιακός η οποία με πρόσφατη ειδοποίησή της οριστικοποίησε το ραντεβού των φίλων του Θρύλου με τους πρωταγωνιστές της χρονιάς. Έτσι:

- Στις 29 Ιουνίου θα γίνουν στη Ρόδο τα εγκαίνια της Λέσχης παρουσία:
- Του **Πέτρου Κόκκαλη** γιού του προέδρου **Σωκράτη Κόκκαλη.**
- Του **Γιάννη Μόραλη,** υπευθύνου των οργανωμένων συνδέσμων της χώρας και
- Του θρυλέοντα της γνωστής μασκώτ των πρωταθλητών σε όλα τα αθλήματα.

Σύμφωνα πάντα με τις πληροφορίες από την ΠΑΕ Ολυμπιακός παρόντες στα εγκαίνια της Λέσχης αλλά και στο "κόκκινο πάρτυ" που θα επακολουθήσει θα είναι από την πλευρά των επωνύμων (το οριστικό ΟΚ θα δοθεί την ερχόμενη Δευτέρα):

- Ο πρώτος σκόρερ του φετινού πρωταθλήματος **Αλέκος Αλεξανδρής.**
- Η φετινή μεγάλη μεταγραφή του Ολυμπιακού που ακούει στο όνομα **Γιώργος Ανατολάκης..**
- Το Ροδίτικο αστέρι του Θρύλου ο **Αλέκος Κακλαμάνος** και για λογαριασμό του μπάσκετ ο **Παναγιώτης Φασούλας.**

Οι φίλοι του Ολυμπιακού ας κρατήσουν δυνάμεις κι ας ανανεώσουν το ραντεβού τους σ' ένα μήνα από τώρα.





Πολλά εν Ολίγοις...

ΤΟΠΙΚΟ ΜΠΑΣΚΕΤ

Για το γυναικείο πρωτάθλημα μπάσκετ ο Ζέφυρος νίκησε τον Δωριέα με 64-28 και για το κορασίδων ο Κολοσσός τον Δωριέα επίσης με 45-36.

Για σήμερα έχουν προγραμματισθεί να γίνουν δύο αγώνες.

Θα παίξουν:

Στο κλειστό της Κω (14.30):Ανταγόρας-Ιπποκράτης (Ανδρικό)

Λέρος (21.30): Πανιώνιος-Ζέφυρος (Ανδρικό)

ΤΟ ΤΟΥΡΝΟΥΑ ΤΟΥ ΔΩΡΙΕΑ

Συνεχίζεται επίσης σήμερα στο γήπεδο του Δωριέα το τουρνουά μπάσκετ για την κατηγορία των μίνι. Θα παίξουν:

19.00: Ιάλυσος-Παντηλιακός
20.00: ΑΕΡΑ-Κολοσσός
21.00: Διγενής-Δωριέας

ΟΙ ΕΚΔΗΛΩΣΕΙΣ ΤΟΥ ΣΕΒΑΣ ΡΟΔΟΥ

Ο Σύνδεσμος Ελλήνων Βετεράνων Αθλητών Στίβου Ρόδου Δωδεκανήσου καλεί αύριο στον Άι-Σουλά στην εκδρομή που διοργανώνει τα μέλη και τους φίλους του.

Το Δ.Σ. θα βρίσκεται εκεί από τις 10 το πρωΐ και θα οργανώνει τις αθλητικές δραστηριότητες που περιλαμβάνουν, ποδόσφαιρο, βόλλεϋ και μπάσκετ.

Οι αγώνες θα γίνουν με ανοιχτή συμμετοχή.

Η ώρα έναρξης θα ορισθεί από τους συμμετέχοντες.

ΤΟΠΙΚΟ ΠΟΔΟΣΦΑΙΡΟ

Νέα του Ηρακλή Μ.

Παρακαλούνται τα μέλη του Συλλόγου εν όψει των εκλογών που θα γίνουν τον μήνα Ιούνιο να τακτοποιηθούν ταμειακώς για να έχουν το δικαίωμα του εκλέγειν και εκλέγεσθαι.

Ο Σύλλογος συγχαίρει τα παιδιά της Μικτής Ομάδας της ΕΠΣΔ και τον προπονητικό τιμ για τον θρίαμβο επί της ΠΑΤΡΑΣ και εύχεται και την κατάκτηση του τρόπαιου.

Με τη λήξη της ποδοσφαιρικής περιόδου ευχαριστούμε τον κ. **Σωτήρη Παμπάκα** για την προσφορά του υγειονομικού φαρμακευτικού υλικού στο Σύλλογο.

ΠΑΙΔΙΚΟ ΠΡΩΤΑΘΛΗΜΑ

Ανακοινώθηκαν χθες από την ΕΠΣΔ τ' αποτελέσματα της 9ης αγωνιστικής του Παιδικού Πρωταθλήματος της ΕΠΣΔ. Αναλυτικά:

Αποτελέσματα της 9ης αγωνιστικής

Ένωση Ρόδου-Διαγόρα - Ορφέας	3-5
Απόλλων Απολλώνων - Ηρακλής Μαρ.	1-0
Κλεόβουλος Λίνδου - Ιάλυσος.	

Θα γίνει αύριο Σάββατο 31-5-97 και ώρα 18.30 στο γήπεδο Λίνδου με διαιτητή τον κ. **Κουγκρά Νικόλαο**

ΒΑΘΜΟΛΟΓΙΑ (ΕΠΙ 9 ΑΓΩΝΙΣΤΙΚΩΝ)

1) ΟΡΦΕΑΣ	18-10	19
2) ΙΑΛΥΣΟΣ	15-8	17
3) ΗΡΑΚΛΗΣ ΜΑΡΙΤΣΩΝ	18-15	15
4) ΕΝΩΣΗ Ρ.Δ.	13-18	8
5) ΑΠΟΛΛΩΝ ΑΠΟΛ.	13-19	8
6) ΚΛΕΟΒΟΥΛΟΣ ΛΙΝΔΟΥ	7-14	7

** ΚΛΕΟΒΟΥΛΟΣ ΚΑΙ ΙΑΛΥΣΟΣ ΕΧΟΥΝ 1 ΑΓΩΝΑ ΛΙΓΟΤΕΡΟ*

ΠΡΟΓΡΑΜΜΑ 1Ογς ΑΓΩΝΙΣΤΙΚΗΣ (ΤΕΛΕΥΤΑΙΑ)

ΚΥΡΙΑΚΗ 1 ΙΟΥΝΙΟΥ

ΓΗΠΕΔΟ ΛΙΝΔΟΥ:

ΩΡΑ 18.00: ΚΛΕΟΒΟΥΛΟΣ-ΕΝΩΣΗ Ρ.Δ.

(Διάκουλας Φιλιπ).

ΓΗΠΕΔΟ ΑΓ. ΑΠΟΣΤΟΛΩΝ:

ΩΡΑ 18.00: ΟΡΦΕΑΣ-ΑΠΟΛΛΩΝ ΑΠΟΛ.

(Μπαριανάκης Μιχ.)

ΓΗΠΕΔΟ ΜΑΡΙΤΣΩΝ:

ΩΡΑ:18.00: ΗΡΑΚΛΗΣ ΜΑΡΙΤΣ.-ΙΑΛΥΣΟΣ

(Μιχαήλ Λευτέρης)

ΔΙΑΦΗΜΙΖΟΥΝ

ΠΡΙΝ ΔΥΟ ΜΗΝΕΣ

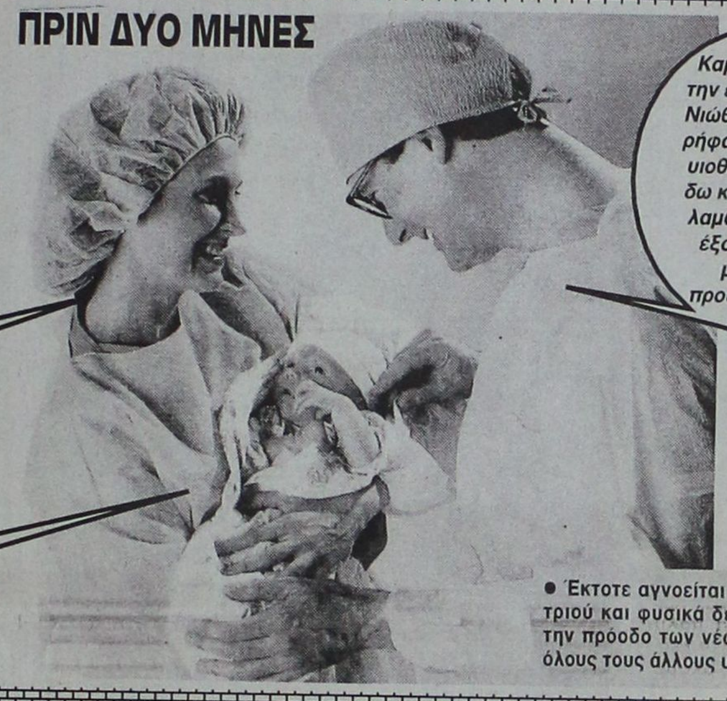

Καμαρώνω για την επιτυχία της. Νιώθω πολύ υπερήφανος. Θα την υιοθετήσω. Από δω και πέρα αναλαμβάνω όλα τα έξοδα. Κάντε μου έναν προϋπολογισμό

Σ' ευχαριστώ πολύ. Δείχνει πόσο προσέχεις τους νέους αυτού του τόπου. Επιτέλους απέκτησαν πατέρα

Δεν μ' αρέσει η φάτσα του. Πολλά λέει και προβλέπω να μην κάνει τίποτα. Πολιτικάντης είναι. Ορφανό θα μείνω το κακόμοιρο. Ουά, ουά, ουά....

● Έκτοτε αγνοείται η τύχη του πατριού και φυσικά δεν γνωρίζει για την πρόοδο των νέων, που έκαναν όλους τους άλλους υπερήφανους

Δύο τίτλοι για το 4ο Γυμνάσιο

Ολοκληρώνεται σήμερα στο κλειστό της πόλης μας οι σχολικοί αγώνες Αθλοπαιδιών μεταξύ ομάδων των Γυμνασίων. Αναλυτικά τ' αποτελέσματα μέχρι τώρα έχουν ως εξής:

ΚΑΛΑΘΟΣΦΑΙΡΙΣΗ ΑΓΟΡΙΩΝ

3ο Γυμνάσιο Ρόδου-Γυμνάσιο Κρεμαστής 51-44.

3ο Γυμνάσιο Ρόδου-Γυμνάσιο Αρχαγγέλου 50-45.

ΚΑΛΑΘΟΣΦΑΙΡΙΣΗ ΚΟΡΙΤΣΙΩΝ

Γυμνάσιο Παραδεισίου-4ου Γυμνάσιο Ρόδου 0-20 α.α.

ΒΟΛΛΕΫ ΑΓΟΡΙΩΝ

4ο Γυμνάσιο Ρόδου-Γυμνάσιο Κρεμαστής 2-1 σετ.

ΒΟΛΛΕΫ ΚΟΡΙΤΣΙΩΝ

Γυμνάσιο Παραδεισίου-6ο Γυμνάσιο Ρόδου 2-0 σετ.

Στον τελικό του βόλλεϋ κοριτσιών το Γυμνάσιο Παραδεισίου θ' αντιμετωπίσει σήμερα το Γυμνάσιο των Μασσάρων ενώ η ομάδα των αγοριών του ίδιου Γυμνασίου δήλωσε πως δεν θα παραταχθεί κόντρα στο 4ο Γυμνάσιο Ρόδου. Έτσι το σχολείο της Ρόδου παίρνει το ματς με 2-0 σετ χωρίς αγώνα.

SUPER STAR 89,1 F.M



Για ήρεμες καταστάσεις
Για μικρούς και μεγάλους
Σ' ένα υγρό περιβάλλον
Με ζωντανά χρώματα
Για ποτό-παγωτό ή και φαγητό

BAYA Aqualand

1/6/97 ΚΥΡΙΑΚΗ ΜΑΖΙ ΣΑΣ

Ανοικτά από 10 πρωί μέχρι αργά...
12-1.30 μεσημέρι νεροτσουλήθρα FREE
Φαληράκι • Πίσω από την εκκλησία Αγίου Νεκταρίου

Sponsored:

UNITED COLORS OF BENETTON.

HOLSTEN

DIVE MED CENTRES

GLEN GRANT PURE MALT SCOTCH WHISKY

ΑΦΟΙ ΦΥΛΤΖΑΝΙΔΗΣ

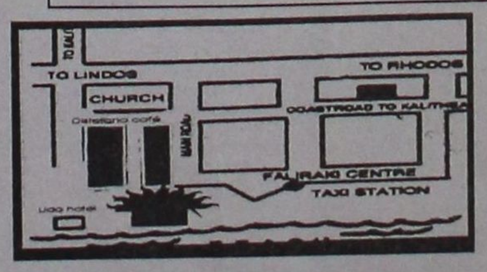

COCA-COLA

THANK'S RADIO 1 ΚΛΙΚ
RADIO INTERNATIONAL
RADIO U.K. NEO KYMA

Τραγούδια της Δωδ/σου την Κυριακή σε συναυλία στο Προεδρικό Μέγαρο

Δωδεκανησιακά τραγούδια τα οποία επιμελήθηκε χορωδιακά ο γνωστός Ρόδιος μουσικοσυνθέτης κ. Φίλιππος Τσαλαχούρης, θα παρουσιαστούν στην συναυλία που θα γίνει την ερχόμενη Κυριακή 1 Ιουνίου στο Προεδρικό Μέγαρο, παρουσία του προέδρου της Δημοκρατίας κ. Κωστή Στεφανόπουλου.

Η συναυλία αυτή, θα πραγματοποιηθεί με αφορμή τον εορτασμό της «παγκόσμιας ημέρας του παιδιού», ενώ θα μεταδοθεί επίσης απευθείας από την ΕΤ - 1 και το τρίτο πρόγραμμα της Ελληνικής Ραδιοφωνίας.

Η συναυλία θα γίνει με την συμμετοχή της χορωδίας του 3ου προγράμματος της ΕΡΑ υπό την διεύθυνση και την διδασκαλία του κ. Μιχάλη Πατσέα, ενώ μεταξύ των άλλων, τα παιδιά θα τραγουδήσουν και τέσσερα Δωδεκανησιακά τραγούδια, σε χορωδιακή επεξεργασία του Ροδίτη συνθέτη Φίλιππου Τσαλαχούρη.

Ματαιοπονούν με τρόπους ανορθόδοξους και με νοοτροπία ετσιθελική

Άδοξο τέλος θα έχουν και οι αναγκαστικές συνενώσεις

Δεν μπορούν να σταθούν με παρασκηνιακές μηχανορραφίες

Ο πρόεδρος της Κοινότητας Λίνδου κ. Κυριάκος Ι. Φίνας, αναφερόμενος στις διαδικασίες που βρίσκονται σε εξέλιξη, προκειμένου να παρακαμφθεί το αρνητικό κλίμα που διαμορφώθηκε, ύστερα από την εισήγηση της Επιτροπής, σε συνάρτηση και με την επίκαιρη παρέμβαση του βουλευτή Δωδεκανήσου κ. Παπανικόλα, ως προς το θέμα των συνενώσεων, έκανε την παρακάτω δήλωση:

«Δυστυχώς το θέμα της συνένωσης των δήμων και κοινοτήτων, το επιγραφόμενο πρόγραμμα "Ιωάννης Καποδίστριας", τουλάχιστον, στην περιφέρειά μας δεν αντιμετωπίστηκε, εξαρχής, κατά τρόπον ορθόδοξο. Και εκ του βασικού αυτού λόγου, οι εύλογες και δικαιολογημένες αντιδράσεις του δωδεκανησιακού λαού. Κατάντησε, το μεγάλο αυτό Εθνικό θέμα των συνενώσεων, εμείς οι άμεσα ενδιαφερόμενοι της τοπικής αυτοδιοίκησης, πλην ελαχίστων που περιφέρονται καθημερινά από γραφείο σε ιδιαίτερο γραφείο πολυτευομένων, να αγνοούμε τα πάντα και να πληροφορούμεθα τα τεκταινόμενα που άπτονται του μέλλοντος των κοινοτήτων μας, από πληροφορίες του τοπικού τύπου.

Επιτέλους, να γίνει κατανοητό πως οι συνενώσεις δεν είναι τόσον απλό θέμα, όσο μερικοί μέσα από τα γραφεία του Κέντρου το νομίζουν. Έχει διαστάσεις και παραμέτρους περίπλοκες και πολυδιάστατες. Και ότι δεν αποτελεί, επιπλέον, θέμα που μπορεί να λυθεί ως άσκηση επί χάρτου. Να αναζητηθούν βιώσιμες και αποδεκτές λύσεις, χωρίς, όμως, βιασύνες και παρασκηνιακές μηχανορραφίες.

Με τα προαναφερθέντα δεδομένα και με γνώμονα ότι καμία ουσιαστική συζήτηση και επαρκής ενημέρωση δεν έγινε μέχρι τώρα, θα πρέπει όλα να ξεκινήσουν από μηδενική βάση. Αντί, λοιπόν, των αναποτελεσματικών μέχρι σήμερα γενικών συγκεντρώσεων της ΤΕΔΚΔ, εν μέσω αντεγκλίσεων, πλέον ενδεδειγμένο και αποτελεσματικό θα ήταν όπως μία τριμελής επιτροπή πλήρως, όμως, ενημερωμένη, που θα απαρτίζεται από μέλη της διοικούσας επιτροπής της τοπικής ένωσης δήμων και κοινοτήτων Δωδεκανήσου, πλαισιωμένη και από ένα ανώτερο στέλεχος-υπάλληλο του Υπουργείου Εσωτερικών, Δημόσιας Διοίκησης και Αποκέντρωσης, επισκεφθεί τοπικά κάθε κοινότητα χωριστά και να συζητήσει το θέμα εν εκτάσει. Και όχι, όπως προτείνει ο βουλευτής κ. Παπανικόλας, να πραγματοποιηθεί τώρα κοινή συνάντηση μόνο βουλευτών-Νομάρχη και Δ.Σ. της ΤΕΔΚ και των Προέδρων των Συμβουλίων Περιοχής. Με ευρεία ανταλλαγή απόψεων θα αποκρυσταλλωθούν οι απόψεις. Άλλως, ματαιοπονούμε. Με το να προσπαθούμε ανορθόδοξα να επιβάλουμε μονομερώς, θα προσθέταμε και "ετσιθελικά", τις αναγκαστικές συνενώσεις, θα αναπαραγάγουμε συνέχεια αρνητικές αντιδράσεις, στο τέλος δε, και οι σημερινές όπως προχωρούν συνενώσεις, τυχόν πραγματοποιούμενες, θα έχουν το άδοξο τέλος των αναπτυξιακών συνδέσμων και συμβουλίων περιοχής».

Οι οικοδόμοι ζητούν συντομότερη έκδοση της επικουρικής σύνταξης

Το Σωματείο Εργατοτεχνιτών Οικοδόμων Ρόδου με επιστολή του στον Διοικητή του ΙΚΑ κ. Συμιακό ζητεί την επίσπευση των διαδικασιών για την έκδοση των επικουρικών συντάξεων.

Το κείμενο της επιστολής έχει ως εξής:

«Κύριε Διοικητή,

επειδή υπάρχει σοβαρή καθυστέρηση στην προώθηση της έκδοσης των επικουρικών συντάξεων των οικοδόμων με δικαιολογία τον επανακαθορισμό του ύψους αυτών, ζητούμε την άμεση και προσωπική σας πρέμβασση γιατ την αντιμετώπιση του προβλήματος που ταλαιπωρεί τους οικοδόμους, πολλοί από τους οποίους είναι από την περιοχή μας.

Γνωρίζετε τις οικονομικές δυσχέρειες του οικοδομικού κλάδου, γι΄ αυτό καμιά καθυστέρηση δεν επιτρέπεται στην προώθηση της συνταξιοδοτικής τους αποκαστάτασης.

Μας πληροφόρησαν από το πρώην επικουρικό ταμείο των οικοδόμων, ότι είναι δυνατό με την προώθηση από το μηχανολογικό κέντρο των διαδικασιών να εκδοθούν σύντομα όλες οι συντάξεις που εκκρεμούν»

ΗΛΕΚΤΡΟΛΟΓΙΚΟ ΚΕΝΤΡΟ
HOULIS SERVICE
● Μπαταρίες παντός τύπου
● Ηλεκτρολογικές εργασίες
Αυστραλίας 74, Τηλ.: 30165-30977

ΠΩΛΕΙΤΑΙ
Διαμέρισμα 98 τ.μ. 1ος όροφος επί της Ιερού Λόχου (έναντι Ολυμπιακής) κατάλληλο για επαγγελματική στέγη.
Πληροφορίες τηλ. 76968

ΖΩΟΤΡΟΦΕΣ ΤΣΙΓΑΡΙΔΗΣ ΑΕ
○ ΚΑΛΑΜΠΟΚΙ 55,7
(Κοσκινισμένο)
○ ΒΑΜΒΑΚΟΠΙΤΑ 59
ΜΕΓΑΛΗ ΠΟΙΚΙΛΙΑ
● Για όλες τις τροφές και τα φυράματα
Αγία Βαρβάρα Ασγούρου,
Τηλ.: 62752, 62850, 64904
ΒΛΗΧΑ ΛΙΝΔΟΥ: 0244-31029

ΑΔΕΛΦΟΤΗΤΑ ΚΡΗΤΩΝ ΡΟΔΟΥ
"Ο ΨΗΛΟΡΕΙΤΗΣ"
ΕΚΔΗΛΩΣΕΙΣ ΓΙΑ ΤΗ ΜΑΧΗ ΤΗΣ ΚΡΗΤΗΣ
ΚΑΛΕΣΜΑ
Σας προσκαλούμε να παρακολουθήσετε τη θαυμάσια κρητική κωμωδία της Ρούλας Ορφανουδάκη
"ΣΤΟ ΜΥΛΟ"
Που παρουσιάζει η θεατρική ομάδα της Αδελφότητας Κρητών Ρόδου.
Μία ηθογραφία που θα σας κάνει να ...κλάψετε από το γέλιο.
ΠΑΡΑΣΚΕΥΗ 30 ΜΑΪΟΥ 1997
ΣΑΒΒΑΤΟ 31 ΜΑΪΟΥ 1997
ΚΥΡΙΑΚΗ 1 ΙΟΥΝΙΟΥ 1997
ΕΘΝΙΚΟ ΘΕΑΤΡΟ ΡΟΔΟΥ– ΩΡΑ:21.00
ΠΡΟΣΚΛΗΣΕΙΣ διατίθενται από:
● Το κατάστημα ΑΛΑΒΑΣΤΡΟΝ - Γρ. Λαμπράκη 2-4, Ρόδος
● Τις Ασφάλειες ΚΑΡΥΔΑΚΗ-Λεμεσού 43, Ρόδος
● Το βιβλιοπωλείο ΤΟ ΔΕΝΤΡΟ - Χειμάρας 14, Ρόδος.

το καρπουζι
μεζές-ταβέρνα-κρασί-και-ρεμπέτικα
Ρεμπέτικα και Λαϊκά Στιγμές απο τη ζωή μας
Λυρισμός, όμορφα λόγια, ευαισθησίες.
Χρώματα, γνήσιος ήχος.
Μπουζούκι, μπαγλαμάς, ακορντεόν,
τσουράς, τουμπερλέκι, ούτι.
Χιτζάζ, νιαβέντι, ουσάκ.
Ζεϊμπέκικος, χασάπικος, καρσιλαμάς.
Αλίμονο αν μας λείψουν κι αυτά, αλίμονο αν χάσουμε το ρομαντισμό μας.
Καλό κρασί, παραδοσιακοί μεζέδες, παλιά λαϊκά και ρεμπέτικα, σ'ένα χώρο του 13ου αιώνα, στην αίθουσα του ΝΥΝ & ΑΕΙ
Ο χορός ανάβει στη παλιά πόλη. Γνήσια ρεμπέτικα και λαϊκά. Τί μαγεία ρε παιδιά!
Πάρodος Σωκράτους 4τ. Παλιά Πόλη. Τηλ.. 35995

Ε.Ε.ΤΕ.Μ.
ΕΝΩΣΗ ΕΛΛΗΝΩΝ ΤΕΧΝΟΛΟΓΩΝ ΜΗΧΑΝΙΚΩΝ
ΠΕΡ/ΚΟ ΤΜΗΜΑ ΝΟΜΟΥ ΔΩΔ/ΣΟΥ
ΜΙΧ. ΠΕΤΡΙΔΗ 2 ΡΟΔΟΣ
ΠΡΟΣΚΛΗΣΗ
Συνάδελφοι,
Το Περιφερειακό Τμήμα Νομού Δωδεκανήσου της Ένωσης Ελλήνων Τεχνολόγων Μηχανικών πραγματοποιεί Γενική Συνέλευση στις 2-6-97 στις 8.30 μ.μ. στην Αίθουσα του ΔΟΝΑ (οδός Διαγοριδών 1) με θέματα:
1. Ασφάλιση συναδέλφων εργοληπτών Δημοσίων Έργων στο ΤΣΜΕΔΕ (διαδικασίες εγγραφής).
2. Οργάνωση σεμιναρίου με θέμα "Η αλεξικεραυνική προστασία κτιρίων".
3. Πρόοδος ομάδων εργασίας.
4. Οικονομικά θέματα.
5. Ελεύθερη συζήτηση-Τοποθετήσεις-Προτάσεις μελών.
Η παρουσία σας κρίνεται αναγκαία.
Το Δ.Σ.

ΠΡΟΣΦΟΡΑ ΕΒΔΟΜΑΔΟΣ
ΦΟΥΡΝΟΣ ΜΙΚΡΟΚΥΜΑΤΩΝ
PANASONIC
48.000 δρχ.
ΑΒΕΤΕ Κ. ΚΩΣΤΑΡΙΔΗΣ
ΚΑΝΑΔΑ 12 ΤΗΛ. 22157

ΠΩΛΟΥΝΤΑΙ
στην ωραιότερη περιοχή της Ρόδου (περιοχή Άνοιξη) οικόπεδα ενός, δύο, τριών, τεσσάρων στρεμμάτων.
Πληροφορίες τηλ. 23721
απογευματινές ώρες

RAPID LEARNING CENTRE
ΖΗΤΟΥΝΤΑΙ
καθηγητές και καθηγήτριες Αγγλικής γλώσσας για νεοσυσταθείσα εταιρεία RAPID LEARNING CENTRE ΕΠΕ για να εκπαιδευθούν σε νέα μέθοδο διδασκαλίας της Αγγλικής γλώσσας. Μόνο σοβαρά, υπεύθυνα, προσοντούχα και πεπειραμένα άτομα μπορούν να απευθύνονται στη Γραμματεία για ραντεβού.
Πληροφορίες καθημερινά
στα τηλέφωνα 20611
και στο Fax 36650

ΠΩΛΟΥΝΤΑΙ
1) Πολυτελή διαμερίσματα στην Ιαλυσό μέτρων 50-55-70-73 και 145 τ.μ.
2) Οροφοδιαμερίσματα επί της Παπαλουκά.
Πληρ. τηλ. 23271

ΠΟΛΙΤΙΣΤΙΚΟΣ ΣΥΛΛΟΓΟΣ ΑΓΙΟΥ ΙΣΙΔΩΡΟΥ
ΠΡΟΣΚΛΗΣΗ
Ο Πολιτιστικός Σύλλογος Αγίου Ισιδώρου
σας προσκαλεί
στην ανάβαση στην κορυφή του Αττάβυρου
την Κυριακή 1 Ιουνίου και ώρα 8.30 π.μ.
Μετά την ανάβαση θα ακολουθήσει γεύμα με παραδοσιακό φαγητό.
Εκ του Δ. Συμβουλίου

ΠΟΛΙΤΙΣΤΙΚΟΣ ΟΡΓΑΝΙΣΜΟΣ ΔΗΜΟΥ ΡΟΔΟΥ
Πρόγραμμα ΑΝΘΕΣΤΗΡΙΩΝ 1997

Δευτέρα 26/5/97 9 μ.μ.	ΑΚΤΑΙΟΝ Συναυλία με ελληνικό πρόγραμμα από την "Ελληνική χορωδία της ΤΡΟΝΤΧΕΙΜ-ΝΟΡΒΗΓΙΑΣ"
Τετάρτη 28/5/97 6 μ.μ.	ΚΕΝΤΡΟ ΡΟΔΙΝΙ Εκδήλωση εργαστηρίου χορού του Οργανισμού μας.
Πέμπτη 29/5/97 7 μ.μ.	ΑΚΤΑΙΟΝ Έκθεση φωτογραφίας και Ντοκουμέντων ΕΤΑΔ "Εορταί Ανθέων 1952-1957" και "ΑΝΘΕΣΤΗΡΙΑ 1991-1996". Εγκαίνια έκθεσης 29/5 και ώρα 7 μ.μ. Διάρκεια έκθεσης 29/5 έως 1/6/97.
Παρασκεύη 30/5/97 7 μ.μ.	ΑΚΤΑΙΟΝ Συναυλία με ελληνικό πρόγραμμα από την "ελληνική χορωδία της ΤΡΟΝΤΧΕΙΜ-ΝΟΡΒΗΓΙΑΣ"
Κυριακή 1/6/97 6 μ.μ.	ΜΑΝΔΡΑΚΙ Παρέλαση αρμάτων και πεζοπόρων τμημάτων.
ΚΥΡΙΑΚΗ 1/6/97 8 μ.μ. 8.30 μ.μ.	ΠΛΑΤΕΙΑ ΔΗΜΑΡΧΕΙΟΥ Μουσικοχορευτικό πρόγραμμα. Τρούλο (απέναντι από το ΑΚΤΑΙΟΝ) Συναυλία Φιλαρμονικής Δήμου Ρόδου.

ΣΥΓΧΑΡΗΤΗΡΙΟ
Στον νέο μου συνάδελφο οδοντίατρο Δημήτρη Γιάγκου Ιωαννίδη που αποφοίτησε από το Πανεπιστήμιο Αθηνών του εύχομαι επαγγελματική επιτυχία.
Αντώνιος Αγγέλου οδοντίατρος

ΕΥΧΑΡΙΣΤΗΡΙΟ
Θα ήθελα και από τον ημερήσιο τύπο να ευχαριστήσω και να συγχαρώ το Τμήμα Ασφαλείας Ρόδου που με επικεφαλής τον άξιον αξ/κόν κ. ΒΛΑΣΣΗ ΝΑΠΟΛΕΩΝΤΑ κατάφεραν να ανεύρουν εντός 12ώρου το αυτοκίνητό μου που εκλάπη τη νύχτα της Κυριακής.
Επίσης να ευχαριστήσω τον οδηγό ταξί κ. Σαράντη Σαράντη που βοήθησε με τις πολύτιμες πληροφορίες του το Τμήμα Ασφαλείας Ρόδου.
Τέτοια εποτελέσματα εμπεδώνουν το αίσθημα ασφαλείας της ροδίτικης κοινωνίας.
Γιάννος Παλιούρης

ΧΑΡΙΖΕΤΑΙ
ένα σκυλάκι 4 μηνών από μητέρα λυκόσκυλο και πωλείται 1 λυκάκι 4 μηνών.
Πληρ. τηλ. 81478
κ. Μανώλη από 3-10 μ.μ.

959 FM STEREO
ΝΕΟΙ ΟΡΙΖΟΝΤΕΣ

ΣΕ ΛΙΓΕΣ ΜΕΡΕΣ ΚΑΘΗΣΤΕ Ν' ΑΚΟΥΣΕΤΕ.....
ΑΠΟ ΤΟΝ TOP FM
102,4-102,7
ΤΟ ΚΟΡΥΦΑΙΟ ΑΘΛΗΤΙΚΟ ΡΑΔΙΟΦΩΝΟ ΤΗΣ ΑΘΗΝΑΣ
ΣΠΟΡ FM
Ο ΣΠΟΡ FM έρχεται στα ραδιόφωνά σας με τη χορηγία της TELESTET

ΨΑΡΟΤΑΒΕΡΝΑ-ΧΑΣΑΠΟΤΑΒΕΡΝΑ
"ΒΑΓΙΟΣ"
στα Κολύμπια
(έναντι ξενοδ. ΔΟΥΝΑΒΗΣ- στο δρόμο των ευκαλύπτων)
Γνωστοποιούμε σε γνωστούς και φίλους ότι είμαστε ανοικτά καθημερινά μεσημέρι-βράδυ με τη γνωστή φιλοξενία μας την 20ετή και πλέον πείρα μας και τις λαϊκές μας τιμές.
Τηλέφωνο 56006.
Με εκτίμηση
"ΒΑΓΙΟΣ"

ΖΗΤΕΙΤΑΙ από την RAPID LEARNING CENTRE
ΓΡΑΜΜΑΤΕΑΣ
Η ιδανική υποψήφια, ηλικίας περίπου 23-45 ετών πρέπει να έχει έντονη προσωπικότητα, πείρα σε ανάλογη θέση, να γνωρίζει άριστα Αγγλικά και να είναι εξοικειωμένη με τη χρήση Η/Υ. Θα προτιμηθούν ομογενείς του εξωτερικού με καλή γνώση της Ελληνικής. Αποδοχές ανάλογα με τα προσόντα.
Πληροφορίες καθημερινά
στα τηλέφωνα 20611
και στο Fax 36650

Δεξιώσεις 5 Αστέρων
με την υπογραφή κύρους του
RODOS PALACE.
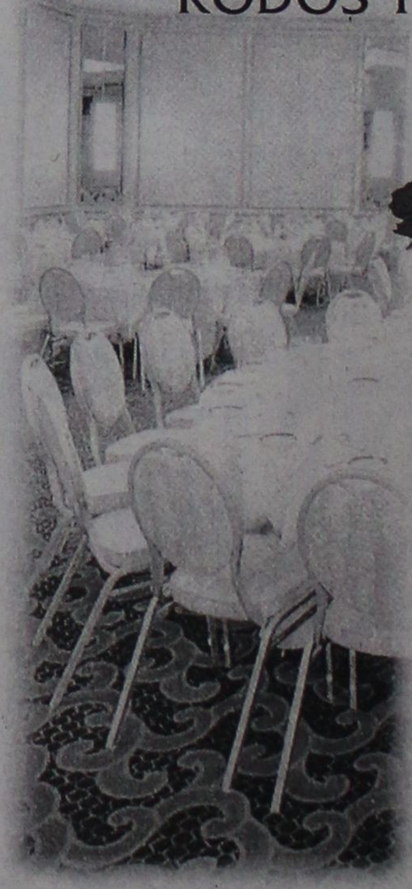

Το Rodos Palace αποτελεί την μοναδική επιλογή για την διοργάνωση των εκδηλώσεών σας.
Η απόλυτη κομψότητα, η ανυπέρβλητη αισθητική, οι πολλαπλές επιλογές αιθουσών, από 20 έως 2000 προσκεκλημένους, τα γαστρονομικά μενού που εντυπωσιάζουν, η αφοσίωσή μας στην λεπτομέρεια, αλλά και η εμπειρία μας σε εκατοντάδες εκδηλώσεις διεθνούς ακτινοβολίας, αποτελούν τη σημαντικότερη εγγύησή σας για την άψογη οργάνωση και απόλυτη επιτυχία και της δικής σας δεξίωσης.
Εσείς απλά ετοιμασθείτε να δεχθείτε τα συγχαρητήρια των καλεσμένων σας!
RODOS PALACE
Resort Hotel • Convention Center
Λεωφ. Ιαλυσού, Ιξιά
Για πληροφορίες, τηλ. 25222, 26222