Η ΡΟΔΙΑΚΗ στο INTERNET
Διεύθυνση: WWW.TRAVEL-GREECE.COM

Η ΡΟΔΙΑΚΗ

ΑΝΕΞΑΡΤΗΤΗ ΗΜΕΡΗΣΙΑ ΠΡΩΙΝΗ ΕΦΗΜΕΡΙΔΑ ΤΗΣ ΡΟΔΟΥ

ΣΕΛΙΔΕΣ 20

ΕΛΛΑΣ

ΚΥΡΙΑΚΗ 1 ΙΟΥΝΙΟΥ 1997
ΑΡΙΘΜΟΣ ΦΥΛΛΟΥ: 15.604
ΤΙΜΗ ΦΥΛΛΟΥ ΔΡΧ. 100

Κ. Καραμανλής: οδηγούμεθα μέσα από την ισοπέδωση σ' ένα νέο συγκεντρωτικό κράτος

Δημογηφίσματα για τις συνενώσεις κοινοτήτων

Τα πειράματα δεν οδηγούν σε ισχυρή Τοπική Αυτοδιοίκηση–Μόνο εθελοντικά και αφού καθορισθούν κίνητρα, πόροι και αρμοδιότητες μπορεί να υπάρξει θετικό αποτέλεσμα

Αυστηρή κριτική στην κυβέρνηση και την πολιτική της, στα εθνικά θέματα και την οικονομία, άσκησε ο Πρόεδρος της ΝΔ μιλώντας στην Κ.Ε. του κόμματός του. Ο κ. Καραμανλής είπε ότι δεν αρκεί η απόπειρα επίτευξης ονομαστικής σύγκλισης επικρίνοντας την κυβέρνηση, γιατί, όπως είπε, δεν προχωρά σε διαρθρωτικές μεταρρυθμίσεις και πρόσθεσε "οι όποιες εξελίξεις στην οικονομία είναι μια τρύπα στο νερό.

Όλα καταλήγουν στο συμπέρασμα πως τίποτε δεν προχωρεί, ενώ αντίθετα όλα γίνονται για να εκτρέφεται η κομματική νομενκλατούρα και να συντηρεί η κυβέρνηση τον κομματικό της χώρο".

● Ο κ. Καραμανλής τόνισε ότι το πρόγραμμα της ανάπτυξης και της προόδου είναι συνδεδεμένο με τις οριστικές ρήξεις με το κατεστημένο που κρατά την κυβέρνηση δέσμια στο παρελθόν της.

Αναφερόμενος στα ελληνοτουρκικά, ο κ. Καραμανλής είπε ότι η διαδικασία διαλόγου μπορεί να αποβεί επικίνδυνη λόγω της αοριστίας και της ασάφειας που τη διακρίνει και πρόσθεσε ότι υπάρχει κίνδυνος είτε ο

Συνέχεια στη σελ. 6

Για δήθεν ένα Δήμο στο βόρειο τρίγωνο

Στην απορρόφηση Κοσκινού στοχεύει η πρόταση του Δήμου

Και στην επέκταση των ορίων του προς Ιξιά, όπου και τα ξενοδοχεία

Σκοπίμως μαξιμαλιστική είναι η πρόταση που έρριξε στο τραπέζι ο δήμαρχος Ρόδου κ. Γ. Γιαννόπουλος για την δημιουργία ενός Δήμου στο βόρειο τρίγωνο του νησι-

Σύμφωνα πράγματι με πληροφορίες, ούτε και οι ίδιοι οι παράγοντες του δήμου Ρόδου δεν θεωρούν ρεαλιστική και υλοποιήσιμη την πρόταση αυτή, αλλά.. αλλού στοχεύουν!

● Στην ουσία, στόχος του Δήμου Ρόδου είναι η συνένωση με την κοινότητα Κοσκινού την οποία θεωρεί ως φυσιολογική επέκταση των ορίων της πόλης και η διεύρυνση των διοικητικών ορίων του δήμου, προς την πλευρά του Ιαλυσού, στην περιοχή της Ιξιάς.

Μαξιμαλιστικά δηλαδή ο δήμαρχος Ρόδου, θέτοντας την πρόταση περί ενιαίου Δήμου στο βόρειο τρίγωνο του νησιού (από τον Ιαλυσό εώς Ψίνθο και Αρχίπολη) επιδιώκει να αποκομίσει λιγότερα.

Και σε μια τέτοια περίπτωση όμως, θα υπάρξουν σφοδρές αντιδράσεις, τόσο από τους παράγοντες της κοινότητας Κοσκινού, (που δεν συζητούν καν το θέμα) όσο και από τον

Συνέχεια στην σελ. 6

Σήμερα η ανάβαση στον Αττάβυρο

Ανάβαση στην κορυφή του Ατταβύρου, οργανώνει σήμερα, ο πολιτιστικός σύλλογος Αγίου Ισιδώρου.

Η ανάβαση θα ξεκινήσει νωρίς το πρωί και με την επιστροφή από την κορυφή θα ακολουθήσει γεύμα με παραδοσιακά φαγητά και με χορούς ενώ θα γίνει και απονομή αναμνηστικών. Όσοι ενδιαφέρονται να πάρουν μέρος στην ανάβαση θα πρέπει να έχουν μαζί τους νερό, φρούτα και άλλα είδη πρώτης ανάγκης.

Συνελήφθη στο λιμάνι της Κω προερχόμενος από Αλικαρνασσό

Κι άλλος από τη Ρουάντα με το στομάχι γεμάτο πρωΐνη!

340 γραμμάρια σε συσκευασία αβγών των 10 γραμμαρίων-αγόρασε από την Κωνσταντινούπολη με προορισμό την Ιταλία μέσω Πάτρας

Με 340 γραμμάρια πρωΐνης μέσα στο στομάχι του προσπάθησε να εισέλθει προχθές το απόγευμα, από την Τουρκία στο νησί της Κω ένας 23 χρονος υπήκοος Ρουάντας, παρουσιάζοντας μάλιστα και πλαστό διαβατήριο Ιρλανδίας.

Η σύλληψή του, ήταν υποθεση λίγων μόλις λεπτών από τους αρμόδιους αστυνομικούς που διενήργησαν τον έλεγχο διαβατηρίων, αφού ο νεαρός κίνησε αμέσως τις υποψίες τους, όταν ξεκίνησε ο σχετικός έλεγχος στις αποσκευές του.

Σύμφωνα με όσα ανακοίνωσε χθες η αστυνομική διεύθυνση Δωδεκανήσου, πρόκειται για τον CHUKWUMA - CHARLES του BERNAD κάτοικο Ιταλίας, ο οποίος λίγο πριν ξεκινήσει το ταξίδι του από την Τουρκία, κατάφερε να καταπιεί 34 ειδικές συσκευασίες σε σχήμα αυγού, οι οποίες περιείχαν από 10 γραμμάρια καθαρής ηρωΐνης η κάθε μία.

Ο δράστης, αναχώρησε από την Αλικαρνασσό της Τουρκίας, με το "Νήσος Κως", και όταν έφθασε στο λιμάνι της Κω κίνησε αμέσως τις υποψίες των αστυνομικών οργάνων, οι οποίοι μετά τον

Συνέχεια στη σελ. 6

Αιφνιδίασαν τους πάντες στη χθεσινή τους συνάντηση

Ρελάνς ξενοδόχων για τοπική συμφωνία με τους ξεν/λους!

Ανέτρεψαν κάθε αισιόδοξη πρόβλεψη και πρότειναν αυξήσεις που έγιναν αμέσως δεκτές-Την Τρίτη θα μπουν και οι υπογραφές

Αιφνιδίασαν τους πάντες οι ξενοδόχοι στην χθεσινή συνάντηση που είχαν με τους ξενοδοχοϋπάλληλους της Ρόδου, αφού με πρόταση που κατέθεσαν οι ίδιοι, ανέτρεψαν ακόμη και την πλέον αισιόδοξη πρόβλεψη και αποφάσισαν από κοινού να υπογράψουν τοπική συμφωνία, η οποία θα προβλέπει ικανοποιητικές αυξήσεις στους εργαζομένους!

Η υπογραφή της συμφωνίας αυτής, σύμφωνα με όσα δήλωσε χθες το μεσημέρι στην «Ροδιακή» ο πρόεδρος της Ένωσης Ξενοδόχων Ρόδου κ. Βασίλης Μηναΐδης, αποφασίστηκε να γίνει την ερχόμενη Τρίτη 3 Ιουνίου, μεταξύ των δύο πλευρών. Ως άξονας για το πλαίσιο που θα διαμορφωθεί στο κείμενο της συμφωνίας, θα είναι ο ίδιος με τις συμφωνίες εκείνες που έχουν υπογραφεί μεταξύ της Ένωσης Ξενοδόχων Ρόδου και των Σωματείων των Ξενοδοχουπαλλήλων, τα τελευταία χρόνια.

● Με βάση την συμφωνία αυτή, προβλέπονται έξτρα ποσά στους μισθούς των σερβιτόρων, των μπάρμαν, των μαγείρων καθώς επίσης και για τους απασχολούμενους ξενοδοχοϋπάλληλους στην υποδοχή και στον καθαρισμό των δωματίων.

Από την πλευρά τους, οι εκπρόσωποι των ξενοδοχουπαλ-

Συνέχεια στη σελ. 6

Συγκυριακή η αύξηση στον τουρισμό

Κριτική για την τουριστική πολιτική άσκησε χθες ο πρόεδρος της ΟΚΕ Τουρισμού της Ν.Δ. Θ. Κασσίμης, σε συνέντευξη Τύπου. Ο κ. Κασσίμης τόνισε ότι η προβλεπόμενη μικρή αύξηση των αφίξεων τουριστών εφέτος θα είναι συγκυριακή και δεν θα οφείλεται σε ενέργειες αναβάθμισης του τουρισμού.

Σχετικά με τις εκτάσεις του ΕΟΤ, ανέφερε ότι οι σχετικές προκηρύξεις έγιναν χωρίς καμιά μελέτη ανάπτυξης από τις τεχνικές υπηρεσίες του ΕΟΤ ή κάποιο ειδικό και συντάχθηκαν από συμβούλους της κ. Παπανδρέου.

Αποφάσισε να διεκδικήσει την δημαρχία Ιωαννίνων

Περιμένει τον Μουτσόπουλο για να γλιτώσει από τον Καλουδιώτη!

Η παραίτησή του θα οδηγήσει σε ανασχηματισμό Περιφερειαρχών

Στην επικείμενη παραίτηση ενός φίλου από τα παλιά, στηρίζει ο νομάρχης κ. Παρασκευάς τις ελπίδες του, για να καταφέρει να "απαλλαγεί" από τον Περιφερειάρχη Νοτίου Αιγαίου κ. Δ. Καλουδιώτη.

Κλειδί στις εξελίξεις ειναι πράγματι, ο περιφερειάρχης Δυτικής Ελλάδας κ. Γιώργος Μουτσόπουλος, ο οποίος ετοιμάζεται να παραιτηθεί, επειδή θέλει να διεκδικήσει το αξίωμα του δημάρχου Ιωαννίνων.

● Αν η απόφαση του είναι ειλημμένη, τότε θα πρέπει να παραιτηθεί μέχρι τέλος Ιουνίου, γεγονός που ανοίγει τον δρόμο για ευρύτερες ανακατατάξεις και αλλαγές στον χώρο των περιφερειαρχών.

Αυτό είναι ακριβώς που επιδιώκει και ο κ. Παρασκευάς, ο οποίος θα προσπαθήσει (ήδη το κάνει άλλωστε) να "ξεφορ-

Συνέχεια στη σελ. 6

Υπό γωνί αν

Την παροιμία του λύκου που χαίρεται στην αναμπουμπούλα θυμίζει η τελευταία πρόταση του δημάρχου Ρόδου για τη δημιουργία ενός υδροκέφαλου Δήμου με τη συγχώνευση όλων των Δήμων και Κοινοτήτων στο βόρειο τρίγωνο του νησιού. Η πρόταση αυτή δεν ήρθε ως κεραυνός εν αιθρία όπως τείνει να επικρατήσει. Ήταν καλά σχεδιασμένη και μελετημένη ώστε να πέσει στο τραπέζι την κατάλληλη στιγμή. Και επειδή η στιγμή αυτή δεν προέκυψε στην πορεία του δήθεν διαλόγου για τις αναγκαστικές καταργήσεις των κοινοτήτων μας, "εγεννήθη" μέσα στην έκρηξη του αποτελέσματος του ...διαλόγου. Δεν υπάρχει βέβαια καμιά αμφιβολία ότι πρόκειται για κυοφορούμενη τερατογένεση, αλλά ποιός νοιάζεται τώρα για ...λεπτομέρειες! Σημασία έχει η προίκα!

Και από αυτές οι 2.000 μόλις προχθές

Μόνο 8.000 δηλώσεις φόρου ελέγχθηκαν μέχρι τώρα στη Ρόδο!

Γι' αυτό καθυστερούν τα εκκαθαριστικά

Την επεξεργασία άλλων 2.000 περίπου φορολογικών δηλώσεων... κατάφερε να ολοκληρώσει το αρμόδιο τμήμα της Δημόσιας Οικονομικής Εφορίας Ρόδου, τις οποίες τώρα θα αποστείλει στο Υπουργείο, προκειμένου να προχωρήσει η διαδικασία της έκδοσης των εκκαθαριστικών σημειωμάτων.

Σύμφωνα με τους αρμόδιους της ΔΟΥ της Ρόδου, λόγω της εξαιρετικά πολύπλοκης διαδικασίας που εφαρμόζεται φέτος εξαιτίας του γνωστού εντύπου Ε - 9 το οποίο περιλαμβάνεται στην δήλωση του φόρου εισοδήματος, το σύνολο των φορολογικών δηλώσεων που ελέγχθηκαν, μέσα στο συγκεκριμένο **χρονικό διάστημα είναι μόλις 8.000**. Το στοιχείο αυτό, δείχνει ότι η διαδικασία θα είναι ιδιαίτερα χρονοβόρα, καθώς είναι γνωστό ότι η έλλειψη προσωπικού που υπάρχει στην ΔΟΥ της Ρόδου, αυτή την περίοδο, δυσχεραίνει ακόμη περισσότερο το έργο των υπαλλήλων.

● Για τον σκοπό αυτό, όπως

Συνέχεια στην σελ. 6

BLACK JACK

ΣΕ ΔΗΜΟΤΙΚΑ ΚΑΙ ΝΗΠΙΑΓΩΓΕΙΑ, ΜΕΧΡΙ ΤΙΣ 13 ΙΟΥΝΙΟΥ

Από αύριο οι εγγραφές στα σχολεία

ΟΙ ΓΟΝΕΙΣ ΝΑ ΠΡΟΤΙΜΟΥΝ ΤΑ ΣΧΟΛΕΙΑ ΤΗΣ ΠΕΡΙΟΧΗΣ ΤΟΥΣ

Ξεκινούν από αύριο 2η Ιουνίου, οι εγγραφές μαθητών στα νηπιαγωγεία και στα δημοτικά σχολεία, οι οποίες θα διαρκέσουν μέχρι και τις 13 του μήνα.

Όπως έγινε γνωστό από την διεύθυνση Πρωτοβάθμιας Εκπαίδευσης, δικαίωμα εγγραφής έχουν:

● **Στην Α' τάξη** του δημοτικού σχολείου τα παιδιά που γεννήθηκαν από 1 Ιανουαρίου 1991 μέχρι και 31 Δεκεμβρίου 1991.

● **Στα νηπιαγωγεία** τα παιδιά που γεννήθηκαν από 1ης Ιανουαρίου 1992 μέχρι 31 Δεκεμβρίου 1992.

● **Στο προνήπιο** τα παιδιά που γεννήθηκαν από 1 Ιανουαρίου 1993 μέχρι 31 Δεκεμβρίου 1993.

Στην ίδια ανακοίνωση επισημαίνεται ότι για την ορθότερη κατανομή των μαθητών στα σχολεία και νηπιαγωγεία της πόλης μας και για να αποφευχθεί η δημιουργία πληθωρικών τμημάτων και αδικαιολόγητος σύνωστισμός σε ορισμένα σχολεία, παρακαλούμε τους γονείς να εγγράψουν τα παιδιά τους στα σχολεία της περιοχής τους.

Τα δικαιολογητικά που απαιτούνται για την εγγραφή είναι:

● **Πιστοποιητικό** δήμου ή κοινότητας (πρωτότυπο) περί εγγραφής στα μητρώα ή τα δημοτολόγια.

● **Βιβλιάριο** υγείας.

● **Αποδεικτικό** στοιχείο για την διεύθυνση μόνιμης κατοικίας ή εργασίας.

Και μια δεύτερη 1η σελίδα στη σελίδα 3!

BAYA
Agualand
σελίδα 19

ΑΝΑΖΗΤΗΣΕΙΣ

Μάρκετινγκ: εχθρός ή φίλος;

Το Μάρκετινγκ είναι μια θαυμάσια φιλοσοφία. Θυμάμαι πόσο ενθουσιασμένη ήμουν τότε που σπούδαζα αυτή την ειδικότητα. Στη θεωρία μαθαίναμε πως "Μάρκετινγκ είναι η διαδικασία μέσα σε μια κοινωνία με την οποία προβλέπεται ή επεκτείνεται η διάρθρωση της ζητήσεως για οικονομικά αγαθά και υπηρεσίες και ακολούθως ικανοποιείται με τη σύλληψη, προβολή, συναλλαγή και φυσική διανομή αυτών των αγαθών και υπηρεσιών. Δηλαδή το Μάρκετινγκ ("ΜΚΤ" εδώ και στο εξής) με βάση τις ανάγκες των πελατών και τις δυνατότητες παραγωγής της επιχείρησης, αποφασίζει τι θα παραχθεί και αναθέτει στις άλλες λειτουργίες τα υπόλοιπα.

Στην πραγματική ζωή όμως, είδα πως το ΜΚΤ δεν ήταν ένα τόσο αθώο εργαλείο στα χέρια των επιχειρήσεων και απογοητεύτηκα. Όχι πως φταίει αυτή η μεθοδολογία. Το ΜΚΤ είναι μια επιστήμη ανεπτυγμένη με εξυπνάδα, πρακτικότητα και αναλυτική τακτική, προς όφελος της προσφοράς αλλά και της ζητήσεως, με άλλα λόγια της κοινωνίας. Αυτό που προκαθορίζει την αξία του είναι σε τι χέρια θα πέσει και πως θα χρησιμοποιηθεί!

Η ιδεολογία του ΜΚΤ δεν είναι το πως η επιχείρηση θα αυξήσει τα κέρδη της με οποιοδήποτε τρόπο και κυρίως δημιουργώντας ανύπαρκτες μέχρι τότε ανάγκες στον καταναλωτή. Αλλά το κέρδος, λέει, θα προκύψει συναρτησιακά με την ικανοποίηση των αναγκών του καταναλωτή, με ακριβή απόδοση αυτών σε προδιαγραφές προϊόντων (ή υπηρεσιών).

Πόσες φορές όμως, δεν ακούσαμε ιστορίες όπου επιχειρήσεις εξαπάτησαν τους καταναλωτές μέσω της διαφήμισης, συσκευασίας, ετικέτας κ.λπ. προτρίνοντάς τους να αγοράσουν, ένα προϊόν πολύ διαφορετικό από αυτό που υποτίθεται πρόσφεραν και πολλές φορές επικίνδυνο

Συνέχεια στη σελ. 19

ΕΠΑΝΑΣΤΑΣΗ ΣΤΗΝ ΚΙΝΗΤΗ ΤΗΛΕΦΩΝΙΑ ΑΠΟ ΤΗΝ
TELESTET
Αποκτήστε ΤΩΡΑ ΕΝΑ ΚΙΝΗΤΟ ΤΗΛΕΦΩΝΟ ΧΩΡΙΣ ΠΑΓΙΟ, ΧΩΡΙΣ ΣΥΜΒΟΛΑΙΟ, ΧΩΡΙΣ ΕΚΔΟΣΗ ΛΟΓΑΡΙΑΣΜΩΝ!!!
ΕΠΙΛΕΞΤΕ ΜΟΝΟ ΠΟΣΑ ΧΡΗΜΑΤΑ ΘΕΛΕΤΕ ΝΑ ΧΡΕΩΘΕΙΤΕ ΣΕ ΚΛΙΣΕΙΣ ΚΑΙ ΠΑΡΤΕ ΤΙΣ ΑΝΑΛΟΓΕΣ ΚΑΡΤΕΣ.
B. FREE Η ΕΠΑΝΑΣΤΑΣΗ ΣΤΗ ΚΙΝΗΤΗ ΤΗΛΕΦΩΝΙΑ ΜΕ ΤΟ ΝΕΟ ΠΡΟΓΡΑΜΜΑ ΚΑΡΤΟΚΙΝΗΤΗΣ ΤΗΛΕΦΩΝΙΑΣ.
Πληρ.
MOBILE CENTER
Εξουσιοδοτ. αντιπρ. TELESTET
Πειραιώς 4
Τηλ. 62986-68585

ΥΠΕΡ ΠΡΟΣΦΟΡΑ
ΑΠΟ ΤΗΝ ΣΑΚΕΛΛΑΡΙΔ Θ. ΟΕ
ΚΑΙ ΤΗΝ TELESTET
MOTOROLA STAR TAC
ΑΠΟ ΔΕΥΤΕΡΑ 2/6/97
με 49.900
ΓΙΑ ΛΙΓΕΣ ΗΜΕΡΕΣ
περιορισμένος α, ιθμός συσκευών
Κοδρικτών: ; 64-Τηλ. 30216

Zio Peppe
PIZZA AL METRO
PIZZA PER TUTTI I GUSTI
53 SOF. VENIZELOU str., RHODES • TEL.: (0241) 30823 - 21020 • FAX: 74030
INTERNET: http://www.helios.gr/companies/zio-peppe

ΚΛΙΜΑΤΙΣΜΟΣ
ΑΣΥΝΑΓΩΝΙΣΤΕΣ ΤΙΜΕΣ
9000 B.T.U. 190.000 δρχ.- 12.000 B.T.U. 220.000 δρχ.-16.000 B.T.U. 280.000 δρχ.
ΜΑΥΡΙΚΑΚΗΣ Α.Ε. Βασ. Ηρακλείου 32. Τηλ. 75167/96688

B. FREE ΑΠΟ ΤΗΝ TELESTET
ΛΟΓΑΡΙΑΣΜΟΣ ΤΕΛΟΣ
Κινητή τηλεφωνία
χωρίς λογαριασμούς, Πάγια, Συμβόλαιο!
Η TELESTET για άλλη μια φορά οδηγεί τις εξελίξεις και δημιουργεί μια πραγματική επανάσταση στο χώρο της κινητής τηλεφωνίας στην Ελλάδα. Από 22 Μαΐου 1997 λανσάρει την καρτοκινητή τηλεφωνία B–FREE by TELESTET, δηλαδή κινητή τηλεφωνία που καταργεί λογαριασμούς, μηνιαίο πάγιο και συμβόλαια.
ΣΑΚΕΛΛΑΡΙΔΗΣ Α.Θ. ΟΕ-Κορδιγκτώνος 61
τηλ. 30216

ΗΜΕΡΟΛΟΓΙΟ

Κυριακή 1 Ιουνίου 1997

Του Τυφλού, Ιουστίνου μαρτ. του Φιλοσόφου, Χαριτωνος
Ανατολή ηλίου: 6.04'
Δύσις ηλίου: 8.42'
Σελήνη 26 ημ.

ΦΑΡΜΑΚΕΙΑ

Σήμερα διημερεύει το φαρμακείο του κ. Φανουράκη Α. (κληρονομικό) επί της Νέας Αγοράς 48 και διανυκτερεύει του κ. Μιχαλάκη επί της οδού Αγίας Αναστασίας 81.

ΒΕΝΖΙΝΑΔΙΚΑ

Διανυκτερεύει το βενζινάδικο του κ. Τζωρτζή στον Άγιο Φραγκίσκο και το πρατήριο καυσίμων ΤΕΧΑCO Γκανάκης Αλέξανδρος περιοχή Κόβα.

ΛΑΪΚΕΣ ΑΓΟΡΕΣ

Τετάρτη: στην οδό Βύρωνος (πίσω από το Στάδιο).
Πέμπτη: στην οδό Διαγοριδών.
Παρασκευή: Στην οδό Θεσ/νίκης στην Ανάληψη.

ΔΡΟΜΟΛΟΓΙΑ ΠΛΟΙΩΝ

Σήμερα αναχωρούν το "ΙΑΛΥΣΟΣ" στις 11.00' για Καστελλόριζο, το "ΛΕΡΟΣ" (από Κω) στις 13.00' για Κάλυμνο-Αστυπάλαια-Κατάπολα-Αιγιάλη-Σύρο-Πειραιά και το "ΡΟΔΟΣ" στις 14.00 για Κω-Κάλυμνο-Λέρο-Πάτμο-Πειραιά.

ΑΕΡΟΠΟΡΙΚΑ ΔΡΟΜΟΛΟΓΙΑ

Θερινά δρομολόγια αεροπλάνων

ΟΛΥΜΠΙΑΚΗ ΑΕΡΟΠΟΡΙΑ

Για Αθήνα
- Καθημερινά στις 07.15, 11.00, 20.25, 21.50, 23.50
- Κάθε Τρίτη, και Πέμπτη 23.59 (η πτήση που έρχεται από Θεσσαλονίκη αναχωρεί στην συνέχεια για Αθήνα).

Για Θεσσαλονίκη
- Τρίτη και Πέμπτη 21.50

Για Ηράκλειο
Δευτέρα-Τετάρτη-Παρασκευή-Κυριακή στις 16.35

Για Κάρπαθο
- Δευτέρα, Τετάρτη, Παρασκευή, Κυριακή στις 10.30 και 12.40 αντίστοιχα.
- Τρίτη, Πέμπτη, Σάββατο στις 7.00 και 9.45.

Για Κάσο
- Τρίτη, Πέμπτη Σάββατο στις 7 το πρωί
- Και κάθε Δευτέρα, Τετάρτη και Παρασκευή στις 12.40.

Για Καστελλόριζο
- Τετάρτη, Παρασκευή και Κυριακή 8.10 το πρωί.

Για Κω
- Τετάρτη, Παρασκευή, Κυριακή στις 8.10 το πρωί
- Και κάθε Τρίτη και Σάββατο στις 11.55 το πρωί.

AIR GREECE
- Καθημερινά Ρόδο-Αθήνα 08.00
- Για Θεσσαλονίκη- Ηράκλειο μέσω Αθηνών 08.00

ΔΕΧΟΝΤΑΙ ΤΟ ΚΟΙΝΟ

Ο Νομάρχης δέχεται το κοινό κάθε Τρίτη και Πέμπτη από 11.00-13.00.
Ο Δήμαρχος Ρόδου δέχεται το κοινό κάθε Τετάρτη από τις 12.00-14.00.
Ο Αντιδήμαρχος κ. Σκανδαλίδης δέχεται το κοινό κάθε Τρίτη και Πέμπτη 1 με 2 μ.μ.

ΤΑΞΙ

ΡΑΔΙΟ ΤΑΞΙ: 64712-64790

ΧΡΗΣΙΜΑ ΤΗΛΕΦΩΝΑ

ΝΟΣΟΚΟΜΕΙΟ:	22222
ΠΥΡΟΣΒΕΣΤΙΚΗ:	23333
ΛΙΜΕΝΑΡΧΕΙΟ:	22220, 27695
ΒΛΑΒΕΣ Α.Ε.Η.:	125
ΒΛΑΒΕΣ Ο.Τ.Ε.:	121
ΑΜΕΣΗ ΔΡΑΣΗ:	100
ΒΛΑΒΕΣ ΥΔΡΕΥΣΗΣ:	22037
ΝΟΜΑΡΧΙΑ:	156
ΠΕΡ/ΚΗ Δ/ΝΣΗ	38174
ΔΗΜΟΣ:	46200
ΤΡΟΧΑΙΑ:	26480
ΠΛΗΡΟΦ. Ο.Τ.Ε :	131
ΔΕΛΤΙΟ ΚΑΙΡΟΥ:	149
ΛΑΧΕΙΑ:	111
ΠΡΟΠΟ - ΛΟΤΤΟ:	111
ΡΟΔΑ:	27462
ΚΤΕΛ:	27706
Ο.Α.Ε.Δ.:	23265
Ι.ΚΑ.:	64912
ΤΑΞ.Υ.:	68701, 68702
ΟΛΥΜΠΙΑΚΗ:	24555
Δ.Α.Ν.Ε.:	77070
ΕΡΓΑΤ. ΚΕΝΤΡΟ:	24730
AIR GREECE	36005

Γράφει ο Παράσχος Παρασός

ΤΑ ΚΑΘΗΜΕΡΙΝΑ ...τοπικά



Φαίνεται πως για ωρισμένα πράγματα είτε δε μπορούμε είτε, και το πιθανότερο, δε θέλουμε, να συνειδητοποιήσουμε τη σημασία που έχουν στη διατήρηση της φυλετικής μας φυσιογνωμίας, που, στις μέρες μας, βρίσκονται σε πρωτοφανή κίνδυνο να αλλοιωθούν, να παραχαραχθούν ακόμη και εξαφανισθούν.

Ο κίνδυνος αυτός προέρχεται, ασφαλώς, από το τεράστιο τουριστικό ρεύμα που εισβάλλει στη χώρα μας ως τυφώνας σαρώνοντας, στο πέρασμά του, τα πάντα.

Αυτή η ειρηνική κατάκτηση είναι η πιό επικίνδυνη γιατί επενεργεί στις ψυχές μας με ειρηνικό τρόπο, φαινομενικά φιλικό όσο τίποτε άλλο, και προ παντός, με την κάλυψη, τάχα, ενός ανώτερου πολιτισμού που μας έρχεται από τη Δύση και γι αυτό απόλυτα αποτελεσματική.

Μ' αυτό τον τρόπο αφήνουμε ανοχύρωτες τις.....πόλεις μας, απροστάτευτες τις ψυχές μας, παροπλισμένες τις συνειδήσεις μας, εύκολη λεία της νέας μορφής υποδούλωσης που φέρνει ο τουρισμός καθώς επιβάλλει ένα νέο είδος συμμόρφωσης στις επιταγές των εξελιγμένων, τάχα, λαών με την οικονομική τους παντοδυναμία που τους επιτρέπει να υπαγορεύουν και φυσικά, να επιβάλλουν τους δικούς τους νόμους και κανονισμούς.

Μπροστά στον σαρωτικό αυτό τυφώνα, το μοναδικό όπλο που διαθέτουμε είναι ο προγονικός μας πολιτισμός, η γλώσσα μας, η θρησκεία μας, τα έθιμά μας και οι παραδόσεις μας. Κι αυτά, όμως, τ' αγαθά, έχουν αποδυναμωθεί με την εισβολή μιας ξένης νοοτροπίας που διαμορφώνει τον ψυχοπνευματικό μας χαρακτήρα.

Το μοναδικό όσο κι αποτελεσματικό όπλο για να εξουδετεράσουμε τους ειρηνικούς εισβολείς και διατηρήσουμε τη φυλετική μας φυσιογνωμία είναι, συνεπώς, ο προφορικός και γραπτός εθνικός πλούτος που μας έρχεται μέσα από τους αιώνες ζωής του γένους μας.

Αυτή η δύναμη, βρίσκεται συγκεντρωμένη και φυλαγμένη στα ιστορικά και λαογραφικά αρχεία του Κράτους. Κάθε τόπος έχει την αρμόδια υπηρεσία που φροντίζει για την αρχειοθέτηση, φύλαξη και προστασία της.

Είναι τεράστια η ευθύνη αλλά και η σημασία αυτής της υπηρεσίας που κρατά στα χέρια της την καρδιά του έθνους. Οι θησαυροί που φυλάσσονται σ' αυτή είναι ανυπολόγιστης αξίας Αποτελούν τον οδηγό, το σημείο αναφοράς για την πορεία της φυλής μας. Πρέπει, συνεπώς, να την προστατεύουμε, και να την περιβάλλουμε με όλη μας την αγάπη για να μπορεί να επιτελεί τον προορισμό της και να κρατά σταθερά τη ρότα του εθνικού μας σκάφους για ν' αποφεύγει τους κινδύνους και το εκμαυλιστικό τραγούδι των διαφόρων σειρήνων για να φθάσει σώο και ακέραιο στον προορισμό του.

Στο νομό μας, όπως, άλλωστε, και σε κάθε νομό, λειτουργεί παράρτημα αυτής της πολύτιμης και χρησιμότατης υπηρεσίας. Έχει στην κατοχή της ένα τεράστιο, σε όγκο και σημασία, υλικό. Εμείς εδώ, φαίνεται, δεν έχουμε επίγνωση της αξίας της και την παραμελούμε ή, για ν' ακριβολογούμε, λίγο ενδιαφερόμαστε γι αυτή, αν, δηλαδή, με τον τρόπο που τη φροντίζουμε μπορεί να επιτελέσει τον προορισμό της κι έρθει αρωγός στους ερευνητές και ιστορικούς που καταπιάνονται με το παρελθόν μας αλλά και σε κάθε πολίτη που θέλει να εντριφύσει σ' αυτό και να γνωρίσει τον έθνικό μας πλούτο.

Η στήλη μου έχει και άλλοτε ασχοληθεί με την τύχη του Ιστορικού και λαογραφικού μας Αρχείου. Έχει καταγγείλει την αδιαφορία των αρμοδίων, έχει ψέξει την αστασία του πολύτιμου υλικού που μαρτυρεί και φωτίζει το παρελθόν του έθνους μας.

Μένω με την πεποίθηση πως οι άνθρωποι που διευθύνουν την 4η Εφορεία Βυζαντινών Αρχαιοτήτων είναι, αποδεδειγμένως, λάτρες του παρελθόντος μας, έχουν προσφέρει σημαντικές όσο και πολύτιμες υπηρεσίες στην κατεύθυνση αυτή και θα τους είναι δύσκολο ν''αρνηθούν αυτή την παραχώρηση χωρίς να έχουν τύψεις συνειδότος πως έτσι βάζουν προσκόμματα στην καλή κι αποτελεσματική λειτουργία της υπηρεσίας αυτής. Εδώ, θέλω απλά, να εκφράσω τη βεβαιότητά μου πως το αίτημα της προϊσταμένης των Αρχείων θα εισακουσθεί και τελικά όσο κι έγκαιρα οι δυό θολωτές αποθήκες που γειτνιάζουν με το Παλαιό Ναυαρχείο που ανακαινίζεται θα παραχωρηθούν,για να γίνουν οι συμπληρωματικές μελέτες επέκτασης του κτιρίου και συμπεριληφθούν σ' αυτό (το Ναυαρχείο).

Το συμπληρωματικό έγγραφο που εστάλει στην Εφορεία Βυζαντινών Αρχαιοτήτων είναι, κατά κάποιο τρόπο, πρόσφατο με τα δεδομένα των δημοσίων μας υπηρεσιών. Γι αυτό το λόγο προσωπικά δεν ανησυχώ επειδή μέχρις στιγμής η 4η Εφορεία Βυζαντινών Αρχαιοτήτων δεν έχει απαντήσει ούτε θετικά, ούτε αρνητικά. Εν πάση περιπτώσει, είμαι βέβαιος πως, τελικά, η υπηρεσία θα εγκρίνει την παραχώρηση των δύο αυτών θολωτών αποθηκών για να ενσωματωθούν στο ναυαρχείο αποκλειωμένης οποιασδήποτε άλλης λύσης που τυχόν έχει υποβληθεί στην ίδια υπηρεσία.

Το ζητούμενο, εδώ, είναι να προστατευτεί το ιστορικό μας παρελθόν και να καταστεί δυνατό να κληροδοτηθεί στους μεταγενέστερους που, με τη σειρά τους, θα κληθούν να διατηρήσουν τα έθιμά μας και τη φυσιογνωμία της φυλής μας.

Στην ανάγκη, ακόμη, μπορεί το Υπουργείο Παιδείας να κάμει και σχετικό διάβημα στο Υπουργείο Πολιτισμού, ζητώντας την παραχώρηση των δυό αυτών αποθηκών για τον προαναφερθέντα σκοπό που είναι και εθνικός και ιερός αν και προσωπικά πιστεύω πως το τελευταίο διάβημα είναι περιττό γιατί οι εδώ άνθρωποι και γνώστες είναι της αξίας του πολύτιμου υλικού που φυλάσσεται στο Ιστορικό και Λαογραφικό Αρχείο της Δωδεκανήσου κι εύκολα μπορούν να εκτιμήσουν τι θα στοιχίσει η απώλεια ενός εγγράφου ή μιάς μαρτυρίας που συμπληρώνει την εικόνα του παρελθόντος μας να γιατί είμαι βέβαιος, πως η Εφορεία Βυζαντινών Αρχαιοτήτων θα προβεί, χωρίς άλλες καθυστερήσεις, στην αιτούμενη παραχώρηση των δύο αυτών θολωτών αποθηκών.-

Ρόδος, Κυριακή, 1 Ιούνη 1997

"ΤΟ ΙΣΤΟΡΙΚΟ ΚΑΙ ΛΑΟΓΡΑΦΙΚΟ ΑΡΧΕΙΟ ΔΩΔΕΚΑΝΗΣΟΥ"



Οι δύο θόλοι που ζητούνται να ενσωματωθούν στο Ναυαρχείο

Το Υπουργείο Παιδείας, στο οποίο υπάγεται η υπηρεσία αυτή, σε συνεννόηση με την Αρχαιολογική Υπηρεσία του Νομού μας χρηματοδοτεί από το 1989 τις αναστηλωτικές εργασίες του Μεσαιωνικού Ναυαρχείου, στην Πλατεία Εβραίων Μαρτύρων για να μεταφερθεί σ' αυτό ένα μέρος του τεράστιου αρχείου προς ταξινόμηση κι ευρετηρίασή του για να μπεί μια τάξη και καταστεί προσιτό στον κάθε ερευνητή και μελετητή του ιστορικού μας παρελθόντος. Δυστυχώς, όμως, οι σχετικές εργασίες δε λένε ν' αποπερατωθον κι έτσι η Υπηρεσία αυτή αδυνατεί να μεταφέρει τα αρχεία της για να τα προστατέψει και να τα έχει στη διάθεση του καθένα που θέλει να τα συμβουλευτεί και να τα ερευνήσει.

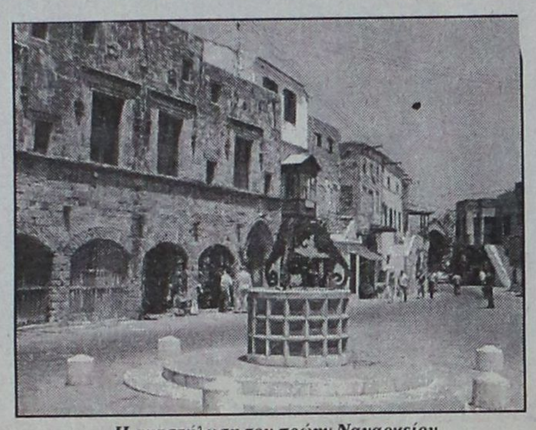

Η αναστήλωση του πρώην Ναυαρχείου το σύγχρονο... γιοφύρι της Άρτας

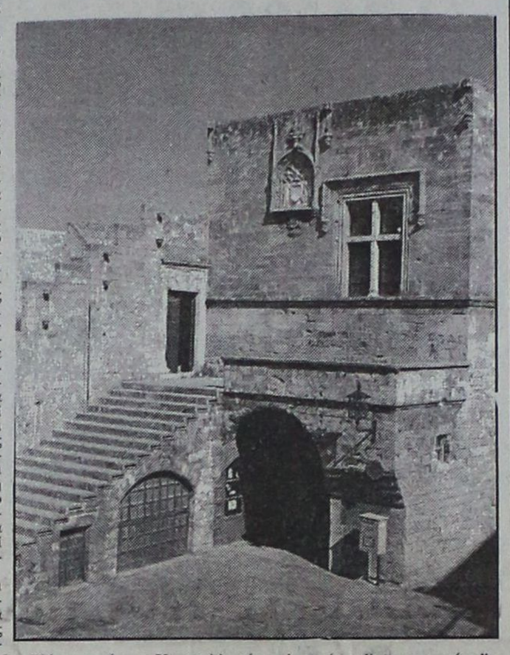

Κάτω από την Καστελλανία, σ' αυτό το "μπουντρούμι" στεγάζεται το ιστορικό μας αρχείο

Εδώ πρέπει να σημειωσούμε πως τα αρχεία της υπηρεσίας είναι κατεσπαρμένα σε διάφορους χώρους, όπως στους τελείως ακατάλληλους θόλους όπου λειτουργεί, σήμερα, η υπηρεσία, στην Καστελλανία, στο Παλάτι του Μεγάλου Μαγίστρου και σε μια αίθουσα του Ναυαρχείου που έχει ολοκληρωθεί η ανακαίνισή της.

Οι εργασίες του Ναυαρχείου που έχουν αρχίσει, όπως γράψαμε,το 1989 προβλέπονταν ν' αποπερατωθούν το 1992. Βρισκόμαστε αισίως στο σωτήριο ετος 1997 χωρίς, ακόμη, να διαφαίνεται το παραμικρότερο ενδεχόμενο να τερματιστούν ούτε στο 2000 μ.Χ. Με τον ρυθμό που προχωρούν, λοιπόν, οι εργασίες αυτές η υπηρεσία θα παραχεμιάζει....για πολλούς, ακόμη, χειμώνες και τα ιστορικά και λαογραφικά της έγγραφα που είναι κατεσπαρμένα εδώ κι εκεί διατρέχουν τον κίνδυνο να καταστραφούν, να κλαπούν, ή να καταστούν λεία των " καπάτσων " που τόσο θα το θέλανε να γίνουν κάτοχοι μέρους, έστω, του πολύτιμου υλικού. Πριν, μόλις λίγο καιρό η προϊσταμένη της Υπηρεσίας που, οφείλουμε να το τονίσουμε, πασχίζει με όλες της τις δυνάμεις για το καλό της υπηρεσίας αυτής, απηύθυνε δυό έγγραφα στην 4η Εφορεία Βυζαντινών Αρχαιοτήτων Δωδεκανήσου με τα οποία ζητεί να παραχωρηθούν στην υπηρεσία της δυό μικρές θολωτές αποθήκες που βρίσκονται στην οδό Κωνσταντίνου Ροδίου αριθ. 24 και 26 και συνορεύουν με την πίσω πλευρά του παλαιού Ναυαρχείου που έχει, το επαναλαμβάνω, παραχωρηθεί στην Υπηρεσία της. Το Ναυαρχείο καθώς ανακαινίζεται και οι σχετικές εργασίες βρίσκονται σ' εξέλιξη είναι εύκολο, οι δύο γειτνιάζουσες αποθήκες ενσωματωνόμενες στο κυρίως κτίσμα να χρησιμοποιηθούν ως αποθηκευτικοί χώροι για να υποδεχθούν το αρχειακό υλικό που σήμερα φυλάσσεται σ' αίθουσες του Καστέλο.Τα έγγραφα αυτά έχουν αποσταλεί στην απαραπάνω Εφορεία, το πρώτο τον Νοέμβριο του 1996. Φυσικά., μέχρις στιγμής, τουλάχιστο, δεν έγινε τίποτα έτσι η προϊσταμένη αναγκαστηκε ν' αποστείλει και άλλο έγγραφο με ημερομηνία 12 Μαΐου 1997 επανερχόμενη στο αίτημα της παραχώρησης των δύο αυτών θολωτών αποθηκών, ώστε, με τις σχετικές αναστηλωτικές εργασίες που συνεχίζονται στο παλαιό Ναυαρχείο να συμπληρωθεί η σχετική αρχιτεκτονική μελέτη επέκτασης του κτιρίου και να συμπεριληφθούν οι δυό αυτές αποθήκες στο κυρίως κτιριακό συγκρότημα του Ναυαρχείου.

Πιστεύουμε πως, τελικά, θα συνεργαστούν οι δυό αυτές υπηρεσίες που έχουν ένα ταυτόσημο, θά 'λεγα, στόχο : Να προστατέψουν το ιστορικό μας παρελθόν η μια με την αρχαιολογική της σκαπάνη και η άλλη με τη φύλαξη και προ-

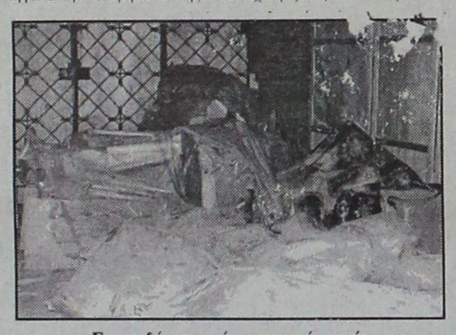

Σκουπιδότοπος - όχι ιστορικό αρχείο

βλεπτηρία τους και την ασυγκινησία που τους διακατέχει αναφορικά με την στελέχωσή της και την εξεύρεση επαρκών χώρων για να στεγαστούν οι χιλιάδες φάκελλοι με τα πολύτιμα αν όχι ιερά έγγραφα που φωτίζουν τη ζωή των προγόνων μας.

Πρόσφατα, σχετικά, έχω φιλοξενήσει αρκετά αποκαλυπτικές φωτογραφίες που απεικονίζουν την κατάντια των χώρων όπου βρίσκονται πεταμένα " φύρδην μίγδην " τα αρχεία. Ένας υγρός, σκοτεινός, μουχλιασμένος αέρας διαβρώνει, σαπίζει τα έγγραφα κι ευνοεί την ανάπτυξη και δράση κάθε είδους τρωκτικού και εντόμων. Ποντίκια, κατσαρίδες, σκόρος, μυρμήγκια, αράχνες και ό,τι άλλο ρεχτεί η ψυχή μας βρίσκονται εκεί επιθετικά κι αδίστακτα ροκανίζοντας, νύχτα μέρα ό,τι βρουν μπροστά τους, με τις επιδρομές κι εφόδους στο χαρτοβασίλειο για

ΜΟΝΑΔΙΚΗ ΛΥΣΗ ΓΙΑ ΞΕΝΟΔΟΧΕΙΑ
ΞΑΠΛΩΣΤΡΑ ΚΡΗΤΗ *Τιμή 8500 δρχ. +ΦΠΑ*



Production

ΕΤΑΙΡΕΙΑ ΓΡΑΜΜΗ-Καναδά 34-τηλ. 27328-37847

«ΡΟΔΙΑΚΗ» ΑΠΟ ΤΟ 1915

ΦΛΑΣ ΣΤΟ ΠΑΡΕΛΘΟΝ


ΡΟΔΙΑΚΗ
PERIODICO SETTIMANALE

ΡΟΔΙΑΚΗ 24 ΟΚΤΩΒΡΙΟΥ 1919
Αριθμός φύλλου 206

ΕΙΔΟΠΟΙΗΣΙΣ

Ο οδοντίατρος κ. Χρήστου Ακανθόπουλος πληροφορεί την αξιότιμην πελατεία του, ότι υποχρεωμένος να απουσιάση επί ένα μήνα εντεύθεν, η οδοντιατρική κλινική του κατα το διάστημα τούτο θα είνε κλειστή.

ΠΟΙΜΑΝΤΟΡΙΚΗ ΠΕΡΙΟΔΕΙΑ

Την παρελθούσαν Κυριακήν αφίκετο εις το ημέτερον χωρίον ο λατρευτός μας Μητροπολίτης γενόμενος δεκτός μετ' ακρατήτου ενθουσιαμού και θρησκευτικής αγάπης.

Την Αυτού Σεβασμιότητα συνώδευον τα μέλη της Εφορείας μετά του δημάρχου και των ιερέων, οίτινες μετέβησαν εν Λαχανιά εις προϋπάντησιν της Α.Σ. ήτις και έμεινε κατευχαριστημένη εκ της τοιαύτης υποδοχής, καθ' όλην δε την ημέραν του Σαββάτου, η Αυτού Σεβασμιότητα εδέχετο τας εγκαρδίους επισκέψεις των χωρικών οίτινες αθρόοι έσπευδον να ασπασθώσιν την δεξιάν του θρησκευτικού μας Αρχηγού.

Την δε Κυριακήν κατά την θεία λειτουργίαν εξεφώνησε συγκινητικώτατον λόγον λαβών ως θέμα την προς Κορινθίους επιστολήν του Αποστόλου Παύλου και υπέδειξεν ότι ουδεμία Κοινότης ευπορεί οπόταν τα μέλη αυτής ευρίσκωνται εις διαστάσεις όπως δυστυχώς ευρίσκεται και η Κοινότης ημών.

Η Αυτού Σεβασμιότητα μετά μεσημβρίαν της ίδιας ημέρας προσεκάλεσε τους κατοίκους εις συνεδρίασιν μετά την εκλογήν νέας εφοροεπιτροπής ανεχώρησε δια Μεσαναγρόν μετά του ίδιου όπως και εις την υποδοχήν πλήθους.

Εν Κατταβιά τη 7 Οκτωβρίου 1919
Σωτ. Αποστόλου

(Σ.Σ. Η Ροδιακή εκδιδόταν τότε υπό καθεστώς ιταλικής λογοκρισίας. Διατηρείται επίσης η γλώσσα και τα τοπωνύμια που υπήρχαν στις αρχές του αιώνα).

ΠΕΡΣΙΔΕΣ αντιηλιακές κάθετες ή οριζόντιες μεταλλικές-υφασμάτινες-πλαστικές-ξύλινες για πόρτες-παράθυρα-βιτρίνες κ.ά.
ΠΩΛΗΣΗ ΧΟΝΔΡΙΚΗ



- Κουρτινόξυλα
- Κουρτινόβεργες
- Κορνίζες
- Βιτρώ
- Αξεσουάρ τζακιών
- Πόρτες πτυσσόμενες
- Κουρτίνες μπάνιου
- Γραμματοκιβώτια
- Φαρμακεία
- Κουνουπιέρες

ΒΙΟΤΕΧΝΙΑ-ΕΙΣΑΓΩΓΕΣ-ΑΝΤΙΠΡΟΣΩΠΕΙΕΣ-ΕΜΠΟΡΙΑ
Σ. ΑΤΣΑΣ & ΣΙΑ Ε.Ε.
Εμπορικό Κέντρο ΜΗΔΕΙΑ 78-80
Τηλ. 63602-69339 FAX: 63602

ΕΠΙΤΟΚΙΑ

ΟΜΟΛΟΓΩΝ - ΕΝΤΟΚΩΝ ΓΡΑΜΜΑΤΙΩΝ

3μηνο	Διαπραγματεύσιμο
6μηνο	Διαπραγματεύσιμο
1 έτους	Διαπραγματεύσιμο
7 έτη	Διαπραγματεύσιμο

ΑΜΟΙΒΑΙΑ ΔΙΑΘΕΣΙΜΩΝ

	από 10 έως 20.000.000	από 20 έως 50.000.000	άνω των 50.000.000
1 εβδομ.	---	9,2%	Δ
2 εβδομ.	9,2%*	9,3%*	Δ
3 εβδομ.	9,2%*	9,3%*	Δ
1 μηνός	9,2%*	9,3%*	Δ
2 μηνών	Δ	Δ	Δ
3 μηνών	Δ	Δ	Δ
4 μηνών	Δ	Δ	Δ
5 μηνών	Δ	Δ	Δ
6 μηνών	Δ	Δ	Δ
9 μηνών	Δ	Δ	Δ
1 έτους	Δ	Δ	Δ

Δ = Διαπραγματεύσιμο * = Καθαρό επιτόκιο

ΣΥΝΑΛΛΑΓΜΑΤΟΣ

1 εβδομ.	Διαπραγματεύσιμο
2 εβδομ.	Διαπραγματεύσιμο
3 εβδομ.	Διαπραγματεύσιμο
1 μηνός	Διαπραγματεύσιμο
2 μηνών	Διαπραγματεύσιμο
3 μηνών	Διαπραγματεύσιμο
4 μηνών	Διαπραγματεύσιμο
5 μηνών	Διαπραγματεύσιμο
6 μηνών	Διαπραγματεύσιμο
9 μηνών	Διαπραγματεύσιμο
1 έτους	Διαπραγματεύσιμο

ΕΞΑΣΦΑΛΙΣΤΕ ΤΑ ΕΛΚΥΣΤΙΚΟΤΕΡΑ ΕΠΙΤΟΚΙΑ ΤΗΣ ΑΓΟΡΑΣ

ΕΠΕΝΔΥΤΙΚΗ Α.Ε.

ΕΠΕΝΔΥΤΙΚΗ ΧΡΗΜΑΤΟΟΙΚΟΝΟΜΙΚΕΣ ΥΠΗΡΕΣΙΕΣ
ΕΔΡΑ: ΔΩΔΕΚΑΝΗΣΙΩΝ 4, ΠΛ. ΚΥΠΡΟΥ ΡΟΔΟΣ ΤΗΛ.: 39730-31-email:epend@rho.forthnet.gr - ΥΠΟΚ/ΜΑ ΑΘΗΝΩΝ: ΑΝΤΗΝΩΡΟΣ & ΙΟΦΩΝΤΟΣ 16, Τ.Κ. 16121 ΑΘΗΝΑ - ΤΗΛ. 7295306, 7295307, ΓΡΑΜΜΗ ISDN: 7290326 - email: epend@ath.forthnet.gr

ADATTO

ΤΑ ΠΡΩΤΟΣΕΛΙΔΑ ΤΩΝ ΑΘΗΝΑΪΚΩΝ ΕΦΗΜΕΡΙΔΩΝ

Οι τίτλοι των βασικών πρωτοσέλιδων θεμάτων στις πρωινές και απογευματινές αθηναϊκές εφημερίδες είναι οι εξής:

ΑΔΕΣΜΕΥΤΟΣ ΤΥΠΟΣ
Ρουκέτες κατα πρεσβειών. Γνωρίζουν τους τρομοκράτες αλλά δεν τους πιάνουν.

ΑΠΟΓΕΥΜΑΤΙΝΗ
Πρόωρες εκλογές το '99.Οι Εθνικές κάλπες μαζί με τις Ευρωεκλογές.

ΑΘΗΝΑΪΚΗ
Οι μυστικοί φάκελοι.Αποκαλύπτουν γιατί δρά ανενόχλητη η 17Ν.

Η ΑΥΓΗ
Μαίμού δηλώσεις για τα εκλογικά έξοδα.Κενό γράμμα ο έλεγχος της βουλής.

ΑΥΡΙΑΝΗ
Να μην δοθεί δεκάρα αύξηση στους βουλευτές. Πρόκληση.Αλλες 600 χιλ. το μήνα στους εθνοπατέρες.

ΕΘΝΟΣ
Φιάσκο στη βουλή.Προεκλογικές δαπάνες μετά απο 7 μηνες ερευνών δεν βρήκαν άκρη.

ΕΛΕΥΘΕΡΗ ΩΡΑ
Με την έναρξη του Συνεδρίου ο Αντώνης Σαμαράς δήλωσε: Ασυμβίβαστος και επιμένει στην Υπέρβασι.

ΕΛΕΥΘΕΡΟΣ ΤΥΠΟΣ
Παιχνίδι με τη μονιμότητα στο Δημόσιο.Πρόταση Χριστοδουλάκη στο υπουργικό συμβούλιο.

ΕΛΕΥΘΕΡΟΤΥΠΙΑ
Ο "Δαίμων" της 17Ν και 4η δόση προκήρυξης εκ παραδρομής.

Η ΕΞΟΥΣΙΑ
Προκαλούν το δημόσιο αίσθημα οι βουλευτές.Ψευδείς οι δηλώσεις για τις προεκλογικές δαπάνες.

Η ΕΣΤΙΑ
Επικίνδυνα σενάρια με την αναθεώρησιν του Συντάγματος μεθοδεύει η κυβέρνησις.

Η ΚΑΘΗΜΕΡΙΝΗ
Διχάζει το νέο σύνταγμα.Η αναγκαία αναθεώρηση προσκρούει σε κομματικές σκοπιμότητες.

Ο ΛΟΓΟΣ
Κίνητρα απαλλαγής απο "γερασμένα" αυτοκίνητα για την προστασία του περιβάλλοντος και την οδική ασφάλεια.

ΤΑ ΝΕΑ
Σε κλοιό της Εφορίας τα ακίνητα.

ΝΙΚΗ
Νέες απειλές απο τη "17Ν".Προκήρυξη με σαφείς προειδοποιήσεις.

ΡΙΖΟΣΠΑΣΤΗΣ
Προετοιμάζεται για νέες επεμβάσεις το ΝΑΤΟ. Κυνικές ομολογίες του υπουργού εξωτερικών των ΗΠΑ.

ΕΠΙΓΡΑΦΕΣ PERICLIS
ΔΙΑΦΗΜΙΣΤΙΚΑ ΜΕΣΑ ΠΡΟΒΟΛΗΣ
ΤΙΜΟΚΑΤΑΛΟΓΟΙ
ΦΩΤΕΙΝΑ MENU
STANT
ΔΙΑΦΗΜΙΣΤΙΚΑ
ΦΩΤΟΓΡΑΦΕΙΕΣ
ΔΙΑΦΑΝΕΙΕΣ
Κ.Τ.Λ.
78485

Η ΡΟΔΙΑΚΗ
Ημερήσια Εφημερίδα της Ρόδου
Έτος Ιδρύσεως 1915
ΙΔΙΟΚΤΗΣΙΑ - ΕΚΔΟΣΗ
ΑΦΟΙ Σ. ΤΣΟΠΑΝΑΚΗ Η. ΚΩΤΙΑΔΗΣ Ο.Ε.
ΕΚΔΟΤΗΣ
Γεώργ. Τσοπανάκης
ΔΙΕΥΘΥΝΤΗΣ
Αθ. Μαρασιώτης
ΣΥΝΤΑΞΗ
Σπύρος Παγκάς, Γρηγόρης Πελλός Λουκάς Μαστής, Μιχάλης Μαστής
ΑΘΛΗΤΙΚΑ
Μανόλης Μπάτης, Νικήτας Κουσκούσης
ΠΟΛΙΤΙΣΤΙΚΑ
Παράσχος Παρασός
ΜΟΝΙΜΟΣ ΣΥΝΕΡΓΑΤΗΣ
Γιώργος Βούης
ΓΡΑΦΕΙΑ ΣΥΝΤΑΞΗΣ
Μάρκου Μαλλιαράκη 11
Τηλ. 24610 - 30865 - 75640
Fax (0241) 75641
ΛΟΓΙΣΤΗΡΙΟ - ΔΙΑΦΗΜΙΣΕΙΣ
Νέα Αγορά 53
Τηλ. 22210 - 75230
Fax (0241) 22471

Η ΡΟΔΙΑΚΗ

ΑΝΕΞΑΡΤΗΤΗ ΗΜΕΡΗΣΙΑ ΠΡΩΙΝΗ ΕΦΗΜΕΡΙΔΑ ΤΗΣ ΡΟΔΟΥ

ΣΕΛΙΔΑ 3

Έρευνα στο χώρο των νεοσυλλέκτων

Ελλάδα -Τουρκία «1-Χ-2»!

Πώς απαντούν για το διάλογο, την περίπτωση πολέμου και τον πιθανό νικητή

Την απόφαση του Υπουργείου Εθνικής Άμυνας να εκπονηθούν προγράμματα επαγγελματικής κατάρτισης των στρατευσίμων κατά το τελευταίο 6μηνο της θητείας τους, ανήγγειλε χθες ο Υπουργός κ.Ακης Τσοχατζόπουλος μιλώντας στο 6ο Συνέδριο Ψυχολογικής Ερευνας που πραγματοποιείται στο Πάντειο Πανεπιστήμιο.

Στόχος του Υπουργείου, πρόσθεσε ο κ.Τσοχατζόπουλος, είναι η ποιοτική αναβάθμιση του ανθρώπινου παράγοντα και κατ' επέκταση των Ενόπλων Δυνάμεων.Με τα προγράμματα αυτά ο νέος χαμηλού μορφωτικού επιπέδου θα αποκτήσει εφόδια για την επαγγελματική του πορεία, αλλά και θα δημιουργηθουν προϋποθέσεις για την εξέλιξη του νέου που επέλεξε πρώτα να στρατευθεί και μετά να κάνει σπουδές.Με τον τρόπο αυτό το υπουργείο επιχειρεί να θέσει τις βάσεις, ώστε να αντιστραφεί το κλίμα που θέλει τους νέους να θεωρούν τη θητεία ως χαμένη περίοδο της ζωής τους. Παράλληλα το υπουργείο προωθεί νόμο πλαίσιο αντιστοίχου περιεχομένου με των ΑΕΙ για τις Πανεπιστημιακές Σχολές των Ενόπλων Δυνάμεων ώστε οι Αξιωματικοί να μπορούν να ανταπεξέλθουν στις ανάγκες της νέας τεχνολογίας και της επιστήμης.

Συνέχεια στη σελ. 15

Πού καταλήγει η κόντρα μεταξύ Δρυ και εφοριακών υπαλλήλων

Λόγω πονοκέφαλου έκοψε το ...κεφάλι!..

Τώρα όλο το βάρος των φορολογικών ελέγχων πέφτει στο Σώμα Δίωξης Οικονομικού Εγκλήματος που όμως έχει πολλές ελλείψεις

Τη διακοπή λειτουργίας των ειδικών απογευματινών συνεργείων ελέγχου από 1ης Ιουνίου αποφάσισε ο υφυπουργός Οικονομικών κ. Γ. Δρυς, τη στιγμή που αρχίζει η τουριστική περίοδος. Σύμφωνα με πληροφορίες, στο στόχαστρο του κ. Δρυ έχουν μπει οι εφοριακοί που χρηματίζονται, και με την απόφαση αυτή επιδιώκει την αποδυνάμωση των σχέσεων μεταξύ ελεγχόντων και ελεγχομένων!..

Από την Κυριακή διακόπτονται οι απογευματινοί έλεγχοι που πραγματοποιούσαν τα ειδικά συγκροτημένα συνεργεία του υπουργείου Οικονομικών σε κέντρα διασκέδασης, εστιατόρια, καφετέριες για τον εντοπισμό φορολογικών παραβάσεων. Τη δουλειά αυτή την έχουν αναλάβει τώρα οι άνδρες του Σώματος Δίωξης Οικονομικού Εγκλήματος και, προκειμένου το υπουργείο Οικονομικών να "ανακουφισθεί" από τις πρόσθετες υπερωριακές αποδοχές των εφοριακών υπαλλήλων, προέβη σε περικοπές ...φορολογικών ελέγχων.

- Η απόφαση αυτή της πολιτικής ηγεσίας του υπουργείου

Συνέχεια στη σελ. 15

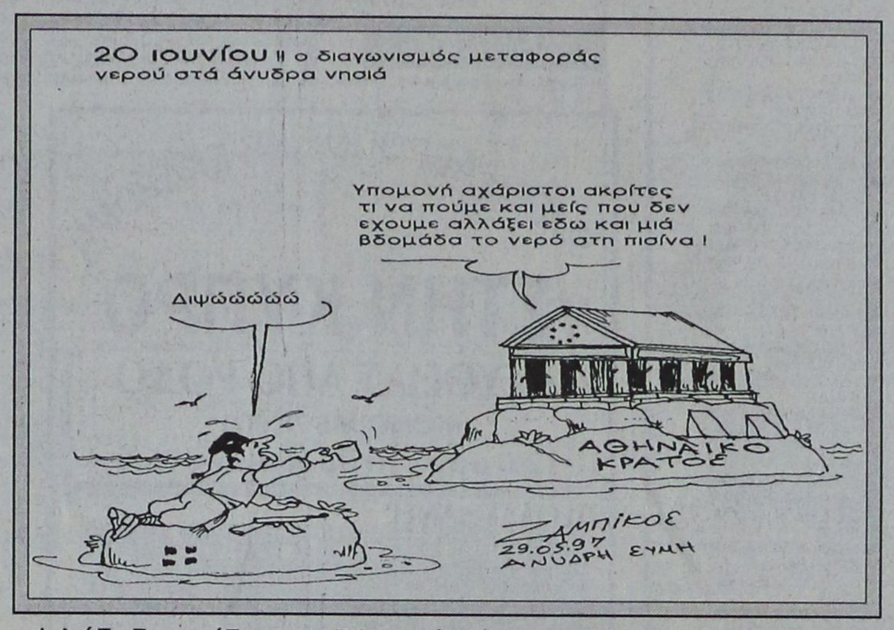

Φιλόδοξο σχέδιο του Εθνικού Κέντρου Θαλασσίων Ερευνών

Υπερσύγχρονος πλωτός σταθμός στη Ρόδο για καιρό και ρύπανση

Πολλών δισ. δρχ. το κόστος εγκατάστασης και λειτουργίας

Μια σημαντκή προσπάθεια, για την εγκατάσταση στην θαλάσσια περιοχή της Ρόδου, υπερσύγχρονου σταθμού καταγραφής και μεταφοράς δεδομένων (καιρού, θαλάσσης και ρύπανσης του περιβάλλοντος) βρίσκεται σε εξέλιξη το τελευταίο χρονικό διάστημα.

Το σχετικό πρόγραμμα για την εγκατάσταση πλωτού σταθμού που θα τοποθετηθούν στον πυθμένα της θάλασσας, προωθείται από το Εθνικό Κέντρο Θαλασσίων Ερευνών (ΕΚΘΕ) σε συνεργασία με τον Υδροβιολογικό Σταθμό της Ρόδου και αξίζει να σημειωθεί ότι θα κοστίσει δεκάδες εκατομμύρια δραχμές.

Οι πλωτοί αυτοί σταθμοί, σύμφωνα με τους αρμόδιους που άρχισαν ήδη να εργάζονται για την υλοποίηση του προγράμματος, θα έχουν πάνω τους ειδικούς αισθητήρες οι οποίοι θα μετρούν ανά δεπτερόλεπτο, όλες τις παραμέτρους οι οποίες θα επεξεργάζονται ταυτόχρονα από ηλεκτρονικούς υπολογιστές με τους οποίους θα είναι συνδεδεμένοι.

Στην συνέχεια, θα μεταδίδονται επεξεργασμένες πληροφορίες σε κεντρικό υπολογιστή του ΕΚΘΕ, έτσι ώστε ανά πάσα στιγμή, οι αρμόδιοι επιστήμονες να γνωρίζουν ποιά είναι τα δεδομένα που επικρατούν στον συγκεκριμένο θαλάσσιο χώρο, που βρίσκονται τοποθετημένα, καθώς επίσης και στην ευρύτερη περιοχή.

Σύμφωνα με τους αρμόδιους του προγράμματος, θα μπορούν επίσης να παρακολουθούνται οι ρυπάνσεις της θάλασσας, η πορεία κηλίδων

Συνέχεια στη σελ. 15

ΜΕΤΑΞΥ ΞΕΝΟΔΟΧΩΝ ΚΑΙ ΤΟΥΡ ΟΠΕΡΕΪΤΟΡΣ

Τελευταία κόντρα για τις τιμές

ΚΤΥΠΗΜΑΤΑ ΚΑΤΩ ΑΠΟ ΤΗ ΜΕΣΗ ΓΙΑ ΝΑ ΚΑΜΦΘΟΥΝ ΚΑΙ ΟΙ ΤΕΛΕΥΤΑΙΕΣ ΑΝΤΙΣΤΑΣΕΙΣ

Στο... ρινγκ ανεβαίνουν αυτή την εβδομάδα, ξενοδόχοι και τουρ - οπερέϊτορς προκειμένου να δώσουν σκληρό αγώνα για την υπογραφή των συμβολαίων, για τις τιμές δηλαδή που θα ισχύσουν την ερχόμενη τουριστική περίοδο.

Ξενοδόχοι και πράκτορες, είναι αποφασισμένοι να εξαντλήσουν κάθε περιθώριο διαπραγμάτευσης, προτού καταλήξουν σε κοινά αποδεκτή λύση, αλλά βέβαιο θεωρείται ότι τα... κτυπήματα κάτω από την ζώνη θα είναι το κυρίαρχο γεγονός.

Οι ξενοδόχοι, είναι αποφασισμένοι να διεκδικήσουν τις αυξήσεις που δικαιούνται, αφού σε ένδειξη καλής θέλησης τα δύο (τουλάχιστον) τελευταία χρόνια «πάγωσαν», στην καλύτερη περίπτωση, τα πακέτα των τιμών τους. Το στοιχείο αυτό, αναμένεται να είναι το κύριο επιχείρημα στο οποίο θα στηρίξουν οι ξενοδόχοι τις απόψεις τους, στις συναντήσεις που έχουν προγραμματίσει να πραγματοποιήσουν με τους εκπροσώπους των τουριστικών πρακτορείων του εξωτερικού.

- Από την πλευρά τους οι τουρ - οπερέϊτορς, που έχουν προετοιμάσει το έδαφος, προσεγγίζοντας ξενοδόχους με τους οποίους κατάφεραν να υπογράψουν

Συνέχεια στη σελ. 15

Κατά την απουσία της ενοίκου

Βούτηξαν κοσμήματα 3,5 εκ. από διαμέρισμα

Διέρρηξαν τη μπαλκονόπορτα

Κοσμήματα αξίας 3.500.000 δραχμών, έκαναν... φτερά μέσα από το διαμέρισμα 27 χρονης, στην οδό Θεμ. Σοφούλη, στο οποίο μπήκαν οι άγνωστοι δράστες, την ώρα που απουσίαζε η ιδιοκτήτρια.

Το νέο αυτό περιστατικό διάρρηξης, σημειώθηκε το τελευταίο διήμερο, και θύμα είναι η Ελένη Σβύνου.

Ο δράστης ή οι δράστες, παραβίασαν με αιχμηρό αντικείμενο την μπαλκονόπορτα του σπιτιού και αφού εισήλθαν στο εσωτερικό του διαμερίσματος, αφαίρεσαν μέσα από την ντουλάπα του υπνοδωματίου διάφορα χρυσά κοσμήματα (δαχτυλίδια, βραχιόλια και σκουλαρίκια) συνολικής αξίας 3.500.000 δραχμών!

- Η διάρρηξη, υπολογίζεται από την αστυνομία ότι έγινε στο χρονικό διάστημα από τις 29 Μαΐου μέχρι και προχθές στις 8 το βράδυ, όπου η ιδιοκτήτρια της οικίας διαπί-

Συνέχεια στη σελ. 15

"Πλεούμενο" Νομαρχιακό Συμβούλιο

Στους Λειψούς και στην Πάτμο, συνεδριάζει σήμερα το Νομαρχιακό Συμβούλιο, το οποίο πέρα των άλλων θεμάτων, θα ασχοληθεί και με ζητήματα που αφορούν τα νησιά του Βορείου συγκροτήματος.

Η συνεδρίαση θα ξεκινήσει στις 10 ώρα το πρωί στους Λειψούς και η συνέχεια θα δοθεί στις 8 το βράδυ στην Πάτμο. Ειδικά για τα νησιά θα συζητηθεί το θέμα "Πορεία Προγραμμάτων Δημοσίων Επενδύσεων Επαρχίας Καλύμνου και εξέταση επί μέρους θεμάτων της επαρχίας".

Συνελήφθησαν από τροχονόμους

Οκτώ στο κρατητήριο μέχρι να ξεμεθύσουν

Αφέθηκαν ελεύθεροι το πρωί και παραπέμφθηκαν σε τακτική δικάσιμο

Στο κρατητήριο διανυκτέρευσαν χθες τα ξημερώματα, άλλοι 8 οδηγοί αυτοκινήτων, οι οποίοι συνελήφθησαν από τους τροχονόμους να οδηγούν, έχοντας προηγουμένως καταναλώσει μεγάλες ποσότητες αλκοόλ!

Σύμφωνα με την ανακοίνωση της τροχαίας Ρόδου, από τους ελέγχους που διενήργησαν οι αστυνομικοί σε διάφορα σημεία του επαρχιακού οδικού δικτύου αλλά και στην πόλη της Ρόδου, εντοπίστηκαν συνολικά 8 οδηγοί οι οποίοι οδηγούσαν υπό την επίδραση αλκοόλ.

- Στους ίδιους ελέγχους επίσης, οι τροχονόμοι εντόπισαν και έναν ακόμα οδηγό ο οποίος οδηγούσε την μοτοσικλέτα του χωρίς να έχει δίπλωμα αλλά και χωρίς πινακίδες κυκλοφορίας.

Ολοι οι οδηγοί, συνελήφθησαν και διανυκτέρευσαν στο τμήμα της Τροχαίας του νησιού μας, και αφέθηκαν ελεύθεροι μετά από εντολή του αρμόδιου Εισαγγελέα, για να εξεταστούν οι περιπτώσεις τους σε τακτική δικάσιμο που θα προσδιοριστεί μέσα στις επόμενες μέρες.

ΣΕΜΙΝΑΡΙΟ ΟΡΓΑΝΩΣΕ Ο ΣΥΛΛΟΓΟΣ ΤΟΥΣ

Μαθήματα κατά άγχους σε δ/ντές ξενοδοχείων

ΤΡΟΠΟΙ ΑΞΙΟΠΟΙΗΣΗΣ ΤΟΥ ΧΡΟΝΟΥ

Ο Σύλλογος Διευθυντών Ξενοδοχείων Ρόδου, οργάνωσε για τα μέλη του σεμινάριο με θέμα "TIME MANAGEMENT" στις 24 και 25 Μαΐου, στο ξενοδοχείο Paradise.

Το σεμινάριο είχε διάρκεια 10 ώρες και πραγματοποιήθηκε από την ΕΕΔΕ (Ελληνική Εταιρία Διοικήσεως Επιχειρήσεων) με εισηγήτρια την κ. Ανδρονίκη Καναμού (κοινωνιολόγο εργασίας).

Τα θέματα με τα οποία ασχολήθηκε ήταν:

- που χάνεται ο χρόνος
- χρόνος και προσωπικότητα
- χρόνος και στρες
- αναβλητικότητα
- η σχέση με τον προγραμματισμό
- επισκέπτες
- έλεγχος του τηλεφώνου
- προσωπική οργάνωση
- χρόνος και επικοινωνία (γράψιμο-διάβασμα-ομιλία)
- χρόνος και ανάθεση αρμοδιοτήτων
- αξιοποίηση της γραμματέας
- κατηγορία χρόνου Α, Β, C
- τυπική βέλτιστη μέρα
- τελικές προτάσεις-παρέμβαση.

Στόχος του σεμιναρίου ήταν να γίνει αντιληπτό από κάθε εκπαιδευόμενο ο τρόπος που

Συνέχεια στην σελ. 15

Ροδίτες μουσουλμάνοι μαζί με χριστιανούς

Γιόρτασαν και φέτος το τέλος του κατακλυσμού

Μοίρασαν το νοστιμότατο "άσουρέ" φτιαγμένο με την από αιώνων τεχνική

Όπως και πέρσυ, οι Ροδίτες Μουσουλμάνοι, γιόρτασαν με τον ιδιαίτερο παραδοσιακό τρόπο, τον τερματισμό του κατακλυσμού του Νώε, μοιράζοντας και σε Ροδίτες Ορθόδοξους Χριστιανούς, το νοστιμότατο "ασουρέ", φτιαγμένο με την από αιώνων τεχνική.

Ο Ροδίτης Σαντή Νασούχογλου, ανέλαβε την ευγενική φροντίδα, να δωρίσει σε φίλους και συμπατριώτες, το παραδοσιακό γλυκό, δίνοντας συγχρόνως, και την ιστορία του ασουρέ. Χαρακτηριστικά, διηγείται: "Οταν ο Νώε, είδε το περιστέρι που είχε στείλει από τη Κιβωτό, να επιστρέφει μ' ένα μικρό κλαδάκι ελιάς και κατάλαβε ότι ο κατακλυσμός είχε σταματήσει και τα νερά, είχαν αρχίσει να υποχωρούν, κάλεσε όλη την πολυπληθή του οικογένεια, για να τους ανακοινώσει τα ευχάριστα νέα. Τότε η γυναίκα του Νώε, πήρε από τη αποθήκη της Κυβωτού, ότι φαγώσιμο είχε απομείνει, όσπρια, σιτηρά αποξηραμένα φρούτα, σταφίδες, ξηρούς καρπούς, σουσάμι, αλεύρι και τα έβρασε όλα μαζί, που "έδεσαν", σ' ένα νοστιμότατο

Συνέχεια στη σελ. 15

ΨΑΡΟΤΑΒΕΡΝΑ-ΧΑΣΑΠΟΤΑΒΕΡΝΑ

"ΒΑΓΙΟΣ"

στα Κολύμπια

(έναντι ξενοδ. ΔΟΥΝΑΒΗΣ- στο δρόμο των ευκαλύπτων)

Γνωστοποιούμε σε γνωστούς και φίλους ότι είμαστε ανοικτά καθημερινά μεσημέρι-βράδυ με τη γνωστή φιλοξενία μας την 20ετή και πλέον πείρα μας και τις λαϊκές μας τιμές.

Τηλέφωνο 56006.

Με εκτίμηση

"ΒΑΓΙΟΣ"

ΟΙ ΚΑΛΥΤΕΡΕΣ ΣΕ ΠΟΙΟΤΗΤΑ ΓΕΡΜΑΝΙΚΕΣ ΜΠΥΡΕΣ

Αντιπροσωπεύονται ΑΠΟΚΛΕΙΣΤΙΚΑ

από την εταιρεία μας

VELTINS PILSENER

★

ERDINGER Weißbier

ak. SERVICES LTD ΟΚΕΥ ΣΕΡΒΙΣΕΣ Ε.Π.Ε

Γραφεία - Έκθεση - ΑΣΓΟΥΡΟΥ, Τηλ. 64760, 65959

Από τον εκδοτικό Οίκο Φιλιππότη

Το νέο βιβλίο της Μαίρης Παπανδρέου

Νοσταλγικές και γλαφυρές περιγραφές

Η καινούργια έκδοση του οίκου φιλιππότη, στη σειρά "Μαρτυρίες", "Η Κυψέλη του χθες" της Μαίρης Η. Παπανδρέου, που με ένα πρωτότυπο τρόπο, περιγράφει την μοναδική ατμόσφαιρα αυτής της παλιάς συνοικίας, καθώς οι κάτοικοι της, χρωμάτισαν με τις προσωπικότητές τους την όμορφη περιοχή.

Η Μαίρη Η. Παπανδρέου, σαν κοινωνική λειτουργός με ψυχιατρική κατεύθυνση, μπαίνει στο νου και στην καρδιά των κατοίκων της Κυψέλης της δεκαετίας του 30, και δίνει με γλαφυρό τρόπο τα αισθήματά τους, τους στόχους τους, την καθημερινή τους ζωή, όπως αυτή του πλούσιου εφοπλιστή, της Λαίδη Λω Πειρουνάκη, ανθρώπων της τέχνης, της επιστήμης και του μεροκάματου, καθώς και τα

Συνέχεια στη σελ. 6

ΜΕΧΡΙ ΤΙΣ 30 ΙΟΥΝΙΟΥ ΚΑΙ ΜΕ ΤΡΟΠΟΠΟΙΗΜΕΝΟ ΣΧΕΔΙΟ

Παράταση ενός μήνα για ρύθμιση χρεών ξενοδόχων στην ΕΤΒΑ

ΔΙΝΕΤΑΙ ΕΥΚΑΙΡΙΑ ΚΑΙ ΣΕ "ΝΕΟΥΣ" ΟΦΕΙΛΕΤΕΣ

Παρατείνεται μέχρι τις 30 Ιουνίου και τροποποιείται το σχέδιο ρύθμισης των ληξιπρόθεσμων χρεών των ξενοδόχων προς την ΕΤΒΑ έπειτα από σχετική απόφαση του υπουργείου Εθνικής Οικονομίας.

Η παράταση και οι τροποποιήσεις δίνουν τη δυνατότητα για υπαγωγή στο σχέδιο και νέων οφειλετών που δεν είχαν προσέλθει έως τώρα και οι οποίοι παρουσίασαν ληξιπρόθεσμα χρέη ως τις 31/12/95.

- Στο καθεστώς των ρυθμίσεων εντάσσονται και οι επιχειρήσεις των οποίων οι επενδύσεις βρίσκονται στο κατασκευαστικό στάδιο και εμφανίζουν προβλήματα με την ολοκλήρωσή τους.

Επίσης εντάσσονται οι επιχειρήσεις οι οποίες, λόγω δυσμενών τοπικών συνθηκών αγοράς, δεν μπορούν να εξυπηρετήσουν τις οφειλές τους. Στην περίπτωση αυτή δίνεται η δυνατότητα επαύξησης του τιμήματος της καλυπτόμενης από ασφάλειες οφειλής, το οποίο παγώνει από 20% που ήταν αρχικά, σε 40% κατ'

Συνέχεια στη σελ. 15

ΚΑΘΕ ΚΥΡΙΑΚΗ

Το επιχειρησιακό περιβάλλον της νέας τάξης



Του αντιστράτηγου ε.α.

ΓΕΩΡΓΙΟΥ ΚΟΚΚΙΝΟΥ

1. ΕΙΣΑΓΩΓΗ

Δεν είχε ακόμη τελειώσει και τυπικά ο Δεύτερος Παγκόσμιος Πόλεμος (Β' ΠΠ) και πριν καλά καλά στεγνώσει το μελάνι των υπογραφών της συμφωνίας της ΓΙΑΛΤΑΣ, για τον διαμοιρασμό του Κόσμου μεταξύ των Νικητών, άρχισε ο Τρίτος Παγκόσμιος Πόλεμος (Γ' ΠΠ) μεταξύ των πρώην συμμάχων.

2. Ο Γ' ΠΑΓΚΟΣΜΙΟΣ ΠΟΛΕΜΟΣ (Γ' ΠΠ)

Ο Γ' ΠΠ ξεκίνησε με τον γνωστό σε όλους μας ψυχρό πόλεμο. Ηταν ένας ανελέητος ανταγωνισμός σε όλα τα επίπεδα μεταξύ των δύο υπερδυνάμεων των ΗΠΑ και της ΕΣΣΔ (Ενωμένες Σοσιαλιστικές Σλαβικές Δημοκρατίες) ή αλλιώς Σ.Ε. (Σοβιετικής Ενωσης). Σε αυτό τον αγώνα έλαβαν μέρος, όλα σχεδόν τα κράτη του Πλανήτη μας, είτε ως ενεργά μέλη των διαφόρων συμμαχικών οργανισμών (ΝΑΤΟ, CENTO, ΣΥΜΦΩΝΟ ΒΑΡΣΟΒΙΑΣ κ.λπ.), είτε μεμονομένα συμπλέοντα με την πολιτική της μιάς ή της άλλη υπερδύναμης.

Ο Γ' ΠΠ εκτός από τα ψυχρά μέτωπά του, τα οποία εξετείνοντο, σε όλον σχεδον τον πλανήτη και εκάλυπταν όλες τις ανθρώπινες δραστηριότητες, από την πολιτική, την οικονομία μέχρι τις πολιτιστικές και καλλιτεχνικές εκδηλώσεις, είχε και θερμά μέτωπα.

Ο δικός μας εμφύλιος πόλεμος ξεκίνησε κατά την διάρκεια του Β' ΠΠ (Α' και Β' Γύρος) και συνεχίσθηκε στην διάρκεια του Γ' ΠΠ (1946-1949 Γ' Γύρος) λαμβάνοντας πλέον ξεκάθαρη ιδεολογικοπολιτική έκφραση. Τελείωσε τον Αύγουστο του 1949 με την συντριβή της μιας παράταξης, η οποία επρόσκειτο στην ΕΣΣΔ.

Στην μακρινή ΚΙΝΑ μετά από ένα πολύχρονο και αιματηρό αγώνα οι κομμουνιστές έβγαιναν νικητές με ηγέτη τον μεγάλο Τιμονιέρη τον Μάο Τσε Τουνγκ.

Ακολούθησε η επίθεση της Βόρειας Κορέας (κομμουνιστικής) κατά της Νότιας, η οποία λίγο έλειψε για να μετατραπεί

Συνέχεια στη σελ. 15

ΟΙ ΜΕΓΑΛΥΤΕΡΕΣ ΠΡΟΣΦΟΡΕΣ ΣΤΗΝ ΚΙΝΗΤΗ ΤΗΛΕΦΩΝΙΑ ΣΤΗ ΡΟΔΟ ΑΠΟ ΤΟ

MOBILE CENTER

και τη TELESTET

ΕΝΤΕΛΩΣ ΔΩΡΕΑΝ

- ERICSSON 388 και 318
- MOTOROLA 460
- AUDIOVOX 700
- PANASONIC G. 500
- NOKIA 2110 i και 1611

ΤΟ ΝΕΟ ERICSSON 788

από 50.000 δρχ.

ΚΑΙ ΤΟ ΝΕΟ ERICSSON 688

από 25.000 δρχ.

Με κάθε απόκτηση κινητού **εντελώς ΔΩΡΕΑΝ** η επιδιόρθωση οποιασδήποτε επαναφορτιζόμενης μπαταρίας την οποία επαναφέρουμε στην αρχική της κατάσταση

MOBILE CENTER

Πειραιώς 4

Πληρ. τηλ. 62986-68585

Ε.Π.Ε.Υ. ΔΩΔΕΚΑΝΗΣΟΥ Α.Ε.

ΕΠΙΧΕΙΡΗΣΗ ΠΑΡΟΧΗΣ ΕΠΕΝΔΥΤΙΚΩΝ ΥΠΗΡΕΣΙΩΝ ΔΩΔΕΚΑΝΗΣΟΥ Α.Ε.

ΧΡΗΜΑΤΙΣΤΗΡΙΑΚΕΣ ΕΡΓΑΣΙΕΣ

Άμεση πρόσβαση και απευθείας παρακολούθηση του Χρηματιστηρίου Αξιών Αθηνών για αγορές και πωλήσεις μετοχών, εντόκων γραμματίων, ομολόγων αμοιβαίων κεφαλαίων

Τεχνικές θεμελιώδεις αναλύσεις, Ενημέρωση χαρτοφυλακίων

25ης Μαρτίου 9, β' όροφος, Ρόδος Τηλ./Fax (0241) 75610-75611
(Πάνω από την Κτηματική Τράπεζα)

Υπεύθυνοι: Αθανάσιος Αντωνίου, Τσαμπίκα Διακοδημητρίου
Οι υπηρεσίες παρέχονται σε συνεργασία με την Ελληνοαμερικανική Χρηματιστηριακή Α.Ε.

ΔΑΝΕ SEA LINE
ΔΩΔΕΚΑΝΗΣΙΑΚΗ ΑΝΩΝΥΜΗ ΝΑΥΤΙΛΙΑΚΗ ΕΤΑΙΡΕΙΑ

ΔΡΟΜΟΛΟΓΙΑ ΑΠΟ 1.6.97-30.6.97
ΑΝΑΧΩΡΗΣΗ ΑΠΟ ΡΟΔΟ

ΗΜ/ΝΙΑ	ΗΜΕ.	ΠΛΟΙΟ	ΩΡΑ ΑΝΑΧ.	ΠΡΟΟΡΙΣΜΟΣ
01/06	ΚΥΡ	ΙΑΛΥΣΟΣ	11.00	ΚΑΣΤΕΛΟΡΙΖΟ
		ΛΕΡΟΣ (ΑΠΟ ΚΩ)	13.00	ΚΑΛ-ΑΣΤ-ΚΑΤΑΠΟΛ-ΑΙΓΙΑΛ-ΣΥΡ-ΠΕΙΡΑΙΑ
		ΡΟΔΟΣ	14.00	ΚΩ-ΚΑΛΥΜΝΟ-ΛΕΡΟ-ΠΑΤΜΟ-ΠΕΙΡΑΙΑ
02/06	ΔΕΥ	ΙΑΛΥΣΟΣ	12.00	ΚΩ-ΚΑΛΥΜΝΟ-ΛΕΡΟ-ΠΑΤΜΟ-ΠΕΙΡΑΙΑ
		ΠΑΤΜΟΣ	17.00	ΚΩ-ΠΕΙΡΑΙΑ
03/06	ΤΡΙ	ΛΕΡΟΣ	12.00	ΣΥΜ-ΤΗΛ-ΝΙΣ-ΚΩ-ΛΕΡ-ΛΕΙΨ-ΠΑΤ-ΠΕΙΡΑΙΑ
		ΡΟΔΟΣ	17.00	ΚΩ-ΚΑΛΥΜΝΟ-ΠΕΙΡΑΙΑ
04/06	ΤΕΤ	ΙΑΛΥΣΟΣ	12.00	ΚΩ-ΚΑΛΥΜΝΟ-ΛΕΡΟ-ΠΑΤΜΟ-ΠΕΙΡΑΙΑ
		ΠΑΤΜΟΣ	17.00	ΚΩ-ΠΕΙΡΑΙΑ
05/06	ΠΕΜ	ΛΕΡΟΣ (ΑΠΟ ΚΩ)	13.00	ΚΑΛΥΜΝ-ΑΣΤΥΠΑΛ-ΝΑΞΟ-ΠΑΡΟ-ΠΕΙΡΑΙΑ
		ΡΟΔΟΣ	14.00	ΚΩ-ΚΑΛΥΜΝΟ-ΛΕΡΟ-ΠΑΤΜΟ-ΠΕΙΡΑΙΑ
06/06	ΠΑΡ	ΠΑΤΜΟΣ	11.00	ΚΩ-ΣΑΜΟ-ΘΕΣΣΑΛΟΝΙΚΗ
		ΙΑΛΥΣΟΣ	12.00	ΣΥΜ-ΤΗΛ-ΝΙΣ-ΚΩ-ΚΑΛ-ΛΕΡ-ΠΑΤ-ΠΕΙΡΑΙΑ
07/06	ΣΑΒ	ΡΟΔΟΣ	14.00	ΚΩ-ΚΑΛΥΜΝΟ-ΛΕΡΟ-ΠΑΤΜΟ-ΠΕΙΡΑΙΑ
08/06	ΚΥΡ	ΙΑΛΥΣΟΣ	12.00	ΚΩ-ΚΑΛΥΜΝΟ-ΛΕΡΟ-ΠΑΤΜΟ-ΠΕΙΡΑΙΑ
		ΛΕΡΟΣ (ΑΠΟ ΚΩ)	13.00	ΚΑΛ-ΑΣΤ-ΚΑΤΑΠΟΛ-ΑΙΓΙΑΛ-ΣΥΡ-ΠΕΙΡΑΙΑ
		ΠΑΤΜΟΣ	17.00	ΚΩ-ΠΕΙΡΑΙΑ
09/06	ΔΕΥ	-	-	-
10/06	ΤΡΙ	ΛΕΡΟΣ	12.00	ΣΥΜ-ΤΗΛ-ΝΙΣ-ΚΩ-ΛΕΡ-ΛΕΙΨ-ΠΑΤ-ΠΕΙΡΑΙΑ
		ΠΑΤΜΟΣ	17.00	ΚΩ-ΠΕΙΡΑΙΑ
11/06	ΤΕΤ	ΡΟΔΟΣ	14.00	ΚΩ-ΚΑΛΥΜΝΟ-ΛΕΡΟ-ΠΑΤΜΟ-ΠΕΙΡΑΙΑ
		ΙΑΛΥΣΟΣ	17.00	ΚΩ-ΚΑΛΥΜΝΟ-ΠΕΙΡΑΙΑ
12/06	ΠΕΜ	ΛΕΡΟΣ (ΑΠΟ ΚΩ)	13.00	ΚΑΛΥΜΝΟ-ΛΕΡΟ-ΠΑΤΜΟ-ΝΑΞΟ-ΠΑΡΟ-ΠΕΙΡΑΙΑ
		ΠΑΤΜΟΣ	17.00	ΚΩ-ΠΕΙΡΑΙΑ
13/06	ΠΑΡ	ΙΑΛΥΣΟΣ	13.00	ΣΥΜ-ΤΗΛ-ΝΙΣ-ΚΩ-ΑΣΤΥΠΑΛΑΙΑ-ΠΕΙΡΑΙΑ
		ΡΟΔΟΣ	14.00	ΚΩ-ΚΑΛΥΜΝΟ-ΛΕΡΟ-ΠΑΤΜΟ-ΠΕΙΡΑΙΑ
14/06	ΣΑΒ	ΠΑΤΜΟΣ	11.00	ΚΩ-ΣΑΜΟ-ΘΕΣΣΑΛΟΝΙΚΗ
15/06	ΚΥΡ	ΙΑΛΥΣΟΣ	11.00	ΚΑΣΤΕΛΟΡΙΖΟ
		ΛΕΡΟΣ (ΑΠΟ ΚΩ)	13.00	ΚΑΛ-ΑΣΤ-ΚΑΤΑΠΟΛ-ΑΙΓΙΑΛ-ΣΥΡΟ-ΠΕΙΡΑΙΑ
		ΡΟΔΟΣ	14.00	ΚΩ-ΚΑΛΥΜΝΟ-ΛΕΡΟ-ΠΑΤΜΟ-ΠΕΙΡΑΙΑ
16/06	ΔΕΥ	ΙΑΛΥΣΟΣ	12.00	ΚΩ-ΚΑΛΥΜΝΟ-ΛΕΡΟ-ΠΑΤΜΟ-ΠΕΙΡΑΙΑ
		ΠΑΤΜΟΣ	17.00	ΚΩ-ΠΕΙΡΑΙΑ
17/06	ΤΡΙ	ΛΕΡΟΣ	12.00	ΣΥΜ-ΤΗΛ-ΝΙΣ-ΚΩ-ΛΕΡ-ΛΕΙΨ-ΠΑΤ-ΠΕΙΡΑΙΑ
		ΡΟΔΟΣ	17.00	ΚΩ-ΚΑΛΥΜΝΟ-ΠΕΙΡΑΙΑ
18/06	ΤΕΤ	ΙΑΛΥΣΟΣ	12.00	ΚΩ-ΚΑΛΥΜΝΟ-ΛΕΡΟ-ΠΑΤΜΟ-ΠΕΙΡΑΙΑ
		ΠΑΤΜΟΣ	17.00	ΚΩ-ΠΕΙΡΑΙΑ
19/06	ΠΕΜ	ΛΕΡΟΣ (ΑΠΟ ΚΩ)	13.00	ΚΑΛΥΜΝ-ΑΣΤΥΠΑΛ-ΝΑΞΟ-ΠΑΡΟ-ΠΕΙΡΑΙΑ
		ΡΟΔΟΣ	14.00	ΚΩ-ΚΑΛΥΜΝΟ-ΛΕΡΟ-ΠΑΤΜΟ-ΠΕΙΡΑΙΑ
20/06	ΠΑΡ	ΠΑΤΜΟΣ	11.00	ΚΩ-ΣΑΜΟ-ΘΕΣΣΑΛΟΝΙΚΗ
		ΙΑΛΥΣΟΣ	12.00	ΣΥΜ-ΤΗΛ-ΝΙΣ-ΚΩ-ΚΑΛ-ΛΕΡ-ΠΑΤΜ-ΠΕΙΡΑΙΑ
21/06	ΣΑΒ	ΡΟΔΟΣ	14.00	ΚΩ-ΚΑΛΥΜΝΟ-ΛΕΡΟ-ΠΑΤΜΟ-ΠΕΙΡΑΙΑ
22/06	ΚΥΡ	ΙΑΛΥΣΟΣ	08.00	ΚΑΣΤΕΛΟΡΙΖΟ
		ΛΕΡΟΣ(ΑΠΟ ΚΩ)	13.00	ΚΑΛ-ΑΣΤ-ΚΑΤΑΠ-ΑΙΓΙΑ-ΜΥΚΟΝ-ΣΥΡ-ΠΕΙΡΑΙΑ
		ΠΑΤΜΟΣ	17.00	ΚΩ-ΠΕΙΡΑΙΑ
23/06	ΔΕΥ	ΙΑΛΥΣΟΣ	12.00	ΚΩ-ΚΑΛΥΜΝΟ-ΛΕΡΟ-ΠΑΤΜΟ-ΠΕΙΡΑΙΑ
24/06	ΤΡΙ	ΛΕΡΟΣ	12.00	ΣΥΜ-ΤΗΛ-ΝΙΣ-ΚΩ-ΛΕΡ-ΛΕΙΨ-ΠΑΤ-ΠΕΙΡΑΙΑ
		ΠΑΤΜΟΣ	17.00	ΚΩ-ΠΕΙΡΑΙΑ
25/06	ΤΕΤ	ΡΟΔΟΣ	14.00	ΚΩ-ΚΑΛΥΜΝΟ-ΛΕΡΟ-ΠΑΤΜΟ-ΠΕΙΡΑΙΑ
		ΙΑΛΥΣΟΣ	17.00	ΚΩ-ΚΑΛΥΜΝΟ-ΠΕΙΡΑΙΑ
26/06	ΠΕΜ	ΛΕΡΟΣ (ΑΠΟ ΚΩ)	13.00	ΚΑΛΥΜ-ΛΕΡ-ΠΑΤΜ-ΝΑΞΟ-ΠΑΡΟ-ΠΕΙΡΑΙΑ
		ΠΑΤΜΟΣ	17.00	ΚΩ-ΠΕΙΡΑΙΑ
27/06	ΠΑΡ	ΙΑΛΥΣΟΣ	13.00	ΣΥΜ-ΤΗΛ-ΝΙΣΥΡ-ΚΩ-ΑΣΤΥΠΑΛ-ΠΕΙΡΑΙΑ
		ΡΟΔΟΣ	14.00	ΚΩ-ΚΑΛΥΜΝΟ-ΛΕΡΟ-ΠΑΤΜΟ-ΠΕΙΡΑΙΑ
28/06	ΣΑΒ	ΠΑΤΜΟΣ	11.00	ΚΩ-ΣΑΜΟ-ΘΕΣΣΑΛΟΝΙΚΗ
29/06	ΚΥΡ	ΙΑΛΥΣΟΣ	11.00	ΚΑΣΤΕΛΟΡΙΖΟ
		ΛΕΡΟΣ (ΑΠΟ ΚΩ)	13.00	ΚΑΛ-ΑΣΤ-ΚΑΤΑΠ-ΑΙΓΙΑ-ΜΥΚΟΝ-ΣΥΡΟ-ΠΕΙΡΑΙΑ
		ΡΟΔΟΣ	14.00	ΚΩ-ΚΑΛΥΜΝΟ-ΛΕΡΟ-ΠΑΤΜΟ-ΠΕΙΡΑΙΑ
30/06	ΔΕΥ	ΙΑΛΥΣΟΣ	12.00	ΚΩ-ΚΑΛΥΜΝΟ-ΛΕΡΟ-ΠΑΤΜΟ-ΠΕΙΡΑΙΑ
		ΠΑΤΜΟΣ	17.00	ΚΩ-ΠΕΙΡΑΙΑ

ΜΑΝΤΑ ΑΕ
Γενικός Αντιπρόσωπος της
ΔΑΝΕ SEA LINE
Νοτίου-Κεντρικής Ελλάδος και Εξωτερικού
Πληροφορίες
Κεντρικό Πρακτορείο Ρόδου
Αμερικής 95. Τηλ. 77070- 5 (6 γραμμές). Ώρες 8 π.μ.-8 μ.μ.

ΦΡΟΝΤΙΣΤΗΡΙΑ ΙΤΑΛΙΚΩΝ
"LA SAPIENZA"
ΕΥΑΓΓΕΛΙΑΣ Μ. ΠΑΝΑΗ
ΦΙΛΟΛΟΓΟΥ ΠΑΝΕΠΙΣΤΗΜΙΟΥ ΠΑΒΙΑΣ
ΡΟΔΟΣ: ΚΩΝΣΤΑΝΤΙΝΟΥ ΠΑΛΑΙΟΛΟΓΟΥ 105 (πάρκο Αγίου Ιωάννου) τηλ.: 34730, 81540
ΠΑΡΑΔΕΙΣΙ: ΔΗΜΟΚΡΑΤΙΑΣ 143 (έναντι Γυμνασιου) τηλ. 81540,81541

ΣΠΟΥΔΕΣ ΣΤΗΝ ΙΤΑΛΙΑ!

ΥΠΟΨΗΦΙΟΙ ΦΟΙΤΗΤΕΣ ΤΩΝ ΙΤΑΛΙΚΩΝ ΠΑΝΕΠΙΣΤΗΜΙΩΝ: Το φροντιστήριό μας, θέλοντας να προσφέρει στους μαθητές του και στο κοινό του νησιού μας μια ολοκληρωμένη και ανωτέρου επιπέδου παροχή υπηρεσιών, εξασφάλισε την αποκλειστική συνεργασία για όλη τη Δωδεκάνησο με το COLLEGIO UNIVERSITARIO της ιταλικής πόλης L' AQUILA. Στο κολλέγιο αυτό, ο κάθε υποψήφιος φοιτητής εξασφαλίζει μια πλήρη δέσμη εξυπηρέτησης που περιλαμβάνει:

1. *Εντατικά πρωινά μαθήματα γλώσσας και ορολογίας σε ολιγομελή τμήματα αρχάριων και προχωρημένων κατανεμημένα ανάλογα με τη σχολή επιλογής του υποψηφίου, που διδάσκουν ειδικευμένοι ιταλοί καθηγητές.*
2. *Απογευματινή εξατομικευμένη συνομιλία-επεξήγηση και παρακολούθηση του κάθε μαθητή ξεχωριστά απ' τον καθηγητή του.*
3. *Διαμονή σε ατομικά σύγχρονα studios*
4. *Καθημερινό γεύμα μέσα στο Κολλέγιο για όλους τους οικότροφους.*
5. *Εκπαιδευτικές εκδρομές και ένα πλήθος άλλων δραστηριοτήτων, υπό την ευθύνη και παρακολούθηση των καθηγητών, για να επιτυγχάνεται η καλύτερη δυνατή προσαρμογή του υποψηφίου στην ιταλική πραγματικότητα και η εκμάθηση της γλώσσας με σύγχρονες μεθόδους.*
6. *Μαθήματα-διαμονή-διατροφή, γίνονται μέσα στο χώρο του Κολλεγίου, ώστε ο μαθητής να εξοικονομεί χρόνο πολύτιμο για την μελέτη του. Επιπλέον, επειδή τα πάντα είναι υπό τον άμεσο ολοήμερο έλεγχο των καθηγητών, τόσον οι γονείς όσον και οι μαθητές, είναι πιο ασφαλής και κατοχυρωμένοι για το καλό αποτέλεσμα των προσπαθειών τους.*
7. *Υποστήριξη του υποψηφίου σ' όλη τη διάρκεια των εξετάσεων καθώς και μετά την εισαγωγή του στο πανεπιστήμιο.*
8. *Ιδιαίτερα χαμηλές τιμές διδάκτρων-διαμονής-διατροφής, ώστε να είναι προσιτά σε ΟΛΑ τα παιδιά που θέλουν να σπουδάσουν σε οποιαδήποτε σχολή των Ιταλικών Πανεπιστημίων ή που επιθυμούν να τελειοποιήσουν την γνώση της ιταλικής γλώσσας.*

ΓΟΝΕΙΣ-ΜΑΘΗΤΕΣ:
Για περισσότερες πληροφορίες, ελάτε στα φροντιστήριά μας. Είναι χαρά μας να σας ενημερώσουμε και να σας βοηθήσουμε να επιλέξετε το Πανεπιστήμιο όπου θα σπουδάσετε.

Με εκτίμηση
Ευαγγελία Μ. Παναή
Φιλόλογος Πανεπιστημίου Παβίας

επιλογές

ΠΡΟΦΑΣΕΙΣ ΕΝ ΑΜΑΡΤΙΑΙΣ

Η νέα αύξηση που χορηγείται στα κόμματα μέσω του κρατικού προϋπολογισμού με μια απλή υπουργική απόφαση αποτελεί, κατά τη γνώμη μας, μια απαράδεκτη προσπάθεια των κομματικών ηγεσιών να καλύψουν μέρος τουλάχιστον των κολοσσιαίων χρεών τους με χρήματα που προέρχονται από τους φόρους των Ελλήνων πολιτών. Είναι σαφές ότι θα βρεθούν αρκετές δικαιολογίες και προφάσεις για το τεράστιο αυτό ποσό, που υπερβαίνει τα 10 δισ. δρχ., και χρησιμοποιείται για τη χρηματοδότηση των κομμάτων που εκπροσωπούνται στη Βουλή.

Αλλά θα πρέπει να γίνει κατανοητό ότι όλες αυτές είναι προφάσεις εν αμαρτίαις. Και τούτο διότι επιτρέπει σε κόμματα που δεν κατορθώνουν να κερδίσουν χρήματα που απαιτούνται από τον οβολό των οπαδών τους να αποκτούν μεγάλα χρηματικά ποσά, που τους επιτρέπουν μέσω του κρατικού προϋπολογισμού να διατηρούν την προνομιακή θέση τους στην ελληνική κοινωνία.

Από άρθρο του Γ. Λοβέρδου στην ΕΞΟΥΣΙΑ

ΔΕΝ ΠΕΙΘΕΙ

ΚΟΝΤΑ πέντε χρόνια μετά το τελευταίο φονικό της χτύπημα, η "17Ν" έδωσε πάλι αυτοκλητη το "τιμωρό" "παρών" της...

Με στόχο-όπως-πάντα να θυμίσει πως αυτή "αγρυπνά" για την απόδοση κοινωνικής δικαιοσύνης.

ΚΑΙ όσο σαφές είναι πως ο αποτροπιασμός για τη δράση της αφήνει ασυγκίνητους τους εκτελεστές...

ΑΛΛΟ τόσο βέβαιο είναι πως η "ιδεολογική" επένδυση που παγίως συνοδεύει τις πράξεις της ούτε συγκινεί ούτε πείθει.

Απο τα ΝΕΑ

ΤΟ ΝΑΥΑΓΙΟ

ΔΕΝ ΜΠΟΡΟΥΜΕ να δεχθούμε ότι θα ήταν δυνατό η κυβέρνηση να εγκαταλείψει τους τρεις στοιχειώδεις, σαφείς όρους που η ίδια έχει θέσει για την εξομάληνση των ελληνοτουρκικών σχέσεων και τους οποίους η Άγκυρα κατηγορηματικώς και επανελειμένως απορρίπτει. Υποχρεούμεθα, επομένως, να συμπεράνουμε ότι η διαδικασία οδηγείται αργά ή γρήγορα,αλλά πάντως, με μαθηματική ακρίβεια, σε ναυάγιο.

ΣΕ ΑΥΤΗ την περίπτωση, όμως (πέραν του γεγονότος ότι η χώρα μας διατρέχει τον κίνδυνο να βρεθεί εκτεθειμένη διεθνώς ως εκείνη που θα κάνει στο τέλος πίσω), ελλοχεύει μείζων κίνδυνος: Η πολιτική και διπλωματική ιστορία διδάσκει ότι όταν κρίσιμες διαπραγματεύσεις, που μάλιστα έχουν δημιουργηθεί υψηλές προσδοκίες αποτυγχάνουν , ακολουθεί κατά κανόνα ένταση, έξαψη των παθών, εμπλοκή...Και τότε τι θα συμβεί;

Από άρθρο του Ι. Παπαδοπούλου στην ΑΠΟΓΕΥΜΑΤΙΝΗ

ΟΥΤΕ ΤΥΧΑΙΟ ΟΥΤΕ ΑΔΙΚΟ

Ούτε τυχαίο, αλλά ούτε και άδικο είναι το γεγονός ότι η Αστυνομία συγκέντρωσε και αυτή τη φορά τα πυρά της κριτικής σε σχέση με τον τρόπο που αντέδρασε και σ' αυτό το χτύπημα της "17 Νεέμβρη".

Διότι, όπως και σε όλα τα προηγούμενα χτυπήματα της οργάνωσης-φάντασμα, η αντίδραση των αστυνομικών αρχών υπήρξε καθυστερημένη και ανεπαρκής, δίνοντας την ευκαιρία για ειρωνικά σχόλια και δικαιώνοντας την άποψη ότι οι ελληνικές διωκτικές αρχές είναι ανίκανες να πλήξουν αποτελεσματικά την τρομοκρατία.

Κάτι για το οποίο ευθύνονται όλες οι μέχρι σήμερα κυβερνήσεις, αφού δεν κατάφεραν να συγκροτήσουν μια αποτελεσματική Αντιτρομοκρατική Υπηρεσία, που θα διαθέτει τη γνώση, αλλά και τα μέσα, προκειμένου να εξαρθρώσει τους τρομοκρατικούς πυρήνες, που δρουν κυριολεκτικά ανενόχλητοι εδώ και 22 χρόνια.

Από το ΕΘΝΟΣ

ΑΛΛΑΖΕΙ ΡΙΖΙΚΑ

Η εφαρμογή της μεθόδου της διδασκαλίας από απόσταση αλλάζει ριζικά τα εκπαιδευτικά δεδομένα και σε ό,τι αφορά τον τρόπο διδασκαλίας.

Η τυπική πανεπιστημιακή παράδοση, όπου την πρωτοβουλία έχει ο διδάσκων, καθώς ο διδασκόμενος αγνοεί κατά κανόνα το περιεχόμενο του μαθήματος που πρόκειται να διδαχθεί, αντικαθίσταται από την ομαδική συμβουλευτική συνάντηση που διεξάγεται, βέβαια, λίγες φορές το χρόνο κατά τις μη εργάσιμες μέρες και ώρες, αξιοποιώντας τα υπάρχοντα κτίρια του συστήματος εκπαίδευσης. Κατά την ομαδική συμβουλευτική συνάντηση ο διδασκόμενος γνωρίζει από πριν το περιεχόμενο της ύλης και το συζητάει με τον καθηγητή-σύμβουλό του. Αυτό επιτρέπει τη διερεύνηση σε βάθος δυσνόητων σημείων, την ανάπτυξη κριτικής σκέψης και τη γόνιμη ανταλλαγή απόψεων ανάμεσα στους φοιτητές και τον καθηγητή τους σ' ένα κλίμα που ευνοεί την ενεργητική συμμετοχή των διδασκομένων.

Από άρθρο του Αλ. Σ. Λυκουργιώτη στην ΕΛΕΥΘΕΡΟΤΥΠΙΑ

Είπαν και ... ελάλησαν

➪ "Επενδύστε γιατί η αγορά δεν ανέχεται τις καθυστερήσεις..."
Κ. Σημίτης

➪"Αυτή τη στιγμή η τηλεόραση βγάζει τα απωθημένα ανελευθερίας και έλλειψης παιδείας. Σε λίγο, τα απορρίμματα θα γίνουν ένα με τον εσωτερικό μας κόσμο."
Χ. Κλυν

➪"Είναι αστείο να χρησιμοποιούνται οι μαγειρικές ικανότητες μιας Ελληνίδας συζύγου, που φυσικά περιποιείται τους φιλοξενούμενους του άνδρα της, ως πολιτικό επιχείρημα. Και ν' αναφέρεται αυτό στο πρες ρουμ!"
Μ. Μητσοτάκη

➪"Εδώ όλοι ξεχνούν. Ξεχνούν το χθες και ενδιαφέρονται για το σήμερα. Αυτό σε μια χώρα όπου το χθες της είναι πολύ πιο σημαντικό από το σήμερα, είναι ύβρις..."
Ντ. Ίβκοβιτς

➪ "Σήμερα, εξακολουθούν αυτοί που κάνουν τηλεόραση να αγνοούν παντελώς το αντικείμενο επιστημονικά και δεν έχουν και καθόλου πάθος! Δουλεύουν επειδή πρέπει, έτσι κερδίζουν λεφτά, επειδή δεν ξέρουν άλλη δουλειά, επειδή είναι ψώνια!"
Ν. Μαστοράκης

5ΜΕΡΗ ΑΕΡΟΠΟΡΙΚΗ ΕΚΔΡΟΜΗ

ΣΤΗΝ ΚΥΠΡΟ

ΑΠΕΥΘΕΙΑΣ ΑΠΟ ΡΟΔΟ
ΜΟΝΟ ΜΕ 78.000
12/6 αργά το βράδυ έως 16/6

ΠΕΡΙΛΑΜΒΑΝΕΙ
Αεροπορικά εισιτήρια Ρόδος-Λάρνακα-Ρόδος με Κυπριακές Αερογραμμές.
Μεταφορές από και προς το αεροδρόμιο της Λάρνακας.
Τέσσερις διαν/σεις στο ξενοδοχείο POSEIDONIA BEACH HTL (4* SUP. Πάνω στην παραλία). Με πρωϊνό και ένα γεύμα καθημερινά.
Δύο ημερήσιες εκδρομές με πολυτελή κλιματιζόμενα τουριστικά πούλμαν.
Επαγγελματίες ελληνόφωνοι ξεναγοί.
Υπηρεσίες τοπικών αντιπροσώπων μας στην Κύπρο.
Φ.Π.Α.

ΔΕΝ ΠΕΡΙΛΑΜΒΑΝΟΝΤΑΙ:
Είσοδοι σε αρχαιολογικούς χώρους και μουσεία.
Φόροι αεροδρομίων (9.800 δρχ.)-Για παιδιά 3.700 δρ.

Πληροφορίες
Ο ΤΟΥΡΙΣΤΙΚΟΣ ΟΡΓΑΝΙΣΜΟΣ
Ζορπίδης
Τηλ. 20625, 30054

ΕΠΙΤΕΛΟΥΣ!!!
ΚΑΙ ΣΤΗ ΡΟΔΟ

Φθηνά εισιτήρια!
με ΟΛΥΜΠΙΑΚΗ

Ο ΤΟΥΡΙΣΤΙΚΟΣ ΟΡΓΑΝΙΣΜΟΣ
Ζορπίδης

σε συνεργασία με την **ΟΛΥΜΠΙΑΚΗ**
σας απογειώνει από τη Ρόδο με προσγειωμένες τιμές, **τιμές ΣΟΚ!**
Όταν οι άλλοι δε μπορούν εμείς μπορούμε.
Αφήστε μας τελευταίους!
Έχουμε λύσεις!
Με μας θα ταξιδέψετε **ΣΙΓΟΥΡΑ-ΑΝΕΤΑ-ΓΡΗΓΟΡΑ** και προπάντων **ΦΘΗΝΑ.**
Η πείρα 20 χρόνων εγγύηση.
Δικοί σας άνθρωποι φροντίζουν υπεύθυνα για σας.

Πληροφορίες: **Μακαρίου 31**
Τηλ. 20625, 30054

WINDOW AND DOOR SYSTEMS
FINSTRAL®
ΓΕΡΜΑΝΙΚΑ ΚΟΥΦΩΜΑΤΑ ΥΨΗΛΩΝ ΑΠΑΙΤΗΣΕΩΝ

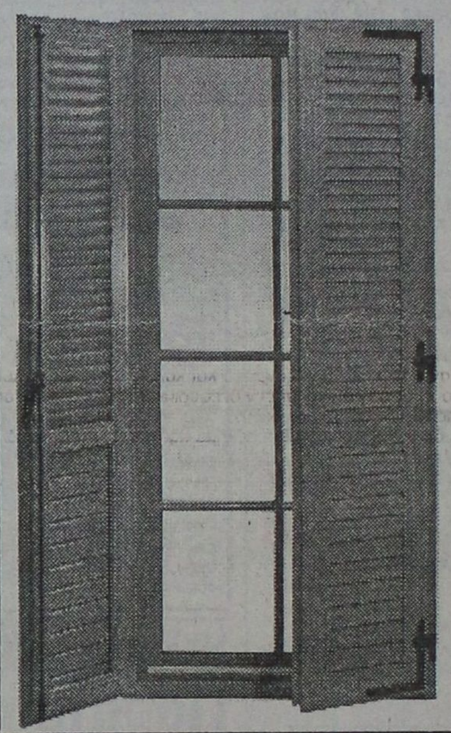

Η ΚΑΛΥΤΕΡΗ ΕΠΙΛΟΓΗ
Για σας που πιστεύετε ότι η επιλογή κουφωμάτων είναι μία σημαντική υπόθεση, η γνωριμία σας με την FINSTRAL επιβάλλεται.



ΓΕΝΙΚΟΣ ΑΝΤΙΠΡΟΣΩΠΟΣ ΔΩΔΕΚΑΝΗΣΟΥ
ΚΛΑΔΟΓΕΝΗΣ ΔΗΜΗΤΡΙΟΣ
ΚΟΔΡΙΚΤΩΝΟΣ 32 - ΡΟΔΟΣ ΤΗΛ: 27.111 - 27.402

SUN & SOUND CAR
ΖΟΡΜΠΑΣ ΙΩΑΝΝΗΣ
SONY Digital Car HiFi
Γνωρίστε τον ψηφιακό ήχο της SONY στο αυτοκίνητό σας με τις ασυναγώνιστες τιμές της
Συνδυασμός ραδ/φώνου και συντιέρας 10 δίσκων



125.000 δρχ.

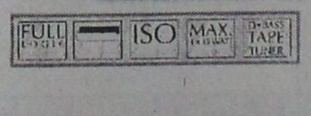



105.000 δρχ.

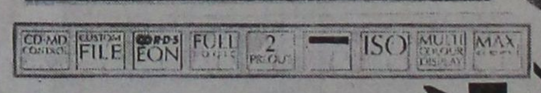

Ειδικές τιμές για επαγγελματίες με Rent a car σε ραδιοκασετόφωνο και ηχεία αυτ/του.
Επίσης νέα μοντέλα ηλιοροφών ειδικά για ενοικιαζόμενα αυτ/τα.
Σέρβις εμπορεία air-condition αυτ/τών

Ψηφιακό ραδιοκασετόφωνο BLAUPUNCT με RDS 35.000 δρχ.

ΕΡΝΕΣΤ ΜΠΕΒΙΝ 39 • ΤΗΛ. 28446

ΑΝΤΙΛΑΛΟΙ (πολιτικοί και άλλοι....)

Ο Ταχυδρόμος πέρασε...

●κ. τακτ. αναγνώστη: Χρειάζεται μήπως να το επαναλάβω; Ο πόλεμος που ξέσπασε ανάμεσα στον Γιάννη της Δωδεκανήσου και τον Δημήτρη της Ερμούπολης δεν πρόκειται να κοπάσει αν δεν πέσει ο ένας από τους δύο τέζα. Βλέπεις άλλο σενάριο εσύ; Εκτός αν τα τεζάρουμε πριν απ' αυτούς εμείς λόγω ...ασιτίας (σε έργα και επιχορηγήσεις).

❖❖❖

●Ομοίως: Υπάρχει εξήγηση για τον έρωτα Δημήτρη και Θανάση. Πρώτον έχουν κοινό "εχθρό" τον Γιάννη. Δεύτερο πιστεύουν και οι δύο στην δικτατορία του προλεταριάτου και αναπολούν (και οι δύο) τα έργα και τις μέρες του "πατερούλη" ανεξάρτητα αν τώρα φόρεσαν άλλους πιο "δημοκρατικούς" και πιο καλοθόρετους κομματικούς μανδύες. Αυτά. Προς το παρών...

❖❖❖

●Προς ΚΚΕ λάϊτ (ή Συνασπίτες): Βρε παιδιά ποιός είναι ο Γραμματέας σας; Αυτός που φαίνεται στα χαρτιά ή αυτός που κουμαντάρει από πίσω; Όχι τίποτα άλλο αλλά να ξέρω με ποιόν θα ασχολούμαι.

❖❖❖

●κ. Γιώργο Γιαννόπουλο, Δήμαρχο Ρόδου: Πρόσεχε βρε παιδάκι μου. Όχι άλλες δηλώσεις. Να, έδειξες ανοικτά την αχορταγιά που σε δέρνει ζητώντας να φας όλους τους Δήμους και τα χωριά και ανάγκασες τον Αφαντενό Άρχοντα να βγάλει διάταγμα. Τί λέει; "Ποβγιαλετέ τον πριν μας ποβγιάλει". Άντε τώρα να ξεμπερδέψεις.

❖❖❖

●Προς Λαΐδα Νότιας Ρόδου: Και εσύ κόντρα στον Γιώργο όοολων των Ροδίων; Εμ, λογικό είναι. Μια που έχεις εξασφαλίσει τον μεγαλύτερο νέο Δήμο (σε έκταση) πάει να σου χαλάσει την δουλειά διεκδικώντας αυτός μεγαλύτερο κομμάτι.

❖❖❖

●Διάβασα: "Θα γίνει αυτοψία στα ...τέτοια του Κλίντον για να διαπιστωθεί αν ευσταθεί η καταγγελία της σεξουαλικά παρενοχληθείσης υπαλλήλου". Να η ευκαιρία να μάθουμε που μας έχει γραμμένους.

ΚΡΑΤΟΣ ΤΗΣ ΠΛΑΚΑΣ

Οτι μπορούν κάνουν οι διάφοροι αρμόδιοι **για να αποδείξουν** οτι τελικά είμαστε κράτος της πλάκας!

Αντι να σπεύσουν με κάθε τρόπο να βοηθήσουν **τους ακρίτες του Καστελλορίζου,** που ζουν και παλεύουν πάνω σε ένα βράχο εκατοντάδες μίλια μακριά από το Κολωνάκι όπου οι διάφοροι "φλούφληδες" πουλούν ...πατριωτισμό, **προσπαθούν** να τους κάνουν την ζωή πιο δύσκολη!

Τώρα ανακάλυψαν λέει, πως για να πάνε απέναντι οι Καστελλοριζιοί **χρειάζονται βίζα** και άλλα τέτοια, λες και πρόκειται να στάξει η ουρά του γαιδάρου!

✔Διαφωνεί λέει ο κ. Σφυρίου με την πρόταση του ετέρου βουλευτή, του κ. Παπανικολάου να γίνει νέα σύσκεψη για τις συνενώσεις. Δεν είναι δουλειά μας, δήλωσε και... προσπαθεί να πείσει κι εμάς. Δηλαδή οι βουλευτές για το πιο θέμα έχουν άποψη;

ΣΚΟΥΝΤ

Πύραυλος **"Σκούντ"** ήταν αυτός που έριξε την Πέμπτη βράδυ, στην συνέλευση των εργολάβων, **ο νομάρχης** κ. Παρασκευάς.

Ούτε λίγο ούτε πολύ, παραδέχθηκε ότι κάνει ότι περνά από το χέρι του **για να διώξει** τον κ. Καλουδιώτη από την θέση του περιφερειάρχη.

Την πρόθεση του βέβαια την ξέραμε,αλλά το γεγονός οτι **είχε την τόλμη** να το ανακοινώσει και δημοσίως, δείχνει την "θρασύτητα" που διαθέτει, που για έναν πολιτικό είναι μάλλον **σοβαρό προσόν.**

Μπορεί κανείς πράγματι να κατηγορήσει κανείς τον κ. Παρασκευά για χίλια δυο πράγματα, **αλλά οφείλει να παραδεκτεί,** οτι δεν κρύβεται πίσω από το δάκτυλό του!

ΜΙΚΡΗ ΣΥΜΜΕΤΟΧΗ

Διημερίδα για την οργάνωση ***πολιτιστικού δικτύου*** στα Δωδεκάνησα οργάνωσε χθες και προχθές η νομαρχία Δωδεκανήσου αλλά η συμμετοχή ήταν... ***άκρως απογοητευτική!***

Αυτοί που υποτίθεται ότι ασχολούνται με τον πολιτισμό, απείχαν από την διημερίδα αλλά υπάρχουν ***και παράπονα*** ότι η οργάνωση δεν ήταν και τόσο καλή, γι' αυτό και πολλοί ***δεν πήραν χαμπάρι!***



ΑΣ ΜΗ ΒΙΑΖΟΤΑΝ

Άμα είσαι βιαστικός... ***κάπου σκοντάφτεις!***

Έτσι "την πάτησε" και ο γραμματέας του ΠΑΣΟΚ ***κ. Σκανδαλίδης*** ο οποίος καθώς προσπάθησε να φύγει έδωσε μια πάνω στο γραφείο και έπαθε ***οξεία τενοντίτιδα*** στο πόδι.

Έτσι βρίσκεται τώρα κλινήρης και οι πληροφορίες λέει ότι υποφέρει από τους πόνους.

Περαστικά βέβαια, αλλά ας... μην βιαζόταν!

ΠΑΛΙ ΚΑΛΑ...

Περίπου **δέκα εκατομμύρια δραχμές** ήταν τα κέρδη της δημοτικής εταιρείας ΑΔΕΚΤ κατά την προηγούμενη χρονιά, ενώ **ο τζίρος** της εταιρείας, ξεπέρασε τα 500 εκατομμύρια δραχμές.

Ετσι τουλάχιστον δείχνουν τα στοιχεία και κάποιοι ...γκρινιάζουν επειδή λέει τα κέρδη, **θα μπορούσαν** να ήταν και περισσότερα.

Αν αναλογιστεί όμως κάποιος, τι ..."αμαρτίες" **είναι φορτωμένη** η εταιρεία αυτή, από τις εκάστοτε δημοτικές αρχές, μάλλον είναι **επιτυχία** το γεγονός οτι καταφέρνει να παρουσιάζει κέρδη!

ΣΤΟ ΛΟΤΤΟ

*Έπαθαν την πλάκα τους **οι εργολάβοι** του νησιού μας, ακούγωντας από τον πρόεδρο τους **κ Γιώργο Σιφωνιό**, το τι προβλέπει το νέο νομοσχέδιο που προωθεί η κυβέρνηση για τις δημοπρασίες των δημοσίων έργων.*

*Σύμφωνα με το νομοσχέδιο αυτό, **ο μειοδότης** ενός έργου θα αναδεικνύεται με ...μαθηματικό τύπο και δεν συμμαζεύεται!*

*Είπαμε κ. Σημίτη μας να μας ...εκσυγχρονίσετε **αλλά εσείς όπως το πάτε** θα μας παλαβώσετε στο τέλος όλους!*

Άκου με μαθηματικό τύπο να βγαίνει ο μειοδότης σε μια εργολαβία...

*Το επόμενο στάδιο **ποιό είναι;***

Να βγαίνει η δημοπρασία στο ΛΟΤΤΟ;

ΘΑ ΞΕΚΙΝΗΣΟΥΝ ΑΜΕΣΩΣ

Μόλις κατάλαβαν οι κύριοι **του υπουργείου Οικονομικών,** οτι φέτος κάτι γίνεται με τον τουρισμό, έδωσαν αμέσως εντολές να ...λάβουν **θέση μάχης** οι εφοριακοί και να ξεκινήσουν τους ελέγχους.

Οπως μάλιστα προκύπτει από το ρεπορτάζ, ειδικά τα ξενοδοχεία και τα κέντρα διασκέδασης **θα ...φακελωθούν κιόλας,** προφανώς για να μη τους ξεφύγει κανένας!

Οταν πάει καλά η σεζόν, όλο και κάποιο ...μερίδιο θέλουν οι κύριοι του κράτους, αφού **έτσι και μπουν** οι εφοριακοί σε μια επιχείρηση, όλο και κάποιες παρατυπίες θα ανακαλύψουν.

Αν όμως παρουσιαστεί πρόβλημα και η σεζόν πάει κατά ...διαόλου, **ούτε κουβέντα** δεν δέχονται για διευκόλυνση και ενίσχυση των επιχειρηματιών.

ΤΗΣ... ΣΤΑΤΙΣΤΙΚΗΣ

Αυτοί που έχουν αναγάγει **την Στατιστική** σε ...θρησκεία ίσως θα πρέπει αυτές τις μέρες να κάνουν μία βόλτα στον δήμο της Ρόδου.

Διότι βάση της Στατιστικής **εμείς οι ροδίτες** έχοντας το υψηλότερο κατά κεφαλήν εισόδημα, **θα πρέπει** να τρώμε με ...χρυσά κουτάλια!

Αν όμως πέρασουν αυτές τις μέρες από τον δήμο της Ρόδου, θα δουν **εκατοντάδες πολίτες,** κάθε ηλικίας, να στέκονται στην ουρά με τις ώρες για να καταθέσουν μία αίτηση, **μήπως** και καταφέρουν να απασχοληθούν εποχιακά, για 3-4 μήνες!

Και για να το καταφέρουν μέχρι και ...κατουρημένες ποδιές είναι διατεθειμένοι να φιλήσουν οι άνθρωποι...

Πως εξηγείται αυτό από τους κύριους της Στατιστικής;

✔Εχει και με δίσκο να βγούμε στην ζητιανιά κ. Νομάρχη μας, προκειμένου να ολοκληρώσουμε τα έργα που έχουν ξεκινήσει και τείνουν να μλοκάρουν κατά... περιφέρεια μεριά! Χάθηκε δηλαδή ο κόσμος, να διοργανώσετε καμμιά **λαχειαγορά,** καμμιά **χοροεσπερίδα** ή έστω μια εκδήλωση με εισιτήριο εισόδου;

✔Ο ένας **ορκίζεται** ότι θα χορέψει τον άλλο στο... ταψί πάντως, με αυτή την κόντρα που τείνει να πάρει ανεξέλεγκτες διαστάσεις.
Λέτε να... πάνε να παλαίψουνε στα **«μαρμαρένια αλώνια;»**
Εκεί να δείτε εισιτήρια που έχουν να κοπούν! Όχι μονάχα το οδικό δίκτυο θα τελειώσει από τα χρήματα που θα μαζευτούν αλλά άνετα θα μπορούσε και η «Μαρίνα», το Νοσοκομείο και το φράγμα του Γαδουρά..!

✔Ο Γιαννόπουλος τώρα, τί την ήθελε αυτή την πρόταση για ενοποίηση των Δήμων του βορείου τριγώνου;
Λέγκα του... βορρά, επιχειρεί να εγκαταστήσει στα καλά καθούμενα;
Όχι τίποτε άλλο δηλαδή, αλλά όπως όλα δείχνουν το κλίμα ευνοεί στον μέγιστο βαθμό οποιαδήποτε τέτοια προσπάθεια...

✔Ενδιαφέρουσα είναι σίγουρα και η προσπάθεια συνεργασίας που ξεκίνησε ανάμεσα στους Δήμους **Αφάντου και Καστελλορίζου**. Γιατί οι αρμόδιοι δεν εξετάζουν παράλληλα και το ενδεχόμενο ενοποίησης;
Είναι βέβαια η θαλάσσια απόσταση ένα μικρό πρόβλημα.
Αλλά **τα... πελάγη ευτυχίας** που ενδεχομένως θα πλεύσουν οι ΟΤΑ αμέσως μετά την ολοκλήρωση της επεξεργασίας των συνενώσεων είναι ένα ισχυρό κίνητρο.

✔Η διαδικασία των συνενώσεων, μπορεί να βρίσκεται ακόμη στα **σπάργανα**, οι κινήσεις για σχηματισμό μπλοκ και συνδυασμών, εξελίσσονται με **πυρετώδεις ρυθμούς.**
Ειδικά μάλιστα, από τους ανθρώπους εκείνους, που δημοσίως δηλώσουν ότι **ούτε ν' ακούσουν θέλουν για την διαδικασία** αυτή.

✔Το επόμενο βήμα όπως μαθαίνουμε του Υπουργείου των Εσωτερικών,θα είνα να προωθήσει τις διαδικασίες για την... ενοποίηση ορισμένων υπηρεσιών του Δημοσίου, που μπορεί να μην έχουν **καμμία σχέση με τον ΕΟΤ,** αλλά θυμίζουν έντονα τις... **Αυγουστιάτικες διακοπές.**

ΣΦΡΑΓΙΔΕΣ ΣΕ ΩΡΑ 1
Καθημερινά & Σάββατο 09:00 - 14:00
ΜΑΡΚΟΥ ΜΑΛΛΙΑΡΑΚΗ 11
(στο υπόγειο του τυπογραφείου της εφημερίδας "Ροδιακή")
ΤΗΛ.: 39.115 - FAX: 74.892 - Στείλετε την παραγγελία σας τηλεφωνικά ή FAX

ΤΙΜΕΣ ΣΦΡΑΓΙΔΩΝ ΕΩΣ 5,5 ΕΚΑΤ.
5 γραμμές 3.300
κάθε επί πλέον γραμμή 700
4 γραμμές 2.800
3 γραμμές 2.300
2 γραμμές 1.800
1 γραμμή 1.300
ΠΛΑΙΣΙΟ 1.000

-ΣΥΣΤΗΜΑΤΑ ΣΥΝΑΓΕΡΜΟΥ
- ΚΑΜΕΡΕΣ ΠΑΡΑΚΟΛΟΥΘΗΣΗΣ ΧΩΡΩΝ
- ΚΕΝΤΡΟ ΛΗΨΕΩΣ
ARMAOS SECURITY
ΤΗΛ./FAX: 23632
ΡΟΔΟΣ: ΛΙΝΔΟΥ 80 - Τ.Κ. 85100
ΥΠΕΥΘΥΝΟΣ ΡΟΔΟΥ: ΔΗΜΗΤΡΗΣ ΚΥΡΙΑΖΗΣ
epales

ΠΡΟΤΥΠΟ ΚΕΝΤΡΟ ΤΗΛΕΦΩΝΙΑΣ
Προσφορές Τηλεφωνικών Κέντρων
Ψηφιακά Τηλεφωνικά Κέντρα
SIEMENS HICOM & COMPACT S
ΑΠΟ 16 - 80 ΔΩΜΑΤΙΑ
Με 100.000 Προκαταβολή + Φ.Π.Α.
Τιμολογίου & Εξόφληση σε 12 Μήνες
ΧΩΡΗΤΙΚΟΤΗΤΑ
4 Γραμμές ΟΤΕ 16 Εσωτερικά 35000 τον μήνα
4 » » 24 » 45000 » »
4 » » 30 » 60000 » »
4 » » 50 » 100000 » »
4 » » 80 » 120000 » »
4 » » 20 » Hyundai με απευθείας πρόσβαση σε εσωτερικό τηλέφωνο από εξωτερική γραμμή χωρίς τηλεφωνήτρια 55000 τον μήνα
Περιλαμβάνουν:
✔ Τηλ. Κέντρο SIEMENS HICOM - COMPACT S
✔ Τηλ. Συσκευές με πληκτρολόγιο ψηφιακές
✔ Συσκευή Τηλεφωνητρίας
✔ Εκτυπωτής CITIZEN Σειριακός
✔ Αντικεραυνική προστασία ΟΤΕ & ΔΕΗ
✔ Εγκατάσταση σε έτοιμο δίκτυο
✔ Προγραμματισμός & εκπαίδευση της τηλεφωνήτριας 12 μήνες SERVICE δωρεάν χωρίς μηνιαία συντήρηση 10 χρόνια τεχνική υποστήριξη.
Προπαντός συνέπεια
ΑΦΟΙ ΣΚΟΡΔΗ Ο.Ε.
Παν. Ροδίου 87 τηλ. 25672 FAX 75666 Ρόδος
(πίσω από την εκκλησία του Αγίου Ιωάννη)

Ολοκληρωμένες Ασφαλιστικές Υπηρεσίες

Τα ασφαλιστικά προγράμματα της ALICO - η οποία ασχολείται αποκλειστικά με τις ασφαλίσεις Ζωής- ήταν και θα είναι πάντα πρωτοποριακά. Γιατί δεν ακολουθούν ανελαστικά στερεότυπα, αλλά είναι σχεδιασμένα έτσι ώστε να προσαρμόζονται με ευελιξία στις ρεαλιστικές ανάγκες του κάθε ασφαλισμένου, κυριολεκτικά «στα μέτρα του».
Μέσα απο τη διαδικασία της "Ανάλυσης Αναγκών", οι Ασφαλιστικοί Σύμβουλοι της ALICO έχουν όλη την εμπειρία και την τεχνογνωσία να συζητήσουν διεξοδικά μαζί σας και να σας προτείνουν με υπευθυνότητα το πρόγραμμα που ανταποκρίνεται αποτελεσματικά στις πραγματικές σας ανάγκες.



Η ALICO καλύπτει δημιουργικά όλες τις ηλικίες, από την εξασφάλιση των παιδιών μέχρι τη μέριμνα για τις ανάγκες της τρίτης ηλικίας, με ατομικά και ομαδικά προγράμματα:
- Ζωής
- Προσωπικών Ατυχημάτων
- Υγείας
- Συνταξιοδότησης
- Επενδυτικών και Χρηματο-οικονομικών υπηρεσιών



Επίσης, ανταποκρινόμενη στις σημερινές απαιτήσεις, η ALICO έχει διευρύνει την γκάμα των υπηρεσιών της. Έτσι, σε συνεργασία με την Τράπεζα Eurobank, έχει ιδρύσει την **Εταιρία Αμοιβαίων Κεφαλαίων ALICO-Eurobank**, προσφέροντας ολοκληρωμένες και αξιόπιστες λύσεις στους πελάτες της.

alico
Ερυθρού Σταυρού 2-ΡΟΔΟΣ
Τηλ. 75701-26722

DAIKIN. Τα No1 κλιματιστικά της Ιαπωνίας, τώρα σε τιμές που αξίζει να γνωρίσετε



ΜΟΝΟ ΟΤΑΝ ΕΙΣΑΙ ΤΟ ΚΟΡΥΦΑΙΟ ΚΛΙΜΑΤΙΣΤΙΚΟ, ΜΠΟΡΕΙΣ ΝΑ "ΠΑΓΩΣΕΙΣ" ΑΚΟΜΑ ΚΑΙ ΤΙΣ ΤΙΜΕΣ

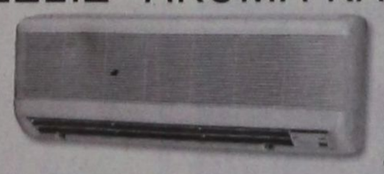

Για να είσαι το No1 πρέπει να μπορείς να φτάνεις στα άκρα.Τα DAIKIN μπορούν να το πετύχουν, αφού είναι τα μόνα κλιματιστικά με δυνατότητα λειτουργίας σε ακραίες συνθήκες εξωτερικής θερμοκρασίας: -10°C έως +46°C. Με:
• μια μοναδική σειρά περιστροφικών συμπιεστών, για **υψηλότερες αποδόσεις και χαμηλότερη κατανάλωση ενέργειας** • εξελιγμένο μικροεπεξεργαστή,για **αποδοτικότερη και ασφαλέστερη λειτουργία του μηχανήματος** • έλεγχο απόδοσης, σύμφωνα με τις απαιτήσεις κάθε χώρου, για **μεγαλύτερη οικονομία** • **αθόρυβη λειτουργία** εσωτερικού και εξωτερικού μηχανήματος • πρόσθετο φίλτρο υψηλής συγκράτησης, για **σταθερή παροχή καθαρού αναπνεύσιμου αέρα** • μεγάλες αποστάσεις σύνδεσης εσωτερικού-εξωτερικού μηχανήματος, για **ευελιξία στην εγκατάσταση** • **σύγχρονο design**, με συμπαγείς διαστάσεις, **σε μεγάλη γκάμα μοντέλων**, τα DAIKIN μπορούν τώρα να σας προσφέρουν όλα όσα θα θέλατε από ένα κλιματιστικό, και ακόμα παραπάνω.

Γιατί η κορυφαία ποιότητα DAIKIN δεν κοστίζει όσο νομίζετε.
Δείτε την από κοντά, στα εξουσιοδοτημένα καταστήματα DAIKIN/KLIMATAIR σε όλη την Ελλάδα, συγκρίνετε τις τιμές, και θα διαπιστώσετε πως μόνο η DAIKIN μπορεί να σας προσφέρει τόσα πολλά με τόσα λίγα.
Γιατί, μόνο όταν είσαι το κορυφαίο κλιματιστικό, μπορείς να "παγώσεις" ακόμα και τις τιμές.

DAIKIN
KLIMATAIR
οι ειδικοί στον κλιματισμό

KLIMATAIR A.E. • ΑΝΝΗΣ ΜΑΡΙΑΣ 72 ΡΟΔΟΣ. • ΤΗΛ: 0241/37866. FAX: 0241/37373

Το νέο βιβλίο της Μαίρης Παπανδρέου

Συνέχεια από τη σελ. 3

γραφικά μαγαζάκια της περιοχής.

- Δίνει ακόμα ψήγματα ιστορίας που δεν είναι ευρύτερα γνωστά, όπως και ιστορικά κτίρια που έχουν διατηρηθεί-κι άλλα που η κερδοσκοπία μερικών τα εξαφάνισε, π.χ. το σπίτι του Ναυάρχου του 1821 Κωνσταντίνου Κανάρη, δίνει την ελάχιστα γνωστή ιστορική πορεία της έπαυλης του Ναυάρχου Μάλκωμ που κτίστηκε το 1832 και σήμερα στεγάζει το Άσυλο των Ανιάτων, το γνωστότερο Παθολόγο της περιοχής, συγκινητικές καθημερινές ή σπάνιες ιστορίες κατοίκων της Κυψέλης και τις περισσότερες φορές, διατηρεί και τα πραγματικά τους ονόματα.

"Η Κυψέλη του Χθες", διαβάζεται εξαιρετικά ευχάριστα, τόσο από τους απαιτητικούς αναγνώστες, όσο κι από αυτούς που ζητούν στο διάβασμα ξεκούραση, πληροφόρηση, ψυχαγωγία. Οι παλαιότεροι, θα ξαναφέρουν στο νου και προπαντός στο συναίσθημα, το ρομαντικό χθες που θυμόμαστε με συγκίνηση, και οι νεώτεροι, θα γνωρίσουν τους Κυψελιώτες που έγραψαν μια σελίδα της ιστορίας της πολυαγαπημένης και ταλαίπωρης πρωτεύουσάς μας.

- "Η Κυψέλη του Χθες", μέσα σε 18 κεφάλαια, 160 σελίδες και 14 φωτογραφίες παλιές ζωντανεύει το κοντινό παρελθόν με συνέπεια, σεβασμό και υπέρμετρη αγάπη για τους ανθρώπους που στέριωσαν το σήμερα, όπως ήταν ο χαράκτης Φαλληρέας, η σολίστ της Λυρικής Σκηνής Παππά, ο Παπα-Γιάννης Δέκατη γενιά κληρικών, σημερινοί μας γνωστοί κι επώνυμοι πολιτικοί και απλοί συνειδητοποιημένοι πολίτες.

Χαρακτηριστικά γράφει, "η συνοικία της Κυψέλης, που αποδείχτηκε πραγματική μελισσο-Κυψέλη οργανωμένης κοινωνίας. Μια κοινωνία ανθρωποκεντρική, γιατί υπολόγιζε και αξιολογούσε το άτομο σαν οντότητα κι όχι τα αποκτήματά του. Μετρούσε την πρόθεση από το αποτέλεσμα μιας πράξης".

- Το βιβλίο της Μαίρης Ηλ. Παπανδρέου απέσπασε ήδη πολύ καλές κριτικές από το σύνολο του αθηναικού Τύπου. Το βιβλίο διατίθεται και από τα βιβλιοπωλεία της Ρόδου.

STEFANAKIS
TRAVEL SERVICE
ΚΑΛΟΚΑΙΡΙΝΕΣ ΔΙΑΚΟΠΕΣ ΣΤΗΝ ΤΗΛΟ
ΠΑΚΕΤΑ ΚΑΛΟΚΑΙΡΙΝΩΝ ΔΙΑΚΟΠΩΝ ΣΤΗΝ ΤΗΛΟ
ΑΠΟ 17.000 ΔΡΧ. ΤΟ ΑΤΟΜΟ
ΠΕΡΙΛΑΜΒΑΝΕΙ:
- ΕΙΣΙΤΗΡΙΑ ΡΟΔΟ-ΤΗΛΟ-ΡΟΔΟ Γ' ΘΕΣΗ
- 3 ΔΙΑΝΥΚΤΕΡΕΥΣΕΙΣ ΣΕ ΞΕΝΟΔΟΧΕΙΟ Α' ΚΑΤΗΓΟΡΙΑΣ ΜΕ ΠΡΩΙΝΟ

ΑΝΑΧΩΡΗΣΕΙΣ ΚΑΘΕ ΠΑΡΑΣΚΕΥΗ ΣΤΙΣ 13.00

ΠΛΗΡΟΦΟΡΙΕΣ
STEFANAKIS TRAVEL SERVICE
ΤΗΛ.: 44360-44384-44226 ΤΗΛΟΥ
ΤΗΛ. ΡΟΔΟΥ: 30054

ΤΟΥ ΑΓΙΟΥ ΠΝΕΥΜΑΤΟΣ
ΤΡΙΗΜΕΡΗ ΕΚΔΡΟΜΗ ΣΤΗ ΚΩ

Ο Σύλλογος Εργαζομένων στη Δ.Ο.Υ. ΡΟΔΟΥ (Εφοριακών) σε συνεργασία με το πρακτορείο PIRJO TOURS διοργανώνει τριήμερη εκδρομή του ΑΓΙΟΥ ΠΝΕΥΜΑΤΟΣ στο νησί του Ιπποκράτη.

Αναχώρηση 14/6 ημέρα Σάββατο με το ΔΕΛΦΙΝΙ ώρα 08.00
Επιστροφή 16/6 ημέρα Δευτέρα με το ΔΕΛΦΙΝΙ ώρα 18.00
Στη τιμή των 29.000 περιλαμβάνει:
1) Εισιτήρια με το ΔΕΛΦΙΝΙ
2) Ξενοδοχείο πολυτελείας με ημιδιατροφή
3) Μεταφορά στο ξενοδοχείο
4) Ημερήσια εκδρομή

Εμείς σας υποσχόμεθα να περάσετε ωραία

Δηλώσατε έγκαιρα συμμετοχή στο πρακτορείο
PIRJO TOURS
οδός Γ. Λέοντος 23
και στα τηλέφωνα 21034, 36785

ΣΕ ΛΙΓΕΣ ΜΕΡΕΣ ΚΑΘΗΣΤΕ Ν' ΑΚΟΥΣΕΤΕ.....
ΑΠΟ ΤΟΝ TOP FM
102,4-102,7
ΤΟ ΚΟΡΥΦΑΙΟ ΑΘΛΗΤΙΚΟ ΡΑΔΙΟΦΩΝΟ ΤΗΣ ΑΘΗΝΑΣ
ΣΠΟΡ FM
Ο ΣΠΟΡ FM έρχεται στα ραδιόφωνά σας με τη χορηγία της TELESTET

ΖΗΤΕΙΤΑΙ από την
RAPID LEARNING CENTRE
ΓΡΑΜΜΑΤΕΑΣ
Η ιδανική υποψήφια, ηλικίας περίπου 23-45 ετών πρέπει να έχει έντονη προσωπικότητα, πείρα σε ανάλογη θέση, να γνωρίζει άριστα Αγγλικά και να είναι εξοικειωμένη με τη χρήση Η/Υ. Θα προτιμηθούν ομογενείς του εξωτερικού με καλή γνώση της Ελληνικής. Αποδοχές ανάλογα με τα προσόντα.
Πληροφορίες καθημερινά στα τηλέφωνα 20611 και στο Fax 36650

MARCOS TRAVEL
ΕΜΠΟΡΙΚΟ ΚΕΝΤΡΟ ΦΩΚΙΑΛΗ
ΤΗΛ.: 34017-27405-25275
ΕΚΔΡΟΜΗ ΣΤΗ ΣΑΝΤΟΡΙΝΗ
του Αγ. Πνεύματος 14/6-16/6
Αναχώρηση 14/6 Σάββατο με Ο.Α. ώρα 22.15
Επιστροφή 16/6 Δευτέρα με Ο.Α. ώρα 20.50
Στην τιμή των 75.000 δρχ περιλαμβάνονται:
(ΠΑΙΔΙΑ 2-12 ετών 50.000 δρχ.)
- Αεροπορικό εισιτήριο με Ο.Α.
- Ξενοδοχείο Α' με ημιδιατροφή
- Μεταφορές
- Εκδρομή στο ηφαίστειο-Ζεστά Νερά-Νήσο Θηρασιά

ΣΥΜΜΕΤΟΧΗ ΕΩΣ 7/6
ΣΥΝΟΔΟΣ ΤΟΥ ΓΡΑΦΕΙΟΥ ΜΑΣ

TRAVEL TREK
ΓΡΑΦΕΙΟ ΓΕΝΙΚΟΥ ΤΟΥΡΙΣΜΟΥ
Αλεξάνδρου Διάκου 46, 1ος όροφος
τηλ. 79383, 79384, 094 343720
ΣΧΟΛΙΚΕΣ ΕΚΔΡΟΜΕΣ
ΓΑΜΗΛΙΑ ΤΑΞΙΔΙΑ
ΕΚΔΟΣΗ ΔΙΑΒΑΤΗΡΙΩΝ
(παράδοση σε 2 μέρες)
ΑΕΡΟΠΟΡΙΚΑ ΕΙΣΙΤ.
• ΟΛΥΜΠΙΑΚΗ
• AIR GREECE
και όλες τις αεροπ. ετ.
με σύνδεση ON LINE
ΑΚΤΟΠΛΟΪΚΑ ΕΙΣΙΤ.
• ΔΑΝΕ
• ΑΓΟΥΔΗΜΟ
• MINOAN LINES
• SUPER FAST
και όλες τις ακτοπλ. ετ.
ΕΙΔΙΚΕΣ ΤΙΜΕΣ για
- κληρικούς - φοιτητές
- στρατιωτικούς - νέους 12-24 χρονών
- άτομα άνω των 60 - πολύτεκνους
- αθλητικές ομάδες - συλλόγους κ.ά.
ΚΡΑΤΗΣΕΙΣ ΞΕΝΟΔΟΧΕΙΩΝ ΣΕ ΟΛΗ ΤΗΝ ΕΛΛΑΔΑ ΚΑΙ ΤΟ ΕΞΩΤΕΡΙΚΟ
ΕΝΟΙΚΙΑΣΕΙΣ ΑΥΤΟΚΙΝΗΤΩΝ ΣΕ ΟΛΗ ΤΗΝ ΕΛΛΑΔΑ ΚΑΙ ΤΟ ΕΞΩΤΕΡΙΚΟ
ΚΑΤ' ΟΙΚΟΝ
ΠΑΡΑΔΟΣΗ ΕΙΣΙΤΗΡΙΩΝ
ΕΙΔΙΚΕΣ ΠΙΣΤΩΣΕΙΣ
ΚΑΤΟΠΙΝ ΣΥΜΦΩΝΙΑΣ
ΔΕΚΤΕΣ ΠΙΣΤΩΤΙΚΕΣ ΚΑΡΤΕΣ VISA

Η "ΑΣΦΑΛΕΙΑ" δεν εκτιμάται με το κόστος
Αλλά ακόμα και έτσι, δεχόμαστε συγκρίσεις
ΤΙΜΟΛΟΓΙΟ ΟΛΙΚΩΝ 6ΜΗΝΑΙΩΝ ΑΣΦΑΛΙΣΤΡΩΝ ΝΗΣΟΥ ΡΟΔΟΥ ΜΕ ΚΑΛΥΨΗ ΠΥΡΚΑΪΑΣ 1.000.000 ΣΕ Β.Μ. 05

Επιβατηγά ΙΧ	00-06 ίπποις δρχ.	17.055
	07-08 ίπποις δρχ.	18.066
	09-10 ίπποις δρχ.	22.809
	11-12 ίπποις δρχ.	24.232
	13-14 ίπποις δρχ.	26.287
	15-20 ίπποις δρχ.	31.725
Φ.Ι.Χ. αγροτικό	00-10 ίπποις δρχ.	13.482
	11-15 ίπποις δρχ.	19.079
	16-20 ίπποις δρχ.	19.806
	21-30 ίπποις δρχ.	20.818
Φ.Ι.Χ. Επαγγελματικά	00-10 ίπποις δρχ.	21.829
	11-15 ίπποις δρχ.	25.339
	16-20 ίπποις δρχ.	31.664
	21-30 ίπποις δρχ.	33.337
	31-40 ίπποις δρχ.	37.163
ΤΑΞΙ	00-15 ίπποις δρχ.	46.079
	16-20 ίπποις δρχ.	50.410
Φ.Δ.Χ	00-15 ίπποις δρχ.	36.436
	16-20 ίπποις δρχ.	40.640
	21-30 ίπποις δρχ.	46.553
	31-40 ίπποις δρχ.	50.884
	41-55 ίπποις δρχ.	54.868
	56-75 ίπποις δρχ.	64.669
	76-++ ίπποις δρχ.	70.202
ΜΟΤΟ	50 c.c. δρχ.	6.700
	51-250 c.c. δρχ.	7.904
	251- +++ c.c. δρχ.	14.860

Ασυναγώνιστες τιμές και όλες τις χρήσεις όπως φορτηγά Δ.Χ., Μοτοσυκλέτες, Ταξί, Μηχανήματα έργων κ.λπ.
Επίσης: Ασφάλειες Φωτιάς-Σεισμού-Μεταφορών-Σκαφών-Ασ/κής ευθύνης-Ηλεκτρ. Εξοπλισμού κ.λπ
ΕΡΥΘΡΟΥ ΣΤΑΥΡΟΥ 2 τηλ. 26722

Ρελάνς ξενοδόχων για τοπική συμφωνία με τους ξεν/λους!

Συνέχεια από τη σελ. 1

λήλων που πήραν μέρος στην συνάντηση αυτή, θα εξετάσουν μέσα στο αμέσως επόμενο διήμερο, όλες τις σχετικές παραμέτρους, έτσι ώστε να ξεκαθαρίσουν τα σημεία εκείνα που κατά την άποψή τους, δεν καθορίζονται με σαφέστατο τρόπο, με την σχετική πρόταση που έγινε από τους ξενοδόχους.

- Το κλίμα μέσα στο οποίο πραγματοποιήθηκε χθες το πρωί, η δεύτερη συνάντηση των εργοδοτών και των εργαζομένων στον τουριστικό τομέα, αξίζει να σημειωθεί ότι ήταν εξαιρετικά ικανοποιητικό, αφού και οι δύο πλευρές, προσήλθαν στο τραπέζι του διαλόγου, αποφασισμένες για να κλείσουν το επίμαχο αυτό κεφάλαιο.

Επί τάπητος στην ίδια συνάντηση, τέθηκε επίσης και το ζήτημα των επαναπροσλήψεων, για τους ξενοδοχοϋπάλληλους εκείνους, που περιμένουν ακόμη στην λίστα αναμονής. Οι ξενοδόχοι, που απαρτίζουν το διοικητικό συμβούλιο της ΕΞΡ, δεσμεύτηκαν από την πλευρά τους ότι το αργότερο μέχρι τις 10 Ιουνίου, θα έχει ολοκληρωθεί η διαδικασία αυτή και θα απορροφηθούν όλοι οι ξενοδοχοϋπάλληλοι στις ξενοδοχειακές μονάδες της Ρόδου, που θα λειτουργούν πλέον κανονικά.

Η συμφωνία αυτή, που θα υπογραφεί την ερχόμενη Τρίτη μεταξύ των προέδρων των τριών σωματείων των ξενοδοχοϋπαλλήλων της Ρόδου και της ΕΞΡ, σύμφωνα με ασφαλείς πληροφορίες θα περάσει από το... μικροσκόπιο της διοίκησης του Εργατικού Κέντρου της Ρόδου, τα μέλη της οποίας παρακολουθούν στενά την εξέλιξη που είχαν οι διαπραγματεύσεις των δύο πλευρών το τελευταίο χρονικό διάστημα.

Δεν αποκλείονται πάντως οι εκπλήξεις, καθώς ορισμένα από τα στελέχη της διοίκησης, κάνουν λόγο για ασάφειες που περιέχονται στην συμφωνία που πρόκειται να υπογραφεί, οι οποίες θα είναι σε βάρος των συμφερόντων του κλάδου των ξενοδοχοϋπαλλήλων.

Περιμένει τον Μουτσόπουλο για να γλιτώσει από τον Καλουδιώτη!

Συνέχεια από τη σελ. 1

τωθεί" τον κ. Καλουδιώτη, οι σχέσεις με τον οποίο έχουν φθάσει στο χαμηλότερο δυνατόν σημείο.

- Το σενάριο αυτό είναι πιο ρεαλιστικό, αφού σε καμμιά περίπτωση, το υπουργείο Εσωτερικών και η όποια κυβέρνηση, δεν συνηθίζει να "καρατομεί" περιφερειάρχες μεμονωμένα, αλλά εντάσσει τις αποπομπές σε γενικότερες αλλαγές.

Είναι δηλαδή πιο εύκολο να διοριστεί ο κ. Καλουδιώτης σε άλλη περιφέρεια, από το να αποπεμφθεί τελείως.

- Σε μια τέτοια περίπτωση υπάρχουν ήδη οι μνηστήρες! Φαβορί είναι, για την περιφέρεια Ν. Αιγαίου, ο περιφερειάρχης Πελοποννήσου κ. Αντώνης Ματσίγκος, ο οποίος είναι ροδίτης και ο οποίος θεωρείται αρκετά καλός στην μέχρι τώρα θητεία του.

Ακούγεται επίσης το όνομα του επίσης ροδίτη περιφερειάρχης Ιονίων Νήσων, του κ. Παπαδημητρίου, ενώ βέβαια στο τραπέζι είναι κι άλλα ονόματα.

Υπάρχει επίσης ένα καθοριστικό σημείο στα όλα σενάρια για την αποπομπή του κ. Καλουδιώτη και αυτό είναι η στάση των τριών βουλευτών του ΠΑΣΟΚ ως προς το θέμα, αν δηλαδή συνηγορήσουν ή όχι στην αλλαγή περιφερειάρχη, πράγμα που φαίνεται ότι τελικά θα κάνουν.

Στην απορρόφηση Κοσκινού στοχεύει η πρόταση του Δήμου

Συνέχεια από την σελ. 1

δήμο Ιαλυσού, αφού η περιοχή της Ιξιάς είναι "χρυσοφόρα" λόγω των ξενοδοχείων και των άλλων τουριστικών που υπάρχουν.

Είναι γνωστό άλλωστε, ότι από το 1980 (επί δημαρχίας Βενετοκλή) ο δήμος Ρόδου έθεσε θέμα αλλαγής ορίων για την Ιξιά χωρίς όμως αποτέλεσμα.

- Το ίδιο επιχειρήθηκε και αργότερα, από τον μετέπειτα δήμαρχο κ. Σάββα Καραγιάννη ο οποίος μάλιστα επισήμως κατέθεσε σχετική αίτηση στη νομαρχία, η οποία... εκκρεμεί από τότε!

Το ζήτημα πάντως αυτό (τόσο για τα Κοσκινού όσο και για την Ιξιά) θεωρείται ζήτημα προτεραιότητας για τον Δήμο της Ρόδου και την άποψη αυτή αναμένεται να επιβεβαιώσει το δημοτικό Συμβούλιο στην προσεχή συνεδρίαση του.

Κι άλλος από τη Ρουάντα με το στομάχι γεμάτο ηρωΐνη!

Συνέχεια από την σελ. 1

σχετικό έλεγχο που έκαναν, οδήγησαν τον νεαρό στο Νοσοκομείο της Κω, όπου υποβλήθηκε αμέσως σε ακτινοσκοπικό έλεγχο.

Οι ακτινογραφίες έδειξαν ότι ο νεαρός είχε στο στομάχι του μικρές συσκευασίες σε σχήμα αυγού και κατάλαβαν περί τίνος επρόκειτο. Στον δράστη, χορηγήθηκε από τους αρμόδιους γιατρούς ειδικό καθαρτικό κι έτσι σε λίγα λεπτά οι αστυνομικοί έκπληκτοι διαπίστωσαν ότι ο νεαρός με την γνωστή μέθοδο είχε καταφέρει να μεταφέρει από την Τουρκία στην Κω, 34 αυγά που περιείχαν συνολικά 340 γραμμάρια λευκού θανάτου.

Από την ανάκριση που διενήργησαν οι αξιωματικοί της αστυνομίας της Κω, προέκυψε ότι την ναρκωτική ουσία ο 23χρονος από την Ρουάντα την προμηθεύτηκε από την Κωνσταντινούπολη, έναντι του ποσού των 1.000 δολλαρίων Αμερικής, και επρόκειτο να την μεταφέρει χθες στην Ιταλία, μέσω Πάτρας προκειμένου να την διαθέσει σε άγνωστους παραλήπτες.

Δημοψηφίσματα για τις συνενώσεις κοινοτήτων

Συνέχεια από τη σελ. 1

διάλογος να οδηγηθεί σε ναυάγιο, που μπορεί να οδηγήσει σε κρίση είτε να υπάρχουν ενδείξεις υποχώρησης για να κρατάμε ζωντανό το διάλογο.

- Ο κ. Καραμανλής είπε ότι η ΝΔ επιθυμεί την εξομάλυνση των σχέσεων με την Τουρκία και τάσσεται υπέρ του διαλόγου εφόσον η Άγκυρα δεχθεί τις τρείς πάγιες προϋποθέσεις. Ο Πρόεδρος της ΝΔ πρόσθεσε πως "τρέφει αυταπάτες, όποιος νομίζει ότι η διαδικασία είναι περιστασιακή και είναι σαφές ότι πρέπει να μας προβληματίζει η στρατηγική της διάσταση".

Ο Πρόεδρος της ΝΔ τόνισε ότι πρέπει να γίνει κομματική ανασυγκρότηση με βάση τις αρχές της ποιότητας, της επικουρικότητας, της εξωστρέφειας και της συλλογικότητας και απευθυνόμενος προς όλες τις πλευρές στο εσωτερικό του κόμματός του σημείωσε ότι "αυτό δεν σημαίνει ότι δεν πρέπει να διαφωνούμε, αυτό άλλωστε επιβάλλεται, αρκεί η διαφωνία να είναι για θέματα πολιτικής και όχι με προσωπικά κίνητρα. Κάναμε την αυτοκριτική μας, κάναμε λάθη και παραλείψεις αλλά αυτό δεν μπορεί να αποτελεί άλλοθι για εσωστρέφεια και ιδιότυπη ιδιώτευση".

- Ο κ. Καραμανλής αναγνώρισε ότι δεν υπάρχουν έντονες διαφορές μεταξύ των δυο μεγάλων κομμάτων, αλλά σημείωσε πως διαφωνεί με την λογική "πως είναι όλοι το ιδιο αφού η ιδεολογία του ΠΑΣΟΚ κατέρρευσε και το κυβερνών κόμμα αναγκάστηκε να συρθεί και να υιοθετήσει μερικές από τις θέσεις της ΝΔ".

Ο Πρόεδρος της ΝΔ τόνισε πως "είναι εκ του πονηρού η άποψη πως αναζητείται ενας άλλος ή καλύτερος διαχειριστής και σημείωσε ότι το πρόβλημα δεν είναι η διαχείριση αλλά η ρήξη και η άλλη πολιτική.

- Αναφερόμενος στο θέμα της ημερήσιας διάταξης που είναι η Τοπική Αυτοδιοίκηση, είπε ότι αποτελεί κορυφαίο ζήτημα όχι γιατί ενίοτε η κυβέρνηση παίρνει ύποπτες θέσεις, αλλά γιατί το συγκεντρωτικό κράτος αποτελεί τροχοπέδη στην ανάπτυξη και την πρόοδο. Ο κ. Καραμανλής πρόσθεσε ότι η ισχυρή αυτοδιοίκηση σε όλους τους βαθμούς δεν συνάδει με τους πειραματισμούς της κυβέρνησης που εξυπηρετούν κομματικές σκοπιμότητες.

Ο κ. Καραμανλής κάνοντας αυτοκριτική, είπε ότι η ΝΔ ήταν άτολμη στο να εκπονήσει ένα συγκεκριμένο πρόγραμμα για την Τοπική Αυτοδιοίκηση.

Ο Πρόεδρος της ΝΔ είπε ότι μετά το καλοκαίρι σε κεντρική συνεδρίαση της ΚΕ και της Κοινοβουλευτικής Ομάδας θα ολοκληρωθεί η προταση της ΝΔ για την Τοπική Αυτοδιοίκηση, τονίζοντας πως το κόμμα του πρέπει να είναι πρωτοπόρο σε ιδέες, δράση, προσφορά και προοπτική και δεν μπορεί να είναι δέσμιο ούτε ουραγός.

- Ο κ. Καραμανλής επανέλαβε τη θέση του ότι η συνένωση των κοινοτήτων θα πρέπει να είναι εθελουσία και προαιρετική.

Ο κ. Εβερτ που πήρε αμέσως μετά το λόγο, είπε ότι θα πρέπει να διεξαχθούν δημοψηφίσματα σχετικά με τις συνενώσεις, τόνισε πως η ΝΔ θα πρέπει να προσέξει μήπως η κυβέρνηση οδηγηθεί σε πρόωρες εκλογές και εξέφρασε επιφυλάξεις για τη συμφωνία Καραμανλή - Κοστόφ χθες στη Βουλγαρία σχετικά με τη σύγκληση συνδιάσκεψης των Χριστιανοδημοκρατικών κομμάτων της Νοτιανατολικής Ευρώπης.

Μόνο 8.000 δηλώσεις φόρου ελέγχθηκαν μέχρι τώρα στη Ρόδο!

Συνέχεια από την σελ. 1

δήλωσε ο πρόεδρος των εργαζομένων των ΔΟΥ του νομού μας κ. Κώστας Κανταράκης, το προσωπικό, εργάζεται εκτός από τις πρωϊνές ώρες (στο συγκεκριμένο ωράριο) και τα απογεύματα σε εθελοντική βάση, έτσι ώστε να μπορέσει η υπηρεσία να ανταποκριθεί στις αυξημένες ανάγκες που υπάρχουν αυτή την περίοδο.

Σε εκρεμότητα, βρίσκονται, πάντως, εκτός από τις 30.000 ακόμη φορολογικές δηλώσεις που θα πρέπει να ελεγχθούν και να αποσταλούν στο αρμόδιο τμήμα του Υπουργείου των Οικονομικών και εκατοντάδες άλλες υποθέσεις οι οποίες μάλιστα κινδυνεύουν με παραγραφή εάν μέσα σε καθορισμένο χρονικό διάστημα δεν ολοκληρωθεί η επεξεργασία τους.

- Για το πρόβλημα αυτό, οι αρμόδιοι της ΔΟΥ Ρόδου, έχουν ενημερώσει αναλυτικά το Υπουργείο, ζητώντας παράλληλα να γίνει ενίσχυση του προσωπικού, έτσι ώστε να μπορέσει η υπηρεσία να λειτουργήσει κανονικά και να ανταποκριθεί στα αυξημένα καθήκοντα, ειδικά αυτή την περίοδο.

Σύμφωνα με πληροφορίες, το υπουργείο, μετά και τις έντονες πιέσεις που έχουν ασκήσει οι εργαζόμενοι μέσω του συνδικαλιστικού σωματείου τους και την Ομοσπονδία τους, εξετάζει με κάθε λεπτομέρεια το συγκεκριμένο αυτό ζήτημα, έτσι ώστε να αποσπάσει στην Εφορία της Ρόδου, τον απαραίτητο αριθμό έμπειρων υπαλλήλων, οι οποίοι θα βοηθήσουν τους συναδέλφους τους να διεκπεραιώσουν τις εκρεμείς αυτές υποθέσεις.

- Προσπάθειες για να κινηθεί ταχύτερα η διαδικασία αυτή και να μην βρεθεί η ΔΟΥ της Ρόδου και το υπουργείο των Οικονομικών προ εκπλήξεως, αξίζει να σημειωθει ότι κατέβαλαν και οι βουλευτές του νομού μας που ενημερώθηκαν σχετικά, το προηγούμενο χρονικό διάστημα.

Σε διαφορετική περίπτωση πάντως, εάν δηλαδή συνεχιστεί η κατάσταση αυτή, και για τις επόμενες εβδομάδες οι εργαζόμενοι δεν αποκλείεται να προχωρήσουν ακόμη και στην κλιμάκωση απεργιακών κινητοποιήσεων, διαμαρτυρόμενοι για την στάση των αρμοδίων του Υπουργείου.

SUPER STAR 89,1 F.M.
...το ευχάριστο ραδιόφωνο

ΝΕΟΙ ΟΡΙΖΟΝΤΕΣ 959
959 FM STEREO
ΝΕΟΙ ΟΡΙΖΟΝΤΕΣ
ΑΓΙΑΣ ΑΝΑΣΤΑΣΙΑΣ 113
ΤΗΛ: 78959 - 79459 FAX: 79359



από 146.000 δρχ. + ΦΠΑ

ΤΑΜΕΙΑΚΕΣ ΜΗΧΑΝΕΣ
TEC
η ταμειακή που αντέχει!
Αποκλειστικός αντιπρόσωπος Ρόδου
ΒΑΣΙΛΕΙΟΣ ΑΠΟΣΤΟΛΑΣ
ΠΩΛΗΣΕΙΣ - SERVICE - ΑΝΑΛΩΣΙΜΑ

- ✓ Ηλεκτρονικές ζυγαριές
- ✓ Αριθμομηχανές ibico
- ✓ Γραφομηχανές
- ✓ Μηχανές συναλλάγματος
- ✓ Ρολόγια παρουσίας προσωπικού AMANO
- ✓ Καταστροφείς εγγράφων
- ✓ Πλαστικοποιητές
- ✓ Θερμοκολλητικά βιβλιοδετικά

κ.ά.

Υπεύθυνο σέρβις-άμεση εξυπηρέτηση
τηλ.. 38089, 32952

Επίσης διαθέτουμε εξουσιοδοτημένο σέρβις για τις ταμειακές brother-INTERNATIONAL-I.E.S. UNIVELL-FOMAX-N.T.S NATIONAL Ηλεκτρονικών ζυγαριών - ετικετογράφων ΜΕΤΟκ.ά.

Κολοκοτρώνη 91 (Έναντι Κινηματογράφου ΤΙΤΑΝΙΑ)

ΤΟΠΙΚΑ ΚΑΝΑΛΙΑ

TV4

12.00 Έναρξη προγράμματος
12.01 Θρησκευτική εκπομπή
12.50 ΤΗΛΕ SHOP
13.00 Χρυσές συνταγές
13.30 Το μεγάλο παιχνίδι
15.30 Υπάρχει θέμα (Ε)
17.30 Κινούμενα σχέδια
18.20 ΤΗΛΕ SHOP
18.30 Μουσικό διάλλειμμα
19.05 ΕΛΛΗΝΙΚΗ ΤΑΙΝΙΑ
21.30 Επικαιρότητα
22.10 Ξένη ταινία (ιστορική)
23.50 Νυχτερινά σπορ
01.30 Τέλος προγράμματος

ΩΜΕΓΑ

14.00 Κοντά στην Ορθοδοξία
15.00 Ταινία
16.30 Μουσικό Κοκτέιλ
17.00 Ταινία
18.00 Πολ. Εκδηλώσεις
18.30 Ταινία
20.30 VIDEO CLIPS
21.00 Ταινία
22.30 VIDEO CLIPS
23.00 Ταινία

ΚΙΝΗΜΑΤΟΓΡΑΦΟΙ

ΚΙΝΗΜΑΤΟΘΕΑΤΡΟ ΜΕΤΡΟΠΟΛ
ΤΗΛ. 28400
ΔΥΟ ΤΑΙΝΙΕΣ

ΕΝΑΡΞΗ ΠΡΟΒΟΛΗΣ ΩΡΑ 8 μ.μ.

Μια καταπληκτική κωμωδία με το ισχυρότερο τζίνι του κόσμου που βρήκε τον μάστορά του

KAZAAM

ΕΓΧΡΩΜΟΝ-ΚΑΤΑΛΛΗΛΟ

Α' ΠΡΟΒΟΛΗΣ

Η ταινία που ξεσηκώνει μικρούς και μεγάλους

ΕΝΑΡΞΗ ΠΡΟΒΟΛΗΣ ΩΡΑ 10 μ.μ.

Η καλύτερη ταινία της ΧΡΟΝΙΑΣ
Η ταινία που σάρωσε ταΟΣΚΑΡ 97
Η ταινία των 9 ΟΣΚΑΡ 97

Ο ΑΓΓΛΟΣ ΑΣΘΕΝΗΣ
THE ENGLISH PATIENT

Πρωταγωνιστούν:
ΡΕΪΦ ΦΑΙΝΣ
ΚΡΙΣΤΙΝ ΣΚΟΤ ΤΟΜΑΣ
ΜΗΝ ΤΗΝ ΧΑΣΕΤΕ!!!

ΚΙΝΗΜΑΤΟΘΕΑΤΡΟ ΜΕΤΡΟΠΟΛ
ΘΕΡΙΝΟΣ
ΤΗΛ. 28400
Μία προβολή 9.30 έως 11.30

Μιά ξεκαρδιστική ΚΩΜΩΔΙΑ από τον δημιουργό της ταινίας "ΤΡΕΛΛΕΣ ΣΦΑΙΡΕΣ" θα τους ανοίξει τα ΜΥΑΛΑ πριν του ανοίξουν το κεφάλι.

ΦΕΥΓΑΤΗ ΓΕΝΙΑ
HIGH SCHOOL HIGH

Α' ΠΡΟΒΟΛΗΣ
Με τον θεότρελο ΤΖΩΝ ΛΟΒΙΤΣ

Tsabikakis travel

3ήμερη εκδρομή του Αγίου Πνεύματος από 14-17 Ιουνίου στην

ΠΑΤΜΟ

Πληροφορίες-εγγραφές-πρόγραμμα στο πρακτορείο μας.

ΝΗΡΗΪΔΩΝ 5 - ΚΡΕΜΑΣΤΗ
(Δίπλα από την Κοινοτική Βιβλιοθήκη)
ΤΗΛ.92041 - 94564 - FAX: 93755

πλαίσιο

ΦΩΤΕΙΝΑ ΕΤΟΙΜΟΠΑΡΑΔΟΤΑ

MENU

διαστάσεων 70X50 και 100X70



ΝΕΟ

Ειδικά για:
Restaurant
Fast Food
Cafe
Bar
κ.ά.

Σε μας θα βρείτε επίσης και πίνακες συναλλάγματος.

ΕΠΙΓΡΑΦΕΣ
PERICLIS

Εκθεση: Κων/νου Υδραίου 21 Τηλ. 78485

πλαίσιο

Ρόδος Καλημέρα

Επιμέλεια: ΝΙΚΟΣ ΑΠΟΚΟΤΟΣ

Ανανέωση ή ...αναγέρωση;

➡ Καλημέρα.

ΟΜΑΔΑΡΑ;

Συγνώμη ρε παιδιά. Πριν από λίγες μέρες ο Πρόεδρος του ΤΑΚ Παναθηναϊκού είχε πει "Να κοιμάται ήσυχος ο κόσμος του ΠΑΟ" και επίσης "θα κάνουμε πάλι τον Παναθηναϊκό ΟΜΑΔΑΡΑ!", θα κάνει μεγάλο τον Παναθηναϊκό με Χριστοδούλου, Παταβούκα, Καλαιτζή; Ειλικρινά ευχόμαστε να διαψευσθούμε!!!

ΕΛΕΓΧΟΙ

Έλεγχοι άρχισαν να γίνονται για τα έργα που εκτελούνται. ΕΠΙΤΕΛΟΥΣ (!!!) θα ελέγχονται οι εργολάβοι και έτσι με αυτό τον τρόπο θα αποφεύγονται (ελπίζουμε) τα σοβαρά λάθη που γίνονται!!!

ΓΝΩΣΤΕΣ "ΦΙΡΜΕΣ"

Ολοένα και περισσότερες γίνονται οι γνωστές "φίρμες" που ανοίγουν υποκαταστήματα στο νησί μας. Βλέπετε η ...αγελάδα έχει ακόμα πολύ ...γάλα!!!

ΠΡΟΣΟΧΗ!

Όταν τοποθετούν διάφορα μεγάλα δένδρα να προσέχουν η δουλειά να γίνεται σωστά και υπεύθυνα. Μην μας έρθουν καμιά φορά στο κεφάλι! ...Λέμε.

ΚΙΝΗΤΑ ΤΗΛΕΦΩΝΑ

Πολλοί είναι αυτοί που σκέφτονται ή αν θέλετε ξανασκέφτονται να αποκτήσουν (πάλι) ένα κινητό τηλέφωνο. Μετά από τα πρόσφατα οικονομικά πακέτα που κυκλοφόρησαν αλλά και με τον ΟΤΕ να λέει πως τα δικά του θα είναι ανταγωνίσιμα ο κόσμος στρέφεται τώρα στην αγορά ενός κινητού τηλεφώνου.

τα 10 πρώτα

ΕΛΛΗΝΙΚΟΙ ΔΙΣΚΟΙ

1. (1) Τραύμα-*Άννα Βίσση*
2. (3) Αχαριστία-*Κόκοτας*
3. (2) Βλέπω κάτι όνειρα.*Τριαντάφυλλος*
4. (7) Ενα φιλί του κόσμου-*Αλεξίου*
5. (RE) Στο μάτι του Κυκλώνα-*Στέλιος Ρόκκος*
6. (4) Μια ματιά στη βροχή-*Ξύλινα Σπαθιά*
7. (6) Ο δίσκος που διαφημίζεται-*Τα ημισκουμπρια*
8. (5) Ζώνη στην ιερά οδό-*Νταλάρας-Πυξ Λαξ*
9. (RE) Δεν είμαι πουθενά-*Νεκτάριος Σφυράκης*
10. (8) Πες ένα ψέμα να αποκοιμηθώ-*Παπακών/νου*

ΞΕΝΟΙ ΔΙΣΚΟΙ

1. (1) Big Mix '97-*Διάφοροι MIX*
In the mix '97 Vol 2-*Διάφοροι*
2. (3) Blood on the dance -----
3. (NE) Smash hits-summer '97-*Διάφοροι*
4. (6) Club cuts '97-*Διάφοροι MIX*
5. (9) The colour and the shape-*Too fighters*
6. (2) Sensation Vol. 25-*Maxi dance*
7. (RE) *Big trax Vol 2*-Διάφοροι
8. (4) U2-POP
9. (7) Visions-Stratouarious
10. (8) Flaming Pie-Paul M' cartney

VIDEO ΤΑΙΝΙΕΣ

1. (1) Ο Βράχος
2. (5) Κυνηγός φαντασμάτων
3. (2) Ενας μπαμπάς μα τι μπαμπάς
4. (6) THE FAN
5. (8) Φάντομ
6. (9) Φλίπερ
7. (3) Ενας βρυκόλακας στο Μπρούκλιν
8. (4) Απόλυτη διαγραφή
9. (7) Μέρα ανεξαρτησίας
10. (10) Ενταση

ΒΙΒΛΙΑ

1. (7) Ο πιανίστας και ο θάνατος
2. (4) Τελευταίος αρχηγός
3. (ΠΕ) Η μυρωδιά τους με κάνει να κλαίω
4. (1) Μεγάλος θυμός
5. (10) Ο αλχημιστής Το νησί των καταιγίδων
6. (2) Άγγλος ασθενής
7. (ΝΕ) Το σκάφανδρο και η πεταλούδα
8. (ΝΕ) Η σιωπή του έρωτα
9. (6) Το νησί των καταιγίδων
10. (ΝΕ) Άγγελος από ζάχαρη

Τα "Δέκα πρώτα" θγαίνουν από τα καταστήματα TOP-TEN, βιβλιοχαρτοπωλείο Κώστα Τομαρά και βίντεο κλαμπ FANTASY

Είπαν, Άφησε... που λέου δα...

Κώστας Σπυρόπουλος: "Όλα όσα γράφονται για μένα και την Δήμητρα Λιάνη-Παπανδρέου είναι αθλιότητες". *(Και γιατί περίμενες ένα χρόνο για να τα διαψεύσεις;)*

Γιώργος Σιγάλας: "Σίγουρα με ενδιαφέρει ο Ολυμπιακός όμως το μεγάλο όνειρο είναι για το NBA" *(Πήγαινε και εσύ για να δεις την γλύκα")*

ΤΑΛΑΙΠΩΡΙΑ

Μεγάλη ταλαιπωρία είχαν με τα δρομολόγια των αεροπλάνων την προηγούμενη Πέμπτη όσοι επισκέφθηκαν το νησί μας. Μέχρι και 6-7 ώρες καθυστέρησαν κάποιοι επιβάτες.

ΠΑΡΑΠΟΝΑ

Παράπονα δεχθήκαμε από κάτοικο του Δήμου Ιαλυσού σχετικά με την αδιαφορία (όπως μας είπε) μερικών. "Πότε επιτέλους θα αναβαθμίσουν την πλατεία Αποστολίδη; Έχουν περάσει πολλά χρόνια δίχως να γίνει κάτι ουσιαστικό" μας είπε.

ΥΓΕΙΑ

Αρρώστησε η γυναίκα του και την πήγε να κάνει εξετάσεις. Οι εξετάσεις κόστισαν γύρω στις 100 χιλιάδες δρχ. και εδώ και ένα μήνα περιμένει να πάρει πίσω τα χρήματά του. Το περιστατικό αυτό δεν έγινε στην ...Ουγκάντα αλλά στο νησί μας! .. Και ύστερα μιλάνε ότι στην Ελλάδα έχουμε υγεία! Πέρα όμως απ' αυτό. Φανταστείτε ότι αν χρωστούσαμε στην Εφορία 100.000 δρχ. και αργούσαμε να τα πληρώσουμε στο τέλος θα τα πληρώναμε και με τόκο!

ΚΙΝΕΖΙΚΟΙ ΓΑΜΟΙ

Τους κινέζικους γάμους που γίνονται στο νησί μας έδειξε πριν από λίγες μέρες στις ειδήσεις του η τηλεόραση τού MEGA. Βέβαια για εμάς μπορεί να είναι γνωστό όμως για την υπόλοιπη Ελλάδα ήταν μία "καλή" είδηση. ...Μένη τι λες και εσύ;

η AIR GREECE σας ταξιδεύει με ΤΙΜΕΣ



Το πρόγραμμα της AIR GREECE που φέρνει την Άνοιξη στις τιμές
Από 10 Μαΐου έως 30 Ιουνίου

Ρόδος - Αθήνα - Ρόδος
καθημερινά πρωί - βράδυ
32.000* ΔΡΧ.

Ρόδος - Θεσσαλονίκη - Ρόδος
Δευτέρα - Τρίτη - Πέμπτη - Σάββατο
43.800* ΔΡΧ.

Ρόδος- Ηράκλειο - Ρόδος
Τετάρτη - Παρασκευή - Κυριακή
28.000* ΔΡΧ.

* Συν φόροι αεροδρομίων

ΝΑΥΛΩΜΕΝΕΣ ΠΤΗΣΕΙΣ ΑΠΟ ΤΟΥΡΙΣΤΙΚΑ ΓΡΑΦΕΙΑ

Σας ευχαριστούμε για την τιμή να ταξιδεύετε μαζί μας

ΚΡΑΤΗΣΕΙΣ ΘΕΣΕΩΝ:
ΡΟΔΟΣ:(0241) 36095
ΗΡΑΚΛΕΙΟ:(081) 241397, 330729, 330739, 241214, 244780 ΧΑΝΙΑ: (0821) 75000
ΑΘΗΝΑ:(01) 3255011-14, 3244457-8 ΘΕΣΣΑΛΟΝΙΚΗ:(031) 244340-1, 236946

AIR GREECE
ΑΕΡΟΓΡΑΜΜΕΣ ΕΛΛΑΔΟΣ

ΤΗΛΕΟΡΑΣΗ

ΕΤ-1

08.20 Έναρξη προγράμματος
08.30 **Θεία Λειτουργία.** Σε ζωντανή μετάδοση από τη Μητρόπολη Αθηνών.
10.20 **Αρχονταρίκι.** Με τον Αρχιμανδρίτη Ιγνάτιο Γεωργακόπουλο.
11.15 **Κλασική μουσική**
12.00 **Η Βουλή των Ελλήνων.** Οι συνεδριάσεις της
13.30 **Αγροτική ενημέρωση.** Αγροτικά θέματα.
14.00 **Μουσική παράδοση**
14.30 **Με αρετή και τόλμη**
15.00 **Ειδήσεις**
15.15 **Η έβδομη μέρα.** Πολιτικό μαγκαζίνο με τον Νίκο Χασαπόπουλο.
16.15 **Infoχώρα**
16.45 **Υπέρηχος**
18.00 **Ειδήσεις**
18.20 **Διαγωνισμός νέων χορευτών.** Μαγνητοσκοπημένη μετάδοση του πανελλήνιου διαγωνισμού νέων χορευτών που έγινε στις 29και 30 Μαρτίου 1997 στο Αθηναικό Θέατρο του Δήμου Αθηναίων για την επιλογή του χορευτή, της χορεύτριας ή του ζευγαριού που θα εκπροσωπήσει την Ελλάδα στο Διεθνή Διαγωνισμό Νέων Χορευτών της EBU.
19.30 **Πόλο.** Ζωντανή μετάδοση από το Ολυμπιακό Στάδιο.
20.50 **Μουσικά πορτρέτα.** Η σημερινή εκπομπή είναι αφιερωμένη στον Νίκο Παπάζογλου.
21.00 **Ειδήσεις.** Καιρός-Τηλεοικονομία. Τα σημαντικότερα νέα της ημέρας
22.00 **Αθλητική Κυριακή.** Οι σημαντικότερες στιγμές καθώς και τα παρασκήνια από τους αγώνες στην Ελλάδα και το εξωτερικό. Την εκπομπή παρουσιάζει ο γνωστός αθλητικογράφος Γιάννης Θεοδωρακόπουλος.
24.00 **Ειδήσεις.** Καιρός-Τηλεοικονομία. Τα σημαντικότερα νέα της ημέρας.
00.15 **Τένις Ρολάν Γκαρός.** Μαγνητοσκοπημένη μετάδοση από το Παρίσι.

ΕΤ-2

08.25 Έναρξη προγράμματος
08.30 **Θεία λειτουργία.** Σε ζωντανή σύνδεση
10.30 **Γυναικεία μοναστήρια.** Μονή-Ιδρυμα Θεομήτορος. Άνω Ηλιούπολη.
11.00 **Φως ανέσπερον**
11.30 **Δημοτικά τραγούδια**
12.00 **Κουστό.** Σειρά 42 ντοκιμαντέρ γαλλικής παραγωγής.
13.00 **Χρυσές συνταγές**
13.30 **Ειδήσεις**
13.40 **Ελληνική ταινία.** «Αδικη κατάρα». Δραματική κοινωνική περιπέτεια.
16.15 **Ο πατέρας μου ο Έλληνας.** Κοινωνική σειρά.
17.00 **Ειδήσεις**
17.10 **Ταξίδι σε τρεις δεκαετίες.** Ντοκιμαντέρ. Ο Β' Παγκόσμιος Πόλεμος βρίσκεται σε εξέλιξη, ενώ οι σύμμαχοι κερδίζουν έδαφος καθώς ο Μακ Άρθουρ πραγματοποιεί την υπόσχεσή του ότι θα επιστρέψει...
18.00 **Ο άνθρωπος που έμενε στο Ριτζ**
19.00 **Ελληνική μουσική παράδοση.** «Μακεδονία».
19.30 **Διεθνές-2.** Η διεθνής επικαιρότητα την εβδομάδα που πέρασε. Επιμέλεια Ρούσσος Βρανάς και παρουσίαση Ματρώνη Δικαιάκου.
20.00 **Αυλαία.** Σειρά μουσικών εκπομπών. «Πυξ-Λαξ».
21.30 **Ελληνική ταινία.** «Ο κόσμος τρελάθηκε». Κωμωδία παραγωγής 1967, σε σκηνοθεσία Ερρίκου Θαλασσινού, με τους Ντίνο Ηλιόπουλο, Σωτήρη Μουστάκα, Μαρία Μπονέλλου.
23.00 **Ειδήσεις-Ο Καιρός.** Τα γεγονότα της ημέρας
23.30 **Άξιον εστί.** Εκπομπή για το βιβλίο. Παρουσιάζει ο συγγραφέας Βασίλης Βασιλικός
00.30 **Στα πλοκάμια της μαφίας.** Αστυνομική σειρά.
02.00 **Μουσικοί νυχτερινοί επισκέπτες**
03.00 **Τέλος προγράμματος**

MEGA

07.00 **Τα μαπετάκια**
07.20 **Οι περιπέτειες του T-REX**
07.45 **Ο Τζέις και οι αστρομαχητές**
08.10 **Ανιμάνιακς**
08.40 **Τάινι Τουνς**
09.10 **Φλίνστοουνς**
09.30 **Αλαντίν**
10.00 **Γκάργκοϊλς**
10.30 **Ντίσνεϊ κλαμπ**
11.30 **Μπελάδες Χ 3**
12.00 **Νταντά αμέσου δράσεως**
12.30 **Νέα γυναίκα, μόνη, ψάχνεται...**
13.00 **Μόνοι στο σπίτι**
14.00 **Δελτίο ειδήσεων**
14.15 **Επτά συν επτά.** Ο Θοδωρής Ρουσόπουλος παρουσιάζει τα δρώμενα της εβδομάδας που πέρασε
15.10 **Δρ Κουίν, μόνη στην Άγρια Δύση.** Δραματική σειρά
16.20 **Ξένη ταινία.** «Ενα απίθανο ταξίδι».
18.00 **Ματιές στα γεγονότα**
18.10 **Μπράδο.** Η Ρούλα Κορομηλά μας ψυχαγωγεί με χορό, τραγούδι, αξιοπερίεργα,με διάσημους προσκεκλημένους από την Ελλάδα και το εξωτερικό, αλλά και με πολλές πολλές εκπλήξεις
20.25 **Τα γεγονότα στις 8.30.** Αναλυτικά τα νέα της ημέρας με ζωντανές συνδέσεις και ταχύτατες ανταποκρίσεις καλύπτει όλα τα γεγονότα από την Ελλάδα και τον κόσμο
21.15 **Μπράδο, καλώς ήλθατε.** Φαντασμαγορικό σόου, που παρουσιάζει η Ρούλα Κορομηλά
23.30 **Ξένη ταινία.** «Ανοργάνωτο έγκλημα». Αστυνομική, κωμική περιπέτεια.
00.15 **Τα τελευταία γεγονότα**
00.30 **Ξένη ταινία.** Συνέχεια.
01.40 **Αμερική, αγάπη μου.** Χιουμοριστική σειρά.
02.10 **Περίπολοι αμέσου δράσεως** (Ε)
03.00 **Κόντρα πλακέ** (Ε)
04.00 **Mega ζην** (Ε)
05.00 **Mega Star** (Ε)
06.00 **Η εκπομπή** (Ε)

ANT-1

07.00 **Η γλυκιά μέλισσα**
07.30 **Τάο-Τάο**
08.00 **Ο κόσμος του Ρίτσαρντ**
08.30 **Μπάρμπαρ, το ελεφαντάκι**
09.00 **Dragonball**
09.30 **Χελώνες Νίντζα εν δράσει**
09.55 **4 έως 14**
10.00 **Sallormoon**
10.30 **Vr Troopers**
10.55 **4 έως 14**
11.00 **Πάουερ Ρέιντζερς**
11.30 **Το πέρασμα των κύκνων.** Νεανική σειρά.
12.00 **Μαζί την Κυριακή.** Με τον Τέρενς Κουίκ
14.00 **Τα νέα του ANT-1**
14.20 **Παρέα με τον κ. Κούπερ.** Κωμική σειρά.
15.00 **Ρενεγκέιντ: ο κυνηγός του εγκλήματος.** Σειρά περιπέτειας.
15.50 **Ξένη ταινία.** «Στην απέναντι όχθη». Περιπέτεια, αμερικανικής παραγωγής 1992.
17.50 **Το μπάσκετ στον ANT-1**
18.00 **Τα νέα του ANT-1 σε 5'**
18.05 **Το μπάσκετ στον ANT-1.** Συνέχεια.
18.40 **Ελληνική ταινία.** «Ο παλιάτσος». Κωμωδία παραγωγής 1968, σε σκηνοθεσία Κώστα Καραγιάννη, με τους Σταύρο Παράβα, Άννα Ιασωνίδου.
20.20 **Τα νέα του ANT-1**
21.10 **60" με τον Άρη Σταθάκη.**
21.15 **Viva ANT-1.** Ο πολυσυζητημένος δημοσιογράφος και εκδότης Γιώργος Τράγκας.
24.00 **Νυχτερινές ειδήσεις**
00.20 **Ξένη ταινία.** «Οι νομάδες του μυστηρίου». Θρίλερ αμερικανικής παραγωγής.
02.10 **Τηλεμάρκετινγκ**
02.40 **Ξένη ταινία.** «Το αγγελικό πρόσωπο ενός εγκληματία».
04.25 **Ξένη ταινία.** «Με το στανιό πυγμάχος».
06.00 **Οι αστυνομικοί**
06.20 **Οι ειδήσεις του CBS**
06.45 **Τηλεμάρκετινγκ-Τηλεαγορά**

FILMNET

06.00 **Ξένη ταινία.** «Γοητευτικός κι επικίνδυνος"
08.00 **Ξένη ταινία.** «Ο καρυοθραύστης". Παραμύθι παραγωγής 1990.
10.00 **Ξένη ταινία.** «filofax" κωμωδία παραγωγής 1990.
12.00 **Ξένη ταινία.** «Οι ήρωες του τελευταίου δάσους". Κινούμενα σχέδια παραγωγής 1992.
13.45 **Ξένη ταινία.** «Μάρνι". Ψυχολογικό θρίλερ σε σκηνοθεσία Άλφρεντ Χίτσκοκ με τον Σον Κόνερι
16.00 **Ξένη ταινία.** «Στα πρόθυρα της τρέλας". Κωμωδία παραγωγής 1994, της Νόρα Εφρον.
18.00 **Ξένη ταινία.** «Άγγελοι στο γήπεδο". Κωμωδία.
19.50 **Ξένη ταινία.** «Επιστροφή στο μέλλον". Επιστημονικής φαντασίας με τον Μάικλ Φοξ.
22.00 **Ξένη ταινία.** «Μπίλι Μάντισον". Κωμωδία παραγωγής 1995.
24.00 **Ξένη ταινία.** «Νέος εφιάλτης". Θρίλερ τρόμου, παραγωγής 1995.
01.55 **Ξένη ταινία.** «Φαρινέλι". Βιογραφική, παραγωγής 1995.
03.45 **Ξένη ταινία.** «Airheads" . Κωμωδία.
05.20 **Ξένη ταινία.** "Νόρμα Ρέι", Κοινωνικό δράμα.

ΑΝΤΙΠΡΟΣΩΠΟΣ:
ΜΙΧΑΛΗΣ ΒΟΛΑΣ ΚΑΙ ΥΙΟΙ Ο.Ε.
Στη Κρεμαστή (έναντι εκκλησίας)
Τηλ. 91275 - 94993
Τηλ.-Fax: 96670

Ηλιακοί θερμοσύφωνες "ΦΥΡΟΓΕΝΗΣ" με 30 χρόνια γραπτή εγγύηση!
...ΜΟΝΟ Ο ΗΛΙΑΚΟΣ ΦΥΡΟΓΕΝΗΣ ΜΠΟΡΕΙ!
πλαίσιο

ΑΝΑΚΟΙΝΩΣΗ

Η εταιρεία **ΝΕΑΡΧΟΣ** η Ναυτική Εταιρεία του Ομίλου Μαμιδάκη ευρίσκεται στην ευχάριστη θέση να σας ανακοινώσει τα νέα δρομολόγια των Ε/Γ-Υ/Γ ΜΑΡΙΛΕΝΑ ΙΙ - ΜΑΡΙΛΕΝΑ και ΤΖΙΝΑ τα οποία ισχύουν από 12/5/97 - 8/10/97

Ε/Γ-Υ/Γ ΜΑΡΙΛΕΝΑ ΙΙ

ΔΕΥΤΕΡΑ 08.00: Για ΚΩ-ΛΕΡΟ-ΠΑΤΜΟ-ΣΑΜΟ (ΠΥΘΑΓΟΡΕΙΟ) και επιστροφή
ΤΡΙΤΗ: 08.00: Για ΚΩ και επιστροφή
ΤΕΤΑΡΤΗ: 08.00: Για ΚΩ-ΛΕΡΟ-ΠΑΤΜΟ-ΣΑΜΟ (ΠΥΘΑΓΟΡΕΙΟ) και επιστροφή
ΠΕΜΠΤΗ: 08.00: Για ΚΩ και επιστροφή
ΠΑΡΑΣΚΕΥΗ 08.00: Για ΚΩ-ΛΕΡΟ-ΠΑΤΜΟ-ΦΟΥΡΝΟΙ-ΙΚΑΡΙΑ-ΣΑΜΟ (ΠΥΘΑΓΟΡΕΙΟ) και επιστροφή.
ΣΑΒΒΑΤΟ 08.00: Για ΣΥΜΗ-ΚΩ-ΚΑΛΥΜΝΟ-ΑΣΤΥΠΑΛΑΙΑ και επιστροφή
ΚΥΡΙΑΚΗ 08.00: Για ΚΩ-ΝΙΣΥΡΟ και επιστροφή

Ε/Γ-Υ/Γ ΜΑΡΙΛΕΝΑ

ΚΑΘΗΜΕΡΙΝΩΣ 17.00: Για ΚΩ-ΚΑΛΥΜΝΟ
ΚΥΡΙΑΚΗ 10.15: Για ΤΗΛΟ και επιστροφή

Ε/Γ-Υ/Γ ΤΖΙΝΑ

ΤΕΤΑΡΤΗ: 18.00: Για ΧΑΛΚΗ-ΤΗΛΟ-ΝΙΣΥΡΟ-ΚΩ

- ***Επίσης καθημερινώς συνεχίζονται τα εκδρομικά ταξίδια (ναυλώσεις) των λοιπών Ε/Γ-Υ/Γ ΤΖΙΝΑ ΙΙ - ΑΡΙΣΤΕΑ Μ. - ΓΕΩΡΓΙΟΣ Μ. για άλλα νησιά της Δωδεκανήσου***

ΤΑΞΙΔΕΨΤΕ ΣΙΓΟΥΡΑ-ΑΝΕΤΑ-ΓΡΗΓΟΡΑ

ΕΙΣΙΤΗΡΙΑ ΠΛΗΡΟΦΟΡΙΕΣ
DODEKANESE HYDROFOILS
ΠΛΑΤΕΙΑ ΝΕΩΡΙΟΥ 6
ΤΗΛ.: 24000-78052-78053

ΦΩΤΟ ΜΑΝΟΣ



Εμπιστευτείτε τις ομορφότερες στιγμές της ζωής σας σε εμάς.
Νυφικά-βαπτιστικά-μπομπονιέρες-λαμπάδες-διάφορα δώρα-προσκλητήρια γάμων και βαπτίσεων
Επιλέγοντας το νυφικό σας μπομπονιέρες και τις λαμπάδες από εμάς, σας προσφέρουμε δωρεάν την βιντεοσκόπιση της εκκλησίας
28ης Οκτωβρίου 18
Κρεμαστή, τηλ. 91372
πλαίσιο

ΕΞΟΠΛΙΣΜΟΙ
ΞΕΝΟΔΟΧΕΙΩΝ
ΜΠΑΡ
ΕΣΤΙΑΤΟΡΙΩΝ
ΒΟΥΗΣ
ΜΕΤΑΦΕΡΘΗΚΕ
ΣΤΗΝ ΟΔΟ ΔΙΑΓΟΡΙΔΩΝ 24
(από την οδό Λοχ. Φανουράκη)
ΤΗΛ.FAX 37130

VANIK TOURS
ΓΙΑΝΝΗΣ κ' ΣΕΒΑ ΒΑΛΣΑΜΙΔΗ
VANIK σημαίνει ΑΛΗΘΕΙΑ
ΑΚΤΗ ΚΑΝΑΡΗ 17, ΨΑΡΟΠΟΥΛΑ
ΜΕ ΑΝΕΤΟ ΠΑΡΚΙΓΚ-ΚΥΡΙΑΚΕΣ ΑΝΟΙΧΤΑ
Τηλ. 35191, 37621, καντό 094-438898 FAX 29532

2 ΕΚΠΛΗΚΤΙΚΕΣ ΕΚΔΡΟΜΕΣ ΤΟΥ ΑΓ. ΠΝΕΥΜΑΤΟΣ σε τιμές VANIK, δηλαδή, ΜΗ ανταγωνίσιμες

1η ΕΚΔΡΟΜΗ: Πανέμορφη-καταπράσινη **ΛΕΡΟΣ**
Δρχ. 26.000
Αναχώρηση: Σάββατο 14/6 10.30 από Μαντράκι (Τρ. Ελλάδος).
Επιστροφή: Δευτέρα 16/6 16.50 από Μαρίνα Λέρου
Η τιμή περιλαμβάνει:
α) Εισιτήριο R/T με ειδικά ναυλωμένο για μας δελφίνι.
β) 2 διανυκτερεύσεις με πρωϊνό στα 2 καλύτερα ξενοδοχεία της ΛΕΡΟΥ "MARILEN" APTS και "BOULAFENTIS" APTS σε 2-3-4 (οικογενειακά) STUDIOS ή APTS.

2η ΕΚΔΡΟΜΗ: ΕΞΩΓΗΙΝΑ ΟΜΟΡΦΗ **ΝΙΣΥΡΟΣ**
Δρχ. 22.000
Αναχώρηση: Σάββατο 14/6 10.30 από Μαντράκι (Τρ. Ελλάδος).
Επιστροφή: Δευτέρα 16/6 19.00 από Νίσυρο.
Η τιμή περιλαμβάνει:
α) Εισιτήριο R.T με ειδικά ναυλωμένο για μας δελφίνι.
β) 2 διαν/σεις με πρωϊνό στα 2 καλύτερα ξενοδοχεία της Νισύρου "PORFYRIS" και "HARITOS".
γ) Ημερήσια εκδρομή (ΚΥΡΙΑΚΗ) στα ΝΙΚΙΑ, στο ΗΦΑΙΣΤΕΙΟ και στην παραλία των ΠΑΛΛΩΝ για μπάνιο και φαγητό.
ΑΦΙΞΗ ΣΤΗ ΡΟΔΟ ΚΑΙ ΓΙΑ ΤΙΣ 2 ΕΚΔΡΟΜΕΣ 21.00
ΠΑΡΑΤΗΡΗΣΕΙΣ:
α) Παιδιά έως 12 ετών το 50% εφόσον μοιράζονται το δωμάτιο με τους γονείς τους.
β) Επιβάρυνση Μονόκλινου δρχ. 10.000
γ) Όσοι θέλουν να ταξιδέψουν μαζί μας χωρίς ξενοδοχείο ή εκδρομές, τότε:
Για ΝΙΣΥΡΟ Ο/W 6.000 R/T 11.000
Για ΛΕΡΟ Ο/W 10.000 R/T 18.000

ΕΓΓΡΑΦΕΣ: *το αργότερο μέχρι 7/6/97 με προκαταβολή το ήμισυ του πακέτου. Θα τηρηθεί απόλυτη προτεραιότητα.*

Alhambra Travel
7ήμερη αεροπορική εκδρομή στην ΙΤΑΛΙΑ με ΟΛΥΜΠΙΑΚΗ ΑΕΡ.
Από 13-19 ΙΟΥΝΙΟΥ
ΡΟΔΟ – ΑΘΗΝΑ – ΡΩΜΗ – ASSISI – ΡΩΜΗ – CAPRI – SORRENTO – AMALFI – POSITANO – ΡΩΜΗ – ΑΘΗΝΑ – ΡΟΔΟ
Ξενοδοχεία 3 ☆ αστέρων με πρωϊνό
● *Μεταφορές, εκδρομές με πολυτελή pulman. Επίσκεψη αξιοθεάτων*
Θέσεις περιορισμένες,
Συμμετοχή μέχρι 26/5
Πληροφορίες στο Πρακτορείο μας
τηλ: 37052 & 25698

AUDIO CLUB
FOR SERIOUS EARS
καλοκαιρινές προσφορές
Ραδιοκασετόφωνο-CD
KRC 258 LG 4X25 RMS
και CD 10 δίσκων KDC 504
από 177.000 ΤΩΡΑ 120.000
Βιντεοπροβολέας
VIDICRON
20% έκπτωση



πλαίσιο
ΜΙΧΑΗΛ ΠΕΤΡΙΔΗ & ΠΕΙΡΑΙΩΣ. Τηλ 35783

Ο ΓΥΡΟΣ ΤΟΥ ΚΟΣΜΟΥ ΜΕ ΤΟ ... TELEX

Δήλωση του γερμανού υπουργού Οικονομικών

Η νομισματική ένωση πρέπει να προχωρήσει

Εάν καθυστερήσει θα έχουμε προβλήματα

Ο γερμανός υπουργός Οικονομικών, Τέο Βάιγκελ δήλωσε χθες ότι θα ήταν επιζήμιο να συζητηθεί μιά ενδεχόμενη καθυστέρηση στην έναρξη της ευρωπαικής νομισματικής ένωσης, που έχει προγραμματιστεί για την πρώτη Ιανουαρίου του 1999.

"Δεν έχει κανένα νόημα να συζητήσουμε ενδεχόμενη καθυστέρηση της νομισματικής ένωσης", δήλωσε στους δημοσιογράφους ο γερμανός υπουργός Οικονομικών και επισήμανε με έμφαση ότι μιά τέτοια ενέργειά το μόνο που θα κατάφερνε είναι να προκαλέσει ανησυχία και αναταραχή στις οικονομικές αγορές.

Σε άλλο σημείο των δηλώσεών του ο κ. Βάιγκελ ανέφερε ότι μιά τέτοια απόφαση θα μπορούσε να ληφθεί μόνον από από το Συμβούλιο Υπουργών της Ευρωπαικής Ενωσης.

Οι ανωτέρω δηλώσεις του γερμανού υπουργού Οικονομικών έγιναν απ αφορμή άρθρο του περιοδικού "Σπίγκελ" το οποίο επικαλούμενο πηγές που δεν κατονομάζει, αναφέρει ότι ο πρόεδρος της Μπούντεσμπανκ, Χανς Τιτμέγιερ διερωτάται άν η Γερμανία και η Γαλλία θα μπορούσαν να μελετήσουν μια ενδεχόμενη καθυστέρηση της νομισματικής ένωσης.

Σύμφωνα με το περιοδικό , που αναφέρει σαφώς ότι οι δηλώσεις Τιτμάγιερ δεν έγιναν απ ευθείας σ αυτό, αλλά επικαλείται γι αυτές καλά ενημερωμένες ανώνυμες πηγές του, ο κ. Τιτμάγιερ φέρεται δηλώσας:"Δεν είναι κι αυτή μιά πιθανότητα, άν συμφωνήσουμε με την Γαλλία να καθυστερήσει η νομισματική ένωση;",

Σύμφωνα με την ίδια πηγή ο πρόεδρος της Μπούντεσταγκ θεωρεί ότι δεν θα προκαλέσει κακό μιά ενδεχόμενη καθυστέρηση.

Το θέμα ανέκυψε από την περασμένη εβδομάδα, όταν δηλώσεις του υπουργού Οικονομικών για πιθανή ανατίμηση των αποθεματικών της τράπεζας, προκάλεσαν την έντονη αντίδραση της Μπούντεσμπανκ που θεωρεί ότι με την ενέργεια αυτή μπορεί να υπονομευτεί το ενιαίο ευρωπαικό νόμισμα.

Για την εισβολή στο Ιράκ

Οι αραβικές χώρες καταδίκασαν την στάση της Τουρκίας

Ζητούν αποχώρηση στρατευμάτων

Οι Αραβικές χώρες μέλη των Ηνωμένων Εθνών καταδίκασαν αργά προχθές την Τουρκία για την εισβολή της στο βόρειο Ιράκ, τονίζοντας οτι η Αγκυρα πρέπει να ζητήσει αμέσως και άνευ όρων την απομάκρυσνη των στρατευμάτων της απο την περιοχή αυτή.

Ο πρεσβευτής του Λιβάνου Σαμίρ Μουμπάρακ, επικεφαλής της Αραβικής Ομάδας, δήλωσε σε συνέντευξη τύπου " Δεν μπορούμε να αποδεχθούμε την επιθετικότητα που επιδεικνύει η Τουρκία και είναι η ιδανική στιγμή για να δούμε τα τουρκικά στρατεύματα να αποχωρούν αμέσως".

Ο λιβανέζος πρεσβευτής πρόσθεσε οτι οι αραβικές χώρες συνέταξαν μια ανακοίνωση στη οποία τονίζουν την "κατάφορη παραβιάση" της διεθνούς νοοθεσίας και τη συνθήκη του 1926 η οποία καθορίζει τα σύνορα μεταξύ των δύο χωρών.

Ο Μουμπάρακ είπε ακόμα οτι η ανακοίνωση της Αραβικής Ομάδας προκάλεσε το ενδιαφέρον του Συμβουλίου Ασφαλείας για τις "υποχρεώσεις τους βάσει του Χάρτη των Ηνωμένων Εθνών". Πρόσθεσε όμως οτι η αραβική ομάδα δεν ζήτησε την έκτακτη συγκλίση του συμβουλίου και δεν γνωρίζει εάν θα προσχωρήσει σε κάτι τέτοιο.

Εκατομμυριούχος κατηγορείται για παιδεραστία

Ο Αυστραλός πρώην πολυεκατομμυριούχος, Φίλιπ Μπέλ, παρουσιάστηκε χθες σύντομα σε δικαστήριο του Σίδνευ για να του απαγγελθούν 170 κατηγορίες για σεξουαλική κακοποίηση αγοριών ηλικίας απο 11 εως 17 ετών.

Ο Μπέλ, που είναι 62 ετών, παραμένει προφυλακσιμένος και θα παρουσιαστεί εκ νέου στο δικαστήριο την επόμενη Παρασκευή, όπως δήλωσε η τοπική αστυνομία. Οι κατηγορίες συνδέονται με αδικήματα που έγιναν στο χρονικό διάστημα απο το 1977 μέχρι το 1992 στην ΠΟλιτεία της Νέας Νότιας Ουαλλίας.

Ο Φίλιπ Μπέλ είχε εκδοθεί απο τις αρχές της Νότιας Αφρικής και έφθασε στην Αυστραλία χθές το βράδυ.Είχε συλληφθεί τον Ιανουάριο στο παραθαλάσσιο θέρετρο της Νότιας Αφρικής, Τζέφρεις Μπέι, όπου διηύθυνε σχολή σέρφ για νεαρούς, μετα απο 10-μηνη καταδίωξη που είχαν εξαπολύσει οι αστυνομικές αρχές σε ολόκληρο τον κόσμο.

Διαψεύδουν την απαγόρευση του μίνι

Οι αρχές της Λ.Δ του Κονγκό διέψευσαν προχθές το βράδυ στην Κινσάσα ότι απαγόρευσαν στις γυναίκες να φορούν μίνι φούστες και παντελόνια γιά λόγους ευπρέπειας.

"Πρόκειται γιά μία εκστρατεία συκοφαντίας. Δεν θέλουμε να αλλάξουμε τον τρόπο ντυσίματος, αλλά τη νοοτροπία. Οι άνθρωποι είναι ελεύθεροι να ντύνονται όπως επιθυμούν", δήλωσε ο εκπρόσωπος της κυβέρνησης Ραφαέλ Γκέντα.

"Δεν επιβάλαμε τίποτα και ποτέ δεν πήραμε την πρωτοβουλία γιά μία τέτοια απαγόρευση.Είμαστε προσδευτικοί και δεν θέλουμε να λάβουμε τόσο αντιδραστικά μέτρα", τόνισε.

Ανεπιβεβαίωτες πληροφορίες μιλούν τις τελευταίες ημέρες γιά πολλά επεισόδια στην Κινσάσα κατά τα οποία στρατιώτες αναγκάζουν γυναίκες να γδυθούν δημοσίως επειδή φορούν μίνι φούστες και παντελόνια.

Από τους δικηγόρους της Π. Τζόουνς

"Κρυφά χαρτιά" για ανατομικά στοιχεία του Μπιλ Κλίντον

Θα παρουσιαστούν στο δικαστήριο

Η υπεράσπιση της Πόλα Τζόουνς, που έχει υποβάλει μήνυση για σεξουαλική παρενόχληση εναντίον του Μπιλ Κλίντον, έκρυψε έγγραφα στα οποία η νεαρή γυναίκα περιγράφει ορισμένες "ανατομικές" ιδιαιτερότητες του προέδρου για να μήν κλαπούν πρίν απο τη διεξαγωγή της δίκης, όπως ανέφερε χθεσινό δημοσίευμα του US News and World Report.

Τρείς φάκελλοι, που περιέχουν καταθέσεις που έγιναν υπο όρκο για τα υποτιθέμενα "ιδιαίτερα χαρακτηριστικά" του Προέδρου, κρύφτηκαν σε τρία διαφορετικά μέρη απο τους δικηγόρους της Πόλα Τζόουνς.Ετσι ελπίζουν να αποφύγουν την κλοπή τους, τη μεταφορά τους ή ακόμη και την ανάγνωση τους απο "κατασκόπους" του Λευκού Οίκου, αναφέρει το εβδομαδιαίο αμερικανικό περιοδικό.

Σύμφωνα με την υπεράσπιση της Πόλα Τζόουνς τα στοιχεία αυτά επιβεβαιώνουν τις κατηγορίες που εξαπέλυσε η πρώην δημόσια υπάλληλος του Αρκάνσας οτι ο Μπιλ Κλίντον, τότε κυβερνήτης της Πολιτείας, την οδήγησε σε δωμάτιο του ξενοδοχείου του Λίτλ Ρόκ το 1991 και της ζήτησε σεξουαλικές εκδουλεύσεις.

Την περασμένη Τρίτη το Ανώτατο Δικαστήριο των ΗΠΑ αρνήθηκε να παραχωρήσει στον Πρόεδρο προσωρινό δικαστικό άσυλο μέχρι τη λήξη της θητείας του, ανοίγοντας το δρόμο για τη διεξαγωγή τη δίκης πριν απο το 2001.Η Πόλα Τζόουνς ζητά αποζημίωση 700.000 δολλαρίων αλλα και τη δημόσια συγνώμη εκ μέρους του Προέδρου.

Αφού είδε και αποείδε

Βρετανός ψάχνει τον σκύλο του μέσω του ...Ίντερνετ!

Έβαλε και το γαύγισμά του

Συντετριμμένος απο την απώλεια του μαύρου λαμπραντόρ του ένας Βρετανός αποφάσισε να βάλει στο Ιντερνετ μαγνητοφώνηση του γαυγίσματος του ώστε να μπορέσει να το ξαναβρεί, σύμφωνα με σημερινά δημοσιεύματα του αγγλικού τύπου.

"Εχω ένα φίλο στο Λονδίνο που έφτιαξε στο Ιντερνετ μια σελίδα με τις φωτογραφίες της και για να γίνει λιγότερο κοινότυπο, πρόσθεσα μια μαγνητοφώνηση του γαυγίσματός της που πήρα απο μια βιντεοκασσέτα ", δήλωσε ο ίδιος ο Τζόν Μπέρτζες.

Η Μπόνι, μια θηλυκιά 6 ετών, εξαφανίστηκε την περασμένη Δευτέρα απο τον κήπο της μητέρας του Τζόν, στο Ντόρτμουθ της νοτιοδυτικής Αγγλίας.Ο Τζόν ελπίζει οτι κάποιος τελικά θα αναγνωρίσει τη σκυλίτσα του απο τις φωτογραφίες στι Ιντερνετ και θα την επιστρέψει.

"Τοποθέτησα 50 πόστερ στους δρόμους του Ντόρτμουθ. Επίσης επικοινώνησα με ένα γραφείο ιδιωτικών ντέντεκτιβς , τους οποίους θα προσλάβω εαν δε βρώ σύντομα την Μπόνι", λέει το απαρηγόρητο αφεντικό της.

Έκρηξη σε εργοστάσιο τσιμέντου

Τουλαχιστον τέσσερεις άνθρωποι έχασαν τη ζωή τους και 16 τραυματίσθηκαν σοβαρά χθές απο έκρηξη που σημειώθηκε σε εργοστασίο παρασκευής τσιμέντου στην Κολομβία ανακοίνωσαν οι αρχές.

Ο Αλβάρο Ραμίρεζ, δήμαρχος της πόλης Ιμπάγκε της επαρχίας Τολίμα, ανακοίνωσε οτι η έκρηξη στο εργοστάσιο παρασκευής τσιμέντου στο Καρακολίτο σημειώθηκε στη 1.35 τοπική ώρα και πιθανότατα προκλήθηκε απο κακή λειτουργίας ενός απο τους λέβητες του εργοστασίου.

Απο την έκρηξη το τσιμέντο που θερμένετο σε εξαιρετικά υψηλές θερμοκρασίες διασκορπίσθηκε και εκτινάχθηκε απο τα σιλό με συνέπεια να πέσει καυτό πάνω στους εργάτες σαν λάβα, καταστρέφοντας οτι έβρισκε μπροστά του .

Με λόγια

- **ΛΕΥΚΩΣΙΑ:** Ο κατοχικός ηγέτης Ραούφ Ντενκτάς με δηλώσεις του υπονομεύει απροκάλυπτα τις προσπάθειες για δημιουργία προοπτικών επιτυχίας των συνομιλιών.
Στόχος των συνομιλιών, είπε, δεν μπορεί να είναι η μετατροπή των Ελληνοκυπρίων σε νόμιμη κυβέρνηση, η μείωση της σημασίας των συμφωνιών εγγυήσεως, η αντικατάσταση των εγγυητικών δικαιωμάτων της Τουρκίας από μία πολυεθνική δύναμη και η πρόσδεση, όπως ανέφερε, των Τουρκοκυπρίων στην Ελλάδα, εν ονόματι της ένταξης της Κύπρου στην Ευρωπαική Ενωση.
- **ΚΙΕΒΟ:** Οι πρόεδροι της Ουκρανίας και της Ρωσίας υπέγραψαν σήμερα στο Κίεβο μία χωρίς προηγούμενο συμφωνία φιλίας που θα επιλύσει πολλές διαφορές μεταξύ των δύο γειτόνων από την κατάρρευση της Σοβιετικής Ενωσης.
Οι Λεονίντ Κούτσμα και Μπόρις Γέλτσιν υπέγραψαν ακόμα μία συμφωνία γιά συνεργασία στον διαστημικό τομέα, μία διακήρυξη γιά τον στόλο της Μαύρης Θάλασσας και μία πολιτική διακήρυξη γιά τις θέσεις τους σε σημαντικά διμερή και διεθνή θέματα.
Ο Κούτσμα και ο Γιέλτσιν θα έχουν συνομιλίες γιά την στρατηγική συνεργασία μεταξύ των δύο χωρών.
Ο ρώσος πρόεδρος είχε αναβάλει τουλάχιστον έξι φορές από το 1991 το ταξίδι του στην Ουκρανία λόγω των τεταμένων σχέσεων μεταξύ των δύο χωρών.
- **ΙΕΡΟΥΣΑΛΗΜ:** Ενας ισραηλινός αξιωματικός σκοτώθηκε απο βλήμα όλμου χθές στο νότιο Λίβανο, ανακοίνωσε σήμερα ο στρατός.
Στην ανακοίνωση αναφέρεται οτι ο αξιωματικός ήταν μέλος δυνάμης που ηταν σε "επιχειρησιακή υπηρεσία" στη ζώνη κατοχής του Ισραήλ στο Νότιο Λίβανο και τραυματίσθηκε σοβαρά όταν οι ισραηλινές θέσεις δέχθηκαν πυρά όλμων. Πέθανε αργότερα οταν μεταφέρθηκε σε ισραηλινό νοσοκομείο.
Οι αντάρτες της φιλο-ιρανικής οργάνωσης Χεζμπολαχ συχνά πραγματοποιούν επιθέσεις εναντίον ισραηλινών στρατιωτών στο Νότιο Λίβανο.
- **ΛΟΣ ΑΝΤΖΕΛΕΣ:** Η γνωστή τραγουδίστρια Μαράια Κάρεϊ και ο συζυγός της πρόεδρος της δισκογραφικής εταιρίας SONY Τόμυ Μοτόλα χωρίζουν μετά απο τέσσερα χρόνια γάμου, ανακοίνωσε χθές το ζεύγος απο κοινού.
Σύμφωνα με την δήλωση του, το ζευγάρι κατέληξε στην απόφαση για τη διάλυση του γάμου τους " συναινετικά και φιλικά".
Η Μαράια και ο Τόμυ δηλώνουν οτι θα παραμείνουν φίλοι και θα συνεχίσουν την επαγγελματική τους σχέση, καθώς οι δίσκοι της Κάρεϊ είναι παραγωγής και διανομής της SONY.
Η Κάρεϊ και ο Μοτόλα παντρεύτηκαν τον Ιούνιο του 1993 και δεν έχουν παιδιά.
- **ΜΕΛΒΟΥΡΝΗ:** Ιδιαίτερες τιμές θα αποδώσουν οι αυστραλιανές αρχές στην Μπριτζίτ Μιούρ, 38 χρόνων, την πρώτη Αυστραλέζα που κατέκτησε την κορυφή του Εβερεστ και έχει αναρριχηθεί στις 7 υψηλότερες βουνοκορφές του πλανήτη.
Ο σύζυγός της, Ξαν Μιούρ, επίσης ορειβάτης, απέδωσε την επιτυχία της γυναίκας του στις απαράμιλλες πνευματικές και σωματικές δυνατότητες της: ``Η γυναίκα μου, δήλωσε, είναι πολύ πιο δυνατή από πολλούς άνδρες``.
- **ΛΕΥΚΩΣΙΑ:** Την τουρκική πολιτική για ενσωμάτωση των κατεχομένων στην Τουρκία κατήγγειλε η Κύπρος στο Συμβούλιο της Ευρώπης.
Την καταγγελία έκανε η μόνιμη αντιπρόσωπος της Κύπρου, Θάλεια Πετρίδη, στα πλαίσια της συνόδου της Επιτροπής Αναπληρωτών Υπουργών του Συμβουλίου της Ευρώπης.
Η κ. Πετρίδου ανέλυσε την τουρκική πολιτική για οικονομική ενσωμάτωση των κατεχομένων στην Τουρκία, παραθέτοντας στοιχεία από το πρόσφατο οικονομικό πρωτόκολλο μεταξύ Τουρκίας και Ψευδοκράτους.

Για τις αγγελίες σας, απευθύνεσθε στα γραφεία μας ή στα τηλέφωνα: 22210, 75230

Η ΡΟΔΙΑΚΗ ΜΙΚΡΕΣ ΑΓΓΕΛΙΕΣ

Κυριακή 1 Ιουνίου 1997

TOP PROPERTIES

GEORGIOS S. PIPINOS

ΓΕΩΡΓΙΟΣ Σ. ΠΙΠΙΝΟΣ

ΜΕΣΙΤΗΣ ΑΣΤΙΚΩΝ ΣΥΜΒΑΣΕΩΝ

REAL ESTATE AGENT ★ MEMBER OF F.I.A.B.C.I.

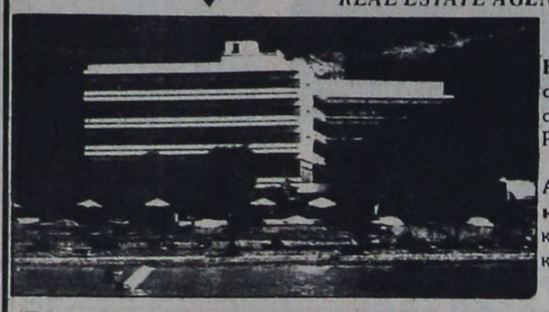

Η "TOP PROPERTIES" είναι ατομική επιχείρηση και ανήκει εξ ολοκλήρου στον κ. Γεώργιο Σ. Πιπίνο, που από το 1971 ασχολείται αποκλειστικά και μόνο με επενδύσεις και REAL ESTATE, στο νησί της Ρόδου, καθώς και στην ευρύτερη περιοχή της Δωδεκανήσου.

ΑΠΕΥΘΥΝΟΜΑΣΤΕ: Στους **σοβαρούς, απαιτητικούς** και **επιλεκτικούς** επενδυτές-επιχειρηματίες-ελεύθερους επαγγελματίες, Έλληνες και ξένους, υψηλού εισοδηματικού επιπέδου, που ενδιαφέρονται να κάνουν μια σοβαρή επένδυση **προβολής** στο νησί της Ρόδου.

ΠΡΟΣΦΕΡΟΥΜΕ: Α) Υπηρεσίες και πληροφορίες που γίνονται σε προσωπικό επίπεδο με **εχεμύθεια, διακριτικότητα** και **σοβαρότητα.**

Β) Μεγάλη **γκάμα** υψηλής ποιότητας ακινήτων, όπως: 1) Ξενοδοχεία Α΄ και Β΄ κατηγορίας των 600-500-350-300 κλινών 2) Κεντρικά αστικά ακίνητα κατάλληλα για Τράπεζες-καταστήματα-γραφεία 3) Παραλιακές εκτάσεις, κατάλληλες για τουριστικές επενδύσεις των 150.000-100.000-70.000-50.000-36.000 τ.μ. και 4) Διαμερίσματα και μεζονέτες **προβολής.**

ΣΤΟΧΟΣ ΜΑΣ ΕΙΝΑΙ: Να προσφέρουμε στο αγοραστικό μας κοινό **υψηλής ποιότητας ακίνητα** και **ευκαιρίες** στο νησί της Ρόδου. Η εικοσιπενταετής και πλέον πείρα μας στον τομέα αυτό αποτελεί εγγύηση.

ΣΥΝΘΗΜΑ ΜΑΣ ΕΙΝΑΙ: Επενδύστε στη ΡΟΔΟ **ΤΩΡΑ,** σε ακίνητα που **ΑΝΤΕΧΟΥΝ ΣΤΟ ΧΡΟΝΟ**

Γεώργιος Σ. Πιπίνος
ΜΕΣΙΤΗΣ ΑΣΤΙΚΩΝ ΣΥΜΒΑΣΕΩΝ
Γιατί εμείς γνωρίζουμε καλύτερα!

TOP PROPERTIES is a private concern and Mr George S Pipinos, its owner, has earned, over the years, a reputation for integrity and excellence in the world of Real Estate in the Dodecanese.

At Top Properties we try hard to attract important and selective investors: high calibre businessmen/women and discerning professional people, both Greek and foreign, who wish to acquire substantial and valuable property on Rhodes.

We offer our exprertise and advice privately, discreetly and in strict confidence.

We keep a comprehensive list of real estate of the highest specifications:

a. A΄ and B΄ class hotels (600, 500, 350, 300 beds capacity).

b. Centrally situated office buildings and other business premises.

c. Seaside land, ideal for development (hotels, holiday resorts, etc.), of 150.000 100.000, 70.000, 50.000, 36.000 sq.m.

d. Luxury apartments, maisonettes, detached, semi-detached and terraced houses.

Our aim is to give our clients the opportunity to ecquire value for money, first class real estate on Rhodes. Our 25-year-old experience in Real Estate is our warranty.

Our motto is: **Invest in Rhodes. Invest in property. It stands the test of time.**



TOP PROPERTIES
and
George S Pipinos
Because we know best

ΚΕΝΝΕΝΤΥ 38, ΡΟΔΟΣ, 85 100, ΤΗΛ. (0241) 23895, 38243. FAX: (0241) 20883

38 KENNEDY STR., RHODES, 85 100, TEL. (0241) 23895, 38243. FAX: (0241) 20883

ΕΝΟΙΚΙΑΣΕΙΣ ΑΚΙΝΗΤΩΝ

ΕΝΟΙΚΙΑΖΕΤΑΙ κατάστημα 87 τ.μ. επί της Καναδά 107. Πληρ. τηλ. 34985. ΑΕ16209

ΕΝΟΙΚΙΑΖΟΝΤΑΙ: 1 (ένα) 2άρι, 1 (ένα) 3άρι, Πάροδος Σωτήρος οδός Καΐκη Ιξιά, πλησίον εστιατορίου Κονάκι. Πληρ. 8.00-15.00 τηλ. 93821 κ. Χριστίνα. ΑΕ16210

ΕΝΟΙΚΙΑΖΟΝΤΑΙ στο Νιοχώρι α) ισόγειο τριάρι, 2 υπνοδωματίων, σαλόνι, κουζίνα, λουτρό και αυλή πλήρως ανακαινισμένο και β) 1 στούντιο με πολυκουζινάκι και ατομικό λουτρό. Πληρ. τηλ. 79333, 38857 ώρες 9.30-2.30, 5-8 μ.μ. ΑΕ16211

ΕΝΟΙΚΙΑΖΕΤΑΙ
Κέννεντυ 13 γκαρσονιέρα ενιαίου χώρου 39 τ.μ. πλήρως επιπλωμένη πολυτελούς κατασκευής ήσυχη, μπαλκόνι στον κήπο, σε ετήσια βάση.
Πληρ. τηλ. **77400, 24188**
ΠΕ16192

ΕΝΟΙΚΙΑΖΕΤΑΙ
μεγάλο κατάστημα 150 τ.μ. καινούργιο κατάλληλο για έκθεση κι άλλη επαγγελματική χρήση επί της Μιχ. Πετρίδη 50 έναντι 7ου Γυμνασίου.
Πληρ. τηλ. **26403**
ΠΕ16138

ΕΝΟΙΚΙΑΖΕΤΑΙ
μαγαζί στην Παλιά Πόλη.
Πληρ. τηλ. **21101**
ΠΕ16137

ΕΝΟΙΚΙΑΖΕΤΑΙ
επί της Αλεξάνδρου Διάκου ακίνητο δυόροφο κατάλληλο για οποιαδήποτε εμπορική χρήση.
Πληρ. τηλ. **24580**
ΠΕ16136

ΕΝΟΙΚΙΑΖΟΝΤΑΙ
διαμερίσματα στο Κιοτάρι δύο δωματίων με 4 κρεβάτια και μία πολυθρόνα που γίνεται κρεβάτι. Επίσης διαθέτουν πολυκουζινάκι και τον απαραίτητο εξοπλισμό ενός νοικοκυριού. Διατίθενται χειμώνα καλοκαίρι σε πολύ χαμηλές τιμές.
Πληρ. τηλ. **29385** ώρες καταστημάτων
ΠΕ16135

ΕΝΟΙΚΙΑΖΕΤΑΙ
κατάστημα 140 τ.μ. (δίπλα στο "Χρυσό σιτάρι" ανάμεσα Τριάντα-Κρεμαστή στο κεντρικό δρόμο).
Πληρ. τηλ. **92378**
ΠΕ16089

ΕΝΟΙΚΙΑΖΟΝΤΑΙ
επιπλωμένα δωμάτια με λουτρό και κουζίνα επί της Στεφ. Καζούλη.
Πληρ. τηλ. **26542, 23632**
ΠΕ16100

ΕΝΟΙΚΙΑΖΕΤΑΙ
επιπλωμένο διαμέρισμα δυάρι σε ανεξάρτητη οικοδομή με πανέμορφο κήπο στην περιφέρεια της Ιαλυσού.
Πληρ. τηλ. **92714**
ΠΕ15977

ΕΝΟΙΚΙΑΖΕΤΑΙ
οροφοδιαμέρισμα 130 τ.μ. Α' ορόφου στην οδό 28η Οκτωβρίου κατάλληλο για Ιατρείο, Πρακτορείο, Ασφαλιστική Εταιρεία, Τεχνικό Γραφείο και οποιοδήποτε άλλο γραφείο. Επίσης και για χρήση κατοικίας.
Πληρ. τηλ. **26281, 35476,**
κ. Αν. Σαββαϊδη
ΠΕ15878

ΕΝΟΙΚΙΑΖΕΤΑΙ
διαμέρισμα με 4 υπνοδωμάτια, κουζίνα, 2 μπάνια, σαλοτραπεζαρία, 3 βεράντες και 2 γκαράζ αυτοκινήτων επί της Ηρώων Πολυτεχνείου 16.
Πληρ. τηλ. **24341**
ΠΕ15709

ΕΝΟΙΚΙΑΖΕΤΑΙ
υπόγειο περίπου 600 τ.μ. με ράμπα κατάλληλο και για RENT A CAR δίπλα στο MIPA-MAPE (Εμπορικό κέντρο RHODES LAND).
Πληρ. τηλ. **01-7219251**

ΕΝΟΙΚΙΑΖΕΤΑΙ
κατάστημα 100 τ.μ. επί της Λεωφ. Ιαλυσού (μετά τα Κρητικά) στα "20 μαγαζιά".
Πληρ. τηλ. **23618-24672-26646**

ΕΝΟΙΚΙΑΖΟΝΤΑΙ επιπλωμένες γκαρσονιέρες στην κεντρική πλατεία της Ιαλυσού. Πληρ. τηλ. 91840. ΑΕ16190

ΕΝΟΙΚΙΑΖΟΝΤΑΙ επιπλωμένα δωμάτια με μπάνιο και ξεχωριστή είσοδο στα Κρητικά 3. Πληρ. τηλ. 37443, 30918. ΑΕ16191

ΕΝΟΙΚΙΑΖΕΤΑΙ διαμέρισμα δίπλα στου Βερόπουλου (Ιαλυσό) 96 τ.μ. 70.000 δρχ. το μήνα. Πληρ. τηλ. 0246-31011 ΑΕ16167

ΕΝΟΙΚΙΑΖΕΤΑΙ διαμέρισμα 140 τ.μ. αποτελούμενο από τρία υπνοδωμάτια, σαλόνι, τραπεζαρία, κουζίνα, μπάνιο, μεγάλες βεράντες στην οδό Γράμμου 10. Ενοίκιο 120.000 δρχ. Πληρ. τηλ. 34281 ΑΕ16168

ΕΝΟΙΚΙΑΖΕΤΑΙ
στην Ιξιά διαμέρισμα δύο υπνοδωματίων σαλοτραπεζαρίας ως και μία αποθήκη με ράμπα στο Ροδίνι.
Πληρ. τηλ. **90282, 90846**
ΠΕ16170

ΕΝΟΙΚΙΑΖΕΤΑΙ
επιπλωμένο διαμέρισμα δυάρι σε ανεξάρτητη οικοδομή με πανέμορφο κήπο στη περιφέρεια της Ιαλυσού.
Πληρ. τηλ. **92714**
ΠΕ16169

ΕΝΟΙΚΙΑΖΕΤΑΙ
διαμέρισμα 120 τ.μ. πολυτελούς κατασκευής, κατάλληλο για γραφείο και ιατρείο, στη πλατεία Ακαδημίας.
Πληρ. τηλ. **094 339589**
απογευματινές ώρες
ΠΕ16150

ΕΝΟΙΚΙΑΖΕΤΑΙ
καινούργιο δυάρι πλήρως επιπλωμένο με πλυντήριο επί της Ιερού Λοχού στην Ιαλυσό.
Πληρ. τηλ. **94160**
ΠΕ16090

ΕΝΟΙΚΙΑΖΕΤΑΙ γκαρσονιέρα καινούργια ρετιρέ πλήρως επιπλωμένη (ψυγείο-κουζίνα, ηλιακό θερμοσίφωνα). Πληρ. τηλ. 66475, 61236. ΑΕ16214

ΕΝΟΙΚΙΑΖΕΤΑΙ δυάρι επιπλωμένο στον κάτω Αγ. Γεώργιο. Πληρ. τηλ. 28330, 32848. ΑΕ16215

ΕΝΟΙΚΙΑΖΕΤΑΙ διαμέρισμα 100 τ.μ. επί της Μαραθώνος 2 στην Κρεμαστή. Πληρ. τηλ. 93373. ΑΕ16182

ΕΝΟΙΚΙΑΖΕΤΑΙ διαμέρισμα επί της οδού Αθηνών στην Ανάληψη εντοιχισμένη κουζίνα, με αυλή κ.λπ. Πληρ. τηλ. 20718. ΑΕ16183

ΕΝΟΙΚΙΑΖΟΝΤΑΙ: α) Ισόγειος αποθήκη 60 τ.μ. με W.C. και ρεύμα, πλακόστρωτη των οδών Καζαντζάκη και Λειψών (περιοχή Αννης Μαρίας). β) Αποθήκη 180 τ.μ. πλακόστρωτη με ημιράμπα επί της οδού Στ. Κωτιάδη. Πληρ. τηλ. 24584. ΑΕ16184

ΕΝΟΙΚΙΑΖΕΤΑΙ τριάρι διαμέρισμα στο Ροδίνι. Πληρ. τηλ. 23637. ΑΕ16185

ΕΝΟΙΚΙΑΖΕΤΑΙ κατάστημα 40 τ.μ. επί της οδού Κ. Παλαιολόγου 28. Πληρ. τηλ. 33947, 31035, 74124. ΑΕ16186

Επί της οδού Μόσχας 23 Άνω Ροδίνι **ενοικιάζονται** δύο διαμερίσματα τριάρια, 3 μαγαζιά και μάι αποθήκη. Πληρ. τηλ. 61920 από ώρα 9-1 π.μ. και 5-8 μ.μ. ΑΕ16187

ΕΝΟΙΚΙΑΖΕΤΑΙ οροφοδιαμέρισμα τριών υπνοδωματίων, λουξ κατασκευής επί της Μεσογείου 3 (προέκτ. Άννης Μαρίας). Πληρ. τηλ. 39705. ΑΕ16188

ΕΝΟΙΚΙΑΖΕΤΑΙ διαμέρισμα 100 τ.μ. επί της Αθηνών 15 Ανάληψη. Πληρ. τηλ. 66941, 61296 ώρες 9-1 π.μ. και 5-9 μ.μ.

ΕΝΟΙΚΙΑΖΕΤΑΙ ισόγειο κατάστημα ή γραφείο 72 τ.μ. επί της Κέννεντυ και Διαγοριδών γωνία. Πληρ. τηλ. 22966 ΑΕ16171

ΕΝΟΙΚΙΑΖΕΤΑΙ τριάρι (ρετιρέ) με 80 τ.μ. αυλή στην οδό Στ. Κωτιάδη. Πληρ. τηλ. 23482 ώρες καταστημάτων.

ΕΝΟΙΚΙΑΖΕΤΑΙ 4άρι διαμέρισμα άριστης κατάστασης, στον α' όροφο 2όροφης οικοδομής, στην οδό Ευκλή αρ. 17 στους Χαλκίτες Ρόδου, Ε=100 τ.μ. με σαλόνι, κουζίνα, 3 υπνοδωμάτια, λουτρό, αποθήκη, τζάκι και ηλιακό. Πληρ. τηλ. 52635, 65926, 51086. ΑΕ16148

ΕΝΟΙΚΙΑΖΕΤΑΙ γκαρσονιέρα επί της οδού Λισσαβώνας 17 στο Ροδίνι. Πληρ. τηλ. 64901 ώρες 09.00-14.00 και 18.00-21.00.

ΕΝΟΙΚΙΑΖΟΝΤΑΙ: α) δυάρι επιπλωμένο στην Ιξιά Τριαντών, 700 μέτρα από την παραλία (με τον μήνα). β) Τριάρι επιπλωμένο ισόγειο, στην οδό Αγίας Αναστασίας αρ. 71. Πληρ. τηλ. 23544. ΑΕ16149

ΕΝΟΙΚΙΑΖΕΤΑΙ δυάρι στην περιοχή πλατεία Φώκιαλη (Στεφάνου Καζούλη). Πληρ. τηλ. 27203, 85797. ΑΕ16126

ΕΝΟΙΚΙΑΖΕΤΑΙ κατάστημα 30 τ.μ. περίπου επί της οδού Ιπποδάμου 54 Παλιά Πόλη. Πληρ. τηλ. 75390, 63237 μετά τις 15.00. ΑΕ16127

ΕΝΟΙΚΙΑΖΕΤΑΙ
δίπλα στα Wendy's Ρόδου, διαμέρισμα επιπλωμένο με μπάνιο και πολυκουζινάκι.
Πληρ. τηλ. **32754**
ΠΕ16075

ΕΝΟΙΚΙΑΖΟΝΤΑΙ
STUDIOS με το μήνα ή με την ημέρα, πλήρως επιπλωμένα με πολυκουζινάκι, ψυγείο, ιδιαίτερη τουαλέτα και ντους, μπαλκόνι, με ηλιακό θερμοσίφωνο, στην πιο ήσυχη περιοχή της Ρόδου (περιοχή Δασκάλων). Οδός Μ. Παπαμανώλη 30, κάθετος επί της Στέλιου Κωτιάδη.
Πληρ. τηλ. **37244**
ΠΕ15908

ΕΝΟΙΚΙΑΖΟΝΤΑΙ-ΠΩΛΟΥΝΤΑΙ
καταστήματα στο καινούργιο συγκρότημα καταστημάτων στην παραλία Ιαλυσού κατευθείαν από τον κατασκευαστή πολιτικό μηχανικό Στέλιο Μακέστα. Ενοίκιο από 70.000. Πώληση από 9.800.000.
Πληρ. τηλ. **21347**
ΠΕ15193

ΕΝΟΙΚΙΑΖΕΤΑΙ
ημιϋπόγειο 170 τ.μ. περίπου με ράμπα κάτω από την Τράπεζα Πειραιώς επί της Άννης Μαρίας 28.
Πληρ. τηλ. **01-7219251**

ΚΕΝΤΡΟ ΠΛΗΡΟΦΟΡΙΩΝ ΑΚΙΝΗΤΩΝ Vitzileos

PRAXIS 63723

ΚΤΗΜΑΤΟΜΕΣΙΤΙΚΟ ΓΡΑΦΕΙΟ
REAL ESTATE AGENCY

ΜΑΡΙΟΣ ΒΙΤΖΗΛΑΙΟΣ

● Πωλήσεις ● Αγορές ● Ενοικιάσεις ● ● Αντιπαροχές ● Μισθώσεις ● Ανταλλαγές ●

ΕΘΝ. ΜΑΚΑΡΙΟΥ 45 - 3οςορoφ. Τηλ: 0241 24900, 25545, Φαξ: 25544, Κινητό: 093 256026

ΚΑΤΑΣΤΗΜΑΤΑ ΑΠΟΘΗΚΕΣ

17 τμ	στη Σωκράτους	80.000.000	110 τμ	στην Κ. Υδραίου αποθήκη	10.000.000
17 τμ	στο Ζέφυρο με κατοικία 130 τμ	25.000.000	120 τμ	στη Μ. Πετρίδη με πατάρι	25.000.000
30 τμ	στα Κολύμπια ημιτελής	5.400.000	120 τμ	στην Παλιά Πόλη με σπίτι και αυλή	ΑΝΤΑΛΛΑΓΗ
40 τμ	στην Κωτιάδη με επιχείρηση μπαρ μαζί	25.000.000	120 τμ	στη Σοφούλη με πατάρι	32.000.000
41 τμ	στο Avra Beach προς τη θάλασσα	15.000.000	168 τμ	στη περιοχή Πανάγου αποθήκη-μαγαζί με θέα	32.000.000
45 τμ	στον Τάρπον Σπρινγκς	30.000.000	171 τμ	στη Μ. Πετρίδη αποθήκη	17.000.000
56 τμ	στη Μ. Πετρίδη	13.000.000	186 τμ	στη Θέμελη 3 ορόφοι από 62 τμ ο ένας	65.000.000
70 τμ	στην Κ. Πυλαιολόγου	25.000.000	250 τμ	στη Μηδεια	65.000.000
76 τμ	στην Κ. Υδραίου με 90 τμ υπόγειο και 24 τμ αυλή	25.000.001	250 τμ	στο Καρακόνερο	75.000.000
78 τμ	στα Κολύμπια ημιτελής	14.000.000	380 τμ	στην Α. Μαρίας 2 αποθήκες ετοιμοπαράδοτες	20.000.000
90 τμ	στη Λίνδου με γκαρσονιέρα σε σοβά	35.000.000	500 τμ	στον Αγ. Νικόλαο, σινεμά Ρεξ	55.000.000
100 τμ	στην Ερ. Σταυρού με πατάρι γκαρσονιέρα	30.000.000			

ΜΟΝΟΚΑΤΟΙΚΙΕΣ ΜΑΙΖΟΝΕΤΕΣ

50 τμ	στα Κοσκινού με 50 τμ οικοπεδο ΣΔ 0,50	10.000.000	174 τμ	στα Τριάντα σε μπετά σε 407 τμ οικόπεδο	26.000.000
60 τμ	Ροδίνι στα παλιά εργατικά ανακαινισμένη	9.000.000	185 τμ	στη Σάλακο με πολλά εξτρά βίλλα	40.000.000
70 τμ	στα Καλαβάρδα 1.500 τμ κήπο	16.000.000	200 τμ	στα Τριάντα εντός σχεδίου με 1.850 τμ οικόπεδο ΣΔ 0,40	50.000.000
70 τμ	στ' Αφάντου και 900 τμ οικόπεδο ΣΔ 0,40	12.000.000	216 τμ	στις Καλλυθιές 2όροφη βίλλα 108+108 τμ σε 950 τμ κτημα	63.000.000
70 τμ	στη Λαχανιά με 15 τμ αυλή	2.500.000	218 τμ	στα Κοσκινού με κήπομε το κλειδί στο χέρι	43.000.000
75 τμ	στα Κρητικά και 3.000 τμ οικόπεδο	35.000.000	220 τμ	στους Τρεις ημιτελής 3 ορόφοι	21.000.000
90 τμ	στον Αρχάγγελο με 60 τμ αυλή	14.000.000	230 τμ	στη Λάρδο βίλα σε 7.700 τμ οικόπεδο και γεώτρηση	120.000.000
100 τμ	στα Μαριτσά παραδοσιακό με τζάκι	12.000.000	231 τμ	στα Τριάντα λουξ με κήπο	45.000.000
100 τμ	στο Φαληράκι με 1.200 τμ οικόπεδο	25.000.000	235 τμ	στην Π. Πόλη με 400 τμ αυλή	38.000.000
107 τμ	στους Τρεις με 343 τμ οικόπεδο	23.000.000	240 τμ	στα Τριάντα σε μπετά με 1.000 τμ οικόπεδο	35.000.000
113 τμ	στη Σ. Κωτιάδη 3 υπνοδωμάτια	20.000.000	240 τμ	Λ. Ιαλυσού-Κρεμαστη ημιτελής σε σοβά	42.000.000
120 τμ	στ' Ασγούρου και γκαρσονιέρα 30 τμ σε 2500 τμ οικόπ.	45.000.000	240 τμ	Παραδείσι με 14.000 τμ κτήμα	160.000.000
130 τμ	στο Παραδείσι παραδοσιακό	11.500.000	270 τμ	διατηρητέο 2όροφο με ανεξάρτ. μονοκατ. 30 τμ και 1000 τμ οικόπ.	125.000.000
130 τμ	στα Τριάντα σε 300 τμ οικόπεδο ημιτελής	22.000.000	300 τμ	Παστίδα με πισίνα, κιόσκι, μπαρ super lux	90.000.000
140 τμ	στο Παραδείσι	15.000.000	400 τμ	στο Παραδείσι επί της Λ. Καμείρου παραδοσιακό	23.000.000
150 τμ	στην Παστίδα σε μπετά	15.000.000			
170 τμ	στα Κοσκινού σε μπετά σε 1.000 τμ οικόπεδο	22.000.000			

ΔΙΑΜΕΡΙΣΜΑΤΑ

50 τμ	Καρακόνερο ωραία Θέα	14.000.000	96 τμ	Μολώνας 3 υπνοδωμάτια ρετιρέ	18.000.000
50 τμ	Ακαδημία ισόγειο	8.000.000	100 τμ	περιοχή Πανάγου φανταστική θέα	23.000.000
55 τμ	Μηδεια πολλά εξτρα	9.000.000	100 τμ	Νοσοκομείο ρετιρέ λουξ	35.000.000
55 τμ	Θ. Σοφούλη, 3ος όροφος	11.000.000	100 τμ	Ακαδημία	20.000.000
60 τμ	Θ. Σοφούλη 2 υπνοδ. ρετιρέ	13.000.000	104 τμ	Καρακονερο καινούργιο λουξ	26.000.000
67 τμ	Δημπεράκη με προοπτική άλλων 25 τμ	10.000.000	104 τμ	Κένεντυ 2 υπνοδωμάτια	19.500.000
72 τμ	Κοσκινού ισόγειο	12.000.000	105 τμ	Τριάντα 3 υπνοδωμάτια	18.000.000
73 τμ	Ανάληψη ισόγειο	13.000.000	105 τμ	Γενναδι	15.000.000
75 τμ	Καρακόνερο ρετιρέ	15.000.000	106 τμ	Τριάντα 2ος όροφος	25.000.000
75 τμ	Ξανθου σε διπλοκατοικία	16.500.000	118 τμ	Λεμεσσού με κήπο	23.000.000
80 τμ	Παν. Ροδίου 2ος όροφος	16.000.000	120 τμ	Λ. Τριαντών 3 υπνοδωμάτια	25.000.000
80 τμ	Ροδίνι λουξ θέα θάλασσα	18.000.000	120 τμ	Παύλου Μελά	35.000.000
80 τμ	Κένεντυ με κήπο	11.000.000	120 τμ	Ακαδημίας	30.000.000
80 τμ	Στρ. Ζήση θεα θάλασσα	16.000.000	121 τμ	Ιξιά 3 υπνοδωμ. 1ος όροφος	25.000.000
85 τμ	Ανάληψη καινούργιο	26.000.000	131 τμ	Τριάντα λουξ με γκαράζ	26.000.000
89 τμ	Δημπεράκη 2ος όροφος	12.000.000	137 τμ	Δασκάλοι 1ος όροφος	26.000.000
90 τμ	Κορδικτόνος 3 υπνοδωμάτια	18.000.000	144 τμ	Αθηνών σε μπετά	22.000.000
90 τμ	Στρ Ζήση ωραία θέα	18.000.000	150 τμ	Χειμάρας 3 υπνοδωμάτια σούπερ λουξ	60.000.000
96 τμ	Ι. Δραγούμη 3ος όροφος	22.000.000	200 τμ	Κένεντι σούπερ λουξ επιπλ. ρετιρέ και 200 τμ αέρινη στήλη ταράτσα	75.000.000

ΟΙΚΟΠΕΔΑ

	ΔΥΤΙΚΗ ΑΚΤΗ		735 τμ	Μόντε Σμιθ ΣΔ 0,60	45.000.000
1.300 τμ	Ιξιά εντός σχεδίου	30.000.000	501 τμ	Μ. Πετρίδη ΣΔ 0,80	40.000.000
4.000 τμ	Τρεις	40.000.000	642 τμ	πάροδος Α. Μαρίας ΣΔ 0,80	30.000.000
2.000 τμ	Τριάντα Βουνάρα εντός ζώνης	30.000.000	4.318 τμ	Ηλιούπολη με άδεια	38.000.000
420 τμ	Τρεις με άδεια οικοδομής	17.000.000			
2.158 τμ	Τριάντα εντός ζώνης	20.000.000		**ΑΝΑΤΟΛΙΚΗ ΑΚΤΗ**	
4.000 τμ	Τριάντα	12.000.000	5.200 τμ	Ασγούρου εντός ζώνης	50.000.000
1.200 τμ	Τριάντα	12.000.000	800 τμ	Ασγούρου με άδεια οικοδομής 197 τμ	14.000.000
12.000 τμ	Ιξιά	25.000.000	4.000 τμ	Ασγούρου	35.000.000
32.000 τμ	Κανδυλι με εργοστάσιο 3.000 τμ	150.000.000	2.000 τμ	Ασγούρου με άδεια	20.000.000
2.500 τμ	Κρεμαστή εντός σχεδίου	29.000.000	8.000 τμ	Τσαΐρι με ελαιόδεντρα	24.000.000
1.020 τμ	Κρεμαστή εντός σχεδίου	12.000.000	50.000 τμ	Τσαΐρι	125.000.000
3.500 τμ	Παστίδα	4.000.000	10.000 τμ	Τσαΐρι ισιγδρομία	10.000/τ.μ.
8.000 τμ	Παστίδα	16.000.000	4.000 τμ	Κοσκινού	35.000.000
26.000 τμ	Παστίδα πολλά προσόντα	78.000.000	4.300 τμ	Κοσκινού	40.000.000
8.000 τμ	Νέος δρόμος Αεροδρόμιο-Φαληράκι	48.000.000	10.000 τμ	Κοσκινού	20.000.000
4.000 τμ	Μαριτσά	20.000.000	1.547 τμ	Κοσκινού εντός οικισμού	28.000.000
8.000 τμ	δίπλα στο αεροδρόμιο	8.000.000	4.500 τμ	Κοσκινού	22.500.000
4.000 τμ	Παραδείσι πανοραμική θέση	20.000.000	33.000 τμ	Κοσκινού	5.000/τ.μ.
28.500 τμ	Κάμειρο επί του δρόμου	60.000.000	6.000 τμ	Φαληράκι	38.000.000
5.660 τμ	Σορωνή κοντά στη θάλασσα	56.000.000	12.500 τμ	Λαδικό	75.000.000
3.800 τμ	Λεωφ. Καμείρου Καλαβάρδα	9.000.000	10.750 τμ	Κιοτάρι στο κύμα	10.000/τ.μ.
10.500 τμ	κτήμα με σπιτάκι και δεξαμενή	30.000.000	900 τμ	Γενναδι (4 τεμάχια) με άδεια οικοδομής	6.500.000
13.800 τμ	Θαλής	34.000.000	15.000 τμ	Λαχανιά	30.000.000
115.000 τμ	Δαματριά 300 ελιές, 300 αμυγδαλιές	65.000.000	16.000 τμ	Λαχανιά	32.000.000
	ΡΟΔΟΣ		4.000 τμ	Λαχανιά στο κύμα	32.000.000
130 τμ	Αγ. Ιωάννη ΣΔ 1,20	9.000.000	5.860 τμ	Λαχανιά πάνω στη Λεωφόρο	10.000.000
500 τμ	Ύδρας ΣΔ 0,80	23.000.000	60.000 τμ	Καβουράκια	

ΣΤΟΧΟΣ ΜΑΣ: ΚΑΝΕΙΣ ΔΩΔΕΚΑΝΗΣΙΟΣ ΧΩΡΙΣ ΣΤΕΓΗ

ΡΟΔΙΑΚΗ ΚΤΗΜΑΤΙΚΗ

Rhodes Real Estate 1983



Από το 1983 η **ΡΟΔΙΑΚΗ ΚΤΗΜΑΤΙΚΗ** προσφέρει τις υπηρεσίες της στην ροδιακή αγορά με υπευθυνότητα, εχεμύθεια και σοβαρότητα όσον αφορά τις κτηματικές συναλλαγές.

Ως μέλος της Διεθνούς Ομοσπονδίας Κτηματομεσιτών F.I.A.B.C.I βρίσκεται σε συνεχή επαφή με τα μεγαλύτερα κτηματομεσιτικά γραφεία της Ελλάδος και του εξωτερικού.

Στο γραφείο μας θα βρείτε μεγάλη γκάμα από διάφορες τυπολογίες ακινήτων προς πώληση (από την βίλλα προβολής μέχρι το μικρό διαμέρισμα). Οι προτάσεις μας είναι ταξινομημένες με ακρίβεια έτσι ώστε να ικανοποιούν τις ανάγκες της πλέον απαιτητικής πελατείας.

Εκτός από τις κτηματικές συναλλαγές το γραφείο μας αναλαμβάνει εκτιμήσεις ακινήτων με την συνεργασία του οικονομολόγου κ. Σάββα Σαββαΐδη.

• ΟΙΚΟΠΕΔΑ • ΣΥΝ ΜΕΡΙΔΕΣ • ΜΟΝΟΚΑΤΟΙΚΙΕΣ • ΜΕΖΟΝΕΤΕΣ
• ΓΡΑΦΕΙΑ • ΚΤΙΡΙΑ • ΚΑΤΑΣΤΗΜΑΤΑ • ΞΕΝΟΔΟΧΕΙΑ

INVESTMENT PROPERTIES

Rhodes Real Estate was founded in 1983. Since that time we have offered a world class, high quality service to our many, and valued clients. Our diverse clientele appreciate our discretion, professionalism and market credibility.

Our company offers professional real estate services for:

Residential Properties - Tourist Market - Estate Rentals - Properly Evaluation and Estate Managment

Importantly, Rhodes Real Estate is a member of the International Federation of Real Estate Agents. Accordingly, we have at our disposal the resources and partnership of some of the largest and most prestigious real estate agencies in the world.

So, for all your personal and professional real estate requirements contact the principal of Rhodes Real Estate, Mr Anestis Savvaidis on 26281 or 35476.

F.I.A.B.C.I

ΑΝΕΣΤΗΣ ΣΑΒΒΑΪΔΗΣ

Εθελοντών Δωδεκανησίων, αρ. 29 - ΡΟΔΟΣ 85100

Τηλ. 26281 & 35476 - Κινητό 093-293428 - Fax 34663

ΠΡΙΣΜΑ

ΕΝΟΙΚΙΑΖΕΤΑΙ ανεξάρτητη επιπλωμένη γκαρσονιέρα, σε ήσυχη περιοχή της Ρόδου, κοντά στο σούπερ μάρκετ Μαρινόπουλος. Πληρ. τηλ. 90038 και 094-751854. ΑΕ16212

ΕΝΟΙΚΙΑΖΕΤΑΙ μικρό γραφείο επί της Δ. Θεοδωράκη 34 (πλατεία Κύπρου). Πληρ. τηλ. 30780. ΑΕ16213

ΕΝΟΙΚΙΑΖΟΝΤΑΙ επιπλωμένα δωμάτια-γκαρσονιέρες στην Καλλιθέα 6ο χιλ. κοντά στο ξεν. Παραντάϊς με το μήνα. Πληρ. τηλ. 62930, 75612, 22943, 28838. ΑΕ16128

ΕΝΟΙΚΙΑΖΕΤΑΙ διαμέρισμα 50 τ.μ. επιπλωμένο α' όροφος στο χωριό Παραδείσι. Πληρ. τηλ. 28321, 34502, 41909. ΑΕ16129

ΕΝΟΙΚΙΑΖΕΤΑΙ διαμέρισμα σε άριστη κατάσταση επί της οδού Αλεξ. Διάκου 67. Με δύο υπνοδωμάτια, σαλόνι, κουζίνα, τουαλέτα και με κεντρική θέρμανση. Πληρ. τηλ. 24333 μέχρι 3 μ.μ. και 62219 μετά τις 5 μ.μ. ΑΕ16130

ΕΝΟΙΚΙΑΖΕΤΑΙ γκαρσονιέρα 60 τ.μ. επιπλωμένη με ένα υπνοδωμάτιο, σαλόνι-κουζίνα ενιαίος χώρος και W.C. στην οδό Πτολεμαίων 69 στην Ανάληψη. Πληρ. τηλ. 63532, 20429. ΑΕ16131

ΕΝΟΙΚΙΑΖΕΤΑΙ διαμέρισμα ημιυπόγειο, δυάρι επιπλωμένο ή μη, επί της Κέννεντυ και Διαγορίδων γωνία. Πληρ. τηλ. 34205. ΑΕ16132

ΕΝΟΙΚΙΑΖΕΤΑΙ στο Ροδίνι μικρό επιπλωμένο διαμέρισμα. Πληρ. τηλ. 32467. ΑΕ16133

ΕΝΟΙΚΙΑΖΕΤΑΙ διαμέρισμα ισόγειο 55 τ.μ. επί της Άννης Μαρίας για ιατρείο ή γραφείο. Πληρ. τηλ. 27272 και 28811. ΑΕ16134

ΕΝΟΙΚΙΑΖΕΤΑΙ ισόγειο διαμέρισμα με τρία υπνοδωμάτια σε τριόφορη μονοκατοικία στο Ροδίνι. Πληρ. τηλ. 28685. ΑΕ16101

ΕΝΟΙΚΙΑΖΕΤΑΙ διαμέρισμα δύο υπνοδωματίων, σαλόνι, κουζίνα, μπάνιο στο Νιοχώρι επί της οδού Αμαράντου 15. Πληρ. τηλ. 20115, 73742. ΑΕ16102

ΕΝΟΙΚΙΑΖΕΤΑΙ καινούργιο διαμέρισμα 160 τ.μ. επί της οδού προέκταση Άννης Μαρίας (Μεσογείου 7). Πληρ. τηλ. 39705 ΑΕ16088

ΕΝΟΙΚΙΑΖΕΤΑΙ ή πωλείται κατάλληλος χώρος 200 τ.μ. για γραφείο μεταφορών, συνεργείο ή οτιδήποτε άλλο συναφή επάγγελμα επί της λεωφ. Ρόδου-Λίνδου στο Εμπορικό Κέντρο Μανουσέλη. Πληρ. τηλ. 24672, 26310. ΑΕ16048

ΕΝΟΙΚΙΑΖΕΤΑΙ μικρό διαμέρισμα στην Μητρόπολη πλήρως επιπλωμένο για μικρό ή μεγάλο χρονικό διάστημα και με προσοπτική τηλεφώνου. Πληρ. τηλ. 33641 από ώρα 9 π.μ.-12 π.μ. και 3 π.μ.-10 μ.μ. ΑΕ16047

ΕΝΟΙΚΙΑΖΕΤΑΙ διαμέρισμα Σοφούλη 11, κουζίνα, μπάνιο, W.C., χωλ, σαλόνι, τραπεζαρία, τρία υπνοδωμάτια, νυκτερινό ρεύμα, θέρμανση θερμοπομποί. Πληρ. τηλ. 27246, 90550. ΑΕ16029

ΕΝΟΙΚΙΑΖΕΤΑΙ γκαρσονιέρα επιπλωμένη επί της Μιχαήλ Πετρίδη. Πληρ. τηλ. 26861, 28686 ΑΕ15771

ΕΝΟΙΚΙΑΖΕΤΑΙ 3άρι στην οδό Μ. Κωνσταντίνου 69. Πληρ. τηλ. 21209.

ΠΩΛΗΣΕΙΣ ΑΚΙΝΗΤΩΝ

ΠΩΛΕΙΤΑΙ οικόπεδο 146 τ.μ. εντός πόλεως Ρόδου Αγ. Νικολάου 56. Πληρ. τηλ. 31823. ΑΟ16216

ΠΩΛΕΙΤΑΙ οικόπεδο 2 στρεμμάτων στην Κάλαθο, εντός σχεδίου, 300 μέτρα από την παραλία Καλάθου. Πληρ. τηλ. 34323. ΑΟ16193

ΠΩΛΕΙΤΑΙ πολυκατοικία επί της οδού Με. Κων/νου παραπλεύρως Τραπ. Πειραιώς, σοβαρές προτάσεις μόνο. Πληρ. τηλ. 21209, 87370, 86157 ΑΟ16172

ΠΩΛΕΙΤΑΙ οικία στον Αρχάγγελο (τοποθεσία Σεραφί). Πληρ. τηλ. 0244/23435.

ΕΥΚΑΙΡΙΑ. ΠΩΛΕΙΤΑΙ κατάστημα 100 τ.μ. επί της οδού Σωτήρος μόνο 13.000.000. Επίσης 90 τ.μ. κατάστημα στο Ροδίνι ισόγειο με αυλή. Πληρ. τηλ. 21003. ΑΟ16151

ΕΥΚΑΙΡΙΑ. ΠΩΛΕΙΤΑΙ διαμέρισμα 4άρι επί της οδού Κέννεντυ σε όροφο με θέα, κεντρική θέρμανση και ασανσέρ. Επίσης 3άρι 86 τ.μ. στο Μηδεια. Πληρ. τηλ. 21003. ΑΟ16152

ΠΩΛΕΙΤΑΙ
διαμέρισμα 80 τ.μ. δύο υπνοδωματίων, σαλόνι, χωλ κ.λπ. βοηθητικών, περιοχή Ιαλυσού.
Πληρ. τηλ. **95407**
οδός Γρηγ. Λαμπράκη 36
ΠΟ16194

ΠΩΛΕΙΤΑΙ
σπίτι 200 τ.μ. τύπου μεζονέτας σε μικρή τριόροφη πολυκατοικία που καταλαμβάνει τμήμα ορόφου, ισογείου και υπογείου με 70 τ.μ. βεράντες, στην περιοχή Μόντε Σιθ με απεριόριστη θέα, δική του εγκατάσταση καλοριφέρ, τριφασικό ρεύμα, τζάκι, δύο πλήρη WC, δρυινα πατώματα στις κρεβατομάκαρες, με αποκλειστική χρήση πάρκινγκ και κήπου. Εμείς καλλιεργούμε εκτός από οπωροκηπευτικά και εσπεριδοειδή. Η τιμή ειναι 270.000 δρχ. ανά τ.μ. περίπου.
Πληρ. τηλ. **20929,** 9-12 πρωί και 5-8 απόγευμα.
ΠΖ 15977

ΠΩΛΟΥΝΤΑΙ
1) Διαμέρισμα πολυτελούς κατασκευής 95 τ.μ. διαμπερές δύο υπνοδωματίων στον γ' όροφο σε καινούργια πολυκατοικία επί της Τσαλδάρη 45. Τιμή 27.000.000 δρχ.
2) Διαμέρισμα επί της Ιωάννου Μεταξά 2 στο Νιοχώρι πίσω από το Νοσοκομείο στον τρίτο όροφο 55 τ.μ. 18.000.000 δρχ.
3) Διαμέρισμα επί της Ιωάννου Καζούλη πίσω από το Εθνικό Θέατρο 80 τ.μ. στον Β' όροφο κατάλληλο για επαγγελματική στέγη (δικηγορικό γραφείο, ιατρείο κ.λπ.) 19.000.000 δρχ.
4) Στην Θολό με πανοραμική θεά τριόροφο που αποτελείται από ένα διαμέρισμα 70 τ.μ. και τέσσερις επιπλωμένες και εξοπλισμένες γκαρσονιέρες με τα πολυκουζινάκια 35 τ.μ. η κάθε μία μόνο 28.000.000 δρχ.
5) Μονοκατοικία στις Φάνες 100 τ.μ. με δύο υπνοδωμάτια και τζάκι με θέα απεριόριστη νεόκτιστη μόνο 15.000.000 δρχ.
6) Πολυκατοικία στο Νιοχώρι αποτελούμενη από 6 στούντιος και 16 δωμάτια για σοβαρό εισόδημα (μόνο για σοβαρούς επενδυτές).
Πληρ. **ΜΑΝΩΛΗΣ ΓΚΑΝΑΣΟΣ**
Σύμβουλος επενδύσεων
Αμερικής 5 Α' όροφος
τηλ. **33596 κιν. 094-353206**
ΠΟ15747

ΠΩΛΟΥΝΤΑΙ ΤΑ ΚΑΤΩΘΙ ΔΙΑΜΕΡΙΣΜΑΤΑ:
1. Βορείου Ηπείρου 58.
2. Ανάληψη 78 τ.μ.
3. Αραπάκι 87 τ.μ.
4. Δαμασκηνού 60 τ.μ.
5. Αγίου Ιωάννου 70 τ.μ.
6. Στ. Κωτιάδη 55 τ.μ. καινούργιο.
7. Δημ. Αναστασιάδη τ.μ. 80.
8. Νιοχώρι 120 τ.μ. ρετιρέ κατάλληλο και για επαγγελματική στέγη.
9. Σωτήρος 60 τ.μ.
10. Κέννεντυ 100 τ.μ.
11. Ιαλυσός 102 τ.μ.
12. Ψαροπούλα 127 τ.μ.
13. Κατοικία στα Αφάντου 80 τ.μ.
Πληρ. κ. Ν. Ηρωϊσας Νέα Αγορά Α' όροφος αρ. 17 τηλ. 31955. ΑΟ16110

ΠΩΛΕΙΤΑΙ στο Καρακόνερο από ιδιώτη ολοκαίνουργιο οροφοδιαμέρισμα β' ορόφου 91 τ.μ. ως και ημιυπόγειο 70 τ.μ. με δική του είσοδο και αποκλειστική χρήση αυλής, με το κλειδί στο χέρι (Ανταγόρα 18). Πληρ. κινητό τηλ. 093462721. ΑΟ16055

ΠΩΛΟΥΝΤΑΙ από ιδιοκτήτη σε νέα οικοδομή στο Ροδίνι Μόσχας 3 δύο διαμερίσματα στον 1ο και 2ο όροφο 86 τ.μ. με δύο υπνοδωμάτια, σαλόνι, κουζίνα, λουτρό και μικρή αποθήκη. Είναι διαμπερή με απεριόριστη θέα και αριστη κατασκευή. Πληρ. 61411, 66871. ΑΟ16037

ΕΥΚΑΙΡΙΑ. ΠΩΛΟΥΝΤΑΙ 11 στρέμματα με θέα στην Παστίδα με 3.000 το μέτρο γίνονται και τεμαχισμός. Επίσης 3.100 με γιαπί επί της Ε.Ο. Κρεμαστής-Μαριτσών. Πληρ. τηλ. 21003. ΑΟ16153

ΠΩΛΟΥΝΤΑΙ μονοκατοικία και 3 καταστήματα εμβαδού 160 τ.μ. Μητροπόλεως 41-43-45 σε οικόπεδο 385 τ.μ. Πληρ. τηλ. Ρόδου 23895-74261, Αθήνα (01) 2221184. ΑΟ16139

ΠΩΛΕΙΤΑΙ κατάστημα στην Τήνο 415 τ.μ. εντός 600 τ.μ. οικοπέδου, στην παραλία δίπλα στο γήπεδο. Πληρ. τηλ. 73483 από 14.30-16.00 μ.μ.

ΠΩΛΕΙΤΑΙ ημιυπόγειο 150 τ.μ. περίπου στο κέντρο της πόλης (Η. Πολυτεχνείου). Πληρ. τηλ. 20759, 21274. ΑΟ16108

ΕΥΚΑΙΡΙΑ!!! ΠΩΛΕΙΤΑΙ κτήμα στη Ψίνθο 20 στρέμματα κοντά στο χωριό με φως, νερό, τηλέφωνο. Πληρ. τηλ. 24348. ΑΟ16109

ΠΩΛΟΥΝΤΑΙ στ' Αφάντου
α) Οικία 85 τ.μ. λουξ κατασκευής
β) Κατάστημα 85 τ.μ.
γ) Δύο μεζονέτες των 110 τ.μ. σε μπετά με οικόπεδα 1.300 τ.μ. η κάθε μία και
δ) Οικόπεδο 250 τ.μ. με συντελεστή 0,1. Πληρ. τηλ. 34886, 21927 ΑΟ15980

ΠΩΛΕΙΤΑΙ οικόπεδο, 340 τ.μ. στην Παλιά Πόλη, πλατεία Χαρίτου, ελεύθερο αρχαιολογίας, αξίας 16.000.000 δρχ. Πληρ. Ευρωκτηματική-Γιάννης και Μιχάλης Ευσταθίου, τηλ. 73819-74917 κιν. 094/374546 ΑΟ15961

ΠΩΛΕΙΤΑΙ διαμέρισμα 95 τ.μ. στο πιο κεντρικό σημείο της Ρόδου, στην οδό Αλεξ. Διάκου, ακριβώς δίπλα στα Wendy's. Φωτεινό, διαμπερές. Πληρ. τηλ. 22341 ΑΟ15881

ΠΩΛΟΥΝΤΑΙ στο Φαληράκι καταστήματα 50 τ.μ. 35.000.000 δρχ. 66 τ.μ. 40.000.000 δρχ. Πληρ. 9-1 και 5-8 τηλ. 23815, 78275 Στ. Μανωλάκος

ΠΩΛΕΙΤΑΙ μεζονέτα-μονοκατοικία 126 τ.μ. τριών υπνοδωματίων στην Ιαλυσό στη θέση Βουνάρα, γωνιακή διόροφη, με ατομικό βόθρο η οποία περιλαμβάνει τζάκι, κουζίνα εντοιχισμένη με τις οικοσυσκευές, με θέρμανση και μεγάλες άνετες βεράντες, αξίας 40.000.000 δρχ. Πληρ. ΕΥΡΩΚΤΗΜΑΤΙΚΗ Γιάννης και Μιχάλης Ευσταθίου Εθν. Αντιστάσεως 48 (Άννης Μαρίας), τηλ. 73819, 74917 κιν. 094-374546. ΑΟ15665

ΠΩΛΕΙΤΑΙ μεζονέτα 150 τ.μ. (ημιτελής)στα Κοσκινού τριώροφη, με αποκλειστική χρήση αυλής και πανοραμική θέα στη θάλασσα, αξίας 30.000.000 δρχ. Πληρ. ΕΥΡΩΚΤΗΜΑΤΙΚΗ Γιάννης και Μιχάλης Ευσταθίου Εθν. Αντιστάσεως 48 (Άννης Μαρίας), τηλ. 73819, 74917 κιν. 094-374546. ΑΟ15666

ΠΩΛΕΙΤΑΙ 4άρι διαμέρισμα καινούργιο αξίας 28.000.000, τ.μ. 125 στην Ανάληψη. Πληρ. τηλ. 27082, 26476 ΑΕ15081

ΠΩΛΕΙΤΑΙ 3άρι διαμέρισμα στους Δασκάλους με αυλή. Πληρ. τηλ. 27082, 26476 ΑΟ15782

ΠΩΛΕΙΤΑΙ αποθήκη 100 τ.μ. στους Χαλκίτες. Πληρ. τηλ. 27082, 26476. ΑΟ15459

ΠΩΛΕΙΤΑΙ επί της Γεωργίου Σεφέρη 80 τ.μ. 3άρι 2ος όροφος. Μόνο 13.500.000. Γίνονται ευκολίες πληρωμής. Δάνεια δεκτά. Πληρ. Γιάννης Κώτης τηλ. 79097, 094 345428.

ΠΕΡΙΟΧΗ ΚΟΣΚΙΝΟΥ. ΠΩΛΕΙΤΑΙ μονοκατοικία 150 τ.μ. σε 1.000 τ.μ. οικόπεδο σε ημιτελή κατάσταση με φανταστική θέα. Γίνονται ευκολίες πληρωμής. Δάνεια δεκτά. Πληρ. Γιάννης Κώτης τηλ. 79097, 094 345428.

ΠΕΡΙΟΧΗ ΚΟΣΚΙΝΟΥ. ΠΩΛΟΥΝΤΑΙ οικόπεδα των 1.122 τ.μ. με άδεια οικοδομής 310 τ.μ. με φανταστική θέα σε προσιτές τιμές. Γίνονται ευκολίες πληρωμής. Πληρ. Γιάννης Κώτης τηλ. 79097, 094 345428.

ΙΑΛΥΣΟΣ. ΠΩΛΕΙΤΑΙ διαμέρισμα 105 τ.μ. τιμή 16.500.000. Γίνονται ευκολίες πληρωμής. Δάνεια δεκτά. Πληρ. Γιάννης Κώτης τηλ. 79097, 094 345428.

ΠΩΛΕΙΤΑΙ στη Σύμη στη θέση Μαυροβούνι, με απεριόριστη θέα, διόροφο σπίτι 135 τ.μ. σε πολύ καλή τιμή. Λίγες επιδιορθώσεις. Πληρ. τηλ. 29553 Ρόδος.

ΠΩΛΟΥΝΤΑΙ κτήματα 2-4-8-10-15-20-50-100-120 στρεμμάτων 15 χλμ από τη πόλη κατάλληλα για οποιαδήποτε χρήση. Γίνονται ευκολίες. Πληρ. τηλ. 22038-47651.

ΠΩΛΟΥΝΤΑΙ ή ΕΝΟΙΚΙΑΖΟΝΤΑΙ
διαμερίσματα επιπλωμένα δύο και τριών δωματίων (και λοιπών χώρων) σε υγιεινό περιβάλλον με θέα τη θάλασσα. Γ. Σεφέρη 100 (περιοχή Πανάγου).
Πληρ. τηλ.
62711, 62590, 68306

ΠΩΛΟΥΝΤΑΙ
συνεταιρικές μερίδες σε τιμές ευκαιρίας:
α Οικοδομικών Συνεταιρισμών "Η Ένωση" και "Ο Βάκχος" 400 τ.μ. με οικοδομικότητα 240 τ.μ. στην περιοχή Καλλιθέας με πανοραμική θέα.
β. Οικοδομικού Συνεταιρισμού Τραπεζικών 440 τ.μ. με οικοδομικότητα 240 τ.μ. πλησίον του Ξεν. Καψή.
γ. Οικοδομικού Συνεταιρισμού Λινδίων 250 τ.μ. με οικοδομικότητα 180 τ.μ. κοντά στο Ροδίνι.
Πληρ. τηλ. **26281, 35476**
κ. Αν. Σαββαΐδη
ΠΟ15885

ΚΤΗΜΑΤΟΜΕΣΙΤΙΚΟ



ΓΡΑΦΕΙΟ ΡΕΝΑΣ ΒΑΖΟΥΚΟΥ
ΠΩΛΟΥΝΤΑΙ ΔΙΑΜΕΡΙΣΜΑΤΑ ΣΤΗΝ ΠΟΛΗ ΤΗΣ ΡΟΔΟΥ:
1. 63 τ.μ. ο αρ. 2υπν. Μητρόπολη 12.000.000
2. 60 τ.μ. ισόγειο με αυλή πλησίον Άννης Μαρίας 10.500.000
3. 90 τ.μ. στην Καναδά 2 υπν. β' ορ. 18.000.000
4. 100 τ.μ. στην Ακαδημία 3 υπν. 16.000.000
5. 100 τ.μ. στην Αθηνών 3 υπν. 18.500.000
6. 80 τ.μ. (σε σοβά) α' ορ. Θεσ/κης 10.000.000
7. 91 τ.μ. Αγ. Ανάργυρους 16.000.000
8. 73 τ.μ. καινούργιο στο Ροδίνι ισόγειο 17.000.000
9. 95 τ.μ. Βορείου Ηπείρου (ανακαινισμένο) 18.000.000
10. 82 τ.μ. Παναγιώτου Ροδίου 16.500.000

ΕΚΤΟΣ ΠΟΛΕΩΣ
1. 86 τ.μ. Σωτήρος Μίρα Μάρε 14.000.000
2. 86 τ.μ. Σωτήρος Μίρα Μάρε 16.000.000
3. 100 τ.μ. Ιαλυσό γ' ορ. με ανσανσέρ 15.000.000
4. 80 τ.μ. καινούργιο στ' Αφάντου με αέρα ταράτσας 12.000.000

ΔΑΝΕΙΑ ΟΕΚ ΔΕΚΤΑ ΚΑΙ ΥΠΟΛΟΙΠΑ ΔΑΝΕΙΑ ΤΡΑΠΕΖΩΝ. ΕΥΚΟΛΙΕΣ ΠΛΗΡΩΜΗΣ
ΥΠΕΥΘΥΝΟΣ ΠΩΛΗΣΕΩΝ κ. Γιάννης
ΔΙΕΥΘ. ΓΡΑΦΕΙΟΥ ΔΗΜ. ΘΕΟΔΩΡΑΚΗ 3 Τ.Κ. 85100
Πληρ. τηλ. **22943-28838**
FAX: 28838

ΠΩΛΕΙΤΑΙ
οροφοδιαμέρισμα 92 τ.μ. σε μπετά, δευτέρου ορόφου με πανοραμική θέα, σε νεόκτιστη περιοχή στην Ιαλυσό.
Πληρ. τηλ. **74647, 34859** ώρες 9-12 πρωί και 6-8 απόγευμα
ΠΟ15608

ΠΩΛΟΥΝΤΑΙ
οικόπεδα στο Δήμο Αφάντου εντός οικισμού άρτια και οικοδομήσιμα.
Πληρ. τηλ. **27482**

ΑΦΟΙ ΧΑΤΖΗΜΙΧΑΛΗ

ΜΕ ΜΙΚΡΗ ΠΡΟΚΑΤΑΒΟΛΗ

36 ΜΗΝΕΣ ΕΞΟΦΛΗΣΗ

ΠΡΩΤΟΠΟΡΙΑ
ΣΤΑ ΜΕΤΑΧΕΙΡΙΣΜΕΝΑ ΑΥΤΟΚΙΝΗΤΑ

ΜΑΡΚΑ	ΜΟΝΤΕΛΟ
FIAT TIPO	'92
RENAULT 9	'87
OPEL KADET	'84
BMW 3.16	'88
BMW 5.18	'83
NISSAN SUNNY	'92
BMW 520 AUTO	'92
MERCEDES BENZ	'92 309 D MINI BUS
AUSTIN METRO	'89
AUDI 80 1,3 cc	'85

Για το δικό σας συμφέρον
επωφεληθείτε τα καλομεταχειρισμένα μας
Πληροφορίες τηλ. 61824, 62942

Ηλεκτρικές Συσκευές
Σηφάκης Γεώργιος

Κερματοδέκτης EUROFONE

Καλοκαιρινές προσφορές με ...δροσιστικές τιμές!



πλαισιο

ΚΑΤΑΛΛΗΛΟΣ ΓΙΑ:
Περίπτερα, Καφετέριες, Κλαρι, Βενζινάδικα, Σούπερ Μάρκετ, Γυμναστήρια, Σχολές, Ξενοδοχεία, Εστιατόρια κ.ά.

(Δέχεται νομίσματα των 20, 50 και 100 δρχ.)

Ατταβύρου 46 Ρόδος. Τηλ. 73440

ΓΙΑΝΝΗΣ ΝΙΚΟΛΙΔΑΚΗΣ

μηχανολόγος μηχανικός
Γαλλίας 12, τηλ. 22291, 35103
ΠΩΛΟΥΝΤΑΙ:

α. **Οδός Άννης Μαρίας**
- Καταστήματα 80 τ.μ. με υπόγειο
- Γραφεία πολυτελούς κατασκευής με απεριόριστη θέα, air condition, επιφανείας 115 τ.μ., 160 τ.μ., 45 τ.μ., 70 τ.μ., 90 τ.μ.
- Διαμερίσματα πολυτελούς κατασκευής, μεγάλες βεράντες και θέση parking 128 τ.μ., 96 τ.μ., 86 τ.μ. 114 τ.μ.

β. **Οδός Αισχίνης**
Διαμερίσματα απεριόριστη θέα 116 τ.μ. και 51 τ.μ.

γ. **Οδός Πειραιώς**
Σε πολυκατοικία με Pilotis διαμερίσματα 86 τ.μ., 80 τ.μ., 108 τ.μ., 58 τ.μ., στον Α' και Β' όροφο αντίστοιχα.

δ. **Οδός Κωνσταντίνου Τσαλδάρη**
Κατάστημα 97 τ.μ. με υπόγειο.

ΠΩΛΟΥΝΤΑΙ ΤΑ ΚΑΤΩΘΙ ΑΚΙΝΗΤΑ

1. Διαμερίσματα
- 85 τ.μ. πλησίον της οδού Κομνηνών αξίας 13 εκ.
- 100 τ.μ. (4άρι) Κομνηνών αξίας 16 εκ.
- 90 τ.μ. (4άρι) Άννης Μαρίας αξίας 17 εκ
- 80 τ.μ. (3άρι) Αντ. Βολονάκη αξίας 13 εκ.
- 80 τ.μ. (3άρι) Αη Γιάννη αξίας 13 εκ.
- 92 τ.μ. (3άρι) Στ. Κωτιάδη αξίας 20 εκ.
- 72 τ.μ. (3άρι) Ανάληψη αξίας 13 εκ.
- 78 τ.μ. (3άρι) Άνω Ροδίνι αξίας 22 εκ.
- 43 τ.μ. (2άρι) Μητρόπολη αξίας 8 εκ.
- 55 τ.μ. (2άρι) Ψαροπούλα αξίας 10 εκ.
- 54 τ.μ. (2άρι) Χαλκίτες αξίας 10 εκ.
- 60 τ.μ. (3άρι) Τσαλδάρη αξίας 14 εκ.
- 60 τ.μ. (2άρι) Νοσοκομείο αξίας 13 εκ.
- 100 τ.μ. (4άρι) Φανερωμένη - ημιτελές αξίας 15 εκ.
- 110 τ.μ. - 4άρι - Πειραιώς - Νέο αξίας 29 εκ.
- 75 τ.μ. -3άρι- Αραπάκι - Νέο αξίας 21 εκ.
- 90 τ.μ. - 3άρι - Στάδιο Διαγόρα αξίας 19 εκ.
- 87 τ.μ. - 3άρι - Νικηταρά αξίας 20 εκ.

Πληρ. τηλ. 27082, 26476, 9-13 και 6-8
Αμερικής 50 - 6' όροφος

ΜΕΤΑΧΕΙΡΙΣΜΕΝΑ ΔΙΚΥΚΛΑ ΑΠΟ 90.000

ΣΕ ΚΑΛΗ ΚΑΤΑΣΤΑΣΗ

ΑΒΕΤΕ Κ. ΚΩΣΤΑΡΙΔΗΣ
ΚΑΝΑΔΑ 12–ΤΗΛ. 22157

ΠΩΛΟΥΝΤΑΙ

- 3άρια διαμερίσματα καλής κατασκευής πλησίον εκκλησίας Ανάληψης.
- 4άρια πλησίον Αραπάκι.
- Οικόπεδα με 10.000.000 των 350 τ.μ. και 1000 τ.μ. άρτια στον Δήμο Ιαλυσού και Τρεις.
- Μεγάλο σούπερ μάρκετ με τζίρο 60.000.000.

Πληρ. τηλ.
27082-26476

Η αγορά σπιτιού είναι πάντα όνειρο ζωής...

Στηρίζουμε, υλοποιούμε, διασφαλίζουμε το όνειρό σας. Τα σπίτια μας αντέχουν στο χρόνο και η επένδυσή σας πιάνει τόπο.

ΟΙΚΟΔΟΜΙΚΕΣ ΕΠΙΧΕΙΡΗΣΕΙΣ
ΜΑΡΙΑ ΤΖΟΓΙΑ & ΥΙΟΙ
–Διαμπερή Δυάρια–Τριάρια–Τεσσάρια
Γκαρσονιέρες με καλή θέα
– Αποθήκες Αθηνών–Ατταβύρου
Πληρ. τηλ. 30069

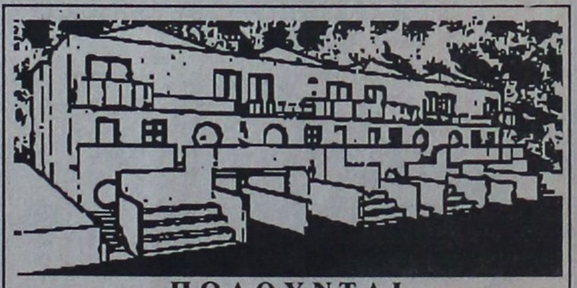

ΠΩΛΟΥΝΤΑΙ
ΑΠΟ ΤΟΝ ΑΝΑΣΤΑΣΙΟ ΑΤΣΙΔΗ
1. Στην οδό Γαριβάλδη αρ. 30, ισόγειο
- Διαμέρισμα 70 τ.μ. με 2 υπνοδωμάτια.
2. Στην οδό Δενδρινού (περιοχή Ζέφυρος).
- Διαμερίσματα διαφόρων διαστάσεων
- Καταστήματα διαφόρων διαστάσεων
3. Στην οδό Κων/νου Υδραίου και Έμπωνας.
- Διαμερίσματα 4άρια, από 110 τ.μ. έως 135 τ.μ. με 3 υπνοδωμάτια και λοιπών βοηθητικών χώρων.
- Κατάστημα 50 τ.μ. με υπόγεια αποθήκη.
- Δύο μαιζονέτες διόροφες, με υπόγειο, συν. εμβαδού 190 τ.μ.
4. Στην οδό Φιλερήμου και Επιδαύρου (περιοχή Καρακόνερο).
- Διαμέρισμα 160 τ.μ. διόροφο, με τζάκι, πολλά μέτρα βεράντες.

Η κατασκευή των παραπάνω διαμερισμάτων είναι πολυτελής, γερμανική ή ιταλική κουζίνα 10 μ.μ. περίπου, γρανίτες στα πατώματα, διπλά τζάμια, υδραυλικό ασανσέρ, και αποκλειστική θέση στάθμευσης αυτοκινήτου, στην πυλωτή κάθε πολυκατοικίας.
5. Οικόπεδα επί της οδού Ρόδου-Καλλιθέας και Καλλιθέας-Ασγούρου (έναντι SUPER MARKET ΜΑΡΙΝΟΠΟΥΛΟΣ), με πολύ ρυμοτομία, διάνοιξις δρόμων 8 μέτρων.

ΑΜΕΣΗ ΚΑΤΑΡΤΙΣΗ ΟΡΙΣΤΙΚΩΝ ΣΥΜΒΟΛΑΙΩΝ

Πληρ. ΑΝΑΣΤΑΣΙΟΣ ΑΤΣΙΔΗΣ
Στεφ. Καζούλη 74 Ρόδος
Τηλ. 28616, 37848

ΠΩΛΗΣΕΙΣ ΑΚΙΝΗΤΩΝ

◆ **ΔΙΑΜΕΡΙΣΜΑΤΑ**
- Κωνστ. Τσαλδάρη 92 τ.μ. 23.000.000 δρχ.
- Ανάληψη 77 τ.μ. 21.000.000 καινούργιο λουξ
- Μητρόπολη 3άρι 70 τ.μ. 8.500.000 δρχ.
- Δημ. Αναστασιάδη 137 τ.μ. 26.000.000 δρχ.
- Λειψών 60 τ.μ. 14.000.000 δρχ. σχεδόν καινούργιο
- Καρακόνερο 3άρι 106 τ.μ. 25.000.000 δρχ. καινούργιο
- Άννης Μαρίας 140 τ.μ. καινούργιο
- Σωτήρος 85 τ.μ. 14.000.000 δρχ.
- Ηρώων Πολυτεχνείου 120 τ.μ.
- Προέκταση Άννης Μαρίας 66 τ.μ. 10.000.000 δρχ.
- Ρόδου-Λίνδου 75 τ.μ. 11.000.000 δρχ.
- Χαραλ.. Μόσχου 85 τ.μ.
- Ατταβύρου 94 τ.μ. καινούργιο
- Ροδίνι 75 τ.μ. 16.000.000 δρχ.
- Ανάληψη 45 τ.μ. 10.000.000 δρχ.
- Τριάντα 85 τ.μ. 3άρι ισόγειο
- Καρακόνερο 70 τ.μ. 3άρι καινούργιο
- Καρακόνερο 120 τ.μ. καινούργιο
- Αθηνών 140 τ.μ. καινούργιο λουξ.
- Ανάληψη 51 τ.μ. διάρι λούξ
- Μόσχας 50 τ.μ. ρετιρέ καινούργιο
- Ροδίνι 94 τ.μ. 3άρι καινούργιο
- Ανάληψη δυάρι καινούργιο
- Ατταβύρου, 57 τ.μ. δυάρι καινούργιο
- Κωστ. Τσαλδάρη 3άρι
- Ψαροπούλα 95 τ.μ. ρετιρέ.
- Ροδίνι 125 τ.μ. 4άρι
- Ανάληψη 100 τ.μ.
- Αθηνών 50 τ.μ. ισόγειο 13.000.000 δρχ. καινούργιο
- Διμπλεράκη 64 τ.μ. ισόγειο 10.000.000 δρχ.
- Ζέφυρος 75 τ.μ. 9.500.000 δρχ.
- Ροδίνι 70 τ.μ. ισόγειο 14.000.000 καινούργιο.
- Νιοχώρι 89 τ.μ. 18.000.000 δρχ.
- Ανάληψη 115 τ.μ. καινούργιο
- Ροδίνι 125 τ.μ. 29.000.000 δρχ. καινούργιο.
- Ανάληψη 85 τ.μ. καινούργιο.
- Ανάληψη 115 τ.μ. 26.000.000 καινούργιο.

◆ **ΗΜΙΤΕΛΗ ΔΙΑΜΕΡΙΣΜΑΤΑ**
- Καρακόνερο 120 τ.μ. κτισμ. σοβατισμένο
- Ανάληψη 95 τ.μ. 15.000.000 δρχ.κτισμ. σοβατισμένο
- Καρακόνερο 75 τ.μ. 13.000.000 δρχ. κτισμένο-σοβατισμένο
- Καρακόνερο 114 τ.μ.
- Ροδίνι 75 σοβατισμένο.
- Ροδίνι 160 τ.μ.
- Ροδίνι 80 τ.μ. 9.000.000 δρχ.
- Ροδίνι 85 τ.μ. 9.500.000 δρχ.
- Ατταβύρου 94 τ.μ. 18.000.000 δρχ.

◆ **ΜΕΖΟΝΕΤΕΣ-ΜΟΝΟΚΑΤΟΙΚΙΕΣ**
- Κοσκινού 120, 21.500.000 δρχ. κτισμ.- σοβατισμένη
- Ηλιούπολη 120τ .μ. 33.000.000 δρχ.
- Τριάντα 126 τ.μ. με 90 τ.μ. αυλή κτισμ.-σοβατισμ. 26.000.000 δρχ.
- Ροδίνι 220 τ.μ. κτισμένη, σοβατισμένη 30.000.000 δρχ.
- Ροδίνι 200 τ.μ. 50.000.000 δρχ.

◆ **ΟΙΚΟΠΕΔΑ**
- Ροδίνι 460 τ.μ.
- Οικόπεδα εντός σχεδίου στο Γεννάδι από 2.500.000 δρχ.
- Μιχ. Πετρίδη 800 τ.μ.
- Τριάντα 375 τ.μ. 16.000.000 δρχ.
- Κατταβιά 650 τ.μ. 18.000.000 δρχ.
- Παπαλουκά 500 τ.μ. 35.000.000 δρχ.
- Κοσκινού 250.350 τ.μ.
- Παστίδα 960 τ.μ. 12.000.000 δρχ.
- Καρακόνερο 295 τ.μ. 17.000.000 δρχ.
- Ανάληψη Θεσσαλονίκης. 360 τ.μ. Σ.Δ. 1
- Γεννάδι 2.000 τ.μ. πάνω στο κύμα
- Ασγούρου 4 στρ. στο 3ο χιλ. Ρόδου-Λίνδου
- Πλησίον Μιχαήλ Πετρίδη 500 τ.μ.
- Λευκόρος Κρεμαστής 4.100 τ.μ.

◆ **ΞΕΝΟΔΟΧΕΙΑ**
-μΦοληράκι 174 κλίνες
- Νιοχώρο 150 κλίνες
- Ξενοδοχεία από 50 έως 900 κλινών σε τιμές ευκαιρίας.
- Ρόδος 100 κλινών 130.000.000 δρχ.

◆ **ΚΑΤΑΣΤΗΜΑΤΑ**
- Φαληράκι 66 τ.μ.-50 τ.μ.
- Ρόδου-Καλλιθέας 132 τ.μ.
- Δημ. Αναστασιάδη 45 τ.μ. 7.000.000 δρχ.
- Δημ. Αναστασιάδη 94 τ.μ. 13.000.000 δρχ.
- Καρακόνερο διάφορα τετραγωνικά
- Ιαλυσσός 92 τ.μ., 27.000.000 δρχ.
- Ρόδου-Λίνδου, 40 τ.μ., 25.000

ΠΩΛΕΙΤΑΙ
στην περιοχή Ψαροπούλα-Ακτή Μιαούλη οροφοδιαμέρισμα τελευταίου ορόφου 100 τ.μ. αρίστης κατασκευής με πανοραμική θέα.
Πληρ. τηλ. **26281-35476**
κ. Αν. Σαββαΐδη
ΠΟ15886

ΕΥΚΑΙΡΙΑ
ΠΩΛΕΙΤΑΙ διαμέρισμα 90 τ.μ. υπερυψωμένο ισόγειο σε μπετά στο Παραδείσι, αξίας 8.000.000 δρχ.
Πληρ. ΕΥΡΩΚΤΗΜΑΤΙΚΗ - Γιάννης και Μιχάλης Ευσταθίου, Εθν Αντιστάσεως 48 (Άννης Μαρίας)
τηλ. **73819/74917,**
κιν. **094-374546**
ΠΟ15807

ΠΩΛ. – ΕΝΟΙΚ. ΕΠΙΧΕΙΡΗΣΕΩΝ

ΠΩΛΕΙΤΑΙ επιχείρηση καφέ μπαρ πλήρως εξοπλισμένη στην Ιαλυσό ή **πωλείται** όλος ο εξοπλισμός μαζί. Πληρ. τηλ. 96190. ΑΚ16125

ΠΩΛΕΙΤΑΙ επιχείρηση-οβελιστήριο (με πλήρη εξοπλισμό) σε τουριστική περιοχή, απέναντι από ξενοδοχείο 500 κλινών, λόγω φόρτου εργασίας. Τιμή ευκαιρίας 5.500.000 δραχμές. Πληρ. τηλ. 62963-65190. ΑΚ16087

ΠΩΛΕΙΤΑΙ ατομική επιχείρηση, συνεργείο γενικού καθαρισμού, πλήρως εξοπλισμένο με αυτοκίνητο και πελατολόγιο. Μόνο σοβαρές προτάσεις. Πληρ. τηλ. 093 538655. ΑΚ16071

ΜΕΓΑΛΗ ΕΥΚΑΙΡΙΑ **ΠΩΛΕΙΤΑΙ** λειτουργούσα επιχείρηση με είδη περιπτέρου. Με όλο τον εξοπλισμό και εμπόρευμα με είδη τσιγάρων, εφημερίδων και με τιμή 1.500.000 συζητήσιμη. Πληρ. τηλ. 79132 ΑΚ15997

ΠΩΛΕΙΤΑΙ
γυμναστήριο-κέντρο αδυνατίσματος με πλήρη εξοπλισμό και σύγχρονες εγκαταστάσεις δρχ. 22.000.000.
Πληρ. ΓΙΑΝΝΗΣ-ΜΙΧΑΛΗΣ ΕΥΣΤΑΘΙΟΥ ΕΥΡΩΚΤΗΜΑΤΙΚΗ
τηλ. **73819, 74917, 094/374546**
ΠΚ16208

ΜΕΓΑΛΗ ΕΥΚΑΙΡΙΑ ΠΩΛΕΙΤΑΙ
επιχείρηση ειδών ένδυσης (ρούχα ανδρικά-γυναικεία-παπούτσια) πολυτελείας με τον εξοπλισμό της (ράφια, σταντ. κ.λπ.) λόγω προβλήματος υγείας. Μόνο σοβαρές προτάσεις.
Πληρ. τηλ. **094-460185**
κ. Μιχάλης
ΠΚ16207

ΕΝΟΙΚΙΑΖΕΤΑΙ
κατάστημα εν λειτουργία στην Λίνδο λόγω έκτακτης ανάγκης για εξωτερικό. Τιμή συζητήσιμη.
Πληρ. τηλ. **094-754693**
ΠΚ16105

ΠΩΛΕΙΤΑΙ
επιχείρηση BAR-εστιατόριο (το TENNIS CLUB στο Καρακόνερο) πλήρως εξοπλισμένη, λόγω αναχώρησης στο εξωτερικό.
Πληρ. τηλ. **68090**
ΠΚ16019

ΖΗΤΕΙΤΑΙ ΣΥΝΕΤΑΙΡΟΣ ή ΠΩΛΕΙΤΑΙ
πιτσαρία. Η μοναδική στο είδος της σε τουριστική περιοχή λόγω πολλών ασχολιών.
Πληρ. τηλ. **093/543828**
ΠΚ16001

ΠΩΛΟΥΝΤΑΙ

επαγγελματικά φορτηγά εισαγωγής μας κλειστά και ανοικτά κάθε τύπου. Τσεκαρισμένα από την MERCEDES BENZ της Γερμανίας.
Αντιπρόσωπος και εισαγωγέας ΠΙΛΑΤΟΣ ΕΜΜ. Χρίστου Τσιγάντε 5.

Πληροφορίες
τηλ. 0241-30757, 094-343233

ΣΙΜΟΣ ΠΑΡΑΣΚΕΥΑΣ & ΥΙΟΣ ΕΠΕ

ΜΕΤΑΧΕΙΡΙΣΜΕΝΑ
ΜΟΝΟ ΣΕ ΑΡΙΣΤΗ ΚΑΤΑΣΤΑΣΗ
18μηνος ΔΙΑΚΑΝΟΝΙΣΜΟΣ

1.	FORD FIESTA	1.100 c.c.		700.000
2.	NISSAN SUNNY (καταλυτικό)	1.400 c.c.	1990	2.250.000
3.	NISSAN SUNNY	1300 c.c.	1986	1.550.000
4.	VW ΚΛΟΥΒΑ TRANSPORTER	2000 c.c.	1989	2.200.000
5.	FORD ESCORT	1.400 c.c.	1981	1.100.000
6.	NISSAN SUNNY	1.400 c.c.	1990	1.800.000
7.	FORD COURRIER (ΦΟΡΤΗΓΟ)	1.600 c.c.	1992	1.800.000

ΑΥΣΤΡΑΛΙΑΣ 70 - ΡΟΔΟΣ
Τηλ. 79200-79201-79202

ΠΩΛΕΙΤΑΙ εστιατόριο-Πιτσερία στην ΙΞΙΑ πάνω στην λεωφόρο Ιαλυσού κοντά στο Μίρα-Μάρε μέσα σε πολλα ξενοδοχεία και σε μεγάλη τουριστική κίνηση. Είναι σε λειτουργία και με καλό εξοπλισμό. Πληρ. τηλ. 90808 και 90787.

ΠΩΛΕΙΤΑΙ
εστιατόριο πλήρως εξοπλισμένο.
Πληρ. τηλ. **25473**

ΠΩΛΕΙΤΑΙ
επιχείρηση μπαρ στην Ορφανίδου με στερεοφωνικά, AIR CONTIONED και όλες τις προϋποθέσεις για άδεια 10.000.000 μετρητά, 5.000.000 τέλος σαιζόν '96 και 5.000.000 Αύγουστος '97.
Πληρ. τηλ. **75834-78187**
(βραδυνές ώρες)

ΠΩΛΗΣΕΙΣ ΑΥΤΟΚΙΝΗΤΩΝ

ΠΩΛΕΙΤΑΙ αυτοκίνητο OPEL CORSA MODELLO 1994, ατρακάριστο, 14.500χλμ., 5θυρο, αυτόματα τζάμια, ραδιοκασετόφωνο και με ενδείξεις ώρας, ημερομηνίας κι ατμοσφαιρικής θερμοκρασίας. Πληρ. τηλ. κ. Γιώργο 094 647775. ΑΑ16217

ΠΩΛΕΙΤΑΙ HUNDAI S COUPE 1,5 c.c. σε πολύ καλή τιμή, μοντ. 4/92. Πληρ. τηλ. 65498, 65775. ΑΑ16195

ΠΩΛΕΙΤΑΙ
BMW 318 i μοντ. '87 γερμανικών προδιαγραφών, ζάντες αλουμινίου, ηλιοροφή, 4 πόρτες κ.λπ. Τιμή 2.600.000.
Πληρ. τηλ. **094-368123**
ΠΑ16198

ΠΩΛΕΙΤΑΙ
αυτοκίνητο BMW 320i 2000cc, 6κύλινδρο, 24 βαλβίδες, 150 άτομα με 9.500 χλμ., γερμανικών προδιαγραφών, ολοκαίνουργιο, χρώματος μεταλλικό ανθρακί, φυλαγμένο σε γκαράζ. Πραγματική ευκαιρία. Επίσης SIMCA CHRYSLER 1308 σε άριστη κατάσταση.
Πληρ. τηλ. **0243-24341**
ΠΑ15984

ΠΩΛΕΙΤΑΙ
από ιδιώτη OPEL ASTRA 1,7 disel επαγγελματικό μοντέλο 1993 χιλ. 65.000.
Πληρ. τηλ. **093 250198**
ΠΑ16099

ΠΩΛΕΙΤΑΙ
FORD ESCORT CABRIO σε άριστη κατάσταση, μοντέλο 1992, 1.400 c.c. λευκό με λευκή κουκούλα, αυτόματα παράθυρα B055, ραδιοκασετόφωνο PIONNER, 9.300 με κομπιούτερ, συναγερμός JEMINI, αεροτομή και καρ κιτ με κινητό τηλέφωνο.
Πληρ. τηλ. **093 539404**

Από τη νέα έκθεση BMW του ΘΩΜΑ ΒΕΡΒΙΛΗ **πωλούνται** τα παρακάτω μεταχειρισμένα αυτοκίνητα:
1) Κλούβα VW Transporter 2.400 κυβικά ντίζελ μοντέλο 94
2) VW Transporter φορτηγάκι ανοιχτό 2.400 κυβικά μοντ. 94
3) Κλούβες ψυγεία ντίζελ
4) Ford Coupie 1800 κυβ. ντίζελ κλούβα μικρή μοντ. 95
6) BMW 316 μοντ. τέλος 91
7) BMW 316 μοντ. τέλος 87
Ολα τα αυτοκίνητα είναι σε πολύ καλή κατάσταση και έχουν ένα χρόνο εγγύηση.
6ο χλμ. Λεωφ. Ρόδου-Λίνδου
τηλ. **62928-66669**

ΠΩΛΕΙΤΑΙ OPEL CADETT μοντέλο '90, 1.200 c.c. ατρακάριστο, φρεσκοβαμμένο, ηλεκρ/κές κλειδαριές, συναγερμο, ραδιοκασετόφωνο, 67.000 km. Τιμή 2.000.000 δρχ. Δεκτός διακανονισμός. Πληρ. τηλ. 62395 (πρωί), 68030. ΑΑ16196

ΠΩΛΕΙΤΑΙ MAZDA 323 1.300 c.c. σε πολύ καλή κατάσταση. Μόνο 600.000. Πληρ. τηλ. 23659 απογευματινές ώρες. ΑΑ16197

ΠΩΛΕΙΤΑΙ HONDA TRANSALP σε άριστη κατάσταση '94 μοντέλο με πολλά εξτρά 24 μηνός διακανονισμός. Πληρ. τηλ. 67990. ΑΑ16140

ΠΩΛΕΙΤΑΙ μπετονιέρα βενζινοκίνητη 140.000 ή ανταλλάσεται με τσιμεντένια κολονάκια. Πληρ. τηλ. 25237 Κώστας. ΑΑ16141

ΠΩΛΕΙΤΑΙ αυτοκίνητο μάρκας MITSUBISHI Lancer σεντάν λουσέ πρώτου εξάμηνου '96 με φουλ εξτρα. Πληρ. τηλ. 62528. ΑΑ16111

ΠΩΛΕΙΤΑΙ VESPA COSA 200 σε πολύ καλή κατάσταση και πολύ καλή τιμή. Πληρ. τηλ. 74825 κ. Μιχάλη από 8-3 πρωί. ΑΑ16098

ΠΩΛΕΙΤΑΙ PEUGEOT CABRIO 205 , 1400 c.c. ηλεκτρική οροφή/τζάμια άριστη κατάσταση. Δρχ. 2.900.000. Πληρ. τηλ. 63350 ΑΑ16097

ΠΩΛΕΙΤΑΙ NISSAN SX 200 TURBO 1.8 τέλος του '91 σε άριστη κατάσταση. Δεκτός κάθε έλεγχος φουλ εξτρά. Πληρ. τηλ. 31742, 32100.

ΠΩΛΕΙΤΑΙ αυτοκίνητο τύπου SUZUKI SWIFT 1000 cc μοντ. 1991 τετράπορτο σε άριστη κατάσταση στην τιμή 1.550.000 δρχ. Πληρ. τηλ. 81547 ΑΑ15939

ΠΩΛΟΥΝΤΑΙ μεταχειρισμένα αυτοκίνητα (disel) κλούβες, ημιφορτηγά, φορτηγά. Πληρ. τηλ. 62928-66669 6ο χλμ. Ρόδου-Λίνδου.

ΠΩΛΕΙΤΑΙ
PEUGEOT 309 '89, 5θυρο, 74.000 χλμ. σε άριστη κατάσταση, χρώμα ανθρακί δρχ. 1.650.000
Πληρ. τηλ. **75465, 28276**
ΠΑ16173

SUPER ΕΥΚΑΙΡΙΑ
Honda CIVIC 1.500 VTEC 6 μηνών 10.000 χλμ. ολοκαίνουργιο, με τις ζελατίνες στα καθίσματα, βυσσινή με ζαντολάστιχα Michellin 10 φορ. ίπποι **πωλείται** λόγω έκτακτης ανάγκης. Μετρητοίς 4.700.000.
Πληρ. τηλ. **27055, 38660**
κος Παλλας
ΠΑ16154

ΠΩΛΕΙΤΑΙ
FIAT FIORINO 1.5 καταλυτικό, επαγγελματικό, κλειστό με ραδιοκασετόφωνο, όργανα, κανούργια λάστιχα, 47.000 χλμ. Ευκαιρία.
Πληρ. τηλ. **35443, 77683**
ΠΑ15985

ΠΩΛΕΙΤΑΙ
ΛΑΝΤΑ NIBA 4X4-1600 πολύ προσεγμένο με πολλά εξτρά και μειωμένο τεκμήριο σε συμφέρουσα τιμή. (Λόγω άλλου αυτοκινήτου).
Πληρ. τηλ. **24717**
ΠΑ15889

ΜΑΘΗΜΑΤΑ

ΦΟΙΤΗΤΗΣ Καναδικού Πανεπιστημίου παραδίδει μαθήματα Αγγλικά και Γαλλικά κατ' οίκον. Τιμές λογικές. Πληρ. τηλ. 64079. ΑΜ16106

ΙΣΤΟΡΙΑ-ΕΚΘΕΣΗ. Καθηγήτρια αναλαμβάνει υπεύθυνα την προετοιμασία μαθητών γυμνασίου-Λυκείου. Πληρ. τηλ. 62532.

Πτυχιούχος Πληροφορικής παραδίδει στα ΜΑΡΙΤΣΑ μαθήματα COMPUTER (Χειρισμός-WINDOWS 95-WORD-EXCEL-COREL κ.λπ.) σε λογική τιμή.
Πληρ. τηλ. **47146**
ΠΜ16054

ΑΓΓΛΙΚΑ-ΙΤΑΛΙΚΑ
Από καθηγήτρια με φροντιστηριακή πείρα:
- Σε γκρουπ 2-3 ατόμων ή ιδιαίτερα.
- Οργανωμένη και άρτια διδακτική ύλη.
- Σύγχρονα μέσα διδασκαλίας.
- Εβδομαδιαία τεστ επανάληψης.
- Μηνιαίος έλεγχος προόδου.
- Υπεύθυνη παρακολούθηση στη μελέτη των μαθητών.

Πληρ. τηλ. **20045, 76544**
ΠΜ16053

ΑΓΓΛΙΚΑ-ΙΤΑΛΙΚΑ
Καθηγητής αριστούχος απόφοιτος Πανεπιστημίου SCHILER INTERNATIONAL MASTER ΠΑΡΑΔΙΔΕΙ μαθήματα κατ' οικον σε αρχάριους, προχωρημένους, ξενοδοχοϋπαλλήλους. Προετοιμασία εξετάσεων FIRST CERTIFICATE, TOEFL, CAMBRIDGE και MICHIGAN PROFICIENCY. Μεταφράσεις δεκτές. Τιμές λογικές
Πληρ. τηλ. **27447, 87287, 093/322666**

ΕΡΓΑΣΤΗΡΙΟ ΕΚΠΑΙΔΕΥΣΗΣ ΗΛΕΚΤΡΟΝΙΚΩΝ ΥΠΟΛΟΓΙΣΤΩΝ
"ΕΓΓΡΑΦΕΣ ΤΩΡΑ"
ΕΚΠΑΙΔΕΥΣΗ POGRAM COMPUTER
ΔΙΔΑΣΚΟΝΤΑΙ:
INTERNET - WIN95
Εμπορικά - Ξενοδοχειακά
Word - Excel -Lotus - Access
Προγραμματισμός - Λογιστικά
Σχεδίαση - AutoCad - Corel
Μακέτα - Photostyler
ΤΜΗΜΑΤΑ για:
Παιδιά από 8 - 12 - Μαθητές
Γυμνασίου-Λυκείου-ΤΕΛ-ΙΕΚ
Επαγγελματίες - Αρχάριους
"ΕΓΓΡΑΦΕΣ ΤΩΡΑ"
ΜΑΝΩΛΗΣ Ι. ΣΟΦΙΛΑΣ
Πτυχιούχος Αμερικής
University of Baltimore - USA
-ΑΝΕΥΡΕΣΗ ΕΡΓΑΣΙΑΣ-
Κορδιγκτώνος 91-☎ 31761

ΕΡΓΑΣΙΕΣ

ΖΗΤΕΙΤΑΙ κοπέλα για να εργασθεί σε καφετέρια εντός πόλεως. Απογευματινή απασχόληση. Πληρ. τηλ. 73511. ΑΖ16218

ΖΗΤΟΥΝΤΑΙ ανειδίκευτοι εργάτες. Πληρ. τηλ. 96124, 90042. ΑΖ16219

Το ξενοδοχείο ΔΙΟΝΥΣΟΣ **ζητεί** υπάλληλο για ρεσεψιόν με γνώσεις και προϋπηρεσία γνωρίζων 3 ξένες γλώσσες απαραιτήτως. Πληρ. τηλ. 23021.

ΕΝΟΙΚΙΑΖΕΤΑΙ

κατάστημα στο Πρασονήσι για εστιατόριο-σνακ μπαρ κ.λπ.

Πληροφορίες τηλ. 28516

ΕΠΑΓΓΕΛΜΑΤΙΚΟ ΜΑΚΙΓΙΑΖ

Διπλωματούχος ΜΑΚΙΓΙΕΖ με πολυετή πείρα στο χώρο της ομορφιάς αναλαμβάνει το ΜΑΚΙΓΙΑΖ ΝΥΦΗΣ και το προσωπικό σας επίσημο ΜΑΚΙΓΙΑΖ



ΜΑΝΙΚΙΟΥΡ-ΠΕΝΤΙΚΙΟΥΡ

ΕΠΑΓΓΕΛΜΑΤΙΑΣ διπλωματούχος ΤΕΧΝΙΤΗΣ αναλαμβάνει την ωραία εμφάνιση χεριών-ποδιών και την καλή υγεία των νυχιών σας "Ειδικό μασάζ χεριών-ποδιών"

Για ραντεβού τηλ. 64186
κα. Λιζέτα Παπαγεωργίου

ΔΙΑΦΗΜΙΣΤΙΚΗ ΕΤΑΙΡΕΙΑ ΖΗΤΑ

εμφανίσιμες νέες ηλικίας 20-28 χρόνων με ικανότητα επικοινωνίας για τακτική **απασχόληση σε διαφημιστικά προγράμματα στο κατάστημα Αφορολογήτων Ειδών του Αεροδρομίου Ρόδου** για την περίοδο Ιουνίου-Οκτωβρίου 1997.
Απαραίτητη προϋπόθεση η πολύ καλή γνώση της Αγγλικής γλώσσας και συμπληρωματικά της Γερμανικής. **Προσφέρεται ικανοποιητική αμοιβή και πρόσθετη ασφάλιση.**

ALIGN PROMOTIONS A.E., Αγγ. Σικελιανού 17, 154 51 Ν. ΨΥΧΙΚΟ
Τηλέφωνο Αθήνας για προγραμματισμό ραντεβού: (01) 6775955 ώρες 09.00-17.00

ΖΗΤΕΙΤΑΙ

νέος-νέα έως 30 ετών υπεύθυνος ταμείου από ασφαλιστική επιχείρηση, για μόνιμη εργασία.
Οι ενδιαφερόμενοι πρέπει να έχουν άνεση στην επικοινωνία, να είναι κάτοχοι διπλώματος αυτοκινήτου και μοτοποδηλάτου να είναι κάτοικοι της πόλεως Ρόδου και να έχουν τις ανάλογες για τη θέση σπουδές.
Τυχόν προϋπηρεσία σε ανάλογη θέση η ασφαλιστική εταιρία θα ληφθεί σοβαρά υπ' όψιν.

Για πληροφορίες τηλέφωνα 37000 και 77000 κο Καρυδάκη από 09.00 έως 11.00 καθημερινώς

ΑΣΦΑΛΕΙΟΚΤΗΜΑΤΙΚΗ

ΚΤΗΜΑΤΟΜΕΣΙΤΙΚΟ-ΑΜΟΙΒΑΙΑ ΚΕΦΑΛΑΙΑ ΑΣΦΑΛΕΙΕΣ INTERNATIONAL LIFE

ΔΙΑΜΕΡΙΣΜΑ
40 τ.μ. 2άρι πλησίον Μιχ. Πετρίδη
45 τ.μ. 2άρι Καρακόνερο
51 τ.μ. 2άρι Ανάληψη
55 τ.μ. 2άρι Ιαλυσός
56 τ.μ. ισόγειο Ζέφειρος
60 τ.μ. 2άρι Γεννάδι
75 τ.μ. 3άρι Ανάληψη
80 τ.μ. 3άρι Αγ. Αναστασίας
82 τ.μ. 3άρι Ασγούρου
86 τ.μ. 3άρι Ροδίνι
86 τ.μ. 3άρι Παν. Ροδίου
86 τ.μ. 3άρι Πειραιώς
92 τ.μ. 3άρι Ροδίνι
95 τ.μ. 3άρι Σ. Βενιζέλου
95 τ.μ. 3άρι Ατταβύρου
100 τ.μ. 3άρι Αλεξ. Διάκου
107 τ.μ. 4άρι Κέννεντυ
108 τ.μ. 3άρι Ανάληψη
110 τ.μ. 4άρι Ιαλυσος
116 τ.μ. 4άρι Ανάληψη
120 τ.μ. 4άρι Κωννου/ Υδραίου
125 τ.μ. 4άρι Ατταβύρου
130 τ.μ. 4άρι Ιαλυσός
130 τ.μ. 4άρι Ροδίνι
140 τ.μ. 4άρι Ροδίνι
148 τ.μ. 4άρι Καρακόνερο

ΟΙΚΟΠΕΔΑ
235 τ.μ. Ανάληψη (Σ.Δ. 0,8)
410 τ.μ. Ιάλυσος (Σ.Δ. 0,4)
1000 τ.μ. Παστίδα
1050 τ.μ. Καρακόνερο (Σ.Δ.0.4)

ΑΓΡΟΤΕΜΑΧΙΑ
1920 τ.μ., 2.000 τ.μ., 1050 τ.μ., επί της Ε.Ο. Παραδείσι Θεολόγου
2100 τ.μ., 2.000 τ.μ., 520 τ.μ., 1460, Κρεμαστή
3125 τ.μ., με οικοδομή επί της επαρχ. οδου Κρεμαστής Μαριτσών
3100 τ.μ. με άδεια οικοδομής για 400 τ.μ. Φαληράκι
4 στρέμματα με φανταστική θέα Κοσκινού
4 στρέμματα με θεά Αφάντου
4 στρέμματα με θέα Ασγούρου
4 στρέμματα με φανταστική θέα Φυτώριο.
4 στρέμματα επί της Ε.Ο. Τρεις-Παστίδα
4 στρέμματα επί της Ε.Ο. Μαριτσών-Δαματριάς
6 στρέμματα με απέραντη θέα Παστίδα
8 στρέμματα με καταπληκτική θέα Φυτώριο
7 στρέμματα και 11 στρέμμ. στην Ε.Ο. Παστίδας-Φαληρακίου.

ΜΟΝΟΚΑΤΟΙΚΙΕΣ-ΜΕΖΟΝΕΤΕΣ
85 τ.μ. με αυλή Ιαλυσός
110 τ.μ. με κήπο Σορωνή παραλία
110 τ.μ. Καρακόνερο
110 τ.μ. Παστίδα με κήπο
130 τ.μ. μπετά Ιαλυσός
130 τ.μ. με κήπο Ασγούρου
150 τ.μ. Μηδεια
150 τ.μ. Ιαλυσός
180 τ.μ. Παλιά Πόλη
180 τ.μ. μπετά Πεύκους
190 τ.μ. με κήπο Αφάντου
220 τ.μ. μπετά Κοσκινού
225 τ.μ. μπετά Ιαλυσός
300 τ.μ. μπετά Τρεις
350 τμ. με μεγάλο κήπο Άνοιξη

ΚΑΤΑΣΤΗΜΑΤΑ
30 τ.μ. Καναδά
35 τ.μ. Φαληράκι
40 .τμ. Ανάληψη
40 τ.μ. Ατταβύρου
50 τ.μ. Ιαλυσός
55 τ.μ. Ρόδου-Λίνδου
70 τ.μ. Ιαλυσός
90 τ.μ. Ροδίνι
100 τ.μ. Σωτήρος
150 τ.μ. Χαραλάμπου Μόσχου
55 τ.μ. Γραφείο Σοφ. Βενιζέλου

ΟΙΚΟΠΕΔΑ
350 τ.μ. Σ.Δ. (0,4) Ιαλυσός
555 τ.μ. Ροδίνι (Σ.Δ. 0,8)
1050 τ.μ. Κοσκινού
1100 τ.μ. Αφάντου

ΔΙΑΘΕΤΟΥΜΕ ΠΕΡΙΣΣΟΤΕΡΑ ΑΚΙΝΗΤΑ ΠΡΟΣ ΠΩΛΗΣΗ ΕΚΤΟΣ ΑΠΟ ΤΑ ΑΝΑΓΡΑΦΟΜΕΝΑ
ΥΠΕΥΘΥΝΟΙ ΓΙΩΡΓΟΣ ΧΑΡΔΑΛΙΑΣ-ΛΟΥΚΑΣ ΚΑΡΑΝΙΚΗΣ
ΕΘΝ. ΜΑΚΑΡΙΟΥ 45 ΣΤΟΑ ΡΟΙΚΟΥ 2ος ΟΡΟΦΟΣ ΤΗΛ. 21003

ΠΡΟΣΚΛΗΣΗ ΕΝΔΙΑΦΕΡΟΝΤΟΣ

για την ενοικίαση καταστημάτων στο ξενοδοχείο
RODOS PALACE

Α' Εντός του Ξενοδοχείου
- **Boutique Ενδυμάτων**
- **Χρυσοχοείο και πώλησης Ωρολογίων & Αξεσουάρ**
- **Gallery ειδών Λαϊκής Τέχνης**

Θα προτιμηθούν Οίκοι Επωνύμων Προϊόντων

Β' Στην είσοδο του Ξενοδοχείου επί της Λεωφ. Ιαλυσού
- **Κατάστημα 150m2 με εξώστη, και 400m2 κήπο**

Πληροφορίες: Τηλ. (0241) 25222, Fax: (0241)25350

ΕΥΡΩΚΤΗΜΑΤΙΚΗ



ΤΩΡΑ ΚΑΙ ΣΤΟ INTERNET!

ΚΤΗΜΑΤΟΜΕΣΙΤΙΚΟ ΓΡΑΦΕΙΟ
ΙΩΑΝΝΗΣ & ΜΙΧΑΛΗΣ ΕΥΣΤΑΘΙΟΥ
ΙΩΑΝΝΗΤΗΣ: 63629
INTERNET:http://www.helios.gr/real_Estates/Euroktimatiki/
E Mail: Euroktimatiki@rho.Forthnet.gr
ΕΘΝΙΚΗΣ ΑΝΤΙΣΤΑΣΗΣ 48, (ΑΝΝΗΣ ΜΑΡΙΑΣ) ☎ (0241) 73819 - 74917 • FAX: (0241) 38641 • KIN: 094/374546

ΚΑΤΑΣΤΗΜΑΤΑ ΓΡΑΦΕΙΑ

30 τ.μ στο Φαληράκι	30.000.000	δρχ.	53 τ.μ. στη Λ. Λίνδου	26.000 000	δρχ.
32 τ.μ. στην Αμερικής	62.500.000	δρχ.	53 τ.μ. στο Ροδίνι (μπετά)	8.500.000	δρχ.
34 τ.μ στη Λ. Ιαλυσού	20.400.000	δρχ.	56 τ.μ. στο Ροδίνι	14.000.000	δρχ.
38τ.μ. στην παραλία Ιαλυσού	13.300.000	δρχ.	75 τ.μ. στη Μαραθώνος	22.500.000	δρχ.
42 τ.μ. στο εμπορικό κέντρο Φώκιαλη	16.000.000	δρχ.	80 τ.μ. στην Άννης Μαρίας με 80 τ.μ. υπόγειο	64.000.000	δρχ.
44 τ.μ. στο κέντρο	40.000.000	δρχ.	91 τ.μ. γραφείο στη Μανδηλαρά	31.850.000	δρχ.
46 τ.μ. στη Λ. Καλλιθέας	23.000.000	δρχ.	94 τ.μ. στην Κων/νου Υδραίου116 τ.μ. στη Μαραθώνος (Ροδίνι)	35.000.000	δρχ.
50 τ.μ. στο Φαληράκι	25.000.000	δρχ.	116 τ.μ. στη Μαραθώνος (Ροδίνι)	40.000.000	δρχ.
50 τ.μ. στην Αλεξ. Διάκου	50.000.000	δρχ.	143 τ.μ. στη Λ. Καλλιθέας	64.640.000	δρχ.

ΜΟΝΟΚΑΤΟΙΚΙΕΣ ΜΑΙΖΟΝΕΤΕΣ

75 τ.μ. στα Κοσκινού με 133 τ.μ. κήπο	15.000.000	δρχ.	150 τ.μ. στο Γεννάδι (μπετά) 750 τ.μ. κήπο	20.000.000	δρχ.
76 τ.μ. στα Ασγούρου σε 780 τ.μ. οικόπεδο	30.000.000	δρχ.	179 τ.μ. στην Ιαλυσό με 407 τ.μ. κήπο (μπετά)	27.000.000	δρχ.
80 τ.μ. στην Ιαλυσό με 130 τ.μ. κήπο	16.000.000	δρχ.	180 τ.μ. στους Δασκάλους	50.400.000	δρχ.
100 τ.μ. στ' Αφάντου σε 25 τ.μ. οικόπεδο	8.000.000	δρχ.	188 τ.μ. στο Μόντε Σμίθ	46.000.000	δρχ.
110 τ.μ. στο Αραπάκι (με μεγάλο κήπο)	30.000.000	δρχ.	190 τ.μ. στην Ιαλυσό (μπετά) σε 463 τ.μ οικόπεδο	28.500.000	δρχ.
118 τ.μ. στο Ροδίνι (ημιτελής)	21.240.000	δρχ.	195 τ.μ στην Ιαλυσό με 300 τ.μ. κήπο (ημιτελής)	40.000.000	δρχ.
118 τ.μ. στην Παστίδα (διπλοκατοικία) σε 1200 τ.μ. κήπο	45.000.000	δρχ.	200 τ.μ στην Ιαλυσό σε 1000 τ.μ. οικόπεδο (ημιτελής)	33.000.000	δρχ.
120 τ.μ. στη Μαραθώνος	30.000.000	δρχ.	200 τ.μ. στους Δασκάλους (ημιτελές)	45.000.000	δρχ.
126 τ.μ. στην Ιαλυσό με 289 τ.μ. κήπο (μπετά)	26.000.000	δρχ.	204 τ.μ. στα Κοσκινού σε 465 τ.μ. οικόπεδο (ημιτελής)	28.000.000	δρχ.
130 τ.μ. στην Θεσσαλονίκης	39.000.000	δρχ.	220 τ.μ. στα Κοσκινού σε 1071 τ.μ. οικόπεδο (ημιτελής)	32.000.000	δρχ.
130 τ.μ. στο Αραπάκι με μεγάλο κήπο (ημιτελής)	24.000.000	δρχ.	220 τ.μ. στους Δασκάλους	55.000.000	δρχ.
130 τ.μ. στο Γεννάδι με 350 τ.μ. κήπο (μπετά)	14.500.000	δρχ.	350 τ.μ. στην Παστίδα σε 2.500 τ.μ. οικόπεδο (ημιτελής)	30.000.000	δρχ.

ΔΙΑΜΕΡΙΣΜΑΤΑ

34 τ.μ.στην Ιαλυσό	8.500.000	δρχ.	94 τ.μ. στο Ροδίνι	26.300.000	δρχ.
35 τ.μ. στην Ανάληψη	8.000.000	δρχ.	95 τ.μ. στην Ανάληψη	27.000.000	δρχ.
46 τ.μ. στο Καρακόνερο	9.500.000	δρχ.	94 τ.μ. στο Ροδίνι	22.000.000	δρχ.
49 τ.μ. στην Ανάληψη	12.000.000	δρχ.	100 τ.μ. στους Δασκάλους	18.000.000	δρχ.
50 τ.μ. στην Ακαδημία	11.000.000	δρχ.	100 τ.μ. στην Ανάληψη	30.000.000	δρχ.
51 τ.μ. στους Δασκάλους	13.600.000	δρχ.	103 τ.μ. στην Ανάληψη	28.000.000	δρχ.
52 τ.μ. στο Καρακόνερο	12.000.000	δρχ.	103 τ.μ. στο Μήδεια	27.000.000	δρχ.
55 τ.μ. στο Ροδίνι	12.000.000	δρχ.	104 τ.μ. στην Ανάληψη	27.000.000	δρχ.
58 τ.μ. στην Ανάληψη	17.000.000	δρχ.	105 τ.μ.στο Καρακόνερο (ημιτελές)	15.750.000	δρχ.
61 τ.μ. στο Καρακόνερο	15.250.000	δρχ.	106 τ.μ. στην Ανάληψη	23.500.000	δρχ.
70 τ.μ. στη Γαριβάλδη	21.000.000	δρχ.	108 τ.μ. στην Ανάληψη	30.000.000	δρχ.
79 τ.μ. στο Αραπάκι	23.000.000	δρχ.	108 τ.μ. στην Ανάληψη	24.500.000	δρχ.
80 τ.μ. στην Αθηνών	23.200.000	δρχ.	113 τ.μ. στην Ανάληψη (ημιτελές)	17.000.000	δρχ.
81 τ.μ. στο Ροδίνι	20.000.000	δρχ.	116 τ.μ. στην Ανάληψη	36.000.000	δρχ.
82 τ.μ. στο Ροδίνι	18.800.000	δρχ.	118 τ.μ. στους Δασκάλους	30.400.000	δρχ.
82 τ.μ. στην Ανάληψη	18.000.000	δρχ.	119 τ.μ. στην Ανάληψη σε 780 τ.μ. οικόπεδο	30.000.000	δρχ.
83 τ.μ. στους Αγ. Αναργύρους (μπετά)	9.000.000	δρχ.	120 τ.μ. στην Ανάληψη	32.400.000	δρχ.
85 τ.μ. στο Ροδίνι	22.000.000	δρχ.	127 τ.μ. στην Ανάληψη	33.000.000	δρχ.
86 τ.μ. στο Ροδίνι (ημιτελές)	19.500.000	δρχ.	118 τ.μ. στους Δασκάλους	30.000.000	δρχ.
86 τ.μ. στο Ροδίνι	22.000.000	δρχ.	125 τ.μ. στο Αραπάκι	33.750.000	δρχ.
87 τ.μ. στην Ανάληψη	25.000.000	δρχ.	128 τ.μ. στο Αραπάκι	34.560.000	δρχ.
89 τ.μ. στους Δασκάλους	25.500.000	δρχ.	130 τ.μ. στο Ροδίνι	35.000.000	δρχ.
89 τ.μ. στους Δασκάλους	25.000.000	δρχ.	135 τ.μ. στην Ανάληψη	35.000.000	δρχ.
91 τ.μ. στην Ανάληψη (ημιτελές)	14.500.000	δρχ.	170 τ.μ. στο Μόντε Σμίθ	62.000.000	δρχ.
91 τ.μ. στους Δασκάλους	25.600.000	δρχ.	170 τ.μ. στο Καρακόνερο	55.000.000	δρχ.

ΟΙΚΟΠΕΔΑ

ΡΟΔΟΣ

ΖΗΤΕΙΤΑΙ δεσποινίδα εμφανίσιμη με γνώση Γερμανικής για να εργασθεί σε χρυσοχοείο. Πληρ. τηλ. 67738, 67739. ΑΖ16079

ΖΗΤΕΙΤΑΙ αισθητικός για να εργασθεί στα STELLA BEAUTY. Πληρ. τηλ. 30469, 73590.

ΖΗΤΟΥΝΤΑΙ συνεργάτες για προώθηση προϊόντων ευρείας καταναλώσεως από μεγάλη γερμανική εταιρεία. Πληρ. τηλ. 36503, 32568.

ΖΗΤΕΙΤΑΙ
νεαρό άτομο με δίπλωμα 3ης κατηγορίας για άμεση πρόσληψη και να είναι γνώστης της αγοράς.
Πληρ. τηλ. **91430**
ΠΖ16220

ΖΗΤΕΙΤΑΙ
έμπορος ή εμπορικός αντ/πος για την προώθηση παραδοσιακού χαλιού μάλλινου τύπου "BERBER" για την περιοχή Δωδεκανήσου και Κυκλάδων.
Πληρ. τηλ. **0392-71680,**
Fax: **0392/71171**
υπεύθυνος Β. ΜΟΝΑΧΑΣ
ΠΖ16117

ΖΗΤΟΥΝΤΑΙ
βοηθοί σερβιτόροι/ες για ημιαπασχόληση για εστιατόριο στο Φαληράκι.
Πληρ τηλ. **85540**
ΠΖ16116

ΖΗΤΕΙΤΑΙ
για τετράωρη βραδυνή απασχόληση 7-11 .μ. σερβιτόρος ή σερβιτόρα που να μιλά δανέζικα-αγγλικά.
Πληρ τηλ. **37270**
ΠΖ16115

ΖΗΤΟΥΝΤΑΙ
πωλήτριες ωράριο συνεχές ή διακεκομένο.
Πληρ τηλ. **25936**
ΠΖ16114

Θέλετε ν' αυξήσετε ή να συμπληρώσετε το εισόδημά σας; ΖΗΤΟΥΝΤΑΙ
άτομα να εργασθούν ως εξωτερικοί πωλητές (ντήλερς) σε είδη προικός. Μεγάλη υποστήριξη από την εταιρεία μας. Υψηλές αποδοχές.
Πληρ. τηλ. κινητό
094-588083 ή 37384
ΠΖ15791

ΖΗΤΟΥΝΤΑΙ
σερβιτόροι για το FASHION CAFE.
Πληρ τηλ. **78369**
ώρες14.00-15.00
ΠΖ15948

ΖΗΤΕΙΤΑΙ
πορτιέρης γνωρίζων Αγγλική-Γερμανική γλώσσα για να εργασθεί σε Ιταλικό εστιατόριο στο Φαληράκι.
Πληρ τηλ. **85878** από 6-12 μ..
ΠΖ15751

Γραφείο ενοικιάσεως αυτοκινήτων **ζητεί** υπάλληλο γραφείου. Απαραίτητα γνώσεις Αγγλικών, δίπλωμα αυτοκινήτου. Πληρ. τηλ. 093312980. ΑΖ16200

ΖΗΤΕΙΤΑΙ νεαρός για να εργασθεί στα GO-KART στο Φαληράκι για λίες ώρες. Πληρ. τηλ. 86151 2μ.μ.-7 μ.μ.ΑΖ16201

ΖΗΤΕΙΤΑΙ οικιακή βοηθός. Πληρ. τηλ. 87876, 85678. ΑΖ16202

ΖΗΤΕΙΤΑΙ βοηθός σερβιτόρα και μπουφετζού με πείρα για εστιατόριο στην Π. Πόλη. Πληρ. τηλ. 20119. ΑΖ16203

ΖΗΤΕΙΤΑΙ κοπέλα ή νεαρός από τουριστικό γραφείο με γνώσεις Αγγλικών, Η/Υ και λογιστικών για κανονικό ωράριο εργασίας. Πληρ. τηλ. 21690 κ. Κίμ ΑΖ16181

ΖΗΤΟΥΝΤΑΙ δεσποινίδες για να εργασθούν σε σνακ-μπαρ. Απαραίτητα προσόντα Αγγλικά και σχετική πείρα. Πληρ. τηλ. 24134, ώρα 12.00-5.00 μ.μ

ΑΝ ΣΑΣ ΕΝΔΙΑΦΕΡΕΙ να εκμεταλλευτείτε τη μοναδική επιχειρησιακή ευκαιρία, χωρίς κεφάλαιο, που προσφέρει η ORIFLAME αμοίβοντας με ποσοστά και bonus, παρακαλώ επικοινωνείστε με την Κα Πρίντεζη Τερέζα στο τηλέφωνο **0281-61710** και ώρες 10.00-12.00 και 18.30-20.00.
ΠΖ16221

Από Τουριστικό Γραφείο
ΖΗΤΕΙΤΑΙ
κοπέλα που να ξέρει καλά Αγγλικά και χειρισμό Η/Υ.
Απαραίτητη προϋπηρεσία σε ανάλογη θέση.
Πληρ. τηλ. **67851, 67887, 093/602740, 093/468115**
ΠΖ16204

Η SUCCESS Promotions ΖΗΤΕΙ
1) Για μερική απασχόληση άτομα υπεύθυνα και ευσυνείδητα για διανομή εντύπων εντός και εκτός πόλης.
(Δεν χρειάζεται μεταφορικό μέσο)
2. Ευπαρουσίαστες και ευχάριστες κοπέλες για παρουσίαση προϊόντων-promotions-φωτογραφία και βιογραφικό απαραίτητα.
Πληρ. SUCCESS promotions
Κων/νου Υδραίου 46
τηλ. **77120**
ΠΖ16118

ΖΗΤΟΥΝΤΑΙ
άτομα που θα ήθελαν ένα πρόσθετο εισόδημα ή ένα κύριο επάγγελμα. Από όλη την Ρόδο και τα χωριά. Διαθέτουμε μια ατελείωτη ποικιλία σε προϊόντα που αφορούν τον άντρα, την γυναίκα και το παιδί. Ελληνικά και εισαγωγής. Πολύ προσιτές τιμές, άριστη ποιότητα, μεγάλα ποσοστά. Πολλοί καταλόγοι που δίνονται δωρεάν.
Πληρ τηλ. **66864, 63389**
ΠΖ16042

ΜΕΓΑΛΟ FAST-FOOD
ΕΝΤΟ ΠΟΛΕΩΣ
ΖΗΤΑ
νέο για βραδυνή εργασία. Επίσης νέο ή νέα για βραδυνή εργασία στον τομέα της καθαριότητας. Μισθός καλός, Ασφάλεια κ.λπ.
Πληρ **FAST FOOD FRESH**,
Ορφανίδου 51 8 μ.μ.-10 μ.μ.
ΠΖ15890

ΖΗΤΕΙΤΑΙ DJ και σερβιτόρα-μπαργούμαν στην Κρεμαστή. Πληρ. τηλ. κιν 094-744824. ΑΖ16155

ΖΗΤΕΙΤΑΙ συνταξιούχος για να εργασθεί ως θυρωρός. Πληρ. κ. Κώστα 33267. ΑΖ16156

ΖΗΤΕΙΤΑΙ γερμανόφωνη ή αγγλόφωνη κοπέλα για να εργασθεί σε κατάστημα δερμάτινων ενδυμάτων. Πληρ. τηλ. 27055. ΑΖ16157

ΖΗΤΟΥΝΤΑΙ σερβιτόροι και λατζιέρης. Πληρ. τηλ. 31260, 85878 6-12 μ.μ. ΑΖ16159

Από το Υπερμάρκετ ΣΠΑΝΟΣ ΖΗΤΟΥΝΤΑΙ
άτομα για την αποθήκη.
Πληρ τηλ. **32335, 32695**
μετά τις 6 μ.μ.
ΠΖ16075

Από το ΖΙΟ-ΡΕΡΡΕ Νο2, Ηρώων Πολυτεχνείου ΖΗΤΟΥΝΤΑΙ
1) Πιτσαδόροι
2) Κοπέλες έως 25 ετών (πωλήτριες)
Πληρ. τηλ. **63180** κα Πίτσα από 8.00-10 π.μ. και 14.00-17.00 μ.μ.
ΠΖ16165

ΖΗΤΕΙΤΑΙ
βοηθός σερβιτόρα να ομιλεί ξένες γλώσσες για να εργασθεί σε παραλιακό εστιατόριο στη Λίνδο από 10 το πρωί μέχρι 18.00.
Πληρ. τηλ. **0244-31822**
ΠΖ16164

ΖΗΤΟΥΝΤΑΙ
νέες εμφανίσιμες να ομιλούν Γερμανικά και Αγγλικά για να εργασθούν σε καφετέρια στο Φαληράκι.
Πληρ. τηλ. **86331, 35430, 094585250**
ΠΖ16163

ΖΗΤΕΙΤΑΙ
πολιτικός μηχανικός ή τεχνολόγος πολιτικός μηχανικός (ΤΕΙ), με καλή γνώση AUTOCAD.
Πληρ. τηλ. **30858**
ΠΖ16162

ΖΗΤΟΥΝΤΑΙ
από εστιατόριο στην Ιξιά:
α) σερβιτόρος με πείρα που να μιλάει Αγγλικά και Σκανδιναβικά ή Ολλανδικά.
β) βοηθός σερβιτόρου με ανάλογη πείρα και
γ) άτομο για την υποδοχή πελατών.
Πληρ. τηλ. **90880** κ. Κώστα ώρες 12 έως 5 το απόγευμα
ΠΖ16161

ΖΗΤΕΙΤΑΙ
νεαρός για πρωινό ωράριο (9 π.μ.-4.30 μ.μ.) σε τουριστικό κατάστημα στο Φαληράκι, Αγγλικά απαραιτητως. Θα προτιμηθεί όποιος γνωρίζει και Γερμανικά.
Ομοίως **ζητείται** άλλος νεαρός για 4ωρην απασχόληση το βράδυ (7.30-11.30 μ.μ.)
Πληρ τηλ. **094-582609**
ΠΖ16119

ΖΗΤΕΙΤΑΙ
νέος ή νέα για να εργασθεί σε τουριστικό κατάστημα στην Σωκράτους.
Πληρ τηλ, **35927**
ΠΖ16178

ΠΙΑΝΙΣΤΑΣ
με μεγάλο ρεπερτόριο ενδιαφέρεται για εργασία σε ξενοδοχεία ή κ.ά.
Πληρ τηλ, **093/350848**
κ. Αργύρης
ή **22210** 9.30-1.30
ΠΖ16177

ΖΗΤΟΥΝΤΑΙ
Προς άμεση πρόσληψη
1. Α' σερβιτόρος με γνώσεις αλα καρτ
2. Δύο βοηθοί σερβιτόρου με ανάλογη πείρα
3. Μάγειρας για απογευματινή απασχόληση για αλα καρτ
Πληρ εντός ρεστοράν "NEW INTERNATIONAL" έναντι εκκλησίας Αγίου Νεκταρίου-Φαληράκι
ΠΖ16176

ΖΗΤΕΙΤΑΙ βοηθός λογιστού για ολιγόωρη καθημερινή απασχόληση σε λογιστικό μηχανογραφημένο γραφείο. Πληρ. τηλ. 34625 ώρες γραφείου. ΑΖ16160

ΖΗΤΕΙΤΑΙ λογίστρια και βοηθός λογίστρια. Μισθός αναλόγως προσόντων. Πληρ. τηλ. 29404 από 10.00-13.00. ΑΖ16142

ΖΗΤΕΙΤΑΙ νέος μέχρι 23 ετών με δίπλωμα αυτοκινήτου για να εργασθεί σε εμπορική επιχείρηση. Πληρ. κ. Γιάννη τηλ. 28136 και ώρες 8-10 και 6-8. ΑΖ16143

ΖΗΤΕΙΤΑΙ νέος από 14-17 ετών σοβαρός με γνώσεις ή χωρίς γύρω από τα υδραυλικά για να εργασθεί σε συνεργείο υδραυλικών. Πληρ. τηλ. 36066, 094551597 κ. Γιάννη. ΑΖ16144

ΖΗΤΕΙΤΑΙ οδηγός πωλητής σε βιοτεχνία τροφίμων, στην Σάλακο. Πληρ. τηλ. 41081, 41597. ΑΖ16145

ΖΗΤΕΙΤΑΙ κοπέλα για να εργασθεί ως πωλήτρια σε τουριστικό κατάστημα στο Φαληράκι. Πληρ. τηλ. 31413.ΑΖ16112

ΖΗΤΟΥΝΤΑΙ τεχνίτες μηχανικοί αυτοκινήτων. Πληρ.τ ηλ. 62984. ΑΖ16113

ΖΗΤΕΙΤΑΙ νεαρός, βοηθός μπαρ, με σχετική πείρα και απαραίτητη η αγγλική γλώσσα (βραδυνή απασχόληση). Πληρ. τηλ. 95045. ΑΖ16121

ΖΗΤΕΙΤΑΙ δεσποινίς εμφανίσιμη και με προυπηρεσία για να εργασθεί ως σερβιτόρα στην καφετέρια "LOOKY-LOOK" και με ωράριο 18.00-01.00. Πληρ. τηλ. 35476. ΑΖ16122

ΠΡΟΣΦΟΡΕΣ ΕΡΓΑΣΙΑΣ

ΚΥΡΙΑ ΑΝΑΛΑΜΒΑΝΕΙ την φύλαξη παιδιών στο δικό της χώρο σε μονοκατοικία, περιοχή Ασγούρου. Πληρ. τηλ. 66591 ΑΡ15761

ΑΓΟΡΑΣΑΤΕ
ΤΗΛΕΟΡΑΣΗ **BLAUPUNKT**
ΧΩΡΙΣ ΤΗΛΕΧΕΙΡΙΣΤΗΡΙΟ;
ΤΗΝ ΜΕΤΑΤΡΕΠΟΥΜΕ ΜΕ
ΤΗΛΕΚΟΝΤΡΟΛ 89
ΠΡΟΓΡΑΜΜΑΤΩΝ ΚΑΙ TIMER
RADIO RIM RODOS
ΛΙΝΔΟΥ 15 ΤΗΛ. **30584**
ΣΕΡΒΙΣ BLAPUNKT
ΠΡ16180

ΜΑΚΕΤΙΣΤΡΙΑ με πλήρη ηλεκτρονικό εξοπλισμό αναλαμβάνει εκδόσεις βιβλίων-περιοδικών-πάσης φύσεως έντυπα διαφημιστικά, εφημερίδες. Πληρ. τηλ. 21656.

ΣΧΕΔΙΑΣΤΡΙΑ-ΧΕΙΡΙΣΤΡΙΑ CADWARE
Αναλαμβάνει σε υπολογιστή:
α) Αρχιτεκτονικές μελέτες
β) Διακοσμήσεις (ιδιωτικών-επαγγελματικών χώρων)
Πληρ. τηλ. 36094 μετά τις 11.00 κ. Παναγιωτάκη
ΠΡ16147

ΚΕΡΑΜΟΣΚΕΠΕΣ
έμπειρο και συνεπές συνεργείο από Αθήνα αναλαμβάνει παντός είδους κεραμοσκεπές, πέργκολες, στέγαστρα, κιόσκια, γκαραζ, σοφίτες, επενδύσεις τοίχων ραμποτέ, ψευδοροφές, χωρίσματα χώρων.
Επίσης ΗΧΟΜΟΝΩΣΕΙΣ
ΕΡΓΑΣΙΑ ΕΓΓΥΗΜΕΝΗ
ΛΟΓΙΚΕΣ ΤΙΜΕΣ
Πληρ. τηλ: **094-418385, 95383**
κ. Ζαχαρία
ΠΡ14984

ΥΔΡΑΥΛΙΚΟΣ
αναλαμβάνει πάσης φύσεως υδραυλικές εργασίες μικρές και μεγάλες. Εγκαταστάσεις-αποφράξεις-τοποθέτηση ηλιακών. Επίσης αναλαμβάνει συντηρήσεις ξενοδοχείων. Εργασία εγγυημένη-ταχεία εξυπηρέτηση.
ΔΗΜΗΤΡΙΟΣ
Πληρ. τηλ. **36559, 31990**
για άμεση εξυπηρέτηση καλέστε το κινητό
τηλ. **094344911**

"EXPRESS CLEAN" ΚΑΙ ΤΟ 1997 ΑΠΟΘΗΚΕΥΣΗ ΧΑΛΙΩΝ ΔΩΡΕΑΝ ΕΠΙΣΤΡΟΦΗ ΧΑΛΙΩΝ ΣΕ 3 ΗΜΕΡΕΣ
αναλαμβάνουμε τον καθαρισμό επί τόπου ή στον δικό μας χώρο σε μοκέτες, χαλιά, σαλόνια. ΔΩΡΕΑΝ ΑΠΟΘΗΚΕΥΣΗ για όλο τον χρόνο. Άμεση εξυπηρέτηση. Εγγύηση η πολυετής πείρα μας με το σύγχρονα μηχανήματα και απορρυπαντικά μας.
Πληρ. τηλ. **94815** κινητό
094 350247/0246-98317

ΑΓΟΡΑΖΩ
- ✔ *ΧΡΥΣΑΦΙΚΑ*
- ✔ *ΚΟΣΜΗΜΑΤΑ*
- ✔ *ΝΟΜΙΣΜΑΤΑ*
- ✔ *ΧΡΥΣΑ ΔΟΝΤΙΑ*
- ✔ *ΜΕΤΟΧΕΣ*
- ✔ *ΩΡΟΛΟΓΙΑ*
- ✔ *ΑΝΤΙΚΕΣ*

Δάνεια επί ενεχύρω
"ΜΠΑΜΠΗΣ"
Δημ. Θεοδωράκη 15
(1ος όροφος) ΡΟΔΟΣ
ΠΡ15696

ΥΔΡΑΥΛΙΚΟΣ ΒΑΣΙΛΗΣ
Αναλαμβάνουμε υπεύθυνα με την πολυετή πείρα μας κάθε σας υδραυλική εργασία.
ΥΔΡΑΥΛΙΚΕΣ ΕΓΚΑΤΑΣΤΑΣΕΙΣ
ΘΕΡΜΑΝΣΗ-ΚΑΛΟΡΙΦΕΡ
ΤΟΠΟΘΕΤΗΣΕΙΣ ΗΛΙΑΚΩΝ
ΣΥΝΤΗΡΗΣΕΙΣ ΠΑΝΤΟΣ ΤΥΠΟΥ
ΔΙΑΡΡΟΕΣ-ΕΠΙΣΚΕΥΕΣ
ΞΕΒΟΥΛΩΜΑΤΑ
ΑΠΟΧΕΤΕΥΣΕΩΝ
με σύγχρονο μηχάνημα
Πληρ. τηλ.
91118 κινητό **093-566328**
ΠΡ15683

ΑΠΟΦΡΑΞΕΙΣ ΚΑΘΑΡΙΣΜΟΙ ΑΠΟΧΕΤΕΥΣΕΩΝ
Ο ΒΑΓΙΟΣ
αναλαμβάνουμε την απόφραξη και τον καθαρισμό αποχετεύσεων ξεν/χειων και πολυκατοικιών με ειδικά σύγχρονα μηχανήματα. Οι αποχετεύσεις σας γίνονται καινούργιες.
ΔΩΡΕΑΝ
μετά από κάθε μας εργασία, απολυμαίνουμε με ψεκασμό τα φρεάτιά σας από μικρόβια και έντομα.
ΕΡΓΑΣΙΑ ΕΓΓΥΗΜΕΝΗ
Πληρ. τηλ. **74434** για άμεση εξυπηρέτηση κιν. **094-306571**
ΠΡ 15684

ΣΧΟΛΗ ΟΔΗΓΩΝ ΚΟΥΣΗ ΠΑΝΤΕΛΗ
ΔΙΠΛΩΜΑΤΑ ΕΡΑΣΙΤΕΧΝΙΚΑ ΕΠΑΓΓΕΛΜΑΤΙΚΑ ΜΟΤΟΣΙΚΛΕΤΑΣ
-Επεκτάσεις όλων των κατηγοριών -
-Αναθεωρήσεις ληγμένων αδειών
-Μετατροπές ξένων αδειών σε ελληνικές
Οδός Βαλαωρίτου 9
(έναντι HOTEL SEMIRAMIS πίσω από το νοσοκομείο
Δεκτές όλες οι πιστωτικές κάρτες
ΠΡΟΣΟΧΗ: Κάθε Κυριακή από 11.30-13.30
ΜΑΘΗΜΑΤΑ ΜΟΤΟΣΙΚΛΕΤΑΣ-ΒΕΣΠΑΣ, ΓΙΑ ΠΡΟΕΤΟΙΜΑΣΙΑ ΤΩΝ ΕΞΕΤΑΣΕΩΝ ΤΗΣ ΤΕΤΑΡΤΗΣ.
Πληρ. τηλ. 29157-73820-94777
ΚΑΙ ΑΝΑ ΠΑΣΑ ΣΤΙΓΜΗ ΣΤΟ ΚΙΝΗΤΟ τηλ. **094511313**
ΠΡ15794

ΥΔΡΑΥΛΙΚΕΣ ΕΡΓΑΣΙΕΣ ΠΑΝΤΟΣ ΤΥΠΟΥ
Ο ΒΑΓΙΟΣ
Αναλαμβάνουμε κάθε σας υδραυλική εργασία (εγκαταστάσεις, βλάβες, τοποθετήσεις ηλιακών, αποφράξεις κ.λπ.)
ΤΑΧΕΙΑ ΕΞΥΠΗΡΕΤΗΣΗ
ΕΡΓΑΣΙΑ ΕΓΓΥΗΜΕΝΗ
Πληρ. τηλ. **74434**
και **094-306571**
ΠΡ 15682

ΕΛΑΙΟΧΡΩΜΑΤΙΣΤΗΣ
Αναλαμβάνει
πάσης φύσεως εργασίες,
βαψίματα,
φρεσκαρίσματα κ.λπ.
σε πολύ καλή τιμή.
Εργασία εγγυημένη
Πληρ. τηλ. **77121**
ΠΡ15999

ΕΡΓΟΛΑΒΟΣ ΟΙΚΟΔΟΜΩΝ
ΜΑΣΤΟΡΑΣ ΑΠ. ΚΩΝ/ΝΟΣ
Αναλαμβάνουμε υπεύθυνα:
χτισίματα-σοβατίσματα-μάρμαρα-πλακάκια-γυαλίσματα-γκρεμίσματα-τοποθετήσεις κεραμιδιών-ξυλοκατασκευή και μελέτες για σοφίτες.
Λογικές τιμές
Πληρ. τηλ. **27255, ΡΟΔΟΣ**
• Το γραφείο εργάζεται όλο το 24ωρο
ΠΡ15820

ΞΕΒΟΥΛΩΜΑΤΑ ΑΠΟΦΡΑΞΕΙΣ ΚΑΘΑΡΙΣΜΟΙ ΑΠΟΧΕΤΕΥΣΕΩΝ
αναλαμβάνουμε τον καθαρισμό αποχετεύσεων πολυκατοικιών και ξενοδοχείων, με νέο ηλεκτροκίνητο μηχάνημα. Οι αποχετεύσεις γίνονται σαν να τις περάσατε σήμερα. Εργασία εγγυημένη.
ΔΩΡΕΑΝ: ΜΕΤΑ ΑΠΟ ΚΑΘΕ ΑΠΟΦΡΑΞΗ ΨΕΚΑΣΜΟΣ ΤΩΝ ΦΡΕΑΤΙΩΝ ΓΙΑ ΜΙΚΡΟΒΙΑ ΚΑΙ ΚΑΤΣΑΡΙΔΕΣ
ΔΗΜΗΤΡΙΟΣ
Πληρ. τηλ. **36559, 31990**
για άμεση εξυπηρέτηση καλέστε το κινητό
τηλ: **094344911**

ΔΙΑΦΟΡΑ

ΕΥΚΑΙΡΙΑ ΠΩΛΕΙΤΑΙ σκάφος μήκους 5,20 πλάτους 2,30 με μηχανή 85 HP και τρέιλερ σε άριστη κατάσταση. Πληρ. τηλ. 31164-86307 ΑΔ16179

ΠΩΛΟΥΝΤΑΙ σε τιμή ευκαιρίας εξοπλισμός SNACK BAR λόγω αναχωρήσεως στο εξωτερικό.
1) Μεταλλικά καναπεδάκια διθέσια τεμάχια 9Χ5.000 δρχ.
2) Μεταλλικά σκαμπό τεμάχια 11Χ7.000 δρχ.
3) Μεταλλικές καρέκλες τεμάχια 23Χ2.000 δρχ.
4) Καταψύχτης 50.000 δρχ.
5) φρυτέζα 15.000 δρχ.
6) Καφομηχανή Ιταλίας και Espresso 150.000 δρχ.
Πληρ. τηλ. 31270 ώρες καταστημάτων. ΑΔ16166

ΠΩΛΟΥΝΤΑΙ
για εξοπλισμό καφετέριας-μπαρ
Μπαρ-ψυγείο-μηχανή καφέ-σέικερ-παιδική χαρά-μεταλλικές καρέκλες με μαξιλαράκια-τραπέζια-σκαμπό-τοστιέρα.
Χρήση μόνο 4 μήνες.
Πληρ. τηλ. **27299, 23099, 51496** Γιώργος
ΠΔ16205

ΠΩΛΕΙΤΑΙ
γαλλικό μπιλιάρδο (καραμπόλας) σε άριστη κατάσταση 3,10Χ1,60 μέτρα σε τιμή ευκαιρίας.
Πληρ. τηλ. **92033**

ΠΩΛΕΙΤΑΙ
Videocamera HI 8 SONY TRV 61 3μηνών με εγγύηση με οθόνη LCD σταθεροποιητή εικόνας και εγγραφή TIME CODE. VIDEO ημιεπαγγελματικό H18 SONY 9.000.
Πληρ. 10-1 μ.μ. τηλ. **27668**
ΠΔ15022

ΠΩΛΕΙΤΑΙ
σκάφος επαγγελματικό πλαστικό-προέλευσης Νορβηγίας, μήκους 7,86 και 6,49 κόρων με πρωτόκολλο άτομα 13.
Κατάλληλο για θαλάσιο ΤΑΧΙ. Διαθέτει μηχανή πετρελαίου καινούργια VOLVO (εσω-εξω) 200 HP ταχύτης 30 μίλια. Δεκτός κάθε έλεγχος. Μόνο σοβαρές προτάσεις.
Πληρ. τηλ. **25694, 22356**
σε ώρες καταστημάτων
ΠΔ16124

ΠΩΛΕΙΤΑΙ
ενισχυτής για HOME-THEATER μοντέλο YAMAHA DSP-2070, ολοκαίνουργιο σε τιμή ευκαιρίας και 1 χρόνο εγγύηση.
Πληρ. τηλ. **22871** κ. Κώστας ώρες 9 π.μ.-3μ.μ. και 5 μ.μ.-9 μ.μ.
ΠΔ16018

ΣΑΛΟΝΙ
ΚΑΝΑΠΕΔΕΣ-ΤΡΑΠΕΖΑΡΙΑ-ΚΡΕΒΑΤΟΚΑΜΑΡΑ κ.λπ ολοκαίνουργια **ΠΩΛΟΥΝΤΑΙ** σε καταπληκτική τιμή.
Πληρ. τηλ. **66019**
ΠΔ16017

ΠΟΥΛΑΩ συλλεκτικά κομμάτια από μικρά και μεγάλα βάζα και πιάτα του εργοστασίου "ΙΚΑΡΟΣ". Πληρ. τηλ. 29523 μόνο 6-7 μ.μ. ΑΔ16146

ΠΩΛΕΙΤΑΙ βάρκα πλαστική μήκους 4.20 μέτρα καινούργια, με τρέιλερ και μηχανή Mariner 5HP ολοκαίνουργια καταλυτική και άλλα έξτρα. Πληρ. τηλ. 62528. ΑΔ16123

ΠΩΛΟΥΝΤΑΙ 3 ομπρέλλες 5Χ5=25 τ.μ. μπεζ κατάλληλες για επαγγελματικούς χώρους και κιόσκια-παγομηχανή HOSHIZAKI 52 κιλών καινούργια-3 πικαπ TECHNICS SL-1210 MK2-DOUBLE CASSETTE DECK JVC TD-W303-EQUALIZER RANE GE 14 GRAPHIC-ΜΕΙΚΤΗΣ ECLERE MAC 4-2E. Κατάσταση εξαιρετική. Πληρ. τηλ. 20759, 21274. ΑΔ16107

ΠΩΛΕΙΤΑΙ σαλόνι αποτελούμενο από 3θέσιο καναπέ (δερμάτινη-μετατροπή σε κρεβάτι) - 2 πολυθρόνες δερμάτινες και ένα τραπεζάκι, χρώματος μαόρου. Τιμή ευκαιρίας 150.000 δρχ. Πληρ. τηλ. 32648.

ΠΩΛΕΙΤΑΙ
σκάφος ξύλινο τύπου "ΛΑΝΤΖΑ", νηολογημένο, 6, 25 mm, μηχανή PETER 18 HP, δικύλινδρη, υδρόψυκτη, W.C., VHF MIDLAND 2 κουκέτες, δρομόμετρο.
Πληρ. τηλ.
094-273559, 67946
ΠΔ16206

ΠΩΛΟΥΝΤΑΙ
για τουριστικό κατάστημα είδη εξοπλισμού μεταχειρισμένα σε άριστη κατάσταση και σε τιμές συμφέρουσες (π.χ. καπελιέρα, σωλήνες ρούχων, καρότσια Fer-Forge με τροχούς, μύλος για ζώνες, μαντήλια κ.λπ.).
Πληρ. τηλ. **85708** ώρες 10.00-13.00 και 17.00-20.00
ΠΔ16120

ΠΩΛΟΥΝΤΑΙ
ξύλα ελιάς για τζάκι, όμορφα τεμαχισμένα. Επίσης αναλαμβάνουμε και κλαδέματα ελιών.
Πληρ. τηλ. **95649-47817**



Περιποιημένα χέρια με άψογα νύχια ήταν πάντα το όνειρο κάθε γυναίκας. Αφήστε τα χέρια σας να μιλήσουν.
Τεχνητά νύχια
άψογα σε εμφάνιση και αντοχή. Αποκτήστε τώρα τέλεια νύχια στο μήκος που επιθυμείτε.
Γιώτα
Τηλ. 78275-
Κιν. 094 434319

ΠΩΛΟΥΝΤΑΙ

1) 2.000 τ.μ. αγρός στο Τσαΐρι με άδεια διορόφου κατοικίας.
2) 1.050 τ.μ. αγρός στο Κανδυλί με άδεια διορόφου μονοκατοικίας.
3) 2.500 τ.μ. αγρός στο Κανδυλί.
4) 44 τ.μ. διαμέρισμα (2άρι) καλής κατασκευής στη Μητρόπολη.
5) 175 τ.μ. αποθήκη στο ΤΖΕΝΕΙΟ.
6) 800 τ.μ. και 610 τ.μ. οικόπεδα στο Άνω Ροδίνι.
7) 50 τ.μ. κατάστημα επί της Ατταβύρου.
Πληροφορίες τηλ. 27082, 26476

ΔΩΡΕΑΝ ΣΠΟΥΔΕΣ ΣΤΗΝ ΑΓΓΛΙΑ ΣΤΟΝ ΚΛΑΔΟ ΤΗΣ ΕΠΙΘΥΜΙΑΣ ΣΑΣ

Σπουδάστε δωρέαν σε περίφημα Αγγλικά κρατικά Πανεπιστήμια στον κλάδο και τμήμα της επιθυμίας σας. Μοναδική Ελληνοβρετανική εταιρεία αναλαμβάνει υπεύθυνα μεταξύ άλλων, εξασφάλιση των ακαδημαϊκών σας σπουδών, προσαρμογή στο νέο σας κοινωνικό περιβάλλον, πλήρη καθοδήγηση κατά την παραμονή σας στην Αγγλία, εξασφάλιση φοιτητικής κατοικίας, δωρέαν μεταφορά από το αεροδρόμιο με πολυτελές πούλμαν, παρουσίαση του υποψηφίου στον υπεύθυνο του κλάδου σπουδών και πολλές άλλες άριστες πρακτικές ενέργειες και μοναδικές συμβουλές.

Για περισσότερες πληροφορίες επικοινωνήστε με το τηλ. 0273-51589 από 10.00 π.μ. έως 8.00 μ.μ.

ΑΓΓΛΙΚΑ ΓΙΑ ΟΛΟΥΣ

Κερδίστε χρόνο κάνοντας καλοκαιρινά μαθήματα ΑΓΓΛΙΚΩΝ
FCE, PROFICIENCY, TOEFL
στο οικοδιδασκαλείο Αγγλικών
NANCY'S VASSILOPOYLOY

Πίνδου 4 απέναντι από τη Λέσχη ΟΤΕ
τηλέφωνο 75404 ώρες 10-12 π.μ. και 6-8 μ.μ.

ΕΝΟΙΚΙΑΖΟΝΤΑΙ

ΚΑΤΑΣΤΗΜΑΤΑ ΣΤΟ ΦΑΛΗΡΑΚΙ
με χρήση αυλής και Parking
Πληροφορίες τηλ. 85943

ΠΩΛΟΥΝΤΑΙ

1. Διαμέρισμα 4άρι, 125 τ.μ. καινούργιο στην Ανάληψη σε καλό δρόμο μόνο 27.000.000 δρχ.
2. Διαμέρισμα με ένα υπνοδωμάτιο στη Μητρόπολη μόνο 8.500.000 δρχ.
3. Γραφείο 45 τ.μ. πλησίον 100 μαγαζιά.
4. Αποθήκη 100 τ.μ. πλησίον 100 μαγαζιά μόνο 10.000.000 δρχ.
5. Αγροί στο Κανδυλί 1.000 τ.μ. και 2.500 τ.μ. άρτιοι και οικοδομήσιμοι.

Πληροφορίες τηλ. 27082, 26476, 094/347405

ΖΗΤΕΙΤΑΙ

βρεφοκόμος και νηπιαγωγός για παιδικό σταθμό.

Πληροφορίες κ. Βαρδέλη τηλ. 39739 πρωινές ώρες, κιν. 093-436213

Ξέρετε που θα βρείτε τις καλύτερες ευκαιρίες μεταχειρισμένων αυτοκινήτων;

	ΠΕΡΙΓΡΑΦΗ	ΗΜΕΡ/ΝΙΑ 1ης ΑΔΕΙΑΣ	ΤΙΜΗ
1	BMW 518i 1800CC	1992	6.300.000
2	BMW 518i 1800CC 15000χλμ.	1991	7.000.000
3	BMW 316 1600CC	1985	2.600.000
4	DAEWOO ESPERO 1500CC FULL EXTRA	1996	3.600.000
5	HONDA CRX 1600CC 125PS	1990	3.100.000
6	LADA 1200CC	1984	350.000.
7	MAZDA 323 1100CC	1987	1.400.000
8	MITSUBISHI LANCER 1200CC	1983	850.000.
9	NISSAN SUNNY 1400CC	1989	2.100.000
10	PEUGEOT 305 1300CC	1984	950.000.
11	RENAULT MEGANE 1600CC FULL EXTRA	1990	4.700.000
12	RENAULT 18 1300CC	1980	900.000.
13	TOYOTA CARINA II 1600CC	1991	3.000.000
14	TOYOTA COROLLA 1600 GT 3D A/C	1988	2.350.000
15	TOYOTA COROLLA 1300CC SDN	1987	2.100.000
	ΕΠΑΓΓΕΛΜΑΤΙΚΑ - ΑΓΡΟΤΙΚΑ		
1	VW TRANSPORTER	1992	1.900.000
2	VW TRANSPORTER	1983	950.000.
3	ISUZU TROOPER 4X4 2300CC	1988	1.500.000

ΞΕΝΑΚΗΣ ΑΥΤΟΚΙΝΗΤΑ
Λίνδου 238
τηλ.: 61600
κον Γιώργο Σάββενα
τώρα Ξέρετε!







Εσωτερικά Νεα Και Τηλεγραφηματα

Μικρές Ειδήσεις

ΧΡΥΣΑΦΙ

Τα κοιτάσματα χρυσού στη Θράκη είναι... όπως έδειξαν οι έρευνες πλουσιότερα από ότι πιστεύετο αρχικά. Αυτό προκύπτει από συνέντευξη Τύπου που έδωσε στο Σίδνεϊ το διοικητικό συμβούλιο της αυστραλιανής εταιρίας φυσικών πόρων, Danae Resources, η οποία διεξάγει έρευνες για την εξόρυξη χρυσού στην περιοχή Σάππες της Θράκης.
Η Danae Resources κατέχει το 51% των δικαιωμάτων στις Σάππες, βόρεια της Αλεξανδρούπολης, με τη βρετανική εταιρία Greenwich Resources να κατέχει το υπόλοιπο 40%.
Η ελληνική κυβέρνηση έχει χορηγήσει άδεια για έρευνες στις Σάππες, περιοχή που καλύπτει περίπου 20 τετραγωνικά χιλιόμετρα. Γεωτρήσεις για τη συγκομιδή δειγμάτων έχουν αποκαλύψει ότι υπάρχουν αξιόλογα κοιτάσματα στη περιοχή Αγ. Δημητρίου, όπου εστιάζονται τώρα οι έρευνες. Ο διευθύνων σύμβουλος της Danae Resources, Αντι Μπόρντερ, δήλωσε ότι ""η γεώτρηση που κάναμε στα 37 μέτρα αποκάλυψε 53,27 γρ. χρυσού ανά τόννο, η οποία είναι η καλύτερη αναλογία που είχαμε στις Σάππες μέχρι σήμερα. Επιβεβαιώνει την αισιόδοξη προοπτική για πλούσια αποθέματα αφού είχαν προηγηθεί γεωτρήσεις τα 13,2 μέτρα που περιείχαν 26,3 γρ. χρυσού ανά τόννο"".

ΜΟΝΙΜΟΤΗΤΑ

Ο υπουργός Τύπου και ΜΜΕ Δημήτρης Ρέππας, απαντώντας σε ερώτηση δημοσιογράφου σχετικά με το χθεσινό πρωτοσέλιδο της εφημερίδας "Ελεύθερος Τύπος" για τη μονιμότητα των δημοσίων υπαλλήλων, έκανε την ακόλουθη δήλωση:
"Ούτε από τον υφυπουργό Οικονομικών κ. Ν. Χριστοδουλάκη ετέθη τέτοιο θέμα στη χθεσινή συνεδρίαση του υπουργικού συμβουλίου, ούτε υφίσταται τέτοιο θέμα για την κυβέρνηση".

ΑΡΧΑΙΟΤΗΤΕΣ

Πρόσφατα επισκέφθηκαν την Ελλάδα ο γραμματέας του υπουργείου Καλών Τεχνών της Ν. Ν. Ουαλίας, Εβαν Γουίλιαμς, ο διευθυντής του Powerhouse Museum Δρ Τέρενς Μίσαμ, εκ μέρους της επιτροπής δημιουργίας ελληνοαυστραλιανού Μουσείου,. ο γραμματέας της Νίκος Παπαναστασίου και ο ταμίας Νίκος Μαλαξός.
Σε συνέντευξη Τύπου ο Δρ Μίσαμ ανακοίνωσε την υπογραφή της αρχικής συμφωνίας με την ελληνική κυβέρνηση και συγκεκριμένα με το υπουργείο Πολιτισμού, για την αποστολή αρχαίων αντικειμένων που έχουν σχέση με τους Ολυμπιακούς Αγώνες.

ΔΙΚΑΣΤΙΚΟΙ

Αποχωρούν στο τέλος Ιουνίου '97 πολλοί ανώτατοι δικαστικοί λειτουργοί καταλαμβανόμενοι απο το οριο ηλικίας (67ο ετος).
Ειδικότερα αποχωρούν:
• 3 Αντιπρόεδροι του Αρείου Πάγου κ.κ. Ευάγγελος Ρίκος, Νικόλαος Καβαλλιέρος και Ιωάννης Λασκαρίδης.
• 2 Αρεοπαγίτες, κ.κ. Νικόλαος Παραθύρας και Νικόλαος Ανδρουτσόπουλος.
• 4 αντεισαγγελείς του Αρείου Πάγου, οι κ.κ. Ηλίας Σπυρόπουλος, Αβραάμ Σταθόπουλος, Παναγιώτης Σπυρόπουλος και Γεώργιος Λαμπίρης.
Η κάλυψη των κενών θέσεων αντιπροέδρων του ΑΠ, που θα προκύψουν, θα γίνει απο το Υπουργικό Συμβούλιο, υστερα απο πρόταση του υπουργού Δικαιοσύνης.
Σημειώνεται οτι με πρόσφατο νόμο αυξήθηκαν σε 8 (απο 7) οι θέσεις των αντιπροέδρων ΑΠ, συνεπώς θα ορισθούν απο το Υπουργικό Συμβούλιο 4 αντιπρόεδροι ΑΠ.
Η κάλυψη των υπολοίπων θέσεων θα γίνει με απόφαση του Ανωτάτου Δικαστικού Συμβουλίου.
Αποχωρούν επίσης, καταλαμβανόμενοι απο το οριο ηλικίας:
• 5 πρόεδροι εφετών, οι κ.κ. Στεργ. Αλεξίου, Χρήστος Στυλιανέας, Φοίβος Στρουθόπουλος , Γεώργιος Φίλιππας και Ιωάννης Χατζηγρίβας.
• 2 εισαγγελείς εφετών, οι κ.κ. Κωνσαντίνος Πουλής και Ιωάννης Χατζάκος.

Από τον πρώην κατήγορο και βουλευτή Κ. Κωνσταντινίδη

Κατετέθη μήνυση για το σκάνδαλο Κοσκωτά

Για να διαπιστωθεί αν υπήρξε πολιτική σκευωρία

Μήνυση κατά παντός υπευθύνου με την οποία ζητεί να διερευνηθεί αν υπήρξε πολιτική σκευωρία σε βάρος των κατηγορουμένων στο Ειδικό Δικαστήριο για την υπόθεση Κοσκωτά κατέθεσε χθες στην Εισαγγελία Θεσσαλονίκης ο πρώην βουλευτής Κοζάνης της ΝΔ, ο οποίος ήταν κατήγορος στη δίκη Κοσκωτά, Κώστας Κωνσταντινίδης.

Μιλώντας σε συνέντευξη Τύπου, που έδωσε για να ανακοίνωσει την κατάθεση της μήνυσης ο κ. Κωνσταντινίδης τόνισε ότι με την ενέργεια του αυτή στρέφεται και εναντίον του εαυτού του αλλά το κάνει, όπως είπε, γιατί με τις πρόσφατες δηλώσεις του για την περίοδο του 1989 ο Κωνσταντίνος Μητσοτάκης δημιούργησε την αίσθηση ότι τότε υπηρξε πολιτική σκευωρία.

Παρουσιάζοντας την δική του θέση για την περίοδο εκείνη, ο κ. Κωνσταντινίδης είπε ότι, δεν μετανιώνει για τίποτε παρά μόνο για την προφυλάκιση του Γιώργου Πέτσου, γιατί, εξήγησε, στη συνέχεια δεν προέκυψαν στοιχεία ότι είχε δωροδοκηθεί.

Σε ερωτήσεις δημοσιογράφων αν έχει επικοινωνήσει με τον κ. Μητσοτάκη ή με τους άλλους πρώην συναδέλφους του κατήγορους στο Ειδικό Δικαστήριο, απάντησε ότι επικοινώνησε μόνο με τον κ. Μητσοτάκη μετά τις πρόσφατες δηλώσεις του στη Βουλή.

Σύμφωνα με τον κ. Κωνσταντινίδη, ο επίτιμος πρόεδρος της ΝΔ, του είπε στο τηλέφωνο πως οι δηλώσεις του διαστρεβλώθηκαν από τις εφημερίδες και ότι θα κάνει διορθωτική δήλωση.

Αυτή όμως η διορθωτική δήλωση δημιούργησε, κατά τον κ. Κωνσταντινίδη, ακόμη μεγαλύτερη σύγχυση και γι' αυτό υπέβαλλε τη μήνυση.

Ως μάρτυρες ο κ. Κωνσταντινίδης θα προτείνει μεταξύ άλλων τους Κωνσταντίνο Μητσοτάκη, Χαρίλαο Φλωράκη, Λεωνίδα Κύρκο, Δημήτρη Τσοβόλα, Γιώργο Πέτσο και τους εκδότες των εφημερίδων.

Ο κ. Κωνσταντινίδης ανακοίνωσε, επίσης, ότι το 1998 θα κυκλοφορήσει βιβλίο για το σκάνδαλο Κοσκωτά, στο οποίο, όπως είπε, "θα τα λέει όλα".

Υποσχέσεις δίνει ο Σημίτης

Σαφείς διαβεβαιώσεις οτι η κυβέρνηση θα ολοκληρώσει το πρόγραμμα, που εξήγγειλε και το οποίο θα αλλάξει τη μοίρα του τόπου, έδωσε ο Πρωθυπουργός Κώστας Σημίτης, μιλώντας σήμερα στην Ηγουμενίτσα σε μεγάλη συγκέντρωση μπροστά απο το κτίριο της Νομαρχίας.

Ο Πρωθυπουργός τόνισε οτι οι λέξεις αποξένωση, υποβάθμιση, αποεπένδυση, υπανάπτυξη, ειναι λέξεις, που χαρακτηρίζουν το παρελθόν που αποχαιρετάμε και πρόσθεσε, οτι το αίσθημα της ανασφάλειας δίνει τη θέση του στο αίσθημα της αισιοδοξίας και της ελπίδας για ότι άρχισε να υλοποιείται με τις αναπτυξιακές παρεμβάσεις της κυβέρνησης.

Γίνονται συνείδηση του ελληνικού λαού καθημερινά, ανέφερε ο κ. Σημίτης, οτι η κυβέρνηση εργάζεται με βάση τις προγραμματικές της δεσμεύσεις και διαμορφώνει πολιτικές συνολικών λύσεων, που έχουν την σφραγίδα της λαϊκής εντολής της 22ας Σεπτεμβρίου 1996 κατανικώντας το νεοελληνικό σύνδρομο του ημιτελούς και ανολοκλήρωτου.

Αναφερόμενος στην οικονομία τόνισε οτι σήμερα οι οικονομικές επιδόσεις ειναι οι πιο ικανοποιητικές ολης της μεταδικτατορικής περιοδου και η οικονομία έπαψε να ειναι το προφανές πρότυπο μοναδικής αποτυχίας της ΕΕ.

Υπογράμμισε επίσης οτι παράλληλα με την οικονομική πολιτική, που προσαρμόζεται, εφαρμόζεται και μια κοινωνική πολιτική που δεν αμφισβητείται απο κανέναν, καθώς η κυβέρνηση πέτυχε μια ισορροπία ανάμεσα στη δημοσιονομική πειθαρχία και την διάθεση σημαντικών κονδυλίων για κοινωνικές

'Εστειλε νέα προκήρυξη η 17 Νοέμβρη

"Την ευθύνη και για την επίθεση με ρουκέτα κατά της πρεσβείας των ΗΠΑ στις 15 Φεβρουαρίου 1996 ανέλαβε η "17 Νοέμβρη" με νέα προκήρυξη που έστειλε χθες στην "Ελευθεροτυπία". Σύμφωνα με το συντάκτη του κειμένου, πρόκειται "για την τελευταία παράγραφο της χθεσινής προκήρυξης, η οποία παραλείφθηκε έκ παραδρομής". Στο "υστερόγραφο" αυτό αναφέρεται οτι οι λόγοι αυτής της ενέργειας ήταν τόσο φανεροί και κατανοητοί που γι' αυτό δεν έστειλε προκήρυξη και τη συσχετίζει με τα Ιμια.

Η εκ των υστέρων ανάληψη της ευθύνης για την τρομοκρατική ενέργεια σε βάρος της Αμερικάνικης πρεσβείας στην Αθήνα, απο την τρομοκρατική οργάνωση "17 Νοέμβρη" εχει προβληματίσει εντονα την ηγεσία της ΕΛΑΣ. Ανώτατα στελέχη της αστυνομίας εκφράζουν την αποψη οτι δέν υπάρχει πλεον ο συντονισμός και η απόλυτη ταύτιση των απόψεων των μελών της οργάνωσης ``φάντασμα`` 17Ν, κάτι που χαρακτήριζε την οργάνωση στο παρελθόν.

Στο Α' νεκροταφείο

Κηδεύτηκε ο Περατικός

Παρουσία πλήθους κόσμου

Πλήθος κόσμου συγκεντρώθηκε χθες στο Α' Νεκροταφείο, για να συνοδεύσει στην τελευταία του κατοικία τον Κωστή Περατικό. Ο γνωστός εφοπλιστής έπεσε νεκρός στις 28 Μαΐου έξω από το γραφείο του στον Πειραιά, χτυπημένος από τις σφαίρες της τρομοκρατικής οργάνωσης "17 Νοέμβρη".

Στη νεκρώσιμη ακολουθία παρέστησαν ο υπουργός Δικαιοσύνης Ευάγγελος Γιαννόπουλος, ο οποίος όπως δήλωσε διατηρεί εδώ και χρόνια φιλικές σχέσεις με την οικογένεια Περατικού, ο επίτιμος πρόεδρος της ΝΔ Κωνσταντίνος Μητσοτάκης, οι βουλευτές της ΝΔ Στέφανος Μάνος, Ντόρα Μπακογιάννη και Μιχάλης Λιάπης, ο δήμαρχος Πειραιά Στέλιος Λογοθέτης, καθώς και μέλη της ελληνικής εφοπλιστικής κοινότητας.

Ο Κωστής Περατικός ήταν ο δεύτερος εφοπλιστής που έγινε στόχος της οργάνωσης-φάντασμα, μετά την ανεπιτυχή απόπειρα δολοφονίας κατά του Βαρδή Βαρδινογιάννη το 1990.

Της Πολιτικής Άνοιξης

Συνεχίστηκε το συνέδριο

Δηλώσεις Σαμαρά

Συνεχίστηκαν χθες για δεύτερη ημέρα οι εργασίες του 1ου Συνεδρίου της Πολιτικής Άνοιξης, που πραγματοποιείται στο Ολυμπιακό Στάδιο.

Ο πρόεδρος του κόμματος Αντώνης Σαμαράς σε δηλώσεις του εξέφρασε την ικανοποίησή του "για την απόφαση των στελεχών της Πολιτικής Άνοιξης να συνεχίσουμε δυναμικά τον αγώνα μας για αξιοκρατία, εθνική περηφάνεια και αξιοπρέπεια, οικονομική ανάπτυξη και κοινωνική συνοχή".

Ο κ. Σαμαράς σημείωσε ακόμη, οτι στο Συνέδριο της Πολιτικής Άνοιξης εκφράσθηκαν θέσεις συγκεκριμένες για τα προβλήματα της χώρας και των πολιτών και όχι "για μηχανισμούς και πρόσωπα οπως έκαναν άλλοι".

Ο κ. Σαμαράς ρωτήθηκε επίσης για τις θέσεις που εξέφρασε ο ευρωβουλευτής του κόμματος κ. Νικ. Κακλαμάνης περί "Λαϊκού-Πατριωτικού Κοινωνικού Μετώπου" και θέλησε να υποβαθμίσει το θέμα σχολιάζοντας :"Εκφράζονται ελεύθερα οι απόψεις κι αυτό άλλωστε είναι και η επιτυχία του Συνεδρίου".

ΞΕΝΟΔΟΧΕΙΑΚΕΣ ΤΟΥΡΙΣΤΙΚΕΣ ΕΜΠΟΡΙΚΕΣ ΕΠΙΧΕΙΡΗΣΕΙΣ «ΒΑΜΒΑΚΑΣ Α.Ε.»

ΙΣΟΛΟΓΙΣΜΟΣ ΤΗΣ 31.12.1996 – ΔΙΑΧΕΙΡΙΣΤΙΚΗ ΧΡΗΣΗ ΑΠΟ 01.01.1996 ΕΩΣ 31.12.96 – ΑΡ.Μ.Α.Ε. 27909/80/Β/92/43

ΕΝΕΡΓΗΤΙΚΟ	Αξία κτήσεως	Ποσά κλειόμενης χρήσεως 1996 Αποσβέσεις	Αναπ. Αξία	Αξία κτήσεως	Ποσά προηγούμενης χρήσεως 1995 Αποσβέσεις	Αναπ. Αξία
Β. ΕΞΟΔΑ ΕΓΚΑΤΑΣΤΑΣΕΩΣ						
1. Εξοδα Ιδρύσεως και πρώτης εγκαταστάσεως	2.348.935	1.409.361	939.574	2.348.935	963.574	1.385.361
4. Λοιπά έξοδα εγκαταστάσεως	134.944	134.943	1	134.944	134.943	1
	2.483.879	1.544.304	939.575	2.483.879	1.098.517	1.385.362
Γ. ΠΑΓΙΟ ΕΝΕΡΓΗΤΙΚΟ						
II. Ενσώματες ακινητοποιήσεις						
1. Γήπεδα – Οικόπεδα	43.431.000		43.431.000	28.020.000		28.020.000
3. Κτίρια και τεχνικά έργα	127.528.116	23.390.248	104.137.868	115.989.421	13.032.673	102.956.748
4. Μηχανήματα – τεχνικές εγκαταστάσεις – λοιπός μηχανολογικός εξοπλισμός	3.252.704	1.448.674	1.804.030	3.252.704	799.974	2.452.730
5. Μεταφορικά μέσα	9.915.149	3.698.528	6.216.621	9.838.149	2.236.594	7.601.555
6. Επιπλα και λοιπός εξοπλισμός	26.431.835	16.469.938	9.961.897	26.022.769	9.705.219	16.317.550
7. Ακινητοποιήσεις υπό εκτέλεση και προκαταβολές	1.250.229		1.250.229	1.250.229		1.250.229
	211.809.033	45.007.388	166.801.645	184.373.272	25.774.460	158.598.812
ΣΥΝΟΛΟ ΑΚΙΝΗΤΟΠΟΙΗΣΕΩΝ (ΓΙ+ΓΙΙ)	211.809.033	45.007.388	166.801.645	184.373.272	25.774.460	158.598.812
III. Συμμετοχές κι άλλες μακροπρόθεσμες χρηματοοικονομικές απαιτήσεις						
7. Λοιπές μακροπρόθεσμες απαιτήσεις			113.000			113.000
			113.000			113.000
ΣΥΝΟΛΟ ΠΑΓΙΟΥ ΕΝΕΡΓΗΤΙΚΟΥ (ΓΙ+ΓΙΙ+ΓΙΙΙ)			166.914.645			158.711.812
Δ ΚΥΚΛΟΦΟΡΟΥΝ ΕΝΕΡΓΗΤΙΚΟ						
Αποθέματα						
1. Εμπορεύματα			9.318.280			5.843.600
4. Πρώτες και Βοηθητικές ύλες – Αναλώσιμα υλικά - Ανταλλακτικά και Είδη συσκευασίας			63.251			180.700
			9.381.531			6.024.300
			Σύνολο			Σύνολο
II. Απαιτήσεις						
2. Γραμμάτια εισπρακτέα						
11. Χρεώστες διάφοροι			4.274.205			4.320.043
			4.274.205			4.320.043
IV. Διαθέσιμα						
1. Ταμείο			5.068.801			2.807.154
			5.068.801			2.807.154
ΣΥΝΟΛΟ ΚΥΚΛΟΦΟΡΟΥΝΤΟΣ ΕΝΕΡΓΗΤΙΚΟΥ			18.724.537			13.151.497
Ε. ΜΕΤΑΒΑΤΙΚΟΙ ΛΟΓΑΡΙΑΣΜΟΙ ΕΝΕΡΓΗΤΙΚΟΥ						
1. Εξοδα επόμενων χρήσεων			116.700			181.403
			116.700			181.403
ΓΕΝΙΚΟ ΣΥΝΟΛΟ ΕΝΕΡΓΗΤΙΚΟΥ (Α+Β+Γ+Δ+Ε)			186.695.457			173.430.074
ΛΟΓΑΡΙΑΣΜΟΙ ΤΑΞΕΩΣ ΧΡΕΩΣΤΙΚΟΙ						
4. Λοιποί λογαριασμοί τάξεως			23.564.331			23.564.331
			23.564.331			23.564.331

ΠΑΘΗΤΙΚΟ	Ποσά κλειομ. χρήσεως 1996	Ποσά προηγ. χρήσεως 1995
Α. ΙΔΙΑ ΚΕΦΑΛΑΙΑ		
I. Κεφάλαιο		
1. Καταβλημένο	120.000.000	120.000.000
	120.000.000	120.000.000
III. Διαφορές αναπροσαρμογής – Επιχορηγήσεις επενδύσεων		
2. Διαφορές από αναπροσαρμογή αξίας λοιπών περιουσιακών στοιχείων	10.952.492	
	10.952.492	
IV. Αποθεματικά Κεφάλαια		
1. Τακτικό αποθεματικό	47.441	47.441
	47.441	47.441
V. Αποτελέσματα εις νέο		
Υπόλοιπο ζημιών χρήσεως εις νέο	(13.150.659)	
Υπόλοιπο ζημιών προηγουμένων χρήσεων		(14.725.810)
	(13.150.659)	(14.725.810)
ΣΥΝΟΛΟ ΙΔΙΩΝ ΚΕΦΑΛΑΙΩΝ	117.849.274	105.321.631
Γ. ΥΠΟΧΡΕΩΣΕΙΣ		
II. Βραχυπρόθεσμες Υποχρεώσεις		
1. Προμηθευτές	68.208.861	67.342.488
5. Υποχρεώσεις από φόρους - τέλη	357.380	419.398
6. Ασφαλιστικοί Οργανισμοί	120.642	154.857
	68.686.883	67.916.743
ΣΥΝΟΛΟ ΥΠΟΧΡΕΩΣΕΩΝ (ΓΙ+ΓΙΙ)	68.686.883	67.916.743
Δ. ΜΕΤΑΒΑΤΙΚΟΙ ΛΟΓΑΡΙΑΣΜΟΙ ΠΑΘΗΤΙΚΟΥ		
2. Εξοδα χρήσεως δουλευμένα	159.300	191.700
	159.300	191.700
ΓΕΝΙΚΟ ΣΥΝΟΛΟ ΠΑΘΗΤΙΚΟΥ (Α+Β+Γ+Δ)	186.695.457	173.430.074
ΛΟΓΑΡΙΑΣΜΟΙ ΤΑΞΕΩΣ ΠΙΣΤΩΤΙΚΟΙ		
4. Λοιποί λογαριασμοί τάξεως	23.564.331	23.564.331
	23.564.331	23.564.331

ΚΑΤΑΣΤΑΣΗ ΛΟΓΑΡΙΑΣΜΟΥ ΑΠΟΤΕΛΕΣΜΑΤΩΝ ΧΡΗΣΕΩΣ 1996

	Ποσά κλειόμενης χρήσεως 1996		Ποσά προηγουμένης χρήσεως 1995	
Ι. Αποτελέσματα εκμεταλλεύσεως				
Κύκλος εργασιών (πωλήσεις)		37.085.864		33.879.297
Μείον: Κόστος πωλήσεων		24.864.299		19.130.157
Μικτά αποτελέσματα (κέρδη ή ζημιές) εκμ/σεως		12.221.565		14.749.140
ΠΛΕΟΝ: Αλλα έσοδα εκμεταλλεύσεως		120.000		
Σύνολο		12.341.565		14.749.140
ΜΕΙΟΝ: 1. Εξοδα διοικ/κής λειτουργίας	19.824.341		4.664.267	
ΜΕΙΟΝ: 2. Εξοδα λειτουργίας ερευνών - αναπτύξεως			21.491.615	
ΜΕΙΟΝ: 3. Εξοδα λειτουργίας διαθέσεως	5.637.117	25.461.458		26.155.882
Μερικά αποτελέσματα (κέρδη ή ζημιές) εκμεταλλεύσεως		(13.119.893)		(11.406.742)
ΠΛΕΟΝ (ή μείον)				
Μείον:				
Ολικά αποτελέσματα (κέρδη ή ζημιές) εκμεταλλεύσεως		(13.119.893)		(11.406.822)
ΙΙ. ΠΛΕΟΝ (ή μείον): Εκτακτα αποτελέσματα				
Μείον:				
1. Εκτακτα και ανόργανα έξοδα	80		80	
4. Προβλέψεις για έκτακτους κινδύνους	80	(80)	80	(80)
Οργανικά και έκτακτα αποτελέσματα (κέρδη ή ζημιές)		(13.119.973)		(11.406.822)
ΜΕΙΟΝ: Συνολο αποσβέσεων πάγιων στοιχείων	18.376.636		17.995.879	
Μείον: Οι από αυτές ενσωματωμένες στο λειτουργικό κόστος	18.376.636		17.995.879	
ΚΑΘΑΡΑ ΑΠΟΤΕΛΕΣΜΑΤΑ (Κέρδη ή Ζημιές) ΧΡΗΣΕΩΣ προ φόρων		(13.119.973)		(11.406.822)

ΕΓΙΝΕ ΑΝΑΠΡΟΣΑΡΜΟΓΗ ΤΩΝ ΠΑΓΙΩΝ ΣΤΟΙΧΕΙΩΝ ΜΕ ΤΟΝ Ν. 2065/92.

Ο ΠΡΟΕΔΡΟΣ ΤΟΥ Δ.Σ. ΕΜΜ. ΒΑΜΒΑΚΑΣ | Ο ΔΙΕΥΘ. ΣΥΜΒΟΥΛΟΣ ΤΟΥ Δ.Σ. ΓΕΩΡΓΙΟΣ ΒΑΜΒΑΚΑΣ | Ο ΛΟΓΙΣΤΗΣ ΒΑΣ. ΡΟΔΙΤΗΣ

ΜΝΗΜΟΣΥΝΑ

Στις 2 Ιουνίου ημέρα Δευτέρα και ώρα 8 π.μ. εις τον Ιερό Ναό Ταξιαρχών Νεκροταφείου πόλεως Ρόδου, τελούμεν μνημόσυνο υπέρ αναπαύσεως της ψυχής του λατρευτού μας υιού και αδελφού

ΖΩΑΝΝΟΥ ΜΙΧΑΗΛ

Οι γονείς, τα αδέλφια, τα ανήψια και οι λοιποί συγγενείς.

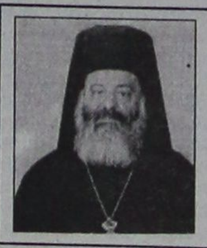

Την 1η μηνός Ιουνίου ημέρα Κυριακή και ώρα 8.30 π.μ. εις τον Ιερό Ναό Αγίου Παντελεήμονος παλιά πόλη τελούμε 9μηνο μνημόσυνο υπέρ αναπαύσεως της ψυχής του αρχιμανδρίτου ιερέως

ΣΤΥΛΙΑΝΟΥ ΛΑΓΟΥΔΑΚΗ

Η εκκλησιαστική επιτροπή.

Την 2 Ιουνίου μηνός ημέρα Δευτέρα και ώρα 8.30 π.μ. εις τον Ιερό Ναό νεκροταφείου Ιαλυσού, τελούμεν 9ημερο μνημόσυνο υπέρ αναπαύσεως της ψυχής της λατρευτής μας συζύγου, μητέρας, γιαγιάς και θείας

ΑΝΝΑΣ ΜΙΧΕΛΗ

Ο σύζυγος Μιχαήλ.
Τα παιδιά: Ανθή, Παρασκευή.
Τα εγγόνια: Νικήτας, Αριάδνη, Ευγενία, Μάκης.
Τα αδέλφια, τα ανήψια και οι λοιποί συγγενείς.

ΠΡΑΚΤΟΡΕΙΟ ΚΑΣΤΡΟ

ΕΚΔΡΟΜΗ ΚΑΛΥΜΝΟ–ΚΩ

ΠΕΝΘΗΜΕΡΗ ΕΚΔΡΟΜΗ ΣΤΑ ΠΑΝΕΜΟΡΦΑ ΝΗΣΙΑ ΜΑΣ

ΚΑΛΥΜΝΟ ΚΑΙ ΚΩ ΠΡΟΣΚΥΝΗΜΑ ΣΤΟΝ ΑΓΙΟ ΣΑΒΒΑ

ΑΠΟ 13-6-97 ΜΕΧΡΙ 17-6-97

ΜΟΝΟ ΜΕ 39.000 ΔΡΧ.

ΣΤΗΝ ΤΙΜΗ ΠΕΡΙΛΑΜΒΑΝΟΝΤΑΙ:

1. Τα ατμοπλοϊκά εισιτήρια ΡΟΔΟ-ΚΑΛΥΜΝΟ-ΚΩ-ΡΟΔΟ σε Γ' Θέση
2. Δύο διανυκτερεύσεις στην Κάλυμνο με πρωϊνό
3. Δύο διανυκτερεύσεις στην Κω με πρωϊνό
4. Η μεταφορά μας στο ξενοδοχείο - Μονή Αγίου Σάββα-Ξενοδοχείο. Το Σάββατο το απόγευμα για την παρακολούθηση του εσπερινού και την Κυριακή το πρωΐ για την παρακολούθηση της Θείας Λειτουργίας.
5. Ολοήμερη εκδρομή στα χωριά της ΚΩ

Προαιρετικές διασκεδάσεις στα νυκτερινά κέντρα και τις ταβέρνες των νησιών μας.

● ΣΥΝΟΔΟΣ Ο κ. ΜΑΧΑΙΡΑΚΗΣ

ΔΗΛΩΣΤΕ ΑΜΕΣΩΣ ΣΥΜΜΕΤΟΧΗ

ΚΥΡΙΑΚΟΣ Μ. ΜΑΧΑΙΡΑΚΗΣ
ΠΡΑΚΤΟΡΕΙΟ ΚΑΣΤΡΟ
ΑΜΕΡΙΚΗΣ 53
ΤΗΛ.: 21008 – ΡΟΔΟΣ

ΝΕΑ ΔΡΟΜΟΛΟΓΙΑ G. A. FERRIES



F/B MARINA–F/B RODANTHI

ΟΙ ΔΥΟ ΠΑΝΕΜΟΡΦΕΣ ΤΗΣ G.A. FERRIES ΤΩΡΑ ΑΝΑΧΩΡΟΥΝ ΚΑΘΕ ΜΕΡΑ ΕΝΑΛΛΑΞ ΑΠΟ ΡΟΔΟ 16.00 ΚΑΤ' ΕΥΘΕΙΑΝ ΓΙΑ ΚΩ-ΚΑΛΥΜΝΟ-ΠΕΙΡΑΙΑ

Αναχωρήσεις από ΡΟΔΟ:

- Κάθε Δευτέρα-Τρίτη-Τετάρτη-Πέμπτη 16.00
  Για: ΚΩ-ΚΑΛΥΜΝΟ-ΠΕΙΡΑΙΑ
- Κάθε Παρασκευή-Σάββατο -Κυριακή
  Για: ΚΩ-ΚΑΛΥΜΝΟ-ΛΕΡΟ-ΠΑΤΜΟ-ΠΕΙΡΑΙΑ
- Ανεκτέλεστα δρομολόγια:
  Σάββατο 14/6 και Κυριακή 15/6 λόγω κρουαζιέρας
- Εκτακτα δρομολόγια:
  Δευτέρα 16/6 και Τρίτη 17/6 από Ρόδο 16.00
  Για: ΚΩ-ΚΑΛΥΜΝΟ-ΛΕΡΟ-ΠΑΤΜΟ-ΠΕΙΡΑΙΑ

Ενημερωθείτε για τις ειδικές εκπτώσεις που έχουμε και τα πακέτα με ξενοδοχεία εισιτήρια. Πληροφορίες στον ταξιδιωτικό σας πράκτορα

ΚΑΙ ΣΤΟ ΚΕΝΤΡΙΚΟ ΠΡΑΚΤΟΡΕΙΟ G.A. FERRIES

KYDON TRAVEL

- ΕΘΕΛ. ΔΩΔ/ΣΩΝ 14, ΤΗΛ: 23000-27900, FAX: 32741
- ΑΚΤΗ ΣΑΧΤΟΥΡΗ 8, ΤΗΛ: 27722, FAX: 24265

Όψεις και απόψεις...

Κάθε Πέμπτη και Κυριακή

Γράφει ο ΓΙΩΡΓΟΣ ΒΟΥΗΣ

ΤΟ ΚΟΙΝΩΝΙΚΑ "ΑΤΑΚΤΟ" ΠΑΙΔΙ - ΜΕΡΟΣ ΠΡΩΤΟ

Με τον πιο πάνω τίτλο, η στήλη μας , θα παρουσιάσει στους αναγνώστες της μια σειρά αποσπάσματα από τις ομιλίες δύο εκλεκτών επιστημόνων που, με πρωτοβουλία του Συλλόγου Αναπτύξεως Ρόδου, έκαμαν στις 12 τ' Απρίλη στην αίθουσα διαλέξεων του Δικηγορικού Συλλόγου Ρόδου, με θέμα την "παραβατικότητα του παιδιού" και την Δικαστική αντιμετώπισή της. Σας υπενθυμίζουμε ότι κύριοι ομιλητές της πιο πάνω κοινωνικής εκδήλωσης ήταν (με την σειρά ομιλίας) ο κ. Δημ. Τσοποτός-Επιμελητής Ανηλίκων, Νομικός και η κυρία Αναστασία Περιστεράκη - Πρωτοδίκης με ειδικές γνώσεις και πολυετή πείρα πάνω στο τόσο σοβαρό θέμα.

Η μέρα αυτή τ' Απρίλη πρέπει κατά την άποψή μας να θεωρηθεί, σαν μια μέρα σημαδιακή γιατί δύο ειδικοί επιστήμονες μπόρεσαν, ενώπιον ακροατηρίου, να μεταδόσουν μερικά κρίσιμα μηνύματα που έχουν σχέση με το "άτακτο" παιδί, όπως αυτό συναντιέται στην σύχρονη Κοινωνία μας.

Άτακτο παιδί, δεν είναι άλλο από εκείνο που κάνει "ανοησίες" παιδικές χωρίς αυτοέλεγχο και πολλές φορές χωρίς ευθύνη δική του, όπως θα δούμε στη συνέχεια των δημοσιεύσεων. Στη σύγχρονη δικαστική γλώσσα αναφέρεται σαν "παραβατικό παιδί", στην προσπάθεια της επιστήμης να το απαλλάξει από βαρύτερους χαρακτηρισμούς που θα είχαν αρνητικές επιπτώσεις μετά την ενηλικίωσή του.

Τί κάνει - λοιπόν - αυτό το παιδί; Άποψή μας - και πάλιν - είναι ότι συνήθως αντιγράφει τους μεγάλους που είναι και τα πρότυπα του, και αντιδρά σε κάθε τι που θεωρεί ότι το καταπιέζει.

Όπως π.χ. είναι η υπερπροστασία που ασκείται επάνω του με τρόπο πιεστικό, ή ακόμη και το αντίθετο, που είναι η αδιαφορία, του στενού περιβάλλοντός του, η οποία σίγουρα το ενοχλεί, όπως και κάθε άλλο που κατά τη γνώμη του, θεωρεί σαν άσκηση βίας και καταπίεσης.

Είναι αποδεδειγμένο - στις περισσότερες αν όχι σ' όλες τις περιπτώσεις ότι αυτά τα "παιδιά προέρχονται από οικογένειες προβληματικές, χωρίς θεμέλια και αρχές ή και εντελώς διαλυμένες. Ένα παιδί μέσα από τέτοιο περιβάλλον, φυσικό είναι, να στερείται πολλά, κυρίως δε την αγάπη την οποία αναζητεί με άλλο τρόπο και σ' άλλο τόπο.

Επακόλουθο της ψυχολογικής κατάστασης που νοιώθει, είναι η εκδήλωση αντικοινωνικής συμπεριφοράς που το κάνει ν' αντιδρά με "αταξίες" οι οποίες πολλές φορές το φέρνει αντιμέτωπο με τους Νόμους του Κράτους, ενεργεί δηλ. σαν ένας πολίτης του μέλλοντος με διαθέσεις ανυπακοής στους Νόμους και στην Τάξη.

Για τα "άτακτα" αυτά παιδιά που πρέπει να θεωρούνται μάλλον σαν "κοινωνικά άρρωστα" ο Νόμος προβλέπει εγκλεισμό (όχι φυλάκιση) σε ειδικά ιδρύματα. Αναμορφωτήρια με σκοπό-υποτίθεται - την απόκτηση καλών συνηθειών και ήθους, καλούς τρόπους και κανονική κοινωνική συμπεριφορά, έτσι ώστε ν' αποτινάξουν κάθε κακό και τελικά-αφού θεωρηθούν με την ενηλικίωσή τους θεραπευμένα, να παραδοθούν υγιέστατα στον στίβο της ζωής.

Όλα αυτά όμως είναι καταγραμμένα σαν θεωρίες. να δούμε όμως, ποιά τέλος πάντων είναι η πραγματικότητα. Στο σημείο αυτό που τελειώνει η δική μας προλόγιση, τον λόγο έχουν οι δύο πιο πάνω νομικοί που κάλυψαν το θέμα με τις ομιλίες που προαναφέραμε, με έκφραση επιστημονική και τεκμηριωμένη, βασισμένη στην πείρα που απόκτησαν κατά την άσκηση των καθηκόντων τους.

Κι όπως αναφέραμε στην αρχή της προλόγισης μας, η στήλη θα παραθέσει αποσπάσματα αυτών των ομιλιών, συνοδεύοντας τα με σχόλια, ώστε ο αναγνώστης να μπορέσει να βγάλει άνετα τα δικά του συμπεράσματα, να μορφώσει γνώμη και στη συνέχεια να μπορέσει να παίξει υπεύθυνα τον κοινωνικό του ρόλο, ώστε μελλοντικά να υπάρξουν προοπτικές για μιαν καλύτερη κοινωνία.

ΑΠΟΣΠΑΣΜΑΤΑ ΑΠΟ ΤΙΣ ΟΜΙΛΙΕΣ

ΔΗΜ.ΤΣΟΠΟΤΟΣ: "Η εποχή που ζούμε ονομάζεται από πολλούς "μεταβατική" σε αντίθεση με την "παραδοσιακή" και χαρακτηρίζεται, μεταξύ άλλων από δύο πολύ σημαντικές αλλαγές. Ι. πρώτη απ' αυτές είναι ότι ο στόχος "επιβίωση" επιτυγχάνεται ευκολότερα σήμερα όχι μόνο σε συλλογικό αλλά και σε ατομικό επίπεδο. Το νέο ζητούμενο που κυρίως απασχολεί τον άνθρωπο κα τις ομάδες που ανήκει, (δηλ. την οικογένεια, την επαγγελματική ομάδα, τους κοινωνικούς φορείς κ.λπ.) είναι αυτό που ονομάζουμε ποιότητα ζωής. Να ζούμε δηλ. σ' ένα ασφαλές φιλικό περιβάλλον. ΙΙ. Δεύτερη αλλαγή είναι η είσοδος της τεχνολογίας στη ζωή μας. Η τεχνολογία έφερε πρώτα απ' όλα. πληθώρα αγαθών, δυνανοτοτήτων επικοινωνίας, πληροφόρησης και γνώσης, που οδήγησαν σ' ένα πληθωρικό πολιτισμό με πολύ περισσότερες δυνατότητες και ευκαιρίες επιλογών σε όλα τα επίπεδα της ζωής μας. Έφερεν όμως και νέους κινδύνους που απειλούν τον πολιτισμό, το περιβάλλον και την κοινωνική συνοχή. Έφερε νέες μορφές φτώχειας, ανεργία, κοινωνική περιθωριοποίηση και αποκλεισμό από τις ευκαιρίες. έφερε νέες μορφές εγκληματικότητας και βίας. Αυτά οδηγούν πολλές φορές στην αναζήτηση "τεχνητών παραδείσων". οδηγούν δηλ. στη χρήση τοξικών ουσιών. Σ' αυτή την πορεία των αλλαγών και του επαναπροσδιορισμού των ρόλων στην οικογένεια και στην κοινωνία, δυσκολεύεται ακόμη πιο πολύ ο νέος άνθρωπος.

Η ΠΑΙΔΙΚΗ ΗΛΙΚΙΑ

Το παιδί μας - αν θέλετε μας φαίνεται ένας άγνωστος στη ζωή μας και πολλές φορές δεν ξέρουμε προς τα που πρέπει να τον οδηγήσουμε. Η ιστορία της παιδικής ηλικίας είναι ένας εφιάλτης από τον οποίο μόλις πρόσφατα αρχίσαμε να ξυπνάμε..." αναφέρουν οι μελετητές και οι ιστορικοί της παιδικής ηλικίας. Η ανθρώπινη ιστορία δεν ενδιαφέρθηκε ποτέ ιδιαίτερα για τα παιδιά και οι ιστορικοί που έριξαν το βάρος τους στις πολιτικές και στρατιωτικές υποθέσεις, στους ανταγωνισμούς και στους πολέμους, αγνόησαν την παιδική ηλικία. Ακόμη και οι θεωρητικοί της εκπαίδευσης έριξαν το βάρος στην οργάνωση και στα προγράμματα των σχολείων και μόνο περιστασιακά ασχολήθηκαν με τα προβλήματα των παιδιών στο σπίτι και στον κόσμο γενικότερα. Στο σημείο αυτό είναι σκόπιμο να κάνουμε μερικές σκέψεις για το τι σημαίνει παιδική ηλικία, και ποιά είναι η θέση της στη σημερινή κοινωνία, ή καλύτερα στην σημερινή μεταβατική εποχή. Η παιδική ηλικία λοιπόν έχει τα ιδιαίτερα δικά της χαρακτηριστικά , πρόκειται δηλ. για μια ιδιαίτερη κοινωνική κατηγορία. Η σύγχρονη αντίληψη που διέπει τα δικαίωματα των παιδών, αμφισβητεί την θεώρηση της παιδικής ηλικίας αποκλειστικά και μόνο με βιολογικά κριτήρια και δίνει έμφαση σ' ένα μεγάλο φάσμα κοινωνικών, πολιτικών και ιδεολογικών συνθηκών σε συγκεκριμένες ιστορικές περιόδους.

ΑΚΟΛΟΥΘΕΙ ΤΟ 2ο ΜΕΡΟΣ ΤΗΝ ΠΕΜΠΤΗ 5 ΙΟΥΝΙΟΥ

ΒΙΟΠΛΑΖ ΝΙΚΟΛΑΟΥ Α.Ε.

ΠΡΟΣΦΟΡΑ

για την φετινή σαιζόν

ΠΛΑΣΤΙΚΕΣ ΕΠΑΓΓΕΛΜΑΤΙΚΕΣ ΞΑΠΛΩΣΤΡΕΣ

MIAMI	GROSSFILES	ΓΑΛΛΙΑΣ	15.000
MASTER	CAPISA	ΙΣΠΑΝΙΑΣ	10.000
HELLENIK	STAINER	ΑΥΣΤΡΙΑΣ	13.000
KRHTH	PRODUCTION	ΕΛΛΑΔΑΣ	10.000

ΒΙΟΠΛΑΖ ΝΙΚΟΛΑΟΥ Α.Ε.

3ο χλμ. ΡΟΔΟΥ - ΛΙΝΔΟΥ ΤΗΛ. 62981, 65802

πάντα κοντά στον επαγγελματία

COVENTRY UNIVERSITY

Σπουδάστε σε ένα από τα καλύτερα και μεγαλύτερα Πανεπιστημιακά τμήματα της Αγγλίας. Παρέχουμε υπεύθυνη ενημέρωση και ουσιαστική βοήθεια (οδηγός σπουδών, αιτήσεις κλπ.) για την εισαγωγή στο Coventry University, UK, σε προπαρασκευαστικό, πτυχιακό και μεταπτυχιακό επίπεδο και κυρίως για ειδικότητες εφαρμοσμένων επιστημών - τεχνολογίας και διοίκησης επιχειρήσεων (management).

Πληροφορίες: **Βόλας Σταύρος**
BEng, MSc, PgC, Env. Auditor
Επίσημος αντιπρόσωπος του School of Engineering, Coventry University.
Τηλ.: 0241-94993 / 96670 / 91275 mobile: 094-582819 Fax: 0241-96670.
e-mail: volas@hol.gr

ΓΙΕΓΚΕΡΜΑΪΣΤΕΡ

ΤΟ ΓΝΗΣΙΟ ΚΑΙ ΔΥΝΑΤΟ ΣΦΗΝΑΚΙ!!

Εσείς;



ΓΕΩΡΓ. ΣΙΜΙΞΗΣ • ΤΗΛ. ΠΑΡΑΓΓΕΛΙΩΝ 29553 - ΡΟΔΟΣ

MediaSoft

THE MULTIMEDIA CENTER

ΤΙΜΕΣ ΙΟΥΝΙΟΥ

ΒΑΣΙΚΗ ΣΥΝΘΕΣΗ



MORTHERBOARD QDI SPEEDY EASY 512 ON BOARD
HDD: 2.1 GB SEAGATE
RAM: 16 MB RAM
VGA CARD:3D 2000 DIAMOND STEALTH 2MB
FDD: 1.44 MB
CD ROM:16X TOSHIBA
SOUND CARD:16 PnP AEROWWANA
MONITOR:PROVIEW 15' DIGITAL
HXEIA:60 WATT STEREO MASTER

ΕΚΤΥΠΩΤΕΣ
ΒΙΒΛΙΑ Η/Υ
ΑΝΑΒΑΘΜΙΣΕΙΣ
ΤΙΤΛΟΙ CD-ROM
INTERNET
ΑΝΑΛΩΣΙΜΑ

☞ PENTIUM 133 MHZ INTEL=349.500
☞ PENTIUM 150 MHZ INTEL=359.500
☞ PENTIUM 166 MHZ INTEL=359.500
☞ PENTIUM 200 MHZ INTEL=389.500
☞ PENTIUM 200 MHZ INTEL=389.500
☞ PENTIUM 166 MMX INTEL=391.200
☞ PENTIUM 200 MMX INTEL=472.500
(ΤΙΜΕΣ ΧΩΡΙΣ Φ.Π.Α.)

ΤΕΛΕΥΤΑΙΟΙ ΤΙΤΛΟΙ CD-ROM
ΑΠΟ 5.000-13.000 ΔΡΧ

FAX-MODEM ΣΕ ΤΙΜΗ ΠΡΟΣΦΟΡΑ
33600 bps v.34 plus ΕΞΩΤΕΡΙΚΟ
ΜΟΝΟ 26.100 ΔΡΧ

ΛΕΩΦ.ΕΛΕΥΘΕΡΙΑΣ 69Α ΚΡΕΜΑΣΤΗ
ΤΗΛ 92155 FAX: 92160
E-mail:mediasft@otenet.gr

I. ΜΑΛΙΑΡΑΚΗΣ

ΕΓΓΥΗΣΗ ΣΤΟ SERVICE

VW–SEAT–AUDI

20 Χρόνια Εξουσιοδοτημένος Συνεργάτης KOSMOCAR A.E.

ΓΝΗΣΙΑ ΑΝΤΑΛΛΑΚΤΙΚΑ	10% ΕΚΠΤΩΣΗ
ΑΞΕΣΟΥΑΡ	15% ΕΚΠΤΩΣΗ
ΕΞΑΤΜΙΣΕΙΣ REMUS	15% ΕΚΠΤΩΣΗ
ΕΡΓΑΣΙΑ	18% ΕΚΠΤΩΣΗ
ΖΥΓΟΣΤΑΘΜ. ΕΥΘΥΓΡΑΜ.	20% ΕΚΠΤΩΣΗ

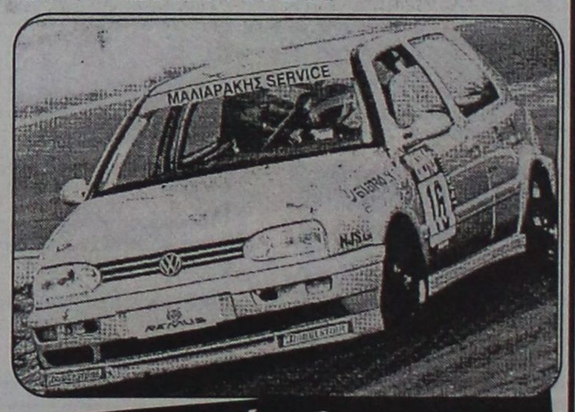

ΤΩΡΑ ΔΩΡΕΑΝ ΔΙΑΓΝΩΣΗ:
- ΣΤΟ ΣΥΣΤΗΜΑ ABS,
- ΣΤΟΝ ΑΕΡΟΣΑΚΚΟ
- ΣΤΟΝ ΚΙΝΗΤΗΡΑ ΜΕ VAG 1551
- ΑΠΟ: ΑΡΤΙΑ ΕΚΠΑΙΔΕΥΜΕΝΟ ΠΡΟΣΩΠΙΚΟ ΜΕ ΤΕΛΕΥΤΑΙΑΣ ΤΕΧΝΟΛΟΓΙΑΣ ΕΞΟΠΛΙΣΜΟ
- ΥΠΗΡΕΣΙΕΣ ΥΨΗΛΩΝ ΠΡΟΔΙΑΓΡΑΦΩΝ

18 Μήνες εγγύηση εργασίας ανταλλακτικών

Audi

3ο χλμ. Λεωφ. Ρόδου–Καλλιθέας • Τηλ. (0241) 65290 – 67008 Fax.: 65295

SUPER STAR 89.1 F.M. ...το ευχάριστο ραδιόφωνο.

Γιόρτασαν και φέτος το τέλος του κατακλυσμού

Συνέχεια από τη σελ. 1

γλυκό, με υπέροχο λεπτό άρωμα και γεύση αμβροσίας".

- Όλη η οικογένεια, γιόρτασε το γεγονός, τρώγοντας αυτό το ασουρέ, που και σήμερα φτιάχνουν με τον ίδιο τρόπο, το συσκευάζουν σε όμορφα μπωλ και το προσφέρουν εκτός από τους εξ αίματος συγγενείς, σε φίλους, γείτονες και συμπατριώτες. καθώς όλοι μαζί πρέπει να γιορτάζουν το γεγονός της διάσωσης της γης και να χαίρονται εξ ίσου για το συμβολισμό του Πνεύματος της Ειρήνης (περιστέρι με κλάδο ελιάς.

Σύμβολα, που έχουν ιδιαίτερη βαρύτητα και σημασία για μας του Έλληνες Ορθόδοξους, καθώς το περιστέρι συμβολίζει το Άγιο Πνεύμα και ο κλάδος της ελιάς, τους Ολυμπιακούς μας Αγώνες, κατά τη διάρκεια των οποίων, σταματούσαν οι όποιοι πόλεμοι.

- Ας χαρούμε λοιπόν όλοι μαζί το "ασουρέ", κι ας ευχηθούμε το πνεύμα της σωτηρίας, της ειρήνης και της ενότητας, νάναι οδηγός σε κάθε σκέψη, λόγο και πράξη, και του χρόνου νάμαστε όλοι καλύτερα και να ξαναγιορτάσουμε μαζί, αυτή την όμορφη συμβολική γιοργή.

Μαίρη Ηλία Παπανδρέου

ΜΕΤΑΞΟΤΥΠΙΚΗ ΡΟΔΟΥ
ΑΦΟΙ ΒΑΓΙΑΝΑΚΗ Ο.Ε.
ΟΤΙ ΔΕΝ ΤΥΠΩΝΟΥΝ ΤΑ ΚΟΙΝΑ ΤΥΠΟΓΡΑΦΕΙΑ ΤΟ ΤΥΠΩΝΟΥΜΕ ΕΜΕΙΣ !!!
Ειδικές εκτυπώσεις σε:
Πλαστικό - P.V.C. - Plexiglass - Γυαλί
Τρασσα - Ξύλο - Χαρτί - Χαρτόνι
Αυτοκόλλητα (πλαστικά - χάρτινα)
Κάρτες (πλαστικές - χάρτινες)
Διαφημιστικά δώρα
(έκθεση εντός βιοτεχνίας)
ΤΙΜΕΣ ΑΣΥΝΑΓΩΝΙΣΤΕΣ
Εμμ. Ζαννή 11 - ΡΟΔΟΣ ☎ 35233

Ελλάδα-Τουρκία «1-Χ-2»!

Συνέχεια από τη σελ. 3

Στο συνέδριο παρουσιάσθηκαν τα πρώτα συμπεράσματα έρευνας που διεξάγει το Πάντειο Πανεπιστήμιο στο χώρο των νεοσυλλέκτων για να καταγραφούν τα προβλήματα, οι απόψεις, τα ενδιαφέροντα και οι στόχοι τους. Το δείγμα ελήφθη από 7.500 νεοσυλλέκτους της ΕΣΣΟ Β '97 ενώ η έρευνα θα συνεχισθεί και στις επόμενες ΕΣΣΟ.Το 69% των νέων που παρουσιάσθηκαν με την ΕΣΣΟ Β ήταν από αναβολή λόγω σπουδών. Οι νεοσύλλεκτοι ρωτήθηκαν μεταξύ άλλων -μέσα στις πρώτες 20 ημέρες της θητείας τους- για τα εθνικά θέματα.

Αναλυτικότερα: Σε ερώτηση για το ποια είναι σήμερα τα προβλήματα του Ελληνισμού οι νεοσύλλεκτοι κατέταξαν στην πρώτη θέση με 56,9% το Αιγαίο και ακολουθούν η υπογεννητικότητα,το Κυπριακό,οι σχέσεις με τους Ευρωπαίους Εταίρους και ως τελευταία προβλήματα αναφέρονται το Αλβανικό και η κατάσταση στη Θράκη. Απαντώντας σε ερώτηση για τον καλύτερο τρόπο χειρισμού των εξωτερικών σχέσεων το 59% τάχθηκε υπέρ της διαπραγμάτευσης με τους Συμμάχους, το 15% τάχθηκε υπέρ της βελτίωσης των σχέσεων με την Ευρώπη, το 13% υπέρ της διατήρησης ίσων αποστάσεων και το 12% υπέρ της βελτίωσης των ελληνοαμερικανικών σχέσεων.

Σε ερώτηση για τον τρόπο επίλυσης των προβλημάτων με γειτονικές χώρες το 56% τάχθηκε υπέρ του διαλόγου και το 44% υπέρ της δυναμικής αντιμετώπισης τους.Δυναμική επίλυση σύμφωνα με το δείγμα της έρευνας ζητούν τα άτομα χαμηλού μορφωτικού επιπέδου.

Σε ερώτηση για την ελληνική αντίδραση σε περίπτωση τουρκικής επιθέσεως στην Κύπρο το 28% τάσσεται υπέρ της αποστολής στρατευμάτων, το 14,8% υπέρ της αποστολής πολεμικού υλικού, το 17,8% υπέρ του ανοίγματος άλλων μετώπων με την Τουρκία (η τάση αυτή είναι μεγαλύτερη στο Στρατό Ξηράς), το 21% υπέρ της διπλωματίας (η τάση αυτή παρουσιάζεται περισσότερο στην Αεροπορία), το 13% υπέρ της ευαισθητοποίησης της διεθνούς γνώμης και το 5,5% δήλωσε τίποτε.

Σε ερώτηση για το ποιός θα ειναι ο νικητής σε μία ενδεχόμενη ολιγοήμερη ελληνοτουρκική σύρραξη το 50% κρίνει νικητή την Ελλάδα, το 16% την Τουρκία με μικρά κέρδη και το 33%,8% βλέπει ισοπαλία. Το 46% δηλώνει οτι θα πολεμούσε με ενθουσιασμό, το 42% επειδή δεν μπορει να κάνει αλλιώς και ενα 11% δήλωσε οτι θα προσπαθούσε να αποφυγει κάτι τέτοιο.Ο ενθουσιασμός παρουσιάζεται μεγαλυτερος στα ατομα χαμηλού μορφωτικού επιπέδου, μειώνεται στη συνέχεια και παίρνει ανοδικη πορεία στα άτομα με μεταπτυχιακό ή διδακτορικό. Εξάλλου το 37% τάσσεται υπέρ της επέκτασης των χωρικών υδάτων, το 33% κρινει την επέκταση ως καλό διαπραγματευτικό χαρτί, το 25,8% τάσσεται υπέρ της διατήρησης του δικαιώματος ενώ ενα ποσοστό 3,5% τάσσεται υπέρ της αποσιώτησης του θέματος. Στο θέμα των εξοπλισμών το 51,6% τάσσεται υπέρ της αγοράς νέων οπλικών συστημάτων (η τάση αυτη παρουσιάζεται μεγαλύτερη στο Στρατο Ξηράς), το 37% υπέρ της αγοράς σύγχρονων και μεταχειρισμένων και το 11,3% υπέρ της αναστολής κάθε αγοράς για εξοπλισμούς.

Επισης το 49,1% τάσσεται υπέρ της αύξησης των αμυντικών δαπανών, το 33,6% υπέρ της διατήρησης τους στο ιδιο επίπεδο και το 13,8% υπέρ της μείωσης.

Σε ερώτηση για το ποιος Κλάδος των Ενόπλων Δυνάμεων θα πρέπει να ενισχυθεί περισσότερο, το 46% τάχθηκε υπερ της ισης ενίσχυσης όλων των Κλάδων, το 28% υπέρ της ενίσχυσης της Αεροπορίας,το 16% υπέρ της ενίσχυσης του Ναυτικού και το 7% υπέρ της ενίσχυσης του Στρατού. Το 44% των νεοσυλλέκτων πρότεινε τα χρήματα να διατεθούν για την αγορά εξοπλισμών, το 39% για τη βελτίωση των συνθηκών διαβίωσης το 5% για μισθούς αξιωματικών και το 12% για μισθούς των στρατιωτών.

Συμφωνα με την ιδια έρευνα, κυριότερες αιτίες για τις αυτοκτονίες στις Ενοπλες Δυνάμεις είναι κατά σειρά:Τα ψυχολογικά προβλήματα, η πιεστική συμπεριφορά των Αξιωματικών,η απομάκρυνση από το οικογενειακό περιβάλλον,το "καψόνι" απο τους παλιούς στρατιώτες και το περιβάλλον του Στρατεύματος.Τα ψυχολογικά προβλήματα εμφανίζονται περισσότερο ως αιτία αυτοκτονίας στο Ναυτικό, επεται η Αεροπορία και ακολουθεί ο Στρατός Ξηράς. Το Υπουργείο Εθνικής Αμυνας σε μια προσπάθεια να παρέμβει προληπτικά στα προβλήματα των νεφκωτικών και των αυτοκτονιών προωθεί την πρόσληψη σε μόνιμη βάση ικανού αριθμού ψυχολόγων, οπως ειπε ο κ.Τσοχατζόπουλος.

Οι νεοσύλλεκτοι εκφράζουν τη μεγαλύτερη ικανοποίησή τους για τους Αξιωματικούς και ο βαθμός ικανοποίησης μειώνεται σταδιακά όταν πρόκειται για την παροχή, την εκπαίδευση και το συνωστισμό.Οι νεοσύλλεκτοι δηλώνουν δυσαρεστημένοι στο θέμα της προσωπικής υγιεινής οπως στο πλύσιμο των ρούχων.Οι Αξιωματικοί υπερτερούν σύμφωνα με την έρευνα των Υπαξιωματικών στην εκτίμηση των νεοσυλλέκτων. Στους Υπαξιωματικούς βλέπουν ψυχρότητα ελλειψη ωριμότητας ,ευθύνης και τους θεωρούν κατώτερου επιπέδου σε σχέση με τους Αξιωματικούς. Οι νεοσύλλεκτοι κατά την κατάταξή τους αισθάνονται σύμφωνα με την έρευνα απομόνωση από την οικογένεια,περιέργεια, άγχος και αμηχανία, και έπονται τα φιλοπατρωτικά αισθηματα. Το 41,8% επιθυμεί να καταταγεί στην Αεροπορία,το 29% στο Στρατό, το 18% στο Ναυτικό και το 11% στις Ειδικές Δυνάμεις.Πάντως το 92,2% δηλώνει ικανοποιημένο απο την τοποθέτηση του.

Σχολιάζοντας τα πρώτα αποτελέσματα της έρευνας ο Υπουργός Εθνικής Αμυνας κ.Ακης Τσοχατζόπουλος παρατήρησε οτι αντικατοπτρίζουν τις απόψεις του πολίτη και όχι τις απόψεις του οπλίτη.Ως εκ τούτου με ενδιαφέρον αναμένονται τα αποτελέσματα της ίδιας έρευνας όταν θα έχει παρέλθει χρόνος 12 -18 μηνών οπότε ο νεοσύλλεκτος θα έχει μπει στο στρατιωτικό κλίμα.Ο κ.Τσοχατζόπουλος υπογράμμισε οτι από την έρευνα προκύπτει η συνειδητοποίηση στην κοινή γνώμη της τουρκικής απειλής ως γεγονότος και όχι ως επιχειρήματος σκοπιμότητας ενώ επανέλαβε τα περί ισορροπίας τρόμου.Τέλος τόνισε ότι η βελτίωση των συνθηκών διαβίωσης αποτελεί προτεραιότητα για το Υπουργείο που θα εξειδικευθεί μέσα από την πορεία των αποτελεσμάτων της έρευνας.

Το επιχειρησιακό περιβάλλον της νέας τάξης

Συνέχεια από την σελ. 3

σε παγκόσμιο θερμό πόλεμο, αφού σιγά σιγά μπήκαν στο παιχνίδι οι ΗΠΑ με τις δυνάμεις του ΟΗΕ στο πλευρό της Νότιας Κορέας και στο πλευρό της Β. Κορέας, η κομμουνιστική Κίνα με αποστολές από άλλα κομμουνιστικά καθεστώτα της περιοχής. Σε αυτό τον τοπικό πόλεμο έλαβε μέρος και η Ελλάδα στο πλευρό των ΗΠΑ και της Ν. Κορέας με το Ειδικό Εκστρατευτικό Σώμα επιπέδου τακτικού συγκροτήματος Τάγματος Πεζικού.

Παράλληλα ακολούθησε στην Ευρώπη το Τείχος που διαχώριζε τις κομμουνιστικές χώρες από τις υπόλοιπες, της Δυτικής Ευρώπης, με το πιο διάσημο τμήμα του αυτό της πρώην Γερμανικής πρωτεύουσας του Βερολίνου. Πάνω σε αυτό, άφησαν την τελευταία τους πνοή αρκετοί άνθρωποι στην προσπάθεια τους να περάσουν στην Δυτική Ευρώπη και την ελευθερία με αποτέλεσμα να ονομασθεί από τους Δυτικούς "Τείχος του Αίσχους".

Ο αγώνας για την απελευθέρωση του Βιετνάμ αλλά και πολών άλλων Λαών, που ευρίσκοντο κάτω από την αποικιακή κατοχή των Δυτικών κυρίως, άρχισε να φουντώνει με αποτέλεσμα οι νικητές του Β' ΠΠ, που πριν από αυτόν είχαν απέραντες αποικιακές αυτοκρατορίες στην Αφρική και Ασία, να βλέπουν με λύπη τους ο άνεμος της ανεξαρτησίας να συμπαρασύρει και τις δικές τους αυτοκρατορίες. Βεβαίως θα προτιμούσαν αυτό να συμβεί μόνο στις αποικίες των ηττημένων (Ιταλίας, Ιαπωνίας κ.λπ.). Το τέλος της αποικιοκρατίας σηματοδότησε η αποτυχημένη επέμβαση των αγγλογάλλων στο ΣΟΥΕΖ με την συμμετοχή και του νεοπαγούς κράτους του Ισραήλ, κατά της Αιγύπτου του Νάσερ. Αυτή η επιχείρηση έδειξε την αδυναμία των αποικιακών δυνάμεων να λύνουν μονομερώς τα διεθνή προβλήματα ερήμην των ΗΠΑ και ΕΣΣΔ και φανέρωσε πλέον σε όλο τον κόσμο ότι τα νέα "Αφεντικά" ήσαν οι ΗΠΑ και η ΕΣΣΔ.

Ο Αγώνας της ανεξαρτησίας των λαών είχε, σαν αποτέλεσμα την δημιουργία ενός πλήθους νέων κρατών, η ύπαρξη των οποίων φούντωσε τον ανταγωνισμό για τον προσεταιρισμό τους από τους δύο συνασπισμούς.

Μέσα σε αυτό τον μεγάλο αναβρασμό οι υπερδυνάμεις ΗΠΑ και ΕΣΣΔ προωθούν τις θέσεις τους ώστε να έχουν τα πιο πολλά πλεονεκτήματα όταν θα έφθανε ο χρόνος της τελικής αναμέτρησης.

Ο Φιντέλ Κάστρο ανατρέπει τον Μπατίστα και εγκαθιδρύει την πρώτη Λαϊκή Δημοκρατία της αμερικανικής ηπείρου, στην Κούβα.

Μετά από λίγο ο Φιντέλ αρχίζει την εξαγωγή της επανάστασης προς τη Νότιο Αμερική και Αφρική με αιχμή του δόρατος επίλεκτους κουβανούς μαχητές υπό τον διάσημο και διαρκή επαναστάτη, τον Αργεντινό Ερνέστο Τσε Γκεβάρα.

Μετά την αποτυχημένη επέμβαση των ΗΠΑ στον κόλπο των Χοίρων (Κούβα) για να ανατρέψουν το κομμουνιστικό καθεστώς, ο Κάστρο εκάλεσε σοβιετικούς τεχνικούς να εγκαταστήσουν ρωσικούς πυραύλους μέσου βεληνεκούς στην Κούβα.

Ο Κρούτσεφ, ανταποκρίθηκε και έστειλε προσωπικό και μέσα στην Κούβα, προκαλώντας τις ΗΠΑ και τον Πρόεδρο Κένεντυ καθώς πλέον η σοβιετική απειλή άρχισε να εγγίζει το μαλακό υπογάστριο των ΗΠΑ. Παρά λίγο να οδηγήσει αυτή η κατάσταση σε παγκόσμια ανάφλεξη και θερμή αντιπαράθεση ΗΠΑ-ΕΣΣΔ, μετά των συνασπισμών τους. Όμως απεφεύχθη την τελευταία στιγμή με την υποχώρηση του Κρούτσεφ, ο οποίος προ της σθεναρής αντίδρασης του Κένεντυ, διέταξε την αλλαγή πορείας των πλοίων που μετέφεραν τους πυραύλους μέσου βεληνεκούς στην Κούβα.

Η προσπάθεια κυρίως νεοπαγών κρατών να συμπτύξουν ένα νέο οργανισμό τον ονομασθέντα "Κίνημα των Αδεσμεύτων" με επικεφαλής την ΙΝΔΙΑ του Νεχρού, την Γιουγκοσλαβία του Τίτο, την ΑΙΓΥΠΤΟ του Νάσσερ γίνεται πραγματικότητα. Κοντά σε αυτούς και σε ύψος δυσανάλογο προς το μέγεθος της χώρας του ίστατο και ο Αρχιεπίσκοπος Μακάριος, Πρόεδρος της Κυπριακής Δημοκρατίας. Αρχικά η κίνηση των αδεσμεύτων έγινε δεκτή με ενθουσιασμό, κυρίως από τους διανοούμενους της Δύσης, διότι άρχιζε να φαίνεται ένας νέος Τρίτος Πόλος στον παγωθέντα μέχρι τότε διπολισμό. Φάνταζε σαν μια νέα ευκαιρία, σαν μια νέα προοπτική για τους μικρούς και αδύνατους. Έμοιαζε σαν μια αχτίδα δικαιοσύνης και ανθρωπιάς αυτό το "Κίνημα των Αδεσμεύτων", μέσα στον άγονο ανταγωνισμό. Όμως δυστυχώς δεν ήταν έτσι. Γρήγορα εκφυλίστηκε το κίνημα, το οποίο διεφθάρει από τα όργανατων δύο Κολοσσών τα οποία με κάθε μέσο και τρόπο ήθελαν να το θέσουν υπό τον έλεγχό τους.

Ακολούθει η επέμβαση των ΗΠΑ στον εμφύλιο πόλεμο του Ν. Βιετνάμ του οποίο κατεύθυνε και υποστήριζε το Κομμουνιστικό Β. Βιετνάμ.Ο Ντε Γκωλ φρόντισε, με την πολιτική οξυδέρκεια που τον διέκρινε, να απαγκιστρώσει έγκαιρα την Γαλλία, από την Ινδοκίνα και από την Βόρεια Αφρική, παρά τις έντονες αντιδράσεις του ΟΑΣ και του Στρατηγού Σαλάν για την Αλγερία.

Ο Πόλεμος αυτός μπήκε σαν δηλητήριο στην αμερικανική κοινωνία και όσο πιο πολύ εκλιμακώνοντο οι πολεμικές επιχειρήσεις τόσο πιο πολύ το σύνδρομο της αντιπολεμικής υστερίας μεγάλωνε.

Λίγο έλειψε να δηλητηριάσει και να διαχωρίσει όλο τον αμερικανικό λαό. Όμως η στρατιωτική ήττα των ΗΠΑ από τους μικρόσωμους Βιετκόγκ ακολούθησε την ήττα που συνέβη πρώτα στην Ουάσιγκτον. Αι ΗΠΑ πρώτα έχασαν τον αγώνα στο εσωτερικό τους και μετά την μάχη στους ορυζώνες του Βιετνάμ. Έπειτα ήρθε ο Κίσινγκερ και υπέγραψε την συμφωνία ξεπουλήματος ενός Λαού και μιας Ιδέας. Γενικώς η κρίση του Βιετνάμ έκανε και καλό στις ΗΠΑ, διότι ανάγκασε την ηγεσία της να προβληματισθεί και να στραφεί ευθεώς πλέον προς τον πραγματικό της ανταγωνιστή την ΕΣΣΔ, και να δοκιμάσει άμεση αναμέτρηση σε άλλους τομείς και σε άλλα μέτωπα. Άφησε την περιφέρεια και έστρεψε τα πυρά της προς το κέντρο του στόχου.

Μετά από λίγα χρόνια και η ΕΣΣΔ θα είχε το δικό της Βιετνάμ με την μορφή της επέμβασης στο Αφγανιστάν. Ο πόλεμος αυτός την εξάντλησε και της δημιούργησε τέτοιες πληγές και αποστήματα που θα απέβαιναν μοιραία για την ύπαρξή της.

Μέσα σε όλον αυτόν τον λυσαλέο ανταγωνισμό του Γ' ΠΠ, κάπου κάπου οι μεσαίοι αλλά και οι μικροί της συντροφιάς, προσπάθησαν να επιλύσουν τα δικά τους προβλήματα, δημιουργώντας νέες εστίες θερμού πολέμου, κάτω όμως από το άγρυπνο βλέμμα των δύο μεγάλων επιτηρητών.

Έτσι λοιπόν είχαμε τους δύο αραβοϊσραηλινούς πολέμους το 1967 (Πόλεμος των έξι ημερών) και το 1973 (Πόλεμος του Γιόμ Κιπούρ ή της εξιλέωσης).

Ακολούθησε η εισβολή των Τούρκων το 1974 στην Κύπρο την οποία θα αναλύσουμε πιο διεξοδικά αργότερα.

Η προσπάθεια, χωρίς θετικά αποτελέσματα, της απελευθέρωσης και αποχώρησης κάποιων ευρωπαϊκών κρατών, από το Σύμφωνο της Βαρσοβίας, έπρεπε να είχε προβληματίσει πολλούς μέσα στην Σ.Ε. Αντ' αυτού πρεκρίθη η λύση της ερπύστριας με αποτέλεσμα να πνιγούν στο αίμα οι εξεγέρσεις στην Ουγγαρία, Τσεχοσλοβακία, Ανατολική Γερμανία και Πολωνία.

Μέσα σε αυτό τον ορυμαγδό των αγώνων και του ανταγωνισμού, οι πρώην μεγάλοι ηττημένοι του Β' ΠΠ, μακριά από σπατάλες και αναποτελεσματικές αμυντικές δαπάνες, οικοδόμησαν την ισχύ τους, η οποία στηρίχθηκε στα Νέα δεδομένα του επιχειρησιακού πεδίου, δηλαδή την Οικονομία, Δυτική Γερμανία και Ιαπωνία αρχίζουν να αναπτύσσονται και σε λίγο θα γίνουν οικονομικές υπερδυνάμεις στον χώρο τους.

Στην Δυτική Ευρώπη η ΕΟΚ κάνει τα πρώτα βήματα προς την σωστή κατεύθυνση.

Έτσι λοιπόν για αρκετά χρόνια είχαμε, στην διάρκεια του Γ' ΠΠ, ήττες και νίκες όχι όμως καθοριστικές. Ήσαν νίκες ή ήττες στα σημεία και έδιναν κάποια πλεονεκτήματα όχι όμως καθοριστικά σε ένα εκ των δύο μεγάλων ΗΠΑ ή ΕΣΣΔ.

Το αποφασιστικό χτύπημα στον Γ' ΠΠ ήρθε από εκεί που λίγοι, πάρα πολύ λίγοι το ανέμεναν.

Τελικά η ΤΕΧΝΟΛΟΓΙΑ και η ΟΙΚΟΝΟΜΙΑ έδωσαν την ΝΙΚΗ στις ΗΠΑ, οι οποίες συνέτριψαν την ΕΣΣΔ.

Η αυλαία του Γ' ΠΠ έπεσε με τον πόλεμο του "ΚΟΛΠΟΥ" όπου πλέον αμφισβητήθηκε όχι μόνο η στρατιωτική ισχύς της ΕΣΣΔ αλλά και η αποτελεσματική πολιτική της παρουσία, αφού κανείς δεν την ενημέρωσε και κανείς δεν την ερώτησε για μια θερμή πολεμική αναμέτρηση τέτοιας εκτάσεως.

Στο επόμενο άρθρο
Η ΗΤΤΑ ΚΑΙ ΔΙΑΛΥΣΗ ΤΗΣ ΣΟΒΙΕΤΙΚΗΣ ΕΝΩΣΗΣ "ΤΟ ΤΕΛΟΣ ΤΟΥ Γ' ΠΑΓΚΟΣΜΙΟΥ ΠΟΛΕΜΟΥ"

Ο Αντιστράτηγος εν αποστρατεία κ. Γεώργιος Κόκκινος γεννήθηκε στην Κόρινθο το 1940.

Αποφοίτησε από τη Στρατιωτική Σχολή Ευελπίδων το 1961 με το βαθμό του Ανθυπιλάρχου (Ανθυπολοχαγού) και κατετάγη στο όπλο Ιππικόν-Τεθωρακισμένα του Ελληνικού Στρατού. Το 1964 με 1967 υπηρέτησε στην Κύπρο την ταραγμένη περίοδο της Τουρκοκυπριακής ανταρσίας. Στη συνέχεια υπηρέτησε για 10 χρόνια σε Μονάδες του Έβρου και 6 χρόνια στα νησιά Σύρος-Μυτιλήνη-Κύπρος (1981-1983).

Τελείωσε όλα τα μεταπτυχιακά σχολεία του όπλου του στην Ελλάδα και στο Εξωτερικό. Επίσης τελείωσε στη Γερμανία το Σχολείο Ειδικών Όπλων (Πυρηνικά, χημικά, βιολογικά).

Αποφοίτησε από την Ανωτάτη σχολή Πολέμου το 1976 και από τη Σχολή Εθνικής Αμύνης το 1990. Έχει τελειώσει το Ινστιτούτο Διοικητικής των Επιχειρήσεων της Ανωτάτης Σχολής Οικονομικών και Εμπορικών Επιστημών της Αθήνας.

Υπηρέτησε για πολλά χρόνια ως επιτελής, ή Διευθυντής Επιτελικού Γραφείου σε Σχηματισμούς Ταξιαρχίας, Μεραρχίας, Σώματος Στρατού και Στρατιάς. Για 4 χρόνια στο βαθμό του Επιλάρχου (Ταγματάρχη) ήταν καθηγητής της Ανωτάτης Σχολής Πολέμου στην έδρα Τακτικής και Στρατηγικής. Διοίκησε όλους τους τύπους των Μονάδων του όπλου του. Έκανε 4 χρόνια διοικητής Επιλαρχίας (Τάγματος), διοίκησε Ταξιαρχία Υποστηρίξεως, δύο χρόνια το κέντρο Εκπαίδευσης Τεθωρακισμένων, ένα χρόνο τη Μεραρχία της Δωδεκανήσου και ένα χρόνο την Ανωτάτη Σχολή Πολέμου, από την οποία και απεστρατεύθη τον Ιανουάριο του 1994 με το βαθμό του Αντιστράτηγου, είναι εταίρος της Ελληνικής Εταιρείας Στρατηγικών Μελετών.

Χόμπυ: Ξιφασκία (Πανελληνιονίκης 1961), κολύμβηση και γράψιμο.

Έχει γράψει διάφορα άρθρα, ιστορικά δοκίμια, επιστημονικές μελέτες και έρευνες επί στρατιωτικών θεμάτων. Επίσης ένα μυθιστόρημα με τίτλο "Ο Γιός της Οργής".

Είναι έγγαμος. Σύζυγος η Ολυμπία το γενός Ζορνά εκ Κύπρου.

Παιδιά δύο. Ο Ιωάννης λοχαγός του Ελληνικού στρατού και η Αυγουστίνα απόφοιτος της Αρχαιολογίας του Πανεπιστημίου Αθηνών και δημοσιογράφος της Τηλεόρασης.

Από την αποστρατεία του και μετά μένει μόνιμα στη Ρόδο.

Νέα ΣΥΣΤΗΜΑ ΔΙΔΑΣΚΑΛΙΑΣ ΑΓΓΛΙΚΩΝ ΓΙΑ ΠΑΙΔΙΑ & ΕΝΗΛΙΚΕΣ

ΑΓΓΛΙΚΑ 3 ΦΟΡΕΣ ΓΡΗΓΟΡΟΤΕΡΑ!

και με γραπτή εγγύηση

Η Συνεργασία Τεσσάρων Καταξιωμένων Φροντιστηρίων Αγγλικών Στη Ρόδο Είναι Γεγονός

Τα φροντιστήρια Αγγλικών ΔΙΑΚΟΓΙΑΝΝΗ, ΔΙΑΚΟΣΑΒΒΑ-ΠΕΡΙΔΟΥ, ΙΩΑΝΝΙΔΗ & ΚΑΝΤΙΜΟΙΡΗ, δημιούργησαν το **RAPID LEARNING CENTRE**, ένα πρωτοποριακό κέντρο ταχύρυθμης διδασκαλίας της Αγγλικής βασισμένο στη μέθοδο CALLAN.

Αγγλικά 3 Φορές Γρηγορότερα & 66% Οικονομικότερα

Ο μέσος μαθητής με την παραδοσιακή διδασκαλία χρειάζεται 8 σχολικές χρονιές (1.186 ώρες) για να φθάσει από το επίπεδο μηδέν στο επίπεδο του First Certificate*, ενώ στο **RAPID LEARNING CENTRE μόλις 2,7 χρονιές (400 ώρες)**

*σύμφωνα με το Πανεπιστήμιο του Cambridge

Με Γραπτή Εγγύηση Για Δωρεάν Μαθήματα

Αν ένας μαθητής δεν επιτύχει* στις εξετάσεις του Cambridge First Certificate, μετά τον απαιτούμενο αριθμό ωρών ανάλογα με το επίπεδο του κάθε μαθητή, το **RAPID LEARNING CENTRE**, του προσφέρει δωρεάν μαθήματα μέχρι να επιτύχει!

*αν και το ποσοστό επιτυχίας της μεθόδου Callan ανά το κόσμο είναι 97%.

Δίδακτρα Βάση Των Πραγματικών Ωρών

Στο **RAPID LEARNING CENTRE** ο μαθητής δεν πληρώνει τις ημέρες που απουσιάζει, ούτε τις αργίες, αλλά μόνο τις ώρες που πραγματικά παρακολούθησε

Χωρίς Πίνακα Με Ελάχιστη Εργασία Στο Σπίτι

Η διδασκαλία στο **RAPID LEARNING CENTRE** είναι πραγματικά πρωτοποριακή, αλλά ταυτόχρονα και ευχάριστη.

Τμήματα Ενηλίκων

Η γρήγορη εκμάθηση και η ελάχιστη εργασία για το σπίτι κάνουν το **RAPID LEARNING CENTRE** την ιδανικότερη επιλογή για ενήλικες, είτε πρόκειται για συντήρηση της γλώσσας, είτε για την απόκτηση ξενόγλωσσου πτυχίου.

Τα μαθήματα ξεκινούν την Τρίτη 1 Ιουλίου. Νέα τμήματα θα ξεκινήσουν και τον Σεπτέμβριο. Οι εγγραφές τόσο για τα τμήματα Ιουλίου όσο και Σεπτεμβρίου ξεκινούν τη Δευτέρα 9 Ιουνίου και θα τηρηθεί απόλυτη προτεραιότητα.

RAPID LEARNING CENTRE
ΣΥΣΤΗΜΑ ΕΝΑΛΛΑΚΤΙΚΗΣ ΤΑΧΥΡΥΘΜΗΣ ΔΙΔΑΣΚΑΛΙΑΣ ΑΓΓΛΙΚΩΝ
Κωνσταντίνου Υδραίου 5, Ρόδος, Τηλ./Fax: 37946

ΠΛΗΡΟΦΟΡΙΕΣ ΚΑΙ ΣΤΑ ΦΡΟΝΤΙΣΤΗΡΙΑ:
Διακογιάννη, τηλ. 31055 - Διακοσάββα-Περίδου, τηλ. 27949
Ιωαννίδης, τηλ. 20611 - Καντιμοίρης, τηλ. 67481

MARKET PLAN

Βούτηξαν κοσμήματα 3,5 εκ. από διαμέρισμα

Συνέχεια από την σελ. 1

στωσε, ότι τα κοσμήματά της είχαν κάνει φτερά.

Την προανάκρση για τον εντοπισμό και την σύλληψη των δραστών, διενεργούν αξιωματικοί της ασφάλειας του νησιού μας, εξετάζοντας με κάθε λεπτομέρεια τις μαρτυρίες των γειτόνων, της παθούσης καθώς επίσης και ορισμένα ίχνη που άφησαν πίσω τους οι δράστες, τα οποία ενδεχομένως να οδηγήσουν στην σύλληψή τους.

Τελευταία κόντρα για τις τιμές

Συνέχεια από τη σελ. 3

συμβόλαια σε τιμές ίδιες με των προηγουμένων σεζόν, αναμένεται να κάνουν χρήση των συμβολαίων αυτών, διαμορφώνοντας έτσι θετικό κλίμα για τους ίδιους.

Το κλίμα πάντως, σε σχέση με αντίστοιχες περιόδους προηγομένων ετών, αξίζει να σημειωθεί ότι ευνοεί τους ξενοδόχους, για αυξήσεις που θα είναι της τάξης του 5% τουλάχιστον.

- Σε ορισμένες περιοχές μάλιστα, έχουν διαμορφωθεί ισχυρά μπλοκ ιδιοκτητών ξενοδοχειακών συγκροτημάτων, τα οποία εκτιμάται ότι θα αντέξουν σε κάθε κτύπημα που θα επιχειρηθεί από την πλευρά των τουρ - οπερέιτορς.

ΟΧΙ ΣΤΑ ΝΑΡΚΩΤΙΚΑ

Μαθήματα κατά άγχους σε δ/ντές ξενοδοχείων

Συνέχεια από την σελ. 3

αξιοποιεί τον χρόνο και η δική του προσωπική αντίληψη γι' αυτόν.

Παρουσιάστηκαν πρακτικοί τρόποι για την αποδοτικότερη χρησιμοποίησή του για να αποφεύγουμε το άγχος, την αταξία και την χωρίς αποτέλεσμα δραστηριότητα.

Το σεμινάριο πραγματοποιήθηκε με την ευγενική χορηγία της Εθνικής Τράπεζας και το παρακολούθησαν 22 διευθυντές και στελέχη ξενοδοχείων.

Το προηγούμενο σεμινάριο που οργάνωσε ο Σύλλογος στις 20 και 21 Φεβρουαρίου είχε διάρκεια 1 ώρα και θέμα: "PERSONAL PROFILE SYSTEM" και χορηγό την εταιρία ξενοδοχειακού εξοπλισμού ΜΠΕΝΡΟΥΜΠΗ, που εκπροσωπείται στη Ρόδο από τον κ. Παλιούρη.

Υπερσύγχρονος πλωτός σταθμός στη Ρόδο για καιρό και ρύπανση

Συνέχεια από τη σελ. 1

(καθως θα ανταλλάσσονται δεδομένα μεταξύ των σταθμών) καθώς επίσης για την μόλυνση των θαλασσίων υδάτων από αγωγούς αποβλήτων.

Το όλο πρόγραμμα, καθώς επίσης και τα δεδομένα που θα επεξεργάζονται θα αποτελέσουν χρήσιμο εργαλείο στα χέρια όχι μόνο των επιστημόνων αλλά και των τουριστικών φορέων του νησιού μας, καθώς ανά πάσα στιγμή, οι τουρίστες θα μπορούν να πληροφορούνται με τον πλέον επίσημο τρόπο, για την καθαρότητα των υδάτων που θα ήθελαν να κολυμπήσουν, την θερμοκρασία της θάλασσας, του περιβάλλοντος καθώς επίσης και για τα υπόγεια ρεύματα που επικρατούν.

Οι αρμόδιοι επιστήμονες, στα πλαίσια της προβολής του περιβαλλοντικού αυτού προγράμματος, θα επιδιώξουν στενή συνεργασία με τον ΕΟΤ και τις μεγάλες ξενοδοχειακές μονάδες των τουριστικών περιοχών του νησιού μας, έτσι ώστε να δοθεί η απαιτούμενη βαρύτητα (και με βάση τις ενδείξεις που θα ανακοινώνονται) στην καθαρότητα που έχουν οι θάλασσές μας.

Το έργο της εγκατάστασης του σταθμού αυτού, αξίζει να σημειωθεί ότι θα ολοκληρωθεί μέσα σε χρονικό διάστημα 30 περίπου μηνών, αφού προηγουμένως ολοκληρωθεί η μελέτη και παρθεί η τελική απόφαση για τα σημεία όπου θα τοποθετηθούν οι σταθμοί αυτοί.

Σε όλο το Αιγαίο, θα τοποθετηθούν 12 τέτοιοι σταθμοί το συνολικό κόστος των οποίων θα ξεπεράσει τα 4 δισεκατομμύρια δραχμές, αφού πρόκειται για μηχανήματα που αποτελούν ότι πιο σύγχρονο έχει αποκτήσει ποτέ η χώρα μας.

Η ανάλυση των δεδομένων, (αλατότητα του νερού, διαύγεια, θερμοκρασία κλπ) θα γίνεται από τον κεντρικό επεξεργαστή του συστήματος σε κάθε περιοχή, αλλά σημαντικό είναι το στοιχείο σε ελάχιστα δεπτερόλεπτα, οι πληροφορίες αυτές θα μπορούν να μεταφέρονται μέσω των γραμμών του ΟΤΕ σε οποιονδήποτε χρήστη ενός απλού ηλεκτρονικού υπολογιστή του είναι συνδεδεμένος. Το γεγονός αυτό, αποκτά ιδιαίτερη σημασία για τους τουριστικούς φορείς, τις

ΑΝΑΚΟΙΝΩΣΗ

Επί της **οδού Αγίων Αποστόλων**
λειτουργεί το πιο σύγχρονο κατάστημα
ψυκτικών εργασιών παντός τύπου ψυγείων,
ερ-κοντίσιον για καταστήματα, ξενοδοχεία,
λεωφορία, ταξί, ψυκτικών θαλάμων
για κρεοπωλεία και σούπερ μάρκετ.
Επίσης αναλαμβάνουμε για το ξεκίνημα της
τουριστικής περιόδου το σέρβις των ψυκτικών μηχανημάτων με εγγύηση
για καλή και υπεύθυνη εργασία.
Θα βρείτε ακόμα μεταχειρισμένο και καινούργιο επαγγελματικό εξοπλισμό παντός τύπου.
Σας περιμένουμε ή τηλεφωνήστε μας στο
63348-093 481889
και θα βρισκόμαστε κοντά σας για να σας δώσουμε την σωστή και υπεύθυνη λύση.
ΚΑΛΟΥΔΗΣ ΓΕΩΡΓΙΟΣ
ΨΥΚΤΙΚΟΣ

ΣΗΜΕΡΗ ΕΚΔΡΟΜΗ ΣΤΗΝ
ΠΑΤΜΟ
ΤΟΥ ΑΓ. ΠΝΕΥΜΑΤΟΣ
ΑΠΟ 14 ΕΩΣ ΚΑΙ 16/6
Επιστροφή στην Ρόδο Τρίτη 17/6 ώρα 07.30
ΕΠΩΦΕΛΗΘΕΙΤΕ ΤΗΣ ΤΡΙΗΜΕΡΗΣ ΑΡΓΙΑΣ ΣΑΒΒΑΤΟ-ΚΥΡΙΑΚΗ ΚΑΙ ΔΕΥΤΕΡΑ ΤΟΥ ΑΓ. ΠΝΕΥΜΑΤΟΣ ΚΑΙ ΠΕΡΑΣΤΕ ΜΑΖΙ ΜΑΣ 3 ΞΕΝΙΑΣΤΕΣ ΗΜΕΡΕΣ ΣΤΗΝ ΠΑΝΕΜΟΡΦΗ ΠΑΤΜΟ.
ΤΙΜΗ ΜΟΝΟ 34.000 ΔΡΧ.
ΠΕΡΙΛΑΜΒΑΝΕΙ
- Ατμοπλοϊκά εισιτήρια ΡΟΔΟ-ΠΑΤΜΟ-ΡΟΔΟ Γ' θέση καμπίνα.
- Ξενοδοχεία σε δίκλινα, τρίκλινα δωμάτια με πρωϊνό.
- 2 ολοήμερες εκδρομές που θα επισκεφθούμε το σπήλαιο της Αποκάλυψης, το μοναστήρι του Αγ. Ιωάννου του Θεολόγου, τον τάφο και το σπίτι του Ξάνθου, το γυναικείο μοναστήρι του Ευαγγελισμού, την Παναγία Κουμανά, το χωριό Κάμπο και της παραλίες Γρίκο, και Λάμπη.
- Συνοδός ο κ. Σάββας Σαής.

Πληροφορίες
Πρακτορείο Ταξιδίων
ΣΑΒΒΑ ΣΑΗ
Τάρπον Σπριγκς 42
Ρόδος τηλ. 39781-3

ΠΡΟΣΟΧΗ
ΑΦΟΡΑ ΤΟΥΣ ΚΑΤΟΧΟΥΣ ΚΙΝΗΤΩΝ ΤΗΛΕΦΩΝΩΝ
NOKIA
Το NOKIA CENTER ΡΟΔΟΥ-Κέντρο Κινητής Τηλεφωνίας παρέχει εντελώς δωρεάν κάρτα υποστήριξης για όλες τις συσκευές NOKIA.
"NOKIA CONNECTING PEOPLE"
Η ΚΑΡΤΑ ΣΑΣ ΠΑΡΕΧΕΙ:
1. Δωρεάν χρήση συσκευής SERVICE.
2. Κάλυψη επίσημης εγγύησης.
3. Δωρεάν εκπαίδευση για τη χρήση της συσκευής.
4. Ενημέρωση λογισμικού συσκευής.
5. Έκπτωση στα ORIGINAL αξεσουάρ NOKIA.

ΓΙΑ ΝΑ ΤΥΧΕΤΕ ΑΥΤΩΝ ΤΩΝ ΕΙΔΙΚΩΝ ΠΑΡΟΧΩΝ ΠΡΕΠΕΙ ΝΑ ΜΑΣ ΔΗΛΩΣΕΤΕ ΕΓΚΑΙΡΑ ΤΑ ΣΤΟΙΧΕΙΑ ΤΟΥ ΚΙΝΗΤΟΥ ΣΑΣ.
ΣΗΜΕΙΩΣΗ: Η Κάρτα Υποστήριξης "NOKIA CONNECTING PEOPLE" θα παρέχεται δωρεάν μόνο για το μήνα Μάϊο.
NOKIA CENTER ΡΟΔΟΥ
ΚΕΝΤΡΟ ΚΙΝΗΤΗΣ ΤΗΛΕΦΩΝΙΑΣ
ΤΟ ΕΞΕΙΔΙΚΕΥΜΕΝΟ ΚΑΤΑΣΤΗΜΑ
ΑΝΝΗΣ ΜΑΡΙΑΣ 31 ΤΗΛ. 75822- FAX. 75402

ΤΖΑΚΙΑ ΤΑΣΟΣ ΤΖΟΤΖΟΛΗΣ
ΨΗΣΤΑΡΙΕΣ ΦΟΥΡΝΟΙ ΦΟΥΡΝΑΚΙΑ ΤΖΑΚΙΑ
Σε μας θα βρείτε την μεγαλύτερη ποικιλία σε ψησταριές και φουρνάκια όλων των διαστάσεων και χρωμάτων για κήπους εξοχικά και ταβέρνες και εστιατόρια
Κατασκευάζονται επαγγελματικοί ξυλόφουρνοι για πιτσαρίες
1η έκθεση έναντι του Ιδρύματος Κολυμπίων
2η έκθεση παραπλεύρως Ιδρύματος Κολυμπίων
Καθημερινώς ανοικτά 9-7 μ.μ.
Κυριακή 10 π.μ.-6 μ.μ.
Τηλέφωνο: (0241) 56275 Τηλ. Fax: 56317 • 85100 Κολύμπια Ρόδος

Pa-Li
- ΕΠΙΠΛΑ
- ΥΦΑΣΜΑΤΑ
- ΔΙΑΚΟΣΜΗΣΕΙΣ
- ΜΕΛΕΤΕΣ
- ΕΙΔΙΚΕΣ ΚΑΤΑΣΚΕΥΕΣ



Σας περιμένουμε ανανεωμένοι πάντα με συνέπεια και λογικές τιμές
Στεφ. Καζούλη 44 Πλατεία Φώκιαλη
Τηλ.: 27165-fax: 31521

ΕΝΩΣΗ ΠΟΛΥΤΕΚΝΩΝ
ΔΩΔΕΚΑΝΗΣΟΥ
Γραφεία Ν.Αγορά 31, α' όροφος
Τηλ.: 27533

ΑΝΑΚΟΙΝΩΣΗ
Παρακαλούμε τα μέλη της Ένωσης Πολυτέκνων Δωδεκανήσου να προσέλθουν στα γραφεία μας Νέα Αγορά 1ος όροφος 2 και 3 γραφείο. Κάνουμε γνωστό ότι όσοι δεν έχουν θεωρήσει τα βιβλιάρια Α' εξάμηνο θα θεωρούμε και Β' εξάμηνο 1997, και δεν θα πάρουν τυρί φέτα το οποίο θα διανεμηθεί μέσα στο μήνα Ιούνιο.
Δεν θα έχουν την έκπτωση πολυτέκνων στα πλοία και στα λοιπά μεταφορικά μέσα.
Εκ του Δ.Σ.
Ο πρόεδρος Ζαχαριάδης Πανορμίτης
Ο Γ. Γραμματεύς Μηνατσής Ιωάννης

ΣΗΜΕΡΗ ΕΚΔΡΟΜΗ ΠΡΟΣΚΥΝΗΜΑ
ΣΤΟΝ **ΑΓ. ΡΑΦΑΗΛ**
ΑΠΟ 22 ΕΩΣ 24/6
ΤΙΜΗ ΑΠΟ 29.000 ΔΡΧ.
ΠΕΡΙΛΑΜΒΑΝΕΙ:
- Ατμοπλοϊκά εισιτήρια **ΡΟΔΟ-ΜΥΤΙΛΗΝΗ-ΡΟΔΟ** σε θέσεις της επιλογής σας.
- Ξενοδοχείο με πρωϊνό.
- Μία ολοήμερη εκδρομή (προσκύνημα στον Αγ. Ραφαήλ-Ταξιάρχη Μανταμάδος, Αγιάσο κ.λπ).
- Συνοδός ο κ. Σάββας Σαής.

Πληροφορίες
Πρακτορείο Ταξιδίων
ΣΑΒΒΑ ΣΑΗ
Τάρπον Σπριγκς 42
Ρόδος τηλ. 39781-3

VANIK TOURS
ΓΙΑΝΝΗΣ κ' ΣΕΒΑ ΒΑΛΣΑΜΙΔΗ
VANIK σημαίνει ΑΛΗΘΕΙΑ
ΑΚΤΗ ΚΑΝΑΡΗ 17, ΨΑΡΟΠΟΥΛΑ
ΜΕ ΑΝΕΤΟ ΠΑΡΚΙΓΚ-ΚΥΡΙΑΚΕΣ ΑΝΟΙΧΤΑ
Τηλ. 35191, 37621, κινητό 094-438898 FAX 29532
Το γραφείο μας πάντα πρώτο σε κρατήσεις ξενοδοχείων εξασφάλισε και σας προσφέρει και για το φετινό καλοκαίρι καταπληκτικές τιμές για τα παρακάτω ξενοδοχεία σε ΠΑΚΕΤΑ (Εκδοση εισιτηρίων R/T) από 1/4-31/10/97

1ον	**HOTEL ELECTRA A' SUPERIOR**	
	Ερμού Σύνταγμα	
	Μονόκλινο δρχ.	23.000
	Δίκλινο δρχ.	28.000
	Τρίκλινο δρχ.	33.000
2ον	**HOTEL PRESIDENT A' κατηγορίας**	
	Λεωφόρος Κηφισίας	
	Μονόκλινο δρχ.	8.100
	Δίκλινο δρχ.	10.800
	Τρίκλινο δρχ.	13.500
3ον	**HOTEL ARETHOUSA B' SUPERIOR**	
	Σύνταγμα	
4ον	**HOTEL ASTOR B' SUPERIOR**	
	Σύνταγμα	
	Μονόκλινο δρχ.	11.000
	Δίκλινο δρχ.	14.500
	Τρίκλινο δρχ.	18.000
5ον	**HOTEL ZAFOLIA A' SUPERIOR**	
	Λεωφόρος Αλεξάνδρας	
	Μονόκλινο δρχ.	14.000
	Δίκλινο δρχ.	17.500
	Τρίκλινο δρχ.	21.000
6ον	**HOTEL RIVA A' SUPERIOR**	
	Περιοχή HILTON	
	Μονόκλινο δρχ.	10.500
	Δίκλινο δρχ.	13.500
	Τρίκλινο δρχ.	17.500
7ον	**HOTEL ILISSIA B' SUPERIOR**	
	Περιοχή HILTON	
	Μονόκλινο δρχ.	12.000
	Δίκλινο δρχ.	17.500
	Τρίκλινο δρχ.	23.000
8ον	**ΤΗΛΟΣ, ΜΥΚΟΝΟΣ, ΣΑΝΤΟΡΙΝΗ**	
	Πολύ σύντομα	
9ον	**HOTEL MANDRINO B' κατηγορίας**	
	Θεσσαλονίκη Κέντρο	
	Μονόκλινο δρχ.	11.500
	Δίκλινο δρχ.	14.500
	Τρίκλινο δρχ.	17.500
10ον	**HOTEL PHILIPPION A' SUPERIOR**	
	Θεσσαλονίκη	
	Μονόκλινο δρχ.	17.000
	Δίκλινο δρχ.	18.500
	Τρίκλινο δρχ.	23.500

- Τα παραπάνω ξενοδοχεία διαθέτουν T.V. σε όλα τα δωμάτια
- Στις πιο πάνω τιμές συμπεριλαμβάνεται πρωϊνό σε μπουφέ
- Ακόμη σε μας θα βρείτε αεροπορικά και ατμοπλοϊκά εισιτήρια όλων των εταιριών.

ΤΑΝΑΓΡΑΙΑ
χειροποίητη
Εκλεκτά δώρα-Μικροέπιπλα
Τώρα και στη Ρόδο !
ΑΡΙΣΤΟΤΕΛΟΥΣ 12, ΠΑΛΙΑ ΠΟΛΗ
(Μετά το μεγάλο συντριβάνι),
ΤΗΛ: 74277
ΤΑΝΑΓΡΑΙΑ
ΓΙΩΡΓΟΣ Δ. ΦΟΥΡΤΟΥΝΗΣ

ΝΤΕΤΕΚΤΙΒ
30 ΧΡΟΝΙΑ ΜΟΝΙΜΑ ΚΑΙ ΣΤΗ ΡΟΔΟ
35354-28780
Π.Π ΓΕΡΜΑΝΟΥ 6(ΠΛΑΤ.ΦΩΚΙΑΛΗ)
Η ΛΥΣΗ!!
ΣΕ ΚΑΘΕ ΣΑΣ ΠΡΟΒΛΗΜΑ
EXPRESS SECURITY

ΑΡΙΘΜΟΣ 1283/1997
ΑΠΟΣΠΑΣΜΑ
Σ' ΕΠΑΝΑΛΗΠΤΙΚΗΣ
ΠΕΡΙΛΗΨΗΣ ΚΑΤΑΣΧΕΤΗΡΙΑΣ ΕΚΘΕΣΗΣ ΑΚΙΝΗΤΩΝ

Δικαστικός Επιμελητής: ο δικαστικός επιμελητής στο Πρωτοδικείο Ρόδου, ΑΘΑΝΑΣΙΟΣ ΔΙΑΚΟΜΙΧΑΛΗΣ που έχω την έδρα μου στην οδό Εθν. Μακαρίου 45 τηλ. 37760-37790.
Επισπεύδουσα: Ανώνυμη Τραπεζική Εταιρεία με την επωνυμία "ΕΘΝΙΚΗ ΤΡΑΠΕΖΑ ΤΗΣ ΕΛΛΑΔΟΣ Α.Ε." με έδρα την Αθήνα, οδός Αιόλου 86 και εκπροσωπείται νόμιμα.
Οφειλέτης: Μιχαήλ Φράγκος του Μιχαήλ κάτοικος Ρόδου, βέρωφ 26.
Τίτλος που εκτελέστηκε: Η υπ'αριθμ. 681/95 διαταγή πληρωμής του Μονομελούς Πρωτοδικείου Ρόδου που έχει τον τύπο εκτελεστότητας.
Ποσό οφειλής: (35.399.302) δραχμές εντόκως νομίμως, σύμφωνα με την επιταγή που έχει κοινοποιηθεί.
Μεσεγγυούχος: ο ίδιος ο οφειλέτης σύμφωνα με τον Νόμο.
Υπαλληλος του πλειστηριασμού: Η συμβολαιογράφος Ρόδου Καλλιόπη Μαύρου Ροδίτου.
Χρόνος πλειστηριασμού: 15-6-1997 ημέρα Τετάρτη και από τις 12 το μεσημέρι μέχρι τις 2 το απόγευμα της ίδιας ημέρας.
Τόπος πλειστηριασμού: Το Δημαρχειακό κατάστημα του Δήμου Ρόδου.
Έχουν κατασχεθεί με την 1113/96 έκθεσή μου αναγκαστικής κατάσχεσης ακινήτων.
Περιγραφή ακινήτων: 1)Μία αποθήκη του υπογείου με στοιχείο πίνακα Υ1 καθαρής επιφάνειας 134,90 τ.μ. ποσοστού συνιδιοκτησίας 81,50/1000 επι του οικοπέδου με κτηματολογικά στοιχεία τόμος γαιών Ρόδου 16, Φύλλο 110, μερίδα 754Α και φάκελλος 2405, νομικής φύσεως Μουλκ. Η άνω αποθήκη εξετιμήθηκε αντί δρχ. 12.000.000 και η πρώτη προσφορά αυτής δρχ. 4.800.000, σύμφωνα με την υπ' αριθμ. 552/97 απόφαση του Μον. Πρωτ. Ρόδου.
2)Μία αποθήκη του υπογείου με στοιχείο πίνακα Υ2 καθαρής επιφάνειας 134,90 τ.μ. ποσοστού συνιδιοκτησίας 81,50/1000 επί του οικοπέδου με κτηματολογικά στοιχεία τόμος γαιών Ρόδου 16, φύλλο 110, μερίδα 754Α και φάκελλος 2405, νομικής φύσεως Μουλκ. Η άνω αποθήκη εξετιμήθηκε αντί δρχ. 12.000.000 και η πρώτη προσφορά αυτής δρχ. 4.800.000, σύμφωνα με την υπ' αριθμ. 552/97 απόφαση του Μον. Πρωτ. Ρόδου.
Υπήχθεισαν στις διατάξεις των άρθρων 1002 και 1117 του Α.Κ. περί οριζοντίου ιδιοκτησίας με την υπ' αριθ. 52.921/11-11-76 πράξη του Συμβ/φου Ρόδου Χρήστου Γιώρτσου που μεταγράφηκε νόμιμα στο κτηματολόγιο Ρόδου με την υπ' αριθμ. 8603/17-11-76 πράξη του γενικού ευρετηρίου. Οι άνω αποθήκες αποτελούν αυτοτελείς και ανεξάρτητες ιδιοκτησίες μιας πολυόροφης οικοδομής που ανηγέρθηκε σε οικόπεδο εκτάσεως 1000 τ.μ. που βρίσκεται στην πόλη της Ρόδου και επί της οδού Μιχαήλ Πετρίδη νομική φύσεως Μούλκ με κτηματολογικά στοιχεία τόμος γαιών Ρόδου 16, φύλλο 110, μερίδα 754Α, και φάκελλος 2405 που συνορεύει Ανατολικά, Νότια και Βόρεια με την μερίδα 754 γαιών Ρόδου και Δυτικά με μερίδα γαιών 750. Επί των άνω αποθηκών υπάρχουν Βάρη: Ο Πλειστηριασμός των ακινήτων θα γίνει με όρους.
Οι υπόλοιποι όροι γνωστοποιούνται από τον υπάλληλο του πλειστηριασμού και από εμένα τον ίδιο και όπως αυτοί αναφέρονται με λεπτομέρεια στην ΕΚΘΕΣΗ ΚΑΤΑΣΧΕΣΗΣ κατά το άρθρο 954 Κ.Πολ.Δ.
Προσκαλούνται όσοι θέλουν να λάβουν μέρος στον πλειστηριασμό να προσέλθουν και να προσφέρουν τιμή.
Συντάχθηκε η παρουσα σήμερα στις 23/5/1997 ατο γραφείο μου στην οδό Εθν. Μακαρίου αρ. 45 και υπογράφεται νόμιμα από μένα τον δηλοποιούντα δικαστικό Επιμελητή.
Ο ΔΗΛΟΠΟΙΩΝ ΔΙΚ. ΕΠΙΜΕΛΗΤΗΣ
Αθαν. Κ. Διακομιχάλης

KALITHIES PALACE
ΓΑΜΗΛΙΕΣ ΕΚΔΗΛΩΣΕΙΣ ΓΙΟΡΤΑΣΤΕ ΤΗΝ 'ΩΡΑ ΤΗΝ ΚΑΛΗ' ΣΤΟ 'ΧΩΡΟ ΤΟΝ ΚΑΛΥΤΕΡΟ'
Όταν έρθει ο χρόνος, αυτή η ώρα η καλή, εμείς σας περιμένουμε να εκδηλώσετε την αγάπη σας, την χαρά και το κέφι σας σ' ένα ιδανικό περιβάλλον. Η αίθουσά μας ειδικών προδιαγραφών προσφέρει ποιότητα, συνέπεια, οργάνωση και εγγύηση για την επιτυχία της εκδήλωσής σας.
KALITHIES PALACE. ΜΟΝΑΔΙΚΟ ΣΤΟ ΕΙΔΟΣ ΤΟΥ.



GREEK EVENING
Προς τουριστικά γραφεία.
Το **KALITHIES PALACE** σας εγγυάται μια επιτυχή ελληνική βραδιά:
Άνετο περιβάλλον, γρήγορη εξυπηρέτηση ποιοτικό φαγητό και γνήσια ελληνική διασκέδαση.
Έχουμε τη δυνατότητα και τον τρόπο να ευχαριστήσουμε τους πελάτες σας.

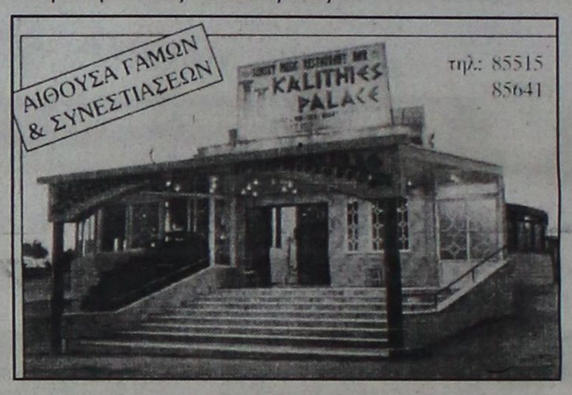

Πληρ. κ. ΓΑΛΑΤΑΣ-τηλ. 85515
ΧΩΡΗΤΙΚΟΤΗΤΑ 800 ΑΤΟΜΩΝ-ΠΡΟΣΙΤΕΣ ΤΙΜΕΣ

Stella Beauty
DIBI CENTER
Και τώρα μπορείτε να λάμψετε το Καλοκαίρι, μ' ένα υπέροχο, νέο, σφιχτό κορμί.



Επωφεληθείτε του χρόνου που έχετε μπροστά σας μέχρι το Καλοκαίρι, ώστε να φτάσετε στο επιθυμητό σας βάρος και εμείς θα σας κάνουμε ΔΩΡΟ το 20% της αξίας του προγράμματός σας
Μόνο εμείς μπορούμε να σας προσφέρουμε την εμφάνιση που πάντα ονειρεύεστε.
Εγγύηση: **Η εικοσαετή μας πείρα, η συνεχής ενημέρωση σε επιστημονικά συνέδρια και η πιο σύγχρονη ηλεκτρονική τεχνολογία, της μεγαλύτερης αλυσίδας κέντρων αισθητικής της Ευρώπης, των Dibi Centers**



ΠΑΝΤΑ ΠΡΩΤΟΙ ΚΑΙ... ΜΕ ΔΙΑΦΟΡΑ
ΥΠΕΥΘΥΝΗ ΑΙΣΘΗΤΙΚΟΣ:
Στέλλα Χατζησάββα • *Μιχ. Πετρίδη 49, Τηλ: 30469 - 73590*

ΟΔΙΚΗ ΒΟΗΘΕΙΑ ΔΙΚΥΚΛΩΝ

Dynamic Help

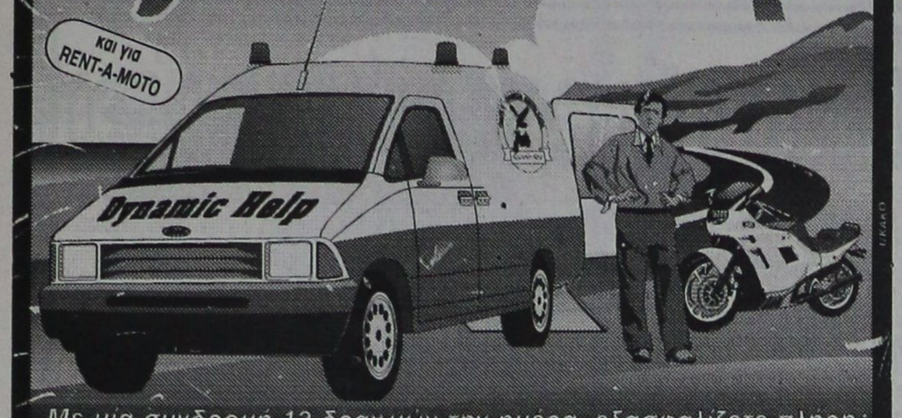

Με μία συνδρομή 12 δραχμών την ημέρα, εξασφαλίζετε πλήρη οδική βοήθεια επί 24ώρου βάσεως, 365 ημέρες τον χρόνο για την νήσο Ρόδο, ή την υπόλοιπη Ελλάδα, που καλύπτει μοτοσυκλέτες κυβισμού 50 - 1500 κ.ε.

Κεντρικά: Θησέως 295 Καλλιθέα, ΑΘΗΝΑ Τηλ.: 01- 9302700
Σταθμός Ρόδου: Μ. Πετρίδη 107 Τηλ.: 66663, FAX: 95629

ΞΕΝΟΔΟΧΕΙΑΚΑΙ ΚΑΙ ΤΟΥΡΙΣΤΙΚΑΙ ΕΠΙΧΕΙΡΗΣΕΙΣ ΕΙΡΗΝΗ Α.Ε.

ΙΣΟΛΟΓΙΣΜΟΣ 31ης ΔΕΚΕΜΒΡΙΟΥ 1996 – 20η ΕΤΑΙΡΙΚΗ ΧΡΗΣΗ (1 ΙΑΝΟΥΑΡΙΟΥ – 31 ΔΕΚΕΜΒΡΙΟΥ 1996) – Μ.Α.Ε 12083/8/Β/86/46

ΕΝΕΡΓΗΤΙΚΟ	ΠΟΣΑ ΚΛΕΙΟΜΕΝΗΣ ΧΡΗΣΕΩΣ 1996			ΠΟΣΑ ΠΡΟΗΓΟΥΜΕΝΗΣ ΧΡΗΣΕΩΣ 1995		
Β. ΕΞΟΔΑ ΕΓΚΑΤΑΣΤΑΣΕΩΣ						
1. ΕΞΟΔΑ ΙΔΡΥΣΕΩΣ ΚΑΙ ΠΡΩΤΗΣ ΕΓΚΑΤ/ΣΕΩΣ	11.904.673	8.086.665	3.818.008	11.904.673	8.086.665	3.818.008
2. ΤΟΚΟΙ ΔΑΝΕΙΩΝ ΚΑΤΑΣΚ/ΚΗΣ ΠΕΡΙΟΔΟΥ	77.755.937	50.414.180	27.341.757	77.755.937	50.414.180	27.341.757
	89.660.610	58.500.845	31.159.765	89.660.610	58.500.845	31.159.765
Γ. ΠΑΓΙΟ ΕΝΕΡΓΗΤΙΚΟ						
Ι. ΑΣΩΜΑΤΕΣ ΑΚΙΝΗΤΟΠΟΙΗΣΕΙΣ						
2. ΠΑΡΑΧΩΡΗΣΕΙΣ ΚΑΙ ΔΙΚΑΙΩΜΑΤΑ ΒΙΟΜΗΧΑΝΙΚΗΣ ΙΔΙΟΚΤΗΣΙΑΣ	1.036.000	1.032.812	3.188	1.036.000	1.032.812	3.188
	1.036.000	1.032.812	3.188	1.036.000	1.032.812	3.188
ΙΙ. ΕΝΣΩΜΑΤΕΣ ΑΚΙΝΗΤΟΠΟΙΗΣΕΙΣ						
1. ΓΗΠΕΔΑ – ΟΙΚΟΠΕΔΑ	678.884.242	–	678.884.242	386.403.027	–	386.403.027
3. ΚΤΙΡΙΑ ΚΑΙ ΤΕΧΝΙΚΑ ΕΡΓΑ	2.536.318.369	1.300.932.325	1.235.386.044	1.574.528.654	767.564.389	806.964.265
4. ΜΗΧΑΝΗΜΑΤΑ – ΤΕΧΝΙΚΕΣ ΕΓΚΑΤΑΣΤΑΣΕΙΣ ΚΑΙ ΛΟΙΠΟΣ ΜΗΧΑΝ. ΕΞΟΠΛΙΣΜΟΣ	101.332.335	83.087.851	18.244.484	92.147.366	83.176.347	8.971.019
5. ΜΕΤΑΦΟΡΙΚΑ ΜΕΣΑ	3.031.436	1.111.400	1.920.036	3.031.436	1.111.400	1.920.036
6. ΕΠΙΠΛΑ ΚΑΙ ΛΟΙΠΟΣ ΕΞΟΠΛΙΣΜΟΣ	312.389.135	235.404.568	76.984.567	286.378.206	234.878.668	51.499.538
ΣΥΝΟΛΟ ΑΚΙΝΗΤΟΠΟΙΗΣΕΩΝ (Γ1+Γ11)	3.632.991.517	1.621.568.956	2.011.422.561	2.343.524.689	1.087.763.616	1.255.761.073
ΙΙΙ. ΣΥΜΜΕΤΟΧΕΣ ΚΑΙ ΑΛΛΕΣ ΜΑΚΡΟΠΡΟΘΕΣΜΕΣ ΧΡΗΜΑΤΟΟΙΚΟΝΟΜΙΚΕΣ ΑΠΑΙΤΗΣΕΙΣ						
2. ΣΥΜΜΕΤΟΧΕΣ ΣΕ ΛΟΙΠΕΣ ΕΠΙΧΕΙΡΗΣΕΙΣ			100.000			100.000
7. ΛΟΙΠΕΣ ΜΑΚΡΟΠΡΟΘΕΣΜΕΣ ΑΠΑΙΤΗΣΕΙΣ			214.816			214.816
			314.816			314.816
ΣΥΝΟΛΟ ΠΑΓΙΟΥ ΕΝΕΡΓΗΤΙΚΟΥ (Γ11+Γ111)			2.011.737.377			1.256.075.889
Δ. ΚΥΚΛΟΦΟΡΟΥΝ ΕΝΕΡΓΗΤΙΚΟ						
Ι. ΑΠΟΘΕΜΑΤΑ						
1. ΕΜΠΟΡΕΥΜΑΤΑ			2.414.164			2.876.829
4. ΑΝΑΛΩΣΙΜΑ ΥΛΙΚΑ			342.165			412.325
4. ΠΡΩΤΕΣ & ΒΟΗΘΗΤΙΚΕΣ ΥΛΕΣ			499.297			1.310.264
			3.255.626			5.015.703
ΙΙ. ΑΠΑΙΤΗΣΕΙΣ						
1. ΠΕΛΑΤΕΣ			12.186			12.186
11. ΧΡΕΩΣΤΕΣ ΔΙΑΦΟΡΟΙ						
ΠΡΑΚΤΟΡΕΙΑ			234.739.895			150.712.467
ΛΟΙΠΟΙ ΧΡΕΩΣΤΕΣ			24.238.382			32.094.881
4. ΚΕΦΑΛΑΙΟ ΕΙΣΠΡΑΚΤΕΟ ΣΤΗΝ ΕΠΟΜΕΝΗ ΧΡΗΣΗ			–			320.000.000
			258.990.463			502.819.534
ΙV. ΔΙΑΘΕΣΙΜΑ						
1. ΤΑΜΕΙΟ			359.683.890			325.018.817
2. ΚΑΤΑΘΕΣΕΙΣ ΟΨΕΩΣ ΚΑΙ ΠΡΟΘΕΣΜΙΑΣ			10.136.181			875.367
			369.820.071			325.894.184
ΣΥΝΟΛΟ ΚΥΚΛΟΦΟΡΟΥΝΤΟΣ ΕΝΕΡΓΗΤΙΚΟΥ (Δ1+Δ11+Δ111)			632.066.160			833.729.421
Ε. ΜΕΤΑΒΑΤΙΚΟΙ ΛΟΓΑΡΙΑΣΜΟΙ ΕΝΕΡΓΗΤΙΚΟΥ						
1. ΕΞΟΔΑ ΕΠΟΜΕΝΩΝ ΧΡΗΣΕΩΝ			3.711.693			2.206.131
ΓΕΝΙΚΟ ΣΥΝΟΛΟ ΕΝΕΡΓΗΤΙΚΟΥ (Β+Γ+Δ+Ε)			2.678.674.995			2.123.171.206

ΠΑΘΗΤΙΚΟ	ΠΟΣΑ ΚΛΕΙΟΜΕΝΗΣ ΧΡΗΣΕΩΣ 1996	ΠΟΣΑ ΠΡΟΗΓΟΥΜΕΝΗΣ ΧΡΗΣΕΩΣ 1995
Α. ΙΔΙΑ ΚΕΦΑΛΑΙΑ		
Ι. ΚΕΦΑΛΑΙΟ ΜΕΤΟΧΙΚΟ		
(792.100 ΜΕΤΟΧΕΣ ΤΩΝ 1.000)	792.100.000	640.000.000
1. ΚΑΤΑΒΛΗΜΕΝΟ		
2. ΟΦΕΙΛΟΜΕΝΟ		320.000.000
	792.100.000	960.000.000
ΙΙΙ. ΔΙΑΦΟΡΕΣ ΑΝΑΠΡΟΣΑΡΜΟΓΗΣ ΕΠΙΧΟΡΗΓΗΣΕΙΣ ΕΠΕΝΔΥΣΕΩΝ		
2. ΔΙΑΦΟΡΕΣ ΑΠΟ ΑΝΑΠΡΟΣΑΡΜΟΓΗ ΛΟΙΠΩΝ ΠΕΡΙΟΥΣΙΑΚΩΝ ΣΤΟΙΧΕΙΩΝ	54.683	1.636.127
3. ΕΠΙΧΟΡΗΓΗΣΕΙΣ ΕΠΕΝΔΥΣΕΩΝ ΠΑΓΙΟΥ ΕΝΕΡΓΗΤΙΚΟΥ	215.453.100	215.453.100
	215.507.783	217.089.227
IV. ΑΠΟΘΕΜΑΤΙΚΑ ΚΕΦΑΛΑΙΑ		
1. ΤΑΚΤΙΚΟ ΑΠΟΘΕΜΑΤΙΚΟ	661.915	661.915
4. ΕΚΤΑΚΤΑ ΑΠΟΘΕΜΑΤΙΚΑ	59.820	59.820
5. ΑΦΟΡΟΛΟΓΗΤΑ ΑΠΟΘΕΜΑΤΙΚΑ ΕΙΔΙΚΩΝ ΔΙΑΤΑΞΕΩΝ ΝΟΜΩΝ	324.000	324.000
	1.045.735	1.045.735
V. ΑΠΟΤΕΛΕΣΜΑΤΑ ΕΙΣ ΝΕΟ		
ΥΠΟΛΟΙΠΟ ΖΗΜΙΩΝ ΧΡΗΣΕΩΣ ΕΙΣ ΝΕΟ	3.568.678	34.840.867
ΥΠΟΛΟΙΠΟ ΖΗΜΙΩΝ ΠΡΟΗΓ. ΧΡΗΣΕΩΝ	198.441.290	758.600.423
ΣΥΝΟΛΟ ΙΔΙΩΝ ΚΕΦΑΛΑΙΩΝ	806.643.550	384.693.672
Β. ΠΡΟΒΛΕΨΕΙΣ ΓΙΑ ΚΙΝΔΥΝΟΥΣ ΚΑΙ ΕΞΟΔΑ		
1. ΠΡΟΒΛΕΨΕΙΣ ΓΙΑ ΑΠΟΖΗΜΙΩΣΗ ΠΡΟΣΩΠΙΚΟΥ	–	615.000
Γ. ΥΠΟΧΡΕΩΣΕΙΣ		
Ι. ΜΑΚΡΟΠΡΟΘΕΣΜΕΣ ΥΠΟΧΡΕΩΣΕΙΣ		
2. ΔΑΝΕΙΑ ΤΡΑΠΕΖΩΝ	1.133.134.904	1.131.840.822
ΙΙ. ΒΡΑΧΥΠΡΟΘΕΣΜΕΣ ΥΠΟΧΡΕΩΣΕΙΣ		
1. ΠΡΟΜΗΘΕΥΤΕΣ	5.667.372	(16.317.791)
2. ΓΡΑΜΜΑΤΙΑ ΠΛΗΡΩΤΕΑ	74.457.189	51.858.458
3. ΤΡΑΠΕΖΕΣ ΛΟΓ. ΒΡΑΧΥΠΡ. ΥΠΟΧ/ΣΕΩΝ	147.128.587	119.234.056
4. ΠΡΟΚΑΤΑΒΟΛΕΣ ΠΕΛΑΤΩΝ	600.000	30.000.000
5. ΥΠΟΧΡΕΩΣΕΙΣ ΑΠΟ ΦΟΡΟΥΣ – ΤΕΛΗ	133.046.022	119.994.768
6. ΑΣΦΑΛΙΣΤΙΚΟΙ ΟΡΓΑΝΙΣΜΟΙ	376.997.371	297.208.634
11. ΠΙΣΤΩΤΕΣ ΔΙΑΦΟΡΟΙ		
ΣΥΝΟΛΟ ΥΠΟΧΡΕΩΣΕΩΝ (Γ1+Γ11)	1.871.031.445	1.733.818.947
Δ. ΜΕΤΑΒΑΤΙΚΟΙ ΛΟΓΑΡΙΑΣΜΟΙ ΠΑΘΗΤΙΚΟΥ		
ΕΞΟΔΑ ΧΡΗΣΕΩΣ ΠΛΗΡΩΤΕΑ	1.000.000	4.043.587
	2.678.674.995	2.123.171.206

ΚΑΤΑΣΤΑΣΗ ΛΟΓΑΡΙΑΣΜΟΥ ΑΠΟΤΕΛΕΣΜΑΤΩΝ ΧΡΗΣΕΩΣ 1996

Ι. ΑΠΟΤΕΛΕΣΜΑΤΑ ΕΚΜΕΤΑΛΛΕΥΣΕΩΣ				
ΚΥΚΛΟΣ ΕΡΓΑΣΙΩΝ (ΠΩΛΗΣΕΙΣ)		685.354.515		799.899.820
ΜΕΙΟΝ: ΚΟΣΤΟΣ ΠΩΛΗΣΕΩΝ		147.169.794		165.988.685
ΜΙΚΤΑ ΑΠΟΤΕΛΕΣΜΑΤΑ (ΚΕΡΔΗ) ΕΚΜΕΤΑΛΛΕΥΣΕΩΣ		538.184.719		633.911.135
ΠΛΕΟΝ: ΑΛΛΑ ΕΣΟΔΑ ΕΚΜΕΤΑΛΛΕΥΣΕΩΣ		10.978.186		3.225.778
ΣΥΝΟΛΟ		549.162.905		637.136.913
ΜΕΙΟΝ: 1. ΕΞΟΔΑ ΔΙΟΙΚΗΤΙΚΗΣ ΛΕΙΤΟΥΡΓΙΑΣ	80.610.112			
2. ΕΞΟΔΑ ΛΕΙΤΟΥΡΓΙΑΣ ΔΙΑΘΕΣΕΩΣ	408.372.834	488.982.946		391.674.236
ΜΕΡΙΚΑ ΑΠΟΤΕΛΕΣΜΑΤΑ (ΚΕΡΔΗ) ΕΚΜΕΤΑΛΛΕΥΣΕΩΣ		60.179.959		245.462.677
ΜΕΙΟΝ: ΧΡΕΩΣΤΙΚΟΙ ΤΟΚΟΙ ΚΑΙ ΣΥΝΑΦΗ ΕΞΟΔΑ		32.990.761		240.286.445
ΟΛΙΚΑ ΑΠΟΤΕΛΕΣΜΑΤΑ (ΚΕΡΔΗ) ΕΚΜΕΤΑΛΛΕΥΣΕΩΣ		27.189.198		(5.176.232)
ΙΙ. ΠΛΕΟΝ (ΜΕΙΟΝ): ΕΚΤΑΚΤΑ ΑΠΟΤΕΛΕΣΜΑΤΑ				
ΕΚΤΑΚΤΑ ΚΕΡΔΗ		126.714		
ΜΕΙΟΝ: 1. ΕΚΤΑΚΤΑ ΚΑΙ ΑΝΟΡΓΑΝΑ ΕΞΟΔΑ	158.581		195.091	
2. ΕΚΤΑΚΤΕΣ ΖΗΜΙΕΣ			14.300	
3. ΕΞΟΔΑ ΠΡΟΗΓΟΥΜΕΝΩΝ ΧΡΗΣΕΩΝ	30.415.592	30.574.173	19.147.010	19.356.401
ΟΡΓΑΝΙΚΑ ΚΑΙ ΕΚΤΑΚΤΑ ΑΠΟΤΕΛΕΣΜΑΤΑ (ΖΗΜΙΕΣ)		3.258.261		14.180.169
ΜΕΙΟΝ: ΣΥΝΟΛΟ ΑΠΟΣΒΕΣΕΩΝ ΠΑΓΙΩΝ ΣΤΟΙΧΕΙΩΝ	73.067.057		–	
ΜΕΙΟΝ: ΟΙ ΑΠΟ ΑΥΤΕΣ ΕΝΣΩΜΕΝΕΣ ΣΤΟ ΛΕΙΤΟΥΡΓΙΚΟ ΚΟΣΤΟΣ	73.067.057	–		–
ΚΑΘΑΡΑ ΑΠΟΤΕΛΕΣΜΑΤΑ (ΖΗΜΙΕΣ) ΧΡΗΣΕΩΣ		3.258.261		14.180.169

ΠΙΝΑΚΑΣ ΔΙΑΘΕΣΕΩΣ ΑΠΟΤΕΛΕΣΜΑΤΩΝ

ΚΑΘΑΡΑ ΑΠΟΤΕΛΕΣΜΑΤΑ (ΖΗΜΙΑ) ΧΡΗΣΕΩΣ	3.258.261	14.180.169
ΠΛΕΟΝ: ΥΠΟΛΟΙΠΟ ΖΗΜΙΩΝ ΠΡΟΗΓ. ΧΡΗΣΕΩΝ	198.441.290	758.600.423
ΔΙΑΦΟΡΕΣ ΦΟΡΟΛΟΓΙΚΟΥ ΕΛΕΓΧΟΥ ΠΡΟΗΓΟΥΜΕΝΩΝ ΧΡΗΣΕΩΝ	–	20.660.698
ΣΥΝΟΛΟ	201.699.551	793.441.290
ΜΕΙΟΝ: ΛΟΙΠΟΙ ΜΗ ΕΝΣΩΜΑΤΩΜΕΜΟΙ ΣΤΟ ΛΕΙΤΟΥΡΓΙΚΟ ΚΟΣΤΟΣ ΦΟΡΟΙ	310.417	–
ΖΗΜΙΕΣ ΕΙΣ ΝΕΟΝ	202.009.968	793.441.290

Ο ΠΡΟΕΔΡΟΣ ΤΟΥ ΔΙΟΙΚΗΤΙΚΟΥ ΣΥΜΒΟΥΛΙΟΥ
ΤΣΑΜΠΙΚΟΣ ΚΑΡΑΓΙΑΝΝΗΣ

Ο ΑΝΤΙΠΡΟΕΔΡΟΣ ΑΝΔΡΕΑΣ ΚΑΡΑΓΙΑΝΝΗΣ
Ο ΕΠΙ ΤΟΥ ΛΟΓΙΣΤΗΡΙΟΥ ΕΜΜΑΝΟΥΗΛ Μ. ΣΑΒΒΑΚΗΣ

Νομίζετε... ότι είμαστε ακριβοί



STUDIO ΕΠΙΠΛΩΝ ΚΟΥΖΙΝΑΣ

bella casa

ΔΙΕΘΝΕΣ ΠΙΣΤΟΠΟΙΗΤΙΚΟ ΠΟΙΟΤΗΤΑΣ ISO 9001

snaidero INTERNATIONAL

ΚΑΝΑΔΑ 80 - 85100 ΡΟΔΟΣ - ΤΗΛ. (0241) 34763

Απόσπασμα Αριθμός 5284/97

ΠΕΡΙΛΗΨΗ

Δικαστικός Επιμελητής: ΜΙΧΑΛΗΣ ΣΤΕΦΑΝΟΥ ΜΕΛΛΙΝΗΣ
Επισπεύδων: ΕΜΠΟΡΙΚΗ ΤΡΑΠΕΖΑ Α.Ε
Οφειλέτης: ΝΙΚΟΛΑΟΣ ΣΤΑΜΑΤΙΑΔΗΣ
ΤΙΤΛΟΣ ΕΚΤΕΛΕΣΤΟΣ: Η 600/95 διαταγή πληρωμής του Ειρηνοδικείου Ρόδου
Ποσό οφειλής: [2.167.500] δραχμές
ΗΜΕΡΑ πλειστηριασμού: 18 ΙΟΥΝΙΟΥ 1997
Υπάλληλος πλειστηριασμού: Η συμβολαιογράφος Ρόδου κ. Καλλιόπη Μαύρου Ροδίτη
Τόπος πλειστηριασμού: Ο Δήμος Ρόδου
Έχει κατασχεθεί με την 5283/97 έκθεσή μου αναγκαστικής κατάσχεσης
Περιγραφή ακινήτου
1) ΑΚΙΝΗΤΟ-ο Α' όροφος, συνολικής επιφάνειας 100,40 τ.μ.
2)ΑΚΙΝΗΤΟ-η σοφίτα, συνολικής επιφανείας 0,46 τ.μ. άνευ κοινοχρήστων.
Η οικοδομή αυτή είναι στη θέση ΚΙΖΙΛ ΤΕΠΕ, της κτηματικής περιφέρειας, της πόλης της Ρόδου γραμμένης, στα βιβλία του Κτηματολογίου Ρόδου με αύξοντα αριθμό **Τόμου** 59 (71) οικοδομών Ρόδου, **Φύλλο** 43 (18), **Μερίδα** 768 Β και **Φάκελλος** 7932 νομικής φύσης "Βακούφ Διτελές", Οι οριζόντιες αυτές ιδιοκτησίες ανήκουν εξ' ολοκλήρου στον ίδιο οφειλέτη Νικόλαο Σταματιάδη **εκτιμήθηκε συνολικά ο α' όροφος 15.000.000, η σοφίτα 3.000.000.**
Ο πλειστηριασμός των ακινήτων θα γίνει ΜΕ Τιμή πρώτη προσφορά, θα είναι το μισό για το καθένα από αυτά . Συντάχθηκε η παρούσα σήμερα στις 14.4.97 στο γραφείο μου στην οδό Μακαρίου 45 και υπογράφεται νόμιμα απο εμένα τον δηλοποιούντα δικαστκό επιμελητή.
Ο Δηλοποιών Δικαστικός Επιμελητής
Μιχάλης Μελλίνης

Απόσπασμα
ΠΕΡΙΛΗΨΗΣ ΚΑΤΑΣΧΕΤΗΡΙΑΣ ΕΚΘΕΣΗΣ
ΑΚΙΝΗΤΗΣ ΠΕΡΙΟΥΣΙΑΣ
ΑΡΙΘΜ. 5277/97.
Δικαστικός Επιμελητής: ο ΜΙΧΑΛΗΣ ΣΤΕΦΑΝΟΥ ΜΕΛΛΙΝΗΣ
Επισπεύδουσα: ΕΜΠΟΡΙΚΗ ΤΡΑΠΕΖΑ ΤΗΣ ΕΛΛΑΔΟΣ Α.Ε.
Οφειλέτης: ΒΑΣΙΛΙΚΗ ΠΡΑΣΙΝΟΥ
Τίτλος που εκτελέστηκε: Η υπ' αριθμ. 555/1996 διαταγή πληρωμής του Μονομελούς Πρωτοδικείου Ρόδου.
Ποσό οφειλής: [42.585.248] δραχμές
Μεσεγγυούχος: ο ίδιος ο οφειλέτης, σύμφωνα με το νόμο
ΗΜΕΡΑ πλειστηριασμού: 18 ΙΟΥΝΙΟΥ 1997
Υπάλληλος του πλειστηριασμού: Η συμβολαιογράφος Ρόδου κ. Μαρία Πρώτου
Τόπος πλειστηριασμού: Ο Δήμος ΤΡΙΑΝΤΩΝ Ρόδου
Έχει κατασχεθεί με την 5167/97 έκθεσή μου αναγκαστικής κατάσχεσης.
Περιγραφή ακινήτου: 1) ΑΚΙΝΗΤΟ-ΑΠΟΘΗΚΗ- του υπογείου αποτελούμενο από ένα χώρο με W.C. με στοιχείο πίνακα (Υ5) καθαρής επφάνειας σε τετραγωνικά μέτρα 119,80 τετρ. μέτρα, όγκο σε κυβικά μέτρα 423, ποσοστού συνιδιοκτησίας 89,60 ο /οοο όσο στα οποία αντιστοιχούν 78,31 τ.μ. σε ολόκληρο το ακίνητο.
Εκτιμήθηκε, δε 12.000.000 δραχμές
2)ΑΚΙΝΗΤΟ-ΑΠΟΘΗΚΗ-του υπογείου αποτελούμενο από ένα χώρο με W.C. με στοιχείο πίνακα (Υ4) καθαρής επιφάνειας σε τετραγωνικά μέτρα 129,40 τετρ. μέτρα, όγκο σε κυβικά μέτρα 457, ποσοστού συνιδιοκτησίας 96,70 ο /οοο όσο στα οποία αντιστοιχούν 82,20 τ.μ. σε ολόκληρο το ακίνητο γραμμένου, στα βιβλία του Κτηματολογίου Ρόδου, με αύξοντα αριθμό **Τόμου** 12 Γαιών Τριαντών, **Φύλλο** 141, **Μερίδα** 525/10 και **Φάκελλος** 1510/10 νομικής φύσεως Μουλκ.
Εκτιμήθηκε, δε 13.000.000 δραχμές.
Ο πλειστηριασμός του ακίνητου θα γίνει με όρους: 1) πρώτη προσφορά 6.000.000+ 6.500.000 δρχ. αντίστοχα, οι υπόλοιποι όροι γνωστοποιούνται από την υπάλληλο του πλειστηριασμού και εμένα τον ίδιο, και όπως αυτοί αναγράφονται με λεπτομέρεια στην έκθεση ΚΑΤΑΣΧΕΣΗΣ κατ' άρθρο 954 ΚΠολ.
Προσκαλούνται όσοι θέλουν να λάβουν μέρος στον πλειστηριασμό να προσέλθουν και προσφέρουν τιμή.
Συντάχθηκε η παρούσα σήμερα στις 11.4.97 στο γραφείο μου στην οδό Μακαρίου 45 και υπογράφεται νόμιμα από εμένα τον δηλοποιούντα δικαστικό επιμελητή,
Ο Δηλοποιών Δικαστικός Επιμελητής
Μιχάλης Μελλίνης

ΕΣΤΙΑΤΟΡΙΟΤΑΒΕΡΝΑ
"ΑΓ. ΓΕΩΡΓΙΟΣ"
ΣΤΟ ΓΕΝΝΑΔΙ
Ανοιχτά καθημερινά, όλη την ημέρα
Ελάτε να γευτείτε τα νόστιμα μεζεδάκια μας, τα φρέσκα κρεατά μας όπως και τα ψάρια μας ψημένα στα κάρβουνα.
Οικογενειακό περιβάλλον, καθαριότητα και άψογη εξυπηρέτηση, και παιδική χαρά για τα μικρά παιδιά.
Επίσης αναλαμβάνουμε κάθε κοινωνική σας εκδήλωση.
Πληρ. τηλ. 0244-43626
Στέργος-Δέσποινα Παπαδημητρίου
Θα μας βρείτε 1 χιλιόμετρο μετά το Γεννάδι.

G.A. FERRIES
F/B RODANTHI
ΚΡΟΥΑΖΙΕΡΑ
Το τριήμερο του ΑΓΙΟΥ ΠΝΕΥΜΑΤΟΣ Ιερό Προσκύνημα στον ΑΓΙΟ ΡΑΦΑΗΛ στην ΜΥΤΙΛΗΝΗ και επίσκεψη στα πανέμορφα νησιά ΣΑΜΟ και ΠΑΡΟ-ΝΑΞΟ
Η G.A. FERRIES και το πρακτορείο ΚΥΔΩΝ σας προσφέρουν αϋτή την υπέροχη κρουαζιέρα με παραμονή στο πλοίο και σε καταπληκτικές τιμές. Πλούσιο πρόγραμμα και γλέντι κάθε βράδυ στην DISCO του πολυτελέστατου F/B RODANTHI.
Τιμή κατά άτομο:

Στην δίκλινη	εξωτερική καμπίνα	45.000
Στην δίκλινη	εσωτερική καμπίνα	40.000
Στην τετράκλινη	εξωτερική καμπίνα	40.000
Στην τετράκλινη	εσωτερική καμπίνα	35.000

Παιδιά 50%. Αυτοκίνητα Ι.Χ. ΔΩΡΕΑΝ
Πρόγραμμα:
Σάββατο 10.30 Ρόδο-Σάμο. Άφιξη απόγευμα, παραμονή μέχρι τις 12 την νύχτα.
Κυριακή. Άφιξη στην Μυτιλήνη πολύ πρωΐ και παραμονή μέχρι τις 22.00.
Δευτέρα: Άφιξη πολύ πρωί στην Πάρο και παραμονή μέχρι τις 15.00. Αναχώρηση για Νάξο και παραμονή μέχρι τις 22.00.
Τρίτη. Άφιξη στη Ρόδο 07.00
Χαρείτε τα 3 πανέμορφα νησιά και για όσους δεν θα πάρουν αυτοκίνητα, δυνατότης εκδρομών με πούλμαν που θα οργανώσουμε.
ΔΗΛΩΣΤΕ γρήγορα συμμετοχή.
Οργάνωση συνοδός η κ. ΕΛΕΝΗ ΨΥΛΛΑΚΗ.
KYDON TOURS
• 14 ETHELONTON DODEKANISION STR. TEL.: 23000, 27900, 75268-FAX: 32741
• 8 AKTI SACHTOURI-TEL.: 27722 RODOS-GREECE

ΕΡΓΑΣΤΗΡΙ ΨΥΧΙΚΗΣ ΥΓΕΙΑΣ
ΜΑΡΙΑ Ν. ΚΩΝΣΤΑΝΤΖΟΥ
ΨΥΧΟΛΟΓΟΣ
ΜΑΡΙΑ ΜΙΧΟΥ
ΕΚΠΑΙΔ. ΨΥΧΟΓΛΩΣΣΟΛΟΓΟΣ
Γ. ΣΕΦΕΡΗ 78
ΕΜΠ. ΚΕΝΤΡΟ ΜΗΔΙΑ
για ραντεβού τηλ. 65067

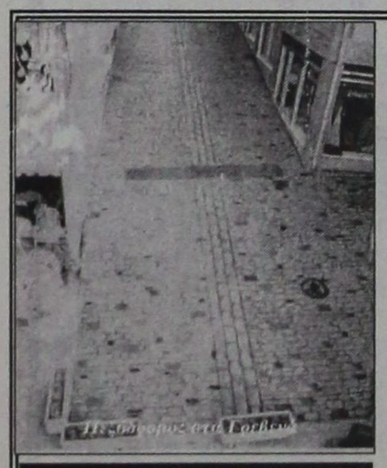

Το δάπεδο **INCRETE** δίνει λύσεις που δημιουργούν αξεπέραστο συνδιασμό
ΑΝΤΟΧΗΣ - ΚΑΙ ΑΙΣΘΗΤΙΚΗΣ
Ένα με τη φύση
ΔΙΑΚΟΣΜΗΤΙΚΑ ΔΑΠΕΔΑ INCRETE
Για Δημόσιους - Επαγγελματικούς χώρους
Για κατοικίες
Για δρόμους-πεζόδρομους
Για πισίνες
ΟΙΚΟΝΟΜΙΑ - ΓΡΗΓΟΡΗ ΤΟΠΟΘΕΤΗΣΗ
ΑΝΘΕΚΤΙΚΑ - ΔΙΑΧΡΟΝΙΚΑ
ΧΡΩΜΑΤΑ - ΑΝΕΞΙΤΗΛΑ
ΠΟΙΚΙΛΙΑ ΣΧΕΔΙΩΝ



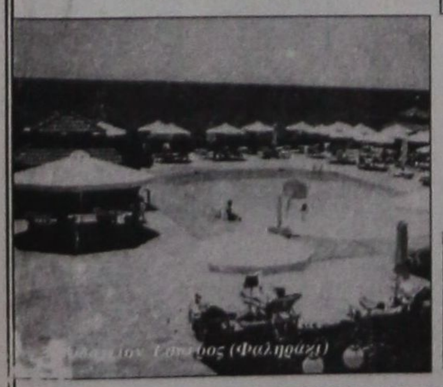

ΔΕΝ λεκιάζει
ΔΕν γλυστράει
Διατηρεί για πάντα την ομορφιά του
Είναι ιδεώδες για δάπεδο πισίνας
ΑΝΤ/ΠΟΣ ΔΩΔ/ΣΟΥ
ΓΛΥΜΗΣ ΓΙΑΝΝΗΣ (ΑΡΧ/ΝΑΣ)
Μ. ΠΕΤΡΙΔΗ 65
0241-67984 (093-488998)

ΠΤΗΣΕΙΣ ΤΣΑΡΤΕΡ ΓΙΑ ΦΟΙΤΗΤΕΣ-ΣΥΓΓΕΝΕΙΣ
ΑΓΓΛΙΑ-ΣΚΩΤΙΑ
VISA TRAVEL CLUB
Απευθείας πτήσεις
από ΜΕΓ. ΒΡΕΤΑΝΙΑ για ΡΟΔΟ
■ LONDON
■ MANCHESTER
■ NEWCASTLE
■ BIRMINGHAM
■ BRISTOL
■ CARDIFF
■ GLASGOW
ΕΙΔΙΚΕΣ ΤΙΜΕΣ ΑΠΟ ΟΛΛΑΝΔΙΑ-ΒΕΛΓΙΟ-ΣΚΑΝΔΙΝΑΒΙΑ ΚΑΙ ΟΛΗ ΤΗΝ ΕΥΡΩΠΗ
ΚΡΑΤΗΣΕΙΣ ΤΩΡΑ!!!
ΘΕΣΕΙΣ ΠΕΡΙΟΡΙΣΜΕΝΕΣ
VISA TRAVEL CLUB
ΓΡ. ΛΑΜΠΡΑΚΗ 54 (Πλατ. Ακαδημίας)
Τηλ. 33282, 25737, 30304

NO.1 CHARTER FLIGHTS CENTER
VISA TRAVEL CLUB
LOWEST PRICES IN TOWN!
UK–GERMANY–HOLLAND
SCANDINAVIA–ALL OF EUROPE
Pay in your home country & fly from Rodos.
All MAJOR CREDIT CARDS ACCEPTED
Gr. Lambraki 54 (Academy Sq.)
Tel. (0241) 33282, 25737

Αθλητική Ροδιακή

4Χ4 ο στόχος του Ιαλύσου

ΓΙΑ ΝΑ ΒΡΕΘΕΙ ΣΤΗ Β' ΕΘΝΙΚΗ

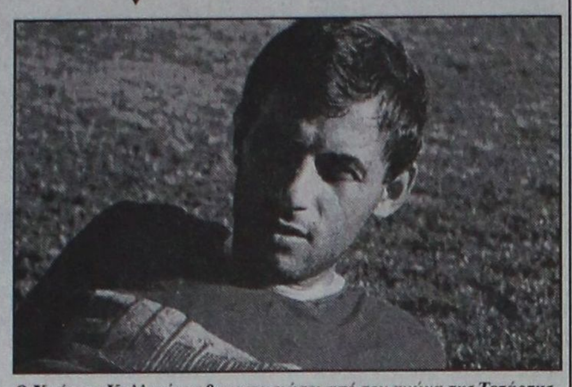

Ο Χρήστος Καλλιμάνης θα απουσιάσει από τον αγώνα της Τετάρτης

Στη τελική ευθεία της προετοιμασίας του για τον αγώνα με τον Βαρβασιακό, μπαίνει πλέον ο Ιάλυσος, που θα την ολοκληρώσει την Τρίτη.

Όπως είναι γνωστό ο αγώνας αυτός θα γίνει την Τετάρτη, αφού ΕΠΑΕ και ΟΠΑΠ αποφάσισαν να διακόπτουν το πρωτάθλημα 15 μέρες, για να έχουν την δυνατότητα να χρησιμοποιούν τους αγώνες στα δελτία ΠΡΟ-ΠΟ. Έτσι τη μια Τετάρτη γίνονται οι αγώνες του Νοτίου Ομίλου και την άλλη του Βορείου, γεγονός που κουράζει τους ποδοσφαιριστές.

Η ψυχολογία στην ομάδα του Ιαλύσου είναι πολύ καλή και οι παίκτες είναι αποφασισμένοι να αντιμετωπίσουν τον Βαρβασιακό, με τη σοβαρότητα που αντιμετώπισαν και τις άλλες ομάδες.

Ο στόχος είναι ένας και μοναδικός και οι ερυθροκίτρινοι θα επιδιώξουν να τον υλοποιήσουν.

Να κερδίσουν και τα τέσσερα παιχνίδια που απομένουν. Βαρβασιακός, Παναιγιάλειος (εκτός), Ατρόμητος, Αιγάλεω (εκτός). Στόχος που αν επιτευχθεί σημαίνει άνοδο στη Β' Εθνική. Στον αγώνα με τον Βαρβασιακό δεν θα παίξουν οι **Καλλιμάνης, Παπαδόπουλος, Ζίου** που είναι τιμωρημένοι.

Κρούση στο Νίκο Χριστοδούλου

ΕΚΑΝΑΝ ΟΙ ΔΙΟΙΚΟΥΝΤΕΣ ΤΗΣ ΠΡΩΤΑΘΛΗΤΡΙΑΣ ΚΩ ΣΤΑ ΥΠ' ΟΨΙΝ, ΧΡΗΣΤΟΣ ΑΡΒΑΝΙΤΗΣ-ΠΑΝ. ΚΕΛΕΣΙΔΗΣ

Δεν τα βρήκαν τελικά η ΑΕ Κως και ο **Ανδρέας Καίσερλης.** Ο τεχνικός των βυσσινί που τους οδήγησε στην κατάκτηση του τίτλου της Α' Κατηγορίας δεν συμφώνησε με την Διοίκηση του **Βαγγέλη Σαρούκου** κι έτσι δεν θα καθίσει στον πάγκο την περίοδο '96-'97.

Αμέσως οι Διοικούντες της ομάδας του νησιού του Ιπποκράτη έστρεψαν τα βλέμματά τους στην Αθηναϊκή αγορά κάνοντας πρόταση σ' ένα γνώριμο της Α' Εθνικής Κατηγορίας αλλά και πρώην ποδοσφαιριστή της πάλαι ποτέ κραταιάς Ρόδου.

Ο λόγος για τον **Νίκο Χριστοδούλου,** ο οποίος όμως επιφυλάχθηκε ν' απαντήσει, λέγοντας πως θα ξαναμιλήσει με την Διοίκηση της Κω την ερχόμενη εβδομάδα.

Ο **Χριστοδούλου** δέχεται προτάσεις και από άλλες ομάδες που τον πολιορκούν εξαιτίας της καλής δουλειάς που κάνει αλλά και των καλών δημοσίων σχέσεών του. (Βλέπε Φωστήρας). Ωστόσο οι άνθρωποι της Κω έχουν στρέψει κι αλλού τα βλέμματά τους. Ανάμεσα στ' ονόματα που συζητούνται είναι και αυτό του **Χρήστου Αρβανίτη,** ενώ χθεσινές πληροφορίες από το νησί του Ιπποκράτη ανέφεραν μεταξύ άλλων και τ' όνομα του περυσινού προπονητή του Καλυμνιακού **Παναγιώτη Κελεσίδη.**

Σήμερα ο δεύτερος αγώνας σκούτερ

ΠΟΙΟΙ ΜΕΤΕΧΟΥΝ ΚΑΙ ΣΤΙΣ ΔΥΟ ΚΑΤΗΓΟΡΙΕΣ

Διεξάγεται σήμερα στις 11 το πρωί στη Λάρδο ο δεύτερος αγώνας σκούτερ της AGIP TROPHU που διοργανώνεται από τον Σύλλογο Φίλων Μοτοσικλέττας ρόδου "Ο ΠΗΓΑΣΟΣ". Συμμετοχή σ' αυτό τον αγώνα έχουν δηλώσει μέχρι τώρα:

Οι συμμετοχές στη ΝΟΡΜΑΛ:

ΧΑΤΖΗΣΤΡΑΤΗΣ ΠΑΝΤΕΛΗΣ (ΜΟΤΟ ΠΑΝΤΕΛΗΣ)
ΣΠΑΝΟΣ ΧΡΗΣΤΟΣ (ΥΠΕΡ ΜΑΡΚΕΤ ΣΠΑΝΟΣ)
ΛΟΥΛΟΥΡΓΑΣ ΣΤΑΥΡΟΣ (ΜΟΤΟ ΣΤΑΥΡΟΣ)
ΚΙΛΑΣΙΝ ΜΟΥΣΤΑΦΑΣ (ΜΟΤΟ ΜΟΥΣΤΑΦΑΣ)
ΑΡΝΑΟΥΤΑΚΗΣ ΑΥΓΟΥΣΤΙΝΟΣ (ΜΟΤΟ ΣΤΑΥΡΟΣ)
ΚΑΜΠΟΥΡΗΣ ΝΙΚΟΣ (ΜΟΤΟ ΜΑΡΚΕΤ ΡΟΔΟΣ)
ΑΤΣΙΔΗΣ ΝΙΚΟΣ (ΑΤΣΙΔΗΣ ΜΟΤΟ-STAYRAS S.A)
ΔΟΥΚΙΑΝΟΣ ΣΠΥΡΟΣ (ΜΟΤΟ ΤΟΛΗΣ SILKOLENE)
ΜΠΡΟΚΟΣ ΔΗΜΗΤΡΗΣ (AGIP)
ΔΡΑΚΟΣ ΣΑΚΕΛΛΑΡΗΣ (JOE BAR-AKIS MOTO SOW)
ΚΑΜΠΟΥΡΑΚΗΣ ΣΤΑΥΡΟΣ (ΜΟΤΟ ΚΑΜΠΟΥΡΑΚΗΣ)
ΣΕΡΦΑΣ ΔΗΜΗΤΡΗΣ (ΜΟΤΟ ΚΩΣΤΑΣ-SILKOLENE)

Οι συμμετοχές στην OPEN:

ΜΙΧΕΛΗΣ ΔΗΜΗΤΡΗΣ (ΕΛΑΣΤΙΚΑ ΜΙΧΕΛΗΣ)
ΦΙΛΙΠΠΟΥ ΦΙΛΗΜΩΝ (BAKAP-MOTUL)
ΔΡΑΚΟΣ ΣΑΚΕΛΛΑΡΗΣ (LOE BAR-STAYRAS S.A.) **ΑΤΣΙΔΗΣ ΝΙΚΟΣ** (ΑΤΣΙΔΗΣ ΜΟΤΟ STAYRAS S. A.)
ΜΠΡΟΚΟΣ ΔΗΜΗΤΡΗΣ (AGIP)
ΣΕΡΦΑΣ ΔΗΜΗΤΡΗΣ (SILKOLENE)
ΠΑΠΑΒΑΣΙΛΗΣ ΜΙΧΑΛΗΣ (ΠΑΠΑΒΑΣΙΛΗΣ)

Ακυρώθηκε ο Χειμωνέττος...

Πολλά εν Ολίγοις...

ΤΟΠΙΚΟ ΜΠΑΣΚΕΤ

Ένα παιχνίδι θα γίνει τελικά σήμερα στα πλαίσια του τοπικού μπάσκετ. Θα παίξουν στο Κλειστό της πόλης μας στις 11.00 ο Ζέφυρος με τον Ανταγόρα.

ΤΟΠΙΚΟ ΒΟΛΛΕΥ

Με δύο αγώνες συνεχίζεται σήμερα το πρωτάθλημα νεανίδων στο βόλλευ. Παίζουν:
16.00: Ένωση-Απόλλων.
17.30: Ηλιος-Φλόγα.
Και τα δύο παιχνίδια θα διεξαχθούν στο κλειστό της Κρεμαστής.

ΣΤΟ ΔΙΑΣΥΛΛΟΓΙΚΟ ΚΩΠΗΛΑΣΙΑΣ

Με τρεις αθλητές του μετέχει ο Ναυτικός Όμιλος Ρόδου στο διασυλλογικό πρωτάθλημα κωπηλασίας που διοργανώνει ο Ναυτικός Αθλητικός Σύνδεσμος. Ο ΝΟΡ παίρνει μέρος με τον **Απόστολο Κονταξόπουλο,** τον **Σωτήρη Αλβανό** και πηδαλιούχο τον **Γιώργο Χατζηστρατή.**

ΤΟ ΤΟΥΡΝΟΥΑ ΤΩΝ ΔΗΜ. ΣΧΟΛΕΙΩΝ

Σήμερα από τις 9 το πρωί μέχρι τις 11 θα λάβει χώρα η τελευταία μέρα των αγώνων του ποδοσφαιρικού Τουρνουά των Δημοτικών Σχολείων. Μετά το τέλος τους θ' ακολουθήσουν η τελετή λήξης και οι απονομές.

ΣΤΟΝ ΑΓΙΟ ΣΟΥΛΑ ΟΙ ΒΕΤΕΡΑΝΟΙ

Ο Σύνδεσμος Ελλήνων Βετεράνων Αθλητών Στίβου Ρόδου Δωδεκανήσου καλεί σήμερα στον Άϊ-Σουλά στην εκδρομή που διοργανώνει τα μέλη και τους φίλους του.

Το Δ.Σ. θα βρίσκεται εκεί από τις 10 το πρωί και θα οργανώνει τις αθλητικές δραστηριότητες που περιλαμβάνουν, ποδόσφαιρο, βόλλευ και μπάσκετ.

Οι αγώνες θα γίνουν με ανοιχτή συμμετοχή.

Η ώρα έναρξης θα ορισθεί από τους συμμετέχοντες.

ΤΟ ΠΑΙΔΙΚΟ ΠΡΩΤΑΘΛΗΜΑ

Με τρεις αγώνες συνεχίζεται σήμερα το Τοπικό Παίδων Πρωτάθλημα ποδοσφαίρου. Παίζουν:

Γήπεδο Λίνδου: ώρα 18.00: Κλεόβουλος-Ένωση Ρ.Δ. **(Διάκουλας Φιλιπ.)**

Γήπεδο Αγ. Αποστόλων: ώρα 18.00: Ορφέας-Απόλλων Απολ.· **(Μπαριανάκης Μιχ.).**

Γήπεδο Κρεμαστής: ώρα 18.00: Ηρακλής Μαριτσ.-Ιάλυσος. **(Μιχαήλ Λευτέρης).**

✔ ΧΘΕΣ ΘΑ ΕΤΡΕΧΕ ΣΤΟ ΟΛΥΜΠΙΑΚΟ ΣΠΡΙΝΤ

✔ ΣΤΟ ΜΑΝΤΙΣΟΝ ΘΑ ΕΠΑΙΡΝΕ ΜΕΡΟΣ ΚΑΙ Ο ΝΕΚΤΑΡΙΟΣ ΠΟΛΙΤΗΣ

Τελικά δεν είχαν τύχη απ' ότι φαίνεται στο 200άρι οι Έλληνες πιστέρ που αγωνίζονται στο 2ο Παγκόσμιο Κύπελλο Πίστας του 1997, που γίνεται στην Τρέξτερ Τάουν των ΗΠΑ. Ο **Γιώργος Χειμωνέττος** ακυρώθηκε από κακό χειρισμό και έχασε την ευκαιρία για νέα διάκριση.

Ας πάρουμε όμως τα πράγματα με τη σειρά:

Επανάληψη του σκηνικού για τον **Δημήτρη Γεωργαλή.** Όπως στο Κάλι, έτσι και χθες στο Τρέξτερ Τάουνς των ΗΠΑ ο ποδηλάτης μας τερμάτισε τέταρτος στον τελικό του χιλιομέτρου (σε 22 συμμετοχές), χάνοντας το χάλκινο μετάλλιο. Την πρώτη θέση κατέλαβε ο Γάλλος **Αρνό Τουρνό** με 1'04"949, δεύτερος τερμάτισε ο Πολωνός **Γκρέγκορ Κράινερ** με 1'05"471 και τρίτος ο Ισπανός **Χοσέ Εσκούντερο** με 1'06"340. Ο **Δημήτρης Γεωργαλής** τερμάτισε σε 1'07"202. Οι χρόνοι που έγιναν την πρώτη μέρα των αγώνων τουλάχιστον στη Φιλαδέλφεια, ήταν εμφανώς χειρότεροι από εκείνους του Κάλι, λίγες μέρες νωρίτερα. Ο λόγος είναι βέβαια η τσιμεντένια πίστα με τη μεγάλη περίμετρο (333 μ.) και οι ιδιαίτερα άσχημες καιρικές συνθήκες που επικρατούν αυτές τις μέρες στην πολιτεία αυτή. Είναι χαρακτηριστικό πως η πίστα της Καλογρέζας που είναι και μία από τις πιο γρήγορες στην Ευρώπη, είναι από ξύλο και με περίμετρο 250 μ.

Επιτυχία στο 200άρι

Ο **Λάμπρος Βασιλόπουλος** κατάφερε για μιά ακόμη φορά να μπει στην οκτάδα των 200 μ. ταχύτητας, αγώνισμα στο οποίο έλαβαν μέρος 36 ποδηλάτες. Ο Πατρινός άσος κατάφερε να προκριθεί στα προημιτελικά, κερδίζοντας διαδοχικά τον Κουβανό **Χερέρα** και τον Βρετανό **Γουόλας.** Τη μάχη της τετράδας έδινε αργά χθες με τον Γερμανό **Ποκόρνι.** Αντίεθτα, ο **Γιώργος Χειμωνέττος** που ξεκίνησε καλά με τον 5ο καλύτερο χρόνο των προκριματικών, κατετάγη 9ος, χάνοντας την οκτάδα λόγω ακύρωσης σε μία κούρσα (πάτησε τη μπλε γραμμή).

Στη δεύτερη συμμετοχή της σε μεγάλο αγώνα του εξωτερικού η **Μαργαρίτα Λυμπεράκου,** κατέλαβε την 14η θέση στα 500 μ/

Το ολυμπιακό σπριντ

Τη μεγάλη μάχη για το βαθμό θα έδιναν χθες στις 6 μ.μ. οι **Γεωργαλής, Χειμωνέττος, Βασιλόπουλος** στο ολυμπιακό σπριντ. Στο αγώνισμα έχουμε πια "παράδοση" επιτυχιών, με αποκορύφωμα το χρυσό μετάλλιο στο Κάλι πριν από λίγες μόλις μέρες. Την ίδια μέρα θα τρέξουν στον τελικό του Κέριν και του Μάντισον οι **Νεκτάριος Πολίτης** και **Κλεάνθης Μπάρκας.**



Οι κριτές μας στο Παγκόσμιο

ΤΕΣΣΕΡΙΣ ΔΩΔΕΚΑΝΗΣΙΟΙ ΣΤΟ "ΑΘΗΝΑ '97"

Πολλαπλή θαναι η Δωδεκανησιάκη εκπροσώπηση στο Παγκόσμιο πρωτάθλημα στίβου "Αθήνα '97" έτσι μετά την εξασφάλιση συμμετοχής αθλητών - τριών και η σειρά των κριτών να δώσουν το παρόν στο μεγαλύτερο αθλητικό ραντεβού της χρονιάς. Από την οργανωτική επιτροπή ζητήθηκαν πέντε κριτές από τον νεοσύστατο σύνδεσμο επισήμων κριτών νομού Δωδ/σου και οι επιλεγέντες είναι **Αρφαράς Σπύρος, Καστρουνής Λ., Φανίτσας Κ., Χατζηνικολάου Σ. και Δημητραδιού Μ.**

Την προσωρινή διοίκηση του νεοσύστατου συνδέσμου επισήμων κριτών στίβου αποτελούν οι **Ριζόπουλος Ν.**(πρόεδρος), **Φανίτσας Κώστας** (Αντιπρόεδρος), **Παπακαλοδούκα Φ.** (Γεν. Γραμματέας, **Αρφαράς Σ.** (Ταμίας), **Καστρουνής Λ.** (μέλος). Οι παραπάνω θα προχωρήσουν σε εκλογές για να αποκτήσει κανονική διοίκηση ο σύνδεσμος σε ημερομηνία που θα οριστεί σύντομα.

ΞαφΝιάζουΝ

Ο ΕΚΤΟΣ ΤΗΣ ΠΑΡΕΑΣ

Η στήλη παρουσιάζει σήμερα τον έκτο από τους δεκαεπτά παίκτες της Εθνικής στο μπάσκετ. **ΦΡΑΓΚΙΣΚΟ ΑΛΒΕΡΤΗ** (50-418): Άλλο ένα πληγωμένο παλικάρι του Παναθηναϊκού. Το πιο γλυκό-αλλά και φαρμακερό-σουτ του πρωτθαλήματος (πέμπτος σε ευστοχία στα τρίποντα με 45%), στην υπηρεσία της Εθνικής ομάδας. Φέτος είχε 11 π.-4 ρ., και θεωρείται πως μπορεί να κάνει μεγάλη ζημιά, όταν βρεθεί στη μέρα του.

ΠΟΙΟΣ ΠΡΟΠΟΝΗΤΗΣ ΚΑΝΕΙ ΤΙΣ ΜΕΤΕΓΓΡΑΦΕΣ....

Κανείς δεν αμφιβάλλει για την αξία των νέων αποκτημάτων του ΤΑΚ Παναθηναϊκός. Όμως σε μία σοβαρή ομάδα και μάλιστα όταν πρόκειται για πρώην πρωταθλητές Ευρώπης η συνεργασία Προέδρου-Προπονητή πρέπει νάναι πίσω απ' αυτά τα αποκτήματα. Στο τριφύλλι όμως μετά την φυγή του **Μπόζινταρ Μάλκοβιτς** δεν υπάρχει προπονητής. Οι "πράσινοι" όμως λένε πως πίσω απ' αυτές τις μετεγγραφές υπάρχει ο **Σλόμπονταν Σούμποτιτς.** Τα στοιχεία της στήλης όμως λένε άλλα πράγματα. Συγκεκριμένα:

Ο **Λευτέρης Σούμποτιτς** ρωτήθηκε χθες από την ΕΤ-3 αν του έχει γίνει πρόταση από τον Παναθηναϊκό και απάντησε: «Είμαι προπονητής του Άρη και βρίσκομαι στην Αμερική για λογαριασμό του Άρη. Ουδέποτε έχω έρθει σε επαφή με ανθρώπους του Παναθηναϊκού και ούτε έχω συμφωνήσει με κανένα προς το παρόν».

Το ερώτημα λοιπόν που πλανάται είναι: - Τίνος είναι οι προτάσεις των μετεγγραφών; Εκτός ...κι αν κατά το προπονητής-παίκτης στο ποδόσφαιρο υπάρχει και πρόεδρος-προπονητής στο μπάσκετ. Δύο σε ένα; Και δεν του φαινόταν του **Παύλου...**

ΤΟΥ ΠΗΡΑΝ ΤΟΝ ΤΙΤΛΟ ΜΕ ΜΙΑ ΕΝΣΤΑΣΗ...

Είναι γνωστό πως στο τμήμα Αθλητικής Διευκόλυνσης επιτελείται έργο. Οι γυμναστές που το υπηρετούν έχουν προσφέρει μέχρι στιγμής πάρα πολλά στην αθλητική οικογένεια. Σήμερα μεταφέρουμε απλά την απορία κάποιων γονέων που έχει ως εξής:

- Όταν λέμε για τμήμα αθλητικής διευκόλυνσης μιλάμε για καθαρά αθλητικό σχολείο. Αυτό το τμήμα πήρε μέρος και στο ποδόσφαιρο και στο μπάσκετ αλλά και σ' όλα τα πρωταθλήματα των αθλοπαιδιών.

Στο ποδόσφαιρο ο τίτλος γι' αυτά τα παιδιά χάθηκε επειδή η ΝΕΦΑ (γιατί κ. **Γκογκίδη;**) έκανε δεκτή την ένσταση των αντιπάλων του ΤΑΔ για συμμετοχή παίκτη στον τελικό μεγαλύτερου κατά ένα χρόνο σε ηλικία από τους υπόλοιπους.

Δεν ξέρουμε αν είναι λογικό κάτι τέτοιο, αλλά στο μέλλον-τονίζουν οι γονείς- θα πρέπει το Υπουργείο Παιδείας να θεσπίσει κανονισμό ο οποίος να καθορίζει τη συμμετοχή σε αγώνες παιδιών που μένουν δύο χρονιές στην ίδια τάξη. Για τέτοια λογική μιλάμε... Στενόμυαλη. Αμ το άλλο; Αν τα Τμήματα Αθλητικής Διευκόλυνσης δεν μπορούν να κατακτήσουν αυτού του είδους τις πρώτες θέσεις τότε ...για ποιά αθλητική διευκόλυνση μιλάμε; Κυρίες και Κύριοι ζητείται απάντηση ...γιατί το ΤΑΔ εκτός του ότι έχασε τον τίτλο στο ποδόσφαιρο, τον έχασε και στο μπάσκετ!!!

Ακαθ

●●● **Ξέρω ότι θέλετε να διαβάζετε πολλά στη στήλη μου. Όχι μόνο το ξέρω, αλλά το έχω διαπιστώσει. Πρωί-πρωί με τις τσίμπλες ακόμα στα μάτια και πριν την πρώτη ρουφηξιά καφέ διαβάζετε την στήλη μου. Με τα μούτρα πέφτετε. Άλλα σας αρέσουν, άλλα δεν σας αρέσουν. Που θέλω να καταλήξω.**

●●● Τις τελευταίες μέρες παραπονιέστε που έχω γίνει... μινιατούρα. Τα έχουμε κι αυτά. Βλέπετε, δόξα τον Ύψιστο, η διαφήμιση στη Ροδιακή πάει του θανατά και είναι επόμενο να κάνουμε κι' εμείς υποχωρήσεις. Για το καλό μας, για το κακό σας!

●●● **Αρπάχτηκαν Δραμουντάνης και Ψηλός, γιατί ο πρώτος διαδίδει ασύστολα ψεύδη. Ο Δραμουντάνης του έκλεισε το τηλέφωνο με την εντολή να μην ξαναπάει μαζί του αποστολή ο ψηλός. Μήπως δεν ξαναπάει ο ίδιος;**

●●● Είναι και ο τελικός στη μέση. Όλοι ετοιμάζονται να κάνουν τη μόστρα τους. Πρώτος και καλύτερος ο Καλλιστος. Καινούργιο κουστούμι, καινούργια γραβάτα, καινούργια... μερσεντές/ Όλα ετοιμάζεται να τ' αλλάξει για να εμφανιστεί στο ΟΑΚΑ. Με λίγια λόγια φρουφρού κι αρώματα!

●●● **Μετά το χθεσινό γλέντι στα μπουζούκια, θα πρέπει να πέσουν και οι τόνοι στους Νέους. Καλή η ομάδα μας, αλλά και η Μακεδονία δεν είναι παίξεγέλασε.**

RHODES
TENNIS club
Beach Bar - Restaurant

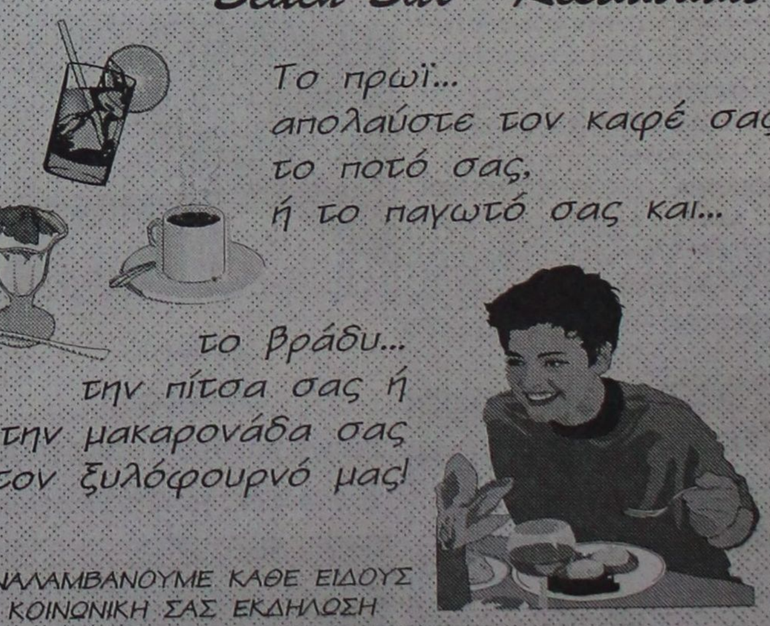

Το πρωϊ...
απολαύστε τον καφέ σας
το ποτό σας,
ή το παγωτό σας και...

το βράδυ...
την πίτσα σας ή
την μακαρονάδα σας
στον ξυλόφουρνό μας!

ΑΝΑΛΑΜΒΑΝΟΥΜΕ ΚΑΘΕ ΕΙΔΟΥΣ ΚΟΙΝΩΝΙΚΗ ΣΑΣ ΕΚΔΗΛΩΣΗ

Ν. Σάββα 4 (ΕΛΛΗ). Τηλ. 75725

ΝΕΟ PIAGGIO
RUNNER 50 c.c.

Το πιο γρήγορο.
Το πιο δυνατό δίτροχο της αγοράς.
Μεγάλες ευκολίες πληρωμής.
Ανταλλαγές-3 χρόνια εγγύηση.

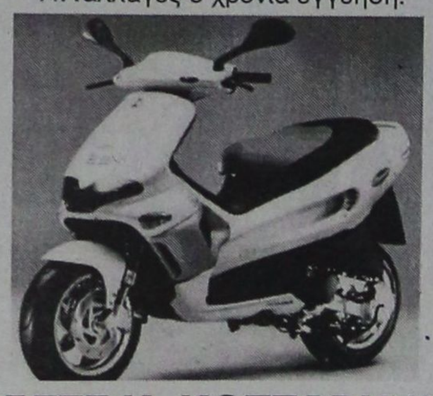

ΑΒΕΤΕ Κ. ΚΩΣΤΑΡΙΔΗΣ
ΚΑΝΑΔΑ 12-Τηλ. 22157

Ταξιδέψτε μαζί μας
υπεύθυνα και προπαντός
ΦΘΗΝΑ
για Ελλάδα με
Ο.Α. και AIR CREECE

Αεροπορικά-ακτοπλοϊκά εισιτήρια
Κρατήσεις ξενοδοχείων
ενοικιάσεις αυτοκινήτων σε Ελλάδα και εξωτερικό

Τριάρχης
Ταξιδιά-Τουρισμός
Διεύθυνση
3ος μύλος Μανδρακίου
Τηλ. 30478

Μάρκετινγκ: εχθρός ή φίλος;

Συνέχεια από τη σελ. 4

για τον άνθρωπο. Γνωρίζοντας τα αδύνατα σημεία της πλειοψηφίας, οι επιχειρήσεις μέσω του ΜΚΤ, εύκολα μπορούν να τα εκμεταλλευτούν, δημιουργώντας τους ένα συνεχώς άγχος απόκτησης αγαθών. Πόσο συχνά δεν προβάλλονται φανταστικές ή μηδανικές ακόμη διαφορές προϊόντων όσον αφορά την ποιότητα; Κι ας μην ξεχνάμε κάτι το εξίσου σημαντικό: Πόσο συχνά η διαφήμιση και γενικότερα η προβολή είναι κακού γούστου, προϊόν χαμηλής νοημοσύνης ή προσβάλλουσα τα ήθη.

Εδώ να σταθούμε λίγο. Δεν ξέρω αν το έχετε προσέξει αλλά το σεξ και ο ερωτισμός έχουν μπει για τα καλά σε κάθε κίνηση των μέσων μαζικής ενημέρωσης κι έχει χρησιμοποιηθεί κατά κόρον. Τί δουλειά έχει τώρα η βενζίνη που διαφημίζει ο άλλος με το σεξ, μπορείτε να μου πείτε; Η φαντασία οργιάζει και με λίγη εξυπνάδα (πονηριά) όλα μπορούμε να τα συσχετίσουμε μ' αυτό: είτε είναι βενζίνη, είτε παγωτό, είτε αποσμητικό...

Αλλά ας σκεφτούμε καλύτερα. Οι κύριοι που χρησιμοποιούν αυτά τα τεχνάσματα δεν είναι αφελείς. Αν όχι περισσότερο, τουλάχιστον κατά το ήμισυ είμαστε εμείς υπεύθυνοι γι' αυτά που μας "σερβίρουν". Γιατί αν δεν τραβούσαν την προσοχή μας, αν δεν πετύχαιναν το στόχο τους με αυτό τον τρόπο, δεν θα τα χρησιμοποιούσαν.

Μα βέβαια και απορώ, πώς υπάρχουν άνθρωποι που ασχολούνται με την πορνογραφία και ιδίως αυτή συσχετιζόμενη με παιδιά. Αλλά και για τους 50000 αναγνώστες παιδικής πορνογραφίας στην Ιαπωνία, τι έχετε να πείτε; Ποιός φταίει τώρα, ο παραγωγός ή ο καταναλωτής; Ποιών οι αξίες θίγονται; Γιατί βλέπουμε απ' την άλλη -όπως παρουσίασε το CNN πριν λίγο καιρό- πως και οι 17χρονες Γιαπωνεζούλες, με άνεση πουλάνε το κορμί τους σε πλούσιους κυρίους, όχι από ευχαρίστηση ή από ανάγκη, αλλά για ένα έξτρα χαρτζηλίκι!

Η πάλι το άλλο μεγάλο όπλο που κερδίζει εντυπώσεις στην προβολή προϊόντων είναι η βία. Τί δουλειά έχει τώρα η καταστροφή μιας σειράς καταστημάτων με την διαφήμιση μιας τρίχλας; Η τι δουλειά έχει το μποξ με τη διαφήμιση συσκευής κλιματισμού;

Απ' τη μια δεν μας αρέσουν η ωμή παρουσίαση και προβολή της βίας και του σεξ κι απ' την άλλη μας έλκουν. Αν προσέξετε σχεδόν σε όλες τις ταινίες που γυρίζονται και πουλάνε καλά, υπάρχουν και τα δύο αυτά στοιχεία. Αν ζούμε λοιπόν, σ' ένα τέτοιο κόσμο που σκέφτεται κι ενεργεί μ' αυτό τον τρόπο, δεν θα πρέπει να αναρωτιέται κανείς που το ΜΚΤ γίνεται πολλές φορές ένας απειλητικός εχθρός της κοινωνιας. Εχουμε μπει σ' ένα φαύλο κυκλο όπου εμείς προκαλούμε τις τεχνικές του ΜΚΤ, κι αυτές στη συνέχεια προκαλούν εμάς, αλληλοεπηρεαζόμαστε αρνητικά και για το μέλλον ...ο Θεός βοηθός!

Μόλις όμως, αλλαξουμε εμείς οι καταναλωτές νοοτροπία, θα αλλάξουν κι αυτοί που χρησιμοποιούν το ΜΚΤ. Εμείς φτιάχνουμε το κοινωνικοπολιτιστικό περιβάλλον απ' το οποίο επηρεάζεται το ΜΚΤ. Οι έρευνες έδειξαν πως οι αξίες που διαμόρφωσε αυτό το κοινωνικόπολιτιστικό περιβάλλον στις ανεπτυγμένες οικονομικά χώρες είναι ο ατομισμός, ο πόθος επιτυχίας, ο απασχολισμός, η επιδίωξη ανέσεων, και η παντοδυναμία της οικονομικής αρχής. Ειδικότερα για την Ελλάδα, -όπως φανερώνουν οι μελέτες- ορισμένα πληθυσμιακά υποσύνολα, αποδέχονται μερικές αξίες που στο σύνολό τους αποτελούν ένα σημαντικό παράγοντα ερμηνείας του γενικότερου προβλήματος της χώρας μας όπως: α) ανυπακοή στους νόμους, β) μεμψιμοιρία, γ) συχνός υπερβολισμός, δ) ανοχή αναξιοκρατίας, ε) αποδοχή δωροδοκίας, δωροληψίας, στ) δύσμορφη πατριδολατρεία, η) επαγγελματική φυγοπονία και προχειρότητα.

Αυτό που ίσως χρειάζεται για να σταματήσει αυτή η κατάσταση να διαιονίζεται είναι να αποκτήσουμε μια καλύτερη επίγνωση του εαυτού μας, μια επανεξέταση και αναπροσδιορισμό των αξιών μας, αλλά και να γίνουμε πιο ώριμοι καταναλωτές. Δηλαδή, καταναλωτές που δύσκολα μπορεί να τους ξεγελάσει ο παραγωγός. Που να γνωρίζουμε με ακρίβεια όχι μόνο τι μας χρειάζεται για να ικανοποιήσουμε τις ανάγκες μας, αλλά να είμαστε σε θέση να αποφασίσουμε σωστά αν μας συμφέρει ένας συγκεκριμένος συνδυασμός ποσότητας/ποιότητας/τιμής, που μας προσφέρει ο παραγωγός. Οι συνθήκες που ευνοούν την ωριμότητα του καταναλωτή είναι η ύπαρξη ενός μέσου επιπέδου ευφυίας, η συχνή αγορά διαφόρων προϊόντων, τα διάφορα σοκ από κακές επιλογές, αλλά και η κατάλληλη εκπαίδευση.

Όταν η πλειοψηφία από μας φτάσει να ανήκει σ' αυτή την ομάδα των ωρίμων καταναλωτών, τότε το ΜΚΤ, σαν ένας καθρέφτης της κοινωνίας μας, θα γίνει ένας καλός φίλος που θα μπορέσει να εκδηλώσει την ιδεολογία του σε μεγαλύτερο βαθμό, καθώς κι όλες τις θετικές του ιδιότητες. Δηλαδή: 1) Καθοδήγηση των επιχειρήσεων στο να παράγουν κατάλληλα αγαθά, που θα ικανοποιούν πραγματικές ανάγκες, 2) οικονομική ανάπτυξη, 3) δημιουργία υψηλού βιοτικού επιπέδου, 4) αύξηση της προσφοράς (με την παραγωγή) και της ζήτησης (με τα εισοδήματα), 5) ενίσχυση της τεχνολογικής έρευνας με την αναζήτηση καινοτομιών, 6) όξυνση του ανταγωνισμού με τη δημιουργία νέων επιχειρήσεων, 7) αύξηση των δημοσίων εσόδων με την αύξηση της φορολογικής βάσης, 8) υποστήριξη της μαζικής κατανάλωσης άρα μαζικής παραγωγής με όλα τα οφέλη της, 9) πληροφόρηση των καταναλωτών για καλύτερη λήψη αποφάσεων.

Υπάρχουν βέβαια νόμοι, θεσμοί και οργανώσεις που δημιουργήθηκαν για την προστασία εμάς των καταλωτών, απ' την κακή λειτουργία του ΜΚΤ. Παρόλα αυτά όμως, μόνο εμείς μπορούμε να προστατέψουμε τον εαυτός μας, από τον ίδιο μας τον εαυτό.

ΝΤΙΝΑ ΣΑΝΤΟΡΙΝΙΟΥ

1η ΓΕΝΙΚΗ ΕΜΠΟΡΙΚΗ ΕΚΘΕΣΗ ΡΟΔΟΥ

ΡΟΔΟΣ 25-30 ΙΟΥΝΙΟΥ 97

ΕΘΝΙΚΟ ΑΘΛΗΤΙΚΟ ΚΕΝΤΡΟ ΡΟΔΟΥ
ΠΕΡΙΟΧΗ ΚΑΡΑΚΟΝΕΡΟ
1ο ΧΙΛ. ΡΟΔΟΥ-ΚΑΛΛΙΘΕΑΣ
τηλ. 094-451730-77120
και 24284

ΔΙΟΡΓΑΝΩΣΗ: ΙΟΛΑΝΔΗ ΕΠΕ

FARM FRITES

Η πατάτα του επαγγελματία
με τη μεγάλη απόδοση



Η ΔΕΥΤΕΡΗ ΜΕΓΑΛΥΤΕΡΗ ΕΤΑΙΡΕΙΑ ΠΑΤΑΤΑΣ ΣΤΗΝ ΕΥΡΩΠΗ
ΖΗΤΑ ΣΥΝΕΡΓΑΤΕΣ-ΔΙΑΝΟΜΕΙΣ
ΓΙΑ ΤΗ ΡΟΔΟ
ΠΛΗΡ. ΓΡΑΦΕΙΟ ΠΩΛΗΣΕΩΝ ΑΘΗΝΑ: ΛΕΩΦ. ΑΛΕΞΑΝΔΡΑΣ 77
τηλ. 01-6468695, 01-6468723 FAX: 01-6456530

ΚΛΙΜΑΤΙΣΜΟΣ

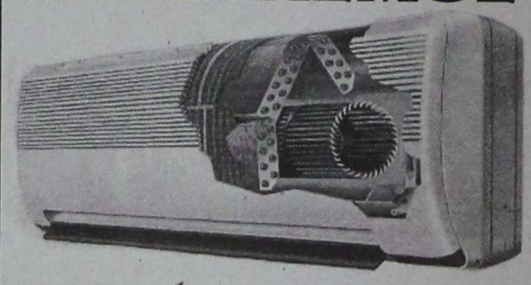

FUNAI
ΙΑΠΩΝΙΑΣ

- ΦΙΛΤΡΟ ΥΓΕΙΑΣ
- ΤΗΛΕΧΕΙΡΙΖΟΜΕΝΟ ΑΥΤΟΜΑΤΟ ΠΤΕΡΥΓΙΟ
- ΕΥΧΡΗΣΤΟ ΤΗΛΕΧΕΙΡΙΣΤΗΡΙΟ
- ΑΥΤΟΜΑΤΗ ΛΕΙΤΟΥΡΓΙΑ ΚΑΙ ΛΕΙΤΟΥΡΓΙΑ ΑΦΥΓΡΑΝΣΗΣ, ΑΥΤΟΕΛΕΓΧΟΥ, ΑΝΑΚΥΚΛΟΦΟΡΙΑΣ ΤΟΥ ΑΕΡΑ
- ΑΥΤΟΜΑΤΗ ΝΥΚΤΕΡΙΝΗ ΛΕΙΤΟΥΡΓΙΑ
- ΧΡΟΝΟΔΙΑΚΟΠΤΗΣ ΓΙΑ 24ΩΡΟ ΠΡΟΓΡΑΜΜΑΤΙΣΜΟ

Από 256.000 Δρχ.

ΒΟΥΤΥΡΑΚΗΣ Ι.Χ. Ε.Π.Ε.
ΣΥΓΧΡΟΝΕΣ ΤΕΧΝΟΛΟΓΙΚΕΣ ΕΦΑΡΜΟΓΕΣ ΚΑΙ ΥΠΗΡΕΣΙΕΣ
ΔΩΔ. ΝΕΟΛΑΙΑΣ 16, 85100, ΡΟΔΟΣ
ΤΗΛ: 76100



Για ήρεμες καταστάσεις
Για μικρούς και μεγάλους
Σ' ένα υγρό περιβάλλον
Με ζωντανά χρώματα
Για ποτό-παγωτό ή και φαγητό

BAYA Aqualand

1/6/97 ΚΥΡΙΑΚΗ ΜΑΖΙ ΣΑΣ

Ανοικτά από 10 πρωί μέχρι αργά...
12-1.30 μεσημέρι νεροτσουλήθρα FREE
Φαληράκι • Πίσω από την εκκλησία Αγίου Νεκταρίου

Sponsored:

UNITED COLORS OF BENETTON.
HOLSTEN
DIVE MED CENTRES
GLEN GRANT PURE MALT SCOTCH WHISKY
ΑΦΟΙ ΦΥΛΤΖΑΝΙΔΗΣ
COCA-COLA

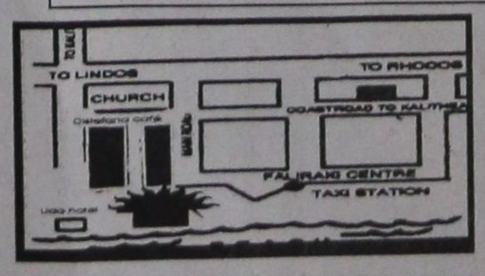

THANK'S RADIO 1 ΚΛΙΚ
RADIO INTERNATIONAL
RADIO U.K. NEO KYMA

Απεργούν τη Δευτέρα και Τρίτη οι εργαζόμενοι στην καθαριότητα

Σε νέες απεργιακές κινητοποιήσεις προχωρούν απο τη Δευτέρα οι συμβασιούχοι εργασίας στους δήμους και τις κοινότητες της χώρας. Αναμένεται έτσι να δημιουργηθούν νέα προβλήματα με τη συσσώρευση των σκουπιδιών στους δρόμους.

Η Πανελλήνια Ομοσπονδία Οργανισμού Προσωπικού, Οργανισμών Τοπικής Αυτοδιοίκησης αποφάσισε να κηρύξει 48ωρη απεργία στις 2 και 3 Ιουνίου (Δευτέρα-Τρίτη), ενώ προτίθεται να συνεχίσει τις κινητοποιήσεις με νέες 48ωρες επαναλαμβανόμενες απεργίες αν δεν δοθεί λύση στα αιτήματα του κλάδου.

Ο πρόεδρος της Ομοσπονδίας Ζαφείρης Πέρρος σε δηλώσεις του τόνισε οτι με την πρόσφατη τροπολογία που ψηφίστηκε απο τη Βουλή τακτοποιήθηκαν μόνο περίπου 5.000 απο το σύνολο των 9.000 υπηρετούντων εκτάκτων.

Οι εργαζόμενοι ζητούν τη μετατροπή σε αορίστου χρόνου και των συμβάσεων των υπολοίπων εκτάκτων, καθώς επίσης το διπλασιασμό του εφάπαξ απο 1,5 εκατ. σε τρία εκατομμύρια και τη συνταξιοδότησή τους στο 55-ο έτος της ηλικίας τους αντί του 65-ου που είναι σήμερα.

ΤΟ ΠΑΛΑΤΑΚΙ
παιδικός σταθμός νηπιαγωγείο,
Στ. Καζούλη 8 τηλ. 39739-24446
από το πρωί μέχρι το βράδυ
από Δευτέρα μέχρι Σάββατο
... τώρα και απογευματινά τμήματα



ΖΩΟΤΡΟΦΕΣ
ΤΣΙΓΑΡΙΔΗΣ ΑΕ
○ ΚΑΛΑΜΠΟΚΙ 55,7
(Κοσκινισμένο)
○ ΒΑΜΒΑΚΟΠΙΤΑ 59
ΜΕΓΑΛΗ ΠΟΙΚΙΛΙΑ
● Για όλες τις τροφές και τα φυράματα
Αγία Βαρβάρα Ασγούρου,
Τηλ.: 62752, 62850, 64904
ΒΛΗΧΑ ΛΙΝΔΟΥ: 0244-31029

ΑΔΕΛΦΟΤΗΤΑ ΚΡΗΤΩΝ ΡΟΔΟΥ
"Ο ΨΗΛΟΡΕΙΤΗΣ"
ΕΚΔΗΛΩΣΕΙΣ ΓΙΑ ΤΗ ΜΑΧΗ ΤΗΣ ΚΡΗΤΗΣ
ΚΑΛΕΣΜΑ
Σας προσκαλούμε να παρακολουθήσετε τη θαυμάσια κρητική κωμωδία της Ρούλας Ορφανουδάκη
"ΣΤΟ ΜΥΛΟ"
Που παρουσιάζει η θεατρική ομάδα της Αδελφότητας Κρητών Ρόδου.
Μία ηθογραφία που θα σας κάνει να ...κλάψετε από το γέλιο.
ΠΑΡΑΣΚΕΥΗ 30 ΜΑΪΟΥ 1997
ΣΑΒΒΑΤΟ 31 ΜΑΪΟΥ 1997
ΚΥΡΙΑΚΗ 1 ΙΟΥΝΙΟΥ 1997
ΕΘΝΙΚΟ ΘΕΑΤΡΟ ΡΟΔΟΥ– ΩΡΑ:21.00
ΠΡΟΣΚΛΗΣΕΙΣ διατίθενται από:
● Το κατάστημα ΑΛΑΒΑΣΤΡΟΝ - Γρ. Λαμπράκη 2-4, Ρόδος
● Τις Ασφάλειες ΚΑΡΥΔΑΚΗ-Λεμεσού 43, Ρόδος
● Το βιβλιοπωλείο ΤΟ ΔΕΝΤΡΟ - Χειμάρας 14, Ρόδος.

το καρπουζι
μεζέδες-ψαρό-κρασί-και-ρεμπέτικα
Ρεμπέτικα και Λαϊκά
Στιγμές απο τη ζωή μας
Λυρισμός, όμορφα λόγια, ευαισθησίες.
Χρώματα, γνήσιος ήχος.
Μπουζούκι, μπαγλαμάς, ακορντεόν,
τσουράς, τουμπερλέκι, ούτι.
Χιτζάζ, νιαβέντι, ουσάκ.
Ζεϊμπέκικος, χασάπικος, καρσιλαμάς.
Αλίμονο αν μας λείψουν κι αυτά,
αλίμονο αν χάσουμε το ρομαντισμό μας.
Καλό κρασί, παραδοσιακοί μεζέδες,
παλιά λαϊκά και ρεμπέτικα,
σ'ένα χώρο του 13ου αιώνα,
στην αίθουσα του ΝΥΝ & ΑΕΙ
Ο χορός ανάβει στη παλιά πόλη.
Γνήσια ρεμπέτικα και λαϊκά.
Τί μαγεία ρε παιδιά!
Πάροδος Σωκράτους 4τ. Παλιά Πόλη. Τηλ.. 35995

Μαζί και υποβόσκουσες τοπικιστικές αντιλήψεις

Άνευ προηγουμένου αναστάτωση θα προκαλέσουν οι συνενώσεις!

Ανορθόδοξη μεθοδολογία νεοφώτιστων "σπουδαγμένων"

Ο Πρόεδρος της Κοινότητας Λίνδου κ. Κυριάκος Ι. Φίνας, παίρνοντας αφορμή από την προημερών πρόταση του βουλευτή Δωδεκανήσου κ. Β. Παπανικόλα, να συνέλθουν, ύστερα από τις αυτυχές προτάσεις της Επιτροπής για τις συνενώσεις, ομού βουλευτές, Νομάρχης, Πρόεδροι Σ.Π. και Δ.Ε. ΤΕΔΚΔ, όπου δεν περιλαμβάνει την βάση,. τους Δημάρχους και Κοινοτάρχες, έστειλε στον κ. Παπανικόλα, την παρακάτω επιστολή:

«Κύριε βουλευτή,

Λόγω της επιπρόσθετης ιδιότητάς σας και ως κυβερνητικού βουλευτή Δωδεκανήσου, η προημερών ουσιαστική παρέμβασή σας, για τις διαδικασίες που ακουλουθήθηκαν στην περιφέρειά μας τουλάχιστον, ως προς την έκφραση των απόψεων της τοπικής αυτοδιοίκησης, σε συνάρτηση και με την εισήγηση της Επιτροπής, για το μεγάλο, κατά την άποψή μας Εθνικό θέμα της συνένωσης δήμων και κοινοτήτων, προσφέρει, αναντίρρητα, μεγάλη υπηρεσία στην όλη υπόθεση. Έχετε απόλυτα δίκαιο, κ. Παπανικόλα, όταν δηλώνετε, ότι "άλλοι αποφασίζουν για μας, χωρίς εμάς". Στις λίγες αυτές φράσεις σας συμπυκνώνεται η πεντάμηνη, περίπου, διαδρομή των διαβουλεύσεων των συνενώσεων.

Η πείρα και η ευθύνη σας, ως κοινοβουλευτικού αντιπροσώπου του δωδεκανησιακού λαού, αλλά και η προηγηθείσα πολύχρονη ανάμιξή σας στα τοπικά πολιτικά δρώμενα, θα σας έχουν εδραιώσει την πεποίθηση, ότι η ανορθόδοξη μεθοδολογία που ακολουθείται στο θέμα των συνενώσεων, με την προτροπή των μανδαρίνων του κέντρου και των διάφορων νεοφώτιστων "σπουδαγμένων" ειδικών συμβούλων στο μεγάλο αποπειρούμενο εγχείρημα που προσπαθεί να επιβάλει το Υπουργείο Εσωτερικών, Δημόσιας Διοίκησης και Αποκέντρωσης, ως προς την τομή και δομή της πρωτοβάθμιας τοπικής αυτοδιοίκησης, θα επιφέρει μία άνευ προηγουμένου αναστάτωση, επιπλέον και υποβόσκουσες τοπικιστικές αντιλήψεις, χωρίς στο τέλος κανένα θετικό αποτέλεσμα.

Ειλικρινά πιστεύω και το διατυπώνω με παρρησία, ότι το επιγραφόμενο σχέδιο, "Ιωάννης Καποδίστριας", εμπεριέχει και θετικά στοιχεία. Αλλά δεν επιτρέπεται βάσει μιας γενικής αρχής να ισοπεδώνονται τα πάντα. Να εξεταστούν σε κάθε τοπική κοινωνία οι θετικοί και αρνητικοί παράμετροι, και καθώς αναφέρει ο λαός μας, "τα καλά και τα κακά", και να προχωρήσει ό,τι καλό εκεί που πρέπει.

Στην επιστολή σας που δημοσιεύθηκε στον τοπικό τύπο της 29.5.1997, προτείνετε, προκειμένου να επανεξεταστεί η κατάσταση, "... να συνέλθουν από κοινού και το συντομότερο δυνατό, οι βουλευτές του Νομού, ο Νομάρχης, η Δ.Ε. της ΤΕΔΚΔ, με τη συμμετοχή και των προέδρων των συμβουλίων περιοχής, για να εκτιμηθεί η κατάσταση και να διατυπωθεί παράλληλη πρόταση στην πρόταση των υπηρεσιακών παραγόντων".

Θα μου επιτραπεί, διατυπώνοντας την ταπεινή μου γνώμη στην καλοπροαίρετη πρότασή σας, να σας αναφέρω ότι, εάν προχωρήσει όπως την διατυπώνετε, μοιραίως και αναπόφευτκα, δεν θα προσθέσει τίποτα το εποικοδομητικό στην υπόθεση, εφόσον αγνοείται - παραμερίζεται η απαραίτητη συμμετοχή όλων των κοινοταρχών και δημάρχων της Δωδεκανήσου, όπου κυρίως αυτοί είναι καλύτερα σε θέση και μπορούν να μεταφέρουν τον αυθεντικό λόγο των κοινωνιών τους. Αγνόηση αυτής της τελευταίας αρχής, δεν θα συμβάλει καθόλου, μα καθόλου, στην επιβαλλόμενη ορθή αντιμετώπιση του θέματος».

Υπογραφή συμβολαίων για τα 159 στρέμματα της ΚΕΔ στο Φαληράκι

Μέσα στο προσεχές δεκαήμερο (το αργότερο) θα υπογραφούν τα συμβόλαια για την αγορά του ακινήτου των 159 στρεμμάτων στο Φαληράκι, μεταξύ της Κτηματικής Εταιρείας του Δημοσίου και των ξενοδόχων κ.κ. Στ. Βασιλάκη και Αν. Μαραβέλια.

Το εν λόγω ακίνητο, αγοράστηκε από τους ξενοδόχους, στα πλαίσια δημοπρασίας έναντι τιμήματος 1.050.000.000 δραχμών.

Πρόκειται για το ακίνητο που είχε γίνει "κόντρα" με τον Δικηγορικό σύλλογο, και εξαιτίας αυτής της μάχης, η τιμή του, υπερέβη το ένα δισεκατομμύριο.

Πράγματι μέσα στις επόμενες μέρες, θα υπογραφούν τα συμβόλαια και θ΄ αρχίσει η καταβολή των χρημάτων, που με βάση τους όρους της δημοπρασίας θα γίνει ως εξής:

- 20% της αξίας με την υπογραφή του συμβολαίου.
- Αποπληρωμή σε 6 άτοκες εξαμηνιαίες δόσεις.

Όπως είναι γνωστό, βάση της συμφωνίας που ισχύει, το 70% των εσόδων της δημοπρασίας, θα περιέλθει στο Νομαρχιακό Ταμείο και θα χρησιμοποιηθεί για την κατασκευή διαφόρων έργων.

ΗΛΕΚΤΡΟΛΟΓΙΚΟ ΚΕΝΤΡΟ
HOULIS SERVICE
● Μπαταρίες παντός τύπου
● Ηλεκτρολογικές εργασίες
Αυστραλίας 74, Τηλ.: 30165-30977

Ε.Ε.ΤΕ.Μ.
ΕΝΩΣΗ ΕΛΛΗΝΩΝ ΤΕΧΝΟΛΟΓΩΝ ΜΗΧΑΝΙΚΩΝ
ΠΕΡ/ΚΟ ΤΜΗΜΑ ΝΟΜΟΥ ΔΩΔ/ΣΟΥ
ΜΙΧ. ΠΕΤΡΙΔΗ 2 ΡΟΔΟΣ

ΠΡΟΣΚΛΗΣΗ

Συνάδελφοι,

Το Περιφερειακό Τμήμα Νομού Δωδεκανήσου της Ένωσης Ελλήνων Τεχνολόγων Μηχανικών πραγματοποιεί Γενική Συνέλευση στις 2-6-97 στις 8.30 μ.μ. στην Αίθουσα του ΔΟΝΑ (οδός Διαγοριδών 1) με θέματα:

1. Ασφάλιση συναδέλφων εργοληπτών Δημοσίων Εργων στο ΤΣΜΕΔΕ (διαδικασίες εγγραφής).
2. Οργάνωση σεμιναρίου με θέμα "Η αλεξικεραυνική προστασία κτιρίων".
3. Πρόοδος ομάδων εργασίας.
4. Οικονομικά θέματα.
5. Ελεύθερη συζήτηση-Τοποθετήσεις-Προτάσεις μελών.

Η παρουσία σας κρίνεται αναγκαία.

Το Δ.Σ.

ΚΗΔΕΙΑ

Τον λατρευτό μας σύζυγο, πατέρα, πάππου, αδελφό και θείο

ΜΙΧΑΗΛ ΔΙΑΚΟΜΙΧΑΛΗ
ετών 73

κηδεύουμε σήμερα, Κυριακή 1/6/1997 και ώρα 12η μεσημβρινή από τον Ιερό Ναό Αγ. Παρασκευής, κοινότητας Απολλώνων.
Η σύζυγος: Δέσποινα.
Τα παιδιά: Μανώλης-Κασσιανή, Στέργος-Ειρήνη, Βασίλης-Ευαγγελία, Αποστόλης-Χριστίνα.
Τα εγγόνια, τ' αδέλφια, τ' ανήψια και οι λοιποί συγγενείς.

ΕΥΧΑΡΙΣΤΗΡΙΟΝ

Θεωρώ υποχρέωση μου να ευχαριστήσω τους ιδιοκτήτες του ξενοδοχείου "ΚΟΝΤΙΝΕΝΤΑΛ" για την αίθουσα του ξενοδοχείου για εκδήλωση του ιερού μας ναϋδρίου στις 4-5-97 και 29-5-97 της Αγίας Ειρήνης και για την άλωση της Κωνσταντινούπολης αντίστοιχα.

Επίσης για την δωρεάν προσφορά καφέδων και αναψυκτικών το ζεύγος κ. Παντελή και Κατερίνα Χαπίπη.

Και στην αγαπητή διευθύντρια, και Αικατερίνη Χαπίπη, για την ευγενή αξιοπρεπή και αθόρυβη προσφορά της στο ξενοδοχείο και προς την εκκλησία. Ο Χριστός και η Αγία Ειρήνη, να τους χαρίζει υγεία και μακροημέρευση.

Ο εφημέριος του ιερού ναϋδρίου Αγίας Ειρήνης και Τριών Ιεραρχών της Ιεράς Μητροπόλεως Ρόδου.
Πρωτοπρεσβύτερος
Κυριάκος Αναστ. Μανέττας
Θεόλογος-Δάσκαλος

ΣΥΓΧΑΡΗΤΗΡΙΟ

Τα θερμά μου συγχαρητήρια στον αγαπητό μου φίλο **Δημήτρη Ι. Ιωαννίδη** που έλαβε επάξια το πτυχίο της οδοντιατρικής σχολής του Πανεπιστημίου Αθηνών και του εύχομαι καλή σταδιοδρομία.

Κυγάη Ειρήνη

Φροντιστήριο ΠΥΘΑΓΟΡΑΣ
ο πιό κοντινός δρόμος από τη γνώση
...στην επιτυχία!



εγγραφές έως 30 Ιουνίου & από 25 Ιουλίου Τηλ.. 29593
22 χρόνια εμπειρίας
εγγυάται υψηλά ποσοστά επιτυχίας στις εξετάσεις
για το παρόν
και ουσιαστικές και πολύτιμες γνώσεις
για το μέλλον
ΤΜΗΜΑΤΑ
• 1ης, 2ης, 4ης Δέσμης & Γ' Λυκείου Τεχνικού — Έναρξη 1η Αυγούστου
• Ειδικά τμήματα Β' Λυκείου για 1η, 2η, 4η Δέσμη — Έναρξη 1η Αυγούστου
• Ειδικά τμήματα Α' Λυκείου — Έναρξη 11η Αυγούστου
• Χειμερινά τμήματα για Γυμνάσιο - Λύκειο Δέσμες - Τεχνικό — Έναρξη 28 Αυγούστου
ΜΑΘΗΜΑΤΑ: Ιστορίας - Έκθεσης - Πολιτικής Οικονομίας - Μαθηματικών - Φυσικής και Χημείας
ΦΡΟΝΤΙΣΤΗΡΙΟ ΠΥΘΑΓΟΡΑΣ
ΣΤΕΛΙΟΥ ΚΩΤΙΑΔΗ 2 - ΤΗΛ. 29593
επιτυγχάνει τους στόχους σας
ΔΔΚΤΤΟ

ΧΑΡΙΖΕΤΑΙ
ένα σκυλάκι 4 μηνών από μητέρα λυκόσκυλο και πωλείται 1 λυκάκι 4 μηνών.
Πληρ. τηλ. 81478
κ. Μανώλη από 3-10 μ.μ.

ΚΟΝ-ΤΙΚΙ
ΤΟ ΓΡΑΦΙΚΟ ΠΛΩΤΟ ΚΕΝΤΡΟ ΤΟΥ ΜΑΝΔΡΑΚΙΟΥ
Ανανεωμένο, ευχάριστο και φιλικό, φέτος από τις 8 το πρωΐ γίνεται προσπό σ'όλους εκείνους που θέλουν:
❂ Να απολαύσουν πρωινό και καφέ
❂ Να δοκιμάσουν υπέροχα γλυκά & παγωτά
❂ Να συζητήσουν απολαμβάνοντας ουζομεζέδες & νόστιμα σάντουϊτς
❂ Να επιλέξουν απο τον μπουφέ παραδ. ελληνικά φαγητά & σαλάτες
❂ Να απολαύσουν πλούσιο γεύμα & εκλεκτό δείπνο
❂ Να γευτούν στο ΜΠΑΡ το ποτό τους ατενίζοντας τη θάλασσα & το Καστέλλο
ΚΟΝ - ΤΙΚΙ
Αναμφίβολα ο ιδανικότερος χώρος για λίγες ώρες ξενοιασιάς & απόλαυσης
ΤΗΛ: 22477 - 75727

Η προσφορά της εβδομάδας
ΦΟΥΡΝΟΣ ΜΙΚΡΟΚΥΜΑΤΩΝ
Panasonic
48.000 δρχ.
ΑΒΕΤΕ Κ. ΚΩΣΤΑΡΙΔΗΣ
ΚΑΝΑΔΑ 12 • ΤΗΛ.: 22157

NEOI ORIZONTES 959
959 FM STEREO
NEOI ORIZONTES
ΑΓΙΑΣ ΑΝΑΣΤΑΣΙΑΣ 113
ΤΗΛ: 78959 - 79459 FAX: 79359

ΠΟΛΙΤΙΣΤΙΚΟΣ ΟΡΓΑΝΙΣΜΟΣ ΔΗΜΟΥ ΡΟΔΟΥ

Πρόγραμμα
ΑΝΘΕΣΤΗΡΙΩΝ 1997

Δευτέρα 26/5/97 9 μ.μ.	**ΑΚΤΑΙΟΝ** Συναυλία με ελληνικό πρόγραμμα από την "Ελληνική χορωδία της ΤΡΟΝΤΧΕΙΜ-ΝΟΡΒΗΓΙΑΣ"
Τετάρτη 28/5/97 6 μ.μ.	**ΚΕΝΤΡΟ ΡΟΔΙΝΙ** Εκδήλωση εργαστηρίου χορού του Οργανισμού μας.
Πέμπτη 29/5/97 7 μ.μ.	**ΑΚΤΑΙΟΝ** Έκθεση φωτογραφίας και Ντοκουμέντων ΕΤΑΔ "Εορταί Ανθέων 1952-1957" και "ΑΝΘΕΣΤΗΡΙΑ 1991-1996". Εγκαίνια έκθεσης 29/5 και ώρα 7 μ.μ. Διάρκεια έκθεσης 29/5 έως 1/6/97.
Παρασκευή 30/5/97 7 μ.μ.	**ΑΚΤΑΙΟΝ** Συναυλία με ελληνικό πρόγραμμα από την "ελληνική χορωδία της ΤΡΟΝΤΧΕΙΜ-ΝΟΡΒΗΓΙΑΣ"
Κυριακή 1/6/97 6 μ.μ.	**ΜΑΝΔΡΑΚΙ** Παρέλαση αρμάτων και πεζοπόρων τμημάτων.
ΚΥΡΙΑΚΗ 1/6/97 8 μ.μ. 8.30 μ.μ.	**ΠΛΑΤΕΙΑ ΔΗΜΑΡΧΕΙΟΥ** Μουσικοχορευτικό πρόγραμμα. Τρούλο (απέναντι από το ΑΚΤΑΙΟΝ) Συναυλία Φιλαρμονικής Δήμου Ρόδου.



ΕΛΞΗ Μια αισθησιακή πρόταση που οδηγεί στο όνειρο της αποκάλυψης
ΕΛΞΗ εσώρουχα μαγιώ
LINGERIE ΕΛΞΗ
Νέα διεύθυνση: ΕΒΙΤΑ & ΜΑΡΙΑ ΠΕΡΡΑΚΗ
ΑΜΜΟΧΩΣΤΟΥ 16 ΡΟΔΟΣ • ΤΗΛ. 20705 FAX 21822