Η ΡΟΔΙΑΚΗ στο INTERNET
Διεύθυνση: WWW.TRAVEL-GREECE.COM

Η ΡΟΔΙΑΚΗ

ΑΝΕΞΑΡΤΗΤΗ ΗΜΕΡΗΣΙΑ ΠΡΩΙΝΗ ΕΦΗΜΕΡΙΔΑ ΤΗΣ ΡΟΔΟΥ

ΣΕΛΙΔΕΣ 20

ΕΛΛΑΣ

ΠΕΜΠΤΗ
5 ΙΟΥΝΙΟΥ 1997
ΑΡΙΘΜΟΣ ΦΥΛΛΟΥ: 15.607
ΤΙΜΗ ΦΥΛΛΟΥ ΔΡΧ. 100

Πάμε πολύ καλά, θα πάμε ακόμα καλύτερα

Ανοδική η πορεία της τουριστικής κίνησης στη Ρόδο

Αυτή την περίοδο φιλοξενούνται μόνο στα ξενοδοχεία 45.210 τουρίστες έναντι 38.310 που φιλοξενούσαμε πέρυσι

Στα ύψη βρίσκεται η τουριστική κίνηση στο νησί της Ρόδου αυτή την περίοδο, αφού σύμφωνα με τους υπολογισμούς των αρμοδίων τουριστικών παραγόντων, ο αριθμός των φιλοξενούμενων τουριστών που διαμένουν αυτή την εποχή στο νησί μας, αγγίζει τις 60.000 τουλάχιστον και είναι αυξημένη κατά 20% περίπου!

Η διευθύντρια του ΕΟΤ Δωδεκανήσου κ. Στέλλα Καραβοκυρού, έδωσε χθες στην δημοσιότητα τα σχετικά στατιστικά στοιχεία από τα οποία προκύπτει ότι οι τουρίστες που φιλοξενούνται μόνο στις ξενοδοχειακές μονάδες του νησιού μας αυτή την περίοδο, ανέρχονται σε 45.210 έναντι των 38.310 που φιλοξενούνταν στα ξενοδοχεία της Ρόδου το αντίστοιχο χρονικό διάστημα πέρσι. Το ποσοσό αυξησης σε σχέση με το 1996 αγγίζει το 19% ενώ αξίζει να σημειωθεί ότι αύξηση παρατηρείται ακόμη και σε σχέση με την αντίστοιχη περίοδο του 1995 όπου θεωρούνταν εξαιρετικά ικανοποιητική τουριστική περίοδος.

Συνέχεια στη σελ. 6

Από το απερχόμενο Δ.Σ. του Νοσοκομείου

Τα... εγκαίνια μέσο πίεσης για παραμονή

Σίγουρος νέος πρόεδρος ο κ. Μπαλάνος

Και ξαφνικά μας... προέκυψαν τα εγκαίνια των εξωτερικών ιατρείων του Νοσοκομείου της Ρόδου, τα οποία ως γνωστόν λειτουργούν εδώ και πολύ καιρό.

Η "είδηση" μας ήρθε μέσω ανακοίνωσης-πρόσκλησης του Νομάρχη Γιάννη Παρασκευά, ο οποίος και κάνει γνωστό ότι η τελετή θα γίνει την Κυριακή 8 Ιουνίου στις 10 το πρωί.

Το γεγονός θα μπορούσε να περάσει στα "ψιλά" αν η εσπευσμένη αυτή, όσον αφορά την σύλληψη και εκτέλεσή της "φιέστα" δεν συνέπιπτε με άλλα δύο γεγονότα.

•Την αναμενόμενη έκδοση της απόφασης για τον διορισμό νέας Διοίκησης του ιδρύματος

• Την άφιξη στη Ρόδο το απόγευμα του Σαββάτου, για εντελώς διαφορετικούς λόγους του Υφυπουργού Πρόνοιας κ. Σκουλάκη.

Συνέχεια στη σελ. 6

Οι ενδείξεις έχουν γίνει πλέον αποδείξεις

Η ΡΟΔΟΣ διάμεσος σταθμός διακίνησης ναρκωτικών ουσιών!

Συνελήφθη προχθές Νορβηγός με 2 κιλά ηρωΐνης που μετέφερε από το Μαρμαρίς στην Ιταλία

Σταθμός διακίνησης ναρκωτικών ουσιών έχει καταστεί η Ρόδος λόγω κυρίως της τακτικής συγκοινωνίας που έχει με τις απέναντι τουρκικές ακτές, γεγονός που επιβεβαιώνεται σχεδόν καθημερινά, εντείνοντας τις ανησυχίες των αρμοδίων.

Παραδείγματα που ενισχύουν αυτούς τους φόβους υπάρχουν πολλά με πιο πρόσφατο το προχθεσινό της σύλληψης Νορβηγού, ο οποιος έφερε από το Μαρμαρίς 2 κιλά ηρωΐνης για να τα μεταφέρει στην ιταλία.

● Σύμφωνα με πληροφορίες στο αμέσως προσεχές διάστημα θα παρθούν έκτακτα μέτρα για την αντιμετώπιση του φαινομένου, από την στιγμή που οι ενδείξεις έχουν γίνει πλέον αποδείξεις.

Η ΣΥΛΛΗΨΗ

Ένα ακόμα "βαποράκι" συνελήφθη προχθές το απόγευμα στη Ρόδο, έχοντας στην κατοχή του, ποσότητα 2 κιλών ηρωΐνης που προορίζοταν για την Ιταλία!

Πρόκειται για νεαρό Νορβηγό, ο οποίος έφερε την ηρωΐνη με ημερόπλοιο από το Μαρμα-

Συνέχεια στη σελ. 6

Και μια δεύτερη 1η σελίδα στη σελίδα 3!

Ισχύουν ήδη από την 1η Ιουνίου

Υποχρεωτικά τα έντυπα δελτία παραπόνων στα εστιατόρια, μπαρ κ.λπ.

Προειδοποίηση του τμήματος Εμπορίου προς τους καταστηματάρχες

Το τμήμα Εμπορίου με χθεσινή ανακοίνωσή του υπενθυμίζει στους καταστηματάρχες ότι από την 1η Ιουνίου ισχύει η αγορανομική διάταξη για την τήρηση δελτίων παραπόνων.

Σύμφωνα με την παραπάνω αναφερόμενη αγορανομική διάταξη τα καταστήματα ομαδικής εστίασης και αναψυχής (εστιατόρια, ταβέρνες, μπαρ, ζαχαροπλαστεία και λοιπά συναφή καταστήματα) υποχρεούνται όπως σε ειδική θήκη τοποθετημένη σε εμφανές μέρος για τους πελάτες δίπλα στην έξοδο του καταστήματος διαθέτουν έντυπα δελτία παραπόνων για χρήση από τους πελάτες του καταστήματος.

● Τα δελτία αυτά θα είναι τριπλότυπα αριθμημένα με φύλλα διαφορετικών χρωμάτων (λευκού, ανοιχτού πρασίνου και ανοιχτού ερυθρού) τύπου καρμπονιζέ. Επίσης σε εμφανές σημείο του τιμοκατα-

Συνέχεια στη σελ. 6

48χρονη κατείχε:

Και πιστόλι και πλαστό διαβατήριο

Συνελήφθη στο λιμάνι

Με πλαστό διαβατήριο και με ένα πιστόλι στην κατοχή της, συνελήφθη προχθές το απόγευμα στο λιμάνι της Ρόδου, μια 48χρονη Αλβανοτσιγγάνα.

Πρόκειται για την Kibriye Bastriu η οποία προερχόταν από τον Πειραιά και πιάστηκε στα πράσα κατά την αποβίβασή της στο λιμάνι.

Διαπιστώθηκε ότι εκτός του πλαστού διαβατηρίου που κατείχε, κουβαλούσε στις αποσκευές της ένα πιστόλι κινεζικής κατασκευής (τύπου Μπερέτας) καθώς και ένα γεμιστήρα με 11 φυσίγγια.

Η Αλβανοτσιγγάνα συνελήφθη και οδηγήθηκε για τα περαιτέρω στον Εισαγγελέα.

Ντόπιους και ξένους

ΞΑΦΝΙΑΣΕ ΤΟ ΠΡΟΧΘΕΣΙΝΟ ΨΙΛΟΒΡΟΧΙ

Τελευταία "θερινή" βροχή το 1993

Αιφνιδίασε τους πάντες, αλλά δέν χαρακτηρίζεται σπάνιο από τους αρμόδιους της ΕΜΥ και της ΥΕΒ, το προχθεσινοθραδινό, θερινό ψιλόβροχο που έπεσε στην πόλη της Ρόδου και σε ορισμένες περιοχές της δυτικής και της ανατολικής πλευράς του νησιου μας.

Η βροχή αυτή, που είχε διάρκεια μικρότερη των 15 λεπτών, έπληξε κυρίως την πόλη της Ρόδου, ενώ το ύψος της, σύμφωνα με τις μετρήσεις των αρμοδίων υπηρεσιών της Υπηρεσίας Εγγείων Βελτιώσεων έφθασε μόλις το μισό χιλιοστό για την περιοχή του βορείου τριγώνου του νησιού.

Αντίστοιχες βροχοπτώσεις είχαν παρατηρηθεί στο νησί της Ρόδου και το 1953, το 1960, το 1968, το 1970, το 1975, το 1979, το 1982, το 1983 καθώς επίσης και το 1993 όπου είχε βρέξει το Ιούνιο για τε-

Συνέχεια στη σελ. 6

Ο γνωστός αρχιτέκτων Γιώργος Ανδριωτάκης

Ένας Ροδίτης, στενός φίλος του Γάλλου πρωθυπουργού Λ. Ζοσπέν!

Τον έχει φιλοξενήσει πολλές φορές στη Ρόδο

Ένας γνωστός Ροδίτης, ο αρχιτέκτων Γιώργος Ανδριωτάκης είναι από τους πιο στενούς φίλους του νέου πρωθυπουργού της Γαλλίας Λιονέλ Ζοσπέν τον οποίο μάλιστα έχει φιλοξενήσει πολλές φορές στη Ρόδο.

Η φιλία του Γιώργου Ανδριωτάκη με τον Ζοσπέν ήταν λίγο-πολύ γνωστή από παλιά, αλλά κανένας δεν περίμενε ότι ο Ροδίτης αρχιτέκτων θα μετείχε ενεργά στην προεκλογική εκστρατεία στην Γαλλία.



Για όλα αυτά μίλησε ο ίδιος στην εφημερίδα "Έθνος" η οποία χθες σε πρωτοσέλιδο αφιέρωμα της γράφει:

"Οι Έλληνες δεν είναι λαός επιπόλαιος, όπως πιστεύουν μερικοί στην Ευρώπη. Για την Ευρωπαική Ένωση και τους στόχους της ο ελληνικός λόγος και οι ελληνικές πολιτικές αρχές είναι απαραίτητες".

Είναι το "πιστεύω" του Λιονέλ Ζοσπέν για τον ελληνικό λαό, όπως το μετέφερε στο "Έθνος" ο εξ απορρήτων του θριαμβευτή των γαλλικών εκλογών και ένας από τους

Συνέχεια στη σελ. 6

Το κράτος πρόνοιας

Εγκατέλειψε τον Σύλλογο των ΑΜΕΑ

Έντονες διαμαρτυρίες

Την αδιαφορία του κράτους αλλά και της Νομαρχίας για επίλυση θεμάτων που τους απασχολούν, κατήγγειλε χθες ο Σύλλογος Ατόμων με Ειδικές Ανάγκες.

Οι εκπρόσωποι του Συλλόγου, ο οποίος ανέστειλε όλες τις δραστηριότητες του ανάμεσα στις οποίες ήταν και η μεταφορά μικρών παιδιών σε σχολεία και ασθενών ΑΜΕΑ με το ειδικά κατασκευασμένο "μίνι-μπας", με συνέντευξη τύπου αναφέρθησαν σε γεγονότα που επιβεβαιώνουν τις καταγγελίες για πλήρη εγκατάλειψή τους από την

Συνέχεια στη σελ. 6

Οι καταστηματάρχες που δεν είχαν ασφαλίσει το προσωπικό

Πήγαν οι ίδιοι στο ΙΚΑ πριν να ...πάει αυτό στα μαγαζιά τους!

Συνεχίζονται οι έλεγχοι από συνεργεία των "καμικάζι"

Ελάχιστες είναι οι περιπτώσεις των παραβάσεων που εντόπισαν οι «καμικάζι» του ΙΚΑ της Ρόδου στις επιχειρήσεις όπου διενήργησαν έλεγχο το τελευταίο διήμερο, σύμφωνα με ασφαλείς πληροφορίες, αφού οι περισσότεροι από τους εργοδότες, αναγκάστηκαν και πήραν τα... μέτρα τους, προτού βρεθούν αντιμέτωποι με τις εξαιρετικά αυστηρές κυρώσεις που προβλέπει ο νόμος.

Σύμφωνα πάντα με τις ίδιες πληροφορίες, οι περισσότεροι από τους εργοδότες που απασχολούσαν προσωπικό στις επιχειρήσεις τους, ενόψει των ελέγχων, άρχισαν από χθες να προσέρχονται από μόνοι τους στο ΙΚΑ της Ρόδου και να δηλώνουν τους εργαζόμενους που απασχολούν, προκειμένου έτσι να αποφύγουν τα τσουχτερά πρόστιμα που προβλέπονται σε περίπτωση που εντοπιστούν οι περιπτωσεις αυτές από το προσωπικό του ΙΚΑ που διενεργεί τους ελέγχους.

● Ικανοποιημένος από την εξέλιξη που είχαν οι έλεγχοι το τελευταίο τριήμερο, δήλωσε χθες και ο διευθυντής

Συνέχεια στη σελ. 6

Γιορτάζεται σήμερα σε όλο τον κόσμο

Η Ημέρα Περιβάλλοντος

Επισημάνσεις από τον Σύλλογο της Ρόδου

Με διάφορες ανακοινώσεις, δηλώσεις και παρεμφερείς εκδηλώσεις όχι όμως και παρεμβάσεις ουσίας γιορτάζεται και σήμερα η Παγκόσμια Ημέρα του Περιβάλλοντος.

Από μια τέτοια γιορτή δεν μπορούσε να απουσιάσει ο σύλλογος προστασίας περιβάλοντος Ρόδου ο οποίος ομολογουμένως καταβάλλει κάθε προσπάθεια για να διορθώσει τα κακώς κείμενα με διάφορες παρεμβάσεις αλλά και καταγγελίες.

Με ανακοίνωση του ο Σύλλογος και με την ευκαιρία του σημερινού εορτασμού επισημαίνει τα στραβά και αντίθετα από άλλους "ανεύθυνους" που θυμούνται το περιβάλλον μόνο κάθε τέτοια

Συνέχεια στην σελ. 6

ΑΠΟ ΠΑΡΑΣΚΕΥΗ 16 ΜΑΪΟΥ
ΤΡΑΠΕΖΑΚΙΑ ΕΞΩ...



Νέον Καλαίσθητον Ασματοπωλείον Μεζεδοπωλείον

21 Μεζέδες Τσίπουρο οίνος εξαιρετικός εις τα Βαρέλια μας

Ρεμπέτικα-Λαϊκά & έντεχνα τραγούδια

Γ. ΛΕΟΝΤΟΣ 25 ΝΕΟΧΩΡΙΟΝ τηλ. 73291

ΓΝΩΣΤΟΠΟΙΗΣΗ

Η εταιρεία
Select Salmon House
και ο αντιπρόσωπός της στη Ρόδο
ΣΠΕΤΣΕΡΗΣ ΚΩΝ/ΝΟΣ
γνωστοποιούν την συνεργασία τους και προσφέρουν στην αγορά τα παρακάτω προϊόντα:
• ΚΑΠΝΙΣΤΟΣ ΣΟΛΟΜΟΣ ΝΟΡΒΗΓΙΑΣ-ΣΚΩΤΙΑΣ όλων των τύπων (άκοπος-φέτες) και σε όλες τις συσκευασίες
• ΤΟΝΟΣ ΚΑΠΝΙΣΤΟΣ ΔΑΝΙΑΣ ΦΙΛΕΤΟ
• ΞΙΦΙΑΣ ΚΑΠΝΙΣΤΟΣ ΔΑΝΙΑΣ ΦΙΛΕΤΟ
• ΠΕΣΤΡΟΦΑ ΚΑΠΝΙΣΤΗ ΦΙΛΕΤΟ
• HALIBUT ΚΑΠΝΙΣΤΟ ΦΙΛΕΤΟ ΣΕ ΦΕΤΕΣ
• ΧΕΛΙ ΚΑΠΝΙΣΤΟ ΦΙΛΕΤΟ
• ΡΕΓΓΑ ΚΑΠΝΙΣΤΗ ΦΙΛΕΤΟ
• ΜΠΡΙΚ ΑΥΓΑ ΣΟΛΟΜΟΥ
• ΧΑΒΙΑΡΙ ΡΩΣΙΑΣ ΓΝΗΣΙΟ SEYRUGA-BELUGA-ASETRA
• ΧΑΒΙΑΡΙ ΙΡΑΝ
• ΑΥΓΟΤΑΡΑΧΟ ΜΕΣΟΛΟΓΓΙΟΥ
Συμμετέχουμε μαζί σας στην αναγκαία προσπάθεια προσφοράς νέων προϊόντων και υπηρεσιών.
Τηλ. 86313-86314 ΛΑΔΙΚΟ

1η ΓΕΝΙΚΗ ΕΜΠΟΡΙΚΗ ΕΚΘΕΣΗ ΡΟΔΟΥ
ΡΟΔΟΣ 25-30 ΙΟΥΝΙΟΥ 97
ΕΘΝΙΚΟ ΑΘΛΗΤΙΚΟ ΚΕΝΤΡΟ ΡΟΔΟΥ
ΠΕΡΙΟΧΗ ΚΑΡΑΚΟΝΕΡΟ
1ο ΧΙΛ. ΡΟΔΟΥ-ΚΑΛΛΙΘΕΑΣ
τηλ. 094-451730-77120
και 24284
ΔΙΟΡΓΑΝΩΣΗ: ΙΟΛΑΝΔΗ ΕΠΕ

Ladies Night
ΠΕΜΠΤΗ 5 ΙΟΥΝΙΟΥ
MyLos
Music Bar
Μεσαιωνική Πόλη
EXTREME SUMMER 97

Rodos Park SUITES HOTEL
Ιταλική Βραδιά
Κάθε Πέμπτη από τις 20:00-24:00
Η ΚΛΑΣΣΙΚΗ ΙΤΑΛΙΚΗ ΚΟΥΖΙΝΑ ΜΕ ΤΙΣ ΓΝΩΣΤΕΣ ΚΑΙ ΑΓΝΩΣΤΕΣ ΓΕΥΣΕΙΣ ΤΗΣ, ΣΤΗΝ BRASSERIE ΤΟΥ RODOS PARK.
Πλούσιος μπουφές με σαλάτες, ζεστά και κρύα ορεκτικά, ζυμαρικά και επιδόρπια. Επιλέξτε το κύριο πιάτο της αρεσκείας σας από το ανανεωμένο με αυθεντικές Ιταλικές συνταγές μενού, που δημιούργησε για σας, ο καινούργιος Σεφ του ξενοδοχείου μας.
RODOS PARK - Ρήγα Φεραίου 12 - Τηλ: 77 140
Τιμή κατ' άτομο: 5.500 δρχ.

Zio Peppe
PIZZA AL METRO
PIZZA PER TUTTI I GUSTI
53 SOF. VENIZELOU str., RHODES • TEL.: (0241) 30823 - 21020 • FAX: 74030
INTERNET: http://www.helios.gr/companies/zio-peppe

ΚΛΙΜΑΤΙΣΜΟΣ
ΑΣΥΝΑΓΩΝΙΣΤΕΣ ΤΙΜΕΣ
9000 B.T.U. 190.000 δρχ.- 12.000 B.T.U. 220.000 δρχ.-16.000 B.T.U. 280.000 δρχ.
ΜΑΥΡΙΚΑΚΗΣ Α.Ε. Βασ. Ηρακλείου 32. Τηλ. 75167/96688

ΗΜΕΡΟΛΟΓΙΟ

Πέμπτη 5 Ιουνίου 1997

Της Αναλήψεως, Δωροθέου επισκ. Τύρου, Απόλλωνος μάρτυρος
Ανατολή ηλίου: 6.03'
Δύσις ηλίου: 8.44'
Νέα Σελήνη

ΦΑΡΜΑΚΕΙΑ

Σήμερα διημερεύει το φαρμακείο του κ. Φωτάκη Φ. επί της Νέας Αγοράς 20 και διανυκτερεύει του κ. Παυλίδη Γ. επί της Στοιχόλμης 2 (Ροδίνι).

ΒΕΝΖΙΝΑΔΙΚΑ

Διανυκτερεύει το βενζινάδικο του κ. Τζωρτζή στον Άγιο Φραγκίσκο και το πρατήριο καυσίμων ΤΕΧΑCO Γκινάκης Αλέξανδρος περιοχή Κόβα.

ΛΑΪΚΕΣ ΑΓΟΡΕΣ

Τετάρτη: στην οδό Βύρωνος (πίσω από το Στάδιο).
Πέμπτη: στην οδό Διαγοριδών.
Παρασκευή: Στην οδό Θεσ/νίκης στην Ανάληψη.

ΔΡΟΜΟΛΟΓΙΑ ΠΛΟΙΩΝ

Σήμερα αναχωρούν τα εξής πλοία της ΔΑΝΕ:
α) Το "ΛΕΡΟΣ" 13.00' (από Κω)για Νίσυρο-Αστυπάλαια-Νάξο-Πάρο-Πειραιά. και το "ΡΟΔΟΣ" στις 14.00 για Κω-Κάλυμνο-Λέρο-Πάτμο-Πειραιά.

ΑΕΡΟΠΟΡΙΚΑ ΔΡΟΜΟΛΟΓΙΑ

Θερινά δρομολόγια αεροπλάνων
ΟΛΥΜΠΙΑΚΗ ΑΕΡΟΠΟΡΙΑ

Για Αθήνα
- Καθημερινά στις 07.15, 11.00, 20.25, 21.50, 23.50
- Κάθε Τρίτη, και Πέμπτη 23.59 (η πτήση που έρχεται από Θεσσαλονίκη αναχωρεί στην συνέχεια για Αθήνα).

Για Θεσσαλονίκη
- Τρίτη και Πέμπτη 21.50

Για Ηράκλειο
- Δευτέρα-Τετάρτη-Παρασκευή-Κυριακή στις 16.35

Για Κάρπαθο
- Δευτέρα, Τετάρτη, Παρασκευή, Κυριακή στις 10.30 και 12.40 αντίστοιχα.
- Τρίτη, Πέμπτη, Σάββατο στις 7.00 και 9.45.

Για Κάσο
- Τρίτη, Πέμπτη Σάββατο στις 7 το πρωί
- Και κάθε Δευτέρα, Τετάρτη και Παρασκευή στις 12.40.

Για Καστελλόριζο
- Τετάρτη, Παρασκευή και Κυριακή 8.10 το πρωί.

Για Κω
- Τετάρτη, Παρασκευή, Κυριακή στις 8.10 το πρωί
- Και κάθε Τρίτη και Σάββατο στις 11.55 το πρωί.

AIR GREECE
- Καθημερινά Ρόδο-Αθήνα 08.00
- Για Θεσσαλονίκη- Ηράκλειο μέσω Αθηνών 08.00

ΔΕΧΟΝΤΑΙ ΤΟ ΚΟΙΝΟ

Ο Νομάρχης δέχεται το κοινό κάθε Τρίτη και Πέμπτη από 11.00-13.00.
Ο Δήμαρχος Ρόδου δέχεται το κοινό κάθε Τετάρτη από τις 12.00-14.00.
Ο Αντιδήμαρχος κ. Σκανδαλίδης δέχεται το κοινό κάθε Τρίτη και Πέμπτη 1 με 2 μ.μ.

ΤΑΞΙ

ΡΑΔΙΟ ΤΑΞΙ: 64712-64790

ΧΡΗΣΙΜΑ ΤΗΛΕΦΩΝΑ

ΝΟΣΟΚΟΜΕΙΟ:	22222
ΠΥΡΟΣΒΕΣΤΙΚΗ:	23333
ΑΣΤΥΝΟΜΙΑ:	22220, 27695
ΒΛΑΒΕΣ Δ.Ε.Η.:	125
ΒΛΑΒΕΣ Ο.Τ.Ε.:	121
ΑΜΕΣΗ ΔΡΑΣΗ:	100
ΒΛΑΒΕΣ ΥΔΡΕΥΣΗΣ:	22037
ΝΟΜΑΡΧΙΑ:	156
ΠΕΡ/ΚΗ Δ/ΝΣΗ	38174
ΔΗΜΟΣ:	46200
ΤΡΟΧΑΙΑ:	26480
ΠΛΗΡΟΦ. Ο.Τ.Ε.:	131
ΔΕΛΤΙΟ ΚΑΙΡΟΥ:	149
ΛΑΧΕΙΑ:	111
ΠΡΟΠΟ - ΛΟΤΤΟ:	111
ΡΟΔΑ:	27462
ΚΤΕΛ:	27706
Ο.Α.Ε.Δ.:	23265
Ι.ΚΑ.:	64912
ΤΑΞ.Υ.:	68701, 68702
ΟΛΥΜΠΙΑΚΗ:	24555
Δ.Α.Ν.Ε.:	77070
ΕΡΓΑΤ. ΚΕΝΤΡΟ:	24730
AIR GREECE	36095

Γράφει ο Παράσχος Παρασός

ΤΑ ΚΑΘΗΜΕΡΙΝΑ ...ωρολογιακά



"5 ΙΟΥΝΗ-ΜΕΡΑ ΑΦΙΕΡΩΜΕΝΗ ΣΤΟ ΠΕΡΙΒΑΛΛΟΝ"

Α' μέρος

Αν και όλοι γνωρίζουμε το υπαρκτό του περιβαλλοντικού προβλήματος, εντούτοις όλα δείχνουν πως ελάχιστα αν όχι καθολοκληρία η πλειονότητα των ανθρώπων έχει συνειδητοποιήσει τους κινδύνους που μας απειλούν με την απαράδεκτη συμπεριφορά μας έναντι του περιβάλλοντος και την εχθρική, αυτόχρημα, στάση μας απέναντί του.

Μένουμε με τη σφαλερή εντύπωση, πως οι σχέσεις ανθρώπου και περιβάλλοντος είναι

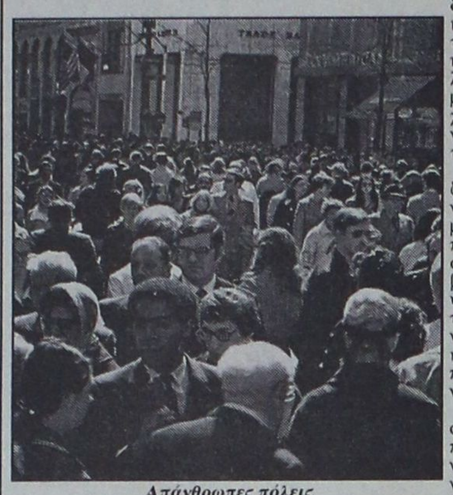

Απάνθρωπες πόλεις

σχέσεις επικυριαρχίας κι επιβολής της ανωτερότητάς μας που προκύπτει από την, τάχα, παντοδυναμία μας, πανω στην άλογη και εξαρτημένη φύση που οφείλει να υπακούει και να συμμορφώνεται με τη διακεκριμένη και καθοριστική, για την τύχη της, βούλησή μας αποδεχόμενη, αδιαμαρτύρητα, την υπεροχή μας.

Η εικόνα που απλώνεται γύρω μας είναι όχι μόνον άκρως αποκαλυπτική αλλά και αποκαρδιωτική. 'Ολες οι πηγές ζωής που μας προσφέρουν αυτό που, ακριβώς, εχουμε ανάγκη σιγά σιγά, αλλά σταθερά μολύνονται, υποβαθμίζονται και, το σπουδαιότερο, περιέρχονται σε αδυναμία να καλύψουν τα κενά που δημιουργούνται με τις αναπόφευκτες επιπτώσεις στην ποιότητα της ζωής μας.

Η στεριά, ο αέρας, η θάλασσα, κι αυτό το υπέδαφος, που είναι η φυσική δεξαμενή του πιό πολύτιμου αγαθού, του νερού, βασική προϋπόθεση ύπαρξης και συνέχισης της ζωής στον πλανή της μας, μολύνονται επικίνδυνα.

Η καταστροφή του δασικού μας πλούτου επέφερε μεταβολές στο κλίμα του πλανήτη μας και επέδρασε στις εποχές με αποφασιστικό τρόπο. Αυτές οι μεταβολές είναι τώρα πιά αισθητές, χωρίς, όμως, κι εδώ βρίσκεται η απογοήτευση, ν' ακούμε το καμπανάκι του κινδύνου που χτυπά δαιμονισμένα για ν' αφυπνιστούμε και τεθούμε σ' επιφυλακή.

Το έδαφος, με τη σειρά του, χάνει τη γονιμότητά του και είμαστε υποχρεωμένοι να χρησιμοποιούμε διάφορα φυτοφάρμακα για να το υποβοηθήσουμε ν' αποκαταστήσει την ισορροπία που απαιτείται ανάμεσα στην παραγωγή και τις καταναλωτικές μας ανάγκες.

Αλλά και η ατμόσφαιρα, με τη βιομηχανική μας υπερδραστηριότητα, το κυκλοφοριακό χάος, και ιδίως με τα συνεχή πειράματα για να τελειοποιηθεί το πυρηνικό όπλοστάσιο των μεγάλων δυνάμεων και να εμπλουτιστεί με φονικότατα όπλα και άλλα χημικά προϊόντα για την αποτελεσματική εξουδετέρωση του κινδύνου από μια ενδεχόμενη εχθρική (από ποιούς ;) επίθεση, έχει, επικίνδυνα, δηλητηριασθεί με αποτέλεσμα την εμφάνιση διάφορων νόσων που αποδεκατίζουν το ανθρώπινο είδος.

Η αλόγιστη βιομηχανική δραστηριότητα

Το ίδιο, όμως, συμβαίνει και με τ' άλλα ζωντανά πλάσματα του πλανήτη μας. Ομαδικές δηλητηριάσεις ψαριών, πουλιών και θηλαστικών που συνεχώς μειώνεται ο αριθμός των και βρίσκονται, ήδη, στα πρόθυρα της εξαφάνισης, μιλούν, με τρόπο εύγλωττο και αποστομωτικό για τους υπαρκτούς κινδύνους χωρίς μ' αυτό να θορυβηθούμε και ν'αντιδράσουμε αποτελεσματικά κατά του κινδύνου.

Οι διάφορες οργανώσεις που αγωνίζονται να μας ευαισθητοποιήσουν και να μας ανοίξουν τα μάτια για να δούμε αυτό που συντελείται γύρω μας, προκειμένου ν'αναπροσαρμώσουμε τη συμπεριφορά μας απέναντι στο περιβάλλον, αντιμετωπίζουν την καχυποψία μας και πολλές φορές την εχθρότητά μας γιατί θεωρούμε πως υπομονεύουν την ευημερία μας κι επιδιώκουν να μας στερήσουν όλα τ' αγαθά που με τόσο κόπο έχουμε καταφέρει να εξασφαλίσουμε.

Σήμερα οι Λέσχες Λάϊονς και Ηλιούσα Ρόδου, με αφορμή την ημέρα του περιβάλλοντος, οργανώνουν στο Ροδίνι, στις 7 το απόγευμα εκδήλωση για να ευαισθητοποιήσουν τους συμπατριώτες μας να συνταχθούν στο πλευρό τους, στην προσπάθειά τους να δημιουργήσουν μια πραγματική ασπίδα προστασίας του. Για το σκοπό αυτό οι δυό παραπάνω λέσχες, θα βραβεύσουν μαθητές της Πέμπτης κι 'Εκτης Δημοτικού που πήραν μέρος στον διαγωνισμό που προκήρυξαν για την καλύτερη αφίσα για το περιβάλλο. Θα γίνουν, ακόμη, ομιλίες και άλλες εκδηλωσεις που θα πλαισιώσουν τη γιορταστική αυτή βραδυά. Αυτό, όμως, που, προέχει είναι η μέρα αυτή, η αφιερωμένη στο περιβάλλο, να μην περιοριστεί στις γιορταστικές εκδηλωσεις και μόνο αλλά ν' αποτελέσει οστική δύναμη που θα προτρέψει το λαό να υιοθετήσει μια δυναμική στάση προστασίας του για ν' αποτραπεί η υποβάθμισή του, δίνοντας κίνητραι για ν' αλλάξουμε στάση και συμπεριφορά, αναγκαία προϋπόθεση για μια καλύτερη, ποιοτικά, ζωή. Ο σεβασμός του ανθρώπου σ'αυτό, η αναγνώριση των ευθυνών μας και η αναπροσαρμογή της συμπεριφοράς μας είναι οι απαραίτητες προϋποθέσεις για να ξανασυμφιλιωθούμε και ζήσουμε αρμονικά μαζί του.



Όψη καθαρής ατμόσφαιρας

– Λίγα πράγματα πρέπει, μόνο, ν'αλλάξουν στην όλη μας δραστηριότητα. Λίγα αλλά απαραίτητα, για να κλείσει το άνοιγμα της ψαλλίδας που μας χωρίζει και μας βάζει αντιμέτωπους λες κι εχουμε να μοιράσουμε μια ολόκερη περιουσία, ενώ, στην ουσία, αυτό το κλείσιμο της ψαλίδας θα μας επιτρέψει να βελτιώσουμε την ποιότητα της ζωής μας και να επιτύχουμε ιδανική συνύπαρξη με τον φυσικό μας περίγυρο.

Οι Λάϊονς στο ερώτημα " Τι μπορεί να κάνει ο μέσος πολίτης για να προστατεύσει και να βελτιώσει το περιβάλλο; Απαντούν :

" Μερικές ομάδες πολιτών είναι βασικά επιμορφωτικές. Επιμορφώνουν τα μέλη τους και το κοινό, γενικότερα, με ανακοινώσεις στον τύπο.'Αλλες αναλαμβάνουν νομοθετικές δραστηριότητες παροτρύνοντας τα μέλη τους και το κοινό να διατυπώσουν τις απόψεις τους γύρω από την προστασία του περιβάλλοντος θέτοντάς τες υπόψη των εκλεγμένων και διορισμένων ανώτερων υπαλλήλων της κρατικής μηχανής, άλλες διοργανώνουν συναντήσεις, εργαστήρια και σεμινάρια. ενώ άλλες προσφεύγουν στα δικαστήρια έτσι ώστε κυβέρνηση και βιομηχανίες να συμμορφώνονται με τους νόμους και τις διατάξεις για την προστασία του. 'Αμεσα ή έμμεσα, πάντως,όλοι οφείλουμε ν' ασκούμε πίεση σε όλα τα κυβερνητικά επίπεδα για τη θέσπιση και εφαρμογή νόμων και διατάξεων για την προστασία του φυσικού μας περίγυρου.

Οι πολίτες πρέπει να συνειδητοποιήσουν ότι τα περιβαλλοντολογικά προγράμματα απαιτούν καλά οργανωμένες και συντονισμένες προσπάθειες. Σαν άτομα, όλοι μας πρέπει να δουλεύουμε για την αναβάθμιση του φυσικού μας χώρου. Αυτή η αρχή πρέπει ν' αποτελεί τη βάση κάθε προγράμματος. 'Οποιος πετά,λόγου χάρη, σκουπίδια χωρίς να κάνει καμιά διαφοροποίηση, καίει απορρίμματα ή μολύνει την ατμόσφαιρα με τα καυσαέρια αυτοκινήτων ή καμινάδων υποβαθμίζει το περιβάλλο και συντελεί στη μόλυνσή του.

Κάθε περιβαλλοντολογικό πρόγραμμα πρέπει νά λαμβάνει υπόψη του τη δραστηριότητα τόσο των βιομηχανικών εργοστασίων όσο και των ιδιωτών και να ελέγχει την αδράνεια των φορεών που προαναφέραμε. Μόνο με μακροπρόθεσμη ατομική και συλλογική δράση θα πετύχει η ανθρωπότητα την επιθυμητή " ποιότητα ζωής ".

Εξυπακούετα, ακόμη, πως πρέπει να προστατεύεται το περιβάλλο, απαραίτητη προϋπόθεση για την επιβίωση και διάσωση των φυσικών μας πόρων και γι αυτό οι πολίτες πρέπει να προγραμματίζουν με τόλμη τις δραστηριότητές τους, προ παντός όταν αποφασίζονται μέτρα για μακροπρόθεσμη πορεία δράσης. Για ν'αντιμετωπισθεί, όμως, επιτυχώς η κατάσταση χρειάζεται χρόνος, μελέτη και προσεχτική προετοιμασία, με μια προϋπόθεση πως τα πλέον επιτυχημένα περιβαλλοντολογικά προγραμματα είναι, γενικά, αυτά που διεξάγονται σε συνεργασία με άλλες ομάδες δράσης και οργανώσεις.

Καταλήγοντας προτρέπει κάθε υπεύθυνο πολίτη, ν'ακολουθήσει τις παρακάτω πέντε συμβουλές, απαραίτητες για να επιτευχθεί ο στόχος:

1.- Να ερευνηθούν οι περιβαλλοντολογικές συνθήκες που επικρατούν στην κοινότητα και την ευρύτερη περιοχή.

2.- Να ορισθούν οι περιβαλλοντολογικές ανάγκες και τα συναφή προβλήματα.

3.- Να αναπτυχθούν προγράμματα δράσης που αποσκοπούν σε συγκεκριμένες λύσεις.

4.- Να αναπτυχθούν και να δημοσιευθούν ένα πρόγραμμα επιμόρφωσης του κοινού.

5.- Να δουλέψουν μαζί με τους εκπροσώπους των πολιτών, της κυβέρνησης και της βιομηχανίας ώστε να ακολουθηθεί ένα αποτελεσματικό και λογικό πολιτικό όραμα.

Ακολουθεί μια παράγραφο που αφορά τους Λάϊονς, που μπορεί, όμως, όμοια καλά ν' αφορά όλους τους πολίτες ενός κράτους ή και ολόκληρη την ανθρωπότητα.

Ενάμισυ εκατομμύριο Λάϊονς, τονίζει, σ' όλο τον κόσμο, φροντίζουν το περιβάλλον και αυτό είναι ένα αξιόλογο βήμα. Η προσπάθεια συντήρησης που καταβάλλουν οι Λάϊονς όταν χρησμοποιούν φυσικούς πόρους επηρεάζει την οικογένια, τους φίλους και συνεργάτες. Ως οικολογικά σνειδητοποιημένοι, οι Λάϊονς γίνονται " πράσινοι καταναλωτές " και πιλότοι για όλο τον κόσμο.

(Ακολουθούν οι παρακάτω χρήσιμες υποδείξεις στους Λάϊονς, απαραίτητες για να επιτευχθούν οι στόχοι που είναι η όσο γίνεται πιό αποτελεσματική προστασία του περιβάλλοντος)).

ΓΗ.

* Ανακύκλωσε, συμβουλεύει,(χαρτί, γυαλί, πλαστικό, αλουμίνιο και όλα τ' άλλα ανακυκλούμενα προϊόντα).

(Αύριο το Β' μέρος και το τέλος)

Ρόδος Πέμπτη 5 Ιούνη 1997

«ΡΟΔΙΑΚΗ» ΑΠΟ ΤΟ 1915

ΦΛΑΣ ΣΤΟ ΠΑΡΕΛΘΟΝ


ΡΟΔΙΑΚΗ

ΡΟΔΙΑΚΗ 10 ΜΑΪΟΥ 1923
Αριθμός φύλλου 487

ΕΚ ΚΡΕΜΑΣΤΗΣ

Γνωστοποίησις

Φέρεται εις γνώσιν των ενδιαφερομένων ότι το καφενείον της Εκκλησίας ενοικιάζεται δι' εν έτος και ότι η οριστική κατακύρωσις αυτού θα γείνη την 20 Μαΐου ν.π. εις τον πλειοδοτήσαντα.

Οι βουλόμενοι δύναται να μετάσχωσι ης πλειοδοσίας.

Εν Κρεμαστή 6 Μαΐου 1923.

Οι Εφορεπίτροποι

Νικ. Π. Ανδρέου, Δημ. Παναγιώτου, Ιωάνν. Μ. Μάτση, Αναστ. Αντωνάς.

ΜΕΓΑ ΑΤΜΟΚΙΝΗΤΟΝ ΞΥΛΟΥΡΓΕΙΟΝ
Εμμ. Κ. Καρπαθάκη.
Εν Ρόδω-Πλατεία Μουσείου Νο 2296.

Πλήρης εγκατάστασις τελείων ξυλουργικών μηχανημάτων αφιχθέντων εσχάτως εξ. Ευρώπης.
Σχιστήριον και Τορνευτήριον τέλεια.
Κατασκευάζονται έπιπλα στερεά και πολυτελείας.
Κουφώματα παντός είδους και μεγέθους.
Αναλαμβάνει εργολαβικώς πάσαν ξυλουργικήν εργασίαν δι' οικοδόμάς εντός της Ρόδου και εκτός αυτής ως και εν τας νήσοις Τιμαί πάντοτε συμφέρουσα.

ΕΙΔΟΠΟΙΗΣΙΣ

Εις το κατάστημα του κ. Ιωάννου Κ. Παπαδόπουλου έφθασαν τα διάφορα είδη οικοδομησίμου ύλης, όλα τα χρώματα και λινέλαια, είδη ζωγραφικής, email δι' αυτοκίνητα και αμάξια, ζυγαριές, μηχαναί μαγειρικής κ.λπ. ως και τσιμέντα "Πορτλαν" και "Τιτάν" πωλούμενα όλα με τιμάς ακαταγωνίστους.

ΧΡΗΜΑΤΙΣΤΙΚΑΙ ΠΡΑΞΕΙΣ
Εν Ρόδω τη 10 Μαΐου 1923.
Επί Λονδίνου 95.
Επί Παρισίων 136.
Δολλάρια 20,50.
(Τράπεζα Αλχαδέφ).

(Σ.Σ. Η Ροδιακή εκδιδόταν τότε υπό καθεστώς ιταλικής λογοκρισίας. Διατηρείται επίσης η γλώσσα και τα τοπωνύμια που υπήρχαν στις αρχές του αιώνα).

ΠΕΡΣΙΔΕΣ αντιηλιακές κάθετες ή οριζόντιες μεταλλικές–υφασμάτινες–πλαστικές–ξύλινες για πόρτες–παράθυρα–βιτρίνες κ.ά.
ΠΩΛΗΣΗ ΧΟΝΔΡΙΚΗ



- Κουρτινόξυλα
- Κουρτινόβεργες
- Κορνίζες
- Βιτρώ
- Αξεσουάρ τζακιών
- Πόρτες πτυσσόμενες
- Κουρτίνες μπάνιου
- Γραμματοκιβώτια
- Φαρμακεία
- Κουνουπιέρες

ΒΙΟΤΕΧΝΙΑ-ΕΙΣΑΓΩΓΕΣ-ΑΝΤΙΠΡΟΣΩΠΕΙΕΣ-ΕΜΠΟΡΙΑ
Σ. ΑΤΣΑΣ & ΣΙΑ Ε.Ε.
Εμπορικό Κέντρο ΜΗΔΕΙΑ 78–80
Τηλ. 63602–69339 FAX: 63602

ΕΠΙΤΟΚΙΑ

ΟΜΟΛΟΓΩΝ – ΕΝΤΟΚΩΝ ΓΡΑΜΜΑΤΙΩΝ

3μηνο	Διαπραγματεύσιμο
6μηνο	Διαπραγματεύσιμο
1 έτους	Διαπραγματεύσιμο
7 έτη	Διαπραγματεύσιμο

ΑΜΟΙΒΑΙΑ ΔΙΑΘΕΣΙΜΩΝ

	από 10 έως 20.000.000	από 20 έως 50.000.000	άνω των 50.000.000
1 εβδομ.	---	9,2%*	Δ
2 εβδομ.	9,2%*	9,3%*	Δ
3 εβδομ.	9,2%*	9,3%*	Δ
1 μηνός	9,2%*	9,3%*	Δ
2 μηνών	Δ	Δ	Δ
3 μηνών	Δ	Δ	Δ
4 μηνών	Δ	Δ	Δ
5 μηνών	Δ	Δ	Δ
6 μηνών	Δ	Δ	Δ
9 μηνών	Δ	Δ	Δ
1 έτους	Δ	Δ	Δ

Δ = Διαπραγματεύσιμο * = Καθαρό επιτόκιο

ΣΥΝΑΛΛΑΓΜΑΤΟΣ

1 εβδομ.	Διαπραγματεύσιμο
2 εβδομ.	Διαπραγματεύσιμο
3 εβδομ.	Διαπραγματεύσιμο
1 μηνός	Διαπραγματεύσιμο
2 μηνών	Διαπραγματεύσιμο
3 μηνών	Διαπραγματεύσιμο
4 μηνών	Διαπραγματεύσιμο
5 μηνών	Διαπραγματεύσιμο
6 μηνών	Διαπραγματεύσιμο
9 μηνών	Διαπραγματεύσιμο
1 έτους	Διαπραγματεύσιμο

ΕΞΑΣΦΑΛΙΣΤΕ ΤΑ ΕΛΚΥΣΤΙΚΟΤΕΡΑ ΕΠΙΤΟΚΙΑ ΤΗΣ ΑΓΟΡΑΣ

ΕΠΕΝΔΥΤΙΚΗ Α.Ε.

ΕΠΕΝΔΥΤΙΚΗ ΧΡΗΜΑΤΟΟΙΚΟΝΟΜΙΚΕΣ ΥΠΗΡΕΣΙΕΣ
ΕΔΡΑ: ΔΩΔΕΚΑΝΗΣΙΩΝ 4, ΠΛ. ΚΥΠΡΟΥ ΡΟΔΟΣ ΤΗΛ.: 39730-31-
email:epend@rho.forthnet.gr - ΥΠΟΚ/ΜΑ ΑΘΗΝΩΝ: ΑΝΤΗΝΟΡΟΣ & ΙΟΦΩΝΤΟΣ 16, Τ.Κ. 16121 ΑΘΗΝΑ - ΤΗΛ. 7295306, 7295307, ΓΡΑΜΜΗ ISDN: 7290326 - email: epend@ath.forthnet.gr

ΑΔΑΤΤΟ

ΜΟΝΑΔΙΚΗ ΛΥΣΗ ΓΙΑ ΞΕΝΟΔΟΧΕΙΑ
ΞΑΠΛΩΣΤΡΑ ΚΡΗΤΗ *Τιμή 8500 δρχ. +ΦΠΑ*



Production

ΕΤΑΙΡΕΙΑ **ΓΡΑΜΜΗ**-Καναδά 34-τηλ. 27328-37847



Η απόφαση του Αρείου Πάγου για το οικογενειακό επίδομα,η Συνθήκη Σένγκεν, ο απόηχος των γαλλικών εκλογών και η επίσκεψη του υπουργού Εξωτερικών Θεόδωρου Πάγκαλου στην Αλβανία ήταν τα βασικά θέματα της ειδησεογραφίας του χθεσινού τύπου.

ΑΔΕΣΜΕΥΤΟΣ ΤΥΠΟΣ
"35.000 το μήνα και με το νόμο.Το ΣτΕ δικαίωσε τους δημόσιους υπαλλήλους για το οικογενειακό επίδομα"

ΑΠΟΓΕΥΜΑΤΙΝΗ
"Οι τιμές σπιτιών-μαγαζιών στην Αττική".

ΑΘΗΝΑΪΚΗ
"Προκήρυξη" Τροχανά."Γερμανικά μιλάει το νέο αφεντικό της ΑΕΚ"

Η ΑΥΓΗ
"Με σφραγίδα Σένγκεν το ηλεκτρονικό φακέλωμα".

ΑΥΡΙΑΝΗ
"Νέα απάτη 15 δις με καύσιμα απο 10 εταιρίες πετρελαιοειδών".

ΕΘΝΟΣ
"Πληρώστε διπλά επιδόματα. Απόφαση σταθμός του Αρείου Πάγου".

ΕΛΕΥΘΕΡΗ ΩΡΑ
"Η.. μουσική διπλωματία χτυπάει τώρα στη Θράκη. Συνεχίζονται οι συναυλίες της ντροπής.

ΕΛΕΥΘΕΡΟΣ
"Δούρειος Ιππος το τριφασικό εκλογικό σύστημα".

ΕΛΕΥΘΕΡΟΣ ΤΥΠΟΣ
"Διπλό οικογενειακό επίδομα στο δημόσιο".

ΕΛΕΥΘΕΡΟΤΥΠΙΑ
"Ο Γιάννος Παπαντωνίου κόβει.. την ανάσα.Η κυβέρνηση φοβάται την ευφορία της "ευρωανάσας".

ΕΞΟΥΣΙΑ
"Που θα γίνουν οι 1.130 νέοι δήμοι.".

Η ΕΣΤΙΑ
"Εκθετος η κυβέρνησις απο τας αντιφάσεις υπουργών δια το εφάπαξ"

Η ΚΑΘΗΜΕΡΙΝΗ
"Νυστέρι στην αγορά φαρμάκων"

Ο ΛΟΓΟΣ
"Προσγείωση" ΑΔΕΔΥ για τη διάσωση των ταμείων.".

ΤΑ ΝΕΑ
"Φακελώνει τους οφειλέτες η εφορία.Τους κατατάσσει σε τρείς κατηγορίες.

ΝΙΚΗ
"Εμφύλιος για το εφάπαξ.Διχασμένη η ΑΔΕΔΥ για τις περικοπές".

ΡΙΖΟΣΠΑΣΤΗΣ
"Ολοι...ύποπτοι και ηλεκτρονικά φακελωμένοι.".

Τώρα και ΔΙΑΦΗΜΙΣΤΙΚΑ T-SHIRT από την ...
ΜΕΤΑΞΟΤΥΠΙΚΗ ΡΟΔΟΥ
ΑΔΕΛΦΟΙ ΒΑΪΤΑΝΑΚΗ Ο.Ε.
ΕΘΝ. ΖΑΝΝΗ 11
ΤΗΛ. 35233 - 75296

Η ΡΟΔΙΑΚΗ
Ημερήσια Εφημερίδα της Ρόδου
Έτος Ιδρύσεως 1915
ΙΔΙΟΚΤΗΣΙΑ - ΕΚΔΟΣΗ
ΑΦΟΙ Σ. ΤΣΟΠΑΝΑΚΗ
Η. ΚΩΤΙΑΔΗΣ Ο.Ε.
ΕΚΔΟΤΗΣ
Γεώργ. Τσοπανάκης
ΔΙΕΥΘΥΝΤΗΣ
Αθ. Μαρασιώτης
ΣΥΝΤΑΞΗ
Σπύρος Παγκάς, Γρηγόρης Πελλός Λουκάς Μαστής, Μιχάλης Μαστής
ΑΘΛΗΤΙΚΑ
Μανόλης Μπάτης, Νικήτας Κουσκούσης
ΠΟΛΙΤΙΣΤΙΚΑ
Παράσχος Παρασός
ΜΟΝΙΜΟΣ ΣΥΝΕΡΓΑΤΗΣ
Γιώργος Βούης
ΓΡΑΦΕΙΑ ΣΥΝΤΑΞΗΣ
Μάρκου Μαλλιαράκη 11
Τηλ. 24610 - 30865 - 75640
Fax (0241) 75641
ΛΟΓΙΣΤΗΡΙΟ - ΔΙΑΦΗΜΙΣΕΙΣ
Νέα Αγορά 53
Τηλ. 22210 - 75230
Fax (0241) 22471

Η ΡΟΔΙΑΚΗ

ΑΝΕΞΑΡΤΗΤΗ ΗΜΕΡΗΣΙΑ ΠΡΩΙΝΗ ΕΦΗΜΕΡΙΔΑ ΤΗΣ ΡΟΔΟΥ

ΣΕΛΙΔΑ 3

Αποκαλυπτικό έγγραφο σε βιβλίο

Ποιά νησιά μας διεκδικούν οι γείτονες!...

Αναφέρονται με το όνομά τους σε εγχειρίδιο της Στρατιωτικής Ακαδημίας

Όχι μόνο τις θραχονησίδες Ίμια αλλά και δεκάδες άλλα νησιά της Δωδεκανήσου, διεκδικούν οι Τούρκοι, οι προθέσεις των οποίων αποκαλύπτονται μέσα από ντοκουμέντο που βλέπει το φως της δημοσιότητας.

Πρόκειται συγκεκριμένα για εγχειρίδιο της Στρατιωτικής Ακαδημίας της Τουρκίας, που δημοσιεύεται στο βιβλίο του δημοσιογράφου κ. Άλκη Κούρκουλα "Ίμια-Κριτική προσέγγιση του τουρκικού παράγοντα".

● Το βιβλίο πρόκειται να παρουσιαστεί σήμερα στην Αθήνα στην αίθουσα της ΕΣΗΕΑ, και τα ντοκουμένα που περιέχει είναι πραγματικά για τις προθέσεις των Τούρκων, οι οποίοι ευθέως αμφισβητούν το Γαϊδουρονήσι, το Φαρμακονήσι, την Καλόλιμνο, την Ψέριμο, 12 νησίδες γύρω από την Αστυπάλαια κ.λπ.!

Στο τέλος πράγματι του βιβλίου του κ. Κούρκουλα δημοσιεύεται το ντοκουμέντο, το εγχειρίδιο της Στρατιωτικής Ακαδημίας της Τουρκίας (έκδοση Μάιος 1996) στο οποίο μεταξύ άλλων αναφέρεται ότι "ακόμη και σήμερα σε μερικά νησιά όπως η Ρόδος και η Κρήτη ο λαός δεν θεωρεί τον εαυτό του Έλληνες".

Αναφερόμενο το εγχειρίδιο στην επανάσταση του 1821 λέει τα εξής:

Συνέχεια στην σελ. 15

Έτσι αντιδρούν οι Κοινοτάρχες του Σ.Π. "Κάμιρος"

Καμιά επαφή πια με τον Νομάρχη!

Τον κατηγορούν για αθέτηση υποσχέσεων και προαναγγέλλουν και άλλες κινητοποιήσεις

Οι Κοινοτάρχες του Συμβουλίου Περιοχής "Κάμιρος" του λοιπού θα απέχουν από κάθε δραστηριότητα που συνδέει τις Κοινότητές τους με τη Νομαρχιακή Αυτοδιοίκηση επειδή -όπως καταγγέλλουν- η σχέση εμπιστοσύνης με το Νομάρχη Γιάννη Παρασκευά έχει κλονισθεί!

Την απόφασή τους αυτή έκαναν γνωστή με επιστολή που έστειλαν στον κ. Παρασκευά με την οποιά προαναγγέλλουν και κινητοποιήσεις η μορφή των οποίων θα γνωστοποιηθεί μέχρι την επόμενη εβδομάδα!

Αιτία του ξεσηκωμού των κοινοταρχών η αθέτηση υποσχέσεων του Νομάρχη για αποκατάσταση του οδικού δικτύου της περιοχής που -όπως τονίζουν- είναι το χειρότερο στο νησί της Ρόδου.

Το πλήρες κείμενο της επιστολής που υπογράφεται από τον πρόεδρο του Συμβουλίου Περιοχής κ. Γιάννη Μαριεττή

Συνέχεια στη σελ. 15

Μέσα στις επόμενες ημέρες η σχετική προκήρυξη

Προσλήψεις επιστημονικού προσωπικού στα Νοσοκομεία

Ποιές θέσεις θα καλυφθούν στα Ιδρύματα της Ρόδου, Καλύμνου, Λέρου, Κω και Πάτμου

Θέσεις επιστημονικού προσωπικού θα προκηρυχθούν σε σύντομο χρονικό διάστημα προκειμένου να καλυφθούν τα κενά σε Νοσοκομεία του Νομού μας.

Αυτό έγινε γνωστό από το γραφείο του βουλευτή Κοσμά Σφυρίου ο οποίος είχε επαφές με το Υπουργείο Υγείας και Πρόνοιας.

Η κατανομή του προσωπικού έχει ως εξής:

● Νοσοκομείο Ρόδου

1 θέση Π. Ε. Φαρμακοποιού.

1 θέση Π. Ε. Πληροφορικής soft.

5 θέσεις Τ. Ε. Ραδιολογίας-Ακτινολογίας.

1 θέση Δ. Ε. Τεχν. Ειδικότητας μηχανοτεχνίτη.

● Νοσοκομείο Καλύμνου

1 Π.Ε. Φαρμακοποιού.

1 Τ. Ε. Φυσικοθεραπευτή.

1 Τ. Ε. Τεχν. Εφαρμ. Ειδικ. Υπομηχ. Ηλεκτρολόγου.

2 Δ. Ε. Πληρώματος ασθενοφόρου.

2 Υ. Ε. Προσωπ. καθαρισμού (καθαριστής ή καθαρίστρια).

● Νοσοκομείο Λέρου

1 Π. Ε. Φαρμακοποιού.

1 Τ. Ε. Φυσικοθεραπευτού.

3 Τ. Ε. Εργοθεραπευτού.

● Νοσοκομείο Κω

1 Π. Ε. Φαρμακοποιού.

1 Τ. Ε. Ραδιολογίας Ακτι-

Συνέχεια στη σελ. 6

Κατασχέθηκαν ήδη τρεις τόνοι

Νοθευμένο λάδι στην αγορά μας!

Και άλλα ακατάλληλα είδη εντόπισε το τμήμα Αγορανομίας

Ποσότητα 3 περίπου τόνων λαδιού κατέσχεσε το τμήμα Αγορανομίας Ρόδου στην διάρκεια του περασμένου μήνα!

Επρόκειτο συγκεκριμένα για σπορέλαιο, το οποίο είχε συσκευαστεί σε μεταλικά κουτιά και ήταν έτοιμο να κυκλοφορήσει στην αγορά ως ...παρθένο ελαιόλαδο!

Ύστερα από δειγματοληψίες που έγιναν η απάτη διαπιστώθηκε και έτσι όλη η ποσότητα δεσμεύτηκε από την Αγορανομία, πριν φθάσει στους καταναλωτές.

Η κατάσχεση αφορούσε συγκεκριμένα 680 μεταλλικά δοχεία των 5 λίτρων το καθένα, δηλαδή ποσότητα 3.400 λίτρων λαδιού!

Στην διάρκεια πάντως του περασμένου μήνα, το τμήμα Αγορανομίας εντόπισε αρκετές ποσότητες ακατάλληλων τροφίμων, τις οποίες κατάσχεσε και κατέστρεψε.

Η "σοδειά" από τους ελέγχους αυτούς ήταν:

- Κρέατα κατεψυγμένα 2.000 κιλά.
- Κρεατοσκευάσματα 2.000 κιλά.
- Κοτόπουλα κατευψυγμένα 1.000 κιλά.
- Αλλαντικά 57 κιλά
- Ζυμαρικά 100 κιλά.
- Ψάρια κατεψυγμένα 1182 κιλά.
- Τυριά 400 κιλά
- Παγωτά 100 κιλά.
- Βούτυρο 82 κιλά.
- Κρέμες και σούπα 1.210 κιλά.

Στην διάρκεια του περασμένου μήνα διενεργήθηκαν 317 αγορανομικοί ελέγχοι σε καταστήματα και διαπιστώθηκαν 159 παραβάσεις, εκ των οποίων οι 144 σε βαθμό πλημμελήματος.

Όπως ανακοίνωσε χθες ο Νομάρχης

Συνάντηση εκπροσώπων της Τ.Α. της Μεσογείου τον Οκτώβριο στη Ρόδο

Θέμα η πολιτική εργασιακών σχέσεων- "Επίσκεψη" του κ. Παρασκευά στη Σμύρνη

Στο Νομαρχιακό Συμβούλιο σε Λειψούς και Πάτμο αναφέρθηκε στη χθεσινή του συνέντευξη ο Νομάρχης Δωδεκανήσου κ. Γιάννης Παρασκευάς.

Όπως ανέφερε, έγινε εξέταση του προγράμματος δημοσίων επενδύσεων της Επαρχίας Καλύμνου, το δε συμπέρασμα είναι ότι η εξέλιξη των έργων στην Επαρχία αυτή βαίνει με ικανοποιητικούς ρυθμούς. Διαπίστωσε ωστόσο ότι κατά γενικό κανόνα τα προβλήματα δεν έχουν τέλος, αφού για κάθε ένα που επιλύεται αναφύεται ένα άλλο. Εξέφρασε την αισιοδοξία του για το βόρειο συγκρότημα παρ' όλον ότι η επαρχία Καλύμνου είναι, όσον αφορά το γεωγραφικό διάσπαρτο, ιδιόρρυθμη.

Την επόμενη Τρίτη 10.6.97, συνεδριάζει το Περιφερειακό Συμβούλιο στην Κάρπαθο. Ήδη από την Παρασκευή (6.6.97) το βράδυ θα συνεδριάσουν τα μέλη του Περιφερειακού Συμβουλίου, προκειμένου να καθορίσουν τις θέσεις τους.

● Στις 13 του μηνός ο κ. Παρασκευάς μεταβαίνει στη Σμύρνη υπό την ιδιότητά του

Συνέχεια στη σελ. 15

Νέο Δ.Σ. στο Κ.Υ. Καρπάθου

Ανασυγκροτήθηκε με απόφαση του γενικού γραμματέα της Περιφέρειας Νοτίου Αιγαίου κ. Δ. Καλουδιώτη, η διοικούσα επιτροπή του Κέντρου Υγείας Καρπάθου.

Η νέα επιτροπή απαρτίζεται από τους εξής:

- Μηνά Μελά συνταξιούχο γιατρό (πρόεδρο) με αναπληρωτή του τον κ. Κωνσταντ. Διακονή συνταξιούχο γιατρό.
- Ανδρέα Μπέρτο συνταξιούχο υπάλληλο (αντιπρόεδρο) με αναπληρωτή τον Σπύρο Αντωνίου δασονόμο Καρπάθου.
- Μιχαήλ Τσαουσόπουλο,

Συνέχεια στη σελ. 15

Ψόφια ψάρια στην παραλία Κοσκινού

Εκατοντάδες μικρά και μεγάλα ψάρια, εκβράστηκαν χθες το μεσημέρι στην παραλία της περιοχής Κοσκινού, γεγονός που προκάλεσε την άμεση κινητοποίηση των αρμοδίων αρχών. Σύμφωνα, με τις πρώτες πληροφορίες, οι αρμόδιοι κάνουν λόγο για ανεξήγητο φαινόμενο, το οποίο θα απαντηθεί από τις αναλύσεις που θα γίνουν από το Χημείο, στο οποίο στάλθηκαν δείγματα. Κάτοικοι της περιοχής όπου εκβράστηκαν χθες το μεσημέρι τα ψάρια, κάνουν λόγο για κακή λειτουργία του βιολογικού ο οποίος εκβάλλει στην ευρύτερη περιοχή, γεγονός όμως που διέψευσαν κατηγορητικά οι αρμόδιοι εκπρόσωποι στις ΔΕΥΑΡ, οι οποίο έσπευσαν επιτόπου μόλις έγινε γνωστό το περιστατικό

Από διάσημους αλλεργιολόγους που μετέχουν σ' αυτό

Σημαντικές ανακοινώσεις χθες στο Συνέδριο Αλλεργιολογίας

Έγιναν αναφορές σε διάφορα αλλεργικά νοσήματα και ειδικότερα στην αντιμετώπιση του αλλεργικού άσθματος

Γεμάτες ήταν, χθες, οι αίθουσες στο ξενοδοχείο Ρόδος Πάλας όπου διεξάγεται το 27ο Συνέδριο Αλλεργιολογίας στο νησί μας, αφού οι ανακοινώσεις των συμποσίων που έλαβαν χώρα ήταν εξαιρετικά ενδιαφέρουσες.

Όπως μας είπε χαρακτηριστικά η πρόεδρος της οργανωτικής επιτροπής, κ. Κόντου-Φίλη, παρόλο που η Ρόδος, μας συναγωνίζεται με τις ομορφιές της και προφανώς...ξελογιάζει τους συνέδρους, ωστόσο η μεγάλη προσέλευση των συνέδρων κατά τις χθεσινές εργασίες είναι ένα χαρούμενο μήνυμα.

● Οι σημαντικότερες ανακοινώσεις που έγιναν κατά τη διάρκεια των συμποσίων αφορούσαν στις επαγγελματικές αλλεργικές παθήσεις, τα αναπνευστικά αλλεργικά νοσήματα καθώς και ένα πολύ κοινό πρόβλημα το οποίο συνίστανται στη συσχέτιση και αλληλεπίδραση της ρινίτιδας στο άσθμα.

Αναλυτικά, όπως μας πληροφόρησε η κ. Κοντού, όσο αφορά στο πρώτο συμπόσιο, το θέμα ήταν η εκδήλωση αλλεργιών από τους βλενογόνους μέχρι το δέρμα και επικεντρώθηκε στην έκθεση που υποβάλλονται διάφορα άτομα σε αλλεργιογόνα εξαιτίας του χώρου της εργασίας τους ή το υλικού που επεξεργάζονται. Αυτά τα αλλεργιογόνα μπορούν να προκαλέσουν αλλεργίες αναπνευστικού τύπου, του δέρματος ή ακόμα και πιο γενικευμένες που ανευρίσκονται σε άτομα που δουλεύουν με μέταλλα, που επεξεργάζονται υλικά από λάστιχο ακόμα όμως

Συνέχεια στη σελ. 15

Επειδή τους ξεσήκωσαν χωρίς λόγο

Η οικογένεια του μικρού Μπεν απειλεί τώρα με μηνύσεις

Πυρά κατά των ιδιωτικών αστυνομικών

Με μηνύσεις απειλεί τώρα η οικογένεια του μικρού Μπεν, τα ίχνη του οποίου χάθηκαν πριν από 6 χρόνια στο νησί της Κω, κάτω από αδιευκρίνιστες συνθήκες.

Η εκπρόσωπος της οικογένειας κ. Μάριαν Φέιθφουλ, σε σχετική συνέντευξη τύπου που παραχώρησε χθες σε Αθηναϊκά Μέσα Μαζικής Ενημέρωσης, μαζί με τον παππού του μικρού Μπεν, υποστήριξε ότι πρόκειται να υποβάλει μήνυση κατά ιδιωτικού αστυνομικού που ασχολήθηκε με την υπόθεση τα τελευταία χρόνια, επειδή μεταξύ των άλλων, έδωσε στην οικογένεια του μικρού Μπεν, το σχετικό βίντεο προκαλώντας έτσι «ψυχική οδύνη» χωρίς να υπάρχει λόγος.

● Ο παππούς του μικρού Μπεν που παρέστη στην συνέντευξη που παραχώρησε η κ. Φέιθφουλ, υποστήριξε ότι ήρθε στην χώρα μας και πάλι για να ανακαλύψει κάτω από ποιές συνθήκες χάθηκε ο εγγονός του. Ο ίδιος μάλιστα, τόνισε ότι αυτή την φορά, θα παραμείνει μέχρι να βρει συγκεκριμένα στοιχεία τα οποία θα τον οδηγήσουν κο-

Συνέχεια στη σελ. 15

Οι διαδικασίες ξεκίνησαν και θα περατωθούν 15 Ιουλίου

Μεγάλο είναι το ενδιαφέρον για το πρόγραμμα επιδότησης του ενοικίου

Ποιοί από τους εργαζόμενους έχουν δικαίωμα συμμετοχής

Μεγάλο είναι το ενδιαφέρον που υπάρχει από τους κατοίκους του νησιού μας για το πρόγραμμα επιδότησης ενοικίου που βρίσκεται σε εξέλιξη το τελευταίο χρονικό διάστημα μέσω του Οργανισμού Εργατικής Κατοικίας και του αρμόδιου γραφείου της Ρόδου.

Σύμφωνα με τις εκτιμήσεις των αρμοδίων της υπηρεσίας σε τοπικό επίπεδο αναμένεται να καταθέσουν σχετικές αιτήσεις για να ενταχθούν στο συγκεκριμένο πρόγραμμα, δεκάδες κάτοικοι του νησιού μας οι οποίοι πληρούν τις προϋποθέσεις που καθορίζονται από την διάταξη της απόφασης του ΟΕΚ.

● Η διαδικασία της κατάθεσης των σχετικών δικαισλογητικών, σημειώνεται ότι ξεκίνησε στο νησί της Ρόδου, από τα μέσα του Μαΐου και ολοκληρώνεται όπως ανακοίνωσε χθες η αρμόδια προϊσταμένη της υπηρεσίας του νησιού μας, στις 15 Ιουλίου.

Δικαίωμα για συμμετοχή στο πρόγραμμα έχουν όλοι οι εργαζόμενοι και οι συνταξιούχοι που είναι ασφαλισμένοι σε Οργανισμό κύριας ασφάλισης

Συνέχεια στη σελ. 15

Κατετέθη από Νομαρχιακή Παράταξη

Πρόταση για συνάντηση θρησκευτικής μουσικής

Θα γίνεται σε ετήσια βάση στην Πάτμο

Η νομαρχιακή παράταξη "Πολίτες για μια σύγχρονη Δωδεκάνησο" κατέθεσε πρόταση για την οργάνωση στην Πάτμο ετήσιας διεθνούς συνάντησης θρησκευτικής μουσικής.

Την πρότασή της αυτή γνωστοποίησε στο Δήμαρχο, το Δημοτικό Συμβούλιο και τον Πολιτιστικό Σύλλογο Πάτμου ζητώντας να μεριμνήσουν για την οργάνωση σύσκεψης προκειμένου να παρθούν οριστικές αποφάσεις.

Το πλήρες κείμενο της επιστολής έχει ως εξής:

"Με την παρούσα επιστολή θέλουμε να σας γνωστοποιήσουμε μια πρόταση την οποία καταθέσαμε κατά τις συζητήσεις που έγιναν για τις εκδηλώσεις με την ευκαιρία της συμπλήρωσης 50

Συνέχεια στη σελ.17

Πώς την είδαν και την απεικόνισαν θιασώτες της βυζαντινής τέχνης

Η Ανάληψη του Ιησού Χριστού

Η "Ανάληψη" γνωστή, και ως "ανάβαση" ή "μετάβαση" στην Ιστορία των Θρησκευμάτων, αποτελεί το αντίρροπο της καταβάσεως. Όλοι σχεδόν οι μύθοι και οι θρησκευτικές παραδόσεις των λαών αναφέρουν συγκεκριμένα πρόσωπα, μυθικά ή ιστορικά, τα οποία - σύμφωνα με αυτές - ανήλθαν νοερά ή σωματικά στον κόσμον των θεών ή του θείου γενικότερα.

Η αντίληψη αυτή περί "αναβάσεων" διαδόθηκε κυρίως δια του Ορφισμού και του Πυθαγορισμού σε όλον τον ελληνορωμαϊκόν κόσμον. Ο συμβολισμός της συγκινούσε όχι μόνον τις λαικές ψυχές, αλλά και τα πνεύματα εθνικών και χριστιανών μυστικών κάθε εποχής.

Ο μύθος για την αποθέωση του Ρωμύλου, του μυθικού ιδρυτού της Ρώμης, παραδίδεται από αρκετούς αρχαίους συγγραφείς και απετέλεσε το πρότυπο της αποθεώσεως των ρωμαίων αυτοκρατόρων. Προσφιλέστερος όλων των σχετικών μύθων της αρχαιότητας είναι εκείνος του εθνικού ήρωα των Ελλήνων Ηρακλέους. Ήδη από τον 5ον αι. π.Χ. έχει δημιουργηθεί σχετική εικονογραφία: Ο Ηρακλής αναλαμβάνεται στον Όλυμπον, φερόμενος πάνω σε ένα τέθριππο άρμα, ενώ κάτω από αυτό ευρίσκεται η πυρά.

Υπό: Δρος **Ιωάννου Βολονάκη**
Εφόρου Αρχαιοτήτων

Στις σχετικές με την αποθέωση του Ρωμύλου και του Ηρακλέους διηγήσεις παρατηρούνται τα εξής βασικά χαρακτηριστικά: 1) Η υφαρπαγή γίνεται επί όρους ή λόφου ή υψώματος γενικώτερα. 2) Κατά την στιγμή της υφαρπαγής συμβαίνουν ασυνήθεις κοσμικές μεταβολές, όπως: θυελλώδης άνεμος, έκλειψη του ηλίου, βροντές και αστραπές κ.λπ. 3) Νέφος, κατά τον Απολλόδωρον, αναλαμβάνει τον Ηρακλέα, ενώ κατά τον Τίτον Λίβιον πυκνό νέφος καλύπτει τον Ρωμύλον. 4) Η αποθέωση του Ηρακλέους γίνεται από της πυράς.

Σύμφωνα με αρχαίες διηγήσεις, ο Απολλώνιος ο Τυανεύς, ευρισκόμενος στην Λίνδο της Ρόδου, ανελήφθη στους ουρανούς. Σε ρωμαϊκά ανάγλυφα απεικονίζονται συχνά παραστάσεις αποθεώσεως των Ρωμαίων αυτοκρατόρων. Αρχικά επιστεύετο, ότι το πνεύμα (GENIUS) του αυτοκράτορος μετά θάνα-

Συνέχεια στη σελ. 16

Β. FREE ΑΠΟ ΤΗΝ TELESTET

ΛΟΓΑΡΙΑΣΜΟΣ ΤΕΛΟΣ

Κινητή τηλεφωνία χωρίς λογαριασμούς, Πάγια, Συμβόλαιο!

Η **TELESTET** για άλλη μια φορά οδηγεί τις εξελίξεις και δημιουργεί μια πραγματική επανάσταση στο χώρο της κινητής τηλεφωνίας στην Ελλάδα. Από **22 Μαΐου 1997** λανσάρει την καρτοκινητή τηλεφωνία **B–FREE by TELESTET**, δηλαδή κινητή τηλεφωνία που καταργεί λογαριασμούς, μηνιαίο πάγιο και συμβόλαια.

ΣΑΚΕΛΛΑΡΙΔΗΣ Α.Θ. ΟΕ-Κορδιγκτώνος 61 τηλ. 30216

ΟΙ ΚΑΛΥΤΕΡΕΣ ΣΕ ΠΟΙΟΤΗΤΑ ΓΕΡΜΑΝΙΚΕΣ ΜΠΥΡΕΣ
Αντιπροσωπεύονται **ΑΠΟΚΛΕΙΣΤΙΚΑ**
από την εταιρεία μας

VELTINS PILSENER

★

ERDINGER Weißbier

ak. SERVICES LTD
ΑΚΕΥ ΣΕΡΒΙΣΕΣ Ε.Π.Ε.

Γραφεία - Έκθεση - ΑΣΓΟΥΡΟΥ, Τηλ. 64760, 65959

ΕΠΑΝΑΣΤΑΣΗ ΣΤΗΝ ΚΙΝΗΤΗ ΤΗΛΕΦΩΝΙΑ ΑΠΟ ΤΗΝ TELESTET

Αποκτήστε ΤΩΡΑ ΕΝΑ ΚΙΝΗΤΟ ΤΗΛΕΦΩΝΟ ΧΩΡΙΣ ΠΑΓΙΟ, ΧΩΡΙΣ ΣΥΜΒΟΛΑΙΟ, ΧΩΡΙΣ ΕΚΔΟΣΗ ΛΟΓΑΡΙΑΣΜΩΝ!!!

ΕΠΙΛΕΞΤΕ ΜΟΝΟ ΠΟΣΑ ΧΡΗΜΑΤΑ ΘΕΛΕΤΕ ΝΑ ΧΡΕΩΘΕΙΤΕ ΣΕ ΚΛΙΣΕΙΣ ΚΑΙ ΠΑΡΤΕ ΤΙΣ ΑΝΑΛΟΓΕΣ ΚΑΡΤΕΣ.

B. FREE Η ΕΠΑΝΑΣΤΑΣΗ ΣΤΗ ΚΙΝΗΤΗ ΤΗΛΕΦΩΝΙΑ ΜΕ ΤΟ ΝΕΟ ΠΡΟΓΡΑΜΜΑ ΚΑΡΤΟΚΙΝΗΤΗΣ ΤΗΛΕΦΩΝΙΑΣ.

Πληρ.
MOBILE CENTER
Εξουσιοδοτ. αντιπρ. **TELESTET**
Πειραιώς 4
Τηλ. 62986-68585

ΥΠΕΡ ΠΡΟΣΦΟΡΑ

ΑΠΟ ΤΗΝ ΣΑΚΕΛΛΑΡΙΔΗΣ Α.Θ. ΟΕ

ΚΑΙ ΤΗΝ TELESTET

MOTOROLA STAR TAC

ΑΠΟ ΔΕΥΤΕΡΑ 2/6/97

με 49.900

ΓΙΑ ΛΙΓΕΣ ΗΜΕΡΕΣ
περιορισμένος αριθμός συσκευών

Κοδρικτώνος 64-Τηλ. 30216

Ε.Π.Ε.Υ. ΔΩΔΕΚΑΝΗΣΟΥ Α.Ε.

ΕΠΙΧΕΙΡΗΣΗ ΠΑΡΟΧΗΣ ΕΠΕΝΔΥΤΙΚΩΝ ΥΠΗΡΕΣΙΩΝ ΔΩΔΕΚΑΝΗΣΟΥ Α.Ε.

ΧΡΗΜΑΤΙΣΤΗΡΙΑΚΕΣ ΕΡΓΑΣΙΕΣ

Άμεση πρόσβαση και απευθείας παρακολούθηση του Χρηματιστηρίου Αξιών Αθηνών για αγορές και πωλήσεις μετοχών, εντόκων γραμματίων, ομολόγων αμοιβαίων κεφαλαίων

Τεχνικές θεμελιώδεις αναλύσεις, Ενημέρωση χαρτοφυλακίων

25ης Μαρτίου 9, β' όροφος, Ρόδος Τηλ./Fax (0241) 75610-75611
(Πάνω από την Κτηματική Τράπεζα)

Υπεύθυνοι: Αθανάσιος Αντωνίου, Τσαμπίκα Διακοδημητρίου
Οι υπηρεσίες παρέχονται σε συνεργασία με την Ελληνοαμερικανική Χρηματιστηριακή Α.Ε.

Α·Α·Ν·Ε· SEA LINE
ΔΩΔΕΚΑΝΗΣΙΑΚΗ ΑΝΩΝΥΜΗ ΝΑΥΤΙΛΙΑΚΗ ΕΤΑΙΡΕΙΑ

ΔΡΟΜΟΛΟΓΙΑ ΑΠΟ 1.6.97-30.6.97
ΑΝΑΧΩΡΗΣΗ ΑΠΟ ΡΟΔΟ

ΗΜ/ΝΙΑ	ΗΜΕ.	ΠΛΟΙΟ	ΩΡΑ ΑΝΑΧ.	ΠΡΟΟΡΙΣΜΟΣ
01/06	ΚΥΡ	ΙΑΛΥΣΟΣ	11.00	ΚΑΣΤΕΛΟΡΙΖΟ
		ΛΕΡΟΣ (ΑΠΟ ΚΩ)	13.00	ΚΑΛ-ΑΣΤ-ΚΑΤΑΠΟΛ-ΑΙΓΙΑΛ-ΣΥΡ-ΠΕΙΡΑΙΑ
		ΡΟΔΟΣ	14.00	ΚΩ-ΚΑΛΥΜΝΟ-ΛΕΡΟ-ΠΑΤΜΟ-ΠΕΙΡΑΙΑ
02/06	ΔΕΥ	ΙΑΛΥΣΟΣ	12.00	ΚΩ-ΚΑΛΥΜΝΟ-ΛΕΡΟ-ΠΑΤΜΟ-ΠΕΙΡΑΙΑ
		ΠΑΤΜΟΣ	17.00	ΚΩ-ΠΕΙΡΑΙΑ
03/06	ΤΡΙ	ΛΕΡΟΣ	12.00	ΣΥΜ-ΤΗΛ-ΝΙΣ-ΚΩ-ΛΕΡ-ΛΕΙΨ-ΠΑΤ-ΠΕΙΡΑΙΑ
		ΡΟΔΟΣ	17.00	ΚΩ-ΚΑΛΥΜΝΟ-ΠΕΙΡΑΙΑ
04/06	ΤΕΤ	ΙΑΛΥΣΟΣ	12.00	ΚΩ-ΚΑΛΥΜΝΟ-ΛΕΡΟ-ΠΑΤΜΟ-ΠΕΙΡΑΙΑ
		ΠΑΤΜΟΣ	17.00	ΚΩ-ΠΕΙΡΑΙΑ
05/06	ΠΕΜ	ΛΕΡΟΣ (ΑΠΟ ΚΩ)	13.00	ΝΙΣΥΡΟ-ΑΣΤΥΠΑΛ-ΝΑΞΟ-ΠΑΡΟ-ΠΕΙΡΑΙΑ
		ΡΟΔΟΣ	14.00	ΚΩ-ΚΑΛΥΜΝΟ-ΛΕΡΟ-ΠΑΤΜΟ-ΠΕΙΡΑΙΑ
06/06	ΠΑΡ	ΠΑΤΜΟΣ	11.00	ΚΩ-ΣΑΜΟ-ΘΕΣΣΑΛΟΝΙΚΗ
		ΙΑΛΥΣΟΣ	12.00	ΣΥΜ-ΤΗΛ-ΚΩ-ΚΑΛ-ΛΕΡ-ΠΑΤ-ΠΕΙΡΑΙΑ
07/06	ΣΑΒ	ΡΟΔΟΣ	14.00	ΚΩ-ΚΑΛΥΜΝΟ-ΛΕΡΟ-ΠΑΤΜΟ-ΠΕΙΡΑΙΑ
08/06	ΚΥΡ	ΙΑΛΥΣΟΣ	12.00	ΚΩ-ΚΑΛΥΜΝΟ-ΛΕΡΟ-ΠΑΤΜΟ-ΠΕΙΡΑΙΑ
		ΛΕΡΟΣ (ΑΠΟ ΚΩ)	13.00	ΚΑΛ-ΑΣΤ-ΚΑΤΑΠΟΛ-ΑΙΓΙΑΛ-ΣΥΡ-ΠΕΙΡΑΙΑ
		ΠΑΤΜΟΣ	17.00	ΚΩ-ΠΕΙΡΑΙΑ
09/06	ΔΕΥ	-	-	-
10/06	ΤΡΙ	ΛΕΡΟΣ	12.00	ΣΥΜ-ΤΗΛ-ΝΙΣ-ΚΩ-ΛΕΡ-ΛΕΙΨ-ΠΑΤ-ΠΕΙΡΑΙΑ
		ΠΑΤΜΟΣ	17.00	ΚΩ-ΠΕΙΡΑΙΑ
11/06	ΤΕΤ	ΡΟΔΟΣ	14.00	ΚΩ-ΚΑΛΥΜΝΟ-ΛΕΡΟ-ΠΑΤΜΟ-ΠΕΙΡΑΙΑ
		ΙΑΛΥΣΟΣ	17.00	ΚΩ-ΚΑΛΥΜΝΟ-ΠΕΙΡΑΙΑ
12/06	ΠΕΜ	ΛΕΡΟΣ (ΑΠΟ ΚΩ)	13.00	ΚΑΛΥΜΝΟ-ΛΕΡΟ-ΠΑΤΜΟ-ΝΑΞΟ-ΠΑΡΟ-ΠΕΙΡΑΙΑ
		ΠΑΤΜΟΣ	17.00	ΚΩ-ΠΕΙΡΑΙΑ
13/06	ΠΑΡ	ΙΑΛΥΣΟΣ	13.00	ΣΥΜ-ΤΗΛ-ΝΙΣ-ΚΩ-ΑΣΤΥΠΑΛΑΙΑ-ΠΕΙΡΑΙΑ
		ΡΟΔΟΣ	14.00	ΚΩ-ΚΑΛΥΜΝΟ-ΛΕΡΟ-ΠΑΤΜΟ-ΠΕΙΡΑΙΑ
14/06	ΣΑΒ	ΠΑΤΜΟΣ	11.00	ΚΩ-ΣΑΜΟ-ΘΕΣΣΑΛΟΝΙΚΗ
15/06	ΚΥΡ	ΙΑΛΥΣΟΣ	11.00	ΚΑΣΤΕΛΟΡΙΖΟ
		ΛΕΡΟΣ (ΑΠΟ ΚΩ)	13.00	ΚΑΛ-ΑΣΤ-ΚΑΤΑΠΟΛ-ΑΙΓΙΑΛ-ΣΥΡΟ-ΠΕΙΡΑΙΑ
		ΡΟΔΟΣ	14.00	ΚΩ-ΚΑΛΥΜΝΟ-ΛΕΡΟ-ΠΑΤΜΟ-ΠΕΙΡΑΙΑ
16/06	ΔΕΥ	ΙΑΛΥΣΟΣ	12.00	ΚΩ-ΚΑΛΥΜΝΟ-ΛΕΡΟ-ΠΑΤΜΟ-ΠΕΙΡΑΙΑ
		ΠΑΤΜΟΣ	17.00	ΚΩ-ΠΕΙΡΑΙΑ
17/06	ΤΡΙ	ΛΕΡΟΣ	12.00	ΣΥΜ-ΤΗΛ-ΝΙΣ-ΚΩ-ΛΕΡ-ΛΕΙΨ-ΠΑΤ-ΠΕΙΡΑΙΑ
		ΡΟΔΟΣ	17.00	ΚΩ-ΚΑΛΥΜΝΟ-ΠΕΙΡΑΙΑ
18/06	ΤΕΤ	ΙΑΛΥΣΟΣ	12.00	ΚΩ-ΚΑΛΥΜΝΟ-ΛΕΡΟ-ΠΑΤΜΟ-ΠΕΙΡΑΙΑ
		ΠΑΤΜΟΣ	17.00	ΚΩ-ΠΕΙΡΑΙΑ
19/06	ΠΕΜ	ΛΕΡΟΣ (ΑΠΟ ΚΩ)	13.00	ΝΙΣΥΡΟ-ΑΣΤΥΠΑΛ-ΝΑΞΟ-ΠΑΡΟ-ΠΕΙΡΑΙΑ
		ΡΟΔΟΣ	14.00	ΚΩ-ΚΑΛΥΜΝΟ-ΛΕΡΟ-ΠΑΤΜΟ-ΠΕΙΡΑΙΑ
20/06	ΠΑΡ	ΠΑΤΜΟΣ	11.00	ΚΩ-ΛΕΡΟ-ΣΑΜΟ-ΘΕΣΣΑΛΟΝΙΚΗ
		ΙΑΛΥΣΟΣ	12.00	ΣΥΜ-ΤΗΛ-ΚΩ-ΚΑΛ-ΛΕΡ-ΠΑΤΜ-ΠΕΙΡΑΙΑ
21/06	ΣΑΒ	ΡΟΔΟΣ	14.00	ΚΩ-ΚΑΛΥΜΝΟ-ΛΕΡΟ-ΠΑΤΜΟ-ΠΕΙΡΑΙΑ
22/06	ΚΥΡ	ΙΑΛΥΣΟΣ	08.00	ΚΑΣΤΕΛΟΡΙΖΟ
		ΛΕΡΟΣ(ΑΠΟ ΚΩ)	13.00	ΚΑΛ-ΑΣΤ-ΚΑΤΑΠ-ΑΙΓΙΑ-ΜΥΚΟΝ-ΣΥΡ-ΠΕΙΡΑΙΑ
		ΠΑΤΜΟΣ	17.00	ΚΩ-ΠΕΙΡΑΙΑ
23/06	ΔΕΥ	ΙΑΛΥΣΟΣ	12.00	ΚΩ-ΚΑΛΥΜΝΟ-ΛΕΡΟ-ΠΑΤΜΟ-ΠΕΙΡΑΙΑ
		ΡΟΔΟΣ	17.00	ΚΩ-ΠΕΙΡΑΙΑ
24/06	ΤΡΙ	ΛΕΡΟΣ	12.00	ΣΥΜ-ΤΗΛ-ΝΙΣ-ΚΩ-ΛΕΡ-ΛΕΙΨ-ΠΑΤ-ΠΕΙΡΑΙΑ
		ΠΑΤΜΟΣ	17.00	ΚΩ-ΠΕΙΡΑΙΑ
25/06	ΤΕΤ	ΡΟΔΟΣ	14.00	ΚΩ-ΚΑΛΥΜΝΟ-ΛΕΡΟ-ΠΑΤΜΟ-ΠΕΙΡΑΙΑ
		ΙΑΛΥΣΟΣ	17.00	ΚΩ-ΚΑΛΥΜΝΟ-ΠΕΙΡΑΙΑ
26/06	ΠΕΜ	ΛΕΡΟΣ (ΑΠΟ ΚΩ)	13.00	ΚΑΛΥΜ-ΛΕΡ-ΠΑΤΜ-ΝΑΞΟ-ΠΑΡΟ-ΠΕΙΡΑΙΑ
		ΠΑΤΜΟΣ	17.00	ΚΩ-ΠΕΙΡΑΙΑ
27/06	ΠΑΡ	ΙΑΛΥΣΟΣ	13.00	ΣΥΜ-ΤΗΛ-ΝΙΣΥΡ-ΚΩ-ΑΣΤΥΠΑΛ-ΠΕΙΡΑΙΑ
		ΡΟΔΟΣ	14.00	ΚΩ-ΚΑΛΥΜΝΟ-ΛΕΡΟ-ΠΑΤΜΟ-ΠΕΙΡΑΙΑ
28/06	ΣΑΒ	ΠΑΤΜΟΣ	11.00	ΚΩ-ΛΕΡΟ-ΣΑΜΟ-ΘΕΣΣΑΛΟΝΙΚΗ
29/06	ΚΥΡ	ΙΑΛΥΣΟΣ	11.00	ΚΑΣΤΕΛΟΡΙΖΟ
		ΛΕΡΟΣ (ΑΠΟ ΚΩ)	13.00	ΚΑΛ-ΑΣΤ-ΚΑΤΑΠ-ΑΙΓΙΑ-ΜΥΚΟΝ-ΣΥΡΟ-ΠΕΙΡΑΙΑ
		ΡΟΔΟΣ	14.00	ΚΩ-ΚΑΛΥΜΝΟ-ΛΕΡΟ-ΠΑΤΜΟ-ΠΕΙΡΑΙΑ
30/06	ΔΕΥ	ΙΑΛΥΣΟΣ	12.00	ΚΩ-ΚΑΛΥΜΝΟ-ΛΕΡΟ-ΠΑΤΜΟ-ΠΕΙΡΑΙΑ
		ΠΑΤΜΟΣ	17.00	ΚΩ-ΠΕΙΡΑΙΑ

ΜΑΝΤΑ ΑΕ
Γενικός Αντιπρόσωπος της
ΔΑΝΕ SEA LINE
Νοτίου-Κεντρικής Ελλάδος και Εξωτερικού
Πληροφορίες
Κεντρικό Πρακτορείο Ρόδου
Αμερικής 95. Τηλ. 77070- 5 (6 γραμμές). Ώρες 8 π.μ.-8 μ.μ.

ΦΡΟΝΤΙΣΤΗΡΙΑ ΙΤΑΛΙΚΩΝ
"LA SAPIENZA"
ΕΥΑΓΓΕΛΙΑΣ Μ. ΠΑΝΑΗ
ΦΙΛΟΛΟΓΟΥ ΠΑΝΕΠΙΣΤΗΜΙΟΥ ΠΑΒΙΑΣ
ΡΟΔΟΣ: ΚΩΝΣΤΑΝΤΙΝΟΥ ΠΑΛΑΙΟΛΟΓΟΥ 105 (πάρκο Αγίου Ιωάννου) τηλ.: 34730, 81540
ΠΑΡΑΔΕΙΣΙ: ΔΗΜΟΚΡΑΤΙΑΣ 143 (έναντι Γυμνασιου) τηλ. 81540,81541

ΣΠΟΥΔΕΣ ΣΤΗΝ ΙΤΑΛΙΑ!

ΥΠΟΨΗΦΙΟΙ ΦΟΙΤΗΤΕΣ ΤΩΝ ΙΤΑΛΙΚΩΝ ΠΑΝΕΠΙΣΤΗΜΙΩΝ: Το φροντιστήριό μας, θέλοντας να προσφέρει στους μαθητές του και στο κοινό του νησιού μας μια ολοκληρωμένη και ανωτέρου επιπέδου παροχή υπηρεσιών, εξασφάλισε την αποκλειστική συνεργασία για όλη τη Δωδεκάνησο με το COLLEGIO UNIVERSITARIO της ιταλικής πόλης L' AQUILA. Στο κολλέγιο αυτό, ο κάθε υποψήφιος φοιτητής εξασφαλίζει μια πλήρη δέσμη εξυπηρέτησης που περιλαμβάνει:

1. Εντατικά πρωινά μαθήματα γλώσσας και ορολογίας σε ολιγομελή τμήματα αρχάριων και προχωρημένων κατανεμημένα ανάλογα με τη σχολή επιλογής του υποψηφίου, που διδάσκουν ειδικευμένοι ιταλοί καθηγητές.
2. Απογευματινή εξατομικευμένη συνομιλία-επεξήγηση και παρακολούθηση του κάθε μαθητή ξεχωριστά απ' τον καθηγητή του.
3. Διαμονή σε ατομικά σύγχρονα studios
4. Καθημερινό γεύμα μέσα στο Κολλέγιο για όλους τους οικότροφους.
5. Εκπαιδευτικές εκδρομές και ένα πλήθος άλλων δραστηριοτήτων, υπό την ευθύνη και παρακολούθηση των καθηγητών, για να επιτυγχάνεται η καλύτερη δυνατή προσαρμογή του υποψηφίου στην ιταλική πραγματικότητα και η εκμάθηση της γλώσσας με σύγχρονες μεθόδους.
6. Μαθήματα-διαμονή-διατροφή, γίνονται μέσα στο χώρο του Κολλεγίου, ώστε ο μαθητής να εξοικονομεί χρόνο πολύτιμο για την μελέτη του. Επιπλέον, επειδή τα πάντα είναι υπό τον άμεσο ολοήμερο έλεγχο των καθηγητών, τόσον οι γονείς όσον και οι μαθητές, είναι πιο ασφαλής και κατοχυρωμένοι για το καλό αποτέλεσμα των προσπαθειών τους.
7. Υποστήριξη του υποψηφίου σ' όλη τη διάρκεια των εξετάσεων καθώς και μετά την εισαγωγή του στο πανεπιστήμιο.
8. Ιδιαίτερα χαμηλές τιμές διδάκτρων-διαμονής-διατροφής, ώστε να είναι προσιτά σε ΟΛΑ τα παιδιά που θέλουν να σπουδάσουν σε οποιαδήποτε σχολή των Ιταλικών Πανεπιστημίων ή που επιθυμούν να τελειοποιήσουν την γνώση της ιταλικής γλώσσας.

ΓΟΝΕΙΣ-ΜΑΘΗΤΕΣ:
Για περισσότερες πληροφορίες, ελάτε στα φροντιστήριά μας. Είναι χαρά μας να σας ενημερώσουμε και να σας βοηθήσουμε να επιλέξετε το Πανεπιστήμιο όπου θα σπουδάσετε.

Με εκτίμηση
Ευαγγελία Μ. Παναή
Φιλόλογος Πανεπιστημίου Παβίας

επιλογές

ΕΝΤΟΝΗ ΔΥΣΑΡΕΣΚΕΙΑ

Οι πολίτες στις περισσότερες ευρωπαϊκές χώρες με την ψήφο τους εκφράζουν μια έντονη δυσαρέσκεια για την οικονομική δυσπραγία, την αυξανόμενη ανεργία, τη διεύρυνση του κοινωνικού αποκλεισμού. Ταυτίζουν συχνά στη συνείδησή τους όλα αυτά τα δυσάρεστα φαινόμενα με το Μάαστριχτ. Είναι προφανής ο κίνδυνος, αν η κατάσταση αυτή συνεχιστεί, να αποσταθεροποιεί στη μέση συνείδηση και η ιδέα της ενωμένης Ευρώπης. Και αυτός είναι μέγας κίνδυνος για το μέλλον όλων μας.

Από την ΕΞΟΥΣΙΑ

ΕΥΧΗΣ ΕΡΓΟΝ

Θα ήταν ευχής έργον, πράγματι, να κατόρθωνε η Ελλάδα να λύσει όλες τις ελληνοτουρκικές διαφορές παραιτούμενη από ένα δικαίωμα που έτσι κι αλλιώς, δεν φαίνεται διατεθειμένη να ασκήσει.

Ωστόσο, η πιθανότητα να δεχθεί η Τουρκία μία τέτοια ρύθμιση είναι μάλλον αστεία, εκτός και αν στο ίδιο "πακέτο" ενταχθεί και μία υπόσχεση για ειδική σχέση της Τουρκίας με την Ευρωπαϊκή Ένωση.

Μπορεί η διαδικασία των εμπειρογνωμόνων να προχωράει με μεγάλες δυσκολίες, όμως η εκδήλωση ενδιαφέροντος για την επίλυση των ελληνοτουρκικών διαφορών από την Ένωση θα μπορούσε κάλλιστα να οδηγήσει σε ένα πακέτο που αφενός μεν θα το ήθελαν οι "15" αφετέρου δε, δεν θα μπορούσε να αρνηθεί η Τουρκία.

Από άρθρο του Ν. Παπαδόπουλου στα ΝΕΑ

Η ΑΔΥΝΑΜΙΑ

Το πραγματικό πρόβλημα της ελληνικής οικονομίας και κοινωνίας δεν είναι η αδυναμία της να προσεγγίσει τους απρόσιτους στόχους του Μάαστριχτ αλλά να πλησιάσει σε κάποιαν απόσταση ασφαλείας τις οικονομίες και τις κοινωνίες των 14 άλλων χωρών της Ευρωπαϊκής Ενώσεως. Ελάχιστη, συνεπώς, σημασία έχει για μας αν αμβλυνθεί πιθανότατα το Μάαστριχτ ή δεν αμβλυνθεί. Λοιπόν, "από πίττα που δεν τρως, τί σε μέλλει κι αν καεί".

Αντιθέτως, το αίσθημα ανασφάλειας, που προκαλεί διεθνώς για το κοινό ευρωπαϊκό νόμισμα τόσο η άνοδος όσο και η πρωτοφανής διχοστασία μεταξύ της κυβερνήσεως και της Κεντρικής Τραπέζης στη Γερμανία, ενδέχεται να απειλήσουν την σκληρή Δραχμή με μαζική φυγή των μεγάλων "αποδημητικών" κεφαλαίων σε συνάλλαγμα.

Από άρθρο του Ν. Μέρτζου στον ΑΔΕΣΜΕΥΤΟ ΤΥΠΟ

ΣΑΦΕΣ

Ήταν σαφές, σαφέστατο το μήνυμα διαμαρτυρίας από τις γαλλικές κάλπες, που έφεραν την Αριστερά στην εξουσία, με την προσδοκία για αλλαγή της πολιτικής της λιτότητας που εφάρμοζε η Κεντροδεξιά στην Ευρώπη.

Και όμως, διαπιστώνεται μία αμηχανία της ηγεσίας των Γάλλων σοσιαλιστικών και κεντροαριστερών κυβερνήσεων της Ευρώπης να μεταφράσουν με πολιτικές πράξεις το μήνυμα, ώστε να ανταποκριθούν στα αιτήματα των πολιτών της Ευρώπης. Η αμηχανία οφείλεται στο γεγονός ότι και οι σοσιαλιστικές ηγεσίες είναι παγιδευμένες από τις οικονομετρικές και τεχνοκρατικές αντιλήψεις που κυριάρχησαν στην Ευρωπαϊκή Ένωση, παραμερίζοντας τον άνθρωπο και τις κοινωνικές ανάγκες του.

Από την ΕΛΕΥΘΕΡΟΤΥΠΙΑ

ΤΟ ΧΕΙΡΟΤΕΡΟ ΣΕΝΑΡΙΟ

Ως το χειρότερο δυνατό σενάριο θεωρήθηκε από τις διεθνείς αγορές η νίκη της αριστεράς στις γαλλικές εκλογές. Αιτία γι' αυτό είναι η δυσμενής χρονική στιγμή του αποτελέσματος (ενόσω συζητείται η αναθεώρηση της συνθήκης και ένα χρόνο πριν από τις αντίστοιχες γερμανικές εκλογές), η αδυναμία σχηματισμού αυτόνομης κυβέρνησης σοσιαλιστών σε συνδυασμό με τον όρο που οι Γάλλοι κομμουνιστές θέτουν για τη χαλάρωση των κριτηρίων του Μάαστριχτ, καθώς και το ίδιο το συμβιβαστικό πρόγραμμα των σοσιαλιστών (όχι άλλο περιοριστική πολιτική, τόνωση της ζήτησης).

Στην πραγματικότητα, τα αίτια της αρνητικής στάσης των αγορών είναι πολύ βαθύτερα και σχετίζονται με τις δικαιολογημένες ανησυχίες που προκαλεί η κλιμακούμενη ραγδαία άνοδος των κεντροαριστερών δυνάμεων στην Ευρώπη ως αποτέλεσμα της ογκούμενης κοινωνικής δυσφορίας για την αύξηση της ανεργίας. Συγκεκριμένα, με αφορμή τις πανεργατικές κινητοποιήσεις του 1995 στη Γαλλία και την πρώτη διεθνοποιημένη εργατική απεργία στα εργοστάσια της Ρενώ, φοβρύνται μήπως η άνοδος των σοσιαλιστικών δυνάμεων σε συνθήκες οικονομικής ανάκαμψης, εκληφθεί ως το έναυσμα για μία μαζική όσο και αγωνιστική είσοδο στο προσκήνιο των εργατικών συνδικάτων με διεκδικήσεις εντελώς αντίθετες προς το πνεύμα του Μάαστριχτ και τις ανάγκες βελτίωσης της ευρωπαϊκής ανταγωνιστικότητας.

Από το ΕΘΝΟΣ

Είπαν και ... ελάλησαν

- "Ένα πείραμα τύπου Γαλλίας νομίζω ότι επιβάλλεται να το κουβεντιάσουν και η ελληνική κοινωνία και οι πολιτικές δυνάμεις. Αλίμονο εάν διαμορφώνονται νοοτροπίες οι οποίες υποτάσσουν την προοπτική της χώρας στις ανάγκες της κομματικής ηγεμονίας, όπως κάνει σήμερα το ΠΑΣΟΚ"

Ν. Κωνσταντόπουλος

- "Θα διεκδικήσω οποιαδήποτε θέση κρίνω απαραίτητη για τις ιδέες μου"

Γ. Παπαντωνίου

- "Η νίκη της Αριστεράς στη γαλλία έφερε την ήττα τη δεξιάς πτέρυγας του Σοσιαλιστικού Κόμματος."

Π. Οικονόμου

- "Ταμπέλες "δεξιά", "Αριστερά" κ.α. μπορείς να βάλεις χωρίς να σ' ενοχλήσει ο τροχονόμος. Το πρόβλημα είναι να βαδίσεις αριστερά και να μη σε περιμένει στη στροφή ο λαός. Κι αυτό προσπαθούμε σήμερα μέσα σε πολλά Μπορφώ."

Λ. Αποστολίδης

- "Και τί είναι ο Έβερτ " που θα ασχοληθεί το κόμμα μαζί του; Ποιοί είναι οι κύκλοι του Έβερτ; Δεν μιλάει ο Καραγκιόζης, μιλάνες τα κολλητήρια του. Δεν απαντώ σε κολλητήρια και ανώνυμους!

Γ. Κεφαλογιάννης

5ΜΕΡΗ ΑΕΡΟΠΟΡΙΚΗ ΕΚΔΡΟΜΗ
ΣΤΗΝ ΚΥΠΡΟ
ΑΠΕΥΘΕΙΑΣ ΑΠΟ ΡΟΔΟ
ΜΟΝΟ ΜΕ 78.000
12/6 αργά το βράδυ έως 16/6

ΠΕΡΙΛΑΜΒΑΝΕΙ
Αεροπορικά εισιτήρια Ρόδος-Λάρνακα-Ρόδος με Κυπριακές Αερογραμμές.
Μεταφορές από και προς το αεροδρόμιο της Λάρνακας.
Τέσσερις διαν/σεις στο ξενοδοχείο POSEIDONIA BEACH HTL (4* SUP. Πάνω στην παραλία). Με πρωϊνό και ένα γεύμα καθημερινά.
Δύο ημερήσιες εκδρομές με πολυτελή κλιματιζόμενα τουριστικά πούλμαν.
Επαγγελματίες ελληνόφωνοι ξεναγοί.
Υπηρεσίες τοπικών αντιπροσώπων μας στην Κύπρο.
Φ.Π.Α.

ΔΕΝ ΠΕΡΙΛΑΜΒΑΝΟΝΤΑΙ:
Είσοδοι σε αρχαιολογικούς χώρους και μουσεία.
Φόροι αεροδρομίων (9.800 δρχ.)-Για παιδιά 3.700 δρ.

Πληροφορίες
Ο ΤΟΥΡΙΣΤΙΚΟΣ ΟΡΓΑΝΙΣΜΟΣ
Ζορπίδης
Τηλ. 20625, 30054

ΕΠΙΤΕΛΟΥΣ!!!
ΚΑΙ ΣΤΗ ΡΟΔΟ

Φθηνά εισιτήρια!
με ΟΛΥΜΠΙΑΚΗ

Ο ΤΟΥΡΙΣΤΙΚΟΣ ΟΡΓΑΝΙΣΜΟΣ
Ζορπίδης

σε συνεργασία με την ΟΛΥΜΠΙΑΚΗ
σας απογειώνει από τη Ρόδο με προσγειωμένες τιμές, τιμές ΣΟΚ!
Όταν οι άλλοι δε μπορούν εμείς μπορούμε.
Αφήστε μας τελευταίους!
Έχουμε λύσεις!
Με μας θα ταξιδέψετε ΣΙΓΟΥΡΑ-ΑΝΕΤΑ-ΓΡΗΓΟΡΑ
και προπάντων ΦΘΗΝΑ.
Η πείρα 20 χρόνων εγγύηση.
Δικοί σας άνθρωποι φροντίζουν υπεύθυνα για σας.

Πληροφορίες: Μακαρίου 31
Τηλ. 20625, 30054

ΗΧΟΠΟΙΟ

ΕΠΑΓΓΕΛΜΑΤΙΚΑ ΣΥΣΤΗΜΑΤΑ ΗΧΟΥ & ΦΩΤΙΣΜΟΥ

JBL PEAVEY EV

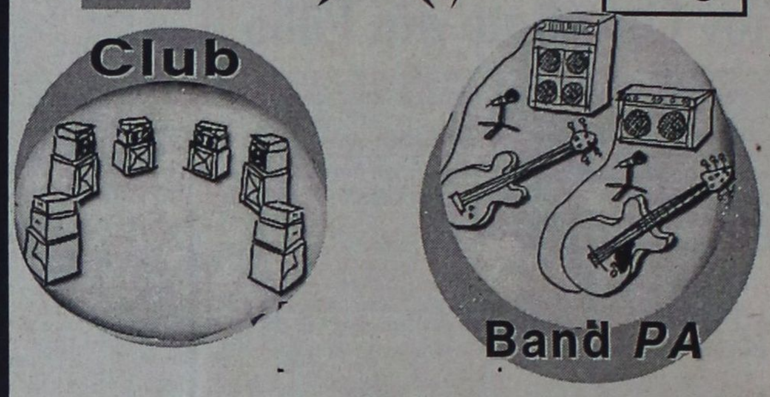

MACKIE ✦ SHURE ✦ CREST AUDIO✦ VESTAX ✦ CROWN ✦ SOUNDCRAFT✦ AKG ✦ ALESIS ✦ MONTARBO✦ APOGEE ✦ PIONEER ✦ KORG✦ ΗΛΕΚΤΡΟΝ ✦ TEAC ✦ LEXICON

ΠΡΟΣΦΟΡΕΣ ΤΟΥ ΜΗΝΑ

- ΜΙΚΤΗΣ MACKIE MS 1202 VLZ.....130.000
- ΜΙΚΤΗΣ MACKIE MS 1402 VLZ.....170.000
- ΜΙΚΡΟΦΩΝΟ SHURE ELXBETA ασύρματο.....230.000
- ΜΙΚΡΟΦΩΝΟ SHURE BETA 58A.....60.000
- ΗΧΕΙΟ EV SX200.....260.000
- PIONEER CDJ-500II.....240.000

ΣΤΙΣ ΤΙΜΕΣ ΣΥΜΠΕΡΙΛΑΜΒΑΝΕΤΑΙ Ο.Φ.Π.Α.

ΚΑΝΑΔΑ 7 • ΤΗΛ. 22367, 094 581996

helios
www.helios.gr

ΠΡΟΒΛΗΘΕΙΤΕ ΣΤΟ ΙΝΤΕΡΝΕΤ ΤΩΡΑ

Διαφημιστείτε στα εκατομύρια των ξένων χρηστών του διαδυκτίου και αξιοποιήστε σήμερα τις επιχειρηματικές ευκαιρίες που παρέχει αυτό το νέο μέσο επικοινωνίας. Ο πρωτοπορειακός σταθμός Ηλιος, ο μεγαλύτερος και σημαντικότερος επαγγελματικός τουριστικός web server στην Ελλάδα για τα Δωδεκάνησα, μπαίνοντας στον τρίτο χρόνο λειτουργίας του, προσφέρει στους πελάτες του μοναδικές, αξιόπιστες δυνατότητες προώθησης και διαφήμισης. Προσφέρουμε:

- Πλούσιο, ευχάριστο γραφικό περιβάλλον.
- Πλήρη ταξιδιωτικό οδηγό με φωτογραφίες, και χρήσιμες πληροφορίες.
- Επαγγελματικό Χρυσό Οδηγό.
- Λεπτομερείς χάρτες.
- Παρουσίαση τοπικών πολιτιστικών γεγονότων.
- Αξιοθέατα.
- Happenings.
- Σύστημα πληροφόρησης πτήσεων.
- Σύστημα πληροφόρησης δρομολογίων ΔΑΝΕ.
- Λεπτομερή, αξιόπιστα στατιστικά χρήσης.
- Και βέβαια το μοναδικό σύστημα κράτησης δωματίων, virtual desk, που αντιγράφτηκε από πολλούς, τώρα με νέες δυνατότητες.

ΒΡΑΒΕΙΑ:
the best of Europe.. Europe Online
JAMMIN COOL SITE OF THE WEEK

ΕΠΙΣΗΜΟ SITE:
ΕΝΩΣΗΣ ΞΕΝΟΔΟΧΩΝ ΡΟΔΟΥ
ΕΝΩΣΗΣ ΞΕΝΟΔΟΧΩΝ ΧΑΛΚΙΔΙΚΗΣ
ΔΑΝΕ SEA LINE
Α.Σ.Τ.Ε.Ρ.
ΔΗΜΟΤΙΚΗΣ ΠΙΝΑΚΟΘΗΚΗ ΡΟΔΟΥ

ΕΓΓΡΑΦΕΙΤΕ ΔΩΡΕΑΝ ΣΤΟΝ ΕΠΑΓΓΕΛΜΑΤΙΚΟ ΧΡΥΣΟ ΟΔΗΓΟ ΤΗΣ ΡΟΔΟΥ ΣΤΟ ΙΝΤΕΡΝΕΤ! ΠΛΗΡΟΦΟΡΙΕΣ ΣΤΟ 77031.

FUTURE MEDIA
ΣΥΓΧΡΟΝΕΣ ΟΛΟΚΛΗΡΩΜΕΝΕΣ ΛΥΣΕΙΣ ΠΡΟΩΘΗΣΗΣ ΕΠΙΧΕΙΡΗΣΕΩΝ
ΑΝΝΗΣ ΜΑΡΙΑΣ 83, ΡΟΔΟΣ 85100 ΤΗΛ. 0241 77031 - 35100 ΦΑΞ 0241 77031

ΑΝΤΙΛΑΛΟΙ (πολιτικοί και άλλοι....)

Ο Ταχυδρόμος πέρασε...

●**κ. τακτ. αναγνώστη:** Μην ξεσπάς από τώρα. Κρύψε όρεξη για ...τα χειρότερα που ακολουθούν. Έχουν να δουν τα μάτια σου "ταχυδακτυλουργίες"... Τίτλος του σόου που ακολουθεί: "Αριστερό Μάαστριχτ".

❖ ❖ ❖

●**κ. Δημήτρη Βενετοκλή, τ. Δήμαρχο Ρόδου :** Μια κουβέντα είπες και κόφτουν και δεν προλαβαίνουν οι Τριαντενοί. Για το θέμα των ορίων μιλώ. Τέτοια κατραπακιά δεν την περίμεναν. Ίσως γιατί πίστευαν ότι, ως είθισται για τους μη έχοντας βλέψεις, ο ρόλος σου είναι διακοσμητικός. Που να ξέρουν όμως ότι όταν σε πιάσει το Ροδίτικό σου είσαι άκρως ...επικίνδυνος.

❖ ❖ ❖

●**κ. Γιώργο Γιαννόπουλο, πρόεδρο της ΤΕΔΚ :** Πάνω σου έκατσε ο Φελλουζής Γιώργο μου; Ούτε ψύλλος στον κόρφο σου. Με τέτοιο άχτι που τους έχει δεν θα του κοστίσει τίποτα να σε ονομάσει -αν δεν κάνεις τίποτα- μέλος του συνδικάτου. Ποιό είναι το συνδικάτο; Περίμενε λίγες μέρες και θα δεις. Ολόκληρο κατάλογο με ονόματα έχει φυάξει ο άνθρωπος με πλήρη στοιχεία στο πλάϊ. Και τί στοιχεία!

❖ ❖ ❖

●**κ. Κώστα Σκανδαλίδη, γραμματέα ΚΕ του ΠΑΣΟΚ :** Έμαθα ότι μέσω τρίτων ζήτησες από αλλεργιολόγους που μετέχουν στο συνέδριο να σου δώσουν θεραπεία για την αλλεργία που σε βασανίζει. Μα δεν χρειάζεται γιατρός για την περίπτωσή σου Κώστα μου. Από "Τσουκατίαση" πάσχεις. Η θεραπεία εύκολη. Ή διώχνεις τον "ιο", ή απομακρύνεσαι εσύ από κοντά του οικιοθελώς. Διαλέγεις και παίρνεις...

❖ ❖ ❖

●**Προς αγωνιούντα υπάλληλο :** Ναι έτσι είναι. Περικόπτεται και το εφάπαξ. (Εφ) Άπαξ δια παντός.

❖ ❖ ❖

●**Διάβασα :** "Το 10% των Ελλήνων πάσχει από έλκος". Πάει τους κάθισε στο στομάχι ο εκσυγχρονισμός...

Ο ΧΑΡΑΚΤΗΡΙΣΜΟΣ

Ουτοπική χαρακτήρισε την πρόταση του δημάρχου Ρόδου, περί ενός δήμου στο Βόρειο τρίγωνο του νησιού, ο τέως δήμαρχος κ. ***Δημήτρης Βενετοκλής.***

Και ο χαρακτηρισμός θα μπορούσε να χαρακτηριστεί ως ιδιαίτερα ***εύστοχος*** αν βάλεις κάτω και συνεκτιμήσεις όλα τα δεδομένα και τις παραμέτρους.

Εμ, τόσα χρόνια ***στο κουρμπέτι*** ο κ. Βενετοκλής, ξέρει να κάνει... διάγνωση των προτάσεων!

✔ **Δηλαδή το πρόβλημα μας κ. Παπανικόλα, είναι πότε θα επεκταθεί η ΕΤ-3 και στα νησιά μας;**
Διότι αν δεν κάνουμε λάθος και ΕΤ-1 πιάνουμε και ΕΤ-2 αλλά τα ποσοστά θεαματικότητας είναι από ελάχιστα έως... ανύπαρκτα! Τί θα προσθέσει δηλαδή η ΕΤ-3;

ΑΝΤΑΡΤΗΣ

Αντάρτης, όνομα και πράγμα, φαίνεται ότι μας προέκυψε ο δήμαρχος Λέρου κ. ***Γιάννης Αντάρτης,*** σε ότι τουλάχιστον αφορά την συμπεριφορά του προς το νομάρχη κ. Παρασκευά, κατά την πρόσφατη σύσκεψη που ***έγινε στην Λέρο.***

Οι πληροφορίες λένε ότι του την... βγήκε ιδιαίτερα δυναμικά ***σε κάποια φάση,*** αλλά εμείς τί να πούμε;

Ας πρόσεχε!

ΤΟ ΣΤΟΙΧΗΜΑ

Έχασε το στοίχημα (δεν το αποκαλύπτουμε) που είχε βάλει με τον Δήμαρχο Ιαλυσού **κ. Νίκο Τσίκκη**, ο κοινοτάρχης Καλυθιών κ **Γιάννης Ιατρίδης!** Ένα τραπέζι με πλούσια εδέσματα θα υποχρεωθεί τώρα να προσφέρει. Δεν λέμε, έμπειρος και δραστήριος ο κ. Ιατρίδης στον χώρο των ΟΤΑ, αλλά ο Τσίκκης, απέδειξε γι' άλλη μια φορά ακόμη ότι είναι **παλιά... καραβάνα!**

ΤΕΛΕΣΙΓΡΑΦΟ

Αποφασισμένοι **να διακόψουν** κάθε επαφή με την Νομαρχιακή Αυτοδιοίκηση είναι οι κοινοτάρχες της τρίτης γεωγραφικής ενότητας. Σαφέστατη προειδοποίηση απέστειλαν στον κ. Παρασκευά, να υλοποιήσει τα όσα κατά καιρούς έχει υποσχεθεί.
Σε διαφορετική περίπτωση, θα χρειαστεί μάλλον να βάλει **ο... Ύψιστος το χέρι του** για να αποφευχθούν δυσάρεστες εξελίξεις..!

ΟΥΤΕ.. ΧΑΜΟΓΕΛΟ

Δεν είδαμε τους εκπροσώπους των ξενοδοχοϋπαλλήλων να... πλέουν **σε πελάγη ευτυχίας** μετά την υπογραφή της Τοπικής Συμφωνίας που κατάφεραν να πετύχουν με τους ξενοδόχους. Να πρόκειται άραγε για τυπική και όχι ουσιαστική συμφωνία, ή μήπως δόθηκε επίτηδες **«γραμμή»** για να κρατηθούν χαμηλοί τόνοι;

ΑΛΑ... ΚΛΙΝΤΟΝ!

Τυχαίος ήταν ο... τραυματισμός του... γενικού γραμματέα της ΚΕ του ΠΑΣΟΚ κ. **Κώστα Σκανδαλίδη** ή όχι;
Διότι οι κακές γλώσσες, είπαν ότι υπήρχε ένα μικρό πρόβλημα τενοντίτιδας, αλλά όχι τόσο σοβαρό που να δικαιολογούσε και το πόδι στον γύψο!
Είπαν επίσης ούτε λίγο ούτε πολύ, ότι μετά το... αντίστοιχο **που έπαθε ο Κλίντον στις ΗΠΑ**, πολλοί από τους πολιτικούς θέλησαν να τον... μιμηθούν!!!

Η ΩΡΑ ΤΗΣ... ΚΑΛΠΗΣ

Τελειώνουν τα ψέματα για τους **δάσκαλους και τους νηπιαγωγούς** της περιοχής μας, καθώς μέσα στις επόμενες ώρες προσέρχονται στις κάλπες για να εκλέξουν την νέα τους διοίκηση.
Απόρθητο φρούριο αποτελεί για την ΠΑΣΚΕ ο Σύλλογος τα τελευταία χρόνια, αλλά τώρα τα πράγματα δυσκολεύουν. Είναι βλέπετε νωπά ακόμα τα γεγονότα που διαδραματίστηκαν στην πολυήμερη απεργία.
Κι οι έχοντες την ευθύνη για τους λάθος χειρισμούς, αναμένεται να την πληρώσουν πολύ ακριβά..!

ΝΕΑ ΑΠΟΒΑΣΗ ΛΑΘΡΟΜΕΤΑΝΑΣΤΩΝ ΣΤΗΝ ΣΥΜΗ



ΣΑΦΑΡΙ ΓΙΑ Τ' ΑΥΘΑΙΡΕΤΑ

Τα πρόστιμα από τα αυθαίρετα κτίσματα, που σε όλη την Ελλάδα υπολογίζεται ότι ξεπερνούν τα 250 δισεκατομμύρια δραχμές, ετοιμάζεται να μαζέψει η κυβέρνηση, σύμφωνα τουλάχιστον με χθεσινές ανακοινώσεις.
Και θα συσταθεί λέει ειδική επιτροπή σε κάθε νομό, για να διευκολυνθεί η είσπραξη των προστίμων αυτών, οπότε... ας έχουν το νου τους οι έχοντες και κατέχοντες αυθαίρετα στην περιοχή μας.
Τώρα αρχίζει το σαφάρι!

ΔΕΝ ΠΑΡΑΙΤΕΙΤΑΙ ΤΕΛΙΚΑ

Μάλλον **δεν συζητά** το ενδεχόμενο της παραίτησης του ο σεβασμιώτατος μητροπολίτης Κω **Αιμιλιανός**, παρά τις σχετικές πληροφορίες που δημοσιεύτηκαν και στην "Ροδιακή" πρόσφατα περί του αντιθέτου.
Έτσι , εκ των πραγμάτων, **ετεροχρονίζονται** για το απώτερο μέλλον οι ανακατατάξεις που επρόκειτο να ακολουθήσουν από την ενδεχόμενη παραίτηση του Αιμιλιανού, στις Μητροπόλεις της Δωδεκανήσου.
Θα χρειαστεί μάλλον **να περιμένει ακόμα** ο πρωτοσύγκελος Παίσιος!

ΜΑΤ ΑΠΟ ΤΗΝ ΠΡΟΤΑΣΗ ΤΗΣ Ν.Δ.

Επίτηδες θα πρέπει να το κάνουν **κύριε νομάρχη** αυτοί της Νέας Δημοκρατίας, προφανώς για να σας εκνευρίσουν!
Αν πράγματι διαβάσαμε καλά, στις προτάσεις που κατατέθετε η ΝΔ **για την αναθεώρηση του Συντάγματος**, προτείνει μεταξύ άλλων, να καθιερωθεί ασυμβίβαστο εκλογιμότητας για τους αιρετούς νομάρχες!
Και όλες τις άλλες προτάσεις να απορρίψει η κυβέρνηση, **την συγκεκριμένη** θα την κάνει μάλλον δεκτή, αφού είναι γνωστές οι απόψεις των βουλευτών της κυβερνητικής παράταξης επί του θέματος.
Εχε τον νου σου κ. Παρασκευά, διότι θα σου την φέρουν μπαμπέσικα!

ΠΡΟΛΗΠΤΙΚΟΙ ΟΙ ΕΛΕΓΧΟΙ

*Καλά κάνει πράγματι το **τμήμα Τροχαίας** και ρίχνει βάρος τον τελευταίο καιρό στον έλεγχο των οδηγών που οδηγούν **έχοντας πιεί** ένα ποτηράκι παραπάνω!*

*Μπορεί αρκετοί να δυσανασχετούν από τους έλεγχους αυτούς και να τους θεωρούν υπερβολικούς **αλλά δεν έχουν δίκαιο.***

*Καλύτερα είναι να γίνονται και τακτικά μάλιστα τέτοιοι **προληπτικοί έλεγχοι** αντί να διαπιστώνουμε εκ των υστέρων ότι κάποιος από αυτούς τους οδηγούς που έχει πιει ένα ποτηράκι παραπάνω, **ευθύνεται** για τροχαίο δυστύχημα.*

*Καιρός είναι να καταλάβουμε ότι **δεν πρέπει** απλώς να διαπιστώνουμε το τί έγινε εκ των υστέρων.*

ΟΤΑΝ ΕΙΝΑΙ ΕΠΙ ΧΑΡΤΟΥ...

Στις **Επτά πηγές** υποτίθεται οτι εκδηλώθηκε προχθές φωτιά, στα πλαίσια της άσκησης που έγινε με εντολές του γενικού γραμματέα Δασών, **με σκοπό να διαπιστώσει** την ετοιμότητα και τις αντιδράσεις των υπηρεσιακών παραγόντων.
Ευτυχώς πάντως που η πυρκαγιά ήταν ...στα χαρτιά και έτσι οι αρμόδιες υπηρεσίες την αντιμετώπισαν **επιτυχώς.**
Διότι αν του ...ερχόταν του κ. γραμματέα και ήθελε να κάνει **την άσκηση** με πραγματικές συνθήκες, να έβαζαν δηλαδή κανονικά την φωτιά, **λογω και του αέρα** που επικρατούσε χθες, ακόμα θα ...προσπαθούσαμε να την σβήσουμε!
Αλλωστε είναι γνωστό οτι **στα σχέδια επί χάρτου** τα καταφέρνουμε περίφημα!

ΑΠΑΙΤΕΙΤΑΙ ΚΑΙ ΛΙΓΗ ΑΞΙΟΠΡΕΠΕΙΑ

Τελικά αυτός ο περιφερειάρχης, ο κ. Καλουδιώτης, πρόκειται **για ...σπέσιαλ περίπτωση!**
Τουλάχιστον εμείς αυτό καταλαβαίνουμε, διαβάζοντας και μαθαίνοντας οτι σήμερα πρόκειται να μεταβεί στην Κω, **επιδιώκοντας** να πείσει την νομαρχιακή επιτροπή του Βορείου συγκροτήματος, οτι είναι ...καλός περιφερειάρχης και οτι **ο κακός είναι** ο νομάρχης κ. Παρασκευάς!
Εντάξει, καταλαβαίνουμε **την αγωνία του** να μην χάσει την θέση του αλλά ας μην το ρίξει και στο ...μελό **εκλιπαρώντας τον οίκτο μας!**
Ας αντιμετωπίσει την κατάσταση με αξιοπρέπεια!

ΑΝΑΚΟΙΝΩΣΗ

Η εταιρεία **ΝΕΑΡΧΟΣ** η Ναυτική Εταιρεία του Ομίλου Μαμιδάκη ευρίσκεται στην ευχάριστη θέση να σας ανακοινώσει τα νέα δρομολόγια των Ε/Γ-Υ/Γ ΜΑΡΙΛΕΝΑ ΙΙ - ΜΑΡΙΛΕΝΑ και ΤΖΙΝΑ τα οποία ισχύουν από 12/5/97 - 8/10/97

Ε/Γ-Υ/Γ ΜΑΡΙΛΕΝΑ ΙΙ

ΔΕΥΤΕΡΑ 08.00: Για ΚΩ-ΛΕΡΟ-ΠΑΤΜΟ-ΣΑΜΟ (ΠΥΘΑΓΟΡΕΙΟ) και επιστροφή
ΤΡΙΤΗ: 08.00: Για ΚΩ και επιστροφή
ΤΕΤΑΡΤΗ: 08.00: Για ΚΩ-ΛΕΡΟ-ΠΑΤΜΟ-ΣΑΜΟ (ΠΥΘΑΓΟΡΕΙΟ) και επιστροφή
ΠΕΜΠΤΗ: 08.00: Για ΚΩ και επιστροφή
ΠΑΡΑΣΚΕΥΗ 08.00: Για ΚΩ-ΛΕΡΟ-ΠΑΤΜΟ-ΦΟΥΡΝΟΙ-ΙΚΑΡΙΑ-ΣΑΜΟ (ΠΥΘΑΓΟΡΕΙΟ) και επιστροφή.
ΣΑΒΒΑΤΟ 08.00: Για ΣΥΜΗ-ΚΩ-ΚΑΛΥΜΝΟ-ΑΣΤΥΠΑΛΑΙΑ και επιστροφή
ΚΥΡΙΑΚΗ 08.00: Για ΚΩ-ΝΙΣΥΡΟ και επιστροφή

Ε/Γ-Υ/Γ ΜΑΡΙΛΕΝΑ

ΚΑΘΗΜΕΡΙΝΩΣ 17.00: Για ΚΩ-ΚΑΛΥΜΝΟ
ΚΥΡΙΑΚΗ 10.15: Για ΤΗΛΟ και επιστροφή

Ε/Γ-Υ/Γ ΤΖΙΝΑ

ΤΕΤΑΡΤΗ: 18.00: Για ΧΑΛΚΗ-ΤΗΛΟ-ΝΙΣΥΡΟ-ΚΩ

● *Επίσης καθημερινώς συνεχίζονται τα εκδρομικά ταξίδια (ναυλώσεις) των λοιπών Ε/Γ-Υ/Γ ΤΖΙΝΑ ΙΙ - ΑΡΙΣΤΕΑ Μ. - ΓΕΩΡΓΙΟΣ Μ. για άλλα νησιά της Δωδεκανήσου*

ΤΑΞΙΔΕΨΤΕ ΣΙΓΟΥΡΑ-ΑΝΕΤΑ-ΓΡΗΓΟΡΑ

ΕΙΣΙΤΗΡΙΑ ΠΛΗΡΟΦΟΡΙΕΣ
DODEKANESE HYDROFOILS
ΠΛΑΤΕΙΑ ΝΕΩΡΙΟΥ 6
ΤΗΛ.: 24000-78052-78053

ΣΦΡΑΓΙΔΕΣ ΣΕ ΩΡΑ 1
Καθημερινά & Σάββατο 09:00 - 14:00
ΜΑΡΚΟΥ ΜΑΛΛΙΑΡΑΚΗ 11
(στο υπόγειο του τυπογραφείου της εφημερίδας "Ροδιακή")
ΤΗΛ.: 39.115 - FAX: 74.892 - Στείλετε την παραγγελία σας τηλεφωνικά ή FAX

ΤΙΜΕΣ ΣΦΡΑΓΙΔΩΝ ΕΩΣ 5,5 ΕΚΑΤ.	
5 γραμμές	3.300
κάθε επί πλέον γραμμή	700
4 γραμμές	2.800
3 γραμμές	2.300
2 γραμμές	1.800
1 γραμμή	1.300
ΠΛΑΙΣΙΟ	1.000

ΠΡΑΚΤΟΡΕΙΟ ΚΑΣΤΡΟ

ΕΚΔΡΟΜΗ ΚΑΛΥΜΝΟ–ΚΩ

ΠΕΝΘΗΜΕΡΗ ΕΚΔΡΟΜΗ ΣΤΑ ΠΑΝΕΜΟΡΦΑ ΝΗΣΙΑ ΜΑΣ

ΚΑΛΥΜΝΟ ΚΑΙ ΚΩ ΠΡΟΣΚΥΝΗΜΑ ΣΤΟΝ ΑΓΙΟ ΣΑΒΒΑ

ΑΠΟ 13-6-97 ΜΕΧΡΙ 17-6-97

ΜΟΝΟ ΜΕ 39.000 ΔΡΧ.

ΣΤΗΝ ΤΙΜΗ ΠΕΡΙΛΑΜΒΑΝΟΝΤΑΙ:

1. Τα ατμοπλοϊκά εισιτήρια ΡΟΔΟ-ΚΑΛΥΜΝΟ-ΚΩ-ΡΟΔΟ σε Γ' Θέση
2. Δύο διανυκτερεύσεις στην Κάλυμνο με πρωϊνό
3. Δύο διανυκτερεύσεις στην Κω με πρωϊνό
4. Η μεταφορά μας στο ξενοδοχείο - Μονή Αγίου Σάββα-Ξενοδοχείο. Το Σάββατο το απόγευμα για την παρακολούθηση του εσπερινού και την Κυριακή το πρωΐ για την παρακολούθηση της Θείας Λειτουργίας.
5. Ολοήμερη εκδρομή στα χωριά της ΚΩ
Προαιρετικές διασκεδάσεις στα νυκτερινά κέντρα και τις ταβέρνες των νησιών μας.

● *ΣΥΝΟΔΟΣ Ο κ. ΜΑΧΑΙΡΑΚΗΣ*

ΔΗΛΩΣΤΕ ΑΜΕΣΩΣ ΣΥΜΜΕΤΟΧΗ

ΚΥΡΙΑΚΟΣ Μ. ΜΑΧΑΙΡΑΚΗΣ
ΠΡΑΚΤΟΡΕΙΟ ΚΑΣΤΡΟ
ΑΜΕΡΙΚΗΣ 53
ΤΗΛ.: 21008 – ΡΟΔΟΣ

ΕΝΩΣΗ ΠΟΛΥΤΕΚΝΩΝ ΔΩΔ/ΣΟΥ

ΑΝΑΚΟΙΝΩΣΗ

Από το Γραφείο Πολυτέκνων Ρόδου ανακοινώνουμε ότι στις 4-5-6 Ιουνίου, θα διανεμηθεί ΤΥΡΙ ΦΕΤΑ στην κρεαταγορά Καναδά (47) Δημήτριος Χάβιαρος και ἀπό ώρα 9-3 μ.μ.

● *Οι δικαούχοι να έχουν μαζί τους τα βιβλιάρια Πολυτέκνων.*

Εκ του Διοικ. Συμβουλίου
Ο Πρόεδρος Ο Γ. Γραμματέας
Ζαχαριάδης Πανορμίτης Μηνατσής Ιω.

DAIKIN. Τα No1 κλιματιστικά της Ιαπωνίας, τώρα σε τιμές που αξίζει να γνωρίσετε



ATHENS ADVERTISING

ΜΟΝΟ ΟΤΑΝ ΕΙΣΑΙ ΤΟ ΚΟΡΥΦΑΙΟ ΚΛΙΜΑΤΙΣΤΙΚΟ, ΜΠΟΡΕΙΣ ΝΑ "ΠΑΓΩΣΕΙΣ" ΑΚΟΜΑ ΚΑΙ ΤΙΣ ΤΙΜΕΣ

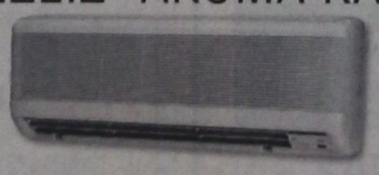

Για να είσαι το No1 πρέπει να μπορείς να φτάνεις στα άκρα. Τα DAIKIN μπορούν να το πετύχουν, αφού είναι τα μόνα κλιματιστικά με δυνατότητα λειτουργίας σε ακραίες συνθήκες εξωτερικής θερμοκρασίας: -10°C έως +46°C. Με:

● μια μοναδική σειρά περιστροφικών συμπιεστών, για **υψηλότερες αποδόσεις και χαμηλότερη κατανάλωση ενέργειας** ● εξελιγμένο μικροεπεξεργαστή, για **αποδοτικότερη και ασφαλέστερη λειτουργία του μηχανήματος** ● έλεγχο απόδοσης, σύμφωνα με τις απαιτήσεις κάθε χώρου, για **μεγαλύτερη οικονομία** ● **αθόρυβη λειτουργία** εσωτερικού και εξωτερικού μηχανήματος ● πρόσθετο φίλτρο υψηλής συγκράτησης, για **σταθερή παροχή καθαρού αναπνεύσιμου αέρα** ● μεγάλες αποστάσεις σύνδεσης εσωτερικού-εξωτερικού μηχανήματος, για **ευελιξία στην εγκατάσταση** ● **σύγχρονο design**, με συμπαγείς διαστάσεις, **σε μεγάλη γκάμα μοντέλων**, τα DAIKIN μπορούν τώρα να σας προσφέρουν όλα όσα θα θέλατε από ένα κλιματιστικό, και ακόμα παραπάνω.

Γιατί η κορυφαία ποιότητα DAIKIN δεν κοστίζει όσο νομίζετε.

Δείτε την από κοντά, στα εξουσιοδοτημένα καταστήματα DAIKIN/KLIMATAIR σε όλη την Ελλάδα, συγκρίνετε τις τιμές, και θα διαπιστώσετε πως μόνο η DAIKIN μπορεί να σας προσφέρει τόσα πολλά με τόσα λίγα.

Γιατί, μόνο όταν είσαι το κορυφαίο κλιματιστικό, μπορείς να "παγώσεις" ακόμα και τις τιμές.

DAIKIN
KLIMATAIR
οι ειδικοί στον κλιματισμό

KLIMATAIR Α.Ε. ● ΑΝΝΗΣ ΜΑΡΙΑΣ 72 ΡΟΔΟΣ, ● ΤΗΛ: 0241/37866, FAX: 0241/37377

KALITHIES PALACE

ΓΑΜΗΛΙΕΣ ΕΚΔΗΛΩΣΕΙΣ
ΓΙΟΡΤΑΣΤΕ ΤΗΝ 'ΩΡΑ ΤΗΝ ΚΑΛΗ' ΣΤΟ 'ΧΩΡΟ ΤΟΝ ΚΑΛΥΤΕΡΟ'

Όταν έρθει ο χρόνος, αυτή η ώρα η καλή, εμείς σας περιμένουμε να εκδηλώσετε την αγάπη σας, την χαρά και το κέφι σας σ' ένα ιδανικό περιβάλλον. Η αίθουσά μας ειδικών προδιαγραφών προσφέρει ποιότητα, συνέπεια, οργάνωση και εγγύηση για την επιτυχία της εκδήλωσής σας.

KALITHIES PALACE. ΜΟΝΑΔΙΚΟ ΣΤΟ ΕΙΔΟΣ ΤΟΥ.



GREEK EVENING

Προς τουριστικά γραφεία.

Το **KALITHIES PALACE** σας εγγυάται μια επιτυχή ελληνική βραδιά:
Άνετο περιβάλλον, γρήγορη εξυπηρέτηση ποιοτικό φαγητό και γνήσια ελληνική διασκέδαση.
Έχουμε τη δυνατότητα και τον τρόπο να ευχαριστήσουμε τους πελάτες σας.



Πληρ. κ. ΓΑΛΑΤΑΣ-τηλ. 85515
ΧΩΡΗΤΙΚΟΤΗΤΑ 800 ΑΤΟΜΩΝ-ΠΡΟΣΙΤΕΣ ΤΙΜΕΣ

Η Ημέρα Περιβάλλοντος

Συνέχεια από την σελ. 1

μέρα.

Εκφράζει την απαισιοδοξία του για τον μέλλον. Το πλήρες κείμενο της ανακοίνωσης έχει ως εξής:

"Το τοπίο της Ελληνικής Οικολογικής υποβάθμισης δεν προβλέπεται να αλλάξει σημαντικά τα προσεχή χρόνια.

Παρά τα όποια μεγαλόπνοα εκσυγχρονιστικά έργα που αυτή την στιγμή βρίσκονται σε εξέλιξη, τα προβλήματα του περιβάλλοντος φαίνονται να μη λαμβάνονται υπόψη από τους σχεδιαστές και εκτελεστές αυτών των έργων.

Είναι δε περίεργο πως αυτά τα σημαντικά έργα μπορούν να σημαίνουν ανάπτυξη όταν υποβαθμίζουν άλλους ζωτικούς πόρους της οικονομίας που προέρχονται από το περιβάλλον.

Η πολιτεία φαίνεται ακόμη ανίσχυρη να εφαρμόσει τους νόμους και να προστατεύσει το περιβάλλον.

1. Από την καταπάτηση δημοσίων δασικών και παραθαλάσσιων εκτάσεων και από την αυθαίρετη δόμηση των.

2. Από την έλλειψη βασικής οργάνωσης και διοικητικής υποδομής για την έγκαιρη αντιμετώπιση των πυρκαγιών στα δάση μας.

3. Από την ασυδοσία των ρυπαινόντων τόσο την ατμόσφαιρα όσο και την θάλασσα.

4. Από τους διωγμούς της άγριας ζωής με την αποδάσωση, τις εκχερσώσεις, τα φυτοφάρμακα κ.ά.

5. Από την αύξηση των σκουπιδιών στις πόλεις χωρίς την εξεύρεση χώρων για την υγειονομική ταφή τους.

Αλλά και στο διεθνές τοπίο δεν αφήνονται πολλά περιθώρια αισιοδοξίας. Η εποχή της παγκοσμιοποίησης της οικονομίας και η ολοκλήρωση της αγοράς βρίσκει την Ευρώπη να προσπαθεί να επιτύχει τους στόχους σύγκλισης αδιαφορώντας για την εξάντληση των μη ανανεώσιμων πόρων και την υποβάθμιση της χρήσης ανανεωσίμων πηγών. Με άλλα λόγια ο σχεδιασμός για μια ανάπτυξη με περιβαλλοντική συνείδηση και αειφορία βρίσκει αδιάφορες τις περισσότερες χώρες που ασχολούνται μόνο με το παρόν σε βάρος του μέλλοντος.

Η προστασία του περιβάλλοντος και η αειφόρος ανάπτυξη πρέπει να συμπεριληφθεί στην υποαναθεώρηση συνθήκη του Μάαστριχτ και να ενισχυθεί ο έλεγχος και η παρακολούθηση της πολιτικής αυτής, από τα κράτη μέλη.

Τέλος να δοθεί ύψιστη σημασία για την στοιχειώδη εκπαίδευση της νέας γενιάς σε θέματα περιβάλλοντος ώστε να μπορέσει στο μέλλον να αντιμετωπίσει με επιτυχία τα πολλά και σοβαρά οικολογικά προβλήματα".

Ανοδική η πορεία της τουριστικής κίνησης στη Ρόδο

Συνέχεια από τη σελ. 1

- Περιλαμβανομένων και των τουριστών που διαμένουν αυτή την περίοδο στα συγκροτήματα ενοικιαζομένων δωματίων, η τουριστική κίνηση εκτιμάται ότι έχει κορυφωθεί σε εξαιρετικά καλά επίπεδα, σε σύγκριση με τις προηγούμενες χρονιές.

Σημαντική αύξηση παρουσιάζουν σε σχέση με τα προηγούμενα χρόνια και οι Έλληνες τουρίστες που φιλοξενούνται αυτή την περίοδο στη Ρόδο, ενώ σε σχέση με την προηγούμενη εβδομάδα ο αριθμός των τουριστών έχει αυξηθεί κατά 5.000 περίπου.

Πιο συγκεκριμένα, οι αλλοδαποί τουρίστες που φιλοξενούνται αυτή την περίοδο στη Ρόδο, φτάνουν τις 44.093 και οι Έλληνες τουρίστες τους 1.117. Την ίδια περίοδο πέρσι, τα ξενοδοχεία της Ρόδου φιλοξενούσαν 37.380 αλλοδαπούς και 930 Έλληνες τουρίστες, ενώ το 1995 οι ξένοι τουρίστες έφταναν τις 44.652 και οι Έλληνες τους 444.

Πριν από δύο εβδομάδες, σε αντίστοιχη καταγραφή που είχε γίνει στα ξενοδοχειακά συγκροτήματα του νησιού μας, ο αριθμός των αλλοδαπών τουριστών έφτανε τις 41.000 ενώ των Ελλήνων τους 716. Η αύξηση που παρατηρήθηκε, χαρακτηρίζεται από τους αρμόδιους εκπροσώπους των τουριστικών φορέων του νησιού μας, ως εξαιρετικά ικανοποιητική κα επιβεβαιώνει έτσι τις εκτιμήσεις και τις προβλέψεις που είχαν γίνει από τους ίδιους το χρονικό διάστημα των προηγούμενων εβδομάδων.

Όσον αφορά την πληρότητα των ξενοδοχειακών συγκροτημάτων ανά περιοχή, οι αρμόδιοι του ΕΟΤ και της Ένωσης Ξενοδόχων Ρόδου, υποστηρίζουν ότι σε γενικά επίπεδα κυμαίνεται μεταξύ του 65 και 75% για τις τουριστικές περιοχές του νησιού μας και συγκεκριμένα:

- Στην πόλη της Ρόδου, η πληρότητα αγγίζει το 65%, στο Φαληράκι ξεπερνά το 75%, στην Ιξιά το 70%, στην περιοχή της Ιαλυσού επίσης το 70%, στην Λίνδο τα Αφάντου και τα Κολύμπια το 70% αλλά μειωμένη παρουσιάζεται στις περιοχές της Νότιας Ρόδου που αυτή την περιόδο κυμαίνεται μεταξύ του 45% και του 55% σύμφωνα με τις εκτιμήσεις των αρμοδίων.

Αυξημένη πληρότητα παρουσιάζουν επίσης από τα μέσα Μαΐου και τα περισσότερα από τα τουριστικά συγκροτήματα ενοικιαζομένων δωματίων στην περιοχή του Φαληρακίου, των Κοσκινού και της Λίνδου. Σύμφωνα με τις εκτιμήσεις των αρμοδίων εκπροσώπων των περιοχών αυτών, τα περισσότερα από τα ενοικιαζόμενα συγκροτήματα ενοικιαζομένων δωματίων που συνεργάζονται με μεγάλα Βρετανικά και Γερμανικά πρακτορεία, έχουν πληρότητα μεγαλύτερη του 85%, για πρώτη φορά φέτος, μετά την κρίση που υπέστησαν την τελευταία διετία, η οποία οφείλονταν στις μειωμένες αφίξεις των τουριστών προς τα νησιά μας.

Εξαιρετικά καλή αναμένεται να είναι και η τουριστική κίνηση του Ιουνίου, σύμφωνα με τις εκτιμήσεις της Υπηρεσίας Πολιτικής Αεροπορίας, του ΕΟΤ και της Ένωσης Ξενοδόχων Ρόδου, αφού μέσα στο χρονικό αυτό διάστημα αναμένετα να κορυφωθεί η τουριστική κίνηση κυρίως από την αγορά της Βρετανίας, η οποία κινείται ακόμη σε χαμηλά πλαίσια σε σχέση τουλάχιστον με την αντίστοιχη χρονική περίοδο πέρσι.

Ένας Ροδίτης, στενός φίλος του Γάλλου πρωθυπουργού Λ. Ζοσπέν!

Συνέχεια από την σελ. 1

πιο στενούς του φίλους, ο αρχιτέκτονας και πολεοδόμος Γιώργος Ανδριωτάκης, που από το 1981 συνδέεται με δεσμούς αλληλοεκτίμησης, και βαθιάς φιλίας με τον ηγέτη των Γάλλων σοσιαλιστών.

"Γνωριστήκαμε το 1981 στη Ρόδο όταν ο Ζοσπέν, γ.γ. του κόμματος τότε, επισκέφθηκε τη χώρα μας μαζί με άλλους σοσιαλιστές ηγέτες. Τότε ήμουν γραμματέας της Νομαρχιακής του ΠΑΣΟΚ".

Ο Γιώργος Ανδριωτάκης σπούδασε 10 χρόνια στη Γαλλία, γεγονός που συντέλεσε στην άνετη επαφή τους και ανέπτυξε τη φιλική τους σχέση.

"Εκτοτε βλεπόμαστε ανελλιπώς 3 ή και 4 φορές το χρόνο και μιλάμε σχεδόν καθημερινά στο τηλέφωνο. Μένω σπίτι του στη Γαλλία και αυτός, στο δικό μου στη Ρόδο. Μάλιστα, στην πρόσφατη προεκλογική εκστρατεία είχα την τύχη να πετάξω μαζί του στο 12θέσιο αεροπλάνο με το οποίο περιόδευε". Η τελευταία (ινκόγκνιτο) επίσκεψη του Ζοσπέν στην Ελλάδα ήταν πριν από 3 χρόνια όταν παρέμεινε επί τριήμερο στη Ρόδο.

Παρά τη γνωστή ελληνική προδιάθεση που βαπτίζει κάθε νεοκλεγέντα Ευρωπαίο ή Αμερικανό ηγέτη σχεδόν... "Ελληνολάγνο", υπάρχουν μερικά πράγματα στον Ζοσπέν που δεν μπορούν να αμφισβητηθούν:

"Είναι θαυμαστής της αρχαίας ελληνικής γραμματείας, έχει μελετήσει τον Καζαντζάκη, διαβάζει Βασιλικό, ενώ είχε πολύ καλές σχέσεις με τη Μελίνα. Πιστεύει, και μου το λέει συχνά, ότι το φως και το χρώμα του Αιγαίου γέννησαν τον πρώτο πολιτισμό και απετέλεσαν ελατήρια φιλοσοφικής σκέψης", λέει ο κ. Ανδριωτάκης.

Ο ίδιος φωτογραφίζει τον Ζοσπέν ως λάτρη της αρχαίας ελληνικής σκέψης, καθώς και του τρόπου με τον οποίο ησκείτο η πολιτική: "Η σύγχρονη πολιτική πρέπει να συνάδει με τις αρχαίες ελληνικές αρχές. Να είναι τέχνη στην οποία δεν πρέπει να τίθενται όρια".

Ο Ζοσπέν εξέφρασε τις απόψεις αυτές εν πλω στο Αιγαίο: Ήταν το 1985 όταν βρέθηκε για τρεις εβδομάδες στο ιστιοφόρο του Γ. Ανδριωτάκη μαζί με άλλους επώνυμους.

Ο κ. Ανδριωτάκης χαρακτηρίζει το Γάλλο ηγέτη ως εξής: "Είναι ένας βόρειος που έχει όμως καρδιά. Έχει αυτοπειθαρχία και ορθώς νοούμενη ηθική. Ένας φίλος του είναι πάντα φίλος του, όσο χαμηλά κι αν πέσει. Δεν μπορεί τις φανφάρες και τα μεγάλα λόγια.

Να σκεφθείτε ότι το βράδυ της νίκης με χιλιάδες συγκεντρωμένους νέους έξω από το σπίτι του, ήρεμα και απλά τους βγήκε και είπε: "Το μόνο που έχω να σας ευχηθώ είναι να έχετε μια καλή νύχτα". Και όταν του παρατηρούσαν ότι δεν χαμογελάει έλεγε: "Αν είναι να συναντηθώ με το γαλλικό λαό αυτό θα γίνει, χωρίς να χρειαστεί να φαίνομαι χαζοχαρούμενος".

Ευρισκόμενος κοντά στον Ζοσπέν, ο κ. Ανδριωτάκης έχει τη δυνατότητα να προσλαμβάνει καθημερινά βασικές πολιτικές του θέσεις: Για τον Ζοσπέν "που το 1992 παραδέχθηκε με την άκρη των δοντιών το Μάαστριχτ" τα πιστεύω του για τη Γαλλία και την Ενωμένη Ευρώπη είναι αδιαπραγμάτευτα.

Η ανεργία, συνηθίζει να λέει ο Ζοσπέν, δεν πρόκειται να πληγεί από τους ιδιώτες. Το κράτος πρέπει να είναι η ατμομηχανή της ανάπτυξης που θα δημιουργήσει τις νέες θέσεις εργασίας. Η πιο φανατική του άποψη; "Αν αποκαλείς τον εαυτό σου αριστερό Πρωθυπουργό και δε χτύπησεις την ανεργία έχεις μόνο μία λύση: Να φύγεις".

Η καρδιά της αγοράς είναι ο άνθρωπος και ο δημόσιος φορέας πρέπει να πρωτοπορήσει στην υπηρεσία πολιτών και όχι πελατών.

Για την επιστροφή της Αριστεράς στην Ευρώπη, ο Ζοσπέν έχει μία επιφύλαξη: "Το κλίμα όντως αλλάζει.

Αρκεί η Αριστερά να μην επιστρέφει με δεξιές πολιτικές".

Όσο για τον γαλλογερμανικό άξονα και τους ενδεχόμενους τριγμούς, είναι ξεκάθαρος: "Δεν πρόκειται να σπάσω ή να υπονομεύσω μια απαραίτητη για την Ευρώπη συνεργασία. Θέλω να επαναφέρω όμως γνήσιες σχέσεις ισοτιμίας".

Η ΡΟΔΟΣ διάμεσος σταθμός διακίνησης ναρκωτικών ουσιών!

Συνέχεια από τη σελ. 1

ρίς, ισχυριζόμενος ότι την είχε πάρει από την Κωνσταντινούπολη.

Μόλις όμως εξήλθε από το ημερόπλοιο, προχθές το απόγευμα, πιάστηκε στα πράσα από τους τελωνειακούς υπαλλήλους και σήμερα πρόκειται να οδηγηθεί στον ανακριτή Ρόδου για τα περαιτέρω.

Δράστης είναι ο Stan Georghe Νορβηγός (σύμφωνα τουλάχιστον με τα στοιχεία διαβατηρίου) ο οποίος έφθασε στη Ρόδο, στις 6 το απόγευμα προχθές με το υδροπτέρυγο "ΚΟΜΕΤΑ 1" προερχόμενος από το Μαρμαρίς της Τουρκίας.

Κατά τον τελωνειακό έλεγχο, η συμπεριφορά του προκάλεσε το ενδιαφέρον των αρμοδίων υπαλλήλων και έτσι υπεβλήθη σε λεπτομερή έλεγχο.

Έτσι στα τοιχώματα των σακκιδίων που είχε μαζί του βρέθηκαν κρυμμένα δύο πακέτα με ηρωΐνη, συνολικού βάρους 1.954 γραμμαρίων.

Ανακρινόμενος από τους τελωνειακούς ισχυρίστηκε ότι τα ναρκωτικά του τα έδωσε κάποιος γνωστός του στην Κωνσταντινούπολη και θα τα παρέδιδε σε κάποιον άγνωστο στο Πρίντιζι της Ιταλίας, ακολουθώντας συγκεκριμένο δρομολόγιο.

Το νέο περιστατικό έρχεται μαλλον να επιβεβαιώσει τους φόβους και τις ανησυχίες που υπάρχουν, για την διακίνηση ναρκωτικών που γίνεται δια μέσου της Ρόδου και των άλλων νησιών της Δωδεκανήσου.

Εγκατέλειψε τον Σύλλογο των ΑΜΕΑ

Συνέχεια από τη σελ. 1

Πολιτεία.

- Είναι χαρακτηριστικό ότι ο Σύλλογος ΑΜΕΑ χάνει τα επιδοτούμενα από την Ευρωπαική Ένωση προγράμματα επανένταξης-επιμόρφωσης επαγγελματικής αποκατάστασης κ.λπ., ακριβώς επειδή το κράτος δεν δείχνει το απαιτούμενο ενδιαφέρον.

Όπως τονίσθηκε ο Σύλλογος θα συνεχίσει τις προσπάθειες του με τη συμπαράσταση του Δήμου Ρόδου του μόνου φορέα που συμπαρίσταται - όπως τονίσθηκε - ενεργά.

Πήγαν οι ίδιοι στο ΙΚΑ πριν να ...πάει αυτό στα μαγαζιά τους

Συνέχεια από τη σελ. 1

του υποκαταστήματος του ΙΚΑ της Ρόδου κ. Γιώργος Ηλιόπουλος, ο οποίος τόνισε ότι το συνεργείο των 7 υπαλλήλων θα κλιμακώσει τους ελέγχους αυτούς, μέσα στο αμέσως επόμενο χρονικό διάστημα, τόσο στις μεγάλες όσο και τις μικρές επιχειρήσεις του νησιού μας.

Ανάλογα με την εξέλιξη που θα έχουν οι έλεγχοι αυτοί, θα ενισχυθούν μέσα στην θερινή περίοδο, τα κλιμάκια που τους διενεργούν, έτσι ώστε να καλυφθεί όλο το φάσμα των εμπορικών, τουριστικών και άλλων επιχειρήσεων του νησιού μας, οι οποίες μπήκαν ήδη στο στόχαστρο των ελέγχων του ΙΚΑ.

Την εξέλιξη των ελέγχων που διενεργούν οι υπάλληλοι του ΙΚΑ της Ρόδου, παρακολουθεί στενά το αρμόδιο τμήμα των κεντρκών υπηρεσιών στην πρωτεύουσα, ενώ μέσα στο καλοκαίρι δεν αποκλείεται να έρθουν στη Ρόδο για να διενεργήσουν αντίστοιχους ελέγχους και άλλα στελέχη, με εντολή της διοίκησης του ΙΚΑ.

- Αξίζει να σημειωθεί τέλος , ότι από την διαδικασία αυτή δεν θα γλιτώσουν ούτε οι τουριστικές και άλλες επιχειρήσεις που λειτουργούν στα υπόλοιπα μικρά και μεγάλα νησιά του νομού μας.

Ξάφνιασε το προχθεσινό ψιλοβρόχι

Συνέχεια από τη σελ. 1

λευταία φορά.

- Πιο συγκεκριμένα, με βάση πάντα τα στοιχεία της ΕΜΥ και της ΥΕΒ τα οποία έδωσε χθες στην δημοσιότητα ο αρμόδιος προϊστάμενος κ. Θεοδόσης Φαντίδης, οι βροχοπτώσεις που σημειώθηκαν το αντίστοιχο χρονικό διάστημα του Ιουνίου για τα τελευταία 44 χρόνια έχουν ως εξής:

Ιούνιος 1953: 33,3 χιλιοστά.
Ιούνιος 1960: 4,4 χιλιοστά.
Ιούνιος 1961: 7,5 χιλιοστά.
Ιούνιος 1968: 8 χιλιοστά.
Ιούνιος 1970: 2,5 χιλιοστά.
Ιούνιος 1975: 33,3 χιλιοστά!
Ιούνιος 1979: 14,8 χιλιοστά.
Ιούνιος 1982: 10,8 χιλιοστά.
Ιούνιος 1983: 3,2 χιλιοστά.
Ιούνιος 1993: 4 χιλιοστά.

Από τα παραπάνω στοιχεία, προκύπτει ότι μέσα στα τελευταία 44 χρόνια αντίστοιχες βροχοπτώσεις την περίοδο του Ιουνίου είχαμε μόνο 10 φορές, και ότι μόνο σε μία περίπτωση τον Ιούνιο του 1975 το ύψος των βροχοπτώσεων ήταν εξαιρετικά μεγάλο ξεπερνώντας τα 30 χιλιοστά.

Προσλήψεις επιστημονικού προσωπικού

Συνέχεια από τη σελ. 3

νολογίας ή Δ. Ε. Χειριστών εμφανιστών.

2 Τ. Ε. Τεχν. ιατρικού εργαστηρίου ή Δ. Ε. Παρασκευαστών.

1 Δ. Ε. Προσωπικού ηλεκτρ. υπολογ.

Κέντρο Υγείας Πάτμου

1 Τ. Ε. Ραδιολ. ακτινολόγοι ή Δ. Ε. Χειριστών εμφανιστών.

1 Τ. Ε. Εργαστηρίου.

1 Δ. Ε. Παρασκευαστών.

Εξελέγησαν στην Εκτελεστική Επιτροπή οι Τάχερ-Παπάς

Στα πλαίσια του πρόσφατου 10ου συνεδρίου της Πολιτικής Άνοιξης την ΣΕΝ Δωδεκανήσου εκπροσώπησε κ. Γεώργιος Τάχερ και ο κ. Βασίλης Αφαντενός, ο οποίος στην ομιλία του διατύπωσε τις θέσεις και τις απόψεις της ΣΕΝ. Επίσης στο συνέδριο συμμετείχαν 18 σύνεδροι της περιφέρειας Δωδεκανήσου καθώς και οι υποψήφιοι βουλευτές της Άνοιξης στο νομό μας κ. κ. Μηνατσής Ιωάννης, Μαραβέλιας Παντελής, Ζαραφωνίτης Γιώργος Τυρινόπουλος Μάνος, και Παπάς Γιάννης.

Κατά την εκλογική διαδικασία του συνεδρίου εκλέχτηκαν από την περιφέρεια μας, στην Εκτελεστική Επιτροπή του Κόμματος οι κ. κ. Τάχερ Γιώργος και Παπάς Γιάννης.

Τέλος οι εκπρόσωποι της περιφέρειας μας έδωσαν δυναμικά το παρών σ΄ όλες τις διαδικασίες του Ζήμερου συνεδρίου και συνέβαλαν στη διαμόρφωση ενός δημοκρατικού και επιτυχημένου συνεδρίου με θετικές προτάσεις και θέσεις (που έτυχαν γενικής αποδοχής από τους συνέδρους) σε οργανωτικά και πολιτικά θέματα που αφορούν την κοινωνία και την περιοχή μας.

Το ραντάρ έπιασε τέσσερις γυναίκες για υπερβολική ταχύτητα

Αυτοί μάλλον που ισχυρίζονται ότι οι γυναίκες είναι πιο συντηρητικές και συνετές στην οδήγηση, διαψεύδονται εκ των πραγμάτων!

Αυτό πράγματι προκύπτει από χθεσινούς ελέγχους του Τμήματος Τροχαίας, όπου συνελήφθησαν 4 σωφερίνες (δύο Ελληνίδες και δύο Ιταλίδες) να τρέχουν με υπερβολική ταχύτητα.

Το μπλόκο με ραντάρ στήθηκε χθε το πρωΐ, στο 32ο χιλιόμετρο της οδού Ρόδου-Λίνδου και οι οδηγοί που πιάστηκαν να τρέχουν με 100 χιλιόμετρα και άνω (το όριο ταχύτητας είναι 50) ήταν οι εξής:

-Η Άννα Ματαρέλλι 28 χρόνων Ιταλίδα που έτρεχε με 102 χιλιόμετρα την ώρα.

-Η Αναστασία Ούσσια 43 χρόνων που έτρεχε με 106 χιλιόμετρα την ώρα.

-Η Φαίδρα Πατσιώκα 39 χρόνων που έτρεχε με 112 χιλιόμετρα την ώρα και η Παναγ. Χατζηλαζάρου που έτρεχε με 108 χιλιόμετρα την ώρα.

Στο ίδιο μέρος εντοπίστηκαν επίσης ο Ευστ. Αποστολόπουλος 33 χρόνων και ο Εμμ. Ματσάγγος 34 χρόνων επειδή ο πρώτος οδηγούσε χωρίς δίπλωμα και ο δεύτερος έτρεχε με 101 χιλιόμετρα την ώρα.

Ανασυγκρότηση στον Συνασπισμό

Την διεύρυνση της ουσιαστικής παρουσίας του στα τοπικά δρώμενα, με την συμμετοχή όλων των δυνάμεων της ανανεωτικής και ριζοσπαστικής αριστεράς, επιδιώκει η τοπική οργάνωση του Συνασπισμου, σε πλαίσια της οργανωτικής ανασυγκρότησης που ξεκίνησε το τελευταίο χρονικό διάστημα.

Σύμφωνα με όσα ανακοινώθηκαν, από την Πολιτική Κίνηση της Πόλεως Ρόδου του Συνασπισμού, η προσπάθεια αυτή γίνεται στα πλαίσια της οργανωτικής ανασυγκρότησης του Συνασπισμού της Αριστεράς και της προόδου, αξιοποιώντας τις νέες δυνατότητες που έχουν δημιουργηθεί από την αξιόλογη παρουσία του κόμματος, μέσα κι έξω από το κοινοβούλιο, σε τοπικό επίπεδο η Νομαρχιακή Επιτροπή του Συνασπισμού Νοτίου Δωδεκανήσου, επιδιώκοντας έτσι να έχει ουσαστική παρουσία στη ζωή της τοπικής κοινωνίας.

Η οργανωτική εξόρμηση, που έχει ήδη ξεκινήσει έχει σκοπό -σύμφωνα πάντα με την ανακοίνωση- να αξιοποιήσει ολόκληρο το δυναμικό της ανανεωτικής και ριζοσπαστικής αριστεράς. Σε αυτή την λογική, σήμερα Πέμπτη 5 Ιουνίου στις 8.30 το βράδυ, θα πραγματοποιηθεί στο ξενοδοχείο Constantin η πρώτη συνάντηση της πολιτικής κίνησης πόλεως Ρόδου του Συνασπισμού. Στην συνάντηση αυτή, αξίζει να σημειωθεί ότι καλούνται όλοι οι φίλοι και τα μέλη του Συνασπισμού, τα οποία επιθυμούν να δραστηριοποιηθούν για θέματα και προβλήματα που αφορούν την πόλη της Ρόδου γενικώτερα.

Τα ... εγκαίνια μέσο πίεσης για παραμονή

Συνέχεια από τη σελ. 1

Οι "συμπτώσεις" αυτές, καθόλου τυχαίες, οδηγούν σ' ένα και μόνο συμπέρασμα ότι καταβάλλεται μια ύστατη προσπάθεια για την τροποποίηση της ήδη ειλημμένης απόφασης αντικατάστασης της παρούσας Διοίκησης του Νοσοκομείου.

Και η προσπάθεια αυτή που φαίνεται έχει τις ευλογίες του Νομάρχη Γιάννη Παρασκευά, ο οποίος και ανέλαβε να γνωστοποιήσει το "μέγα γεγονός' συνίσταται εις τον επηρεασμό του κ. Σκουλάκη δια της επιδείξεως είτε δια του εγκαινιαζόμενου έργου είτε δια των λόγων που θα εκφωνηθούν (πόσοι και από ποιούς δεν μάθαμε) του "μεγάλου έργου" της Διοίκησης.

Ο κόπος όμως θα πάει χαμένος. Πληροφορίες από έγκυρες πηγές αναφέρουν ότι η απόφαση αυτή έχει παρθεί. Νέος πρόεδρος του Νοσοκομείου θα είναι ο κ. Μιχάλης Μπαλάνος. Και μ' αυτές τις προσπάθειες, η Κυριακάτικη τελετή κάθε άλλο από πανηγυρική θα είναι, αφού θα αποτελεσει το "κύκνειο άσμα" μιας Διοίκησης που φεύγει.

Υποχρεωτικά τα έντυπα δελτία παραπόνων στα εστιατόρια, μπαρ κ.λπ.

Συνέχεια από τη σελ. 1

λόγου θα αναγράφεται στα ελληνικά, αγγλικά, γαλλικά και γερμανικά με κεφαλαία γράμματα η ένδειξη: "Το κατάστημα υποχρεούται να διαθέτει έντυπα δελτία σε ειδική θήκη δίπλα στην έξοδο για την διατύπωση οιασδήποτε διαμαρτυρίας".

Ο καταγγέλων πελάτης συμπληρώνει το έντυπο και αφού αφήσει το στέλεχος ανοιχτού ερυθρού χρώματος στο κατάστημα, κρατάει το φύλλο πράσινου χρώματος και το άλλο λευκού χρώματος το στέλνει στο Τμήμα Εμπορίου-ΜΜΕ.

Σύμφωνα με πληροφορίες μετά από μια περίοδο ανοχής το τμήμα Εμπορίου θα αρχίσει να εφαρμόζει το νόμο υποβάλλοντας μηνύσεις σε όσους δεν διαθέτουν δελτία παραπόνων.

ΤΟΥ ΑΓΙΟΥ ΠΝΕΥΜΑΤΟΣ
ΤΡΙΗΜΕΡΗ ΕΚΔΡΟΜΗ ΣΤΗ ΚΩ

Ο Σύλλογος Εργαζομένων στη Δ.Ο.Υ. ΡΟΔΟΥ (Εφοριακών) σε συνεργασία με το πρακτορείο PIRJO TOURS διοργανώνει τριήμερη εκδρομή του ΑΓΙΟΥ ΠΝΕΥΜΑΤΟΣ στο νησί του Ιπποκράτη.

Αναχώρηση 14/6 ημέρα Σάββατο με το ΔΕΛΦΙΝΙ ώρα 08.00
Επιστροφή 16/6 ημέρα Δευτέρα με το ΔΕΛΦΙΝΙ ώρα 18.00
Στη τιμή των 29.000 περιλαμβάνει:
1) Εισιτήρια με το ΔΕΛΦΙΝΙ
2) Ξενοδοχείο πολυτελείας με ημιδιατροφή
3) Μεταφορά στο ξενοδοχείο
4) Ημερήσια εκδρομή

Εμείς σας υποσχόμεθα να περάσετε ωραία

Δηλώσατε έγκαιρα συμμετοχή στο πρακτορείο
PIRJO TOURS
οδός Γ. Λέοντος 23
και στα τηλέφωνα 21034, 36785

Καλημέρα SCAVOLINI

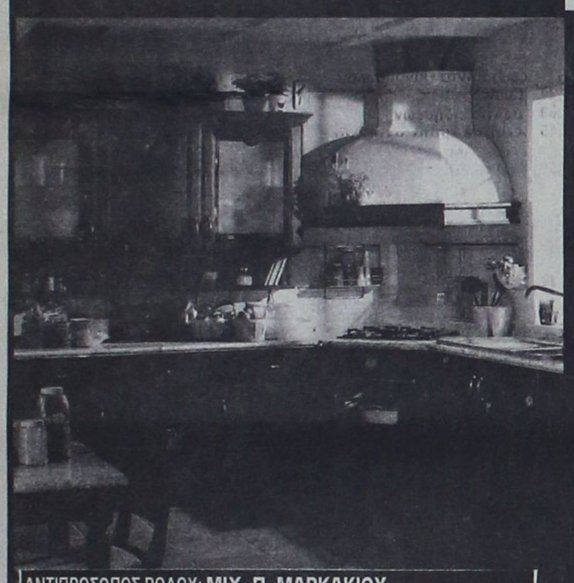

Όταν οι αξίες μένουν αναλοίωτες στο χρόνο, όταν οι απαιτήσεις ζητούν ισχυρές εγγυήσεις, όταν το έπιπλο κουζίνας γίνεται επένδυση ζωής τότε SCAVOLINI.

Μία και μοναδική.

ΑΝΤΙΠΡΟΣΩΠΟΣ ΡΟΔΟΥ: ΜΙΧ. Π. ΜΑΡΚΑΚΙΟΥ
ΟΔΟΣ: ΘΕΣ/ΚΗΣ 14 (έναντι Εμπορικού Κέντρου ΜΗΔΙΑ) Τηλ.: 67500-20327

WINDOW AND DOOR SYSTEMS
FINSTRAL®
ΓΕΡΜΑΝΙΚΑ ΚΟΥΦΩΜΑΤΑ ΥΨΗΛΩΝ ΑΠΑΙΤΗΣΕΩΝ

Η ΚΑΛΥΤΕΡΗ ΕΠΙΛΟΓΗ
Για σας που πιστεύετε ότι η επιλογή κουφωμάτων είναι μία σημαντική υπόθεση, η γνωριμία σας με την FINSTRAL επιβάλλεται.

Μόνωση. Αντοχή. Αισθητική

ΓΕΝΙΚΟΣ ΑΝΤΙΠΡΟΣΩΠΟΣ ΔΩΔΕΚΑΝΗΣΟΥ
ΚΛΑΔΟΓΕΝΗΣ ΔΗΜΗΤΡΙΟΣ
ΚΟΔΡΙΚΤΩΝΟΣ 32 - ΡΟΔΟΣ ΤΗΛ: 27.111 - 27.402

Νομίζετε... ότι είμαστε ακριβοί

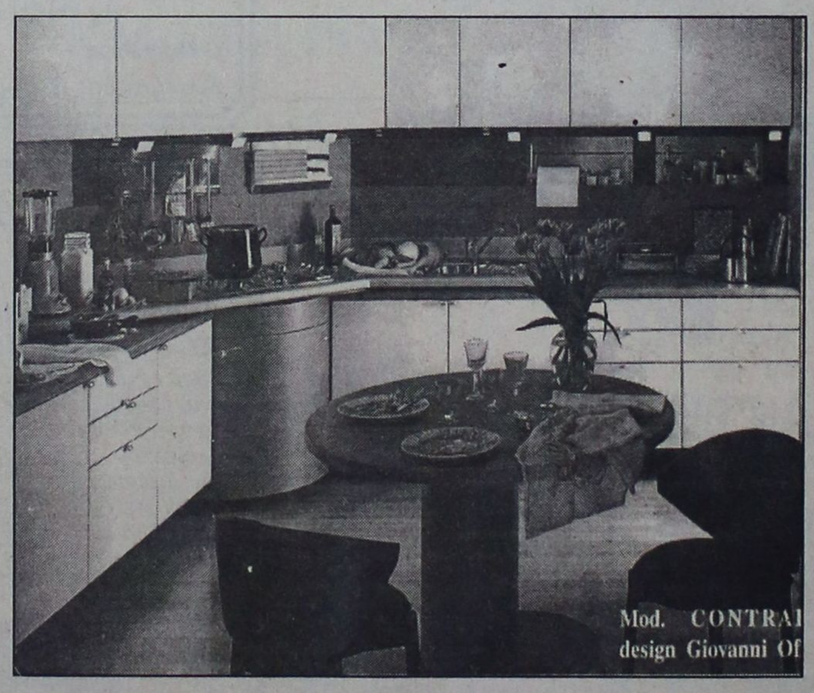

Mod. CONTRAI
design Giovanni Of

STUDIO ΕΠΙΠΛΩΝ ΚΟΥΖΙΝΑΣ
bella casa
ΔΙΕΘΝΕΣ ΠΙΣΤΟΠΟΙΗΤΙΚΟ ΠΟΙΟΤΗΤΑΣ ISO 9001
snaidero INTERNATIONAL
ΚΑΝΑΔΑ 80 - 85100 ΡΟΔΟΣ - ΤΗΛ. (0241) 34763

ΠΡΟΤΥΠΟ ΚΕΝΤΡΟ ΤΗΛΕΦΩΝΙΑΣ
Προσφορές Τηλεφωνικών Κέντρων
Ψηφιακά Τηλεφωνικά Κέντρα
SIEMENS HICOM & COMPACT S
ΑΠΟ 16 - 80 ΔΩΜΑΤΙΑ
Με 100.000 Προκαταβολή + Φ.Π.Α.
Τιμολογίου & Εξόφληση σε 12 Μήνες

ΧΩΡΗΤΙΚΟΤΗΤΑ

4	Γραμμές ΟΤΕ	16	Εσωτερικά	35000	τον μήνα
4	»	» 24	»	45000	» »
4	»	» 30	»	60000	» »
4	»	» 50	»	100000	» »
4	»	» 80	»	120000	» »
4	»	» 20	»	Hyundai	με απευθείας πρόσβαση σε εσωτερικό τηλέφωνο από εξωτερική γραμμή χωρίς τηλεφωνήτρια 55000 τον μήνα

Περιλαμβάνουν:
✔ Τηλ. Κέντρο SIEMENS HICOM - COMPACT S
✔ Τηλ. Συσκευές με πληκτρολόγιο ψηφιακές
✔ Συσκευή Τηλεφωνητρίας
✔ Εκτυπωτής CITIZEN Σειριακός
✔ Αντικεραυνική προστασία ΟΤΕ & ΔΕΗ
✔ Εγκατάσταση σε έτοιμο δίκτυο
✔ Προγραμματισμός & εκπαίδευση της τηλεφωνήτριας 12 μήνες SERVICE δωρεάν χωρίς μηνιαία συντήρηση **10 χρόνια τεχνική υποστήριξη.**

Προπαντός συνέπεια
ΑΦΟΙ ΣΚΟΡΔΗ Ο.Ε.
Παν. Ροδίου 87 τηλ. 25672 FAX 75666 Ρόδος
(πίσω απο την εκκλησια του Αγίου Ιωαννη)

ΤΟΠΙΚΑ ΚΑΝΑΛΙΑ

TV4

14.00 Έναρξη προγράμματος
14.01 Κινούμενα σχέδια
15.00 Με δύο στις 3:00 στο TV4
16.00 Κινούμενα σχέδια
16.30 "Χρώματα 1000" (Εκπομπή ποικίλης ύλης)
17.00 Μουσικό διάλειμα (Διαφημ. προϊόντα)
18.00 Η ώρα των σπόρ (Ζωντανή αθλητική εκπομπή)
19.30 Ξένη ταινία (κωμωδία)
20.30 Ζουμ στα γεγονότα
12.00 Ξένη ταινία (περιπέτεια)
12.00 Νυχτερινά ΣΠΟΡ
00.40 Τέλος προγράμματος

ΩΜΕΓΑ

15.00 Ταινία
16.30 Video clips
17.00 Κινούμενα σχέδια
17.30 Μόδα
18.00 Σειρά
18.30 Πέριξ
19.00 Ντοκιμαντέρ
19.30 Ταινία
21.00 Ειδήσεις
21.30 Ταινία
23.00 Ειδήσεις
23.30 Ταινία

ΚΙΝΗΜΑΤΟΓΡΑΦΟΙ

ΚΙΝΗΜΑΤΟΘΕΑΤΡΟ ΜΕΤΡΟΠΟΛ
ΤΗΛ.: 28400

ΘΕΡΙΝΟΣ ΚΙΝ/ΦΟΣ	ΧΕΙΜΕΡΙΝΟΣ ΚΙΝ/ΦΟΣ
ΜΙΑ ΠΡΟΒΟΛΗ	ΔΥΟ ΠΡΟΒΟΛΕΣ
9.30 έως 11.30	6.45 έως 9.30 & 9.30 έως 12
Μία θεότρελη κωμωδία από τον δημιουργό της ταινίας "ΤΡΕΛΕΣ ΣΦΑΙΡΕΣ"	Η καλύτερη ταινία της χρονιάς η ταινία των 9 ΟΣΚΑΡ 1997 Το αισθηματικό αριστούργημα
ΦΕΥΓΑΤΗ ΓΕΝΙΑ	**ΑΓΓΛΟΣ ΑΣΘΕΝΗΣ**
HIGH SCHOOL HIGH	**THE ENGLISH PATIENT**
Α' ΠΡΟΒΟΛΗΣ	Στην μνήμη η αγάπη
Με τον πιο τρελό μαθητή ΤΖΟΝ ΛΟΒΙΤΣ	Ζει για ΠΑΝΤΑ

Tsabikakis travel

3ήμερη εκδρομή του Αγίου Πνεύματος από 14-17 Ιουνίου στην

ΠΑΤΜΟ

Πληροφορίες-εγγραφές-πρόγραμμα στο πρακτορείο μας.

ΝΗΡΗΪΔΩΝ 5 - ΚΡΕΜΑΣΤΗ
(Δίπλα από την Κοινοτική Βιβλιοθήκη)
ΤΗΛ.92041 - 94564 - FAX: 93755

πλαίσιο

ΦΩΤΕΙΝΑ ΕΤΟΙΜΟΠΑΡΑΔΟΤΑ

MENU

διαστάσεων 70Χ50 και 100Χ70



Ειδικά για: Restaurant Fast Food Cafe Bar κ.ά.

ΝΕΟ

Σε μας θα βρείτε επίσης και πίνακες συναλλάγματος.

ΕΠΙΓΡΑΦΕΣ PERICLIS

Εκθεση: Κων/νου Υδραίου 21 Τηλ. 78485



Επιμέλεια: ΝΙΚΟΣ ΑΠΟΚΟΤΟΣ

ΡΟΔΟΣ

Καλημέρα

Η ηλικία των καλύτερών μας φίλων!

Η... σκυλίσια ζωή

Στα 6 τους χρόνια θεωρούνται μεσόκοποι

Η ζωή περνά τόσο γρήγορα. Γίνονται μεσόκοποι πριν καλά καλά το καταλάβουν. Και αργότερα, στα χρόνια των γηρατειών, χρειάζονται κάποιον για να τους προσέχει. Αυτή ήταν η αντίληψη για την ζωή των σκύλων μέχρι σήμερα.

Ωστόσο, η επιστημονική έρευνα ανακάλυψε ότι η ζωή τους είναι μεγαλύτερη, αν όχι δυσκολότερη απ' ότι νομίζαμε. Όταν οι περισσότεροι από τα 6,5 εκατομμύρια ιδιοκτήτες σκύλων πιστεύουν ότι ο ένας χρόνος ζωής του κατοικιδίου τους ισοδυναμεί με επτά δικά μας, η κτηνιατρική επιστήμη έδειξε ότι η ανάπτυξη των κυνοειδών είναι τόσο γρήγορη που ένας σκύλος ενός χρόνου είναι ένας πλήρως ανεπτυγμένος και σεξουαλικά ώριμος... δεκαοκτάρης.

"Ο σκύλος σας έφτασε τα τελευταία εφηβικά του χρόνια με τα πρώτα του γενέθλια και με τα δεύτερα μπήκε στο πανεπιστήμιο, πήρε το δίπλωμα του, αγόρασε το πρώτο του σπίτι και περιμένει το πρώτο του μωρό"; λέει ο κ. Ντέιβιντ Γουάτσον, χειρουργός κτηνίατρος που μελετά τη γήρανση των κυνοειδών.

Ο καλύτερος φίλος του ανθρώπου, όπως και ο ιδιοκτήτης του, ζει περισσότερο. Και προκαλεί τα εμπορικά ενδιαφέροντα της βιομηχανίας γύρω από τα κατοικίδια να εισαγάγουν νέα προϊόντα γι' αυτούς που γερνούν φορώντας περιλαίμιο. Οι σκύλοι ζουν κατά μέσο όρο δεκαοκτώ μήνες περισσότερο από όσο ζούσαν πριν από τριάντα χρόνια, πιθανώς λόγω καλύτερης φροντίδας και διατροφής.

Τα περισσότερα σκυλιά γίνονται μεσόκοποι περίπου στα έξι με επτά, ηλικία που ισούται με τα σαράντα πέντε έως σαράντα εννέα της ανθρώπινης ηλικίας. Ένας σημαντικός αριθμός σκυλιών που προέρχονται από διασταυρώσεις ειδών τώρα μπορεί να φτάσει ή και να ξεπεράσει τα είκοσι χρόνια.

Η έρευνα έδειξε ότι το ένα τρίτο των σκυλιών κατατάχθηκε στην κατηγορία "ενήλικες"-ηλικίας επτά, οκτώ ή και περισσότερων χρόνων ανάλογα με τη ράτσα-όταν μόλις ένα 10% κατατάχθηκε στην κατηγορία κουτάβι ή νέο σε ηλικία. Ο μεγαλύτερος σε ηλικία σκύλος στο Ηνωμένο Βασίλειο ήταν ο Τάφι, ένα ουαλικό Κόλεϊ που πέθανε στο σπίτι της ιδιοκτήτριας της κυρίας Έβελιν Μπράουν στο Γουέστ Μπρόμγουιτς σε ηλικία 27 ετών και 313 ημερών ή ο Αντζάτανγκ, ένα μαύρο Λαμπραντόρ, που έζησε στη Βοστώνη και πέθανε σε ηλικία 27 ετών και τριών μηνών το 1936.

Οι νέες συγκριτικές ηλικίες ανθρώπων-σκύλων προέκυψαν από μια έρευνα όπου σκυλιά διαφόρων ειδών μελετήθηκαν με βάση τη μυϊκή και οστική μάζα τους, με τη χρήση προηγμένων τεχνικών. Η πιο δημοφιλής ράτσα στη Βρετανία είναι τα Λαμπραντόρ, τα οποία αναμένεται να φτάσουν σε ηλικία δώδεκα χρόνων. Ένα σκυλί ράτσας Γκρέιτ Ντέιν θεωρείται γηρασμένο στα οκτώ, ενώ ένα Ράσελ Τεριέ δεν θα θεωρηθεί απίθανο αν ξεπεράσει τα είκοσι.

Ο κ. Γουάτσον ανακάλυψε στην έρευνα του ότι περίπου το 14% του πληθυσμού των σκύλων είναι ηλικίας δέκα ετών, ενώ το αντίστοιχο ποσοστό το 1985 ήταν 10%. Σύμφωνα με τη νέα αντιστοιχία ηλικίας ανθρώπων και σκύλων, οι σκύλοι αυτοί είναι 66 χρόνων, σύμφωνα με την ανθρώπινη ηλικία.

Οι κατασκευαστές τροφών για κατοικίδια γρήγορα συνέλαβαν τις ανάγκες των "συνταξιούχων" τετράποδων. Μια εταιρεία εξέδωσε ένα φυλάδιο προκειμένου να βοηθήσει τους ιδιοκτήτες στο να διατηρήσουν τη ζωντάνια των σκύλων τους. Οι συμβουλές περιλαμβάνουν μασάζ για χαλάρωση και ανακούφιση από τους πόνους που οφείλονται στη γήρανση. Το πρόγραμμα μασάζ, που εκπονήθηκε από φυσικοθεραπευτές ειδικευμένους στη θεραπεία ζώων, συνιστά μέχρι και πέντε λεπτά σε κάθε ομάδα μυών του λαιμού, της πλάτης, των ώμων και των ποδιών. Επίσης συνιστά λύγισμα των αρθρώσεων αργά και μαλακά σε όλο το εύρος των κινήσεων.





η AIR GREECE σας ταξιδεύει με ΤΙΜΕΣ



Το πρόγραμμα της AIR GREECE που φέρνει την Άνοιξη στις τιμές
Από 10 Μαΐου έως 30 Ιουνίου

Ρόδος - Αθήνα - Ρόδος
καθημερινά πρωί - βράδυ
32.000* ΔΡΧ.

Ρόδος - Θεσσαλονίκη - Ρόδος
Δευτέρα - Τρίτη - Πέμπτη - Σάββατο
43.800* ΔΡΧ.

Ρόδος- Ηράκλειο - Ρόδος
Τετάρτη - Παρασκευή - Κυριακή
28.000* ΔΡΧ.

* Συν φόροι αεροδρομίων

ΝΑΥΛΩΜΕΝΕΣ ΠΤΗΣΕΙΣ ΑΠΟ ΤΟΥΡΙΣΤΙΚΑ ΓΡΑΦΕΙΑ

Σας ευχαριστούμε για την τιμή να ταξιδεύετε μαζί μας

ΚΡΑΤΗΣΕΙΣ ΘΕΣΕΩΝ:
ΡΟΔΟΣ:(0241) 36095
ΗΡΑΚΛΕΙΟ:(081) 241397, 330729, 330739, 241214, 244780 ΧΑΝΙΑ: (0821) 75000
ΑΘΗΝΑ:(01) 3255011-14, 3244457-8 ΘΕΣΣΑΛΟΝΙΚΗ:(031) 244340-1, 236946

AIR GREECE
ΑΕΡΟΓΡΑΜΜΕΣ ΕΛΛΑΔΟΣ

ΤΗΛΕΟΡΑΣΗ

ΕΤ-1

08.45 Έναρξη-Παρουσίαση του προγράμματος
09.00 **Παιδικό πρόγραμμα.** Κλείτος και Σία
09.30 **Στρουμφάκια**
10.00 **Η άλλη μέρα.** Τηλεοπτικό περιοδικό που παρουσιάζει η Βέρα Κρούσκα. Η Βέρα Κρούσκα είναι οικοδέσποινα στο στούντιο 2 της ΕΤ-1, όπου έχει ήδη στηθεί ένα "ζεστό" σκηνικό που θα φιλοξενεί τους καλεσμένους, ενός ποικίλου προγράμματος.
12.00 **Όπως μας αρέσει**
13.25 **Κάθε κατεργάρης στον πάγκο του.**
14.00 **Δύο με τρεις**
15.30 **Ειδήσεις**
15.35 **Γυμνάσιο Ντεγκράσι**
16.00 **Στο ρυθμό του έρωτα.** Ξένη σειρά
16.25 **Παιδικό πρόγραμμα**
17.25 **Η ώρα του πρωθυπουργού**
18.00 **Ειδήσεις-Χρηματιστήριο.** Τα σημαντικότερα γεγονότα της ημέρας
18.20 **Συνεικόνες**
19.00 **Οι δημοσιογράφοι προτείνουν.** Συλλογική δουλειά των δημοσιογράφων του πρώτου καναλιού της κρατικής τηλεόρασης
19.30 **Ντοκιμαντέρ.** Μουσείο Γουλανδρή.
20.00 **Μπροστά από τις ειδήσεις.** Ενημερωτική εκπομπή γεγονότα από την Ελλάδα και τον κόσμο
21.00 **Ειδήσεις - Καιρός-τηλεοικονομία.** Τα σημαντικότερα γεγονότα από την Ελλάδα και τον κόσμο
22.00 **Αφιέρωμα στην παγκόσμια ημέρα περιβάλλοντος.** "Κλίμα, μερικοί τό προτιμούν καυτό."
23.00 **Διά ταύτα.** Ενημερωτική εκπομπή με τον Μπάμπη Παπαναγιώτου, που ασχολείται με κοινωνικά και πολιτικά θέματα
24.00 **Ειδήσεις-Καιρός-Τηλεοικονομία**
01.20 **Τένις Ρολάν Γκαρός.**

ΕΤ-2

09.55 **Έναρξη προγράμματος**
10.00 **Ιστορίες της έπαυλης Τοντ**
10.30 **Κουασιμόδος**
11.00 **Σάντιμπελ**
11.30 **Ρακούν.** Παιδική σειρά
12.00 **Το ταξίδι του Άλμπατρος**
12.15 **Μέσα απο το πλήθος** Κοινωνική σειρά
13.00 **Τα παλιόπαιδα τ' ατίθασα.** Σειρά
13.30 **Ειδήσεις**
14.00 **Συν και πλην**
15.00 **Καρουζέλ.** Κοινωνική σειρά
16.00 **Πένα-Μελάνι-Φαντασία** Παιδική σειρά
16.30 **Η πρώτη ματιά**
17.00 **Ειδήσεις**
17.30 **Η τεχνολογία στην αρχαία Ελλάδα**
18.00 **Το μυστηριώδες νησί** Περιπετειώδης σειρά, παραγωγής 1995
19.00 **Η Γκόλντι Χόουν και οι ελέφαντες.** Ντοκιμαντέρ
20.00 **40 χρόνια μετά.** Κοινωνική μίνι σειρά βρετανικής παραγωγής 1992, βασισμένη στο μυθιστόρημα της Μαίρι Γουέσλεϊ, με τους Φελίσιτι Κένταλ, Πολ Έντιγκτον, Όλιβερ Κότον.
21.00 **Ευρωπαϊκή γραμμή.** Σειρά πολιτικο-οικονομικών εκπομπών με επίκαιρα θέματα
21.30 **Ελληνική ταινία.** "Ένα ασύλληπτο κορόϊδο." Κωμωδία παραγωγής 1969 με τους: Θανάση Βέγγο, Διονύση Παπαγιαννόπουλο, Τάκη Μηλιάδη, Νόρα Κατσέλη, Δώρα Φυτίζα κ.α.
23.00 **Ειδήσεις-Ο καιρός.** Τα σημαντικότερα γεγονότα
23.30 **Άνθρωποι στις πόλεις.** Σειρά 20 τηλεταινιών παραγωγής ΕΤ-2. "Μίλησε μου για έρωτα."
00.30 **Η ταινιοθήκη της Πέμπτης.** "Σουίτα 16." Ερωτική ταινία, ολλανδικής παραγωγής 1994
02.10 **Τέλος προγράμματος**

MEGA

07.00 **Μη μου τη μέρα τάρατε.** Δημοσιογραφική εκπομπή με τη Λιάνα Κανέλλη
10.00 **Μεταξύ μας.** Πρωινό μαγκαζίνο που παρουσιάζει η Έλντα Πανοπούλου
13.20 **Εμείς κι εμείς**
14.00 **Δελτίο ειδήσεων**
14.45 **Χτυποκάρδια στο Μπέβερλι Χιλς.** Νεανική σειρά
15.50 **Ρίσκο.** Συναρπαστικό παιχνίδι τύχης και γνώσεων με τον Γιώργο Πολυχρονίου
16.30 **Ο Πέτρος και τα κορίτσια του**
17.25 **Παντρεμένοι με παιδιά** Χιουμοριστική σειρά, αμερικανικής παραγωγής
18.00 **Ματιές στα γεγονότα**
18.05 **Ντανά αμέσου δράσεως.** Αμερικανική χιουμοριστική σειρά
18.45 **Ρουκ Ζουκ.** Τηλεπαιχνίδι το οποίο παρουσιάζει η Μαίρη Μηλιαρέση
19.15 **Κόντρα πλακέ .**
20.25 **Τα γεγονότα στις 8.30**
21.15 **Πες το και θα γίει.** Η πρωτοποριακή εκπομπή που κάνει πραγματικότητα τα πιο τρελά όνειρα των τηλεθεατών. Παρουσιάζει η Τζοβάνα Φραγκούλη
22.30 **Προδοσία.** Ελληνική σειρά σε σκηνοθεσία Νίκου Κουτελιδάκη
23.30 **Ενώπιος ενωπίω.** Δημοσιογραφική εκπομπή με τον Νίκο Χατζηνικολάου
00.15 **Τελευταία γεγονότα**
00.30 **Ενώπιος ενωπίω.** Συνέχεια της εκπομπής
00.45 **Ο μαστροχαλαστής.** Κωμική σειρά
01.15 **Άδεια φωλιά.** Αμερικανική κωμική σειρά
01.45 **Ο πράκτωρ Σμαρτ ξανα-χτυπά .** Νέα σειρά
02.15 **Ξένη ταινία.** "Ο στρατηγός δεν ήταν προδότης."
03.30 **Κόντρα πλακέ.** Τηλεπαιχνίδι. (Ε)
04.15 **Τοκ τοκ.** (Ε)
05.30 **Mega star** (Ε)
06.00 **Ενώπιος ενωπίω.** (Ε)

ANT-1

07.00 **Καλημέρα Ελλάδα.** Ξανά στην οθόνη μας ανανεωμένο το πρωινό μαγκαζίνο του καναλιού με ρεπορτάζ, συνεντεύξεις και εικόνες απο τον τόπο των γεγονότων. Παρουσιάζει ο Γιώργος Παπαδάκης
09.45 **Ο καιρός της εβδομάδας**
09.50 **Πρωινός καφές.** Καθημερινή πρωινή εκπομπή με την Ελένη Μενεγάκη
12.50 **Κεντρί.** Εκπομπή με κοινωνικά θέματα
14.00 **Τα νέα του ANT-1**
14.45 **Καλυνύχτα μαμά.** Κωμική σειρά
15.15 **Οι μεν και οι δεν .**Κωμική σειρά
15.45 **Ατίθασα νιάτα**
16.45 **Επτέλους μαζί**
18.00 **Τα νέα του ANT-1 σε 5'**
18.05 **Ο καιρός της εβδομάδας**
18.10 **Καλημέρα ζωή**
18.50 **Ο καλύτερος κερδίζει.** Με την Γιολάντα Διαμαντή
19.30 **Η λάμψη**
20.20 **Τα νέα του ANT-1.** Τα γεγονότα της ημέρας
21.10 **60" με τον Άρη Σταθάκη.**
21.15 **Ξένη ταινία.** "Ρόκι 2." Κοινωνική περιπέτεια, αμερικανικής παραγωγής 1979.
23.00 **Τα νέα του ANT-1 σε 1'**
23.05 **Ξένη ταινία.** Συνέχεια
23.30 **Στα σύνορα της φαντασίας.** Αμερικανική σειρά επιστημονικής φαντασίας.
24.00 **Νυχτερινές ειδήσεις**
00.20 **Ο καιρός της εβδομάδας**
00.25 **Στα σύνορα της φαντασίας** Αμερικανική σειρά επιστημονικής φαντασίας σε αυτοτελή επεισόδια
01.20 **Ξένη ταινία.** "Ερωτας και προδοσία".
03.10 **Τηλεμάρκετινγκ-τηλεαγορά**
03.30 **Ξένη ταινία.** "Τρόμος μέσα στη νύχτα."
04.40 **Ξένη ταινία**
06.00 **Τα νέα του ANT-1 Satellite**
06.20 **Ειδήσεις του CBS**
06.45 **Τηλεμαρκετινγκ-τηλεαγορά.**

FILMNET

06.00 **Ξένη ταινία.** "Άγγελοι στο γηπεδο." Κωμωδία
07.45 **Ξένη ταινία.** "Επιστροφή στο μέλλον." Επιστημονικής φαντασίας
09.45 **Ξένη ταινία.** "Λίγο...πολύ..τρελούτσικος." Κωμωδία, παραγωγής '77
12.00 **Ξένη ταινία.** "Τρεις ζωές και μόνο ένας θάνατος." Κωμωδία παραγωγής 1996
14.00 **Ξένη ταινία.**"Ο Αστερίξ και οι Ινδιάνοι." Κινούμενα σχέδια, σε σκηνοθεσία Γκέρχαρντ Χαν
16.00 **Ξένη ταινία.** "Φαρινέλι." Βιογραφία, παραγωγής 1995
18.00 **Ξένη ταινία.** "Εννέα μήνες." Κωμωδία, παραγωγής 1995, σε σκηνοθεσία Κρις Κολόμπους, με τους Χιου Γκράντ, Τζούλιαν Μουρ.
20.00 **Ξένη ταινία.** "Airheads." Κωμωδία, παραγωγής 1994, σε σκηνοθεσία Μαϊκλ Λίμαν, με τους Μπρένταν Φρέιζερ, Στιβ Μπουσέμι
22.00 **Ξένη ταινία.** "Φλετς, ο ρεπόρτερ με τα χίλια πρόσωπα." Κωμωδία, παραγωγής 1985, σε σκηνοθεσία Μαϊκλ Ρίτσι με τους Τσέβι Τσέιζ, Ντάνα Χουίλερ-Νίκολσον
24.00 **Ξένη ταινία.** "Kids." Κοινωνικό δράμα, παραγωγής 1995, του Λάρι Κλαρκ
01.30 **Ξένη ταινία.** "Μάρνι." Ψυχολογικό θρίλερ, παραγωγής 1964
03.45 **Ξένη ταινία.** "Ο καρυοθραύστης." Παραμύθι, παραγωγής 1993, του Εμίλ Αρντολίνο
05.20 **Ξένη ταινία.** "Ο βρικόλακας."

ΑΝΤΙΠΡΟΣΩΠΟΣ:
ΜΙΧΑΛΗΣ ΒΟΛΑΣ ΚΑΙ ΥΙΟΙ Ο.Ε.
Στη Κρεμαστή (έναντι εκκλησίας)
Τηλ. 91275 - 94993
Τηλ.-Fax: 96670

Ηλιακοί θερμοσύφωνες "ΦΥΡΟΓΕΝΗΣ" με 30 χρόνια γραπτή εγγύηση!
...ΜΟΝΟ Ο ΗΛΙΑΚΟΣ ΦΥΡΟΓΕΝΗΣ ΜΠΟΡΕΙ!
πλαίσιο

ΦΩΤΟ ΜΑΝΟΣ
Εμπιστευτείτε τις ομορφότερες στιγμές της ζωής σας σε εμάς.

Νυφικά-βαπτιστικά-μπομπονιέρες-λαμπάδες-διάφορα δώρα-προσκλητήρια γάμων και βαπτίσεων
Επιλέγοντας το νυφικό τις μπομπονιέρες και τις λαμπάδες από εμάς, σας προσφέρουμε δωρεάν την βιντεοσκόπιση της εκκλησίας
28ης Οκτωβρίου 18
Κρεμαστή, τηλ. 91372

ΤΖΑΚΙΑ ΤΑΣΟΣ ΤΖΟΤΖΟΛΗΣ
ΨΗΣΤΑΡΙΕΣ ΦΟΥΡΝΟΙ ΦΟΥΡΝΑΚΙΑ ΤΖΑΚΙΑ
Σε μας θα βρείτε την μεγαλύτερη ποικιλία σε ψησταριές και φουρνάκια όλων των διαστάσεων και χρωμάτων για κήπους εξοχικά και ταβέρνες και εστιατόρια
Κατασκευάζονται επαγγελματικοί ξυλόφουρνοι για πιτσαρίες
1η έκθεση έναντι του Ιδρύματος Κολυμπίων
2η έκθεση παραπλεύρως Ιδρύματος Κολυμπίων
Καθημερινώς ανοικτά 9-7 μ.μ.
Κυριακή 10 π.μ.-6 μ.μ.
Τηλέφωνο: (0241) 56275 Τηλ. Fax: 56317 • 85100 Κολύμπια Ρόδος

ΕΞΟΠΛΙΣΜΟΙ ΞΕΝΟΔΟΧΕΙΩΝ ΜΠΑΡ ΕΣΤΙΑΤΟΡΙΩΝ
ΒΟΥΗΣ
ΜΕΤΑΦΕΡΘΗΚΕ ΣΤΗΝ ΟΔΟ ΔΙΑΓΟΡΙΔΩΝ 24
(από την οδό Λοχ. Φανουράκη)
ΤΗΛ.FAX 37130

VANIK TOURS
ΓΙΑΝΝΗΣ κ' ΣΕΒΑ ΒΑΛΣΑΜΙΔΗ
VANIK σημαίνει ΑΛΗΘΕΙΑ
ΑΚΤΗ ΚΑΝΑΡΗ 17, ΨΑΡΟΠΟΥΛΑ
ΜΕ ΑΝΕΤΟ ΠΑΡΚΙΓΚ-ΚΥΡΙΑΚΕΣ ΑΝΟΙΧΤΑ
Τηλ. 35191, 37621, κιν/τό 094-438898 FAX 29532
2 ΕΚΠΛΗΚΤΙΚΕΣ ΕΚΔΡΟΜΕΣ ΤΟΥ ΑΓ. ΠΝΕΥΜΑΤΟΣ σε τιμές VANIK, δηλαδή, ΜΗ ανταγωνίσιμες
1η ΕΚΔΡΟΜΗ: Πανέμορφη-καταπράσινη **ΛΕΡΟΣ**
Δρχ. 26.000
Αναχώρηση: Σάββατο 14/6 10.30 από Μαντράκι (Τρ. Ελλάδος).
Επιστροφή: Δευτέρα 16/6 16.50 από Μαρίνα Λέρου
Η τιμή περιλαμβάνει:
α) Εισιτήριο R/T με ειδικά ναυλωμένο για μας δελφίνι.
β) 2 διανυκτερεύσεις με πρωϊνό στα 2 καλύτερα ξενοδοχεία της ΛΕΡΟΥ "MARILEN" APTS και "BOULAFENTIS" APTS σε 2-3-4 (οικογενειακά) STUDIOS ή APTS.
2η ΕΚΔΡΟΜΗ: ΕΞΩΓΗΙΝΑ ΟΜΟΡΦΗ **ΝΙΣΥΡΟΣ**
Δρχ. 22.000
Αναχώρηση: Σάββατο 14/6 10.30 από Μαντράκι (Τρ. Ελλάδος).
Επιστροφή: Δευτέρα 16/6 19.00 από Νίσυρο.
Η τιμή περιλαμβάνει:
α) Εισιτήριο R.T με ειδικά ναυλωμένο για μας δελφίνι.
β) 2 διαν/σεις με πρωϊνό στα 2 καλύτερα ξενοδοχεία της Νισύρου "PORFYRIS" και "HARITOS".
γ) Ημερήσια εκδρομή (ΚΥΡΙΑΚΗ) στα ΝΙΚΙΑ, στο ΗΦΑΙΣΤΕΙΟ και στην παραλία των ΠΑΛΛΩΝ για μπάνιο και φαγητό.
ΑΦΙΞΗ ΣΤΗ ΡΟΔΟ ΚΑΙ ΓΙΑ ΤΙΣ 2 ΕΚΔΡΟΜΕΣ 21.00
ΠΑΡΑΤΗΡΗΣΕΙΣ:
α) Παιδιά έως 12 ετών το 50% εφόσον μοιράζονται το δωμάτιο με τους γονείς τους.
β) Επιβάρυνση Μονόκλινου δρχ. 10.000
γ) Όσοι θέλουν να ταξιδέψουν μαζί μας χωρίς ξενοδοχείο ή εκδρομές, τότε:
Για ΝΙΣΥΡΟ O/W 6.000 R/T 11.000
Για ΛΕΡΟ O/W 10.000 R/T 18.000
ΕΓΓΡΑΦΕΣ: *το αργότερο μέχρι 7/6/97 με προκαταβολή το ήμισυ του πακέτου. Θα τηρηθεί απόλυτη προτεραιότητα.*

ΚΛΙΜΑΤΙΣΜΟΣ
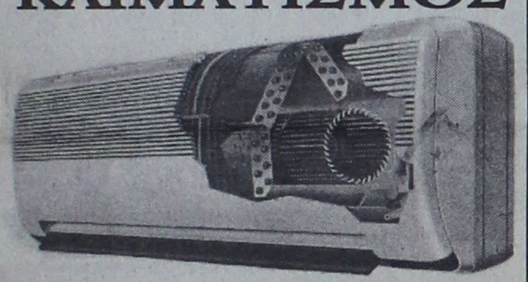
FUNAI ΙΑΠΩΝΙΑΣ
• ΦΙΛΤΡΟ ΥΓΕΙΑΣ
• ΤΗΛΕΧΕΙΡΙΖΟΜΕΝΟ ΑΥΤΟΜΑΤΟ ΠΤΕΡΥΓΙΟ
• ΕΥΧΡΗΣΤΟ ΤΗΛΕΧΕΙΡΙΣΤΗΡΙΟ
• ΑΥΤΟΜΑΤΗ ΛΕΙΤΟΥΡΓΙΑ ΚΑΙ ΛΕΙΤΟΥΡΓΙΑ ΑΦΥΓΡΑΝΣΗΣ, ΑΥΤΟΕΛΕΓΧΟΥ, ΑΝΑΚΥΚΛΟΦΟΡΙΑΣ ΤΟΥ ΑΕΡΑ
• ΑΥΤΟΜΑΤΗ ΝΥΚΤΕΡΙΝΗ ΛΕΙΤΟΥΡΓΙΑ
• ΧΡΟΝΟΔΙΑΚΟΠΤΗΣ ΓΙΑ 24ΩΡΟ ΠΡΟΓΡΑΜΜΑΤΙΣΜΟ
Από 256.000 Δρχ.
ΒΟΥΤΥΡΑΚΗΣ Ι.Χ. Ε.Π.Ε.
ΣΥΓΧΡΟΝΕΣ ΤΕΧΝΟΛΟΓΙΚΕΣ ΕΦΑΡΜΟΓΕΣ ΚΑΙ ΥΠΗΡΕΣΙΕΣ
ΔΩΔ. ΝΕΟΛΑΙΑΣ 16, 85100, ΡΟΔΟΣ
ΤΗΛ: 76100

AUDIO CLUB
FOR SERIOUS EARS
καλοκαιρινές προσφορές
Ραδιοκασετόφωνο-CD KRC 258 LG 4X25 RMS και CD 10 δίσκων KDC 504 από 177.000 ΤΩΡΑ 120.000
Βιντεοπροβολέας VIDICRON 20% έκπτωση


πλαίσιο
ΜΙΧΑΗΛ ΠΕΤΡΙΔΗ & ΠΕΙΡΑΙΩΣ. Τηλ 35783

Ο ΓΥΡΟΣ ΤΟΥ ΚΟΣΜΟΥ ΜΕ ΤΟ ... TELEX

Κατατέθηκε συγκεκριμένη πρόταση στο Κογκρέσο

Ανθρώπινα έμβρυα θέλουν να κλωνοποιήσουν στις ΗΠΑ!

Αποκλειστικά για επιστημονικές έρευνες

Ουάσιγκτον (ΑΠΕ-Γερμ Πρακτ).Πρόταση στο αμερικανικό Κογκρέσο να επιτρέψει στους ερευνητές την δημιουργία ανθρωπίνων εμβρύων με τη μέθοδο της κλωνοποίησης, αλλ' όμως να απαγορεύεται η χρήση τους για γεννήσεις παιδιών, σκοπεύει να καταθέσει μία σχετική επιτροπή δεοντολογίας, όπως αποκάλυψε χθες η εφημερίδα Ουάσιγκτον Πόστ.

Βάσει της προτάσεως, θα επιτρέπεται στους επιστήμονες να δημιουργούν κλωνοποιημένα ανθρώπινα έμβρυα αποκλειστικά για επιστημονικές έρευνες, και δεν θα μπορούν επ' ουδενί να τα μεταφέρουν σε μήτρα γυναίκας προς τεκνοποίηση, προσθέτει η εφημερίδα επικαλούμενη μέλη της επιτροπής.

Στην Εθνική Συμβουλευτική Επιτροπή Βιοηθικής, συμμετέχουν 18 μέλη, προερχόμενα από τον χώρο της επιστήμης, της νομικής και της Θεολογίας, και αναμένεται να έχουν περαιώσει το έργο τους εντός της εβδομάδος, τονίζεται στο ίδιο άρθρο.

Οι προτάσεις της επιτροπής αποτελούν μια προσπάθεια για την εκτόνωση του έντονου διαλόγου γύρω από το ζήτημα, αναζητώντας κοινό γεωμετρικό χώρο στις απόψεις όσων απορρίπτουν καθ' ολοκληρίαν την τεχνική της κλωνοποίησης και όσων θεωρούν την τεχνική αυτή ώς ένα πολλά υποσχόμενο επιστημονικό επίτευγμα.

"Το σημαντικότερο είναι να θεσπίσουμε ορισμένους κανονισμούς που θα διέπουν μία ηθική συμπεριφορά", δήλωσε ο Αρ Ντέιβιντ Κοξ, μέλος της επιτροπής και καθηγητής Γενετικής και Παιδιατρικής στο Παν/μιο του Στάνφορντ.

Στη γειτονική Αλβανία

Έντονη ανησυχία για αιματηρή προβοκάτσια ενόψει των εκλογών

Συνεχείς εκρήξεις βομβών

Ανησυχία για ένταση του κλίματος τρομοκρατίας εν όψει των εκλογών της 29ης Ιουνίου προκαλεί στα Τίρανα το φαινόμενο των συνεχιζομένων βομβιστικών ενεργειών που παρατηρείται τις τελευταίες ημέρες στην αλβανική πρωτεύουσα αλλα και άλλες πόλεις ενώ διάχυτος είναι πλεον ο φόβος μιας αιματηρής προβοκάτσιας, με απρόβλεπτες επιπτώσεις στην ομαλή πορεία προς την κρίση εκλογικής αναμέτρησης.

Χθες, γύρω στις 5 το πρωϊ τοπική ώρα, στην περιοχή κοντά στο στάδιο ``Δυναμό`` στα Τίρανα, ακούστηκε ισχυρή έκρηξη που ανάγκασε τους κατοίκους να βγουν απο τα σπίτια τους, ενώ σημερινά δημοσιεύματα αποκαλύπτουν πως προχθές έκρηξη βόμβας ανατίναξε τα γραφεία του ``Δημοκρατικού Κόμματος`` στο Ελμπασάν. Πληροφορίες για θύματα ή ζημιές δεν αναφέρθηκαν, χωρις ωστόσο, να αποκλείεται αυτό το ενδεχόμενο μια και στην Αλβανία οι πληροφορίες στις αρχές και τα μέσα μαζικής ενημέρωσης φθάνουν με απίθανη βραδύτητα.

Τις τελευταίες ημέρες έχουν καταγραφεί τέσσερις βομβιστικές επιθέσεις, οι δυο εκ των οποίων αιματηρές, ενώ τα Τίρανα συγκλονίζονται από μια πρωτοφανή φημολογία περί τοποθετήσεως παντού εκρηκτικών μηχανισμών. Χθες καταγράφτηκαν περισσότερα απο εκατό τηλεφωνήματα για τοποθετήσεις βομβών σε σχολεία, δημόσια κτίρια ακόμη και το υπουργείο Αμύνης, αλλά και το δρόμο όπου στεγάζονται οι ξένες πρεσβείες προκαλώντας πανικό στις αστυνομικές αρχές.

Παρολίγον σύγκρουση του Κλίντον

Σε τροχιά σύγκρουσης με μεταγωγικό αεροσκάφος βρέθηκε πριν λίγες ημέρες το προσωπικό Μπόινγκ του Αμερικανού προέδρου Μπιλ Κλίντον κατά την επιστροφή του από την σύνοδο του ΝΑΤΟ στο Παρίσι, με αποτέλεσμα να σημάνει το συστημα συναγερμού, αναφέρεται σε ανακοίνωση της αμερικανικής αεροπορίας. Το περιστατικό συνέβη στις 26 Μαΐου όταν το προεδρικό αεροσκάφος" Air Force One" βρισκόταν 320 χιλιόμετρα από την Ιρλανδία, σε ύψος 8.788 μέτρων.

Το σύστημα συναγερμού του προεδρικού αεροσκάφους ήχησε ξαφνικά ειδοποιώντας τον πιλότο ότι πλησιάζει επικίνδυνα το προεδρικό αεροσκάφος ένα άλλο αεροπλάνο. Το κέντρο ελέγχου της εναέριας κυκλοφορίας στο αεροδρόμιο του Σάνον ειδοποίησε αμέσως τον πιλότο του προεδρικού αεροσκάφους να στρίψει 20 μοίρες αριστερά και να ανέβει σε ύψος 9.394 μέτρων για να αποφευχθεί σύγκρουση. Σύμφωνα με τον πιλότο του αεροσκάφους του Κλίντον τα δύο αεροπλάνα βρέθηκαν σε μια στιγμή σε απόσταση 303 μέτρων.

Στην ανακοίνωση της αμερικανικής αεροπορίας αναφέρεται πάντως ότι σε καμμία στιγμή δεν κινδύνευσε ο πρόεδρος Κλίντον.

Εξοντωτικές καταδίκες Κούρδων

Το δικαστήριο κρατικής ασφαλείας της Τουρκίας επέβαλε χθες ποινές φυλάκισης άνω των έξι χρόνων σε τριάντα και πλέον μέλη του φιλοκουρδικού κόμματος ΧΑΝΤΕΠ, ανακοίνωσαν δικαστικές πηγές.

Μεταξύ των καταδικασθέντων είναι και ο ηγέτης του ΧΑΝΤΕΠ Μουράτ Μποζλάκ, που είχε συλληφθεί μαζί με άλλα 47 άτομα τον περασμένο Ιούνιο, όταν μαχητικά μέλη του κόμματος είχαν σκίσει την τουρκική σημαία και την είχαν αντικαταστήσει με την σημαία του Εργατικού Κόμματος του Κουρδιστάν (PKK).

Όπως δήλωσε ο πρόεδρος του δικαστηρίου Ορχάν Καραντενίζ ο νεαρός που είχε σκίσει την τουρκική σημαία καταδικάστηκε σε ποινή κάθειρξης 22 ετών και έξι μηνών.

Φοιτητές στη Νότιο Κορέα

Ξυλοκόπησαν μέχρι θανάτου "χαφιέ" της αστυνομίας!

Στα πλαίσια της ανάκρισης

Αριστεροί νοτιοκορεάτες φοιτητές ομολόγησαν σήμερα ότι ξυλοκόπησαν μέχρι θανάτου ένα πληροφοριοδότη της αστυνομίας. Εκπρόσωπος της αριστερής φοιτητικής οργάνωσης Χανγκτσονγκριόν δήλωσε στους δημοσιογράφους ότι στην διάρκεια των ανακρίσεων που τον υπέβαλαν ο άνδρας ομολόγησε ότι ήταν πληφοριοδότης της αστυνομίας.

Ο φοιτητικός εκπρόσωπος Λι Γιουν - οκ διευκρίνισε στην διάρκεια της συνέντευξης Τύπου που έδωσε στο πανεπιστήμιο Χανιάνγκ ότι ο άνδρας πέθανε στον ύπνο του στην διάρκεια της νύχτας μετά τον ξυλοδαρμό και οι φοιτητές μετέφεραν τη σορό του στο νοσοκομείο σήμερα το πρωί.

"Είμαστε έτοιμοι να αναλάβουμε πλήρως την ευθύνη", είπε ο εκπρόσωπος. "Είμαστε έτοιμοι να συνεργασθούμε με την αστυνομία εφ' όσον μας υποσχεθούν την διενέργεια δίκαιων ανακρίσεων".

Σημειώνεται ότι τις τελευταίες ημέρες το πανεπιστήμιο αποτελεί θέατρο βίαιων συγκρούσεων μεταξύ της αστυνομίας και των φοιτητών της οργάνωσης Χαντσονγκριόν, η οποία κατά την κυβέρνηση της Σεούλ ελέγχεται από τη Βόρεια Κορέα.

Όπως λένε οι ερευνητές

Το πράσινο τσάϊ ενεργεί ως ασπίδα κατά του καρκίνου

Ενεργοποιεί μια χημική ουσία

Το πράσινο τσάι μπορεί να εμποδίσει την ανάπτυξη του καρκίνομ ενεργοποιώντας μια χημική ουσία, την καθεπσίν, είδος πρωτεϊνάσης η οποία βρίσκεται σε όλα τα κύτταρα, ανακοίνωσαν χθες Αμερικανοί ερευνητές.

Οι επιστήμονες υποστηρίζουν οτι ένα κανονικό φλυτζάνι πράσινου τσαγιού περιέχει πολύ μεγάλες ποσότητες του συγκεκριμένου στοιχείου, το οποίο μάλιστα δεν είναι τοξικό.

" Ένα απο τα σημαντικότερα συστατικά του πράσινου τσαγιού παρεμποδίζει την παραγωγή της ουροκινάσης, ενός ενζύμου που συμβάλει στην ανάπτυξη του καρκίνου " αναφέρουν στην επιστολή τους προς το επιστημονικό περιοδικό NATURE ο Γέρζι Γιανκούν της Ιατρικής Σχολής του Οχάιο και οι συνεργάτες του.

Οι ερευνητές γνωρίζουν ότι το τσάι και ιδιαίτερα το πράσινο περιέχει χημικά που μπορούν να προστατέψουν τον οργανισμό από τον καρκίνο αλλά δεν μπορούν να εντοπίσουν πώς ακριβώς λειτουργεί ο συγκεκριμένος μηχανισμός.

Η ομάδα του Γιάνκουν ανακοίνωσε ότι ανακάλυψε την πρωτεϊνάση EGCG-3 (που περιέχει την καθεπσίν) που δρα κατασταλτικά επί της ουρονικάσης, η οποία συναντάται συχνότατα σε μεγάλες ποσότητες στους ανθρώπινους καρκίνους. Η EGCG-3 προσκολλάται στην ουρακινάση και δεν της επιτρέπει να εισβάλει στα κύτταρα και να σχηματίσει όγκους.

Δέχθηκαν να συμμετάσχουν οι κομμουνιστές

Παρίσι, (ΑΠΕ-Ρόιτερ-Γαλλ.Πρακτ.). Το Κομμουνιστικό Κόμμα της Γαλλίας ανακοίνωσε σήμερα επίσημα την απόφασή του να μετάσχει στην νέα κυβέρνηση του Λιονέλ Ζοσπέν, ενώ ο νέος σοσιαλιστής πρωθυπουργός αναμένεται να προβεί στον σχηματισμό της κυβέρνησής του σήμερα το βράδυ ή το αργότερο αύριο το πρωί.

"Πρόθεση του Λιονέλ Ζοσπέν είναι να προσπαθήσει να ολοκλήρώσει τον σχηματισμό της κυβέρνησης απόψε ή το αργότερο αύριο το πρωί", δήλωσε η ίδια πηγή στους δημοσιογράφους και πρόσθεσε ότι ο ηγέτης του Κ.Κ. Ρομπέρ δήλωσε σήμερα στον Ζοσπέν ότι οι κομμουνιστές θα μετάσχουν οπωσδήποτε στη νέα κυβέρνηση.

Με λόγια

- **ΑΓΚΥΡΑ.** Τουρκικό στρατιωτικό ελικόπτερο κατέπεσε και συνετρίβη χθες στην διάρκεια της συνεχιζόμενης εκκαθαριστικής επιχείρησης εναντίον των Κούρδων ανταρτών στο βόρειο Ιράκ, με αποτέλεσμα να βρουν τον θάνατο 11 επιβαίνοντες στρατιωτικοί, μετέδωσε το πρακτορείο ειδήσεων Ανατολή.
Σύμφωνα με το πρακτορείο το ελικόπτερο συνετρίβη στην ορεινή περιοχή Ζαπ του βορείου Ιράκ στις 7 το πρωί.
Μεταξύ των θυμάτων ήταν και 8 αξιωματικοί.
- **ΝΕΑ ΥΟΡΚΗ.** Η αστυνομία της Νέας Υόρκης ανακοίνωσε ότι αναζητά τον δολοφόνο του Τζόναθαν Λέβιν, γιού του Τζέραλντ Λέβιν, διευθυντού της εταιρίας TIME Warner του κολοσσού των ΜΜΕ.
Ο Τζόαθαν Λέβιν 31 χρόνων, βρέθηκε νεκρός με μια σφαίρα στο κεφάλι στο διαμέρισμα του στο Μανχάταν, τα ξημερώματα της Δευτέρας. Το πτώμα στο όποιο είχε αρχίσει η διαδικασία της αποσύνθεσης έφερε επίσης τραύματα στο κεφάλι και στο στήθος. Ο Λέβιν, καθηγητής γυμνασίου είχε εμφανισθεί δημόσια το πρωί του Σαββάτου.
Η εταιρία TIME Warner είναι η ιδιοκτήτρια εταιρία του περιοδικού TIME, των κινηματογραφικών στούντιο Warner Bros. και του τηλεοπτικού δικτύου CNN.
- **ΛΕΥΚΩΣΙΑ.** Ιδιαίτερη αναφορά στην Κύπρο γίνεται στην έκθεση του Κέντρου Δράσης της Ευρωπαϊκής Επιτροπής κατά του ρατσισμού.
Στην έκθεση αναφέρεται ότι οι 665 Ελληνοκύπριοι που ζούν, μετά τη διαίρεση της Κύπρου,στην Καρπασία, εξακολουθούν να στερούνται των δικαιωμάτων τους, ενώ η Ορθόδοξη Θρησκευτική κληρονομιά, υφίσταται σοβαρές καταστροφές και μερικές εκκλησίες μετατρέπονται σε τζαμιά.
Γίνεται επίσης αναφορά στην εγκατάσταση Τούρκων εποίκων και επισημαίνεται ότι σύμφωνα με τα Ηνωμένα Εθνη, ο αριθμός τους φθάνει τις 40 έως 45 χιλιάδες, ενώ σύμφωνα με άλλες πηγές ο αριθμός των εποίκων ανέρχεται στις 80.000.
Στην έκθεση αναφέρεται επίσης οτι πενήντα χιλιάδες Τουρκοκύπριοι εγκατέλειψαν την κατεχόμενη Κύπρο γιατί ενοχλούνται απο την εγκατάσταση εποίκων.
- **ΒΟΝΝΗ.** Η γερμανική βουλή απέρριψε πριν από λίγο την πρόταση της αντιπολίτευσης για την απομάκρυνση του υπουργού Οικονομικών Τέο Βάιγκελ έπειτα από την αποτυχία του σχεδίου του για την ανατίμηση των αποθεμάτων χρυσού της Μπούντεσμπανκ.
Ο Τέο Βάιγκελ υπαναχώρησε, αφού η κεντρική τράπεζα επέκρινε χθες το σχέδιο της κυβέρνησης ως απειλή για τη νομισματική ενοποίηση, ενώ βουλευτές του κυβερνητικού συνασπισμού απείλησαν ότι θα αρνηθούν να υποστηρίξουν οποιονδήποτε περιορισμό της ανεξαρτησίας της Μπούντεσμπανκ.
- **ΛΟΝΔΙΝΟ.** Δεκαπέντε στελέχη της οργάνωσης "Γκρίνπις" κατέλαβαν χθες τα γραφεία της αμερικανικής πετρελαϊκής εταιρείας Conoco στο Λονδίνο, σε ένδειξη διαμαρτυρίας για τις νέες γεωτρήσεις της εταιρείας στον βορειοανατολικό Ατλαντικό ωκεανό.
Σύμφωνα με την οργάνωση, τα καύσιμα που χρησιμοποιούνται στις γεωτρήσεις υπερθερμαίνουν την ατμόσφαιρα και μεταβάλλουν σημαντικά το κλίμα.
Οι οικολόγοι αλυσοδέθηκαν στο εσωτερικό του κτιρίου και έβαλαν κασέτες που αναπαρήγαν τους ήχους της εκβιομηχάνισης του ωκεανού. Οκτώ απ'αυτούς συνελήφθησαν από την αστυνομία.
- **ΡΩΜΗ.** Ο υπουργός Εξωτερικών της Μεγάλης Βρετανίας, Ρόμπιν Κούκ, ανακοίνωσε χθές το βράδυ στη Ρώμη ότι η χώρα του θα στείλει 45 παρατηρητές για τις εκλογές που αναμένεται να διεξαχθούν στην Αλβανία στις 29 Ιουνίου.
Κατά τη διάρκεια συνέντευξης Τύπου μετά το τέλος των συνομιλιών του με τον Ιταλό ομόλογό του, Λαμπέρτο Ντίνι, ο Ρόμπιν Κούκ διευκρίνισε οτι στην ομάδα των 45 παρατηρητών θα μετέχουν και 15 βουλευτές.
Ο Ιταλός υπουργός Εξωτερικών τόνισε από την πλευρά του ότι πρέπει να καταβληθεί κάθε προσπάθεια ώστε οι προσεχείς εκλογές στην Αλβανία να είναι όχι το δυνατόν "πιο ελεύθερες και δίκαιες". "Πρέπει να καταβληθεί το μέγιστο των προσπαθειών ώστε οι εκλογές να μην αμφισβητηθούν", υπογράμμισε ο Λαμπέρτο Ντίνι.

Για τις αγγελίες σας, απευθύνεσθε στα γραφεία μας ή στα τηλέφωνα: 22210, 75230

Η ΡΟΔΙΑΚΗ

ΜΙΚΡΕΣ ΑΓΓΕΛΙΕΣ

Πέμπτη 5 Ιουνίου 1997

TOP PROPERTIES
GEORGIOS S. PIPINOS
ΓΕΩΡΓΙΟΣ Σ. ΠΙΠΙΝΟΣ
MEΣΙΤΗΣ ΑΣΤΙΚΩΝ ΣΥΜΒΑΣΕΩΝ
REAL ESTATE AGENT ★ MEMBER OF F.I.A.B.C.I.

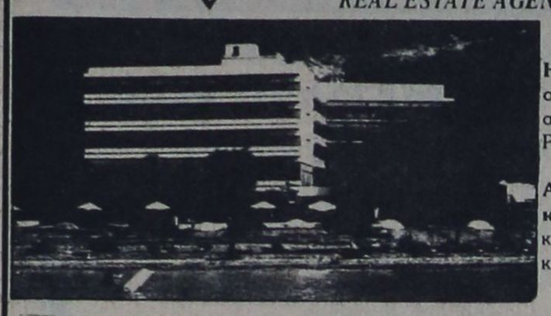

Η "TOP PROPERTIES" είναι ατομική επιχείρηση και ανήκει εξ ολοκλήρου στον κ. Γεώργιο Σ. Πιπίνο, που από το 1971 ασχολείται αποκλειστικά και μόνο με επενδύσεις και REAL ESTATE, στο νησί της Ρόδου, καθώς και στην ευρύτερη περιοχή της Δωδεκανήσου.

ΠΡΟΣΦΕΡΟΥΜΕ: Α) Υπηρεσίες και πληροφορίες που γίνονται σε προσωπικό επίπεδο με **εχεμύθεια, διακριτικότητα** και **σοβαρότητα.**
Β) Μεγάλη **γκάμα** υψηλής ποιότητας, ακινήτων, όπως: 1) Ξενοδοχεία Α΄ και Β΄ κατηγορίας των 600-500-350-300 κλινών 2) Κεντρικά αστικά ακίνητα κατάλληλα για Τράπεζες-καταστήματα-γραφεία 3) Παραλιακές εκτάσεις, κατάλληλες για τουριστικές επενδύσεις των 150.000-100.000-70.000-50.000-36.000 τ.μ. και 4) Διαμερίσματα και μεζονέττες **προβολής.**

ΣΤΟΧΟΣ ΜΑΣ ΕΙΝΑΙ: Να προσφέρουμε στο αγοραστικό μας κοινό **υψηλής ποιότητας ακίνητα** και **ευκαιρίες** στο νησί της Ρόδου. Η εικοσιπενταετής και πλέον πείρα μας στον τομέα αυτό αποτελεί εγγύηση.

ΣΥΝΘΗΜΑ ΜΑΣ ΕΙΝΑΙ: Επενδύστε στη ΡΟΔΟ **ΤΩΡΑ,** σε ακίνητα που **ΑΝΤΕΧΟΥΝ ΣΤΟ ΧΡΟΝΟ**

Γεώργιος Σ. Πιπίνος
ΜΕΣΙΤΗΣ ΑΣΤΙΚΩΝ ΣΥΜΒΑΣΕΩΝ
Γιατί εμείς γνωρίζουμε καλύτερα!

TOP PROPERTIES is a private concern and Mr George S Pipinos, its owner, has earned, over the years, a reputation for integrity and excellence in the world of Real Estate in the Dodecanese.

At Top Properties we try hard to attract important and selective investors: high calibre businessmen/women and discerning professional people, both Greek and foreign, who wish to acquire substantial and valuable property on Rhodes.

We offer our exprertise and advice privately, discreetly and in strict confidence.

We keep a comprehensive list of real estate of the highest specifications:

a. A΄ and B΄ class hotels (600, 500, 350, 300 beds capacity).

b. Centrally situated office buildings and other business premises.

c. Seasiade land, ideal for development (hotels, holiday resorts, etc.), of 150.000 100.000, 70.000, 50.000, 36.000 sq.m.

d. Luxury apartments, maisonettes, detached, semi-detached and terraced houses.

Our aim is to give our clients the opportunity to ecquire value for money, first class real estate on Rhodes. Our 25-year-old experience in Real Estate is our warranty.

Our motto is: **Invest in Rhodes. Invest in property. It stands the test of time.**

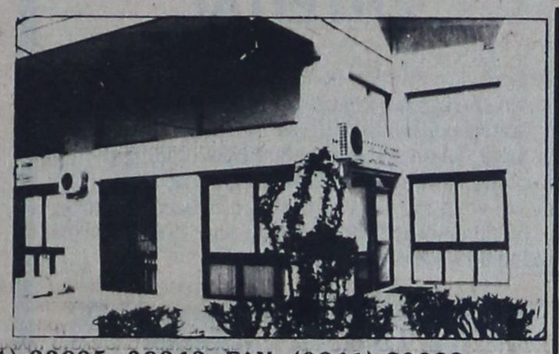

TOP PROPERTIES
and
George S Pipinos
Because we know best

ΚΕΝΝΕΝΤΥ 38, ΡΟΔΟΣ, 85 100, ΤΗΛ. (0241) 23895, 38243. FAX: (0241) 20883
38 KENNEDY STR., RHODES, 85 100, TEL. (0241) 23895, 38243. FAX: (0241) 20883

ΕΝΟΙΚΙΑΣΕΙΣ ΑΚΙΝΗΤΩΝ

ΕΝΟΙΚΙΑΖΕΤΑΙ σπίτι στην Ιαλυσό. Πληρ. τηλ. 90800 ΑΕ16285

ΕΝΟΙΚΙΑΖΟΝΤΑΙ καταστήματα 60 τ.μ. και 155 τ.μ. στη λεωφόρο Ιαλυσού-Κρεμαστή μπροστά από το Γυμνάσιο και το Λύκειο Ιαλυσού απέναντι του ξενοδοχείου "Παλαιός" και "SWAN". Πληρ. τηλ. 23574 πρωί 93217 απόγευμα ΑΕ15268

ΕΝΟΙΚΙΑΖΟΝΤΑΙ καινούργια επιπλωμένα ή όχι διαμερίσματα (δηλαδή ένα δυάρι και μια γκαρσονιέρα) 60 και 40 τ.μ. αντίστοιχα, στην οδό Νίκου Καραγιάννη 18 (Ανάληψη). Πληρ. τηλ. 67663, 65606 ΑΕ16269

ΕΝΟΙΚΙΑΖΕΤΑΙ διαμέρισμα δυο δωματίων, χωλ, σαλόνι, κουζίνα, λουτροκαμπινέ με εξώστες γύρωθεν και μεγάλη βεράντα στον 3ο όροφο πολυκατοικίας στην οδό Ερνεστ Μπέβιν 15. Πληρ. τηλ. 22512 ΑΕ16270

ΕΝΟΙΚΙΑΖΕΤΑΙ διαμέρισμα δύο υπνοδωματίων ισόγειο, με βεράντα σε κήπο, επί της Γαληνού 15 (Μόντε Σμιθ). Πληρ. τηλ. 66370 ΑΕ16271

ΕΝΟΙΚΙΑΖΟΝΤΑΙ επιπλωμένα διαμερίσματα 2 υπνοδωματίων, σαλόνι, κουζίνας, τραπεζαρίας. Επίσης STUDIO επί της Καναδά και Π. Αθηναγόρα 8. Πληρ. τηλ. 29408, ώρες καταστημάτων ΑΕ16272

ΕΝΟΙΚΙΑΖΕΤΑΙ μικρή γκαρσονιέρα ημιυπόγειο επιπλωμένη κατάλληλη για εργένηδες, στρατιωτικούς, φοιτητές, Παύλου Μελά 84. Πληρ. τηλ. 23716, 33086 ΑΕ16273

ΕΝΟΙΚΙΑΖΟΝΤΑΙ επιπλωμένα δωμάτια με ατομικό μπάνιο, WC ανά ημέρα ή μήνα. Επίσης γκαρσονιέρα ενός υπνοδωματίου, κουζίνας και μπάνιου επί της οδού Λεμεσού αρ. 35. Πληρ. τηλ. 22994 ΑΕ16276

ΕΝΟΙΚΙΑΖΕΤΑΙ διαμέρισμα δύο δωματίων στην Ανάληψη. Πληρ. τηλ. 28196 ΑΕ16275

ΕΝΟΙΚΙΑΖΕΤΑΙ μαγαζί 105 τ.μ. και 1,5 στρέμματα πάρκινγκ στην γέφυρα της Κρεμαστής. Πληρ. τηλ. 90873.ΑΕ16247

ΕΝΟΙΚΙΑΖΕΤΑΙ επιπλωμένο διαμέρισμα 110 τ.μ. απέναντι από το MIPA-MAPE. Δύο υπνοδωμάτια, σαλοτραπεζαρία, κουζίνα, μπάνιο, βεράντες. Πληρ. τηλ. 73626, 87640. ΑΕ16248

ΕΝΟΙΚΙΑΖΕΤΑΙ δυάρι διαμέρισμα, επιπλωμένο, στην οδό Στεφάνου Καζούλη. Πληρ. τηλ. 31440. ΑΕ16249

ΕΝΟΙΚΙΑΖΟΝΤΑΙ δύο καταστήματα στην οδό Αμαράντου και μία μονοκατοικία στην οδό Μαριτσών (Αραπάκι) με δύο υπνοδωμάτια, κουζίνα, καθιστικό, τζάκι και σαλόνι. Πληρ. τηλ. 20115, 31440. ΑΕ16250

ΕΝΟΙΚΙΑΖΕΤΑΙ τριάρι διαμέρισμα ισόγειο υπερυψωμένο στην Μιχ. Πετρίδη με ενοίκιο 70.000 δρχ. το μήνα. Πληρ. Κτηματομεσιτικό γραφείο Ρένας Βαζούκου τηλ. 22943, 28838. ΑΕ16251

ΕΝΟΙΚΙΑΖΟΝΤΑΙ στούντιος πλήρως επιπλωμένα ανεξάρτητα στην Ιξιά κατην πόλη της Ρόδου. Πληρ. τηλ. 33661, 30427. ΑΕ16253

ΕΝΟΙΚΙΑΖΕΤΑΙ αποθήκη 150 τ.μ. στην Ανάληψη κατάλληλο για οποιαδήποτε χρήση. Πληρ. τηλ. πρωί 34490, απόγευμα 61701, 65125. ΑΕ16254

ΕΝΟΙΚΙΑΖΕΤΑΙ γκαρσονιέρα πλήρης εξοπλισμένη επί της Γρηγορίου Ε 35 Επτά Βαγιές. Πληρ. τηλ. 27549. ΑΕ16222

ΕΝΟΙΚΙΑΖΟΝΤΑΙ: 1. Γκαρσονιέρα με ένα (1) υπνοδωμάτιο, κουζίνα και μπάνιο-χωρίς έπιπλα, επί της οδού Μιχαήλ Πετρίδη. 2. Βίλα διόροφη στην περιοχή Ιξιά, επιπλωμένη με αιρ κοντίσιον κ.λπ. 3. Καταστήματα στην Ιαλυσό, τρία (3) των 55 τ.μ., συνεχόμενα κατάλληλα για οποιαδήποτε χρήση. Πληρ. κ. Ν. Ηρωίας Νέα Αγορά Α' όροφος αρ. 17, τηλ. 31955. ΑΕ16223

ΕΝΟΙΚΙΑΖΕΤΑΙ διαμέρισμα τριάρι α' ορόφου 70 τ.μ. στην Σωτήρος-Ιξιά με εντοιχισμένη κουζίνα και οικοσυσκευές, τηλέφωνο, κλιματισμό. Ενοίκιο 75.000 μηνιαίως. Πληρ. Γιάννης και Μιχάλης Ευσταθίου τηλ. 73819. ΑΕ16224

ΕΝΟΙΚΙΑΖΕΤΑΙ οροφοδιαμέρισμα στην οδό Δενδρινού 29 αποτελούμενο από δύο υπνοδωμάτια, χωλ, κουζίνα, σαλοτραπεζαρία, W.C. και αποθήκη. Πληρ. τηλ. 65259. ΑΕ16225

Σε ήσυχη περιοχή της Ρόδου (Καρακόνερο) **ενοικιάζονται: α) Γκαρσονιέρα:** υπνοδωμάτιο, κουζίνα και μπάνιο. **β) Δωμάτιο:** ενιαίος χώρος και μπάνιο επιπλωμένα με πολυκουζίνα, ηλιακό θερμοσίφωνα, ισόγεια με ανεξάρτητη είσοδο. Πληρ. 61124, 31817 (09.30-14.30, 18.00-22.00). ΑΕ16226

ΕΝΟΙΚΙΑΖΕΤΑΙ διαμέρισμα 112 τ.μ., στον τρίτο όροφο, με τρία υπνοδωμάτια, σαλόνι, κουζίνα κ.λπ. στην οδό Άρτας στην Ανάληψη. Πληρ. τηλ. 27716 (από 8 π.μ.-3.30) κ. Καλαιτζή πλην Σαββάτου-Κυριακής. ΑΕ16227

ΕΝΟΙΚΙΑΖΕΤΑΙ κατάστημα 87 τ.μ. επί της Καναδά 107. Πληρ. τηλ. 34985. ΑΕ16209

ΕΝΟΙΚΙΑΖΟΝΤΑΙ: 1 (ένα) 2άρι, 1 (ένα) 3άρι, Παρόδος Σωτήρος οδός Καΐκη Ιξιά, πλησίον εστιατορίου Κονάκι. Πληρ. 8.00-15.00 τηλ. 93821 κ. Χριστίνα. ΑΕ16210

ΕΝΟΙΚΙΑΖΟΝΤΑΙ στο Νιοχώρι α) ισόγειο τριάρι, 2 υπνοδωματίων, σαλόνι, κουζίνα, λουτρό και αυλή πλήρως ανακαινισμένο και β) 1 στούντιο με πολυκουζινάκι και ατομικό λουτρό. Πληρ. τηλ. 79333, 38857 ώρες 9.30-2.30, 5-8 μ.μ. ΑΕ16211

ΕΝΟΙΚΙΑΖΕΤΑΙ ανεξάρτητη επιπλωμένη γκαρσονιέρα, σε ήσυχη περιοχή της Ρόδου, κοντά στο σούπερ μάρκετ Μαρινόπουλος. Πληρ. τηλ. 90038 και 094-751854. ΑΕ16212

ΕΝΟΙΚΙΑΖΕΤΑΙ μικρό γραφείο επί της Δ. Θεοδωράκη 34 (πλατεία Κύπρου). Πληρ. τηλ. 30780. ΑΕ16213

ΕΝΟΙΚΙΑΖΕΤΑΙ επιπλωμένη γκαρσονιέρα Α' ορόφου στην οδό Λεμεσσού. Πληρ. τηλ. 74384.

ΕΝΟΙΚΙΑΖΕΤΑΙ χώρος α' ορόφου έκτασης 170 τ.μ. κατάλληλος για γραφεία, φροντιστήριο κ.λπ. στην οδό Λεμεσού (δίπλα στην Άννης Μαρίας). Πληρ. τηλ. 74384.

ΕΝΟΙΚΙΑΖΕΤΑΙ διαμέρισμα 65 τ.μ. στην οδό Πτολεμαίων 69 Ανάληψη. Πληρ. τηλ. 63532, 20429. ΑΕ16252

ΕΝΟΙΚΙΑΖΕΤΑΙ κατάστημα 40 τ.μ. επί της οδού Κ. Παλαιολόγου 28. Πληρ. τηλ. 33947, 31035, 74124. ΑΕ16186

Επί της οδού Μόσχας 23 Άνω Ροδίνι **ενοικιάζονται** δύο διαμερίσματα τριάρια, 3 μαγαζιά και μάι αποθήκη. Πληρ. τηλ. 61920 από ώρα 9-1 π.μ. και 5-8 μ.μ. ΑΕ16187

ΕΝΟΙΚΙΑΖΕΤΑΙ οροφοδιαμέρισμα τριών υπνοδωματίων, λουξ κατασκευής επί της Μεσογείου 3 (προέκτ. Άννης Μαρίας). Πληρ. τηλ. 39705. ΑΕ16188

ΕΝΟΙΚΙΑΖΕΤΑΙ διαμέρισμα 100 τ.μ. επί της Αθηνών 15 Ανάληψη. Πληρ. τηλ. 66941, 61296 ώρες 9-1 π.μ. και 5-9 μ.μ. ΑΕ16189

ΕΝΟΙΚΙΑΖΟΝΤΑΙ επιπλωμένες γκαρσονιέρες στην κεντρική πλατεία της Ιαλυσού. Πληρ. τηλ. 91840. ΑΕ16190

ΕΝΟΙΚΙΑΖΟΝΤΑΙ επιπλωμένα δωμάτια με μπάνιο και ξεχωριστή είσοδο στα Κρητικά 3. Πληρ. τηλ. 37443, 30918. ΑΕ16191

ΕΝΟΙΚΙΑΖΕΤΑΙ διαμέρισμα δίπλα στου Βερόπουλου (Ιαλυσό) 96 τ.μ. 70.000 δρχ. το μήνα. Πληρ. τηλ. 0246-31011 ΑΕ16167

ΕΝΟΙΚΙΑΖΕΤΑΙ διαμέρισμα 140 τ.μ. αποτελούμενο από τρία υπνοδωμάτια, σαλόνι, τραπεζαρία, κουζίνα, μπάνιο, μεγάλες βεράντες στην οδό Γράμμου 10. Ενοίκιο 120.000 δρχ. Πληρ. τηλ. 34281 ΑΕ16168

ΕΝΟΙΚΙΑΖΕΤΑΙ ισόγειο κατάστημα ή γραφείο 72 τ.μ. επί της Κέννεντυ και Διαγοριδών γωνία. Πληρ. τηλ. 22966 ΑΕ16171

ΕΝΟΙΚΙΑΖΕΤΑΙ τριάρι (ρετιρέ) με 80 τ.μ. αυλή στην οδό Στ. Κωτιάδη. Πληρ. τηλ. 23482 ώρες καταστημάτων.

ΕΝΟΙΚΙΑΖΕΤΑΙ 4άρι διαμέρισμα άριστης κατάστασης, στον α' όροφο 2όροφης οικοδομής, στην οδό Ευκλή αρ. 17 στους Χαλκίτες Ρόδου, Ε=100 τ.μ. με σαλόνι, κουζίνα, 3 υπνοδωμάτια, λουτρό, αποθήκη, τζάκι και ηλιακό. Πληρ. τηλ. 52635, 65926, 51086. ΑΕ16148

ΕΝΟΙΚΙΑΖΕΤΑΙ γκαρσονιέρα επί της οδού Λιασσαβώνας 17 στο Ροδίνι. Πληρ. τηλ. 64901 ώρες 09.00-14.00 και 18.00-21.00.

ΕΝΟΙΚΙΑΖΟΝΤΑΙ: α) δυάρι επιπλωμένο στην Ιξιά Τριαντων, 700 μέτρα από την παραλία (με τον μήνα). β) Τριάρι επιπλωμένο ισόγειο, στην οδό Αγίας Αναστασίας αρ. 71. Πληρ. τηλ. 23544. ΑΕ16149

ΕΝΟΙΚΙΑΖΕΤΑΙ δυάρι στην περιοχή πλατεία Φώκιαλη (Στεφάνου Καζούλη). Πληρ. τηλ. 27203, 85797. ΑΕ16126

ΕΝΟΙΚΙΑΖΟΝΤΑΙ επιπλωμένα δωμάτια-γκαρσονιέρες στην Καλλιθέα 6ο χιλ. κοντά στο ξεν. Παραντάις με το μήνα. Πληρ. τηλ. 62930, 75612, 22943, 28838. ΑΕ16128

ΕΝΟΙΚΙΑΖΕΤΑΙ
επιπλωμένο διαμέρισμα δυάρι σε ανεξάρτητη οικοδομή με πανέμορφο κήπο στην περιφέρεια της Ιαλυσού.
Πληρ. τηλ. **92714**
ΠΕ15977

ΕΝΟΙΚΙΑΖΕΤΑΙ ισόγειο διαμέρισμα με τρία υπνοδωμάτια σε τριόφορη μονοκατοικία στο Ροδίνι. Πληρ. τηλ. 28685. ΑΕ16101

ΕΝΟΙΚΙΑΖΕΤΑΙ ή πωλείται κατάλληλος χώρος 200 τ.μ. για γραφείο μεταφορών, συνεργείο ή οτιδήποτε άλλο συναφή επάγγελμα επί της λεωφ. Ρόδου-Λίνδου στο Εμπορικό Κέντρο Μανουσέλη. Πληρ. τηλ. 24672, 26310. ΑΕ16048

ΕΝΟΙΚΙΑΖΕΤΑΙ διαμέρισμα Σοφούλη 11, κουζίνα, μπάνιο, W.C., χωλ, σαλόνι, τραπεζαρία, τρία υπνοδωμάτια, νυκτερινό ρεύμα, θέρμανση θερμοπομποί. Πληρ. τηλ. 27246, 90550. ΑΕ16029

ΕΝΟΙΚΙΑΖΕΤΑΙ γκαρσονιέρα επιπλωμένη επί της Μιχαήλ Πετρίδη. Πληρ. τηλ. 26861, 28686 ΑΕ15771

ΕΝΟΙΚΙΑΖΕΤΑΙ 3άρι στην οδό Μ. Κωνσταντίνου 69. Πληρ. τηλ. 21209.

ΕΝΟΙΚΙΑΖΕΤΑΙ γκαρσονιέρα καινούργια ρετιρέ πλήρως επιπλωμένη (ψυγείο-κουζίνα, ηλιακό θερμοσίφωνα). Πληρ. τηλ. 66475, 61236. ΑΕ16214

ΕΝΟΙΚΙΑΖΕΤΑΙ δυάρι επιπλωμένο στον κάτω Αγ. Γεώργιο. Πληρ. τηλ. 28330, 32848. ΑΕ16215

ΕΝΟΙΚΙΑΖΕΤΑΙ διαμέρισμα 100 τ.μ. επί της Μαραθώνος 2 στην Κρεμαστή. Πληρ. τηλ. 93373. ΑΕ16182

ΕΝΟΙΚΙΑΖΕΤΑΙ διαμέρισμα επί της οδού Αθηνών στην Ανάληψη εντοιχισμένη κουζίνα, με αυλή κ.λπ. Πληρ. τηλ. 20718. ΑΕ16183

ΕΝΟΙΚΙΑΖΟΝΤΑΙ: α) Ισόγειος αποθήκη 60 τ.μ. με W.C. και ρεύμα, πλακόστρωτη των οδών Καζαντζάκη και Λειψών (περιοχή Άννης Μαρίας). β) Αποθήκη 180 τ.μ. πλακόστρωτη με ημιράμπα επί της οδού Στ. Κωτιάδη. Πληρ. τηλ. 24584. ΑΕ16184

ΕΝΟΙΚΙΑΖΕΤΑΙ τριάρι διαμέρισμα στο Ροδίνι. Πληρ. τηλ. 23637. ΑΕ16185

ΕΝΟΙΚΙΑΖΟΝΤΑΙ
επιπλωμένα δωμάτια με πολυκουζινάκι και μπάνιο επί της οδού Στοκχόλμης στο Ροδίνι ως και μια αποθήκη.
Πληρ. τηλ. **0244-51337**
ΠΕ16256

ΕΝΟΙΚΙΑΖΕΤΑΙ
στην Ιξιά διαμέρισμα 2 υπνοδωματίων, σαλοτραπεζαρία, κουζίνα και λοιπών χώρων.
Επίσης αποθήκη με ράμπα στο Ροδίνι.
Πλήρ. τηλ. **90282, 90846**
ώρες 8 μ.μ.-11 μ.μ.
ΠΕ16170

ΕΝΟΙΚΙΑΖΕΤΑΙ
επιπλωμένο διαμέρισμα δυάρι σε ανεξάρτητη οικοδομή με πανέμορφο κήπο στη περιφέρεια της Ιαλυσού.
Πληρ. τηλ. **92714**
ΠΕ16169

ΚΕΝΤΡΟ ΠΛΗΡΟΦΟΡΙΩΝ ΑΚΙΝΗΤΩΝ

PRAXIS 63723 **Vitzileos**

ΚΤΗΜΑΤΟΜΕΣΙΤΙΚΟ ΓΡΑΦΕΙΟ
REAL ESTATE AGENCY
ΜΑΡΙΟΣ ΒΙΤΖΗΛΑΙΟΣ
● Πωλήσεις ● Αγορές ● Ενοικιάσεις ● ● Αντιπαροχές ● Μισθώσεις ● Ανταλλαγές ●
ΕΘΝ. ΜΑΚΑΡΙΟΥ 45 - 3οςορορ. Τηλ: 0241 24900, 25545, Φαξ: 25544, Κινητό: 093 256026

ΚΑΤΑΣΤΗΜΑΤΑ ΑΠΟΘΗΚΕΣ

17 τμ	στη Σωκράτους	80.000.000	110 τμ	στην Κ. Υδραίου αποθήκη	10.000.000
17 τμ	στο Ζέφυρο με κατοικία 130 τμ	25.000.000	120 τμ	στη Μ. Πετρίδη με πατάρι	25.000.000
30 τμ	στα Κολύμπια ημιτελής	5.400.000	120 τμ	στην Παλιά Πόλη με σπίτι και αυλή	ΑΝΤΑΛΛΑΓΗ
40 τμ	στην Κωτιάδη με επιχείρηση μπαρ μαζί	25.000.000	120 τμ	στη Σοφούλη με πατάρι	32.000.000
41 τμ	στο Avra Beach προς τη θάλασσα	15.000.000	168 τμ	στη περιοχή Πανάγου αποθήκη-μαγαζί με θέα	32.000.000
45 τμ	στν Ταρπον Σπρινγκς	30.000.000	171 τμ	στη Μ. Πετρίδη αποθήκη	17.000.000
56 τμ	στη Μ. Πετρίδη	13.000.000	186 τμ	στη Θέμελη 3 ορόφοι από 62 τμ ο ένας	65.000.000
70 τμ	στην Κ. Παλαιολόγου	25.000.000	250 τμ	στη Μηδεια	65.000.000
76 τμ	στην Κ. Υδραίου με 90 τμ υπόγειο και 24 τμ αυλή	25.000.001	250 τμ	στο Καρακόνερο	75.000.000
78 τμ	στα Κολύμπια ημιτελής	14.000.000	380 τμ	στην Α. Μαρίας 2 αποθήκες ετοιμοπαράδοτες	20.000.000
90 τμ	στη Λίνδου με γκαρσονιέρα σε σοβά	35.000.000	500 τμ	στον Αγ. Νικόλαο, σινεμά Ρεξ	55.000.000
100 τμ	στην Εφ. Σταυρού με πατάρι γκαρσονιέρα	30.000.000			

ΜΟΝΟΚΑΤΟΙΚΙΕΣ ΜΑΙΖΟΝΕΤΕΣ

50 τμ	στα Κοσκινού με 50 τμ οικοπεδο ΣΔ 0,50	10.000.000	174 τμ	στα Τριάντα σε μπετά σε 407 τμ οικόπεδο	26.000.000
60 τμ	Ροδίνι στα παλιά εργατικά ανακαινισμένη	9.000.000	185 τμ	στη Σάλακο με πολλά εξτρά θίλλα	40.000.000
70 τμ	στα Καλαβάρδα 1.500 τμ κήπο	16.000.000	200 τμ	στα Τριάντα εντός σχεδίου με 1.850 τμ οικόπεδο ΣΔ 0,40	50.000.000
70 τμ	στ' Αφάντου και 900 τμ οικόπεδο ΣΔ 0,40	12.000.000	216 τμ	στις Καλλυθιές 2όροφη βίλλα 108+108 τμ σε 950 τμ κτημα	63.000.000
70 τμ	στη Λαχανιά με 15 τμ αυλή	2.500.000	218 τμ	στα Κοσκινού με κήπομε το κλειδί στο χέρι	43.000.000
75 τμ	στα Κρητικά και 3.000 τμ οικόπεδο	35.000.000	220 τμ	στους Τρεις ημιτελής 3 ορόφοι	21.000.000
90 τμ	στον Αρχάγγελο με 60 τμ αυλή	14.000.000	230 τμ	στη Λάρδο βίλα σε 7.700 τμ οικόπεδο και γεώτρηση	120.000.000
100 τμ	στα Μαριτσά παραδοσιακό με τζάκι	12.000.000	231 τμ	στα Τριάντα λουξ με κήπο	45.000.000
100 τμ	στο Φαληράκι με 1.200 τμ οικόπεδο	25.000.000	235 τμ	στην Π. Πόλη με 400 τμ αυλή	38.000.000
107 τμ	στους Τρεις με 343 τμ οικόπεδο	23.000.000	240 τμ	στα Τριάντα σε μπετά με 1.000 τμ οικόπεδο	35.000.000
113 τμ	στη Σ. Κωτιάδη 3 υπνοδωμάτια	20.000.000	240 τμ	Λ. Ιαλυσού-Κρεμαστη ημιτελής σε σοβά	42.000.000
120 τμ	στ' Αγγούρου και γκαρσονιέρα 30 τμ σε 2500 τμ οικόπ.	45.000.000	240 τμ	Παραδείσι με 14.000 τμ κτήμα	160.000.000
130 τμ	στο Παραδείσι παραδοσιακό	11.500.000	270 τμ	διατηρητέο 2όροφο με ανεξάρτ. μονοκατ. 30 τμ και 1000 τμ οικόπ.	125.000.000
130 τμ	στα Τριάντα σε 300 τμ οικόπεδο ημιτελής	22.000.000	300 τμ	Παστίδα με πισίνα, κιόσκι, μπαρ super lux	90.000.000
140 τμ	στο Παραδείσι	15.000.000	400 τμ	στο Παραδείσι επί της Λ. Καμείρου παραδοσιακό	23.000.000
150 τμ	στην Παστίδα σε μπετά	15.000.000			
170 τμ	στα Κοσκινού σε μπετά σε 1.000 τμ οικόπεδο	22.000.000			

ΔΙΑΜΕΡΙΣΜΑΤΑ

50 τμ	Καρακόνερο ωραία Θέα	14.000.000	96 τμ	Μολώνας 3 υπνοδωμάτια ρετιρέ	18.000.000
50 τμ	Ακαδημία ισόγειο	8.000.000	100 τμ	περιοχή Πανάγου φανταστική θέα	23.000.000
55 τμ	Μήδεια πολλά εξτρα	9.000.000	100 τμ	Νοσοκομείο ρετιρέ λουξ	35.000.000
55 τμ	Θ. Σοφούλη, 3ος όροφος	11.000.000	100 τμ	Ακαδημία	20.000.000
60 τμ	Θ. Σοφούλη 2 υπνοδ. ρετιρέ	13.000.000	104 τμ	Καρακόνερο καινούργιο λουξ	26.000.000
67 τμ	Δημπεράκη με προοπτική άλλων 25 τμ	10.000.000	104 τμ	Κένεντυ 2 υπνοδωμάτια	19.500.000
72 τμ	Κοσκινού ισόγειο	12.000.000	105 τμ	Τριάντα 3 υπνοδωμάτια	18.000.000
73 τμ	Ανάληψη ισόγειο	13.000.000	105 τμ	Γεννάδι	15.000.000
75 τμ	Καρακόνερο ρετιρέ	15.000.000	106 τμ	Τριάντα 2ος όροφος	25.000.000
75 τμ	Ξανθου σε διπλοκατοικία	16.500.000	118 τμ	Λεμεσσού με κήπο	23.000.000
80 τμ	Παν. Ροδίου 2ος όροφος	16.000.000	120 τμ	Λ. Τριαντων 3 υπνοδωμάτια	25.000.000
80 τμ	Ροδίνι λουξ θέα θάλασσα	18.000.000	120 τμ	Παυλου Μελά	35.000.000
80 τμ	Κέννεντυ με κήπο	11.000.000	120 τμ	Ακαδημίας	30.000.000
80 τμ	Στρ. Ζήση θεα θάλασσα	16.000.000	121 τμ	Ιξιά 3 υπνοδωμ. 1ος όροφος	25.000.000
85 τμ	Ανάληψη καινούργιο	26.000.000	131 τμ	Τριάντα λουξ με γκαράζ	26.000.000
89 τμ	Δημπεράκη 2ος όροφος	12.000.000	137 τμ	Δασκάλοι 1ος όροφος	26.000.000
90 τμ	Κορδικτόνος 3 υπνοδωματια	18.000.000	144 τμ	Αθηνών σε μπετά	22.000.000
90 τμ	Στρ Ζήση ωραία θέα	18.000.000	150 τμ	Χειμάρας 3 υπνοδωμάτια σούπερ λουξ	60.000.000
96 τμ	Ι. Δραγούμη 3ος όροφος	22.000.000	200 τμ	Κένεντι σούπερ λουξ επιπλ. ρετιρέ και 200 τμ αέρινη στήλη ταράτσα	75.000.000

ΟΙΚΟΠΕΔΑ

	ΔΥΤΙΚΗ ΑΚΤΗ		735 τμ	Μόντε Σμιθ ΣΔ 0,60	45.000.000
1.300 τμ	Ιξιά εντός σχεδίου	30.000.000	501 τμ	Μ. Πετρίδη ΣΔ 0,80	40.000.000
4.000 τμ	Τρεις	40.000.000	642 τμ	πάροδος Α. Μαρίας ΣΔ 0,80	30.000.000
2.000 τμ	Τριάντα Βουνάρα εντός ζώνης	30.000.000	4.318 τμ	Ηλιούπολη με άδεια	38.000.000
420 τμ	Τρεις με άδεια οικοδομής	17.000.000		**ΑΝΑΤΟΛΙΚΗ ΑΚΤΗ**	
2.158 τμ	Τριάντα εντός ζώνης	20.000.000	5.200 τμ	Αγγούρου εντός ζώνης	50.000.000
4.000 τμ	Τριαντα	12.000.000	800 τμ	Αγγούρου με άδεια οικοδομής 197 τμ	14.000.000
1.200 τμ	Τριαντα	12.000.000	4.000 τμ	Αγγούρου	35.000.000
12.000 τμ	Ιξιά	25.000.000	2.000 τμ	Αγγούρου με άδεια	20.000.000
32.000 τμ	Κανδυλι με εργοστάσιο 3.000 τμ	150.000.000	8.000 τμ	Τσαίρι με ελαιόδεντρα	24.000.000
2.500 τμ	Κρεμαστή εντός σχεδίου	29.000.000	50.000 τμ	Τσαίρι	125.000.000
1.020 τμ	Κρεμαστή εντός σχεδίου	12.000.000	10.000 τμ	Τσαίρι ισιγδρομία	10.000/τ.μ.
3.500 τμ	Παστίδα	4.000.000	4.000 τμ	Κοσκινού	35.000.000
8.000 τμ	Παστίδα	16.000.000	4.300 τμ	Κοσκινού	40.000.000
26.000 τμ	Παστίδα πολλά προσόντα	78.000.000	10.000 τμ	Κοσκινού	20.000.000
8.000 τμ	Νέος δρόμος Αεροδρόμιο-Φαληράκι	48.000.000	1.547 τμ	Κοσκινού εντός οικισμού	28.000.000
4.000 τμ	Μαριτσά	20.000.000	4.500 τμ	Κοσκινού	22.500.000
8.000 τμ	δίπλα στο αεροδρόμιο	8.000.000	33.000 τμ	Κοσκινού	5.000/τ.μ.
4.000 τμ	Παραδείσι πανοραμική θέση	20.000.000	6.000 τμ	Φαληράκι	38.000.000
28.500 τμ	Κάμειρο επί του δρόμου	60.000.000	12.500 τμ	Λαδικό	75.000.000
5.660 τμ	Σορωνή κοντά στη θάλασσα	56.000.000	10.750 τμ	Κιοτάρι στο κύμα	10.000/τ.μ.
3.800 τμ	Λεωφ. Καμείρου Καλαβάρδα	9.000.000	900 τμ	Γεννάδι (4 τεμάχια) με άδεια οικοδομής	6.500.000
10.500 τμ	κτήμα με σπιτάκι και δεξαμενή	30.000.000	15.000 τμ	Λαχανιά	30.000.000
13.800 τμ	Θολός	34.000.000	16.000 τμ	Λαχανιά	32.000.000
115.000 τμ	Δαματριά 300 ελιές, 300 αμυγδαλιές	65.000.000	4.000 τμ	Λαχανιά στο κύμα	32.000.000
	ΡΟΔΟΣ		5.860 τμ	Λαχανιά πάνω στη Λεωφόρο	10.000.000
130 τμ	Αγ. Ιωάννη ΣΔ 1,20	9.000.000	60.000 τμ	Καβουράκια	
500 τμ	Υδρας ΣΔ 0,80	23.000.000			

ΣΤΟΧΟΣ ΜΑΣ: ΚΑΝΕΙΣ ΔΩΔΕΚΑΝΗΣΙΟΣ ΧΩΡΙΣ ΣΤΕΓΗ

ΡΟΔΙΑΚΗ ΚΤΗΜΑΤΙΚΗ

Real Estate Rhodes 1983



Από το 1983 η **ΡΟΔΙΑΚΗ ΚΤΗΜΑΤΙΚΗ** προσφέρει τις υπηρεσίες της στην ροδ

ΕΝΟΙΚΙΑΖΕΤΑΙ
διαμέρισμα 120 τ.μ. πολυτελούς κατασκευής, κατάλληλο για γραφείο και ιατρείο, στη πλατεία Ακαδημίας.
Πληρ. τηλ. **094 339589**
απογευματινές ώρες
ΠΕ16150

ΕΝΟΙΚΙΑΖΕΤΑΙ
δίπλα στα Wendy's Ρόδου, διαμέρισμα επιπλωμένο με μπάνιο και πολυκουζινάκι.
Πληρ. τηλ. **32754**
ΠΕ16075

ΕΝΟΙΚΙΑΖΟΝΤΑΙ
STUDIOS με το μήνα ή με την ημέρα, πλήρως επιπλωμένα με πολυκουζινάκι, ψυγείο, ιδιαίτερη τουαλέτα και ντους, μπαλκόνι, με ηλιακό θερμοσίφωνο, στην πιο ήσυχη περιοχή της Ρόδου (περιοχή Δασκάλων). Οδός Μ. Παπαμανώλη 30, κάθετος επί της Στέλιου Κωτιάδη.
Πληρ. τηλ. **37244**
ΠΕ15908

ΕΝΟΙΚΙΑΖΟΝΤΑΙ-ΠΩΛΟΥΝΤΑΙ
καταστήματα στο καινούργιο συγκρότημα καταστημάτων στην παραλία Ιαλυσού κατευθείαν από τον κατασκευαστή πολιτικό μηχανικό Στέλιο Μακέστα. Ενοίκιο από 70.000. Πώληση από 9.800.000.
Πληρ. τηλ. **21347**
ΠΕ15193

ΕΝΟΙΚΙΑΖΕΤΑΙ
ημιυπόγειο 170 τ.μ. περίπου με ράμπα κάτω από την Τράπεζα Πειραιώς επί της Αννης Μαρίας 28.
Πληρ. τηλ. **01-7219251**

ΕΝΟΙΚΙΑΖΕΤΑΙ
οροφοδιαμέρισμα 130 τ.μ. Α' ορόφου στην οδό 28η Οκτωβρίου κατάλληλο για Ιατρείο, Πρακτορείο, Ασφαλιστική Εταιρεία, Τεχνικό Γραφείο και οποιοδήποτε άλλο γραφείο. Επίσης και για χρήση κατοικίας.
Πληρ. τηλ. **26281, 35476,**
κ. Αν. Σαββαΐδη
ΠΕ15878

ΕΝΟΙΚΙΑΖΕΤΑΙ
διαμέρισμα με 4 υπνοδωμάτια, κουζίνα, 2 μπάνια, σαλοτραπεζαρία, 3 βεράντες και 2 γκαράζ αυτοκινήτων επί της Ηρώων Πολυτεχνείου 16.
Πληρ. τηλ. **24341**
ΠΕ15709

ΕΝΟΙΚΙΑΖΕΤΑΙ
υπόγειο περίπου 600 τ.μ. με ράμπα κατάλληλο και για RENT A CAR δίπλα στο MIPA-MAPE (Εμπορικό κέντρο RHODES LAND).
Πληρ. τηλ. **01-7219251**

ΕΝΟΙΚΙΑΖΕΤΑΙ
κατάστημα 100 τ.μ. επί της Λεωφ. Ιαλυσού (μετά τα Κρητικά) στα "20 μαγαζιά".
Πληρ. τηλ. **23618-24672-26646**

ΕΝΟΙΚΙΑΖΟΝΤΑΙ
επί της οδού Αλεξ. Διάκου αρ. 2 επαγγελματικές στέγες Α' και Β' ορόφου. Αποτελούμενες εκ δύο δωματίων, χωλ, W.C., 37 τ.μ. εκάστη με παροχές ΔΕΗ-ΟΤΕ-ΔΕΥΑΡ-εσωτερική κεραία Τ.V.-ανελκυστήρας.
Πληρ. τηλ. **0241-23203, 01-7227517** από κ.κ. Ι. Δ. Τσιβάρα
ΠΕ16229

ΕΝΟΙΚΙΑΖΕΤΑΙ
γκαρσονιέρα ανεξάρτητη με θέα σε κήπο, ηλιόλουστη, πλήρως επιπλωμένη και εξοπλισμένη σε ήσυχη περιοχή στους Τρείς.
Πληρ. τηλ. **95917, 94692**
ΠΕ16228

ΕΝΟΙΚΙΑΖΟΝΤΑΙ
επιπλωμένα δωμάτια με λουτρό και κουζίνα επί της Στεφ. Καζούλη.
Πληρ. τηλ. **26542, 23632**
ΠΕ16100

ΕΝΟΙΚΙΑΖΟΝΤΑΙ
επιπλωμένα διαμερίσματα και στούντιος για διακοπές στο Κιοτάρι δίπλα στη θάλασσα και για Σαββατοκύριακα σε τιμές λογικές.
Πληρ. τηλ. **22701, 20202**
ΠΕ16274

ΕΝΟΙΚΙΑΖΕΤΑΙ
οικία 112 τ.μ. εις τον 1ο όροφο επί της οδού Φιλελλήνων αριθ. 30 συνοικισμός Αγίου Φραγκίσκου, αποτελούμενη εκ τριών (3) υπνοδωματίων, σαλοτραπεζαρίας, χωλ, κουζίνας, μπάνιο, αποθήκη, με μεγάλες βεράντες και τηλέφωνο.
Πληρ. τηλ. **24754**
ΠΕ16230

ΕΝΟΙΚΙΑΖΕΤΑΙ
Κέννεντυ 13 γκαρσονιέρα ενιαίου χώρου 39 τ.μ. πλήρως επιπλωμένη πολυτελούς κατασκευής ήσυχη, μπαλκόνι στον κήπο, σε ετήσια βάση.
Πληρ. τηλ. **77400, 24188**
ΠΕ16192

ΕΝΟΙΚΙΑΖΕΤΑΙ
μεγάλο κατάστημα 150 τ.μ. καινούργιο κατάλληλο για έκθεση κι άλλη επαγγελματική χρήση επί της Μιχ. Πετρίδη 50 έναντι 7ου Γυμνασίου.
Πληρ. τηλ. **26403**
ΠΕ16138

ΕΝΟΙΚΙΑΖΕΤΑΙ
μαγαζί στην Παλιά Πόλη.
Πληρ. τηλ. **21101**
ΠΕ16137

ΕΡΓΑΣΙΕΣ

ΖΗΤΕΙΤΑΙ πεπειραμένη πωλήτραι (δεσποινίς ή κυρία) που να γνωρίζει καλά Αγγλικά και Γερμανικά για κατάστημα στο Φαληράκι. Πληρ. τηλ. 32967
ΑΖ16279

ΖΗΤΕΙΤΑΙ νεαρός, βοηθός μπαρ, με σχετική πείρα και απαραίτητη η αγγλική γλώσσα (βραδυνή απασχόληση). Πληρ. τηλ. 95045.
ΑΖ16121

ΖΗΤΕΙΤΑΙ δεσποινίδα εμφανίσιμη με γνώση Γερμανικής για να εργασθεί σε χρυσοχοείο. Πληρ. τηλ. 67738, 67739.
ΑΖ16079

ΖΗΤΕΙΤΑΙ αισθητικός για να εργασθεί στα STELLA BEAUTY. Πληρ. τηλ. 30469, 73590.

ΖΗΤΟΥΝΤΑΙ συνεργάτες για προώθηση προϊόντων ευρείας καταναλώσεως από μεγάλη γερμανική εταιρεία. Πληρ. τηλ. 36503, 32568.

ΖΗΤΕΙΤΑΙ πεπειραμένη μπαρ-γουμαν (δεσποινίς ή κυρία) που να γνωρίζει καλά Αγγλικά και Γερμανικά για μπαρ ξενοδοχείου στο Φαληράκι. Πληρ. τηλ. 32967
ΑΖ16280

ΖΗΤΟΥΝΤΑΙ σερβιτόροι και βοηθός για εστιατόριο στο Φαληράκι. Πληρ. τηλ. 86930, 85064
ΑΖ16281

ΖΗΤΕΙΤΑΙ πεπειραμένος πωλητής ή πωλήτρια γερμανόφωνος για άμεση απασχόληση. Πληρ. τηλ. 30634 κ. Παπαιωάννου Ηλίας
ΑΖ16282

ΖΗΤΕΙΤΑΙ ξενόγλωσσος σερβιτόρος επί της υποδοχής για σοβαρό εστιατόριο στην Παλιά Πόλη. Πληρ. τηλ. 21284 κ. Σταύρο και 23616 κ. Νεκτάριο.
ΑΖ16260

Από την εταιρεία αλλαντικών ΘΡΑΚΗ Α.Ε. **ζητείται** άτομο για να βοηθά στην αποθήκη. Πληρ. τηλ. 96160, 96161 από 7.30-16.00.
ΑΖ16261

ΖΗΤΕΙΤΑΙ πωλητής παρά γνωστής εταιρείας. Πληρ. τηλ. 23001, 33875 καθημερινώς 08.00-13.00 πλην Σαββάτου.
ΑΖ16232

ΖΗΤΕΙΤΑΙ νέος ή νέα (εμφανίσιμος-η) να γνωρίζει Γερμανικά-Αγγλικά, για να εργασθεί σε κατάστημα υφασμάτων, γουναρικών και δερματίνων ειδών. Η οποιαδήποτε προϋπηρεσία θα ληφθεί υπόψην. Μισθός ή ποσοστά αναλόγως προσόντων. Πληρ. τηλ. 33956 ώρες καταστημάτων.
ΑΖ16233

ΖΗΤΟΥΝΤΑΙ πωλητές και κράχτες για κατάστημα γουναρικών και δερμάτινων ειδών στο λιμ. χερσονήσου Κρήτη. Πληρ. Γκόγκας Ι. Τσατσούλης Π. τηλ. 0897-22823.
ΑΖ16234

Κυρία **ζητά** εργασία σαν οικιακή βοηθός. Πρωινή απασχόληση. Πληρ. τηλ. 23289, 75227.
ΑΖ16235

ΖΗΤΕΙΤΑΙ κοπέλα για να εργασθεί σε καφετέρια εντός πόλεως. Απογευματινή απασχόληση. Πληρ. τηλ. 73511.
ΑΖ16218

ΖΗΤΟΥΝΤΑΙ ανειδίκευτοι εργάτες. Πληρ. τηλ. 96124, 90042.
ΑΖ16219

Το ξενοδοχείο ΔΙΟΝΥΣΟΣ **ζητεί** υπάλληλο για ρεσεψιόν με γνώσεις και προϋπηρεσία γνωρίζων 3 ξένες γλώσσες απαραιτήτως. Πληρ. τηλ. 23021.
ΑΖ16199

Γραφείο ενοικιάσεως αυτοκινήτων **ζητεί** υπάλληλο γραφείου. Απαραίτητα γνώσεις Αγγλικών, δίπλωμα αυτοκινήτου. Πληρ. τηλ. 093312980.
ΑΖ16200

ΖΗΤΕΙΤΑΙ νεαρός για να εργασθεί στα GO-KART στο Φαληράκι για λίες ώρες. Πληρ. τηλ. 86151 2μ.μ.-7 μ.μ.
ΑΖ16201

ΖΗΤΕΙΤΑΙ οικιακή βοηθός. Πληρ. τηλ. 87876, 85678.
ΑΖ16202

ΖΗΤΟΥΝΤΑΙ δεσποινίδες για να εργασθούν σε σνακ-μπαρ. Απαραίτητα προσόντα Αγγλικά και σχετική πείρα. Πληρ. τηλ. 24134, ώρα 12.00-5.00 μ.μ.
ΑΖ16174

ΖΗΤΕΙΤΑΙ συνταξιούχος για να εργασθεί ως θυρωρός. Πληρ. κ. Κώστα 33267.
ΑΖ16156

ΖΗΤΕΙΤΑΙ γερμανόφωνη ή αγγλόφωνη κοπέλα για να εργασθεί σε κατάστημα δερμάτινων ενδυμάτων. Πληρ. τηλ. 27055.
ΑΖ16157

ΖΗΤΟΥΝΤΑΙ σερβιτόροι και λατζιέρης. Πληρ. τηλ. 31260, 85878 6-12 μ.μ.
ΑΖ16159

ΖΗΤΟΥΝΤΑΙ
δύο εμφανίσιμες κοπέλες για να εργασθούν στο μπαρ ή σερβιτόρες σε παραλιακό Snack Bar. Μισθός ικανοποιητικός.
Πληρ. τηλ. **81606**

ΑΝ ΣΑΣ ΕΝΔΙΑΦΕΡΕΙ να εκμεταλλευτείτε τη μοναδική επιχειρησιακή ευκαιρία, χωρίς κεφάλαιο, που προσφέρει η ORIFLAME αμοίβοντας με ποσοστά και bonus, παρακαλώ επικοινωνείστε με την Κα Πρίντεζη Τερέζα στο τηλέφωνο **0281-61710** και ώρες 10.00-12.00 και 18.30-20.00.
ΠΖ16221

Από Τουριστικό Γραφείο
ΖΗΤΕΙΤΑΙ
κοπέλα που να ξέρει καλά Αγγλικά και χειρισμό Η/Υ. Απαραίτητη προϋπηρεσία σε ανάλογη θέση.
Πληρ. τηλ. **67851, 67887, 093/602740, 093/468115**
ΠΖ16204

ΖΗΤΕΙΤΑΙ
πωλήτρια για σαιζόν ή μόνιμη απασχόληση.
X-ES
Εθνάρχου Μακαρίου 19
Μαντράκι.Τηλ. **33172**
ΠΖ16236

ΖΗΤΕΙΤΑΙ
νεαρό άτομο με δίπλωμα 3ης κατηγορίας για άμεση πρόσληψη και να είναι γνώστης της αγοράς.
Πληρ. τηλ. **91430**
ΠΖ16220

ΖΗΤΟΥΝΤΑΙ
πωλήτριες ωράριο συνεχές ή διακεκομένο.
Πληρ τηλ. **25936**
ΠΖ16114

Θέλετε ν' αυξήσετε ή να συμπληρώσετε το εισόδημά σας;
ΖΗΤΟΥΝΤΑΙ
άτομα να εργασθούν ως εξωτερικοί πωλητές (ντήλερς) σε είδη προικός. Μεγάλη υποστήριξη από την εταιρεία μας. Υψηλές αποδοχές.
Πληρ. τηλ. κινητό
094-588083 ή 37384
ΠΖ15791

ΖΗΤΟΥΝΤΑΙ
σερβιτόροι για το FASHION CAFE.
Πληρ τηλ. **78369**
ώρες14.00-15.00
ΠΖ15948

ΖΗΤΕΙΤΑΙ
πορτιέρης γνωρίζων Αγγλική-Γερμανική γλώσσα για να εργασθεί σε Ιταλικό εστιατόριο στο Φαληράκι,
Πληρ τηλ. **85878** από 6-12 μ.,
ΠΖ15751

ΒΡΕΦΙΚΟΣ ΣΤΑΘΜΟΣ ΝΗΠΙΑΓΩΓΕΙΟ "ΤΟ ΠΑΛΑΤΑΚΙ" ΖΗΤΕΙΤΑΙ
βρεφοκόμος και νηπιαγωγός απόφοιτος ιδιωτικής σχολής ή πανεπιστημίου για παιδικό σταθμό.
Πληροφορίες κ. Βαρδέλη τηλ. **39739** ώρες 10.00-13.00 κιν. **093-436213**

ΖΗΤΟΥΝΤΑΙ
εμφανίσιμες κοπέλες για καφετέρια. Σκεύου Ζερβού 24.
Πληρ. τηλ. **28732** μετά τις 6.00
ΠΖ16237

CASH AND CARRY ΜΕΤΡΟ ΑΕΒΕ
Για το κατάστημα μας στο Ρόδο **ζητούμε:**
1) Ταμίες απόφοιτους λυκείου, ηλικίας 22-30 ετών με γνώσεις χειρισμού Η/Υ
2) Εργάτες, ηλικίας 22-40 ετών.
Οι ενδιαφερόμενοι παρακαλούνται να τηλεφωνήσουν στα τηλ. **62327, 65330**

Εμπορικός αντιπρόσωπος **ζητείται** από βιοτεχνία ειδών υγιεινής για τα Δωδεκάνησα.
Πληρ. τηλ. **01-2261421, 093-625882, 094-383919**
ΠΖ16239

ΖΗΤΟΥΝΤΑΙ
ντήλερ για λευκά είδη. Ποσοστά ικανοποιητικά.
Πληρ. τηλ. **35190, 73055**
ΠΖ16238

Από το ZIO-PEPPE No2, Ηρώων Πολυτεχνείου ΖΗΤΟΥΝΤΑΙ
1) Πιτσαδόροι
2) Κοπέλες έως 25 ετών (πωλήτριες)
Πληρ. τηλ. **63180** κα Πίτσα από 8.00-10 π.μ. και 14.00-17.00 μ.μ.
ΠΖ16165

ΖΗΤΕΙΤΑΙ
εξωτερική πωλήτρια με πολύ υψηλά ποσοστά. Αντικείμενο εξοπλισμός εμπορικών καταστημάτων-ξενοδοχείων. Προσόντα απόφοιτη λυκείου 20-35 ετών, δραστήρια με μεταφορικό μέσο.
Πληρ τηλ. **094-758506**
ΠΖ16262

ΜΕΓΑΛΟ FAST-FOOD ΕΝΤΟ ΠΟΛΕΩΣ
ΖΗΤΑ
νέο για βραδυνή εργασία. Επίσης νέο ή νέα για βραδυνή εργασία στον τομέα της καθαριότητας. Μισθός καλός, Ασφάλεια κ.λπ.
Πληρ **FAST FOOD FRESH**,
Ορφανίδου 51 8 μ.μ.-10 μ.μ.
ΠΖ15890

ΖΗΤΕΙΤΑΙ
νέος ή νέα για να εργασθεί σε τουριστικό κατάστημα στην Σωκράτους.
Πληρ τηλ, **35927**
ΠΖ16178

ΠΙΑΝΙΣΤΑΣ
με μεγάλο ρεπερτόριο ενδιαφέρεται για εργασία σε ξενοδοχεία ή κ.ά.
Πληρ τηλ, **093/350848**
κ. Αργύρης
ή **22210** 9.30-1.30
ΠΖ16177

ΖΗΤΟΥΝΤΑΙ
Προς άμεση πρόσληψη
1. Α' σερβιτόρος με γνώσεις αλα καρτ
2. Δύο βοηθοί σερβιτόρου με ανάλογη πείρα
3. Μάγειρας για απογευματινή απασχόληση για αλα καρτ
Πληρ εντός ρεστοράν "NEW INTERNATIONAL" έναντι εκκλησίας Αγίου Νεκταρίου-Φαληράκι
ΠΖ16176

ΖΗΤΟΥΝΤΑΙ
άτομα που θα ήθελαν ένα πρόσθετο εισόδημα ή ένα κύριο επάγγελμα. Από όλη την Ρόδο και τα χωριά. Διαθέτουμε μια ατελείωτη ποικιλία σε προϊόντα που αφορούν τον άντρα, την γυναίκα και το παιδί. Ελληνικά και εισαγωγής. Πολύ προσιτές τιμές, άριστη ποιότητα, μεγάλα ποσοστά. Πολλοί καταλόγοι που δίνονται δωρεάν.
Πληρ τηλ. **66864, 63389**
ΠΖ16042

ΖΗΤΕΙΤΑΙ
πολιτικός μηχανικός ή τεχνολόγος πολιτικός μηχανικός (ΤΕΙ), με καλή γνώση AUTOCAD.
Πληρ. τηλ. **30858**
ΠΖ16162

ΖΗΤΟΥΝΤΑΙ
από εστιατόριο στην Ιξιά:
α) σερβιτόρος με πείρα που να μιλάει Αγγλικά και Σκανδιναβικά ή Ολλανδικά.
β) βοηθός σερβιτόρου με ανάλογη πείρα και
γ) άτομο για την υποδοχή πελατών.
Πληρ. τηλ. **90880** κ. Κώστα ώρες 12 έως 5 το απόγευμα
ΠΖ16161

ΖΗΤΕΙΤΑΙ
νεαρός για πρωινό ωράριο (9 π.μ.-4.30 μ.μ.) σε τουριστικό κατάστημα στο Φαληράκι, Αγγλικά απαραιτήτως. Θα προτιμηθεί όποιος γνωρίζει και Γερμανικά. Ομοίως **ζητείται** άλλος νεαρός για 4ωρην απασχόληση το βράδυ (7.30-11.30 μ.μ.)
Πληρ τηλ. **094-582609**
ΠΖ16119

RAPID LEARNING CENTRE
ΖΗΤΟΥΝΤΑΙ

καθηγητές και καθηγήτριες Αγγλικής γλώσσας για νεοσυσταθείσα εταιρεία RAPID LEARNING CENTRE ΕΠΕ για να εκπαιδευθούν σε νέα μέθοδο διδασκαλίας της Αγγλικής γλώσσας. Μόνο σοβαρά, υπεύθυνα, προσοντούχα και πεπειραμένα άτομα μπορούν να απευθύνονται στη Γραμματεία για ραντεβού.
Πληροφορίες καθημερινά στα τηλέφωνα **20611** και στο Fax **36650**

ΖΗΤΟΥΝΤΑΙ ΔΙΑ ΕΡΓΑΣΙΑ ΣΤΗ ΚΥΠΡΟ

Μεγάλη ξενοδοχειακή μονάδα στην Λεμεσό Κύπρου ζητεί άνδρες ή γυναίκες στις κατωτέρω ειδικότητες:

α. σερβιτόρων
β. βοηθών σερβιτόρων
γ. Barmen ή Barwomen

Παρέχεται εισιτήριο μετάβασης και στέγη. Μισθός ανάλογα των προσόντων.

Πληροφορίες τηλ. 56311, 56281 Ρόδος ώρες 12.00-14.00



Περιποιημένα χέρια με άψογα νύχια ήταν πάντα το όνειρο κάθε γυναίκας. Αφήστε τα χέρια σας να μιλήσουν.
Τεχνητά νύχια
άψογα σε εμφάνιση και αντοχή. Αποκτήστε τώρα τέλεια νύχια στο μήκος που επιθυμείτε.
Γιώτα
Τηλ. 78275-Κιν. 094 434319

Από το γραφείο Γενικού Τουρισμού ΡΟΔΟΣ ΤΟΥΡΣ ΕΠΕ

ΖΗΤΕΙΤΑΙ

υπάλληλος που να γνωρίζει άριστα τη Γερμανική γλώσσα και γραφομηχανή. Αμοιβή ικανοποιητική.

Πληρ. κ. ΒΑΣΙΛΑΚΗ ΜΙΧ. τηλ. 74022, 21010

Dynamic Help
ΟΔΙΚΗ ΒΟΗΘΕΙΑ ΔΙΥΚΛΩΝ
ΖΗΤΕΙ

τεχνίτη μοτοποδηλάτων-οδηγό με επαγγελματικό δίπλωμα .
Απαραίτητα Αγγλικά για άμεση πρόσληψη.
Πληρ. κ. Κώστα τηλ. **66663, 094-345436**
Μ. Πετρίδη 107

ΕΝΟΙΚΙΑΖΕΤΑΙ

γραφείο 70 τ.μ. στο κέντρο (πρώην Ξενοδ. ΔΕΛΦΙΝΙ επί της Εθνάρχου Μακαρίου)
Πληρ. τηλ. **95258 και 94377**

ΖΗΤΕΙΤΑΙ

νέος-νέα έως 30 ετών υπεύθυνος ταμείου από ασφαλιστική επιχείρηση, για μόνιμη εργασία.
Οι ενδιαφερόμενοι πρέπει να έχουν άνεση στην επικοινωνία, να είναι κάτοχοι διπλώματος αυτοκινήτου και μοτοποδηλάτου να είναι κάτοικοι της πόλεως Ρόδου και να έχουν τις ανάλογες για τη θέση σπουδές. Τυχόν προϋπηρεσία σε ανάλογη θέση η ασφαλιστική εταιρία θα ληφθεί σοβαρά υπ' όψιν.

Για πληροφορίες τηλέφωνα 37000 και 77000 κο Καρυδάκη από 09.00 έως 11.00 καθημερινώς

ΖΗΤΕΙΤΑΙ

Νέος 25-35 ετών, χωρίς στρατολογικές υποχρεώσεις, γνωρίζων πολύ καλά Αγγλικά και κομπιούτερ, με δίπλωμα αυτοκινήτου για να εργαστεί σε εταιρεία με ιατρικά είδη.
Θα προτιμηθούν άτομα με ανάλογη προϋπηρεσία ή με σπουδές σε παραϊατρικά επαγγέλματα.
Μισθός ανάλογος με προσόντα.
Πληρ. τηλ. **32238**, ώρες γραφείου

ΦΟΥΡΝΟΙ ΡΟΔΟΥ ΑΕΒΕ
ΖΗΤΟΥΝΤΑΙ

α. Οδηγός με επαγγελματικό δίπλωμα για διανομή προϊόντων

β. Αρτεργάτης

Πληρ. τηλ. **82656-8**

RAPID LEARNING CENTRE

Qualified experienced English teachers required to teach up to Proficiency level. All applicants should submit a C.V. with an attached photograph to Konstantinou Ydraiou 5.

TEL: 0241-37946 10.00-13.00 & 17.00-20.00

ΑΠΟ ΤΕΧΝΙΚΗ ΕΤΑΙΡΕΙΑ
ΖΗΤΕΙΤΑΙ

ηλεκτρολόγος εγκαταστάσεων για έργο στη Ρόδο.

Για πληροφορίες παρακαλώ απευθυνθείτε στα τηλέφωνα 42025, 42026

ΠΩΛΗΣΕΙΣ ΑΚΙΝΗΤΩΝ

◆ **ΔΙΑΜΕΡΙΣΜΑΤΑ**
- Κωνστ. Τσαλδάρη 92 τ.μ. 23.000.000 δρχ.
- Ανάληψη 77 τ.μ. 21.000.000 καινούργιο λουξ
- Μητρόπολη 3άρι 70 τ.μ. 8.500.000 δρχ.
- Δημ. Αναστασιάδη 137 τ.μ. 26.000.000 δρχ.
- Λειψών 60 τ.μ. 14.000.000 δρχ. σχεδόν καινούργιο
- Καρακόνερο 3άρι 106 τ.μ. 25.000.000 δρχ. καινούργιο
- Άννης Μαρίας 140 τ.μ. καινούργιο
- Σωτήρος 85 τ.μ. 14.000.000 δρχ.
- Ηρώων Πολυτεχνείου 120 τ.μ.
- Προέκταση Άννης Μαρίας 66 τ.μ. 10.000.000 δρχ.
- Ρόδου-Λίνδου 75 τ.μ. 11.000.000 δρχ.
- Χαραλ. Μόσχου 85 τ.μ.
- Ατταβύρου 94 τ.μ. καινούργιο
- Ροδίνι 75 τ.μ. 16.000.000 δρχ.
- Ανάληψη 45 τ.μ. 10.000.000 δρχ.
- Τριάντα 85 τ.μ. 3άρι ισόγειο
- Καρακόνερο 70 τ.μ. 3άρι καινούργιο
- Καρακόνερο 120 τ.μ. καινούργιο
- Αθηνών 140 τ.μ. καινούργιο λουξ.
- Ανάληψη 51 τ.μ. διάρι λουξ
- Μόσχας 50 τ.μ. ρετιρέ καινούργιο
- Ροδίνι 94 τ.μ. 3άρι καινούργιο
- Ανάληψη δυάρι καινούργιο
- Ατταβύρου, 57 τ.μ. δυάρι καινούργιο
- Κωστ. Τσαλδάρη 3άρι
- Ψαροπούλα 95 τ.μ. ρετιρέ.
- Ροδίνι 125 τ.μ. 4άρι
- Ανάληψη 100 τ.μ.
- Αθηνών 50 τ.μ. ισόγειο 13.000.000 δρχ. καινούργιο
- Δημπλεράκη 64 τ.μ. ισόγειο 10.000.000 δρχ.
- Ζέφυρος 75 τ.μ. 9.500.000 δρχ.
- Ροδίνι 70 τ.μ. ισόγειο 14.000.000 καινούργιο.
- Νιοχώρι 89 τ.μ. 18.000.000 δρχ.
- Ανάληψη 115 τ.μ. καινούργιο
- Ροδίνι 125 τ.μ. 29.000.000 δρχ. καινούργιο.
- Ανάληψη 85 τ.μ. καινούργιο.
- Ανάληψη 115 τ.μ. 26.000.000 καινούργιο.

◆ **ΠΜΙΤΕΛΗ ΔΙΑΜΕΡΙΣΜΑΤΑ**
- Καρακόνερο 120 τ.μ. κτισμ. σοβατισμένο
- Ανάληψη 95 τ.μ. 15.000.000 δρχ.κτισμ. σοβατισμένο
- Καρακόνερο 75 τ.μ. 13.000.000 δρχ. κτισμένο-σοβατισμένο
- Καρακόνερο 114 τ.μ.
- Ροδίνι 75 σοβατισμένο.
- Ροδίνι 160 τ.μ.
- Ροδίνι 80 τ.μ. 9.000.000 δρχ.
- Ροδίνι 85 τ.μ. 9.500.000 δρχ.
- Ατταβύρου 94 τ.μ. 18.000.000 δρχ.

◆ **ΜΕΖΟΝΕΤΕΣ-ΜΟΝΟΚΑΤΟΙΚΙΕΣ**
- Κοσκινού 120, 21.500.000 δρχ. κτισμ.- σοβατισμένη
- Ηλιούπολη 120τ .μ. 33.000.000 δρχ.
- Τριάντα 126 τ.μ. με 90 τ.μ. αυλή κτισμ.-σοβατισμ. 26.000.000 δρχ.
- Ροδίνι 220 τ.μ. κτισμένη, σοβατισμένη 30.000.000 δρχ.
- Ροδίνι 200 τ.μ. 50.000.000 δρχ.

◆ **ΟΙΚΟΠΕΔΑ**
- Ροδίνι 460 τ.μ.
- Οικόπεδα εντός σχεδίου στο Γεννάδι από 2.500.000 δρχ.
- Μιχ. Πετρίδη 800 τ.μ.
- Τριάντα 375 τ.μ. 16.000.000 δρχ.
- Κατταβιά 650 τ.μ. 18.000.000 δρχ.
- Παπαλοικά 500 τ.μ. 35.000.000 δρχ.
- Κοσκινού 250.350 τ.μ.
- Παστίδα 960 τ.μ. 12.000.000 δρχ.
- Καρακόνερο 295 τ.μ. 17.000.000 δρχ.
- Ανάληψη Θεσσαλονίκης, 360 τ.μ. Σ.Δ. 1
- Γεννάδι 2.000 τ.μ. πάνω στο κύμα
- Ασγούρου 4 στρ. στο 3ο χιλ. Ρόδου-Λίνδου
- Πλησίον Μιχαήλ Πετρίδη 500 τ.μ.
- Λεωκόρος Κρεμαστής 4.100 τ.μ.

◆ **ΞΕΝΟΔΟΧΕΙΑ**
-μΦαληράκι 174 κλίνες
- Νιοχώρι 150 κλίνες
- Ξενοδοχεία από 50 έως 900 κλινών σε τιμές ευκαιρίας.
- Ρόδος 100 κλινών 130.000.000 δρχ.

◆ **ΚΑΤΑΣΤΗΜΑΤΑ**
- Φαληράκι 66 τ.μ.-50 τ.μ.
- Ρόδου-Καλλιθέας 132 τ.μ.
- Δημ. Αναστασιάδη 45 τ.μ. 7.000.000 δρχ.
- Δημ. Αναστασιάδη 94 τ.μ. 13.000.000 δρχ.
- Καρακόνερο διάφορα τετραγωνικά
- Ιαλυσσός 92 τ.μ., 27.000.000 δρχ.
- Ρόδου-Λίνδου, 40 τ.μ., 25.000.000 δρχ.
- Μανδράκι γωνιακό ακίνητο 1.000 τ.μ.
- Γράμμου 120 τ.μ. 25.000.000 δρχ.

◆ **ΚΤΗΜΑΤΑ**
- Τσαΐρι επί της λεωκόρου 4 στρ.
- Τσαΐρι 80 στρ. με αποθήκες και 120 ξινόδεντρα
- Γεννάδι 3.330 τ.μ. κοντά στη θάλασσα 4.700.000 δρχ.
- Γεννάδι 1.100 τ.μ. 1.500.000 δρχ.
- Μαριτσά 5 στρ. 13.000.000 δρχ.
- Αρχίπολη 2.550 τ.μ. 5.000.000 δρχ.
- Κρεμαστή 2 στρ. 13.000.000 δρχ. εντός σχεδίου
- Κατταβιά 10 στρ. 14.000.000 δρχ.
- Ασγούρου 6 στρ. 16.000.000 δρχ.
- Λίνδος 6.000 τ.μ. πάνω στο κύμα 32.000.000 δρχ.
- Φαληράκι 100 στρ. προς 2.000 χιλιαδ.
- Λιαχανιά πάνω στο κύμα 10 στρ. 40.000.000 δρ.
- Γεννάδι 1.400 τ.μ. 5.000.000 δρχ. οικοδομίσημο.
- Πεύκους 10 στρ. 25.000.000 δρχ.
- Πεύκους 6 στρ. 32.000.000 δρχ. 500 μέτρα από τη θάλασσα
- Λίνδος 6.000 τ.μ. πάνω στο κύμα 40.000.000 δρχ.
- Καλαμώνας 3.770 τ.μ. 5.000.000 δρχ.
- Κιοτάρι 18 στρ. 10.000.000 δρχ.
- Γεννάδι 2 στρ. 3.500.000 δρχ.
- Πλημμύρι 12 στρ. με φως, νερό, 12.000.000 δρχ.
- Γεννάδι 2 στρ. 10.000.000 δρχ. πάνω στο κύμα
- Κατταβιά 4.000 τ.μ. 2.000.000 δρχ.
- Κιοτάρι 4.000 τ.μ. κοντά στο κεντρικό δρόμο 4.200.000 δρχ.
- Γεννάδι 4.000 τ.μ. 6.000.000 δρχ.
- Πλημμύρι 5.500 τ.μ. 6.500.000 δρχ.
- Λιαχανιά κοντά στη θάλασσα 4 στρ. 8.000.000 δρχ.
- Κατταβιά 700 τ.μ. προς 500 χιλ.
- Γεννάδι δίπλα στο δρόμο 4 στρ. 4.000.000 δρχ.
- Πλημμύρι 45.000 τ.μ. - 65.000 τ.μ. - 100.000 τ.μ.
- Λιαχανιά πάνω στο κύμα 4 στρ. 20.000.000 δρχ.
- Λάρδο 4.500 τ.μ.3.000.000 δρχ. 10.000 τ.μ. - 90.000 τ.μ.
- Λίνδος 5.000 τ.μ. - 7.000 τ.μ. - 10.000 τ.μ.
- Γεννάδι στη λεωκόρου 4.000 τ.μ., 12.000.000 δρχ.
- Λίνδος 150 στρ. πρός 1.300 δρχ. το τ.μ.
- Κατταβιά 10.000 τ.μ.-15.000 τ.μ.-8.000 τ.μ.-5.500 τ.μ.-100.000 τ.μ.

➪ Πωλούνται ξενοδοχεία αποθήκες και βιοτεχνικοί χώροι.

- **ΔΑΝΕΙΑ ΛΕΚΤΑ - ΕΥΚΟΛΙΕΣ ΠΛΗΡΩΜΗΣ**
- **ΖΗΤΟΥΝΤΑΙ ΟΙΚΟΠΕΔΑ ΠΡΟΣ ΑΓΟΡΑ - ΚΤΗΜΑΤΑ ΚΑΙ ΔΙΑΜΕΡΙΣΜΑΤΑ**

ΣΤΕΛΙΟΣ ΜΑΝΩΛΑΚΟΣ
ΓΙΩΤΑ ΜΑΝΩΛΑΚΟΥ
ΩΡΕΣ ΓΡΑΦΕΙΟΥ 9 - 1 π.μ. και 5-8μ.μ.
Κωστή Παλαμά 37 - τηλέφωνο 23815 -78275

ΠΩΛΗΣΕΙΣ ΑΚΙΝΗΤΩΝ

ΠΩΛΕΙΤΑΙ από ιδιώτη διαμέρισμα καινούργιο (ενός έτους) πολυτελούς κατασκευής, 95 τ.μ. τριών υπνοδωματίων με μεγάλη αυλή, εντοιχισμένη κουζίνα με όλα τα ηλεκτρικά (ψυγεία, εστίες κ.λπ.) αιρ κοντίσιον + θέρμανση και άλλα. Έτοιμο να κατοικηθεί, στο Ροδίνι. Λόγω αναχώρησης στο εξωτερικό. Τιμή 30.000.000 μετρητοίς. Μόνο σοβαρές προτάσεις. Πληρ. τηλ. 20025 κ. Μανώλη βραδυνές ώρες. ΑΟ16257

ΠΩΛΕΙΤΑΙ οικόπεδο 146 τ.μ. εντός πόλεως Ρόδου Αγ. Νικολάου 56. Πληρ. τηλ. 31823. ΑΟ16216

ΠΩΛΕΙΤΑΙ οικόπεδο 2 στρεμμάτων στην Κάλαθο, εντός σχεδίου, 300 μέτρα από την παραλία Καλάθου. Πληρ. τηλ. 34323. ΑΟ16193

ΠΩΛΕΙΤΑΙ πολυκατοικία επί της οδού Με. Κων/νου παραπλεύρως Τραπ. Πειραιώς, σοβαρές προτάσεις μόνο. Πληρ. τηλ. 21209, 87370, 86157 ΑΟ16172

ΠΩΛΕΙΤΑΙ οικία στον Αρχάγγελο (τοποθεσία Σεραφί). Πληρ. τηλ. 0244/23435.

ΕΥΚΑΙΡΙΑ. ΠΩΛΕΙΤΑΙ κατάστημα 100 τ.μ. επί της οδού Σωτήρος μόνο 13.000.000. Επίσης 90 τ.μ. κατάστημα στο Ροδίνι ισόγειο με αυλή. Πληρ. τηλ. 21003. ΑΟ16151

ΕΥΚΑΙΡΙΑ. ΠΩΛΕΙΤΑΙ διαμέρισμα 4άρι επί της οδού Κέννεντυ σε όροφο με θέα, κεντρική θέρμανση και ασανσέρ. Επίσης 3άρι 86 τ.μ. στο Μηδεια. Πληρ. τηλ. 21003. ΑΟ16152

ΕΥΚΑΙΡΙΑ. ΠΩΛΟΥΝΤΑΙ 11 στρέμματα με θέα στην Παστίδα με 3.000 το μέτρο γίνονται και τεμαχισμός. Επίσης 3.100 με γιαπί επί της Ε.Ο. Κρεμαστής-Μαριτσών. Πληρ. τηλ. 21003. ΑΟ16153

ΠΩΛΟΥΝΤΑΙ μονοκατοικία και 3 καταστήματα εμβαδού 160 τ.μ. Μητροπόλεως 41-43-45 σε οικόπεδο 385 τ.μ. Πληρ. τηλ. Ρόδου 23895-74261, Αθήνα (01) 2221184. ΑΟ16139

ΠΩΛΕΙΤΑΙ κατάστημα στην Τήνο 415 τ.μ. εντός 600 τ.μ. οικοπέδου, στην παραλία δίπλα στο γήπεδο. Πληρ. τηλ. 73483 από 14.30-16.00 μ.μ.

ΠΩΛΟΥΝΤΑΙ ΤΑ ΚΑΤΩΘΙ ΔΙΑΜΕΡΙΣΜΑΤΑ:
1. Βορείου Ηπείρου 58.
2. Ανάληψη 78 τ.μ.
3. Αραπάκι 87 τ.μ.
4. Δαμασκηνού 60 τ.μ.
5. Αγίου Ιωάννου 70 τ.μ.
6. Στ. Κωτιάδη 55 τ.μ. καινούργιο.
7. Δημ. Αναστασιάδη τ.μ. 80.
8. Νιοχώρι 120 τ.μ. ρετιρέ κατάλληλο και για επαγγελματική στέγη.
9. Σωτήρος 60 τ.μ.
10. Κέννεντυ 100 τ.μ.
11. Ιαλυσός 102 τ.μ.
12. Ψαροπούλα 127 τ.μ.
13. Κατοικία στα Αφάντου 80 τ.μ.

Πληρ. κ. Ν. Ηρωνίας Νέα Αγορά Α' όροφος αρ. 17 τηλ. 31955. ΑΟ16110

ΠΩΛΕΙΤΑΙ στο Καρακόνερο από ιδιώτη ολοκαίνουργιο οροφοδιαμέρισμα β' ορόφου 91 τ.μ. ως και ημιυπόγειο 70 τ.μ. με δική του είσοδο και αποκλειστική χρήση αυλής, με το κλειδί στο χέρι (Ανταγόρα 18). Πληρ. κινητό τηλ. 093462721. ΑΟ16055

ΠΩΛΟΥΝΤΑΙ από ιδιοκτήτη σε νέα οικοδομή στο Ροδίνι Μόσχας 3 δύο διαμερίσματα στον 1ο και 2ο όροφο 86 τ.μ. με δύο υπνοδωμάτια, σαλόνι, κουζίνα, λουτρό και μικρή αποθήκη. Είναι διαμπερή με απεριόριστη θέα και άριστη κατασκευή. Πληρ. 61411, 66871. ΑΟ16037

ΠΩΛΕΙΤΑΙ
διαμέρισμα 80 τ.μ. δύο υπνοδωματίων, σαλόνι, χωλ κ.λπ. βοηθητικών, περιοχή Ιαλυσού.
Πληρ. τηλ. **95407**
οδός Γρηγ. Λαμπράκη 36
ΠΟ16194

ΠΩΛΕΙΤΑΙ
στην περιοχή Ψαροπούλα-Ακτή Μιαούλη οροφοδιαμέρισμα τελευταίου ορόφου 100 τ.μ. αρίστης κατασκευής με πανοραμική θέα.
Πληρ. τηλ. **26281-35476**
κ. Αν. Σαββαΐδη
ΠΟ15886

ΠΩΛΕΙΤΑΙ οικόπεδο, 340 τ.μ. στην Παλιά Πόλη, πλατεία Χαρίτου, ελεύθερο αρχαιολογίας, αξίας 16.000.000 δρχ. Πληρ. Ευρωκτηματική-Γιάννης και Μιχάλης Ευσταθίου, τηλ. 73819-74917 κιν. 094/374546 ΑΟ15961

ΠΩΛΕΙΤΑΙ διαμέρισμα 95 τ.μ. στο πιο κεντρικό σημείο της Ρόδου, στην οδό Αλεξ. Διάκου, ακριβώς δίπλα στα Wendy's. Φωτεινό, διαμπερές. Πληρ. τηλ. 22341 ΑΟ15881

ΠΩΛΟΥΝΤΑΙ στο Φαληράκι καταστήματα 50 τ.μ. 35.000.000 δρχ. 66 τ.μ. 40.000.000 δρχ. Πληρ. 9-1 και 5-8 τηλ. 23815, 78275 Στ. Μανωλάκος

ΠΩΛΕΙΤΑΙ μεζονέτα-μονοκατοικία 126 τ.μ. τριών υπνοδωματίων στην Ιαλυσό στη θέση Βουνάρα, γωνιακή διόροφη, με ατομικό βόθρο η οποία περιλαμβάνει τζάκι, κουζίνα εντοιχισμένη με τις οικοσυσκευές, με θέρμανση και μεγάλες άνετες βεράντες, αξίας 40.000.000 δρχ. Πληρ. ΕΥΡΩΚΤΗΜΑΤΙΚΗ Γιάννης και Μιχάλης Ευσταθίου Εθν. Αντιστάσεως 48 (Άννης Μαρίας), τηλ. 73819, 74917 κιν. 094-374546. ΑΟ15665

ΠΩΛΕΙΤΑΙ μεζονέτα 150 τ.μ. (ημιτελής)στα Κοσκινού τριώροφη, με αποκλειστική χρήση αυλής και πανοραμική θέα στη θάλασσα, αξίας 30.000.000 δρχ. Πληρ. ΕΥΡΩΚΤΗΜΑΤΙΚΗ Γιάννης και Μιχάλης Ευσταθίου Εθν. Αντιστάσεως 48 (Άννης Μαρίας), τηλ. 73819, 74917 κιν. 094-374546. ΑΟ15666

ΠΩΛΕΙΤΑΙ 4άρι διαμέρισμα καινούργιο αξίας 28.000.000. τ.μ. 125 στην Ανάληψη. Πληρ. τηλ. 27082, 26476 ΑΕ15081

ΠΩΛΕΙΤΑΙ 3άρι διαμέρισμα στους Δασκάλους με αυλή. Πληρ. τηλ. 27082, 26476 ΑΟ15782

ΠΩΛΕΙΤΑΙ αποθήκη 100 τ.μ. στους Χαλκίτες. Πληρ. τηλ. 27082, 26476. ΑΟ15459

ΠΩΛΕΙΤΑΙ επί της Γεωργίου Σεφέρη 80 τ.μ. 3άρι 2ος όροφος. Μόνο 13.500.000. Γίνονται ευκολίες πληρωμής. Δάνεια δεκτά. Πληρ. Γιάννης Κώτης τηλ. 79097, 094 345428.

ΠΕΡΙΟΧΗ ΚΟΣΚΙΝΟΥ. ΠΩΛΕΙΤΑΙ μονοκατοικία 150 τ.μ. σε 1.000 τ.μ. οικόπεδο σε ημιτελή κατάσταση με φανταστική θέα. Γίνονται ευκολίες πληρωμής. Δάνεια δεκτά. Πληρ. Γιάννης Κώτης τηλ. 79097, 094 345428.

ΠΕΡΙΟΧΗ ΚΟΣΚΙΝΟΥ. ΠΩΛΟΥΝΤΑΙ οικόπεδα των 1.122 τ.μ. με άδεια οικοδομής 310 τ.μ. με φανταστική θέα σε προσιτές τιμές. Γίνονται ευκολίες πληρωμής. Πληρ. Γιάννης Κώτης τηλ. 79097, 094 345428.

ΙΑΛΥΣΟΣ. ΠΩΛΕΙΤΑΙ διαμέρισμα 105 τ.μ. τιμή 16.500.000. Γίνονται ευκολίες πληρωμής. Δάνεια δεκτά. Πληρ. Γιάννης Κώτης τηλ. 79097, 094 345428.

ΠΩΛΕΙΤΑΙ στη Σύμη στη θέση Μαυροβούνι, με απεριόριστη θέα, διόροφο σπίτι 135 τ.μ. σε πολύ καλή τιμή. Λίγες επιδιορθώσεις. Πληρ. τηλ. 29553 Ρόδος.

ΠΩΛΟΥΝΤΑΙ κτήματα 2-4-8-10-15-20-50-100-120 στρεμμάτων 15 χλμ από τη πόλη κατάλληλα για οποιαδήποτε χρήση. Γίνονται ευκολίες. Πληρ. τηλ. 22038-47651.

ΠΩΛΟΥΝΤΑΙ ή ΕΝΟΙΚΙΑΖΟΝΤΑΙ
διαμερίσματα επιπλωμένα δύο και τριών δωματίων (και λοιπών χώρων) σε υγιεινό περιβάλλον με θέα τη θάλασσα. Γ. Σεφέρη 100 (περιοχή Πανάγου).
Πληρ. τηλ.
62711, 62590, 68306

ΠΩΛΟΥΝΤΑΙ
συνεταιρικές μερίδες σε τιμές ευκαιρίας:
α Οικοδομικών Συνεταιρισμών "Η Ενωση" και "Ο Βάκχος" 400 τ.μ. με οικοδομικότητα 240 τ.μ. στην περιοχή Καλλιθέας με πανοραμική θέα.
β. Οικοδομικού Συνεταιρισμού Τραπεζικών 440 τ.μ. με οικοδομικότητα 240 τ.μ. πλησίον του Ξεν. Καψή.
γ. Οικοδομικού Συνεταιρισμού Λινδίων 250 τ.μ. με οικοδομικότητα 180 τ.μ. κοντά στο Ροδίνι.
Πληρ. τηλ. **26281, 35476**
κ. Αν. Σαββαΐδη
ΠΟ15885

ΠΩΛΟΥΝΤΑΙ
οικόπεδα στο Δήμο Αφάντου εντός οικισμού άρτια και οικοδομήσιμα.
Πληρ. τηλ. **27482**

ΠΩΛΟΥΝΤΑΙ
1) Διαμέρισμα πολυτελούς κατασκευής 95 τ.μ. διαμπερές δύο υπνοδωματίων στον γ' όροφο σε καινούργια πολυκατοικία επί της Τσαλδάρη 45. Τιμή 27.000.000 δρχ.
2) Διαμέρισμα επί της Ιωάννου Μεταξά 2 στο Νιοχώρι πίσω από το Νοσοκομείο στον τρίτο όροφο 55 τ.μ. 18.000.000 δρχ.
3) Διαμέρισμα επί της Ιωάννου Καζούλη πίσω από το Εθνικό Θέατρο 80 τ.μ. στον Β' όροφο κατάλληλο για επαγγελματική στέγη (δικηγορικό γραφείο, ιατρείο κ.λπ.) 19.000.000 δρχ.
4) Στην Θολό με πανοραμική θεά τριόροφο που αποτελείται από ένα διαμέρισμα 70 τ.μ. και τέσσερις επιπλωμένες και εξοπλισμένες γκαρσονιέρες με τα πολυκουζινάκια 35 τ.μ. η κάθε μία μόνο 28.000.000 δρχ.
5) Μονοκατοικία στις Φάνες 100 τ.μ. με δύο υπνοδωμάτια και τζάκι με θέα απεριόριστη νεόκτιστη μόνο 15.000.000 δρχ.
6) Πολυκατοικία στο Νιοχώρι αποτελούμενη από 6 στούντιος και 16 δωμάτια για σοβαρό εισόδημα (μόνο για σοβαρούς επενδυτές).
Πληρ. **ΜΑΝΩΛΗΣ ΓΚΑΝΑΣΟΣ**
Σύμβουλος επενδύσεων
Αμερικής 5 Α' όροφος
τηλ. **33596 κιν. 094-353206**
ΠΟ15747

ΚΤΗΜΑΤΟΜΕΣΙΤΙΚΟ



ΓΡΑΦΕΙΟ ΡΕΝΑΣ ΒΑΖΟΥΚΟΥ

ΠΩΛΟΥΝΤΑΙ ΔΙΑΜΕΡΙΣΜΑΤΑ ΣΤΗΝ ΠΟΛΗ ΤΗΣ ΡΟΔΟΥ:
1. 63 τ.μ. ο αρ. 2υπν. Μητρόπολη 12.000.000
2. 60 τ.μ. ισόγειο με αυλή πλησίον Άννης Μαρίας 10.500.000
3. 90 τ.μ. στην Καναδά 2 υπν. β' ορ. 18.000.000
4. 100 τ.μ. στην Ακαδημία 3 υπν. 16.000.000
5. 100 τ.μ. στην Αθηνών 3 υπν. 18.500.000
6. 80 τ.μ. (σε σοβά) α' ορ. Θεσ/κης 10.000.000
7. 91 τ.μ. Αγ. Ανάργυρους 16.000.000
8. 73 τ.μ. καινούργιο στο Ροδίνι ισόγειο 17.000.000
9. 95 τ.μ. Βορείου Ηπείρου (ανακαινισμένο) 18.000.000
10. 82 τ.μ. Παναγιώτου Ροδίου 16.500.000

ΕΚΤΟΣ ΠΟΛΕΩΣ
1. 86 τ.μ. Σωτήρος Μίρα Μάρε 14.000.000
2. 86 τ.μ. Σωτήρος Μίρα Μάρε 16.000.000
3. 100 τ.μ. Ιαλυσό γ' ορ. με ανασανσέρ 15.000.000
4. 80 τ.μ. καινούργιο στ' Αφάντου με αέρα τα τρία τα σε 12.000.000

ΔΑΝΕΙΑ ΟΕΚ ΔΕΚΤΑ ΚΑΙ ΥΠΟΛΟΙΠΑ ΠΛΗΡΩΜΗΣ
ΥΠΕΥΘΥΝΟΣ ΠΩΛΗΣΕΩΝ κ. Γιάννης ΔΙΕΥΘ. ΓΡΑΦΕΙΟΥ ΔΗΜ. ΘΕΟΔΩΡΑΚΗ 3 Τ.Κ. 85100
Πληρ. τηλ. **22943-28838**
FAX: 28838

ΕΥΚΑΙΡΙΑ
ΠΩΛΕΙΤΑΙ διαμέρισμα 90 τ.μ. υπερυψωμένο ισόγειο σε μπετά στο Παραδείσι, αξίας 8.000.000 δρχ.
Πληρ. ΕΥΡΩΚΤΗΜΑΤΙΚΗ - Γιάννης και Μιχάλης Ευσταθίου, Εθν Αντιστάσεως 48 (Άννης Μαρίας)
τηλ. **73819/74917,**
κιν. **094-374546**
ΠΟ15807

ΠΩΛΕΙΤΑΙ
οροφοδιαμέρισμα 92 τ.μ. σε μπετά, δευτέρου ορόφου με πανοραμική θέα, σε νεόκτιστη περιοχή στην Ιαλυσό.
Πληρ. τηλ. **74647, 34859** ώρες 9-12 πρωί και 6-8 απόγευμα
ΠΟ15608

ΠΩΛΕΙΤΑΙ
σπίτι 200 τ.μ. τύπου μεζονέτας σε μικρή τριόροφη πολυκατοικία που καταλαμβάνει τμήμα ορόφου, ισογείου και υπογείου με 70 τ.μ. βεράντες, στην περιοχή Μόντε Σμιθ με απεριόριστη θέα, δική του εγκατάσταση καλοριφέρ, τριφασικό ρεύμα, τζάκι, δύο πλήρη WC, δρύινα πατώματα στις κρεβατομάκαρες, με αποκλειστική χρήση πάρκινγκ και κήπου. Εμείς καλλιεργούμε εκτός από οπωροκηπευτικά και εσπεριδοειδή. Η τιμή είναι 270.000 δρχ. ανά τ.μ. περίπου.
Πληρ. τηλ. **20929,** 9-12 πρωί και 5-8 απόγευμα.
ΠΖ 15977

ΠΩΛΗΣΕΙΣ ΑΥΤΟΚΙΝΗΤΩΝ

ΠΩΛΕΙΤΑΙ AUDI 80 μοντ. 1987 σε άριστη κατάσταση. Δεκτός κάθε μηχανικός έλεγχος. Πληρ.τ ηλ. 66460 κ. Τσαμπίκος 9 π.μ.-5 μ.μ. και 30529 κ. Αγαπητός ΑΑ16277

ΠΩΛΕΙΤΑΙ μηχανάκι HONDA GLX 50 c.c. σχεδόν καινούργιο και σε άριστη κατάσταση. Δεκτός κάθε έλεγχος. Τιμή ευκαιρίας. Πληρ. τηλ. 093-533310. ΑΑ16258

ΠΩΛΕΙΤΑΙ μηχανή G.B.R. 400 RR χρώματος μαύρο σε άριστη κατάσταση με λίγα χιλιόμετρα σε τιμή ευκαιρίας. Πληρ. τηλ. 24633. ΑΑ16231

ΠΩΛΕΙΤΑΙ αυτοκίνητο OPEL CORSA MODELLO 1994, ατρακάριστο, 14.500χλμ., 5θυρο, αυτόματα τζάμια, ραδιοκασετόφωνο και με ενδείξεις ώρας, ημερομηνίας κι ατμοσφαιρικής θερμοκρασίας. Πληρ. τηλ. κ. Γιώργο 094 647775. ΑΑ16217

ΠΩΛΕΙΤΑΙ HUNDAI S COUPE 1,5 c.c. σε πολύ καλή τιμή, μοντ. 4/92. Πληρ. τηλ. 65498, 65775. ΑΑ16195

ΠΩΛΕΙΤΑΙ OPEL CADETT μοντέλο '90, 1.200 c.c. ατρακάριστο, φρεσκοβαμμένο, ηλεκρ/κές κλειδαριές, συναγερμό, ραδιοκασετόφωνο, 67.000 km. Τιμή 2.000.000 δρχ. Δεκτός διακανονισμός. Πληρ. τηλ. 62395 (πρωί), 68030. ΑΑ16196

ΠΩΛΕΙΤΑΙ MAZDA 323 1.300 c.c. σε πολύ καλή κατάσταση. Μόνο 600.000. Πληρ. τηλ. 23659 απογευματινές ώρες. ΑΑ16197

ΠΩΛΕΙΤΑΙ HONDA TRANSALP σε άριστη κατάσταση '94 μοντέλο με πολλά εξτρά 24 μηνός διακανονισμός. Πληρ. τηλ. 67990. ΑΑ16140

ΠΩΛΕΙΤΑΙ VESPA COSA 200 σε πολύ καλή κατάσταση και πολύ καλή τιμή. Πληρ. τηλ. 74825 κ. Μιχάλη από 8-3 πρωί. ΑΑ16098

ΠΩΛΕΙΤΑΙ PEUGEOT CABRIO 205 , 1400 c.c. ηλεκτρική οροφή/τζάμια άριστη κατάσταση. Δρχ. 2.900.000. Πληρ. τηλ. 63350 ΑΑ16097

ΠΩΛΕΙΤΑΙ
PEUGEOT 309 '89, 5θυρο, 74.000 χλμ. σε άριστη κατάσταση, χρώμα ανθρακί δρχ. 1.650.000
Πληρ. τηλ. **75465, 28276**
ΠΑ16173

ΠΩΛΕΙΤΑΙ
FIAT FIORINO 1.5 καταλυτικό, επαγγελματικό, κλειστό με ραδιοκασετόφωνο, όργανα, καινούργια λάστιχα, 47.000 χλμ. Ευκαιρία.
Πληρ. τηλ. **35443, 77683**
ΠΑ15985

ΠΩΛΕΙΤΑΙ
παπί HONDA C 50 σε καλή κατάσταση σε τιμή ευκαιρίας.
Πληρ. τηλ. **33484**
ΠΑ16259

ΠΩΛΕΙΤΑΙ
BMW 318 i μοντ. '87 γερμανικών προδιαγραφών, ζάντες αλουμινίου, ηλιοροφή, 4 πόρτες κ.λπ. Τιμή 2.600.000.
Πληρ. τηλ. **094-368123**
ΠΑ16198

ΠΩΛΕΙΤΑΙ
αυτοκίνητο BMW 320i 2000cc, 6κύλινδρο, 24 βαλβίδες, 150 άτομα με 9.500 χλμ., γερμανικών προδιαγραφών, ολοκαίνουργιο, χρώματος μεταλλικό ανθρακί, φυλαγμένο σε γκαράζ. Πραγματική ευκαιρία. Επίσης SIMCA CHRYSLER 1308 σε άριστη κατάσταση.
Πληρ. τηλ. **0243-24341**
ΠΑ15984

ΠΩΛΕΙΤΑΙ
FORD ESCORT CABRIO σε άριστη κατάσταση, μοντέλο 1992, 1.400 c.c. λευκό με λευκή κουκούλα, αυτόματα παράθυρα B055, ραδιοκασετόφωνο PIONNER, 9.300 με κομπιούτερ, συναγερμός JEMINI, αεροτομή και καρ κιτ με κινητό τηλέφωνο.
Πληρ. τηλ. **093 539404**

Από τη νέα έκθεση BMW του ΘΩΜΑ ΒΕΡΒΙΑΗ **πωλούνται** τα παρακάτω μεταχειρισμένα αυτοκίνητα:
1) Κλούβα VW Transporter 2.400 κυβικά ντίζελ μοντέλο 94
2) VW Transporter φορτηγάκι ανοιχτό 2.400 κυβικα μοντ. 94
3) Κλούβες ψυγεία ντίζελ
4) Ford Coupie 1800 κυβ. ντίζελ κλούβα μικρή μοντ. 95
6) BMW 316 μοντ. τέλος 91
7) BMW 316 μοντ. τέλος 87

Ολα τα αυτοκίνητα είναι σε πολύ καλή κατάσταση και έχουν ένα χρόνο εγγύηση.
6ο χλμ. Λεωφ. Ρόδου-Λινδου
τηλ. **62928-66669**

ΣΙΜΟΣ ΠΑΡΑΣΚΕΥΑΣ & ΥΙΟΣ ΕΠΕ

ΜΕΤΑΧΕΙΡΙΣΜΕΝΑ
MONO ΣΕ ΑΡΙΣΤΗ ΚΑΤΑΣΤΑΣΗ
18μηνος ΔΙΑΚΑΝΟΝΙΣΜΟΣ

1.	FORD FIESTA	1.100 c.c.	700.000
2.	NISSAN SUNNY	1300 c.c. 1986	1.450.000
3.	VW KLOYBA TRANSPORTER	2000 c.c. 1989	2.200.000
4.	NISSAN SUNNY	1.400 c.c. 1990	1.800.000
5.	FORD COURRIER (ΦΟΡΤΗΓΟ)	1.600 c.c. 1992	1.800.000
6.	NISSAN 200 SX	1800 c.c. 1991	5.800.000

ΑΥΣΤΡΑΛΙΑΣ 70 - ΡΟΔΟΣ
Τηλ. 79200-79201-79202

ΠΩΛΟΥΝΤΑΙ

επαγγελματικά φορτηγά εισαγωγής μας κλειστά και ανοικτά κάθε τύπου. Τσεκαρισμένα από την MERCEDES BENZ της Γερμανίας.
Αντιπρόσωπος και εισαγωγέας ΠΙΛΑΤΟΣ ΕΜΜ. Χρίστου Τσιγάντε 5.

Πληροφορίες
τηλ. 0241-30757, 094-343233

ΑΦΟΙ ΧΑΤΖΗΜΙΧΑΛΗ

ΜΕ ΜΙΚΡΗ ΠΡΟΚΑΤΑΒΟΛΗ
36 ΜΗΝΕΣ ΕΞΟΦΛΗΣΗ
ΠΡΩΤΟΠΟΡΙΑ
ΣΤΑ ΜΕΤΑΧΕΙΡΙΣΜΕΝΑ ΑΥΤΟΚΙΝΗΤΑ

ΜΑΡΚΑ	ΜΟΝΤΕΛΟ
FIAT TIPO	'92
RENAULT 9	'87
OPEL KADET	'84
BMW 3.16	'88
BMW 5.18	'83
NISSAN SUNNY	'92
BMW 520 AUTO	'92
MERCEDES BENZ	'92 309 D MINI BUS
AUSTIN METRO	'89
AUDI 80 1,3 cc	'85

Για το δικό σας συμφέρον επωφεληθείτε τα καλομεταχειρισμένα μας
Πληροφορίες τηλ. 61824, 62942

ΑΣΦΑΛΕΙΟΚΤΗΜΑΤΙΚΗ

ΚΤΗΜΑΤΟΜΕΣΙΤΙΚΟ-ΑΜΟΙΒΑΙΑ ΚΕΦΑΛΑΙΑ ΑΣΦΑΛΕΙΕΣ INTERNATIONAL LIFE

ΔΙΑΜΕΡΙΣΜΑ
44 τ.μ. 2άρι Πειραιώς
45 τ.μ. 2άρι Καρακόνερο
51 τ.μ. 2άρι Ανάληψη
53 τ.μ. 2άρι ισόγειο Αραπάκι
55 τ.μ. 2άρι Ιαλυσός
56 τ.μ. 2άρι ισόγειο Ζέφειρος
57 τ.μ. 2άρι κοντά στην Μ. Πετρίδη
65 τ.μ. 2άρι Ιαλυσός
68 τ.μ. 2άρι Ιαλυσός
75 τ.μ. 3άρι Καρακόνερο
75 τ.μ. 3άρι Αραπάκι
78 τ.μ. 3άρι Καρακόνερο
85 τ.μ. 3άρι Ανάληψη
86 τ.μ. 3άρι στο Ροδίνι
86 τ.μ. 3άρι Μηδεια
87 τ.μ. 3άρι κοντά στη Μιχ. Πετρίδη
90 τ.μ. 3άρι Ροδίνι
91 τ.μ. 3άρι Καρακόνερο
93 τ.μ. 3άρι Πειραιώς
95 τ.μ. 3άρι Αλ. Διάκου
102 τ.μ. 3άρι Πειραιώς
104 τ.μ. 4άρι Καρακόνερο
108 τ.μ. 4άρι Κέννεντυ
108 τ.μ. 4άρι Ιαλυσός
110 τ.μ. 4άρι Πειραιώς
115 τ.μ. 4άρι Κων/νου Υδραίου
125 τ.μ. 4άρι Ατταβύρου

ΜΟΝΟΚΑΤΟΙΚΙΕΣ-ΜΕΖΟΝΕΤΕΣ
85 τ.μ. με αυλή Ιαλυσός
110 τ.μ. με κήπο Σορωνή παραλία
110 τ.μ. Καρακόνερο
127 τ.μ. μπετά Μαριτσά
130 τ.μ. μπετά Ιαλυσός
130 τ.μ. με κήπο Ασγούρου
150 τ.μ. μπετά Μηδεια
150 τ.μ. Ιαλυσός
180 τ.μ. με κήπο Ιαλυσός
180 τ.μ. Παλιά Πόλη
190 τ.μ. με κήπο Αφάντου
210 τ.μ. με κήπο Ιαλυσός
220 τ.μ. μπετά Κοσκινού
225 τ.μ. μπετά Ιαλυσός
300 τ.μ. μπετά Τρεις
350 τμ. με μεγάλο κήπο Άνοιξη

ΚΑΤΑΣΤΗΜΑΤΑ
35 τ.μ. Καναδά
35 τ.μ. Φαληράκι
40 .τμ. Ανάληψη
50 τ.μ. Ιαλυσός
55 τ.μ. Λεωφ. Ρόδου-Λίνδου
55 τ.μ. γραφείο Σοφ. Βενιζέλου
70 τ.μ. Ιαλυσός
90 τ.μ. Ροδίνι
100 τ.μ. Σωτήρος
150 τ.μ. Χαραλαμπου Μόσχου

ΟΙΚΟΠΕΔΑ
235 τ.μ. Ανάληψη (Σ.Δ. 0,8)
400 τ.μ. Ροδίνι (Σ.Δ. 0.4)
1000 τ.μ. Παστίδα κ' 1.060 τ.μ. Παραδείσι
1050 τ.μ. Καρακόνερο κ' 437 τ.μ. Ροδίνι
350 τ.μ. Σ.Δ. (0,4) Ιαλυσός
555 τ.μ. Ροδίνι (Σ.Δ. 0,8)
850 τ.μ. με άδεια οικοδομής Πεύκους
1.050 τ.μ. Κοσκινού και 1.100 τ.μ. Αφάντου

ΑΓΡΟΤΕΜΑΧΙΑ
1920 τ.μ., 2.000 τ.μ., 1050 τ.μ., επί της Ε.Ο. Παραδείσι Θεολόγου
2100 τ.μ., 1460 τ.μ. Κρεμαστή και 5.000 τ.μ. Παραδείσι
3125 τ.μ., με οικοδομή επί της επαρχ. οδού Κρεμαστής Μαριτσών
3100 τ.μ. με άδεια οικοδομής για 400 τ.μ. Φαληράκι
4 στρέμματα με φανταστική θέα Κοσκινού
4 στρέμματα με θέα Αφάντου
4 στρέμματα με θέα Ασγούρου
4 στρέμματα με φανταστική θέα Φυτώριο
4 στρέμματα επί της Ε.Ο. Τρεις-Παστίδα
4 στρέμματα και 3 στρέμματα Μαριτσά
5 στρέμματα με θέα Παστίδα
8 στρέμματα με καταπληκτική θέα Φυτώριο
7 στρέμματα και 11 στρέμμ. στην Ε.Ο. Παστίδας-Φαληρακίου
11 στρέμματα Παστίδα (κόβονται και στρέμματα)

ΔΙΑΘΕΤΟΥΜΕ ΠΕΡΙΣΣΟΤΕΡΑ ΑΚΙΝΗΤΑ ΠΡΟΣ ΠΩΛΗΣΗ ΕΚΤΟΣ ΑΠΟ ΤΑ ΑΝΑΓΡΑΦΟΜΕΝΑ
ΥΠΕΥΘΥΝΟΙ ΓΙΩΡΓΟΣ ΧΑΡΔΑΛΙΑΣ-ΛΟΥΚΑΣ ΚΑΡΑΝΙΚΗΣ
ΕΘΝ. ΜΑΚΑΡΙΟΥ 45 ΣΤΟΑ ΡΟΙΚΟΥ 2ος ΟΡΟΦΟΣ ΤΗΛ. 21003

ΠΡΟΣΚΛΗΣΗ ΕΝΔΙΑΦΕΡΟΝΤΟΣ

για την ενοικίαση καταστημάτων στο ξενοδοχείο
RODOS PALACE

Α' Εντός του Ξενοδοχείου
- **Boutique Ενδυμάτων**
- **Χρυσοχοείο και πώλησης Ωρολογίων & Αξεσουάρ**
- **Gallery ειδών Λαϊκής Τέχνης**

Θα προτιμηθούν Οίκοι Επωνύμων Προϊόντων

Β' Στην είσοδο του Ξενοδοχείου επί της Λεωφ. Ιαλυσού
- **Κατάστημα 150m2 με εξώστη, και 400m2 κήπο**

Πληροφορίες: Τηλ. (0241) 25222, Fax: (0241)25350

ΕΥΡΩΚΤΗΜΑΤΙΚΗ

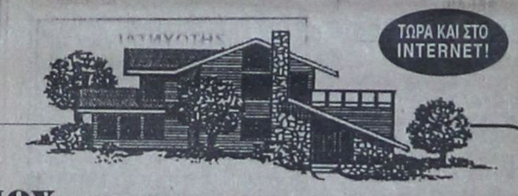

ΚΤΗΜΑΤΟΜΕΣΙΤΙΚΟ ΓΡΑΦΕΙΟ
ΙΩΑΝΝΗΣ & ΜΙΧΑΛΗΣ ΕΥΣΤΑΘΙΟΥ
INTERNET:http://www.helios.gr/real_Estates/Euroktimatiki/
E Mail: Euroktimatiki@rho.Forthnet.gr

ΙΩΑΝΝΗΣ ΤΗΛ. 63629

ΕΘΝΙΚΗΣ ΑΝΤΙΣΤΑΣΗΣ 48, (ΑΝΝΗΣ ΜΑΡΙΑΣ) ☎ (0241) 73819 - 74917 • FAX: (0241) 38641 • ΚΙΝ: 094/374546

ΚΑΤΑΣΤΗΜΑΤΑ ΓΡΑΦΕΙΑ

30 τ.μ στο Φαληράκι	30.000.000	δρχ.	
32 τ.μ. στην Αμερικής	62.500.000	δρχ.	
34 τ.μ στη Λ. Ιαλυσού	20.400.000	δρχ.	
38τ.μ. στην παραλία Ιαλυσού	13.300.000	δρχ.	
42 τ.μ. στο εμπορικό κέντρο Φώκιαλη	16.000.000	δρχ.	
44 τ.μ. στο κέντρο	40.000.000	δρχ.	
46 τ.μ. στη Λ. Καλλιθέας	23.000.000	δρχ.	
50 τ.μ. στο Φαληράκι	25.000.000	δρχ.	
50 τ.μ. στην Αλεξ. Διάκου	50.000.000	δρχ.	
53 τ.μ. στη Λ. Λίνδου	26.000 000	δρχ.	
53 τ.μ. στο Ροδίνι (μπετά)	8.500.000	δρχ.	
56 τ.μ. στο Ροδίνι	14.000.000	δρχ.	
75 τ.μ. στη Μαραθώνος	22.500.000	δρχ.	
80 τ.μ. στην Άννης Μαρίας με 80 τ.μ. υπόγειο	64.000.000	δρχ.	
91 τ.μ. γραφείο στη Μανδηλαρά	31.850.000	δρχ.	
94 τ.μ. στην Κων/νου Υδραίου116 τ.μ. στη Μαραθώνος (Ροδίνι)	35.000.000	δρχ.	
116 τ.μ. στη Μαραθώνος (Ροδίνι)	40.000.000	δρχ.	
143 τ.μ. στη Λ. Καλλιθέας	64.640.000	δρχ.	

ΜΟΝΟΚΑΤΟΙΚΙΕΣ ΜΑΙΖΟΝΕΤΕΣ

75 τ.μ. στα Κοσκινού με 133 τ.μ. κήπο	15.000.000	δρχ.	
76 τ.μ. στα Ασγούρου σε 780 τ.μ. οικόπεδο	30.000.000	δρχ.	
80 τ.μ. στην Ιαλυσό με 130 τ.μ. κήπο	16.000.000	δρχ.	
100 τ.μ. στ' Αφάντου σε 25 τ.μ. οικόπεδο	8.000.000	δρχ.	
110 τ.μ. στο Αραπάκι (με μεγάλο κήπο)	30.000.000	δρχ.	
118 τ.μ. στο Ροδίνι (ημιτελής)	21.240.000	δρχ.	
118 τ.μ. στην Παστίδα (διπλοκατοικία) σε 1200 τ.μ. κήπο	45.000.000	δρχ.	
120 τ.μ. στη Μαραθώνος	30.000.000	δρχ.	
126 τ.μ. στην Ιαλυσό με 289 τ.μ. κήπο (μπετά)	26.000.000	δρχ.	
130 τ.μ. στην Θε

ΠΡΟΣΦΟΡΕΣ ΕΡΓΑΣΙΑΣ

ΟΙΚΟΔΟΜΟΣ με πείρα και γνώσεις οικοδομικές αναλαμβάνει να σας κτίσει το σπίτι σας. Πληρ. τηλ. 36679. ΑΡ16244

ΚΥΡΙΑ ΑΝΑΛΑΜΒΑΝΕΙ την φύλαξη παιδιών στο δικό της χώρο σε μονοκατοικία, περιοχή Ασγούρου. Πληρ. τηλ. 66591 ΑΡ15761

ΜΑΚΕΤΙΣΤΡΙΑ με πλήρη ηλεκτρονικό εξοπλισμό αναλαμβάνει εκδόσεις βιβλίων-περιοδικών-πάσης φύσεως έντυπα διαφημιστικά, εφημερίδες. Πληρ. τηλ. 21656.

ΞΕΒΟΥΛΩΜΑΤΑ ΑΠΟΦΡΑΞΕΙΣ ΚΑΘΑΡΙΣΜΟΙ ΑΠΟΧΕΤΕΥΣΕΩΝ

αναλαμβάνουμε τον καθαρισμό αποχετεύσεων πολυκατοικιών και ξενοδοχείων, με νέο ηλεκτροκίνητο μηχάνημα. Οι αποχετεύσεις γίνονται σαν να τις περάσατε σήμερα. Εργασία εγγυημένη.

ΔΩΡΕΑΝ: ΜΕΤΑ ΑΠΟ ΚΑΘΕ ΑΠΟΦΡΑΞΗ ΨΕΚΑΣΜΟΣ ΤΩΝ ΦΡΕΑΤΙΩΝ ΓΙΑ ΜΙΚΡΟΒΙΑ ΚΑΙ ΚΑΤΣΑΡΙΔΕΣ

ΔΗΜΗΤΡΙΟΣ

Πληρ. τηλ. **36559, 31990** για άμεση εξυπηρέτηση καλέστε το κινητό τηλ: **094344911**

ΖΗΤΑΤΕ ΗΛΕΚΤΡΟΛΟΓΟ

κ. Δημήτρη

Πληρ. τηλ. **27932** κινητό **094/670438** ΠΡ15243

ΚΕΡΑΜΟΣΚΕΠΕΣ

έμπειρο και συνεπές συνεργείο από Αθήνα αναλαμβάνει παντός είδους κεραμοσκεπές, πέργκολες, στέγαστρα, κιόσκια, γκαραζ, σοφίτες, επενδύσεις τοίχων ραμποτέ, ψευδοροφές, χωρίσματα χώρων.

Επίσης ΗΧΟΜΟΝΩΣΕΙΣ

ΕΡΓΑΣΙΑ ΕΓΓΥΗΜΕΝΗ ΛΟΓΙΚΕΣ ΤΙΜΕΣ

Πληρ. τηλ: **094-418385, 95383** κ. Ζαχαρία ΠΡ14984

ΥΔΡΑΥΛΙΚΟΣ

αναλαμβάνει πάσης φύσεως υδραυλικές εργασίες μικρές και μεγάλες. Εγκαταστάσεις-αποφράξεις-τοποθέτηση ηλιακών. Επίσης αναλαμβάνει συντηρήσεις ξενοδοχείων. Εργασία εγγυημένη-ταχεία εξυπηρέτηση.

ΔΗΜΗΤΡΙΟΣ

Πληρ. τηλ. **36559, 31990** για άμεση εξυπηρέτηση καλέστε το κινητό τηλ. **094344911**

"EXPRESS CLEAN" ΚΑΙ ΤΟ 1997 ΑΠΟΘΗΚΕΥΣΗ ΧΑΛΙΩΝ ΔΩΡΕΑΝ ΕΠΙΣΤΡΟΦΗ ΧΑΛΙΩΝ ΣΕ 3 ΗΜΕΡΕΣ

αναλαμβάνουμε τον καθαρισμό επί τόπου ή στον δικό μας χώρο σε μοκέτες, χαλιά, σαλόνια. ΔΩΡΕΑΝ ΑΠΟΘΗΚΕΥΣΗ για όλο τον χρόνο. Άμεση εξυπηρέτηση. Εγγύηση η πολυετής πείρα μας με το σύγχρονα μηχανήματα και απορρυπαντικά μας.

Πληρ. τηλ. **94815** κινητό **094 350247/0246-98317**

ΑΠΟΦΡΑΞΕΙΣ ΚΑΘΑΡΙΣΜΟΙ ΑΠΟΧΕΤΕΥΣΕΩΝ "ΜΑΡΙΑ"

Αναλαμβάνουμε την απόφραξη και τον καθαρισμό αποχετεύσεων οικιών, πολυκατοικιών, ξενοδοχείων με ηλεκτρικό μηχάνημα όλο το 24ωρο.

ΕΡΓΑΣΙΑ ΕΓΓΥΗΜΕΝΗ ΤΑΧΕΙΑ ΕΞΥΠΗΡΕΤΗΣΗ

Πληρ. τηλ. **90667** κινητό **094-353115** ΠΡ16266

ΑΓΟΡΑΖΩ

- ✔ ΧΡΥΣΑΦΙΚΑ
- ✔ ΚΟΣΜΗΜΑΤΑ
- ✔ ΝΟΜΙΣΜΑΤΑ
- ✔ ΧΡΥΣΑ ΔΟΝΤΙΑ
- ✔ ΜΕΤΟΧΕΣ
- ✔ ΩΡΟΛΟΓΙΑ
- ✔ ΑΝΤΙΚΕΣ

Δάνεια επί ενεχύρω

"ΜΠΑΜΠΗΣ"

Δημ. Θεοδωράκη 15 (1ος όροφος) ΡΟΔΟΣ ΠΡ15696

ΣΧΟΛΗ ΟΔΗΓΩΝ ΚΟΥΣΗ ΠΑΝΤΕΛΗ ΔΙΠΛΩΜΑΤΑ ΕΡΑΣΙΤΕΧΝΙΚΑ ΕΠΑΓΓΕΛΜΑΤΙΚΑ ΜΟΤΟΣΙΚΛΕΤΑΣ

-Επεκτάσεις όλων των κατηγοριών -
-Αναθεωρήσεις ληγμένων αδειών
-Μετατροπές ξένων αδειών σε ελληνικές

Οδός Βαλαωρίτου 9 ***(έναντι HOTEL SEMIRAMIS πίσω από το νοσοκομείο***

Δεκτές όλες οι πιστωτικές κάρτες

ΠΡΟΣΟΧΗ: Κάθε Κυριακή από 11.30-13.30

ΜΑΘΗΜΑΤΑ ΜΟΤΟΣΙΚΛΕΤΑΣ-ΒΕΣΠΑΣ, ΓΙΑ ΠΡΟΕΤΟΙΜΑΣΙΑ ΤΩΝ ΕΞΕΤΑΣΕΩΝ ΤΗΣ ΤΕΤΑΡΤΗΣ.

Πληρ. τηλ. 29157-73820-94777

ΚΑΙ ΑΝΑ ΠΑΣΑ ΣΤΙΓΜΗ ΣΤΟ ΚΙΝΗΤΟ τηλ. **094511313** ΠΡ15794

ΕΛΑΙΟΧΡΩΜΑΤΙΣΤΗΣ

Αναλαμβάνει: βαψίματα, φρεσκάρισμα και οτιδήποτε άλλο έχει σχέση με το βαψιμο. Εγγυημένη δουλειά και χαμηλές τιμές.

Πληρ. κιν. **093-575593** και **96891 ή 96892** μετά τις 9 το βράδυ κ. Τάσο ΠΡ16265

ΑΓΟΡΑΣΑΤΕ

ΤΗΛΕΟΡΑΣΗ **BLAUPUNKT** ΧΩΡΙΣ ΤΗΛΕΧΕΙΡΙΣΤΗΡΙΟ; ΤΗΝ ΜΕΤΑΤΡΕΠΟΥΜΕ ΜΕ ΤΗΛΕΚΟΝΤΡΟΛ 89 ΠΡΟΓΡΑΜΜΑΤΩΝ ΚΑΙ TIMER **RADIO RIM RODOS** ΛΙΝΔΟΥ-15 ΤΗΛ. **30584** ΣΕΡΒΙΣ BLAPUNKT ΠΡ16180

ΕΛΑΙΟΧΡΩΜΑΤΙΣΤΗΣ

Αναλαμβάνει πάσης φύσεως εργασίες, βαψίματα, φρεσκαρίσματα κ.λπ. σε πολύ καλή τιμή.

Εργασία εγγυημένη

Πληρ. τηλ. **77121** ΠΡ15999

ΕΡΓΟΛΑΒΟΣ ΟΙΚΟΔΟΜΩΝ

ΜΑΣΤΟΡΑΣ ΑΠ. ΚΩΝ/ΝΟΣ

Αναλαμβάνουμε υπεύθυνα: χτισίματα-σοβατίσματα-μάρμαρα-πλακάκια-γυαλίσματα-γκρεμίσματα-τοποθετήσεις κεραμιδιών-ξυλοκατασκευή και μελέτες για σοφίτες. Λογικές τιμές

Πληρ. τηλ. **27255, ΡΟΔΟΣ**

• Το γραφείο εργάζεται όλο το 24ωρο ΠΡ15820

ΜΑΘΗΜΑΤΑ

ΙΣΤΟΡΙΑ-ΕΚΘΕΣΗ. Καθηγήτρια αναλαμβάνει υπεύθυνα την προετοιμασία μαθητων γυμνασίου-Λυκείου. Πληρ. τηλ. 62532.

Πτυχιούχος Πληροφορικής παραδίδει στα ΜΑΡΙΤΣΑ μαθήματα COMPUTER (Χειρισμός-WINDOWS 95-WORD-EXCEL-COREL κ.λπ.) σε λογική τιμή.

Πληρ. τηλ. **47146** ΠΜ16054

ΑΓΓΛΙΚΑ-ΙΤΑΛΙΚΑ

Από καθηγήτρια με φροντιστηριακή πείρα:

- Σε γκρουπ 2-3 ατόμων ή ιδιαίτερα.
- Οργανωμένη και άρτια διδακτική ύλη.
- Σύγχρονα μέσα διδασκαλίας.
- Εβδομαδιαία τεστ επανάληψης.
- Μηνιαίος έλεγχος προόδου.
- Υπεύθυνη παρακολούθηση στη μελέτη των μαθητών.

Πληρ. τηλ. **20045, 76544** ΠΜ16053

ΑΓΓΛΙΚΑ-ΙΤΑΛΙΚΑ

Καθηγητής αριστούχος απόφοιτος Πανεπιστημίου SCHILER INTERNATIONAL MASTER ΠΑΡΑΔΙΔΕΙ μαθήματα κατ' οικον σε αρχάριους, προχωρημένους, ξενοδοχοϋπαλλήλους. Προετοιμασία εξετάσεων FIRST CERTIFICATE, TOEFL, CAMBRIDGE και MICHIGAN PROFICIENCY. Μεταφράσεις δεκτές. Τιμές λογικές

Πληρ. τηλ. **27447, 87287, 093/322666** ΠΜ15883

ΓΡΑΦΕΙΟ ΕΚΔΟΣΕΩΝ ΣΠΟΥΔΩΝ ΗΛΕΚΤΡΟΝΙΚΩΝ ΥΠΟΛΟΓΙΣΤΩΝ

"ΕΓΓΡΑΦΕΣ ΤΩΡΑ"

ΕΚΔΟΣΕΙΣ PROGRAM COMPUTER

ΔΙΔΑΣΚΟΝΤΑΙ:

INTERNET - WIN95
Εμπορικά - Ξενοδοχειακά
Word - Excel -Lotus - Access
Προγραμματισμός - Λογιστικά
Σχεδίαση - AutoCad - Corel
Μακέτα - Photostyler

ΤΜΗΜΑΤΑ για:
Παιδιά από 8 - 12 - Μαθητές Γυμνασίου-Λυκείου-ΤΕΛ-ΙΕΚ
Επαγγελματίες - Αρχάριους

"ΕΓΓΡΑΦΕΣ ΤΩΡΑ"

ΜΑΝΩΛΗΣ Ι. ΣΟΦΙΛΑΣ
Πτυχιούχος Αμερικής University of Baltimore - USA

-ΑΝΕΥΡΕΣΗ ΕΡΓΑΣΙΑΣ-

Κορδιγκτώνος 91-☎ 31/61

ΔΙΑΦΟΡΑ

ΠΩΛΕΙΤΑΙ πιάνο ΥΑΜΑΗΑ "όρθιο" αξίας 1.200.000 σχεδον καινούργιο, σε τιμή τιμή (600.000). Πληρ. τηλ. 29493 ΑΔ16283

ΠΩΛΕΙΤΑΙ φουσκωτή βάρκα 2.90 μ., με μηχανή MARINER πεντάρα με φουλ εξοπλισμό σε τιμή ευκαιρίας. Πληρ. τηλ. 73903, 39219 κ. Ρίντα. ΑΔ16246

ΠΩΛΟΥΝΤΑΙ 160 πρόβατα σε άριστη φυσική κατάσταση ελεγμένα από κτηνίατρο και σε τιμή ευκαιρίας με όλα τα νόμιμα μέσα μεταβίβασης. **Πωλούνται** και 2 μηματικά. Πληρ. τηλ. κινητό 094-672028. ΑΔ16240

ΠΩΛΕΙΤΑΙ καταψύκτης Ιταλικός, μπαούλο 1.000 L στην τιμή των 150.000 δρχ. Πληρ. τηλ. 27721, 22460 ώρες γραφείου. ΑΔ16241

ΠΩΛΟΥΝΤΑΙ ελαφρώς μεταχειρισμένα σε καλή κατάσταση 6 κρεβάτια μονά κομπλέ με στρώματα-τάβλες και 3 κομοδίνα από σουηδικό ξύλο. Τιμή 80.000 όλα μαζί. Επίσης 2 ψυγεία κοντά ύψους 70 cm. Τιμή 35.000 έκαστο. Επίσης 2 ηλεκτρικά ματάκια διπλά μικρό-μεσαίο μέγεθος 7.500 έκαστο Πληρ. τηλ. 61124, 9.30-14.30 και 18.00-22.00 και 31817 9 π.μ.-8 μ.μ. ΑΔ16242

ΕΥΚΑΙΡΙΑ ΠΩΛΕΙΤΑΙ σκάφος μήκους 5,20 πλάτους 2,30 με μηχανή 85 HP και τρέιλερ σε άριστη κατάσταση. Πληρ. τηλ. 31164-86307 ΑΔ16179

ΠΩΛΕΙΤΑΙ

τροχόσπιτο εξήμισυ μέτρων (6.50 μ.) σε άριστη κατάσταση και τιμή λογική. Περιέχει σαλόνι, βιολογική τουαλέτα με ντουζιέρα, θερμοσίφωνο, θέρμανση, κουζίνα και κλιματισμό.

Πληρ. τηλ. **22701** ΠΔ16264

ΠΩΛΟΥΝΤΑΙ σε τιμή ευκαιρίας εξοπλισμός SNACK BAR λόγω αναχωρήσεως στο εξωτερικό.

1) Μεταλλικά καναπεδάκια διθέσια τεμάχια 9Χ5.000 δρχ.
2) Μεταλλικά σκαμπώ τεμάχια 11Χ7.000 δρχ.
3) Μεταλλικές καρέκλες τεμάχια 23Χ2.000 δρχ.
4) Καταψύχτης 50.000 δρχ.
5) φρυτέζα 15.000 δρχ.
6) Καφομηχανή Ιταλίας και Espresso 150.000 δρχ.

Πληρ. τηλ. 31270 ώρες καταστημάτων. ΑΔ16166

ΠΟΥΛΑΩ συλλεκτικά κομμάτια από μικρά και μεγάλα βάζα και πιάτα του εργοστασίου "ΙΚΑΡΟΣ". Πληρ. τηλ. 29523 μόνο 6-7 μ.μ. ΑΔ16146

ΠΩΛΕΙΤΑΙ σαλόνι αποτελούμενο από 3θέσιο καναπέ (δερμάτινη-μετατροπή σε κρεβάτι) - 2 πολυθρόνες δερμάτινες και ένα τραπεζάκι, χρώματος μαύρου. Τιμή ευκαιρίας 150.000 δρχ. Πληρ. τηλ. 32648.

ΠΩΛΟΥΝΤΑΙ

για εξοπλισμό καφετέριας-μπαρ Μπαρ-ψυγείο-μηχανή καφέ-σέικερ-παιδική χαρά-μεταλλικές καρέκλες με μαξιλαράκια-τραπέζια-σκαμπώ-τοστιέρα. Χρήση μόνο 4 μήνες.

Πληρ. τηλ. **27299, 23099, 51496** Γιώργος ΠΔ16205

ΠΩΛΟΥΝΤΑΙ

για τουριστικό κατάστημα είδη εξοπλισμού μεταχειρισμένα σε άριστη κατάσταση και σε τιμές συμφέρουσες (π.χ. καπελιέρα, σωλήνες ρούχων, καρότσια Fer-Forge με τροχούς, μύλος για ζώνες, μαντήλια κ.λπ.).

Πληρ. τηλ. **85708** ώρες 10.00-13.00 και 17.00-20.00 ΠΔ16120

ΠΩΛΕΙΤΑΙ

σκάφος επαγγελματικό πλαστικό-προέλευσης Νορβηγίας, μήκους 7,86 και 6,49 κόρων με πρωτόκολλο άτομα 13. Κατάλληλο για θαλάσιο ΤΑΧΙ. Διαθέτει μηχανή πετρελαίου καινούργια VOLVO (εσω-εξω) 200 HP ταχύτης 30 μίλια. Δεκτός κάθε έλεγχος. Μόνο σοβαρές προτάσεις.

Πληρ. τηλ. **25694, 22356** σε ώρες καταστημάτων ΠΔ16124

ΠΩΛΕΙΤΑΙ

ενισχυτής για HOME-THEATER μοντέλο YAMAHA DSP-2070, ολοκαίνουργιο σε τιμή ευκαιρίας και 1 χρόνο εγγύηση.

Πληρ. τηλ. **22871** κ. Κώστας ώρες 9 π.μ.-3μ.μ. και 5 μ.μ.-9 μ.μ. ΠΔ16018

ΣΑΛΟΝΙ

ΚΑΝΑΠΕΔΕΣ-ΤΡΑΠΕΖΑΡΙΑ-ΚΡΕΒΑΤΟΚΑΜΑΡΑ κ.λπ ολοκαίνουργια **ΠΩΛΟΥΝΤΑΙ** σε καταπληκτική τιμή.

Πληρ. τηλ. **66019** ΠΔ16017

ΠΩΛΕΙΤΑΙ

γαλλικό μπιλιάρδο (καραμπόλας) σε άριστη κατάσταση 3,10Χ1,60 μέτρα σε τιμή ευκαιρίας.

Πληρ. τηλ. **92033**

ΠΩΛΕΙΤΑΙ

Videocamera HI 8 SONY TRV 61 3μηνών με εγγύηση με οθόνη LCD σταθεροποιητή εικόνας και εγγραφή TIME CODE. VIDEO ημιεπαγγελματικό H18 SONY 9.000.

Πληρ. 10-1 μ.μ. τηλ. **27668** ΠΔ15022

Λόγω διάλυσης ξυλουργείου **πωλούνται** ξυλουργικά μηχανήματα και μικροεργαλεία σε τιμή ευκαιρίας.

α) Σύνθετο στέμμα 40άρι
β) Τεβάλ 120άρι
γ) Κορδέλα 80άρι
δ) Κομπρεσέρ 200άρι
ε) Απορροφητήρας και πρέσσα με πίεση αέρος.

Πληρ. τηλ. **74311** ΠΔ16263

ΠΩΛΕΙΤΑΙ

σκάφος ξύλινο τύπου "ΛΑΝΤΖΑ", νηολογημένο, 6, 25 mm, μηχανή PETER 18 HP, δικύλινδρη, υδρόψυκτη, W.C., VHF MIDLAND 2 κουκέτες, δρομόμετρο.

Πληρ. τηλ. **094-273559, 67946** ΠΔ16206

ΠΩΛΟΥΝΤΑΙ

ξύλα ελιάς για τζάκι, όμορφα τεμαχισμένα. Επίσης αναλαμβάνουμε και κλαδέματα ελιών.

Πληρ. τηλ. **95649-47817**

MENU

ΤΙΜΟΚΑΤΑΛΟΓΟΙ (ΘΗΚΕΣ) ΜΕΓΑΛΗ ΠΟΙΚΙΛΙΑ



EpaFES

ΤΗΛ: 63350
5ο ΧΙΛ Λ . ΛΙΝΔΟΥ ΚΕΝΤΡΟΝ ΧΡΥΣΟΒΕΡΓΗ (ΤΡΟΦΟ)

ΠΩΛ. – ΕΝΟΙΚ. ΕΠΙΧΕΙΡΗΣΕΩΝ

ΜΕΓΑΛΗ ΕΥΚΑΙΡΙΑ. ΠΩΛΕΙΤΑΙ λειτουργούσα επιχείρηση με είδη περιπτέρου. Με όλο τον εξοπλισμό και εμπόρευμα με είδη τσιγάρων, εφημερίδων και με τιμή 1.500.000 συζητήσιμη. Πληρ. τηλ. 79132. ΑΚ16267

ΠΩΛΕΙΤΑΙ επιχείρηση-οβελιστήριο (με πλήρη εξοπλισμό) σε τουριστική περιοχή, απέναντι από ξενοδοχείο 500 κλινών, λόγω φόρτου εργασίας. Τιμή ευκαιρίας 5.500.000 δραχμές. Πληρ. τηλ. 62963-65190. ΑΚ16087

ΠΩΛΕΙΤΑΙ εστιατόριο-Πιτσερία στην ΙΞΙΑ πάνω στην λεωφόρο Ιαλυσού κοντά στο Μίρα-Μάρε μέσα σε πολλα ξενοδοχεία και σε μεγάλη τουριστική κίνηση. Είναι σε λειτουργία και με καλό εξοπλισμό. Πληρ. τηλ. 90808 και 90787.

ΕΝΟΙΚΙΑΖΕΤΑΙ

εστιατόριο εν λειτουργία στην παραλία Ιαλυσού.

Πληρ. τηλ. **27458, 31561** ΠΚ16255

ΠΩΛΕΙΤΑΙ

στην Ιξιά εστιατόριο-πιτσαρία εν λειτουργία λόγω αναχωρήσεως στο εξωτερικό σε τιμή ευκαιρίας.

Πληρ. τηλ. **96152** από 11-3 μ.μ. ΠΚ16245

ΠΩΛΕΙΤΑΙ

γυμναστήριο-κέντρο αδυνατίσματος με πλήρη εξοπλισμό και σύγχρονες εγκαταστάσεις δρχ. 22.000.000.

Πληρ. ΓΙΑΝΝΗΣ-ΜΙΧΑΛΗΣ ΕΥΣΤΑΘΙΟΥ ΕΥΡΩΚΤΗΜΑΤΙΚΗ τηλ. **73819, 74917, 094/374546** ΠΚ16208

ΜΕΓΑΛΗ ΕΥΚΑΙΡΙΑ ΠΩΛΕΙΤΑΙ

επιχείρηση ειδών ένδυσης (ρούχα ανδρικά-γυναικεία-παπούτσια) πολυτελείας με τον εξοπλισμό της (ράφια, σταντ. κ.λπ.) λόγω προβλήματος υγείας. Μόνο σοβαρές προτάσεις.

Πληρ. τηλ. **094-460185** κ. Μιχάλης ΠΚ16207

ΠΩΛΕΙΤΑΙ

εστιατόριο πλήρως εξοπλισμένο.

Πληρ. τηλ. **25473**

ΠΩΛΕΙΤΑΙ

επιχείρηση μπαρ στην Ορφανίδου με στερεοφωνικά, AIR CONTIONED και όλες τις προϋποθέσεις για άδεια 10.000.000 μετρητά, 5.000.000 τέλος σαιζόν '96 και 5.000.000 Αύγουστος '97.

Πληρ. τηλ. **75834-78187** (βραδυνές ώρες)

ΑΓΓΛΙΚΑ ΓΙΑ ΟΛΟΥΣ

Κερδίστε χρόνο κάνοντας καλοκαιρινά μαθήματα ΑΓΓΛΙΚΩΝ FCE, PROFICIENCY, TOEFL στο οικοδιδασκαλείο Αγγλικών NANCY'S VASSILOPOYLOY

Πίνδου 4 απέναντι από τη Λέσχη ΟΤΕ τηλέφωνο 75404 ώρες 10-12 π.μ. και 6-8 μ.μ.

ΠΩΛΟΥΝΤΑΙ

1. Διαμέρισμα 4άρι, 125 τ.μ. καινούργιο στην Ανάληψη σε καλό δρόμο μόνο 27.000.000 δρχ.
2. Διαμέρισμα με ένα υπνοδωμάτιο στη Μητρόπολη μόνο 8.500.000 δρχ.
3. Γραφείο 45 τ.μ. πλησίον 100 μαγαζιά.
4. Αποθήκη 100 τ.μ. πλησίον 100 μαγαζιά μόνο 10.000.000 δρχ.
5. Αγροί στο Κανδυλί 1.000 τ.μ. και 2.500 τ.μ. άρτιοι και οικοδομήσιμοι.

Πληροφορίες τηλ. 27082, 26476, 094/347405

ΠΩΛΕΙΤΑΙ

Ευκαιρία από ιδιοκτήτη οικόπεδο των 20.500 τ.μ. με πανοραμική θέα στο ΓΕΝΝΑΔΙ 350 μέτρα από την θάλασσα σε προσιτές τιμές. Γίνονται ευκολίες πληρωμής και τεμαχισμός ανά 4 στρέμματα.

Πληρ. τηλ. 28007, Fax: (0241-21815)

ΕΝΟΙΚΙΑΖΕΤΑΙ

κατάστημα στο Πρασονήσι για εστιατόριο-σνακ μπαρ κ.λπ.

Πληροφορίες τηλ. 28516

ΕΝΟΙΚΙΑΖΟΝΤΑΙ

ΚΑΤΑΣΤΗΜΑΤΑ ΣΤΟ ΦΑΛΗΡΑΚΙ

με χρήση αυλής και Parking
Πληροφορίες τηλ. 85943

ΕΓΧΡΩΜΕΣ ΤΗΛΕΟΡΑΣΕΙΣ ΠΡΟΣ ΔΙΑΘΕΣΗ

Το Ξενοδοχειακό Συγκρότημα **ΡΟΔΟΣ ΠΑΛΑΣ** διαθέτει προς πώληση 650 Γερμανικές τηλεοράσεις Blaupunkt 21", εισαγωγής 1987.
Για πληροφορίες απευθύνεστε στο τηλέφωνο (0241) 25222, και fax: (0241) 73316 υπ' όψιν Κου Ηρακλή Ζάχου

ΠΩΛΟΥΝΤΑΙ

1) 2.000 τ.μ. αγρός στο Τσαΐρι με άδεια διορόφου κατοικίας.
2) 1.050 τ.μ. αγρός στο Κανδυλί με άδεια διορόφου μονοκατοικίας.
3) 2.500 τ.μ. αγρός στο Κανδυλί.
4) 44 τ.μ. διαμέρισμα (2άρι) καλής κατασκευής στη Μητρόπολη.
5) 175 τ.μ. αποθήκη στο ΤΖΕΝΕΙΟ.
6) 800 τ.μ. και 610 τ.μ. οικόπεδα στο Άνω Ροδίνι.
7) 50 τ.μ. κατάστημα επί της Ατταβύρου.

Πληροφορίες τηλ. 27082, 26476

ΠΩΛΟΥΝΤΑΙ

- 3άρια διαμερίσματα καλής κατασκευής πλησίον εκκλησίας Ανάληψης.
- 4άρια πλησίον Αραπάκι.
- Οικόπεδα με 10.000.000 των 350 τ.μ. και 1000 τ.μ. άρτια στον Δήμο Ιαλυσού και Τρεις.
- Μεγάλο σούπερ μάρκετ με τζίρο 60.000.000.

Πληρ. τηλ. 27082-26476

Η αγορά σπιτιού είναι πάντα όνειρο ζωής...

Στηρίζουμε, υλοποιούμε, διασφαλίζουμε το όνειρό σας. Τα σπίτια μας αντέχουν στο χρόνο και η επένδυσή σας πιάνει τόπο.

ΟΙΚΟΔΟΜΙΚΕΣ ΕΠΙΧΕΙΡΗΣΕΙΣ

ΜΑΡΙΑ ΤΖΟΓΙΑ & ΥΙΟΙ

–Διαμπερή Δυάρια–Τριάρια–Τεσσάρια
Γκαρσονιέρες με καλή θέα
– Αποθήκες Αθηνών–Ατταβύρου

Πληρ. τηλ. 30069

ΚΑΤΑΣΤΑΣΗ ΜΕΤΑΧΕΙΡΙΣΜΕΝΩΝ ΑΥΤΟΚΙΝΗΤΩΝ ΔΙΚΤΥΟΥ ΤΕΧΝΟΚΑΡ

ΤΥΠΟΣ	ΗΜΕΡ/ΝΙΑ ΠΡΩΤΗΣ ΑΔΕΙΑΣ ΚΥΚΛΟΦΟΡΙΑΣ	ΤΙΜΗ	EXTRA
FORD FIESTA 1.3	1982	1.100.000	ΡΑΔ/ΝΟ
FIAT PANDA 750	1990	950.000	
ALFA ROMEO 33 1.2	1988	1.700.000	ΡΑΔ/ΝΟ
MITSUBISHI LANCER	1982	950.000	ΡΑΔ/ΝΟ
LADA 1.200 c.c.	1985	600.000	ΡΑΔ/ΝΟ
LANCIA DEBRA 1.6	1991	2.900.000	ΡΑΔ/ΝΟ-ΗΛ. ΚΛΕΙΔ.-ΗΛ. ΠΑΡΑΘ.
LANCIA DELTA 1.5	1989	2.200.000	ΡΑΔ/ΝΟ-.ΗΛ. ΚΛΕΙΔ.
FIAT UNO 45	1986	1.200.000	ΡΑΔ/ΝΟ-ΗΛ. ΠΑΡΑΘ
OPEL CORSA 1.0	1985	1.000.000	
OPEL KADETT 1.2	1983	1.000.000	
LANCIA DELTA 1.4	1993	2.900.000	ΥΔΡ.ΤΙΜ-ΗΛ.ΠΑΡ-ΗΛ. ΚΛΕΙΔ.
AUSTIN ROVER 1.2	1985	850.000	
OPEL ASCONA 1.6 ΑΥΤ/ΤΟ	1988	1.800.000	ΥΔΡ. ΤΙΜ.-ΡΑΔ/ΝΟ
SEAT CORDOBA	1994	3.000.000	ΥΔΡ. ΤΙΜ.-Α/C-ΗΛ. ΠΑΡ.-ΗΛ. ΚΛΕΙΔ.
ZASTAVA	1986	300.000	
LANCIA DEBRA	1991	3.000.000	ΥΔΡ.ΤΙΜ-ΗΛ.ΚΛΕΙΔ-ΗΛ.ΠΑΡ.
FIAT DUNA	1987	1.300.000	ΡΑΔ/ΝΟ-Ζ.Α.
MARBELLA 900	1994	1.250.000	
FIA PANDA 750	1992	1.200.000	
FIAT RITMO 1.2	1983	650.000	ΡΙΚ
TOYOTA STARLET 1.000	1982	350.000	

ΝΙΚΟΛΑΟΣ Γ. ΜΑΛΤΕΖΟΣ
ΑΝΤΙΠΡΟΣΩΠΕΙΕΣ ΑΥΤΟΚΙΝΗΤΩΝ ΑΥΣΤΡΑΛΙΑΣ 88, ΡΟΔΟΣ ΤΗΛ. 76086

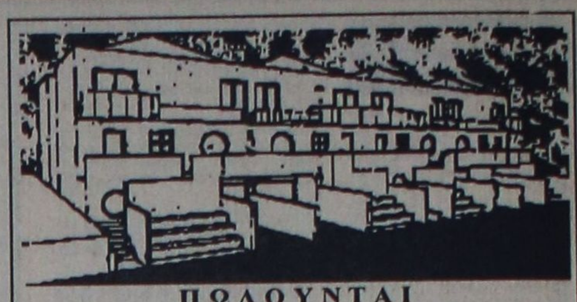

ΠΩΛΟΥΝΤΑΙ
ΑΠΟ ΤΟΝ ΑΝΑΣΤΑΣΙΟ ΑΤΣΙΔΗ

1. Στην οδό Γαριβάλδη αρ. 30, ισόγειο
- Διαμέρισμα 70 τ.μ. με 2 υπνοδωμάτια.

2. Στην οδό Δενδρινού (περιοχή Ζέφυρος).
- Διαμερίσματα διαφόρων διαστάσεων
- Καταστήματα διαφόρων διαστάσεων

3. Στην οδό Κων/νου Υδραίου και Έμπωνας.
- Διαμερίσματα 4άρια, από 110 τ.μ. έως 135 τ.μ. με 3 υπνοδωμάτια και λοιπών βοηθητικών χώρων.
- Κατάστημα 50 τ.μ. με υπόγεια αποθήκη.
- Δύο μαιζονέτες διόροφες, με υπόγειο, συν. εμβαδού 190 τ.μ.

4. Στην οδό Φιλερήμου και Επιδαύρου (περιοχή Καρακόνερο).
- Διαμέρισμα 160 τ.μ. διόροφο, με τζάκι, πολλά μέτρα βεράντες.

Η κατασκευή των παραπάνω διαμερισμάτων είναι πολυτελής, γερμανική ή ιταλική κουζίνα 10 μ.μ. περίπου, γρανίτες στα πατώματα, διπλά τζάμια, υδραυλικό ασανσέρ, και αποκλειστική θέση στάθμευσης αυτοκινήτου, στην πυλωτή κάθε πολυκατοικίας.

5. Οικόπεδα επί της οδού Ρόδου-Καλλιθέας και Καλλιθέας-Ασγούρου (έναντι SUPER MARKET ΜΑΡΙΝΟΠΟΥΛΟΣ), με πολύ ευμοτομία, διάνοιξις δρόμων 8 μέτρων.

ΑΜΕΣΗ ΚΑΤΑΡΤΙΣΗ ΟΡΙΣΤΙΚΩΝ ΣΥΜΒΟΛΑΙΩΝ

Πληρ. ΑΝΑΣΤΑΣΙΟΣ ΑΤΣΙΔΗΣ
Στεφ. Καζούλη 74 Ρόδος
Τηλ. 28616, 37848

ΜΕΤΑΧΕΙΡΙΣΜΕΝΑ ΔΙΚΥΚΛΑ ΑΠΟ 90.000

ΣΕ ΚΑΛΗ ΚΑΤΑΣΤΑΣΗ

ΑΒΕΤΕ Κ. ΚΩΣΤΑΡΙΔΗΣ

ΚΑΝΑΔΑ 12–ΤΗΛ. 22157

ΕΠΑΓΓΕΛΜΑΤΙΚΟ ΜΑΚΙΓΙΑΖ

Διπλωματούχος ΜΑΚΙΓΙΕΖ με πολυετή πείρα στο χώρο της ομορφιάς αναλαμβάνει το ΜΑΚΙΓΙΑΖ ΝΥΦΗΣ και το προσωπικό σας επίσημο ΜΑΚΙΓΙΑΖ



ΜΑΝΙΚΙΟΥΡ-ΠΕΝΤΙΚΙΟΥΡ

ΕΠΑΓΓΕΛΜΑΤΙΑΣ διπλωματούχος ΤΕΧΝΙΤΗΣ αναλαμβάνει την ωραία εμφάνιση χεριών-ποδιών και την καλή υγεία των νυχιών σας "Ειδικό μασάζ χεριών-ποδιών"

Για ραντεβού τηλ. 64186
κα. Λιζέτα Παπαγεωργίου

ΠΩΛΟΥΝΤΑΙ ΤΑ ΚΑΤΩΘΙ ΑΚΙΝΗΤΑ

1. Διαμερίσματα

- 85 τ.μ. πλησίον της οδού Κομνηνών αξίας 13 εκ.
- 100 τ.μ. (4άρι) Κομνηνών αξίας 16 εκ.
- 90 τ.μ. (4άρι) Άννης Μαρίας αξίας 17 εκ
- 80 τ.μ. (3άρι) Αντ. Βολονάκη αξίας 13 εκ.
- 80 τ.μ. (3άρι) Αη Γιάννη αξίας 13 εκ.
- 92 τ.μ. (3άρι) Στ. Κωτιάδη αξίας 20 εκ.
- 72 τ.μ. (3άρι) Ανάληψη αξίας 13 εκ.
- 78 τ.μ. (3άρι) Άνω Ροδίνι αξίας 22 εκ.
- 43 τ.μ. (2άρι) Μητρόπολη αξίας 8 εκ.
- 55 τ.μ. (2άρι) Ψαροπούλα αξίας 10 εκ.
- 54 τ.μ. (2άρι) Χαλκίτες αξίας 10 εκ.
- 60 τ.μ. (3άρι) Τσαλδάρη αξίας 14 εκ.
- 60 τ.μ. (2άρι) Νοσοκομείο αξίας 13 εκ.
- 100 τ.μ. (4άρι) Φανερωμένη - ημιτελές αξίας 15 εκ.
- 110 τ.μ. - 4άρι - Πειραώς - Νέο αξίας 29 εκ.
- 75 τ.μ. -3άρι- Αραπάκι - Νέο αξίας 21 εκ.
- 90 τ.μ. - 3άρι - Στάδιο Διαγόρα αξίας 19 εκ.
- 87 τ.μ. - 3άρι - Νικηταρά αξίας 20 εκ.

Πληρ. τηλ. 27082, 26476, 9-13 και 6-8
Αμερικής 50 - 6' όροφος

ΕΣΩΤΕΡΙΚΑ ΝΕΑ ΚΑΙ ΤΗΛΕΓΡΑΦΗΜΑΤΑ

Μικρές Ειδήσεις

ΠΕΡΙΒΑΛΛΟΝ

Η 5η Ιουνίου έχει καθιερωθεί απο τον Οργανισμό Ηνωμένων Εθνών ως η Παγκόσμια Ημέρα του Περιβάλλοντος, με τη φιλόδοξη σκέψη να καταστήσει συνείδηση του κάθε ανθρώπου ότι η φυσική και ηθική του υπόσταση είναι συναρτημένες με το περιβάλλον που ο ίδιος δημιουργεί για τον εαυτό του και τους συνανθρώπους του.

Αυτό αναφέρει ο πρόεδρος της Βουλής κ. Απόστολος Κακλαμάνης στο μήνυμά του για την Παγκόσμια Ημέρα του Περιβάλλοντος.

ΛΗΣΤΕΙΑ

Δυο ένοπλοι κουκουλοφόροι εισέβαλαν στο υποκατάστημα της Εμπορικής Τράπεζας στα Βριλήσσια και αφού ακινητοποίησαν πελάτες και υπαλλήλους, απέσπασαν περίπου 5 εκατ. δρχ και εξαφανίστηκαν.

Σύμφωνα με αυτόπτες μαρτυρες, οι δυο ένοπλοι διέφυγαν με κόκκινο αυτοκίνητο μάρκας "Φίατ", το οποίο εγκατέλειψαν σε μικρή απόσταση από την τράπεζα. Εκεί, επιβιβάστηκαν σε άλλο λευκό αυτοκίνητο μάρκας "Χόντα" και εξαφανίστηκαν.

Το κόκκινο "Φίατ" μεταφέρθηκε στην Ασφάλεια για δακτυλοσκοπική εξέταση.

Υπενθυμίζεται ότι στο ίδιο υποκατάστημα της Εμπορικής είχει γίνει απόπειρα ληστείας στις αρχές του χρόνου.Τότε, οι δράστες πυροβόλησαν και τραυμάτισαν σοβαρά το φρουρό της τράπεζας Δημήτρη Ρηγούτσο, που είχε προσπαθήσει να τους συλλάβει.

ΡΑΔΙΟΤΗΛΕΟΠΤΙΚΟ

Η διάσκεψη των προέδρων στη Βουλή έκανε δεκτή την πρόταση του προέδρου Απόστολου Κακλαμάνη για την τοποθέτηση ως επικεφαλής του Εθνικού Συμβουλίου Ραδιοτηλεόρασης τον Γιώργο Κασσιμάτη (πρόεδρος) και Αντώνη Μανιτάκη (αντιπρόεδρος), δήλωσε ο υπουργός Τύπου και κυβερνητικός εκπρόσωπος Δημήτρης Ρέππας.

Ο κ. Ρέππας ανέφερε επίσης ότι εντός του έτους θα δοθούν οι άδειες τους ραδιοτηλεοπτικούς σταθμούς ενώ μέχρι το τέλος της θητείας του Ραδιοτηλεοπτικού Συμβουλίου που είναι τριετής θα αρθούν ολες οι εκκρεμότητες που υπάρχουν στο χώρο της Ραδιοτηλεορασης και, όπως σημείωσε χαρακτηριστικά, μια νέα εποχή αρχίζει για τα ραδιοτηλεοπτικά πράγματα.

ΝΕΟ ΘΥΜΑ

Νέα γυναίκα από την Ουκρανία βρέθηκε νεκρή χθες βράδυ σε υπόγειο διαμέρισμα της Νεάπολης Θεσσαλονίκης και σύμφωνα με τις πρώτες εκτιμήσεις ο θάνατος της οφείλεται στη χρήση ναρκωτικών.

Πρόκειται για την Marina Donskik, 25 χρόνων, την οποία βρήκαν νεκρή, φιλικά της πρόσωπα μέσα στο σπίτι που τη φιλοξενούσαν.

Αμέσως ειδοποιήθηκε η Αστυνομία, άνδρες της οποίας βρήκαν στην τσέπη του παντελονιού της Ουκρανής ένα κουταλάκι του γλυκού και έξι χάπια CODEINUM.

Σύμφωνα με τις πρώτες εκτιμήσεις του ιατροδικάστή, ο θάνατος της Donskik οφείλεται σε οξύ πνευμονικό οίδημα, το οποίο πιθανόν προήλθε από χρήση ναρκωτικών ουσιών.

ΧΑΣΙΣ

Περισσότερο από δεκαπέντε κιλά χασίς θέλησε να πουλήσει ο Αλβανός Αλπίνι Ζαρίσι, 22 χρόνων, αλλά ο αγοραστής που βρήκε ήταν αστυνομικός!

Το χασίς που έφερε από την πατρίδα του, συνολικού βάρους 15 κιλών και 270 γραμμαρίων, ο Ζαρίσι "συμφώνησε" να το πουλήσει στον αστυνομικό αντί του 2.250.000 δρχ. Την ώρα όμως της συναλλαγής, που έγινε σε αγροτική περιοχή του Αιγινίου Πιερίας, ο Ζαρίσι συνελήφθη.

ΣΚΟΤΩΘΗΚΕ

Τραγικό θάνατο βρήκε προχθές το απόγευμα ο Αθανάσιος Ζαφείρης του Αλεξίου 53 ετών κάτοικος Γαργαλιάνων Μεσσηνίας ,όταν το τρακτέρ που οδηγούσε ανετράπη με αποτέλεσμα να τον καταπλακώσει.

Υπογράφηκε χθες στην Αθήνα

Σύμβαση για αγορά νέας φρεγάτας

Θα στοιχίσει 12,5 δισεκατομμύρια

Με την υπογραφή της σύμβασης για την αγορά μιας φρεγάτας τύπου ``S`` απο το Ολλανδικό Πολεμικό Ναυτικό ολοκληρώθηκαν χθες στην Αθήνα οι συνομιλίες των υπουργών Άμυνας Ελλάδας και Ολλανδίας, κ.κ. Τσοχατζόπουλου και Βουρχέβε.

Το κόστος της φρεγάτας ανέρχεται σε 50 εκατ. δολ., δηλαδή 12,5 δισ. δρχ. Η αποπληρωμή της θα γίνει σε τέσσερα χρόνια. Στη φρεγάτα γίνονται οι απαραίτητες εργασίες προσαρμογής, ώστε να ενταχθεί στη δύναμη του Στόλου στα τέλη Δεκεμβρίου 1997.

Ο κ.Τσοχατζόπουλος χαρακτήρισε χρήσιμη και αποτελεσματική τη σχετική σύμβαση, ενώ ο Ολλανδός ομόλογός του δήλωσε ότι αποδεικνύει τη μακρά συνεργασία του Πολεμικού Ναυτικού των δυο χωρών. Ο κ. Βουρχεβε είπε επίσης ότι υπάρχει μια πιθανότητα συνεργασίας των δυο χωρών για τον εξοπλισμό του ελληνικού στρατού.

Εξάλλου, ο κ.Τσοχατζόπουλος χαρακτήρισε ουσιαστική τη συνεργασία Ελλάδας-Ολλανδίας στον αμυντικό τομέα.

Κατά τις συνομιλίες των δυο υπουργών εξετάσθηκαν θέματα που αφορούν στη νέα δομή του ΝΑΤΟ, τη διευρυνσή του, το ρόλο της Συμμαχίας στην Ανατολική Ευρώπη και την Ανατολική Μεσόγειο, καθώς και θέματα που αφορούν τους όρους ασφαλείας στην Ευρώπη.

Μήνυμα του υπουργού Εμπορικής Ναυτιλίας

Πρέπει να προασπίσουμε τις ελληνικές θάλασσες

Είναι πρωταρχικό δημόσιο αγαθό

``Θα αποδειχθεί πρακτικά ανέφικτος ο στόχος για κοινές ευρωπαϊκές περιβαλλοντικές πολιτικές χωρίς την προάσπιση των ελληνικών θαλασσών και ακτογραμμών από τους κινδύνους που συνεπάγονται η αμέλεια και η αδιαφορία που χαρακτηρίζει κάθε κοντόφθαλμη ωφελιμιστική δραστηριότητα``.

Αυτό τονίζει ο υπουργός Εμπορικής Ναυτιλίας Σταύρος Σουμάκης σε μήνυμά του με την ευκαιρία του εορτασμού, χθες, της Παγκόσμιας Ημέρας Περιβάλλοντος.

Ο κ. Σουμάκης επισημαίνει ότι "οφείλουμε όλοι να συνειδητοποιήσουμε τη συλλογική ευθύνη που έχουμε έναντι των μελλοντικών γενεών ώστε να κατοχυρώσουμε τις προϋποθέσεις ζωής στη γη".

Πρωταρχικό μέλημα για την Πολιτεία, τονίζει ο υπουργός, είναι τόσο η προστασία του περιβάλλοντος, όσο και η διαφύλαξη της θαλάσσιας κληρονομιάς μας, που αποτελεί άλλωστε συνταγματική επιταγή, για την ανάδειξη των ιδιαιτεροτήτων της πατρίδας μας.

Η συνειδητοποίηση του βαθύτερου νοήματος αυτής της επετείου - επισημαίνει - θα συμβάλλει αποφασιστικά στη διαμόρφωση του περιβαλλοντικού ήθους που αναλογεί στις απαιτήσεις αλλά και στις προκλήσεις των καιρών.

Και ο υπουργός καταλήγει στο μήνυμά του: "Κάθε επιμέρους προσπάθεια προστασίας της θάλασσας και των ακτών θα έχει την αμέριστη συμπαράσταση του υπουργού Εμπορικής Ναυτιλίας ώστε το θαλάσσιο περιβάλλον και η καθαρότητα των ακτών να διασφαλιστούν ως πρωταρχικά δημόσια αγαθά".

Ενώ βρισκόταν στο τρένο προχθές το βράδυ

"Βαποράκι" ηρωΐνης πήδηξε και σκοτώθηκε

Είχε στο στομάχι του 55 αυγά!

Πήδηξε από τρένο για να μη συλληφθεί, με αποτέλεσμα να τραυματιστεί θανάσιμα, νεαρός Αμερικανός ο οποίος μετέφερε κρυμμένα στο.. στομάχι του πενηντατρία πέντε "αυγά" ηρωίνης, συνολικού βάρους 850 γραμμαρίων.

Ο Ντέιμον-Ράσσελ Γκιούιν, 24 χρόνων,χθες το βράδυ, θεωρήθηκε ύποπτος από τελωνειακούς, οι οποίοι θέλησαν να του κάνουν έλεγχο κι αυτός για να τους αποφύγει πήδηξε από παράθυρο της αμαξοστοιχίας της γραμμής Σκοπίων-Θεσσαλονίκης, λίγο πριν αυτή μπει στο σταθμό της Θεσσαλονίκης, στην περιοχή της Μενεμένης.

Ο Γκιούιν έφτασε στην Ελλάδα με το τρένο στα Σκόπια. Μετά την Ειδομένη οι τελωνειακοί πραγματοποίησαν το συνηθισμένο έλεγχο και υποπτεύθηκαν ότι ο Αμερικανός κατείχε πλαστό διαβατήριο. Αφού ολοκλήρωσαν τον έλεγχο, επέστρεψαν στον Γκιούιν και του ζήτησαν να υπογράψει σε ένα χαρτί, προκειμένου να συγκρίνουν την υπογραφή του με αυτή που υπήρχε στο διαβατήριό του. Ο Αμερικανός προσπάθησε να μιμηθεί την υπογραφή χωρίς να το πετύχει κι όταν οι τελωνειακοί άρχισαν να του κάνουν ερωτήσεις, προσποιήθηκε οτι χρειαζόταν αέρα. Πλησίασε τότε σ' ένα παράθυρο και πριν προλάβει κανείς να τον συγκρατήσει πήδηξε έξω από το τρένο.

Από την Ασφάλεια της Θεσσαλονίκης γίνονται έρευνες για να διαπιστωθεί εάν τα στοιχεία του διαβατηρίου ανταποκρίνονται στην ταυτότητα του νεκρού, αλλά και η προέλευση και ο προορισμός των ναρκωτικών.

Θα ζητήσει η Νέα Δημοκρατία

Επαναδιατύπωση της ατζέντας του κοινωνικού διαλόγου

Την Τρίτη στη Βουλή

Το πλαίσιο της ομιλίας του προεδρου της ΝΔ την ερχόμενη Τρίτη στη Βουλή για τον κοινωνικό διάλογο συζητήθηκε χθες σε σύσκεψη στη Ρηγίλλης.

Η Νέα Δημοκρατία, σύμφωνα με τις εισηγήσεις των στελεχών της, θα ζητήσει επαναδιατύπωση της ατζέντας του κοινωνικού διαλόγου, δίνοντας έμφαση στο τρίπτυχο ``ανεργία, παραγωγικότητα, κοινωνική προστασία`` και θα καλέσει την κυβέρνηση να πείσει - με συγκεκριμένες ενέργειες - ότι ο διάλογος αυτός είναι απροσχημάτιστος.

Στόχος του κόμματος της αξιωματικής αντιπολίτευσης είναι να αναδείξει το κοινωνικό της πρόσωπο , χωρίς παράλληλα να θίγεται το βασικό πλαίσιο της κατεύθυνσης της οικονομίας προς το Μάαστριχτ.

Στη σύσκεψη έγινε συζήτηση σχετικά με την ΟΝΕ και τα κριτήρια του Μάαστριχτ σε σχέση με το αποτέλεσμα των γαλλικών εκλογών. Εκτίμηση των στελεχών της ΝΔ είναι πως οι όποιες εξελίξεις δεν επηρεάζουν τη χώρα μας αφού έχει να καλύψει μια μεγάλη απόσταση προκειμένου ``να πιάσει τα κριτήρια`` και πως η ΟΝΕ πρέπει να προχωρήσει σε κάθε περίπτωση.

Δεν αποκλείουν, όμως, τα στελέχη της Νέας Δημοκρατίας ότι μπορεί να υπάρξει χαλάρωση των κριτηρίων που θα ευνοήσει άλλες χώρες που βρίσκονται κοντά στους στόχους που έχουν τεθεί και οχι την Ελλάδα.

ΠΤΗΣΕΙΣ ΤΣΑΡΤΕΡ ΓΙΑ ΦΟΙΤΗΤΕΣ-ΣΥΓΓΕΝΕΙΣ

ΑΓΓΛΙΑ-ΣΚΩΤΙΑ

VISA TRAVEL CLUB

Απευθείας πτήσεις

από ΜΕΓ. ΒΡΕΤΑΝΙΑ για ΡΟΔΟ

- LONDON
- MANCHESTER
- NEWCASTLE
- BIRMINGHAM
- BRISTOL
- CARDIFF
- GLASGOW

ΕΙΔΙΚΕΣ ΤΙΜΕΣ ΑΠΟ
ΟΛΛΑΝΔΙΑ-ΒΕΛΓΙΟ-ΣΚΑΝΔΙΝΑΒΙΑ
ΚΑΙ ΟΛΗ ΤΗΝ ΕΥΡΩΠΗ
ΚΡΑΤΗΣΕΙΣ ΤΩΡΑ!!!
ΘΕΣΕΙΣ ΠΕΡΙΟΡΙΣΜΕΝΕΣ

VISA TRAVEL CLUB

ΓΡ. ΛΑΜΠΡΑΚΗ 54 *(Πλατ. Ακαδημίας)*

Τηλ. 33282, 25737, 30304

NO.1 CHARTER FLIGHTS CENTER

VISA TRAVEL CLUB

LOWEST PRICES IN TOWN!

UK–GERMANY–HOLLAND
SCANDINAVIA–ALL OF EUROPE
Pay in your home country & fly from Rodos.
All MAJOR CREDIT CARDS ACCEPTED
Gr. Lambraki 54 (Academy Sq.)
Tel. (0241) 33282, 25737

ΜΝΗΜΟΣΥΝΑ

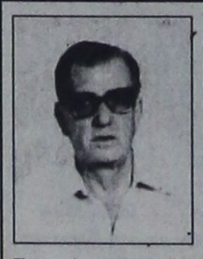

Την Παρασκευή 6 Ιουνίου στις 8 το πρωί στην εκκλησία των Ταξιαρχών στο Νεοχώρι (Ηρώων Πολυτεχνείου στην Ακαδημία) θα γίνει σαρανταήμερο μνημόσυνο για την ανάπαυση της ψυχής του πολυαγαπημένου μας

ΘΩΜΑ Γ. ΔΗΜΗΤΡΙΑΔΗ

Όσοι τον γνώρισαν και τον θυμούνται ας έλθουν να προσευχηθούν μαζί μας.

Η γυναίκα του Στάσα
Τα παιδιά Θάλεια-Γιάννης Λεριάς και Γιώργος
Τα εγγόνια.. Η αδελφή του Στάσα Πορσανίδου



Τελούμε την 7η Ιουνίου ημέρα Σάββατο και ώρα 8.00 π.μ. στον Ιερό Ναό Ταξιαρχών Ιαλυσού ετήσιο μνημόσυνο υπέρ αναπαύσεως της ψυχής της λατρευτής μας συζύγου, μητέρας, γιαγιάς, αδελφής και θείας

ΚΛΕΟΠΑΤΡΑΣ ΜΑΡΚΟΥ
ετών 70

Ο σύζυγος: Κωνσταντίνος
Τα παιδιά: Μηνάς-Άννα, Ασημίνα-Κωνσταντίνος Σάρλης, Μανόλης-Φωτεινή, Μιχάλης-Αναστασία
Τα εγγόνια, τ' αδέλφια, τ' ανήψια και οι λοιποί συγγενείς

Την 7η τρέχοντος μηνός ημέρα Σάββατο και ώρα 8.30 π.μ. εις τον Ιερό Ναό Αγίας Ειρήνης Ορφανοτροφείου Θηλέων, τελούμε 9μηνο μνημόσυνο υπέρ αναπαύσεως της ψυχής του λατρευτού μας συζύγου, υιού, πατέρα, παππού, αδελφού και θείου

ΠΑΡΗ ΒΑΡΔΕΛΗ

Η σύζυγος: Τσαμπίκα
Η μητέρα: Βαλασία
Τα παιδιά: Νίκος, Μαρία-Νώντας
Ο εγγονός, τ' αδέλφια, τ' ανήψια και οι λοιποί συγγενείς

Το Σάββατο 7.6.97 στον ιερό Ναό Αγ. Αναστασίας τελούμε 9ήμερο μνημόσυνο υπέρ αναπαύσεως της ψυχής της πολυαγαπημένης μας μητέρας

ΕΥΤΕΡΠΗΣ ΧΑΤΖΗΝΙΚΗΤΑ

Τα παιδιά της Τάσος και Ευαγγελία Βαρέλλη, Αντώνης και Ιωάννα Ζούρδη

ΕΥΧΑΡΙΣΤΗΡΙΟ ΠΕΝΘΟΥΣ

Ευχαριστούμε όλους όσους παρεβρέθησαν στην κηδεία της πολυαγαπημένης μας μητέρας

ΕΥΤΕΡΠΗΣ ΧΑΤΖΗΝΙΚΗΤΑ

και μας συμπαραστάθηκαν στο πένθος μας.
Ευχαριστούμε επίσης τον γιατρό κ. **Τάσο Βενετοκλή** που ήταν κοντά της τις τελευταίες στιγμές της ζωής της.
Τα παιδιά της Τάσος και Ευαγγελία Βαρέλλη, Αντώνης και Ιωάννα Ζούρδη

ΕΥΧΑΡΙΣΤΗΡΙΟ ΠΕΝΘΟΥΣ

Ευχαριστούμε όλους όσους που με οποιονδήποτε τρόπο μας συμπαραστάθηκαν για τον θάνατο του λατρευτού μας συζύγου, πατέρα, παππού, αδελφού και θείου

ΜΙΧΑΛΗ ΔΙΑΚΟΜΙΧΑΛΗ

Η σύζυγος: Δέσποινα
Τα παιδιά: Μανώλης-Κάσσου, Στέργος-Ειρήνη, Βασίλης-Γκέλυ, Αποστόλης-Χριστίνα
Τα εγγόνια, τ' ανήψια και οι λοιποί συγγενείς

ΠΟΛΙΤΙΣΤΙΚΟΣ ΣΥΛΛΟΓΟΣ ΑΓΙΟΥ ΙΣΙΔΩΡΟΥ "Ο ΑΓΙΟΣ ΙΣΙΔΩΡΟΣ"

ΕΥΧΑΡΙΣΤΗΡΙΟ

Το Δ.Σ. του πολιτιστικού συλλόγου αισθάνεται υποχρέωση να ευχαριστήσει όλους όσους συνέβαλαν για την επιτυχία της εκδήλωσής μας-Ανάβαση στην κορυφή του Ατταβύρου- στη 1η Ιουνίου 1997.

- Τον δικηγόρο και συγγραφέα Εμμ. Δ. Παπαϊωάννου.
- Τα μεγάλα καταστήματα Αφοί Πάππου και ιδιαιτέρως τον Δημήτρη Πάππου.
- Την βιοτεχνία εφυαλωμένων νερών Κυριακούλης Φίλιππος Ε.Π.Ε.
- Την εταιρία Β.Α.Π. Κουγιός Παντ. ΑΒΕΕ.
- Την εταιρία APIVITA φυσικά αντιηλιακά.
- Την ηλεκτρονική τεχνική Μ. Σάββενα.
- Τα μέλη του συλλόγου και τους συγχωριανούς μας για τη βοήθειά τους και τέλος όλους όσους παραβρέθηκαν στην εκδήλωσή μας.

Εκ του Δ.Σ.

ΞΕΝΟΔΟΧΕΙΑΚΕΣ ΕΠΙΧΕΙΡΗΣΕΙΣ ΡΟΔΟΥ ΑΜΠΑΣΑΝΤΕΡ Α.Ε.

ΙΣΟΛΟΓΙΣΜΟΣ 31ης ΔΕΚΕΜΒΡΙΟΥ 1995 (ΕΤΑΙΡΙΚΗ ΧΡΗΣΗ 1/1/95 – 31/12/95) – ΑΡ.ΜΑΕ 12276/80/Β/86/239

ΕΝΕΡΓΗΤΙΚΟ	ΠΟΣΑ ΚΛΕΙΟΜΕΝΗΣ ΧΡΗΣΗΣ 1995 ΑΞΙΑ ΚΤΗΣΕΩΣ	ΑΠΟΣΒΕΣΕΙΣ	ΑΝΑΠ. ΑΞΙΑ	ΠΟΣΑ ΠΡΟΗΓΟΥΜΕΝΗΣ ΧΡΗΣΗΣ 1994 ΑΞΙΑ ΚΤΗΣΕΩΣ	ΑΠΟΣΒΕΣΕΙΣ	ΑΝΑΠ. ΑΞΙΑ
Γ. ΠΑΓΙΟ ΕΝΕΡΓΗΤΙΚΟ						
ΙΙ. ΕΝΣΩΜΑΤΕΣ ΑΚΙΝΗΤΟΠΟΙΗΣΕΙΣ						
2. ΓΗΠΕΔΑ - ΟΙΚΟΠΕΔΑ	41.039.360	–	41.039.360	41.039.360	–	41.039.360
3. ΚΤΙΡΙΑ – ΤΕΧΝΙΚΑ ΕΡΓΑ	100.849.000	80.103.000	20.746.000	100.849.000	72.035.080	28.813.920
4. ΜΗΧΑΝΗΜΑΤΑ - ΤΕΧ. ΕΓΚ/ΣΕΙΣ	2.151.342	322.701	1.828.641	2.151.342	–	2.151.342
5. ΜΕΤΑΦΟΡΙΚΑ ΜΕΣΑ	4.314.479	4.314.478	1	4.314.479	4.314.478	1
6. ΕΠΙΠΛΑ & ΛΟΙΠΟΣ ΕΞΟΠΛΙΣΜΟΣ	17.531.348	10.588.748	6.942.600	14.570.727	8.403.140	6.167.587
ΣΥΝΟΛΟ ΠΑΓΙΟΥ ΕΝΕΡΓΗΤΙΚΟΥ	165.885.529	95.328.928	70.556.601	162.924.908	84.752.698	78.172.210
Δ. ΚΥΚΛΟΦΟΡΟΥΝ ΕΝΕΡΓΗΤΙΚΟ						
1. ΧΡΕΩΣΤΕΣ ΔΙΑΦΟΡΟΙ			3.409.100			4.151.142
2. ΠΡΟΚΑΤΑΒΟΛΕΣ ΜΙΣΘΩΝ			–			699.000
3. ΛΟΓ. ΔΙΑΧΕΙΡΙΣΕΩΣ ΦΠΑ			234.619			363.676
4. ΦΟΡΟΣ ΥΠΕΡΑΞΙΑΣ			464.929			464.929
5. ΦΟΡΟΣ ΚΑΙ ΤΕΛΗ			2.348.136			2.392.554
ΑΝΑΛΩΣΙΜΑ			2.380.120			3.612.494
ΔΙΑΘΕΣΙΜΑ						
ΤΑΜΕΙΟΝ			8.146.144			3.128.010
ΣΥΝΟΛΟ ΚΥΚΛΟΦ. ΕΝΕΡΓΗΤΙΚΟΥ			16.983.048			14.811.805
ΓΕΝΙΚΟ ΣΥΝΟΛΟ ΕΝΕΡΓΗΤΙΚΟΥ			87.539.649			92.984.015

ΠΑΘΗΤΙΚΟ	1995	1994
Α. ΙΔΙΑ ΚΕΦΑΛΑΙΑ		
ΜΕΤΟΧΕΣ (6.487 x 10.000)	64.870.000	64.870.000
Ι. ΚΑΤΑΒΕΒΛΗΜΕΝΟ		
ΙΙ. ΑΠΟΤΕΛΕΣΜΑΤΑ ΕΙΣ ΝΕΟΝ		
ΥΠΟΛ. ΖΗΜΙΩΝ ΠΡΟΗΓ. ΧΡΗΣΗΣ	27.492.935	19.636.733
ΥΠΟΛ. ΖΗΜΙΩΝ ΧΡΗΣΗΣ 95	5.608.289	7.856.202
ΣΥΝΟΛΟ ΙΔΙΩΝ ΚΕΦΑΛΑΙΩΝ	31.768.776	37.377.065
Γ. ΥΠΟΧΡΕΩΣΕΙΣ		
ΙΙ. ΒΡΑΧΥΠΡ. ΥΠΟΧΡΕΩΣΕΙΣ		
ΑΣΦΑΛΙΣΤΙΚΟΙ ΟΡΓΑΝΙΣΜΟΙ	331.126	358.804
ΥΠΟΧ/ΣΕΙΣ ΑΠΟ ΦΟΡΟΥΣ	50.381	58.780
ΔΙΑΦΟΡΕΣ ΑΝΑΠΡΟΣΑΡΜΟΓΗΣ	46.492.949	46.492.949
ΠΡΟΚΑΤΑΒΟΛΕΣ ΠΕΛΑΤΩΝ	–	800.000
ΠΙΣΤΩΤΙΚΟΙ ΛΟΓΑΡΙΣΜΟΙ	158.542	158.542
ΞΕΝΑ ΚΕΦΑΛΑΙΑ		
ΕΤΑΙΡΟΙ	8.737.875	7.737.875
ΣΥΝΟΛΟ ΥΠΟΧ/ΣΕΩΝ	55.770.873	55.606.950
ΓΕΝΙΚΟ ΣΥΝΟΛΟ ΠΑΘΗΤΙΚΟΥ	87.539.649	92.984.015

ΚΑΤΑΣΤΑΣΗ ΑΠΟΤ/ΤΩΝ ΧΡΗΣΕΩΣ 1995	
ΚΥΚΛΟΣ ΕΡΓΑΣΙΩΝ	34.119.837,
ΜΕΙΟΝ ΚΟΣΤΟΣ ΠΑΡΟΧΗΣ ΥΠΗΡΕΣΙΩΝ	-18.661.586
ΜΙΚΤΑ ΑΠΟΤ/ΤΑ (ΚΕΡΔΗ ΕΚΜ/ΣΗΣ)	15.458.251
ΜΕΙΟΝ ΕΞΟΔΑ ΔΙΟΙΚΗΤ. ΛΕΙΤΟΥΡΓΙΑΣ	-12.290.310
ΜΕΡΙΚΑ ΑΠΟΤ/ΤΑ ΕΚΜ/ΣΗΣ	3.167.941
ΠΛΕΟΝ ΑΝΟΡΓΑΝΑ ΕΣΟΔΑ	+1.800.000
ΜΙΚΤΑ ΑΠΟΤΕΛΕΣΜΑΤΑ	4.967.941
ΜΕΙΟΝ ΑΠΟΣΒΕΣΕΙΣ ΧΡΗΣΕΩΣ	-10.576.230
ΚΑΘΑΡΑ ΑΠΟΤΕΛΕΣΜΑΤΑ (ΖΗΜΙΑΙ - ΧΡΗΣΕΩΣ)	(5.608.289)

ΠΙΝΑΚΑΣ ΔΙΑΘΕΣΕΩΣ ΑΠΟΤ/ΤΩΝ		
ΖΗΜΙΑΙ ΕΙΣ ΝΕΟΝ	5.608.289	7.856.202

Ο ΠΡΟΕΔΡΟΣ ΤΟΥ Δ.Σ. Θ. ΜΑΪΔΗΣ — Ο ΛΟΓΙΣΤΗΣ Θ. ΚΕΧΑΓΙΑΣ

ΚΡΕΜΛΗΣ Α.Ε.

ΤΟΥΡΙΣΤΙΚΑΙ ΕΜΠΟΡΟΒΙΟΜΗΧΑΝΙΚΑΙ ΝΑΥΤΙΛΙΑΚΑΙ ΕΠΙΧΕΙΡΗΣΕΙΣ ΞΕΝΟΔΟΧΕΙΟ «MARIBEL» – Μ.Α.Ε. 12285/80/Β/86/248

ΕΝΕΡΓΗΤΙΚΟ	ΠΟΣΑ ΚΛΕΙΟΜΕΝΗΣ ΧΡΗΣΗΣ 1996 ΑΞΙΑ ΚΤΗΣΗΣ	ΑΠΟΣΒΕΣΕΙΣ	ΑΝΑΠ. ΑΞΙΑ	ΠΟΣΑ ΠΡΟΗΓΟΥΜΕΝΗΣ ΧΡΗΣΗΣ 1995 ΑΞΙΑ ΚΤΗΣΗΣ	ΑΠΟΣΒΕΣΕΙΣ	ΑΝΑΠ. ΑΞΙΑ
ΠΑΓΙΟ ΕΝΕΡΓΗΤΙΚΟ						
ΕΝΣΩΜΑΤΕΣ ΑΚΙΝΗΤΟΠΟΙΗΣΕΙΣ						
Γήπεδα - Οικόπεδα	37.487.960	–	37.487.960	36.948.096	–	36.948.096
Κτίρια και Τεχνικά έργα	132.272.731	61.756.914	70.515.817	132.272.731	61.756.914	70.515.817
Μηχ/τα και εγκαταστάσεις	6.865.700	2.853.688	4.012.012	6.865.700	2.853.688	4.012.012
Επιπλα και λοιπός εξοπλ.	9.856.198	5.821.131	4.035.067	9.856.198	5.821.131	4.035.067
Μεταφορικά μέσα	5.253.884	2.042.528	3.211.356	5.253.884	2.042.528	3.211.356
ΣΥΝΟΛΟ ΑΚΙΝΗΤ/ΣΕΩΝ (Γ)	191.736.473	72.474.261	11.926.212	191.196.609	72.474.261	118.722.348
ΚΥΚΛΟΦΟΡΟΥΝ ΕΝΕΡΓΗΤΙΚΟ						
Αποθέματα						
Αναλώσιμα υλικά			368.155			
Απαιτήσεις						
Χρεώστες διάφοροι			–			
Διαθέσιμα						
Ταμεία			962.509			29.001.728
Καταθέσεις όψεως			–			–
Σύνολο κυκλοφορούντος ενεργητικού (Δ)			1.330.664			29.001.728
ΓΕΝΙΚΟ ΣΥΝΟΛΟ ΕΝΕΡΓΗΤΙΚΟΥ (Γ+Δ)			120.592.876			147.724.076

ΠΑΘΗΤΙΚΟ	Ποσά κλειομ. χρήσεως 1996	Ποσά προηγουμ. χρήσεως 1995
Α. ΙΔΙΑ ΚΕΦΑΛΑΙΑ		
Ι. ΜΕΤΟΧΙΚΟ ΚΕΦΑΛΑΙΟ		
(6.400 μετοχές χων 10.000 δρχ.)	64.000.000	64.000.000
ΙΙΙ. Διαφορές Αναπροσαρμογής		
1. Διαφορές από αναπροσαρμογή παγίων	5.000.000	5.000.000
V. Αποθεματικά Κεφάλαια		
Αποθεματικό Ν.Δ. 1262	10.260.524	10.260.524
V. Αποτελέσματα εις νέον		
Υπόλοιπο ζημιών χρήσης	(-7.887.340)	(-8.154.166)
Υπόλοιπο ζημιών προηγ. χρήσης	(-24.441.279)	(-16.826.277)
	-32.328.619	224.981.143
ΣΥΝΟΛΟ ΙΔΙΩΝ ΚΕΦΑΛΑΙΩΝ	46.931.905	54.279.381
Γ. ΥΠΟΧΡΕΩΣΕΙΣ		
2. Δάνεια Τραπεζών	20.755.906	20.755.906
Β. Βραχυπρόθ. υποχρεώσεις		
1. Προμηθευτές	577.884	264.555
3. Τράπεζες λογ. βραχ. υποχρ.	–	–
11. Πιστωτές διάφοροι	52.327.181	72.424.234
Σύνολο υποχρεώσεων	73.660.971	93.444.695
ΓΕΝΙΚΟ ΣΥΝΟΛΟ ΠΑΘΗΤΙΚΟΥ	120.592.876	147.724.076

ΣΗΜΕΙΩΣΗ: Επί των παγίων στοιχείων της εταιρίας έχουν εγγραφεί προσημειώσεις υπέρ της Τραπέζης Πίστεως για την εξασφάλιση των

ΚΑΤΑΣΤΑΣΗ ΛΟΓΑΡΙΑΣΜΟΥ ΑΠΟΤΕΛΕΣΜΑΤΩΝ ΧΡΗΣΕΩΣ 31ης ΔΕΚΕΜΒΡΙΟΥ 1996 (1 ΙΑΝΟΥΑΡΙΟΥ – 31 ΔΕΚΕΜΒΡΙΟΥ 1996)		
	1996	1995
Κύκλος εργασιών	13.120.043	23.436.730
Μείον: κόστος υπηρεσιών	6.246.709	7.443.407
Μικτά αποτελέσματα κέρδη εκμ/σης	6.873.334	15.993.313
Πλέον άλλα έσοδα εκμ/σης	–	–
Σύνολον	6.873.334	15.993.313
Μείον τόκοι χρεωστικοί	-14.730.674	-7.000.000
Μικτά αποτ/τα κέρδη εκμ/σης	-7.857.340	8.993.313
Μείον σύνολο αποσβ. παγίων στοιχείων	–	-11.068.264
Ζημίες εκμετάλλευσης	-7.857.340	-2.074.971
Μείον έκτακτα & ανόργανα έξοδα	-30.000	-6.079.185
ΚΑΘΑΡΑ ΑΠΟΤ/ΤΑ ΖΗΜΙΕΣ ΧΡΗΣΕΩΣ	-7.887.340	-8.154.166

Η ΠΡΟΕΔΡΟΣ ΤΟΥ Δ.Σ. ΜΑΡΙΑ ΚΡΕΜΛΗ — Ο Δ/ΝΩΝ ΣΥΜΒΟΥΛΟΣ ΔΗΜ. ΚΡΕΜΛΗΣ — Η ΕΠΙ ΤΟΥ ΛΟΓΙΣΤΗΡΙΟΥ ΕΥΑΓΓΕΛΙΑ ΠΑΛΑΤΣΗ

ΤΑΝΑΓΡΑΙΑ
χειροποίητη
Εκλεκτά δώρα-Μικροείπηλα
Τώρα και στη Ρόδο !
ΑΡΙΣΤΟΤΕΛΟΥΣ 12, ΠΑΛΙΑ ΠΟΛΗ
(Μετά το μεγάλο συντριβάνι).
ΤΗΛ: 74277
ΤΑΝΑΓΡΑΙΑ
ΓΙΩΡΓΟΣ Δ. ΦΙΛΙΡΤΟΥΝΗΣ

-ΣΥΣΤΗΜΑΤΑ ΣΥΝΑΓΕΡΜΟΥ
- ΚΑΜΕΡΕΣ ΠΑΡΑΚΟΛΟΥΘΗΣΗΣ ΧΩΡΩΝ
- ΚΕΝΤΡΟ ΛΗΨΕΩΣ
ARMAOS
SECURITY
ΤΗΛ./FAX: 23632
ΡΟΔΟΣ: ΛΙΝΔΟΥ 80 - Τ.Κ. 85100
ΥΠΕΥΘΥΝΟΣ ΡΟΔΟΥ: ΔΗΜΗΤΡΗΣ ΚΥΡΙΑΖΗΣ
epaies

ΑΝΑΚΟΙΝΩΣΗ
Επί της **οδού Αγίων Αποστόλων**
λειτουργεί το πιο σύγχρονο κατάστημα
Ψυκτικών εργασιών παντός τύπου ψυγείων,
ερ-κοντίσιον για καταστήματα, ξενοδοχεία,
λεωφορία, ταξί, ψυκτικών θαλάμων
για κρεοπωλεία και σούπερ μάρκετ.
Επίσης αναλαμβάνουμε για το ξεκίνημα της
τουριστικής περιόδου το σέρβις των ψυκτικών μηχανημάτων με εγγύηση
για καλή και υπεύθυνη εργασία.
Θα βρείτε ακόμα μεταχειρισμένο και καινούργιο επαγγελματικό εξοπλισμό παντός τύπου.
Σας περιμένουμε ή τηλεφωνήστε μας στο
63348-093 481889
και θα βρισκόμαστε κοντά σας για να σας δώσουμε την σωστή και υπεύθυνη λύση.
ΚΑΛΟΥΔΗΣ ΓΕΩΡΓΙΟΣ
ΨΥΚΤΙΚΟΣ

Ζορπίδης
ΤΟΥΡΙΣΤΙΚΟΣ ΟΡΓΑΝΙΣΜΟΣ
ΡΟΔΟΣ: ΜΑΚΑΡΙΟΥ 31 • ΤΗΛ.: (0241) 20625, 30054
ΠΡΟΣΚΥΝΗΜΑΤΑ ΣΤΗ ΒΟΡΕΙΑ ΕΛΛΑΔΑ
ΑΓΙΟ ΟΡΟΣ
Το πρακτορείο ΖΟΡΠΙΔΗΣ σε συνεργασία με το Χριστιανικό κέντρο Αγίου Γεωργίου Άνω οργανώνουν προσκύνημα στη Βόρεια Ελλάδα (Άγιος Όρος).
ΠΡΟΣΚΥΝΗΜΑΤΑ ΣΤΗ ΒΟΡΕΙΑ ΕΛΛΑΔΑ
22.06-28/06

1Η ΜΕΡΑ
Αναχώρηση από Ρόδο για Πειραιά.

2Η ΜΕΡΑ
Άφιξη στο Πειραιά και επιβίβαση στο λεωφορείο με προορισμό τη Θεσσαλονίκη. Πρώτος μας σταθμός θα είναι η Χαλκίδα όπου και θα δούμε τη γέφυρα που ενώνει την Εύβοια με την υπόλοιπη Ελλάδα καθώς και το φαινόμενο των κινουμένων νερών. Στη συνέχεια θα περάσουμε από τα Καμμένα Βούρλα, τη Λαμία, τη Λάρισα και θα φθάσουμε στη κοιλάδα των Τεμπών. Προσκύνημα στην Αγία Παρασκευή και αναχώρηση μέσω Κατερίνης για τη Θεσσαλονίκη. Διανυκτέρευση σε κεντρικό ξενοδοχείο.

3Η ΜΕΡΑ
Επίσκεψη το πρωί στα κυριότερα αξιοθέατα της πόλης Αγία Σοφία, Άγιο Δημήτριο, Ροτόντα, Λευκό Πύργο, Διεθνή Έκθεση και το Βυζαντινό μουσείο στο οποίο για πρώτη φορά εκτείθενται κειμήλια από το Άγιο Όρος. Στη συνέχεια επίσκεψη στη Νάουσα και Έδεσσα για να θαυμάσουμε τους περίφημους καταρράκτες. Επιστροφή στη Θεσσαλονίκη. Διανυκτέρευση.

4Η ΜΕΡΑ
Αναχώρηση το πρωί για Άγιο Όρος για τους άντρες του GROUP ενώ οι υπόλοιποι θα φθάσουμε στον όρμο της Παναγίας απ' όπου θα πάρουμε το πλοίο για την κρουαζιέρα. Τα εκπληκτικά βυζαντινά μοναστήρια που θυμίζουν μεσαιωνικά κάστρα είναι χτισμένα κατά μήκος των ακτών. Χρόνος ελεύθερος για περίπατο και γεύμα στη Ουρανούπολη και επιστροφή αργά το απόγευμα στην Θεσσαλονίκη.

5Η ΜΕΡΑ
Αναχώρηση το πρωί για Καλαμπάκα. Εδώ θα επισκεφθούμε τα περίφημα Μετέωρα, το δεύτερο σε μέγεθος μοναστικό κέντρο της χώρας μας. Οι μονές κουρνιάζουν πάνω στις κορυφές των βράχων σαν αετοφωλιές. Άφιξη αργά στην Αθήνα.

6Η ΜΕΡΑ
Η σημερινή μέρα θα είναι αφιερωμένη στον Άγιο Εφραίμ στην Νέα Μάκρη, όπου θα εκκλησιασθούμε και εν συνεχεία θα αναχωρήσουμε για Πειραιά.

7Η ΜΕΡΑ
Άφιξη στη Ρόδο.
ΠΕΡΙΛΑΜΒΑΝΕΙ
1. Ακτοπλοϊκά εισιτήρια β' θέση Ρόδο-Πειραιά-Ρόδο
2. Ξενοδοχεία β' κατηγορίας με πρωινό.
3. Πολυτελές λεωφορείο του γραφείου μας.
4. Ταξιδιωτική ασφάλεια.
Πληρ. τηλ. 33842-30054-20625
Πατέρα Βασίλειο Τσαβαρή κ. Ευγενία Στεφανάκη

ΔΗΜΟΣΙΑ ΕΠΙΧΕΙΡΗΣΗ ΗΛΕΚΤΡΙΣΜΟΥ Α.Π. ΝΗΣΙΩΝ/ΠΕΡΙΟΧΗ ΡΟΔΟΥ

ΔΙΑΚΗΡΥΞΗ ΑΡΙΘΜ. Π.Ρ. /6/1997

ΜΙΣΘΩΣΗ ΚΤΙΡΙΟΥ ΣΤΕΓΑΣΗΣ ΠΡΑΚΤΟΡΕΙΟΥ ΚΑΡΠΑΘΟΥ ΣΤΑ ΠΗΓΑΔΙΑ ΚΑΡΠΑΘΟΥ

Η ΔΗΜΟΣΙΑ ΕΠΙΧΕΙΡΗΣΗ ΗΛΕΚΤΡΙΣΜΟΥ,δέχεται έγγραφες σφραγισμένες προσφορές απευθείας από τους ενδιαφερόμενους (μεσίτες αποκλείονται) για μίσθωση ΙΣΟΓΕΙΟΥ χώρου, στέγασης του Πρακτορείου Καρπάθου ωφέλιμης επιφάνειας 80-100 μ.2 εντός του οικισμού του Δήμου Καρπάθου που να μπορεί να διαμορφωθεί με τις ανάγκες του Πρακτορείου.
Στην καθαρή ωφέλιμη επιφάνεια δεν περιλαμβάνονται οι τοίχοι, τα υποστηλώματα, τα W.C., οι διάδρομοι, τα κλιμακοστάσια κ.λ.π.
Η μίσθωση θα συνομολογηθεί για πέντε (5) χρόνια με το δικαίωμα παρατάσεως της μίσθωσης σύμφωνα με τον Ν. 813/78, όπως αυτός έχει ήδη τροποποιηθεί (Π.Δ. 34/1995). Επίσης οι υποψήφιοι εκμισθωτές θα δηλώσουν, ότι παραιτούνται απο το δικαίωμα της ιδιοχρησης γι' αυτούς και για μέλη της οικογένειας τους κατά τη διάρκεια της μίσθωσης της αναγκαστικής ή της νόμιμης παράτασης της μίσθωσης.
Οι προσφορές πρέπει να συνοδεύονται με σχέδια κάτοψης του ακινήτου και να αναφέρουν:
-Το ονοματεπώνυμο, την διεύθυνση και το τηλέφωνο του ιδιοκτήτη και τυχόν εκπροσώπου του.
-Λεπτομερή περιγραφή και διεύθυνση που προσφερομένου ακινήτου.
-Το ζητούμενο μηνιαίο μίσθωμα για κάθε μ2 καθαρής ωφέλιμης επιφάνειας.
Οι φάκελλοι που θα περιέχουν τις προσφορές πρέπει να είναι σφραγισμένοι και να φέρουν την ένδειξη:

ΠΡΟΣ
ΤΗΝ ΔΗΜΟΣΙΑ ΕΠΙΧΕΙΡΗΣΗ ΗΛΕΚΤΡΙΣΜΟΥ
ΠΕΡΙΟΧΗ ΡΟΔΟΥ
Πλατεία Σύμης 10
85100 ΡΟΔΟΣ
ΠΡΟΣΦΟΡΑ ΓΙΑ ΜΙΣΘΩΣΗ ΑΚΙΝΗΤΟΥ
ΔΙΑΚΗΡΥΞΗ ΑΡΙΘ. ΠΕΡΙΟΧΗ ΡΟΔΟΥ/2/1997
ΙΔΙΟΚΤΗΤΗΣ: (Ονοματεπώνυμο, Διεύθυνση, Τηλέφωνο)

Προσφορές γίνονται δεκτές μέχρι 30 Ιουνίου 1997
ΣΗΜΕΙΩΣΗ: -Η Δ.Ε.Η. διατηρεί το δικαίωμα να αποφασίσει ελεύθερα και κατά την απόλυτη κρίση της τη ματαίωση ή επανάληψη του διαγωνισμού αυτού ή να προκρίνει οποιοδήποτε από τα ακίνητα που θα προσφερθούν.
-Οι μισθώσεις της Δ.Ε.Η. διέπονται από τις διατάξεις του Νόμου 813/78.
Πληροφορίες στο τηλέφωνο Ρόδου (0241-78590) και (0241-24964)
Κ. ΚΑΠΝΟΥΔΑΚΗΣ ΝΙΚΟΛΑΟΣ

ΓΕΩΡΓΙΟΣ ΦΤΕΡΟΥΓΑΣ ΕΠΕ HOTEL «WING»

31ης ΔΕΚΕΜΒΡΙΟΥ 1996 – ΧΡΗΣΗ: 1/1–31/12/96

ΕΝΕΡΓΗΤΙΚΟ	ΑΞΙΑ ΚΤΗΣΕΩΣ	ΑΠΟΣΒΕΣΕΙΣ	ΧΡΗΣΗ 1996 ΑΝΑΠ. ΑΞΙΑ	ΑΞΙΑ ΚΤΗΣΕΩΣ	ΑΠΟΣΒΕΣΕΙΣ	ΧΡΗΣΗΣ 1995 ΑΝΑΠ. ΑΞΙΑ
Γ. ΠΑΓΙΟ ΕΝΕΡΓΗΤΙΚΟ						
II. ΕΝΣΩΜΑΤΕΣ ΑΚΙΝΗΤΟΠΟΙΗΣΕΙΣ						
2. ΓΗΠΕΔΑ - ΟΙΚΟΠΕΔΑ	26.292.105	–	26.292.105	14.606.725	–	14.606.725
3. ΚΤΙΡΙΑ ΚΑΙ ΤΕΧΝΙΚΑ ΕΡΓΑ	150.185.994	133.013.146	17.172.848	93.866.246	75.623.916	18.242.330
4. ΜΗΧ/ΤΑ - ΤΕΧΝΙΚΕΣ ΕΓ/ΣΕΙΣ	7.958.064	7.735.722	222.342	9.549.802	9.290.669	255.133
5. ΕΠΙΠΛΑ ΚΑΙ ΕΞΟΠΛΙΣΜΟΣ	14.851.812	13.667.569	1.184.243	14.832.077	12.085.431	2.746.646
6. ΜΕΤΑΦΟΡΙΚΑ ΜΕΣΑ	8.019.548	8.019.547	1	8.019.548	7.832.425	187.123
ΣΥΝΟΛΟ ΠΑΓΙΟΥ ΕΝΕΡΓΗΤΙΚΟΥ	208.070.538	162.435.984	45.634.554	140.870.398	104.832.441	36.037.957
Λ. ΚΥΚΛΟΦΟΡΟΥΝ ΕΝΕΡΓΗΤΙΚΟ						
I. ΑΠΑΙΤΗΣΕΙΣ						
ΧΡΕΩΣΤΕΣ			10.670.000			–
ΦΟΡΟΙ ΚΑΙ ΤΕΛΗ			358.899			358.899
ΛΟΓ. ΔΙΑΧ/ΣΗΣ ΕΛΛΗΝ. ΔΗΜΟΣΙΟΥ			53.857			366.797
ΕΓΓΥΗΣΕΙΣ			30.000			30.000
II. ΑΠΟΘΕΜΑΤΑ						
ΑΝΑΛΩΣΙΜΑ			1.002.360			1.352.780
II. ΔΙΑΘΕΣΙΜΑ						
ΤΑΜΕΙΟΝ			16.764.043			13.508.773
ΣΥΝΟΛΟ ΚΥΚΛΟΦΟΡΟΥΝΤΟΣ ΕΝΕΡΓΗΤΙΚΟΥ			28.879.159			15.617.249
ΓΕΝΙΚΟ ΣΥΝΟΛΟ ΕΝΕΡΓΗΤΙΚΟΥ			74.513.713			51.655.206

ΠΑΘΗΤΙΚΟ	1996	1995
Α. ΙΔΙΑ ΚΕΦΑΛΑΙΑ		
ΜΕΤΟΧΙΚΟ ΚΕΦΑΛΑΙΟ	25.000.000	25.000.000
ΔΙΑΦΟΡΕΣ ΑΝΑΠΡΟΣΑΡΜΟΓΗΣ	51.985.068	46.142.378
ΑΠΟΤΕΛΕΣΜΑΤΑ ΕΙΣ ΝΕΟΝ	367.597	1.019.460
ΖΗΜΙΑΙ ΠΡΟΗΓ. ΧΡΗΣΕΩΝ	3.998.271	20.529.914
ΣΥΝΟΛΟ ΙΔΙΩΝ ΚΕΦΑΛΑΙΩΝ	72.619.200	49.593.604
Β. ΥΠΟΧΡΕΩΣΕΙΣ		
I. ΒΡΑΧΥΠΡΟΘΕΣΜΕΣ ΥΠΟΧ/ΣΕΙΣ		
1. ΑΣΦΑΛΙΣΤΙΚΟΙ ΟΡΓΑΝΙΣΜΟΙ	158.513	306.450
2. ΥΠΟΧ/ΣΕΙΣ ΑΠΟ ΦΟΡΟΥΣ	24.503	44.255
3. ΛΟΓ/ΣΜΟΣ ΕΤΑΙΡΩΝ	1.711.497	1.711.497
ΣΥΝΟΛΟ ΥΠΟΧ/ΣΕΩΝ	1.894.513	2.062.202
ΓΕΝΙΚΟ ΣΥΝΟΛΟ ΠΑΘΗΤΙΚΟΥ	74.513.713	51.655.206

ΚΑΤΑΣΤΑΣΗ ΛΟΓ/ΣΜΟΥ ΑΠΟΤΕΛΕΣΜΑΤΩΝ ΧΡΗΣΕΩΣ 1996

ΚΥΚΛΟΣ ΕΡΓΑΣΙΩΝ	22.626.416	20.626.764
ΜΕΙΟΝ ΚΟΣΤΟΣ ΠΑΡΟΧΗΣ ΥΠΗΡΕΣΙΩΝ	-3.878.443	-644.006
ΜΙΚΤΑ ΑΠΟΤΕΛΕΣΜΑΤΑ ΕΚΜ/ΣΕΩΣ	18.747.973	14.412.758
ΜΕΙΟΝ ΕΞΟΔΑ ΔΙΟΙΚΗΤΙΚΗΣ ΛΕΙΤΟΥΡΓΙΑΣ	-7.098.639	-7.558.797
ΜΕΡΙΚΑ ΑΠΟΤΕΛΕΣΜΑΤΑ ΕΚΜ/ΣΕΩΣ	11.649.334	6.853.961
ΠΛΕΟΝ ΑΝΟΡΓΑΝΑ ΕΞΟΔΑ	+1.800.000	+1.800.000
ΜΕΡΙΚΑ ΑΠΟΤΕΛΕΣΜΑΤΑ ΚΕΡΔΗ ΧΡΗΣΕΩΣ	13.449.334	8.653.961
ΜΕΙΟΝ: ΑΠΟΣΒΕΣΕΙΣ ΧΡΗΣΕΩΣ	-13.816.931	-9.673.421
ΚΑΘΑΡΑ ΑΠΟΤΕΛΕΣΜΑΤΑ ΖΗΜΙΑΙ ΧΡΗΣΕΩΣ	367.597	1.019.460

ΠΙΝΑΚΑΣ ΔΙΑΘΕΣΕΩΣ ΑΠΟΤ/ΤΩΝ

ΖΗΜΙΑΙ ΕΙΣ ΝΕΟΝ	367.597	4.019.460

Ο ΔΙΑΧ/ΣΤΗΣ Γ. ΦΤΕΡΟΥΓΑΣ — Ο ΛΟΓΙΣΤΗΣ Θ. ΚΕΧΑΓΙΑΣ

ΕΛΑΦΟΣ – ΡΟΔΟΣ ΙΜΠΟΡΤ – ΕΞΠΟΡΤ Ε.Π.Ε.

ΓΕΝΙΚΟΣ ΙΣΟΛΟΓΙΣΜΟΣ της 31ης Δεκεμβρίου 1996 - 3η ΕΤΑΙΡΙΚΗ ΧΡΗΣΗ (από 01/01/1996 έως 31/12/1996)

ΕΝΕΡΓΗΤΙΚΟ	ΠΟΣΑ ΚΛΕΙΟΜΕΝΗΣ ΧΡΗΣΗΣ 1996 Αξία Κτήσης	Αποσβέσεις	Αναπόσβ. Αξία	ΠΟΣΑ ΠΡΟΗΓΟΥΜΕΝΗΣ ΧΡΗΣΗΣ 1995 Αξία Κτήσης	Αποσβέσεις	Αναπόσβ. Αξία
Β. ΕΞΟΔΑ ΕΓΚ/ΣΕΩΣ						
I. Εξοδα Ιδρ. & Οργαν.	68.440	68.440	–	68.440	68.440	–
Σύνολο εξόδων Α' εγκ/σης	68.440	68.440	–	68.440	68.440	–
Γ. ΠΑΓΙΟ ΕΝΕΡΓΗΤΙΚΟ						
II. ΕΝΣΩΜΑΤΕΣ ΑΚΙΝ/ΗΣΕΙΣ						
Μεταφορικά μέσα	3.170.557	181.903	2.988.654	–	–	–
Επιπλα & λοιπός εξοπλ.	840.000	182.925	657.075	840.000	56.925	783.075
Σύνολο ακινητοποιήσεων	4.010.557	364.828	3.645.729	840.000	56.925	783.075
Δ. ΚΥΚΛΟΦΟΡΟΥΝ ΕΝΕΡΓΗΤΙΚΟ						
I. ΑΠΟΘΕΜΑΤΑ						
Εμπορεύματα			32.175.731			24.471.351
II. ΑΠΑΙΤΗΣΕΙΣ						
Πελάτες			2.446.868			–
Προκ. Προμηθ.			1.119.171			3.017.575
Γραμμάτια εισπρακτέα			68.175.000			14.624.000
Χρεώστες διάφοροι			10.837.180			3.892.556
Λογ. Διαχ. Προκ. & Πιστωσ.			–			2.010.158
			82.578.219			23.544.289
IV. ΔΙΑΘΕΣΙΜΑ						
Ταμείο			632.917			351.869
Καταθέσεις Οψεως			1.846.719			1.995.721
			2.479.636			2.347.590
Σύνολο κυκλοφορούντος ενεργητικού			117.233.586			50.363.230
ΣΥΝΟΛΟ ΕΝΕΡΓΗΤΙΚΟΥ			120.879.315			51.146.305

ΠΑΘΗΤΙΚΟ	ΠΟΣΑ ΚΛΕΙΟΜ. ΧΡΗΣΗΣ 1996	ΠΟΣΑ ΠΡΟΗΓ. ΧΡΗΣΗΣ 1995
Α. ΙΔΙΑ ΚΕΦΑΛΑΙΑ		
I. ΚΕΦΑΛΑΙΟ		
Καταβεβλημένο κεφάλαιο	5.000.000	5.000.000
IV. ΑΠΟΘΕΜΑΤΙΚΑ ΚΕΦΑΛΑΙΑ		
Τακτικό αποθεματικό	610.546	49.891
Σύνολο ιδίων κεφαλαίων	5.610.546	5.049.891
Γ. ΥΠΟΧΡΕΩΣΕΙΣ		
II. ΒΡΑΧΥΠΡΟΘΕΣΜΕΣ		
Προμηθευτές	423.062	42.108
Τράπεζες λογαριασμοί		
Βραχυπρόθεσμες υποχρεώσεις	29.288.465	–
Προκατ. Πελατών	11.363.000	5.500.000
Πιστωτές διάφοροι	68.058.063	40.169.398
Υποχρ. από φόρους – τέλη	5.901.679	251.508
Ασφαλιστικοί Οργανισμοί	234.500	133.400
Σύνολο υποχρεώσεων	115.268.769	46.096.414
ΣΥΝΟΛΟ ΠΑΘΗΤΙΚΟΥ	120.879.315	51.146.305

ΚΑΤΑΣΤΑΣΗ ΛΟΓΑΡΙΑΣΜΟΥ ΑΠΟΤΕΛΕΣΜΑΤΑ ΧΡΗΣΕΩΣ 31ης Δεκεμβρίου 1996 (1 Ιανουαρίου '96 – 31 Δεκεμβρίου '96)

ΑΠΟΤΕΛΕΣΜΑΤΑ ΕΚΜΕΤΑΛΛΕΥΣΕΩΣ	ΠΟΣΑ ΚΛΕΙΟΜΕΝΗΣ ΧΡΗΣΗΣ 1996	ΠΟΣΑ ΠΡΟΗΓΟΥΜΕΝΗΣ ΧΡΗΣΗΣ 1995
Κύκλος εργασιών (πωλήσεις)	153.188.737	16.473.031
Μείον: κόστος πωλήσεων	143.139.045	15.258.712
Μικά αποτελέσματα εκμεταλλεύσεως	10.049.692	1.214.319
Πλέον: Αλλα έσοδα εκμεταλλεύσεως	13.133.628	3.534.756
Σύνολο:	23.183.320	4.749.075
Μείον: Εξοδα λειτουρ. διαθέσεως	4.317.910	1.162.529
Εξοδα λειτουρ. διαθέσεως	5.093.514	2.531.808
Μερικά αποτελέσματα (κέρδη) εκμ/σης	13.771.896	1.054.738
Μείον: Χρεωστικοί τόκοι	2.250.886	–
Ολικά αποτελ. (κέρδη) εκμ/σης	11.521.010	1.054.738
Μείον: Αποσβέσεις παγίων	307.903	56.925
ΚΑΘΑΡΑ ΑΠΟΤΕΛΕΣΜΑΤΑ (ΚΕΡΔΗ) ΧΡΗΣΗΣ	11.213.107	997.813

ΠΙΝΑΚΑΣ ΔΙΑΘΕΣΕΩΣ ΑΠΟΤΕΛΕΣΜΑΤΩΝ

	ΠΟΣΑ ΚΛΕΙΟΜ. ΧΡΗΣΗΣ 1996	ΠΟΣΑ ΠΡΟΗΓ. ΧΡΗΣΗΣ 1995
Καθαρά αποτελ. (κέρδη) χρήσ.	11.213.107	997.813
Μείον Υπόλ. Ζημ. Προηγ. Χρησ.	–	– 616.993
Σύνολο	11.213.107	380.820
Μείον φόρος εισοδήματος και εισφορά ΟΓΑ	3.947.013	137.857
Κέρδη προς διάθεση	7.266.094	242.963
Η διάθεση των κερδών γίνεται ως εξής:		
1. Τακτικό αποθεματικό	560.655	49.891
2. Διανεμόμενα κέρδη	6.705.439	193.072
Σύνολο	7.266.094	242.963

Ο ΔΙΑΧΕΙΡΙΣΤΗΣ ΕΛΕΥΘΕΡΙΟΣ ΧΑΤΖΗΜΙΧΑΛΗΣ ΑΔΤ: Ν-941707

Ο ΠΡΟΪΣΤΑΜΕΝΟΣ ΛΟΓΙΣΤΗΡΙΟΥ ΣΤΕΦΑΝΟΣ ΣΕΛΛΑΣ ΑΔΤ: Β-811555 Για λογ/μο του φορολ. Γραφ. Υ.Σ. Σελλά ΑΦΜ: 41283847 ΔΟΥ ΡΟΔΟΥ

Ο ΛΟΓΙΣΤΗΣ ΜΙΧΑΛΗΣ ΧΑΤΖΗΝΙΚΗΤΑΣ ΑΔΤ: Λ-394992

ΕΤΑΙΡΕΙΑ ΡΟΔΙΑΚΩΝ ΜΕΛΕΤΩΝ

ΠΡΟΣΚΛΗΣΗ

Θα αποτελέσει ιδιαίτερη τιμή για την Εταιρεία Ροδιακών Μελετών να παραστείτε στην εκδήλωση που διοργανώνει για να τιμηθεί ο γνωστός γλύπτης συμπατριώτης μας

ΚΩΣΤΑΣ ΒΑΛΣΑΜΗΣ

Το έργο του θα παρουσιάσει ο Ομότιμος Καθηγητής της Ιστορίας της Τέχνης και Ακαδημαϊκός κ. ΧΡΥΣΑΝΘΟΣ ΧΡΗΣΤΟΥ.
Η εκδήλωση θα γίνει στις 7 Ιουνίου 1997 ημέρα Σάββατο, ώρα 7 μ.μ. στο Δημοτικό Θέατρο Ρόδου.
Θα προβληθούν διαφάνειες (σλάϊτς) των έργων του τιμωμένου.

Το Διοικητικό Συμβούλιο

Η "ΑΣΦΑΛΕΙΑ" δεν εκτιμάται με το κόστος
Αλλά ακόμα και έτσι, δεχόμαστε συγκρίσεις
ΤΙΜΟΛΟΓΙΟ ΟΛΙΚΩΝ 6ΜΗΝΑΙΩΝ ΑΣΦΑΛΙΣΤΡΩΝ ΝΗΣΟΥ ΡΟΔΟΥ ΜΕ ΚΑΛΥΨΗ ΠΥΡΚΑΪΑΣ 1.000.000 ΣΕ Β.Μ. 05

Επιβατηγά ΙΧ	00-06 ίπποις δρχ. 17.055
	07-08 ίπποις δρχ. 18.066
	09-10 ίπποις δρχ. 22.809
	11-12 ίπποις δρχ. 24.232
	13-14 ίπποις δρχ. 26.287
	15-20 ίπποις δρχ. 31.725
Φ.Ι.Χ. αγροτικό	00-10 ίπποις δρχ. 13.482
	11-15 ίπποις δρχ. 19.079
	16-20 ίπποις δρχ. 19.806
	21-30 ίπποις δρχ. 20.818
Φ.Ι.Χ. Επαγγελματικά	00-10 ίπποις δρχ. 21.829
	11-15 ίπποις δρχ. 25.339
	16-20 ίπποις δρχ. 31.664
	21-30 ίπποις δρχ. 33.337
	31-40 ίπποις δρχ. 37.163
ΤΑΞΙ	00-15 ίπποις δρχ. 46.079
	16-20 ίπποις δρχ. 50.410
Φ.Δ.Χ	00-15 ίπποις δρχ. 36.436
	16-20 ίπποις δρχ. 40.640
	21-30 ίπποις δρχ. 46.553
	31-40 ίπποις δρχ. 50.884
	41-55 ίπποις δρχ. 54.868
	56-75 ίπποις δρχ. 64.669
	76-++ ίπποις δρχ. 70.202
ΜΟΤΟ	50 c.c. δρχ. 6.700
	51-250 c.c. δρχ. 7.904
	251- +++ c.c. δρχ. 14.860

Ασυναγώνιστες τιμές και όλες τις χρήσεις όπως φορτηγά Δ.Χ., Μοτοσυκλέτες, Ταξί, Μηχανήματα έργων κ.λπ.
Επίσης: **Ασφάλειες Φωτιάς-Σεισμού-Μεταφορών-Σκαφών-Ασ/κής ευθύνης-Ηλεκτρ. Εξοπλισμού κ.λπ**
ΕΡΥΘΡΟΥ ΣΤΑΥΡΟΥ 2 τηλ. 26722

MediaSoft
THE MULTIMEDIA CENTER
ΤΙΜΕΣ ΙΟΥΝΙΟΥ
ΒΑΣΙΚΗ ΣΥΝΘΕΣΗ
MORTHERBOARD QDI SPEEDY EASY 512 ON BOARD
HDD: 2.1 GB SEAGATE
RAM: 16 MB RAM
VGA CARD:3D 2000 DIAMOND STEALTH 2MB
FDD: 1.44 MB
CD ROM:16X TOSHIBA
SOUND CARD:16 PnP AEROWWANA
MONITOR:PROVIEW 15' DIGITAL
ΗΧΕΙΑ:60 WATT STEREO MASTER

ΕΚΤΥΠΩΤΕΣ
ΒΙΒΛΙΑ Η/Υ
ΑΝΑΒΑΘΜΙΣΕΙΣ
ΤΙΤΛΟΙ CD-ROM
INTERNET
ΑΝΑΛΩΣΙΜΑ
PENTIUM 133 MHZ INTEL=349.500
PENTIUM 150 MHZ INTEL=359.500
PENTIUM 166 MHZ INTEL=369.500
PENTIUM 200 MHZ INTEL=389.500
PENTIUM 166 MMX INTEL=391.200
PENTIUM 200 MMX INTEL=472.500
(ΤΙΜΕΣ ΧΩΡΙΣ Φ.Π.Α.)
ΤΕΛΕΥΤΑΙΟΙ ΤΙΤΛΟΙ CD-ROM ΑΠΟ 5.000-13.000 ΔΡΧ
FAX-MODEM ΣΕ ΤΙΜΗ ΠΡΟΣΦΟΡΑ 33600 bps v.34 plus ΕΞΩΤΕΡΙΚΟ ΜΟΝΟ 26.100 ΔΡΧ
ΛΕΩΦ.ΕΛΕΥΘΕΡΙΑΣ 69Α ΚΡΕΜΑΣΤΗ
ΤΗΛ 92155 FAX: 92160
E-mail:mediasft@otenet.gr

Μεγάλο είναι το ενδιαφέρον για το πρόγραμμα επιδότησης του ενοικίου

Συνέχεια από τη σελ. 3

μισθωτών από τον οποίο παρακρατούνται εισφορές υπέρ του ΟΕΚ και οι οποίοι συγκεντρώνουν τις σχετικές προϋποθέσεις που καθορίζονται από την σχετική απόφαση του ΟΕΚ.

Η διαδικασία θα ισχύσει μέχρι τις 15 Ιουλίου και για να γίνουν δεκτές οι αιτήσεις θα πρέπει να συνοδεύονται από τα εξής δικαιολογητικά, ο έλεγχος και η πληρότητα των οποίων θα γίνει ενώπιον των δικαιούχων:

1) Συμπληρωμένη έντυπη αίτηση νέου δικαιούχου (οι παλιοί δικαιούχοι θα λάβουν τα έντυπα απευθείας στο σπίτι όπου διαμένουν, ταχυδρομικώς.)

2)Πρόσφατο πιστοποιητικό οικογενειακής κατάστασης (από τον Δήμο ή την Κοινότητα όπου διαμένει).

3) Βεβαίωση του Οργανισμού κύριας ασφάλισης (εργαζόμενοι δικαιούχοι) στην οποία θα αναγράφεται το σύνολο των ημερομισθίων που έχει πραγματοποιήσει ο εργαζόμενος μέσα στα όρια της Ελληνικής Επικράτειας από την έναρξη της ασφάλισης μέχρι την 14/5/97 και αναλυτικά για τα έτη 1994,1995 και 1996 καθώς επίσης ότι γίνονται κρατήσεις υπέρ ΟΕΚ.

4) Απλό φωτοαντίγραφο της καρτέλας των ενσήμων του 1997 κα βεβαίωση του εργοδότη ότι ο εργαζόμενος εξακολουθεί να παρέχει εξαρτημένη εργασία ιδιωτικού δικαίου, μέχρι την ημέρα έκδοσης της βεβαίωσης.

5) Απόφαση συνταξιοδότησης από τον ασφαλιστικό φορέα, πρώτη και τελευταία.

6) Υπεύθυνη δήλωση συμπληρωμένη σύμφωνα με το σχετικό υπόδειγμα και με θεωρημένο το γνήσιο της υπογραφής του δικαιούχου από Αστυνομική Αρχή ή από δικηγόρο.

7) Αντίγραφο φορολογικής δήλωσης 1997 (εισοδήματα 1996) και αντίγραφο του ειδικού εντύπου του Ε-9 επικυρωμένα από την αρμόδια ΔΟΥ ή φωτοαντίγραφα αυτών, και υπεύθυνη δήλωση του σχετικού νόμου.

8) Φωτοαντίγραφο της ταυτότητας του δικαιούχου.

Τα ποσά που θα δικαιούνται όσοι ενταχθούν στο συγκεκριμένο πρόγραμμα θα είναι τα εξής:

Για μεμονωμένα άτομα ή ζευγάρια: έως 264.000 δραχμές.

Για οικογένειες με ένα παιδί: 300.000 δραχμές.

Για οικογένειες με δύο παιδιά: 348.000 δραχμές.

Για οικογένειες με τρία παιδιά: 408.000 δραχμές και

για οικογένειες με 4 παιδιά και πάνω από 480.000 δραχμές τον χρόνο.

Η οικογένεια του μικρού Μπεν απειλεί με μηνύσεις

Συνέχεια από τη σελ. 3

ντό στον αγαπημένο του εγγονό.

Στην ίδια συνέντευξη οι παραπάνω υπογράμμισαν επίσης ότι οι πληροφορίες που έχουν δοθεί κατά καιρούς στην οικογένεια από έναν Έλληνα φυλακισμένο έχουν αποδειχθεί αληθινές και ανέφεραν επίσης ότι η Αστυνομία βρίσκεται με βάση αυτές τις πληροφορίες πάντα, στα ίχνη ενός υπόπτου για την απαγωγή του παιδιού.

Ανώτεροι αξιωματικοί της Ελληνικής Αστυνομίας, που έχουν ασχοληθεί κατά καιρούς με την υπόθεση του μικρού Μπεν, που εξαφανίστηκε κάτω από μυστηριώδεις συνθήκες το καλοκαίρι του 1991, ενώ βρίσκονταν σε διακοπές μαζί με την οικογένειά του στο νησί της Κω, τόνιζαν χθες ότι τα στοιχεία που έχουν στα χέρια τους οι διωκτικές αρχές είναι ελάχιστα για να οδηγήσουν την υπόθεση σε ξεκάθαρο δρόμο, αλλά πάντως, υποστήριξαν ότι με βάση αυτά, οι έρευνες θα προχωρήσουν σε ικανοποιητικό βαθμό.

ΕΛΛΗΝΙΚΗ ΔΗΜΟΚΡΑΤΙΑ
ΝΟΜΑΡΧΙΑΚΗ ΑΥΤ/ΣΗ ΔΩΔ/ΣΟΥ
Δ/ΝΣΗ ΥΠΟΔΟΜΩΝ &ΤΕΧΝΙΚΩΝ ΕΡΓΩΝ
ΤΜΗΜΑ Π. & Π.Ε.

ΑΝΑΚΟΙΝΩΣΗ

Στα πλαίσια εκπόνησης της μελέτης κτηματογραφικής αποτυπώσεως της περιοχής Σύμης (χώρα-Πέδι-Γυαλός) παραδοσιακού οικισμού Σύμης του Δήμου Σύμης του Ν.Δ/600 που εκπονείται από το ΥΠΕΧΩΔΕ, καλούνται οι ιδιοκτητές των οποίων τα ακίνητα βρίσκονται εντός της περιοχής μελέτης όπως αυτή φαίνεται στα αναρτηθέντα στη Δήμο Σύμης κτηματογραφικά διαγράμματα, να υποβάλλουν στο Δήμο Σύμης εντός προθεσμίας 15 ημερών από τη δημοσίευση της πρόσκλησης αυτής, ενστάσεως για τυχόν σφάλματα και παραλήψεις στα κτηματογραφικά διαγράμματα και στους πίνακες Α και Β ώστε να γίνουν οι ανάλογες διορθώσεις (υπολογισμών, πληροφοριών και ορίων ιδιοκτησιών). Οι ενστάσεις πρέπει να συνοδεύονται με συμβόλαια ή τίτλους και τοπογραφικά διαγράμματα ή σκαριφήματα αν υπάρχουν που να συνοδεύουν τον τίτλο ή το συμβόλαιο Fo.

Η επιβλέπουσα της μελέτης
ΒΑΣΩ ΣΤΑΥΡΟΥΛΗ

Καμιά επαφή πια με τον Νομάρχη!

Συνέχεια από την σελ. 3

κοινοτάρχη Φανών και τους κοινοτάρχες Σορωνής Στ. Δημητρά, Καλαβάρδων Αθ. Μαρασιώτη, Σαλάκου Στ. Κυπραίο, Απολλώνων Στ. Στεφανάρο, Πλατανίων Στ. Πουλλή και Δημυλιάς Α. Πάλλα, έχει ως εξής:

"Κύριε Νομάρχη, επειδή μέχρι σήμερα δεν έχουμε πάρει ούτε απάντηση στο υπ' αριθμ. 249/13-5-1997 έγγραφό μας, με το οποίο σας αποστείλαμε την αριθ. 30/1997 απόφαση του Δ.Σ. του Συμβουλίου Περιοχής, αλλά και σε προηγούμενα έγγραφά μας, οφείλουμε να σας επισημάνουμε τα εξής:

1) Η κατάσταση του οδικού δικτύου στο Συμβούλιο Περιοχής μας, είναι η χειρότερη σε όλο το νησί της Ρόδου.

2) Παρά τις επανειλημμένες έγγραφες και προφορικές παραστάσεις μας, οι υποσχέσεις που μας έχετε δώσει δεν έχουν το παραμικρό αντίκρισμα.

Ειδικότερα:

α) Για το δρόμο Σορωνής-Δημυλιάς-Πλατανίων, δεν έχει ξεκινήσει ακόμα ούτε η σύνταξη της μελέτης, ενώ υποτίθεται ότι ο δρόμος θα είχε ολοκληρωθεί προ διετίας.

Η κατάσταση του δρόμου συνεχώς χειροτερεύει με αποτέλεσμα να υπάρχει έντονη δυσφορία και αγανάκτηση σε όλους τους κατοίκους της περιοχής μας.

β) Ο δρόμος Σαλάκου-Δημυλιάς παρά το γεγονός ότι δημοπρατήθηκε, οι εργασίες διεκόπησαν και απ' ότι φαίνεται η επανέναρξή τους και η ολοκλήρωση του έργου θ' απαιτήσει μεγαλύτερο διάστημα απ' ότι χρειάσθηκε να ξεκινήσουν.

γ) Ο δρόμος Πλατανίων-Απολλώνων ύστερα από δύο χρόνια διαδικασιών, διαβουλεύσεων και τριών δημοπρασιών, εξακολουθεί να βρίσκεται στα χαρτιά και πολύ φοβούμεθα ότι θα έχουμε επανάληψη αυτού του τραγέλαφου στο διηνεκές.

δ) Καταγγέλλουμε για μια ακόμη φορά κακοτεχνίες στη διαπλάτυνση και ασφαλτόστρωση του δρόμου από Θεολόγου μέχρι Αρχαία Κάμειρο.

Κύριε Νομάρχη,

Οι προέδροι των Κοινοτήτων του Συμβουλίου μας σας δηλώνουν ότι δεν έχουν άλλα περιθώρια υπομονής και ζητούν για τελευταία φορά την άμεση και αποτελεσματική παρέμβασή σας. Αλλά επειδή η μεταξύ μας σχέση εμπιστοσύνης έχει κλονισθεί από την αθέτηση των υπεσχημένων, σας δηλώνουμε ότι του λοιπού θ' απέχουμε από κάθε δραστηριότητα που συνδέει τις κοινότητές μας με τη Νομαρχιακή Αυτ/ση.

Οι κινητοποιήσεις που θ' αποφασίσει το Δ.Σ. του Συμβουλίου Περιοχής μας, θα σας γνωστοποιηθούν μέχρι τη προσεχή εβδομάδα.

Σημαντικές ανακοινώσεις χθες στο Συνέδριο Αλλεργιολογίας

Συνέχεια από την σελ. 3

και σε κομμώτριες, αλλά και νοικοκυρές επειδή έρχονται συχνά σε επαφή με χημικά και απορρυπαντικά. Οι μόνοι τρόποι αντιμετώπισής τους είναι η μείωση του ατόμου στην έκθεση αλλά και η προστασία τους δέρματος με κάποιες αλοιφές ώστε κι αν ακόμα εκτίθεται το άτομο, το πρόβλημα μπορεί να μειωθεί τουλάχιστον κατά 50%.

- Ανεφέρθηκαν, επίσης, διάφορα αλλεργικά νοσήματα για ειδικές ομάδες επαγγελματιών που δεν αφορούν τον γενικό πληθυσμό όπως οι αγρότες ή άτομα που δουλεύουν με διάφορα είδη πουλιών και γενικά τί μπορεί να γίνει στο μέλλον ώστε να προλαβαίνεται η ευαισθητοποίηση αυτών των ατόμων.

Όσο αφορά στο θέμα που παρουσιάστηκε στο δεύτερο μεγάλο συμπόσιο της ημέρας σχετικά με τη ρινίτιδα και το άσθμα, το συμπέρασμα είναι ότι σε ποσοστό πάνω από 90% το αλλεργικό άσθμα συνοδεύεται από ρινίτιδα. Σύμφωνα με τα δεδομένα που παρουσίασε ο επιστήμονας κ. Τόλιας, ο ασθενής πάει πολύ καλύτερα αν θεραπεύει παράλληλα και τη ρινίτιδα. Αυτό δεν σημαίνει, βέβαια, ότι το άσθμα θεραπεύεται με φάρμακα ρινίτιδας.

Εν κατακλείδι, όπως τονίζει η κ. Κόντου-Φίλη, το δίδαγμα των εργασιών της ημέρας συνίσταται στο ότι στην ιατρική οφείλουν να βλέπουν τον ασθενή σαν σύνολο και όχι μεμονωμένα αφού η σωστή αντιμετωπιση του αθενούς είναι η σφαιρική.

Ποιά νησιά μας διεκδικούν οι γείτονες!..

Συνέχεια από την σελ. 3

«Οι τότε μεγάλες δυνάμεις, η Αγγλία, η Γαλλία και η Ρωσία, προκάλεσαν την εξέγερση των Σλάβων, Αλβανών, Βουλγάρων και Βλάχων υπό την ηγεσία της Ορθόδοξης Εκκλησίας, με σκοπό να διαμελίσουν την Τουρκία.

Έτσι ιδρύθηκε η Ελλάδα.

Από την ημέρα που ιδρύθηκε η Ελλάδα εφαρμόζει την Μεγάλη Ιδέα κερδίζοντας συνεχώς εδάφη σε βάρος της Τουρκίας».

ΓΙΑ ΤΑ ΝΗΣΙΑ

Το ίδιο εγχειρίδιο αναφέρει για τα νησιά τα εξής:

«Οι Έλληνες διαστρεβλώνουν το θέμα στην διεθνή κοινή γνώμη υποστηρίζοντας ότι τα νησιά του Αιγαίου που ήταν επί 300 χρόνια υπό την κυριαρχία των Οθωμανών ανήκαν κατά το παρελθόν στους ίδους.

Θεωρούμε ότι η ενημέρωση των άλλων χωρών και οργανισμών σχετικά με τα αμφισβητούμενα νησιά, νησίδες και βραχονησίδες μαζί με τις γεωγραφικές και νομικές αποδείξεις πρέπει να στηρίζεται και στην ιστορική αλήθεια...»!!! (τα θαυμαστικά δικά μας).

Πιο κάτω, στο ίδιο παράρτημα αναφέρει ότι «τα νησιά που βρίσκονται στην περιοχή της Δωδεκανήσου, αλλά δεν ονομάζονται στην συμφωνία (σημ. "Ροδιακής" συμφωνία των Παρισίων του 1947) και τα νησιά, νησίδες και βραχονησίδες που δεν είναι παρακείμενα των 14 νησιών που κατονομάζονται στην συμφωνία, με άλλα λόγια τα νησιά που το καθεστώς τους απορρέει από το πρακτικό της 28 Δεκεμβρίου 1932 ή τα νησιά που έχουν παρόμοιο καθεστώς με τις βραχονησίδες ΙΚΙΖΤΖΕ **δηλαδή Γαϊδουρονήσι, Φαρμακονήσι, Καλόλιμνος, Ίμια, Ψέριμος, Γυαλός, Καντηλίτσα, Αρκειοί, τα 12 νησιά που βρίσκονται στα νότια της Αστυπάλαιας και τα 13 νησιά, νησίδες και βραχονησίδες που βρίσκονται στα νοτιοανατολικά της Κρήτης συνεχίζουν να βρίσκονται υπό την κυριαρχία της Τουρκίας που είναι διάδοχος της Οθωμανικής Αυτοκρατορίας.**

(σ.Ρ. στο κείμενο τα νησιά αναφέρονται με τουρκικές ονομασίες)

Συνάντηση εκπροσώπων της Τ.Α. της Μεσογείου τον Οκτώβριο στη Ρόδο

Συνέχεια από τη σελ. 3

μέλους του Ευρωπαϊκού Συμβουλίου Περιφερειών.

- Συνάντηση των εκπροσώπων των τοπικών αυτοδιοικήσεων των μεσογειακών χωρών και του Ευρωπαϊκού Κοινοβουλίου θα πραγματοποιηθεί στη Ρόδο 3 και 5 Οκτωβρίου. Σαν θέμα της θα έχει την ευρωπαϊκή πολιτική εργασιακών σχέσεων. Θα παραστούν 120 εκπρόσωποι μεσογειακών χωρών και 120 εκπρόσωποι από τη χώρα μας σε μια προσπάθεια εκμετάλλευσης ήπιων μορφών ενέργειας.

Νέο Δ.Σ. στο Κ.Υ. Καρπάθου

Συνέχεια από τη σελ. 3

δημοτικό σύμβουλο Καρπάθου με αναπληρωτή του τον κ. Μιχ. Γερογιάννη επίσης δημοτικό σύμβουλο.

Αξιοσημείωτο είναι ότι στην παλιά διοικούσα επιτροπή συμμετείχαν επίης ο κ. Μ. Γερογιάννης, Μιχ. Τσαουσόπουλος και Κων. Διακονής.

Αφιέρωμα στην Ελλάδα

Δεκασέλιδο ένθετο αφιέρωμα στα τουριστικά θέλγητρα της Ελλάδας αφιερώνει η μεγαλύτερη σε κυκλοφορία πρωινή εφημερίδα της Σουηδίας "Dagens Nyheter", που προτρέπει τους Σουηδούς να επισκεφθούν και εφέτος το καλοκαίρι τις όμορφες περιοχές που προτείνονται στο αφιέρωμα.

Σύμφωνα με τα στοιχεία που δημοσιεύονται, περίπου κάθε χρόνο επισκέπτονται την Ελλάδα 500.000 Σουηδοί.

Το αφιέρωμα δίνει ιδιαίτερη έμφαση στα μη κοσμοπολίτικα νησιά όπως την Ιο, Αμοργό, Τήλο, Κάλυμνο και τη Σύμη. Βέβαια ειδική αναφορά γίνεται στη Θεσσαλονίκη και την Αθήνα.

Επίσης, αφιερωμένο στην Ελλάδα είναι το τεύχος Ιουνίου του σουηδικού τουριστικού περιοδικού "RES", που πέρα από τις προτάσεις που κάνει, δημοσιεύει οδηγό με πληροφορίες και λεπτομέρειες για 38 ελληνικά νησιά.

ΒΙΟΠΛΑΖ ΝΙΚΟΛΑΟΥ Α.Ε.

ΠΡΟΣΦΟΡΑ

για την φετινή σαιζόν

ΠΛΑΣΤΙΚΕΣ ΕΠΑΓΓΕΛΜΑΤΙΚΕΣ ΞΑΠΛΩΣΤΡΕΣ

MIAMI	GROSSFILES	ΓΑΛΛΙΑΣ	15.000
MASTER	CAPISA	ΙΣΠΑΝΙΑΣ	10.000
HELLENIK	STAINER	ΑΥΣΤΡΙΑΣ	13.000
KRHTH	PRODUCTION	ΕΛΛΑΔΑΣ	10.000

ΒΙΟΠΛΑΖ ΝΙΚΟΛΑΟΥ Α.Ε.

3ο χλμ. ΡΟΔΟΥ - ΛΙΝΔΟΥ ΤΗΛ. 62981, 65802

πάντα κοντά στον επαγγελματία

ΠΩΛΕΙΤΑΙ

οικόπεδο στο Δήμο Ιαλυσού γωνιακό 500 τ.μ., 100 μέτρα από του Βερόπουλου. Κτίζετε 600 τ.μ.

Πληροφορίες τηλ.

23271-21714

Alhambra Travel

ΟΙ ΕΚΔΡΟΜΕΣ ΜΑΣ ΚΑΛΟΚΑΙΡΙ-ΦΘΙΝΟΠΩΡΟ-ΧΕΙΜΩΝΑΣ

13 έως 19 ΙΟΥΝΙΟΣ-ΙΤΑΛΙΑ
ROMA-ASSISI-CAPRI-SORRENTO-POSITANO-AMALFI

10 έως 19 ΙΟΥΛΙΟΣ-ΝΟΤΙΟΣ ΙΤΑΛΙΑ
(ΜΕΓΑΛΗ ΕΛΛΑΔΑ)

***

ΑΥΓΟΥΣΤΟΣ
ΒΟΛΟΣ-ΠΗΛΙΟ-ΣΠΟΡΑΔΕΣ

***

ΣΕΠΤΕΜΒΡΙΟΣ
ISRAEL-ΣΙΝΑ-ΑΙΓΥΠΤΟΣ-ΑΓΙΟΙ ΤΟΠΟΙ

***

ΟΚΤΩΒΡΙΟΣ 24 έως 28
KUWAIT

***

ΝΕΟΜΒΡΙΟΣ
ΙΣΠΑΝΙΑ

***

ΔΕΚΕΜΒΡΙΟΣ
ΑΠΩ ΑΝΑΤΟΛΗ-KUWAIT

Νέα ΣΥΣΤΗΜΑ ΔΙΔΑΣΚΑΛΙΑΣ ΑΓΓΛΙΚΩΝ ΓΙΑ ΠΑΙΔΙΑ & ΕΝΗΛΙΚΕΣ

ΑΓΓΛΙΚΑ 3 ΦΟΡΕΣ ΓΡΗΓΟΡΟΤΕΡΑ!

και με γραπτή εγγύηση

Η Συνεργασία Τεσσάρων Καταξιωμένων Φροντιστηρίων Αγγλικών Στη Ρόδο Είναι Γεγονός

Τα φροντιστήρια Αγγλικών ΔΙΑΚΟΓΙΑΝΝΗ, ΔΙΑΚΟΣΑΒΒΑ-ΠΕΡΙΔΟΥ, ΙΩΑΝΝΙΔΗ & ΚΑΝΤΙΜΟΙΡΗ, δημιούργησαν το **RAPID LEARNING CENTRE**, ένα πρωτοποριακό κέντρο ταχύρυθμης διδασκαλίας της Αγγλικής βασισμένο στη μέθοδο CALLAN.

Αγγλικά 3 Φορές Γρηγορότερα & 66% Οικονομικότερα

Ο μέσος μαθητής με την παραδοσιακή διδασκαλία χρειάζεται 8 σχολικές χρονιές (1.186 ώρες) για να φθάσει από το επίπεδο μηδέν στο επίπεδο του First Certificate*, ενώ στο **RAPID LEARNING CENTRE μόλις 2,7 χρονιές (400 ώρες)**

** σύμφωνα με το Πανεπιστήμιο του Cambridge*

Με Γραπτή Εγγύηση Για Δωρεάν Μαθήματα

Αν ένας μαθητής δεν επιτύχει* στις εξετάσεις του Cambridge First Certificate, μετά τον απαιτούμενο αριθμό ωρών ανάλογα με το επίπεδο του κάθε μαθητή, το **RAPID LEARNING CENTRE**, του προσφέρει δωρεάν μαθήματα μέχρι να επιτύχει!

**αν και το ποσοστό επιτυχίας της μεθόδου Callan ανά το κόσμο είναι 97%.*

Δίδακτρα Βάση Των Πραγματικών Ωρών

Στο **RAPID LEARNING CENTRE** ο μαθητής δεν πληρώνει τις ημέρες που απουσιάζει, ούτε τις αργίες, αλλά μόνο τις ώρες που πραγματικά παρακολούθησε

Χωρίς Πίνακα Με Ελάχιστη Εργασία Στο Σπίτι

Η διδασκαλία στο **RAPID LEARNING CENTRE** είναι πραγματικά πρωτοποριακή, αλλά ταυτόχρονα και ευχάριστη.

Τμήματα Ενηλίκων

Η γρήγορη εκμάθηση και η ελάχιστη εργασία για το σπίτι κάνουν το **RAPID LEARNING CENTRE** την ιδανικότερη επιλογή για ενήλικες, είτε πρόκειται για συντήρηση της γλώσσας, είτε για την απόκτηση ξενόγλωσσου πτυχίου.

Τα μαθήματα ξεκινούν την Τρίτη 1 Ιουλίου. Νέα τμήματα θα ξεκινήσουν και τον Σεπτέμβριο. Οι εγγραφές τόσο για τα τμήματα Ιουλίου/σο και Σεπτεμβρίου ξεκινούν τη Δευτέρα 9 Ιουνίου και θα τηρηθεί απόλυτη προτεραιότητα.

RAPID LEARNING CENTRE

ΣΥΣΤΗΜΑ ΕΝΑΛΛΑΚΤΙΚΗΣ ΤΑΧΥΡΥΘΜΗΣ ΔΙΔΑΣΚΑΛΙΑΣ ΑΓΓΛΙΚΩΝ

Κωνσταντίνου Υδραίου 5, Ρόδος, Τηλ/Fax: 37946

ΠΛΗΡΟΦΟΡΙΕΣ ΚΑΙ ΣΤΑ ΦΡΟΝΤΙΣΤΗΡΙΑ:

Διακογιάννη, τηλ. 31055 - Διακοσάββα-Περίδου, τηλ. 27949
Ιωαννίδης, τηλ. 20611 - Καντιμοίρης, τηλ. 67481

MARKET PLAN

STEFANAKIS
TRAVEL SERVICE

ΚΑΛΟΚΑΙΡΙΝΕΣ ΔΙΑΚΟΠΕΣ ΣΤΗΝ ΤΗΛΟ

ΠΑΚΕΤΑ ΚΑΛΟΚΑΙΡΙΝΩΝ ΔΙΑΚΟΠΩΝ ΣΤΗΝ ΤΗΛΟ ΑΠΟ 17.000 ΔΡΧ. ΤΟ ΑΤΟΜΟ

ΠΕΡΙΛΑΜΒΑΝΕΙ:

- *ΕΙΣΙΤΗΡΙΑ ΡΟΔΟ-ΤΗΛΟ-ΡΟΔΟ Γ' ΘΕΣΗ*
- *3 ΔΙΑΝΥΚΤΕΡΕΥΣΕΙΣ ΣΕ ΞΕΝΟΔΟΧΕΙΟ Α' ΚΑΤΗΓΟΡΙΑΣ ΜΕ ΠΡΩΙΝΟ*

ΑΝΑΧΩΡΗΣΕΙΣ ΚΑΘΕ ΠΑΡΑΣΚΕΥΗ ΣΤΙΣ 12:00

ΠΛΗΡΟΦΟΡΙΕΣ
STEFANAKIS TRAVEL SERVICE
ΤΗΛ.: 44360–44384–44226 ΤΗΛΟΥ
ΤΗΛ. ΡΟΔΟΥ: 30054

Η Ανάληψη του Ιησού Χριστού

Συνέχεια από την σελ. 3

τον ανέρχεται στον ουρανό και θεούται. Αργότερα απενέμετο θεία λατρεία στους αυτοκράτορες ακόμη και ενόσω ευρίσκοντο στην ζωή.

Ενωρίτατα παρεστάθη η ανάληψη του Μεγάλου Αλεξάνδρου. Στην βορεία εξωτερική πλευρά του Καθολικού της Ιεράς Μονής του Δοχειαρίου του Αγίου Όρους, είναι εντοιχισμένη μαρμαρίνη πλάκα, η οποία προέρχεται πιθανώς από θωράκιο παλαιού τέμπλου και επί της οποίας υπάρχει ανάγλυφη παράσταση της Αναλήψεως του Μ. Αλεξάνδρου στους ουρανούς. Ο Μ. Αλέξανδρος παρίσταται ολόσωμος, όρθιος, μετωπικός, φέρων πολυτελή, αυτοκρατορικά ενδύματα, όμοια προς εκείνα των αυτοκρατόρων του Βυζαντίου. Ύσταται επάνω σε ένα άρμα, το οποίο σύρεται από πτερωτούς γρύπες. Το ανάγλυρο είναι πιθανώς του 11ου αι. μ.Χ.

Ο Προφύριος αναφέρει, ότι ο Πλωτίνος ανήλθε στον ουρανόν τέσσερις φορές δι' εκτάσεως, ενώ ο Παύλος μαρτυρεί ότι ανήλθεν έως τρίτου ουρανού (Β' Κορινθίους 12, 2). Κατά την μουσουλμανική παράδοση ο Προφήτης Μωάμεθ ανελήφθη στον ουρανό. Ειδικώτερα πιστεύεται, ότι ο Μωάμεθ ήλθε στα Ιεροσόλυμα, ανήλθε επί του όρους όπου είχε κτισθή ο ναός του Σολομώντος και όπου ο Αβραάμ είχεν επιχειρήσει να θυσιάσει τον υιόν του τον Ισαάκ και ανελθών επί βράχου ανελήφθη στους ουρανούς.

Η Παλαιά Διαθήκη αναφέρει δύο ανθρώπους, οι οποίοι ανελήφθησαν ή μετετέθησαν ζώντες στους ουρανούς: τον Ενώχ και τον Προφήτην Ηλία. Στα απόκρυφα κείμενα της Παλαιάς Διαθήκης αναφέρεται επίσης η ανάληψη του Μωϋσέως, του Βαρούχ και του Έσδρα.

Η Καινή Διαθήκη χαρακτηρίζει ως "ανάληψη" την έπαρση του Κυρίου στους ουρανούς. Η σχετική διήγηση αναφέρεται λεπτομερώς από τον Ευαγγελιστή Λουκά (Λουκά 24, 50-51 και Πράξεις Αποστόλων 1, 1-11). Η Ανάληψη του Ιησού Χριστού μετά την ανάστασή Του, έλαβε χώραν πλησίον της Ιερουσαλήμ, στο Όρος των Ελαιών, σαράντα ακριβώς ημέρες μετά την ανάσταση.

Αρχικά εορτάζετο η Ανάληψη του Χριστού σε σχέση με την Πεντηκοστή. Η παλαιοτέρα σαφής μαρτυρία περί του εορτασμού της Αναλήψεως αυτοτελώς και σαράντα ημέρες μετά το Πάσχα, υπάρχει στις Αποστολικές Διαταγές (του τέλους του 4ου αι. μ.Χ.).

Η αρχαιοτέρα ίσως απεικόνιση της Αναλήψεως του Χριστού απαντά στην Γαλατική σαρκοφάγο του HONORATUS εκ SERVANNE του Μουσείου της ARLES (τέλους 4ου αι. μ.Χ.). Πλήρη εικόνα του παλαιοτάτου τύπου της Αναλήψεως μας παρέχει το Ελεφαντοστούν του Μονάχου (περί το έτος 400 μ.Χ.), πάνω στο οποίον εικονίζεται η Ανάσταση και η Ανάληψη του Χριστού. Δεξιά της Αναστάσεως παρίσταται η Ανάληψη του Κυρίου στους ουρανούς. Ο Ιησούς Χριστός παρίσταται νέος, αγένειος (απολλώνειος τύπος), ανερχόμενος στην κορυφή όρους. Κρατεί συνεπτυγμένο ειλητάριο, ενώ ένα χέρι, το οποίο προβάλλει από τον ουρανόν, αρπάζει την τεταμένη δεξιά χείρα του Χριστού, υποβοηθούσα Αυτόν στην άνοδο. Οι παρόντες μαθητές του Κυρίου περιορίζονται στους δύο, ως μάρτυρες του γεγονότος της Αναλήψεως του Χριστού.

Απεικόνιση της Αναλήψεως του Κυρίου ευρίσκεται και στην περίφημη ξυλόγλυπτη θύρα της Βασιλικής της Αγίας Σαβίνης στη Ρώμη (5ου αι. μ.Χ.) Ο Κύριος εικονίζεται ανερχόμενος στους ουρανούς, συρόμενος από δύο Αγγέλους, ενώ τρίτος Άγγελος απευθύνται προς τους καθημένους στο Όρος των Ελαιών τέσσερις εκστατικούς μαθητές.

Σε Ελεφαντοστούν, το οποίο φυλάσσεται στο Μουσείο του Λίβερπουλ (αρχών του 6ου αι. μ.Χ.) εικονίζεται ο Κύριος βηματίζων στους αιθέρες, χωρίς την συμπαράσταση των Αγγέλων και ανερχόμενος στους ουρανούς. Παρίστανται έξι θαυμάζοντες μαθητές.

Άριστον δείγμα της συνθέσεως της Αναλήψεως του Χριστού είναι η σχετική παράταση του Συριακού Ευαγγελίου του Ραμπουλά (586 μ.Χ.). Η σχετική εικονογραφία, διαμορφωθείσα ήδη πριν από την Εικονομαχία (718-842/3 μ.Χ.), απαντά έκτοτε στα φιαλίδια "Ευλογίες", ευαγγέλια, τοιχογραφίες, εικονίδια, φορητές εικόνες και Δωδεκάορτα εικονοστασίων.

Σύμφωνα με τις αρχαιότερες παραστάσεις, ο Ιησούς Χριστός και οι Απόστολοι εικονίζονται στο Όρος των Ελαιών σε δύο ζώνες. Στα παλαιότερα παραδείγματα ο Χριστός ίσταται ή κάθηται πάνω σε θρόνο, ο οποίος ευρίσκεται μέσα σε κυκλική ή ελλειψοειδή δόξα. Κατά τους βυζαντινούς χρόνους φέρεται καθήμενος επί Ιριδας ή επί κατασπίκτου με αστέρια ουρανίου σφαίρας. Στην κάτω ζώνη εικονίζονται οι Απόστολοι ολόσωμοι, εκστατικοί, βλέποντες προς τον αναλαμβανόμενο Κύριον. Στο μεσον αυτών παρίσταται η Θεοτόκος και εκατέρωθεν Αυτής ανά ένας Άγγελος.

Αρχικά η Ανάληψη του Χριστού εικονίζετο σε ημισφαιρικό τρούλλο των ναών (Άγιοι Απόστολοι Κωνσταντινουπόλεως, Αγία Σοφία Θεσσαλονίκης κ.ά.). Αργότερα, από του 10ου αι. και εξής παρίσταται σταθερά στο ανατολικό τμήμα της καμάρας του ναού και πάνω από το Ιερό Βήμα.

Στην Ιερά Μονή του Διονυσίου του Αγίου Όρους φυλάσσεται περγαμηνό Ευαγγελιστάριο με μικρογραφίες (του έτους 1059 μ.Χ.), μεταξύ των οποίων πριλαμβάνεται και η Ανάληψη του Χριστού. Η παράταση περιλαμβάνει δύο ζώνες, ήτοι:

Στο κέντρο της άνω ζώνης εικονίζεται ο Ιησούς Χριστός ολόσωμος, εντός ελλειψοειδούς δόξης, η οποία βαστάζεται υπό δύο ολοσώμων Αγγέλων. Ο Ιησούς κάθηται πάνω σε τόξο Ιριδας. Ο Ιησούς φορεί ποδήρη χειριδωτό, πορφυρόχρωμο χιτώνα και κυανούν ιμάτιο. Ευλογεί με το δεξί Του χέρι και κρατεί συνεπτυγμένο ειλητάριο με το αριστερό.

Στο μέσον της κάτω ζώνης παρίσταται η Θεοτόκος, ολόσωμος, όρθια, μετωπική, δεομένη. Φορεί ποδήρη, χειριδωτό, κυανόχρωμο χιτώνα και πορφυρό μαφόριο.

Αριστερά, ως προς τον θεατή, εικονίζονται πέντε Απόστολοι, με προεξάρχοντα τον Απόστολο Παύλο, ο οποίος με το δεξί του χέρι δεικνύει προς τον αναλαμβανόμενον Κύριον, ενώ με το αριστερό κρατεί κλειστόν κώδικα Ευαγγελίου, φέροντος πολυτελή, ερυθρού χρώματος στάχωση.

Δεξιά παρίστανται έξι συνολικά Απόστολοι, με προεξάρχοντα τον Πέτρον, ο οποιος έχει υψώσει το δεξί του χέρι σε στάση ομιλίας. Το βάθος της συνθέσεως είναι χρυσό.

Στα βυζαντινά και μεταβυζαντινά ναΰδρια της Ρόδου και της Δωδεκανήσου γενικώτερα,τα οποία διασώζουν τοιχογραφίες των βυζαντινών και μεταβυζαντινών χρόνων (9ου αι.-18ου αι. μ.Χ.) και τα οποία υπερβαίνουν τα 300, διατηρείται σε μεγάλον αριθμόν μνημείων η παράσταση της Αναλήψεως του Χριστού. Κατά κανόνα εικονίζεται ακριβώς πάνω από την Αγία Τράπεζα και στην εσωτερική επιφάνεια της καμάρας, η οποία καλύπτει τον χώρον του Ιερού Βήματος των ναών.

Συνήθως η μνημειώδης σύνθεση της Αναλήψεως του Κυρίου απλώνεται εφ' ολοκλήρου της εσωτερικής επιφανείας της οροφής του Ιερού Βήματος, ενώ σε άλλας περιπτώσεις απεικονίζεται στο 1/2 της καμάρας του Ιερού Βήματος.

Στα παλαιότερα σωζόμενα μνημεία της Δωδεκανήσου, όπως π.χ. στον ναόν του Αγίου Ανδρέου, στη θέση "Αντράμασος" της νήσου Χάλκης (του 12ου αι. μ.Χ.), λόγω του περιορισμένου χώρου, έχουμε συνεπτυγμένη απόδοση της Αναλήψεως του Χριστού. Στο κέντρο της καμάρας και πάνω από το Ιερό Βήμα εικονίζεται ο Ιησούς Χριστός, στο βόρειο μισό παρίσταται η Θεοτόκος και ένας Άγγελος και στο νότιο μισό ένας Απόστολος και ένας επίσης Άγγελος.

Στα περισσότερα μνημεία της Δωδεκανήσου στην σύνθεση της Αναλήψεως ο Κύριος εικονίζεται μέσα σε κυκλική ή ελλειψοειδή δόξα, η οποία συνήθως φέρεται από δύο ή συνηθέστερα από τέσσερεις Αγγέλους, ολόσωμους, με μεγάλες πτέρυγες (Ρόδος: Αρχάγγελος, Άγιοι Θεόδωροι, του έτους 1372 μ.Χ., Αρνίθα, Άγιος Γεώργιος Βάρδας, του έτους 1289/90 μ.Χ., Θάρι, Ταξιάρχης Μιχαήλ, 15ου αι. μ.Χ. κ.ά.). Τα μνημεία αυτά και με τις παραστάσεις των Αγγέλων, μου φέρουν στην μνήμη παραστάσεις νικών, της αρχαίας ελληνικής τέχνης. Κάτωθεν παρίστανται εκστατικοί οι Απόστολοι του Χριστού, συνήθως δώδεκα (την θέση του Ιούδα έχει καταλάβει ο Απόστολος Ματθίας), έχοντες στο μέσον αυτών την Θεοτόκον, η οποία περιστοιχίζεται από δύο Αρχαγγέλους.

Σε ορισμένα μνημεία οι Απόστολοι είναι χωρισμένοι σε δύο ημιχόρια. Πίσω από τους Αποστόλους εικονίζεται βραχώδες, ισχυρώς σχηματοποιημένο τοπίο και σχηματοποιημένα δένδρα (αποτύπωση του Όρους των Ελαιών).

Η σύνθεση της Αναλήψεως συνοδεύεται συνήθως με επιγραφές, οι οποίες αποδίδουν κατά κανόνα το σχετικό κείμενον των Πράξεων Αποστόλων, ήτοι: "Άνδρες Γαλιλαίοι, τί εστήκατε βλέποντες εις τον ουρανόν; ούτος ο Ιησούς ο αναληφθείς αφ' υμών εις τον ουρανόν ούτως ελεύσεται ον τρόπον εθεάσασθε Αυτόν πορευόμενον εις τον ουρανόν..." (Πράξεις 1,11).

Η πίστη στην Ανάληψη του Ιησού Χριστού, αποτελεί συνέχεια και ολοκλήρωση της πίστεως στην Ανάσταση Αυτού και έχει εσχατολογικόν χαρακτήρα, ο σταυρωθείς υπέρ ημών, αναστάς εκ των νεκρών και εν δόξη αναληφθείς αφ' ημών εις τους ουρανούς, θα έλθει και πάλιν "εν δόξει", για να ολοκληρωθεί το έργον της απολυτρώσεως του ανθρωπίνου γένους.

Η Ανάσταση και η Ανάληψη του Κυρίου ημών Ιησού Χριστού αποτελούν την απαρχή και την αδιάψευστη απόδειξη της αναστάσεως και της θεώσεως των εις τον Χριστόν πιστευόντων ανθρώπων.

ΝΤΕΤΕΚΤΙΒ
30 ΧΡΟΝΙΑ ΜΟΝΙΜΑ ΚΑΙ ΣΤΗ ΡΟΔΟ
35354-28780
Π.Π ΓΕΡΜΑΝΟΥ 6 (ΠΛΑΤ.ΦΩΚΙΑΛΗ)
Η ΛΥΣΗ!! ΣΕ ΚΑΘΕ ΣΑΣ ΠΡΟΒΛΗΜΑ
EXPRESS SECURITY

VANIK TOURS
ΓΙΑΝΝΗΣ κ' ΣΕΒΑ ΒΑΛΣΑΜΙΔΗ
VANIK σημαίνει ΑΛΗΘΕΙΑ
ΑΚΤΗ ΚΑΝΑΡΗ 17, ΨΑΡΟΠΟΥΛΑ
ΜΕ ΑΝΕΤΟ ΠΑΡΚΙΓΚ-ΚΥΡΙΑΚΕΣ ΑΝΟΙΧΤΑ
Τηλ. 35191, 37621, κινητό 094-438898 FAX 29532
Το γραφείο μας πάντα πρώτο σε κρατήσεις ξενοδοχείων εξασφάλισε και σας προσφέρει και για το φετινό καλοκαίρι καταπληκτικές τιμές για τα παρακάτω ξενοδοχεία σε ΠΑΚΕΤΑ (Εκδοση εισιτηρίων R/T) από 1/4-31/10/97

1ον HOTEL ELECTRA A' SUPERIOR
Ερμού Σύνταγμα
Μονόκλινο δρχ. 23.000
Δίκλινο δρχ. 28.000
Τρίκλινο δρχ. 33.000

2ον HOTEL PRESIDENT A' κατηγορίας
Λεωφόρος Κηφισίας
Μονόκλινο δρχ. 8.100
Δίκλινο δρχ. 10.800
Τρίκλινο δρχ. 13.500

3ον HOTEL ARETHOUSA B' SUPERIOR
Σύνταγμα

4ον HOTEL ASTOR B' SUPERIOR
Σύνταγμα
Μονόκλινο δρχ. 11.000
Δίκλινο δρχ. 14.500
Τρίκλινο δρχ. 18.000

5ον HOTEL ZAFOLIA A' SUPERIOR
Λεωφόρος Αλεξάνδρας
Μονόκλινο δρχ. 14.000
Δίκλινο δρχ. 17.500
Τρίκλινο δρχ. 21.000

6ον HOTEL RIVA A' SUPERIOR
Περιοχή HILTON
Μονόκλινο δρχ. 10.500
Δίκλινο δρχ. 13.500
Τρίκλινο δρχ. 17.500

7ον HOTEL ILISSIA B' SUPERIOR
Περιοχή HILTON
Μονόκλινο δρχ. 12.000
Δίκλινο δρχ. 17.500
Τρίκλινο δρχ. 23.000

8ον ΤΗΛΟΣ, ΜΥΚΟΝΟΣ, ΣΑΝΤΟΡΙΝΗ
Πολύ σύντομα

9ον HOTEL MANDRINO B' κατηγορίας
Θεσσαλονίκη Κέντρο
Μονόκλινο δρχ. 11.500
Δίκλινο δρχ. 14.500
Τρίκλινο δρχ. 17.500

10ον HOTEL PHILIPPION A' SUPERIOR
Θεσσαλονίκη
Μονόκλινο δρχ. 17.000
Δίκλινο δρχ. 18.500
Τρίκλινο δρχ. 23.500

● Τα παραπάνω ξενοδοχεία διαθέτουν T.V. σε όλα τα δωμάτια
● Στις πιο πάνω τιμές συμπεριλαμβάνεται πρωινό σε μπουφέ
● Ακόμη σε μας θα βρείτε αεροπορικά και ατμοπλοϊκά εισιτήρια όλων των εταιριών.

MARCOS TRAVEL
ΕΜΠΟΡΙΚΟ ΚΕΝΤΡΟ ΦΩΚΙΑΛΗ
ΤΗΛ.: 34017-27405-25275
ΕΚΔΡΟΜΗ ΣΤΗ ΣΑΝΤΟΡΙΝΗ
του Αγ. Πνεύματος 14/6-16/6
Αναχώρηση 14/6 Σάββατο με Ο.Α. ώρα 22.15
Επιστροφή 16/6 Δευτέρα με Ο.Α. ώρα 20.50
Στην τιμή των 75.000 δρχ περιλαμβάνονται:
(ΠΑΙΔΙΑ 2-12 ετών 50.000 δρχ.)
• Αεροπορικό εισιτήριο με Ο.Α.
• Ξενοδοχείο Α' με ημιδιατροφή
• Μεταφορές
• Εκδρομή στο ηφαίστειο-Ζεστά Νερά-Νήσο Θηρασιά
ΣΥΜΜΕΤΟΧΗ ΕΩΣ 7/6
ΣΥΝΟΔΟΣ ΤΟΥ ΓΡΑΦΕΙΟΥ ΜΑΣ

G.A. FERRIES
F/B RODANTHI
ΚΡΟΥΑΖΙΕΡΑ
Το τριήμερο του ΑΓΙΟΥ ΠΝΕΥΜΑΤΟΣ Ιερό Προσκύνημα στον ΑΓΙΟ ΡΑΦΑΗΛ στην ΜΥΤΙΛΗΝΗ και επίσκεψη στα πανέμορφα νησιά ΣΑΜΟ και ΠΑΡΟ-ΝΑΞΟ
Η G.A. FERRIES και το πρακτορείο ΚΥΔΩΝ σας προσφέρουν αυτή την υπέροχη κρουαζιέρα με παραμονή στο πλοίο και σε καταπληκτικές τιμές. Πλούσιο πρόγραμμα και γλέντι κάθε βράδυ στην DISCO του πολυτελέστατου F/B RODANTHI.
Τιμή κατά άτομο:
Στην δίκλινη εξωτερική καμπίνα 45.000
Στην δίκλινη εσωτερική καμπίνα 40.000
Στην τετράκλινη εξωτερική καμπίνα 40.000
Στην τετράκλινη εσωτερική καμπίνα 35.000
Παιδιά 50%. Αυτοκίνητα Ι.Χ. ΔΩΡΕΑΝ
Πρόγραμμα:
Σάββατο 10.30 Ρόδο-Σάμο. Άφιξη απόγευμα, παραμονή μέχρι τις 12 την νύχτα.
Κυριακή. Άφιξη στην Μυτιλήνη πολύ πρωΐ και παραμονή μέχρι τις 22.00.
Δευτέρα: Άφιξη πολύ πρωί στην Πάρο και παραμονή μέχρι τις 15.00. Αναχώρηση για Νάξο και παραμονή μέχρι τις 22.00.
Τρίτη. Άφιξη στη Ρόδο 07.00
Χαρείτε τα 3 πανέμορφα νησιά και για όσους δεν θα πάρουν αυτοκίνητα, δυνατότης εκδρομών με πούλμαν που θα οργανώσουμε.
ΔΗΛΩΣΤΕ γρήγορα συμμετοχή.
Οργάνωση συνοδός η κ. ΕΛΕΝΗ ΨΥΛΛΑΚΗ.
KYDON TOURS
• 14 ETHELONTON DODEKANISION STR. TEL.: 23000, 27900, 75268-FAX: 32741
• 8 AKTI SACHTOURI-TEL.: 27722 RODOS-GREECE

ΚΛΙΜΑΤΟΘΕΡΜΙΚ
ΑΥΤΟ ΤΟ ΚΑΛΟΚΑΙΡΙ ΕΠΙΛΕΞΤΕ ΣΩΣΤΑ
ΟΛΑ ΤΑ ΕΠΩΝΥΜΑ ΚΛΙΜΑΤΙΣΤΙΚΑ ΜΗΧΑΝΗΜΑΤΑ ΜΕΣΑ ΣΕ ΕΝΑ ΕΙΔΙΚΟ ΚΑΤΑΣΤΗΜΑ ΚΛΙΜΑΤΙΣΜΟΥ
ENOXΛΗΣΤΕ ΜΑΣ
DAIKIN
Panasonic
MITSUBISHI ELECTRIC
MITSUBISHI HEAVY INDUSTRIES LTD.
SHARP
FUJITZU
FUJITZU GENERAL
FUJI ELECTRIC
DYNAMIC
NATIONAL
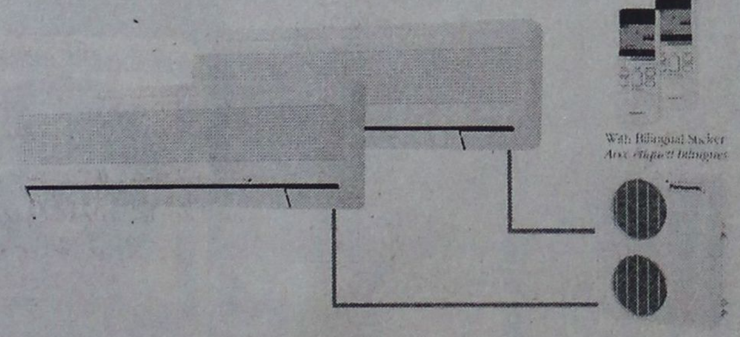
ΠΗΔΙΑΚΗΣ
ΠΗΔΙΑΚΗΣ ΣΤΑΥΡΟΣ
ΜΗΧΑΝΟΛΟΓΟΣ ΜΗΧΑΝΙΚΟΣ Τ.Ε.
3ο χλμ. ΛΕΩΦ. ΡΟΔΟΥ-ΛΙΝΔΟΥ 138
Τηλ. 68244, 25609

Stella Beauty
DIBI CENTER
Και τώρα μπορείτε να λάμψετε το Καλοκαίρι, μ' ένα υπέροχο, νέο, σφιχτό κορμί.

Επωφεληθείτε του χρόνου που έχετε μπροστά σας μέχρι το Καλοκαίρι, ώστε να φτάσετε στο επιθυμητό σας βάρος και εμείς θα σας κάνουμε ΔΩΡΟ το 20% της αξίας του προγράμματός σας
Μόνο εμείς μπορούμε να σας προσφέρουμε την εμφάνιση που πάντα ονειρεύεστε.
Εγγύηση: Η εικοσαετή μας πείρα, η συνεχής ενημέρωση σε επιστημονικά συνέδρια και η πιο σύγχρονη ηλεκτρονική τεχνολογία, της μεγαλύτερης αλυσίδας κέντρων αισθητικής της Ευρώπης, των Dibi Centers

ΠΑΝΤΑ ΠΡΩΤΟΙ ΚΑΙ... ΜΕ ΔΙΑΦΟΡΑ
ΥΠΕΥΘΥΝΗ ΑΙΣΘΗΤΙΚΟΣ:
Στέλλα Χατζησάββα • Μιχ. Πετρίδη 49, Τηλ: 30469 - 73590

ΓΕΩΡΓΙΟΣ ΚΥΠΡΙΩΤΗΣ Α.Ε. ΞΕΝΟΔΟΧΕΙΑΚΗ - ΤΟΥΡΙΣΤΙΚΗ - ΟΙΚΟΔΟΜΙΚΗ - ΝΑΥΤΙΛΙΑΚΗ - ΕΜΠΟΡΙΚΗ - ΒΙΟΜΗΧΑΝΙΚΗ
ΙΣΟΛΟΓΙΣΜΟΣ ΤΗΣ 31ης ΔΕΚΕΜΒΡΙΟΥ 1996 - 13η ΕΤΑΙΡΙΚΗ ΧΡΗΣΗ (1 ΙΑΝΟΥΑΡΙΟΥ 1996 - 31 ΔΕΚΕΜΒΡΙΟΥ 1996) ΑΡ.Μ.Α.Ε. 12201/80/Β/86/164

	Ποσά Κλειομ. χρήσεως 1996		Ποσά Προηγ. χρήσ. 1995	
ΕΝΕΡΓΗΤΙΚΟ	**Αξία Κτήσ.**	**Αποσβέσεις**	**Αναπ. Αξία**	**Αξία Κτήσ.**
Γ. ΠΑΓΙΟ ΕΝΕΡΓΗΤΙΚΟ				
II. Ενσώματες Ακινητοποιήσεις				
1. Γήπεδα-Οικόπεδα	281.333.484	----	281.333.484	156.296.380
3. Κτίρια - εγκ/σεις κτιρίων	513.714.594	356.571.984	157.142.610	445.802.108
4. Μηχανήματα-Τεχνικές εγκ/σεις	116.660.662	52.055.215	64.605.447	116.222.609
5. Μεταφορικά μέσα	28.764.012	13.866.036	14.897.976	22.740.967
6. Επιπλα & λοιπός εξοπλισμός	207.462.265	179.053.621	28.408.644	197.483.673
Σύνολο Ακινητοποιήσεων	1.147.935.017	601.546.856	546.388.161	938.545.737
Δ. ΚΥΚΛΟΦΟΡΟΥΝ ΕΝΕΡΓΗΤΙΚΟ				
I. Αποθέματα				
4. Αναλώσιμα			7.395.882	
II. Απαιτήσεις				
1. Πελάτες			11.069.633	
2. Γραμμάτια εισπρακτέα			2.421.600	
11. Χρεώστες διάφοροι			21.154.082	
			34.645.315	
IV. Διαθέσιμα				
1. Ταμείο			89.799.498	
3. Καταθέσεις			5.545.532	
			95.345.030	
Σύνολο Κυκλοφορούντος Ενεργητικού (ΔΙ+ΔΙΙ+ΔΙΥ)			137.386.227	

ΠΑΘΗΤΙΚΟ		
Α. ΙΔΙΑ ΚΕΦΑΛΑΙΑ		
I. Κεφάλαιο Μετοχικό (366.660 μτχ. των 1.000 δρχ.)	366.660.000	366.660.000
1. Καταβεβλημένο		
III. Διαφορές αναπροσαρμογής		
2. Διαφορές από αναπρ/γή αξίας λοιπών περιουσιακών στοιχείων	126.148.742	1.111.638
IV. Αποθεματικά κεφάλαια		
1. Τακτικό αποθεματικό	4.704.219	4.704.219
4. Έκτακτα αποθεματικά	5.792.237	5.792.237
5. Επιχ/σεις Ν. 1262/82	79.450.600	79.450.600
Μείον: Αποσβ. επιχ/σεων	72.622.399	67.341.283
	6.828.201	12.109.317
	17.324.657	22.605.773
V. Αποτελέσματα εις νέο		
Υπόλ. ζημιών προηγ. χρήσεων	---	4.271.477
Ζημιές εις νέο	-9.452.007	---
	-9.452.007	4.271.477
Σύνολο Ιδίων Κεφαλαίων (ΑΙ+ΑΙΙ+ΑΙV+ΑV)	500.681.392	386.105.934
Β. ΠΡΟΒΛΕΨΕΙΣ ΓΙΑ ΚΙΝΔΥΝΟΥΣ & ΕΞΟΔΑ		
1. Προβλ. για αποζ. προσωπικού	3.523.946	3.523.946
Γ. ΥΠΟΧΡΕΩΣΕΙΣ		
I. Μακροπρόθεσμες Υποχρεώσεις		
2. Δάνεια Τραπεζών	10.340.551	35.315.951
II. Βραχυπρόθεσμες Υποχρεώσεις		
1. Προμηθευτές	29.612.490	45.431.468
2. Γραμμάτια πληρωτέα	13.593.532	8.031.951
3. Τράπεζες λογ/σμοί βραχ. υποχρ.	111.852.885	95.897.828
5. Υποχρεώσεις από φόρους-τέλη	7.882.271	5.483.801
6. Ασφαλιστικοί Οργανισμοί	6.281.391	11.082.425
11. Πιστωτές διάφοροι	5.930	5.930
	169.228.499	165.933.403
Σύνολο Υποχρεώσεων (ΓΙ+ΓΙΙ)	179.569.050	201.249.354
ΓΕΝΙΚΟ ΣΥΝΟΛΟ ΠΑΘΗΤΙΚΟΥ (Α+Β+Γ)	683.774.388	590.879.234

ΚΑΤΑΣΤΑΣΗ ΛΟΓ/ΣΜΟΥ ΑΠΟΤ/ΤΩΝ ΧΡΗΣΕΩΣ 31ης ΔΕΚΕΜΒΡΙΟΥ 1996 (1 ΙΑΝΟΥΑΡΙΟΥ - 31 ΔΕΚΕΜΒΡΙΟΥ 1996)

ΠΙΝΑΚΑΣ ΔΙΑΘΕΣΕΩΣ ΑΠΟΤΕΛΕΣΜΑΤΩΝ

Ι. ΑΠΟΤΕΛΕΣΜΑΤΑ ΕΚΜΕΤΑΛΛΕΥΣΕΩΣ	**Ποσά Κλειομένης χρήσεως 1996**		**Ποσά Προηγ. χρήσ. 1995**	
Κύκλος εργασιών		394.185.658		415.446.824
Μείον: Κόστος πωλήσεων		171.554.610		227.584.953
Μικτά αποτ/τα εκμ/σεως		222.631.048		187.861.871
Πλέον: Αλλα έσοδα εκμεταλλεύσεως		2.043.500		9.523.161
Σύνολο		224.674.548		197.385.032
Μείον: 1. Εξοδα διοικητικής λειτουργίας	39.020.284		34.695.293	
3. Εξοδα λειτουργίας διαθέσεως	165.192.488	204.212.772	112.772.452	147.467.745
Μερικά αποτ/τα εκμ/σεως		20.461.776		49.917.287
Πλέον: 4. Πιστωτικοί τόκοι & συναφή έσοδα	1.415.413		---	
Μείον: 3. Χρεωστικοί τόκοι & συναφή έξοδα	28.592.895	27.177.482	51.839.512	51.839.512
Ολικά αποτ/τα εκμ/σεως		(6.715.706)	(1.922.225)	(1.922.225)
ΙΙ. ΠΛΕΟΝ: ΕΚΤΑΚΤΑ ΑΠΟΤΕΛΕΣΜΑΤΑ				
1. Εκτακτα & ανόργανα έσοδα	19.128.149		5.281.116	
Μείον: 1. Εκτακτα & ανόργανα έξοδα	1.080.585	18.047.564	---	5.281.116
Οργανικά & έκτακτα αποτ/τα		11.331.858	3.358.891	3.358.891
Μείον: Σύνολο αποσβέσεων παγίων στοιχείων	96.279.666		59.078.881	
Μείον: Οι από αυτές ενσωματωμένες στο λειτουργικό κόστος	96.279.666	----	59.078.881	---
ΚΑΘΑΡΑ ΑΠΟΤ/ΤΑ ΧΡΗΣΕΩΣ		11.331.858		3.358.891

2905 - *ΚΡΟΝΟΣ Α.Ε. τηλ. 52.33.414 - fax: 52.39.070*

ΕΛΛΗΝΙΚΗ ΔΗΜΟΚΡΑΤΙΑ
ΥΠΟΥΡΓΕΙΟ ΥΓΕΙΑΣ κ. ΠΡΟΝΟΙΑΣ
Μ.Τ.Ε.Ν.Σ. ΝΟΜΑΡΧΙΑΚΟΥ ΓΕΝΙΚΟΥ ΝΟΣΟΚΟΜΕΙΟΥ ΡΟΔΟΥ

ΠΡΟΚΗΡΥΞΗ

Η Μέση Τεχνική Επαγγελματική Νοσηλευτική Σχολή του Νομαρχιακού Γενικού Νοσοκομείου Ρόδου, προκειμένου να προβεί στην εισαγωγή (15) μαθητών για διετή φοίτηση μετά από την αριθ. 7/11.4.97 απόφαση του Δ.Σ. του ιδρύματος και την ΑΠ. Υ7/οικ. 1785/24.3.1997 τέλεξ του Υπουργείου Υγείας και Πρόνοιας.

ΚΑΛΕΙ

Τους ενδιαφερόμενους να υποβάλλουν τα διακαιολογητικά τους απο 16-6-97 μέχρι 16-7-97 στη Γραμματεία της Σχολής, ώρες γραφείου 8 π.μ.-2 μ.μ. ή ταχυδρομικά.

ΠΡΟΣΟΝΤΑ ΕΓΓΡΑΦΗΣ

Απολυτήριο Γυμνασίου ή Λυκείου ή Ενδεικτικό Τρίτη τάξης ή Απολυτήριο εξεταξίου Γυμνασίου.

ΔΙΚΑΙΟΛΟΓΗΤΙΚΑ

1. Αίτηση συμμετοχής με χαρτόσημο των 100δρχ, και πλήρη στοιχεία (απαραίτητο τηλέφωνο επικοινωνίας).
2. Απολυτήριο Γυμνασίου ή Ενδεικτικό Γ' τάξης εξεταξίου Γυμνασίου ή επικυρωμένη φωτοτυπία αυτών.

Σε περίπτωση που οι υποψήφιοι έχουν αποκτήσει Απολυτήριο Λυκείου με βαθμό μεγαλύτερο του Απολυτηρίου Γυμνασίου μπορούν να το προσκομίσουν.

3. Πιστοποιητικό γεννήσεως από το Δήμο ή την Κοινότητα στα Μητρώα της οποίας είναι γραμμένος στο οποίο αναφέρεται και το γένος της μητέρας του, της.

ΤΡΟΠΟΣ ΕΠΙΛΟΓΗΣ

Η επιλογή θα γίνει με βάση τα ακόλουθα προσόντα.

Α. α) Το βαθμό Απολυτηρίου Γυμνασίου ή Λυκείου

β) Την εντοπιότητα με βάση το Νόμο Γεννήσεως και κατοικίας του υποψηφίου.

Β.Το 15% των εισαγομένων μαθητών θα επιλεγούν με κοινωνικά κριτήρια όπως αυτό καθορίζονται κατά την ημέρα της επιλογής από τους Νόμους τις διάταξεις.

Οι επιλεγέντες για εγγραφή πρέπει να προσκομίσουν επιπλέον τα παρακάτω δικαιολογητικά:

1. Υπεύθυνη δήλωση του Ν. 1599/86 από τον πατέρα ή τη μητέρα του ανήλικου υποψηφίου ότι εγκρίνει τη φοίτηση του στη Σχολή.
2. Υπεύθυνη δήλωση του Ν. 1599/86 από τον πατέρα ή τη μητέρα ότι αναθέτει την κηδεμονία , του ανήλικου υποψήφιου σε συγκεκριμένο πρόσωπο που κατοικεί στη Ρόδο.
3. Υπεύθυνη δήλωση του Ν. 1599/86 από τον κηδεμόνα ότι αναλαμβάνει την κηδεμονία του ανήλικου.

Ο κηδεμόνας έχει υποχρέωση να παρουσιαστεί στη Σχολή πριν από την έναρξη των μαθημάτων για να λάβει γνώση των υποχρεώσεων του.

Ο Πρόεδρος του Δ.Σ.
ΚΥΡΙΑΚΟΣ ΠΑΠΑΣΑΒΒΑΣ

ΕΛΛΗΝΙΚΗ ΔΗΜΟΚΡΑΤΙΑ
ΔΗΜΟΣ ΡΟΔΟΥ
ΕΠΑΡΧΙΑ ΡΟΔΟΥ
ΝΟΜΟΣ ΔΩΔΕΚΑΝΗΣΟΥ

ΓΝΩΣΤΟΠΟΙΗΣΗ ΓΑΜΟΥ

Γνωστοποιείται, σύμφωνα με το άρθρο 1369 του Αστικού Κώδικα, όπως τροποποιήθηκε με το Ν. 1250/1982 ότι: ο **Νικόλαος Χρυσανθόγλου** του Σάββα και της Αναστασίας που γεννήθηκε στη Νάουσα και κατοικεί στη Ρόδο του Νομού Δωδ/σου επαγγέλματος Αρχιπυροσβέστης και η **Ευτυχία Φερεντίνου** του Νικολάου και της Γεωργίας που γεννήθηκε στην Αθήνα του Νομού Αττικής και κατοικεί στη Ρόδο επαγγέλματος Καθηγήτρια πρόκειται να παντρευθούν στο Δημαρχείο Ρόδου.

Ρόδος 4/6/1997
Ο Δήμαρχος
Γεώργιος Γιαννόπουλος

ΝΥΜΦΗ Α.Ε.

ΠΡΟΣΚΛΗΣΗ ΓΕΝΙΚΗΣ ΣΥΝΕΛΕΥΣΗΣ

Καλούνται οι μέτοχοι της εταιρείας ΝΥΜΦΗ Α.Ε. σε Γενική συνέλευση που θα γίνει την Κυριακή 29/6/97 και ώρα 10 π.μ. στην Κοινότ. Σαλάκου στο κατάστημα του Κ. ΠΕΖΟΥΒΑΝΗ

COVENTRY UNIVERSITY

Σπουδάστε σε ένα από τα καλύτερα και μεγαλύτερα Πανεπιστημιακά τμήματα της Αγγλίας. Παρέχουμε υπεύθυνη ενημέρωση και ουσιαστική βοήθεια (οδηγός σπουδών, αιτήσεις κλπ.) για την εισαγωγή στο Coventry University, UK, σε προπαρασκευαστικό, πτυχιακό και μεταπτυχιακό επίπεδο και κυρίως για ειδικότητες εφαρμοσμένων επιστημών - τεχνολογίας και διοίκησης επιχειρήσεων (management).

Πληροφορίες:
Βόλας Σταύρος
BEng, MSc, PgC, Env. Auditor
Επίσημος αντιπρόσωπος του School of Engineering, Coventry University.
Τηλ.: 0241-94993 / 96670 / 91275 mobile: 094-582819 Fax: 0241-96670.
e-mail: volas@hol.gr

ΣΗΜΕΡΑ ΕΚΔΡΟΜΗ ΣΤΗΝ

ΠΑΤΜΟ

ΤΟΥ ΑΓ. ΠΝΕΥΜΑΤΟΣ ΑΠΟ 14 ΕΩΣ ΚΑΙ 16/6

Επιστροφή στην Ρόδο Τρίτη 17/6 ώρα 07.30

ΕΠΩΦΕΛΗΘΕΙΤΕ ΤΗΣ ΤΡΙΗΜΕΡΗΣ ΑΡΓΙΑΣ ΣΑΒΒΑΤΟ-ΚΥΡΙΑΚΗ ΚΑΙ ΔΕΥΤΕΡΑ ΤΟΥ ΑΓ. ΠΝΕΥΜΑΤΟΣ ΚΑΙ ΠΕΡΑΣΤΕ ΜΑΖΙ ΜΑΣ 3 ΞΕΝΙΑΣΤΕΣ ΗΜΕΡΕΣ ΣΤΗΝ ΠΑΝΕΜΟΡΦΗ ΠΑΤΜΟ.

ΤΙΜΗ ΜΟΝΟ 34.000 ΔΡΧ.

ΠΕΡΙΛΑΜΒΑΝΕΙ

- Ατμοπλοϊκά εισιτήρια ΡΟΔΟ-ΠΑΤΜΟ-ΡΟΔΟ Γ' θέση καμπίνα.
- Ξενοδοχεία σε δίκλινα, τρίκλινα δωμάτια με πρωϊνό.
- 2 ολοήμερες εκδρομές που θα επισκεφθούμε το σπήλαιο της Αποκάλυψης, το μοναστήρι του Αγ. Ιωάννου του Θεολόγου, τον τάφο και το σπίτι του Ξάνθου, το γυναικείο μοναστήρι του Ευαγγελισμού, την Παναγία Κουμανά, το χωριό Κάμπο και της παραλίες Γρίκο, και Λάμπη.
- Συνοδός ο κ. Σάββας Σαής.

Πληροφορίες
Πρακτορείο Ταξιδίων

ΣΑΒΒΑ ΣΑΗ

Τάρπον Σπριγκς 42
Ρόδος τηλ. 39781-3

ΝΕΟΙ ΟΡΙΖΟΝΤΕΣ 959
959 FM STEREO
ΝΕΟΙ ΟΡΙΖΟΝΤΕΣ
ΑΓΙΑΣ ΑΝΑΣΤΑΣΙΑΣ 113
ΤΗΛ: 78959 - 79459 FAX: 79359

Πρόταση για συνάντηση θρησκευτικής μουσικής

Συνέχειατό τη σελ. 3

χρόνων από την ενσωμάτωση της Δωδ/σου με την Ελλάδα. Έχουμε την πεποίθηση ότι ο εορτασμός αυτής της επετείου είναι η καλύτερη ευκαιρία για την καθιέρωση σημαντικών εκδηλώσεων με διεθνή προβολή και εμβέλεια που μπορούν να αναδείξουν ακόμα περισσότερο τα νησιά μας.

Η Πάτμος, ένας χώρος με παγκόσμια αίγλη και απήχηση, έχει όλες τις προϋποθέσεις για να διοργανώσει και να καθιερώσει μια τέτοια εκδήλωση. Συγκεκριμένα προτείνουμε την καθιέρωση μιας ετήσιας Διεθνούς Συνάντησης Χορωδιακής Θρησκευτικής Μουσικής. Συνδιοργανωτές μπορούν να είναι η Ν.Α. Δωδ/σου, ο Δήμος Πάτμου και ο Πολιτιστικός Σύλλογος Πάτμου. Ο χρόνος πραγματοποίησης της συνάντησης θα επιλεγεί από σας με το πρόσθετο κριτήριο της τόνωσης του τουριστικού ρεύματος σε περίοδο ύφεσης. Θα σας προτείναμε σαν χρόνο το β' 15ήμερο του Σεπτεμβρίου εφ' όσον εκτιμάτε από την εμπειρία σας ότι και οι καιρικές συνθήκες είναι καλές, δεδομένου ότι η συνάντηση θα γίνεται σε εξωτερικό χώρο, που προτείνεται να είναι ο ήδη διαμορφωμένος χώρος στην Αποκάλυψη. Από τη συσσωρευμένη διεθνή εμπειρία σε ανάλογες εκδηλώσεις, το κόστος τους δεν είναι μεγάλο καθώς τα έξοδα μετακίνησης και διαμονής βαρύνουν τις ίδιες τις χορωδίες. Έτσι το κόστος τους περιορίζεται στην προβολή τους (έντυπα, διαφήμιση), κάποιες δεξιώσεις, εκδρομές, ξεναγήσεις, αναμνηστικά δώρα κ.λπ. Ιδιαίτερο βάρος πρέπει να δοθεί στην σωστή οργάνωση, που είμαστε σίγουροι ότι τόσο ο Δήμος όσο και ο δραστήριος Πολιτιστικός Σύλλογος της Πάτμου μπορούν να εξασφαλίσουν.

Είναι προφανή από τα πολύ λίγα που σας προαναφέραμε τα πολλαπλά οφέλη που θα προκύψουν για την Πάτμο -και όχι μόνο- εφ' όσον προωθηθεί αυτή η πρόταση, που θα δώσει και μια καινούργια διάσταση, την πολιτιστική, στον τουρισμό του νησιού. Σας διαβεβαιώνουμε ότι έχουμε όλη την καλή διάθεση να βοηθήσουμε και θα χαιρόμασταν ιδιαίτερα να παραστούμε για περισσότερες διευκρινίσεις σε μια κοινή σύσκεψη στην Πάτμο, όπου θα αποφασιστεί η διοργάνωση της Α' Διεθνούς Συνάντησης Χορωδιακής Θρησκευτικής Μουσικής. Επισημαίνουμε ωστόσο, ότι επειδή για αυτού του είδους τις εκδηλώσεις χρειάζεται πολύ έγκαιρη προετοιμασία, ιδιαίτερα μάλιστα αν επιδιώκεται σαν χρόνος διεξαγωγής του 1998, η σύσκεψη αυτή πρέπει να πραγματοποιηθεί άμεσα.

Για την παράταξη
Θανάσης Ανατοπολιτάνος
Σωτήρης Φωκάς
Νομαρχιακοί Σύμβουλοι"

ΠΡΟΣΟΧΗ

ΑΦΟΡΑ ΤΟΥΣ ΚΑΤΟΧΟΥΣ ΚΙΝΗΤΩΝ ΤΗΛΕΦΩΝΩΝ

NOKIA

Το NOKIA CENTER ΡΟΔΟΥ-Κέντρο Κινητής Τηλεφωνίας παρέχει εντελώς δωρεάν κάρτα υποστήριξης για όλες τις συσκευές NOKIA.

"NOKIA CONNECTING PEOPLE"

Η ΚΑΡΤΑ ΣΑΣ ΠΑΡΕΧΕΙ:

1. Δωρεάν χρήση συσκευής SERVICE.
2. Κάλυψη επίσημης εγγύησης.
3. Δωρεάν εκπαίδευση για τη χρήση της συσκευής.
4. Ενημέρωση λογισμικού συσκευής.
5. Έκπτωση στα ORIGINAL αξεσουάρ NOKIA.

ΓΙΑ ΝΑ ΤΥΧΕΤΕ ΑΥΤΩΝ ΤΩΝ ΕΙΔΙΚΩΝ ΠΑΡΟΧΩΝ ΠΡΕΠΕΙ ΝΑ ΜΑΣ ΔΗΛΩΣΕΤΕ ΕΓΚΑΙΡΑ ΤΑ ΣΤΟΙΧΕΙΑ ΤΟΥ ΚΙΝΗΤΟΥ ΣΑΣ.

ΣΗΜΕΙΩΣΗ: Η Κάρτα Υποστήριξης "NOKIA CONNECTING PEOPLE" θα παρέχεται δωρεάν μόνο για το μήνα Μάϊο.

NOKIA CENTER ΡΟΔΟΥ
ΚΕΝΤΡΟ ΚΙΝΗΤΗΣ ΤΗΛΕΦΩΝΙΑΣ
ΤΟ ΕΞΕΙΔΙΚΕΥΜΕΝΟ ΚΑΤΑΣΤΗΜΑ

ΑΝΝΗΣ ΜΑΡΙΑΣ 31 ΤΗΛ. 75822- FAX. 75402

Κινητά τηλέφωνα...
...για κάθε ανάγκη

PANAFON
ΤΟ ΠΑΝ ΣΤΗΝ ΕΠΙΚΟΙΝΩΝΙΑ

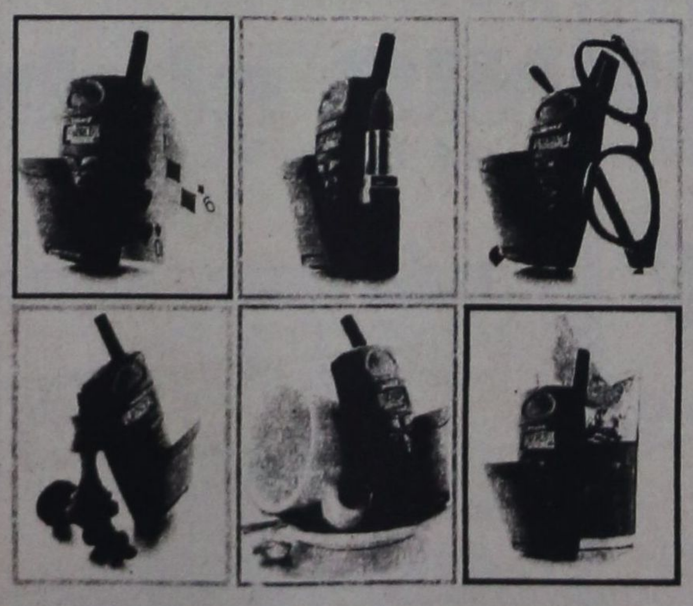

Κινητά		Τιμή
Panasonic G500	μονο	1.000
Ericsson 318	μονο	1.000
Nokia 2110i	μονο	1.000
Νοκια 8110	απο	7.500
Ericsson 688	απο	19.500
Ericsson 788	απο	45.800

οι τιμές περιλαμβάνουν φπα

Τιμές Περιλαμβάνουν
Κινητό τηλέφωνο
Μπαταρία Ενυσχημένη
Φορτιστή Επιτραπέζιο
Κλιπ ζώνης
Δωρεάν Σύνδεση PANAFON

Σύνδεση με Economy, Classic η Executive

Astro Design (c) 6-97

μόνο απο την εταιρεία

ASTRO Computers

Για περισσότερες Πληροφορίες
Λίνδου 107, Ρόδος - Τηλ. 35835
Ανοιχτά καθημερινά
Δευτέρα - Παρασκευή 9.00 εως 5.00 μμ
Σάββατο 9.00 εως 1.00 μμ

Q-Phona

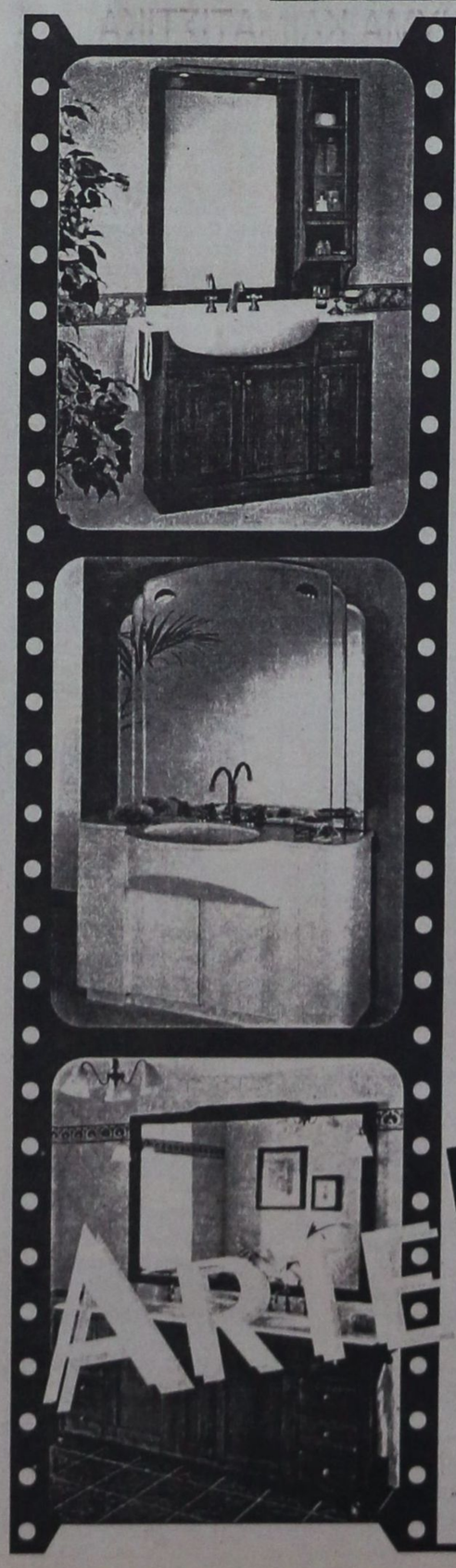

η ARTEBAGNO

παρουσιάζει:

"ΤΟ ΞΥΛΟ ΒΓΗΚΕ... ΑΠΟ ΤΟΝ ΠΑΡΑΔΕΙΣΟ...

ΚΑΙ ΜΠΗΚΕ ΣΤΟ ΜΠΑΝΙΟ ΣΑΣ"

η σειρά **RICORDI**
σε πρώτη Δωδεκανησιακή προβολή

Πρωταγωνιστούν:
Ξύλινα έπιπλα μπάνιου εξαιρετικής αντοχής και κλασσικής πολυτέλειας που θα γοητεύσουν με τις άψογες εμφανίσεις τους

ARTEBAGNO

...ΦΙΛΟΤΕΧΝΕΙ ΤΟ ΜΠΑΝΙΟ ΣΑΣ

• ΠΛΑΚΑΚΙΑ • ΕΙΔΗ ΥΓΙΕΙΝΗΣ
• ΜΠΑΤΑΡΙΕΣ • ΕΠΙΠΛΑ ΜΠΑΝΙΟΥ

ΣΤΕΦΑΝΟΥ ΚΑΖΟΥΛΗ 7 - ΤΗΛ. 22230

Αθλητική Ροδιακή

Η ΒΑΘΜΟΛΟΓΙΑ ΤΗΣ Γ' ΕΘΝΙΚΗΣ

					ΣΥΝΟΛΟ			ΕΝΤΟΣ			ΕΚΤΟΣ		
Α/Α	ΟΜΑΔΕΣ	ΒΑΘΜ.	ΤΕΡΜΑΤΑ	ΑΓ.	Ν.	Ι.	Η.	Ν.	Ι.	Η.	Ν.	Ι.	Η.
1.	Εθν. Αστέρας	60	56-28	31	18	6	78	15	1	-	3	5	7
2.	ΙΑΛΥΣΟΣ	59	57-23	31	16	11	4	12	4	-	4	7	4
3.	Καλλιθέα	58	43-26	31	17	7	7	12	3	-	5	4	7
4.	Αιολικός	54	46-29	31	15	9	7	13	2	1	2	7	6
5.	Εργοτέλης	49	46-32	31	13	10	8	11	5	-	2	5	8
6.	Παναιγιάλειος	48	36-28	31	14	6	11	10	5	1	4	1	10
7.	Αγ. Νικόλαος	47	36-28	31	13	8	11	10	3	3	3	5	8
8.	Ναυπακτιακός	47	42-34	31	13	8	10	9	5	2	4	3	8
9.	Μαρκό	43	35-28	31	12	7	12	10	4	2	2	3	10
10.	Ηλυσιακός	42	45-46	31	12	6	13	8	5	2	4	1	11
11.	Αιγάλεω	41	41-36	31	10	11	10	7	6	2	3	5	8
12.	Κόρινθος	41	36-35	31	12	5	14	8	4	3	4	1	11
13.	Κέρκυρα	40	38-36	31	9	13	9	9	6	1	-	7	8
14.	Ατρόμητος	40	31-37	31	11	7	13	8	4	3	3	3	10
15.	Ηρόδοτος	38	38-47	31	10	8	13	8	5	2	2	3	11
16.	Πάτρα	28	30-55	31	6	10	15	4	6	5	2	4	10
17.	ΕΝΩΣΗ	21	23-68	31	5	6	20	5	3	7	-	3	13
18.	Βαρβασιακός	10	20-77	31	2	4	25	2	4	10	-	-	5

Μια απ' τα ίδια για την "Ένωση"

ΗΤΤΗΘΗΚΕ ΣΤΟ ΗΡΑΚΛΕΙΟ ΑΠΟ ΤΟΝ ΕΡΓΟΤΕΛΗ ΜΕ 4-1

Παιχνίδι ρουτίνας ήταν το χθεσινό για την "Ένωση" που έχει αποχαιρετήσει προ πολλού την Γ' Εθνική κατηγορία. Η 31η αγωνιστική την έφερε στο Ηράκλειο της Κρήτης κόντρα στον Εργοτέλη από τον οποίο γνώρισε βαρειά ήττα με σκορ 4-1.

Οι "Ενωσίτες" μπορεί να πει κανείς πως στο ξεκίνημα του α' ημιχρόνου αιφνιδίασαν. Μπήκαν δυνατά στον αγώνα θέλοντας να δειξουν στους αντιπάλους τους πως κακώς υποβιβάζονται. Μάλιστα παραλίγο να προηγηθούν στο 3' αν ο κορυφαίος "Ενωσίτης" ο **Γιώργος Καράμπης** σημάδευε πιο καλά.

Το γεγονός αυτό "ξύπνησε" τους γηπεδούχους που είπαν ν' ανταποκριθούν στις απαιτήσεις του αγώνα. Έτσι μπορεί να πει κανείς πως παίχθηκε καλό ποδόσφαιρο στο α' ημίχρονο με τον Εργοτέλη να κλείνει το α' ημίχρονο με το σκορ 3-1 υπέρ του.

Στο β' μέρος -κι αφού θάλεγε κανείς πως ο Εργοτέλης κι η "Ένωση" είχαν πετύχει το σκοπό τους (!)- το παιχνίδι ήταν ...σκέτη αγγαρεία. Οι παίκτες και των δύο ομάδων περίμεναν εναγωνίως το σφύριγμα του διαιτητή κ. **Τσικίνη** για να πάνε στ' αποδυτήρια και να τελειώσει... το μαρτύριο.

Γιατί όντως κάτι τέτοιο συμβαίνει όταν παίζει κανείς ποδόσφαιρο Ιούνιο μήνα, όταν μάλιστα δεν υπάρχει κανένα ενδιαφέρον στο παιχνίδι.

ΦΑΣΕΙΣ ΚΑΙ ΓΚΟΛ

Στο 3' φοβερό σουτ του **Καράμπη,** αποκρούσθηκε απ' το οριζόντιο δοκάρι του **Ξημεράκη** κι έσκασε στη γραμμή της εστίας για να την απομακρύνει ο γκολκήπερ του Εργοτέλη.

Στο 8' σέντρα του **Λαμπράκη,** ο **Ανδρεαδάκης** με κοντινό πλασέ έγραψε το 1-0.

Έντεκα λεπτά αργότερα (19') από σέντρα και πάλι του **Λαμπράκη,** ο **Δερμιτζάκης** από κοντά ανέβασε το σκορ σε 2-0.

Η "Ένωση" μείωσε στο 24'. Σε σέντρα του **Λαμπρόπουλου,** ο **Ανδρεαδάκης** απέκρουσε με το χέρι κι ο κ. **Τσικίνης** κατελόγισε αμέσως το πέναλτυ. Το εκτέλεσε επιτυχώς ο **Βρύζας** μειώνοντας σε 2-1.

Σουτ στο δοκάρι είχε στο 42' ο **Ανδρεαδάκης.**

Ένα λεπτό αργότερα όμως (43'), ο **Λαμπράκης** με κοντινό σουτ έγραψε το 3-1. Ο Εργοτέλης έκανε δύο και τα δοκάρια του στο 66' σε σουτ του **Δερμιτζάκη.**

Το σκορ έκλεισε στο 83' με κοντινό πλασέ του **Στρατάκη** (4-1). Διακρίθηκαν από τον Εργοτέλη οι **Λαμπράκης, Ανδρεαδάκης** και από την Ένωση πλην του **Καράμπη,** άρεσε και ο **Λαμπρόπουλος.**



Ο Δήμος Βρύζας ήταν ο σκόρερ του Ενωσίτικου γκολ

Καλή ήταν η διαιτησία του κ. **Τσικίνη** και των έποπτών του **Γαλανού** και **Μαχαιριαννάκη.**

Οι ομάδες: **ΕΡΓΟΤΕΛΗΣ:** Ξημεράκης, Νικηφόρος, Φανουράκης, Κουτσάκης, Κωστάκης, Κωτούλας, Λεκάκης, Ανδρεαδάκης, Καλογιαννάκης (79' Μπασκάκης), Λαμπράκης (78΄ Ξυδάκης), Δερμπιτζάκης (78' Στρατάκης).

ΕΝΩΣΗ: Μπιλιάς, Μαθιός, Μαλλιάκας, Καράμπης, Καμπούρης, Βρύζας, Σαλπιγκτίδης, Λαμπρόπουλος, Χατζησταμάτης, Χαραλάμπους, Τσιβρινής.

Έβαζε γκολ ότι ώρα ήθελε

Ο ΙΑΛΥΣΟΣ ΣΥΝΕΤΡΙΨΕ 8-1 ΒΑΡΒΑΣΙΑΚΟ ΠΟΥ ΗΡΘΕ ΣΤΗ ΡΟΔΟ ΜΕ ΕΝΝΕΑ ΠΑΙΚΤΕΣ

Πιο εύκολο απόγευμα δεν θα φανταζόντουσαν ποτέ οι παίκτες του Ιαλύσου. Ούτε σε φιλικό αγώνα δεν θα έφθαναν τόσο εύκολα στη νίκη.

Ο Ιάλυσος κέρδισε τον Βαρβασιακό με σ' ένα αγώνα που θύμιζε περισσότερο... περίπατο παρά υποχρέωση πρωταθλήματος.

Κι αυτό δεν οφείλεται μόνο στην αδιαφορία του υποβιβασμένου εδώ και καιρό Βαρβασιακού, αλλά στην πλήρη διάλυση του αφού στον αγωνιστικό χώρο παρατάχθηκαν οι νόμιμοι παίκτες. Οι Χιώτες ήρθαν όλοι κι όλοι εννέα. Στο Φ. Α. δηλώθηκαν 13 ποδοσφαιριστές, αλλά οι **Κακούσιος, Ματθαίου, Βαφειάδης, Σέργης** δεν ήταν στο Οικονομίδειο αλλά στα... σπίτια τους και μόνο τα δελτία τους ήταν στ' αποδυτήρια των διαιτητών.

Με την αριθμητική και αγωνιστική περιοχή ο Ιάλυσος δεν αντιμετώπισε κανένα απολύτως πρόβλημα αν και οι αντίπαλοι τους έπαιξαν ανοιχτά.

Το νόμισμα του αγώνα είχε μόνο τη μορφή του Ιαλύσου, χωρίς να παραβλέπονται οι φιλότιμες προσπάθειες των φιλοξενουμένων.

Μέχρι το 15' κράτησε η αστοχία των παικτών του Ιαλύσου. Από 'κει και πέρα η μηχανή πήρε μπροστά, εξασφάλισε σε λίγα λεπτά τη νίκη και μετά συνέχισε τη... προπόνηση.

Ετσι ο **Γιάννης Γκαϊτατζής** είχε την ευκαιρία να ξεκουράσει και να προφυλάξει τους **Καλλιμάνη, Μουστακίδη, Γ. Ράϊο.**

ΦΑΣΕΙΣ ΚΑΙ ΓΚΟΛ

Στο 3' Ο **Κορμάρης** από μπαλιά του **Καλημέρη** πλάσαρε μόλις άουτ.

Στο 7' ο **Καλημέρης** σέντραρε από δεξιά, ο **Μουστακίδης** έπιασε δυνατή κεφαλιά, αλλά ο τερματοφύλακας απέκρουσε με τα πόδια σε κόρνερ.

Στο 13' ο **Κορμάρης** απέφυγε τον **Στρατάκη** και με σέντρα έδωσε μισό γκολ στον **Ράπο,** που στη κενή εστία... κατάφερε να στείλει τη μπάλα άουτ με κεφαλιά ψαράκι.

Στο 15' όμως ο **Ράπο** ευστόχησε. Ο **Ταχίρι** έβγαλε δεξιά στον **Καλημέρη,** αυτός σέντραρε και ο Βορειοηπειρώτης παίκτης με κοντινό σουτ άνοιξε το σκορ, 1-0.

Στο 16' ο **Ταχίρι** με μακρινό πλασέ πέτυχε το 2-0.

Στο 19' ο **Ταχίρι** βρήκε τον **Γ. Ράϊο** όπου σέντραρε και ο **Μουστακίδης** από κοντά έκανε το 3-0.

Στο 21' ο **Ανδρακούδης** με εκτίναξη έδιωξε σε κόρνερ δυνατό σουτ του **Καλημέρη** και στο 22' με τον ίδιο τρόπο σουτ του **Κυπριώτη.**

Στο 25' ο **Καλημέρης** πέρασε τη μπάλα πάνω από τον τερματοφύλακα και ο **Μουστακίδης** την έσπρωξε στα δίχτυα σημειώνοντας το 4-0.

Στο 26' ο **Ιακωβίδης** από δεξιά με το αριστερό πόδι έστειλε τη μπάλα στα δίχτυα σημειώνοντας ένα καταπληκτικό γκολ, 4-1.

Στο 37' ο **Ταχίρι** με έξοχη μπαλιά έσπασε το τεχνικό οφσάϊντ, βρίσκοντας στο κενό χώρο τον **Γ. Ράϊο.** Αυτός σέντραρε και ο **Ράπο** με μονοκόμματο σουτ ανέβασε τον δείκτη του σκορ σε 5-1.

Στο 43' ο **Ανδρακούδης** απέκρουσε εντυπωσιακά σε κόρνερ βολίδα του **Κυπριώτη.**

Στο 50' ο **Κορμαρής** με δυνατό σουτ σημάδεψε τη γωνία των δοκών.

Στο 53' ο **Ταχίρι** βρήκε στο κενό χώρο τον **Κυπριώτη** που απέφυγε τον τερματοφύλακα και στη κενή εστία πέτυχε το 6-1.

Στο 80' ο **Ταχίρι** με δυνατό σουτ έστειλε τη μπάλα στο οριζόντιο δοκάρι.

Στο 82' ο **Πολιάς** σέντραρε ο **Κίτρινος** προσπάθησε να αποκρούσει αλλά ο πεσμένος **Ταχίρι** με σουτ την έστειλε στη κενή εστία πετυχαίνοντας το 7-1.

Στο 89' ο **Ταχίρι** με σουτ έξω από τη περιοχή διαμόρφωσε το τελικό 8-1.

ΔΙΑΚΡΙΘΕΝΤΕΣ

Σ' ένα τέτοιο αγώνα οι διακριθέντες περνάνε σε δεύτερη μοίρα. Σημασία έχει ότι όταν μία ομάδα δεν συμπληρώνει εντεκάδα, ξευτελίζεται το επαγγελματικό ποδόσφαιρο.

Η ΔΙΑΙΤΗΣΙΑ

Ο Αθηναίος διαιτητής **Μπάκας** κάτω από τις συνθήκες που περιγράψαμε δεν είχε κανένα πρόβλημα, όπως και οι επόπτες **Σγούρος, Τσερμπατζίδης.**

ΟΙ ΣΥΝΘΕΣΕΙΣ:

ΙΑΛΥΣΟΣ: Αλεξανδρίδης, Ράπο, Πολιάς, Κακλαμάνος, Κυπριώτης, Καλλιμάνης (46' Βολωνάκης), Καλημέρης, Κορμαρής, Μουστακίδης (46' Πολυχρονίου), Ταχίρι, Γ. Ράϊος (46' Τρούλης)

ΒΑΡΒΑΣΙΑΚΟΣ: Ανδρακούδης, Ευθυμίου, Κρουσουλούδης, Στρατάκης, Σκουλής, Κίτρινος, Μουλάκης, Ιακωβίδης, Πάνιτς

Η 31η ΑΓΩΝΙΣΤΙΚΗ

Μαρκό-Ηλυσιακός	2-3
Πάτρα-Αιγάλεω	0-3
Εργοτέλης-Ένωση	4-1
Καλλιθέα-Ατρόμητος	1-0
Κέρκυρα-Κόρινθος	3-1
Αγ. Νικόλαος-Παναιγιάλειος	0-1
Αιολικός-Ηρόδοτος	4-1
Ιάλυσος-Βαρβασιακός	8-1
Εθν. Αστέρας-Ναυπακτιακός	1-0

Η ΕΠΟΜΕΝΗ ΑΓΩΝΙΣΤΙΚΗ

Πάτρα-Μαρκό
Ηλυσιακός-Εργοτέλης
Αιγάλεω-Καλλιθέα
Ένωση-Κέρκυρα
Ατρόμητος-Αγ. Νικόλαος
Κόρινθος-Αιολικός
Παναιγιάλειος-Ιάλυσος
Ηρόδοτος-Ναυπακτιακός
Βαρβασιακός-Εθν. Αστέρας



Ο Ερμάλ Ταχίρι πέτυχε χθες τρία γκολ

ΠΡΩΤΑΘΛΗΜΑ Γ' ΕΘΝΙΚΗΣ 1996-97	ΑΓ. ΝΙΚΟΛΑΟΣ	ΑΙΓΑΛΕΩ	ΑΙΟΛΙΚΟΣ	ΑΤΡΟΜΗΤΟΣ	ΒΑΡΒΑΣΙΑΚΟΣ	ΕΘΝΙΚΟΣ ΑΣΤ.	ΕΝΩΣΗ	ΕΡΓΟΤΕΛΗΣ	ΗΛΥΣΙΑΚΟΣ	ΗΡΟΔΟΤΟΣ	ΙΑΛΥΣΟΣ	ΚΑΛΛΙΘΕΑ	ΚΕΡΚΥΡΑ	ΚΟΡΙΝΘΟΣ	ΜΑΡΚΟ	ΝΑΥΠΑΚΤΙΑΚΟΣ	ΠΑΝΑΙΓΙΑΛΕΙΟΣ	ΠΑΤΡΑ
ΑΓ. ΝΙΚΟΛΑΟΣ	⚽		2-0	1-1	2-0	1-1	2-1	1-2	1-0	1-0	1-0	0-1	3-0	3-1	3-2	3-2	0-1	0-0
ΑΙΓΑΛΕΩ	1-1	⚽		0-1	1-0	2-0	4-0	2-2	3-0	1-0			3-1	1-1	0-1	4-3	2-2	1-1
ΑΙΟΛΙΚΟΣ	1-0	1-0	⚽	3-0	6-0	2-0		1-0	4-1	4-1	1-1		1-1	2-1	2-1	2-0	1-0	3-1
ΑΤΡΟΜΗΤΟΣ		1-1	0-1	⚽	2-0		2-0	1-1	1-0	0-0	1-2	0-0	2-1	2-0	1-0	1-4	1-0	3-0
ΒΑΡΒΑΣΙΑΚΟΣ	0-2		0-0	0-2	⚽		4-2	4-2	0-1	1-2	1-4	1-1	0-0	1-2	0-3	1-2	0-2	2-3
ΕΘΝΙΚΟΣ ΑΣΤ.	3-1		4-1	3-0	4-0	⚽	7-0	1-0	3-2	3-1	4-2	1-0	0-0	5-0	3-2	1-0		6-0
ΕΝΩΣΗ	1-1	0-4	0-1	1-0	3-1	1-1	⚽	1-1		0-2	0-3	0-2		0-1	1-0		1-0	2-1
ΕΡΓΟΤΕΛΗΣ	0-0	3-0	2-1	2-0	5-0	2-0	4-1	⚽	1-0	3-0	1-1	1-1		2-1	0-0	1-1	3-2	2-1
ΗΛΥΣΙΑΚΟΣ	3-2	1-1		0-2	3-0	0-0	5-1		⚽	4-0	0-0	4-1	2-2	1-4	1-0	2-1	0-0	2-1
ΗΡΟΔΟΤΟΣ	0-2	4-0	1-0	1-1		1-2	2-2	2-1	4-1	⚽	2-1	1-0	0-0	2-1	0-0		3-0	2-2
ΙΑΛΥΣΟΣ	0-0	0-0	2-0		8-1	2-0	1-0	1-1	5-0	5-1	⚽	1-0		1-0	1-0	2-1	1-1	3-1
ΚΑΛΛΙΘΕΑ	2-1	4-1	2-2	1-0	3-0	4-1	1-0	1-0	1-1	3-1	2-0	⚽	2-2	2-1		2-0	2-1	
ΚΕΡΚΥΡΑ	2-0	2-0		2-1	4-1	1-0	0-0	1-1			1-1	0-1	⚽	3-1	2-1	2-2	3-0	1-0
ΚΟΡΙΝΘΟΣ	1-0	0-2		4-0		0-1	2-0	3-0	0-1	2-0	1-1	1-1	1-0	⚽		0-0	1-1	1-0
ΜΑΡΚΟ	0-0	2-1	1-1	1-0	2-0	1-1	2-0		2-3	4-2	0-0	1-0	3-1	1-0	⚽	0-2	1-0	3-0
ΝΑΥΠΑΚΤΙΑΚΟΣ	2-1	1-1	3-0	4-0	2-1	2-1	0-0	0-2	2-0	2-1		1-0	2-0		0-0	⚽	0-0	1-1
ΠΑΝΑΙΓΙΑΛΕΙΟΣ	0-1	1-0	1-1	3-1	3-0	0-1	4-1	1-0	1-0			2-0	3-2	1-0	2-1		⚽	0-1
ΠΑΤΡΑ		0-3	1-1	1-1	1-0	2-2	3-1	3-2	1-0	1-1	2-2	0-1	1-1	1-3		0-2	0-3	⚽

Αλάθητοι

●●● **Ξεφτιλισμός του ποδοσφαίρου. Με εννέα ήρθαν οι Χιώτες λες και πήγαιναν κυνήγι κι' απλά έπρεπε να ξυπνήσουν πρωί. Ούτε πρωτάθλημα, ούτε τίποτα. Την καινούργια χρονιά σκεφτόντουσαν με τους μείον βαθμούς, γι' αυτό ήρθαν...**

●●● Έμαθα, γιατί προτίμησα να κάτσω στην τηλεόραση, να βλέπω τ' άλλα χάλια, ότι από το 4-1 οι εντολές από τον πάγκο ήταν στοπ. Το ίδιο έγινε και στο ημίχρονο.

●●● **Ο Αλβανός όμως ήταν πιο μάγκας. Έλεγε στους άλλους να σταματήσουν κι' έβαζε αυτός για να βγεί πρώτος σκόρερ της ομάδας!**

●●● Πάμε στα άλλα χάλια. Βάζει γκολ η Ναύπακτος στην Καισαριανή και η μαυροφόρα το καθαρίζει σαν οφσάϊντ. Βάζει οφσάϊντ ο Εθνικός και πάει σέντρα. Αυτά είναι τα πρωταθλήματα που θέλουν οι Επαΐτες και η παρέα τους.

●●● **Στην Καλλιθέα ο τερματοφύλακας του Ατρόμητου τόπνιξε από 40 μέτρα!**

●●● Αλλά ο Θεός είναι μεγάλος. Το Αίγιο πέρασε από τον Άγιο Νικόλα κι' έσκασαν όλοι από το κακό τους. Δεν ξέρω αν οι σκορπιοί έβαλαν το χεράκι τους, αλλά αυτό που ξέρω είναι ότι ήθελαν την ήττα του, όλα τα πρωτοπαλίκαρα της Αθήνας. Φάτε την και νάναι... Αιγιώτικη!

●●● **Ασυγκράτητος πλέον ο μουσάτος. Τα βγάζει όλα φόρα παρτίδα. Ποιούς πλήρωσε, ποιούς χρωστά, ποιοί σφράγισαν επιταγές.**

●●● «Θα πάρουν πολλά» είπε για τους Κωνστάντουρα, Γκαρανάσιο επειδή σφράγισαν επιταγές του σωματείου. «Ας κάνουν κατάσχεση, να πάρουν τις φανέλες»!

●●● **Ο ασυγκράτητος μουσάτος έχει ένα ελάττωμα. Ασχολείται ποιός δημοσιογράφος το έγραψε και ποιός δεν το έγραψε. Τον θέλω να μαθαίνει στην ουσία, όχι να περνά στη Μονόλιθο για να φθάσει στον Αρχάγγελο...**

Οι τελικοί των Δημοτικών Σχολείων

ΤΑ ΠΑΝΤΑ ΗΣΑΝ ΑΨΟΓΑ ΣΤΟΥΣ ΑΓΩΝΕΣ

Τελείωσε το πρωτάθλημα μπάσκετ Δημοτικών Σχολείων νήσου Ρόδου.

Στους μεγάλους τελικούς είχαμε τα εξής αποτελέσματα:

Στα κορίτσια 5ο Δ.Σ. πόλεως Ρόδου (**Στατίλης**) 27
1ο Δ.Σ. πόλεως Ρόδου (**Βιντζηλαίος**) 25

Στα αγόρια 16ο Δ.Σ. πόλεως Ρόδου (**Πιλάτης**) 65
8ο Δ.Σ. πόλεως Ρόδου (**Παπαδόπουλος**) 57

Αξιοσημείωτο είναι πως καθ' όλη την διάρκεια των αγώνων δεν υπήρξε κανένας τραυματισμός μαθήτριας ή μαθητή καμμία διαμαρτυρία και καμμία ένσταση. Ευχή όλων είναι ο θεσμός να συνεχισθεί και να επεκταθεί περισσότερο.

Η σπουδαία δουλειά οφείλεται κυρίως στην Οργανωτική Επιτροπή, στο Γραφείο Φυσικής Αγωγής, στους Διευθυντές των σχολείων, στους δασκάλους των παιδιών και προπάντων στα ίδια τα παιδιά.

Παρόντες σ' αυτούς τους σημαντικούς αγώνες ήσαν οι κ.κ. **Θεουλάκης** (προϊστάμενος Α' βάθμιας εκπαίδευσης), **Παπαεμμανουήλ,** αλλά και οι κ.κ. **Γκογκίδης** από το Γραφείο Φυσικής Αγωγής και **Μιχαηλίδης** και **Ερωτόκριτος** από τον Δ.Ο.Ν.Α.



Μεγάλη μάχη Ξάνθου-Μέϊ στη Ρώμη

Σε ελληνοϊταλική μάχη (Αν βέβαια υπάρχουν μάχες στον κλασικό αθλητισμό) αναδεικνύεται η σημερινή διοργάνωση του "Γκόλντερν Γκαλά" στη Ρώμη.

Ανάμεσα στα πολλά, "αστέρια" που θ' αγωνισθούν απ' όλο τον κόσμο (75 αθλητές-τριες με Ολυμπιακό μετάλλιο περιμένουν οι διοργανωτές) θα υπάρχει και μία αξιόλογη ελληνική αντιπροσωπεία, με αρκετές ιδιαιτερότητες.

Στη Ρώμη θα υπάρχει σήμερα Ροδίτικη παρουσία. Αναμετρώνται οι δύο κορυφαίες αθλήτριες φέτος στον κόσμο.

- Η **Νίκη Ξάνθου** με το 6.86 και η **Φιόνα Μέϊ** που πήδησε 6.91 στην Ισπανία. Την Ελληνίδα πρωταθλήτρια θα κοντράρουν ακόμη οι **Ντρέξλερ, Αζίνουα, Βερσίνινα, Νίλσεν** και πολλές άλλες. Ευχή πάντως όλων των Ελλήνων η Ροδίτισσα πρωταθλήτρια του μήκους να επιστρέψει στην Ελλάδα με ακόμα μεγαλύτερη επίδοση.

Επίσης η χθεσινή "Γκαζέτα Ντέλο Σπορτ" προανήγγειλε τη μονομαχία **Αντονέλα Μπεβιλάκουα** και **Νίκης Μπακογιάννη** στο άλαμ σε ύψος. Οι δύο αθλήτριες είχαν "προηγούμενα" από πέρσι, όταν η Ελληνίδα είχε νικήσει και τις δυο φορές που συναντήθηκαν (σε "Μπρούνο Τζάουλι" και Ολυμπιακούς) κάτι που δεν άρεσε στην Ιταλία, που με δηλώσεις της άφησε υπονοούμενα εναντίον της **Μπακογιάννη** μετά το εκπληκτικό 2.03 μ. της Ατλάντα. Η **Μπεβιλάκουα** πήδησε 1.98 στη Βαλένθια πριν από τρεις μέρες και περιμένει πώς και πώς την αναμέτρηση με τη **Νίκη,** που έως τώρα έχει πηδήσει μόνο 1.91 μ. αλλά βρίκεται πλέον σε ανοδική πορεία. Βέβαια, η μεγάλη πρωταγωνίστρια θα είναι και πάλι η **Στέφκα Κονσταντίνοβα,** ενώ αναμένεται να πάρουν μέρος τόσο η **Σλοβένα Μπλατς** όσο και η Γερμανίδα (πρώην Ρουμάνα) **Ασταφέι.**

Ακόμη:



Καλή εμφάνιση, καλή επίδοση κι ακόμα ένα μετάλλιο ο στόχος και σήμερα της Νίκης

ΣΤΟ ΓΚΟΛΝΤΕΝ ΓΚΑΛΑ ΤΗΣ ΡΩΜΗΣ ΑΖΙΝΟΥΑ, ΝΤΡΕΞΛΕΡ, ΒΕΡΣΙΝΙΝΑ

Για πρώτη φορά μετέχει σε γκραν πρι και μάλιστα με αρκετά υψηλό "σταρτ μάνει" και η **Κατερίνα Κόφφα.** Η παγκόσμια πρωταθλήτρια των 200 μ. στο Παρίσι θα έχει μια πρώτη ευκαιρία να αναμετρηθεί στην "αιώνια πόλη" με πολύ μεγάλες αθλήτριες του αγωνίσματός της όπως την **Τόρενς,** τη **Οτέι,** την **Κάθμπερτ,** τη **Μαλτσουγκίνα,** την **Τραντένκοβα** κ.λπ.

Ο Καζναφέρης σφυρίζει στο Αίγιο

ΣΤΗΝ ΚΡΙΣΙΜΗ ΣΥΝΑΝΤΗΣΗ ΠΑΝΑΙΓΙΑΛΕΙΟΥ-ΙΑΛΥΣΟΥ

Ο Θεσσαλονικιός **Μάλαμας Τεβεκέλης** κληρώθηκε να διευθύνει το αθηναϊκό ντέρμπι της 32ης αγωνιστικής του Νοτίου ομίλου της Γ' Εθνικής ανάμεσα στο γηπεδούχο Αιγάλεω και την Καλλιθέα.

Βοηθοί του κ. **Τεβεκέλη** θα είναι οι **Τζιμενάκης** (Θεσσαλονίκης) και **Γιώτας** (Τρικάλων).

Όσον αφορά την αναμέτρηση Παναιγιάλειου-Ιάλυσου, κληρώθηκε ο Αθηναίος **Γ. Καζναφέρης** με βοηθούς του επίσης Αθηναίους, **Αρώνη** και **Γιακουμή.**

Αξίζει να σημειωθεί ότι και οι εννέα αγώνες της 32ης αγωνιστικής είναι αξιολογημένοι.

Αναλυτικά οι διαιτητές και οι βοηθοί των αγώνων της ερχόμενης Κυριακής έχουν ως εξής:

Πάτρα-Μαρκό: **Αμπελάκιας** (Θεσσαλίας),
Κωστής (Καρδίτσας),
Ιωαννίδης (Σερρών),
Ηλισιακός-Εργοτέλης: **Μπίκας** (Χαλκιδικής),
Χέλης (Καβάλα),
Γκιόσης (Θεσσαλονίκης),
Αιγάλεω-Καλλιθέα: **Τεβεκέλης,**
Τζιμενάκης (Θεσσαλονίκης),
Γιώτας (Τρικάλων),
Ένωση Ρόδος-Διαγόρας-Κέρκυρα: **Παπαπέτρου,**
Γρίμμας (Αθηνών),
Προδαφίκας (Θεσσαλονίκης),
Ατρόμητος-Άγιος Νικόλαος: **Δούρος** (Κορίνθου),
Μπούσιας (Πατρών),
Παχτίτης (Μεσσηνίας),
Κόρινθος-Αιολικός: **Μπορομπήλος** (Αρκαδίας),
Δημητρόπουλος (Πατρών),
Κωστίδης (Θεσσαλονίκης),
Παναιγιάλειος-Ιάλυσος: **Καζναφέρης, Αρώνης,**
Γιακουμής (Αθηνών),
Ηρόδοτος-Ναυπακτιακός Αστέρας: **Παπατριανταφύλλου,**
Τακίδης (Κιλκίς),



Σταυρακάκης (Λασιθίου),
Βαρβασιακός-Εθνικός Αστέρας: **Μιντιούρης** (Σερρών),
Κωτούλας (Κιλκίς),
Τόγιας (Πειραιά).

Αποχωρεί ο Παπαοικονόμου...

ΣΦΡΑΓΙΣΕ ΕΠΙΤΑΓΗ ΚΑΙ Ο ΑΡΗΣ ΚΩΝΣΤΑΝΤΟΥΡΑΣ



"Αποχωρώ" δήλωσε ο Κώστας Παπαοικονόμου

Ανάστατος ο Αρχάγγελος παρακολουθεί τα τεκταινόμενα στο χώρο του Άρη που φέτος διέγραψε ομολογουμένως πολύ καλή πορεία στο χώρο της Δ' Εθνικής Κατηγορίας. Ένας-ένας οι ποδοσφαιριστές του που τους οφείλονται χρήματα σφραγίζουν τις επιταγές τους ενώ τον **Λάκη Ζαχαρία** ακολούθησε, προχθές ο **Βαγγέλης Γκαρανάσιος.**

Έγκυρη πηγή απ' τον Αρχάγγελο ανέφερε χθες ότι:

- Το ίδιο θα πράξει και ο **Κωνστάντουρας** ενώ θ' ακολουθήσουν και άλλοι, που τους οφείλονται χρήματα από τους κιτρινόμαυρους: Τα γεγονότα αυτά αναγκάζουν δύο απ' τις τράπεζες που συνεργάζεται η Διοίκηση του Άρη να πάρουν τα μέτρα τους και να ελέγχουν από δω και πέρα με κάθε λεπτομέρεια τα "μαγικά χαρτάκια".

Η ουσία λοιπόν είναι πως ο Άρης βρίσκεται σε... αποσύνθεση, χωρίς προπονητή και με τους παίκτες να σφραγίζουν τις επιταγές και να φεύγουν. Όμως:

Οι ίδιες πληροφορίες από το χώρο του Άρη αναφέρουν πως υπάρχει διάδοχος κατάσταση στον σύλλογο, αλλά ο νυν πρόεδρος **Κώστας Παπαοικονόμου** και με χθεσινές δηλώσεις του στον TOP FM ανέφερε πως "Αποχωρεί από τον Άρη για να πάει στην "Ενωση Ρόδος-Διαγόρας". Με τις ίδιες δηλώσεις τώρα ανέφερε πως "όλοι οι παίκτες θα πάρουν τα χρήματά τους μέχρι τελευταίας δραχμής".

Αλλαγή ηγεσίας λοιπόν στον Άρη αλλά αυτό θα πρέπει να γίνει το συντομότερο δυνατόν όπως πιστεύουν στον Αρχάγγελο για να κλείσει γρήγορα και ο προπονητής, αλλά και οι παίκτες που θα μείνουν ή θα έρθουν στον σύλλογο.

Τα τελευταία όμως γεγονότα δεν οφελούν ούτε την κοινωνία του Αρχαγγέλου, ούτε τους Διοικούντες του Άρη που ακούν τους παίκτες να φωνάζουν:

- Πληρώστε να τελειώνουμε!!!

ΞαΦΝιάζουΝ

ΚΑΛΟΣ ΣΚΟΡΕΡ ΚΑΙ ΡΙΜΠΑΟΥΝΤΕΡ

Συνεχίζοντας την παρουσίαση των παικτών της Εθνικής μας ομάδας πάμε σήμερα στον **Χρήστο Μηριούνη.**

ΧΡΗΣΤΟΣ ΜΗΡΙΟΥΝΗΣ (13 συμμετοχές-69 πόντοι): Άλλοι πάνε σε μεγαλύτερη ομάδα και ανασταίνονται, αυτός το πέτυχε, όντας, σε μικρότερη. Ο πιο βελτιωμένος Έλληνας μπασκετμπολίστας αυτή τη χρονιά (9π.-5ρ.) πήρε επάξια μια θέση στην Εθνική, καθώς οδήγησε τον Απόλλωνα μέχρι τον τελικό του Κυπέλλου και μια ανάσα από την κατάκτηση του. Καλός σκόρερ και ριμπάουντερ, θα είναι από τις πιο αξιόπιστες εναλλακτικές λύσεις στη θέση των φόργουορντ.

ΚΑΙ Ο ΣΠΟΡ FM ΣΤΟ ΠΕΡΙΣΤΕΡΙ

Είπαμε σήμερα μιας και χθες είχε αθλητική κίνηση και μάλιστα με αγώνες της Γ' Εθνικής κατηγορίας ν' ασχοληθούμε λίγο με την Μικτή που βρίσκεται στο επίκεντρο του Πανελληνίου ενδιαφέροντος αυτό τον καιρό.

Τον τελικό των Μικτών ομάδων που θα γίνει στο περιστέρι δεν θα μεταδώσει μόνο η ΕΡΑ ΣΠΟΡ. Στο Περιστέρι θα βρίσκεται και ο ΣΠΟΡ FM που "κατεβαίνει" στη Ρόδο από τις συχνότητες του TOP FM (102,4 και 102,7). Την μετάδοση ολόκληρου του αγώνα θα κάνει ο **Μιχάλης Τσώχος.**

ΑΚΡΟΑΜΑΤΙΚΟΤΗΤΕΣ...

Και μιας και ο λόγος για ραδιόφωνα. Ο μουσικοαθλητικός σταθμός της Δωδεκανήσου (ακούγεται στην Κύπρο και την Κρήτη) φθάνει καθημερινά το 14% σε ακροαματικότητα.

Ποσοστό αρκετά υψηλό, που οφείλεται εκτός από την ροή των αθλητικών εκπομπών και στους καλούς μουσικούς παραγωγούς που διαθέτει. Αυτά όσον αφορά τον TOP FM τις "κρυφές" και τις "φανερές" σφυγμομετρήσεις.

Πολλά εν Ολίγοις...

ΣΗΜΕΡΑ ΤΟ ΕΡΓΑΣΙΑΚΟ

Ξεκινάει σήμερα το εργασιακό τουρνουά ποδοσφαίρου που τελεί υπό την αιγίδα του Δημοτικού Οργανισμού Νεολαίας και Άθλησης. Αναλυτικά το πρόγραμμα και των δύο Ομίλων έχει ως εξής:

Α' ΟΜΙΛΟΣ

(17.00) Άγιοι Απόστολοι: ΔΕΥΑΡ-ΔΕΗ
(17.00) Καρακόνερο: Ε. Καζέρμας-Ε. Αμαξωμάτων
Ρεπό έχουν οι Βετεράνοι

Β'ΟΜΙΛΟΣ

(16.30) Άγιοι Απόστολοι: Δήμος Ρόδου-Λιμεναρχείο
(18.30) Καρακόνερο : ΟΤΕ-Δάσκαλοι
Ρεπό έχουν οι Τράπεζες

Η ΠΡΩΤΗ ΜΕΡΑ ΤΩΝ ΜΑΣΤΕΡΣ

Η καταρρακτώδης βροχή που έπεφτε από το πρωΐ χτες στα κορτ των Ιωαννίνων έφερε τα πάνω κάτω στο πρόγραμμα του ταμπλό του Μάστερς στο οποίο συμμετέχει κι ο **Σόλωνας Πέππας.**

Στους πρώτους αγώνες του καταπληκτικού τουρνουά του Σατελάϊτ "Γκρις ΙΙ" ο **Νίκος Ροβάς** κέρδισε τον **Φίλιππο Παπαχριστόπουλο** 6-0, 6-3, ο **Κώστας Οικονομίδης** έχασε από τον Σουηδό **Χίλντεμπραντ** 6-1, 3-6, 6-3 και ο Γερμανός **Μποζ** με 6-2, 0-6, 7-6 (7-4 στο ταϊ μπρέϊκ).

ΤΟ ΣΕΜΙΝΑΡΙΟ ΔΙΑΙΤΗΤΩΝ ΜΠΗΤΣ-ΒΟΛΛΕΥ

Σεμινάριο διαιτητών μπητς βόλλεϋ θα οργανωθεί από την ΕΠΟΕ στις 7 και 8 Ιουνίου, με συμμετοχή 13 διαιτητών από όλες τις περιφέρειες της χώρας.

Τα θεωρητικά μαθήματα θα γίνουν το Σάββατο στην αίθουσα ΣΤ' του Σταδίου "Ειρήνης και Φιλίας".

Τα πρακτικά θα ακολουθήσουν στην παραλία "Βοτσαλάκια" της Καστέλλας του Πειραιά.

Στο σεμινάριο, από το οποίο θα προκύψουν ειδικευμένοι διαιτητές για την παραλία, θα διδάξει ο διεθνής διαιτητής **Στέφανος Βασιλειάδης.**

ΟΔΙΚΗ ΒΟΗΘΕΙΑ ΔΙΚΥΚΛΩΝ
Dynamic Help
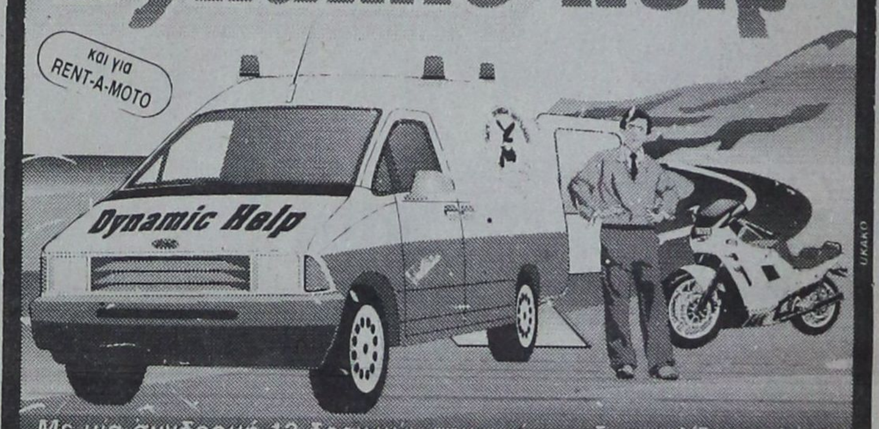

Με μια συνδρομή 12 δραχμών την ημέρα, εξασφαλίζετε πληρη οδική βοήθεια επί 24ώρου βάσεως, 365 ημέρες τον χρόνο για την νήσο Ρόδο, ή την υπόλοιπη Ελλάδα, που καλύπτει μοτοσυκλέτες κυβισμού 50 - 1500 κ.ε.
Κεντρικά: Θησέως 295 Καλλιθέα, ΑΘΗΝΑ Τηλ.: 01- 9302700
Σταθμός Ρόδου: Μ. Πετρίδη 107 Τηλ.: 66663, FAX: 95629

3ΗΜΕΡΗ ΕΚΔΡΟΜΗ ΠΡΟΣΚΥΝΗΜΑ
ΣΤΟΝ ΑΓ. ΡΑΦΑΗΛ
ΑΠΟ 22 ΕΩΣ 24/6
ΤΙΜΗ ΑΠΟ 29.000 ΔΡΧ.
ΠΕΡΙΛΑΜΒΑΝΕΙ:
- Ατμοπλοϊκά εισιτήρια ΡΟΔΟ-ΜΥΤΙΛΗΝΗ-ΡΟΔΟ σε θέσεις της επιλογής σας.
- Ξενοδοχείο με πρωϊνό.
- Μια ολοήμερη εκδρομή (προσκύνημα στον Αγ. Ραφαήλ-Ταξιάρχη Μανταμάδος, Αγιάσο κ.λπ).
- Συνοδός ο κ. Σάββας Σαής.
Πληροφορίες
Πρακτορείο Ταξιδίων
ΣΑΒΒΑ ΣΑΗ
Τάρπον Σπριγκς 42
Ρόδος τηλ. 39781-3

Pa-Li
● ΕΠΙΠΛΑ
● ΥΦΑΣΜΑΤΑ
● ΔΙΑΚΟΣΜΗΣΕΙΣ
● ΜΕΛΕΤΕΣ
● ΕΙΔΙΚΕΣ ΚΑΤΑΣΚΕΥΕΣ

Σας περιμένουμε ανανεωμένοι πάντα με συνέπεια και λογικές τιμές
Στεφ. Καζούλη 44 Πλατεία Φώκιαλη
Τηλ.: 27165-fax: 31521


Τέρμα η μοναξιά
Για όλες τις ηλικίες
Γραφείο Συνοικεσίων
Το πρώτο στη Ρόδο
Τηλ. 22768-20931
ώρες γραφείου
10-1 μ.μ., 6-8 μ.μ.


Ταξιδέψτε μαζί μας
υπεύθυνα και προπαντός
ΦΘΗΝΑ
για Ελλάδα με
Ο.Α. και AIR CREECE
Αεροπορικά-ακτοπλοϊκά εισιτήρια
Κρατήσεις ξενοδοχείων
ενοικιάσεις αυτοκινήτων σε Ελλάδα και εξωτερικό
Τριάρχης
Ταξίδια-Τουρισμός
Διεύθυνση
3ος μύλος Μανδρακίου
Τηλ. 30478

Ηλεκτρικές Συσκευές
Σηφάκης Γεώργιος
Κερματοδέκτης EUROFONE
Καλοκαιρινές προσφορές με ...δροσιστικές τιμές!

ΚΑΤΑΛΛΗΛΟΣ ΓΙΑ: Περίπτερα, Καφετέριες, Κλαρι, Βενζινάδικα, Σούπερ Μάρκετ, Γυμναστήρια, Σχολές, Ξενοδοχεία, Εστιατόρια κ.ά.
(Δέχεται νομίσματα των 20, 50 και 100 δρχ.)
πλαστικό
Ατταβύρου 46 Ρόδος. Τηλ. 73440

NEO PIAGGIO
RUNNER 50 c.c.
Το πιο γρήγορο.
Το πιο δυνατό δίτροχο της αγοράς.
Μεγάλες ευκολίες πληρωμής.
Ανταλλαγές-3 χρόνια εγγύηση.

ΑΒΕΤΕ Κ. ΚΩΣΤΑΡΙΔΗΣ
ΚΑΝΑΔΑ 12 • ΤΗΛ.: 22157

Σημαντική προσπάθεια για ανακύκλωση των αποφοίτων Βενετοκλείου

Μια σημαντική προσπάθεια, για την συγκέντρωση χαρτιών και κουτιών αλουμινίου τα οποία θα σταλούν για ανακύκλωση αναλαμβάνει σε συνεργασία με την δημοτική εταιρία καθαριότητας ο Σύλλογος Αποφοίτων του Βενετοκλείου Γυμνασίου της Ρόδου.

Όπως δήλωσε στην «Ροδιακή» ο πρόεδρος του συλλόγου κ. Φάνης Χατζής, η προσπάθεια αυτή γίνεται σήμερα με αφορμή τον εορτασμό της παγκόσμιας ημέρας περιβάλλοντος, ενώ αξίζει να σημειωθεί ότι αντίστοιχη προσπάθεια είχε ξεκινήσει και πριν από ένα περίπου χρόνο, από τον σύλλογο των αποφοίτων του Βενετοκλείου, σε συνεργασία με τους μαθητές των σχολείων και τους κατοίκους της πόλης της Ρόδου όπου είχαν συγκεντρωθεί 30 περίπου τόνοι χαρτιού οι οποίες στάλθηκαν για ανακύκλωση.

Οι ημερομηνίες που ανακοινώθηκαν για την διαδικασία της συγκέντρωσης των ανακυκλώσιμων υλικών (χαρτιά και κουτιά αλουμινίου) θα είναι για σήμερα Πέμπτη 5 Ιουνίου και την Κυριακή 8 Ιουνίου, από τις 8 το πρωί μέχρι την 1 το μεσημέρι στον περίβολο του Βενετοκλείου Γυμνασίου της Ρόδου.

Οι εκπρόσωποι του συλλόγου πάντως, παρακαλούν όλους τους απόφοιτους του σχολείου, και όλους τους κατοίκους του νησιού μας οι οποίοι ενδιαφέρονται και αγαπούν το περιβάλλον, να συμβάλλουν ενεργά στην προσπάθεια αυτή, έτσι ώστε να συγκεκτρωθούν όσο το δυνατόν περισσότερα υλικά για ανακύκλωση. Αξίζει να σημειωθεί πάντως, ότι στόχος των αρμοδίων διοργανωτών, είναι να συγκεντρωθούν κυρίως τα σχολικά εκείνα τετράδια και βιβλία που στο τέλος κάθε χρόνου καταλήγουν στα σκουπίδια ή σχίζονται ασκόπως από τους μαθητές, έτσι ώστε να προωθηθούν άμεσα για ανακύκλωση με την συνεργασία της αρμόδιας Δημοτικής Εταιρίας Καθαριότητας Ρόδου.

Αντίστοιχη προσπάθεια, είχε ξεκινήσει και πέρσι, η οποία και είχε εντυπωσιακά αποτελέσματα για τους διοργανωτές και για την προστασία του περιβάλλοντος γενικότερα.

Η δραστηριότητα του τμήματος Τροχαίας

Από το τμήμα Τροχαίας Ρόδου έγινε γνωστό ότι στην διάρκεια του περασμένου μήνα, στην περιφέρεια αρμοδιότητας του (εθνικό και επαρχιακό δίκτυο Ρόδου), επελήφθηκε σε (1) ένα θανατηφόρο ατύχημα, (5) πέντε σοβαρά ατυχήματα σωματικών βλαβών, (7) επτά ελαφρά ατυχήματα σωματικών βλαβών.

Αποτέλεσμα τούτων ήταν:
Νεκροί: Ένας (1)
Βαριά τραυματίες: Επτά (7)
Ελαφρά τραυματίες: Εννιά (9).

Σε διάφορες εξορμήσεις που πραγματοποιήθηκαν στο νησί της Ρόδου βεβαιώθηκαν διακόσιες ογδόντα πέντε (285) παραβάσεις σε βαθμό πλημμελήματος, εκ των οποίων σαράντα έξη (46) οδηγήθηκαν στο αυτόφωρο.

Επίσης βεβαιώθηκαν χίλιες τετρακόσιες επτά (1.407) παραβάσεις σε βαθμό πταίσματος σε βάρος των οδηγών που παρέβησαν τον κώδικα οδικής κυκλοφορίας.

Η υπηρεσία της Τροχαίας θα συνεχίσει τους ελέγχους και κατά τον μήνα Ιούνιο 97 με στόχο τον εντοπισμό και μείωση των παραβάσεων που είναι αιτία των τροχαίων ατυχημάτων όπως:

α) Χρήση αλκοόλ από τον οδηγό.
β) Υπερβολική ταχύτητα.
γ) Στέρηση διπλώματος.
δ) Θόρυβοι από εξατμίσεις.

Η προσφορά της εβδομάδας

ΦΟΥΡΝΟΣ ΜΙΚΡΟΚΥΜΑΤΩΝ
Panasonic
48.000 δρχ.

ΑΒΕΤΕ Κ. ΚΩΣΤΑΡΙΔΗΣ
ΚΑΝΑΔΑ 12 • ΤΗΛ.: 22157

ΖΩΟΤΡΟΦΕΣ ΤΣΙΓΑΡΙΔΗΣ ΑΕ

○ ΚΑΛΑΜΠΟΚΙ 55,7
(Κοσκινισμένο)
○ ΒΑΜΒΑΚΟΠΙΤΑ 59

ΜΕΓΑΛΗ ΠΟΙΚΙΛΙΑ
● Για όλες τις τροφές και τα φυράματα

Αγία Βαρβάρα Ασγούρου,
Τηλ.: 62752, 62850, 64904
ΒΛΗΧΑ ΛΙΝΔΟΥ: 0244-31029

ΚΟΝ-ΤΙΚΙ

ΤΟ ΓΡΑΦΙΚΟ ΠΛΩΤΟ ΚΕΝΤΡΟ ΤΟΥ ΜΑΝΔΡΑΚΙΟΥ

Ανανεωμένο, ευχάριστο και φιλικό, φέτος από τις 8 το πρωί γίνεται προσιτό σ'όλους εκείνους που θέλουν:

- Να απολαύσουν πρωινό και καφέ
- Να δοκιμάσουν υπέροχα γλυκά & παγωτά
- Να συζητήσουν απολαμβάνοντας ουζομεζέδες & νόστιμα σάντουϊτς
- Να επιλέξουν απο τον μπουφέ παραδ. ελληνικά φαγητά & σαλάτες
- Να απολαύσουν πλούσιο γεύμα & εκλεκτό δείπνο
- Να γευτούν στο ΜΠΑΡ το ποτό τους ατενίζοντας τη θάλασσα & το Καστέλλο

ΚΟΝ - ΤΙΚΙ
Αναμφίβολα ο ιδανικότερος χώρος για λίγες ώρες ξενοιασιάς & απόλαυσης
ΤΗΛ: 22477 - 75727

Μονοπωλεί την επικαιρότητα το ζήτημα

Συνενώσεων συνέχεια με επιστολές κοινοταρχών

Τί λένε ο Αντ. Αρφαράς και ο Φ. Καρίκης

Συνεχίζονται οι αντιδράσεις στην περιοχή μας για το θέμα των αναγκαστικών συνενώσεων των κοινοτήτων και παράλληλα μπαίνουν στο τραπέζι εναλλακτικές προτάσεις, για τις οποίες πλέον ουκ έστιν αριθμός!

Στα πλαίσια του σκηνικού αυτού, εντάσσονται οι επιστολές που δημοσιοποιήθηκαν χθες στην "Ροδιακή" από τον κοινοτάρχη Θολού κ. Φιλ. Καρίκη και από τον κοινοτάρχη Παραδεισίου κ. Αντ. Αρφαρά.

• Ειδικότερα ο **κοινοτάρχης Θολού κ. Καρίκης** δημοσιοποίησε επιστολή που έστειλε στον υπουργό Εσωτερικών κ. Παπαδόπουλο με την οποία ζητεί να εξαιρεθεί από τις συνενώσεις η Θολός και να χαρακτηριστεί δήμος.

Την πρότασή του αυτή υποστηρίζει με πολυσέλιδη αναφορά για την κατάσταση που επικρατεί στην κοινότητα η οποία κατά την άποψη του κ. Καρίκη δικαιολογεί την ανακήρυξη της Θολού σε δήμο.

• Στην επιστολή του **ο κοινοτάρχης Παραδεισίου κ. Αντ. Αρφαράς** διασαφανίζει τη θέση του, με αφορμή κάποιους ψιθύρους και διαδόσεις που κυκλοφόρησαν στο χωριό με ευνόητους σκοπούς.

Όπως λέει είναι κατά των συνενώσεων, αλλά ως αναγκαστική λύση θεωρεί ότι μπορεί να υπάρξει συνένωση των κοινοτήτων Παραδεισίου, Θολού και Δαματριάς (θέση που υποστηρίχθηκε και πλειοψήφησε στο Συμβούλιο Περιοχής).

Εκφράζει επίσης την έκπληξή του ο κ. Αρφαράς για το γεγονός ότι προτείνεται ως έδρα του νέου δήμου η Θολός, χωρίς να έχει συζητηθεί κάτι τέτοιο, πράγμα που το χαρακτηρίζει περίεργο.

Υπεραμύνεται πάντως της ανάγκης να υπάρξουν δύο δήμοι στο συγκεκριμένο Συμβούλιο Περιοχής, και καλεί όσους κρύβονται πίσω από περίεργες διαδόσεις και απόψεις να βγουν και να πουν ξεκάθαρα την γνώμη τους.

ΣΥΓΧΑΡΗΤΗΡΙΟ

Τον αγαπητό μας **Κυριάκο Μ. Χονδρό** συγχαίρουμε θερμά για την απόκτηση για δεύτερη φορά βραβείου Αμπτί Ιπεκτσί για δημοσιεύματα υπέρ της προσέγγισης των 2 λαών, Τουρκίας και Ελλάδος, στην "Ροδιακή" και στην "Φωνή του Καστελλορίζου".

Αγαπητός-Μαρί Ξάνθη

ΙΑΤΡΙΚΗ ΑΝΑΚΟΙΝΩΣΗ

Ο οπτικός-Οπτομέτρης

κ. Ορέστης Λουκαΐδης

θα απουσιάζει στο Λονδίνο Αγγλίας στο 21ο ετήσιο συνέδριο του Βρετανικού Συλλόγου Κλινικής εφαρμογής και εκθέσεως φακών επαφής από **6-16 Ιουνίου.**

ΣΩΜΑΤΕΙΑ
1) ΞΕΝΟΔΟΧ/ΛΩΝ ΚΑΙ ΨΥΧ/ΚΩΝ ΚΕΝΤΡΩΝ ΡΟΔΟΥ
2) ΣΕΡΒΙΤΟΡΩΝ ΜΑΙΤΡ ΜΠΑΡΜΑΝ ΚΑΙ ΒΟΗΘΩΝ ΡΟΔΟΥ
3) ΜΑΓΕΙΡΩΝ ΚΑΙ ΒΟΗΘΩΝ ΡΟΔΟΥ

ΑΝΑΚΟΙΝΩΣΗ

Τα Σωματεία των εργαζομένων στα ξενοδοχεία θέλουν και δημόσια να ευχαριστήσουν τον Διευθυντή του περιφ/κού κατ/τος ΙΚΑ ΡΟΔΟΥ κ. Γ. Ηλιόπουλο και όλο το προσωπικό της υπηρεσίας για τη συνδρομή τους στη διαδικασία των εισφορών στους ξενοδοχ/λους της Ρόδου.

Μια διαδικασία που φάνταζε αδύνατη πριν από λίγους μήνες και σχεδόν ολοκληρώθηκε κάτω από την αποφασιστική συμβολή του Διευθυντή και του προσωπικού που μεθοδικά και χωρίς ταλαιπωρία προώθησαν τις επιστροφές σε χιλιάδες δικαιούχους.

Μακάρι όλα τα στελέχη και το προσωπικό όλης της δημόσιας διοίκησης να λειτουργούν κατά τον ίδιο τρόπο.

Με εκτίμηση
Τα Διοικητικά Συμβούλια των Σωματείων

ΕΥΧΑΡΙΣΤΗΡΙΟ

Με βαθύτατη ευγνωμοσύνη θεωρώ επιβεβλημένη μου υποχρέωση να ευχαριστήσω τον έγκριτο επιστήμονα ιατρό **Βασίλειο Παπαβασιλείου** δόκτορα καρδιολογίας, διδάκτορα Πανεπιστημίου Κολωνίας και ειδικό στην υπέρταση-υπερχοληστεριναιμία διευθυντή υπερσύγχρονου εργαστηρίου υπερήχων, DOPPLER-TRIPLEX καρδιάς και δοκιμασίας κόπωσης, μ' έδρα το Δήμο Αρχαγγέλου, για τις άκρως επιστημονικές βοήθειες που παρέσχε στην πάσχουσα μητέρα μου, χάρη των οποίων η παθούσα, κυριολεκτικά διεσώθει από βέβαιο θάνατο. Οι επιστημονικές του γνώσεις, αλλά και κυρίως ο σεβασμός του στην ανθρώπινη δοκιμασία και η προσήλωσή του στο ανθρωπιστικό λειτούργημα της ιατρικής επιστήμης, αποδείκτηκαν σωτήριες ώστε μαζί με τη συμπαράσταση και κατανόηση των εγγενών συνθηκών της κρίσιμης περίπτωσης της μητρός μου απέδωσαν τα αναμενόμενα αποτελέσματα ώστε σήμερον η παθούσα μητέρα μου να βρίσκεται εκτός κινδύνου και να προσβλέπει μ' εμπιστοσύνη σ' ένα καλύτερο από άποψη υγείας μέλλον.

Και πάλι τον ευχαριστώ και ολόψυχα τον ευγνωμονώ.

Γιώργος Μαγιόγλου
Επιχειρηματίας

Αισιοδοξεί για τα ελληνοτουρκικά ο Σουλ. Ντεμιρέλ

Την αισιοδοξία του για το μέλλον των ελληνοτουρκικών σχέσεων, εξέφρασε χθες ο Τούρκος Πρόεδρος Σουλεϊμάν Ντεμιρέλ, σε μήνυμά του που εξέδωσε με την ευκαιρία της απονομής του "Βραβείου Ειρήνης και Φιλίας Αμπντί Ιπεκτσί".

"Η ύπαρξη ανθρώπων που ασχολούνται με την ελληνοτουρκική φιλία, οι οποίοι δεν είναι λίγοι, αυξάνει την ελπίδα μας για το μέλλον των ελληνοτουρκικών σχέσεων, που θα είναι προς όφελος των δύο χωρών, αλλά και για την περιοχή και για την Ευρώπη" λέει ο Τούρκος Πρόεδρος στο μήνυμά του και εύχεται να συνεχίσουν οι προσπάθειες που καταβάλλονται προς αυτή την κατεύθυνση.

Η τελετή απονομής του Βραβείου Ιπεκτσί θα πραγματοποιηθεί σήμερα το βράδυ στην Κωνσταντινούπολη, στην οποία θα παραβρεθεί ο επίτιμος πρόεδρος της Νέας Δημοκρατίας Κωνσταντίνος Μητσοτάκης με σκοπό να παραλάβει το βραβείο που του απονεμήθηκε.

Την τελετή απονομής των βραβείων θα παρακολουθήσει επίσης και ο Οικουμενικός Πατριάρχης Βαρθολομαίος.

ΣΕ ΛΙΓΕΣ ΜΕΡΕΣ ΚΑΘΗΣΤΕ Ν' ΑΚΟΥΣΕΤΕ.....

ΑΠΟ ΤΟΝ **TOP FM**
102,4-102,7

ΤΟ ΚΟΡΥΦΑΙΟ ΑΘΛΗΤΙΚΟ ΡΑΔΙΟΦΩΝΟ ΤΗΣ ΑΘΗΝΑΣ
ΣΠΟΡ FM
Ο ΣΠΟΡ FM έρχεται στα ραδιόφωνά σας με τη χορηγία της TELESTET

ΣΗΜΑΙΟΤΕΧΝΙΚΗ
"MY FRIEND"
ΚΩΣΤΑΣ ΤΡΟΥΛΗΣ

- Σημαίες όλων των κρατών του κόσμου
- Σήματα, λάβαρα, εμβλήματα εταιριών-ομίλων-σωματείων
- Ποδοσφαιρικές σημαίες, λάβαρα, μπρελόκ, καπέλα, κασκώλ, αναπτήρες και ενδυμασίες (μπλούζες, σορτσάκια, κάλτσες) όλων των ομάδων Α' Εθνικής (κατόπιν παραγγελίας και όλων των τοπικών ομάδων)
- Αθλητικές φόρμες σε ποκιλία χρωμάτων, ποιοτήτων και μεγεθών

"MY FRIEND"
Ακτή Σαχτούρη (έναντι Τελωνείου Ρόδου)
Τηλ. 33953.Τηλ. Βιοτεχνίας 61321

"Ποντικοί" έδρασαν προχθές το βράδυ σε Λαχανιά-Κατταβιά

Τα καφενεία και τα παντοπωλεία στα χωριά Κατταβιά και Λαχανιά "έβαλαν στο μάτι" άγνωστοι δράστες, που τα διέρρηξαν προχθές το βράδυ, κλέβοντας τσιγάρα κέρματα και άλλα είδη.

Οι διαρρήξεις σημειώθηκαν σε μία νύχτα, και πρόκειται προφανώς για τους ίδιους δράστες και στις 4 συνολικά περιπτώσεις.

Ειδικότερα, οι κλοπές σημειώθηκαν:

-Στο παντοπωλείο της Πλ. Φάντη 70 χρόνων στην Κατταβιά όπου οι δράστες έκλεψαν 50 κούτες τσιγάρα αξίας 200.000 δρχ. σε κέρματα και χαρτονομίσματα.

-Στο καφενείο του Ι. Σαββάκη 47 χρόνων στη Λαχανιά οι δράστες έκλεψαν τσιγάρα αξίας 15.000 δρχ., τηλεκάρτες αξίας 27.000 δρχ. και 50.000 δρχ. σε κέρματα και χαρτονομίσματα.

-Στο καφενείο της Ασπ. Μερκούρη 43 χρόνων στην Κατταβιά, όπου οι δράστες έκλεψαν 20.000 δρχ, σε κέρματα και χαρτονομίσματα και μία φόρμα αντιπυρική.

-Στο καφενείο της Χρ. Παπαγεωργίου 46 χρόνων στην Λαχανιά, όπου οι δράστες έκλεψαν κούτες τσιγάρων αξίας 51.000 δρχ., τηλεκάρτες αξίας 24.000 δρχ. και 35.000 δρχ. σε κέρματα και χαρτονομίσματα.

Οι παθόντες κατάγγειλαν τις κλοπές στο Αστυνομικό σταθμό Γενναδίου, που διενεργεί τα δέοντα.

ΣΤΗΝ ΚΩ

Κλοπή επίσης είχαμε και στην Κω, στις 2 του μηνός. Άγνωστος δράστης μπήκε από την μπαλκονόπορτα στο σπίτι του Πέτρου Τρούμπα 36 χρόνων δύτη και μέσα από την ντουλάπα έκλεψε 100.000 δραχμές και 1000 μάρκα Γερμανίας.

ΠΩΛΟΥΝΤΑΙ

1) Πολυτελή διαμερίσματα στην Ιαλυσό μέτρων 50-55-70-73 και 145 τ.μ.

2) Οροφοδιαμερίσματα επί της Παπαλουκά.

Πληρ. τηλ. 23271

ΠΩΛΕΙΤΑΙ

οικόπεδο προνομιούχο επί της Λεωφ. Ρόδου-Ιαλυσού, 3.600 τ.μ. γωνιακό (ολόκληρο οικοδομικό τετράγωνο) με Σ.Δ. 0,8 συνολικής δόμησης 4.320 τ.μ. κατάλληλο για πολυκατάστημα, σούπερ μάρκετ, εμπορικό κέντρο και λοιπές χρήσεις. Ζητούνται σοβαροί επενδυτές.

Πληροφορίες τηλ. 26281-35476, Fax: 34663

ΠΩΛΟΥΝΤΑΙ

γραφεία
πολυτελούς κατασκευής
στην οδό Αλ. Διάκου 50
110 και 133 τ.μ.

Πληροφορίες τηλ.
22307-23271

ΕΥΧΑΡΙΣΤΗΡΙΟ

Οι εθελόνριες Αδελφές του Περιφερειακού Τμήματος Ελληνικού Ερυθρού Σταυρού Ρόδου έχοντας ολοκληρώσει την τετράμηνη εκπαίδευσή μας νοιώθουμε την υποχρέωση να ευχαριστήσουμε την διοίκηση του Ε.Ε.Σ και ιδιαίτερα τη διδάσκουσά μας κ. **Λίνα Τσίτσου,** νοσηλεύτρια-εκπαιδεύτρια του Ε.Ε.Σ., που μας μύησε στη νοσηλευτική τέχνη και ήταν συνέχεια δίπλα μας με τις πολύτιμες γνώσεις της στην διάρκεια της πρακτικής μας εξάσκησης στο Γενικό Νοσοκομείο Ρόδου. Επίσης τους γιατρούς κ. **Π. Διακογεωργίου-Νομίατρο Ρόδου, τον Κ. Κομιανίδη-επιμελητή Β', κ. Γ. Πετρονιάτη-επιμελητή Α', κ. Γ. Τριάντο-επιμελητή Β', κ. Χ. Ψέλλα-επιμελητή Β'** που πρόθυμα αφιέρωσαν το χρόνο και τις γνώσεις τους για να μας διδάξουν τα μαθήματα που περιλαμβάνονταν στο θεωρητικό μέρος της εκπαίδευσής μας καθώς και το διοικητικό, ιατρικό και νοσηλευτικό προσωπικό του Γενικού Νοσοκομείου Ρόδου για την άψογη συνεργασία μας.

ΒΡΗΚΑ ΠΟΡΤΟΦΟΛΙ

Γυναικείο, το βράδυ του Σαββάτου 31/5 έξω από το Καζούλειο Λύκειο στο γήπεδο του Διαγόρα.
Πληρ. τηλ. 26553

ΚΗΔΕΙΑ

Τον λατρευτό μας σύζυγο, πατέρα, παππού, αδελφό και θείο

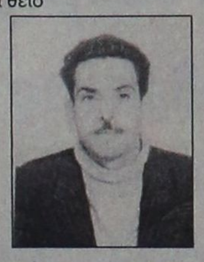

ΕΥΑΓΓΕΛΟ ΣΤΑΜΑΤΙΟΥ
του ΠΕΤΡΟΥ
ετών 71

θανόντα κηδεύουμε σήμερα Πέμπτη 5 Ιουνίου 1997 και ώρα 5 μ.μ. από τον Ιερό Ναό Κοίμησης της Θεοτόκου του Δήμου Ιαλυσού.

Η σύζυγος: Βασιλεία
Τα παιδιά: Πέτρος-Μαρία, Τάκης-Σμαράγδη, Μιχάλης-Βάσω, Γιάννης-Τούλα
Τα εγγόνια, τ' αδέλφια, τ' ανήψια και οι λοιποί συγγενείς

ΗΛΕΚΤΡΟΛΟΓΙΚΟ ΚΕΝΤΡΟ
HOULIS SERVICE

- *Μπαταρίες παντός τύπου*
- *Ηλεκτρολογικές εργασίες*

Αυστραλίας 74, Τηλ.: 30165-30977

ΕΝΩΣΗ ΕΛΛΗΝΩΝ ΤΕΧΝΟΛΟΓΩΝ ΜΗΧΑΝΙΚΩΝ (Ε.Ε.Τ.Ε.Μ.)

ΠΡΟΣΚΛΗΣΗ

Η Ένωσή μας σε συνεργασία με την εταιρεία ELEMKO SA διοργανώνει το **Σάββατο 7 Ιουνίου** ημερίδα στο ξενοδοχείο **ΡΟΔΟΣ ΠΑΡΚ** (οδός Ρ. Φεραίου 12-Ρόδος) με θέμα:

"Συστήματα αλεξικεραυνικής προστασίας κτιρίων και προστασία από υπερτάσεις (θεωρία και εφαρμογές).

Καλούνται οι συνάδελφοι πτυχιούχοι Μηχανικοί ί Τεχνολογικής εκπαίδευσης, οι διπλωματούχοι Μηχανικοί καθώς και Εργοδηγοί (ειδικότητας Ηλεκτρολόγου-Μηχανολόγου κυρίως) που επιθυμούν να παρακολουθήσουν το σεμινάριο.

Ώρα έναρξης 09.00 π.μ.
Πληροφορίες: κ. Π. Κουρκούλη τηλ. 22474

Το Δ.Σ.

Φροντιστήριο ΠΥΘΑΓΟΡΑΣ
ο πιό κοντινός δρόμος από τη γνώση



εγγραφές έως 30 Ιουνίου & από 25 Ιουλίου Τηλ. 29593

22 χρόνια εμπειρίας
εγγυάται υψηλά ποσοστά επιτυχίας στις εξετάσεις για το παρόν
και ουσιαστικές και πολύτιμες γνώσεις για το μέλλον

ΤΜΗΜΑΤΑ
- 1ης, 2ης, 4ης Δέσμης & Γ' Λυκείου Τεχνικού — Έναρξη 1η Αυγούστου
- Ειδικά τμήματα Β' Λυκείου για 1η, 2η, 4η Δέσμη — Έναρξη 1η Αυγούστου
- Ειδικά τμήματα Α' Λυκείου — Έναρξη 11η Αυγούστου
- Χειμερινά τμήματα για Γυμνάσιο - Λύκειο Δέσμες - Τεχνικό — Έναρξη 28 Αυγούστου

ΜΑΘΗΜΑΤΑ: Ιστορίας - Έκθεσης - Πολιτικής Οικονομίας - Μαθηματικών - Φυσικής και Χημείας

ΦΡΟΝΤΙΣΤΗΡΙΟ ΠΥΘΑΓΟΡΑΣ *επιτυγχάνει τους στόχους σας*
ΣΤΕΛΙΟΥ ΚΩΤΙΑΔΗ 2 - ΤΗΛ. 29593