ΕΤΟΣ ΙΔΡΥΣΗΣ 1949
ΙΔΡΥΤΗΣ - ΔΙΕΥΘΥΝΤΗΣ
ΓΙΩΡΓΟΣ ΔΙΑΜΑΝΤΙΔΗΣ
Γραφεία - Τυπογραφεία:
Μάρκου Μαλλιαράκη 21 (ΚΟΒΑ)
Λογιστήριο: Νέα Αγορά
Τηλ.: Σύνταξης: 27356 - 34101
Λογιστηρίου: 24539 FAX: 20643
proodos@rho.forthnet.gr

ΠΡΟΟΔΟΣ

Ανεξάρτητη καθημερινή πρωινή εφημερίδα

ΚΑΣΑΠΗΣ
ΖΑΝΤΕΣ-ΕΛΑΣΤΙΚΑ
Αυστραλίας 2
Τηλ. 35367
0% προκαταβολή
έως 36 δοσεις

ΤΕΤΑΡΤΗ 3 ΙΑΝΟΥΑΡΙΟΥ 2001

ΑΡΙΘΜΟΣ ΦΥΛΛΟΥ 15.609 • ΤΙΜΗ 200 δρχ.

Επώνυμοι επισκέπτες δεν μας έρχονται πλέον

Σήμερα η Ρόδος είναι υποβαθμισμένη σαν τουριστικός τόπος

ΥΠΕΥΘΥΝΟΙ ΓΙΑ ΤΟ ΚΑΤΑΝΤΗΜΑ ΟΙ ΤΟΠΙΚΟΙ ΜΑΣ ΗΓΕΤΕΣ



Από τους συχνούς επισκέπτες για διακοπές στη Ρόδο και στις περιοδους εορτών ήταν και ο Ανδρέας Παπανδρέου που τον βλέπουμε εδώ κατά την άφιξή του στο αεροδρόμιο του νησιού μας

ΣΤΙΣ ΗΜΕΡΕΣ αυτές των εορτών των Χριστουγέννων και Αϊ Βασίλη, οι Ροδίτες με λύπη τους συνειδητοποίησαν, ότι το νησί μας, η φημισμένη σ' όλο τον κόσμο Ρόδο, έχει υποβαθμιστεί από πλευρές προβολής και προσέλκυσης επώνυμων επισκεπτών.

✍ Αλλοτε οι διακοπές ή ένα ταξιδάκι ολίγων ημερών στη Ρόδο αποτελούσαν... τίτλο κοινωνικής προβολής για τους επώνυμους και τους οικονομικά εξέχοντες.

Οι σουσούδες του Κολωνακίου με πολύ καμάρι και υπερηφάνεια αφηγούνταν επεισόδια των διακοπών που είχαν κάνει στη Ρόδο, στο σμαραγδιένιο νησί, όπως τότε το αποκαλούσαν.

ΑΛΛΟΤΕ στις μεγάλες γιορτές της χριστιανοσύνης, Χριστούγεννα, Αγίου Βασιλείου, Πάσχα και Δεκαπενταύγουστο η Ρόδος ΠΑΝΤΟΤΕ εδέχετο τις επισκέψεις υψηλών προσώπων. Πρόεδροι Δημοκρατίας, πρωθυπουργοί, πρωτοκλασάτοι υπουργοί έσπευδαν στο νησί μας για ξεκούραση και ψυχαγωγία. Το όνομα Ρόδος λειτουργούσε επάνω τους σαν μαγνήτης. Για τον μεγάλο Καραμανλή, η Ρόδος ήτανε ο μόνιμος τόπος παραθερισμού. Ο γέρος της Δημοκρατίας Γιώργος Παπανδρέου, ο Σοφοκλής Βενιζέλος, ο Ανδρέας Παπανδρέου και γενικά όλοι οι παλιοί πολιτικοί αρχηγοί, ερχόντουσαν στο νησί μας δύο και τρεις φορές κάθε χρόνο.

✍ Αλλά και οι Ελληνες κροίσοι δεν άφηναν παραπονεμένη τη Ρόδο. Κάθε χρόνο τα φημισμένα γιωτ «Χριστίνα» και «Κρεολή» έκαναν την επίσκεψή τους στο λιμάνι μας και μας έφερναν τον Αριστοτέλη Ωνάση και τον Σταύρο Νιάρχο με τις παρέες τους, που τις αποτελούσαν διάσημες προσωπικότητες.

ΣΗΜΕΡΑ όλοι οι μεγάλοι έχουν ξεχάσει τη Ρόδο. Προτιμούν την Κρήτη, την Κέρκυρα και τα άλλα νησιά του Αιγαίου. Το ίδιο κάνουν και οι πγέτες της ελληνικής πλουτοκρατίας. Η

ΣΥΝΕΧΕΙΑ ΣΤΗ ΣΕΛ. 4

Χωρίς τίποτα το εντυπωσιακό

Τα πρώτα γεγονότα που συνέβησαν στη Ρόδο το νέο χρόνο

ΚΟΡΙΤΣΑΚΙ ΤΟ ΠΡΩΤΟ ΠΑΙΔΙ ΠΟΥ ΓΕΝΝΗΘΗΚΕ



ΘΗΛΥΚΟΥ γένους ήταν το πρώτο παιδί που ήρθε στον κόσμο με την ανατολή του 2001. Γεννήθηκε στο Νοσοκομείο της Ρόδου στις 2 και 40 τα ξημερώματα, ανήμερα της Πρωτοχρονιάς. Το κοριτσάκι που χαίρει άκρας υγείας, είχε βάρος 3 κιλά και 650

ΣΥΝΕΧΕΙΑ ΣΤΗ ΣΕΛ. 4

Στα «ανεξαρτήτου σειράς»

Από 10 εκ. κέρδισαν τρεις συμπολίτες μας στην κλήρωση του Κρατικού

ΠΑΡΑΜΕΝΟΥΝ ΑΓΝΩΣΤΟΙ

ΣΕ ΤΡΕΙΣ Ροδίτες χαμογέλασε η τύχη την Πρωτοχρονιά και τους μοίρασε το ποσό των 30 εκατομμυρίων δραχμών από τα κέρδη του Κρατικού Λαχείου. Συγκεκριμένα στην κλήρωση που έγινε ο αριθμός 91.283 κέρδισε το ποσό των 10 εκατομμυρίων δραχμών ανεξαρτήτου σειράς. Υπάρ-

ΣΥΝΕΧΕΙΑ ΣΤΗ ΣΕΛ. 4

Ερχονται μεθαύριο 190 Ισραηλινοί

Πρόγραμμα για ανάπτυξη του χειμερινού τουρισμού από το Καζίνο της Ρόδου

ΤΟ ΑΔΙΑΧΩΡΗΤΟ ΕΓΙΝΕ ΤΗΝ ΠΡΩΤΟΧΡΟΝΙΑ



Το αδιαχώρητο σημειώθηκε στο Καζίνο της Ρόδου κατά τις ημέρες της Πρωτοχρονιάς

ΤΟ ΑΔΙΑΧΩΡΗΤΟ σημειώθηκε στο Καζίνο της Ρόδου κατά τις ημέρες της Πρωτοχρονιάς. Είναι μάλιστα χαρακτηριστικό ότι ανήμερα την Πρωτοχρονιά υπολογίζεται ότι πάνω από 1500 άτομα δοκίμασαν την τύχη τους στη ρουλέτα, το μπλακ τζακ και τα άλλα παιχνίδια.

◆ Εκτιμάται ότι για πρώτη φορά φέτος σημειώθηκε τόσο μεγάλη κίνηση στο Καζίνο της Ρόδου, με την παρουσία εκατοντάδων ντόπιων, αλλά και όσων ντόπιων φιλοξενούνται στο νησί μας.

ΕΠΙΣΗΜΑ στοιχεία για την κίνηση, αλλά και για τον τζίρο δεν ανακοινώθηκαν, αλλά οι πληροφορίες αναφέρουν ότι το Καζίνο τελικά βγήκε χαμένο.

◆ Να σημειωθεί ακόμη ότι συμπολίτης μας κέρδισε την Πρωτοχρονιά στο πόκερ και ένα αυτοκίνητο.

ΣΤΟ ΜΕΤΑΞΥ η διοίκηση του καζίνου σχεδιάζει την εφαρμογή της δεύτερης φάσης της ανάπτυξης του χειμερινού τουρισμού με τη μεταφορά τουριστών από το Ισραήλ, αλλά και Ελλήνων παικτών για το Σαββατοκύριακο.

◆ Σχετικά με το θέμα αυτό από το Καζίνο της Ρόδου εκδόθηκε η παρακάτω ανακοίνωση:

«Μετά από την ολοκλήρωση της πρώτης φάσης του προγράμματος χειμερινού τουρισμού του Καζίνο Ρόδου, που στέφθηκε με απόλυτη επιτυχία, η διοίκηση της ΚΑΖΙΝΟ ΡΟΔΟΥ Α.Ε. προχωρεί στη δεύτερη φάση τυ, με σκοπό τη συντήρηση του χειμερινού τουριστικού ρεύματος μέχρι

ΣΥΝΕΧΕΙΑ ΣΤΗ ΣΕΛ. 4

Για να συνεχιστούν τα έργα

Κλείνει από τη Δευτέρα ο δρόμος των Κρητικών

ΜΕΧΡΙ ΤΑ ΤΕΛΗ ΦΕΒΡΟΥΑΡΙΟΥ



ΤΗΝ ερχόμενη Δευτέρα 8 Ιανουαρίου θα κλείσει και πάλι ο δρόμος των Κρητικών, λόγω της κατασκευής του αποχετευτικού αγωγού. Σύμφωνα με τον προγραμματισμό που έχει γίνει, η λεωφόρος Ρόδου - Ιαλυσού θα κλείσει στις αρχές της ερχόμενης εβδομάδας από τη Φανερωμένη (ξενοδοχείο Καψής) μέχρι και την αρχή των Κρητικών.

● Εκτιμάται ότι το μεγαλύτερο μέρος του έργου θα έχει ολοκληρωθεί το αργότερο μέχρι τις αρχές του Φεβρουαρίου. Παράλληλα θα ολοκληρωθούν οι εργασίες που θα πρέπει να γίνουν στα τέσσερα αντλιοστάσια που περιλαμβάνει το έργο του αποχετευτικού αγωγού.

ΑΞΙΖΕΙ να σημειωθεί ότι στο τμήμα του έργου που

ΣΥΝΕΧΕΙΑ ΣΤΗ ΣΕΛ. 4

Νεαρός πελάτης σε δισκοθήκη

Ξυλοκοπήθηκε γιατί γλυκοκοίταζε μπαργούμαν!..

ΔΙΚΑΖΕΤΑΙ ΑΥΡΙΟ Ο ΔΡΑΣΤΗΣ

ΕΠΕΙΣΟΔΙΟ σημειώθηκε χθες τα ξημερώματα σε δισκοθήκη της Ιαλυσού, μεταξύ θαμώνα και εργαζόμενου. Ο νεαρός θαμώνας ξυλοκοπήθηκε άγρια από τον εργαζόμενο στη δισκοθήκη, γιατί γλυκοκοίταζε μια μπαργούμαν.

➵ Δράστης είναι ο Τζιοβάνι Σαλβατόρε και θύμα ο Μεχμέτ Οτζάν. Σε βάρος του Σαλβατόρε σχηματίστηκε δικογραφία και οδηγήθηκε στον εισαγγελέα κ. Γιώργο Οικονόμου, ο οποίος αφού του άσκησε

ΣΥΝΕΧΕΙΑ ΣΤΗ ΣΕΛ. 4

Συνεδριάζει η πλειοψηφία του Δήμου Ρόδου

Σήμερα το βράδυ πρόκειται να συνεδριάσει η πλειοψηφία του δημοτικού συμβουλίου της Ρόδου, προκειμένου να συζητήσει θέματα που έχουν σχέση με τις δημαιρεσίες της ερχόμενης Κυριακής, όπου θα εκλεγεί το προεδρείο και τα μέλη της δημαρχιακής επιτροπής.

Πρέπει να σημειωθεί ότι ορισμένα μέλη της πλειοψηφίας (Γρ. Μοράρης, Σακ. Καραγιάννης) βρίσκονται εκτός Ρόδου και είναι πιθανμόν να μην βρίσκονται εδώ ούτε την ερχόμενη Κυριακή που θα διενεργηθούν οι δημαιρεσίες.

Σύμφωνα με τις πληροφορίες απόψε θ'αποφασιστεί ποιοί θα προταθούν από την πλειοψηφία για τις διάφορες θέσεις, ενώ για το θέμα των αντιδημάρχων θ'αποφασίσει ο δήμαρχος Γ. Γιαννόπουλος μετά τη συνεδρίαση του δημοτικού συμβουλίου της ερχόμενης Κυριακής.

Στις διάφορες υπηρεσίες

Πήραν όλοι άδεια από τη... σημαία!..

ΑΦΑΝΤΟΙ ΟΙ ΥΠΑΛΛΗΛΟΙ

ΑΡΓΙΑ «βάπτισαν» τη χθεσινή ημέρα οι εργαζόμενοι στις δημόσιες υπηρεσίες της Ρόδου. Αν και η επόμενη ημέρα της Πρωτοχρονιάς, βάσει νόμου, είναι εργάσιμη, τα πάντα χθες υπολειτούργησαν, με αποτέλεσμα να υποστεί αφάνταστη ταλαιπωρία ο κόσμος που είχε συναλλαγές με το δημόσιο.

● Αλγεινή ωστόσο εντύπωση προκάλεσε η εικόνα που παρουσίαζαν χθες οι υπηρεσίες του Δήμου Ροδίων και της Νομαρχίας Δωδεκανήσου, αφού οι υπάλληλοι που «χτύπησαν» κάρτα ήταν ελάχιστοι.

Η ΠΛΕΙΟΨΗΦΙΑ των υπαλλήλων (σε ποσοστό 80%) απουσίαζε, φαινόμενο που δεν αποκλείεται να παρουσιάζεται έως τις 8 Ιανουαρίου, οπότε και ουσιαστικά τελειώνουν οι γιορτές.

● Πάντως χθες οι μόνοι που επέστρεψαν κανονικά στα καθήκοντά τους, πλην ελαχίστων υπαλλήλων, ήταν ο νομάρχης και ο δήμαρχος της Ρόδου. Οι υπόλοιποι θα επιστρέψουν μετά τα Φώτα.

Σταμάτησαν οι έρευνες για τον ψαροντουφεκά

Οι έρευνες για την ανεύρεση του 18χρονου Μιχάλη Χατζημιχάλη, τα ίχνη του οποίου χάθηκαν την ημέρα των Χριστουγέννων, ενώ ψάρευε στη θαλάσσια περιοχή της Καλλιθέας, σταμάτησαν χθες, δυστυχώς χωρίς θετικό αποτέλεσμα

Οι άσχημες καιρικές συνθήκες που επικρατούσαν στην περιοχή μας δεν επέτρεψαν στα συνεργεία έρευνας να ασχοληθούν συστηματικά για την ανεύρεση του 18χρονου Χατζημιχάλη και χάθηκε πολύτιμος χρόνος.

Κατασχέθηκαν 206 τόνοι

Φράκαρε η χωματερή από τα ακατάλληλα τρόφιμα!..

ΣΥΝΕΧΙΖΟΝΤΑΙ ΟΙ ΑΥΣΤΗΡΟΙ ΕΛΕΓΧΟΙ



ΦΡΑΚΑΡΕ η χωματερή από τους τόνους ακατάλληλων τροφίμων που κατασχέθηκαν τον περασμένο χρόνο από τον αστυκτηνίατρο - αστυνομικό διευθυντή κ. Μιχάλη Ζεμπιλλά. Κατά τη διάρκεια 1.140 αστυκτηνιατρικών επιθεωρήσεων που έγιναν το 2000, στα καταστήματα υγειονομικού ενδιαφέροντος, στις αποθήκες τροφίμων, στους ψυκτικούς θαλάμους, στα εστιατόρια και τα ξενοδοχεία της Ρόδου, αλλά και των άλλων νησιών του νομού μας, βεβαιώθηκαν 190 αστυκτηνιατρικές παραβάσεις, κατά τις οποίες κατασχέθηκαν και καταστράφηκαν 206.070 κιλά ακατάλληλα τρόφιμα.

✓ Συγκεκριμένα κατασχέθηκαν και καταστράφηκαν οι παρακάτω ποσότητες τροφίμων:

• Κρέας μόσχου 4.258 κιλά
• Σοκολάτες 15.779 κιλά
• Τυριά 21.349 κιλά
• Μπισκότα 17.065 κιλά
• Κρέας χοίρειων 3.522 κιλά
• Κοτόπουλα 2.750 κιλά
• Αλλαντικά 6.954 κιλά
• Γιαούρτια 25.590 κιλά
• Κρέμες γάλακτος 11.241 κιλά
• Ψάρια κατεψυγμένα 11.312 κιλά
• Αμνοερίφια 2.893 κιλά
• Γάλατα 27.171 κιλά
• Τυροπιτάκια 997 κιλά
• Παγωτά 14.786 κιλά
• Ετοιμα φαγητά 1.600 κιλά
• Γαρίδες 2.300 κιλά
• Σαλάτες - επιδόρπια 7.430 κιλά
• Κονσέρβες 1.300 κιλά
• Γαλοπούλες 1.400 κιλά
• Γύρος κοτόπουλου 2.058 κιλά
• Μαγιονέζες 5.471 κιλά
• Μαγιονέζες 7.307 κιλά
• Ντόνατς 1.609 κιλά
• Καλαμάρια 2.998 κιλά

ΣΥΝΕΧΕΙΑ ΣΤΗ ΣΕΛ. 4

Μόλις ο Δήμαρχος άνοιγε τη σαμπάνια

Τα μούσκεψε η βροχή κατά την υποδοχή του νέου χρόνου!..

ΚΑΙ ΟΛΟΙ ΕΠΕΣΤΡΕΨΑΝ ΣΤΑ ΣΠΙΤΙΑ ΤΟΥΣ

Η ΒΡΟΧΗ τα... μούσκεψε και φέτος κατά τη γιορτή για την υποδοχή του νέου χρόνου!.. Τρία λεπτά μετά τα μεσάνυχτα και ενώ ο δήμαρχος Ρόδου άνοιγε τη σαμπάνια, έπιασε μια καταρρακτώδης βροχή και έτσι ο συγκεντρωμένος κόσμος επέστρεψε στα σπίτια του!..

◆ Πρέπει πάντως να σημεωθεί ότι από νωρίς (και παρά τις άσχημες καιρικές συνθήκες που επικρατούσαν) στην πλατεία μπροστά από το δημαρχείο είχαν συγκεντρωθεί πολλοί Ροδίτες

ΣΥΝΕΧΕΙΑ ΣΤΗ ΣΕΛ. 4



Τα μούσκεψε η βροχή κατά την υποδοχή του νέου χρόνου που έγινε το βράδυ της Κυριακής στην πλατεία Δημαρχείου

Συνελήφθη να οδηγεί μεθυσμένος

Επιχειρηματίας πιάστηκε χθες τα ξημερώματα από άνδρες της Τροχαίας Ρόδου, να οδηγεί σε κατάσταση μέθης, το ΙΧ επιβατικό αυτοκίνητό του και να βρίζει τους αστυνομικούς.

Πρόκειται για τον Ευάγγελο Κουτούκη του Αριστείδη, 31 χρόνων, που βρέθηκε υπό την επίδραση οινοπνεύματος σε ποσοστό 1.23 mg/100ml.

Σε βάρος του σχηματίστηκε δικογραφία, προκειμένου να οδηγηθεί στον Εισαγγελέα.

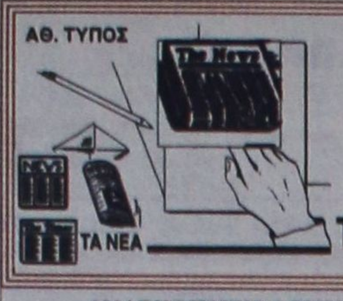

ΤΙ ΕΓΡΑΨΕ Ο ΤΥΠΟΣ ΤΗΣ ΑΘΗΝΑΣ

ΑΝΑΣΚΟΠΗΣΗ ΑΘΗΝΑΪΚΟΥ ΤΥΠΟΥ ΤΗΣ 2/1/2001

Οι αλλαγές από την είσοδο στην ευρωζώνη, οι προσλήψεις στο Δημόσιο, οι σχεδιασμοί σε κυβέρνηση και ΝΔ και τα αρχεία του Φόρειν Οφις είναι τα βασικά θέματα των εφημερίδων.

ΑΔΕΣΜΕΥΤΟΣ ΤΥΠΟΣ (Μήτσης):Τώρα αρχίζουν τα δύσκολα στη μετά-ΟΝΕ εποχή

ΑΔΕΣΜΕΥΤΟΣ ΤΥΠΟΣ (Ρίζος): Δάνεια και αύξηση ορίων στα στεγαστικά.

ΑΘΗΝΑΪΚΗ: Ζυμώσεις για τη διαδοχή στον Αρειο Πάγο.

ΑΠΟΓΕΥΜΑΤΙΝΗ: 5.000 νέες-έξτρα προσλήψεις.

ΑΥΡΙΑΝΗ: Εκτακτο συνέδριο και σαρωτικός ανασχηματισμός στο ΠΑΣΟΚ.

Η ΒΡΑΔΥΝΗ: Μαχαίρι 70% σε συντάξεις.

ΕΘΝΟΣ: Τα ειδικά προσόντα για τις προσλήψεις στο ΕΣΥ.

ΕΛΕΥΘΕΡΗ ΩΡΑ: Το ευρώ-ζωνάρι θα πνίξει τους Ελληνες.

ΕΛΕΥΘΕΡΟΣ:Κεραυνοί Κωστή.Εκαψε τους κυβερνώντες στο μήνυμά του.

ΕΛΕΥΘΕΡΟΣ ΤΥΠΟΣ: Εξι διαγωνισμοί για διορισμό στο Δημόσιο.

ΕΛΕΥΘΕΡΟΤΥΠΙΑ: Σημίτης: Αλλαγές, κόντρα στους βολεμένους.

Η ΕΞΟΥΣΙΑ: Ευρω-αλλαγή στη Σοφοκλέους.

Espresso:Ο πρόεδρος της Δημοκρατίας μοίρασε 11.000.000 στους φτωχούς.

ΕΣΤΙΑ: Αρχίζουν με σκάνδαλα. Θα καταργήσουν το "πόθεν έσχες".

ΤΑ ΝΕΑ: Πήρε 15 τρισ. από τα ασφαλιστικά ταμεία το κράτος.

ΣΤΟ ΚΑΡΦΙ: Καραμανλής: Το κόμμα είναι δικό μου.

Η ΧΩΡΑ: Το κράτος της ηρωίνης. Η Αθήνα σταθμός του λευκού θανάτου.

ΦΑΡΜΑΚΕΙΑ

ΔΙΗΜΕΡΕΥΕΙ:
ΠΑΝΤΑΖΗΣ ΒΙΚΤ.
Αριστοτέλους 26
Τηλ. 33910

ΔΙΑΝΥΚΤΕΡΕΥΕΙ:
ΓΙΑΝΝΟΥΛΗ ΕΥΑΝΘ.
Δαμασκηνού 48
Τηλ. 20246

ΥΓΡΑ ΚΑΥΣΙΜΑ

ΔΙΑΝΥΚΤΕΡΕΥΟΥΝ

ΠΟΛΗ
ΑΚΡΙΤΑΣ ΕΠΕ (ΕΚΟ - Γ. Σεφέρη)
ΤΣΑΓΚΑΡΑΚΗΣ - ΣΑΛΑΜΑΣΤΡΑΚΗΣ (ΒΡ - Λεωφ. Καλλιθέας)

ΔΥΤΙΚΗ ΠΛΕΥΡΑ
ΠΙΠΟΣ ΣΤ. (SHELL - Ιξιά)
ΠΙΣΣΑΔΑΚΗΣ ΔΗΜ. (JET OIL - Αεροδρόμιο)

ΑΝΑΤΟΛΙΚΗ ΠΛΕΥΡΑ
(SHELL - Λ. Λίνδου - Αφάντου
ΚΑΛΛΙΘΕΝΟΣ ΠΑΝ (ΕΚΟ - Αρχάγγελος)

ΘΕΡΜΟΠΟΜΠΟΙ

Με συνέπεια και υπευθυνότητα συνεχίζουμε για **21** χρόνια τοποθετώντας θερμοπομπούς σε Σπίτια, Σχολεία, Αίθουσες και σε λοιπούς επαγγελματικούς χώρους



Οικονομία στην κατανάλωση - Υγιεινή και αδόρυβη θέρμανση
Αισθητική προσαρμογή στο χώρο - Αυτοματοποίηση

Η ποιότητα και η πείρα τόσων χρόνων μας κάνουν ασυναγώνιστους. Ελάτε ή πάρτε μας τηλέφωνο να έρθουμε να κουβεντιάσουμε για τη θέρμανση του χώρου που σας ενδιαφέρει.

ΜΕΛΕΤΗ - ΕΓΚΑΤΑΣΤΑΣΗ ΔΩΡΕΑΝ!!!

Ν. ΚΑΜΠΟΥΡΑΚΗΣ - Μ. ΦΛΑΓΚΟΣ Ο.Ε.
ΤΗΛ. 31320 - 20859

Μ28-31/1

Δωδεκανησιακά 24ωρα

Στα πεταχτά

Το ...ποδαρικό!..

Πολλοί (αν όχι οι περισσότεροι) υπάλληλοι που υπηρετούν στο Δημόσιο, τους Δήμους, τους Οργανισμούς, κλπ, φρόντισαν να μην κάνουν ...ποδαρικό στα γραφεία τους!..

Ακολουθώντας, το ...έθιμο, φρόντισαν να την κοπανήσουν από τη δουλειά τους (με διάφορες δικαιολογίες) και έτσι να συνεχίσουν τις διακοπές τους!..

Βέβαια, δεν είναι τίποτα το καινούργιο!..

Μετά από κάθε αργία, δεν είναι λίγοι και αυτοί που κάνουν τις διακοπές τους για να ...ξεκουραστούν!

Και συνήθως την άδεια, την παίρνουν από τη ...σημαία!..

Χρόνια πολλά

Ξεκινήσαμε ήδη τη νέα χρονιά με πολλές ευχές για ό,τι καλύτερο στον καθένα.

Θα είναι ακόμη μια δύσκολη χρονιά για όλους! Γι αυτό και χρειάζεται αγώνας για να ξεπεράσουμε τα προβλήματα που δεν φαίνεται ότι θα είναι λίγα για τον πολύπαθο τόπο μας!..

Ας παραμερίσουμε, λοιπόν, τις προσωπικές μας διαφορές και όλοι μαζί ας αγωνιστούμε για το καλό του τόπου μας.

Χρόνια πολλά σε όλους (και η στήλη θα είναι πάντοτε παρούσα για να σχολιάζει τα κακώς κείμενα και να επαινεί τα καλώς κείμενα!..)

Τα κάλαντα

Ηταν παραμονή Πρωτοχρονιάς 11 το πρωί στο Μαντράκι. Η σκηνή που είδαμε μας κατέπληξε συναισθηματικά και εορταστικά. Μια μεγάλη ομάδα Κρητικών βρακοφόρων, και πανώριες Κρητικοπούλες, με παραδοσιακές φορεσιές, με λύρες στα χέρια και κρητικά κάλαντα, άρχισαν να «τα λένε».

Η σκηνή ήταν άκρως συγκινητική, επίκαιρη, εορταστική και πολύ ανθρώπινη. Πολλοί Ροδίτες που είδαν τη σκηνή χειροκροτούσαν για το εορταστικό ακρόαμα και ανθρώπινο αίσθημα των Κρητικών.

«Παντός καιρού» στα λόγια...

Μόνο «παντός καιρού» δεν είναι τελικά, τα ελικόπτερα που προμηθευτήκαμε για την αεροδιακομιδή των ασθενών.

Πετάνε μόνο με καλοκαιρία, ενώ απαιτούνται και 2,5 ώρες - απ' ό,τι πληροφορηθήκαμε - για να μεταφέρουν ασθενή σε νοσοκομείο της Αθήνας, αφού πρώτα κάνουν στάση στη Μύκονο για καύσιμα!

Αρρώστια

Τελικά για πολλούς ανθρώπους το κινητό τηλέφωνο δεν είναι κάποιο βολικό μέσο επικοινωνίας, αλλά κάτι το εντελώς διαφορετικό. Με τον τρόπο που χρησιμοποιείται έχει γίνει κάτι σαν αρρώστια. Το έχουν βάλει παντού, ακόμα και μέσα στις εκκλησίες.

Το έχουν καταστήσει συχνά μέσο αγένειας και ενόχλησης απέναντι στους άλλους.

Μερικοί γίνονται και γελοίοι. Είναι κωμική π.χ. η εικόνα της παρέας ή της οικογένειας στο εστιατόριο ή στην ταβέρνα όπου ο καθένας βγάζει και ακουμπά στο τραπέζι το κινητό του. Οπως οι καουμπόϋδες έκαναν με τα πιστόλια τους στα γουέστερν!

Είναι ή δεν είναι αρρώστια αυτό το πράμα;

Αισιόδοξη αρχή

Αναίμακτο - ευτυχώς - ήταν το εορταστικό τριήμερο στη Δωδεκάνησο.

Δεν ξέρουμε εάν σ' αυτό συνέβαλαν και τα μέτρα που έλαβε η Αστυνομική Διεύθυνση Δωδεκανήσου, όμως είναι σίγουρο ότι η κίνηση ήταν αισθητώς μειωμένη στους δρόμους λόγω της κακοκαιρίας.

Η ουσία πάντως είναι ότι δεν θρηνήσαμε θύματα στο μολών της ασφάλτου.

Αισιόδοξη αρχή.

Εργα μηδέν

Συμπληρώθηκαν δύο χρόνια θητείας στους Καποδιστριακούς δήμους του νησιού μας και στους περισσότερους δεν ξεκίνησε ούτε ένα έργο.

Εμειναν άλλα δύο χρόνια για να ολοκληρωθεί η θητεία τους και αν δεν αλλάξουν νοοτροπία και δεν «φορτσάρουν» θα φύγουν κωρίς να βάλουν ένα πετραδάκι. Αρκετοί ίσως να γκρεμίσουν και από τα υπάρχοντα για να κάνουν κάτι.

Τουλάχιστον ο νέος χρόνος ας φέρει γούρι στους δήμους και ας ελπίσουμε ότι οι δήμαρχοι θα αλλάξουν μυαλά.

Αδιαφορία

Εγινε γνωστό ότι η εταιρία «COSTA» ακύρωσε τις προσεγγίσεις του πλοίου «COST TROPICAL» στο νησί μας για το 2001. Αυτό σημαίνει ότι 40.000 τουρίστες υψηλής εισοδηματικής στάθμης δεν θα έρθουν στη Ρόδο, γεγονός που θα προκαλέσει απώλεια εσόδων στην αγορά του νησιού.

Ο λόγος είναι γνωστός: Η έλλειψη υποδομών στο εμπορικό λιμάνι της Ρόδου.

Τόσο προκλητική αδιαφορία από τους αρμόδιους αυτού του τόπου δεν υπάρχει σε άλλο μέρος του πλανήτη. Ακόμα και στην Ουγκάντα κάποιοι θα ενδιαφέρονται.

Σαν δεν ντρεπόμαστε!

Δεν θα μείνει αμανάτι

Η τεράστια μπίγα που ο καιρός παρέσυρε και έριξε στην παραλία του Ενυδρείου, δεν πρόκειται να μας μείνει... αμανάτι!..

Μαθαίνουμε, λοιπόν, ότι σύντομα θα ξεκινήσει η διαδικασία για την απο-



κόλλησή της και η ρυμούλκησή της στην Ακαντιά.

Ελπίζουμε το «σύντομα» να είναι πριν από την έναρξη της τουριστικής περιόδου και να μη χρειαστεί ν' ανεβαίνουν πάνω οι κολυμβητές και δίνουν βουτιές, όπως στο... τραμπολίνο!..

Σε πλήρη αφασία

Οι υπηρεσίες της Δημοτικής Αστυνομίας εξακολουθούν να βρίσκονται σε πλήρη αφασία!.. Εχουν κατορθώσει να γίνουν ...άφαντες!..

Θέλετε, ένα ακόμη παράδειγμα: Χτες το πρωί πάνω στην προκυμαία του Μαντρακιού όλοι οι καϊκτσήδες (και προφανώς και κάποιοι άλλοι) είχαν παρκάρει τα αυτοκίνητά τους!..

Ουδείς τους ενόχλησε. Προφανώς οι δημοτικοί αστυνόμοι (ζωσμένοι με τα ...φυσικλίκια τους) έκαναν βόλτες με τις μοτοσικλέτες!..

Δήμαρχε, μήπως ήρθε η ώρα να ξηλώνεις ...γαλόνια;

Πονοκέφαλος

Ενας από τους μεγάλους «πονοκεφάλους» των δημάρχων, σ' όλους τους Καποδιστριακούς δήμους είναι ο διορισμός των αντιδημάρχων, αλλά και η εκλογή των προέδρων των δημοτικών συμβουλίων.Σχεδόν σ' όλους τους δήμους, το πρόβλημα είναι ο διορισμός των αντιδημάρχων, αφού όλοι θέλουν την ...καρέκλα και προεκλογικά οι δήμαρχοι την «έταζαν» στους πάντες.

Πότε επιτέλους ο κάθε δήμαρχος, θα διορίζει τους αντιδημάρχους με αξιοκρατικά κριτήρια; Πότε;

ΕΙΔΗΣΕΙΣ ΤΟΥ '60

ΠΡΟΟΔΟΣ
2 ΙΟΥΝΙΟΥ 1968
ΕΛΛΗΝΟΣΚΑΝΔΙΝΑΥΙΚΟ ΓΛΕΝΤΙ ΣΤΙΣ ΚΑΛΥΘΙΕΣ

«Απόψε ξαναβρήκα την καρδιά μου...» Τα λόγια αυτά ήταν βγαλμένα τόσο αυθόρμητα από έναν Δανό μεσήλικα που διασκέδαζε στο «Βάιν Φέστιβαλ» των Καλυθιών. Κι ήταν τόσο χαρακτηριστικά! Γιατί σε τέτοιες εκδηλώσεις πούναι γεμάτες χρώμα ελληνικό κι η ατμόσφαιρα απαλλαγμένη από κάθε είδους ευρωπαϊκό μοντερνισμό, ο ξένος αισθάνεται πιο νέος, πιο ζωηρός, ξαναβρίσκει τον εαυτό του. Ναι, σε τέτοιες εκδηλώσεις. Στα φεστιβάλ του κρασιού που γίνονται στα χωριά της Ρόδου. Σ'αυτές τις μικρές γιορτές... Μα τι είναι τέλος πάντων αυτά τα «Φεστιβάλ;» Πως διασκεδάζουν οι ξένοι; Τους αρέσουν; Πάνω σ'αυτό το θέμα, συνεργάτης της «Προόδου» γράφει:

«ΓΟΥΕΛ ΚΑΜ
ΣΤΙΣ ΚΑΛΥΘΙΕΣ»

Απόβραδο. Δύο τουριστικά πούλμαν με ξένους περιηγητάς - κυρίως Σκανδιναυούς - πήγαιναν τόνα μπρος, τ' άλλο πίσω για τις Καλυθιές. Θάλεγες πως οι άνθρωποι αυτοί δεν πήγαιναν για διασκέδαση. Σοβαροί, λιγομίλητοι. Το ερευνητικό τους βλέμμα ήταν γεμάτο μυστήριο! Δύσκολα τους έπιαρνες καυβέντα.

Ευγενική η πρόσκληση από τον εδώ αντιπρόσωπο του δανέζικου πρακτορείου «Ιρμα Πας» κ. Νίκο Δαμνάκη, για μια βραδιά κοντά στους Δανούς στο «Φεστιβάλ του Κρασιού» στις Καλυθιές. Το θέμα ενδιαφέρον από κάθε πλευρά. Στις Καλυθιές λοιπόν, σ' ένα κοντινό χωριό, κοντά σ'ανθρώπους του βουνού και του κάμπου, μαζί με ανρώπους των μεγαλουπόλεων. Ενα ανθρώπινο «κοντράστ» που σπάνια το συναντάς. Κι αυτό έχει σημασία. Τα καλωσορίσματα των χωρικών ήταν η πρώτη ευχάριστη εκπληξη των φιλοξενουμένων.

«ΟΙΝΟΣ ΕΥΦΡΑΙΝΕΙ ΚΑΡΔΙΑΣ.»

Στο μεγάλο Π από τραπέζια πούταν τοποθετημένα στην πλατεία του χωριού, οι ξένοι όταν κάθησαν δεν μπόρεσαν να κρύψουν τον ενθουσιασμό τους. Και ξέρετε γιατί; Γιατί μόλις κάθησαν βρήκαν πάνω στα τραπέζια τους γεμάτα μπουκάλια ντόπιο κρασί και πολλά ποτήρια! Τα κοπάζουν περίχαροι και δεν αργίζουν να γεμίζουν τα ποτήρια τους και ν'αρχίσουν το κρασί! Η ορχήστρα - από λαϊκά όργανα - παίζει τοπικούς σκοπούς. Βλέπεις τους ξένους ν'ανοίγουν τις καρδιές τους. Χοροπηδούν. Γελούν, διασκεδάζουν, τραγουδούν. Ποιός είπε ότι δεν είναι σωστό ότι «οίνος ευφραίνει καρδίας;» Κι ακόμη ότι «ουκ απ' άρτω» Δηλαδή ότι ο άνθρωπος δεν ζη μόνο με το φαγητό;

ΚΑΙ ΤΟ «ΚΛΟΥ»
ΤΗΣ ΒΡΑΔΙΑΣ

Τον λένε μπάρμπα - Αργύρη. Είναι 80 χρονών. Φορά φουστανέλλα και στη μέση έχει ζωσμένο ένα.. γαϊτάνι. Είναι ένα συμπαθητικό γεροντάκι γεμάτο ζωή και κέφι! Πηγαίνει σ' όλα τα τραπέζια. Πίνει, γελά, τους μιλά θαυμάσια εγγλέζικα! Φωτογραφίζεται με όλους. Ο «μπάρμπα Αργύρης ο Παπαδιός...

ΕΠΙΣΤΡΟΦΗ

Λίγο πριν τα μεσάνυχτα. Μισομεθυσμένοι οι ξένοι τραγουδούσαν και χόρευαν το τραγούδι του αποχωρισμού! Ασπασμοί, χεραψίες, υποσχέσεις. Επιβίβασις, επιστροφή. Αυτοί οι άνθρωποι οι σοβαροί που δύσκολα τους έπιαρνες μια καυβέντα; μερικές ώρες ύστερα σου άνοιγαν τον εαυτό τους.

ΣΥΝΑΛΛΑΓΜΑ

	Αγορά	Πώληση
ΔΟΛΛΑΡΙΟ Η.Π.Α	0362.695000	0371.104000
ΜΑΡΚΟ ΓΕΡΜΑΝΙΑΣ	0172.829000	0176.836000
ΦΡΑΓΚΟ ΓΑΛΛΙΑΣ	0051.531000	0052.726000
ΛΙΡΑ ΑΓΓΛΙΑΣ/ΣΚΩΤ.Β.ΙΡΛ.	0542.168000	0554.738000
ΛΙΡΑ ΔΗΜΟΚΡΑΝΔΙΑΣ	0429.202000	0439.153000
ΦΡΑΓΚΟ ΒΕΛΓΙΟΥ&ΛΟΥΞ.	0008.379000	0008.574000
ΦΙΟΡΙΝΙ ΟΛΛΑΝΔΙΑΣ	0153.389000	0156.945000
ΛΙΡΕΤΑ ΙΤΑΛΙΑΣ 100 ΜΟΝ.	0017.457000	0017.862000
ΣΕΛΛΙΝΙ ΑΥΣΤΡΙΑΣ	0024.565000	0025.134000
ΚΟΡΩΝΑ ΔΑΝΙΑΣ	0045.384000	0046.436000
ΚΟΡΩΝΑ ΣΟΥΗΔΙΑΣ	0038.182000	0039.067000
ΜΑΡΚΟ ΦΙΝΛΑΝΔΙΑΣ	0056.852000	0058.170000
ΠΕΣΕΤΑ ΙΣΠΑΝΙΑΣ	0002.032000	0002.079000
ΕΣΚΟΥΔΟ ΠΟΡΤΟΓΑΛΙΑΣ	0001.688000	0001.725000
ΓΙΕΝ ΙΑΠΩΝΙΑΣ 100 ΜΟΝ.	0316.428000	0323.765000
ΦΡΑΓΚΟ ΕΛΒΕΤΙΑΣ	0221.985000	0227.132000
ΚΟΡΩΝΑ ΝΟΡΒΗΓΙΑΣ	0040.978000	0041.928000
ΛΙΡΑ ΚΥΠΡΟΥ	0588.355000	0601.998000
ΔΟΛΛΑΡΙΟ ΚΑΝΑΔΑ	0242.346000	0247.964000
ΔΟΛΛΑΡΙΟ ΑΥΣΤΡΑΛΙΑΣ	0201.378000	0206.048000

Η γυναίκα και ο κόσμος της

Ξενυχτήσαμε, διασκεδάσαμε, φάγαμε και ήπιαμε τις μέρες που μας πέρασαν, ένεκα των γορτών. Ακόμα βέβαια περιμένουμε τα Φώτα, μεγάλη γιορτή κι αυτή, οπότε πάλι θα γλεντήσουμε και το φαγοπότι είναι μέσα στο πρόγραμμα της διασκέδασης. Γενικά όμως τέτοιες γιορτινές μέρες το μενού είναι πλουσιότατο και περιλαμβάνει πολλά και διάφορα εκλεκτά πιάτα και κρασά καθώς και γλυκά, που απολαμβάνουμε με την ψυχή μας.

Μερικές φορές την επόμενη μέρα από ένα γιορτινό γεύμα είναι νιώθουμε βαρύ το στομάχι. Μπορεί να μας πονάει και το κεφάλι από το ποτό. Ακόμα και χτες, μια καθημερνή, αφού ήταν η επόμενη μέρα της Πρωτοχρονιάς, μπορεί το τραπέζι μας να περιλάμβανε πλούσιο γεύμα ή και δείπνο. Καλό είναι για τον οργανισμό και για την υγεία μας να φάμε τις επόμενες μέρες των γιορτών κάτι ελαφρύ. Σαλάτες, βραστά λαχανικά και σούπες. Οι σούπες, που γίνονται με διάφορους τρόπους είναι πάντα εύγεστες και στο χεμώνα τρώγονται ευχάριστα. Είναι ελαφριές αλλά μας χορταίνουν. Μπορούμε να τις φτιάξουμε από ζωμό κρέατος ή να βάλουμε μέσα και κομμάτια από κρέας, κοτόπουλο ή ψάρι. Επίσης πολύ ελαφριές, για να ξεφύγουμε λίγο από τα κρεατικά μια σούπα με λαχανικά και αρωματικά φυτά. Αν θέλουμε μπορούμε να βάλουμε πατάτες κομμένες σε κύβους ή λίγο ρύζι για να την εμπλουτίσουμε. Και για λίγες ημέρες καλό είναι με το φαγητό μας να αποφύγουμε οτιδήποτε αλκοολούχο για να πρεμήσει ο οργανισμός μας, να αποτοξινωθούμε για να απολαύσουμε ξανά σύντομα πλούσια γεύματα.

◆ *ΜΙΚΑ*

ΤΗΛΕΟΡΑΣΗ

ΕΤ-1

07.30 Παντός καιρού	16.25 Οι περιπέτειες της
08.00 Παιδικό πρόγραμμα	μαύρης καλλονής
09.00 Αλλη μια μέρα ...Φωτεινή	**17.00 Ειδήσεις**
09.45 Ας χορέψουμε	17.15 Τσάρλι, το πιθηκάκι μας
10.00 Γλυκιά ζωή	18.00 Υμείς και ημείς
11.30 Χρυσές συνταγιές	19.00 Κλήρωση Λαϊκού Λαχείου
12.00 Πιστευτά κι απίστευτα (Ε)	20.00 Πιστευτά και απίστευτα
12.30 Στα φτερά του έρωτα (Ε)	20.50 Στα φτερά του Ερωτα
13.00 Μαριού	21.25 Δεν θα μου κάνετε το σπίτι...
13.50 Ειδήσεις	22.00 Παππούδες εν δράσε...
14.00 Οπως μας αρέσει	**23.00 Ειδήσεις**
15.30 Οι ατρόμητοι	23.35 Εμείς και το σεξ
16.20 Αταχτούληδες	01.00 Medeterraneo

NET

07.00 Πρώτη ματιά	18.05 Ντοκιμαντέρ
10.01 Τέσσερις εποχές - Τέσσερις ιστορίες στο Μπράμπλεϊ Χετζ	18.30 Τη γλώσσα μου έδωσαν ελληνική
11.01 Ο γύρος του κόσμου με κέικ	**19.00 Ειδήσεις--αθλητικά-καιρός-χρηματιστήριο-δελτίο αγροτών**
11.30 Ενα ταξί - μια πόλη	19.30 Ενα ταξί - μια πόλη (Ε)
12.01 Η ιστορία της Νέας Υόρκης	20.00 Η ιστορία της Νέας Υόρκης (Ε)
13.00 Ειδήσεις	**21.00 Ειδήσεις**
13.30 Δελτίο χρηματιστηρίου	22.00 Η πρόκληση της μόδας
13.45 Ντοκιμαντέρ	22.30 Σπορ ιστορίες
14.00 Ο υπέροχος κόσμος της μόδας	23.30 Πρωταγωνιστές
15.00 Ειδήσεις	**00.30 Ειδήσεις**
16.00 Συν και πλην	01.00 Πόλεμος και πολιτισμός
18.00 Ειδήσεις-δελτίο κωφών	

ΕΤ-3

08.01 Οι μεγάλοι ζωγράφοι	17.00 Ταράτσα
08.30 Καφέ «Το Ελληνικόν»	18.30 Αθλητικό ημίωρο
09.30 Οργανική χημεία 2	**19.00 Ειδήσεις**
10.00 Ο μαύρος κουρσάρος	20.00 Ο άγρος κόσμος των ζώων
10.30 Πρωινό Δρομο-Λόγιο	20.30 Η ώρα του αθλητισμού
12.00 Eviva	**23.30 Ειδήσεις**
13.00 Μέρα μεσημέρι	00.30 Ξένη ταινία «Σκοτάδι στο Ταλίν»
14.30 Rock TV	
15.00 Ειδήσεις	
15.30 Με μια τρίτη ματιά	

MEGA

06.00 Πρώτη έκδοση	17.45 Απαγορευμένη αγάπη
08.00 Σήμερα με την Αννα	18.45 Ποιός θέλει να γίνει εκατομμυριούχος
10.00 Σαν στο σπίτι σας	**19.30 Ειδήσεις**
13.10 Ειδήσεις στη νοηματική	21.00 Ξένη ταινία «Τζακ»
13.15 Βρες τη φράση	23.45 Γκρίζες ζώνες
14.00 Ειδήσεις	**00.15 Ειδήσεις**
15.00 Δύο ξένοι (Ε)	00.45 Μυστικές αποστολές
16.00 Καρέ της ντάμας (Ε)	01.30 Οι απίθανοι Φανέλι (Ε)
17.00 Ειδήσεις	02.00 Τηλεμάρκετιγκ
17.10 Για μια θέση στον ήλιο	

ANT-1

06.55 Ειδήσεις στη νοηματική	16.45 Μήνυμα ελήφθη
07.00 Καλημέρα Ελλάδα	**18.00 Ειδήσεις**
09.55 Ο καιρός της εβδομάδας	18.05 Καλημέρα ζωή
10.00 Πρωινός καφές	18.50 Η λάμψη
13.10 Super game	**19.30 Ειδήσεις**
13.15 Εγκλήματα (Ε)	21.05 Τζόκερ
14.00 Ειδήσεις	21.15 Μπάσκετ: Ολυμπιακός - Περιστέρι
14.40 Χρήμα-Χρηματιστήριο	23.00 Με τα μάτια της Ελλης
14.45 Κωνσταντίνου και Ελένης (Ε)	**0130 Ειδήσεις**
15.40 Super game	01.15 Νόμος και τάξη
15.45 Ατίθασα νιάτα	01.45 Τριάντα και κάτι
16.40 Super game	02.45 Ξένη ταινία

STAR

06.00 Αστέρια στο πεντάγραμμο	16.00 Γλυκιά μου Αννα
09.00 Ειδήσεις	17.00 Σ'αγαπώ Ροζίτα
09.05 Οι πεταλούδες ελεύθερες πετούν	**18.00 Ειδήσεις**
10.00 Αρωμα γυναίκας (Ε)	19.30 Οι πεταλούδες ελεύθερες πετούν
11.00 Για την καρδιά της Μαρίας	20.30 Η μικρή κυρία
12.00 Η μικρή κυρία (Ε)	21.00 Το κλειδί
12.25 Η υγεία κτίζεται κάθε μέρα	22.05 Κρεσέντο (Ε)
12.30 Η Τόλμη και γοητεία	**24.00 Ειδήσεις**
13.00 Ειδήσεις	01.00 Ξένη ταινία «Καβαλάρηδες της σωτρίας»
14.00 Μιράντα, η προδομένη γυναίκα	02.30 Ξένη ταινία «Βασιλική»
15.00 Τοπ μόντελς	05.30 Πλέϊερς

ALPHA

06.00 Πρώτη ενημέρωση	18.30 Αξέχαστος έρωτας
08.00 Καινούργια μέρα	**19.30 Ειδήσεις**
11.00 Το μαγκαζίνο του Alpha	21.00 Ου μοιχεύσεις
12.10 Τρεις γναίκες	21.45 Ερασιτέχνης άνθρωπος
12.30 Παουλίνα (Ε)	22.45 Κόκκινος κύκλος
14.00 Ειδήσεις	23.45 Twist
14.55 Πασίφικ μπλου	**00.45 Ειδήσεις**
15.55 Υπαστυνόμος Ρεξ	01.00 Ελληνική ταινία «Η αγάπη σκοτώνει»
17.00 Ελληνική ταινία «Ο χρυσός και ο τενεκές»	03.00 La Heat

ΚΙ ΝΗ ΜΑ ΤΟ ΓΡΑ ΦΟΣ

ΠΑΛΛΑΣ 5 CINEMAS CENTER
ΠΡΟΓΡΑΜΜΑ ΕΒΔΟΜΑΔΑΣ 29/12/2000 - 04/01/2001
www.cinemapallas.gr

Στις 31/12 οι παραστάσεις μετα τις 22:00 δεν θα πραγματοποιηθουν

ΑΙΘΟΥΣΑ 5 ΔΑΣΚΑΛΟΣ ΓΙΑ ΓΕΛΙΑ & ΓΙΑ ΚΛΑΜΑΤΑ 2
ΠΡΩΤΑΓΩΝΙΣΤΟΥΝ: EDDIE MURPHY, JANET JACKSON
Κάθε ημέρα / Ώρες Έναρξης: 18:10, 20:25, 22:40

ΑΙΘΟΥΣΑ 1 Ο ΜΑΦΙΟΖΟΣ ΤΗΣ ΔΙΠΛΑΝΗΣ ΠΟΡΤΑΣ
ΠΡΩΤΑΓΩΝΙΣΤΟΥΝ: BRUCE WILLIS, MATTHEW PERY
Κάθε ημέρα / Ώρες Έναρξης: 17:40, 19:50, 22:00

ΑΙΘΟΥΣΑ 2 HIGH FIDELITY
ΠΡΩΤΑΓΩΝΙΣΤΟΥΝ: JOHN CUSACK
Κάθε ημέρα / Ώρες Έναρξης: 19:30, 22:10

ΑΙΘΟΥΣΑ 4 ΦΘΙΝΟΠΩΡΟ ΣΤΗ ΝΕΑ ΥΟΡΚΗ
ΠΡΩΤΑΓΩΝΙΣΤΟΥΝ: RICHARD GERE, WINONA RYDER
Κάθε ημέρα / Ώρες Έναρξης: 20:10, 22:30

ΑΙΘΟΥΣΑ 3 ΟΝΕΙΡΕΜΕΝΗ ΖΩΗ (FAMILY MAN)
ΠΡΩΤΑΓΩΝΙΣΤΟΥΝ: NICOLAS CAGE, TEA LEONI
Ώρες Έναρξης: 20:00, 22:35
Από 29 Δεκεμβρίου έως και Τρίτη 2 Ιανουαρίου 2001

Κρατησεις Θεσεων στο 24475 και 70670 (15:00 - 20:00)

ΑΙΘΟΥΣΑ 3 ΑΥΤΟ ΠΟΥ ΘΕΛΟΥΝ ΟΙ ΓΥΝΑΙΚΕΣ
(WHAT WOMEN WANT)
Σε πρώτη πανελλήνια προβολή
ΠΡΩΤΑΓΩΝΙΣΤΟΥΝ: MEL GIBSON, HELEN HUNT
Ώρες Έναρξης: 20:00, 22:40
Από Τετάρτη 3 Ιανουαρίου 2001

Kids Club • Παιδική Ζώνη

ΔΕΙΝΟΣΑΥΡΟΣ (DINOSAUR)
ΑΙΘΟΥΣΑ 5 (μεταγλωττισμένο στα ελληνικά), 15:50*
ΑΙΘΟΥΣΑ 2 (μεταγλωττισμένο στα ελληνικά), 17:30
ΑΙΘΟΥΣΑ 3 (στα αγγλικά), 18:00

ΑΙΘΟΥΣΑ 4 POKEMON 2
Κάθε ημέρα / Ώρες Έναρξης: 15:50*, 18:00

Παρασκευή, Σάββατο, Κυριακή & Δευτέρα στην διάρκεια των παιδικών παραστάσεων τα παιδιά σας θα διασκεδάσουν με απίθανους Κλόουν!
Προσφορά του παιδικού σταθμού:

* Ειδική παράσταση με δωρεαν αναψυκτικό ανα άτομο
* Το ΠΑΛΛΑΣ κερνά όλους τους πιστούς συρτάκια CAIN, κατά την διάρκεια των αποκομματιών και βραδινών παραστάσεων από Τετάρτη έως και Δευτέρα!

Η υποδοχή του νέου χρόνου στη Ρόδο

***ΕΝΤΥΠΩΣΙΑΚΗ** ήταν η υποδοχή του νέου χρόνου και στη Ρόδο, παρά τις δυσμενείς καιρικές συνθήκες που επικρατούσαν. Το ιδιαίτερο χρώμα στις φετινές γιορτές έδωσε το τρενάκι της **ΡΟΔΑ**, που το πρωί της παραμονής της Πρωτοχρονιάς ανέβηκαν πάνω τα μέλη της Φιλαρμονικής και μαζί με το δήμαρχο Γ.Γιαννόπουλο και δημοτικούς συμβούλους επισκέφτηκαν το κέντρο της πόλης και όλες τις συνοικίες και έψαλλαν τα κάλαντα. Τις πρωτοχρονιάτικες εκδηλώσεις και τα άλλα γεγονότα καταγράφει ο φακός των Φιλ. και Νικήτα Πάχου.*



Η Φιλαρμονική μαζί με το δήμαρχο Γ. Γιαννόπουλο και τους δημοτικούς συμβούλους Γ. Τσιγάρο και Μαν. Αντώνογλου, πήγαν στο σπίτι του τέως δημάρχου Μάνου Κόκκινου, στη συνοικία του Αγίου Νικολάου, και του είπαν τα κάλαντα. Αντηλλάγησαν ασπασμοί και ευχές, σε όλους δε προσφέρθηκαν γλυκά.



Με θερμούς εναγκαλισμούς (αλλά και συγκίνηση) ο τέως δήμαρχος Δημ. Βενετοκλής δέχτηκε στο σπίτι του τη Φιλαρμονική που του έπαιξε τα κάλαντα. Μαζί ήταν και ο δήμαρχος Γ. Γιαννόπουλος, οι δημοτικοί σύμβουλοι Γ. Τσιγάρος,Μαν. Σαββής, Αντ. Αλαβέρας, Μαν. Αντώνογλου και άλλοι



Εντυπωσιακή ήταν φέτος η παρουσία της Φιλαρμονικής του Δήμου Ρόδου σε όλες τις εορταστικές εκδηλώσεις. Με το Θέμο Μέξη η μπάντα πήρε μια καινούργια μορφή και με τις εμφανίσεις της προκαλεί το θαυμασμό. Την παραμονή της Πρωτοχρονιάς είπε τα κάλαντα σ' ολόκληρη την πόλη πάνω στο τρενάκι της ΡΟΔΑ



Το τρενάκι της ΡΟΔΑ έκλεψε την παράσταση την παραμονή της Πρωτοχρονιάς. Με τη Φιλαρμονική και τη δημοτική αρχή γύρισε σε όλες τις συνοικίες και πρόσφερε μια ξεχωριστή εορταστική νότα



Δύο τεράστια κρουαζιερόπλοια (το «ONE» και το «FIVE») προσέγγισαν στο λιμάνι της Ρόδου την παραμονή της Πρωτοχρονιάς και οι ξένοι τουρίστες πήραν μια εορταστική γεύση από τη Ρόδο



Η χορωδία εγχόρδων και πνευστών παρουσίασε ένα θαυμάσιο πρόγραμμα το βράδυ της Πρωτοχρονιάς στο Εθνικό Θέατρο και κυριολεκτικά μάγεψε όσους παρακολούθησαν την παράσταση

Rodon CAFFE'

Τα ρολόγια γυρίζουν πίσω έναν αιώνα...
μοναδικές φωτογραφίες μας ταξιδεύουν
...ο χρόνος δεν μετράει στο Rodon Caffé



Απολαύστε τον καφέ, το ποτό ή δοκιμάστε
τα εξαίσια εδέσματά μας με συνοδεία τις γλυκίες
νότες του πιάνου του Νίκου Βασιλαράκη και
μία βελούδινη γυναικεία φωνή.



Ανοικτά καθημερινά μεταξύ 19:30 - 03:00
Έκπτωση 20% για τους κατοίκους της Ρόδου

CASINO RODOS

RESIDO

X.2058-31/12



ΜΝΗΜΟΣΥΝΑ

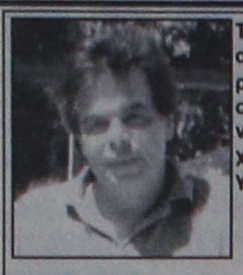

Τελούμε αύριο Πέμπτη 4 Ιανουαρίου και ώρα 7.30 π.μ. στον ιερό ναό Ταξιαρχών νεκροταφείου ΙΑΛΥΣΟΥ 40ήμερο μνημόσυνο υπέρ αναπαύσεως της ψυχής του λατρευτού μας συζύγου, γιού, πατέρα και αδελφού

ΜΙΧΑΛΗ ΚΟΥΛΟΥΜΠΡΗ

Η σύζυγος Αναστασία
Η μητέρα Αιμιλία
Τα παιδιά Δέσποινα, Αιμιλία, Ιάκωβος
Τα αδέλφια και οι λοιποί συγγενείς

ΓΔ-3/1



Τελούμε στις 3 Ιανουαρίου ημέρα Τετάρτη και ώρα 8 π.μ. στον ιερό ναό Ταξιαρχών νεκροταφείου 3μηνο μνημόσυνο υπέρ αναπαύσεως της ψυχής του λατρευτού μας υιού, αδελφού, εγγονού, ανιψιού και εξαδέλφου

ΙΩΑΝΝΗ ΦΤΕΡΟΥΓΑ

Ο πατέρα Γιώργος
Ο αδελφός Δημήτρης
Οι λοιποί συγγενείς

15380-3/1

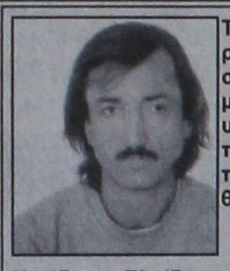

Τελούμε στις 7 Ιανουαρίου ημέρα Κυριακή και ώρα 8.30 π.μ. στον ιερό ναό Αγίου Παντελεήμονα Π. Πόλης 5ετές μνημόσυνο υπέρ αναπαύσεως της ψυχής του λατρευτού μας συζύγου, πατέρα, υιού, παππού, αδελφού και θείου

ΣΤΕΡΓΟΥ ΔΑΝΑ

Η σύζυγος Ελπίδα
Τα παιδιά Γιώργος, Ελευθερία - Γιάννης, Μαρία - Μιχάλης
Η μητέρα, η εγγονή, τα αδέλφια, τα ανίψια και οι λοιποί συγγενείς

2-6/1

Για τη μεταβίβαση στο ευρώ

Επιτυχείς δοκιμές στις Τράπεζες της Ελλάδος

ΔΕΝ ΠΑΡΟΥΣΙΑΣΤΗΚΕ ΚΑΝΕΝΑ ΠΡΟΒΛΗΜΑ

Επιτυχείς δοκιμές των ελληνικών τραπεζών, που έμειναν κλειστές χθες για το κοινό, για την εισαγωγή του ευρώ σε λογιστική μορφή

Κανένα απολύτως πρόβλημα δεν αντιμετώπισαν χθες οι τράπεζες στην διάρκεια των δοκιμών που πραγματοποιήθηκαν για την υποδοχή του ευρώ σε λογιστική μορφή. "Ολα πήγαν πολύ καλά" αναφέρουν τα στελέχη των τραπεζών που έμειναν κλειστές για το κοινό και ασχολήθηκαν με την μετάπτωση στο νέο κοινό ευρωπαϊκό νόμισμα. Ολα τα λογιστικά συστήματα των τραπεζικών ιδρυμάτων λειτουργούν σε περιβάλλον ευρώ.

Εξάλλου από σήμερα που ανοίγουν οι τράπεζες για το κοινό οι δανειολήπτες δεν θα επιβαρύνονται πλέον με τον ΕΦΤΕ, ο οποίος αντιστοιχεί σε 3% επί των τόκων.

Ειδικότερα οι τράπεζες από σήμερα θα προσφέρουν όλα τα δραχμικά προϊόντα-καταθέσεις, χορηγήσεις, αμοιβαία κεφάλαια, ασφάλειες, λήζινγκ κλπ. σε δραχμές και σε ευρώ. Οι πελάτες των Τραπεζών θα ενθαρρύνονται να προτιμούν όλες τις μακροχρόνιες συμβάσεις, που συμφωνούνται, να εκφράζονται σε ευρώ. Τα νέα στεγαστικά δάνεια, οι νέες προθεσμιακές καταθέσεις που η διάρκειά τους υπερβαίνει την 1.1.2002, τα νέα ασφαλιστικά συμβόλαια κλπ. δεν θα έχουν κανένα λόγο να εκφράζονται σε δραχμές ακόμα και κατά τη μεταβατική περίοδο.

Επίσης οι αποδείξεις που θα εκδίδονται από τα ΑΤΜ θα αναφέρουν το ποσό της συναλλαγής και σε ευρώ.

Ειδικότερα:

- Οι δραχμικοί λογαριασμοί καταθέσεων γίνονται ταυτόχρονα και λογαριασμοί ευρώ, το οποίο έχει ως αποτέλεσμα ότι το υπόλοιπο του λογαριασμού τηρείται σε δραχμές οι χρεώσεις και οι πιστώσεις γίνονται και σε ευρώ. Όλοι οι δραχμικοί λογαριασμοί θα μετατραπούν υποχρεωτικά σε ευρώ στο τέλος του 2001.

- Οι σημερινοί λογαριασμοί συναλλάγματος σε ευρώ και σε άλλα νομίσματα χωρών της Ζώνης του ευρώ (π.χ. Γερμανικό Μάρκο, Γαλλικό Φράγκο κλπ) από 1.1.2001 θα έχουν το ίδιο επιτόκιο με τους δραχμικούς λογαριασμούς.

Στις πιστωτικές και χρεωστικές κάρτες:

- Το νόμισμα τιμολογήσεως θα είναι το ευρώ με αποτέλεσμα η πραγματοποίηση αγορών στις χώρες της ζώνης του ευρώ θα γίνεται χωρίς συναλλαγματική επιβάρυνση.

- Οι κάρτες που βρίσκονται σε κυκλοφορία θα μπορούν να πληρώνονται είτε από δραχμικούς λογαριασμούς είτε από λογαριασμούς σε Ευρώ.

Στις Αυτόματες Ταμειολογιστικές Μηχανές:

- Υπάρχει η δυνατότητα πραγματοποιήσης αναλήψεων και καταθέσεων με χρήση λογαριασμού που θα έχει μετατραπεί σε Ευρώ.

Στις Χορηγήσεις-Δάνεια:

- Οι κατηγορίες νέων χορηγήσεων σχεδιάζονται και προσφέρονται σε ευρώ, το επιτόκιο, το ποσό, τα πιστωτικά όρια και τα τοκοχρεολύσια του δανείου προσδιορίζονται σε ευρώ και ανακοινώνονται και σε δραχμές.

- Η εκταμίευση και η αποπληρωμή μπορεί να γίνεται σε ευρώ (με χρέωση ή πίστωση του λογαριασμού του πελάτη) και σε δραχμές.

- Οι εγγυητικές επιστολές εκφράζονται σε δραχμές και σε ευρώ και οι νέες εκδίδονται μόνο σε ευρώ. Τα καλύμματα, τα έντυπα, το τιμολόγιο κλπ προσαρμόζονται στο ευρώ.

- Οι σημερινοί λογαριασμοί χορηγήσεων σε δραχμές συνεχίζουν να είναι εκφρασμένοι σε δραχμές μέχρι τη λήξη τους ή την ανανέωσή τους. Θα έχουν τη δυνατότητα να μετατρέπονται σε ευρώ διατηρώντας τα ίδια χαρακτηριστικά και όρους συνεργασίας (όρια, προμήθειες, valeur, εγγυήσεις κλπ).

- Οι σημερινοί λογαριασμοί συναλλάγματος σε ευρώ και σε άλλα νομίσματα χωρών της Ζώνης του Ευρώ (δηλ. γερμανικά μάρκα, γαλλικά φράγκα κλπ) παραμένουν ως έχουν μέχρι τη λήξη τους ή μέχρι την ανανέωσή τους.

Από 1.1.2001 θα θεωρούνται ως λογαριασμοί χορηγήσεων σε εγχώριο νόμισμα.

- Στην κατηγορία των χορηγήσεων σε συνάλλαγμα θα παραμείνουν οι λογαριασμοί σε Δολάρια ΗΠΑ, γιεν Ιαπωνίας, ελβετικά φράγκα, λίρες Αγγλίας κλπ.

Στις εντολές και εμβάσματα θα δίνεται η δυνατότητα έκδοσης και σε ευρώ έναντι λογαριασμών σε δραχμές και αντιστρόφως (χωρίς προμήθεια μετατροπής).

Θα υπάρχει δυνατότητα κινήσεως λογαριασμού που τηρείται σε δραχμές με μηνύματα σε ευρώ και αντιστρόφως.

Τα πρώτα γεγονότα

ΣΥΝΕΧΕΙΑ ΑΠΟ ΤΗ ΣΕΛ. 1

γραμμάρια και ανήκει στην οικογένεα Χαλιλοπούλου, που διαμένει στον καταυλισμό των αθίγαννων στο Καρακόνερο.

● Κοριτσάκι, ωστόσο ήταν και το δεύτερο παιδί, που γεννήθηκε τις πρώτες πρωινές ώρες της Πρωτοχρονιάς στην κλινική Καραγιάννη. Το κοριτσάκι γεννήθηκε στις έξι τα ξημερώματα με βάρος 3 κιλά και 400 γραμμάρια, δίδοντας απέραντη χαρά στους γονεις του, Δημήτρη Πανάγο και Ιωάννα Κωστάντου.

ΣΤΟ ΝΟΣΟΚΟΜΕΙΟ εξάλλου, «ποδαρικό» στα χειρουργικά εξωτερκά ιατρεία έκανε ένας νεαρός στις 12 και 10 τα ξημερώματα της Πρωτοχρονιάς, με θλάση στο δεξί χέρι, ενώ στα παθολογικά εξωτερκά ιατρεία έκανε «ποδαρικό» 15 λεπτά, μετά την αλλαγή του χρόνου, μια κυρία που μεταφέρθηκε με λιποθυμικό επεισόδιο.

● Η πρώτη κλήση που δέχθηκε η Αμεση Δράση (100), ήταν στις 12 και 1 πρώτο λεπτό, για φθορά σε οικία στην οδό Ελευθερίου Βενιζέλου 2, από αυτοκίνητο που κάτω από άγνωστες συνθήκες, έπεσε σε τοίχο του σπιτιού.

Η ΠΥΡΟΣΒΕΣΤΙΚΗ Υπηρεσία της Ρόδου δέχθηκε την πρώτη κλήση στις 10 και 20 το πρωί της Πρωτοχρονιάς, όταν κλήθηκε να παρέμβει για να σβήσει φωτιά που εξερράγη σε αυτοκίνητο στην οδό Καποδιστρίου.

●«Ποδαρικό στο αεροδρόμιο «Διαγόρας» έκανε στις 10 το πρωί της Πρωτοχρονιάς η πτήση 702 της Ολυμπιακής Αεροπορίας από την Αθήνα, ενώ στο λιμάνι της Ρόδου έκανε στις 11 το πρωί της Πρωτοχρονιάς το φορτηγό πλοίο «Μιχάλης» που μετέφερε 600 τόνους τούβλα.

Το Καζίνο της Ρόδου

ΣΥΝΕΧΕΙΑ ΑΠΟ ΤΗ ΣΕΛ. 1

τα μέσα Ιανουαρίου 2001.

Κατά την πρώτη φάση του προγράμματος, που απευθύνθηκε στην τουριστική αγορά του Ισραήλ, διακινήθηκαν συνολικά προς τη Ρόδο 1092 Ισραηλινοί τουρίστες. Από αυτούς μόλις το 16% ήταν παίκτες του Καζίνο, κάτι που αποδεικνύει ότι πρόκειται για μια συντονισμένη προσπάθεια ανάπτυξης του ροδιακού χειμερινού τουρισμού και όχι απλώς για μια επιχείρηση μεταφοράς παικτών για το Καζίνο Ρόδου.

Οι πτήσεις τσάρτερ από το Τελ Αβίβ προς τη Ρόδο κατά τη διάρκεια του χειμώνα είχαν διακοπεί, όπως είναι γνωστό, από τις ισραηλινικές αεροπορικές εταιρίες και συνεχίστηκαν μόνο κατόπιν της πρωτοβουλίας που ανέλαβε το Καζίνο Ρόδου. Ναυλώθηκε συγκεκριμένα το μοναδικό διαθέσιμο αεροσκάφος της ισραηλινής αεροπορικής εταιρίας «ARKIA» που πραγματοποίησε από την Παρασκευή 24 Νοεμβρίου μέχρι την Παρασκευή 15 Δεκεμβρίου, 4 συνολικά πτήσεις τσάρτερς (μία την εβδομάδα προς τη Ρόδο, με μέγιστη πληρότητα επιβατών 100%).

Πριν από τη λήξη του συμβολαίου με την «ARKIA» στελέχη της RESIDO FIBI, που είναι ο κύριος μέτοχος του Καζίνου Ρόδου, επιδόθηκαν στην αναζήτηση εταιρίας, που θα μπορούσε να εκτελέσει σε εβδομαδιαία βάση το δρομολόγιο Τελ Αβίβ - Ρόδο, ώστε να συνεχισθεί κανονικά το πρόγραμμα χειμερινού τουρισμού, μετά τις γιορτές των Χριστουγέννων και της Πρωτοχρονιάς. Μετά από επίπονες διαπραγματεύσεις για το οικονομικό μέρος της συμφωνίας «κλείστηκε» τελικά η πολυπόθητη συμφωνία με τη γνωστή ισραηλινή αεροπορική εταιρία EL AL.

Στις 5 Ιανουαρίου, ημέρα Παρασκευή, στις 12 το μεσημέρι, θα αφιχθούν 190 Ισραηλινοί τουρίστες, με την πρώτη πτήση τσάρτερ της EL AL, που θα παραμείνουν για δύο μέρες στο νησί μας. Θα ακολουθήσει μία δεύτερη πτήση τσάρτερ προς τη Ρόδο την επόμενη Παρασκευή 12 Ιανουαρίου με 190 επίσης επιβάτες.

Με αυτόν τον τρόπο θα συντηρηθεί μέχρι τα μέσα Ιανουαρίου ο ροδιακός χειμερινός τουρισμός από το εξωτερικό, παράλληλα βέβαια με τις αφίξεις σημαντικού αριθμού ημεδαπών τουριστών, από την Αθήνα. Πρόκειται για τους Ελληνες παίκτες του Καζίνου που επισκέπτονται με έξοδα του καζίνο κάθε σαββατοκύριακο τη Ρόδο, μαζί με τις οικογένειες και τους φίλους τους, συνδυάζοντας το «παιχνίδι» με ολιγοήμερες διακοπές.

Ιδιαίτερα χαρακτηριστικό των Ισραηλινών και των Ελλήνων τουριστών που επισκέπτονται το νησί μας μέσω του Καζίνου Ρόδου είναι η υψηλή εισοδηματική στάθμη τους, που επιδρά ευεργετικά στην τοπική αγορά κατά τους «νεκρούς» μήνες του χειμώνα.

Πολύ σύντομα η διοίκηση του Καζίνο Ρόδου θα είναι σε θέση να ανακοινώσει τη συνέχεια του προγράμματος χειμερινού τουρισμού μετά τη λήξη της συμφωνίας με την EL AL.

Μάλστα θα πρόκειται πλέον για μια μακροπρόθεσμη συμφωνία, που θα εγγυάται την ομαλή εξέλιξη του προγράμματος για το Ισραήλ και θα παρατείνει όπως είχε δεσμευθεί η διοίκηση του Καζίνο Ρόδου, το διάστημα παραμονής των Ισραηλινών τουριστών στο νησί μας.»

Ο δρόμος των Κρητικών

ΣΥΝΕΧΕΙΑ ΑΠΟ ΤΗ ΣΕΛ. 1

έχει ολοκληρωθεί έχουν γίνει και οι συνδέσεις των ξενοδοχείων της Ιξιάς, με τον αποχετευτικό αγωγό, ώστε να μη χρειαστεί να γίνουν εκ νέου παρεμβάσεις.

● Σύντομα αναμένεται να προχωρήσουν οι διαδικασίες για τη δεύτερη και τρίτη φάση του έργου του αποχετευτικού αγωγού. Αξίζει να σημειωθεί ότι το έργο της κατασκευής του αποχετευτικού αγωγού είναι από τα λίγα που ολοκληρώνονται μέσα στο χρονοδιάγραμμα.

Γλυκοκοίταζε μπαργούμαν

ΣΥΝΕΧΕΙΑ ΑΠΟ ΤΗ ΣΕΛ. 1

ποινική δίωξη για πρόκληση επικίνδυνων σωματικών βλαβών, τον παρέπεμψε να δικαστεί στο Αυτόφωρο, αλλά ζήτησε και πήρε 48ωρη προθεσμία.

ΜΕ ΦΑΝΕΡΑ τα σημάδια της κακοποίησης στο πρόσωπό του, εμφανίστηκε χθες το μεσημέρι στο Δικαστήριο ο νεαρός Οτζάν. Αντίθετα ο δράστης συνοδευόμενος από τους αστυνομικούς έδειχνε ψύχραιμος.

Φράκαρε η χωματερή

ΣΥΝΕΧΕΙΑ ΑΠΟ ΤΗ ΣΕΛ. 1

- Κρουασάν 1.600 κιλά
- Μύδια 1.883 κιλά
- Βούτυρα 6.898 κιλά
- Πίτσες 1.300 κιλά
- Κουνέλια 1.220 κιλά

ΣΥΝΟΛΟ 206.070 κιλά

ΟΙ ΕΛΕΓΧΟΙ, σύμφωνα με τον κ. Ζεμπιλλά, θα ενταθούν το 2001 και θα επεκταθούν στα άλλα νησιά μας, καθώς και στα χωριά της Ρόδου, στα πλαίσια προσπάθειών που καταβάλλει η αστυκτηνιατρική Υπηρεσία της Αστυνομικής Διεύθυνσης Δωδεκανήσου, για προστασία του καταναλωτικού κοινού από ακατάλληλα τρόφιμα.

Κέρδισαν από 10 εκ. δρχ.

ΣΥΝΕΧΕΙΑ ΑΠΟ ΤΗ ΣΕΛ. 1

χουν έτσι τρεις τυχεροί που είχαν τον τυχερό αριθμό.

● Τα τυχερά λαχεία αγοράστηκαν από τα εξής πρακτορεία:

1ον. Βονάκης Ιωάννης (περιοχή ανάληψη)

2ον. Βουτσινάς Γιώργος (περιοχή Αγ. Δημητρίου)

3ον Λυριστής Αναστάσιος (Στ. Κωτιάδη).

ΟΙ ΠΩΛΗΣΕΙΣ του Κρατικού Λαχείου πάντως, όσον αφορά την τελευταία κλήρωση, σημείωσαν αύξηση της τάξεως του 15-20%. «Ενας από τους λόγους της αύξησης ήταν και το ποσό του ενός δισεκατομμυρίου δραχμών, που αναλογούσαν στον τυχερό», δήλωσε στην «Πρόοδο» ο πρόεδρος του Συλλόγου των Ιδιοκτητών Πρακτορείων ΠΡΟ-ΠΟ κ. Αναστ. Λυριστής.

● Οσοι προσδοκούσαν να αποκομίσουν κέρδη από τις κληρώσεις του ΛΟΤΤΟ, του ΠΡΟΤΟ και του ΤΖΟΚΕΡ συνάντησαν προβλήματα, λόγω της βλάβης που σημειώθηκε στο κεντρικό σύστημα του ΟΠΑΠ.

«Ετσι πολλοί δεν μπόρεσαν να παίξουν, με αποτέλεσμα να υπάρχουν εντάσεις και γκρίνιες σε αρκετά πρακτορεία», επεσήμανε ο κ. Λυριστής.

Τα μούσκεψε η βροχή

ΣΥΝΕΧΕΙΑ ΑΠΟ ΤΗ ΣΕΛ. 1

προκειμένου να γιορτάσουν την έλευση του 2001.

ΤΟΠΙΚΑ μουσικοχορευτικά συγκροτήματα, αλλά και η Φιλαρμονική του Δήμου Ρόδου πρόσφεραν πλούσιο ψυχαγωγικό πρόγραμμα, δημιουργώντας ένα ανεπανάληπτο κέφι.

◆ Ακριβώς στις 12 και την ώρα που άλλαζε ο χρόνος, ο δήμαρχος Γ. Γιαννόπουλος απηύθυνε ένα σύντομο χαιρετισμό και η Φιλαρμονική έπαιζε τα κάλαντα. Και την ώρα που ο δήμαρχος άνοιγε την καθιερωμένη σαμπάνια, άνοιξαν και οι κρουνοί του ουρανού και άρχισε η βροχή!..

ΦΥΣΙΚΑ ο κόσμος δεν μπορούσε να παραμείνει και έτσι διαλύθηκε, ενώ διακόπηκε και η γιορτή.

◆ Πρέπει να σημειωθεί ότι λίγο μετά τα μεσάνυχτα (και ενώ έβρεχε καταρρακτωδώς) χιλιάδες άτομα, άρχισαν να κατεβαίνουν προς το κέντρο της πόλης με αποτέλεσμα να δημιουργηθεί ένα τεράστιο κυκλοφοριακό αλαλούμ.

ΤΕΛΙΚΑ πολύς κόσμος κατέφυγε στα νυχτερνά κέντρα, που παρέμειναν ανοιχτά μέχρι το πρωί της Πρωτοχρονιάς.

Τουριστικά υποβαθμισμένη η Ρόδος

ΣΥΝΕΧΕΙΑ ΑΠΟ ΤΗ ΣΕΛ. 1

Ρόδος έχει πέσει σε δεύτερης κατηγορίας τουριστικό θέρετρο. Οι κυράτσες του Κολωνακίου δεν βάζουν ούτε καν στο στόμα τους τη Ρόδο. Την θεωρούν «μπας κλας» και φυσικά την αποφεύγουν.



Και ο πρόεδρος της Γαλλίας Φρανσουά Μιττεράν προτίμησε τη Ρόδο για τις διακοπές του

ΠΟΙΟΣ ΦΤΑΙΕΙ ΓΙΑ ΤΟ ΚΑΤΑΝΤΗΜΑ;

Και τώρα γενιέται το ερώτημα: Ποιός φταίει για το σημερινό κατάντημα του νησιού μας; Η σωστή κατά την άποψή μας απάντηση είναι: Ολοι οι Ροδίτες φταίμε, άλλος πολύ και άλλος λιγότερο.

✍ Οταν στη δεκαετία του 1950 ήλθαν στη Ρόδο οι πρώτοι τουρίστες και επισκέφθηκαν την ύπαιθρο, οι χωρκοί μας τους κέρναγαν καφέδες, αναψυκτικά και τους τραπέζωναν, γιατί τους θεωρούσαν «φιλοξενούμενους». Το είχανε σαν προσβολή να πάρουν χρήματα από έναν ξένο που τον κέρασαν ένα καφέ ή αναψυκτικό ή λίγο φαγητό. Οι επισκέπτες της Ρόδου τότε ήταν κάτι σαν «τιμώμενο πρόσωπο» και όλοι οι Ροδίτες με προθυμία τον εξυπηρετύσαν. Σε μια επίσκεψή του στη Ρόδο ο Αριστοτέλης Ωνάσης σκόνταψε στο γιωτ, έπεσε και τραυματίστηκε ελαφρά. Ειδοποιήθηκε ο δήμαρχος Μιχάλης Πετρίδης που τον μετέφερε αμέσως στο Νοσοκομείο, το οποίο όμως ήταν σχεδόν κλειστό, γιατί ήταν Κυριακή και οι γιατροί είχαν αργία. Ο Πετρίδης άρπαξε το τηλέφωνο και σε ελάχιστα λεπτά της ώρας όλοι οι διευθυντές κλινικών ήλθαν στο Νοσοκομείο, έκαναν ακτινογραφίες και εξέτασαν τον Ωνάση, ο οποίος έμεινε κατάπληκτος από τη συμπεριφορά των Ροδίων και δημόσια ευχαρίστησε τη Ρόδο για την παραδεισένια ομορφιά της και τους Ροδίτες για την κουλτούρα τους και την αγάπη και φροντίδα προς όσους την επισκέπτοντα. Την ίδια συμπεριφορά έδειχναν οι Ροδίτες σε όλους γενικά τους επισκέπτες του νησιού τους.

ΣΗΜΕΡΑ όμως ο τουρισμός αντιμετωπίζεται από όλους μας σαν αντικείμενο προς εκμετάλλευση. Τον τουρίστα δεν τον βλέπουμε πλέον σαν φίλο που ήλθε από την πατρίδα του για να θαυμάσει το νησί μας. Στο πρόσωπό του βλέπουμε τα χιλιάρικα που θα προσπαθήσουμε να του αποσπάσουμε με άγρια εκμετάλλευση και άνομες, πολλές φορές, μεθόδους.

✍ Ο τουρίστας όμως δεν είναι χαζός. Ολα αυτά τα αντιλαμβάνεται και σιγά - σιγά η αγάπη του για τη Ρόδο εξατμίζεται. Ισως σ'αυτό το συναίσθημα, που δημιουργείται στους επισκέπτες μας να οφείλεται και η αναμφισβήτη πτώση ποιοτικού μας τουρισμού. Κάποτε η Ρόδος ήταν το αγαπημένο θέρετρο της υψηλής και μέσης κοινωνίας της Ευρώπης. Σήμερα το νησί μας κατακλύζεται από αλητοτουρίστες με πρώτοους ξυπόλυτους τους πεινασμένους Αγγλους.

ΦΤΑΙΜΕ βέβαια όλοι οι Ροδίτες για την κατάντια του νησιού μας, αλλά την κύρια ευθύνη τη φέρει ακέραια η ηγεσία του τόπου. Βουλευτές, ηγεσία της Νομαρχίας, δήμαρχοι, πρόεδροι τοπικών οργανισμών, συλλόγων και σωματείων είναι αυτοί που κυρίως ευθύνονται για την υποβάθμιση και το κατάντημα του νησιού μας.

✍ Ολα αυτά βέβαια συνθέτουν μια εικόνα παρακμής του νησιού μας που ελπίζουμε να είναι πρόσκαιρη.. Παρακμή, η οποίακατά τη γνώμη μας, οφείλεται στη λειψανδρία που τα τελευταία χρόνια ταλαιπωρεί τη Ρόδο και γενικά όλη τη Δωδεκάνησο. Δυστυχώς οι ηγέτες μας - πλην δύο ή τριών το πολύ εξαιρέσεων - είναι πολύ χαμηλού επιπέδου, δεν έχουν ούτε οράματα, ούτε πραγματική αγάπη προς τα νησιά μας. Μερικοί από αυτούς αντί να αγωνίζονται για την πρόοδο και προκοπή του νησιού μας, προσπαθούν να προβάλουν την ανύπαρκτη προσωπικότητά τους για να καταφέρουν να τα «οικονομισουν» χρησιμοποιούντες το οποιοδήποτε αξίωμα που κατέχουν.

ΚΑΙ ΜΙΑ που οι ημέρες αυτές το απαιτούν, ας ευχηθούμε η Ρόδος και γενικά η Δωδεκάνησος να βρει γρήγορα ανθρώπους ικανούς να σταματήσουν την παρακμή της και να την αναβαθμίσουν σε όλους τους τομείς και τις κοινωνικές δραστηριότητες. Και ευτυχώς η Ρόδος έχει τέτοιους ανθρώπους, που με την προσωπικότητα, την εργατικότητα, την εξυπνάδα και τα οράματά τους δημιούργησαν στην ιδιωτική τους ζωή έργα θαυμάσια, που τους έφεραν στην κορυφή της κοινωνικής καταξίωσης.

✍ Καιρός είναι, τώρα να αφιερώσουν ένα μέρος της εκρηκτικής τους δραστηριότητας για το σταμάτημα της παρακμής της Ρόδου και την αναβάθμιση του άτυχου, αλλά πραγματικά σμαραγδένιου νησιού μας.

ΛΑΪΚΟ ΛΑΧΕΙΟ

(Την κλήρωση προσφέρει το πρακτορείο ΚΩΣΤΑ ΚΑΣΤΡΟΥΝΗ - Στοά Σπάρταλη 7)

ΚΛΗΡΩΣΗ 1η της 2 Ιαν. 2001

ΚΕΡΔΗ ΤΡΙΩΝΥΜΟΥ ΛΑΧΝΟΥ 1 Ο Κυκλοφόρησαν σειρές: 10

	Σειρά	Στοιχείο	Αριθμός	Ο κ α ν έ ς
Μεγάλος Λαχνός	6η	Γ	4133	Jackpot
Υπόλοιπα στοιχεία	6η	Α+Β+Δ	4133	Jackpot
Β Λαχνός τριδύμου	7η	Α - Δ	4133	Jackpot
Γ Λαχνός τριδύμου	5η	Α - Δ	4133	Jackpot
Σε όλες τις άλλες σειρές			4133	15.000.000

ΚΑΤΑΛΟΓΟΣ ΚΕΡΔΩΝ ΣΕ ΟΛΕΣ ΤΙΣ ΣΕΙΡΕΣ

Αριθμός	Ποσό	Αριθμός	Ποσό	Αριθμός	Ποσό	Αριθμός	Ποσό
590	100,000	20774	70,000	41756	70,000	60798	70,000
1141	70,000	21385	70,000	42437	100,000	61519	70,000
1909	100,000	22166	100,000	42488	70,000	62140	100,000
2772	70,000	23057	70,000	43999	70,000	62931	70,000
4123	70,000	23838	100,000	44030	2,000,000	63812	100,000
4133	Πρώτας	24625	70,000	44177	70,000	64359	70,000
4883	70,000	25056	70,000	44918	70,000	66120	70,000
5634	70,000	25767	100,000	45489	100,000	66691	200,000
6385	100,000	25978	70,000	46100	70,000	67272	70,000
7136	70,000	26649	70,000	46931	200,000	68023	70,000
7907	70,000	26890	300,000	47472	70,000	68804	100,000
8728	200,000	27811	70,000	48203	70,000	69325	70,000
9519	70,000	28362	70,000	48984	70,000	69406	70,000
10140	100,000	28913	70,000	49735	100,000	69687	70,000
11091	70,000	29324	100,000	50486	70,000	70258	100,000
11812	70,000	29815	70,000	51177	300,000	71089	70,000
12484	70,000	30486	70,000	51928	70,000	72035	200,000
13106	200,000	31107	200,000	52609	70,000	72481	70,000
13528	70,000	32028	70,000	53440	70,000	73232	70,000
14120	70,000	33269	70,000	54051	100,000	73945	100,000
14144	70,000	34256	300,000	55128	70,000	74140	100,000
14825	200,000	35027	70,000	55939	200,000	74905	70,000
15616	70,000	35808	70,000	56800	70,000	75612	70,000
16097	100,000	36519	100,000	57131	70,000	76077	300,000
16708	70,000	37180	70,000	57952	70,000	76799	70,000
17399	70,000	38011	70,000	58763	100,000	77275	70,000
18110	100,000	38812	70,000	59514	70,000	77946	70,000
18791	70,000	39563	200,000	59946	1,000,000	78957	200,000
19322	70,000	40274	70,000	60075	70,000	79503	70,000
20003	300,000	41025	70,000	60327	70,000	79979	70,000

Από 10,000 δρχ κερδίζουν όλοι οι αριθμοί που λήγουν σε
Από 4,000 δρχ κερδίζουν όλοι οι αριθμοί που λήγουν σε
Από 2,000 δρχ κερδίζουν όλοι οι αριθμοί που κερδίζουν από 01 έως 44, 59

Στην κλήρωση αυτή ξυπνήθηκαν οι κιλλάδες 04 14 25 44 κυ 09
Δεν ξυπνήθηκαν οι κιλλάδες 03 65
Τα κέρδη άνω των 100000 φορολογούνται με 10%

δημιουργίες cair



EMERY

ΟΙΝΟΘΗΚΗ ΕΜΕΡΥ

ΧΡΙΣΤΟΥΓΕΝΝΑ 2000

Η ΕΜΕΡΥ και φέτος ετοίμασε για σας και του φίλους σας εορταστικές συσκευασίες που ομορφαίνουν τις γιορτές .
Αρκεί ένα τηλεφώνημα και εμείς ειμαστε κοντά τους. Επισκεφθείτε σήμερα το εκθετήριο μας και επιλέξτε το καλάθι που σας αρέσει

12-31 ΔΕΚΕΜΒΡΙΟΥ 2000
ΩΡΕΣ ΛΕΙΤΟΥΡΓΕΙΑΣ
10-14 ΚΑΙ 18-21
ΤΗΛ 0241-29111
ΦΑΞ 0241-22716

X2112

ΘΕΡΜΟΠΟΜΠΟΙ

τι θερμοπομποί;



X2137-31/1

- Οι θερμοπομποί που πρόκειται να εγκαταστήσετε **ίσως είναι θερμοπομποί, ίσως δεν είναι,** γιατί άλλη είναι η **θέρμανση με μεταφορά** και άλλη η **θέρμανση με ακτινοβολία.**
- Και αν είναι θερμοπομποί, **ίσως μελετήθηκαν και εγκαταστάθηκαν σωστά ίσως όχι.**
- Ανάλογα με το **αν είναι θερμοπομποί ή όχι** και με το **πως** μελετήθηκαν και εγκαταστάθηκαν, **καταναλώνουν πολύ ή λίγο ρεύμα.**
- Για να γίνει μια **καλή, ασφαλής και οικονομική θέρμανση,** δεν είναι αρκετό να **θέλει** αυτός που την κάνει, πρέπει και να **γνωρίζει** και να **μπορεί.**
- Εμείς **γνωρίζουμε και μπορούμε.** Ζητήστε πληροφορίες από εμάς ή τους εκατοντάδες πελάτες μας. Έτσι διασφαλίζεται το συμφέρον σας.

ΘΕΡΜΟΠΟΜΠΟΙ ΝΟΡΒΗΓΙΑΣ ELNOR
ΑΠΟΚΛΕΙΣΤΙΚΟΣ ΑΝΤΙΠΡΟΣΩΠΟΣ
ΒΟΥΤΥΡΑΚΗΣ Ι.Χ. Ε.Π.Ε
ΔΩΔ/ΚΗΣ ΝΕΟΛΑΙΑΣ 16 ΡΟΔΟΣ -ΤΗΛ. ΚΕΝΤΡΟ: (0241) 76100

Στον προοδευτικό Δήμο Αφάντου

ΜΙΑ ΔΗΜΙΟΥΡΓΙΚΗ ΔΙΕΤΙΑ

Τα πεπραγμένα από το δήμαρχο Στ. Σταυρή

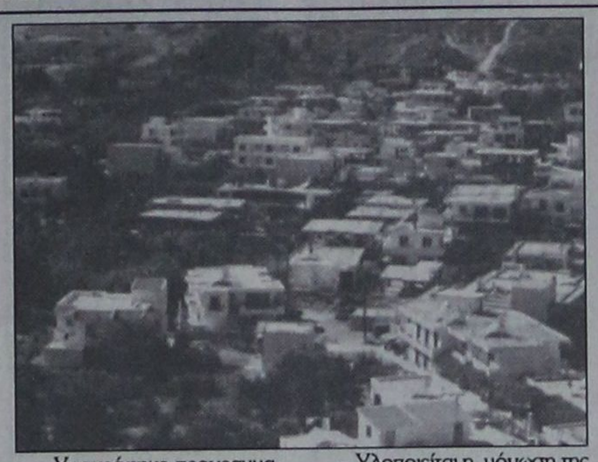

Στην κατάμεστη από Αφαντενούς και Αφαντενές αίθουσα του «ΔΙΟΝΥΣΙΟΝ ΠΑΛΛΑΣ» πραγματοποιήθηκε στις 29 Δεκεμβρίου 2000, από τη δημοτική παράταξη του κ. Σταύρου Σταυρή, συζήτηση με θέματα τον απολογισμό δύο χρόνων θητείας στο Δήμο Αφάντου, την υλοποίηση των στόχων για την επόμενη διετία και τις προοπτικές.

Στην αρχή έγινε ιστορική αναδρομή της δημιουργίας του συνδυασμού, τονίσθηκε ιδιαίτερα ότι αυτή η δημοτική αρχή αγκαλιάζει χωρίς διακρίσεις, όλες τις ζωντανές κοινωνικές δυνάμεις τ' Αφάντου, της Αρχίπολης, ανεξάρτητα από κομματικές και ιδεολογικές απόψεις, όλους όσους αγωνίζονται να αξιοποιηθεί αυτή η ιστορική ευκαιρία και ότι αυτή η συζήτηση γίνεται σαν συνέπεια των δεσμεύσεων που αναλήφθησαν για κοινωνικό διάλογο, δημοκρατικό προγραμματισμό, λαϊκή συμμετοχή και τακτική ενημέρωση για τις δράσεις που αναπτύσσει η δημοτική αρχή με αξιοπιστία, σύνεση, διαφάνεια και μεθοδικότητα.

ΑΠΟΛΟΓΙΣΜΟΣ

■ Εργα οδοποιΐας

- εκτελέσθηκαν ασφαλτοστρώσεις συν. ύψου 120 εκ. δρχ.
- εκτελέστηκαν τσιμεντοστρώσεις συν. ύψους 30 εκ. δρχ.
- Βρίσκονται σε εξέλιξη έργα ασφαλτόστρωσης, ύψους 110 εκ. δρχ.

■ Ηλεκτροφωτισμός

- Εγιναν συντηρήσεις δημ. φωτισμού συν. ύψους 15 εκ.
- Εγιναν επεκτάσεις δημ. φωτισμού ύψους 10 εκ.
- Βρίσκονται σε εξέλιξη αντ/σεις δικτύου Κολυμπίων, 43 εκ.

■ Πολεοδομικός σχεδιασμός

- Κατατέθηκε πρόταση για το Γ' ΚΠΣ Αφάντου, υστερα από καθυστέρηση 10 και πλέον χρόνων, για ένταξη στο σχέδιο 1500 στρεμμάτων και έγινε ανάθεση των γεωλογικών μελετών
- Προχωρεί η διαδικασία αποχαρακτηρισμού της παλαιάς εθνικής οδού Ρόδου Λίνδου και ένταξής της στο δημ. δίκτυο.

■ Περιβάλλον

- Υπογράφηκε προγραμματική σύμβαση του δήμου με το υπουργείο Γεωργίας για εκτέλεση δασοτεχνικών έργων
- Παραχωρήθηκε το πάρκο δασ. αναψυχής Α. Νεκταρίου
- Υλοποιείται το έργο του κλαδέματος των ευκαλύπτων (53 εκ.)
- Εκτελείται το έργο δημ. τουαλέτες (26 εκ. δρχ.)

■ Μεταφορές

- Αναμένονται μέτρα κυκλ. αποσυμφόρησης πλατείας και κεντρικών δρόμων
- Δημιουργούνται πεζόδρομοι τους θερινούς μήνες
- Υλοποιείται η σχετική γραμμή με Αρχίπολη - Κολύμπια από τη Δημ. Επιχ. Αστ. Συγκοινωνίας για πλήρη και καθημερινή εξυπηρέτηση δημοτών

■ Καθαριότητα

- Εγινε προμήθεια 2 νέων απορριμματοφόρων και κάδων αξίας πάνω από 10 εκ. δρχ.
- Ετοιμάζεται μελέτη προμήθειας απορριμματοφόρων κατάλληλων για τους στενούς δρόμους οικισμών
- Δημιουργείται αμαξοστάσιο με αποθήκη υλικών στο ακίνητο της ΕΤΒΑ (πρώην Παπαβασιλείου) που αγοράσθηκε από το Δήμο για συντήρηση και φύλαξη των οχημάτων καθώς και πλυσίματος των κάδων

■ Εργα ύδρευσης - αποχέτευσης

- Λειτουργεί η ΔΕΥΑ Αφάντου με νέο προσωπικό και μηχανοργάνων
- Εκτελούνται έργα 100 εκ. δρχ. περίπου σε επεκτάσεις δικτύων - αντικαταστάσεις φρεατίων και τμημάτων εσωτ. δικτύου
- Ετοιμάζονται μελέτες για ολοκλήρωση εσωτ. δικτύου ύδρευσης - αποχετευτικού ακαθάρτων, εσωτ. δικτύου Κολυμπίων και αποχετευτικού ομβρίων

■ Αξιοποίηση δημοτικής - δημόσιας περιουσίας

- Κατατέθηκε πρόταση στα πλαίσια του Γ' ΚΠΣ για την αξιοποίηση της δημ. περιουσίας στα Κολύμπια
- Γίνεται ανάθεση μελέτης για οριοθέτησή της
- Υποβλήθηκε αίτημα στην ΚΕΔ για παραχώρηση όλων των ακινήτων που στεγάζονται κοινωφελή έργα (σχολεία, κλπ)
- Υποβλήθηκε πρόταση αξιοποίησης δημόσιας έκτασης της ΚΕΔ (πρώην Φωνή της Αμερικής)
- Κατατέθηκε πρόταση στο ΥΠΕΧΩΔΕ για τροποποίηση ΖΟΕ Κολυμπίων
- Διεκδικείται η οριστική παραχώρηση των παραλιών του Δήμου
- Στηρίζει το αίτημα τοπικών φορέων για σύσταση ενιαίου φορέα διαχείρησης ακίνητης περιουσίας Δωδ/σου

■ Γραφείο Πολίτη

- Δημιουργήθηκε και λειτουργεί στα πλαίσια του προγράμματος «ΑΣΤΕΡΙΑΣ» του υπουργείου Αιγαίου, Γραφείο Ενημέρωσης και εξυπηρέτησης του πολίτη.

■ Παιδικοί σταθμοί

- Υλοποιείται από δημ. επιχ. του Δήμου πρόγραμμα 60 εκ. του υπουργείου Εργασίας λειτουργίας Παιδικού Σταθμού στα Κολύμπια
- Αναμένεται υπογραφή προγραμματικής σύμβασης με το υπουργείο Υγείας για να περιέλθει οριστικά ο Κρατικός Παιδικός Σταθμός στο Δήμο.

■ Σχολεία

- Διατέθηκαν πιστώσεις 60 εκ. δρχ. για κάλυψη λειτουργικών δαπανών
- Υλοποιείται η μόνωση της στέγης γυμνασίου - λυκείου ύψους 35 εκ. δρχ.
- Εντάσσεται στο πρόγραμμα ΝΑ Δωδ/σου η προσθήκη αθουσών διδασκαλίας στο α' δημ. σχολείο
- Προχωρείεντός του 2001 με φορέα υλοποίησης, η κατασκευή του νέου βιοκλιματικού γυμνασίου, προϋπ. 1 δις 250 εκ. δρχ.

■ Τρίτη Ηλικία

- Ο νεοσύστατος Δ.Ο. Πρόνοιας προχωρεί στην εξεύρεση κατάλληλου οικήματος για δημιουργία ΚΑΠΗ και με κατάλληλο προσωπικό θα υλοποιήσει πρόγραμμα στήριξης ατόμων με ιατρικά - ψυχολογικά και νοσηλευτικά προβλήματα, καθώς και άτομα με ειδικές ανάγκες.

■ Πολιτισμός - Αθλητισμός

Ο Πολιτιστικός Οργανισμός δημιούργησε:

- φιλαρμονική 30 ατόμων
- καθιέρωσε «Πολιτιστικό Αύγουστο»
- δημιούργησε μουσικά εργαστήρια (60 παιδιών)
- ενίσχυσε το ευρ. πρόγραμμα «REVE» με πολ. ανταλλαγές παιδιών
- στηρίζει όλες τις εκδηλώσεις των πολιτ. συλλόγων του Δήμου
- Ο Δημ. Οργανισμός Νεολαίας - Αθλησης
- ενίσχυσε σημαντικά όλες τις αθλ. εκδηλώσεις
- ποδοσφαιρικές ομάδες ΑΕΡΑ - Εθνικού
- παιδικό τουρνουά Καλαμάτας
- προώθησε προγράμματα ιστιοπλοΐας - κολύμβησης
- ολοκληρώθηκε η περίφραξη του δημ. γηπέδου και ο ηλεκτροφωτισμός (30 εκ.) δρχ.
- συντάσσεται η μελέτη του Ανοικτού Αθλητικού Κέντρου (παραλία Αφάντου) έργου ΕΠΤΑ (300 εκ. δρχ.)
- καταρτίσθηκε το Αθλητικό Πηρόγραμμα Υποδομών 2004 για αναβάθμιση δημ. γηπέδου Αρχίπολης και κατασκευή κλειστού γυμναστηρίου στ' Αφάντου

■ Δημοτικές Υπηρεσίες

- Υλοποιήθηκε μελέτη μηχανογράφησης των υπηρεσιών, προϋπολογισμού 35 εκ. δρχ.
- Η Δημ. Αναπτυξιακή Τεχνική Επιχείρηση
- λειτούργησε δημ. κατασκηνώσεις - καντίνες
- δημιουργεί ιστοσελίδα στο INTERNET
- Ετοιμάζεται για έκδοση μηνιαία ενημερωτική εφημερίδα
- Λειτουργεί γραφείο Δημ. Αστυνομίας (3 ατόμων)
- Προχωρεί η εφαρμογή του διπλογρ. συστήματος στο Λογιστήριο
- Διπλασιάσθηκαν τα δημ. έσοδα (πλησιάζουν το 1 δις δρχ.)
- Εγκρίθηκε δάνειο από ΤΠ και Δ. 100 εκ. δρχ. για εξόφληση παλαιών οφειλών
- Αποκαταστάθηκε βαθμιαία το κύρος, αξιοπιστία και η φερεγγυότητα του Δήμου ώστε
- να μπορεί να ελέγχει τα λειτουργικά του έξοδα, το ισοζύγιό του
- να συμμετέχει σε ευρωπαϊκά προγράμματα
- να διατηρεί χαμηλό επίπεδο χρέους
- προσφέρει καλής ποιότητας υπηρεσίες και
- να παίζει αναπτυξιακό ρόλο στην περιοχή του.

Μετά την τοποθέτηση του Δημάρχου και όλων των Προέδρων Οργανισμών και Επιχειρήσεων έγιναν τοποθετήσεις και παρεμβάσεις για τις προοπτικές της παράταξης και της υλοποίησης των στόχων της με κύρια θέματα:

- το ρόλο που θα κληθεί να παίξει ο Δήμος στην αξιοποίηση του Γκολφ Αφάντου
- τις υποδομές στον τουρισμό
- στην προετοιμασία των μελετών για τα μεγάλα έργα
- την επίσπευση του δημοτικού έργου
- στην εντατικοποίηση της αστυνόμευσης
- στην προστασία του περιβάλλοντος
- στην τακτική ενημέρωση.

Τέλος, η συζήτηση έκλεισε με ειδική αναφορά στην πορεία υλοποίησης της αξιοποίησης - ανάπτυξης του Γκολφ Αφάντου, θέμα που θα απασχολήσει τη δημ. αρχή τον Ιανουάριο 2001 με επίσκεψη - ενημέρωση του δημάρχου από ΓΓ. ΕΟΤ και δ/ντα σύμβουλο της ΕΤΑ ΑΕ, τις προτάσεις του Δήμου, στα πλαίσια του Γ' ΚΠΣ και του INTERREG».

PASHA

ΠΟΥΡΑ - ΕΙΔΗ ΚΑΠΝΙΣΤΟΥ - ΔΩΡΑ

Ανοίξαμε ένα νέο κατάστημα στη Ρόδο με μεγάλη ποικιλία πούρων από ΗΠΑ - ΚΟΥΒΑ - από ΔΟΜΙΝΙΚΟ - ΤΖΑΜΑΪΚΑ - ΝΙΚΑΡΑΓΟΥΑ & ΟΛΛΑΝΔΙΑ όπως HW - KE CHOHIBA - MONTE CHRISTO - PARTAGAS - PUNCH - DON DIEGO - SAVINELLI ORO - PHILIES - ROMEO Y UJULLETA και πολλές άλλες.
Πώληση και μεμονωμένα.

Θα βρείτε εκτός από πούρα και επιλεγμένα είδη καπνιστού και δώρων

ΧΡΟΝΙΑ ΠΟΛΛΑ

ΠΑΣΣΑ - PASHA
Οδός Κ. Τσαλδάρη 35. Τηλ. 22963

X2123-31/12

ΑΝΑΚΟΙΝΩΣΗ

Το ξενοδοχείο OPERA HOUSE στη Σύμη, ανακοινώνει στην αξιότιμη πελατεία του ότι θα είναι ανοικτά τα διαμερίσματα.
Διαθέτουμε θέρμανση, T.V. και πρωϊνό. Ησυχο και φιλόξενο περιβάλλον.

Οικογένεια Μ. ΜΥΛΩΝΑΚΗ
Τηλ.: 0246-7203- Fax:0246-72035

15261-3/1

MALTEZOS

Ο ηλιακός θερμοσίφωνας
που τιμά διεθνώς την Ελλάδα
από πραγματικά ανοξείδωτο ατσάλι
(με πιστοποίηση ISO 9002 & CE)

ΧΩΡΙΣ ΠΡΟΚΑΤΑΒΟΛΗ
από 17.500 δρχ. το μήνα

Πληρ. Βενετοκλέων 71
τηλ. 32802

15263-23/1

Φάτνη στα Μαριτσά



Ο Πολιτιστικός Σύλλογος Μαριτσών «Ο ΚΕΡΩΝΙΑΤΗΣ»
σας καλεί στη μαγευτική τοποθεσία ΣΩΤΗΡΑ, όπου και φέτος μέσα σε φυσική σπηλιά μικρά παιδιά ζωνταντεύουν τη θεία γέννηση κατά τις ημέρες:
ΔΕΥΤΕΡΑ 25/12
ΤΡΙΤΗ 26/12
ΚΥΡΙΑΚΗ 31/12
ΔΕΥΤΕΡΑ 1/1
ΣΑΒΒΑΤΟ 6/1 και
ΚΥΡΙΑΚΗ 7/1
στις ώρες από 11 το πρωί έως 5 το απόγευμα

Θαυμάζοντας το καταπληκτικό τοπίο θα έχετε την ευκαιρία να απολαύσετε ζεστό τσάι με παραδοσιακό παξιμάδι, προσφορά του Συλλόγου μας

Σας περμένουμε
Το Δ.Σ.

ΧΛ-6/1

ΡΟΥΧΟΦΘΙΝΟΠΩΡΙΝΕΣ ΕΥΚΑΙΡΙΕΣ ΜΟΝΟ ΣΤΑ
ΠΟΛΥΚΑΤΑΣΤΗΜΑΤΑ ΤΡΙΑΝΤΑΦΥΛΛΟΥ
ΘΑ ΠΡΟΣΦΕΡΟΥΜΕ ΕΚΑΤΟΜΥΡΙΑ ΕΜΠΟΡΕΥΜΑΤΑ

ΠΡΟΣΟΧΗ ΣΤΗ ΔΙΕΥΘΥΝΣΗ:
Γ. ΣΕΦΕΡΗ 108
Τηλ. 62556 Ρόδος
ΣΤΟ ΕΜΠΟΡΙΚΟ ΚΕΝΤΡΟ ΠΑΝΑΓΟΥ
Δίπλα στον Βερόπουλο (Νέο Νοσοκομείο)



Ήρθαν τα μεγάλα πολυκαταστήματα ΤΡΙΑΝΤΑΦΥΛΛΟΥ
να σας χαρίσουν εκατομμύρια εμπορεύματα. Σε ΡΟΥΧΑ επιλεγμένα και προσεγμένα με Ελληνικό γούστο

ΑΝΟΙΧΤΑ ΚΑΘΕ ΜΕΡΑ
9 π.μ. έως 9 μ.μ.

ΟΙ ΔΡΟΜΟΙ ΟΔΗΓΟΥΝ ΣΕ ΜΑΣ

ΑΝΔΡΙΚΑ - ΓΥΝΑΙΚΕΙΑ
ΠΑΙΔΙΚΑ σε απίστευτα χαμηλές τιμές!!!

ΦΘΙΝΟΠΩΡΙΝΟ ΠΑΝΗΓΥΡΙ ΤΙΜΩΝ!!!

ΠΡΟΣΕΞΤΕ ΜΕΡΙΚΕΣ ΤΙΜΕΣ ΑΠΟ ΤΑ ΕΙΔΗ ΜΑΣ:
ΦΟΡΜΕΣ ΦΟΥΤΕΡ ΠΑΙΔΙΚΕΣ
ΦΟΡΜΕΣ ΑΝΔΡΩΝ
ΥΠΟΚΑΜΙΣΑ ΠΑΙΔΙΚΑ
ΥΠΟΚΑΜΙΣΑ ΓΥΝΑΙΚΕΙΑ
ΠΑΝΤΕΛΟΝΙΑ ΕΛΑΣΤΙΚΑ
ΠΑΝΤΕΛΟΝΙΑ ΤΖΙΝ
ΠΑΠΟΥΤΣΙΑ ΠΑΝΗΝΑ
ΦΟΥΤΕΡ ΠΑΙΔΙΚΑ

ΚΑΙ ΠΟΛΛΑ ΑΛΛΑ ΕΠΩΝΥΜΑ ΡΟΥΧΑ & ΕΣΩΡΟΥΧΑ

GIANFRANCO FERRE JEANS
SexForm
ALINE
TRAFFIC JEANS
Le - Shark
Palco
Gruppo - Gazzette

ΣΕ ΤΙΜΕΣ ΠΟΥ ΜΟΝΟ ΕΜΕΙΣ ΜΠΟΡΟΥΜΕ ΚΑΙ ΠΟΥΛΑΜΕ

ΤΡΕΞΤΕ ΝΑ ΠΡΟΛΑΒΕΤΕ

15437-31/12

ΙΠΠΟΤΙΚΟΝ

Το πιάνο ρέστωραντ «Ιπποτικόν»
που μέσα από τις Μεσαιωνικές του αίθουσες, μεταφέροντάς σας σε άλλες εποχές τη ζεστή ατμόσφαιρά του, την εκλεκτή κουζίνα, με τις λεπτές γεύσεις και τους άφθονους μεζέδες του και το άψογο σέρβις





Χρόνια Πολλά & Ευτυχισμένος ο καινούργιος χρόνος

Στη μουσική θα σας κρατάει συντροφιά ο Μιχάλης και η Καίτη

Κάθε μέρα ανοικτά από τις 6μ.μ.
Για ρεζερβέ: Τηλ. & fax: 25293

Πλατεία Εβραίων Μαρτύρων - Μικρό συντριβάνι - Μεσαιωνική Πόλη, με άνετο πάρκινγκ, απέναντι από το Ιπποτικό - Είσοδος από Αγιο Παντελεήμονα

Η ΑΙΘΟΥΣΑ ΔΙΑΤΙΘΕΤΑΙ ΓΙΑ ΚΑΘΕ ΕΚΔΗΛΩΣΗ

31/12

ΠΡΟΟΔΟΣ ΜΙΚΡΕΣ ΑΓΓΕΛΙΕΣ ΜΙΚΡΕΣ ΑΓΓΕΛΙΕΣ ΠΡΟΟΔΟΣ

ενοικιάσεις

ΕΝΟΙΚΙΑΖΟΝΤΑΙ: 1) Κατάστημα 45τ.μ. περίπου επί της πλ. Ιπποκράτης, Π. Πόλη κατάλληλο και για εστιατόριο. Τηλ. (0241) 75767 και 24856, 2) ισόγειο κατάστημα με πατάρι και τουαλέτα 45τ.μ., περίπου επί της οδού Καποδιστρίου, κατάλληλο και για καφέ μπαρ. Τηλ. (0241) 75766 και 24856
15429-12/1

ΕΝΟΙΚΙΑΖΕΤΑΙ αποθήκη με ράμπα, στην περιοχή Ανάληψη, επί της οδού Αφάντου αρ. 1, εμβαδού 137τ.μ., κατάλληλη για επαγγελματική χρήση. Πληρ. τηλ. 0246/71434, 23621 - 0246/71001 και 23842
15049-3/1

ΕΝΟΙΚΙΑΖΕΤΑΙ ισόγειο κατάστημα 125τ.μ., επί της Μιχαήλ Πετρίδη 49. Πληροφορίες τηλ. 69450 - 69451, κινητό 0945-754255
15199-3/1

ΕΝΟΙΚΙΑΖΕΤΑΙ κατάστημα επί της οδού Εθελοντών Δωδ/σίων 23, μέγαρο Κιοσόγλου. Πληροφορίες τηλ. 69450, 69451, κινητό: 0945-754255
15199-31/12

ΕΝΟΙΚΙΑΖΕΤΑΙ επιπλωμένη γκαρσονιέρα στο Καρακόνερο. Πληροφορίες τηλ. 65155
15307-6/1

ΕΝΟΙΚΙΑΖΟΝΤΑΙ 2 διαμερίσματα νεόκτιστα, Πειραιώς 9. Τηλ. 0244/51277
15325-3/1

ΕΝΟΙΚΙΑΖΕΤΑΙ κατάστημα στη Βενετοκλέων 17τ.μ., ιδανικό για γραφείο, είδη περιπτέρου, είδη μίνι μάρκετ, αρτοποιείο ή αποθήκη διαφόρων ειδών. Τιμή ενοικίου 50.000 δρχ. Πληροφορίες τηλ. 24667 από 8π.μ.-3μ.μ και από 6μ.μ. - 11μ.μ.
15319-3/1

ΕΝΟΙΚΙΑΖΕΤΑΙ στη Σύμη νεόκτιστο κατάστημα περίπου 40τ.μ. στο Γιαλό στη θέση «Κάμπος». Τηλ. 29490
15427-9/12

ΕΝΟΙΚΙΑΖΕΤΑΙ διαμέρισμα 2άρι - Ανάληψη. Τηλ. 64187
15432-10/1

ΕΝΟΙΚΙΑΖΟΝΤΑΙ στο Μαντράκι δύο καταστήματα το ένα 30τ.μ., και το άλλο 30τ.μ με κανονικό πατάρι 30τ.μ. Πληρ. κ. Μανώλη τηλ 39795
15434-3/1

ΕΝΟΙΚΙΑΖΕΤΑΙ γκαρσονιέρα λεωφ. Ελευθερίας 20 - Κρεμαστή. Τηλ. 91862 - 91832 - 91363
ΓΔ-6/1

ΕΝΟΙΚΙΑΖΕΤΑΙ επί της πλατείας Ακαδημίας μόνο για επαγγελματική χρήση, διαμέρισμα 120τ.μ., 2ου ορόφου, άριστης κατασκευής, ευήλιο, φωτεινό, διαμπερές. Τηλ. 27323
14986-12/1

ΕΝΟΙΚΙΑΖΕΤΑΙ διαμέρισμα 90τ.μ., στην Ανάληψη, με δύο υπνοδωμάτια, σαλόνι, τουαλέτα, κουζίνα εντοιχισμένη, αποθήκη και αυλή. Τηλ. 37264 - 66468
15295-3/1

ΕΝΟΙΚΙΑΖΕΤΑΙ γκαρσονιέρα ισόγειος, ανεξάρτητη, με αυλή, οδός Γεωργίου Ευσταθίου, πάροδος Αμερικής. Τηλ. 20610 - 0938058114
15302-3/1

ΕΝΟΙΚΙΑΖΕΤΑΙ διαμέρισμα 110τ.μ., επιπλωμένο, στην πλατεία Ροδινιού. Πληροφορίες τηλ. 28426 - 32857
15312-12/1

ΕΝΟΙΚΙΑΖΕΤΑΙ γκαρσονιέρα στην οδό Βενετοκλέων 107, απέναντι από πιτσαρία Γόνδολα. Πληρ. τηλ. 33478 - 92186
15344-5/1

ΕΝΟΙΚΙΑΖΕΤΑΙ διαμέρισμα ανεξάρτητο, με δύο υπνοδωμάτια, σαλόνι, κουζίνα και WC στους Καστελλοριζιούς, Ευριδίκης 17. Τηλ. 31780
15435-10/1

ΕΝΟΙΚΙΑΖΕΤΑΙ
ΙΣΟΓΕΙΟ ΔΙΑΜΕΡΙΣΜΑ
ΟΔΟΣ ΝΗΣΙΔΑ ΡΩ 4 - ΡΟΔΟΣ
Τηλ. 34004
15284-7/1

ΕΝΟΙΚΙΑΖΟΝΤΑΙ
ΣΤΟΥΝΤΙΟΣ
ΕΠΙΠΛΩΜΕΝΑ
ΣΤΗΝ ΙΞΑ (ΑΝΟΙΞΗ)
Τηλ. 24752
15128-6/1

ΕΝΟΙΚΙΑΖΕΤΑΙ
στούντιο με κουζίνα και μπάνιο, πλήρως εξοπλισμένο. **Τηλ. 61628 και 0974435364**
14893-6/1

πωλήσεις

ΕΝΟΙΚΙΑΖΕΤΑΙ
ΚΑΤΑΣΤΗΜΑ
ΠΑΛΑΙΟΛΟΓΟΥ 107,
ΑΠΕΝΑΝΤΙ
ΠΡΩΗΝ ΑΡΑΠΑΚΙ
Πληροφορίες τηλ. 33982
X2136-6/1

ΠΩΛΕΙΤΑΙ από ιδιώτη
ένα βιοτεχνικό οικόπεδο 500τ.μ., με άδεια 150τ.μ., και δυνατότητα ακόμη 2 ορόφων των 150τ.μ. Τιμή 8.500.000 δρχ.
Τηλ. 0944502033
X2079-3/1

KLIMATAIR
ΟΜΙΛΟΣ ΕΠΙΧΕΙΡΗΣΕΩΝ
Από την KLIMATAIR ΡΟΔΟΥ Α.Ε.
ΖΗΤΕΙΤΑΙ
ΥΠΑΛΛΗΛΟΣ ΓΡΑΦΕΙΟΥ ΓΙΑ ΤΗ ΘΕΣΗ ΤΗΣ ΓΡΑΜΜΑΤΕΙΑΣ και το ΤΜΗΜΑ MILLENNIUM STORES
Απαραίτητα προσόντα:
- Γνώσεις Η/Υ, WINDOWS - OFFICE
- Βασικές γνώσεις Εμπορικού Προγράμματος - Τιμολόγησης
- Αγγλικά
Για πληροφορίες
KLIMATAIR ΡΟΔΟΥ Α.Ε.
Μεγάλου Κωνσταντίνου 2 - Ρόδος - Τηλ. 0241- 28066
X2163-14/1

ΠΩΛΕΙΤΑΙ
ΤΟΥΡΙΣΤΙΚΗ ΕΠΙΧΕΙΡΗΣΗ ΣΤΟ ΚΕΝΤΡΟ ΤΗΣ ΠΟΛΗΣ ΜΕ ΤΟΝ ΕΞΟΠΛΙΣΜΟ ΚΑΙ ΤΟ ΕΜΠΟΡΕΥΜΑ ΤΗΣ ΣΕ ΑΡΙΣΤΗ ΚΑΤΑΣΤΑΣΗ
Τηλ. 0946/992939
15347--31/1

Εχει ανάγκη τη βοήθειά μας

Σοβαρά προβλήματα με την όρασή του, αντιμετωπίζει ο 14χρονος Χρυσοβαλάντης Ευθυμίου, ο οποίος πρέπει άμεσα να υποβληθεί σε επέμβαση σε νοσοκομείο της Αγγλίας.
Η εγχείρηση αυτή είναι ιδιαίτερα κρίσιμη και απαραίτητη γιατί αν δεν γίνει, το παιδί κινδυνεύει να χάσει την όρασή του.
Οσοι θέλουν να βοηθήσουν οικονομικά μπορούν να καταθέσουν χρήματα στην Εμπορική Τράπεζα στο λογαριασμό 43812807

ΠΩΛΕΙΤΑΙ οικόπεδο στη Δαματριά 2 στρεμάτων, στον κεντρικό δρόμο, δίπλα απ' το σχολείο. Τιμή 9.800.000 δρχ. Πληρ. τηλ. 69450 - 69451 κινητό: 0945-754255
T35637-3/1

ΠΩΛΕΙΤΑΙ από ιδιώτη οικόπεδο 2560τ.μ., στο Παραδείσι, κοντά σε ξενοδοχείο, με άδεια λυομένου και νερό. Τιμή 12.500.000. Τηλ. 32054
X2079-3/1

ΠΩΛΟΥΝΤΑΙ τα κάτωθι ακίνητα: 1) Οικόπεδα άρτια και οικοδομήσιμα εντός σχεδίου Ιαλυσού, 2) οικόπεδο κοντά στο Μουσικό Γυμνάσιο, 3) Μεζονέτα στο Ροδίνι 140τ.μ., τιμή 44.000.000, 4) Μεζονέτα ανεξάρτητη σε μπετά στα Τριάντα, 5) Ισόγειο διαμέρισμα στη Μητρόπολη. Πληρ. τηλ. 32980
15303-3/1

ΠΩΛΕΙΤΑΙ καντίνα 5Χ2,30 ωφέλιμος χώρος, λειτουργική και γερή κατασκευή. Τηλ. 50165
15415-6/1

ΠΩΛΕΙΤΑΙ παιδικό - εφηβικό δωμάτιο από ξύλο καρυδιάς (βιβλιοθήκη - κρεβάτι) σε άριστη κατάσταση. Πληροφορίες τηλ. 28559 - 0946046086
15417-6/1

ΠΩΛΕΙΤΑΙ διαμέρισμα 52τ.μ., στην περιοχή Αη Γιώργη (άνω) μετακειρισμένο, σε άριστη κατάσταση, μόνο 11.000.000 δρχ. Πληρ. κ. Μανώλη τηλ. 39795
15434-3/1

ΠΩΛΕΙΤΑΙ στο Ροδίνι διαμέρισμα μετακειρισμένο, 100τ.μ., με 3 υπνοδωμάτια, σε μικρή οικοδομή, μόνο 22.000.000. Πληρ. κ. Μανώλη τηλ. 39795
15434-3/1

ΠΩΛΕΙΤΑΙ στους Δασκάλους διαμέρισμα ημιτελές (σουβάδες0 115τ.μ., με 3 υπνοδωμάτια, σε μικρή οικοδομή, μόνο 31.000.000 δρχ. Πληρ. κ. Μανώλη τηλ. 39795
15434-3/1

ΠΩΛΕΙΤΑΙ διαμέρισμα ρετιρέ σε μικρή οικοδομή, αποπερατωμένο 104τ.μ., με ιδιαίτερη αποθήκη με 3 υπνοδωμάτια μόνο 38.000.000 δρχ. Πληρ. κ. Μανώλη τηλ. 39795
15434-3/1

ΠΩΛΕΙΤΑΙ οικόπεδο στην Ανάληψη 540τ.μ., γωνιακό, με ΣΔ 0.8 σε κεντρικό δρόμο για μαγαζιά, 50.000.000 δρχ. Πληρ. κ. Μανώλη τηλ. 39795
15434-3/1

ΠΩΛΕΙΤΑΙ οικόπεδο στο Ροδίνι, με φανταστική θέα 480τ.μ. με Σ.Δ 0.4 μόνο 24.000.000. Πληρ. κ. Μανώλη τηλ 39795
15434-3/1

ΠΩΛΕΙΤΑΙ κατάστημα στο Ροδίνι πάνω στον κεντρικό δρόμο 160τ.μ. με πατάρι 50τ.μ. μόνο 70.000.000. Πληρ. κ. Μανώλη τηλ 39795
15434-3/1

ΠΩΛΕΙΤΑΙ στο Κιοτάρι παραλιακό κτήμα 4.300τ.μ, σε φανταστική θέση και παραλία μόνο 40.000.000 δρχ. Πληρ. κ. Μανώλη τηλ. 39795
15434-3/1

ΠΩΛΕΙΤΑΙ στο Γεννάδι επί του κεντρικού δρόμου και πολύ κοντά στη θάλασσα οικοδομήσιμο και άρτιο, 3100τ.μ. μόνο 25.000.000. Πληρ. κ. Μανώλη τηλ 39795
15434-3/1

ΕΥΚΑΙΡΙΑ! ΠΩΛΕΙΤΑΙ κτήμα πάνω στον κεντρικό δρόμο προς τη Θολό και πολύ κοντά στο ξενοδοχείο Ντορέτα 7.800τ.μ., με πρόσοψη στον κεντρικό δρόμο, 70μ. μόνο 50.000.000. Πληρ. κ. Μανώλη τηλ 39795
15434-3/1

ΠΩΛΟΥΝΤΑΙ
1. 2 γειτονικά οικόπεδα (1.054 και 1.240τ.μ.) εντός σχεδίου κοντά στην παραλία Ιαλυσού (Σ.Δ. 0.4) κατάλληλα για βίλλες ή μεζονέτες. Πωλούνται μεμονωμένα ή και τα δύο μαζί
2. Διατηρητέο διώροφο 230τ.μ. σε οικόπεδο 388τ.μ., στην περιοχή Αγ. Νικολάου Ρόδου, κατάλληλο για κατοικία ή επαγγελματική στέγη
Πληροφορίες τηλ. 0974476704
15446-14/1

ΠΩΛΕΙΤΑΙ
ψυκτικός θάλαμος συντήρησης λυόμενος, 18 κυβ. μέτρα, ελαφρώς μεταχειρισμένος, με μοτέρ 3 1/2 ίππων, λόγω αλλαγής επαγγέλματος.
Τιμή μόνο 400.000 δρχ
Τηλ. 62613 - 62605
14713-3/1

ΠΑΛΙΑ ΠΟΛΗ
ΠΩΛΕΙΤΑΙ κατάστημα διόροφο 30τ.μ. + 30τ.μ. γωνιακό, απέναντι από το Ρεσάλτο
Τηλ. 0945793476
15256-3/1

ΛΟΓΩ ΥΓΕΙΑΣ ΚΑΙ ΗΛΙΚΙΑΣ
ΠΩΛΕΙΤΑΙ κατάστημα 20τ.μ., σε τιμή καταπληκτική στο εμπορικό κέντρο Ε Βασιλάκη, έτοιμο για λειτουργία με όλο τον εξοπλισμό και ντεκόρ, για οποιαδήποτε χρήση.
Τηλ. 20331, 9-1π.μ. και 5-8μ.μ.
15027-3/1

ΚΑΛΕΣ ΓΙΟΡΤΕΣ
ΠΩΛΟΥΝΤΑΙ από προσωπικό αντικείμενα σε καταπληκτικές τιμές, ασήμι925ο - σκεύη, κοσμήματα, εικόνες, αντίκες, ντεκόρ και άλλα διάφορα σπιτικά είδη.
Τηλ.20331
9-1π.μ. και 5-8μ.μ.
15027-3/1

ΠΩΛΕΙΤΑΙ
εξοπλισμός εστιατορίου πλήρης, λόγω αλλαγής επαγγέλματος, σε τιμή ευκαιρίας
Τηλ. 66122-29787
15210-3/1

ΠΩΛΕΙΤΑΙ
ΟΡΟΦΟΔΙΑΜΕΡΙΣΜΑ
103τ.μ., με 3 υπνοδωμάτια, πολυτελούς κατασκευής, έναντι πάρκου.
Τιμή λογική - Δάνεια δεκτά
Τηλ. 30350 και 0945476243
14897-6/1

ΠΩΛΕΙΤΑΙ
επιχείρηση GRILL σε καλή περιοχή της Ρόδου. Μόνο σοβαρές προτάσεις.
Τηλ. 0946820909
15191-3/1

ΕΥΚΑΙΡΙΑ ΕΠΕΝΔΥΣΗΣ ΣΤΟ ΓΕΝΝΑΔΙ
ΠΩΛΕΙΤΑΙ οικόπεδο 2.200τ.μ. με άδεια οικοδομής πληρωμένο για κατοικία 220τ.μ., με νερό, φως, κτίσμα αποθήκη και μάντρα περίφραξης.
Τιμή 20.000.000 δρχ.
Πληροφορίες τηλ. 31093
15346-3/1

ΜΕΓΑΛΗ ΕΤΑΙΡΙΑ ΜΕ ΠΑΝΕΛΛΑΔΙΚΟ ΔΙΚΤΥΟ ΚΑΤΑΣΤΗΜΑΤΩΝ
ΖΗΤΑ
ΓΙΑ ΕΞΑΓΟΡΑ ΑΕΛΔΕ
'Η ΣΥΝΕΡΓΑΤΗ ΓΙΑ ΤΗ ΣΤΕΛΕΧΩΣΗ ΚΑΤΑΣΤΗΜΑΤΟΣ ΣΤΗΝ ΠΟΛΗ ΤΗΣ ΡΟΔΟΥ
ΤΗΛ. ΕΠΙΚΟΙΝΩΝΙΑΣ 0937237558
Θα τηρηθεί πλήρης εχεμύθεια
T35678-3/1

ΠΩΛΟΥΝΤΑΙ
ΔΙΑΜΕΡΙΣΜΑΤΑ
πολυτελούς κατασκευής, με κουζίνες Ιταλίας, θέρμανση, αποθήκες και εσωτερικά γκαράζ
ΟΡΟΦΟΔΙΑΜΕΡΙΣΜΑΤΑ
των 136 τ.μ., με θέα τη θάλασσα
ΔΙΑΜΕΡΙΣΜΑΤΑ σε μικρή πολυκατοικία των 90 και 98τ.μ., επί της οδού Μεταξά
Πληροφορίες τηλ. 21714 - 22307 - 28616
Κινητό: 0932296983 και 0944915020
15287-31/1

ΔΙΑΜΕΡΙΣΜΑ «ΠΡΟΒΟΛΗΣ»
ΠΩΛΕΙΤΑΙ
ΔΙΑΜΕΡΙΣΜΑ
Ε=126 τ.μ., β' όροφος επί της οδού Αμμοχώστου, κατάλληλο για κάθε χρήση.
Πληροφορίες : (μόνο σε επώνυμους)
«TOP PROPERTIES»
κ. ΓΕΩΡΓΙΟ ΠΙΠΙΝΟ -
ΤΗΛ. 23895 & 0944676003
14981-6/1

ΕΝΟΙΚΙΑΖΟΝΤΑΙ
Α) ΓΡΑΦΕΙΑ
Επί της Αννης Μαρίας των 80τ.μ. - 140τ.μ. - 640τ.μ.
Επί της Καρπάθου 85τ.μ.
Β) ΚΑΤΑΣΤΗΜΑΤΑ:
80τ.μ. επί της Καναδά
75τ.μ. επί της Αγίας Αναστασίας
125τ.μ. επί της Μιχ. Πετρίδη
40τ.μ. και 30τ.μ. πατάρι επί της Καρπάθου
65τ.. και 48τ.μ. επί της Γ. Θέμελη (Ακαδημία)
ΠΛΗΡΟΦΟΡΙΕΣ
κ. ΔΗΜΗΤΡΗ ΜΑΓΚΑΦΑ
ΤΗΛ. 81674 ΚΑΙ 0937847442
M9-6/1

ΠΡΟΣΦΟΡΑ ΕΡΓΑΣΙΑΣ
ΖΗΤΟΥΝΤΑΙ από γνωστό καφέ της πόλης μας, νέοι και νέες έως 30 ετών με απαραίτητη εμπειρία στο SERVICE, για 12μηνη απασχόληση. Αποδοχές άκρως ικανοποιητικές.
Τηλ. 75362 κ. Γεωργίου - κα Αθανάσογλου.
Αλλοδαποί αποκλείονται!
14747-3/1

ΠΩΛΟΥΝΤΑΙ
ΞΥΛΑ ΕΛΙΑΣ ΕΤΟΙΜΑ ΚΟΜΜΕΝΑ ΓΙΑ ΤΖΑΚΙ ΚΑΙ ΣΟΜΠΑ
Τηλ. 62212
15294-3/1

ΠΩΛΟΥΝΤΑΙ
1) Ροδίνι 3 διαμερίσματα των 90τ.μ. έκαστον
2) Ανάληψη διαμέρισμα 120τ.μ., με γκαράζ
3) Ροδίνι 104 τ.μ., καινούργιο μέχρι μαρμαροσοβά. Τιμή 25.500.000
4) Δασκάλους διαμέρισμα 98τ.μ. με αυλή. Τιμή 27 εκ.
5) Δασκάλους διαμέρισμα κτισμένο με θέα.
Πληρ. Βασ. Εγγλέζος 29308- 22768 κινητό 0945517415
15430-31/1

ΠΩΛΟΥΝΤΑΙ
1) Διαμέρισμα στην Κων/νου Υδραίου δευτέρου ορόφου 90τ.μ.
2) Μονοκατοικία στα Κοσκινού 150τ.μ.
3) Διαμερίσματα στα Κοσκινού 100τ.μ. με αποθήκη 35τ.μ. και γκαράζ.
Τηλ. 78995 και 0977877744
15286-5/1

ΠΩΛΟΥΝΤΑΙ
ΚΑΤΑΣΤΗΜΑΤΑ ημιτελή των 40 και 80τ.μ., αντίστοιχα στα Κολύμπια, κατάλληλα για οποιαδήποτε χρήση.
Τιμή λογική.
Πληροφορίες τηλ. 0945378374
14995-3/1

ΠΩΛΕΙΤΑΙ
ΑΓΡΟΚΤΗΜΑ 4.600τ.μ. στα Καλαβάρδα Πληροφορίες τηλ. 64355 κ. Νίκο
14983-3/1

ΞΕΝΟΔΟΧΕΙΟ Γ' ΚΑΤΗΓΟΡΙΑΣ
ΖΗΤΕΙ
ΥΠΑΛΛΗΛΟ ΥΠΟΧΗΣ
Απαραίτητα προσόντα:
Προϋπηρεσία, καλή γνώση της αγγλικής γλώσσας Η/Υ.
Αιτήσεις γίνονται δεκτές στο γραφείο προσωπικού του ξενοδοχείου **Για περισσότερες πληροφορίες οι ενδιαφερόμενοι μπορούν να επικοινωνούν με το τηλ. 22351** από 11.00 έως 13.00 καθημερινά
X2127-6/1

ΠΩΛΕΙΤΑΙ
μονοκατοικία στα Μάσσαρι επιπλωμένη, σε άριστη κατάσταση, έχει 3 κρεβατοκάμαρες, τζάκι , αιρκοντίσιον. Εχει εσωτερικώς 150 μέτρα, με μεγάλη αυλή, με δέντρα καρποφόρα, με λουλούδια. Ολο μέσα έξω, είναι 500 μέτρα, 2 καμπινέδες. Είναι μεγάλη ευκαιρία, λόγω ανάγκης αναχωρήσεως του ιδιοκτήτη στο εξωτερικό.
Τιμή λογική - συζητήσιμη
Πληροφορίες τηλ. 51456
14848-3/1

ΠΩΛΕΙΤΑΙ
επιχείρηση εστιατορίου, χώρος για 180άτομα, με μεγάλη αυλή στο κέντρο της πόλης
Πληροφορίες τηλ. 61115 και 0932319040
15442-10/1

μαθήματα

ΚΑΘΗΓΗΤΗΣ ΑΓΓΛΙΚΩΝ
ΑΠΟΦΟΙΤΟΣ ΚΑΝΑΔΙΚΟΥ ΠΑΝΕΠΙΣΤΗΜΙΟΥ
παραδίδει ιδιαίτερα μαθήματα κατ' οίκον και στο δικό σας χώρο, σε πολύ προσιτές τιμές.
Προτείνω επίσης, συνεργασία σε ξενόγλωσσα φροντιστήρια
Τηλ. 64079
15300-3/1

ΚΑΘΗΓΗΤΡΙΑ ΦΙΛΟΛΟΓΟΣ
ΠΤΥΧΙΟΥΧΟΣ ΚΛΑΣΙΚΗΣ ΦΙΛΟΛΟΓΙΑΣ ΠΑΝΕΠΙΣΤΗΜΙΟΥ ΙΩΑΝΝΙΝΩΝ
παραδίδει σε μαθητές γυμνασίου - λυκείου
ΑΡΧΑΙΑ ΕΛΛΗΝΙΚΑ - ΛΑΤΙΝΙΚΑ
ΕΚΘΕΣΗ - ΝΕΑ ΕΛΛΗΝΙΚΑ
ΤΙΜΕΣ ΠΡΟΣΙΤΕΣ
ΣΥΣΤΗΜΑΤΙΚΗ ΕΝΗΜΕΡΩΣΗ ΓΟΝΕΩΝ
Τηλ.0945931293 - 34860
15277-3/1

ΚΑΘΗΓΗΤΡΙΑ
φιλόλογος, πτυχιούχος κλασικής φιλολογίας Παν. Ιωαννίνων, παραδίδει μαθήματα σε μαθητές γυμνασίου - λυκείου
Αρχαία - Λατινικά - Νέα Ελληνικά - Εκθεση. Τιμές προσιτές - Συστηματική ενημέρωση γονέων
Τηλ. 0945931293
1230-3/1

ΑΝΑΚΟΙΝΩΣΗ
ΜΑΘΗΜΑΤΑ
*** Computer ***
PROGRAM COMPUTER
ΕΓΓΡΑΦΕΣ
** ΤΩΡΑ **
Τμήματα για:
Παιδιά - Ενήλικες
Αρχάριους - Μαθητές
Επαγγελματίες
Ανώτερη Εργασίας
Διδάσκει πτυχιούχος Πανεπιστημίου Αμερικής
ΜΑΝΩΛΗΣ Ι. ΣΟΦΙΛΛΑΣ
Κοδριγκτώνος 91
Τηλ. (0241) 31761
M22-31/1

ΠΩΛΟΥΝΤΑΙ
ελαφρώς μεταχειρισμένα φορτηγά αυτοκίνητα, εισαγωγής μας, επαγγελματικά και γεωργικά
1)MITSUBISHI L 300 κλειστό μακρύ
2) MITSUBISHI L 300 κλειστό κοντό
3) FORD TRANSIT κλούβα
4) FORD TRANSIT ανοικτό
5) MERCEDES MB 100 κλειστό
6) MERCEDES 309 D ανοικτό
7) MERCEDES 813 ανοικτό
8) OPEL COMBO κλειστό
9) GOLF stasion wagon
10) MERCEDES 309 ψυγείο - συντήρηση
11) VOLKSWAGEN υδρόψυκτο ψυγείο - συντήρηση
12) VOLKSWAGEN κλούβα 1600 c.c.
13) ΤΖΙΠ ISUZU TROOPER 4X4
ΠΛΗΡΟΦΟΡΙΕΣ
ΔΗΜΗΤΡΙΟΣ ΒΡΟΥΛΗΣ
Τηλ. 62171-65171, 3ο χλμ Ρόδου Λίνδου
X2148-31/1


ΔΩΔΕΚΑΝΗΣΙΑΚΕΣ **ΑΠΟΦΡΑΞΕΙΣ**
«ΚΟΛΟΣΣΟΣ»
ΑΠΟΦΡΑΞΕΙΣ ΚΑΘΑΡΙΣΜΟΙ ΑΠΟΧΕΤΕΥΣΕΩΝ & ΒΟΘΡΩΝ
Αναλαμβάνουμε πάσης φύσεως αποφράξεις οποιουδήποτε μήκους και πλάτους Αναλαμβάνουμε καθαρισμούς αποχετευτικών αγωγών, δήμων, ξενοδοχείων, στρατιωτικών μονάδων, σπιτιών, πολυκατοικιών, καθώς και καθαρισμούς βιολογικών μονάδων με μηχάνημα υψηλής πιέσεως σε όλη τη Δωδεκάνησο.
Κ. ΠΗΔΙΑΚΗΣ - Π. ΚΑΣΕΡΗΣ
Πληρ. τηλ. 47915 - 91881
κινητό: 0944/325234 και 0977/717048
15438-31/1

ΠΩΛΟΥΝΤΑΙ
Α) Στην οδό Ιωάννη Μεταξά και Ανθούλας Ζερβού στο Νιοχώρι:
- Οροφοδιαμερίσματα, αρίστης κατασκευής των 136τ.μ., με θέση στάθμευσης και υπόγεια αποθήκη 12τ.μ., με κεντρική θέρμανση με αυτονομία
- Διαμερίσματα 138, 105, 97, 91, 81, 63, 55 με θέση στάθμευσης, κεντρική θέρμανση με αυτονομία
- Καταστήματα των 140 και 70τ.μ.
Β) Στην οδό Αποστόλου Παύλου, Ανάληψη:
- Διαμερίσματα ετοιμοπαράδοτα, 116, 112, 88, και 73τ.μ., με θέση στάθμευσης και κεντρική θέρμανση
Γ) Μονοκατοικίες στην Ιαλυσό, οδός Δημοκρατίας, πανταχόθεν ελεύθερες από 119τ.μ. έως 184τ.μ. διόροφες, χωρίς υπόγειο, με οικόπεδο από 250 έως 360τ.μ., πολυτελούς κατασκευής
ΠΛΗΡΟΦΟΡΙΕΣ
ΑΝΑΣΤΑΣΙΟΣ ΑΤΣΙΔΗΣ
ΣΤΕΦΑΝΟΥ ΚΑΖΟΥΛΗ 74 - ΡΟΔΟΣ - Τηλ. 28616, 37848
M1-3/11

ΟΙΚΟΔΟΜΙΚΕΣ-ΤΕΧΝΙΚΕΣ
ΕΜΠΟΡΙΚΕΣ-ΕΠΙΧΕΙΡΗΣΕΙΣ
ΑΦΟΙ ΑΣΒΕΣΤΗ Ο.Ε.
Κ. Τσαλδάρη 26-Ρόδος
☎ 32809-74325-74326
X2158-31/1
ΠΩΛΟΥΝΤΑΙ
● ΚΑΤΑΣΤΗΜΑ 128τ.μ. και 154τ.μ. αποθήκη, επί της οδού Τσαλδάρη
● ΔΙΑΜΕΡΙΣΜΑΤΑ όλων των διαστάσεων επί της οδού Γράμμου και Θεσσαλονίκης
● ΜΕΖΟΝΕΤΕΣ 130τ.μ. με κήπο στο Κιοτάρι

ΞΥΛΟΥΡΓΙΚΕΣ ΕΡΓΑΣΙΕΣ
Ο ΜΑΝΩΛΗΣ
Αναλαμβάνουμε
πάσης φύσεως ξυλουργικές εργασίες:
• κουζίνες γερμανικές
• ντουλάπες
• πόρτες
•παράθυρα κ.λ.π.
ΠΛΗΡΟΦΟΡΙΕΣ Τηλ. 62183-68414
15227-31/12

ΠΡΟΟΔΟΣ ΜΙΚΡΕΣ ΑΓΓΕΛΙΕΣ ΜΙΚΡΕΣ ΑΓΓΕΛΙΕΣ ΠΡΟΟΔΟΣ

διάφορα

ΑΠΟΦΡΑΞΕΙΣ Η ΜΑΡΙΑ



ΑΠΟΦΡΑΞΕΙΣ ΠΑΝΤΟΣ ΤΥΠΟΥ ΑΠΟΧΕΤΕΥΣΕΩΝ

ΞΕΝ/ΩΝ, ΕΣΤ/ΩΝ ΣΤΡΑΤΟΠΕΔΩΝ ΠΟΛ/ΚΙΩΝ, ΟΙΚΙΩΝ, ΜΕ ΜΗΧΑΝΗΜΑ ΥΨΗΛΗΣ ΠΙΕΣΕΩΣ ΥΔΡΟΒΟΛΗΣ

ΔΩΡΕΑΝ ΑΠΟΛΥΜΑΝΣΗ ΦΡΕΑΤΙΩΝ

ΑΜΕΣΗ ΕΞΥΠΗΡΕΤΗΣΗ ΟΛΟ ΤΟ 24/ΩΡΟ

Πληρ. τηλ. 94750 και φαξ 0241/ 96516 κιν. 0977434729 και 0946335193

35426-6/1

ΑΠΟΦΡΑΞΕΙΣ ΚΑΘΑΡΙΣΜΟΙ ΑΠΟΧΕΤΕΥΣΕΩΝ -ΞΕΒΟΥΛΩΜΑΤΑ

Υδραυλικός, αναλαμβάνει πάσης φύσεως υδραυλικές εργασίες

Κ. Δημήτρης

Αναλαμβάνουμε τον καθαρισμό αποχετεύσεων πολυκατοικιών και ξενοδοχείων με νέο ηλεκ/το μηχάνημα

ΟΙ ΑΠΟΧΕΤΕΥΣΕΙΣ ΠΝΟΝΤΑΙ ΣΑΝ ΝΑ ΤΙΣ ΠΕΡΑΣΑΤΕ ΣΗΜΕΡΑ

ΕΡΓΑΣΙΑ ΕΓΓΥΗΜΕΝΗ ΔΩΡΕΑΝ ΜΕΤΑ ΑΠΟ ΚΑΘΕ ΑΠΟΦΡΑΞΗ ΨΕΚΑΣΜΟΣ ΤΩΝ ΦΡΕΑΤΙΩΝ ΓΙΑ ΜΙΚΡΟΒΙΑ ΚΑΙ ΚΑΤΣΑΡΙΔΕΣ

Τηλ.. 90230 μαγαζί και 31990, ΓΙΑ ΑΜΕΣΗ ΕΞΥΠΗΡΕΤΗΣΗ ΣΑΣ ΣΤΟ ΚΙΝΗΤΟ ΜΑΣ ΤΗΛΕΦΩΝΟ 0944344911

34856-31/12

ΤΑΠΗΤΟΚΑΘΑΡΙΣΤΗΡΙΟ WASH AND CARE

ΚΑΘΑΡΙΣΜΟΣ ΚΑΙ ΦΡΟΝΤΙΔΑ

Συνδυάσαμε την πολυετή πείρα μας και τα ολοκαίνουρια μηχανήματά μας και αναλαμβάνουμε:

- Καθαρισμό- φροντίδα - φύλαξη χαλιών - μοκετών
- Παραλαβή από το σπίτι μ' ένα τηλεφώνημα
- Επιτόπιος καθαρισμός, σαλονιών, μοκετών, μαξιλαράκια επιχειρήσεων

ΦΑΡΜΑΚΙΔΗΣ ΕΥΣΤΑΘΙΟΣ

ΤΗΛ. 0241 - 68189

5ο χλμ. Λ. Ρόδου Λίνδου 237

15322-5/1

ΣΧΟΛΗ ΟΔΗΓΩΝ ΚΟΥΣΗ ΠΑΝΤΕΛΗ

ΔΙΠΛΩΜΑΤΑ: ΕΡΑΣΙΤΕΧΝΙΚΑ ΕΠΑΓΓΕΛΜΑΤΙΚΑ -ΜΟΤΟΣΙΚΛΕΤΑΣ

- Επεκτάσεις όλων των κατηγοριών.- Αναθεωρήσεις ληγμένων αδειών- Μετατροπές ξένων αδειών σε ελληνικές.

Οδός Βαλαωρίτου 9- έναντι HOTEL SEMIRAMIS πίσω από το Νοσοκομείο

INTERNET: WWW ADRESS

WWW.ADDRESS: Hp:/www.geocities. com/ Bourbonstreet/9302

Δεκτές όλες οι πιστωτικές κάρτες.

ΠΡΟΣΟΧΗ: ΜΑΘΗΜΑΤΑ: α) μοτ/τας ανεξαρτήτου- μεγάλου κυβισμού > 500c.c.

Στην κατηγορία ανεξαρτήτου κυβισμού, η εκπαίδευση γίνεται με μοτοσυκλέτα 500cc

β) μοτ/τας έως 125c.c.

ΔΙΑΘΕΤΟΥΜΕ ΕΠΙΣΗΣ ΚΑΙ ΑΥΤΟΜΑΤΕΣ ΜΟΤΟΣΥΚΛΕΤΕΣ ΕΩΣ 125 c.c.

γ) μοτοποδηλάτου <50c.c.

ΠΡΟΣΟΧΗ!!! ΣΤΗ ΣΧΟΛΗ ΜΑΣ ΠΑΡΑΔΙΔΟΝΤΑΙ ΚΑΙ ΜΑΘΗΜΑΤΑ ΘΕΩΡΗΤΙΚΗΣ ΔΙΔΑΣΚΑΛΙΑΣ

ΠΑΡΑΛΑΒΗ ΤΩΝ ΜΑΘΗΤΩΝ ΜΑΣ ΚΑΙ ΑΠΟ ΤΙΣ ΟΙΚΙΕΣ ΤΟΥΣ

Τηλ.: 29157-73820-94777 οικία

ΚΑΙ ΑΝΑ ΠΑΣΑ ΣΤΙΓΜΗ ΣΤΑ ΚΙΝΗΤΑ ΤΗΛ **0944511313 - 0944203343**

15235-5/1

ΦΩΤΟΓΡΑΦΟΣ

ΕΠΑΓΓΕΛΜΑΤΙΑΣ, φωτογραφίζει σε γάμους - βαφτίσεις - οικογενειακές και προσωπικές στιγμές

Τηλ. 0932089717 (κ. Βουάη)

15281-3/1

ΜΟΝΩΣΕΙΣ 20 ΧΡΟΝΙΑ!

ΑΡΧΩΝ ΣΑΜΑΡΤΖΗΣ

ΤΗΛ. 23030-32054

X2156-31/1

ΥΔΡΑΥΛΙΚΟΣ

ΑΝΑΛΑΜΒΑΝΟΥΜΕ

ΠΑΣΗΣ ΦΥΣΕΩΣ

ΥΔΡΑΥΛΙΚΕΣ ΕΡΓΑΣΙΕΣ

ΣΥΝΤΗΡΗΣΕΙΣ

ΤΗΛ. 61761

κινητό: 0938011515

Γιώργος

15305-14/1

ζητήσεις

ΖΗΤΕΙΤΑΙ κοπέλα για μπαρ με ελληνική μουσική. Ωράριο βραδυνό, φιλικό περιβάλλον, μισθός αναλόγως προσόντων. Τηλ. 0937978003 κ. Γιώργο

15245-9/1

ΖΗΤΕΙΤΑΙ κοπέλα για να εργαστεί στο καφέ μπαρ Καταιγίδα. Τηλ. 24456

15411-6/1

ΖΗΤΕΙΤΑΙ χειριστής για JCB και περιστρεφόμενη τσάπα. Τηλ. 0944613959

15416-6/1

ΖΗΤΕΙΤΑΙ υπάλληλος για συνεχές πρωινό ωράριο 23-45 ετών, για εργασίες όπως είσπραξη μισθωμάτων, τραπέζης, πληρωμές λογαριασμών (ΔΕΗ - ΟΤΕ, κλπ) επίβλεψη για συντήρηση ακινήτων και γενικά για όλες τις εξωτερικές δουλειές. Πληροφορίες τηλ. 27692 - 0934698459

1-10/1

ΖΗΤΟΥΝΤΑΙ

ΤΟ IALYSOS TRAVEL, ενδιαφέρεται να προσλάβει ικανό προσωπικό για τις τουριστικές και οικονομικές υπηρεσίες του. Προϋπηρεσία σε ανάλογη θέση επιθυμητή. Στείλετε βιογραφικό σημείωμα με πρόσφατη φωτογραφία στην ταχυδρομική θυρίδα 149 - Ρόδος

T35707-10/1

ΖΗΤΕΙΤΑΙ

σερβιτόρα για να εργαστεί σε ταβέρνα σαββατοκύριακα

Κινητό 0945207521

X2128-6/1

ΖΗΤΕΙΤΑΙ

διακοσμήτρια /τής από εμπορική εταιρεία για συνεργασία

Τηλ. 39463

από 9-1 και 5-8

X2130-14/1

ΑΝΑΘΕΩΡΗΣΕΙΣ ΑΔΕΙΩΝ ΟΔΗΓΗΣΕΩΣ ΑΥΤΟΚΙΝΗΤΩΝ

Οδηγοί αυτοκινήτων, μοτοσικλέτας, βέσπας, ρίξτε μια ματιά στην άδειά σας οδηγήσεως μήπως είστε εκ του νόμου υποχρεωμένοι να την ανανεώσετε. Το γραφείο μας αναλαμβάνει την τακτοποίηση όλων των δικαιολογητικών.

ΠΡΑΚΤΟΡΕΙΟ ΤΑΞΙΔΙΩΝ - ΜΕΤΑΝΑΣΤΕΥΣΕΩΣ

ΚΑΒΑΔΑΣ TRAVEL

οδός Καρπάθου αρ. 4 - Ρόδος Τηλ. 22156 - 24940, τηλ. οικίας 23427

15342-10/1

ΔΙΑΒΑΤΗΡΙΑ

Γνωρίζουμε πολύ καλά πόσο πολύτιμος είναι ο χρόνος σας.

Αφήστε τη φροντίδα της εκδόσεως του ΔΙΑΒΑΤΗΡΙΟΥ σας σε μας.

ΠΡΑΚΤΟΡΕΙΟ ΤΑΞΙΔΙΩΝ - ΜΕΤΑΝΑΣΤΕΥΣΕΩΣ

ΚΑΒΑΔΑΣ TRAVEL

οδός Καρπάθου αρ. 4 - Ρόδος Τηλ. 22156 - 24940, τηλ. οικίας 23427

15342-10/1

ΖΗΤΟΥΝΤΑΙ

μπαρ γούμαν για μερική ή μόνιμη απασχόληση

Πληροφορίες τηλ. 0944666633

15106-3/1

ΠΑΡΑΝΤΑΪΣ ΠΕΥΚΟΙ - ΛΙΝΔΟΣ Α.Ε.

ΠΕΥΚΟΙ - ΛΙΝΔΟΣ

Από το ξενοδοχείο «PEFKI ISLANDS RESORT» στους Πεύκους

ΖΗΤΟΥΝΤΑΙ

για τη σεζόν 2001 (1-5-2000 /31-10-2001) οι ακόλουθες ειδικότητες:

1. Καμαριέρα
2. Ατομο να εργαστεί στην παρασκευή τροφών (snacks)
3. Βοηθοί σερβιτόρου

Οι ενδιαφερόμενοι θα πρέπει να έχουνε γνώση της αγγλικής γλώσσας

Για τη συμπλήρωση των απήσεων θα πρέπει ο/η ενδιαφερόμενος/η να περάσει από το γραφείο μας στη Ρόδο «Χειμάρρας 70» ή στο τηλέφωνο 0241-24018 από 09.00 έως 13.00, κ. Ιωαννίδη

15267-19/1

ΞΕΝΟΔΟΧΕΙΟ Γ' ΚΑΤΗΓΟΡΙΑΣ ΖΗΤΕΙ

προσωπικό των κάτωθι ειδικοτήτων

- Καμαριέρες
- Συντηρητής
- Μπάρμαν
- Νυχτερινός

Για περισσότερες πληροφορίες οι ενδιαφερόμενοι μπορούν να επικοινωνούν με το τηλ. 22351 - 28112 από 11.00 έως 13.00 καθημερινά ή να στείλουν το βιογραφικό τους στη διεύθυνση

ΞΕΝΟΔΟΧΕΙΟ ΠΑΡΘΕΝΩΝ

Τ.Θ. 68 - ΡΟΔΟΣ

X2164-12/1

ΤΟ ΠΡΑΚΤΟΡΕΙΟ ΤΑΞΙΔΙΩΝ ΚΑΒΑΔΑΣ TRAVEL

μπορεί να σας εξυπηρετήσει για οποιαδήποτε πρόβλημά σας. Ητοι:

ΕΚΔΟΣΗ ΔΙΑΒΑΤΗΡΙΩΝ

Εκδοση φθηνών αεροπορικών εισιτηρίων για οποιοδήποτε μέρος του κόσμου με την

- Ολυμπιακή
- Cronus
- AEGEN AIRLINES
- Φθηνά αεροπορικά εισιτήρια δι Ευρώπη - Αμερική - Καναδά - Αυστραλία και Ασία με όλες τις αεροπορικές εταιρίες
- ΕΚΔΟΣΗ ΑΚΤΟΠΛΟΪΚΩΝ ΕΙΣΙΤΗΡΙΩΝ με τα πλοία της ΔΑΝΕ F/B Ρόδος, FB Πάτμος, F/B Ιαλυσος
- Ανανεώσεις διπλωμάτων ερασιτεχνικών, επαγγελματικών, βέσπας και μοτοποδηλάτων
- Μετατρέπουμε εις τους έχοντας άδεια εξωτερικού χωρίς εξετάσεις εις ελληνική
- Εκδίδουμε φοιτητικά εισιτήρια
- Δυνάμεθα να αποστείλουμε με ΤΕΛΕΞ τα εισιτήρια των φοιτητών που σπουδάζουν εις το εξωτερικό

ΠΡΑΚΤΟΡΕΙΟ ΤΑΞΙΔΙΩΝ- ΜΕΤΑΝΑΣΤΕΥΣΕΩΣ

ΚΑΒΑΔΑΣ TRAVEL

οδός Καρπάθου αρ. 4 - Ρόδος -Τηλ. 22156 - 24940, τηλ. οικίας 23427

15342-10/1

ΖΗΤΟΥΝΤΑΙ

ΜΑΣΤΟΡΟΙ - ΣΟΒΑΤΖΗΔΕΣ

ΤΗΛ. 0946322473

15448-12/1

ΜΗΧΑΝΟΚΙΝΗΤΑ

ΠΩΛΕΙΤΑΙ μηχανή VIRAGO 250 c.c, σε άριστη κατάσταση. Τιμή 750.000 (γίνονται και ευκολίες). Τηλ. 0945508634

15313-12/1

ΠΩΛΕΙΤΑΙ αυτοκίνητο BMW σε καλή κατάσταση και σε τιμή ευκαιρίας. Πληροφορίες τηλ. 61449 και 0944125799

2-12/1

ΠΩΛΕΙΤΑΙ αυτοκίνητο MITSUBISHI LANCER 1200 κυβ. '1982 μοντέλο, σε καλή κατάσταση και καλά λάστιχα, μόνο 300.000 δρχ. λόγω αγοράς καινούργιου. Τηλ. 95853

15348-6/1

ΕΥΚΑΙΡΙΑ! Μόνο για λίγες ημέρες SEAT MARBELLA καταλυτικό, μοντ. '94, καλή κατάσταση. Τιμή 490.000 δρχ., με πληρωμένα και τα τέλη μεταβιβάσεως. Πληρ. καθ' εκάστη εντός εμπορικού κέντρου Μήδεια. Τηλ. 0932091455

15402-6/1

ΠΩΛΕΙΤΑΙ αυτοκίνητο HYUNDAI ACCENT, μοντέλο 11ος 1996. Τιμή 1.850.000 δρχ. Τηλ. 66736 - 47516

15418-9/1

ΠΩΛΕΙΤΑΙ

αυτοκίνητο HYUNDAI ACCENT, με φουλ εξτρά, σε καταπληκτική τιμή

Τηλ. 39747 και 094999655

15308-3/1

ΠΩΛΟΥΝΤΑΙ

1) FIAT MAREA STATION WAGON με 30.000 χλμ., σε καλή τιμή και

2) FORD ORION σε πολύ καλή κατάσταση με 75.000 χλμ., λογική τιμή..

Πληρ. τηλ. 0972431447 κ. Παναγιώτη

15290-3/1

ΠΩΛΕΙΤΑΙ

ελαφρώς μεταχειρισμένη κλούβα MITSUBISHI L300 4X4 πετρέλαιο.

Τηλ. 62171 - 65171 κ. Δημήτρη από 8.00-4.00

X2024-6/1

ΠΩΛΕΙΤΑΙ

SEAT IBIZA 1200c.c.

καταλυτικό, του 1993, σε καλή κατάσταση

Τηλ. κ. Κώστα 61005

15328-3/1

ΠΩΛΟΥΝΤΑΙ

ΜΟΤΟΠΟΔΗΛΑΤΑ

GILERA RUNNER - 50 δρχ. 380.000 PIAGGIO NRG -50 , 290.000 δρχ.

Πληροφορίες τηλ. 74742 κ. Νίκο, Μιχ. Πετρίδη 61

15339-6/1

ΖΗΤΟΥΝΤΑΙ

Από ξενοδοχείο Α' κατηγορίας, περιοχή Φαληράκι, σερβιτόροι, σερβιτόρες και βοηθοί σερβιτόρων Οι ενδιαφερόμενοι πρέπει να ομιλούν γερμανικά και αγγλικά

Τηλ.52380 ή 0972607636, κ. Γιάννη

15274-7/1

ΠΩΛΟΥΝΤΑΙ

ΜΟΝΟ ΑΠΟ ΤΟ ΓΡΑΦΕΙΟ ΜΑΣ

1) Ετοιμοπαράδοτη 3όροφη κατοικία, 280τ.μ., πολύ καλή κατασκευή, κατάλληλη τοποθεσία (περιοχή Ιξιά), η οποία μπορεί να χρησιμοποιηθεί ως 3 ανεξάρτητα Διαμερίσματα ή μία μεζονέτα και ένα διαμέρισμα ή μια σκέτη μεζονέτα. Τιμή πολύ καλή

2) Μονοκατοικία (βίλλα) 270τ.μ., νεόκτιστη, επί της θάλασσας, σε οικόπεδο, 3.500τ.μ.

3) Διαμέρισμα ετοιμοπαράδοτο 90τ.μ., ισόγειο, επί της οδού Κέννεντυ

4) 3όροφος κατοικία 100τ.μ. έκαστος όροφος σε μπετά, με φανταστική θέα, πλησίον κέντρου.

4) Γωνιακό μαγαζί στο Μανδράκι, κατάλληλη περίπτωση

5) Διαμερίσματα 4άρια με φανταστική θέα, με τεράστιες βεράντες εντός πόλεως

7) Διαμερίσματα 2άρια, 3άρια, 4άρια

8) Ενοικιάσεις μαγαζιών στο Μαντράκι

9) Οικόπεδα, κτήματα, αποθήκες,, μεζονέτες

Ο,τιδήποτε θέλετε να πουλήσετε ή ν' αντικαταστήσετε (ιδίως διαμέρισμα,) συνεργασθείτε μαζί μας διότι διαθέτουμε την εκλεκτικότερη πελατεία με εγγύηση τη μεγάλη μας πείρα ως το παλαιότερο γραφείο που ποτέ δεν είχε κανένα πρόβλημα ή έστω και παράτονο.

Γ. ΝΕΟΦΥΤΟΥ

ΔΗΜ. ΘΕΟΔΩΡΑΚΗ 40 - ΤΗΛ. 20989 - 21434

X2160-31/1

KLIMATAIR

ΟΜΙΛΟΣ ΕΠΙΧΕΙΡΗΣΕΩΝ

Από την KLIMATAIR ΡΟΔΟΥ Α.Ε.

ΖΗΤΕΙΤΑΙ

ΤΕΧΝΙΤΗΣ - ΨΥΚΤΙΚΟΣ

ΓΙΑ ΜΟΝΙΜΗ ΑΠΑΣΧΟΛΗΣΗ ΣΕ ΕΓΚΑΤΑΣΤΑΣΕΙΣ ΚΑΙ SERVICE ΚΛΙΜΑΤΙΣΤΙΚΩΝ ΜΗΧΑΝΗΜΑΤΩΝ

Για πληροφορίες

KLIMATAIR ΡΟΔΟΥ Α.Ε.

Μεγάλου Κωνσταντίνου 2 - Ρόδος - Τηλ. 0241- 28066

X2163-14/1

ΝΤΕΤΕΚΤΙΒΣ

30 ΧΡΟΝΙΑ ΜΟΝΙΜΑ ΚΑΙ ΣΤΗ ΡΟΔΟ

35354

ΠΛΑΤΕΙΑ ΑΓΙΟΥ ΙΩΑΝΝΟΥ

Η ΛΥΣΗ!!! ΣΕ ΚΑΘΕ ΣΑΣ ΠΡΟΒΛΗΜΑ

EXPRESS SECURITY

X2078-31/12

ΞΕΝΟΔΟΧΕΙΟ KRESTEN PALACE

6ο χλμ λεωφόρου Ρόδου - Καλλιθέας

ΓΙΑ ΤΗ ΝΕΑ ΤΟΥΡΙΣΤΙΚΗ ΠΕΡΙΟΔΟ 2001

ΖΗΤΕΙΤΑΙ

ΠΡΟΣΩΠΙΚΟ ΟΛΩΝ ΤΩΝ ΕΙΔΙΚΟΤΗΤΩΝ

ΑΙΤΗΣΕΙΣ συνοδευόμενες από πρόσφατες φωτογραφίες στο ξενοδοχείο, καθημερινά 10.00-12.00

Τετάρτη, Παρασκευή 18.30-20.00

Τηλ. 62714 FAX 65976 Τ.Θ. 4088

X2101-6/1

ΠΩΛΟΥΝΤΑΙ

Α) ΔΙΑΜΕΡΙΣΜΑΤΑ

120τ.μ. 4άρι καινούργιο πλησίον ΠΙΚΠΑ - ΡΟΔΑ

72τ.μ. 3άρι καινούργιο μόνο 22.000.000 δρχ.

50τ.μ. 2άρι με κήπο μόνο 16.000.000 δρχ.

4άρια πολυτελούς κατασκευής πλησίον Αννης Μαρίας

3άρια καινούργια στην Ανάληψη, Ροδίνι, κέντρο πόλεως

80τ.μ. διαμέρισμα καλής κατασκευής, πλησίον Αννης Μαρίας

114τ.μ. διαμέρισμα με γκαράζ άριστης κατασκευής Αννης Μαρίας

107τ.μ. στην Ανάληψη

120τ.μ. επί της Αθηνών

110τ.μ. ισόγειο διαμέρισμα στην Ανάληψη

210τ.μ. μεζονέτα στους Χαλκίτες

80τ.μ. διαμέρισμα καλής κατασκευής, πλησίον Αννης Μαρίας

114τ.μ. διαμέρισμα με γκαράζ, άριστης κατασκευής Αννης Μαρίας

107τ.μ. στην Ανάληψη

120τ.μ. επί της Αθηνών

110τ.μ. ισόγειο διαμέρισμα στην Ανάληψη

210τ.μ. μεζονέτα στους Χαλκίτες

Β) ΜΟΝΟΚΑΤΟΙΚΙΕΣ

130τ.μ. κεραμοσκεπής με κήπο κοντά στο φυτώριο του Δήμου Ιαλυσού

140τ.μ. με 400τ.μ. κήπο, στο κέντρό της πόλεως Ρόδου και κατάλληλο για επαγγελματική χρήση

120τ.μ. ερειπωμένη με 500τ.μ. κήπο στο Δήμο Ιαλυσού

40τ.μ. με κήπο 450τ.μ. στην Ιξιά

110τ.μ. με 5.000τ.μ. αγρό στο Κανδυλί

300τ.μ. με πισίνα και 8.000τ.μ. στο Τσαΐρι

ΠΩΛΟΥΝΤΑΙ μονοκατοικίες 2όροφες, ανεξάρτητες, με κήπο και κεραμοσκεπή, των 130τ.μ. και 168τ.μ., πλέον 20τ.μ. σοφίτα. Είναι πολυτελούς κατασκευής, με ιταλικές κουζίνες, κεντρική θέρμανση, εμαγιέ πλακάκια, τζάκι, 2 WC και τουαλέτα, στον Δήμο Ιαλυσού, κοντά στο φυτώριο. Δεκτά δάνεια και ανταλλαγές με οικόπεδα ή διαμερίσματα.

Γ) ΑΓΡΟΚΤΗΜΑΤΑ

4.500τ.μ. επί της λεωφόρου στο Τσαΐρι

2.000τ.μ. επί της Ρόδου - Λίνδου οικισμός Ασγούρου

2.000τ.μ. στο δρόμο Ρόδου - Αεροδρομίου

4.000τ.μ. εις Κανδυλί με ωραία θέα

4.000τ.μ. με 22.000.000 δρχ. στο φυτώριο Κοσκινού

5.000τ.μ. πάνω στο κύμα της μεγάλης γης Ασκληπειού

Δ) ΜΕΖΟΝΕΤΑ

130τ.μ. αξίας 42.000.000 δρχ. καινούργια

Ε) ΟΙΚΟΠΕΔΑ

250τ.μ. στους Χαλκίτες

700τ.μ. και 1600τ.μ. στην Ανάληψη

ΠΩΛΕΙΤΑΙ αποθήκη 750τ.μ., εντός βιοτεχνικού κτιρίου, με φως, νερό και άλλες παροχές. Δύναται να πωληθεί και σε μικρότερα τμήματα των 100 - 200 - 300 τ.μ. Αξία, μόνο 100.000 το τ.μ.

ΠΩΛΟΥΝΤΑΙ ΤΑ ΚΑΤΩΘΙ ΑΚΙΝΗΤΑ:

- Μονοκατοικία 100τ.μ. έτοιμη για κατοίκηση, στην Παλιά Πόλη, είναι εξαιρετική ευκαιρία
- Μεζονέτα 150τ.μ. στο μαρμαροσουβά, στην Ανάληψη
- Μονοκατοικία 280τ.μ., και υπόγειο 140τ.μ. με κήπο 1200τ.μ., εντός πόλεως Ρόδου
- Αποθήκη 110τ.μ. επί της Πατρ. Αθηναγόρα
- Μεζονέτα 130τ.μ. στο Ροδίνι, αξίας 42 εκ.

ΕΜΜΑΝΟΥΗΛ ΚΡΑΝΙΔΗΣ

Μεσίτης Αστικών Συμβάσεων

Αμερικής 50 ΡΟΔΟΣ - Τηλ. 27082 - 26476 - 0944/347405 - FAX 27101

Emailmkranidis@hol.gr

M9-31/1

ΟΙΚΟΔΟΜΙΚΕΣ ΕΠΙΧΕΙΡΗΣΕΙΣ ΔΙΑΚΟΓΕΩΡΓΙΟΥ ΚΑΛΛΙΣΤΟΣ

ΕΘΝ.ΑΝΤΙΣΤΑΣΕΩΣ 11 (πρώην Αννης Μαρίας)

ΠΩΛΗΣΕΙΣ ΔΙΑΜΕΡΙΣΜΑΤΩΝ - ΚΑΤΑΣΤΗΜΑΤΑ - ΑΠΟΘΗΚΕΣ - ΑΝΤΑΛΛΑΓΕΣ ΑΚΙΝΗΤΩΝ - ΑΓΟΡΕΣ ΟΙΚΟΠΕΔΩΝ ΑΝΑΛΑΜΒΑΝΟΥΜΕ ΑΝΤΙΠΑΡΟΧΕΣ

ΠΩΛΟΥΝΤΑΙ διαμερίσματα λουξ κατασκευής, με απεριόριστη θέα. Τα διαμερίσματα διαθέτουν θωρακισμένες πόρτες - εντοιχισμένες κουζίνες - ντουλάπες - εντοιχισμένο νιπτήρα με ντουλάπι - κεντρική θέρμανση αυτόνομη - ανοιγόμενα ανακλινόμενα κουφώματα με διπλά τζάμια, σίτες, ρολά - υδραυλικό ασανσέρ - τριφασικό ρεύμα.

Ολοι οι χώροι σπατουλαριστοί - εσωτερικές πόρτες MDF με σχέδιο

ΔΙΑΜΕΡΙΣΜΑΤΑ:

Επί της οδού Μεγ. Κων/νου - Κων/νου Παλαιολόγου:
- 50υ.μ. δυάρια
- 85τ.μ. τριάρια
- 110τ.μ. τεσσάρια

} ανά όροφο

Επί της Κων/νου Υδραίου - Στ. Κωτιάδη
- 70τ.μ. τριάρια
- 90τ.μ. τριάρια - τεσσάρια
- 110τ.μ. τεσσάρια
- 130τ.μ. τεσσάρια - πεντάρια

} ανά όροφο, με μεγάλες βεράντες, φανταστική θέα

Επί της λεωφ. Καλλιθέας - Καρακόνερο
- 50τ.μ. δυάρια
- 85τ.μ. τριάρια
- 110τ.μ. τεσσάρια

} ανά όροφο, με μεγάλες βεράντες, απεριόριστη θέα

ΚΑΤΑΣΤΗΜΑΤΑ (επί της λεωφ. Καλλιθέας - Καρακόνερο)
- 50τ.μ.
- 1000τ.μ.
- 150τ.μ.

ΙΑΤΡΕΙΑ - ΓΡΑΦΕΙΑ (επί της Μεγ. Κων/νου και Κων.Παλαιολόγου - Φώκιαλη)
- 50τ.μ.
- 100τ.μ.
- 150τ.μ.

Δάνεια όλων των ταμείων και όλων των τραπεζών

ΠΛΗΡΟΦΟΡΙΕΣ:

ΔΙΑΚΟΓΕΩΡΓΙΟΥ ΚΑΛΛΙΣΤΟΣ

Τηλ. 78501 - 78502 - 29318

X2154-31/1

ΤΩΡΑ

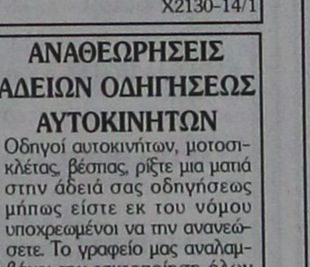

ΜΙΚΡΟΜΕΤΑΜΟΣΧΕΥΣΗ ΜΑΛΛΙΩΝ ΣΤΗ ΡΟΔΟ

(Αποκλειστικά με τη **πρωτοποριακή** μέθοδο micrografts και minigrafts)

- ✔ ΑΤΟΜΙΚΟΣ ΠΡΟΣΧΕΔΙΑΣΜΟΣ
- ✔ ΜΟΝΙΜΗ ΑΠΟΚΑΤΑΣΤΑΣΗ
- ✔ ΦΥΣΙΚΟ ΑΠΟΤΕΛΕΣΜΑ
- ✔ ΑΥΞΗΣΗ ΑΥΤΟΠΕΠΟΙΘΗΣΗΣ

ΠΛΗΡΟΦΟΡΙΕΣ-ΡΑΝΤΕΒΟΥ: ΤΗΛ. (0241)-23860 0944-688989

14905-3/1

COMPUTERS - COMPUTERS - COMPUTERS

ΣΤΟ ΤΕΛΟΣ ΤΑ ΚΑΛΛΥΤΕΡΑ

ΠΡΟΣΦΟΡΑ 1
Intel Celer. 600
+ Εκτυπωτής + Scanner
275.000

ΠΡΟΣΦΟΡΑ 2
Intel Celer. 667
64MB/ 8,4GB/48xCD
Keyb/Mouse/Modem
Speaker/Monitor 15"
225.000

ΠΡΟΣΦΟΡΑ 3
Pentium III 700
64MB/ 8,4GB/48xCD
+ Εκτυπωτής
295.000

ΠΡΟΣΦΟΡΑ 4
Pentium III 800
64MB/ 8,4GB/48xCD
Keyb/Mouse/Modem
Speaker/Monitor 15"
279.000

ΠΡΟΣΦΟΡΑ 5
Athlon Th. 800
64MB/ 10,2GB/48xCD
Keyb/Mouse/Modem
Speaker/Monitor 15"
289.000

ΠΡΟΣΦΟΡΑ 6
Athlon Th. 1000
64MB/ 20GB/52xCD
Keyb/Mouse/Modem
Speaker/Monitor 15"
379.000

Και άλλα 100 μοντέλλα της διαλογής σας από 159.000



15423-5/1

SPECIAL

CD-RW αντιγραφικό 8x-16x ταχύτητας από **61.000**

MP-3 και CD-Player αντικραδασμικό φορητό **53.000**

!! ΑΝΑΒΑΘΜΙΣΗ !! π.χ M/B, Intel Celeron 600 64MB, εργασία &εγγύηση από **89.000**

!! ΔΩΡΑ !! 40.000 δρχ Μαζί με κάθε αγορά Η/Υ άνω 400.000

Υπογράφουμε με την Τιμή μας!!

ΔΕΚΤΟΙ ΚΑΙ ΔΙΑΚΑΝΟΝΙΣΜΟΙ

Οι τιμές είναι τις μετρητοίς και δεν περιλαμβάνουν ΦΠΑ.

Information Systems **SYNCOM** Η ΑΛΛΗ ΔΙΑΣΤΑΣΗ ΤΗΣ ΤΕΧΝΟΛΟΓΙΑΣ

Κ. ΥΔΡΑΙΟΥ 28 ΡΟΔΟΣ ΤΗΛ. 70160-1-2 FAX 70163

RAY KENNEL CLUB

Πωλούνται κουτάβια με εγγύυση από όλες τις ράτσες.
Με χαρτιά καθαροαιμίας, F.C.I. & ΤΑΤΤΟΟ & βιβλιάριο υγείας.

ΠΡΟΣΕΧΩΣ
Κατόπιν παραγγελίας εκτελούμε και διανομές κατ' οίκον
Παραγγελίες στα τηλέφωνα 63892 - 0945 306263

ΠΑΝΣΙΟΝ
Σε χώρο 10 στρεμμάτων περιφραγμένο σε κλουβιά των 8 τ.μ. με έξτρα κλουβί ύπνου ειδικά φτιαγμένα. Μπορούμε να φιλοξενήσουμε το σκύλο σας με υπευθυνότητα και φροντίδα για όσο καιρό θέλτε.



ΑΝΑΓΓΕΛΙΑ ΓΕΝΝΑΣ
Ροτβάιλερ εκθεσιακά ημερ. γενν. 5/3/2000
Γερμανικά ποιμενικά ημερ. γενν. 14/3/200 + 19/4/2000
Ντόπερμαν, βαλκάνια Χάουτ ημερ. γεν. 21/10/1999.
ΚΟΥΡΤΣΧΑΡΤ - 5/ ΜΑΪΟΣ / 2000

ΠΩΛΟΥΝΤΑΙ
Σε χρονικά διαστήματα κυνηγόσκυλα άριστα εκπαιδευμένα για απαιτητικούς κυνηγούς.
Φύλακες και σωματοφύλακες για επιχειρήσεις και τους χώρους που θέλετε να προστατέψετε.
Στη διάθεσή σας φερμένα και από το εξωτερικό.
ΚΟΥΤΣΧΑΡΤ - ΝΤΡΑΧΤΑΡ - ΠΟΪΝΤΕΡ - ΣΕΤΤΕΡ κ.λ.π.

ΣΧΟΛΗ ΕΚΠΑΙΔΕΥΣΗΣ
Αλαφάκης Γιώργος
Διπλωματούχος εκπαίδευσης της Jugoslovenski Kinoloski Beograd.

PET SHOP: Μιχ. Πετρίδη 100. Τηλ. 63892
ΚΥΝΟΤΡΟΦΕΙΟ: Ελεούσα. Τηλ. 0246 - 98145
14626-6/1

ΝΤΕΤΕΚΤΙΒΣ ΑΘΗΝΩΝ



15226-10/1

Αναλαμβάνουμε υποθέσεις ανηλίκων, προσωπικές, οικογενειακές, εμποροβιομηχανικές
Διαθέτουμε τα καλύτερα ηλεκτρονικά σύγχρονα οπτικοακουστικά συστήματα

Εχεμύθεια 100%
Τα 30 χρόνια πείρα είναι η εγγύησή μας

ΤΗΛ. 0977632963 & 0945319796

ΑΝΑ FERRIES

KYDON TOURS — ΚΕΝΤΡΙΚΟ ΠΡΑΚΤΟΡΕΙΟ PORT AGENT

ΔΡΟΜΟΛΟΓΙΑ
μέχρι 20/12/2000
F/B MARINA – F/B MILENA
ΕΝΑΛΛΑΞ κάθε μέρα από ΡΟΔΟ και ΠΕΙΡΑΙΑ

Από Ρόδο:
Δευτέρα 16.00 Ρόδο - Σύμη- Κω - Κάλυμνο- Λέρο- Πάτμο - Σύρο - Πειραιά
Τρίτη 16.00 Ρόδο-Νίσυρο-Κω-Κάλυμνο-Πειραιά
Τετάρτη 16.00 Κω - Κάλυμνο - Πειραιά
Πέμπτη 16.00 Κω-Κάλυμνο- Λέρο-Πάτμο-Πειραιά
Παρασκευή 16.00 Κω - Κάλυμνο - Πειραιά
Σάββατο 09.00 Ρόδο - Σύμη - Ρόδο
16.00 Ρόδο - Κω - Κάλυμνο - Πειραιά
Κυριακή 16.00 Κω - Κάλυμνο - Πειραιά

Από Πειραιά:
Κυριακή 16.00 Σύρο - Πάτμο - Λέρο - Κάλυμνο- Κω - Σύμη - Ρόδο
Δευτέρα 16.00 Κάλυμνο - Κω - Νίσυρο - Ρόδο
Τρίτη 16.00 Κάλυμνο - Κω - Ρόδο
Τετάρτη 16.00 Πάτμο- Λέρο - Κάλυμνο - Κω - Ρόδο
Πέμπτη 16.00 Κάλυμνο - Κω - Ρόδο
Παρασκευή 16.00 Κάλυμνο - Κω - Ρόδο - Σύμη
Σάββατο 16.00 Κάλυμνο - Κω - Ρόδο

Καλά σας ταξίδια

ΧΡΟΝΙΑ ΠΟΛΛΑ ΚΑΛΗ ΧΡΟΝΙΑ

ΕΙΣΙΤΗΡΙΑ - ΠΛΗΡΟΦΟΡΙΕΣ στο
ΠΡΑΚΤΟΡΕΙΟ ΚΥΔΩΝ
Τηλ. 23.000 - 27900 - 75268 - 24265 - 27722

M28-31/1

Ενας γεωργός που συγγράφει, ή ένας συγγραφέας που οργώνει;..

ΠΝΕΥΜΑΤΙΚΟΙ ΑΝΘΡΩΠΟΙ ΤΩΝ ΜΑΡΙΤΣΩΝ

Γράφει ο Θεοφάνης Μπογιάννος

Ενας Ροδίτης φιλόσοφος και ποιητής, γράφει για τα 42 χωριά του νησιού μας:

«Ολα τα χωριά μας, όμορφα με πήρανε το νου, μάχω στα φυλλοκάρδια μου, Μαριτσά και Κοσκινού...».

Το όμορφο χωριό Μαριτσά, μόλις 20 χιλιόμετρα, από τη Ρόδο, έχει στις μέρες μας γύρω στους 1.650 ωραίους, φιλόξενους, χαμογελαστούς και ωραίους, όσο και δημοκηδείς ανθρώπους.

Το χωριό πήρε το όνομά του, από τον τίτλο του τσιφλικά που ήταν ένας βυζαντινός κτηματίας, του οποίου αγνοούμε το όνομα, αλλά γνωρίζουμε τον τίτλο του: ήταν MARESHAL, δηλαδή ανώτερος βυζαντινός αξιωματικός και κτηματίας στον οποίο ανήκαν όλοι οι άνθρωποι και τα κτήματα της γόνιμης αυτής περιοχής.

Η περιοχή αυτή είναι όχι μόνο γόνιμη στο χώμα, αλλά και στο στόμα, στη ψυχή και στην καρδιά, στη λογοτεχνία και ομορφάδα του τόπου μας.

Το χωριό στα χρόνια της Ιταλίας: 1912-1943, πρόσφερε μεγάλους αγώνες και μεγάλους αγωνιστές - αντιστασιακούς στον ιερό αγώνα του ιστορικού λαού μας και του θεοβάδιστου νησιού μας.



ΜΑΡΙΤΣΑ: ΣΑΒΒΑΣ ΦΥΛΛΗΣ, ο άνθρωπος...
«Θεέ μου σε παρακαλώ μια χάρη να μου στείλεις: να είναι πάντα υγιής, ο φίλος μου ο Φύλλης...»
(ΦΩΤΟ: ΘΕΟΦΑΝΗΣ ΜΠΟΓΙΑΝΝΟΣ)

Στις μέρες μας ζει στο χωριό ένας ωραίος άνθρωπος, δημοκηδής, δημοφιλής και εξαίρετος με αισθήματα πατριωτικά και ικανότητες συγγραφέα και φιλόξενου ανθρώπου.

Πρόκειται για τον γεωργό Σάββα Φύλλη, που εδώ και μισό αιώνα, έχει επηρεάσει τη ζωή μας με τη ζωή του.

Μεγάλος και ανιδιοτελής αντιστασιακός, πολέμησε στα χρόνια του Δεύτερου Παγκόσμιου Πολέμου, για την Απελευθέρωση της Δωδεκανήσου και κινητοποιήθηκε για την Ενσωμάτωση του νησιού μας στη μεγάλη μητέρα Ελλάδα μας.

Ολοι οι χωριανοί στα Μαριτσά και όλοι οι Ροδίτες στην πόλη και στα 42 χωριά μας γνωρίζουν, αναγνωρίζουν, τιμούν και αγαπούν τον εξαίρετο πατριώτη, μαχητή και ήρωα, Σάββα Φύλλη, τον ακατάπονητο εργάτη Ελλάδος, της αντίστασης και του πνεύματος. Εχει τιμηθεί με πλήθος διπλωμάτων, πατριωτικών και εργατικών, και διετέλεσε πολλά χρόνια κοινοτικός σύμβουλος, πρόεδρος Αγροτικών Συλλόγων, μέλος πολλών πατριωτικών και εργατικών Συλλόγων και αντιπρόεδρος του Παρροδιακού Συλλόγου Αμερικής και Καναδά, ο «ΑΠΟΛΛΩΝ».

Βιβλία του ακάματου αυτού εργάτη του λόγου και της γεωργίας, είναι: «Οι σκλάβοι», «Οι ξεχασμένοι αγωνιστές», «Η αντίσταση», «Τα πάθη μας», «Κατάσκοποι στη Ρόδο», «Παρακαταθήκες» και τώρα «Οι ρίζες μας».

Συγχαρητήρια στον υπέροχο, σεμνό, φιλοσοφημένο αυτό άνθρωπο των ωραίων και καταπράσινων ιστορικών Μαριτσών.

Τα ιστορικά Μαριτσά βρήκαν στο πρόσωπο του ανιδιοτελούς αυτού πατριώτη και ανθρώπου, έναν στυλοβάτη και πυρφόρο που με τα βιβλία, τη ζωή του την αγνή, την πατριωτική δράση του, την κοινωνική συνεισφορά του, τη θρησκευτική πράξη του, προσφέρει πολλά και μεγάλα στο ιστορικό και αγαπημένο του χωριουδάκι, τα εξαίρετα και συναρπαστικά Μαριτσά Ρόδου: ΕΥΓΕ Σάββα, εύγε...

Διαφάνειες και μεγενθύνσεις για μπαρ, εστιατόρια, fast food

Φ. & Ν. ΠΑΧΟΣ

Γ. Ευσταθίου 11
Τηλ. 26893

ΙΑΤΡΙΚΗ ΑΝΑΚΟΙΝΩΣΗ

Το μικροβιολογικό εργαστήριο της

ΚΑΤΕΡΙΝΑΣ ΡΑΚΑ ΚΑΤΣΑΝΕΒΑΚΗ

θα παραμείνει κλειστό την περίοδο των εορτών.

Θα ξαναλειτουργήσει κανονικά από 10/1/2001
στην καινούρια διεύθυνση

Παύλου Μελά 40, Ρόδος

Τηλ. 74710

X2132-9/12

ΑΡΝΙ - ΓΟΥΡΟΥΝΟΠΟΥΛΟ ΣΟΥΒΛΑΣ - ΠΑΪΔΑΚΙΑ ΣΤΑ ΚΑΡΒΟΥΝΑ

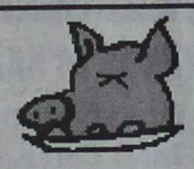



LAMP - SUCKLING PIG ON SPIT CUTLET ON GRILL

Η ΤΑΒΕΡΝΑ ΤΟΥ ΡΟΔΙΤΗ
ΧΑΣΑΠΟΤΑΒΕΡΝΑ
«ΣΩΚΡΑΤΗΣ»
ΕΛΕΥΘ. ΔΕΛΛΗΣ - Σ. ΚΕΚΚΑΣ & ΣΙΑ

ΔΙΛΟΦΟ (ΒΛΑΧΙΚΑ) ΒΑΡΗΣ
ΤΗΛ. (01) 89 53521

ΨΥΧΟΕΡΕΥΝΗΤΡΙΑ ΚΡΗΤΙΚΟΥ ΒΑΣΙΛΕΙΑ



Προβλέψεις για το μέλλον ικανοποιητικές.

Βοήθεια για κάθε θέμα που σας απασχολεί με κάθε εχεμύθεια

ΟΜΗΡΟΥ 65 Π. ΠΟΛΗ Τηλ. 74440 - 67602,
0972157586, 8-1π.μ. — 4-8μ.μ.

T.35747-16/2

ΝΤΕΤΕΚΤΙΒΣ

Συνταξιούχος Αστυνομικός

Αναλαμβάνουμε
υποθέσεις ανηλίκων, οικογενειακές, προσωπικές κ.τ.λ.
Με απόλυτη εχεμύθεια.

ΔΙΑΘΕΤΟΥΜΕ ΤΑ ΠΛΕΟΝ ΣΥΓΧΡΟΝΑ ΟΠΤΙΚΟΑΚΟΥΣΤΙΚΑ ΣΥΣΤΗΜΑΤΑ

✆ **0946 997967**

100% εχεμύθεια — 100% εχεμύθεια

15420-13/1

ΜΕΝΤΙΟΥΜ-ΑΣΤΡΟΛΟΓΟΣ ΝΙΚΟΣ

Προβλέψεις στον επαγγελματικό, αισθηματικό και οικονομικό τομέα.

Επαναφορά προσώπου
Ισχυρή υποβολή

Δέχεται μόνο με ραντεβού
στα τηλέφωνα: 31405 και 39201

14384-6/1

ΑΝΑΚΟΙΝΩΣΗ

Στην άλλη άκρη του νησιού στην ήσυχη Κατταβιά στην πλατεία του χωριού

ΕΣΤΙΑΤΟΡΙΟ - ΟΥΖΕΡΙ

ΠΗΝΕΛΟΠΗ



Φρέσκα κρέατα και ψάρια στα κάρβουνα, μεζέδες με τη φροντίδα των αδελφών ΖΑΓΟΡΙΑΝΟΥ

ΚΑΛΕΣ ΓΙΟΡΤΕΣ

Ανοικτά κάθε Παρασκευή - Σάββατο και Κυριακή για όλη τη σεζόν

Τηλ. 0244-91310

15340-16/1

VANIK TOURS

ΓΙΑΝΝΗΣ και ΣΕΒΑ ΒΑΛΣΑΜΙΔΗ
VANIK σημαίνει ΑΛΗΘΕΙΑ
ΑΚΤΗ ΚΑΝΑΡΗ 17, ΨΑΡΟΠΟΥΛΑ - ΑΝΕΤΟ ΠΑΡΚΙΝΓΚ
Ανοικτά: ΔΕ-ΣΑ 08.30 - 14.00 & 16.30 - 20.30
Τηλ. 35191, 37621 κινητό: 0945798148 , FAX 29532

Το γραφείο μας πάντα πρώτο σε κρατήσεις ξενοδοχείων εξασφάλισε και σας προσφέρει καταπληκτικές τιμές για τα παρακάτω ξενοδοχεία σε ΠΑΚΕΤΑ (έκδοση εισιτηρίων R/T) από 1/11/2000-31/3/2001

1ον HOTEL ELECTRA	A΄ SUPERIOR		
Ερμού Σύνταγμα			
	Μονόκλινο	δρχ.	23.600
	Δίκλινο	»	27.800
	Τρίκλινο	»	33.000
2ον HOTEL ALEXANDROS	Α΄ SUPERIOR		
Πλατεία Μαβίλλη			
	Μονόκλινο	δρχ.	19.500
	Δίκλινο	»	22.500
	Τρίκλινο	»	30.000
3ον HOTEL PRESIDENT	Α΄ Κατηγορίας		
Λεωφόρος Κηφισίας			
	Μονόκλινο	δρχ.	9.000
	Δίκλινο για μονόκλινο	»	10.000
	Δίκλινο	»	12.000
	Τρίκλινο	»	15.000
4ον HOTEL ASTOR	Α΄ Κατηγορίας		
Σύνταγμα			
	Μονόκλινο	δρχ.	12.500
	Δίκλινο για μονόκλινο	»	14.000
	Δίκλινο	»	16.500
	Τρίκλινο	»	20.000
5ον HOTEL RIVA	Α΄ Κατηγορίας		
Περιοχή HILTON			
	Μονόκλινο	δρχ.	13.500
	Δίκλινο	»	15.500
	Τρίκλινο	»	21.000
6ον HOTEL ZAFOLIA	Α΄ SUPERIOR		
Λεωφόρος Αλεξάνδρας			
	Μονόκλινο	δρχ.	18.000
	Δίκλινο	»	23.000
	Τρίκλινο	»	28.000
7ον HOTEL ELLINIS	Β΄ SUPERIOR		
Ωνάσειο, λεωφ. Συγγρού			
	Μονόκλινο	δρχ.	12.000
	Δίκλινο	»	17.000
	Τρίκλινο	»	20.000
8ον HOTEL ATHENS CYPRIA	Β΄ SUPERIOR		
Σύνταγμα, Διομιας			
	Μονόκλινο	δρχ.	18.000
	Δίκλινο	»	23.500
	Τρίκλινο	»	32.000
9ον HOTEL LONDON	Β΄ Κατηγορίας		
Γλυφάδα, Ανατολ. - Δυτ. Αεροδρόμιο			
	Μονόκλινο	δρχ.	12.000
	Δίκλινο	»	15.000
	Τρίκλινο	»	18.000
10ον HOTEL EGNATIA	Β΄ Κατηγορίας		
Θεσσαλονίκη Κέντρο - καινούριο			
	Μονόκλινο	δρχ.	18.000
	Δίκλινο	»	22.000
	Τρίκλινο	»	26.000

* Τα παραπάνω ξενοδοχεία διαθέτουν T.V. σε όλα τα δωμάτια
* Στις παραπάνω τιμές συμπεριλαμβάνεται πρωινό σε μπουφέ
* Ακόμη σε μας θα βρείτε αεροπορικά και ατμοπλοϊκά εισιτήρια όλων των εταιρειών.

X.2149-31/1

ΠΡΑΚΤΟΡΕΙΟ ΤΑΞΙΔΙΩΝ ΣΑΒΒΑΣ ΣΑΗΣ

Με την ευκαιρία της λειτουργίας του νέου μας πρακτορείου στην οδό ΤΑΡΠΟΝ ΣΠΡΙΓΚΣ 42 δίπλα στην Τράπεζα Πίστεως
ΠΡΟΣΦΕΡΟΥΜΕ
τα φθηνότερα αεροπορικά εισιτήρια για όλο τον κόσμο με όλες τις αεροπορικές πτήσεις
ΠΡΟΣΟΧΗ: ΠΛΗΡΟΦΟΡΙΕΣ ΔΕΝ ΔΙΔΟΝΤΑΙ ΑΠΟ ΤΟ ΤΗΛΕΦΩΝΟ ΜΟΝΟ ΠΡΟΣΩΠΙΚΗ ΠΑΡΟΥΣΙΑ ΣΑΣ

Ακόμη:
- Σας παίρνουμε ΒΙΖΑ επισκέπτου για ΑΜΕΡΙΚΗ σε μία εβδομάδα
- ΒΙΖΑ επισκέπτου για ΑΥΣΤΡΑΛΙΑ σε μία μέρα
- Εκδοση διαβατηρίων
- Εκδοση αδειών αυτοκινήτων

ΞΕΝΟΔΟΧΕΙΑ ΣΤΗΝ ΑΘΗΝΑ

PRESIDENT Α' Κατηγορίας Λεωφόρος Κηφισίας				
Μονόκλινο	δρχ.	9.000	με πρωινό	έως 31/3
Δίκλινο για μονόκλινο	»	10.000	»	» »
Δίκλινο	»	12.000	»	» »
Τρίκλινο	»	15.000	»	» »
ESPERIA HOTEL Α' Κατηγορίας Σταδίου 22				
Μονόκλινο	δρχ.	20.000	με πρωινό	έως 31/3
Δίκλινο	»	24.000	»	» »
Τρίκλινο	»	30.000	»	» »
ELECTRA HOTEL Α' Κατηγορίας Ερμού 5				
Μονόκλινο	δρχ.	23.600	με πρωινό	έως 31/3
Δίκλινο	»	27.800	»	» »
Τρίκλινο	»	33.000	»	» »
TITANIA HOTEL Πανεπιστημίου 52 (Σύνταγμα Ομόνοια)				
Μονόκλινο δρχ.	με αμερικάνικο πρωινό	20.600	έως 31/3	
Δίκλινο »	»	»	25.900	» »
Τρίκλινο »	»	»	29.000	» »
DORIA HOTEL Β' Κατηγορίας Πειραιώς 15-17 (κοντά στην Ομόνοια)				
Μονόκλινο	δρχ.	12.000	με πρωινό	έως 20/3
Δίκλινο	»	14.000	»	» »
Τρίκλινο	»	18.500	»	» »
RIVA HOTEL Α' Κατηγορίας SUPERIOR Μιχαλακοπούλου (HILTON)				
Μονόκλινο	δρχ.	13.500	με πρωινό	έως 31/3
Δίκλινο	»	15.500	»	
Τρίκλινο	»	21.000	»	
ALBATROS HOTEL Β' Κατηγορίας δίπλα στο δυτικό αεροδρόμιο				
Μονόκλινο	έως 31/3			
Δίκλινο	»			
Τρίκλινο	»			
ALEXANDROS Α' Κατηγορίας περιοχή HILTON				
Μονόκλινο	δρχ.	20.000	με πρωινό	έως 31/3
Δίκλινο	»	22.000	»	» »
Τρίκλινο	»	29.000	»	» »
CHRISTINA Β' Κατηγορίας περιοχή FIX				
Μονόκλινο	δρχ.	13.500	με πρωινό	έως 31/3
Δίκλινο	»	15.500	»	» »
Τρίκλινο	»	21.000	»	» »
PARTHENON Α' Κατηγορίας περιοχή Μακρυγιάννη				
Μονόκλινο	δρχ.	16.500	με πρωινό	έως 31/3
Δίκλινο	»	19.500	»	» »
Τρίκλινο	»	25.700	»	» »
ΧΑΝΑΡΗΣ Κατηγορίας LUX Συγγρού 385				
Μονόκλινο SUPERIOR	δρχ.	37.000	χωρίς πρωινό	έως 31/12
Δίκλινο SUPERIOR	»	37.000	»	» »
STANLEY Β' Κατηγορία Σύνταγμα				
Μονόκλινο	δρχ.	14.000	με πρωινό	έως 31/3
Δίκλινο	»	17.600	»	» »
Τρίκλινο	»	23.000	»	» »
SEA VIEW στη Γλυφάδα				
Μονόκλινο	δρχ.	16.000	με πρωινό	έως 31/12
Δίκλινο	»	19.000	»	» »
Τρίκλινο	»	23.500	»	» »
ST. GEORGE LYKABETTUS LUX				
Μονόκλινο	δρχ.	30.000	χωρίς Β/Β	έως 31/12
Δίκλινο	»	30.000	»	» »
ASTOR Σύνταγμα				
Μονόκλινο	δρχ.	12.500	με πρωινό	έως 31/3
Δίκλινο	»	16.500	»	» »
Τρίκλινο	»	20.000	»	» »
GRAND HOTEL Β' Κατηγορίας Πατησίων & Βερανζέρου 10				
Μονόκλινο	δρχ.	13.000	με πρωινό	έως 31/3
Δίκλινο	»	17.500	»	» »
Τρίκλινο	»	19.000	»	» »
ΒΕΡΓΙΝΑ Β' Κατηγορίας ΘΕΣ/ΚΗ (κεντρικό)				
Μονόκλινο	δρχ.	16.500	με πρωινό	έως 31/1
Δίκλινο	»	21.500	»	» »
Τρίκλινο	»	25.500	»	» »

ΣΑΣ ΣΥΜΦΕΡΕΙ ΠΡΙΝ ΚΛΕΙΣΕΤΕ ΟΠΟΥΔΗΠΟΤΕ ΝΑ ΜΑΣ ΕΠΙΣΚΕΦΘΕΙΤΕ

ΠΡΑΚΤΟΡΕΙΟ ΤΑΞΙΔΙΩΝ ΣΑΒΒΑΣ ΣΑΗΣ
ΤΑΡΠΟΝ ΣΠΡΙΓΚΣ 42 δίπλα στην Τράπεζα Πίστεως Τηλ. 39781-3

M23-31/1

PELLOS TRAVEL

ΠΡΟΣΕΧΕΙΣ ΕΚΔΡΟΜΕΣ
με συνοδό του γραφείου μας

17/1-23/1 ΚΑΣΤΟΡΙΑ - ΠΡΕΣΠΕΣ

26/1-2/2/01 8ήμερη εκδρομή **ΑΙΓΙΝΑ** (Αγ. Νεκτάριος) **ΤΗΝΟ** (Παναγία της Τήνου) - **ΕΥΒΟΙΑ** (Αγ. Ιωάννης ο Ρώσσος) - **ΜΥΤΙΛΗΝΗ** (Αγ. Ραφαήλ)
Στην εκδρομή συμμετέχει ο ιερός ναός της Αναλήψεως Ρόδου (Πατήρ Ν. Ποντικίνας)

5/2-12/2 εκδρομή στη **ΒΟΥΛΓΑΡΙΑ** (Αεροπορική)

14/2-18/2 ΜΕΤΕΩΡΑ - ΠΗΛΙΟ

18/2 Καρναβάλι ΒΕΝΕΤΙΑΣ Κρουαζιέρα: 8 ημέρες

21/2 Καρναβάλι ΝΙΚΑΙΑΣ 8 ημέρες

23/2 Καρναβάλι ΠΑΤΡΑΣ 5 ημέρες

1/3-7/3 εκδρομή στην **ΑΙΓΥΠΤΟ, ΚΑΪΡΟ, ΠΥΡΑΜΙΔΕΣ, ΣΙΝΑ, ΑΛΕΞΑΝΔΡΕΙΑ** (7ήμερη αερπορική)

20/3-27/3 εκδρομή στην **ΚΩΝΣΤΑΤΙΝΟΥΠΟΛΗ**
Στην εκδρομή συμμετέχει ο ιερός ναός του Αγ. Γεωργίου Ανω (Πατήρ Βασίλειος Τσαβαρής)

- **Εβδομαδιαίες αναχωρήσεις για μεμονωμένους και group για ΕΥΡΩΠΗ και ΑΦΡΙΚΗ (Μαρόκο - Τυνησία - Αίγυπτο)**
- **Ειδικές τιμές για εκδρομές συλλόγων**
- **Αεροπορικά εισιτήρια για όλο τον κόσμο**

Για περισσότερες πληροφορίες, κρατήσεις και αναλυτικά προγράμματα

PELLOS TRAVEL
Λεωφόρος Καλλιθέας 125, Φαληράκι
Τηλ.: (0241)87615, 86298 Fax: (0241) 87616
Κινητό 0945 949399

15044-6/1

ΓΝΩΣΤΟΠΟΙΗΣΗ

Τα κάτωθι οπτικά καταστήματα Ρόδου γνωρίζουν στους φίλους και πελάτες τους ότι κατά την περίοδο των εορτών θα εφαρμόζουν το χειμερινό ωράριο

Οι οπτικοί:



Δευτέρα - Τετάρτη - Σάββατο απόγευμα κλειστά

ΚΑΣΤΕΛΟΡΙΖΟΣ
ΛΑΜΠΑΤΟΣ
ΛΟΥΚΑΤΔΗΣ
ΜΠΡΟΚΟΥ
OPTIC-MASTERS
ΠΑΠΑΔΟΠΟΥΛΟΣ-ΚΩΛΕΤΗΣ

X2121-6/1

Υπάρχει επενδυτικό ενδιαφέρον

Τα «φιλέτα» του ΕΟΤ

ΑΞΙΟΠΟΙΗΣΗ ΚΑΙ ΤΟΥ ΓΚΟΛΦ ΑΦΑΝΤΟΥ

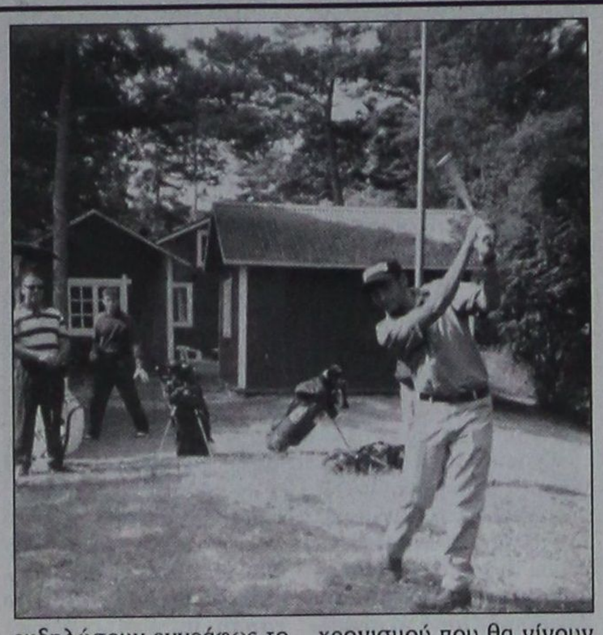

ΠΡΟΤΕΡΑΙΟΤΗΤΑ στην αξιοποίηση των μεγάλων περιουσιακών στοιχείων - φιλέτων που διαθέτει ο ΕΟΤ στην παραλιακή ζώνη της Αττικής και σε ορισμένες περιοχές της περιφέρειας με ιδιαίτερο τουριστικό ενδιαφέρον δίνει το υπουργείο Ανάπτυξης.

Η διοίκηση της εταιρίας Ελληνικά Τουριστικά Ακίνητα (ΕΤΑ), στην οποία έχει περιέλθει το σύνολο των περιουσιακών στοιχείων του ΕΟΤ, προχωρεί με γρήγορους ρυθμούς στην αναζήτηση επενδυτών για την αξιοποίηση των πρώτων 16 «φιλέτων» που βρίσκονται στην Αττική, την Κρήτη, τη Ρόδο, τη Φθιώτιδα, τις Σέρρες, την Εύβοια και την Ηλεία.

Η αρχή θα γίνει από τις μαρίνες, τις πλαζ και τις υπόλοιπες εκτάσεις που υπάρχουν στην Αττική, οι οποίες σύμφωνα με την ΕΤΑ «πρέπει να αξιοποιηθούν εν όψει και των Ολυμπιακών Αγώνων του 2004».

Οι ενδιαφερόμενοι για τα συγκεκριμένα περιουσιακά στοιχεία του ΕΟΤ θα κληθούν από την ΕΤΑ να εκδηλώσουν εγγράφως το ενδιαφέρον τους ως τις 20 Φεβρουαρίου, ενώ ως τις 20 Οκτωβρίου 2001 προβλέπεται να έχει ολοκληρωθεί η υπογραφή των σχετικών συμβάσεων.

Στην Αττική

Ειδικότερα, στην περιοχή της Αττικής προωθείται η αξιοποίηση των μαρινών του Αλίμου, του Φλοίσβου, της Ζέας και της Βουλιαγμένης.

Πέραν των έργων αναβάθμισης και εκσυγχρονισμού που θα γίνουν σε όλες τις μαρίνες, στον Αλιμο και τον Φλοίσβο προβλέπεται επιπλέον η δημιουργία ξενοδοχείων και χώρων εστίασης και ψυχαγωγίας.

Η συνολική χωρητικότητα των συγκεκριμένων μαρινών ανέρχεται σήμερα σε περίπου 2.300 σκάφη, ενώ προβλεπεται η δημιουργία άλλων περίπου 1.200 θέσεων. Σημειώνεται ότι άλλη μία μαρίνα θα κατασκευαστεί στην περιοχή του Αγίου Κοσμά. Πρόκειται για την ολυμπιακή μαρίνα χωρητικότητας 800 σκαφών.

Οι μαρίνες έπειτα από τον εκσυγχρονισμό τους θα καταταχθούν σε κατηγορίες - σύμφωνα με τα ευρωπαϊκά πρότυπα - και θα προσφέρουν νέες υπηρεσίες στους χρήστες τους.

Ακόμα, στην περιοχή της Αττικής προωθείται η αξιοποίηση (είτε με μακροχρόνια παραχώρηση - μίσθωση σε ιδιώτες είτε με πώληση) των δύο ακτών της Βούλας (Β' Αλίπεδο και κάμπινγκ στην Α' Ακτή Βούλας), καθώς και η παραχώρηση έκτασης 1.650 στρεμμάτων στην περιοχή της Αναβύσσου. Στην Ανάβυσσο προβλέπεται να δημιουργηθούν ξενοδοχεία, θεματικό πάρκο και θαλάσσια τεχνόπολη με τη συμμετοχή του Εθνικού Κέντρου Θαλασσίων Ερευνών.

Εκτός της Αττικής, προτεραιότητα δίνεται στην αξιοποίηση της έκτασης 550 στρεμμάτων που διαθέτει ο ΕΟΤ στην περιοχή Αγιοι Απόστολοι Χανίων.

Στη συγκεκριμένη περιοχή προβλέπεται η δημιουργία ξενοδοχείου, συνεδριακού κέντρου, καθώς και κέντρων θαλασσοθεραπείας και οικολογικής διατροφής (παραδοσιακή κρητική διατροφή).

Επίσης, θα παραχωρηθούν οι εγκαταστάσεις του γκολφ στα Αφάντου Ρόδου και των ιαματικών πηγών της Φθιώτιδας (Καμένα Βούρλα, Υπάτη, Θερμοπύλες, Πλατύστομο), της Αιδηψού, των Μεθάνων, της Νιγρίτας Σερρών και του Καϊάφα Ηλείας.

Δικαστήριο του Πειραιά κήρυξε παράνομο και καταχρηστικό διενεργούμενο πλειστηριασμό

Από την Πανδωδεκανησιακή Ενωση Προστασίας Δανειοληπτών, εκδόθηκε χτες η παρακάτω ανακοίνωση:

«Μια σημαντική δικαστική απόφαση έρχεται να επιβεβαιώσει για άλλη μια φορά ότι η ελληνική δικαιοσύνη πράττει το καθήκον της, προστατεύοντας τους Ελληνες δανειολήπτες, αλλά και αποδεικνύει περίτρανα το μέγεθος της αυθαιρεσίας και της παρανομίας των ελληνικών πιστωτικών ιδρυμάτων.

Τραπεζικό ίδρυμα προσπάθησε να υφαρπάξει παρανόμως για δεύτερη φορά το σπίτι ατυχούς δανειολήπτη, παρά την απόφαση που πάρθηκε μέσω τροπολογίας από τη Βουλή των Ελλήνων για πάγωμα των πλειστηριασμών μέχρις 31/3/2001. Ετσι το Μονομελές Πρωτοδικείο Πειραιά, με την ύπ' αριθμόν 5783/2000 απόφασή του, κήρυξε ως παράνομο και καταχρηστικό το διενεργούμενο πλειστηριασμό, κάτι που εξαναγκάσθηκε να παραδεχθεί κατά τη διάρκεια της διαδικασίας και η εκπρόσωπος της Τραπέζης.

Με την παραπάνω δικαστική απόφαση δημιουργείται σημαντικό νομικό προηγούμενο υπέρ των άτυχων θυμάτων των Τραπεζών. Σημειώνεται ότι η Τράπεζα είχε ξαναπροσπαθήσει να υφαρπάξει το σπίτι του άτυχου δανειολήπτη κατά τη διάρκεια του καλοκαιριού παρά την ύπαρξη του άρθρου 30 του Ν.2789 που απαγόρευε τους πλειστηριασμούς μέχρις 30/10/2000. Και τότε με δικαστική απόφαση ο πλειστηριασμός είχε κηρυχτεί ως παράνομος και καταχρηστικός».

ΠΟΛΙΤΙΣΤΙΚΟΣ ΟΡΓΑΝΙΣΜΟΣ ΔΗΜΟΥ ΠΕΤΑΛΟΥΔΩΝ

ΠΡΟΓΡΑΜΜΑ ΕΟΡΤΑΣΤΙΚΩΝ ΕΚΔΗΛΩΣΕΩΝ ΧΡΙΣΤΟΥΓΕΝΝΩΝ, ΠΡΩΤΟΧΡΟΝΙΑΣ, ΘΕΟΦΑΝΕΙΩΝ

5/1/2001 ημέρα Παρασκευή

* Ωρα 18.00: Εκδήλωση για την κοπή της πίτας του Δήμου Πεταλούδων στο Castello Rosso. Κατά τη διάρκεια της εκδήλωσης θα βραβευθούν οι εισαχθέντες του Δήμου μας σε ΑΕΙ - ΤΕΙ και θα τιμηθούν επιφανείς συμπολίτες μας.

Την εκδήλωση θα πλαισιώσει η Φιλαρμονική.

6/1/2001 ημέρα Σάββατο - ΘΕΟΦΑΝΕΙΑ

* Ωρα 10.00: Πομπή με επικεφαλής τη Φιλαρμονική του Δήμου θα ξεκινήσει από τον ιερό ναό της Κοίμησης της Θεοτόκου.

Αγιασμός των υδάτων στην παραλία Κρεμαστής.

Θα ακολουθήσει μπουφέ.

Ο Πρόεδρος
του Πολιτιστικού Οργανισμού Πεταλούδων
Νικόλαος Κουδούνης

ΧΛ-6/1

Οι γιορτες ξεκινανε με MUSSES

Τα καταστηματα που ελειπαν απο την Ροδο μας

120 ειδη ξηρων καρπων
86 διαφορετικα ειδη καφε
Ζαχαρωδη προιοντα υψηλης ποιοτητας
Παγκοσμιου φημης ποτα-κρασια-μπυρες

Θα μας βρειτε
Α'καταστημα Εθνικης Αντιστασεως 83 πρωην Αννης Μαριας τηλ.37248
Β'καταστημα Παπανικολαου και Αμερικης γωνια Μαντρακι (εναντι Καζινο) τηλ.76763

Περιτεχνα στολισμενα καλαθια με ποτα και ξηρους καρπους σας δινουν λυση για τις κοινωνικες και επαγγελματικες σας υποχρεωσεις

Δεχομαστε παραγγελιες και τηλεφωνικως

Ανοικτά κάθε μέρα
από 8.30 π.μ. έως 11 μ.μ.

35639-7/1

ΚΑΛΕΣ ΓΙΟΡΤΕΣ

2001 λόγοι για να... προτιμήσετε το πολυκατάστημα

ΠΑΠΠΟΥ

ΜΠΥΡΑ PILS 330 ML **97 ΔΡΧ.**
ΧΑΡΤΙ ΚΟΥΖΙΝΑΣ ASTERA ΛΕΥΚΟ **250 ΔΡΧ.**
ΜΠΙΣΚΟΤΑ ΑΛΑΤΙΝΗ COOKIES 4 ΤΕΜ. + ΚΟΜΠΙΟΥΤΕΡ **1.083 ΔΡΧ.**
ΠΑΤΑΤΑΚΙΑ AMERICAN SNACK 100 GR **271 ΔΡΧ.**

Γιατί αυτοί που μας προτιμούν ... δεν μας αλλάζουν!

25ης Μαρτίου 7, ΡΟΔΟΣ
Τηλ: 24286, 20127 FAX: 30995

X.2157-31/1

ΕΚΔΡΟΜΕΣ ΕΚΔΡΟΜΕΣ ΕΚΔΡΟΜΕΣ

ΦΘΙΝΟΠΩΡΟ - ΧΡΙΣΤΟΥΓΕΝΝΑ - ΠΡΩΤΟΧΡΟΝΙΑ

Χειμώνας 2000-2001

Το καλοκαίρι τελείωσε, ώρα νε επιλέξετε μία από τις κάτωθι εκδρομές με τη φροντίδα του πρακτορείου ΣΑΒΒΑ ΣΑΗ

2000-2001 ΕΚΔΡΟΜΕΣ ΣΕ ΑΠΙΣΤΕΥΤΕΣ ΤΙΜΕΣ! **SUPERFAST**

ΣΥΝΕΧΕΙΣ ΑΝΑΧΩΡΗΣΕΙΣ

* **ΛΙΜΝΕΣ Β. ΙΤΑΛΙΑΣ - ΜΙΛΑΝΟ - ΒΕΡΟΝΑ**
7 ημέρες - 142.000 δρχ.

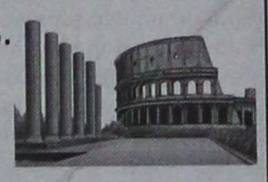

* **ΠΑΝΟΡΑΜΑ ΕΛΒΕΤΙΑΣ**
8 ημέρες - 158.000 δρχ.
* **ΤΥΡΟΛΕΖΙΚΗ ΜΑΓΕΙΑ**
8 ημέρες - 145.000 δρχ.
* **ΡΟΜΑΝΤΙΚΗ ΙΤΑΛΙΑ**
7 ημέρες - 135.000 δρχ.
* **ΒΕΝΕΤΙΑ - ΚΥΑΝΗ ΑΚΤΗ**
7 ημέρες - 135.000 δρχ.
* **ΡΩΜΗ - ΝΑΠΟΛΗ - ΠΟΜΠΟΙΪΑ**
6 ημέρες - 118.000 δρχ.
* **ΦΛΩΡΕΝΤΙΑ - ΠΙΖΑ - ΒΕΝΕΤΙΑ**
7 ημέρες - 129.000 δρχ.



* **ΣΚΙ ΣΤΙΣ ΙΤΑΛΙΚΕΣ ΑΛΠΕΙΣ**
10 ημέρες - 153.000 δρχ.
* **ΣΚΙ ΣΤΙΣ ΓΑΛΛΙΚΕΣ ΑΛΠΕΙΣ**
10 ημέρες - 116.000 δρχ.

Περιλαμβάνει
Εισιτήρια SUPERFAST
μεταφορά με πολυτελή πούλμαν
Ξενοδοχεία 3 και 4 αστέρων με πρωινό και ένα γεύμα ημερησίως
Αρχηγό - συνοδό
Ταξιδιωτική Ασφάλιση
Φόροι, διόδια, ΦΠΑ
Δώρο ταξιδιωτική τσάντα

ΠΑΡΙΣΙ - EURODISNEY	4-5-6-7-8	ημέρες
ΡΩΜΗ- ΦΛΩΡΕΝΤΙΑ	4-5-6	ημέρες
ΓΥΡΟΣ ΙΤΑΛΙΑΣ	7-8-9-10	ημέρες
ΚΛΑΣΙΚΗ ΙΣΠΑΝΙΑ	7-8-9-10	ημέρες
ΜΑΔΡΙΤΗ - ΑΝΔΑΛΟΥΣΙΑ-ΤΟΛΕΔΟ	7-8-9-10	ημέρες
ΠΟΡΤΟΓΑΛΛΙΑ	7-8-9-10	ημέρες
ΛΟΝΔΙΝΟ	4-5-6-7-8	ημέρες
ΒΙΕΝΝΗ	4-5-6-7	ημέρες
ΒΙΕΝΝΗ - ΣΑΛΣΜΠΟΥΡΓΚ	4-5-6-7	ημέρες
ΒΙΕΝΝΗ - ΣΑΛΣΜΠΟΥΡΓΚ -ΙΣΜΠΟΥΡΓΚ4-	5-6-7	ημέρες
ΒΙΕΝΝΗ - ΜΟΝΑΧΟ	4-5-6-7	ημέρες
ΒΙΕΝΝΗ - ΠΡΑΓΑ	4-5-6-7	ημέρες
ΠΡΑΓΑ	4-5-6	ημέρες
ΒΙΕΝΝΗ - ΠΡΑΓΑ-ΒΟΥΔΑΠΕΣΤΗ	5-6-7-8	ημέρες
ΒΟΥΔΑΠΕΣΤΗ	4-5-6-7	ημέρες
ΑΥΣΤΡΙΑΚΕΣ ΑΛΠΕΙΣ	6-7-8	ημέρες
ΠΑΝΟΡΑΜΑ ΕΛΒΕΤΙΑΣ	8	ημέρες
ΚΑΪΡΟ	4-5	ημέρες
ΚΑΪΡΟ- ΚΡΟΥΑΖΙΕΡΑ ΝΕΙΛΟΥ	7-8	ημέρες
ΤΥΝΗΣΙΑ (ΟΑΣΕΙΣ)	7-8-9-10	ημέρες
ΑΥΤΟΚΡΑΤΟΡΙΚΟ ΜΑΡΟΚΟ	7-8-9-10	ημέρες

ΕΚΔΡΟΜΕΣ ΓΙΑ ΝΕΟΝΥΜΦΟΥΣ ΚΑΙ ΕΚΛΕΚΤΟΥΣ

ΜΑΛΒΙΔΕΣ	7-8 ημέρες
ΜΑΛΒΙΔΕΣ- ΣΡΙ ΛΑΝΚΑ	7-9-10-11-12 ημέρες
ΜΑΥΡΙΚΙΟ	7-8 ημέρες
ΜΠΑΓΚΟΚ - ΣΙΓΚΑΠΟΥΡΗ-ΠΟΥΚΕΤ	11-15 ημέρες
ΜΠΑΓΚΟΚ - ΜΠΑΛΙ	11-15 ημέρες

ΑΜΕΡΙΚΗ

ΚΡΟΥΖΙΕΡΑ ΣΤΗΝ ΚΑΡΑΪΒΙΚΗ
ΟΡΛΑΝΤΟ - ΜΑΪΑΜΙ - ΝΕΑ ΥΟΡΚΗ

Πακέτα μεμονωμένα και εκδρομές στην Ελλάδα

Πληροφορίες - Προγράμματα:
ΠΡΑΚΤΟΡΕΙΟ ΤΑΞΙΔΙΩΝ

ΣΑΒΒΑΣ ΣΑΗΣ

Τάρπον Σπριγκς 42 Δίπλα στην ΠΙΣΤΕΩΣ ΡΟΔΟΣ

Τηλ. 0241 - 39781 - 3

M11-31/1

Τουριστική συμμαχία Ελλάδος και Τουρκίας

ΚΟΙΝΑ ΠΡΟΓΡΑΜΜΑΤΑ

Στο τεύχος του Δεκεμβρίου του περιοδικού Conde-Nast Traveler, σε τουριστικό αφιέρωμα στα νησιά του Ανατολικού Αιγαίου και στα παράλια της Τουρκίας, με τίτλο "Sea Change", επισημαίνεται το νέο θετικό κλίμα στις ελληνοτουρκικές σχέσεις μετά τους σεισμούς, που έπληξαν τις δύο χώρες.

Έλληνες και Τούρκοι, που βοήθησαν αλλήλους για την αντιμετώπιση των θεομηνιών, επουλώνουν τώρα τις παλιές πληγές, δίνοντας παράλληλα στους ταξιδιώτες την ευκαιρία να γνωρίσουν με ένα τρόπο που δεν ήταν ως τώρα εφικτός τις δύο πολιτιστικά και ιστορικά συνδεδεμένες περιοχές. Μια από τις πρωτοβουλίες, στο πλαίσιο της βελτίωσης των ελληνοτουρκικών σχέσεων, αφορά τη μείωση των περιοριστικών μέτρων για τα ταξίδια από τη μια χώρα στην άλλη.

Η περιήγηση του περιοδικού στο Αιγαίο με ένα τουριστικό σκάφος, με τετραμελές πλήρωμα, αρχίζει από την αρχαία Αλικαρνασσό (το σημερινό Bodrum), όπου υπήρχε το περίφημο μαυσωλείο, ένα από τα επτά θαύματα της αρχαιότητας. Συνεχίζεται στην Κω, το νησί του Ιπποκράτη, τη Σύμη, τη Νίσυρο και επόμενο σταθμό τη Ρόδο, όπου ο δήμαρχος φιλοδοξεί να προλάβει να ξαναζωντανέψει πριν από την Ολυμπιάδα 2004, ένα άλλο από τα επτά θαύματα, το Κολοσσό. Θα είναι ένα μοντέρνο έργο, εμπνευσμένο από το αρχαίο πρότυπο, που δεν είναι γνωστό ποια ακριβώς μορφή είχε. Για την κατασκευή του υπάρχει πρόταση να χρησιμοποιηθεί το μέταλλο των ευρωπαϊκών νομισμάτων που θα αντικατασταθούν από το ευρώ. Τα μέλη του πληρώματος της κρουαζιέρας ήταν από την Κωνσταντινούπολη και όλοι είχαν κάποιο δικό τους, συγγενή ή φίλο που χάθηκε στους σεισμούς.

Οι σχέσεις Ελλάδας-Τουρκίας εξακολουθούν ωστόσο να αντιμετωπίζουν άλυτα προβλήματα, με πρώτο το Κυπριακό. Όμως από την άλλη, η Ελλάδα ήρε τις αντιρρήσεις της για την υποψηφιότητα της Τουρκίας στην ΕΕ, οι δύο χώρες αποφάσισαν να περιορίσουν τη διεξαγωγή στρατιωτικών ασκήσεων και συζητούν ακόμη και την από κοινού διοργάνωση του ευρωπαϊκού πρωταθλήματος ποδοσφαίρου.

Στο τέλος του ταξιδιού, που ήταν για πολλά χρόνια απαγορευμένο, αναρωτιέται κανείς αν οι σεισμοί αποδεικνύονται οι πιο αποτελεσματικοί διπλωμάτες, παρατηρεί ο αρθρογράφος και καταλήγει: Πρέπει άραγε να περιμένουμε κάποια φυσική καταστροφή ή ακόμα χειρότερα μια τραγωδία, για να μπορέσουμε να λύσουμε τις διαφορές μας;

Με τις αλλαγές που δρομολογούνται

Στα ...τέσσερα ο ΟΑΕΔ!..

ΔΙΑΦΩΝΙΕΣ ΑΠΟ ΤΟΥΣ ΕΡΓΑΖΟΜΕΝΟΥΣ

Σε ... τέσσερα κομμάτια θα διασπαστεί ο Οργανισμός Απασχόλησης Εργατικού Δυναμικού και θα επιφέρει αλλαγές στη λειτουργία του σε όλη τη χώρα. Αυτό προβλέπει το ένα από τα πέντα σενάρια που παρουσίασαν στους εκπρουσώπους των εργοδοτικών οργανώσεων η εταιρία KPMG. Οι αλλαγές που θα έχουν δρομολογηθεί μέχρι το τέλος του μηνός Ιανουαρίου έχουν δημιουργήσει ανησυχία και ερωτηματικά στους υπαλλήλους του ΟΑΕΔ στη Ρόδο.

Το επικρατέστερο σενάριο προβλέπει τη δημιουργία τριών θυγατρικών εταιριών με χαρακτήρα ιδιωτικού δικαίου, οι οποίες θα λειτουργούν υπό τη σκέπη της μητρικής. Σύμφωνα με το σχέδιο, ο νέος ΟΑΕΔ θα περιλαμβάνει πλέον ένα νομικό πρόσωπο δημοσίου δικαίου και τρεις θυγατρικές με τη μορφή Νομικών Προσώπων Ιδιωτικού Δικαίου.

Στη μητρική θα παραμείνουν οι υπηρεσίες κοινωνικής πολιτικής, τα επιδόματα ανεργίας. Στις τρεις θυγατρικές θα περάσουν η κατάρτιση και οι σχολές μαθητείας του Οργανισμού, οι ενεργές πολιτικές απασχόλησης. Ξεχωριστό κλάδο έρευνας και τεκμηρίωσης θα αποτελέσουν μετά τη συγχώνευσή τους το Εθνικό Παρατηρητήριο Απασχόλησης και το Εθνικό Ινστιτούτο Εργασίας.

«Οι προτάσεις που καταθέσαμε εμείς αφορούν τους νέους τομείς, που θα δημιουργηθούν και θα πρέπει να έχουν το χαρακτήρα Νομικού Προσώπου Ιδιωτικού Δικαίου. Σε αυτά τα σχήματα ισότιμα θα πρέπει να συμμετέχουν οι κοινωνικοί εταίροι», δήλωσε στην «Πρόοδο» ο πρόεδρος της ΓΣΕΕ κ. Χρήστος Πολυζωγόπουλος.

«Πιστεύω, είπε ο πρόεδρος της ΓΣΕΕ, ότι το τελικό σχήμα που θα έχει πλέον ο ΟΑΕΔ, θα διαμορφωθεί στο τέλος της ερχόμενης εβδομάδας και θα έχει οριστικοποιηθεί στο τέλος του Ιανουαρίου του 2001».

Τα υπόλοιπα σενάρια που παρουσιάστηκαν από την KPME αφορούν:

1. Τη δημιουργία δύο ανεξάρτητων θυγατρικών επιχειρήσεων που θα έχουν τη μορφή ανώνυμων εταιριών ή Νομικών Προσώπων Ιδιωτικού Δικαίου.

Αντικείμενο της πρώτης θα είναι η έρευνα και η τεκμηρίωση και της δεύτερης η κατάρτιση.

2. Τη δημιουργία δύο επιχειρήσεων και μετάθεση του έργου της χορήγησης των επιδομάτων ανεργίας στο ΙΚΑ.

3. Τη δημιουργία ανεξάρτητης θυγατρικής για την έρευνα, υπαγωγή της κατάρτισης απευθείας στο υπουργείο Εργασίας και χορήγηση επιδομάτων ανεργίας από το ΙΚΑ.

4. Τη δημιουργία ανεξάρτητης θυγατρικής για την έρευνα υπαγωγή της κατάρτισης απευθείας στο υπουργείο Εργασίας και διατήρησης του τομέα χορήγησης επιδομάτων στον ΟΑΕΔ.

Οι προτάσεις που έχουν κατατεθεί και οι αλλαγές που δρομολογούνται έχουν προβληματίσει τους υπαλλήλους του Οργανισμού στη Ρόδο, αφού δεν γίνεται αναφορά για το εργασιακό καθεστώς που θα διαμορφωθεί στον ΟΑΕΔ.

Στα αξιοθέατα του νησιού μας

Οι μαθητικές ξεναγήσεις

ΤΗΝ ΑΡΧΗ ΕΚΑΝΕ ΤΟ 9ο ΔΗΜΟΤΙΚΟ ΣΧΟΛΕΙΟ

Οι αρχαίοι Ροδίτες ταξίδευαν, όχι μόνο για εμπόριο, αλλά και για θεωρία, δηλαδή για γνώσεις και γνώση. Γνώριζαν άριστα τη Ρόδο μας και το νησί και στη συνέχεια γνώριζαν την υπόλοιπη Ελλάδα, ως τόπο και πολιτισμό, ιστορία και λαογραφία.

Αυτή την ωραία θέση των αρχαίων Ροδίων πατέρων μας υιοθέτησαν πολλά δραστήρια σχολεία, πολλοί νουνεχείς διδάσκαλοι του γένους και πολλοί φιλομαθείς διευθυντές δημοτικών σχολείων, γυμνασιάρχες και λυκειάρχες, αλλά η ΑΣΤΕΡ και ο ΟΑΕΔ της Ρόδου.

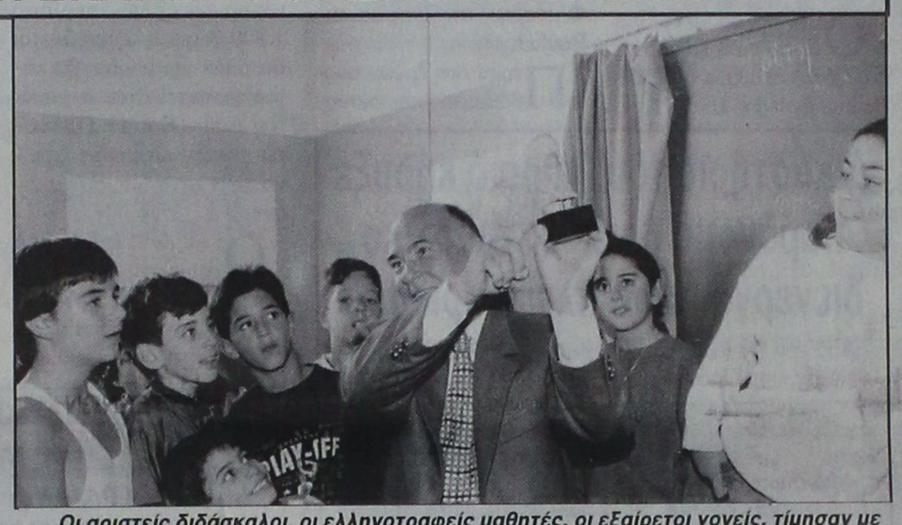

Οι αριστείς διδάσκαλοι, οι ελληνοτραφείς μαθητές, οι εξαίρετοι γονείς, τίμησαν με αγαλματίδιο το συγγραφέα Θεοφάνη Μπογιάννο (ΦΩΤΟ: Αν ώνης Πάχος)

Πριν από λίγες ημέρες, οι μαθητές του 9ου Δημοτικού Σχολείου, πέμπτη και έκτη τάξη, με υπόδειξη του άοκνου διευθυντού του σχολείου Κώστα Παχούλη και των διδασκόντων: Δήμητρας Βασάλου και Αθανασίου Τάκου και όλων των δασκάλων του καταξιωμένου αυτού σχολείου, έκαναν την πρώτη εφετινή ξενάγηση στο Παλάτι των Ιπποτών.

Το σχολείο αυτό έχει κάνει πολλές ξεναγήσεις, γεγονός που αποδεικνύει τη φιλομάθεια των μαθητών, γονέων και κηδεμόνων, αλλά και το φιλομαθές του χαρακτήρα, όλων των δασκάλων του.

Οι μαθητές οι φιλομαθείς και οι μαθήτριες οι ωραίες που πήραν μέρος στη ξενάγηση είναι:

ΠΕΜΠΤΗ ΤΑΞΗ: Βυθούλκας Αλέξανδρος, Γιαννίκος Σταμάτιος, Γκάλιος Αλέξανδρος, Δημογεροντάκης Εμμανουήλ-Ραφαήλ, Δολαπλής Αθανάσιος, Ζανετίδης Ιωάννης-Ραφαήλ, Καστανίδης Χρήστος, Λουλούς Ιωάννης, Μιχαήλου Αγγελος, Τερεζάκης Εμμανουήλ-Ιωάννης, Εμμανουηλίδου Μαρία-Παγώνα, Καραγιάννη Θεανώ, Κιουκιαΐνη Ελίνα, Μαγουλά Στέλλα, Μαντικού Αλεξάνδρα, Ματσάγκου Μαρία, Ματσάγκου Μαρία-Ελεούσα, Μπαρδάκα Αννούλα-Νικολέττα, Νικάνδρου Κοκώνα, Παρασκευά Μαρία, Τσεκμέ Κυριακή και Διακογεωργίου Γεώργιος, άριστοι μαθητές και ευγενέστατα παιδιά του γνωστού αυτού σχολείου.

ΕΚΤΗ ΤΑΞΗ: Γιαννόπουλος Γεώργιος, Δολαπλής Ηλίας, Καρασάββας Τσαμπίκος, Κουματζιάς Παναγιώτης, Μαλλιάκας Πέτρος, Μιχαλάντος Παντελής, Ανδρέας Παπαντωνίου, Ροδίτης Ιωάννης, Καραγιάννη Μαργαρίτα, Κατσή Ραφαέλα-Στέλλα, Κωστάκη Σεβαστή, Λεριά Δωροθέα, Λιανού Ουρανία, Λούβαρη Μιχαλίτσα, Λουλού Αλεξάνδρα, Μαντικού Μαρία-Καθολική, Ράπκα Ντενάλντα, Σπανού Βαλασία, Σπίντιου Μαρία-Νεκταρία, Τσελή Ειρήνη, Φιλίππου Αναστασία, Κλήμα Εντιόλα και Αυγέρης Γεώργιος, υπέροχοι μαθητές, εξαίρετοι Ροδίτες και υποδειγματικοί Ελληνες!

Αξίζει να σημειωθεί πως το άοκνο 9ο Δημοτικό Σχολείο, τίμησε με αγαλματίδιο αρχαίο το συγγραφέα Θεοφάνη Μπογιάννο.

Δολοφόνησαν τον γιο του υπουργού Εργασίας για να τον λησταίψουν

ΝΕΑ ΥΟΡΚΗ, 2 (ΑΠΕ).- Σύμφωνα με πληροφορίες από την ελληνική πρεσβεία στην πόλη του Μεξικού, ο Κωνσταντίνος Γιαννίτσης, γιος του υπουργού Εργασίας Τάσου Γιαννίτση, μαζί με Ελληνα φίλο του Δημήτρη Τσίχλη, επισκέπτονταν την πόλη Τάσκο του Μεξικού σε απόσταση δυόμιση ωρών από την πρωτεύουσα, καθοδόν προς το Ακαπούλκο, για ημερήσια εκδρομή.

Το μεσημέρι του Σαββάτου και τη στιγμή που ο φίλος του νεαρού Γιαννίτση βρισκόταν σε μια καθολική εκκλησία, ο Κωνσταντίνος έπεσε θύμα ληστείας έξω από το ναό. Οι δράστες - ασύλληπτοι μέχρι στιγμής - έπληξαν θανάσιμα με μαχαίρι στο στήθος τον Γιαννίτση, ο οποίος πέθανε κατά τη μεταφορά του στο νοσοκομείο.

Από την πόλη του Μεξικού, μεταβαίνει σήμερα στο Τάσκο, διπλωματικός υπάλληλος της πρεσβείας Ελένη Παπαδημητρίου, για την παραλαβή της σορού του Κωνσταντίνου Γιαννίτση και τη μεταφορά του στην πόλη του Μεξικού, απ' όπου αναμένεται να την παραλάβει ο πατέρας του, υπουργός Εργασίας Τάσος Γιαννίτσης, ο οποίος κατευθύνεται στο Μεξικό μέσω Παρισιού.

Αυξημένο το πρόγραμμα για τις κρουαζιέρες από την εταιρία COSTA CRUISES

Κυκλοφόρησε η μπροσούρα της Costa Cruises για το 2001, με την Βενετία να κατέχει ξεχωριστή θέση στην μπροσούρα, αφού οι αναχωρήσεις αυτή τη χρονιά από το λιμάνι της θα είναι 113.160 από 73.720 που ήταν πέρυσι.

Στην αύξηση των αναχωρήσεων, βοήθησε και το γεγονός ότι αρχίζει δρομολόγια και το καινούριοκρουαζιερόπλοιο Costa Classica, ενώ εκτελεί δρομολόγια και το Costa Atlantica.

Αύξηση υπάρχει και στον αριθμό των μίνι-κρουαζιέρων που γίνονται στη Μεσόγειο, οι οποίες από 18 που ήταν την περασμένη χρονιά, θα φθάσουν τις 23 το 2001.

Οι πράκτορες και τα ταξιδιωτικά γραφεία όταν θα λάβουν τη νέα μπροσούρα θα γνωρίζουν περισσότερες λεπτομέρειες για τα νέα προγράμματα της Costa Cruises. Ο διευθυντής της Costa Cruise κ. Peter Richardson περιμένει ότι το ποσοστό επιτυχίας των 30 καλύτερων πρακτόρων στις βρετανικές πωλήσεις, θα ανέρχεται τον επόμενο χρόνο στο 50%, από 40% που είναι φέτος. Μετά από αυτή τη δήλωση παρατηρούμε ότι η τάση στις πωλήσεις των κρουαζιέρων στην Αγγλία είναι να αυξάνονται οι πωλήσεις μέσω των ταξιδιωτικών πρακτόρων.

ΑΚΟΥΣΤΙΚΑ ΒΑΡΗΚΟΤΑΣ

ΕΠΙΣΚΕΨΗ ΣΤΗ ΡΟΔΟ

ΤΕΤΑΡΤΗ 10 ΙΑΝΟΥΑΡΙΟΥ - ΠΕΜΠΤΗ 11 ΙΑΝΟΥΑΡΙΟΥ

Ξενοδοχείο «ΔΕΣΠΩ»

Τηλ. 22571

Νέα αφανή και μικροσκοπικά μοντέλα ακουστικών, αυτάκια και όλο μέσα στο αυτί για όλες τις παθήσεις ΑΜΕΡΙΚΑΝΙΚΩΝ και ΕΥΡΩΠΑΪΚΩΝ εργοστασίων.

Χρήστος ΓΑΛΙΩΤΟΣ
Βερανζέρου 22
104 32 ΑΘΗΝΑ
Τηλ. 52 20 747 ΧΛ-6/1

ΕΛΛΗΝΙΚΗ ΔΗΜΟΚΡΑΤΙΑ
ΔΗΜΟΣ ΡΟΔΟΥ
ΕΠΑΡΧΙΑ ΡΟΔΟΥ
ΝΟΜΟΣ ΔΩΔΕΚΑΝΗΣΟΥ

Γνωστοποίηση Γάμου

Γνωστοποιείται, σύμφωνα με το άρθρο 1369 του Αστικού Κώδικα, όπως τροπο-ποιήθηκε με το Ν. 1250/1982, ότι:

Ο **Γεώργιος Κατάκος** του Παναγιώτη και της Θεοδώρας, που γεννήθηκε στη Ρόδο του νομού Δωδεκανήσου και κατοικεί στη Ρόδο του νομού Δωδεκανήσου, επαγγέλματος στρατιώτης και η **ΜΠΙΑΝΚΑ ΔΗΜΗΤΡΟΒΑ** του ΝΑΣΚΟ και της ΔΑΡΙΝΑ, που γεννήθηκε στο Κάρτζαλη Βουλγαρίας και κατοικεί στη Βουλγαρία, επαγγέλματος οικιακά, πρόκειται να παντρευθούν στο Δημαρχείο του Δήμου Ροδίων Δωδεκανήσου.

Ρόδος 29-12-2000

Ο Δήμαρχος
Γεώργιος Γιαννόπουλος

ΧΛ-3/1

Συγχαρητήριο

Στην αγαπημένη μας ανιψιά και εξαδέλφη ΕΙΡΗΝΗ Κ. ΣΑΒΙΓΚΟΥ, που πήρε το πτυχίο Ιστορίας και Αρχαιολογίας της Φιλοσοφικής Σχολής του Α.Π.Θ., θερμά συγχαρητήρια, πάντα επιτυχίες και καλή σταδιοδρομία.

Οι θείοι της
Μαγώλης-Νίκη
τα εξαδέλια της
Μαρία και Ειρήνη ΜΑΧΛΗ

15445-3/1

Συγχαρητήριο

Στην αγαπημένη μας ανιψιά και εξαδέλφη ΕΙΡΗΝΗ Κ. ΣΑΒΙΓΚΟΥ, που πήρε το πτυχίο Ιστορίας και Αρχαιολογίας της Φιλοσοφικής Σχολής του Α.Π.Θ., θερμά συγχαρητήρια, πάντα επιτυχίες και καλή σταδιοδρομία.

Οι θείοι της
Πέτρος-Ντίνα
τα εξαφέλφιά της
Μαρία και Ονούρφιος ΑΝΤΩΝΙΑΔΗ

15445-3/1



Η εμπειρία μας και η αφοσίωση στη λεπτομέρεια αποτέλουν εγγύηση για την απόλυτη επιτυχία ώστε να μείνουν ανεξίτηλες στη μνήμη τη δική σας και των καλεσμένων σας.....

ΧΟΡΟΕΣΠΕΡΙΔΕΣ - ΓΑΜΟΙ - CATERING - ΠΑΙΔΙΚΑ ΠΑΡΤΥ



ΞΕΝΟΔΟΧΕΙΟ SOFITEL CAPSIS
ΡΟΔΟΥ
Για Πληροφορίες 25-015 & 20919 (09.00 - 17.00)

CAPSIS
Conference Centers & Resort Hotels

X.2146-31/1

Αποκτήστε την και εσείς !!!

Συμπληρώνοντας 150 πόντους στην Σπανός Card κερδίζετε μια δωροεπιταγή αξίας 2000 Δρχ.

Ανταλλάξτε την με τις εκπληκτικές ηλεκτρικές συσκευές που προσφέρει το υπερμάρκετ Σπανός

Μεγάλη Κλήρωση

Για πέντε **Starway** *50 QT-B*



X2151-31/1

PROART

Η κλήρωση θα γίνει στις 17/02/2001

Τα υπερμάρκετ Σπανός σας εύχονται ένα ευτυχισμένο 2001

Γιορτές, φώτα, βιτρίνες, αγορές, δώρα πολλά για τα παιδιά και τους δικους μας ανθρώπους! Ας θυμηθούμε όμως να κάνουμε κι ένα μικρό δώρο στο περιβάλλον. Σκεφτείτε τις προτάσεις μας!

ΑΓΟΡΑΖΩ ΧΡΙΣΤΟΥΓΕΝΝΙΑΤΙΚΟ ΔΕΝΤΡΟ

- Προτίμησε ένα ψεύτικο. Δεν μαραίνεται και κρατάει χρόνια.
- Αν προτιμάς αληθινό, διάλεξε ένα με ρίζες, για να το φυτέψεις μετά στην αυλή σου.
- Στόλισε το δέντρο που βρίσκεται μπροστά στο δρόμο ή στο κοντινό παρκάκι της γειτονιάς σου

ΣΤΟΛΙΖΩ ΤΟ ΔΕΝΤΡΟ

- Φτιάξε δικά σου χειροποίητα στολίδια
- Αγόρασε στολίδια που μπορεί να χρησιμοποιηθούν για πολλά χρόνια ακόμα

ΨΩΝΙΖΩ ΔΩΡΑ ΓΙΑ ΤΟΥΣ ΔΙΚΟΥΣ ΜΟΥ ΑΝΘΡΩΠΟΥΣ

- Εκείνο που μετρά είναι το περιεχόμενο. Οι περίπλοκες συσκευασίες απλώς επιβαρύνουν το περιβάλλον με σκουπίδια!
- Βάλε στα δώρα την προσωπική σου σφραγίδα, τυλίγοντάς τα με δικά σου υλικά, φιλικά στο περιβάλλον!
- Τα περσινά σου δώρα μπορούν να δώσουν μεγάλη χαρά σ' εκείνους που φέτος δεν περιμένουν τίποτα από κανέναν!



ΚΑΛΕΣ ΓΙΟΡΤΕΣ

Δ.Ε.Κ.Ρ.

T35658-3/1

Θα γίνει από το Δήμο Καλύμνου

Επιδότηση πολυτέκνων

Ιδρύθηκε και ειδικό γραφείο

Ο Δήμος Καλυμνίων ξεκινάει από την 1/1/2001 πρόγραμμα επιδότησης των πολύτεκνων οικογενειών του νησιού υπό τη μορφή επιχορήγησης χρηματικού ποσού 60.000 δρχ. ανά τρίμηνο σε κάθε παιδί που θα γεννηθεί από την ημερομηνία αυτή και θα είναι το τέταρτο ή πέμπτο ή έκτο ή έβδομο, κ..ο.κ. παιδί της οικογένειας.

Το παιδί στο οποίο θα χορηγείται το χρηματικό ποσό θα είναι δικαιούχος αυτού του προνομίου μέχρι και τη συμπλήρωση του τέταρτου έτους της ηλικίας του.

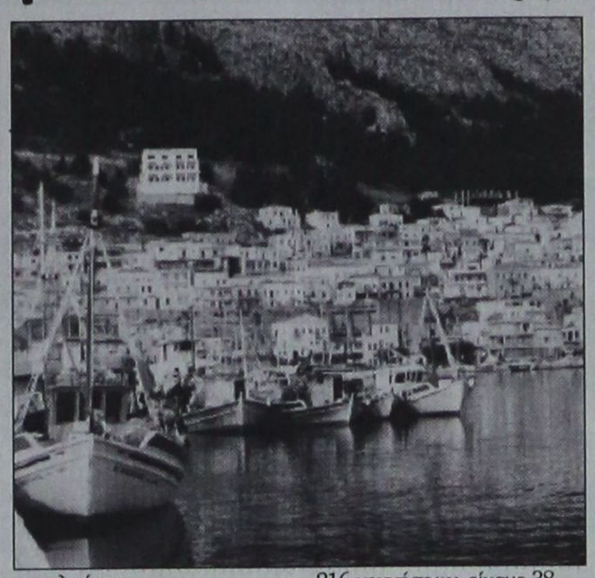

Η επιδοματική μας πολιτική συμπληρώνει τη θεσμική διαδικασία της Πολιτείας και σε καμιά περίπτωση δεν υποκαθιστά την επιδοματική πολιτική του κράτους.

Διακρίνεται από την αμεσότητα και τη λειτουργική αποτελεσματικότητα του Οργανισμού Τοπικής Αυτοδιοίκησης και διαθέτει τα δικά της χαρακτηριστικά και τη δική της τοπική εμβέλεια καθώς απευθύνεται σε έναν πληθυσμό με τη μεγαλύτερη δυνατικότητα πολυτέκνων σε αναλογικό επίπεδο για την Ελλάδα και όχι μόνον.

Για να γίνει κατανοητό και να προσδιοριστεί το μέγεθος της δαπάνης σε βάρος του ετήσιου προϋπολογισμού του Δήμου, παρατίθεται αναλυτικός πίνακας με στοιχεία που παρουσιάζει τις συνολικές γεννήσεις στο νησί μας από το έτος 1990 καθώς και τις γεννήσεις τέταρτου, πέμπτου, έκτου, κ.ο.κ. παιδιού.

Σύμφωνα με αυτόν τον πίνακα διαμορφώνεται το πλήθος οικογενειών στις οποίες θα απευθύνεται η συγκεκριμένη επιδοματική πολιτική.

Το έτος 1990, επί συνόλου 206 γεννήσεων, είχαμε 33.
Ποσοστό 16%

Το έτος 1991, επί συνόλου 216 γεννήσεων, είχαμε 38.
Ποσοστό 17,55

Το έτος 1992, επί συνόλου 218 γεννήσεων, είχαμε 33.
Ποσοστό 15,1%.

Το έτος 1993, επί συνόλου 258 γεννήσεων, είχαμε 35.
Ποσοστό 13,55.

Το έτος 1994 επί συνόλου 222 γεννήσεων, είχαμε 37.
Ποσοστό 16,8%.

Το έτος 1995, επί συνόλου 197 γεννήσεων, είχαμε 27.
Ποσοστό 17%.

Το έτος 1996, επί συνόλου 170 γεννήσεων, είχαμε 19.
Ποσοστό 11,2%.

Το έτος 1997, επί συνόλου 197 γεννήσεων, είχαμε 24.
Ποσοστό 12,18%.

Το έτος 1998, επί συνόλου 181 γεννήσεων, είχαμε 31.
Ποσοστό 17,12%.

Το έτος 1999, επί συνόλου 200 γεννήσεων, είχαμε 30.
Ποσοστό 15%.

Το έτος 2000 επί συνόλου 200 γεννήσεων, είχαμε 27.
Ποσοστό 13,5%.

ΓΡΑΦΕΙΟ ΠΟΛΥΤΕΚΝΩΝ

Συνίσταται στο Δήμο Καλυμνίων ειδικό Γραφείο Στήριξης Πολυτέκνων.

Εδρα του γραφείου ο Δήμος Καλυμνίων ή παραπλήσιος χώρος. Στελεχώνεται με έναν υπάλληλο, ο οποίος ελέγχεται από το Γραφείο του Δημάρχου Καλυμνίων.

Εργο του υπαλλήλου:

- Η συνεργασία με το Γραφείο Δημοτολογίου για την καταγραφή, έλεγχο και εμπλουτισμό στοιχείων που εμπίπτουν στις καθορισμένες κατηγορίες πολυτέκνων που πρόκειται να επιδοτηθούν.
- Συνεργασία με τον Τοπικό Σύλλογο Πολυτέκνων
- Παρακολούθηση του ειδικού προϋπολογισμού που δημιουργείται για την κάλυψη αυτών των αναγκών
- Τήρηση μητρώου και εφαρμογή των όρων επιδότησης
- Τήρηση της σειράς και φύλαξη των δικαιολογητικών που προσκομίζονται από τους δικαιούχους
- Εκδοση βεβαίωσης για τη χορήγηση εντάλματος από τη Διεύθυνση Οικονομικών Υπηρεσιών
- Δημιουργία ατομικών φακέλων κάθε δικαιούχου που θα φέρει ενυπόγραφη έκθεση από την τριμελή επιτροπή η οποία ορίζεται από τον εκάστοτε δήμαρχο (διευθυντής διοικητικών υπηρεσιών, διευθυντής οικονομικών υπηρεσιών, κοινωνικός λειτουργός).
- Μηνιαία ενημέρωση
- Μέριμνα για έκδοση ενημερωτικών δελτίων προς τους πολίτες και τα Μέσα Μαζικής Ενημέρωσης
- Μέριμνα για τη μηχανογραφική κάλυψη των στοιχείων που επεξεργάζεται το Γραφείο.

KYDON TOURS

ΕΚΔΡΟΜΕΣ!!

ΜΠΑΝΓΚΟΚ-ΠΟΥΚΕΤ-ΜΠΑΛΙ

16/1 - 303/1/2001

15νθήμερη εκδρομή στη μαγευτική ΑΠΩ ΑΝΑΤΟΛΗ

Ενα πλούσιο πρόγραμμα με ξεναγήσεις, διασκέδαση, μπάνια, φανταστικά ψώνια και ονειρεμένα ξενοδοχεία.

- Μπαγκόκ: 2 διανυκτερεύσεις HOLIDAY INN
- Πουκέτ: 4 διανυκτερεύσεις NOVOTEL
- BALI: 6 διανυκτερεύσεις NUSA DUA HOTEL

Πρωινό και 1 γεύμα, καθημερινά μπουφέ.

- Αεροπορικά εισιτήρια με την THAI INTERNATIONAL
- Group από Ρόδο
- Συνοδός η κ. ΕΛΕΝΗ ΨΥΛΛΑΚΗ

* * *

Πακέτα εκδρομών - γκρουπ
Τακτικές αναχωρήσεις

ΕΥΡΩΠΗ - ΑΠΩ ΑΝΑΤΟΛΗ - ΑΜΕΡΙΚΗ

***

ΚΡΟΥΑΖΙΕΡΕΣ ΚΑΡΑΪΒΙΚΗ

***

ΕΚΔΡΟΜΕΣ ΙΤΑΛΙΑ

* * *

SUPER FAST

7 ημέρες Φλωρεντία - Πίζα - Βενετία
6 ημέρες Ρώμη - Νάπολη - Πομπηία
7 ημέρες Ρώμη - Σιένα - Φλωρεντία
7 ημέρες Βενετία - Βερόνα - Μάντοβα - Μιλάνο - Μπολώνια
7 ημέρες Βενετία - Νίκαια - Κάννες - Μονακό
8 ημέρες Λουγκάνο - Λουκέρνη - Ζυρίχη - Βέρνη - Λωζάνη

Αεροπορικά εισιτήρια
με όλες τις εταιρίες για όλο τον κόσμο

Ακτοπλοϊκά εισιτήρια ΠΑΤΡΑ - ΙΤΑΛΙΑ
MINOAN LINES SUPER FAST

ΠΡΑΚΤΟΡΕΙΟ ΚΥΔΩΝ
ΡΟΔΟΣ: Τηλ. 23000 - 27900

ΧΡΟΝΙΑ ΠΟΛΛΑ ΚΑΛΗ ΧΡΟΝΙΑ

M28-13/1

Νέο βιβλιοχαρτοπωλείο

ΜΑΚΡΗΣ

εκτός κέντρου

Τώρα ένα νέο υπερ-βιβλιοχαρτοπωλείο Μακρής άνοιξε εκτός κέντρου!
Στην Γεωργίου Μαύρου 5 (πρώην Κλ. Πέππερ), απέναντι από το κτίριο της ΔΟΥ, σ' ένα χώρο 700τ.μ. θα βρείτε οτιδήποτε χρειάζεσθε από χαρτικά, αναλώσιμα υπολογιστών, γραφική ύλη, βιβλία ...μέχρι άνετο parking!

ΜΑΚΡΗΣ
ΒΙΒΛΙΟΧΑΡΤΟΠΩΛΕΙΟ
Γ. Μαυρου 5 (απεναντι απο την ΔΟΥ), Ροδος
Τηλ.: 70270, Fax: 70279



Market Plan Τεχνικαι

ΦΥΣΙΚΟΘΕΡΑΠΕΙΑ

ΑΝΑΤΟΜΙΚΑ ΠΕΛΜΑΤΑ ΘΕΡΑΠΕΙΑΣ
ανακούφισης με ειδική ΠΕΛΜΑΤΟΓΡΑΦΗΣΗ και κατασκευή από ΗΛΕΚΤΡΟΝΙΚΟ ΥΠΟΛΟΓΙΣΤΗ

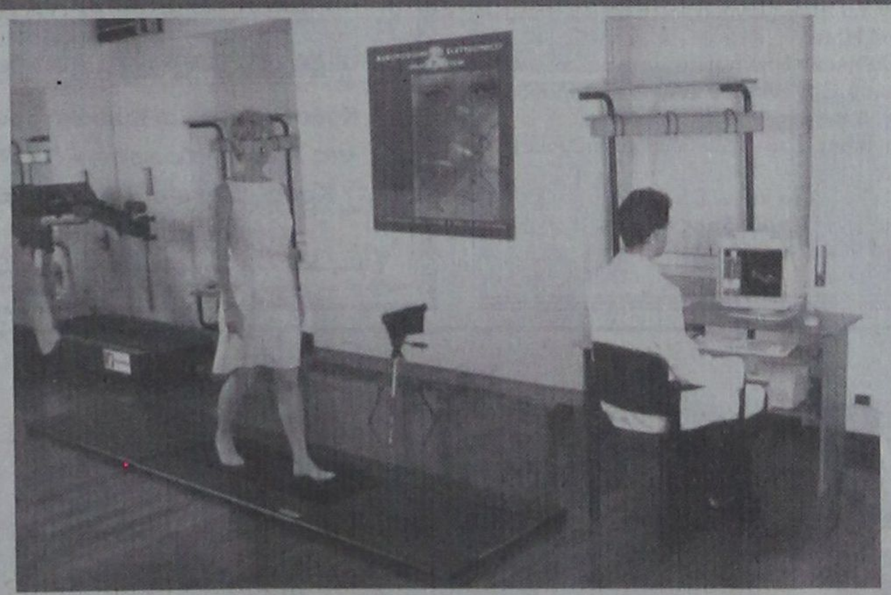

- Παθήσεις άκρου ποδός: παιδική βλαισοπλατυποδία - ραιβοϊπποποδία
- Πέλματα βάδισης ανακούφισης για καρδιοπαθείς
- Τενοντίτιδες - Πελματιαία απονευρίτιδα - Μεταταρσαλγίες - Παραμορφώσεις δακτύλων - Υπερκερατώσεις (κάλλοι)
- Νευραλγίες κάτω άκρων κεντρικού ή περιφερικού τύπου
- Παθήσεις γονάτων: Βλαισο-ραιβογωνία - Χονδρομαλάκυνση επιγονατίδων - Οστεοαρθρίτιδα
- Παθήσεις σπονδυλικής στήλης και ισχίων με χρόνια υποτροπή πόνου - Σκολίωση με ανισοσκελία - Δυσπλασικά ισχία - Χολώτητα βάδισης

Διώξτε τον πόνο από τα πόδια σας με τα κατάλληλα πέλματα που βελτιώνουν την ποιότητα της ζωής σας

Τσαμπίκος Α. Δημητράκης P.T.M.T.C.
Φυσικοθεραπευτής
Πτυχιούχος Πανεπιστημίου Maryville, Αμερικής
Μέλος του Αμερικάνικου Φυσικοθεραπευτικου Συλλόγου
Μέλος του Αμερικάνικου Manual Therapist Association

Γ. Σεφέρη 80, 85100 ΡΟΔΟΣ τηλ. (0241) 67777
email: t.dimitrakis@astronet.gr



ΧΛ

American Fitness Association



Αδυνάτισμα & Αισθητική
Σάντρα Μπαρλαβά

2 σε 1

Η ΠΑΘΗΤΙΚΗ ΓΥΜΝΑΣΤΙΚΗ ΑΝΑΠΛΑΘΕΙ
ΚΑΙ ΤΟΝΩΝΕΙ ΤΟΥΣ ΜΥΣ
ΧΩΡΙΣ ΝΑ ΚΟΥΡΑΖΕΙ ΤΟ ΚΑΡΔΙΑΓΓΕΙΑΚΟ
& ΜΥΙΚΟ ΣΥΣΤΗΜΑ
ΕΞΑΣΦΑΛΙΖΟΝΤΑΣ ΣΥΓΧΡΟΝΩΣ :

1) χάσιμο πόντων και βάρους
2) εξαφάνιση της κυτταρίτιδας
3) χαλάρωση και ανακούφιση κουρασμένων και καταπονημένων μυών
4) καλυτέρευση της κυκλοφορίας του αίματος
5) ελάττωση κατακράτησης υγρών τού σώματος
6) απαλλαγή από το στρές

X2093-31/12

PEGASUS TRAVEL
CLUB of RHODES

Ταξίδια σ' όλο τον κόσμο

Για φθηνά αεροπορικά εισιτήρια

και κρατήσεις ξενοδοχείων

❖ **PRESIDENT** Α' Κατηγορίας Λεωφόρος Κηφισίας
Μονόκλινο δρχ. 9.000 με πρωινό
Δίκλινο για μονόκλινο » 10.000 »
Δίκλινο » 12.000 »
Τρίκλινο » 15.000 »

❖ **RIVA HOTEL** Α' Κατηγορίας SUPERIOR Μιχαλακοπούλου (κοντά στο HILTON)
Μονόκλινο δρχ. 13.500 με πρωινό
Δίκλινο » 15.500 »
Τρίκλινο » 21.000 »

❖ **PARTHENON** Α' Κατηγορίας περιοχή Μακρυγιάννη
Μονόκλινο δρχ. 13.500 με πρωινό
Δίκλινο » 20.000 »
Τρίκλινο » 23.000 »

❖ **LILIA HOTEL** Α' Κατηγορίας Πασαλιμάνι Πειραιάς **έως 15/5**
Μονόκλινο δρχ. 15.000 με πρωινό
Δίκλινο » 21.000 »
Τρίκλινο » 25.000 »

❖ **ASTORHOTEL** Α' Κατηγορίας Σύνταγμα
Μονόκλινο δρχ. 12.500 με πρωινό
Δίκλινο » 16.500 »
Τρίκλινο » 20.000 »

❖ **ELECTRA PALACE** Α' Κατηγορίας Ερμού 5
Μονόκλινο δρχ. 23.600 με πρωινό
Δίκλινο » 27.800 »
Τρίκλινο » 33.000 »

❖ **ALEXANDROS** Β' Κατηγορίας περιοχή HILTON
Μονόκλινο δρχ. 19.500 με πρωινό
Δίκλινο » 22.500 »
Τρίκλινο » 30.000 »

❖ **CHRISTINA** Β' Κατηγορίας περιοχή FIX
Μονόκλινο δρχ. 13.500 με πρωινό
Δίκλινο » 15.500 »
Τρίκλινο » 21.000 »

❖ **HOTEL ELLINIS** Β' Κατηγορίας Λεωφ. Συγγρού, Ωνάσειο
Μονόκλινο δρχ. 12.000 με πρωινό
Δίκλινο » 17.000 »
Τρίκλινο » 20.000 »

❖ **GRAND HOTEL** Β' Κατηγορίας Πατησίων & Βερανζέρου 10
Μονόκλινο δρχ. 12.000 με πρωινό
Δίκλινο » 17.500 »
Τρίκλινο » 19.000 »

❖ **ACHILLION** Β' Κατηγορίας Αγ. Κωνσταντίνου
Μονόκλινο δρχ. 11.000 με πρωινό
Δίκλινο » 16.000 »
Τρίκλινο » 19.000 »

❖ **ALBATROS** Β' Κατηγορίας (δίπλα στο Δυτικό Αεροδρόμιο
Μονόκλινο δρχ. 12.000 με πρωινό
Δίκλινο » 14.000 »
Τρίκλινο » 18.500 »

❖ **SARONIKOS** Γ' Κατηγορίας (δίπλα στο Στάδιο Ειρήνης και Φιλίας)
Μονόκλινο δρχ. 12.000 με πρωινό
Δίκλινο » 14.500 »
Τρίκλινο » 18.500 »

❖ **LE PALACE** Β' Κατηγορίας Θεσσαλονίκη **έως 31/5**
Μονόκλινο δρχ. 17.000 με πρωινό
Δίκλινο » 24.000 »
Τρίκλινο » 30.000 »

❖ **ΜΑΝΔΡΙΝΟ** Γ' Κατηγορίας Εγνατία
Μονόκλινο δρχ. 15.000 με πρωινό
Δίκλινο » 19.000 »
Τρίκλινο » 27.000

ΣΑΣ ΣΥΜΦΕΡΕΙ ΠΡΙΝ ΚΛΕΙΣΕΤΕ ΟΠΟΥΔΗΠΟΤΕ ΝΑ ΜΑΣ ΕΠΙΣΚΕΦΘΕΙΤΕ

PEGASUS TRAVEL

Αλεξάνδρου Διάκου 84 - °αροπούλα
ΤΗΛ. 76161 - 73455 - 75879 FAX 35504
Εκ της Διευθύνσεως
Καρατζιάς Μιχάλης

X2150-31/1

Υλοποιείται κανονικά

Ο προϋπολογισμός του Δήμου

ΑΝΕΡΧΕΤΑΙ ΣΕ 18,3 ΔΙΣ. ΔΡΑΧΜΕΣ



Ικανοποιητικά υλοποιείται για το Δήμο Ρόδου ο προϋπολογισμός του τρέχοντος έτους που ανήλθε στο ποσό των 18,3 δισεκατομμυρίων δραχμών.

Σύμφωνα με τα στοιχεία που υπάρχουν τα έσοδα για το 2000 και συγκεκριμένα από τον Ιανουάριο μέχρι το Νοέμβριο παρουσίασαν αύξηση της τάξεως του 53% σε σύγκριση με το 1999.

Αν από τα έσοδα του Δήμου αφαιρεθεί το δάνειο των 3,6 δισ. δραχμών που ελήφθη από το Ταμείο Παρακαταθηκών και Δανείων η αύξηση φθάνει το 18% σε σύγκριση με το 1999.

Ειδικότερα τα βεβαιωμένα έσοδα του Δήμου Ροδίων ανήλθαν στο ποσό των 15,2 δισεκατομμυρίων που σε ποσοστό μεταφράζεται στο 84% του προϋπολογισμού.

Σύμφωνα με τον αρμόδιο αντιδήμαρχο επί των οικονομικών η σύγκριση μεταξύ των βεβαιωθέντων και των εισπραθέντων εσόδων φθάνει το 88%.

Συγκεκριμένα τα βεβαιωθέντα έσοδα ανέρχονται στο ποσό των 15,2 δισεκατομμυρίων.

Τα εισπραχθέντα έσοδα έφθασαν τα 13,4 δισεκατομμύρια δραχμές.

Καταφύγιο ψαριών στο Καστελλόριζο

Στη δημιουργία καταφυγίου για τα ψάρια του Καστελλορίζου σκοπεύουν οι ψαράδες της περιοχής σε συνεργαία με το WWF.

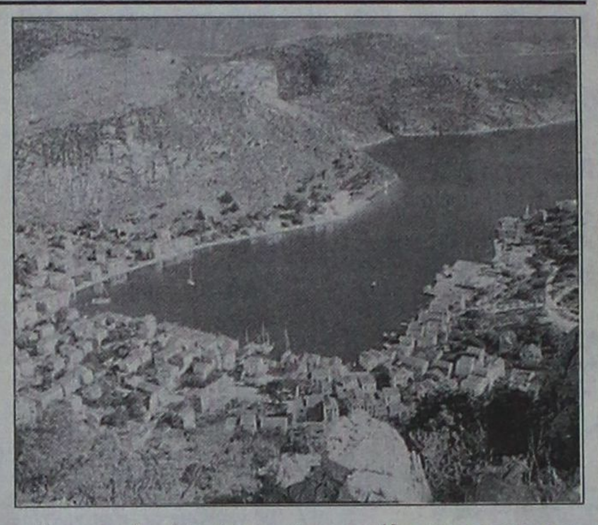

Η πρωτοβουλία έχει στόχο την ίδρυση προστατευόμενης θαλάσσιας περιοχής κλειστής για την αλιεία, ώστε να επιτευχθεί η αύξηση του πληθυσμού των ψαριών.

Στο ακριτικό νησί υπάρχουν ιδανικές συνθήκες γαι την ανάπτυξη θαλασσίων οργανισμών: ρηχά και βαθιά νερά, εκτενή λιβάδια ποσειδωνίας, βραχώδης βυθός, εισροή θρεπτικών ουσιών από τα έντονα ρεύματα και φυσική προστασία χάρη στις έξι βραχονησίδες.

Kariba Travel
ΠΡΑΚΤΟΡΕΙΟ ΓΕΝΙΚΟΥ ΤΟΥΡΙΣΜΟΥ
Ι. ΔΡΑΓΟΥΜΗ 18 & ΜΑΝΔΗΛΑΡΑ
ΤΗΛ: 24650 - 75391 FAX: 78793
email: kariba-travel@rho.forthnet.gr

- ΑΕΡΟΠΟΡΙΚΑ ΕΙΣΙΤΗΡΙΑ ΟΛΩΝ ΤΩΝ ΕΤΑΙΡΙΩΝ ΓΙΑ ΕΣΩΤΕΡΙΚΟ & ΕΞΩΤΕΡΙΚΟ
- ΑΤΜΟΠΛΟΪΚΑ ΕΙΣΙΤΗΡΙΑ
- ΚΡΑΤΗΣΕΙΣ ΞΕΝΟΔΟΧΕΙΩΝ ΣΕ ΕΣΩΤΕΡΙΚΟ ΚΑΙ ΕΞΩΤΕΡΙΚΟ
- ΕΚΔΡΟΜΕΣ
- ΕΚΔΟΣΕΙΣ ΔΙΑΒΑΤΗΡΙΩΝ

ΤΩΡΑ ΑΠΟΚΛΕΙΣΤΙΚΟΙ ΑΝΤΙΠΡΟΣΩΠΟΙ THS GOLDAIR ΓΙΑ ΑΕΡΟΜΕΤΑΦΟΡΕΣ (AIR CARGO) ΜΙΚΡΩΝ ΚΑΙ ΜΕΓΑΛΩΝ ΔΕΜΑΤΩΝ Σ' ΟΛΟΥΣ ΤΟΥΣ ΠΡΟΟΡΙΣΜΟΥΣ ΤΗΣ AEGEAN AIRLINES

ΩΡΕΣ ΓΡΑΦΕΙΟΥ ΚΑΘΗΜΕΡΙΝΑ 08.00 - 13.30 15.30 - 21.00
ΚΥΡΙΑΚΕΣ ΚΛΕΙΣΤΑ

X 2144-31/1

ΠΟΛΙΤΙΣΤΙΚΟΣ ΣΥΛΛΟΓΟΣ ΓΥΝΑΙΚΩΝ ΡΟΔΟΥ

Πρόσκληση

Σας καλούμε στο κόψιμο της βασιλόπιτας του Συλλόγου μας, την Τετάρτη 3 Ιανουαρίου 6.30 μ.μ.στο ξενοδοχείο Grand Hotel.

Την εορτή θα πλαισιώσει η μικτή νεανική χορωδία του Πολιτιστικού Οργανισμού Δήμου Πεταλούδων υπό τη διεύθυνση της κας Φλώρας Πελεκάνου.

Στο πιάνο ο Τάκης Τσώνης, με ευχάριστη μουσική και τραγούδια.

Για το Δ.Σ.
Η πρόεδρος
κα Χρ. Καϊλλή

X2138-3/1

Zorpidis *LANE*
ΤΟΥΡΙΣΤΙΚΟΣ ΟΡΓΑΝΙΣΜΟΣ
Αλεξ. Διάκου και Λοχαγού Φανουράκη 31.
Τηλ. (0241) 20625, 30054 FAX 26745
Ταξίδια ...στα μέτρα σας!

αεροπορικεΣ εκδρομεΣ εξωτερικου
ΟΔΙΚΕΣ εκδρομεΣ εξωτερικου
εκδρομεΣ ΣΤΗΝ ΕΛΛΑΔΑ

- ΑΕΡΟΠΟΡΙΚΑ ΕΙΣΙΤΗΡΙΑ στην ελλάδα και στο εξωτερικό
- ΕΙΣΙΤΗΡΙΑ ΠΛΟΙΩΝ για όπου θέλετε με όποια εταιρεία θέλετε
- ΚΡΑΤΗΣΕΙΣ ΞΕΝΟΔΟΧΕΙΩΝ όλων των κατηγοριών και των ανέσεων

ΠΑΡΙΣΙ	4-5-6 ημέρες
ΠΑΡΙΣΙ - DISNEYLAND	6 »
DISNEYLAND	4 »
ΡΩΜΗ	5 »
ΚΛΑΣΙΚΗ ΙΤΑΛΙΑ	6-7 »
ΛΟΝΔΙΝΟ	5 »
ΑΓΓΛΙΑ - ΣΚΩΤΙΑ	7 »
ΜΑΔΡΙΤΗ -ΑΝΔΑΛΟΥΣΙΑ	8 »
ΓΥΡΟΣ ΙΣΠΑΝΙΑΣ	10 »
ΙΣΠΑΝΙΑ - ΠΟΡΤΟΓΑΛΙΑ	10 »
ΛΙΣΣΑΒΩΝΑ	6 »
ΛΙΣΣΑΒΩΝΑ - ΜΑΔΕΡΑ	8 »
ΠΑΝΟΡΑΜΑ ΠΟΡΤΟΓΑΛΙΑΣ	8 »
ΜΑΔΡΙΤΗ	5 »
ΒΟΥΔΑΠΕΣΤΗ	4-5-6-7-8 »
ΒΙΕΝΝΗ	4-5-6-7-8 »
ΚΕΝΤΡΙΚΗ ΕΥΡΩΠΗ	8 »
ΓΥΡΟΣ ΕΛΒΕΤΙΑΣ	8 »
ΒΟΥΔΑΠΕΣΤΗ-ΠΡΑΓΑ	7 »
ΠΡΑΓΑ	4 »
ΒΕΡΟΛΙΝΟ	4 »
ΣΑΛΤΣΜΠΟΥΡΓΚ-ΑΥΣΤΡΙΑΚΕΣ ΛΙΜΝΕΣ	7 »
ΓΥΝΗΣΙΑ-ΓΥΡΟΣ ΟΑΣΕΩΝ	8 »
ΣΑΦΑΡΙ ΣΤΗ ΣΑΧΑΡΑ	8 »
ΑΙΓΥΠΤΟΣ-ΚΑΪΡΟ-ΚΡΟΥΑΖΙΕΡΑ ΝΕΙΛΟΥ	8 »
ΣΙΓΚΑΠΟΥΡΗ-ΜΠΑΝΓΚΟΚ-ΜΠΑΛΙ	15 »
ΜΠΑΝΓΚΟΚ-ΣΙΓΚΑΠΟΥΡΗ-ΠΟΥΚΕΤ	15 »
ΑΒΑΝΑ-ΤΡΙΝΙΔΑΔ-ΒΑΡΑΔΕΡΟ	9 »
ΜΕΞΙΚΟ ΣΙΤΥ-ΤΑΣΚΟ-ΑΚΑΠΟΥΛΚΟ	10 »

Καθώς και πολλές οδικές

Μεμονωμένα πακέτα στα μέτρα σας

Αεροπορικά εισιτήρια εσωτερικού-εξωτερικού

Κρατήσεις ξενοδοχείων σε όλο τον κόσμο

Ειδικά πακέτα για νεόνυμφους

Σας προσφέρει το καλύτερο στην καλύτερη τιμή

ΔΡΟΜΟΛΟΓΙΑ Φ/Β
ΚΟΡΝΑΡΟΣ

- Κάθε Πέμπτη και Κυριακή πρωί 05.00 για Χάλκη - Διαφάνι - Πηγάδια - Κάσο - Σητεία - Αγ. Νικόλαο Μήλο - Πειραιά

X2152-31/1

GR ★★★★★

Grand Hotel



Προτιμήστε το νέο μας
PIANO BAR
με τον πιανίστα μας
Τάκη Τσώνη



Ο τέλειος συνδυασμός ποιότητας και οικονομίας
YELLOW SPOT



X2147-31/1

Οταν βρεθείτε σ' ένα σούπερ μάρκετ

Οι τιμές των προϊόντων σε ευρώ

ΤΙ ΠΡΕΠΕΙ ΝΑ ΓΝΩΡΙΖΟΥΝ ΟΙ ΚΑΤΑΝΑΛΩΤΕΣ

Αν και στην αγορά δεν κυκλοφορούν ακόμη κέρματα και χαρτονομίσματα σε ευρώ για τις συναλλαγές, οι τιμοκατάλογοι στα καταναλωτικά αγαθά και τις υπηρεσίες θα εκφράζονται και στα δύο νομίσματα, δηλαδή σε ευρώ και δραχμές. Οταν λοιπόν βρεθείτε στο σούπερ μάρκετ για τα καθιερωμένα εβδομαδιαία ψώνια σας θα διαπιστώσετε ότι εφαρμόζεται πλέον διπλή αναγραφή των τιμών των προϊόντων που περιλαμβάνεται στη λίστα σας και υπάρχουν στα ράφια. Ετσι, αν για ένα κιλό ψωμί πληρώνατε 350 δραχμές μέχρι 21/12/2000 θα πρέπει να συνηθίσετε στην ιδέα ότι από τον επόμενο χρόνο ο καταστηματάρχης θα σας ζητήσει 1,03 ευρώ, ενώ αν κοιτάξετε το ράφι με τις σοκολάτες θα δείτε ότι η σοκολάτα που προτιμάτε κοστίζει 315 δραχμές ή 0,92 ευρώ.

Βρισκόμαστε δηλαδή στην περίοδο της υποχρεωτικής διπλής αναγραφής των τιμών των προϊόντων και των υπηρεσιών. Για να διευκολυνθούν οι καταναλωτές ως σημεία αναγραφής των διπλών τιμών έχουν ορισθεί οι πινακίδες στα ράφια των καταστημάτων, οι ετικέτες των προϊόντων, οι ηλεκτρονικές ετικέτες, οι κατάλογοι των προϊόντων, οι λίστες τιμών, τα τιμολόγια, οι προσφορές, οι αφίσες και τα πόστερ μέσα στα καταστήματα.

Επίσης, μη σας φανεί παράξενο αν, ανοίγοντας την τηλεόραση, ακούσετε κάποιο διαφημιστικό μήνυμα στο οποίο θα αναφέρεται η τιμή ενός προϊόντος και σε δραχμές και ευρώ. Επίσης, υποχρέωση διπλής αναγραφής της τιμής υπάρχει και για τα εισιτήρια των μέσων μεταφοράς, των κινηματογράφων και των θεάτρων, αλλά και για τους λογαριασμούς της ΔΕΗ, του ΟΤΕ και του κινητού σας τηλεφώνου. Ηδη, ορισμένοι Οργανισμοί και επιχειρήσεις έχουν ξεκινήσει να αναγράφουν και στα δύο νομίσματα τα ποσά στους λογαριασμούς που εκδίδουν.

Η μετατροπή σε ευρώ

Επίσης, οι καταναλωτές θα πρέπει να γνωρίζουν ότι οι μετατροπές σε ευρώ των τιμών προϊόντων, εμπορευμάτων, υπηρεσιών, αλλά και των μισθών γίνονται απαραίτητα με τις σταθερές τιμές, μετατροπής μεταξύ του εθνικού νομίσματος και του ευρώ, χωρίς επιβαρύνσεις, αλλοιώσεις ή παραλείψεις δεκαδικών.

Οι στρογγυλοποιήσεις των ποσών που προκύπτουν από τις μετατροπές των τιμών, από εθνικά νομίσματα σε ευρώ και αντίστροφα, υπόκεινται σε συγκεκριμένους κανόνες προκειμένου να αποφευχθούν φαινόμενα κερδοσκοπίας τα οποία θα δημιουργούσαν ανατιμητικές πιέσεις στην οικονομία γενικότερα.

Οσο για τη διπλή αναγραφή των τιμών κατά το μεταβατικό στάδιο, στοχεύει στο να εξοικειωθεί το καταναλωτικό κοινό με τις νέες αξίες και για να αποφευχθούν φαινόμενα κερδοσκοπίας κατά τη μετατροπή από δραχμές σε ευρώ.

Η διπλή αναγραφή υπόκειται σε ορισμένους κανόνες, δηλαδή θα πρέπει να μην είναι διφορούμενη, να είναι ευανάγνωστη και να ακολουθούνται πιστά οι κανόνες μετατροπής και στρογγυλοποίησης, ώστε τα ποσά που θα προκύπτουν μετά τη μετατροπή σε ευρώ να εκφράζουν την πραγματική αξία των προϊόντων ή υπηρεσιών.

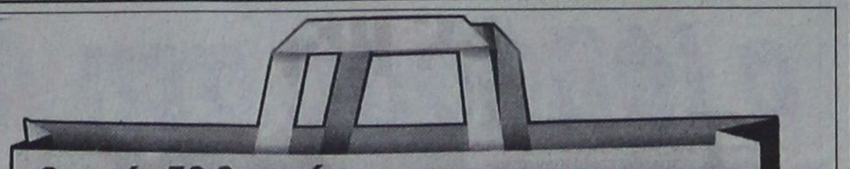

Οι τιμές 50 Βασικών προϊόντων σε ευρώ

	Είδος	Δραχμές	Ευρώ
1	Κρέας χοιρινό *(1 κιλό)*	1.250	3,69
2	Χωριάτικα λουκάνικα *(1 κιλό)*	1.590	4,67
3	Αρνί *(1 κιλό)*	2.930	8,6
4	Ντομάτες *(1 κιλό)*	350	1,03
5	Πατάτες *(1 κιλό)*	130	0,38
6	Μήλα *(1 κιλό)*	290	0,85
7	Γιαούρτι χύμα *(1 κιλό)*	690	2,02
8	Ψωμί *(1 κιλό)*	350	(1,03)
9	Τυρί φέτα δοχείου *(1 κιλό)*	1.540	4,52
10	Φύλλο κρούστας	395	1,16
11	Αλεύρι *για όλες τις χρήσεις (1/2 κιλό)*	270	0,79
12	Μακαρόνια Νο6 *(1/2 κιλό)*	220	(0,65)
13	Ρύζι αμερικανικού τύπου *(1/2 κιλό)*	490	(1,44)
14	Καφές ελληνικός *(250 γραμμ.)*	370	(1,09)
15	Καφές φίλτρου *(250 γραμμ.)*	250	(0,73)
16	Ζάχαρη *(1/2 κιλό)*	350	(1,03)
17	Κρέμα γάλακτος *(250 γραμμ.)*	410	(1,2)
18	1 κονσέρβα τόνου σε λάδι	650	(1,91)
19	Εμφιαλωμένο νερό *(1/2 λίτρο)*	150	(0,44)
20	Γάλα εβαπορέ *(κουτί 170 γραμμ.)*	150	(0,44)
21	Μαρμελάδα *(1 βαζάκι)*	550	(1,61)
22	Σακούλες απορριμμάτων *(10 τεμ.)*	670	(1,97)
23	Φρέσκο γάλα *(1 λίτρο)*	340	(0,997)
24	Απορρυπαντικό πλυντηρίου *(675 γραμμ.)*	980	(2,88)
25	Μαλακτικό ρούχων *(1 λίτρο)*	670	(1,97)
26	Λευκαντικό ρούχων *(450 γραμμ.)*	510	(1,5)
27	Απορρυπαντικό πιάτων *(500 ml)*	340	0,997
28	Ταμπλέτες πλυντηρίου πιάτων *(22 τεμ.)*	1.450	4,26
29	Καθαριστικό τζαμιών *(500 ml)*	350	1,03
30	Χαρτοπετσέτες	150	0,44
31	Σαμπουάν *(400 ml)*	1.270	(3,73)
32	Ξυραφάκια μιας χρήσεως *(5 τεμ.)*	990	(2,9)
33	Σαπούνι	200	(0,59)
34	Σερβιετάκια *(συσκ. 34 τεμ.)*	555	(1,63)
35	Μαντιλάκια ντεμακιγιάζ	2.000	(5,87)
36	Λακ μαλλιών *(200 ml)*	1.450	(4,55)
37	Παιδική πούδρα	695	(2,03)
38	Αφρός ξυρίσματος *(250 ml)*	990	(2,9)
39	Ελαιόλαδο τυποποιημένο *(5 λίτρα)*	5.198	15,25
40	Τροφή για γάτες	213	0,63
41	Bacardi	3.090	9,07
42	Ουίσκι	4.990	14,64
43	Λευκός οίνος	1.350	3,96
44	Σοκολάτα	315	0,92
45	Χυμός πορτοκαλιού, φυσικός *(1 λίτρο)*	357	1,05
46	1 αναψυκτικό τύπου cola *(1/2 λίτρο)*	380	(1,12)
47	Τσιπς με αλάτι *(80 γραμμ.)*	200	(0,59)
48	Τσιπς με ρίγανη *(80 γραμμ.)*	200	(0,59)
49	1 πακέτο τσιγάρα	750	(2,2)
50	1 εφημερίδα	250	(0,73)

MARCOS travel

Π. Π. ΓΕΡΜΑΝΟΥ 9 - ΕμπορικΟ ΚέντρΟ Φ΄ιαλη
Τηλ. 34017, 27405 Fax: 25275

ΞΕΝΟΔΟΧΕΙΟ	ΜΟΝΟΚΛΙΝΟ	ΔΙΚΛΙΝΟ	ΤΡΙΚΛΙΝΟ
ΑΘΗΝΑ			
PRESIDENT	9.000	12.000	15.000
ATHENS CYPRIA	18.000	23.500	32.000
ASTOR	12.500	16.500	21.000
ACHILLEAS	12.000	15.000	18.000
ILISIA	14.300	18.500	22.750
ATHENS GATE	16.000	20.000	24.000
RIVA	13.500	15.500	22.000
CHRISTINA	14.000	16.000	21.500
ZINON	9.000	11.500	14.000
PYTHAGORION	11.000	13.000	17.000
STANLEY	13.800	17.300	23.400
ΠΕΙΡΑΙΑΣ			
TRITON	13.000	17.000	21.000
LILIA	13.950	18.400	23.000
ANEMONI	13.000	18.000	23.000
ΓΛΥΦΑΔΑ			
EMMANTINA	16.000	21.000	25.000
PALACE-ημιδιατροφή	15.000	18.000	22.900
SEA VIEW	16.000	19.000	25.000
ΘΕΣΣΑΛΟΝΙΚΗ			
LE PALACE	17.000	23.000	30.000
MANDRINO	15.000	18.000	23.000
TELIONI (χωρίς πρωινό)	16.800	21.000	23.000
PHILIPPION	22.000	25.500	33.000

X2138-31/1

ΑΙΓΑΙΟΚΤΗΜΑΤΙΚΗ

ΠΩΛΟΥΝΤΑΙ ΤΑ ΚΑΤΩΘΙ ΑΚΙΝΗΤΑ
(Δ.Δ.= Δάνεια Δεκτά)
ΔΙΑΜΕΡΙΣΜΑΤΑ: ΕΤΟΙΜΟΠΑΡΑΔΟΤΑ ΚΑΙΝΟΥΡΓΙΑ ΚΑΙ ΜΕΤΑΧΕΙΡΙΣΜΕΝΑ

ΔΥΑΡΙΑ (1 υπν.)
35τ.μ. στο Νιοχώρι 12.000.000
42τ.μ. Λεμεσού (ισ.), 10.000.000 (Δ.Δ)
52τ.μ. καινούργιο α' ορ. Αγ. Ιωάννη 18.700.000 (ΔΔ)
54τ.μ. (υ/πο) στην Υψηλάντου 6.000.000
61τ.μ. ισ. με 180 μ. αυλή στο Καρακόνερο, 22.000.000
63τ.μ.ημιυπόγειο σε κολώνες με αυλή στο Ροδίνι 8.000.000 δρχ.
63τ.μ. στην Καποδιστρίου β' ορ..17.500.000 (Δ.Δ.)
ΤΡΙΑΡΙΑ (2 υπν.)
69τ.μ. καινούργιο στην Απ. Παύλου 24.500.000 (Δ.Δ.)
70τ.μ. καινούργιο διαμ. στο Γεννάδι 14.000.000 (Δ.Δ.)
75τ.μ. ισόγειο στο Ροδίνι με θέα, 23.000.000 (Δ.Δ.)
75τ.μ., (υπ.) πολύ καλή κατασκευή, Παπαχριστοδούλου 10.000.000
76 τ.μ. Περαίας α'όρ. 23.000.000 (Δ.Δ.)
80τ.μ. ορ/σμα α' ορ. Αγ. Αποστόλους, 18.000.000
80τ.μ. στο Νιοχώρι, 16.500.000 (Δ.Δ.)
80τ.μ. (υπ.) τζάκι- αυλές,στην Πειραιώς 17.000.000
83τ.μ. (ρετιρέ) στη Σόββα Διάκου (και για επ.στέγ.μπετό) 11.000.000
84τ.μ. καινούργιο στην Απ. Παύλου, 28.500.000 (Δ.Δ.)
85τ.μ. ημ/γειο με θέρμανση Θεμ. Σοφούλη (και για επαγγ. στέγη) 15.000.000
85τ.μ. (β' όρ.) Μιχ. Πετρίδη, 25.000.000
85τ.μ. Πτολεμαίων (τζάκι - ηλιακό) 23.000.000 (Δ.Δ.)
85τ.μ. (σε σοβά) γ' ορ. στην Ιαλυσό, 20.000.000 (Δ.Δ.)
85τ.μ. στην Στ. Κωτιάδη λουξ, 33.000.000 (Δ.Δ.)
87τ.μ. στη Διαγοριδών 30.000.000 (Δ.Δ.)
89τ.μ. (μπετά) ισόγειο υπ/νο στην Ενόπλων Δυνάμεων, 14.000.000 (Δ.Δ.)
90τ.μ. (ημ/γειο) λουξ στη Μιχ. Πετρίδη 23.000.000
90τ.μ. καινούργια στην Ανάληψη 32.000.000 (ΔΔ)
91τ.μ. στην Ιαλυσό 22.000.000 (Δ.Δ.)
92τ.μ. καινούργιο στην Απ. Παύλου 33.000.000 (Δ.Δ.)
95 τ.μ. ημ/γειο στη Τσαλδάρη σε μπετά 11.000.000
97τ.μ. καινούργιο στην Αταβύρου, 34.000.000 (Δ.Δ.)
104τ.μ. καινούργιο στην Πειραιώς 36.000.000 (Δ.Δ.)
110 τ.μ. δυόρ. διαμέρισμα Καναδά 35.000.000 (ΔΔ)
112τ.μ. ισόγειο στην Πίνδου 25.000.000
140τ.μ. ορ/σμα, Πειραιώς, σε σοβά α' ορόφ. 32.000.000 (Δ.Δ.)
ΤΕΣΣΑΡΙΑ (3 υπν.)
105τ.μ. στην Αταβύρου καινούργιο, 40.000.000 (Δ.Δ.)
110τ.μ. γ'ορ. καινούργιο στην Ανάληψη 38.500.000 (Δ.Δ.)
116τ.μ. καινούργιο - θέρμανση στην Ανάληψη, 41.000.000 (Δ.Δ.)
120τ.μ. (β' ορ.) παραδοσιακό Ηρώων Πολυτεχνείου 40.000.000 (Δ.Δ.)
120τ.μ. (υπ) καινούργιο στην Κέννεντυ με αυλή, 25.000.000
124τ.μ. καινούργιο στην Αταβύρου, 47.000.000 (Δ.Δ.)
133τ.μ. καινούργιο λούξ Μήδεια (με γκαράζ) 53.000.000 (Δ.Δ)
136 τ.μ. ισόγειο στην Ανάληψη 25.000.000
138τ.μ. στην Μάρκου Κλαδάκη (ορ/σμα) 38.000.000 (ΔΔ)
149 τ.μ. στην Αισχύνης 6 ετών ορ/σμα 47.000.000 (ΔΔ)
ΠΕΝΤΑΡΙΑ (4 υπν) ΚΑΙ ΑΝΩ
145 τ.μ. Στρ. Ζήση (4 υπν) 40.000.000 (Δ.Δ.)
500τ.μ. ορ/σμα καινούργιο λουξ κατασκευής στην Κέννεντυ 200.000.000
ΜΕΖΟΝΕΤΤΕΣ - ΜΟΝΟΚΑΤΟΙΚΙΕΣ - ΠΑΛΙΑ ΣΠΙΤΙΑ
50τ.μ. μονοκατοικία στα Μαριτσά 5.500.000
55τ.μ. μονοκατοικία (επ/κή στέγη) Θεμ. Σοφούλη 30.000.000 (Δ.Δ.)
67τ.μ. παλιό σπίτι με 150 μ. οικόπεδο 13.000.000 (ΔΔ)
70τ.μ. παραδοσιακό στην Κρεμαστή 35.000.000 (Δ.Δ.)
85τ.μ. με κήπο και σοφίτα, κάτω Κρητικά, 22.000.000. (Δ.Δ.)
200 τ.μ. 2 λουξ μον/κίες στην Καλαμώνα σε 2.150τ.μ. οικόπ. 70.000.000
100τ.μ. μονοκατοικία, Π. Πόλη, οδός Ξενοφώντος, 25.000.000 δρχ.
100τ.μ. εξοχική βίλλα στο Γεννάδι κοντά στη θάλασσα 32.000.000
104τ.μ. μεζονέτα στη θάλασσα καινούργια στη Λέρο 35.000.000
115τ.μ. σε 560 τ.μ. οικόπεδο στους Αγ. Αναργύρους 60.000.000
120τ.μ. μονοκατοικία διόροφη, Παραδείσι 17.000.000 (Δ.Δ.)
125τ.μ. μεγ/υα καινούργια Ιαλυσό 47.000.000
125τ.μ. (με 40 μ. υπομ) μονοκατοικία σε μπετά στο Παραδείσι, 20.000.000 δρχ.
125τ.μ. σε 1,5 στρ. στη Θολό 70.000.000
118τ.μ. μεζονέτες Δημ. Αναστασιάδη 35.000.000
130 τ.μ. μονοκατοικία στην Ιαλυσό σε μπετά 28.600.000
140 τ.μ. μονοκατοικία Ομήρου στην Παλιά Πόλη 25.000.000
140.τ.μ. μεζονέτα Βαρσοβίας 43.000.000. (ΔΔ)
155τ.μ. καινούργια διόροφη σε 400 οικ/δο στην Ιαλυσό, 70.000.000
180τ.μ. μεζονέττα (σε τούβλα), τριόροφη, Κοσκινού 21.500.000
200τ.μ. μονοκατοικία σε 2.320 τμ. οικ/δο λουξ κατασκευής 35 χλμ από τη Ρόδο 75.000.000
210τ.μ. έτοιμη καινούργια μεζ/τα στην Ιαλυσό προς Κρεμαστή 44.000.000 (ΔΔ)
240τ.μ. μεζ/τα ημιτελή με υπόγειο στην Πειραιώς , 50.000.000 (Δ.Δ.)
270τ.μ.,σε μπετά, σε 1000τ.μ. οικ/δο στα Κοσκινού, 35.000.000
270τ.μ., (1/3 τελειωμένο, 2/3 σοβά) Κοσκινού - θέα 60.000.000
Παλιό σπίτι σε 5.600 τ.μ. στους Τρεις 45.000.000 (μετρητά)
ΚΑΤΑΣΤΗΜΑΤΑ - ΓΡΑΦΕΙΑ:
30τ.μ. κοντά Θεμ. Σοφούλη, 23.000.000 (Δ.Δ.)
31τ.μ. Καμείρου 14.000.000
40τ.μ. Ηρακλείου Κρήτης 8.000.000
50τ.μ. στο Μανδράκι 100.000.000
65τ.μ. στην Στρατηγού Ζήση.
70τ.μ. στον Αγ. Ιωάννη, 30.000.000
70τ.μ. στη Μαλιαράκη, 25.000.000 (Δ.Δ.)
85τ.μ. (με γκαρσονιέρα) 40.000.000 στο Ροδίνι
230 κτίριο (ισ. κατ/μα α' γραφείο) στην Π. Πόλη 50.000.000

➤ ΔΙΑΘΕΤΟΥΜΕ ΚΑΤΑΣΤΗΜΑΤΑ, ΟΙΚΟΠΕΔΑ, ΑΓΡΟΤΕΜΑΧΙΑ ΚΑΙ ΕΠΙΧΕΙΡΗΣΕΙΣ
➤ ΑΝΑΛΑΜΒΑΝΟΥΜΕ ΤΗΝ ΠΩΛΗΣΗ ΤΩΝ ΑΚΙΝΗΤΩΝ ΣΑΣ ΣΕ ΣΥΝΤΟΜΟ ΧΡΟΝΙΚΟ ΔΙΑΣΤΗΜΑ ΜΕ ΥΠΕΥΘΥΝΟΤΗΤΑ ΚΑΙ ΕΧΕΜΥΘΕΙΑ ΣΤΗ ΡΟΔΟ - ΑΘΗΝΑ- ΠΕΙΡΑΙΑ

ΒΑΖΟΥΚΟΥ ΡΕΝΑ
ΜΕΣΙΤΗΣ ΑΣΤΙΚΩΝ ΣΥΜΒΑΣΕΩΝ
Πληροφορίες τηλ. (0241) 22943-28838, FAX: 28838
Διευθ. Γραφείου: Δημ. Θεοδωράκη 3 Τ.Κ. 85100 Ρόδος
10-1 το πρωΐ καθημερινά και 6.30 - 9.00 το απόγευμα Δευτέρας και Πέμπτης
e-mail.vazoukou@hayoo.com
M7 - 31/1



ΑΡΧΩΝ ΣΑΜΑΡΤΖΗΣ
20 ΧΡΟΝΙΑ ΜΟΝΩΣΕΙΣ



ΠΡΟΣΦΟΡΑ ΟΚΤΩΒΡΙΟΥ
900 δραχμές το κιλό
ελαστομερές Monocost
για ταράτσες

ΜΟΝΩΣΕΙΣ ΤΑΡΑΤΣΩΝ

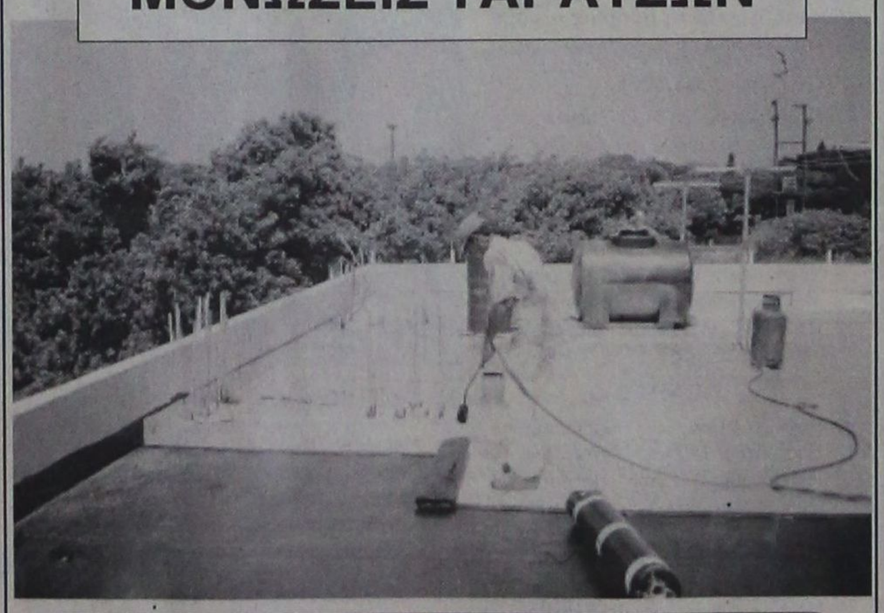

ΔΙΑΘΕΣΗ: ΑΡΧΩΝ ΣΑΜΑΡΤΖΗΣ
ΜΟΝΩΤΙΚΑ ΥΛΙΚΑ -ΜΟΝΩΣΕΙΣ
Τηλ. 23030, 32054, 67790
1) Ερυθρού Σταυρού 21 2) Κέντρο Μόνωσης Ρόδου: Μιχαήλ Πετρίδη 69
X2156-31/1

Ματιές στα σπορ

Απάντηση της ΕΠΟ στην ΠΑΕ Πανιώνιος

Απάντηση έδωσε χθες η ΕΠΟ σε όσα ισχυρίζεται η ΠΑΕ Πανιώνιος σε ανακοίνωση της, η οποία δημοσιεύτηκε την παραμονή της Πρωτοχρονιάς. Σύμφωνα λοιπόν με την ομοσπονδία και "βάσει επισήμων εγγράφων, η ΠΑΕ Πανιώνιος τελεί σε πτώχευση και χρέη διοικούντος, έως ότου υπάρξει τελεσίδικη δικαστική απόφαση για το τι θα ισχύσει σε ό,τι αφορά το καθεστώς λειτουργίας της, ασκεί ο κ. Πατρικούνάκος, ο οποίος έχει οριστεί σύνδικος πτωχεύσεως. Τα δε υποστηριζόμενα εκ μέρους των συντακτών της ανακοίνωσης ότι την Παρασκευή 29.12.2000 και ώρα 11.30, υπάλληλός της επιχείρησε να διεκπεραιώσει υπόθεση της ΠΑΕ Πανιώνιος στα γραφεία της ΕΠΟ και ότι έλαβε από τον θυρωρό απάντηση πως τα γραφεία της Ομοσπονδίας ήταν κλειστά, μάλλον σε άλλο κτίριο από αυτό στο οποίο στεγάζεται η ΕΠΟ, στον αριθμό 137 της Λεωφόρου Συγγρού, πρέπει να πήγε και πιθανότατα σε νυχτερινό κέντρο διασκεδάσεως, το οποίο εκείνη την ώρα δεν λειτουργούσε. Διότι, τη συγκεκριμένη ημέρα τα γραφεία της ΕΠΟ έκλεισαν στις 16.30", αναφέρεται χαρακτηριστικά στην ανακοίνωση της ΕΠΟ.

Στο μεταξύ, την Παρασκευή 5 Ιανουαρίου (12.00), θα γίνει στα γραφεία της ΕΠΟ, σύσκεψη με την συμμετοχή των αρμοδίων φορέων, προκειμένου να συζητηθούν τα μέτρα ασφαλείας ενόψει του ντέρμπι ΑΕΚ - Ολυμπιακός, που θα γίνει στις 10 Ιανουαρίου για την Β΄ φάση του κυπέλλου Ελλάδας.

Για Κύπρο ετοιμάζεται ο Βελής

Διακαή πόθο της κυπριακής Ομόνοιας, αποτελεί ο Ρόδιος χαφ Χρήστος Βελής, οι άνθρωποι της οποίας, εντός των ημερών ετοιμάζονται να κατατεθέσουν επίσημη πρόταση στον «γηραιό» για την απόκτησή του.

Ο Βελής βλέπει με καλό μάτι τη μετακίνησή του στη Μεγαλόνησο, αφενός γιατί δεν περιλαμβάνεται για φέτος στα πλάνα του Γιάννη Κυράστα και αφετέρου, γιατί έχει και κυπριακές ρίζες, αφού η μητέρα του, ως γνωστόν είναι Κύπρια.

Ωστόσο, σε περίπτωση που «ναυαγήσει» τελικά η μεταγραφή του στον κυπριακό σύλλογο, θα συνεχίσει την καριέρα του, μέχρι το τέλος της περιόδου στον Ηρακλή, η διοίκηση του οποίου δεν προτίθεται να δώσει την «ελευθέρας» του παίκτη, αν δεν πάρει και τα ανάλογα οικονομικά ανταλλάγματα

Ο Σολάκης πολύ κοντά στην ΑΕΚ

Ενας παίκτης που έγραψε τη δική του ιστορία στο ροδίτικο ποδόσφαιρο και τον Ιάλυσο, ο Ηλίας Σολάκης, βρίσκεται προ των πυλών της Νέας Φιλαδέλφειας, αφού όπως όλα δείχνουν απ' τον επόμενο μήνα θα αποτελεί, μαζί με τον Ντέμη Νικολαΐδη, το «δίδυμο φωτιά» στην προωθημένη γραμμή του «δικεφάλου».

Ετσι, μετά τον Ιάλυσο και την Παναχαϊκή, ο δεινός σκόρερ κατακτά την κορυφή της ποδοσφαιρικής καταξίωσης σε συνέχεια μίας πορείας αντάξιας των δυνατοτήτων του.

Β' ΚΑΤΗΓΟΡΙΑ
Δύο αγώνες εξ αναβολής

Σε αγώνες εξ αναβολής της Β' Κατηγορίας, θα παίξουν σήμερα:

Α' όμιλος

• Πυλί (2.45 μ.μ.): Νικαγόρας - Απόλλων Απολλώνων (Μανιάς): Πανάτος, Βασιλείου, Κατέρης.

Β' όμιλος

• Τήλος (11.30 μ.μ.): ΑΣ Τήλος - Δόξα Λέρου (Κυπραίος Μ.): Φεσσάρας,. Μαργιέλλος, Καλανδράνης

Κληρώθηκε ο «κομπιούτερ» του Ακουσιλάου

Από τη διοίκηση του Ακουσιλάου ανακοινώθηκε, ότι τον κομπιούτερ της λαχειαγοράς του κερδίζει ο αριθμός 674.

Ο κάτοχός του μπορεί να επικοινωνήσει, με τον πρόεδρο του Ακουσιλάου Γιάννη Μαριεττή ή με τον πρόεδρο του Τ.Σ. Τάσο Καφετζή.

AMCOR

No 1

ΚΑΤΑΣΚΕΥΑΖΟΝΤΑΙ & ΕΙΣΑΓΟΝΤΑΙ ΣΥΝΑΡΜΟΛΟΓΗΜΕΝΑ ΑΠΟ ΤΟ ΙΣΡΑΗΛ



M.28-31/1

ΠΡΟΣΙΑΤΡΑΦΕΣ COK CE MARK

Η AMCOR-ΙΣΡΑΗΛ Η ΜΕΓΑΛΥΤΕΡΗ ΒΙΟΜΗΧΑΝΙΑ ΗΛΙΑΚΩΝ ΣΥΣΤΗΜΑΤΩΝ ΣΤΟΝ ΚΟΣΜΟ,ΣΑΣ ΠΡΟΣΦΕΡΕΙ ΤΟΝ ΚΑΛΥΤΕΡΟ ΗΛΙΑΚΟ ΘΕΡΜΟΣΙΦΩΝΑ ΤΟΥ ΚΟΣΜΟΥ ΜΕ ΜΟΝΑΔΙΚΑ ΣΗΜΕΙΑ ΥΠΕΡΟΧΗΣ ΠΟΥ ΚΑΝΕΝΑΣ ΑΛΛΟΣ ΔΕΝ ΕΧΕΙ.ΠΡΩΤΗ Η AMCOR,ΠΡΙΝ 40 ΧΡΟΝΙΑ ΠΑΡΟΥΣΙΑΣΕ ΤΗΝ ΕΠΑΝΑΣΤΑΤΙΚΗ ΤΗΣ ΤΕΧΝΟΛΟΓΙΑ ΣΤΟΥΣ ΗΛΙΑΚΟΥΣ ΘΕΡΜ/ΣΕΣ. ΠΟΛΛΟΙ ΑΠΟ ΤΟΥΣ ΠΡΟΣΠΑΘΗΣΑΝ ΝΑ ΤΗΝ ΜΙΜΗΘΟΥΝ .ΤΑ ΑΠΟΤΕΛΕΣΜΑΤΑ ΤΟΥΣ ΕΙΝΑΙ ΓΝΩΣΤΑ.ΚΑΝΕΝΑΣ ΔΕΝ ΜΠΟΡΕΣΕ ΝΑ ΤΗ ΦΘΑΣΕΙ.ΣΗΜΕΡΑ Η AMCOR ΣΥΝΕΧΙΖΟΝΤΑΣ ΤΗΝ ΕΡΕΥΝΑ ΣΤΟΝ ΤΟΜΕΑ ΤΗΣ ΗΛΙΑΚΗΣ ΕΝΕΡΓΕΙΑΣ ΒΡΙΣΚΕΤΑΙ ΚΑΙ ΘΑ ΒΡΙΣΚΕΤΑΙ ΜΠΡΟΣΤΑ.ΑΥΤΟ ΕΙΝΑΙ Η No 1 ΣΤΟΝ ΚΟΣΜΟ.

ΕΙΝΑΙ Η AMCOR

Με δώδεκα παίκτες ο Ιάλυσος στη Λάρισα!

Στις 1.45 μ.μ. θ' αγωνιστεί με την τιμωρημένη Βέροια

Με δώδεκα παίκτες θα κατέβει σήμερα ο Ιάλυσος ν' αγωνιστεί στη Λάρισα!

Στις 1.45 μ.μ. στο ουδέτερο γήπεδο του «Αλκαζάρ» θα αντιμετωπίζει την τιμωρημένη Βέροια, για την 9η αγωνιστική της Β' Κατηγορίας.

Ο τεχνικός Θεόδωρος Θεοδώρου θα χρησιμοποιήσει «11άδα ανάγκης», αφού από τους 16 παίκτες που έχει στο δυναμικό του αυτή τη στιγμή ο Ιάλυσος, μπορούν να αγωνιστούν οι 12!

Στη Ρόδο έμειναν οι τιμωρημένοι Καλημέρης, Ράϊος Γ., Ράϊος Ευαγ. και ο τραυματίας Σαββάκης. Αντίθετα, ταξίδεψαν χθες βράδυ οι:

• Ψαράς (γκολκήπερ)

• Σιαματάς, Κυριαζής, Μουστάκης, Γιαννακάκης (άμυνα).

• Αχιολάς, Δανάς, Μπιγκό, Μάτσης (μεσαία γραμμή).

• Καρίκης, Κώστας (επίθεση).

➪ Στον πάγκο θα καθίσει ο αναπληρωματικός τερματοφύλακας Γκίκας.



● Διαιτητής θα είναι ο Αθηναίος κ. Ιατράκης. Βοηθοί θα είναι οι κ. Τουλουκάκης (Αθηνών) και Τσίπας (Πέλλας). Τέταρτος διαιτητής ορίστηκε ο κ. Παπαδόπουλος (Ηρακλείου).

☛ Στα άλλα παιχνίδια της 9η αγωνιστικής έχουμε:

Νάουσα - Λύκοι
Χαλκηδόνα - Λεωνίδιο
Κιλκισιακός-Αμπελόκηποι
Κοζάνη - Λαμία
Πιερικός -Αναγ. Καρδίτσας
Μαρκό - Κρύα Βρύση
Πατραϊκός - Αχαρναϊκός
Ατρόμητος - Εθνικός

◆ Σήμερα ή αύριο αναμένονται στη Ρόδο οι δύο κοινοτικοί παίκτες από τη Γερμανία, που θα συζητήσουν με τη διοίκηση της ΠΑΕ Ιάλυσος, με πολλές πιθανότητες απόκτησής τους.

❋ Παρελθόν από τον Ιάλυσο είναι οι Ασλανίδης και Τόνκοβιτς, που έλυσαν τα συμβόλαιά τους κοινή συναινέσει με την ΠΑΕ.

◗ Στις 3 μ.μ. θα ξεκινήσει την Κυριακή το παιχνίδι του Ιάλυσου με τον Πατραϊκό στο «Οικονομίδειο».

Από το αεροδρόμιο στο «κλειστό» πήγε ο κώουτς του Κολοσσού!

Ξεκίνησε η προετοιμασία για τον κυριακάτικο αγώνα

Με το μυαλό στο κυριακάτικο εκτός έδρας κρίσιμο ματς με τον Αίαντα Ταύρου, ξεκίνησαν χθες και πάλι οι προπονήσεις των παικτών του Κολοσσού, υπό τις οδηγίες του κώουτς Χάρη Παπάζογλου, ο οποίος απ' το αεροδρόμιο πήγε κατ' ευθείαν στο «Κλειστό» για την βραδινή προπόνηση, πρώτη του νέου έτους!

Το ευχάριστο είναι ότι όλοι οι παίκτες βρίσκονται και πάλι στη διάθεση του κ. Παπάζογλου, ο οποίος, μετά από τα χρήσιμα συμπεράσματα που αποκόμισε το τουρνουά της Αθήνας, θα έχει τη δυνατότητα να συγκροτήσει την καλύτερη δυναστή «πεντάδα» για το ντέρμπι της 10ης αγωνιστικής.

Ως γνωστόν στα «φιλικά» της Αθήνας δεν αγωνίστηκαν οι Κουγιός και Ταμπάκης, που αντιμετώπιζαν κάποια μικροπροβλήματα, με αποτέλεσμα να σημειωθούν ήττες και στα τέσσερα παιχνίδια, ενώ υπό άλλες συνθήκες, θα μπορούσαν άνετα να είναι νίκες, αφού επί ανωτέρων αντιπάλων, η ροδίτικη ομάδα έπαιξε σαν ίσος προς ίσον έχοντας μάλιστα την πρωτοπορία στο σκορ σε μεγάλα χρονικά διαστήματα! Οι ήττες είχαν μονοψήφιο αριθμό διαφοράς,με εξαίρεση το τελευταίο παιχνίδι με τον Αρίωνα, το οποίο κρίθηκε στον πόντο (!).

Χάρης Παπάζογλου: «Ικανοποιημένος από την παρουσία της ομάδας μου στα φιλικά της Αθήνας»

Ικανοποιημένος από την αγωνιστική παρουσία του Κολοσσού, στα «φιλικά» της πρωτεύουσας εμφανίστηκε με χθεσινοβραδινές δηλώσεις του ο τεχνικός του Κολοσσού.

«Κρίνω απόλυτα θετικά τα συμπεράσματα που εξήχθησαν από τη συμμετοχή της ομάδας στο χριστουγεννιάτικο τουρνουά της Αθήνας. «Κοντράραμε» στα ίσα ομάδες ανωτέρων κατηγοριών, φθάσαμε να έχουμε την πρωτοπορία ακόμη και με 18 πόντους και μπορούσαμε, άνετα να νικήσουμε και τα τέσσερα παιχνίδια, αν είχαμε στη διάθεσή μας τους Κουγιό - Ταμπάκη και δεν κάναμε τόσες πολλές αλλαγές, προκειμένου να αποκτήσουν εμπειρίες και οι νεαροί παίκτες της ομάδας», δήλωσε ο κ. Παπάζογλου.

Και κατέληξε ο ικανός τεχνικός:

«Είχομαι τη νέα χρονιά να αποκτήσουμε τη νοοτροπία που πρέπει και έναν τελείως διαφορετικό τρόπο σκέψεως, που θα επικεντρώνεται στη διάθεση για ομαδικότητα και πίστη στον εκάστοτε στόχο, που για φέτος δεν είναι άλλος από την άνοδο στην Γ' Κατηγορία, ένας στόχος απόλυτα εφικτός, με βάση τη μέχρι τώρα πορεία μας».

Στις 17 Ιανουαρίου το παιχνίδι Δάφνης - ΑΕ Κως

Δεκτό έγινε από την ΕΠΟ το αίτημα της Δάφνης Δαφνώνα Χίου, για αλλαγή της ημερομηνίας διεξαγωγής του εξ αναβολής παιχνιδιού με την ΑΕ Κως στη Χίο.

Ετσι, ο αγώνας θα γίνει οριστικά στις 17 Ιανουαρίου, στην έδρα της χιώτικης ομάδας, αν φυσικά «ο καιρός θέλει και ο Θεός επιτρέπει».

Οι λόγοι που ανάγκασαν τη Δάφνη να ζητήσει αλλαγή της ημερομηνίας είναι ότι αρκετοί ποδοσφαιριστές της αγωνίζονται σήμερα με τις Μικτές ομάδες της Χίου και έτσι αδυνατούσε να συγκροτήσει αξιόμαχη ενδεκάδα, στην κρίσιμη κόντρα με τη δωδεκανησιακή ομάδα.

Στο Εθνικό κλειστό γυμναστήριο της Ρόδου

«Τζάμπολ» στο τουρνουά Παμπαίδων

Αρχίζει σήμερα στο Εθνικό Κλειστό Γυμναστήριο της πόλης μας, το τουρνουά μπάσκετ Παμπαίδων, που διοργανώνει η Τ.Ε. ΕΟΚ Δωδεκανήσου.

Στο τουρνουά (θα διαρκέσει μέχρι την Παρασκευή) θα πάρουν μέρος τέσσερις μικτές ομάδες, με παίκτες από σωματεία του νησιού μας.

Οι ομάδες και τα ονοματεπώνυμα των παικτών που τις απαρτίζουν είναι:

ΔΙΑΣ

1. Καραγιάννης Χρήστος (Ιάλυσος)
2. Μίχαλος Κυριάκος (Δωριέας)
3. Ατσικνούδας (Ιάλυσος)
4. Φωτεινόπουλος Αναστ. (Διγενής)
5. Δριχούτης Αρης (Ζέφυρος)
6. Φιλιός Ηλίας (Ιβίσκος)
7. Χατζημάρκος Βασίλης (Παντηλιακός)
8. Μαλαματής Μιχαήλ (Ιάλυσος)
9. Παπακωστούλης Ανδρέας (Ζέφυρος)
10. Μήτσης Σπύρος (Ζέφυρος)

ΕΡΜΗΣ

1. Βογιατζής Γιάννης (Ιβίσκος)
2. Καστρίτσιος Μάριος (Δωριέας)
3. Παπαδημητρίου Γιαν (Ιάλυσος)
4. Χαρτοφύλης Μιλτιάδης (Παντηλιακός)
5. Βερβέρης Δημήτρης (Δωριέας)
6. Παμπίδης Αθανάσιος (Ζέφυρος)
7. Λογοθέτης Παντελής (Παντηλιακός)
8. Ηλιάδης Δημήτρης (Διγενής)
9. Σκιαδόπουλος Γεώργιος (Διαγόρας)
10. Πάχος Νίκος (Διαγόρας)

ΗΦΑΙΣΤΟΣ

1. Τσαβαρής Κοσμάς (Ιβίσκος)
2. Μαργαρίτης Ηλίας (Διγενής)
3. Καρυδάκης Ζαχαρίας (Διαγόρας)



4. Περπερόγλου Γιάννης (Ιβίσκος)
5. Κουτσαγιάς Μιχάλης (Ζέφυρος)
6. Μηλιώνης Παναγιώτης (Ιάλυσος)
7. Παμπίδης Διαγόρας (Ζέφυρος)
8. Ξυπολιτάς Γιώργος (Δωριέας)
9. Χατζής Μένανδρος (Παντηλιακός)
10. Τσαταλιός (Διαγόρας)

ΠΟΣΕΙΔΩΝΑΣ

1. Χατζηφούντας Αριστοτ. (Παντηλιακός)
2. Ζαχαρόπουλος Γιώργος (Ζέφυρος)
3. Κασσανής Ευγένιος (Αγ. Νικόλαος)
4. Μαστόρου Μανώλης (Ιβίσκος)
5. Κυπριώτης Γιώργος (Ζέφυρος)
6. Νικόλας Γιώργος (Ιάλυσος)
7. Τσουκαλάς Ηλίας (Δωριέας)
8. Βουτσής Σταύρος (Ιάλυσος)
9. Δανελάκης Δημήτρης (Ζέφυρος)
10. Πάχος Κυριάκος (Διαγόρας)

Το πρόγραμμα των αγώνων

Σήμερα 3/1/2001

• 13.00 : Δίας - Ερμής
• 14.30 : Ηφαιστος - Ποσειδώνας

Πέμπτη 4/1/2001

• 13.00 : Δίας - Ηφαιστος
• 14.30 : Ερμής - Ηφαιστος

Παρασκευή 5/1/2001

• 13.00 : Δίας - Ποσειδώνας
• 14.30 : Ερμής - Ηφαιστος

Φιλική ήττα από το Διγενή γνώρισε ο Απόλλων Καλυθιών

Χθες στο γήπεδο του Κοσκινού



Με καθόλου κέφι για ποδόσφαιρο επέστρεψαν από τις γιορτές οι ποδοσφαιριστές του Απόλλωνα Καλυθιών!

Παίζοντας χθες φιλικό παιχνίδι με τον Διγενή Κοσκινού στο γήπεδο του δεύτερου, η εκπρόσωπος του νησιού μας στο πρωτάθλημα της Εθνικής κατηγορίας ηττήθηκε με σκορ 2-0.

Για μια ακόμα φορά οι απολλωνιστές έδειξαν πρόβλημα στο σκοράρισμα, ωστόσο αυτό δεν μπορεί να αποτελέσει δικαιολογία, καθώς η εμφάνιση δεν ήταν και τόσο καλή.

Ηταν κάτι που τόνισε και ο τεχνικός Γιώργος Τανίδης σε χθεσινή επικοινωνία που είχαμε μαζί του με την επισήμανση όμως ότι από την προσεχή Κυριακή η εικόνα αυτή θα αλλάξει.

Τραυματίστηκε ο Πολυχρονίου

Το άλλο αρνητικό του χθεσινού φιλικού ήταν ο τραυματισμός του Πολυχρονίου. Ο ποδοσφαιριστής σε μια διεκδίκηση της μπάλας με τον Ψύλλου έπαθε διάστρεμμα και η συμμετοχή του στον αγώνα της Κυριακής για το πρωτάθλημα κρίνεται αμφίβολη.



Εσωσε τον Ιάλυσο, τώρα βάλθηκε να σώσει και τα Τρίκαλα. Για ποιόν μιλάμε; Μα φυσικά για τον αλήστου μνήμης Νίκο Γαβριηλίδη.

Τον προπονητή (;) που ερχόταν κάθε Παρασκευή βράδυ στο νησί μας, έβγαζε την κυριακάτικη σύνθεση και μετά το παιχνίδι «Λούης» για τη δουλειά του, στα ΤΕΦΑΑ Τρικάλων.

Τουλάχιστον τώρα θα βρίσκεται κοντά στην εργασία του και στον ελεύθερο χρόνο του θα αναλώνεται με τη σωτηρία της δυσμοιρης θεσσαλικής ομάδας.

Δεν βλαστημάνε την τύχη τους μόνο οι δημόσιοι υπάλληλοι που χάνουν το ρεπό των Φώτων (πέφτει Σάββατο). Την ίδια τύχη θα έχουν και οι ποδοσφαιριστές των τοπικών μας πρωταθλημάτων, οι οποίοι θα αγωνισθούν - κανονικότατα - Σάββατο και Κυριακή.

Ελπίζουμε σήμερα να γεμίσει το Στάδιο, στο τελευταίο (κατά πάσα πιθανότητα) παιχνίδι Εθνικής Κατηγορίας, για φέτος, στο νησί μας. Και δίψα για καλή μπάλα υπάρχει και τά εισπήρια φθηνά είναι.

Δικαιολογία για άδειες εξέδρες δεν υπάρχει. Αν φυσικά θέλουμε να ξαναπάρουμε, μελλοντικά, παιχνίδια «εξόριστων» τιμωρημένων. Διαφορετικά μια ζωή τοπικό θα βλέπουμε και θα λέμε και δόξα τω Θεώ.

Α, να μην ξεχάσω, καλή χρονιά, με υγεία, προκοπή και καλά μυαλά... Αν θέλεσε να αποφύγετε την αδυσώπητη γραφίδα της στήλης ... στο χέρι σας είναι ...

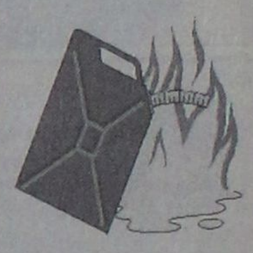

ΠΡΑΚΤΟΡΕΙΟ X2086-31/12

ΛΑΧΕΙΑ ΛΟΤΤΟ ΠΡΟ-ΠΟ

ΙΠΠΟΔΡΟΜΟΣ Πάμε ΣΤΟΙΧΗΜΑ

ΓΙΩΡΓΟΣ ΚΟΝΤΟΖΑΜΑΝΗΣ
ΜΕΓ. ΚΩΝ/ΝΟΥ 43 - ΤΗΛ. 20800 - ΡΟΔΟΣ

ΕΥΘΥΜΙΑ & ΕΜΠΙΣΤΟΣΥΝΗ - ΤΥΧΗ

ΣΗΜΑΙΟΤΕΧΝΙΚΗ
"MY FRIEND"
ΚΩΣΤΑΣ ΤΡΟΥΛΛΗΣ

➲ Σημαίες όλων των κρατών του κόσμου
➲ Σήματα, λάβαρα, εμβλήματα εταιρειών - ομίλων - σωματείων
➲ Ποδοσφαιρικές σημαίες, λάβαρα, μπρελόκ, καπέλα, κασκώλ, αναπτήρες και ενδυμασίες (μπλούζες, σορτσάκια, κάλτσες) όλων των ομάδων Α' Εθνικής (κατόπιν παραγγελίας και όλων των τοπικών ομάδων)
➲ Αθλητικές φόρμες σε ποικιλία χρωμάτων, ποιοτήτων και μεγεθών

Διαθέτουμε σημαίες του 2004 και των Ολυμπιακών Αγώνων

Ακτή Σαχτούρη (έναντι Τελωνείου Ρόδου)
X 2153- 31/1 Τηλ. 33953. Τηλ.βιοτεχνίας 61321

Ματιές στα σπορ

Την Εθνική «ΟΠΤΙΜΙΣΤ» «βλέπει» ο Μιχάλης Βογιατζής

Ετοιμος ο αθλητής του ΝΟΡ

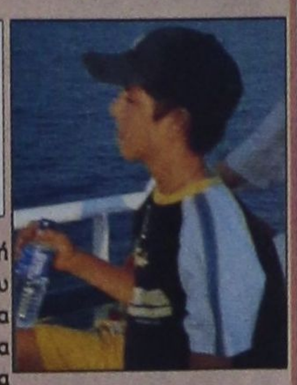

Τη ξεχωριστή προσπάθειά του να κερδίσει μια θέση στην Εθνική ομάδα ιστιοπλοΐας στα ΟΠΤΙΜΙΣΤ, ξεκινά από σήμερα ο πρωταθλητής του Ναυτικού Ομίλου Ρόδου Μιχάλης Α. Βογιατζής.

Θα πάρει μέρος σε αγώνα προεπιλογής στο Μικρολίμανο, υπό τις οδηγίες του νέου προπονητή του ομίλου Μανόλη Πιστόλα, ένας από τους καλύτερους «σύγχρονους» ιστιοπλόους του ΝΟΡ.

Παράλληλα, στον ίδιο χώρο, θα γίνει κι ένας διασυλλογικός αγώνας ΟΠΤΙΜΙΣΤ, με τη συμμετοχή άλλων τριών Ροδιτών ιστιοπλόων. Των Γιάννη Κουμπιάδη, Μιχάλη Σ. Βογιατζή και Κατερίνας Σ. Βογιατζή.

Ποδαρικό με το δεξί θέλει να κάνει σήμερα ο Παναθηναϊκός

Αντιμετωπίζει στο Εθνικό Στάδιο τον Ιωνικό (4μ.μ.)



Ποδαρικό στο νέο χρόνο με το ...δεξί θα επιδιώξει να κάνει σήμερα στις 4μ.μ. στο Εθνικό Στάδιο της πόλης μας ο Παναθηναϊκός.

Η ομάδα του τριφυλιού θα αντιμετωπίσει τον Ιωνικό για το πρωτάθλημα της Εθνικής κατηγορίας και θα εκτίσει την ποινή της τιμωρίας που της έχει επιβληθεί (για τα επεισόδια στον αγώνα με τον Ολυμπιακό) επιδιώκοντας να προσθέσει στο ενεργητικό της ακόμα μια νίκη.

Για μια ακόμα φορά οι φίλοι του Παναθηναϊκού και γενικότερα του ποδοσφαίρου θα έχουν την ευκαιρία να παρακολουθήσουν από κοντά δύο ομάδες της μεγαλύτερης κατηγορίας της χώρας μας. Το γεγονός μάλιστα ότι το εισιτήριο είναι κατά πολύ φθηνότερο απ' ό,τι τις προηγούμενες φορές, αναμένεται να δώσει τη δυνατότητα στον κόσμο να γεμίσει το Εθνικό Στάδιο και φυσικά να δημιουργήσει μια πανηγυρική ατμόσφαιρα.

Είναι άλλωστε δεδομένο ότι οι επίδοξοι πρωταθλητές Ελλάδας, θέλουν και τη μεγάλη βοήθεια των φιλάθλων τους για να μπορέσουν να φθάσουν πιο εύκολα στην κατάκτηση της νίκης που θα θεωρηθεί πολύ σημαντική.

ΑΓΩΝΙΣΤΙΚΑ

Από τον Παναθηναϊκό για μια ακόμα φορά δεν λείπουν τα πολλά αγωνιστικά προβλήματα. Εκτός από τους Σόουζα, Χαλκιά και Καραγκούνη, στη Ρόδο δεν έχουν έρθει και οι Γκαλέτο και Πφλίψεν.

Ο Αργεντινός έχει κάποιες ενοχλήσεις στους προσαγωγούς του, ενώ ο Γερμανός στη μέση. Αμφότεροι θα ακολουθήσουν πρόγραμμα αποθεραπείας.

Ατομικό πρόγραμμα συνεχίζει και ο Γιώργος Καραγκούνης με σκοπό να προλάβει τον αγώνα της Κυριακής με την ΑΕΚ, κάτι που φαίνεται πολύ πιθανό αφού τις τελευταίες ημέρες οι πόνοι στον προσαγωγό έχουν υποχωρήσει σημαντικά.

Πάντως, η απουσία του διεθνή μέσου σίγουρα προβληματίζει τον Αγγελο Αναστασιάδη, με δεδομένο ότι πλέον δεν υπάρχουν άλλες επιλογές! Ωστόσο ο τεχνικός του Παναθηναϊκού δεν θα ρίσκαρε σε καμία περίπτωση τη συμμετοχή του Καραγκούνη με το φόβο να προκύψει ένας νέος, πιο σοβαρός τραυματισμός.

Αλλωστε, την Κυριακή (19.00) υπάρχει η αναμέτρηση με την ΑΕΚ όπου ο «Κάρα» είναι σαφώς πιο απαραίτητος.

Φυσικά και τυπικά από προχθές ο Παναθηναϊκός δεν μπορεί να υπολογίζει και τους Αλεξόπουλο και Κιάσσο, αφού το συμβόλαιο του πρώτου έληξε, ενώ ο δεύτερος επέστρεψε στον ΟΦΗ.

Ο Αγγελος Αναστασιάδης με δεδομένες τις απουσίες των Καραγκούνη και Γκαλέτο είναι υποχρεωμένος ν' αλλάξει τα πλάνα σε ό,τι αφορά τη μεσαία γραμμή. Πολύ πιθανή είναι η χρησιμοποίηση του Νίκου Λυμπερόπουλου σ' ένα ρόλο οργανωτικό, με τους Μπασινά και Κουτσουρέ να καλύπτουν τις δύο θέσεις των αμυντικών χαφ. Από εκεί και πέρα, στις υπόλοιπες θέσεις το προβάδισμα έχουν οι Νικοπολίδης, Σάριτς, Φύσσας, Βόκολος, Γκούμας ή Χένρικκσεν, ενώ τρεις θέσεις στην επίθεση διεκδικεί η τετράδα των Νασιόπουλου, Βλάοβιτς, Βαζέχα και Σιπνιέφσκι.

Ο Παναθηναϊκός του 2000 μέσα από το «σάιτ» της ΠΑΕ

Πολύ ενδιαφέροντα και πλούσια στατιστικά στοιχεία



Απολογισμό του 2000 κάνει ο Παναθηναϊκός μέσα στο επίσημο σάιτ της ΠΑΕ στο διαδίκτυο, με πλήρη στατιστικά στοιχεία για όλους τους παίκτες!

Το πολύ ενδιαφέρον ρεπορτάζ έχει ως εξής: «Εκτός από την εντυπωσιακή πορεία στην Ευρώπη, το 2000 σημάδεψε και η επιστροφή της ομάδας μας στη φυσική της έδρα, στο θρυλικό γήπεδο «Απόστολος Νικολαΐδης» της λεωφόρου Αλεξάνδρας. Η ιστορική λεωφόρος ανακαινίστηκε κι έγινε ένα κουκλίστικο γήπεδο, στολίδι για την Αθήνα. Για τη διοίκηση της ΠΑΕ Παναθηναϊκός μέσα στις άμεσες προτεραιότητες της είναι να φέρει στο γήπεδο ολόκληρη την Παναθηναϊκή οικογένεια. Να βλέπουν από τις κερκίδες της Αλεξάνδρας τους παίκτες μας γονείς και παιδιά μαζί Τα γεγονότα που επέφεραν την τιμωρία της ομάδας μας ας ευχηθούμε να είναι τα τελευταία. Αλλωστε καταδικάστηκαν ομόφωνα από τον κόσμο του Παναθηναϊκού.

Στον αγωνιστικό τομέα η ομάδα μας το 2000 είχε συνεπή πορεία στο πρωτάθλημα και εντυπωσίασε στην Ευρώπη. Στους 32 αγώνες του πρωταθλήματος που έδωσε μέσα στο 2000 (περασμένης και φετινής περιόδου) πέτυχε 25 νίκες, παραχώρησε πέντε ισοπαλίες και είχε 2 ήττες. Τα γκολ του πρωταθλήματος είναι 73-20. Στη διοργάνωση του Κυπέλλου έδωσε το 2000 δέκα αγώνες και έφερε 9 νίκες και μία ήττα, ενώ τα γκολ είναι 25-7. Στην Ευρώπη ο Παναθηναϊκός έδωσε δέκα αγώνες και έχει 3 νίκες, 4 ισοπαλίες και 3 ήττες, ενώ στα γκολ υπάρχει πλήρης ισορροπία 11-11. Ο Νίκος Λυμπερόουλος πέτυχε το 2000 συνολικά 24 γκολ (22 στο πρωτάθλημα, 1 στην Ευρώπη και ένα στο κύπελλο).

Ακολουθεί ο Κριστόφ Βαζέχα με 16 γκολ (9 στο πρωτάθλημα, 3 στην Ευρώπη και 4 στο κύπελλο).

Ο Γιώργος Καραγκούνης με 12 γκολ είναι στην τρίτη θέση (9 στο πρωτάθλημα, 1 στην Ευρώπη και 2 στο κύπελλο).

Ο Χέλκι Σίγκουρσον πέτυχε συνολικά 10 γκολ (6 στο πρωτάθλημα και 4 στο κύπελλο)

Ο Γιώργος Νασιόπουλος πέτυχε συνολικά 8 γκολ (5 στο πρωτάθλημα, 1 στην Ευρώπη και 2 στο κύπελλο).

ΟΑγγελος Μπασινάς 7 γκολ (5 στο πρωτάθλημα, 1 στην Ευρώπη και 1 στο κύπελλο). Ακολουθούν: Ιγκόρ Σιπνιέφσκι με 6 (1 στο πρωτάθλημα 5 στο κύπελλο), Γκόραν Βλάοβιτς 6 (2 στο πρωτάθλημα, 4 στο κύπελλο), Λεωνίδας Βόκολος 4 (3 στο πρωτάθλημα, 1 στο Κύπελλο), Μπλέτναρ Κόλα 4 (3 στό πρωτάθλημα, 1 στο κύπελλο), 3 ο Γιάννης Γκούμας (2 στο πρωτάθλημα ένα στην Ευρώπη), 2 ο Κώστας Κιάσος (1 στο πρωτάθλημα, 1 στο κύπελλο), 2 ο Τάκης Φύσσας (1 στην Ευρώπη, 1 στο κύπελλο), 1 ο Φερνάντο Γκαλιέτο στο πρωτάθλημα, 1 ο Ντάνιελ Σάριτς στο πρωτάθλημα, 1 ο Αλιόσα Ασάνοβιτς στο πρωτάθλημα και 1 ο Πάολο Σόουζα στην Ευρώπη.

Το πρώτο γκολ του 2000 είχε πετύχει ο Ερικ Μίκλαντ στο παιχνίδι με τον Πανιώνιο (2-1) στο 50ό δευτερόλεπτο του αγώνα.

Το τελευταίο γκολ της χρονιάς σημειώθηκε στις καθυστερήσεις του αγώνα με τον Εθνικό Αστέρα από τον Χέλγκι Σίγκουρντσον.

Ο Γαβριηλίδης θα «σώσει» τα Τρίκαλα

Μετά τη ...«σωτηρία και την αναβάθμιση της ΠΑΕ Ιάλυσος» ο Νίκος Γαβριηλίδης θα συνεχίσει το «θεάρεστο» έργο του στην ομάδα των Τρικάλων τα οποία μετά την αποχώρηση του Βασίλη Αντωνιάδη (ο οποίος μάλλον πάει στον Απόλλωνα Καλαμαριάς) έμειναν χωρίς «καπετάνιο» στη δυσκολότερη καμπή της φετινής τους πορείας.

Ο Γαβριηλίδης είναι ο τρίτος μάλιστα προπονητής που αναλαμβάνει τις τύχες της θεσσαλικής ομάδας και θα έχει σαν στόχο, σύμφωνα με τις πρώτες δηλώσεις του την παραμονή της στην Κατηγορία.



Στη Ρόδο (Γκραντ Οτέλ) έκοψε χθες την Πρωτοχρονιάτικη πίτα του ο Παναθηναϊκός! Τυχερός για το 2001 ήταν ο αρχηγός Γιάννης Γκούμας, που βρήκε το φλουρί και πήρε μια ασημένια εικόνα της Παναγιάς και ένα παλιό παραδοσιακό πιάτο του νησιού.

Ο Αρης Αρχαγγέλου κέρδισε το τουρνουά «Χριστούγεννα 2000»

Ολοκληρώθηκε χθες στις Καλυθιές



Ο Αρης Αρχαγγέλου ήταν η νικήτρια ομάδα του τουρνουά «Χριστούγεννα 2000» που διοργάνωσε η Ενωση Ποδοσφαιρικών Σωματείων Δωδεκανήσου και ο Νομαρχιακός Αθλητικός Οργανισμός του νομού μας.

Στο «μεγάλο» τελικό που πραγματοποιήθηκε χθες στο γήπεδο των Καλυθιών νίκησε με 5-0 τον «οικοδεσπότη» Απόλλωνα Καλυθιών.

Την τρίτη θέση πήρε ο Διαγόρας Βατίου που στον «μικρό» τελικό κέρδισε τον Απόλλωνα Απολλώνων με 4-3 στα πέναλτυ. Η κανονική διάρκεια τελείωσε ισόπαλη με σκορ 2-2

Ολα τα αποτελέσματα που σημειώθηκαν στη χθεσινή τελική φάση είναι τα ακόλουθα:

Ηρακλής Μαρ. - Φοίβος	0-5
Ψίνθος - ΔΟΑΝ Ιαλυσού	0-1
Διαγόρας Β. - Ευαγόρας	1-1 (4-3 στα πέναλτυ)
Ζευς - Αρης Αρχαγγέλου	1-3
Απόλλων Απ. - ΠΑΣ Ασκληπειού	3-0
Ευκλής - Απόλλων Καλ.	1-5
Φοίβος - Διαγόρας Βατίου	2-3
ΔΟΑΝ - Αρης Αρχαγγέλου	1-4
Απόλλων Απ. - Απόλλων Καλ.	1-2
Διαγόρας Β.- Αρης	1-6
Απόλλων Απ. - Διαγόρας Β.	2-2 (3-4 στα πέναλτυ)
Απόλλων Καλ. - Αρης Αρχ.	0-5

Τη βασιλόπιτά του κόβει την Κυριακή ο Ηρακλής Μαριτσών

Τη βασιλόπιτα θα κόψει την Κυριακή ο Ηρακλής Μαριτσών που όπως άλλωστε συνηθίζει τα τελευταία χρόνια θα μοιράσει δώρα στα παιδιά των ποδοσφαιριστών και των παραγόντων του συλλόγου.

Τις επόμενες ημέρες θα δημοσιευτούν περισσότερες λεπτομέρειες και πληροφορίες που αφορούν την εκδήλωση.

Εν τω μεταξύ, εξαιρετική επιτυχία σημείωσε η πρωτοχρονιάτικη οικονομική εξόρμηση του συλλόγου, όπου ποδοσφαιριστές και μέλη της διοίκησης με τον πρόεδρο κ. Παπαδημήτρη επικεφαλής, γύρισαν τα Μαριτσά και με τη συνοδεία οργάνων και μουσικών έψαλλαν τα κάλαντα, πουλώντας παράλληλα ημερολόγια και λοιπά ήδη του Ηρακλή.

Χθες, οι παίκτες ξαναμπήκαν στα ...βάσανα (βλέπε προπονήσεις), μετά το τριήμερο ρεπό της Πρωτοχρονιάς, εν όψει του σαββατιάτικου αγώνα πρωταθλήματος με τον Ορφέα, στα Μαριτσά.

● Η διοίκηση του Ηρακλή, ευχαριστεί όλους τους Μαριτσενούς για την αθρόα και συγκινητική συμβολή τους στην επιτυχία της πρωτοχρονιάτικης εκδήλωσης και τους εύχεται υγεία, ευτυχία και προκοπή, τη νέα χρονιά.

ΤΑΒΕΡΝΑ ΑΜΥΓΔΑΛΙΑ
Ανοικτά κάθε βράδυ
Σάββατο - Κυριακή
εορτές και το μεσημέρι
ΧΡΟΝΙΑ ΠΟΛΛΑ
Αναλαμβάνουμε κάθε κοινωνική σας εκδήλωση
Τηλ. ρεζερβέ 92925 - 64468
Χ2128-6/1

ΣΑΝ ΣΗΜΕΡΑ...

ΠΡΙΝ ΕΝΑ ΧΡΟΝΟ: Τις χειρότερες γιορτές από τότε που έγινε επαγγελματίας ποδοσφαιριστής πέρασε φέτος ο Γιώργος Ράιος. Οικογενειάρχης και με δύο ανήλικα παιδιά ο «στράικερ» του Ιάλυσου, δηλώνει απογοητευμένος από το σοβαρό πρόβλημα που αντιμετωπίζει η ομάδα αλλά και από το γεγονός ότι δεν φαίνεται να υπάρχει κάποια άμεση λύση. Σε δηλώσεις του τόνισε: «Εχω ξαναπεράσει δύσκολες στιγμές σαν ποδοσφαιριστής, όμως πρώτη φορά κάνω γιορτές χωρίς να έχω πάρει ούτε μια δραχμή. Ούτε καν το δώρο των Χριστουγέννων που το δικαιούται κάθε υπάλληλος. Λυπάμαι. Πραγματικά λυπάμαι γιατί κανείς δεν μας έδειξε καμιά πράξη αγάπης».

ΠΡΙΝ ΠΕΝΤΕ ΧΡΟΝΙΑ: Στη Ρόδο την ιδιαίτερή του πατρίδα δίπλα στην αγαπημένη του μητέρα έκανε Πρωτοχρονιά ο Γιώργος Χειμωνέτος. Ο διεθνής ποδηλάτης της «Ενωσης» διέκοψε για λίγο την προετοιμασία του ενόψει των υποχρεώσεών τους στους Ολυμπιακούς αγώνες της Ατλάντα το καλοκαίρι.

● Ο Κλεάνθης Παραδεισίου και ο Ορφέας είναι οι δύο ομάδες που θα επιδιώξουν να κατακτήσουν τον τίτλο του παιδικού τουρνουά ποδοσφαίρου «Χριστούγεννα '95».

● Στο «κλειστό» γυμναστήριο της Κω αρχίζει σήμερα η α' φάση του πανελλήνιου τουρνουά μπάσκετ Ενώσεων και Τοπικών Επιτροπών - ομίλου Αιγαίου που συνδιοργανώνουν η Ελληνική Ομοσπονδία Καλαθόσφαιρας και η Τοπική Επιτροπή Δωδεκανήσου.

ΠΡΙΝ 10 ΧΡΟΝΙΑ: Ανεχώρησαν αεροπορικώς για την Αθήνα οι Μικτές ομάδες Παίδων - Εφήβων της ΕΠΣΔ όπου σήμερα στα πλαίσια της προκριματικής φάσης του πρωταθλήματος των Ενώσεων της χώρας θα αντιμετωπίσουν τις αντίστοιχες ομάδες του Πειραιά. Τις αποστολές των ομάδων της ΕΠΣΔ αποτελούν οι ακόλουθοι παίκτες: ΠΑΙΔΩΝ: Βιρβίλης, Ψαρράς, Γερούτσης, Ηλιάκης, Τσαμπανάκης, Χαριστής, Εμ. Τρούλης, Ελ. Τρούλης, Σκουρμαλάς, Ισκάς, Καγιάς, Υδραίος, Καματερός, Θαλασσινός και Πίττας. ΝΕΩΝ: Πλάτσης, Χάσταλης, Παπακώστας, Λεντής, Χατζησταμάτης, Παπανικολάου, Ψύλλος, Πατρός, Χατζηγεωργίου, Παπαδόπουλος, Αμπελάς, Πολιάς, Φυλτζανίδης, Χατζηδημητρίου, Κακλαμάνος, Σεββαλής, Γκορτζίλας.

ΠΡΙΝ 30 ΧΡΟΝΙΑ: Μια μεγάλου ενδιαφέροντος ποδοσφαιρική συνάντηση θα διεξαχθεί σήμερα το απόγευμα στο Εθνικό Στάδιο της πόλης μας. Η ομάδα της Ρόδου θα αντιμετωπίσει τον Βύζαντα Μεγάρων για το πρωτάθλημα της Β' Εθνικής Κατηγορίας. Η συνάντηση αυτή προβλέπεται να εξελιχθεί σε μια τιτανομαχία λόγω της δυναμικότητας των δύο αντιπάλων και ιδιαίτερα λόγω της βαθμολογικής σημασίας που υπάρχει.

ΠΡΙΝ 50 ΧΡΟΝΙΑ: Με απόφαση της Ελληνικής Ποδοσφαιρικής Ομοσπονδίας κατά την τελευταία συνεδρίασή της, κατοχυρώνονται στον Δωριέα οι ποδοσφαιριστές Κώστας Μακράκης, Μάρκος Παπαδιός και Απόστολος Ματσάγκος. Ολοι τους έχουν δικαίωμα συμμετοχής με τον Δωριέα στο πρωτάθλημα της σαιζόν 1950-51.

ΠΡΟΣΦΟΡΑ
Τοποθετήστε τώρα 4 αμορτισέρ στο αυτοκίνητό σας και πληρώστε μόνο τα 3 και αυτό μέχρι τα τέλη του χρόνου
Ετοιμοπαράδοτα για όλα τα μοντέλα και με ΕΓΓΥΗΣΗ ΔΥΟ ΕΤΩΝ!
Διάθεση των ανταλλακτικών όλων των αυτοκινήτων
ΔΕΚΤΗ ΚΑΡΤΑ VISA
AUTO - MOTO PARTS
(Υπευθ. Κων/νος Ιππ. Κωστάκης)
Κολοκοτρώνη 16 - ΡΟΔΟΣ
(έναντι αντιπροσωπείας PEUGEOT)
Τηλ. 77604 FAX 23080
X2142-15/1

Ποιοί μετέχουν στο Ευρωπαρατηρητήριο από τη Δωδεκάνησο

Με απόφαση του αντινομάρχη κ. Γ. Τατάκη, συστήθηκε Ευρωπαρατηρητήριο Δωδεκανήσου αποτελούμενο από τους:

Α) Καμπούρη Ιωάννη, προϊστάμενο Τμήματος Εμπορίου της Νομαρχιακής Αυτοδιοίκησης Δωδεκανήσου ως πρόεδρο, με αναπληρωτή του τον Γκορίτσα Νικόλαο, αναπληρωτή προϊστάμενο της ίδιας Υπηρεσίας.

Β) Παρασκευά Σίμο, Α' αντιπρόεδρο του Επιμελητηρίου Δωδεκανήσου με αναπληρωτή του τον Κωτιάδη Ηλία, Β' αντιπρόεδρο του ιδίου Επιμελητηρίου.

Γ) Ρωμαίο Ιωάννη, εκπρόσωπο του Δικηγορικού Συλλόγου Ρόδου, με αναπληρώτριά του τη Γαλιουδάκη Αθηνά, εκπρόσωπο του ιδίου δικηγορικού συλλόγου.

Δ) Δημόπουλο Αριστείδη, εκπρόσωπο της Ενωσης Ελληνικών Τραπεζών, με αναπληρωτή του τον Πορικό Αδαμάντιο, εκπρόσωπο της ίδιας ένωσης.

Ε) Καζουλάκη Ιωάννη, εκπρόσωπο του Ινστιτούτου Καταναλωτών Ρόδου, με αναπληρωτή του τον Μπαρκανίκα Λουκά, εκπρόσωπο του ίδιου ινστιτούτου.

Αρμοδιότητα του Ευρωπαρατηρητηρίου είναι να παρακολουθεί σε τοπικό επίπεδο την εισαγωγή του ευρώ, τη νομιμότητα των συναλλαγών, τη διαφάνεια των πρακτικών των επαγγελματιών και να κατευθύνει τους πολίτες προς κάθε πηγή πληροφόρησης, να ακροάται, να διαμεσολαβεί και να συνδράμει τους πολίτες σε θέματα μετάβασης στο ευρώ, εφαρμοζομένων αναλόγως των διατάξεων του άρθρου 11 του Ν. 2251/1994.

Γραμματέας του Ευρωπαρατηρητηρίου ορίζεται η Μαυριού Παναγιώτα, υπάλληλος του Τμήματος Εμπορίου της Νομαρχιακής Αυτοδιοίκησης Δωδεκανήσου.

Από τις Καλυθιές προς το Βόδι

Επισπεύδονται τα έργα για τον αποχετευτικό αγωγό

ΠΡΟΤΕΡΑΙΟΤΗΤΑ ΣΤΗΝ ΠΕΡΙΟΧΗ ΤΩΝ ΞΕΝΟΔΟΧΕΙΩΝ



Στη λεωφόρο Καλλιθέας-Φαληρακίου θα επικεντρώσουν τις προσπάθειες τους τα συνεργεία της εταιρίας ΟΜΗΡΟΣ ΑΞΤΕΕ λόγω της κατασκευής του αποχετευτικού αγωγού Καλυθιές-Βόδι.

Σύμφωνα με το πρόγραμμα, τα συνεργεία της ΟΜΗΡΟΣ θα κάνουν παρεμβάσεις στα σημεία που βρίσκονται κοντά στα ξενοδοχεία Rodos Paladium, Kalithea Mare και Καλυψώ.

Από το Δήμο Καλλιθέας και την ανάδοχο εταιρία, καταβάλλονται προσπάθειες, ώστε το μεγαλύτερο μέρος του έργου του αποχετευτικού αγωγού και κυρίως τα σημεία του, που βρίσκονται επί της λεωφόρου Καλλιθέας, αλλά και στο Φαληράκι, να έχουν ολοκληρωθεί μέχρι την έναρξη της θερινής περιόδου.

Στη συνέχεια, θα ξεκινήσει η κατασκευή των πέντε αντλιοστασίων. Εχει κατασκευασθεί το 40% του έργου και εκτιμάται ότι μέχρι τα μέσα του Ιουλίου θα έχει ολοκληρωθεί.

Το έργο της κατασκευής του αποχετευτικού αγωγού είχε προϋπολογισμό 2,4 δισεκατομμύρια δραχμές. Ανάδοχος του έργου είναι η εταιρία ΟΜΗΡΟΣ ΑΞΤΕΕ, που μειοδότησε με ποσοστό της τάξεως του 46,2%.

Σε καλό δρόμο βρίσκεται και το έργο της κατασκευής του αποχετευτικού αγωγού Αρχάγγελος-Καλυθιές, αφού εγκρίθηκε η μελέτη περιλαβαλλοντικών επιπτώσεων, η οποία στη συνέχεια θα σταλεί στη Νομαρχία και την Περιφέρεια Νοτίου Αιγαίου για έγκριση.

Στις 11 το πρωΐ θ' αρχίσει η τελετή αγιασμού των υδάτων στο λιμάνι του Μαντρακιού

Κατά την εορτή των Θεοφανείων, ο Μητροπολίτης Ρόδου κ. Απόστολος, θα ιερουργήσει στον Ιερό Ναό του Ευαγγελισμού της Θετόκου.

Ο Μέγας Αγιασμός θ' αρχίσει περί την 10.30 π.μ. εντός του ιερού ναού.

Περί την 11η ώρα, προπορευομένων της Φιλαρμονικής του Δήμου Ροδίων, των ιερών εξαπτέρυγων, του Τιμίου Σταυρού, του χορού των ιεροψαλτών και του ιερού κλήρου της πόλεως, ακολουθούντος δε του ευσεβούς λαού μετά των αρχών και των λοιπών επισήμων, θα κατευθυνθεί στην προκαθορισμένη προβλήτα όπου μετά τη δέηση θα ρίξει τον Τίμιο Σταυρό στη θάλασσα προς καθαγιασμό των υδάτων.

Αγημα της 96 ΑΔΤΕ θα αποδώσει τιμές.

Από σήμερα η προμήθεια των ειδικών σημάτων για τα τέλη κυκλοφορίας

Από σήμερα θα αρχίσει η προμήθεια των ειδικών σημάτων των τελών κυκλοφορίας, που θα διαρκέσει μέχρι τις 16 Φεβρουαρίου. Η καθυστέρηση στη διάθεση των σημάτων, οφείλεται στο υπουργείο Οικονομικών, που δεν προχώρησε εγκαίρως στην εκτύπωση των σημάτων, ενώ τα προηγούμενα χρόνια οι σχετικές διαδικασίες άρχιζαν την 1η Δεκεμβρίου και ολοκληρώνονταν στο τέλος του Ιανουαρίου.

Οπως ανακοινώθηκε η προμήθεια των σημάτων θα γίνεται από τις τράπεζες Εθνική, Alpha Bank και Αγροτική.

«Στη ΔΟΥ Ρόδου, θα απευθύνονται από τις 10 Ιανουαρίου όσοι δεν έλαβαν το ειδοποιητήριο τους ή εντόπισαν σε αυτό λάθη», δήλωσε στην «Πρόοδο» ο προϊστάμενος του αρμόδιου τμήματος της ΔΟΥ Ρόδου κ. Νίκος Καλογερόπουλος.

Τα σήματα των τελών κυκλοφορίας εστάλησαν ήδη στη ΔΟΥ Ρόδου.

Το κόστος των ειδικών σημάτων των τελών κυκλοφορίας θα κυμαίνεται από 4.000 έως και 130.000 δραχμές ανάλογα με τα κυβικά εκατοστά των οχημάτων.

Ειδικότερα οι τιμές των ειδικών σημάτων έχουν ως εξής:

Από 51 έως 785 κυβικά 4.000 δραχμές.

Από 786 έως 1.357 κυβικά 25.000 δραχμές.

Από 1.358 έως 1.928 κυβικά 45.000 δραχμές.

Από 1.929 έως 2.357 κυβικά 100.000 δραχμές.

Από 2.358 και άνω 130.000 δραχμές.

Για τους κατόχους δικύκλων και ΙΧ αυτοκινήτων που δεν θα προμηθευτούν εγκαίρως τα ειδικά σήματα προβλέπονται αυστηρές κυρώσεις, όπως η αφαίρεση της άδειας κυκλοφορίας και των πινακίδων, αλλά και πρόστιμα της τάξεως των 10.000 δραχμών.

Από την ερχόμενη Δευτέρα θ' αρχίσουν οι εκπτώσεις στα καταστήματα της πόλης

Την ερχόμενη Δευτέρα 8 Ιανουαρίου θα αρχίσουν κατά πάσα πιθανότητα οι εκπτώσεις στα εμπορικά καταστήματα της Ρόδου. Σύμφωνα με την απόφαση του υπουργείου Ανάπτυξης, οι εκπτώσεις θα αρχίσουν την ερχόμενη Δευτέρα και θα διαρκέσουν πιθανότατα μέχρι και το τέλος του Φεβρουαρίου.

Οι εκπτώσεις της περσινής χειμερινής περιόδου, είχαν διαρκέσει επίσης δύο μήνες.

Με την απόφαση του υπουργείου Ανάπτυξης όμως δε φαίνεται να συμφωνούν τα μέλη του Εμπορικού Συλλόγου, που υποστηρίζουν ότι η διάρκεια της εκπτωτικής περιόδου δεν θα πρέπει να είναι μεγαλύτερη του ενός μήνα.

Αυτό αναφέρεται και στην πρόταση για τις εκπτώσεις της θερινής και της χειμερινής περιόδου, που υπέβαλε στην Εθνική Συνομοσπονδία Ελληνικού Εμπορίου, ο Εμπορικός Σύλλογος.

Μετ' εμποδίων η μεταφορά τραυματία από την Πάτμο

ΔΕΝ ΠΕΤΑΞΕ ΤΟ ΕΛΙΚΟΠΤΕΡΟ

Μετ' εμποδίων και με τεράστιο κίνδυνο, έγινε ανήμερα της Πρωτοχρονιάς η μεταφορά ενός άνδρα, που τραυματίσθηκε σοβαρά σε τροχαίο στην Πάτμο.

Το τροχαίο σημειώθηκε παραμονή της Πρωτοχρονιάς και ενώ κρίθηκε αναγκαία η μεταφορά του τραυματία Μιλτιάδη Φλωρεντή σε νοσοκομείο της Αθήνας. Τα ελικόπτερα «παντός καιρού» αδυνατούσαν να πετάξουν λόγω καιρού (!), με αποτέλεσμα ο τραυματίας να μεταφερθεί την επόμενη ημέρα με το πλοίο «Μαρίνα» που έκανε παράκαμψη, προκειμένου να τον παραλάβει.

Σημειώνεται ότι δεν είναι η πρώτη φορά που τα ελικόπτερα «παντός καιρού» αδυνατούν να πετάξουν όταν οι καιρικές συνθήκες είναι άσχημες.

Ωστόσο, σύμφωνα με πληροφορίες, η αεροδιακομιδή με τα συγκεκριμένα ελικόπτερα δεν είναι και ιδιαιτέρως ασφαλής, αφού απαιτούνται 2,5 ώρες για τη μεταφορά ασθενή από Ρόδο σε νοσοκομείο της Αθήνας, με ενδιάμεση στάση στη Μύκονο για εφοδιασμό καυσίμων, όταν το αεροπλάνο εκτελεί το ίδιο δρομολόγιο σε 50 λεπτά.

Θα κληθούν στη ΔΟΥ για να διορθώσουν τα λάθη τους πολλοί φορολογούμενοι

Από τη ΔΟΥ Ρόδου, θα πρέπει να περάσουν μέσα στον τρέχοντα μήνα πολλοί φορολογούμενοι, που θα κληθούν να διορθώσουν τα λάθη που έκαναν στις δηλώσεις φόρου που υπέβαλαν για το 2000. Υπάρχουν, όμως και άλλοι που θα κληθούν να παραλάβουν το εκκαθαριστικό τους.

Η εκκαθάριση των δηλώσεων του 2000 σταμάτησε το δεύτερο δεκαήμερο του Δεκεμβρίου, αφού οι αρμόδιες υπηρεσίες του υπουργείου Οικονομικών ξεκίνησαν την εκτύπωση των εντύπων του 2001.

Για το λόγο αυτό, οι φορολογικές δηλώσεις, που δεν εκκαθαρίστηκαν εστάλησαν στις κατά τόπους ΔΟΥ.

Η εκκαθάριση των δηλώσεων που δεν έγινε από το ΚΕΠΥΟ, θα ολοκληρωθεί μέσα στο προσεχές διάστημα.

ΚΗΔΕΙΑ

Το λατρευτό μας σύζυγο, πατέρα, και παππού

ΒΑΣΙΛΕΙΟ ΚΟΝΤΟΥΖΟΓΛΟΥ

(Ετών 73)

Θανόντα κηδεύουμε σήμερα Τετάρτη 3 Ιανουαρίου 2001 και ώρα 11.00 πμ. από τον Ιερό Ναό Μητρόπολης Ρόδου.

Η σύζυγος: Μαρία

Τα παιδιά: Χριστίνα και Νίκος, Κώστας και Ματούλα

Τα εγγόνια και οι λοιποί συγγενείς

01-3/1

Νέα πραγματικότητα για τους επενδυτές

Στην εποχή του ευρώ από σήμερα και το Χρηματιστήριο

ΔΙΕΥΡΥΝΟΝΤΑΙ ΤΑ ΩΡΑΡΙΑ ΣΥΝΑΛΛΑΓΩΝ



ΑΘΗΝΑ 2, (ΑΠΕ).-

Από αύριο 3/1/2001 η Σοφοκλέους γυρίζει σελίδα, καθώς εισέρχεται στην εποχή του Ευρώ. Ο επενδυτής, κατά την επικοινωνία με την χρηματιστηριακή του εταιρία, θα πρέπει να δίνει την οποιαδήποτε εντολή του εκφρασμένη σε ευρώ, διαφορετικά, αν δώσει εντολή σε δραχμές, θα πρέπει να μετατραπεί από την χρηματιστηριακή εταιρία σε ευρώ για την εισαγωγή της στο σύστημα.

Οι ευρω-τιμές των μετοχών θα έχουν μέχρι δύο δεκαδικά ψηφία, ενώ σχεδόν πάντα θα υπάρχει μία μικρή απόκλιση μεταξύ των νέων τιμών σε ευρώ και σε δραχμές. Οι φόροι, οι παρακρατήσεις και τα έξοδα ΧΑΑ που εφαρμόζονται στις χρηματιστηριακές συναλλαγές είτε ως ποσοστά είτε ως πάγια ποσά θα υπολογίζονται στις τιμές των μετοχών σε ευρώ και όχι σε δραχμές.

Το Χρηματιστήριο έχει χωρίσει τις μετοχές σε τρεις κατηγορίες με βάση την αξία τους:

1. Από 0,01 ευρώ έως 2,99 ευρώ με ελάχιστη επιτρεπόμενη μεταβολή κατά 0,01 ευρώ.

2. Από 3 ευρώ έως 59,99 ευρώ με ελάχιστη επιτρεπόμενη μεταβολή κατά 0,02 ευρώ.

3. Άνω των 60 ευρώ με ελάχιστη επιτρεπόμενη μεταβολή κατά 0,05 ευρώ.

Δηλαδή η χαμηλότερη επιτρεπόμενη τιμή που μπορεί να πάρει μία μετοχή είναι 0,01 ευρώ ή 3,4 δραχμές. Έστω π.χ. ότι δίνουμε εντολή αγοράς της μετοχής της ΕΛΒΕ στις 850 δρχ., που αντιστοιχεί σε 2,494 ευρώ. Η στρογγυλοποίηση, ωστόσο, στα δύο δεκαδικά συνεπάγεται ότι η τιμή που δώσαμε αντιστοιχεί σε 2,5 ευρώ ή 851,8 δρχ.

Τα λάθη δεν μπορούν να αποκλειστούν σε πρώτη φάση. Αν δοθεί κάποια εντολή στο σύστημα π.χ. για αγορά των μετοχών της Εθνικής στην τιμή των 40,54 ευρώ (13,814 δρχ.) και ο αντικριστής εκ παραδρομής πληκτρολογήσει 405,4 ευρώ, τότε θα δώσει εντολή αγοράς σε τιμή 138.140 δρχ.

Τέλος, αν π.χ. κατά τη συνεδρίαση της 4ης Ιανουαρίου 2000, η μετοχή του Δούδου κλείσει στις 1.200 δρχ. ή 3,52 ευρώ και κατά την επόμενη συνεδρίαση η τιμή ανέβει κατά 0,02 ευρώ, τότε θα φθάσει το 3,54 του ευρώ ή 0,57%.

Από αύριο η απεικόνιση των τιμών των μετοχών στους πίνακες των αιθουσών διαπραγμάτευσης Αθήνας και Θεσσαλονίκης θα είναι μόνον σε ευρώ, με τη χρήση εκτός των ακέραιων μονάδων και δύο δεκαδικών στοιχείων.

Η απεικόνιση των τιμών και η εισαγωγή εντολών αγοράς και πώλησης μετοχών, μέσω των τερματικών των χρηματιστηριακών εταιρειών, θα γίνεται σε ευρώ. Η μετάβαση του ΧΑΑ στο ευρώ δεν θα επηρεάσει τις τιμές των δεικτών, οι οποίοι παραμένουν ως έχουν, αλλά πλέον η διακύμανσή τους θα στηρίζεται στις μεταβολές των μετοχών σε τιμές ευρώ. Δηλαδή αλλάζει μόνον η βάση υπολογισμού τους.

Η απεικόνιση τιμών στα πινακίδια συναλλαγών των μελών του ΧΑΑ θα γίνεται σε ευρώ και δραχμές κατά τη διάρκεια της μεταβατικής περιόδου. Παρέχεται η δυνατότητα στα μέλη του ΧΑΑ, να χρησιμοποιούν (μέχρι εξάντλησής τους) τα υφιστάμενα πινακίδια, στα οποία θα γίνονται εγγραφές ευρώ σε μία γραμμή και εγγραφές δραχμών στην αμέσως επόμενη. Πιο συγκεκριμένα η αναγραφή των στοιχείων αξίας (τιμή μονάδας τίτλων, επιμέρους συνόλου ανά συναλλαγή, τυχόν προμήθειες ή άλλες επιβαρύνσεις που οφείλει ο εντολέας για την κατάρτιση της συναλλαγής και συνολική αξία πινακιδίου) πρέπει να γίνεται σε ευρώ και δραχμές. Επιπλέον πρέπει να αναγράφεται το πιθανό συνολικό δραχμικό ποσό από στρογγυλοποιήσεις.

Χρηματιστήριο Παραγώγων

Οσον αφορά στο Χρηματιστήριο Παραγώγων Αθηνών (ΧΠΑ), η μετάβαση στο ευρώ θα είναι πιο εύκολη, καθώς οι τιμές των συμβολαίων δεν αλλάζουν, αφού παραμένουν σε τιμές δείκτη και αυτό που αλλάζει είναι η αξία του κάθε συμβολαίου. Η μετάβαση του Χρηματιστηρίου Παραγώγων στο ευρώ, σε αντίθεση με το Χρηματιστήριο Αξιών θα είναι αρκετά πιο εύκολη. Ετσι π.χ. στον δείκτη FTSE/ASE-20 ο πολλαπλασιαστής από 2.000 δρχ. γίνεται 5 ευρώ (δηλαδή 1.704 δρχ.) και στον FTSE/ASE-Mid 40 από 4.000 δρχ. γίνεται 10 ευρώ (δηλαδή 3.408 δρχ.).

Δηλαδή η αξία των συμβολαίων στην εποχή του ευρώ που ξεκινάει για το ΧΠΑ, όπως και για το ΧΑΑ, στις 3 Ιανουαρίου, μειώνεται. Ετσι, για τον FTSE-20 το ένα συμβόλαιο θα έχει αξία γύρω στα 10.000 ευρώ ή 3,4 εκατ. δρχ. και για τον FTSE-Mid 40 το ένα συμβόλαιο θα έχει αξία γύρω στα 4.000 ευρώ ή 1,4 εκατ. δρχ.

Ολες οι ανοιχτές θέσεις της τελευταίας συνεδρίασης του 2000 θα μετατραπούν αυτόματα την ερχόμενη Τετάρτη σε θέσεις ισοδύναμες ευρώ και για να επιτευχθεί αυτή η ισοδυναμία θα προστεθεί ένα ενδιάμεσο προϊόν για κάθε υπάρχον συμβόλαιο.

Αλλαγή ωραρίου σε ΧΑΑ και ΧΠΑ

Νέα ωράρια θα ισχύουν από αύριο Τετάρτη 3/1/01 στο ΧΑΑ και στο ΧΠΑ. Η προσυνεδρίαση θα ξεκινά στις 9.45 το πρωί (μέχρι σήμερα η προσυνεδρίαση ξεκινούσε στις 10 π.μ. και διαρκούσε ως τις 10.30 π.μ.) και η κύρια συνεδρίαση θα αρχίζει στις 10 το πρωί και θα λήγει στις 14.30 (αντί 14.15 που έληγε μέχρι πρότινος).

Στο ΧΠΑ οι συναλλαγές των συμβολαίων μελλοντικής εκπλήρωσης και των δικαιωμάτων στους δείκτες FTSE/ASE 20 και FTSE/ASE 40 θα αρχίζουν στις 9.45 π.μ. (αντί 10.15) και θα ολοκληρώνονται στις 15.30 (αντί 15.15). Η διάρκεια της συνεδρίασης των ΣΜΕ επί ομολόγων θα παραμείνει ως έχει, θα ξεκινά δηλαδή στις 10 π.μ. και θα λήγει στις 5 μ.μ.

Στις 9 Ιανουαρίου αρχίζει η κατάθεση δικαιολογητικών για τον κοινωνικό τουρισμό

Στις 9 του μήνα θα αρχίσει και στη Ρόδο η κατάθεση των δικαιολογητικών για τη συμμετοχή στο πρόγραμμα του κοινωνικού τουρισμού της Εργατικής Εστίας. Η διαδικασία της κατάθεσης των δικαιολογητικών θα ολοκληρωθεί στις 27 Φεβρουαρίου.

Φέτος προβλέπεται όμως να υπάρξουν αλλαγές στον τρόπο χορήγησης των δελτίων κοινωνικού τουρισμού. Οι δικαιούχοι θα λαμβάνουν τα κουπόνια μόνο αφού θα έχουν κάνει προηγουμένως κράτηση και θα έχουν αποστείλει την απαιτούμενη προκαταβολή στα τουριστικά καταλύματα της επιλογής τους. Με τον τρόπο αυτό, εκτιμάται ότι θα περιοριστούν τα φαινόμενα κακής χρήσης των δελτίων του κοινωνικού τουρισμού.

Δικαίωμα συμμετοχής στο πρόγραμμα έχουν:

-Οι εργαζόμενοι που καταβάλουν εισφορές υπέρ του Οργανισμού Εργατικής Εστίας και έχουν 50 ημέρες εργασίας ή 50 επιδοτούμενες ημέρες ανεργίας το 2000 και εισόδημα που θα κυμαίνεται από 3.600.000 δραχμές μέχρι και 6.238.000.

-Οσοι συνταξιοδοτήθηκαν από φορέα στη διάρκεια ασφάλισης του οποίου και μέχρι τη συνταξιοδότησή του κατέβαλαν εισφορές υπέρ της Εργατικής Εστίας και έχουν εισόδημα που κυμαίνεται από 3.000.000 μέχρι και 5.460.00 δραχμές.

-Οι πολύτεκνοι εφόσον καταβάλουν εισφορές υπέρ του Οργανισμού Εργατικής Εστίας.

-Τα άτομα με ειδικές ανάγκες με ποσοστό αναπηρίας άνω του 67% και εισόδημα μέχρι και 8.350.000 δραχμές ανεξάρτητα από το αν καταβάλουν εισφορές υπέρ του Ο.Ε.Ε.

Πρόσκληση

Οι Σύλλογοι των Τυλίων της Ρόδου, προσκαλούν όλους τους Τυλιακούς και φίλους τους στη χορεοπερίδα τους, που θα γίνει το Σάββατο 6 Ιανουαρίου 2001 και ώρα 20.00 στην αίθουσα του CASTELLO ROSSO Λ. Ελευθερίας ΙΑ Κρεμαστή, τηλεφ. 94817.

Τιμή πρόσκλησης δρχ. 7.000, συμπεριλαμβανομένων όλων των ποτών.

Υποσχόμεθα ότι, θα περάσετε μια αξέχαστη βραδιά, πρωτίστως για το αξιόλογο περιβάλλον της αιθούσης, εν συνεχεία δε το ωραίο μενού, που διαλέξαμε για σας, καθώς και την πολυμελή ορχήστρα του δασκάλου της παραδοσιακής μουσικής Γ. Παραγυιού που πιστεύουμε ότι θα μας διασκεδάσει πλήρως.

Σας περιμένουμε.

Τα Διοικητικά Συμβούλια

03-5/1

ΜΠΑ-ΜΠΑ-ΛΟΥΝΖ



ΠΑΙΔΙΚΑ ΠΑΡΤΥ

Παιδικά πάρτυ γενεθλίων, εορτών ή όποια άλλη εκδήλωση

BABY PARKING

ΚΑΦΕΤΕΡΙΑ

απολαύστε τον καφέ με τους φίλους σας και τα παιδιά σας παίζοντας υπό την επίβλεψη της παιδαγωγού

Ρόδου Λίνδου και Δημητρίου Αναστασιάδη γωνία. Τηλ. 75360, 21356, κιν. 0945816205

15463-19/1