ΕΤΟΣ ΙΔΡΥΣΗΣ 1949
ΙΔΡΥΤΗΣ - ΔΙΕΥΘΥΝΤΗΣ
ΓΙΩΡΓΟΣ ΔΙΑΜΑΝΤΙΔΗΣ
Γραφεία - Τυπογραφεία:
Μάρκου Μαλλιαράκη 21 (ΚΟΒΑ)
Λογιστήριο: Νέα Αγορά
Τηλ.: Σύνταξης: 27356 - 34101
Λογιστηρίου: 24539 FAX: 20643
proodos@rho.forthnet.gr

ΠΡΟΟΔΟΣ

Ανεξάρτητη καθημερινή πρωινή εφημερίδα

ΚΑΣΑΠΗΣ
ΖΑΝΤΕΣ-ΕΛΑΣΤΙΚΑ
Αυστραλίας 2
Τηλ. 35367
0% προκαταβολή
εως 36 δόσεις

ΑΡΙΘΜΟΣ ΦΥΛΛΟΥ 15.613 • ΤΙΜΗ 200 δρχ.
ΤΡΙΤΗ 9 ΙΑΝΟΥΑΡΙΟΥ 2001

Με χτεσινή απόφαση του δημάρχου

Γλυνός, Αλαβέρας και Σαββής ορίστηκαν ως νέοι αντιδήμαρχοι

ΣΚΑΝΔΑΛΙΔΗΣ- ΜΗΝΑΪΔΗ ΩΣ «ΕΠΙΚΟΥΡΟΙ ΔΗΜΑΡΧΟΥ»


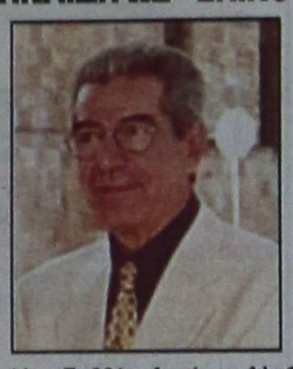


Οι τρεις αντιδήμαρχοι Μανώλης Σαββής, Αντώνης Αλαβέρας και Μανώλης Γλυνός

ΤΕΛΟΣ στα σενάρια, σ' ό,τι αφορά το θέμα των αντιδημάρχων, έδωσε χθες ο δήμαρχος Ροδίων κ. Γιώργος Γιαννόπουλος. Αντιδήμαρχοι για την επόμενη διετία, μετά από απόφαση του δημάρχου, ορίζονται οι Αντώνης Αλαβέρας, Μανώλης Γλυνός και Μανώλης Σαββής, ενώ ως «επίκουροι δημάρχου» (που είναι άμισθοι) ορίζονται η κ. Φούλη (Λη) Μηναΐδη και ο κ. Κώστας Σκανδαλίδης.

● Ειδικότερα, στον κ. Αντώνη Αλαβέρα μεταβιβάζονται οι αρμοδιότητες της παρακολούθησης όλων των θεμάτων που αφορούν:

• την ορθολογική οργάνωση και λειτουργία της εσωτερικής δομής του Δήμου Ροδίων,

• την παρακολούθηση και αντιμετώπιση των καθημερινών προβλημάτων των πολιτών,

• την εποπτεία της λειτουργίας της Διεύθυνσης των Διοικητικών Υπηρεσιών του Δήμου, αρμοδιότητα ωστόσο - όπως αποκάλυψε ο δήμαρχος - που θα μεταβιβασθεί σε σύντομο διάστημα σε γενικό γραμματέα,

• την επίβλεψη των σχολικών κτιρίων του Δήμου,

• την εποπτεία της Δημοτικής Αστυνομίας, της Ελεγχόμενης Στάθμευσης και της κυκλοφορίας στη Μεσαιωνική Πόλη, καθώς

ΣΥΝΕΧΕΙΑ ΣΤΗ ΣΕΛ. 4

Έντονες οι διαφωνίες

Γκρίνια στη Νομαρχία για τον επαναδιορισμό των δύο αντινομαρχών

ΑΝΑΜΕΝΟΝΤΑΙ ΕΞΕΛΙΞΕΙΣ

ΜΕ ΑΡΜΟΔΙΟΤΗΤΕΣ «φορτώνει» το νομαρχιακό σύμβουλο κ. Μανώλη Καμπουρόπουλο, σε μια προσπάθεια ν'αποφύγει τις «μουρμούρες», ο νομάρχης Δωδεκανήσου κ. Σάββας Καραγιάννης.

☛ Ωστόσο τα εσωπαραταξιακά προβλήματα βρίσκονται προ των πυλών για το νομάρχη, καθώς ο κ. Καμπουρόπουλος φέρεται σφόδρα δυσαρεστημένος από την απόφαση του κ. Καραγιάννη να μην τον ορίσει βοηθό νομάρχη, όπως τουλάχιστον δεσμεύθηκε. Ο κ. Καμπουρόπουλος, που εμφανίζεται ιδιαίτερα προβληματισμένος, πιθανότατα και να μην αποδεχτεί τις αρμοδιότη-

ΣΥΝΕΧΕΙΑ ΣΤΗ ΣΕΛ. 4

Για την ποινική δίωξη των παρανομιών

Η Δικαιοσύνη αξίζει ένα μεγάλο «εύγε»

ΠΡΟΧΩΡΕΙ ΣΤΗΝ ΕΞΥΓΙΑΝΣΗ ΚΑΙ ΣΤΗ ΣΩΣΤΗ ΚΑΙ ΑΨΟΓΗ ΛΕΙΤΟΥΡΓΙΑ ΤΟΥ ΝΟΣΟΚΟΜΕΙΟΥ

Η ΕΛΛΗΝΙΚΗ Δικαιοσύνη αξίζει ένα μεγάλο ΕΥΓΕ, που της το απονέμει η κοινή γνώμη της Ρόδου, μετά την απόφαση της Εισαγγελίας να προχωρήσει στην εξυγίανση του Νοσοκομείου μας.

● Ολοι οι Ροδίτες είναι τώρα βέβαιοι, ότι η άσκηση ποινικής δίωξης εναντίον όλων όσων διέπραξαν παρανομίες και ατασθαλίες σε βάρος του Νοσοκομείου μας, θα έχει σαν άμεση συνέπεια να σταματήσει το χάος και η διάλυση των Υπηρεσιών του νοσηλευτικού μας ιδρύματος και να αποκατασταθεί η σωστή και άψογη λειτουργία του.

ΤΑ ΑΙΣΘΗΜΑΤΑ του ροδιακού λαού και την ικανοποίησή του εκφράζει σε χτεσινή ανακοίνωση και ο Σύλλογος Εργαζομένων στο Νοσοκομείο. Στην ανακοίνωσή του ο Σύλλογος ευχαριστεί την Ελληνική Δικαιοσύνη, καταγγέλλει τον πρόεδρο Μιχάλη Μπαλάνο για τις αλλοπρόσαλλες και παράνομες πράξεις του και ζητεί από όλα τα μέλη του να βοηθήσουν τη Δικαιοσύνη να επιτελέσει το έργο της. Καταγγέλλουν επίσης τον Γρηγόρη Μοράρη για την υποστήριξή του προς τον Μπαλάνο και τέλος επαινούν τη διευθύντρια Καίτη Φουσιάνη για την προσπάθειά της να περισώσει το Νοσοκομείο από τις ατασθαλίες και παρανομίες.

● Η ανακοίνωση του Συλλόγου των εργαζομένων στο Νοσοκομείο τονίζει:

«1. Οι εργαζόμενοι του Περιφερειακού Νοσοκομείου της Ρόδου αισθάνο-

ΣΥΝΕΧΕΙΑ ΣΤΗ ΣΕΛ. 4

Κατά τις δημαιρεσίες της περασμένης Κυριακής

Συναίνεση αλλά και κόντρες στα προεδρεία των δήμων!..

ΠΟΙΟΙ ΕΚΛΕΧΤΗΚΑΝ ΣΤΗ ΡΟΔΟ ΚΑΙ ΤΑ ΑΛΛΑ ΝΗΣΙΑ

ΜΕ ΚΛΙΜΑ συναινετικό σε πολλούς δήμους, αλλά και με κόντρες σε άλλους έγιναν την περασμένη Κυριακή οι δημαιρεσίες για την ανάδειξη των προεδρείων στα δημοτικά συμβούλια. Ομως, υπήρξαν και περιπτώσεις όπου την Κυριακή δεν έγιναν δημαιρεσίες, όπως π.χ. στους δήμους Λέρου, Αστυπάλαιας, Καρπάθου και Καστελλορίζου ελλείψει απαρτίας και θα γίνουν την ερχόμενη Κυριακή.



Το νέο προεδρείο του Δημοτικού Συμβουλίου Ρόδου: Από αριστερά ο γραμματέας Μαν. Αντώνογλου, η αντιπρόεδρος Ειρήνη Γιαλλουράκη και ο πρόεδρος Γιάννης Τσιγάρος

■ Σε ορισμένες περιπτώσεις η έλλειψη απαρτίας ήταν σκόπιμη, κυρίως λόγω της απουσίας της μειοψηφίας, αλλά σε άλλες περιπτώσεις και δικαιολογημένη (όπως π.χ. στην Κάρπαθο, όπου πολλοί δημοτικοί σύμβουλοι βρισκόντουσαν στην Αμερκή).

ΣΤΟ ΔΗΜΟ της Ρόδου, όπως άλλωστε ανεμένετο εκλέχτηκε ο κ. Γ. Τσιγάρος, χωρίς να υπάρξει αντίπαλος (εκτός από 4 λευκά) ενώ σε άλλους δήμους οι δημαιρεσίες εξελίχθηκαν σε θρίλερ (όπως π.χ. στο Δήμο Πεταλούδων), ενώ στο Δήμο Αρχαγγέλου εκλέχτηκε πρόεδρος ο κ. Μιχ. Ικουτας, ο οποίος προτάθηκε από τη μειοψηφία.

■ Αναλυτικά οι εκλεγέντες είναι οι εξής:

ΣΥΝΕΧΕΙΑ ΣΤΗ ΣΕΛ. 4

Στο νομαρχιακό συμβούλιο

Κόντρες μόνο για τη θέση του αντιπροέδρου

ΕΝΤΟΝΗ ΔΥΣΑΡΕΣΚΕΙΑ ΤΟΥ Τ. ΔΙΑΚΟΥ

ΑΠΟΔΕΚΤΟΣ από το σύνολο των μελών του νομαρχιακού συμβουλίου Δωδεκανήσου, έγινε, κατά τη διεξαγωγή των δημαιρεσιών την περασμένη Κυριακή, ο κ. Θωμάς Σωτρίλλης, που εξελέγη εκ νέου στη θέση του προέδρου του σώματος.

✓ Στη θέση του αντιπροέδρου εξελέγη, μετά από απόφαση του ανώτατου οργάνου του νομού για διαπαραταξιακό προεδρείο,

ΣΥΝΕΧΕΙΑ ΣΤΗ ΣΕΛ. 4



Ο επανεκλεγείς πρόεδρος Θωμάς Σωτρίλλης (στο μέσο) με τον γραμματέα Δημήτρη Παπακωνσταντίνου (δεξιά) και τον Τάσο Διάκο που δεν κατάφερε να επανεκλεγεί

Για το αποχετευτικό έργο

Μέχρι τέλη Μαρτίου κλειστός ο δρόμος των Κρητικών

ΔΗΜΟΠΡΑΣΙΕΣ ΓΙΑ ΤΙΣ ΕΠΟΜΕΝΕΣ ΦΑΣΕΙΣ

ΣΤΙΣ 31 Μαρτίου θα ολοκληρωθεί η πρώτη φάση του έργου της κατασκευής του αποχετευτικού αγωγού της Ιαλυσού. Για την ολοκλήρωση του έργου έκλεισε και πάλι ο



δρόμος από τη Φανερωμένη μέχρι και τα Κρητικά.

● Εκτιμάται ότι μέχρι το τέλος του Μαρτίου θα έχουν κατασκευαστεί εννέα χιλιόμετρα αγωγού και τα τέσσερα αντλιοστάσια που περιλαμβάνονται στην πρώτη φάση του έργου. Θα γίνουν επίσης οι συνδέσεις της περιοχής των Κρητικών στο αποχετευτικό.

ΠΡΟΧΩΡΟΥΝ όμως με γοργούς ρυθμούς οι διαδικασίες για τη δημοπράτηση της δεύτερης και της τρίτης φάσης του έργου, ο φάκελος των οποίων θα κατατεθεί αύριο στην Περιφέρεια Νοτίου Αιγαίου.

● Ο προϋπολογισμός της δεύτερης φάσης ανέρχεται στο ποσό των δύο δισεκατομμυρίων και της τρίτης των 800 εκατομμυρίων δραχμών.

Ελεγχοι από τους «ράμπο» σε επιχειρήσεις

Στο στόχαστρο των «ράμπο» του Σώματος Δίωξης Οικονομικού Εγκλήματος θα βρεθούν μέσα στο προσεχές διάστημα οι ελεύθεροι επαγγελματίες, αλλά και οι μεγάλες επιχειρήσεις.

Αυτοί είναι δύο από τους στόχους που περιλαμβάνονται στο πρόγραμμα δράσης των «ράμπο» για το 2001, που κοινοποιήθηκε ήδη στις υπηρεσίες του ΣΔΟΕ σε ολόκληρη την Ελλάδα και στη Ρόδο.

Οι ελεγκτές του ΣΔΟΕ θα ασχοληθούν επίσης και με τον τομέα της διακίνησης και των καυσίμων.

Θα συνεχιστούν όμως και έλεγχοι στα κέντρα διασκέδασης και τα μπαρ, αλλά και τα καταστήματα που διατηρούν ηλεκτρονικά παιχνίδια στη Ρόδο. Στο πρόγραμμα των ελεγκτών θα προστεθούν και οι τουριστικές επιχειρήσεις με την έναρξη της θερινής περιόδου.

Θα καθίσουν σήμερα στο εδώλιο

36 κατηγορούμενοι σε 26 υποθέσεις

ΔΙΚΑΖΟΝΤΑΙ ΚΑΙ ΤΟΥΡΚΟΙ ΔΟΥΛΕΜΠΟΡΟΙ

ΜΕ 26 ΥΠΟΘΕΣΕΙΣ στο πινάκιο, συνεδριάζει σήμερα Τρίτη 9 Ιανουαρίου, στην πρώτη για φέτος συνεδρίασή του, το Τριμελές Εφετείο Δωδεκανήσου, στο εδώλιο του οποίου αναμένεται να καθίσουν 36 κατηγορούμενοι, για να υπερασπιστούν τις εφέσεις τους.

✍ Από τις 26 υποθέσεις ξεχωρίζει η δίκη των τριών

ΣΥΝΕΧΕΙΑ ΣΤΗ ΣΕΛ. 4

Αναβλήθηκαν οι δίκες στο Μικτό Ορκωτό

Αναβλήθηκαν χθες οι δίκες που επρόκειτο να γίνουν στα Μικτά Ορκωτά Δικαστήρια σε πρώτο, αλλά και δεύτερο βαθμό, γιατί απουσίαζαν ουσιώδεις μάρτυρες.

Η πιο σοβαρή δίκη αφορούσε τη δολοφονία του δόκιμου αστυφύλακα από συνάδελφό του, τον Μάϊο 1998, σε δωμάτιο του ξενοδοχείου «Vallian» στο Παραδείσι.

Δράστης ο 24χρονος Γεώργιος Κωστίδης του Σάββα, από τη Θεσσαλονίκη και θύμα ο Ιωάννης Βλάχος του Αντωνίου.

Το φονικό είχε γίνει στις 28 Μαΐου 1998 στις 3.20 το ξημέρωμα, όταν ο Κωστίδης, χρησιμοποιώντας το υπηρεσιακό του περίστροφο, σκότωσε τον Βλάχο γιατί το θύμα χρησιμοποιούσε το τρανζίστορ και η μουσική τον ενοχλούσε.

Πρωτόδικα το Δικαστήριο τον έκρινε ένοχο και του επέβαλε ποινή κάθειρξης 18,5 χρόνων.

Λόγω των εκπτώσεων

Δειγματοληπτικοί έλεγχοι σε όλα τα καταστήματα!..

ΑΝΑΓΡΑΦΗ ΤΩΝ ΤΙΜΩΝ ΚΑΙ ΣΕ ΕΥΡΩ

ΣΤΗ ΔΙΕΝΕΡΓΕΙΑ ελέγχων θα προχωρήσουν μέσα στην τρέχουσα εβδομάδα στην αγορά, οι υπάλληλοι της Διεύθυνσης Εμπορίου ενόψει των εκπτώσεων που άρχισαν χθες. Οι υπάλληλοι της Δεύθυνσης Εμπορίου θα κάνουν δειγματοληπτικούς ελέγχους για τα ποσοστά και για να διαπιστώσουν αν γίνονται πραγματικά εκπτώσεις από τα καταστήματα.

✍ Αξίζει να σημειωθεί ότι οι επιχειρήσεις που απασχολούν περισσότερα από 10 άτομα προσωπικό υποχρεούνται να έχουν αναρτημένες ταμπέλες με τις τιμές πώλησης των προϊόντων σε δραχμές και σε ευρώ, για την ενημέρωση των καταναλωτών.

ΓΙΑ ΤΙΣ μικρομεσαίες επιχειρήσεις που απασχολούν λιγότερα από 10 άτομα προσωπικό, δόθηκε παράταση και θα πρέπει να

ΣΥΝΕΧΕΙΑ ΣΤΗ ΣΕΛ. 4

Περιμένουν τον Σταυρό κάτω από την εξέδρα!..

ΟΙ ΚΟΛΥΜΒΗΤΕΣ έπεσαν στη θάλασσα και περίμεναν να ρίξει το Σταυρό ο Μητροπολίτης κ. Απόστολος!.. Αυτό συνέβη κατά την τελετή που έγινε το μεσημέρι του Σαββάτου κατά την τελετή του καθηγιασμού των υδάτων στο λιμάνι του Μαντρακιού, που έγινε παρουσία όλων των τοπικών αρχών και χιλιάδων κατοίκων της Ρόδου.

☞ Δέκα κολυμβητές από σκάφος του Λιμεναρχείου και τέσσερις που βρισκόντουσαν στο νερό, βρέθηκαν κάτω από την εξέδρα πριν ακόμη ο μητροπολίτης ψάλει το «εν Ιορδάνη»...! Και έτσι μόλις ο κ. Απόστολος έριξε το Σταρό στη θάλασσα κυριολεκτικά... όρμησαν για να τον ανασύρουν!..

ΤΥΧΕΡΟΣ ήταν ο Σωτήρης Βογιατζής, ο οποίος μάλιστα αφιέρωσε την επιτυχία του στον 18χρονο Μιχάλη Χατζημιχάλη, ο οποίος πνίγηκε ανήμερα τα Χριστούγεννα, ενώ έκανε ψαροντούφεκο στο Φαληράκι.



Τον Σταυρό ανέσυρε από τη θάλασσα ο Σωτήρης Βογιατζής και την επιτυχία του αφιέρωσε στον αδικοχαμένο ψαροντουφεκά Μιχάλη Χατζημιχάλη

☞ Στην τελετή του καθηγιασμού παρέστησαν ο υφυπουργός Εσωτερικών Κ. Καϊσερλής, οι βουλευτές Δ. Κρεμαστινός και Κ. Σφυρίου, ο γ.γ. του υπουργείου Αιγαίου Γ. Μαχαιρίδης, ο νομάρχης Σ. Καραγιάννης, ο δήμαρχος Γ. Γιαννόπουλος κ.α.

150 ΕΚΘΕΤΕΣ
ΣΑΣ ΠΡΟΣΚΑΛΟΥΝ ΣΤΗ
10η Έκθεση
ΤΟΥΡΙΣΤΙΚΩΝ ΕΙΔΩΝ
& ΔΩΡΩΝ
HOTEL RODOS PALACE
9 - 12 Φεβρουαρίου 2001
Ωρες λειτουργίας
Παρασκευή - Δευτέρα:
10.00 π.μ. - 22.00 μ.μ.
ΕΚΘΕΣΙΑΚΗ
ΧΟ1165-14/1



ΤΙ ΕΓΡΑΨΕ Ο ΤΥΠΟΣ ΤΗΣ ΑΘΗΝΑΣ

ΑΝΑΣΚΟΠΗΣΗ ΑΘΗΝΑΪΚΟΥ ΤΥΠΟΥ ΤΗΣ 8/1/2001

Οι τυχόν επιπτώσεις στην υγεία από το "σύνδρομο των Βαλκανίων", η στάση της Τουρκίας στο Κυπριακό και οι κρίσιμες συνεδριάσεις στη ΝΔ ενόψει συνεδρίου είναι τα βασικά θέματα της ειδησεογραφίας του Τύπου.

ΑΔΕΣΜΕΥΤΟΣ ΤΥΠΟΣ (Μήτσης): Βόμβες ουρανίου στο Πεντάγωνο.

ΑΔΕΣΜΕΥΤΟΣ ΤΥΠΟΣ(Ρίχος): Πολιτική λευχαιμία. Πλήρης συνενοχή κυβέρνησης

ΑΘΗΝΑΪΚΗ: Κίνδυνος σε όλη τη Β. Ελλάδα. Ραψομανίκης: Κρύβουν την αλήθεια

ΑΠΟΓΕΥΜΑΤΙΝΗ: Ακίνητα: Τι αλλάζει στη φορολογία. Νέες κλίμακες το 2001.

ΑΥΡΙΑΝΗ: Μεγάλη ανατροπή προκαλεί το EXTRA CHANNEL.

Η ΒΡΑΔΥΝΗ: Νέες επενδυτικές λύσεις: Πως θα σώσετε τα λεφτά σας.

ΕΘΝΟΣ: Βλήματα θανάτου "χάρισαν" οι ΗΠΑ και στον ελληνικό στρατό.

ΕΛΕΥΘΕΡΗ ΩΡΑ: Εξαγωγή βομβών εισαγωγή φερέτρων από τους ΝΑΤΟϊκούς.

ΕΛΕΥΘΕΡΟΣ: Πανικός στο στράτευμα. Ψάχνουν για νέα κρούσματα λευχαιμίας.

ΕΛΕΥΘΕΡΟΣ ΤΥΠΟΣ: Συντάξεις: Ενιαίο όριο για άνδρες-γυναίκες.

ΕΛΕΥΘΕΡΟΤΥΠΙΑ: Ομολογία ΝΑΤΟ το '99. Εγγραφο σε συμμάχους για ουράνιο.

Η ΕΞΟΥΣΙΑ: Ο εφιάλτης εμπλουτίζεται. Μεγαλώνει ο κατάλογος θυμάτων.

Espresso: Βόμβες ουρανίου: Ελληνας στρατηγός πέθανε από λευχαιμία.

ΕΣΤΙΑ: Ετσι έγινε η νοθεία. Αποκαλυπτικά στοιχεία Μ. Τριανταφυλλόπουλου

ΤΑ ΝΕΑ: 40.000 βλήματα ουρανίου έχουν πέσει στο βυθό του Αιγαίου.

ΣΤΟ ΚΑΡΦΙ: Νέο όχι Σουφλιά σε Καραμανλή. Τι ετοιμάζουν Ντόρα-Λιάπης.

Η ΧΩΡΑ: Ψεύτες και επικίνδυνοι. Η κυβέρνηση συνένοχος μαζικού εγκλήματος

ΦΑΡΜΑΚΕΙΑ

ΔΙΗΜΕΡΕΥΕΙ:
ΧΑΤΖΗΝΙΚΟΛΑ ΑΝΘ.
Παπαλουκά 17
Τηλ. 36683

ΔΙΑΝΥΚΤΕΡΕΥΕΙ:
ΠΑΠΑΜΙΧΑΗΛ ΒΑΣΙΛΕΙΟΣ
Ι. & Β. Τσαβαρή 7
Τηλ. 65872

ΥΓΡΑ ΚΑΥΣΙΜΑ

ΔΙΑΝΥΚΤΕΡΕΥΟΥΝ
ΠΟΛΗ: ΣΑΡΙΚΑΣ ΜΙΧ. (SHELL - Εθν. Αντιστάσεως)
ΒΕΡΟΠΟΥΛΟΣ Α.Ε. (TEXACO - Λ. Καλλιθέας)
ΔΥΤΙΚΗ ΠΛΕΥΡΑ: ΚΕΦΑΛΑΣ ΣΤ. (ΕΚΟ - Κρεμαστή)
ΝΙΚΟΛΙΤΣΗΣ Ο.Ε. (BP - Φάνες)
ΑΝΑΤΟΛΙΚΗ ΠΛΕΥΡΑ: ΔΡΑΚΟΣ ΔΡ (ΕΚΟ - Λ. Λίνδου-Αφάντου)
ΛΕΒΕΝΤΗ ΠΑΡ. (SHELL - ΚΑΛΥΘΙΕΣ)

ΔΩΔΕΚΑΝΗΣΙΑΚΟΣ ΣΥΛΛΟΓΟΣ ΓΟΝΕΩΝ & ΚΗΔΕΜΟΝΩΝ ΑΤΟΜΩΝ ΜΕ ΕΙΔΙΚΕΣ ΑΝΑΓΚΕΣ
Ετος 1996
Πλ. Στεφ. Γέροντα 44 Ρόδος
Τηλ. & Fax: 34442

ΠΡΟΣΚΛΗΣΗ

Το Δ.Σ. και τα παιδιά του Κέντρου «ΕΛΠΙΔΑ» σας προσκαλούν στην ετήσια χοροεσπερίδα τους και στο κόψιμο της βασιλόπιτας τους που θα γίνει την Κυριακή 14 Ιανουαρίου 2001 και ώρα 8μ.μ. στην αίθουσα «ΡΟΔΙΝΙ» της Ρόδου.
Για τη διασκέδαση σας φροντίσαμε να είναι μαζί μας η ορχήστρα του ΓΙΑΝΝΗ ΚΛΑΔΑΚΗ.
θα χαρούμε πολύ να είσαστε όλοι κοντά μας.

Τιμή πρόσκλησης 2.500 δρχ.
Στην τιμή περιλαμβάνονται φαγητό-κρασί & αναψυκτικά
Πληρ. Τηλ. 34442, 64193, 26695, 21817, 36901, 34581

Η πρόεδρος
ΣΤΑΥΡΟΥΛΑ ΚΑΠΟΥΛΑ και το Δ.Σ. του Συλλόγου ευχαριστούν θερμά όλους τους χορηγούς για την ηθική και οικονομική τους συμπαράσταση

11-14/1

ΘΕΡΜΟΠΟΜΠΟΙ

Με συνέπεια και υπευθυνότητα συνεχίζουμε για 21 χρόνια τοποθετώντας θερμοπομπούς σε Σπίτια, Σχολεία, Αίθουσες και σε λοιπούς επαγγελματικούς χώρους



Οικονομία στην κατανάλωση - Υγιεινή και αθόρυβη θέρμανση
Αισθητική προσαρμογή στο χώρο - Αυτοματοποίηση

Η ποιότητα και η πείρα τόσων χρόνων μας κάνουν ασυναγώνιστους. Ελάτε ή πάρτε μας τηλέφωνο να έρθουμε να κουβεντιάσουμε για τη θέρμανση του χώρου που σας ενδιαφέρει.

ΜΕΛΕΤΗ - ΕΓΚΑΤΑΣΤΑΣΗ ΔΩΡΕΑΝ!!!
Ν. ΚΑΜΠΟΥΡΑΚΗΣ - Μ. ΦΛΑΓΚΟΣ Ο.Ε.
ΤΗΛ. 31320 - 20859

M28-31/1

Δωδεκανησιακά 24ωρα

Στα πεταχτά

Τον πήρε ο ύπνος;

Ποικίλα σχόλια προκάλεσε η καθυστερημένη παρουσία στο δημοτικό συμβούλιο Ρόδου, του κ. Αριστ. Ηρακλείδη!..

Εφτασε στην αίθουσα μετά την εκλογή του προέδρου!..

Η δικαιολογία που ακούστηκε είναι ότι καθυστέρησε να έρθει γιατί τον πήρε ο ...ύπνος!..

Δικαιολογία αστεία για κάποιον που θέλει να λέγεται ότι είναι υπεύθυνο άτομο!..

Μήπως συμβαίνει, όμως, τίποτα άλλο; Δηλαδή, η καθυστερημένη άφιξη του κ. Ηρακλείδη έχει σχέση με την αποστολή ...μηνύματος (!) προς τον δήμαρχο;

Διότι, ακούγεται και κάτι τέτοιο!

Εξευτελισμός των θεσμών!

Αυτά που συνέβησαν σε πολλούς δήμους της Ρόδου κατά τις δημαιρεσίες της περασμένης Κυριακής, ήταν εξευτελισμός των θεσμών!.. Κάποιοι -ανίκανοι και άχρηστοι - επειδή δεν έπαιρναν κανένα πόστο, φρόντιζαν να ...μαυρίζουν όσους υπεδείκνυαν οι επικεφαλής των παρατάξεων στις οποίες ανήκουν!..

Το εκπληκτικό είναι ότι οι αποφάσεις είχαν παρθεί σε συνεδριάσεις της πλειοψηφίας, οι οποίες αργότερα στην πράξη δεν εφαρμόστηκαν!..

Ουσιαστικά πρόκειται για αστείες καταστάσεις, που ο κόσμος τις πληροφορείται και κυριολεκτικά απδιάζει με πολλούς από τους τοπικούς άρχοντες!..

Καραγκιοζιλίκια

Μπορεί, να έγιναν όλα ομαλά και σχεδόν σε κλίμα συναίνεσης στο Δήμο της Ρόδου, αλλά δεν έλειψαν και τα συνηθισμένα ...καραγκιοζιλίκια.

Η μείζονα μειοψηφία (παράταξη Κόκκινου) πρότεινε (και έγινε δεκτό με την εθελούσια παραίτηση του Καλ. Διακογεωργίου) να μετάσχει και εκπρόσωπός της στη δημαρχιακή επιτροπή.

Οταν, όμως, έγιναν οι ψηφοφορίες δεν φαίνεται ότι υπήρξε ...ομοφωνία!

Κάποιοι από τη μειοψηφία δεν ψήφιζαν ολόκληρη την πρόταση, αλλά μόνο τον ...δικό τους υποψήφιο!..

Αν αυτά δεν είναι καραγκιοζιλίκια, τότε ποιά είναι;

Αρχισαν τα όργανα

Η άσκηση ποινικών διώξεων, σε βάρος της διοίκησης του Νοσοκομείου Ρόδου, των γιατρών και διευθυντικών στελεχών, προκάλεσε αίσθημα ανακούφισης στη κοινή γνώμη του νησιού μας, καθώς είναι εκατοντάδες εκείνοι, που υπέστησαν τις συνέπειες της κακής λειτουργίας του Νοσοκομείου μας.

Πολύ σύντομα, θα αρχίσει ο τακτικός ανακριτής, να καλεί τους ενεχόμενους για απολογία. Κύριοι της διοίκησης πήρατε είδηση, ότι τα όργανα άρχισαν να ...παίζουν;

Δεν μπορεί λοιπόν να μην χορέψετε. Αρκετά χόρεψαν οι νοσηλευόμενοι. Σειρά σας τώρα.

Ρήξη

«Λαγός την φτέρη έσειε, κακό της κεφαλής του».

Τάδε έφη ο νομαρχιακός σύμβουλος κ. Αναστάσιος Διάκος, για τον επικεφαλής της παρατάξεώς του κ. Γιάννη Παρασκευά, μετά την απόφαση του τελευταίου να μην τον προτείνει για τη θέση του αντιπροέδρου του νομαρχιακού συμβουλίου Δωδεκανήσου.

Τώρα σε ποιού το κεφάλι θα πέσει το κακό, θα το δούμε στη συνέχεια, καθώς είναι γνωστό ότι εκβιασμοί στον τέως νομάρχη δεν περνάνε.

Τα θέλει όλα ...δικά του!..

Αυτό που συμβαίνει και με τον ΟΤΕ είναι εξοργιστικό: Οι ουρές χτες έφταναν μέχρι έξω το δρόμο!.. Που σημαίνει ότι όποιος ήθελε να εξοφλήσει το λογαριασμό έπρεπε να χάσει μια ...μέρα!..

Περιττό, βέβαια, να πούμε ότι από τα τρία γκισέ, λειτουργούσαν τα δύο!..

Οταν, όμως, ο ΟΤΕ θέλει να κόψει τα τηλέφωνο σε όσους καθυστερούν την εξόφληση των λογαριασμών, δεν ρωτά κανένα!

Και δεν κάνει καμιά ...παράταση, ούτε σκέπτεται την ταλαιπωρία των συνδρομητών που θέλουν να εξοφλήσουν τους λογαριασμούς!..

Γιατί Αντάλια;

Πόσοι από μας τους Ελληνες θα λέγαμε την Κωνσταντινούπολη Ισταμπούλ;

'Η τη Σμύρνη Ισμίρ;

Αν λοιπόν δεν παραιτούμαστε από τα δικά μας ιστορικά ονόματα των πόλεων της Μικρασίας, πώς γίνεται τα κανάλια και μάλιστα τα κρατικά να λένε και να ξαναλένε την Αττάλεια Αντάλια; Τόσο αγράμματοι είναι που να μην ξέρουν ότι ήταν η πόλη του Αττάλου κι όχι κάποιου Αντάλου;

'Η είναι πέρα για πέρα επιπόλαιοι, άρα και επιζήμιοι για να διαχειρίζονται το αγαθό της ενημέρωσης.

Βούτηξε με τα ρούχα

Δύο φορές χρειάστηκε να ρίξει το Σταυρό στη θάλασσα ο ιερέας στο Δήμο Αταβύρου, την εορτή των Θεοφανείων, στην Κάμειρο Σκάλα.

Την πρώτη φορά που έγινε η ρίψη του Σταυρού στη θάλασσα, ένας από τους πιστούς που βρισκόταν στην προβλήτα, αιφνιδίασε τους πάντες, καθώς έπεσε στο νερό και τον ανέσυρε, αφήνοντας στα ...κρύα τους κολυμβητές που βούτηξαν από ένα καΐκι.

Ο ιερέας αφού παρέλαβε τον Σταυρό από τον «αυτοδύτη» τον έριξε ξανά στη θάλασσα για να τον ανασύρει τη φορά αυτή ένας από τους κολυμβητές.

Ακόμα και στην τελετή καθαγιασμού των υδάτων ο ...Ελληνας είναι πονηρός. Ομως, ο ιερέας δεν του χαρίστηκε και τον άφησε μουσκεμένο.

Διαπαραταξιακά

Στους περισσότερους δήμους του νησιού μας, αλλά και στη Νομαρχία, κατά τη διάρκεια της εκλογής προεδρείων, όλοι οι δήμαρχοι ή επικεφαλής παρατάξεων, ξεπέρασαν κάθε όριο συναίνεσης. Ολοι μίλησαν για διαπαραταξιακά προεδρεία. Ολοι νοιάστηκαν για το συμφέρον του δήμου τους και των δημοτών τους. Μόνο που δεν έκλαψαν οι άνθρωποι για να πείσουν.

Το ενδιαφέρον θα πρέπει να το δείξετε με έργα και όχι με λόγια. Από λόγια χόρτασαν οι δημότες σας, από έργα πάσχουν.

Τα «διαπαραταξιακά» και άλλα τινά, είναι μόνο, για το θεαθήναι και για «βολέματα».

Ο τυχερός



Γούρικο φαίνεται ότι θα είναι και το 2001 για τον βουλευτή Δωδεκανήσου καθηγητή Δημ. Κρεμαστινό. Κατά την κοπή της πίτας του Κεντρικού Λιμεναρχείου που έγινε λίγο μετά τον καθαγιασμό των υδάτων στο Μαντράκι, στο κομμάτι του βρέθηκε το χρυσό φλουρί!.. Στο στιγμιότυπο ο λιμενάρχης Γ. Κανναβός επιδεικνύει στον κ. Κρεμαστινό το φλουρί που κέρδισε.

Φώτο Φ.&Ν. Πάχος

ΣΥΝΑΛΛΑΓΜΑ

ΔΕΛΤΙΟ ΤΙΜΩΝ ΣΥΝΑΛΛΑΓΜΑΤΟΣ ΕΝΑΝΤΙ ΕΥΡΩ ΓΙΑ ΣΥΝΑΛΛΑΓΕΣ ΜΕΧΡΙ ΙΣΟΤΙΜΟΥ ΕΥΡΩ 10.000

	Αγορά	Πώληση
ΔΟΛΛΑΡΙΟ Η.Π.Α	0,9574	0,9357
ΛΙΡΑ ΑΓΓΛΙΑΣ	0,6379	0,62345
ΚΟΡΩΝΑ ΔΑΝΙΑΣ	7,5253	7,3548
ΚΟΡΩΝΑ ΣΟΥΗΔΙΑΣ	9,0006	8,7967
ΓΙΕΝ ΙΑΠΩΝΙΑΣ	111,44	108,92
ΦΡΑΓΚΟ ΕΛΒΕΤΙΑΣ	1,5394	1,5045
ΚΟΡΩΝΑ ΝΟΡΒΗΓΙΑΣ	8,3649	8,1754
ΛΙΡΑ ΚΥΠΡΟΥ	0,58142	0,56825
ΔΟΛ. ΚΑΝΑΔΑ	1,4327	1,4002
ΔΟΛ. ΑΥΣΤΡΑΛΙΑΣ	1,688	1,6498

ΚΙ ΝΗ ΜΑ ΤΟ ΓΡΑ ΦΟΣ

ΠΑΛΛΑΣ 5 CINEMAS CENTER
ΠΡΟΓΡΑΜΜΑ ΕΒΔΟΜΑΔΑΣ 05/01/2001 - 11/01/2001
www.cinemapallas.gr

ΑΙΘΟΥΣΑ 5
ΑΥΤΟ ΠΟΥ ΘΕΛΟΥΝ ΟΙ ΓΥΝΑΙΚΕΣ
(WHAT WOMEN WANT)
ΠΡΩΤΑΓΩΝΙΣΤΟΥΝ: MEL GIBSON, HELEN HUNT
Ώρες Έναρξης: 17:40, 19:50, 22:00

ΑΙΘΟΥΣΑ 2
Η ΓΥΝΑΙΚΑ ΜΟΥ ΚΟΜΜΑΤΙΑ ΝΑ ΓΙΝΕΙ
(PICKING UP THE PIECES)
ΠΡΩΤΑΓΩΝΙΣΤΟΥΝ: WOODY ALLEN, KEIFER SUTHERLAND
Ώρες Έναρξης: 18:25, 20:30, 22:35

ΑΙΘΟΥΣΑ 1
U-571: ΤΟ ΧΑΜΕΝΟ ΥΠΟΒΡΥΧΙΟ
ΠΡΩΤΑΓΩΝΙΣΤΟΥΝ: HARVEY KEITEL, JON BON JOVI, BILL PAXTON, MATTHEW MC CONAUGHEY
Ώρες Έναρξης: 18:00, 20:25, 22:50

ΑΙΘΟΥΣΑ 3
ΔΑΣΚΑΛΟΣ ΓΙΑ ΓΕΛΙΑ & ΓΙΑ ΚΛΑΜΑΤΑ 2
ΠΡΩΤΑΓΩΝΙΣΤΟΥΝ: EDDIE MURPHY, JANET JACKSON
Ώρες Έναρξης: 19:45, 21:45

ΑΙΘΟΥΣΑ 4
HIGH FIDELITY
ΠΡΩΤΑΓΩΝΙΣΤΟΥΝ: JOHN CUSACK
Ώρες Έναρξης: 19:40

ΦΘΙΝΟΠΩΡΟ ΣΤΗ ΝΕΑ ΥΟΡΚΗ
ΠΡΩΤΑΓΩΝΙΣΤΟΥΝ: RICHARD GERE, WINONA RYDER
Ώρες Έναρξης: 22:10

Kids Club • Παιδική Ζώνη
ΔΕΙΝΟΣΑΥΡΟΣ (DINOSAUR)
ΑΙΘΟΥΣΑ 2 (μεταγλωττισμένο στα ελληνικά), 16:30*
ΑΙΘΟΥΣΑ 4 (μεταγλωττισμένο στα ελληνικά), 17:30
ΑΙΘΟΥΣΑ 3 POKEMON 2 : 17:00*

* *ειδική παράσταση με δωρεάν αναψυκτικό ανά άτομο
* Εσείς πήρατε την κάρτα σας; Αν όχι ζητήστε την στα ταμεία μας γιατί... Το ΠΑΛΛΑΣ-CINE CLUB έχει κάθε εβδομάδα εκπλήξεις για τα μέλη του!!!

Κρατήσεις θέσεων στο 24475 και 70670 (15:00 - 20:00)

ΕΙΔΗΣΕΙΣ ΤΟΥ '60

ΠΡΟΟΔΟΣ
9 ΙΟΥΝΙΟΥ 1968
ΔΙΕΘΝΕΣ ΦΕΣΤΙΒΑΛ ΚΙΝΗΜΑΤΟΓΡΑΦΟΥ ΣΤΗ ΡΟΔΟ

Οχι μόνον συνηγορεί δια την οργάνωσιν εις Ρόδον διεθνούς κινηματογραφικού Φεστιβάλ, αλλά προτίθεται να καλύψη δια αναλόγου πιστώσεως μέρος των δαπανών που θα απαιτηθούν δια την αρτίαν διοργάνωσιν που, την αθλοθέτησιν χρηματικών βραβείων, κ.α. το υπουργείο Βιομηχανίας. Τούτο αναφέρεται εις έγγραφον απάντησιν του υπουργείου εις σχετικό ερώτημα του Δήμου Ρόδου ο οποίος προτίθεται, ως φαίνεται να υλοποιήση την θαυμασία αυτή ιδέαν, η οποία, κατ' επανάληψιν, είδεν το φως της δημοσιότητος από τας στήλας της «Προόδου».

Περισσότεραι λεπτομέρειαι, επί της αξιεπαίνου αυτης πρωτοβουλίας δεν εγνώσθησαν. «Ειδήμονες» επί παρομοίων εκδηλώσεων, υπ' όψιν των οποίων ετέθη η ευχάριστος αυτή πληροφορία, αφού κατ' αρχήν επικροτούν την ωραία πρωτοβουλία του Δήμου, τονίζουν:

Το Φεστιβάλ, εάν βεβαίως αποφασισθή να πραγματοποιηθή, θα πρέπει να γίνη το φθινόπωροκαι εις τας χειμερινάς αιθούσας των κινηματογράφων μας, διότι οι θεριναί δεν προσφέρονται δια μίαν τοιαύτην αξιόλογον εκδήλωσιν.

Να υπάρξη πλήρης και έγκαιρος προγραμματισμός και οι αρμόδιοι να μη φεισθούν χρημάτων προκειμένου η εκδήλωσις να στεφθή υπό πλήρους επιτυχίας και να καθιερωθή κατ' έτος.

Να συσταθή ειδική επιτροπή η οποία να αναλάβη την ρύθμισην όλων των λεπτομερειών μέχρι και της πλέον ασημάντου. Να δοθεί επίσημος χαρακτήρ δια της προσκλήσεις πανελληνίου και εγνωσμένης φήμης και αξίας καλλιτεχνών Ελλήνων και ξένων.

Να διαφημισθή και προβληθεί η εκδήλωσις δι' όλων των προσφόρων προς τούτο μέσων (ραδιόφωνον, εφημερίδες κ.α.).

Τα βραβεία να είναι σημαντικά και να καταστούν πόλοι έλξεως δια τους παραγωγούς κινηματογραφικών ταινιών.

ΕΠΙΔΕΙΞΙΣ ΔΕΞΙΟΤΕΧΝΙΑΣ

Αθρόα προβλέπεται ότι θα είναι η συμμετοχή ανδρών και γυναικών εις τους αγώνες δεξιοτεχνίας οι οποίοι θα πραγματοποιηθούν την προσεχή Κυριακήν εις την πλατείαν Μανδρακίου. Τους αγώνας ατούς διοργανώνει ο αυτοκινητιστικός Ομιλος Ρόδου «Ερμής» και περιλαμβάνονται εις το τοπικόν πρωτάθλημα δια την ανάδειξιν του καλυτέρου Ροδίου οδηγού. Ηδη, ως πληροφορούμεθα εδήλωσαν συμμετοχήν πολλοί οδηγοί και σωφερίνες!

Οσον αφορά τους άνδρας ο αγών θα είναι πρωτότυπος και οπωσδήποτε περισσότεορν δύσκολος. Συγκεκριμένως εκτός από την δεξιοτεχνία γύρω από τα βαρέλια, ο αγώνας θα περιλαμβάνει αλλαγή λαστίχου και παρκάρισμα σε μικρό χώρο.

Οσον αφορά τον αγώνα γυναικών αυτός θα είναι σχετικώς εύκολος, διότι είναι η πρώτη φορά που διεξάγεται ένας τέτοιος αγώνας και κατόπιν τούτου οι οργανωταί επιθυμούν να έχουν μεγάλη συμμετοχή.

Εις τους τρεις νικητάς κάθε κατηγορίας θα δοθούν κύπελλα τα οποία αθλοθέτησε ο «Ερμής» και άλλες οργανώσεις. Η έκδοσις των αποτελεσμάτων των αγώνων θα γίνη αμέσως από την αρμοδία επιτροπή. Επίσης μόλις τελειώση κάθε διαγωνιζόμενος τη δεξιοτεχνία θα ανακοινώνεται αμέσως η επίδοσις του δια των μεγαφώνων. Το μέτρον τούτο λαμβάνεται κυρίως δια την αποφυγήν παραπόνων αφ' ενός και δια την ενημέρωσιν των θεατών αφ' ετέρου.

Η γυναίκα και ο κόσμος της

Αρχίσανε από χθες οι εκπτώσεις στα εμπορικά καταστήματα. Βέβαια κάποιοι έκαναν όλες τις αγορές τους πριν τις γιορτές των Χριστουγέννων αλλά συνήθως χρειαζόμαστε και άλλα πράγματα και ρούχα για το χεμώνα που έχουμε ακόμη μπροστά μας, για μας αλλά και για τα παιδιά. Και τα παιδικά προτιμούν αρκετές μαμάδες να τα ψωνίζουν σε καιρό εκπτώσεων. Αυτή η περίοδος με χαμηλότερες τιμές δεν σημαίνει μειονεκτήματα στα σχέδια, στην ποικιλία ή στην ποιότητα που ζητάει ένας γονιός για τα ρούχα του παιδιού του. Ετσι για τα μικρά παιδιά προσχολικής αλλά και σχολικής ηλικίας, θα βρούμε πολύ όμορφα ρουχαλάκια και παπουτσάκια, μοντέρνα, άνετα, ζεστά και με όμορφα χρώματα και σχέδια. Οι συνδυασμοί είναι πολλοί σε φορεματάκια, μπλουζάκια με φουστίτσες ή παντελόνια, καθώς και φορμούλες ή πουκαμισάκια και πουλοβεράκια καθώς και όμορφα παλτουδάκια και μπουφανάκια για αγόρια και κορίτσια. Και ειδικά για τα κοριτσάκια δεν λείπει και η λάμψη από τα ρούχα αφού θα βρούμε πολλά να είναι στολισμένα με πολύχρωμα κρυσταλλάκια, κεντήματα με γυαλιστερές κλωστές και χρυσοκλωστές, συνολάκια από βελούδο, ρούχα στολισμένα με γούνα και επανοφώρια από οικολογική γούνα. Επίσης υφάσματα γυαλιστερά αλλά παράλληλα ζεστά σε ρούχα για αγόρια και κορίτσια, ώστε σε διάφορες εκδηλώσεις να λάμπουν τα παιδιά, όπως και οι γονείς.

◆ *ΜΙΚΑ*

ΤΗΛΕΟΡΑΣΗ

ΕΤ-1

07.30 Παντός καιρού	16.25 Οι περιπέτειες της
08.00 Παιδικό πρόγραμμα	μαύρης καλλονής
09.00 Αλλη μια μέρα ...Φωτεινή	**17.00 Ειδήσεις**
09.45 Ας χορέψουμε	17.15 Τσάρλι, το πιθηκάκι μας
10.00 Γλυκιά ζωή	18.00 Υμείς και ημείς
11.30 Χρυσές συνταγιές	19.00 Κλήρωση Λαϊκού Λαχείου
12.00 Πιστευτά κι απίστευτα (Ε)	19.45 Πιστευτά και απίστευτα
12.30 Στα φτερά του έρωτα (Ε)	20.30 Στα φτερά του Ερωτα
13.00 Μαριού	21.00 ΤΑΞΙΜ
13.50 Ειδήσεις	22.00 Εκτός πορείας
14.00 Οπως μας αρέσει	**23.00 Ειδήσεις**
15.30 Οι ατρόμητοι	23.35 Εγώ ο Κλαύδιος
16.20 Αταχτούληδες	00.30 Ο καιρός των τσιγγάνων

ΝΕΤ

07.00 Πρώτη ματιά	των πουλιών
10.01 Μικροί - μεγάλοι	**19.00 Ειδήσεις--αθλητικά-**
11.01 Ο κόσμος του πλούτου	**καιρός-χρηματιστήριο-δελτίο αγροτών**
11.30 Επιστημονικά επιτεύματα	19.30 Πάμε στοίχημα
12.01 Πάθος για περιπέτεια	19.35 Επιστημονικά επιτεύ-
13.00 Ειδήσεις	ματα (Ε)
13.30 Δελτίο χρηματιστηρίου	20.00 Η ιστορία της
13.45 Σχολείο εν πλω	Ν.Υόρκης(Ε)
14.00 Σχολή κασκαντέρ	**21.00 Ειδήσεις**
15.00 Ειδήσεις	22.00 Ντοκουμέντο
16.00 Συν και πλην	22.30 Παρασκήνιο
18.00 Ειδήσεις-δελτίο καιρών	**00.30 Ειδήσεις**
18.05 Σε ρυθμούς ελληνικούς	01.00 Ξένη ταινία «Η Πέπη η Λούσι, η Μπομπ και τ' άλλα κορίτσια»
18.30 Ο μυστικός κόσμος	

ΕΤ-3

08.01 Οι μεγάλοι ζωγράφοι	17.00 Ταράτσα
08.30 Καφέ «Το Ελληνικόν»	18.30 Αθλητικό ημίωρο
09.30 Γενική ιδέα του μορίου	**19.00 Ειδήσεις**
10.00 Ο μαύρος κουρσάρος	20.00 Κατάσκοποι: ήρωες ή προδότες
10.30 Πρωινό Δρομο-Λόγιο	20.30 Στυλ καφέ
12.00 Βιογραφίες	21.00 Σαν Φρανσίσκο
12.30 Η υγεία σήμερα	22.00 Απλές συνεντεύξεις
13.00 Μέρα μεσημέρι	22.30 Eviva
14.30 Rock TV	**23.30 Ειδήσεις**
15.00 Ειδήσεις	00.30 Χρυσή οθόνη «Το αγόρι με την άμαξα»
15.30 Με μια τρίτη ματιά	

MEGA

06.00 Πρώτη έκδοση	18.45 Ποιός θέλει να γίνει
08.00 Σήμερα με την Αννα	εκατομμυριούχος
10.00 Σαν στο σπίτι σας	**19.30 Ειδήσεις**
13.10 Ειδήσεις στη νοηματική	21.00 Ποιός θέλει να γίνει
13.15 Βρες τη φράση	εκατομμυριούχος-Special
14.00 Ειδήσεις	22.00 Δύο στα όρθια
15.00 Δύο ξένοι (Ε)	23.00 Οι φάκελοι
16.00 Καρέ της ντάμας (Ε)	**00.15 Ειδήσεις**
17.00 Ειδήσεις	00.30 Μυστικές αποστολές
17.10 Για μια θέση στον ήλιο	01.30 Οι απίθανοι Φανέλι
17.45 Απαγορευμένη αγάπη	02.00 Τηλεμάρκετινγκ

ANT-1

06.55 Ειδήσεις στη νοηματική	16.45 Μήνυμα ελήφθη
07.00 Καλημέρα Ελλάδα	**18.00 Ειδήσεις**
09.55 Ο καιρός της εβδομάδας	18.05 Καλημέρα ζωή
10.00 Πρωινός καφές	18.50 Η λάμψη
13.10 Super game	**19.30 Ειδήσεις**
13.15 Εγκλήματα (Ε)	21.05 Ανω κάτω
14.00 Ειδήσεις	22.00 Ποτέ δεν είναι αργά (Ε)
14.40 Χρήμα-Χρηματιστήριο	23.00 Κάτσε καλά
14.45 Κωνσταντίνου και Ελένης (Ε)	**24.00 Ειδήσεις**
15.40 Super game	01.15 Στα σύνορα της φαντασίας
15.45 Ατίθασα νιάτα	02.15 Τριάντα και κάτι
16.40 Super game	03.30 Ξένη ταινία

STAR

06.00 Αστέρια στο πεντάγραμμο	17.00 Σ'αγαπώ Ροζίτα
09.00 Ειδήσεις	**18.00 Ειδήσεις**
09.05 Για την καρδιά της Μαρίας (Ε)	19.30 Οι πεταλούδες ελεύθερες πετούν
10.00 Λόγια σταράτα	20.30 Η μικρή κυρία
12.00 Η μικρή κυρία (Ε)	21.00 Αρωμα γυναίκας
12.25 Ο κόσμος του παιδιού	21.30 Ο τέλειος άνδρας
12.30 Η Τόλμη και γοητεία	22.00 Ξένη ταινία «Η συνωμοσία της σκιάς»
13.00 Ειδήσεις	**24.00 Ειδήσεις**
14.00 Μιράντα, η προδομένη γυναίκα	00.15 Ξένη ταινία «Ο ελεγκτής του εγκλήματος»
15.00 Τοπ μόντελς	02.00 Ξένη ταινία «Αληθινό όνειρο»
16.00 Γλυκιά μου Αννα	

ALPHA

06.00 Πρώτη ενημέρωση	18.30 Αξέχαστος έρωτας
08.00 Καινούργια μέρα	**19.30 Ειδήσεις**
11.00 Το μαγκαζίνο του Alpha	21.00 Ελληνική ταινία «περάστε την πρώτη του μηνός»
12.00 Τρεις γυναίκες	23.00 Talk show
12.30 Παουλίνα (Ε)	**00.45 Ειδήσεις**
14.00 Ειδήσεις	01.00 Ξένη ταινία «παιχνίδι θανάτου»
14.55 Πασίφικ μπλου	03.00 L.A. Heat
15.55 Υπαστυνόμος Ρεξ	04.00 Τηλεαγορές
17.00 Ελληνική ταινία «ο κόσμος τρελάθηκε»	

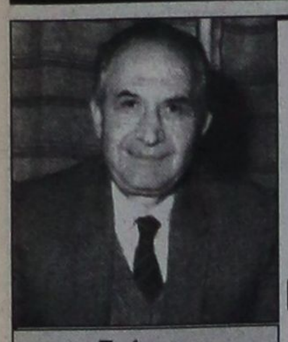

Γράφει ο
ΚΥΡΙΑΚΟΣ Ι. ΦΙΝΑΣ

Ενωτικός κρίκος μεταξύ όλων των ορθόδοξων εκκλησιών, και όχι μόνο

Επιβάλλεται να επισπευθεί η λειτουργία στη Ρόδο του Πανορθόδοξου Κέντρου του Οικουμενικού Πατριαρχείου

Το θέμα της αποπεράτωσης και λειτουργίας του Πανορθόδοξου Κέντρου του Οικουμενικού Πατριαρχείου Κωνσταντινούπολης στη Ρόδο, που απασχολεί, με εύλογο ενδιαφέρον, τα τελευταία χρόνια την τοπική κοινή γνώμη και όχι μόνο, φαίνεται πως βρίσκεται, πλέον, προς το τελευταίο στάδιο. Προς την κατεύθυνση αυτή διαμορφώθηκε κατάλληλα το οίκημα της τέως Μομαρχιακής έπαυλης. Ομολογουμένως, το θέμα αυτό, πέρασε από πολλές φάσεις και μόνο η αξιοθαύμαστη επιμονή και πεποίθηση των ανθρώπων που είχαν την πρωτοβουλία, ως προς την αναγκαιότητα ίδρυσης ενός τέτοιου υψηλής στάθμης Πανορθόδοξου Κέντρου, έφεραν το προσδοκώμενο αποτέλεσμα. Ευχή και προσδοκία, επομένως, όλων μας πρέπει να είναι, όπως εντός του 2001 τελεσθούν τα εγκαίνια του εν λόγω Κέντρου. Υπάρχει, μάλιστα, η πληροφορία, ότι τα εγκαίνια δρομολογούνται για τον προσεχή Μάρτιο. Αναμφισβήτητα, στα εγκαίνια θα βρίσκεται ο Οικουμενικός Πατριάρχης κ. Βαρθολομαίος, άλλες εκκλησιαστικές, πολιτικές και πνευματικές προσωπικότητες, τόσο από τον Ελλαδικό χώρο, όσο και από τον υπόλοιπο Χριστιανικό κόσμο.

Ως είναι γνωστό, την όλη διαχείριση και δκεκπεραίωση που σχετίζονται με το Πανορθόδοξο Κέντρο στη Ρόδο την έχει επωμιστεί ειδική Επιτροπή, η οποία συστήθηκε με απόφαση του Πατριαρχείου και αποτελείται: Από το Μητροπολίτη Ρόδου κ. Απόστολο, Πρόεδρος, με συνεργάτες τους Τιτουλαρίους του Οικουμενικού Θρόνου κ.κ. Γιάννη Μαχαιρίδη και Βασίλη Καμπουράκη, καθώς και από τους κ.κ. Γεώργιο Διαμαντίδη, Γιάννη Χαρίτο, Κυριάκο Παπασάββα και τον αρχιτέκτονα Σωτήρη Κουκή.

Με βεβαιότητα μπορούμε να ισχυριστούμε, ότι το Πανορθόδοξο Κέντρο Ρόδου θα αποτελέσει ένα πρώτης τάξεως Καθίδρυμα, την απρόσκοπτη και συνετή λειτουργία του οποίου έχει ανάγκη η Ορθόδοξη Εκκλησία, με επικεφαλής το Οικουμενικό Πατριαρχείο. Αποτελεί, δε, τιμή για τη Δωδεκάνησο, ότι επελέγη η πρωτεύουσά της, η Ρόδος, για την εγκατάστασή του. Γνωστοί είναι, άλλωστε, οι αιώνιοι ακατάλυτοι θρησκευτικοί και εκκλησιαστικοί δεσμοί, που υφίστανται μεταξύ Δωδεκανησιακής Εκκλησίας, ως θυγατέρας, και της Μεγάλης του Χριστού Εκκλησίας. Ο Ορθόδοξος Δωδεκανησιακός λαός, που εκφράζεται εκκλησιαστικά από τις τέσσερις Μητροπόλεις, υπάγεται στο κλίμα του Οικουμενικού Πατριαρχείου και ουδέποτε διανοήθηκε, με τη θέλησή του, να αποσπαστεί από τη Μητέρα - Εκκλησία, την κορυφή της Ορθοδοξίας. Για να περιοριστούμε στη Ρόδο: Ο Απόστολος των Εθνών Παύλος αποβιβάστηκε το 51 μ.Χ. στη Λίνδο και δίδαξε τη νέα θρησκεία. Ο Χριστιανισμός διαδόθηκε ικανοποιητικά από τότε και ήδη από το 284 π.Χ. υπήρχε οργανωμένη Εκκλησία στη Ρόδο. Πρώτος επίσκοπος ο Φωτεινός (284-305). Τον διαδέχθηκε ο Ευφρόσυνος (305-326), ο οποίος παρακάθησε μεταξύ των Πατέρων, που συνιστούσαν την Α' Οικουμενική Σύνοδο της Νίκαιας (325 μ.Χ), η οποία συγκλήθηκε με πρωτοβουλία του Μεγάλου Κωνσταντίνου, για να καταδιώξει την αίρεση του Αρείου. Τότε, συντάχθηκαν και τα 7 πρώτα άρθρα του Συμβόλου της Πίστης. Τα υπόλοιπα 5 συμπληρώθηκαν στη Β' Οικουμενική Σύνοδο, το 381 μ.Χ., επί Μεγάλου Θεοδοσίου. Στη συνέχεια, προφανώς, αφού μεσολάβησε τετραετής χηρεία του Θρόνου, Επίσκοπος έγινε ο Ελλανόδικος (431-448), που και αυτός ήταν από τους Ιεράρχες που συμμετείχαν στην Γ' Οικουμενική Σύνοδο της Εφέσου (431 μ.Χ.), επί Θεοδοσίου Β' του μικρού, που καταδίκασε το Νεστόριο, κ.ο.κ. Και έκτοτε, η Εκκλησία της Ρόδου συνεχίζει αδιάπτωτα την Εθνικο-Θρησκευτική της Αποστολή. Και καταξιωμένα η Επαρχία της Ρόδου είναι από τις πρώτες στην τάξη Μητροπόλεις του Οικουμενικού Πατριαρχείου. Στη διαδρομή, δε, του χρόνου δύο από τους Ιεράρχες της, ο Γερμανός Βυζάντιος και ο Βενιαμίν εκ Μαγνησίας, οι οποίοι επρίμαναν στη Ρόδο, ο μεν πρώτος (1876-1888), ο δε δεύτερος (1912-1913), κατέλαβαν και τον Οικουμενικό Πατριαρχικό Θρόνο. Ο τωρινός Μητροπολίτης Ρόδου Απόστολος Διμέλης, από το Μάϊο του 1988, είναι ο 76ος, κατά σειρά.

Δε στερείται, ωστόσο, και ανάλογης σημασίας το γεγονός, ότι η Μεγάλη του Χριστού Εκκλησία επέλεξε τη Ρόδο στην πρωτοβουλία της σύγκλησης των τριών Πανορθόδοξων Διασκέψεων: (η Α' το 1961, η Β' το 1963 και η Γ' το 1964). Οι οποίες ενίσχυσαν τον πόθο για την ενότητα της Ορθοδοξίας και του Χριστιανικού κόσμου γενικότερα, αλλά άνοιξαν, ταυτόχρονα, και νέους ορίζοντες στις σχέσεις της Ορθόδοξης και της Ρωμαιοκαθολικής Εκκλησίας, για την πολυπόθητη Ενωση των Εκκλησιών.

Εξάλλου, Οικουμενικός Πατριάρχης Κωνσταντινούπολης διετέλεσε και ο Ιωαννίκιος ο Λίνδιος. Γεννήθηκε στη Λίνδο κατά τα τέλη του 16ου αιώνα, γύρω στα 1580-1585. Εγινε Μητροπολίτης το 1624 και το 1646 ανήλθε για πρώτη φορά στον Οικουμενικό Πατριαρχικό Θρόνο. Μετά δύο χρόνια, άγνωστο για ποιο λόγο, παύθηκε. Το 1651 για δεύτερη φορά κατέλαβε το Ανώτατο Εκκλησιαστικό Αξίωμα και το Μάρτιο του 1654 παραιτήθηκε «ένεκα γήρως και της των καιρών χαλεπότητος», ως έλεγεν. Επέβαλε στον εαυτόν του ποινή αφορισμού «αν ποτέ γνωσιμαχήσας ζητήσει τον Θρόνον». Παρά τον αφορισμό αυτό, δεν πέρασε ένας χρόνος και το Μάρτιο του 1655, έγινε ξανά Πατριάρχης. Αλλά το 1656, οριστικά, αποσύρθηκε σε βαθύ γήρας, διαισθανόμενος και λόγω της ηλικίας του, ανίκανος να κυβερνήσει το πηδάλιον της Ορθοδοξίας, μέσα σε πολυποίκιλες πιέσεις και δυσχέρειες. Τα συνεχή «ανεβοκατεβάσματα» από το αξίωμα του Πατριάρχη, πρέπει, μάλλον, να αποδοθούν σε αντιδράσεις ορισμένων κληρικών του Πατριαρχικού κλίματος, αλλά και στις συγκρούσεις του με την Πύλη. Πέθανε το 1660, ως Πρόεδρος της Αρχιεπισκοπής Τζίας και Θερμίων.



Σε μία από τις συσκέψεις που έγιναν στο Οικουμενικό Πατριαρχείο Κωνσταντινούπολης της Επιτροπής του Πανορθόδοξου Κέντρου, υπό την προεδρία του Πατριάρχη κ. Βαρθολομαίου. Από αριστερά: Ο πατέρας του Πατριάρχη, Χρήστος Αρχοντώνης, οι κ.κ. Γεώργιος Διαμαντίδης και Κυριάκος Παπασάββας, Μητροπολίτης - Συνοδικός, ο τέως Νομάρχης κ. Γιάννης Παρασκευάς, ο Οικουμενικός Πατριάρχης και οι κ.κ. Μάνος Κόκκινος και Σωτήρης Κουκής

Το Πανορθόδοξο Κέντρο του Οικουμενικού Πατριαρχείου, στο κτιριακό συγκρότημα του οποίου θα βρίσκεται και η οικία του Πατριάρχη, όταν θα επισκέπτεται τη Ρόδο, θα πρέπει να αποτελέσει και τον τόπο συνάντησης, όχι μόνο των απανταχού της γης Ορθόδοξων Προκαθημένων, αλλά γενικά και για Παγχριστιανικές συναντήσεις διαφόρων εκκλησιαστικών παραγόντων ευρωπαϊκού ή και διεθνούς επιπέδου. Σήμερα, πλέον, το Οικουμενικό Πατριαρχείο Κωνσταντινούπολης απέκτησε μια γενικότερη παγκόσμια διάσταση και ξέφυγε από την απομόνωση, που τυπικά - γιατί ουσιαστικά ανέκαθεν εξέπεμπε την αιώνια ακτινοβολία του - το είχαν καταδικάσει διάφορες συνθήκες σκοπιμότητας ή το δίκαιο του ισχυροτέρου. Ενώ, τώρα, όλο και περισσότερο διαδραματίζει σημαντικό ρόλο και σε περιβαλλοντολογικά θέματα. Ο Πρόεδρος της Δημοκρατίας κ. Στεφανόπουλος, αναφερόμενος πρόσφατα στη γενική αναγνώριση του Πατριαρχείου, είπε τα εξής χαρακτηριστικά: **»Το Πατριαρχείο Κωνσταντινούπολης έχει τέτοιο κύρος και τόση μεγάλη εκτίμηση παγκόσμια, που θα μπορούσε να πάρει ένα μέρος της εκτίμησης και η Τουρκία, αν, αντί να το δυσκολεύει, το προέβαλλε».**

Στην εποχή που διανύουμε, αποτελεί γεγονός αναμφισβήτητο, είτε το θέλουν ορισμένοι να το παραδεχθούν, είτε όχι, ολόκληρη η Ευρώπη «λοξοκοπάζει» προς την πνευματικότητα, που αποπνέει η Ορθοδοξία. Και τούτο, εξηγείται εκ του ότι η Ορθοδοξία έχει οικουμενική διάσταση, δείχνοντας, παράλληλα και τη λειτουργικότητά της τη δυναμική θεώρηση της Ορθόδοξης παράδοσης, ως και το πνεύμα ειρήνης και καταλλαγής. Δεν αποτελεί, ως εκ τούτου, τυχαία ή αμελέτητη η έκφραση διαπίστωσης, συνάμα και πρόβλεψης, που έκανε πριν από μερικά χρόνια, ο μεγάλος Αγγλος βυζαντινολόγος Στίβεν Ράνσιμαν, ότι «ο 21ος αιώνας, θα είναι αιώνας της Ορθοδοξίας».

Το πλήρωμα των Ορθόδοξων Χριστιανών υπολογίζεται σε όλο τον κόσμο γύρω στα 260 εκατομμύρια περίπου πιστών, με τον κύριο όγκο του να βρίσκεται στη Ρωσία και τα Βαλκάνια. Η πληθυσμιακή από θρησκευτικής άποψης αυτή σύνθεση αποκτά και τώρα, αλλά για το άμεσο μέλλον, μεγάλη σημασία, δοθέντος ότι ο γεωπολιτικός αυτός χώρος, που ζουν και εκφράζονται πολλά εκατομμύρια Χριστιανών, αποτελεί το επίκεντρο εξελίξεων, οι οποίες καθόλες τις ενδείξεις, θα διαρκέσουν μία ή και δύο γενιές. Ετσι, εφόσον γίνει η κατάλληλη οργάνωση, το Πανορθόδοξο Κέντρο θα καταστεί ικανό να αναπτύσσει βραχυπρόθεσμη και μακροπρόθεσμη καθαρά εκκλησιαστικής μορφής κινητικότητα, γεγονός που θα έχει ανάλογο έμμεσο θετικό αντίκτυπο και για τη Ρόδο, ως και τα Δωδεκάνησα γενικότερα.

Εάν το Πανορθόδοξο Κέντρο κινηθεί στους προαναφερθέντες καθαρά εκκλησιαστικούς άξονες, είναι βέβαιο πως θα καθιερωθεί **ένα είδος ουδέτερου εδάφους,** για συναντήσεις - εξέτασής ανωτέρου επιπέδου θρησκευτικών θεμάτων, είτε μεταξύ Ορθοδόξων Εκκλησιών και λοιπών Πατριαρχείων, ή Ορθοδόξων και Ρωμαιοκαθολικών. Χωρίς, ωστόσο, να αποκλείεται να πραγματοποιούνται και οι συναντήσεις - συζητήσεις για την Ενωση των δύο Χριστιανικών Εκκλησιών. Αναφερόμαστε στο διάλογο της Ορθοδόξης με την Καθολική Εκκλησία, που άρχισε επί Πατριαρχίας του μακαριστού Αθηναγόρα, κι έκτοτε έγιναν μερικά βήματα. Και αποτελεί ενθαρρυντική ιστορική συγκυρία, ότι οι συνομιλίες συνεχίζονται, έστω και με ρυθμό αργό. Εχει, όμως, εγκαταλειφθεί το σύνθημα που κυριαρχούσε στην ελληνόφωνη Ανατολή, «καλύτερα το τουρκικό φακιόλι, παρά η παπική τιάρα». Παρά ταύτα, και για να είμαστε ρεαλιστές, θα πρέπει να επικροτήσουμε την άποψη, που πρόσφατα σε συνέντευξη εξέφρασε εκπρόσωπος του Οικουμενικού Πατριαρχείου: «... Πιστεύω, ότι στο μέλλον οι Χριστιανικές Κοινότητες της Εκκλησίας θα συνεχίσουν να διατηρούν την ιστορική τους ιδιαιτερότητα, αλλά εκ των πραγμάτων θα αναγκαστούν να συνεργάζονται σε βασικά κοινωνικά θέματα, που θα χρειάζονται οι Χριστιανικές Εκκλησίες να δώσουν μια κοινωνική μαρτυρία».

Ενα άλλο σημείο στο οποίο θα μπορέσει να διαδραματίσει ευνοϊκό ρόλο η εύρυθμη λειτουργία του Πανορθόδοξου Κέντρου, θα ήταν να καθιερωθεί οι εκ του σύνεγγυς επαφές και συζητήσεις μεταξύ των αντιπροσώπων των Εκκλησιών Ελλάδος και Οικουμενικού Πατριαρχείου πραγματοποιούνται στη Ρόδο, ώστε η ατμόσφαιρα του τοπικού Ορθόδοξου περιβάλλοντος, σε συνδυασμό με την ιστορία του νησιού να συντελέσουν, ομού με την καλή θέληση αμφοτέρων των πλευρών, να ξεπεραστούν τυχόν διαφορές, αν και δεν πρέπει να υπάρχουν, κι έτσι, να σπάσει ο πάγος της κακυποψίας, που έχει εκφυλοχωρήσει μεταξύ των δύο Εκκλησιών. Την ειλικρινή και αρμονική προσέγγιση Φαναρίου και Ελλαδικής Εκκλησίας επιζητεί κάθε εχέφρονας Ελληνας Ορθόδοξος πιστός, ευχόμενος να επιτευχθεί το συντομότερο, καθόσον, εκτός των άλλων, και βραχυπρόθεσμα, αλλά και μακροπρόθεσμα, θα αποβαίνει προς όφελος του Γένους.

Rodon CAFFE'

Τα ρολόγια γυρίζουν πίσω έναν αιώνα...
μοναδικές φωτογραφίες μας ταξιδεύουν
...ο χρόνος δεν μετράει στο Rodon Caffé



Απολαύστε τον καφέ, το ποτό ή δοκιμάστε
τα εξαίσια εδέσματά μας με συνοδεία τις γλυκίες
νότες του πιάνου του Νίκου Βασιλαράκη και
μία βελούδινη γυναικεία φωνή.



Ανοικτά καθημερινά μεταξύ 19:30 - 03:00
Έκπτωση 20% για τους κατοίκους της Ρόδου

CASINO RODOS

RISIDO

X.2058-31/12



«Φ» adv

ΜΝΗΜΟΣΥΝΑ



Τελούμε στις 11 Ιανουαρίου ημέρα Πέμπτη και ώρα 8 π.μ. στον ιερό ναό Ταξιαρχών νεκροταφείου Ιαλυσού 6μηνο μνημόσυνο υπέρ αναπαύσεως της ψυχής του λατρευτού μας συζύγου, υιού και αδελφού

ΜΙΧΑΗΛ ΚΩΝ. ΛΙΑΜΗ

Η σύζυγος Πελαγία
Οι γονείς Ελένη, Κώστας
Τα αδέλφια Γιάννης - Ελευθερία
Ο ανιψιός Κωνσταντίνος και οι λοιποί συγγενείς

14-10/1



Τελούμε στις 10 Ιανουαρίου ημέρα Τετάρτη και ώρα 8 π.μ. στον ιερό ναό Ταξιαρχών νεκροταφείου 9μηνο μνημόσυνο υπέρ αναπαύσεως της ψυχής του λατρευτού μας υιού, αδελφού και θείου

ΔΗΜΗΤΡΙΟΥ ΚΑΝΤΙΔΑΚΗ
Ετών 42

Οι γονείς Νικόλαος - Χρυσάνθη
Τα αδέλφια Κυριάκος, Αλέξανδρος - Δράγανα, Κωνσταντίνος - Νεκταρία και Χρήστος
Τα ανίψια και οι λοιποί συγγενείς

64-10/1



Τελούμε στις 10 Ιανουαρίου ημέρα Τετάρτη και ώρα 8π.μ. στον ιερό Ταξιαρχών Μαριτσών 40ήμερο μνημόσυνο υπέρ αναπαύσεως της ψυχής της λατρευτής μας συζύγου, μητέρας και γιαγιάς,

ΣΜΑΡΑΓΔΗΣ ΚΑΡΑΛΛΑ
Ετών 69

Ο σύζυγος Γιώργος
Τα παιδιά Μανώλης - Μαρία, Μαρία - Ρομπέρτο, Βασίλειος - Ειρήνη, Φωτεινή - Νικόλαος
Τα εγγόνια, τα αδέλφια και οι λοιποί συγγενείς

65-9/1

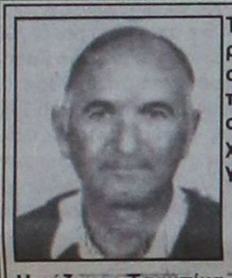

Τελούμε στις 10 Ιανουαρίου ημέρα Τετάρτη και ώρα 8.30π.μ. στον ιερό ναό Κοιμήσεως Θεοτόκου Μασάρων ετήσιο μνημόσυνο υπέρ αναπαύσεως της ψυχής του λατρευτού μας συζύγου, πατέρα και παππού,

ΙΩΑΝΝΗ ΞΙΠΑ

Η σύζυγος Τσαμπίκα
Τα παιδιά , τα εγγόνια και οι λοιποί συγγενείς

55-9/1



Τελούμε στις 10 Ιανουαρίου ημέρα Τετάρτη και ώρα 8 π.μ. στον ιερό ναό Αγίου Νικολάου Ρόδου 3μηνο μνημόσυνο υπέρ αναπαύσεως της ψυχής του λατρευτού μας συζύγου, πατέρα, παππού, αδελφού και θείου

ΔΗΜΗΤΡΙΟΥ ΤΖΩΡΤΖΗ

Η σύζυγος Σεβαστή
Τα παιδιά Μιχάλης - Δέσποινα, Γιώργος - Παρασκευή, Μαίρη - Σταμάτης Θωμαΐδη
Τα εγγόνια, τα αδέλφια, τα ανίψια και οι λοιποί συγγενείς

15-9/1



Τελούμε στις 12 Ιανουαρίου ημέρα Παρασκευή και ώρα 7.30π.μ. στον ιερό ναό Αγίου Δημητρίου παλαιού νεκροταφείου ετήσιο μνημόσυνο υπέρ αναπαύσεως της ψυχής του λατρευτού μας αδελφού και θείου

ΑΝΑΣΤΑΣΙΟΥ (ΤΑΚΗ) ΤΡΥΠΗ

Τα αδέλφια Φανή - Φώτης Φαρμακίδη, Σταύρος, Σάββας - Ελένη, Αικατερίνη - Κώστας Μουστάκα
Ο γαμπρός Στέλιος
Τα ανίψια και οι λοιποί συγγενείς

16-11/1



Τελούμε στις 10 Ιανουαρίου ημέρα Τετάρτη και ώρα 8 π.μ. στον ιερό ναό Ταξιαρχών νεκροταφείου 6μηνο μνημόσυνο υπέρ αναπαύσεως της ψυχής του λατρευτού μας συζύγου, πατέρα, παππού, αδελφού και θείου

ΦΩΤΗ ΑΝΤΩΝΟΓΛΟΥ

Η σύζυγος Χαριτωμένη
Τα παιδιά Μιχάλης - Ειρήνη, Βαλάντης, Αρτεμις - Μιχάλης, Φωτεινή - Κώστας
Τα εγγόνια, τα αδέλφια, τα ανίψια και οι λοιποί συγγενείς

17-9/1



Τελούμε στις 11 Ιανουαρίου ημέρα Πέμπτη και ώρα 8 π.μ. στον ιερό ναό Ταξιαρχών νεκροταφείου 3μηνο μνημόσυνο υπέρ αναπαύσεως της ψυχής της λατρευτής μας μητέρας, γιαγιάς και θείας

ΚΩΝΣΤΑΝΤΙΝΑΣ ΓΑΛΑΝΤΗ

Τα παιδιά, τα εγγόνια, τα ανίψια και οι λοιποί συγγενείς

19-10/1

Τελούμε στις 10 Ιανουαρίου ημέρα Τετάρτη και ώρα 7.30π.μ. στον ιερό ναό Αγίου Φανουρίου Παλιάς Πόλης διετές μνημόσυνο υπέρ αναπαύσεως της ψυχής της λατρευτής μας αδελφής και θείας

ΣΤΑΜΑΤΙΑΣ ΑΜΑΛΛΟΥ

Τα αδέλφια, τα ανίψια και οι λοιποί συγγενείς

12-9/1

Η Δικαιοσύνη αξίζει ένα μεγάλο «εύγε»

ΣΥΝΕΧΕΙΑ ΑΠΟ ΤΗ ΣΕΛ. 1

νται την υποχρέωση, δημόσια να ευχαριστήσουν την Ελληνική Δικαιοσύνη και των λειτουργών της στη Ρόδο, γιατί ενώ η πολιτική ηγεσία του Υπουργείου κώφευσε στις έγγραφες καταγγελίες ανωτέρων υπηρεσιακών στελεχών του Νοσοκομείου για παραβάσεις των αρχών νομιμότητας και διαφάνειας και στα αιτήματα αποστολής ελεγκτών Δημόσιας Διοίκησης, η Δικαιοσύνη έπραξε το καθήκον της.

Καθήκον όλων των εραγζομένων είναι να βοηθήσουμε τη Δικαιοσύνη να πατάξει τέτοιου είδους φαινόμενα και συμπεριφορές, παρά τις πιέσεις και απειλές που ασκούνται, εν όψει της ανακριτικής διαδικασίας.

2. Δεν είναι δυνατόν οι προσωπικές συμπάθειες ή αντιπάθειες να είναι ο καταλύτης των πράξεών μας. Δυστυχώς ο πρόεδρος του Νοσοκομείου καθοδηγούμενος από αυτές διέλυσε τον ιστό των διοικητικών υπηρεσιών και ειδικότερα των οικονομικών με τις αλλοπρόσαλλες και χωρίς προγραμματισμό μετακινήσεις υπαλλήλων, αλλά και χωρίς να λάβει υπόψη του τις γνώμες Διευθυντών, Υποδιευθυντών, Προϊσταμένων τμημάτων. Ετσι κατά τη διάρκεια της θητείας του εμφανίστηκαν και τα φαινόμενα «καταχρήσεων» που οφείλονται ακριβώς σε αυτή τη διάλυση.

3. Οσο για τον κ. Μοράρη και το «ρόλο» που έπαιξε σύμφωνα με δημοσίευμα τοπικής εφημερίδας, και εάν αυτό αληθεύει, στην μετακίνηση; απόσπαση; - η οποία σημειωτέον ακόμη δεν έχει σταλεί - της Διοικητικής Διευθύντριας, οι εργαζόμενοι τον καταδικάζουμε και δε θα ξεχάσουμε αυτή την ενέργεια ποτέ, γιατί εάν πράγματι ο κ. Μοράρης ενδιαφερόταν για τα προβλήματα που αντιμετωπίζουν τόσο οι ασθενείς - επισκέπτες, όσο και οι εργαζόμενοι θα χρησιμοποιούσε τις όποιες γνωριμίες του για τη στελέχωση του Νοσοκομείου με προσωπικό και όχι για την αποψίλωσή του.

Ποιούς σκοπούς εξυπηρέτησε ο κ. Μοράρης τελικά και για τίνος την υγεία, του ροδιακού λαού που τον ψήφισε ή για προσωπική εξυπηρέτηση του προέδρου του Νοσοκομείου ενεργεί;

Επίσης συγχαίρουμε το μέλος του Συλλόγου μας κ. Φουσιάνη, για τη στάση που κράτησε, η οποία εν γνώσει των συνεπειών, ακολούθησε το δρόμο της ηθικής, παρά της συνέργειας σε άνομες πράξεις της Διοίκησης».

36 κατηγορούμενοι

ΣΥΝΕΧΕΙΑ ΑΠΟ ΤΗ ΣΕΛ. 1

Τούρκων δουλεμπόρων, που πρωτόδικα είχαν καταδικαστεί συνολικά σε ποινή φυλάκισης 29 χρόνων και 4 μηνών, καθώς και χρηματικό πρόστιμο 39 εκατομμυρίων δρχ.

ΠΡΟΚΕΙΤΑΙ για τους Hasan Carir Kenan, Ali Yildirim και Audan Akyot, που βρίσκονται στις φυλακές της Κω, γιατί πρωτόδικα είχε επιβληθεί στον καθένα φυλάκιση 8 χρόνων και 10 μηνών και χρηματικό πρόστιμο 13 εκατομμυρίων δρχ.

✍ Οπως είναι γνωστό, οι τρεις Τούρκοι πιάστηκαν στις 19 Ιουλίου 2000 στη θαλάσσια περιοχή της Νότιας Ρόδου να έχουν «φορτωμένους» μέσα στη θαλαμηγό «Butu» 128 λαθρομετανάστες Κούρδους, Αφγανούς, Τούρκους, Ιρανούς κ.α, οι οποίοι είχαν πληρώσει στους δουλέμπορους από 1000 δολάρια ΗΠΑ έκαστος. Αλλοι λαθρομετανάστες προωθήθηκαν στο Λαύριο και άλλοι επέστρεψαν στην Τουρκία, ενώ οι δουλέμποροι μετά την καταδίκη τους, οδηγήθηκαν στις φυλακές Κω.

Γκρίνια στη Νομαρχία

ΣΥΝΕΧΕΙΑ ΑΠΟ ΤΗ ΣΕΛ. 1

τες, καθώς αυτές του μεταβιβάσθηκαν χωρίς να προηγηθεί συνάντησή του με το νομάρχη.

ΟΙ ΑΡΜΟΔΙΟΤΗΤΕΣ που μεταβιβάζονται στον κ. Καμπουρόπουλο, ο οποίος θα ενεργεί ως άτυπος βοηθός νομάρχη είναι οι εξής:

- Εγγραφα και ενέργειες γενικότερης σημασίας που αναφέρονται σε ζητήματα Ασφάλειας, Δημόσιας Τάξης και Σχέσεως με τα των Αλλοδαπών Αρχών.
- Γραφείο Δημοσίων Σχέσεων
- Γραφείο Τεκμηρίωσης - Ευρωπαϊκά Προγράμματα - Ερευνα
- Θέματα που αφορούν το γραφείο Υπηρεσιών Δημόσιας Τάξης και Αγροφυλακής
- Τμήμα Τουρισμού
- Γραφείο Αποδήμων
- Τμήμα Απασχόλησης - Προσανατολισμού
- Γραφείο ισότητας των φύλων και
- Θέματα που αφορούν την ακίνητη περιουσία της Νομαρχιακής Αυτοδιοίκησης Δωδεκανήσου.

«ΣΚΟΥΡΑ» πάντως αναμένεται να τα βρει ο νομάρχης από τον νομαρχιακό σύμβουλο κ. Τσαμπίκο Τριομμάτη, τον οποίο αγνόησε τελείως, μη μεταβιβάζοντάς του αρμοδιότητες όπως τουλάχιστον ήλπιζε ο ίδιος.

☛ Σ' ό,τι αφορά τέλος τους βηθούς νομάρχες κ.κ. Χατζή Χατζηευθυμίου και Νίκο Τατάκη, που παραμένουν στις θέσεις τους, ο νομάρχης τους μεταβιβάζει τις ίδιες αρμοδιότητες.

ΣΥΓΚΕΚΡΙΜΕΝΑ ο κ. Χατζηευθυμίου θα έχει τις αρμοδιότητες της Διεύθυνσης Διοικητικών και Οικονομικών Υπηρεσιών, της Διεύθυνσης Υποδομών και Τεχνικών εργων, του Τμήματος Σχεδιασμού και Προγραματισμού και του γραφείου Εξυπηρέτησης του πολίτη, ενώ στον κ. Τατάκη μεταβιβάζεται η Διεύθυνση Παραγωγικών Δραστηριοτήτων, η διεύθυνση Μεταφορών - Επικοινωνιών, η Διεύθυνση Ανάπτυξης, πλην του τουρισμού και η Διεύθυνση Κοινωνικών Υπηρεσιών.

Προήχθη σε αστυνομικό υποδιευθυντή

Στο βαθμό του αστυνομικού υποδιευθυντή προήχθη με απόφαση του υπουργείου Δημόσιας Τάξης ο κ. Αριστείδης Καρτάνος, ο οποίος υπηρετεί στο αστυνομικό τμήμα Ρόδου, σαν διοικητής.

Ο κ. Καρτάνος είναι από τους πλέον αξιόλογους και χρηστούς αξιωματικούς της ΕΛ.ΑΣ. με σημαντική προσφορά στην Αστυνομική Διεύθυνση του νομού μας.

Οι νέοι αντιδήμαρχοι

ΣΥΝΕΧΕΙΑ ΑΠΟ ΤΗ ΣΕΛ. 1

και

- τη λειτουργία των Λαϊκών Αγορών και Ακτών.

ΣΤΟΝ ΑΝΤΙΔΗΜΑΡΧΟ κ. Μανώλη Γλυνό μεταβιβάζονται οι αρμοδιότητες που αφορούν:

- την παρακολούθηση όλων των θεμάτων που έχουν σχέση με υπηρεσίες παροχής κοινωνικής φροντίδας και όσον αφορά ιδιαίτερα στη νεολαία, την αξιοποίηση του ελεύθερου χρόνου και ζητήματα επαγγελματικού προσανατολισμού,
- τη θέση του προέδρου του διοικητικού συμβουλίου του Δημοτικού Οργανισμού Πρόνοιας και
- την εποπτεία και συντονισμό των Παιδικών Σταθμών.

ΣΤΟΝ ΑΝΤΙΔΗΜΑΡΧΟ κ. Μανώλη Σαββή μεταβιβάζει τις αρμοδιότητες που αφορούν:

- την ευθύνη υλοποίησης των προγραμμάτων εκσυγχρονισμού του διπλογραφικού συστήματος και γενικότερα της μηχανογράφησης του Δήμου Ροδίων,
- τη Διεύθυνση Οικονομικών Υπηρεσιών,
- τη λειτουργία των Δημοτικών Λουτρών και
- την προεδρία της Δημαρχιακής Επιτροπής.

● Ως «επίκουροι δημάρχου» ορίζονται η κ. Φούλη Μηναΐδη, σε θέματα που αφορούν σχέσεις εθιμοτυπίας, καθώς επίσης τις Δημόσιες και Διεθνείς Σχέσεις, και ο κ. Κώστας Σκανδαλίδης σε θέματα που άπτονται διαδημοτικών και διανησιωτικών συνεργασιών.

ΟΠΩΣ ΔΗΛΩΣΕ χθες ο δήμαρχος Ροδίων, «ο ορισμός των αντιδημάρχων έγινε μετά από βασανιστική σκέψη, καθώς έπρεπε - όπως είπε - να συνεκτιμηθούν πράγματα που έχουν σχέση με την προοπτική της πόλης».

● Σ' ό,τι αφορά την απόφασή του για τον ορισμό επίκουρου δημάρχου, ο κ. Γιαννόπουλος χαρακτήρισε την κίνηση αυτή απολύτως αναγκαία.

Δειγματοληπτικοί έλεγχοι

ΣΥΝΕΧΕΙΑ ΑΠΟ ΤΗ ΣΕΛ. 1

εφαρμόσουν την απόφαση για την αναγραφή του ευρώ από την 1η Μαρτίου του 2001.

✍ Για τους παραβάτες πάντως προβλέπονται σοβαρές κυρώσεις σύμφωνα με την απόφαση του υπουργείου Ανάπτυξης.

ΤΑ ΠΟΣΟΣΤΑ των εκπτώσεων από τα καταστήματα της Ρόδου χθες έφθαναν μέχρι και το 55% στα είδη ένδυσης, το 25% στα υποδήματα και το 30% στα λευκά είδη..

Το νομαρχιακό συμβούλιο

ΣΥΝΕΧΕΙΑ ΑΠΟ ΤΗ ΣΕΛ. 1

ο σύμβουλος της μείζονος μειοψηφίας κ. Μιχάλης Αλαχούζος από την επαρχία Καλύμνου, ενώ στη θέση του γραμματέα επανεξελέγη ο κ. Δημήτρης Παπακωνσταντίνου από την ελάσσονα μειοψηφία.

ΕΠΕΙΣΟΔΙΑΚΗ ωστόσο υπήρξε η εκλογή του αντιπροέδρου του σώματος, καθώς ο πρώην αντιπρόεδρος κ. Αναστάσιος Διάκος, αντιδρώντας στην απόφαση του επικεφαλής της παρατάξεώς του κ. Γιάννη Παρασκευά, να προτείνει τον κ. Αλαχούζο, αυτοπροτάθηκε, με αποτέλεσμα να γίνει και δεύτερη ψηφοφορία για την ανάδειξη του αντιπροέδρου, αφού στην πρώτη ισοψήφισαν.

✓ Ο κ. Διάκος έντονα δυσαρεστημένος από την απόφαση του κ. Παρασκευά, άφησε ανοιχτό το ενδεχόμενο αποχωρήσεώς του από την παράταξη, αφήνοντας σαφείς αιχμές εναντίον του αρχηγού του.

Σ' Ο,ΤΙ ΑΦΟΡΑ τα μέλη της νομαρχιακής επιτροπής η διαδικασία εκλογής κύλησε ομαλά και επανεξελέγησαν ως τακτικά μέλη οι κ.κ.

1. Τατάκης Νικόαλος
2. Τριομμάτης Τσαμπίκος
3. Ψαρομπάς Γεώργιος
4. Ζωίδης Νικόλαος
5. Παρασκευάς Μ. Ιωάννης
6. Χατζηδιάκος Φώτιος

✓ Αναπληρωματικά μέλη εξελέγησαν οι κ.κ.:

1. Μανουσάκης Νικόλαος
2. Μπονιάτης Στέφανος
3. Σάββενας Παρασκευάς
4. Παπακωνσταντίνου Παναγιώτης
5. Δημητρακόπουλος Βασίλειος
6. Ερωτόκριτος Μιχαήλ

Οι δημαιρεσίες της Κυριακής

ΣΥΝΕΧΕΙΑ ΑΠΟ ΤΗ ΣΕΛ. 1

ΔΗΜΟΣ ΡΟΔΟΥ

Πρόεδρος: Ιωάννης Τσιγάρος
Αντιπρόεδρος: Ειρήνη Γιαλλουράκη
Γραμματέας: Μανώλης Αντωνόγλου
ΔΗΜΑΡΧΙΑΚΗ ΕΠΙΤΡΟΠΗ
Τακτικά μέλη:
Αριστ. Ηρακλείδης
Λιλή Τρύπη
Βασ. Ασβέστης
Νίκος Χαραλάμπης
Αναπληρωματικά μέλη:
Κάλλιστος Διακογεωργίου
Μιχαήλ Παναγιώτου
Περικλής Μαντάλης
Βασίλης Κουγιός

ΔΗΜΟΣ ΝΟΤΙΑΣ ΡΟΔΟΥ

Πρόεδρος:Ιωάννης Καμπούρης
Αντιπρόεδρος:Σταύρος Παπαβασιλείου
Γραμματέας: Τσαμπίκος Καραγιάννης
ΔΗΜΑΡΧΙΑΚΗ ΕΠΙΤΡΟΠΗ
Τακτικά μέλη:
Ιωάννης Σαββάκης
Ιωάννης Σάββας
Ιωάννης Μανουσάκης
Σταύρος Ακούρης
Αναπληρωματικά μέλη:
Σταύρος Μπούρδας
Δημήτρης Ζαράρης

Με απόφαση του δημάρχου ορίστηκε στη θέση του αντιδημάρχου ο κ. Φιλήμονας Ζαννετίδης.

Για τη δεύτερη αντιδημαρχία προτάθηκε η κ. Φάντη Παπακωνσταντίνου Θεονίτσα, η οποία θα οριστεί μετά την ολοκλήρωση της διαδικασίας σύστασης της θέσης, σύμφωνα με την ισχύουσα νομοθεσία.

ΔΗΜΟΣ ΑΤΤΑΒΥΡΟΥ

Πρόεδρος: Σταματία Ζιάκη
Αντιπρόεδρος:Παναγώτης Κανάκης
Γραμματέας:Δέσποινα Κωνσταντάκη
ΔΗΜΑΡΧΙΑΚΗ ΕΠΙΤΡΟΠΗ
Τακτικά μέλη:Δημήτριος Μαριεττάκης
Κυριάκος Διακοναστάσης
Αναπληρωματικά μέλη:
Σάββας Λεπτοπίνας
Σταύρος Αναστασάς

Παραμένει στη θέση του αντδημάρχου ο κ. Ιωάννης Παπασταματάκης

ΔΗΜΟΣ ΠΕΤΑΛΟΥΔΩΝ

Πρόεδρος:Δημόκριτος Παπαδόπουλος
Αντιπρόεδρος:Μαίρη Χατζηπατωνίου
Γραμματέας:Νίκος Κουδούνης
ΔΗΜΑΡΧΙΑΚΗ ΕΠΙΤΡΟΠΗ
Μιχάλης Τεχνίτης
Βάσω Κοντάκη
Βασίλης Μαλώτρας
Γιώργος Παπαδημήτρης

Για τις θέσεις των δύο αντιδμάρχων έχουν προταθεί με τη διαδικασία της ψηφοφορίας από την πλειοψηφία ο κ. Δημήτρης Γρηγοριάδης και ο κ. Παναγιώτης Μάτσης. Τον τρίτο αντιδήμαρχο θα ορίσει μέσα στο προσεχές διάστημα ο δήμαρχος Πεταλούδων κ. Μιχάλης Κορδίνας.

ΔΗΜΟΣ ΙΑΛΥΣΟΥ

Πρόεδρος:Στέργος Κιούρδης
Αντιπρόεδρος:Παναγιώτης Καραβόλιας
Γραμματέας:Γιώργος Κώτης
ΔΗΜΑΡΧΙΑΚΗ ΕΠΙΤΡΟΠΗ
Τακτικά μέλη:
Χρήστος Παρασκευάς
Ιωάννης Ανδρουλάκης
Αναπληρωματικά μέλη:
Παράσχος Κουλούμπρης
Πυθαγόρας Καστανάκης

Εχει υπογραφεί η απόφαση για τον ορισμό του αντιδημάρχου που για την προσεχή διετία θα είναι ο κ. Μιχάλης Συκόφυλλος.

ΔΗΜΟΣ ΚΑΛΛΙΘΕΑΣ

Πρόεδρος:Στέλιος Ρηνιού
Αντιπρόεδρος:Νίκος Τζαβάρας
Γραμματέας:Τσαμπίκος Αϊβάζης
ΔΗΜΑΡΧΙΑΚΗ ΕΠΙΤΡΟΠΗ
Τακτικά μέλη:
Δημήτριος Τσαλίκης
Αλέξανδρος Σαμουράκης
Μιχάλης Ποτήρης
Σταύρος Πολυχρόνης
Αναπληρωματικά μέλη:
Ηλίας Ηλιάδης
Ευστάθιος Φωτίου
Θαρρενός Τσούλλος
Ιωάννης Μαγκιαδάκης

ΔΗΜΟΣ ΚΑΜΕΙΡΟΥ

Πρόεδρος:Στέργος Κυπραίος
Αντιπρόεδρος:Παναγιώτης Κουτσονικόλας
Γραμματέας:Κωνσταντίνος Θωμάτος
ΔΗΜΑΡΧΙΑΚΗ ΕΠΙΤΡΟΠΗ
Τακτικά μέλη:
Αγαπητός Πάλλας
Στέφανος Πουλής
Εμμανουήλ Ρεουλάς
Ελευθέριος Ευθυμίου
Αναπληρωματικά μέλη:
Σταματία Σπάρταλη
Βασίλης Χαλκίτης
Μιχάλης Τομάζος
Ιωάννης Παλάζης

Παραμένει στη θέση του ο αντιδήμαρχος κ. Σταμάτης Στεφανάρος.

ΔΗΜΟΣ ΛΙΝΔΙΩΝ

Πρόεδρος:Γεώργος Ελευθερίου
Αντιπρόεδρος:Βασίλειος Καραμαρίτης
Γραμματέας:Ιωάννης Αντωναράκης
ΔΗΜΑΡΧΙΑΚΗ ΕΠΙΤΡΟΠΗ
Τακτικά μέλη:
Σταμάτης Φλάγκος
Ιωάννης Κούρτης
Μιχάλης Καλαθενός
Δημήτρης Πάλλας
Αναπληρωματικά μέλη:
Σωτήρης Γιαννούρης
Γιώργος Φάκας
Γιώργος Παρισίδης

Ορίστηκε αντιδήμαρχος ο κ. Αντώνης Χατζηιωάννου και για την επόμενη διετία.

ΔΗΜΟΣ ΑΡΧΑΓΓΕΛΟΥ

Πρόεδρος:Μιχάλης Ικουτας
Αντιπρόεδρος:Στέργος Γιασιράνης
Γραμματέας:Γιώργος Αργυράκης
ΔΗΜΑΡΧΙΑΚΗ ΕΠΙΤΡΟΠΗ
Τακτικά μέλη:
Λουκάς Κανάκης
Αναστάσιος Καραγιάννης
Αντώνης Χατζηκωνσταντίνου
Αγγελος Κουλοχέρας
Αναπληρωματικά μέλη:
Δημήτρης Αφαντενός
Μιχάλης Τσακίρης
Αντώνης Παγκάς

ΔΗΜΟΣ ΑΦΑΝΤΟΥ

Πρόεδρος:Βασίλης Μπακίρης
Αντιπρόεδρος:Γιώργος Διάκου
Γραμματέας:Γιώργος Λαουδίκος
ΔΗΜΑΡΧΙΑΚΗ ΕΠΙΤΡΟΠΗ
Τακτικά μέλη:
Σωτήρης Γιακουμάκης
Γεώργιος Καλογήρου
Παντελής Γιαννιού
Σάββας Μακρής
Αναπληρωματικά μέλη:
Αντώνης Νικολής
Ιωάννης Καλαμαράς
Σάββας Διακοσταματίου
Μανώλης Φλεβάρης

ΔΗΜΟΣ ΚΩ

Πρόεδρος:Ιωάννης Θεοφιλίδης
Αντιπρόεδρος:Μανώλης Καβουκλής
Γραμματέας:Ερήνη Σβύνου
ΔΗΜΑΡΧΙΑΚΗ ΕΠΙΤΡΟΠΗ
Τακτικά μέλη:
Δημήτρης Μυλωνάς
Σταμάτης Μαρκόγλου
Μιχάλης Κώσστογλου
Αναπληρωματικά μέλη:
Γιώργος Σταματάκης
Νίκος Κανταρζής
Γιώργος Πασονικολάκης
Ιπποκράτης Κουρούνης

ΔΗΜΟΣ ΚΑΛΥΜΝΟΥ

Πρόεδρος:Ιωάννης Μαγκάκης
Αντιπρόεδρος:Γιώργος Αγδρέου
Γραμματέας:Θάνος Φάγκος
ΔΗΜΑΡΧΙΑΚΗ ΕΠΙΤΡΟΠΗ
Τακτικά μέλη:
Θεόφιλος Παζάκας
Γιώργος Θανάτσης
Παναγιώτης Τρικοίλης
Γιώργος Ρούσσος
Αναπληρωματικά μέλη:
Παντελής Ζωίδης
Παντελής Σαγρές

ΔΗΜΟΣ ΣΥΜΗΣ

Πρόεδρος:Γιώργος Διασινός
Αντιπρόεδρος:Σάββας Αλεξόπουλος
Γραμματέας:Ηλίας Χάσκας
ΔΗΜΑΡΧΙΑΚΗ ΕΠΙΤΡΟΠΗ
Τακτικά μέλη:
Μιχαήλ Κουρδουμπάς
Μιχαήλ Τσαβαρής
Αναπληρωματικά μέλη:
Γιώργος Καλοδούκας

Αντδήμαρχος ορίστηκε ο κ. Αγαπητός Αντωνιάδης.

ΔΗΜΟΣ ΚΑΣΟΥ

Πρόεδρος:Εμμανουήλ Μαστροπαύλος
Αντιπρόεδρος:Κωνσταντίνος Μηνάς
Γραμματέας:Μαρία Διακαντώνη
ΔΗΜΑΡΧΙΑΚΗ ΕΠΙΤΡΟΠΗ
Βρετός Γιώργος
Γρηγοριάδης Αντώνης

δημιουργίες cair

ΡΟΔΟΣ 2400 Λευκός Ξηρός ΟΠΑΠ
ΑΡΧΟΝΤΙΚΟ Ερυθρός Ξηρός Δωδεκανησιακός τοπικός

Δύο αντιπροσωπευτικά κρασιά της ΚΑΪΡ Α.Ε., που αποδεικνύουν για άλλη μια φορά την αναμφισβήτητη ικανότητα της Δωδεκανησιακής Εταιρείας να παράγει υψηλής ποιότητας προϊόντα. Ικανότητα που επιβεβαιώνεται από την πρόσφατη παρουσίαση του μοναδικού στην ελληνική αγορά συλλεκτικού αφρώδους CAIR ROSE RESERVE 10 ετών, σε περιορισμένα αριθμό φιαλών και ποιότητα που συναντάται στην πλούσια γκάμα των διεθνώς αναγνωρισμένων προϊόντων της, όπως RODOS 2400 λευκό ξηρό, VQPRD (χρυσά στα Μιλάνο), ΜΟΣΧΑΤΟΣ ΡΟΔΟΥ ΟΠΕ (χρυσά στο Μιλάνο), MOULIN λευκά ξηρά (χρυσά στις Βρυξέλλες), MOULIN ροζέ ημίξηρα (χρυσά σε Μπορντό και Μιλάνο). CAIR φυσικός αφρώδης (χρυσά μετάλλια σε Μιλάνο και Monde Selection).

Εγγύηση
C·A·I·R
Επιλεγμένοι οίνοι ποιότητας

CAIR Δαβάκη - Λίνδου 65, Ν. Φάληρο, τηλ.: 481/3576, 481/3125 fax: 481/695.
2η χλμ. Ρόδου - Λίνδου, Ρόδος τηλ.: 0241/68770-3 fax: 0241/62575.



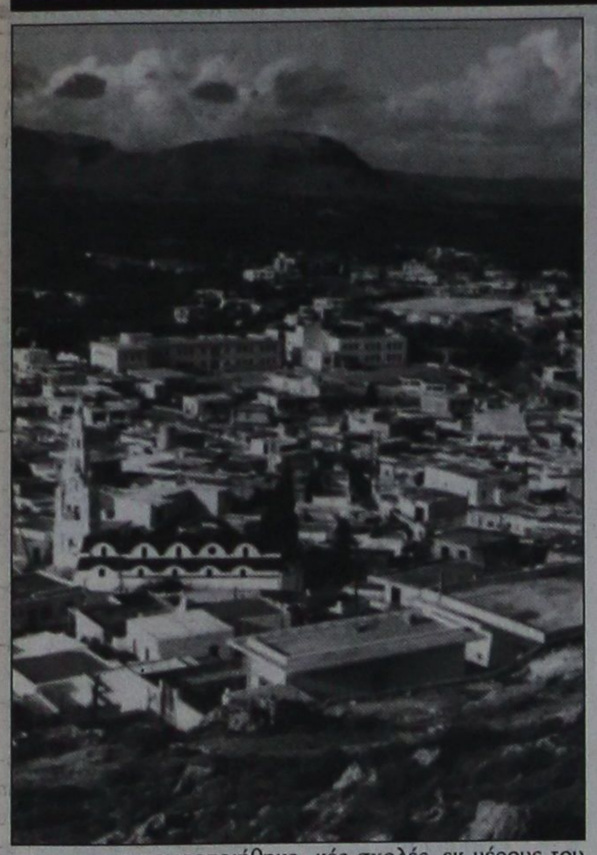

Κατά την εορτή για την παιδεία

Τιμητικές διακρίσεις από τον Δήμο Αρχαγγέλου

Μια λαμπρή εκδήλωση που τίμησε πολύς κόσμος

Πραγματοποιήθηκε 2 Ιανουαρίου 2001 στο Δήμο Αρχαγγέλου, η εορτή παιδείας, με πρωτοβουλία της Δημοτικής Επιτροπής Παιδείας του Δήμου.

Η εκδήλωση έγινε στην αίθουσα τελετών του Γυμνασίου - Λυκείου Αρχαγγέλου, παρόντων τοπικών αρχών και πλήθος κόσμου.

Την εκδήλωση τίμησε με την παρουσία του ο νομάρχης Δωδεκανήσου κ. Σ. Καραγιάννης, ο νομαρχιακός σύμβουλος κ. Τσαμπίκος Πέτας, ο δήμαρχος Αρχαγγέλου κ. Θεοδόσης Κολιάδης, ο αντιδήμαρχος κ. Ελευθέριος Βασιλειάδης, ο επικεφαλής της μειοψηφίας κ. Παπουράς, οι πρόεδροι των τοπικών διαμερισμάτων, δημοτικοί σύμβουλοι, οι διευθυντές σχολικών μονάδων του Δήμου, εκπαιδευτικοί και πολίτες.

Η εκδήλωση είχε πέντε σκέλη. Στην αρχή βραβεύθηκαν οι αριστούχοι Γυμνασίου Αρχαγγέλου - Μασάρων, οι αριστούχοι του Λυκείου Αρχαγγέλου, οι εισαχθέντες σε ΤΕΙ - ΑΕΙ που αποφοίτησαν από το Λύκειο Αρχαγγέλου, οι πτυχιούχοι ελληνικών και ξένων πανεπιστημίων του Δήμου Αρχαγγέλου και η θεατρική ομάδα του γυμνασίου Αρχαγγέλου που απέκτησαν πτυχίο το ακαδημαϊκό έτος 1999 - 2000.

Την έναρξη της εκδήλωσης έκανε ο πρόεδρος της δημοτικής επιτροπής παιδείας και ο δημοτικός σύμβουλος κ. Διμέλης Νικόλαος, όπου τόνισε την αποστολή της παιδείας στη σύγχρονη κοινωνία, και διάβασε μηνύματα του βουλευτή κ. Δημ. Κρεμαστινού για εκδήλωση. Στη συνέχεια, ο νομάρχης κ. Καραγιάννης, αφού πήρε το λόγο αναφέρθηκε στις ανάγκες των σχολικών μονάδων του Νομού, και επαίνεσε την πρωτοβουλία του Δήμου και της επιτροπής για την εκδήλωση.

Ο δήμαρχος Αρχαγγέλου κ. Κολιάδης, συνεχίζοντας, αναφέρθηκε στο ανθρωπιστικό πρόσωπο της παιδείας, εξήρε τη συμβολή της Νομαρχίας στις εκπαιδευτικές ανάγκες του Δήμου και έκανε λόγο για το νέο ολοήμερο νηπιαγωγείο που ξεκίνησε σε χρόνο ρεκό με τη βοήθεια και της Νομαρχίας.

Συνάμα, ο κ. Κολιάδης εξήγγειλε την ίδρυση Δημοτικής υποτροφίας που θα εφαρμοσθεί από το σχολικό έτος 2001 στους 5 πρώτους που θα εισαχθούν στα ΤΕΙ - ΑΕΙ με τον μεγαλύτερο βαθμό απολυτηρίου.

Συγκεκριμένα, για τους εισαχθέντες που ήδη βρίσκονται σε πανεπιστημιακές σχολές, εκ μέρους του Δημοτικού Οργανισμού Αθλησης του οποίου προΐσταται, προχώρησε στην εξαγγελία των τριών υποτροφιών για τους τρεις εισαχθέντες που πέρασαν φέτος από το Λύκειο Αρχαγγέλου, με το μεγαλύτερο βαθμό απολυτηρίου.

Από την πλευρά της μείζονος μειοψηφίας, ο επικεφαλής κ. Παπουράς Αλέξανδρος, τόνισε στον κ. Νομάρχη κάποιες ανάγκες που έχει ο Δήμος στις σχολικές μονάδες του και επαίνεσε την προσπάθεια των παιδιών και της Δημοτικής Επιτροπής Παιδείας.

Η εκδήλωση έκλεισε με χορωδιακό σχήμα που τραγούδησε τον αρχαγγελίτικο ποταμό και τα πρωτοχρονιάτικα κάλαντα του Αρχαγγέλου.

Στους νέους και νέες δόθηκαν έπαινοι, βυζαντινές εικόνες, βιβλία και άλλα δώρα.

Αξίζουν πολλά συγχαρητήρια στους νέους και νέες, στους γονείς και μαθητές, γιατί με την παρουσία τους λάμπρυναν την εκδήλωση και έδωσαν ένα χρώμα παιδαγωγικό.

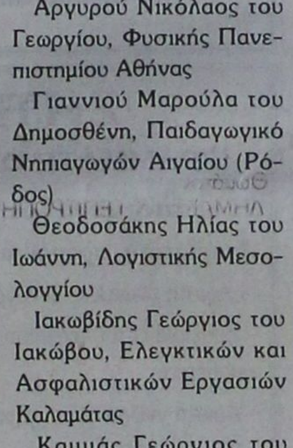

Ο δήμαρχος Αρχαγγέλου Θεοδόσης Κολιάδης

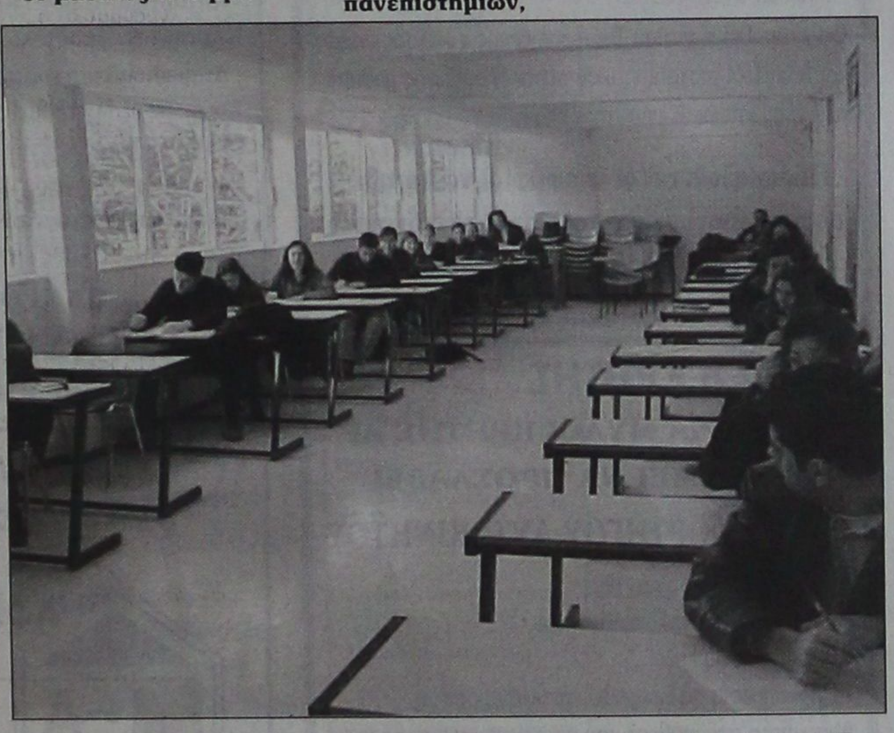

Οι μαθητές που βραβεύθηκαν είναι:

1. Αριστούχοι Γυμνασίου Αρχαγγέλου
2. Αριστούχοι Γυμνασίου Μασάρων
3. Αριστούχοι Λυκείου Αρχαγγέλου Α+Β τάξη
4. Νεοεισαχθέντες Γ' τάξη
5. Θεατρική ομάδα Γυμνασίου Αρχαγγέλου για τη διάκρισή της στους θεατρικούς αγ. Αιγαίου.
6. Πτυχιούχοι ελληνικών - ξένων πανεπιστημίων, δημότες Αρχαγγέλου.

Αριστούχοι Γυμνασίου Αρχαγγέλου

ΤΑΞΗ Α'

Θεοδωρή Πολυξένη - Φα. του Αντρέα

Βασίλη Αγγελική του Σπύρου

Παπανικόλας - Ταράλη Γεώργιος του Βασιλείου

Κοντού Παρασκευή του Αντωνίου

Παπούλης Ιωάννης του Ηλία

Κολιού Στεργούλα του Νικολάου

Θωμά Ανθή του Ιακώβου

Ξετρίχη Ζωή του Κωνσταντίνου

Γέροντα Βασιλική του Κωνσταντίνου

ΤΑΞΗ Β'

Χατζηνικόλα Δημητρ. του Νικολάου

Καρακωνσταντή Τσαμπίκα του Βασιλείου

Κοζάς Στέφανος του Ιακώβου

ΤΑΞΗ Γ'

Φουτούλη Ζαμπετούλα του Παναγιώτη

Λεβέντη Αρετή του Αντωνίου

Κλωνάρη Χριστίνα του Ιωάννη

Βασίλη Ελλη του Σπύρου

Κουτούζη Βασιλεία του Τσαμπίκου

Αριστούχοι Γυμνασίου Μασάρων

Καμπαστάνα Μαρία του Τσαμπίκου, γ' τάξη

Κελεπέρα Μαρουλίτσα του Κυρ., β' τάξη

Προφυλιενού Μαρουλίτσα του Κυρ. β' τάξη

Παρισίδη Παναγιώτα του Γεωργίου, β' τάξη

Ζερβού Σεβαστή - Κυριακή του Ευαγ., β' τάξη

Χατζηγνατίου Γεώργιος του Ιακώβου, β' τάξη

Πτυχιούχοι ελληνικών - ξένων πανεπιστημίων, δημότες Αρχαγγέλου

Χατζημανώλη Τσαμπίκα

Τσουρδιού Γεώργιος

Χατζημανώλης Νικόλαος

Κολιάδης Αντώνιος

Αφαντενός Στέργος

Γιασιράνης Σταμάτης

Βογιατζής Προκόπης

Βογιατζής Ιωάννης

Λαμπριανός Εμμανουήλ

Ψαράς Κων/νος

Πολυχρόνη Μερσίνα

Βαρέλη Ιακωβίνα

Καμπαστάνας Εμμανουήλ

Λύκειο Αρχαγγέλου

Τάξη Γ'

Νεοεισαχθέντες σε ΤΕΙ - ΑΕΙ

Σαρή Χρυσάνθη του Νικολάου, Οδοντιατρική Αθήνας

Τσακίρη Φλώρα του Ιακώβου, Νομική Αθήνας

Κάττης Νικόλαος του Τσαμπίκου, Ιατρική Θράκης

Αναστασίου, Λογοθεραπείας Πάτρας

Μπέρδης Αντώνιος του Μιχαήλ, Διατροφής και Διαιτολογίας Κρήτης

Νούτσα Θεοδώρα του Αποστόλου, Λογιστικής Πειραιά

Παπαπαναγιώτου Γεωργία του Παναγιώτη, Βρεφονηπιοκομίας Θεσ/κης

Παπαπαναγιώτου Μελαχροινή του Νικολάου, Τουριστικών Επαγγελμάτων Ρόδου

Παρδαλός Στέφανος του Τσαμπίκου, Παιδαγωγικό Δημοτικής Εκπ/σης Αιγαίου (Ρόδος)

Παρδαλού Μαρία του Κυριάκου, Φιλολογία Πανεπιστημίου Κρήτης

Πατσάη Μαρία του Μιχαήλ, Λογιστικής Μεσολογγίου

Πατσάης Τσαμπίκος του Μιχαήλ, Μηχανολογίας Κρήτης

Σαμιώτη Χρυσάνθη του Εμμανουήλ, Γεωτεχνολογίας και Περ/ντος Δυτ. Μακεδονίας

Σαραγάς Δημήτριος του Στυλιανού, Αυτοματισμού Πειραιά

Ταράλης Δημήτριος του Γεωργίου, Ηλεκτρονικής Κρήτης

Ψαρού Στεργία του Ανδρέα, Νοσηλευτική Θεσ/κης

ΤΑΞΗ Β'

Ελένη Ευαγγελία του Γεωργίου

Γέροντα Αλεξάνδρα του Γεωργίου

Αργυρού Φλώρα του Γεωργίου

ΤΑΞΗ Α'

Πομπού Μαρία του Μιχαήλ

Βαρέλης Γεώργιος του Εμμανουήλ

Σταυρούλης Παναγιώτης του Δημητρίου

Καραολάνη Μαρία του Ιωάννη

Λεβέντης Παναγιώτης του Αντωνίου

Καραολάνης Αντώνιος του Εμμανουήλ

ΘΕΑΤΡΙΚΗ ΟΜΑΔΑ

Φωτεινή Γιασιράνη

Βασιλική Γέροντα

Δημήτρης Καμμάς

Κατερίνα Χατζηνικόλα

Φιλιώ Κλουτσινιώτη

Αννα Καμμά

Αιμιλία Σερμπτή

Κατερίνα Φιλίτση

Χρυσούλα Χατζηνικόλα

Δήμητρα Χατζηνικόλα

Κική Πέτα

Φιλιώ Κλουτσινιώτη

Πένη Πιννίκα

Κούλα Σαρικά

Κατερίνα Φιλίτση

Κατερίνα Χατζηνικόλα

Μπέτυ Φουτούλη

Μαρία Παπακαλοδούκα

Κατερίνα Κλωνάρη

Λεβέντη Αρετή

Λεβέντη Εμμανουέλα

Νικολέτα Ρούσου

Δήμος Παγκάς

Γιώργος Παπανικόλας

ΘΕΡΜΟΠΟΜΠΟΙ

τι θερμοπομποί;



X2137-31/1

- Οι θερμοπομποί που πρόκειται να εγκαταστήσετε **ίσως είναι θερμοπομποί, ίσως δεν είναι,** γιατί άλλη είναι η **θέρμανση με μεταφορά** και άλλη η **θέρμανση με ακτινοβολία.**
- Και αν είναι θερμοπομποί, **ίσως μελετήθηκαν και εγκαταστάθηκαν σωστά ίσως όχι.**
- Ανάλογα με το **αν είναι θερμοπομποί ή όχι** και με το **πως** μελετήθηκαν και εγκαταστάθηκαν, **καταναλώνουν πολύ ή λίγο ρεύμα.**
- Για να γίνει μια **καλή, ασφαλής και οικονομική θέρμανση,** δεν είναι αρκετό να **θέλει** αυτός που την κάνει, πρέπει και να **γνωρίζει** και να **μπορεί.**
- Εμείς **γνωρίζουμε και μπορούμε.** Ζητήσετε πληροφορίες από εμάς ή τους εκατοντάδες πελάτες μας. Έτσι διασφαλίζεται το συμφέρον σας.

ΘΕΡΜΟΠΟΜΠΟΙ ΝΟΡΒΗΓΙΑΣ ELNOR

ΑΠΟΚΛΕΙΣΤΙΚΟΣ ΑΝΤΙΠΡΟΣΩΠΟΣ

ΒΟΥΤΥΡΑΚΗΣ Ι.Χ. Ε.Π.Ε

ΔΩΔ/ΚΗΣ ΝΕΟΛΑΙΑΣ 16 ΡΟΔΟΣ -ΤΗΛ? ΚΕΝΤΡΟ: (0241) 76100

Διαφάνειες και μεγενθύνσεις για μπαρ, εστιατόρια, fast food

Φ. & Ν. ΠΑΧΟΣ

Γ.

Ευσταθίου 11
Τηλ. 26893

ΙΠΠΟΤΙΚΟΝ

Το πιάνο ρέστωραντ «Ιπποτικόν»

που μέσα από τις Μεσαιωνικές του αίθουσες, μεταφέροντάς σας σε άλλες εποχές τη ζεστή ατμόσφαιρά του, την εκλεκτή κουζίνα, με τις λεπτές γεύσεις και τους άφθονους μεζέδες του και το άψογο σέρβις





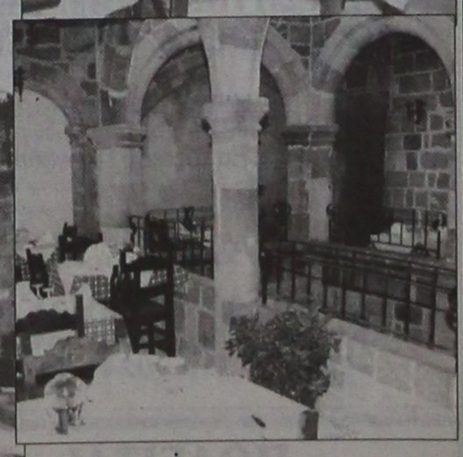

Χρόνια Πολλά & Ευτυχισμένος ο καινούργιος χρόνος

Στη μουσική θα σας κρατάει συντροφιά ο Μιχάλης και η Καίτη

Κάθε μέρα ανοικτά από τις 6μ.μ.

Για ρεζερβέ: Τηλ. & fax: 25293

Πλατεία Εβραίων Μαρτύρων - Μικρό συντριβάνι - Μεσαιωνική Πόλη, με άνετο πάρκινγκ, απέναντι από το Ιπποτικό - Είσοδος από Αγιο Παντελεήμονα

Η ΑΙΘΟΥΣΑ ΔΙΑΤΙΘΕΤΑΙ ΓΙΑ ΚΑΘΕ ΕΚΔΗΛΩΣΗ

31/12

ΠΡΟΟΔΟΣ ΜΙΚΡΕΣ ΑΓΓΕΛΙΕΣ ΜΙΚΡΕΣ ΑΓΓΕΛΙΕΣ ΠΡΟΟΔΟΣ

ενοικιάσεις

ΕΝΟΙΚΙΑΖΟΝΤΑΙ: 1) Κατάστημα 45τ.μ. περίπου επί της πλ. Ιπποκράτης, Π. Πόλη κατάλληλο και για εστιατόριο. Τηλ. (0241) 75767 και 24856, 2) ισόγειο κατάστημα με πατάρι και τουαλέτα 45τ.μ., περίπου επί της οδού Καποδιστρίου, κατάλληλο και για καφέ μπαρ. Τηλ. (0241) 75766 και 24856
15429-12/1

ΕΝΟΙΚΙΑΖΕΤΑΙ επιπλωμένη γκαρσονιέρα στο Καρακόνερο. Πληροφορίες τηλ. 65155
15307-12/1

ΕΝΟΙΚΙΑΖΕΤΑΙ στη Σύμη νεόκτιστο κατάστημα περίπου 40τ.μ. στο Γιαλό στη θέση «Κάμπος». Τηλ. 29490
15427-9/12

ΕΝΟΙΚΙΑΖΕΤΑΙ διαμέρισμα 2άρι - Ανάληψη. Τηλ. 64187
15432-10/1

ΕΝΟΙΚΙΑΖΕΤΑΙ δυάρι στην Ιξιά.
Πληροφορίες τηλ. 90400
16-14/1

ΕΝΟΙΚΙΑΖΕΤΑΙ κατάστημα 20τ.μ. επί της οδού Βενετοκλέων, κατάλληλο για αρτοποιείο, είδη μίνι μάρκετ, είδη περιπτέρου, γραφείο, ή χώρος αποθήκευσης. Τιμή ενοικίου 50.000 δρχ.
Πληροφορίες τηλ. 24667 από 8.00π.μ.-3μ.μ. και 6μ.μ.-11.00μ.μ.
12-14/1

ΕΝΟΙΚΙΑΖΕΤΑΙ ισόγειο, 2 υπνοδωμάτια, σαλόνι, κουζίνα, μπάνιο, αυλή και χώρο για πάρκινγκ, περιοχή Ασγούρου. Πληροφορίες τηλ. 68291
23-14/1

ΕΝΟΙΚΙΑΖΕΤΑΙ διαμέρισμα επί της οδού Εθνικής Αντιστάσεως (πρώην Αννης Μαρίας) αριθμ. 18, α' όροφος (εσωτερικό), αποτελούμενο από τρία υπνοδωμάτια, σαλοτραπεζαρία, κουζίνα, λουτροκαμπινέ και WC, καθαρής επιφανείας 135τ.μ. Για περισσότερες πληροφορίες τηλ. 23105 και 68400
34-14/1

ΕΝΟΙΚΙΑΖΕΤΑΙ στο Μανδράκι, επί της οδού Δημ. Θεοδωράκη αριθμ. 15 οι α' και β' όροφοι οικοδομής, αποτελούμενοι από τρία κύρια δωμάτια, μετά τουαλέτας, καθαρής επιφανείας 70τ.μ. ο καθένας, κατάλληλοι για οποιαδήποτε επαγγελματική χρήση (γραφεία, αποθήκες, κλπ) και με πολυ χαμηλό μίσθωμα 70.000 δρχ. ο κάθε όροφος. Για περισσότερες πληροφορίες τηλ. 23105 και 24463
34-14/1

ΕΝΟΙΚΙΑΖΕΤΑΙ διαμέρισμα 3άρι, Κοδριγκτώνος 77. Τηλ. 23882
41-14/1

ΕΝΟΙΚΙΑΖΕΤΑΙ δωμάτιο για φοιτήτρια μέχρι Ιούνιο 2001. Πληρ. τηλ. 24001
69-17/1

ΕΝΟΙΚΙΑΖΟΝΤΑΙ: α) Διαμέρισμα ισόγειο με 3 υπνοδωμάτια, σαλόνι, κουζίνα, λουτρό, WC και λοιπούς βοηθητικούς χώρους με κήπο και αυλή αποκλειστικής χρήσης, επί της οδού Ευκλή 17 στο Καναμάτ - Ρόδου. Πληρ. τηλ. 52635 κιν. 0946795725, β) ημιυπόγεια αποθήκη με ράμπα περί τα 80τ.μ. για βοηθητική χρήση επί της οδού Ευκλή 17 στο Καναμάτ - Ρόδου. Τηλ. 52635 κιν. 0946795725
71-17/1

ΕΝΟΙΚΙΑΖΕΤΑΙ επί της πλατείας Ακαδημίας μόνο για επαγγελματική χρήση, διαμέρισμα 120τ.μ., 2ου ορόφου, άριστης κατασκευής, ευήλιο, φωτεινό, διαμπερές. Τηλ. 27323
14986-12/1

ΕΝΟΙΚΙΑΖΕΤΑΙ διαμέρισμα 110τ.μ., επιπλωμένο, στην πλατεία Ροδινιού. Πληροφορίες τηλ. 28426 - 32857
15312-12/1

ΕΝΟΙΚΙΑΖΕΤΑΙ διαμέρισμα ανεξάρτητο, με δύο υπνοδωμάτια, σαλόνι, κουζίνα και WC στους Καστελλοριζιούς, Ευριδίκης 17. Τηλ. 31780
15435-10/1

ΕΝΟΙΚΙΑΖΕΤΑΙ γκαρσονιέρα με δύο υπνοδωμάτια, στα Κοσκινού. Πληροφορίες τηλ. 67538 και 0945480626
10-14/1

ΕΝΟΙΚΙΑΖΕΤΑΙ ισόγειο διαμέρισμα κεντρικό, στην πάροδο Αμερικής, 70τ.μ. Πληροφορίες τηλ. 21430 - 20610 - 0946051071
52-18/1

ΕΝΟΙΚΙΑΖΕΤΑΙ διαμέρισμα δυάρι, επιπλωμένο, υπόγειο, με παράθυρα, στην οδό Κων/νίδη 2, τέρμα Καναδά, κοντά στα ΙΕΚ και 2) κατάστημα 50τ.μ. Τηλ. 34711 - 30705
47-18/1

ΕΝΟΙΚΙΑΖΕΤΑΙ διαμέρισμα 145τ.μ. στον πρώτο όροφο της διόροφης οικοδομής στην οδό Ηρώων Πολυτεχνείου 15 (Ακαδημία) με θέρμανση και κλιματισμό, ιδανικό για επαγγελματική στέγη (γραφεία, ιατρείο, κλπ). Πληρ. τηλ. 24408 πρωινές ώρες
72-14/1

ΕΝΟΙΚΙΑΖΕΤΑΙ δωμάτιο επιπλωμένο με μπάνιο και πολυκουζινάκι (στούντιο), επί της οδού Πίνδου 25 κοντά στο Πανεπιστήμιο, κατάλληλο για φοιτήτριες και εκπαιδευτικούς, μέχρι τέλος Ιουνίου. Πληρ. τηλ. 24846
57-19/1

ΕΝΟΙΚΙΑΖΕΤΑΙ γωνιακό διαμέρισμα, 135τ.μ. με θέρμανση και ηλιακό θερμοσίφωνο στην περιοχή Στ. Κωτιάδη. Πληρ. τηλ. 34062 ή 0944/422626
58-17/1

ΕΝΟΙΚΙΑΖΕΤΑΙ μεμονωμένη γκαρσονιέρα 40τ.μ. στ' Ασγούρου, με δική της αυλή 40τ.μ. Τηλ. 36543 και 35522
61-17/1

ΕΝΟΙΚΙΑΖΕΤΑΙ πλήρως επιπλωμένο διαμέρισμα (1 υπνοδωμάτιο, μπάνιο με ηλιακό, καθιστικό, με πολυκουζινάκι, μπαλκόνι) σε καινούργια πολυκατοικία επί της οδού Φιλερήμου 15 στο Καρακόνερο. Πληρ. τηλ. 78640 μετά τις 10 π.μ. ώρα
68-21/1

ΕΝΟΙΚΙΑΖΕΤΑΙ
ΙΣΟΓΕΙΟ ΔΙΑΜΕΡΙΣΜΑ
ΟΔΟΣ ΝΗΣΙΔΑ ΡΩ 4 - ΡΟΔΟΣ
Τηλ. 34004
15284-10/1

ΕΝΟΙΚΙΑΖΟΝΤΑΙ
ΣΤΟΥΝΤΙΟΣ
ΕΠΙΠΛΩΜΕΝΑ
ΣΤΗΝ ΙΞΑ (ΑΝΟΙΞΗ)
Τηλ. 24752
15128-14/1

ΕΝΟΙΚΙΑΖΟΝΤΑΙ
1) στούντιο με κουζίνα και μπάνιο, πλήρως εξοπλισμένο
2) γκαρσονιέρα 2 δωματίων, με κουζίνα και μπάνιο, πλήρως εξοπλισμένη.
Τ πλ. 61628 και 0974435364
14893-14/1

ΕΝΟΙΚΙΑΖΕΤΑΙ
ΚΑΤΑΣΤΗΜΑ
ΠΑΛΑΙΟΛΟΓΟΥ 107, ΑΠΕΝΑΝΤΙ
ΠΡΩΗΝ ΑΡΑΠΑΚΙ
Τηλ. 33982
X2136-10/1

ΕΝΟΙΚΙΑΖΟΝΤΑΙ
στην οδό Ιερού Λόχου (Ιαλυσός) νεόκτιστη οικοδομή
1) ΙΣΟΓΕΙΟ κατάστημα 35τ.μ. με αυλή 60τ.μ., στην πρόσοψη και αυλή 60τ.μ. στην πίσω αυλή
2) ΓΚΑΡΣΟΝΙΕΡΑ επιπλωμένη και πλήρως εξοπλισμένη στον 1ο όροφο
Πληροφορίες τηλ. 91566 (βραδινές ώρες) κ. Ελευθερία και κινητό: 0946796240
21-14/1

πωλήσεις

ΠΩΛΟΥΝΤΑΙ 2όροφες μονοκατοικίες (τύπου μεζονέττα), ανεξάρτητες των 168τ.μ., με κεραμοσκεπή (σοφίτα) και κήπο στο φυτώριο του Δήμου Ιαλυσού. Τηλ. 27082 - 26476 και 0944347405
M9-18/1

ΠΩΛΕΙΤΑΙ 2άρι (65τ.μ.) στην Ιξιά, με φως και ωραία θέα. Τηλ. 27082 - 26476 και 0944347405
M9-18/1

ΠΩΛΟΥΝΤΑΙ οικόπεδα των 400τ.μ. και 425τ.μ. εντός σχεδίου πόλεως Ρόδου. Τηλ. 27082 - 26476 και 0944347405
M9-18/1

ΠΩΛΕΙΤΑΙ 3άρι διαμέρισμα επί της οδού Κ. Τσαλδάρη σε καλή κατάσταση. Τηλ. 27082 - 26476 και 0944347405
M9-18/1

ΠΩΛΕΙΤΑΙ 4άρι με ωραία θέα, πλησίον Σ. Μ. Μαρινόπουλου - Αννης Μαρίας. Τηλ. 27082 - 26476 και 0944347405
M9-18/1

ΠΩΛΕΙΤΑΙ 4άρι διαμέρισμα επί της οδού Αθηνών (3 υπνοδωμάτια και 2 WC) σε καλή τιμή. Τηλ. 27082 - 26476 και 0944347405
M9-18/1

ΠΩΛΟΥΝΤΑΙ 2ανατομικά στρώματα σχεδόν καινούργια, λόγω μετακόμισης, στην ευκαιριακή τιμή 20.000 δρχ. το καθένα. Τηλ. 24667 από 8.00π.μ. - 3μ.μ. - 6.00μ.μ. - 11μ.μ.
12-14/1

ΠΩΛΕΙΤΑΙ τραπεζαρία, σχεδόν καινούργια, λόγω μετακόμισης. Τηλ. 20916
67-17/1

ΠΩΛΕΙΤΑΙ
ΕΡΓΑΣΤΗΡΙΟ παρασκευής πίτσας, δηλωμένα ετήσια καθαρά κέρδη για το 2000, 15.000.000 δρχ. Δεχόμαστε μόνο σοβαρές προτάσεις
Τηλ. (097) 2076580
63-17/1

ΠΩΛΕΙΤΑΙ
επιχείρηση εστιατορίου, χώρος για 180άτομα, με μεγάλη αυλή στο κέντρο της πόλης
Πληροφορίες τηλ. 61115 και 0932319040
15442-10/1

ΠΩΛΕΙΤΑΙ καντίνα 5Χ2,30 ωφέλιμος χώρος, λειτουργική και γερή κατασκευή. Τηλ. 50165
15415-6/1

ΠΩΛΟΥΝΤΑΙ
1) Ροδίνι 3 διαμερίσματα των 90τ.μ. έκαστον
2) Ανάληψη διαμέρισμα 120τ.μ., με γκαράζ
3) Ροδίνι 104 τ.μ., καινούργιο μέχρι μαρμαροσοβά. Τιμή 25.500.000
4) Δασκάλους διαμέρισμα 98τ.μ. με αυλή. Τιμή 27 εκ.
5) Δασκάλους διαμέρισμα κτισμένο με θέα.
Πληρ. Βασ. Εγγλέζος 29308- 22768 κινητό 0945517415
15430-31/1

ΠΩΛΕΙΤΑΙ
ΟΡΟΦΟΔΙΑΜΕΡΙΣΜΑ
103τ.μ., με 3 υπνοδωμάτια, πολυτελούς κατασκευής, έναντι πάρκου. Τιμή λογική - Δάνεια δεκτά
Τηλ. 30350 και 0945476243
14897-6/1

ΠΩΛΟΥΝΤΑΙ
1. 2 γειτονικά οικόπεδα (1.054 και 1.240τ.μ.) εντός σχεδίου κοντά στην παραλία Ιαλυσού (Σ.Δ. 0.4) κατάλληλα για βίλλες ή μεζονέτες. Πωλούνται μεμονωμένα ή και τα δύο μαζί
2. Διατηρητέο διώροφο 230τ.μ. σε οικόπεδο 388τ.μ., στην περιοχή Αγ. Νικολάου Ρόδου, κατάλληλο για κατοικία ή επαγγελματική στέγη
Πληροφορίες τηλ. 0974476704
15446-14/1

ΠΩΛΕΙΤΑΙ
πλήρης εξοπλισμός εστιατορίου και συγκεκριμένα:
1) Φούσκα απορροφητήρα και μοτέρ
2) Τρεις ανοξείδωτες ποτηριέρες
3) Δύο ανοξείδωτοι πάγκοι
4) 1 γκρλιέρα (ψησταριά) υγραερίου
5) 1 κουζίνα (φούρνος) επαγγελματική, υγραερίου
6) 1 ψωμοθήκη ανοξείδωτη επαγγελματική
7) 1 λάντζα διπλή
8) Ψυγείο - πάγκος δυόμισι μέτρων
9) Ψυγείο ντουλάπα
10) 1 ψησταριά, 1 φριτέζα
11) 1 παγομηχανή επαγγελματική
12) 1 καταψύκτης
13) Πλυντήριο πιάτων
14) 1 φούρνος μικροκυμάτων
15) 1 βραστήρας νερού για καφέ
16) 40 καρέκλες μπαμπού
17) 16 τραπέζια
18) Διάφορα άλλα σκεύη κουζίνας (μαχαιροπήρουνα, ποτήρια, πιάτα, κλπ).
Αναφέρεται ότι όλος ο παραπάνω εξοπλισμός είναι ανοξείδωτος, ελαφρώς μεταχειρισμένος και πωλείται σε τιμή ευκαιρίας, λόγω αλλαγής επαγγέλματος.
Πληροφορίες 66122 κ. Λευτέρης
60-21/1

ΠΩΛΟΥΝΤΑΙ
ΔΙΑΜΕΡΙΣΜΑΤΑ
πολυτελούς κατασκευής, με κουζίνες Ιταλίας, θέρμανση, αποθήκες και εσωτερικά γκαράζ
ΟΡΟΦΟΔΙΑΜΕΡΙΣΜΑΤΑ
των 136 τ.μ., με θέα τη θάλασσα
ΔΙΑΜΕΡΙΣΜΑΤΑ σε μικρή πολυκατοικία των 90 και 98τ.μ., επί της οδού Μεταξά
Πληροφορίες τηλ. 21714 - 22307 - 28616
Κινητό: 0932296983 και 0944915020
15287-31/1

ΔΙΑΜΕΡΙΣΜΑ «ΠΡΟΒΟΛΗΣ»
ΠΩΛΕΙΤΑΙ
ΔΙΑΜΕΡΙΣΜΑ
Ε=126 τ.μ., β' όροφος επί της οδού Αμμοχώστου, κατάλληλο για κάθε χρήση.
Πληροφορίες : (μόνο σε επώνυμους)
«TOP PROPERTIES»
κ. ΓΕΩΡΓΙΟ ΠΙΠΙΝΟ -
ΤΗΛ. 23895 & 0944676003
14981-6/1

ΤΑ ΕΣΤΙΑΤΟΡΙΑ «ΦΩΤΗΣ»
ΖΗΤΟΥΝ
ΣΕΡΒΙΤΟΡΟΥΣ - ΣΕΡΒΙΤΟΡΕΣ - ΒΟΗΘΟΥΣ
ΓΙΑ 12ΜΗΝΗ ΑΠΑΣΧΟΛΗΣΗ
Πληροφορίες τηλ.
24272 - 27359 κ. Γιώργος
X2144-31/1

ΚΑΪΡ Α.Ε.
ΥΠΕΥΘΥΝΟΣ ΛΟΓΙΣΤΗΡΙΟΥ
Η ΚΑΪΡ ζητά να προσλάβει έμπειρο επαγγελματία του λογιστικού κλάδου, για τη θέση του υπεύθυνου λογιστηρίου και να διαθέτει:
1.- Πτυχίο ανωτάτης οικονομικής σχολής με άδεια α' κατηγορίας λογιστή φοροτέχνη
2.- Πρακτική εμπειρία τουλάχιστον πέντε ετών σε μηχανογραφημένο λογιστήριο κατά προτίμηση βιομηχανικής εταιρίας και τήρηση βιβλίων Γ' κατηγορίας
3.- Γνώση σε βάθος του γενικού λογιστικού σχεδίου, κοστολόγησης, τήρηση βιβλίων αποθήκης και αναλυτικής λογιστικής
Οι ενδιαφερόμενοι παρακαλούνται να στείλουν αναλυτικό βιογραφικό σημείωμα στα γραφεία της ΚΑΪΡ, λεωφ. Ρόδου Λίνδου, 2ο χλμ, το αργότερο μέχρι 14 Ιανουαρίου 2001, υπόψη κας Γκίκα
Πληροφορίες τηλ. (0241) 66272
Θα τηρηθεί απόλυτη εχεμύθεια
ΧΛ-11/1

ΖΗΤΕΙΤΑΙ
ΓΡΑΜΜΑΤΕΑΣ ΔΙΕΥΘΥΝΣΗΣ
από νεοϊδρυθείσα εταιρία.
Απαραίτητα προσόντα:
- Αριστη γνώση κειμενογράφου
- Εμπειρία στη διαχείριση αλλολογραφίας και την αρχειοθέτηση
- Αριστη γνώση της αγγλικής γλώσσας
- Γνώσεις INTERNET
Θα εκτιμηθεί η γνώση δεύτερης ξένης γλώσσας καθώς και η κατοχή πιστοποιητικού παρακολούθησης μαθημάτων γραμματειακής υποστήριξης
Παρακαλούνται οι υποψήφιοι να καταθέσουν τα βιογραφικά τους στην ταχυδρομική θυρίδα 4123 έως τις 31 Ιανουαρίου 2000
X2166-12/1

ΜΥΛΟΙ ΚΡΗΤΗΣ
Η ΕΤΑΙΡΙΑ ΜΥΛΟΙ ΚΡΗΤΗΣ ΑΕ ΕΠΙΘΥΜΕΙ ΝΑ ΠΡΟΣΛΑΒΕΙ.
ΟΔΗΓΟ ΦΟΡΤΗΓΟΥ ΑΥΤΟΚΙΝΗΤΟΥ
Απαραίτητα προσόντα:
- Αδεια οδήγησης Γ' κατηγορίας
- Ηλικία έως 30 ετών
- Προϋπηρεσία θα θεωρηθεί επιπλέον προσόν
Απαραίτητη προϋπόθεση του υποψήφιου για τη θέση να είναι εγγεγραμμένος για (1) τουλάχιστον μήνα στα μητρώα ανέργων των υπηρεσιών του ΟΑΕΔ
Για περισσότερες πληροφορίες παρακαλούμε να επικοινωνήσετε με το υποκατάστημά μας στη Ρόδο τηλ. 61977 - 62016 κα Κουκουλάκη Ρένα
X2167-18/1

ΕΝΟΙΚΙΑΖΟΝΤΑΙ
Α) ΓΡΑΦΕΙΑ
Επί της Αννης Μαρίας των 80τ.μ. - 140τ.μ. - 640τ.μ.
Επί της Καρπάθου 85τ.μ.
Β) ΚΑΤΑΣΤΗΜΑΤΑ:
80τ.μ. επί της Καναδά
75τ.μ. επί της Αγίας Αναστασίας
125τ.μ. επί της Μιχ. Πετρίδη
40τ.μ. και 30τ.μ. πατάρι επί της Καρπάθου
65τ.. και 48τ.μ. επί της Γ. Θέμελη (Ακαδημία)
ΠΛΗΡΟΦΟΡΙΕΣ
κ. ΔΗΜΗΤΡΗ ΜΑΓΚΑΦΑ
ΤΗΛ. 81674 ΚΑΙ 0937847442
M9-14/1

ΠΩΛΟΥΝΤΑΙ
ελαφρώς μεταχειρισμένα φορτηγά αυτοκίνητα, εισαγωγής μας, επαγγελματικά και γεωργικά
1)MITSUBISHI L 300 κλειστό μακρύ
2) MITSUBISHI L 300 κλειστό κοντό
3) FORD TRANSIT κλούβα
4) FORD TRANSIT ανοικτό
5) MERCEDES MB 100 κλειστό
6) MERCEDES 309 D ανοικτό
7) MERCEDES 813 ανοικτό
8) OPEL COMBO κλειστό
9) GOLF stasion wagon
10) MERCEDES 309 ψυγείο - συντήρηση
11) VOLKSWAGEN υδρόψυκτο ψυγείο - συντήρηση
12) VOLKSWAGEN κλούβα 1600 c.c.
13) ΤΖΙΠ ISUZU TROOPER 4X4
ΠΛΗΡΟΦΟΡΙΕΣ
ΔΗΜΗΤΡΙΟΣ ΒΡΟΥΛΗΣ
Τηλ. 62171-65171, 3ο χλμ Ρόδου Λίνδου
X2148-31/1

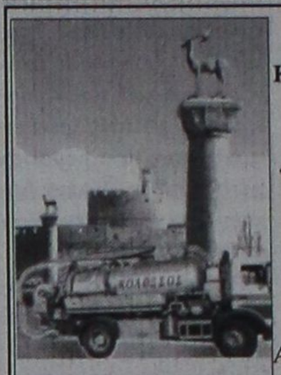

ΔΩΔΕΚΑΝΗΣΙΑΚΕΣ **ΑΠΟΦΡΑΞΕΙΣ**
«ΚΟΛΟΣΣΟΣ»
ΑΠΟΦΡΑΞΕΙΣ ΚΑΘΑΡΙΣΜΟΙ ΑΠΟΧΕΤΕΥΣΕΩΝ & ΒΟΘΡΩΝ
Αναλαμβάνουμε πάσης φύσεως αποφράξεις οποιουδήποτε μήκους και πλάτους Αναλαμβάνουμε καθαρισμούς αποχετευτικών αγωγών, δήμων, ξενοδοχείων, στρατιωτικών μονάδων, σπιτιών, πολυκατοικιών, καθώς και καθαρισμούς βιολογικών μονάδων με μηχάνημα υψηλής πιέσεως σε όλη τη Δωδεκάνησο.
Κ. ΠΗΔΙΑΚΗΣ - Π. ΚΑΣΕΡΗΣ
Πληρ. τηλ. 47915 - 91881
κινητό: 0944/325234 και 0977/717048
15438-31/1

ΠΩΛΟΥΝΤΑΙ
Α) Στην οδό Ιωάννη Μεταξά και Ανθούλας Ζερβού στο Νιοχώρι:
- Οροφοδιαμερίσματα, αρίστης κατασκευής των 136τ.μ., με θέση στάθμευσης και υπόγεια αποθήκη 12τ.μ., με κεντρική θέρμανση με αυτονομία
- Διαμερίσματα 138, 105, 97, 91, 81, 63, 55 με θέση στάθμευσης, κεντρική θέρμανση με αυτονομία
- Καταστήματα των 140 και 70τ.μ.
Β) Στην οδό Αποστόλου Παύλου, Ανάληψη:
- Διαμερίσματα ετοιμοπαράδοτα, 116, 112, 88, και 73τ.μ., με θέση στάθμευσης και κεντρική θέρμανση
Γ) Μονοκατοικίες στην Ιαλυσό, οδός Δημοκρατίας, πανταχόθεν ελεύθερες από 119τ.μ. έως 184τ.μ. διόροφες, χωρίς υπόγειο, με οικόπεδο από 250 έως 360τ.μ., πολυτελούς κατασκευής
ΠΛΗΡΟΦΟΡΙΕΣ
ΑΝΑΣΤΑΣΙΟΣ ΑΤΣΙΔΗΣ
ΣΤΕΦΑΝΟΥ ΚΑΖΟΥΛΗ 74 - ΡΟΔΟΣ - Τηλ. 28616, 37848
M1-3/11

ΟΙΚΟΔΟΜΙΚΕΣ-ΤΕΧΝΙΚΕΣ
ΕΜΠΟΡΙΚΕΣ-ΕΠΙΧΕΙΡΗΣΕΙΣ
ΑΦΟΙ ΑΣΒΕΣΤΗ Ο.Ε.
Κ. Τσαλδάρη 26-Ρόδος
☎ 32809-74325-74326
X2158-31/1
ΠΩΛΟΥΝΤΑΙ
● ΚΑΤΑΣΤΗΜΑ 128τ.μ. και 154τ.μ. αποθήκη, επί της οδού Τσαλδάρη
●ΔΙΑΜΕΡΙΣΜΑΤΑ όλων των διαστάσεων επί της οδού Γράμμου και Θεσσαλονίκης
●ΜΕΖΟΝΕΤΕΣ 130τ.μ. με κήπο στο Κιοτάρι

ΞΥΛΟΥΡΓΙΚΕΣ ΕΡΓΑΣΙΕΣ
Ο ΜΑΝΩΛΗΣ
Αναλαμβάνουμε
πάσης φύσεως ξυλουργικές εργασίες:
• κουζίνες γερμανικές
• ντουλάπες
• πόρτες
•παράθυρα κ.λ.π.
ΠΛΗΡΟΦΟΡΙΕΣ Τηλ. 62183-68414
70-15/2

KLIMATAIR
ΟΜΙΛΟΣ ΕΠΙΧΕΙΡΗΣΕΩΝ
Από την KLIMATAIR ΡΟΔΟΥ Α.Ε.
ΖΗΤΕΙΤΑΙ
ΥΠΑΛΛΗΛΟΣ ΓΡΑΦΕΙΟΥ ΓΙΑ ΤΗ ΘΕΣΗ ΤΗΣ ΓΡΑΜΜΑΤΕΙΑΣ και το ΤΜΗΜΑ MILLENNIUM STORES
Απαραίτητα προσόντα:
- Γνώσεις Η/Υ, WINDOWS - OFFICE
- Βασικές γνώσεις Εμπορικού Προγράμματος - Τιμολόγησης
- Αγγλικά
Για πληροφορίες
KLIMATAIR ΡΟΔΟΥ Α.Ε.
Μεγάλου Κωνσταντίνου 2
- Ρόδος - Τηλ. 0241- 28066
X2163-14/1

ΠΩΛΕΙΤΑΙ
ΤΟΥΡΙΣΤΙΚΗ ΕΠΙΧΕΙΡΗΣΗ ΣΤΟ ΚΕΝΤΡΟ ΤΗΣ ΠΟΛΗΣ ΜΕ ΤΟΝ ΕΞΟΠΛΙΣΜΟ ΚΑΙ ΤΟ ΕΜΠΟΡΕΥΜΑ ΤΗΣ ΣΕ ΑΡΙΣΤΗ ΚΑΤΑΣΤΑΣΗ
Τηλ. 0946/992939
15347--31/1

ΠΡΟΟΔΟΣ ΜΙΚΡΕΣ ΑΓΓΕΛΙΕΣ ΜΙΚΡΕΣ ΑΓΓΕΛΙΕΣ ΠΡΟΟΔΟΣ

διάφορα

ΑΠΟΦΡΑΞΕΙΣ Η ΜΑΡΙΑ



ΑΠΟΦΡΑΞΕΙΣ ΠΑΝΤΟΣ ΤΥΠΟΥ ΑΠΟΧΕΤΕΥΣΕΩΝ

ΞΕΝ/ΩΝ, ΕΣΤ/ΩΝ ΣΤΡΑΤΟΠΕΔΩΝ ΠΟΛ/ΚΙΩΝ, ΟΙΚΙΩΝ, ΜΕ ΜΗΧΑΝΗΜΑ ΥΨΗΛΗΣ ΠΙΕΣΕΩΣ ΥΔΡΟΒΟΛΗΣ

ΔΩΡΕΑΝ ΑΠΟΛΥΜΑΝΣΗ ΦΡΕΑΤΙΩΝ

ΑΜΕΣΗ ΕΞΥΠΗΡΕΤΗΣΗ ΟΛΟ ΤΟ 24/ΩΡΟ

Πληρ. τηλ. 94750 και φαξ 0241/ 96516 κιν. 0977434729 και 0946335193

35426-14/1

ΑΠΟΦΡΑΞΕΙΣ ΚΑΘΑΡΙΣΜΟΙ ΑΠΟΧΕΤΕΥΣΕΩΝ -ΞΕΒΟΥΛΩΜΑΤΑ

Υδραυλικός, αναλαμβάνει πάσης φύσεως υδραυλικές εργασίες

Χ. Δημήτρης

Αναλαμβάνουμε τον καθαρισμό αποχετεύσεων πολυκατοικιών και ξενοδοχείων με νέο ηλεκτρο μηχάνημα

ΟΙ ΑΠΟΧΕΤΕΥΣΕΙΣ ΠΝΟΝΤΑΙ ΣΑΝ ΝΑ ΤΙΣ ΠΕΡΑΣΑΤΕ ΣΗΜΕΡΑ

ΕΡΓΑΣΙΑ ΕΓΓΥΗΜΕΝΗ

ΔΩΡΕΑΝ ΜΕΤΑ ΑΠΟ ΚΑΘΕ ΑΠΟΦΡΑΞΗ ΨΕΚΑΣΜΟΣ ΤΩΝ ΦΡΕΑΤΙΩΝ ΠΑ ΜΙΚΡΟΒΙΑ ΚΑΙ ΚΑΤΣΑΡΙΔΕΣ

Τηλ. 90230 μαγαζί και 31990, ΓΙΑ ΑΜΕΣΗ ΕΞΥΠΗΡΕΤΗΣΗ ΣΑΣ ΣΤΟ ΚΙΝΗΤΟ ΜΑΣ ΤΗΛΕΦΩΝΟ 0944344911

34856-14/1

ΤΑΠΗΤΟΚΑΘΑΡΙΣΤΗΡΙΟ WASH AND CARE

ΚΑΘΑΡΙΣΜΟΣ ΚΑΙ ΦΡΟΝΤΙΔΑ

Συνδυάσαμε την πολυετή πείρα μας και τα ολοκαίνουρια μηχανήματα μας και αναλαμβάνουμε:

- Καθαρισμό- φροντίδα - φύλαξη χαλιών - μοκετών
- Παραλαβή από το σπίτι μ' ένα τηλεφώνημα
- Επιτόπιος καθαρισμός, σαλονιών, μοκετών, μαξιλαράκια επιχειρήσεων

ΦΑΡΜΑΚΙΔΗΣ ΕΥΣΤΑΘΙΟΣ

ΤΗΛ. 0241 - 68189

5ο χλμ. Λ. Ρόδου Λίνδου 237

65-4/2

ΣΧΟΛΗ ΟΔΗΓΩΝ ΚΟΥΣΗ ΠΑΝΤΕΛΗ

ΔΙΠΛΩΜΑΤΑ: ΕΡΑΣΙΤΕΧΝΙΚΑ ΕΠΑΓΓΕΛΜΑΤΙΚΑ -ΜΟΤΟΣΙΚΛΕΤΑΣ

- Επεκτάσεις όλων των κατηγοριών.- Αναθεωρήσεις ληγμένων αδειών- Μετατροπές ξένων αδειών σε ελληνικές.

Οδός Βαλαωρίτου 9- έναντι HOTEL SEMIRAMIS πίσω από το Νοσοκομείο

INTERNET: WWW ADRESS

WWW.ADDRESS: Hp:/www.geocities. com/ Bourbonstreet/9302.

Δεκτές όλες οι πιστωτικές κάρτες.

ΠΡΟΣΟΧΗ: ΜΑΘΗΜΑΤΑ: α) μοτ/τας ανεξαρτήτου- μεγάλου κυβισμού > 500c.c.

Στην κατηγορία ανεξαρτήτου κυβισμού, η εκπαίδευση γίνεται με μοτοσυκλέτα 500cc

β) μοτ/τας έως 125c.c.

ΔΙΑΘΕΤΟΥΜΕ ΕΠΙΣΗΣ ΚΑΙ ΑΥΤΟΜΑΤΕΣ ΜΟΤΟΣΥΚΛΕΤΕΣ ΕΩΣ 125 c.c.

γ) μοτοποδηλάτου <50c.c.

ΠΡΟΣΟΧΗ!!! ΣΤΗ ΣΧΟΛΗ ΜΑΣ ΠΑΡΑΔΙΔΟΝΤΑΙ ΚΑΙ ΜΑΘΗΜΑΤΑ ΘΕΩΡΗΤΙΚΗΣ ΔΙΔΑΣΚΑΛΙΑΣ

ΠΑΡΑΛΑΒΗ ΤΩΝ ΜΑΘΗΤΩΝ ΜΑΣ ΚΑΙ ΑΠΟ ΤΙΣ ΟΙΚΙΕΣ ΤΟΥΣ

Τηλ.: 29157-73820-94777 οικία

ΚΑΙ ΑΝΑ ΠΑΣΑ ΣΤΙΓΜΗ ΣΤΑ ΚΙΝΗΤΑ

ΤΗΛ **0944511313 - 0944203343**

15235-14/1

ΥΔΡΑΥΛΙΚΟΣ

ΑΝΑΛΑΜΒΑΝΟΥΜΕ

ΠΑΣΗΣ ΦΥΣΕΩΣ

ΥΔΡΑΥΛΙΚΕΣ ΕΡΓΑΣΙΕΣ

ΣΥΝΤΗΡΗΣΕΙΣ

ΤΗΛ. 61761

κινητό: 0938011515

Γιώργος

15305-14/1

ΜΟΝΩΣΕΙΣ 20 ΧΡΟΝΙΑ!

ΑΡΧΩΝ ΣΑΜΑΡΤΖΗΣ

ΤΗΛ. 23030-32054

X2156-31/1

ΥΔΡΑΥΛΙΚΟΣ

Αναλαμβάνει θερμοϋδραυλικές εργασίες, συντηρήσεις, βλάβες, κλπ.

Τηλ. 38913 κ. Κώστα και 0946949223

59-19/1

ΜΑΘΗΜΑΤΑ

ΑΝΑΚΟΙΝΩΣΗ ΜΑΘΗΜΑΤΑ *** Computer ***

PROGRAM COMPUTER

M22-31/1

**** ΕΓΓΡΑΦΕΣ ΤΩΡΑ ****

Τμήματα για:

Παιδιά - Ενήλικες

Αρχάριους - Μαθητές

Επαγγελματίες

Άνετρεση Εργασίας

Διδάσκει πτυχιούχος Πανεπιστημίου Αμερικής

ΜΑΝΩΛΗΣ Ι. ΣΟΦΙΛΑΣ

Κοδριγκτώνος 91

Τηλ. (0241) 31761

ζητήσεις

ΖΗΤΕΙΤΑΙ κοπέλα για μπαρ με ελληνική μουσική. Ωράριο βραδυνό, φιλικό περιβάλλον, μισθός αναλόγως προσόντων. Τηλ. 0937978003 κ. Γιώργο

15245-9/1

ΖΗΤΕΙΤΑΙ υπάλληλος για συνεχές πρωινό ωράριο 23-45 ετών, για εργασίες όπως είσπραξη μισθωμάτων, τραπέζης, πληρωμές λογαριασμών (ΔΕΗ - ΟΤΕ, κλπ) επίβλεψη για συντήρηση ακινήτων και γενικά για όλες τις εξωτερικές δουλειές. Πληροφορίες τηλ. 27692 - 0936498459

1-12/1

ΖΗΤΕΙΤΑΙ δεσποινίς εμφανίσιμη με γνώσεις κομπιούτερ Η/Υ για εργασία. Πληροφορίες: ΚΕΝΤΡΟ ΠΛΕΥΣΗΣ τηλ. 61552

19-14/1

ΖΗΤΕΙΤΑΙ κοπέλα έως 25 ετών, για υπάλληλος γραφείου. Τηλ. 73505 - 32128 από 10.00 έως 14.30

13-14/1

ΖΗΤΕΙΤΑΙ κοπέλα για εργασία σε βιοτεχνία μπαχαρικών με συνεχές ωράριο. Τηλ. 0944433380

5-11/1

ΖΗΤΕΙΤΑΙ οδηγός χειριστής γερανού. Πληροφορίες τηλ. 20835

43-14/1

ΖΗΤΕΙΤΑΙ οικιακή βοηθός για μόνιμη εργασία, σε οικογένεια με δικό της προσωπικό χώρο. Μισθός ικανοποιητικός. Τηλ. 20105 - 0942233588 και 67319

51-18/1

ΖΗΤΕΙΤΑΙ

υπάλληλος για μόνιμη εργασία

Γνώσεις αγγλικών και απολυτήριο Λυκείου.

Απαραίτητες συστάσεις.

Οπτικά Παπαδόπουλος

Γρ. Λαμπράκη 51

Τηλ. 76767 - 73663

X2172-31/1

ΖΗΤΕΙΤΑΙ

διακοσμήτρια /τής από εμπορική εταιρεία για συνεργασία

Τηλ. 39463

από 9-1 και 5-8

X2170-14/1

ΖΗΤΟΥΝΤΑΙ ΤΟ IALYSOS TRAVEL

ενδιαφέρεται να προσλάβει ικανό προσωπικό για τις τουριστικές και οικονομικές υπηρεσίες του. Προϋπηρεσία σε ανάλογη θέση επιθυμητή. Στείλετε βιογραφικό σημείωμα με πρόσφατη φωτογραφία στην ταχυδρομική θυρίδα 149 - Ρόδος

T35707-10/1

ΠΑΡΑΝΤΑΪΣ ΠΕΥΚΟΙ - ΛΙΝΔΟΣ Α.Ε.

ΠΕΥΚΟΙ - ΛΙΝΔΟΣ

Από το ξενοδοχείο «PEFKI ISLANDS RESORT» στους Πεύκους

ΖΗΤΟΥΝΤΑΙ

για τη σεζόν 2001 (1-5-2000 /31-10-2001) οι ακόλουθες ειδικότητες:

1. Καμαριέρα
2. Ατομο να εργαστεί στην παρασκευή τροφών (snacks)
3. Βοηθοί σερβιτόρου

Οι ενδιαφερόμενοι θα πρέπει να έχουνε γνώση της αγγλικής γλώσσας

Για τη συμπλήρωση των αιτήσεων θα πρέπει ο/η ενδιαφερόμενος/η να περάσει από το γραφείο μας στη Ρόδο «Χειμάρρας 70» ή στο τηλέφωνο 0241-24018 από 09.00 έως 13.00, κ. Ιωαννίδη

15267-19/1

ΞΕΝΟΔΟΧΕΙΟ

Γ' ΚΑΤΗΓΟΡΙΑΣ ΖΗΤΕΙ

προσωπικό των κάτωθι ειδικοτήτων

- Καμαριέρες
- Συντηρητής
- Μπάρμαν
- Νυχτερινός

Για περισσότερες πληροφορίες οι ενδιαφερόμενοι μπορούν να επικοινωνούν με το τηλ. 22351 - 28112 από 11.00 έως 13.00 καθημερινά ή να στείλουν το βιογραφικό τους στη διεύθυνση

ΞΕΝΟΔΟΧΕΙΟ ΠΑΡΘΕΝΩΝ

Τ.Θ. 68 - ΡΟΔΟΣ

X2164-12/1

ΖΗΤΕΙΤΑΙ

ΕΜΠΕΙΡΟΣ ΝΕΑΡΟΣ ΓΙΑ ΔΙΑΝΟΜΗ ΠΙΤΣΑΣ

Πληροφορίες τηλ. 37785, 12μ.μ.

20-18/1

ΖΗΤΟΥΝΤΑΙ

ΜΑΣΤΟΡΟΙ - ΣΟΒΑΤΖΗΔΕΣ

ΤΗΛ. 0946322473

15448-12/1

ΤΟ ΠΡΑΚΤΟΡΕΙΟ ΤΑΞΙΔΙΩΝ ΚΑΒΑΔΑΣ TRAVEL

μπορεί να σας εξυπηρετήσει για οποιαδήποτε πρόβλημά σας. Ητοι:

ΕΚΔΟΣΗ ΔΙΑΒΑΤΗΡΙΩΝ

Εκδοση φθηνών αεροπορικών εισιτηρίων για οποιοδήποτε μέρος του κόσμου με την

- Ολυμπιακή
- Cronus
- AEGEN AIRLINES
- Φθηνά αεροπορικά εισιτήρια δι Ευρώπη - Αμερική - Καναδά - Αυστραλία και Ασία με όλες τις αεροπορικές εταιρίες
- ΕΚΔΟΣΗ ΑΚΤΟΠΛΟΪΚΩΝ ΕΙΣΙΤΗΡΙΩΝ με τα πλοία της ΔΑΝΕ F/B Ρόδος, FB Πάτμος, F/B Ιαλυσος
- Ανανεώσεις διπλωμάτων εραστεχνικών, επαγγελματικών, βέσπας και μοτοποδηλάτων
- Μετατρέπουμε εις τους έχοντας άδεια εξωτερικού χωρίς εξετάσεις εις ελληνική
- Εκδίδουμε φοιτητικά εισιτήρια
- Δυνάμεθα να αποστείλουμε με ΤΕΛΕΞ τα εισιτήρια των φοιτητών που σπουδάζουν εις το εξωτερικό

ΠΡΑΚΤΟΡΕΙΟ ΤΑΞΙΔΙΩΝ- ΜΕΤΑΝΑΣΤΕΥΣΕΩΣ

ΚΑΒΑΔΑΣ TRAVEL

οδός Καρπάθου αρ. 4 - Ρόδος -Τηλ. 22156 - 24940, τηλ. οικίας 23427

15342-10/1

ΑΝΑΘΕΩΡΗΣΕΙΣ ΑΔΕΙΩΝ ΟΔΗΓΗΣΕΩΣ ΑΥΤΟΚΙΝΗΤΩΝ

Οδηγοί αυτοκινήτων, μοτοσικλέτας, βέσπας, ρίξτε μια ματιά στην άδειά σας οδηγήσεως μήπως είστε εκ του νόμου υποχρεωμένοι να την ανανεώσετε. Το γραφείο μας αναλαμβάνει την τακτοποίηση όλων των δικαιολογητικών.

ΠΡΑΚΤΟΡΕΙΟ ΤΑΞΙΔΙΩΝ - ΜΕΤΑΝΑΣΤΕΥΣΕΩΣ

ΚΑΒΑΔΑΣ TRAVEL

οδός Καρπάθου αρ. 4 - Ρόδος Τηλ. 22156 - 24940, τηλ. οικίας 23427

15342-10/1

ΔΙΑΒΑΤΗΡΙΑ

Γνωρίζουμε πολύ καλά πόσο πολύτιμος είναι ο χρόνος σας.

Αφήστε τη φροντίδα της εκδόσεως του ΔΙΑΒΑΤΗΡΙΟΥ σας σε μας.

ΠΡΑΚΤΟΡΕΙΟ ΤΑΞΙΔΙΩΝ - ΜΕΤΑΝΑΣΤΕΥΣΕΩΣ

ΚΑΒΑΔΑΣ TRAVEL

οδός Καρπάθου αρ. 4 - Ρόδος Τηλ. 22156 - 24940, τηλ. οικίας 23427

15342-10/1

ΜΗΧΑΝΟΚΙΝΗΤΑ

ΠΩΛΕΙΤΑΙ μηχανή VIRAGO 250 c.c, σε άριστη κατάσταση. Τιμή 750.000 (γίνονται και ευκολίες). Τηλ. 0945508634

15313-12/1

ΠΩΛΕΙΤΑΙ αυτοκίνητο BMW σε καλή κατάσταση και σε τιμή ευκαιρίας. Πληροφορίες τηλ. 61449 και 0944125799

2-12/1

ΠΩΛΕΙΤΑΙ αυτοκίνητο MITSUBISHI LANCER 1200 κυβ. '1982 μοντέλο, σε καλή κατάσταση και καλά λάστιχα, μόνο 300.000 δρχ. λόγω αγοράς καινούργιου. Τηλ. 95853

15348-9/1

ΕΥΚΑΙΡΙΑ! Μόνο για λίγες ημέρες SEAT MARBELLA καταλυτικό, μοντ. '94, καλή κατάσταση. Τιμή 490.000 δρχ., με πληρωμένα και τα τέλη μεταβιβάσεως. Πληρ. καθ' εκάστη εντός εμπορικού κέντρου Μήδεια. Τηλ. 0932091455

15402-9/1

ΠΩΛΕΙΤΑΙ αυτοκίνητο HYUNDAI ACCENT, μοντέλο 11ος 1996. Τιμή 1.850.000 δρχ. Τηλ. 66736 - 47516

15418-9/1

ΠΩΛΕΙΤΑΙ GILERA 180κυβ. καινούργιο, λόγω αναχώρησης. Τιμή 800.000 δρχ. Τηλ. 62648, 10-12π.μ.

15-17/1

ΠΩΛΕΙΤΑΙ PEUGEOT 205, έτους 1992, καταλυτικό, 1.000.000 δρχ., με ευκολίες πληρωμής. Τηλ. 0944-325757

29-14/1

ΠΩΛΕΙΤΑΙ

ελαφρώς μεταχειρισμένη κλούβα MITSUBISHI L300 4X4 πετρέλαιο.

Τηλ. 62171 - 65171 κ. Δημήτρη από 8.00-4.00

X2024-14/1

ΠΩΛΟΥΝΤΑΙ ΜΟΤΟΠΟΔΗΛΑΤΑ

GILERA RUNNER - 50 δρχ. 380.000 PIAGGIO NRG -50 , 290.000 δρχ.

Πληροφορίες τηλ. 74742 κ. Νίκο, Μιχ. Πετρίδη 61

15339-9/1



Κυκλοφορησε και στη Ρόδο

(βιβλιοπωλείο «ΔΕΝΤΡΟ»

η γνωστή ετήσια έκδοση

«ΦΙΛΟΛΟΓΙΚΗ ΠΡΩΤΟΧΡΟΝΙΑ»

του οίκου ΜΑΥΡΙΔΗ, με πλούσιο περιεχόμενο από διηγήματα, ποιήματα, μελέτες, έγχρωμα ζωγραφικά έργα, δημιουργίες διακεκριμένων λογοτεχνών και καλλιτεχνών. Η έκδοση, βραβευμένη δις από την Ακαδημία Αθηνών, αριθμεί εφέτος τον 58ο τόμο.

LINDOS Memories RESORT BEACH HOTEL

Ζητείται προσωπικό για την στελέχωση του πολυτελούς ξενοδοχείου των κάτωθι ειδικοτήτων:

- **Υπάλληλοι Υποδοχής**
- **Σερβιτόροι – Μπάρμεν**
- **Καμαριέρες – Καθαρίστριες**
- **Προσωπικό Πλυντηρίου**
- **Προσωπικό Κουζίνας**

Οι ιδανικοί υποψήφιοι (-ιες) πρέπει να έχουν εμπειρία σε ξενοδοχεία πολυτελείας ή Α' κατηγορίας. Οι ενδιαφερομενοι (ες) μπορούν να αποστείλουν ή να καταθέσουν το βιογραφικό τους σημείωμα στις διευθύνσεις :

Ξενοδοχείο Lindos Memories

Ψάλτος – Λίνδου (τηλ 0244-48155 fax 48156)

ή στα γραφεία της εταιρείας μας

KLIMATAIR Ρόδου Α.Ε.

Μ. Κωνσταντίνου 2, Ρόδος, ΤΚ 85100

- Φωτογραφία απαραίτητη-

Η απόλυτη εχεμύθεια θεωρείται αυτονόητη

X2163-14/1

ΠΩΛΟΥΝΤΑΙ

ΜΟΝΟ ΑΠΟ ΤΟ ΓΡΑΦΕΙΟ ΜΑΣ

1) Ετοιμοπαράδοτη 3όροφη κατοικία, 280τ.μ., πολύ καλή κατασκευή, καταπληκτική τοποθεσία (περιοχή Ξιά), η οποία μπορεί να χρησιμοποιηθεί ως 3 ανεξάρτητα Διαμερίσματα ή μία μεζονέτα και ένα διαμέρισμα ή μια σκέτη μεζονέτα. Τιμή πολύ καλή

2) Μονοκατοικία (βίλλα) 270τ.μ., νεόκτιστη, επί της θάλασσας, σε οικόπεδο, 3.500τ.μ.

3) Διαμέρισμα ετοιμοπαράδοτο 90τ.μ., ισόγειο, επί της οδού Κέννεντυ

4) 3όροφος κατοικία 100τ.μ. έκαστος όροφος σε μπετά, με φανταστική θέα, πλησίον κέντρου.

4) Γωνιακό μαγαζί στο Μανδράκι, καταπληκτική περίπτωση

5) Διαμερίσματα 4άρια με φανταστική θέα, με τεράστιες βεράντες εντός πόλεως

7) Διαμερίσματα 2άρια, 3άρια, 4άρια

8) Ενοικιάσεις μαγαζιών στο Μαντράκι

9) Οικόπεδα, κτήματα, αποθήκες,, μεζονέτες

Ο,τιδήποτε θέλετε να πουλήσετε ή ν' αντικαταστήσετε (ιδίως διαμέρισμα,) συνεργασθείτε μαζί μας διότι διαθέτουμε την εκλεκτικότερη πελατεία με εγγύηση τη μεγάλη μας πείρα ως το παλαιότερο γραφείο που ποτέ δεν είχε κανένα πρόβλημα ή έστω και παράπονο.

Γ. ΝΕΟΦΥΤΟΥ

ΔΗΜ. ΘΕΟΔΩΡΑΚΗ 40 - ΤΗΛ. 20989 - 21434

X2160-31/1

KLIMATAIR

ΟΜΙΛΟΣ ΕΠΙΧΕΙΡΗΣΕΩΝ

Από την KLIMATAIR ΡΟΔΟΥ Α.Ε.

ΖΗΤΕΙΤΑΙ

ΤΕΧΝΙΤΗΣ - ΨΥΚΤΙΚΟΣ

ΓΙΑ ΜΟΝΙΜΗ ΑΠΑΣΧΟΛΗΣΗ ΣΕ ΕΓΚΑΤΑΣΤΑΣΕΙΣ ΚΑΙ SERVICE ΚΛΙΜΑΤΙΣΤΙΚΩΝ ΜΗΧΑΝΗΜΑΤΩΝ

Για πληροφορίες

KLIMATAIR ΡΟΔΟΥ Α.Ε.

Μεγάλου Κωνσταντίνου 2

- Ρόδος - Τηλ. 0241- 28066

X2163-14/1

ΚΑΖΙΝΟ ΡΟΔΟΥ Α.Ε.

Η εταιρία Καζίνο Ρόδου Α.Ε.

ΖΗΤΕΙ

να προσλάβει

F & B CONTROLLER

Απαιτούμενα προσόντα:

- Καλή επικοινωνία - αγγλικά - ευχάριστη προσωπικότητα
- Εμπειρία σε ανάλογη θέση

ΠΛΗΡΟΦΟΡΙΕΣ - ΑΙΤΗΣΕΙΣ

ΚΑΖΙΝΟ ΡΟΔΟΥ ΑΕ

Διεύθυνση Προσωπικού, Παπανικολάου 4, Ρόδος

Τηλ. 97530 - 97531, ΔΕΥΤ. - ΠΑΡ. (08.00-16.00)

ΧΛ-12/1

ΖΗΤΟΥΝΤΑΙ

Από ξενοδοχείο Α' κατηγορίας, περιοχή Φαληράκι, σερβιτόροι, σερβιτόρες και βοηθοί σερβιτόρων Οι ενδιαφερόμενοι πρέπει να ομιλούν γερμανικά και αγγλικά

Τηλ.52380 ή 0972607636, κ. Γιάννη

15274-9/1

Είμαστε μια καταξιωμένη μονάδα, πραγματικών 4 αστέρων, με αποτελεσματική λειτουργία, με πολλούς επαναλαμβανόμενους πελάτες, και υψηλές πληρότητες.

Lindos Mare Hotel

* * * *

Φέτος, μετά από δέκα χρόνια λειτουργίας του ξενοδοχείου, είμαστε σε αναζήτηση ανθρώπινου δυναμικού για συμπλήρωση κενών σε όλα τα τμήματα ως επίσης συνεργάτη στη θέση του **αρχιμάγειρα.**

Φιλόδοξους συνεργάτες με διάθεση να διακριθούν, ικανότητα συντονισμού και εκτέλεσης του έργου τους, να επιζητούν την τελειότητα δίχως να απαιτείται άνωθεν παρέμβαση.

Το ξενοδοχείο είναι 140 δωματίων και ευρίσκεται στα Βληχά της Λίνδου.

Οι συνεργάτες που επιθυμούμε, πτυχιούχοι σχολών τουριστικής εκπαίδευσης, με προϋπηρεσία **σε ξενοδοχεία που έχουν ξεχωρίσει με υψηλό βαθμό αποτελεσματικότητας**, να έχουν πολύχρονη εμπειρία και πρακτική, με προσανατολισμό την απόδοση, με συνέπεια και συνέχεια, ώστε να διασφαλίζεται η ποιότητα.

Η εξωστρέφεια μαζί με τη διάθεση για συνεργασία είναι το χαρακτηριστικό τους.

Σας ενδιαφέρει να έχετε ευτυχισμένους πελάτες; Τότε θα θέλαμε να σας γνωρίσουμε και να συνεργαστούμε. Η αμοιβή σας είναι ενδιαφέρουσα.

Ευχαρίστως δεχόμαστε το βιογραφικό σας σημείωμα με όλα τα αποδεικτικά στιχεία προϋπηρεσίας και εκπαίδευσής σας και βεβαίως κάθε επαφή είναι σε απόλυτο βαθμό εχέμυθος, αν το ζητήσετε.

Lindos Mare Hotel, 85107 Λίνδος Ρόδος

email: alkal@Lindosmare.gr

X2168-21/1

ΠΩΛΟΥΝΤΑΙ

Α) ΔΙΑΜΕΡΙΣΜΑΤΑ

120τ.μ. 4άρι καινούργιο πλησίον ΠΙΚΠΑ - ΡΟΔΑ

72τ.μ. 3άρι καινούργιο μόνο 22.000.000 δρχ.

50τ.μ. 2άρι με κήπο μόνο 16.000.000 δρχ.

4άρια πολυτελούς κατασκευής πλησίον Αννης Μαρίας

3άρια καινούργια στην Ανάληψη, Ροδίνι, κέντρο πόλεως

80τ.μ. διαμέρισμα καλής κατασκευής, πλησίον Αννης Μαρίας

114τ.μ. διαμέρισμα με γκαράζ άριστης κατασκευής Αννης Μαρίας

107τ.μ. στην Ανάληψη

120τ.μ. επί της Αθηνών

110τ.μ. ισόγειο διαμέρισμα στην Ανάληψη

210τ.μ. μεζονέτα στους Χαλκίτες

80τ.μ. διαμέρισμα καλής κατασκευής, πλησίον Αννης Μαρίας

114τ.μ. διαμέρισμα με γκαράζ, άριστης κατασκευής Αννης Μαρίας

107τ.μ. στην Ανάληψη

120τ.μ. επί της Αθηνών

110τ.μ. ισόγειο διαμέρισμα στην Ανάληψη

210τ.μ. μεζονέτα στους Χαλκίτες

Β) ΜΟΝΟΚΑΤΟΙΚΙΕΣ

130τ.μ. κεραμοσκεπής με κήπο κοντά στο φυτώριο του Δήμου Ιαλυσού

140τ.μ. με 400τ.μ. κήπο, στο κέντρο της πόλεως Ρόδου και κατάλληλο για επαγγελματική χρήση

120τ.μ. ερειπωμένη με 500τ.μ. κήπο στο Δήμο Ιαλυσού

40τ.μ. με κήπο 450τ.μ. στην Ιξιά

110τ.μ. με 5.000τ.μ. αγρό στο Κανδυλί

300τ.μ. με πισίνα και 8.000τ.μ. στο Τσαΐρι

ΠΩΛΟΥΝΤΑΙ μονοκατοικίες 2όροφες, ανεξάρτητες, με κήπο και κεραμοσκεπή, των 130τ.μ. και 168τ.μ., πλέον 20τ.μ. σοφίτα. Είναι πολυτελούς κατασκευής, με ιταλικές κουζίνες, κεντρική θέρμανση, εμαγιέ πλακάκια, τζάκι, 2 WC και τουαλέτα, στον Δήμο Ιαλυσού, κοντά στο φυτώριο. Δεκτά δάνεια και ανταλλαγές με οικόπεδα ή διαμερίσματα.

Γ) ΑΓΡΟΚΤΗΜΑΤΑ

4.500τ.μ. επί της λεωφόρου στο Τσαΐρι

2.000τ.μ. επί της Ρόδου - Λίνδου οικισμός Ασγούρου

2.000τ.μ. στο δρόμο Ρόδου - Αεροδρομίου

4.000τ.μ. εις Κανδυλί με ωραία θέα

4.000τ.μ. με 22.000.000 δρχ. στο φυτώριο Κοσκινού

5.000τ.μ. πάνω στο κύμα της μεγάλης γης Ασκληπειού

Δ) ΜΕΖΟΝΕΤΑ

130τ.μ. αξίας 42.000.000 δρχ. καινούργια

Ε) ΟΙΚΟΠΕΔΑ

250τ.μ. στους Χαλκίτες

700τ.μ. και 1600τ.μ. στην Ανάληψη

ΠΩΛΕΙΤΑΙ αποθήκη 750τ.μ., εντός βιοτεχνικού κτιρίου, με φως, νερό και άλλες παροχές. Δύναται να πωληθεί και σε μικρότερα τμήματα των 100 - 200 - 300 τ.μ. Αξία, μόνο 100.000 το τ.μ.

ΠΩΛΟΥΝΤΑΙ ΤΑ ΚΑΤΩΘΙ ΑΚΙΝΗΤΑ:

- Μονοκατοικία 100τ.μ. έτοιμη για κατοίκηση, στην Παλιά Πόλη, είναι εξαιρετική ευκαιρία
- Μεζονέτα 150τ.μ. στο μαρμαροσουβά, στην Ανάληψη
- Μονοκατοικία 280τ.μ., και υπόγειο 140τ.μ. με κήπο 1200τ.μ., εντός πόλεως Ρόδου
- Αποθήκη 110τ.μ. επί της Πατρ. Αθηναγόρα
- Μεζονέτα 130τ.μ. στο Ροδίνι, αξίας 42 εκ.

ΕΜΜΑΝΟΥΗΛ ΚΡΑΝΙΔΗΣ

Μεσίτης Αστικών Συμβάσεων

Αμερικής 50 ΡΟΔΟΣ - Τηλ. 27082 - 26476 - 0944/347405 - FAX 27101

Emailmkranidis@hol.gr

M9-31/1

ΟΙΚΟΔΟΜΙΚΕΣ ΕΠΙΧΕΙΡΗΣΕΙΣ ΔΙΑΚΟΓΕΩΡΓΙΟΥ ΚΑΛΛΙΣΤΟΣ

ΕΘΝ.ΑΝΤΙΣΤΑΣΕΩΣ 11 (πρώην Αννης Μαρίας)

ΠΩΛΗΣΕΙΣ ΔΙΑΜΕΡΙΣΜΑΤΩΝ - ΚΑΤΑΣΤΗΜΑΤΑ - ΑΠΟΘΗΚΕΣ - ΑΝΤΑΛΛΑΓΕΣ ΑΚΙΝΗΤΩΝ - ΑΓΟΡΕΣ ΟΙΚΟΠΕΔΩΝ ΑΝΑΛΑΜΒΑΝΟΥΜΕ ΑΝΤΙΠΑΡΟΧΕΣ

ΠΩΛΟΥΝΤΑΙ διαμερίσματα λουξ κατασκευής, με απεριόριστη θέα. Τα διαμερίσματα διαθέτουν θωρακισμένες πόρτες - εντοιχισμένες κουζίνες - ντουλάπες - εντοιχισμένο νιπτήρα με ντουλάπι - κεντρική θέρμανση αυτόνομη - ανοιγόμενα ανακλινόμενα κουφώματα με διπλά τζάμια, σίτες, ρολά - υδραυλικό ασανσέρ - τριφασικό ρεύμα.

Ολοι οι χώροι σπατουλαριστοί - εσωτερικές πόρτες MDF με σχέδιο

ΔΙΑΜΕΡΙΣΜΑΤΑ:

Επί της οδού Μεγ. Κων/νου - Κων/νου Παλαιολόγου:

- 50υ.μ. δυάρια
- 85τ.μ. τριάρια
- 110τ.μ. τεσσάρια

} ανά όροφο

Επί της Κων/νου Υδραίου - Στ. Κωτιάδη

- 70τ.μ. τριάρια
- 90τ.μ. τριάρια - τεσσάρια
- 110τ.μ. τεσσάρια
- 130τ.μ. τεσσάρια - πεντάρια

} ανά όροφο, με μεγάλες βεράντες φανταστική θέα

Επί της λεωφ. Καλλιθέας - Καρακόνερο

- 50τ.μ. δυάρια
- 85τ.μ. τριάρια
- 110τ.μ. τεσσάρια

} ανά όροφο, με μεγάλες βεράντες, απεριόριστη θέα

ΚΑΤΑΣΤΗΜΑΤΑ (επί της λεωφ. Καλλιθέας - Καρακόνερο)

- 50τ.μ.
- 1000τ.μ.
- 150τ.μ.

ΙΑΤΡΕΙΑ - ΓΡΑΦΕΙΑ (επί της Μεγ. Κων/νου και Κων.Παλαιολόγου - Φώκιαλη)

- 50τ.μ.
- 100τ.μ.
- 150τ.μ.

Δάνεια όλων των ταμείων και όλων των τραπεζών

ΠΛΗΡΟΦΟΡΙΕΣ:

ΔΙΑΚΟΓΕΩΡΓΙΟΥ ΚΑΛΛΙΣΤΟΣ

Τηλ. 78501 - 78502 - 29318

X2154-31/1

RAY KENNEL CLUB

Πωλούνται κουτάβια με εγγύηση από όλες τις ράτσες.
Με χαρτιά καθαροαιμίας, F.C.I. & TATTOO & βιβλιάριο υγείας.

ΠΡΟΣΕΧΩΣ
Κατόπιν παραγγελίας εκτελούμε και διανομές κατ' οίκον
Παραγγελίες στα τηλέφωνα 63892 - 0945 306263

ΠΑΝΣΙΟΝ
Σε χώρο 10 στρεμμάτων περιφραγμένο σε κλουβιά των 8 τ.μ. με έξτρα κλουβί ύπνου ειδικά φτιαγμένα. Μπορούμε να φιλοξενήσουμε το σκύλο σας με υπευθυνότητα και φροντίδα για όσο καιρό θέλτε.



ΑΝΑΓΓΕΛΙΑ ΓΕΝΝΑΣ
Ροτβάιλερ εκθεσιακά ημερ. γενν. 5/3/2000
Γερμανικά ποιμενικά ημερ. γενν. 14/3/200 + 19/4/2000
Ντόπερμαν, βαλκάνια Χάουτ ημερ. γεν. 21/10/1999.
ΚΟΥΡΤΣΑΡΤ - 5/ ΜΑΪΟΣ / 2000

ΠΩΛΟΥΝΤΑΙ
Σε χρονικά διαστήματα κυνηγόσκυλα άριστα εκπαιδευμένα για απαιτητικούς κυνηγούς.
Φύλακες και σωματοφύλακες για επιχειρήσεις και τους χώρους που θέλετε να προστατέψετε.
Στη διάθεσή σας φερμένα και από το εξωτειρκό.
ΚΟΥΤΣΑΡΤ - ΝΤΡΑΧΤΑΡ - ΠΟΪΝΤΕΡ - ΣΕΤΤΕΡ κ.λ.π.

ΣΧΟΛΗ ΕΚΠΑΙΔΕΥΣΗΣ
Αλαφάκης Γιώργος
Διπλωματούχος εκπαίδευσης της Jugoslovenski Kinoloski Beograd.

PET SHOP: Μιχ. Πετρίδη 100. Τηλ. 63892
ΚΥΝΟΤΡΟΦΕΙΟ: Ελευσα. Τηλ. 0246 - 98145
08-6/2

ΝΤΕΤΕΚΤΙΒΣ ΑΘΗΝΩΝ

Αναλαμβάνουμε υποθέσεις ανηλίκων, προσωπικές, οικογενειακές, εμποροβιομηχανικές
Διαθέτουμε τα καλύτερα ηλεκτρονικά σύγχρονα οπτικοακουστικά συστήματα

Εχεμύθεια 100%
Τα 30 χρόνια πείρα είναι η εγγύησή μας

ΤΗΛ. 0977632963 & 0945319796

15226-10/1

CAN CA FERRIES

KYDON TOURS
ΚΕΝΤΡΙΚΟ ΠΡΑΚΤΟΡΕΙΟ PORT AGENT

ΔΡΟΜΟΛΟΓΙΑ
μέχρι 20/12/2000
F/B MARINA – F/B MILENA
ΕΝΑΛΛΑΞ κάθε μέρα από ΡΟΔΟ και ΠΕΙΡΑΙΑ

Από Ρόδο:
Δευτέρα 16.00 Ρόδο - Σύμη- Κω - Κάλυμνο- Λέρο- Πάτμο - Σύρο - Πειραιά
Τρίτη 16.00 Ρόδο-Νίσυρο-Κω-Κάλυμνο-Πειραιά
Τετάρτη 16.00 Κω - Κάλυμνο - Πειραιά
Πέμπτη 16.00 Κω-Κάλυμνο- Λέρο-Πάτμο-Πειραιά
Παρασκευή 16.00 Κω - Κάλυμνο - Πειραιά
Σάββατο 09.00 Ρόδο - Σύμη - Ρόδο
16.00 Ρόδο - Κω - Κάλυμνο - Πειραιά
Κυριακή 16.00 Κω - Κάλυμνο - Πειραιά

Από Πειραιά:
Κυριακή 16.00 Σύρο - Πάτμο - Λέρο - Κάλυμνο- Κω - Σύμη - Ρόδο
Δευτέρα 16.00 Κάλυμνο - Κω - Νίσυρο - Ρόδο
Τρίτη 16.00 Κάλυμνο - Κω - Ρόδο
Τετάρτη 16.00 Πάτμο- Λέρο - Κάλυμνο - Κω - Ρόδο
Πέμπτη 16.00 Κάλυμνο - Κω - Ρόδο
Παρασκευή 16.00 Κάλυμνο - Κω - Ρόδο - Σύμη
Σάββατο 16.00 Κάλυμνο - Κω - Ρόδο

Καλά σας ταξίδια

ΧΡΟΝΙΑ ΠΟΛΛΑ ΚΑΛΗ ΧΡΟΝΙΑ

ΕΙΣΙΤΗΡΙΑ - ΠΛΗΡΟΦΟΡΙΕΣ στο
ΠΡΑΚΤΟΡΕΙΟ ΚΥΔΩΝ
Τηλ. 23.000 - 27900 - 75268 - 24265 - 27722

M28-31/1

Ο Ιπποκράτης ο Κώος και ο όρκος του

ΧΩΡΙΣ ΑΓΑΠΗ ΔΕΝ ΥΠΑΡΧΕΙ ΕΠΙΣΤΗΜΗ ΚΑΙ ΑΝΘΡΩΠΙΑ...

Γράφει ο Θεοφάνης Μπογιάννος

Εφέτος συμπληρώνονται 2.460 χρόνια από τη γέννηση του μεγάλου ιατρού και φιλοσόφου Ιπποκράτη του Κώου. Για να θυμηθούν οι γιατροί τα λόγια του σοφού γιατρού και οι άνθρωποι τις υποθήκες του, θα κάνουμε μια σύντομη αναφορά στον Ιπποκράτειο όρκο. Τα λόγια και οι ιδέες του όρκου απηχούν το πιστεύω του μεγάλου γιατρού. Ενα πιστεύω που οφείλει να είναι και στις μέρες μας η ηθική βακτηρία των ιατρών της εποχής μας.

Καίτοι ο Ιπποκράτης ήταν Κώος και Δωριέας, το κείμενο του ιερού όρκου είναι στην ιωνική και απηχεί τις αρχές της εποχής του, της επιστήμης του και των μαθητών του. Ιδού, συνοπτικά, τα δέκα άρθρα του Ιερού Ορκου του Ιπποκράτη:

- ΟΡΚΙΖΟΜΑΙ στο θεό Απόλλωνα τον ιατρό και στον Ασκληπιό και στην Υγεία και στην Πανάκεια και σε όλους τους θεούς και τις θεές, που βάζω μάτυρες ότι θα εκπληρώσω τον Ορκο μου αυτό και το συμβόλαιο, σύμφωνα με τη δύναμη και την κρίση μου.

- Θα θεωρώ αυτόν που μου δίδαξε την τέχνη αυτή, την ιατρική, ίσον με τους γονείς μου και θα τον κάνω κοινωνό του βίου μου και θα του προσφέρω από τα δικά μου ό,τι χρειάζεται. Τους απογόνους του θα τους θεωρώ αδελφούς μου και θα τους διδάξω την τέχνη αυτή, αν το επιθυμούν, χωρίς μισθό και χωρίς συμφωνία.

- Θα μεταδώσω τους ιατρικούς κανόνες, τα θεωρητικά μαθήματα και τις υπόλοιπες διάφορες ασκήσεις, στους γιούς μου, στους γιούς του δασκάλου μου, και σε μαθητές που θα έχουν δεθεί μαζί μου με όρκο ιερό και συμβόλαιο, κατά το έθος των γιατρών και σε κανένα άλλο!

- Θα χρησιμοποιήσω την ιατρική τέχνη μου ΜΟΝΟΝ για την ωφέλεια των ασθενών όσο εξαρτάται από τη δύναμη και την κρίση μου και θα προφυλάξω τους αρρώστους από κάθε βλάβη και ΑΔΙΚΙΑ...

- Δεν θα χορηγήσω φάρμακο θανατηφόρο σε ΚΑΝΕΝΑΝ, όσο κι αν παρακληθώ, ούτε θα κάνω τέτοια υπόδειξη σε κανένα. Δε θα δώσω σε γυναίκα φάρμακο για να κάνει έκτρωση.

- Αγνή και ΚΑΘΑΡΗ, θα διατηρήσω τη ζωή και την τέχνη μου...

- Δεν θα χειρουργήσω αυτούς που πάσχουν από πέτρα, αλλά θα αφήσω την εργασία αυτή στους ειδικούς.

- Σε όσα σπίτια ασθενών προσκαλούμαι, θα μπαίνω για το ΚΑΛΟ των ασθενών και ΜΟΝΟΝ, κρατώντας τον εαυτό μου μακριά από κάθε ΑΔΙΚΙΑ, ή άλλη ΔΙΑΦΘΟΡΑ και προ πάντων μακριά από κάθε Αφροδισιακή πράξη σε σώματα γυναικών και ανδρών, ελευθέρων και δούλων...

- Ολα όσα δω κατά τη διάρκεια της θεραπείας, δεν θα τα κοινοποιήσω σε κανένα, θα τα αποσιωπήσω για πάντα, έχοντας στο νου μου πως αυτά είναι ΙΕΡΑ ΜΥΣΤΙΚΑ.

- Οσο τηρώ και δεν παραβιάζω τον ιερό αυτό όρκο, είθε να πετυχαίνω στη ζωή και στην ιατρική μου τέχνη, έχοντας όνομα ΚΑΛΟ πάντοτε ανάμεσα στους ανθρώπους. Εάν όμως παραβώ τους δέκα αυτούς όρους του όρκου, εάν γίνω επίορκος, τότε να πάθω τα ενάντια και όλα τα κακά...

Ολοι οι όροι του Ορκου ενέχουν το Πιστεύω του καλού γιατρού, ιδίως όμως ο έκτος όρος που αναφέρει: Αγνή και καθαρά θα διατηρήσω τη ζωή και την τέχνη μου. Αυτό σημαίνει για να είναι κανείς γιατρός αγνός και καθαρός δεν εμπορεύεται την επιστήμη του, δεν λαμβάνει χρήματα, δεν καταδέχεται φακελάκι και γενικά είναιαγνός και άμωμος, ιατρός και επιστήμων, άνθρωπος τέλειος και απεσταλμένος των θεών...

Χωρίς ΑΓΑΠΗ και ΗΘΟΣ δεν υπάρχει επιστήμη. Εάν ο επιστήμονας γίνεται επιστήμονας για το επάρατο χρήμα, εάν ο άνθρωπος σκέπτεται τα **μαϊδιά** και όχι τον άνθρωπο, εάν έχει στο νου το κέρδος και όχι στην κοινωνική προσφορά,τότε δεν είναι επιστήμονας, γιατρός, δικηγόρος και άνθρωπος ιδανικός, αλλά: **Αχθός αρούρης και καρκίνωμα της κοινωνίας μας...**

Το χρήμα επινοήθηκε για να το χρησιμοποιούμε και ΟΧΙ να μας χρησιμοποιεί!

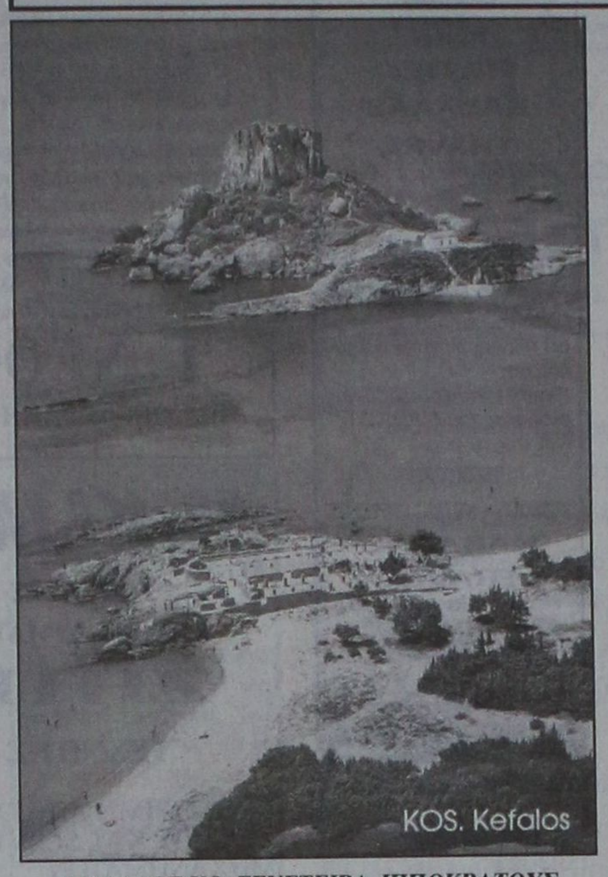

ΚΕΦΑΛΟΣ ΚΩ: ΓΕΝΕΤΕΙΡΑ ΙΠΠΟΚΡΑΤΟΥΣ
Ο μέγας φιλόσοφος και ιατρός ιατρών, Ιπποκράτης 460-360 δεν γεννήθηκε στην πόλη της Κω, αλλά στην πρωτεύουσα Αστυπάλαια που βρισκόταν εδώ που είναι σήμερα το ωραίο χωριό Κέφαλος, 43 χιλ. μακριά από τη σημερινή πόλη της Κω...

VANIK TOURS

ΓΙΑΝΝΗΣ και ΣΕΒΑ ΒΑΛΣΑΜΙΔΗ
VANIK σημαίνει ΑΛΗΘΕΙΑ
ΑΚΤΗ ΚΑΝΑΡΗ 17, ΨΑΡΟΠΟΥΛΑ - ΑΝΕΤΟ ΠΑΡΚΙΝΓΚ
Ανοικτά: ΔΕ-ΣΑ 08.30 - 14.00 & 16.30 - 20.30
Τηλ. 35191, 37621 κινητό: 0945798148 , FAX 29532

Το γραφείο μας πάντα πρώτο σε κρατήσεις ξενοδοχείων εξασφάλισε και σας προσφέρει καταπληκτικές τιμές για τα παρακάτω ξενοδοχεία σε ΠΑΚΕΤΑ (έκδοση εισιτηρίων R/T) από 1/11/2000-31/3/2001

1ον HOTEL ELECTRA Α΄ SUPERIOR			
Ερμού Σύνταγμα			
	Μονόκλινο	δρχ.	23.600
	Δίκλινο	»	27.800
	Τρίκλινο	»	33.000
2ον HOTEL ALEXANDROS		Α΄ SUPERIOR	
Πλατεία Μαβίλλη			
	Μονόκλινο	δρχ.	19.500
	Δίκλινο	»	22.500
	Τρίκλινο	»	30.000
3ον HOTEL PRESIDENT		Α΄ Κατηγορίας	
Λεωφόρος Κηφισίας			
	Μονόκλινο	δρχ.	9.000
	Δίκλινο για μονόκλινο	»	10.000
	Δίκλινο	»	12.000
	Τρίκλινο	»	15.000
4ον HOTEL ASTOR		Α΄ Κατηγορίας	
Σύνταγμα			
	Μονόκλινο	δρχ.	12.500
	Δίκλινο για μονόκλινο	»	14.000
	Δίκλινο	»	16.500
	Τρίκλινο	»	20.000
5ον HOTEL RIVA		Α΄ Κατηγορίας	
Περιοχή HILTON			
	Μονόκλινο	δρχ.	13.500
	Δίκλινο	»	15.500
	Τρίκλινο	»	21.000
6ον HOTEL ZAFOLIA		Α΄ SUPERIOR	
Λεωφόρος Αλεξάνδρας			
	Μονόκλινο	δρχ.	18.000
	Δίκλινο	»	23.000
	Τρίκλινο	»	28.000
7ον HOTEL ELLINIS		Β΄ SUPERIOR	
Ωνάσειο, λεωφ. Συγγρού			
	Μονόκλινο	δρχ.	12.000
	Δίκλινο	»	17.000
	Τρίκλινο	»	20.000
8ον HOTEL ATHENS CYPRIA		Β΄ SUPERIOR	
Σύνταγμα, Διομιας			
	Μονόκλινο	δρχ.	18.000
	Δίκλινο	»	23.500
	Τρίκλινο	»	32.000
9ον HOTEL LONDON		Β΄ Κατηγορίας	
Γλυφάδα, Ανατολ. - Δυτ. Αεροδρόμιο			
	Μονόκλινο	δρχ.	12.000
	Δίκλινο	»	15.000
	Τρίκλινο	»	18.000
10ον HOTEL EGNATIA		Β΄ Κατηγορίας	
Θεσσαλονίκη Κέντρο - καινούριο			
	Μονόκλινο	δρχ.	18.000
	Δίκλινο	»	22.000
	Τρίκλινο	»	26.000

* Τα παραπάνω ξενοδοχεία διαθέτουν T.V. σε όλα τα δωμάτια
* Στις παραπάνω τιμές συμπεριλαμβάνεται πρωινό σε μπουφέ
* Ακόμη σε μας θα βρείτε αεροπορικά και ατμοπλοϊκά εισιτήρια όλων των εταιρειών.

X.2149-31/1

ΠΡΑΚΤΟΡΕΙΟ ΤΑΞΙΔΙΩΝ ΣΑΒΒΑΣ ΣΑΗΣ

Με την ευκαιρία της λειτουργίας του νέου μας πρακτορείου στην οδό ΤΑΡΠΟΝ ΣΠΡΙΓΚΣ 42 δίπλα στην Τράπεζα Πίστεως
ΠΡΟΣΦΕΡΟΥΜΕ
τα φθηνότερα αεροπορικά εισιτήρια για όλο τον κόσμο με όλες τις αεροπορικές πτήσεις
ΠΡΟΣΟΧΗ: ΠΛΗΡΟΦΟΡΙΕΣ ΔΕΝ ΔΙΔΟΝΤΑΙ ΑΠΟ ΤΟ ΤΗΛΕΦΩΝΟ ΜΟΝΟ ΠΡΟΣΩΠΙΚΗ ΠΑΡΟΥΣΙΑ ΣΑΣ

Ακόμη:
- Σας παίρνουμε BIZA επισκέπτου για ΑΜΕΡΙΚΗ σε μία εβδομάδα
- BIZA επισκέπτου για ΑΥΣΤΡΑΛΙΑ σε μία μέρα
- Έκδοση διαβατηρίων
- Έκδοση αδειών αυτοκινήτων

ΞΕΝΟΔΟΧΕΙΑ ΣΤΗΝ ΑΘΗΝΑ

PRESIDENT Α' Κατηγορίας Λεωφόρος Κηφησίας			
Μονόκλινο	δρχ.	9.000	με πρωινό έως 31/3
Δίκλινο για μονόκλινο	»	10.000	» » »
Δίκλινο	»	12.000	» » »
Τρίκλινο	»	15.000	» » »
ESPERIA HOTEL Α' Κατηγορίας Σταδίου 22			
Μονόκλινο	δρχ.	20.000	με πρωινό έως 31/3
Δίκλινο	»	24.000	» » »
Τρίκλινο	»	30.000	» » »
ELECTRA HOTEL Α' Κατηγορίας Ερμού 5			
Μονόκλινο	δρχ.	23.600	με πρωινό έως 31/3
Δίκλινο	»	27.800	» » »
Τρίκλινο	»	33.000	» » »
TITANIA HOTEL Πανεπιστημίου 52 (Σύνταγμα Ομόνοια)			
Μονόκλινο δρχ.	με αμερικάνικο πρωινό	20.600	έως 31/3
Δίκλινο »	»	25.900	» »
Τρίκλινο »	»	29.000	» »
DORIA HOTEL Β' Κατηγορίας Πειραιώς 15-17 (κοντά στην Ομόνοια)			
Μονόκλινο	δρχ.	12.000	με πρωινό έως 20/3
Δίκλινο	»	14.000	» » »
Τρίκλινο	»	18.500	» » »
RIVA HOTEL Α' Κατηγορίας SUPERIOR Μιχαλακοπούλου (HILTON)			
Μονόκλινο	δρχ.	13.500	με πρωινό έως 31/3
Δίκλινο	»	15.500	»
Τρίκλινο	»	21.000	»
ALBATROS HOTEL Β' Κατηγορίας δίπλα στο διπλικό αεροδρόμιο			
Μονόκλινο	έως 31/3		
Δίκλινο	»		
Τρίκλινο	»		
ALEXANDROS Α' Κατηγορίας περιοχή HILTON			
Μονόκλινο	δρχ.	20.000	με πρωινό έως 31/3
Δίκλινο	»	22.000	» » »
Τρίκλινο	»	29.000	» » »
CHRISTINA Β' Κατηγορίας περιοχή FIX			
Μονόκλινο	δρχ.	13.500	με πρωινό έως 31/3
Δίκλινο	»	15.500	» » »
Τρίκλινο	»	21.000	» » »
PARTHENON Α' Κατηγορίας περιοχή Μακρυγιάννη			
Μονόκλινο	δρχ.	16.500	με πρωινό έως 31/3
Δίκλινο	»	19.500	» » »
Τρίκλινο	»	25.700	» » »
ΧΑΝΔΡΗΣ Κατηγορίας LUX Συγγρού 385			
Μονόκλινο SUPERIOR	δρχ.	37.000	χωρίς πρωινό έως 31/12
Δίκλινο SUPERIOR	»	37.000	» » »
STANLEY Β' Κατηγορία Σύνταγμα			
Μονόκλινο	δρχ.	14.000	με πρωινό έως 31/3
Δίκλινο	»	17.600	» » »
Τρίκλινο	»	23.000	» » »
SEA VIEW στη Γλυφάδα			
Μονόκλινο	δρχ.	16.000	με πρωινό έως 31/12
Δίκλινο	»	19.000	» » »
Τρίκλινο	»	23.500	» » »
ST. GEORGE LYKABETTUS LUX			
Μονόκλινο	δρχ.	30.000	χωρίς Β/Β έως 31/12
Δίκλινο	»	30.000	» » » »
ASTOR Σύνταγμα			
Μονόκλινο	δρχ.	12.500	με πρωινό έως 31/3
Δίκλινο	»	16.500	» » »
Τρίκλινο	»	20.000	» » »
GRAND HOTEL Β' Κατηγορίας Πατησίων & Βερανζέρου 10			
Μονόκλινο	δρχ.	13.000	με πρωινό έως 31/3
Δίκλινο	»	17.500	» » »
Τρίκλινο	»	19.000	» » »
ΒΕΡΓΙΝΑ Β' Κατηγορίας ΘΕΣ/ΚΗ (κεντρικό)			
Μονόκλινο	δρχ.	16.500	με πρωινό έως 31/1
Δίκλινο	»	21.500	» » »
Τρίκλινο	»	25.500	» » »

ΣΑΣ ΣΥΜΦΕΡΕΙ ΠΡΙΝ ΚΛΕΙΣΕΤΕ ΟΠΟΥΔΗΠΟΤΕ ΝΑ ΜΑΣ ΕΠΙΣΚΕΦΘΕΙΤΕ
ΠΡΑΚΤΟΡΕΙΟ ΤΑΞΙΔΙΩΝ
ΣΑΒΒΑΣ ΣΑΗΣ
ΤΑΡΠΟΝ ΣΠΡΙΓΚΣ 42 δίπλα στην Τράπεζα Πίστεως Τηλ. 39781-3

M23-31/1

ΑΡΝΙ - ΓΟΥΡΟΥΝΟΠΟΥΛΟ ΣΟΥΒΛΑΣ - ΠΑΪΔΑΚΙΑ ΣΤΑ ΚΑΡΒΟΥΝΑ

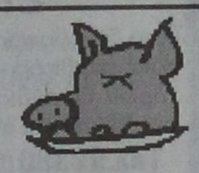



LAMP - SUCKLING PIG ON SPIT CUTLET ON GRILL

Η ΤΑΒΕΡΝΑ ΤΟΥ ΡΟΔΙΤΗ
ΧΑΣΑΠΟΤΑΒΕΡΝΑ
«ΣΩΚΡΑΤΗΣ»
ΕΛΕΥΘ. ΔΕΛΛΗΣ - Σ. ΚΕΚΚΑΣ & ΣΙΑ
ΔΙΛΟΦΟ (ΒΛΑΧΙΚΑ) ΒΑΡΗΣ
ΤΗΛ. (01) 89 53521

ΨΥΧΟΕΡΕΥΝΗΤΡΙΑ

ΚΡΗΤΙΚΟΥ ΒΑΣΙΛΕΙΑ



Προβλέψεις για το μέλλον ικανοποιητικές.

Βοήθεια για κάθε θέμα που σας απασχολεί με κάθε εχεμύθεια

ΟΜΗΡΟΥ 65 Π. ΠΟΛΗ Τηλ. 74440 - 67602,
0972157586, 8-1π.μ. — 4-8μ.μ.

T.35747-16/2

ΙΑΤΡΙΚΗ ΑΝΑΚΟΙΝΩΣΗ

Το μικροβιολογικό εργαστήριο της
ΚΑΤΕΡΙΝΑΣ ΡΑΚΑ ΚΑΤΣΑΝΕΒΑΚΗ
θα παραμείνει κλειστό την περίοδο των εορτών.
Θα ξαναλειτουργήσει κανονικά από 10/1/2001
στην καινούρια διεύθυνση
Παύλου Μελά 40, Ρόδος
Τηλ. 74710

X2132-9/12

ΝΤΕΤΕΚΤΙΒΣ

Συνταξιούχος Αστυνομικός
Αναλαμβάνουμε
υποθέσεις ανηλίκων, οικογενειακές, προσωπικές κ.τ.λ.
Με απόλυτη εχεμύθεια.
ΔΙΑΘΕΤΟΥΜΕ ΤΑ ΠΛΕΟΝ ΣΥΓΧΡΟΝΑ ΟΠΤΙΚΟΑΚΟΥΣΤΙΚΑ ΣΥΣΤΗΜΑΤΑ
✆ **0946 997967**
100% εχεμύθεια 100% εχεμύθεια

15420-13/1

PELLOS TRAVEL

ΠΡΟΣΕΧΕΙΣ ΕΚΔΡΟΜΕΣ
με συνοδό του γραφείου μας

17/1-23/1 ΚΑΣΤΟΡΙΑ - ΠΡΕΣΠΕΣ

26/1-2/2/01 8ήμερη εκδρομή **ΑΙΓΙΝΑ** (Αγ. Νεκτάριος) **ΤΗΝΟ** (Παναγία της Τήνου) - **ΕΥΒΟΙΑ** (Άγ. Ιωάννης ο Ρώσσος) - **ΜΥΤΙΛΗΝΗ** (Αγ. Ραφαήλ)
Στην εκδρομή συμμετέχει ο ιερός ναός της Αναλήψεως Ρόδου (Πατήρ Ν. Ποντικίνας)

5/2-12/2 εκδρομή στη **ΒΟΥΛΓΑΡΙΑ** (Αεροπορική)

14/2-18/2 ΜΕΤΕΩΡΑ - ΠΗΛΙΟ

18/2 Καρναβάλι ΒΕΝΕΤΙΑΣ Κρουαζιέρα: 8 ημέρες

21/2 Καρναβάλι ΝΙΚΑΙΑΣ 8 ημέρες

23/2 Καρναβάλι ΠΑΤΡΑΣ 5 ημέρες

1/3-7/3 εκδρομή στην **ΑΙΓΥΠΤΟ, ΚΑΪΡΟ, ΠΥΡΑΜΙΔΕΣ, ΣΙΝΑ, ΑΛΕΞΑΝΔΡΕΙΑ** (7ήμερη αερπορική)

20/3-27/3 εκδρομή στην **ΚΩΝΣΤΑΤΙΝΟΥΠΟΛΗ**
Στην εκδρομή συμμετέχει ο ιερός ναός του Αγ. Γεωργίου Ανω (Πατήρ Βασίλειος Τσαβαρής)

- **Εβδομαδιαίες αναχωρήσεις για μεμονωμένους και group για ΕΥΡΩΠΗ και ΑΦΡΙΚΗ (Μαρόκο - Τυνησία - Αίγυπτο)**
- **Ειδικές τιμές για εκδρομές συλλόγων**
- **Αεροπορικά εισιτήρια για όλο τον κόσμο**

Για περισσότερες πληροφορίες, κρατήσεις και αναλυτικά προγράμματα

PELLOS TRAVEL
Λεωφόρος Καλλιθέας 125, Φαληράκι
Τηλ.: (0241)87615, 86298 Fax: (0241) 87616
Κινητό 0945 949399

15044-14/1

ΑΝΑΚΟΙΝΩΣΗ

Στην άλλη άκρη του νησιού στην ήσυχη Κατταβιά στην πλατεία του χωριού

ΕΣΤΙΑΤΟΡΙΟ - ΟΥΖΕΡΙ

ΠΗΝΕΛΟΠΗ



Φρέσκα κρέατα και ψάρια στα κάρβουνα, μεζέδες με τη φροντίδα των αδελφών ΖΑΓΟΡΙΑΝΟΥ

ΚΑΛΕΣ ΓΙΟΡΤΕΣ

Ανοικτά κάθε Παρασκευή - Σάββατο και Κυριακή για όλη τη σεζόν

Τηλ. 0244-91310

15340-16/1

Οι πρώην μαθητές της Αμαραντείου Σχολής

Διατηρούν την παράδοση

ΕΟΡΤΑΣΤΙΚΗ ΕΚΔΗΛΩΣΗ ΣΤΟ «ΑΚΤΑΙΟΝ»

ΤΗΡΩΝΤΑΣ γι' αλλη μια φορά το έθιμο, οι πρώην μαθητές της Αμαραντείου, έκοψαν το βράδυ του περασμένου Σαββάτου, 6 Ιανουαρίου, τη βασιλόπιτά τους.

Η τελετή, στην οποία παραβρέθηκαν παλιοί και νέοι Νιοχωρίτες, πραγματοποιήθηκε στην αίθουσα εκδηλώσεων του «Ακταίον».

Ιδιαίτερη συγκίνηση προκάλεσε φέτος η παρουσία στη γιορτή των Ιταλών αδελφών Ριτσιάρντι, οι οποίοι γεννήθηκαν και πέρασαν τα παιδικά τους χρόνια στο Νιοχώρι.



Παλιοί Νιοχωρίτες, όπως ο κ. Θ. Χατζηκυριάκος, η κ. Δ. Παπαθανάση, κ.α. στην εκδήλωση της Αμαραντείου

Ο ένας από τους δύο αδελφούς έκανε μια σύντομη αναφορά σ' εκείνα τα χρόνια, σε άπταιστα ελληνικά και θύμισε ότι ο παππούς του ήταν εκείνος που ίδρυσε το 1872 την πρώτη μακαρονοποιΐα στη Ρόδο.

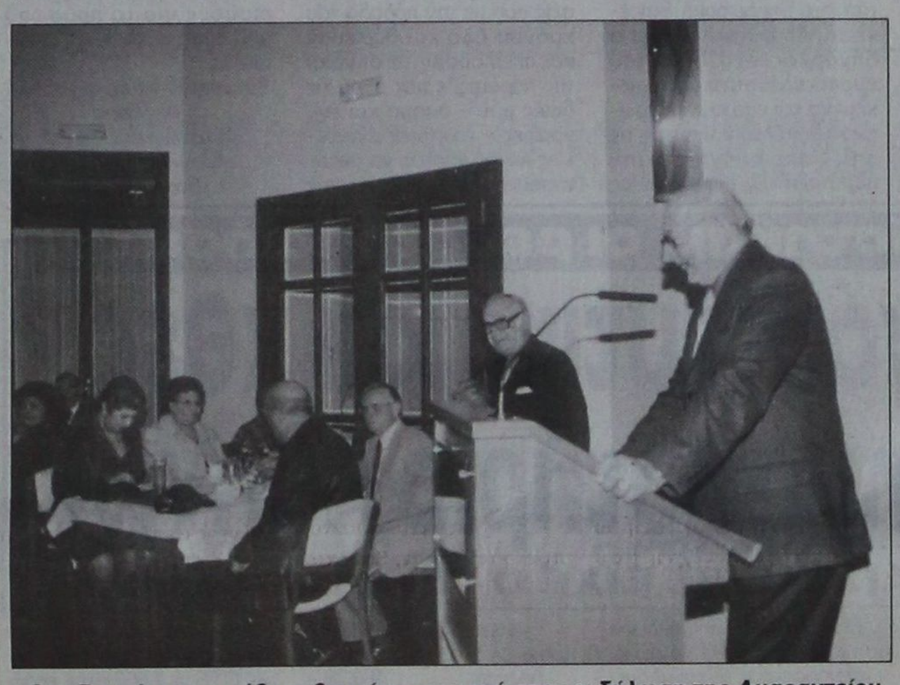

Ο κ. Ριτσιάρντι απηύθυνε θερμό χαιρετισμό στην εκδήλωση της Αμαραντείου

Την πίτα έκοψε και φέτος, όπως όλα τα τελευταία χρόνια, ο πρωτοσύγκελος της Ι. Μητροπόλεως Ρόδου κ. Παΐσιος, που θεωρείται πλέον βέρος Νιοχωρίτης, αφού μένει στην περιοχή αυτή συνεχώς επί 35 χρόνια.

Ο κ. Παΐσιος παρουσίασε επ' ευκαιρία τη ζωή, το εκπαιδευτικό και κοινωνικό έργο του αείμνηστου διευθυντή της Αμαραντείου Σχολής Νικ. Παπαθανάση, διαβάζοντας το σχετικό κεφάλαιο από τα «Νιοχωρίτικα» του Α. Βρατσάλη.

Δύο χρυσά φλουριά και μία κεραμική εικόνα της Παναγίας του Φιλερήμου, φιλοτεχνημένα από τον Νάσο Μυλωνά, κέρδισαν οι τυχεροί της βραδιάς.

Στους παρευρεθέντες που ευχήθηκαν μεταξύ τους να ξαναβρεθούν και του χρόνου προσφέρθηκε κρύος μπουφές και κρασί.

ΖΗΤΑ

ΒΟΗΘΕΙΑ

Τη βοήθεια των συμπολιτών μας ζητά ο 22χρονος Νεκτάριος Αραπάκης του Κωνσταντίνου, για να αντιμετωπίσει τα έξοδα της θεραπείας του.

Οσοι μπορούν να βοηθήσουν, έχει ανοιχθεί λογαριασμός στην Ιονική Τράπεζα Ρόδου, με αριθμό **35093109.**

ΜΕΝΤΙΟΥΜ-ΑΣΤΡΟΛΟΓΟΣ

ΝΙΚΟΣ

Προβλέψεις στον επαγγελματικό, αισθηματικό και οικονομικό τομέα.

Επαναφορά προσώπου
Ισχυρή υποβολή

Δέχεται μόνο με ραντεβού στα τηλέφωνα: 31405 και 39201

14384-14/1

Οι γιορτες ξεκινανε με MUSSES

Τα καταστηματα που ελειπαν απο την Ροδο μας

120 ειδη ξηρων καρπων
86 διαφορετικα ειδη καφε
Ζαχαρωδη προιοντα υψηλης ποιοτητας
Παγκοσμιου φημης ποτα-κρασια-μπυρες

Θα μας βρειτε
Α'καταστημα Εθνικης Αντιστασεως 83 πρωην Αννης Μαριας τηλ.37248
Β'καταστημα Παπανικολαου και Αμερικης γωνια Μαντρακι (εναντι Καζινο) τηλ.76763

Περιεχνα στολισμενα καλαθια με ποτα και ξηρούς καρπούς σας δινουν λυση για τις κοινωνικές και επαγγελματικές σας υποχρεώσεις

Δεχομαστε παραγγελιες και τηλεφωνικως

Ανοικτά κάθε μέρα από 8.30 π.μ. έως 11 μ.μ.

ΚΑΛΕΣ ΓΙΟΡΤΕΣ

35639-9/1

2001 λόγοι για να... προτιμήσετε το πολυκατάστημα

ΠΑΠΠΟΥ

ΜΠΥΡΑ PILS 330 ML **97 ΔΡΧ.**
ΧΑΡΤΙ ΚΟΥΖΙΝΑΣ ASTERA ΛΕΥΚΟ **250 ΔΡΧ.**
ΜΠΙΣΚΟΤΑ ΑΛΑΤΙΝΗ COOKIES 4 ΤΕΜ. + ΚΟΜΠΙΟΥΤΕΡ **1.083 ΔΡΧ.**
ΠΑΤΑΤΑΚΙΑ AMERICAN SNACK 100 GR **271 ΔΡΧ.**

Γιατί αυτοί που μας προτιμούν ... δεν μας αλλάζουν!

25ης Μαρτίου 7, ΡΟΔΟΣ
Τηλ: 24286, 20127 FAX: 30995

X.2157-31/1

ΕΚΔΡΟΜΕΣ ΕΚΔΡΟΜΕΣ ΕΚΔΡΟΜΕΣ

ΦΘΙΝΟΠΩΡΟ-ΧΡΙΣΤΟΥΓΕΝΝΑ-ΠΡΩΤΟΧΡΟΝΙΑ



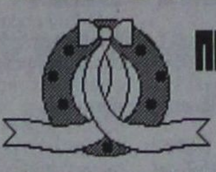

Χειμώνας 2000-2001

Το καλοκαίρι τελείωσε, ώρα νε επιλέξετε μία από τις κάτωθι εκδρομές με τη φροντίδα του πρακτορείου ΣΑΒΒΑ ΣΑΗ

2000-2001 ΕΚΔΡΟΜΕΣ ΣΕ ΑΠΙΣΤΕΥΤΕΣ ΤΙΜΕΣ! **SUPERFAST**

ΣΥΝΕΧΕΙΣ ΑΝΑΧΩΡΗΣΕΙΣ

* **ΛΙΜΝΕΣ Β. ΙΤΑΛΙΑΣ - ΜΙΛΑΝΟ - ΒΕΡΟΝΑ**
7 ημέρες - 142.000 δρχ.

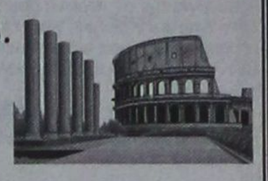

* **ΠΑΝΟΡΑΜΑ ΕΛΒΕΤΙΑΣ**
8 ημέρες - 158.000 δρχ.
* **ΤΥΡΟΛΕΖΙΚΗ ΜΑΓΕΙΑ**
8 ημέρες - 145.000 δρχ.
* **ΡΟΜΑΝΤΙΚΗ ΙΤΑΛΙΑ**
7 ημέρες - 135.000 δρχ.
* **ΒΕΝΕΤΙΑ - ΚΥΑΝΗ ΑΚΤΗ**
7 ημέρες - 135.000 δρχ.
* **ΡΩΜΗ - ΝΑΠΟΛΗ - ΠΟΜΠΟΙΪΑ**
6 ημέρες - 118.000 δρχ.
* **ΦΛΩΡΕΝΤΙΑ - ΠΙΖΑ - ΒΕΝΕΤΙΑ**
7 ημέρες - 129.000 δρχ.



* **ΣΚΙ ΣΤΙΣ ΙΤΑΛΙΚΕΣ ΑΛΠΕΙΣ**
10 ημέρες - 153.000 δρχ.
* **ΣΚΙ ΣΤΙΣ ΓΑΛΛΙΚΕΣ ΑΛΠΕΙΣ**
10 ημέρες - 116.000 δρχ.

Περιλαμβάνει
Εισιτήρια SUPERFAST
μεταφορά με πολυτελή πούλμαν
Ξενοδοχεία 3 και 4 αστέρων με πρωινό και ένα γεύμα ημερησίως
Αρχηγό - συνοδό
Ταξιδιωτική Ασφάλιση
Φόροι, διόδια, ΦΠΑ
Δώρο ταξιδιωτική τσάντα

ΠΑΡΙΣΙ - EURODISNEY	4-5-6-7-8	ημέρες
ΡΩΜΗ- ΦΛΩΡΕΝΤΙΑ	4-5-6	ημέρες
ΓΥΡΟΣ ΙΤΑΛΙΑΣ	7-8-9-10	ημέρες
ΚΛΑΣΙΚΗ ΙΣΠΑΝΙΑ	7-8-9-10	ημέρες
ΜΑΔΡΙΤΗ - ΑΝΔΑΛΟΥΣΙΑ-ΤΟΛΕΔΟ	7-8-9-10	ημέρες
ΠΟΡΤΟΓΑΛΛΙΑ	7-8-9-10	ημέρες
ΛΟΝΔΙΝΟ	4-5-6-7-8	ημέρες
ΒΙΕΝΝΗ	4-5-6-7	ημέρες
ΒΙΕΝΝΗ - ΣΑΛΣΜΠΟΥΡΓΚ	4-5-6-7	ημέρες
ΒΙΕΝΝΗ - ΣΑΛΣΜΠΟΥΡΓΚ -ΙΣΜΠΟΥΡΓΚ4-	5-6-7	ημέρες
ΒΙΕΝΝΗ - ΜΟΝΑΧΟ	4-5-6-7	ημέρες
ΒΙΕΝΝΗ - ΠΡΑΓΑ	4-5-6-7	ημέρες
ΠΡΑΓΑ	4-5-6	ημέρες
ΒΙΕΝΝΗ - ΠΡΑΓΑ-ΒΟΥΔΑΠΕΣΤΗ	5-6-7-8	ημέρες
ΒΟΥΔΑΠΕΣΤΗ	4-5-6-7	ημέρες
ΑΥΣΤΡΙΑΚΕΣ ΑΛΠΕΙΣ	6-7-8	ημέρες
ΠΑΝΟΡΑΜΑ ΕΛΒΕΤΙΑΣ	8	ημέρες
ΚΑΪΡΟ	4-5	ημέρες
ΚΑΪΡΟ- ΚΡΟΥΑΖΙΕΡΑ ΝΕΙΛΟΥ	7-8	ημέρες
ΤΥΝΗΣΙΑ (ΟΑΣΕΙΣ)	7-8-9-10	ημέρες
ΑΥΤΟΚΡΑΤΟΡΙΚΟ ΜΑΡΟΚΟ	7-8-9-10	ημέρες

ΕΚΔΡΟΜΕΣ ΓΙΑ ΝΕΟΝΥΜΦΟΥΣ ΚΑΙ ΕΚΛΕΚΤΟΥΣ

ΜΑΛΒΙΔΕΣ	7-8 ημέρες
ΜΑΛΒΙΔΕΣ- ΣΡΙ ΛΑΝΚΑ	7-9-10-11-12 ημέρες
ΜΑΥΡΙΚΙΟ	7-8 ημέρες
ΜΠΑΓΚΟΚ - ΣΙΓΚΑΠΟΥΡΗ-ΠΟΥΚΕΤ	11-15 ημέρες
ΜΠΑΓΚΟΚ - ΜΠΑΛΙ	11-15 ημέρες

ΑΜΕΡΙΚΗ

ΚΡΟΥΖΙΕΡΑ ΣΤΗΝ ΚΑΡΑΪΒΙΚΗ
ΟΡΛΑΝΤΟ - ΜΑΪΑΜΙ - ΝΕΑ ΥΟΡΚΗ

Πακέτα μεμονωμένα και εκδρομές στην Ελλάδα

Πληροφορίες - Προγράμματα:
ΠΡΑΚΤΟΡΕΙΟ ΤΑΞΙΔΙΩΝ

ΣΑΒΒΑΣ ΣΑΗΣ

Τάρπον Σπριγκς 42 Δίπλα στην ΠΙΣΤΕΩΣ
ΡΟΔΟΣ

Τηλ. 0241 - 39781 - 3

M11-31/1

ΕΛΛΗΝΙΚΗ ΔΗΜΟΚΡΑΤΙΑ
ΝΟΜΟΣ ΔΩΔΕΚΑΝΗΣΟΥ
ΔΗΜΟΣ ΡΟΔΙΩΝ

Θέμα: ΜΕΤΑΒΙΒΑΣΗ ΑΡΜΟΔΙΟΤΗΤΩΝ ΔΗΜΑΡΧΟΥ ΣΕ ΑΝΤΙΔΗΜΑΡΧΟΥΣ ΚΑΙ ΕΞΟΥΣΙΟΔΟΤΗΣΗ ΥΠΟΓΡΑΦΩΝ

Απόφαση Αριθμ. 7/8-1-2001

Ο Δήμαρχος Ροδίων έχοντας υπ' όψη:

1. Τις διατάξεις των άρθρων 11, 114 και 115 του Π.Δ. 410/1995.
2. Τις διατάξεις του άρθρου 191 παρ. 1 του Π.Δ. 410/95 περί ορισμού Αντιδημάρχων.
3. Την υπ' αριθμ. 6/8-1-2001 απόφαση του Δημάρχου Ροδίων «περί ορισμού Αντιδημάρχων».
4. Τις διατάξεις του άρθρου 116 του Π.Δ. 410 του 95 περί αναθέσεως υπογραφής Δημάρχου σε Δημοτικούς Συμβούλους.

Αποφασίζουμε

1. Τη μεταβίβαση αρμοδιοτήτων Δημάρχου προς Αντιδημάρχους για το έτος 2001, ως ακολούθως:

Α. Στον Αντιδήμαρχο κ. Αλαβέρα Αντώνιο του Φιλίππου:

α) Την παρακολούθηση όλων των θεμάτων που αφορούν την ορθολογική οργάνωση και λειτουργία της εσωτερικής δομής του Δήμου Ροδίων και την παρακολούθηση και αντιμετώπιση των καθημερινών προβλημάτων των πολιτών.

Την εποπτεία της λειτουργίας της Διεύθυνσης των Διοικητικών Υπηρεσιών του Δήμου μας.

β) Την επίβλεψη των σχολικών κτιρίων του Δήμου.

γ) Την εποπτεία της Δημοτικής Αστυνομίας, της Ελεγχόμενης Στάθμευσης και της κυκλοφορίας στη Μ. Πόλη.

δ) Τη λειτουργία των λαϊκών αγορών και ακτών.

Β. Στον Αντιδήμαρχο κ. Γλυνό Εμμανουήλ του Στυλιανού

α) Την παρακολούθηση όλων των θεμάτων που αφορούν υπηρεσίες παροχής κοινωνικής φροντίδας και όσον αφορά ιδιαίτερα στη νεολαία, αξιοποίησης του ελεύθερου χρόνου και ζητήματα επαγγελματικού προσανατολισμού.

β) Τη θέση του προέδρου του Διοικητικού Συμβουλίου του Δ.Ο.Π

γ) Την εποπτεία και συντονισμό των Παιδικών Σταθμών.

Γ. Στον Αντιδήμαρχο κ. Σαββή Εμμανουήλ του Ευσταθίου

α) Την ευθύνη υλοποίησης των προγραμμάτων εκσυγχρονισμού του διπλογραφικού συστήματος και γενικότερα της μηχανοργάνωσης του Δήμου Ροδίων.

β) Τη Διεύθυνση Οικονομικών Υπηρεσιών.

γ) Τη λειτουργία των Δημοτικών Λουτρών.

δ) Την προεδρία της Δημαρχιακής Επιτροπής.

2. Την ανάθεση υπογραφής Δημάρχου στους Δημοτικούς Συμβούλους **ως συνεπικουρούντες το Δήμαρχο:**

Α. Στη Δημοτική Σύμβουλο κα Φούλη Μηναΐδη, για όλα τα θέματα που αφορούν σχέσεις εθιμοτυπίας, καθώς επίσης τις δημόσιες και διεθνείς σχέσεις του Δήμου Ροδίων.

Β. Στο Δημοτικό Σύμβουλο κ. Κώστα Σκανδαλίδη, για όλα τα θέματα που αφορούν διαδημοτικές και διανησιωτικές συνεργασίες.

Η παρούσα να δημοσιευθεί στον τοπικό Τύπο.

Ο Δήμαρχος Ροδίων
ΓΙΩΡΓΟΣ ΓΙΑΝΝΟΠΟΥΛΟΣ

ΧΛ-9/1

ΕΛΛΗΝΙΚΗ ΔΗΜΟΚΡΑΤΙΑ
ΔΗΜΟΣ ΡΟΔΟΥ
ΕΠΑΡΧΙΑ ΡΟΔΟΥ
ΝΟΜΟΣ ΔΩΔΕΚΑΝΗΣΟΥ

Γνωστοποίηση Γάμου

Γνωστοποιείται, σύμφωνα με το άρθρο 1369 του Αστικού Κώδικα, όπως τροποποιήθηκε με το Ν. 1250/1982, ότι:

Ο **Νικόλαος Σταυρίδης** του Μιχαήλ και της Αργυρώς, που γεννήθηκε στη Ρόδο του νομού Δωδ/νήσου και κατοικεί στη Ρόδο του νομού Δ/νήσου, επαγγέλματος έμπορος και η **DANIJELA MILENKOVIC** του DRAGAN και της LJILJANA, που γεννήθηκε στο PANCEYO Γιουγκοσλαβίας και κατοικεί στο PANCEYO Γιουγκοσλαβίας, επαγγέλματος φοιτήτρια υπάλληλος, πρόκειται να παντρευθούν στο Βελιγράδι Γιουγκοσλαβίας.

Ρόδος 8-1-2001
Ο Δήμαρχος
Γεώργιος
Γιαννόπουλος

62-9/1

ΔΙΕΥΘΥΝΣΗ ΔΑΣΩΝ ΔΩΔ/ΣΟΥ

ΑΝΑΚΟΙΝΩΣΗ

Γνωστοποιείται κατά το άρθρο 14 του Ν. 998/79, ότι κατόπιν προσφυγής της κας Τσαμπίκας Πίτση Γιασιράνη κατά της αριθ. πρωτ. 2858/98 πράξης χαρακτηρισμού του Δ/ντή Δασών Δωδ/σου, ενώπιον της Α' βάθμιας Ε.Ε.Δ.Α. εξεδόθη το αριθ. 5ο/1999 Πρακτικό της. Σύμφωνα με αυτό η Κ.Μ. 2216Γ γαιών Αρχαγγέλου χαρακτηρίζεται ως δάσος, δασική, αναδασωτέα έκταση και δύο τμήματα μη δασική έκταση.

Ο Δ/ντής Δασών
Δωδ/σου
Φίλιππος Κοντίτσης
Δασολόγος με Α΄ βαθμό

ΧΛ-9/1

ΑΠΩΛΕΙΑ

Χάθηκαν τρία σκυλιά ράτσας Κόκερ, χρώματος μαύρου (δύο ετών), άσπρο με καφέ (δύο ετών), και κανελλί (3,5 μηνών).

Τα σκυλιά ανήκουν σε παιδάκια, που είναι δεμένα μαζί τους συναισθηματικά.

Οποιος τα βρει ή γνωρίζει κάτι, να τηλεφωνήσει στο 0241-28621, 77014 και 0944-245246.

18-14/1

Λόγω των δημαιρεσιών

«Καζάνι που βράζει» έγινε ο Αρχάγγελος

ΕΠΙΘΕΣΗ ΚΑΤΑ ΤΟΥ ΔΗΜΑΡΧΟΥ

ΚΑΖΑΝΙ που βράζει είναι ο Αρχάγγελος μετά τις εκλογές που έγναν την περασμένη Κυριακή για την ανάδειξη προέδρου δημοτικού συμβουλίου. Τρία μέλη της πλειοψηφίας συμμάχησαν με τη μειοψηφία και έτσι δεν εκλέχτηκε ο υποδειχθείς από το δήμαρχο (Τσαμπίκος Καμπαστάνας), αλλά ο κ. Μιχάλης Ικουτας, ο οποίος απεχώρησε από την παράταξη Κολιάδη!..

◆ Το γεγονός αυτό είχε σαν αποτέλεσμα να εξοργιστεί ο δήμαρχος κ. Θ. Κολιάδης, ο οποίος μίλησε για «πολιτική αλητεία» με αποτέλεσμα να διατυπωθούν έντονες αντιδράσεις από τους δημοτικούς συμβούλους, ιδιαίτερα από όσους απεχώρησαν από την παράταξή του.

ΧΑΡΑΚΤΗΡΙΣΤΙΚΗ είναι και η επιστολή του δημοτικού συμβούλου κ. Αντώνη Χατζηκωνσταντίνου, ο οποίος ήταν πρόεδρος την προηγούμενη διετία και τώρα απεχώρησε από την παράταξη Κολιάδη. Στην επιστολή του ο κ. Χατζηκωνσταντίνου αναφέρει τα εξής:

«Κε Δ/ντά

Σε συνέχεια των δηλώσεων του δημάρχου Αρχαγγέλου στον τοπικό τύπο, στις 8/1/2001, σχετικά με τα αποτελέσματα των δημαιρεσιών έχω να παραθέσω τα παρακάτω προς αποκατάσταση της αλήθειας κι αυτό γιατί γίνεται αναφορά στο όνομά μου.

«Οι διαπιστώσεις του δημάρχου Αρχαγγέλου περί «πολιτικής αλητείας., «έλλειψης ήθους» και «καιροσκοπισμού» υποκρύπτουν υποκρισία και φανερώνουν εκτός των άλλων έλλειψη πολιτικού θάρρους, αμετροέπεια και αγνωμοσύνη. Το μήνυμα - παρ' ότι είχε συγκεκριμένο αποδέκτη - φαίνεται ότι δεν το έλαβε. Θα τον συμβούλευα δε να αναθεωρήσει τις ατυχείς πολιτικές του διαπιστώσεις και να σταματήσει τις μεγαλόστομες εκφράσεις και χαρακτηρισμούς κατά προσώπων που συνέβαλαν τα μέγιστα ώστε σήμερα να «αναπαύεται» στη δημαρχιακή «καρέκλα». Ας ψάξει να βρει ο δήμαρχος στο δικό του αναποτελεσματικό, παρωχημένο και υπερσυγκεντρωτικό μοντέλο διοίκησης τις αιτίες που οδήγησαν την παράταξη της πλειοψηφίας στα πρόθυρα της διάλυσης και το δήμο στο τέλμα και τη μιζέρια ειδικότερα όσον αφορά στην προώθηση των μεγάλων έργων που έχουν ενταχθεί στο ΕΠΤΑ και προταθεί στο Γ' ΚΠΣ. Οσο για τα «μαγειρέματα» εκείνο που έχω να δηλώσω είναι ότι «όποιος έχει τη μύγα μυγάζεται». Ας τείνει, επιτέλους, «ευήκοο ου» και ας ακούσει όσα κυκλοφορούν στον Αρχάγγελο για την «ομάδα» που ουσιαστικά διοικεί το δήμο. Εγώ, προσωπικά, δεν προσχωρώ, επ' ουδενί, σε καμιά μειοψηφία, θα λειτουργώ αυτόνομα και θα αποφασίζω κατά συνείδηση με γνώμονα και μόνο το κοινό συμφέρον. Αν διαχώρισα τη θέση μου στο παρά πέντε, δεν ευθύνομαι εγώ αλλά ο δήμαρχος που άφησε τα πράγματα να εξελιχθούν και δεν έδειξε προθυμία να επιλύσει έγκαιρα τις εσωπαραταξιακές αντιθέσεις που με την πάροδο του χρόνου όλο και θέριευαν και απειλούσαν τη συνοχή της παράταξής μας παρά τις δικές μου - ακόμα και έγγραφες - σχετικές ανησυχίες και με κάλεσε να συζητήσουμε - αλήθεια τι - στις 10- το πρωί τις 7/1/2001!! Οσον αφορά στην εκτίμηση του δημάρχου ότι αποσκοπούσα σε προσωπική ανέλιξη το γεγονός και μόνο ότι αν το επιθυμούσα να επανεκλεγώ στη θέση του πρέδρου του Δ.Σ. θα το κατάφερνα - με βάση τα αποτελέσματα των δημαιρεσιών - την αναιρεί. Ο κ. Κολιάδης θα πρέπει όμως να κατανοήσει το δικαίωμα που έχουν όλα τα δημοτικά διαμερίσματα του ενιαίου Δήμου Αρχαγγέλου στη νομή της εξουσίας. Αν το θελήσει ας δώσει στη δημοσιότητα τα ονόματα όσων κατέχουν θέσεις προέδρων οργανισμών και επιτροπών. Τελειώνοντας θάθελα να κάνω γνωστό ότι δεν προτίθεμαι ν' ανοίξω δημόσιο διάλογο με κανένα, πλην όμως είμαι υποχρεωμένος να απαντώ σε δημοσιεύματα που με αφορούν, ιδιαίτερα δε όταν αυτά εμπεριέχουν χαρακτηρισμούς για το πρόσωπό μου απαξιωτικούς και μειωτικούς.»

Ευχαριστώ για τη φιλοξενία

Αντώνης
Χατζηκωνσταντίνου
Δημοτικός Σύμβουλος
Αρχαγγέλου»

Συνεχίστηκαν οι ρευστοποιήσεις

Απογοητευτικό και χθες το Χρηματιστήριο Αθηνών

ΜΕΓΑΛΕΣ ΑΠΩΛΕΙΕΣ ΕΙΧΕ Ο ΓΕΝΙΚΟΣ ΔΕΙΚΤΗΣ

ΑΘΗΝΑ, 8 (ΑΠΕ).-

Συνεχίστηκαν αμείωτες οι ρευστοποιήσεις στα "βαριά χαρτιά" και στη σημερινή συνεδρίαση του ΧΑΑ, επηρεάζοντας καταλυτικά την εικόνα της χρηματιστηριακής αγοράς, η οποία για μία ακόμη ημέρα ήταν απογοητευτική.

Εξαίρεση αποτέλεσαν οι μετοχές της Εθνικής Τράπεζας και του ΟΤΕ που έκλεισαν με οριακή άνοδο και ασφαλώς περιόρισαν τις απώλειες του δείκτη. Μόλις 17 μετοχές κατόρθωσαν να συγκεντρώσουν το όποιο αγοραστικό ενδιαφέρον και να κλείσουν με άνοδο, γεγονός ενδεικτικό του κλίματος απαξίωσης.

Ο Γενικός Δείκτης έκλεισε κάτω από τις 3.200 μονάδες, καταγράφοντας τη χαμηλότερη τιμή από τις αρχές του Απριλίου 1999.

Εκλεισε στις 3.145,02 μονάδες έναντι 3.217,96 μονάδων της προηγουμένης Παρασκευής, καταγράφοντας υποχώρηση 72,94 μονάδων ή σε ποσοστό 2,27%, με κατώτερη τιμή στις 3.136,72 μονάδες, όταν σημείωνε απώλειες ως και 2,52%. Ο δείκτης FTSE/ASE 20 έκλεισε στις 1.821,01 μονάδες, σημειώνοντας υποχώρηση 1,60%, ενώ ο δείκτης FTSE/ASE 40 έκλεισε στις 357,11 μονάδες, μειωμένος κατά 5,36%.

Οι επιμέρους δείκτες έκλεισαν ως εξής:

Τραπεζικός: 6.866,60 - 1,36%
Λήζινγκ: 486,38 - 6,52%
Ασφαλειών: 1.301,61 - 4,80%
Επενδύσεων: 1.262,37 - 2,59%
Κατασκευαστικών: 1.157,76 - 4,03%
Βιομηχανιών: 1.929,27 - 2,51%
Διάφορες: 2.515,02 - 6,73%
Συμμετοχών: 3.570,54 - 5,36%

Ο δείκτης της Παράλληλης Αγοράς έκλεισε στις 282,07 μονάδες, παρουσιάζοντας υποχώρηση σε ποσοστό 3,02%. Συνολικά διακινήθηκαν 353 μετοχές, εκ των οποίων 17 κινήθηκαν ανοδικά, 332 καθοδικά, ενώ η τιμή 4 μετοχών παρέμεινε αμετάβλητη.

Ο όγκος των συναλλαγών ανήλθε στα 106,24 εκατ. ευρώ ή σε 36,203 δις. δρχ., ενώ τη μεγαλύτερη συναλλακτική δραστηριότητα παρουσίασαν οι μετοχές των εταιρειών: Eurobank με 7,656 εκατ. ευρώ, ΟΤΕ με 7,062 εκατ. ευρώ, Alpha Bank με 5,95 εκατ. και Εθνική τράπεζα με 5,580 εκατ. ευρώ.

Η τελευταία τιμή σε ευρώ των 20 μετοχών που απαρτίζουν το δείκτη FTSE/ASE 20 έχει ως εξής:

ΕΘΝΙΚΗ: 39,02
ALPHA BANK: 33,68
ΕΜΠΟΡΙΚΗ: 47,66
ΕΓΝΑΤΙΑ (Κ) : 6,68
EUROBANK: 19,70
ΠΕΙΡΑΙΩΣ: 15,46
ΔΟΛ: 12,02
ΙΝΤΡΑΣΟΦΤ: 10,38
ALTEC: 6,44
ΕΛΛ.ΤΕΧΝΟΔΟΜΙΚΗ: 5,32
TITAN(κ): 40,60
ΟΤΕ: 14,72
PANAFON: 6,96
ΕΛΠΕ: 9,58
ΕΠ.ΑΤΤΙΚΗΣ: 7,72
ΙΝΤΡΑΚΟΜ: 20,98
ΜΥΤΙΛΗΝΑΙΟΣ: 8,20
ΜΙΝΩΙΚΕΣ: 5,14
ΒΙΟΧΑΛΚΟ: 11,02
ΤΡΙΑ ΕΨΙΛΟΝ: 17,36

Συγχαρητήρια

Στον αγαπητό μας ανιψιό ΠΑΝΤΕΛΗ ΒΑΣ. ΚΟΥΓΙΟ, που έδωσε υπόσχεση γάμου μετά της εκλεκτής της καρδιάς του δα ΔΕΣΠΟΙΝΑ ΑΝΔΡ. ΚΟΝΤΟΥΖΟΓΛΟΥ, ευχόμεθα ταχεία τη στέψη.

Οι θείοι
Ηλίας και Θεανώ Κουνελλέ

56-9/1

ΠΡΟΣΚΛΗΣΗ

Την Τρίτη 9 Ιανουαρίου 2001 στις 5.30 στο κέντρο μας της οδού Ιπποτών η ΧΕΝ σας προσκαλεί στο κόψιμο της βασιλόπιτας.

Θα χαρούμε πολύ να σας έχουμε κοντά μας για το ξεκίνημα μιας νέας εποικοδομητικής χρονιάς.

Καλή Χρονιά

Το Δ.Σ.
της ΧΕΝ

48-9/1

PELLOS TRAVEL

Εκδρομή 8ήμερη

ΡΟΔΟΣ - ΠΕΙΡΑΙΑΣ - ΑΠΟΣ ΝΕΚΤΑΡΙΟΣ ΑΙΓΙΝΑΣ - ΠΑΝΑΓΙΑ ΤΗΣ ΤΗΝΟΥ (ΤΗΝΟΣ) - ΑΠΟΣ ΙΩΑΝΝΗΣ Ο ΡΩΣΣΟΣ (ΕΥΒΟΙΑ) - ΑΠΟΣ ΡΑΦΑΗΛ (ΜΥΤΙΛΗΝΗ) - ΡΟΔΟΣ

Από 26/1/2001 έως 2/2/2001

Παρασκευή 26/1/01 Αναχώρηση με το F/B «Πάτμος» για Πειραιά. Διανυκτέρευση εν πλω.

Σάββατο 27/1/01 Αφιξη στον Πειραιά το πρωί στις 07.30. Αναχώρηση με πλοίο για την Αίγινα. Αφξη και περήγηση στην Αίγινα. Επίσκεψη και προσκύνημα στον Αγιο Νεκτάριο στην Αίγινα. Επιστροφή το βράδυ στις 18.00. Διανυκτέρευση στο ξενοδοχείο.

Κυριακή 28/1/01 πρωινό στο ξ/χείο. εκδρομή ολοήμερη στην Παναγία της Τήνου με το υπερπολυτελές πλοίο «high Speed». Επιστροφή το απόγευμα στον Πειραιά. Διαν/ση.

Δετέρα 29/1/01 Αναχώρηση για τον Αγιο Ιωάννη τον Ρώσσο στην Εύβοια. Αφιξη στην Εύβοια στις 12.00. Επίσκεψη και προσκύνημα στο ναό του Αγίου Ιωάννη του Ρώσσου (ολοήμερη εκδρομή). Αργά το απόγευμα στις 18.00 επιστροφή και επιβίβαση στο υπερπολυτελές πλοίο «Θεόφιλος» και αναχώρηση για Μυτιλήνη. Διαν/ση εν πλω.

Τρίτη 30/1/01 Αφιξη στη Μυτιλήνη. Τακτοποίηση στο ξ/χείο της πόλεως. Επιβίβαση στο πούλμαν και αναχώρηση στον Αγιο Ραφαήλ και στην Αγιάσο, στον Ταξιάρχη, στο Καγιάννη (ολοήμερη εκδρομή). Επιστροφή στο ξ/χείο. Διαν/ση.

Τετάρτη 31/1/01 Πρωινό στο ξ/χείο. Επίσκεψη στις εκκλησίες της πόλης της Μυτιλήνης. Το απόγευμα στις 20.00. Αναχώρηση με το υπερπολυτελές πλοίο «Θεόφιλος» για Πειραιά. Διαν/ση εν πλω.

Πέμπτη 1/2/01 Αφιξη στον Πειραιά στις 08.00 το πρωί. Ελεύθερη μέρα για ψώνια. Αργά το απόγευμα επιβίβαση στο πλοίο «Πάτμος» για επιστροφή στη Ρόδο. Διαν/ση εν πλω.

Παρασκευή 2/2/01 Αφιξη στη Ρόδο. Τέλος εκδρομής.

Στην εκδρομή περιλαμβάνονται

1. Εισιτήρια πλοίων: Ρόδος - Πειραιάς - Ρόδος (Πάτμος) Γ' θέση. Πειραιάς - Αίγινα - Πειραιάς (Νεφέλη - πολυτελές), Πειραιάς - Τήνος - Πειραιάς (High Speed - υπερπολυτελές), Πειραιάς - Μυτιλήνη - Πειραιάς (Θεόφιλος - υπερπολυτελές).
2. Ξεναγήσεις - εκδρομές
3. Μεταφρές με κλιματιζόμενα πούλμαν
4. Ξ/Δ με πρωινό
5. Συνοδός του γραφείου
6. Ταξιδιωτική ασφάλεια

Για περισσότερες πληροφορίες και κρατήσεις στο πρακτορείο

PELLOS TRAVEL
Φαληράκι - Ρόδος
Τηλ.: (0241)87615, 86298 Fax: (0241) 87616
E-mail: pellostravel@hellasnet.gr

VX



Αποκτήστε την και εσείς !!!

Συμπληρώνοντας 150 πόντους στην Σπανός Card κερδίζετε μια δωροεπιταγή αξίας 2000 Δρχ.

Ανταλλάξτε την με τις εκπληκτικές ηλεκτρικές συσκευές που προσφέρει το υπερμάρκετ Σπανός

Μεγάλη κλήρωση

Για πέντε **Starway** *50 QT-B*



X2151-31/1

PROART

Η κλήρωση θα γίνει στις 17/02/2001



Τα υπερμάρκετ Σπανός σας εύχονται ένα ευτυχισμένο 2001



Η εμπειρία μας και η αφοσίωση στη λεπτομέρεια αποτελούν εγγύηση για την απόλυτη επιτυχία ωστε να μείνουν ανεξίτηλες στη μνήμη τη δική σας και των καλεσμένων σας.....

ΧΟΡΟΕΣΠΕΡΙΔΕΣ - ΓΑΜΟΙ - CATERING - ΠΑΙΔΙΚΑ ΠΑΡΤΥ



ΞΕΝΟΔΟΧΕΙΟ SOFITEL CAPSIS
ΡΟΔΟΥ
Για Πληροφορίες 25-015 & 20919 (09.00 - 17.00)

CAPSIS
Conference Centers & Resort Hotels

X.2146-31/1

MALTEZOS
Ο ηλιακός θερμοσίφωνας
που τιμά διεθνώς την Ελλάδα
από πραγματικά ανοξείδωτο ατσάλι
(με πιστοποίηση ISO 9002 & CE)
ΧΩΡΙΣ ΠΡΟΚΑΤΑΒΟΛΗ
από 17.500 δρχ. το μήνα
Πληρ. Βενετοκλέων 71
τηλ. 32802
15263-23/1

ΝΤΕΤΕΚΤΙΒΣ
30 ΧΡΟΝΙΑ ΜΟΝΙΜΑ ΚΑΙ ΣΤΗ ΡΟΔΟ
35354
ΠΛΑΤΕΙΑ ΑΓΙΟΥ ΙΩΑΝΝΟΥ
Η ΛΥΣΗ!!! ΣΕ ΚΑΘΕ ΣΑΣ ΠΡΟΒΛΗΜΑ
EXPRESS SECURITY
X2078-31/12

Εχει ανάγκη τη βοήθειά μας



Σοβαρά προβλήματα με την όρασή του, αντιμετωπίζει ο 14χρονος Χρυσοβαλάντης Ευθυμίου, ο οποίος πρέπει άμεσα να υποβληθεί σε επέμβαση σε νοσοκομείο της Αγγλίας.
Η εγχείρηση αυτή είναι ιδιαίτερα κρίσιμη και απαραίτητη γιατί αν δεν γίνει, το παιδί κινδυνεύει να χάσει την όρασή του.
Οσοι θέλουν να βοηθήσουν οικονομικά μπορούν να καταθέσουν χρήματα στην Εμπορική Τράπεζα στο λογαριασμό 43812807

Κατά τον περασμένο χρόνο

343 υποθέσεις ναρκωτικών εξιχνιάστηκαν το 2000

Συνελήφθησαν 464 άτομα



Πλούσια υπήρξε η δράση του Τμήματος Δίωξης Ναρκωτικών, τον περασμένο χρόνο. Σχεδόν καθημερινά εξιχνιαζόταν και μία υπόθεση, ενώ οι συλληφθέντες για ναρκωτικά πλησιάζουν τη μισή ...χιλιάδα.

Συγκεκριμένα, το 2000 εξιχνιάστηκαν 343 υποθέσεις ναρκωτικών έναντι 267 το 1999. Από τις 343 υποθέσεις οι 30 ήταν σε βαθμό κακουργήματος και οι 313 σε βαθμό πλημμελήματος.

Συνελήφθησαν 464 άτομα από τα οποία 415 ήταν Ελληνες και 49 αλλοδαποί.

Επίσης κατασχέθηκαν οι παρακάτω ποσότητες ναρκωτικών (σε παρένθεση οι κατασχέσεις του 1999):

Ακατέργαστη κάνναβη 26772 γρ. (26012)

Κατεργασμένη κάνναβη 232,5 γραμ. (25 γρ.)

Ηρωίνη 130 γραμ. (41 γραμ.)

Κοκαΐνη 42,8 γραμ. (-)

Παραισθησιογόνα μανιτάρια 20 γραμ. (-)

ECSTASY 95 τεμ. (20 τεμάχια)

L.S.D. 35 τεμάχια (20 τεμάχια)

Τσιγαριλίκια 87 τεμάχια (89 τεμάχια)

Δενδρύλλια κάνναβης 415 (65 τεμάχια)

Ναρκωτικά φάρμακα 662 δισκία (300 δισκία)

Μεταφορικά μέσα 1 μοτ/το (-)

Χρηματικά ποσά 2.865.000 δρχ. + 50 δολ. (1.890.000 δρχ.

Ζυγαριές 4 (6)

Κινητά 5 (2)

Οπλα 3 (2)

Φυσίγγια βολίδες 380 (-)

Εκτός από τη δίωξη - καταστολή, δόθηκε ιδιαίτερη σημασία και στην πρόληψη με ομιλίες, διανομή φυλλαδίων, διάθεση περιπολιών έξω από τα σχολεία, στο Νοσοκομείο, κλπ.

615 αποφάσεις πήρε το δημοτικό συμβούλιο

Εγιναν 15 συνεδριάσεις

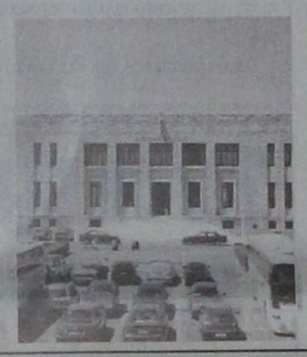

Παραγωγικό χαρακτηρίζεται για το δημοτικό συμβούλιο Ρόδου το 2000, αφού κατά την περυσινή χρονιά το σώμα έλαβε πληθώρα αποφάσεων.

Συγκεκριμένα, σε 15 συνεδριάσεις του σώματος ελήφθησαν 615 αποφάσεις, έναντι 796 που ελήφθησαν κατά το 1999, σε 17 ωστόσο συνεδριάσεις.

Παρ' ότι βάσει των στοιχείων οι αποφάσεις του σώματος εμφανίζονται περισσότερες κατά το 1999 αυτό συνέβη λόγω της συρρίκνωσης περυσι των αποφάσεων που αφορούσαν επιχορηγήσεις και εγκρίσεις εξόδων.

Στην ουσία, παρ' όλα αυτά παρατηρούμε ότι οι συνεδριάσεις το 2000 ήταν κατά δύο λιγότερες, οι αποφάσεις που ελήφθησαν ήταν πολύ περισσότερες σε σχέση με το 1999.

Εν τω μεταξύ, κατά την περυσινή χρονιά, το δημοτικό συμβούλιο της Ρόδου συνεδρίασε σε ήπιο κυρίως κλίμα, χωρίς, σε σχέση με άλλες χρονιές, έντονες αντιπαραθέσεις.

KYDON TOURS
ΕΚΔΡΟΜΕΣ!!
ΜΠΑΝΓΚΟΚ-ΠΟΥΚΕΤ-ΜΠΑΛΙ
16/1 - 303/1/2001
15νθήμερη εκδρομή στη μαγευτική ΑΠΩ ΑΝΑΤΟΛΗ
Ενα πλούσιο πρόγραμμα με ξεναγήσεις, διασκέδαση, μπάνια, φανταστικά ψώνια και ονειρεμένα ξενοδοχεία.
☛ Μπαγκόκ: 2 διανυκτερεύσεις HOLIDAY INN
☛ Πουκέτ: 4 διανυκτερεύσεις NOVOTEL
☛ BALI: 6 διανυκτερεύσεις NUSA DUA HOTEL
Πρωινό και 1 γεύμα, καθημερινά μπουφέ.
• Αεροπορικά εισιτήρια με την THAI INTERNATIONAL
• Group από Ρόδο
• Συνοδός η κ. ΕΛΕΝΗ ΨΥΛΛΑΚΗ
* * *
Πακέτα εκδρομών - γκρουπ
Τακτικές αναχωρήσεις
ΕΥΡΩΠΗ - ΑΠΩ ΑΝΑΤΟΛΗ - ΑΜΕΡΙΚΗ
***
ΚΡΟΥΑΖΙΕΡΕΣ ΚΑΡΑΪΒΙΚΗ
***
ΕΚΔΡΟΜΕΣ ΙΤΑΛΙΑ
***
SUPER FAST
7 ημέρες Φλωρεντία - Πίζα - Βενετία
6 ημέρες Ρώμη - Νάπολη - Πομπηία
7 ημέρες Ρώμη - Σιένα - Φλωρεντία
7 ημέρες Βενετία - Βερόνα - Μάντοβα - Μιλάνο - Μπολώνια
7 ημέρες Βενετία - Νίκαια - Κάννες - Μονακό
8 ημέρες Λουγκάνο - Λουκέρνη - Ζυρίχη - Βέρνη - Λωζάνη
Αεροπορικά εισιτήρια με όλες τις εταιρίες για όλο τον κόσμο
Ακτοπλοϊκά εισιτήρια ΠΑΤΡΑ - ΙΤΑΛΙΑ MINOAN LINES SUPER FAST
ΠΡΑΚΤΟΡΕΙΟ ΚΥΔΩΝ
ΡΟΔΟΣ: Τηλ. 23000 - 27900
ΧΡΟΝΙΑ ΠΟΛΛΑ ΚΑΛΗ ΧΡΟΝΙΑ
M28-13/1

ΦΥΣΙΚΟΘΕΡΑΠΕΙΑ
ΑΝΑΤΟΜΙΚΑ ΠΕΛΜΑΤΑ ΘΕΡΑΠΕΙΑΣ
ανακούφισης με ειδική ΠΕΛΜΑΤΟΓΡΑΦΗΣΗ και κατασκευή από ΗΛΕΚΤΡΟΝΙΚΟ ΥΠΟΛΟΓΙΣΤΗ



• Παθήσεις άκρου ποδός: παιδική βλαισοπλατυποδία - ραιβοϊπποποδία
• Πέλματα βάδισης ανακούφισης για καρδιοπαθείς
• Τενοντίτιδες - Πελματιαία απονευρίτιδα - Μεταταρσαλγίες - Παραμορφώσεις δακτύλων - Υπερκερατώσεις (κάλλοι)
• Νευραλγίες κάτω άκρων κεντρικού ή περιφερικού τύπου
• Παθήσεις γονάτων: Βλαισο-ραιβογωνία - Χονδρομαλάκυνση επιγονατίδων - Οστεοαρθρίτιδα
• Παθήσεις σπονδυλικής στήλης και ισχίων με χρόνια υποτροπή πόνου - Σκολίωση με ανισοσκελία - Δυσπλασικά ισχία - Χολώτητα βάδισης

Διώξτε τον πόνο από τα πόδια σας με τα κατάλληλα πέλματα που βελτιώνουν την ποιότητα της ζωής σας

Τσαμπίκος Α. Δημητράκης P.T.M.T.C.
Φυσικοθεραπευτής
Πτυχιούχος Πανεπιστημίου Maryville, Αμερικής
Μέλος του Αμερικάνικου Φυσικοθεραπευτικού Συλλόγου
Μέλος του Αμερικάνικου Manual Therapist Association
Γ. Σεφέρη 80, 85100 ΡΟΔΟΣ τηλ. (0241) 67777
email: t.dimitrakis@astronet.gr

American Fitness Association
Αδυνάτισμα & Αισθητική
Σάντρα Μπαρλαβά
2 σε 1



Η ΠΑΘΗΤΙΚΗ ΓΥΜΝΑΣΤΙΚΗ ΑΝΑΠΛΑΘΕΙ ΚΑΙ ΤΟΝΩΝΕΙ ΤΟΥΣ ΜΥΣ ΧΩΡΙΣ ΝΑ ΚΟΥΡΑΖΕΙ ΤΟ ΚΑΡΔΙΑΓΓΕΙΑΚΟ & ΜΥΙΚΟ ΣΥΣΤΗΜΑ ΕΞΑΣΦΑΛΙΖΟΝΤΑΣ ΣΥΓΧΡΟΝΩΣ :
1) χάσιμο πόντων και βάρους
2) εξαφάνιση της κυτταρίτιδας
3) χαλάρωση και ανακούφιση κουρασμένων και καταπονημένων μυών
4) καλυτέρευση της κυκλοφορίας του αίματος
5) ελάττωση κατακράτησης υγρών του σώματος
6) απαλλαγή από το στρές

Ηρ. Αναστασίας 58 & Κων. Υδραίου, τηλ. 73015, Email reflexcollege@yahoo.com
T3577-4-6/1

PEGASUS TRAVEL
CLUB of RHODES

Ταξίδια σ' όλο τον κόσμο
Για φθηνά αεροπορικά εισιτήρια
και κρατήσεις ξενοδοχείων

❖ **PRESIDENT** Α' Κατηγορίας Λεωφόρος Κηφισίας
Μονόκλινο δρχ. 9.000 με πρωινό
Δίκλινο για μονόκλινο » 10.000 »
Δίκλινο » 12.000 »
Τρίκλινο » 15.000 »
❖ **RIVA HOTEL** Α' Κατηγορίας SUPERIOR Μιχαλακοπούλου (κοντά στο HILTON)
Μονόκλινο δρχ. 13.500 με πρωινό
Δίκλινο » 15.500 »
Τρίκλινο » 21.000 »
❖ **PARTHENON** Α' Κατηγορίας περιοχή Μακρυγιάννη
Μονόκλινο δρχ. 13.500 με πρωινό
Δίκλινο » 20.000 »
Τρίκλινο » 23.000 »
❖ **LILIA HOTEL** Α' Κατηγορίας Πασαλιμάνι Πειραιάς **έως 15/5**
Μονόκλινο δρχ. 15.000 με πρωινό
Δίκλινο » 21.000 »
Τρίκλινο » 25.000 »
❖ **ASTORHOTEL** Α' Κατηγορίας Σύνταγμα
Μονόκλινο δρχ. 12.500 με πρωινό
Δίκλινο » 16.500 »
Τρίκλινο » 20.000 »
❖ **ELECTRA PALACE** Α' Κατηγορίας Ερμού 5
Μονόκλινο δρχ. 23.600 με πρωινό
Δίκλινο » 27.800 »
Τρίκλινο » 33.000 »
❖ **ALEXANDROS** Β' Κατηγορίας περιοχή HILTON
Μονόκλινο δρχ. 19.500 με πρωινό
Δίκλινο » 22.500 »
Τρίκλινο » 30.000 »
❖ **CHRISTINA** Β' Κατηγορίας περιοχή FIX
Μονόκλινο δρχ. 13.500 με πρωινό
Δίκλινο » 15.500 »
Τρίκλινο » 21.000 »
❖ **HOTEL ELLINIS** Β' Κατηγορίας Λεωφ. Συγγρού, Ωνάσειο
Μονόκλινο δρχ. 12.000 με πρωινό
Δίκλινο » 17.000 »
Τρίκλινο » 20.000 »
❖ **GRAND HOTEL** Β' Κατηγορίας Πατησίων & Βερατζέρου 10
Μονόκλινο δρχ. 12.000 με πρωινό
Δίκλινο » 17.500 »
Τρίκλινο » 19.000 »
❖ **ACHILLION** Β' Κατηγορίας Αγ. Κωνσταντίνου
Μονόκλινο δρχ. 11.000 με πρωινό
Δίκλινο » 16.000 »
Τρίκλινο » 19.000 »
❖ **ALBATROS** Β' Κατηγορίας (δίπλα στο Δυτικό Αεροδρόμιο
Μονόκλινο δρχ. 12.000 με πρωινό
Δίκλινο » 14.000 »
Τρίκλινο » 18.500 »
❖ **SARONIKOS** Γ' Κατηγορίας (δίπλα στο Στάδιο Ειρήνης και Φιλίας)
Μονόκλινο δρχ. 12.000 με πρωινό
Δίκλινο » 14.500 »
Τρίκλινο » 18.500 »
❖ **LE PALACE** Β' Κατηγορίας Θεσσαλονίκη **έως 31/5**
Μονόκλινο δρχ. 17.000 με πρωινό
Δίκλινο » 24.000 »
Τρίκλινο » 30.000 »
❖ **ΜΑΝΔΡΙΝΟ** Γ' Κατηγορίας Εγνατία
Μονόκλινο δρχ. 15.000 με πρωινό
Δίκλινο » 19.000 »
Τρίκλινο » 27.000

ΣΑΣ ΣΥΜΦΕΡΕΙ ΠΡΙΝ ΚΛΕΙΣΕΤΕ ΟΠΟΥΔΗΠΟΤΕ ΝΑ ΜΑΣ ΕΠΙΣΚΕΦΘΕΙΤΕ

PEGASUS TRAVEL
Αλεξάνδρου Διάκου 84 - °αροπούλα
ΤΗΛ. 76161 - 73455 - 75879 FAX 35504
Εκ της Διευθύνσεως
Καρατζιάς Μιχάλης
X2150-31/1

Μεγάλη επιτυχία σημείωσε η κοπή της πίτας του Τοπικού Τμήματος του Ερυθρού Σταυρού

Με μεγάλη επιτυχία σε μια σεμνή τελετή, που έγινε την Πέμπτη το απόγευμα, στη Βιβλιοθήκη του παλιού Νοσοκομείου Ρόδου, έκοψε την πρωτοχρονιάτικη πίτα του το Τοπικό Τμήμα του Ελληνικού Ερυθρού Σταυρού Ρόδου.

Στην κατάμεστη αίθουσα της Βιβλιοθήκης παρευρέθησαν και απηύθηναν χαιρετισμούς και ευχές για το νέο έτος ο Πανωσιολογιότατος Παΐσιος Αραβαντινός, ο Αιδεσιμολογιότατος Πατέρας Βασίλειος Μαντικός, η πρόεδρος του Τοπικού Τμήματος του Ελληνικού Ερυθρού Σταυρού και γνωστή καθηγήτρια πιάνου κ. Δελαπόρτα Δέσποινα, ο αντιπρόεδρος του δ.σ. κ. Μιχαλάκης Αλέκος, η υπεύθυνη Νεότητος κ. Κορφιά Ειρήνη και άλλα μέλη του δ.σ.

Εκ μέρους των Εθελοντριών Αδελφών μίλησε η κ. Ρόσσου Καίτη, η οποία έκανε και μια σύντομη ενημέρωση των δραστηριοτήτων του τμήματος, για τη χρονιά που πέρασε, καθώς επίσης και ο Αρχηγός του νεοσύστατου Τμήματος Σαμαρειτών Ρόδου κ. Πολυδεύκης Βανίδης.

Η βραδιά κύλησε ζεστά και σεμνά όπως αρμόζει άλλωστε στα ιδεώδη και τα πιστεύω των ανθρώπων αυτών που υπηρετούν τον συνάνθρωπο και αφουγκράζονται τον ανθρώπινο πόνο με ευαισθησία αλλά και διακριτικότητα, ενταγμένοι στη μεγάλη οικογένεια του Ελληνικού Ερυθρού Σταυρού.

Η χορωδία της εθελόντριας κ. Καίτης Καστρουνή, έκανε την εκδήλωση ακόμη πιο χαρούμενη με τα ωραιότατα τραγούδια.

Να αναφέρουμε επίσης ότι τυχερή της βραδιάς ήταν η εθελόντρια κ. Παπουρδάνου Ελένη, η οποία και βρήκε το χρυσό φλουρί της βασιλόπιτας.

Τη βασιλόπιτα προσέφεραν τα Ζαχαροπλαστεία «ΜΑΪΚ» και το φλουρί ο κ. Χατζήογλου Σαλίς.



Παντού, στην ανάγκη.

Η βραδιά έκλεισε από τη δραστήρια πρόεδρο του τοπικού Ελληνικού Ερυθρού Σταυρού, η οποία ευχήθηκε στις Εθελόντριες Αδελφές αλλά και στους Νέους Σαμαρείτες το «2001» να είναι ακόμη πιο εποικοδομητικό σε όλους τους τομείς.

Πιο ανθρώπινο και πιο ευαισθητοποιημένο στην ανθρώπινη δυστυχία που υπάρχει γύρω μας.

Εμείς από την πλευρά μας να ευχηθούμε το δραστήριο αλλά και αναγκαίο για τον τόπο μας αυτό τμήμα του Ελληνικού Ερυθρού Σταυρού να βρει την υποστήριξη που του αξίζει από την τοπική κοινωνία του νησιού μας, διότι από τις πληροφορίες που έχουμε αυτή τη στιγμή είναι άστεγο, παρά τις υποσχέσεις από χείλη αρμοδίων για τη στέγασή του, η οποία είναι μεγάλης σπουδαιότητας για τους ανθρώπους αυτούς που πράγματι εργάζονται ανιδιοτελώς, προσφέροντας το χρόνο τους, την αγάπη τους, αλλά ακόμα και χρήματα εκ του υστερήματός τους, με μοναδική ανταμοιβή την ανακούφιση των αναξιοπαθούντων συμπολιτών μας.

Καλή χρονιά λοιπόν και λιγότερα προβλήματα το «2001» με όσο περισσότερο κόσμο του νησιού μας κοντά τους, αλλά και με την ουσιαστική βοήθεια των τοπικών αρχόντων.

Π.Χ.

Βολές βαρέων όπλων πεζικού θα εκτελούνται στην Κατταβιά στις 1 και 2 Φεβρουαρίου

Ανακοινώνεται ότι από 1 Φεβρουαρίου μέχρι 2 Φεβρουαρίου 2001 και από ώρα 07.30 μέχρι 23.30 καθημερινά θα εκτελούνται βολές βαρέων όπλων πεζικού στο πεδίο βολής και ασκήσεων Κατταβιάς.

Επικίνδυνη περιοχή η περικλειόμενη μεταξύ των οδών ΚΑΤΤΑΒΙΑΣ-ΠΛΗΜΜΥΡΙΟΥ και ΚΑΤΤΑΒΙΑΣ-ΠΡΑΣΟΝΗΣΙΟΥ, καθώς και η θαλάσσια περιοχή που εκτείνεται σε βάθος 15-20 χιλιομέτρων από την ακτή του πεδίου βολής.

Κατά τις παραπάνω ημερομηνίες και ώρες ΑΠΑΓΟΡΕΥΕΤΑΙ κάθε κίνηση πεζών, αλιέων, λεμβούχων, στην παραπάνω περιοχή, προς αποφυγή ατυχημάτων.

Διευκρινίζεται ότι θα εκτελούνται και νυκτερινές βολές.

Σύσκεψη για τα θέματα εμφάνισης στο λιμάνι

ΘΑ ΜΠΟΥΝ ΛΙΓΟΤΕΡΟΙ ΠΑΓΚΟΙ

Η χορήγηση των αδειών στους μικροπωλητές που δραστηριοποιούνται στη λιμενική ζώνη και η τοποθέτηση των εκδοτηρίων στο Μανδράκι θα είναι μερικά από τα θέματα που θα συζητήσουν την ερχόμενη εβδομάδα ο δήμαρχος της Ρόδου κ. Γιώργος Γιαννόπουλος και ο πρόεδρος του Λιμενικού Ταμείου Δωδεκανήσου κ. Νίκος Ζωΐδης.

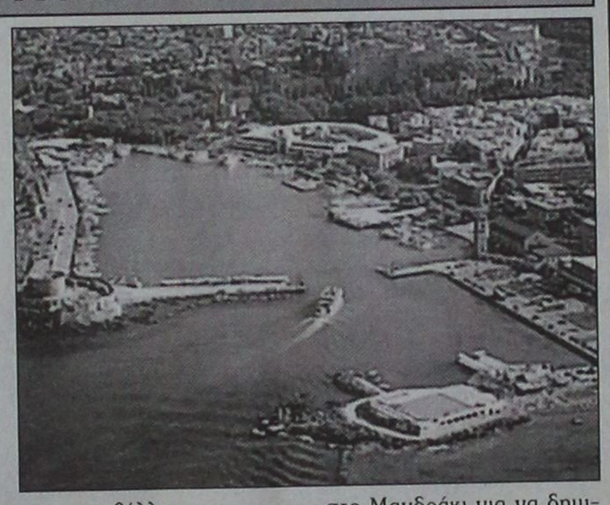

Το θέμα της χορήγησης των αδειών στους μικροπωλητές θα συζητηθεί από μηδενικής βάσης και δεν αποκλείεται να υπάρξουν αλλαγές.

Για λόγους αισθητικής πάντως θα πρέπει να γίνουν αλλαγές ως προς την εμφάνιση των πάγκων ώστε να δένουν με το περιβάλλον.

Στη συνάντηση που θα έχουν ο πρόεδρος του Λιμενικού Ταμείου και ο δήμαρχος της Ρόδου θα συζητήσουν και για τα εκδοτήρια που πρέπει να τοποθετηθούν στο Μανδράκι για να δημιουργηθούν οι υποδομές ώστε να γίνεται η καταγραφή των επιβατών από τις ναυτιλιακές εταιρίες που κάνουν εκδρομές και δρομολόγια προς την Τουρκία.

Zorpidis *LANE*
ΤΟΥΡΙΣΤΙΚΟΣ ΟΡΓΑΝΙΣΜΟΣ
Αλεξ. Διάκου και Λοχαγού Φανουράκη 31.
Τηλ. (0241) 20625, 30054 FAX 26745
Ταξίδια ...στα μέτρα σας!

αεροπορικεΣ εκδρομεΣ εξωτερικου
ΟΔΙΚΕΣ εκδρομεΣ εξωτερικου
εκδρομεΣ ΣΤΗΝ ΕΛΛΑΔΑ

▸ **ΑΕΡΟΠΟΡΙΚΑ ΕΙΣΙΤΗΡΙΑ**
στην ελλάδα και στο εξωτερικό

▸ **ΕΙΣΙΤΗΡΙΑ ΠΛΟΙΩΝ**
για όπου θέλετε
με όποια εταιρεία θέλετε

▸ **ΚΡΑΤΗΣΕΙΣ ΞΕΝΟΔΟΧΕΙΩΝ**
όλων των κατηγοριών και των ανέσεων

ΠΑΡΙΣΙ	4-5-6 ημέρες
ΠΑΡΙΣΙ - DISNEYLAND	6 »
DISNEYLAND	4 »
ΡΩΜΗ	5 »
ΚΛΑΣΙΚΗ ΙΤΑΛΙΑ	6-7 »
ΛΟΝΔΙΝΟ	5 »
ΑΓΓΛΙΑ - ΣΚΩΤΙΑ	7 »
ΜΑΔΡΙΤΗ -ΑΝΔΑΛΟΥΣΙΑ	8 »
ΓΥΡΟΣ ΙΣΠΑΝΙΑΣ	10 »
ΙΣΠΑΝΙΑ - ΠΟΡΤΟΓΑΛΙΑ	10 »
ΛΙΣΣΑΒΩΝΑ	6 »
ΛΙΣΣΑΒΩΝΑ - ΜΑΔΕΡΑ	8 »
ΠΑΝΟΡΑΜΑ ΠΟΡΤΟΓΑΛΙΑΣ	8 »
ΜΑΔΡΙΤΗ	5 »
ΒΟΥΔΑΠΕΣΤΗ	4-5-6-7-8 »
ΒΙΕΝΝΗ	4-5-6-7-8 »
ΚΕΝΤΡΙΚΗ ΕΥΡΩΠΗ	8 »
ΓΥΡΟΣ ΕΛΒΕΤΙΑΣ	8 »
ΒΟΥΔΑΠΕΣΤΗ-ΠΡΑΓΑ	7 »
ΠΡΑΓΑ	4 »
ΒΕΡΟΛΙΝΟ	4 »
ΣΑΛΤΣΜΠΟΥΡΓΚ-ΑΥΣΤΡΙΑΚΕΣ ΛΙΜΝΕΣ	7 »
ΓΥΝΗΣΙΑ-ΓΥΡΟΣ ΟΑΣΕΩΝ	8 »
ΣΑΦΑΡΙ ΣΤΗ ΣΑΧΑΡΑ	8 »
ΑΙΓΥΠΤΟΣ-ΚΑΪΡΟ-ΚΡΟΥΑΖΙΕΡΑ ΝΕΙΛΟΥ	8 »
ΣΙΓΚΑΠΟΥΡΗ-ΜΠΑΝΓΚΟΚ-ΜΠΑΛΙ	15 »
ΜΠΑΝΓΚΟΚ-ΣΙΓΚΑΠΟΥΡΗ-ΠΟΥΚΕΤ	15 »
ΑΒΑΝΑ-ΤΡΙΝΙΔΑΔ-ΒΑΡΑΔΕΡΟ	9 »
ΜΕΞΙΚΟ ΣΙΤΥ-ΤΑΣΚΟ-ΑΚΑΠΟΥΛΚΟ	10 »

Καθώς και πολλές οδικές

Μεμονωμένα πακέτα στα μέτρα σας

Αεροπορικά εισιτήρια εσωτερικού-εξωτερικού
Κρατήσεις ξενοδοχείων σε όλο τον κόσμο
Ειδικά πακέτα για νεόνυμφους
Σας προσφέρει το καλύτερο στην καλύτερη τιμή

ΔΡΟΜΟΛΟΓΙΑ Φ/Β
ΚΟΡΝΑΡΟΣ
• **Κάθε Πέμπτη και Κυριακή πρωί 05.00 για Χάλκη - Διαφάνι - Πηγάδια - Κάσο - Σητεία - Αγ. Νικόλαο Μήλο - Πειραιά**

X2152-31/1

GR ☆☆☆☆☆ *Grand Hotel*

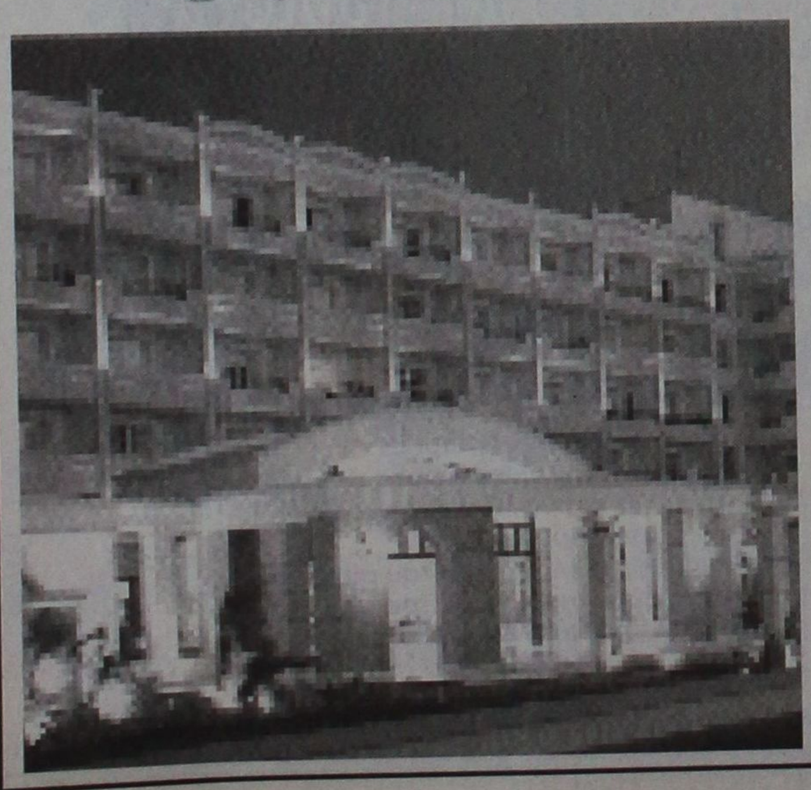

Προτιμήστε το νέο μας
PIANO BAR
με τον πιανίστα μας
Τάκη Τσώνη



Ο τέλειος συνδυασμός ποιότητας και οικονομίας
YELLOW SPOT



X2147-31/1

Λιγότερες άδειες σε μικροπωλητές ζητά ο Εμπορικός Σύλλογος

Στις 31 Ιανουαρίου λήγει η προθεσμία για την υποβολή των δικαιολογητικών για τη χορήγηση των αδειών στους μικροπωλητές.

Η υποβολή των δικαιολογητικών άρχισε ήδη στη Διεύθυνση Εμπορίου και στις αρχές του Φεβρουαρίου θα γίνει η χορήγηση των αδειών.

Τις αιτήσεις που θα υποβληθούν θα εξετάσει η αρμόδια επιτροπή σύμφωνα με όσα ορίζει η ισχύουσα νομοθεσία.

Βασική προϋπόθεση πάντως για τη χορήγηση των επαγγελματικών αδειών στους μικροπωλητές είναι η μόνιμη διαμονή τους στη Ρόδο, για δύο χρόνια.

Πέρσι είχαν χορηγηθεί 155 άδειες σε παραγωγούς. Δόθηκαν και 58 επαγγελματικές άδειες για την πώληση δηλαδή ειδών ένδυσης και υπόδησης.

Αξίζει να σημειωθεί ότι για τη χορήγηση των επαγγελματικών αδειών υπάρχουν σοβαρές ενστάσεις από τον Εμπορικό Σύλλογο της Ρόδου.

Το προεδρείο του Εμπορικού Συλλόγου ζητά να δοθούν φέτος λιγότερες επαγγελματικές άδειες για να μην δημιουργούνται προβλήματα στις επιχειρήσεις της Ρόδου.

Από τον Εμπορικό Σύλλογο μάλιστα είχαν σταλεί το 2000 και εξώδικες επιστολές διαμαρτυρίας στον δήμαρχο Ρόδου κ. Γιώργο Γιαννόπουλο, τον αστυνομικό διευθυντή κ. Βασίλη Χατζημαργαρίτης και το νομάρχη Δωδεκανήσου, Σάββα Καραγιάννη

Στους τυχερούς με τα «μηχανάκια»

Μοιράζει και αυτοκίνητα το Καζίνο της Ρόδου!..

ΑΚΟΜΗ ΔΥΟ ΚΕΡΔΙΣΜΕΝΟΙ ΤΟ ΣΑΒΒΑΤΟΚΥΡΙΑΚΟ



Ούτε μία εβδομάδα δεν πέρασε από την Πρωτοχρονιά που είχε αναδείξει τον 39ο μεγάλο τυχερό που κέρδισε στα «slot machines» του Καζίνο Ρόδου ένα πολυτελές αυτοκίνητο LANCIA LIBRA. Δεν άργησε όμως να έρθει η σειρά των επόμενων τυχερών!

Ο πρώτος είναι ο 44χρονος τραπεζικός κ. Γιώργος Μόσχος, πατέρας τριών παιδιών από τη Ρόδο, που στο εξής θα κυκλοφορεί με ένα πολυτελές μπλε ALFA ROMEO 147 (σπορ έκδοση, 1600 κυβ. εκ. με πολλά extra). Στις 6 Ιανουαρίου στις 18.30 το απόγευμα ο κ. Γ. Μόσχος παίζοντας στα «μηχανάκια» με σήμα κατατεθέν τον Κολοσσό της Ρόδου είδε έκπληκτος στη σειρά τρεις Κολοσσούς, που του χάρισαν το αυτοκίνητο. Είχε περάσει μόλις ένα λεπτό από τη στιγμή που άρχισε να παίζει στο συγκεκριμένο «slot machine», έχοντας ποντάρει συνολικά μέχρι τότε μόνο 2.000 δρχ!

Ο κ. Γ. Μόσχος δεν ήταν συχνός πελάτης του Καζίνο και δοκίμαζε περιστασιακά μόνο την τύχη του. Το ALFA ROMEO 147 ήταν το μεγαλύτερο «δώρο» που κέρδισε ποτέ και γι' αυτό το λόγο σκοπεύει άλλωστε να το κρατήσει, για να του θυμίζει την καλοτυχία του.

«Ακόμα δεν μπορώ να πιστέψω τι έγινε. Πίστευα ότι θα κερδίσω μικροποσά, αλλά δεν φανταζόμουνα ότι θα κέρδιζα τέτοιο αυτοκίνητο», δήλωσε ο μεγάλος τυχερός λίγα λεπτά μετά τη νίκη του.

Ο δεύτερος τυχερός ήρθε στις 03.20 7 Ιανουαρίου 2001 και ήταν ένας 36χρονος ξυλουργός από τη Ρόδο που θέλησε να διατηρήσει την ανωνυμία του. Ηταν συχνός πελάτης του Καζίνο και παρ' ότι είχε κερδίσει σε άλλα τυχερά παιχνίδια, ποτέ δεν είχε καταφέρει να κερδίσει κάτι τόσο μεγάλο. Ενώ είχε παίξει 40.000 δρχ. στα «slot machines» κατάφερε να κερδίσει και αυτός ένα ALFA ROMEO 147 όπως τον προηγούμενο τυχερό. Οπως δήλωσε το «δώρο» από το Καζίνο της Ρόδου ήρθε την πιο κατάλληλη στιγμή επειδή είχε χάσει αρκετά χρήματα στο Χρηματιστήριο.

Σημειώνεται ότι με τα δύο τελευταία αυτοκίνητα που κερδίθηκαν στα «Κολοσσός» ο συνολικός αριθμός αυτοκινήτων που έχουν προσφερθεί μέχρι σήμερα από το Καζίνο Ρόδου στους παίκτες ανήλθε στα 41.

Αλλά και τα υπόλοιπα «slot machine» του Καζίνο αντάμειψαν με το παραπάνω τους παίκτες τους.

Μόνο το τελευταίο μήνα δόθηκαν 348.302.400 δρχ. για jackpot στα «μηχανάκια» της τύχης, ενώ μέσα στο 2001 το Καζίνο Ρόδου ...πρόλαβε να μοιράσει 73.343.130 δρχ. πάλι για jackpot!

Την ερχόμενη Πέμπτη πρόκειται να συνεδριάσει η διοικούσα της ΤΕΔΚ

Την ερχόμενη Πέμπτη 11 Ιανουαρίου πρόκειται να συνεδριάσει η διοικούσα επιτροπή της ΤΕΔΚ Δωδεκανήσου για να εξετάσει τα παρακάτω θέματα της ημερήσιας διάταξης:

1) Συζήτηση και προώθηση των αποφάσεων του Ετήσιου Τακτικού Συνεδρίου της Πάτμου - προγραμματισμός δράσης.

2) Θαλάσσιες Συγκοινωνίες

2.α. Πρόταση προς ΓΕΑΣ

2.β. Πρόταση σχετικά με το πλοίο ΚΑΛΥΜΝΟΣ.

3) Προετοιμασία απογραφής Μαρτίου 2001.

4) Διοργάνωση ημερίδας σε συνεργασία με την Α.Ν.Δ.Ω. σχετικά με τα τομεακά προγράμματα Υπουργεία του Γ' ΚΠΣ.

5) πρόταση Περιφέρειας Ν. Αιγαίου για διοργάνωση επιμορφωτικού Σεμιναρίου για αιρετούς και Υπηρεσιακούς Παράγοντες.

6) Επικύρωση σύμβασης με τον P. Moutin για τη μελέτη και έρευνα διαχείρισης υδάτινων πόρων νήσου Ρόδου.

7) ΣΥΝΔΕ - Ημερίδα Σάμου 19-20/1/2001

8) Πρόταση Συνεργασίας με τη Δημόσια Κεντρική Βιβλιοθήκη.

9) Πρόταση για έκδοση του βιβλίου του Σπύρου Κατέχη.

10) Οργάνωση αποστολής νήσου Ρόδου στους αγώνες των ISLAND GAMES.

11) Προτάσεις - Διάφορα.

MARCOS travel

Π. Π. ΓΕΡΜΑΝΟΥ 9 - Εμπορικό Κέντρο Φ'ιαλη
Τηλ. 34017, 27405 Fax: 25275

ΞΕΝΟΔΟΧΕΙΟ	ΜΟΝΟΚΛΙΝΟ	ΔΙΚΛΙΝΟ	ΤΡΙΚΛΙΝΟ
ΑΘΗΝΑ			
PRESIDENT	9.000	12.000	15.000
ATHENS CYPRIA	18.000	23.500	32.000
ASTOR	12.500	16.500	21.000
ACHILLEAS	12.000	15.000	18.000
ILISIA	14.300	18.500	22.750
ATHENS GATE	16.000	20.000	24.000
RIVA	13.500	15.500	22.000
CHRISTINA	14.000	16.000	21.500
ZINON	9.000	11.500	14.000
PYTHAGORION	11.000	13.000	17.000
STANLEY	13.800	17.300	23.400
ΠΕΙΡΑΙΑΣ			
TRITON	13.000	17.000	21.000
LILIA	13.950	18.400	23.000
ANEMONI	13.000	18.000	23.000
ΓΛΥΦΑΔΑ			
EMMANTINA	16.000	21.000	25.000
PALACE-ημιδιατροφή	15.000	18.000	22.900
SEA VIEW	16.000	19.000	25.000
ΘΕΣΣΑΛΟΝΙΚΗ			
LE PALACE	17.000	23.000	30.000
MANDRINO	15.000	18.000	23.000
TELIONI (χωρίς πρωινό)	16.800	21.000	23.000
PHILIPPION	22.000	25.500	33.000

X2138-31/1

ΑΙΓΑΙΟΚΤΗΜΑΤΙΚΗ

Γ65ΠΩΛΟΥΝΤΑΙ ΤΑ ΚΑΤΩΘΙ ΑΚΙΝΗΤΑ
(Δ.Δ.= Δάνεια Δεκτά)
ΔΙΑΜΕΡΙΣΜΑΤΑ: ΕΤΟΙΜΟΠΑΡΑΔΟΤΑ ΚΑΙΝΟΥΡΓΙΑ ΚΑΙ ΜΕΤΑΧΕΙΡΙΣΜΕΝΑ

ΔΥΑΡΙΑ (1 υπν.)
35τ.μ. στο Νιοχώρι, 12.000.000
42τ.μ. Λεμεσού (ισ.), 10.000.000 (Δ.Δ)
52τ.μ. καινούργιο α' ορ. Αγ. Ιωάννη 18.700.000 (ΔΔ)
54τ.μ. (υ/πο) στην Υψηλάντου 7.500.000
57τμ. στη Σωτήρος 13.000.000 (Δ.Δ)
61τ.μ. ισ. με 180 μ. αυλή στο Καρακόνερο, 22.000.000
63τ.μ.ημιυπόγειο σε κολώνες με αυλή στο Ροδίνι 8.000.000 δρχ.
63τ.μ. στην Καποδιστρίου β' ορ..17.500.000 (Δ.Δ.)
ΤΡΙΑΡΙΑ (2 υπν.)
69τ.μ. καινούργιο στην Απ. Παύλου 24.500.000 (Δ.Δ.)
75τ.μ. ισόγειο στο Ροδίνι με θέα, 23.000.000 (Δ.Δ.)
75τ.μ., (υπ.) πολύ καλή κατασκευή, Παπαχριστοδούλου 10.000.000
76 τ.μ. Περαίος α' ορ. 23.000.000 (Δ.Δ.)
80τ.μ. ορ/σμα α' ορ. Αγ. Αποστόλους, 18.000.000
80τ.μ. στο Νιοχώρι, 16.500.000 (Δ.Δ.)
80τ.μ. (υπ.) τζάκι- αυλές,στην Πειραιώς 17.000.000
83τ.μ. (ρετιρέ) στη Σάββα Διάκου (και για επ.στέγ.μπετά) 11.000.000
84τ.μ. καινούργιο στην Απ. Παύλου, 28.500.000 (Δ.Δ.)
85τ.μ. ημ/γειο με θέρμανση Θεμ. Σοφούλη (και για επαγγ. στέγη) 15.000.000
85τ.μ. (β' όρ.) Μιχ. Πετρίδη, 25.000.000
85τ.μ. Πτολεμαίων (τζάκι - πλιακό) 23.000.000 (Δ.Δ.)
85τ.μ. (σε σοβά) γ' ορ. στην Ιαλυσό, 21.000.000 (Δ.Δ.)
85τ.μ. στην Στ. Κωτιάδη λουξ, 33.000.000 (Δ.Δ.)
87τ.μ. στη Διαγοριδών 30.000.000 (Δ.Δ.)
89τ.μ. (μπετά) ισόγειο υπ/νο στην Ενόπλων Δυνάμεων, 14.000.000 (Δ.Δ.)
90τ.μ. (ημ/γειο) λουξ στη Μιχ. Πετρίδη 23.000.000
90τ.μ. καινούργια στην Ανάληψη 32.000.000 (ΔΔ)
92τ.μ. καινούργιο στην Απ. Παύλου 33.000.000 (Δ.Δ.)
95 τ.μ. ημ/γειο στη Τσαλδάρη σε μπετά 11.000.000
97τ.μ. καινούργιο στην Αταβύρου, 34.000.000 (Δ.Δ.)
100τμ. διαμέρισμα στα Κοσκινού
104τ.μ. καινούργιο στην Πειραιώς, με αποθήκη έξτρα 38.000.000 (Δ.Δ.)
110 τ.μ. δυόρ. διαμέρισμα Κανοδά 35.000.000 (ΔΔ)
112τ.μ. ισόγειο στην Πίνδου 23.000.000
140τ.μ. ορ/σμα, Πειραιώς, σε σοβά α' ορόφ. 32.000.000 (Δ.Δ.)
ΤΕΣΣΑΡΙΑ (3 υπν.)
105τ.μ. στην Αταβύρου καινούργιο, 40.000.000 (Δ.Δ.)
110τ.μ. γ'ορ. καινούργιο στην Ανάληψη 38.500.000 (Δ.Δ.)
116τ.μ. καινούργιο - θέρμανση στην Ανάληψη, 41.000.000 (Δ.Δ.)
120τ.μ. (β' ορ.) παραδοσιακό Ηρώων Πολυτεχνείου 40.000.000 (Δ.Δ.)
120τ.μ. (υπ) καινούργιο στην Κέννεντυ με αυλή, 25.000.000
124τ.μ. καινούργιο στην Αταβύρου, 47.000.000 (Δ.Δ.)
133τ.μ. καινούργιο λούξ Μήδεια (με γκαράζ) 53.000.000 (Δ.Δ)
136 τ.μ. ισόγειο στην Ανάληψη 25.000.000
138τ.μ. στην Μάρκου Κλοδάκη (ορ/σμα) 38.000.000 (ΔΔ)
149 τ.μ. στην Αισχύντης 6 ετών ορ/σμα 47.000.000 (ΔΔ)
ΠΕΝΤΑΡΙΑ (4 υπν) ΚΑΙ ΑΝΩ
145 τ.μ. Στρ. Ζήση (4 υπν) 40.000.000 (Δ.Δ.)
500τ.μ. ορ/σμα καινούργιο λουξ κατασκευής στην Κέννεντυ 200.000.000
ΜΕΖΟΝΕΤΤΕΣ - ΜΟΝΟΚΑΤΟΙΚΙΕΣ - ΠΑΛΙΑ ΣΠΙΤΙΑ
50τ.μ. μονοκατοικία στα Μαριτσά 5.500.000
55τ.μ. μονοκατοικία (επ/κή στέγη) Θεμ. Σοφούλη 30.000.000 (Δ.Δ.)
67τ.μ. παλιό σπίτι με 150 μ. οικόπεδο στην Παστίδα 13.000.000 (ΔΔ)
70τ.μ. παραδοσιακό στην Κρεμαστή 35.000.000 (Δ.Δ.)
85τ.μ. με κήπο και σοφίτα, κάτω Κρητικά, 22.000.000. (Δ.Δ.)
200 τ.μ. 2 λουξ μον/κίες στην Καλαμώνα σε 2.150τ.μ. οικόπ. 70.000.000
100τ.μ. μονοκατοικία, Π. Πόλη, οδός Ξενοφώντος, 25.000.000 δρχ.
100τ.μ. εξοχική βίλλα στο Γεννάδι κοντά στη θάλασσα 32.000.000
115τ.μ. σε 560 τ.μ. οικόπεδο στους Αγ. Αναργύρους 60.000.000
120τ.μ. μονοκατοικία δυόροφη, Παραδείσι 17.000.000 (Δ.Δ.)
125τ.μ. μεγ/υα καινούργια Ιαλυσό 47.000.000
125τ.μ. (με 40 μ. υπομ) μονοκατοικία σε μπετά στο Παραδείσι, 20.000.000 δρχ.
125τ.μ. σε 1,5 στρ. στη Θολό 70.000.000
130 τ.μ. μονοκατοικία στην Ιαλυσό σε μπετά 28.600.000
140 τ.μ. μονοκατοικία Ομήρου στην Παλιά Πόλη 25.000.000
155τ.μ. καινούργια διόροφη σε 400 οικ/δο στην Ιαλυσό, 70.000.000
180τ.μ. μεζονέττα (σε ταύβλα), τριόροφη, Κοσκινού 21.500.000
200τ.μ. μονοκατοικία σε 2.320 τμ. οικ/δο λουξ κατασκευής 35 χλμ από τη Ρόδο 75.000.000
210τ.μ. έτοιμη καινούργια μεζ/τα στην Ιαλυσό προς Κρεμαστή 44.000.000 (ΔΔ)
240τ.μ. μεζ/τα ημιτελή με υπόγειο στην Πειραιώς , 43.000.000 (Δ.Δ.)
270τ.μ.,σε μπετά, σε 1000τ.μ. οικ/δο στα Κοσκινού, 35.000.000
270τ.μ., (1/3 τελειωμένο, 2/3 σοβά) Κοσκινού - θέα 60.000.000
Παλιό σπίτι σε 5.600 τ.μ. στους Τρεις 45.000.000 (μετρητά)
ΚΑΤΑΣΤΗΜΑΤΑ - ΓΡΑΦΕΙΑ:
30τ.μ. κοντά Θεμ. Σοφούλη, 23.000.000 (Δ.Δ.)
31τ.μ. Καμείρου 14.000.000
50τ.μ. στο Μανδράκι 100.000.000
65τ.μ. στην Στρατηγού Ζήση.
70τ.μ. στον Αγ. Ιωάννη, 30.000.000
70τ.μ. στη Μαλιαράκη, 25.000.000 (Δ.Δ.)
85τ.μ. (με γκαρσονιέρα) 40.000.000 στο Ροδίνι
140τμ. στον Αγιο Ιωάννη 60.000.000
230 κτίριο (ισ. κατ/μα α' γραφείο) στην Π. Πόλη 50.000.000

➤ ΔΙΑΘΕΤΟΥΜΕ ΚΑΤΑΣΤΗΜΑΤΑ, ΟΙΚΟΠΕΔΑ, ΑΓΡΟΤΕΜΑΧΙΑ ΚΑΙ ΕΠΙΧΕΙΡΗΣΕΙΣ
➤ ΑΝΑΛΑΜΒΑΝΟΥΜΕ ΤΗΝ ΠΩΛΗΣΗ ΤΩΝ ΑΚΙΝΗΤΩΝ ΣΑΣ ΣΕ ΣΥΝΤΟΜΟ ΧΡΟΝΙΚΟ
ΔΙΑΣΤΗΜΑ ΜΕ ΥΠΕΥΘΥΝΟΤΗΤΑ ΚΑΙ ΕΧΕΜΥΘΕΙΑ ΣΤΗ ΡΟΔΟ - ΑΘΗΝΑ- ΠΕΙΡΑΙΑ

ΒΑΖΟΥΚΟΥ ΡΕΝΑ
ΜΕΣΙΤΗΣ ΑΣΤΙΚΩΝ ΣΥΜΒΑΣΕΩΝ
Πληροφορίες τηλ. (0241) 22943-28838, FAX: 28838
Διευθ. Γραφείου: Δημ. Θεοδωράκη 3 Τ.Κ. 85100 Ρόδος
10-1 το πρωΐ καθημερινά και 6.30 - 9.00 το απόγευμα Δευτέρας και Πέμπτης
e-mail.vazoukou@hayoo.com
M7 - 31/1

ΑΡΧΩΝ ΣΑΜΑΡΤΖΗΣ
20 ΧΡΟΝΙΑ ΜΟΝΩΣΕΙΣ



ΠΡΟΣΦΟΡΑ ΟΚΤΩΒΡΙΟΥ
900 δραχμές το κιλό
ελαστομερές Monocost
για ταράτσες

ΜΟΝΩΣΕΙΣ ΤΑΡΑΤΣΩΝ



ΔΙΑΘΕΣΗ: ΑΡΧΩΝ ΣΑΜΑΡΤΖΗΣ
ΜΟΝΩΤΙΚΑ ΥΛΙΚΑ -ΜΟΝΩΣΕΙΣ
Τηλ. 23030, 32054, 67790
1) Ερυθρού Σταυρού 21 2) Κέντρο Μόνωσης Ρόδου: Μιχαήλ Πετρίδη 69
X2156-31/1

Η Knauf στην κατοικία

Το μυστικό που γνωρίζει όλη η Ευρώπη!



e-mail: knauf@knauf.gr
internet: http://www.knauf.gr

Μια ιδέα οικοδομεί εδώ και χρόνια έναν ανθρώπινο κόσμο σε κάθε γωνιά της Ευρώπης. Είναι η φιλοσοφία "Knauf", που από το 1991 κατακτά και το ελληνικό σπίτι...

Η Ξηρά Δόμηση, με γυψοσανίδες και τσιμεντοσανίδες Knauf, ικανοποιεί την ανάγκη σας για απόλυτη θερμομόνωση και ηχομόνωση, πυροπροστασία, μηχανική αντοχή, τέλεια εφαρμογή, αντισεισμική προστασία και ψηλή αισθητική.

Με τους Έτοιμους Σοβάδες Knauf, το σοβάτισμα γίνεται γρήγορα και καθαρά και το αποτέλεσμα είναι λεία επιφάνεια, έτοιμη για βάψιμο.

Εκεί που η συμβατική δόμηση αδυνατεί να επέμβει, οι άνθρωποι της Knauf εφαρμόζουν τις πιο ευέλικτες λύσεις κατασκευής ή ανακαίνισης της κατοικίας σας, στεγνά, καθαρά, σε ελάχιστο χρόνο και με ελάχιστο κόστος.

Με σεβασμό στον άνθρωπο και το περιβάλλον, η Knauf "επενδύει" τον κόσμο σας με σιγουριά και σταθερότητα... για μια ολόκληρη ζωή!

KNAUF
ΟΙΚΟΔΟΜΕΙ ΑΝΘΡΩΠΙΝΟ ΚΟΣΜΟ

X.2162-30/1

ΝΕΟΤΕΧ ΡΟΔΟΣ: ΚΕΝΤΡΙΚΟ ΑΝΝΗΣ ΜΑΡΙΑΣ 59 ☎ 35863 / ΝΕΟ ΚΑΤΑΣΤΗΜΑ ΚΑΜΕΙΡΟΥ 1 ☎ 77211-2

Ματιές στα σπορ

Η Μαρκό πέρασε νικηφόρα και από την Καρδίτσα

Η Μαρκό κέρδισε χθες εκτός έδρας την Αναγέννηση Καρδίτσας με 2-1, για την 10η αγωνιστική της Β' Κατηγορίας. Ετσι, η βαθμολογία διαμορφώθηκε ως εξής:

		ΤΕΡΜΑΤΑ	ΒΑΘΜΟΙ
1.	Εθνικός	19-7	25
2.	Λεωνίδιο	20-11	24
•	Πατραϊκός	17-4	24
4.	Μαρκό	24-12	22
5.	Ατρόμητος	14-8	18
6.	Χαλκηδόνα	12-7	16
7.	Κοζάνη	16-14	15
8.	Απόλλων Κρύας Βρύσης	12-10	14
9.	Αχαρναϊκός	10-13	13
10.	Νάουσα	7-9	12
11.	Αναγέννηση Καρδίτσας	10-12	11
12.	Βέροια	16-15	10
•	Λαμία	10-15	10
•	Πιερικός	11-19	10
•	Λύκοι	8-16	10
16.	Αμπελόκηποι	8-19	9
17.	Κιλκισιακός	9-20	6
18.	Ιάλυσος	5-16	2

ΣΗΜ.: Η Χαλκηδόνα και η Νάουσα έχουν από 9 αγώνες. Η Βέροια και ο Ιάλυσος έχουν από ένα μηδενισμό και μείον τρεις βαθμούς.

Εκτός τελικής φάσης οι νεάνιδες του Υ. Σ. Ρόδου

Οπως λίγο πολύ αναμενόταν ο Υγρός Στίβος Ρόδου αποκλείστηκε από την τελική φάση του Πανελληνίου πρωταθλήματος υδατοσφαίρισης νεανίδων, αφού οι πολλές απουσίες και τα οικονομικά προβλήματα «στιγμάτισαν» την αποστολή της ομάδας.

Ο Υγρός Στίβος Ρόδου ηττήθηκε από την Πρωταθλήτρια Ελλάδας, Γλυφάδα με 14-6 και από το Χαλάνδρι με 14-5, ενώ στον τελευταίο του αγώνα, αφού όλα πλέον είχαν κριθεί αρνητικά και χωρίς άγχος, κέρδισε τον Ηλυσιακό 9-8, ευκολότερα μάλιστα απ' ό,τι δείχνει το τελικό αποτέλεσμα.

Στην τελική φάση, ως γνωστόν, προκρίνονται οι δύο πρώτοι από κάθε όμιλο, ενώ αν η ομάδα μας είχε κληρωθεί σε άλλον όμιλο είχε πολλές ελπίδες πρόκρισης.

Ηδη, η ομάδα προετοιμάζεται εντατικά για το πανελλήνιο πρωτάθλημα κορασίδων, αφού σκοπεύει να πάρει «ρεβάνς» και να προκριθεί στους τελικούς.

Στους προκριματικούς της πρωτεύουσας αγωνίστηκαν οι:

Παναγιώτα Περίν, Γαβριέλα Ιουλίου, Κατερίνα Αφαντενού, Ματίνα Σαχίνη, Κατερίνα Παπαχριστοδούλου, Ιωάννα Φαφούλα, Βασούλα Παυλή και Αννίτα Μαρκιού.

Σύντομα θα προσληφθεί προπονητής στον Κλεόβουλο

Μέχρι το τέλος της εβδομάδας αναμένεται να γνωστοποιηθεί το ποιος θα αναλάβει την τεχνική ηγεσία του Κλεόβουλου της Λίνδου μετά την παραίτηση του Βασίλη Καραγιάννη πριν από μερικές ημέρες. Αυτό επεσήμανε με χθεσινές του δηλώσεις ο πρόεδρος του συλλόγου Μιχάλης Διακογεωργίου από τη Δράμα όπου βρίσκεται για διακοπές.

Ο κ. Διακογεωργίου όταν ρωτήθηκε σχετικά, απάντησε πως στο στόχαστρο βρίσκονται οι κ. Τσακμακίδης, Λεπτοκαρίδης και Τσιλιγκρός καθώς και δύο ακόμα για τους οποίους ο πρόεδρος του Κλεόβουλου δεν έκανε λόγο. Πρόσθεσε πάντως πως δεν έχει μιλήσει ακόμα με κανέναν από τους προαναφερθέντες καθώς κάτι τέτοιο θα γίνει αμέσως μόλις επιστρέψει από τις διακοπές του. Σχετικά με τον Βασίλη Καραγιάννη, ο κ. Διακογεωργίου δεν παρέλειψε να τονίσει πως πήρε την απόφαση να παραιτηθεί το βράδυ της προηγούμενης Πέμπτης αλλά ακόμα οι ακριβείς λόγοι δεν έχουν γίνει γνωστοί. Αποκάλυψε μάλιστα πως και πριν λίγο καιρό ο μέχρι πρόσφατα τεχνικός του Κλεόβουλου είχε εκφράσει προφορικά-την επιθυμία του να παραιτηθεί, κάτι που όμως δεν έγινε αποδεκτό από τη διοίκησή του σωματείου.

Όταν του έγινε ερώτηση για τη χαμηλή βαθμολογική θέση της ομάδας, είπε πως δεν πιστεύει πως θα φθάσει σε σημείο να κινδυνεύσει να χάσει την κατηγορία και ότι σύντομα θα ανακάμψει.

Με αφορμή τα καμώματα του κ. Σταμάτη από τη Φθιώτιδα

Με διαμαρτυρία η ΠΑΕ Ιάλυσος προειδοποιεί όλους τους διαιτητές

Ο διαιτητής από την Φθιώτιδα κ. Σταμάτης ήταν ο αρνητικός πρωταγωνιστής του αγώνα Ιάλυσου - Πατραϊκού, που βρήκε νικήτρια τη φιλοξενούμενη ομάδα με 1-0.



Ο κ. Σταμάτης με το δικό του ξεχωριστό τρόπο, κατάφερε να υπερπροστατέψει την ομάδα της Πάτρας, να τη βοηθήσει να «περάσει» από το «Οικονομίδειο» και να εξοργίσει τους γηπεδούχους.

Στην Ιαλυσό, μάλιστα, η διοίκηση της ΠΑΕ συνεδρίασε έκτακτα αμέσως μετά το παιχνίδι και ασχολήθηκε με τα καμώματα του κ. Σταμάτη. Η διοίκηση εξέδωσε χθες την παρακάτω διαμαρτυρία, που είχε αποδέκτες την ΕΠΑΕ, την ΕΠΟ, την ΕΟΔ και τα ΜΜΕ:

«Η ΠΑΕ Ιάλυσος μετά από έκτακτη συνεδρίαση του διοικητικού της συμβουλίου στις 07-01-2001, διαμαρτύρεται έντονα προς κάθε αρμόδιο όργανο για τη νέα απαράδεκτη διαιτησία που έτυχε σε αγώνα πρωταθλήματος Β' Κατηγορίας.

Πρωτομάστορας της νέας «διαιτητικής χειρουργικής» ο κ. Σταμάτης Χ. από το Σύνδεσμο Φθιώτιδας, που φρόντισε να ...σταματήσει άλλη μία προσπάθεια του Ιάλυσου ν' αναπνεύσει βαθμολογικά και να τονωθεί ψυχολογικά

Ενα ανύπαρκτο πέναλτυ, με το οποίο ο Ιάλυσος έχασε από τον Πατραϊκό και η άρνηση ν' αποβάλλει δύο παίκτες της φιλοξενούμενης ομάδας πριν το 60', είναι τα κύρια επιτεύγματα του «γιατρού - διαιτητού»!.

Λυπούμαστε που ξεκινάμε τη νέα χρονιά με πολλά παράπονα,. αντί για ευχές, αλλά ορισμένοι, γνωστοί - άγνωστοι «κύριοι», εξακολουθούν να θεωρούν «τελειωμένο» τον Ιάλυσο.

Να είστε σίγουροι ότι θα τους αποκαλύψουμε! Οσον αφορά τους διαιτητές που θα έρθουν στη συνέχεια στο «Οικονομίδειο» γήπεδο, τους προειδοποιούμε ότι οι δυνάμεις μας, για να κρατούμε τους φιλάθλους μας τελείωσαν. Καλό λοιπόν, είναι πριν έρθουν στη Ρόδο να το θυμούνται καλά και πάντα!».

☛ Εξέτισαν την ποινή τους και τέθηκαν στη διάθεση του προπονητή Θεόδωρα Θεοδώρου, για τον εκτός έδρας αγώνα με τον Εθνικό οι Μπιγκό και Σιαματάς.

Ικανοποίηση στον Κολοσσό αλλά όχι εφησυχασμός

Ικανοποίηση προκάλεσε στο στρατόπεδο του Κολοσσού, η νέα εκτός έδρας επιτυχία επί του Αίαντα Ταύρου, με σκορ 82-75, όμως το γεγονός ότι η ομάδα, από έλλειψη σοβαρότητας και υποτίμησης του αντιπάλου της, κινδύνεψε με ήττα, προβληματίζει τον τεχνικό της Χάρη Παπάζογλου, που θα επικεντρώσει την προσοχή του και σ' αυτόν τον τομέα, προκειμένου να υπάρχει συνέχεια καθ' όλη τη διάρκεια των παιχνιδιών και να μην επέρχεται εφησυχασμός ή υποτίμηση της αντίπαλης ομάδας.

Πάντως το δικό του ρόλο στο προχθεσινό παιχνίδι έπαιξε και το γρήγορο φόρτωμα με φάουλ, βασικών στελεχών της ομάδας με αποτέλεσμα να περιοριστεί αισθητά η αποτελεσματικότητα, τόσο στα αμυντικά όσο και στα επιθετικά ριμπάουντ.

Οσον αφορά το κυριακάτικο παιχνίδι με τον Χολαργό στη Ρόδο η προετοιμασία θα συνεχιστεί σήμερα με όλους τους παίκτες να βρίσκονται στη διάθεση του κ. Παπάζογλου, ο οποίος θα προσπαθήσει να εξαλείψει τις αδυναμίες και τα λάθη του αγώνα στον Ταύρο.

Δεν πτοεί τον Σταυρό η ήττα από τη Δόξα

Μπορεί να ηττήθηκε με «βαρύ» σκορ (7-0), ωστόσο δεν απογοητεύεται. Ο λόγος για την γυναικεία ποδοσφαιρική ομάδα του Σταυρού Καλυθιών που παρά την εκτός έδρας ήττα της από την έμπειρη Δόξα Πειραιά για την πρώτη φάση του Κυπέλλου που σήμαινε τον αποκλεισμό της από την επόμενη φάση, συνεχίζει με το κεφάλι ψηλά κοιτάζοντας πλέον το πρωτάθλημα. Η ήττα από τη Δόξα λίγο πολύ ήταν μέσα στο πρόγραμμα καθώς ο Σταυρός αντιμετώπιζε όχι μόνο μια ομάδα ανώτερης κατηγορία, αλλά και πολύ πιο έμπειρη.

Χθες έκανε δηλώσεις στην εφημερίδα μας ο προπονητής της ομάδας Αποστόλης Στεφανής, ο οποίος επεσήμανε:

«Δεν υπάρχει απογοήτευση από την ήττα. Απλά στεναχωρέθηκα γιατί τα κορίτσια δεν έπαιξαν όπως και στα φιλικά που δώσαμε πριν από τον αγώνα αυτόν. Είχαν άγχος αλλά αντιμετωπίζαμε και αγωνιστικά προβλήματα. Τέσσερις παίκτριες ήταν άρρωστες ενώ δοκιμάσαμε και μια μικρή σε ηλικία παίκτρια για πρώτη φορά. Σαφώς και η αντίπαλη ομάδα ήταν ανώτερη και επικράτησε δίκαια. Στο δεύτερο ημίχρονο πάντως βελτιωθήκαμε αισθητά και πιστεύω ότι η συνέχεια θα είναι εντελώς διαφορετική για εμάς.

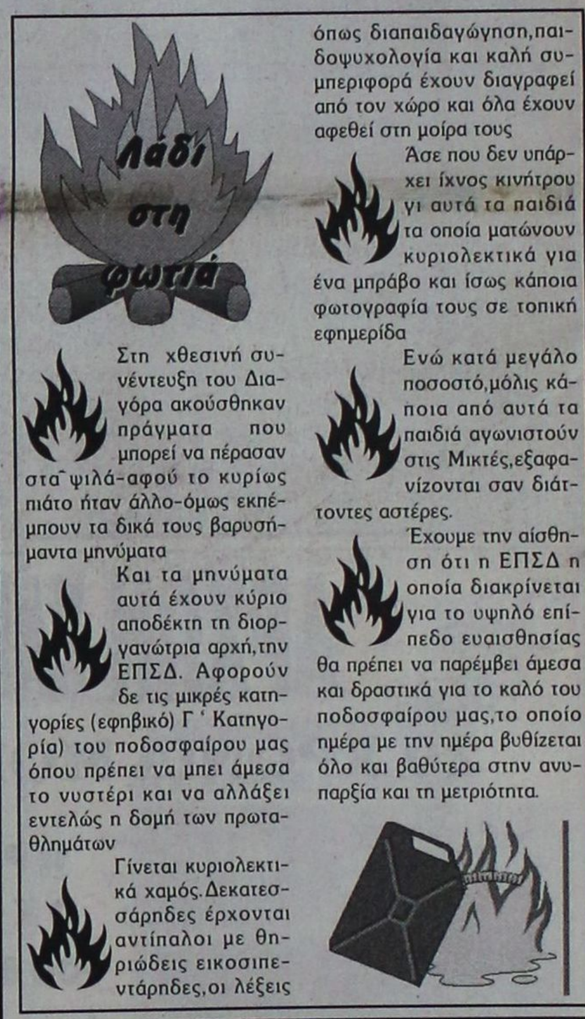

Στη χθεσινή συνέντευξη του Διαγόρα ακούσθηκαν πράγματα που μπορεί να πέρασαν στα ψιλά-αφού το κυρίως πιάτο ήταν άλλο-όμως εκπέμπουν τα δικά τους βαρυσήμαντα μηνύματα

Και τα μηνύματα αυτά έχουν κύριο αποδέκτη τη διοργανώτρια αρχή, την ΕΠΣΔ. Αφορούν δε τις μικρές κατηγορίες (εφηβικό) Γ' Κατηγορία) του ποδοσφαίρου μας όπου πρέπει να μπει άμεσα το νυστέρι και να αλλάξει εντελώς η δομή των πρωταθλημάτων

Γίνεται κυριολεκτικά χαμός. Δεκατεσσάρηδες έρχονται αντίπαλοι με θηριώδεις εικοσιπεντάρηδες, οι λέξεις όπως διαπαιδαγώγηση, παιδοψυχολογία και καλή συμπεριφορά έχουν διαγραφεί από τον χώρο και όλα έχουν αφεθεί στη μοίρα τους

Άσε που δεν υπάρχει ίχνος κινήτρου γι αυτά τα παιδιά τα οποία ματώνουν κυριολεκτικά για ένα μπράβο και ίσως κάποια φωτογραφία τους σε τοπική εφημερίδα

Ενώ κατά μεγάλο ποσοστό, μόλις κάποια από αυτά τα παιδιά αγωνιστούν στις Μικτές, εξαφανίζονται σαν διάττοντες αστέρες.

Έχουμε την αίσθηση ότι η ΕΠΣΔ η οποία διακρίνεται για το υψηλό επίπεδο ευαισθησίας θα πρέπει να παρέμβει άμεσα και δραστικά για το καλό του ποδοσφαίρου μας, το οποίο ημέρα με την ημέρα βυθίζεται όλο και βαθύτερα στην ανυπαρξία και τη μετριότητα.

Πετυχημένο το τουρνουά μπάσκετ των Παμπαίδων

Με επιτυχία ολοκληρώθηκε το τριήμερο τουρνουά μπάσκετ παμπαίδων, που διοργάνωσε το Εθνικό Κλειστό Γυμναστήριο Ρόδου η Τοπική Επιτροπή ΕΟΚ Δωδεκανήσου.

Τα αποτελέσματα:

1η «ημέρα»

- Δίας - Ερμής 34-50
- Ηφαιστος - Ποσειδώνας 33-37

2η «ημέρα»

- Δίας - Ηφαιστος 40-37
- Ερμής - Ηφαιστος 25-52

3η «ημέρα»

- Δίας - Ποσειδώνας 40-52
- Ερμής - Ηφαιστος 38-51

Οι συνθέσεις των ομάδων

ΔΙΑΣ

1. Καραγιάννης Χρήστος (Ιάλυσος)
2. Μίχαλος Κυριάκος (Δωριέας)
3. Ατσικνούδας (Ιάλυσος)
4. Φωτεινόπουλος Αναστ. (Διγενής)
5. Δριχούτης Αρης (Ζέφυρος)
6. Φιλιός Ηλίας (Ιβίσκος)
7. Χατζημάρκος Βασίλης (Παντηλιακός)
8. Μαλαματής Μιχαήλ (Ιάλυσος)
9. Παπακωστούλης Ανδρέας (Ζέφυρος)
10. Μήτσης Σπύρος (Ζέφυρος)

ΕΡΜΗΣ

1. Βογιατζής Γιάννης (Ιβίσκος)
2. Καστρίτσιος Μάριος (Δωριέας)
3. Παπαδημητρίου Γιαν (Ιάλυσος)
4. Χαρτοφύλης Μιλτιάδης (Παντηλιακός)
5. Βερβέρης Δημήτρης (Δωριέας)
6. Παμπίδης Αθανάσιος (Ζέφυρος)
7. Λογοθέτης Παντελής (Παντηλιακός)
8. Ηλιάδης Δημήτρης (Διγενής)
9. Σκιαδόπουλος Γεώργιος (Διαγόρας)
10. Πάχος Νίκος (Διαγόρας)

ΗΦΑΙΣΤΟΣ

1. Τσαβαρής Κοσμάς (Ιβίσκος)
2. Μαργαρίτης Ηλίας (Διγενής)
3. Καρυδάκης Ζαχαρίας (Διαγόρας)
4. Περπερόγλου Γιάννης (Ιβίσκος)
5. Κουτσαγιάς Μιχάλης (Ζέφυρος)
6. Μηλιώνης Παναγιώτης (Ιάλυσος)
7. Παμπίδης Διαγόρας (Ζέφυρος)
8. Ξυπολιτάς Γιώργος (Δωριέας)
9. Χατζής Μένανδρος (Παντηλιακός)
10. Τσαταλιός (Διαγόρας)

ΠΟΣΕΙΔΩΝΑΣ

1. Χατζηφούντας Αριστοτ. (Παντηλιακός)
2. Ζαχαρόπουλος Γιώργος (Ζέφυρος)
3. Κασσανής Ευγένιος (Αγ. Νικόλαος)
4. Μαστόρου Μανώλης (Ιβίσκος)
5. Κυπριώτης Γιώργος (Ζέφυρος)
6. Νικόλας Γιώργος (Ιάλυσος)
7. Τσουκαλάς Ηλίας (Δωριέας)
8. Βουτσής Σταύρος (Ιάλυσος)
9. Δανελάκης Δημήτρης (Ζέφυρος)
10. Πάχος Κυριάκος (Διαγόρας)

ΑΕΚ - ΠΑΟ στο «ΙΡΙΔΑ»

Σε μαγνητοσκόπηση το τοπικό κανάλι «ΙΡΙΔΑ», θα δείξει σήμερα στις 7 μ.μ. τον αγώνα ΑΕΚ - Παναθηναϊκού για το πρωτάθλημα της Εθνικής Κατηγορίας

Σήμερα θα παίξει ο ΑΟ Τήλου

Σε εξ αναβολής αγώνα που θα γίνει σήμερα για το πρωτάθλημα της Β Κατηγορίας της ΕΠΣΔ, ο Αθλητικός Όμιλος Τήλου θα υποδεχθεί στις 2.45μ.μ στο γήπεδο του τη Δήμητρα Δαματριάς. Παρατηρητής του αγώνα ορίστηκε ο κ. Ν. Νικολάου.

Σε πανηγυρική ατμόσφαιρα η κοπή της πίτας του Ηρακλή Μαριτσών

Μέσα στην κατάμεστη αίθουσα της Κοινοτικής Βιβλιοθήκης Μαριτσών, κόπηκε την Κυριακή η βασιλόπιτα του Ηρακλή, ενώ μοιράστηκαν και δώρα στα παιδιά των ποδοσφαιριστών και των παραγόντων του συλλόγου.



Παρόντες στη γιορτή ο πρώτος πρόεδρος του Ηρακλή, Γιώργος Φύλλης καθώς και τα μέλη των παλαιότερων διοικήσεων Βασίλης Μπακαρής και Σάββας Κούρος, ο τέως πρόεδρος της ομάδας Παναγιώτης Αγας, ο πρόεδρος του τοπικού Διαμερίσματος Μαριτσών Βασίλης Μαλώτρας, ο τοπικός σύμβουλος Στέργος Τσέλιου, ο πρόεδρος του ΔΟΝΑ Πεταλούδων Μανώλης Κωστιού, ο πρόεδρος της Ε.Π.Σ.Δ. Κλεόβουλος Χατζηγεωργίου, ο πρόεδρος της Επιτροπής Ορισμού Διαιτητών Δημήτρης Κάπρος, ο εκπρόσωπος του Συνδέσμου Διαιτητών Δωδεκανήσου Στέφανος Λουλουδάκης, ο καθηγητής διαιτησίας Αντώνης Σαββάκης, ο πρόεδρος του Πολιτιστικού Συλλόγου «Ο ΚΕΡΩΝΙΑΤΗΣ» Μιχάλης Βασιλώττος και ο πρόεδρος του Συλλόγου Γονέων και Κηδεμόνων του Δημοτικού Σχολείου Μαριτσών Τσαμπίκος Καστελλοριζιός.

Στο σύντομο χαιρετισμό του ο πρόεδρος του Ηρακλή Γιώργος Παπαδημήτρης αναφέρθηκε διεξοδικά στη μέχρι τώρα πορεία της ομάδας του, στο χώρο του δωδεκανησιακού ποδοσφαίρου, ευχαριστώντας παράλληλα τους προπονητές Βασίλη Αθανασίου και Μιχάλη Μανωλά, οι οποίοι έχουν την ευθύνη της πρώτης ομάδας και τον Σταμάτη Κούρο, ο οποίος έχει την ευθύνη της εφηβικής ομάδας.

Αναφέρθηκε επίσης στο οικονομικό πρόβλημα που μαστίζει τον σύλλογο, ευχαριστώντας τους φορείς και φίλους της ομάδας για τη συμπαράσταση και τη συνεισφορά τους, κάθε φορά που τους καλεί αυτή. «Τα προβλήματα, τόνισε χαρακτηριστικά, ο κ. Παπαδημήτρης δεν θα εκλείψουν. Ομως με την πολύτιμη βοήθεια των φίλων μας θα προχωρήσουμε σταθερά και δυναμικά και στο μέλλον».

Ο κ. Γιώργος Φύλλης Αναφέρθηκε στα πρώτα δύσκολα χρόνια και έπλεξε το εγκώμιο των ανθρώπων που ασχολούνται νύχτα μέρα με το σύλλογο.

Ο κ. Μαλώτρας συνεχάρει το σύλλογο για την πορεία του και την άξια εκπροσώπηση των Μαριτσών, τονίζοντας ότι θα είναι πάντα κοντά του, από τη θέση του στο Δήμο Πεταλούδων.

Ο κ. Βασίλης Μανώλης Κωστιού δεσμεύτηκε ότι εφόσον το επιτρέπουν οι οικονομικές συγκυρίες του ΔΟΝΑ, θα υπάρχει πάντα προτεραιότητα για τον Ηρακλή, ενώ ο κ. Κάπρος δεσμεύτηκε για τα λιγότερα δυνατά λάθη των διαιτητών.

Ο κ. Κλεόβουλος Χατζηγεωργίου τέλος, αφού ευχαρίστησε τη διοίκηση του συλλόγου για την πρόσκληση (παρευρίσκεται συνεχώς τα τελευταία έτη) υποσχέθηκε ότι η ΕΠΣΔ, τηρουμένων πάντα των αναλογιών προσπαθεί να επιλύει εν τη γενέσει τους τα όποια προβλήματα προκύπτουν.

Στη συνέχεια μοιράστηκαν τα δώρα και κόπηκε η πίτα, τυχερός της οποίας ήταν ο κ. Παπαδημήτρης, ο οποίος κέρδισε μια αθλητική φόρμα (αντιστοιχούσε στο νόμισμα), την οποία και κλήρωσε στους ποδοσφαιριστές της ομάδας. Η θαυμάσια βραδιά έκλεισε με μίνι δεξίωση.

AMCOR
ΚΑΤΑΣΚΕΥΑΖΟΝΤΑΙ & ΕΙΣΑΓΟΝΤΑΙ ΣΥΝΑΡΜΟΛΟΓΗΜΕΝΑ ΑΠΟ ΤΟ ΙΣΡΑΗΛ
No 1
Η ΠΡΩΤΗ ΦΟΡΜΟΥΛΑ ΣΤΑ ΗΛΙΑΚΑ


ΠΡΟΔΙΑΓΡΑΦΕΣ ΕΟΚ CE MARK
Μ.28-31/1
Η AMCOR-ΙΣΡΑΗΛ Η ΜΕΓΑΛΥΤΕΡΗ ΒΙΟΜΗΧΑΝΙΑ ΗΛΙΑΚΩΝ ΣΥΣΤΗΜΑΤΩΝ ΣΤΟΝ ΚΟΣΜΟ, ΣΑΣ ΠΡΟΣΦΕΡΕΙ ΤΟΝ ΚΑΛΥΤΕΡΟ ΗΛΙΑΚΟ ΘΕΡΜΟΣΙΦΩΝΑ ΤΟΥ ΚΟΣΜΟΥ ΜΕ ΜΟΝΑΔΙΚΑ ΣΗΜΕΙΑ ΥΠΕΡΟΧΗΣ ΠΟΥ ΚΑΝΕΝΑΣ ΑΛΛΟΣ ΔΕΝ ΕΧΕΙ. ΠΡΩΤΗ Η AMCOR, ΠΡΙΝ 40 ΧΡΟΝΙΑ ΠΑΡΟΥΣΙΑΣΕ ΤΗΝ ΕΠΑΝΑΣΤΑΤΙΚΗ ΤΗΣ ΤΕΧΝΟΛΟΓΙΑ ΣΤΟΥΣ ΗΛΙΑΚΟΥΣ ΘΕΡΜ/ΝΕΣ. ΠΟΛΛΟΙ ΑΠΟ ΤΟΤΕ ΠΡΟΣΠΑΘΗΣΑΝ ΝΑ ΤΗΝ ΜΙΜΗΘΟΥΝ. ΤΑ ΑΠΟΤΕΛΕΣΜΑΤΑ ΤΟΥΣ ΕΙΝΑΙ ΓΝΩΣΤΑ. ΚΑΝΕΝΑΣ ΔΕΝ ΜΠΟΡΕΣΕ ΝΑ ΤΗ ΦΘΑΣΕΙ. ΣΗΜΕΡΑ Η AMCOR ΣΥΝΕΧΙΖΟΝΤΑΣ ΤΗΝ ΕΡΕΥΝΑ ΣΤΟΝ ΤΟΜΕΑ ΤΗΣ ΗΛΙΑΚΗΣ ΕΝΕΡΓΕΙΑΣ ΒΡΙΣΚΕΤΑΙ ΚΑΙ ΘΑ ΒΡΙΣΚΕΤΑΙ ΜΠΡΟΣΤΑ ΓΙΑΤΙ ΕΙΝΑΙ Η No 1 ΣΤΟΝ ΚΟΣΜΟ.
ΕΙΝΑΙ Η AMCOR

ΠΡΑΚΤΟΡΕΙΟ X2086-31/12
ΛΑΧΕΙΑ

ΛΟΤΤΟ ΠΡΟ-ΠΟ
ΙΠΠΟΔΡΟΜΟΣ Πάμε ΣΤΟΙΧΗΜΑ
ΓΙΩΡΓΟΣ ΚΟΝΤΟΖΑΜΑΝΗΣ
ΜΕΓ. ΚΩΝ/ΝΟΥ 43 - ΤΗΛ. 20800 - ΡΟΔΟΣ
ΕΧΕΜΥΘΕΙΑ & ΕΜΠΙΣΤΟΣΥΝΗ - ΤΥΧΗ

ΣΗΜΑΙΟΤΕΧΝΙΚΗ
"MY FRIEND"
ΚΩΣΤΑΣ ΤΡΟΥΛΛΗΣ
- Σημαίες όλων των κρατών του κόσμου
- Σήματα, λάβαρα, εμβλήματα εταιρειών - ομίλων - σωματείων
- Ποδοσφαιρικές σημαίες, λάβαρα, μπρελόκ, καπέλα, κασκώλ, αναπτήρες και ενδυμασίες (μπλούζες, σορτσάκια, κάλτσες) όλων των ομάδων Α' Εθνικής (κατόπιν παραγγελίας και όλων των τοπικών ομάδων)
- Αθλητικές φόρμες σε ποικιλία χρωμάτων, ποιοτήτων και μεγεθών

Διαθέτουμε σημαίες του 2004 και των Ολυμπιακών Αγώνων

Ακτή Σαχτούρη (έναντι Τελωνείου Ρόδου)
X 2153-31/1 Τηλ. 33953. Τηλ.βιοτεχνίας 61321

Ματιές στα σπορ

Τανίδης: Μπορούμε να τερματίσουμε ψηλά...

Στα επόμενα δύο παιχνίδια θα φανεί η κατάσταση του Απόλλωνα Καλυθιών



Ο Γιάννης Αρχοντούλης που πέτυχε χατ τρικ την προηγούμενη Κυριακή

Επανήλθαν τα χαμόγελα στο στρατόπεδο του Απόλλωνα Καλυθιών μετά την εντυπωσιακή νίκη επί της Δάφνης Δαφνώνας Χίου με 6-0 για το πρωτάθλημα της Εθνικής Ερασιτεχνικής Κατηγορίας.Η νίκη αυτή ήταν αναγκαία για την ομάδα του νησιού μας όχι γιατί αντιμετώπιζε έναν δυνατό αντίπαλο-το αντίθετο-αλλά γιατί είχε περάσει ένα μεγάλο διάστημα από τότε που μπόρεσε να πάρει τους πολυπόθητους τρεις βαθμούς για τελευταία φορά.

Σε χθεσινές δηλώσεις που έκανε ο τεχνικός του Απόλλωνα Γιώργος Τανίδης επεσήμανε μεταξύ άλλων:

«Είμαι σίγουρα ικανοποιημένος από την νίκη που πετύχαμε.Σίγουρα όμως ο αντίπαλος δεν ήταν τίποτα το ιδιαίτερο για να εκτιμήσουμε την ακριβή κατάσταση στην οποία βρισκόμαστε αυτή τη στιγμή.Αυτό πιστεύω ότι θα φανεί τις επόμενες δυο αγωνιστικές όπου αντιμετωπίζουμε την ΑΕ Χανίων και την ΑΕ Κως.»

Ο κ.Τανίδης στάθηκε περισσότερο στον αγώνα της επόμενης αγωνιστικής στην Κρήτη με την ομάδα των Χανίων:

«Είμαι αισιόδοξος ότι η ομάδα θα μπορέσει αν πάρει το θετικό αποτέλεσμα.Αυτό φυσικά θα θεωρηθεί και η ισοπαλία».

Όσο για την μελλοντική πορεία της ομάδας...

«Δεν ξέρω πόσο ψηλά μπορούμε να φθάσουμε. Σίγουρα θα πρέπει να ξεχάσουμε το πρωτάθλημα αλλά πιστεύω ότι είναι εφικτό να τερματίσουμε στην πρώτη πεντάδα του βαθμολογικού πίνακα.»

Στα καθαρά αγωνιστικά, σήμερα αναμένεται να επανέλθουν στις προπονήσεις οι Σταθόπουλος, Κακλαμάνος και Πολιάς που δεν αγωνίστηκαν στο προχθεσινό παιχνίδι λόγω προβλήματος τραυματισμού.

Στον επόμενο αγώνα της ομάδας θα επανέλθει και ο Χατζησταμάτης που εξέτισε την ποινή του.

«Και έσονται εις σάρκαν μία» ο ΠΑΟ Διαγόρας και η Νήσος Ρόδος

Ιστορική η απόφαση της συγχώνευσης

Πέμπτη 4 Ιανουαρίου. Απόγευμα. Μια ανεξήγητη κινητικότητα παρατηρείται στη λέσχη του ιστορικού Διαγόρα, όπου παράγοντες του Διαγόρα και της Νήσου Ρόδου, πλαισιωμένοι από τους γονείς των ποδοσφαιριστών πραγματοποιούν συσκέψεις επί συσκέψεων, χωρίς ωστόσο να μπορέσει κάποιος να αντιληφθεί περί τίνος πρόκειται. Το «μυστήριο» τελικά ξεδιάλυνε χθες το μεσημέρι, όπου σε κοινή συνέντευξη Τύπου, οι διοικήσεις των δύο ομάδων ανακοίνωσαν τη συγχώνευση της Νήσου Ρόδου, ομάδας της Γ' Ερασιτεχνικής Κατηγορίας, με τον Διαγόρα.

Μια συμφωνία την οποία οι παριστάμενοι παράγοντες χαρακτήρισαν ως «ιστορική», τα αποτελέσματα της οποίας θα είναι μεν μακροπρόθεσμα αλλά ιδιαίτερα εντυπωσιακά.

Αίσθηση μάλιστα προκάλεσε η δήλωση του τεχνικού συμβούλου του Διαγόρα και τέως ενωσιακού προπονητή Γιάννη Παυλίδη, ο οποίος δεσμεύτηκε ότι από τη νέα ποδοσφαιρική περίοδο, ο μέσος όρος των νεοαποκτηθέντων ποδοσφαιριστών της ομάδας δεν θα υπερβαίνει τα 21 χρόνια, αφού εκτός από τους έντεκα περίπου ποδοσφαιριστές που ήδη έχει ο Διαγόρας με αυτές τις «προδιαγραφές» και τους άλλους τόσους που από πρώτες εκτιμήσεις διαθέτει η Νήσος Ρόδος θα αποκτηθούν και άλλα ταλέντα από ομάδες του νησιού, με αποτέλεσμα να αρχίσει να οικοδομείται μια ομάδα, νεαρή σε ηλικία που θα πλαισιώνεται απ' ό,τι πιο «διαλεκτό» διαθέτει ο τόπος μας και που με την κατάλληλη δουλειά, θα εξελιχθεί στην ομάδα του μέλλοντος η οποία θα θέτει και θα υλοποιεί στόχους, ανεβάζοντας τα στάνταρς του ροδίτικου ποδοσφαίρου και αυξάνοντας τις πιθανότητες να δούμε ξανά ομάδα μας στην Εθνική Κατηγορία.

Μιχάλης Μέντος: «Πρώτα το κτίσιμο σωστής ομάδας και μετά ο πρωταθλητισμός»

Τη χθεσινή συνέντευξη άνοιξε ο πρόεδρος του Διαγόρα κ. Μιχάλης Μέντος, ο οποίος αφού ευχήθηκε στους παριστάμενους για τη νέα χρονιά, στη συνέχεια ανακοίνωσε τη συγχώνευση της Νήσου Ρόδου με την ομάδα του, αναλύοντας παράλληλα τους λόγους της ιστορικής αυτής απόφασης:

«Οπως όλοι ήδη γνωρίζετε, ο Διαγόρας έχει πλέον μπει σε άλλα καλούπια λειτουργίας όπου πρώτη προτεραιότητα είναι το στήσιμο και κτίσιμο ομάδας και ύστερα έρχονται όλα τα άλλα, μηδενός του πρωταθλητισμού, εξαιρουμένου.

Πήραμε την απόφαση αυτή, γιατί δεν μπορούμε να αντέξουμε άλλο τον κατήφορο του ροδίτικου ποδοσφαίρου, ελπίζοντας ότι έστω και αργά θα συμβάλλουμε στη σωτηρία του.

Οι στόχοι μας είναι ξεκάθαροι και ελπίζουμε ότι και άλλα σωματεία θα μας μιμηθούν στο μέλλον.

Η Νήσος Ρόδος αποτελείται από 24 νεαρά παιδιά τα οποία και ταλαντούχα είναι και δίψα για διάκριση για καριέρα έχουν. Η ομάδα θα συνεχίσει μέχρι το τέλος της αγωνιστικής περιόδου τις υποχρεώσεις της και στη συνέχεια θα συγχωνευθεί πλήρως με τον Διαγόρα, ενώ ο υπεύθυνός της Σταμάτης Μαργιέλος θα είναι μέσα και στο νέο διοικητικό συμβούλιο, το οποίο θα προκύψει σε λίγο καιρό. Ελπίζουμε το μέλλον να μας δικαιώσει για τις επιλογές μας...».



Ο πρόεδρος του Διαγόρα Μιχάλης Μέντος (στο μέσο) έχοντας δεξιά τον κ. Παυλίδη και αριστερά τον κ. Μητσοστέργιο

Σταμάτης Μαργιέλος: «Το μέλλον των παιδιών, κύριο μέλημα για μας».

Στη συνέχεια, το λόγο πήρε ο Σταμάτης Μαργιέλος, το Α και το Ω της Νήσου Ρόδου: «Η κίνησή μας αυτή αποβλέπει στο καλό των παιδιών και νομίζουμε ότι ο Διαγόρας είναι η καλύτερη δυνατή προοπτική γι αυτό. Τα παιδιά πρέπει να προχωρήσουν και αυτό δεν μπορούμε να το επιτύχουμε από μόνοι μας.

Με την πολύτιμη βοήθεια και της γνώσεις του Γιάννη Παυλίδη, είμαι σίγουρος ότι το εγχείρημα θα επιτύχει και ο Διαγόρας θα γίνει και πάλι μεγάλος...».

Γιάννης Παυλίδης: «Από του χρόνου, δεν θα μεταγράφεται παίκτης στο Διαγόρα πάνω από 21 χρόνων».

Τη συνέντευξη έκλεισε ο τεχνικός σύμβουλος του Διαγόρα Γιάννης Παυλίδης, ο οποίος μέσα από μια εμπεριστατωμένη ανάλυση, έδωσε το στίγμα της αλλαγής φιλοσοφίας του Διαγόρα, αφού το σταμάτημα της κατρακύλας του ροδίτικου ποδοσφαίρου, περνά μέσα από τις υποδομές και τη σωστή του ανάπτυξη από τις πολύ μικρές, ακόμα, ηλικίες.

«Από την πρώτη κιόλας μέρα της πρόσληψής μου στο Διαγόρα είχα αναφέρει ότι η πρόοδος και η αναβάθμιση του ποδοσφαίρου μας περνά μέσα απ' τη σωστή οργάνωση της ομάδας.

Και σ' αυτό επιμένω και θα επιμείνω, διαψεύδοντας τις Κασσάνδρες αφού ό,τι λέω αυτό εννοώ, πέρα από παρερμηνείες και «άλλα λόγια.».

Ελπίζουμε και για αυτό εργαζόμαστε όλοι στην ομάδα, ότι μελλοντικά και πάλι, ο Διαγόρας σκαλί - σκαλί θα γίνει το σωματείο που όλοι οι Ροδίτες ονειρεύονται.

Η υποδομή είναι το παν για μας. Ο μικρός πρέπει να μάθει από μικρός. Η εξέλιξη του ποδοσφαίρου (προπονητική, τακτική, φιλοσοφία) είναι ραγδαία και μόνο οργανωμένοι σύλλογοι μπορούν σήμερα να συμβαδίσουν μ' αυτή.

Η λειψανδρία οικονομικών παραγόντων είναι πλέον εμφανής και μόνο με δικό σου υλικό μπορείς να ανταπεξέλθεις σήμερα στις απαιτήσεις και τις δυσκολίες των καιρών.

Η κίνηση να συγχωνευθούμε με τη Νήσο Ρόδο είναι η πλέον ενδεδειγμένη. Είναι μια ομάδα με αρχές και πηγαίο ταλέντο και ο Διαγόρας θα συμβάλλει να αναδειχθούν όλα αυτά τα χαρίσματα.

Γιατί κακά τα ψέματα, δεν φθάνει μόνο η όρεξη και το ταλέντο. Χρειάζεται και οργάνωση και χρήμα για να προχωρήσουν σήμερα κάποια ταλέντα.

Ο Σταμάτης Μαργιέλος έχει δώσει τη ψυχή του για την ομάδα και έκανε το καλύτερο δυνατό για το μέλλον των παιδιών της ομάδας του.

Ο νέος Διαγόρας θα αποτελείται απ' ό,τι καλύτερο σε ταλέντα υπάρχει στον τόπο μας ενώ από δω και πέρα δεν θα μεταγράφεται παίκτης πάνω από 21 χρονών. Οι στόχοι μας και οι τίτλοι θα έρθουν όταν πρέπει να έρθουν». Και κατέληξε ο κ. Παυλίδης:

«Ο πρωταθλητισμός, μέσα από λάθος επιλογές είναι ό,τι το χειρότερο. Γι αυτό και η Δωδεκάνησος δεν έχει μια ομάδα της προκοπής σε κάποια εθνική κατηγορία.

Αυτό που προέχει είναι η πολλή και ποιοτική δουλειά και ότι είναι να έρθει θα έρθει στην ώρα του».

Ενα το φλουρί, δύο όμως οι τυχεροί στην πίτα του Ναυτικού Ομίλου Ρόδου!



Ο δήμαρχος Ρόδου κ. Γιαννόπουλος, ο πρωτοσύγκελος κ. Παΐσιος και το μέλος του δ.σ. του ΝΟΡ κ. Χριστοδούλου

Μπορεί να ήταν ένα το φλουρί στην πίτα του Ναυτικού Ομίλου Ρόδου, δύο όμως ήταν οι τυχεροί της εκδήλωσης!

Ο ένας ήταν ο κ. Δημήτρης Γάκης, φίλος του ομίλου, που βρήκε το «τυχερό νόμισμα» και πήρε σαν δώρο μια φόρμα με τα χρώματα του ΝΟΡ.

Το άλλο κεντρικό πρόσωπο της εκδήλωσης ήταν ο γενικός γραμματέας του υπουργείου Αιγαίου κ. Γιάννης Μαχαιρίδης, που για την προσφορά του στον ΝΟΡ και γενικότερα, για το ναυταθλητισμό της χώρας αλλά και την ονομαστική του εορτή την Κυριακή, πήρε άλλη μια φόρμα «τιμής ένεκεν».

Για την Εθνική Ερασιτεχνική

Προτάσεις στην ΕΠΟ έκανε ο Μητρόπουλος

Προτάσεις για την Εθνική Ερασιτεχνική Κατηγορία, που θα ενισχύσουν, όπως χαρακτηριστικά αναφέρει, την αξιοπιστία των συλλόγων όλης της χώρας προς την ποδοσφαιρική ομοσπονδία θα καταθέσει στην επόμενη συνεδρίαση της ΕΠΟ, ο πρόεδρος της ΕΠΑΕ Βίκτωρας Μητρόπουλος. Με ανακοίνωση αναφέρει τα σημεία των προτάσεων του, τα οποία περιστρέφονται σε έναν κοινό άξονα. Τη χρησιμοποίηση κορυφαίων διαιτητών σε όλους τους αγώνες της ερασιτεχνικής κατηγορίας, με σκοπό τη διαφάνεια και την ομαλή διεξαγωγή της διοργάνωσης. Αναλυτικά το κείμενο της ανακοίνωσης του προέδρου της ΕΠΑΕ: "Με την ιδιότητα του αντιπροέδρου της ΕΠΟ και προέδρου της ΕΠΑΕ και μετά από προτάσεις που υπέβαλα στην κοινή συνεδρίαση με την ΚΕΔ με σκοπό τη διαφάνεια και την ομαλή διεξαγωγή των αγώνων της εθνικής ερασιτεχνικής κατηγορίας, αλλά και των αγώνων κατάταξης (μπαράζ) μέχρι και την Α΄ τοπική κατηγορία, προτείνω να συζητηθούν στο πρώτο συνερχόμενο διοικητικό συμβούλιο της ομοσπονδίας, οι παρακάτω προτάσεις:

1. Ολους τους αγώνες της εθνικής ερασιτεχνικής κατηγορίας μέχρι τη λήξη του πρωταθλήματος να διαιτητεύουν διαιτητές εθνικής κατηγορίας, που δεν θα έχουν οριστεί σε αγώνες.

2. Σε περίπτωση που δεν επαρκούν, διαιτητές εθνικής κατηγορίας, να χρησιμοποιούνται διαιτητές Α΄ κατηγορίας, που επίσης δεν έχουν οριστεί σε αγώνες.

3. Σε όλους τους αγώνες κατάταξης, μέχρι και την Α΄ τοπική κατηγορία να χρησιμοποιούνται οι δέκα κορυφαίοι Ελληνες διαιτητές ή διαιτητές της εθνικής κατηγορίας. Πλέον των ανωτέρω και επειδή το ποδόσφαιρο, στο σύνολο του βάλλεται και συκοφαντείται σας γνωρίζω ότι έχει ήδη εξασφαλιστεί η τηλεοπτική κάλυψη και μετάδοση των κληρώσεων διαιτητών, για τους αγώνες επαγγελματικού και ερασιτεχνικού ποδοσφαίρου (εθνική κατηγορία, Α΄, Β΄ και ερασιτεχνική κατηγορία). Πιστεύω ότι τα παραπάνω μέτρα θα αποτελούν έμπρακτη απάντηση σε κάθε κακόπιστο κριτή και συγχρόνως θα εμπεδώσουν την εμπιστοσύνη των σωματείων όλης της χώρας προς τη διοίκηση της ΕΠΟ, δεδομένου ότι η επιβαλλόμενη διαφάνεια θα είναι πλέον αυταπόδεικτη."

Στην αντιπρόεδρο του ΔΟΝΑ το φλουρί του ΓΑΣ «Η Υγεία»



Από την εκδήλωση του «Υγείας». Αριστερά ο πρόεδρος του συλλόγου Λευτέρης Καστρουνής

Η αντιπρόεδρος του ΔΟΝΑ Ρόδου Ειρήνη Καρακατσάνη Γιαλλουράκη κέρδισε το φλουρί της πίτας των μελών και φίλων του ΓΑΣ Ρόδου «Η Υγεία», που κόπηκε στην αίθουσα συνεδριάσεων του δημοτικού συμβουλίου στις 6 Ιανουαρίου.

Η πρόεδρος του Συνδέσμου Βετεράνων Αθλητών Στίβου Ρόδου - Δωδεκανήσου, που είναι και ενεργό μέλος του και διευθύντρια του Μουσικού Γυμνασίου Ρόδου κέρδισε μια αθλητική φόρμα.

Το χρυσό μενταγιόν με το έμβλημα του συλλόγου, που αντιστοιχούσε στον τυχερό της πίτας των αθλητών, δεν δόθηκε, καθώς κατά το κόψιμο της πίτας «εντοπίστηκε» το φλουρί. Ετσι, ο σύλλογος προτίθεται να το κληρώσει σε χοροεσπερίδα που θα διοργανώσει σύντομα.

ΣΑΝ ΣΗΜΕΡΑ...

ΠΡΙΝ 1 ΧΡΟΝΟ: Καταπληκτική εμφάνιση πραγματοποίησε και πάλι η Μικτή Δωδεκανήσου στο μπάσκετ. Αυτή τη φορά στο κλειστό γυμναστήριο του Ζωγράφου, όπου αγωνίστηκε τις τελευταίες δύο ημέρες για την 2η αγωνιστική των πανελλήνιων αγώνων μπάσκετ Ενώσεων και Τοπικών Επιτροπών της χώρας. Η ομάδα του Γιώργου Χατζηκαλημέρη κέρδισε στο πρώτο παιχνίδι (Παρασκευή) την Μικτή Αθηνών με 70-63 και στο δεύτερη τη Μικτή Πειραιώς με 59-55,

■ Πρεμιέρα στο 2000 με... δύσκολο αγώνα κάνει σήμερα η ομάδα μπάσκετ του Ιβίσκου. Αντιμετωπίζει στις 5 μ.μ. στο κλειστό γυμναστήριο της πόλης μας τον Δούκα γιια το πρωτάθλημα μπάσκετ της Γ' Εθνικής.

■ **ΠΡΙΝ 5 ΧΡΟΝΙΑ:** Εναν 24χρονο Βούλγαρο επιθετικό δοκιμάζει τώρα ο Ιάλυσος. Ολα δείχνουν ότι θα γίνει ο δεύτερος ξένος του Ιάλυσου αρκεί να δώσει το «πράσινο φως» ο Χρήστος Τερζανίδης. Ο υπό μεταγραφή παίκτης πάντως άφησε πολύ καλές εντυπώσεις στον Εδεσσαϊκό του Αγγελου Αναστασιάδη, που δοκιμάστικε πρόσφατα.

■ Πραγματοποιήθηκε το πανελλήνιο βαθμολογούμενο τένις, όλων των παιδικών και εφηβικών κατηγοριών για το 1996 στη Λαμία και το Ηράκλειο Κρήτης, αντίστοιχα. Ο ΡΟΑ σημείωσε μεγάλες επιτυχίες στη Λαμία με τους αθλητές Δ. Φιλίππου και Δ. Χατζημιχάλη στις κατηγορίες 14 και 12 ετών, αντίστοιχα.

■ **ΠΡΙΝ 10 ΧΡΟΝΙΑ:** Αναχώρησε χθες βράδυ για την πρωτεύουσα ο πρόεδρος της ΕΠΣΔ Φιλήμονας Καλιβούρης, όπου σήμερα το πρωί θα συναντηθεί με την υφυπουργό Αθλητισμού κ. Φάνη Πάλλη - Πετραλιά. Θέμα της συνάντησης θα είναι η επίλυση διάφορων εκκρεμών ζητημάτων των σωματείων που ανήκουν στην «Ενωση». Για το ίδιο θέμα ο κ. Καλιβούρης θα συναντηθεί αύριο το πρωί με τον γενικό γραμματέα Αθλητισμού κ. Στέλιο Σφακιανάκη. Επίσης ο πρόεδρος της ΕΠΣΔ θα παραστεί στην αυριανή συνεδρίαση του δ.σ. της ΕΠΟ.

■ Τον πιο αποφασιστικό αγώνα από την έναρξη του περιφερειακού πρωταθλήματος δίνει σήμερα στις 2.45 μ.μ. στο Εθνικό μας Στάδιο η «Ρόδος». Υποδέχεται σε αγώνα ντέρμπυ τη συγκάτοικό της στην κορυφή της βαθμολογίας του 7ου ομίλου, ομάδα του Κερατσινίου.

■ **ΠΡΙΝ 19 ΧΡΟΝΙΑ:** Διάχυτη είναι η αισιοδοξία που επικρατεί στο στρατόπεδο των Διαγοριδών μετά τις τελευταίες τέσσερις ανεπανάληπτες εμφανίσεις και τα εντυπωσιακά αποτελέσματα του ιστορικού συλλόγου στους αγώνες του με Προοδευτική, Αιγάλεω, Αρη και Φωστήρα. Η αισιοδοξία αυτή που έχει απλωθεί και στον φίλαθλο κόσμο του νησιού, ασφαλώς και θα έχει ευεργετικό αποτέλεσμα, εν όψει του αυριανού αγώνα με τον Βύζαντα Μεγάρων που θα γίνει στη Ρόδο.

■ **ΠΡΙΝ 30 ΧΡΟΝΙΑ:** Αύριο το πρωί ο Ροδιακός Ομιλος Αντισφαίρισης θα εκδράμει στον Προφήτη Ηλία, όπου εκεί θα διεξαχθεί το ομώνυμο πρωτάθλημα του τένις.

ΠΡΟΣΦΟΡΑ
Τοποθετήστε τώρα 4 αμορτισέρ στο αυτοκίνητό σας και πληρώστε μόνο τα 3 και αυτό μέχρι τα τέλη του χρόνου
Ετοιμοπαράδοτα για όλα τα μοντέλα και με ΕΓΓΥΗΣΗ ΔΥΟ ΕΤΩΝ!
Διάθεση των ανταλλακτικών όλων των αυτοκινήτων
ΔΕΚΤΗ ΚΑΡΤΑ VISA
AUTO - MOTO PARTS
(Υπευθ. Κων/νος Ιππ. Κωστάκης)
Κολοκοτρώνη 16 - ΡΟΔΟΣ
(έναντι αντιπροσωπείας PEUGEOT)
Τηλ. 77604 FAX 23080
X2142-15/1

Επιτυχής η συναυλία της Δημοτικής Μπάντας

ΠΟΛΥΣ ΚΟΣΜΟΣ ΣΤΟ ΕΘΝΙΚΟ



Ενα καλό δείγμα των δυνατοτήτων της, παρουσίασε το περασμένο Σάββατο βράδυ στη συναυλία του Εθνικού Θεάτρου, η Φιλαρμονική του Δήμου Ρόδου.

Στο πρώτο μέρος της συναυλίας αυτής, η Φιλαρμονική εκτέλεσε αποσπάσματα από γνωστά κλασικά έργα των Βέρντι, Σκαλκώτα και άλλων συνθετών, υπό τη διεύθυνση του μαέστρου Θ. Μέξη, ο οποίος στο δεύτερο μέρος παρουσίασε τη BIG BAND με γνωστά σύγχρονα μουσικά κομμάτια.

Οσοι παρακολούθησαν τη συναυλία του Σαββάτου, έφυγαν ευχαριστημένοι και με την ευχή να αξιοποιηθούν ακόμη περισσότερο οι δυνατότητες της Φιλαρμονικής μας.

Ολοι συνειδητοποιούν πλέον, ότι το συγκρότημα αυτό πρέπει να συμμετάσχει πιο ενεργά και να πρωτοστατεί στα μουσικά δρώμενα της πόλης μας, πέραν από του να παιανίζει εμβατήρια στις παρελάσεις ή κάλαντα στις γιορτές.

Πάνω από 1,5 δισ. δραχμές ο προϋπολογισμός για το 2001 του Λιμενικού Ταμείου

Το 1,5 δισεκατομμύριο δραχμές θα ξεπεράσει το τρέχον έτος, ο προϋπολογισμός του Λιμενικού Ταμείου Δωδεκανήσου. Ο προϋπολογισμός του ΛΤΔ θα είναι το βασικό θέμα της συνεδρίασης της Λιμενικής Επιτροπής, που θα πραγματοποιηθεί στο τέλος του μήνα.

«Πολύ καλά πήγε όμως και ο προϋπολογισμός του 2000, αφού υπάρχει και αποθεματικό της τάξεως των 800 εκατομμυρίων δραχμών, που θα χρησιμοποιηθούν για την ολοκλήρωση των έργων», δήλωσε ο πρόεδρος του Λιμενικού Ταμείου Δωδεκανήσου κ. Νίκος Ζωΐδης. Τα έσοδα για το 2000 έφθασαν τα 1,3 δισεκατομμύρια δραχμές.

Χθες όμως έγινε και σύσκεψη στο Λιμενικό Ταμείο για τα έργα που θα προωθηθούν το 2001 για τα Δωδεκάνησα αρχής γενομένης από την επαρχία Κάσου, Καρπάθου.

Ειδικότερα, θα προωθηθούν τα έργα:

-Της ολοκλήρωσης του λιμανιού της Κάσου.

-Της κατασκευής της αίθουσας επιβατών στο Διαφάνι της Καρπάθου.

-Της ολοκλήρωσης του αλιευτικού καταφυγίου στην περιοχή «Λευκό» του Μεσοχωρίου της Καρπάθου.

- Της κατασκευής κρηπιδωμάτων στο Φοινίκι της Καρπάθου.

-Της κατασκευής του αλιευτικού καταφυγίου στα Πηγάδια της Καρπάθου.

ΕΛΛΗΝΙΚΗ ΔΗΜΟΚΡΑΤΙΑ
ΝΟΜΟΣ ΔΩΔΕΚΑΝΗΣΟΥ
ΔΗΜΟΣ ΙΑΛΥΣΟΥ - ΡΟΔΟΣ

ΘΕΜΑ: «Εργασίες για το αποχετευτικό δίκτυο Ιαλυσού»

Για την ολοκλήρωση του έργου **«Κεντρικός Αποχετευτικός Αγωγός και Κύριοι Συλλεκτήριοι Αγωγοί (α' φάση)»**, ο Δήμος Ιαλυσού θα εκτελεί εργασίες επί του επαρχιακού δρόμου Ρόδου - Καμείρου και συγκεκριμένα στο τμήμα μεταξύ Φανερωμένης και ξενοδοχείου Ποσειδών (Κάτω Πέτρες).

Για το λόγο αυτό θα διακοπεί η κυκλοφορία όλων των τροχοφόρων οχημάτων προς Ρόδο από Φανερωμένη και προς Ιαλυσό από τη θέση «Μπελβεντέρε» από τη **Δευτέρα 8 Ιανουαρίου** του **2001**.

Θα επιτρέπεται η κυκλοφορία των οχημάτων των μόνιμων κατοίκων των Κρητικών κατά περίπτωση, δηλαδή από Φανερωμένη προς Κρητικά στις πρώτες ημέρες των εργασιών και από το Μπελβεντέρε ανάλογα με την πρόοδο των εργασιών.

Σημειώνουμε ότι σε απόσταση 100 μέτρων πριν και μετά το σημείο εκτέλεσης των έργων **ΘΑ ΑΠΑΓΟΡΕΥΕΤΑΙ ΣΕ ΟΛΟΥΣ Η ΠΡΟΣΠΕΛΑΣΗ.**

Για το λόγο αυτό παρακαλούμε τους μόνιμους κατοίκους των Κρητικών αλλά και όλους τους οδηγούς να μην προσεγγίζουν τα εργοτάξια χωρίς λόγο, ούτε να υποθέτουν ότι τυχόν θα μπορούν να περάσουν τα οδοφράγματα, διότι θα ταλαιπωρηθούν και θα απασχολούν ασκόπως τους εργαζομένους.

Η στάθμευση των οχημάτων θα επιτρέπεται εντός των τμημάτων όπου δεν εκτελούνται εργασίες. Οι εργασίες θα εκτελούνται σταδιακά σε δύο μέτωπα.

Το πρώτο, από το αντλιοστάσιο Α/Σ 7 στη θέση του ξενοδοχείου «Ποσειδών» και προς τα Κρητικά, σε μήκος 715 μέτρων και περίοδο εκτέλεσης από **8 Ιανουαρίου μέχρι 28 Φεβρουαρίου 2001.**

Το δεύτερο από το αντλιοστάσιο Α/Σ 6 στη θέση του ξενοδοχείου «SIRENE» και προς Φανερωμένη, σε μήκος 748 μέτρων και περίοδο εκτέλεσης από **16 Ιανουαρίου μέχρι 31 Μαρτίου 2001.**

Τμήματα που περαιώνονται θα αποδίδονται σταδιακά στην κυκλοφορία, έστω και χωρίς την τελική αποκατάσταση του οδοστρώματος ΜΟΝΟ για τους μόνιμους κατοίκους των Κρητικών και με κάθε προσοχή.

Ο ΚΟΜΒΟΣ ΤΗΣ ΦΑΝΕΡΩΜΕΝΗΣ ΘΑ ΛΕΙΤΟΥΡΓΕΙ ΚΑΝΟΝΙΚΑ ΠΡΟΣ ΚΑΙ ΑΠΟ ΡΟΔΟ, ΜΕΣΩ ΤΗΣ ΟΔΟΥ ΗΛΙΑΔΩΝ (ΜΗΔΙΑ).

Παρακαλούμε για την ασφαλή σας μετακίνηση και για να αποφεύγεται η κυκλοφοριακή συμφόρηση, να επιλέγετε διαδρομές, ώστε η κίνηση προς και από Ρόδο να γίνεται πιο ομαλά ώστε να μην δημιουργείται πρόβλημα στην πόλη της Ρόδου.

Οι διερχόμενοι οδηγοί να επιδεικνύουν την πρέπουσα προσοχή ώστε να αποφεύγονται ατυχήματα και να υπακούουν στις σηματοδοτήσεις και υποδείξεις της Τροχαίας.

Για πιθανόν άλλες αλλαγές στην κυκλοφορία των οχημάτων, θα ανακοινωθούν εγκαίρως από τον Δήμο Ιαλυσού.

Ευχαριστούμε εκ των προτέρων για την κατανόησή σας και ευελπιστούμε στη συμπαράστασή σας.

Εναρξη εργασιών: Δευτέρα 8 Ιανουαρίου 2001.

Ο Δήμαρχος
Στέργος Στάγκας

ΧΛ-12/1

Σε ευρωπαϊκό κυρίως επίπεδο

Ελληνικές πρωτοβουλίες για το «σύνδρομο των Βαλκανίων»

ΑΠΟΣΥΡΟΝΤΑΙ ΒΛΗΜΑΤΑ ΤΟΥ ΠΟΛΕΜΙΚΟΥ ΝΑΥΤΙΚΟΥ

ΑΘΗΝΑ, 9 (ΑΠΕ).-

Οπως ανακοινώθηκε από το ΓΕΕΘΑ η χώρα μας δεν διαθέτει πυρομαχικά μη εμπλουτισμένου ουρανίου όμοια αυτών που χρησιμοποιήθηκαν στη Βοσνία Ερζεγοβίνη και το Κόσοβο και μόνο το Πολεμικό Ναυτικό διαθέτει 5.000 βλήματα μη εμπλουτισμένου ουρανίου τα οποία διετάχθη να αποσυρθούν και να αποθηκευτούν.

Στην ίδια ανακοίνωση διευκρινίζεται ότι το Πολεμικό Ναυτικό χρησιμοποίησε 40.000 τέτοιου τύπου βλήματα για εκπαιδευτικές βολές και ασκήσεις στη δεκαετία του '90 αλλά ήταν διατρητικά και έπεφταν στη θάλασσα χωρίς να εκραγούν. Σήμερα υπάρχουν συνολικά 10.000 τέτοια βλήματα, 5.000 στην ξηρά αποθηκευμένα και άλλα 5.000 σε πλοία τα οποία θα αποσυρθούν και θα αποθηκευτούν. Η τύχη των πυρομαχικών μη εμπλουτισμένου ουρανίου του Πολεμικού Ναυτικού θα εξαρτηθεί από τα αποτελέσματα των ερευνών που διεξάγονται στην Ελλάδα και το εξωτερικό, προστίθεται στην ανακοίνωση.

Ο Στρατός Ξηράς και η Πολεμική Αεροπορία δεν διαθέτουν βλήματα με τεχνικές ενδείξεις μη εμπλουτισμένου ουρανίου, καταλήγει η ανακοίνωση του ΓΕΕΘΑ.

ΚΥΒΕΡΝΗΤΙΚΗ ΕΠΙΤΡΟΠΗ

Στην Κυβερνητική Επιτροπή που θα συνέλθει την προσεχή Πέμπτη θα συζητηθεί το σύνδρομο των Βαλκανίων ανακοίνωσε ο κυβερνητικός εκπρόσωπος Δ. Ρέππας. Νωρίτερα την Τετάρτη στις 11.30 το πρωΐ ο κ. Σημίτης θα συναντηθεί με τον υπουργό Εθνικής Αμυνας Ακη Τσοχατζόπουλο. Ο κυβερνητικός εκπρόσωπος ανακοίνωσε σήμερα ότι η Ελλάδα αναλαμβάνει σειρά πρωτοβουλιών προκειμένου να υπάρξει πλήρης ενημέρωση για το όλο θέμα και στο πλαίσιο αυτό ο υπουργός Εξωτερικών Γιώργος Παπανδρέου είχε τηλεφωνική επικοινωνία με την προεδρεύουσα Σουηδή υπουργό Εξωτερικών κυρία Λιν από την οποία ζήτησε να ολοκληρωθούν οι έρευνες ως τις 22 του μηνός. Παράλληλα ο υπουργός Αμυνας Ακης Τσοχατζοπουλος απέστειλε επιστολή στο Σουηδό ομόλογό του και προς τον προεδρεύοντα της κοινής εξωτερικής Πολιτικής και Αμυνας της ΕΕ κ. Σολάνα.

Ο κυβερνητικός εκπρόσωπος ανακοίνωσε ακόμη ότι στην περιοχή όπου σταθμεύουν ελληνικές στρατιωτικές δυνάμεις μεταβαίνουν εντός των επομένων ημερών εμπειρογνώμονες προκειμένου να προβούν σε νέες μετρήσεις.

Ο κ. Ρέππας είπε ότι δεν μπορεί κανείς να πει με βεβαιότητα ότι το περιστατικό λευχαιμίας σε στρατιωτικό που υπηρέτησε στη Βοσνία οφείλεται αποκλειστικά και μόνο στο "σύνδρομο των Βαλκανίων".

Είπε ακόμη οτι η κυβέρνηση δεν μπορεί να λάβει τώρα καμία απόφαση ούτε για τους στρατιωτικούς ούτε για τους φοιτητες πριν υπάρξουν οριστικά στοιχεία για το σύνδρομο των Βαλκανίων".

Ο κυβερνητικός εκπρόσωπος κάλεσε όλους να αντιμετωπίσουν το θέμα με προσοχή και σοβαρότητα και να μην υπάρξουν πανικός και υστερία και τόνισε ότι το συγκεκριμένο θέμα δεν προσφέρεται για μικροκομματική εκμετάλλευση και σκοπιμότητες.

Ο κ. Ρέππας απάντησε σε σειρά ερωτήσεις από τις οποίες αξία έχει η αναφορά του ότι η απόφαση για την αποστολή ελληνικών στρατιωτικών δυνάμεων στη Γιουγκοσλαβία ήταν ομόφωνη και ελήφθη από το ΚΥΣΕΑ.

Επρεπε, είπε, να σταλούν οι δυνάμεις αυτές για να διασφαλίσουν την ειρήνη στην περιοχή. Από την πρώτη στιγμή η ελληνική κυβέρνηση τάχθηκε υπέρ της ειρηνικής επίλυσης του προβλήματος ενώ ήταν και η πρώτη που έθεσε το θέμα των περιβαλλοντικών επιπτώσεων.

Οπως δήλωσε ο κ.Ρεππας ο τότε υπουργός Θ. Κολιοπάνος έθεσε το θέμα σε διεθνή διάσκεψη αλλά η θέση του υποστήριχθηκε μόνο από τη Ρωσία. Ο κ. Ρέππας άφησε αιχμές για τις υγειονομικές υπηρέσιες του στρατού οι οποίες όπως είπε προεβησαν σε έρευνες και μετρήσεις και βεβαίωναν ότι δεν υφίσταται πρόβλημα.

Ο κυβερνητικός εκπρόσωπος ανέφερε ακόμη ότι κατά την άποψή μας το πρόβλημα εστιάζεται στην Γιουγκοσλαβία και για το λόγο αυτό ο υπουργός Εξωτερικών Γιώργος Παπανδρέου θα θέσει στην Ευρωπαϊκή Ενωση το πρόβλημα της επιβάρυνσης για τους πληθυσμούς που διαμένουν στην περιοχή.



Διαμαρτυρίες στους δρόμους της Αθήνας για τις βόμβες ουρανίου, που έριξε το ΝΑΤΟ στον πόλεμο της Σερβίας

Ο κ. Στ. Ζαμπετάκης εκλέχτηκε πρόεδρος της Ενωσης Εφοπλιστών Ακτοπλοΐας

Από τις αρχαιρεσίες που έγιναν χθες από την έκτακτη γενική συνέλευση των μελών της Ενωσης Εφοπλιστών Ακτοπλοΐας, εξελέγη νέο διοικητικό συμβούλιο, το οποίο συγκροτήθηκε σε σώμα ως ακολούθως:

Πρόεδρος:Ζαμπετάκης Στυλιανός

Α' αντιπρόεδρος: Σαρρής Στυλιανός

Β' αντιπρόεδρος: Αγαπητός Κων/νος

Γεν. γραμματέας: Λεφάκης Ιωάννης

Αναπλ. γεν. γραμματέας: Κούκουλαςς Δημήτριος

Ταμίας: Αγαπητός Αντώνιος

Σύμβουλος δημοσίων σχέσεων: Αθηναίος Απόστολος

Μέλος: Αγούδημος Γεράσιμος

Μέλος: Αλεβίζος Γεώργιος

Μέλος: Γούτος Γεώργιος

Μέλος: Μαραθάκης Κρίτων

Σύμφωνα με το καταστατικό της Ενωσης, η θητεία του διοικητικού συμβουλίου είναι τριετής.

Με την παραπάνω σύνθεσή του το εκλεγέν διοικητικό συμβούλιο είναι αντιπροσωπευτικό των μελών της Ενώσεως και εκφράζει τη διάθεση συνεργασίας για την αντιμετώπιση των συσσωρευθέντων προβλημάτων του κλάδου, με τα οποία θα αρχίσει ασχολούμενο αμέσως από την επόμενη συνεδρίασή του.

Αρχίζουν σύντομα τα έργα για τον αποχετευτικό αγωγό

ΕΚΣΚΑΦΕΣ ΣΤΟ ΜΑΚΡΥ ΣΤΕΝΟ

Αρχίζουν και πάλι μέσα στο προσεχές διάστημα οι εργασίες για την ολοκλήρωση του έργου της κατασκευής του αποχετευτικού αγωγού στην περιοχή «Μακρύ Στενό».

Σύμφωνα με όσα έχουν γίνει γνωστά, για τις ανάγκες του έργου θα πρέπει να γίνουν κυκλοφοριακές ρυθμίσεις στην περιοχή Αραπάκι, αλλά και την οδό Τσαλδάρη, προκειμένου να κατασκευαστεί ο αποχετευτικός αγωγός.

Σύντομα θα ξεκινήσουν και οι εργασίες για την κατασκευή του αποχετευτικού στην περιοχή της Αγίας Αναστασίας και του Αγίου Νικολάου για τις οποίες απαιτείται τροποποίηση της αρχικής μελέτης.

Για τον προγραμματισμό των εργασιών θα έχει επαφές στο προσεχές διάστημα ο ανάδοχος των έργων με τη ΔΕΥΑΡ και το Δήμο Ρόδου.

ΚΗΔΕΙΑ

Το λατρευτό μας σύζυγο, πατέρα, πάππου, αδελφό και θείο

ΙΩΑΝΝΗ ΧΑΤΖΗΓΙΑΚΟΥΜΗ
(Ετών 76)

κηδεύουμε σήμερα Τρίτη 9 Ιανουαρίου 2001 και ώρα 3μ.μ. από τον Ιερό Ναό Αγίου Νικολάου Ρόδου.
(Η ταφή θα γίνει στο παλαιό νεκροταφείο Αγίου Δημητρίου).
Η σύζυγος: Αστερόπη
Τα παιδιά: Δημήτρης-Ασπασία, Μαρία-Γιώργος-Κουρδουμπάς.
Τα εγγόνια, τα αδέλφια, τα ανίψια και οι λοιποί συγγενείς

ΑΣ-9/1

Αυξημένη η κίνηση στο αεροδρόμιο της Ρόδου

ΠΟΛΛΕΣ ΑΝΑΧΩΡΗΣΕΙΣ ΕΠΙΣΚΕΠΤΩΝ

Αυξημένη ήταν το περασμένο Σαββατοκύριακο η κίνηση στο αεροδρόμιο της Ρόδου. « Η αύξηση στην κίνηση οφειλόταν στην εορταστική περίοδο και τις αναχωρήσεις των επισκεπτών. Ετσι είχαμε κινητικότητα στις πτήσεις εσωτερικού», δήλωσε στην «Πρόοδο» ο αερολιμενάρχης κ. Δημήτρης Σταυριανός.

Οσον αφορά τις πτήσεις εξωτερικού δεν υπήρξαν διαφοροποιήσεις από το πρόγραμμα του χειμερινού τουρισμού που βρίσκεται σε εξέλιξη.

Θα συνεχιστούν καθ' όλη τη διάρκεια της χειμερινής περιόδου, όπως έγινε γνωστό, τα δρομολόγια της ολλανδικής εταιρίας TRANSAVIA, αλλά και οι έκτακτες πτήσεις που έχουν προγραμματιστεί από την εταιρία του Καζίνο της Ρόδου.

Οπως έχει ήδη ανακοινωθεί, θα πραγματο-ποιηθούν τέσσερις πτήσεις τσάρτερ από το Ισραήλ.

Στην πρώτη φάση του προγράμματος του καζίνο ήρθαν στη Ρόδο 1.092 Ισραηλινοί τουρίστες.

Προγραμματική σύμβαση για τους υδάτινους πόρους

ΘΑ ΥΠΟΓΡΑΦΕΙ ΜΕ ΤΟΝ Κ. ΜΟΥΤΕΝ

Στην υπογραφή προγραμματικής σύμβασης θα προχωρήσει η Τοπική Ενωση Δήμων και Κοινοτήτων Δωδεκανήσου με τον καθηγητή κ. Πιέρ Μουτέν, που θα έρθει στη Ρόδο το προσεχές Σαββατοκύριακο.

Αντικείμενο της προγραμματικής σύμβασης είναι η διαχείριση των υδάτινων πόρων στη Ρόδο και στη συνέχεια στα υπόλοιπα νησιά της Δωδεκανήσου.

Ο κ. Μουτέν θα προχωρήσει στην επικαιροποίηση της μελέτης που ο ίδιος είχε εκπονήσει παλαιότερα για λογαριασμό της Ευρωπαϊκής Ενωσης.

Κλιμάκιο συνεργατών του κ. Μουτέν που βρίσκεται στη Ρόδο, προχωρούν σε υδρομετρήσεις και σε χαρτογράφηση των γεωτρήσεων που υπάρχουν.

Οπως είχε ανακοινώσει παλαιότερα ο κ. Μουτέν στόχος των προσπαθειών που γίνονται, είναι η εξοικονόμηση των υπόγειων υδάτινων πόρων, που δεν θα χρησιμοποιούνται πλέον για την άρδευση.

Φυλάκιση πέντε μηνών σε Ρουμάνο που οδηγούσε αυτοκίνητο μεθυσμένος

Φυλάκιση πέντε μηνών, εξαγοράσιμη προς 1.500 δρχ. την ημέρα επέβαλε χθες το Αυτόφωρο Δικαστήριο Ρόδου, στον Ρουμάνο, που οδηγούσε Ι.Χ. επιβατικό αυτοκίνητο σε κατάσταση μέθης, χωρίς δίπλωμα και ακόμα παρέμενε παράνομα στη χώρα μας.

Πρόκειται για τον ION PANDELL του STEFAN, 31 χρόνων, εργάτη, ο οποίος πιάστηκε προχθές τα ξημερώματα, κατά τη διάρκεια αλκοτέστ, να βρίσκεται υπό την επήρεια αλκοόλ σε βαθμό 1,51 MG/100 MG και να στερείται άδειας ικανότητας οδηγού. Αργότερα, διαπιστώθηκε ότι, ο 31χρονος Ρουμάνος, διέμενε παράνομα στη χώρα μας.

Χθες το Αυτόφωρο Δικαστήριο Ρόδου, τον καταδίκασε σε πεντάμηνη φυλάκιση συνολικά και για τα τρία αδικήματα. Ο Ρουμάνος κρατείται για να απελαθεί.

Μπήκε σε καφενείο και με τη μέθοδο της απασχόλησης βούτηξε τσάντα με 240.000 δρχ.

Νεαρός σερβιτόρος, μπήκε σε καφενείο, ζητώντας πληροφορίες για κάποιο άτομο. Εκμεταλλευόμενος την απασχόληση της συζύγου του ιδιοκτήτη, της άρπαξε την τσάντα που περιείχε ένα σεβαστό ποσό.

Πρόκειται για τον Δημήτριο Κωστάρα του Χρήστου, 18 χρόνων, που συνελήφθη από άνδρες της Υποδιεύθυνσης Ασφαλείας Ρόδου, κατηγορούμενος για κλοπή.

Σύμφωνα με την Αστυνομία, ο 18χρονος σερβιτόρος, επισκέφθηκε το καφενείο του συζύγου της Παναγιώτας Σαβίγκου, προκειμένου να ζητήσει πληροφορίες, για κάποιο άτομο. Χωρίς να γίνει αντιληπτός από τη Σαβίγκου, της άρπαξε την τσάντα της, που περιείχε ποσό 240.000 δρχ.

Ο δράστης υπέδειξε στους αστυνομικούς το σημείο που είχε, κρύψει την τσάντα, στην οποία υπήρχαν τα χρήματα, τα οποία αποδόθηκαν στην παθούσα.

Σε βάρος 18χρονου σχηματίστηκε δικογραφία, προκειμένου να οδηγηθεί στον Εισαγγελέα.

ΠΡΟΣΚΛΗΣΗ

ΛΕΣΧΗ ΛΑΪΟΝΣ
ΗΛΙΟΥΣΑ ΡΟΔΟΥ

Η Πρόεδρος και το Διοικητικό Συμβούλιο της Λέσχης Λάιονς «Ηλιούσα Ρόδου» σας καλούν να παρευρεθείτε στην εορταστική εκδήλωση που οργανώνεται με την ευκαιρία της κοπής της βασιλόπιτας στο «Rodos Cafe» την Τετάρτη 10 Ιανουαρίου 2001 στις 5μ.μ.

Τιμή κατ' άτομο 4.000 δρχ.
Θα προσφερθούν τσάι, καφέ, βουτήματα

Ο γνωστός μας μουσικός Νίκος Βασιλαράκης θα μας κρατήσει συντροφιά στο πιάνο με τις γλυκές του νότες.
Η συμμετοχή του είναι προσφορά για τους σκοπούς της Λέσχης.

X2174-9/1

ΜΠΑ-ΜΠΑ ΛΟΥΝΣ
CAFE

ΠΑΙΔΙΚΑ ΠΑΡΤΥ

Παιδικά πάρτυ γενεθλίων, εορτών ή όποια άλλη εκδήλωση

BABY PARKING
ΚΑΦΕΤΕΡΙΑ

απολαύστε τον καφέ με τους φίλους σας και τα παιδιά σας παίζοντας υπό την επίβλεψη της παιδαγωγού

Ρόδου Λίνδου και Δημητρίου Αναστασιάδη γωνία. Τηλ. 75360, 21356, κιν. 0945816205

15463-19/1