Η ΡΟΔΙΑΚΗ στο INTERNET
Διεύθυνση:
WWW.TRAVEL-GREECE.COM

Η ΡΟΔΙΑΚΗ

ΑΝΕΞΑΡΤΗΤΗ ΗΜΕΡΗΣΙΑ ΠΡΩΙΝΗ ΕΦΗΜΕΡΙΔΑ ΤΗΣ ΡΟΔΟΥ

ΣΕΛΙΔΕΣ 20

ΕΛΛΑΣ

ΣΑΒΒΑΤΟ
14 ΙΟΥΝΙΟΥ 1997
ΑΡΙΘΜΟΣ ΦΥΛΛΟΥ:
15.615
ΤΙΜΗ ΦΥΛΛΟΥ
ΔΡΧ. 100

Γι' αυτό ήρθαν προχθές διοικητής και υποδιοικητής της ΥΠΑ

"Στήνεται" και στο αεροδρόμιο Ρόδου η συνθήκη Σένγκεν

Δίκτυο πληροφοριών με ηλεκτρονικούς υπολογιστές για εντοπισμό κακοποιών, αλλά και υποψηφίων ...κακούργων!

Την διαδικασία εφαρμογής της συνθήκης «Σένγκεν» στο αεροδρόμιο της Ρόδου, το οποίο θα είναι ένα από τα 5 αεροδρόμια σε όλη την χώρα όπου θα αρχίσει να εφαρμόζεται από το τέλος Σεπτεμβρίου, εξέτασε προχθές η διοίκηση της Υπηρεσίας Πολιτικής Αεροπορίας που ήρθε στο νησί μας.

Το κλιμάκιο της ΥΠΑ με επικεφαλής τον ίδιο του διοικητή κ. Καλόφωνο και τον υποδιοικητή κ. Χρήστου, που ήρθαν στη Ρόδο συνοδευόμενοι από ανώτατα στελέχη της υπηρεσίας, εξέτασαν με κάθε λεπτομέρεια την σχετική διαδικασία που θα ακολουθηθεί και στο αεροδρόμιο της Ρόδου, έτσι ώστε να εφαρμοστεί με τον καλύτερο δυνατό τρόπο, τα όσα προβλέπει η συμφωνία «Σένγκεν» και να μην υπάρξουν παραλείψεις ή προβλήματα τα οποία θα μπορούσαν να εκθέσουν την χώρα μας, στο εξωτερικό.

- **Ιδιαίτερη προσοχή αναμένεται να δοθεί στον εκσυγχρο-**

Συνέχεια στη σελ. 6

ΟΙ ΜΕΓΑΛΟΙ ΑΝΟΙΞΑΝ ΤΟ ΧΟΡΟ!

Ξέσπασε πόλεμος στην αγορά για πρόωρες εκπτώσεις-προσφορές

ΠΑΡΕΜΒΑΣΗ ΤΟΥ ΕΜΠΟΡΙΚΟΥ ΣΥΛΛΟΓΟΥ

Την έντονη αντίδραση πολλών εμπόρων προκάλεσε χθες η ενέργεια ορισμένων καταστημάτων που λειτουργούν στη Ρόδο ως παραρτήματα μεγάλων εταιριών, να ξεκινήσουν νωρίτερα από την προβλεπόμενη ημερομηνία την περίοδο των προσφορών και των εκπτώσεων.

Για το γεγονός αυτό ενημερώθηκε ήδη ο πρόεδρος και το διοικητικό συμβούλιο του Εμπορικού Συλλόγου της Ρόδου, καθώς επίσης και το αρμόδιο τμήμα της Διεύθυνσης Εμπορίου του νησιού μας, τα στελέχη του οποίου, "δεν αποκλείεται μάλιστα να κινήσουν την διαδικασία της επιβολής τσουχτερών προστίμων!

Όλα ξεκίνησαν χθες στις 9 το πρωί, όταν γνωστό υποκατάστημα μεγάλης εταιρίας ρούχων που λειτουργεί και στο νησί της Ρόδου, ανάρτησε στην βιτρίνα του πινακίδες, σύμφωνα με τις οποίες διέθετε το σύνολο των εμπορευμάτων του με τιμή έκπτωσης της τάξης του 40%!

Η ενέργεια αυτή, που **έγινε γνωστή μέσα σε λίγα λεπτά**

Συνέχεια στη σελ. 6

Η νέα διοίκηση του συλλόγου δασκάλων

Συγκροτήθηκε σε σώμα το νέο διοικητικό συμβούλιο του Συλλόγου δασκάλων και νηπιαγωγών Ρόδου. Νέος Πρόεδρος είναι ο κ. Νικ. Ράπτης. Τις άλλες θέσεις κατάλαβαν: Αντ/δος: Βασ. Καραγιάννης, Γενικός Γραμματέας Ιω. Καραγιάννης, Ταμίας: Γ. Χουρδάκης, Ειδικός Γραμματέας: Αντώνης Ελένης. Μέλη: Μ. Κόνσολας, Βασ. Ζερβός, Δημ. Μαριόλης, Πάτρα Καραπλή.

Εντοπίσθηκαν άλλα δύο πλαστά εκατοδόλλαρα

Και άλλα δύο πλαστά χαρτονομίσματα 100 δολλαρίων ΗΠΑ που δραχμοποίησαν άγνωστοι βρέθηκαν από τον υπάλληλο της τράπεζας της Ελλάδος κατά την διάρκεια ελέγχου.

- **Το ένα πλαστό** χαρτονόμισμα είχε δραχμοποιηθεί στο υποκατάστημα της Εμπορικής Τράπεζας στην Ιαλυσό, κατασχέθηκε και παραδόθηκε στην Υποδιεύθυνση Ασφαλείας Ρόδου.
- **Το δεύτερο** δραχμοποίησε άγνωστος στο υποκατάστημα της "Νόβα Σκότια" στη Ρόδο προχθές και εντοπίστηκε χθες.

ΛΟΓΩ ΠΑΡΑΝΟΜΩΝ ΟΙΚΟΔΟΜΙΚΩΝ ΕΡΓΑΣΙΩΝ

Σφραγίσθηκε με βουλοκέρι το φρη σοπ!

ΠΑΡΟΝΤΕΣ ΚΑΙ ΣΕ "ΕΠΙΦΥΛΑΚΗ" ΣΤΟ ΛΙΜΑΝΙ ΟΛΟΙ ΟΙ ΤΟΠΙΚΟΙ ΠΑΡΑΓΟΝΤΕΣ

Η Δημοτική Αστυνομία σφράγισε χθες το κατάστημα στο Τελωνείο όπου εκτελούνται εργασίες για την εγκαινίασή του "DUTY FREE". Παράλληλα το Λιμεναρχείο ανέλαβε την ευθύνη φύλαξης μετά την κοινοποίηση εγγράφου της Εφορείας Νεωτέρων Μνημείων με το οποίο δίδεται εντολή διακοπής των πάσης φύσεως εργασιών.

Η σφράγιση του καταστήματος έγινε στις 12.30 το μεσημέρι παρουσία του Δημάρχου Ρόδου κ. Γιαννόπουλου του Κεντρικού Λιμενάρχη κ. Κυρλαγκίτση, του Προέδρου του Εμπορικού Συλλόγου Ρόδου κ. Παρασκευά, της συντονιστικής επιτροπής καταστηματαρχών και άλλων εμπόρων.

- "Προηγουμένως, πριν δη-

Συνέχεια στη σελ. 6



Υπό την καλλιτεχνική διεύθυνση του Λεωνίδα Καβάκου

Από 1ης Ιουλίου αρχίζει το φεστιβάλ μουσικής

Προπωλούνται εισιτήρια και για τις 7 εκδηλώσεις

Την 1η Ιουλίου, πρόκειται να ξεκινήσουν οι εκδηλώσεις για το Φεστιβάλ Μουσικής Ρόδου, την καλλιτεχνική διεύθυνση του οποίου θα έχει ο παγκοσμίου φήμης σολίστας Λεωνίδας Καβάκος.

Το φεστιβάλ, που περιλαμβάνει σημαντικές και ποιοτικές εκδηλώσεις, οργανώνεται από τον Πολιτιστικό Οργανισμό του Δήμου Ρόδου, στις φιλοδοξίες του οποίου είναι να αποτελέσει η συγκεκριμένη εκδήλωση πολιτιστικό θεσμό, και πόλο έλξης για τα μεγαλύτερα ονόματα της μουσικής ανά την υφήλιο.

Ειδικότερα, το πρόγραμμα των φετινών εκδηλώσεων έχει ως εξής:

- **Τρίτη, 1 Ιουλίου,** στο Παλάτι των Ιπποτών (Πλατεία):

Συνέχεια στη σελ. 6

Εκδηλώσεις των Κασιωτών για το Ολοκαύτωμα

Ο Σύλλογος Κασιωτών Ρόδου "ο Χαδιώτης" διοργανώνει δύο εκδηλώσεις οι οποίες είναι ενταγμένες στον εορτασμό του Ολοκαυτώματος και τα είκοσι χρόνια γενέθλια του Συλλόγου.

Σήμερα Σάββατο 14 Ιουνίου στις 7 μ.μ. στο ξενοδοχείο "ΠΛΑΖΑ" έκθεση ζωγραφικής της Ματίνας Μπαλάνου-Μαυράκη και του Γιάννη Μπαλάνου με θέμα "ΚΑΣΟΣ: Μεθόριος-Προπύργιο".

Η έκθεση θα διαρκέσει μέχρι και την Τετάρτη 18 Ιουνίου με ώρες λειτουργίας από 10-1 μ.μ. και από 6-9 μ.μ.

Αύριο Κυριακή 15 Ιουνίου στις 11 π.μ. θα γίνουν τα αποκαλυπτήρια των αναμνηστικών πινακίδων του πάρκου Κασιωτών αγωνιστών (έναντι του Ορφανοτροφείου Θηλέων Ρόδου).

Με ασφαλή την πρόβλεψη για σημαντική καθαρή απόδοση

Πάνω από 5 δισ. δρχ. επένδυσαν ροδίτες σε μετοχές του ΟΤΕ

Μεγάλη στροφή των επενδυτών προς το χρηματιστήριο μετά την πτώση των επιτοκίων σε καταθέσεις και ομόλογα

Ποσό μεγαλύτερο των πέντε δισεκατομμυρίων δραχμών, επένδυσαν οι ροδίτες που έσπευσαν να αγοράσουν μετοχές του ΟΤΕ που διατίθονταν μέχρι και χθες αργά το μεσημέρι από τις τράπεζες και τα χρηματιστηριακά γραφεία.

Σύμφωνα με τον ιδιοκτήτη της ΕΠΕΝΔΥΤΙΚΗΣ ΑΕ της Ρόδου κ. Δημήτρη Ρουμπά, το ενδιαφέρον που παρατηρείται για την απόκτηση της μετοχής του ΟΤΕ αυτή την περίοδο, είναι εξαιρετικά μεγάλο για την περιοχή της Δωδεκανήσου, αλλά ενδεικτικό του κλίματος που επικρατεί στους επενδυτές, οι οποίοι τα τελευταία χρόνια έχουν κάνει στροφή προς το χρηματιστήριο, επενδύοντας μικρά και μεγάλα ποσά.

- Οι ενδιαφερόμενοι ιδιώτες θα χρεώνονται προσωρινά με 6.700 δραχμές για κάθε μετοχή μέχρι να «φιξαριστεί» η τελική τιμή. Προσωρινά καθορίστηκε πάντως και μια κατώτατη τιμή των 6.000 δραχμών, ενώ οι ιδιώτες αποταμιευτές υποψήφιοι αγοραστές που θα ζητούν να αγοράσουν μετοχές του ΟΤΕ θα καταβάλουν 6.700 δραχμές.

Συνέχεια στη σελ. 6

ΔΕΝ ΤΗΣ ΠΑΡΑΔΙΔΟΥΝ ΤΑ ΚΛΕΙΔΙΑ

Άστεγη παραμένει η νέα διοίκηση του νοσοκομείου

ΕΝΤΟΝΗ ΑΝΤΙΔΡΑΣΗ ΑΠΟ ΤΟΝ ΣΥΛΛΟΓΟ

Στην αίθουσα της βιβλιοθήκης αναγκάσθηκε να πραγματοποιήσει την πρώτη του συνεδρίαση το νεοδιορισθέν διοικητικό συμβούλιο του νοσοκομείου, επειδή ο απερχόμενος πρόεδρος κ. Κυρ. Παπασάββας δεν έχει ακόμα παραδώσει τα κλειδιά του γραφείου του προέδρου!

Αν μάλιστα ληφθούν υπόψη σχετικά δημοσιεύματα, ο κ. Παπασάββας περιμένει να δημοσιευτεί πρώτα η απόφαση του νέου δ.σ. στην Εφημερίδα της Κυβέρνησης και μετά να παραδώσει τα κλειδιά!..

Η συνεδρίαση, ήταν καθαρά ενημερωτικού χαρακτήρα και πραγματοποιήθηκε προχθές το μεσημέρι.

Αξιοσημείωτο είναι, ότι στην συνεδρίαση εκτός από τα μέλη του νέου διοικητικού συμβουλίου παρέστησαν και τα μέλη του παλιού πλην του κ. Παπασάββα και του κ. Γ. Διαμαντίδη, οι οποίοι παρότι κλή-

Συνέχεια στη σελ. 17

Και μια δεύτερη 1η σελίδα στη σελίδα 3!

Στα Ίμια ο υφυπουργός Εθν. Άμυνας

Συμβολική πτήση πάνω από τις βραχονησίδες Ίμια πραγματοποίησε προχθές με ελικόπτερο ο υφυπουργός Εθνικής Άμυνας κ. Δημ. Αποστολάκης, στα πλαίσια περιοδείας του σε νησιά της Δωδ/σου. Ο υφυπουργός επισκέφθηκε επίσης τα νησιά Φαρμακονήσι, Καλόλιμνος, Καστελλόριζο και Κω, με προφανή την πρόθεση να στείλει το μήνυμα ότι στο Αιγαίο δεν υπάρχουν γκρίζες ζώνες.

Για εξύβριση και απειλή

Καταδίκη μητέρας μετά από μήνυση καθηγητή!

Ποινή φυλάκισης 5 μηνών

Στα δικαστήρια έφθασε τελικά η διαμάχη καθηγητή και μητέρας μαθητή, με αφορμή επεισόδιο-από τα συνήθη-που συνέβη σε γυμνάσιο της πόλης μας!

Αποτέλεσμα ήταν, να καταδικαστεί η μητέρα του μαθητή σε φυλάκιση 5 μηνών για εξύβριση και απειλή του καθηγητή, αλλά θα υπάρξει και συνέχεια στο Εφετείο, αφού η καταδικασθείσα άσκησε έφεση.

- Συγκεκριμένα φιλόλογος καθηγητής μήνυσε την μητέρα μαθητή, επειδή αυτή σε έντονο ύφος του είπε να μην τρομοκρατεί το παιδί της (μαθητή γυμνασίου τότε), ενώ τον εξύβρισε και τον απείλησε.

Ο καθηγητής υπέβαλε μήνυση και τελικά παρά τις προσπάθειες που έγιναν να υπάρξει εξωδικαστικός συμβιβασμός, η υπόθεση έφθασε στο δικαστήριο, το οποίο καταδίκασε την μητέρα του μαθητή.

- Η καταδικασθείσα άσκησε έφεση και έτσι η υπόθεση θα κριθεί εκ νέου από το Εφετείο.

ΑΝΑΚΟΙΝΩΣΗ

ΠΑΣΟΚ

Η Συντονιστική Επιτροπή του ΠΑΣΟΚ, της Τ.Ο. Αγίου Ιωάννου ανακοινώνει στα μέλη της, ότι στα Κεντρικά Γραφεία του ΠΑΣΟΚ, πλατεία Ανδρέα Παπανδρέου, αρχίζει να λειτουργεί από τις 16/6/97 το γραφείο της Τ.Ο. Αγίου Ιωάννου, στο οποίο θα δέχεται η Συντονιστική τα μέλη της κάθε **Δευτέρα από 7 μ.μ.-9 μ.μ.**
Επίσης ευχαριστεί την Νομαρχιακή για την παραχώρηση του γραφείου.

Από την Συντονιστική Επιτροπή της Τ.Ο Αγίου Ιωάννου
Η Α' Γραμματέας
ΛΙΛΗ ΤΡΙΠΗ

B. FREE ΑΠΟ ΤΗΝ TELESTET
ΛΟΓΑΡΙΑΣΜΟΣ ΤΕΛΟΣ
Κινητή τηλεφωνία
χωρίς λογαριασμούς, Πάγια, Συμβόλαιο!
Η **TELESTET** για άλλη μια φορά οδηγεί τις εξελίξεις και δημιουργεί μια πραγματική επανάσταση στο χώρο της κινητής τηλεφωνίας στην Ελλάδα. Από **22 Μαΐου 1997** λανσάρει την καρτοκινητή τηλεφωνία **B–FREE by TELESTET**, δηλαδή κινητή τηλεφωνία που καταργεί λογαριασμούς, μηνιαίο πάγιο και συμβόλαια.
ΣΑΚΕΛΛΑΡΙΔΗΣ Α.Θ. ΟΕ-Κορδιγκτώνος 61 τηλ. 30216

Ζίο Πέππε
PIZZA AL METRO
PIZZA PER TUTTI I GUSTI
53 SOF. VENIZELOU str., RHODES • TEL.: (0241) 30823 - 21020 • FAX: 74030
INTERNET: http://www.helios.gr/companies/zio-peppe
1 HR. POLITEHNIOY str, RHODES • TEL. (0241) 23383

99,5 FM ΕΛΕΥΘΕΡΟΣ ΚΑΙ ΔΥΝΑΤΟΣ
ΠΑΛΜΟΣ
ΑΘΗΝΩΝ 124 Τ.Κ. 85100 ΡΟΔΟΣ
ΤΗΛ.: (0241) 74995-74996-74777
ΕΥΧΑΡΙΣΤΗΡΙΟ
Ο Ρ/Σ Παλμός 99,5 και 105,6 FM ευχαριστεί τους ΔΗΜΟΥΣ ΡΟΔΟΥ και ΙΑΛΥΣΟΥ που ανταποκρίθηκαν στο κάλεσμά του και έβαψαν τα σκουριασμένα φανάρια στην Ψαροπούλα και τη Φανερωμένη. Θυμίζουμε ότι ο "Παλμός" είχε ανακοινώσει πρωτοβουλία ενδεικτικού χρωματισμού των φαναριών για το ΣΑΒΒΑΤΟ το μεσημέρι κάτι το οποίο δεν χρειάστηκε να γίνει τελικά.
Συντονιστείτε στους 99,5 και 105,6 FM για την επόμενη πρωτοβουλία μας.
ΠΑΛΜΟΣ
το ραδιόφωνο που κάνει το λόγο πράξη

ΚΑΦΕΝΕΙΟ BLACK JACK

Golden Olympiade
PERIDIS
RESTAURANT • GRILL - BAR
Στη μαγεία της Παλιάς Πόλης ένα εστιατόριο με δύο κουζίνες υψηλών προδιαγραφών.
Θαλασσινά, θαλασσινοί μεζέδες, ψάρια ολόφρεσκα, αστακός, καραβίδες, όστρακα
και ακόμα η παραδοσιακή ελληνική κουζίνα μας με πολλές γεύσεις νοστημιές και μεζέδες.
Για ένα ξεχωριστό δείπνο ή γεύμα για σας, για τους ξένους σας ή για τους ενοίκους του ξενοδοχείου σας.
Εστιατόριο
PERIDIS GOLDEN OLYMPIADE
Για εκλεκτικούς και καλοφαγάδες
ΑΠΕΛΛΟΥ ΚΑΙ ΕΥΔΙΜΟΥ ΓΩΝΙΑ Τηλ. 20119

ΚΛΙΜΑΤΙΣΜΟΣ
ΑΣΥΝΑΓΩΝΙΣΤΕΣ ΤΙΜΕΣ
9000 B.T.U. 190.000 δρχ.- 12.000 B.T.U. 220.000 δρχ.-16.000 B.T.U. 280.000 δρχ.
ΜΑΥΡΙΚΑΚΗΣ Α.Ε. *Βασ. Ηρακλείου 32. Τηλ. 75167/96688*

ΑΠΟ ΠΑΡΑΣΚΕΥΗ 16 ΜΑΪΟΥ
ΤΡΑΠΕΖΑΚΙΑ ΕΞΩ...
ΤΟ ΡΟΔΙΑΚΟΝ ΠΡΥΤΑΝΕΙΟΝ
Ανοικτά καθ' έναν έξι
Νέον Καλαίσθητον Ασματοπωλείον Μεζεδοοργείον
21 Μεζέδες Τσίπουρο οίνος εξαιρετικός εις τα Βαρέλια μας
Ρεμπέτικα-Λαϊκά & έντεχνα τραγούδια
Γ. ΛΕΟΝΤΟΣ 25 ΝΕΟΧΩΡΙΟΝ τηλ. 73291

ΕΥΧΑΡΙΣΤΗΡΙΟ
Αισθανόμαστε την ανάγκη να ευχαριστήσουμε δημόσια τον νομάρχη Δωδεκανήσου Γιάννη Παρασκευά τον δήμαρχο Ρόδου Γιώργο Γιαννόπουλο και ολόκληρο το δημοτικό συμβούλιο το οποίο ομόφωνα ψήφισε ότι θα στηρίξει τον δίκαιο αγώνα μας εναντίον της πρόθεσης δημιουργίας του FREE SHOP στο λιμάνι της Ρόδου.
Μετά τις θέσεις-δεσμεύσεις-Νομαρχίας και Δήμου αισθανόμαστε δυνατότερο και υποσχόμαστε ότι δεν θα επιτρέψουμε την δημιουργία τέτοιου καταστήματος στο λιμάνι μας.
Με τιμή
Η Συντονιστική Επιτροπή Αγώνα

ΗΜΕΡΟΛΟΓΙΟ

Σάββατο 14 Ιουνίου 1997

Ψυχοσάββατο, Ελισσαίου προφ. Μεθοδίου
Ανατολή πλίου: 6.02'
Δύσις πλίου: 8.49'
Σελήνη 10 ημερών

ΦΑΡΜΑΚΕΙΑ

Σήμερα διημερεύει το φαρμακείο της Χιώτη Ε. επί της 25ης Μαρτίου 24 και διανυκτερεύει το φαρμακείο του Ευθυμιάδη Χ. επί της Μιχ. Πετρίδη 68.

ΒΕΝΖΙΝΑΔΙΚΑ

Διανυκτερεύει το βενζινάδικο του κ. Τζωρτζή στον Άγιο Φραγκίσκο και το πρατήριο καυσίμων ΤΕΧΑCO Γκανάκης Αλέξανδρος περιοχή Κόβα.

ΛΑΪΚΕΣ ΑΓΟΡΕΣ

Τετάρτη: στην οδό Βύρωνος (πίσω από το Στάδιο).
Πέμπτη: στην οδό Διαγοριδών.
Παρασκευή: Στην οδό Θεσ/νίκης στην Ανάληψη.

ΔΡΟΜΟΛΟΓΙΑ ΠΛΟΙΩΝ

Σήμερα αναχωρεί το "ΠΑΤΜΟΣ" στις 11.00 για Κω-Σάμο-Θεσσαλονίκη.

ΑΕΡΟΠΟΡΙΚΑ ΔΡΟΜΟΛΟΓΙΑ

Θερινά δρομολόγια αεροπλάνων
ΟΛΥΜΠΙΑΚΗ ΑΕΡΟΠΟΡΙΑ

Για Αθήνα
- Καθημερινά στις 07.15, 11.00, 20.25, 21.50, 23.50
- Κάθε Τρίτη, και Πέμπτη 23.59 (η πτήση που έρχεται από Θεσσαλονίκη αναχωρεί στην συνέχεια για Αθήνα).

Για Θεσσαλονίκη
- Τρίτη και Πέμπτη 21.50

Για Ηράκλειο
- Δευτέρα-Τετάρτη-Παρασκευή-Κυριακή στις 16.35

Για Κάρπαθο
- Δευτέρα, Τετάρτη, Παρασκευή, Κυριακή στις 10.30 και 12.40 αντίστοιχα.
- Τρίτη, Πέμπτη, Σάββατο στις 7.00 και 9.45.

Για Κάσο
- Τρίτη, Πέμπτη Σάββατο στις 7 το πρωί
- Και κάθε Δευτέρα, Τετάρτη και Παρασκευή στις 12.40.

Για Καστελλόριζο
- Τετάρτη, Παρασκευή και Κυριακή 8.10 το πρωί.

Για Κω
- Τετάρτη, Παρασκευή, Κυριακή στις 8.10 το πρωί
- Και κάθε Τρίτη και Σάββατο στις 11.55 το πρωί.

AIR GREECE
- Καθημερινά Ρόδο-Αθήνα 08.00
- Για Θεσσαλονίκη- Ηράκλειο μέσω Αθηνών 08.00

ΔΕΧΟΝΤΑΙ ΤΟ ΚΟΙΝΟ

Ο Νομάρχης δέχεται το κοινό κάθε Τρίτη και Πέμπτη από 11.00-13.00.
Ο Δήμαρχος Ρόδου δέχεται το κοινό κάθε Τετάρτη από τις 12.00-14.00.
Ο Αντιδήμαρχος κ. Σκανδαλίδης δέχεται το κοινό κάθε Τρίτη και Πέμπτη 1 με 2 μ.μ.

ΤΑΞΙ

ΡΑΔΙΟ ΤΑΞΙ: 64712-64790

ΧΡΗΣΙΜΑ ΤΗΛΕΦΩΝΑ

ΝΟΣΟΚΟΜΕΙΟ:	22222
ΠΥΡΟΣΒΕΣΤΙΚΗ:	23333
ΛΙΜΕΝΑΡΧΕΙΟ:	22220, 27695
ΒΛΑΒΕΣ Δ.Ε.Η.:	125
ΒΛΑΒΕΣ Ο.Τ.Ε.:	121
ΑΜΕΣΗ ΔΡΑΣΗ:	100
ΒΛΑΒΕΣ ΥΔΡΕΥΣΗΣ:	22037
ΝΟΜΑΡΧΙΑ:	156
ΠΕΡ/ΚΗ Δ/ΝΣΗ	38174
ΔΗΜΟΣ:	46200
ΤΡΟΧΑΙΑ:	26480
ΠΛΗΡΟΦ. Ο.Τ.Ε.:	131
ΔΕΛΤΙΟ ΚΑΙΡΟΥ:	149
ΛΑΧΕΙΑ:	111
ΠΡΟΠΟ - ΛΟΤΤΟ:	111
ΡΟΔΑ:	27462
ΚΤΕΛ:	27706
Ο.Α.Ε.Δ.:	23265
Ι.ΚΑ.:	64912
ΤΑΞ.Υ.:	68701, 68702
ΟΛΥΜΠΙΑΚΗ:	24555
Δ.Α.Ν.Ε.:	77070
ΕΡΓΑΤ. ΚΕΝΤΡΟ:	24730
AIR GREECE	36095

Γράφει ο Παράσχος Παρασός

ΤΑ ΚΑΘΗΜΕΡΙΝΑ ...τοπικά



Το προχθεσινό μου σημείωμα ήταν αφιερωμένο σ' ένα θαυμάσιο βιβλίο που έχει επιμεληθεί και εικονογραφήσει με δικές της ξυλογραφίες η καλλιτέχνης Ζ.Β. Γκλαβάνη " 7 Ροδίτικα Δημοτικά Τραγούδια ". Από ασυγχώρετη αβλεψία παρελήφθει το όνομα της κατόχου του βιβλίου. Σήμερα με την ευκαιρία του δεύτερου σημειώματός μου γύρω από το περιεχόμενο του βιβλίου αυτού, το μνημονεύω, πρόκειται για την κυρία Μαρίτσα Σπανού και την ευχαριστώ για την καλωσύνη που είχε να μου το διαθέσει για να επιχειρήσω μια συνοπτική παρουσίασή του. Πιστεύω πως τα εφτά δημοτικά τραγούδια του τόπου μας που περιέχονται σ' αυτό αποτελούν ένα χαρακτηριστικό δείγμα της ευαισθησίας, της ομορφιάς και του καλλιτεχνικού ψυχικού πλούτου του ροδίτικου λαού.

Το ροδίτικο δημοτικό τραγούδι, δεν υστερεί εκίνου του Κρητικού ή του Καρπαθιακού. Είναι μονάχα κάπως παραμελημένο και λιγότερο γνωστό. Περιμένει, ακόμη, το δικό του ερευνητή που θα το διαδόσει, σχολιαζοντάς το και τονίζοντας τις ομορφιές και τις χάρες που το



Ο Σαρακενός

διακρίνουν.

Φυσικά λαογράφοι μας όπως οι αείμνηστοι Αν.Βρόντης, Γεράσιμος Δρακίδης, Χριστόδουλος Παπαχριστοδούλου και Κ.Ν. Κωνσταντινίδης έχουνε αφιερώσει όμορφες σελίδες σ' αυτό. Παρ' όλ' αυτά η λαογραφία του νησιού μας παραμένει ελλειπής και παρθένα.Τελευταία παρατηρείται μια κίνηση από σοβαρούς και προικισμένος μελετητές που εντρυφούν στο Ροδίτικο Δημοτικό Τραγούδι. Προσωπικά πιστεύω πως πολύ γρήγορα θα έχουμε σοβαρές επιστημονικές μελέτες που θα ρίξουν αρκετό φως στη θαυμάσια ροδίτικη ψυχή και θα μας δώσουν ολοκληρωμένες εκδόσεις μ'ένα αρκετά μεγάλο αριθμό δημοτικών τραγουδιών,που θα συμπληρώνουν τα Δημοτικα Τραγούδια που συγκέντρωσε και σχολίασε ο αείμνηστος μουσικολόγος και σοφός καθηγητής Μπω Μποβύ.

Συνεχίζοντας σήμερα τη δημοσίευση των τραγουδιών αυτών παραθέτω τη

" ΡΩΜΙΟΠΟΥΛΑ "

Κάτω στη Ρόδο, στη Ροδοπούλα
Τούρκος αγάπησε μια Ρωμηοπούλα.

Κ' η ρωμηοπούλα δεν τόνε 'θέλει
Κ' η σκύλλα μάνα της τον προξενεύει.

Πάρτονε κόρη μου τον Τούρκον άντρα.
Να σε φορέση φλουριά και χάντρα,

Δεν τόνε ' θέλω, δεν τόνε παίρνω

"ΕΦΤΑ ΡΟΔΙΤΙΚΑ ΔΗΜΟΤΙΚΑ ΤΡΑΓΟΥΔΙΑ" ΣΥΛΛΟΓΗ ΤΗΣ Ζ. Β. ΓΚΛΑΒΑΝΗ

Πέρδικα γίνομαι στα δάση βγαίνω.

Πάρτονε, κόρη μου κ'εί' για καλό σου
Χτύπα τον μάνα μου στο καύκαλό σου.

Πάρτονε κόρη μου κ' έχει καπόρι.
Να σε πηγαίνη Σμύρνη και Πόλη.

Δεν τόνε θέλω, δεν τόνε παίρνω
Ψαράκι γίνομαι στη λίμνη μπαίνω.

Εδώ διακρίνουμε το αγνό πείσμα τηξ κόρης που παρά τα παρακάλια και τις συμβουλές της μάνας επιμένει ν' αρνείται μια τέτοια ανόσια, θα τη λέγαμε, σήμερα, ένωση. Προτιμά να γίνει πέρδικα και να πάρει τα όρη και τα βουνά ή ψαράκι να μπει στη λίμνη, παρά να τουρκέψει.

Η πίστη στη θρησκεία και τη γλώσσα μας κι η αγάπη στην πατρίδα δεν την αφήνουν να υποταχτεί στη θέληση της μάνας που επιμένει να την παντρέψει με τούρκο καραβοκύρη που με το βαπόρι του (καπόρι, το λέει), θα την ταξιδεύει μέχρι στη Σμύρνη και την Πόλη, τόνειρο κάθε ραγιά να ξαναπατήσει τα ιερά χώματα της αλύτρωτης πατρίδας.

Να επιμείνουμε στα παρακάλια και τις " μαλαγανιές " της μάνας της για να την πείσει να πει το " ναί " κι απ' την άλλη στην επιμονή της κόρης να μη θέλει ούτε ν' ακούσει για ένα τέτοια γάμο, που ουσιαστικά σημαίνει να τουρκέψει.

Να σημειώσουμε δυό κτυπητές αντιθέσεις, ενώ η μάνα της προξενεύει τον αγαρινό, που θα της φορέσει φλουριά και χάντρες, η κόρη με μια αποστροφή όλο αγανάκτηση και αποδοκιμασία της απαντά " Χτύπα τον μάνα μου στο καύκαλό σου "

Κι όταν η μάνα επανέρχεται λέγοντάς της πως ο Τούρκος έχει " καπόρι " και θα την παίρνει στη Σμύρνη και την Πόλη, η κόρη σκούζει όλο περιφρόνηση και αγανάκτηση μαζί " Δεν τόνε θέλω, δεν τόνε παίρνω ".

Ο ΣΑΡΑΚΙΝΟΣ είναι μια λεπτή λαϊκή ψυχογραφία. Δίνει από τη μια την ευγένεια και τη μεγαλοψυχία του ρωμιού με το ανεπτυγμένο αίσθημα της φιλοξενίας κι' απ' την άλλη τη μπαμπεσιά και τη βαρβαρότητα του άξεστου κι αγροίκου σαρακενού που δεν εκτιμά ούτε σέβεται το κονάκι που τον υποδέχεται και του προσφέρει φαί και πιοτό. Δυό δαφορετικοί κόσμοι που έρχονται σε σύγκρουση

" Ο ΣΑΡΑΚΕΝΟΣ "

Σαρακενός εκοίττουντα σε σιδερένιο στρώμα.
Σε σιδερένιο πάπλωμα σε σίδερο σεντόνι
Κι' εψυχομάχε το σκυλί κι' εσειούνταν το σαράϊ.
Και το φυσάτο τούτρεμε ποιός να τονε ρωτήση.

Κι' ένας μικρός γιανίτσαρος πάει και τον ρωτάει
Τρεις λεβαντίερες έκανε κι εμπρός του γονατίζει.
" Για πε μ' εσύ Σαρακενέ ποιά ναιν η αρρώστειά σου ;
" Το μαύρο μου χαλίνωσα κ' ήβγα να σεργιανίσω
Κι' ο μαύρος μου ήταν γλήορος κ ήταν και πεχνιδιάρης
Κ'επήε μ' εκατέβασε σ' ένα καμπολειβάδι.
Κ' είχε μια τέντα κόκκινη κατά μεσής στον κάμπο
Θεέ μου και πως έπρεπεν η τέντα στο λειβάδι!
Τούρκικα έρηξα φωνή δε μ' επηλοηθήκα
Ρωμαίηκα έρηξα φωνή δε μ' επηλοηθήκα.
Σύρνω τα τεντοπάλουκα και μπαίνω μες στην τέντα.
Θωρώ 'να νηό και κάθονταν άνιλιο παληκάρι.
'Ανηλιο κι αμουστάκωτο κ' επάνω στην αντρειά του.
Κ' εκράτειεν και στα γόνατα μια λυγερή κοπέλλα.
" Καλώς τον το σαρακενό να φα να πιή μετά μας.
Βγάζει και δίνει μου κρασί κι' αφράτο παξιμάδι.
Βγάζω και δίνω του ξυλιάν επάνω στο βραχιόνι.
Νάταν βουνόν εγκρέμουν το, δέντρο ξερίζωνά το
Νάταν και πετροκάραβο ναποδογύριζά το
Κ' εκείνο τ' άπιστο σκυλί τίποτε δεν του φάνη,
και παίρνει το ματσούκι του στο δυνατό του χέρι
Και δίνει μια το μαύρο μου και μια τον καβαλλάρη
Σήμερον έχω εννηά μήνες κοίττουμαι στο κλινάρι
Με πόση λεπτότητα αλλά και διακριτικότητα ο λαϊκός ριμαδόρος μας δίνει τις ψυχικέ διαφορές του αγαρινού και τ' άνιλιου παληκαριού. Το παληκάρι μόλις βλέπει τον Σαρακενό στην τέντα του τον καλεί να φάει και να πιεί μαζί τους. Του δίνει, μάλιστα, κρασί κι αφράτο παξιμάδι. Αντίθετα ο αγαρινός βλέποντας τη λυγερή κοπέλλα που κάθεται δίπλα στο άνιλιο παλληκ'αρι, τη ρέγεται και του δίνει μια δυνατή ξυλιά, τόσο δυνατή, που θα γκρέμιζε βουνό, θα ξερρίζωνε δέντρο και θ' αναποδογύριζε πετροκάραβο. Του νιού, όμως, πού ήταν πανω στην αντρειά του , τίποτε δεν του φάνει.

Μπροστά σ' αυτή τη γαδουριά και το μπαμπέσικο φέρσιμο του Σαρακενού ο νιός φουντώνει και του ρίχνεται και με μιά ματσουκιά με το δυνατό του χέρι αχρηστεύει και το μαύρο φαρί του σαρακενού και τον ίδιο τον Σαρακενό που κοίτεται εδώ κι εννιά μήνες στο κλινάρι του και χαροπαλεύει.

Αξιοπρόσεχτη η δομή της ποιητικής αφήγησης. Μας φέρνει μπροστά στον άρρωστο Σαρακενό που κανείς δεν κοτά να τον ρωτήσει πως έπαθε αυτό το κακό. Ψυχομαχεί κι σειέται ολάκερο το σαράϊ του. Μονάχα ένα γιαννιτσαρόπουλο αποκοτά να τον ρωτήσει. Κι αυτός απολοάται. Πόσ' όμορφα μας περιγράφει το πουλάρι του. Μαύρο και γλήορο κα παιχνιδιαρικο μαζί. Απλώνει, ύστερα, την ομορφιά του καμπολείβαδου, κι ανιστορά την κόκκινη τέντα, καταμεσής στον κάμπο που μπρεπίζει το λειβάδι, και πως το μπρεπίζει, Θέ μου! Κι ακολουθεί το δράμα.

Με λιτότητα και χωρίς πολυλογίες περιγράφει και δίνει τη ψυχοσύνθεση των δυό πωταγωνιστών ενώ η λυγερή, παράμερα, παρακολουθεί βουβή τα όσα διαδραματίζονται.

Αυτή είναι πραγματική μεγάλη ποίηση που θυμίζει Ομηρική επική αφήγηση.

Ρόδος Σάββατο 14 Ιούνη 1997



Η Ρωμηοπούλα



ΑΝΑΚΟΙΝΩΣΗ

Ο Κεντρικός Σύλλογος Κατελλοριζίων Ρόδου "Ο ΜΕΓΙΣΤΕΥΣ" και η ΜΑΝΤΑ Α.Ε., γενικός αντιπρόσωπος της ΔΑΝΕ SEA LINE, διοργανώνουν ολοήμερες εκδρομές μια Κυριακή κάθε μήνα στο ακριτικό Καστελλόριζο με το υπερπολυτελές F/B ΙΑΛΥΣΟΣ.

Τις εκδρομές στηρίζει και ο Δήμος Μεγίστης

ΠΡΟΓΡΑΜΜΑ ΠΡΩΤΗΣ ΕΚΔΡΟΜΗΣ

- *Αναχώρηση από Ρόδο:* ***Κυριακή 22 Ιουνίου*** *(εορτής των Αγίων Πάντων)*
- *Αναχώρηση από Καστελλόριζο:* ***Δευτέρα 23 Ιουνίου*** *και ώρα 02.30 π.μ., άφιξη στη Ρόδο 06.30 π.μ.*
- *Τιμή κατά άτομο μετ' επιστροφής: 5.756 δρχ., παιδιά έκπτωση 50%*
- *Δυνατότητα κλείσιμου διαφόρων κατηγοριών καμπίνας*

Λάβετε μέρος και δώστε πνοή ζωής στο ακριτικό νησί. Χαρείτε το όμορφο νησί με οργανωμένες προαιρετικές εκδρομές στη γαλάζια σπηλιά (Παραστά). Βόλτες στην εκκλησία του Αγίου Κωνσταντίνου και Ελένης στο Λαογραφικό μουσείο, στα στενά δρομάκια και στο λιμάνι του νησιού τρώγοντας φρέσκο ψάρι στις όμορφες ταβερνούλες.

Πληροφορίες στην **ΜΑΝΤΑ Α.Ε.** (Αμερικής 95 τηλ. 77070), στον Πρόεδρο του Συλλόγου **Σάκκαρη Φιλ.** (τηλ. 093/438705), στον έφορο **Χούλη Πανταζή** (τηλ 30165) και στον **Παπουτσή Ελευθέριο** (Καστελλόριζο τηλ. 49356).

«ΡΟΔΙΑΚΗ» ΑΠΟ ΤΟ 1915

ΦΛΑΣ ΣΤΟ ΠΑΡΕΛΘΟΝ

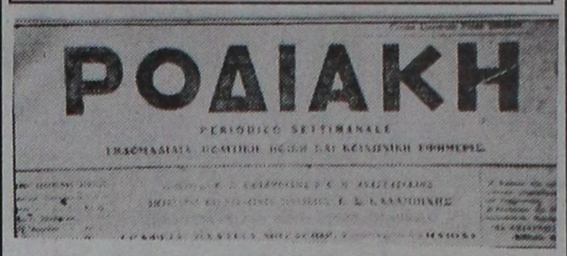
ΡΟΔΙΑΚΗ
ΕΒΔΟΜΑΔΙΑΙΟ ΘΕΜΑΤΑ ΠΟΛΙΤΙΚΗΣ ΚΑΙ ΚΟΙΝΩΝΙΚΗΣ ΕΦΗΜΕΡΙΣ

ΡΟΔΙΑΚΗ 17 ΜΑΪΟΥ 1923
Αριθμός φύλλου 489

ΠΡΟΣΩΠΑ ΚΑΙ ΠΡΑΓΜΑΤΑ

Δια την επι των οικοδομών Επιτροπήν

Δια την ευκολίαν του λαού, αλλά και του έργου της επι των οικοδομών επιτροπής θα είχομεν να συστήσωμεν εν απλούστατον μέσον.

Την εκπόνησιν σχεδίου λαϊκών οικιών, όσο το δυνατόν ευθηνών αλλά και υγιεινών. Ούτω η Επιτροπή όχι μόνον θα απηλλάσετο του κόπου να μελετά τα διάφορα ακαλαίσθητα ως επί το πολύ και ακατάληπτα εν πολλοίς σχεδιαγράμματα, αλλά θα παρείχε και μίαν μεγάλην υπηρεσίαν εις τον τόπον, ούτινος αι οικοδομαί και ίδια εν τοις χωρίοις παν άλλον ή υγιεινόν σκοπόν εξυπηρετούσιν.

Άλλον ασφαλέστερον

Μετά την δήλωσιν της μάλιστα τι αι δια των κεραμιδίων στέγαι στοιχίζουν υπερβολικά υστερούσι κατά στερεότητα και παρουσιάζουσι κινδύνους δια την ασφάλειαν των πολιτών, τη επιβάλλεται το καθήκον να υποδείξη το ευθηνότερον, στερεώτερον και ασφαλέστερον τρόπον στεγάσεως, όστις δεν υποθέτομεν ότι είνε ο δια της πατελλήας.

ΕΠΙΤΟΠΙΑ

Καθέλκυσις νέου ιστιοφόρου

Την Κυριακήν εν μέσω πολλλής συρροής κόσμου βοηθούντος ή παρακολουθούντος το θέαμα καθειλκύσθη εις τον λιμένα του Μανδρακιού το νεωστί ναυπηγηθέν εν τοις ναυπηγείοις της νήσου μας μέγαν ιστιοφόρον του συμπολίτου εμποροπλοιάρχου κ. Παναγιώτου Διάκου, ώτινι και συγχαίρουμεν θερμότατα διότι επλούτισεν το ναυτικό της Ρόδου με εν τόσω ωραίου και μέγα πλοίον, το οποίον υπενθυμίζει την αρχαίαν της πατρίδος μας εύκλειαν.

(Σ.Σ. Η Ροδιακή εκδιδόταν τότε υπό καθεστώς ιταλικής λογοκρισίας. Διατηρείται επίσης η γλώσσα και τα τοπωνύμια που υπήρχαν στις αρχές του αιώνα).

ΠΕΡΣΙΔΕΣ αντιπλιακές κάθετες ή οριζόντιες μεταλλικές–υφασμάτινες–πλαστικές–ξύλινες για πόρτες–παράθυρα–βιτρίνες κ.ά.
ΠΩΛΗΣΗ ΧΟΝΔΡΙΚΗ



- Κουρτινόξυλα
- Κουρτινόβεργες
- Κορνίζες
- Βιτρώ
- Αξεσουάρ τζακιών
- Πόρτες πτυσσόμενες
- Κουρτίνες μπάνιου
- Γραμματοκιβώτια
- Φαρμακεία
- Κουνουπιέρες

ΒΙΟΤΕΧΝΙΑ-ΕΙΣΑΓΩΓΕΣ-ΑΝΤΙΠΡΟΣΩΠΕΙΕΣ-ΕΜΠΟΡΙΑ
Σ. ΑΤΣΑΣ & ΣΙΑ Ε.Ε.
Εμπορικό Κέντρο ΜΗΔΕΙΑ 78–80
Τηλ. 63602–69339 FAX: 63602

ΕΠΙΤΟΚΙΑ

ΟΜΟΛΟΓΩΝ – ΕΝΤΟΚΩΝ ΓΡΑΜΜΑΤΙΩΝ

3μηνο	Διαπραγματεύσιμο
6μηνο	Διαπραγματεύσιμο
1 ετους	Διαπραγματεύσιμο
7 έτη	Διαπραγματεύσιμο

ΑΜΟΙΒΑΙΑ ΔΙΑΘΕΣΙΜΩΝ

	από 10 έως 20.000.000	από 20 έως 50.000.000	άνω των 50.000.000
1 εβδομ.	---	9,2%*	Δ
2 εβδομ.	9,2%*	9,3%*	Δ
3 εβδομ.	9,2%*	9,3%*	Δ
1 μηνός	9,2%*	9,3%*	Δ
2 μηνών	Δ	Δ	Δ
3 μηνών	Δ	Δ	Δ
4 μηνών	Δ	Δ	Δ
5 μηνών	Δ	Δ	Δ
6 μηνών	Δ	Δ	Δ
9 μηνών	Δ	Δ	Δ
1 έτους	Δ	Δ	Δ

Δ = Διαπραγματεύσιμο * = Καθαρό επιτόκιο

ΣΥΝΑΛΛΑΓΜΑΤΟΣ

1 εβδομ.	Διαπραγματεύσιμο
2 εβδομ.	Διαπραγματεύσιμο
3 εβδομ.	Διαπραγματεύσιμο
1 μηνός	Διαπραγματεύσιμο
2 μηνών	Διαπραγματεύσιμο
3 μηνών	Διαπραγματεύσιμο
4 μηνών	Διαπραγματεύσιμο
5 μηνών	Διαπραγματεύσιμο
6 μηνών	Διαπραγματεύσιμο
9 μηνών	Διαπραγματεύσιμο
1 έτους	Διαπραγματεύσιμο

ΕΞΑΣΦΑΛΙΣΤΕ ΤΑ ΕΛΚΥΣΤΙΚΟΤΕΡΑ ΕΠΙΤΟΚΙΑ ΤΗΣ ΑΓΟΡΑΣ

ΕΠΕΝΔΥΤΙΚΗ Α.Ε.

ΕΠΕΝΔΥΤΙΚΗ ΧΡΗΜΑΤΟΟΙΚΟΝΟΜΙΚΕΣ ΥΠΗΡΕΣΙΕΣ
ΕΔΡΑ: ΔΩΔΕΚΑΝΗΣΙΩΝ 4, ΠΛ. ΚΥΠΡΟΥ ΡΟΔΟΣ ΤΗΛ.: 39730-31-email:epend@rho.forthnet.gr - ΥΠΟΚ/ΜΑ ΑΘΗΝΩΝ: ΑΝΤΗΝΟΡΟΣ & ΙΟΦΩΝΤΟΣ 16, Τ.Κ. 16121 ΑΘΗΝΑ - ΤΗΛ. 7295306, 7295307, ΓΡΑΜΜΗ ISDN: 7290326 - email: epend@ath.forthnet.gr

ΑΔΑΤΤΟ



Ο διάλογος για την κεντροαριστερά,η οικονομική πολιτική της κυβέρνησης,οι εκλογές στην Αλβανία και η νέα έκθεση του ΟΟΣΑ είναι τα βασικά θέματα της ειδησεογραφίας του χθεσινού τύπου.

ΑΔΕΣΜΕΥΤΟΣ ΤΥΠΟΣ

. Στα σαγόνια 1000 καρχαριών. Ομολογία αποτυχίας του υφυπουργού Οικονομικών Γ. Δρύ.

ΑΠΟΓΕΥΜΑΤΙΝΗ

Στροφή στα ακίνητα και στο Χρηματιστήριο.

Η ΑΘΗΝΑΪΚΗ

Ποινικό αδίκημα το κάπνισμα.

Η ΑΥΓΗ

Η Ευρώπη εκτός Μάαστριχτ. Προβλέψεις του ΟΟΣΑ.

Η ΑΥΡΙΑΝΗ

Βουλιάζουν την Ολυμπιακή.

ΕΘΝΟΣ

Απο τώρα οι μισθοί του 2000. Τριετείς συλλογικές συμβάσεις προτείνει η κυβέρνηση.

ΕΛΕΥΘΕΡΗ ΩΡΑ

Ελληνοτουρκικά και αναθεώρησις διχάζουν και ο Κωστάκης...ψαρόκολλα ψάχνει για τα κομμάτια της ΝΔ.

ΕΛΕΥΘΕΡΟΣ

Τριγμοί στην ΕΛ.ΑΣ.

ΕΛΕΥΘΕΡΟΣ ΤΥΠΟΣ

Γυναίκες στο Αγιον Ορος . Απειλεί το άβατο η Συνθήκη Σένγκεν.

ΕΛΕΥΘΕΡΟΤΥΠΙΑ

Ριφιφί στην ΕΛ.ΑΣ.Εκλάπη απο τη Σήμανση ταινία για τις "λίστες ντροπής".

ΕΞΟΥΣΙΑ

Κατάσχονται περιουσίες οφειλετών στο Δημόσιο.

Η ΕΣΤΙΑ

Θεσπίζονται μέτρα καταπολεμήσεως της διαφθοράς εις το Δημόσιον.

Η ΚΑΘΗΜΕΡΙΝΗ

Επίθεση στο κύκλωμα φαρμάκων απο την κυβέρνηση.

Ο ΛΟΓΟΣ

Αυξήσεις σε επιδόματα αστυνομικών - στρατιωτικών.

ΤΑ ΝΕΑ

Επιχείρηση τρόμου απο τον Μπερίσα για να μην ψηφίσουν στο Νότο.

Η ΝΙΚΗ

Ανάσα 40 δις στην ενέργεια. Πρωτοποριακό πρόγραμμα επενδύσεων απο τη Βάσω.

Ο ΡΙΖΟΣΠΑΣΤΗΣ

Ξεθεμελιώνεται το Σύστημα Υγείας καταγγέλει η ΕΙΝΑΠ.

Η ΡΟΔΙΑΚΗ

Ημερήσια Εφημερίδα της Ρόδου
Ετος Ιδρύσεως 1915
ΙΔΙΟΚΤΗΣΙΑ - ΕΚΔΟΣΗ
ΑΦΟΙ Σ. ΤΣΟΠΑΝΑΚΗ
Η. ΚΩΤΙΑΔΗΣ Ο.Ε.
ΕΚΔΟΤΗΣ
Γεώργ. Τσοπανάκης
ΔΙΕΥΘΥΝΤΗΣ
Αθ. Μαρασιώτης
ΣΥΝΤΑΞΗ
Σπύρος Παγκάς, Γρηγόρης Πελλός
Λουκάς Μαστής, Μιχάλης Μαστής
ΑΘΛΗΤΙΚΑ
Μανόλης Μπάτης, Νικήτας Κουσκούσης
ΠΟΛΙΤΙΣΤΙΚΑ
Παράσχος Παρασός
ΜΟΝΙΜΟΣ ΣΥΝΕΡΓΑΤΗΣ
Γιώργος Βούης
ΓΡΑΦΕΙΑ ΣΥΝΤΑΞΗΣ
Μάρκου Μαλλιαράκη 11
Τηλ. 24610 - 30865 - 75640
Fax (0241) 75641
ΛΟΓΙΣΤΗΡΙΟ - ΔΙΑΦΗΜΙΣΕΙΣ
Νέα Αγορά 53
Τηλ. 22210 - 75230
Fax (0241) 75641

Τώρα και ΔΙΑΦΗΜΙΣΤΙΚΑ T-SHIRT από την ...
ΜΕΤΑΞΟΤΥΠΙΚΗ ΡΟΔΟΥ
ΕΘΝ. ΖΑΝΝΗ 11
ΤΗΛ. 35233 - 75206

Η ΡΟΔΙΑΚΗ

ΑΝΕΞΑΡΤΗΤΗ ΗΜΕΡΗΣΙΑ ΠΡΩΙΝΗ ΕΦΗΜΕΡΙΔΑ ΤΗΣ ΡΟΔΟΥ

ΣΕΛΙΔΑ 3

Θ' αρχίσουν κανονικά στις 25 Ιουνίου

Σκληρή μάχη και άνιση για τα παν/μια

Υπερτερούν οι προηγουμένων ετών λόγω κατοχύρωσης βαθμολογίας

Ο γενικός γραμματέας του υπουργείου Παιδείας, διαβεβαίωσε και χθες τους υποψήφιους των γενικών εξετάσεων, ότι οι διαγωνισμοί θα γίνουν ομαλά και χωρίς προβλήματα, διευκρίνισε ότι σε λίγες μέρες θα συγκροτηθεί η Κεντρική Επιτροπή Γενικών Εξετάσεων, που θα επιλέξει τα θέματα, ενώ ο μηχανισμός είναι έτοιμος για την έναρξη της διαδικασίας στις 25 Ιουνίου.

Σύμφωνα με τα στοιχεία που έδωσε στη δημοσιότητα ο κ. Ζησιμόπουλος, μηχανογραφικό δελτίο υποψηφίου έχουν συμπληρώσει 169.753 υποψήφιοι. Σε σύγκριση με πέρσι ο αριθμός αυτός παρουσιάζει αύξηση κατά 2.131 υποψήφιους. Από αυτό το σύνολο οι 144.583 είναι υποψήφιοι με το σύστημα των γενικών εξετάσεων (δέσμες), αριθμός ο οποίος σε σύγκριση με πέρσι παρουσιάζει μείωση κατά 1.383 υποψήφιους.

● Ο αντίστοιχος αριθμός πέρυσι ήταν 145.666. Από τους 144.583 υποψήφιους που δήλωσαν συμμετοχή, οι 76.330 δηλαδή ποσοστό 52,9% είναι τελειόφοιτοι και οι υπόλοιποι 67.953 είναι απόφοιτοι προηγούμενων ετών. Αναλυτικά κατά δέσμη, ο αριθμός των υποψηφίων έχει ως εξής: Τελειόφοιτοι πρώτης δέσμης 19.258, δεύτερης 5.486, τρίτης 15.372, τέταρτης 36.214 και συνολικά 76.330.

Οι απόφοιτοι στην πρώτη δέσμη είναι 21.289, στη δεύτε-

Συνέχεια στη σελ. 15

Σύμφωνα με εκτιμήσεις των εκεί τουριστικών παραγόντων

Καλές προοπτικές από Ευρώπη και Μ. Ανατολή

Αυξανόμενη δυναμική από χώρες της ανατολικής Ευρώπης, καθώς και τα Εμιράτα - Τί λέει ο πρόεδρος των εκθέσεων

ΘΕΣ/ΝΙΚΗ, 13 (ΑΠΕ).- Καλά νέα για τον ελληνικό τουρισμό φέτεραν στους εκπροσώπους των Μέσων Μαζικής Ενημέρωσης, ο Βρετανός Πρόεδρος της Ευρωπαϊκής Ένωσης Τουριστικών Εμπορικών Εκθέσεων (ETTFA), Τομ Νάτλεϊ και τα άλλα μέλη της Διοικούσας Επιτροπής, στη συνέντευξη Τύπου, που δόθηκε χθες το μεσημέρι σε ένα διάλειμμα των εργασιών της σύσκεψής τους, που είχαν στα γραφεία Διοίκησης της HELEXPO.

Τόσο ο κ. Νάτλει, όσο, κυρίως, οι Διευθυντές ή εκπρόσωποι Τουριστικών Εκθέσεων της Ευρώπης, έδωσαν τη διαβεβαίωση ότι η Ελλάδα, ως χώρα διακοπών, εξακολουθεί να βρίσκεται στην πρώτη θέση προτιμήσεων των συμπατριωτών τους.

Κίνητρο για τους τουρίστες των χωρών της Βόρειας Ευρώπης, είναι πάνω απ'όλα, το κλίμα, το καλό φαγητό, η φιλική συμπεριφορά, που βρίσκουν στη χώρα μας, αλλά και η μεγάλη πολιτιστική της παράδοση.

Τους λόγους αυτούς ανέφεραν, μιλώντας στους δημοσιογράφους, ο κ. Βλαντιμίρ Σράιερ, διευθυντής της ``Χόλιντέι Γουόρντ``, που διοργανώνεται στην Πράγα της Τσεχίας, ο κ. Μπρορ Φέλιξον, από τη φινλανδική MATKA, που γίνεται στο Ελσίνκι, η κυρία Μαρία Κριστόφ, από την έκθεση ``Travel`` της Βουδαπέστης, ο κ. Πιέρ Κουντέρτ, από την TTW, από το Μοντρέ της Ελβετίας, η κυρία Μόνα Σκόγκλουντ, από τη σουηδική TUR, που γίνεται στο Γκέτεν-

Συνέχεια στη σελ. 15

Μεταξύ ΚΕΔ και των ξενοδόχων Βασιλάκη και Μαραβέλια

Υπεγράφη το μεγαλύτερο συμβόλαιο για δημ. κτήμα

Τίμημα 1 δισ. δρχ. για έκταση 159 στρεμμάτων

Το μεγαλύτερο συμβόλαιο που συνήψε ποτέ η Κτηματική Εταιρεία του Δημοσίου για αγοραπωλησία ακινήτου, υπεγράφη χθες το μεσημέρι στην Ρόδο! Πρόκειται για το συμβόλαιο, με το οποίο πωλείται έκταση 159 στρεμμάτων στο Φαληράκι, στους γνωστούς ξενοδόχους κ.κ. Στάθη Βασιλάκη και Αναστ. Μαραβέλια.

Η αγορά του ακινήτου θα κοστίσει 1.050.000.000 δραχμές, τιμή που είχε διαμορφωθεί στην δημοπρασία που είχε πραγματοποιηθεί από την ΚΕΔ τον περασμένο Μάρτιο.

Το συγκεκριμένο ακίνητο είχε βγεί στο σφυρί με τιμή εκκίνησης 770 εκατομμύρια δραχμές αλλά λόγω των "χτυπημάτων" η τιμή του απογειώθηκε και ξεπέρασε το ένα δισεκατομμύριο δραχμές (είχαν ενδιαφερεθεί ως γνωστόν για το ίδιο ακίνητο οι δικηγόροι του νησιού μας, οι οποίοι "ηττήθηκαν" στην δημοπρασία από τους δύο μεγαλοξενοδόχους).

Αξιοσημείωτο είναι, όπως έγινε γνωστό από τον επικεφαλής του κλιμακίου της ΚΕΔ στη Ρόδο κ. Νίκο Βαρβάρη, ότι τα 800 εκατομμύρια από το συνολικό ποσό αγοράς, θα κατατεθούν στο Νομαρχιακό Ταμείο για να χρησιμοποιηθούν για την κατασκευή έργων υποδομής.

● Με την υπογραφή του συμβολαίου, οι δύο ξενοδόχοι κατέθεσαν το ποσό του 20% (220 εκατομμύρια δραχμές), ενώ τα υπόλοιπα χρήματα θα τα πληρώσουν σε

Συνέχεια στη σελ. 15

ΥΠΟ ΤΗΝ ΑΙΓΙΔΑ ΤΟΥ ΕΥΡΩΚΟΙΝΟΒΟΥΛΙΟΥ

Την Τρίτη εκδήλωση στις Βρυξέλλες για την Ενσωμάτωση

ΠΡΟΣΚΕΚΛΗΜΕΝΟΙ ΠΟΛΛΟΙ ΕΠΙΣΗΜΟΙ

Στο πλαίσιο του εορτασμού της επετείου των 50 χρόνων από την Ενσωμάτωση της Δωδεκανήσου στη μητέρα Ελλάδα, θα πραγματοποιηθεί την προσεχή Τρίτη 17 Ιουνίου 1997 εορταστική εκδήλωση στις Βρυξέλλες, υπό την αιγίδα του Ευρωπαϊκού Κοινοβουλίου και της Νομαρχιακής Αυτοδιοίκησης Δωδεκανήσου.

Το πρόγραμμα της εκδήλωσης περιλαμβάνει χαιρετισμούς από τους Αντιπροέδρους του Ευρωκοινοβουλίου κ. κ. Παρασκευά Αυγερινό και Γεώργιο Αναστασόπουλο και σύντομη πολιτική ομιλία, για τη σημασία του ιστορικού αυτού γεγονότος της Ενσωμάτωσης της Δωδεκανήσου, για την Ελλάδα και την Ενωμένη Ευρώπη, από το Νομάρχη Δωδεκανήσου κ. Γιάννη Παρασκευά.

Συνέχεια στη σελ. 15

ΠΡΟΒΛΗΜΑΤΑ ΣΤΑ ΤΟΥΡΙΣΤΙΚΑ ΠΑΡΑΛΙΑ

Κατεβάζουν διακόπτες στο Μαρμαρίς

ΜΕ ΑΠΟΦΑΣΗ ΔΙΚΑΣΤΗΡΙΟΥ ΚΛΕΙΝΟΥΝ ΕΡΓΟΣΤΑΣΙΑ ΠΟΥ ΛΕΙΤΟΥΡΓΟΥΝ ΜΕ ΑΝΘΡΑΚΑ

ΑΓΚΥΡΑ, 13 (ΑΠΕ).- Διακοπές της ηλεκτροδότησης που διαρκούν αρκετές ώρες άρχισαν από χθες στις δυτικές περιοχές της Τουρκίας μετά την εφαρμογή απόφασης τοπικού δικαστηρίου ότι τρία μεγάλα εργοστάσια θερμικής ενέργειας, πρέπει να κλείσουν για να προστατευθεί το περιβάλλον.

"Κλείσαμε χθες τα εργοστάσια μετά την απόφαση του δικαστηρίου", δήλωσε ο υφυπουργός Ενέργειας Ουγκούρ Ντογκάν.

"Ωστόσο ετοιμάζεται κυβερνητικό διάταγμα για να επαναλειτουργήσουν για λόγους εθνικής ασφαλείας. Η κυβέρνηση έχει το δικαίωμα να το κάνει παρά τις δικαστικές αποφάσεις", δήλωσε ο Ντογκάν προς το Ρόιτερ.

● Τα εργοστάσια παραγωγής ενέργειας του Γενίκοι, του Κεμέρκοι και του Γιαταγκάν, τα οποία λειτουργούν με άνθρακα και βρίσκονται και τα τρία κοντά σε τουριστικές τοποθεσίες και σημαντικές βιομηχανικές περιοχές, σταμάτησαν χθες να λειτουργούν έπειτα από μια περίοδο 30 ημερών που το δικαστήριο είχε δώσει στην

Συνέχεια στη σελ. 15

Την Τρίτη θα υπογραφεί η έκπτωση

Την ερχόμενη Τρίτη 17 Ιουνίου, αναμένεται ότι θα υπογραφεί από τον περιφερειάρχη Νοτίου Αιγαίου κ. Δ. Καλουδιώτη η απόφαση για την έκπτωση του δημάρχου Καρπάθου κ. Φελλουζή.

Πρόκειται πάντως για τυπική πλέον διαδικασία, αφού η απόφαση για έκπτωση, ύστερα και από γνωμοδότηση του Υπουργείου Εσωτερικών, είναι δεδομένη.

Για την πορεία που ακολουθεί η ΑΔΕΚΤ

Αυξανόμενη δυσφορία δημοτικών συμβούλων

Θα περιορισθούν οι αρμοδιότητές της

Ολοένα και πληθαίνουν οι Δημοτικοί Σύμβουλοι που γκρινιάζουν με την πορεία της ΑΔΕΚΤ. Δεν αποκλείεται μάλιστα σε προσεχή συνεδρίαση να τεθεί εκ νέου θέμα ενημέρωσης του Σώματος προκειμένου να παρθούν οριστικές αποφάσεις.

Προβληματισμένη δείχνει και η Δημοτική Αρχή η οποία δεν θα μπορεί από εδώ και πέρα να δικαιολογήσει την αρνητική πορεία της Δημοτικής Επιχείρησης, η οποία αν και έχει μεγάλα έσοδα από την εκμετάλλευση του Ακταίον, των αναψυκτηρίων και των καντινών που είναι στις παραλίες παρουσιάζει κέρδη ενός μικρού και υπό πτώχευση μπακάλικου.

● Οι προτάσεις που ζητούνται και δεν αποκλείται να κατατεθούν για συζήτηση είναι ο περιορισμός των αρμοδιοτήτων της ΑΔΕΚΤ στον κατασκευαστικό τομέα και η επαναφορά της αρμοδιότητας λειτουργίας των αναψυκτηρίων και καντινών στον Δήμο.

Οι περισσότεροι μάλιστα από τους αντιδρώντες προχωρούν ακόμα περισσότερο

Συνέχεια στη σελ. 6

Οι κάτοικοι Θεολόγου λόγω των αναγκαστικών συνενώσεων

Θα απόσχουν από τις εκλογές

Έχει τις προϋποθέσεις για να γίνει αυτόνομος Δήμος

Δεν θα πάρουν μέρος στις επόμενες εκλογές οι κάτοικοι της Θεολόγου, εάν η κοινότητά τους δεν αναβαθμιστεί σε Δήμο, υποστηρίζει με σχετική επιστολή που έστειλε στην «Ροδιακή» ο αντιπρόεδρος της κοινότητας κ. Γεώργιος Κάλλας, καλώντας παράλληλα του αρμόδιους να αναλάβουν τις ευθύνες τους.

Ο ίδιος υποστηρίζει ότι η περιοχή της Θεολόγου, έχει την δυνατότητα και την θέληση με τον προϋπολογισμό των 400.000.000 δραχμών που έχει ανά έτος, να καθορίσει από μόνη της, την μορφή και τον τρόπο ανάπτυξης που θα ακολουθήσει, ενώ παράλληλα δεν αποκλείει στα πλαίσια αυτής της λειτουργίας να υπάρχει άριστη συνεργασία με τις όμορες κοινότητες και όχι μόνο.

Σημειώνεται ότι σχετική απόφαση, απέστειλε στο αρμόδιο τμήμα του Υπουργείο των Οικονομικών και το Κοινοτικό Συμβούλιο που συνεδρίασε πριν από μερικές μέρες, ξεκαθαρίζο-

Συνέχεια στη σελ. 15

Οι αριστούχοι της Γ' τάξης του Βενετοκλείου

Στην Γ' τάξη του Βενετοκλείου 1ου Λυκείου Ρόδου αρίστευσαν οι παρακάτω μαθητές:

Από την Δεύτερη (Β') Δέσμη

1. Μπουρνή Ειρήνη 19 8/11
2. Κατσουράκη Ειρήνη 19 4/11
3. Χατζηχριστοδούλου Άννα-Ειρ. 19 4/11
4. Τσετσελή Μαρία 18 9/11
5. Ματθαίος Ιωάννης 18 7/11

Από την Τρίτη (Γ') Δέσμη

1. Ζάχου Παρασκευή του Ηρακλή 18 9/10

Από την Τέταρτη (Δ') Δέσμη

1. Παυλούς Σταμάτης 19 8/11
2. Χατζησταμάτη Σταματία 19 6/11
3. Λιοπύρης Δημήτριος 19
4. Καλούδης Φραντζής 18 8/11

Κι άλλος με ηρωΐνη στο στομάχι

Ένας ακόμα αλλοδαπός με πλαστό διαβατήριο συνελήφθη χθες το απόγευμα στο λιμάνι της Ρόδου έχοντας στο στομάχι του δύο συσκευασίες που περιείχαν 100 gr. ηρωΐνης.

Πρόκειται για τον Kwabena Ewamoh, υπήκοο Γκάνας που συνελήφθη από Αστυνομικούς του ελέγχου διαβατηρίων στο λιμάνι της Ρόδου προερχόμενος από το Μαρμαρίς.

Οι Αστυνομικοί οδήγησαν τον 35χρονο στο νοσοκομείο όπου υποβλήθηκε σε ακτινοσκοπικό έλεγχο. Οι γιατροί διαπίστωσαν ότι στο στομάχι του βρίσκονταν δύο συσκευασίες σε σχήμα αυγού. Με την κατάλληλη φαρμακευτική αγωγή έγινε η αφόδευσή τους και διαπιστώθηκε ότι περιείχαν από 50 γραμμάρια ηρωΐνης η κάθε μία.

Ο 35χρονος από την Γκάνα θα οδηγηθεί στον Εισαγγελέα ο οποίος αναμένεται να ασκήσει σε βάρος του ποινική δίωξη για παράβαση του Νόμου περί ναρκωτικών και να τον παραπέμψει στον ανακριτή για απολογία.

Φυσικό Επιτραπέζιο Νερό

Νύμφη

Σάλακος-Ρόδος

Το νερό "νύμφη" πηγάζει από τις καταπράσινες βουνοπλαγιές του Προφήτη Ηλία.
Οι πηγές με τα κρυστάλλινα και δροσερά νερά αναβλύζουν στην Σάλακο της Ρόδου.
Από εκεί εμφιαλώνουμε το νερό με πολύ φροντίδα για να φθάσει στο τραπέζι σας με την αγνότητα και τη φρεσκάδα του βουνού.

Τηλ. Παραγγελιών 0246-22130

ΣΟΥΠΕΡ ΠΡΟΣΦΟΡΑ
ΑΠΟ ΤΗΝ ΣΑΚΕΛΛΑΡΙΔΗΣ Α.Θ. ΟΕ
ΚΑΙ ΤΗΝ TELESTET
PANASONIC G500
ΕΝΤΕΛΩΣ ΔΩΡΕΑΝ
με ετήσιο συμβόλαιο
Η προσφορά ισχύει μέχρι 13/6
περιορισμένος αριθμός συσκευών
Κοδρικτώνος 64-Τηλ. 30216

ΕΠΑΝΑΣΤΑΣΗ ΣΤΗΝ ΚΙΝΗΤΗ ΤΗΛΕΦΩΝΙΑ ΑΠΟ ΤΗΝ
TELESTET
Αποκτήστε ΤΩΡΑ ΕΝΑ ΚΙΝΗΤΟ ΤΗΛΕΦΩΝΟ ΧΩΡΙΣ ΠΑΓΙΟ, ΧΩΡΙΣ ΣΥΜΒΟΛΑΙΟ, ΧΩΡΙΣ ΕΚΔΟΣΗ ΛΟΓΑΡΙΑΣΜΩΝ!!!
ΕΠΙΛΕΞΤΕ ΜΟΝΟ ΠΟΣΑ ΧΡΗΜΑΤΑ ΘΕΛΕΤΕ ΝΑ ΧΡΕΩΘΕΙΤΕ ΣΕ ΚΛΙΣΕΙΣ ΚΑΙ ΠΑΡΤΕ ΤΙΣ ΑΝΑΛΟΓΕΣ ΚΑΡΤΕΣ.
B. FREE Η ΕΠΑΝΑΣΤΑΣΗ ΣΤΗ ΚΙΝΗΤΗ ΤΗΛΕΦΩΝΙΑ ΜΕ ΤΟ ΝΕΟ ΠΡΟΓΡΑΜΜΑ ΚΑΡΤΟΚΙΝΗΤΗΣ ΤΗΛΕΦΩΝΙΑΣ.
Πληρ.
MOBILE CENTER
Εξουσιοδοτ. αντιπρ. TELESTET
Πειραιώς 4
Τηλ. 62986-68585

LA ROTISSERIE

Ταξιδέψτε τον Κόσμο
& αφήστε τον Chef Κωνσταντίνο
να σας μυήσει μεταξύ των άλλων στα
μυστικά της διεθνούς κουζίνας με ένα

Ειδικό Μενού Γευσιγνωσίας

Ανοιξιάτικη σαλάτα με προσούτο και καρύδια

Επαγγετίνι με θαλασσινά σε σάλτσα από μαύρα φασόλια
ή
Μιλφέιγ με φρέσκο σολομό και σάλτσα εστραγκόν

Πάπια με πορτοκάλι και τζίντζερ
με τηγανητή γλυκοπατάτα
ή
Μοσχαράκι γάλακτος
με σάλτσα χορσράντις και πράσινο πιπέρι

Κρέπα με μπανάνα και Grand Marnier
ή
Πουτίγκα μήλου με καραμέλα και σάλτσα κανέλλας

Τιμή κατ' άτομο 6.800 δρχ

Στο πάνο
ο Γιάννης Βασιλαράκης



RODOS PALACE
Κρατήσεις: τηλ. 25222

MENTAION
ΡΕΜΠΕΤΙΚΟ ΣΤΕΚΙ



ΕΛΕΝΗ ΚΑΡΑΝΑΣΗ
τραγούδι
ΒΑΣΙΛΗΣ ΠΑΥΛΑΚΗΣ
μπουζούκι-τραγούδι
ΧΑΡΗΣ ΧΑΤΖΗΚΑΝΤΗΣ
ακορντεόν-τραγούδι
ΜΙΧΑΛΗΣ ΗΛΟΙΚΩΣΤΑΣ
Κιθάρα
ΕΥΓΕΝΙΟΣ ΧΑΤΖΗΒΑΣΙΛΕΙΟΥ
Μπαγλαμάς-τραγούδι
ΓΙΩΡΓΟΣ ΠΑΠΑΡΗΣ
Τζουράς-Τραγούδι
ΜΙΧΑΛΗΣ ΝΙΚΗΤΑΡΗΣ
Κρουστά

Κλαυδίου Πέπερ 1 (Παραλία Ζέφυρος)
ΡΕΖΕΡΒΕ ΤΗΛ. 63799-25125

HOG HARLEY OWNERS GROUP

ΑΝΑΚΟΙΝΩΣΙΣ

Καλούνται όλοι οι κάτοχοι μηχανών HARLEY που επιθυμούν να γίνουν μέλη του Harley Owners Group RHODOS CHAPTER να ευρίσκονται στο HARLEY CAFE στις **18-6-97 ημέρα Τετάρτη ώρα 21.00,** όπου και θα κατατοπιστούν γενικά για το RHODOS CHAPTER, τις εκδηλώσεις του και θα τους παραδωθούν τα σήματα του RHODOS CHAPTER.

Πληροφορίες
τηλ.. 31122, 27827, 094288720

Ε.Π.Ε.Υ. ΔΩΔΕΚΑΝΗΣΟΥ Α.Ε.

ΕΠΙΧΕΙΡΗΣΗ ΠΑΡΟΧΗΣ ΕΠΕΝΔΥΤΙΚΩΝ ΥΠΗΡΕΣΙΩΝ ΔΩΔΕΚΑΝΗΣΟΥ Α.Ε.

ΧΡΗΜΑΤΙΣΤΗΡΙΑΚΕΣ ΕΡΓΑΣΙΕΣ

Άμεση πρόσβαση και απευθείας παρακολούθηση του Χρηματιστηρίου Αξιών Αθηνών για αγορές και πωλήσεις μετοχών, εντόκων γραμματίων, ομολόγων αμοιβαίων κεφαλαίων

Τεχνικές θεμελιώδεις αναλύσεις, Ενημέρωση χαρτοφυλακίων

25ης Μαρτίου 9, β' όροφος, Ρόδος Τηλ./Fax (0241) 75610-75611
(Πάνω από την Κτηματική Τράπεζα)

Υπεύθυνοι: Αθανάσιος Αντωνίου, Τσαμπίκα Διακοδημητρίου
Οι υπηρεσίες παρέχονται σε συνεργασία με την Ελληνοαμερικανική Χρηματιστηριακή Α.Ε.

Δ.Α.Ν.Ε. SEA LINE
ΔΩΔΕΚΑΝΗΣΙΑΚΗ ΑΝΩΝΥΜΗ ΝΑΥΤΙΛΙΑΚΗ ΕΤΑΙΡΕΙΑ

ΔΡΟΜΟΛΟΓΙΑ ΑΠΟ 1.6.97-30.6.97
ΑΝΑΧΩΡΗΣΗ ΑΠΟ ΡΟΔΟ

ΗΜ/ΝΙΑ	ΗΜΕ.	ΠΛΟΙΟ	ΩΡΑ ΑΝΑΧ.	ΠΡΟΟΡΙΣΜΟΣ
01/06	ΚΥΡ	ΙΑΛΥΣΟΣ	11.00	ΚΑΣΤΕΛΟΡΙΖΟ
		ΛΕΡΟΣ (ΑΠΟ ΚΩ)	13.00	ΚΑΛ-ΑΣΤ-ΚΑΤΑΠΟΛ-ΑΙΓΙΑΛ-ΣΥΡ-ΠΕΙΡΑΙΑ
		ΡΟΔΟΣ	14.00	ΚΩ-ΚΑΛΥΜΝΟ-ΛΕΡΟ-ΠΑΤΜΟ-ΠΕΙΡΑΙΑ
02/06	ΔΕΥ	ΙΑΛΥΣΟΣ	12.00	ΚΩ-ΚΑΛΥΜΝΟ-ΛΕΡΟ-ΠΑΤΜΟ-ΠΕΙΡΑΙΑ
		ΠΑΤΜΟΣ	17.00	ΚΩ-ΠΕΙΡΑΙΑ
03/06	ΤΡΙ	ΛΕΡΟΣ	12.00	ΣΥΜ-ΤΗΛ-ΝΙΣ-ΚΩ-ΛΕΡ-ΛΕΙΨ-ΠΑΤ-ΠΕΙΡΑΙΑ
		ΡΟΔΟΣ	17.00	ΚΩ-ΚΑΛΥΜΝΟ-ΠΕΙΡΑΙΑ
04/06	ΤΕΤ	ΙΑΛΥΣΟΣ	12.00	ΚΩ-ΚΑΛΥΜΝΟ-ΛΕΡΟ-ΠΑΤΜΟ-ΠΕΙΡΑΙΑ
		ΠΑΤΜΟΣ	17.00	ΚΩ-ΠΕΙΡΑΙΑ
05/06	ΠΕΜ	ΛΕΡΟΣ (ΑΠΟ ΚΩ)	13.00	ΝΙΣΥΡΟ-ΑΣΤΥΠΑΛ-ΝΑΞΟ-ΠΑΡΟ-ΠΕΙΡΑΙΑ
		ΡΟΔΟΣ	14.00	ΚΩ-ΚΑΛΥΜΝΟ-ΛΕΡΟ-ΠΑΤΜΟ-ΠΕΙΡΑΙΑ
06/06	ΠΑΡ	ΠΑΤΜΟΣ	11.00	ΚΩ-ΣΑΜΟ-ΘΕΣΣΑΛΟΝΙΚΗ
		ΙΑΛΥΣΟΣ	12.00	ΣΥΜ-ΤΗΛ-ΚΩ-ΚΑΛ-ΛΕΡ-ΠΑΤ-ΠΕΙΡΑΙΑ
07/06	ΣΑΒ	ΡΟΔΟΣ	14.00	ΚΩ-ΚΑΛΥΜΝΟ-ΛΕΡΟ-ΠΑΤΜΟ-ΠΕΙΡΑΙΑ
08/06	ΚΥΡ	ΙΑΛΥΣΟΣ	12.00	ΚΩ-ΚΑΛΥΜΝΟ-ΛΕΡΟ-ΠΑΤΜΟ-ΠΕΙΡΑΙΑ
		ΛΕΡΟΣ (ΑΠΟ ΚΩ)	13.00	ΚΑΛ-ΑΣΤ-ΚΑΤΑΠΟΛ-ΑΙΓΙΑΛ-ΣΥΡ-ΠΕΙΡΑΙΑ
		ΠΑΤΜΟΣ	17.00	ΚΩ-ΠΕΙΡΑΙΑ
09/06	ΔΕΥ	-	-	-
10/06	ΤΡΙ	ΛΕΡΟΣ	12.00	ΣΥΜ-ΤΗΛ-ΝΙΣ-ΚΩ-ΛΕΡ-ΛΕΙΨ-ΠΑΤ-ΠΕΙΡΑΙΑ
		ΠΑΤΜΟΣ	17.00	ΚΩ-ΠΕΙΡΑΙΑ
11/06	ΤΕΤ	ΡΟΔΟΣ	14.00	ΚΩ-ΚΑΛΥΜΝΟ-ΛΕΡΟ-ΠΑΤΜΟ-ΠΕΙΡΑΙΑ
		ΙΑΛΥΣΟΣ	17.00	ΚΩ-ΚΑΛΥΜΝΟ-ΠΕΙΡΑΙΑ
12/06	ΠΕΜ	ΛΕΡΟΣ (ΑΠΟ ΚΩ)	13.00	ΚΑΛΥΜΝΟ-ΛΕΡΟ-ΠΑΤΜΟ-ΝΑΞΟ-ΠΑΡΟ-ΠΕΙΡΑΙΑ
		ΠΑΤΜΟΣ	17.00	ΚΩ-ΠΕΙΡΑΙΑ
13/06	ΠΑΡ	ΙΑΛΥΣΟΣ	13.00	ΣΥΜ-ΤΗΛ-ΝΙΣ-ΚΩ-ΑΣΤΥΠΑΛΑΙΑ-ΠΕΙΡΑΙΑ
		ΡΟΔΟΣ	14.00	ΚΩ-ΚΑΛΥΜΝΟ-ΛΕΡΟ-ΠΑΤΜΟ-ΠΕΙΡΑΙΑ
14/06	ΣΑΒ	ΠΑΤΜΟΣ	11.00	ΚΩ-ΣΑΜΟ-ΘΕΣΣΑΛΟΝΙΚΗ
15/06	ΚΥΡ	ΙΑΛΥΣΟΣ	11.00	ΚΑΣΤΕΛΟΡΙΖΟ
		ΛΕΡΟΣ (ΑΠΟ ΚΩ)	13.00	ΚΑΛ-ΑΣΤ-ΚΑΤΑΠΟΛ-ΑΙΓΙΑΛ-ΣΥΡΟ-ΠΕΙΡΑΙΑ
		ΡΟΔΟΣ	14.00	ΚΩ-ΚΑΛΥΜΝΟ-ΛΕΡΟ-ΠΑΤΜΟ-ΠΕΙΡΑΙΑ
16/06	ΔΕΥ	ΙΑΛΥΣΟΣ	12.00	ΚΩ-ΚΑΛΥΜΝΟ-ΛΕΡΟ-ΠΑΤΜΟ-ΠΕΙΡΑΙΑ
		ΠΑΤΜΟΣ	17.00	ΚΩ-ΠΕΙΡΑΙΑ
17/06	ΤΡΙ	ΛΕΡΟΣ	12.00	ΣΥΜ-ΤΗΛ-ΝΙΣ-ΚΩ-ΛΕΡ-ΛΕΙΨ-ΠΑΤ-ΠΕΙΡΑΙΑ
		ΡΟΔΟΣ	17.00	ΚΩ-ΚΑΛΥΜΝΟ-ΠΕΙΡΑΙΑ
18/06	ΤΕΤ	ΙΑΛΥΣΟΣ	12.00	ΚΩ-ΚΑΛΥΜΝΟ-ΛΕΡΟ-ΠΑΤΜΟ-ΠΕΙΡΑΙΑ
		ΠΑΤΜΟΣ	17.00	ΚΩ-ΠΕΙΡΑΙΑ
19/06	ΠΕΜ	ΛΕΡΟΣ (ΑΠΟ ΚΩ)	13.00	ΝΙΣΥΡΟ-ΑΣΤΥΠΑΛ-ΝΑΞΟ-ΠΑΡΟ-ΠΕΙΡΑΙΑ
		ΡΟΔΟΣ	14.00	ΚΩ-ΚΑΛΥΜΝΟ-ΛΕΡΟ-ΠΑΤΜΟ-ΠΕΙΡΑΙΑ
20/06	ΠΑΡ	ΠΑΤΜΟΣ	11.00	ΚΩ-ΛΕΡΟ-ΣΑΜΟ-ΘΕΣΣΑΛΟΝΙΚΗ
		ΙΑΛΥΣΟΣ	12.00	ΣΥΜ-ΤΗΛ-ΚΩ-ΚΑΛ-ΛΕΡ-ΠΑΤΜ-ΠΕΙΡΑΙΑ
21/06	ΣΑΒ	ΡΟΔΟΣ	14.00	ΚΩ-ΚΑΛΥΜΝΟ-ΛΕΡΟ-ΠΑΤΜΟ-ΠΕΙΡΑΙΑ
22/06	ΚΥΡ	ΙΑΛΥΣΟΣ	08.00	ΚΑΣΤΕΛΟΡΙΖΟ
		ΛΕΡΟΣ(ΑΠΟ ΚΩ)	13.00	ΚΑΛ-ΑΣΤ-ΚΑΤΑΠ-ΑΙΓΙΑ-ΜΥΚΟΝ-ΣΥΡ-ΠΕΙΡΑΙΑ
		ΠΑΤΜΟΣ	17.00	ΚΩ-ΠΕΙΡΑΙΑ
23/06	ΔΕΥ	ΙΑΛΥΣΟΣ	12.00	ΚΩ-ΚΑΛΥΜΝΟ-ΛΕΡΟ-ΠΑΤΜΟ-ΠΕΙΡΑΙΑ
		ΡΟΔΟΣ	17.00	ΚΩ-ΠΕΙΡΑΙΑ
24/06	ΤΡΙ	ΛΕΡΟΣ	12.00	ΣΥΜ-ΤΗΛ-ΝΙΣ-ΚΩ-ΛΕΡ-ΛΕΙΨ-ΠΑΤ-ΠΕΙΡΑΙΑ
		ΠΑΤΜΟΣ	17.00	ΚΩ-ΠΕΙΡΑΙΑ
25/06	ΤΕΤ	ΡΟΔΟΣ	14.00	ΚΩ-ΚΑΛΥΜΝΟ-ΛΕΡΟ-ΠΑΤΜΟ-ΠΕΙΡΑΙΑ
		ΙΑΛΥΣΟΣ	17.00	ΚΩ-ΚΑΛΥΜΝΟ-ΠΕΙΡΑΙΑ
26/06	ΠΕΜ	ΛΕΡΟΣ (ΑΠΟ ΚΩ)	13.00	ΚΑΛΥΜ-ΛΕΡ-ΠΑΤΜ-ΝΑΞΟ-ΠΑΡΟ-ΠΕΙΡΑΙΑ
		ΠΑΤΜΟΣ	17.00	ΚΩ-ΠΕΙΡΑΙΑ
27/06	ΠΑΡ	ΙΑΛΥΣΟΣ	13.00	ΣΥΜ-ΤΗΛ-ΝΙΣΥΡ-ΚΩ-ΑΣΤΥΠΑΛ-ΠΕΙΡΑΙΑ
		ΡΟΔΟΣ	14.00	ΚΩ-ΚΑΛΥΜΝΟ-ΛΕΡΟ-ΠΑΤΜΟ-ΠΕΙΡΑΙΑ
28/06	ΣΑΒ	ΠΑΤΜΟΣ	11.00	ΚΩ-ΛΕΡΟ-ΣΑΜΟ-ΘΕΣΣΑΛΟΝΙΚΗ
29/06	ΚΥΡ	ΙΑΛΥΣΟΣ	11.00	ΚΑΣΤΕΛΟΡΙΖΟ
		ΛΕΡΟΣ (ΑΠΟ ΚΩ)	13.00	ΚΑΛ-ΑΣΤ-ΚΑΤΑΠ-ΑΙΓΙΑ-ΜΥΚΟΝ-ΣΥΡΟ-ΠΕΙΡΑΙΑ
		ΡΟΔΟΣ	14.00	ΚΩ-ΚΑΛΥΜΝΟ-ΛΕΡΟ-ΠΑΤΜΟ-ΠΕΙΡΑΙΑ
30/06	ΔΕΥ	ΙΑΛΥΣΟΣ	12.00	ΚΩ-ΚΑΛΥΜΝΟ-ΛΕΡΟ-ΠΑΤΜΟ-ΠΕΙΡΑΙΑ
		ΠΑΤΜΟΣ	17.00	ΚΩ-ΠΕΙΡΑΙΑ

ΜΑΝΤΑ ΑΕ
Γενικός Αντιπρόσωπος της
ΔΑΝΕ SEA LINE
Νοτίου-Κεντρικής Ελλάδος και Εξωτερικού
Πληροφορίες
Κεντρικό Πρακτορείο Ρόδου
Αμερικής 95. Τηλ. 77070- 5 (6 γραμμές). Ώρες 8 π.μ.-8 μ.μ.

SUN & SOUND CAR
ΖΟΡΜΠΑΣ ΙΩΑΝΝΗΣ
SONY Digital Car HiFi
Γνωρίστε τον ψηφιακό ήχο της SONY
στο αυτοκίνητό σας με τις ασυναγώνιστες τιμές της
Συνδυασμός ραδ/φώνου και συντιέρας 10 δίσκων



Ψηφιακό ραδιοκασετόφωνο BLAUPUNCT με RDS 35.000 δρχ.

Ειδικές τιμές για επαγγελματίες με Rent a car σε ραδιοκασετόφωνο και ηχεία αυτ/του.
Επίσης νέα μοντέλα ηλιοροφών ειδικά για ενοικιαζόμενα αυτ/τα.
Σέρβις εμπορεία air-condition αυτ/τών

ΕΡΝΕΣΤ ΜΠΕΒΙΝ 39 • ΤΗΛ. 28446

επιλογές

ΟΥΑΙ ΥΜΙΝ ΥΠΟΚΡΙΤΑΙ!..

Οι εκτός Βουλής διαδηλωτές-ιερωμένοι, θρησκόληπτοι κ.λπ.-άσχετα αν διαφωνεί κανείς με τις αναχρονιστικές τους αντιλήψεις, ήταν, τουλάχιστον, ειλικρινείς και συνεπείς με αυτά που πιστεύουν για τα "σατανικά" και άλλα παρόμοια.

Για πολλούς, όμως, από τους εντός Βουλής, ισχύει πλήρως η ευαγγελική ρήσις: «Ουαί υμίν Φαρισαίοι υποκριταί».

Παραμερίστηκαν ιδεολογίες-αν υποτεθεί πως υπάρχουν-κομματικές πειθαρχίες και συνέπειες και κυριάρχησε το μικροπολιτικό πελατειακό συμφέρον, που καθοδήγησε τη στάση τους στην ψηφοφορία για την κύρωση της διαβόητης Συνθήκης του Σένγκεν.

Άλλοι καταψήφισαν ή αναθεμάτισαν φανερά ενώπιον μικροφώνων και τηλεοράσεων την επικατάρατη Συνθήκη-για να τους δουν οι θρησκευόμενοι κομματάρχες και ψηφοφόροι τους-άλλοι επιδεικτικά δεν ψήφισαν, ενώ βρίσκονταν στην αίθουσα και άλλοι φρόντισαν να "απουσιάσουν" από την ψηφοφορία, περιφερόμενοι σε άλλες αίθουσες της Βουλής.

Από την ΕΛΕΥΘΕΡΟΤΥΠΙΑ

ΠΛΗΘΩΡΙΣΤΙΚΗ ΨΥΧΟΛΟΓΙΑ

Οι δεκαετίες υψηλού πληθωρισμού που πέρασαν έχουν σφραγίσει τη νοοτροπία ολόκληρου του οικονομικά ενεργού πληθυσμού. Οι περισσότερες επιχειρήσεις προσπαθούν να πετύχουν μεγέθυνση με διψήφιο ρυθμό, ακόμα και όταν κινούνται χαλαρά χωρίς ιδιαίτερη προσπάθεια... Τα περισσότερα συνδικάτα ξεκινούν τις διαπραγματεύσεις για αυξήσεις μισθών, έχοντας κατά νου επίσης, διψήφιο ποσοστό αύξησης στις αποδοχές... Ο κρατικός μηχανισμός επίσης κινείται με βάση την κεκτημένη ταχύτητα του υψηλού πληθωρισμού.

Η πληθωριστική αυτή ψυχολογία, χρειάζεται πολύ χρόνο για να εκτονωθεί "φυσιολογικά" Αυτό που χρειάζεται είναι η λήψη διαρθρωτικών μέτρων ενίσχυσης του ανταγωνισμού, ώστε ο οικονομικά ενεργός πληθυσμός να μάθει να λειτουργεί κάτω από τις νέες συνθήκες.

Από το ΚΕΡΔΟΣ

ΜΑΚΡΥΣ Ο ΔΡΟΜΟΣ

Η συμφωνία Σένγκεν, που ψηφίστηκε και από την Ελληνική Βουλή, αποκάλυψε πως ο δρόμος του εκσυγχρονισμού της ελληνικής κοινωνίας είναι ακόμη μακρύς. Μην πάει ο νους σας στις γραφικές, ίσως, θρησκοληψίες κάποιων ομάδων που προσεγγίζουν τα θρησκευτικά ζητήματα με φαντασιό, ούτε στις ενέργειες δύο αστυνομικών που εγκατέλειψαν τις θέσεις τους για να ενωθούν με το παραληρούν πλήθος. Αυτά μπορεί να συμβούν και αλλού.

Η συνθήκη αυτή, που αφορά την ασφάλεια των πολιτών της Ευρωπαϊκής Ένωσης, με ιδιαίτερη προσοχή και αυστηρότητα στα εξωτερικά σύνορα σε εισερχόμενους τρίτους, ειδικά για τη χώρα μας και την ευαίσθητη γεωγραφική της θέση έπρεπε να αντιμετωπισθεί με ξεχωριστό ενδιαφέρον.

Η προστασία της ελευθερίας του πολίτη αε μια δημοκρατική χώρα, στη σύγχρονη, δύσκολη εποχή, απαιτεί και μέτρα ασφαλείας, αν ελευθερία είναι και η προστασία μας από κάθε είδους εγκληματική δραστηριότητα.

Από την ΕΞΠΡΕΣ

ΘΑΜΩΝΕΣ ...ΚΥΛΙΚΕΙΟΥ

Η συνθήκη Σένγκεν κατερράκωσε το κύρος του ελληνικού Κοινοβουλίου. Κι όλα τα άλλα είναι κουραφέξαλα. Διότι δεν είναι δυνατόν την ώρα που στην αίθουσα της Βουλής διενεργείται ψηφοφορία για ένα τόσο σοβαρό θέμα δεκάδες βουλευτών να βρίσκονται στο κυλικείο. Η ιδιότης του βουλευτού δεν περιλαμβάνει μόνον δικαιώματα αλλά και, κυρίως, υποχρεώσεις. Καθήκον του βουλευτού είναι η παροχή ή η άρνηση ψήφου. Αλλά παράβαση καθήκοντος αποτελεί η εθελουσία αποχή. Δεκτό το "όχι" εάν αιτιολογηθεί. Δεκτό και το "ναι" από τις αυτές προϋποθέσεις. Το "ναι και όχι" που τελικά σημαίνει "όχι αλλά ίσως ναι" δεν προσβάλλει μόνον τους βουλευτές αλλά αποτελεί εμπαιγμό προς τους ψηφοφόρους, οι οποίοι ψηφίζουν, υποτίθεται, εκπροσώπους στο Κοινοβούλιο και όχι θαμώνες του κυλικείου... Να κοιτάξουν, λοιπόν, να ασκούν σωστά τα καθήκοντά τους οι εθνοπατέρες μας και να αφήσουν τα "κατά συνθήκην (Σένγκεν) ψεύδη"...

Από την ΚΑΘΗΜΕΡΙΝΗ

ΑΝΑΣΥΓΚΡΟΤΗΣΗ

Στην Ελλάδα των 10 εκατομμυρίων, με καταγεγραμμένη ανεργία 10,5% (η "ανεπίσημη" ανεργία είναι σαφώς μεγαλύτερη) και τους 1,5 εκατομμύριο πολίτες που ζουν κάτω από το όριο της φτώχειας, η κυβέρνηση ούτε βλέπει, ούτε ακούει, ούτε ξέρει.

Ακούσαμε τον πρωθυπουργό της χώρας από το βήμα της Βουλής και επιβεβαιώθηκαν οι φόβοι μας. Μίλησε γενικώς και αορίστως για την αγορά εργασίας, για το ασφαλιστικό, για τον αγροτικό τομέα. Χωρίς να προτείνει τίποτε χωρίς να αποκαλύψει προτάσεις και στόχους, δεν απάντησε καν στον πρόεδρο της Ν.Δ. Κ. Καραμανλή, έθεσε επιτακτικά το θέμα της ανεργίας.

Βεβαίως σημειώσαμε μια "αλλαγή". Αυτή τη φορά απέφυγε τον εκφοβισμό ...κραδαίνοντας τη δαμόκλειο σπάθη της σύγκλισης... Ισως γιατί έγινε πλέον φανερό ότι δεν μπορεί να νοηθεί οικονομική και νομισματική ένωση χωρίς οικονομική και κοινωνική ανασυγκρότηση.

Από άρθρο της Χρ. Ταβουλάρη στην ΑΠΟΓΕΥΜΑΤΙΝΗ

Είπαν και ... ελάλησαν

➪ Τί είδους σύμπλευση είναι αυτή του ΚΚΕ, του ΣΥΝ, του κ. Τσοβόλα και των άλλων, που τάσσονται εναντίον της Συνθήκης (σ.σ. Σένγκεν); Γι' αυτή τη συνεργασία θα μας μιλήσει ο περισπούδαστος κ. Κωνσταντόπουλος; Θα συμπεριλάβει και το "666" στη συζήτηση για τη συνεργασία με τον ΣΥΝ;"

Θ. Πάγκαλος

➪ Αυτόν τον ταλαιπωρούμενο, ανώνυμο πολίτη, ελάχιστα ή και διόλου θα τον προστατεύσει ο εισαγόμενος "συνήγορός" του...

Αν. Πεπονής

➪ Ο λεγόμενος κοινωνικός διάλογος ούτε κοινωνικός ούτε καν διάλογος είναι. Είναι εκβιασμός εις βάρος των εργαζομένων μέσω-διαλόγου...

Αλ. Παπαρήγα

➪ Έχουμε αποτρεπτική δύναμη όχι μόνο για να αντικρούσουμε κάθε απειλή, αλλά για να ανταποδώσουμε με ευέλικτο τρόπο και πολλαπλό κόστος ώστε να καταλάβει η Τουρκία ότι δεν σηκώνει άλλο.

Άκης Τσοχατζόπουλος

➪ ...Εάν δεν θα αλλάξει τίποτε, εάν δηλαδή ο κοινωνικός διάλογος γίνει απλώς για να γίνει, δεν έχει νόημα να πραγματοποιηθεί...

Δ. Γεωργαχόπουλος (σ.σ. βουλευτής ΠΑΣΟΚ)

ΑΝΑΚΟΙΝΩΣΗ

Η εταιρεία **ΝΕΑΡΧΟΣ** η Ναυτική Εταιρεία του Ομίλου Μαμιδάκη ευρίσκεται στην ευχάριστη θέση να σας ανακοινώσει τα νέα δρομολόγια των Ε/Γ-Υ/Γ ΜΑΡΙΛΕΝΑ ΙΙ - ΜΑΡΙΛΕΝΑ και ΤΖΙΝΑ τα οποία ισχύουν από 12/5/97 - 8/10/97

Ε/Γ-Υ/Γ ΜΑΡΙΛΕΝΑ ΙΙ

ΔΕΥΤΕΡΑ 08.00: Για ΚΩ-ΛΕΡΟ-ΠΑΤΜΟ-ΣΑΜΟ (ΠΥΘΑΓΟΡΕΙΟ) και επιστροφή
ΤΡΙΤΗ: 08.00: Για ΚΩ και επιστροφή
ΤΕΤΑΡΤΗ: 08.00: Για ΚΩ-ΛΕΡΟ-ΠΑΤΜΟ-ΣΑΜΟ (ΠΥΘΑΓΟΡΕΙΟ) και επιστροφή
ΠΕΜΠΤΗ: 08.00: Για ΚΩ και επιστροφή
ΠΑΡΑΣΚΕΥΗ 08.00: Για ΚΩ-ΛΕΡΟ-ΠΑΤΜΟ-ΦΟΥΡΝΟΙ-ΙΚΑΡΙΑ-ΣΑΜΟ (ΠΥΘΑΓΟΡΕΙΟ) και επιστροφή.
ΣΑΒΒΑΤΟ 08.00: Για ΣΥΜΗ-ΚΩ-ΚΑΛΥΜΝΟ-ΑΣΤΥΠΑΛΑΙΑ και επιστροφή
ΚΥΡΙΑΚΗ 08.00: Για ΚΩ-ΝΙΣΥΡΟ και επιστροφή

Ε/Γ-Υ/Γ ΜΑΡΙΛΕΝΑ

ΚΑΘΗΜΕΡΙΝΩΣ 17.00: Για ΚΩ-ΚΑΛΥΜΝΟ
ΚΥΡΙΑΚΗ 10.15: Για ΤΗΛΟ και επιστροφή

Ε/Γ-Υ/Γ ΤΖΙΝΑ

ΤΕΤΑΡΤΗ: 18.00: Για ΧΑΛΚΗ-ΤΗΛΟ-ΝΙΣΥΡΟ-ΚΩ

● *Επίσης καθημερινώς συνεχίζονται τα εκδρομικά ταξίδια (ναυλώσεις) των λοιπών Ε/Γ-Υ/Γ ΤΖΙΝΑ ΙΙ - ΑΡΙΣΤΕΑ Μ. - ΓΕΩΡΓΙΟΣ Μ. για άλλα νησιά της Δωδεκανήσου*

ΤΑΞΙΔΕΨΤΕ ΣΙΓΟΥΡΑ-ΑΝΕΤΑ-ΓΡΗΓΟΡΑ

ΕΙΣΙΤΗΡΙΑ ΠΛΗΡΟΦΟΡΙΕΣ
DODEKANESE HYDROFOILS
ΠΛΑΤΕΙΑ ΝΕΩΡΙΟΥ 6
ΤΗΛ.: 24000-78052-78053

ΕΠΙΤΕΛΟΥΣ!!!
ΚΑΙ ΣΤΗ ΡΟΔΟ

Φθηνά εισιτήρια!
με ΟΛΥΜΠΙΑΚΗ

Ο ΤΟΥΡΙΣΤΙΚΟΣ ΟΡΓΑΝΙΣΜΟΣ
Ζορπίδης
σε συνεργασία με την ΟΛΥΜΠΙΑΚΗ σας απογειώνει από τη Ρόδο με προσγειωμένες τιμές, **τιμές ΣΟΚ!**
Όταν οι άλλοι δε μπορούν εμείς μπορούμε.
Αφήστε μας τελευταίους!
Έχουμε λύσεις!
Με μας θα ταξιδέψετε
ΣΙΓΟΥΡΑ-ΑΝΕΤΑ-ΓΡΗΓΟΡΑ
και προπάντων **ΦΘΗΝΑ.**
Η πείρα 20 χρόνων εγγύηση.
Δικοί σας άνθρωποι φροντίζουν υπεύθυνα για σας.

Πληροφορίες: **Μακαρίου 31**
Τηλ. 20625, 30054

ΗΧΟΤΡΟΠΙΟ
ΕΠΑΓΓΕΛΜΑΤΙΚΑ ΣΥΣΤΗΜΑΤΑ ΗΧΟΥ & ΦΩΤΙΣΜΟΥ

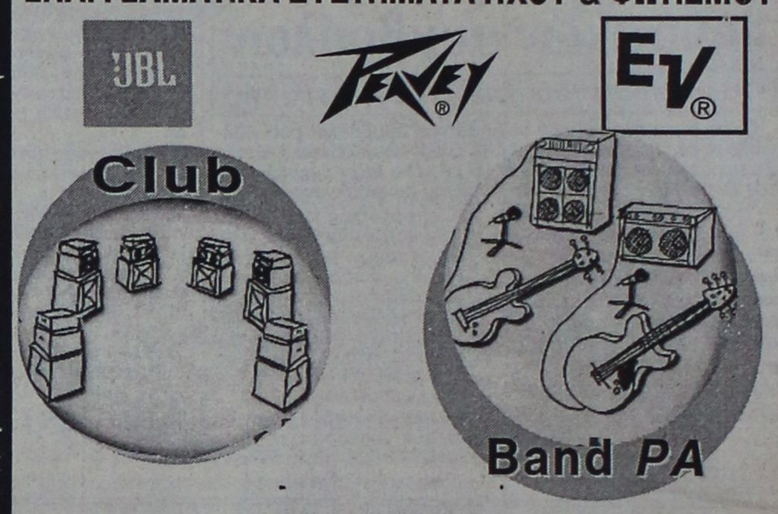

MACKIE ✦ SHURE ✦ CREST AUDIO ✦ VESTAX ✦ CROWN ✦ SOUNDCRAFT ✦ AKG ✦ ALESIS ✦ MONTARBO ✦ APOGEE ✦ PIONEER ✦ KORG ✦ ΗΛΕΚΤΡΟΝ ✦ TEAC ✦ LEXICON

ΠΡΟΣΦΟΡΕΣ ΤΟΥ ΜΗΝΑ

- ΜΙΚΤΗΣ MACKIE MS 1202 VLZ 130.000
- ΜΙΚΤΗΣ MACKIE MS 1402 VLZ 170.000
- ΜΙΚΡΟΦΩΝΟ SHURE ELXBETA ασύρματο 230.000
- ΜΙΚΡΟΦΩΝΟ SHURE BETA 58A 60.000
- ΗΧΕΙΟ EV SX200 ..... 260.000
- PIONEER CDJ-500II 240.000

ΣΤΙΣ ΤΙΜΕΣ ΣΥΜΠΕΡΙΛΑΜΒΑΝΕΤΑΙ Ο Φ.Π.Α.

ΚΑΝΑΔΑ 7 • ΤΗΛ. 22367, 094 581996

helios
www.helios.gr

ΠΡΟΒΛΗΘΕΙΤΕ ΣΤΟ ΙΝΤΕΡΝΕΤ ΤΩΡΑ

Διαφημιστείτε στα εκατομμύρια των ξένων χρηστών του διαδυκτίου και αξιοποιήστε σήμερα τις επιχειρηματικές ευκαιρίες που παρέχει αυτό το νέο μέσο επικοινωνίας. Ο πρωτοπορειακός σταθμός Ηλιος, ο μεγαλύτερος και σημαντικότερος επαγγελματικός τουριστικός web server στην Ελλάδα για τα Δωδεκάνησα, μπαίνοντας στον τρίτο χρόνο λειτουργίας του, προσφέρει στους πελάτες του μοναδικές, αξιόπιστες δυνατότητες προώθησης και διαφήμισης.
Προσφέρουμε:

- Πλούσιο, ευχάριστο γραφικό περιβάλλον.
- Πλήρη ταξιδιωτικό οδηγό με φωτογραφίες, και χρήσιμες πληροφορίες.
- Επαγγελματικό Χρυσό Οδηγό.
- Λεπτομερείς χάρτες.
- Παρουσίαση τοπικών πολιτιστικών γεγονότων.
- Αξιοθέατα.
- Happenings.
- Σύστημα πληροφόρησης πτήσεων.
- Σύστημα πληροφόρησης δρομολογίων ΔΑΝΕ.
- Λεπτομερή, αξιόπιστα στατιστικά χρήσης.
- Και βέβαια το μοναδικό σύστημα κράτησης δωματίων, virtual desk, που αντιγράφτηκε από πολλούς, τώρα με νέες δυνατότητες.

ΒΡΑΒΕΙΑ:
the best of Europe.. Europe Online
JAMMIN COOL SITE OF THE WEEK

ΕΠΙΣΗΜΟ SITE:
ΕΝΩΣΗΣ ΞΕΝΟΔΟΧΩΝ ΡΟΔΟΥ
ΕΝΩΣΗΣ ΞΕΝΟΔΟΧΩΝ ΧΑΛΚΙΔΙΚΗΣ
ΔΑΝΕ SEA LINE
Α.Σ.Τ.Ε.Ρ.
ΔΗΜΟΤΙΚΗΣ ΠΙΝΑΚΟΘΗΚΗ ΡΟΔΟΥ

ΕΓΓΡΑΦΕΙΤΕ ΔΩΡΕΑΝ ΣΤΟΝ ΕΠΑΓΓΕΛΜΑΤΙΚΟ ΧΡΥΣΟ ΟΔΗΓΟ ΤΗΣ ΡΟΔΟΥ ΣΤΟ ΙΝΤΕΡΝΕΤ! ΠΛΗΡΟΦΟΡΙΕΣ ΣΤΟ 77031.

FUTURE MEDIA
ΣΥΓΧΡΟΝΕΣ ΟΛΟΚΛΗΡΩΜΕΝΕΣ ΛΥΣΕΙΣ ΠΡΟΩΘΗΣΗΣ ΕΠΙΧΕΙΡΗΣΕΩΝ
ΑΝΝΗΣ ΜΑΡΙΑΣ 83, ΡΟΔΟΣ 85100 ΤΗΛ. 0241 77031 - 35100 ΦΑΞ 0241 77031

ΑΝΤΙΛΑΛΟΙ (πολιτικοί και άλλοι....)

Ο Ταχυδρόμος πέρασε...

● κ. τακτ. αναγνωστ.: Ξαφνιάστηκες από την αντίδραση του Δημοτικού Συμβουλίου; Δικαιολογημένα ίσως. Πρέπει πάντως νάχεις υπόψη σου ότι και οι "ραγιάδες" έχουν κάποια όρια υπομονής.

❖ ❖ ❖

● κ. Γιώργο Γιαννόπουλο, δήμαρχο Ρόδου: Ομολογώ ότι ώρες-ώρες κατορθώνεις τα... ακατόρθωτα. Να σαν και χθες που σφράγισες το ΔΡΥινο μαγαζί υπό τα χειροκροτήματα του προέδρου του Εμπορικού Συλλόγου και άλλων καταστηματαρχών.

❖ ❖ ❖

● Ομοίως: Και κάτι ακόμα. Ξέρεις να περνάς εύκολα τα μηνύματα. Δεν μου άφησες καμιά αμφιβολία όταν ρωτώντας, ποιά θέση θα πάρει κοινοτάρχης του Βορείου τριγώνου απάντησες "Επίτιμος Δήμαρχος". Ποιό "αριστοκρατικό" φάγωμα δεν έχω ξαναδεί.

❖ ❖ ❖

● κ. Δημήτρη Βενετοκλή τ. Δήμαρχο Ρόδου: Όταν την κάτσεις, καθίζει για καλά. Ξέρεις πως αντέδρασε χθες βουλευτής της Ν.Δ. όταν τον διέκοψε ο υφυπουργός Οικονομικών κ. Δρυς; "Κάτσε κάτω ρε μονοσύλλαβε"...

❖ ❖ ❖

● Προς αεροπλανάρχη Ρόδου: Όταν λες ότι το αεροδρόμιο Ρόδου είναι "αεροδρόμιο Σέγκεν" τί εννοείς; Ότι από "αεροπλάνας Διαγόρας" θα μετονομασθεί "Αεροδρόμιο 666";

Παπακυριάκοοοο...

❖ ❖ ❖

● κ. Μιχάλη Μπαλάνο, δημοδιδάσκαλο: Πολύ απαιτητικός είσαι Μιχάλη μου. Πρόεδρο σε ορίσανε όχι κλειδοκράτορα. Άσε και κάτι στον Κυριάκο. Το θέλει πολύ το παιδί.

❖ ❖ ❖

● Προς "αντισατανιστές": Ε, όχι και... "ο λαός απαιτεί ο Χριστός στη Βουλή". Μη βρίζουμε τα θεία τώρα.

ΚΑΛΩΣ ΕΓΙΝΕ

Εμείς την ευχαριστηθήκαμε πάντως την υλοποίηση **της απόφασης** που πήρε το δημοτικό συμβούλιο Ρόδου, για το σφράγισμα **του καταστήματος** στο λιμάνι, το οποίο προορίζεται για να γίνει "ντούτι φρι".

Όχι τίποτα άλλο, αλλά αποδείξαμε επιτέλους **στους διάφορους μανδαρίνους,** οτι δεν μπορούν να κάνουν οτι ...γουστάρουν σε ένα τόπο , που στο κάτω κάτω δεν είναι δικός τους!

Αντί για υπομνήματα και διαμαρτυρίες που **κατά κόρον** έχουμε στείλει τόσα χρόνια, και τα έγραψαν οι κύριοι αρμόδιοι στα παλαιότερα των υποδημάτων τους,**τέτοιες ενέργειες** χρειάζονται.

Τσαμπουκά αυτοί, τσαμπουκά και εμείς!

✔ Εδώ θα μείνω, δηλώνει **πεισματικά** ο περιφερειάρχης Νοτίου Αιγαίου κ. Καλουδιώτης, όταν τον ρωτάει κανένας για το ενδεχόμενο **της αποχώρησης του...**

Και βέβαια, σε ότι εξαρτάται από αυτόν το ...ξέρουμε οτι δεν έχει σκοπό να το κουνήσει από την θέση του.

Ελα όμως που δεν εξαρτάται από αυτόν!

ΠΑΡΑΤΗΡΗΣΗ

Πολύ καλά έκανε πράγματι ο δήμος Ρόδου και πεζοδρόμησε **την οδό Πλαστήρα** στο Μανδράκι, αναβαθμίζοντας με τον τρόπο αυτό, ένα κεντρικό σημείο της πόλης.

Θα ήταν όμως ακόμα πιο καλά τα πράγματα, αν σε κάποια σημεία του πεζόδρομου, υπήρχαν και μερικά δοχεία **για να πετούν** τα σκουπίδια τους οι διερχόμενοι. Διότι τώρα, αρκετοί από αυτούς, κατά το νεοελληνικό ...έθιμο, φροντίζουν να πετάνε **τα σκουπίδια** όπου βρούν! Ας το δουν λοιπόν το συγκεκριμένο θέμα οι αρμόδιοι.

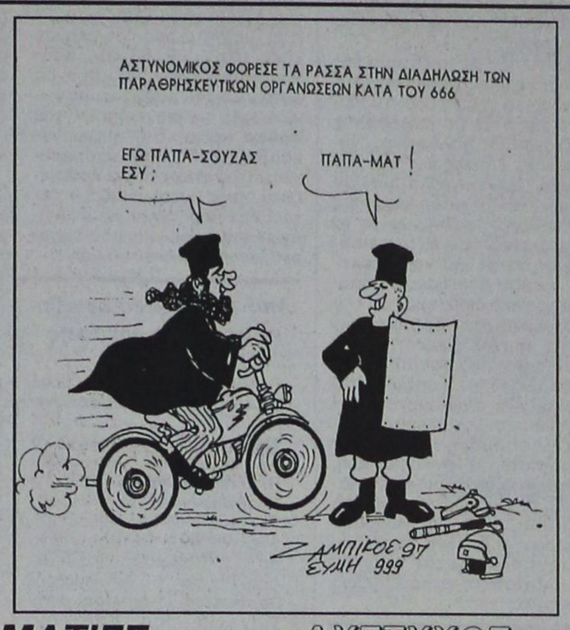

ΟΙ ΤΟΥΡΚΟΙ ΕΠΙΧΕΙΡΗΜΑΤΙΕΣ...

Δεν καλοβλέπουν κάποιοι την προγραμματισμένη για το τέλος του μηνός επίσκεψη στο νησί μας, **100 περίπου τούρκων επιχειρηματιών** , που θα έρθουν προσκεκλημένοι από το ΕΒΕΔ.

Η επίσκεψη αφορά την διερεύνηση δυνατοτήτων συνεργασίας **στον οικονομικό τομέα** και εμείς τουλάχιστον δεν βλέπουμε που είναι το κακό.

Βεβαίως και δεν είμαστε της απόψης οτι θα πρέπει να αρχίσουμε **τα αλισβερίσια** με μια χώρα που μας απειλεί με πόλεμο κάθε τρεις και λίγο, αυτό δεν σημαίνει όμως οτι δεν θα πρέπει και να συζητάμε **διερευνώντας** τα περιθώρια συνεργασίας.

Είμαστε άλλωστε **...καταδικασμένοι** να ζούμε με τους τούρκους απέναντι μας, όπως προφανώς συμβαίνει και για αυτούς!

ΔΥΣΤΥΧΩΣ

Ενδιαφέρουσα πράγματι αυτή η περίπτωση που απασχόλησε προχθές το δικαστήριο της Ρόδου,**με την μήνυση** που υπέβαλε καθηγητής γυμνασίου, εναντίον μητέρας μαθητή, **επειδή** τον είχε εξυβρίσει και απειλήσει πριν από 5 χρόνια.

Η μητέρα του μαθητή, **τα είχε βάλει** τότε με τον καθηγητή, διότι θεωρούσε οτι δεν φερνόταν καλά στο παιδί της και τελικά καταδικάστηκε **σε φυλάκιση 5 μηνών**.

Και ανεξάρτητα πάντως για το ποιός είχε δίκαιο και ποιός άδικο, πρόκειται σίγουρα για **θλιβερό περιστατικό** το οποίο δεν θα έπρεπε να φθάσει ενώπιον της δικαιοσύνης.

Δυστυχώς συμβαίνουν και αυτά.

ΕΝΔΕΙΚΤΙΚΟ

Για... κλειδαρά μάθαμε ότι έψαχνε ο πρόεδρος του δ.σ. του νοσοκομείου **κ. Μιχάλης Μπαλάνος** μήπως και μπορέσει να μπει **στο γραφείο** του προέδρου στο ίδρυμα αφού ο... κλειδοκράτορας **κ. Παπασάββας** δεν συναινεί και δεν δίνει τα κλειδιά!

Και μόνο αυτό το γεγονός, **δείχνει** με ποιούς έχουμε να κάνουμε!

Το χειρότερο μάλιστα είναι ότι... υπερηφανεύονται κιόλας για το γεγονός ότι είναι μάγκες και δεν δίνουν τα κλειδιά!

ΜΠΟΡΕΙ ΚΑΙ Ο ΣΗΜΙΤΗΣ!

Τελικά τώρα που το καλοσκεφτόμαστε το θέμα, έχουμε την εντύπωση οτι **πίσω από την αλλαγή** της διοίκησης του νοσοκομείου Ρόδου, θα πρέπει να βρίσκεται η υπουργός Αιγαίου **κ. Παπαζώη** και ο υφυπουργός Εθνικής Οικονομίας **κ. Χρήστος Πάχτας!**

Και οι δύο τα έχουν για πολλούς και διάφορους λόγους με τον νομάρχη κ. Παρασκευά, οπότε **του την έφτιαξαν την δουλειά** για να τον ...εκθέσουν!

Και αφού τα πάντα κρίνονται εκ του αποτελέσματος, όπως λέει **και ο κ. νομάρχης,** μάλλον πέτυχαν τον σκοπό τους.

Για τις άλλες φήμες, οτι δηλαδή είναι μπλεγμένος στο κόλπο και ο... πρωθυπουργός **κ.Σημίτης**, που ...θορυβήθηκε από την άνοδο της δημοτικότητας **της παλαιάς διοίκησης** δεν βάζουμε το χέρι μας στην φωτιά!

ΚΑΤΙ ΔΕΝ ΠΑΕΙ ΚΑΛΑ

Είναι δυνατόν **να πηγαίνει κάπου** ο πρόεδρος ένος φορέα και να "ανακοινώνεται" οτι επικεφαλής της αντιπροσωπείας είναι ...άλλο μέλος του διοικητικού συμβουλίου;

Εαν πράγματι συμβαίνει κάτι τέτοιο, τότε μπορούμε να υποθέσουμε οτι κάτι δεν πάει καλά!

Και δεν αποκλείεται να σχετίζεται με ...γεγικότερες **φιλοδοξίες,** οι οποίες καλώς ή κακώς δεν απολείπουν!

Η ΛΙΣΤΑ

Την Τρίτη θα πάει τελικά η λίστα των οφειλέτων του δήμου (από τα τέλη παρεπιδημούντων) **στον εισαγγελέα** και μάλλον τα πράγματα είναι δύσκολα!

Δεν είναι λίγο άλλωστε, να κατηγορείσαι **για υπεξαίρεση** δημοσίου χρήματος, όπως οι συγκεκριμένοι επιχειρηματίες.

ΠΟΙΟΣ ΕΧΕΙ ΔΙΚΑΙΟ;

Με την **σύμφωνη γνώμη** των εργαζομένων που απασχολούνται ως εποχιακοί στην Ολυμπιακή της Ρόδου, **έχει καθοριστεί το ωράριο** και οι βάρδιες εργασίας, όπως υποστηρίζουν οι αρμόδιοι και σε καμμία περίπτωση **δεν είναι εξωτικό**.

Όσο για την **καθυστέρηση της απόδοσης των μισθών τους**, οφείλεται σε γραφειοκρατικό πρόβλημα το οποίο σύντομα θα ξεπεραστεί, διευκρινίζουν οι ίδιοι. Οι εργαζόμενοι βεβαίως ισχυρίζονται άλλα πράγματα.

Άντε μετά να βρεις **ποιός έχει δίκαιο και ποιός άδικο.**

ΕΝΗΜΕΡΩΜΕΝΟΣ ΓΙΑ ΤΑ ΠΑΝΤΑ

Τις καλύτερες ενυπώσεις έχει αφήσει στον δημοσιογραφικό κόσμο και όχι μόνο, ο υποδιοικητής της 95 ΑΔΤΕΑ, ταξίαρχος κ. **Σπύρος Κρητικός**. Κατά την διάρκεια του τελευταίου χρονικού διαστήματος μάλιστα, **εξέπληξε τους πάντες**, όταν επιβεβαίωσε ότι όχι μόνο ξέρει απέξω κι ανακατωτά την **τρέχουσα τοπική επικαιρότητα**, αλλά γνωρίζει ακόμη και **το τί γράφεται στα... φιλά** των τοπικών εφημερίδων!

Όχι σαν ορισμένους άλλους κρατικούς και δημόσιους λειτουργούς, που **έχουν μαύρα μεσάνυχτα** για το τί γίνεται έξω από το γραφείο τους.

Ο... ΓΟΛΓΟΘΑΣ ΤΩΝ ΕΠΟΧΙΑΚΩΝ

Από **συμπληγάδες** πέρασαν φέτος όσοι από τους εποχιακούς είχαν **την ατυχία** (μάλλον) να υποβάλουν αιτήσεις για να προσληφθούν στις **δημόσιες υπηρεσίες** και οργανισμούς του νησιού μας.

Είναι εξαιρετικά σοβαρό πάντως το ζήτημα της ανεργίας που μαστίζει τα τελευταία χρόνια και την περιοχή μας. Γι΄ αυτό είναι επιτακτική η ανάγκη να ασχοληθούν επιτέλους μαζί του, οι πολιτικοί και οι άλλοι αρμόδιοι που **εκπροσωπούν** τον κόσμο αυτό. Αυτά είναι τα προβλήματα που απασχολούν χιλιάδες νέους και όχι μόνο. Και **σε καμμία περίπτωση** αν θα μείνει ή θα φύγει ο **Καλουδιώτης και η διοίκηση** του νοσοκομείου!

ΕΥΤΥΧΩΣ ΚΙ Ο ΔΡΥΣ

Εκτός από «**πεδίον δόξης λαμπρόν**» στην αύξηση των εσόδων, ο Δρυς τελικά, ανακάλυψε ότι γίνεται και **φοροδιαφυγή στα ποτά!** Διότι λέει η κατανάλωση είναι **διπλάσια** σε σχέση με άλλες περιοχές! Με τέτοιο βαθμό εξυπνάδας, είναι να μην... πάει μπροστά η οικονομία μας;

ΣΦΡΑΓΙΔΕΣ ΣΕ ΩΡΑ 1
Καθημερινά & Σάββατο 09:00 - 14:00
ΜΑΡΚΟΥ ΜΑΛΛΙΑΡΑΚΗ 11
(στο υπόγειο του τυπογραφείου της εφημερίδας "Ροδιακή")
ΤΗΛ.: 39.115 - FAX: 74.892 - Στείλετε την παραγγελία σας τηλεφωνικά ή FAX

ΤΙΜΕΣ ΣΦΡΑΓΙΔΩΝ ΕΩΣ 5,5 ΕΚΑΤ.

5 γραμμές	3.300
κάθε επί πλέον γραμμή	700
4 γραμμές	2.800
3 γραμμές	2.300
2 γραμμές	1.800
1 γραμμή	1.300
ΠΛΑΙΣΙΟ	1.000

ΧΡΗΜΑΤΙΣΤΗΡΙΟ
ΠΡΟΣΕΞΤΕ ΠΟΥ & ΠΩΣ ΕΠΕΝΔΥΕΤΕ ΑΥΤΗ ΤΗΝ ΕΒΔΟΜΑΔΑ
ΦΟΒΟΥ ΤΟΥΣ ΔΑΝΑΟΥΣ ΚΑΙ ΔΩΡΑ ΦΕΡΟΝΤΕΣ
ΟΙ ΟΠΟΙΕΣ ΔΙΟΡΘΩΤΙΚΕΣ ΠΑΡΕΜΒΑΣΕΙΣ ΑΝΟΔΟΥ ΤΟΥ ΓΕΝΙΚΟΥ ΔΕΙΚΤΗ ΘΑΝΑΙ ΜΙΚΡΗΣ ΔΙΑΡΚΕΙΑΣ
ΚΩΣΤΑΣ ΓΛΥΚΟΦΡΥΔΗΣ
ΣΥΜΒΟΥΛΟΣ ΕΠΕΝΔΥΣΕΩΝ & ΤΕΧΝΙΚΟΣ ΑΝΑΛΥΤΗΣ ΧΡΗΜΑΤΙΣΤΗΡΙΟΥ
ΣΤΕΦ. ΚΑΖΟΥΛΗ 7 ΡΟΔΟΣ
ΤΗΛ. 28656-28182 FAX: 28182

ΦΡΟΝΤΙΣΤΗΡΙΟ ΑΓΓΛΙΚΩΝ ΔΙΑΚΟΜΙΧΑΛΗ ΕΥΤΥΧΙΑ
Εγγραφές πληροφορίες από 17-6-97 έως 25-6-97 από 6 μ.μ. έως 8 μ.μ.
Γ. Παπανδρέου 9 και Σ. Βέμπο
Τηλ. 28533

DAIKIN. Τα No1 κλιματιστικά της Ιαπωνίας, τώρα σε τιμές που αξίζει να γνωρίσετε



ΜΟΝΟ ΟΤΑΝ ΕΙΣΑΙ ΤΟ ΚΟΡΥΦΑΙΟ ΚΛΙΜΑΤΙΣΤΙΚΟ, ΜΠΟΡΕΙΣ ΝΑ "ΠΑΓΩΣΕΙΣ" ΑΚΟΜΑ ΚΑΙ ΤΙΣ ΤΙΜΕΣ

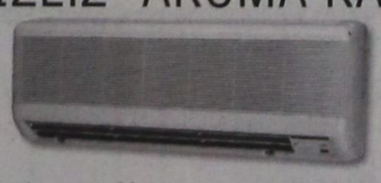

Για να είσαι το No1 πρέπει να μπορείς να φτάνεις στα άκρα.Τα DAIKIN μπορούν να το πετύχουν, αφού είναι τα μόνα κλιματιστικά με δυνατότητα λειτουργίας σε ακραίες συνθήκες εξωτερικής θερμοκρασίας: -10°C έως +46°C. Με:

● μια μοναδική σειρά περιστροφικών συμπιεστών, για **υψηλότερες αποδόσεις και χαμηλότερη κατανάλωση ενέργειας** ● εξελιγμένο μικροεπεξεργαστή,για **αποδοτικότερη και ασφαλέστερη λειτουργία του μηχανήματος** ● έλεγχο απόδοσης, σύμφωνα με τις απαιτήσεις κάθε χώρου, για **μεγαλύτερη οικονομία** ● **αθόρυβη λειτουργία** εσωτερικού και εξωτερικού μηχανήματος ● πρόσθετο φίλτρο υψηλής συγκράτησης, για **σταθερή παροχή καθαρού αναπνεύσιμου αέρα** ● μεγάλες αποστάσεις σύνδεσης εσωτερικού-εξωτερικού μηχανήματος, για **ευελιξία στην εγκατάσταση** ● **σύγχρονο design**, με συμπαγείς διαστάσεις, **σε μεγάλη γκάμα μοντέλων**, τα DAIKIN μπορούν τώρα να σας προσφέρουν όλα όσα θα θέλατε από ένα κλιματιστικό, και ακόμα παραπάνω.

Γιατί η κορυφαία ποιότητα DAIKIN δεν κοστίζει όσο νομίζετε.

Δείτε την από κοντά, στα εξουσιοδοτημένα καταστήματα DAIKIN/KLIMATAIR σε όλη την Ελλάδα, συγκρίνετε τις τιμές, και θα διαπιστώσετε πως μόνο η DAIKIN μπορεί να σας προσφέρει τόσα πολλά με τόσα λίγα.

Γιατί, μόνο όταν είσαι το κορυφαίο κλιματιστικό, μπορείς να "παγώσεις" ακόμα και τις τιμές.

DAIKIN
KLIMATAIR
οι ειδικοί στον κλιματισμό

KLIMATAIR Α.Ε. ● ΑΝΝΗΣ ΜΑΡΙΑΣ 72 ΡΟΔΟΣ. ● ΤΗΛ: 0241/37866, FAX: 0241/37373

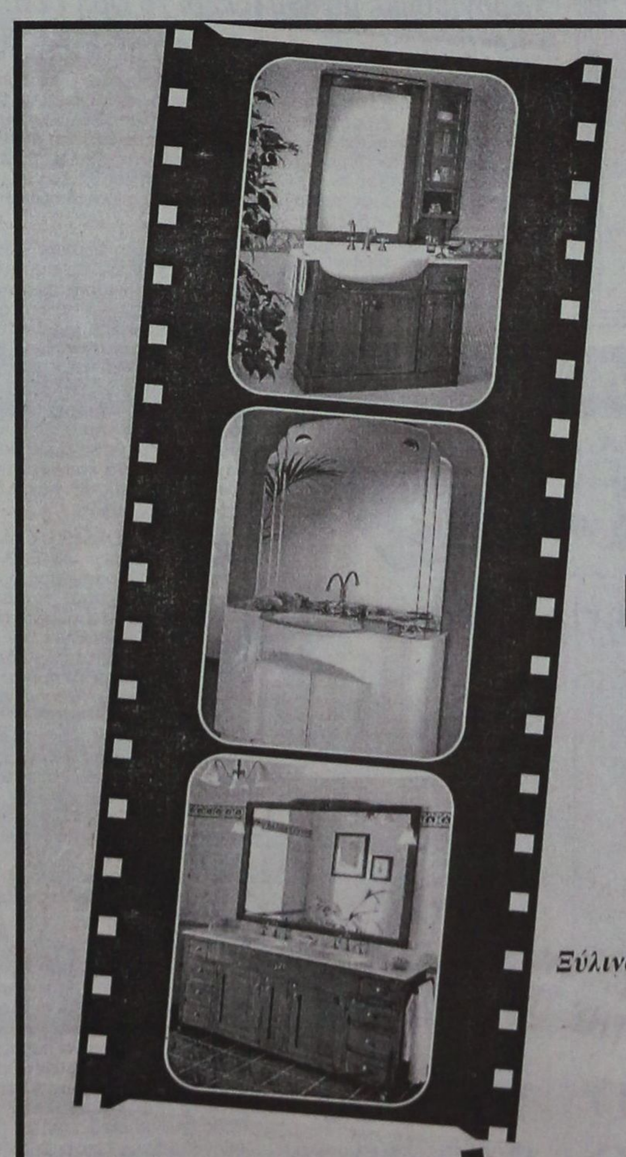

η ARTEBAGNO παρουσιάζει:

"Το ξύλο βγήκε... από τον Παράδεισο... και μπήκε στο μπάνιο σας"

η σειρά RICORDI
σε πρώτη Δωδεκανησιακή προβολή

Πρωταγωνιστούν:

Ξύλινα έπιπλα μπάνιου εξαιρετικής αντοχής και κλασσικής πολυτέλειας που θα γοητεύσουν με τις άψογες εμφανίσεις τους

ARTEBAGNO
...ΦΙΛΟΤΕΧΝΕΙ ΤΟ ΜΠΑΝΙΟ ΣΑΣ
● ΠΛΑΚΑΚΙΑ ● ΕΙΔΗ ΥΓΙΕΙΝΗΣ ● ΜΠΑΤΑΡΙΕΣ ● ΕΠΙΠΛΑ ΜΠΑΝΙΟΥ
ΣΤΕΦΑΝΟΥ ΚΑΖΟΥΛΗ 7 - ΤΗΛ. 22230

Το όνομα μεγάλου Ροδίτη ευεργέτη στο νέο νοσοκομείο

Στο νέο νοσοκομείο Ρόδου πρέπει να δοθεί το όνομα του μεγάλου ευεργέτη Μιχαήλ Καζούλη που σε χρόνους δύσκολους πρόσφερε πολύτιμες υπηρεσίες στον τόπο μας.

Την άποψη αυτή εκφράζει με επιστολή του προς τη Ρόδο, ο δικηγόρος Δημ. Παπαϊωάννου ως απάντηση στην ιδέα να ονομασθεί το νοσοκομείο "Ανδρέας Παπανδρέου"

Στην επιστολή του ο κ. Δημ. Παπαϊωάννου εξηγεί:

"Βέβαια, η αντίθεση μου αυτή δεν προέρχεται από λογους κομματικούς γιατί από την διάλυση της Ένωσης Κέντρου δεν πιστεύω σε τίποτε, και αναμένω.

Εκφράζω όμως την κατάπληξή μου, γιατί ενώ οι διάφοροι φορείς μας, ξεσηκώθηκαν και χαλούν τον κόσμο για τη ματαίωση της ίδρυσης καταστημάτων αφορολόγητων ειδών, σε θέσεις που εγώ πλήρως συμφωνώ και συμπορεύομαι, κανένας δεν βρέθηκε να υψώσει φωνή και να πεί "stop, έως εδώ και όχι παρά κει" στο Νοσοκομείο μας θα δοθεί όνομα δικού μας ανθρώπου.

Λυπούμαι γιατί ούτε τα επιμελητήρια, ούτε οι εμπορικοί σύλλογοι δεν ύψωσαν φωνή.

Δεν θα ήταν άσχημο, αν κοντά στις διαμαρτυρίες μας για τα καταστήματα αφορολόγητων προσθέταμε και τις διαμαρτυρίες μας για την ασχήμια που πάει να γίνει δίνοντας το όνομα του νοσοκομείου μας, σε πολιτικό. Δεν με ενδιαφέρει το ποιός, με ενδιαφέρει το άτοπο, το προκλητικό, το εξοργιστικό.

Αισθάνομαι απδία για όσους είχαν την "απδιαστική αυτή ιδέα". Να τιμηθεί ο Παπανδρέου. Αλλά εμείς εδώ έχουμε κάποιες υποχρεώσεις σε δικούς μας ανθρώπους που θυσιάστηκαν και οικονομικά και ηθικά κ.λ.π. για τον τόπο αυτό όταν οι άνθρωποι μας συντηρούσαν σχολεία, φιλόπτωχα, εκκλησίες, σε δύσκολους χρόνους. Δεν γνωρίζω και ούτε με ενδιαφέρει τί έκαμαν οι Παπανδρέου, Μητσοτάκηδες, Κων/πουλοι, Παπαρρήγες κ.λ.π. Πάντως δεν συντρέχουν οι προϋποθέσεις για να τιμηθούν "επί τοπικού επιπέδου" προηγούνται οι άνθρωποί μας, και πάνω από όλα μέγιστος των ευεργετών Μιχαήλ Καζούλης, που πέθανε εγκαταλείψας την Αίγυπτο, στην Αθήνα σε ένα ημιυπόγειο.

Ποιός; Αυτός που αγόρασε την μεγαλοπρεπέστατη έπαυλη της οικογένειας του Αβδόλφου Χες (στην Αλεξάνδρεια) κ.λ.π.

Το νοσοκομείο λοιπόν θα ονομασθεί ΜΙΧΑΗΛ ΚΑΖΟΥΛΗΣ. Τώρα, αν θέλουν οι τοπικοί κομματικοί παράγοντες είτε του ΠΑΣΟΚ, είτε της Ν.Δ., να ονομάσουν Νοσοκομείο, Ανδρέα Παπανδρέου ή Καραμανλή, να κτίσουν οι ίδιοι με χρήματα τους και ας το ονομάσουν.

"Να σταματήσουν οι ασχημίες."

"Στήνεται" και στο αεροδρόμιο Ρόδου η συνθήκη Σένγκεν

Συνέχεια από τη σελ. 1

νισμό του δικτύου πληροφοριών (ηλεκτρονικοί υπολογισμές με δυνατότητα σύνδεσης «on line» καθώς επίσης και στην εκπαίδευση του απαραίτητου αριθμού υπαλλήλων που θα χειρίζονται το εν λόγω σύστημα.

Αξίζει να σημειωθεί ότι σε περίπτωση λανθασμένης εφαρμογής κάποιας διαδικασίας, στον έλεγχο που γίνεται για τους επιβάτες, τότε, όπως προβλέπεται και από την σχετική συνθήκη, θα επιβάλλονται σημαντικά πρόστιμα για κάθε περιοχή που θα έχει την ευθύνη.

Η άφιξη της ηγεσίας της ΥΠΑ στη Ρόδο, η οποία έχει αναλάβει την πιστή εφαρμογή των όσων προβλέπονται από την συνθήκη, δείχνει και την βαρύτητα του ζητήματος. Εκτός από τα αεροδρόμια των Αθηνών, της Θεσαλονίκης, του Ηρακλείου, της Κέρκυρας και της Ρόδου, η συνθηκη αυτή θα εφαρμοστεί και στο αεροδρόμιο της Κω, το οποίο δέχεται σε ετήσια βάση, δεκάδες χιλιάδες ξένων τουριστών, από την Ευρώπη.

- **Σημειώνεται ότι το σύστημα θα είναι σε θέση να διασταυρώνει μέσα σε ελάχιστα μόλις δεπτερόπλεπτα, στοιχεία και πληροφορίες για τους επιβάτες εκείνους που διακινούνται προς και από το νησί μας, γεγονός που όπως είναι γνωστό, έχει προκαλέσει έντονες αντιδράσεις στα κόμματα της αντιπολίτευσης αλλά και σε βουλευτές του κυβερνώντος κόμματος.**

Παράλληλα με το ζήτημα της εφαρμογής της συνθήκης στο αεροδρόμιο της Ρόδου, το κλιμάκιο της ΥΠΑ με επικεφαλής τον διοικητή κ. Καλόφωνο, ενημερώθηκε επίσης και για την πορεία των εκτελούμενων έργων στο αεροδρόμιο της Ρόδου, καθώς επίσης και με τα έργα εκείνα που έχουν προγραμματιστεί για να εκτελεστούν μέσα στο αμέσως επόμενο χρονικό διάστημα.

- Κύριο βάρος, δόθηκε από τους επιτελείς της ΥΠΑ για τον προγραμματισμό της εκτέλεσης το μεγαλύτερου έργου που έχει ανακοινωθεί ότι θα πραγματοποιηθεί μέσα στην επόμενη πενταετία. Πρόκειται για την κατασκευή, νέου κτιριακού συγκροτήματος, συνολικής επιφανείας 35.000 τετραγωνικών μέτρων, η δαπάνη το οποίου προϋπολογίζεται στα 13 τουλάχιστον δισεκατομμύρια δραχμές.

Πάνω από 1 δισ. δρχ. επένδυσαν ροδίτες σε μετοχές του ΟΤΕ

Συνέχεια από τη σελ. 1

Την προσεχή Δευτέρα, όπως τόνισε ο κ. Ρουμπάς, θα καθοριστεί η οριστική τιμή της μετοχής με βάση τη ζήτηση που εκδηλώθηκε ως και χθες που λήγει η προθεσμία για εγγραφές για ιδιώτες και θεσμικούς επενδυτές στην Ελλάδα και το Εξωτερικό.

Με βάση την οριστική τιμή θα ~~γίνει η εκκαθάριση για κάθε~~ ιδιώτη που πήρε μέρος στην δημόσια εγγραφή. Δηλαδή, αν πρόκύψει τιμή μικρότερη από 6.700 δραχμές τότε στους ιδιώτες επενδυτές θα επιστραφεί η επιπλέον διαφορά που θα έχουν προκαταβάλλει μέχρι και την Παρασκευή.

- Αξίζει να σημειωθεί ότι για κάθε έναν ιδιώτη επενδυτή, σίγουρη θα πρέπει να θεωρείται η αγορά 100 μετοχών. Η διάθεση μεγαλύτερου αριθμού μετοχών θα κριθεί από το σύνολο της ζήτησης που θα εκδηλωθεί. Χθες επίσης ολοκληρώθηκε και η διάθεση των μετοχών του ΟΤΕ προς τους Έλληνες και ξένους θεσμικούς επενδυτές με την μέθοδο των προσφορών.

Στην Ρόδο, η ΕΠΕΝΔΥΤΙΚΗ ΑΕ άνοιξε όπως είναι γνωστό, συνεργασία με την Συνεταιριστική Τράπεζα Δωδεκανήσου, για τον σκοπό αυτό, έτσι ώστε να διευκολυνθούν οι πελάτες της τράπεζας και να μην χρειαστεί η παρέμβαση άλλων τραπεζών, αφού οι μεριδιούχοι θα μπορούν να προμηθευτούν τον αριθμό των μετοχών που επιθυμούν, απευθείας από την τράπεζά τους η οποία θα συνεργαστεί με την ΕΠΕΝΔΥΤΙΚΗ.

- Μεγάλα πακέτα αγορών στην διαδικασία αυτή, δεν υπήρξαν, αφού σύμφωνα με την απόφαση των αρμοδίων του ΟΤΕ υπάρχει το γνωστό πλαφόν των 100 μετοχών σε κάθε περίπτωση, έτσι ώστε να μπορούν να διανεμηθούν όσο το δυνατόν μετοχές του Οργανισμού σε περισσότερους επενδυτές.

Όσον αφορά τέλος την δυνατότητα απόδοσης καθαρών κερδών που εκτιμάται ότι θα έχει η μετοχή του ΟΤΕ για όσους αποφάσισαν να επενδύσουν, οι πιο συντηρητικές από τις εκτιμήσεις αρμοδίων χρηματοοικονομικών κύκλων, κάνουν λόγο για αύξηση της τάξης του 20% τουλάχιστον που θα προκύψει μέχρι το τέλος του χρόνου, με βάση πάντα την δυναμική στρατηγικής επέκτασης που διαθέτει ο Οργανισμός Τηλεπικοινωνιών στην χώρα μας αλλά και στα Βαλκάνια γενικότερα.

Σφραγίσθηκε με βουλοκέρι το φρη σοπ!

Συνέχεια από τη σελ. 1

λαδή η Δημοτική Αστυνομία, βάλει το "βουλοκέρι" σε υλοποίηση της ομόφωνης απόφασης του Δημοτικού Συμβουλίου, αναζητήθηκε από τα όργανα του Λιμεναρχείου ο εργολάβος που εκτελούσε παρανόμως τις εργασίες, αλλά δεν βρέθηκε. Προφανώς είχε ειδοποιηθεί και φρόντισε να εξαφανισθεί για να μην υποστεί τις συνέπειες που προβλέπει ο νόμος σ'αυτές τις περιπτώσεις.

Τις "συνέπειες" όμως της αυθαιρεσίας του εισέπραξε ο απών Υφυπουργός Οικονομικών Δρυς, ο οποίος άκουσε τα "εξ αμάξης" από επώνυμους και ανώνυμους που για μια ακόμη φορά κατήγγειλαν την ενέργεια αυτή του κ. Δρυ αλλά και την εν γένει συμπεριφορά του.

Ο Δήμαρχος Γιώργος Γιαννόπουλος μιλώντας αμέσως μετά την διαδικασία σφράγισης του καταστήματος είπε ότι ο Δήμος θα εφαρμόζει τους νόμους ανεξαρτήτως ποιός θα είναι ο παραβάτης και τόνισε με ιδιαίτερη έμφαση ότι δεν πρόκειται στο εξής να δεχθεί να παίρνονται αποφάσεις εν κρυπτώ ερήμην της Δημοτικής Αρχής, η οποία και έχει την ευθύνη Διοίκησης και λειτουργίας της πόλης.

- Δηλώσεις έκανε και ο Πρόεδρος του Εμπορικού Συλλόγου κ. Σ. Παρασκευάς ο οποίος ευχαρίστησε τον Δήμαρχο και το Δημοτικό Συμβούλιο Ρόδου για την αποφασιστικότητα που έδειξαν, ώστε να μην παράσει η αυθαιρεσία του Υφυπουργού Οικονομικών.

Ο Πρόεδρος των καταστηματαρχών και Παλιάς Πόλης χαρακτήρισε τον κ. Δρυ ανεπιθύμητο πρόσωπο και είπε ότι οι καταστηματάρχες είναι αποφασισμένοι να αντιδράσουν δυναμικά, αν το Υπουργείο Οικονομικών επιμείνει να λειτουργήσει κατάστημα αφορολογήτων στο λιμάνι.

Στο μεταξύ ο Δήμαρχος Γιώργος Γιαννόπουλος σε υλοποίηση των αποφάσεων του Δημοτικού Συμβουλίου άρχισε επαφές με τοπικούς φορείς, προκειμένου να πραγματοποιηθεί η σύσκεψη κατά την οποία θα συζητηθούν όλα τα θέματα που απασχολούν τη Ρόδο, ενώ επαφές είχε με την Αθήνα για την οριστικοποίηση των ραντεβού με τους Υπουργούς όπου θα δοθούν τα ψηφίσματα διαμαρτυρίας για τις αποφάσεις του Υπουργείου Οικονομικών που αναφέρονται στην δημιουργία ΚΑΕ στο λιμάνι, την φορολόγηση του ΡΟΔΑ της μόνης δημοτικής επιχείρησης συγκοινωνιών στην Ελλάδα και την μελετώμενη κατάργηση του ειδικού καθεστώτος για τα αλκοολούχα ποτά, ενώ παρεμβάσεις θα γίνουν για τον κατά πληροφορίες αποκλεισμό της Ρόδου, από τις επιδοτήσεις που προβαίνει ο υπό κατάρτιση νέος Αναπτυξιακός Νόμος.

Ξέσπασε πόλεμος στην αγορά για πρόωρες εκπτώσεις-προσφορές

Συνέχεια από τη σελ. 1

στον εμπορικό κόσμο της Ρόδου, προκάλεσε την άμεση αντίδραση της συντριπτικής πλειοψηφίας των καταστηματαρχών, οι οποίοι και ζήτησαν άμεσα την παρέμβαση του Εμπορικού Συλλόγου αλλά και της Διεύθυνσης Εμπορίου. Οι ίδιοι, με δηλώσεις που έκαναν χθες στην «Ροδιακή» υπογράμμισαν ότι το γεγονός αυτό, συνιστά αθέμιτο ανταγωνισμό για τις επιχειρήσεις της Ρόδου, και ότι δεν μπορεί σε καμμία περίπτωση ορισμένοι καταστηματάρχες να καθορίζουν όπως αυτοί νομίζουν την τακτική προσφορών και εκπτώσεων για ολόκληρη την εμπορική αγορά του νησιού μας.

Όπως έγινε γνωστό, μετά την παρέμβαση και τις διαμαρτυρίες που έκαναν δεκάδες καταστηματάρχες της πόλης της Ρόδου, **το αρμόδιο τμήμα της Διεύθυνσης Εμπορίου του νησιού μας, προχώρησε στις απαραίτητες συστάσεις προς τους εκπροσώπους των συγκεριμένων αυτών καταστημάτων, έτσι ώστε να συμμορφωθούν με τα όσα προβλέπουν οι σχετικές διατάξεις** του νόμου και να σταματήσουν τις προσφερές και τις εκπτώσεις.

Η διαδικασία αυτή, για το ποιές ημερομηνίες θα μπορούν να ισχύσουν οι μειωμένες τιμές για τα είδη ρουχισμού και όχι μόνο, αναμένεται να αποφασιστεί σε σχετική συνεδρίαση που θα πραγματοποιήσει ο Εμπορικός Σύλλογος του νησιού μας, την ερχόμενη εβδομάδα κατά πάσα πιθανότητα.

Όπως υπολογίζουν οι αρμόδιοι **η χρονική διάρκεια των εκπτώσεων υπολογίζεται ότι θα ξεκινήσει μέσα στο πρώτο δεκαήμερο του Αυγούστου, ή στο τέλος Ιουλίου το αργότερο, και πάντως σε καμμία περίπτωση μέσα στον Ιούνιο, όπως πιέζει η συγκεκριμένη μερίδα των καταστηματαρχών.**

Σημειώνεται πάντως, ότι οι καταναλωτές θα πρέπει να είναι ιδιαίτερα επιφυλακτικοί και προσεκτικοί έναντι παρόμοιων προσφορών και εκπτώσεων που κατά καιρούς ανακοινώνονται, τόσο για την ποιότητα των εμπορευμάτων που επιλέγουν για να αγοράσουν, όσο επίσης και για τις τιμές στις οποίες διατίθενται.

Από 1ης Ιουλίου αρχίζει το φεστιβάλ μουσικής

Συνέχεια από τη σελ. 1

Έργα J. Brahms με την Κρατική Ορχήστρα Θεσσαλονίκης.

- **Πέμπτη, 3 Ιουλίου,** στο Αρχαιολογικό Μουσείο: Brahms Σεξτέτο op. 18 (Καβάκος, Πολυζωίδης, Poppen, Kuhme, Roussi και ένα τσέλλο) και Κουιντέτο op. 11 (Καβάκος, Πολυζωίδης, Poppen, Kuhne, Roussi).
- **Παρασκευή, 4 Ιουλίου,** στην Παναγιά του Κάστρου: Brahms Τρίο για βιολί, κόρνο και πιάνο (Καβάκος, Vlatkovi, Nagy), Ουγγρικοί χοροί για 4 χέρια (Nagy, Lobanov) και Κουαρτέτο με πιάνο σε Σολ (Καβάκος, Nagy, Poppen και ένα τσέλλο).
- **Σάββατο, 5 Ιουλίου,** στη Μεγάλη Αίθουσα του Καστέλλου, έργα Schubert και Mozart με την Κρατική Ορχήστρα Θεσσαλονίκης.
- **Κυριακή, 6 Ιουλίου,** στον Προμαχώνα: Schubert Κουαρτέτο εγχόρδων και Οκτέτο
- **Τετάρτη, 9 Ιουλίου,** στην Παναγιά του Κάστρου: έργα Schubert
- **Πέμπτη, 10 Ιουλίου,** στο Εθνικό Θέατρο Ρόδου: Μουσικός Μαραθώνιος με την ΚΟΘ.

Τα εισιτήρια για κάθε εκδήλωση θα είναι 4.000 δραχμές (3.000 για παιδιά και φοιτητές) και ήδη έχουν αρχίσει και προπωλούνται στα γραφεία του Πολιτιστικού Οργανισμού πακέτα εισιτηρίων και για τις 7 εκδηλώσεις, στην τιμή των 18.000 δρχ. για τους μεγάλους και των 10.000 δρχ. για τους προχωρημένους μαθητές των Ωδείων της Ρόδου. Για τα πακέτα αυτά, που θα διατεθούν σε περιορισμένο αριθμό, θα ισχύσει αυστηρή σειρά προτεραιότητας. Οι ενδιαφερόμενοι μπορούν να απευθύνονται στην κ. Κική Καστρουνή στον ΠΟΔΡ, εργάσιμες ημέρες και ώρες (τηλ. 27427). Ακόμη, για τις τρεις μεγάλες εκδηλώσεις (τις δύο στο Καστέλλο και την τελευταία στο Εθνικό Θέατρο) θα διατίθενται και εισιτήρια της Εργατικής Εστίας.

Αυξανόμενη δυσφορία δημοτικών συμβούλων

Συνέχεια από την σελ. 3

και μιλούν για ενοικίαση όλων των καντινών επιλογή, που όπως νομίζουν θα φέρει πολλά χρήματα στα άδεια Δημοτικά ταμεία.

- Όπλα των δημοτικών συμβούλων που ζητούν επανεξέταση των σχέσεων Δήμου-ΑΔΕΚΤ, εκτός από την κακή οικονομική πορεία της είναι και η αδυναμία της να εκτελέσει υποχρεώσεις της προς το Δήμο όπως καθορίζονται με αποφάσεις του Δημοτικού Συμβουλίου.

Τέτοιες υποχρεώσεις είναι η ανακατασκευή του Ακταίον, ώστε να λειτουργήσουν και τα άλλα πλην του ζαχαροπλαστείου τμήματα, η αντικατάσταση των πεπαλαιωμένων καντινών, η καθαριότητα των ακτών κ.λπ.

- Όπως προαναφέρθηκε το θέμα ΑΔΕΚΤ θα τεθεί σε προσεχή συνεδρίαση του Δημοτικού Συμβουλίου.

ΖΗΤΑ ΒΟΗΘΕΙΑ

Ένα αγοράκι μόλις 7 μηνών, πάσχει από σοβαρή ασθένεια στην καρδιά και χρειάζεται να χειρουργηθεί. Πρόκειται για τον Δημήτριο Σκέντζα η οικογένεια του οποίου έχει σοβαρό οικονομικό πρόβλημα.
Για όσους θα ήθελαν να βοηθήσουν ο αριθμός λογαριασμού στην ΕΘΝΙΚΗ ΤΡΑΠΕΖΑ είναι ο εξής: **374/789630-12).**

Χάθηκε σκυλάκι

αρσενικό πεκινουά χρώματος μπεζ και ακούει στο όνομα Ρόκυ στη περιοχή Μητρόπολη.
Όποιος γνωρίζει κάτι σχετικό να επικοινωνήσει στα τηλέφωνα **73061, 37703 την κα Μαργκός.**

ΧΑΘΗΚΕ ΣΚΥΛΙ

Χάθηκε σκυλί, χρώματος καφέ, στην περιοχή της Παλιάς Πόλης.
Είναι κανίς και ακούει στο όνομα Οθέλλος.
Όποιος το βρεί να τηλεφωνήσει στο 23305.

ΠΑΝΗΓΥΡΙΣ

Φέρομεν εις γνώσιν του φιλόθρησκου κοινού ότι την 15 του μηνός Ιουνίου ημέρα Κυριακή εορτάζει η Ιερά Μονή του Προφήτου Αμώς στο Φαληράκι.
Αφ' εσπέρας ημέρα Σάββατο και ώρα 7.00 μ.μ. θα ψαλλεί Μέγας Πανηγυρικός Εσπερινός
Την δε πρωΐα θεία Λειτουργία μετά αρτοκλασίας

1η ΓΕΝΙΚΗ ΕΜΠΟΡΙΚΗ ΕΚΘΕΣΗ ΡΟΔΟΥ
ΡΟΔΟΣ 25-30 ΙΟΥΝΙΟΥ 97
ΕΘΝΙΚΟ ΑΘΛΗΤΙΚΟ ΚΕΝΤΡΟ ΡΟΔΟΥ
ΠΕΡΙΟΧΗ ΚΑΡΑΚΟΝΕΡΟ
1ο ΧΙΛ. ΡΟΔΟΥ-ΚΑΛΛΙΘΕΑΣ
τηλ. 094-451730-77120 και 24284
ΔΙΟΡΓΑΝΩΣΗ: ΙΟΛΑΝΔΗ ΕΠΕ

Alhambra Travel
ΟΙ ΕΚΔΡΟΜΕΣ ΜΑΣ
ΚΑΛΟΚΑΙΡΙ-ΦΘΙΝΟΠΩΡΟ-ΧΕΙΜΩΝΑΣ
10 έως 19 ΙΟΥΛΙΟΣ-ΝΟΤΙΟΣ ΙΤΑΛΙΑ
(ΜΕΓΑΛΗ ΕΛΛΑΔΑ)
***
ΑΥΓΟΥΣΤΟΣ
ΒΟΛΟΣ-ΠΗΛΙΟ-ΣΠΟΡΑΔΕΣ
***
ΣΕΠΤΕΜΒΡΙΟΣ
ISRAEL-ΣΙΝΑ-ΑΙΓΥΠΤΟΣ-ΑΓΙΟΙ ΤΟΠΟΙ
***
ΟΚΤΩΒΡΙΟΣ 24 έως 28
KUWAIT
***
ΝΕΟΜΒΡΙΟΣ
ΙΣΠΑΝΙΑ
***
ΔΕΚΕΜΒΡΙΟΣ
ΑΠΩ ΑΝΑΤΟΛΗ-KUWAIT
ΑΛ. ΠΑΠΑΓΟΥ 23
τηλ. 37052-25698

Νομίζετε... ότι είμαστε ακριβοί
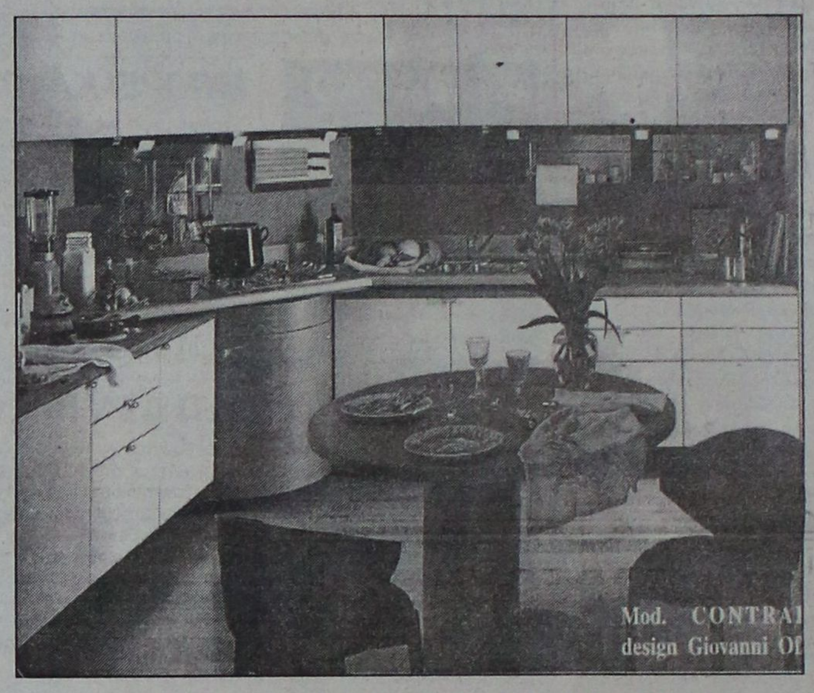

STUDIO ΕΠΙΠΛΩΝ ΚΟΥΖΙΝΑΣ
bella casa
ΔΙΕΘΝΕΣ ΠΙΣΤΟΠΟΙΗΤΙΚΟ ΠΟΙΟΤΗΤΑΣ ISO 9001
snaidero INTERNATIONAL
ΚΑΝΑΔΑ 80 - 85100 ΡΟΔΟΣ - ΤΗΛ. (0241) 34763

ΕΝΑ ΝΕΟ ΟΝΟΜΑ ΣΤΑ ΔΩΔΕΚΑΝΗΣΑ
Information Systems
SYNCOM
Motherboards, Memories and more...
Computer - Computerparts - Service
Βασική σύνθεση
- Mini-Tower 200W CE
- Intel Triton 430VX Board
- 256KB Pipeline Burst Cache
- 8MB EDO RAM, Floppy 1,44MB
- Hard Disk 1,3GB enchanced-IDE
- 64-Bit SVGA-Card 1MB (-2MB)
- 2x Ser. (Fifo) 1xPar.(ECP,EPP)
- Mouse incl. Mousepad
- Keyboard Windows 95
- Monitor 14" Color NI, LR
Η ΑΛΛΗ ΔΙΑΣΤΑΣΗ ΤΗΣ ΤΕΧΝΟΛΟΓΙΑΣ
Pentium PR150 AMD 199.000
Pentium PR166 AMD 219.000
(Οι τιμές είναι τις μετρητοίς, δεν περιλαμβάνουν ΦΠΑ.)
ΔΩΡΕΑΝ ΚΑΙ ΑΥΘΗΜΕΡΟΝ
Αναβάθμιση σε όλους τους τύπους Computers (πληρώνετε μόνο τα υλικά.)
Κ. ΥΑΡΑΙΟΥ 28 85100 ΡΟΔΟΣ
ΤΗΛ. 76160, 70161, 70162 FAX 70163

WINDOW AND DOOR SYSTEMS
FINSTRAL®
ΓΕΡΜΑΝΙΚΑ ΚΟΥΦΩΜΑΤΑ ΥΨΗΛΩΝ ΑΠΑΙΤΗΣΕΩΝ
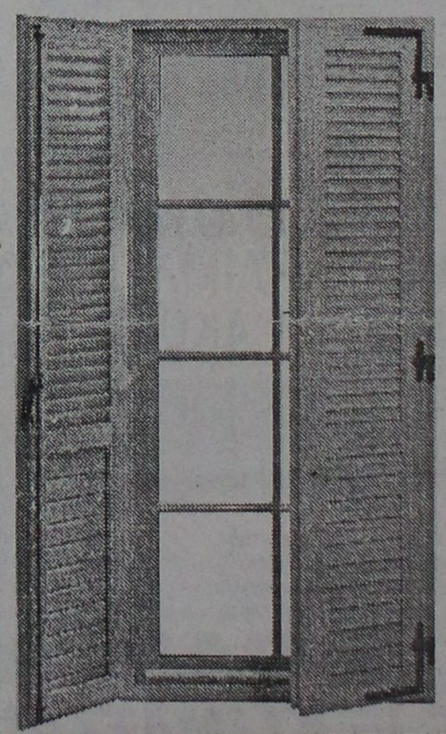
Η ΚΑΛΥΤΕΡΗ ΕΠΙΛΟΓΗ
Για σας που πιστεύετε ότι η επιλογή κουφωμάτων είναι μία σημαντική υπόθεση, η γνωριμία σας με την FINSTRAL επιβάλλεται.
Μόνωση. Αντοχή. Αισθητική
ΓΕΝΙΚΟΣ ΑΝΤΙΠΡΟΣΩΠΟΣ ΔΩΔΕΚΑΝΗΣΟΥ
ΚΛΑΔΟΓΕΝΗΣ ΔΗΜΗΤΡΙΟΣ
ΧΑΡΙΚΤΩΝΟΣ 32 : ΡΟΔΟΣ ΤΗΛ: 27.111 - 27.402

ΤΟΠΙΚΑ ΚΑΝΑΛΙΑ

ΤΥ4

12.00 Έναρξη προγράμματος
12.01 Ντοκιμαντέρ
13.15 ΤΗΛΕ SHOP
13.30 Μουσικό διάλειμμα
14.00 Κινούμενα σχέδια
15.20 Ξένη ταινία (παιδική)
17.00 Κινούμενα σχέδια
18.00 Μουσικό διάλειμμα.
19.00 Τηλεόραμα
20.00 Το γλυφιτζούρι (εκπομπή ποικίλης ύλης)
21.30 Ζουμ στα γεγονότα
22.10 Ξένη ταινία (περιπέτεια)
23.30 Νυκτερινά σπορ
01.30 Τέλος προγράμματος

ΩΜΕΓΑ

14.00 Ταινία
15.30 Κινούμενα σχέδια
16.00 Video clips
17.00 Ταινία
18.30 Πολ. εκδηλώσεις
19.30 Ταινία
21.00 Ειδήσεις
21.30 Ταινία
22.30 Ειδήσεις
23.30 Ταινία

ΚΙΝΗΜΑΤΟΓΡΑΦΟΙ

ΚΙΝΗΜΑΤΟΘΕΑΤΡΟ ΜΕΤΡΟΠΟΛ ΤΗΛ.: 28400

ΘΕΡΙΝΟΣ ΚΙΝ/ΦΟΣ
ΜΙΑ ΠΡΟΒΟΛΗ 9.30 έως 11.30

Η καλύτερη κωμωδία όλων των εποχών του ΓΟΥΝΤΥ ΑΛΛΕΝ. Όταν η ΤΖΟΥΛΙΑ ΡΟΜΠΕΡΤΣ συναντά τον Γούντι Άλλεν στην Βενετία, το Παρίσι την Νέα Υόρκη τότε:

ΟΛΟΙ ΛΕΝΕ Σ' ΑΓΑΠΩ
EVERY ONE SAYS I LOVE YOU

Πρωταγωνιστούν: ΓΟΥΝΤΥ ΑΛΛΕΝ, ΤΖΟΥΛΙΑ ΡΟΜΠΕΡΤΣ, ΑΛΑΝ ΛΑΝΤΑ.

ΧΕΙΜΕΡΙΝΟΣ ΚΙΝ/ΦΟΣ
ΔΥΟ ΠΡΟΒΟΛΕΣ 7.30 και 10 μ.μ.

Από τον βραβευμένο σκηνοθέτη ΜΙΛΟΣ ΦΟΡΜΑΝ η βραβευμένη με 2 χρυσές σφαίρες ταινία.

ΥΠΟΘΕΣΗ ΛΑΡΙ ΦΛΙΝΤ
THE PEOPLE VS LARRY FLYNT

Η ελευθερία του λόγου έχει το τίμημά της, στη σεξουαλική επανάσταση.
ΑΚΑΤΑΛΛΗΛΟΝ

Απολαύστε τη μεγαλύτερη προσφορά του καλοκαιριού

ΒΙΟΠΛΑΖ

Τώρα έπιπλα κήπου και εξωτερικού χώρου σε καταπληκτικές τιμές

Βιοπλάζ: Το μεγαλύτερο όνομα και στα έπιπλα κήπου και εξωτερικού χώρου

3ο χλμ. Ρόδου-Λίνδου
Τηλ. 0241-65802, 62981

ΠΡΟΣΟΧΗ

ΑΦΟΡΑ ΤΟΥΣ ΚΑΤΟΧΟΥΣ ΚΙΝΗΤΩΝ ΤΗΛΕΦΩΝΩΝ

NOKIA

Το NOKIA CENTER ΡΟΔΟΥ-Κέντρο Κινητής Τηλεφωνίας παρέχει εντελώς δωρεάν κάρτα υποστήριξης για όλες τις συσκευές NOKIA.
"NOKIA CONNECTING PEOPLE"
Η ΚΑΡΤΑ ΣΑΣ ΠΑΡΕΧΕΙ:
1. Δωρεάν χρήση συσκευής SERVICE.
2. Κάλυψη επίσημης εγγύησης.
3. Δωρεάν εκπαίδευση για τη χρήση της συσκευής.
4. Ενημέρωση λογισμικού συσκευής.
5. Έκπτωση στα ORIGINAL αξεσουάρ NOKIA.

ΓΙΑ ΝΑ ΤΥΧΕΤΕ ΑΥΤΩΝ ΤΩΝ ΕΙΔΙΚΩΝ ΠΑΡΟΧΩΝ ΠΡΕΠΕΙ ΝΑ ΜΑΣ ΔΗΛΩΣΕΤΕ ΕΓΚΑΙΡΑ ΤΑ ΣΤΟΙΧΕΙΑ ΤΟΥ ΚΙΝΗΤΟΥ ΣΑΣ.

ΣΗΜΕΙΩΣΗ: Η Κάρτα Υποστήριξης "NOKIA CONNECTING PEOPLE" θα παρέχεται δωρεάν μόνο για το μήνα Μάιο.

NOKIA CENTER ΡΟΔΟΥ
ΚΕΝΤΡΟ ΚΙΝΗΤΗΣ ΤΗΛΕΦΩΝΙΑΣ
ΤΟ ΕΞΕΙΔΙΚΕΥΜΕΝΟ ΚΑΤΑΣΤΗΜΑ

ΑΝΝΗΣ ΜΑΡΙΑΣ 31 ΤΗΛ. 75822- FAX. 75402

Pet Care® Health Plan

ΑΣΦΑΛΙΣΤΙΚΟ ΠΡΟΓΡΑΜΜΑ ΚΑΤΟΙΚΙΔΙΩΝ ΖΩΩΝ

ΣΕ ΣΥΝΕΡΓΑΣΙΑ ΜΕ ΤΑ ΛΛΟΥΔ'S ΛΟΝΔΙΝΟΥ

ΠΡΟΣΦΕΡΕΙ:

- ΑΠΟΖΗΜΙΩΣΗ ΙΑΤΡΟΦΑΡΜΑΚ. ΔΑΠΑΝΩΝ σε περίπτωση ασθένειας ή ατυχήματος του ζώου
- ΑΣΤΙΚΗ ΕΥΘΥΝΗ για σωματ. βλάβες-υλικές ζημιές
- ΕΞΟΔΑ ΦΥΛΑΞΗΣ του σε ξενώνα ζώων σε περίπτωση παραμονής σας σε Νοσοκομείο
- ΕΞΟΔΑ ΑΝΑΓΓΕΛΙΑΣ ΑΠΩΛΕΙΑΣ του ζώου και συμμετοχή στα εύρετρα.
- ΑΝΤΙΚΑΤΑΣΤΑΣΗ του ζώου σε περίπτωση θανάτου από ατύχημα ή χειρουργ. επέμβαση.

πλασπο

ΚΑΙ ΑΚΟΜΑ-ΕΝΤΕΛΩΣ ΔΩΡΕΑΝ-ΤΟ INDEXEL
τη νέα ηλεκτρονική ταυτότητα μικρών ζώων με microchip

ΓΙΑ ΠΕΡΙΣΣΟΤΕΡΕΣ ΠΛΗΡΟΦΟΡΙΕΣ ΜΠΟΡΕΙΤΕ ΝΑ ΑΠΕΥΘΥΝΕΣΤΕ κος ΚΩΝΣΤΑΝΤΟΠΟΥΛΟΣ

Pet Shop Βύρωνος 25, τηλ. 35839

Καλημέρα

Επιμέλεια: ΝΙΚΟΣ ΑΠΟΚΟΤΟΣ

... Υπομονή... θα βρέξει!

Καλή σας μέρα

Η ΠΛΑΤΕΙΑ ΙΑΛΥΣΟΥ

Συνεχίζονται τα παράπονα από κατοίκους του Δήμου Ιαλυσού για την πλατεία Αποστολίδη.
"Έχουμε μία από τις μεγαλύτερες πλατείες της Ελλάδας και κανένας δεν ενδιαφέρεται για την αναβάθμισή της" μας είπαν.

ΛΑΘΟΣ ΚΙΝΗΣΗ

Πριν από λίγες μέρες είχαμε αναφερθεί για κάτι έγγραφα που από την Εφορία Ρόδου και από τον Δήμο Ρόδου για να πάνε στην Κρεμαστή έκαναν 7 και 8 μέρες αντίστοιχα!!!
Κάποιος λοιπόν από τον Δήμο μας ειρωνεύτηκε λέγοντας πως όντως είχε μεγάλη κυκλοφορία στην Πλατεία Κύπρου, όπως γράψαμε.
Τώρα ποιός έχει δίκαιο και ποιος άδικο εσείς τουλάχιστον το καταλάβατε. Όσον αφορά τον κύριο ίσως να είναι και "ευχαριστημένος" που ένα έγγραφο έκανε ΤΟΣΕΣ ΜΕΡΕΣ (!!!) να πάει από τον Δήμο Ρόδου στην Κοινότητα Κρεμαστής.
Λάθος κίνηση... αδελφέ!

ΜΕΓΑΛΗ ΣΥΝΑΥΛΙΑ

Η μεγαλύτερη συναυλία που έχει γίνει ποτέ, όχι στη Ρόδο αλλά στην Ελλάδα, σκέπτεται να οργανώσει ένας Ροδίτης επιχειρηματίας.
Απ' ότι μας είπε σκέπτεται να οργανώσει μια συναυλία με γνωστούς 17 Έλληνες τραγουδιστές!!!
Το εισιτήριο θα είναι γύρω στις 10.000 δρχ. και ελπίζει πως το ροδίτικο κοινό θα θυμάτε για πάντα αυτή την συναυλία.
... Ιδώμεν!

ΟΙ ΤΟΥΡΙΣΤΕΣ

Πολλοί είναι αυτοί που πιστεύουν ότι τα μαγαζιά (κυρίως τα BAR-ΕΣΤΙΑΤΟΡΙΑ) δουλεύουν ικανοποιητικά αυτό καιρό με τους ξένους τουρίστες. Οι καταστηματάρχες όμως έχουν αντίθετη άποψη αφού όπως λένε "μπορεί να έχουμε ένα ικανοποιητικό αριθμό ξένων τουριστών όμως το μεγαλύτερο κομμάτι από αυτών τρώνε και πείνουν μέσα στα ξενοδοχεία τους".

"ΤΑ ΚΙΟΥΠΙΑ"

Όλο και περισσότερο αυξάνονται οι πελάτες του ρεστοράν "ΤΑ ΚΟΥΠΙΑ" στην Αθήνα.
Και γιατί να μην αυξάνονται αφού οι Αθηναίοι και μη μένουν ξετρελαμένοι με τις γεύσεις του Μιχάλη Κουπιάδη.



Ο ΡΟΔΙΑΚΟΣ ΟΜΙΛΟΣ ΕΛΕΥΘΕΡΗΣ ΚΑΤΑΔΥΣΗΣ (Ρ.Ο.Μ.Ε.Κ.) συμμετείχε σε αγώνα υποβρυχίου κυνηγιού που διοργάνωσε ο σύλλογος ΣΥΔΒ-ΑΡΓΩ που έχει έδρα στο Βόλο.
Ο αγώνας πραγματοποιήθηκε στον Παγασητικό κόλπο, ήταν μονοήμερος αλλά επικρατούσε πολύ θολούρα από πλαγκτόν.
Συμμετείχαν 13 ομάδες από όλη την Ελλάδα.
Η ομάδα της Ρόδου με τους Χάρη Χατζησαλεξίου και Ανδρέα Μπότσο, πήρε επάξια την τρίτη θέση αφού δεν γνώριζαν την τράπεζα του αγώνα καθόλου.

Εμείς και τα ζωα

ΣΚΥΛΟΙ ΚΑΙ ΕΠΙΣΤΗΜΗ



Θυμάστε τη Λάϊκα; Ήταν το πρώτο ζωντανό πλάσμα που τέθηκε σε τροχιά στο διάστημα από τους Ρώσους.
Η σκυλίτσα Λάικα λοιπόν εκτοξεύθηκε στο θάλαμο του δορυφόρου ΣΠΟΤΝΙΚ 2° στις 7 Νοεμβρίου του 1957 σε τροχιά γύρω από τη γη.
Τότε προκάλεσε το έντονο ενδιαφέρον του κοινού σε όλο το κόσμο.
Η εμπειρία της Λάϊκα έγινε μελέτη για τη μελλοντική αποστολή ανθρώπων στο διάστημα με έλλειψη βαρύτητας.
Μακρά εξάσκηση είχε εξοικειώσει το ζώο στο θάλαμο του δορυφόρου, τον χρόνο και το τρόπο διατροφής.
Απ' τη γη παρακολουθούσαν την αναπνοή, τους σφιγμούς της, την αρτηριακή πίεση την θερμοκρασία και τις κινήσεις της.
Κατά τη φάση της επιταχύνσεως του δορυφόρου οι σφιγμοί της τριπλασιάστηκαν και το ζώο ήταν ανήσυχο.
Κατά τη φάση της έλλειψης βαρύτητας ηρέμησε ο σφυγμοί επανήλθαν στο κανονικό ρυθμό, αλλά μετά τριπλάσιο χρόνο, απ' τα πειράματα που είχε υποσθεί τις ίδιες συνθήκες στη Γη.
Η Λάϊκα ωστόσο πέθανε μετά από έξι ημέρες στο διάστημα γιατί εξαντλήθηκαν τα αποθέματα οξυγόνου, ή κατά μία άλλη εκδοχή επειδή στο τελευταίο γεύμα της προστέθηκε ανώδυνο δηλητήριο για να υποστεί ένα είδος ευθανασίας.
Αυτό γιατί δεν ήταν ακόμη τελειοποιημένοι οι θαλαμίσκοι οπότε θα υπέφερε με φρικτό θάνατο μπένοντας στις ιονόσφαιρα.
Το νεκρό της σώμα καήκε κατά τη πτώση και ανάφλεξη του θαλαμίσκου στην ατμόσφαιρα την 14η Απριλίου του 1958.
Ωστόσο στις 9 Μαρτίου 1961 η τότε Σοβιετική Ένωση εκτόξευσε το διαστημόπλοιο I.V., που ένας άλλος σκύλος επιστρέφει σώος και αβλαβής, στη Γη.
Το ίδιο στις 25 Μαρτίου με το διαστημόπλοιο "V" με πλήρωμα πάλι ένα σκύλο όπου τέθηκε σε τροχιά γύρω στα 88' λεπτά και στη συνέχεια προσγειώθηκε υγειής. Είχαν τελοιποιηθεί τεχνολογικά οι θαλαμίσκοι.
Ακολούθησαν κι άλλα ζώα στο διάστημα όπως π.χ. πίθηκοι.
Να λοιπόν που η Λάικα ένα απλό σκυλί θυσιάστηκε για να ανοίξει το δρόμο του Διαστήμος στον άνθρωπο..

Βιβλιογραφία: 1) Χρονικό του 20ου αιώνα: ΕΚΔΟΣΕΙΣ "ΔΟΜΙΚΗ".
2) Εγκυκλοπαίδεια Πάπυρος-Λαρούς.
Α. Λυμπερόπουλος

η AIR GREECE σας ταξιδεύει με ΤΙΜΕΣ



Το πρόγραμμα της AIR GREECE που φέρνει την Άνοιξη στις τιμές
Από 10 Μαΐου έως 30 Ιουνίου

Ρόδος - Αθήνα - Ρόδος
καθημερινά πρωί - βράδυ
32.000*ΔΡΧ.

Ρόδος - Θεσσαλονίκη - Ρόδος
Δευτέρα - Τρίτη - Πέμπτη - Σάββατο
43.800*ΔΡΧ.

Ρόδος- Ηράκλειο - Ρόδος
Τετάρτη - Παρασκευή - Κυριακή
28.000*ΔΡΧ.

* Συν φόροι αεροδρομίων

Σας ευχαριστούμε για την τιμή να ταξιδεύετε μαζί μας

ΚΡΑΤΗΣΕΙΣ ΘΕΣΕΩΝ:
ΡΟΔΟΣ:(0241) 36095
ΗΡΑΚΛΕΙΟ:(081) 241397, 330729, 330739, 241214, 244780 ΧΑΝΙΑ: (0821) 75000
ΑΘΗΝΑ:(01) 3255011-14, 3244457-8 ΘΕΣΣΑΛΟΝΙΚΗ:(031) 244340-1, 236946

AIR GREECE
ΑΕΡΟΓΡΑΜΜΕΣ ΕΛΛΑΔΟΣ

ΝΑΥΛΩΜΕΝΕΣ ΠΤΗΣΕΙΣ ΑΠΟ ΤΟΥΡΙΣΤΙΚΑ ΓΡΑΦΕΙΑ

ΤΗΛΕΟΡΑΣΗ

ΕΤ-1

08.15 Έναρξη προγράμματος
08.25 Παιδικό πρόγραμμα.
08.30 **Ο μικρός κόσμος του δάσους.** Τα ζώα στο δάσος κινδυνεύουν. Την τελευταία πενταετία οι άνθρωποι , με τον τρόπο που ζουν, απειλούν να εισβάλλουν στο δάσος και να προκαλέσουν ανεπανόρθωτες ζημιές. Έχουν επιχωματίσει και αποξηράνει τη λίμνη και μετά την πρόρφατη ανοβρία δεν υπάρχει αρκετό νερό. Τα ζώα συγκαλούν γενική συνέλευση για να δουν τι μπορούν να κάνουν.
08.50 Η Χαρά και το Γκουντούν.
09.20 Ελληνικά λαϊκά παραμύθια.
09.50 Τα στρουμφάκια.
11.45 Ας γνωριστούμε παίζοντας.
13.15 Παιχνίδια χωρίς σύνορα. "Περιστέρι."
15.00 Ειδήσεις
15.20 Εν λευκώ.
16.30 Μεσογειακοί Αγώνες 1997. Σήμερα θα παρακολουθήσουμε τους τελικούς αγώνες στα αθλήματα άρσης βαρών και κολύμβησης σε ζωντανή μετάδοση από το Μπάρι της Ιταλίας.
20.30 **44ο Ράλι Ακρόπολις.** Ο περίφημος αγώνας αυτοκινήτων που διεξάγεται στην Ελλάδα, για 44η φορά. Την ευθύνη της διοργάνωσης έχει η ΕΛΠΑ. Σήμερα παρακολουθείται μερικά από τα καλύτερα στιγμιότυπα του αθλήματος.
21.00 **Ειδήσεις-Καιρός.** Οι ειδήσεις της ημέρας όπως τις κατέγραψε ο φακός του πρώτου καναλιού.
21.50 **Ελληνική ταινία.** "Τρίτη και 13." Κινηματογραφική διασκευή του ομώνυμου θεατρικού έργου του Γιώργου Ρούσσου.
23.35 **Συναυλία Μάνου Χατζιδάκι.** Αφιέρωμα στη μνήμη του μεγάλου συνθέτη.
24.00 **Ειδήσεις-ο καιρός.**
00.15 **Συναυλία Μάνου Χατζιδάκι.** Συνέχεια

ΕΤ-2

08.55 Έναρξη προγράμματος
09.00 Αιγαίο. Ρίζα και διάρκεια.
09.30 Ανταύγειες από το παρελθόν.
10.00 Το παιδί του διπλανού θρανίου.
10.15 Σας αρέσει αυτή η δουλειά;
10.30 Οι πειρατές.
11.00 Κουστό
12.00 Θέμα και θέαμα.
12.15 Το φάντασμα.
13.00 Χρυσές συνταγές.
13.30 Ειδήσεις
13.40 **Ελληνική ταινία.** "Ουδείς αναμάρτητος."
15.00 Κουασιμόδος.
16.00 Μια αστεία οικογένεια.
16.15 Art attack.
16.30 Εναλλακτική σκηνή ροκ.
16.55 Εκπαιδευτική τηλεφημερίδα
17.00 Ειδήσεις
17.10 Week end.
17.30 **Ξένη ταινία.** "Σχεδιάζοντας τον τέλειο φόνο."
19.00 Ατζέντα.
19.30 **Ελληνική ταινία.** "Θα σε περιμένω πάντα." Δραματική περιπέτεια
21.00 **Στην τροχιά της τύχης** Κλήρωση (ΛΟΤΤΟ-ΠΡΟΤΟ).
21.30 Ο νόμος στην πλάτη του. Κωμική σειρά
22.00 **Στις γειτονιές του Μάνου.** Μουσικό πρόγραμμα αφιερωμένο στον συνθέτη, με αφορμή τη συμπλήρωση τριών χρόνων απο το θάνατό του.
23.00 **Ειδήσεις.** Τα νέα της ημέρας.
23.25 **Μεσογειακοί αγώνες.**
24.00 **Στον αφρό του υπόκοσμου.**
01.00 **Ξένη ταινία.** "Ο μυστικός πράκτορας." Του Άλφρεντ Χίτσκοκ. Το 1916, ο Εντγκαρ Μπρόντι, ένας επιτυχημένος συγγραφέας αναλαμβάνει, έπειτα από πιέσεις του επικεφαλής των Μυστικών Υπηρεσιών, μια επιχείρηση κατασκοπίας στην Ελβετία. Η μυστική ταυτότητα του Μπρόντι βρίσκεται και με το όνομα "Ασέντεν" αναχωρεί για τη Γενεύη. Αποστολή του είναι να σταματήσει ένα Γερμανό πράκτορα, από το εκτελέσει εντολές που...
02.30 **Τέλος προγράμματος.**

MEGA

07.00 Τα μαπετάκια.
07.20 Οι περιπέτειες του T-Rex.
07.45 Ανιμάνιακς.
08.10 Ταϊνι Τουν.
08.40 Γκάργκοϊλς.
09.10 Ντίσνεϊ κλάμπ. Παιδική σειρά
11.00 **Ξένη ταινία.** "Ο παίδαρος." Νεανική αισθηματική ταινία.
12.45 **Χείλια χρώματα.** Εκπομπή με την Τζ. Μπαλατσινού
13.15 **Mega star.** Με την Νατάλια Γερμανού.
14.00 **Δελτίο ειδήσεων**
14.15 **Η εκπομπή.** Εβδομαδιαία εκπομπή που επιμελείται και παρουσιάζει ο Νάσος Αθανασίου.
15.30 **Με την Νίκη.** Αθλητικό μαγκαζίνο με την Νίκη Μπακογιάννη.
16.15 **Ελληνική ταινία.** "Ο φίλος μου ο Λευτεράκης." Κωμωδία, παραγωγής 1963, σε σκηνοθεσία Αλέκου Σακελάριου.
18.00 Ματιές στα γεγονότα.
18.10 **Ξένη ταινία.** "Επιστροφή στη γαλάζια λίμνη." Νεανική, αισθηματική περιπέτεια.
20.25 **Τα γεγονότα στις 8.30**
21.15 **Ραντεβού στα τυφλά.** Τηλεπαιχνίδι που παρουσιάζει η Ισαβέλλα Βλασιάδου.
22.40 **Ελληνική ταινία.** "Η ψεύτρα." Κωμωδία, παραγωγής 1963, σε σκηνοθεσία Γιάννη Δαλιανίδη.
00.15 **Ειδήσεις.**
00.30 **Ελληνική ταινία.** Συνέχεια της ταινίας
00.45 **Ξένη ταινία.** "Η πόλη των ονείρων." Κοινωνική ταινία, αμερικανικής παραγωγής 1992.
02.50 **Ξένη ταινία.** "Ο κληρονόμος του αφηρημένου κυρίου καθηγητή." Κωμωδία.
04.20 **Τοκ-τοκ** (Ε).
05.30 **Φραγκλ Ροκ.** Αμερικανική σειρά.

ANT-1

07.00 Η γλυκιά μέλισσα.
07.30 Τάο-τάο.
08.00 Ο κόσμος του Ρίτσαρντ.
08.30 Μπαμπάρ το ελεφαντάκι
09.00 Dragondall.
09.30 Χελώνες νίντζα εν δράσει.
09.55 4 έως 14
10.00 Sailormoon.
10.30 VR Troopers. Σειρά.
10.55 4 έως 14
11.00 Πάουερ ρέιντζερς
11.25 4 έως 14
11.30 Το πέρασμα των κύκνων
12.00 Ο κόσμος του Ντέιβ.
12.00 Από τη θέση του οδηγού.
13.00 Σούπερ Σάββατο.
14.00 Τα νέα του ANT-1 σε 5'.
14.20 Παρέα με τον Κ. Κούπερ.
15.00 Τοπ μόντελς. Κοσμοπολίτικη σειρά
15.50 Στη λεωφόρο του Μελρόουζ. Νεανική σειρά.
16.50 **Ξένη ταινία.** "Ο μάγος των κομπιούτερ." Κοινωνική κομεντί σε σκηνοθεσία Τοντ Χόλαντ.
18.00 Τα νέα του ANT-1 σε 5'
18.05 Ο καιρός της εβδομάδας.
18.10 **Ξένη ταινία.** Συνέχεια·
18.45 **Ελληνική ταινία.** "Οι τρεις ψεύτες." Κωμωδία, παραγωγής 1970, σε σκηνοθεσία Κώστα Ανδρίτσου.
20.20 Τα νέα του ANT-1
21.10 60'' με τον Άρη Σταθάκη.
21.15 **Το κάνει ή δεν το κάνει.** Θεαματικό τηλεπαιχνίδι με μουσική και τραγούδια. Την εκπομπή παρουσιάζει ο Ανδρέας Μικρούτσικος.
23.30 **Ζει ο Αλέξανδρος;** Ντοκιμαντέρ επτά επεισοδίων σε κείμενα, αφήγηση και σκηνοθεσία Νίκου Σοφιανού.
24.00 Νυχτερινές ειδήσεις
00.15 Ο καιρός της εβδομάδας.
00.30 **Θέατρο.** "Μπομπ και Μαίρη." Μαγνητοσκοπημένη θεατρική παράσταση.
02.30 Τηλεμάρκετινγκ
03.00 **Ξένη σειρά.** "Γελαστός νεκρός." Θρίλερ παραγωγής 1978
04.40 **Ξένη ταινία.** "Ο άντρας μου ο αλήτης."
06.20 Οι ειδήσεις του CBS
06.45 Τηλεμάρκετινγκ-τηλεαγορά.

FILMNET

06.00 **Ξένη ταινία.** "Καταδίωξη στη Νέα Υόρκη."
08.00 **Ξένη ταινία.** 'Η τελευταία τρέλα του Μελ Μπρουκς."
10.00 **Ξένη ταινία.** "Δεινόσαυροι στη Νέα Υόρκη." Κινούμενα σχέδια.
12.00 **Ξένη ταινία.** "Μια φορά κι έναν καιρό στο δάσος." Κινούμενα σχέδια.
14.00 **Ξένη ταινία.** "Ο μολυβένιος στρατιώτης." Παραμύθι, παραγωγής 1995, σε σκηνοθεσία Γιον Βόιτ, με την Άλι Σίντι
16.00 **Ξένη ταινία.** "Το πιτσιρίκι." Κοινωνικο δράμα, παραγωγής 1993.
18.00 **Ξένη ταινία.** "Να ζει κανείς ή να μην ζει." Κωμωδία, παραγωγής 1983, σε σκηνοθεσία Μελ Μπρούκς
20.00 **Ξένη ταινία.** "Ο κυνηγημένος."
22.00 **Ξένη ταινία.** "Barcelona." Αισθηματική κομεντί, παραγωγής 1994
24.00 **Ξένη ταινία.** "Show girls." Κοινωνικό δράμα, παραγωγής 1995.
02.20 **Ξένη ταινία.** "Φόνος στον αέρα."
03.50 **Ξένη ταινία.** "Ο επικηρυγμένος." Γουέστερν
05.20 **Τα παρασκήνια του Χόλιγουντ.**

ΑΝΤΙΠΡΟΣΩΠΟΣ:
ΜΙΧΑΛΗΣ ΒΟΛΑΣ ΚΑΙ ΥΙΟΙ Ο.Ε.
Στη Κρεμαστή (έναντι εκκλησίας)
Τηλ. 91275 - 94993
Τηλ.-Fax: 96670

Ηλιακοί θερμοσύφωνες
"ΦΥΡΟΓΕΝΗΣ"
με
30
χρόνια
γραπτή εγγύηση!
...ΜΟΝΟ Ο ΗΛΙΑΚΟΣ ΦΥΡΟΓΕΝΗΣ ΜΠΟΡΕΙ!
πλαισιο

ΦΩΤΟ ΜΑΝΟΣ
Εμπιστευτείτε τις ομορφότερες στιγμές της ζωής σας σε εμάς.

Νυφικά-βαπτιστικά-μπομπονιέρες-λαμπάδες-διάφορα δώρα-προσκλητήρια γάμων και βαπτίσεων
Επιλέγοντας το νυφικό τις μπομπονιέρες και τις λαμπάδες από εμάς, σας προσφέρουμε δωρεάν την βιντεοσκόπιση της εκκλησίας
28ης Οκτωβρίου 18
Κρεμαστή, τηλ. 91372
πλαισιο

ΤΖΑΚΙΑ ΤΑΣΟΣ ΤΖΟΤΖΟΛΗΣ
ΨΗΣΤΑΡΙΕΣ ΦΟΥΡΝΟΙ
ΦΟΥΡΝΑΚΙΑ ΤΖΑΚΙΑ
Σε μας θα βρείτε την μεγαλύτερη ποικιλία σε ψησταριές και φουρνάκια όλων των διαστάσεων και χρωμάτων για κήπους εξοχικά και ταβέρνες και εστιατόρια
Κατασκευάζονται επαγγελματικοί ξυλόφουρνοι για πιτσαρίες
1η έκθεση έναντι του Ιδρύματος Κολυμπίων
2η έκθεση παραπλεύρως Ιδρύματος Κολυμπίων
Καθημερινώς ανοικτά 9-7 μ.μ.
Κυριακή 10 π.μ.-6 μ.μ.
Τηλέφωνο: (0241) 56275 Τηλ. Fax: 56317 • 85100 Κολύμπια Ρόδος

STEFANAKIS
TRAVEL SERVICE
ΚΑΛΟΚΑΙΡΙΝΕΣ ΔΙΑΚΟΠΕΣ ΣΤΗΝ ΤΗΛΟ
ΠΑΚΕΤΑ ΚΑΛΟΚΑΙΡΙΝΩΝ ΔΙΑΚΟΠΩΝ ΣΤΗΝ ΤΗΛΟ ΑΠΟ 17.000 ΔΡΧ. ΤΟ ΑΤΟΜΟ
ΠΕΡΙΛΑΜΒΑΝΕΙ:
- ΕΙΣΙΤΗΡΙΑ ΡΟΔΟ-ΤΗΛΟ-ΡΟΔΟ Γ' ΘΕΣΗ
- 3 ΔΙΑΝΥΚΤΕΡΕΥΣΕΙΣ ΣΕ ΞΕΝΟΔΟΧΕΙΟ Α' ΚΑΤΗΓΟΡΙΑΣ ΜΕ ΠΡΩΙΝΟ
ΑΝΑΧΩΡΗΣΕΙΣ ΚΑΘΕ ΠΑΡΑΣΚΕΥΗ ΣΤΙΣ 12:00
ΠΛΗΡΟΦΟΡΙΕΣ
STEFANAKIS TRAVEL SERVICE
ΤΗΛ.: 44360-44384-44226 ΤΗΛΟΥ
ΤΗΛ. ΡΟΔΟΥ: 30054

ΚΛΙΜΑΤΙΣΜΟΣ
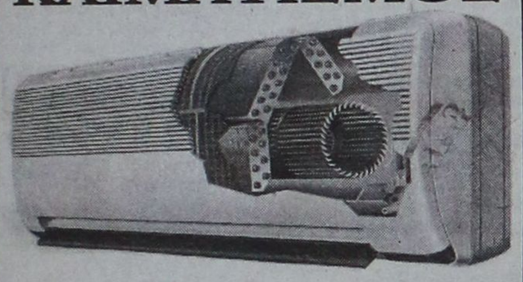
FUNAI ΙΑΠΩΝΙΑΣ
- ΦΙΛΤΡΟ ΥΓΕΙΑΣ
- ΤΗΛΕΧΕΙΡΙΖΟΜΕΝΟ ΑΥΤΟΜΑΤΟ ΠΤΕΡΥΓΙΟ
- ΕΥΧΡΗΣΤΟ ΤΗΛΕΧΕΙΡΙΣΤΗΡΙΟ
- ΑΥΤΟΜΑΤΗ ΛΕΙΤΟΥΡΓΙΑ ΚΑΙ ΛΕΙΤΟΥΡΓΙΑ ΑΦΥΓΡΑΝΣΗΣ, ΑΥΤΟΕΛΕΓΧΟΥ, ΑΝΑΚΥΚΛΟΦΟΡΙΑΣ ΤΟΥ ΑΕΡΑ
- ΑΥΤΟΜΑΤΗ ΝΥΚΤΕΡΙΝΗ ΛΕΙΤΟΥΡΓΙΑ
- ΧΡΟΝΟΔΙΑΚΟΠΤΗΣ ΓΙΑ 24ΩΡΟ ΠΡΟΓΡΑΜΜΑΤΙΣΜΟ
Από 256.000 Δρχ.
ΒΟΥΤΥΡΑΚΗΣ Ι.Χ. Ε.Π.Ε.
ΣΥΓΧΡΟΝΕΣ ΤΕΧΝΟΛΟΓΙΚΕΣ ΕΦΑΡΜΟΓΕΣ ΚΑΙ ΥΠΗΡΕΣΙΕΣ
ΔΩΔ. ΝΕΟΛΑΙΑΣ 16, 85100, ΡΟΔΟΣ
ΤΗΛ: 76100

ΣΗΜΕΡΗ ΕΚΔΡΟΜΗ ΠΡΟΣΚΥΝΗΜΑ
ΣΤΟΝ ΑΓ. ΡΑΦΑΗΛ
ΑΠΟ 28/6 ΕΩΣ 1/7
ΤΙΜΗ ΑΠΟ 29.000 ΔΡΧ.
ΠΕΡΙΛΑΜΒΑΝΕΙ:
- Ατμοπλοϊκά εισιτήρια ΡΟΔΟ-ΜΥΤΙΛΗΝΗ-ΡΟΔΟ σε θέσεις της επιλογής σας.
- Ξενοδοχείο με πρωϊνό.
- Μια ολοήμερη εκδρομή (προσκύνημα στον Αγ. Ραφαήλ-Ταξιάρχη Μανταμάδος, Αγιάσο κ.λπ).
- Συνοδός ο κ. Σάββας Σαής.
Πληροφορίες
Πρακτορείο Ταξιδίων
ΣΑΒΒΑ ΣΑΗ
Τάρπον Σπριγκς 42
Ρόδος τηλ. 39781-3

AUDIO CLUB
FOR SERIOUS EARS
καλοκαιρινές προσφορές
Ραδιοκασετόφωνο-CD KRC 258 LG 4X25 RMS και CD 10 δίσκων KDC 504 από 177.000 ΤΩΡΑ 120.000
Βιντεοπροβολέας VIDICRON 20% έκπτωση


πλαισιο
ΜΙΧΑΗΛ ΠΕΤΡΙΔΗ & ΠΕΙΡΑΙΩΣ. Τηλ 35783

Ο ΓΥΡΟΣ ΤΟΥ ΚΟΣΜΟΥ ΜΕ ΤΟ ... TELEX

Συμφώνησε με τον Ερμπακάν ο οποίος παραιτείται

Αναλαμβάνει πρωθυπουργός η Τσιλέρ

Δεν διαθέτουν όμως την πλειοψηφία στη Βουλή

Συμφώνησαν ο ισλαμιστής πρωθυπουργός της Τουρκίας, Νετσμετίν Ερμπακάν και η υπουργός Εξωτερικών, Τανσού Τσιλέρ για τη μεταβίβαση της πρωθυπουργίας την επόμενη εβδομάδα, όπως ανακοίνωσε τις πρώτες πρωινές ώρες σήμερα στενός συνεργάτης της κυρίας Τσιλέρ.

Ο Νετσμετίν Ερμπακάν θα παραιτηθεί από την πρωθυπουργία την Τρίτη για να παραδώσει τα ηνία της κυβέρνησης στην Τανσού Τσιλέρ, σύμφωνα με τον αντιπρόεδρο του Κόμματος του Ορθού Δρόμου.

Ο Χασάν Εκιντσί, αντιπρόεδρος του Κόμματος του Ορθού Δρόμου δήλωσε στην τουρκική τηλεόραση ότι ο Ερμπακάν συμφώνησε να παραδώσει την πρωθυπουργία στην Τανσού Τσιλέρ και αναμένεται την Τρίτη να συναντηθεί με τον Πρόεδρο, Σουλεϊμάν Ντεμιρέλ για να υποβάλει την παραίτησή του.

Η συμφωνία επιτεύχθηκε ύστερα από πολύωρη συνάντηση που είχαν χθες το βράδυ στελέχη των δύο κομμάτων που μετέχουν στην κυβέρνηση, όπως δήλωσε ο Χασάν Εκιντσί.

Την Τετάρτη, η Τανσού Τσιλέρ είχε δώσει "τελεσίγραφο" στον Ερμπακάν, προειδοποιώντας ότι εάν δεν παρέδιδε την πρωθυπουργία έως τις 18 Ιουνίου θα απέσυρε το κόμμα της από την κυβέρνηση συνεργασίας με το Κόμμα της Ευημερίας.

Η ένταση στις σχέσεις της Τσιλέρ με τον Ερμπακάν κορυφώθηκε ύστερα και από την προειδοποίηση ανώτατου αξιωματικού ότι ο στρατός είναι έτοιμος να χρησιμοποιήσει την ισχύ του για να προστατεύσει τον κοσμικό χαρακτήρα του τουρκικού κράτους.

Την ίδια ώρα ο κυβερνητικός συνασπισμός Ερμπακάν-Τσιλέρ είχε ακόμη μία απώλεια βουλευτή, καθώς υπέβαλε την παραίτησή του ένας βουλευτής του Κόμματος της Ευημερίας. Μετά από αυτή την παραίτηση το Κόμμα της Ευημερίας διαθέτει 158 έδρες στη Βουλή και το συντηρητικό Κόμμα του Ορθού Δρόμου 117 έδρες. Έτσι τα δύο κόμματα ελέγχουν ακριβώς τις μισές από τις έδρες του τουρκικού κοινοβουλίου- 275 από τις 550.

Η μεταβίβαση της πρωθυπουργίας από τον Ερμπακάν στην Τσιλέρ θα πρέπει να εξασφαλίσει τη σύμφωνη γνώμη του Προέδρου Ντεμιρέλ και η νέα κυβέρνηση που θα σχηματισθεί για να οδηγήσει τη χώρα σε πρόωρες εκλογές θα πρέπει να ζητήσει την ψήφο εμπιστοσύνης του κοινοβουλίου, όπως ορίζει το Σύνταγμα.

Με δεδομένο όμως το γεγονός ότι το Κόμμα της Ευημερίας και το Κόμμα του Ορθού Δρόμου δεν έχουν απόλυτη πλειοψηφία στο κοινοβούλιο, θα χρειασθούν την υποστήριξη του ακροδεξιού Κόμματος της Μεγάλης Ενότητας,του Μουσίν Γιαζιτσίογλου, που διαθέτει οκτώ έδρες στη Βουλή.

Όμως το Κόμμα της Μεγάλης Ενότητας διαφωνεί με τη διενέργεια πρόωρων εκλογών πριν από τον Μάρτιο ή τον Απρίλιο του 1998 και επιπλέον πιέζει για τη μείωση στο 5% του ορίου που θέτει ο εκλογικός νόμος για να εξασφαλίσει ένα κόμμα την παρουσία του στο κοινοβούλιο. Ο εκλογικός νόμος προβλέπει ότι ένα κόμμα για να μπει στη Βουλή πρέπει να εξασφαλίσει σε πανεθνική βάση τουλάχιστον το 10% των ψήφων.

"Κατορθώματα" κυανοκράνων στρατιωτών

Ιταλοί βασάνισαν Σομαλούς

Ανακρίσεις διέταξε το Υπουργείο Άμυνας

Το ιταλικό υπουργείο Αμύνης ανακοίνωσε ότι θα διεξαχθεί σε βάθος έρευνα για τις καταγγελίες ότι Ιταλοί κυανόκρανοι βασάνισαν, κακοποίησαν σεξουαλικά και σκότωσαν άοπλους Σομαλούς.

Επιτροπή δικαστικών και στρατιωτικών αξιωματούχων θα διερευνήσει τις καταγγελίες που δημοσιεύτηκαν στο περιοδικό "Πανοράμα" και προκάλεσαν σοκ στην Ιταλία.

Ο πρόεδρος Σκάλφαρο συγκάλεσε για την ερχόμενη Τετάρτη το Ανώτατο Αμυντικό Συμβούλιο της χώρας, που συνεδριάζει σπανίως. Αν και η ανακοίνωση δεν αναφέρεται ρητά στο σκάνδαλο, τονίζεται ότι το Συμβούλιο θα ακούσει αναφορά του αρχηγού των ενόπλων δυνάμεων Ναυάρχου Γκουίντο Βεντουρόνι με αντικείμενο "διεθνείς αποστολές των ιταλικών ενόπλων δυνάμεων."

Στο σημερινό του τεύχος, το "Πανοράμα" δημοσιεύει νέα στοιχεία, φωτογραφίες και συνεντεύξεις για το ίδιο σκάνδαλο.

Σε μια σειρά φωτογραφιών, μια ημίγυμνη γυναίκα είναι δεμένη από τους αστραγάλους της σε ένα τεθωρακισμένο αυτοκίνητο, στον Ιταλικό μεθοριακό σταθμό "Demon". "Πάλευε και φώναζε, όχι τόσο από τον πόνο αλλά γιατί δεν ήθελε να της συμβεί αυτό το πράγμα", λέει ο πρώην στρατιώτης που τράβηξε αυτές τις φωτογραφίες.

Ένας άλλος πρώην στρατιώτης που λέγεται Μπενεντέτο Μπερτίνι είπε στο περιοδικό ότι Ιταλοί στρατιώτες σκότωσαν τουλάχιστον έξι άοπλους Σομαλούς αμάχους σ'ένα τζιπ κοντά στα σύνορα της Σομαλίας με την Αιθιοπία. "Βρισκόμασταν σε μια φάλαγγα και ακούσαμε από τον ασύρματο: "Μην ανησυχήσετε αν ακούσετε πυρά. Σημαδεύουμε Σομαλούς".

Έδιωξε τους επιθεωρητές του ΟΗΕ

Το Ιράκ δεν επέτρεψε σε επιθεωρητές των Ηνωμένων Εθνών να επισκεφθούν τρεις στρατιωτικές περιοχές, όπως έγινε γνωστό από αξιωματούχους του ΟΗΕ.

"Υπήρχαν οδηγίες από τα ανώτατα κλιμάκια, που ανέφεραν ότι (οι επιθεωρητές) δεν μπορούσαν να έχουν πρόσβαση", δήλωσε ο επικεφαλής των επιθεωρητών των Ηνωμένων Εθνών στο Ιράκ, Ρολφ Εκέους.

Ο Ρολφ Εκέους δεν ανέφερε ποιές είναι οι συγκεκριμένες περιοχές, κοντά στη Βαγδάτη, αλλά επισήμανε ότι οι Ιρακινοί σταμάτησαν μία ομάδα επιθεωρητών, υπό τον Σκοτ Ρίτερ, στους δρόμους που οδηγούσαν στα σημεία ελέγχου. Δύο τέτοια περιστατικά έγιναν την Πέμπτη και ένα τρίτο την Τρίτη, σύμφωνα με τον Ρολφ Εκέους.

Ο Εκέους, επικεφαλής της ειδικής επιτροπής του ΟΗΕ που έχει την ευθύνη να επιτηρεί την διαδικασία απενεργοποίησης των όπλων μαζικής καταστροφής του Ιράκ, ενημέρωσε γραπτώς και το Συμβούλιο Ασφαλείας για τα επεισόδια.

Συνάντηση αξιωματούχων Ινδίας-Πακιστάν

Υψηλόβαθμοι αξιωματούχοι των υπουργείων εξωτερικών της Ινδίας και του Πακιστάν θα συναντηθούν στο Ισλαμαμπάντ για συνομιλίες, από τις 19 έως τις 23 Ιουνίου, ανακοίνωσε σήμερα το ινδικό υπουργείο εξωτερικών.

Οι συνομιλίες μεταξύ των υπουργών εξωτερικών ή υψηλόβαθμων διπλωματών των δύο κρατών θα πραγματοποιηθούν μετά τη συνάντηση που είχαν οι δύο πρωθυπουργοί τον Μάιο. Είχε προηγηθεί άλλος ένας γύρος διαπραγματεύσεων, τον Μάρτιο, που έγιναν ύστερα από τρία χρόνια οριακού αδιεξόδου στις σχέσεις των δύο χωρών.

Το Πακιστάν, την Πέμπτη, κατηγόρησε την Ινδία ότι κλιμακώνει την ένταση ενόψει των συνομιλιών, μία κατηγορία την οποία απέρριψε η Ινδία. Οι δύο χώρες έχουν εμπλακεί τρεις φορές σε πολεμικές αναμετρήσεις από τις 1947, δύο από τις οποίες ξέσπασαν με αφορμή το Κασμίρ.

Ύπατη Αρμοστής για τα ανθρώπινα δικαιώματα

Αποδεκτή απ' όλους η Ρόμπινσον

Αναλαμβάνει καθήκοντα μετά το Δεκέμβριο

Η οργάνωση για τα ανθρώπινα δικαιώματα Διεθνής Αμνηστία χαιρέτησε τον διορισμό της Προέδρου της Ιρλανδίας Μαίρι Ρόμπινσον στην θέση της Ύπατης Αρμοστού του Οργανισμού Ηνωμένων Εθνών για τα Ανθρώπινα Δικαιώματα και παρότρυνε την ανάληψη άμεσης δράσης σε μια σειρά από ζητήματα που εκκρεμούν στον πλανήτη.

Σύμφωνα με την Διεθνή Αμνηστία, η κ. Ρόμπινσον πρέπει να εκμεταλλευτεί την ευκαιρία για να αναδείξει τα ανθρώπινα δικαιώματα σε θεμέλιο λίθο της δράσης του οργανισμού στην αυγή της νέας χιλιετίας. "Οι προκλήσεις που θα αντιμετωπίσει ο ΟΗΕ μέσα στα επόμενα χρόνια στον τομέα των ανθρωπίνων δικαιωμάτων θα είναι μεγάλες αλλά με διορατικότητα, αποφασιστική ηγεσία, θέληση να αντιμετωπιστούν οι παραβιάσεις ανθρωπίνων δικαιωμάτων κατά μέτωπο και αποτελεσματική συνεργασία με μη-κυβερνητικές οργανώσεις, αυτές οι προκλήσεις μπορούν να ξεπεραστούν", αναφέρει η ανακοίνωση της οργάνωσης.

Επίσης η Διεθνής Αμνηστία παροτρύνει την νέα Ύπατη Αρμοστή, που θα αναλάβει τα καθήκοντά της μετά τον Δεκέμβριο όταν θα λήξει η θητεία της στην προεδρία της Ιρλανδίας, να αντιμετωπίσει αποφασιστικά τις κυβερνήσεις κρατών που καταπατούν ανθρώπινα δικαιώματα και να προβεί στην ίδρυση ενός μόνιμου διεθνούς δικαστηρίου για την εκδίκαση παραβιάσεων.

Η κ. Ρόμπινσον διορίστηκε από τον Γενικό Γραμματέα του ΟΗΕ Κόφι Αννάν σε αντικατάσταση του καταγόμενου από τον Ισημερινό Χοσέ Αγιάλα Λάσσο, που παραιτήθηκε τον Μάρτιο για να αναλάβει το υπουργείο Εξωτερικών της χώρας του.

Ο αρχηγός των Ερυθρών Χμερ Πολ Ποτ

Δολοφόνησε το στρατηγό του

Νεκρά και τα 11 μέλη της οικογενείας του!

Ο ισχυρός άνδρας των Ερυθρών Χμερ, Πολ Ποτ δολοφόνησε τον επικεφαλής των στρατιωτικών δυνάμεών του και 11 μέλη της οικογένειάς του και διέφυγε από το προπύργιό του στο βόρειο τμήμα της Καμπότζης κρατώντας ως όμηρο τον κατ' όνομα ηγέτη του μαοϊκού κινήματος, Κιέου Σαμπχάν, όπως δήλωσε ο ένας από τους δύο πρωθυπουργούς της Καμπότζης, Νοροντόμ Ραναρίντ.

Ο γηραιός Πολ Ποτ, ηγέτης των Ερυθρών Χμερ στη διάρκεια της κυριαρχίας τους στη Καμπότζη από το 1975 έως το 1979, διέφυγε μεταφερόμενος από τους άνδρες του με φορείο, όπως δήλωσε ο Νοροντόμ Ραναρίντ.

"Ο κύριος Πολ Ποτ κατηγορούσε τον επικεφαλής των στρατιωτικών δυνάμεών του, Σον Σεν ότι είχε συμμαχήσει με τον δεύτερο Πρωθυπουργό της χώρας, Χουν Σεν, κι έτσι στις 10 Ιουνίου, στις 2 τα ξημερώματα, σκότωσε τον Σον Σεν και 11 από τα μέλη της οικογένειάς του με βάρβαρο τρόπο, πυροβολώντας τους και περνώντας πάνω από τους νεκρούς με ένα φορτηγό", δήλωσε στους δημοσιογράφους ο Ραναρίντ.

Στη συνέχεια ο Πολ Ποτ εγκατέλειψε τη βάση των ανταρτών Ανλόνγκ Βενγκ, μαζί με 200 σκληροπυρηνικούς οπαδούς του, παίρνοντας μαζί τον ως όμηρο τον Κιέου Σαμπχάν, ο οποίος είναι ο κατ' όνομα ηγέτης των Ερυθρών Χμερ.

Οι ανακοινώσεις αυτές του Ραναρίντ έγιναν ύστερα από τις επίμονες πληροφορίες των τελευταίων ημερών ότι υπάρχει ρήξη στις σχέσεις του Πολ Ποτ με τον Σον Σεν και τον Κιέου Σαμπχά!

Απάνθρωπη συμπεριφορά Τούρκων

Το κατοχικό καθεστώς δεν επέτρεψε σήμερα στην εγκλωβισμένη δασκάλα, Ελένη Φωκά, να επιστρέψει στην κατεχόμενη Αγία Τριάδα και στους 4 εγκλωβισμένους μαθητές της.

Στο κατοχικό οδόφραγμα ψευδοαστυνομικοί του καθεστώτος της ανέφεραν ότι δεν έχει λεγόμενη ταυτότητα του ψευδοκράτους, ούτε σπίτι στα κατεχόμενα.

Όπως κατάγγειλε η εγκλωβισμένη δασκάλα, οι ψευδοαστυνομικοί εξάσκησαν βία εναντίον της, ανέβηκαν στο λεωφορείο που επρόκειτο να την μεταφέρει με άλλους εγκλωβισμένους στα κατεχόμενα και την έσπρωχναν.

Η Ελένη Φωκά κατάγγειλε την απάνθρωπη συμπεριφορά των ψευδοαστυνομικών και στη συνέχεια μετέβη στο Προεδρικό Μέγαρο όπου έγινε δεκτή απο τον Πρόεδρο Κληρίδη προς τον οποίο κατάγγειλε την όλη στάση και συμπεριφορά του κατοχικού καθεστώτος.

Με λόγια

● **ΟΥΑΣΙΓΚΤΟΝ.** Οι Ηνωμένες Πολιτείες ανακοίνωσαν ότι δεν πρόκειται να επιτρέψουν παρατυπίες στην διεξαγωγή τοπικών εκλογών στην βοσνιακή πόλη του Μπρετσκό, την επικυριαρχία της οποίας διεκδικούν Σέρβοι και μουσουλμάνοι.
"Δεν πρόκειται να ανεχθούμε κανενός είδους ανοησίες από τους Σέρβους της Βοσνίας στο Μπρετσκό", ήταν η ακριβής δήλωση του εκπροσώπου του Στέιτ Ντιπάρτμεντ, Νίκολας Μπερνς:
Διεθνείς παρατηρητές του Οργανισμού για την Ασφάλεια και την Συνεργασία στην Ευρώπη ανακοίνωσαν χθες την απομάκρυνση έξι Σέρβων εκλογικών εφόρων για ψευδείς καταγραφές στους εκλογικούς καταλόγους του Μπρετσκό. Μετά το επεισόδιο η καταγραφή των ψηφοφόρων για τις τοπικές εκλογές του Σεπτεμβρίου θα επαναληφθεί από την αρχή, σύμφωνα με τον ΟΑΣΕ.

● **ΟΥΑΣΙΓΚΤΟΝ.** Οι Ηνωμένες Πολιτείες υποστηρίζουν την στρατιωτική επιχείρηση των τουρκικών δυνάμεων μέσα στο ιρακινό έδαφος, με το σκεπτικό ότι "υπάρχει δουλειά που πρέπει να γίνει" εκεί, σύμφωνα με δήλωση του εκπροσώπου του Στέιτ Ντιπάρτμεντ.
"Οι Τούρκοι, πιστεύουμε, έχουν λόγο να ανησυχούν για τη δράση του ΡΚΚ και για την απειλή του ΡΚΚ στη νοτιοανατολική Τουρκία. Το δεχόμαστε αυτό. Η Τουρκία είναι σύμμαχος. Και δεν έχουμε κανένα λόγο να αμφιβάλουμε για την ανάγκη εισβολής πέραν των συνόρων" δήλωσε ο εκπρόσωπος του Στέιτ Ντιπάρτμεντ, Νίκολας Μπερνς.
Μία δήλωση που γίνεται την ώρα που χιλιάδες Τούρκοι στρατιώτες υποστηριζόμενοι από την αεροπορία κάνουν εκκαθαριστικές επιχειρήσεις στο βόρειο Ιράκ εναντίον των ανταρτών του Εργατικού Κόμματος του Κουρδιστάν (ΡΚΚ).

● **ΣΕΟΥΛ.** Επτά θρησκευτικές οργανώσεις και ομάδες πολιτών από τη Νότια Κορέα ανακοίνωσαν σήμερα ότι θα δώσουν πρόσθετη βοήθεια 30.000 τόνων σιτηρών στη Βόρεια Κορέα σε μία προσπάθεια να ανακουφισθούν οι βορειοκορεάτες που αντιμετωπίζουν σοβαρά επισιτιστικά προβλήματα.
Σε κοινή ανακοίνωσή τους οι επτά νοτιοκορεατικές οργανώσεις αναφέρουν ότι οι 30.000 τόνοι σιτηρών θα σταλούν πέραν των 50.000 τόνων τροφίμων που έχουν ήδη αρχίσει να μεταφέρονται στη Βόρεια Κορέα από τον Ερυθρό Σταυρό της Νότιας Κορέας.
Τα σιτηρά θα αγορασθούν στην Κίνα και από εκεί με φροντίδα του Ερυθρού Σταυρού θα μεταφερθούν στη Βόρεια Κορέα.
Κατόπιν συμφωνίας που επιτεύχθηκε τον περασμένο μήνα ανάμεσα στις οργανώσεις του Ερυθρού Σταυρού της Βόρειας και της Νότιας Κορέας, τραίνα που μετέφεραν τις πρώτες ποσότητες από τους 50.000 τόνους τροφίμων έφθασαν στη Βόρεια Κορέα την Πέμπτη.

● **ΛΟΣ ΑΝΤΖΕΛΕΣ.** Η Αμερικανίδα ηθοποιός Κιμ Μπάσιντζερ προσφέρθηκε να υιοθετήσει 36 σκυλιά ράτσας μπηγκλ που είχαν την ατυχία να επιλεγούν από ιαπωνική φαρμακευτική εταιρεία ως πειραματόζωα σε εργαστήριο της Πολιτείας της Νέας Υόρκης.
Όπως δήλωσαν η Μπάσιντζερ και ο σύζυγός της Άλεκ Μπάλντουιν, γνωστοί υπερασπιστές των δικαιωμάτων των ζώων, η ιαπωνική φαρμακοβιομηχανία Γιαμανούτσι σχεδιάζει να χρησιμοποιήσει τα σκυλιά αυτά σε πειράματα ενός νέου φαρμάκου για την ίαση των καταγμάτων, σπάζοντας και πριονίζοντας τα πόδια τους.
"Σας εκλιπαρώ να εγκαταλείψετε αμέσως αυτό το βάρβαρο πείραμα. Είμαι πρόθυμη να υιοθετήσω όλα αυτά τα ζώα που κρατούνται αυτή τη στιγμή σε στενάχωρα μεταλλικά κλουβιά", αναφέρει η διάσημη ηθοποιός στην επιστολή της προς τον πρόεδρο του αμερικανικού παραρτήματος της ιαπωνικής φαρμακοβιομηχανίας Σίνγκο Ογκάβα.

Για τις αγγελίες σας, απευθύνεσθε στα γραφεία μας ή στα τηλέφωνα: 22210, 75230

Η ΡΟΔΙΑΚΗ ΜΙΚΡΕΣ ΑΓΓΕΛΙΕΣ

Σάββατο 14 Ιουνίου 1997

TOP PROPERTIES
GEORGIOS S. PIPINOS
ΓΕΩΡΓΙΟΣ Σ. ΠΙΠΙΝΟΣ
ΜΕΣΙΤΗΣ ΑΣΤΙΚΩΝ ΣΥΜΒΑΣΕΩΝ
REAL ESTATE AGENT ☆ MEMBER OF F.I.A.B.C.I.

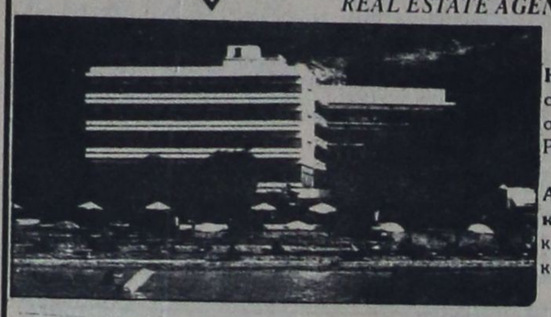

Η "TOP PROPERTIES" είναι ατομική επιχείρηση και ανήκει εξ ολοκλήρου στον κ. Γεώργιο Σ. Πιπίνο, που από το 1971 ασχολείται αποκλειστικά και μόνο με επενδύσεις και REAL ESTATE, στο νησί της Ρόδου, καθώς και στην ευρύτερη περιοχή της Δωδεκανήσου.

ΑΠΕΥΘΥΝΟΜΑΣΤΕ: Στους **σοβαρούς, απαιτητικούς** και **επιλεκτικούς** επενδυτές-επιχειρηματίες-ελεύθερους επαγγελματίες, Έλληνες και ξένους, υψηλού εισοδηματικού επιπέδου, που ενδιαφέρονται να κάνουν μια σοβαρή επένδυση **προβολής** στο νησί της Ρόδου.

ΠΡΟΣΦΕΡΟΥΜΕ: Α) Υπηρεσίες και πληροφορίες που γίνονται σε προσωπικό επίπεδο με **εχεμύθεια, διακριτικότητα** και **σοβαρότητα.**
Β) Μεγάλη **γκάμα** υψηλής ποιότητας ακινήτων, όπως: 1) Ξενοδοχεία Α΄ και Β΄ κατηγορίας των 600-500-350-300 κλινών 2) Κεντρικά αστικά ακίνητα κατάλληλα για Τράπεζες-καταστήματα-γραφεία 3) Παραλιακές εκτάσεις, κατάλληλες για τουριστικές επενδύσεις των 150.000-100.000-70.000-50.000-36.000 τ.μ. και 4) Διαμερίσματα και μεζονέτες **προβολής.**

ΣΤΟΧΟΣ ΜΑΣ ΕΙΝΑΙ: Να προσφέρουμε στο αγοραστικό μας κοινό **υψηλής ποιότητας ακίνητα** και **ευκαιρίες** στο νησί της Ρόδου. Η εικοσιπενταετής και πλέον πείρα μας στον τομέα αυτό αποτελεί εγγύηση.

ΣΥΝΘΗΜΑ ΜΑΣ ΕΙΝΑΙ: Επενδύστε στη ΡΟΔΟ **ΤΩΡΑ,** σε ακίνητα που **ΑΝΤΕΧΟΥΝ ΣΤΟ ΧΡΟΝΟ**

Γεώργιος Σ. Πιπίνος
ΜΕΣΙΤΗΣ ΑΣΤΙΚΩΝ ΣΥΜΒΑΣΕΩΝ
Γιατί εμείς γνωρίζουμε καλύτερα!

TOP PROPERTIES is a private concern and Mr George S Pipinos, its owner, has earned, over the years, a reputation for integrity and excellence in the world of Real Estate in the Dodecanese.

At Top Properties we try hard to attract important and selective investors: high calibre businessmen/women and discerning professional people, both Greek and foreign, who wish to acquire substantial and valuable property on Rhodes.

We offer our exprertise and advice privately, discreetly and in strict confidence.

We keep a comprehensive list of real estate of the highest specifications:

a. A΄ and B΄ class hotels (600, 500, 350, 300 beds capacity).

b. Centrally situated office buildings and other business premises.

c. Seaside land, ideal for development (hotels, holiday resorts, etc.), of 150.000 100.000, 70.000, 50.000, 36.000 sq.m.

d. Luxury apartments, maisonettes, detached, semi-detached and terraced houses.

Our aim is to give our clients the opportunity to ecquire value for money, first class real estate on Rhodes. Our 25-year-old experience in Real Estate is our warranty.

Our motto is: **Invest in Rhodes. Invest in property. It stands the test of time.**



TOP PROPERTIES
and
George S Pipinos
Because we know best

ΚΕΝΝΕΝΤΥ 38, ΡΟΔΟΣ, 85 100, ΤΗΛ. (0241) 23895, 38243. FAX: (0241) 20883

38 KENNEDY STR., RHODES, 85 100, TEL. (0241) 23895, 38243. FAX: (0241) 20883

ΚΕΝΤΡΟ ΠΛΗΡΟΦΟΡΙΩΝ ΑΚΙΝΗΤΩΝ
PRAXIS 63723
Vitzileos

ΚΤΗΜΑΤΟΜΕΣΙΤΙΚΟ ΓΡΑΦΕΙΟ
REAL ESTATE AGENCY
ΜΑΡΙΟΣ ΒΙΤΖΗΛΑΙΟΣ
● Πωλήσεις ● Αγορές ● Ενοικιάσεις ●
● Αντιπαροχές ● Μισθώσεις ● Ανταλλαγές ●

ΕΘΝ. ΜΑΚΑΡΙΟΥ 45 - 3οςορορ. Τηλ: 0241 24900, 25545, Φαξ: 25544, Κινητό: 093 256026

ΚΑΤΑΣΤΗΜΑΤΑ ΑΠΟΘΗΚΕΣ

17 τμ	στη Σωκράτους	80.000.000	110 τμ	στην Κ. Υδραίου αποθήκη	10.000.000
17 τμ	στο Ζέφυρο με κατοικία 130 τμ	25.000.000	120 τμ	στη Μ. Πετρίδη με πατάρι	25.000.000
30 τμ	στα Κολύμπια ημιτελής	5.400.000	120 τμ	στην Παλιά Πόλη με σπίτι και αυλή	ΑΝΤΑΛΛΑΓΗ
40 τμ	στην Κωτιάδη με επιχείρηση μπαρ μαζί	25.000.000	120 τμ	στη Σοφούλη με πατάρι	32.000.000
41 τμ	στο Avra Beach προς τη θάλασσα	15.000.000	168 τμ	στη περιοχή Πανάγου αποθήκη-μαγαζί με θέα	32.000.000
45 τμ	στν Τάρπον Σπρινγκς	30.000.000	171 τμ	στη Μ. Πετρίδη αποθήκη	17.000.000
56 τμ	στη Μ. Πετρίδη	13.000.000	186 τμ	στη Θέμελη 3 ορόφοι από 62 τμ ο ένας	65.000.000
70 τμ	στην Κ. Παλαιολόγου	25.000.000	250 τμ	στη Μηδεια	65.000.000
76 τμ	στην Κ. Υδραίου με 90 τμ υπόγειο και 24 τμ αυλή	25.000.001	250 τμ	στο Καρακόνερο	75.000.000
78 τμ	στα Κολύμπια ημιτελής	14.000.000	380 τμ	στην Α. Μαρίας 2 αποθήκες ετοιμοπαράδοτες	20.000.000
90 τμ	στη Λίνδου με γκαρσονιέρα σε σοβά	35.000.000	500 τμ	στον Αγ. Νικόλαο, σινεμά Ρεξ	55.000.000

ΜΟΝΟΚΑΤΟΙΚΙΕΣ ΜΑΙΖΟΝΕΤΕΣ

50 τμ	στα Κοσκινού με 50 τμ οικόπεδο ΣΔ 0,50	10.000.000	174 τμ	στα Τριάντα σε μπετά σε 407 τμ οικόπεδο	26.000.000
60 τμ	Ροδίνι στα παλιά εργατικά ανακαινισμένη	9.000.000	185 τμ	στη Σάλακο με πολλά εξτρά βίλλα	40.000.000
70 τμ	στα Καλαβάρδα 1.500 τμ κήπο	16.000.000	200 τμ	στα Τριάντα εντός σχεδίου με 1.850 τμ οικόπεδο ΣΔ 0,40	50.000.000
70 τμ	στ' Αφάντου και 900 τμ οικόπεδο ΣΔ 0,40	12.000.000	216 τμ	στις Καλυθιές 2όροφη βίλλα 108+108 τμ σε 950 τμ κτήμα	63.000.000
70 τμ	στη Λαχανιά με 15 τμ αυλή	2.500.000	218 τμ	στα Κοσκινού με κήπομε το κλειδί στο χέρι	43.000.000
75 τμ	στα Κρητικά και 3.000 τμ οικόπεδο	35.000.000	220 τμ	στους Τρεις ημιτελ,ς 3 ορόφοι	21.000.000
90 τμ	στον Αρχάγγελο με 60 τμ αυλή	14.000.000	230 τμ	στη Λάρδο βίλα σε 7.700 τμ οικόπεδο και γεώτρηση	120.000.000
100 τμ	στα Μαριτσά παραδοσιακό με τζάκι	12.000.000	231 τμ	στα Τριάντα λουξ με κήπο	45.000.000
100 τμ	στο Φαληράκι με 1.200 τμ οικόπεδο	25.000.000	235 τμ	στην Π. Πόλη με 400 τμ αυλή	38.000.000
107 τμ	στους Τρεις με 343 τμ οικόπεδο	23.000.000	240 τμ	στα Τριάντα σε μπετά με 1.000 τμ οικόπεδο	35.000.000
113 τμ	στη Σ. Κωτιάδη 3 υπνοδωμάτια	20.000.000	240 τμ	Λ. Ιαλυσού-Κρεμαστη ημιτελής σε σοβά	42.000.000
120 τμ	στ' Ασγούρου και γκαρσονιέρα 30 τμ σε 2500 τμ οικόπ.	45.000.000	240 τμ	Παραδείσι με 14.000 τμ κτήμα	160.000.000
130 τμ	στο Παραδείσι παραδοσιακό	11.500.000	270 τμ	διατηρητέο 2όροφο με ανεξάρτ. μονοκατ. 30 τμ και 1000 τμ οικόπ.	125.000.000
130 τμ	στα Τριάντα σε 300 τμ οικόπεδο ημιτελής	22.000.000	300 τμ	Παστίδα με πισίνα, κιόσκι, μπαρ super lux	90.000.000
140 τμ	στο Παραδείσι	15.000.000	400 τμ	στο Παραδείσι επί της Λ. Καμείρου παραδοσιακό	23.000.000
150 τμ	στην Παστίδα σε μπετά	15.000.000			
170 τμ	στα Κοσκινού σε μπετά σε 1.000 τμ οικόπεδο	22.000.000			

ΔΙΑΜΕΡΙΣΜΑΤΑ

50 τμ	Καρακόνερο ωραία Θέα	14.000.000	96 τμ	Μολώνας 3 υπνοδωμάτια ρετιρέ	18.000.000
50 τμ	Ακαδημία ισόγειο	8.000.000	100 τμ	περιοχή Πανάγου φανταστική θέα	23.000.000
55 τμ	Μηδεια πολλά εξτρά	9.000.000	100 τμ	Νοσοκομείο ρετιρέ λουξ	35.000.000
55 τμ	Θ. Σοφούλη 3ος όροφος	11.000.000	100 τμ	Ακαδημία	20.000.000
60 τμ	Θ. Σοφούλη 2 υπνοδ. ρετιρέ	13.000.000	104 τμ	Καρακόνερο καινούργιο λουξ	26.000.000
67 τμ	Δημπεράκη με προοπτική άλλων 25 τμ	10.000.000	104 τμ	Κένεντυ 2 υπνοδωμάτια	19.500.000
72 τμ	Κοσκινού ισόγειο	12.000.000	105 τμ	Τριάντα 3 υπνοδωμάτια	18.000.000
73 τμ	Ανάληψη ισόγειο	13.000.000	105 τμ	Γενναδι	15.000.000
75 τμ	Καμακόνερο ρετιρέ	15.000.000	106 τμ	Τριάντα 2ος όροφος	25.000.000
75 τμ	Ξάνθου σε διπλοκατοικία	16.500.000	118 τμ	Λεμεσσού με κήπο	23.000.000
80 τμ	Παν. Ροδίου 2ος όροφος	16.000.000	120 τμ	Λ. Τριαντων 3 υπνοδωμάτια	25.000.000
80 τμ	Ροδίνι λουξ θέα θάλασσα	18.000.000	120 τμ	Παυλου Μελά	35.000.000
80 τμ	Κέννεντυ με κήπο	11.000.000	120 τμ	Ακαδημίας	30.000.000
80 τμ	Στρ. Ζήση θεα θάλασσα	16.000.000	121 τμ	Ιξιά 3 υπνοδωμ. 1ος όροφος	25.000.000
85 τμ	Ανάληψη καινούργιο	26.000.000	131 τμ	Τριάντα λουξ με γκαράζ	26.000.000
89 τμ	Δημπεράκη 2ος όροφος	12.000.000	137 τμ	Δασκάλοι 1ος όροφος	26.000.000
90 τμ	Καρδικτόνος 3 υπνοδωμάτια	18.000.000	144 τμ	Αθηνών σε μπετά	22.000.000
90 τμ	Στρ Ζήση ωραία θέα	18.000.000	150 τμ	Χειμάρας 3 υπνοδωμάτια σούπερ λουξ	60.000.000
96 τμ	Ι. Δραγούμη 3ος όροφος	22.000.000	200 τμ	Κένεντι σούπερ λουξ επιπλ. ρετιρέ και 200 τμ αέριση στηλη ταράτσα	75.000.000

ΟΙΚΟΠΕΔΑ

ΔΥΤΙΚΗ ΑΚΤΗ

1.300 τμ	Ιξιά εντός σχεδίου	30.000.000	735 τμ	Μόντε Σμιθ ΣΔ 0,60	45.000.000
4.000 τμ	Τρεις	40.000.000	501 τμ	Μ. Πετρίδη ΣΔ 0,80	40.000.000
2.000 τμ	Τριάντα Βουνάρα εντός ζώνης	30.000.000	642 τμ	πάροδος Α. Μαρίας ΣΔ 0,80	30.000.000
420 τμ	Τρεις με άδεια οικοδομής	17.000.000	4.318 τμ	Ηλιούπολη με άδεια	38.000.000
2.158 τμ	Τριάντα εντός ζώνης	20.000.000			
4.000 τμ	Τριάντα	12.000.000			
1.200 τμ	Τριαντα	12.000.000			
12.000 τμ	Ιξιά	25.000.000			
32.000 τμ	Κανδυλι με εργοστάσιο 3.000 τμ	150.000.000			
2.500 τμ	Κρεμαστή εντός σχεδίου	29.000.000			
1.020 τμ	Κρεμαστή εντός σχεδίου	12.000.000			
3.500 τμ	Παστίδα	4.000.000			
8.000 τμ	Παστίδα	16.000.000			
26.000 τμ	Παστίδα πολλά προσόντα	78.000.000			
8.000 τμ	Νέος δρόμος Αεροδρόμιο-Φαληράκι	48.000.000			
4.000 τμ	Μαριτσά	20.000.000			
8.000 τμ	δίπλα στο αεροδρόμιο	8.000.000			
4.000 τμ	Παραδείσι πανοραμική θέση	20.000.000			
28.500 τμ	Καμείρο επί του δρόμου	60.000.000			
5.660 τμ	Σορωνή κοντά στη θάλασσα	56.000.000			
3.800 τμ	Λεωφ. Καμείρου Καλαβάρδα	9.000.000			
10.500 τμ	κτήμα με σπιτάκι και δεξαμενή	30.000.000			
13.800 τμ	Θολός	34.000.000			
115.000 τμ	Δαματρία 300 ελιές, 300 αμυγδαλιές	65.000.000			

ΡΟΔΟΣ

130 τμ	Αγ. Ιωάννη ΣΔ 1,20	9.000.000	4.000 τμ	Αγγούρου	35.000.000
500 τμ	Υδρας ΣΔ 0,80	23.000.000	2.000 τμ	Αγγούρου με άδεια	20.000.000
			8.000 τμ	Ταιρι με ελαιόδεντρα	24.000.000
			50.000 τμ	Ταιρι	125.000.000
			10.000 τμ	Ταιρι ισιγδρομια	10.000/τ.μ.
			4.000 τμ	Κοσκινού	35.000.000
			4.300 τμ	Κοσκινού	40.000.000
			10.000 τμ	Κοσκινού	20.000.000
			1.547 τμ	Κοσκινού εντός οικισμού	28.000.000
			4.500 τμ	Κοσκινού	22.500.000
			33.000 τμ	Κοσκινού	5.000/τ.μ.
			6.000 τμ	Φαληράκι	38.000.000
			12.500 τμ	Λαδικό	75.000.000
			10.750 τμ	Κιοτάρι στο κύμα	10.000/τ.μ.
			900 τμ	Γενναδι (4 τεμάχια) με άδεια οικοδομής	6.500.000
			15.000 τμ	Λαχανιά	30.000.000
			16.000 τμ	Λαχανιά	32.000.000
			4.000 τμ	Λαχανιά στο κύμα	32.000.000
			5.860 τμ	Λαχανιά πάνω στη Λεωφόρο	10.000.000
			60.000 τμ	Καθουράκια	

ΑΝΑΤΟΛΙΚΗ ΑΚΤΗ

5.200 τμ	Αγγούρου εντός ζώνης	50.000.000
800 τμ	Αγγούρου με άδεια οικοδομής 197 τμ	14.000.000

ΣΤΟΧΟΣ ΜΑΣ: ΚΑΝΕΙΣ ΔΩΔΕΚΑΝΗΣΙΟΣ ΧΩΡΙΣ ΣΤΕΓΗ

ΕΝΟΙΚΙΑΣΕΙΣ ΑΚΙΝΗΤΩΝ

ΕΝΟΙΚΙΑΖΕΤΑΙ ανεξάρτητο διαμέρισμα τριάρι επί της οδού Αγίου Γεωργίου 47. Πληρ. εντός τηλ. 25096. ΑΕ16445

ΕΝΟΙΚΙΑΖΕΤΑΙ διαμέρσιμα δυάρι επιπλωμένο με θέρμανση στον Α' όροφο στην οδό Πετράκη Γιαλλούρη 15. Πληρ. τηλ. 32848, 28330. ΑΕ16446

ΕΝΟΙΚΙΑΖΕΤΑΙ επιπλωμένη γκαρσονιέρα κοντά στο Πανεπιστήμιο Αιγαίου. Πληρ. τηλ. 31218 από 3-11 μ.μ. ΑΕ16417

ΕΝΟΙΚΙΑΖΕΤΑΙ οροφοδιαμέρισμα στην οδό Δενδρινού 29 αποτελούμενο από δυο κρεβατοκάμαρες, κουζίνα, χωλ, σαλοτραπεζαρία W.C. και αποθήκη. Πληρ. τηλ. 65259. ΑΕ16418

ΕΝΟΙΚΙΑΖΕΤΑΙ διαμέρισμα 112 τ.μ. τριών υπνοδωματίων στο δεύτερο όροφο στην Ιαλυσό. Πληρ. τηλ. 94629. ΑΕ16419

ΕΝΟΙΚΙΑΖΕΤΑΙ δυάρι διαμέρισμα με βοηθητικούς χώρους, Ερνεστ Μπέβιν 35. Πληρ. τηλ. 21832, 30324. ΑΕ16420

ΕΝΟΙΚΙΑΖΕΤΑΙ στούντιος με πολυκουζινάκι και μπάνιο κοντά στο λιμάνι χρέωση με την ημέρα ή με το μήνα. Πληρ. τηλ. 25607, 75213. ΑΕ16422

ΕΝΟΙΚΙΑΖΕΤΑΙ διαμέρισμα στην Ιαλυσό 92 τ.μ. 1ου ορόφου δίπλα στο Βερόπουλου, 2 υπνοδωμάτια και σαλόνι, κουζίνα κ.λπ. Πληρ. τηλ. 96667. ΑΕ16394

ΕΝΟΙΚΙΑΖΕΤΑΙ κατάστημα 87 τ.μ. επί της Καναδά 107. Πληρ. τηλ. 34985. ΑΕ16395

ΕΝΟΙΚΙΑΖΕΤΑΙ (με την ημέρα ή και τον μήνα) γκαρσονιέρα, επιπλωμένη (με πολυκουζινάκι) κοντά στο Παν. Αιγαίου και τον ΟΑΕΔ, Θεμ. Σοφουλη 101 Β. Πληρ. τηλ. 64040, 26756 9 πμ.-1μ.μ. ΑΕ16396

ΕΝΟΙΚΙΑΖΕΤΑΙ
διαμέρισμα τριών υπνοδωματίων 90 τ.μ. με κεντρική θέρμανση στον 2ο όροφο επί της Παύλου Μελά 80.
Πληρ. τηλ. **22928** ΠΕ16342

ΕΝΟΙΚΙΑΖΕΤΑΙ
επιπλωμένο διαμέρισμα δυάρι σε ανεξάρτητη οικοδομή με πανέμορφο κήπο στην περιφέρεια της Ιαλυσού.
Πληρ. τηλ. **92714** ΠΕ15977

ΕΝΟΙΚΙΑΖΕΤΑΙ
υπόγειο περίπου 600 τ.μ. με ράμπα κατάλληλο και για RENT A CAR δίπλα στο MIPA-MAPE (Εμπορικό κέντρο RHODES LAND).
Πληρ. τηλ. **01-7219251**

ΕΝΟΙΚΙΑΖΟΝΤΑΙ
στούντιος στην Ιαλυσό με την ημέρα ή με τον μήνα, κουζίνα, ψυγείο, W.C., μπαλκόνι.
Πληρ. τηλ. **23216, 23854, 93515** όλες τις ώρες ΠΕ16398

ΕΝΟΙΚΙΑΖΟΝΤΑΙ
Κέννεντυ 13 γκαρσονιέρα ενιαίου χώρου 39 τ.μ. πλήρως επιπλωμένη πολυτελούς κατασκευής ήσυχη, μπαλκόνι στον κήπο, σε ετήσια βάση.
Πληρ. τηλ. **77400, 24188** ΠΕ16393

ΕΝΟΙΚΙΑΖΟΝΤΑΙ ή ΠΩΛΟΥΝΤΑΙ
α) γραφεία από 47 έως 62 τ.μ., λουξ κατασκευής στην οδό Αλεξ. Διάκου 50 στον πρώτο όροφο, β) κατάστημα ισόγειο επιφάνειας 50 τ.μ. με πατάρι στην οδό Παπάγου 27
Πληρ. τηλ. **94973-28237** ΠΕ16377

ΕΝΟΙΚΙΑΖΕΤΑΙ αποθήκη 240 τ.μ. στο Ροδίνι (Κωνσταντινουπόλεως 34). Πληρ. τηλ. 61689, 61000. ΑΕ16397

ΕΝΟΙΚΙΑΖΕΤΑΙ
χώρος 100 τ.μ. χωρίς κολώνες με τουαλέτα και γραφείο.
Πληρ. τηλ. **64644** ΠΕ16421

ΕΝΟΙΚΙΑΖΕΤΑΙ
διαμέρισμα 2ου ορόφου, πολυτελούς κατασκευής, διαμπερές και ηλιόλουστο, κατάλληλο για γραφείο και ιατρείο, στην πλατεία Ακαδημίας.
Πληρ. τηλ. **094339589** απογευματινές ώρες ΠΕ16399

ΕΝΟΙΚΙΑΖΕΤΑΙ
διαμέρσιμα α' ορόφου, 3 υπνοδωμάτια με εντοιχισμένες ντουλάπτες, σαλόνι, τραπεζαρία, κουζίνα, καθιστικό, 2 W.C., με ηλιακό θερμοσίφωνο και αυτόνομη θέρμανση. Χειμάρας 109.
Πληρ. τηλ. **20565** ΠΕ16292

ΕΝΟΙΚΙΑΖΕΤΑΙ
διαμέρσιμα 2 υπνοδωματίων με κεντρική θέρμανση, μεγάλες βεράντες πολυτελούς κατασκευής περιοχή Ροδίνι.
Πληρ. τηλ. **66181**
ώρες 8-2 και 5-9 ΠΕ16291

ΕΝΟΙΚΙΑΖΟΝΤΑΙ τριάρια διαμερίσματα σε καινούργια οικοδομή στην περιοχή Αναλήψεως. Κατά προτίμηση νιόπαντρα ζευγάρια ή ζευγάρια που πρόκειται να παντρευτούν. Πληρ. τηλ. 25886 ΑΕ16372

ΕΝΟΙΚΙΑΖΕΤΑΙ κατάστημα 30 τ.μ. επί της οδού Ιπποδάμου 54,Παλιά Πόλη. Πληρ. τηλ. 75390, 63237 μετά τις 15.00 ΑΕ16373

ΕΝΟΙΚΙΑΖΕΤΑΙ STUDIO σε καταπράσινη και ήσυχη περιοχή της Ιξιάς, πλήρως επιπλωμένο και εξοπλισμένο με ηλιακό θερμοσίφωνο. Πληρ. τηλ. 91097 ΑΕ16374

ΕΝΟΙΚΙΑΖΕΤΑΙ STUDIO με πολυκουζινάκι και ατομικό λουτρό πλήρως ανακαινισμένο, στο Νιοχώρι. Πληρ. τηλ. 79333, 38857 ΑΕ16375

ΕΝΟΙΚΙΑΖΕΤΑΙ γραφείο 40 τ.μ. με τουαλέτα επί της οδού Αμερικής 40. Πληρ. τηλ. 24322 και 31839 ΑΕ16376

ΕΝΟΙΚΙΑΖΕΤΑΙ κτίριο 1.000 τ.μ. με εσωτερικούς εξώστες και άριστη αρχιτεκτονική κατάλληλο για νυκτερινό κέντρο στο εμπορικό κέντρο Φαληράκι. Πλη. Β. Κρανίδης και Σία Ο.Ε. τηλ. 35430, 38195. ΑΕ16351

ΕΝΟΙΚΙΑΖΕΤΑΙ διαμέρισμα στην Κρεμαστη, δύο υπνοδωματίων, σαλόνι και κουζίνα. Πληρ. τηλ. 93373, 30522. ΑΕ16341

ΕΝΟΙΚΙΑΖΕΤΑΙ
ημιυπόγειο 170 τ.μ. περίπου με ράμπα κάτω από την Τράπεζα Πειραιώς επί της Άννης Μαρίας 28.
Πληρ. τηλ. **01-7219251**

ΕΝΟΙΚΙΑΖΕΤΑΙ καταστημα επι τ η ς Ιωάννου Καζούλη 17 στο Νιοχώρι. Πληρ. τηλ. 22612 κατά τις ώρες 4.00-11.00 ΑΕ16392

ΕΝΟΙΚΙΑΖΟΝΤΑΙ καινούργιο τριάρι διαμέρισμα και ένα δυάρι καινούργια με ηλιακό και άνετο πάρκινγκ στην περιοχή μεταξύ Κρεμαστής-Παστίδας. Πληρ. τηλ. 94398 ΑΕ16366

ΕΝΟΙΚΙΑΖΕΤΑΙ γκαρσονιέρα, πλήρως επιπλωμένη, στην Ανάληψη. Πληρ. τηλ. 66475, 61236 ΑΕ16367

ΕΝΟΙΚΙΑΖΕΤΑΙ διαμέρισμα 100 τ.μ. επί της λεωφόρου Λίνδου 85. Πληρ. τηλ. 31979, 20671 ΑΕ16368

ΕΝΟΙΚΙΑΖΕΤΑΙ γκαρσονιέρα επιπλωμένη με πολυκουζινάκι κατάλληλη για φοιτητές και εργένηδες στην οδό Στ. Ζήση πίσω από το ζαχαροπλαστείο ΚΑΝΤΙΟ. Πληρ. τηλ. 35319 ΑΕ16369

ΕΝΟΙΚΙΑΖΕΤΑΙ διαμέρισμα 80 τ.μ. τεσσάρων δωματίων (σαλόνι, δύο υπνοδωμάτια, τραπεζαρία, χωλ και κουζίνα) επιπλωμένο ή μη, ισόγειο, με αυλή μπροστά και πίσω στην οδό Χειμάρρας 92. Πληρ. τηλ. 27086 ΑΕ16370

ΕΝΟΙΚΙΑΖΕΤΑΙ διαμέρισμα 82 τ.μ. (σαλόνι, δύο υπνοδωμάτια, κουζίνα, λουτρό, διάδρομος, μεγάλο συνεχόμενο μπαλκόνι) με όλα τα δωμάτια ηλιόλουστα και δυτικά με φανταστική θέα της Ρόδου, στον Γ' όροφο της Ατταβύρου 48, ελεύθερο ή επιπλωμένο. Πληρ. τηλ. 27793, 93511 κ. Σπύρο ΑΕ16371

ΕΝΟΙΚΙΑΖΕΤΑΙ
οικία 112 τ.μ. εις τον 1ο όροφο επί της οδού Φιλελλήνων αριθ. 30 συνοικισμός Αγίου Φραγκίσκου, αποτελούμενη εκ τριών (3) υπνοδωματίων, σαλοτραπεζαρίας, χωλ, κουζίνας, μπάνιο, αποθήκη, με μεγάλες βεράντες και τηλέφωνο.
Πληρ. τηλ. **24754** ΠΕ16448

ΕΝΟΙΚΙΑΖΕΤΑΙ
εντός της πόλεως Ρόδου, στην οδό Στρατηγού Ζήση, αριθμ. 76-78, υπόγειο μεγάλου ύψους εμβαδού 300 τ.μ., με αυλή περιφραγμένη εμβαδόν 500 τ.μ. με δύο εισόδους-εξόδους, με ράμπα πλατιά και άλλον βοηθητικό χώρο σκεπασμένο, με W.C., ντους, πλήρες ηλεκτρικές και υδραυλικές εγκαταστάσεις και τηλέφωνο κατάλληλο για οποιαδήποτε χρήση και για σταθμό αυτοκινήτων RENT A CAR.
Πληρ. τηλ. **29610, 31308** ΠΕ16447

ΕΝΟΙΚΙΑΖΕΤΑΙ
3άρι ισόγειο επιπλωμένο ή μη με αυλή στην Ανάληψη 90 τ.μ.
Πληρ. τηλ. **63647** ΠΕ16349

ΕΝΟΙΚΙΑΖΕΤΑΙ
δίπλα στα Wendy's Ρόδου, διαμέρισμα επιπλωμένο με μπάνιο και πολυκουζινάκι.
Πληρ. τηλ. **32754** ΠΕ16075

ΕΝΟΙΚΙΑΖΟΝΤΑΙ
STUDIOS με το μήνα ή με την ημέρα, πλήρως επιπλωμένα με πολυκουζινάκι, ψυγείο, ιδιαίτερη τουαλέτα και ντους, μπαλκόνι, με ηλιακό θερμοσίφωνο, στην πιο ήσυχη περιοχή της Ρόδου (περιοχή Δασκάλων). Οδός Μ. Παπαμανώλη 30, κάθετος επί της Στέλιου Κωτιάδη.
Πληρ. τηλ. **37244** ΠΕ15908

ΕΝΟΙΚΙΑΖΟΝΤΑΙ-ΠΩΛΟΥΝΤΑΙ
καταστήματα στο καινούργιο συγκρότημα καταστημάτων στην παραλία Ιαλυσού κατευθείαν από τον κατασκευαστή πολιτικό μηχανικό Στέλιο Μακέστα. Ενοίκιο από 70.000. Πώληση από 9.800.000.
Πληρ. τηλ. **21347** ΠΕ15193

ΡΟΔΙΑΚΗ ΚΤΗΜΑΤΙΚΗ

Real Estate Rhodes 1983



Από το 1983 η **ΡΟΔΙΑΚΗ ΚΤΗΜΑΤΙΚΗ** προσφέρει τις υπηρεσίες της στην ροδιακή αγορά με υπευθυνότητα, εχεμύθεια και σοβαρότητα όσον αφορά τις κτηματικές συναλλαγές.

Ως μέλος της Διεθνούς Ομοσπονδίας Κτηματομεσιτών F.I.A.B.C.I βρίσκεται σε συνεχή επαφή με τα μεγαλύτερα κτηματομεσιτικά γραφεία της Ελλάδας και του εξωτερικού.

Στο γραφείο μας θα βρείτε μεγάλη γκάμα από διάφορες τυπολογίες ακινήτων προς πώληση (από την βίλλα προβολής μέχρι το μικρό διαμέρισμα). Οι προτάσεις μας είναι ταξινομημένες με ακρίβεια έτσι ώστε να ικανοποιούν τις ανάγκες της πλέον απαιτητικής πελατείας.

Εκτός από τις κτηματικές συναλλαγές το γραφείο μας αναλαμβάνει εκτιμήσεις ακινήτων με την συνεργασία του οικονομολόγου κ. Σάββα Σαββαΐδη.

- ΟΙΚΟΠΕΔΑ
- ΣΥΝ ΜΕΡΙΔΕΣ
- ΜΟΝΟΚΑΤΟΙΚΙΕΣ
- ΜΕΖΟΝΕΤΕΣ
- ΓΡΑΦΕΙΑ
- ΚΤΙΡΙΑ
- ΚΑΤΑΣΤΗΜΑΤΑ
- ΞΕΝΟΔΟΧΕΙΑ

INVESTMENT PROPERTIES

Rhodes Real Estate was founded in 1983. Since that time we have offered a world class, high quality service to our many, and valued clients. Our diverse clientele appreciate our discretion, professionalism and market credibility.

Our company offers professional real estate services for:

Residential Properties - Tourist Market - Estate Rentals - Property Evaluation and Estate Managment

Importantly, Rhodes Real Estate is a member of the International Federation of Real Estate Agents. Accordingly, we have at our disposal the resources and partnership of some of the largest and most prestigious real estate agencies in the world.

So, for all your personal and professional real estate requirements, contact the principal of Rhodes Real Estate, Mr Anestis Savvaidis on 26281 or 35476.

F.I.A.B.C.I

ΑΝΕΣΤΗΣ ΣΑΒΒΑΪΔΗΣ
Εθελοντών Δωδεκανησίων, αρ. 29 - ΡΟΔΟΣ 85100
Τηλ. 26281 & 35476 - Κινητό 093-293428 - Fax 34663

ΠΡΙΣΜΑ

ΕΝΟΙΚΙΑΖΕΤΑΙ χώρος α' ορόφου έκτασης 170 τ.μ. κατάλληλος για γραφεία, φροντιστήριο κ.λπ. στην οδό Λεμεσού (δίπλα στην Αννης Μαρίας). Πληρ. τηλ. 74384.

ΕΝΟΙΚΙΑΖΟΝΤΑΙ: 1. Γκαρσονιέρα με ένα (1) υπνοδωμάτιο, κουζίνα και μπάνια-χωρίς έπιπλα, επί της οδού Μιχαήλ Πετρίδη. 2. Βίλα διόροφη στην περιοχή Ιξιά, επιπλωμένη με αιρ κοντίσιον κ.λπ. 3. Καταστήματα στην Ιαλυσό, τρία (3) των 55 τ.μ., συνεχόμενα κατάλληλα για οποιαδήποτε χρήση. Πληρ. κ. Ν. Ηρωνίας Νέα Αγορά Α' όροφος αρ. 17, τηλ. 31955. ΑΕ16223

ΕΝΟΙΚΙΑΖΕΤΑΙ τριάρι (ρετιρέ) με 80 τ.μ. αυλή στην οδό Στ. Κωτιάδη. Πληρ. τηλ. 23482 ώρες καταστημάτων.

ΕΝΟΙΚΙΑΖΕΤΑΙ γκαρσονιέρα επί της οδού Λισσαβώνας 17 στο Ροδίνι. Πληρ. τηλ. 64901 ώρες 09.00-14.00 και 18.00-21.00.

ΕΝΟΙΚΙΑΖΕΤΑΙ ή πωλείται κατάλληλος χώρος 200 τ.μ. για γραφείο μεταφορών, συνεργείο ή οτιδήποτε άλλο συναφή επάγγελμα επί της λεωφ. Ρόδου-Λίνδου στο Εμπορικό Κέντρο Μανουσέλη. Πληρ. τηλ. 24672, 26310. ΑΕ16048

ΕΝΟΙΚΙΑΖΕΤΑΙ γκαρσονιέρα επιπλωμένη επί της Μιχαήλ Πετρίδη. Πληρ. τηλ. 26861, 28686 ΑΕ15771

ΕΝΟΙΚΙΑΖΕΤΑΙ 3άρι στην οδό Μ. Κωνσταντίνου 69. Πληρ. τηλ. 21209.

ΕΝΟΙΚΙΑΖΕΤΑΙ
κατάστημα 100 τ.μ. επί της Λεωφ. Ιαλυσού (μετά τα Κρητικά) στα "20 μαγαζιά".
Πληρ. τηλ. **23618-24672-26646**

ΕΝΟΙΚΙΑΖΕΤΑΙ γκαρσονιέρα επιπλωμένη ενός δωματίου στον α' όροφο 30 τ.μ. στην Μητρόπολη. Δρχ. 55.000 με φως-νερό και χαρτόσημο. Πληρ. τηλ. 74846, 73044. ΑΕ16343

ΕΝΟΙΚΙΑΖΕΤΑΙ 3άρι 1ου ορόφου προσόψεως διαμπερές φωτεινό Ρόδων 11 Ζωγράφου Αθήνα, πλησίον Πανεπ/λεως και Πολυτεχν/λεως από 1η Ιουλίου ελεύθερο κατάλληλο για φοιτητές ή φοιτήτριες. Πληρ. τηλ. 01-7794640 ή 31951. ΑΕ16344

Ζητείται από οικογένεια εξοχικό ή μονοκατοικία για ενοίκιο 4/άρι με 2 WC για μόνιμη διαμονή. Περιοχή από ΙΞΙΑ μέχρι Παραδείσι. Δίνω καλό ενοίκιο και σίγουρο. Πληρ. τηλ. 96074 ή 093-305712. ΑΕ16345

ΕΝΟΙΚΙΑΖΕΤΑΙ ημιυπόγειο διαμέρισμα 80 τ.μ. λουξ κατασκευής με 2 υπνοδωμάτια και λοιπούς χώρους στην Ιξιά. Πληρ. τηλ. 90393, 35954. ΑΕ16347

ΕΝΟΙΚΙΑΖΕΤΑΙ για το διάστημα μέχρι τις 30-10-97 επιπλωμένη πλήρως γκαρσονιέρα στον 1ο όροφο πολυκατοικίας στη Ψαροπούλα, με θέα τη θάλασσα. Πληρ. τηλ. 27310, 37075. ΑΕ16348

ΕΝΟΙΚΙΑΖΕΤΑΙ διαμέρισμα 3 δωματίων 100 τ.μ. στο β' όροφο επί της Βενετοκλέων 19. 100.000 δραχμές το μήνα. Πληρ. τηλ. 23892. ΑΕ16339

ΕΝΟΙΚΙΑΖΕΤΑΙ 2αράκι με πολυκουζινάκι πάνω από χρόνο, ισόγειο 2 ορόφου οικείας μέσα σε κήπο. Βρίσκεται κοντά στο Πανεπιστήμιο Αιγαίου επί της Βασ. Ηρακλείου 36. Πληρ. τηλ. 31170 ώρες2 9 π.μ.-1 μ.μ. και 5μ.μ.-9 μ.μ. ΑΕ16330

ΕΝΟΙΚΙΑΖΕΤΑΙ ισόγειο διαμέρισμα 50 τ.μ. στο Νιοχώρι Δημπεράκη 93. Πληρ. τηλ. 61080. ΑΕ16331

ΕΝΟΙΚΙΑΖΕΤΑΙ στους Δασκάλους επιπλωμένη γκαρσονιέρα 45 τ.μ. 50.000 δρχ. το μήνα. Πληρ. 9-1 και 5-8 τηλ. 23815, 78275 Γιώτα Μανωλάκου. ΑΕ16294

ΕΝΟΙΚΙΑΖΟΝΤΑΙ καταστήματα 60 τ.μ. και 155 τ.μ. στη λεωφόρο Ιαλυσού-Κρεμαστή μπροστά από το Γυμνάσιο και το Λύκειο Ιαλυσού απέναντι του ξενοδοχείου "Παλαιός" και "SWAN". Πληρ. τηλ. 23574 πρωί 93217 απόγευμα ΑΕ15268

ΕΝΟΙΚΙΑΖΟΝΤΑΙ επιπλωμένα διαμερίσματα 2 υπνοδωματίων, σαλόνι, κουζίνας, τραπεζαρίας. Επίσης STUDIO επί της Καναδά και Π. Αθηναγόρα 8. Πληρ. τηλ. 29408, ώρες καταστημάτων ΑΕ16272

ΠΩΛΗΣΕΙΣ ΑΚΙΝΗΤΩΝ

Ζητείται από οικογένεια για αγορά, μονοκατοικία με κήπο στην πόλη της Ρόδου και κατά προτίμηση στην περιοχή Μόντε Σμιθ και οδό Πίνδου, εμβαδού από 120 τ.μ. και άνω. Πληρ. κα Κουτελά τηλέφωνο 35673 από 9.00-14.00 ΑΟ16428

ΠΩΛΟΥΝΤΑΙ υποκατασκευήν πολυτελή οροφοδιαμερίσματα 125 τ.μ. στη Ρόδο με τρεις πλευρές σε πλατεία. Η τιμή πώλησης είναι 36.000.000 δρχ. με ευκολίες πληρωμής. Πληρ. Κρητικός Μιχάλης τηλ. 67257, 65165. ΑΟ16423

ΠΩΛΕΙΤΑΙ 140 τ.μ. κατάστημα με πατάρι 50 τ.μ. επί της οδού Κοδριγκτώνος. Προσφέρεται σε τιμή ευκαιρίας. Πληρ. τηλ. 27082, 26476. ΑΟ16424

ΠΩΛΕΙΤΑΙ
σπίτι 200 τ.μ. τύπου μεζονέτας σε μικρή τριόροφη πολυκατοικία που καταλαμβάνει τμήμα ορόφου, ισογείου και υπογείου με 70 τ.μ. βεράντες, στην περιοχή Μόντε Σμιθ με απεριόριστη θέα, δική του εγκατάσταση καλοριφέρ, τριφασικό ρεύμα, τζάκι, δύο πλήρη WC, δρύινα πατώματα στις κρεβατομάκαρες, με αποκλειστική χρήση πάρκινγκ και κήπου. Εμείς καλλιεργούμε εκτός από οπωροκηπευτικά και εσπεριδοειδή. Η τιμή είναι 270.000 δρχ. ανά τ.μ. περίπου.
Πληρ. τηλ. **20929,** 9-12 πρωί και 5-8 απόγευμα.
ΠΖ 15977

ΠΩΛΟΥΝΤΑΙ
1) Διαμέρισμα πολυτελούς κατασκευής 95 τ.μ. διαμπερές δύο υπνοδωματίων στον γ' όροφο σε καινούργια πολυκατοικία επί της Τσαλδάρη 45. Τιμή 27.000.000 δρχ.
2) Διαμέρισμα επί της Ιωάννου Μεταξά 2 στο Νιοχώρι πίσω από το Νοσοκομείο στον τρίτο όροφο 55 τ.μ. 18.000.000 δρχ.
3) Διαμέρισμα επί της Ιωάννου Καζούλη πίσω από το Εθνικό Θέατρο 80 τ.μ. στον Β' όροφο κατάλληλο για επαγγελματική στέγη (δικηγορικό γραφείο, ιατρείο κ.λπ.) 19.000.000 δρχ.
4) Στην Θολό με πανοραμική θεά τριόροφο που αποτελείται από ένα διαμέρισμα 70 τ.μ. και τέσσερις επιπλωμένες και εξοπλισμένες γκαρσονιέρες με τα πολυκουζινάκια 35 τ.μ. η κάθε μία μόνο 28.000.000 δρχ.
5) Μονοκατοικία στις Φάνες 100 τ.μ. με δύο υπνοδωμάτια και τζάκι με θέα απεριόριστη νεόκτιστη μόνο 15.000.000 δρχ.
6) Πολυκατοικία στο Νιοχώρι αποτελούμενη από 6 στούντιος και 16 δωμάτια για σοβαρό εισόδημα (μόνο για σοβαρούς επενδυτές).
Πληρ. **ΜΑΝΩΛΗΣ ΓΚΑΝΑΣΟΣ**
Σύμβουλος επενδύσεων
Αμερικής 5 Α' όροφος
τηλ. **33596 κιν. 094-353206**
ΠΟ15747

ΜΕΖΟΝΕΤΕΣ
ΠΩΛΟΥΝΤΑΙ δύο μεζονέτες με τα κτησίματα στην Ιξιά λεωφόρο Τριαντών. Ισόγειο, καθηστικό, σαλόνι, κουζίνα, μπάνιο, αποθήκη. Πρώτος όροφος 3 υπνοδωμάτια και ένα μεγάλο μπάνιο. Έχουν μεγάλες βεράντες και αυλή.
Πληρ. τηλ. **32287, 24616**
κ. Νίκο από 8-10 και 5-8 μ.μ.
ΠΟ16316

ΚΤΗΜΑΤΟΜΕΣΙΤΙΚΟ



ΓΡΑΦΕΙΟ ΡΕΝΑΣ ΒΑΖΟΥΚΟΥ

ΠΩΛΟΥΝΤΑΙ ΔΙΑΜΕΡΙΣΜΑΤΑ ΣΤΗΝ ΠΟΛΗ ΤΗΣ ΡΟΔΟΥ:
1. 55 τ.μ. Δυάρι α' ορ. Θεμ. Σοφούλη 7.000.000
2. 66 τ.μ. ισόγειο (2 υπν.) προέκταση Άννης Μαρίας 10.000.000
3. 63 τ.μ. (2 υπν.) α' ορ. Μητρόπολη 12.000.000
4. 75 τ.μ. α' ορ. Σωτήρος 11.000.000
5. 85 τ.μ. υπόγειο Μεγ. Κων/νου 13.000.000
6. 85 τ.μ. ισόγειο στα Κρητικά σε οικόπεδο 1.810 τ.μ. 14.000.000
7. 84 τ.μ. (2 υπν.) στη Σωτήρος, β' ορ. 14.000.000
8. 86 τ.μ. Μόσχας-Ροδίνι (2 υπν.) γ' ορ. 18.000.000
9. 90 τ.μ. στην Καναδά (2 υπν.) 18.000.000
10. 100 τ.μ. Ιαλυσο 3ος ορ. (με ανασανσέρ) 15.000.000
11. 100 τ.μ. στην Αθηνών (με 3 υπν.) 18.500.000
12. 68 τ.μ. μονοκατοικία (δυόροφη) Αγ. Γεωργίου 15.000.000
13. 95 τ.μ. μονοκατοικία (δυόροφη) Δημπεράκη 13.000.000
14. 200 τ.μ. μονοκατοικία Αγ. Αναργύρους 20.000.0000

ΔΑΝΕΙΑ ΟΕΚ ΔΕΚΤΑ ΚΑΙ ΥΠΟΛΟΙΠΑ
ΔΑΝΕΙΑ ΤΡΑΠΕΖΩΝ. ΕΥΚΟΛΙΕΣ ΠΛΗΡΩΜΗΣ
ΥΠΕΥΘΥΝΟΣ ΠΩΛΗΣΕΩΝ κ. Γιάννης
ΔΙΕΥΘ. ΓΡΑΦΕΙΟΥ ΔΗΜ.
ΘΕΟΔΩΡΑΚΗ 3 Τ.Κ. 85100
Πληρ. τηλ. **22943-28838**
FAX: 28838

ΠΩΛΕΙΤΑΙ
διαμέρισμα 117 τ.μ. σε κεντρικό σημείο της πόλης στον τρίτο (τελευταίο) όροφο μικρής πολυκατοικίας εξαιρετικής κατασκευή, θέα στη θάλασσα, ασανσέρ, θερμοσυσσωρευτές νυκτερινού τιμολογίου της ΔΕΗ. Εχει 3 δωμάτια, σαλοτραπεζαρία, 2 λουτρά και κουζίνα με ντουλάπια εντοιχισμένα. Πλακάκια δαπέδου GINORI και από πάνω μοκέττα. Πωλείται είτε πλήρως εξοπλισμένο μ' έπιπλα είτε χωρίς.
Πληρ. τηλ. **094-582609** μόνο σε σοβαρώς ενδιαφερόμενους
ΠΖ16317

ΠΩΛΕΙΤΑΙ αγρός 4.000 τ.μ. επί της λεωφ. Ρόδου-Λίνδου. Πληρ. τηλ. 27082, 26476. ΑΟ16425

ΠΩΛΟΥΝΤΑΙ:
1. Ξενοδοχείο 800 κλινών μόνο σοβαρές προτάσεις και επώνυμοι.
2. 2άρι διαμέρισμα στη Μητρόπολη αξίας 8.000.000.
3. Μονοκατοικία 100 τ.μ. μετ' αυλής.
4. Αγρός 4.000 τ.μ. με πανοραμική θέα στ' Ασγούρου.
5. 35 τ.μ. κατάστημα-μεγάλη αξίας στο Φαληράκι.
6. 3άρι διαμέρισμα στην Ανάληψη καλής κατασκευής. Πληρ. τηλ. 27082, 26476, 094-347405. ΑΟ16427

ΠΩΛΟΥΝΤΑΙ ΤΑ ΚΑΤΩΘΙ ΔΙΑΜΕΡΙΣΜΑΤΑ:
1. Νιοχώρι 120 τ.μ., κατάλληλο και για επαγγελματική στέγη.
2. Κέννεντυ 100 τμ.
3. Βορείου Ηπείρου 58 τ.μ.
4. Ανάληψη 78 τ.μ.
5. Κατοικία στα Μαριτσά με αυλή και γκαράζ 160 τ.μ., γίνονται και δύο κατοικίες.
6. Δαμασκηού 60 τ.μ.
7. Στέλιου Κωτιάδη 55 τ.μ. (καινούργιο).
8. Δημητρίου Αναστασιάδη 80 τ.μ.
9. Σωτήρος 60 τ.μ.
10. Ιαλυσός 102 τ.μ.
11. Κατοικία στα Αφάντου 102 τ.μ. Πληρ. κ. Ν. Ηρωνίας, Νέα Αγορά Α' όροφος αρ. 17, τηλ. 31955. ΑΟ16401

ΠΩΛΕΙΤΑΙ ισόγειο διαμέρισμα 164 τ.μ. με τρία υπνοδωμάτια, σαλόνι, δύο WC και λοιπούς χώρους καθώς και γκαράζ στην Ιαλυσό. Πληρ. τηλ. 93012, 91763 ΑΟ16381

ΠΩΛΕΙΤΑΙ στο Καρακόνερο διαμέρισμα λουξ 92 τ.μ. ολοκαίνουργιο έτοιμο για κατοίκηση σε μικρή οικοδομή με θέα στη θάλασσα. Δάνεια δεκτά, ευκολίες. Πληρ. τηλ. 093-462721. ΑΟ16356

ΠΩΛΕΙΤΑΙ στο Καρακόνερο ημιυπόγειο διαμέρισμα 70 τ.μ. με αποκλειστική χρήση μεγάλης αυλής και μία θέση πάρκινγ. Τέλεια αποχέτευση. Ευκολίες πληρωμής. Πληρ. τηλ. 093-462721. ΑΟ16357

ΠΩΛΟΥΝΤΑΙ διαμερίσματα πολυτελούς κατασκευής στην οδό Πειραιώς. Πληρ. Β. Κρανίδης και Σία Ο.Ε. τηλ. 35430, 38195. ΑΟ16350

ΠΩΛΟΥΝΤΑΙ ή ενοικιάζονται αποθήκες από 100 τ.μ. έως και 2.000 τ.μ. στο εμπορικό κέντρο Φαληράκι. Πληρ. Β. Κρανίδης και Σία Ο.Ε. τηλ. 35430, 38195. ΑΟ16352

ΠΩΛΟΥΝΤΑΙ 3 καταστήματα 35 τ.μ. και 1 κατάστημα 70 τ.μ. στο εμπορικό κέντρο Φαληράκι. Πληρ. Β. Κρανίδης και Σία Ο.Ε. τηλ. 35430, 38195. ΑΟ16353

ΠΩΛΕΙΤΑΙ
οικόπεδο στον Οικοδομικό Συνεταιρισμό Πολυτέκνων Δωδ/σου "Η Θεοτόκος" σε λογική τιμή.
Πληρ. τηλ. **21284**
κ. Ορφανός Στ.
ΠΟ16379

ΠΩΛΟΥΝΤΑΙ ή ΕΝΟΙΚΙΑΖΟΝΤΑΙ
διαμερίσματα επιπλωμένα δύο και τριών δωματίων (και λοιπών χώρων) σε υγιεινό περιβάλλον με θέα τη θάλασσα. Γ. Σεφέρη 100 (περιοχή Πανάγου).
Πληρ. τηλ.
62711, 62590, 68306

ΕΥΚΑΙΡΙΑ
ΠΩΛΕΙΤΑΙ διαμέρισμα 90 τ.μ. υπερυψωμένο ισόγειο σε μπετά στο Παραδείσι, αξίας 8.000.000 δρχ.
Πληρ. ΕΥΡΩΚΤΗΜΑΤΙΚΗ - Γιάννης και Μιχάλης Ευσταθίου, Εθν Αντιστάσεως 48 (Άννης Μαρίας)
τηλ. **73819/74917,**
κιν. **094-374546**
ΠΟ15807

ΠΩΛΟΥΝΤΑΙ
οικόπεδα στο Δήμο Αφάντου εντός οικισμού άρτια και οικοδομήσιμα.
Πληρ. τηλ. **27482**

ΠΩΛΕΙΤΑΙ οικόπεδο 404 τ.μ. επί της Στ. Κωτιάδη και Σ. Διάκου γωνία. Πληρ. τηλ. 0371-31461. ΑΟ16296

ΠΩΛΕΙΤΑΙ στο Καρακόνερο διαμέρισμα 117 τ.μ. στον α' όροφο σε κατάσταση μπετά. Τιμή 18.000.000 δρχ. Πληρ. 9-1 και 5-8 τηλ. 23815, 78275 Γιώτα Μανωλάκου. ΑΟ16293

ΠΩΛΕΙΤΑΙ οικία στον Αρχάγγελο (τοποθεσία Σεραφί). Πληρ. τηλ. 0244/23435.

ΠΩΛΕΙΤΑΙ κατάστημα στην Τήνο 415 τ.μ. εντός 600 τ.μ. οικοπέδου, στην παραλία δίπλα στο γήπεδο. Πληρ. τηλ. 73483 από 14.30-16.00 μ.μ.

ΠΩΛΕΙΤΑΙ οικόπεδο, 340 τ.μ. στην Παλιά Πόλη, πλατεία Χαρίτου, ελεύθερο αρχαιολογίας, αξίας 16.000.000 δρχ. Πληρ. Ευρωκτηματική-Γιάννης και Μιχάλης Ευσταθίου, τηλ. 73819-74917 κιν. 094/374546 ΑΟ15961

ΠΩΛΕΙΤΑΙ διαμέρισμα 95 τ.μ. στο πιο κεντρικό σημείο της Ρόδου, στην οδό Αλεξ. Διάκου, ακριβώς δίπλα στα Wendy's. Φωτεινό, διαμπερές. Πληρ. τηλ. 22341 ΑΟ15881

ΠΩΛΟΥΝΤΑΙ στο Φαληράκι καταστήματα 50 τ.μ. 35.000.000 δρχ. 66 τ.μ. 40.000.000 δρχ. Πληρ. 9-1 και 5-8 τηλ. 23815, 78275 Στ. Μανωλάκος

ΠΩΛΕΙΤΑΙ μεζονέτα-μονοκατοικία 126 τ.μ. τριών υπνοδωματίων στην Ιαλυσό στη θέση Βουνάρα, γωνιακή διόροφη, με ατομικό βόθρο η οποία περιλαμβάνει τζάκι, κουζίνα εντοιχισμένη με τις οικοσυσκευές, με θέρμανση και μεγάλες άνετες βεράντες, αξίας 40.000.000 δρχ. Πληρ. ΕΥΡΩΚΤΗΜΑΤΙΚΗ Γιάννης και Μιχάλης Ευσταθίου Εθν. Αντιστάσεως 48 (Άννης Μαρίας), τηλ. 73819, 74917 κιν. 094-374546. ΑΟ15665

ΠΩΛΕΙΤΑΙ μεζονέτα 150 τ.μ. (ημιτελής)στα Κοσκινού τριώροφη, με αποκλειστική χρήση αυλής και πανοραμική θέα στη θάλασσα, αξίας 30.000.000 δρχ. Πληρ. ΕΥΡΩΚΤΗΜΑΤΙΚΗ Γιάννης και Μιχάλης Ευσταθίου Εθν. Αντιστάσεως 48 (Άννης Μαρίας), τηλ. 73819, 74917 κιν. 094-374546. ΑΟ15666

ΠΩΛΕΙΤΑΙ 4άρι διαμέρισμα καινούργιο αξίας 28.000.000. τ.μ. 125 στην Ανάληψη. Πληρ. τηλ. 27082, 26476 ΑΕ15081

ΠΩΛΕΙΤΑΙ
από ιδιοκτήτη οικόπεδο 460 τ.μ. στο Ροδίνι με θέα τη θάλασσα ή ανταλλάσσεται με καινούργιο διαμέρισμα.
Πληρ. τηλ. **34701**
ΠΟ16402

ΠΩΛΕΙΤΑΙ
από ιδιώτη στην Παλιά Πόλη διόροφη μονοκατοικία, 190 τ.μ. μέσα σε οικόπεδο 575 τ.μ.
Πληρ. τηλ. **74038** και **093-319002**
ΠΟ16391

ΠΩΛΕΙΤΑΙ
οροφοδιαμέρισμα 92 τ.μ. σε μπετά δευτέρου ορόφου με πανοραμική θέα σε νεόκτιστη περιοχή στην Ιαλυσό.
Πληρ. τηλ. **74647, 34859**
ώρες 9-12 πρωί και 6-8 απόγευμα
ΠΟ16380

ΠΩΛΕΙΤΑΙ ένα κατάστημα 50 τ.μ. στην Ιαλυσό κοντά στο αστυνομικό τμήμα. Πληρ. Β. Κρανίδης και Σία Ο.Ε. τηλ. 35430, 38195. ΑΟ16355

ΠΩΛΕΙΤΑΙ 3άρι διαμέρισμα στους Δασκάλους με αυλή. Πληρ. τηλ. 27082, 26476 ΑΟ15782

ΠΩΛΕΙΤΑΙ αποθήκη 100 τ.μ. στους Χαλκίτες. Πληρ. τηλ. 27082, 26476. ΑΟ15459

ΠΩΛΟΥΝΤΑΙ κτήματα 2-4-8-10-15-20-50-100-120 στρεμμάτων 15 χλμ από τη πόλη κατάλληλα για οποιαδήποτε χρήση. Γίνονται ευκολίες. Πληρ. τηλ. 22038-47651.

ΠΩΛ. – ΕΝΟΙΚ. ΕΠΙΧΕΙΡΗΣΕΩΝ

ΕΝΟΙΚΙΑΖΕΤΑΙ επιχείρηση εστιατορίου-καφετέριας-μπαρ-σε τουριστική περιοχή του δήμου Ιαλυσού. Πληρ. τηλ. 27082, 26476. ΑΚ16426

ΠΩΛΕΙΤΑΙ επιχείρηση (Σούπερ Μάρκετ) στην πλατεία της Ανάληψης με σταθερή πελατεία 21 χρόνων και σταθερό τζίρο χειμώνα-καλοκαίρι. Λογική τιμή. Ευκολίες πληρωμής. Πληρ. τηλ. 65872 κ. Δημήτρης ΑΚ16390

ΠΩΛΕΙΤΑΙ ή ΕΝΟΙΚΙΑΖΕΤΑΙ έτοιμη επιχείρηση restaurant-bar στην Ιαλυσό. Πληρ. Β. Κρανίδης και Σία Ο.Ε. τηλ. 35430, 38195. ΑΚ16354

ΠΩΛΕΙΤΑΙ στους Πεύκους τουριστικό κατάστημα 30 τ.μ. εσωτερικός χώρος συν 50 τ.μ. αυλή, μαζί με το εμπόρευμα 5.500.000 δρχ. Πληρ. 9-1 και 5-8 τηλ. 23815, 78275 Γιώτα Μανωλάκου. ΑΚ16295

ΠΩΛΕΙΤΑΙ χρυσοχοείο με ή άνευ εμπορεύματος και με εξασφαλισμένη πελατεία (εντός του μεγάλου ξενοδοχείου BLUE BAY με πληρότητα 1.200 ατόμων) λόγω άλλης απασχόλησης. Πληρ. τηλ. 93446. ΑΚ16307

ΠΩΛΕΙΤΑΙ
γυμναστήριο-κέντρο αδυνατίσματος με πλήρη εξοπλισμό και σύγχρονες εγκαταστάσεις δρχ. 22.000.000.
Πληρ. ΓΙΑΝΝΗΣ-ΜΙΧΑΛΗΣ ΕΥΣΤΑΘΙΟΥ ΕΥΡΩΚΤΗΜΑΤΙΚΗ
τηλ. **73819, 74917, 094/374546**
ΠΚ16444

ΠΩΛΕΙΤΑΙ
στην Ιξιά εστιατόριο-πιτσαρία εν λειτουργία λόγω αναχωρήσεως στο εξωτερικό σε τιμή ευκαιρίας.
Πληρ. τηλ. **96152** από 11-3 μ.μ.
ΠΚ16245

ΜΕΓΑΛΗ ΕΥΚΑΙΡΙΑ ΠΩΛΕΙΤΑΙ
επιχείρηση ειδών ένδυσης (ρούχα ανδρικά-γυναικεία-παπούτσια) πολυτελείας με τον εξοπλισμό της (ράφια, σταντ, κ.λπ.) λόγω προβλήματος υγείας. Μόνο σοβαρές προτάσεις.
Πληρ. τηλ. **094-460185**
κ. Μιχάλης
ΠΚ16207

ΠΩΛΕΙΤΑΙ
εστιατόριο πλήρως εξοπλισμένο.
Πληρ. τηλ. **25473**

ΕΠΑΓΓΕΛΜΑΤΙΚΟ ΜΑΚΙΓΙΑΖ



Διπλωματούχος ΜΑΚΙΓΙΕΖ με πολυετή πείρα στο χώρο της ομορφιάς αναλαμβάνει το ΜΑΚΙΓΙΑΖ ΝΥΦΗΣ και το προσωπικό σας επίσημο ΜΑΚΙΓΙΑΖ

ΜΑΝΙΚΙΟΥΡ-ΠΕΝΤΙΚΙΟΥΡ

ΕΠΑΓΓΕΛΜΑΤΙΑΣ διπλωματούχος ΤΕΧΝΙΤΗΣ αναλαμβάνει την ωραία εμφάνιση χεριών-ποδιών και την καλή υγεία των νυχιών σας "Ειδικό μασάζ χεριών-ποδιών"

Για ραντεβού τηλ. 64186
κα. Λιζέτα Παπαγεωργίου

RAPID LEARNING CENTRE

Qualified experienced English teachers required to teach up to Proficiency level. All applicants should submit a C.V. with an attached photograph to Konstantinou Ydraiou 5.

TEL: 0241-37946 10.00-13.00 & 17.00-20.00

ΕΝΟΙΚΙΑΖΕΤΑΙ

διαμέρισμα 2ου ορόφου 90 τ.μ. ηλικίας 7 ετών. Μπαλκόνια γυρω-γύρω με θέα πανοραμική στο Ροδίνι οδός Κωνσταντινουπόλεως 8, πάρκιν ελεύθερο καθαρός αέρας.

Πληροφορίες τηλέφωνο 28007

ΕΝΟΙΚΙΑΖΕΤΑΙ

γραφείο 70 τ.μ. στο κέντρο (πρώην Ξενοδ. ΔΕΛΦΙΝΙ επί της Εθνάρχου Μακαρίου)
Πληρ. τηλ. **95258 και 94377**

ΠΩΛΟΥΝΤΑΙ

1. Διαμέρισμα 4άρι, 125 τ.μ. καινούργιο στην Ανάληψη σε καλό δρόμο μόνο 27.000.000 δρχ.
2. Διαμέρισμα με ένα υπνοδωμάτιο στη Μητρόπολη μόνο 8.500.000 δρχ.
3. Γραφείο 45 τ.μ. πλησίον 100 μαγαζιά.
4. Αποθήκη 100 τ.μ. πλησίον. 100 μαγαζιά μόνο 10.000.000 δρχ.
5. Αγροί στο Κανδυλί 1.000 τ.μ. και 2.500 τ.μ. άρτιοι και οικοδομήσιμοι.

Πληροφορίες τηλ. 27082, 26476, 094/347405

Από το γραφείο Γενικού Τουρισμού ΡΟΔΟΣ ΤΟΥΡΣ ΕΠΕ

ΖΗΤΕΙΤΑΙ

υπάλληλος που να γνωρίζει άριστα τη Γερμανική γλώσσα και γραφομηχανή. Αμοιβή ικανοποιητική.

Πληρ. κ. ΒΑΣΙΛΑΚΗ ΜΙΧ. τηλ. 74022, 21010

ΜΕΤΑΧΕΙΡΙΣΜΕΝΑ ΔΙΚΥΚΛΑ ΑΠΟ 90.000

ΣΕ ΚΑΛΗ ΚΑΤΑΣΤΑΣΗ

ΑΒΕΤΕ Κ. ΚΩΣΤΑΡΙΔΗΣ
ΚΑΝΑΔΑ 12–ΤΗΛ. 22157



ΚΤΗΜΑΤΙΚΕΣ ΣΥΝΑΛΛΑΓΕΣ ΡΟΔΟΥ

ΚΤΗΜΑΤΟΜΕΣΙΤΙΚΟ ΓΡΑΦΕΙΟ

ΑΝΝΗΣ ΜΑΡΙΑΣ 81-ΤΗΛ. 33481, 75488-FAX: 33481

● **ΔΙΑΜΕΡΙΣΜΑΤΑ:**

ΤΜ	ΠΕΡΙΟΧΗ	ΤΙΜΗ (Δρχ.)
41	Κ. Υδραίου	8.000.000
45	Χειμάρας	8.500.000
45	Ατταβύρου	12.000.000
50	Αθηνών, υπό ανέγερση	13.500.000
50	Πειραιώς	10.000.000
50	Πάροδος Σοφούλη	5.000.000
51	Ανάληψη	12.750.000
53	Ροδίνι	14.000.000
55	Μόντε Σμιθ	14.000.000
67	Επτά Βαγιές	13.000.000
70	Ανάληψη	10.000.000
72	Αθηνών	16.000.000
72	Ροδίνι	16.500.000
80	Δασκάλους	15.000.000
80	Ανάληψη	18.000.000
80	Ιξιά	13.500.000
80	Ροδίνι	15.000.000
80	Αφάντου	12.000.000
80	Γ. Παπανδρέου	21.200.000
83	Δασκάλους	16.500.000
83	Ανάληψη, ημιτελές	12.000.000
83	Κων. Τσαλδάρη	16.000.000
83	Σωτήρος	15.000.000
85	Ανάληψη	12.000.000
87	Δασκάλους	16.000.000
90	Πειραιώς ημιτελές	10.000.000
90	Ροδίνι	21.000.000
90	Αθηνών	23.800.000
90	Παπανδρέου και Βόλου	23.800.000
90	Τριάντα	23.000.000
92	Κέννεντυ	20.000.000
94	Αγ. Ιωάννης	14.000.000
100	Αφάντου	16.000.000
102	Σοφούλη	20.000.000
104	Ροδίνι	17.500.000
105	Παπανδρέου και Βόλου	27.800.000
105	Γ. Παπανδρέου	27.800.000
108	Διαγοριδών	35.000.000
115	Ανάληψη σε μαρμαροσοβά	14.000.000
115	Ανάληψη	26.000.000
116	Δασκάλους	31.000.000
120	Παύλου Μελά	35.000.000
125	Ανάληψη	28.000.000
140	Αθηνών	38.400.000
145	Δασκάλους Ρετιρέ	46.000.000
●	**ΜΑΙΖΟΝΕΤΕΣ-ΜΟΝΟΚΑΤΟΙΚΙΕΣ**	
60	Κρεμαστή	4.500.000
65	Γεννάδι	12.500.000
73	Γεννάδι με αυλή	13.500.000
100	Κοσκινού	15.000.000
104	Παλιά Πόλη	13.000.000
115	Μητρόπολη	10.000.000
150	Ιξιά	33.800.000
150	Παστίδα	90.000.000
150	Κοσκινού	18.000.000
150	Ανάληψη	20.000.000
180	Παστίδα	150.000.000
200	Κοσκινού	20.000.000
240	Κοσκινού	29.000.000
240	Κοσκινού	23.000.000
340	Τρεις	55.000.000
360	Ασγούρου	50.000.000

● **ΚΑΤΑΣΤΗΜΑΤΑ-ΓΡΑΦΕΙΑ**

ΤΜ	ΠΕΡΙΟΧΗ	ΤΙΜΗ (Δρχ.)
30	Κέντρο Πόλεως	7.500.000
37	Κέντρο Πόλεως	50.000.000
40	Δασκάλους	7.500.000
45	Ροδίνι	10.000.000
50	Ανάληψη	16.000.000
52	Μητρόπολη	16.000.000
50	Ιαλυσός	19.000.000
60	Κέννεντυ	38.000.000
65	Κέντρο Πόλεως	65.000.000
80	Δασκάλους	15.000.000
80	Άννης Μαρίας	25.500.000
90	Ανάληψη	22.500000
100	Σωτήρος	20.000.000
137	Ροδίνι	23.000.000
160	Λ.Ρόδου-Λίνδου	25.000.000
●	**ΟΙΚΟΠΕΔΑ**	
1.	**ΡΟΔΟΣ**	
225	Χαλκίτες (ΣΔ Ο.8)	15.000.000
251	Καρακόνερο (ΣΔ Ο.8)	17.500.000
260	Μόντε Σμιθ (Σ.Δ. 0.6)	17.000.000
367	Ανάληψη (ΣΔ 0.8)	22.000.000
393	Ανάληψη (ΣΔ 1.0)	25.000.000
450	Ροδίνι (ΣΔ 0.8)	26.000.000
500	Κ. Υδραίου	40.000.000
500	Αθηνών	40.000.000
550	Ροδίνι (ΣΔ 0.8)	38.000.000
600	Δασκάλους	45.000.000
583	Ανάληψη (ΣΔ 0.8)	36.000.000
860	Πλησίον Β. Ηπείρου (ΣΔ 1)	80.

ΠΩΛΕΙΤΑΙ
επιχείρηση μπαρ στην Ορφανίδου με στερεοφωνικά, AIR CONTIONED και όλες τις προϋποθέσεις για άδεια 10.000.000 μετρητά, 5.000.000 τέλος σαιζόν '96 και 5.000.000 Αύγουστος '97.
Πληρ. τηλ. **75834-78187**
(βραδυνές ώρες)

ΜΕΓΑΛΗ ΕΥΚΑΙΡΙΑ. ΠΩΛΕΙΤΑΙ λειτουργούσα επιχείρηση με είδη περιπτέρου. Με όλο τον εξοπλισμό και εμπόρευμα με είδη τσιγάρων, εφημερίδων και με τιμή 1.500.000 συζητήσιμη. Πληρ. τηλ. 79132. ΑΚ16267

ΠΩΛΕΙΤΑΙ εστιατόριο-Πιτσερία στην ΙΞΙΑ πάνω στην λεωφόρο Ιαλυσού κοντά στο Μίρα-Μάρε μέσα σε πολλα ξενοδοχεία και σε μεγάλη τουριστική κίνηση. Είναι σε λειτουργία και με καλό εξοπλισμό. Πληρ. τηλ. 90808 και 90787.

ΠΩΛΗΣΕΙΣ ΑΥΤΟΚΙΝΗΤΩΝ

ΠΩΛΕΙΤΑΙ αυτοκίνητο ΠΕΖΩ 305 μοντέλο 1985 σε υπεράριστη κατάσταση στο δημόσιο υπάλ/λο δρχ. 1.300.000 (κάθε έλεγχος δεκτός). Πληρ. τηλ. 34512. ΑΑ16451

ΠΩΛΟΥΝΤΑ-ΕΥΚΑΙΡΙΕΣ: PIAGGIO ZIP ολοκαίνουργιο με 6.500 χιλιάδες χιλιόμετρα 350.000 δρχ. Βίντεο κάμερα panasonik 10μ. με αντάπτορα και δύο καινούργιες μπαταρίες 180.000 δρχ. Ακορντεόν 120 μπάσα 80.000 δρχ., τραμς κομπλέ σε άριστη κατάσταση 100.000 δρχ. Αρμόνιο KORG 80.000 δρχ. Δύο ποδηλατα αντρικό-γυναικείο 15.000 δρχ. το ένα, 25.000 και τα δύο και ένα τραπέζι της κουζίνας με τέσσερις καρέκλες σε άριστη κατάσταση 35.000 δρχ. Πληρ. τηλ. 65496, 62593 κ. Κ. Ροδίτης. ΑΑ16429

ΠΩΛΕΙΤΑΙ AUDI 80 μοντ. 1987 σε άριστη κατάσταση. Δεκτός κάθε μηχανικός έλεγχος. Πληρ.τηλ. 66460 κ. Τσαμπίκος 9 π.μ.-5μ.μ. και 30529 κ. Αγαπητός. ΑΑ16430

ΠΩΛΕΙΤΑΙ παπάκι YAMAHA, T80 (80 c.c. αξονικό, τετράχρονο, απεριοχτο) σε καλή κατάσταση. Τιμή ευκαιρίας. Πληρ. τηλ. 28650. ΑΑ16403

ΠΩΛΕΙΤΑΙ ΠΕΖΩ 309 με 58.000 χλμ. σε άριστη κατάσταση. τιμή 1.600.000. Δεκτός διακανονισμός. Πληρ. τηλ 28276, 75465. ΑΑ16358

ΠΩΛΕΙΤΑΙ
από ιδιώτη OPEL ASTRA 1,7 disel επαγγελματικό μοντέλο 1993 χιλ. 65.000.
Πληρ. τηλ. **093 250198**
ΠΑ16099

ΠΩΛΕΙΤΑΙ
FORD ESCORT CABRIO σε άριστη κατάσταση, μοντέλο 1992, 1.400 c.c. λευκό με λευκή κουκούλα, αυτόματα παράθυρα B055, ραδιοκασετόφωνο PIONNER, 9.300 με κομπιούτερ, συναγερμός JEMINI, αεροτομή και καρ κιτ με κινητό τηλέφωνο.
Πληρ. τηλ. **093 539404**

Από τη νέα έκθεση BMW του ΘΩΜΑ ΒΕΡΒΙΛΗ **πωλούνται** τα παρακάτω μεταχειρισμένα αυτοκίνητα:
1) Κλούβα VW Transporter 2.400 κυβικά ντίζελ μοντέλο 94
2) VW Transporter φορτηγάκι ανοιχτό 2.400 κυβικά μοντ. 94
3) Κλούβες ψυγεία ντίζελ
4) Ford Coupie 1800 κυβ. ντίζελ κλουβα μικρη μοντ. 95
6) BMW 316 μοντ. τέλος 91
7) BMW 316 μοντ. τέλος 87
Ολα τα αυτοκίνητα είναι σε πολύ καλή κατάσταση και έχουν ένα χρονο εγγύηση.
6ο χλμ. Λεωφ. Ρόδου-Λίνδου
τηλ. **62928-66669**

ΠΩΛΕΙΤΑΙ BMW ALPINA 160 HP-full extra μοντέλο Φεβρ. '94 με 52.000 χλμ. Τιμή 8.300.000 δρχ. Πληρ. τηλ. 48068 (14.00-18.00 μ.μ.), 093-403912 κ. Νίκο. ΑΑ16359

ΠΩΛΕΙΤΑΙ FIAT TEMPRA 1.400 κυβικά-μοντέλο 10ος '93 σε άριστη κατάσταση, ατρακάριστο. Δεκτός κάθε έλεγχος. Full extra-τιμή 2.700.000. Πληρ. τηλ. 67917 10.00-12.00, 78842 17.00-20.00. ΑΑ16360

ΠΩΛΟΥΝΤΑΙ δύο ΤΖΕΤ ΣΚΙ YAMAHA μοντέλο '93 PRO TX 700 GG με τρέιλερ σε τιμή ευκαιρίας. Πληρ. κ. Νίκη πρωί (01) 2528773, απόγευμα 15.00-21.00 (01) 3233478, 3231975.ΑΑ16361

ΠΩΛΕΙΤΑΙ SEAT IBIZA μοντέλο '91 καταλυτικό. Πληρ. τηλ. 093-394906. ΑΑ16333

ΠΩΛΕΙΤΑΙ
τρακαρισμένο VAUXALL CHEVETTE L μοντέλο '80 μόνο για ανταλλακτικά.
Πληρ. τηλ. **52724**
ΠΑ16450

ΠΩΛΕΙΤΑΙ
μηχανάκι HONDA GLX, χρώματος κόκκινου, 50 c.c., σε άριστη κατάσταση και τιμή ευκαιρίας.
Πληρ. τηλ. **65755** Αλέξης
ΠΑ16431

ΠΩΛΕΙΤΑΙ
HONDA CIVIC 3d 1,6 i 125 PS 8/95 24.000 χλμ. μπλε ελέκτρικ. Εξοπλισμός: υδρ. τιμόνι, ηλ. παράθυρα, ηλ. κλειδαριές, ζαντολάστιχα, χαμηλωμένο, εξάτμιση SEMBRING, ηλιοροφή, συναγερμός, τιμόνι MOMO. Τιμή 4.300.000 δρχ.
Πληρ. τηλ. **094307217**
ΠΑ16404

ΕΥΚΑΙΡΙΑ. ΠΩΛΕΙΤΑΙ
MAZDA 323 F 1,6 i 10/92. Εξοπλισμός: Υδρ. τιμόνι, ηλεκ. παράθυρα, ηλ. κλειδαριές, ζάντες BBS, KONI, χαμηλωμένο, εξατμ. REMUS A/C, R/C PIONNER 9.500, CD 6 δίσκων, ενισχ. ROCKFORD, συναγερμός SPYBALL με τηλεειδοποίηση, προβολείς ομίχλης, χρώματος μαύρο. Δυνατότητα παροχής εγγυησεως υπό προυποθέσεις λόγω πολύ καλής κατάστασης του αυτοκινήτου. Μειωμένο τεκμήριο.
Πληρ. τηλ. **093 243335**
από 08.00 έως 14.00
63126 από 15.00 έως 17.00
ΠΑ16321

ΠΩΛΕΙΤΑΙ
FZR 400 μοντέλο 92 ατρακάριστο με πρωτότυπους χρωματισμούς άριστη μηχανική κατάσταση και συναγερμό, σε τιμή ευκαιρίας.
Πληρ. τηλ. **67653**
ώρες 11-15.00 και 17.21.00
κ. Αντώνη
ΠΑ16278

ΜΕΓΑΛΗ ΕΥΚΑΙΡΙΑ
ΠΩΛΕΙΤΑΙ
HONDA CIVIC VTEC / 1500 cc ολοκαίνουργιο, 10.000 χλμ. με ζαντολάστιχα MICHELIN. Τιμή 2.000.000 κάτω από την τιμή του (4.500.000 δρχ.)
Πληρ. τηλ. **23015, 38660**
ΠΑ16382

ΠΩΛΕΙΤΑΙ
από ιδιώτη OPEL ASTRA 1.7 DIESEL επαγγελματικό μοντ. '93 με 65.000 χλμ.
Πληρ. τηλ. **093-250198**
ΠΑ16297

ΠΩΛΕΙΤΑΙ
BMW 318 i μοντ. '87 γερμανικών προδιαγραφών, ζάντες αλουμινίου, ηλιοροφή, 4 πόρτες κ.λπ. Τιμή 2.600.000.
Πληρ. τηλ. **094-368123**
ΠΑ16198

ΠΩΛΕΙΤΑΙ
αυτοκίνητο BMW 320i 2000cc, 6κύλινδρο, 24 βαλβίδες, 150 άτομα με 9.500 χλμ., γερμανικών προδιαγραφών, ολοκαίνουργιο, χρώματος μεταλλικό ανθρακί, φυλαγμένο σε γκαράζ. Πραγματική ευκαιρία. Επίσης SIMCA CHRYSLER 1308 σε άριστη κατάσταση.
Πληρ. τηλ. **0243-24341**
ΠΑ15984

ΠΩΛΕΙΤΑΙ MISTUBISHI ΚΛΟΥΒΑ L300 1.600 κβ μοντέλο '91 δεύτερο εξάμηνο σε άριστη κατάσταση. Τιμή 2.500.000. Πληρ. τηλ. 094-268176, 65810. ΑΑ16332

ΠΩΛΕΙΤΑΙ HONDA STEED 400 c.c. σε πάρα πολύ καλή τιμή με 8.500 χιλιόμετρα. Πληρ. τηλ. 23086 από 4-11 μμ. ΑΑ16319

ΠΩΛΕΙΤΑΙ μηχανή C.B.R. 400 RR χρώματος μαύρο σε άριστη κατάσταση με λίγα χιλιόμετρα σε τιμή ευκαιρίας. Πληρ. τηλ. 24633. ΑΑ16231

ΠΩΛΕΙΤΑΙ NISSAN SX 200 TURBO 1.8 τέλος του '91 σε άριστη κατάσταση. Δεκτός κάθε έλεγχος φουλ εξτρά. Πληρ. τηλ. 31742, 32100.

ΠΩΛΕΙΤΑΙ αυτοκίνητο τύπου SUZUKI SWIFT 1000 cc μοντ. 1991 τετράπορτο σε άριστη κατάσταση στην τιμή 1.550.000 δρχ. Πληρ. τηλ. 81547 ΑΑ15939

ΠΩΛΟΥΝΤΑΙ μεταχειρισμένα αυτοκίνητα (disel) κλούβες, ημιφορτηγά, φορτηγά. Πληρ. τηλ. 62928-66669 6ο χλμ. Ρόδου-Λίνδου.

ΜΑΘΗΜΑΤΑ

ΜΑΘΗΜΑΤΑ ΤΡΙΤΗ ΔΕΣΜΗ υπεύθυνη προετοιμασία μαθητών Υ' και β' λυκείου για την εισαγωγή τους σε ΑΕΙ από φιλόλογο καθηγήτρια με φροντιστηριακή εμπειρία. Πληρ. τηλ. 96177. ΑΜ16400

Πτυχιούχος Αγγλικής παραδίδει μαθήματα. Τιμές λογικές. Πληρ. τηλ. 31098 (από 2.30 μ.μ.-5.30 μ.μ.). ΑΜ16340

ΙΣΤΟΡΙΑ-ΕΚΘΕΣΗ. Καθηγήτρια αναλαμβάνει υπεύθυνα την προετοιμασία μαθητών γυμνασίου-Λυκείου. Πληρ. τηλ. 62532.

ΠΟΛΙΤΙΚΗ ΟΙΚΟΝΟΜΙΑ-ΕΚΘΕΣΗ -ΙΣΤΟΡΙΑ
Από καθηγήτρια πτυχιούχο με διδακτική πείρα, σε μαθητές Γυμνασίου-Λυκείου. (Τμήματα προετοιμασίας για Γ', Δ' Δέσμη).
Έναρξη μαθημάτων 1η Ιουλίου
Πληρ. τηλ.
76544, 093-488701
ΠΜ16449

ΚΑΘΗΓΗΤΡΙΑ
με μεγάλη φροντιστηριακή πείρα και μεταπτυχιακές σπουδές στο εξωτερικό (Master) παραδίδει μαθήματα Γαλλικών όλων των επιπέδων. Τιμές προσιτές
Πληρ. τηλ. **34221**
ΠΜ16378

ΑΓΓΛΙΚΑ-ΙΤΑΛΙΚΑ
Από καθηγήτρια με φροντιστηριακή πείρα:
- Σε γκρουπ 2-3 ατόμων ή ιδιαίτερα.
- Οργανωμένη και άρτια διδακτική ύλη.
- Σύγχρονα μέσα διδασκαλίας.
- Εβδομαδιαία τεστ επανάληψης.
- Μηνιαίος έλεγχος προόδου.
- Υπεύθυνη παρακολούθηση στη μελέτη των μαθητών.

Πληρ. τηλ. **20045, 76544**
ΠΜ16053

ΑΓΓΛΙΚΑ-ΙΤΑΛΙΚΑ
Καθηγητής αριστούχος απόφοιτος Πανεπιστημίου SCHILER INTERNATIONAL MASTER ΠΑΡΑΔΙΔΕΙ μαθήματα κατ' οικον σε αρχάριους, προχωρημένους, ξενοδοχουπαλλήλους. Προετοιμασία εξετάσεων FIRST CERTIFICATE, TOEFL, CAMBRIDGE και MICHIGAN PROFICIENCY. Μεταφράσεις δεκτές. Τιμές λογικές
Πληρ. τηλ. **27447, 87287, 093/322666**
ΠΜ15883

ΠΡΟΣΕΤΑΙΡΙΣΤΕΣ ΠΑΓΚΟΣΜΙΩΝ ΔΙΚΤΥΩΝ ΗΛΕΚΤΡΟΝΙΚΩΝ ΥΠΟΛΟΓΙΣΤΩΝ
"ΕΓΓΡΑΦΕΣ ΤΩΡΑ"
DOGDAM COMPUTER
ΔΙΔΑΣΚΟΝΤΑΙ:
INTERNET - WIN95
Εμπορικά - Ξενοδοχειακά
Word - Excel -Lotus - Access
Προγραμματισμός - Λογιστικά
Σχεδίαση - AutoCad - Corel
Μακέτα - Photostyler
ΤΜΗΜΑΤΑ για:
Παιδιά από 8 - 12 - Μαθητές
Γυμνασίου-Λυκείου-ΤΕΛ-ΙΕΚ
Επαγγελματίες - Αρχάριους
"ΕΓΓΡΑΦΕΣ ΤΩΡΑ"
ΜΑΝΩΛΗΣ Ι. ΣΟΦΙΛΑΑΣ
Πτυχιούχος Αμερικής
University of Baltimore - USA
-ΑΝΕΥΡΕΣΗ ΕΡΓΑΣΙΑΣ-
Κορδιγκτώνος 91-☎ 31/61

ΕΡΓΑΣΙΕΣ

ΖΗΤΟΥΝΤΑΙ νοσηλεύτριες για μονάδα φροντίδας ηλικιωμένων. Πληρ. τηλ. 51554, 52327. ΑΖ16457

Το Ξενοδοχείο ΔΙΟΝΥΣΟΣ **ζητεί** εμπειρες καμαριέρες. Πληρ. τηλ. 23021. ΑΖ16452

ΖΗΤΕΙΤΑΙ πεπειραμένη πωλήτρια. Πληρ. τηλ. 36211. ΑΖ16453

ΖΗΤΕΙΤΑΙ έμπειρος ξενόγλωσσος πωλητής ή πωλήτρια για κατάστημα κεντημάτων-τουριστικό. Πληρ. τηλ. 23593. ΑΖ16454

ΖΗΤΕΙΤΑΙ βοηθός σερβιτόρου που να μιλά κατά προτίμηση Γερμανικά και Αγγλικά στην Παλιά Πόλη. Πληρ. τηλ. 29745, 25774. ΑΖ16432

ΖΗΤΕΙΤΑΙ μάγειρας ή βοηθός μαγείρου για τετράωρη απασχόληση (7-11 μ.μ.)σε σνακ μπαρ εντός πόλεως. Πληρ. τηλ. 37270. ΑΖ16433

ΖΗΤΕΙΤΑΙ διανομέας για να εργασθεί σε εταιρεία courier με δίπλωμα μοτοποδηλάτου και επαγγελματικό αυτοκινήτου έως και 28 ετών. Πληρ. τηλ. 38295-7. ΑΖ16434

ΖΗΤΟΥΝΤΑΙ
Από το Γραφείο Γενικού Τουρισμού IALYSSOS TRAVEL, για άμεση πρόσληψη οι κάτωθι:
1. Βοηθός λογιστού, πτυχιούχος Ανωτάτης Λογιστικής Σχολής ή ΤΕΙ, ηλικίας μέχρι 35 ετών. Χρήση Η/Υ απαραίτητη.
2. Γραμματέας δεσποινίς ή κυρία, η οποία να γνωρίζει πολύ καλά, τουλάχιστον την Αγγλική γλώσσα και επίσης πολύ καλά την χρήση γραφομηχανής και Η/Υ.
Αποστείλατε βιογραφικό σημείωμα με πρόσφατη φωτογραφία, το αργότερο μέχρι 15/6/97 στην Ταχ. Θυρ. 149-Ρόδος.
ΠΖ16337

ΒΡΕΦΙΚΟΣ ΣΤΑΘΜΟΣ ΝΗΠΙΑΓΩΓΕΙΟ "ΤΟ ΠΑΛΑΤΑΚΙ" ΖΗΤΕΙΤΑΙ
βρεφοκόμος και νηπιαγωγός απόφοιτος ιδιωτικής σχολής ή πανεπιστημίου για παιδικό σταθμό.
Πληροφορίες κ. Βαρδέλη τηλ. **39739** ώρες 10.00-13.00 κιν. **093-436213**

CASH AND CARRY ΜΕΤΡΟ ΑΕΒΕ
Για το κατάστημα μας στο Ρόδο **ζητούμε:**
1) Ταμίες απόφοιτους λυκείου, ηλικίας 22-30 ετών με γνώσεις χειρισμού Η/Υ
2) Εργάτες, ηλικίας 22-40 ετών.
Οι ενδιαφερόμενοι παρακαλούνται να τηλεφωνήσουν στα τηλ. **62327, 65330**

ΖΗΤΕΙΤΑΙ
πεπειραμένος σερβιτόρος για εστιατόριο στην Κάρπαθο.
Πληρ. τηλ.**35800, 35947**
ΠΖ16336

ΖΗΤΟΥΝΤΑΙ
δύο εμφανίσιμες κοπέλες για να εργασθούν σε παραλιακό Snack Bar. Μισθός ικανοποιητικός.
Πληρ. τηλ. **81606**

ΖΗΤΟΥΝΤΑΙ
από γνωστή εταιρεία εξωτερικές πωλήτριες. Απαραίτητα με δικό τους μεταφορικό μέσο.
Πληρ τηλ. **094-758506**
ΠΖ16262

ΖΗΤΟΥΝΤΑΙ
άτομα που θα ήθελαν ένα πρόσθετο εισόδημα ή ένα κύριο επάγγελμα. Από όλη την Ρόδο και τα χωριά. Διαθέτουμε μια ατελείωτη ποικιλία σε προϊόντα που αφορούν τον άντρα, την γυναίκα και το παιδί. Ελληνικά και εισαγωγής. Πολύ προσιτές τιμές, άριστη ποιότητα, μεγάλα ποσοστά. Πολλοί καταλόγοι που δίνονται δωρεάν.
Πληρ τηλ. **66864, 63389**
ΠΖ16042

ΜΕΓΑΛΟ FAST-FOOD ΕΝΤΟ ΠΟΛΕΩΣ
ΖΗΤΑ
νέο για βραδυνή εργασία. Επίσης νέο ή νέα για βραδυνή εργασία στον τομέα της καθαριότητας. Μισθός καλός, Ασφάλεια κ.λπ.
Πληρ **FAST FOOD FRESH**,
Ορφανίδου 51 8 μ.μ.-10 μ.μ.
ΠΖ15890

ΖΗΤΕΙΤΑΙ άτομο με γνώσεις Η/Υ για να εργασθεί σε εταιρεία courier έως και 28 ετών. Πληρ. τηλ. 38295-7. ΑΖ16435

Εταιρεία ενοικιάσεως αυτοκινήτων **ζητάει** άτομο για το garage. Νυχτερινή απασχόληση. Απαραίτητο δίπλωμα αυτοκινήτου. Πληρ. τηλ. 82840. ΑΖ16436

ΖΗΤΕΙΤΑΙ νεαρή δεσποινίδα ή κυρία για να αναλάβει επιχείρηση (καντίνας) αναψυκτήριο. Ωράριο 8-4 στην περιοχή Φαληρακίου. Πληρ. τηλ. 63947 8 π.μ.-3μ.μ. κ. Μάρθα. ΑΖ16437

ΖΗΤΕΙΤΑΙ πεπειραμένος μάγειρας εστιατόριο στο Φαληράκι. Πληρ. 093/410816. ΑΖ164

BAVARIA HELLAS
ΠΡΟΜΗΘΕΥΤΕΣ ΤΩΝ ΜΕΓΑΛΥΤΕΡΩΝ ΕΤΑΙΡΕΙΩΝ ΣΤΗΝ ΕΥΡΩΠΗ
Η "BAVARIA HELLAS"
Εισαγωγείς προϊόντων Ζυθοποιίας
ΖΗΤΑ
ΑΠΟΚΛΕΙΣΤΙΚΟ ΑΝΤΙΠΡΟΣΩΠΟ στη Ρόδο
Πληρ. τηλ. **5561467**
ώρες 9.30-13.30
Υπ' όψη Κος Λουπάτατζης Στρατής
ΠΖ16456

ΖΗΤΕΙΤΑΙ
κοπέλα να εργασθεί σε κατάστημα δερματίνων ενδυμάτων και γουναρικών για απασχόληση όλο το χρόνο. Απαραίτητα να γνωρίζει γερμανικά και αγγλικά.
Πληρ. τηλ. **86073**
ΠΖ16439

ΖΗΤΕΙΤΑΙ μπάρμαν και σερβιτόρος για τετράωρη απασχόληση από 7-11 μ.μ. Πληρ. τηλ. 36048. ΑΖ16405

ΖΗΤΕΙΤΑΙ φούρναρης ή αρτεργάτης. Πληρ. τηλ. 52135. ΑΖ16406

ΖΗΤΟΥΝΤΑΙ πωλήτριες για τουριστικό κατάστημα. Πληρ. τηλ. 23900.ΑΖ16407

Από ψαραταβέρνα **ζητείται** γυναίκα για λάντζα. Βραδυνό ωράριο. Πληρ. τηλ. 33353. ΑΖ16408

ΖΗΤΕΙΤΑΙ νεαρή υπάλληλος για να εργασθεί σε φαρμακείο της πόλεως. Απαραίτητη η γνώση της αγγλικής. Πληρ. τηλ. 36675 από 6.30-9.30 μ.μ.ΑΖ16409

ΖΗΤΕΙΤΑΙ κυρία ή κύριος για τετράωρη πρωινή εργασία σε ρεσεψιόν με πείρα. Πληρ. τηλ. 85305 από 12-10 μ.μ. ΑΖ16410

ΖΗΤΕΙΤΑΙ οδηγός με δίπλωμα τρίτης κατηγορίας. Πληρ. τηλ. 32493, 35232. ΑΖ16411

ΖΗΤΕΙΤΑΙ μπαρ-γούμαν σερβιτόρα για NIGHT CLUB στην Κρεμαστή. Πληρ. τηλ. 094-744824 ΑΖ16383

ΖΗΤΕΙΤΑΙ κοπέλα για να εργαστεί σε κατάστημα ηλεκτρονικών. Πληρ. τηλ. 32007 ώρες 9 π.μ.-11 π.μ. ΑΖ16384

ΖΗΤΕΙΤΑΙ πωλήτραι πεπειραμένη για κατάστημα. Πληρ. τηλ. 36290 ΑΖ16385

ΖΗΤΕΙΤΑΙ α) γυναίκα με πείρα σε μπουφέ για βραδυνή απασχόληση β) βοηθοί σερβιτόροι. Πληρ. τηλ. 20119 ΑΖ16388

Από μπαρ-εστιατόριο πολυτελείας **ζητούνται** εμφανίσιμες νέες ελληνίδες η αλλοδαπές. Πληρ. τηλ. 62015.ΑΖ16362

ΑΣΦΑΛΕΙΟΚΤΗΜΑΤΙΚΗ
ΚΤΗΜΑΤΟΜΕΣΙΤΙΚΟ-ΑΜΟΙΒΑΙΑ ΚΕΦΑΛΑΙΑ ΑΣΦΑΛΕΙΕΣ INTERNATIONAL LIFE

ΔΙΑΜΕΡΙΣΜΑ
44 τ.μ. 2άρι Πειραιώς
45 τ.μ. 2άρι Καρακόνερο
51 τ.μ. 2άρι Ανάληψη
53 τ.μ. 2άρι ισόγειο Αραπάκι
55 τ.μ. 2άρι Ιαλυσός
56 τ.μ. 2άρι ισόγειο Ζέφειρος
57 τ.μ. 2άρι κοντά στην Μ. Πετρίδη
65 τ.μ. 2άρι Ιαλυσός
68 τ.μ. 2άρι Ιαλυσός
75 τ.μ. 3άρι Καρακόνερο
75 τ.μ. 3άρι Αραπάκι
78 τ.μ. 3άρι Καρακόνερο
85 τ.μ. 3άρι Ανάληψη
86 τ.μ. 3άρι στο Ροδίνι
86 τ.μ. 3άρι Μηδεια
87 τ.μ. 3άρι κοντά στη Μιχ. Πετρίδη
90 τ.μ. 3άρι Ροδίνι
91 τ.μ. 3άρι Καρακόνερο
93 τ.μ. 3άρι Πειραιως
95 τ.μ. 3άρι Αλ. Διάκου
102 τ.μ. 3άρι Πειραιώς
104 τ.μ. 4άρι Καρακόνερο
108 τ.μ. 4άρι Κέννεντυ
108 τ.μ. 4άρι Ιαλυσός
110 τ.μ. 4άρι Πειραιώς
115 τ.μ. 4άρι Κων/νου Υδραίου
125 τ.μ. 4άρι Ροδίνι

ΟΙΚΟΠΕΔΑ
235 τ.μ. Ανάληψη (Σ.Δ. 0,8)
400 τ.μ. Ροδίνι (Σ.Δ. 0,4)
1000 τ.μ. Παστίδα κ' 1.060 τ.μ. Παραδείσι
1050 τ.μ. Καρακόνερο κ' 437 τ.μ. Ροδίνι

ΑΓΡΟΤΕΜΑΧΙΑ
1920 τ.μ., 2.000 τ.μ., 1050 τ.μ., επί της Ε.Ο. Παραδείσι Θεολόγου
2100 τ.μ., 1460 τ.μ. Κρεμαστή και 5.000 τ.μ. Παραδείσι
3125 τ.μ., με οικοδομή επί της επαρχ. οδού Κρεμαστής Μαριτσών
3100 τ.μ. με άδεια οικοδομής για 400 τ.μ. Φαληράκι
4 στρέμματα με φανταστική θέα Κοσκινού
4 στρέμματα με θέα Αφάντου
4 στρέμματα με θέα Ασγούρου
4 στρέμματα με φανταστική θέα Φυτώριο
4 στρέμματα επί της Ε.Ο. Τρεις-Παστίδα
4 στρέμματα και 3 στρέμματα Μαριτσά
5 στρέμματα με θέα Παστίδα
8 στρέμματα με καταπληκτική θέα Φυτώριο
7 στρέμματα και 11 στρέμμ. στην Ε.Ο. Παστίδας-Φαληρακίου
11 στρέμματα Παστίδα (κόβονται και στρέμματα)

ΜΟΝΟΚΑΤΟΙΚΙΕΣ-ΜΕΖΟΝΕΤΕΣ
85 τ.μ. με αυλή Ιαλυσός
110 τ.μ. με κήπο Σορωνή παραλία
110 τ.μ. Καρακόνερο
127 τ.μ. μπετά Μαριτσά
130 τ.μ. μπετά Ιαλυσός
135 τ.μ., στ' Ασγούρου
150 τ.μ. μπετά Μηδεια
150 τ.μ. Ιαλυσός
180 τ.μ. με κήπο Ιαλυσός
180 τ.μ. Παλιά Πόλη
190 τ.μ. με κήπο Αφάντου
210 τ.μ. με κήπο Ιαλυσός
220 τ.μ. μπετά Κοσκινού
225 τ.μ. μπετά Ιαλυσός
300 τ.μ. μπετά Τρεις
350 τμ. με μεγάλο κήπο Ανοιξη

ΚΑΤΑΣΤΗΜΑΤΑ
35 τ.μ. Καναδά
35 τ.μ. Φαληράκι
40 .τμ. Ανάληψη
50 τ.μ. Ιαλυσός
55 τ.μ. Λεωφ. Ρόδου-Λίνδου
55 τ.μ. γραφείο Σοφ. Βενιζέλου
70 τ.μ. Ιαλυσός
90 τ.μ. Ροδίνι
100 τ.μ. Σωτήρος
150 τ.μ. Χαραλαμπου Μόσχου

350 τ.μ. Σ.Δ. (0,4) Ιαλυσός
555 τ.μ. Ροδίνι (Σ.Δ. 0,8)
850 τ.μ. με άδεια οικοδομής Πεύκους
1.050 τ.μ. Κοσκινού και 1.100 τ.μ. Αφάντου

ΔΙΑΘΕΤΟΥΜΕ ΠΕΡΙΣΣΟΤΕΡΑ ΑΚΙΝΗΤΑ ΠΡΟΣ ΠΩΛΗΣΗ ΕΚΤΟΣ ΑΠΟ ΤΑ ΑΝΑΓΡΑΦΟΜΕΝΑ
ΥΠΕΥΘΥΝΟΙ ΓΙΩΡΓΟΣ ΧΑΡΔΑΛΙΑΣ-ΛΟΥΚΑΣ ΚΑΡΑΝΙΚΗΣ
ΕΘΝ. ΜΑΚΑΡΙΟΥ 45 ΣΤΟΑ ΡΟΙΚΟΥ 2ος ΟΡΟΦΟΣ ΤΗΛ. 21003

Σηφάκης Γεώργιος
ΚΕΡΜΑΤΟΤΗΛΕΦΩΝΑ

Δέχεται νομίσματα 20, 50, 100 δρχ.
ΚΑΤΑΛΛΗΛΟΣ ΓΙΑ: Περίπτερα, Pub, Καφετέριες, Σωματεία, Βενζινάδικα, Σχολές, Σούπερ Μάρκετ, Γυμναστήρια, Ψιλικά, Κομμωτήρια, Ξενοδοχεία κ.ά.
ΜΠΟΡΕΙΤΕ ΝΑ ΤΟ ΑΠΟΚΤΗΣΕΤΕ ΜΟΝΟ ΜΕ **40.000** ΠΡΟΚΑΤΑΒΟΛΗ
ΑΡ. ΕΓΚΡΙΣΗΣ EL. 3895146
SERVICE ΚΑΙ ΓΡΑΠΤΗ ΕΓΓΥΗΣΗ
Ατταβύρου 46 Ρόδος. Τηλ. 73440

ΠΩΛΟΥΝΤΑΙ
επαγγελματικά φορτηγά εισαγωγής μας κλειστά και ανοικτά κάθε τύπου. Τσεκαρισμένα από την MERCEDES BENZ της Γερμανίας.
Αντιπρόσωπος και εισαγωγέας ΠΙΛΑΤΟΣ ΕΜΜ. Χρίστου Τσιγάντε 5.
Πληροφορίες
τηλ. 0241-30757, 094-343233

ΣΙΜΟΣ ΠΑΡΑΣΚΕΥΑΣ & ΥΙΟΣ ΕΠΕ
ΜΕΤΑΧΕΙΡΙΣΜΕΝΑ
MONO ΣΕ ΑΡΙΣΤΗ ΚΑΤΑΣΤΑΣΗ
18μηνος ΔΙΑΚΑΝΟΝΙΣΜΟΣ

1.	FORD FIESTA	1.100 c.c.	700.000
2.	NISSAN SUNNY	1300 c.c. 1986	1.450.000
3.	VW ΚΛΟΥΒΑ TRANSPORTER	2000 c.c. 1989	2.200.000
4.	NISSAN SUNNY	1.400 c.c. 1990	1.800.000
5.	FORD COURRIER (ΦΟΡΤΗΓΟ)	1.600 c.c. 1992	1.800.000
6.	NISSAN 200 SX	1800 c.c. 1991	5.800.000

ΑΥΣΤΡΑΛΙΑΣ 70 - ΡΟΔΟΣ
Τηλ. 79200-79201-79202

Dynamic Help
ΟΔΙΚΗ ΒΟΗΘΕΙΑ ΔΙΚΥΚΛΩΝ
ΖΗΤΕΙ
κοπέλες 18 έως 30 ετών για το τμήμα πωλήσεων.
Άμεση πρόσληψη-μόνιμη απασχόληση. Υψηλές αποδοχές.
Πληρ. κ. Κώστα τηλ. **66663, 094-345436**
Μ. Πετρίδη 107

ΑΦΟΙ ΧΑΤΖΗΜΙΧΑΛΗ
ΜΕ ΜΙΚΡΗ ΠΡΟΚΑΤΑΒΟΛΗ
36 ΜΗΝΕΣ ΕΞΟΦΛΗΣΗ
ΠΡΩΤΟΠΟΡΙΑ ΣΤΑ ΜΕΤΑΧΕΙΡΙΣΜΕΝΑ ΑΥΤΟΚΙΝΗΤΑ

ΜΑΡΚΑ	ΜΟΝΤΕΛΟ
FIAT TIPO	'92
RENAULT 9	'87
OPEL KADET	'84
BMW 3.16	'88
BMW 5.18	'83
NISSAN SUNNY	'92
BMW 520 AUTO	'92
MERCEDES BENZ	'92 309 D MINI BUS
AUSTIN METRO	'89
AUDI 80 1,3 cc	'85

Για το δικό σας συμφέρον επωφεληθείτε τα καλομεταχειρισμένα μας
Πληροφορίες τηλ. 61824, 62942

ΚΑΤΑΣΤΑΣΗ ΜΕΤΑΧΕΙΡΙΣΜΕΝΩΝ ΑΥΤΟΚΙΝΗΤΩΝ ΔΙΚΤΥΟΥ
ΤΕΧΝΟΚΑΡ

ΤΥΠΟΣ	ΗΜΕΡ/ΝΙΑ ΠΡΩΤΗΣ ΑΔΕΙΑΣ ΚΥΚΛΟΦΟΡΙΑΣ	ΤΙΜΗ	EXTRA
FORD FIESTA 1.3	1982	1.100.000	ΡΑΔ/ΝΟ
FIAT PANDA 750	1990	950.000	
ALFA ROMEO 33 1.2	1988	1.700.000	ΡΑΔ/ΝΟ
MITSUBISHI LANCER	1982	950.000	ΡΑΔ/ΝΟ
LADA 1.200 c.c.	1985	600.000	ΡΑΔ/ΝΟ
LANCIA DEBRA 1.6	1991	2.900.000	ΡΑΔ/ΝΟ-ΗΛ. ΚΛΕΙΔ.-ΗΛ. ΠΑΡΑΘ.
LANCIA DELTA 1.5	1989	2.200.000	ΡΑΔ/ΝΟ- ΗΛ. ΚΛΕΙΔ.
FIAT UNO 45	1986	1.200.000	ΡΑΔ/ΝΟ-ΗΛ. ΠΑΡΑΘ
OPEL CORSA 1.0	1985	1.000.000	
OPEL KADETT 1.2	1983	1.000.000	
LANCIA DELTA 1.4	1993	2.900.000	ΥΔΡ. ΤΙΜ.-ΗΛ. ΠΑΡ-ΗΛ. ΚΛΕΙΔ.
AUSTIN ROVER 1.2	1985	850.000	
OPEL ASCONA 1.6 ΑΥΤ/ΤΟ	1

ΖΗΤΟΥΝΤΑΙ από βιοτεχνία ετοίμων ενδυμάτων: - Ανειδίκευτη εργάτρια. - Κοπέλα για στάμπο. Πληρ. τηλ. 30153 8 π.μ.-3μ.μ.

ΖΗΤΕΙΤΑΙ κοπέλα για καφετέρια βραδυνή απασχόληση. Πληρ. τηλ. 20282 μετά τις 5 μ.μ. ΑΖ16334

Η οδική βοήθεια HELLAS SERVICE **ζητεί** συνεργάτες για την επάνδρωση του τμήματος πωλήσεων. Προσφέρονται: ικανοποιητικό πακέτο αποδοχών, άριστο περιβάλλον εργασίας και προοπτικές εξέλιξης. Τηλ. για ραντεβού 61911, 62897. ΑΖ16335

ΖΗΤΟΥΝΤΑΙ τεχνίτες αλουμινάδες. Πληρ. τηλ. 66698 από 8.30-2 μ.μ. ΑΖ16300

ΖΗΤΕΙΤΑΙ πωλητής παρά γνωστής εταιρείας. Πληρ. τηλ. 23001, 33875 καθημερινώς 08.00-13.00 πλην Σαββάτου. ΑΖ16232

ΖΗΤΟΥΝΤΑΙ πωλητές και κράχτες για κατάστημα γουναρικών και δερμάτινων ειδών στο λιμ. χερσονήσου Κρήτη. Πληρ. Γκόγκας Ι. Τσατσούλης Π. τηλ. 0897-22823. ΑΖ16234

ΖΗΤΟΥΝΤΑΙ συνεργάτες για προώθηση προϊόντων ευρείας καταναλώσεως από μεγάλη γερμανική εταιρεία. Πληρ. τηλ. 32568 από 2.30 μ.μ.-11.00 μ.μ.

ΖΗΤΟΥΝΤΑΙ
υπάλληλοι για μόνιμη απασχόληση σε λούνα παρκ.
Πληρ. τηλ.
093/427408, 85739
ΠΖ16412

ΖΗΤΕΙΤΑΙ
πεπειραμένη πωλήτρια για να εργασθεί σε τουριστικό κατάστημα που να γνωρίζει απαραίτητα Σκανδιναβικά-Αγγλικά για πλήρη απασχόληση. Ικανοποιητικός μισθός και ποσοστά.
Πληρ. τηλ. 21841
Μανδηλαρά 135
ΠΖ16387

ΖΗΤΕΙΤΑΙ
καθηγήτρια Γαλλικής γλώσσας για να συνεργαστεί σε φροντιστήριο ξένων γλωσσών στην Ιαλυσό.
Πληρ. τηλ. **94285**
μεταξύ 5.30-8.30 μ.μ.
ΠΖ16386

ΖΗΤΕΙΤΑΙ
πωλήτρια για σαιζόν ή μόνιμη απασχόληση.
X-ES
Εθνάρχου Μακαρίου 19
Μαντράκι.Τηλ. **33172**
ΠΖ16236

ΖΗΤΟΥΝΤΑΙ
σερβιτόροι για το FASHION CAFE.
Πληρ τηλ. **78369**
ώρες14.00-15.00
ΠΖ15948

ΖΗΤΕΙΤΑΙ
πορτιέρης γνωρίζων Αγγλική-Γερμανική γλώσσα για να εργασθεί σε Ιταλικό εστιατόριο στο Φαληράκι.
Πληρ τηλ. **85878** από 6-12 μ..
ΠΖ15751

ΠΡΟΣΦΟΡΕΣ ΕΡΓΑΣΙΑΣ

ΟΙΚΟΔΟΜΟΣ με πείρα και γνώσεις οικοδομικές αναλαμβάνει να σας κτίσει το σπίτι σας. Πληρ. τηλ. 36679. ΑΡ16416

ΚΥΡΙΑ ΑΝΑΛΑΜΒΑΝΕΙ την φύλαξη παιδιών στο δικό της χώρο σε μονοκατοικία, περιοχή Ασγούρου. Πληρ. τηλ. 66591 ΑΡ15761

ΜΑΚΕΤΙΣΤΡΙΑ με πλήρη ηλεκτρονικό εξοπλισμό αναλαμβάνει εκδόσεις βιβλίων-περιοδικών-πάσης φύσεως έντυπα διαφημιστικά, εφημερίδες. Πληρ. τηλ. 21656.

ΞΕΒΟΥΛΩΜΑΤΑ ΑΠΟΦΡΑΞΕΙΣ ΚΑΘΑΡΙΣΜΟΙ ΑΠΟΧΕΤΕΥΣΕΩΝ
αναλαμβάνουμε τον καθαρισμό αποχετεύσεων πολυκατοικιών και ξενοδοχείων, με νέο ηλεκτροκίνητο μηχάνημα. Οι αποχετεύσεις γίνονται σαν να τις περάσατε σήμερα. Εργασία εγγυημένη.
ΔΩΡΕΑΝ: ΜΕΤΑ ΑΠΟ ΚΑΘΕ ΑΠΟΦΡΑΞΗ ΨΕΚΑΣΜΟΣ ΤΩΝ ΦΡΕΑΤΙΩΝ ΓΙΑ ΜΙΚΡΟΒΙΑ ΚΑΙ ΚΑΤΣΑΡΙΔΕΣ
ΔΗΜΗΤΡΙΟΣ
Πληρ. τηλ. **36559, 31990**
για άμεση εξυπηρέτηση καλέστε το κινητό
τηλ: **094344911**

ΚΕΡΑΜΟΣΚΕΠΕΣ
έμπειρο και συνεπές συνεργείο από Αθήνα αναλαμβάνει παντός είδους κεραμοσκεπές, πέργκολες, στέγαστρα, κιόσκια, γκαραζ, σοφίτες, επενδύσεις τοίχων ραμποτέ, ψευδοροφές, χωρίσματα χώρων.
Επίσης ΗΧΟΜΟΝΩΣΕΙΣ
ΕΡΓΑΣΙΑ ΕΓΓΥΗΜΕΝΗ
ΛΟΓΙΚΕΣ ΤΙΜΕΣ
Πληρ. τηλ: **094-418385, 95383**
κ. Ζαχαρία
ΠΡ14984

ΥΔΡΑΥΛΙΚΟΣ
αναλαμβάνει πάσης φύσεως υδραυλικές εργασίες μικρές και μεγάλες. Εγκαταστάσεις-αποφράξεις-τοποθέτηση ηλιακών. Επίσης αναλαμβάνει συντηρήσεις ξενοδοχείων. Εργασία εγγυημένη-ταχεία εξυπηρέτηση.
ΔΗΜΗΤΡΙΟΣ
Πληρ. τηλ. **36559, 31990**
για άμεση εξυπηρέτηση καλέστε το κινητό
τηλ. **094344911**

"EXPRESS CLEAN"
ΚΑΙ ΤΟ 1997 ΑΠΟΘΗΚΕΥΣΗ ΧΑΛΙΩΝ ΔΩΡΕΑΝ
ΕΠΙΣΤΡΟΦΗ ΧΑΛΙΩΝ ΣΕ 3 ΗΜΕΡΕΣ
αναλαμβάνουμε τον καθαρισμό επί τόπου ή στον δικό μας χώρο σε μοκέτες, χαλιά, σαλόνια.
ΔΩΡΕΑΝ ΑΠΟΘΗΚΕΥΣΗ για όλο τον χρόνο. Άμεση εξυπηρέτηση. Εγγύηση η πολυετής πείρα μας με το σύγχρονα μηχανήματα και απορρυπαντικά μας.
Πληρ. τηλ. **94815** κινητό
094 350247/0246-98317

ΓΕΩΤΡΗΣΕΙΣ-ΠΗΓΑΔΙΑ-ΕΜΒΑΘΥΝΣΗ ΠΗΓΑΓΙΩΝ
Αναλαμβάνω γεωτρήσεις μεγάλων βαθών καθώς επίσης άνοιγμα πηγαδιών και εμβάθυνση πηγαδιών.
Εργασία εγγυημένη
Τιμές συμφέρουσες
Ο ΜαστροΛούης
Πληρ. τηλ. **65541, 94895**
ΠΡ16455

ΕΛΑΙΟΧΡΩΜΑΤΙΣΤΗΣ
Αναλαμβάνει
πάσης φύσεως εργασίες,
βαψίματα,
φρεσκαρίσματα κ.λπ.
σε πολύ καλή τιμή.
Εργασία εγγυημένη
Πληρ. τηλ. **77121**
ΠΡ15999

ΕΡΓΟΛΑΒΟΣ ΟΙΚΟΔΟΜΩΝ
ΜΑΣΤΟΡΑΣ ΑΠ. ΚΩΝ/ΝΟΣ
Αναλαμβάνουμε υπεύθυνα:
χτισίματα-σοβατίσματα-μάρμαρα-πλακάκια-γυαλίσματα-γκρεμίσματα-τοποθετήσεις κεραμιδιών-ξυλοκατασκευή και μελέτες για σοφίτες.
Λογικές τιμές
Πληρ. τηλ. **27255, ΡΟΔΟΣ**
• Το γραφείο εργάζεται όλο το 24ωρο
ΠΡ15820

ΑΠΟΦΡΑΞΕΙΣ ΚΑΘΑΡΙΣΜΟΙ ΑΠΟΧΕΤΕΥΣΕΩΝ "ΜΑΡΙΑ"
Αναλαμβάνουμε την απόφραξη και τον καθαρισμό αποχετεύσεων οικιών, πολυκατοικιών, ξενοδοχείων με ηλεκτρικό μηχάνημα όλο το 24ωρο.
ΕΡΓΑΣΙΑ ΕΓΓΥΗΜΕΝΗ
ΤΑΧΕΙΑ ΕΞΥΠΗΡΕΤΗΣΗ
Πληρ. τηλ. **90667**
κινητό **094-353115**
ΠΡ16266

ΑΓΟΡΑΖΩ
- ✔ ***ΧΡΥΣΑΦΙΚΑ***
- ✔ ***ΚΟΣΜΗΜΑΤΑ***
- ✔ ***ΝΟΜΙΣΜΑΤΑ***
- ✔ ***ΧΡΥΣΑ ΔΟΝΤΙΑ***
- ✔ ***ΜΕΤΟΧΕΣ***
- ✔ ***ΩΡΟΛΟΓΙΑ***
- ✔ ***ΑΝΤΙΚΕΣ***

Δάνεια επί ενεχύρω
"ΜΠΑΜΠΗΣ"
Δημ. Θεοδωράκη 15
(1ος όροφος) ΡΟΔΟΣ
ΠΡ15696

ΖΗΤΑΤΕ ΗΛΕΚΤΡΟΛΟΓΟ
κ. Δημήτρη
Πληρ. τηλ. **27932**
κινητό **094/670438**
ΠΡ15243

ΔΙΑΦΟΡΑ

ΠΩΛΕΙΤΑΙ χρηματοκιβώτιο 1.000 κιλών σε άριστη κατάσταση σε τιμή ευκαιρίας. Πληρ. τηλ. 094-665696, 26942. ΑΔ16440

ΠΩΛΕΙΤΑΙ ντουλάπα τριφυλλη ένας μπουφές και ένα τραπέζι με 4 καρέκλες φορμάικα. Πληρ. τηλ. 20777.ΑΔ16441

ΕΥΚΑΙΡΙΑ. ΠΩΛΕΙΤΑΙ εξωλέμβρια μηχανή μάρκας EVINRUDE 30 HP, μακρύλεμη σε πολύ καλή κατάσταση, 6 ετών με 40 ώρες λειτουργίας. Δεκτές μικρές ευκολίες ή ανταλλαγή με κοντόλεμη μέχρι 20 HP. Πληρ. τηλ. 77327 μεσημβρινές ή βραδυνές ώρες κ. Δημήτρη. ΑΔ16442

ΠΩΛΟΥΝΤΑΙ: 1 διπλό κρεβάτι σουηδικό ξύλο, 2 κουκέτες σουηδικό ξύλο, μία βιβλιοθήκη σουηδικό ξύλο. Πληρ. τηλ. 30203 κ. Αβραμίδου. ΑΔ16443

ΠΩΛΟΥΝΤΑΙ κρεβατοκάμαρα κομπλέ σε μοντέρνα γραμμή, ηλεκτρική κουζίνα, τηλεόραση λόγω αναχώρησης. Πληρ. τηλ. 90433 απογευματινές ώρες κ. Αλλοιμόνου -Ντόκου Κατερίνα. ΑΔ16413

ΠΩΛΟΥΝΤΑΙ: 1) Ψυγείο επαγγελματικό, τραπέζια-καρέκλες, μπαρ-φωτιστικά. 2) Πικάπ-ενισχυτής-ηχεία-μικτης. Πληρ. τηλ. 36760 Μιχάλης ώρες 9.30-3.00 π.μ. ΑΔ16414

ΠΩΛΟΥΝΤΑΙ
Ξύλα ελιάς για τζάκι, όμορφα τεμαχισμένα. Επίσης αναλαμβάνουμε και κλαδέματα ελιών.
Πληρ. τηλ. 95649-47817

MENU
ΤΙΜΟΚΑΤΑΛΟΓΟΙ (ΘΗΚΕΣ) ΜΕΓΑΛΗ ΠΟΙΚΙΛΙΑ


EpaFES
ΤΗΛ: 63350
5ο ΧΙΛ Λ. ΛΙΝΔΟΥ
ΚΕΝΤΡΟΝ ΧΡΥΣΟΒΕΡΓΗ (ΤΡΟΦΟ)

ΠΩΛΕΙΤΑΙ
ΑΜΕΡΙΚΑΝΙΚΟ ΣΚΑΦΟΣ
(άριστη κατάσταση-ελλ. σημαία)
SEA RAY SUVDANGER 8.50 MT.
Μηχ. MERCRUISER 260 HP & FLAPS ταχ. 38 μίλια
2 καμπίνες 4/2 - 1 κουζίνα ηλ. και οιν/τος
1 ηλ. ψυγείο & 1 πάγου εξωτερικό - 1 καμπίνα WC με ντους & ντους εξωτερικό - Δεξαμενή νερού - Δεξαμενή λημμάτων - Ρεύμα ξηράς - Ηλ. εργάτης - Αυτόματη πυρόσβεση - LORAN - 2 βυθόμετρα το 1 με ένδειξη ψαριών - WHR - STEREO κ.ά.
Πληρ. τηλ. **(0241) 63602, 094-350099**

ΠΩΛΕΙΤΑΙ
1) ταχύπλοο GLASTRON 490 μ. εγγλέζικο 1991 κατασκευή με γαλβανιζέ τρέιλορ σε καλή κατάσταση 850.000.
2) Εξωλέμβιες: Jhonson 4 ηπ. μακρύ πόδι
Evinrude 4 ηπ. μακρύ πόδι
Jhonson 6 ηπ. κοντό πόδι
Σε υπεράριστη κατάσταση και τιμή ευκαιρίας.
Πληρ. τηλ. **093-678709**
κ. Πέτρος
ΠΔ16365

ΠΙΑΝΟ SHIMMEL Γερμανίας ολοκαίνουργιο **πωλείται** από ιδιώτη σε τιμή ευκαιρίας. Σπάνιο κομμάτι, μασίφ καρυδιά, με φώτα, μοναδικός ήχος, επίχρυση βάση. Πιστοποιητικό κτυπημένο στα πλευρά του πιάνου. Τιμή μόνον 750.000 δρχ. μικρές ευκολίες. Μόνον σοβαρές προτάσεις.
Πληρ. τηλ. **96612**
μόνο 10-1 π.μ. και 5-7 μ.μ
κ. Χρυσάκη
ΠΔ16329

ΠΩΛΟΥΝΤΑΙ
α) ψυγείο σέλφ σέρβις 2 Χ2,5
β) κρεπιέρα
γ) πάγκος εργασίας 2,5 μ.
δ) φούσκα ψηστιέρας
Πληρ. τηλ. **47471**
ΠΔ16305

ΠΩΛΕΙΤΑΙ τροχόσπιτο πλήρως εξοπλισμένο 5μ. Πληρ. τηλ. 0244/23126, κιν. 093-461612. ΑΔ16338

ΠΩΛΕΙΤΑΙ σαλόνι αποτελούμενο από 3θέσιο καναπέ (δερμάτινη-μετατροπή σε κρεβάτι) - 2 πολυθρόνες δερμάτινες και ένα τραπεζάκι, χρώματος μαύρου. Τιμή ευκαιρίας 150.000 δρχ. Πληρ. τηλ. 32648.

ΕΥΚΑΙΡΙΑ. ΠΩΛΕΙΤΑΙ
σκάφος μήκους 5,20 πλάτους 2,30 με μηχανή 85 HP και τρέιλερ σε άριστη κατάσταση.
Πληρ. τηλ. **86307, 31164**
ΠΔ16415

ΠΩΛΟΥΝΤΑΙ
για εξοπλισμό καφετέριας-μπαρ: Ξύλινο μπαρ (2Χ2,20Χ0,33), ψυγείο με βρύση (2Χ0,70Χ0,85), μηχανή καφέ-ταμειακή μηχανή NTS 2012, παιδική χαρά, μεταλλικές καρέκλες με μαξιλαράκια, τραπέζια, σκαμπώ, τοστιέρα.
Πληρ. τηλ. **27299, 23099, 51496** Γιώργος
ΠΔ16328

ΠΩΛΕΙΤΑΙ
σκάφος ταχύπλοο 5 μ. με μηχανή έβιρου 70 ίππων. Τιμή συζητήσιμη.
Πληρ. τηλ. **76991**
ΠΔ16327

ΠΩΛΕΙΤΑΙ
ενισχυτής για HOME-THEATER μοντέλο YAMAHA DSP-2070, ολοκαίνουργιο σε τιμή ευκαιρίας και 1 χρόνο εγγύηση.
Πληρ. τηλ. **22871** κ. Κώστας ώρες 9 π.μ.-3μ.μ. και 5 μ.μ.-9 μ.μ.
ΠΔ16018

ΠΩΛΕΙΤΑΙ
γαλλικό μπιλιάρδο (καραμπόλας) σε άριστη κατάσταση 3,10Χ1,60 μέτρα σε τιμή ευκαιρίας.
Πληρ. τηλ. **92033**

ΠΩΛΕΙΤΑΙ
Videocamera HI 8 SONY TRV 61 3μηνών με εγγύηση με οθόνη LCD σταθεροποιητή εικόνας και εγγραφή TIME CODE. VIDEO ημιεπαγγελματικό H18 SONY 9.000.
Πληρ. 10-1 μ.μ. τηλ. **27668**
ΠΔ15022

ΠΩΛΕΙΤΑΙ σαλόνι τραπεζαρία και μπουφές σε τιμή ευκαιρίας. Πληρ. τηλ. 30980 ΑΔ16389

ΠΩΛΟΥΝΤΑΙ τηλεχειριστήρια μοντελισμού KYOSHO κ 2 τ.μ. βενζινοκίνητα, ελαφρώς μεταχειρισμένα και Honda 144 μοτοράκι κατάλληλο για πότισμα η γερανάκι. Πληρ. τηλ. 86151 2-11. ΑΔ16363

ΠΩΛΟΥΝΤΑΙ έπιπλα βιτρίνες χρυσοχοείου σε άριστη κατάσταση λόγω διάλυσης. Όποιος προλάβει, κατ/μα Φαληράκι. Πληρ. τηλ. 96074 ή 093-305712. ΑΔ16364

πλαισιο
διαφημιστικη
Σκέφτεστε να βάλετε διαφήμιση στον Τοπικό Τύπο;
ΑΦΗΣΤΕ ΤΟ Σ' ΕΜΑΣ!
Υπεύθυνος: Απόκοτος Νίκος
τηλ. 92770 - 95584

ΑΚΟΥΤΕ NEOUS ORIZONTES 95.9 FM



Περιποιημένα χέρια με άψογα νύχια ήταν πάντα το όνειρο κάθε γυναίκας. Αφήστε τα χέρια σας να μιλήσουν.
Τεχνητά νύχια
άψογα σε εμφάνιση και αντοχή. Αποκτήστε τώρα τέλεια νύχια στο μήκος που επιθυμείτε.
Γιώτα
Τηλ. 78275-
Κιν. 094 434319

ΑΓΓΛΙΚΑ ΓΙΑ ΟΛΟΥΣ
Κερδίστε χρόνο κάνοντας καλοκαιρινά μαθήματα ΑΓΓΛΙΚΩΝ
FCE, PROFICIENCY, TOEFL
στο οικοδιδασκαλείο Αγγλικών
NANCY'S VASSILOPOYLOY
Πίνδου 4 απέναντι από τη Λέσχη ΟΤΕ
τηλέφωνο 75404 ώρες 10-12 π.μ. και 6-8 μ.μ.


Τέρμα η μοναξιά
Για όλες τις ηλικίες
Γραφείο Συνοικεσίων
Το **πρώτο** στη Ρόδο
Τηλ. 22768-20931
ώρες γραφείου
10-1 μ.μ., 6-8 μ.μ.

ΕΝΟΙΚΙΑΖΟΝΤΑΙ

ΚΑΤΑΣΤΗΜΑΤΑ ΣΤΟ ΦΑΛΗΡΑΚΙ
με χρήση αυλής και Parking
Πληροφορίες τηλ. 85943

ΕΓΧΡΩΜΕΣ ΤΗΛΕΟΡΑΣΕΙΣ
ΠΡΟΣ ΔΙΑΘΕΣΗ
Το Ξενοδοχειακό Συγκρότημα **ΡΟΔΟΣ ΠΑΛΑΣ** διαθέτει προς πώληση 650 Γερμανικές τηλεόρασεις Blaupunkt 21", εισαγωγής 1987.
Για πληροφορίες απευθύνεστε στο τηλέφωνο (0241) 25222, και fax: (0241) 73316 υπ' όψιν Κου Ηρακλή Ζάχου

ΠΟΡΤΕΣ ΠΡΟΣ ΔΙΑΘΕΣΗ
Το Ξενοδοχειακό Συγκρότημα **ΡΟΔΟΣ ΠΑΛΑΣ** διαθέτει προς πώληση **150 πόρτες δωματίων**, μεμονωμένα ή σε σύνολο, επενδυμένες με φλούδα καρυδιάς.
Για πληροφορίες απευθύνεστε στο τηλέφωνο (0241) 25222, και fax: (0241) 73316 υπ' όψιν Κου Ηρακλή Ζάχου

Η αγορά σπιτιού είναι πάντα όνειρο ζωής...
Στηρίζουμε, υλοποιούμε, διασφαλίζουμε το όνειρό σας. Τα σπίτια μας αντέχουν στο χρόνο και η επένδυσή σας πιάνει τόπο.
ΟΙΚΟΔΟΜΙΚΕΣ ΕΠΙΧΕΙΡΗΣΕΙΣ
ΜΑΡΙΑ ΤΖΟΓΙΑ & ΥΙΟΙ
–Διαμπερή Δυάρια–Τριάρια–Τεσσάρια
Γκαρσονιέρες με καλή θέα
– Αποθήκες Αθηνών–Ατταβύρου
Πληρ. τηλ. 30069

ΠΡΟΣΚΛΗΣΗ ΕΝΔΙΑΦΕΡΟΝΤΟΣ
για την ενοικίαση καταστημάτων στο ξενοδοχείο
RODOS PALACE
Α' Εντός του Ξενοδοχείου
- **Boutique Ενδυμάτων**
- **Χρυσοχοείο και πώλησης Ωρολογίων & Αξεσουάρ**
- **Gallery ειδών Λαϊκής Τέχνης**

Θα προτιμηθούν Οίκοι Επωνύμων Προϊόντων

Β' Στην είσοδο του Ξενοδοχείου επί της Λεωφ. Ιαλυσού
- **Κατάστημα 150m2 με εξώστη, και 400m2 κήπο**

Πληροφορίες: Τηλ. (0241) 25222, Fax: (0241)25350

ΠΩΛΟΥΝΤΑΙ
- Σάρια διαμερίσματα καλής κατασκευής πλησίον εκκλησίας Ανάληψης.
- 4άρια πλησίον Αραπάκι.
- Οικόπεδα με 10.000.000 των 350 τ.μ. και 1000 τ.μ. άρτια στον Δήμο Ιαλυσού και Τρεις.
- Μεγάλο σούπερ μάρκετ με τζίρο 60.000.000.

Πληρ. τηλ. 27082-26476

ΠΩΛΟΥΝΤΑΙ
1) 2.000 τ.μ. αγρός στο Τσαΐρι με άδεια διορόφου κατοικίας.
2) 1.050 τ.μ. αγρός στο Κανδυλί με άδεια διορόφου μονοκατοικίας.
3) 2.500 τ.μ. αγρός στο Κανδυλί.
4) 44 τ.μ. διαμέρισμα (2άρι) καλής κατασκευής στη Μητρόπολη.
5) 175 τ.μ. αποθήκη στο ΤΖΕΝΕΙΟ.
6) 800 τ.μ. και 610 τ.μ. οικόπεδα στο Άνω Ροδίνι.
7) 50 τ.μ. κατάστημα επί της Ατταβύρου.
Πληροφορίες τηλ. 27082, 26476

RODIAKI
ΡΟΔΙΑΚΗ ΠΟΤΟΠΟΙΪΑ Α.Ε.
Η Ροδιακή Ποτοποιΐα, η μεγαλύτερη και δυναμικότερη εταιρεία στον τομέα των αναψυκτικών στη Ρόδο, με πρωτοποριακά συστήματα μάνατζμεντ, συνεχή εκπαίδευση και σύγχρονες εγκαταστάσεις στα Μαριτσά
ζητά MERCHANDISER
για το Τμήμα
ΑΝΑΠΤΥΞΗΣ ΑΓΟΡΑΣ (ΠΩΛΗΣΕΩΝ)
Ο κατάλληλος υποψήφιος θα πρέπει να έχει:
ηλικία μέχρι 30 ετών, δυναμική προσωπικότητα, υψηλό επαγγελματισμό, άνεση στην επικοινωνία με φιλοδοξία να κάνει καριέρα στις πωλήσεις.
Τηλεφωνείστε για ραντεβού στο 47667
Δευτέρα έως Παρασκευή 07.30-15.30

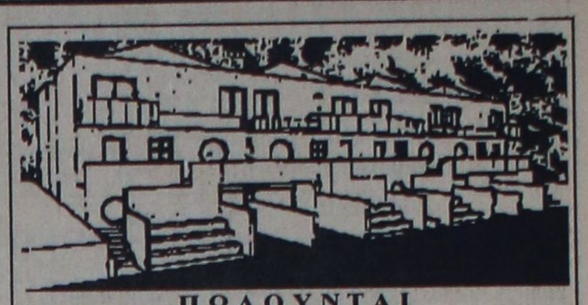
ΠΩΛΟΥΝΤΑΙ
ΑΠΟ ΤΟΝ ΑΝΑΣΤΑΣΙΟ ΑΤΣΙΔΗ
1. Στην οδό Γαριβάλδη αρ. 30, ισόγειο
- Διαμέρισμα 70 τ.μ. με 2 υπνοδωμάτια.
2. Στην οδό Δενδρινού (περιοχή Ζέφυρος).
- Διαμερίσματα διαφόρων διαστάσεων
- Καταστήματα διαφόρων διαστάσεων
3. Στην οδό Κων/νου Υδραίου και Έμπωνας.
- Διαμερίσματα 4άρια, από 110 τ.μ. έως 135 τ.μ. με 3 υπνοδωμάτια και λοιπών βοηθητικών χώρων.
- Κατάστημα 50 τ.μ. με υπόγεια αποθήκη.
- Δύο μαιζονέτες διόροφες, με υπόγειο, συν. εμβαδού 190 τ.μ.
4. Στην οδό Φιλερήμου και Επιδαύρου (περιοχή Καρακάντζο).
- Διαμέρισμα 160 τ.μ. διόροφο, με τζάκι, πολλά μέτρα βεράντες.

Η κατασκευή των παραπάνω διαμερισμάτων είναι πολυτελής, γερμανική ή ιταλική κουζίνα 10 μ.μ. περίπου, γρανίτες στα πατώματα, διπλά τζάμια, υδραυλικό ασανσέρ, και αποκλειστική θέση στάθμευσης αυτοκινήτου, στην πυλωτή κάθε πολυκατοικίας.
5. Οικόπεδα επί της οδού Ρόδου-Καλλιθέας και Καλλιθέας-Ασγούρου (έναντι SUPER MARKET ΜΑΡΙΝΟΠΟΥΛΟΣ), με πολύ ρυμοτομία, διάνοιξις δρόμων 8 μέτρων.

ΑΜΕΣΗ ΚΑΤΑΡΤΙΣΗ ΟΡΙΣΤΙΚΩΝ ΣΥΜΒΟΛΑΙΩΝ
Πληρ. ΑΝΑΣΤΑΣΙΟΣ ΑΤΣΙΔΗΣ
Στεφ. Καζούλη 74 Ρόδος
Τηλ. 28616, 37848

ΓΙΑΝΝΗΣ ΝΙΚΟΛΙΔΑΚΗΣ
μηχανολόγος μηχανικός
Γαλλίας 12, τηλ. 22291, 35103
ΠΩΛΟΥΝΤΑΙ:
α. **Οδός Άννης Μαρίας**
- Καταστήματα 80 τ.μ. με υπόγειο
- Γραφεία πολυτελούς κατασκευής με απεριόριστη θέα, air condition, επιφανείας 115 τ.μ., 160 τ.μ., 45 τ.μ., 70 τ.μ., 90 τ.μ.
- Διαμερίσματα πολυτελούς κατασκευής, μεγάλες βεράντες και θέση parking 128 τ.μ., 96 τ.μ., 86 τ.μ. 114 τ.μ.

β. **Οδός Αισχίνης**
Διαμερίσματα απεριόριστη θέα 116 τ.μ. και 51 τ.μ.

γ. **Οδός Πειραιώς**
Σε πολυκατοικία με Pilotis διαμερίσματα 86 τ.μ., 80 τ.μ., 108 τ.μ., 58 τ.μ., στον Α' και Β' όροφο αντίστοιχα.

δ. **Οδός Κωνσταντίνου Τσαλδάρη**
Κατάστημα 97 τ.μ. με υπόγειο.

RAPID LEARNING CENTRE
ΖΗΤΟΥΝΤΑΙ
καθηγητές και καθηγήτριες Αγγλικής γλώσσας για νεοσυσταθείσα εταιρεία RAPID LEARNING CENTRE ΕΠΕ για να εκπαιδευθούν σε νέα μέθοδο διδασκαλίας της Αγγλικής γλώσσας. Μόνο σοβαρά, υπεύθυνα, προσοντούχα και πεπειραμένα άτομα μπορούν να απευθύνονται στη Γραμματεία για ραντεβού.
Πληροφορίες καθημερινά στο τηλέφωνο **37946**

ΠΩΛΟΥΝΤΑΙ ΤΑ ΚΑΤΩΘΙ ΑΚΙΝΗΤΑ
1. Διαμερίσματα
- 85 τ.μ. πλησίον της οδού Κομνηνών αξίας 13 εκ.
- 100 τ.μ. (4άρι) Κομνηνών αξίας 16 εκ.
- 90 τ.μ. (4άρι) Αννης Μαρίας αξίας 17 εκ
- 80 τ.μ. (3άρι) Αντ. Βολονάκη αξίας 13 εκ.
- 80 τ.μ. (3άρι) Άη Γιάννη αξίας 13 εκ.
- 92 τ.μ. (3άρι) Στ. Κωτιάδη αξίας 20 εκ.
- 72 τ.μ. (3άρι) Ανάληψη αξίας 13 εκ.
- 78 τ.μ. (3άρι) Άνω Ροδίνι αξίας 22 εκ.
- 43 τ.μ. (2άρι) Μητρόπολη αξίας 8 εκ.
- 55 τ.μ. (2άρι) Ψαροπούλα αξίας 10 εκ.
- 54 τ.μ. (2άρι) Χαλκίτες αξίας 10 εκ.
- 60 τ.μ. (3άρι) Τσαλδάρη αξίας 14 εκ.
- 60 τ.μ. (2άρι) Νοσοκομείο αξίας 13 εκ.
- 100 τ.μ. (4άρι) Φανερωμένη - ημιτελές αξίας 15 εκ.
- 110 τ.μ. - 4άρι - Πειραιώς - Νέο αξίας 29 εκ.
- 75 τ.μ. -3άρι- Αραπάκι - Νέο αξίας 21 εκ.
- 90 τ.μ. - 3άρι - Στάδιο Διαγόρα αξίας 19 εκ.
- 87 τ.μ. - 3άρι - Νικηταρά αξίας 20 εκ.

Πληρ. τηλ. 27082, 26476, 9-13 και 6-8
Αμερικής 50 - 6' όροφος



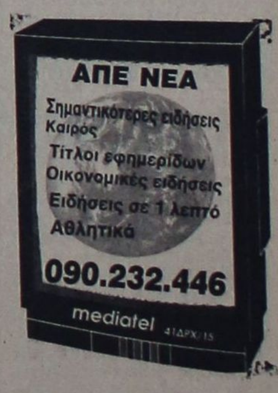

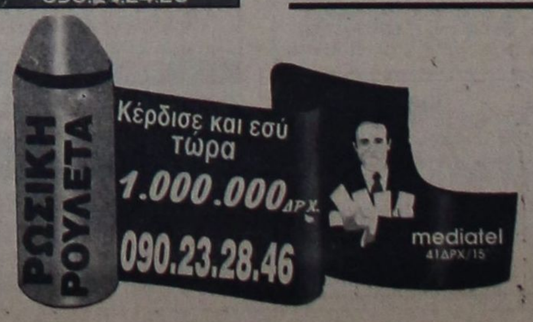

ΕΣΩΤΕΡΙΚΑ ΝΕΑ ΚΑΙ ΤΗΛΕΓΡΑΦΗΜΑΤΑ

Μικρές Ειδήσεις

✦ **ΚΑΤΑΔΙΚΗ:** Σε φυλάκιση 2 1/2 χρόνων καταδικάσθηκε σήμερα ερήμην από το Τριμελές Πλημελειοδικείο Πειραιά, ο δήμαρχος Στέλιος Λογοθέτης, ο οποίος κατηγορείτο για οφειλές δεκάδων εκατομμυρίων δραχμών στα ασφαλιστικά ταμεία των εργαζομένων στο Δήμο Πειραιά. Σύμφωνα με το κατηγορητήριο οι υπηρεσίες του Δήμου ενώ παρακρατούσαν τις εισφορές από τους εργαζομένους δεν τις απέδιδαν στα ταμεία ΤΑΔΚΥ-ΤΥΔΚΥ, ως όφειλαν εκ του νόμου. Μόλις ο δήμαρχος πληροφορήθηκε την ποινή που είναι εφέσιμη, δήλωσε τα εξής: "τα χρέη ήδη έχουν μπει στην διαδικασία της ρύθμισης. Είναι άξιον, λοιπόν, απορίας γιατί καταδικάσθηκα".

✦ **ΒΟΥΛΗ:** Με την εκλογή διακομματικού προεδρείου συγκροτήθηκε σε σώμα η επιτροπή για την αναθεώρηση του Συντάγματος, που θα συνεδριάσει πλέον με την έναρξη της ολομέλειας του σώματος. Πρόεδρος εξελέγη ο πρώτος αντιπρόεδρος της Βουλής, Παναγιώτης Κρητικός, αντιπρόεδρος ο βουλευτής της Νέας Δημοκρατίας, Γιώργος Παναγιωτόπουλος και γραμματέας ο βουλευτής του ΚΚΕ, Αχιλλέας Καταρτζής.

✦ **ΕΚΔΗΛΩΣΗ:** Ειρηνική εκδήλωση διαμαρτυρίας, με συμβολικό κλείσιμο καταστημάτων, υπηρεσιών και σχολείων για μισή ώρα (12-12.30) σήμερα το μεσημέρι, έγινε στο Αίγιο, με τη συμπλήρωση δύο χρόνων απο τον καταστρεπτικό σεισμό κι ενώ τα προβλήματα στην περιοχή παραμένουν άλυτα. Στην χθεσινή πρόσκληση του δημάρχου και του δημοτικού συμβουλίου ανταποκρίθηκε το 80% των καταστηματαρχών και των διαφόρων υπηρεσιών, ενώ καθολική υπήρξε η συμμετοχή των σχολείων.

✦ **ΣΥΜΒΟΥΛΙΟ:** Η πορεία για τη διακυβερνητική και η πολιτική της κυβέρνησης για το φάρμακο, συζητήθηκαν στη χθεσινή συνεδρίαση του υπουργικού συμβουλίου, υπό την προεδρία του Πρωθυπουργού, Κώστα Σημίτη. Στην ενημέρωση που έγινε για τη διακυβερνητική από τους αρμόδιους υπουργούς, διαπιστώθηκε, όπως δήλωσε ο κυβερνητικός εκπρόσωπος, Δημήτρης Ρέππας, η ικανοποίηση της κυβέρνησης για τις μέχρι τώρα εξελίξεις, αφού όπως ανέφερε, τα περισσότερα αιτήματα της Ελλάδος φαίνεται να ικανοποιούνται αφού τα αντίστοιχα σημεία συμπεριλαμβάνονται στο κείμενο που θα αποτελέσει τον οδηγό των συζητήσεων στη Σύνοδο Κορυφής στο 'Αμστερνταμ. Ο κ. Ρέππας σημείωσε ότι στο κεφάλαιο για την ΚΕΠΠΑ περιλαμβάνονται οι προτάσεις της Ελλάδος περί συνόρων. Σε ότι αφορά το φάρμακο ο κ. Ρέππας δήλωσε ότι οι αποφάσεις ελήφθησαν ομοφώνως (σχετικές ανακοινώσεις θα γίνουν από τους συναρμόδιους υπουργούς) σημειώνοντας ότι πρόκειται για μία σημαντική πολιτική, αφού τέμνεται ένα αγαθό που αφορά την υγεία, αλλά που ταυτόχρονα είναι και προϊόν οικονομικής δραστηριότητας. Σε πολλες περιπτώσεις, είπε, μειώνεται η τιμή των φαρμάκων, με αποτέλεσμα να πλήττονται και ταμεία (λόγω μείωσης των εισφορών), αλλά αποτελεί επίτευγμα ότι ελαφρύνεται ο Έλληνας πολίτης. Ακόμη σημείωσε ότι στόχος της κυβέρνησης είναι να αντιμετωπίσει το φαινόμενο της πολυφαρμακίας.

✦ **ΣΥΣΚΕΨΗ:** Ευρεία σύσκεψη για την εξέταση της κατάστασης στην παραμεθόριο με την Αλβανία, έγινε υπό την προεδρία του Πρωθυπουργού, Κώστα Σημίτη και με τη συμμετοχή των υπουργών Θ. Πάγκαλου, Α. Παπαδόπουλου, Γ. Ρωμαίου, Στ. Σουμάκη, Δ. Αποστολάκη και εκπροσώπων των Ενόπλων Δυνάμεων και του Λιμενικού. Ο κ. Ρέππας είπε ότι συζητήθηκαν οι τελευταίες εξελίξεις στα σύνορα με την Αλβανία, με αφορμή επεισόδια στην Κέρκυρα, σε μια προσπάθεια της κυβέρνησης να αντιμετωπιστούν αυτά τα φαινόμενα, αφού εκφράζονται φόβοι για ενδεχόμενη μεγαλύτερη διάσταση λόγω και των αλβανικών εκλογών. Ο κ. Ρέππας ανέφερε ότι την κυβέρνηση απασχολεί η διεθνή συνεργασία, ενώ ως προς το ενδεχόμενο ενίσχυσης της πολυεθνικής αλλά και αλλαγής της αποστολής της, ο κ. Ρέππας είπε ότι εάν ληφθούν αποφάσεις σε διεθνές επίπεδο, τότε η Ελλάδα θα είναι παρούσα.

✦ **ΕΜΠΕΙΡΟΓΝΩΜΟΝΕΣ:** Εντός των ημερών θ' αποσταλεί η ελληνική απάντηση της Επιτροπής Εμπειρογνωμόνων προς την Ολλανδική Προεδρία, επεσήμανε ο αναπληρωτής υπουργός Εξωτερικών, Γ. Α. Παπανδρέου, απαντώντας σε σχετική ερώτηση δημοσιογράφου. Στην ελληνική απάντηση θα γίνεται σχολιασμός των απόψεων που έχουν διατυπωθεί από τους Τούρκους εμπειρογνώμονες, σύμφωνα με την προβλεπόμενη διαδικασία.

Σφοδρή επίθεση από τον κ. Κωνσταντόπουλο μετά την συνάντησή του με τον κ. Καραμανλή

Οργή για το νέο κτύπημα Πάγκαλου

Τον "αποκήρυξε" ακόμα και ο κ. Ρέππας για τα όσα είπε προχθές

Σφοδρή επίθεση κατά του υπουργού Εξωτερικών εξαπέλυσε ο πρόεδρος του Συνασπισμού Νίκος Κωνσταντόπουλος μετά τη συνάντησή του με τον πρόεδρο της Νέας Δημοκρατίας Κώστα Καραμανλή με αφορμή τα όσα είπε ο Θ.Πάγκαλος εναντίον του ΣΥΝ για τη στάση του στη συμφωνία Σένγκεν.

Ο κ. Κωνσταντόπουλος απαντώντας σε ερώτηση αν τίθεται θέμα παραίτησης του Υπουργού είπε ότι ``η στάση του κ. Πάγκαλου δημιουργεί σοβαρό θέμα πολιτικής και ηθικής πράξης για την κυβέρνηση και τον πρωθυπουργό , όταν φίλος, συνεργάτης του και μέλος της κυβέρνησης, από τηλεοράσεως λοιδωρεί, κόμματα της ελληνικής κοινωνίας``.

Ο πρόεδρος του ΣΥΝ είπε ότι ο πρωθυπουργός οφείλει να πάρει θέση διαφορετικά υιοθετεί αυτό το δείγμα πολιτικής αισθητικής και πολιτικής συμπεριφοράς του κ.Θ.Πάγκαλου. Ο κ. Κωνσταντόπουλος προσέθεσε ότι ο υπουργός των Εξωτερικών ``είναι ασυναγώνιστος στο πεδίο της λασποσλογίας και των ύβρεων και θέλει την πολιτική ζωή του τόπου να είναι μια διαρκής επιθεώρηση στην οποία να διεκδικεί τον πρωταγωνιστικό ρόλο``.Και συμπλήρωσε λέγοντας ότι ``για λόγους πολιτικής ηθικής και αισθητικής τάξης δεν ασχολούμαι με τον κ. Πάγκαλο.Είναι αρμοδιότητα άλλων η περίπτωσή του``. Ο πρόεδρος του Συνασπισμού και ο πρόεδρος της Νέας Δημοκρατίας συζήτησαν για θέματα περιφερειακής αποκέντρωσης,αφού η συνάντηση τους πραγματοποιήθηκε στο πλαίσιο της πρωτοβουλίας που έχει αναπτύξει ο Συνασπισμός.

Ο κ. Κωνσταντόπουλος επανέλαβε τις θέσεις του για ισχυρή και αιρετή αυτοδιοίκηση σε όλα τα επίπεδα, με αρμοδιότητες, πόρους και λειτουργική ανεξαρτησία.

Ο πρόεδρος του ΣΥΝ είπε ότι επαναδιατύπωσε τη θέση για την ανάγκη αλλαγής του εκλογικού νόμου και την καθιέρωση απλής αναλογικής στην τοπική αυτοδιοίκηση.Ο κ. Κωνσταντόπουλος είπε ότι υπήρξαν κοινές διαπιστώσεις απο διαφορετική οπτική γωνία σχετικά με τους όρους, τις διαδικασίες και τις προϋποθέσεις με τις οποίες θα επιτευχθεί η συνένωση των κοινοτήτων, καθώς και για τα θέματα της περιφερειακής αποκέντρωσης του αιρετού περιφερειακού συμβουλίου και της γενικότερης πορείας της αυτοδιοίκησης.

Ο γραμματέας του τομέα Τοπικής Αυτοδιοίκησης της Νέας Δημοκρατίας Θόδωρος Αναγνωστόπουλος επεσήμανε πως η κυβέρνηση πρέπει να αποσαφηνίσει τις προθέσεις της και επανέλαβε την θέση του κόμματος για την μη υποχρεωτική συνένωση των κοινοτήτων.

Ο πρόεδρος της Νέας Δημοκρατίας Κ.Καραμανλής είχε το μεσημέρι συνάντηση με τον πρόεδρο του Σοσιαλιστικού Κόμματος της Αλβανίας Φάτος Νάνρς.-

ΤΟΝ ΑΔΕΙΑΖΕΙ Ο κ. ΡΕΠΠΑΣ

Η κυβέρνηση συμφωνεί με το περιεχόμενο των πολιτικών θέσεων που εξέφρασε ο υπουργός Εξωτερικών, Θεόδωρος Πάγκαλος, αλλά ο τρόπος εκφοράς τους είναι προσωπικός, δήλωσε ο κυβερνητικός εκπρόσωπος, Δημήτρης Ρέππας, κληθείς να σχολιάσει την επίθεση που εξαπέλυσε ο υπουργός Εξωτερικών, σε χθεσινή του συνέντευξη, κατά βουλευτών της Ν.Δ. (έκανε λόγο για φασισμό) και του Συνασπισμού (έκανε λόγο για προστασία ποινικών κρατουμένων).

Ο κ. Ρέππας είπε πως ο κ. Πάγκαλος εξέφρασε προσωπικές απόψεις με χαρακτηρισμούς που αντανακλούν στις δικές του πεποιθήσεις, σημειώνοντας ότι οι υπουργοί δεν συζητούν μόνο θέματα της αρμοδιότητάς του και τονίζοντας ότι κάθε άνθρωπος έχει το προσωπικό πολιτικό ύφος και ήθος, για το οποίο κρίνεται καθημερινά. Ο κ. Πάγκαλος πρόσθεσε χαρακτηριστικά, απάντησε σε συγκεκριμένα ερωτήματα για τη συνθήκη Σένγκεν, κατακεραυνώνοντας όσους εμφανίζονται ως προοδευτικοί και ταυτόχρονα επιζητούν να μας γυρίσουν σε έναν μικρό μεσαίωνα.

Ο ελληνικός λαός, συνέχισε, επιλέγει τους πολιτικούς που τους εκπροσωπούν και αυτό αφορά όλους (ακόμη κι αυτούς που δέχθηκαν την επίθεση) ενώ διευκρίνισε ότι ο ίδιος δε θα χρησιμοποιούσε αυτές τις εκφράσεις.

Ανοικτά πολλά ακόμα θέματα παραμονής της Διάσκεψης Κορυφής

Διαπραγματεύσεις για Διακυβερνητική

Ο κ. Γ. Παπανδρέου ελπίζει και σε αναφορές στο κυπριακό πρόβλημα

Πολλά και δύσκολα θέματα που περιλαμβάνονται στις διαπραγματεύσεις για την αναθεώρηση της συνθήκης του Μάαστριχτ παραμένουν ανοιχτά, γεγονός που μπορεί να καταστήσει απρόβλεπτη την έκβαση της Διάσκεψης Κορυφής των ``15``, τη Δευτέρα και την Τρίτη στο 'Αμστερνταμ. Τη Δευτέρα, οι ηγέτες των ``15`` θα ασχοληθούν με τα θέματα της Διακυβερνητικής Διάσκεψης, ενώ παράλληλα το απόγευμα θα συνεδριάσουν οι υπουργοί Εθνικής Οικονομίας και Οικονομικών (ECOFIN) που θα συζητήσουν το θέμα της απασχόλησης και του Συμφώνου Σταθερότητας. Την Τρίτη, δεύτερη μέρα της Συνόδου Κορυφής, θα γίνει πάλι συζήτηση για τη Διακυβερνητική, με στόχο η διαπραγμάτευση να κλείσει και στη συνέχεια θα συζητηθεί το κεφάλαιο της απασχόλησης σε σχέση με το Σύμφωνο Σταθερότητας, καθώς και το ζήτημα της διεθνούς εγκληματικότητας. Το απόγευμα οι ηγέτες των ``15`` θα ασχοληθούν πάλι με επιμέρους θέματα της Διακυβερνητκής.

Πάντως, μέχρι τώρα παραμένουν ανοιχτά καίρια θέματα της Διακυβερνητικής Διάσκεψης (θεσμικά, ενσωμάτωση Σένγκεν, ΔΕΕ). 'Οπως επεσήμανε απαντώντας σε ερωτήσεις ο αναπληρωτής υπουργός Εξωτερικών Γιώργος Παπανδρέου, στα θεσμικά θα πρέπει να αναμένεται μεγάλη "μάχη", καθώς παραμένουν οι διαφορές απόψεων μεταξύ των κρατών - μελών, τόσο στο θέμα των Επιτρόπων, όσο και στο θέμα της αναστάθμισης των ψήφων.

Πάντως, ο κ. Παπανδρέου δεν παρέλειψε να σημειώσει ότι υπάρχει πολιτική βούληση για να κλείσει η διαπραγμάτευση και ότι θα έπρεπε κανείς να δει το συνολικό συμβιβασμό που μπορεί να υπάρξει. Επεσήμανε εξάλλου ότι γίνονται προσπάθειες σε ευρωπαϊκό επίπεδο από σοσιαλιστικά κόμματα και κυβερνήσεις να αναδειχθεί το κοινωνικό πρόσωπο της ΕΕ και σημείωσε ότι θα ήταν λάθος να θεωρήσει κανείς ότι υπάρχει μονόδρομος στην Ευρωπαϊκή Ένωση.

Απαντώντας σε ερώτηση σχετικά με τις διαμαρτυρίες για τη συμφωνία Σένγκεν, σημείωσε ότι υπάρχει έντονη παραπληροφόρηση γύρω από τη συμφωνία και λαϊκισμός και ότι δεν έχει αποδοθεί σωστή εικόνα των πραγμάτων. Πρόσθεσε ότι εφόσον προβλέπεται ελεύθερη διακίνηση στο εσωτερικό των κρατών - μελών του Σένγκεν, είναι φυσική απόρροια να ενισχυθούν τα εξωτερικά σύνορα της ΕΕ και των κρατών - μελών Σένγκεν, πράγμα που είναι προς το συμφέρον της χώρας μας.

Στο θέμα της ευελιξίας φαίνεται επίσης ότι υπάρχουν διαφορετικές απόψεις μεταξύ των κρατών - μελών και η Ολλανδική Προεδρία προκειμένου να τις συμβιβάσει κατέθεσε νέα πρόταση. Απαντώντας σε σχετική ερώτηση, ο κ. Παπανδρέου ανέφερε ότι στα συμπεράσματα της Διάσκεψης Κορυφής πιθανώς να αποτυπωθούν όποιες εξελίξεις έχουν υπάρξει μέχρι σήμερα, όσον αφορά το Κυπριακό και την Τουρκία.

Τέλος, αξίζει να σημειωθεί ότι η ελληνική πλευρά βλέπει με ικανοποίηση τη συμπερίληψη στην πρόταση για τη νέα Συνθήκη του άρθρου 130 για τα νησιά, που συνοδεύεται από μια ικανοποιητική δήλωση, ενώ στο κεφάλαιο ΚΕΠΠΑ υπάρχει αναφορά στην εδαφική ακεραιότητα, την πολιτική αλληλεγγύη και τα σύνορα. Ωστόσο, όμως, κάποιες χώρες έχουν αντιταχθεί στο κεφάλαιο αυτό και επομένως αυτή τη στιγμή είναι αβέβαιη, σύμφωνα με Κοινοτικούς παρατηρητές, η τελική του μορφή.

Πραγματοποιείται στην Αθήνα την Τρίτη

Η παρευξείνια Συνέλευση

Πολλά τα θέματα που θα συζητηθούν

Ευρύ φάσμα θεμάτων οικονομικής, πολιτικής και κοινωνικής σημασίας, περιλαμβάνει η ημερήσια διάταξη της 9ης Ολομέλειας της Κοινοβουλευτικής Συνέλευσης της Παρευξείνιας Συνεργασίας (PABSEC) που θα πραγματοποιηθεί στην Αθήνα από τις 17 έως 19 Ιουνίου, υπό την προεδρία του προέδρου της Βουλής, Απόστολου Κακλαμάνη.

Η PABSEC δημιουργήθηκε το 1993 - ως η κοινοβουλευτική διάσταση της Οικονομικής Συνεργασίας Ευξείνου Πόντου (ΟΣΕΠ) - και στοχεύει στη συνεργασία μεταξύ των λαών της περιοχής, προκειμένου να μεταπατεί η περιοχή αυτή σε ζώνη σταθερότητας, ευημερίας και ειρήνης, ως τμήμα της νέας ευρωπαϊκής αρχιτεκτονικής. Έτσι, κατά την Ολομέλεια της Γενικής της Συνέλευσης θα συζητηθούν η βελτίωση των τελωνειακών ρυθμίσεων, ο μηχανισμός συνεργασίας μεταξύ PABSEC και ΟΣΕΠ, καθώς και τα δικαιώματα και η κοινωνική προστασία των προσφύγων και εκδιωχθέντων στην περιοχή του Εύξεινου Πόντου.

Επίσης, θα συζητηθούν τα συμπεράσματα της 9ης Συνάντησης των υπουργών Εξωτερικών των κρατών-μελών της ΟΣΕΠ, που πραγματοποιήθηκε στην Κωνσταντινούπολη τον Απρίλιο, οι νέες εξελίξεις για τη δημιουργία της Τράπεζας Εμπορίου και Ανάπτυξης του Εύξεινου Πόντο με έδρα τη Θεσσαλονίκη, ενώ θα εξεταοθεί η έκθεση προόδου του Προεδρείου και της Μόνιμης Επιτροπής και θα εγκριθεί ο ετήσιος προϋπολογισμός για το 1997.

Κατά τη λήξη της συνόδου της Αθήνας, ο κ. Κακλαμάνης, του οποίου λήγει η εξάμηνη θητεία που άρχισε το Δεκέμβριο του 1996, θα παραδώσει την Προεδρία στον Πρόεδρο του Κοινοβουλίου της Δημοκρατίας της Μολδαβίας Ντμίτρου Μότσπαν (Dimitru Motspan).

Την εναρκτήρια τελετή, που θα πραγματοποιηθεί την Τετάρτη, 18 Ιουνίου στις 10 το πρωί στο ξενοδοχείο "ΑΣΤΕΡΑΣ" της Βουλιαγμένης, θα προσφωνήσουν ο Πρόεδρος της Ελληνικής Δημοκρατίας, Κωνσταντίνος Στεφανόπουλος, ο πρόεδρος της Βουλής και της Γενικής Συνέλευσης, Απόστολος Κακλαμάνης και ο Προεδρεύων της ΟΣΕΠ και υπουργός Εξωτερικών της Ουκρανίας Γκενάντι Ουντοβένκο (Gennady Udovenko).

ΜΝΗΜΟΣΥΝΑ

Την 17η τρέχοντος μηνός ημέρα Τρίτη και ώρα 8.00 π.μ. εις τον Ιερό Ναό Αγίου Γεωργίου (Κάτω) πόλεως Ρόδου τελούμε ετήσιο μνημόσυνο υπέρ αναπαύσεως της ψυχής του λατρευτού μας πατέρα, παππού και θείου

ΓΕΩΡΓΙΟΥ ΣΙΜΙΞΗ

Τα παιδιά.
Τα εγγόνια, τ' αδέλφια, τ' ανήψια και οι λοιποί συγγενείς

Τελούμε το Σάββατο 14 Ιουνίου και ώρα 8.30 π.μ. στον Ιερό Ναό Αγίου Λουκά της Κονότητος Σορωνής 40ήμερο μνημόσυνο υπέρ αναπαύσεως της ψυχής της λατρευτής μας μητέρας και γιαγιάς,

ΑΝΤΩΝΙΝΑΣ ΚΥΠΡΙΩΤΗ

Τα παιδιά:Μιχάλης-Βαρβάρα, Κώστας, Θεοδόσης-Πόπη, Γιώργος-Χριστίνα, Ελένη Χατζηνικόλα
Τα εγγόνια, και οι λοιποί συγγενείς



Τελούμε το Σάββατο 14 Ιουνίου και ώρα 8.00 π.μ. στον Ιερό Ναό Αγίας Ειρήνης της Ορφανοτρόφου διετές μνημόσυνο υπέρ αναπαύσεως της ψυχής του λατρευτού μας συζύγου, πατέρα, παππού αδελφού και θείου

ΠΑΝΑΓΙΩΤΗ ΔΗΜΗΤΡΟΠΟΥΛΟΥ

Η σύζυγος: Σεβαστή
Τα παιδιά, τα εγγόνια, δισέγγονα, τ' ανήψια και οι λοιποί συγγενείς

Τελούμε το Σάββατο 14 Ιουνίου και ώρα 8.00 π.μ. στον Ιερό Ναό Αγίας Ειρήνης Πανεπιστήμιο Αιγαίου 3ετές μνημόσυνο υπέρ αναπαύσεως της ψυχής του λατρευτού μας συζύγου, πατέρα, παππού αδελφού και θείου

ΕΥΑΓΓΕΛΟΥ ΞΕΠΑΠΑΔΑΚΗ

Η σύζυγος: Φλωρεντία
Τα παιδιά Αντώνης-Μαίρη, Τριανταφυλλιά-Μανώλης
Τα εγγόνια, τ' αδέλφια, τ' ανήψια και οι λοιποί συγγενείς

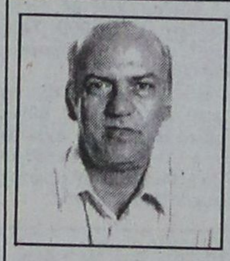

Τελούμε το Σάββατο 14 Ιουνίου και ώρα 8.30 π.μ. στην εκκλησία Αγίου Γεωργίου κάτω εξάμηνο μνημόσυνο υπέρ αναπαύσεως της ψυχής του λατρευτού μας συζύγου, πατέρα, παππού, αδελφού και θείου

ΣΤΑΜΑΤΗ ΠΑΡΑΣΚΕΥΑ

Η σύζυγος: Βαλασία
Τα τέκνα: Νικήτας-Τσαμπίκα και Ζαχαρίας-Μαρία
Τα εγγόνια, τ' αδέλφια, τ' ανήψια και οι λοιποί συγγενείς



Τελούμε το Σάββατο 14 Ιουνίου 1997 και ώρα 8η πρωινή στον Ιερό Ναό Ταξιαρχών Νεοχωρίου Ρόδου 40ήμερο μνημόσυνο υπέρ αναπαύσεως της ψυχής του λατρευτού μας συζύγου, πατέρα, αδελφού και θείου

ΓΕΩΡΓΙΟΥ ΝΙΚΟΛΙΔΑΚΗ

Η σύζυγος: Εφη
Τα παιδιά: Σάββας, Μανώλης-Καθολική
Τ' αδέλφια, τ' ανήψια και οι λοιποί συγγενείς



Την 14η τρέχοντος μηνός ημέρα Σάββατο και ώρα 8.30 π.μ. εις τον Ιερό Ναό Αγίας Ειρήνης Ορφανοτροφείου Θηλέων τελούμε 3μηνο μνημόσυνο υπέρ αναπαύσεως της ψυχής της λατρευτής μας μητέρας, γιαγιάς, αδελφής και θείας

ΕΙΡΗΝΗΣ ΚΩΝΣΤΑΝΤΙΝΙΔΗ

Τα παιδια: Ευθύμιος-Χριστίνα, Φιλήμωνας-Σμάρω, Κώστας-Χέλκα, Κατίνα-Νικόλαος Φρόνας
Τα εγγόνια, ο αδελφός, τ' ανήψια και οι λοιποί συγγενείς



Την 15η τρέχοντος μηνός ημέρα Κυριακή και ώρα 8 π.μ. εις τον ιερό Ναό Ταξιαρχών Νεκροταφείου Ρόδου τελούμε 40ήμερο μνημόσυνο υπέρ αναπαύσεως της ψυχής του λατρευτού μας συζύγου, πατέρα, παππού, αδελφού και θείου

ΘΕΟΔΩΡΟΥ ΚΟΥΝΕΛΛΗ

Η σύζυγος: Μαρία
Τα τέκνα: Παναγιώτης-Ζωή, Σταύρος-Μαρία, Βασίλης-Μιχαλίτσα, Μιχάλης-Βασιλεία
Τα εγγόνια, τ' αδέλφια, τ' ανήψια και οι λοιποί συγγενείς

ΠΡΟΣΚΛΗΣΗ

Η Εκκλησιαστική Επιτροπή Απολακκιάς
σας προσκαλεί στο πανηγύρι του Αγίου Γεωργίου
στην Κάλαμο της Απολακκιάς σε μια
μαγευτική τοποθεσία πάνω από την θάλασσα.
Για την διασκέδασή σας θα φροντίσει η ορχήστρα του
Θεμιστοκλή Τριανταφύλλου και η Ελένη Καρανάση.
Καλό φαγητό-ποτό-ξεφάντωμα.
Το Σάββατο 14 Ιουνίου στις 9 το βράδυ
ΑΠΟ ΤΗΝ ΕΚΚΛΗΣΙΑΣΤΙΚΗ ΕΠΙΤΡΟΠΗ

ΑΝΑΚΟΙΝΩΣΗ

Επί της **οδού Αγίων Αποστόλων**
λειτουργεί το πιο σύγχρονο κατάστημα
Ψυκτικών εργασιών παντός τύπου Ψυγείων,
ερ-κοντίσιον για καταστήματα, ξενοδοχεία,
λεωφορία, ταξί, Ψυκτικών θαλάμων
για κρεοπωλεία και σούπερ μάρκετ.
Επίσης αναλαμβάνουμε για το ξεκίνημα της
τουριστικής περιόδου το σέρβις των Ψυκτικών μηχανημάτων με εγγύηση
για καλή και υπεύθυνη εργασία.
Θα βρείτε ακόμα μεταχειρισμένο και καινούργιο επαγγελματικό εξοπλισμό παντός τύπου.
Σας περιμένουμε ή τηλεφωνήστε μας στο
63348-093 481889
και θα βρισκόμαστε κοντά σας για να σας
δώσουμε την σωστή και υπεύθυνη λύση.
ΚΑΛΟΥΔΗΣ ΓΕΩΡΓΙΟΣ
ΨΥΚΤΙΚΟΣ

COVENTRY UNIVERSITY

Σπουδάστε σε ένα από τα καλύτερα και μεγαλύτερα Πανεπιστημιακά τμήματα της Αγγλίας. Παρέχουμε υπεύθυνη ενημέρωση και ουσιαστική βοήθεια (οδηγός σπουδών, αιτήσεις κλπ.) για την εισαγωγή στο Coventry University, UK, σε προπαρασκευαστικό, πτυχιακό και μεταπτυχιακό επίπεδο και κυρίως για ειδικότητες εφαρμοσμένων επιστημών - τεχνολογίας και διοίκησης επιχειρήσεων (management).

Πληροφορίες: **Βόλας Σταύρος**
BEng, MSc, PgC, Env. Auditor
Επίσημος αντιπρόσωπος του School of Engineering, Coventry University.
Τηλ.: 0241-94993 / 96670 / 91275 mobile: 094-582819 Fax: 0241-96670.
e-mail: volas@hol.gr

ΟΔΙΚΗ ΒΟΗΘΕΙΑ ΔΙΚΥΚΛΩΝ

Dynamic Help

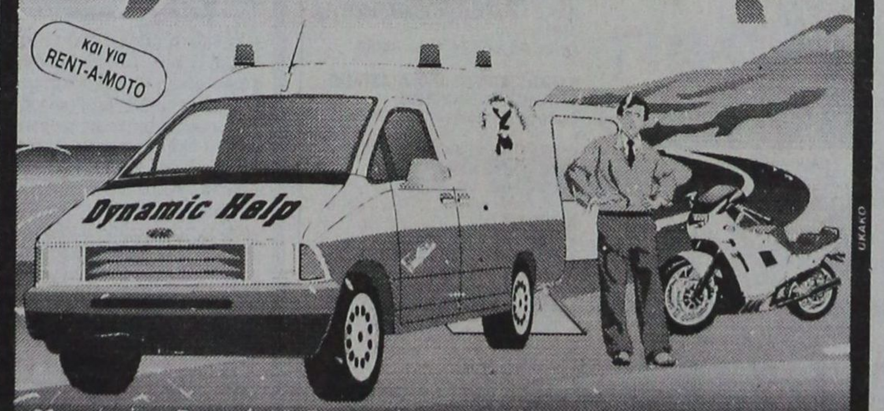

Με μια συνδρομή 12 δραχμών την ημέρα, εξασφαλίζετε πλήρη οδική βοήθεια επί 24ώρου βάσεως, 365 ημέρες τον χρόνο για την νήσο Ρόδο, ή την υπόλοιπη Ελλάδα, που καλύπτει μοτοσυκλέτες κυβισμού 50 - 1500 κ.ε.

Κεντρικά: Θησέως 295 Καλλιθέα, ΑΘΗΝΑ Τηλ.: 01- 9302700
Σταθμός Ρόδου: Μ. Πετρίδη 107 Τηλ.: 66663, FAX: 95629

FLYING IVISKOS

ΕΚΔΡΟΜΕΣ ΙΠΤΑΜΕΝΩΝ
ΔΕΛΦΙΝΙΩΝ ΙΒΙΣΚΟΣ
Η ΕΞΠΡΕΣ ΓΙΑ ΤΗΝ
ΕΟΡΤΗ ΠΑΝΟΡΜΙΤΗ
ΣΑΒΒΑΤΟ ΚΑΙ ΚΥΡΙΑΚΗ

ΣΑΒΒΑΤΟ 14/6 ΩΡΑ 08.30
ΣΑΒΒΑΤΟ 14/6 ΩΡΑ 11.30
ΣΑΒΒΑΤΟ 14/6 ΩΡΑ 14.30
ΚΥΡΙΑΚΗ 15/6 ΩΡΑ 08.30

ΕΠΙΣΤΡΟΦΕΣ ΣΥΝΕΧΕΙΣ

25η Μαρτίου 4 -Τηλ. 0241-20587, 35057-FAX: 35059

ΞΕΝΟΔΟΧΕΙΑΚΕΣ & ΤΟΥΡΙΣΤΙΚΕΣ ΕΠΙΧΕΙΡΗΣΕΙΣ "ΜΑΜΟΥΖΕΛΛΟΣ Α.Ε."

ΙΣΟΛΟΓΙΣΜΟΣ ΤΗΣ 31ης ΔΕΚΕΜΒΡΙΟΥ 1996 - 9η ΕΤΑΙΡΙΚΗ ΧΡΗΣΗ (1 ΙΑΝΟΥΑΡΙΟΥ - 31 ΔΕΚΕΜΒΡΙΟΥ 1996) ΑΡ.Μ.Α.Ε. 19924/80/Β/89/79

ΕΝΕΡΓΗΤΙΚΟ	Ποσά Κλειομένης χρήσεως 1996			Ποσά Προηγουμένης χρήσεως 1995		
Β. ΕΞΟΔΑ ΕΓΚΑΤΑΣΤΑΣΕΩΣ	**Αξία Κτήσ.**	**Αποσβέσεις**	**Αναπ. Αξία**	**Αξία Κτήσ.**	**Αποσβέσεις**	**Αναπ. Αξία**
1. Εξοδα ιδρύσεως & α' εγκ/σεως	1.964.499	1.736.094	228.405	1.964.499	1.343.194	621.305
Γ. ΠΑΓΙΟ ΕΝΕΡΓΗΤΙΚΟ						
II. Ενσώματες Ακινητοποιήσεις						
1. Οικόπεδα	14.700.000	----	14.700.000	14.700.000	----	14.700.000
3. Κτίρια	34.927.415	13.717.868	21.209.547	34.927.415	10.923.675	24.003.740
4. Μηχαν/τα-Μηχαν/κός εξοπλισμός	303.668	131.713	171.955	255.168	56.963	198.205
6. Επιπλα & λοιπός εξοπλισμός	3.618.082	3.618.081	1	3.618.082	3.618.081	1
	53.549.165	17.467.662	36.081.503	53.500.665	14.598.719	38.901.946
Σύνολο Ακινητοποιήσεων			36.309.908			39.523.251
Δ. ΚΥΚΛΟΦΟΡΟΥΝ ΕΝΕΡΓΗΤΙΚΟ						
IV. Διαθέσιμα						
1. Ταμείο			8.351.469			7.970.885
ΓΕΝΙΚΟ ΣΥΝΟΛΟ ΕΝΕΡΓΗΤΙΚΟΥ			44.661.377			47.494.136

ΠΑΘΗΤΙΚΟ	Ποσά Κλειομ. χρήσ. 1996	Ποσά Προηγ. χρήσ. 1995
Α. ΙΔΙΑ ΚΕΦΑΛΑΙΑ		
I. Κεφάλαιο Μετοχικό (μετοχές 96.000 Χ 1.000)		
1. Καταβεβλημένο	42.000.000	42.000.000
IV. Αποθεματικά κεφάλαια		
5. Αφορολόγητα αποθ/κά ειδικών διατ. νόμων 1262	20.947.000	20.947.000
V. Αποτελέσματα εις νέο		
Υπόλ. ζημιών χρήσεως εις νέο	-2.838.044	-4.428.369
Υπόλ. ζημιών προηγ. χρήσεων	-15.244.303	-10.815.934
	-18.082.347	-15.244.303
Σύνολο Ιδίων Κεφαλαίων	44.864.653	47.702.697
Γ. ΥΠΟΧΡΕΩΣΕΙΣ		
II. Βραχυπρόθεσμες Υποχρεώσεις		
5. Υποχρεώσεις από φόρους-τέλη	-203.276	-208.561
ΓΕΝΙΚΟ ΣΥΝΟΛΟ ΠΑΘΗΤΙΚΟΥ	44.661.377	47.494.136

ΚΑΤΑΣΤΑΣΗ ΛΟΓ/ΣΜΟΥ ΑΠΟΤ/ΤΩΝ ΧΡΗΣΕΩΣ 31ης ΔΕΚΕΜΒΡΙΟΥ 1996 (1 ΙΑΝΟΥΑΡΙΟΥ - 31 ΔΕΚΕΜΒΡΙΟΥ 1996)

Ι. ΑΠΟΤΕΛΕΣΜΑΤΑ ΕΚΜΕΤΑΛΛΕΥΣΕΩΣ	**Ποσά Κλειομένης χρήσεως 1996**		**Ποσά Προηγουμένης χρήσεως 1995**	
Κύκλος εργασιών		1.852.545		1.687.847
Μείον: Κόστος πωλήσεων		3.676.680		5.071.929
Μικτά αποτ/τα (ζημίες) εκμ/σεως		-1.824.135		-3.384.082
Μείον: 1. Εξοδα διοικητικής λειτουργίας	899.392		1.075.382	
3. Εξοδα λειτουργίας διαθέσεως	----	899.392	36.000	1.111.382
Μερικά αποτ/τα (ζημίες) εκμ/σεως		-2.723.527		-4.495.464
ΙΙ. ΠΛΕΟΝ: ΕΚΤΑΚΤΑ ΑΠΟΤΕΛΕΣΜΑΤΑ				
1. Εκτακτα & ανόργανα έσοδα		----		168.393
Μείον: 1. Εκτακτα & ανόργανα έξοδα		114.517		101.298
ΚΑΘΑΡΑ ΑΠΟΤ/ΤΑ (ΖΗΜΙΕΣ) ΧΡΗΣΕΩΣ		-2.838.044		-4.428.369

Η ΠΡΟΕΔΡΟΣ ΤΟΥ Δ.Σ.
ΚΑΤΙΝΑ ΜΑΜΟΥΖΕΛΛΟΥ

**Ο ΑΝΤΙΠΡΟΕΔΡΟΣ ΤΟΥ Δ.Σ.

ΠΕΡΙΛΗΨΗ

Της με αριθμό 307/97 Περίληψης Κατασχετήριας Έκθεσης

Στις 25/6/1997 ημέρα Τετάρτη και ώρα 12-2 μ.μ. στην Κοινότητα Παραδεισίου στο 2ο χιλ. της Λεωφόρου Παραδεισίου - Καμείρου, στο Εργοστάσιο PELLE MODA του οφειλέτη Αργύρη Σπύρου και ενώπιον της Συμβ/φου Ρόδου κ. Καλλιόπης Μαύρου-Ροδίτου ή του νόμιμου αναπληρωτή της θα εκπλειστηριαστούν τα μηχανήματα που κατασχέθηκαν με την υπ'αριθμ.306/97 δική μου έκθεση κατάσχεσης, σε εκτέλεση της με αριθμό 3451/1997 Δ/γής Πληρωμής του Μονομελούς Πρωτοδικείου Αθηνών και με επίσπευση της Ε.Ε. "ΙΩΑΝΝΗΣ ΤΖΕΛΙΣΗΣ ΚΑΙ ΣΙΑ Ε.Ε" για οφειλόμενο ποσό δραχμών 8.823.000 πλέον των νομίμων τόκων και εξόδων εκτέλεσης

Η περιγραφή των κατασχεθέντων είναι η εξής:

1) Μία Γαζωτική μηχανή μάρκας SEIKO προέλευθσης Ιαπωνίας, ηλεκτρική με το μοτέρ της μετα στοιχεία LC 9212006. Εκτιμήθηκε αντί δρχ. 500.000.
Τιμή πρώτης προσφοράς 250.000

2) Μία πρέσσα κοπής δερμάτων μάρκας SECOM, προέλευσης Ιταλίας, μοντέλο PL 71S με αριθμό 81474.
Εκτιμήθηκε αντί δρχ. 1.000.000. Τιμή πρώτης προσφοράς δρχ. 500.000

3) Μία Γαζωτική μηχανή προέλευσης Γερμανίας αυτόματη, μάρκας DÜRKOPP ADLER τύπου: KO69 990034 FA-373 με το ηλεκτροκίνητο μοτέρ της.
Εκτιμήθηκε αντί δρχ. 800.000 . Τιμή πρώτης προσφοράς δρχ. 400.000 δρχ.

4) Μία Γαζωτική μηχανή προέλευσης Γερμανίας μάρκας ADLER ηλεκτροκίνητη με το μοτέρ της, Τύπου 069-72E 124 με αριθμό 069990005. Εκτιμήθηκε αντί δρχ. 500.000. Τιμή πρώτης προσφοράς δρχ. 250.000.

5) Μία γαζωτική μηχανή μάρκας ADLER ηλεκτροκίνητη με το μοτέρ της με τα στοιχεία ,K.0699900024, Τύπου 373 532751. Εκτιμήθηκε αντί δρχ. 500.000. Τιμή πρώτης προσφοράς δρχ.250.000.

6) Μία Γαζωτική μηχανή μάρκας ADLER προέλευσης Γερμανίας ηλεκτροκίνητη με το μοτέρ της, Τύπου 069-372, με αριθμό 069990011. Εκτιμήθηκε αντί δρχ. 500.000. Τιμή πρώτης προσφοράς δρχ. 250.000

7) Μία Γαζωτική μηχανή μάρκας ADLER DÜRKOPP, προέλευσης Γερμανίας, με το μοτέρ της, ηλεκτροκίνητη, Τύπου Κ. 267, με αριθμό 990041. Εκτιμήθηκε δρχ. 800.000. Τιμή πρώτης προσφοράς δρχ. 400.000

8) Μία πρέσσα σιδερώματος τύπου 1300 με ηλεκτρικό μοτέρ, με στοιχεία 52561518. Εκτιμήθηκε αντί δρχ. 800.000. Τιμή πρώτης προσφοράς 400.000.

9) Μία μηχανή τροχίσματος δερμάτων με κύλινδρο, βούρτσα, ηλεκτρική με το μοτέρ της. Φέρει κτυπημένα τα στοιχεία MNM 6862, είναι μάρκας TURNER προέλευσης Γερμανίας με αριθμό 5262-1, 88 Εκτιμήθηκε δρχ. 4.000.000. Τιμή πρώτης προσφοράς δρχ.2.000.000.

10) Μία πρέσσα κοπής δερμάτων με στοιχεία OFFICINE omag προέλευσης Ιταλίας με το ηλεκτρικό μοτέρ της, τύπου 147 με αριθμό 0676-84. Εκτιμήθηκε δρχ. 1.000.000. Τιμή πρώτης προσφοράς δρχ.500.000

11) Μία Γαζωτική μηχανή ηλεκτρική, μάρκας JUKI, Ιαπωνίας με το μοτέρ της, έχει τα στοιχεία LU-562. Εκτιμήθηκε αντί δρχ. 400.000. Τιμή πρώτης προσφοράς δρχ. 200.000

12) Μία Γαζωτική μηχανή αυτόματη μάρκας ADLER DÜRKOPP, προέλευσης Γερμανίας με τα στοιχεία Κ. 069990034, με το μοτέρ της. Εκτιμήθηκε αντί δρχ. 800.000. Τιμή πρώτης προσφοράς δρχ. 400.000

13) Μία γαζωτική μηχανή ηλεκτροκίνητη μάρκας ADLER, προέλευσης Γερμανίας, Τύπου 69-373 και αριθμό 462-264, με το μοτέρ της. Εκτιμήθηκε αντί δρχ. 500.000. Τιμή πρώτης προσφοράς δρχ. 250.000

14) Μία ψαλλίδα επιτραπέζια κοπής δερμάτων διαστάσεων περίπου 1 μέτρο χ 1 1/2 μέτρα άνευ στοιχείων. Εκτιμήθηκε δρχ. 600.000. Τιμή πρώτης προσφοράς δρχ. 300.000

15) Μία πρέσσα κοπής δερμάτων αυτόματη Ιταλίας ηλεκτρική με το μοτέρ της, τύπου INNE με αριθμό 1619.01.86. Εκτιμήθηκε δρχ. 1.000.000 Τιμή πρώτης προσφοράς δρχ. 500.000.

16) Μία γαζωτική μηχανή, ηλεκτρική μάρκας XAKUMO, προέλευσης Ιαπωνίας με το μοτέρ της με αριθμό 341-Mo1103. Εκτιμήθηκε δρχ. 500.000. Τιμή πρώτης προσφοράς δρχ. 250.000

17) Μία ηλεκτρική καρφωτική μηχανή, προέλευσης Ιαπωνίας, Τύπου HRF-25, με αριθμό 848-2391 με το μοτέρ της. Εκτιμήθηκε αντί δρχ. 600.000. Τιμή πρώτης προσφοράς δρχ. 300.000.

18) Μία Γαζωτική μηχανή, ηλεκτρική μάρκας SEIKO προέλευσης Ιαπωνίας με το μοτέρ της, με τα στοιχεία CW 9501127. Εκτιμήθηκε αντί δρχ. 500.000. Τιμή πρώτης προσφοράς 250.000.

19) Μία γαζωτική μηχανή ηλεκτρικής μάρκας SEIKO, προέλευσης Ιαπωνίας με το μοτέρ της, με τα στοιχεία C 9808080. Εκτιμήθηκε αντί δρχ. 500.000. Τιμή πρώτης προσφοράς δρχ. 250.000.

20) Μία Γαζωτική μηχανή προέλευσης Γερμανίας μάρκας ADLER DÜRKOPP ηλεκτροκίνητη αυτόματη με το μοτέρ της, Τύπου K.069990034, αριθμός 592394. Εκτιμήθηκε αντί δρχ.800.000. Τιμή πρώτης προσφοράς δρχ. 400.000.

21) Μία Γαζωτική μηχανή προέλευσης Γερμανίας μάρκας ADLER DÜRKOPP ηλεκτροκίνητη αυτόματη με το μοτέρ της, Τύπου Κ. 069990034, FA-373 με αριθμό 620364. Εκτιμήθηκε δρχ. 800.000. Τιμή πρώτης προσφοράς.400.000 δρχ.

22) Μία Γαζωτική μηχανή προέλευσης Γερμανίας μάρκας ADLER ηλεκτροκίνητη με το μοτέρ της, φέρει τον αριθμό 69-373. Εκτιμήθηκε αντί δρχ. 500.000. Τιμή προσφοράς δρχ.250.000.

23) Μία Γαζωτική μηχανή προέλευσης Γερμανίας μάρκας ADLER ηλεκτροκίνητη με το μοτέρ της, φέρει τον αριθμό 069-373. Εκτιμήθηκε αντί δρχ. 500.000. Τιμή πρώτης προσφοράς δρχ. 250.000.

Συνολικά η αξία των κατασχεθέντων είναι δρχ. 16.400.000. Τιμή πρώτης προσφοράς δρχ. 8.200.000.

Καλούνται όσοι επιθυμούν να πλειοδοτήσουν να προσέλθουν την άνω ημέρα και ώρα στον τόπο του πλειστηριασμού.

Ρόδος 13-6-97
ΔΗΜ. ΓΑΤΣΗΣ
ΔΙΚ. ΕΠΙΜΕΛΗΤΗΣ

ΑΠΩΛΕΙΑ

Χάθηκε στην περιοχή Κιούπια-Τρεις, σκύλος ράτσας Αγίου Βενάρδου χρώματος άσπρου και ανοικτού καφέ. Παρακαλείται όποιος το βρει να τηλεφωνήσει στα **91679, 95201 και 24492** γιατί ο σκύλος χρήζει αμέσου θεραπείας για το τρίχωμα του.

Βιομηχανική Ψύξη
Κατασκευές Ψυκτικών Θαλάμων
κτιστοί-λυόμενοι
Πόρτες
συρόμενες, περιστρεφόμενες
Συστήματα Διακίνησης
Εμπορευμάτων
κρεάτων και αγαθών
Βιομηχανικά Πάνελ
Πλαγιοκάλυψη
Επένδυση
Οροφές
Για εργασιακούς χώρους
Μονώσεις πολυουρεθάνης
Ψεκασμός-Ένχυση
ΜΠΟΝΙΑΤΗΣ ΚΩΝ/ΝΟΣ
Σορωνή, Ρόδος - Τηλ. 41790, 21662

ΙΑΤΡΙΚΗ ΑΝΑΚΟΙΝΩΣΗ
Ο παιδίατρος
ΚΑΣΤΕΛΛΟΡΙΖΙΟΣ ΚΩΝ/ΝΟΣ
θα απουσιάσει από τη
Ρόδο από τις **12/6-17/6**
λόγω συμμετοχής του
στο Πανελλήνιο Παιδιατρικό
Συνέδριο στο **Ηράκλειο Κρήτης**

ΙΑΤΡΙΚΗ ΑΝΑΚΟΙΝΩΣΗ
Ο ιατρός
ΤΣΑΜΠΙΚΟΣ κ. ΓΙΑΚΟΥΜΑΚΗΣ
Ειδικός Καρδιολόγος
Πτυχιούχος Πανεπιστ. Αθηνών
Ειδικευθείς στο Ωνάσειο Κ.Κ. και Δημοτ. Νοσοκ. Αθηνών
Δέχεται:
Καθημερινά 8-1 και 4-8
Σαββάτο 8-1
Διευθ. Αρχάγγελος
Τηλ. ιατρείου 0244 24153,
τηλ. οικίας 0244 22076 τηλ. κινητό 093 631544

ΙΑΤΡΙΚΗ ΑΝΑΚΟΙΝΩΣΗ
Ο Ιατρός
ΑΝΤΩΝΗΣ ΒΑΚΗΣ
ΝΕΥΡΟΧΕΙΡΟΥΡΓΟΣ
Διδάκτωρ Πανεπιστημίου Αθηνών
Δέχεται κατόπιν ραντεβού:
Το πρώτο δεκαπενθήμερο κάθε μήνα
Ιατρείο: Άννης Μαρίας 15-Β' όροφος
Τηλ. 23516
Κινητό 094-574683

ΙΑΤΡΙΚΗ ΑΝΑΚΟΙΝΩΣΗ
Ο ΙΑΤΡΟΣ
ΕΜΜΑΝΟΥΗΛ Π. ΣΑΡΙΚΑΣ
ΟΡΘΟΠΑΙΔΙΚΟΣ
ΧΕΙΡΟΥΡΓΟΣ-ΤΡΑΥΜΑΤΙΟΛΟΓΟΣ
τ. Ιατρός Νοσοκομείου ΚΑΤ
ΙΑΤΡΕΙΟ ΟΣΤΕΟΠΟΡΩΣΗΣ
Δέχεται: Καθημερινά 09.00-13.00 το πρωί και 17.30-20.30
Σαββάτο: 09-13.00
Ιατρείο: **Άννης Μαρίας 15** (3ος όροφος)
Τηλ.: 39313-20105

INEMA
ΙΑΤΡΙΚΟΣ ΝΟΣΟΚΟΜΕΙΑΚΟΣ ΕΞΟΠΛΙΣΜΟΣ
ΜΗΧΑΝΗΜΑΤΑ ΑΝΑΛΩΣΙΜΑ
ΛΕΜΕΣΟΥ 2-85100 ΡΟΔΟΣ ΤΗΛ. 32238-FAX: 28484
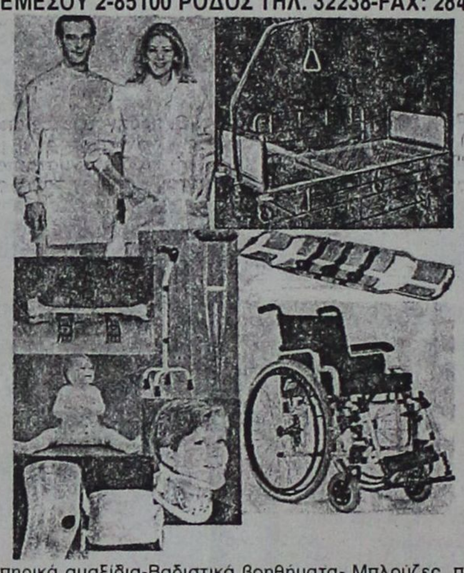
Αναπηρικά αμαξίδια-Βαδιστικά βοηθήματα- Μπλούζες, παντελόνια ιατρών-Νοσοκομειακά κρεβάτια-αεροστρώματα-τρόλεϊστατό ορού-διαφανοσκόπια-παραβάν-ανοξείδωτα σκεύη-κλίβανοι αναστημόμετρα-βρεφοζυγοί-ανθρωποζυγοί-αναρροφήσεις-συσκευές ακράτειας ούρων-στήθη σιλικόνης-αντιδιαβρεκτικά γύψου-Νάρθηκες για όλο το σώμα- Εργαλεία χειρουργείου-Υλικά οστεοσύνθεσης-Προπλάσματα ανθρωπίνου σώματος-φορεία-AMBU-βαλιτσάκια πρώτων βοηθειών- Πιεσόμετρα-ταλαντωσίμετρα-ωτοσκόπια-λαρυγγοσκόπια-οφθαλμοσκόπια-νευρολογικά σφυράκια-στηθοσκόπια-ιατρικοί φακοί-διαθερμίες μιας χρήσης-καθετήρες FOLLEY-LEVIN-φλεβοκαθετήρες-χειρουργικά ράμματα-επίδεσμοι-σκοραμίδες-σταγονόμετρα-κλύσματα-ουροδοχεία-θήλαστρα-θερμοφόρες-κουλούρες καταλύσεων-μάσκες και σκούφιες χειρουργείου-δοχεία απόρριψης βελονών-δικτυωτοί επίδεσμοι-γάντια χειρουργικά-θερμόμετρα-GEL υπερήχων-γάζες απλές και λαπαροτομίας-χαρτί καρδιογράφου-TENSOPLAST-TAPES-χειρουργικά μαχαιρίδια-γυαλιά χειρουργείου αντί AIDS-σακούλες αποστείρωσης-χειρουργικά οθώνια-ουροσυλέκτες-γυψοταινίες-ορθομπάν-Μαξιλάρια για αναπηρικά αμαξίδια, για αυχένα και για οδηγό αυτοκινήτου-Πέλματα πλατυποδίας-Επιγονατίδες-επιστραγαλίδες-νάρθηκας επικονδυλίτιδος-ζώνες οσφύος και κήλης-κάλτσες φλεβίτιδος-περιλαίμια αυχένος- φόρμες αδυνατίσματος- θερμιδομετρητές-ηλεκτρικά θερμόμετρα-ηλεκτρικές οδοντόβουρτσες-ηλεκτρικές κουβέρτες-ηλεκτρικές θερμοφόρες-συσκευή μασσάζ-συσκευή μέτρησης σακχάρου-παλμογράφοι-συσκευές ηλεκτροβελονισμού-συσκευές TENS-συσκευες ψεκασμού βρόγχων-σπειρόμετρα-υγραντήρες χώρου-έλξεις αυχένος-εξασκητές αναπνοής.

Η Ιατρός
ΠΑΡΑΣΚΕΥΗ ΠΑΠΑΣΤΕΡΓΗ-ΠΑΠΑΧΡΙΣΤΟΔΟΥΛΟΥ
ΜΑΙΕΥΤΗΡΑΣ
ΧΕΙΡΟΥΡΓΟΣ-ΓΥΝΑΙΚΟΛΟΓΟΣ
Δέχεται καθημερινά 9-1 και 5.30-8.30
Σάββατο 9-2
ΑΜΕΡΙΚΗΣ 7
(παλαιό ΤΑΞΥ έναντι Παντελαίου)
Τηλ. 33076

ΙΑΤΡΙΚΗ ΑΝΑΚΟΙΝΩΣΗ
ΑΝΑΣΤΑΣΙΟΣ Β. ΧΡΟΝΟΠΟΥΛΟΣ
ΑΓΓΕΙΟΧΕΙΟΥΡΓΟΣ
Δέχεται κατόπιν ραντεβού
Ιατρείο: 28ης Οκτωβρίου 19-21
1ος όροφος • Τηλ. 31584-74727 κιν. 094-367899

SUPER STAR 89,1 F.M.
...το ευχάριστο ραδιόφωνο

ΟΙ ΓΙΑΤΡΟΙ ΤΗΣ ΡΟΔΟΥ

Κατάλογος ειδικευμένων ιατρών που ανήκουν στον Σύλλογο Ελευθεροεπαγγελματιών Ιατρών Ρόδου.

ΑΓΓΕΙΟΧΕΙΡΟΥΡΓΟΙ
ΧΡΟΝΟΠΟΥΛΟΣ Β. ΑΝΑΣΤΑΣΙΟΣ
28ης Οκτωβρίου 19-21, τηλ. 31584.

ΑΚΤΙΝΟΛΟΓΟΙ
ΑΜΑΛΛΟΣ ΓΕΩΡΓΙΟΣ
28ης Οκτωβρίου 4, τηλ. 23276
ΚΡΗΤΙΚΟΣ ΑΝΑΣΤΑΣΙΟΣ
Ιερού Λόχου 11, τηλ. 29994
ΠΑΠΑΓΙΑΝΝΟΠΟΥΛΟΣ ΝΙΚ.
Ιερού Λόχου 14, τηλ. 27453
ΠΑΠΑΝΙΚΗΤΑΣ ΜΙΧΑΗΛ
Ι. Λόχου 14, τηλ. 73025
ΣΤΑΥΡΟΥΛΗΣ ΣΤΕΦΑΝΟΣ
Γ. Ευσταθίου 8, τηλ. 36840
ΣΩΤΗΡΑΚΗΣ ΕΜΜΑΝ.
Παύλου Μελά 52, τηλ. 20462

ΑΛΛΕΡΓΙΟΛΟΓΟΙ
ΜΑΝΙΑΤΑΚΟΥ-ΦΡΟΥΖΑΚΗ Γ.
28ης Οκτωβρίου 4, τηλ. 33210

ΑΝΑΙΣΘΗΣΙΟΛΟΓΟΙ
ΙΩΑΚΕΙΜ ΠΑΝΑΓΙΩΤΗΣ
Ιερού Λόχου 14, τηλ. 20524

ΑΞΟΝΙΚΗ ΤΟΜΟΓΡΑΦΙΑ
ΑΝΤΩΝΙΑΔΟΥ ΔΙΩΝΗ
28ης Οκτωβρίου 19, τηλ. 27561

ΓΑΣΤΡΕΝΤΕΡΟΛΟΓΟΙ
ΛΑΖΑΡΑΤΟΣ ΣΠΥΡΟΣ
Αμερικής 7, τηλ. 26587
ΦΡΟΝΑΣ ΝΙΚΟΛΑΟΣ
Παύλου Μελά 46-48, τηλ. 31259

ΓΕΝΙΚΗΣ ΙΑΤΡΙΚΗΣ
ΚΩΤΙΚΟΣΤΑΣ ΚΩΝ/ΝΟΣ
Ιαλυσός, τηλ. 92251
ΜΑΥΡΟΥΔΑΚΗΣ ΣΤΑΜΑΤΗΣ
Ι. Τσαβαρή 3 (Πλ. Αναληψης), τηλ. 64991.
ΝΙΚΗΤΑΡΑΣ ΣΠΥΡΟΣ
Κων/νου Παλαιολόγου 49, τηλ. 68517
ΣΤΑΥΡΙΑΝΟΥ-ΠΟΤΣΟΥ ΕΛ.
Παραδείσι, τηλ. 83398

ΔΕΡΜΑΤΟΛΟΓΟΙ
ΖΩΑΝΝΟΥ ΑΝΝΑ
Αμερικής 85, τηλ. 77770
ΚΟΤΣΙΑΝΟΥ-ΑΤΤΙΤΗ ΜΑΡ.
Ιωνος Δραγούμη 23, τηλ. 22278
ΚΟΥΤΑΛΙΑΝΟΣ ΑΝΑΣΤ.
28ης Οκτωβρίου 29, τηλ. 28690
ΜΑΡΙΑΣ ΓΕΩΡΓΙΟΣ
Αλεξάνδρου Διάκου και Ιωνος Δραγούμη 49, τηλ. 74004 - 35264
ΣΑΒΒΙΓΚΟΣ ΜΙΧΑΗΛ
Βενετοκλέων 117, τηλ. 28391
ΧΑΤΖΗΑΝΤΩΝΙΟΥ ΜΑΤΘΑΙΟΣ
Γ. Ευσταθίου 8
τηλ. 38406
ΧΙΩΤΗΣ ΙΩΑΝΝΗΣ
25ης Μαρτίου 26, τηλ. 74502,

ΕΝΔΟΚΡΙΝΟΛΟΓΟΙ
ΑΝΤΑΡΑΚΗ ΑΣΠΑΣΙΑ
Άννης Μαρίας 45, τηλ. 23771

ΚΑΡΔΙΟΛΟΓΟΙ
ΓΙΑΚΟΥΜΑΚΗΣ ΤΣΑΜΠΙΚΟΣ
Αρχάγγελος, τηλ. 0244-24153 ιατρείο, 0244-22076 σπίτι και 093 631544 κινητό.

ΓΕΩΡΓΙΑΔΗΣ ΓΕΩΡΓΙΟΣ
28ης Οκτωβρίου 37, τηλ. 36827
ΚΑΡΙΚΗΣ ΚΩΝ/ΝΟΣ
25ης Μαρτίου 26, τηλ. 73013
ΚΟΥΚΟΥΛΑΣ ΑΝΔΡΕΑΣ
Θεμ. Σοφούλη 65, τηλ. 38888
ΚΟΥΡΤΗΣ ΤΣΑΜΠΙΚΟΣ
Βενετοκλέων 131, τηλ. 37726
ΚΡΕΜΑΣΤΙΝΟΣ ΔΗΜΗΤΡΗΣ
Ιερού Λόχου 14, τηλ. 75555
ΜΑΚΡΗΣ ΜΙΧΑΗΛ
Αλεξ. Διάκου 2, τηλ. 21501
ΜΙΧΑΛΑΚΗΣ ΜΙΧΑΗΛ
28ης Οκτωβρίου 4, τηλ. 28717
ΟΙΚΟΝΟΜΙΔΗΣ ΝΙΚΟΛΑΟΣ
Παύλου Μελά 27 και Ναυαρίνου, τηλ. 20590
ΠΑΠΑΙΩΑΝΝΟΥ ΓΕΩΡΓΙΟΣ
Αθηναγόρα 8Α, τηλ. 75900
ΣΑΡΙΚΑΣ ΚΩΝ/ΝΟΣ,
Άννης Μαρίας 15, τηλ. 78008

ΚΥΤΤΑΡΟΛΟΓΟΙ
ΙΩΑΝΝΙΔΟΥ ΔΗΜΗΤΡΑ
Κέννεντυ 55, τηλ. 26267
ΚΥΡΙΑΚΟΠΟΥΛΟΥ ΚΑΛ.
Γράμμου 21, τηλ. 24790

ΜΑΙΕΥΤΗΡΕΣ-ΓΥΝΑΙΚΟΛΟΓΟΙ
ΒΑΣΙΛΑΚΗΣ ΙΩΑΝΝΗΣ
Δημοκρατίας 9, τηλ. 21041
ΚΑΡΙΚΗΣ ΗΛΙΑΣ
Ηρ. Πολυτεχνείου 15, τηλ. 38501
ΜΑΛΛΙΑΚΑΣ ΔΗΜΗΤΡΙΟΣ
28ης Οκτωβρίου 56, τηλ. 34668
ΜΑΝΩΛΙΚΑΚΗΣ ΓΕΩΡΓΙΟΣ
Παύλου Μελά 27, τηλ. 33454
ΜΠΟΓΔΑΝΗΣ ΑΡΙΣΤΟΤ.
Ιωνος Δραγούμη, τηλ. 20939
ΠΑΠΑΓΕΩΡΓΙΟΥ ΣΑΒΒΑΣ
Άννης Μαρίας 15, τηλ. 26957
ΠΑΠΑΣΤΕΡΓΗΣ ΕΛΕΥΘΕΡΙΟΣ
Ηρώων Πολυτεχνείου 21, τηλ. 73018
ΠΕΤΡΙΔΗΣ ΝΙΚΟΛΑΟΣ
Αλ. Διάκου 50, τηλ. 38505.
ΦΡΑΓΚΟΣ ΓΕΩΡΓΙΟΣ
Παύλου Μελά 1, τηλ. 24994

ΜΙΚΡΟΒΙΟΛΟΓΟΙ
ΑΡΓΥΡΟΥ ΜΙΧΑΗΛ
Άννης Μαρίας 57, τηλ. 29765
ΒΑΡΛΑΜΗ-ΦΙΛΛΙΠΟΥ ΕΥΔ.
Βενετοκλέων 46, τηλ. 23256
ΒΟΥΛΓΑΡΗ-ΣΠΙΝΑΣΑ ΕΛ.
Ιερού Λόχου 13, τηλ. 28905
ΓΚΟΥΙΝΤΑΛΙΑ-ΔΗΜΟΥΛΑ Μ.
Αμερικής 101, τηλ. 30098
ΔΙΑΚΟΓΙΑΝΝΗ-ΚΟΝΣΟΛΑ ΜΑΡΙΑ
Αμερικής 7, τηλ. 22535
ΔΙΑΜΑΝΤΑ-ΑΝΑΓΝΩΣΤΗ ΝΤ.
28ης Οκτωβρίου 2, τηλ 28840
ΔΗΜΟΠΟΥΛΟΥ-ΙΩΑΚΕΙΜ Θ.
Ιερού Λόχου 14, τηλ. 20524
ΙΑΚΩΒΙΔΟΥ ΣΑΛΩΜΗ
Παύλου Μελά 27 και Ναυαρίνου, τηλ. 78950
ΚΟΥΝΤΟΥΡΗΣ ΓΕΩΡΓΙΟΣ
Αμερικής 50, τηλ. 25262
ΜΗΝΕΤΤΟΣ ΙΩΑΝΝΗΣ
Σοφ.Βενιζέλου 1, τηλ. 29864
ΠΑΝΑΓΙΩΤΟΥ ΙΩΑΝΝΗ
Αμερικής 95,τηλ. 35954
ΠΑΠΑΝΙΚΟΛΑΟΥ ΓΡΗΓ.
Αμερικής 95, τηλ. 27275
ΡΑΚΑ- ΚΑΤΣΑΝΕΒΑΚΗ ΚΑΤΕΡΙΝΑ.
Αλ. Διάκου 46 Ρόδος. Τηλ. ιατρείο 35310, οικία 29880.

ΣΑΡΙΚΑΣ ΓΕΩΡΓΙΟΣ
Κέννεντυ 27, τηλ. 35129
ΣΤΑΜΑΤΙΑΔΟΥ-ΑΝΤΩΝΙΑΔΗ ΚΛΥΤΙΑ
Ιωαν. Καζούλη 14, τηλ. 23444

ΝΕΥΡΟΛΟΓΟΙ-ΨΥΧΙΑΤΡΟΙ
ΒΑΣΙΛΑΚΗΣ ΣΤΕΡΓΟΣ
Καναδα 79, τηλ. 34575
ΚΑΤΣΟΓΡΙΔΑΚΗΣ ΓΕΩΡΓ.
Στεφ. Καζούλη 4, τηλ. 27134

ΟΡΘΟΠΕΔΙΚΟΙ
ΚΥΒΕΡΝΗΤΑΚΗΣ ΜΑΝΩΛΗΣ
Ι. Καζούλη 14-Τηλ. 24002
ΠΟΥΛΗΣ ΑΛΕΞΑΝΔΡΟΣ
Ναυαρίνου 29, τηλ. 38444

ΟΥΡΟΛΟΓΟΙ
ΖΑΡΙΦΗΣ ΙΠΠΟΚΡΑΤΗΣ
Π. Μελά 27 και Ναυαρίνου, τηλ. 78950

ΟΦΘΑΛΜΙΑΤΡΟΙ
ΚΑΝΕΛΛΑΚΗΣ ΜΑΡΤΙΝΟΣ
Αμερικής 42, τηλ. 27646
ΚΑΡΑΧΑΛΙΟΣ ΣΩΤΗΡΙΟΣ
Σοφ. Βενιζέλου 1, τηλ. 28953
ΚΟΚΙΑΝΤΩΝΗΣ ΕΥΣΤΑΘΙΟΣ
Παύλου Μελά κ' Ναυαρίνου 6, τηλ. 74084
ΜΑΝΩΛΑΚΑΣ ΙΩΑΝΝΗΣ
Στεφ. Καζούλη 79, τηλ. 35305
ΝΟΜΙΚΑΡΙΟΣ ΔΗΜΗΤΡΙΟΣ
28ης Οκτωβρίου 23-25, τηλ. 26566
ΣΙΩΚΟΣ ΔΗΜΗΤΡΙΟΣ
Ιερού Λόχου 13, τηλ. 26027
ΤΑΝΤΙΔΟΥ ΜΑΡΘΑ
Ιερού Λόχου 16, τηλ. 36658

ΠΑΘΟΛΟΓΟΙ
ΚΑΝΤΗΣ ΠΑΝΤΕΛΗΣ
Άννης Μαρίας 29, τηλ 30686
ΜΑΚΑΡΟΥΝΑΣ ΣΤΕΡΓΟΣ
Δημοκρατίας 20, τηλ.26812
ΞΑΝΘΟΣ ΤΣΑΜΠΙΚΟΣ
Προεκτ. Άννης Μαρίας 12, τηλ. 73800
ΠΑΠΑΟΙΚΟΝΟΜΟΥ ΑΝΤΩΝΗΣ
Ηρ. Πολυτεχνείου 18 (Κρεμαστή). τηλ. 90438.
ΠΑΠΑΣΣΑΒΑΣ ΓΕΩΡΓΙΟΣ
Δ.Θεμέλη 83, τηλ. 34087
ΠΙΤΣΑΣ ΑΓΑΠΗΤΟΣ
28ης Οκτωβρίου 20, τηλ. 74125
ΠΟΜΠΟΣ ΜΙΧΑΗΛ
Αρχάγγελος, τηλ.(0244) 22806
ΣΙΣΚΟΣ ΛΑΖΑΡΟΣ
Ιερού Λόχου 14, τηλ. 29503
ΤΣΑΜΠΙΚΑΚΗΣ ΓΕΩΡΓΙΟΣ
Γ.Ευσταθίου 8, τηλ. 20392
ΙΩΑΝΝΗΣ ΥΨΗΛΑΝΤΗΣ
Αμερικής 95, τηλ. 77200.
ΦΩΤΑΡΑΣ ΜΙΧΑΗΛ
Γράμμου 23, τηλ. 29810
ΧΑΤΖΗΑΝΤΩΝΙΟΥ ΠΑΡΑΣΧΟΣ
Αμερικής 7, τηλ. 36036
ΨΑΡΑΣ ΝΙΚΟΛΑΟΣ
Άννης Μαρίας-Λεμεσού 43, τηλ. 76923
ΨΑΡΟΣ ΚΩΝ/ΝΟΣ
Λίνδος, τηλ.(0244) 31452

ΠΑΘΟΛΟΓΟΙ-ΝΕΦΡΟΛΟΓΟΙ
ΣΙΝΗΣ ΙΩΑΝΝΗΣ
28ης Οκτωβρίου 2, τηλ. 34895

ΠΑΙΔΙΑΤΡΟΙ
ΕΜΜΑΝΟΥΗΛΙΔΗΣ ΝΙΚΟΛΑΟΣ
Απολλωνίου Ροδίου 32, τηλ. 79333
ΙΩΑΝΝΙΔΗΣ ΚΩΝ/ΝΟΣ
28ης Οκτωβρίου 62, τηλ. 24576
ΚΑΣΤΕΛΛΟΡΙΖΙΟΣ ΚΩΝ/ΝΟΣ
Αλλ. Διάκου 46, τηλ.: 31888
ΚΟΥΡΤΗΣ ΕΥΑΓΓΕΛΟΣ
Άννης Μαρίας 69, τηλ. 77222
ΛΟΥΚΑΙΔΗΣ ΛΟΥΚΑΣ
Ηρ. Πολυτεχνείου 20, τηλ. 25565
ΝΟΥΣΙΑΣ ΜΙΧΑΗΛ
Ηρ. Πολυτεχνείου 32, τηλ. 27133
ΠΑΠΑΚΩΝΣΤΑΝΤΙΝΟΥ ΑΝΤΩΝ.
Γ. Ευσταθίου 7, τηλ.26573
ΠΑΠΑΚΩΝΣΤΑΝΤΙΝΟΥ ΧΡ.
Βενετοκλέων 127, τηλ. 30120
ΠΑΥΛΙΔΗΣ ΝΙΚΟΛΑΟΣ
Δ. Θέμελη 83, τηλ. 28928
ΣΑΚΕΛΛΑΡΙΔΗΣ ΓΕΩΡΓΙΟΣ
Ιερού Λόχου 14, τηλ. 24968
ΣΤΑΜΑΤΙΟΥ ΕΜΜΑΝΟΥΗΛ
Πίνδου 30, τηλ. 34283
ΣΩΤΗΡΗΣ ΣΠΥΡΟΣ
Αρχάγγελος 0244-23759
ΧΑΤΖΗΔΙΑΚΟΣ ΝΙΚΟΛΑΟΣ
Π.Π. Γερμανού 50, τηλ 29629
ΧΑΤΖΗΠΑΠΑΣ ΚΩΝΣΤΑΝΤΙΝΟΣ
Αμερικής & Ευσταθ. 1, τηλ 25722
ΧΡΙΣΤΟΦΗΣ ΧΡΗΣΤΟΣ
Π. Μελά 27 και Ναυαρίνου, τηλ. 20500.

ΠΝΕΥΜΟΝΟΛΟΓΟΙ
ΔΡΑΚΟΥ ΓΕΩΡΓΙΟΣ
Π. Μελά 27 και Ναυαρίνου, τηλ. 38038
ΚΡΗΤΙΚΟΣ ΔΗΜΗΤΡΙΟΣ
Ηρ. Πολυτεχνείου 11, τηλ. 32022
ΚΥΡΙΤΣΗ-ΜΠΑΡΔΑΚΗ ΕΥΡΙΔΙΚΗ
Ι. Λόχου 14-Τηλ. 79287

ΠΥΡΗΝΙΚΗΣ ΙΑΤΡΙΚΗΣ
ΣΑΚΕΛΛΑΡΙΔΟΥ-ΕΜΜΑΝΟΥΗΛ ΑΝΝΑ
Αγίας Λαύρας 74, τηλ. 73250

ΦΥΣΙΚΗΣ ΙΑΤΡΙΚΗΣ ΑΠΟΚΑΤΑΣΤΑΣΗΣ
ΤΖΙΤΖΙΚΩΣΤΑΣ ΚΩΝ/ΝΟΣ
Δωδ/κής Νεολαίας 7. Τηλ. 38585

ΦΥΣΙΑΤΡΟΙ-ΧΕΙΡΟΠΡΑΚΤΟΡΕΣ
ΣΑΜΙΩΤΑΚΗΣ ΙΩΑΝΝΗΣ
Ορφανίδου 4, τηλ. 28258

ΧΕΙΡΟΥΡΓΟΙ
ΚΑΡΑΛΛΑΣ ΕΜΜΑΝΟΥΗΛ
Άννης Μαρίας 15, τηλ. 29401.
ΚΑΡΑΧΑΛΙΟΣ ΔΗΜ.
Ι. Ευσταθίου 15-17, τηλ. 29672
ΜΑΘΙΟΥΛΑΚΗΣ ΣΤΑΥΡΟΣ
Γ. Ευσταθίου 7, τηλ. 29220

ΨΥΧΙΑΤΡΟΙ
ΜΑΝΟΥΣΟΣ ΣΤΑΘΗΣ
Φ. Σοφούλη 101, τηλ. 30400
ΜΗΝΑΣ ΕΜΜΑΝΟΥΗΛ
Γρίβα 52, τηλ. 23735

ΩΤΟΡΙΝΟΛΑΡΥΓΓΟΛΟΓΟΙ
ΓΑΛΑΝΟΣ ΔΗΜΗΤΡΙΟΣ
Ιωνος Δραγούμη 23, τηλ. 31093
ΚΑΛΑΒΡΕΖΟΣ ΕΜΜΑΝΟΥΗΛ, Κέννεντυ 29, τηλ. 39039.
ΚΟΝΣΟΛΑΣ ΝΙΚΟΣ
Αμερικής 7, τηλ. 22535
ΝΟΥΛΗΣ ΑΛΕΞΑΝΔΡΟΣ
Δ. Θεμέλη 83, τηλ. 27835
ΣΥΜΕΩΝΙΔΗΣ ΓΕΩΡΓΙΟΣ
Δημοκρατίας 20α, τηλ. 35590

ΠΤΥΧΙΟΥΧΟΙ ΔΙΑΙΤΟΛΟΓΟΙ-ΔΙΑΤΡΟΦΟΛΟΓΟΙ ΡΟΔΟΥ

Οι διαιτολόγοι-διατροφολόγο

Πλήρωσε και αφέθηκε ελεύθερος ο Ρώσος με το χασίς και την ηρωΐνη

Γλίτωσε την φυλακή ο ηλικίας 41 χρόνων Ρώσος οικοδόμος Αναστάσιος Κωνσταντινίδης του Κωνσταντίνου που κατηγορορείτο για κατοχή ναρκωτικών αφού πλήρωσε το ποσό των 156.460 δραχμών για την εξαγορά της ποινής του που του επέβαλε το Τριμελές Αυτόφωρο Πλημμελειοδικείου Ρόδου.

Ο Κωνσταντινίδης είχε συλληφθεί προχθές το πρωΐ από άνδρες του τμήματος Δίωξης Ναρκωτικών γιατί σε γενόμενη σωματική έρευνα, βρήκαν στην κατοχή του 25 γραμμάρια ακατέργαστης κάνναβης, ένα "φιξάκι" με ηρωΐνη, τεμάχια βαμβακιού εμποτισμένα με ηρωΐνη και ποσότητα ξινού.

Τόσον κατά την προανάκριση όσο και κατά την απολογία του στο δικαστήριο ο Κωνσταντινίδης υποστήριξε ότι είναι χρήστης και τα ναρκωτικά τα είχε για δική του χρήση.

Το δικαστήριο αφού επικύρωσε την κατάσχεση των ναρκωτικών και διέταξε την δήμευσή τους, κήρυξε ένοχο τον κατηγορούμενο και του επέβαλε ποινή φυλακίσεως 45 ημερών μετατρεπομένη προς 1.500 δραχμές την ημέρα, πλήρωσε το παραπάνω ποσό για την εξαγορά της και αφέθηκε ελεύθερος.

Χθες στην μία τη νύχτα άνδρες του τμήματος Δίωξης Ναρκωτικών συνέλαβαν στον καταυλισμό των τσιγγάνων στο Καρακόνερο τον ηλικίας 22 χρόνων Τσιγγάνο Βασίλειο Νικολάου του Χαραλάμπους γιατί κατείχε στην τσέπη του παντελονιού του 5 γραμμάρια ακατέργαστη κάνναβη (φούντα) την οποία, όπως δήλωσε, την αγόρασε από Αλβανό, που δεν γνωρίζει τα στοιχεία του, στην περιοχή Αγίου Δημητρίου αντί 5.000 δραχμών.

Ο τσιγγάνος κρατήθηκε για να οδηγηθεί στον κ. Εισαγγελέα.

Έγινε η παρουσίαση του βιβλίου "Καστελλόριζο" κόσμημα του Αιγαίου

Την περασμένη Δευτέρα έγινε η παρουσίαση του βιβλίου "Καστελλόριζο: κόσμημα του Αιγαίου" στο βιβλιοπωλείο "Ελευθερουδάκης" (οδός Πανεπιστημίου 17) όπου ο συγγραφέας του Κυριάκος Χονδρός, πρόβαλε για μια ακόμα φορά το ακριτικό νησί, τις φυσικές ομορφιές του αλλά και τη σημασία που έχει για τη χώρα μας.

Προλόγησε ο παιδαγωγός Ηλίας Πίτσικας, ο οποίος και βοήθησε στη διοργάνωση της εκδήλωσης. Τη παρουσίαση του βιβλίου έκανε η γνωστή συγγραφέας Μάρω Λοΐζου, η οποία αναφέρθηκε στη σημασία του βιβλίου και στο έργο του Δωδεκανήσιου συγγραφέα. Μίλησε τέλος, στο πολυάριθμο κοινό ο Κυριάκος Χονδρός και είπε πως «είμαστε απλοί άνθρωποι με μόνο στόχο την αγανάκτηση και ανάδειξη των ιστορικών, πολιτιστικών και φυσικών αξιών του Καστελλορίζου». Η παρουσίαση του βιβλίου έκλεισε με απόδοση Καστελλοριζιακών τραγουδιών από την ομάδα Νέων Μουσικών ενώ τραγούδησε η κ. Ρεβίθη.

Παραβρέθηκαν οι: τ. υπουργός και βουλευτής Κοσμάς Σφυρίου, διευθυντές εφημερίδων όπως ο Φ. Σιούμπουρας της "Απογευματινής", συγγραφείς, μέλη λογοτεχνικών ενώσεων όπως οι Χρ. Χειμώνας και Καίτη Νικολοπούλου, εκπρόσωποι διαφόρων φορέων και Καστελλοριζιοί Αθήνας και Πειραιά. Χαιρετισμούς απέστειλαν δήμαρχοι Αττικής και πρόεδροι πολιτιστικών συλλόγων.

ΔΗΛΩΣΗ ΤΟΥ ΔΗΜΑΡΧΟΥ ΑΘΗΝΑΙΩΝ κ. ΑΒΡΑΜΟΠΟΥΛΟΥ

«...Θα ήθελα να σας συγχαρώ για την ωραία πρωτοβουλία προβολής του ακριτικού μας νησιού, που ο Δήμος Αθηναίων υιοθέτησε με σκοπό να στηρίξει και να ενισχύσει τις αναπτυξιακές του προσπάθειες. Με την ευκαιρία της επικοινωνίας μας, σας χαιρετώ εγκάρδια...».

Θα απόσχουν από τις εκλογές

Συνέχεια από τη σελ. 3

ντας έτσι την θέση του έναντι των επιχειρούμενων συνενώσεων.

Στην επιστολή του, ο αντιπρόεδρος της κοινότητας Θεολόγου υπογραμμίζει συγκεκριμένα:

«Κύριε Διευθυντά σε συνέχεια της προηγούμενης επιστολής μου θα προσπαθήσω να σας αναλύσω τους λόγους για τους οποίους η Κοινότητα μου πρέπει να εξαιρεθεί των συνενώσεων, των όσων αναφέρει το νομοσχέδιο Καποδίστριας. Όταν το 1985 που εξητήθη να συμμετάσχω στο κοινοτικό συμβούλιο με σκοπό να βοηθήσω την ανάπτυξη του χωριού μου το μέλλον ήταν αβέβαιο. Μόνο ένα θαύμα θα μπορούσε να γίνει για να βγει από την αφάνεια και το μαρασμό με ετήσιο προϋπολογισμό μόλις πέντε εκατομμύρια και με το εργοστάσιο της ΔΕΗ στο πλάι.

Σήμερα το θαύμα έγινε και η Κοινότητα Θεολόγου ατενίζει το μέλλον με αισιοδοξία αφού ο ετήσιος προϋπολογισμός της ξεπερνά τα 400.000.000 δρχ. Για να γίνει όμως αυτό χρειάσθηκε να αγωνισθούν σύσσωμα τα κοινοτικά συμβούλια και μέχρι σήμερα το ίδιο κάνουν μακριά από τις κομματικές σκοπιμότητες και από ίντριγκες που μόνον κακό μπορούν να κάνουν στην τοπική κοινωνία, έχοντας πάντα ως γνώμονα την προοπτική ανάπτυξης της περιοχής έστω και αν περάσαμε μέσα από συμπληγάδες για την επίτευξη αυτού του στόχου.

Σας αναφέρω τις πρωτοβουλίες που έχουμε πάρει και τις οποίες θα τις ζήλευε και ένας Δήμος.

Ιδρύσαμε την κοινωνική επιχείρηση πεταλούδων με ετήσιο προϋπολογισμό 120.000.000 δρχ. η οποία είναι από τις λίγες κερδοφόρες σ' όλη την επικράτεια, και στην οποία απασχολούνται τριάντα εργαζόμενοι. Με Ευρωπαϊκό πρόγραμμα ENVIREG. Το αποτέλεσμα της έντάξης ήταν να εκτελεσθούν μια σειρά από έργα μέσα στην κοιλάδα των πεταλούδων που αποσκοπούσαν στην ανάπλαση και στην αναβάθμιση της.

Η Ευρωπαϊκή ένωση βλέποντας τη σπουδαιότητα των συγκεκριμένων έργων το περιέλαβε ανάμεσα στα τριανταέξι σπουδαιότερα που έγιναν με πόρους της Ευρωπαϊκής Ένωσης με αποτέλεσμα να φημίζεται η χώρα μας και το νησί μας ιδιαίτερα. Το βιβλίο θα παρουσιασθεί την προσεχή εβδομάδα στην διακυβερνητική σύσκεψη και θα κυκλοφορήσει σε όλο τον κόσμο με τίτλο Regional policy and Cohesion. Ενιαία περιφερειακή πολιτική.

Στα πλαίσια της αναγνώρισης αυτών των προσπαθειών η Κοινότητα κατάφερε να εντάξει στο Ευρωπαϊκό πρόγραμμα Interreg το Μουσείο Φυσικής Ιστορίας στο οποίο θα συμπεριλαμβάνεται και το εκκολαπτήριο της πεταλούδας, διαφυλάσσοντας αυτήν ως μοναδικό βιότοπο της χώρας.

Επίσης γίναμε ομότιμο και πλήρες μέλος της Ομοσπονδίας Δασικών Δήμων και Κοινοτήτων Ευρώπης.

Εδώ βλέπετε ότι η λέξη κοινότητα δεν έχει εξαλειφθεί από τους Ευρωπαίους. Έτσι μπορούμε και συνομιλούμε και συνεργαζόμασθε με τους Ευρωπαίους Δημάρχους και κοινοτάρχες για την προστασία του δάσους και τις προοπτικές ανάπτυξης του. Ήδη και εδώ έχουμε ενταχθεί στο ευρωπαϊκό πρόγραμμα Recite II με το ποσό των 80.000.000 δρχ. για την προστασία του δάσους από τις πυρκαγιές και από την διάβρωση. Όπως βλέπετε κύριε διευθυντά έχουμε ξεπεράσει τα σύνορα μας και αυτό είναι το μεγαλείο της τοπικής αυτοδιοίκησης. Όσο μικρή κοινωνία και αν είσαι πρέπει πάντα να αγωνίζεσαι και να υπερασπίζεσαι το δίκαιο αγώνα σου αν θέλεις να επιβιώσιες μέσα στις αντίξοες συνθήκες της σημερινής κοινωνίας.

ΟΙΚΙΣΜΟΣ-ΠΕΤΑΛΟΥΔΕΣ-ΤΟΥΡΙΣΤΙΚΗ ΠΕΡΙΟΧΗ

Το κοινοτικο συμβούλιο πάντα είχε θέσει και θέτει μέχρι σήμερα αυτές τις τρεις ενότητες και τον κινητήριο μόχλο γύρω από τον οποίο προγραμματίζει τα έργα ανάπτυξης.

Όσον αφορά τον οικισμό εκτελείται με ίδιους πόρους το πνευματικό κέντρο πολλαπλών χρήσεων. Εδώ πρέπει να επισημάνω ότι λειτουργεί αυτοτελές πολιτιστικός οργανισμός ΝΠΔΔ με ετήσιο προϋπολογισμό 10.000.000. Δημοπρατήθηκε και θα αρχίσει να εκτελείται σ' ένα μήνα το έργο αντικατάσταση δικτύου ύδρευσης και αποχέτευσης με την κατασκευή βιολογικού σταθμού σε συνεργασία με την ΔΕΗ. Όπως επίσης γίνεται και η αντικατάσταση ηλεκτροφωτισμού του οικισμού με υπόγεια δίκτυα με παράλληλη κατασκευή υποσταθμού. Όσον αφορά το πολεοδομικό σχεδιασμό η κοινότητα πάντα με ίδιους πόρους και αυτό είναι πολύ σημαντικό ολοκληρώνει την τρίτη πράξη εφαρμογής του σχεδίου πόλεως που αφορά την πολεοδόμηση 1200 στρεμμάτων και που θα δώσει άλλη ώθηση στη αναπτυξιακή πορεία του τόπου μας. Εναπόκειται επίσης η εφαρμογή μελέτης ανάπλασης του ιστορικού οικισμού της κοινότητας με έργα όπως ανάδειξη παραδοσιακών πυρήνων και πλακόστρωσης. Για την τουριστική περιοχή γίνονται προσπάθειες για την ανάπλαση της παραλίας αλλά ευρίσκουμε εμπόδια στην κρατική γραφειοκρατία, αφού θέλουμε δεκαπέντε εγκρίσεις από διάφορα υπουργεία.

Δεν πρέπει όμως να ξεχνάμε ότι η Κοινότητα ήταν η πρώτη σ' όλη την επικράτεια που αφάρμοσε το πρωτοποριακό έργο (πυθμενικές προβλήτες) με σκοπό τη διακοπή της διάβρωσής της αυτής, και το οποίο είχε θετικά αποτελέσματα. Έχουμε εκδόσει τουριστικό οδηγό και συμμετέχουμε σε όλες τις τουριστικές εκθέσεις και βιβλίο για τον βιότοπο των πεταλούδων. Για να μην ξεχνάμε και την ιστορία μας στα διοικητικά όρια τη περιφέρειας μας ευρίσκεται ο περίφημος αρχαιολογικός χώρος του ναού του Ερεχθείου Απόλλωνος στον οποίο γίνονται αρχαιολογικές έρευνες. Η επισκεψιμότητα του παραπάνω χώρου θα δώσει μία άλλη αρχαιολογική και τουριστική αξία στην περιοχή μας. Και μόνο ο λόγος αυτός δικαιολογεί και επιβάλλει τη μη συνένωση της Κοινότητά μας. Ύστερα από τα παραπάνω πιστεύω ότι γίνεται απόλυτα κατανοητό ότι καθίσταται μονόδρομος για την Κοινότητα μου η αναπτυξιακή της πορεία να διασφαλισθεί και να διατηρηθεί. Σε αντίθετη περίπτωση ο καθένας θα βρεθεί, προ των τεράστιων ευθυνών του, εάν η παραπάνω πρωτοποριακή εξέλιξη και πρόοδος της κοινότητας καταστραφεί με την αναγκαστική συνένωση με όμορους ΟΤΑ όπως προωθεί το νομοσχέδιο Καποδίστριας. Η συνεργασία με τις όμορες κοινότητες μπορεί να υπάρχει με την θεσμική προώθηση μορφών διαλογικής συνεργασίας στα πλαίσια των Γεωγραφικών Ενοτήτων ή των συμβουλίων περιοχής. Το να ανακόπτεις την εξέλιξη εν ονόματι της εξέλιξης και του εκσυγχρονισμού αποτελεί κυριολεκτικά έγκλημα και δεν έρχεται να χαρακτηρίσει τίποτε άλλο παρά το γεγονός ότι θέλουμε να επιγραφόμαστε ευρωπαϊκό κράτος που λειτουργεί όμως με αντιλήψεις και πρακτικές ανατολικών υπανάπτυκτων κρατών περασμένων και αυτών περιόδων. Γι' αυτό το κοινοτικό συμβούλιο εμμένει στην απόφαση που έστειλε στον Υπουργό εσωτερικών όπως παραμείνει η Κοινότητα μόνη της ή να μην αναβαθμιστεί σε δήμο. Σε διαφορετική περίπτωση δεν θα συμμετάσχει στη διαδικασία των προσεχών εκλογών.

Ευχαριστώ για την φιλοξενία

Ο Αντιπρόεδρος

Γιώργος Κάλλας"

Σκληρή μάχη και άνιση για τα παν/μια

Συνέχεια από τη σελ. 3

ρη 5.666, στην τρίτη 13.973, στην τέταρτη 27.025 και συνολικά 67.953. Σύνολο στην πρώτη δέσμη τελειόφοιτων και απόφοιτων στην πρώτη δέσμη είναι 40.547, στη δεύτερη 11.152, στην τρίτη 29.345, στην τέταρτη 63.239 και συνολικά 144.283.

Από τους 169.583 υποψήφιους που έχουν δηλώσει συμμετοχή, οι 20.750 είναι υποψήφιοι για εισαγωγή στα ΤΕΙ με το σύστημα των εισιτηρίων εξετάσεων που διενεργούνται για πρώτη φορά από φέτος, ως απόφοιτοι τμημάτων ειδικότητας των τεχνικών επαγγελματικων λυκείων, εκ των οποίων 17.983 είναι τελειόφοιτοι και οι υπόλοιποι 2.767 απόφοιτοι προηγουμένων ετών.

- Κατά δέσμη ο αριθμός των φετινών εισακτέων έχει ως εξής: 1η δέσμη συνολικά εισάγονται 20.866, δεύτερη δέσμη 3.510, τρίτη δέσμη 7.113, 4η δέσμη 13.588, κοινή ομάδα σχολών (παιδαγωγικά κλπ) 9,226, σύνολο 54.303.

Σημειώνεται ότι πέρσι είχαν εισαχθεί 49.288. Σύμφωνα με τα στοιχεία αυτά προκύπτει ότι φέτος στα ΑΕΙ και ΤΕΙ θα εισαχθούν ένας στους τρεις υποψήφιους.

Και ενώ το υπουργείο Παιδείας ετοιμάζεται για τις γενικές εξετάσεις, το Διοικητικό Συμβούλιο της Πανελλήνιας Ομοσπονδίας Υπαλλήλων υπουργείου Παιδείας, που προσανατολίζεται σε απεργία στην περίοδο των γενικών εξετάσεων, συνεδρίαζε από το πρωί ως αργά το μεσημέρι, οπότε και διεκόπη η συνεδρίαση, προκειμένου να αποφασίσει τις μορφές των κινητοποιήσεων των υπαλλήλων, καθώς δεν φέρονται ικανοποιημένοι από τις προτάσεις των υπουργείων Οικονομικών και Παιδείας.

- Υπενθυμίζεται ότι ήδη έχει προταθεί να πάρουν περίπου 4.000 υπάλληλοι, κλιμακωτά από 180.000 -210.000 δρχ, ως επίδομα γενικών εξετάσεων. Οι υπάλληλοι όμως ζητούν 420.000 δρχ και να τα πάρουν και 12.000 εργαζόμενοι ανεξάρτητα αν εμπλέκονται ή όχι στη διαδικασία των γενικών εξετάσεων.

ΤΙΜΕΣ ΣΥΝΑΛΛΑΓΜΑΤΟΣ

Δολλάριο ΗΠΑ	271.927	278.232
Μάρκο Γερμανίας	157.172	160.817
Φράγκο Γαλλίας	46.584	47.664
Λίρα Αγγλίας	443.305	453.583
Λίρα Ιρλανδίας	413.565	423.153
Φράγκο Βελγίου	7.619	7.795
Φιορίνι Ολλανδίας	139.743	142.983
Λιρέτα (100 μον.)	15.993	16.364
Σελίνι Αυστρίας	22.348	22.866
Κορώνα Δανίας	41.303	42.261
Κορώνα Σουηδίας	35.083	36.896
Μάρκο Φινλανδίας	52.530	53.748
Πεσέτα Ισπανίας	1.860	1.903
Εσκούδο Πορτογ.	1.554	1.591
Γιεν (100 μον.)	237.574	243.082
Φράγκο Ελβετίας	188.311	192.677
Κορώνα Νορβηγίας	37.662	38.535
Λίρα Κύπρου	527.486	539.716
Δολλάριο Καναδά	196.515	201.071
Δολλάριο Αυστραλ.	204.491	209.232

Υπεγράφη το μεγαλύτερο συμβόλαιο για δημ. κτήμα

Συνέχεια από τη σελ. 3

έξι εξαμηνιαίες άτοκες δόσεις, ρύθμιση που προβλεπόταν από την διακήρυξη της δημοπρασίας.

Όπως είναι επίσης γνωστό, στις προθέσεις της Κτηματικής Εταιρείας του Δημοσίου, είναι να εκποιήσει και άλλα ακίνητα σε "προνομιακές" περιοχές του νησιού, εάν και εφόσον επιδειχθεί ενδιαφέρον, όπως τονίστηκε χαρακτηριστικά.

Την Τρίτη εκδήλωση στις Βρυξέλλες για την Ενσωμάτωση

Συνέχεια από τη σελ. 3

- Την εκδήλωση θα πλαισιώσουν το Πολυθέαμα του φωτογράφου και καλλιτέχνη κ. Νίκου Κασέρη και η Χορευτική Ομάδα Θεάτρου Ελληνικών Χορών Ρόδου της κ. Νέλλης Δημόγλου με παραδοσιακή μουσική και δωδεκανησιακούς χορούς.

Στην εκδήλωση αυτή έχουν προσκληθεί όλοι οι Έλληνες και ξένοι Ευρωβουλευτές, οι Επίτροποι και αξιωματούχοι της Ευρωπαϊκής Ένωσης, η Ελληνική Πρεσβεία, η Εκκλησία και τα μέλη της Ελληνικής παροικίας στις Βρυξέλλες, καθώς επίσης τα μέλη της Διακομματικής Επιτροπής της Βουλής και οι Βουλευτές Δωδεκανήσου.

- Στους ξένους προσκεκλημένους θα δοθεί τεύχος με ενημερωτικό υλικό από την ιστορία της Δωδεκανήσου και την πορεία της προς την Ενσωμάτωση, σχετικά διπλωματικά ντοκουμέντα, που επελέγησαν σε συνεργασία με το Υπουργείο Εξωτερικών.

Στη Δωδεκανησιακή Αντιπροσωπεία, με επικεφαλής το Νομάρχη, Δωδεκανήσου, μετέχουν ο Πρόεδρος του Νομαρχιακού Συμβουλίου, οι Έπαρχοι, οι επικεφαλής των νομαρχιακών παρατάξεων, ο Δήμαρχος Ρόδου και τρία μέλη της Επιτροπής Εορτασμού.

Κατεβάζουν διακόπτες στο Μαρμαρίς

Συνέχεια από τη σελ. 3

κρατική εταιρεία ενέργειας TEAS για να εφαρμόσει την απόφαση.

"Οι διακοπές της ηλεκτροδότησης είναι αναπόφευκτες γιατί μόνο το 40% των αναγκών της περιοχής σε ηλεκτρισμό θα καλυφθεί από άλλες περιοχές", αναφέρεται σε ανακοίνωση του υπουργείου Ενέργειας.

Το δικαστήριο, το οποίο εξέδωσε την απόφαση έπειτα από μήνυση που κατέθεσαν ντόπιοι οικολόγοι, είχε αποφανθεί στο παρελθόν ότι και τα τρία εργοστάσια ρυπαίνουν την περιοχή και ότι το εργοστάσιο του Κεμέρκοι θα πρέπει να κλείσει τελείως. Οι προηγούμενες αποφάσεις είχαν ανατραπεί με κυβερνητικά διατάγματα που διέτασσαν την επαναλειτουργία των εργοστασίων για λόγους εθνικής ασφαλείας.

- Οι διακοπές της ηλεκτροδότησης, οι οποίες διαρκούν πέντε ώρες την ημέρα, έχουν πλήξει τις μεγάλες βιομηχανικές πόλης της Σμύρνης και του Ντενιζλί και τις τουριστικές επαρχίες Αϊδίνι, Μούγλα και Μαρμαρίς.

Καλές προοπτικές από Ευρώπη και Μ. Ανατολή

Συνέχεια από την σελ. 3

μπουργκ, η κυρία Φιόνα Τζέφρι, από τη βρετανική World Travel Market και η κυρία Λίο Πιζαρόσο, της ισπανικής FITUR, που γίνεται στη Μαδρίτη.

Όσον αφορά τις διεθνείς τάσεις, ο κ. Νάτλεϊ, απαντώντας στις σχετικές ερωτήσεις, επεσήμανε ότι συνεχώς εισέρχονται στην τουριστική αγορά νέοι προορισμοί, οι περισσότεροι από τους οποίους βρίσκονται στις χώρες της Ασίας, ενώ παράλληλα, αυξάνεται το τουριστικό κύμα από παραδοσιακά τουριστικές χώρες προς άλλους προορισμούς. Ως παράδειγμα έφερε την Ισπανία, που μέχρι πρότινος ήταν μια χώρα με ελάχιστο εξερχόμενο τουριστικό ρεύμα.

Σήμερα, τόνισε ο Πρόεδρος της ETTFA, η Ισπανία, παραδοσιακά τουριστική χώρα, έχει να επιδείξει και μεγάλο αριθμό Ισπανών τουριστών, όπως συμβαίνει και σε πολλές ασιατικές χώρες και αυτό γιατί ο τουρισμός έδωσε τα μέσα και την ώθηση σε πολλούς Ισπανούς να ταξιδέψουν, με τη σειρά τους, στο εξωτερικό.

Μια άλλη και πολλά υποσχόμενη αγορά για τον παγκόσμιο τουρισμό είναι οι χώρες της Ανατολικής Ευρώπης, όχι μόνο ως χώρες υποδοχής τουριστών, αλλά και ως χώρες οι κάτοικοι των οποίων θέλουν να ταξιδέψουν και να γνωρίσουν νέους προορισμούς.

Χαρακτηριστικές ήταν οι δηλώσεις του κ. Σράιερ, από την "Χόλιντέι Γουόρντ" της Πράγας, που ανέφερε πως μέσα στο διάστημα 1994-1997, διπλασιάστηκε ο αριθμός των συμπατριωτών του που ταξίδεψαν ή θα ταξιδέψουν στην Ελλάδα, ενώ μέσα στο 1995, οι τουρίστες από την Τσεχία και τις γειτονικές χώρες που ανήκαν στο ανατολικό μπλοκ, διέθεσαν περισσότερα από 8 δισ. δολάρια στα ταξίδια τους στο εξωτερικό.

Στο ίδιο πνεύμα, μίλησε και η κυρία Φιόνα Τζέφρι (World Travel Market) που θύμισε ότι η Βρετανία είναι η δεύτερη χώρα, από πλευράς προέλευσης τουριστών με κατεύθυνση την Ελλάδα.

Πρώτη επιλογή για τις διακοπές τους θεωρούν τη χώρα μας οι Σουηδοί και Φινλανδοί, ενώ για τους τουρίστες από την Ουγγαρία ο πόλεμος, είπε η κ. Κριστόφ, στην πρώην ενωμένη Γιουγκοσλαβία, είχε ως αποτέλεσμα να ελαττωθεί ο αριθμός τους τα τέσσερα τελευταία χρόνια.

Εφέτος, πάντως, αναμένεται αύξηση του τουριστικού ρεύματος από την Ουγγαρία προς την Ελλάδα, με πρώτη επιλογή τη Χαλκιδική και γενικότερα τη Βόρεια Ελλάδα και δεύτερη επιλογή τα θέρετρα της Κέρκυρας, της Ρόδου και της Κρήτης.

ΑΠΟ ΑΡΑΒΙΚΕΣ ΧΩΡΕΣ

Σημαντική αύξηση των τουριστών από την περιοχή του Περσικού Κόλπου και της Μέσης Ανατολής αναμένεται φέτος, με βάση τις κρατήσεις και τις προβλέψεις.

Αυτό διαπιστώθηκε σε συνάντηση εργασίας με τη συμμετοχή εκπροσώπων του ΕΟΤ, που έγινε στο Ντουμπάι, για την ενημέρωση περίπου 400 ταξιδιωτικών πρακτόρων της περιοχής του Κόλπου και της Μέσης Ανατολής, καθώς επίσης και στη διεθνή έκθεση τουρισμού Arabian Travel Market 1997.

Τη συνάντηση οργάνωσε η Emirates Holidays, θυγατρική της Emirates Airways, με την ευκαιρία της ένταξης της Ελλάδας στα προγράμματα τουρισμού για το 1997-98. Η αεροπορική εταιρία από τον περασμένο Ιούνιο έχει εντάξει την Αθήνα σε έναν από τους ευρωπαϊκούς προορισμούς της, έχοντας δυο απευθείας πτήσεις την εβδομάδα, από και προς Ντουμπάι. Η Ελλάδα παρουσιάστηκε ως ένας ανταγωνιστικός τουριστικός προορισμός, μαζί με τη Μαλαισία, τη Νότια Αφρική, την Κένυα, την Αυστραλία και την Υεμένη.

Χαρακτηριστικό και παράλληλα σημαντικό στοιχείο για τον ΕΟΤ, ήταν η παρουσίαση του "προφίλ" του επισκέπτη από τις αραβικές χώρες: Αυτός, ταξιδεύει οικογενειακά, απαιτεί την καλύτερη δυνατή παροχή υπηρεσιών αναψυχής από την τουριστική επιχείρηση, αναζητά τις παραδόσεις του τόπου που επισκέπτεται και επιθυμεί να γευθεί κάθε τι πρωτόγνωρο σε αυτόν. Τα χαρακτηριστικά αυτά ταιριάζουν απόλυτα στο πλαίσιο που έχουν θέσει το υπουργείο Ανάπτυξης και ο ΕΟΤ για την ποιοτική αναβάθμιση των παρεχόμενων στους επισκέπτες τουριστικών υπηρεσιών και για την προβολή και ανάδειξη των νέων και εναλλακτικών μορφών τουρισμού.

Ταξιδέψτε μαζί μας υπεύθυνα και προπαντός ΦΘΗΝΑ για Ελλάδα με Ο.Α. και AIR CREECE
Αεροπορικά-ακτοπλοϊκά εισιτήρια
Κρατήσεις ξενοδοχείων
ενοικιάσεις αυτοκινήτων σε Ελλάδα και εξωτερικό
Τριάρχης
Ταξίδια-Τουρισμός
Διεύθυνση 3ος μύλος Μανδρακίου
Τηλ. 30478

Η "ΑΣΦΑΛΕΙΑ" δεν εκτιμάται με το κόστος
Αλλά ακόμα και έτσι, δεχόμαστε συγκρίσεις
ΤΙΜΟΛΟΓΙΟ ΟΛΙΚΩΝ 6ΜΗΝΑΙΩΝ ΑΣΦΑΛΙΣΤΡΩΝ ΝΗΣΟΥ ΡΟΔΟΥ ΜΕ ΚΑΛΥΨΗ ΠΥΡΚΑΪΑΣ 1.000.000 ΣΕ Β.Μ. 05

Επιβατηγά ΙΧ	00-06 ίππους δρχ. 17.055
	07-08 ίππους δρχ. 18.066
	09-10 ίππους δρχ. 22.809
	11-12 ίππους δρχ. 24.232
	13-14 ίππους δρχ. 26.287
	15-20 ίππους δρχ. 31.725
Φ.Ι.Χ. αγροτικό	00-10 ίππους δρχ. 13.482
	11-15 ίππους δρχ. 19.079
	16-20 ίππους δρχ. 19.806
	21-30 ίππους δρχ. 20.818
Φ.Ι.Χ. Επαγγελματικά	00-10 ίππους δρχ. 21.829
	11-15 ίππους δρχ. 25.339
	16-20 ίππους δρχ. 31.664
	21-30 ίππους δρχ. 33.337
	31-40 ίππους δρχ. 37.163
ΤΑΞΙ	00-15 ίππους δρχ. 46.079
	16-20 ίππους δρχ. 50.410
Φ.Δ.Χ	00-15 ίππους δρχ. 36.436
	16-20 ίππους δρχ. 40.640
	21-30 ίππους δρχ. 46.553
	31-40 ίππους δρχ. 50.884
	41-55 ίππους δρχ. 54.868
	56-75 ίππους δρχ. 64.669
	76-++ ίππους δρχ. 70.202
ΜΟΤΟ	50 c.c. δρχ. 6.700
	51-250 c.c. δρχ. 7.904
	251- +++ c.c. δρχ. 14.860

Ασυναγώνιστες τιμές και όλες τις χρήσεις όπως φορτηγά Δ.Χ., Μοτοσυκλέτες, Ταξί, Μηχανήματα έργων κ.λπ.
Επίσης: Ασφάλειες Φωτιάς-Σεισμού-Μεταφορών-Σκαφών-Ασ/κής ευθύνης-Ηλεκτρ. Εξοπλισμού κ.λπ
ΕΡΥΘΡΟΥ ΣΤΑΥΡΟΥ 2 τηλ. 26722

SUPER STAR 89,1 F.M.

-ΣΥΣΤΗΜΑΤΑ ΣΥΝΑΓΕΡΜΟΥ
- ΚΑΜΕΡΕΣ ΠΑΡΑΚΟΛΟΥΘΗΣΗΣ ΧΩΡΩΝ
- ΚΕΝΤΡΟ ΛΗΨΕΩΣ
ARMAOS SECURITY
ΤΗΛ./FAX: 23632
ΡΟΔΟΣ: ΛΙΝΔΟΥ 80 - Τ.Κ. 85100
ΥΠΕΥΘΥΝΟΣ ΡΟΔΟΥ: ΔΗΜΗΤΡΗΣ ΚΥΡΙΑΖΗΣ

Μόνο σ' ένα μήνα
(από 30 Ιουν. έως 31 Ιουλ.)
εύκολα - γρήγορα - ζωντανά
με το σύστημα "SIMULTAN"
ΓΕΡΜΑΝΙΚΑ
εγγραφές τώρα! - τηλ.: 32272, 61318
SIMULTAN LANGUAGES
Διδάσκει προσωπικά,
ο ΘΕΟΔΩΡΟΣ Γ. ΑΘΑΝΑΣΙΑΔΗΣ
Διδάκτωρ Παν/μίου Νυρεμβέργης
Πάροδος Κων/λεως, Ροδίνι (έναντι εκκλησίας Ροδινιού)

Προσφορά
ΓΙΑ ΠΡΩΤΗ ΦΟΡΑ ΤΟ ΚΑΤΑΣΤΗΜΑ ΜΑΣ ΠΡΟΣΦΕΡΕΙ ΒΑΠΤΙΣΤΙΚΑ (πλήρες πακέτο) ΚΑΙ ΛΑΜΠΑΔΑ ΠΟΥ ΕΣΕΙΣ ΔΙΑΛΕΓΕΤΕ ΑΠΟ ΤΗΝ ΠΛΟΥΣΙΑ ΣΥΛΛΟΓΗ ΜΑΣ
πλαίσιο
ΜΟΝΟ ΜΕ 90.000 ΔΡΧ.
Η ΠΡΟΣΦΟΡΑ ΙΣΧΥΕΙ ΕΩΣ 30 ΙΟΥΝΙΟΥ
Δώρα - Βαπτιστικά
στάχυ
Καναδά 61 Ρόδος. Τηλ 21159

ΝΤΕΤΕΚΤΙΒ
30 ΧΡΟΝΙΑ ΜΟΝΙΜΑ ΚΑΙ ΣΤΗ ΡΟΔΟ
35354-28780
Π.Π ΓΕΡΜΑΝΟΥ 6 (ΠΛΑΤ.ΦΩΚΙΑΛΗ)
Η ΛΥΣΗ!! ΣΕ ΚΑΘΕ ΣΑΣ ΠΡΟΒΛΗΜΑ
EXPRESS SECURITY

G.A. FERRIES
F/B RODANTHI
ΚΡΟΥΑΖΙΕΡΑ
ΑΠΟ 6/7 ΕΩΣ 8/7

Το τριήμερο του ΑΓΙΟΥ ΠΝΕΥΜΑΤΟΣ Ιερό Προσκύνημα στον ΑΓΙΟ ΡΑΦΑΗΛ στην ΜΥΤΙΛΗΝΗ και επίσκεψη στα πανέμορφα νησιά ΣΑΜΟ και ΠΑΡΟ-ΝΑΞΟ
Η G.A. FERRIES και το πρακτορείο ΚΥΔΩΝ σας προσφέρουν αυτή την υπέροχη κρουαζιέρα με παραμονή στο πλοίο και σε καταπληκτικές τιμές. Πλούσιο πρόγραμμα και γλέντι κάθε βράδυ στην DISCO του πολυτελέστατου F/B RODANTHI.

Τιμή κατά άτομο:

Στην δίκλινη	εξωτερική καμπίνα	45.000
Στην δίκλινη	εσωτερική καμπίνα	40.000
Στην τετράκλινη	εξωτερική καμπίνα	40.000
Στην τετράκλινη	εσωτερική καμπίνα	35.000

Παιδιά 50%. Αυτοκίνητα Ι.Χ. ΔΩΡΕΑΝ

Πρόγραμμα:
Σάββατο 10.30 Ρόδο-Σάμο. Άφιξη απόγευμα, παραμονή μέχρι τις 12 την νύχτα.
Κυριακή. Άφιξη στην Μυτιλήνη πολύ πρωΐ και παραμονή μέχρι τις 22.00.
Δευτέρα: Άφιξη πολύ πρωί στην Πάρο και παραμονή μέχρι τις 15.00. Αναχώρηση για Νάξο και παραμονή μέχρι τις 22.00.
Τρίτη. Άφιξη στη Ρόδο 07.00
Χαρείτε τα 3 πανέμορφα νησιά και για όσους δεν θα πάρουν αυτοκίνητα, δυνατότης εκδρομών με πούλμαν που θα οργανώσουμε.
ΔΗΛΩΣΤΕ γρήγορα συμμετοχή.

Οργάνωση συνοδός η κ. ΕΛΕΝΗ ΨΥΛΛΑΚΗ.

KYDON TOURS

• 14 ETHELONTON DODEKANISION STR. TEL.: 23000, 27900, 75268-FAX: 32741
• 8 AKTI SACHTOURI-TEL.: 27722 RODOS-GREECE

ΠΕΡΙΛΗΨΗ

Της υπ' αρ. 1304/97 Α κατασχετήριας περίληψης του δικ. Επιμελητή Πρωτοδικείου Ρόδου Μιχάλη Σ. Καρακόπουλου Αμερικής 40 τηλ. 32100.

ΚΑΝΩ ΓΝΩΣΤΟ ΟΤΙ:

Στις Δύο (2) Ιουλίου 1997 ημέτα Τετάρτη και ώρα 12 μεσημβρινή έως 2 μ.μ. στο Κοινοτικό Κατάστημα Μαριτσών ενώπιον της συμβολαιογράφου Ρόδου Καλλιόπης Ροδίτου Μαύρου ή του νόμιμου αναπληρωτή της με επίσπευση της Εθνικής Τράπεζας Ελλάδας θα βγει στον πλειστηριασμό με ακίνητο της οφειλέτιδας Α.Ε. Σ. Λούλης και Υιός Βιομ/κες Γεωργ/κες Εμπ/κες και Τουρ/κες Επιχ/σεις που εδρεύει στα Μαριτσά για ποσό οφειλής δρχ. 205.284.825 πλέον τόκων και εξόδων εκτελέσεως σύμφωνα με τις υπ' αρ. 393 και 394/91 διαταγών πληρωμής Μονομελούς Πρωτοδ. Ρόδου.

ΠΕΡΙΓΡΑΦΗ ΚΑΤΑΣΧΕΘΕΝΤΟΣ ΑΚΙΝΗΤΟΥ

Ενα αγρό συνολικής εκτάσεως 11.240 που βρίσκεται στη θέση Καζεχί της κοινότητας Μαριτσών με κτημ. Στοιχεία τόμος γαιών Μαριτσών 3 φύλλο 27 μερίδα 288 και φάκελος 2618. Επί του αγρού έχει ανεγερθεί εργοστάσιο παραγωγής πλαστικών και αποτελείται από ΒΙΟΜΗΧΑΝΙΚΟ ΧΩΡΟ-ΓΡΑΦΕΙΑ-ΑΠΟΔΥΤΗΡΙΑ.

Α) Ο κύριος Βιομηχανικός χώρος είναι με σιδερένιο σκελετό τοποθετημένο σε περιμετρικά τοιχία από οπλισμένο σκυρόδεμα ύψους περίπου 1.00 μ. και επικάλυψη στέγης και πλαινών από λαμαρινα αλουμινίου ύψους περίπου 5,80 μ.

Β) Γραφεία τουαλέτες αποδυτήρια. Είναι ισόγειο κτίριο σε επαφή με τον εργοστασιακό χώρο και είναι με σιδερένιο σκελετό τοποθετημένο σε περιμετρικά τοιχία με επικάλυψη στέγης από λαμαρίνες αλουμινίου με κουφώματα αλουμινίου και δάπεδα μωσαϊκά. Έχει επιφάνεια 60 τ.μ. και ύψος 3,50 τ.μ. περίπου. Το κατασχεθέν ακίνητο με τα κτίρια του εκτιμήθηκε σύμφωνα με την υπ' αρ. 516/97 απόφαση του Μον. Πρωτ. Ρόδου 100.000.000 ήτοι για τον αγρό 25.000.000 και για το εργοστάσιο 75.000.000 και τιμή πρώτης προσφοράς ορίζεται το 1/2 της εκτιμήσεως.

Η παρούσα περίληψη συντάχθηκε στο γραφείο μου στις 13-6-97.

Ο Δι. Επιμελητής
Μιχάλης Σ. Καρακόπουλος

ΨΗΦΙΣΜΑ

Το δ.σ. του συνδέσμου Βετεράνων Ποδοσφαιριστών Ρόδου με την αναγγελία του θανάτου της Δράκου μητέρας του μέλους του συνδέσμου μας Μιχάλη Δράκου συνελθών εκτάκτως αποφάσισε:

- Να παραστεί σύσσωμο στην κηδεία της εκλιπούσης.
- Να καταθέσει το ποσόν των 15.000 δρχ. στο Ιδρυμα "Αγιος Ανδρέας".
- Να δημοσιευθεί το παρόν στον Τοπικό Τύπο.

Από το δ.σ.

Pa-Li

● ΕΠΙΠΛΑ
● ΥΦΑΣΜΑΤΑ
● ΔΙΑΚΟΣΜΗΣΕΙΣ
● ΜΕΛΕΤΕΣ
● ΕΙΔΙΚΕΣ ΚΑΤΑΣΚΕΥΕΣ



Σας περιμένουμε ανανεωμένοι πάντα με συνέπεια και λογικές τιμές

Στεφ. Καζούλη 44 Πλατεία Φώκιαλη
Τηλ.: 27165-fax: 31521

ΕΛΛΗΝΙΚΗ ΔΗΜΟΚΡΑΤΙΑ
ΝΟΜΟΣ ΔΩΔΕΚΑΝΗΣΟΥ
ΚΟΙΝΟΤΗΤΑ ΚΑΛΑΘΟΥ
ΑΡΙΘ. ΠΡΩΤ. 420

ΠΕΡΙΛΗΨΗ ΔΙΑΚΗΡΥΞΗΣ

Του έργου "ΒΕΛΤΙΩΣΗ ΔΡΟΜΟΥ ΑΕΡΟΔΡΟΜΙΟΥ".

Ο Πρόεδρος της Κοινότητας Καλάθου-Ρόδου, διακηρύσσει ότι:

Την 25η του μήνα Ιούνη του έτους 1997 ημέρα της εβδομάδας Τετάρτη και από ώρα 16.30 μέχρι 17.00 στα γραφεία της Κοινότητας Καλάθου και μπροστά στην Επιτροπή διαγωνισμού θα γίνει δημόσιος μειοδοτικός διαγωνισμός με το σύστημα προσφοράς με ενιαίο ποσοστό έκπτωσης στις τιμές του τιμολογίου της μελέτης σε ακέραιες μονάδες επί τοις εκατό, για την ανάδειξη αναδόχου εκτέλεσης του έργου "ΒΕΛΤΙΩΣΗ ΔΡΟΜΟΥ ΑΕΡΟΔΡΟΜΙΟΥ" προϋπ/σμού δαπάνης 41.000.000 δρχ.

Η πίστωση του έργου προέρχεται από ιδίους πόρους με διατιθέμενη για το έτος 1997 εκ δρχ. 41.000.000.

Στη δημοπρασία γίνονται δεκτές εργοληπτικές επιχειρήσεις εγγεγραμμένες στο ΜΕΕΠ Β' τάξης για έργα "Οδοποιίας" ή κοινοπραξίες των παραπάνω και επιχειρήσεις γραμμένες στα Νομαρχιακά Μητρώα αντίστοιχης κατηγορίας με τον ανάλογη διαβάθμιση.

Οι εργασίες που θα δημοπρατηθούν ανέρχονται στο ποσό των 41.000.000 δρχ.

Κατηγορία έργου: ΟΔΟΠΟΙΙΑ Τάξη Β'.

Εγγύηση συμμετοχής στο διαγωνισμό δρχ. 820.000 σε εγγυητική επιστολή τράπεζας ή γραμματίου του Τ.Π.Δ. ή του ΤΣΜΕΔΕ, η οποία θα απευθύνεται στην Κοινότητα Καλάθου.

Προθεσμία περάτωσης του έγου ορίζεται σε τέσσερις (4) ημερολογιακούς μήνες από την εγκατάσταση του αναδόχου.

Περισσότερες πληροφορίες παρέχονται στα γραφεία της Κοινότητας Καλάθου (τηλ. 0244-31604 και της ΤΥΔΚ Δωδ/σου, κατά τις εργάσιμες ημέρες και ώρες.

Ο Πρόεδρος της Κοινότητας

ΕΛΛΗΝΙΚΗ ΔΗΜΟΚΡΑΤΙΑ
ΠΕΡ. Δ/ΣΗ ΔΩΔ/ΣΟΥ
ΤΕΛΩΝΕΙΟ ΚΩ

ΔΙΑΚΗΡΥΞΗ ΕΚΠΟΙΗΣΗΣ ΑΥΤΟΚΙΝΗΤΩΝ

Στις 19 Ιουνίου 1997 σημέρα Πέμπτη στο Τελωνείο Κω διενεργάται δημοπρασία αυτοκινήτων κυριότητας Δημοσίου.

Τα δημοπρατούμενα αυτοκίνητα είναι στο σύνολο τους τέσσερα (4).

Ο Τελώνης Κω

959 FM STEREO
NEOI ORIZONTES

Καλημέρα **SCAVOLINI**

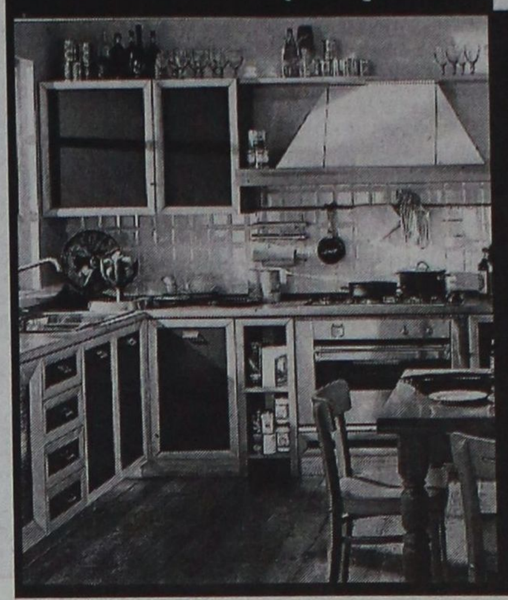

Όταν οι αξίες μένουν αναλοίωτες στο χρόνο, όταν οι απαιτήσεις ζητούν ισχυρές εγγυήσεις, όταν το έπιπλο κουζίνας γίνεται επένδυση ζωής τότε SCAVOLINI

Μία και μοναδική.

ΑΝΤΙΠΡΟΣΩΠΟΣ ΡΟΔΟΥ:
ΜΙΧ. Π. ΜΑΡΚΑΚΙΟΥ
ΟΔΟΣ: ΘΕΣ/ΝΙΚΗΣ 14
(έναντι Εμπορικού Κέντρου ΜΗΔΙΑ) Τηλ.: 67500-20327

Νέο PEUGEOT 106
Τώρα *Air-Condition μόνο με 90.000 δρχ.*



ΑΝΤΑΛΛΑΓΕΣ - ΧΡΗΜΑΤΟΔΟΤΗΣΗ - ΑΝΤΑΛΛΑΚΤΙΚΑ

ΥΙΟΙ ΑΝΑΣΤΑΣΙΟΥ ΣΩΤΗΡΑΚΗ Ο.Ε.
ΕΠΙΣΗΜΟΣ ΕΜΠΟΡΟΣ PEUGEOT
ΕΚΘΕΣΗ - ΑΝΤΑΛΛΑΚΤΙΚΑ - ΣΥΝΕΡΓΕΙΟ
• ΚΟΛΟΚΟΤΡΩΝΗ 37-39, ΡΟΔΟΣ
ΤΗΛ.: (0241) 27.716 - 33.141, FAX: (0241) 33.141
• ΜΑΡΜΑΡΩΤΟ, ΚΩΣ
ΤΗΛ.: (0242) 25.023, FAX: (0242) 25.023

MediaSoft
THE MULTIMEDIA CENTER
ΤΙΜΕΣ ΙΟΥΝΙΟΥ



ΒΑΣΙΚΗ ΣΥΝΘΕΣΗ
MORTHERBOARD QDI SPEEDY EASY 512 ON BOARD
HDD: 2.1 GB SEAGATE
RAM: 16 MB RAM
VGA CARD:3D 2000 DIAMOND STEALTH 2MB
FDD: 1.44 MB
CD ROM:16X TOSHIBA
SOUND CARD:16 PnP AEROWWANA
MONITOR:PROVIEW 15' DIGITAL
HXEIA:60 WATT STEREO MASTER

☞ PENTIUM 133 MHZ INTEL=349.500
☞ PENTIUM 150 MHZ INTEL=359.500
☞ PENTIUM 166 MHZ INTEL=369.500
☞ PENTIUM 200 MHZ INTEL=389.500
☞ PENTIUM 166 MMX INTEL=391.200
☞ PENTIUM 200 MMX INTEL=472.500
(ΤΙΜΕΣ ΧΩΡΙΣ Φ.Π.Α.)

ΕΚΤΥΠΩΤΕΣ
ΒΙΒΛΙΑ Η/Υ
ΑΝΑΒΑΘΜΙΣΕΙΣ
ΤΙΤΛΟΙ CD-ROM
INTERNET
ΑΝΑΛΩΣΙΜΑ

ΤΕΛΕΥΤΑΙΟΙ ΤΙΤΛΟΙ CD-ROM
ΑΠΟ 5.000-13.000 ΔΡΧ

FAX-MODEM ΣΕ ΤΙΜΗ ΠΡΟΣΦΟΡΑ
33600 bps v.34 plus ΕΞΩΤΕΡΙΚΟ
ΜΟΝΟ 26.100 ΔΡΧ

ΛΕΩΦ.ΕΛΕΥΘΕΡΙΑΣ 69Α ΚΡΕΜΑΣΤΗ
ΤΗΛ 92155 FAX: 92160
E-mail:mediasft@otenet.gr

Stella Beauty
DIBI CENTER

Και τώρα μπορείτε να λάμψετε το Καλοκαίρι, μ' ένα υπέροχο, νέο, σφιχτό κορμί.



Επωφεληθείτε του χρόνου που έχετε μπροστά σας μέχρι το Καλοκαίρι, ώστε να φτάσετε στο επιθυμητό σας βάρος και εμείς θα σας κάνουμε ΔΩΡΟ το 20% της αξίας του προγράμματός σας

Μόνο εμείς μπορούμε να σας προσφέρουμε την εμφάνιση που πάντα ονειρεύεστε.

Εγγύηση: Η εικοσαετή μας πείρα, η συνεχής ενημέρωση σε επιστημονικά συνέδρια και η πιο σύγχρονη ηλεκτρονική τεχνολογία, της μεγαλύτερης αλυσίδας κέντρων αισθητικής της Ευρώπης, των Dibi Centers



ΠΑΝΤΑ ΠΡΩΤΟΙ ΚΑΙ... ΜΕ ΔΙΑΦΟΡΑ

ΥΠΕΥΘΥΝΗ ΑΙΣΘΗΤΙΚΟΣ:
Στέλλα Χατζησάββα • *Μιχ. Πετρίδη 49, Τηλ: 30469 - 73590*

ΖΗΤΑΝΕ ΤΗ ΒΟΗΘΕΙΑ ΣΑΣ



Μια μάνα, η **Φρειδερίκη Δημοπούλου**, σε διάστημα ενάμισι χρόνο έχασε δύο αγγελούδια, τον Αλέξανδρο 9 χρόνων και την Αφροδίτη 7 χρόνων, από την ίδια ασθένεια λέμφωμα Χότσκιν-ένα είδος λευχαιμίας. Η 9χρονη Βαγγελίτσα αρρώστησε στο μεταξύ από οξεία λεμφοβλαστική λευχαιμία και μπαινοβγαίνει στα νοσοκομεία για χημειοθεραπεία και πρέπει να φύγει στο εξωτερικό.
Η τραγική μάνα, εξαντλημένη οικονομικά, έχοντας έναν άντρα επιληπτικό και έξι παιδιά, ζητεί τη βοήθεια των συνανθρώπων της. Υπέρ της οικογένειας Δημοπούλου έχει ανοιχτεί ο εξής λογαριασμός στην **Εθνική Τράπεζα: 091608976-34 ή τηλ. 2465316.**

ΕΣΤΙΑΤΟΡΙΟΤΑΒΕΡΝΑ
"ΑΓ. ΓΕΩΡΓΙΟΣ"
ΣΤΟ ΓΕΝΝΑΔΙ

Ανοιχτά καθημερινά, όλη την ημέρα

Ελάτε να γευτείτε τα νόστιμα μεζεδάκια μας, τα φρέσκα κρεατά μας όπως και τα ψάρια μας ψημένα στα κάρβουνα.
Οικογενειακό περιβάλλον, καθαριότητα και άψογη εξυπηρέτηση, και παιδική χαρά για τα μικρά παιδιά.
Επίσης αναλαμβάνουμε κάθε κοινωνική σας εκδήλωση.

Πληρ. τηλ. 0244-43626

Στέργος-Δέσποινα Παπαδημητρίου
Θα μας βρείτε 1 χιλιόμετρο μετά το Γεννάδι.

VANIK TOURS

ΓΙΑΝΝΗΣ κ' ΣΕΒΑ ΒΑΛΣΑΜΙΔΗ
VANIK σημαίνει ΑΛΗΘΕΙΑ
ΑΚΤΗ ΚΑΝΑΡΗ 17, ΨΑΡΟΠΟΥΛΑ
ΜΕ ΑΝΕΤΟ ΠΑΡΚΙΓΚ-ΚΥΡΙΑΚΕΣ ΑΝΟΙΧΤΑ
Τηλ. 35191, 37621, κιν/τό 094-438898 FAX 29532

Το γραφείο μας πάντα πρώτο σε κρατήσεις ξενοδοχείων εξασφάλισε και σας προσφέρει και για το φετινό καλοκαίρι καταπληκτικές τιμές για τα παρακάτω ξενοδοχεία σε ΠΑΚΕΤΑ (Έκδοση εισιτηρίων R/T) από 1/4-31/10/97

1ον	**HOTEL ELECTRA A΄ SUPERIOR**	
	Ερμού Σύνταγμα	
	Μονόκλινο δρχ.	23.000
	Δίκλινο δρχ.	28.000
	Τρίκλινο δρχ.	33.000
2ον	**HOTEL PRESIDENT Α΄κατηγορίας**	
	Λεωφόρος Κηφισίας	
	Μονόκλινο δρχ.	8.100
	Δίκλινο δρχ.	10.800
	Τρίκλινο δρχ.	13.500
3ον	**HOTEL ARETHOUSA B΄ SUPERIOR**	
	Σύνταγμα	
4ον	**HOTEL ASTOR B΄ SUPERIOR**	
	Σύνταγμα	
	Μονόκλινο δρχ.	11.000
	Δίκλινο δρχ.	14.500
	Τρίκλινο δρχ.	18.000
5ον	**HOTEL ZAFOLIA A΄ SUPERIOR**	
	Λεωφόρος Αλεξάνδρας	
	Μονόκλινο δρχ.	14.000
	Δίκλινο δρχ.	17.500
	Τρίκλινο δρχ.	21.000
6ον	**HOTEL RIVA A΄ SUPERIOR**	
	Περιοχή HILTON	
	Μονόκλινο δρχ.	10.500
	Δίκλινο δρχ.	13.500
	Τρίκλινο δρχ.	17.500
7ον	**HOTEL ILISSIA B΄ SUPERIOR**	
	Περιοχή HILTON	
	Μονόκλινο δρχ.	12.000
	Δίκλινο δρχ.	17.500
	Τρίκλινο δρχ.	23.000
8ον	**ΤΗΛΟΣ, ΜΥΚΟΝΟΣ, ΣΑΝΤΟΡΙΝΗ**	
	Πολύ σύντομα	
9ον	**HOTEL MANDRINO Β΄κατηγορίας**	
	Θεσσαλονίκη Κέντρο	
	Μονόκλινο δρχ.	11.500
	Δίκλινο δρχ.	14.500
	Τρίκλινο δρχ.	17.500
10ον	**HOTEL PHILIPPION A΄ SUPERIOR**	
	Θεσσαλονίκη	
	Μονόκλινο δρχ.	17.000
	Δίκλινο δρχ.	18.500
	Τρίκλινο δρχ.	23.500

- Τα παραπάνω ξενοδοχεία διαθέτουν T.V. σε όλα τα δωμάτια
- Στις πιο πάνω τιμές συμπεριλαμβάνεται πρωινό σε μπουφέ
- Ακόμη σε μας θα βρείτε αεροπορικά και ατμοπλοϊκά εισιτήρια όλων των εταιριών.

ΚΡΟΥΑΖΙΕΡΑ ΚΥΠΡΟ-ΧΑΪΦΑ
26/6/97-1/7/97

Μία υπέροχη, φανταστική κρουαζιέρα για να γνωρίσετε την Κύπρο και τους Αγίους τόπους. Πλούσιο πρόγραμμα. ΟΛΑ ΠΛΗΡΩΜΕΝΑ-διατροφή πρωί, μεσημέρι, βράδυ, εκδρομές, φόροι, γλέντι κάθε βράδυ με ορχήστρα.

ΠΡΟΓΡΑΜΜΑ
Πέμπτη 26/6 17.00: Αναχώρηση. Άφιξη Λεμεσό επομένη.
Παρασκευή 27/6: Λεμεσός 11.00. 19.00 εκδρομή στη Λευκωσία.
Σάββατο 28/6: Χάιφα 07.00- 20.00. Ημερήσια εκδρομή μεσόγειο ξεναγό. Χάιφα-Τελ Αβίβ-Ιεροσόλυμα-Τάφο-Χριστού Γολγοθά-Δρόμο μαρτυρίου-Τάφο Παναγίας. Γεύμα και επιστροφή στο F/B διανυκτέρευση.
Κυριακή 29/6: 08.00-20.00 Εκδρομή Τιβεριάδα, Ιορδάνη ποταμό, Καπερναούμ, Ναζαρέτ γεύμα και επιστροφή το βράδυ στο πλοίο αναχώρηση.
Δετέρα 30/6: Λεμεσός 07.00-14.00 ελεύθερο χρόνο για ψώνια αφορολόγητα ή βόλτα στην όμορφη Λεμεσό και την αγορά της.

Προσοχή. ΣΥΝΟΔΟΣ η κ. ΕΛΕΝΗ ΨΥΛΛΑΚΗ
Τιμή ανάλογα την καμπίνα από 85.000-μέχρι 120.000 όλα πληρωμένα.
Δηλώστε γρήγορα συμμετοχή
ΠΡΟΣΟΧΗ!!! Είναι το τελευταίο έκτακτο ταξίδι με παραμονή 2 ΜΕΡΕΣ στην Χάϊφα για το καλοκαίρι.

KYDON TOURS

- **ΕΘΕΛ. ΔΩΔ/ΣΩΝ 14,** ΤΗΛ: 23000-27900, FAX: 32741
- **ΑΚΤΗ ΣΑΧΤΟΥΡΗ 8,** ΤΗΛ: 27722, FAX: 24265

ΝΕΑ ΔΡΟΜΟΛΟΓΙΑ
G. A. FERRIES



F/B MARINA–F/B RODANTHI

ΟΙ ΔΥΟ ΠΑΝΕΜΟΡΦΕΣ ΤΗΣ G.A. FERRIES ΤΩΡΑ ΑΝΑΧΩΡΟΥΝ ΚΑΘΕ ΜΕΡΑ ΕΝΑΛΛΑΞ ΑΠΟ ΡΟΔΟ 16.00 ΚΑΤ' ΕΥΘΕΙΑΝ ΓΙΑ ΚΩ-ΚΑΛΥΜΝΟ-ΠΕΙΡΑΙΑ

Αναχωρήσεις από ΡΟΔΟ:

- **Κάθε Δευτέρα-Τρίτη-Τετάρτη-Πέμπτη 16.00**
  Για: ΚΩ-ΚΑΛΥΜΝΟ-ΠΕΙΡΑΙΑ
- **Κάθε Παρασκευή-Σάββατο -Κυριακή**
  Για: ΚΩ-ΚΑΛΥΜΝΟ-ΛΕΡΟ-ΠΑΤΜΟ-ΠΕΙΡΑΙΑ
- Ανεκτέλεστα δρομολόγια:
  Σάββατο 14/6 και Κυριακή 15/6 λόγω κρουαζιέρας
- Έκτακτα δρομολόγια:
  Δευτέρα 16/6 και Τρίτη 17/6 από Ρόδο 16.00
  Για: ΚΩ-ΚΑΛΥΜΝΟ-ΛΕΡΟ-ΠΑΤΜΟ-ΠΕΙΡΑΙΑ

Ενημερωθείτε για τις ειδικές εκπτώσεις που έχουμε και τα πακέτα με ξενοδοχεία εισιτήρια. Πληροφορίες στον ταξιδιωτικό σας πράκτορα

ΚΑΙ ΣΤΟ ΚΕΝΤΡΙΚΟ ΠΡΑΚΤΟΡΕΙΟ G.A. FERRIES

KYDON TRAVEL

- **ΕΘΕΛ. ΔΩΔ/ΣΩΝ 14,** ΤΗΛ: 23000-27900, FAX: 32741
- **ΑΚΤΗ ΣΑΧΤΟΥΡΗ 8,** ΤΗΛ: 27722, FAX: 24265

Άστεγη παραμένει η νέα διοίκηση του νοσοκομείου

Συνέχεια από τη σελ.1

θηκαν δεν πήγαν. Παραβρέθηκαν δηλαδή στη συνεδρίαση οι κ.κ. Στ. Σταυρής και Μ. Παπακωνσταντίνου, και οι κ.κ. Καρίκης, Σοκορέλλος, Γκουϊτζίδης που είναι μέλη και του νέου διοικητικού συμβουλίου.

Στο μεταξύ την έντονη αντίδραση των εργαζομένων στο νοσοκομείο προκάλεσε δημοσίευμα της εφημερίδας "Πρόοδος". Ο Σύλλογος εργαζομένων στο νοσοκομείο εξέδωσε ανακοίνωση εκφράζοντας την αποδοκιμασία του για το ανυπόστατο όπως το χαρακτηρίζει δημοσίευμα.

Αναφέρονται συγκεκριμένα στην ανακοίνωση τα εξής:

"Ο Σύλλογος των εργαζομένων του Νομαρχιακού Γενικού Νοσοκομείου Ρόδου εκφράζει την έντονη αποδοκιμασία του για το ανυπόστατο δημοσίευμα της εφημερίδας Προόδου (Παρασκευή 13.6.97).

Η Δ/νση και το προσωπικό είναι έκπληκτο γιατί το δημοσίευμα είναι ψευδές και δεν ανταποκρίνεται στην πραγματικότητα.

Παράκληση του Δ.Σ. του Συλλόγου Εργαζομένων του Νοσοκομείου Ρόδου προς τον αρθρογράφο της Προόδου να σταματήσει τις οιανδήποτε κριτικές, γιατί θα πρέπει να καταναήσει ότι το Νοσοκομείο είναι εξ ορισμού χώρος ευαίσθητος, χρήζει ηρεμίας για να επιτελέσει το σκοπό του.

Ας γίνει επιτέλους γνωστό ότι το Νοσοκομείο ανήκει στον Ροδιακό λαό και όχι σε μεμονωμένα άτομα.

Για το Δ.Σ. του Συλλόγου
Η Πρόεδρος Ελένη Καρύδη
Η Γραμματέας
Ελένη Γανωτάκη

ΑΝΑΚΟΙΝΩΣΗ ΤΟΥ ΝΟΣΟΚΟΜΕΙΟΥ

Αναφορικά με την προχθεσινή συνεδρίαση η διοίκηση του νοσοκομείου εξέδωσε την παρακάτω ανακοίνωση:

"Πραγματοποιήθηκε χθες στην αίθουσα Βιβλιοθήκης συνάντηση του νέου Δ.Σ. του Νοσοκομείου και μελών της απερχόμενης Διοίκησης, με στόχο την ενημέρωση και την ανταλλαγή απόψεων για θέματα που αφορούν τη λειτουργία του Ιδρύματος.

Τα μέλη του απερχόμενου Δ.Σ. εξέθεσαν τις απόψεις τους για το έργο που πραγματοποιήθηκε και τους σχεδιασμούς που αναπτύχθηκαν κατά την διάρκεια της θητείας τους, ενώ από την πλευρά του νέου Δ.Σ. επισημάνθηκε το θετικό έργο το οποίο επιτεύχθη κατά την περίοδο της Διοίκησης υπό του κ. Παπασάββα καθώς και όλων των προηγουμένων Διοικήσεων.

Τα μέλη του νέου Δ.Σ. δεσμεύτηκαν να δώσουν τον καλύτερο εαυτό τους και όλες τις δυνάμεις τους προκειμένου να συνεχίσουν το έργο των προκατόχων τους και να βελτιώσουν όπου επιβάλλεται την λειτουργία του Νοσοκομείου".

Ο κ. ΜΠΑΛΑΝΟΣ

Ο νέος πρόεδρος του δ.σ.του νοσοκομείου κ. Μιχ. Μπαλάνος, απαντώντας σε χθεσινό "σχόλιο" της εφημερίδας "Πρόοδος" έκανε την παρακάτω δήλωση:

"Δεν νοιώθω καμία ανάγκη να απολογηθώ για την οποιαδήποτε προσφορά μου στα κοινά και την εκπαίδευση του τόπου μας, την οποία υπηρέτησα επί τριάντα ευδόκιμα χρόνια και ασφαλώς δεν σκοπεύω να εμπλακώ σε αντιπαραθέσεις που δεν με αφορούν και οι οποίες θα αποπροσανατόλιζαν εμένα και τους συνεργάτες μου από την ουσία του έργου που μας ανατέθηκε.

Άλλωστε, γενναιότητα δεν είναι να εκτοξεύεις αλλά να αντιπαρέρχεσαι την ύβρη.

Αυτά και, επί του συγκεκριμένου, άπαξ και δια παντός".

ΓΕΡΜΑΝΙΚΑ
"ΕΝΑΣ ΜΗΝΑΣ = ΕΝΑΣ ΧΡΟΝΟΣ"

Για μαθητές και μαθήτριες ηλικίας άνω των 12 ετών
Νέα τμήματα: Από 30 Ιουνίου έως 31 Ιουλίου.

SIMULTAN LANGUAGES

Με το πασίγνωστο πια, πραγματικά επαναστατικό σύστημα ΣΙΜΟΥΛΤΑΝ του Δόκτορα του Παν/μίου Νυρεμβέργης, Θεόδωρου Αθανασιάδη

Οπου και αν ψάξετε *δεν θα βρείτε πρόγραμμα τόσο ταχύρρυθμο και τόσο αποτελεσματικό.*

Γι' αυτό βιαστείτε *να εξασφαλίσετε μιά θέση στα νέα τμήματα.*

Σε ένα μόλις μήνα *μαθαίνετε σωστά και ζωντανά Γερμανικά με πλήρη Γραμματική και Συντακτικό και με ένα τρόπο εύκολο, πρακτικό και προσιτό σε όλους.*

Επί πλέον οι μαθητές μπορούν να εγγραφούν τον Σεπτέμβριο κατ' ευθείαν στην δευτέρα τάξη και να αποκτήσουν τα εξής Διπλώματα σε "ρυθμούς ΣΙΜΟΥΛΤΑΝ":

1. ***Σε μόλις 10 μήνες*** *αντί σε ολόκληρα 4 χρόνια.* — **"ΕΛΕΜΕΝΤΑΡΣΤΟΥΦΕ"**
2. ***Σε μόνο 22 μήνες (= 260 ώρες)*** *αντί σε ολόκληρα 6 χρόνια.* — **"ΓΚΡΟΥΝΤΣΤΟΥΦΕ"**
3. ***Σε μόνο τρία χρόνια (= 380 ώρες)*** *ή, εναλλακτικά* ***σε τρία καλοκαίρια (= 230 ώρες).*** — **"ΤΣΕΡΤΙΦΙΚΑΤ του ΓΚΑΙΤΕ"**

Αυτά τα τόσο εκπληκτικά ρεκόρ σε ώρες διδασκαλίας και χρόνια φοίτησης, τα πέτυχαν ήδη πολλές δεκάδες μαθητών μας μέχρι τώρα.

Καμμία σχέση *με πολυδιαφημιζόμενα δήθεν ταχύρρυθμα συστήματα, που δεν είναι παρά αγχώδεις, μαραθώνιες κούρσες εξετάσεων.*

Καμμία σχέση *με αμετάκλητα παρωχημένες, καταπιεστικές μεθόδους διδασκαλίας, με ωράρια μαμούθ και μονότονες εξαντλητικές παπαγαλίες, με αβαθείς γνώσεις, διάτρητες από βασικές ατέλειες και από μόνιμα αγεφύρωτες ελλείψεις.*

ΕΓΓΡΑΦΕΣ - ΠΛΗΡΟΦΟΡΙΕΣ: "ΣΙΜΟΥΛΤΑΝ", τηλ.: 32272
Καρίας 3, στο γεφυράκι 30 μέτρα πριν τον Αη Δημήτρη του Ροδινιού.

ΕΠΕΙΔΗ, ΓΙΑ ΤΑ ΠΑΙΔΙΑ ΣΑΣ ΚΑΙ ΓΙΑ ΣΑΣ, Η ΣΩΣΤΗ ΕΠΙΛΟΓΗ ΕΙΝΑΙ ΤΟ ΠΑΝ, ΞΕΝΕΣ ΓΛΩΣΣΕΣ ΣΙΜΟΥΛΤΑΝ

UKAKO

ΣΟΒΑΡΟΣ ΤΡΑΥΜΑΤΙΣΜΟΣ 20ΧΡΟΝΟΥ

Σοβαρά τραυματίστηκε σε τροχαίο ατύχημα που έγινε χθες στις 6.45 πρωί στην Κω ο 20χρονος Αυστραλός υπήκοος GAYD ENMICHAEL BORG που περνούσε τις διακοπές του στο νησί.

Ο Αυστραλός οδηγούσε δίκυκλο μοτοποδήλατο και βαίνοντας αντίθετα στον μονόδρομο Αρτεμισίας και Μανούσση συγκρούστηκε με Ι.Χ. επιβατηγό αυτοκίνητο που οδηγούσε η Αναστασία Βαβλά του Ιωάννη 23 χρόνων.

KALITHIES PALACE

ΓΑΜΗΛΙΕΣ ΕΚΔΗΛΩΣΕΙΣ ΓΙΟΡΤΑΣΤΕ ΤΗΝ 'ΩΡΑ ΤΗΝ ΚΑΛΗ' ΣΤΟ 'ΧΩΡΟ ΤΟΝ ΚΑΛΥΤΕΡΟ'

Όταν έρθει ο χρόνος, αυτή η ώρα η καλή, εμείς σας περιμένουμε να εκδηλώσετε την αγάπη σας, την χαρά και το κέφι σας σ' ένα ιδανικό περιβάλλον. Η αίθουσά μας ειδικών προδιαγραφών προσφέρει ποιότητα, συνέπεια, οργάνωση και εγγύηση για την επιτυχία της εκδήλωσής σας.

KALITHIES PALACE. ΜΟΝΑΔΙΚΟ ΣΤΟ ΕΙΔΟΣ ΤΟΥ.



GREEK EVENING

Προς τουριστικά γραφεία.

Το **KALITHIES PALACE** σας εγγυάται μια επιτυχή ελληνική βραδιά:
Άνετο περιβάλλον, γρήγορη εξυπηρέτηση ποιοτικό φαγητό και γνήσια ελληνική διασκέδαση.
Έχουμε τη δυνατότητα και τον τρόπο να ευχαριστήσουμε τους πελάτες σας.

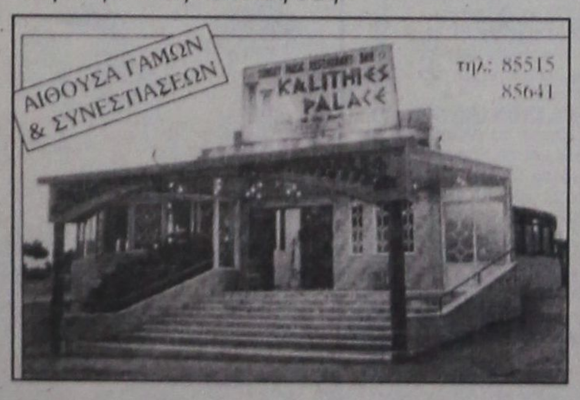

Πληρ. κ. ΓΑΛΑΤΑΣ-τηλ. 85515
ΧΩΡΗΤΙΚΟΤΗΤΑ 800 ΑΤΟΜΩΝ-ΠΡΟΣΙΤΕΣ ΤΙΜΕΣ



HARLEY DAVIDSON CREDIT

HARLEY DAVIDSON.
ΤΟ ΟΝΕΙΡΟ ΓΙΝΕΤΑΙ ΠΡΑΓΜΑΤΙΚΟΤΗΤΑ.
ΜΕ ΤΟ ΝΕΟ ΠΡΟΓΡΑΜΜΑ
H-D CREDIT HARLEY DAVIDSON.

ΜΟΝΤΕΛΟ	ΜΕΤΡΗΤΟΙΣ	ΠΡΟΚ. 30%	12 ΜΗΝΕΣ	24 ΜΗΝΕΣ	36 ΜΗΝΕΣ
XLH 883 STANDARD	2.990.000	897.000	194.483	106.503	77.176

ΜΗΝΙΑΙΟ ΕΠΙΤΟΚΙΟ 1,5 %. ΟΛΕΣ ΟΙ ΤΙΜΕΣ ΣΥΜΠΕΡΙΛΑΜΒΑΝΟΥΝ Φ.Π.Α. 18%.
ΣΤΙΣ ΑΝΩΤΕΡΩ ΤΙΜΕΣ ΔΕΝ ΣΥΜΠΕΡΙΛΑΜΒΑΝΟΝΤΑΙ ΤΑ ΕΙΣΟΔΑ ΠΙΝΑΚΙΔΑΣ.
ΠΛΗΡΟΦΟΡΙΕΣ: ELMEC SPORT, ΤΗΛ.: 96 48 337

HARLEY-DAVIDSON MOTOR CYCLES

ΡΟΔΟΣ: ΑΛΕΞ. ΔΙΑΚΟΥ 10
τηλ. 78078-30134

Αθλητική Ροδιακή

Αμφίβολος ο Χατζηπέτρος

ΑΙΣΘΑΝΕΤΑΙ ΕΝΟΧΛΗΣΕΙΣ ΑΠΟ ΤΟ ΜΑΤΣ ΜΕ ΤΟΝ ΑΙΟΛΙΚΟ



Με τέσσερις να επανέρχονται αλλά και μ' ένα του οποίου η συμμετοχή είναι αμφίβολη, κλείνει το κεφάλαιο Γ' Εθνική Κατηγορία, για την "Ενωση Ρόδος-Διαγόρας". Ισως βέβαια και να κλείνει εδώ κι ολόκληρο το βιβλίο αυτής της "μαύρης ιστορίας" της ΠΑΕ.

Η "Ενωση" παίζει την Κυριακή στην τελευταία αγωνιστική του πρωταθλήματος κόντρα στο Ναυπακτιακό, έχοντας στόχο να κλείσει με καλή εμφάνιση και θετικό αποτέλεσμα αυτό το θλιβερό κεφάλαιο.

Στην ομάδα επανέρχονται τέσσερις παίκτες. Ήτοι:

- Οι **Γιάννης Καμπούρης** και **Μανώλης Λεβεντέρης** που για επαγγελματικούς λόγους δεν πήγαν ν' αγωνισθούν στη Μυτιλήνη.
- Ο **Νίκος Χαραλάμπους** που συνήλθε από την ίωση αλλά
- Και ο **Θόδωρος Λαμπρόπουλος** που δεν αισθάνεται πια ενοχλήσεις.

Παρά το διάστρεμμα θα καθίσει στον πάγκο της ομάδας και ο **Νίκος Ψαρράς** ενώ:

- Αμφίβολη είναι η συμμετοχή στον αγώνα του **Γιώργου Χατζηπέτρου** που φαίνεται πως ήταν σοβαρότερος ο τραυματισμός του απ' ότι αρχικά νομίσθηκε.

Οι "Λύκοι" θέλουν Πάττα-Μοσχή

Η ανυπαρξία "μεγάλης" ομάδας στο Δωδεκανησιακό ποδόσφαιρο να μας εκπροσωπεί σε μεγάλη κατηγορία από την μία πλευρά, αλλά και η σιγή ιχθύος που επικρατεί στις τάξεις του Ιάλυσσου από την άλλη (δικαιολογημένα αφού παίζει αυτή την περίοδο μια κατηγορία) αναγκάζει τα ταλέντα του τόπου μας να ψάχνουν το μέλλον τους...σ' άλλες πολιτείες.

Μετά τον **Καραβόλια** που πήγε στον ΠΑΟΚ, μετά την επικρατούσα μετεγγραφολογία για τους νεαρούς άσους της Μικτής Νέων ακόμα ένα όνομα ήρθε αυτές τις μέρες να προστεθεί στις λίστες των υπο μετεγγραφή παικτών.

Ο λόγος για τον 18χρονο ποδοσφαιριστή του Αστέρα Παστίδας **Χάρη Μοσχή** για τον οποίο σύμφωνα με πληροφορίες έδειξαν αυτό τον καιρό ζωηρό ενδιαφέρον οι Λύκοι.

Η ομάδα του πάλαι ποτέ παίκτη του Διαγόρα **Γιώργου Χατζόγλου**, είχε με τον πρόεδρο του Αστέρα κ. **Μιχαλάκη** μια πρώτη επαφή.

Ο πρόεδρος της ομάδας της Παστίδας ενημέρωσε τον εκπρόσωπο των Λύκων για τις αρετές του **Μοσχή**, τονίζοντας του παράλληλα πως θα βρίσκεται για λίγες μέρες στη Θεσσαλονίκη με άδεια από την Αυλώνα όπου υπηρετεί την στρατιωτική του θητεία.

Ενδιαφέρον για τον **Μοσχή** από πέρυσι είχαν δείξει και οι Ιάλυσος, Ενωση και Φοίβος χωρίς να τον αποκτήσουν.

Τους Λύκους ενδιαφέρει σύμφωνα με τις ίδιες πληροφορίες και ο **Κώστας Πάττας** του Ιάλυσου.

Ιστιοπλοΐα και μπητς βόλλεϋ

Ενδιαφέρουν αυτό τον καιρό πιο πολύ τον ΔΟΝΑ



Αμέσως μετά την εορτή του Αγίου Πνεύματος θα γίνει η επόμενη συνεδρίαση του Δημοτικού Οργανισμού Νεολαίας και Άθλησης. Συγκεκριμένα, η συνεδρίαση του Διοικητικού Συμβουλίου του Δημοτικού Οργανισμού Νεολαίας και Άθλησης του Δήμου Ρόδου θα γίνει την Τρίτη 17 Ιουνίου 1997 στις 21.00 στο Δημοτικό Κέντρο Νεολαίας και Άθλησης με τα παρακάτω θέματα ημερήσιας διάταξης:

1. Ενημέρωση προέδρου.
2. Διεθνής ιστιοπλοϊκός αγώνας "Δωδεκάνησα 1997)
3. Συζήτηση και έγκριση απόφασης Δημοτικού Συμβουλίου Ρόδου 726/96
4. Ευρωπαϊκό πρωτάθλημα beach-volley
5. Ψηφίσεις πιστώσεων αθλητικών εκδηλώσεων.
6. Προτάσεις-Διάφορα.

Απ' ότι φαίνεται πιο πάνω τον ΔΟΝΑ θ' απασχολήσουν περισσότερο οι διοργανώσεις του Ιστιοπλοϊκού αγώνα "Δωδεκάνησα '97" και του Ευρωπαϊκού Πρωταθλήματος Μπητς Βόλλεϋ.

Πολλά εν Ολίγοις...

ΠΕΡΑΚΗΣ-ΒΑΣΙΛΙΚΗΣ ΣΤΗΝ ΕΘΝΙΚΗ

Δύο Δωδεκανήσιοι αθλητές επελέγησαν για την εθνική ομάδα των παίδων και των κορασίδων που θα πάρει μέρος στους διεθνείς αγώνες μεταξύ Ελλάδας - Κύπρου που θα γίνουν 12 και 13 Ιουλίου στην Κοζάνη.

Στην ομάδα των παίδων κλήθηκε ο **Περάκης** του "Υγεία" που θα πάρει μέρος στα 100 μ. έχοντες παρτεναίρ τον **Μπίτη** του Πελασγού Λάρισας.

Στην ομάδα των κορασίδων θα συμμετάσχει στο μήκος η **Νίνα Βασιλικής.**

ΤΟΠΙΚΟ ΜΠΑΣΚΕΤ

Με τέσσερις αγώνες συνεχίζονται αύριο τα τοπικά πρωταθλήματα μπάσκετ. Το πρόγραμμα:

Κλειστό Ρόδου (11.30):
Δωριέας-Ανταγόρας (Ανδρικό)
Κλειστό Ρόδου (18.00):
Κολοσσός - Ιάλυσος (Παιδικό)
Κρεμαστή (20.00):
Φοίβος - Ζέφυρος (Ανδρικό)
Λέρος (11.30):
Πανιώνιος - Ιβίσκος (Ανδρικό)

Φοβάται έκτροπα

✔Η ΔΙΟΙΚΗΣΗ ΤΟΥ ΙΑΛΥΣΟΥ,ΟΠΩΣ ΤΟΝΙΖΕΙ ΜΕ ΑΝΑΚΟΙΝΩΣΗ ΤΗΣ, ΓΙΑ ΤΟΝ ΑΥΡΙΑΝΟ ΑΓΩΝΑ ΜΕ ΤΟ ΑΙΓΑΛΕΩ

✔"ΣΚΟΡΠΙΟΝΣ": ΕΙΜΑΣΤΕ ΥΠΕΡΗΦΑΝΟΙ



Ο Μ. Πολιάς που θα έχει πολύ δουλειά στο Αιγάλεω

Χθες γράψαμε ότι η διοίκηση ζήτησε υπερπαρατηρητή από ΕΠΑΕ, και διαιτησία καθώς και μέτρα προστασίας από το Υπουργείο Δημόσιας Τάξης.

Συνέχεια όλων αυτών και η ανακοίνωση που εξέδωσε το Δ.Σ. της ΠΑΕ και που αναφέρει τα εξής:

«Μετά τα πρόσφατα θλιβερά γεγονότα που συνέβησαν στον αγώνα Αιγάλεω-Καλλιθέα τα οποία είδε, όλη η Ελλάδα από την τηλεόραση και τα ίδια περσινά στον αγώνα του Αιγάλεω με τη Θήβα, ζητάμε από την Πολιτεία να λάβει όλα τα απαραίτητα μέτρα για την ομαλή διεξαγωγή του παιχνιδιού.

Ξέρουμε ότι το Αιγάλεω θα κινήσει γη και ουρανό ώστε να πάρει τους τρεις βαθμούς. Εμείς θέλουμε να γίνει ένα παιχνίδι μέσα σε αθλητικά πλαίσια και ας κερδίσει».

ΟΙ ΣΚΟΡΠΙΟΝΣ

Παλικάρια χαρακτηρίζουν τους παίκτες, οι "Σκόρπιονς" με ανακοίνωση τους, που είναι τα εξής:

Ο σύνδεσμος φιλάθλων Ιαλυσού Σκόρπιονς εύχεται καλή επιτυχία σ' όλους τους παίκτες, στον προπονητή μας, τον βοηθό του και την διοίκηση.

Σαν σύνδεσμος είμαστε υπερήφανοι που έχουμε αυτά τα παλικάρια στην ομάδα μας και μας κάνουν περήφανους εμάς κι' όλο το νησί.

Είμαστε σίγουροι ότι θα τα δώσουν όλα για τη νίκη στο Αιγάλεω και τότε θ' αρχίσει το τρελό πανηγύρι.

ΥΓ Ιάλυσε ζούμε στη βήτα να σε δούμε

Οι κανονισμοί του 5Χ5

ΣΥΝΕΧΙΖΟΝΤΑΙ ΟΙ ΔΗΛΩΣΕΙΣ ΣΥΜΜΕΤΟΧΩΝ

Δόθηκαν χθες στη δημοσιότητα οι κανονισμοί των αγώνων του τουρνουά 5Χ5 που θα γίνουν στις 21 Ιουνίου στο Φαληράκι. Είναι μια διοργάνωση που παρουσιάζει αρκετό ενδιαφέρον και τελεί υπό την αιγίδα της Εταιρείας ΛΟΤΤΟ αλλάκαι του καταστήματος SUPER SPORT.

Όπως ανακοίνωσαν, χθες οι διοργανωτές, στο τουρνουά έχουν δηλώσει μέχρι τώρα συμμετοχή αρκετές ομάδες που αναμένεται να γίνουν περισότερες μέσα στο Σαββατοκύριακο.

Η διάρκεια όλων των αγώνων είναι 40' με δύο ίδιες περιόδους των 20'.

Όλοι, οι αγώνες και οι ώρες έναρξης αυτών θα διεξάγονται σε ημέρες και ώρες που θα ορίζονται από την προκήρυξη.

ΩΡΑ ΠΡΟΣΕΛΕΥΣΗΣ ΟΜΑΔΑΣ

Κάθε μια από τις διαγωνιζόμενες ομάδες είναι υποχρεωμένη:

- Να προσέρχεται στο γήπεδο του αγώνα τουλάχιστον μισή ώρα πριν από την καθορισμένη έναρξή του, ανεξάρτητα από τυχόν δυσμενείς συνθήκες που επικρατούν.
- Να έχει στην διάθεσή της μια μπάλα ποδοσφαίρου.

Για την μπάλα που θα χρησιμοποιηθεί αποφασίζει μόνο ο διαιτητής.

ΣΤΟΛΕΣ ΟΜΑΔΩΝ

Οι ομάδες που μετέχουν στο τουρνουά, δηλώνουν τα χρώματα των στολών τους (φανέλες, παντελονάκια, κάλτσες). Οι τερματοφύλακες έχουν διαφορετικό χρώμα στολής από τους συμπαίκτες τους, οι δε αρχηγοί έχουν ειδικό διακριτικό περιβραχιόνιο στο αριστερό τους χέρι.

ΒΑΘΜΟΛΟΓΙΚΗ ΚΑΤΑΤΑΞΗ ΟΜΑΔΩΝ

Στην πρώτη φάση θα υπάρχουν 2 (δύο) όμιλοι από τους οποίους θα προκρίνονται 4 (τέσσερις) ομάδες από κάθε όμιλο.

Οι ομάδες θα βαθμολογούνται σε περίπτωση νίκης με τρεις (3) βαθμούς, σε περίπτωση ισοπαλίας με ένα (1) βαθμό και σε περίπτωση ήττας με μηδέν (0) βαθμούς.

Οι ομάδες κατατάσσονται στον βαθμολογικό πίνακα με κριτήριο το σύνολο των βαθμών που συγκέντρωσαν η κάθε μια.

Στην δεύτερη φάση οι αγώνες θα γίνουν με σύστημα νοκ-άουτ.

Οι ομάδες που θα αγωνιστούν μεταξύ τους θα πρέπει να είναι ο πρώτος από τον ένα όμιλο με τον τέταρτο του άλλου ομίλου και ο δεύτερος με τον τρίτο αντίστοιχα.

Οι νικήτριες ομάδες στα ημιτελικά θα παίξουν με κλήρωση για να αναδειχτούν οι δύο ομάδες που θα παίξουν στον τελικό, ενώ οι ηττημένες ομάδες θα παίξουν για την τρίτη θέση.

Στην φάση των νοκ-άουτ σε περίπτωση ισοπαλίας θα υπάρξει 15' παράταση από δύο ίσες περιόδους των 7,5' η κάθε μία. Σε περίπτωση και πάλι ισοπαλίας θα υπάρξει η διαδικασία των πέναλτι. Η κάθε μία από τις δύο ομάδες θα εκτελέσει σε βάρος της αντίπαλης ομάδας πέντε (5) πέναλτι. Σε περίπτωση και πάλι ισοπαλίας θα εκτελούνται από ένα πέναλτι από κάθε ομάδα έως κάποια ομάδα να ανακηρυχθεί νικήτρια.

ΒΑΣΙΚΟΙ ΚΑΝΟΝΕΣ

- Η κάθε ομάδα έχει δικαίωμα σε κάθε περίοδο να κάνει ένα τάιμ-άουτ του ενός λεπτού.
- Ο τερματοφύλακας δεν έχει δικαίωμα να πιάσει την μπάλα με τα χέρια από πάσα συμπαίχτη του και απαγορεύεται ρητώς να ακουμπήσει την μπάλα έξω από το ημικύκλιο.
- Σε κάθε πέντε φάουλ που θα κάνει μια ομάδα οι αντίπαλοι θα εκτελούν πέναλτι από τα 12 μέτρα.
- Τα πλαγια άουτ και το κόρνερ θα εκτελούνται με τα πόδια μέσα σε 4" δευτερόλεπτα. Σε περίπτωση καθυστέρησης θα γίνεται αλλαγή.
- Τα τάκλιν απαγορεύονται και είναι φάουλ.

Σημειώνεται πως τους αγώνες του τουρνουά θα διαιτητεύσουν διαιτητές εν ενεργεία. Μέχρι τώρα σίγουρη θεωρείται η συμμετοχή στο τουρνουά των **Παπανικολάου, Καρίκη, Χάλαντα. Ζανεττίδη** κ.ά.

Ακαθ

Δεν ξέρω κατά πόσο θα εισακουστούν τα αιτήματα του Ιαλύσου. Και δεν ξέρω γιατί ζούμε στην Ελλάδα του έλα να δεις. Υπάρχει περίπτωση να πάει η αποστολή στο γήπεδο και νάχει κάθε όργανα. Ούτε ματ, ούτε τίποτα. Επειδή ακριβώς ζούμε στην Ελλάδα.

Όλοι μπαίνουν σε τέτοια κόλπα. Να καθυστερήσουν τα περιπολικά, τα ΜΑΤ και αφού πέσει το ξύλο της αρκούδας τότε να πάνε. Γι' αυτό νοίκιασαν φουσκωτούς!

Όλα εξαρτώνται από τις αντιδράσεις των παικτών. Αν είναι ψυχάρες, θα γυρίσουν με την άνοδο. Αν δεν είναι θα κλαίνε τη μοίρα τους.

Έμαθα ότι ο Φαραώ ανακάλυψε ένα διαιτητή που δεν έχει τελειώσει το γυμνάσιο. Τουλάχιστο έτσι φαίνεται στον σύνδεσμο. Και θα γίνει της... Πότης το κάγκελο.

Το γιατί είναι λογικό. Είναι διαιτητής υπό προώθηση και η κίνηση του Φαραώ, αν αποδειχθεί σωστή θα τον τελειώσει. Κι ο ... Κούκου θα τρέχει και δεν θα φθάνει.

Νίκες Βετεράνων και Δήμου

Στο Εργασιακό τουρνουά ποδοσφαίρου

Ενδιαφέρον παρουσιάζουν οι αγώνες του εργασιακού τουρνουά αφού ο δρόμος προς την κορυφή είναι αρκετά δύσκολος.

Κατά την χθεσινή τρίτη αγωνιστική του εργασιακού τουρνουά ποδοσφαίρου που διοργανώνει ο Δ.Ο.Ν.Α. σημειώθηκαν τα παρακάτω αποτελέσματα:

Α' ΟΜΙΛΟΣ

Ε.ΚΑΖΕΡΜΑΣ -Δ.Ε.Υ.Α.Ρ. 3-2
ΒΕΤΕΡΑΝΟΙ - Δ.Ε.Η. 4-2

Β' ΟΜΙΛΟΣ

Ο.Τ.Ε. - ΔΗΜΟΣ ΡΟΔΙΩΝ 0-2
ΤΡΑΠΕΖΕΣ-ΛΙΜΕΝΑΡΧΕΙΟ 2-0

Την Δευτέρα λόγω της εορτής του Αγίου πνεύματος δεν θα διεξαχθούν αγώνες. Το τουρνουά θα συνεχισθεί κανονικά την Πέμπτη 19 Ιουνίου.

Ποδοσφαιρικός οργασμός...

ΔΙΟΡΓΑΝΩΝΕΤΑΙ ΚΑΙ ΦΕΤΟΣ ΤΟ 2ο ΠΑΙΔΙΚΟ ΤΟΥΡΝΟΥΑ ΠΟΔΟΣΦΑΙΡΟΥ

Από καταβολής του ο ΔΟΝΑ ασχολείται με την όσο το δυνατόν καλύτερη οργάνωση του Ροδίτκου Αθλητισμού δίνοντας βάρος στην υποδομή και στην οργάνωση τουρνουά με την συμμετοχή παιδικών ομάδων θέλοντας παράλληλα να τονίσει, στην νεολαία της πόλης, αλλά και σ' όλους τους αθλητικούς παράγοντες πως τα πάντα ξεκινούν από 'κει. Έτσι:

Ο Δημοτικός Οργανισμός Νεολαίας και Άθλησης Ρόδου θα διοργανώσει και φέτος το 2ο Παρροδιακό Παιδικό Τουρνουά ποδοσφαίρου που θα διεξαχθεί στο Εθνικό Στάδιο Ρόδου "Διαγόρας" την Κυριακή 29 και Δευτέρα 30 Ιουνίου με ώρες έναρξης και τις δύο ημέρες τις 6 το απόγευμα.

Σ' αυτό έχουν δικαίωμα συμμετοχής οργανωμένες ή ανεξάρτητες ομάδες με παιδιά γεννηθέντα από 1/8/1986-31/12/1988.

⇨ Κάθε ομάδα έχει δικαίωμα να συμμετάσχει με 12 παίκτες (7 τακτικούς και 5 αναπληρωματικούς).

⇨ Ομάδα που έχει στις τάξεις της περισσότερους ποδοσφαιριστές μπορεί να δηλώσει συμμετοχή με δύο ομάδες.

⇨ Η διάρκεια των αγώνων θα είναι 20' μικτός χρόνος και οι αγώνες θα διεξάγονται δύο συγχρόνως κατά πλάτος του γηπέδου.

⇨ Η ηλικία των ποδοσφαιριστών θα αποδεικνύεται με τα πιστοποιητικά γέννησης του Δήμου ή της Κοινότητας, το οποίο θα φέρει φωτογραφία του παίκτη καθώς και ιατρική βεβαίωση.

⇨ Οι καταστάσεις των ομάδων με τα απαραίτητα δικαιολογητικά να κατατεθούν στον ΔΟΝΑ (Διαγοριδών 1-τηλ. 36083) έως τις 27 Ιουνίου για να γίνει ο σχετικός έλεγχος από την επιτροπή του τουρνουά.

ΕΥΧΕΣ ΣΤΟΝ ΙΑΛΥΣΟ

Ο Πρόεδρος, το Διοικητικό Συμβούλιο και το προσωπικό του Δημοτικού Οργανισμού Νεολαίας και Άθλησης Ρόδου εύχονται στην ποδοσφαιρική ομάδα του Ιάλυσου στον Δήμαρχο, το Δημοτικό Συμβούλιο της Ιαλυσού και τους φιλάθλους της ομάδας κάθε επιτυχία στον καθοριστικό Κυριακάτικο αγώνα με το Αιγάλεω.

Η άνοδος της ομάδας στη Β' Εθνική θα αποτελέσει ένα σημαντικό γεγονός για τον τόπο μας και θ' αναβαθμίσει σίγουρα τον δοκιμαζόμενο Ροδιακό Αθλητισμό.

ΑΕ Κως-Μικτή Νέων

✔ΣΗΜΕΡΑ Η ΣΤΕΨΗ ΤΗΣ ΠΡΩΤΑΘΛΗΤΡΙΑΣ ΔΩΔΕΚΑΝΗΣΟΥ
✔ ΤΟ ΒΡΑΔΥ ΘΑ ΤΙΜΗΘΟΥΝ ΣΕ ΕΙΔΙΚΗ ΕΚΔΗΛΩΣΗ
ΠΑΡΑΓΟΝΤΕΣ ΤΟΥ ΒΟΡΕΙΟΥ ΣΥΓΚΡΟΤΗΜΑΤΟΣ

Σήμερα τελικά γίνεται στην Κω το φιλικό παιχνίδι μεταξύ της πρωταθλήτριας Αθλητικής Ενωσης και της Μικτής Νέων το ματς θα αρχίσει στις 18.00 με διαιτητές τους κ.κ. **Βασιλείου, Τσίχλη** και **Μανιάκη.**

Με την ομάδα των Νέων ταξίδευσαν στο νησί του Ιπποκράτη οι **Μπεκιάρης, Χειμωνέττος, Σακκάς, Αρχοντούλης, Χιάμπολης, Πόλος, Γ. Σάββενας, Ζουρούδης, Καντιμοίρης, Μουσακίνιας, Μαΐλης, Γεωργαλής, Χανός, Δανάς** και **Βαλσαμής.**

Το βράδυ στις 21.00 θα γίνει στο ξενοδοχείο ΚΟΝΤΙΝΕΝΤΑΛ ειδική εκδήλωση με την ευκαιρία των 50 χρόνων από την ίδρυση της ΕΠΣΔ και θα αφορά τα σωματεία του Βορείου Συγκροτήματος. Τα ονόματα των παραγόντων που θα τιμηθούν είναι τα εξής:

1) Α.Ε. ΚΩΣ: **Μπαλαλής Χρήστος**
2) ΝΙΚΑΓΟΡΑΣ: **Πολίτης Ζαχαρίας**
3) Α.Ο ΠΥΛΙ: **Πίτσης Στέφανος**
4) ΑΝΤΑΓΟΡΑΣ: **Περεζούς Μιχαήλ**
5) ΠΑΟ ΚΩ: **Σαρρής Αλέξανδρος**
6) ΑΣΚΛΗΠΕΙΟΣ: **Μπαλάνης Χρήστος**
7) ΑΝΑΓΕΝΝΗΣΗ ΑΣΦΕΝΔΙΟΥ: **Σπίνος Γιάννης**
8) ΠΟΛΥΒΩΤΗΣ ΝΙΣΥΡΟΥ: **Μελαχροινάκης Ευάγγελος**
9) ΚΑΛΥΜΝΙΑΚΟΣ: **Χατζημιχάλης Στέφανος**
10) ΟΛΥΜΠΙΚ: **Τρικοίλης Φώτης**
11) ΠΟΣΕΙΔΩΝ ΚΑΛΥΜΝΟΥ: **Ατσάς Αλέξανδρος**
12) Α.Ο ΒΑΘΥ: **Τρουμουλιάρης Νικόλαος**
13) ΑΣΕΛ: **Νικολάου Γεώργιος**
14) ΟΛΥΜΠΙΑΚΟΣ ΛΕΡΟΥ: **Ζερβός Κων/νος**
15) ΔΟΞΑ ΛΕΡΟΥ: **Συριδάκης Γεώργιος**
16) ΞΑΝΘΟΣ ΠΑΤΜΟΥ: **Μικέλλης Εμμανουήλ**
17) ΛΕΙΨΟΙ: **Μπενέτος Σπύρου**
18) ΒΟΘΥΝΙΑΚΟΣ: **Κατέρης Παναγιώτης**
19) ΑΝΤΙΜΑΧΟΣ: **Σκαλέρης Βασίλειος**
20) ΔΟΞΑ ΚΑΡΔΑΜΑΙΝΑΣ: **Τάλλαρος Παναγιώτης**

Θα τιμηθούν ακόμα ποδοσφαιριστές του Ανταγόρα της εποχής εκείνης καθώς και του Καζώνη Καλύμνου.

RHODES
TENNIS club
Beach Bar - Restaurant



ΑΝΑΛΑΜΒΑΝΟΥΜΕ ΚΑΘΕ ΕΙΔΟΥΣ ΚΟΙΝΩΝΙΚΗ ΣΑΣ ΕΚΔΗΛΩΣΗ

Ν. Σάββα 4 (ΕΛΛΗ). Τηλ. 75725

ΞαΦΝΙάΖΟΥΝ

ΚΑΛΑΪΤΖΗΣ: ΣΟΥΤ "ΦΑΡΜΑΚΙ"...

Γιώργος Καλαϊτζής (- -): Έκπληξη μόνο για όσους δεν τον ξέρουν ήταν η πρόσκλησή του στην Εθνική. Διαρκώς ανελισσόμενος είναι πλέι μέικερ με μυαλό κοφτερό και σουτ "φαρμάκι". Επαιξε στην Ιταλία φέτος, μια και οι προπονητές του Πανιωνίου (5 π.-1 ασ.) δεν τον εμπιστεύονταν όσο του άξιζε.

ΚΙ ΑΛΛΑ ΣΕΝΑΡΙΑ...

Σενάρια κυκλοφορούν πάλι για άνοδο των δευτεραθλητών των έξι ομίλων στη Γ' Εθνική. Για το θέμα αυτό, οι ενώσεις όλης της χώρας πιέζουν το Διοικητικό Συμβούλιο της ΕΠΟ.

Μάλιστα, με δεδομένο ότι γίνονται σε λίγο καιρό εκλογές στην ομοσπονδία δεν αποκλείεται να υπάρξουν εξελίξεις, μέσα στις επόμενες ημέρες. Επίσης, οι ΕΠΣ απαιτούν να ανεβαίνουν οι πρωταθλητές των 51 ενώσεων απευθείας-και όχι μέσω αγώνων βπαράζ-στη Δ' Εθνική.

ΘΑ ΠΕΦΤΟΥΝ ΣΚΟΥΝΤ ΣΤΟ ΑΙΓΑΛΕΩ

Την Κυριακή όποιος θελήσει να κυκλοφορήσει στην ευρύτερη περιοχή του Αιγάλεω καλά θα κάνει να πάρει τις απαραίτητες προφυλάξεις! Θα πέφτουν "σκουντ". Όπως πριν από μερικά χρόνια σ' ένα παιχνίδι με την Καλαμάτα! Ο λάλυσος απ' την πλευρά του ετοιμάζει-λένε-ομάδα ετοιμότητας. Θα την αποτελούν-αναφέρουν οι πληροφορίες-δάσκαλοι του καράτε και πρωταθλητές κικ-μπόξιν.

Μόνο με "Ράμπο" τη βγάζουμε καθαρή. Γιατί αν πούμε για τα ΜΑΤ... αυτά δεν φτάνουν...

ΗΛΕΚΤΡΟΛΟΓΙΚΟ ΚΕΝΤΡΟ
HOULIS SERVICE
- *Μπαταρίες παντός τύπου*
- *Ηλεκτρολογικές εργασίες*

Αυστραλίας 74, Τηλ.: 30165-30977

ΕΛΛΗΝΙΚΗ ΔΗΜΟΚΡΑΤΙΑ
ΝΟΜΑΡΧΙΑΚΗ ΑΥΤΟΔΙΟΙΚΗΣΗ ΔΩΔ/ΣΟΥ
Δ/ΝΣΗ Β/ΘΜΙΑΣ ΕΚΠ/ΣΗΣ ΔΩΔ/ΣΟΥ
ΒΕΝΕΤΟΚΛΕΙΟ-3ο ΓΥΜΝΑΣΙΟ ΡΟΔΟΥ

ΕΥΧΑΡΙΣΤΗΡΙΟ

Ο Σύλλογος των Καθηγητών και η Μαθητική Κοινότητα του Βενετοκλείου-3ου Γυμνασίου Ρόδου, ευχαριστεί το Σύλλογο Αποφοίτων Βενετοκλείου Γυμνασίου Ρόδου, που με ιδιαίτερη ευαισθησία συμβάλλει πάντα στην επίλυση των όποιων προβλημάτων του ιστορικού Σχολείου μας, για την ευγενική προσφορά εκατό χιλιάδων δραχμών (100.000) ποσό που καλύπτει μέρος της δαπάνης αγοράς φωτοτυπικού μηχανήματος για την εξυπηρέτηση λειτουργικών αναγκών.

Ο Διευθυντής
Βογιατζής Βασίλειος



ΝΑΥΤΙΚΟΣ ΟΜΙΛΟΣ ΡΟΔΟΥ · NOP · 1947 · NAUTICAL CLUB OF RHODES

Απόλαυσε τις σχολικές διακοπές δημιουργικά και ευχάριστα.
***ΖΗΤΑ** από τους γονείς σου να γραφτείς στα καλοκαιρινά Τμήματα του NOP στο άθλημα που σ' αρέσει.*
Εγγραφές από Δευτέρα 16 έως 30 Ιουνίου 1997 από 11 - 1. 30 (εκτός Κυριακής) στα γραφεία του NOP.
Έλα στη θάλασσα για να μάθεις τη ζωή!





NOP: Πλατεία Κουντουριώτη ✆ 23287

Τμήματα εκμάθησης για Ιούλιο και Αύγουστο
ΚΟΛΥΜΒΗΣΗΣ για παιδιά από 3 χρονών
ΙΣΤΙΟΠΛΟΪΑΣ για παιδιά από 7 χρονών
ΚΩΠΗΛΑΣΙΑΣ σε σκάφη ΚΑΓΙΑΚ για παιδιά από 10 χρονών
Με τη φροντίδα πτυχιούχων γυμναστών

ΡΟΑ

ΑΝΑΚΟΙΝΩΣΗ

Στο Ροδιακό Όμιλο Αντισφαίρισης
ξεκινούν τα
καλοκαιρινά μαθήματα ΤΕΝΝΙΣ
για παιδιά ηλικίας 7-12 ετών.
Λειτουργούν μόνο
πρωινά τμήματα.
Έναρξη μαθημάτων 16/6/97
Πληρ. τηλ. **27966, 094 645664**
κ. Σοφία

ΦΤΙΑΞΕ ΤΗΝ ΔΙΚΗ ΣΟΥ ΟΜΑΔΑ
από 5 (πέντε) άτομα
και πάρε μέρος στο τουρνουά
μοντιαλ'το που θα γίνει
στο **Φαληράκι από 21/06/97**
με πλούσια δώρα.

Πληρ. τηλ. 64066 κατάστημα
SUPER SPORT
Μ. Πετρίδη 67 κ. Κώστα

ΣΩΜΑΤΕΙΟ ΜΑΓΕΙΡΩΝ ΚΑΙ ΒΟΗΘΩΝ ΜΑΓΕΙΡΩΝ ΡΟΔΟΥ

ΠΡΟΣΚΛΗΣΗ

ΓΕΝΙΚΗΣ ΣΥΝΕΛΕΥΣΗΣ

ΠΡΟΣ
Όλα τα Μέλη του Σωματείου

Συνάδελφοι,
Η Διοίκηση του Σωματείου μας σας καλεί σε Γενική Συνέλευση στις **19/6/97 ημέρα Πέμπτη και ώρα 11 π.μ.** στην αίθουσα του **Εργατικού Κέντρου Ρόδου** οδός Στεφ. Καζούλη αριθμ. 30 με τα παρακάτω θέματα:
1) Διοικητικός Απολογισμός από 1/1/97 μέχρι 30/6/97
2) Οικονομικός Απολογισμός (Ισολογισμός και έκθεση Ελεγκτικής Επιτροπής)
3) Έκθεση Εφορευτικής Επιτροπής
4) Επιλογή Εκπροσώπησης
Επειδή τα θέματα είναι σοβαρά, παρακαλούμε να μην απουσιάσει κανένας από τη Συνέλευση

Με συναδελφικούς χαιρετισμούς

Ο Πρόεδρος — **Γαρυφάλλου Ιωάννης**
Ο Γεν. Γραμματέας — **Αγγελίδης Νίκος**

ΓΙΕΓΚΕΡΜΑΪΣΤΕΡ

ΤΟ ΓΝΗΣΙΟ ΚΑΙ ΔΥΝΑΤΟ ΣΦΗΝΑΚΙ!!
Εσείς;



ΓΕΩΡΓ. ΣΙΜΙΞΗΣ • ΤΗΛ. ΠΑΡΑΓΓΕΛΙΩΝ 29553 - ΡΟΔΟΣ

ΚΛΙΜΑΤΟΘΕΡΜΙΚ

ΑΥΤΟ ΤΟ ΚΑΛΟΚΑΙΡΙ ΕΠΙΛΕΞΤΕ ΣΩΣΤΑ
ΟΛΑ ΤΑ ΕΠΩΝΥΜΑ ΚΛΙΜΑΤΙΣΤΙΚΑ
ΜΗΧΑΝΗΜΑΤΑ ΜΕΣΑ ΣΕ ΕΝΑ ΕΙΔΙΚΟ
ΚΑΤΑΣΤΗΜΑ ΚΛΙΜΑΤΙΣΜΟΥ

DAIKIN
Panasonic
MITSUBISHI ELECTRIC
MITSUBISHI HEAVY INDUSTRIES LTD.
SHARP
FUJITZU
FUJITZU GENERAL
FUJI ELECTRIC
DYNAMIC
NATIONAL

ΕΝΟΧΛΗΣΤΕ ΜΑΣ

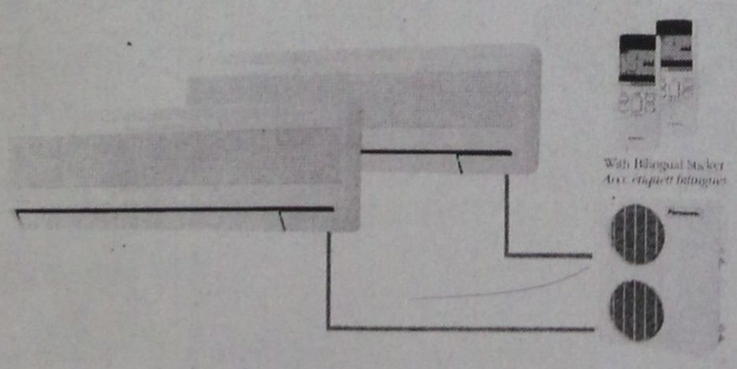

ΠΗΔΙΑΚΗΣ

ΠΗΔΙΑΚΗΣ ΣΤΑΥΡΟΣ
ΜΗΧΑΝΟΛΟΓΟΣ ΜΗΧΑΝΙΚΟΣ Τ.Ε.
3ο χλμ. ΛΕΩΦ. ΡΟΔΟΥ-ΛΙΝΔΟΥ 138
Τηλ. 68244, 25609

Ι. ΜΑΛΙΑΡΑΚΗΣ

ΕΓΓΥΗΣΗ ΣΤΟ SERVICE
VW–SEAT–AUDI

20 Χρόνια Εξουσιοδοτημένος Συνεργάτης KOSMOCAR A.E.

ΓΝΗΣΙΑ ΑΝΤΑΛΛΑΚΤΙΚΑ	10% ΕΚΠΤΩΣΗ
ΑΞΕΣΟΥΑΡ	15% ΕΚΠΤΩΣΗ
ΕΞΑΤΜΙΣΕΙΣ REMUS	15% ΕΚΠΤΩΣΗ
ΕΡΓΑΣΙΑ	18% ΕΚΠΤΩΣΗ
ΖΥΓΟΣΤΑΘΜ. ΕΥΘΥΓΡΑΜ.	20% ΕΚΠΤΩΣΗ

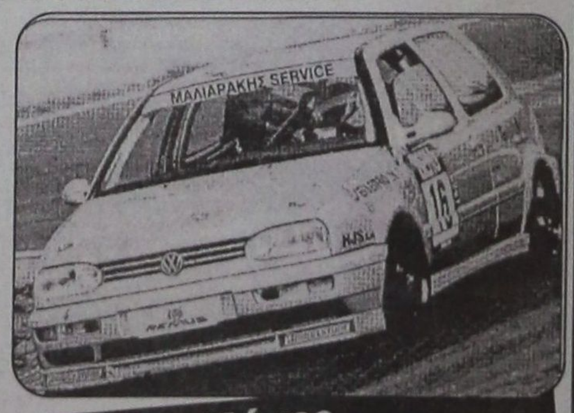

ΤΩΡΑ ΔΩΡΕΑΝ ΔΙΑΓΝΩΣΗ:
- ΣΤΟ ΣΥΣΤΗΜΑ ABS,
- ΣΤΟΝ ΑΕΡΟΣΑΚΚΟ
- ΣΤΟΝ ΚΙΝΗΤΗΡΑ ΜΕ VAG 1551
- ΑΠΟ: ΑΡΤΙΑ ΕΚΠΑΙΔΕΥΜΕΝΟ ΠΡΟΣΩΠΙΚΟ ΜΕ ΤΕΛΕΥΤΑΙΑΣ ΤΕΧΝΟΛΟΓΙΑΣ ΕΞΟΠΛΙΣΜΟ
- ΥΠΗΡΕΣΙΕΣ ΥΨΗΛΩΝ ΠΡΟΔΙΑΓΡΑΦΩΝ

18 Μήνες εγγύηση εργασίας ανταλλακτικών

Audi

3ο χλμ. Λεωφ. Ρόδου–Καλλιθέας • Τηλ. (0241) 65290 – 67008 Fax.: 65295

Προωθείται ειδική μέριμνα για προβλήματα των νησιωτικών περιοχών

Ειδική μέριμνα για τα προβλήματα των νησιωτικών περιοχών θα ληφθεί από την Ευρωπαϊκή Επιτροπή, η οποία θα υποστηρίξει αντίστοιχη πρόταση της Ελλάδας και της Ισπανίας προς τη Διακυβερνητική Διάσκεψη.

Η αρμόδια επίτροπος, Ρίτα Μπέρεγκαρντ, δήλωσε χθες ότι η Ευρωπαϊκή Επιτροπή μετά το τέλος της Διακυβερνητικής Διάσκεψης θα εκδώσει ανακοίνωση, η οποία θα αναφέρεται στις ιδιομορφίες των νησιωτικών περιοχών.

Στο κείμενο της νέας συνθήκης, σύμφωνα με τη Δανέζα επίτροπο, θα συμπεριλαμβάνονται οι σχετικές προτάσεις που έχουν υποβληθεί από το Κοινοβούλιο και έχουν στόχο τους την ανάπτυξη των ευαίσθητων αυτών περιοχών.

Αποφάσεις στο Υπ. Συμβούλιο για περιορισμό της... σπατάλης

Κόβουν 1.700 ακριβά φάρμακα με φθηνότερα και... υγιεινότερα!

Και υποκατάστατα, αφού όλα την ίδια δουλειά κάνουν

ΑΘΗΝΑ, 13 (ΑΠΕ).-Μέτρα με στόχο την πάταξη της πολυφαρμακίας και της ανεξέλεγκτης συνταγογράφησης, την εξασφάλιση φθηνών φαρμάκων στους πολίτες αλλά και την περιστολή των δαπανών των ταμείων, ανακοινώθηκαν χθες μετά τη συνεδρίαση του Υπουργικού Συμβουλίου, όπου πάρθηκαν καί οι τελικές αποφάσεις για το θέμα του φαρμάκου στην Ελλάδα.

Ο υπουργός Υγείας, Κώστας Γείτονας, αφού σημείωσε ότι η Ελλάδα είναι από τις πρώτες χώρες στην κατανάλωση φαρμάκων και ειδικότερα στα αντιβιοτικά, είπε ότι ενώ το 1987 η δαπάνη για φάρμακα δεν ξεπερνούσε τα 87 δισεκατομμύρια, σήμερα η δαπάνη αυτή έχει φθάσει τα 584 δισ. Αιτίες της κατάστασης αυτής, είναι κυρίως η υπερσυνταγογράφηση, η υποκατάσταση φθηνών από ακριβά φάρμακα, αλλά και οι τιμές των φαρμάκων.

Ο κ. Γείτονας είπε ότι το υπουργείο Υγείας από τη δική του πλευρά ήδη έχει καταρτίσει ειδικό συνταγολόγιο, καθώς και ξεχωριστά συνταγολόγια στα νοσοκομεία, ενώ προωθεί την ενιαία λίστα φαρμάκων για όλους τους ασφαλιστικούς οργανισμούς.

Ήδη, όπως ανέφερε, ο ΕΟΦ έχει ξεκινήσει μελέτη για να διαπιστωθεί η αποτελεσματικότητα των σκευασμάτων που κυκλοφορούν στη χώρα μας, ενώ μέρα με την ημέρα, προωθείται η μηχανοργάνωση των φαρμακείων και των νοσοκομείων, ώστε να περιοριστεί η αλόγιστη χρήση των φαρμάκων στα νοσηλευτικά ιδρύματα.

Ο κ. Γείτονας χαρακτήρισε τα μέτρα που πήραν απο κοινού, τα υπουργεία Εμπορίου, Κοινωνικών Ασφαλίσεων, Οικονομικών και Υγείας, ως αναγκαία και δίκαια και κάλεσε όλους τους φορείς που ασχολούνται με τα φάρμακα αλλά και τους πολίτες, να στηρίξουν τα μέτρα αυτά.

ΦΑΡΜΑΚΗΣ

Ο υφυπουργός Κοινωνικών Ασφαλίσεων, Νίκος Φαρμάκης, είπε ότι ήδη έχει καταρτιστεί λίστα, με επιστημονικά κριτήρια, η οποία περιέχει τις δραστικές ουσίες όλων των κατηγοριών φαρμάκων που κυκλοφορούν σε τρεις τουλάχιστον από τις εξής χώρες: Γερμανία, Βρετανία, Σουηδία, Ελβετία και Ηνωμένες Πολιτείες.

Όπως είπε ο κ. Φαρμάκης, από τη λίστα αποκλείστηκαν κάποιες φαρμακευτικές ουσίες, που παρ΄ ότι δεν κρίθηκαν ζημιογόνες, δεν δικαιολογήθηκε η επιστημονική τους αξία.

Στην κατάρτιση της λίστας ελήφθη υπόψη το ημερήσιο κόστος θεραπείας με τα φάρμακα αυτά, ενώ, όπως είπε, κάθε αντίγραφο ή παραγόμενο στην Ελλάδα φάρμακο θα περιλαμβάνεται στη λίστα.

Απο τις 4.500 φάρμακα που κυκλοφορούν σήμερα επίσημα στη χώρα μας, η λίστα θα περιέχει περίπου 2.800, αλλά ο αριθμός αυτός μπορεί να αλλάξει, όπως είπαν οι συναρμόδιοι υφυπουργοί, εφόσον απο την ανακοστολόγηση που θα έχει τελειώσει μέχρι τα μέσα Ιουλίου, ορισμένα κριθούν ιδιαιτέρως ακριβά.

Ο κ. Φαρμάκης υπογράμμισε ότι η λίστα, που θα είναι ενιαία για τα ασφαλιστικά ταμεία, αποθαρρύνει την αθρόα κυκλοφορία νέων φαρμάκων στην αγορά, καθώς και την αντικατάσταση φθηνών από ακριβά φάρμακα.

Εκτίμησε, μάλιστα, ότι εάν αποδώσουν τα μέτρα, δεν αποκλείεται να μειωθεί και η συμμετοχή των ασφαλισμένων για την αγορά φαρμάκων, η οποία σήμερα κατά μέσο όρο στα ταμεία κυμαίνεται γύρω στο 25%.

Εισαγωγές βοδινού κρέατος κατεψυγμένου χωρίς οστά από την Ευρωπαϊκή Ένωση

Από το Τμήμα Γεωργίας Δωδεκανήσου ανακοινώνεται ότι θα εισαχθούν στην Ευρωπαϊκή Ένωση, για την περίοδο από 01-07-1997 έως 30-6-1997, 53.000 τόννοι βοείου κρέατος κατεψυγμένου άνευ οστών.

Η ανωτέρω ποσότητα θα κατανεμηθεί ως εξής:

Α. 42.000 τόννοι για τους παραδοσιακούς εισαγωγείς: αυτούς δηλαδή που μπορούν να αποδείξουν ότι από 01.01-1994 μέχρι 31.03.1997 πραγματοποίησαν εισαγωγές προϊόντων της συγκεκριμένης ποσότητας.

Β. 10.600 τόννοι για τους νέους εισαγωγείς: όσους δηλαδή μπορούν να αποδείξουν ότι εισήγαγαν βόειο κατεψυγμένο κρέας ή νωπό της συγκεκριμένης ποσότητας τουλάχιστον 160 τόννους από 01.04.1995 μέχρι 31.03.1997, ή ότι εξήγαγαν προς τρίτες χώρες τουλάχιστον 300 τόννους κατά την ίδια περίοδο.

Οι αιτήσεις για δικαιώματα εισαγωγής θα κατατεθούν στην ΔΙΔΑΓΕΠ του Υπουργείου Γεωργίας, έως 20.06.1997 σε απλό χαρτί.

Οι ενδιαφερόμενοι για περισσότερες πληροφορίες μπορούν να απευθύνονται στα τηλέφωνα 8626415 ή 2826025 του Υπουργείου Γεωργίας.

ΓΝΩΣΤΟΠΟΙΗΣΗ
ΣΟΥΠΑΔΙΚΟ
Στη Μιχ. Πετρίδη 90
ΚΑΘΗΜΕΡΙΝΑ ΑΝΟΙΚΤΑ
Τηλ. 63287

Melody Palace
Από Παρασκευή 13 Ιουνίου έως Σάββατο 21 Ιουνίου
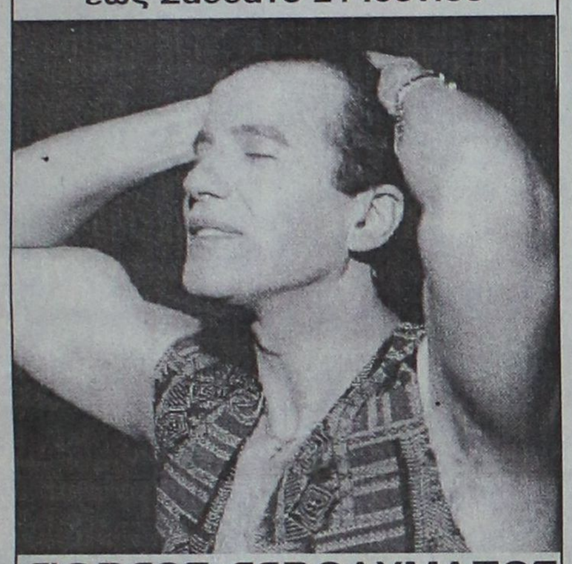
ΓΙΩΡΓΟΣ ΓΕΡΟΛΥΜΑΤΟΣ
Ρεζερβέ τηλ. 94920 και 95240

ΧΑΪΛΑΝΤΕΡ ΚΑΦΕΤΕΡΙΑ
INTERNET SHOW-HAILANDER CAFÉ
www. hailander.gr
Εκμεταλλευτείτε το πιο γρήγορο και μοναδικό για την Ρόδο On-Line internet show (64 Kbps με συνεχή αναβαθμιση)
• Μπείτε στον κυβερνοχώρο χρησιμοποιώντας τελευταίας τεχνολογίας multimedia υπολογιστές, έγχρωμους εκτυπωτές και κάμερες
• Ζωντανή σύνδεση στο περιβάλλον του Hilander μέσω camera
• Δημιουργήστε τη δική σας σελίδα στο Internet
• ΔΩΡΕΑΝ e-mail για τους πρώτους 100 πελάτες
ΕΓΚΑΙΝΙΑ ΚΥΡΙΑΚΗ 15 Ιουνίου 97, 7 μ.μ.
Θ. Σοφούλη 129 • Τηλ. 36201

ΟΔΙΚΗ-ΙΑΤΡΙΚΗ & ΤΑΞΙΔΙΩΤΙΚΗ ΒΟΗΘΕΙΑ
Συγκρίνετε τίς παροχές μας
Τοπική προσπάθεια αποκατάστασης της βλάβης
Ρυμούλκηση του οχήματος στο πλησιέστερο συνεργείο ή στον τόπο κατοικίας
Εξοδα διανυκτέρευσης στον τόπο του συμβάντος
Νοσοκομειακή περίθαλψη στό εξωτερικό και επαναπατρισμός
Παράταση διαμονής γιά ανάρρωση εκτός νοσοκομείου
Αποστολή φαρμάκων στο εξωτερικό
Επίσκεψη συγγενούς προσώπου σε περίπτωση νοσηλείας στο εξωτερικό
Εντοπισμός καί παράδοση αποσκευών σε περίπτωση απώλειας
Τό πληρέστερο πρόγραμμα με την πλέον ανταγωνιστική τιμή, 13.000 δρχ. ετησίως
INTERLIFE ΑΣΦΑΛΙΣΤΙΚΗ ΕΤΑΙΡΕΙΑ
Εδρα: Κ. Γκόνη 25 ΤΚ 551 31 Θεσσαλονίκη Τηλ.: 031-420161, 417680 Fax: 031-427317
Ρόδος: Α. Μαρίας & Λεμεσσού 43, ΤΚ 851 00 Τηλ.: 0241 - 29.800, Fax: 0241 - 31.200

ΚΛΗΔΟΝΑΣ ΣΤΗΝ ΠΛΑΤΕΙΑ ΙΑΛΥΣΟΥ
Ο Πολιτιστικός Σύλλογος Γυναικών Ιαλυσού αναβιώνοντας το έθιμο του "Κλήδονα" σας προσκαλεί την Κυριακή 22 Ιουνίου και ώρα 19.30 στο τριαντενό σπίτι στην πλατεία Αποστολίδη. Θα παρουσιαστεί θεατρικό στην Τριαντενή διάλεκτο.

ΕΚΔΡΟΜΗ ΣΤΗ ΝΙΣΥΡΟ
20/27-6-1997
Με την ευκαιρία της γιορτής του Αγίου Νικήτα Πολυούχου της Νισύρου, ο Σύλλογος Νισυρίων Ρόδου διοργανώνει με ιπτάμενα εκδρομή στη Νίσυρο.
Αναχώρηση από Ρόδο **Παρασκευή 20/6 ώρα 4 μ.μ.**
επιστροφή Κυριακή 22/6 ώρα 5 μ.μ.
Τιμή εισιτηρίου για το πλοίο δρχ. 6000
Έξοδα Συλλόγου δρχ. 1000
Σύνολο 7000 δρχ.
Για πληροφορίες στα τηλέφωνα 23337 κ. Άμμαλλου Βιβή, 32104 κ. Γιάννη Κοντορίνη, 34136 κ. Πόπη Χαλκίτου

ΣΥΛΛΟΓΟΣ ΚΑΣΙΩΤΩΝ ΡΟΔΟΥ "Ο ΧΑΔΙΩΤΗΣ" ΕΤΟΣ ΙΔΡΥΣΕΩΣ 1977
ΕΚΘΕΣΗ ΖΩΓΡΑΦΙΚΗΣ
της ΜΑΤΙΝΑΣ ΜΠΑΛΑΝΟΥ-ΜΑΥΡΑΚΗ
και
του ΓΙΑΝΝΗ ΜΠΑΛΑΝΟΥ
Θέμα: "ΚΑΣΟΣ: ΜΕΘΟΡΙΟΣ-ΠΡΟΠΥΡΓΙΟ"
Ξενοδοχείο "ΠΛΑΖΑ"
Εγκαίνια Σαββάτο 14 Ιουνίου στις 7 μ.μ.
❑ Διάρκεια έκθεσης: Σάββατο 14-Τετάρτη 18 Ιουνίου.
❑ Ώρες λειτουργίας: 10.00-13.00 και 18.00-21.00.
❑ Η έκθεση τελεί υπό την αιγίδα της Ομοσπονδίας Δωδεκανησιακών Παροικιακών Σωματείων Ρόδου.

ΚΟΙΝΟΤΗΤΑ ΚΡΕΜΑΣΤΗΣ
ΕΥΧΑΡΙΣΤΗΡΙΟ
Η Κοινότητα Κρεμαστής με την ευκαιρία της μετακίνησης του Ιατρού κ. Χρήστου Μαντά από το Αγροτικό Ιατρείο Κρεμαστής στο Γενικό Νοσοκομείο Ρόδου, ευχαριστεί τον Ιατρό κ. Χρήστο Μαντά για τις πολύτιμες Ιατρικές Υπηρεσίες που προσέφερε επί σειρά ετών στους κατοίκους της Κοινότητας μας καθ' όλη την διάρκεια της Υπηρεσίας του στο Αγροτικό Ιατρείο Κρεμαστής.
Η άριστη επιστημονική του γνώση και πρόθυμη συνεργασία του με την Κοινότητα και όλους τους Κοινοτικούς φορείς, η ακεραιότητα του χαρακτήρα του και το ενδιαφέρον του για τον πάσχοντα ασθενή του, είναι στοιχεία που σημάδεψαν την παρουσία του στην Κοινότητά μας.
Τον ευχαριστούμε και του ευχόμαστε κάθε επιτυχία και στα νέα του καθήκοντα.
Για την Κοινότητα Κρεμαστής
Με εκτίμηση
Ο Πρόεδρος
Στέργος Κουκιάς

Τι ανακάλυψε η Αλίκη στη χώρα των θαυμάτων;
Ανακάλυψε
ΤΟ ΥΠΕΡΟΧΟ ΣΟΥΒΛΑΚΙ!!!
και πολλές άλλες νοστιμιές!
Σ΄ ένα πανέμορφο σπίτι, στη οδό **ΚΩ 5,** απέναντι από το ξενοδοχείο των Ρόδων.
Απολαύστε κι εσείς το σουβλάκι στο σπίτι της ΑΛΙΚΗΣ ή σε πακέτο στο σπίτι σας
Ψητοπωλείο ΑΛΙΚΗ
τηλ. 23264
ένα ακόμα θαύμα!!

ΖΩΟΤΡΟΦΕΣ ΤΣΙΓΑΡΙΔΗΣ ΑΕ
○ ΚΑΛΑΜΠΟΚΙ 55,7 (Κοσκινισμένο)
○ ΒΑΜΒΑΚΟΠΙΤΑ 59
ΜΕΓΑΛΗ ΠΟΙΚΙΛΙΑ
● Για όλες τις τροφές και τα φυράματα
Αγία Βαρβάρα Ασγούρου,
Τηλ.: 62752, 62850, 64904
ΒΛΗΧΑ ΛΙΝΔΟΥ: 0244-31029

INFORMATIQUE
ΕΚΠΑΙΔΕΥΣΗ ΣΤΗΝ ΠΛΗΡΟΦΟΡΙΚΗ
ΕΡΓΑΣΤΗΡΙΟ ΕΛΕΥΘΕΡΩΝ ΣΠΟΥΔΩΝ
ΡΟΔΟΣ ΑΝΝΗΣ ΜΑΡΙΑΣ 72 ΤΗΛ. 21887, FAX 31258
INTERNET: Παγκόσμιο δίκτυο Η/Υ
Η τελευταία λέξη στην τεχνολογία των πληροφοριών
Ταχύρυθμο Σεμινάριο INTERNET
■ Αναζήτηση εταιρειών/προσώπων-Παγκόσμιοι τηλεφωνικοί κατάλογοι
■ Ηλεκτρονική αλληλογραφία-Ζωντανή επικοινωνία
■ Συμμετοχή σε ηλεκτρονικές διασκέψεις-Ανταλλαγή απόψεων
■ Σύνδεση και χρησιμοποίηση Η/Υ από όλο το κόσμο
■ Αναζήτηση σε διεθνείς τράπεζες πληροφοριών και βιβλιοθήκες.
■ Αναζήτηση και ανάκτηση πληροφοριών και προγραμμάτων
■ Διάβασμα περιοδικών και εφημερίδων-Ειδήσεις-Ηλεκτρονικές αγορές
■ Περιπλάνηση στις χώρες και τις πόλεις όλου του κόσμου-χάρτες και φωτογραφίες.
■ Αναζήτηση πολιτικών, εμπορικών, οικονομικών, ιστορικών, γεωγραφικών, καλλιτεχνικών στοιχείων.
■ Πληροφορίες για διατροφή, μαγειρική, αθλητισμό, αυτοκίνητα, μοτοσικλέτες, sports, μουσική, αγοραπωλησίες και ενοικιάσεις ακινήτων, ταξίδια, σκάφη κ.λπ.
και όλα αυτά, σε παγκόσμιο επίπεδο
Υπηρεσίες
finger, whois, telnet, ftp, archie, gopher, email, news, web.
Πληροφορίες: INFORMATIQUE
Άννης Μαρίας 72 Ρόδος τηλ. 21887, 31258
Ηλίας Κολλάτος Διπλ/χος Μηχανικός Η/Υ-Πληροφορικής

ΙΔΙΩΤΙΚΗ-ΤΕΧΝΙΚΗ ΕΠΑΓΓΕΛΜΑΤΙΚΗ ΣΧΟΛΗ ΚΟΜΜΩΤΙΚΗΣ (Τ.Ε.Σ.)
ΑΝΑΓΝΩΡΙΣΜΕΝΗ ΑΠΟ ΤΟ ΚΡΑΤΟΣ (ΦΕΚ 584/ΒΤ/93)
ΑΡ. ΑΔΕΙΑΣ Φ.1/135/95/5711-14/7/93
ΑΝΑΚΟΙΝΩΣΗ
Η Τ.Ε.Σ. (Τεχνική Επαγγελματική Σχολή) της Κας Κωβαίου-Φαινέκου με την ευκαιρία του εορτασμού των πέντε δημιουργικών χρόνων από την ίδρυσή της και έχοντας ως κύριο μέλημα της τη δημιουργία σωστών επαγ/τιών, προσφέρει ΔΩΡΕΑΝ 2ετή φοίτηση της κομμωτικής τέχνης σε 2 νέες-ους.
Η προσφορά αφορά άπορους νέους, που έχουν το ζήλο και τη φιλοδοξία να σπουδάσουν αλλά μέχρι τώρα δεν τους έχει δοθεί η οικονομική δυνατότητα.
Στο πρόγραμμα αυτό της 2ετούς φοιτήσεως περιλαμβάνονται: Σεμινάρια, ταξίδια, βιβλία και όλο το απαραίτητο υλικό για τη σωστή επαγγελματική κατάρτησή τους, χωρίς καμία απολύτως οικονομική επιβάρυνση.
Στόχος της προσφοράς αυτής δεν είναι να προβληθεί η σχολή αλλά να προσφέρει,
γι' αυτό θα τηρηθεί απόλυτη εχεμύθεια, ως αναφορά τα ονόματα των επιτυχόντων.
ΑΠΟΣΤΕΙΛΑΤΕ ΒΙΟΓΡΑΦΙΚΟ ΣΗΜΕΙΩΜΑ ΣΤΗ ΔΙΕΥΘΥΝΣΗ: 3ο ΧΛΜ. ΛΕΩΦ. ΡΟΔΟΥ-ΛΙΝΔΟΥ
Ή ΕΠΙΚΟΙΝΩΝΗΣΤΕ ΜΕ ΤΗΝ ΣΧΟΛΗ ΓΙΑ ΠΕΡΙΣΣΟΤΕΡΕΣ ΠΛΗΡΟΦΟΡΙΕΣ ΣΤΑ ΤΗΛΕΦΩΝΑ: 68638-86502

ΕΤΟΙΜΟΠΑΡΑΔΟΤΑ ΦΩΤΕΙΝΑ MENU
ΣΥΝΟΔΕΥΟΝΤΕ ΜΕ ΕΙΔΙΚΟ ΦΩΣΦΟΡΙΖΟΝ ΜΑΡΚΑΔΟΡΟ
ΚΕΡΔΙΣΤΕ ΧΡΟΝΟ & ΧΡΗΜΑ !!
γραγτετο..
ΠΑΝΕΥΚΟΛΑ..ΜΟΝΟΙ ΣΑΣ


ΓΙΝΟΝΤΑΙ ΑΝΑΡΠΑΣΤΑ
ΠΑΡΑΔΟΣΗ ΣΤΟ ΚΑΤΑΣΤΗΜΑ ΣΑΣ
Παραγγ:Τηλ/ταχ: 70.485-ΡΟΔΟΣ

Τί είναι η ΟΥΤΟΠΙΑ;



ΥΠΕΥΘΥΝΟΣ
ΧΡΗΣΤΟΣ ΜΑΛΑΝΔΡΑΚΗΣ
ΠΛΗΡΟΦΟΡΙΕΣ ΚΑΘΗΜΕΡΙΝΑ 17.00-21.00
ΔΗΜΟΚΡΑΤΙΑΣ 60 ΙΑΛΥΣΟΣ
ΤΗΛ: (0241) 90133-28489 • ΚΙΝΗΤΟ 094 557415

kouáki

...αρμονία γεύσεων και ήχων
στο kouáki τώρα μπορείτε να πραγματοποιήσετε και τις πιό ιδιαίτερες γαστρονομικές σας προτιμήσεις όπως ακριβώς και στο σπίτι σας, φυσικά με παραγγελία μία μέρα πριν.
Η γευστική πανδαισία συνοδεύεται από τα έντεχνα μουσικά παιχνιδίσματα του πιάνου και τις μελωδικές φωνές των καταξιωμένων καλλιτεχνών
Βιργινίας Πρέκα,
Ηλία Καρακατσάνη, Γιάννη Κατσιμπράκη
που παρασέρνουν αβίαστα τον ακροατή σε τραγουδιστικά ...τολμήματα.
ΑΔΑΤΤΟ
kouáki ...σαν το σπίτι σας!
ΚΟΣΚΙΝΟΥ - ΤΗΛ. 66021, 62268