Η ΡΟΔΙΑΚΗ στο INTERNET
Διεύθυνση: WWW.TRAVEL-GREECE.COM

Η ΡΟΔΙΑΚΗ

ΑΝΕΞΑΡΤΗΤΗ ΗΜΕΡΗΣΙΑ ΠΡΩΙΝΗ ΕΦΗΜΕΡΙΔΑ ΤΗΣ ΡΟΔΟΥ

ΣΕΛΙΔΕΣ 20

ΚΥΡΙΑΚΗ
15 ΙΟΥΝΙΟΥ 1997
ΑΡΙΘΜΟΣ ΦΥΛΛΟΥ: 15.616
ΤΙΜΗ ΦΥΛΛΟΥ ΔΡΧ. 100

Καταγγελίες στα σωματεία για πολλά ξενοδοχεία της Ρόδου

Υποφέρουν από τα πολλά ρεπό και φέτος οι ξεν/λοι!

Γίνεται λόγος ακόμη και για 15 το μήνα, όταν η πληρότητα είναι ικανοποιητική–Ευημερούν και πάλι οι αριθμοί

Μέχρι και 15 «ρεπό» τον μήνα(!) χορηγούνται σε ξενοδοχοϋπάλληλους, από ορισμένες τουριστικές και ξενοδοχειακές επιχειρήσεις, γεγονός που έχει δημιουργήσει μεγάλη αναστάτωση στον κλάδο των εργαζομένων, οι οποίοι προσέφυγαν ήδη στα σωματεία τους ζητώντας την παρέμβασή τους.

Μόνο την τελευταία εβδομάδα, από τα γραφεία των σωματείων των ξενοδοχοϋπαλλήλων στο Εργατικό Κέντρο της Ρόδου, υπολογίζεται ότι **πέρασαν περισσότεροι από 200 εργαζόμενοι στον ξενοδοχειακό τομέα, οι οποίοι κατήγγειλαν τις επιχειρήσεις που εργάζονται**, ότι χορηγούν παρά την σχετική διάταξη του νόμου, υπερβολικές μέρες ανάπαυσης, παρά το γεγονός ότι η πληρότητα κυμαίνεται σε επίπεδα εξαιρετικά ικανοποιητικά για την συγκεκριμένη χρονική περίοδο. Πιο συγκεκριμένα, όπως δηλώνουν στην «Ροδιακή» οι εκπρόσωποι των σωματείων των ξενοδοχοϋπαλλήλων, που έγιναν δέκτες των καταγγελιών αυτών, συγκεκριμένες ξενοδοχειακές επιχειρήσεις, αντί για το ανώτατο όριο των 8 ρεπό τον μήνα, χορηγούν ακόμη και τα διπλάσια, με αποτέλεσμα να υπάρχει ο κίνδυνος, ακόμη και να μην μπορέσουν να συμπληρώσουν οι εργαζόμενοι τον απαραίτητο

Συνέχεια στη σελ. 6

ΓΙΑ ΤΑ ΑΦΟΡΟΛΟΓΗΤΑ ΣΤΟ ΛΙΜΑΝΙ

Σε όλα τα ταμπλό παίζει ο κ. Γ. Δρύς!

ΣΥΝΗΓΟΡΙΑ ΑΠΟ ΤΟΥΣ ΣΥΝΔΙΚΑΛΙΣΤΕΣ ΤΩΝ ΚΑΕ, ΛΟΓΩ ...ΠΟΣΟΣΤΩΝ!

Δεν δείχνει διάθεση το υπουργείο Οικονομικών να υποχωρήσει στο θέμα της λειτουργίας καταστήματος αφορολογήτων στο λιμάνι της Ρόδου.

Αυτό τουλάχιστον "παραγγέλλει" μέσω κάποιων φερέφωνων του εργαζόμενων στα ΚΑΕ οι οποίοι περιερχόμενοι τους ραδιοφωνικούς σταθμούς δηλώνουν ότι το κατάστημα θα λειτουργήσει και ότι η Εταιρεία σ'αυτή τη φάση θα προχωρήσει σε μηνύσεις κατά του Δήμου για την παράνομη ενέργεια του σφραγίσματος του καταστήματος.

- Κατά τους συνδικαλιστές των ΚΑΕ οι οποίοι σημειωτέον εκτός από το μισθό τους παίρνουν και ποσοστά επί των πωλήσεων (εξ ου και η αγωνία τους) το Υπουργείο Οικονομικών δεν δίνει λογαριασμό σε κανέναν και μπορεί να κάνει ότι θέλει στα κτίρια που βρίσκονται στο λιμάνι άσχετα αν οι Νόμοι απαιτούν την επίδοση αδείας από την Πολεοδομία και την αρμόδια Εφορία Αρχαιοτήτων!

Συνέχεια στην σελ. 6

Golden Olympiade
PERIDIS
RESTAURANT • GRILL - BAR

Στη μαγεία της Παλιάς Πόλης ένα εστιατόριο με δύο κουζίνες υψηλών προδιαγραφών.
Θαλασσινά, θαλασσινοί μεζέδες, ψάρια ολόφρεσκα, αστακός, καραβίδες, όστρακα
και ακόμα η παραδοσιακή ελληνική κουζίνα μας με πολλές γεύσεις νοστημιές και μεζέδες.

Για ένα ξεχωριστό δείπνο ή γεύμα για σας, για τους ξένους σας ή για τους ενοίκους του ξενοδοχείου σας.

Εστιατόριο
PERIDIS GOLDEN OLYMPIADE
Για εκλεκτικούς και καλοφαγάδες
ΑΠΕΛΛΟΥ ΚΑΙ ΕΥΔΙΜΟΥ ΓΩΝΙΑ Τηλ. 20119

ΕΠΑΝΑΣΤΑΣΗ ΣΤΗΝ ΚΙΝΗΤΗ ΤΗΛΕΦΩΝΙΑ ΑΠΟ ΤΗΝ
TELESTET
Αποκτήστε ΤΩΡΑ ΕΝΑ ΚΙΝΗΤΟ ΤΗΛΕΦΩΝΟ ΧΩΡΙΣ ΠΑΓΙΟ, ΧΩΡΙΣ ΣΥΜΒΟΛΑΙΟ, ΧΩΡΙΣ ΕΚΔΟΣΗ ΛΟΓΑΡΙΑΣΜΩΝ!!!
ΕΠΙΛΕΞΤΕ ΜΟΝΟ ΠΟΣΑ ΧΡΗΜΑΤΑ ΘΕΛΕΤΕ ΝΑ ΧΡΕΩΘΕΙΤΕ ΣΕ ΚΛΙΣΕΙΣ ΚΑΙ ΠΑΡΤΕ ΤΙΣ ΑΝΑΛΟΓΕΣ ΚΑΡΤΕΣ.
B. FREE Η ΕΠΑΝΑΣΤΑΣΗ ΣΤΗ ΚΙΝΗΤΗ ΤΗΛΕΦΩΝΙΑ ΜΕ ΤΟ ΝΕΟ ΠΡΟΓΡΑΜΜΑ ΚΑΡΤΟΚΙΝΗΤΗΣ ΤΗΛΕΦΩΝΙΑΣ.
Πληρ.
MOBILE CENTER
Εξουσιοδοτ. αντιπρ. TELESTET
Πειραιώς 4
Τηλ. 62986-68585

Zio Peppe
PIZZA AL METRO
PIZZA PER TUTTI I GUSTI
53 SOF. VENIZELOU str., RHODES • TEL.: (0241) 30823 - 21020 • FAX: 74030
INTERNET: http://www.helios.gr/companies/zio-peppe
1 HR. POLITEHNIOY str, RHODES • TEL. (0241) 23383

ΔΗΜΟΤΙΚΕΣ ΚΑΙ ΝΟΜΑΡΧΙΑΚΕΣ ΤΟ 1998

Διαδικασίες στη Ν.Δ. για τις εκλογές

ΕΡΧΕΤΑΙ ΤΗΝ ΤΡΙΤΗ Ο κ. ΓΙΑΝΝΕΛΗΣ- ΣΤΟ ΤΡΑΠΕΖΙ ΚΑΙ ΤΟ ΘΕΜΑ ΤΩΝ ΣΥΝΕΝΩΣΕΩΝ

Έρχεται την Τρίτη στη Ρόδο ο τ. βουλευτής της Ν.Δ. στη Μυτιλήνη κ. Γιαννέλης ο οποίος έχει ορισθεί από την Κεντρική Επιτροπή του κόμματος υπεύθυνος για τις Δημαρχιακές και Νομαρχιακές εκλογές.

Ο κ. Γιαννέλης θα έχει επαφές με τη Νομαρχιακή Επιτροπή και με άλλα στελέχη του κόμματος στα πλαίσια των διαδικασιών που ήδη έχουν αρχίσει για την επιλογή των προσώπων που θα προταθούν ή θα στηριχθούν στις επόμενες εκλογές.

- Σύμφωνα με πληροφορίες έχουν γίνει ήδη κάποια βήματα, έχουν βολιδοσκοπηθεί κάποιες προσωπικότητες και

Συνέχεια στη σελ. 19

Δεν προλαβαίνει η Τουριστική Αστυνομία

Ανθούν οι παραβάσεις στην τουριστική αγορά

Οργιάζουν πλανόδιοι και κράχτες!

Εντυπωσιακός είναι ο αριθμός των παραβάσεων που βεβαίωσε κατά την διάρκεια του προηγούμενου μήνα αλλά και στις πρώτες δύο εβδομάδες του Ιουνίου η Τουριστική Αστυνομία Ρόδου.

Πιο συγκεκριμένα, ο αριθμός των παραβάσεων αυτών υπολογίζεται ότι ξεπερνά τις 395(!) στοιχείο που δείχνει και το μέγεθος του προβλήματος που επικρατεί.

Σύμφωνα με όσα ανακοίνωσε χθες η αστυνομική διεύθυνση Δωδεκανήσου, οι παραβάσεις αυτές αφορούσαν την άγρα πελατών, τους πλανώδιους μικροπωλητές, τα ενοικιαζόμενα δωμάτια, τα ενοικιαστήρια αυτοκινήτων και μοτοποδηλάτων καθώς επίσης και άλλες παραβάσεις που έχουν σχέση με την λειτουργία ξενοδοχείων και άλλων τουριστικών επιχειρήσεων.

Αναλυτικά, κατά την διάρκεια του Μαΐου βεβαιώθηκαν οι εξής παραβάσεις:

89 σε πλανόδιους μικροπωλητές.

39 για άγρα πελατών.

Συνέχεια στη σελ. 6

Το ψιλικατζίδικο στο αεροδρόμιο της Ρόδου

2 εκατ. ενοίκιο ζητεί η ΥΠΑ για μαγαζί 26 τ.μ.!

Ζαλίσθηκαν οι ενοικιαστές και δεν ξέρουν τί να κάνουν!-Για να βγούμε, θέλουμε 1 εκατ. την ημέρα!

Μηνιαίο μίσθωμα της τάξης των 2.000.000 δραχμών, ζητά η Υπηρεσία Πολιτικής Αεροπορίας, προκειμένου να εκμισθώσει μόλις 26 τετραγωνικά μέτρων στο αεροδρόμιο!

Το γεγονός αυτό, έχει προκαλέσει τις έντονες αντιδράσεις των ενδιαφερομένων οι οποίοι και χαρακτηρίζουν το ποσό αυτό ως εξαιρετικά υπερβολικό, αφού μέσα στον χώρο αυτό, θα πωλούνται αποκλειστικά και μόνε (όπως ορίζεται και στην σχετική σύμβαση) εφημερίδες περιοδικά είδη χαρτοπωλείου και τσιγάρα, είδη που αφήνουν όπως είναι γνωστό, ελάχιστο κέρδος.

Δύο από τους ενδιαφερόμενους, οι κ.κ. Ν. Κλαδίτης και Σ. Μαστρογιαννάκης, καταγγέλλουν το γεγονός αυτό με σχετική επιστολή που απέστειλαν χθες στην Ροδιακή, τονίζοντας παράλληλα ότι το ποσό που καθόρισε η αρμόδια υπηρεσία, είναι εξωπραγματικό και απα-

Συνέχεια στη σελ. 6

Και μια δεύτερη 1η σελίδα στη σελίδα 3!

ΑΠΟ ΤΟΝ ΠΟΛΙΤΙΣΤΙΚΟ ΟΡΓΑΝΙΣΜΟ

Τζόαν Μπαέζ και άλλοι διάσημοι στη Ρόδο για παραστάσεις!

ΤΟ ΠΛΗΡΕΣ ΠΡΟΓΡΑΜΜΑ ΤΩΝ ΕΚΔΗΛΩΣΕΩΝ

Οριστικοποιήθηκε το πρόγραμμα των πολιτιστικών εκδηλώσεων που θα πραγματοποιηθούν φέτος το καλοκαίρι στη Ρόδο, από τον Πολιτιστικό Οργανισμό, το Δημοτικό Θέατρο και τη Δημοτική Πινακοθήκη.

Ονόματα πρώτης σειράς από τους χώρους του τραγουδιού και κλασσικής μουσικής, του θεάτρου και του χορού θα εμφανισθούν μπροστά στους ροδίτες οι οποίοι φέτος έχουν την ευκαιρία να ικανοποιήσουν όλα τα γούστα τους.

Ανάμεσα στους καλλιτέχνες που έρχονται στη Ρόδο, η θρυλική πλέον Αμερικανίδα τραγουδίστρια Τζόαν Μπαέζ, οι γνωστοί Ελληνες τραγουδιστές Δημήτρης Μητροπάνος, Ελευθερία Αρβανιτάκη, ο Βασίλης Παπακωνσταντίνου, η Άλκηστις Πρωτοψάλτη, η Μαρία Φαραντούρη, ο Πέτρος Γαϊτάνος, ενώ σημαντικά γεγονότα θεωρούνται ακόμη η εμφάνιση για πρώτη φορά στη Ρόδο της Σκάλας του Μιλάνου, η θεατρική παράσταση που θα δώσουν το θέατρο τέχνης με τον Θύμιο Καρακατσάνη, ο Θίασος Κώστα Βουτσά, ο θίασος της Μιμής Ντενίση κ.λπ.

Αναλυτικά το πρόγραμμα από 1 Ιουλίου (δεν συμπεριλαμβάνονται οι εκδηλώσεις

Συνέχεια στη σελ.6

ΠΑΡΟΥΣΙΑΣΘΗΚΕ ΜΟΛΙΣ ΠΡΟΧΘΕΣ

Ελληνικά τα Ίμια με επίσημο χάρτη των Αμερικανών

ΣΥΝΕΧΙΖΕΤΑΙ ΟΜΩΣ Η "ΣΥΓΧΥΣΗ"

Ο επίσημος χάρτης που χρησιμοποιεί το αμερικανικό Πεντάγωνο για το Αιγαίο παρουσιάζει τις βραχονησίδες Ίμια ως ελληνικές.

Ο χάρτης, που εκδόθηκε από την Εθνική Υπηρεσία Εικονογράφησης και Χαρτογράφησης (National Imagine and Mapping Agency-NIMA) στις 6 Οκτωβρίου 1996, αναφέρει τις βραχονησίδες με το ελληνικό τους όνομα (βράχοι Ίμια) χωρίς να κάνει καμία αναφορά στην τουρκική ονομασία Καρντάκ ή σε αμφισβήτηση και διεκδίκηση της κυριαρχίας τους από την Τουρκία.

Εκπρόσωπος της NIMA εξήγησε ότι η συγκεκριμένη αναφορά στην ελληνική κυριαρχία ήταν αποτέλεσμα σχετικής παρέμβασης του Στέιτ Ντιπάρτμεντ προς το Πεντάγωνο εδώ και αρκετούς μήνες.

Σύμφωνα με την Αμερικανίδα αξιωματούχο, στην προηγούμενη έκδοση του χάρτη που δημοσιοποιήθηκε στις 27

Συνέχεια στη σελ. 6

Κατασχέθηκαν ακατάλληλα στο λιμάνι

Ακατάλληλα τρόφιμα κατασχέθηκαν στο λιμάνι της Ρόδου, από συνεργείο με επικεφαλής τον Αστυκτηνίατρο - αστυνομικό διευθυντή κ. Μιχάλη Ζεμπιλά.

Πρόκειται για 150 κιλά βούτυρο νωπό, 12 κιλά ανθότυρο και άλλα 51 κιλά διάφορα αλλαντικά.

Οι ποσότητες αυτές κατασχέθηκαν και καταστράφηκαν χθες το πρωί.

ΤΑ ΠΡΟΤΥΠΑ ΔΙΔΑΚΤΗΡΙΑ ΞΕΝΩΝ ΓΛΩΣΣΩΝ
ΑΔΕΛΦΕΣ ΗΡΑΚΛΕΙΔΗ κ.κ. Μαίρη και Φλώρα
Ανακοινώνουν την έναρξη ειδικών ταχύρυθμων μαθημάτων μέσα στον Ιούνιο για παιδιά και ενήλικες που θέλουν να πάρουν σε σύντομο χρόνο το FIRST CERTIFICATE (LOWER) ή το PROFICIENCY.
Άριστη και ταχεία προετοιμασία υποψηφίων Αγγλικής Φιλολογίας Ελληνικών και Ξένων Πανεπιστημίων.
Πληροφορίες εγγραφές στα τηλέφωνα 35350, 65645
Γαριβάλδη 32

Ετοιμάζεται από ροδίτη επιχειρηματία

Ιδιωτικό γηροκομείο

Σύγχρονη μονάδα στο Δήμο Αφάντου

Ιδιωτική μονάδα για φροντίδα ηλικιωμένων πρόκειται να λειτουργήσει σύντομα στο νησί μας

Η μονάδα θα είναι πλήρως εξοπλισμένη με την συνδρομή εξειδικευμένων γιατρών, πρόκειται να λειτουργήσει σε παραλιακή περιοχή του δήμου Αφάντου.

- Η πρωτοβουλία ανήκει στην εταιρεία ΣΙΒΙΛΑ, του ροδίτη επιχειρηματία κ. Νομικού Ζαχαρία, και η μονάδα αναμένεται να λειτουργήσει μέσα στις προσεχές εβδομάδες. (έχει δοθεί η άδεια από το Υπουργείο Πρόνοιας)

Θα βρίσκεται σε χώρο 14 στρεμμάτων, μέσα σε πράσινο, κοντά στην παραλία και θα έχει την δυνατότητα φιλοξενίας 80-90 ηλικιωμένων, σε μόνιμη

Συνέχεια στη σελ. 6

ΟΙ "ΑΝΑΖΗΤΗΣΕΙΣ" της Ντίνας Σαντορινιού ΣΤΗ ΣΕΛΙΔΑ 17

ΚΑΦΕΝΕΙΟ
BLACK JACK

2 ΜΕΓΑΛΕΣ ΥΠΕΡΠΡΟΣΦΟΡΕΣ
ΑΠΟ ΤΗΝ ΣΑΚΕΛΛΑΡΙΔΗΣ Α.Θ. ΟΕ
ΚΑΙ ΤΗΝ TELESTET
1η ΠΡΟΣΦΟΡΑ: ΣΥΝΔΕΘΕΙΤΕ ΚΑΙ ΘΑ ΔΕΙΤΕ
Αποκτήστε εντελώς ΔΩΡΕΑΝ ένα ERICSSON GA 628 ή ένα ERICSSON GA 318 και πάρτε σαν επιπλέον ΔΩΡΟ ΑΠΟΚΩΔΙΚΟΠΟΙΗΤΗ FILMNET με 2 ή 4 μήνες ΔΩΡΕΑΝ συνδρομή και στα τρία τηλεοπτικά προγράμματα (FILMNET-SUPER SPORT-K.T.V.)
2η ΠΡΟΣΦΟΡΑ:
PANASONIC G500
ΕΝΤΕΛΩΣ ΔΩΡΕΑΝ
με ετήσιο συμβόλαιο
Η 2η προσφορά ισχύει μέχρι 20/6
περιορισμένος αριθμός συσκευών
ΠΡΟΛΑΒΕΤΕ!
Κοδρικτώνος 64-Τηλ. 30216

Τα Φροντιστήρια ΞΕΝΩΝ ΓΛΩΣΣΩΝ
Μ. ΚΟΝΤΟΥ
ΑΝΑΚΟΙΝΩΝΟΥΝ
...την λειτουργία ΑΓΓΛΙΚΩΝ!!
Τμημάτων ΟΛΩΝ των επιπέδων.
Ανατρέπουμε χρονικά όρια και ποσοστά επιτυχίας στις εξετάσεις
First Certificate Proficiency
Με την επίβλεψη και προσωπική διδασκαλία του έμπειρου στις εξετάσεις αυτές Βρετανού καθηγητή κ. Robert Davies
Κατατακτήρια Tests και εγγραφές: 20-30 Ιουνίου
Εναρξη απλών και εντατικών καλοκαιρινών μαθημάτων: 1 Ιουλίου
Πληροφορίες: 35289 - 23973
1ο Φροντιστήριο: Αγ. Αναργύρων 11Α
2ο Φροντιστήριο: Δ. Αναστασιάδη 61
3ο Φροντιστήριο: Παρισίων 1 & Λοδίνου - Ροδίνι
Οι επιτυχίες των τελευταίων 10 χρόνων στις εξετάσεις Zertifikat και Mittelstufe του Γερμανικού Ινστιτούτου Γκαίτε και η αμέριστη εμπιστοσύνη γονιών και παιδιών στην αξιοπιστία μας, την ειλικρίνεια, τη συνέπεια, τις λογικές τιμές μας καταξίωσαν στη ξενόγλωσση εκπαίδευση της Ρόδου.
UKAFO

ΚΛΙΜΑΤΙΣΜΟΣ
ΑΣΥΝΑΓΩΝΙΣΤΕΣ ΤΙΜΕΣ
9000 B.T.U. 190.000 δρχ.- 12.000 B.T.U. 220.000 δρχ.-16.000 B.T.U. 280.000 δρχ.
ΜΑΥΡΙΚΑΚΗΣ Α.Ε. Βασ. Ηρακλείου 32. Τηλ. 75167/96688

1η ΓΕΝΙΚΗ ΕΜΠΟΡΙΚΗ ΕΚΘΕΣΗ ΡΟΔΟΥ
ΡΟΔΟΣ 25-30 ΙΟΥΝΙΟΥ 97
ΕΘΝΙΚΟ ΑΘΛΗΤΙΚΟ ΚΕΝΤΡΟ ΡΟΔΟΥ
ΠΕΡΙΟΧΗ ΚΑΡΑΚΟΝΕΡΟ
1ο ΧΙΛ. ΡΟΔΟΥ-ΚΑΛΛΙΘΕΑΣ
τηλ. 094-451730-77120
και 24284
ΔΙΟΡΓΑΝΩΣΗ: ΙΟΛΑΝΔΗ ΕΠΕ

ΗΜΕΡΟΛΟΓΙΟ

Κυριακή 15 Ιουνίου 1997

Της Πεντηκοστής, Αμώς προφ., Αυγουστίνου, Ιερωνύμου οσ.
Ανατολή ηλίου: 6.02'
Δύσις ηλίου: 8.49'
Σελήνη 11 ημερών

ΦΑΡΜΑΚΕΙΑ

Σήμερα διημερεύει το φαρμακείο της Γιαννούλη Ε. επί της Δαμασκηνού 48 και διανυκτερεύει το φαρμακείο του Χατζηκώστα επί της Γρίβα 24 (Νιοχώρι).

ΒΕΝΖΙΝΑΔΙΚΑ

Διανυκτερεύει το βενζινάδικο του κ. Τζωρτζή στον Άγιο Φραγκίσκο και το πρατήριο καυσίμων ΤΕΧΑCΟ Γκανάκης Αλέξανδρος περιοχή Κόβα.

ΛΑΪΚΕΣ ΑΓΟΡΕΣ

Τετάρτη: στην οδό Βύρωνος (πίσω από το Στάδιο).
Πέμπτη: στην οδό Διαγοριδών.
Παρασκευή: Στην οδό Θεσ/νίκης στην Ανάληψη.

ΔΡΟΜΟΛΟΓΙΑ ΠΛΟΙΩΝ

Σήμερα αναχωρούν τα εξής πλοία της ΔΑΝΕ: Στις 11.00' το "ΙΑΛΥΣΟΣ" για Καστελλόριζο, στις 13.00' το "ΛΕΡΟΣ" (από Κω) για Κάλυμνο-Αστυπάλαια-Κατάπολα-Αιγιάλη-Σύρο-Πειραιά, στις 14.00' το "ΡΟΔΟΣ" για Κω-Κάλυμνο-Λέρο-Πάτμο-Πειραιά.

ΑΕΡΟΠΟΡΙΚΑ ΔΡΟΜΟΛΟΓΙΑ

Θερινά δρομολόγια αεροπλάνων
ΟΛΥΜΠΙΑΚΗ ΑΕΡΟΠΟΡΙΑ

Για Αθήνα
- Καθημερινά στις 07.15, 11.00, 20.25, 21.50, 23.50
- Κάθε Τρίτη, και Πέμπτη 23.59 (η πτήση που έρχεται από Θεσσαλονίκη αναχωρεί στην συνέχεια για Αθήνα).

Για Θεσσαλονίκη
- Τρίτη και Πέμπτη 21.50

Για Ηράκλειο
- Δευτέρα-Τετάρτη-Παρασκευή-Κυριακή στις 16.35

Για Κάρπαθο
- Δευτέρα, Τετάρτη, Παρασκευή, Κυριακή στις 10.30 και 12.40 αντίστοιχα.
- Τρίτη, Πέμπτη, Σάββατο στις 7.00 και 9.45.

Για Κάσο
- Τρίτη, Πέμπτη Σάββατο στις 7 το πρωί
- Και κάθε Δευτέρα, Τετάρτη και Παρασκευή στις 12.40.

Για Καστελλόριζο
- Τετάρτη, Παρασκευή και Κυριακή 8.10 το πρωί.

Για Κω
- Τετάρτη, Παρασκευή, Κυριακή στις 8.10 το πρωί
- Και κάθε Τρίτη και Σάββατο στις 11.55 το πρωί.

AIR GREECE
- Καθημερινά Ρόδο-Αθήνα 08.00
- Για Θεσσαλονίκη- Ηράκλειο μέσω Αθηνών 08.00

ΔΕΧΟΝΤΑΙ ΤΟ ΚΟΙΝΟ

Ο Νομάρχης δέχεται το κοινό κάθε Τρίτη και Πέμπτη από 11.00-13.00.
Ο Δήμαρχος Ρόδου δέχεται το κοινό κάθε Τετάρτη από τις 12.00-14.00.
Ο Αντιδήμαρχος κ. Σκανδαλίδης δέχεται το κοινό κάθε Τρίτη και Πέμπτη 1 με 2 μ.μ.

ΤΑΞΙ

ΡΑΔΙΟ ΤΑΞΙ: 64712-64790

ΧΡΗΣΙΜΑ ΤΗΛΕΦΩΝΑ

ΝΟΣΟΚΟΜΕΙΟ:	22222
ΠΥΡΟΣΒΕΣΤΙΚΗ:	23333
ΛΙΜΕΝΑΡΧΕΙΟ:	22220, 27695
ΒΛΑΒΕΣ Α.Ε.Η.:	125
ΒΛΑΒΕΣ Ο.Τ.Ε.:	121
ΑΜΕΣΗ ΔΡΑΣΗ:	100
ΒΛΑΒΕΣ ΥΔΡΕΥΣΗΣ:	22037
ΝΟΜΑΡΧΙΑ:	156
ΠΕΡ/ΚΗ Δ/ΝΣΗ	38174
ΔΗΜΟΣ:	46200
ΤΡΟΧΑΙΑ:	26480
ΠΛΗΡΟΦ. Ο.Τ.Ε:	131
ΔΕΛΤΙΟ ΚΑΙΡΟΥ:	149
ΛΑΧΕΙΑ:	111
ΠΡΟΠΟ - ΛΟΤΤΟ:	111
ΡΟΔΑ:	27462
ΚΤΕΛ:	27706
Ο.Α.Ε.Δ.:	23265
Ι.Κ.Α.:	64912
ΤΑΞ.Υ.:	68701, 68702
ΟΛΥΜΠΙΑΚΗ:	24555
Δ.Α.Ν.Ε.:	77070
ΕΡΓΑΤ. ΚΕΝΤΡΟ:	24730
AIR GREECE	36095

Γράφει ο Παράσχος Παρασός

ΤΑ ΚΑΘΗΜΕΡΙΝΑ ...φορτισικά



Με το τρίτο μέρος του αφιερώματος στο βιβλίο της Ζ.Β. Γκλαβάνη Εφτά Ροδίτικα Δημοτικά Τραγούδια ολοκληρώνεται η σύντομη αυτή παρουσίασή του και δίνεται μια χαρακτηριστική γεύση της ποιητικής ιδοσυγκρασίας του λαού μας.

Σ' αυτό παραθέτω ένα ολόκληρο μικρό ποίημα της συλλογής ΤΟ ΚΤΕΝΑΚΙ κι ένα χαρακτηριστικό απόσπασμα ενός άλλου εκτενέστερου ποιήματος από την ίδια, πάντα, συλλογή.

Θα παραθέσω κι εδώ λίγα διακριτικά σχόλια για νά 'φήσω τους αναγνώστες μου ν' απολαύσουν την ομορφιά των δημοτικών μας τραγουδιών και να χαρούν τη φαντασία, την ευαισθησία και την πλαστικότητα της ροδίτικης ντοπιολαλιάς.

"ΤΟ ΧΤΕΝΑΚΙ"

Χτενάκι μ' αλαφαντενό
Μην κόψης, τα χρυσά μαλλιά,
Μην κόψω εγώ τα δόντια σου
Με τ' αργυρομάχαιρο.

Και πάρω τα στο χρυσοφό
Και καμ' αγκόρφι και σταυρό,
Το σταυρό να προκυνούμε
Και τ' αγκόρφι να φιλούμε.

Πούχεις τα μαλλιά μετάξι
Και μπλεμένα με την τάξη.
Πούχεις κούτελο φεγγάρι
Μια χαρά κ' ένα καμάρι.

Πούχεις φρύδια συδεμένα
Σα σπαθιά ξεσπαθωμένα.
Πούχεις μάτια μπαφουρένια.
Μάουλα τριανταφυλλένια..

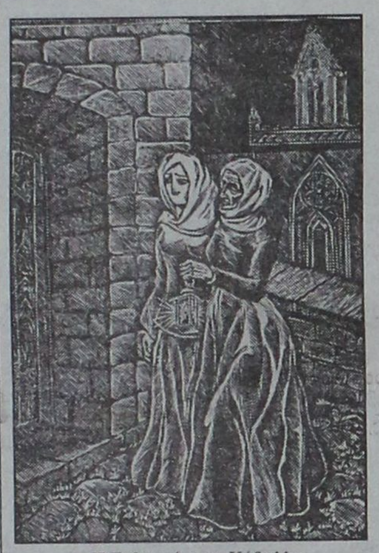

Η Σεβαστή στον Κάβαλλα

Πούχεις μύτη σαν κοντύλι
Κόκκινα τα δυό σου χείλη.
Πούχεις δόντια ράδι - ράδι
Σαν κουνιά μαργαριτάρι.

Πούχεις σάουνο ποτήρι
Και κερνάς καραβοκύρη.
Πούχεις το λαιμό χυτό
Μαρμαροπελεκητό.

Πούχεις στήθια μαρμαρένια
Και κουμπιά μαλαματένια.
Πούχεις χέρια σα λαμπάδες
Που τα λειτουργού παπάδες.

Ο έρωτας είναι τυφλός, λένε, κι ο ερωτευμένος βλέπει την καλή του πανέμορφη και μοναδική. Τι να πρωτοπεναίσει; Τα μαλλιά της καλής του, το κούτελός της, τα φρύδια της, τα μάτια της, τα μάουλά της, τη μύτη της, τα χείλη της, τα δόντια της, το σάουνό της, το λαιμό της, τα στήθια της, τα χέρια της; Αρχίζει από την κορφή και φτάνει ίσαμε τα νύχια της κι όλο βρίσκει χάρες και συγκρίνει, τρελλός και παλαβός και παραμοιάζει με ό,τι μπορεί να φαβταστεί πιό όμοφο και κατάλληλο ν' αποδώσει τα καλη της καλής του.Με πόση ευαισθησία πάνει ένα ένα τα χαρίσματά της και τα παραμοιάζει με ό,τι πολύτιμο γνωρίζει. Γίνεται ένας παθιασμένος τροβαδούρο και τα παίνια του δεν έχουν τελειωμό.

Αυτός ο χείμαρρος των παρομοιώσεων με τα παίνια της καλής του για ένα ένα χάρισμα και τρίχα τρίχα του κορμιού της δείχνει την αγάπη του και τη λαύρα που του καίει τα σωθικά.

Μια παθιασμένη, λες, φλογέρα που δεν κουράζεται να πλέκει τις χάρες της και να ζωγραφίζει τον άγγελο που του άναψε φωτιά στα σωθικά και τούκλεψε τον ύπνο και τη λαχτάρα να μιλά μόνο κι αποκλεστικά γι αυτή.

Ας απολαύσουμε τώρα ένα τρυφερό όλο νόστο, φλόγα, λιγοψύχιασμα κι αντάρα δημοτικό τραγούδι που θα το ζήλευε ένας Μαλακάσης ή ένας πλανταμένος ερωτοτεχτυπημένος ρομαντικός ποιητής του δεκάτου ενάτου αιώνα.

"Ο ΚΑΒΑΛΛΑΣ"

Του Κρητ' ο γυιός ο Κάβαλλας ο πρωτοταξιδιάρης
Ποίτι και πρωταρμάτωσε το πρώτο του καράβι
Κ' ήβγε κ' εποδιοκίνησε να πάη για την Πόλη
Η χώρα όλη σείστηκε κ' όλα τα παρμακλήκια.
Ούλες η πόρτες ανοιχτές κι' ούλα τα συρμακούτια.
Εμπρόβαλαν η όμορφες από τα παναθύρια.
Εμπρόβαλε κ' η Σεβαστή από ψηλά και μέγα
Κείνος τη Σεβαστήν είδε κ'έπεσε και λλιώθη.
Σταμνιά νερό το ρίχνουσι και τριά κανιά το μόσκο
Και πέντε το ροδόσταμο για να συνέρτ' ο νους του.
Ποίτι κι' ο νους του σύνηρτε, ποίττι κι ο λογισμός του
Η μάνα του τον αρωτά κι ο κύρης του του λέει.
Υιέ μου τ' είνε πούπαθες, υιέ μου τ' είνε πούχεις
Γυιέ μου πολύ κρασίν ήπες κ' εξήβγες που το νου σου.
Δεν ήπια 'γώ πολύ κρασί κ' εξήβγα που το νου μου
Την Σεβαστούλλαν είδα 'γω κ'εξήβγα που το νου μου.
Και μη χολιάς υιούκα μου κ' εγώ να σου τη δώκω
Να στείλω εις την πόρτα της χίλιους προξενητάδες
Χίλιους να στείλω το πορνό, μύριους το μεσημέρι
Και τα ηλιοβασιλέματα να πάω και πατή μου.
Και στέλλει εις την πόρτα της χίλιους προξενητάδες
Χίλιους εστλελλει το πορνό, μύριους το μεσημέρι
Και μείναν εις την πόρτα της χρόνο και πέντε μήνες
'Ο,τι κι ο χρόνος πέρασε κτ' ό,τι κ' οι πέντε μήνες
Εσείσασι την άλυσι κ' εσείστη το παλάτι.
Τις είνε εις τις πόρτες μας τις είνε 'ςτης αυλές μας;
Αν είν' περάτες ας περνούν, διαβάτες ας διαβαίνουν
Κι αν είνε διακονιάρηδες να τους λεημονήσω".
Δεν είν' περάτες να περνούν, διαβάτες να διαβαίνουν,
Δεν είνε διακονιάρηδες να τους λεημονήσης
Ο Κάβαλλας μας έστειλε γυναίκα του σε θέλει.
Και κοόττεται για λόου σου κοντεύει να πεθάνη".
Αν κοίτετ' ας μη σηκωθή κι' αν είν' βαρειά ς' πεθάνη.
Κι 'αν έπεσε για λόου μου η πλάκα να τον φάη.
Και δεν τον καταδέχουμαι ς' τη πιό μικρή μου δούλα.
Γιατ' είνε το παπούτσι της μπλεμένο με χρουσάφι.
Κ' είνε και το σκαπίνι της με το μαργαριτάρι.
Κ' εκίνου το παπούτσ' έχει τριώ λογιώ τουμάρι
Και γάττικο και σκύλλικο και γαδουροποντίκιο
Τη δούλα μου τη σκλάβα μου την πιό ποριξιά μου
Και πάλαι ναι και παλ' όχι και πάλαι ως μου δόξει.
Και μη θαρρεί της δούλες μου κ' έχω ταις παρακάτω
Κι' αν ξεραθή η θάλασσα και γίν' ωρηό χωράφι.
Και σπείρουσι του γάμου μας σιτάρι και κριθάρι
Κι' αν κατεβή ο βασιληάς και πιάση το δρεπάνι,
Κι' αν κατεβή η βασίλισσα και τα σταχολοΐση
Κι'έρτουν τα βασιλόπουλα δεμάτια και τα δέσουν
Κι' αν γίνουν τ' άστρα πρόβατα και τα βουνά βουβάλια
Κ' οι ποτσμοί γλυκό κρασί να πιούν τα παλληκάρια.
Και πάλαι ναι και παλ' όχι και πάλαι δεν τον θέλω".

.....

Ο Κάβαλλας έχει λυρισμό, μεγαλείο, έχει υποβλητικές εικόνες,αντάξιες των καλύτερων στιγμών της παγκόσμιας ποίησης, είναι, κοντολογίς, μια εποποιία ολάκερη μ' όλο το πάθος, το μεγαλείο και τις εικόνες με τις αντιθέσεις της, τους συμβολισμούς της, τις παρομοιώσεις της που στέκει με αξιώσεις πλάϊ στα πιό όμορφα τραγούδια της παγκόσμιας ποίησης.

Το Ροδίτικο δημοτικό τραγούδι έχει μια τέχνη απλή, υποβλητική, τραχιά, μεγαλόπρεπη. Δύσκολα μπορεί να βρει κανείς κατι παρόμοιο στην επώνυμη ποίηση.

Δυστυχώς, η στήλη μου με περιορίζει και μου είναι αδύνατο να την παραφορτώσω. Γι αυτό δίνω αυτό το μικρό δείγμα της ρομάντσας αυτής που αποτελεί ένα ύμνο λυρικής έξαρσης καθώς μας δίνει εναργές εντυπώσεις της πλούσιας ποιητικής φλέβας του λαού μας πούναι αξεπέραστος. ασύγκριτος, κι εκθαμβωτικός στη σύλληψη μοναδικών εικόνων με πλούσιο περιγραφικό συνοστισμό αισθημάτων κι αντιθέσεων..

Ρόδος, Κυριακή, 15 Ιούνη 1997

"ΕΦΤΑ ΡΟΔΙΤΙΚΑ ΔΗΜΟΤΙΚΑ ΤΡΑΓΟΥΔΙΑ" ΔΙΑΛΕΓΜΕΝΑ ΚΑΙ ΕΙΚΟΝΟΓΡΑΦΗΜΕΝΑ ΜΕ ΞΥΛΟΓΡΑΦΙΕΣ ΑΠΟ ΤΗ Ζ. Β. ΓΚΛΑΒΑΝΗ



Το "Χτενάκι"

«ΡΟΔΙΑΚΗ» ΑΠΟ ΤΟ 1915

ΦΛΑΣ ΣΤΟ ΠΑΡΕΛΘΟΝ


ΡΟΔΙΑΚΗ

ΡΟΔΙΑΚΗ 21 ΜΑΪΟΥ 1923
Αριθμός φύλλου 490

ΤΕΛΕΥΤΑΙΑ ΩΡΑ

ΑΘΗΝΑΙ 18. Τηλεγράφηπα επείγον του Πρακτορείου "Χαβάς" εκ Λωζάνης αναφέρει ότι αι άμεσοι Ελληνοτουρκικαί διαπραγματεύσεις απέτυχαν συνεπεία απαντήσεως της Κυβερνήσεως Αγκύρας εμενούσης απολύτως εις την απαίτησιν της των επανορθώσεων και απορριπτούσης τας ανταπαιτήσεις της Ελλάδας αναφορικώς προς τας αποζημιώσεις των προσφύγων.

Το τηλεγράφηπα προσθέτει ότι ο Ισμέτ και ο Βενιζέλος συνεφώνησαν ένα φέρωσι το ζήτημα ενώπιον της Δημοσιονομικής επιτροπής της Συνδιασκέψεως συνερχομένης την Τρίτην.

ΕΠΙΤΟΠΙΑ
Χοροεσπερίς Εργάνης

Εξαιρετικήν επιτυχίαν εσημείωσεν η υπό του εξαιρέτου Σωματείου των Κυρίων και δεσποινίδων της πόλεως μας "Εργάνης Αθηνάς" οργανωθείσα προς όφελος του ταμείου αυτής χοροεσπερίς του Σαββάτου εν τη μεγάλη αιθούση του Βενετοκλείου Γυμνασίου.

Η συρροή υπήρξεν ικανή, η εκτέλεσις του προγράμματος εκτάκτως επιτυχής χάρις εις τον αναλαβόντα την διεύθυνσιν της διεξαγωγής της χοροσπερίδος κ. Βλαδίμηρου Κούτσικαν.

Το κυλικείον αρκετά πλούσιον είχε αναλάβη ο ρέκτης και συμπαθής συμπολίτης κ. Μιχ. Ζησιμάτος διευθύνων το ξενοδοχείον "η Ρόδος".

Συγχαίρομεν θερμώς τη κ. Ζωή Πολεμικού προέδρου της Εργάνης και ταις λοιπαίς Κυρίαις του Διοικητικού Συμβουλίου τόσον δια την πρωτοβουλίαν, όσο και την επιτυχή διεξαγωγήν της χοροεσπερίδος.

ΔΕΚΑΤΗ ΔΗΜΗΤΡΙΑΚΩΝ

Η Διεύθυνσις του γραφείου των Οικονομικών δι' ειδοποιήσεως της φέρει εις γνώσιν ότι θέτει εις πλειοδοσίαν την δεκάτην των δημητριακών της νήσου της εφετεινής παραγωγής.

Η πλειοδοσία θα γείνη κατά το γνωστόν σύστημα των κλειστών φακέλων δι εκάστην των 13 ομάδων των χωρίων, δι' ην ορίζεται και ιδιαίτερα βάσις τιμής και χρηματικής εγγυήσεως μέχρι της 5 Ιουνίου.

(Σ.Σ. Η Ροδιακή εκδιδόταν τότε υπό καθεστώς ιταλικής λογοκρισίας. Διατηρείται επίσης η γλώσσα και τα τοπωνύμια που υπήρχαν στις αρχές του αιώνα).

ΠΕΡΣΙΔΕΣ αντιηλιακές κάθετες ή οριζόντιες μεταλλικές–υφασμάτινες–πλαστικές–ξύλινες για πόρτες–παράθυρα–βιτρίνες κ.ά.
ΠΩΛΗΣΗ ΧΟΝΔΡΙΚΗ



- Κουρτινόξυλα
- Κουρτινόβεργες
- Κορνίζες
- Βιτρώ
- Αξεσουάρ τζακιών
- Πόρτες πτυσσόμενες
- Κουρτίνες μπάνιου
- Γραμματοκιβώτια
- Φαρμακεία
- Κουνουπιέρες

ΒΙΟΤΕΧΝΙΑ-ΕΙΣΑΓΩΓΕΣ-ΑΝΤΙΠΡΟΣΩΠΕΙΕΣ-ΕΜΠΟΡΙΑ
Σ. ΑΤΣΑΣ & ΣΙΑ Ε.Ε.
Εμπορικό Κέντρο ΜΗΔΕΙΑ 78–80
Τηλ. 63602–69339 FAX: 63602

ΕΠΙΤΟΚΙΑ

ΟΜΟΛΟΓΩΝ – ΕΝΤΟΚΩΝ ΓΡΑΜΜΑΤΙΩΝ

3μηνο	Διαπραγματεύσιμο
6μηνο	Διαπραγματεύσιμο
1 έτους	Διαπραγματεύσιμο
7 έτη	Διαπραγματεύσιμο

ΑΜΟΙΒΑΙΑ ΔΙΑΘΕΣΙΜΩΝ

	από 10 έως 20.000.000	από 20 έως 50.000.000	άνω των 50.000.000
1 εβδομ.	---	9,2%*	Δ
2 εβδομ.	9,2%*	9,3%*	Δ
3 εβδομ.	9,2%*	9,3%*	Δ
1 μηνός	9,2%*	9,3%*	Δ
2 μηνών	Δ	Δ	Δ
3 μηνών	Δ	Δ	Δ
4 μηνών	Δ	Δ	Δ
5 μηνών	Δ	Δ	Δ
6 μηνών	Δ	Δ	Δ
9 μηνών	Δ	Δ	Δ
1 έτους	Δ	Δ	Δ

Δ = Διαπραγματεύσιμο * = Καθαρό επιτόκιο

ΣΥΝΑΛΛΑΓΜΑΤΟΣ

1 εβδομ.	Διαπραγματεύσιμο
2 εβδομ.	Διαπραγματεύσιμο
3 εβδομ.	Διαπραγματεύσιμο
1 μηνός	Διαπραγματεύσιμο
2 μηνών	Διαπραγματεύσιμο
3 μηνών	Διαπραγματεύσιμο
4 μηνών	Διαπραγματεύσιμο
5 μηνών	Διαπραγματεύσιμο
6 μηνών	Διαπραγματεύσιμο
9 μηνών	Διαπραγματεύσιμο
1 έτους	Διαπραγματεύσιμο

ΕΞΑΣΦΑΛΙΣΤΕ ΤΑ ΕΛΚΥΣΤΙΚΟΤΕΡΑ ΕΠΙΤΟΚΙΑ ΤΗΣ ΑΓΟΡΑΣ

ΕΠΕΝΔΥΤΙΚΗ Α.Ε.

ΕΠΕΝΔΥΤΙΚΗ ΧΡΗΜΑΤΟΟΙΚΟΝΟΜΙΚΕΣ ΥΠΗΡΕΣΙΕΣ
ΕΔΡΑ: ΔΩΔΕΚΑΝΗΣΙΩΝ 4, ΠΛ. ΚΥΠΡΟΥ ΡΟΔΟΣ ΤΗΛ.: 39730-31-
email:epend@rho.forthnet.gr - ΥΠΟΚ/ΜΑ ΑΘΗΝΩΝ: ΑΝΤΗΝΟΡΟΣ & ΙΟΦΩΝΤΟΣ 16, Τ.Κ. 16121 ΑΘΗΝΑ - ΤΗΛ. 7295306, 7295307, ΓΡΑΜΜΗ ISDN: 7290326 - email: epend@ath.forthnet.gr

ΑΔΑΤΤΟ

KALITHIES PALACE

ΓΑΜΗΛΙΕΣ ΕΚΔΗΛΩΣΕΙΣ
ΠΙΟΡΤΑΣΤΕ ΤΗΝ 'ΩΡΑ ΤΗΝ ΚΑΛΗ' ΣΤΟ 'ΧΩΡΟ ΤΟΝ ΚΑΛΥΤΕΡΟ'

Όταν έρθει ο χρόνος, αυτή η ώρα η καλή, εμείς σας περιμένουμε να εκδηλώσετε την αγάπη σας, την χαρά και το κέφι σας σ' ένα ιδανικό περιβάλλον. Η αίθουσα μας ειδικών προδιαγραφών προσφέρει ποιότητα, συνέπεια, οργάνωση και εγγύηση για την επιτυχία της εκδήλωσής σας.

KALITHIES PALACE. ΜΟΝΑΔΙΚΟ ΣΤΟ ΕΙΔΟΣ ΤΟΥ.



GREEK EVENING

Προς τουριστικά γραφεία.

Το **KALITHIES PALACE** σας εγγυάται μια επιτυχή ελληνική βραδιά:
Άνετο περιβάλλον, γρήγορη εξυπηρέτηση ποιοτικό φαγητό και γνήσια ελληνική διασκέδαση.
Έχουμε τη δυνατότητα και τον τρόπο να ευχαριστήσουμε τους πελάτες σας.



Πληρ. κ. ΓΑΛΑΤΑΣ-τηλ. 85515
ΧΩΡΗΤΙΚΟΤΗΤΑ 800 ΑΤΟΜΩΝ-ΠΡΟΣΙΤΕΣ ΤΙΜΕΣ



Οι τίτλοι των βασικών πρωτοσέλιδων θεμάτων στις πρωινές και απογευματινές αθηναϊκές εφημερίδες είναι οι εξής:

ΑΔΕΣΜΕΥΤΟΣ ΤΥΠΟΣ
Φεύγει ο πρόεδρος.Φήμες για παραίτηση του κ. Στεφανόπουλου.Σοβαρός προσωπικός λόγος τον οδηγεί στην δραματική απόφαση.

ΑΠΟΓΕΥΜΑΤΙΝΗ
Κόμμα απο τη Δήμητρα."Θα πολιτευτώ αλλά όχι με το Σημίτη".

Η ΑΘΗΝΑΪΚΗ
Φάκελος αστυνομία:Νοικοκυρά διοικεί ΕΛ.ΑΣ - Υπουργείο.

Η ΑΥΓΗ
Πρεμιέρα δικαιωμάτων για τους μετανάστες.Προεκλογική ομιλία Νάνο χθές στην Κάνιγγος.

Η ΑΥΡΙΑΝΗ
Μπουρλότο Πάγκαλου.Πεκίνο η Βουλή μετά τις καταγγελίες για φασίστες και ψυχασθενείς.

ΕΘΝΟΣ
Πόλεμος για τα φάρμακα.16% κάτω οι τιμές.Κλείνουν τα φαρμακεία.

ΕΛΕΥΘΕΡΗ ΩΡΑ
Ενας Νάνος με κάτι οπαδούς...ΝΑ.Εκανε την Αθήνα προεκλογικό μπαλκόνι της Αλβανίας.

ΕΛΕΥΘΕΡΟΣ
Αγωνία για τις γενικές εξετάσεις.

ΕΛΕΥΘΕΡΟΣ ΤΥΠΟΣ
Εις υγείαν των κοροϊδων.Δημόσιο :άδεια για μεταπτυχιακά σε υπάλληλο χωρίς πτυχίο.Εξαφανισμένος υπάλληλος πληρώνεται χρόνια δια αντιπροσώπου.

ΕΛΕΥΘΕΡΟΤΥΠΙΑ
Χαρισμά σας κ. Σημίτη ο υβριστής Πάγκαλος με τις ολοκληρωτικές ιδέες.

ΕΞΟΥΣΙΑ
Τα ποσοστά επιτυχίας ανά δέσμη σε ΑΕΙ-ΤΕΙ.Ενας στους τρείς υποψηφίους εξασφαλίζει θέση.

Η ΕΣΤΙΑ
Εύλογοι ανησυχίαι δια την ομαλήν διεξαγωγήν των γενικών εξετάσεων.

Η ΚΑΘΗΜΕΡΙΝΗ
Μειώνονται κατά 15% τα φάρμακα.Περιορισμός κερδών και εισφορών.

Ο ΛΟΓΟΣ
Κυβερνητικές αποφάσεις εξυγιαίνουν το κύκλωμα των φαρμάκων. Ανάσα για ασφαλιστικά ταμεία και ασθενείς.

ΤΑ ΝΕΑ
Φαρμακο...πόλεμος για τη λίστα.Τα φαρμακεία απειλούνται και απειλούν.

Η ΝΙΚΗ
Φθηνότερα τα φάρμακα. "Φαρμάκι" στο κύκλωμα της εκμετάλλευσης.

Ο ΡΙΖΟΣΠΑΣΤΗΣ
:Στη Βουλή επερώτηση του ΚΚΕ για τα ναρκωτικά.Η ελπίδα γεννιέται απο τη νεολαία.

Η ΡΟΔΙΑΚΗ

Ημερήσια Εφημερίδα της Ρόδου
Έτος Ιδρύσεως 1915
ΙΔΙΟΚΤΗΣΙΑ - ΕΚΔΟΣΗ
ΑΦΟΙ Σ. ΤΣΟΠΑΝΑΚΗ Η. ΚΩΤΙΑΔΗΣ Ο.Ε.
ΕΚΔΟΤΗΣ
Γεώργ. Τσοπανάκης
ΔΙΕΥΘΥΝΤΗΣ
Αθ. Μαρασιώτης
ΣΥΝΤΑΞΗ
Σπύρος Παγκάς, Γρηγόρης Πελλός
Λουκάς Μαστής, Μιχάλης Μαστής
ΑΘΛΗΤΙΚΑ
Μανόλης Μπάτης, Νικήτας Κουσκούσης
ΠΟΛΙΤΙΣΤΙΚΑ
Παράσχος Παρασός
ΜΟΝΙΜΟΣ ΣΥΝΕΡΓΑΤΗΣ
Γιώργος Βούης
ΓΡΑΦΕΙΑ ΣΥΝΤΑΞΗΣ
Μάρκου Μαλλιαράκη 11
Τηλ. 24610 - 30865 - 75640
Fax (0241) 75641
ΛΟΓΙΣΤΗΡΙΟ - ΔΙΑΦΗΜΙΣΕΙΣ
Νέα Αγορά 53
Τηλ. 22210 - 75230
Fax (0241) 75641

Τώρα και ΔΙΑΦΗΜΙΣΤΙΚΑ T-SHIRT από την ...



ΕΚΜ. ΖΑΝΗ 11
ΤΗΛ. 35233 - 75206

Η ΡΟΔΙΑΚΗ

ΑΝΕΞΑΡΤΗΤΗ ΗΜΕΡΗΣΙΑ ΠΡΩΙΝΗ ΕΦΗΜΕΡΙΔΑ ΤΗΣ ΡΟΔΟΥ

ΣΕΛΙΔΑ 3

Για φρή σοπ και φορολογία ποτών

Επίθεση κατά ΠΑΣΟΚ από τη Ν.Ε. της Ν.Δ.

«Σύγχυση, ανευθυνότητα και ασυνέπεια στο κυβερνών κόμμα»

Για ασυνέπεια, ανακολουθία και έλλειψη συντονισμού κατηγορεί η Ν.Ε. Δωδ/σου τηςΝ.Δ. την κυβέρνηση με αφορμή τα δύο καυτά θέματα που ανέκυψαν την περασμένη εβδομάδα: τη δημιουργία φρη σοπ στο λιμάνι και την απόπειρα κατάργησης της μειωμένης φορολογίας των ποτών στη Δωδ/σο.

Τα δύο αυτά θέματα απασχόλησαν τη Ν.Ε. της Ν.Δ. κατά την προχθεσινοβραδυνή της συνεδρίαση. Και σε ανακοίνωση που εκδόθηκε αναφέρονται τα εξής:

1. Είναι κοινώς γνωστό ότι, τα εμπορικά καταστήματα στη Ρόδο αλλά και στα άλλα νησιά του Νομού, όπως άλλωστε και όλες οι μικρές και μεσαίες επιχειρήσεις, τα τελευταία χρόνια υποφέρουν οικονομικά, διότι από τη μια μέρα η εμπορική τους κίνηση (τζίρος) μειώνεται συνεχώς και από την άλλη, υπάρχει η άδικη με τα αντικειμενικά κριτήρια φορολογία, η οποία τις αφαιμάζει, έτσι ώστε να οδηγούνται σε κλείσιμο ακόμη περισσότερες, απ' αυτές που έχουν μείνει ανοικτές. Η κυβέρνηση και το κόμμα του ΠΑΣΟΚ που έχουν την ευθύνη για την κατάσταση αυτή, αντί να λάβουν τα

Συνέχεια στη σελ. 15

Οι ξενοδόχοι της Κω ζητούν παρέμβαση του γ.γ. ΕΟΤ κ. Σκουλά

Καταγγελίες για παράνομες κλίνες

Πήραν το το ειδικό σήμα χωρίς να έχουν τις προϋποθέσεις - Οργιάζει ο αθέμιτος ανταγωνισμός-Χαώδης η κατάσταση, κανένας δεν γνωρίζει την έκτασή της

Πολλά ενοικιαζόμενα διαμερίσματα έχουν λάβει το Ειδικό Σήμα Λειτουργίας του ΕΟΤ χωρίς να πληρούν τις απαραίτητες προϋποθέσεις, καταγγέλει με επιστολή του προς το γενικό γραμματέα του Οργανισμού κ. Νίκο Σκουλά η Ένωση ξενοδόχων της Κω.

Ειδικότερα στην εν λόγω επιστολή αναφέρονται ότι σημαντικός αριθμός κλινών σε επιπλωμένα διαμερίσματα βρίσκονται σε υπόγεια, λειτουργώντας συγχρόνως χωρίς το νόμιμο από τον ΕΟΤ προσωπικό (3 βάρδιες στη reception, συντηρητή, κηπουρό κ.λπ.) και χωρίς θέρμανσή για τους μήνες Απρίλιο, Μάιο και Οκτώβριο.

- Η Ένωση Ξενοδόχων Κω στην ίδια επιστολή τονίζει ότι ήδη λειτουργούν και νέα καταλύματα χωρίς την απαραίτητη καταλληλότητα, γεγονός που συνεπάγεται ότι δεν διαθέτουν και τις απαιτούμενες προδιαγραφές

Συνέχεια στη σελ. 15



ΣΥΛΛΗΨΕΙΣ ΜΕΘΥΣΜΕΝΩΝ ΟΔΗΓΩΝ

Σκοτώνει το αλκοόλ, αλλά μυαλό... γιόκ!

ΦΤΑΙΕΙ ΓΙΑ ΤΟ 90% ΤΩΝ ΑΤΥΧΗΜΑΤΩΝ ΔΗΛΩΝΕΙ Ο ΔΙΟΙΚΗΤΗΣ ΤΗΣ ΤΡΟΧΑΙΑΣ

Άλλους 7 οδηγούς εντόπισε μέσα σε ελάχιστο χρονικό διάστημα η Τροχαία Ρόδου σε σχετικούς ελέγχους που διενήργησε, οι οποίοι είχαν κάνει χρήση αλκοόλ, και οι οποίοι τώρα θα παραπεμφθούν στον Εισαγγελέα.

Το πρόβλημα, παρά τα τσουχτερά πρόστιμα που επιβάλλονται σε κάθε περίπτωση και παρά την κορύφωση των ελέγχων που διενεργεί τους τελευταίους μήνες η τροχαία της Ρόδου, τείνει να πάρει ανεξέλεγκτες διαστάσεις, μετά μάλιστα από την πρόσφατη διαπίστωση του διοικητή της Τροχαίας του νησιού μας κ. Γιώργου Λέκκα, ότι στο 90% των τροχαίων (σοβαρών και θανατηφόρων) ατυχημάτων ο κύριος παράγοντας ήταν το αλκοόλ!

- Μαζί με τους επτά οδηγούς που εντόπισε χθες η Τροχαία να οδηγούν έχοντας κάνει χρήση αλκοόλ, συνελήφθησαν επίσης και άλλοι 3 οδηγοί οχημάτων οι οποίοι οδηγούσαν χωρίς να έχουν δίπλωμα.

Όλοι οι παραβάτες, συνελήφθησαν και διανυκτέρευσαν χθες στο αρμόδιο τμήμα της τροχαίας προκειμένου έτσι να παραπεφθούν στον Εισαγγελέα μέσα στις αμέσως επόμενες μέρες, και να εφαρμοστεί σε βάρος τους η διαδικασία που προβλέπουν οι σχετικές διατάξεις του νόμου.

Αυξήσεις σε Ο.Α. ρεύμα και ταχυδρομικά

Αυξήσεις στα τιμολόγια των Δημοσίων Επιχειρήσεων και Οργανισμών (ΔΕΚΟ), που θα επιβαρύνουν το πορτοφόλι του καταναλωτή, έρχονται από 1η Ιουλίου.

Τα σενάρια των ανατιμήσεων, είναι τα παρακάτω:

- Αυξήσεις στα τιμολόγια της ΔΕΗ κατά μέσο όρο γύρω στο 3%-3,5%.
- Αύξηση στα τέλη των ΕΛΤΑ σε ποσοστό μέχρι 4%, σε ετήσια βάση.
- Ετήσια αύξηση, περίπου 4%-4,5% κατά μέσο όρο στα εισιτήρια της Ολυμπιακής Αεροπορίας.

Θα επιδοθεί την Τρίτη από το νομάρχη

Πλήρης φάκελλος σε αξιωματούχους της Ευρωπαϊκής Ένωσης

Με ντοκουμέντα για την Ενσωμάτωση και την ελληνικότητα των νησιών

Στις 17 Ιουνίου κατά τη διάρκεια της "Δωδεκανησιακής ημέρας" που θα λάβει χώρα στις Βρυξέλλες στην έδρα της Ευρωπαϊκής Ένωσης ο νομάρχης Δωδεκανήσου κ. Γιάννης Παρασκευάς θα δώσει στους εκπροσώπους των χωρών-μελών της Κοινότητας, στους ευρωβουλευτές και διαφόρους κοινοτικούς παράγοντες, φάκελλο σχετικό με τα Δωδεκάνησα.

Ο φάκελλος περιέχει κείμενο του υπουργού των Εξωτερικών κ. Θ. Πάγκαλου ο οποίος αναφέρεται στους διαχρονικούς αγώνες του λαού μας που είναι ταυτόσημοι με το σταθερό τρίπτυχο εθνική ανεξαρτησία, εδαφική ακεραιότητα και κυριαρχικά δικαιώματα. Επίσης αναφέρεται στην αποκορύφωση των προσκλήσεων και απειλών που συνιστούν στην πραγματικότητα τη βασική τουρκική στρατηγική απέναντι στην Ελλάδα η οποία δεν περιορίζεται στην υφαλοκρηπίδα ή στον ενάεριο χώρο αλλά επεκτείνεται και στο χερσαίο.

●Ο κ. Πάγκαλος σημειώνει ότι η ιστορική αναδίφηση της μακράς και επίμονης πορείας της ενσωμάτωσης της Δωδεκανήσου, αποτελεί λαμπρή απάντηση σ' όσους δήθεν λη-

Συνέχεια στην σελ. 15

Χρήσιμο το σεμινάριο για τραπεζικούς

Ολοκληρώθηκε προχθές το απόγεμα στη Ρόδο, το διήμερο σεμινάριο πληροφοριών που διοργάνωσε το Ινστιτούτο Εργασίας της Ομοσπονδίας των Τραπεζοϋπαλλήλων σε συνεργασία με το Νομαρχιακό Παράρτημα της περιοχής μας.

Το σεμινάριο, παρακολούθησαν 25 στελέχη από τα υποκαταστήματα των τραπεζών του νησιού μας, ενώ εισηγητής ήταν ο επιστημονικός συνεργάτης του Υπουργείου Εργασίας κ. Γιάννης Ζαφειρόπουλος ενώ επικεφαλής του κλιμακίου της ΟΤΟΕ ήταν ο πρόεδρος του Ινστιτούτο Εργασίας κ. Αριστοτέλης Λάκκας.

ΑΦΗΣΑΝ ΤΙΣ ΤΟΥΡΙΣΤΡΙΕΣ ΑΦΡΑΓΚΕΣ!

Θύματα θρασύτατων διαρρηκτών έπεσαν χθες τα ξημερώματα τρεις τουρίστριες από την Αυστρία σε ξενοδοχείο στην Κω.

Όπως ανακοίνωσε η αστυνομική διεύθυνση Δωδεκανήσου, πρόκειται για την Foottinfer Alexantra 18 ετών, την Rechberger Heike 19 ετών και την Riess Astrid επίσης 19 ετών οι οποίες διέμεναν σε δωμάτιο του ξενοδοχείου ΑΤΛΑΝΤΙΣ. Στο δωμάτιο μπήκαν οι δράστες παραβιάζοντας με αιχμηρό αντικείμενο την πόρτα και αφαίρεσαν.

Από την πρώτη τουρίστρια 40.000 δραχμές και 1.000 σελίνια Αυστρίας, από την δεύτερη 65.000 δραχμές και 370 μάρκα Γερμανίας και από την τρίτη 45.000 δραχμές και 1.000 σελίνια αυστρίας.

Την σχετική προανάκριση για τον εντοπισμό των δραστών έχει αναλάβει το τμήμα ασφαλείας του νησιού της Κω.

Αποφάσεις από τη γεν. συνέλευσή τους

Έτοιμοι για όλα είναι οι ψαράδες της Καλύμνου!

Δεν πρόκειται να δεχθούν την επιβολή φορολογίας τύπου ...Δρυ!

Έκτακτη Γενική Συνέλευση θα πραγματοποιήσουν οι ψαράδες της Καλύμνου στο τέλος του ερχόμενου μήνα προκειμένου έτσι να χαράξουν την στρατηγική και τον τρόπο των αντιδράσεων που θα ακολουθήσουν, έναντι των φορολογικών αλλαγών που προωθούνται σε βάρος τους.

Η συνέλευση, η οποία θα είναι καθοριστική για τον κλάδο των ψαράδων, σε όλη την περιοχή, σύμφωνα με όσα ανακοίνωσε ο πρόεδρος του σωματείου των επαγγελματιών ψαράδων του βορείου συγκροτήματος κ. Γιώργος Κατσοτούρχης, θα πραγματοποιηθεί την Κυριακή 27 Ιουλίου, αφού προηγουμένως γίνει η απαραίτητη ενημέρωση για τα ζητήματα εκείνα που αφορούν τις αλλαγές του φορολογικού καθεστώτος, που ίσχυε έως σήμερα στον κλάδο τους.

- Εως τότε τα μέλη του διοικητικού συμβουλίου του σωματείου, θα αναλύσουν σε συνεργασία με φοροτεχνικούς τα όσα προβλέπονται από τις αλλαγές αυτές έτσι ώστε να διαπιστώσουν κατά πόσο θίγονται ή όχι τα οικονομικά τους συμφέροντα.

Πάντως, τα μέλη του σωματείου σε δηλώσεις που έκαναν υποστήριξαν ότι ο κλάδος των επαγγελματιών είναι συσπειρωμένος και ενωμένος, έτσι ώστε να αντιμετωπίσει με το καλύτερο τρόπο ***το πρόβλημα που δημιουργείται, μετά από τις προθέσεις του υπουργείου, οι οποίες έγιναν γνωστές από τον ίδιο τον Υφυπουργό κ. Γιώργο Δρυ που επισκέφθηκε πρόσφατα το νησί.***

- Οι επαγγελματίες ψαράδες πάντως, δεν αποκλείουν ακόμη και την κλιμάκωση δυναμικών κινητοποιήσεων σε περίπτωση που παρθούν σε βάρος τους άδικα φορολογικά μέτρα.

Κόλλησε στην έλλειψη πολιτικής βούλησης

Ερώτηση στη Βουλή για το αποχευτετικό Ιαλυσού και ανατολικών ακτών

Ιδέα δεν έχει η Ευρωπαϊκή Επιτροπή αφού δεν υποβλήθηκε κανένα αίτημα

Αν δεν υπάρξει έντονη δραστηριοποίηση και ειλικρινής πολιτική βούληση δεν πρόκειται να λυθούν τα προβλήματα της κατασκευής αποχετευτικών δικτύων Ιαλυσού και ανατολικής πλευράς της νήσου Ρόδου.

Το παραπάνω προκύπτει ως συμπέρασμα από ερώτηση που κατέθεσε στη Βουλή για τους Υπουργούς Εθνικής Οικονομίας και ΠΕΧΩΔΕ, ο βουλευτής του "Συν" κ. Σπύρου Δανέλλης.

ΑΝΑΛΥΤΙΚΑ στην ερώτηση του ο κ. Δανέλλης αναφέρει τα εξής:

"Ένα από τα πιο σημαντικά προβλήματα που απασχολούν το βόρειο τουριστικό τρίγωνο του νησιού της Ρόδου είναι η έλλειψη ολοκληρωμένου δικτύου αποχέτευσης. Στα πλαίσια του Β' ΚΠΣ χρηματοδοτείται το έργο βιολογικού καθαρισμού και του αποχετευτικού της πόλης της Ρόδου. Δεν προβλέπεται όμως τίποτα μέχρι στιγμής, για την κατασκευή του κεντρικού αποχετευτικού και των συλλεκτηρίων αγωγών

Συνέχεια στη σελ. 15

Μετακομίζει το γραφείο του κ. Σφυρίου

Το πολιτικό γραφείο του βουλευτή Δωδεκανήσου και κοινοβουλευτικού εκπροσώπου του ΠΑΣΟΚ Κοσμά Σφυρίου θα παραμείνει κλειστό κατά την προσεχή εβδομάδα (16/6-22/6/97), λόγω μετακόμισης.

Από την Δευτέρα 23/6/97 θα λειτουργεί στη νέα διεύθυνση:

Αλεξ. Διάκου και Ιωνος Δραγούμη 49.

Θα υπάρξει νεώτερη ανακοίνωση για τυχόν νέα τηλέφωνα και άλλες λεπτομέρειες λειτουργίας του νέου πολιτικού γραφείου του Κ. Σφυρίου.

Αυτό το πείσμα κρατάει χρόνια!..

Και πάλι καταδίκη ξενοδοχείου σε δίψα από το δήμαρχο Σύμης!

Έντονη διαμαρτυρία και αποκαλύψεις από τους ιδιοκτήτες

Συνεχίζεται και φέτος η δίψα του ξενοδοχείου "Νηρηίδες" στη Σύμη, και φυσικά οι ιδιοκτήτες του διαμαρτύρονται έντονα.

Διαμαρτύρονται κατά του δημάρχου Σύμης κ. Μιλτ. Σαρρή και τον κατηγορούν για σκανδαλώδη μεροληπτική μεταχείριση, ενώ αποκαλύπτουν και και άλλα τουλάχιστον περίεργα πράγματα.

Σε επιστολή της προς τη "Ροδιακή" η ιδιοκτήτρια του ξενοδοχείου Ουρανία Μακροπούλου-Τσαβαρή αναφέρει τα εξής:

Ο Δήμαρχος Σύμης άλλη μια φορά μας προκαλεί σε απάντηση, επειδή του φταίνε τα πάντα όσον αφορά το ξενοδοχειακό συγκρότημα "Νηρηίδες" μέχρι και η θέση του.

Είναι τουλάχιστον γελοίο το επιχείρημα του δημάρχου ότι κακώς παραπονούμαστε γιατί ξέραμε που κτίζαμε. Σίγουρα, ξέραμε που κτίζαμε. Κτίζαμε με πολλύ αγάπη, ξεπουλώντας ότι είχαμε στη Ρόδο, σε ένα ωραίο αμφθεατρικό οικόπεδο με ωραία παραλία μπροστά στο οικόπεδο (τονίζουμε την παραλία γιατί από τηλεοράσεων κ. Σαρρής είπε ότι δεν έχει παραλία το ξενοδοχείο), σ' ένα πανέμορφο παραθαλάσσιο χωριό 90 κατοικιών με φως, νερό και υπάρχοντα χωματόδρομο μόλις 2,5 χιλιμέτρων, από το λιμάνι, πολύ εύκολο στο να διανοιχθεί και να στρωθεί. Μα ούτε δρόμο βλέπουμε 6 χρόνια τώρα, ούτε φως για το δρόμο, όσο δε για νερό...

Και στρώνουν το δρόμο φέτος, Ιούνιος του 1997, επει-

Συνέχεια στη σελ. 15

Φυσικό
Επιτραπέζιο Νερό
Νύμφη
Σάλακος-Ρόδος
Το νερό "νύμφη" πηγάζει από τις καταπράσινες βουνοπλαγιές του Προφήτη Ηλία.
Οι πηγές με τα κρυστάλλινα και δροσερά νερά αναβλύζουν στην Σάλακο της Ρόδου.
Από εκεί εμφιαλώνουμε το νερό με πολύ φροντίδα για να φθάσει στο τραπέζι σας με την αγνότητα και τη φρεσκάδα του βουνού.
Τηλ. Παραγγελιών 0246-22130

ΟΙ ΚΑΛΥΤΕΡΕΣ ΣΕ ΠΟΙΟΤΗΤΑ ΓΕΡΜΑΝΙΚΕΣ ΜΠΥΡΕΣ
Αντιπροσωπεύονται **ΑΠΟΚΛΕΙΣΤΙΚΑ**
από την εταιρεία μας
VELTINS PILSENER
★
ERDINGER Weißbier
ak. SERVICES LTD ΟΚΕΥ ΣΕΡΒΙΣΕΣ Ε.Π.Ε.
Γραφεία - Έκθεση - ΑΣΓΟΥΡΟΥ, Τηλ. 64760, 65959

ΠΑΣΟΚ

ΑΝΑΚΟΙΝΩΣΗ

Η Συντονιστική Επιτροπή του ΠΑΣΟΚ, της Τ.Ο. Αγίου Ιωάννου ανακοινώνει στα μέλη της, ότι στα Κεντρικά Γραφεία του ΠΑΣΟΚ, πλατεία Ανδρέα Παπανδρέου, αρχίζει να λειτουργεί από τις **16/6/97** το γραφείο της Τ.Ο. Αγίου Ιωάννου, στο οποίο θα δέχεται η Συντονιστική τα μέλη της κάθε **Δευτέρα από 7 μ.μ.-9 μ.μ.**

Επίσης ευχαριστεί την Νομαρχιακή για την παραχώρηση του γραφείου.

Από την Συντονιστική Επιτροπή της Τ.Ο Αγίου Ιωάννου
Η Α' Γραμματέας
ΛΙΛΗ ΤΡΙΠΗ

ΚΑΘΕ ΚΥΡΙΑΚΗ

Το επιχειρησιακό περιβάλλον της Νέας Τάξης



Του **ΓΕΩΡΓΙΟΥ ΚΟΚΚΙΝΟΥ**
αντιστράτηγου ε.α.

Όταν λέμε επιχειρησιακό περιβάλλον εννοούμε κάτι πολύ πιο σύνθετο από τον χώρο, ο οποίος καταλαμβάνεται από τις διάφορες δυνάμεις ή κρατικές οντότητες που τον αποτελούν. Μέσα στον όρο "επιχειρησιακό περιβάλλον" περιλαμβάνεται κατ' αρχήν ο γεωγραφικός χώρος της κρατικής οντότητας μαζί με όλο το δυναμικό, που έχει συσσωρευθεί σε αυτή την περιοχή από την ενεργειακή δύναμη του χώρου, μαζί με την δυναμική του λαού που ζει εκεί.

Εκτός από αυτούς τους δύο βασικούς παράγοντες και συντελεστές υπολογίζεται και η γαιωστρατηγική δυναμική του χώρου η οποία είναι αποτέλεσμα και συνδυασμός της θέσεως μιας δύναμης (κράτους) της δυναμικής του (σύνθεση πηγών ενεργειακών τεχνολογικών δυνατοτήτων, στρατηγικού δυναμισμού) και στρατηγικού προσανατολισμού της. Ιδεολογίες πολιτικές, θρησκευτικές δοξασίες και πολιτιστικές καταβολές, είναι δυνατόν να επιδράσουν ευνοικώς ή δυσμενώς στην τελική έκφραση της συνολικής κατεύθυνσης και στάσης μέσα στο χώρο και να συμβάλουν καθοριστικά στην τελική διαμόρφωση του επιχειρησιακού περιβάλλοντος. Τα πάντα σε αυτό το χώρο λαμβάνονται εξετάζονται και ταξινομούνται με πρίσμα το κατά πόσον αυξάνουν ή μειώνουν τον δυναμισμό των δυνάμεων που μετέχουν αλλά και ζουν και κινούνται (πολιτικά ή στρατιωτικά) σε αυτό το περιβάλλον. Οι επιδιωκόμενοι δια των επιχειρήσεων συμμαχικοί ή εθνικοί αντικειμενικοί σκοποί καθώς και οι υιοθετούμενοι από την

Συνέχεια στη σελ. 14

Β. FREE ΑΠΟ ΤΗΝ TELESTET
ΛΟΓΑΡΙΑΣΜΟΣ ΤΕΛΟΣ
Κινητή τηλεφωνία
χωρίς λογαριασμούς, Πάγια, Συμβόλαιο!
Η **TELESTET** για άλλη μια φορά οδηγεί τις εξελίξεις και δημιουργεί μια πραγματική επανάσταση στο χώρο της κινητής τηλεφωνίας στην Ελλάδα. Από **22 Μαΐου 1997** λανσάρει την καρτοκινητή τηλεφωνία **B–FREE by TELESTET**, δηλαδή κινητή τηλεφωνία που καταργεί λογαριασμούς, μηνιαίο πάγιο και συμβόλαια.
ΣΑΚΕΛΛΑΡΙΔΗΣ Α.Θ. ΟΕ-Κορδιγκτώνος 61 τηλ. 30216

Ε.Π.Ε.Υ. ΔΩΔΕΚΑΝΗΣΟΥ Α.Ε.

ΕΠΙΧΕΙΡΗΣΗ ΠΑΡΟΧΗΣ ΕΠΕΝΔΥΤΙΚΩΝ ΥΠΗΡΕΣΙΩΝ ΔΩΔΕΚΑΝΗΣΟΥ Α.Ε.

ΧΡΗΜΑΤΙΣΤΗΡΙΑΚΕΣ ΕΡΓΑΣΙΕΣ

Άμεση πρόσβαση και απευθείας παρακολούθηση του Χρηματιστηρίου Αξιών Αθηνών για αγορές και πωλήσεις μετοχών, εντόκων γραμματίων, ομολόγων αμοιβαίων κεφαλαίων

Τεχνικές θεμελιώδεις αναλύσεις, Ενημέρωση χαρτοφυλακίων

25ης Μαρτίου 9, β' όροφος, Ρόδος Τηλ./Fax (0241) 75610-75611
(Πάνω από την Κτηματική Τράπεζα)

Υπεύθυνοι: Αθανάσιος Αντωνίου, Τσαμπίκα Διακοδημητρίου
Οι υπηρεσίες παρέχονται σε συνεργασία με την Ελληνοαμερικανική Χρηματιστηριακή Α.Ε.

D·A·N·E· SEA LINE
ΔΩΔΕΚΑΝΗΣΙΑΚΗ ΑΝΩΝΥΜΗ ΝΑΥΤΙΛΙΑΚΗ ΕΤΑΙΡΕΙΑ

ΔΡΟΜΟΛΟΓΙΑ ΑΠΟ 1.6.97-30.6.97
ΑΝΑΧΩΡΗΣΗ ΑΠΟ ΡΟΔΟ

ΗΜ/ΝΙΑ	ΗΜΕ.	ΠΛΟΙΟ	ΩΡΑ ΑΝΑΧ.	ΠΡΟΟΡΙΣΜΟΣ
01/06	ΚΥΡ	ΙΑΛΥΣΟΣ	11.00	ΚΑΣΤΕΛΟΡΙΖΟ
		ΛΕΡΟΣ (ΑΠΟ ΚΩ)	13.00	ΚΑΛ-ΑΣΤ-ΚΑΤΑΠΟΛ-ΑΙΓΙΑΛ-ΣΥΡ-ΠΕΙΡΑΙΑ
		ΡΟΔΟΣ	14.00	ΚΩ-ΚΑΛΥΜΝΟ-ΛΕΡΟ-ΠΑΤΜΟ-ΠΕΙΡΑΙΑ
02/06	ΔΕΥ	ΙΑΛΥΣΟΣ	12.00	ΚΩ-ΚΑΛΥΜΝΟ-ΛΕΡΟ-ΠΑΤΜΟ-ΠΕΙΡΑΙΑ
		ΠΑΤΜΟΣ	17.00	ΚΩ-ΠΕΙΡΑΙΑ
03/06	ΤΡΙ	ΛΕΡΟΣ	12.00	ΣΥΜ-ΤΗΛ-ΝΙΣ-ΚΩ-ΛΕΡ-ΛΕΙΨ-ΠΑΤ-ΠΕΙΡΑΙΑ
		ΡΟΔΟΣ	17.00	ΚΩ-ΚΑΛΥΜΝΟ-ΠΕΙΡΑΙΑ
04/06	ΤΕΤ	ΙΑΛΥΣΟΣ	12.00	ΚΩ-ΚΑΛΥΜΝΟ-ΛΕΡΟ-ΠΑΤΜΟ-ΠΕΙΡΑΙΑ
		ΠΑΤΜΟΣ	17.00	ΚΩ-ΠΕΙΡΑΙΑ
05/06	ΠΕΜ	ΛΕΡΟΣ (ΑΠΟ ΚΩ)	13.00	ΝΙΣΥΡΟ-ΑΣΤΥΠΑΛ-ΝΑΞΟ-ΠΑΡΟ-ΠΕΙΡΑΙΑ
		ΡΟΔΟΣ	14.00	ΚΩ-ΚΑΛΥΜΝΟ-ΛΕΡΟ-ΠΑΤΜΟ-ΠΕΙΡΑΙΑ
06/06	ΠΑΡ	ΠΑΤΜΟΣ	11.00	ΚΩ-ΣΑΜΟ-ΘΕΣΣΑΛΟΝΙΚΗ
		ΙΑΛΥΣΟΣ	12.00	ΣΥΜ-ΤΗΛ-ΚΩ-ΚΑΛ-ΛΕΡ-ΠΑΤ-ΠΕΙΡΑΙΑ
07/06	ΣΑΒ	ΡΟΔΟΣ	14.00	ΚΩ-ΚΑΛΥΜΝΟ-ΛΕΡΟ-ΠΑΤΜΟ-ΠΕΙΡΑΙΑ
08/06	ΚΥΡ	ΙΑΛΥΣΟΣ	12.00	ΚΩ-ΚΑΛΥΜΝΟ-ΛΕΡΟ-ΠΑΤΜΟ-ΠΕΙΡΑΙΑ
		ΛΕΡΟΣ (ΑΠΟ ΚΩ)	13.00	ΚΑΛ-ΑΣΤ-ΚΑΤΑΠΟΛ-ΑΙΓΙΑΛ-ΣΥΡ-ΠΕΙΡΑΙΑ
		ΠΑΤΜΟΣ	17.00	ΚΩ-ΠΕΙΡΑΙΑ
09/06	ΔΕΥ	-	-	-
10/06	ΤΡΙ	ΛΕΡΟΣ	12.00	ΣΥΜ-ΤΗΛ-ΝΙΣ-ΚΩ-ΛΕΡ-ΛΕΙΨ-ΠΑΤ-ΠΕΙΡΑΙΑ
		ΠΑΤΜΟΣ	17.00	ΚΩ-ΠΕΙΡΑΙΑ
11/06	ΤΕΤ	ΡΟΔΟΣ	14.00	ΚΩ-ΚΑΛΥΜΝΟ-ΛΕΡΟ-ΠΑΤΜΟ-ΠΕΙΡΑΙΑ
		ΙΑΛΥΣΟΣ	17.00	ΚΩ-ΚΑΛΥΜΝΟ-ΠΕΙΡΑΙΑ
12/06	ΠΕΜ	ΛΕΡΟΣ (ΑΠΟ ΚΩ)	13.00	ΚΑΛΥΜΝΟ-ΛΕΡΟ-ΠΑΤΜΟ-ΝΑΞΟ-ΠΑΡΟ-ΠΕΙΡΑΙΑ
		ΠΑΤΜΟΣ	17.00	ΚΩ-ΠΕΙΡΑΙΑ
13/06	ΠΑΡ	ΙΑΛΥΣΟΣ	13.00	ΣΥΜ-ΤΗΛ-ΝΙΣ-ΚΩ-ΑΣΤΥΠΑΛΑΙΑ-ΠΕΙΡΑΙΑ
		ΡΟΔΟΣ	14.00	ΚΩ-ΚΑΛΥΜΝΟ-ΛΕΡΟ-ΠΑΤΜΟ-ΠΕΙΡΑΙΑ
14/06	ΣΑΒ	ΠΑΤΜΟΣ	11.00	ΚΩ-ΣΑΜΟ-ΘΕΣΣΑΛΟΝΙΚΗ
15/06	ΚΥΡ	ΙΑΛΥΣΟΣ	11.00	ΚΑΣΤΕΛΟΡΙΖΟ
		ΛΕΡΟΣ (ΑΠΟ ΚΩ)	13.00	ΚΑΛ-ΑΣΤ-ΚΑΤΑΠΟΛ-ΑΙΓΙΑΛ-ΣΥΡΟ-ΠΕΙΡΑΙΑ
		ΡΟΔΟΣ	14.00	ΚΩ-ΚΑΛΥΜΝΟ-ΛΕΡΟ-ΠΑΤΜΟ-ΠΕΙΡΑΙΑ
16/06	ΔΕΥ	ΙΑΛΥΣΟΣ	12.00	ΚΩ-ΚΑΛΥΜΝΟ-ΛΕΡΟ-ΠΑΤΜΟ-ΠΕΙΡΑΙΑ
		ΠΑΤΜΟΣ	17.00	ΚΩ-ΠΕΙΡΑΙΑ
17/06	ΤΡΙ	ΛΕΡΟΣ	12.00	ΣΥΜ-ΤΗΛ-ΝΙΣ-ΚΩ-ΛΕΡ-ΛΕΙΨ-ΠΑΤ-ΠΕΙΡΑΙΑ
		ΡΟΔΟΣ	17.00	ΚΩ-ΚΑΛΥΜΝΟ-ΠΕΙΡΑΙΑ
18/06	ΤΕΤ	ΙΑΛΥΣΟΣ	12.00	ΚΩ-ΚΑΛΥΜΝΟ-ΛΕΡΟ-ΠΑΤΜΟ-ΠΕΙΡΑΙΑ
		ΠΑΤΜΟΣ	17.00	ΚΩ-ΠΕΙΡΑΙΑ
19/06	ΠΕΜ	ΛΕΡΟΣ (ΑΠΟ ΚΩ)	13.00	ΝΙΣΥΡΟ-ΑΣΤΥΠΑΛ-ΝΑΞΟ-ΠΑΡΟ-ΠΕΙΡΑΙΑ
		ΡΟΔΟΣ	14.00	ΚΩ-ΚΑΛΥΜΝΟ-ΛΕΡΟ-ΠΑΤΜΟ-ΠΕΙΡΑΙΑ
20/06	ΠΑΡ	ΠΑΤΜΟΣ	11.00	ΚΩ-ΛΕΡΟ-ΣΑΜΟ-ΘΕΣΣΑΛΟΝΙΚΗ
		ΙΑΛΥΣΟΣ	12.00	ΣΥΜ-ΤΗΛ-ΚΩ-ΚΑΛ-ΛΕΡ-ΠΑΤΜ-ΠΕΙΡΑΙΑ
21/06	ΣΑΒ	ΡΟΔΟΣ	14.00	ΚΩ-ΚΑΛΥΜΝΟ-ΛΕΡΟ-ΠΑΤΜΟ-ΠΕΙΡΑΙΑ
22/06	ΚΥΡ	ΙΑΛΥΣΟΣ	08.00	ΚΑΣΤΕΛΟΡΙΖΟ
		ΛΕΡΟΣ(ΑΠΟ ΚΩ)	13.00	ΚΑΛ-ΑΣΤ-ΚΑΤΑΠ-ΑΙΓΙΑ-ΜΥΚΟΝ-ΣΥΡ-ΠΕΙΡΑΙΑ
		ΠΑΤΜΟΣ	17.00	ΚΩ-ΠΕΙΡΑΙΑ
23/06	ΔΕΥ	ΙΑΛΥΣΟΣ	12.00	ΚΩ-ΚΑΛΥΜΝΟ-ΛΕΡΟ-ΠΑΤΜΟ-ΠΕΙΡΑΙΑ
		ΡΟΔΟΣ	17.00	ΚΩ-ΠΕΙΡΑΙΑ
24/06	ΤΡΙ	ΛΕΡΟΣ	12.00	ΣΥΜ-ΤΗΛ-ΝΙΣ-ΚΩ-ΛΕΡ-ΛΕΙΨ-ΠΑΤ-ΠΕΙΡΑΙΑ
		ΠΑΤΜΟΣ	17.00	ΚΩ-ΠΕΙΡΑΙΑ
25/06	ΤΕΤ	ΡΟΔΟΣ	14.00	ΚΩ-ΚΑΛΥΜΝΟ-ΛΕΡΟ-ΠΑΤΜΟ-ΠΕΙΡΑΙΑ
		ΙΑΛΥΣΟΣ	17.00	ΚΩ-ΚΑΛΥΜΝΟ-ΠΕΙΡΑΙΑ
26/06	ΠΕΜ	ΛΕΡΟΣ (ΑΠΟ ΚΩ)	13.00	ΚΑΛΥΜ-ΛΕΡ-ΠΑΤΜ-ΝΑΞΟ-ΠΑΡΟ-ΠΕΙΡΑΙΑ
		ΠΑΤΜΟΣ	17.00	ΚΩ-ΠΕΙΡΑΙΑ
27/06	ΠΑΡ	ΙΑΛΥΣΟΣ	13.00	ΣΥΜ-ΤΗΛ-ΝΙΣΥΡ-ΚΩ-ΑΣΤΥΠΑΛ-ΠΕΙΡΑΙΑ
		ΡΟΔΟΣ	14.00	ΚΩ-ΚΑΛΥΜΝΟ-ΛΕΡΟ-ΠΑΤΜΟ-ΠΕΙΡΑΙΑ
28/06	ΣΑΒ	ΠΑΤΜΟΣ	11.00	ΚΩ-ΛΕΡΟ-ΣΑΜΟ-ΘΕΣΣΑΛΟΝΙΚΗ
29/06	ΚΥΡ	ΙΑΛΥΣΟΣ	11.00	ΚΑΣΤΕΛΟΡΙΖΟ
		ΛΕΡΟΣ (ΑΠΟ ΚΩ)	13.00	ΚΑΛ-ΑΣΤ-ΚΑΤΑΠ-ΑΙΓΙΑ-ΜΥΚΟΝ-ΣΥΡΟ-ΠΕΙΡΑΙΑ
		ΡΟΔΟΣ	14.00	ΚΩ-ΚΑΛΥΜΝΟ-ΛΕΡΟ-ΠΑΤΜΟ-ΠΕΙΡΑΙΑ
30/06	ΔΕΥ	ΙΑΛΥΣΟΣ	12.00	ΚΩ-ΚΑΛΥΜΝΟ-ΛΕΡΟ-ΠΑΤΜΟ-ΠΕΙΡΑΙΑ
		ΠΑΤΜΟΣ	17.00	ΚΩ-ΠΕΙΡΑΙΑ

ΜΑΝΤΑ ΑΕ
Γενικός Αντιπρόσωπος της
ΔΑΝΕ SEA LINE
Νοτίου-Κεντρικής Ελλάδος και Εξωτερικού
Πληροφορίες
Κεντρικό Πρακτορείο Ρόδου
Αμερικής 95. Τηλ. 77070- 5 (6 γραμμές). Ώρες 8 π.μ.-8 μ.μ.

SUN & SOUND CAR
ΖΟΡΜΠΑΣ ΙΩΑΝΝΗΣ
SONY Digital Car HiFi
Γνωρίστε τον ψηφιακό ήχο της SONY
στο αυτοκίνητό σας με τις ασυναγώνιστες τιμές της
Συνδυασμός ραδ/φώνου και συντιέρας 10 δίσκων



Ειδικές τιμές για επαγγελματίες με Rent a car σε ραδιοκασετόφωνο και ηχεία αυτ/του.
Επίσης νέα μοντέλα πλοιοφών ειδικά για ενοικιαζόμενα αυτ/τα.
Σέρβις εμπορεία air-condition αυτ/τών

Ψηφιακό ραδιοκασετόφωνο BLAUPUNCT με RDS 35.000 δρχ.

ΕΡΝΕΣΤ ΜΠΕΒΙΝ 39 • ΤΗΛ. 28446

επιλογές

ΤΑ "ΚΟΣΤΟΥΜΙΑ"

Όπως και να' χει το πράγμα, η θητεία της μεταπολιτευτικής Βουλής έχει δείξει πως τα "κοστούμια" κόβονται και ράβονται από τους ράφτες-αρχηγούς-πρωθυπουργούς στα μέτρα τους.

Η νέα αναθεώρηση, την οποία προτίθεται να επιφέρει στο Σύνταγμα και ειδικότερα στην εκλογή Προέδρου της Δημοκρατίας η κυβέρνηση ΠΑΣΟΚ του Κ. Σημίτη δεν δείχνει εύκολη υπόθεση για τους εμπνευστές και θασιώτες της. Δεν είναι μόνο οι εσωκομματικές αντιδράσεις που συναντά. Της χρειάζονται 180 ψήφοι στη Βουλή για να περάσει την πρόταση ώστε στην επόμενη να απαιτούνται 151. Έχει όμως μόνο 162, άρα θα αναγκασθεί να έρθει σε συννενόηση με κόμματα, τουλάχιστον δύο, καθώς το ΚΚΕ έχει 11 βουλευτές, ο Συνασπισμός 10 και το ΔΗΚΚΙ 9. Η θα συναινέσει η Ν.Δ.; Από τη στιγμή που καταθέτει προτάσεις η κυβέρνηση, επιδιώκει να τις περάσει. Άρα θα έρθει σε συννενόηση με τα κόμματα, θα γίνουν παζάρια, θα δώσει και θα πάρει.

Από άρθρο του Ν. Κιάου στην ΕΛΕΥΘΕΡΟΤΥΠΙΑ

ΠΡΟΧΕΙΡΟΤΗΤΑ

Οι Πολιτικές και κοινωνικές συγκρούσεις που προκάλεσε η ψήφιση από τη Βουλή της Συνθήκης του Σένγκεν οφείλονται πάνω απ' όλα στην προχειρότητα του πολιτικού μας συστήματος.

Δεν υπήρξε σωστή πληροφόρηση για τη χρησιμότητα της Συνθήκης, η κυβέρνηση στηρίχθηκε σχεδόν αποκλειστικά στα ευφυολογήματα του κ. Πάγκαλου. Δεν έγινε προσπάθεια να ικανοποιηθούν οι ευαισθησίες μιας μερίδας πιστών που έφτασαν να δίνουν μάχη για ένα κωδικό που σίγουρα μπορεί να αλλάξει με την παρεμβολή ενός ψηφίου. Πολλοί βουλευτές κινήθηκαν με κριτήρια λαϊκίστικου ανταγωνισμού και προσωπικών συγκρούσεων στην εκλογική τους περιφέρεια.

Χωρίς ενημέρωση, χωρίς ευαισθησία, με άφθονο εντυπωσιασμό και χωρίς συνέπεια και στρατηγική. Έτσι λειτουργεί το πολιτικό μας σύστημα, με αποτέλεσμα να μειώνονται στο ελάχιστο οι δυνατότητες έγκαιρης προσαρμογής στις απαιτήσεις της Ενωμένης Ευρώπης.

Από τον ΕΛΕΥΘΕΡΟ ΤΥΠΟ

ΑΠΟΚΑΛΥΠΤΟΝΤΑΙ

ΑΠΟΚΑΛΥΠΤΟΝΤΑΙ, πλέον οι πραγματικές διαστάσεις του εκσυγχρονισμού που ευαγγελίζεται ο κ. Σημίτης και η ομάδα του. Κανείς δεν πιστεύει ότι το "άνοιγμα" προς την κοινωνία για ένα καλύτερο αύριο είναι ειλικρινές. Κάποτε εφεύραν τα κοινωνικά συμβόλαια, μετά "αγόρασαν" τους αρχηγούς των συνδικάτων με μια θέση στη Βουλή, τώρα πλασάρουν τον κοινωνικό διάλογο. Η όποια εμπιστοσύνη υπήρχε, χάθηκε οριστικά στο τέλος του '96, όταν η σημερινή κυβέρνηση αθέτησε όλες τις υποσχέσεις και δεσμεύσεις της, περί μη επιβολής νέων φόρων.

Από άρθρο του Γ. Κουρή στην ΑΠΟΓΕΥΜΑΤΙΝΗ

ΑΚΟΥΓΕΤΑΙ

ΑΚΟΥΓΕΤΑΙ σχεδόν μυστικά, σαν ψίθυρος πίσω από την πόρτα,πως η Πολιτεία σκέφτεται να καταργήσει το μέγα κεκτημένο για τις δύο πρώτες βαθμίδες: Την Επετηρίδα. Το διαβόητο σύστημα διορισμού στη δημόσια εκπαίδευση, που διεκδικεί το προνόμιο της απόλυτης αντικειμενικότητας. Εν πρώτοις, το σύστημα αυτό αντικειμενικώς είναι ένα σκανδαλώδες προνόμιο, που καταργεί την ισότητα των πολιτών. Διότι για να διοριστεί κανείς σε οποιαδήποτε δημόσια υπηρεσία υφίσταται ξεχωριστές εξετάσεις, ανεξάρτητα από το πτυχίο του και, κυρίως, ανεξάρτητα από την ημερομηνία αποκτήσεώς του. Διότι η "αντικειμενικότητα" της επετηρίδας σ' αυτό έγκειται. Μπαίνεις στη λίστα των προς διορισμόν δασκάλων, φιλολόγων, μαθηματικών κ.λ.π. με μόνη ένδειξη την ημερομηνία αποκτήσεως του πτυχίου.

Από άρθρο του Κ. Γεωργουσόπουλου στα ΝΕΑ

ΑΓΩΝΙΟΥΝ

"Θα γίνει η Ευρώπη μια Ευρώπη των πολιτών ή μια Ευρώπη του πολιτικού, οικονομικού και δικαστικού κατεστημένου;" αγωνιούν δεκαοκτώ σοβαρές, στη συντριπτική πλειοψηφία τους συντηρητικές και στην ολότητα τους σαφώς εφημερίδες από όλες τις χώρες-μέλη της Ευρωπαϊκής Ενωσης, μεταξύ των οποίων και η "Καθημερινή", στην εύστοχη και εξαιρετικά επίκαιρη ανοικτή επιστολή που απηύθυναν χθες στους ηγέτες των "15", οι οποίοι συνέρχονται τη Δευτέρα και την Τρίτη σε Διακυβερνητική σύνοδο κορυφής στο Άμστερνταμ. Η χρονική σύμπτωση της συζήτησης στην ελληνική Βουλή του νομοσχεδίου επικύρωσης της άκρως αμφιλεγόμενης συνθήκης του Σέγκεν υπογραμμίζει την κρισιμότητα του ερωτήματος αλλά και προκαλεί ζοφερές σκέψεις ως προς την απάντηση. Κυβέρνηση και αξιωματική αντιπολίτευση προτιμούν την καιροσκοπική αποφυγή ουσιαστικής πολιτικής συζήτησης γύρω από το θέμα. Οι διανοούμενοι σιωπούν παταγωδώς.

Από άρθρο του Γ. Δελάστικ στην ΚΑΘΗΜΕΡΙΝΗ

Η ΣΤΡΟΦΗ

Η στροφή του Ευρωπαίου πολίτη προς τα αριστερά έχει συντελεστεί. Το μπλοκ των ευρωπαϊκών κέντρο-αριστερών δυνάμεων είναι στην εξουσία. Και οι δρόμοι έχουν ανοίξει για μια νέα, άλλη οικονομική και νομισματική ένωση, για μια άλλη Ευρώπη με κοινωνικό πρόσωπο.

Επισημαίνουμε απλά-και διστακτικά-την προοπτική, τις δυνατότητες. Από τις δεκαπέντε χώρες της Ευρωπαϊκής Ένωσης, οι εννέα έχουν πια κυβέρνηση κέντρο-αριστερή και σε άλλες τέσσερις οι σοσιαλιστές συμμετέχουν στην κυβερνητική πλειοψηφία.

Η νέα πορεία και οι δυνατότητές της, η πολιτική βούληση προς αυτή, σύντομα θα δειξει.

Από άρθρο του Γ. Γάτου στο ΕΘΝΟΣ

Είπαν και ... ελάλησαν

➪ "(σ.σ. προς τον Κ. Καραμανλή) Κάνατε έναν περίπατο στην οικονομία, ενώ το θέμα ήταν ο κοινωνικός διάλογος. Η ομιλία σας ήταν μια προβολή φαντασιώσεων."

Κ. Σημίτης

➪ "(σ.σ. απαντώντας στον πρωθυπουργό). Σας διακατέχει μια διαχειριστική λογική. Πότε βάζετε το σοσιαλιστικό και πότε το εκσυγχρονιστικό σκουφάκι."

Κ. Καραμανλής

➪ "Μου λένε: δεξιότερα, Πάγκαλε!, αριστερότερα, πιο γρήγορα, πιο αργά... Νισάφι πια!"

Θ. Πάγκαλος

➪ "Ήταν σφάλμα που πήρα το τραγούδι στα σοβαρά."

Γ. Νταλάρας

➪ "Η Συνθήκη του Σέγκεν περιέχει διατάξεις που απειλούν τις ατομικές ελευθερίες του πολίτη και ενισχύουν το ρατσισμό και την ξενοφοβία..
Καθιστά τον πολίτη αιχμάλωτο του ηλεκτρονικού φακελώματος αφού επιτρέπει τις παρακολουθήσεις."

Φ. Κουβέλης (σ.σ. βουλευτής ΣΥΝ)

➪ "Ευχαριστώ τον συμπολίτεκνο και φίλο Γιάννη Βαβιτσιώτη, για την τιμή που μου κάνει να παρουσιάσει το πόνημά μου (σ.σ. το βιβλίο της "Άτεκνη χώρα)."

Φ. Πάλλη-Πετραλιά

ΑΝΑΚΟΙΝΩΣΗ

Η εταιρεία **ΝΕΑΡΧΟΣ** η Ναυτική Εταιρεία του Ομίλου Μαμιδάκη ευρίσκεται στην ευχάριστη θέση να σας ανακοινώσει τα νέα δρομολόγια των Ε/Γ-Υ/Γ ΜΑΡΙΛΕΝΑ ΙΙ - ΜΑΡΙΛΕΝΑ και ΤΖΙΝΑ τα οποία ισχύουν από 12/5/97 - 8/10/97

Ε/Γ-Υ/Γ ΜΑΡΙΛΕΝΑ ΙΙ

ΔΕΥΤΕΡΑ 08.00: Για ΚΩ-ΛΕΡΟ-ΠΑΤΜΟ-ΣΑΜΟ (ΠΥΘΑΓΟΡΕΙΟ) και επιστροφή
ΤΡΙΤΗ: 08.00: Για ΚΩ και επιστροφή
ΤΕΤΑΡΤΗ: 08.00: Για ΚΩ-ΛΕΡΟ-ΠΑΤΜΟ-ΣΑΜΟ (ΠΥΘΑΓΟΡΕΙΟ) και επιστροφή
ΠΕΜΠΤΗ: 08.00: Για ΚΩ και επιστροφή
ΠΑΡΑΣΚΕΥΗ 08.00: Για ΚΩ-ΛΕΡΟ-ΠΑΤΜΟ-ΦΟΥΡΝΟΙ-ΙΚΑΡΙΑ-ΣΑΜΟ (ΠΥΘΑΓΟΡΕΙΟ) και επιστροφή.
ΣΑΒΒΑΤΟ 08.00: Για ΣΥΜΗ-ΚΩ-ΚΑΛΥΜΝΟ-ΑΣΤΥΠΑΛΑΙΑ και επιστροφή
ΚΥΡΙΑΚΗ 08.00: Για ΚΩ-ΝΙΣΥΡΟ και επιστροφή

Ε/Γ-Υ/Γ ΜΑΡΙΛΕΝΑ

ΚΑΘΗΜΕΡΙΝΩΣ 17.00: Για ΚΩ-ΚΑΛΥΜΝΟ
ΚΥΡΙΑΚΗ 10.15: Για ΤΗΛΟ και επιστροφή

Ε/Γ-Υ/Γ ΤΖΙΝΑ

ΤΕΤΑΡΤΗ: 18.00: Για ΧΑΛΚΗ-ΤΗΛΟ-ΝΙΣΥΡΟ-ΚΩ

● *Επίσης καθημερινώς συνεχίζονται τα εκδρομικά ταξίδια (ναυλώσεις) των λοιπών Ε/Γ-Υ/Γ ΤΖΙΝΑ ΙΙ - ΑΡΙΣΤΕΑ Μ. - ΓΕΩΡΓΙΟΣ Μ. για άλλα νησιά της Δωδεκανήσου*

ΤΑΞΙΔΕΨΤΕ ΣΙΓΟΥΡΑ-ΑΝΕΤΑ-ΓΡΗΓΟΡΑ

ΕΙΣΙΤΗΡΙΑ ΠΛΗΡΟΦΟΡΙΕΣ
DODEKANESE HYDROFOILS
ΠΛΑΤΕΙΑ ΝΕΩΡΙΟΥ 6
ΤΗΛ.: 24000-78052-78053

ΕΠΙΤΕΛΟΥΣ!!!
ΚΑΙ ΣΤΗ ΡΟΔΟ

Φθηνά εισιτήρια!
με ΟΛΥΜΠΙΑΚΗ

Ο ΤΟΥΡΙΣΤΙΚΟΣ ΟΡΓΑΝΙΣΜΟΣ
Ζορπίδης

σε συνεργασία με την ΟΛΥΜΠΙΑΚΗ σας απογειώνει από τη Ρόδο με προσγειωμένες τιμές, **τιμές ΣΟΚ!**
Όταν οι άλλοι δε μπορούν εμείς μπορούμε.
Αφήστε μας τελευταίους!
Έχουμε λύσεις!
Με μας θα ταξιδέψετε **ΣΙΓΟΥΡΑ-ΑΝΕΤΑ-ΓΡΗΓΟΡΑ** και προπάντων **ΦΘΗΝΑ.**
Η πείρα 20 χρόνων εγγύηση.
Δικοί σας άνθρωποι φροντίζουν υπεύθυνα για σας.

Πληροφορίες: **Μακαρίου 31**
Τηλ. 20625, 30054

ΗΧΟΠΟΙΟ

ΕΠΑΓΓΕΛΜΑΤΙΚΑ ΣΥΣΤΗΜΑΤΑ ΗΧΟΥ & ΦΩΤΙΣΜΟΥ

JBL PEAVEY EV

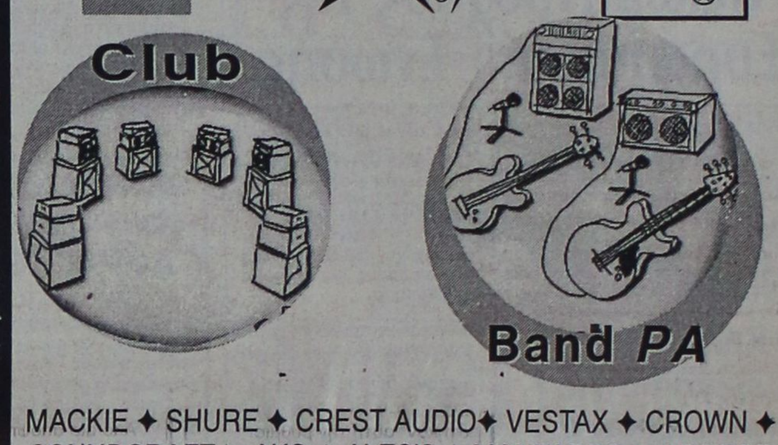

MACKIE ✦ SHURE ✦ CREST AUDIO✦ VESTAX ✦ CROWN ✦ SOUNDCRAFT✦ AKG ✦ ALESIS ✦ MONTARBO✦ APOGEE ✦ PIONEER ✦ KORG✦ ΗΛΕΚΤΡΟΝ ✦ TEAC ✦ LEXICON

ΠΡΟΣΦΟΡΕΣ ΤΟΥ ΜΗΝΑ

• ΜΙΚΤΗΣ MACKIE MS 1202 VLZ	130.000
• ΜΙΚΤΗΣ MACKIE MS 1402 VLZ	170.000
• ΜΙΚΡΟΦΩΝΟ SHURE ELXBETA ασύρματο	230.000
• ΜΙΚΡΟΦΩΝΟ SHURE BETA 58A	60.000
• ΗΧΕΙΟ EV SX200	260.000
• PIONEER CDJ-500II	240.000

ΣΤΙΣ ΤΙΜΕΣ ΣΥΜΠΕΡΙΛΑΜΒΑΝΕΤΑΙ Ο.Φ.Π.Α.

ΚΑΝΑΔΑ 7 • ΤΗΛ. 22367, 094 581996

helios
www.helios.gr

ΠΡΟΒΛΗΘΕΙΤΕ ΣΤΟ ΙΝΤΕΡΝΕΤ ΤΩΡΑ

Διαφημιστείτε στα εκατομύρια των ξένων χρηστών του διαδυκτίου και αξιοποιήστε σήμερα τις επιχειρηματικές ευκαιρίες που παρέχει αυτό το νέο μέσο επικοινωνίας. Ο πρωτόπορειακός σταθμός Ηλιος, ο μεγαλύτερος και σημαντικότερος επαγγελματικός τουριστικός web server στην Ελλάδα για τα Δωδεκάνησα, μπαίνοντας στον τρίτο χρόνο λειτουργίας του, προσφέρει στους πελάτες του μοναδικές, αξιόπιστες δυνατότητες προώθησης και διαφήμισης.
Προσφέρουμε:

- Πλούσιο, ευχάριστο γραφικό περιβάλλον.
- Πλήρη ταξιδιωτικό οδηγό με φωτογραφίες, και χρήσιμες πληροφορίες.
- Επαγγελματικό Χρυσό Οδηγό.
- Λεπτομερείς χάρτες.
- Παρουσίαση τοπικών πολιτιστικών γεγονότων.
- Αξιοθέατα.
- Happenings.
- Σύστημα πληροφόρησης πτήσεων.
- Σύστημα πληροφόρησης δρομολογίων ΔΑΝΕ.
- Λεπτομερή, αξιόπιστα στατιστικά χρήσης.
- Και βέβαια το μοναδικό σύστημα κράτησης δωματίων, virtual desk, που αντιγράφτηκε από πολλούς, τώρα με νέες δυνατότητες.

ΒΡΑΒΕΙΑ:
the best of Europe.. Europe Online
JAMMIN COOL SITE OF THE WEEK

ΕΠΙΣΗΜΟ SITE:
ΕΝΩΣΗΣ ΞΕΝΟΔΟΧΩΝ ΡΟΔΟΥ
ΕΝΩΣΗΣ ΞΕΝΟΔΟΧΩΝ ΧΑΛΚΙΔΙΚΗΣ
ΔΑΝΕ SEA LINE
Α.Σ.Τ.Ε.Ρ.
ΔΗΜΟΤΙΚΗΣ ΠΙΝΑΚΟΘΗΚΗ ΡΟΔΟΥ

ΕΓΓΡΑΦΕΙΤΕ ΔΩΡΕΑΝ ΣΤΟΝ ΕΠΑΓΓΕΛΜΑΤΙΚΟ ΧΡΥΣΟ ΟΔΗΓΟ ΤΗΣ ΡΟΔΟΥ ΣΤΟ ΙΝΤΕΡΝΕΤ! ΠΛΗΡΟΦΟΡΙΕΣ ΣΤΟ 77031.

FUTURE MEDIA
ΣΥΓΧΡΟΝΕΣ ΟΛΟΚΛΗΡΩΜΕΝΕΣ ΛΥΣΕΙΣ ΠΡΟΩΘΗΣΗΣ ΕΠΙΧΕΙΡΗΣΕΩΝ
ΑΝΝΗΣ ΜΑΡΙΑΣ 83, ΡΟΔΟΣ 85100 ΤΗΛ. 0241 77031 - 35100 ΦΑΞ 0241 77031

ΑΝΤΙΛΑΛΟΙ (πολιτικοί και άλλοι....)

Ο Ταχυδρόμος πέρασε...

● Προς κάθε αναγνώστη: Φίλε αναγνώστη όποιος και αν είσαι. Έκκληση κάνω. Αν γνωρίζεις κάτι για την παροιμία (αυτήν ντε με τον Χότζα που τουρτούριζε και άρπαζε το ..."πάπλωμα") επικοινώνησε μαζί μας. Δεν μπορεί να ζει άλλο με την αγωνία ο Ροδιακός Λαός.

❖❖❖

● Προς βιαστικό αναγνώστη: Και εσύ βρε άτιμο παιδί έκλεισες έτσι ξαφνικά το τηλέφωνο πριν ολοκληρώσεις την ενημέρωση; Με τον πόνο μας παίζεται όλοι;

❖❖❖

● Προς μπερδεμένο αναγνώστη: Αν διαβάζεις στην παραλία "ανακοινώσεις" του γραφείου τύπου της Τ. Διοίκησης του Νοσοκομείου, βούτηξε λιγάκι το κεφάλι σου στο νερό. Τότε μόνο θα καταλάβεις την πολυπλοκότητα της σκέψης ΤΟΥ.

❖❖❖

● Προς "συνδικαλιστές" εργαζόμενους στα αφορολόγητα: Παιδιά πιο λίγα λόγια. Συμβουλή σας δίνω. Σήμερα. Αύριο ίσως μιλήσω περισσότερο. Και αυτό δεν συμφέρει. Γκέγκε;

❖❖❖

● Ευχή: Του Αγίου Πνεύματος αύριο. Γιορτάζει όλη η πνευματική ηγεσία της χώρας. Χρόνια μου πολλά λοιπόν στη Ρούλα, στην Ανίτα, στην Βίκυ την ψηλή κ.λπ. (παράλειψη: στην Στανίση, την Ρίτα... τον παίδαρο και σε όλα τα παράθυρα της TV).

❖❖❖

● Διαπίστωση: Μόνο ένας Μουσελάς θα μας σώσει.



ΜΗΠΩΣ ΠΗΡΑΝ ΚΑΙ ΤΙΤΛΟ;

Εκπληκτος συμπολίτης μας, εξέφραζε την απορία του μαθαίνοντας **για τα καμώματα** του απερχόμενου διοικητικού συμβουλίου του νοσοκομείου και κυρίως για το γεγονός οτι **αρνούνται** να παραδώσουν τα κλειδιά των γραφείων!

"**Μα είναι δυνατόν** να γίνονται τέτοια πράγματα από σοβαρούς ανθρώπους" μονολογούσε ο συμπολίτης μας.

Δυστυχώς όχι μόνο γίνονται, αλλά και παρουσιάζονται κιόλας **ως ...μαγκιές** για να τους χειροκροτήσουμε!

Εκτός πια και αν υποθέσουμε, οτι όταν τους διόρισαν τους έδωσαν και κάποιο ...τίτλο **ιδιοκτησίας** για το κτίριο του νοσοκομείου.

Εαν είναι έτσι τα πράγματα τότε...πάσο!

ΥΠΑΡΧΕΙ ΤΕΤΟΙΑ ΡΥΘΜΙΣΗ

Κάποιο τροχαίο ατύχημα έγινε πριν από μερικές μέρες, και όπως ήταν ευνόητο ειδοποιήθηκε **η Τροχαία** για να επιληφθεί του θέματος.

Οπως όμως επισημαίνει συμπολίτης μας, ο τροχονόμος που πήγε στο τόπο του ατυχήματος, είπε στους ενδιαφερόμενους οτι **...δεν ανακατεύεται** διότι το ατύχημα ήταν υλικών ζημιών!

Αυτό ισχύει δηλαδή;

Αν πράγματι ισχύει κάτι τέτοιο,να δώσουμε **συγχαρητήρια** σε αυτούς που "εμπνεύστηκαν" αυτή την ρύθμιση!

Είναι όντως πετυχημένη!

ΜΕ ΤΑ ΔΥΟ ΧΕΡΙΑ

Μας εντυπωσιάζει πράγματι **η τόλμη** που έχουν ορισμένοι σύμβουλοι στον δήμο της Ρόδου!

Ενώ κατ' ιδίαν, απειλούν θεούς και δαίμονες οτι θα προβούν **σε αποκαλύψεις** για την δράση κυκλωμάτων και παρακυκλωμάτων, μόλις έρθει η ώρα που υποτίθεται οτι ...περίμεναν, **τότε ψηφίζουν** και με τα δυο τους χέρια, αυτά που κατέκριναν!

Σε δυο τρεις μέρες πάντως, είναι σίγουρο οτι θα αρχίσουν και πάλι **το ίδιο τροπάρι!**

ΠΡΟΣΧΩΡΗΣΕΙΣ

Μέσα στην ερχόμενη εβδομάδα θα συγκροτηθεί η διοικούσα επιτροπή ***του ΤΕΕ Δωδεκανήσου,*** *αφού αναβλήθηκε για τυπικούς γραφειοκρατικούς λόγους, η προγραμματισμένη για την περασμένη* ***Παρασκευή*** *συνεδρίαση.*

Οι πληροφορίες πάντως λένε οτι στις ήδη ***δύο παρατάξεις****(της ΝΔ και του ΠΑΣΟΚ) που είχαν αποφάσισει να συνεργαστούν προστέθηκε και τρίτη, που είναι η παράταξη των Ανεξάρτητων(Κ. Σκιαδόπουλος).*

Δεν ...αποκλείεται να έχουμε στο τέλος και άλλες ***προσχωρήσεις*** *στο μέτωπο, έτσι ώστε να είναι πλήρως διαπαραταξιακό το προεδρείο!*

ΕΜΕΙΣ ΤΑ ΞΕΠΕΡΑΣΑΜΕ

Πανηγυρίζουν λέει **οι γάλλοι** εργαζόμενοι επειδή ένα από τα θέματα που συζητά η νέα κυβέρνηση είναι να θεσπίσει **ωράριο 35 ωρών την εβδομάδα!**

Την διαβάσαμε την είδηση αλλά δεν ...καταλάβαμε **προς τι** τα πανηγύρια των γάλλων.

Εμείς εδώ στην Ελλάδα έχουμε καταφέρει να δουλεύουμε το πολύ ...20 ώρες την εβδομάδα.

Αν δεν πιστεύουν, **ας κάνουν μια βόλτα** στις δημόσιες υπηρεσίες και θα καταλάβουν!

✔Σταυρής και Παπακωνσταντίνου, παρέστη κανονικά στην συνεδρίαση του διοικητικού συμβουλίου του νοσοκομείου, σε αντίθεση με το γνωστό... δίδυμο. Προφανώς αυτοί θα πήγαν για... συνοικέσιο, σχολίασε κάποιος στην πιάτσα! Βρε τι πάθαμε!

ΔΕΝ ΚΑΤΑΤΕΘΗ ΤΡΟΠΟΛΟΓΙΑ

Οταν έγινε **η περίφημη δήλωση** από τον υφυπουργό Οικονομικών κ. Δρυ για το ...λαθρεμπόριο που υπάρχει στην περιοχή μας, από το μειωμένο δασμολόγιο που ισχύει για τα αλκοολούχα ποτά, κυκλοφόρησε παράλληλα η φήμη **οτι ήδη ο κ. υφυπουργός** κατέθεσε σχετική τροπολογία σύμφωνα με την οποία έμπαινε **τελεία και παύλα** στο ειδικό καθεστώς.

Η αναστάτωση που επικράτησε από την πληροφορία **ήταν άνευ προηγουμένου,** αλλά τελικά, ύστερα από επισταμένη έρευνα διαπιστώθηκε οτι δεν υπήρχε τέτοιο ζήτημα.

Το ψάξαμε και εμείς το πράγμα και ανακαλύψαμε οτι την πληροφορία **διοχέτευσε** στην Ρόδο, ο τέως υπουργός κ. Αριστοτέλης Παυλίδης.

Οχι δηλαδή πως δεν ήταν ικανός ο κ.Δρυς να καταθέσει την πρωτοβουλία με την πρεμούρα **που τον διακρίνει,** αλλά αφού δεν το έκανε ...γιατί να τον κατηγορούμε άδικα;

Από μια άποψη πάντως, καλό έκανε η πληροφορία που διοχέτευσε **ο κ. Παυλίδης,** διότι είχε αποτέλεσμα η κινητοποίηση που ακολούθησε.

ΠΟΤΕ ΘΑ ΞΕΔΙΨΑΣΟΥΝ;

Το **νερό - νεράκι** συνεχίζουν να λένε οι κάτοικοι των ακριτικών και άνυδρων νησιών του νομού μας, όσο **η θερινή περίοδος** προχωρά. Διαμαρτυρήθηκαν, φώναξαν, απαίτησαν, έφτασαν στο σημείο ακόμη και να απειλήσουν τους κρατούντες **ότι θα αντιδράσουν δυναμικά!**

Μετά, διαπίστωσαν ότι το αυτί όλων αυτών των... σωτήρων **δεν ιδρώνει καν.** Κι εγκατέλειψαν κάθε προσπάθεια...

ΑΣ ΣΟΒΑΡΕΥΤΟΥΝ

Είχαν την εντύπωση ότι ο κόσμος ολόκληρος περιστρέφεται γύρω από αυτούς. **Ξύπνησαν απότομα και χτύπησαν στο κομοδίνο** το κεφάλι τους! **Δεν συνήλθαν.** Αντίθετα, συντηρούν το γελοίο σήριαλ που οι ίδιοι ξεκίνησαν, παίρνοντας - δυστυχώς- κι άλλους στον λαιμό τους!

Το ζήτημα είναι ότι **μας έχουν καταμπερδέψει** με αυτή την υπόθεση. Που δεν μπορούμε ακόμη να ξεχωρίσουμε αν είναι **για γέλια ή για κλάματα..!**

«ΡΙΧΝΟΥΝ» ΤΑ ΔΙΧΤΥΑ ΤΟΥΣ

Έτοιμοι να περάσουν **σε δυναμικές κινητοποιήσεις** είναι οι ψαράδες του νομού μας, καθώς **ο... μονοσύλλαβος Υφυπουργός** ανακάλυψε (κι σε αυτούς) ότι υπάρχει **πεδίον δόξης... θολόν!**

Μέχρι και... ελέγχους εν πλω, έχει προγραμματίσει να διεξάγει όπως μαθαίνουμε. Και καλά οι έμποροι, **οι επιχειρηματίες, οι μισθωτοί,** ενδεχομένως να φοροδιαφεύγουν κι οι ψαράδες δεν δηλώνουν το εισόδημά τους;

Λέτε να... θέλει να εγκαταστήσει **ταμειακές μηχανές** επάνω στις τράτες;

ΕΙΔΑΝ ΜΕ ΤΑ.ΜΑΤΙΑ ΤΟΥΣ

Για το **πως θα εφαρμόσουν καλύτερα** την σύνθήκη **«Σένγκεν»** και στο αεροδρόμιο του νησιού μας, ήρθε στη Ρόδο σύσσωμη η ηγεσία της **Υπηρεσίας Πολιτικής Αεροπορίας.**

Για κακή τους τύχη, όμως, **ταλαιπωρήθηκαν όπως μάθαμε κατά την διάρκεια του ταξιδιού,** αφού αναγκάστηκαν να περιμένουν αρκετή ώρα, λόγω των... **πάγιων πλέον καθυστερήσεων,** που παρατηρείται στα αεροσκάφη.

Να ελπίσουμε ότι ως... ταλαιπωρημένοι επιβάτες θα μεριμνήσουν θετικά, από τις θέσεις που κατέχουν, ή θα κάνουμε λάθος;

ΣΦΡΑΓΙΔΕΣ ΣΕ ΩΡΑ 1
Καθημερινά & Σάββατο 09:00 - 14:00
ΜΑΡΚΟΥ ΜΑΛΛΙΑΡΑΚΗ 11
(στο υπόγειο του τυπογραφείου της εφημερίδας "Ροδιακή")
ΤΗΛ.: 39.135 - FAX: 74.892 - Στείλετε την παραγγελία σας τηλεφωνικά ή FAX

ΤΙΜΕΣ ΣΦΡΑΓΙΔΩΝ ΕΩΣ 5,5 ΕΚΑΤ.	
5 γραμμές	3.300
κάθε επί πλέον γραμμή	700
4 γραμμές	2.800
3 γραμμές	2.300
2 γραμμές	1.800
1 γραμμή	1.300
ΠΛΑΙΣΙΟ	1.000

SIGMA AVIATION SERVICES
AIRLINE REPRESENTATIVES - TICKET SALES
απ' ευθείας πτήσεις από Αγγλία για Ρόδο:
• LONDON
• MANCHESTER
• BRISTOL
• CARDIFF
• NEWCASTLE
• GLASGOW
• BIRMINGHAM

ΠΤΗΣΕΙΣ ΤΣΑΡΤΕΡ ΓΙΑ ΦΟΙΤΗΤΕΣ ΣΥΓΓΕΝΕΙΣ
Ειδικές τιμές για όλη την Ευρώπη

SIGMA AVIATION SERVICES
The biggest charter flights center
Μανδηλαρά 63 Ρόδος
Τηλ.: (0241) 38594
Fax: (0241) 33170
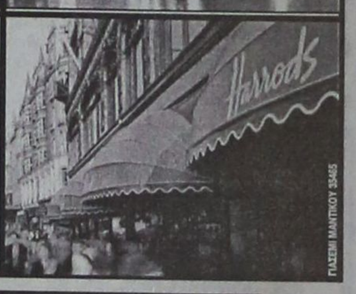

ΦΡΟΝΤΙΣΤΗΡΙΟ ΑΓΓΛΙΚΩΝ ΔΙΑΚΟΜΙΧΑΛΗ ΕΥΤΥΧΙΑ
Εγγραφές πληροφορίες
από 17-6-97 έως 25-6-97
από 6 μ.μ. έως 8 μ.μ.
Γ. Παπανδρέου 9 και Σ. Βέμπο
Τηλ. 28533

DAIKIN. Τα No1 κλιματιστικά της Ιαπωνίας, τώρα σε τιμές που αξίζει να γνωρίσετε


ΜΟΝΟ ΟΤΑΝ ΕΙΣΑΙ ΤΟ ΚΟΡΥΦΑΙΟ ΚΛΙΜΑΤΙΣΤΙΚΟ, ΜΠΟΡΕΙΣ ΝΑ "ΠΑΓΩΣΕΙΣ" ΑΚΟΜΑ ΚΑΙ ΤΙΣ ΤΙΜΕΣ
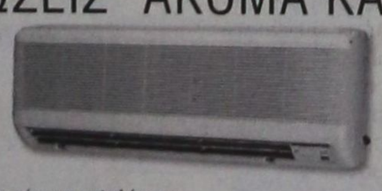
Για να είσαι το No1 πρέπει να μπορείς να φτάνεις στα άκρα.Τα DAIKIN μπορούν να το πετύχουν, αφού είναι τα μόνα κλιματιστικά με δυνατότητα λειτουργίας σε ακραίες συνθήκες εξωτερικής θερμοκρασίας: -10°C έως +46°C. Με:
• μια μοναδική σειρά περιστροφικών συμπιεστών, για **υψηλότερες αποδόσεις και χαμηλότερη κατανάλωση ενέργειας** • εξελιγμένο μικροεπεξεργαστή,για **αποδοτικότερη και ασφαλέστερη λειτουργία του μηχανήματος** • έλεγχο απόδοσης, σύμφωνα με τις απαιτήσεις κάθε χώρου, για **μεγαλύτερη οικονομία** • **αθόρυβη λειτουργία** εσωτερικού και εξωτερικού μηχανήματος • πρόσθετο φίλτρο υψηλής συγκράτησης, για **σταθερή παροχή καθαρού αναπνεύσιμου αέρα**
• μεγάλες αποστάσεις σύνδεσης εσωτερικού-εξωτερικού μηχανήματος, για **ευελιξία στην εγκατάσταση** • **σύγχρονο design**, με συμπαγείς διαστάσεις, **σε μεγάλη γκάμα μοντέλων**, τα DAIKIN μπορούν τώρα να σας προσφέρουν όλα όσα θα θέλατε από ένα κλιματιστικό, και ακόμα παραπάνω.
Γιατί η κορυφαία ποιότητα DAIKIN δεν κοστίζει όσο νομίζετε.
Δείτε την από κοντά, στα εξουσιοδοτημένα καταστήματα DAIKIN/KLIMATAIR σε όλη την Ελλάδα, συγκρίνετε τις τιμές, και θα διαπιστώσετε πως μόνο η DAIKIN μπορεί να σας προσφέρει τόσα πολλά με τόσα λίγα.
Γιατί, μόνο όταν είσαι το κορυφαίο κλιματιστικό, μπορείς να "παγώσεις" ακόμα και τις τιμές.
DAIKIN
KLIMATAIR
οι ειδικοί στον κλιματισμό
KLIMATAIR Α.Ε. • ΑΝΝΗΣ ΜΑΡΙΑΣ 72 ΡΟΔΟΣ. • ΤΗΛ: 0241/37866, FAX: 0241/37373

ΑΠΟΘΗΚΗ ΚΕΡΑΜΙΚΩΝ
Μαρινάκου Λία
ΛΕΙΨΩΝ 8 - ΑΝΑΛΗΨΗ
85 100 - ΡΟΔΟΣ
ΤΗΛ. (0241) - 39697, 094 625967
Αγαπητοί συνεργάτες,
σας πληροφορούμε ότι ανοίξαμε τώρα και στην Ρόδο, την γνωστή σε όλους πλέον ΑΠΟΘΗΚΗ ΚΕΡΑΜΙΚΩΝ, "ΜΑΡΙΝΑΚΟΥ".
Σας προσκαλούμε να δείτε και από κοντά, την μεγάλη, αλλά και ποιοτική συλλογή κεραμικών, δική μας κατασκευής, στις ασυναγώνιστα χαμηλές τιμές μας, χονδρικής.
Σας ευχόμαστε Καλές δουλειές!

Ταξιδέψτε μαζί μας υπεύθυνα και προπαντός ΦΘΗΝΑ για Ελλάδα με Ο.Α. και AIR CREECE
Αεροπορικά-ακτοπλοϊκά εισιτήρια
Κρατήσεις ξενοδοχείων
ενοικιάσεις αυτοκινήτων σε Ελλάδα και εξωτερικό
Τριάρχης
Ταξίδια-Τουρισμός
Διεύθυνση
3ος μύλος Μανδρακίου
Τηλ. 30478

Έχετε ποτέ σκεφθεί την καριέρα που έχει ιδιαίτερο ενδιαφέρον;

Για πολλούς η εργασία συνδέεται με την ρουτίνα και την πλήξη. Αν εσείς θέλετε ν' αποφύγετε αυτή τη σύνδεση, τότε ελάτε να σπουδάσετε Ξενοδοχειακό και Τουριστικό Μάνατζμεντ και να ξεκινήσετε μία λαμπρή και ιδιαίτερα ενδιαφέρουσα καριέρα.
Θ' αλλάξει τη ζωή σας. Θα δουλεύετε σ' ένα πολυτελές περιβάλλον, θα ταξιδεύετε συχνά, θα μπορείτε να εργασθείτε σε μεγάλες πρωτεύουσες, σε κρουαζιερόπλοια, σε αεροπορικές εταιρείες, στο catering, σε φημισμένα εστιατόρια. Τόσο στην Ελλάδα όσο και στο εξωτερικό, οι ευκαιρίες για γρήγορη και επιτυχημένη καριέρα είναι εγγυημένες από τις σπουδές και το δίπλωμα που αποκτάτε.
Στο **European Center for Tourism Studies**, που έχει την έδρα του στην Αθήνα και το Campus του Ξενοδοχείου Χολιντέι Παλλάς στην Κέρκυρα, θα σπουδάσετε ένα προσοδοφόρο επάγγελμα με το σωστότερο τρόπο: Με το σύστημα του ελβετικού **Centre International de Glion** που είναι μία από τις πιο φημισμένες ξενοδοχειακές σχολές στον κόσμο.
HOTEL MANAGEMENT TOURISM STUDIES
CENTRE INTERNATIONAL DE GLION
Και αν ο στόχος σας είναι η άμεση απασχόληση, έχουμε και γι'αυτό τη λύση.
EUROPEAN CENTER for TOURISM STUDIES
Ζητήστε πληροφορίες τώρα.
Administration: Καλλιρρόης 39, 11743 Αθήνα
Τηλ.: (01) 9249080-1, Fax (01) 9249082

Τζόαν Μπαέζ και άλλοι διάσημοι στη Ρόδο για παραστάσεις!

Συνέχεια από τη σελ.1

του Ιουνίου) έχει ως εξής:

- **1-10/7** "Μουσικές συναντήσεις στη Ρόδο". Διεθνές Φεστιβάλ Μουσικής δωματίου με Δ/ντή τον Λεωνίδα Καβάκο.
- **1/7** Έκθεση ζωγραφικής από έργα της Δημοτικής Πινακοθήκης Ρόδου, με τους κορυφαίους Έλληνες Ζωγράφους του 20ου αιώνα.
- **13/7** Συναυλία του Κώστα Χατζή με τσιγγάνικο συγκρότημα. Θέατρο Τάφρου ώρα 9 μ.μ.
- **17/7** Συναυλία Ροκ μουσικής με το συγκρότημα STEREO NOVA και την Πόπη Αστεριάδη, Στάδιο Διαγόρα ώρα 9 μ.μ.
- **19/7** Ορχήστρα των χρωμάτων. Θέατρο Τάφρου ώρα 9 μ.μ.
- **20/7** Συναυλία με την Τζόαν Μπαέζ και την Ρομπέρτα Φλακ. Στάδιο Διαγόρα ώρα 9 μ.μ.
- **23/7** Συναυλία με τον Νίκο Παπάζογλου. Θέατρο Τάφρου ώρα 9 μ.μ.
- **30/7** Συναυλία με τον Βασίλη Παπακωνσταντίνου. Στάδιο Διαγόρα Ρόδου ώρα 9 μ.μ.
- **2/8** Συναυλία με τον Βασίλη Σαλέα και το συγκρότημά του. Θέατρο Τάφρου 9 μ.μ.
- **6/8** Συναυλία με την Άλκηστη Πρωτοψάλτη. Στάδιο Διαγόρα Ρόδου 9 μ.μ.
- **12 & 13/8** Δύο συναυλίες με την Ελευθερία Αρβανιτάκη. Θέατρο Τάφρου 9 μ.μ.
- **8 & 9/8** Χορευτικές παραστάσεις από το χορευτικό συγκρότημα του Δήμου Ιωαννίνων στα πλαίσια Πολιτιστικών ανταλλαγών με τον ΠΟΔΡ. Μαντράκι ώρα 9 μ.μ.
- **20/8** Συναυλία του Τάκη Βούη. Κινηματοθέατρο ΡΟΔΟΝ ώρα 9 μ.μ.
- **21/8** "Σφήκες" του Αριστοφάνη με τον θίασο του Κώστα Βουτσά. Θέατρο Τάφρου 9 μ.μ.
- **29 & 30/8** Το "πολυπάντρεμα" με το Συμιακό Θέατρο. Θέατρο Τάφρου 9 μ.μ.
- **1-15/9** Εκδηλώσεις αφιερωμένες στη ΜΕΛΙΝΑ ΜΕΡΚΟΥΡΗ με προβολές ταινιών και εκθέσεις φωτογραφίας και κοστουμιών.
- **2/9** Συναυλία της Μαρίας Φαραντούρη με το πρόγραμμα της Πολιτιστικής Πρωτεύουσας. Αυλή του Καστέλλο 9 μ.μ.
- **5/9** Συναυλία με τα Μουσικά σύνολα της ΕΤ3. Θέατρο Τάφρου 9 μ.μ.
- **8 & 9/9** Θέατρο τέχνης. "Ορνιθες" Αριστοφάνη. Σκηνοθεσία: Κάρολος Κουν. Μουσική: Μάνος Χατζηδάκης. Πρωταγωνιστές ο Θύμιος Καρακατσάνης.
- **11/9** "Σκάλα του Μιλάνου". Εθνικό Θέατρο 9 μ.μ.
- **15 & 16/9** **"ΘΕΟΔΩΡΑ"** Με την Μιμή Ντενίση, τον Νίκο Γαλανό, τον Φίλιππο Σοφιανό, τον Στάθη Ψάλτη, την Τζέσσυ Παπουτσή κ.α. Θέατρο Τάφρου 9 μ.μ.
- **15-18/9** Χορωδίες της Εμπορικής τράπεζας και του ΟΤΕ. Κινηματοθέατρο ΡΟΔΟΝ ώρα 9 μ.μ.
- **20/9** "Απάτσι" Φολκλόρ χορευτικό συγκρότημα. Θέατρο Τάφρου 9 μ.μ.
- **25-28/9** "Διδυμοποίηση με τα ΡΟΖΕΣ της ΙΣΠΑΝΙΑΣ.
- **25/9** Συναυλία Πέτρου Γαϊτάνου με την Βυζαντινή Χορωδία του Βόλου. Παναγία του Μπούργου ώρα 9 μ.μ.

Ιδιωτικό γηροκομείο

Συνεχεια από τη σελ. 1

βάση.

● Η μονάδα θα είναι εξοπλισμένη με όλα τα σύγχρονα μέσα (κλιματισμό, τηλεόραση ανά δωμάτιο), θα προσφέρει φαγητό και θα έχει μόνιμη κάλυψη από ειδικευμένους γιατρούς.

●Ακόμη θα υπάρχει φυσικοθεραπευτήριο, ενώ θα παρέχονται ειδικά προγράμματα διασκέδασης και ψυχαγωγίας.

Υποφέρουν από τα πολλά ρεπό και φέτος οι ξεν/λοι!

Συνέχεια από την σελ. 1

αριθμό ημερομισθίων που απαιτείται έτσι ώστε να πάρουν το επίδομα ανεργίας από τον ΟΑΕΔ, κατά την διάρκεια της χειμερινής περιόδου.

● Ο πρόεδρος του σωματείου των ξενοδοχοϋπαλλήλων της Ρόδου κ. Σταύρος Παπαδογιάννης, σε δηλώσεις που έκανε χθες, επιβεβαίωσε τις συγκεκριμένες καταγγελίες και μάλιστα υποστήριξε ότι ήδη το σωματείο, πήρε τα απαραίτητα μέτρα έτσι ώστε να ανατρέψει τα αρνητικά αυτά δεδομένα που άρχισαν να διαμορφώνονται σε βάρος εκατοντάδων εργαζομένων του κλάδου.

Ο ίδιος επισήμανε ότι έχει καταρτιστεί ειδική λίστα, με όλες τις περιπτώσεις των ξενοδοχείων εκείνων που παραβαίνουν τις σχετικές διατάξεις της εργατικής νομοθεσίας, η οποία θα χρησιμοποιηθεί στους ελέγχους που θα ξεκινήσουν μέσα στο αμέσως επόμενο χρονικό διάστημα. Η λίστα αυτή αναμένεται να κοινοποιηθεί στην επιθεώρηση εργασίας μέσα στις αμέσως επόμενες μέρες και δεν αποκλείεται να κινηθεί παράλληλα αντίστοιχη διαδικασία και για την συγκεκριμένη υπηρεσία, έτσι ώστε να μειωθεί στο ελάχιστο το πρόβλημα που παρατηρείται σήμερα.

Παρέμβαση για το ίδιο θέμα αναμένεται να κάνει και η διοίκηση του Εργατικού Κέντρου της Ρόδου που έχει ενημερωθεί σχετικά με το ζήτημα αυτό, από τους προέδρους των σωματείων των ξενοδοχοϋπαλλήλων, των μαγείρων και των σερβιτόρων, ενώ δεν αποκλείεται να ζητηθεί απευθείας, η έναρξη της διαδικασίας των ελέγχων των αρμόδιων υπηρεσιών στις επιχειρήσεις εκείνες που υπάρχουν καταγγελίες για καταπάτηση της εργατικής νομοθεσίας.

Όσον αφορά το ζήτημα των επαναπροσλήψεων, ο πρόεδρος του σωματείου των ξενοδοχοϋπαλλήλων κ. Σταύρος Παπαδογιάννης, τόνισε ότι ο αριθμός των ανέργων που δεν έχουν ακόμη προσληφθεί, κυμαίνεται σε χαμηλά επίπεδα και σε σύγκριση με πέρσι πολύ ικανοποιητικά.

Πάντως, για το ζήτημα των αυξημένων «ρεπό» αναμένεται να ενημερωθεί μέσα στις επόμενες μέρες και η διοίκηση της Ένωσης Ξενοδόχων Ρόδου, έτσι ώστε να ασκήσει από την πλευρά της, πιέσεις στους ιδιοκτήτες των ξενοδοχείων εκείνων, οι οποίοι χορηγούν περισσότερες ημέρες «ρεπό» από όσες προβλέπονται. Σε ορισμένα από τα ξενοδοχειακά συγκροτήματα, υπάρχει πράγματι μεγάλο πρόβλημα με την πληρότητα η οποία κυμαίνεται σε επίπεδα κάτω του 50%, γεγονός που υποχρεώνει τους περισσότερους από τους ιδιοκτήτες να χορηγούν πολλαπλάσια ρεπό από αυτά που προβλέπονται. Το πρόβλημα όμως αυτό, σύμφωνα με τα στοιχεία που έχουν συγκεντρώσει οι εκπρόσωποι των συνδικαλιστικών σωματείων, είναι περιορισμένο, αφού αφορά ελάχιστες ξενοδοχειακές μονάδες στη Ρόδο, αυτή την περίοδο, γεγονός που δεν αποτελεί σε καμμία περίπτωση δικαιολογία για την γενικευμένη εικόνα που παρουσιάζει το πρόβλημα.

Σε όλα τα ταμπλό παίζει ο κ. Γ. Δρύς!

Συνέχεια από την σελ. 1

Οι θέσεις αυτές του Σωματείου εργαζομένων το οποίο βέβαια δεν ενεργεί μόνο του αλλά και τα μισόλογα των κυβερνητικών βουλευτών που μετά από επαφή που είχαν με τον κ. Δρύ έμειναν στο "θα δούμε", δεν αφήνουν καμία αμφιβολία για τις προθέσεις του Υπουργείου Οικονομικών.

Από την άλλη μεριά τώρα ΕΒΕΔ, Εμπορικός Σύλλογος και Συντονιστική Επιτροπή καταστηματαρχών δείχνουν αποφασισμένοι να φθάσουν στα άκρα σε περίπτωση που ο κ. Δρύς εμμείνει στις απόψεις του.

● Όσον αφορά τώρα το ειδικό καθεστώς που ισχύει στα Δωδεκάνησα για τον Φόρο Κατανάλωσης αλκοολούχων ποτών, ο κ. Δρυς επανέλαβε και χθες ότι οι εξαγγελίες που έκανε αναφέρονται σε μέτρα που θα πάρει για την πάταξη του λαθρεμπορίου.

Ωστόσο κανένας δεν πίστεψε. Γιατί ο κ. Δρυς κατά την προσφιλή του τακτική μπορεί να κτυπήσει ξαφνικά. Άλλωστε μπροστά μας έχουμε το παράδειγμα του καταστήματος αφορολογήτων για το οποίο ο Κερκυραίος Πολιτικός έδωσε διαβεβαιώσεις ότι δεν θα γίνει αφού αντιδρά η τοπική κοινωνία.

● Όπως έγινε γνωστό με τον κ. Δρύ είχε σύντομη συνάντηση προχθές το βράδυ στο αεροδρόμιο ο βουλευτής κ. Τ. Καραμάριος, ο οποίος και του επέστησε την προσοχή να μην προχωρήσει στη δημιουργία ΚΑΕ στο λιμάνι της Ρόδου, διότι οι αντιδράσεις θα είναι δυναμικές και απρόβλεπτες.

Ο κ. Δρύς - που εκείνη την ώρα αναχωρούσε - έδωσε στον κ. Καραμάριο μία απάντηση που θα μπορούσε να θεωρηθεί ως θετική, ότι δηλαδή δεν θα γίνει το ΚΑΕ, αλλά πόσο αξιόπιστος μπορεί να θεωρείται πλέον;

ΟΧΙ ΣΤΑ ΝΑΡΚΩΤΙΚΑ

2 εκατ. ενοίκιο ζητεί η ΥΠΑ για μαγαζί 26 τ.μ.!

Συνέχεια από τη σελ. 1

γορευτικό για να συμμετάσχουν σε αυτήν ντόπιοι επιχειρηματίες.

Στην επιστολή υποστηρίζουν συγκεκριμένα:

«Οι όροι της διακήρυξης, είναι εντελώς υπερβολικοί και αυτό επειδή το μηνιαίο εισόδημα καθορίζεται στα 2.000.000 δραχμές τον μήνα, ενώ ο χώρος που ενοικιάζεται δεν είναι παρά 20 και 6 τετραγωνικά μέτρα αντίστοιχα για την πώληση εφημερίδων και τσιγάρων.

Αναρωτιόμαστε λοιπόν, εάν τελικά επικρατεί η λογική σε αυτού του είδους τις διακηρύξεις ή έτσι σχεδιάζονται από τους αρμόδιους για να δουν αν αντέχουν οι τσέπες μας!

Δεν γνωρίζουμε ούτε πιστεύουμε ότι οπουδήποτε ακόμη και στο πλέον τουριστικό μέρος στο νησί της Ρόδου, υπάρχει κάτι αντίστοιχο για ενοικίαση επαγγελματικής στέγης έστω κι αν αφορά ακόμη και 1.000 τετραγωνικά μέτρα.

Πιστεύουμε ότι αυτοί οι όροι που περιέχονται στην διακηρύξη αναλυτικά για την εκμίσθωση του συγκεκριμένου περιπτέρου, στον χώρο του αεροδρομίου, δεν μπορούν να στοχεύουν σε συγκεκριμένους επιχειρηματίες.

Κάθε άλλο πιστεύω ότι ψάχνουν για επιτήδειους που θα πληρώνουν τα μισθώματα ή για ανίδεους που πιστεύουν πως αφού το ενοίκιο έχει τόσο υψηλό κόστος, είναι μια καλή ευκαιρία για να αποκομίσουν πολλά χρήματα.

Θα μπορούσε κάποιος να μας πει βέβαια, ότι δεν του επιβάλλει κανείς να συμμετάσχει στον διαγωνισμό που γίνεται. Όμως, ποιός εγγυάται ότι την... νύφη δεν θα πληρώσουν τελικά οι ίδιοι οι διακινούμενοι επιβάτες - πελάτες από το αεροδρόμιο της Ρόδου, αφού ο ιδιοκτήτης για να καταφέρει να συγκεντρώσει το υψηλότατο ποσό, αναγκαστικά θα αυξήσει τις τιμές;

Θα επαναλάβουμε ότι αυτά μόνο στην Ελλάδα θα μπορούσαν να συμβούν.

Αν εξετάσουμε τα οικονομικά στοιχεία, πράγμα που δεν έχουν κάνει η αρμόδιοι θα δούμε πως ένας επιχειρηματίας που θα αποφασίσει να πάρει μέρος στον διαγωνισμό, θα έχει ημερήσια έξοδα της τάξης των 100.000 δραχμών (ενοίκιο, μισθούς υπαλλήλων, εφορία κλπ). Γνωρίζοντας ότι ο καλύτερος όγκος των πωλήσεων είναι τα τσιγάρα και ο Τύπος, κει με δεδομένο ότι αυτά δεν έχουν κέρδος μεγαλύτερο του 10% θα πρέπει μόνο από αυτά τα είδη να εισπράτει περίπου 1.000.000 δραχμές κάθε μέρα, έτσι ώστε να μπορέσει να καλύψει τα έξοδά του!. Ή 365.000.000 δραχμές τον χρόνο.

Ο καθένας τότε μπορεί να βγάλει τα συμπερασματά του, ειδικά για αυτούς που παίρνουν τέτοιου είδους αποφάσεις, χωρίς να λαμβάνουν τα στοιχειώδη υπόψιν τους.»

Ανθούν οι παραβάσεις στην τουριστική αγορά

Συνέχεια από την σελ. 1

7 σε ξενοδοχεία.
2 σε ενοικιαζόμενα δωμάτια.
2 σε επιχειρήσεις εκμίσθωσης αυτοκινήτων και μοτοποδηλάτων.
6 για επαιτεία.
και 85 προτάσεις για επιβολή διοικητικών ποινών.

● Από την αρχή έως και τις 13 Ιουνίου οι αρμόδιες υπηρεσίες της Αγορανομίας βεβαίωσαν τις εξής παραβάσεις:
·50 σε πλανόδιους μικροπωλητές.
59 για άγρα πελατών.
7 σε ξενοδοχεία.
2 σε ενοικιαζόμενα δωμάτια.
2 σε επιχειρήσεις εκμίσθωσης αυτοκινήτων και μοτοσκλετών.
3 για επαιτεία.
και έγινε επίσης πρόταση για επιβολή διοικητικών προστίμων σε 42 συνολικά επιχειρήσεις.

Η ΔΙΟΙΚΗΣΗ ΤΩΝ ΙΔΙΟΚΤΗΤΩΝ ΦΟΡΤΗΓΩΝ Δ.Χ.

Συγκροτήθηκε σε σώμα το νέο διοικητικό συμβούλιο του σωματείου Ιδιοκτητών Φορτηγών αυτοκινήτων, κατά την σχετική συνεδρίαση που πραγματοποιήθηκε μετά τις αρχαιρεσίες που έγιναν.

Πρόεδρος αναλαμβάνει ο κ. Σάββας Πουλής, αντιπρόεδρος ο κ. Βασίλης Κεφάλας, Γενικός Γραμματέας, ο κ. Παναγιώτης Φουτούλης, ταμίας ο κ. Σαβέλλος Μιχαήλ και μέλη οι κ.κ. Ντάκας Γεώργιος, Ιωάννης Μπαρουτάς και Σταύρος Δεληγιαννάκης.

Ελληνικά τα Ίμια με επίσημο χάρτη των Αμερικανών

Συνέχεια από τη σελ. 1

Ιανουαρίου του 1996, τρεις μόλις ημέρες πριν από την κρίση στα Ίμια, τις βραχονησίδες πλαισιώνε ο χαρακτηρισμός "απροσδιόριστη κυριαρχία". Κατά την περιοδική ανανέωση των χαρτών το καλοκαίρι του 1995 χαμηλόβαθμος αξιωματούχους που προετοίμαζε το συγκεκριμένο τμήμα της έκδοσης του Ιανουαρίου 1996 δεν προέβη στις προβλεπόμενες διαβουλεύσεις με τους αρμόδιους παράγοντες του Στέιτ Ντιπάρτμεντ-που είναι υπεύθυνοι για την καταγραφή συνόρων και ονομασιών-πριν καταλήξει στο συμπέρασμα ότι η κυριότητα των Ιμίων είναι "απροσδιόριστη".

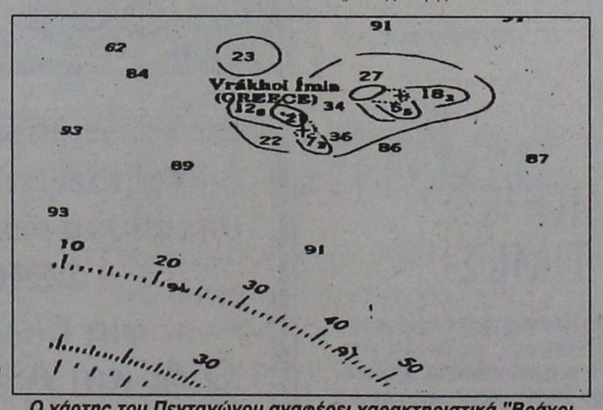

Ο χάρτης του Πενταγώνου αναφέρει χαρακτηριστικά "Βράχοι Ίμια, Ελλάδα|"

Βάσισε την εκτίμηση του αυτή σε χάρτες της Ελλάδας και της Τουρκίας που είχε στη διάθεση του (γίνεται εύκολα αντιληπτό ποιά θα ήταν η παρουσίαση του θέματος στον τουρκικό χάρτη).

Μετά από έκδοση του χάρτη του Ιανουαρίου 1996-λίγο καιρό μετά την κρίση της 30ης του μηνός και τις τουρκικές αμφισβητήσεις που έφεραν το θέμα στο προσκήνιο και οδήγησαν Ελλάδα και Τουρκία στα πρόθυρα πολεμικής σύρραξης-η Αμερικανίδα αξιωματούχος τόνισε ότι το υπουργείο Εξωτερικών των ΗΠΑ ενημέρωσε την Εθνική Υπηρεσία Χαρτογράφησης πως τα Ίμια πρέπει να αναφέρονται ως ελληνικά σε κάθε μελλοντικό χάρτη της NIMA (η NIMA υπάγεται στο υπουργεία Εξωτερικών, Άμυνας, τη CIA και τη βιβλιοθήκη του Κογκρέσου..

● Η εκπρόσωπος της NIMA τόνισε ότι σύμφωνα με τις οδηγίες του Στέιτ Ντιπάρτμεντ οι βραχονησίδες στον χάρτη περιγράφονται με την ελληνική τους ονομασία (βράχοι Ίμια).

Αν και το Στέιτ Ντιπάρτμεντ όντως παρενέβη για την αλλαγή του όρου "απροσδιόριστη κυριαρχία" σε "Ελλάδα", η επίσημη γραμμή της αμερικανικής κυβέρνησης παραμένει ότι οι ΗΠΑ δεν παίρνουν θέση σε ότι αφορά την κυριότητα των Ιμίων και ότι το θέμα θα πρέπει να αποφασισθεί από ένα τρίτο δικαιοδοτικό όργανο, όπως είναι το Διεθνές Δικαστήριο της Χάγης.

● Αυτή τη στάση, έχει υιοθετήσει άλλωστε επίσημα και ο πρόεδρος Κλίντον και επαναλαμβάνουν εδώ και πολλούς μήνες ο εκπρόσωπος του υπουργείου Εξωτερικών και κάθε Αμερικανός αξιωματούχος που ασχολείται με το θέμα, ενώ δεν παραλείπουν βέβαια να χρησιμοποιούν τις περισσότερες φορές και τις δυο ονομασίες (Ιμια/Καρντάκ).

Η θέση της Ουάσινγκτον είναι ο χάρτης της Εθνικής Υπηρεσίας Εικονογράφησης και Χαρτογράφησης παρουσιάζει τα Ίμια ως ελληνικά με σκοπό την ενημέρωση των σχεδίων πλοήγησης αμερικανικών πλοίων στην περιοχή, χωρίς να αποτελεί νομικά δεσμευτική θέση της αμερικανικής κυβέρνησης.

Alhambra Travel

ΟΙ ΕΚΔΡΟΜΕΣ ΜΑΣ ΚΑΛΟΚΑΙΡΙ-ΦΘΙΝΟΠΩΡΟ-ΧΕΙΜΩΝΑΣ

10 έως 19 ΙΟΥΛΙΟΣ-ΝΟΤΙΟΣ ΙΤΑΛΙΑ
(ΜΕΓΑΛΗ ΕΛΛΑΔΑ)
✻✻✻
ΑΥΓΟΥΣΤΟΣ
ΒΟΛΟΣ-ΠΗΛΙΟ-ΣΠΟΡΑΔΕΣ
✻✻✻
ΣΕΠΤΕΜΒΡΙΟΣ
ISRAEL-ΣΙΝΑ-ΑΙΓΥΠΤΟΣ-ΑΓΙΟΙ ΤΟΠΟΙ
✻✻✻
ΟΚΤΩΒΡΙΟΣ 24 έως 28
KUWAIT
✻✻✻
ΝΟΕΜΒΡΙΟΣ
ΙΣΠΑΝΙΑ
✻✻✻
ΔΕΚΕΜΒΡΙΟΣ
ΑΠΩ ΑΝΑΤΟΛΗ-KUWAIT

ΑΛ. ΠΑΠΑΓΟΥ 23
τηλ. 37052-25698

Νέα. ΣΥΣΤΗΜΑ ΔΙΔΑΣΚΑΛΙΑΣ ΑΓΓΛΙΚΩΝ ΓΙΑ ΠΑΙΔΙΑ & ΕΝΗΛΙΚΕΣ

ΑΓΓΛΙΚΑ 3 ΦΟΡΕΣ ΓΡΗΓΟΡΟΤΕΡΑ!

και με γραπτή εγγύηση

Η Συνεργασία Τεσσάρων Καταξιωμένων Φροντιστηρίων Αγγλικών Στη Ρόδο Είναι Γεγονός

Τα φροντιστήρια Αγγλικών ΔΙΑΚΟΓΙΑΝΝΗ, ΔΙΑΚΟΣΑΒΒΑ-ΠΕΡΙΔΟΥ, ΙΩΑΝΝΙΔΗ & ΚΑΝΤΙΜΟΙΡΗ, δημιούργησαν το **RAPID LEARNING CENTRE**, ένα πρωτοποριακό κέντρο ταχύρυθμης διδασκαλίας της Αγγλικής βασισμένο στη μέθοδο CALLAN.

Αγγλικά 3 Φορές Γρηγορότερα & 66% Οικονομικότερα

Ο μέσος μαθητής με την παραδοσιακή διδασκαλία χρειάζεται 8 σχολικές χρονιές (1.186 ώρες) για να φθάσει από το επίπεδο μηδέν στο επίπεδο του First Certificate*, ενώ στο **RAPID LEARNING CENTRE μόλις 2,7 χρονιές (400 ώρες)**

** σύμφωνα με το Πανεπιστήμιο του Cambridge*

Με Γραπτή Εγγύηση Για Δωρεάν Μαθήματα

Αν ένας μαθητής δεν επιτύχει* στις εξετάσεις του Cambridge First Certificate, μετά τον απαιτούμενο αριθμό ωρών ανάλογα με το επίπεδο του κάθε μαθητή, το **RAPID LEARNING CENTRE**, του προσφέρει δωρεάν μαθήματα μέχρι να επιτύχει!

**αν και το ποσοστό επιτυχίας της μεθόδου Callan ανά το κόσμο είναι 97%.*

Δίδακτρα Βάση Των Πραγματικών Ωρών

Στο **RAPID LEARNING CENTRE** ο μαθητής δεν πληρώνει τις ημέρες που απουσιάζει, ούτε τις αργίες, αλλά μόνο τις ώρες που πραγματικά παρακολούθησε

Χωρίς Πίνακα Με Ελάχιστη Εργασία Στο Σπίτι

Η διδασκαλία στο **RAPID LEARNING CENTRE** είναι πραγματικά πρωτοποριακή, αλλά ταυτόχρονα και ευχάριστη.

Τμήματα Ενηλίκων

Η γρήγορη εκμάθηση και η ελάχιστη εργασία για το σπίτι κάνουν το **RAPID LEARNING CENTRE** την ιδανικότερη επιλογή για ενήλικες, είτε πρόκειται για συντήρηση της γλώσσας, είτε για την απόκτηση ξενόγλωσσου πτυχίου.

Τα μαθήματα ξεκινούν την Τρίτη 1 Ιουλίου. Νέα τμήματα θα ξεκινήσουν και τον Σεπτέμβριο. Οι εγγραφές τόσο για τα τμήματα Ιουλίου όσο και Σεπτεμβρίου ξεκινούν τη Δευτέρα 9 Ιουνίου και θα τηρηθεί απόλυτη προτεραιότητα.

RAPID LEARNING CENTRE

ΣΥΣΤΗΜΑ ΕΝΑΛΛΑΚΤΙΚΗΣ ΤΑΧΥΡΥΘΜΗΣ ΔΙΔΑΣΚΑΛΙΑΣ ΑΓΓΛΙΚΩΝ
Κωνσταντίνου Υδραίου 5, Ρόδος, Τηλ./Fax: 37946

ΠΛΗΡΟΦΟΡΙΕΣ ΚΑΙ ΣΤΑ ΦΡΟΝΤΙΣΤΗΡΙΑ:

Διακογιάννη, τηλ. 31055 - Διακοσάββα-Περίδου, τηλ. 27949
Ιωαννίδης, τηλ. 20611 - Καντιμοίρης, τηλ. 67481

MARKET PLAN

ΕΝΑ ΝΕΟ ΟΝΟΜΑ ΣΤΑ ΔΩΔΕΚΑΝΗΣΑ

Information Systems
SYNCOM
Motherboards, Memories and more...
Computer ~ Computerparts ~ Service

Βασική σύνθεση
- Mini-Tower 200W CE
- Intel Triton 430VX Board
- 256KB Pipeline Burst Cache
- 8MB EDO RAM, Floppy 1,44MB
- Hard Disk 1,3GB enchanced-IDE
- 64-Bit SVGA-Card 1MB (-2MB)
- 2x Ser. (Fifo) 1xPar.(ECP,EPP)
- Mouse incl. Mousepad
- Keyboard Windows 95
- Monitor 14" Color NI, LR

Η ΑΛΛΗ ΔΙΑΣΤΑΣΗ ΤΗΣ ΤΕΧΝΟΛΟΓΙΑΣ

Pentium PR150 AMD 199.000
Pentium PR166 AMD 219.000
(Οι τιμές είναι τις μετρητοίς, δεν περιλαμβάνουν ΦΠΑ.)

ΔΩΡΕΑΝ ΚΑΙ ΑΥΘΗΜΕΡΟΝ
Αναβάθμιση σε όλους τους τύπους Computers
(πληρώνετε μόνο τα υλικά.)

Κ. ΥΑΡΑΙΟΥ 28 85100 ΡΟΔΟΣ
ΤΗΛ. 76160, 70161, 70162 FAX 70163

WINDOW AND DOOR SYSTEMS
FINSTRAL®
ΓΕΡΜΑΝΙΚΑ ΚΟΥΦΩΜΑΤΑ ΥΨΗΛΩΝ ΑΠΑΙΤΗΣΕΩΝ

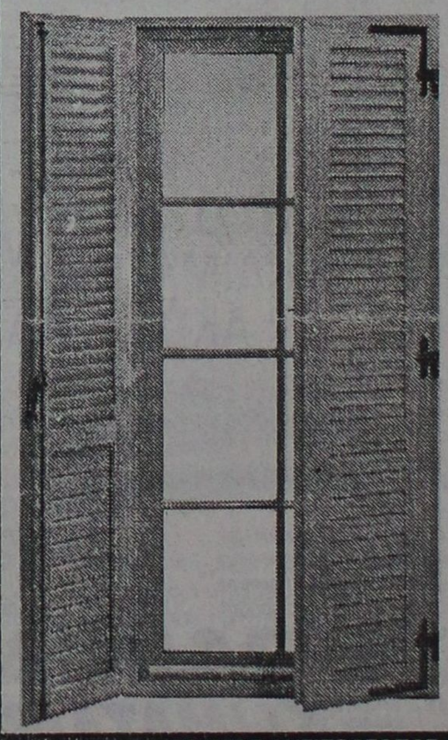

Η ΚΑΛΥΤΕΡΗ ΕΠΙΛΟΓΗ
Για σας που πιστεύετε ότι η επιλογή κουφωμάτων είναι μία σημαντική υπόθεση, η γνωριμία σας με την FINSTRAL επιβάλλεται.

Μονώσπ. Αντοχή. Αισθητική

ΓΕΝΙΚΟΣ ΑΝΤΙΠΡΟΣΩΠΟΣ ΔΩΔΕΚΑΝΗΣΟΥ
ΚΛΑΔΟΓΕΝΗΣ ΔΗΜΗΤΡΙΟΣ
ΚΟΔΡΙΚΤΩΝΟΣ 32 - ΡΟΔΟΣ ΤΗΛ: 27.111 - 27.402

ΤΟΠΙΚΑ ΚΑΝΑΛΙΑ

ΤΥ4

12.00 Έναρξη προγράμματος
12.01 Θρησκευτική εκπομπή
12.40 ΤΗΛΕ SHOP.
13.00 Χρυσές συνταγές
15.30 Υπάρχει θέμα.
13.30 Το μεγάλο παιχνίδι
15.00 Κινούμενα σχέδια
18.30 ΤΗΛΕ SHOP.
18.40 Μουσικό διάλειμμα.
19.05 Ελληνική ταινία
21.00 Επικαιρότητα
21.30 Ξένη ιστορική
23.30 Νυχτερινά σπορ.
01.30 Τέλος προγράμματος

ΩΜΕΓΑ

12.00 Έναρξη προγράμματος
12.05 Θρησκευτική εκπομπή.
12.40 ΤΗΛΕ SHOP.
13.30 Χρυσές συνταγές.
13.30 Το μεγάλο παιχνίδι
15.10 Κινούμενα σχέδια
18.20 ΤΗΛΕ SHOP
18.40 Μουσικό διάλειμμα.
19.05 Ελληνική ταινία
21.30 Επικαιρότητα
22.10 Ξένη ταινία (ιστορική)
24.00 Νυχτερινά σπορ
01.40 Τέλος προγράμματος.

ΚΙΝΗΜΑΤΟΓΡΑΦΟΙ

ΚΙΝΗΜΑΤΟΘΕΑΤΡΟ ΜΕΤΡΟΠΟΛ
ΤΗΛ.: 28400

ΘΕΡΙΝΟΣ ΚΙΝ/ΦΟΣ
ΜΙΑ ΠΡΟΒΟΛΗ 9.30 έως 11.30

Η καλύτερη κωμωδία όλων των εποχών του ΓΟΥΝΤΥ ΑΛΛΕΝ. Όταν η ΤΖΟΥΛΙΑ ΡΟΜΠΕΡΤΣ συναντά τον Γούντι Άλλεν στην Βενετία, το Παρίσι την Νέα Υόρκη τότε:

ΟΛΟΙ ΛΕΝΕ Σ' ΑΓΑΠΩ
EVERY ONE SAYS I LOVE YOU

Πρωταγωνιστούν: ΓΟΥΝΤΥ ΑΛΛΕΝ, ΤΖΟΥΛΙΑ ΡΟΜΠΕΡΤΣ, ΑΛΑΝ ΛΑΝΤΑ.

ΧΕΙΜΕΡΙΝΟΣ ΚΙΝ/ΦΟΣ
ΔΥΟ ΠΡΟΒΟΛΕΣ 7.30 και 10 μ.μ.

Από τον βραβευμένο σκηνοθέτη ΜΙΛΟΣ ΦΟΡΜΑΝ η βραβευμένη με 2 χρυσές σφαίρες ταινία.

ΥΠΟΘΕΣΗ ΛΑΡΙ ΦΛΙΝΤ
THE PEOPLE VS LARRY FLYNT

Η ελευθερία του λόγου έχει το τίμημά της, στη σεξουαλική επανάσταση.
ΑΚΑΤΑΛΛΗΛΟΝ

Απολαύστε τη μεγαλύτερη προσφορά του καλοκαιριού

ΒΙΟΠΛΑΖ

Τώρα έπιπλα κήπου και εξωτερικού χώρου σε καταπληκτικές τιμές

Βιοπλάζ: Το μεγαλύτερο όνομα και στα έπιπλα κήπου και εξωτερικού χώρου

3ο χλμ. Ρόδου-Λίνδου
Τηλ. 0241-65802, 62981

ΠΡΟΣΟΧΗ

ΑΦΟΡΑ ΤΟΥΣ ΚΑΤΟΧΟΥΣ ΚΙΝΗΤΩΝ ΤΗΛΕΦΩΝΩΝ

NOKIA

Το NOKIA CENTER ΡΟΔΟΥ-Κέντρο Κινητής Τηλεφωνίας παρέχει εντελώς δωρεάν κάρτα υποστήριξης για όλες τις συσκευές NOKIA.
"NOKIA CONNECTING PEOPLE"
Η ΚΑΡΤΑ ΣΑΣ ΠΑΡΕΧΕΙ:
1. Δωρεάν χρήση συσκευής SERVICE.
2. Κάλυψη επίσημης εγγύησης.
3. Δωρεάν εκπαίδευση για τη χρήση της συσκευής.
4. Ενημέρωση λογισμικού συσκευής.
5. Έκπτωση στα ORIGINAL αξεσουάρ NOKIA.

ΓΙΑ ΝΑ ΤΥΧΕΤΕ ΑΥΤΩΝ ΤΩΝ ΕΙΔΙΚΩΝ ΠΑΡΟΧΩΝ ΠΡΕΠΕΙ ΝΑ ΜΑΣ ΔΗΛΩΣΕΤΕ ΕΓΚΑΙΡΑ ΤΑ ΣΤΟΙΧΕΙΑ ΤΟΥ ΚΙΝΗΤΟΥ ΣΑΣ.

ΣΗΜΕΙΩΣΗ: Η Κάρτα Υποστήριξης "NOKIA CONNECTING PEOPLE" θα παρέχεται δωρεάν μόνο για το μήνα Μάιο.

NOKIA CENTER ΡΟΔΟΥ
ΚΕΝΤΡΟ ΚΙΝΗΤΗΣ ΤΗΛΕΦΩΝΙΑΣ
ΤΟ ΕΞΕΙΔΙΚΕΥΜΕΝΟ ΚΑΤΑΣΤΗΜΑ

ΑΝΝΗΣ ΜΑΡΙΑΣ 31 ΤΗΛ. 75822- FAX. 75402

Pet Care® Health Plan

ΑΣΦΑΛΙΣΤΙΚΟ ΠΡΟΓΡΑΜΜΑ ΚΑΤΟΙΚΙΔΙΩΝ ΖΩΩΝ

ΣΕ ΣΥΝΕΡΓΑΣΙΑ ΜΕ ΤΑ LLOYD'S ΛΟΝΔΙΝΟΥ

ΠΡΟΣΦΕΡΕΙ:

- ΑΠΟΖΗΜΙΩΣΗ ΙΑΤΡΟΦΑΡΜΑΚ. ΔΑΠΑΝΩΝ σε περίπτωση ασθένειας ή ατυχήματος του ζώου
- ΑΣΤΙΚΗ ΕΥΘΥΝΗ για σωματ. βλάβες-υλικές ζημιές
- ΕΞΟΔΑ ΦΥΛΑΞΗΣ του σε ξενώνα ζώων σε περίπτωση παραμονής σας σε Νοσοκομείο
- ΕΞΟΔΑ ΑΝΑΓΓΕΛΙΑΣ ΑΠΩΛΕΙΑΣ του ζώου και συμμετοχή στα εύρετρα.
- ΑΝΤΙΚΑΤΑΣΤΑΣΗ του ζώου σε περίπτωση θανάτου από ατύχημα ή χειρουργ. επέμβαση.

πλαισιο

ΚΑΙ ΑΚΟΜΑ-ΕΝΤΕΛΩΣ ΔΩΡΕΑΝ-ΤΟ INDEXEL
τη νέα ηλεκτρονική ταυτότητα μικρών ζώων με microchip

ΓΙΑ ΠΕΡΙΣΣΟΤΕΡΕΣ ΠΛΗΡΟΦΟΡΙΕΣ ΜΠΟΡΕΙΤΕ ΝΑ ΑΠΕΥΘΥΝΕΣΤΕ κος ΚΩΝΣΤΑΝΤΟΠΟΥΛΟΣ

Pet Shop Βύρωνος 25, τηλ. 35839

Καλημέρα Ρόδος

Επιμέλεια: ΝΙΚΟΣ ΑΠΟΚΟΤΟΣ

Θα επαναληφθεί η επιτυχία με το Αιγάλεω;

Δασκουλίδης-Λογοθέτη

Ξεφούσκωσε ο "αρραβώνας"



"Ξεφούσκωσε" η σχέση, ο "αρραβώνας" αν θέλετε, του Γιώργου Δασκουλίδη με την Άννα Μαρία Λογοθέτη.

Ο τηλεοπτικός αρραβώνας (είχε γίνει στην εκπομπή της Ρούλας Κορομηλά "ΜΠΡΑΒΟ") δεν κράτησε ούτε δύο μήνες!

Πάντως αν θυμάστε εμείς είχαμε επισημάνει κάποιες δηλώσεις του Δασκουλίδη στον Ρ/Σ "TOP FM" λίγες μέρες μετά τον "αρραβώνα". Είχε πει τότε: «Ποιός είπε ότι εγώ θα παντρευτώ σύντομα; Εγώ απλώς επισήμοποίησα μία σχέση».

Τώρα τί σχέση ήταν αυτή ...είναι άλλο θέμα!

Δημήτρης Ρέππας:

"1.500 σταθμοί λειτουργούν παράνομα"

Η προκήρυξη των ραδιοφωνικών συχνοτήτων για την Αττική έχει ήδη γίνει, το ίδιο και στη Θεσσαλονίκη, ενώ ακολουθούν κι άλλες περιοχές της χώρας".

Ο ίδιος ο υπουργός Τύπου, Δημήτρης Ρέππας, μίλησε την περασμένη εβδομάδα για λειτουργία 1.500 ραδιοφωνικών σταθμών παράνομα σε όλη την Ελλάδα. Ο ίδιος παλαιότερα έκανε λόγο για τη "μαφία του Υμηττού", βγάζοντας, όμως, απ' έξω την ευθύνη του κράτους, που άφησε όλα αυτά τα χρόνια το χάος να κυριαρχεί.

Κανείς δεν γνωρίζει πόσοι ακριβώς σταθμοί εκπέμπουν σε όλη την Ελλάδα. Στην Αττική, πάντως, λογαριάζονται γύρω στους 70 και στη Θεσσαλονίκη γύρω στους 50 με 60. Από αυτούς οι τυχεροί αδειούχοι θα είναι 20 στην Αττική και 27 στο Νομό Θεσσαλονίκης. Το ποιοί θα πάρουν άδεια είναι σχεδόν σαφές.

Τα 10 πρώτα

ΕΛΛΗΝΙΚΟΙ ΔΙΣΚΟΙ

1. (1) Τραύμα-*Άννα Βίσση*
2. (3) Αχαριστία-*Κόκοτας*
3. (NE) Καυτές επιτυχίες '97-*Διάφοροι*
4. (2) Μια ματιά στη βροχή-*Ξύλινα Σπαθιά*
5. (NE) Για όλες τις φορές-*Μαντώ*
6. (6) Δεν είμαι πουθενά-*Νεκτάριος Σφυράκης*
7. (4) Ο δίσκος που διαφημίζεται-*Τα ημισκουμπρια*
8. (RE) Αντώνης Ρέμος-*Α. Ρέμος*
9. (5) Βλέπω κάτι όνειρα.*Τριαντάφυλλος*
10. (8) Ένα φιλί του κόσμου-*Αλεξίου*

ΞΕΝΟΙ ΔΙΣΚΟΙ

1. (NE) Full speed-VOl 4-*Διάφοροι*
2. (2) Bravo Hits Vol 17-*Διάφοροι*
3. (1) Big Mix '97-*Διάφοροι MIX*
4. (7) Dance zone vol 9-*Διάφοροι*
5. (9) Exit 2 summer hits-*Διάφοροι*
6. (NE) Cryptic Criting-*Megadeth*
7. (3) Blood on the dance-*Jackson M.*
8. (6) Visions-Stratouarious
9. (10) Smash hits-summer '97-*Διάφοροι*
10. (8) U2-POP

VIDEO ΤΑΙΝΙΕΣ

1. (1) Ο Βράχος
2. (3) Ενας μπαμπάς μα τι μπαμπάς
3. (5) Φλίπερ
4. (3) Φάντομ
5. (6) Απόλυτη διαγραφή
6. (NE) Πανικός στον αέρα
7. (7) Μέρα ανεξαρτησίας
8. (NE) Από το σούρουπο στην αυγή
9. (NE) Το φαινόμενο
10. (9) Κυνηγός φαντασμάτων

ΒΙΒΛΙΑ

1. (1) Ο πιανίστας και ο θάνατος
2. (3) Μεγάλος θυμός
3. (4) Το σκάφανδρο και η πεταλούδα
4. (5) Η σιωπή του έρωτα
5. (6) Άγγελος από ζάχαρη
6. (2) Η μυρωδιά τους με κάνει να κλαίω
7. (7) Τελευταίος αρχηγός
8. (9) Το νησί των καταιγίδων
9. (8) Ο αλχημιστής
10. (10) Άγγλος ασθενής

Τα "Δέκα πρώτα" θγαίνουν από τα καταστήματα TOP-TEN, Xmusicland βιβλιοχαρτοπωλείο Κώστα Τομαρά και θίντεο κλαμ FANTASY

Βίπον, λέμε... που λέου δα...

Σωκράτης Κόκκαλης: "Από εδώ και πέρα όταν ο Ολυμπιακός χάνει ένα κύπελλο θα θεωρείται απώλεια".

Λευτέρης Σούμποτιτς: "Όταν ο Παναθηναϊκός δεν κερδίζει ένα κύπελλο θα θεωρείται απώλεια" *(Παιδιά κατ' αρχήν ηρεμήστε! Μην ξεχνάτε ότι δεν είστε μόνοι σας στο πρωτάθλημα!)*

η AIR GREECE σας ταξιδεύει με ΤΙΜΕΣ



Το πρόγραμμα της AIR GREECE που φέρνει την Άνοιξη στις τιμές
Από 10 Μαΐου έως 30 Ιουνίου

Ρόδος - Αθήνα - Ρόδος
καθημερινά πρωί - βράδυ
32.000 *ΔΡΧ.

Ρόδος - Ηράκλειο - Ρόδος
Τετάρτη - Παρασκευή - Κυριακή
28.000 *ΔΡΧ.

Ρόδος - Θεσσαλονίκη - Ρόδος
Δευτέρα - Τρίτη - Πέμπτη - Σάββατο
43.800 *ΔΡΧ.

* Συν φόροι αεροδρομίων

ΝΑΥΛΩΜΕΝΕΣ ΠΤΗΣΕΙΣ ΑΠΟ ΤΟΥΡΙΣΤΙΚΑ ΓΡΑΦΕΙΑ

*Σας ευχαριστούμε για την **τιμή** να ταξιδεύετε μαζί μας*

ΚΡΑΤΗΣΕΙΣ ΘΕΣΕΩΝ:
ΡΟΔΟΣ:(0241) 36095
ΗΡΑΚΛΕΙΟ:(081) 241397, 330729, 330739, 241214, 244780 ΧΑΝΙΑ: (0821) 75000
ΑΘΗΝΑ:(01) 3255011-14, 3244457-8 ΘΕΣΣΑΛΟΝΙΚΗ:(031) 244340-1, 236946

AIR GREECE
ΑΕΡΟΓΡΑΜΜΕΣ ΕΛΛΑΔΟΣ

ΤΗΛΕΟΡΑΣΗ

ΕΤ-1

08.20 **Έναρξη προγράμματος**
08.30 **Θεία Λειτουργία.** Σε ζωντανή μετάδοση από τη Μητρόπολη Αθηνών η Θεία Λειτουργία
10.20 **Αρχονταρίκι**
11.15 **Κλασική μουσική**
12.00 **Βουλή των Ελλήνων.** Οι εργασίες της ολομέλειας και του θερινού τμήματος της Βουλής
13.30 **Αγροτική ενημέρωση.** Αγροτικά θέματα
14.00 **Μουσική παράδοση**
14.30 **Με αρετή και τόλμη**
15.00 **Ειδήσεις**
15.15 **Η Έβδομη μέρα.** Πολιτικό μαγκαζίνο με τον Νίκο Χασαπόπουλο. Η εκπομπή έχει ειδικότερα τη μορφή πολιτικού μαγκαζίνο και αποτελείται από δύο ή τρεις ενότητες. Στο στούντιο προσκαλούνται ένα ή δύο πρόσωπα που συζητούν με τον Νίκο Χασαπόπουλο για τα σημαντικότερα θέματα της επικαιρότητας και τους πρωταγωνιστές της εβδομάδας που πέρασε.
16.15 **Ιππόδρομος**
16.50 **Υπερηχος**
18.00 **Ειδήσεις**
18.20 **Βουκ Κάρατζιτς.** Νέα σειρά, σε σενάριο Μίλοβαν Βιτέζοβιτς.
19.45 **Formula 1.** Ζωντανή μετάδοση των αγώνων αυτοκινήτων, στο πλαίσιο της διοργάνωσης, που διεξάγεται στο Μόντρεαλ του Καναδά.
21.45 **Ειδήσεις. Καιρός-Τηλεοικονομία.** Τα σημαντικότερα νέα της ημέρας
22.35 **Μια συνάντηση.** Μπεζάρ-Χατζιδάκις.
23.30 **Μεσογειακοί αγώνες 1997.** Θα παρακολουθήσουμε τα καλύτερα στιγμιότυπα των αγώνων, που διεξήχθησαν στο Μπάρι της Ιταλίας.
24.00 **Ειδήσεις. Καιρός-Τηλεοικονομία**
00.20 **Ξένη ταινία.** "Η λεωφόρος του πάθους." Δράμα, αμερικανικής παραγωγής 1985. Παίζουν: Λόρα Ντερν, Τριτ Γουίλιαμς, Τομ Κόουλ, κ.α.

ΕΤ-2

08.25 **Έναρξη προγράμματος**
08.30 **Θεία λειτουργία.** Σε απευθείας σύνδεση
10.30 **Γυναικεία μοναστήρια.** Ιερές μονές Αγίου Γεωργίου Ηλιών Αιδηψού και Γοργοεπήκοου Μάνδρας Αττικής.
11.00 **Φως ανέσπερον.**
11.30 **Δημοτικά τραγούδια.**
12.00 **Κουστό.** Σειρά 42 ντοκιμαντέρ.
13.00 **Χρυσές συνταγές**
13.30 **Ειδήσεις**
13.40 **Ελληνική ταινία.** "Σε ικετεύω, αγάπη μου."
15.00 **Ορκιστείτε παρακαλώ.**
15.30 **Η αρχαία σκουριά**
16.10 **Αλόνησος-Ταξίδι στο όνειρο.** Ντοκιμαντέρ
16.55 **Μεσογειακοί Αγώνες 1997.** Σε απευθείας μετάδοση από το Μπάρι οι αγώνες στίβου και κωπηλασίας. Η "μικρή Ολυμπιάδα" των χωρών της Μεσογείου φιλοξενείται φέτος στην Ιταλία. Η γειτονική χώρα γίνεται το επίκεντρο της δραστηριότητας κορυφαίων αθλητών 21 μεσογειακές χώρες. Στους 13ους Μεσογειακούς Αγώνες θα συμμετέχουν και αθλητές με ειδικές ανάγκες.
21.45 **Αφιέρωμα Μάνος Χατζιδάκις.** "Τα τραγούδια της οθόνης."
22.30 **Σαν παλιά μουσική.** Τραγούδια του Μάνου Χατζιδάκι.
23.00 **Ειδήσεις- ο καιρός.** Τα γεγονότα της ημέρας
23.30 **Εγώ είμ' ένα σύννεφο και εσύ ένας καημός.** Αφιέρωμα
00.30 **Η ορχήστρα των χρωμάτων-Μάνος Χατζιδάκις.** Μαγνητοσκοπημένη συναυλία από το Μέγαρο Μουσικής.
02.30 **Τέλος προγράμματος**

MEGA

07.00 **Τα μαπετάκια.**
07.20 **Οι περιπέτειες του T-Rex**
07.45 **Ο Τζέϊς και οι αστρομαχητέ**
08.10 **Ανιμάνιακς**
08.40 **Τάινι τουνς**
09.10 **Φλιντστόουνς**
09.30 **Αλαντίν**
10.00 **Γκάργκοϊλς**
10.30 **Ντίσνεϊ Κλάμπ**
11.30 **Μπελάδες Χ3**
12.00 **Νταντά αμέσου δράσεως**
12.30 **Νέα γυναίκα, μόνη ψάχνεται.**
13.00 **Μόνοι στο σπίτι**
14.00 **Δελτίο ειδήσεων**
14.15 **Επτά συν επτά**
15.10 **Δρ Κουΐν: μόνη στην άγρια Δύση**
16.20 **Ξένη ταινία.** "Το κελεπούρι." Κωμωδία, αμερικανικής παραγωγής '86, σε σκηνοθεσία Ρίτσαρντ Μπένζαμιν. Τους πρωταγωνιστικούς ρόλους ερμηνεύουν οι ηθοποιοί: Τομ Χανκς, Σέλεϊ Λονγκ κ.α.
18.00 **Ματιές στα γεγονότα**
18.10 **Μπράβο.** Η Ρούλα Κορομηλά μας ψυχαγωγεί με χορό, τραγούδι, αξιοπερίεργα, με διάσημους προσκεκλημένους από την Ελλάδα και το εξωτερικό
20.15 **Τα γεγονότα στις 8.30**
21.15 **Μπράβο καλώς ήρθατε.** Φαντασμαγορικό σόου με τη Ρούλα Κορομηλά.
23.30 **Ξένη ταινία.** "Οργισμένα νιάτα."
00.15 **Τα τελευταία γεγονότα**
00.30 **Ξένη ταινία.** Συνέχεια
02.00 **Αστυνομικά δαιμόνια.** Αστυνομική σειρά
02.45 **Αμερική αγάπη μου.**
03.15 **Κόντρα πλακέ.** (Ε)
04.15 **Τοκ-τοκ.** (Ε)
05.20 **Mega star** (Ε)
06.00 **η Εκπομπή.** (Ε)

ANT-1

07.00 **Η γλυκιά μέλισσα**
07.30 **Τάο-τάο**
08.00 **Ο κόσμος του Ρίτσαρντ**
08.30 **Μπαμπάρ, το ελεφαντάκι**
09.00 **Dragonball**
09.30 **Χελώνες Νίντζα εν δράσει**
09.55 **4 έως 14**
10.00 **Sailormoon**
10.30 **VR Troopers.**
10.55 **4 έως 14**
11.00 **Πάουερ Ρέιντζερς**
11.30 **Το πέρασμα των κύκνων**
12.00 **Μαζί την Κυριακή.** Με τον Τέρενς Κουίκ
14.00 **Τα νέα του ANT-1**
14.20 **Παρέα με τον κ. Κούπερ.** Κωμική σειρά
15.00 **Ρενεγκέϊντ: ο κυνηγός του εγκλήματος**
15.50 **Ξένη ταινία.** "Η ευκαιρία χτυπά την πόρτα." Κωμωδία, αμερικανικής παραγωγής 1990
17.50 **Το μπάσκετ στον ANT-1**
18.00 **Τα νέα του ANT-1 σε 60"**
18.05 **Το μπάσκετ στον ANT-1.** (Σ)
18.50 **Ελληνική ταινία.** "Τα νιάτα θέλουν έρωτα." Κωμωδία, παραγωγής 1961, σε σκηνοθεσία Δημήτρη Σκλάβου.
20.20 **Τα νέα του ANT-1**
21.10 **60" με τον Άρη Σταθάκη.**
21.15 **Viva ANT-1.** Ο πολυσυζητημένος δημοσιογράφος και εκδότης Γιώργος Τράγκας παράγει και παρουσιάζει το μεγάλο τηλεπεριοδικό, με θέματα από όλους τους χώρους.
24.00 **Νυχτερινές ειδήσεις.**
00.20 **Ξένη ταινία.** "Σκοτεινός άνεμος."
02.30 **Τηλεμάρκετινγκ.**
03.00 **Τα μυστήρια των θεών.** Ντοκιμαντέρ
04.40 **Ξένη ταινία.** "Ο χορός της Σαλώμης."
06.20 **Οι ειδήσεις του CBS.**
06.45 **Τηλεμάρκετινγκ-τηλεαγορά**

FILMNET

05.50 **"Οι ψίθυροι του Χόλιγουντ."**
06.20 **Ξένη ταινία.** "Ραντεβού με το δολοφόνο."
08.00 **Ξένη ταινία.** "Ο δραπέτης." Γουέστερν, παραγωγής 1969
10.00 **Ξένη ταινία.** "Απόδραση από το μαγεμένο βουνό." Περιπέτεια
12.00 **Ξένη ταινία.** "Ο γάμος του Γουόλτον." Κοινωνικό δράμα με τον Ρίτσαρντ Τόμας
14.00 **Ξένη ταινία.** "Η μεγάλη επιδρομή." Γουέστερν, παραγωγής 1972
16.00 **Ξένη ταινία.** "Για το χατίρι του έρωτα." Αισθηματική κωμωδία.
18.00 **Ξένη ταινία.** "Μια σφαίρα στο Πεκίνο". Θρίλερ κατασκοπίας, παραγωγής 1995.
20.00 **Ξένη ταινία.** "Εννέα μήνες." Κωμωδία, παραγωγής 1995.
22.00 **Ξένη ταινία.** "Η οικογένειά μου." Κοινωνικό δράμα, παραγωγής '95.
00.15 **Ξένη ταινία.** "The doom generation."
03.15 **Πίσω από την κάμερα.**
04.05 **Ξένη ταινία.** "Σχέσεις αγάπης." Δραματική κομεντί.

ΑΝΤΙΠΡΟΣΩΠΟΣ:
ΜΙΧΑΛΗΣ ΒΟΛΑΣ ΚΑΙ ΥΙΟΙ Ο.Ε.
Στη Κρεμαστή (έναντι εκκλησίας)
Τηλ. 91275 - 94993
Τηλ.-Fax: 96670

Ηλιακοί θερμοσύφωνες "ΦΥΡΟΓΕΝΗΣ" με 30 χρόνια γραπτή εγγύηση!
...ΜΟΝΟ Ο ΗΛΙΑΚΟΣ ΦΥΡΟΓΕΝΗΣ ΜΠΟΡΕΙ!
πλαίσιο

ΦΩΤΟ ΜΑΝΟΣ
Εμπιστευτείτε τις ομορφότερες στιγμές της ζωής σας σε εμάς.

Νυφικά-βαπτιστικά-μπομπονιέρες-λαμπάδες-διάφορα δώρα-προσκλητήρια γάμων και βαπτίσεων
Επιλέγοντας τα νυφικά μας μπομπονιέρες και μας λαμπάδες από εμάς, σας προσφέρουμε δωρεάν την βιντεοσκόπιση της εκκλησίας
28ης Οκτωβρίου 18
Κρεμαστή, τηλ. 91372
πλαίσιο

ΤΖΑΚΙΑ ΤΑΣΟΣ ΤΖΟΤΖΟΛΗΣ
ΨΗΣΤΑΡΙΕΣ ΦΟΥΡΝΟΙ
ΦΟΥΡΝΑΚΙΑ ΤΖΑΚΙΑ
Σε μας θα βρείτε την μεγαλύτερη ποικιλία σε ψησταριές και φουρνάκια όλων των διαστάσεων και χρωμάτων για κήπους εξοχικά και ταβέρνες και εστιατόρια.
Κατασκευάζονται επαγγελματικοί ξυλόφουρνοι για πιτσαρίες
1η έκθεση έναντι του Ιδρύματος Κολυμπίων
2η έκθεση παραπλεύρως Ιδρύματος Κολυμπίων
Καθημερινώς ανοικτά 9-7 μ.μ.
Κυριακή 10 π.μ.-6 μ.μ.
Τηλέφωνο: (0241) 56275 Τηλ. Fax: 56317 • 85100 Κολύμπια Ρόδος

STEFANAKIS TRAVEL SERVICE
ΚΑΛΟΚΑΙΡΙΝΕΣ ΔΙΑΚΟΠΕΣ ΣΤΗΝ ΤΗΛΟ
ΠΑΚΕΤΑ ΚΑΛΟΚΑΙΡΙΝΩΝ ΔΙΑΚΟΠΩΝ ΣΤΗΝ ΤΗΛΟ ΑΠΟ 17.000 ΔΡΧ. ΤΟ ΑΤΟΜΟ
ΠΕΡΙΛΑΜΒΑΝΕΙ:
- ΕΙΣΙΤΗΡΙΑ ΡΟΔΟ-ΤΗΛΟ-ΡΟΔΟ Γ' ΘΕΣΗ
- 3 ΔΙΑΝΥΚΤΕΡΕΥΣΕΙΣ ΣΕ ΞΕΝΟΔΟΧΕΙΟ Α' ΚΑΤΗΓΟΡΙΑΣ ΜΕ ΠΡΩΙΝΟ
ΑΝΑΧΩΡΗΣΕΙΣ ΚΑΘΕ ΠΑΡΑΣΚΕΥΗ ΣΤΙΣ 12:00
ΠΛΗΡΟΦΟΡΙΕΣ
STEFANAKIS TRAVEL SERVICE
ΤΗΛ.: 44360–44384–44226 ΤΗΛΟΥ
ΤΗΛ. ΡΟΔΟΥ: 30054

ΚΛΙΜΑΤΙΣΜΟΣ
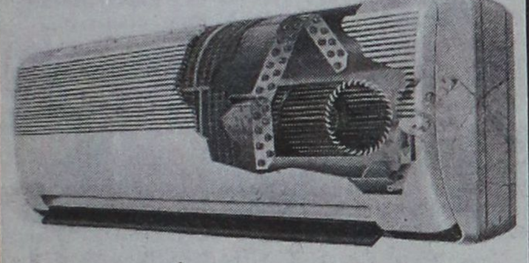
FUNAI ΙΑΠΩΝΙΑΣ
- ΦΙΛΤΡΟ ΥΓΕΙΑΣ
- ΤΗΛΕΧΕΙΡΙΖΟΜΕΝΟ ΑΥΤΟΜΑΤΟ ΠΤΕΡΥΓΙΟ
- ΕΥΧΡΗΣΤΟ ΤΗΛΕΧΕΙΡΙΣΤΗΡΙΟ
- ΑΥΤΟΜΑΤΗ ΛΕΙΤΟΥΡΓΙΑ ΚΑΙ ΛΕΙΤΟΥΡΓΙΑ ΑΦΥΓΡΑΝΣΗΣ, ΑΥΤΟΕΛΕΓΧΟΥ, ΑΝΑΚΥΚΛΟΦΟΡΙΑΣ ΤΟΥ ΑΕΡΑ
- ΑΥΤΟΜΑΤΗ ΝΥΚΤΕΡΙΝΗ ΛΕΙΤΟΥΡΓΙΑ
- ΧΡΟΝΟΔΙΑΚΟΠΤΗΣ ΓΙΑ 24ΩΡΟ ΠΡΟΓΡΑΜΜΑΤΙΣΜΟ
Από 256.000 Δρχ.
ΒΟΥΤΥΡΑΚΗΣ Ι.Χ. Ε.Π.Ε.
ΣΥΓΧΡΟΝΕΣ ΤΕΧΝΟΛΟΓΙΚΕΣ ΕΦΑΡΜΟΓΕΣ ΚΑΙ ΥΠΗΡΕΣΙΕΣ
ΔΩΔ. ΝΕΟΛΑΙΑΣ 16, 85100, ΡΟΔΟΣ
ΤΗΛ: 76100

ΣΗΜΕΡΑ ΕΚΔΡΟΜΗ ΠΡΟΣΚΥΝΗΜΑ
ΣΤΟΝ ΑΓ. ΡΑΦΑΗΛ
ΑΠΟ 28/6 ΕΩΣ 1/7
ΤΙΜΗ ΑΠΟ 29.000 ΔΡΧ.
ΠΕΡΙΛΑΜΒΑΝΕΙ:
- Ατμοπλοϊκά εισιτήρια ΡΟΔΟ-ΜΥΤΙΛΗΝΗ-ΡΟΔΟ σε θέσεις της επιλογής σας.
- Ξενοδοχείο με πρωϊνό.
- Μια ολοήμερη εκδρομή (προσκύνημα στον Αγ. Ραφαήλ-Ταξιάρχη Μανταμάδος, Αγιάσο κ.λπ).
- Συνοδός ο κ. Σάββας Σαής.
Πληροφορίες Πρακτορείο Ταξιδίων
ΣΑΒΒΑ ΣΑΗ
Τάρπον Σπριγκς 42
Ρόδος τηλ. 39781-3

AUDIO CLUB
FOR SERIOUS EARS
καλοκαιρινές προσφορές
Ραδιοκασετόφωνο-CD KRC 258 LG 4X25 RMS και CD 10 δίσκων KDC 504 από 177.000 ΤΩΡΑ 120.000
Βιντεοπροβολέας VIDICRON 20% έκπτωση


πλαίσιο
ΜΙΧΑΗΛ ΠΕΤΡΙΔΗ & ΠΕΙΡΑΙΩΣ. Τηλ 35783

Ο ΓΥΡΟΣ ΤΟΥ ΚΟΣΜΟΥ ΜΕ ΤΟ ... TELEX

Κινέζοι και Βρετανοί δεν συμφωνούν για την τελετή παράδοσης του Χονγκ Κονγκ

Τσακώνονται για τις λεπτομέρειες

Περιορισμοί των πολιτικών ελευθεριών από την 1η Ιουλίου

Το μελλοντικό νομοθετικό Σώμα του Χονγκ Κονγκ ενέκρινε νόμο που προβλέπει περιορισμούς των πολιτικών ελευθεριών, όταν θα τερματισθεί η βρετανική κυριαρχία στην περιοχή, την 1η Ιουλίου, οπότε το Χονγκ Κονγκ θα περάσει στον έλεγχο του Πεκίνου.

Όπως μετέδωσε η καλωδιακή τηλεόραση του Χονγκ Κονγκ, το Προσωρινό Νομοθετικό Σώμα ενέκρινε τη σχετική τροποποίηση στο Διάταγμα Δημόσιας Τάξης του Χονγκ Κονγκ στη διάρκεια συνεδρίασης που έγινε στην πόλη Σεντζέν της Κίνας. Η τροποποίηση που εγκρίθηκε προβλέπει περιορισμό του δικαιώματος συνάθροισης και διαμαρτυρίας, σύμφωνα με τον τηλεοπτικό σταθμό του Χονγκ Κονγκ.

Το 60-μελές προσωρινό Σώμα, που απαρτίζεται από πολιτικούς που πρόσκεινται στο Πεκίνο και μεγάλους επιχειρηματίες, θα αντικαταστήσει το εκλεγμένο Νομοθετικό Συμβούλιο του Χονγκ Κονγκ μετά την μεταβίβαση της κυριαρχίας από τη Βρετανία στην Κίνα.

Το Προσωρινό Νομοθετικό Σώμα αναμένεται επίσης ότι θα εγκρίνει άλλη μία τροποποίηση στο Κοινωνικό Διάταγμα του Χονγκ Κονγκ, το νόμο δηλαδή που αφορά στη δημιουργία πολιτικών κομμάτων. Η τροποποίηση αυτή έχει στόχο να απαγορεύσει τη χρηματοδότηση των πολιτικών ομάδων από ξένους.

ΟΙ ΛΕΠΤΟΜΕΡΕΙΕΣ

Τα μεσάνυχτα της 30ης Ιουνίου, μετά απο 156 ολόκληρα χρόνια, η Βρετανία παραδίδει και πάλι πίσω στην Κίνα το Χόνγκ Κόγκ. Ομως οι διαμάχες των δύο χωρών συνεχίζονται, ακόμα και για τις πιο ασήμαντες λεπτομέρειες του τρόπου παράδοσης της πρώην βρετανικής αποικίας στο Πεκίνο.

Οι Βρετανοί,για παράδειγμα, έχουν αποφασίσει στην τελετή παράδοσης, παρουσία του προέδρου της Κίνας Ζιάγκ Ζεμίν και του πρίγκηπα Καρόλου, 4000 προσκεκλημένων και εκατομμυρίων τηλεθεατών σ'όλο τον κόσμο,να ανακρουσθεί ο εθνικός τους ύμνος απο στρατιωτική μπάντα, να κατέβει η σημαία τους απο τον ιστό και να παραδώσουν την αποικία,ακριβώς την ώρα που οι δείκτες των ρολογιών θα δείχνουν μεσάνυχτα.

Το Πεκίνο ζήτησε επισήμως απο τους Βρετανούς η τελετή του εθνικού ύμνου και της σημαίας να τελειώσει πέντε με δέκα δευτερόλεπτα νωρίτερα,ώστε ο κινέζος μαέστρος να έχει το χρόνο, να σηκώσει τη μπάντα του ακριβώς τα μεσάνυχτα ν'αρχίσει η ανάκρουση του εθνικού ύμνου της Κίνας.

Για την ώρα οι Βρετανοί αρνούνται να ικανοποιήσουν την επιθυμία αυτοί των κινέζων κι επίσης δεν τους επιτρέπουν να φέρουν επιπλέον κινέζους στρατιώτες στο Χόγκ Κόγκ, πριν τα μεσάνυχτα της 30ης Ιουνίου.

Στο μεταξύ, ο Αυστραλός υπουργός Εξωτερικών Αλεξάντερ Ντάουνερ δήλωσε οτι θα παραστεί στην τελετή της ορκωμοσίας της νέας βουλής του Χόγκ Κόγκ ``γιατί η Αυστραλία χαράσσει,πλέον, δική της εξωτερική πολιτική και δεν κάνει ο,τι το Λονδίνο και η Ουάσιγκτον``.

Η Υπουργός Εξωτερικών των ΗΠΑ υπέρ της ισότητας

Θυμήθηκε ότι είναι γυναίκα

Μίλησε στο ίδρυμα για τη Νόμιμη Άμυνα των Γυναικών

Η Μαντλίν Ολμπράιτ, η πρώτη γυναίκα υπουργός εξωτερικών στην ιστορία των ΗΠΑ, αναφέρθηκε χθές την κατά την απόψη της αποκαλούμενη "ριζοσπαστική" απόψη για τα ίσα δικαιώματα των γυναικών ανά τον κόσμο.

"Εμείς συμμεριζόμαστε αυτή την απόψη", δήλωσε η Ολμπράιτ σε ομιλία της στο "Ιδρυμα για τη Νόμιμη Αμυνα των Γυναικών στην Ουάσιγκτον. " Μια άποψη για τον κόσμο τον οποίο κάθε κορίτσι μπορεί να ατενίζει με την εμπιστοσύνη οτι η ζωή της θα έχει αξία, η ατομικότητα της θα είναι σεβαστή, τα δικαιώματα της θα προστατεύονται και το μέλλον της θα καθορίζεται απο τις ικανότητες της και τον χαρακτήρα της.

" Υπάρχουν ορισμένες υποθέτω, που κάτι τέτοιο θα το χαρακτήριζαν ριζοσπαστικό. Και έχουν δίκιο", τόνισε η αμερικανίδα υπουργός.

Η Ολμπράιτ παραδέχθηκε οτι η πρόοδος προς αυτή την κατεύθυνση είναι αργή αλλά αρκετά πιο γρήγορη απο ότι ήταν στις προηγούμενες γενιές.

Ωστόσο η Ολμπράιτ υπογράμμισε οτι οι γυναίκες για να ανταποκριθούν πλήρως στο ρόλο τους στον επόμενο αιώνα, πρέπει να απαιτήσουν " άμεση πρόσβαση, ίσα δικαιώματα, ισότιμη προστασία και ίσες ευκαιρίες σε όλα τα επίπεδα της οικονομικής και πολιτικής εξουσίας".

"Δεν πρόκειται για πυρινική επιστήμη ή κάτι ακόμα πιο δύσκολο", τόνισε η Ολαμπράιτ και πρόσθεσε " πρόκειται για την απλή κοινή λογική.

Η επικεφαλής της αμερικανικής διπλωματίας αποκήρυξε τη χρήση βίας σε βάρος των γυναικών ανά τον κόσμο, που ποικίλει απο την οικογενειακή βία έως τα πιο φρικτά εγκλήματα του ακρωτηριασμού νεαρών κοριτσιών και την εξώθηση τους στην πορνεία".

Απεργία Παλαιστίνιων στο Λίβανο

Σε 24ωρη απεργία κατέβηκαν χθες οι περίπου 350.000 παλαιστίνιοι που ζούν στον Λίβανο διαμαρτυρόμενοι για την απόφαση της αμερικανικής Βουλής να χαρακτηρίσει την Ιερουσαλήμ αδιαίρετη πρωτεύουσα του Ισραήλ.

Οι παλαιστίνιοι απέκλεισαν με φλεγόμενα ελαστικά αυτοκινήτων τις εισόδους των προσφυγικών καταυλισμών στη Βηρυτό και το νότιο Λίβανο τονίζοντας ότι η απόφαση της αμερικανικής Βουλής στρέφεται κατά του παλαιστινιακού λαού και της ειρηνευτικής διαδικασίας.

Λόγω της απεργίας παρέμειναν σήμερα κλειστά στο Λίβανο τα παλαιστινιακά καταστήματα,οι επιχειρήσεις και τα σχολεία .

Η ελεγχόμενη από τους Ρεπουμπλικάνους αμερικανική Βουλή τάχθηκε επίσης κατά της μεταφοράς της αμερικανικής πρεσβείας από το Τελ Αβίβ στην Ιερουσαλήμ-μιά απόφαση που αναμένεται πάντως να "μπλοκάρει" ο Λευκός Οίκος για να αποτραπούν νέα εμπόδια στην ειρηνευτική διαδικασία.

Συνεχίζεται ο εμφύλιος στο Αφγανιστάν

Δυνάμεις πιστές στον Αχμάντ Σαχ Μασούντ μάχονται για τον έλεγχο μίας μεγάλης αεροπορικής βάσης βορείως της Καμπούλ, μετά την προώθηση των θέσεών τους σε βάρος της πολιτοφυλακής των Ταλεμπάν, όπως έγινε γνωστό από στρατιωτικές πηγές.

Σύμφωνα με τις ίδιες πηγές, οι αντάρτες του Αχμάντ Σαχ Μασούντ εξαπέλυσαν μεγάλη επίθεση την Πέμπτη, υποχρεώνοντας τους Ταλεμπάν να εγκαταλείψουν την στρατηγικής σημασίας πόλη Τζαμπάλ- ος- Σιράι, 70 χιλιόμετρα βορείως της Καμπούλ. Εχοντας εδραιώσει τις θέσεις τους, οι άνδρες του Αχμάντ Σαχ Μασούντ μάχονται τώρα για να καταλάβουν την σοβιετικής κατασκευής αεροπορική βάση Μπαγκράμ, που βρίσκεται 50 χιλιόμετρα από την πρωτεύουσα Καμπούλ.

Οι ίδιες πηγές αναφέρουν ότι οι Ταλεμπάν απέκρουσαν την επίθεση των ανδρών του Αχμάντ Σαχ Μασούντ, την Παρασκευή, αλλά σήμερα οι μάχες συνεχίσθηκαν.

60 νεκροί στην Ινδία από πυρκαγιά σε κινηματογράφο

Συλλήψεις μετά το δράμα

Στα χέρια της αστυνομίας οι τέσσερις υπεύθυνοι

Με την κατηγορία της εγκληματικής αμέλειας η ινδική αστυνομία συνέλαβε σήμερα τέσσερα μέλη της διεύθυνσης του κινηματογράφου στο Νέο Δελχί όπου εκδηλώθηκε χθες πυρκαγιά με αποτέλεσμα τουλάχιστον 60 άνθρωποι να χάσουν τη ζωή τους.

Εκπρόσωπος της αστυνομίας ανέφερε ότι εναντίον των τεσσάρων υπευθύνων του κινηματογράφου ασκήθηκε δίωξη για

εγκληματική αμέλεια που προκάλεσε το θάνατο 60 θεατών και τον τραυματισμό περίπου εκατό . Οι τέσσερις κατηγορούμενοι επρόκειτο να οδηγηθούν σήμερα ενώπιον δικαστηρίου στο Νέο Δελχί.

"Συλλάβαμε τέσσερα άτομα και θα ακολουθήσουν κι άλλες συλλήψεις" τόνισε ο εκρόσωπος.

Απο τις πρώτες ανακρίσεις προέκυψε οτι αρχικά προκλήθηκε μια περιορισμένης έκτασης φωτιά απο βραχυκύκλωμα σε μετασχηματιστή στο χώρο στάθμευσης των αυτοκινήτων, στο υπόγειο του κινηματογράφου. Κανείς δεν αντιλήφθηκε την πρώτη πυρκαγιά με αποτέλεσμα ο μετασχηματιστής να εκραγεί λίγες ώρες αργότερα και ολόκληρο το κτίριο να τυλιχτεί στις φλόγες.

Την στιγμή της έκρηξης η αίθουσα προβολής ήταν κατάμεστη,καθώς περισσότεροι από 1000 θεατές είχαν κατακλύσει τον κινηματογράφο για να παρακολουθήσουν την πρεμιέρα της ταινίας "Σύνορα"που αναφέρεται στις μεθοριακές συγκρούσεις του 1971 ανάμεσα στην Ινδία και το Πακιστάν.

Η αίθουσα προβολής κατακλύστηκε από καπνούς και οι περισσότεροι θεατές κατέφυγαν πανικόβλητοι στα μπαλκόνια του κτιρίου.

"Είδα γυναίκες με τα τα παιδιά τους στα χέρια να πηδάνε από τα παραθυρα για να σωθούν. Ηταν απίστευτο" δήλωσε αυτόπτης μάρτυς.

Με ομόφωνη απόφαση των ενόρκων

Σε θάνατο ο 29χρονος Μακβί

Κρίθηκε ένοχος της βομβιστικής ενέργειας στην Οκλαχόμα

Οι ένορκοι του ομοσπονδιακού δικαστηρίου του Ντένβερ, στην Πολιτεία του Κολοράντο των ΗΠΑ κατεδίκασαν χθές τον Τίμοθι Μακβί εις θάνατον με θανατηφόρα ένεση για τη βομβιστική επίθεση την πόλη της Οκλαχόμα, που είχε προκαλέσει το θάνατο 168 ανθρώπων και τον τραυματισμό άνω των 600, στις 19 Απριλίου του 1995.

Ο Μακβί, 29 ετών, είχε κριθεί ένοχος στις 2 Ιουνίου απο τους ίδιους ενόρκους για τις 11 κατηγορίες που τον βάρυναν σχετικά με την βομβιστική επίθεση στην πόλη της Οκλαχόμα, που ήταν η χειρότερη πράξη τρομοκρατίας που γνώρισαν ποτέ οι Ηνωμένες Πολιτείες. Μεταξύ άλλων κρίθηκε ένοχος για την κατασκευή και την πυροκρότηση του βομβιστικού μηχανισμού μπροστά στο ομοσπονδιακο κτίριο Αλφρεντ Μάρα.Οι ένορκοι δεν αναγνώρισαν κανένα ελαφρυντικό στον Μακβί, που θα μπορούσε να του σώσει τη ζωή.

Κατα την ανάγνωση της ποινής η συγκίνηση ήταν έντονη έξω απο το κτίριο του ομοσπονδιακού δικαστηρίου, όπου πολλές οικογένειες θυμάτων και άλλοι συγγενείς ξέσπασαν σε δάκρυα και έπεφταν ο ένας στην αγκαλιά του άλλου.

Ο Τίμοθι Μακβί και η οικογένεια του βρίσκονταν μέσα στην αίθουσα της ακρόασης τη στιγμή της ανακοίνωσης της ποινής. Ο νεαρός άνδρας δεν έδειξε καμμία αντίδραση και παρέμεινε καθισμένος στο εδώλιο του κατηγορουμένου με το πιγούνι ακουμπισμένο στα χέρια του.Την ώρα που τον οδηγούσαν πρός την έξοδο ψιθύρισε κάτι που έμοιαζε σαν "είμαι καλά" και έκανε το σήμα "V" της νίκης πρός το μέρος της οικογένειας του.

Ερωτούμενος απο δημοσιογράφο του τηλεοπτικού δικτύου CBS, ο κύριος συνήγορος του Μακβί, Στήβεν Τζόουνς, δήλωσε οτι συνάντησε τον πελάτη του μετά την απόφαση των ενόρκων. "Δεν έμεινε έκπληκτος. Είχε προετοιμαστεί", δήλωσε ο Τζόουνς.

Οι 12 ένορκοι, 5 γυναίκες και 7 άνδρες, συνεδρίαζαν απο την Πέμπτη και κατέληξαν ομόφωνα στην απόφαση, κάτι που είναι αναγκαίο για την επιβολή της θανατικής ποινής.

Ο Πρόεδρος των ΗΠΑ, Μπίλ Κλίντον αρνήθηκε να σχολιάσει την απόφαση του δικαστηρίου του Ντένβερ, εξέφρασε όμως τις ευχαριστίες του στους ενόρκους για τη συνειδητή δουλειά τους τη στιγμή της λήψης τέτοιου είδους σοβαρής απόφασης. Επίσης δήλωσε οτι η έρευνα της υπόθεσης και η δίκη επιβεβαίωσαν την πίστη των Αμερικανώ στο σύστημα της δικαιοσύνης.

Σάλος στην Ιταλία για τις σφαγές

Δύο στρατηγοί πού ήταν επικεφαλής των ιταλικών δυνάμεων στην ειρηνευτική αποστολή στη Σομαλία, παραιτήθηκαν μετά τις κατηγορίες ότι άνδρες που είχαν υπό τις εντολές τους βασάνισαν, βίασαν και σκότωσαν άοπλους Σομαλούς.

Το γραφείο του Αρχηγού του Γενικού Επιτελείου Στρατού ανακοίνωσε ότι ο στρατηγός Μπρούνο Λόι και ο στρατηγός Καρμίνε Φιόρε ζήτησαν να αντικατασταθούν "για να διευκολύνουν και να επιταχύνουν τις έρευνες που βρίσκονται σε εξέλιξη" σχετικά με τις κατηγορίες αυτές.

Ο Αρχηγός του Γενικού Επιτελείου Στρατού "αποδέχθηκε το αίτημα προκειμένου να συμβάλλει με αποφασιστικότητα στην ταχεία διαλεύκανση της υπόθεσης", όπως ανακοινώθηκε από το γραφείο του ιταλού επιτελάρχη.

Μετά τα σχετικά δημοσιεύματα του περιοδικού Panorama η ιταλική κυβέρνηση ανακοίνωσε χθες ότι δημιουργείται κοινή πολιτική και στρατιωτική επιτροπή για να διερευνήσει το βάσιμο των πληροφοριών.

Με λόγια

- **ΝΤΑΚΑ:** Τουλάχιστον 50 άνθρωποι εκφράζονται φόβοι οτι πνίγηκαν όταν ένα επιβατηγό πλοίο ανατράπηκε στον ποταμό Ντάνου, βορειοανατολικά της Ντάκα, όμως μετέδοσε το επίσημο ειδησεογραφικό πρακτορείο του Μπαγκλαντές BSS.
Το πλοίο που μετέφερε 250 επιβάτες αναποδογύρισε εξαιτίας των ισχυρών ρευμάτων και βυθίστηκε χθές. Περίπου 200 άτομα κατάφεραν κολυμπώντας να φθάσουν στις όχθες του ποταμού, οι υπόλοιποι 50 όμως αγνοούνται, αναφέρει το πρακτορείο ειδήσεων. Ομάδες διάσωσης εντόπισαν το πτώμα ενός μικρού αγοριού χθές ενώ νύχτα προσθέτει το τηλεγράφημα χωρίς να δώσει περισσότερες λεπτομέρειες.
- **ΜΟΣΧΑ:** Ο Πρόεδρος της Τσετσενίας, Ασλάν Κασκάντοφ, υπέγραψε σήμερα μια τελωνειακή σύμβαση ανάμεσα στη Ρωσία και την Τσετσενία, όπως μεταδίδει το πρακτορείο ειδήσεων Ιτάρ-Τάς.
Η σύμβαση δίνει την άδεια στην Τσετσενία να μετατρέψει το αεροδρόμιο της πρωτεύουσας Γκρόζνι σε διεθνές αεροδρόμιο, επιτρέποντας έτσι την άμεση επαφή με τις χώρες του εξωτερικού, χωρίς πέρασμα μέσω Ρωσίας.
Το καθεστώς της καυκασιανής δημοκρατίας, που κατοικείται απο περίπου ένα εκατομμύριο ανθρωπους δεν έχει ακόμη ξεκαθαριστεί μετά την αποχώρηση των ρωσικών στρατευμάτων, που έθεσε τέρμα σε έναν αιματηρό πόλεμο που διήρκεσε 21 μήνες.
- **ΙΕΡΟΥΣΑΛΗΜ:** Ενοπλοι Παλαιστίνιοι πυροβόλησαν και τραυμάτισαν μια ισραηλινή οδηγό αυτοκινήτου σε χωριό κοντά στην Ιερουσαλήμ, τις πρώτες πρωινές ώρες του Σαββάτου, όπως ανακοίνωσαν πηγές των δυνάμεων ασφαλείας.
Ο στρατός δήλωσε οτι τουλάχιστον ένας ένοπλος πυροβόλησε τη γυναίκα που οδηγούσε το αυτοκίνητο της στο Χαρ Αντάρ, κοντά στον αυτοκινητόδρομο Ιερουσαλήμ-Τέλ Αβίβ.Η κατάσταση του θύματος είναι σοβαρή, πρόσθεσε η ανακοίνωση του στρατού.
Οι πηγές ασφαλείας δήλωσαν οτι πρόκειται για το πιό σοβαρό επεισόδιο απο τότε που το Ισραήλ ξεκίνησε το αμφιλεγόμενο πρόγραμμα κατασκευής του εβραικού οικισμού στο Χαρ Χόμα της ανατολικής Ιερουσαλήμ, πρίν απο δύο μήνες.
- **ΤΕΧΕΡΑΝΗ:** Ο ιρανός πρόεδρος Αλί Ακμπάρ Χασεμί Ραφσαντζανί θα εκπροσωπήσει τη χώρα του στην πρώτη σύνοδο κορυφής της ομάδας "D8"- των 8 πιο ανεπτυγμένων βιομηχανικά μουσουλμανικών χωρών, που αρχίζει αύριο στην Κωνσταντινούπολη,ανακοίνωσε η Τεχεράνη.
Ο Ραφσαντζανί θα αναχωρήσει το απόγευμα από την ιρανική πρωτεύουσα για την Κωνσταντινούπολη επικεφαλής πολυμελούς αντιπροσωπείας πολιτικών και οικονομικών παραγόντων,αναφέρεται στην ανακοίνωση της ιρανικής προεδρίας.
Η Ομάδα "D8" δημιουργήθηκε τον Οκτώβριο του 1996 και αποτελείται από το Ιράν, την Τουρκία,την Αίγυπτο,το Μπαγκλαντές,την Ινδονησία,την Μαλαισία,το Πακιστάν και την Νιγηρία.
Στην Κωνσταντινούπολη βρίσκεται ήδη ο ιρανός υπουργός Εξωτερικών,Αλί Ακμπάρ Βελαγιατί για την υπουργική σύνοδο του D8.
- **ΑΛΓΕΡΙ:** Εννιά χωρικοί, μεταξύ των οποίων και 4 παιδιά, σφαγιάστηκαν από ενόπλους ισλαμιστές κοντά στην Μπουφαρίκ,30 χιλιόμετρα νότια του Αλγερίου,γράφει σήμερα η εφημερίδα Αλ Ουατάν.
Οι δράστες εισέβαλαν τη νύχτα στο χωριό Σεράϊφια και δολοφόνησαν εννιά μέλη δύο οικογενειών. Στη συνέχεια επιχείρησαν να πάρουν μαζί τους πέντε κορίτσια ηλικίας 14-18 ετών, αλλά έγιναν αντιληπτοί από την αστυνομία και αναγκάστηκαν να διαφύγουν μόνοι τους, γράφει η αλγερινή εφημερίδα.
Την ίδια ώρα στο Αλγέρι άγνωστοι πυροβόλησαν και σκότωσαν μία φοιτήτρια 23 ετών. Σύμφωνα με αυτόπτες μάρτυρες οι δράστες ήταν τέσσερις και πυροβόλησαν την άτυχη φοιτήτρια τέσσερις φορές.

Για τις αγγελίες σας, απευθύνεσθε στα γραφεία μας ή στα τηλέφωνα: 22210, 75230

Η ΡΟΔΙΑΚΗ ΜΙΚΡΕΣ ΑΓΓΕΛΙΕΣ

Κυριακή 15 Ιουνίου 1997

TOP PROPERTIES

GEORGIOS S. PIPINOS

ΓΕΩΡΓΙΟΣ Σ. ΠΙΠΙΝΟΣ

ΜΕΣΙΤΗΣ ΑΣΤΙΚΩΝ ΣΥΜΒΑΣΕΩΝ

REAL ESTATE AGENT ☆ MEMBER OF F.I.A.B.C.I.

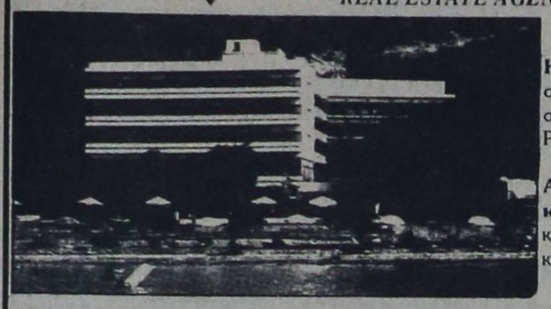

Η "TOP PROPERTIES" είναι ατομική επιχείρηση και ανήκει εξ ολοκλήρου στον κ. Γεώργιο Σ. Πιπίνο, που από το 1971 ασχολείται αποκλειστικά και μόνο με επενδύσεις και REAL ESTATE, στο νησί της Ρόδου, καθώς και στην ευρύτερη περιοχή της Δωδεκανήσου.

ΑΠΕΥΘΥΝΟΜΑΣΤΕ: Στους **σοβαρούς, απαιτητικούς** και **επιλεκτικούς** επενδυτές-επιχειρηματίες-ελεύθερους επαγγελματίες, Έλληνες και ξένους, υψηλού εισοδηματικού επιπέδου, που ενδιαφέρονται να κάνουν μια σοβαρή επένδυση **προβολής** στο νησί της Ρόδου.

ΠΡΟΣΦΕΡΟΥΜΕ: Α) Υπηρεσίες και πληροφορίες που γίνονται σε προσωπικό επίπεδο με **εχεμύθεια, διακριτικότητα** και **σοβαρότητα.**

Β) Μεγάλη **γκάμα** υψηλής ποιότητας ακινήτων, όπως: 1) Ξενοδοχεία Α΄ και Β΄ κατηγορίας των 600-500-350-300 κλινών 2) Κεντρικά αστικά ακίνητα κατάλληλα για Τράπεζες-καταστήματα-γραφεία 3) Παραλιακές εκτάσεις, κατάλληλες για τουριστικές επενδύσεις των 150.000-100.000-70.000-50.000-36.000 τ.μ. και 4) Διαμερίσματα και μεζονέττες **προβολής.**

ΣΤΟΧΟΣ ΜΑΣ ΕΙΝΑΙ: Να προσφέρουμε στο αγοραστικό μας κοινό **υψηλής ποιότητας ακίνητα** και **ευκαιρίες** στο νησί της Ρόδου. Η εικοσιπενταετής και πλέον πείρα μας στον τομέα αυτό αποτελεί εγγύηση.

ΣΥΝΘΗΜΑ ΜΑΣ ΕΙΝΑΙ: Επενδύστε στη ΡΟΔΟ **ΤΩΡΑ,** σε ακίνητα που **ΑΝΤΕΧΟΥΝ ΣΤΟ ΧΡΟΝΟ**

Γεώργιος Σ. Πιπίνος
ΜΕΣΙΤΗΣ ΑΣΤΙΚΩΝ ΣΥΜΒΑΣΕΩΝ
Γιατί εμείς γνωρίζουμε καλύτερα!

TOP PROPERTIES is a private concern and Mr George S Pipinos, its owner, has earned, over the years, a reputation for integrity and excellence in the world of Real Estate in the Dodecanese.

At Top Properties we try hard to attract important and selective investors: high calibre businessmen/women and discerning professional people, both Greek and foreign, who wish to acquire substantial and valuable property on Rhodes.

We offer our exprertise and advice privately, discreetly and in strict confidence.

We keep a comprehensive list of real estate of the highest specifications:

a. A΄ and B΄ class hotels (600, 500, 350, 300 beds capacity).

b. Centrally situated office buildings and other business premises.

c. Seasiade land, ideal for development (hotels, holiday resorts, etc.), of 150.000 100.000, 70.000, 50.000, 36.000 sq.m.

d. Luxury apartments, maisonettes, detached, semi-detached and terraced houses.

Our aim is to give our clients the opportunity to ecquire value for money, first class real estate on Rhodes. Our 25-year-old experience in Real Estate is our warranty.

Our motto is: **Invest in Rhodes. Invest in property. It stands the test of time.**



TOP PROPERTIES
and
George S Pipinos
Because we know best

ΚΕΝΝΕΝΤΥ 38, ΡΟΔΟΣ, 85 100, ΤΗΛ. (0241) 23895, 38243. FAX: (0241) 20883

38 KENNEDY STR., RHODES, 85 100, TEL. (0241) 23895, 38243. FAX: (0241) 20883

ΕΝΟΙΚΙΑΣΕΙΣ ΑΚΙΝΗΤΩΝ

ΕΝΟΙΚΙΑΖΟΝΤΑΙ πλήρως επιπλωμένα καινούργια λουξ στούντιο και γκαρσονιέρες στην Αγία Αναστασία. Επίσης **ενοικιάζεται** και ένα κατάστημα Πληρ. τηλ. 78965. ΑΕ16458

ΕΝΟΙΚΙΑΖΕΤΑΙ διαμέρισμα τριάρι επί της Στεφ. Καζούλη 59. Πληρ. τηλ. 73657. ΑΕ16459

ΕΝΟΙΚΙΑΖΕΤΑΙ γκαρσονιέρα σε εξαιρετική κατάσταση 41 τ.μ. επί της οδού Παν. Ροδίου 65, 1ος όροφος. Πληρ. τηλ. 30439 κ. Άρη Ματσάκη. ΑΕ16460

ΕΝΟΙΚΙΑΖΕΤΑΙ ανεξάρτητο διαμέρισμα τριάρι επί της οδού Αγίου Γεωργίου 47. Πληρ. εντός τηλ. 25096. ΑΕ16445

ΕΝΟΙΚΙΑΖΕΤΑΙ διαμέρσιμα δυάρι επιπλωμένο με θέρμανση στον Α' όροφο στην οδό Πετράκη Γιαλλούρη 15. Πληρ. τηλ. 32848, 28330. ΑΕ16446

ΕΝΟΙΚΙΑΖΕΤΑΙ επιπλωμένη γκαρσονιέρα κοντά στο Πανεπιστήμιο Αιγαίου. Πληρ. τηλ. 31218 από 3-11 μ.μ. ΑΕ16417

ΕΝΟΙΚΙΑΖΟΝΤΑΙ ή ΠΩΛΟΥΝΤΑΙ α) γραφεία από 47 έως 62 τ.μ., λουξ κατασκευής στην οδό Αλεξ. Διάκου 50 στον πρώτο όροφο, β) κατάστημα ισόγειο επιφάνειας 50 τ.μ. με πατάρι στην οδό Παπάγου 27
Πληρ. τηλ. **94973-28237**
ΠΕ16377

ΕΝΟΙΚΙΑΖΕΤΑΙ
διαμέρισμα τριών υπνοδωματίων 90 τ.μ. με κεντρική θέρμανση στον 2ο όροφο επί της Παύλου Μελά 80.
Πληρ. τηλ. **22928**
ΠΕ16342

ΕΝΟΙΚΙΑΖΕΤΑΙ
επιπλωμένο διαμέρισμα δυάρι σε ανεξάρτητη οικοδομή με πανέμορφο κήπο στην περιφέρεια της Ιαλυσού.
Πληρ. τηλ. **92714**
ΠΕ15977

ΕΝΟΙΚΙΑΖΕΤΑΙ
υπόγειο περίπου 600 τ.μ. με ράμπα κατάλληλο και για RENT A CAR δίπλα στο MIPA-MAPE (Εμπορικό κέντρο RHODES LAND).
Πληρ. τηλ. **01-7219251**

ΕΝΟΙΚΙΑΖΕΤΑΙ
κατάστημα 100 τ.μ. επί της Λεωφ. Ιαλυσού (μετά τα Κρητικά) στα "20 μαγαζιά".
Πληρ. τηλ. **23618-24672-26646**

ΕΝΟΙΚΙΑΖΕΤΑΙ
διαμέρισμα 54 τ.μ. κουζίνα-ψυγείο-ηλιακός-τηλέφωνο-μεγάλη βεράντα στο κέντρο της Ιαλυσού Ιερού Λόχου 3.
Πληρ. τηλ. **22177**
ΠΕ16462

ΕΝΟΙΚΙΑΖΟΝΤΑΙ
2 καταστήματα απέναντι από την Αμαράντειο. Επίσης μονοκατοικία με δύο υπνοδωμάτια, καθιστικό, σαλόνι, τζάκι περιοχή Αραπάκι στην οδό Πατρών.
Πληρ. τηλ. **31440**
ΠΕ16461

ΕΝΟΙΚΙΑΖΟΝΤΑΙ
στούντιος στην Ιαλυσό με την ημέρα ή με τον μήνα, κουζίνα, ψυγείο, W.C., μπαλκόνι.
Πληρ. τηλ. **23216, 23854, 93515** όλες τις ώρες
ΠΕ16398

ΕΝΟΙΚΙΑΖΟΝΤΑΙ
Κέννεντυ 13 γκαρσονιέρα ενιαίου χώρου 39 τ.μ. πλήρως επιπλωμένη πολυτελούς κατασκευής ήσυχη, μπαλκόνι στον κήπο, σε ετήσια βάση.
Πληρ. τηλ. **77400, 24188**
ΠΕ16393

ΕΝΟΙΚΙΑΖΕΤΑΙ οροφοδιαμέρισμα στην οδό Δενδρινού 29 αποτελούμενο από δύο κρεβατοκάμαρες, κουζίνα, χωλ, σαλοτραπεζαρία W.C. και αποθήκη. Πληρ. τηλ. 65259. ΑΕ16418

ΕΝΟΙΚΙΑΖΕΤΑΙ διαμέρισμα 112 τ.μ. τριών υπνοδωματίων στο δεύτερο όροφο στην Ιαλυσό. Πληρ. τηλ. 94629. ΑΕ16419

ΕΝΟΙΚΙΑΖΕΤΑΙ δυάρι διαμέρισμα με βοηθητικούς χώρους, Ερνεστ Μπέβιν 35. Πληρ. τηλ. 21832, 30324. ΑΕ16420

ΕΝΟΙΚΙΑΖΕΤΑΙ ή πωλείται κατάστημα 35 τ.μ. με αυλή 20 τ.μ. κατάλληλο για γραφείο ή οποιαδήποτε άλλη χρήση (πάροδος Στ. Κωτιάδη). Ενοίκιο 50.000 δρχ. Τιμή πώλησης: 7.000.000 δρχ. Πληρ. τηλ. 25607, 75213. ΑΕ16422

ΕΝΟΙΚΙΑΖΕΤΑΙ διαμέρισμα στην Ιαλυσό 92 τ.μ. 1ου ορόφου δίπλα στο Βερόπουλου, 2 υπνοδωμάτια και σαλόνι, κουζίνα κ.λπ. Πληρ. τηλ. 96667. ΑΕ16394

ΕΝΟΙΚΙΑΖΕΤΑΙ κατάστημα 87 τ.μ. επί της Καναδά 107. Πληρ. τηλ. 34985. ΑΕ16395

ΕΝΟΙΚΙΑΖΕΤΑΙ (με την ημέρα ή και τον μήνα) γκαρσονιέρα, επιπλωμένη (με πολυκουζινάκι) κοντά στο Παν. Αιγαίου και τον ΟΑΕΔ, Θεμ. Σοφούλη 101 Β. Πληρ. τηλ. 64040, 26756 9 πμ.-1μ.μ. ΑΕ16396

ΕΝΟΙΚΙΑΖΕΤΑΙ αποθήκη 240 τ.μ. στο Ροδίνι (Κωνσταντινουπόλεως 34). Πληρ. τηλ. 61689, 61000. ΑΕ16397

ΕΝΟΙΚΙΑΖΕΤΑΙ κατάστημα επί της Ιωάννου Καζούλη 17 στο Νιοχώρι. Πληρ. τηλ. 22612 κατά τις ώρες 4.00-11.00 ΑΕ16392

ΕΝΟΙΚΙΑΖΟΝΤΑΙ καινούργιο τριάρι διαμέρισμα και ένα δυάρι καινούργια με ηλιακό και άνετο πάρκινγκ στην περιοχή μεταξύ Κρεμαστής-Παστίδας. Πληρ. τηλ. 94398 ΑΕ16366

ΕΝΟΙΚΙΑΖΟΝΤΑΙ στούντιος στο Φαληράκι πλήρως επιπλωμένα. Πληρ. τηλ. 66475, 61236. ΑΕ16367

ΕΝΟΙΚΙΑΖΕΤΑΙ
οικία 112 τ.μ. εις τον 1ο όροφο επί της οδού Φιλελλήνων αριθ. 30 συνοικισμός Αγίου Φραγκίσκου, αποτελούμενη εκ τριών (3) υπνοδωματίων, σαλοτραπεζαρίας, χωλ, κουζίνας, μπάνιο, αποθήκη, με μεγάλες βεράντες και τηλέφωνο.
Πληρ. τηλ. **24754**
ΠΕ16448

ΕΝΟΙΚΙΑΖΕΤΑΙ
εντός της πόλεως Ρόδου, στην οδό Στρατηγού Ζήση, αριθμ. 76-78, υπόγειο μεγάλου ύψους εμβαδού 300 τ.μ., με αυλή περιφραγμένη εμβαδόν 500 τ.μ. με δύο εισόδους-εξόδους, με ράμπα πλατιά και άλλον βοηθητικό χώρο σκεπασμένο, με W.C., ντους, πλήρες ηλεκτρικές και υδραυλικές εγκαταστάσεις και τηλέφωνο κατάλληλο για οποιαδήποτε χρήση και για σταθμό αυτοκινήτων RENT A CAR.
Πληρ. τηλ. **29610, 31308**
ΠΕ16447

ΕΝΟΙΚΙΑΖΕΤΑΙ
3άρι ισόγειο επιπλωμένο ή μη με αυλή στην Ανάληψη 90 τ.μ.
Πληρ. τηλ. **63647**
ΠΕ16349

ΕΝΟΙΚΙΑΖΕΤΑΙ
δίπλα στα Wendy's Ρόδου, διαμέρισμα επιπλωμένο με μπάνιο και πολυκουζινάκι.
Πληρ. τηλ. **32754**
ΠΕ16075

ΕΝΟΙΚΙΑΖΟΝΤΑΙ
STUDIOS με το μήνα ή με την ημέρα, πλήρως επιπλωμένα με πολυκουζινάκι, ψυγείο, ιδιαίτερη τουαλέτα και ντους, μπαλκόνι, με ηλιακό θερμοσίφωνο, στην πιο ήσυχη περιοχή της Ρόδου (περιοχή Δασκάλων). Οδός Μ. Παπαμανώλη 30, κάθετος επί της Στέλιου Κωτιάδη.
Πληρ. τηλ. **37244**
ΠΕ15908

ΕΝΟΙΚΙΑΖΟΝΤΑΙ καταστήματα 60 τ.μ. και 155 τ.μ. στη λεωφόρο Ιαλυσού-Κρεμαστή μπροστά από το Γυμνάσιο και το Λύκειο Ιαλυσού απέναντι του ξενοδοχείου "Παλαιός" και "SWAN". Πληρ. τηλ. 23574 πρωί 93217 απόγευμα ΑΕ15268

ΕΝΟΙΚΙΑΖΟΝΤΑΙ επιπλωμένα διαμερίσματα 2 υπνοδωματίων, σαλόνι, κουζίνας, τραπεζαρίας. Επίσης STUDIO επί της Καναδά και Π. Αθηναγόρα 8. Πληρ. τηλ. 29408, ώρες καταστημάτων ΑΕ16272

ΕΝΟΙΚΙΑΖΕΤΑΙ χώρος α' ορόφου έκτασης 170 τ.μ. κατάλληλος για γραφεία, φροντιστήριο κ.λπ. στην οδό Λεμεσού (δίπλα στην Αννης Μαρίας). Πληρ. τηλ. 74384.

ΕΝΟΙΚΙΑΖΕΤΑΙ τριάρι (ρετιρέ) με 80 τ.μ. αυλή στην οδό Στ. Κωτιάδη. Πληρ. τηλ. 23482 ώρες καταστημάτων.

ΕΝΟΙΚΙΑΖΕΤΑΙ γκαρσονιέρα επί της οδού Λισσαβώνας 17 στο Ροδίνι. Πληρ. τηλ. 64901 ώρες 09.00-14.00 και 18.00-21.00.

ΕΝΟΙΚΙΑΖΕΤΑΙ ή πωλείται κατάλληλος χώρος 200 τ.μ. για γραφείο μεταφορών, συνεργείο ή οτιδήποτε άλλο συναφή επάγγελμα επί της λεωφ. Ρόδου-Λίνδου στο Εμπορικό Κέντρο Μανουσέλη. Πληρ. τηλ. 24672, 26310. ΑΕ16048

ΕΝΟΙΚΙΑΖΕΤΑΙ γκαρσονιέρα επιπλωμένη επί της Μιχαήλ Πετρίδη. Πληρ. τηλ. 26861, 28686 ΑΕ15771

ΕΝΟΙΚΙΑΖΕΤΑΙ 3άρι στην οδό Μ. Κωνσταντίνου 69. Πληρ. τηλ. 21209.

ΕΝΟΙΚΙΑΖΟΝΤΑΙ-ΠΩΛΟΥΝΤΑΙ
καταστήματα στο καινούργιο συγκρότημα καταστημάτων στην παραλία Ιαλυσού κατευθείαν από τον κατασκευαστή πολιτικό μηχανικό Στέλιο Μακέστα. Ενοίκιο από 70.000. Πώληση από 9.800.000.
Πληρ. τηλ. **21347**
ΠΕ15193

ΕΝΟΙΚΙΑΖΕΤΑΙ
ημιυπόγειο 170 τ.μ. περίπου με ράμπα κάτω από την Τράπεζα Πειραιώς επί της Άννης Μαρίας 28.
Πληρ. τηλ. **01-7219251**

ΕΝΟΙΚΙΑΖΕΤΑΙ διαμέρισμα 100 τ.μ. επί της λεωφόρου Λίνδου 85. Πληρ. τηλ. 31979, 20671 ΑΕ16368

ΕΝΟΙΚΙΑΖΕΤΑΙ γκαρσονιέρα επιπλωμένη με πολυκουζινάκι κατάλληλη για φοιτητές και εργένηδες στην οδό Στ. Ζήση πίσω από το ζαχαροπλαστείο ΚΑΝΤΙΟ. Πληρ. τηλ. 35319 ΑΕ16369

ΕΝΟΙΚΙΑΖΕΤΑΙ ισόγειο διαμέρισμα 50 τ.μ. στο Νιοχώρι Δημπεράκη 93. Πληρ. τηλ. 61080. ΑΕ16331

ΕΝΟΙΚΙΑΖΕΤΑΙ στους Δασκάλους επιπλωμένη γκαρσονιέρα 45 τ.μ. 50.000 δρχ. το μήνα. Πληρ. 9-1 και 5-8 τηλ. 23815, 78275 Γιώτα Μανωλάκου. ΑΕ16294

ΚΕΝΤΡΟ ΠΛΗΡΟΦΟΡΙΩΝ ΑΚΙΝΗΤΩΝ Vitzileos

PRAXIS 63723

ΚΤΗΜΑΤΟΜΕΣΙΤΙΚΟ ΓΡΑΦΕΙΟ
REAL ESTATE AGENCY

ΜΑΡΙΟΣ ΒΙΤΖΗΛΑΙΟΣ

● Πωλήσεις ● Αγορές ● Ενοικιάσεις ●
● Αντιπαροχές ● Μισθώσεις ● Ανταλλαγές ●

ΕΘΝ. ΜΑΚΑΡΙΟΥ 45 - 3οςορoφ. Τηλ: 0241 24900, 25545, Φαξ: 25544, Κινητό: 093 256026

ΚΑΤΑΣΤΗΜΑΤΑ ΑΠΟΘΗΚΕΣ

17 τμ	στη Σωκράτους	80.000.000	110 τμ	στην Κ. Υδραίου αποθήκη	10.000.000
17 τμ	στο Ζέφυρο με κατοικία 130 τμ	25.000.000	120 τμ	στη Μ. Πετρίδη με πατάρι	25.000.000
30 τμ	στα Κολύμπια ημιτελής	5.400.000	120 τμ	στην Παλιά Πόλη με σπίτι και αυλή	ΑΝΤΑΛΛΑΓΗ
40 τμ	στην Κωτιάδη με επιχείρηση μπαρ μαζί	25.000.000	120 τμ	στη Σοφούλη με πατάρι	32.000.000
41 τμ	στο Avra Beach προς τη θάλασσα	15.000.000	168 τμ	στη περιοχή Πανάγου αποθήκη-μαγαζί με θέα	32.000.000
45 τμ	στν Τάρπον Σπρινγκς	30.000.000	171 τμ	στη Μ. Πετρίδη αποθήκη	17.000.000
56 τμ	στη Μ. Πετρίδη	13.000.000	186 τμ	στη Θέμελη 3 ορόφοι από 62 τμ ο ένας	65.000.000
70 τμ	στην Κ. Παλαιολόγου	25.000.000	250 τμ	στη Μηδεια	65.000.000
76 τμ	στην Κ. Υδραίου με 90 τμ υπόγειο και 24 τμ αυλή	25.000.001	250 τμ	στο Καρακόνερο	75.000.000
78 τμ	στα Κολύμπια ημιτελής	14.000.000	380 τμ	στην Α. Μαρίας 2 αποθήκες ετοιμοπαράδοτες	20.000.000
90 τμ	στη Λίνδου με γκαρσονιέρα σε σοβά	35.000.000	500 τμ	στον Αγ. Νικόλαο, σινεμά Ρεξ	55.000.000
100 τμ	στην Ερ. Σταυρού με πατάρι γκαρσονιέρα	30.000.000			

ΜΟΝΟΚΑΤΟΙΚΙΕΣ ΜΑΙΖΟΝΕΤΕΣ

50 τμ	στα Κοσκινού με 50 τμ οικοπεδο ΣΔ 0,50	10.000.000	174 τμ	στα Τριάντα σε μπετά σε 407 τμ οικόπεδο	26.000.000
60 τμ	Ροδίνι στα παλιά εργατικά ανακαινισμένη	9.000.000	185 τμ	στη Σάλακο με πολλά εξτρά βίλλα	40.000.000
70 τμ	στα Καλαθάρδα 1.500 τμ κήπο	16.000.000	200 τμ	στα Τριάντα εντός σχεδίου με 1.850 τμ οικόπεδο ΣΔ 0,40	50.000.000
70 τμ	στ' Αφάντου και 900 τμ οικόπεδο ΣΔ 0,40	12.000.000	216 τμ	στις Καλυθιές 2όροφη βίλλα 108+108 τμ σε 950 τμ κτημα	63.000.000
70 τμ	στη Λαχανιά με 15 τμ αυλή	2.500.000	218 τμ	στα Κοσκινού με κήπομε το κλειδί στο χέρι	43.000.000
75 τμ	στα Κρητικά και 3.000 τμ οικόπεδο	35.000.000	220 τμ	στους Τρεις ημιτελής 3 ορόφοι	21.000.000
90 τμ	στον Αρχάγγελο με 60 τμ αυλή	14.000.000	230 τμ	στη Λάρδο βίλα σε 7.700 τμ οικόπεδο και γεώτρηση	120.000.000
100 τμ	στα Μαριτσά παραδοσιακό με τζάκι	12.000.000	231 τμ	στα Τριάντα λουξ με κήπο	45.000.000
100 τμ	στο Φαληράκι με 1.200 τμ οικόπεδο	25.000.000	235 τμ	στην Π. Πόλη με 400 τμ αυλή	38.000.000
107 τμ	στους Τρεις με 343 τμ οικόπεδο	23.000.000	240 τμ	στα Τριάντα σε μπετά με 1.000 τμ οικόπεδο	35.000.000
113 τμ	στη Σ. Κωτιάδη 3 υπνοδωμάτια	20.000.000	240 τμ	Λ. Ιαλυσού-Κρεμαστη ημιτελής σε σοβά	42.000.000
120 τμ	στ' Ασγούρου και γκαρσονιέρα 30 τμ σε 2500 τμ οικόπ.	45.000.000	240 τμ	Παραδείσι με 14.000 τμ κτήμα	160.000.000
130 τμ	στο Παραδείσι παραδοσιακό	11.500.000	270 τμ	διατηρητέο 2όροφο με ανεξάρτ. μονοκατ. 30 τμ και 1000 τμ οικόπ.	125.000.000
130 τμ	στα Τριάντα σε 300 τμ οικόπεδο ημιτελής	22.000.000	300 τμ	Παστίδα με πισίνα, κιόσκι, μπαρ super lux	90.000.000
140 τμ	στο Παραδείσι	15.000.000	400 τμ	στο Παραδείσι επί της Α. Καμείρου παραδοσιακό	23.000.000
150 τμ	στην Παστίδα σε μπετά	15.000.000			
170 τμ	στα Κοσκινού σε μπετά σε 1.000 τμ οικόπεδο	22.000.000			

ΔΙΑΜΕΡΙΣΜΑΤΑ

50 τμ	Καρακόνερο ωραία Θέα	14.000.000	96 τμ	Μολώνας 3 υπνοδωμάτια ρετιρέ	18.000.000
50 τμ	Ακαδημία ισόγειο	8.000.000	100 τμ	περιοχή Πανάγου φανταστική θέα	23.000.000
55 τμ	Μηδεια πολλά εξτρα	9.000.000	100 τμ	Νοσοκομείο ρετιρέ λουξ	35.000.000
55 τμ	Θ. Σοφούλη, 3ος όροφος	11.000.000	100 τμ	Ακαδημία	20.000.000
60 τμ	Θ. Σοφούλη 2 υπνοδ. ρετιρέ	13.000.000	104 τμ	Καρακόνερο καινούργιο λουξ	26.000.000
67 τμ	Δημπεράκη με προοπτική άλλων 25 τμ	10.000.000	104 τμ	Κένεντυ 2 υπνοδωμάτια	19.500.000
72 τμ	Κοσκινού ισόγειο	12.000.000	105 τμ	Τριάντα 3 υπνοδωμάτια	18.000.000
73 τμ	Ανάληψη ισόγειο	13.000.000	105 τμ	Γεννάδι	15.000.000
75 τμ	Καρακόνερο ρετιρέ	15.000.000	106 τμ	Τριάντα 2ος όροφος	25.000.000
75 τμ	Ξανθου σε διπλοκατοικία	16.500.000	118 τμ	Λεμεσσού με κήπο	23.000.000
80 τμ	Παν. Ροδίου 2ος όροφος	16.000.000	120 τμ	Λ. Τριαντων 3 υπνοδωμάτια	25.000.000
80 τμ	Ροδίνι λουξ θέα θάλασσα	18.000.000	120 τμ	Παυλου Μελά	35.000.000
80 τμ	Κέννεντυ με κήπο	11.000.000	120 τμ	Ακαδημίας	30.000.000
80 τμ	Στρ. Ζήση θεα θάλασσα	16.000.000	121 τμ	Ιξιά 3 υπνοδωμ. 1ος όροφος	25.000.000
85 τμ	Ανάληψη καινούργιο	26.000.000	131 τμ	Τριάντα λουξ με γκαράζ	26.000.000
89 τμ	Δημπεράκη 2ος όροφος	12.000.000	137 τμ	Δασκάλοι 1ος όροφος	26.000.000
90 τμ	Κορδικτόνος 3 υπνοδωματια	18.000.000	144 τμ	Αθηνών σε μπετά	22.000.000
90 τμ	Στρ Ζήση ωραία θέα	18.000.000	150 τμ	Χειμάρας 3 υπνοδωμάτια σούπερ λουξ	60.000.000
96 τμ	Ι. Δραγούμη 3ος όροφος	22.000.000	200 τμ	Κένεντι σούπερ λουξ επιπλ. ρετιρέ και 200 τμ αέρινη στέγη ταράτσα	75.000.000

ΟΙΚΟΠΕΔΑ

	ΔΥΤΙΚΗ ΑΚΤΗ		735 τμ	Μόντε Σμιθ ΣΔ 0,60	45.000.000
1.300 τμ	Ιξιά εντός σχεδίου	30.000.000	501 τμ	Μ. Πετρίδη ΣΔ 0,80	40.000.000
4.000 τμ	Τρεις	40.000.000	642 τμ	πάροδος Α. Μαρίας ΣΔ 0,80	30.000.000
2.000 τμ	Τριάντα Βουνάρα εντός ζώνης	30.000.000	4.318 τμ	Ηλιούπολη με άδεια	38.000.000
420 τμ	Τρεις με άδεια οικοδομής	17.000.000		**ΑΝΑΤΟΛΙΚΗ ΑΚΤΗ**	
2.158 τμ	Τριάντα εντός ζώνης	20.000.000	5.200 τμ	Ασγούρου εντός ζώνης	50.000.000
4.000 τμ	Τριάντα	12.000.000	800 τμ	Ασγούρου με άδεια οικοδομής 197 τμ	14.000.000
1.200 τμ	Τριαντα	12.000.000	4.000 τμ	Ασγούρου	35.000.000
12.000 τμ	Ιξιά	25.000.000	2.000 τμ	Ασγούρου με άδεια	20.000.000
32.000 τμ	Κανδυλι με εργασιασια 3.000 τμ	150.000.000	8.000 τμ	Ταιρι με ελαιόδεντρα	24.000.000
2.500 τμ	Κρεμαστή εντός σχεδίου	29.000.000	50.000 τμ	Ταιρι	125.000.000
1.020 τμ	Κρεμαστή εντός σχεδίου	12.000.000	10.000 τμ	Ταιρι ιππιγδρομια	10.000/τ.μ.
3.500 τμ	Παστίδα	4.000.000	4.000 τμ	Κοσκινου	35.000.000
8.000 τμ	Παστίδα	16.000.000	4.300 τμ	Κοσκινου	40.000.000
26.000 τμ	Παστίδα πολλά προσόντα	78.000.000	10.000 τμ	Κοσκινου	20.000.000
8.000 τμ	Νέος δρόμος Αεροδρόμιο-Φαληράκι	48.000.000	1.547 τμ	Κοσκινού εντός οικισμού	28.000.000
4.000 τμ	Μαριτσά	20.000.000	4.500 τμ	Κοσκινού	22.500.000
8.000 τμ	διπλα στο αεροδρόμιο	8.000.000	33.000 τμ	Κοσκινού	5.000/τ.μ.
4.000 τμ	Παραδείσι πανοραμική θέση	20.000.000	6.000 τμ	Φαληράκι	38.000.000
28.500 τμ	Καμείρο επί του δρόμου	60.000.000	12.500 τμ	Λαδικά	75.000.000
5.660 τμ	Σορωνή κοντά στη θάλασσα	56.000.000	10.750 τμ	Κιοτάρι στο κύμα	10.000/τ.μ.
3.800 τμ	Λεωφ. Καμείρου Καλαθάρδα	9.000.000	900 τμ	Γεννάδι (4 τεμάχια) με άδεια οικοδομής	6.500.000
10.500 τμ	κτήρια με σπίτάκι και δεξαμενή	30.000.000	15.000 τμ	Λαχανιά	30.000.000
13.800 τμ	Θολός	34.000.000	16.000 τμ	Λαχανιά	32.000.000
115.000 τμ	Δαματριά 300 ελιές, 300 αμυγδαλιές	65.000.000	4.000 τμ	Λαχανιά στο κύμα	32.000.000
	ΡΟΔΟΣ		5.860 τμ	Λαχανιά πάνω στη Λεωφόρο	10.000.000
130 τμ	Αγ. Ιωάννη ΣΔ 1,20	9.000.000	60.000 τμ	Καθουράκια	
500 τμ	Υδρας ΣΔ 0,80	23.000.000			

ΣΤΟΧΟΣ ΜΑΣ: ΚΑΝΕΙΣ ΔΩΔΕΚΑΝΗΣΙΟΣ ΧΩΡΙΣ ΣΤΕΓΗ

ΡΟΔΙΑΚΗ ΚΤΗΜΑΤΙΚΗ

Real Estate Rhodes 1983

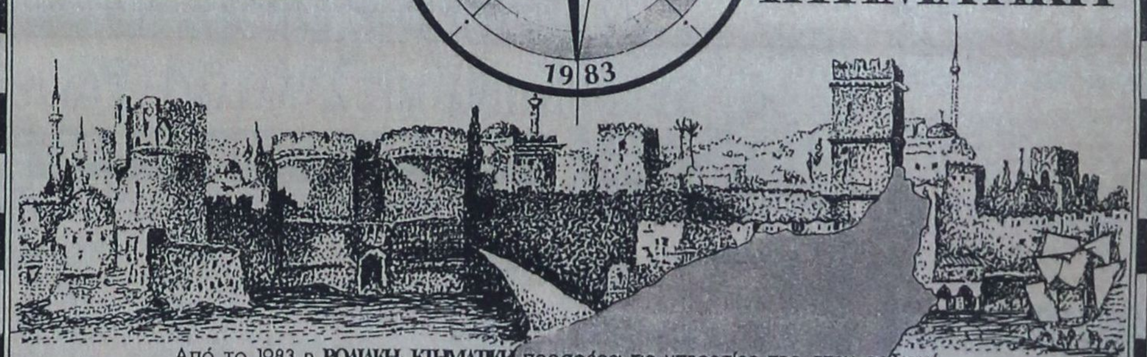

Από το 1983 η **ΡΟΔΙΑΚΗ ΚΤΗΜΑΤΙΚΗ** προσφέρει τις υπηρεσίες της στην ροδιακή αγορά με υπευθυνότητα, εχεμύθεια και σοβαρότητα όσον αφορά τις κτηματικές συναλλαγές.

Ως μέλος της Διεθνούς Ομοσπονδίας Κτηματομεσιτών F.I.A.B.C.I βρίσκεται σε συνεχή επαφή με τα μεγαλύτερα κτηματομεσιτικά γραφεία της Ελλάδας και του εξωτερικού.

Στο γραφείο μας θα βρείτε μεγάλη γκάμα από διάφορες τυπολογίες ακινήτων προς πώληση (από την βίλλα προβολής μέχρι το μικρό διαμέρισμα). Οι προτάσεις μας είναι ταξινομημένες με ακρίβεια έτσι ώστε να ικανοποιούν τις ανάγκες της πλέον απαιτητικής πελατείας.

Εκτός από τις κτηματικές συναλλαγές το γραφείο μας αναλαμβάνει εκτιμήσεις ακινήτων με την συνεργασία του οικονομολόγου κ. Σάββα Σαββαΐδη.

● ΟΙΚΟΠΕΔΑ ● ΣΥΝ ΜΕΡΙΔΕΣ ● ΜΟΝΟΚΑΤΟΙΚΙΕΣ ● ΜΕΖΟΝΕΤΕΣ
● ΓΡΑΦΕΙΑ ● ΚΤΙΡΙΑ ● ΚΑΤΑΣΤΗΜΑΤΑ ● ΞΕΝΟΔΟΧΕΙΑ

INVESTMENT PROPERTIES

Rhodes Real Estate was founded in 1983. Since that time we have offered a world class, high quality service to our many and valued clients. Our diverse clientele appreciate our discretion, professionalism and market credibility.

Our company offers professional real estate services for:

Residential Properties - Tourist Market - Estate Rentals - Property Evaluation and Estate Managment

Importantly, Rhodes Real Estate is a member of the International Federation of Real Estate Agents. Accordingly, we have at our disposal the resources and partnership of some of the largest and most prestigious real estate agencies in the world.

So, for all your personal and professional real estate requirements contact the principal of Rhodes Real Estate, Mr Anestis Savvaidis on 26281 or 35476.

F.I.A.B.C.I

ΑΝΕΣΤΗΣ ΣΑΒΒΑΪΔΗΣ

Εθελοντών Δωδεκανησίων, αρ. 29 - ΡΟΔΟΣ 85100

Τηλ. 26281 & 35476 - Κινητό 093-293428 - Fax 34663

ΠΡΙΣΜΑ

ΕΝΟΙΚΙΑΖΕΤΑΙ
χώρος 100 τ.μ. χωρίς κολώνες με τουαλέτα και γραφείο.
Πληρ. τηλ. **64644**
ΠΕ16421

ΕΝΟΙΚΙΑΖΕΤΑΙ
διαμέρισμα 2ου ορόφου, πολυτελούς κατασκευής, διαμπερές και ηλιόλουστο, κατάλληλο για γραφείο και ιατρείο, στην πλατεία Ακαδημίας.
Πληρ. τηλ. **094339589**
απογευματινές ώρες
ΠΕ16399

ΕΝΟΙΚΙΑΖΕΤΑΙ
διαμέρισμα α' ορόφου, 3 υπνοδωμάτια με εντοιχισμένες ντουλάπες, σαλόνι, τραπεζαρία, κουζίνα, καθιστικό, 2 W.C., με ηλιακό θερμοσίφωνο και αυτόνομη θέρμανση. Χειμάρας 109.
Πληρ. τηλ. **20565**
ΠΕ16292

ΕΝΟΙΚΙΑΖΕΤΑΙ
διαμέρισμα 2 υπνοδωματίων με κεντρική θέρμανση, μεγάλες βεράντες πολυτελούς κατασκευής περιοχή Ροδίνι.
Πληρ. τηλ. **66181**
ώρες 8-2 και 5-9
ΠΕ16291

ΕΝΟΙΚΙΑΖΕΤΑΙ διαμέρισμα 80 τ.μ. τεσσάρων δωματίων (σαλόνι, δύο υπνοδωμάτια, τραπεζαρία, χωλ και κουζίνα) επιπλωμένο ή μη, ισόγειο, με αυλή μπροστά και πίσω στην οδό Χειμάρρας 92. Πληρ. τηλ. 27086 ΑΕ16370

ΕΝΟΙΚΙΑΖΕΤΑΙ διαμέρισμα 82 τ.μ. (σαλόνι, δύο υπνοδωμάτια, κουζίνα, λουτρό, διάδρομος, μεγάλο συνεχόμενο μπαλκόνι) με όλα τα δωμάτια ηλιόλουστα και δυτικά με φανταστική θέα της Ρόδου, στον Γ' όροφο της Ατταβύρου 48, ελεύθερο ή επιπλωμένο. Πληρ. τηλ. 27793, 93511 κ. Σπύρο ΑΕ16371

ΕΝΟΙΚΙΑΖΟΝΤΑΙ τριάρια διαμερίσματα σε καινούργια οικοδομή στην περιοχή Αγαλήψεως. Κατά προτίμηση νιόπαντρα ζευγάρια ή ζευγάρια που πρόκειται να παντρευτούν. Πληρ. τηλ. 25886 ΑΕ16372

ΕΝΟΙΚΙΑΖΕΤΑΙ κατάστημα 30 τ.μ. επί της οδού Ιπποδάμου 54, Παλιά Πόλη. Πληρ. τηλ. 75390, 63237 μετά τις 15.00 ΑΕ16373

ΕΝΟΙΚΙΑΖΕΤΑΙ STUDIO σε καταπράσινη και ήσυχη περιοχή της Ιξιάς, πλήρως επιπλωμένο και εξοπλισμένο με ηλιακό θερμοσίφωνο. Πληρ. τηλ. 91097 ΑΕ16374

ΕΝΟΙΚΙΑΖΕΤΑΙ STUDIO με πολυκουζινάκι και ατομικό λουτρό πλήρως ανακαινισμένο, στο Νιοχώρι. Πληρ. τηλ. 79333, 38857 ΑΕ16375

ΕΝΟΙΚΙΑΖΕΤΑΙ γραφείο 40 τ.μ. με τουαλέτα επί της οδού Αμερικής 40. Πληρ. τηλ. 24322 και 31839 ΑΕ16376

ΕΝΟΙΚΙΑΖΕΤΑΙ κτίριο 1.000 τ.μ. με εσωτερικούς εξώστες και άριστη αρχιτεκτονική κατάλληλο για νυκτερινό κέντρο στο εμπορικό κέντρο Φαληράκι. Πλη. Β. Κρανίδης και Σία Ο.Ε. τηλ. 35430, 38195. ΑΕ16351

ΕΝΟΙΚΙΑΖΕΤΑΙ διαμέρισμα στην Κρεμαστή, δύο υπνοδωματίων, σαλόνι και κουζίνα. Πληρ. τηλ. 93373, 30522. ΑΕ16341

ΕΝΟΙΚΙΑΖΕΤΑΙ γκαρσονιέρα επιπλωμένη ενός δωματίου στον α' όροφο 30 τ.μ. στην Μητρόπολη. Δρχ. 55.000 με φως-νερό και χαρτόσημο. Πληρ. τηλ. 74846, 73044. ΑΕ16343

ΕΝΟΙΚΙΑΖΕΤΑΙ 3άρι 1ου ορόφου προσόψεως διαμπερές φωτεινό Ρόδων 11 Ζωγράφου Αθήνα, πλησίον Πανεπ/λεως και Πολυτεχν/λειως από 1η Ιουλίου ελεύθερο κατάλληλο για φοιτητές η φοιτήτριες. Πληρ. τηλ. 01-7794640 η 31951. ΑΕ16344

Ζητείται από οικογένεια εξοχικό ή μονοκατοικία για ενοίκιο 4/άρι με 2 WC για μόνιμη διαμονή. Περιοχή από ΙΞΙΑ μέχρι Παραδείσι. Δίνω καλό ενοίκιο και σίγουρο. Πληρ. τηλ. 96074 η 093-305712. ΑΕ16345

ΕΝΟΙΚΙΑΖΕΤΑΙ ημιυπόγειο διαμέρισμα 80 τ.μ. λουξ κατασκευής με 2 υπνοδωμάτια και λοιπούς χώρους στην Ιξιά. Πληρ. τηλ. 90393, 35954. ΑΕ16347

ΕΝΟΙΚΙΑΖΕΤΑΙ για το διάστημα μέχρι τις 30-10-97 επιπλωμένη πλήρως γκαρσονιέρα στον 1ο όροφο πολυκατοικίας στη Ψαροπούλα, με θέα τη θάλασσα. Πληρ. τηλ. 27310, 37075. ΑΕ16348

ΕΝΟΙΚΙΑΖΕΤΑΙ 2αράκι με πολυκουζινάκι πάνω από χρόνο, ισόγειο 2 ορόφου οικείας μέσα σε κήπο. Βρίσκεται κοντά στο Πανεπιστήμιο Αιγαίου επί της Βασ. Ηρακλείου 36. Πληρ. τηλ. 31170 ώρες 9 π.μ.-1 μ.μ. και 5μ.μ.-9 μ.μ. ΑΕ16330

ΠΩΛΗΣΕΙΣ ΑΚΙΝΗΤΩΝ

ΠΩΛΕΙΤΑΙ 140 τ.μ. κατάστημα επί της Κοδριγκτώνος. Πληρ. τηλ. 27082, 26476. ΑΟ16465

ΠΩΛΕΙΤΑΙ 3άρι διαμέρισμα στους Δασκάλους και 4άρι διαμέρισμα καλής κατασκευής κοντά στο 7ο Γυμνάσιο. Πληρ. τηλ. 27082, 26476. ΑΟ16466

Ζητείται από οικογένεια για αγορά, μονοκατοικία με κήπο στην πόλη της Ρόδου και κατά προτίμηση στην περιοχή Μόντε Σμιθ και οδό Πίνδου, εμβαδού από 120 τ.μ. και άνω. Πληρ. κα Κουτελά τηλέφωνο 35673 από 9.00-14.00 ΑΟ16428

ΠΩΛΟΥΝΤΑΙ υποκατασκευήν πολυτελή οροφοδιαμερίσματα 125 τ.μ. στη Ρόδο με τρεις πλευρές σε πλατεία. Η τιμή πώλησης είναι 36.000.000 δρχ. με ευκολίες πληρωμής. Πληρ. Κρητικός Μιχάλης τηλ. 67257, 65165. ΑΟ16423

ΠΩΛΕΙΤΑΙ 140 τ.μ. κατάστημα με πατάρι 50 τ.μ. επί της οδού Κοδριγκτώνος. Προσφέρεται σε τιμή ευκαιρίας. Πληρ. τηλ. 27082, 26476. ΑΟ16424

ΠΩΛΕΙΤΑΙ αγρός 4.000 τ.μ. επί της λεωφ. Ρόδου-Λίνδου. Πληρ. τηλ. 27082, 26476. ΑΟ16425

ΠΩΛΟΥΝΤΑΙ ή ΕΝΟΙΚΙΑΖΟΝΤΑΙ
διαμερίσματα επιπλωμένα δύο και τριών δωματίων (και λοιπών χώρων) σε υγιεινό περιβάλλον με θέα τη θάλασσα. Γ. Σεφέρη 100 (περιοχή Πανάγου).
Πληρ. τηλ.
62711, 62590, 68306

ΕΥΚΑΙΡΙΑ
ΠΩΛΕΙΤΑΙ διαμέρισμα 90 τ.μ. υπερυψωμένο ισόγειο σε μπετά στο Παραδείσι, αξίας 8.000.000 δρχ.
Πληρ. ΕΥΡΩΚΤΗΜΑΤΙΚΗ - Γιάννης και Μιχάλης Ευσταθίου, Εθν Αντιστάσεως 48 (Άννης Μαρίας)
τηλ. **73819/74917,**
κιν. **094-374546**
ΠΟ15807

ΠΩΛΟΥΝΤΑΙ
οικόπεδα στο Δήμο Αφάντου εντός οικισμού άρτια και οικοδομήσιμα.
Πληρ. τηλ. **27482**

ΠΩΛΟΥΝΤΑΙ:
1. Ξενοδοχείο 800 κλινών μόνο σοβαρές προτάσεις και επώνυμοι.
2. 2άρι διαμέρισμα στη Μητρόπολη αξίας 8.000.000.
3. Μονοκατοικία 100 τ.μ. μετ' αυλής.
4. Αγρός 4.000 τ.μ. με πανοραμική θέα στ' Ασγούρου.
5. 35 τ.μ. κατάστημα-μεγάλη αξίας στο Φαληράκι.
6. 3άρι διαμέρισμα στην Ανάληψη καλής κατασκευής. Πληρ. τηλ. 27082, 26476, 094-347405. ΑΟ16427

ΠΩΛΟΥΝΤΑΙ ΤΑ ΚΑΤΩΘΙ ΔΙΑΜΕΡΙΣΜΑΤΑ:
1. Νιοχώρι 120 τ.μ., κατάλληλο και για επαγγελματική στέγη.
2. Κένναντυ 100 τμ.
3. Βορείου Ηπείρου 58 τ.μ.
4. Ανάληψη 78 τ.μ.
5. Κατοικία στα Μαριτσά με αυλή και γκαράζ 160 τ.μ., γίνονται και δύο κατοικίες.
6. Δαμασκηνού 60 τ.μ.
7. Στέλιου Κωτιάδη 55 τ.μ. (καινούργιο).
8. Δημητρίου Αναστασιάδη 80 τ.μ.
9. Σωτήρος 60 τ.μ.
10. Ιαλυσός 102 τ.μ.
11. Κατοικία στα Αφάντου 102 τ.μ.
Πληρ. κ. Ν. Ηρωνίας, Νέα Αγορά Α' όροφος αρ. 17, τηλ. 31955. ΑΟ16401

ΠΩΛΕΙΤΑΙ ισόγειο διαμέρισμα 164 τ.μ. με τρία υπνοδωμάτια, σαλόνι, δύο WC και λοιπούς χώρους καθώς και γκαράζ στην Ιαλυσό. Πληρ. τηλ. 93012, 91763 ΑΟ16381

ΠΩΛΕΙΤΑΙ στο Καρακόνερο διαμέρισμα λουξ 92 τ.μ. ολοκαίνουργιο έτοιμο για κατοίκηση σε μικρή οικοδομή με θέα στη θάλασσα. Δάνεια δεκτά, ευκολίες. Πληρ. τηλ. 093-462721. ΑΟ16356

ΠΩΛΕΙΤΑΙ στο Καρακόνερο ημιυπόγειο διαμέρισμα 70 τ.μ. με αποκλειστική χρήση μεγάλης αυλής και μία θέση πάρκινγ. Τέλεια αποχέτευση. Ευκολίες πληρωμής. Πληρ. τηλ. 093-462721. ΑΟ16357

ΠΩΛΟΥΝΤΑΙ διαμερίσματα πολυτελούς κατασκευής στην οδό Πειραιώς. Πληρ. Β. Κρανίδης και Σία Ο.Ε. τηλ. 35430, 38195. ΑΟ16350

ΠΩΛΟΥΝΤΑΙ ή ενοικιάζονται αποθήκες από 100 τ.μ. έως και 2.000 τ.μ. στο εμπορικό κέντρο Φαληράκι. Πληρ. Β. Κρανίδης και Σία Ο.Ε. τηλ. 35430, 38195. ΑΟ16352

ΠΩΛΟΥΝΤΑΙ 3 καταστήματα 35 τ.μ. και 1 κατάστημα 70 τ.μ. στο εμπορικό κέντρο Φαληράκι. Πληρ. Β. Κρανίδης και Σία Ο.Ε. τηλ. 35430, 38195. ΑΟ16353

ΠΩΛΕΙΤΑΙ
από ιδιοκτήτη οικόπεδο 460 τ.μ. στο Ροδίνι με θέα τη θάλασσα ή ανταλλάσσεται με καινούργιο διαμέρισμα.
Πληρ. τηλ. **34701**
ΠΟ16402

ΠΩΛΕΙΤΑΙ
από ιδιώτη στην Παλιά Πόλη διόροφη μονοκατοικία, 190 τ.μ. μέσα σε οικόπεδο 575 τ.μ.
Πληρ. τηλ. **74038** και
093-319002
ΠΟ16391

ΠΩΛΕΙΤΑΙ
οροφοδιαμέρισμα 92 τ.μ. σε μπετά δευτέρου ορόφου με πανοραμική θέα σε νεόκτιστη περιοχή στην Ιαλυσό.
Πληρ. τηλ. **74647, 34859**
ώρες 9-12 πρωί και
6-8 απόγευμα
ΠΟ16380

ΠΩΛΕΙΤΑΙ
οικόπεδο στον Οικοδομικό Συνεταιρισμό Πολυτέκνων Δωδ/σου "Η Θεοτόκος" σε λογική τιμή.
Πληρ. τηλ. **21284**
κ. Ορφανός Στ.
ΠΟ16379

ΠΩΛΕΙΤΑΙ ένα κατάστημα 50 τ.μ. στην Ιαλυσό κοντά στο αστυνομικό τμήμα. Πληρ. Β. Κρανίδης και Σία Ο.Ε. τηλ. 35430, 38195. ΑΟ16355

ΠΩΛΕΙΤΑΙ οικόπεδο 404 τ.μ. επί της Στ. Κωτιάδη και Σ. Διάκου γωνία. Πληρ. τηλ. 0371-31461. ΑΟ16296

ΠΩΛΕΙΤΑΙ
οπίτι 200 τ.μ. τύπου μεζονέτας σε μικρή τριόροφη πολυκατοικία που καταλαμβάνει τμήμα ορόφου, ισογείου και υπογείου με 70 τ.μ. βεράντες, στην περιοχή Μόντε Σμιθ με απεριόριστη θέα, δική του εγκατάσταση καλοριφέρ, τριφασικό ρεύμα, τζάκι, δύο πλήρη WC, δρύινα πατώματα στις κρεβατομάκαρες, με αποκλειστική χρήση πάρκινγκ και κήπου. Εμείς καλλιεργούμε εκτός από οπωροκηπευτικά και εσπεριδοειδή. Η τιμή είναι 270.000 δρχ. ανά τ.μ. περίπου.
Πληρ. τηλ. **20929,** 9-12 πρωί και 5-8 απόγευμα.
ΠΖ 15977

ΠΩΛΟΥΝΤΑΙ
1) Διαμέρισμα πολυτελούς κατασκευής 95 τ.μ. διαμπερές δύο υπνοδωματίων στον γ' όροφο σε καινούργια πολυκατοικία επί της Τσαλδάρη 45. Τιμή 27.000.000 δρχ.
2) Διαμέρισμα επί της Ιωάννου Μεταξά 2 στο Νιοχώρι πίσω από το Νοσοκομείο στον τρίτο όροφο 55 τ.μ. 18.000.000 δρχ.
3) Διαμέρισμα επί της Ιωάννου Καζούλη πίσω από το Εθνικό Θέατρο 80 τ.μ. στον Β' όροφο κατάλληλο για επαγγελματική στέγη (δικηγορικό γραφείο, ιατρείο κ.λπ.) 19.000.000 δρχ.
4) Στην Θολό με πανοραμική θεά τριόροφο που αποτελείται από ένα διαμέρισμα 70 τ.μ. και τέσσερις επιπλωμένες και εξοπλισμένες γκαρσονιέρες με τα πολυκουζινάκια 35 τ.μ. η κάθε μία μόνο 28.000.000 δρχ.
5) Μονοκατοικία στις Φάνες 100 τ.μ. με δύο υπνοδωμάτια και τζάκι με θέα απεριόριστη νεόκτιστη μόνο 15.000.000 δρχ.
6) Πολυκατοικία στο Νιοχώρι αποτελούμενη από 6 στούντιος και 16 δωμάτια για σοβαρό εισόδημα (μόνο για σοβαρούς επενδυτές).
Πληρ. **ΜΑΝΩΛΗΣ ΓΚΑΝΑΣΟΣ**
Σύμβουλος επενδύσεων
Αμερικής 5 Α' όροφος
τηλ. **33596 κιν. 094-353206**
ΠΟ15747

ΠΩΛΕΙΤΑΙ
διαμέρισμα 117 τ.μ. σε κεντρικό σημείο της πόλης στον τρίτο (τελευταίο) όροφο μικρής πολυκατοικίας εξαιρετική κατασκευή, θέα στη θάλασσα, ασανσέρ, θερμοσυσσωρευτές νυκτερινού τιμολογίου της ΔΕΗ. Έχει 3 δωμάτια, σαλοτραπεζαρία, 2 λουτρά και κουζίνα με ντουλάπια εντοιχισμένα. Πλακάκια δαπέδου GINORI και από πάνω μοκέττα. Πωλείται είτε πλήρως εξοπλισμένο μ' έπιπλα είτε χωρίς.
Πληρ. τηλ. **094-582609** μόνο σε σοβαρώς ενδιαφερόμενους
ΠΖ16317

ΠΩΛΕΙΤΑΙ στο Καρακόνερο διαμέρισμα 117 τ.μ. στον α' όροφο σε κατάσταση μπετά. Τιμή 18.000.000 δρχ. Πληρ. 9-1 και 5-8 τηλ. 23815, 78275 Γιώτα Μανωλάκου. ΑΟ16433

ΠΩΛΕΙΤΑΙ οικία στον Αρχάγγελο (τοποθεσία Σεραφί). Πληρ. τηλ. 0244/23435.

ΠΩΛΕΙΤΑΙ κατάστημα στην Τήνο 415 τ.μ. εντός 600 τ.μ. οικοπέδου, στην παραλία δίπλα στο γήπεδο. Πληρ. τηλ. 73483 από 14.30-16.00 μ.μ.

ΠΩΛΕΙΤΑΙ οικόπεδο, 340 τ.μ. στην Παλιά Πόλη, πλατεία Χαρίτου, ελεύθερο αρχαιολογίας, αξίας 16.000.000 δρχ. Πληρ. Ευρωκτηματική-Γιάννης και Μιχάλης Ευσταθίου, τηλ. 73819-74917 κιν. 094/374546 ΑΟ15961

ΜΕΖΟΝΕΤΕΣ
ΠΩΛΟΥΝΤΑΙ δύο μεζονέτες με τα κτησίματα στην Ιξιά λεωφόρο Τριαντών. Ισόγειο, καθιστικό, σαλόνι, κουζίνα, μπάνιο, αποθήκη. Πρώτος όροφος 3 υπνοδωμάτια και ένα μεγάλο μπάνιο. Έχουν μεγάλες βεράντες και αυλή.
Πληρ. τηλ. **32287, 24616**
κ. Νίκο από 8-10 και 5-8 μ.μ.
ΠΟ16316

ΚΤΗΜΑΤΟΜΕΣΙΤΙΚΟ



ΓΡΑΦΕΙΟ ΡΕΝΑΣ ΒΑΖΟΥΚΟΥ
ΠΩΛΟΥΝΤΑΙ ΔΙΑΜΕΡΙΣΜΑΤΑ ΣΤΗΝ ΠΟΛΗ ΤΗΣ ΡΟΔΟΥ:
1. 55 τ.μ. Δυάρι α' ορ. Θεμ. Σοφούλη 7.000.000
2. 66 τ.μ. ισόγειο (2 υπν.) προέκταση Άννης Μαρίας 10.000.000
3. 63 τ.μ. (2 υπν.) α' ορ. Μητρόπολη 12.000.000
4. 75 τ.μ. α' ορ. Σωτήρος 11.000.000
5. 85 τ.μ. υπόγειο Μεγ. Κων/νου 13.000.000
6. 85 τ.μ. ισόγειο στα Κρητικά σε οικόπεδο 1.810 τ.μ. 14.000.000
7. 84 τ.μ. (2 υπν.) στη Σωτήρος, β' ορ. 14.000.000
8. 86 τ.μ. Μόσχας-Ροδίνι (2 υπν.) γ' ορ. 18.000.000
9. 90 τ.μ. στην Καναδά (2 υπν.) 18.000.000
10. 100 τ.μ. Ιάλυσο 3ος ορ. (με ανσανσέρ) 15.000.000
11. 100 τ.μ. στην Αθηνών (με 3 υπν.) 18.500.000
12. 68 τ.μ. μονοκατοικία (δυόροφη) Αγ. Γεωργίου 15.000.000
13. 95 τ.μ. μονοκατοικία (δυόροφη) Δηλιμπεράκη 13.000.000
14. 200 τ.μ. μονοκατοικία Αγ. Αναργύρους 20.000.0000
ΔΑΝΕΙΑ ΟΕΚ ΔΕΚΤΑ ΚΑΙ ΥΠΟΛΟΙΠΑ
ΔΑΝΕΙΑ ΤΡΑΠΕΖΩΝ. ΕΥΚΟΛΙΕΣ ΠΛΗΡΩΜΗΣ
ΥΠΕΥΘΥΝΟΣ ΠΩΛΗΣΕΩΝ κ. Γιάννης ΔΙΕΥΘ. ΓΡΑΦΕΙΟΥ ΔΗΜ. ΘΕΟΔΩΡΑΚΗ 3 Τ.Κ. 85100
Πληρ. τηλ. **22943-28838**
FAX: 28838

ΕΝΟΙΚΙΑΖΕΤΑΙ
διαμέρισμα 2ου ορόφου 90 τ.μ. ηλικίας 7 ετών. Μπαλκόνια γυρω-γύρω με θέα πανοραμική στο Ροδίνι οδός Κωνσταντινουπόλεως 8, πάρκιν ελεύθερο καθαρός αέρας.
Πληροφορίες τηλέφωνο 28007

ΠΩΛ. – ΕΝΟΙΚ. ΕΠΙΧΕΙΡΗΣΕΩΝ

ΠΩΛΕΙΤΑΙ επιχείρηση εστιατόριο-καφέ πλήρως εξοπλισμένη, λόγω αναχωρήσεως, απέναντι από Ιαλυσός-Μπέι και Ηλέκτρα Παλάς. Πληρ. τηλ. 093-609589 και 93809. ΑΚ16469

ΕΝΟΙΚΙΑΖΕΤΑΙ επιχείρηση εστιατορίου-καφετέριας-μπαρ-σε τουριστική περιοχή του δήμου Ιαλυσού. Πληρ. τηλ. 27082, 26476. ΑΚ16426

ΠΩΛΕΙΤΑΙ επιχείρηση (Σούπερ Μάρκετ) στην πλατεία της Ανάληψης με σταθερή πελατεία 21 χρόνων και σταθερό τζίρο χειμώνα-καλοκαίρι. Λογική τιμή. Ευκολίες πληρωμής. Πληρ. τηλ. 65872 κ. Δημήτρης ΑΚ16390

ΠΩΛΕΙΤΑΙ ή ΕΝΟΙΚΙΑΖΕΤΑΙ έτοιμη επιχείρηση restaurant-bar στην Ιαλυσό. Πληρ. Β. Κρανίδης και Σία Ο.Ε. τηλ. 35430, 38195. ΑΚ16354

ΠΩΛΕΙΤΑΙ στους Πεύκους τουριστικό κατάστημα 30 τ.μ. εσωτερικός χώρος συν 50 τ.μ. αυλή, μαζί με το εμπόρευμα 5.500.000 δρχ. Πληρ. 9-1 και 5-8 τηλ. 23815, 78275 Γιώτα Μανωλάκου. ΑΚ16295

ΠΩΛΕΙΤΑΙ χρυσοχοείο με ή άνευ εμπορεύματος και με εξασφαλισμένη πελατεία (εντός του μεγάλου ξενοδοχείου BLUE BAY με πληρότητα 1.200 ατόμων) λόγω άλλης απασχόλησης. Πληρ. τηλ. 93446. ΑΚ16307

ΜΕΓΑΛΗ ΕΥΚΑΙΡΙΑ. ΠΩΛΕΙΤΑΙ λειτουργούσα επιχείρηση με είδη περιττέρου. Με όλο τον εξοπλισμό και εμπόρευμα με είδη τσιγάρων, εφημερίδων και με τιμή 1.500.000 συζητήσιμη. Πληρ. τηλ. 79132. ΑΚ16267

ΕΠΑΓΓΕΛΜΑΤΙΚΟ ΜΑΚΙΓΙΑΖ

Διπλωματούχος ΜΑΚΙΓΙΕΖ με πολυετή πείρα στο χώρο της ομορφιάς αναλαμβάνει το ΜΑΚΙΓΙΑΖ ΝΥΦΗΣ και το προσωπικό σας επίσημο ΜΑΚΙΓΙΑΖ

ΜΑΝΙΚΙΟΥΡ-ΠΕΝΤΙΚΙΟΥΡ



ΕΠΑΓΓΕΛΜΑΤΙΑΣ διπλωματούχος ΤΕΧΝΙΤΗΣ αναλαμβάνει την ωραία εμφάνιση χεριών-ποδιών και την καλή υγεία των νυχιών σας "Ειδικό μασάζ χεριών-ποδιών"

Για ραντεβού τηλ. 64186
κα. Λιζέτα Παπαγεωργίου

RAPID LEARNING CENTRE
Qualified experienced English teachers required to teach up to Proficiency level. All applicants should submit a C.V. with an attached photograph to Konstantinou Ydraiou 5.

TEL: 0241-37946 10.00-13.00 & 17.00-20.00

ΕΝΟΙΚΙΑΖΕΤΑΙ
γραφείο 70 τ.μ. στο κέντρο (πρώην Ξενοδ. ΔΕΛΦΙΝΙ επί της Εθνάρχου Μακαρίου)
Πληρ. τηλ. **95258 και 94377**

ΠΩΛΟΥΝΤΑΙ

1. Διαμέρισμα 4άρι, 125 τ.μ. καινούργιο στην Ανάληψη σε καλό δρόμο μόνο 27.000.000 δρχ.
2. Διαμέρισμα με ένα υπνοδωμάτιο στη Μητρόπολη μόνο 8.500.000 δρχ.
3. Γραφείο 45 τ.μ. πλησίον 100 μαγαζιά.
4. Αποθήκη 100 τ.μ. πλησίον 100 μαγαζιά μόνο 10.000.000 δρχ.
5. Αγροί στο Κανδυλί 1.000 τ.μ. και 2.500 τ.μ. άρτιοι και οικοδομήσιμοι.

Πληροφορίες τηλ. 27082, 26476, 094/347405

Από το γραφείο Γενικού Τουρισμού ΡΟΔΟΣ ΤΟΥΡΣ ΕΠΕ

ΖΗΤΕΙΤΑΙ

υπάλληλος που να γνωρίζει άριστα τη Γερμανική γλώσσα και γραφομηχανή. Αμοιβή ικανοποιητική.

Πληρ. κ. ΒΑΣΙΛΑΚΗ ΜΙΧ. τηλ. 74022, 21010

ΜΕΤΑΧΕΙΡΙΣΜΕΝΑ ΔΙΚΥΚΛΑ ΑΠΟ 90.000
ΣΕ ΚΑΛΗ ΚΑΤΑΣΤΑΣΗ
ΑΒΕΤΕ Κ. ΚΩΣΤΑΡΙΔΗΣ
ΚΑΝΑΔΑ 12–ΤΗΛ. 22157



ΚΤΗΜΑΤΙΚΕΣ ΣΥΝΑΛΛΑΓΕΣ ΡΟΔΟΥ
ΚΤΗΜΑΤΟΜΕΣΙΤΙΚΟ ΓΡΑΦΕΙΟ
ΑΝΝΗΣ ΜΑΡΙΑΣ 81-ΤΗΛ. 33481, 75488-FAX: 33481

● **ΔΙΑΜΕΡΙΣΜΑΤΑ:**

ΤΜ	ΠΕΡΙΟΧΗ	ΤΙΜΗ (Δρχ.)
41	Κ. Υδραίου	8.000.000
45	Χειμάρας	8.500.000
45	Ατταβύρου	12.000.000
50	Αθηνών, υπό ανέγερση	13.500.000
50	Πειραιώς	10.000.000
50	Πάροδος Σοφούλη	5.000.000
51	Ανάληψη	12.750.000
53	Ροδίνι	14.000.000
55	Μόντε Σμιθ	14.000.000
67	Επτά Βαγιές	13.000.000
70	Ανάληψη	10.000.000
72	Αθηνών	16.000.000
72	Ροδίνι	16.500.000
80	Δασκάλους	15.000.000
80	Ανάληψη	18.000.000
80	Ιξιά	13.500.000
80	Ροδίνι	15.000.000
80	Αφάντου	12.000.000
80	Γ. Παπανδρέου	21.200.000
83	Δασκάλους	16.500.000
83	Ανάληψη, ημιτελές	12.000.000
83	Κων. Τσαλδάρη	16.000.000
83	Σωτήρος	15.000.000
85	Ανάληψη	12.000.000
87	Δασκάλους	16.000.000
90	Πειραιώς ημιτελές	10.000.000
90	Ροδίνι	21.000.000
90	Αθηνών	23.800.000
90	Παπανδρέου και Βόλου	23.800.000
90	Τριάντα	23.000.000
92	Κέννεντυ	20.000.000
94	Αγ. Ιωάννης	14.000.000
100	Αφάντου	16.000.000
102	Σοφούλη	20.000.000
104	Ροδίνι	17.500.000
105	Παπανδρέου και Βόλου	27.800.000
105	Γ. Παπανδρέου	27.800.000
108	Διαγοριδών	35.000.000
115	Ανάληψη σε μαρμαροσοβά	14.000.000
115	Ανάληψη	26.000.000
116	Δασκάλους	31.000.000
120	Παύλου Μελά	35.000.000
125	Ανάληψη	28.000.000
140	Αθηνών	38.400.000
145	Δασκάλους Ρετιρέ	46.000.000

● **ΜΑΙΖΟΝΕΤΕΣ-ΜΟΝΟΚΑΤΟΙΚΙΕΣ**

60	Κρεμαστή	4.500.000
65	Γεννάδι	12.500.000
73	Γεννάδι με αυλή	13.500.000
100	Κοσκινού	15.000.000
104	Παλιά Πόλη	13.000.000
115	Μητρόπολη	10.000.000
150	Ιξιά	33.800.000
150	Παστίδα	90.000.000
150	Κοσκινού	18.000.000
150	Ανάληψη	20.000.000
180	Παστίδα	150.000.000
200	Κοσκινού	20.000.000
240	Κοσκινού	29.000.000
240	Κοσκινού	23.000.000
340	Τρείς	55.000.000
360	Ασγούρου	50.000.000

● **ΚΑΤΑΣΤΗΜΑΤΑ-ΓΡΑΦΕΙΑ**

ΤΜ	ΠΕΡΙΟΧΗ	ΤΙΜΗ (Δρχ.)
30	Κέντρο Πόλεως	7.500.000
37	Κέντρο Πόλεως	50.000.000
40	Δασκάλους	7.500.000
45	Ροδίνι	10.000.000
50	Ανάληψη	16.000.000
52	Μητρόπολη	16.000.000
50	Ιαλυσός	19.000.000
60	Κένεντυ	38.000.000
65	Κέντρο Πόλεως	65.000.000
80	Δασκάλους	15.000.000
80	Άννης Μαρίας	25.500.000
90	Ανάληψη	22.500000
100	Σωτήρος	20.000.000
137	Ροδίνι	23.000.000
160	Λ.Ρόδου-Λίνδου	25.000.000

● **ΟΙΚΟΠΕΔΑ**

1. **ΡΟΔΟΣ**

225	Χαλκίτες (ΣΔ 0.8)	15.000.000
251	Καρακόνερο (ΣΔ 0.8)	17.500.000
260	Μόντε Σμιθ (Σ.Δ. 0.6)	17.000.000
367	Ανάληψη (ΣΔ 0.8)	22.000.000
393	Ανάληψη (ΣΔ 1.0)	25.000.000
450	Ροδίνι (ΣΔ 0.8)	26.000.000
500	Κ. Υδραίου	40.000.000
500	Αθηνών	40.000.000
550	Ροδίνι (ΣΔ 0.8)	38.000.000
600	Δασκάλους	45.000.000
583	Ανάληψη (ΣΔ 0.8)	36.000.000
860	Πλησίον Β. Ηπείρου (ΣΔ 1)	80.000.000
1000	Αισχύνη	65.000.000

2. **ΕΚΤΟΣ ΠΟΛΕΩΣ ΡΟΔΟΥ**

220	Κοσκινού	9.000.000
350	Άνοιξη (με άδεια οικ).	10.000.000
400	Ιαλυσός	17.500.000
500	Ασγούρου	16.000.000
700	Άνοιξη (με άδεια οικ.)	20.000.000
1000	Κοσκινού	7.500.000
1000	Ασγούρου	12.000.000
1000	Παστίδα	13.000.000
1400	Άνοιξη (με άδεια οικ.)	40.000.000
1460	Κρεμαστή (εντός σχεδίου)	30.000.000
1600	Τσαϊρι (Βιοτεχνικό)	18.000.000
1600	Γεννάδι	5.000.000
1700	Ρόδου-Λίνδου	19.500.000
1700	Γεννάδι	7.000.000
2000	Ασγούρου	14.000.000
2000	Αφάντου	20.000.000
2200	Καλλιθέα	20.000.000
2200	Κολύμπια	7.500.000
2400	Γεννάδι	7.000.000
2700	Αφάντου(παραλιακό)	15.000.000
3000	Κοσκινού	22.000.000
3087	Τρεις	18.000.000
3.230	Άνοιξη	64.000.000
3300	Αφάντου(παραλιακό)	18.000.000
4000	Ασγούρου	24.000.000
4000	Κολύμπια	30.000.000
4020	Παστίδα	10.800.000
4250	Γεννάδι	30.000.000
8.360	Τσαϊρι	41.000.000
10000	Παστίδα	32.000.000
11000	Φάνες	15.000.000
12500	Πλημμύρι	25.000.000

● Ζητούνται οικόπεδα για αντιπαροχή-Προωθούμε την έκδοση των Στεγαστικών σας Δανείων

ΥΠΕΥΘΥΝΟΙ:
ΚΥΡΙΑΚΟΣ ΠΑΠΑΘΕΟΔΩΡΟΥ –ΓΕΩΡΓΙΟΣ ΑΜΑΡΙΩΤΑΚΗΣ

ΠΩΛΗΣΕΙΣ ΑΚΙΝΗΤΩΝ

◆ **ΔΙΑΜΕΡΙΣΜΑΤΑ**
- Ιαλυσός 100 τ.μ. σχεδόν καινούργιο λουξ
- Κωνστ. Παλαιολόγου 75 τ

ΠΩΛΕΙΤΑΙ
γυμναστήριο-κέντρο αδυνατίσματος με πλήρη εξοπλισμό και σύγχρονες εγκαταστάσεις δρχ. 22.000.000.
Πληρ. ΓΙΑΝΝΗΣ-ΜΙΧΑΛΗΣ ΕΥΣΤΑΘΙΟΥ ΕΥΡΩΚΤΗΜΑΤΙΚΗ τηλ. **73819, 74917, 094/374546**
ΠΚ16444

ΠΩΛΕΙΤΑΙ
επιχείρηση μπαρ στην Ορφανίδου με στερεοφωνικά, AIR CONTIONED και όλες τις προϋποθέσεις για άδεια 10.000.000 μετρητά, 5.000.000 τέλος σαιζόν '96 και 5.000.000 Αύγουστος '97.
Πληρ. τηλ. **75834-78187** (βραδυνές ώρες)

ΠΩΛΕΙΤΑΙ
εστιατόριο πλήρως εξοπλισμένο.
Πληρ. τηλ. **25473**

ΠΩΛΕΙΤΑΙ
στην Ιξιά εστιατόριο-πιτσαρία εν λειτουργία λόγω αναχωρήσεως στο εξωτερικό σε τιμή ευκαιρίας.
Πληρ. τηλ. **96152** από 11-3 μ.μ.
ΠΚ16245

ΠΩΛΕΙΤΑΙ εστιατόριο-Πιτσερία στην ΙΞΙΑ πάνω στην λεωφόρο Ιαλυσού κοντά στο Μίρα-Μάρε μέσα σε πολλα ξενοδοχεία και σε μεγάλη τουριστική κίνηση. Είναι σε λειτουργία και με καλο εξοπλισμό. Πληρ. τηλ. 90808 και 90787.

ΠΩΛΗΣΕΙΣ ΑΥΤΟΚΙΝΗΤΩΝ

ΠΩΛΕΙΤΑΙ SEAT IBIZA μοντέλο '91 καταλυτικό. Πληρ. τηλ. 093-394906.
AA16333

ΠΩΛΕΙΤΑΙ
τρακαρισμένο VAUXALL CHEVETTE L μοντέλο '80 μόνο για ανταλλακτικά.
Πληρ. τηλ. **52724**
ΠΑ16450

ΠΩΛΕΙΤΑΙ
μηχανάκι HONDA GLX, χρώματος κόκκινου, 50 c.c., σε άριστη κατάσταση και τιμή ευκαιρίας.
Πληρ. τηλ. **65755** Αλέξης
ΠΑ16431

ΠΩΛΕΙΤΑΙ
HONDA CIVIC 3d 1,6 i 125 PS 8/95 24.000 χλμ. μπλε ελέκτρικ. Εξοπλισμός: υδρ. τιμόνι, ηλ. παράθυρα, ηλ. κλειδαριές, ζαντολάστιχα, χαμηλωμένο, εξάτμιση SEMBRING, ηλιοροφή, συναγερμός, τιμόνι MOMO. Τιμή 4.300.000 δρχ.
Πληρ. τηλ. **094307217**
ΠΑ16404

ΕΥΚΑΙΡΙΑ. ΠΩΛΕΙΤΑΙ
MAZDA 323 F 1,6 i 10/92. Εξοπλισμός: Υδρ. τιμόνι, ηλεκ. παράθυρα, ηλ. κλειδαριές, ζάντες BBS, KONI, χαμηλωμένο, εξατμ. REMUS A/C, R/C PIONNER 9.500, CD 6 δίσκων, ενισχ. ROCKFORD, συναγερμός SPYBALL με τηλεειδοποίηση, προβολείς ομίχλης, χρώματος μαύρο. Δυνατότητα παροχής εγγυήσεως υπό προϋποθέσεις λόγω πολύ καλής κατάστασης του αυτοκινήτου. Μειωμένο τεκμήριο.
Πληρ. τηλ. **093 243335** από 08.00 έως 14.00 **63126** από 15.00 έως 17.00
ΠΑ16321

ΠΩΛΕΙΤΑΙ αυτοκίνητο ΠΕΖΩ 305 μοντέλο 1985 σε υπεράριστη κατάσταση στο δημόσιο υπάλ/λο δρχ. 1.300.000 (κάθε έλεγχος δεκτός). Πληρ. τηλ. 34512.
ΑΑ16451

ΠΩΛΟΥΝΤΑ-ΕΥΚΑΙΡΙΕΣ: PIAGGIO ZIP ολοκαίνουργιο με 6.500 χιλιάδες χιλιόμετρα 350.000 δρχ. Βίντεο κάμερα ναυτικό 10μ. με αντάπτορα και δύο καινούργιες μπαταρίες 180.000 δρχ. Ακορντεόν 120 μπάσα 80.000 δρχ., τραμς κομπλέ σε άριστη κατάσταση 100.000 δρχ. Αρμόνιο KORG 80.000 δρχ. Δύο ποδήλατα αντρικό-γυναικείο 15.000 δρχ. το ένα, 25.000 και τα δύο και ένα τραπέζι της κουζίνας με τέσσερις καρέκλες σε άριστη κατάσταση 35.000 δρχ. Πληρ. τηλ. 65496, 62593 κ. Κ. Ροδίτης.
ΑΑ16429

ΠΩΛΕΙΤΑΙ AUDI 80 μοντ. 1987 σε άριστη κατάσταση. Δεκτός κάθε μηχανικός έλεγχος. Πληρ.τηλ. 66460 κ. Τσαμπίκος 9 π.μ.-5μ.μ. και 30529 κ. Αγαπητός.
ΑΑ16430

ΜΕΓΑΛΗ ΕΥΚΑΙΡΙΑ ΠΩΛΕΙΤΑΙ
HONDA CIVIC VTEC / 1500 cc ολοκαίνουργιο, 10.000 χλμ. με ζαντολάστιχα MICHELIN. Τιμή 2.000.000 κάτω από την τιμή του (4.500.000 δρχ.)
Πληρ. τηλ. **23015, 38660**
ΠΑ16382

ΠΩΛΕΙΤΑΙ
από ιδιώτη OPEL ASTRA 1.7 DIESEL επαγγελματικό μοντ. '93 με 65.000 χλμ.
Πληρ. τηλ. **093-250198**
ΠΑ16297

ΠΩΛΕΙΤΑΙ
BMW 318 i μοντ. '87 γερμανικών προδιαγραφών, ζάντες αλουμινίου, ηλιοροφή, 4 πόρτες κ.λπ. Τιμή 2.600.000.
Πληρ. τηλ. **094-368123**
ΠΑ16198

ΠΩΛΕΙΤΑΙ
από ιδιώτη OPEL ASTRA 1,7 disel επαγγελματικό μοντέλο 1993 χιλ. 65.000.
Πληρ. τηλ. **093 250198**
ΠΑ16099

ΠΩΛΕΙΤΑΙ
FORD ESCORT CABRIO σε άριστη κατάσταση, μοντέλο 1992, 1.400 c.c. λευκό με λευκή κουκούλα, αυτόματα παράθυρα B055, ραδιοκασετόφωνο PIONNER, 9.300 με κομπιούτερ, συναγερμός JEMINI, αεροτομή και καρ κιτ με κινητό τηλέφωνο.
Πληρ. τηλ. **093 539404**

ΠΩΛΕΙΤΑΙ παπάκι YAMAHA, T80 (80 c.c. αξονικό, τετράχρονο, απείραχτο) σε καλή κατάσταση. Τιμή ευκαιρίας.
Πληρ. τηλ. 28650.
ΑΑ16403

ΠΩΛΕΙΤΑΙ ΠΕΖΩ 309 με 58.000 χλμ. σε άριστη κατάσταση, τιμή 1.600.000. Δεκτός διακανονισμός. Πληρ. τηλ. 28276, 75465.
ΑΑ16358

ΠΩΛΕΙΤΑΙ BMW ALPINA 160 HP-full extra μοντέλο Φεβρ. '94 με 52.000 χλμ. Τιμή 8.300.000 δρχ. Πληρ. τηλ. 48068 (14.00-18.00 μ.μ.), 093-403912 κ. Νίκο.
ΑΑ16359

ΠΩΛΕΙΤΑΙ FIAT TEMPRA 1.400 κυβικά-μοντέλο 10ος '93 σε άριστη κατάσταση, ατρακάριστο. Δεκτός κάθε έλεγχος. Full extra-τιμή 2.700.000. Πληρ. τηλ. 67917 10.00-12.00, 78842 17.00-20.00.
ΑΑ16360

ΠΩΛΕΙΤΑΙ
FZR 400 μοντέλο 92 ατρακάριστο με πρωτότυπους χρωματισμούς άριστη μηχανική κατάσταση και συναγερμό, σε τιμή ευκαιρίας.
Πληρ. τηλ. **67653** ώρες 11-15.00 και 17.21.00 κ. Αντώνη
ΠΑ16278

ΠΩΛΕΙΤΑΙ μηχανή CAGIVA CANYON 600 c.c. μοντέλο '96 με 5.000 χιλιόμετρα. Τιμή 1.600.000 δρχ. **Πωλείται** επίσης και αυτοκίνητο DODGE PAKOTA 4X4 σε καλή τιμή. Πληρ. τηλ. 25582.
ΑΑ16467

ΠΩΛΕΙΤΑΙ
αυτοκίνητο BMW 320i 2000cc, 6κύλινδρο, 24 βαλβίδες, 150 άτομα με 9.500 χλμ., γερμανικών προδιαγραφών, ολοκαίνουργιο, χρώματος μεταλλικό ανθρακί, φυλαγμένο σε γκαράζ. Πραγματική ευκαιρία. Επίσης SIMCA CHRYSLER 1308 σε άριστη κατάσταση.
Πληρ. τηλ. **0243-24341**
ΠΑ15984

ΠΩΛΕΙΤΑΙ
αυτοκίνητο τύπου SUZUKI SWIFT 1000 cc μοντ. 1991 τετράπορτο σε άριστη κατάσταση στην τιμή 1.550.000 δρχ. Πληρ. τηλ. 81547
AA15939

ΠΩΛΟΥΝΤΑΙ μεταχειρισμένα αυτοκίνητα (disel) κλούβες, ημιφορτηγά, φορτηγά. Πληρ. τηλ. 62928-66669 6ο χλμ. Ρόδου-Λίνδου.

ΠΩΛΟΥΝΤΑΙ δύο ΤΖΕΤ ΣΚΙ YAMAHA μοντέλο '93 PRO TX 700 GG με τρέιλερ σε τιμή ευκαιρίας. Πληρ. κ. Νίκη πρωί (01) 2528773, απόγευμα 15.00-21.00 (01) 3233478, 3231975.AA16361

ΠΩΛΕΙΤΑΙ MISTUBISHI ΚΛΟΥΒΑ L300 1.600 κβ μοντέλο '91 δεύτερο εξάμηνο σε άριστη κατάσταση. Τιμή 2.500.000. Πληρ. τηλ. 094-268176, 65810.
AA16332

ΠΩΛΕΙΤΑΙ μηχανή C.B.R. 400 RR χρώματος μαύρο σε άριστη κατάσταση με λίγα χιλιόμετρα σε τιμή ευκαιρίας. Πληρ. τηλ. 24633.
AA16231

ΠΩΛΕΙΤΑΙ NISSAN SX 200 TURBO 1.8 τέλος του '91 σε άριστη κατάσταση. Δεκτός κάθε έλεγχος φουλ εξτρά. Πληρ. τηλ. 31742, 32100.

ΠΩΛΕΙΤΑΙ αυτοκίνητο τύπου SUZUKI SWIFT 1000 cc μοντ. 1991 τετράπορτο σε άριστη κατάσταση στην τιμή 1.550.000 δρχ. Πληρ. τηλ. 81547
AA15939

ΠΩΛΟΥΝΤΑΙ μεταχειρισμένα αυτοκίνητα (disel) κλούβες, ημιφορτηγά, φορτηγά. Πληρ. τηλ. 62928-66669 6ο χλμ. Ρόδου-Λίνδου.

ΜΑΘΗΜΑΤΑ

ΜΑΘΗΜΑΤΑ ΤΡΙΤΗ ΔΕΣΜΗ υπεύθυνη προετοιμασία μαθητών γ' και β' λυκείου για την εισαγωγή τους σε ΑΕΙ από φιλόλογο καθηγήτρια με φροντιστηριακή εμπειρία. Πληρ. τηλ. 96177. AM16400

Πτυχιούχος Αγγλικής παραδίδει μαθήματα. Τιμές λογικές. Πληρ. τηλ. 31098 (απο 2.30 μ.μ.-5.30 μ.μ.).
AM16340

ΕΡΓΑΣΤΗΡΙΟ ΕΚΠΑΙΔΕΥΣΗΣ ΠΡΟΣΩΠΩΝ ΗΛΕΚΤΡΟΝΙΚΩΝ ΥΠΟΛΟΓΙΣΤΩΝ
"ΕΓΓΡΑΦΕΣ ΤΩΡΑ"
ΕΚΠΑΙΔΕΥΣΗ DOGRAM COMPUTER
ΔΙΔΑΣΚΟΝΤΑΙ:
INTERNET - WIN95
Εμπορικά - Ξενοδοχειακά
Word - Excel -Lotus - Access
Προγραμματισμός - Λογιστικά
Σχεδίαση - AutoCad - Corel
Μακέτα - Photostyler
ΤΜΗΜΑΤΑ για:
Παιδιά από 8 - 12 - Μαθητές
Γυμνασίου-Λυκείου-ΤΕΛ-ΙΕΚ
Επαγγελματίες - Αρχάριους
"ΕΓΓΡΑΦΕΣ ΤΩΡΑ"
ΜΑΝΩΛΗΣ Ι. ΣΟΦΙΛΛΑΣ
Πτυχιούχος Αμερικής
University of Baltimore - USA
-ΑΝΕΥΡΕΣΗ ΕΡΓΑΣΙΑΣ-
Κορδιγκτώνος 91-☎ 31/61

ΠΟΛΙΤΙΚΗ ΟΙΚΟΝΟΜΙΑ-ΕΚΘΕΣΗ -ΙΣΤΟΡΙΑ
Από καθηγήτρια πτυχιούχο με διδακτική πείρα, σε μαθητές Γυμνασίου-Λυκείου. (Τμήματα προετοιμασίας για Γ', Δ' Δέσμη).
Έναρξη μαθημάτων 1η Ιουλίου
Πληρ. τηλ.
76544, 093-488701
ΠΜ16449

ΚΑΘΗΓΗΤΡΙΑ
με μεγάλη φροντιστηριακή πείρα και μεταπτυχιακές σπουδές στο εξωτερικό (Master) παραδίδει μαθήματα Γαλλικών όλων των επιπέδων. Τιμές προσιτές
Πληρ. τηλ. **34221**
ΠΜ16378

ΑΓΓΛΙΚΑ-ΙΤΑΛΙΚΑ
Καθηγητής αριστούχος απόφοιτος Πανεπιστημίου SCHILER INTERNATIONAL MASTER ΠΑΡΑΔΙΔΕΙ μαθήματα κατ' οικον σε αρχάριους, προχωρημένους, ξενοδοχοϋπαλλήλους. Προετοιμασία εξετάσεων FIRST CERTIFICATE, TOEFL, CAMBRIDGE και MICHIGAN PROFICIENCY. Μεταφράσεις δεκτές. Τιμές λογικές
Πληρ. τηλ. **27447, 87287, 093/322666**
ΠΜ15883

ΙΣΤΟΡΙΑ-ΕΚΘΕΣΗ. Καθηγήτρια αναλαμβάνει υπεύθυνα την προετοιμασία μαθητών γυμνασίου-Λυκείου. Πληρ. τηλ. 62532.

ΑΓΓΛΙΚΑ-ΙΤΑΛΙΚΑ
Από καθηγήτρια με φροντιστηριακή πείρα:
- Σε γκρουπ 2-3 ατόμων ή ιδιαίτερα.
- Οργανωμένη και άρτια διδακτική ύλη.
- Σύγχρονα μέσα διδασκαλίας.
- Εβδομαδιαία τεστ επανάληψης.
- Μηνιαίος έλεγχος προόδου.
- Υπεύθυνη παρακολούθηση στη μελέτη των μαθητών.

Πληρ. τηλ. **20045, 76544**
ΠΜ16053

ΕΡΓΑΣΙΕΣ

ΖΗΤΕΙΤΙΑ λαντζιέρα δια εστιατόριου εντός πόλεως. Πληρ. τηλ. 31937.
AZ16463

ΖΗΤΕΙΤΑΙ κομμώτρια πεπειραμένη. Πληρ. τηλ. 36211.
AZ16470

ΖΗΤΟΥΝΤΑΙ νοσηλεύτριες για μονάδα φροντίδας ηλικιωμένων. Πληρ. τηλ 51554, 52327.
AZ16457

Το Ξενοδοχείο ΔΙΟΝΥΣΟΣ **ζητεί** έμπειρες καμαριέρες. Πληρ. τηλ. 23021.

ΖΗΤΕΙΤΑΙ μπαρμαν και σερβιτόρος για τετράωρη απασχόληση από 7-11 μ.μ. Πληρ. τηλ. 36048.
AZ16405

ΖΗΤΕΙΤΑΙ φούρναρης ή αρτεργάτης. Πληρ. τηλ. 52135.
AZ16406

ΖΗΤΟΥΝΤΑΙ πωλήτριες για τουριστικό κατάστημα. Πληρ. τηλ. 23900.AZ16407

ΖΗΤΕΙΤΑΙ νεαρή υπάλληλος για να εργασθεί σε φαρμακείο της πόλεως. Απαραίτητη η γνώση της αγγλικής. Πληρ. τηλ. 36675 από 6.30-9.30 μ.μ.AZ16409

ΖΗΤΕΙΤΑΙ κυρία ή κύριος για τετράωρη πρωινή εργασία σε ρεσεψιόν με πείρα. Πληρ. τηλ. 85305 από 12-10 μ.μ.
AZ16410

ΖΗΤΕΙΤΑΙ οδηγός με δίπλωμα τριτης κατηγορίας. Πληρ. τηλ. 32493, 35232.
AZ16411

ΖΗΤΕΙΤΑΙ μπαρ-γούμαν σερβιτόρα για NIGHT CLUB στην Κρεμαστή. Πληρ. τηλ. 094-744824
AZ16383

ΖΗΤΕΙΤΑΙ κοπέλα για να εργαστεί σε κατάστημα ηλεκτρονικών. Πληρ. τηλ. 32007 ώρες 9 π.μ.-11 π.μ.
AZ16384

ΖΗΤΕΙΤΑΙ πωλήτραι πεπειραμένη για κατάστημα. Πληρ. τηλ. 36290 AZ16385

ΖΗΤΕΙΤΑΙ α) γυναίκα με πείρα σε μπουφέ για βραδυνή απασχόληση β) βοηθοί σερβιτόροι. Πληρ. τηλ. 20119
AZ16388

Από μπαρ-εστιατόριο πολυτελείας **ζητούνται** εμφανίσιμες νέες ελληνίδες η αλλοδαπές. Πληρ. τηλ. 62015.AZ16362

ΑΣΦΑΛΕΙΟΚΤΗΜΑΤΙΚΗ

ΚΤΗΜΑΤΟΜΕΣΙΤΙΚΟ-ΑΜΟΙΒΑΙΑ ΚΕΦΑΛΑΙΑ ΑΣΦΑΛΕΙΕΣ INTERNATIONAL LIFE

ΔΙΑΜΕΡΙΣΜΑ
44 τ.μ. 2άρι Πειραιώς
45 τ.μ. 2άρι Καρακόνερο
51 τ.μ. 2άρι Ανάληψη
53 τ.μ. 2άρι ισόγειο Αραπάκι
55 τ.μ. 2άρι Ιαλυσός
56 τ.μ. 2άρι ισόγειο Ζέφειρος
57 τ.μ. 2άρι κοντά στην Μ. Πετρίδη
65 τ.μ. 2άρι Ιαλυσός
68 τ.μ. 2άρι Ιαλυσός
75 τ.μ. 3άρι Καρακόνερο
75 τ.μ. 3άρι Αραπάκι
78 τ.μ. 3άρι Καρακόνερο
85 τ.μ. 3άρι Ανάληψη
86 τ.μ. 3άρι στο Ροδίνι
86 τ.μ. 3άρι Μήδεια
87 τ.μ. 3άρι κοντά στη Μιχ. Πετρίδη
90 τ.μ. 3άρι Ροδίνι
91 τ.μ. 3άρι Καρακόνερο
93 τ.μ. 3άρι Πειραιώς
95 τ.μ. 3άρι Αλ. Διάκου
102 τ.μ. 3άρι Πειραιώς
104 τ.μ. 4άρι Καρακόνερο
108 τ.μ. 4άρι Κέννεντυ
108 τ.μ. 4άρι Ιαλυσός
110 τ.μ. 4άρι Πειραιώς
115 τ.μ. 4άρι Κων/νου Υδραίου
125 τ.μ. 4άρι Ροδίνι

ΟΙΚΟΠΕΔΑ
235 τ.μ. Ανάληψη (Σ.Δ. 0,8)
400 τ.μ. Ροδίνι (Σ.Δ. 0,4)
1000 τ.μ. Παστίδα κ' 1.060 τ.μ. Παραδείσι
1050 τ.μ. Καρακόνερο κ' 437 τ.μ. Ροδίνι

ΑΓΡΟΤΕΜΑΧΙΑ
1920 τ.μ., 2.000 τ.μ., 1050 τ.μ., επί της Ε.Ο. Παραδείσι Θεολόγου
2100 τ.μ., 1460 τ.μ. Κρεμαστή και 5.000 τ.μ. Παραδείσι
3125 τ.μ., με οικοδομή επί της επαρχ. οδού Κρεμαστής Μαριτσών
3100 τ.μ. με άδεια οικοδομής για 400 τ.μ. Φαληράκι
4 στρέμματα με φανταστική θέα Κοσκινού
4 στρέμματα με θέα Αφάντου
4 στρέμματα με θέα Ασγούρου
4 στρέμματα με φανταστική θέα Φυτώριο
4 στρέμματα επί της Ε.Ο. Τρεις-Παστίδα
4 στρέμματα και 3 στρέμματα Μαριτσά
5 στρέμματα με θέα Παστίδα
8 στρέμματα με καταπληκτική θέα Φυτώριο
7 στρέμματα και 11 στρέμμ. στην Ε.Ο. Παστίδας-Φαληρακίου
11 στρέμματα Παστίδα (κόβονται και στρέμματα)

ΜΟΝΟΚΑΤΟΙΚΙΕΣ-ΜΕΖΟΝΕΤΕΣ
85 τ.μ. με αυλή Ιαλυσός
110 τ.μ. με κήπο Σορωνή παραλία
110 τ.μ. Καρακόνερο
127 τ.μ. μπετά Μαριτσά
130 τ.μ. μπετά Ιαλυσός
135 τ.μ., στ' Ασγούρου
150 τ.μ. μπετά Μήδεια
150 τ.μ. Ιαλυσός
180 τ.μ. με κήπο Ιαλυσός
180 τ.μ. Παλιά Πόλη
190 τ.μ. με κήπο Αφάντου
210 τ.μ. με κήπο Ιαλυσός
220 τ.μ. μπετά Κοσκινού
225 τ.μ. μπετά Ιαλυσός
300 τ.μ. μπετά Τρεις
350 τμ. με μεγάλο κήπο Ανοιξη

ΚΑΤΑΣΤΗΜΑΤΑ
35 τ.μ. Καναδά
35 τ.μ. Φαληράκι
40 .τμ. Ανάληψη
50 τ.μ. Ιαλυσός
55 τ.μ. Λεωφ. Ρόδου-Λίνδου
55 τ.μ. γραφείο Σοφ. Βενιζέλου
70 τ.μ. Ιαλυσός
90 τ.μ. Ροδίνι
100 τ.μ. Σωτήρος
150 τ.μ. Χαράλαμπου Μόσχου

350 τ.μ. Σ.Δ. (0,4) Ιαλυσός
555 τ.μ. Ροδίνι (Σ.Δ. 0,8)
850 τ.μ. με άδεια οικοδομής Πεύκους
1.050 τ.μ. Κοσκινού και 1.100 τ.μ. Αφάντου

ΔΙΑΘΕΤΟΥΜΕ ΠΕΡΙΣΣΟΤΕΡΑ ΑΚΙΝΗΤΑ ΠΡΟΣ ΠΩΛΗΣΗ ΕΚΤΟΣ ΑΠΟ ΤΑ ΑΝΑΓΡΑΦΟΜΕΝΑ
ΥΠΕΥΘΥΝΟΙ ΓΙΩΡΓΟΣ ΧΑΡΔΑΛΙΑΣ-ΛΟΥΚΑΣ ΚΑΡΑΝΙΚΗΣ
ΕΘΝ. ΜΑΚΑΡΙΟΥ 45 ΣΤΟΑ ΡΟΙΚΟΥ 2ος ΟΡΟΦΟΣ ΤΗΛ. 21003

ΕΥΡΩΚΤΗΜΑΤΙΚΗ

ΚΤΗΜΑΤΟΜΕΣΙΤΙΚΟ ΓΡΑΦΕΙΟ
ΙΩΑΝΝΗΣ & ΜΙΧΑΛΗΣ ΕΥΣΤΑΘΙΟΥ
ΙΩΑΝΝΑΤΗΛ: 63629
INTERNET:http://www.helios.gr/real_Estates/Euroktimatiki/
E Mail: Euroktimatiki@rho.Forthnet.gr
ΕΘΝΙΚΗΣ ΑΝΤΙΣΤΑΣΗΣ 48, (ΑΝΝΗΣ ΜΑΡΙΑΣ) ☎ (0241) 73819 - 74917 • FAX: (0241) 38641 • KIN: 094/374546

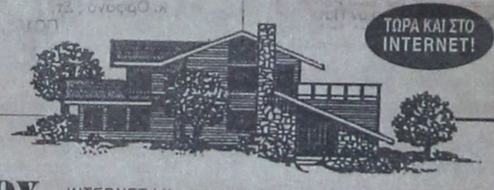

ΚΑΤΑΣΤΗΜΑΤΑ ΓΡΑΦΕΙΑ

30 τ.μ στο Φαληράκι	30.000.000	δρχ.	53 τ.μ. στη Λ. Λίνδου	26.000 000	δρχ.
32 τ.μ. στην Αμερικής	62.500.000	δρχ.	53 τ.μ. στο Ροδίνι (μπετά)	8.500.000	δρχ.
34 τ.μ στη Λ. Ιαλυσού	20.400.000	δρχ.	56 τ.μ. στο Ροδίνι	14.000.000	δρχ.
38τ.μ. στην παραλία Ιαλυσού	13.300.000	δρχ.	75 τ.μ. στη Μαραθώνος	22.500.000	δρχ.
42 τ.μ. στο εμπορικό κέντρο Φώκιαλη	16.000.000	δρχ.	80 τ.μ. στην Άννης Μαρίας με 80 τ.μ. υπόγειο	64.000.000	δρχ.
44 τ.μ. στο κέντρο	40.000.000	δρχ.	91 τ.μ. γραφείο στη Μανδηλαρά	31.850.000	δρχ.
46 τ.μ. στη Λ. Καλλιθέας	23.000.000	δρχ.	94 τ.μ. στην Κων/νου Υδραίου116 τ.μ. στη Μαραθώνος (Ροδίνι)	35.000.000	δρχ.
50 τ.μ. στο Φαληράκι	25.000.000	δρχ.	116 τ.μ. στη Μαραθώνος (Ροδίνι)	40.000.000	δρχ.
50 τ.μ. στην Αλεξ. Διάκου	50.000.000	δρχ.	143 τ.μ. στη Λ. Καλλιθέας	64.640.000	δρχ.

ΜΟΝΟΚΑΤΟΙΚΙΕΣ ΜΑΙΖΟΝΕΤΕΣ

75 τ.μ. στα Κοσκινού με 133 τ.μ. κήπο	15.000.000	δρχ.	150 τ.μ. στο Γεννάδι (μπετά) 750 τ.μ. κήπο	20.000.000	δρχ.
76 τ.μ. στα Ασγούρου σε 780 τ.μ. οικόπεδο	30.000.000	δρχ.	179 τ.μ. στην Ιαλυσό με 407 τ.μ. κήπο (μπετά)	27.000.000	δρχ.
80 τ.μ. στην Ιαλυσό με 130 τ.μ. κήπο	16.000.000	δρχ.	180 τ.μ. στους Δασκάλους	50.400.000	δρχ.
100 τ.μ. στ' Αφάντου σε 25 τ.μ. οικόπεδο	8.000.000	δρχ.	188 τ.μ. στο Μόντε Σμίθ	46.000.000	δρχ.
110 τ.μ. στο Αραπάκι (με μεγάλο κήπο)	30.000.000	δρχ.	190 τ.μ. στην Ιαλυσό (μπετά) σε 463 τ.μ οικόπεδο	28.500.000	δρχ.
118 τ.μ. στο Ροδίνι (ημιτελής)	21.240.000	δρχ.	195 τ.μ στην Ιαλυσό με 300 τ.μ. κήπο (ημιτελής)	40.000.000	δρχ.
118 τ.μ. στην Παστίδα (διπλοκατοικία) σε 1200 τ.μ. κήπο	45.000.000	δρχ.	200 τ.μ στην Ιαλυσό σε 1000 τ.μ. οικόπεδο (ημιτελής)	33.000.000	δρχ.
120 τ.μ. στη Μαραθώνος	30.000.000	δρχ.	200 τ.μ. στους Δασκάλους (ημιτελές)	45.000.000	δρχ.
126 τ.μ. στην Ιαλυσό με 289 τ.μ. κήπο (μπετά)	26.000.000	δρχ.	204 τ.μ. στα Κοσκινού σε 465 τ.μ. οικόπεδο (ημιτελής)	28.000.000	δρχ.
130 τ.μ. στην Θεσσαλονίκης	39.000.000	δρχ.	220 τ.μ. στα Κοσκινού σε 1071 τ.μ. οικόπεδο (ημιτελής)	32.000.000	δρχ.
130 τ.μ. στο Αραπάκι με μεγάλο κήπο (ημιτελής)	24.000.000	δρχ.	220 τ.μ. στους Δασκάλους	55.000.000	δρχ.
130 τ.μ. στο Γεννάδι με 350 τ.μ. κήπο (μπετά)	14.500.000	δρχ.	350 τ.μ. στην Παστίδα σε 2.500 τ.μ. οικόπεδο (ημιτελής)	30.000.000	δρχ.

ΔΙΑΜΕΡΙΣΜΑΤΑ

34 τ.μ.στην Ιαλυσό	8.500.000	δρχ.	94 τ.μ. στο Ροδίνι	26.300.000	δρχ.
35 τ.μ. στην Ανάληψη	8.000.000	δρχ.	95 τ.μ. στην Ανάληψη	27.000.000	δρχ.
46 τ.μ. στο Καρακόνερο	9.500.000	δρχ.	94 τ.μ. στο Ροδίνι	22.000.000	δρχ.
49 τ.μ. στην Ανάληψη	12.000.000	δρχ.	100 τ.μ. στους Δασκάλους	18.000.000	δρχ.
50 τ.μ. στην Ακαδημία	11.000.000	δρχ.	100 τ.μ. στην Ανάληψη	30.000.000	δρχ.
51 τ.μ. στους Δασκάλους	13.600.000	δρχ.	103 τ.μ. στην Ανάληψη	28.000.000	δρχ.
52 τ.μ. στο Καρακόνερο	12.000.000	δρχ.	103 τ.μ. στο Μήδεια	27.000.000	δρχ.
55 τ.μ. στο Ροδίνι	12.000.000	δρχ.	104 τ.μ. στην Ανάληψη	27.000.000	δρχ.
58 τ.μ. στην Ανάληψη	17.000.000	δρχ.	105 τ.μ.στο Καρακόνερο (ημιτελές)	15.750.000	δρχ.
61 τ.μ. στο Καρακόνερο	15.250.000	δρχ.	106 τ.μ. στην Ανάληψη	23.500.000	δρχ.
70 τ.μ. στη Γαριβάλδη	21.000.000	δρχ.	108 τ.μ. στην Ανάληψη	30.000.000	δρχ.
79 τ.μ. στο Αραπάκι	23.000.000	δρχ.	108 τ.μ. στην Ανάληψη	24.500.000	δρχ.
80 τ.μ. στην Αθηνών	23.200.000	δρχ.	113 τ.μ. στην Ανάληψη (ημιτελές)	17.000.000	δρχ.
81 τ.μ. στο Ροδίνι	20.000.000	δρχ.	116 τ.μ. στην Ανάληψη	36.000.000	δρχ.
82 τ.μ. στο Ροδίνι	18.800.000	δρχ.	118 τ.μ. στους Δασκάλους	30.400.000	δρχ.
82 τ.μ. στην Ανάληψη	18.000.000	δρχ.	119 τ.μ. στην Ανάληψη σε 780 τ.μ. οικόπεδο	30.000.000	δρχ.
83 τ.μ. στους Αγ. Αναργύρους (μπετά)	9.000.000	δρχ.	120 τ.μ. στην Ανάληψη	32.400.000	δρχ.
85 τ.μ. στο Ροδίνι	22.000.000	δρχ.	127 τ.μ. στην Ανάληψη	33.000.000	δρχ.
86 τ.μ. στο Ροδίνι (ημιτελές)	19.500.000	δρχ.	118 τ.μ. στους Δασκάλους	30.000.000	δρχ.
86 τ.μ. στο Ροδίνι	22.000.000	δρχ.	125 τ.μ. στο Αραπάκι	33.750.000	δρχ.
87 τ.μ. στην Ανάληψη	25.000.000	δρχ.	128 τ.μ. στο Αραπάκι	34.560.000	δρχ.
89 τ.μ. στους Δασκάλους	25.500.000	δρχ.	130 τ.μ. στο Ροδίνι	35.000.000	δρχ.
89 τ.μ. στους Δασκάλους	25.000.000	δρχ.	135 τ.μ. στην Ανάληψη	35.000.000	δρχ.
91 τ.μ. στην Ανάληψη (ημιτελές)	14.500.000	δρχ.	170 τ.μ. στο Μόντε Σμίθ	62.000.000	δρχ.
91 τ.μ. στους Δασκάλους	25,600.000	δρχ.	170 τ.μ. στο Καρακόνερο	55.000.000	δρχ.

ΟΙΚΟΠΕΔΑ

ΡΟΔΟΣ			**ΚΟΣΚΙΝΟΥ**		
198 τ.μ. στην οδό Ελαίνκι με άδεια οικοδομής (ΣΔ=0,8)	16.000.000	δρχ.	302 τ.μ. εντός οικισμού	7.000.000	δρχ.
215 τ.μ. στην Ανάληψη (ΣΔ=0,8)	16.000.000	δρχ.	446 τ.μ. εντός οικισμού πανοραμικό	17.000.000	δρχ.
351 τ.μ. στην Ανάληψη (ΣΔ=0,8)	17.550.000	δρχ.	1000 τ.μ. στον Αγ. Γεώργιο (με άδεια οικοδομής)	11.00.000	δρχ.
405 τ.μ. στους Ανω Δασκάλους (ΣΔ=1)	27.000.000	δρχ.	1000 τ.μ. στη θέση Ξηρόκαμπος με άδεια οικοδομής	30.000.000	δρχ.
435 τ.μ. στην Αλικαρνασσού (ΣΔ=1)	30.450.000	δρχ.	1122 τ.μ. στον επαρχ. δρόμο	21.000.000	δρχ.
480 τ.μ. στη Λεωφ. Καμείρου	26.000.000	δρχ.	1928 τ.μ. στο Τσαίρι (με βιοτεχνική άδεια οικοδομής)	13.000.000	δρχ.
514 τ.μ. στη Μιχαήλ Πετρίδη	40.000.000	δρχ.	2000 τ.μ. κοντά στην Καλλιθέα	24.000.000	δρχ.
527 τ.μ. στην Εφέσου (ΣΔ=1)	36.900.000	δρχ.	2000 τ.μ. με θαυμασια θέα (εντός ζώνης)	21.000.000	δρχ.
568 τ.μ. στη Σμύρνης (ΣΔ=0,8)	34.000.000	δρχ.	2000 τ.μ. εντός ζώνης	16.000.000	δρχ.
591 τ.μ. στη Βέργης (ΣΔ=0,4)	26.595.000	δρχ.	3000 τ.μ. κοντά στην Εθν. οδό με άδεια οικοδομής	25.000.000	δρχ.
1000 τ.μ. στου Αχείμαστου (με βιοτεχνική άδεια οικοδομής)	12.000.000	δρχ.	4000 τ.μ. πίσω από την Ελαίς	40.000.000	δρχ.
			4000 τ.μ. κοντά στο Ρ. Σταθμό	36.000.000	δρχ.
ΙΑΛΥΣΟΣ			4000 τ

ΖΗΤΕΙΤΑΙ πεπειραμένη κομμώτρια. Πληρ. τηλ. 36211. ΑΖ16453

ΖΗΤΕΙΤΑΙ έμπειρος ξενόγλωσσος πωλητής ή πωλήτρια για κατάστημα κεντημάτων-τουριστικό. Πληρ. τηλ 23593. ΑΖ16454

ΖΗΤΕΙΤΑΙ βοηθός σερβιτόρου που να μιλά κατά προτίμηση Γερμανικά και Αγγλικά στην Παλιά Πόλη. Πληρ. τηλ. 29745, 25774. ΑΖ16432

ΖΗΤΕΙΤΑΙ μάγειρας ή βοηθός μαγείρου για τετράωρη απασχόληση (7-11 μ.μ.)σε ανακαπαρ εντός πόλεως. Πληρ. τηλ. 37270. ΑΖ16433

ΖΗΤΕΙΤΑΙ διανομέας για να εργασθεί σε εταιρεία courier με δίπλωμα μοτοποδηλάτου και επαγγελματικό αυτοκινήτου έως και 28 ετών. Πληρ. τηλ. 38295-7. ΑΖ16434

ΖΗΤΕΙΤΑΙ άτομο με γνώσεις Η/Υ για να εργασθεί σε εταιρεία courier έως και 28 ετών. Πληρ. τηλ. 38295-7. ΑΖ16435

Εταιρεία ενοικιάσεως αυτοκινήτων **ζητάει** άτομο για το garage. Νυχτερινή απασχόληση. Απαραίτητο δίπλωμα αυτοκινήτου. Πληρ. τηλ. 82840. ΑΖ16436

ΖΗΤΕΙΤΑΙ νεαρή δεσποινίδα ή κυρία για να αναλάβει επιχείρηση (καντίνας) αναψυκτηρίου. Ωράριο 8-4 στην περιοχή Φαληρακίου. Πληρ. τηλ. 63947 8 π.μ.-3μ.μ. κ. Μάρθα. ΑΖ16437

ΖΗΤΕΙΤΑΙ πεπειραμένος μάγειρας για εστιατόριο στο Φαληράκι. Πληρ. τηλ. 093/410816. ΑΖ16438

BAVARIA HELLAS
ΠΡΟΜΗΘΕΥΤΕΣ ΤΩΝ ΜΕΓΑΛΥΤΕΡΩΝ ΕΤΑΙΡΕΙΩΝ ΣΤΗΝ ΕΥΡΩΠΗ
Η "BAVARIA HELLAS"
Εισαγωγείς προϊόντων Ζυθοποιΐας
ΖΗΤΑ
ΑΠΟΚΛΕΙΣΤΙΚΟ ΑΝΤΙΠΡΟΣΩΠΟ στη Ρόδο
Πληρ. τηλ. **5561467**
ώρες 9.30-13.30
Υπ' όψη Κος Λουπάτατζης Στρατής
ΠΖ16456

ΖΗΤΕΙΤΑΙ
κοπέλα να εργασθεί σε κατάστημα δερματίνων ενδυμάτων και γουναρικών για απασχόληση όλο το χρόνο. Απαραίτητα να γνωρίζει γερμανικά και αγγλικά.
Πληρ. τηλ. **86073**
ΠΖ16439

ΖΗΤΟΥΝΤΑΙ
υπάλληλοι για μόνιμη απασχόληση σε λούνα παρκ.
Πληρ. τηλ.
093/427408, 85739
ΠΖ16412

ΖΗΤΕΙΤΑΙ
πεπειραμένη πωλήτρια για να εργασθεί σε τουριστικό κατάστημα που να γνωρίζει απαραίτητα Σκανδιναβικά-Αγγλικά για πλήρη απασχόληση. Ικανοποιητικός μισθός και ποσοστά.
Πληρ. τηλ. 21841
Μανδηλαρά 135
ΠΖ16387

ΖΗΤΕΙΤΑΙ
καθηγήτρια Γαλλικής γλώσσας για να συνεργαστεί σε φροντιστήριο ξένων γλωσσών στην Ιαλυσό.
Πληρ. τηλ. **94285**
μεταξύ 5.30-8.30 μ.μ.
ΠΖ16386

ΖΗΤΕΙΤΑΙ
πωλήτρια για σαιζόν ή μόνιμη απασχόληση.
X-ES
Εθνάρχου Μακαρίου 19
Μαντράκι.Τηλ. **33172**
ΠΖ16236

ΖΗΤΟΥΝΤΑΙ
σερβιτόροι για το FASHION CAFE.
Πληρ τηλ. **78369**
ώρες14.00-15.00
ΠΖ15948

ΖΗΤΕΙΤΑΙ
πορτιέρης γνωρίζων Αγγλική-Γερμανική γλώσσα για να εργασθεί σε Ιταλικό εστιατόριο στο Φαληράκι.
Πληρ τηλ. **85878** από 6-12 μ..
ΠΖ15751

ΖΗΤΟΥΝΤΑΙ από βιοτεχνία ετοίμων ενδυμάτων: - Ανειδίκευτη εργάτρια. - Κοπέλα για στάμπο. Πληρ. τηλ. 30153 8 π.μ.-3μ.μ.

Η οδική βοήθεια HELLAS SERVICE **ζητεί** συνεργάτες για την επάνδρωση του τμήματος πωλήσεων. Προσφέρονται: ικανοποιητικό πακέτο αποδοχών, άριστο περιβάλλον εργασίας και προοπτικές εξέλιξης. Τηλ. για ραντεβού 61911, 62897. ΑΖ16335

ΖΗΤΟΥΝΤΑΙ
Από το Γραφείο Γενικού Τουρισμού IALYSSOS TRAVEL, για άμεση πρόσληψη οι κάτωθι:
1. Βοηθός λογιστού, πτυχιούχος Ανωτάτης Λογιστικής Σχολής ή ΤΕΙ, ηλικίας μέχρι 35 ετών. Χρήση Η/Υ απαραίτητη.
2. Γραμματέας δεσποινίς ή κυρία, η οποία να γνωρίζει πολύ καλά, τουλάχιστον την Αγγλική γλώσσα και επίσης πολύ καλά την χρήση γραφομηχανής και Η/Υ.
Αποστείλατε βιογραφικό σημείωμα με πρόσφατη φωτογραφία, το αργότερο μέχρι 15/6/97 στην Ταχ. Θυρ. 149-Ρόδος.
ΠΖ16337

ΒΡΕΦΙΚΟΣ ΣΤΑΘΜΟΣ ΝΗΠΙΑΓΩΓΕΙΟ "ΤΟ ΠΑΛΑΤΑΚΙ" ΖΗΤΕΙΤΑΙ
βρεφοκόμος και νηπιαγωγός απόφοιτος ιδιωτικής σχολής ή πανεπιστημίου για παιδικό σταθμό.
Πληροφορίες κ. Βαρδέλη τηλ. **39739** ώρες 10.00-13.00 κιν. **093-436213**

CASH AND CARRY ΜΕΤΡΟ ΑΕΒΕ
Για το κατάστημα μας στο Ρόδο **ζητούμε:**
1) Ταμίες απόφοιτους λυκείου, ηλικίας 22-30 ετών με γνώσεις χειρισμού Η/Υ
2) Εργάτες, ηλικίας 22-40 ετών.
Οι ενδιαφερόμενοι παρακαλούνται να τηλεφωνήσουν στα τηλ. **62327, 65330**

ΑΝ ΣΑΣ ΕΝΔΙΑΦΕΡΕΙ να εκμεταλλευτείτε τη μοναδική επιχειρησιακή ευκαιρία, χωρίς κεφάλαιο, που προσφέρει η ORIFLAME αμοίβοντας με ποσοστά και bonus, παρακαλώ επικοινωνείστε με την Κα Πρίντεζη Τερέζα στο τηλ. 0281-**61710** και ώρες 10.00-12.00 και 18.30-20.00
ΠΖ16464

ΖΗΤΟΥΝΤΑΙ
εμφανίσιμες κοπέλες για καφετέρια-μπαρ, Σκεύου Ζερβού 24.
Πληρ. τηλ.
28732 μετά τις 6 μ.μ.
ΠΖ16471

ΖΗΤΕΙΤΑΙ
πεπειραμένος σερβιτόρος για εστιατόριο στην Κάρπαθο.
Πληρ. τηλ.**35800, 35947**
ΠΖ16336

ΖΗΤΟΥΝΤΑΙ
δύο εμφανίσιμες κοπέλες για να εργασθούν σε παραλιακό Snack Bar. Μισθός ικανοποιητικός.
Πληρ. τηλ. **81606**

ΖΗΤΟΥΝΤΑΙ
από γνωστή εταιρεία εξωτερικές πωλήτριες. Απαραίτητα με δικό τους μεταφορικό μέσο.
Πληρ τηλ. **094-758506**
ΠΖ16262

ΖΗΤΟΥΝΤΑΙ
άτομα που θα ήθελαν ένα πρόσθετο εισόδημα ή ένα κύριο επάγγελμα. Από όλη την Ρόδο και τα χωριά. Διαθέτουμε μια ατελείωτη ποικιλία σε προϊόντα που αφορούν τον άντρα, την γυναίκα και το παιδί. Ελληνικά και εισαγωγής. Πολύ προσιτές τιμές, άριστη ποιότητα, μεγάλα ποσοστά. Πολλοί καταλόγοι που δίνονται δωρεάν.
Πληρ τηλ. **66864, 63389**
ΠΖ16042

ΜΕΓΑΛΟ FAST-FOOD ΕΝΤΟ ΠΟΛΕΩΣ
ΖΗΤΑ
νέο για βραδυνή εργασία. Επίσης νέο ή νέα για βραδυνή εργασία στον τομέα της καθαριότητας. Μισθός καλός, Ασφάλεια κ.λπ.
Πληρ **FAST FOOD FRESH**,
Ορφανίδου 51 8 μ.μ.-10 μ.μ.
ΠΖ15890

ΖΗΤΟΥΝΤΑΙ τεχνίτες αλουμινάδες. Πληρ. τηλ. 66698 από 8.30-2 μ.μ.
ΑΖ16300

ΖΗΤΕΙΤΑΙ πωλητής παρά γνωστής εταιρείας. Πληρ. τηλ. 23001, 33875 καθημερινώς 08.00-13.00 πλην Σαββάτου.
ΑΖ16232

ΖΗΤΟΥΝΤΑΙ πωλητές και κράχτες για κατάστημα γουναρικών και δερμάτινων ειδών στο λιμ. χερσονήσου Κρητη. Πληρ. Γκόγκας Ι. Τσατσούλης Π. τηλ. 0897-22823. ΑΖ16234

ΖΗΤΟΥΝΤΑΙ συνεργάτες για προώθηση προϊόντων ευρείας καταναλώσεως από μεγάλη γερμανική εταιρεία. Πληρ. τηλ. 32568 από 2.30 μ.μ.-11.00 μ.μ.

ΠΡΟΣΦΟΡΕΣ ΕΡΓΑΣΙΑΣ

ΟΙΚΟΔΟΜΟΣ με πείρα και γνώσεις οικοδομικές αναλαμβάνει να σας κτίσει το σπίτι σας. Πληρ. τηλ. 36679.
ΑΡ16416

ΚΥΡΙΑ ΑΝΑΛΑΜΒΑΝΕΙ την φύλαξη παιδιών στο δικό της χώρο σε μονοκατοικία, περιοχή Ασγούρου. Πληρ. τηλ. 66591 ΑΡ15761

ΜΑΚΕΤΙΣΤΡΙΑ με πλήρη ηλεκτρονικό εξοπλισμό αναλαμβάνει εκδόσεις βιβλίων-περιοδικών-πάσης φύσεως έντυπα διαφημιστικά, εφημερίδες. Πληρ. τηλ. 21656.

ΞΕΒΟΥΛΩΜΑΤΑ ΑΠΟΦΡΑΞΕΙΣ ΚΑΘΑΡΙΣΜΟΙ ΑΠΟΧΕΤΕΥΣΕΩΝ
αναλαμβάνουμε τον καθαρισμό αποχετεύσεων πολυκατοικιών και ξενοδοχείων, με νέο ηλεκτροκίνητο μηχάνημα. Οι αποχετεύσεις γίνονται σαν να τις περάσατε σήμερα. Εργασία εγγυημένη.
ΔΩΡΕΑΝ: ΜΕΤΑ ΑΠΟ ΚΑΘΕ ΑΠΟΦΡΑΞΗ ΨΕΚΑΣΜΟΣ ΤΩΝ ΦΡΕΑΤΙΩΝ ΓΙΑ ΜΙΚΡΟΒΙΑ ΚΑΙ ΚΑΤΣΑΡΙΔΕΣ
ΔΗΜΗΤΡΙΟΣ
Πληρ. τηλ. **36559, 31990**
για άμεση εξυπηρέτηση καλέστε το κινητό
τηλ: **094344911**

ΠΩΛΟΥΝΤΑΙ
ξύλα ελιάς για τζάκι, όμορφα τεμαχισμένα. Επίσης αναλαμβάνουμε και κλαδέματα ελιών.
Πληρ. τηλ. 95649-47817

MENU
ΤΙΜΟΚΑΤΑΛΟΓΟΙ (ΘΗΚΕΣ) ΜΕΓΑΛΗ ΠΟΙΚΙΛΙΑ


EpaFES
ΤΗΛ: 63350
5ο ΧΙΛ Λ. ΛΙΝΔΟΥ
ΚΕΝΤΡΟΝ ΧΡΥΣΟΒΕΡΓΗ (ΤΡΟΦΟ)

ΕΡΓΟΛΑΒΟΣ ΟΙΚΟΔΟΜΩΝ
ΜΑΣΤΟΡΑΣ ΑΠ. ΚΩΝ/ΝΟΣ
Αναλαμβάνουμε υπεύθυνα: χτισίματα-σοβατίσματα-μάρμαρα-πλακάκια-γυαλίσματα-γκρεμίσματα-τοποθετήσεις κεραμιδιών-ξυλοκατασκευή και μελέτες για σοφίτες.
Λογικές τιμές
Πληρ. τηλ. **27255, ΡΟΔΟΣ**
• Το γραφείο εργάζεται όλο το 24ωρο
ΠΡ15820

ΚΕΡΑΜΟΣΚΕΠΕΣ
έμπειρο και συνεπές συνεργείο από Αθήνα αναλαμβάνει παντός είδους κεραμοσκεπές, πέργκολες, στέγαστρα, κιόσκια, γκαραζ, σοφίτες, επενδύσεις τοίχων ραμποτέ, ψευδοροφές, χωρίσματα χώρων.
Επίσης ΗΧΟΜΟΝΩΣΕΙΣ
ΕΡΓΑΣΙΑ ΕΓΓΥΗΜΕΝΗ ΛΟΓΙΚΕΣ ΤΙΜΕΣ
Πληρ. τηλ: **094-418385, 95383**
κ. Ζαχαρία
ΠΡ14984

ΥΔΡΑΥΛΙΚΟΣ
αναλαμβάνει πάσης φύσεως υδραυλικές εργασίες μικρές και μεγάλες. Εγκαταστάσεις-αποφράξεις-τοποθέτηση ηλιακών. Επίσης αναλαμβάνει συντηρήσεις ξενοδοχείων. Εργασία εγγυημένη-ταχεία εξυπηρέτηση.
ΔΗΜΗΤΡΙΟΣ
Πληρ. τηλ. **36559, 31990**
για άμεση εξυπηρέτηση καλέστε το κινητό
τηλ. **094344911**

"EXPRESS CLEAN" ΚΑΙ ΤΟ 1997 ΑΠΟΘΗΚΕΥΣΗ ΧΑΛΙΩΝ ΔΩΡΕΑΝ ΕΠΙΣΤΡΟΦΗ ΧΑΛΙΩΝ ΣΕ 3 ΗΜΕΡΕΣ
αναλαμβάνουμε τον καθαρισμό επί τόπου ή στον δικό μας χώρο σε μοκέτες, χαλιά, σαλόνια. ΔΩΡΕΑΝ ΑΠΟΘΗΚΕΥΣΗ για όλο τον χρόνο. Άμεση εξυπηρέτηση. Εγγύηση η πολυετής πείρα μας με το σύγχρονα μηχανήματα και απορρυπαντικά μας.
Πληρ. τηλ. **94815** κινητό
094 350247/0246-98317

ΓΕΩΤΡΗΣΕΙΣ-ΠΗΓΑΔΙΑ-ΕΜΒΑΘΥΝΣΗ ΠΗΓΑΓΙΩΝ
Αναλαμβάνω γεωτρήσεις μεγάλων βαθών καθώς επίσης άνοιγμα πηγαδιών και εμβάθυνση πηγαδιών.
Εργασία εγγυημένη
Τιμές συμφέρουσες
Ο ΜαστροΛούης
Πληρ. τηλ. **65541, 94895**
ΠΡ16455

ΑΠΟΦΡΑΞΕΙΣ ΚΑΘΑΡΙΣΜΟΙ ΑΠΟΧΕΤΕΥΣΕΩΝ "ΜΑΡΙΑ"
Αναλαμβάνουμε την απόφραξη και τον καθαρισμό αποχετεύσεων οικιών, πολυκατοικιών, ξενοδοχείων με ηλεκτρικό μηχάνημα όλο το 24ωρο.
ΕΡΓΑΣΙΑ ΕΓΓΥΗΜΕΝΗ ΤΑΧΕΙΑ ΕΞΥΠΗΡΕΤΗΣΗ
Πληρ. τηλ. **90667**
κινητό **094-353115**
ΠΡ16266

ΑΓΟΡΑΖΩ
✔ *ΧΡΥΣΑΦΙΚΑ*
✔ *ΚΟΣΜΗΜΑΤΑ*
✔ *ΝΟΜΙΣΜΑΤΑ*
✔ *ΧΡΥΣΑ ΔΟΝΤΙΑ*
✔ *ΜΕΤΟΧΕΣ*
✔ *ΩΡΟΛΟΓΙΑ*
✔ *ΑΝΤΙΚΕΣ*
Δάνεια επί ενεχύρω
"ΜΠΑΜΠΗΣ"
Δημ. Θεοδωράκη 15
(1ος όροφος) ΡΟΔΟΣ
ΠΡ15696

ΕΛΑΙΟΧΡΩΜΑΤΙΣΤΗΣ
Αναλαμβάνει
πάσης φύσεως εργασίες,
βαψίματα,
φρεσκαρίσματα κ.λπ.
σε πολύ καλή τιμή.
Εργασία εγγυημένη
Πληρ. τηλ. **77121**
ΠΡ15999

ΖΗΤΑΤΕ ΗΛΕΚΤΡΟΛΟΓΟ κ. Δημήτρη
Πληρ. τηλ. **27932**
κινητό **094/670438**
ΠΡ15243

Dynamic Help
ΟΔΙΚΗ ΒΟΗΘΕΙΑ ΔΙΚΥΚΛΩΝ
ΖΗΤΕΙ
κοπέλες 18 έως 30 ετών για το τμήμα πωλήσεων.
Άμεση πρόσληψη-μόνιμη απασχόληση. Υψηλές αποδοχές.
Πληρ. κ. Κώστα τηλ. **66663, 094-345436**
Μ. Πετρίδη 107

ΔΙΑΦΟΡΑ

ΠΩΛΕΙΤΑΙ ZODIAC MKII συμβατικό 4,20 μ. σε πολύ καλή κατάσταση με κονσόλα ανοξείδωτη, τιμονιέρα, χειριστήριο, τρέιλερ και μηχανή MERCURY 25 HP με 15 ώρες λειτουργίας, μαζί με όλα τα σωστικά μέσα μόνο μετρητοίς 1.000.000 δρχ. Πληρ.τ ηλ. 39479.
ΑΔ16468

ΠΩΛΕΙΤΑΙ χρηματοκιβώτιο 1.000 κιλών σε άριστη κατάσταση σε τιμή ευκαιρίας. Πληρ. τηλ. 094-665696, 26942.
ΑΔ16440

ΠΩΛΕΙΤΑΙ ντουλάπα τρίφυλλη ένας μπουφές και ένα τραπέζι με 4 καρέκλες φορμάικα. Πληρ. τηλ. 20777.ΑΔ16441

ΕΥΚΑΙΡΙΑ. ΠΩΛΕΙΤΑΙ εξωλέμβρια μηχανή μάρκας EVINRUDE 30 HP, μακρύλεμη σε πολύ καλή κατάσταση, 6 ετών με 40 ώρες λειτουργίας. Δεκτές μικρές ευκολίες ή ανταλλαγή με κοντόλεμη μέχρι 20 HP. Πληρ. τηλ. 77327 μεσημβρινές ή βραδυνές ώρες κ. Δημήτρη.
ΑΔ16442

ΠΩΛΟΥΝΤΑΙ: 1 διπλό κρεβάτι σουηδικό ξύλο, 2 κουκέτες σουηδικό ξύλο, μια βιβλιοθήκη σουηδικό ξύλο. Πληρ. τηλ. 30203 κ. Αβραμίδου. ΑΔ16443

ΠΩΛΟΥΝΤΑΙ κρεβατοκάμαρα κομπλέ σε μοντέρνα γραμμή, ηλεκτρική κουζίνα, τηλεόραση λόγω αναχώρησης. Πληρ. τηλ. 90433 απογευματινές ώρες κ. Αλλοιμόνου -Ντόκου Κατερίνα.
ΑΔ16413

ΠΩΛΟΥΝΤΑΙ: 1) Ψυγείο επαγγελματικό, τραπέζια-καρέκλες, μπαρ-φωτιστικά. 2) Πικάπ-ενισχυτής-ηχεία-μικτής. Πληρ. τηλ. 36760 Μιχάλης ώρες 9.30-3.00 π.μ. ΑΔ16414

ΠΩΛΕΙΤΑΙ σαλόνι τραπεζαρία και μπουφές σε τιμή ευκαιρίας. Πληρ. τηλ. 30980 ΑΔ16389

ΠΩΛΟΥΝΤΑΙ τηλεχειριστήρια μοντελισμού KYOSHO κ 2 τ.μ. βενζινοκίνητα, ελαφρώς μεταχειρισμένα και Honda 144 μοτοράκι κατάλληλο για πότισμα ή γερανάκι. Πληρ. τηλ. 86151 2-11.
ΑΔ16363

ΠΩΛΟΥΝΤΑΙ έπιπλα βιτρίνες χρυσοχοείου σε άριστη κατάσταση λόγω διάλυσης. Όποιος προλάβει, κατ/μα Φαληρακι. Πληρ. τηλ. 96074 ή 093-305712.
ΑΔ16364

ΠΩΛΕΙΤΑΙ τροχόσπιτο πλήρως εξοπλισμένο 5μ. Πληρ. τηλ. 0244/23126, κιν. 093-461612. ΑΔ16338

ΠΩΛΕΙΤΑΙ σαλόνι αποτελούμενο από 3θέσιο καναπέ (δερμάτινη-μετατροπή σε κρεβάτι) - 2 πολυθρόνες δερμάτινες και ένα τραπεζάκι, χρώματος μαύρου. Τιμή ευκαιρίας 150.000 δρχ. Πληρ. τηλ. 32648.

ΠΩΛΕΙΤΑΙ
ΑΜΕΡΙΚΑΝΙΚΟ ΣΚΑΦΟΣ
(άριστη κατάσταση-ελλ. σημαία)
SEA RAY SUVDANGER 8.50 MT.
Μηχ. MERCRUISER 260 HP & FLAPS ταχ. 38 μίλια
2 καμπίνες 4/2 - 1 κουζίνα ηλ. και οιν/τος
1 ηλ. ψυγείο & 1 πάγου εξωτερικό - 1 καμπίνα WC με ντους & ντους εξωτερικό - Δεξαμενή νερού - Δεξαμενή λημμάτων - Ρεύμα ξηράς - Ηλ. εργάτης - Αυτόματη πυρόσβεση - LORAN - 2 βυθόμετρα το 1 με ένδειξη ψαριών - WHR - STEREO κ.ά.
Πληρ. τηλ. **(0241) 63602, 094-350099**

ΠΩΛΕΙΤΑΙ
1) ταχύπλοο GLASTRON 490 μ. εγγλέζικο 1991 κατασκευή με γαλβανιζέ τρέιλορ σε καλή κατάσταση 850.000.
2) Εξωλέμβιες: Jhonson 4 ηπ. μακρύ πόδι
Evinrude 4 ηπ. μακρύ πόδι
Jhonson 6 ηπ. κοντό πόδι
Σε υπεράριστη κατάσταση και τιμή ευκαιρίας.
Πληρ. τηλ. **093-678709**
κ. Πέτρος
ΠΔ16365

ΠΙΑΝΟ SHIMMEL Γερμανίας ολοκαίνουργιο **πωλείται** από ιδιώτη σε τιμή ευκαιρίας. Σπάνιο κομμάτι, μασίφ καρυδιά, με φώτα, μοναδικός ήχος, επίχρυση βάση. Πιστοποιητικό κτυπημένο στα πλευρά του πιάνου. Τιμή μόνον 750.000 δρχ. μικρές ευκολίες. Μόνον σοβαρές προτάσεις.
Πληρ. τηλ. **96612**
μόνο 10-1 π.μ. και 5-7 μ.μ
κ. Χρυσάκη
ΠΔ16329

ΠΩΛΟΥΝΤΑΙ
α) ψυγείο σέλφ σέρβις 2 Χ2,5
β) κρεπιέρα
γ) πάγκος εργασίας 2,5 μ.
δ) φούσκα ψηστιέρας
Πληρ. τηλ. **47471**
ΠΔ16305

ΕΥΚΑΙΡΙΑ. ΠΩΛΕΙΤΑΙ
σκάφος μήκους 5,20 πλάτους 2,30 με μηχανή 85 HP και τρέιλερ σε άριστη κατάσταση.
Πληρ. τηλ. **86307, 31164**
ΠΔ16415

ΠΩΛΕΙΤΑΙ
ενισχυτής για HOME-THEATER μοντέλο YAMAHA DSP-2070, ολοκαίνουργιο σε τιμή ευκαιρίας και 1 χρόνο εγγύηση.
Πληρ. τηλ. **22871** κ. Κώστας ώρες 9 π.μ.-3μ.μ. και 5 μ.μ.-9 μ.μ.
ΠΔ16018

ΠΩΛΕΙΤΑΙ
γαλλικό μπιλιάρδο (καραμπόλας) σε άριστη κατάσταση 3,10Χ1,60 μέτρα σε τιμή ευκαιρίας.
Πληρ. τηλ. **92033**

ΕΝΟΙΚΙΑΖΟΝΤΑΙ

ΚΑΤΑΣΤΗΜΑΤΑ ΣΤΟ ΦΑΛΗΡΑΚΙ
με χρήση αυλής και Parking
Πληροφορίες τηλ. 85943

ΕΓΧΡΩΜΕΣ ΤΗΛΕΟΡΑΣΕΙΣ ΠΡΟΣ ΔΙΑΘΕΣΗ
Το Ξενοδοχειακό Συγκρότημα **ΡΟΔΟΣ ΠΑΛΑΣ** διαθέτει προς πώληση 650 Γερμανικές τηλεοράσεις Blaupunkt 21", εισαγωγής 1987.
Για πληροφορίες απευθύνεστε στο τηλέφωνο (0241) 25222, και fax: (0241) 73316 υπ' όψιν Κου Ηρακλή Ζάχου

ΠΟΡΤΕΣ ΠΡΟΣ ΔΙΑΘΕΣΗ
Το Ξενοδοχειακό Συγκρότημα **ΡΟΔΟΣ ΠΑΛΑΣ** διαθέτει προς πώληση **150 πόρτες δωματίων**, μεμονωμένα ή σε σύνολο, επενδυμένες με φλούδα καρυδιάς.
Για πληροφορίες απευθύνεστε στο τηλέφωνο (0241) 25222, και fax: (0241) 73316 υπ' όψιν Κου Ηρακλή Ζάχου

Η αγορά σπιτιού είναι πάντα όνειρο ζωής...
Στηρίζουμε, υλοποιούμε, διασφαλίζουμε το όνειρό σας. Τα σπίτια μας αντέχουν στο χρόνο και η επένδυσή σας πιάνει τόπο.
ΟΙΚΟΔΟΜΙΚΕΣ ΕΠΙΧΕΙΡΗΣΕΙΣ
ΜΑΡΙΑ ΤΖΟΓΙΑ & ΥΙΟΙ
–Διαμπερή Δυάρια–Τριάρια–Τεσσάρια
Γκαρσονιέρες με καλή θέα
– Αποθήκες Αθηνών–Ατταβύρου
Πληρ. τηλ. 30069

ΠΡΟΣΚΛΗΣΗ ΕΝΔΙΑΦΕΡΟΝΤΟΣ
για την ενοικίαση καταστημάτων στο ξενοδοχείο
RODOS PALACE
Α' Εντός του Ξενοδοχείου
- **Boutique Ενδυμάτων**
- **Χρυσοχοείο και πώλησης Ωρολογίων & Αξεσουάρ**
- **Gallery ειδών Λαϊκής Τέχνης**

Θα προτιμηθούν Οίκοι Επωνύμων Προϊόντων

Β' Στην είσοδο του Ξενοδοχείου επί της Λεωφ. Ιαλυσού
- **Κατάστημα 150m2 με εξώστη, και 400m2 κήπο**

Πληροφορίες: Τηλ. (0241) 25222, Fax: (0241)25350

ΠΩΛΟΥΝΤΑΙ
- 3άρια διαμερίσματα καλής κατασκευής πλησίον εκκλησίας Ανάληψης.
- 4άρια πλησίον Αραπάκι.
- Οικόπεδα με 10.000.000 των 350 τ.μ. και 1000 τ.μ. άρτια στον Δήμο Ιαλυσού και Τρεις.
- Μεγάλο σούπερ μάρκετ με τζίρο 60.000.000.

Πληρ. τηλ. 27082-26476

ΠΩΛΟΥΝΤΑΙ
1) 2.000 τ.μ. αγρός στο Τσαΐρι με άδεια διορόφου κατοικίας.
2) 1.050 τ.μ. αγρός στο Κανδυλί με άδεια διορόφου μονοκατοικίας.
3) 2.500 τ.μ. αγρός στο Κανδυλί
4) 44 τ.μ. διαμέρισμα (2άρι) καλής κατασκευής στη Μητρόπολη.
5) 175 τ.μ. αποθήκη στο ΤΖΕΝΕΙΟ.
6) 800 τ.μ. και 610 τ.μ. οικόπεδα στο Άνω Ροδίνι.
7) 50 τ.μ. κατάστημα επί της Ατταβύρου.
Πληροφορίες τηλ. 27082, 26476

RODIAKI
ΡΟΔΙΑΚΗ ΠΟΤΟΠΟΙΪΑ Α.Ε.
Η Ροδιακή Ποτοποιΐα, η μεγαλύτερη και δυναμικότερη εταιρεία στον τομέα των αναψυκτικών στη Ρόδο, με πρωτοποριακά συστήματα μάνατζμεντ, συνεχή εκπαίδευση και σύγχρονες εγκαταστάσεις στα Μαριτσά
ζητά MERCHANDISER
για το Τμήμα
ΑΝΑΠΤΥΞΗΣ ΑΓΟΡΑΣ (ΠΩΛΗΣΕΩΝ)
Ο κατάλληλος υποψήφιος θα πρέπει να έχει:
ηλικία μέχρι 30 ετών, δυναμική προσωπικότητα, υψηλό επαγγελματισμό, άνεση στην επικοινωνία με φιλοδοξία να κάνει καριέρα στις πωλήσεις.
Τηλεφωνείστε για ραντεβού στο 47667
Δευτέρα έως Παρασκευή 07.30-15.30



ΠΩΛΟΥΝΤΑΙ
ΑΠΟ ΤΟΝ ΑΝΑΣΤΑΣΙΟ ΑΤΣΙΔΗ
1. Στην οδό Γαριβάλδη αρ. 30, ισόγειο
- Διαμέρισμα 70 τ.μ. με 2 υπνοδωμάτια.
2. Στην οδό Δενδρινού (περιοχή Ζέφυρος).
- Διαμερίσματα διαφόρων διαστάσεων
- Καταστήματα διαφόρων διαστάσεων
3. Στην οδό Κων/νου Υδραίου και Έμπωνας.
- Διαμερίσματα 4άρια, από 110 τ.μ. έως 135 τ.μ. με 3 υπνοδωμάτια και λοιπών βοηθητικών χώρων.
- Κατάστημα 50 τ.μ. με υπόγεια αποθήκη.
- Δύο μαιζονέτες διόροφες, με υπόγειο, συν. εμβαδού 190 τ.μ.
4. Στην οδό Φιλερήμου και Επιδαύρου (περιοχή Καρακόνερο).
- Διαμέρισμα 160 τ.μ. διόροφο, με τζάκι, πολλά μέτρα βεράντες.

Η κατασκευή των παραπάνω διαμερισμάτων είναι πωλητής, γερμανική ή ιταλική κουζίνα 10 μ.μ. περίπου, γρανίτες στα πατώματα, διπλά τζάμια, υδραυλικό ασανσέρ, και αποκλειστική θέση στάθμευσης αυτοκινήτου, στην πυλωτή κάθε πολυκατοικίας.
5. Οικόπεδα επί της οδού Ρόδου-Καλλιθέας και Καλλιθέας-Ασγούρου (έναντι SUPER MARKET ΜΑΡΙΝΟΠΟΥΛΟΣ), με πολύ ρυμοτομία, διάνοιξις δρόμων 8 μέτρων.

ΑΜΕΣΗ ΚΑΤΑΡΤΙΣΗ ΟΡΙΣΤΙΚΩΝ ΣΥΜΒΟΛΑΙΩΝ
Πληρ. ΑΝΑΣΤΑΣΙΟΣ ΑΤΣΙΔΗΣ
Στεφ. Καζούλη 74 Ρόδος
Τηλ. 28616, 37848

ΓΙΑΝΝΗΣ ΝΙΚΟΛΙΔΑΚΗΣ
μηχανολόγος μηχανικός
Γαλλίας 12, τηλ. 22291, 35103
ΠΩΛΟΥΝΤΑΙ:
α. **Οδός Άννης Μαρίας**
- Καταστήματα 80 τ.μ. με υπόγειο
- Γραφεία πολυτελούς κατασκευής με απεριόριστη θέα, air condition, επιφανείας 115 τ.μ., 160 τ.μ., 45 τ.μ., 70 τ.μ., 90 τ.μ.
- Διαμερίσματα πολυτελούς κατασκευής, μεγάλες βεράντες και θέση parking 128 τ.μ., 96 τ.μ., 86 τ.μ. 114 τ.μ.

β. **Οδός Αισχίνης**
Διαμερίσματα απεριόριστη θέα 116 τ.μ. και 51 τ.μ.

γ. **Οδός Πειραιώς**
Σε πολυκατοικία με Pilotis διαμερίσματα 86 τ.μ., 80 τ.μ., 108 τ.μ., 58 τ.μ., στον Α' και Β' όροφο αντίστοιχα.

δ. **Οδός Κωνσταντίνου Τσαλδάρη**
Κατάστημα 97 τ.μ. με υπόγειο.

RAPID LEARNING CENTRE
ΖΗΤΟΥΝΤΑΙ
καθηγητές και καθηγήτριες Αγγλικής γλώσσας για νεοσυσταθείσα εταιρεία RAPID LEARNING CENTRE ΕΠΕ για να εκπαιδευθούν σε νέα μέθοδο διδασκαλίας της Αγγλικής γλώσσας. Μόνο σοβαρά, υπεύθυνα, προσοντούχα και πεπειραμένα άτομα μπορούν να απευθύνονται στη Γραμματεία για ραντεβού.
Πληροφορίες καθημερινά στο τηλέφωνο **37946**

ΠΩΛΟΥΝΤΑΙ ΤΑ ΚΑΤΩΘΙ ΑΚΙΝΗΤΑ
1. Διαμερίσματα
- 85 τ.μ. πλησίον της οδού Κομνηνών αξίας 13 εκ.
- 100 τ.μ. (4άρι) Κομνηνών αξίας 16 εκ.
- 90 τ.μ. (4άρι) Άννης Μαρίας αξίας 17 εκ
- 80 τ.μ. (3άρι) Αντ. Βολονάκη αξίας 13 εκ.
- 80 τ.μ. (3άρι) Άη Γιάννη αξίας 13 εκ.
- 92 τ.μ. (3άρι) Στ. Κωτιάδη αξίας 20 εκ.
- 72 τ.μ. (3άρι) Ανάληψη αξίας 13 εκ.
- 78 τ.μ. (3άρι) Άνω Ροδίνι αξίας 22 εκ.
- 43 τ.μ. (2άρι) Μητρόπολη αξίας 8 εκ.
- 55 τ.μ. (2άρι) Ψαροπούλα αξίας 10 εκ.
- 54 τ.μ. (2άρι) Χαλκίτες αξίας 10 εκ.
- 60 τ.μ. (3άρι) Τσαλδάρη αξίας 14 εκ.
- 60 τ.μ. (2άρι) Νοσοκομείο αξίας 13 εκ.
- 100 τ.μ. (4άρι) Φανερωμένη - ημιτελές αξίας 15 εκ.
- 110 τ.μ. - 4άρι - Πειραώς - Νέο αξίας 29 εκ.
- 75 τ.μ. -3άρι- Αραπάκι - Νέο αξίας 21 εκ.
- 90 τ.μ. - 3άρι - Στάδιο Διαγόρα αξίας 19 εκ.
- 87 τ.μ. - 3άρι - Νικηταρά αξίας 20 εκ.

Πληρ. τηλ. 27082, 26476, 9-13 και 6-8
Αμερικής 50 - 6' όροφος

Εσωτερικα Νεα Και Τηλεγραφηματα

Μικρές Ειδήσεις

✦ **Ο ΥΠΟΥΡΓΟΣ** Εθνικής Αμυνας Ακης Τσοχατζόπουλος ως αντιπρόεδρος του Ευρωπαικού Σοσιαλιστικού Κόμματος δέχθηκε στο υπουργείο τον πρόεδρο του Σοσιαλιστικού Κόμματος της Αλβανίας κ. Φάτο Νάνο.
Στο επίκεντρο των συνομιλιών τέθηκαν οι πρωτοβουλίες που πρέπει να αναληφθούν από τον ΟΑΣΕ και όλες τις άλλες χώρες που συμμετέχουν στην προσπάθεια ανασυγκρότησης της Αλβανίας ώστε οι επικείμενες εκλογές στη γειτονική χώρα να είναι όπως είπε ο κ. Τσοχατζόπουλος αντικειμενικές, γνήσιες, ελεύθερες και να εκφραζουν την ελεύθερη βούληση του αλβανικού λαού. Για το θέμα αυτό ο υπουργός εθνικής αμυνας είχε σχετικές συζητήσεις με τους ομολόγους του -όπως της Αλβανίας και της Ιταλίας- στο πλαίσιο της Συνόδου των υπουργών Αμυνας του ΝΑΤΟ.
Από την πλευρά του ο κ. Νάνο αφού επιβεβαίωσε τα όσα είπε ο κ. Τσοχατζόπουλος κάλεσε τον ΟΑΣΕ και τους άλλου διεθνείς οργανισμούς να υλοποιήσουν τη δέσμευση τους για ομαλή διεξαγωγή των εκλογών στην Αλβανία.
Στη συνάντηση πρόσθεσε αντηλλάγησαν απόψεις που αφορούν στους σοσιαλιστές στην Ελλάδα και την Αλβανία ώστε μέσα από τη συνεργασία να δημιουργηθεί ένα καλύτερο μέλλον για την περιοχή μας και τις χώρες μας και να καταστούν η Αλβανία και τα Βαλκάνια κανονική περιοχή της Ευρώπης.

✦ **Ο ΕΝΑΣ ΣΤΟΥΣ ΠΕΝΤΕ** ενήλικους 'Ελληνες που μετανάστευσαν στην Αυστραλία,μετά το 1970 είναι άνεργος. Αυτό προκύπτει απο στοιχεία της Αυστραλιανής Στατιστικής Υπηρεσίας, τα οποία δείχνουν οτι το ποσοστό ανεργίας στις τάξεις των ομογενών ανέρχεται στο 19,1%.
Δηλαδή το ποσοστό των ανέργων ομογενών της Αυστραλίας είναι 2,5 φορές μεγαλύτερο απο το τρέχον εθνικό ποσοστό ανεργίας,το οποίο αυξήθηκε τον περασμένο μήνα και έφθασε στο 8,8%
Οικονομικοί κύκλοι αποδίδουν την άνοδο της ανεργίας στην Αυστραλία,η οποία πλήττει κυρίως τους μετανάστες και ανάμεσά τους και τους 'Ελληνες,στην αποτυχία της οικονομικής πολιτικής της συντηρητικής κυβέρνησης του Τζόν Χάουαρντ.

✦ **ΟΙ ΚΑΤΑΝΑΛΩΤΕΣ** της Ευρώπης χρειάζονται την εκ νέου επιβεβαίωση της δέσμευσης της Ευρωπαικής Ενωσης για ψηλότερο επίπεδο προστασίας τους αλλά και για προστασία της δημόσιας υγείας γενικότερα, μετά τη μείωση της εμπιστοσύνης τους προς αυτήν, εξαιτίας της κρίσης των τρελών αγελάδων.
Στη διαπίστωση αυτή προβαίνει η Ενωση Καταναλωτών Ποιότητας Ζωής (ΕΚΠΟΙΖΩ) ενόψει της Συνόδου Κορυφής που θα πραγματοποιηθεί στο Αμστερνταμ στις 16 και 17 Ιουνίου.
Ενας απο τους σημαντικούς στόχους της Συνόδου Κορυφής του Αμστερνταμ είναι η Ευρωπαική Ενωση να πλησιάσει περισσότερο τους πολίτες της και να δείξει οτι τους υπολογίζει,όχι μόνο ως καταναλωτές,αλλά και ως προς τους άλλους τομείς της καθημερινής τους ζωής.
Η ΕΚΠΟΙΖΩ και οι λοιπές ευρωπαικές καταναλωτικές οργανώσεις κρίνουν οτι πρέπει η Ευρωπαική Ενωση να ενδυναμώσει την αναφορά της προς τους καταναλωτές σχετικά με τα νομικά συμφέροντά τους,όπως επίσης και στο δικαίωμα αποζημίωσής τους με το να περιλάβει την "αειφόρο κατανάλωση" ως στόχο της κοινωνικής της πολιτικής.

✦ **ΕΞΗΓΗΣΕΙΣ** από τους συναρμόδιους υπουργούς Εθνικής Οικονομίας και ΥΠΕΧΩΔΕ για την πέραν κάθε ορίου εύνοια προς τον πρόεδρο του ΕΛΚΕΠΑ, Γιώργο Παπαβασιλείου, ζητούν με ερώτηση που κατέθεσαν στη Βουλή οι βουλευτές της Ν.Δ. Μ. Κεφαλογιάννης και Β. Κορκολόπουλος.
Οπως αναφέρουν στην ερώτησή τους, ο κ. Παπαβασιλείου που είναι και υποψήφιος πρόεδρος του ΤΕΕ, κατέχει οκτώ συνολικά θέσεις, αμειβόμενες όλες, πλην μιας και παρόλα αυτά έχει αναλάβει κατ' ανάθεση, μόνος ή σε συνεργασία, τη σύνταξη μελετών του Δημοσίου αμοιβής άνω των τριών δισεκατομμυρίων δρχ.

Αναληθές το χθεσινό δημοσίευμα στον "Αδέσμευτο Τύπο"

Διαψεύδει τα περί παραιτήσεώς του ο Πρόεδρος Κώστας Στεφανόπουλος

Θεωρεί πρόωρη την προεδρολογία και έστειλε από τη Μήλο μήνυμα στην Τουρκία να μην τολμήσει με τα όπλα

"Πρέπει να ευχαριστήσω τον ευφάνταστο δημοσιογράφο γιατί με κατέστησε συμπαθέστερο" ,δήλωσε απο τη Μήλο ο Πρόεδρος της Δημοκρατίας, Κωστής Στεφανόπουλος ερωτηθείς για το σημερινό δημοσίευμα του "Αδέσμευτου Τύπου" ,το οποίο αναφέρει οτι "πρόκειται να παραιτηθεί για προσωπικούς λόγους που έχουν σχέση με την υγεία του".
Νωρίτερα, με ανακοίνωσή της η Προεδρία της Δημοκρατίας ανέφερε οτι "τα δημοσιευθέντα περί παραιτήσεως του Προέδρου της Δημοκρατίας και περί προβλήματος της υγείας του στερούνται σοβαρότητος".
Αναφορικά με την πρόταση του προέδρου του Συνασπισμού Νίκου Κωνσταντόπουλου για επανεκλογή τόυ στην Προεδρία της Δημοκρατίας, ο κ. Στεφανόπουλος ειπε οτι δεν είναι καιρός για προεδρολογία και οτι η απάντηση που έδωσε σχετικώς ο κυβερνητικός εκπρόσωπος Δημήτρης Ρέππας είναι πολύ σωστή.
Νωρίτερα,ο κ. Στεφανόπουλος είχε ανακηρυχθεί επίτιμος δημότης της Μήλου.Στην ομιλία του αναφέρθηκε εκ νέου στην τουρκική επεκτατικότητα τονίζοντας οτι η Αγκυρα νομίζει οτι με τη δύναμη των όπλων η "ασθενέστερη" ,όπως εκτιμά η ίδια, Ελλάδα θα υποκύψει.Αλλά όπως υπογράμμισε ο κ. Στεφανόπουλος ,η ηθική δύναμη που διαθέτει η χώρα μας θα υπερισχύσει.Κάλεσε εμμέσως τη γείτονα να μη δοκιμάσει στην πράξη αυτή τη λογική, καθώς (τέτοιου είδους λογικές) κατέληξαν ιστορικά σε ταπείνωση.
Ανέφερε ως παράδειγμα το παράδειγμα των Μηλίων, οι οποίοι κατά τον Πελοποννησιακό Πόλεμο αρνήθηκαν την υποταγή τους στους τότε ισχυρούς Αθηναίους και παρότι υποτάχθηκαν η κατάσταση αυτή κατέστη καταστροφική για την Αθήνα.
Η ιστορία δεν επαναλαμβάνεται, πρόσθεσε ο κ. Στεφανόπουλος, αλλά δίδει διδάγματα, τα οποία κανείς δεν μπορεί να παραβλέψει.
Αναφερόμενος στα προβλήματα, που αντιμετωπίζουν τα νησιά του Αιγαίου,είπε οτι οι κάτοικοι των νησιών θα πρέπει να θεωρούν δεδομένη την αγάπη του ,η οποία, όπως είπε είναι άοπλη.
"Εάν ο Θεός το επιτρέψει,πρόσθεσε, και επανέλθω έπειτα απο μερικούς μήνες ή στα υπόλοιπα χρόνια μέχρι να συμπληρωθεί η θητεία μου θα έχει υπάρξει πρόοδος και παρά τα παράπονα που εκφράζουν οι αρχές των νησιών θα διαπιστώσουν οτι ο τόπος προοδεύει".

Για την πρόσφατη ελληνορωσική πρωτοβουλία

Ανησυχούν τα Σκόπια

Βλέπουν αναβίωση του σλαβορθόδοξου αγώνα

Αρνητικά ηταν τα σχόλια του τύπου της ΠΓΔΜ αναφορικά με την ελληνορωσική πρωτοβουλία για ``Συνεργασία και Ανάπτυξη των χωρών της νοτιοανατολικής Ευρώπης`` που ανακοινώθηκε στο πλαίσιο της Διαβαλκανικής υπουργικής Διάσκεψης της Θεσσαλονίκης.
Στή ``Νόβα Μακεντόνια`` η πρωτοβουλία χαρακτηρίζεται σαν ``σκιά στη Διάσκεψη`` και παρατίθενται διαφορες ερμηνείες για την αιτιολόγηση της, οπως η αναβίωση του αξονα Βορρά-Νότου αναβίωση του σλαβορθόδοξου αγώνα, απόπειρα να βγεί ο Μιλόσεβιτς απο το περιθώριο, αντάλλαγμα που οι δυτικές χώρες προσφέρουν στη Μόσχα για την υπογραφή της συμφωνίας συνεργασίας με το ΝΑΤΟ.
Στήν ``Πούλς`` η πρωτοβουλία χαρακτηρίζεται ως ``πραξικόπημα``και μεταξύ αλλων ερμηνειών ανάφερεται οτι ``η Ελλάδα επιδιώκει με τον τρόπο αυτό να αναβαθμίσει την θέση της στο Κυπριακό, προσφέροντας στη Ρωσία ενα ρόλο στα Βαλκάνια``.
Στό μεταξύ κατά την χθεσινη συνάντηση των υπουργών Αμυνας του ΝΑΤΟ και του προγράμματος ``συνεταιρισμός για την ειρήνη`` ο υπουργός Αμύνης της ΠΓΔΜ Λάζαρ Κιτάνοφσκι υπέβαλλε την πρόταση τα Σκόπια να χρησιμοποιηθούν ως κέντρο εκπαίδευσης ανθρωπιστικών αποστολών του ΝΑΤΟ και ως κέντρο φιλοξενίας των ειρηνευτικών δυνάμεων του ΝΑΤΟ που βρίσκονται στη Βοσνία, μετά την λήξη της θητείας τους.
Ο κ Κιτανόφσκι συναντήθηκε και με τον Ελληνα υπουργό Αμυνας Ακη Τσοχατζόπουλο και οπως αναφέρουν τά μέσα ενημέρωσης της ΠΓΔΜ συμφώνησαν να προωθηθεί η στρατιωτική συνεργασία τών δύο χωρών αρχικά με συνάντηση εκπροσώπων των δύο Γενικών Επιτελείων και αργότερα με συνάντηση των ιδίων στην Αθηνα ή τα Σκόπια.

Εισηγείται η Διοίκηση στη Γενική Συνέλευση

Αύξηση του κεφαλαίου του ΟΤΕ

Θα εκδοθούν νέες μετοχές με δικαίωμα προτίμησης στου μετόχους

Την αύξηση του Μετοχικού Κεφαλαίου του ΟΤΕ κατά 23.737.436.250 δρχ εισηγήθηκε η Διοίκηση του, στην Εκτακτη Γενική Συνέλευση των μετόχων του οργανισμού που πραγματοποιήθηκε σε κεντρικό ξενοδοχείο της πρωτεύουσας.
Η εν λόγω αύξηση θα γίνει με την έκδοση 31.649.915 νέων κοινών ονομαστικών μετοχών ονομαστικής αξίας 750 δρχ και θα διατεθούν κατάπροτίμηση στους παλαιούς μετόχους της εταιρείας με αναλογία 6 νέες μετοχές για κάθε 80 παλαιές μετοχές.
Η τιμή διάθεσης των νέων μετοχών αναμένεται να έχει έκπτωση της τάξεως του 16% από την χρηματιστηριακή τιμή κλεισίματος της μετοχής της 13/6/1997, στρογγυλοποιημένης σε πολλαπλάσιο των 100δρχ. Η τιμή διάθεσης μέσω των Μ.Μ.Ε. την 15/6/97.
Οπως αναφέρει -με σχετική έκδοση που διανεμήθει στους μετόχους- ο ΟΤΕ, η άσκηση του δικαιώματος προτίμησης θα γίνεται στα καταστήματα της Εθνικής Τράπεζας της Ελλάδος με την προσκόμιση επιστολής που θα αποσταλεί από τον ΟΤΕ στους δικαιούχους μετόχους.
Τα κεφάλαια που θα συγκεντρωθούν από την έκδοση των νέων μετοχών προβλέπεται να χρησιμοποιηθούν για τη χρηματοδότηση του επενδυτικού προγράμματος του οργανισμού.
Συγκεγριμένα ο ΟΤΕ, για την τετραετία 1997/2000 σκοπεύει να συνεχίσει τον εκσυχρονισμό του δικτύου τηλεφωνίας μέσω επενδυτικού προγράμματος ύψους περίπου 1,2 τριο. δρχ. Επίσης σκοπεύει να επενδύσει περίπου 612,5 δισ. δρχ. δηλαδή πάνω από το 50% του συνολικού επενδυτικού προγράμματος για την ψηφιακοποίηση του υπάρχοντος δικτύου.
Στο επενδυτικό πρόγραμμα του ΟΤΕ περιλαμβάνονται επίσης επενδύσεις στο διεθνές δικτυο τηλεφωνίας και στις διεθνείς δραστηριότητες του οργανισμού ύψους 154 δισ.δρχ.
Τέλος στη σημερινή έκτακτη Γενική Συνέλευση των μετόχων, υπήρξε ενημέρωση για τα πεπραγμένα του ΟΤΕ την χρονιά που πέρασε.

Μαφιόζοι βγήκαν στην Κέρκυρα και έκλεψαν μοτοσικλέτες

Ξανακτύπησε η Αλβανική μαφία

Στα ίχνη εξάρθρωσης σπείρας που διακινεί ναρκωτικά βρίσκεται η αστυνομία της Καστοριάς

Την κλοπή τεσσάρων μοτοσυκλετών απο το νησί της Ερεικούσας που βρίσκεται βόρεια της Κέρκυρας κατήγγειλαν χθες το πρωί στο Κεντρικό Λιμεναρχείο της Κέρκυρας κάτοικοι του ακριτικού αυτού νησιού.
Σύμφωνα με τις εκτιμήσεις των κατοίκων,η κλοπή πρέπει να έγινε απο Αλβανούς μαφιόζους που έφτασαν στο νησί με ταχύπλοο σκάφος. Το Κεντρικό Λιμεναρχείο της Κέρκυρας ερευνά την υπόθεση.
Στο μεταξύ,σε συνέντευξη τύπου χθές οι εκπρόσωποι των τουριστικών φορέων της Κέρκυρας διέψευσαν με κατηγορηματικό τρόπο δημοσίευμα της εφημερίδας "Εξουσία" σύμφωνα με το οποίο,τα αλλεπάλληλα χτυπήματα της αλβανικής μαφίας στο νησί της Κέρκυρας έχουν οδηγήσει ξένους τουρίστες στο να φύγουν απο το νησί και να περάσουν το υπόλοιπο των διακοπών τους στη Ζάκυνθο.
Οπως σημείωσε χαρακτηριστικά ο πρόεδρος των ταξιδιωτικών πρακτόρων Κέρκυρας κ. Γιώργος Δούκας ,το δημοσίευμα είναι ψευδές. Δεν υπάρχει,είπε καμία τέτοια περίπτωση και υπογράμμισε πως οι φορείς της Κέρκυρας επιφυλάσσονται για τα περαιτέρω ,αφού το σχετικό ρεπορτάζ δημιουργεί την εικόνα μιας εμπόλεμης ζώνης στο νομό της Κέρκυρας με αποτέλεσμα να πλήττεται ανεπανόρθωτα η τουριστική οικονομία του νησιού.

ΚΑΙ ΝΑΡΚΩΤΙΚΑ

Στα ίχνη ελληνοαλβανικής σπείρας διακίνησης και εμπορίας ναρκωτικών βρίσκεται η αστυνομική διεύθυνση Καστοριάς,μετά τη σύλληψη τριών παιδιών και ενός 18χρονού, Αλβανών λαθρομεταναστών,οι οποίοι μετέφεραν από τη χώρα τους στην Ελλάδα 27,5 κιλά χασίς.
Πρόκειται γιά τον Αλτίν Βίσα και τους Ζ.Γ.,12 ετών και Μ.Α., επίσης 12 ετών και Δ.Φ.,13 ετών,οι οποίοι συνελήφθησαν από άνδρες της υποδιεύθυνσης δίωξης ναρκωτικών Καστοριάς,χθες τ'απόγευμα,σε δύσβατη περιοχή,κοντά στο χωριό Λεύκη,ενώ μετέφεραν τα ναρκωτικά μέσα σε τρία τσουβάλια. .
Στη διάρκεια της προανάκρισης,οι συλληφθέντες υποστήριξαν ότι ήρθαν στην Ελλάδα γιά να δουλέψουν.
Σύμφωνα,όμως,με πληροφορίες,μέλη της σπείρας,στα Τίρανα, έδιναν τα ναρκωτικά στα παιδιά,γιά να τα μεταφέρουν στη χώρα μας και να τα παραδώσουν σε Ελληνες συνεργάτες τους.
Η υποδιεύθυνση δίωξης ναρκωτικών Καστοριάς συνεχίζει τις έρευνες γιά τον εντοπισμό και τη σύλληψη των Ελλήνων μελών της σπείρας.

ΜΝΗΜΟΣΥΝΑ

Την 17η τρέχοντος μηνός ημέρα Τρίτη και ώρα 8.00 π.μ. εις τον Ιερό Ναό Αγίου Γεωργίου (Κάτω) πόλεως Ρόδου τελούμε ετήσιο μνημόσυνο υπέρ αναπαύσεως της ψυχής του λατρευτού μας πατέρα, παππού και θείου
ΓΕΩΡΓΙΟΥ ΣΙΜΙΞΗ
Τα παιδιά.
Τα εγγόνια, τ' αδέλφια, τ' ανήψια και οι λοιποί συγγενείς

Την 16η τρέχοντος μηνός ημέρα Δευτέρα και ώρα 4 μ.μ. εις τον Ιερό Ναό Αγίου Στεφάνου, Δήμου Αφάντου Ρόδου, τελούμε 9ήμερο μνημόσυνο υπέρ αναπαύσεως της ψυχής της λατρευτής μας συζύγου, μητέρας, αδελφής και θείας
ΒΑΣΙΛΕΙΑΣ ΧΑΤΖΗΑΝΤΩΝΗ
Ο σύζυγος: Σάββας
Τα παιδιά: Αναστάσιος, Ανθή
Τα αδέλφια, τ' ανήψια και οι λοιποί συγγενείς.

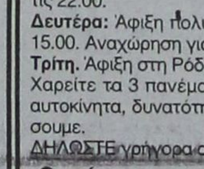

Την 18η τρέχοντος μηνός ημέρα Τετάρτη και ώρα 8.00 π.μ. εις τον Ιερό Ναό Αγίας Αναστασίας Ρόδου, τελούμε τρίμηνο μνημόσυνο υπέρ αναπαύσεως της ψυχής της λατρευτής μας συζύγου, μητέρας, γιαγιάς, αδελφής και θείας
ΜΑΡΙΑΣ ΚΩΝ/ΝΟΥ ΚΑΚΑ
Ο σύζυγος: Κωνσταντίνος
Τα παιδιά: Ευαγγελία, Παράσχος, Νίκος, Παρασκευή.
Τα αδέλφια, τ' ανήψια και οι λοιποί συγγενείς.

ΖΗΤΑΝΕ ΤΗ ΒΟΗΘΕΙΑ ΣΑΣ



Μια μάνα, η **Φρειδερίκη Δημοπούλου,** σε διάστημα ενάμισι χρόνο έχασε δύο αγγελούδια, τον Αλέξανδρο 9 χρόνων και την Αφροδίτη 7 χρόνων, από την ίδια ασθένεια λέμφωμα Χότσκιν-ένα είδος λευχαιμίας. Η 9χρονη Βαγγελίτσα αρρώστησε στο μεταξύ από οξεία λεμφοβλαστική λευχαιμία και μπαινοβγαίνει στα νοσοκομεία για χημειοθεραπεία και πρέπει να φύγει στο εξωτερικό.
Η τραγική μάνα, εξαντλημένη οικονομικά, έχοντας έναν άντρα επιληπτικό και έξι παιδιά, ζητεί τη βοήθεια των συνανθρώπων της. Υπέρ της οικογένειας Δημοπούλου έχει ανοιχτεί ο εξής λογαριασμός στην **Εθνική Τράπεζα: 091608976-34 ή τηλ. 2465316.**

Η "ΑΣΦΑΛΕΙΑ" δεν εκτιμάται με το κόστος Αλλά ακόμα και έτσι, δεχόμαστε συγκρίσεις
ΤΙΜΟΛΟΓΙΟ ΟΛΙΚΩΝ 6ΜΗΝΑΙΩΝ ΑΣΦΑΛΙΣΤΡΩΝ ΝΗΣΟΥ ΡΟΔΟΥ ΜΕ ΚΑΛΥΨΗ ΠΥΡΚΑΪΑΣ 1.000.000 ΣΕ Β.Μ. 05

Επιβατηγά ΙΧ	00-06 ίππους	δρχ. 17.055
	07-08 ίππους	δρχ. 18.066
	09-10 ίππους	δρχ. 22.809
	11-12 ίππους	δρχ. 24.232
	13-14 ίππους	δρχ. 26.287
	15-20 ίππους	δρχ. 31.725
Φ.Ι.Χ. αγροτικό	00-10 ίππους	δρχ. 13.482
	11-15 ίππους	δρχ. 19.079
	16-20 ίππους	δρχ. 19.806
	21-30 ίππους	δρχ. 20.818
Φ.Ι.Χ. Επαγγελματικά	00-10 ίππους	δρχ. 21.829
	11-15 ίππους	δρχ. 25.339
	16-20 ίππους	δρχ. 31.664
	21-30 ίππους	δρχ. 33.337
	31-40 ίππους	δρχ. 37.163
ΤΑΞΙ	00-15 ίππους	δρχ. 46.079
	16-20 ίππους	δρχ. 50.410
Φ.Δ.Χ	00-15 ίππους	δρχ. 36.436
	16-20 ίππους	δρχ. 40.640
	21-30 ίππους	δρχ. 46.553
	31-40 ίππους	δρχ. 50.884
	41-55 ίππους	δρχ. 54.868
	56-75 ίππους	δρχ. 64.669
	76-++ ίππους	δρχ. 70.202
ΜΟΤΟ	50 c.c.	δρχ. 6.700
	51-250 c.c.	δρχ. 7.904
	251- +++ c.c.	δρχ. 14.860

Ασυναγώνιστες τιμές και όλες τις χρήσεις όπως φορτηγά Δ.Χ., Μοτοσυκλέτες, Ταξί, Μηχανήματα έργων κ.λπ.
Επίσης: **Ασφάλειες Φωτιάς-Σεισμού-Μεταφορών-Σκαφών-Ασ/κής ευθύνης-Ηλεκτρ. Εξοπλισμού κ.λπ**
ΕΡΥΘΡΟΥ ΣΤΑΥΡΟΥ 2 τηλ. 26722

ΠΡΟΒΛΗΜΑ ΜΑΛΛΙΩΝ ;;;



ΜΙΚΡΟΜΕΤΑΜΟΣΧΕΥΣΗ
- Τριχοθυλάκια που ΜΕΓΑΛΩΝΟΥΝ κανονικά
- ΑΝΩΔΥΝΗ τοποθέτηση
- Μαλλιά για όλη σας τη ΖΩΗ

τώρα και στη ΡΟΔΟ
CENTER HAIR νέα μαλλιά
Για πληροφορίες Τηλ. 93.088 & 094 370.543

959 FM STEREO ΝΕΟΙ ΟΡΙΖΟΝΤΕΣ

G.A. FERRIES
F/B RODANTHI
ΚΡΟΥΑΖΙΕΡΑ
ΑΠΟ 6/7 ΕΩΣ 8/7
Το τριήμερο του ΑΓΙΟΥ ΠΝΕΥΜΑΤΟΣ Ιερό Προσκύνημα στον ΑΓΙΟ ΡΑΦΑΗΛ στην ΜΥΤΙΛΗΝΗ και επίσκεψη στα πανέμορφα νησιά ΣΑΜΟ και ΠΑΡΟ-ΝΑΞΟ
Η G.A. FERRIES και το πρακτορείο ΚΥΔΩΝ σας προσφέρουν αυτή την υπέροχη κρουαζιέρα με παραμονή στο πλοίο και σε καταπληκτικές τιμές. Πλούσιο πρόγραμμα και γλέντι κάθε βράδυ στην DISCO του πολυτελέστατου F/B RODANTHI.
Τιμή κατά άτομο:

Στην δίκλινη	εξωτερική καμπίνα	45.000
Στην δίκλινη	εσωτερική καμπίνα	40.000
Στην τετράκλινη	εξωτερική καμπίνα	40.000
Στην τετράκλινη	εσωτερική καμπίνα	35.000

Παιδιά 50%. Αυτοκίνητα Ι.Χ. ΔΩΡΕΑΝ
Πρόγραμμα:
Σάββατο 10.30 Ρόδο-Σάμο. Άφιξη απόγευμα, παραμονή μέχρι τις 12 την νύχτα.
Κυριακή. Άφιξη στην Μυτιλήνη πολύ πρωί και παραμονή μέχρι τις 22.00.
Δευτέρα: Άφιξη πολύ πρωί στην Πάρο και παραμονή μέχρι τις 15.00. Αναχώρηση για Νάξο και παραμονή μέχρι τις 22.00.
Τρίτη. Άφιξη στη Ρόδο 07.00
Χαρείτε τα 3 πανέμορφα νησιά και για όσους δεν θα πάρουν αυτοκίνητα, δυνατότης εκδρομών με πούλμαν που θα οργανώσουμε.
ΔΗΛΩΣΤΕ γρήγορα συμμετοχή.
Οργάνωση συνοδός η κ. ΕΛΕΝΗ ΨΥΛΛΑΚΗ.
KYDON TOURS
- 14 ETHELONTON DODEKANISION STR. TEL.: 23000, 27900, 75268-FAX: 32741
- 8 AKTI SACHTOURI-TEL.: 27722 RODOS-GREECE

ΓΕΡΜΑΝΙΚΑ
"ΕΝΑΣ ΜΗΝΑΣ = ΕΝΑΣ ΧΡΟΝΟΣ"
Για μαθητές και μαθήτριες ηλικίας άνω των 12 ετών
Νέα τμήματα: Από 30 Ιουνίου έως 31 Ιουλίου.
SIMULTAN LANGUAGES
Με το πασίγνωστο πια, πραγματικά επαναστατικό σύστημα ΣΙΜΟΥΛΤΑΝ του Δόκτορα του Παν/μίου Νυρεμβέργης, Θεόδωρου Αθανασιάδη
Οπου και αν ψάξετε *δεν θα βρείτε πρόγραμμα τόσο ταχύρρυθμο και τόσο αποτελεσματικό.*
Γι' αυτό βιαστείτε *να εξασφαλίσετε μιά θέση στα νέα τμήματα.*
Σε ένα μόλις μήνα *μαθαίνετε σωστά και ζωντανά Γερμανικά με πλήρη Γραμματική και Συντακτικό και με ένα τρόπο εύκολο, πρακτικό και προσιτό σε όλους.*
Επί πλέον οι μαθητές μπορούν να εγγραφούν τον Σεπτέμβριο κατ' ευθείαν στην δευτέρα τάξη και να αποκτήσουν τα εξής Διπλώματα σε "ρυθμούς ΣΙΜΟΥΛΤΑΝ":
1. ***Σε μόλις 10 μήνες*** *αντί σε ολόκληρα 4 χρόνια.* — **"ΕΛΕΜΕΝΤΑΡΣΤΟΥΦΕ"**
2. ***Σε μόνο 22 μήνες (= 260 ώρες)*** *αντί σε ολόκληρα 6 χρόνια.* — **"ΓΚΡΟΥΝΤΣΤΟΥΦΕ"**
3. ***Σε μόνο τρία χρόνια (= 380 ώρες)*** *ή, εναλλακτικά* ***σε τρία καλοκαίρια (= 230 ώρες).*** — **"ΤΣΕΡΤΙΦΙΚΑΤ του ΓΚΑΙΤΕ"**

Αυτά τα τόσο εκπληκτικά ρεκόρ σε ώρες διδασκαλίας και χρόνια φοίτησης, τα πέτυχαν ήδη πολλές δεκάδες μαθητών μας μέχρι τώρα.
Καμμία σχέση *με πολυδιαφημιζόμενα δήθεν ταχύρρυθμα συστήματα, που δεν είναι παρά αγχώδεις, μαραθώνιες κούρσες εξετάσεων.*
Καμμία σχέση *με αμετάκλητα παρωχημένες, καταπιεστικές μεθόδους διδασκαλίας, με ωράρια μαμούθ και μονότονες εξαντλητικές παπαγαλίες, με αβαθείς γνώσεις, διάτρητες από βασικές ατέλειες και από μόνιμα αγεφύρωτες ελλείψεις.*
ΕΓΓΡΑΦΕΣ - ΠΛΗΡΟΦΟΡΙΕΣ: "ΣΙΜΟΥΛΤΑΝ", τηλ.: 32272
Καρίας 3, στο γεφυράκι 30 μέτρα πριν τον Αη Δημήτρη του Ροδινιού.
ΕΠΕΙΔΗ, ΓΙΑ ΤΑ ΠΑΙΔΙΑ ΣΑΣ ΚΑΙ ΓΙΑ ΣΑΣ, Η ΣΩΣΤΗ ΕΠΙΛΟΓΗ ΕΙΝΑΙ ΤΟ ΠΑΝ, ΞΕΝΕΣ ΓΛΩΣΣΕΣ ΣΙΜΟΥΛΤΑΝ
ΙΚΑΚΟ

COVENTRY UNIVERSITY
Σπουδάστε σε ένα από τα καλύτερα και μεγαλύτερα Πανεπιστημιακά τμήματα της Αγγλίας. Παρέχουμε υπεύθυνη ενημέρωση και ουσιαστική βοήθεια (οδηγός σπουδών, αιτήσεις κλπ.) για την εισαγωγή στο Coventry University, UK, σε προπαρασκευαστικό, πτυχιακό και μεταπτυχιακό επίπεδο και κυρίως για ειδικότητες εφαρμοσμένων επιστημών - τεχνολογίας και διοίκησης επιχειρήσεων (management).
Πληροφορίες: **Βόλας Σταύρος** BEng, MSc, PgC, Env. Auditor
Επίσημος αντιπρόσωπος του School of Engineering, Coventry University
Τηλ.: 0241-94993 / 96670 / 91275 mobile: 094-582819 Fax: 0241-96670.
e-mail: volas@hol.gr

Το επιχειρησιακό περιβάλλον της Νέας Τάξης

Συνέχεια από τη σελ. 3

συμμαχική ή εθνική πολιτική θέσεις (πολιτικές θέσεις, περιορισμένες και όρια δράσεως, χρησιμοποιηθησόμενα οπλικά συστήματα κ.λπ.) που επηρεάζουν τον τρόπο εκπληρώσεως των αντικειμενικών αυτών σκοπών, εντάσσονται στην έννοια του επιχειρησιακού περιβάλλοντος.

Πριν από πολλά χρόνια υπήρχε η σαφής διάκριση του πολέμου στις μεταξύ των χωρών συγκρούσεις. Αυτό συνέβη προ και κατά την διάρκεια του Β' ΠΠ. Οι μεταξύ των χωρών συγκρούσεις ήταν δυνατόν να κλιμακώνονται ευρέως από απλές αντιθέσεις ή διαφωνίες μέχρι των κάθε μορφής ενόπλων συρράξεων ένεκα ασυμβιβάστων διαφορών ή αλληλοσυγκρουόμενων εθνικών ή ιδεολογικών συμφερόντων. Συνήθως οι απλές αντιθέσεις διευθετούντο με την διπλωματικήν οδό ή με διαιτησία και δεν κατέληγαν αναγκαστικά σε εχθροπραξίες. Αντιθέτως πιο σοβαρές διαφορές ή αντιθέσεις κάθε φύσεως συμφέροντων ήτο δυνατόν να οδηγούσαν σε ένταση σχέσεων ή και εχθροπραξίες μεταξύ των. Ο σύγχρονος πόλεμος από τον Β' ΠΠ και κυρίως στην διάρκεια του Γ' ΠΠ ανάλογα με την φύση του και τα χρησιμοποιούμενα μέσα, υποδιαιρείται στο θερμό πόλεμο και στον ψυχρό ή πολιτικό πόλεμο. Αν και δεν υπάρχει σαφής διαχωρισμός μεταξύ των δύο αυτών κατηγοριών πολέμου, επισημαίνεται ότι το στοιχείο που κυριαρχεί στον θερμό πόλεμο είναι οι κάθε φύσεως στρατιωτικές επιχειρήσεις ενώ κατά τον ψυχρό ή πολιτικό κυριαρχούν οι ψυχολογικές επιχειρήσεις και ενέργειες, οι οικονομικές πιέσεις και ανταγωνισμοί καθώς και οι κάθε μορφής και διάρκειας παρεμβάσεις με σκοπό την κάμψη, χωρίς την προσφυγή σε θερμό πόλεμο, της αντίστασης του αντιπάλου, για την τελική επίτευξη του αντικειμενικού σκοπού που έχει τεθεί.

Στην διάρκεια του Γ' ΠΠ αλλά και τώρα στον νέο περιβάλλον ανταγωνισμού μεταξύ των κρατών αναπτύχθηκε μια καθολικότητα στην πολεμική αντιπαλότητα, η οποία προσέβαλε κάθε είδος ανθρώπινης δραστηριότητας, θέτοντας πολλές φορές την θερμή αναμέτρηση εκτός των στόχων των αντιπάλων, διότι αυτή θα έφερε τέτοιου μεγέθους καταστροφές που θα εξεμηδένιζαν κάθε μεταπολεμικό όφελος.

Επειδή λοπόν στην διάρκεια του Γ' ΠΠ δεν έγινε γενικό θερμό πολεμικό ολοκαύτωμα, ενώ αυτός κυρίως διεξήχθη στο πεδίο του ψυχρού και πολιτικού πολέμου οι περισσότεροι αν όχι όλοι δεν κατατάσουν την περίοδο από το 1945 μέχρι το 1990 σε εποχή παγκόσμιου πολέμου. Όμως ήταν ένας καθαρά παγκόσμιος πόλεμος, ο οποίος διεξήχθη με αγριότητα και καθολικότητα η οποία επιζητούσε την πλήρη συντριβή και κατάρευση της αγωνιστικής διάθεσης, ώστε να γίνει ο ηττημένος δορυφόρος του νικητού, αλλά και μεταπολεμικά αποδοτικά εκμεταλλεύσιμος.

Η στρατιωτική ισχύ, ήταν μέχρι πρότινος το κυρίαρχο στοιχείο που εχρησιμοποιείτο για την υπεράσπιση των εθνικών συμφερόντων και γενικά για την υλοποίηση της εθνικής πολιτικής με την χρησιμοποίηση ή την απειλή χρησιμοποιήσεως βίας. Σήμερα αυτή η θέση αμφισβητείται σταθερά διότι απεδήχθη κατά την διάρκεια του Γ' ΠΠ ανεπαρκής από μόνη της για να φέρει αποφασιστικό αποτέλεσμα.

Η διεθνής κατάσταση και κυρίως το επιχειρησιακό περιβάλλον που διαμορφώθηκε ή τείνει να διαμορφωθεί μετά την λήξη του Γ' ΠΠ, ανέδειξε ένα προσωρινό Πλανητάρχη (όπως προφυώς απεκλήθησαν οι ΗΠΑ) και τις άλλες δυνάμεις οι οποίες όμως είναι ήσσονος σημασίας. Δηλαδή έχουμε πλέον την ΥΠΕΡΔΥΝΑΜΗ και τις άλλες δυνάμεις.

Εκτός από αυτό το τέλος του Γ' ΠΠ ακολούθησε μια μεγάλη ιδεολογική σύγχιση και ένα γενικό μπέρδεμα. Υπάρχει σύγχιση ιδεών, στόχων μπέρδεμα εχθρών, φίλων και συμμάχων. Η όλη κατάσταση θυμίζει ένα συνεχώς κινούμενο ΠΑΖΛ, το οποίο δεν θα αργήσει να πάρει την τελική του μορφή. "Πόλεμος πατήρ πάντων" έλεγαν πολύ σοφά οι αρχαίοι μας πρόγονοι. Ο ανταγωνισμός και η τάση για προβολή και επικράτηση είναι μέσα στην φύση του ανθρώπου. Καμία ειρήνη και καμία παλιά θέση δεν διήρκεσε για πολύ. Το ίδιο συμβαίνει και με την αφανή και ασταθή ειρήνη που ακολούθησε το τέλος του Γ' ΠΠ η οποία, εκτός των άλλων, είναι και διαρκώς μεταλλασσόμενη. Η κάθε ειρήνη, μας διδάσκει η ιστορία, φέρει μέσα της τα σπέρματα του επόμενου πολέμου, της επόμενης σύρραξης.

Η ανακατανομή των σφαιρών επιρροής και ο έλεγχος των πηγών ενέργειας του πλανήτη, οι οποίες όπως δείχνουν οι παγκόσμιες στατιστικές διαρκώς λιγοστεύουν, θα οδηγήσουν τον κόσμο στην επόμενη παγκόσμια σύρραξη στον επόμενο παγκόσμιο πόλεμο. Όλος ο κόσμος γι' αυτόν προετοιμάζεται και αυτή η σύγκρουση δεν θα αργήσει να γίνει. Κατά την γνώμη μας θα συγκρουσθούν τελικά από την μια μεριά οι προηγμένες και πλούσιες χώρες υπό την ηγεσία των ΗΠΑ, οι οποίες συμπτωματικά θα έχουν ως προμετωπίδα τον Χριστιανισμό και από την άλλη οι τριτοκοσμικές και υποανάπτυκες χώρες υπό την ηγεσία της Κίνας ή όχι, οι οποίες καθώς είναι γνωστό στην πλειοψηφία τους είναι ισλαμικές και οι οποίες θα έχουν ως αιχμή του Δόρατος το ΙΣΛΑΜ.

Τα φαινόμενα της προσβολής μουσουλμάνων από κοινού από Χριστιανούς και Μουσουλμάνους (Πόλεμος του Κόλπου) ή η υποστήριξη των μουσουλμάνων της Βοσνίας στην Γιουγκοσλαβία, από το κυρίως χριστιανικό ΝΑΤΟ δεν είναι τίποτε άλλο από τους τελευταίους σπασμούς ενός κόσμου που φεύγει. Σε αυτό το νέο επιχειρησιακό περιβάλλον ή περιβάλλον της Νέας Τάξης όπως θα το ονομάζουμε στο εξής, υπάρχει μια σημαντική διαφορά από το επιχειρησιακό περιβάλλον του Γ' ΠΠ. Κυρίαρχη αλλά και ζωφερή διαφορά είναι ότι με τα μέχρι τώρα γνωστά στοιχεία που έχουμε αρκετές τριτοκοσμικές και ισλαμικές χώρες κατέχουν πυρηνικά όπλα τα οποία όπως μας είναι γνωστό απέκτησαν με την διάλυσή της ΕΣΣΔ. Εάν σε αυτό το στοιχείο προστεθεί ότι ένα μεγάλο μέρος των πηγών ενέργειας του πλανήτη μας, ίσως το μισό, ελέγχεται από τριτοκοσμικές και ισλαμικές κυρίως χώρες, τότε η κατάσταση γίνεται όχι μόνο επικίνδυνη αλλά εκρηκτική.

Από εδώ και πέρα, ενώ ο 20ος Αιώνας χαρακτηρίσθηκε, ως ο αιώνας περιορισμού της διάδοσης των πυρηνικών όπλων, ο 21ος Αιώνας θα χαρακτηρισθεί από την προσπάθεια αποτελεσματικού ελέγχεου της χρήσεως των πυρηνικών όπλων.

Αυτή σε γενικές γραμμές, όπως συνοπτικά περιγράφτηκε θα είναι απο εδώ και πέρα η θα τείνει να γινει η διεθνής κατάσταση και το διεθνές επιχειρησιακό περιβάλλον ή "Περιβάλλον της Νέας Τάξης", μέσα στο οποίο θα διεξαχθεί ο Τέταρτος Παγκόσμιος Πόλεμος (Δ' ΠΠ).

5. ΑΙ ΗΠΑ ΣΤΗ "ΝΕΑ ΤΑΞΗ"

Το τέλος του Γ' ΠΠ ευρήκε τις ΗΠΑ σε μια θέση και κατάσταση στον παγκόσμιο χώρο, ομοία της οποίας δεν κατείχε ποτέ πριν, στην σύντομη αλλά συνάμα και εντυπωσιακή ιστορία της.

Ήταν πανίσχυρη. Είχε μείνει πλέον, μετά την διάλυση της ΕΣΣΔ η μοναδική υπερδύναμη στον πλανήτη μας. Τίποτε δεν μπορούσε να αντισταθεί στην δύναμή της. Έγινε όντως Πλανητάρχης στην Γη πλέον θα εφαρμόζετο η PAX AMERICANA, όπως την ενοούσαν και την υλοποιούσαν τα κέντρα αποφάσεων στην άλλη άκρη του Ατλαντικού.

Είναι γεγονός ότι αυτό ήταν κάτι το μη αναμενόμενο, με αποτέλεσμα να σαστίσουν ακόμη και αυτοί, οι οποίοι συνέβαλαν στην δημιουργία αυτής της ισχύος, αυτού του θαυμαστού κατορθώματος. Μετά από μια περίοδο διεργασιών και προσαρμογής άρχισε να κάνει την εμφάνισή της η πολιτικοστρατηγική των ΗΠΑ στην Νέα Τάξη. Αυτή η πολιτικοστρατηγική αποτελείτο από τρεις βασικούς Πυλώνες πάνω στους οποίους θα στηριζόταν το παρόν και θα οικοδομείτο το μέλλον. Σκοπός αυτού του συστήματος ήταν στο νέο επιχειρησιακό περιβάλλον να ελέγχονται, αν όχι όλα και όλοι από τις ΗΠΑ, τουλάχιστον τα πιο σημαντικά και καθοριστικά. Αυτό οριοθετεί πολύ χαρακτηριστικά την νεοιμπεριαλιστική πολιτική των ΗΠΑ.

Ο Πρώτος Πυλώνας της παγκόσμιας πολιτικής των ΗΠΑ προβλέπει τον έλεγχο και την εκμετάλλευση των πηγών ενέργειας που κάποτε ηλέγχοντο από την ΕΣΣΔ ή από προσκείμενες σε αυτήν χώρες. Η προοπτική αυτή συνδέεται με τον νέο ενεργειακό χάρτη και ειδικότερα συμπληρώνεται από την επιδίωξη ελέγχου του δρόμου των πετρελαίων της Κασπίας και της Ευρασία προς την Δύση. Ο ρόλος αυτός έχει ανατεθεί στις μεγάλες πολυεθνικές εταιρίες ενέργειας και φυσικών πόρων των ΗΠΑ. Ο δρόμος πλέον έχει ανοίξει για την εξάπλωσή τους στις περιοχές όπου πριν κυριαρχούσε η ΕΣΣΔ. Τα νεοπαγή κράτη που προέκυψαν στην Ευρασία και Κασπία συνηθισμένα στην ιδέα του προστάτη έσπευσαν να θέσουν την ευημερία τους και την προοπτική τους, υπό το νέο άρχοντα του Κόσμου τις ΗΠΑ.

Εκτός από τον έλεγχο των πρωτοπαραγωγικών πηγών και των πηγών ενέργειας, με τους βιομηχανικούς κολοσσούς παραγωγής οπλικών συστημάτων επιδιώκεται ο έλεγχος προμήθειας και πώλησης όπλων και το εμπόριο αυτών, νόμιμο ή παράνομο, προς τις διάφορες χώρες συμμαχικές και μη, με σκοπό τον επηρεασμό, για να μην πούμε τον καθορισμό της πολεμικής των ισχύος.

Όλες πλέον οι χώρες του πρώην υπαρκτού σοσιαλισμού προσβλέπουν στις ΗΠΑ για βοήθεια άμεσα ή έμμεσα μέσω ένταξης στο ΝΑΤΟ για να ξεφύγουν από την μιζέρια, που τις είχε καταδικάσει ο κομμουνισμός. Σιωπηρώς και μακρυά από τα φώτα της δημοσιότητας λαμβάνει χώραν μια ανακατανομή των σφαιρών επιρροής.

Με αιχμή του δόρατος την Τουρκία αι ΗΠΑ προσπαθούν δια των πολυεθνικών εταιριών να εκμεταλλευθούν τις πλουτοπαραγωγικές πηγές τα πετρελαϊκά αποθέματα καθώς και τους χερσαίους και θαλάσσιους οδικούς άξονες μεταφοράς του μαύρου χρυσού από την Ευρασία και την Κασπία.

Ο Δεύτερος Πυλώνας είναι ο απόλυτος έλεγχος των δύο διεθνών οργανισμών ΟΗΕ και ΝΑΤΟ. Με παρεμβάσεις και πολιτικές πιέσεις φρόντισε να κάμψει τις αντιθέσεις πρώην εχθρών αλλά φίλων και συμμάχων και να θέσει υπό τον απόλυτο έλεγχό της τον ΟΗΕ δια του Συμβουλίου Ασφαλείας (ΣΑ) και το ΝΑΤΟ ώστε να λειτουργούν, να αποφασίζουν και να ενεργούν σύμφωνα με τις πολιτικές και τους στόχους των ΗΠΑ. Αποτέλεσμα αυτής της μεθόδου είναι ότι όπου θέλει να επέμβει για να στηρίζει την επιρροή της, συγκεντρώνει κάποια κράτη κομπάρσους και πείθει τον ΟΗΕ να ονομάσει, αυτή τη δύναμη ωμής επέμβασης, ως "Δύναμη του ΟΗΕ" και τους στόχους της "Ανθρωπιστικούς".

Όταν δεν θέλει ή δεν εξυπηρετεί τις επιδιώξεις της ο ΟΗΕ, τότε στρέφεται προς το ΝΑΤΟ, στο οποίο μεταβιβάζει την ευθύνη και την υποχρέωση να βγάλει τα κάστανα από τη φωτιά για λογαριασμό της. Αυτο έπραξε με επιτυχία στην Βοσνιακή κρίση. Οι διαμορφωτές της εξωτερικής πολιτικής των ΗΠΑ, πιο σοφοί πλέον μετά τα παθήματά τους, από τις άγαρμπες επεμβάσεις τους στις ξένες χώρες, θέλουν να κατευθύνουν οι ΗΠΑ όλες τις ενέργειες και σοβαρές δραστηριότητες στον πλανήτη μας από το ημίφως και υπό τη σκέπη και κάλυψιν κάποιου Διεθνούς Οργανισμού.

Ο Τρίτος Πυλώνας είναι η διαμόρφωση της Στρατηγικής και των στόχων για τον 21ο Αιώνα και για τον Δ' Παγκόσμιο Πόλεμο. Έγινε γρήγορα κατανοητό και σαφές στις ΗΠΑ, ότι στο νέο επιχειρησιακό περιβάλλον, οι συσχετισμοί έχουν αλλάξει και οι φίλοι του χθες πιθανώς να είναι τώρα ανταγωνιστές και αργότερα εχθροί. Βεβαίως ισχύει και το αντίστροφο παλαιοί εχθροί να είναι χρήσιμοι σύμμαχοι σήμερα και συμμαχητές αύριο. Οι λέξεις φίλοι, ανταγωνιστές και εχθροί έχουν αποκτήσει σήμερα νέα δυναμική. Με αυτά λοιπόν τα νέα δεδομένα πιθανοί ανταγωνιστές, στο νέο επιχειρησιακό περιβάλλον μπορεί να είναι η Γερμανία στην Ευρωπη, η Κίνα και η Ιαπωνία, στην Ασία και το ΙΣΛΑΜ παγκοσμίως με φανατικό εκφραστή της αντιαμερικανικής υστερίας το Ισλαμικό ΙΡΑΝ. Εδώ πρέπει, να επισημανθεί πάλι ότι, ο έλεγχος ενός μεγάλου μέρους των ενεργειακών πηγών από τους Μουσουλμάνους και στη συνέχεια από τους ισλαμιστές φανατικούς οπαδούς του φονταμενταλισμού, μαζί με την ισχυρή, πλέον, μετά την διάλυση της ΕΣΣΔ, κατοχή από αυτούς πυρηνικών όπλων, δημιουργεί τα στοιχεία σύμπυξης μιας Ισλαμικής Συμμαχίας με απρόβλεπτες και εφιαλτικές συνέπειες.

Προς αυτή λοιπόν την κατεύθυνση οδηγείται η διεθνής κατάσταση. Ήδη μέσα στην ίδια την Αμερική άρχισαν να κάνουν την εμφάνισή τους δειλά-δειλά, κυρίως μέσα στους Πανεπιστημιακούς χώρους, απόψεις και τοποθετήσεις, οι οποίες επισημαίνουν τον κίνδυνο από τον Ισλαμισμό. Κυρίως από την μετάλλαξή του από τον θρησκευτικό Ισλαμισμό στον θρησκόληπτο φανατικό Ισλαμισμό Φονταμενταλισμό.

Τελευταίως άρχισαν να βλέπουν το φως της δημοσιότητας άρθρα σε σοβαρές εφημερίδες από γνωστούς πολιτικούς αναλυτές, με τα οποία διατυπώνουν την άποψη ότι αυτή η περιρρέουσα ατμόσφαιρα στο αστατές, μετά το τέλος του Γ' ΠΠ, επιχειρησιακό περιβάλλον, αρχίζει να μορφοποιείται σε μια στρατηγική σε πολύ γενικές γραμμές, μέσα στους χώρους λήψεως αποφάσεων στις ΗΠΑ.

Ήδη έχει δοθεί και ονομασία σε αυτή τη στρατηγική σε γενικές γραμμές "Η Μεγάλη Ιδέα του Προέδρου Κλίντον" ή "Η Λέσχη της Λευκής Φυλής απέναντι στην Κίνα και το Αναγεννημένο ΙΣΛΑΜ". Σε πρόσφατο δημοσίευμα του στον "OBSERVER" ο Πολιτικός αναλυτής MARTIN WALKER συγκεκριμένα αναφέρει: «Είναι πάρα πολύ διαδεδομένα στους κυβερνητικούς κύκλους των ΗΠΑ και επαναλαμβανόταν συχνά στο Ελσίνκι η ρήση του Ντε Γκωλ - Για μια Ευρώπη από τον Ατλαντικό έως τα Ουράλια - δηλαδή συμπεριλαμβανομένης και της Ρωσίας. Το εκπληκτικότερο όμως», συνεχίζει ο WALKER «είναι ότι όλα αυτά φέρουν την σφραγίδα ενος βιβλίου ιδαίτερα δημοφιλούς στο κατεστημένο της αμερικανικής εξωτερικής πολιτικής "Η Σύγκρουση των Πολιτισμών" του καθηγητού του Χάρβαρντ ΣΑΜΟΥΕΛ ΧΑΝΤΙΓΚΤΟΝ, το οποίο προβάλλει το οργουελικό όραμα της Δύσης να απειλείται από την αναδυόμενη υπερδύναμη ΚΙΝΑ και το αναγεννημένο ΙΣΛΑΜ». Και καταλήγει ο WALKER «Υπάρχει μια περίεργη ομοιότητα με την Μεγάλη Ιδέα του Κλίντον - για την ενότητα της Βόρειας Αμερικής, της Ευρώπης και της Ρωσίας την γεωστρατηγική Λέσχη δηλαδή της Λευκής Φυλής».

Αυτή η τοποθέτηση από τον Χάτιγκτον και τον Κλίντον, έρχεται να ενισχύσει την άποψή μας, για το ποιοί τελικά θα συγκρουσθούν στον Δ' Παγκόσμιο Πόλεμο, η οποία για πρώτη φορά διατυπώθηκε δημόσια το 1992 στην επίσκεψη τότε στη Ρόδο των Σπουδαστών της Σχολής Εθνικής Αμύνης με τον τίτλο «Το επιχειρησιακό Περιβάλλον της Νέας Τάξης και οι αντίπαλες δυνάμεις και συνασπισμοί στον Δ' ΠΠ». Η ίδια άποψη διατυπώνεται στην παράγραφο 4 του άρθρου μας της προηγούμενης Κυριακής.

Εκτός από τα πιο πάνω εκτεθέντα που ανήκουν στον χώρο της υψηλής στρατηγικής και της θεωρείας, προσφάτως έγινε γνωστό ότι η πολιτικοστρατιωτική ηγεσία του Πενταγώνου των ΗΠΑ, μελετά την αναθεώρηση της αμυντικής πολιτικής των ΗΠΑ, η οποία θα καταλήξει στην αλλαγή του παρισταμένου στρατιωτικού δόγματος, το οποίο φαίνεται ότι ήδη έχει ξεπερασθεί από τα γεγονότα.

Σε αντίθεση με το σημερινό δόγμα που προβλέπει την ύπαρξη δύο μεγάλων Μετώπων θερμου πολέμου, το νέο δόγμα θα προβλέπει μόνο ένα.

Η κατά μία λιγότερο ριζοσπαστική άποψη, να επαναεπιβεβαιωθεί η ανάγκη διατήρησης ενός στρατού ικανού να συμμετέχει σε δύο διαδοχικούς περιφερειακούς θερμούς πολέμους και να μπορεί να ανταποκρίνεται και στις άλλες απαιτήσεις του Πενταγώνου, όπως για αποστολή ειρηνευτικών δυνάμεων σε θερμές περιοχές του πλανήτη μας έως και άλλες μη πολεμικές αποστολές.

Αυτές τις αλλαγές είναι φυσικό επακόλουθο να ακολουθήσει ένας μεγάλος αριθμός τροποποιήσεων και αναθεωρήσεων και κυρίως η ταχύτερη ένταξη της νέας τεχνολογίας των ηλεκτρονικών υπολογιστών στα οπλικά συστήματα ούτως ώστε οι Ενοπλες Δυνάμεις των ΗΠΑ να είναι έτοιμες για τις θερμές συγκρούσεις του 21ου αιώνα και του νέου επιχειρησιακού περιβάλλοντος του Δ' Παγκοσμίου Πολέμου.

Στο άρθρο της επόμενης Κυριακής:
Η ΡΩΣΙΑ ΣΤΗ ΝΕΑ ΤΑΞΗ

Απόσπασμα

ΠΕΡΙΛΗΨΗ ΚΑΤΑΣΧΕΤΗΡΙΑΣ ΕΚΘΕΣΗΣ ΑΚΙΝΗΤΗΣ ΠΕΡΙΟΥΣΙΑΣ ΑΡΙΘΜ. 5358/97

Δικαστικός Επιμελητής: ο ΜΙΧΑΛΗΣ ΣΤΕΦΑΝΟΥ ΜΕΛΙΝΗΣ
Επισπεύδουσα: ΕΜΠΟΡΙΚΗ ΤΡΑΠΕΖΑ ΤΗΣ ΕΛΛΑΔΟΣ Α.Ε.
Οφειλέτης: ΒΑΣΙΛΙΚΗ ΠΡΑΣΙΝΟΥ
Τίτλος που εκτελέστηκε: Η υπ.' αριθμ. 555/1996 διαταγή πληρωμής του Μονομελούς Πρωτοδικείου Ρόδου
Ποσό οφειλής: [42.585.248] δραχμές
Μεσεγγυούχος: ο ίδιος ο οφειλέτης, σύμφωνα με το νόμο.
ΗΜΕΡΑ πλειστηριασμού: 2 ΙΟΥΛΙΟΥ 1997
Υπάλληλος πλειστηριασμού: Η συμβολαιογράφος Ρόδου κ. Μαρία Πρωτου
Τόπος πλειστηριασμού: Ο Δήμος Ρόδου
Έχει κατασχεθεί με την 5234/97 έκθεσή μου αναγκαστικής κατάσχεσης.
Περιγραφή ακινήτου: ΑΚΙΝΗΤΟ-ΑΠΟΘΗΚΗ-του υπογείου αποτελούμενο από ένα χώρο με W.C. με στοιχείο πίνακα (Υ1) καθαρής επιφάνειας σε τετραγωνικά μέτρα 66,60 τετρ. μέτρα.
Εκτιμήθηκε, ΜΕ ΤΗΝ 524/97 ΑΠΟΦΑΣΗ Μον. Πρωτ. Ρόδου 10.000.000 δραχμές.
Η παραπάνω οριζόντια ιδιοκτησία-ποσοστό εξ' αδιαιρέτου βρίσκεται σε πολυκατοικία που κτίστηκε σε οικόπεδο έκτασης 1250 τετρ. μέτρα στη θέση "Αγία Αναστασία", της κτηματικής περιφέρειας, της πόλης Ρόδου γραμμένου, στα βιβλία του Κτηματολογίου Ρόδου με αύξοντα αριθμό **Τόμου** 69[71] οικ. Ρόδου, **Φύλλο** 59,128 [45,50], **Μερίδα** V-1006 ΒΑΑ1 και **Φάκελλος** 8079 νομικής φύσης Μουλκ.
Ο πλειστηριασμός του ακινήτου θα γίνει με πρωτη προσφορά 5.000.000 δρχ. αντίστοιχα.
Συντάχθηκε η παρούσα σήμερα στις 22.7.97 στο γραφείο μου στην οδό Μακαρίου 45 και υπογράφεται νόμιμα από εμένα τον δηλοποιούντα δικαστικό επιμελητή.

Ο Δηλοποιών Δικαστικός Επιμελητής
Μιχάλης Μελίνης

Χάθηκε σκυλάκι
αρσενικό πεκινουά χρώματος μπεζ και ακούει στο όνομα Ρόκυ στη περιοχή Μητρόπολη.
Όποιος γνωρίζει κάτι σχετικό να επικοινωνήσει στα τηλέφωνα **73061, 37703 την κα Μαργκός.**

ΕΡΓΑΣΤΗΡΙ ΨΥΧΙΚΗΣ ΥΓΕΙΑΣ
ΜΑΡΙΑ Ν. ΚΩΝΣΤΑΝΤΖΟΥ
ΨΥΧΟΛΟΓΟΣ
ΜΑΡΙΑ ΜΙΧΟΥ
ΕΚΠΑΙΔ. ΨΥΧΟΓΛΩΣΣΟΛΟΓΟΣ
Γ. ΣΕΦΕΡΗ 78
ΕΜΠ. ΚΕΝΤΡΟ ΜΗΔΙΑ
για ραντεβού τηλ. 65067

Βιομηχανική Ψύξη
Κατασκευές Ψυκτικών Θαλάμων
κτιστοί-λυόμενοι
Πόρτες
συρόμενες, περιστρεφόμενες
Συστήματα Διακίνησης
Εμπορευμάτων
κρεάτων και αγαθών
Βιομηχανικά Πάνελ
Πλαγιοκάλυψη
Επένδυση
Οροφές
Για εργασιακούς χώρους
Μονώσεις πολυουρεθάνης
Ψεκασμός-Ένχυση
ΜΠΟΝΙΑΤΗΣ ΚΩΝ/ΝΟΣ
Σορωνή, Ρόδος - Τηλ. 41790, 21662

ΙΑΤΡΙΚΗ ΑΝΑΚΟΙΝΩΣΗ
Ο Ιατρός
ΑΝΤΩΝΗΣ ΒΑΚΗΣ
ΝΕΥΡΟΧΕΙΡΟΥΡΓΟΣ
Διδάκτωρ Πανεπιστημίου Αθηνών
Δέχεται κατόπιν ραντεβού:
Το πρώτο δεκαπενθήμερο κάθε μήνα
Ιατρείο: Άννης Μαρίας 15-Β' όροφος
Τηλ. 23516
Κινητό 094-574683

INEMA
ΙΑΤΡΙΚΟΣ ΝΟΣΟΚΟΜΕΙΑΚΟΣ ΕΞΟΠΛΙΣΜΟΣ ΜΗΧΑΝΗΜΑΤΑ ΑΝΑΛΩΣΙΜΑ
ΛΕΜΕΣΟΥ 2-85100 ΡΟΔΟΣ ΤΗΛ. 32238-FAX: 28484

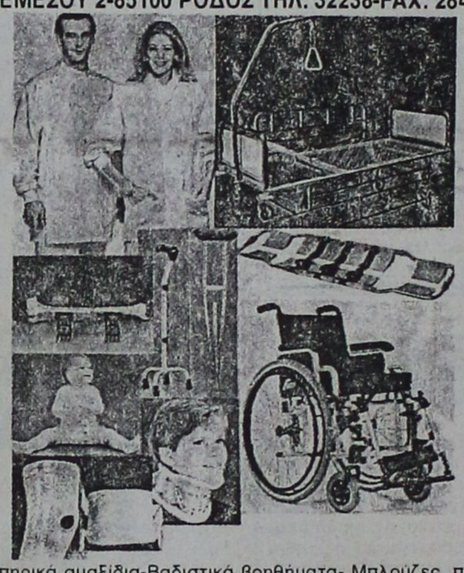

Αναπηρικά αμαξίδια-Βαδιστικά βοηθήματα- Μπλούζες, παντελόνια ιατρών-Νοσοκομειακά κρεβάτια-αεροστρώματα-τρόλεϊστατό ορού-διαφανοσκόπια-παραβάν-ανοξείδωτα σκεύη-κλίβανοι αναστημόμετρα-βρεφοζυγοί-ανθρωποζυγοί-αναρροφήσεις-συσκευές ακράτειας ούρων-στήθη σιλικόνης-αντιδιαβρεκτικά γύψου-Νάρθηκες για όλο το σώμα- Εργαλεία χειρουργείου-Υλικά οστεοσύνθεσης-Προπλάσματα ανθρωπίνου σώματος-φορεία-AMBU-βαλιτσάκια πρώτων βοηθειών- Πιεσόμετρα-ταλαντωσίμετρα-ωτοσκόπια-λαρυγγοσκόπια-οφθαλμοσκόπια-νευρολογικά σφυράκια-στηθοσκόπια-ιατρικοί φακοί-διαθερμίες μιας χρήσης-καθετήρες FOLLEY-LEVIN-φλεβοκαθετήρες-χειρουργικά ράμματα-επίδεσμοι-σκοραμίδες-σταγονόμετρα-κλύσματα-ουροδοχεία-θήλαστρα-θερμοφόρες-κουλούρες κατακλύσεων-μάσκες και σκούφιες χειρουργείου-δοχεία απόρριψης βελονών-δικτυωτοί επίδεσμοι-γάντια χειρουργικά-θερμόμετρα-GEL υπερήχων-γάζες απλές και λαπαροτομίας-χαρτί καρδιογράφου-TENSOPLAST-TAPES-χειρουργικά μαχαιρίδια-γυαλιά χειρουργείου αντί AIDS-σακούλες αποστείρωσης-χειρουργικά οθώνια-ουροσυλέκτες-γυψοταινίες-ορθομπάν-Μαξιλάρια για αναπηρικά αμαξίδια, για αυχένα και για οδηγό αυτοκινήτου-Πέλματα πλατυποδίας-Επιγονατίδες-επιστραγαλίδες-νάρθηκας επικονδυλίτιδος-ζώνες οσφύος και κήλης-κάλτσες φλεβίτιδος-περιλαίμια αυχένος- φόρμες αδυνατίσματος- θερμιδομετρητές-ηλεκτρικά θερμόμετρα-ηλεκτρικές οδοντόβουρτσες-ηλεκτρικές κουβέρτες-ηλεκτρικές θερμοφόρες-συσκευή μασσάζ-συσκευή μέτρησης σακχάρου-παλμογράφοι-συσκευές ηλεκτροβελονισμού-συσκευές TENS-συσκευές ψεκασμού βρόγχων-σπειρόμετρα-υγραντήρες χώρου-έλξεις αυχένος-εξασκητές αναπνοής.

ΙΑΤΡΙΚΗ ΑΝΑΚΟΙΝΩΣΗ
Ο παιδίατρος
ΚΑΣΤΕΛΛΟΡΙΖΙΟΣ ΚΩΝ/ΝΟΣ
θα απουσιάσει από τη
Ρόδο από τις **12/6-17/6**
λόγω συμμετοχής του
στο Πανελλήνιο Παιδιατρικό
Συνέδριο στο **Ηράκλειο Κρήτης**

ΙΑΤΡΙΚΗ ΑΝΑΚΟΙΝΩΣΗ
Ο ιατρός
ΤΣΑΜΠΙΚΟΣ κ. ΓΙΑΚΟΥΜΑΚΗΣ
Ειδικός Καρδιολόγος
Πτυχιούχος Πανεπιστ. Αθηνών
Ειδικευθείς στο Ωνάσειο Κ.Κ. και Δημοτ. Νοσοκ. Αθηνών
Δέχεται:
Καθημερινά 8-1 και 4-8
Σαββάτο 8-1
Διευθ. Αρχάγγελος
Τηλ. ιατρείου 0244 24153,
τηλ. οικίας 0244 22076 τηλ. κινητό 093 631544

ΙΑΤΡΙΚΗ ΑΝΑΚΟΙΝΩΣΗ
Ο ΙΑΤΡΟΣ
ΕΜΜΑΝΟΥΗΛ Π. ΣΑΡΙΚΑΣ
ΟΡΘΟΠΑΙΔΙΚΟΣ
ΧΕΙΡΟΥΡΓΟΣ-ΤΡΑΥΜΑΤΙΟΛΟΓΟΣ
τ. Ιατρός Νοσοκομείου ΚΑΤ
ΙΑΤΡΕΙΟ ΟΣΤΕΟΠΟΡΩΣΗΣ
Δέχεται: Καθημερινά 09.00-13.00 το πρωί και 17.30-20.30
Σαββάτο: 09-13.00
Ιατρείο: **Άννης Μαρίας 15** (3ος όροφος)
Τηλ.: 39313-20105

Η Ιατρός
ΠΑΡΑΣΚΕΥΗ ΠΑΠΑΣΤΕΡΓΗ-ΠΑΠΑΧΡΙΣΤΟΔΟΥΛΟΥ
ΜΑΙΕΥΤΗΡΑΣ
ΧΕΙΡΟΥΡΓΟΣ-ΓΥΝΑΙΚΟΛΟΓΟΣ
Δέχεται καθημερινά 9-1 και 5.30-8.30
Σάββατο 9-2
ΑΜΕΡΙΚΗΣ 7
(παλαιό ΤΑΞΥ έναντι Παντελαίου)
Τηλ. 33076

ΙΑΤΡΙΚΗ ΑΝΑΚΟΙΝΩΣΗ
ΑΝΑΣΤΑΣΙΟΣ Β. ΧΡΟΝΟΠΟΥΛΟΣ
ΑΓΓΕΙΟΧΕΙΟΥΡΓΟΣ
Δέχεται κατόπιν ραντεβού
Ιατρείο: 28ης Οκτωβρίου 19-21
1ος όροφος • Τηλ. 31584-74727 κιν. 094-367899

SUPER STAR 89,1 F.M.
...το ευχάριστο ραδιόφωνο

ΠΤΥΧΙΟΥΧΟΙ ΔΙΑΙΤΟΛΟΓΟΙ-ΔΙΑΤΡΟΦΟΛΟΓΟΙ ΡΟΔΟΥ

Οι διαιτολόγοι-διατροφολόγοι της Ρόδου οι οποίοι διαθέτουν αναγνωρισμένο πτυχίο είναι οι εξής κατά αλφαβητική σειρά:



Βασιλειάδη Γεωργία Κ. Παλαιολόγου 67
τηλ. 39722
Γιούργου Μαρία Λ. Λίνδου 216
τηλ. 66476
Καραγιάννη Χρύσα Π. Μελά 56
τηλ. 76500
Νικολάου Ειρήνη (NEOTIS LINE)
Αθηνών 15 τηλ. 61296-7

Προσφέρουν και διαχωρίζουν τη θέση τους από τα ινστιτούτα αισθητικής ως εξής:
- Δίνουν προσωπικό διαιτολόγιο, βάση προβλημάτων υγείας και εξετάσεων αίματος.
- Παρέχουν προσωπική εντατική παρακολούθηση.
- Χορηγούν κλινικά διαιτολόγια πάντοτε σε συνεργασία με το θεράποντα γιατρό.
- Δίνουν διαιτολόγια που καλύπτουν τις ανάγκες του οργανισμού σε πρωτεΐνες-υδατάνθρακες-λίπη, βιταμίνες, ιχνοστοιχεία, μεταλλικά άλατα.
- Παρέχουν διαιτολόγια για την περίοδο της εγκυμοσύνης και μετά τον τοκετό.

Είναι σημαντικό να τονιστεί ότι η επιστήμη της διαιτολογίας απαγορεύει την χορήγηση χημικών-κετογονικών διατροφικών προγραμμάτων, τα οποία καταστρέφουν το βασικό μεταβολισμό ενώ παράλληλα συντελούν στη δημιουργία σοβαρών προβλημάτων υγείας.

Πλήρης φάκελλος σε αξιωματούχους της Ευρωπαϊκής Ένωσης

Συνέχεια από την σελ. 3

σμονούν, αγνοούν ή παραπληροφορούν.

Ακολουθεί κείμενο του ακαδημαικού καθηγητή Εμμανουήλ Ρούκουνα, διευθυντή του τομέα διεθνών σπουδών του νομικού τμήματος του Πανεπιστημίου Αθηνών που αναφέρεται στην έκδοση του βιβλίου "Δωδεκάνησος, η μακρά πορεία προς της Ενσωμάτωση" που αποτελεί προσφορά στην επέτειο της πεντηκονταετίας από τη δικαίωση αγώνων μακρών, σκληρών και θαυμαστών των Δωδεκανησίων και ελάχιστο φόρο τιμής στις γενεές των Ελλήνων και των Ελληνίδων Ελλάδος, στο ρόλο της Μεγάλης Βρετανίας, της Τουρκίας, στη συμβολή των Δωδεκανησίων της διασποράς κ.λ.π. Συγκεκριμένα στο φάκελλο περιέχονται τα εξής έγγραφα:

Η απόφαση υπ.' αριθμ. 327 της Αμερικανικής Γεριουσίας στις 17 Μαΐου 1920 ότι τα Δωδεκάνησα ανήκουν στην Ελλάδα, η συνομιλία του Ελληνα πρεσβευτή στο Λονδίνο με τον μόνιμο υφυπουργό των Εξωτερικών της Αγγλίας σερ Αλεξάντερ Κάντογκαν στις 7 Μαρτίου 1942 για τις προθέσεις της Τουρκίας σε περίπτωση επιθέσεως ή καταλήψεως των Δωδεκανήσων απο τουρκικά στρατεύματα και η διαβεβαίωση ότι "ουδέν θα εγένετο περί Δωδεκανήσου άνευ προγενεστέρας συννενοήσεως μετά της Ελλάδος, εμπιστευτικό σημείωμα του Ελληνα πρεσβευτή στο Λονδίνο με τον μόνιμο υφυπουργό των Εξωτερικών της Αγγλίας Καντογκαν στις 15 Ιανουαρίου 1943 για το ίδιο θέμα και τηλεγράφημα του Ελληνα πρσβευτή στο Λονδίνο Α. Αγνίδη προς την πρεσβεία μας στο Κάιρο στις 8 Ιουλίου 1943 με το περιεχόμενο της συνομιλίας με τον εκπρόσωπο της βρετανικής κυβερνήσεως Σάρζαντ ότι " η χώρα του δεν προέβη ούτε είναι δυνατόν να προβη εις ουδεμίαν πρότασιν παραχωρήσεως ξένων εδαφών, ως τα Δωδεκάνησα εις την Τουρκίαν". Ακολούθως παρατίθενται έγγραφο του πρεσβευτή μας στην Άγκυρα Ρ. Ρφαήλ προς το υπουργείο των Εξωτερικών στις 27 Νοεμβρίου 1944 περί της διαβεβαιώσεως της τουρκικής Κυβερνήσεως προς την ελληνικήν ότι η Τουρκία δεν έχει αξιώσεις επί της Δωδεκανήσου και δύο άρθρα του δημοσιογράφου Νετζμεντίν Σανταϊκ στην εφημερίδα "Άξαμ (21.11.1994) και του δημοσιογράφου και πρώην βουλευτή Χουσεΐν Τζαχίτ Γιαλτσίν στην εφημερίδα "Χαμπέρ" ότι δικαίως τα Δωδεκάνησα παραχωρούνται στην Ελλάδα. Ακολουθεί τηλεγράφημα του ιδιοκτήτη της Στρατιωτικής Διοικήσεως Δωδεκανήσου αντιναυάρχου Ιωαννίδη προς το Υπ. Εξ. στις 26 Ιουλίου 1947 για έγγραφη καταγγελία του μουφτή " ότι ο εις Ρόδον γενικός πρόξενος της Τουρκίας αυθαιρέτως μετονόμασε την μουσουλμανική κοινότητα Ρόδου εις τουρκικήν μειονότητα", τρία έγγραφα περί του επιστιτισμού της Δωδεκανήσου και ένα έγγραφο για τις δραστηριότητες των Δωδεκανησίων της διασποράς.

● Για πρώτη φορά βλέπει το φως της δημοσιότητας το έγγραφο του Γενικού Γραμματέα των Ηνωμένων Εθνών Νορβηγού Τρίγκβε Λη ότι βάσει του άρθρου 102 του Χάρτη των Ηνωμένων Εθνών επικυρώνεται η μεταβίβαση από τη Μεγάλη Βρετανία της Διοικήσεως των Δωδεκανήσων στην Ελλάδα που έγινε επίσημα στις 31 Μαρτίου 1947 στη Ρόδο και στις 7 Απριλίου 1947 στην Αθήνα πήρε τον αριθμό 158 και ημερομηνία 26 Νοεμβρίου 1947 στα αρχεία του ΟΗΕ.

Στη συνέχεια παρατίθενται η συνθήκη Ειρήνης με την Ιταλία του 1947 και τα σχετικά άρθρα περί Δωδεκανήσων (στην αγγλική και γαλλική), τα πλήρη κείμενα της Συμφωνίας και του Πρόσθετου Πρωτοκόλλου που υπεγράφησαν μεταξύ της Τουρκίας και της Ιταλίας για την οριοθέτηση των συνόρων Τουρκίας και Δωδεκανήσου στις 4.1.1932 και στις 28.12.1932, η απόφαση του Διεθνούς Δικαστηρίου της Χάγης για το ίδιο θέμα στις 26.1.1993 και τέλος ο ιταλικό χάρτης όπου εμφαίνεται ότι τα Ιμια αποτελούν αναπόσπαστο τμήμα της ελληνικής επικράτειας.

Επίσης ο φάκελλος περιέχει γκραβούρες από τα νησιά και φωτογραφίες από εικόνες βυζαντινές του 18ου αιώνα.

Ο φάκελλος είναι χωρίς υπερβολή ο πληρέστερος που έγινε ποτέ για τα Δωδεκάνησα.

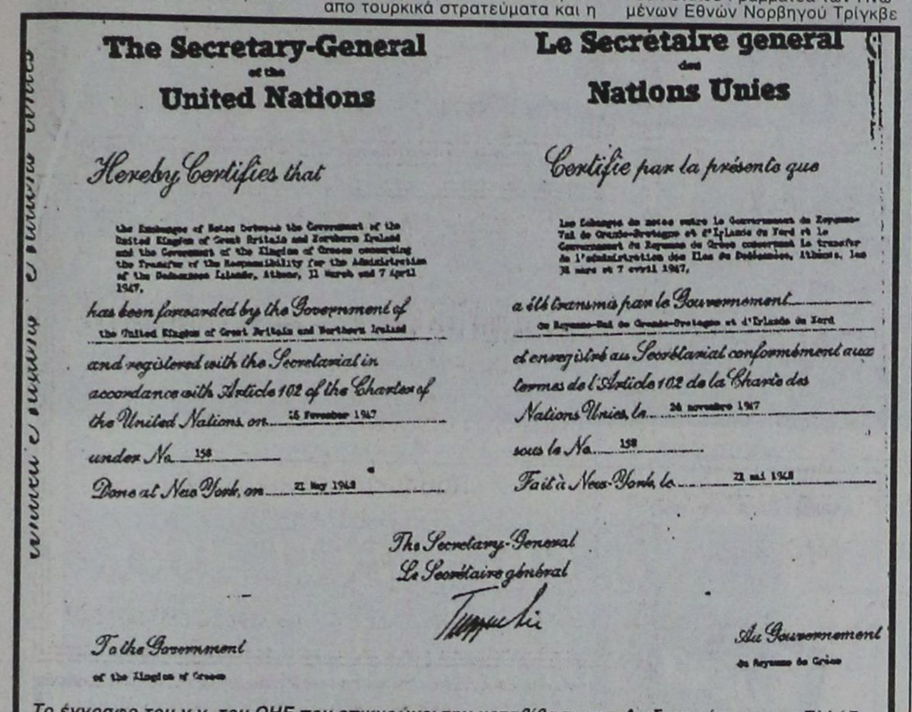

The Secretary-General of the United Nations

Hereby Certifies that

The Exchanges of Notes between the Government of the United Kingdom of Great Britain and Northern Ireland and the Government of the Kingdom of Greece concerning the Transfer of the Responsibility for the Administration of the Dodecanese Islands, Athens, 31 March and 7 April 1947,

has been forwarded by the Government of the United Kingdom of Great Britain and Northern Ireland

and registered with the Secretariat in accordance with Article 102 of the Charter of the United Nations on 26 November 1947

under No. 158

Done at New York, on 21 May 1948

The Secretary-General

To the Government of the Kingdom of Greece

Le Secrétaire général des Nations Unies

Certifie par la présente que

Les Echanges de notes entre le Gouvernement du Royaume-Uni de Grande-Bretagne et d'Irlande du Nord et le Gouvernement du Royaume de Grèce concernant le transfert de l'administration des Iles du Dodécanèse, Athènes, les 31 mars et 7 avril 1947,

a été transmis par le Gouvernement du Royaume-Uni de Grande-Bretagne et d'Irlande du Nord

et enregistré au Secrétariat conformément aux termes de l'Article 102 de la Charte des Nations Unies, le 26 novembre 1947

sous le No. 158

Fait à New-York, le 21 mai 1948

Le Secrétaire général

Au Gouvernement du Royaume de Grèce

Το έγγραφο του γ.γ. του ΟΗΕ που επικυρώνει την μεταβίβαση της Δωδεκανήσου στην Ελλάδα

που θυσιάστηκαν για την ελευθερία. Ο κ. Ρούκουνας προσθέτει ότι " το κύριο χαρακτηριστικό αυτού του αγώνα είναι πως δόθηκε μεθοδικά σε όλα τα μέτωπα, πολιτικό στρατιωτικό, πολιτιστικό, οικονομικό, κοινωνικό και κερδήθηκε με την προσπάθεια όλων των Ελλήνων. Αποτελεί μια στιγμή μεγαλείου του μείζονος Ελληνισμού, αυτής της έξοχης πνοής ανθρωπισμού και ελευθερίας που αγκαλιάζει ολόκληρο το Εθνος, μέσα στην ελληνική επικράτεια και έξω απο τα σύνορα του στη διασπορά, σε χώρες ξένες, φίλιες και μη, σε εδάφη ελεύθερα και κατεχόμενα..."

● Ακολούθως οι εκπρόσωποι του Ευρωπαικού Κοινοβουλίου, πληροφορούνται ότι το βιβλίο "Δωδεκάνησος, η μακρά πορεία προς την Ενσωμάτωση" θα κυκλοφορήσει στην αγγλική τον προσεχή Ιούλιο. Ως γνωστό την έρευνα και επιστημονική επιμέλεια του κειμένου είχαν η επικεφάλης της Διευθύνσεως του Ιστορικού Αρχείου του Υπουργείου των Εξωτερικών κ. Φωτεινή Κωνσταντοπούλου και η επίκουρος καθηγήτρια κ. Λένα Διβάνη.

Στη συνέχεια στο φάκελλο πραατίθενται έγγραφα που αναφέρονται στο διπλωματικό αγώνα της

Καταγγελίες για παράνομες κλίνες

Συνέχεια από τη σελ. 3

του ΕΟΤ.

Στην ίδια επιστολή αναφέρεται ότι τα τελευταία χρόνια ο ΕΟΤ προσπάθησε να νομιμοποιήσει πολλές παράνομες κλίνες υπολογίζοντας κατά κύριο λόγο την αύξηση των εσόδων του και κατά δεύτερο λόγο τη μείωση των προβλημάτων που δημιουργεί το παράνομο κατάλυμα".

Παράλληλα, οι ξενοδόχοι της Κω κάνουν λόγο για την ύπαρξη φαινομένων αθέμιτου ανταγωνισμού τα οποία λειτουργούν εις βάρος των νόμιμων καταλυμάτων δεδομένου ότι αυτοί για να συμμορφωθούν με τις οδηγίες του ΕΟΤ αυξάνουν το κόστος λειτουργίας τους, γεγονός που δεν γίνεται αντίστοιχα όπως είναι φυσικό από τα μη νόμιμα καταλύματα.

● Σημειώνεται ότι πρόσφατα ο πρόεδρος του Δημοτικού Τουριστικού Οργανισμού της Κω κ. Μανόλης Καβουκλής είχε κάνει λόγο για την ύπαρξη 15.000 (23% του συνόλου) περίπου παρανόμων (χωρίς σήμα) κλινών στο νησί.

Τα περισσότερα παράνομα διαμερίσματα τα οποία έχουν σήμα και δεν πληρούν τις προϋποθέσεις σύμφωνα με την αντιπρόεδρο της Ενωσης ξενοδόχων Κω κ.α.Μαίρη Κυπραίου βρίσκονται στις περιοχές Ψαλίδι (ολόκληρο συγκρότημα), Κέφαλο, Καρδάμαινα, και Τιγκάκι.

● Η κ. Κυπραίου καταγγέλλει, ότι πριν από ένα περίπου χρόνο επταμελές κλιμάκιο του ΕΟΤ που επισκέφθηκε το νησί, επέδειξε αδιαφορία για το συγκεκριμένο πρόβλημα ζητώντας από τους ξενοδόχους να προβούν σε συγκεκριμένες καταγγελίες παράνομων κλινών σε επιπλωμένα διαμερίσματα.

Επίθεση κατά ΠΑΣΟΚ από τη Ν.Ε. της Ν.Δ.

Συνέχεια από τη σελ. 3

κατάλληλα μέτρα για την αναζωογόνηση και ενθάρρυνση των επιχειρήσεων αυτών, για να μπορέσουν να σταθούν στα πόδια τους, τις σπρώχνει πιο βαθιά στο λάκκο, με ενέργειες και αποφάσεις που δίκαια έχουν εξοργίσει τους πάντες.

Σίγουρα η ίδρυση Καταστήματος Αφορολογήτων Ειδών από την γνωστή Κ.Α.Ε., θ' αναδείξει έναν "έμπορο", που θ' ανταγωνίζεται "αθέμιτα" όλα τα καταστήματα της Ρόδου που διαθέτουν παρόμοια είδη, με αποτέλεσμα την επιδείνωση της ήδη υφισταμένης οικονομικής κρίσης των καταστημάτων αυτών. Δίκαια λοιπόν, ξεσηκώθηκε ολόκληρος σχεδόν ο εμπορικός κόσμος της Ρόδου κατά της κυβερνητικής αυτής απόφασης, για την οποία δεν ισχυει καμία απολύτως δικαιολογία, απ' αυτές που έχουν ήδη λεχθεί γύρω από το ζήτημα για την ίδρυση ενός τέτοιου καταστήματος.

2. - Δεν είναι η πρώτη φορά που η Κυβέρνηση του ΠΑΣΟΚ θέτει θέμα κατάργησης του μειωμένου φόρου 50% που ισχύει για τα αλκοολούχα ποτά στα Δωδεκάνησα. Και παλαιότερα είχε εξηγγείλει κάτι τέτοιο, αλλά ύστερα από την γενική κατακραυγή αναγκάστηκε να το πάρει πίσω. Το ίδιο φαίνεται ότι θα γίνει και τώρα, ύστερα από τη σύσσωμη αντίδραση της κοινής γνώμης, που δεν πείθεται από το επιχείρημα της λαθρεμπορίας, διότι αποδεικνύεται σαθρό, αφού δεν υπήρξε, κατά τα τελευταία τουλάχιστον χρόνια, καμία τέτοια περίπτωση λαθρεμπορίου.

Κατά τα άλλα, η ασυνέπεια, η ανακολουθία και η έλλειψη συντονισμού ασκήσεως της εξουσίας, με συνέπειά άλλα να λέγει ο ένας φορέας ασκήσεως αυτής και άλλα να πράττει ο άλλος, επαναλήφθηκε και στα ζητήματα αυτά - για παράδειγμα ενώ ο αρμόδιος Υφυπουργός κ. Δρυς φέρεται αποφασισμένος να λειτουργήσει οπωσδήποτε το Κατάστημα Αφολογήτων Ειδών, ο Δήμαρχος Ρόδου κ. Γιαννόπουλος σφράγισε με βουλοκέρι το προοριζόμενο για Κατάστημα Αφορολογήτων Ειδών στο Λιμάνι, ύστερα μάλιστα από σχετική φιέστα- για να επιβεβαιωθεί για μία ακόμη φορά, η μεγάλη σύγχυση και ανευθυνότητα που επικρατεί στις τάξεις του κυβερνώντος κόμματος.

Ερώτηση στη Βουλή για το αποχετευτικό Ιαλυσού και ανατολικών ακτών

Συνέχεια από την σελ. 3

του Δήμου Ιαλυσού, που πολεοδομικά βρίσκεται σε επαφή με το Δήμο της Ρόδου. Η μελέτη του έργου με προϋπολογισμό 4.177.000.000 δρχ. δεν έχει ολοκληρωθεί και έχει αποσταλεί στο ΥΠ.ΕΘ.Ο. Με την ολοκλήρωση του έργου αυτού θα εξυπηρετηθούν οι 25.000 τουριστικές κλίνες και οι 10.000 μόνιμοι κάτοικοι της περιοχής και θα συνδεθεί τα αποχετευτικό του Δήμου Ιαλυσού με το αποχετευτικό του Δήμου Ρόδου με κοινό αποδέκτη βιολογικού καθαρισμού που ήδη κατασκευάζεται στη θέση "Βόδι" Καλλιθέας. Το θέμα έχει απασχολήσει και το Ευρωπαικό Κοινοβούλιο όπου σε ερώτηση Ελληνα Ευρωβουλευτή, η Επιτροπή έχει απαντήσει ότι δεν έχει λάβει μέχρι τώρα κάποιο σχετικό αίτημα εκ μέρους της Ελληνικής κυβέρνησης.

Αντίστοιχα προβλήματα υπάρχουν και για την ανατολική πλευρά του βόρειου τουριστικού τριγώνου του νησιού, όπου προβλέπεται η κατασκευή κεντρικού αποχευετικού αγωγού που θα συνδέσει τα αποχευετικά του Δήμου Αρχαγγέλου και Αφάντου καθώς και των κοινοτήτων Καλυθιών και Κοσκινού με το βιολογικό καθαρισμό της πόλης της Ρόδου προϋπολογισμού 2.500.000.000 δρχ.

Ερωτώνται οι κ. κ. Υπουργοί πως σκοπεύουν να αντιμετωπίσουν τα παραπάνω προβλήματα και σε τί ενέργειες θα προβούν προκειμένου να χρηματοδοτηθούν και να λυθεί οριστικά το αποχευετικό πρόβλημα των Δήμων και Κοινοτήτων του Βορειου τουριστικού τριγώνου του νησιού της Ρόδου".

VANIK TOURS

ΓΙΑΝΝΗΣ κ' ΣΕΒΑ ΒΑΛΣΑΜΙΔΗ
VANIK σημαίνει ΑΛΗΘΕΙΑ
ΑΚΤΗ ΚΑΝΑΡΗ 17, ΨΑΡΟΠΟΥΛΑ
ΜΕ ΑΝΕΤΟ ΠΑΡΚΙΓΚ-ΚΥΡΙΑΚΕΣ ΑΝΟΙΧΤΑ
Τηλ. 35191, 37621, κινητό 094-438898 FAX 29532

Το γραφείο μας πάντα πρώτο σε κρατήσεις ξενοδοχείων εξασφάλισε και σας προσφέρει και για το φετινό καλοκαίρι καταπληκτικές τιμές για τα παρακάτω ξενοδοχεία σε ΠΑΚΕΤΑ (Εκδοση εισιτηρίων R/T) από 1/4-31/10/97

1ον	**HOTEL ELECTRA A΄ SUPERIOR**	
	Ερμού Σύνταγμα	
	Μονόκλινο	δρχ. 23.000
	Δίκλινο	δρχ. 28.000
	Τρίκλινο	δρχ. 33.000
2ον	**HOTEL PRESIDENT A΄ κατηγορίας**	
	Λεωφόρος Κηφισίας	
	Μονόκλινο	δρχ. 8.100
	Δίκλινο	δρχ. 10.800
	Τρίκλινο	δρχ. 13.500
3ον	**HOTEL ARETHOUSA B΄ SUPERIOR**	
	Σύνταγμα	
4ον	**HOTEL ASTOR B΄ SUPERIOR**	
	Σύνταγμα	
	Μονόκλινο	δρχ. 11.000
	Δίκλινο	δρχ. 14.500
	Τρίκλινο	δρχ. 18.000
5ον	**HOTEL ZAFOLIA A΄ SUPERIOR**	
	Λεωφόρος Αλεξάνδρας	
	Μονόκλινο	δρχ. 14.000
	Δίκλινο	δρχ. 17.500
	Τρίκλινο	δρχ. 21.000
6ον	**HOTEL RIVA A΄ SUPERIOR**	
	Περιοχή HILTON	
	Μονόκλινο	δρχ. 10.500
	Δίκλινο	δρχ. 13.500
	Τρίκλινο	δρχ. 17.500
7ον	**HOTEL ILISSIA B΄ SUPERIOR**	
	Περιοχή HILTON	
	Μονόκλινο	δρχ. 12.000
	Δίκλινο	δρχ. 17.500
	Τρίκλινο	δρχ. 23.000
8ον	**ΤΗΛΟΣ, ΜΥΚΟΝΟΣ, ΣΑΝΤΟΡΙΝΗ**	
	Πολύ σύντομα	
9ον	**HOTEL MANDRINO B΄ κατηγορίας**	
	Θεσσαλονίκη Κέντρο	
	Μονόκλινο	δρχ. 11.500
	Δίκλινο	δρχ. 14.500
	Τρίκλινο	δρχ. 17.500
10ον	**HOTEL PHILIPPION A΄ SUPERIOR**	
	Θεσσαλονίκη	
	Μονόκλινο	δρχ. 17.000
	Δίκλινο	δρχ. 18.500
	Τρίκλινο	δρχ. 23.500

● Τα παραπάνω ξενοδοχεία διαθέτουν T.V. σε όλα τα δωμάτια
● Στις πιο πάνω τιμές συμπεριλαμβάνεται πρωινό σε μπουφέ
● Ακόμη σε μας θα βρείτε αεροπορικά και ατμοπλοϊκά εισιτήρια όλων των εταιριών.

TRAVEL TREK
ΓΡΑΦΕΙΟ ΓΕΝΙΚΟΥ ΤΟΥΡΙΣΜΟΥ
Αλεξάνδρου Διάκου 46, 1ος όροφος
τηλ. 79383, 79384, 094 343720
ΣΧΟΛΙΚΕΣ ΕΚΔΡΟΜΕΣ
ΓΑΜΗΛΙΑ ΤΑΞΙΔΙΑ
ΕΚΔΟΣΗ ΔΙΑΒΑΤΗΡΙΩΝ
(παράδοση σε 2 μέρες)
ΑΕΡΟΠΟΡΙΚΑ ΕΙΣΙΤ.
• ΟΛΥΜΠΙΑΚΗ
• AIR GREECE
και όλες τις αεροπ. ετ.
με σύνδεση ON LINE
ΑΚΤΟΠΛΟΪΚΑ ΕΙΣΙΤ.
• ΔΑΝΕ
• ΑΓΟΥΔΗΜΟ
• MINOAN LINES
• SUPER FAST
και όλς τις ακτοπλ. ετ.
ΕΙΔΙΚΕΣ ΤΙΜΕΣ για
- κληρικούς - φοιτητές
- στρατιωτικούς - νέους 12-24 χρονών
- άτομα άνω των 60 - πολύτεκνους
- αθλητικές ομάδες - συλλόγους κ.ά.
ΚΡΑΤΗΣΕΙΣ ΞΕΝΟΔΟΧΕΙΩΝ
ΣΕ ΟΛΗ ΤΗΝ ΕΛΛΑΔΑ ΚΑΙ ΤΟ ΕΞΩΤΕΡΙΚΟ
ΕΝΟΙΚΙΑΣΕΙΣ ΑΥΤΟΚΙΝΗΤΩΝ
ΣΕ ΟΛΗ ΤΗΝ ΕΛΛΑΔΑ ΚΑΙ ΤΟ ΕΞΩΤΕΡΙΚΟ
ΚΑΤ' ΟΙΚΟΝ
ΠΑΡΑΔΟΣΗ ΕΙΣΙΤΗΡΙΩΝ
ΕΙΔΙΚΕΣ ΠΙΣΤΩΣΕΙΣ
ΚΑΤΟΠΙΝ ΣΥΜΦΩΝΙΑΣ
ΔΕΚΤΕΣ ΠΙΣΤΩΤΙΚΕΣ ΚΑΡΤΕΣ
VISA

Και πάλι καταδίκη ξενοδοχείου

Συνέχεια από την σελ. 3

δή τώρα γίνονται και τώρα χρειάζονται οι χερσαίες εγκ/σεις των ιχθυοκαλλιεργιών το δρόμο, τίποτα δεν θα αποκλείει να βάλουν και φώτα.

Και προκλητικότατα άφθονο νερό δίνει στις ιχθυοκαλλιέργειες με απευθείας σύνδεση από τη δεξαμενή του Δήμου που σημαίνει όσο νερό θέλουν και όποτε θέλουν ενώ στο ξενοδοχείο που βρίσκεται στην ίδια περιοχή με τις ιχθυοκαλλιέργειες (γιατί μία από τις δικαιολογίες του δημάρχου είναι και η περιοχή μας), όχι μόνο δεν έδωσε σταγόνα νερό μέχρι τώρα παρ' ότι σε διάστημα 2 μηνών-Μάϊος Ιούνιος-πήρε ο δήμος δέκα χιλιάδες τόνους νερού, αλλά πέρυσι 11 Αυγούστου έκλεισε αχαρακτήριστα το ξενοδοχείο γιατί λέει δεν είχε νερό να μας δώσει. Κανείς αρμόδιος άρχοντας δεν απάντησε στις εκκλήσεις μας για βοήθεια και κανείς δεν αναρωτήθηκε το εξής απλό; Μα καλά μόνο γιαυτόν δεν έχει;

Οι υπόλοιπες επιχειρήσεις της Σύμης πως δουλεύουν ρολόι την ίδια στιγμή που αυτός κλείνει; Και η νομαρχία δηλώνει αναρμόδια σε τέτοια εγκλήματα.

Πόσο νερό πίνουν στο ξενοδοχείο για να δουλέψει για ΟΛΗ τη σεζόν; Περίπου 100 κυβικά λες και είμαστε κανένα σπιτάκι.

Ερχόμαστε στο άλλο σοβαρότατο θέμα για τους κατοίκους, του νερού της Ανάληψης. Νερό πολύ νερό καλό κατά το χημείο του κράτους. Και το χειρότερο ενώ ο κ. δήμαρχος αγανακτεί επειδή δεν του δίνει το απαιτούμενο νερό το κράτος, εμείς αγανακτούμε γιατί δεν μας δίνει το νερό της Ανάληψης ο δήμος, ενώ έχουν περάσει 4 χρόνια από τότε που βρέθηκε το νερό. Τί περιμένει για να το δώσει, αφού το μόνο που χρειάζεται είναι μια αντλία και μια σωλήνα από την Ανάληψη μέχρι τον Άϊ Μερκούρη μήκους περίπου 2 χιλιομέτρων; Και πως ξέρει ότι είναι για το καζανάκι το νερό αφού κατά τα λεγόμενα του δεν έχει κάνει αναλύσεις; Μα ακόμα και υφάλμυρο εμείς το νερό το χρειαζόμαστε.

Όσο για τις ιχθυοκαλλιέργειες που εγκατέστησε ο κ. Σαρρής μέσα στα σπίτια και από τα πρώτα σπίτια δεν απέχουν οι ιχθ. ούτε 50 μέτρα, που φυσικά εμείς δεν κτίζαμε στο Σίσος που δεν κατοικεί ψυχή αφού είναι στα άγρια βουνά, όπου είναι όμως το εξοχικό του δημάρχου και άξιζε και δρόμους να φτιάξει και φώτα και βάλει, ενώ η φωταγώγηση του δρόμου του Νημποριού σύμφωνα με τα λεγόμενα του ήταν ΠΟΛΥΤΕΛΕΙΑ.

Έχουν εγκαταλειφθεί από τους κατοίκους τους (περιοχή Κοκκινόχωμα), ο κ. Δήμαρχος δεν έχει το θάρρος να πει ούτε αυτό, ότι δηλαδή ο Δήμος έχει τον πρώτο και τελευταίο λόγο για την εγκατάσταση ή μη των ιχθυοκαλλιεργειών και το κάνει αυτό για να αποσείει τις ευθύνες από πάνω του, σύμφωνα με την προσφιλή τακτική του και να μπορεί να στέκεται ενώπιον των συναθρώπων του.

Με τιμή
Μακροπούλου Τσαβαρή
Ουρανία

959 FM STEREO
NEOI OPIZONTES
ΑΓΙΑΣ ΑΝΑΣΤΑΣΙΑΣ 113
ΤΗΛ: 78959 - 79459 FAX: 79359

πλαίσιο διαφημιστικη
Σκέφτεστε να βάλετε διαφήμιση στον Τοπικό Τύπο;
ΑΦΗΣΤΕ ΤΟ Σ' ΕΜΑΣ!
Υπεύθυνος: Απόκοτος Νίκος
τηλ. 92773 - 95584

ΣΩΜΑΤΕΙΟ ΜΑΓΕΙΡΩΝ ΚΑΙ ΒΟΗΘΩΝ ΜΑΓΕΙΡΩΝ ΡΟΔΟΥ

ΠΡΟΣΚΛΗΣΗ

ΓΕΝΙΚΗΣ ΣΥΝΕΛΕΥΣΗΣ

ΠΡΟΣ
Όλα τα Μέλη του Σωματείου

Συνάδελφοι,

Η Διοίκηση του Σωματείου μας σας καλεί σε Γενική Συνέλευση στις **19/6/97 ημέρα Πέμπτη και ώρα 11 π.μ.** στην αίθουσα του **Εργατικού Κέντρου Ρόδου** οδός Στεφ. Καζούλη αριθμ. 30 με τα παρακάτω θέματα:

1) Διοικητικός Απολογισμός από 1/1/97 μέχρι 30/6/97
2) Οικονομικός Απολογισμός (Ισολογισμός και έκθεση Ελεγκτικής Επιτροπής)
3) Έκθεση Εφορευτικής Επιτροπής
4) Επιλογή Εκπροσώπησης

Επειδή τα θέματα είναι σοβαρά, παρακαλούμε να μην απουσιάσει κανένας από τη Συνέλευση

Με συναδελφικούς χαιρετισμούς

Ο Πρόεδρος Γαρυφάλλου Ιωάννης
Ο Γεν. Γραμματέας Αγγελίδης Νίκος

ΑΝΑΚΟΙΝΩΣΗ

Ο Κεντρικός Σύλλογος Κατελλοριζίων Ρόδου "Ο ΜΕΓΙΣΤΕΥΣ" και η ΜΑΝΤΑ Α.Ε., γενικός αντιπρόσωπος της ΔΑΝΕ SEA LINE, διοργανώνουν ολοήμερες εκδρομές μια Κυριακή κάθε μήνα στο ακριτικό Καστελλόριζο με το υπερπολυτελές F/B ΙΑΛΥΣΟΣ.

Τις εκδρομές στηρίζει και ο Δήμος Μεγίστης

ΠΡΟΓΡΑΜΜΑ ΠΡΩΤΗΣ ΕΚΔΡΟΜΗΣ

- *Αναχώρηση από Ρόδο:* ***Κυριακή 22 Ιουνίου*** *(εορτής των Αγίων Πάντων) και ώρα 9.30 π.μ.*
- *Αναχώρηση από Καστελλόριζο:* ***Δευτέρα 23 Ιουνίου*** *και ώρα 02.30 π.μ., άφιξη στη Ρόδο 06.30 π.μ.*
- *Τιμή κατά άτομο μετ' επιστροφής: 5.756 δρχ., παιδιά έκπτωση 50%*
- *Δυνατότητα κλείσιμου διαφόρων κατηγοριών καμπίνας*

Λάβετε μέρος και δώστε πνοή ζωής στο ακριτικό νησί. Χαρείτε το όμορφο νησί με οργανωμένες προαιρετικές εκδρομές στη γαλάζια σπηλιά (Παραστά). Βόλτες στην εκκλησία του Αγίου Κωνσταντίνου και Ελένης στο Λαογραφικό μουσείο, στα στενά δρομάκια και στο λιμάνι του νησιού τρώγοντας φρέσκο ψάρι στις όμορφες ταβερνούλες.

Πληροφορίες στην **ΜΑΝΤΑ Α.Ε.** (Αμερικής 95 τηλ. 77070), στον Πρόεδρο του Συλλόγου **Σάκκαρη Φιλ.** (τηλ. 093/438705), στον έφορο **Χούλη Πανταζή** (τηλ 30165) και στον **Παπουτσή Ελευθέριο** (Καστελλόριζο τηλ. 49356).

Μόνο σ' ένα μήνα
(από 30 Ιουν. έως 31 Ιουλ.)
εύκολα - γρήγορα - ζωντανά
με το σύστημα "SIMULTAN"
ΓΕΡΜΑΝΙΚΑ!
εγγραφές τώρα! - τηλ.: 32272, 61318
SIMULTAN LANGUAGES
Διδάσκει προσωπικά,
ο ΘΕΟΔΩΡΟΣ Γ. ΑΘΑΝΑΣΙΑΔΗΣ
Διδάκτωρ Παν/μίου Νυρεμβέργης
Πάροδος Κων/λεως, Ροδίνι (έναντι εκκλησίας Ροδινιού)

Προσφορά
ΓΙΑ ΠΡΩΤΗ ΦΟΡΑ ΤΟ ΚΑΤΑΣΤΗΜΑ ΜΑΣ ΠΡΟΣΦΕΡΕΙ ΒΑΠΤΙΣΤΙΚΑ (πλήρες πακέτο) ΚΑΙ ΛΑΜΠΑΔΑ ΠΟΥ ΕΣΕΙΣ ΔΙΑΛΕΓΕΤΕ ΑΠΟ ΤΗΝ ΠΛΟΥΣΙΑ ΣΥΛΛΟΓΗ ΜΑΣ
πλαίσιο
ΜΟΝΟ ΜΕ 90.000 ΔΡΧ.
Δώρα - Βαπτιστικά
Η ΠΡΟΣΦΟΡΑ ΙΣΧΥΕΙ ΕΩΣ 30 ΙΟΥΝΙΟΥ
στάχυ
Καναδά 61 Ρόδος. Τηλ 21159

ΝΤΕΤΕΚΤΙΒ

30 ΧΡΟΝΙΑ ΜΟΝΙΜΑ ΚΑΙ ΣΤΗ ΡΟΔΟ

35354-28780

Π.Π ΓΕΡΜΑΝΟΥ 6 (ΠΛΑΤ.ΦΩΚΙΑΛΗ)

Η ΛΥΣΗ !! ΣΕ ΚΑΘΕ ΣΑΣ ΠΡΟΒΛΗΜΑ

EXPRESS SECURITY

ΑΝΑΚΟΙΝΩΣΗ

Επί της **οδού Αγίων Αποστόλων**

λειτουργεί το πιο σύγχρονο κατάστημα ψυκτικών εργασιών παντός τύπου ψυγείων, ερ-κοντίσιον για καταστήματα, ξενοδοχεία, λεωφορία, ταξί, ψυκτικών θαλάμων για κρεοπωλεία και σούπερ μάρκετ.

Επίσης αναλαμβάνουμε για το ξεκίνημα της τουριστικής περιόδου το σέρβις των ψυκτικών μηχανημάτων με εγγύηση για καλή και υπεύθυνη εργασία.

Θα βρείτε ακόμα μεταχειρισμένο και καινούργιο επαγγελματικό εξοπλισμό παντός τύπου.

Σας περιμένουμε ή τηλεφωνήστε μας στο **63348-093 481889** και θα βρισκόμαστε κοντά σας για να σας δώσουμε την σωστή και υπεύθυνη λύση.

ΚΑΛΟΥΔΗΣ ΓΕΩΡΓΙΟΣ

ΨΥΚΤΙΚΟΣ

Απόσπασμα

ΠΕΡΙΛΗΨΗ ΚΑΤΑΣΧΕΤΗΡΙΑΣ ΕΚΘΕΣΗΣ ΑΚΙΝΗΤΗΣ ΠΕΡΙΟΥΣΙΑΣ ΑΡΙΘΜ. 523/97

Δικαστικός Επιμελητής: ο ΜΙΧΑΛΗΣ ΣΤΕΦΑΝΟΥ ΜΕΛΛΙΝΗΣ
Επισπεύδουσα: ΕΜΠΟΡΙΚΗ ΤΡΑΠΕΖΑ ΤΗΣ ΕΛΛΑΔΟΣ Α.Ε
Οφειλέτης: ΒΑΣΙΛΙΚΗ ΠΡΑΣΙΝΟΥ
Τίτλος που εκτελέστηκε: Η υπ.'αριθμ. 555//1996 διαταγή πληρωμής του Μονομελούς Πρωτοδικείου Ρόδου.
Ποσό οφειλής: [42.585.248] δραχμές
Μεσεγγυούχος: ο ίδιος ο οφειλέτης, σύμφωνα με το νόμο.
ΗΜΕΡΑ πλειστηριασμού: 21 ΜΑΙΟΥ 1997
Υπάλληλος πλειστηριασμού: Η συμβολαιογράφος Ρόδου κ. Μαρία Πρώτου
Τόπος πλειστηριασμού: Ο Δήμος Ρόδου
Έχει κατασχεθεί με την 5234/97 έκθεσή μου αναγκαστικής κατάσχεσης.
Περιγραφή ακινήτου: ΑΚΙΝΗΤΟ-ΑΠΟΘΗΚΗ-του υπογείου αποτελούμενο από ένα χώρο με W.C. με στοιχείο πίνακα (Υ1) καθαρής επιφάνειας σε τετραγωνικά μέτρα 66,60 τετρ. μέτρα.
ΙΔΙΟΚΤΗΣΙΑ ΒΑΣΙΛΙΚΗ ΣΥΖ. ΘΕΟΔΩΡΟΥ ΠΡΑΣΙΝΟΥ εξ' ολοκλήρου.
Εκτιμήθηκε, 8.000.000 δραχμές.
Η παραπάνω οριζόντια ιδιοκτησία-ποσοστό εξ' αδιαιρέτου βρίσκεται σε πολυκατοικία που κτίστηκε σε οικόπεδο έκτασης 1250 τετρ. μέτρα στη θέση "Αγία Αναστασία", της κτηματικής περιφέρειας, της πόλης Ρόδου γραμμένου, στα βιβλία του Κτηματολογίου Ρόδου, με αύξοντα αριθμό **Τόμου** 69 [71] οικ. Ρόδου, **Φύλλο** 59,128 [45,50], **Μερίδα** V-1006 ΒΑΑ1 και **Φάκελλος** 8079 νομικής φύσης Μουλκ.
Ο πλειστηριασμός του ακινήτου θα γίνει με πρώτη προσφορά 4.000.000 δρχ. αντίστοιχα, οι υπόλοιποι όροι γνωστοποιούνται από την υπάλληλο του πλειστηριασμού και εμένα τον ίδιο, και όπως αυτοί αναγράφονται με λεπτομέρεια στην έκθεσή μου ΚΑΤΑΣΧΕΣΗΣ κατ' άρθρο 954 ΚΠολΔ.
Προσκαλούνται όσοι θέλουν να λάβουν μέρος στον πλειστηριασμό να προσέλθουν και προσφέρουν τιμή.
Συντάχθηκε η παρούσα σήμερα στις 28.3.97 στο γραφείο μου στην οδό Μακαρίου 45 και υπογράφεται νόμιμα από εμένα τον δηλοποιούντα δικαστικό επιμελητή.

Ο Δηλοποιών Δικαστικός Επιμελητής
Μιχάλης Μελλίνης

Καλημέρα SCAVOLINI

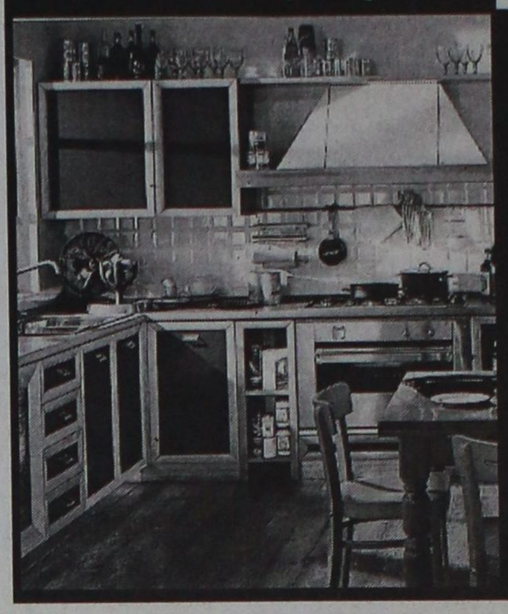

Όταν οι αξίες μένουν αναλοίωτες στο χρόνο, όταν οι απαιτήσεις ζητούν ισχυρές εγγυήσεις, όταν το έπιπλο κουζίνας γίνεται επένδυση ζωής τότε SCAVOLINI

Μία και μοναδική.

ΑΝΤΙΠΡΟΣΩΠΟΣ ΡΟΔΟΥ:
ΜΙΧ. Π. ΜΑΡΚΑΚΙΟΥ
ΟΔΟΣ: ΘΕΣ/ΝΙΚΗΣ 14
(έναντι Εμπορικού Κέντρου ΜΗΔΙΑ) Τηλ.: 67500-20327

TEC

ΤΑΜΕΙΑΚΗ ΜΗΧΑΝΗ



από 146.000 δρχ. + ΦΠΑ

ΤΑΜΕΙΑΚΕΣ ΜΗΧΑΝΕΣ TEC

η ταμειακή που αντέχει!

Αποκλειστικός αντιπρόσωπος Ρόδου
ΒΑΣΙΛΕΙΟΣ ΑΠΟΣΤΟΛΑΣ

ΠΩΛΗΣΕΙΣ - SERVICE - ΑΝΑΛΩΣΙΜΑ

Υπεύθυνο σέρβις-άμεση εξυπηρέτηση τηλ. 38089, 32952

Επίσης διαθέτουμε εξουσιοδοτημένο σέρβις για τις ταμειακές brother-INTERNATIONAL-I.E.S. UNIVELL-FOMAX-N.T.S NATIONAL Ηλεκτρονικών ζυγαριών - ετικετογράφων ΜΕΤΟκ.ά.

Κολοκοτρώνη 91 (Έναντι Κινηματογράφου ΤΙΤΑΝΙΑ)

- ✓ Ηλεκτρονικές ζυγαριές
- ✓ Αριθμομηχανές ibico
- ✓ Γραφομηχανές
- ✓ Μηχανές συναλλάγματος
- ✓ Ρολόγια παρουσίας προσωπικού ΑΜΑΝΟ
- ✓ Καταστροφείς εγγράφων
- ✓ Πλαστικοποιητές
- ✓ Θερμοκολλητικά βιβλιοδετικά

κ.ά.

Νέο PEUGEOT 106

Τώρα Air-Condition μόνο με 90.000 δρχ.



ΑΝΤΑΛΛΑΓΕΣ - ΧΡΗΜΑΤΟΔΟΤΗΣΗ - ΑΝΤΑΛΛΑΚΤΙΚΑ

ΥΙΟΙ ΑΝΑΣΤΑΣΙΟΥ ΣΩΤΗΡΑΚΗ Ο.Ε.
ΕΠΙΣΗΜΟΣ ΕΜΠΟΡΟΣ PEUGEOT
ΕΚΘΕΣΗ - ΑΝΤΑΛΛΑΚΤΙΚΑ - ΣΥΝΕΡΓΕΙΟ
• ΚΟΛΟΚΟΤΡΩΝΗ 37-39, ΡΟΔΟΣ
ΤΗΛ.: (0241) 27.716 - 33.141, FAX: (0241) 33.141
• ΜΑΡΜΑΡΩΤΟ, ΚΩΣ
ΤΗΛ.: (0242) 25.023, FAX: (0242) 25.023

ΖΗΤΑ ΒΟΗΘΕΙΑ

Ένα αγοράκι μόλις 7 μηνών, πάσχει από σοβαρή ασθένεια στην καρδιά και χρειάζεται να χειρουργηθεί. Πρόκειται για τον Δημήτριο Σκέντζα η οικογένεια του οποίου έχει σοβαρό οικονομικό πρόβλημα.
Για όσους θα ήθελαν να βοηθήσουν ο αριθμός λογαριασμού στην ΕΘΝΙΚΗ ΤΡΑΠΕΖΑ είναι ο εξής: **374/789630-12).**

MediaSoft

THE MULTIMEDIA CENTER

ΤΙΜΕΣ ΙΟΥΝΙΟΥ

ΒΑΣΙΚΗ ΣΥΝΘΕΣΗ



MORTHERBOARD QDI SPEEDY EASY 512 ON BOARD
HDD: 2.1 GB SEAGATE
RAM: 16 MB RAM
VGA CARD:3D 2000 DIAMOND STEALTH 2MB
FDD: 1.44 MB
CD ROM:16X TOSHIBA
SOUND CARD:16 PnP AEROWWANA
MONITOR:PROVIEW 15' DIGITAL
HXEIA:60 WATT STEREO MASTER

- PENTIUM 133 MHZ INTEL=349.500
- PENTIUM 150 MHZ INTEL=359.500
- PENTIUM 166 MHZ INTEL=369.500
- PENTIUM 200 MHZ INTEL=389.500
- PENTIUM 166 MMX INTEL=391.200
- PENTIUM 200 MMX INTEL=472.500

(ΤΙΜΕΣ ΧΩΡΙΣ Φ.Π.Α.)

ΕΚΤΥΠΩΤΕΣ ΒΙΒΛΙΑ Η/Υ ΑΝΑΒΑΘΜΙΣΕΙΣ ΤΙΤΛΟΙ CD-ROM INTERNET ΑΝΑΛΩΣΙΜΑ

ΤΕΛΕΥΤΑΙΟΙ ΤΙΤΛΟΙ CD-ROM ΑΠΟ 5.000-13.000 ΔΡΧ

FAX-MODEM ΣΕ ΤΙΜΗ ΠΡΟΣΦΟΡΑ 33600 bps v.34 plus ΕΞΩΤΕΡΙΚΟ ΜΟΝΟ 26.100 ΔΡΧ

ΛΕΩΦ.ΕΛΕΥΘΕΡΙΑΣ 69Α ΚΡΕΜΑΣΤΗ
ΤΗΛ 92155 FAX: 92160
E-mail:mediasft@otenet.gr

Stella Beauty

DIBI CENTER

Και τώρα μπορείτε να λάμψετε το Καλοκαίρι, μ' ένα υπέροχο, νέο, σφιχτό κορμί.



Επωφεληθείτε του χρόνου που έχετε μπροστά σας μέχρι το Καλοκαίρι, ώστε να φτάσετε στο επιθυμητό σας βάρος και εμείς θα σας κάνουμε ΔΩΡΟ το 20% της αξίας του προγράμματός σας

Μόνο εμείς μπορούμε να σας προσφέρουμε την εμφάνιση που πάντα ονειρεύεστε.

Εγγύηση: **Η εικοσαετή μας πείρα, η συνεχής ενημέρωση σε επιστημονικά συνέδρια και η πιο σύγχρονη ηλεκτρονική τεχνολογία, της μεγαλύτερης αλυσίδας κέντρων αισθητικής της Ευρώπης, των Dibi Centers**



ΠΑΝΤΑ ΠΡΩΤΟΙ ΚΑΙ... ΜΕ ΔΙΑΦΟΡΑ

ΥΠΕΥΘΥΝΗ ΑΙΣΘΗΤΙΚΟΣ:
Στέλλα Χατζησάββα • Μιχ. Πετρίδη 49, Τηλ: 30469 - 73590

ΠΡΟΣΚΛΗΣΗ

Ο ΣΥΛΛΟΓΟΣ ΙΔΙΟΚΤΗΤΩΝ ΦΡΟΝΤΙΣΤΗΡΙΩΝ ΞΕΝΩΝ ΓΛΩΣΣΩΝ ΔΩΔΕΚΑΝΗΣΟΥ

Καλεί όλους να τιμήσουν με την παρουσία τους το 1ο Συμπόσιο Αιγαίου που διοργανώνει στο ξενοδοχείο RODOS PALACE στις 21 και 22 Ιουνίου με θέμα:

"Η ΕΛΛΗΝΙΚΗ ΓΛΩΣΣΑ ΩΣ ΓΕΦΥΡΑ ΕΠΙΚΟΙΝΩΝΙΑΣ ΤΩΝ ΛΑΩΝ ΤΗΝ ΑΝΑΤΟΛΙΚΗΣ ΜΕΣΟΓΕΙΟΥ: Προοπτικές, δυνατότητες και τρόποι διάδοσής της".

Στη συζήτηση Στρογγυλής Τραπέζης μετέχουν:

1. **κ. FATIMA A. ELOEVA**
   Πρόεδρος Τμήματος Νεοελληνικής φιλολογίας Αγίας Πετρούπολης Εκπρόσωπος Τριών τμημάτων του Πανεπιστημίου Λομονόσωφ της Μόσχας.
   ● *"Νεοελληνικές σπουδές στη Ρωσία σήμερα".*
2. **κ. ΜΙΧΑΛΗΣ ΠΙΕΡΗΣ**
   Καθηγητής Νεοελληνικής Φιλολογίας Κοσμήτορας Φιλοσοφικής Σχολής Πανεπιστημίου Κύπρου.
3. **DR. AMIN A. EZELDIN**
   Επισκέπτης Καθηγητής στο κέντρο συγκριτικής γλωσσολογίας και φιλολογίας Πανεπιστημίου Καΐρου, Διδάκτωρ κοινωνιολογίας, Πάντειο Πανεπιστήμιο Αθηνών.
   ● *"Η Ελληνική γλώσσα και ο Ελληνισμός της Αιγύπτου στα πλαίσια μιας νέας πολιτισμικής στρατηγικής και πολιτιστικής προσεγγίσεως μεταξύ Ελλάδος και Αιγύπτου".*
4. **κ. ΕΥΘΥΜΙΟΣ Γ. ΑΣΣΟΣ**
   Καθηγητής - Διερμηνέας Αραβικής και Ελληνικής Γλώσσας, Σύμβουλος Αραβοελληνικού Επιμελητηρίου, Τέως Σύμβουλος εκπαιδεύσεως της Ελλάδος στις χώρες Μ.Ανατολής και Β. Αφρικής.
   ● *"Η Ελληνική Γλώσσα και η Ορθοδοξία ως Μορφές - Μαρτυρίες της Ιστορικής Ελληνικής παρουσίας στην Περιοχή της Εγγύς Ανατολής".*
5. **κ. ΣΤΑΘΗΣ ΕΥΣΤΑΘΙΑΔΗΣ**
   Καθηγητής Θεωρητικής και Εφαρμοσμένης Γλωσσολογίας στο Αριστοτέλειο Πανεπιστήμιο Θεσσαλονίκης.
   ● *Συντονιστής Στρογγυλής Τραπέζης.*
6. **κ. ΚΩΝΣΤΑΝΤΙΝΟΣ ΜΗΝΑΣ**
   Καθηγητής Παιδαγωγικού τμήματος Δημοτικής Εκπαίδευσης, Πανεπιστήμιο Αιγαίου

Το Πρόγραμμα του Συμποσίου έχει ως εξής:

ΣΑΒΒΑΤΟ 21 ΙΟΥΝΙΟΥ 1997 - ΑΙΘΟΥΣΑ ΔΕΛΦΟΙ

09:00-10.00 ΥΠΟΔΟΧΗ - ΕΓΓΡΑΦΗ ΣΥΜΠΟΣΙΟΥ
10.00-10.30 ΕΝΑΡΞΗ - ΧΑΙΡΕΤΙΣΜΟΙ
10.30-12.00 ΣΤΡΟΓΓΥΛΟ ΤΡΑΠΕΖΙ
"Η Ελληνική γλώσσα ως γέφυρα επικοινωνίας των λαών της Ανατολικής Μεσογείου.
12.00 - 12.30 ΔΙΑΛΕΙΜΑ - ΚΑΦΕΣ
13.30 - 15.00 ΣΥΝΕΧΕΙΑ ΣΥΖΗΤΗΣΗ ΣΥΜΠΕΡΑΣΜΑΤΑ

ΑΙΘΟΥΣΑ ΝΕΦΕΛΗ

17.00 - 18.00 Κ. ΣΚΟΥΡΤΟΥ, Πανεπιστήμιο Αιγαίου
"Η Διδασκαλία της Ελληνικής γλώσσας σε κατα στάσεις επαφής των γλώσσών"
18.00-19.00 κ.ΤΖΕΝΗ ΒΛΑΧΟΥ-ΝΤΟΥΛΗ, EXPRESS Publising
α) Enterprise: A challenging coursebook for D' class
β) Teaching writing skills
γ) Using readers
19.00 - 20.00 κ. MASSIA KANEMAN HACHETE
Decourez la nouvelle methode cafe creme
Η έκθεση βιβλίου θα λειτουργήσει στις 22-6-1997 από 10.00 π.μ. μέχρι 15.30 μ.μ.

ΚΥΡΙΑΚΗ 22 ΙΟΥΝΙΟΥ 1997 - ΑΙΘΟΥΣΑ ΤΩΝ ΡΟΔΩΝ

10.00 ΕΝΑΡΞΗ ΕΚΘΕΣΗΣ ΒΙΒΛΙΟΥ

ΑΙΘΟΥΣΑ ΔΕΛΦΟΙ

10.30-11.30 ΤΕΝΙΑ ΜΑΚΡΗ. ΟΙΚΟΓΕΝΕΙΑΚΗ ΣΥΜΒΟΥΛΟΣ.
"Ο ρόλος της οικογένειας στη δημιουργία σχολικής ταυτότητας του παιδιού".

ΑΙΘΟΥΣΑ ΝΕΦΕΛΗ

11.30-12.30 Κ. ΤΖΕΝΗ ΒΛΑΧΟΥ-ΝΤΟΥΛΗ EXPRESS Publisying
α) Enterprise: A challenging coursebook for D' class
β) Teaching writing skills
γ) Using readers
12.30-13.30 **Κ. ΓΡΙΒΑΣ**
A range of a nwe course books for children aged 6-9 with optional videos by Grivas + "Let's write" a new series for classes A,B,C,D.
13.30-14.00 **MRS. LYN SORMAINI** - BURLINGTON BOOKS
"Leam English and have fun with Tom Cat"
14.00 - 15.00 **Α. ΚΩΣΤΑΚΟΥ** - HILLSIDE PRESS
a) The leaders: An innovative coursebook for D' class
b) Πως βαθμολογούν οι εξεταστές τα προφορικά του CAMBRIDGE (New Video casette).

Οι βεβαιώσεις παρακολούθησης του Συμποσίου θα παραλαμβάνονται από την γραμματεία του Συμποσίου την Κυριακή 22-6-97 από τις 12.00 έως 15.30

● *Στα πλαίσια αυτού του Συμποσίου και συγκεκριμένα στις **22 Ιουνίου στις 10.30 καλούνται όλοι οι γονείς να παρακολουθήσουν την ομιλία της ΤΕΝΙΑΣ ΜΑΚΡΗ,** ΟΙΚΟΓΕΝΕΙΑΚΗΣ ΣΥΜΒΟΥΛΟΥ με θέμα: "Ο ΡΟΛΟΣ ΤΗΣ ΟΙΚΟΓΕΝΕΙΑΣ ΣΤΗ ΔΗΜΙΟΥΡΓΙΑ ΣΧΟΛΙΚΗΣ ΤΑΥΤΟΤΗΤΟΣ ΤΟΥ ΠΑΙΔΙΟΥ".*

● Η Είσοδος είναι ελεύθερη για το κοινό.

Για το Δ.Σ.
Η πρόεδρος: Χατζηδιάκου-Μοσχίδη Ελευθερία
Η. Γ. Γραμματέας: Αλακιώτου Ανθοπούλου Μαριτάνα

ΕΣΤΙΑΤΟΡΙΟΤΑΒΕΡΝΑ
"ΑΓ. ΓΕΩΡΓΙΟΣ"
ΣΤΟ ΓΕΝΝΑΔΙ

Ανοιχτά καθημερινά, όλη την ημέρα

Ελάτε να γευτείτε τα νόστιμα μεζεδάκια μας, τα φρέσκα κρεατά μας όπως και τα ψάρια μας ψημένα στα κάρβουνα. Οικογενειακό περιβάλλον, καθαριότητα και άψογη εξυπηρέτηση, και παιδική χαρά για τα μικρά παιδιά. Επίσης αναλαμβάνουμε κάθε κοινωνική σας εκδήλωση.

Πληρ. τηλ. 0244-43626

Στέργος-Δέσποινα Παπαδημητρίου
Θα μας βρείτε 1 χιλιόμετρο μετά το Γεννάδι.

-ΣΥΣΤΗΜΑΤΑ ΣΥΝΑΓΕΡΜΟΥ
- ΚΑΜΕΡΕΣ ΠΑΡΑΚΟΛΟΥΘΗΣΗΣ ΧΩΡΩΝ
- ΚΕΝΤΡΟ ΛΗΨΕΩΣ

ARMAOS
SECURITY

ΤΗΛ./FAX: 23632
ΡΟΔΟΣ: ΛΙΝΔΟΥ 80 - Τ.Κ. 85100
ΥΠΕΥΘΥΝΟΣ ΡΟΔΟΥ: ΔΗΜΗΤΡΗΣ ΚΥΡΙΑΖΗΣ

ΚΡΟΥΑΖΙΕΡΑ ΚΥΠΡΟ-ΧΑΪΦΑ

26/6/97-1/7/97

Μία υπέροχη, φανταστική κρουαζιέρα για να γνωρίσετε την Κύπρο και τους Αγίους τόπους. Πλούσιο πρόγραμμα. ΟΛΑ ΠΛΗΡΩΜΕΝΑ-διατροφή πρωϊ, μεσημέρι, βράδυ, εκδρομές, φόροι, γλέντι κάθε βράδυ με ορχήστρα.

ΠΡΟΓΡΑΜΜΑ

Πέμπτη 26/6 17.00: Αναχώρηση. Άφιξη Λεμεσό επομένη.
Παρασκευή 27/6: Λεμεσός 11.00. 19.00 εκδρομή στη Λευκωσία.
Σάββατο 28/6: Χάιφα 07.00- 20.00. Ημερήσια εκδρομή μεέλληνα ξεναγό. Χάιφα-Τελ Αβίβ-Ιεροσόλυμα-Τάφο-Χριστού Γολγοθά-Δρόμο μαρτυρίου-Τάφο Παναγίας. Γεύμα και επιστροφή στο F/B διανυκτέρευση.
Κυριακή 29/6: 08.00-20.00 Εκδρομή Τιβεριάδα, Ιορδάνη ποταμό, Καπερναούμ, Ναζαρέτ γεύμα και επιστροφή το βράδυ στο πλοίο αναχώρηση.
Δετέρα 30/6: Λεμεσός 07.00-14.00 ελεύθερο χρόνο για ψώνια αφορολόγητα ή βόλτα στην όμορφη Λεμεσό και την αγορά της.

Προσοχή. ΣΥΝΟΔΟΣ η κ. ΕΛΕΝΗ ΨΥΛΛΑΚΗ
Τιμή ανάλογα την καμπίνα από 85.000-μέχρι 120.000 όλα πληρωμένα.

Δηλώστε γρήγορα συμμετοχή

ΠΡΟΣΟΧΗ!!! Είναι το τελευταίο έκτακτο ταξίδι με παραμονή 2 ΜΕΡΕΣ στην Χάϊφα για το καλοκαίρι.

KYDON TOURS

- **ΕΘΕΛ. ΔΩΔ/ΣΩΝ 14,** ΤΗΛ: 23000-27900, FAX: 32741
- **ΑΚΤΗ ΣΑΧΤΟΥΡΗ 8,** ΤΗΛ: 27722, FAX: 24265

ΑΝΑΖΗΤΗΣΕΙΣ

Πού πάει αυτός ο χρόνος;

Οι δραστηριότητες και οι ευθύνες του κάθε ανθρώπου έχουν αυξηθεί, επειδή η ζωή μας έχει γίνει πολύπλοκη, περίπλοκη άρα και απαιτητική. Σ' αυτό το σενάριο του σήμερα, ο χρόνος έχει γίνει ένας από τους πιο σημαντικούς παράγοντες δημιουργίας άγχους και στρες. Δίνουμε μεγάλη σημασία στο χρόνο γιατί ολόκληρη η ζωή μας περιστρέφεται γύρω από αυτόν. Η ζωή εξαρτάται και στηρίζεται στο χρόνο, που δεν μπορεί κανείς να τον αντικαταστήσει όπως κάποιους άλλους φυσικούς πόρους.

Τα πιο συνηθισμένα παράπονα που ακούμε-ή λέμε-σχετικά με το χρόνο είναι:

«Δεν προλαβαίνω να κάνω όλα όσα είναι να γίνουν».

«Είμαι πάντοτε τόσο απασχολημένος».

«Η ημέρα δεν είναι ποτέ αρκετή για να γίνουν όλα».

«Δεν ξέρω πως περνάει ο χρόνος» κ.λπ.

Αλήθεια, που πάει ο χρόνος μας; Θα μπορούσαμε να ομαδοποιήσουμε τις δραστηριότητες μας σε 6 κύριες κατηγορίες: 1) Ύπνος. 2) Εργασία. 3) Μετακινήσεις. 4) Προσωπικός χρόνος. 5) Διασκέδαση. 6) Ταξίδια αναψυχής. Μέσα σ' αυτές τις δραστηριότητες πρέπει να ελέγξει κανείς που σπαταλιέται ο χρόνος του. Οι λόγοι αυτής της σπατάλης, μπορεί να είναι πολλοί και ποικίλλοι όπως: έλλειψη αυτοπειθαρχίας, έλλειψη οργάνωσης,έλλειψη προτεραιοτήτων, φτωχή επικοινωνία, μπερδεμένες υπευθυνότητες, τεμπελιά, αναποφασιστικότητα και αναβλητικότητα, ανάμειξη σε πολλά πράγματα ταυτόχρονα, αποπρασανατολισμός, απροσδόκητες επισκέψεις και συναντήσεις και πολλά άλλα.

Όταν συμβαίνουν όλα αυτά τα απρόοπτα και μη σε καθημερινή βάση, πρέπει κανείς να είναι πιο συνειδητός στον προγραμματισμό των εργασιών του, τον καταμερισμό καθώς και την σειρά προτεραιότητας αυτών. Η διαχείριση του χρόνου ("Time Management") σημαίνει: α) να έχεις κάποιο σκοπό, στόχο και επιδίωξη, β) Να έχεις επιγνώση της ημέρας, της εβδομάδας, του μήνα, του χρόνου, πριν ακόμη αυτά αρχίσουν, γ) Να σχεδιάσεις, να οργανώσεις και να αξιολογήσεις όλες τις δραστηριότητες και εργασίες που χρειάζεται να γίνουν κατά τη διάρκεια μιας ημέρας/ εβδομάδας/ μήνα/ χρόνου. δ) Να είσαι πανέτοιμος να αντιμετωπίσει τα απρόοπτα και ελαστικός στο να ελιχθείς.

Ο χρόνος είναι ίδιος για τον καθένα, παρόλα αυτά μερικοί είναι τυχεροί στο να οδηγούν την ζωή τους με επιτυχία, κι άλλοι όχι. Αυτό που κάνει τη διαφορά είναι ο τρόπος που αντιλαμβάνεται ο καθένας τα πράγματα. Αυτό που απαιτείται, είναι μια προσωπική αλλαγή και γι' αυτήν είναι απαραίτητα η θέληση και η αποφασιστικότητα. Η γνώση για το πως μπορούν να ανοιχθούν νέοι ορίζοντες, είναι διαθέσιμη. Πρέπει κανείς να ψάξει για τις συγκεκριμένες πληροφορίες και να τις κάνει πράξη. Όταν αυτή η προσπάθεια γίνεται με ευχαρίστηση είναι τότε κι ανώδυνη.

Το πρώτο πράγμα που χρειάζεται να συνειδητοποιήσουμε είναι πως εμείς είμαστε υπεύθυνοι για το χρόνο μας.Η χρησιμοποίηση του χρόνου βασίζεται στην ισορροπία αλλά και ποιότητα της σχέσης μεταξύ του σώματος και του νου. Και στα δύο χρειάζεται να δωθεί ένα πρόγραμμα ώστε να εργάζονται με συνεργασία και αρμονία. Η πράξη θα πρέπει να ακολουθεί την σκέψη, γιατί διαφορετικά ο χρόνος και η ενέργεια σπαταλιώνται κι έτσι σπαταλιέται και η ζωή.

Όταν ο νους είναι μπερδεμένος και ανοργάνωτος, οι πράξεις που ακολουθούν είναι παρόμοιες αλλά και αντιθέτως. Πρέπει επίσης να "ακούμε" το σώμα μας. Οι σωματικές και νοητικές απαιτήσεις και δυνατότητες του καθενός διαφέρουν. Αυτό πρέπει κανείς να το καταλάβει και να ενεργήσει ανάλογα.

Όταν γνωρίζουμε τί θέλουμε απ' τον εαυτό και τη ζωή μας (σκοπός), χρειάζεται να αναπτύξουμε ένα καινούργιο τρόπο ζωής, καινούργια συστήματα και καινούργια "εργαλεία" με τα οποία θα εργαστούμε. Εδώ η πειθαρχία πρέπει να γίνει μέρος της φύσης μας. Με το να έχουμε έλεγχο πάνω στο χρόνο μας, μπορούμε να διατηρήσουμε ισορροπία μέσα μας και στη ζωή μας. Τί πρέπει να κάνουμε, πότε και πως είναι σημαντικά ερωτήματα που πρέπει να θέτουμε στον εαυτό μας.

Η δυσκολία βρίσκεται στο πρώτο βήμα. Όταν γίνει, τότε μόλις συνηθίσουμε στην καινούργια ρουτίνα, αφού πρώτα θα έχουμε βιώσει τα οφέλη αυτής, θα είναι ...μια διασκέδαση. Σ' αυτή τη διαδικασία πρέπει όμως να είμαστε προσεκτικοί, τόσο στο να μην γίνουμε "ρομποτικοί" ή απρόσωποι, όσο και στο να μην γλιστρήσουμε προς τα πίσω, στον μη αποτελεσματικό τρόπο ζωής. Κάντε μια δοκιμή και δείτε μόνοι σας τα αποτελέσματα. Παρακάτω παραθέτω μερικούς χρυσούς κανόνες για ένα καλό "Time Management" και ...καλή τύχη!

1. Προγραμματείστε εργασίες για το χρόνο/μήνα/εβδομάδα/ημέρα.
2. Σκεφτείτε πριν ενεργείσετε.
3. Κάντε ένα πράγμα τη φορά.
4. Κάντε λίστες αυτών που πρέπει να γίνουν κατά σειρά προτεραιότητας κι έπειτα σβήστε το καθένα μόλις πραγματοποιηθεί.
5. Θέστε τα όρια σας και προσπαθείστε να μην τα ξεπερνάτε.
6. Μάθετε να λέτε "ΟΧΙ" σε πράγματα κι ανθρώπους όταν πρέπει.
7. Κάντε παρόμοιες εργασίες την ίδια χρονική περίοδο-όπως όλα τα τηλεφωνήματα μαζί το ένα μετά το άλλο.
8. Προκαθορίστε την ημερήσια ρουτίνα σας.
9. Αποφεύγετε να χάνεστε σε λεπτομέρειες, ασήμαντα πράγματα κι ανουσίες συζητήσεις.
10. Μην επιτρέπετε να σας διακόπτουν από αυτό που κάνετε αν δεν είναι απαραίτητο.
11. Κάντε τις σημαντικές εργασίες σας όταν μπορείτε να δώσετε τον καλύτερο εαυτό σας και κάντε διαλλείμματα όταν δεν είστε αποδοτικοί.
12. Καθιερώστε μια συγκεκριμένη ώρα ημέρας για τον εαυτό σας και γνωστοποιείστε την στους άλλους.

Για περισσότερες λεπτομέρειες στο θέμα αυτό είμαι στη διάθεσή σας.

ΝΤΙΝΑ ΣΑΝΤΟΡΙΝΙΟΥ

Τουριστικαί Επιχειρήσεις «ΕΣΠΕΡΙΑ» Α.Ε.

Μ.Α.Ε 12059/80/Β/86/22

ΙΣΟΛΟΓΙΣΜΟΣ 31ης ΔΕΚΕΜΒΡΙΟΥ 1996 - 26η ΕΤΑΙΡΙΚΗ ΧΡΗΣΗ (1 ΙΑΝΟΥΑΡΙΟΥ - 31 ΔΕΚΕΜΒΡΙΟΥ 1996)

ΕΝΕΡΓΗΤΙΚΟ

	Ποσά κλειομένης χρήσεως 1996			Ποσά προηγουμένης χρήσεως 1995		
Γ. ΠΑΓΙΟ ΕΝΕΡΓΗΤΙΚΟ	Αξία Κτήσεως	Αποσβέσεις	Αναπ. Αξία	Αξία Κτήσεως	Αποσβέσεις	Αναπ. Αξία
II. Ενσώματες ακινητοποιήσεις:						
1. Γήπεδα - Οικόπεδα	2.664.137.140	---------	2.664.137.140	1.737.475.300	---------	1.737.475.300
3. Κτίρια και Τεχνικά Εργα	10.152.957.560	7.696.044.295	2.456.913.265	7.328.868.066	5.129.187.747	2.199.680.319
4. Μηχανήματα - Τεχνικές Εγκατ/σεις και λοιπός μηχαν. εξοπλισμός	1.386.528.790	1.031.687.189	354.841.601	1.167.632.449	855.499.889	312.132.560
5. Μεταφορικά Μέσα	752.643.149	547.560.981	205.082.168	746.332.977	468.968.983	277.363.994
6. Επιπλα και λοιπός Εξοπλισμός	2.487.256.060	2.059.404.789	427.851.271	2.092.959.164	1.791.369.773	301.589.391
7. Ακινητοποιήσ. υπό εκτέλ. & προκατ.	38.081.957	---------	38.081.957	185.162.665	---------	185.162.665
Σύνολο Ακινητοποιήσεων	17.481.604.656	11.334.697.254	6.146.907.402	13.258.430.621	8.245.026.392	5.013.404.229
III. Συμμετοχές και άλλες μακρ/σμες χρηματοοικονομικές απαιτήσεις:						
1. Συμμετοχές σε συνδεδεμένες επιχειρήσεις			100.098.000			100.098.000
Σύνολο Παγίου Ενεργητικού (ΓII+ΓIII)			6.247.005.402			5.113.502.229
Δ. ΚΥΚΛΟΦΟΡΟΥΝ ΕΝΕΡΓΗΤΙΚΟ						
I. Αποθέματα:						
1. Εμπορεύματα			12.356.386			9.761.637
2α. Ακίνητα προς Πώληση			7.289.595			7.289.595
4. Πρώτες και βοηθητικές ύλες - Αναλώσιμα υλικά - - Ανταλλακτικά και είδη συσκευασίας			30.128.397			43.098.335
5. Προκαταβολές για αγορές αποθεμάτων			95.385.123			44.821.455
			145.159.501			104.971.022
II. Απαιτήσεις:						
1. Πελάτες			78.661.191			44.072.967
4. Κεφάλαιο εισπρακτέο στην επόμενη χρήση			160.901.236			---------
10. Επισφαλείς - επίδικοι πελάτες και χρεώστες			---------		4.756.443	
Μείον: Προβλέψεις			---------		4.756.443	---------
11. Χρεώστες Διάφοροι			216.364.546			79.675.715
			455.926.973			123.748.682
III. Χρεόγραφα						
1. Μετοχές			1.542.975			1.542.975
IV. Διαθέσιμα						
1. Ταμείο			56.817.369			41.682.702
3. Καταθέσεις Οψεως και Προθεσμίας			1.295.520.375			1.012.070.325
			1.352.337.744			1.053.753.027
Σύνολο Κυκλοφορούντος Ενεργητικού (ΔI+ΔII+ΔIII+ΔIV)			1.954.967.193			1.284.015.706
Ε. ΜΕΤΑΒΑΤΙΚΟΙ ΛΟΓΑΡΙΑΣΜΟΙ ΕΝΕΡΓΗΤΙΚΟΥ						
1. Εξοδα επομένων χρήσεων			312.603.385			3.016.826
2. Εσοδα χρήσεως εισπρακτέα			3.838.776			7.137.105
3. Λοιποί μεταβ. λογ/μοί ενεργητικού			---------			26.358.883
			316.442.161			36.692.814
Γενικό Σύνολο Ενεργητικού (Γ+Δ+Ε)			8.518.414.756			6.434.210.749
ΛΟΓΑΡΙΑΣΜΟΙ ΤΑΞΕΩΣ ΧΡΕΩΣΤΙΚΟΙ						
2. Χρεωστικοί λογαριασμοί εγγυήσεων και εμπραγμάτων ασφαλειών			62.984.420			4.484.420
4. Λοιποί λογαριασμοί τάξεως			308.647.786			277.956.102
			371.632.206			282.440.522

ΠΑΘΗΤΙΚΟ

	Ποσά κλειομ. χρήσ. 1996	Ποσά προηγ. χρήσ. 1995
Α. ΙΔΙΑ ΚΕΦΑΛΑΙΑ		
I. Κεφάλαιο Μετοχικό (330.720 μετοχές των 10.000 δρχ.)		
1. Καταβλημένο	3.146.298.764	2.575.950.000
2. Οφειλόμενο	160.901.236	---------
	3.307.200.000	2.575.950.000
III. Διαφορές αναπροσαρμογής Επιχορηγήσεις Επενδύσεων		
1. Διαφορές από αναπροσαρ. αξίας συμμετοχών και χρεωγράφων	21.222.310	21.222.310
2. Διαφορές από αναπρ/γή αξίας λοιπών περιουσιακών στοιχείων	1.192.527.198	3.135
3. Επιχορηγήσεις Επενδύσεων παγίου ενεργητικού	368.362.455	331.432.980
	1.582.111.963	352.658.425
IV. Αποθεματικά Κεφάλαια		
1. Τακτικό αποθεματικό	135.305.742	130.969.944
4. Εκτακτο αποθεματικό	18.603.726	18.603.726
5. Αφορολόγητα αποθεματικά ειδικών διατάξεων νόμων	2.624.934.158	2.495.860.348
	2.778.843.626	2.645.434.018
Σύνολο ιδίων κεφαλαίων (AI+AIII+AIV)	7.668.155.589	5.574.042.443
Β. ΠΡΟΒΛΕΨΕΙΣ ΓΙΑ ΚΙΝΔΥΝΟΥΣ ΚΑΙ ΕΞΟΔΑ		
1. Προβλέψεις για αποζ. προσωπικού λόγω εξόδου από την υπηρεσία	7.410.718	7.747.400
2. Λοιπές προβλέψεις	774.038	7.001.293
	8.184.756	14.748.693
Γ. ΥΠΟΧΡΕΩΣΕΙΣ		
I. Μακροπρόθεσμες Υποχρεώσεις:		
2. Δάνεια Τραπεζών	293.894.230	343.740.533
II. Βραχυπρόθεσμες Υποχρεώσεις:		
1. Προμηθευτές	187.603.171	277.327.661
4. Προκαταβολές Πελατών	6.764.649	32.781.563
5. Υποχρεώσεις από φόρους - τέλη	15.056.396	15.355.094
6. Ασφαλιστικοί Οργανισμοί	103.860.229	101.015.165
7. Μακροπρόθεσμες υποχρεώσεις πληρωτέες στην επόμενη χρήση	47.746.388	42.499.308
11. Πιστωτές Διάφοροι	48.597.173	32.700.289
	409.628.006	501.679.080
Σύνολο Υποχρεώσεων (ΓI+ΓII)	703.522.236	845.419.613
Δ. ΜΕΤΑΒΑΤΙΚΟΙ ΛΟΓ. ΠΑΘΗΤΙΚΟΥ		
1. Εσοδα επόμενων χρήσεων	138.552.175	---------
Γενικό Σύνολο Παθητικού (Α+Β+Γ+Δ)	8.518.414.756	6.434.210.749
ΛΟΓΑΡΙΑΣΜΟΙ ΤΑΞΕΩΣ ΠΙΣΤΩΤΙΚΟΙ		
2. Πιστωτικοί λογαριασμοί εγγυήσεων και εμπραγμάτων ασφαλειών	62.984.420	4.484.420
4. Λοιποί λογαριασμοί τάξεως	308.647.786	277.956.102
	371.632.206	282.440.522

ΣΗΜΕΙΩΣΗ: Στα ακίνητα της εταιρείας έχουν γραφεί υποθήκες και προσημειώσεις ποσού δρχ. 831.700.000 οι οποίες μαζί με τις υποχρεώσεις που εξασφαλίζουν αναλύονται στο προσάρτημα

ΚΑΤΑΣΤΑΣΗ ΛΟΓΑΡΙΑΣΜΟΥ ΑΠΟΤΕΛΕΣΜΑΤΩΝ ΧΡΗΣΕΩΣ
31ης ΔΕΚΕΜΒΡΙΟΥ 1996 (1 ΙΑΝΟΥΑΡΙΟΥ - 31 ΔΕΚΕΜΒΡΙΟΥ 1996)

	Ποσά κλειομένης χρήσεως 1996			Ποσά προηγουμένης χρήσεως 1995		
I. ΑΠΟΤΕΛΕΣΜΑΤΑ ΕΚΜΕΤΑΛΛΕΥΣΕΩΣ						
Κύκλος εργασιών (παρασχ. υπηρεσίες)			5.339.338.789			5.469.520.878
Μείον: Κόστος Παρασχ. Υπηρεσιών			4.637.608.267			4.563.959.884
Μικτά Αποτελέσματα (κέρδη) Εκμεταλλεύσεως			701.730.522			905.560.994
Πλέον: Αλλα έσοδα εκμεταλλεύσεως			5.593.622			4.974.624
Σύνολο			707.324.144			910.535.618
ΜΕΙΟΝ: 1. Εξοδα διοικητικής λειτουργίας	239.133.142			268.051.842		
3. Εξοδα λειτουργίας διαθέσεως	146.140.272	385.273.414		125.113.861	393.165.703	
Μερικά αποτελέσματα (κέρδη) Εκμεταλλεύσεως			322.050.730			517.369.915
ΠΛΕΟΝ: 2. Εσοδα χρεογράφων	360.360.			10.502.435		
4. Πιστωτικοί τόκοι και συναφή έσοδα	81.174.708			129.835.447		
	81.535.068			140.337.882		
Μείον:						
3. Χρεωστικοί τόκοι και συναφή έξοδα	67.206.646	14.328.422		121.560.937	18.776.945	
Ολικά αποτελέσματα (κέρδη) εκμεταλλεύσεως			336.379.152			536.146.860
II. ΠΛΕΟΝ: Εκτακτα αποτελέσματα						
1. Εκτακτα και ανόργανα έσοδα	79.852.502			83.423.500		
2. Εκτακτα κέρδη	7.789.314			4.479.390		
3. Εσοδα προηγουμένων χρήσεων	50.955.248			---------		
4. Εσοδα από προβλέψεις προηγ. χρήσ.	---------			3.359.214		
	138.597.064			91.262.104		
Μείον:						
1. Εκτακτα και ανόργανα έξοδα	2.516.429			223.284		
2. Εκτακτες ζημίες	1.341.560			1.337.019		
3. Εξοδα προηγουμένων χρήσεων	6.933.561			104.260.		
4. Προβλ. για έκτακτους κινδύνους	19.497.895	30.289.445	108.307.619	---------	1.664.563	89.597.541
Οργανικά και έκτακτα αποτελέσματα (κέρδη)			444.686.771			625.744.401
ΜΕΙΟΝ: Σύνολο αποσβέσεων πάγιων στοιχείων		1.176.086.626			1.044.137.232	
Μείον: Οι από αυτές ενσώμ. στο λειτ. κόστος		864.809.031	311.277.595		770.044.927	274.092.305
ΚΑΘΑΡΑ ΑΠΟΤΕΛ. (κέρδη) ΧΡΗΣΕΩΣ προ φόρων			133.409.176			351.652.096

ΠΙΝΑΚΑΣ ΔΙΑΘΕΣΕΩΣ ΑΠΟΤΕΛΕΣΜΑΤΩΝ

	Ποσά κλειομ. χρήσ. 1996	Ποσά προηγ. χρήσ. 1995
Καθαρά αποτελέσματα (κέρδη) χρήσ.	133.409.176	351.652.096
Κέρδη προς διάθεση	133.409.176	351.652.096
Η διάθεση των κερδών γίνεται ως εξής:		
1. Τακτικό αποθεματικό	4.335.798	10.778.503
6. -Αφορολόγητο αποθ. Ν. 1262/82	---------	23.143.471
-Αφορολόγητο αποθ. Ν. 1892/90	47.538.310	176.598.323
6α. Αποθ. από απαλλ/να της φορ. έσοδα	---------	8.740.548
6β. Αποθ. από έσοδα φορολ. κατά ειδικό τρόπο	81.535.068	131.597.334
6γ. Αφορ. κέρδη τεχν. και οικοδομικών επιχ/σεων	---------	793.917
	133.409.176	351.652.096

Ρόδος, 14 Φεβρουαρίου 1997

Ο Πρόεδρος του Δ.Σ
ΕΥΣΤΑΘΙΟΣ ΒΑΣΙΛΑΚΗΣ

Ο Διευθύνων Σύμβουλος
ΙΩΑΝΝΗΣ ΒΑΣΙΛΑΚΗΣ

Ο Προϊστάμενος Λογιστηρίου
ΝΙΚΟΛΑΟΣ ΟΡΦΑΝΟΣ

ΠΙΣΤΟΠΟΙΗΤΙΚΟ ΕΛΕΓΧΟΥ ΟΡΚΩΤΟΥ ΕΛΕΓΚΤΗ

Προς τους κ.κ. Μετόχους της Ανώνυμης Εταιρείας "ΤΟΥΡΙΣΤΙΚΑΙ ΕΠΙΧΕΙΡΗΣΕΙΣ ΕΣΠΕΡΙΑ Α.Ε."

Ελέγξαμε τις ανωτέρω Οικονομικές Καταστάσεις καθώς και το σχετικό Προσάρτημα της Ανώνυμης Εταιρείας "ΤΟΥΡΙΣΤΙΚΑΙ ΕΠΙΧΕΙΡΗΣΕΙΣ ΕΣΠΕΡΙΑ Α.Ε." της εταιρικής χρήσεως που έληξε την 31η Δεκεμβρίου 1996. Ο έλεγχός μας, στα πλαίσια του οποίου λάβαμε και γνώση πλήρους λογιστικού απολογισμού των εργασιών των ξενοδοχείων της εταιρείας, έγινε σύμφωνα με τις διατάξεις του άρθρου 37 του Κ.Ν. 2190/1920 "περί Ανωνύμων Εταιρειών" και τις ελεγκτικές διαδικασίες που κρίναμε κατάλληλες, βάσει των αρ

Αθλητική Ροδιακή

Τέλος εποχής για την "Ένωση"

"ΚΥΚΝΕΙΟ ΑΣΜΑ" ΓΙΑ ΤΗΝ ΟΜΑΔΑ ΤΟ ΣΗΜΕΡΙΝΟ ΠΑΙΧΝΙΔΙ



"Ντροπή σε όλους μα πιο πολύ σ' εκείνους..."
(Νότης Σφακιανάκης)

Τέλος εποχής σήμερα το απόγευμα (18.00') στο Εθν. Στάδιο. Η "Ένωση Ρόδος-Διαγόρας" περιμένει το Ναυπακτιακό στο σημερινό τελευταίο παιχνίδι του πρωταθλήματος της Γ' Εθνικής.

Η πολυβασανισμένη ομάδα της πόλης μας αποχαιρετά την Κατηγορία έχοντας στις τάξεις της δεκαπέντε ποδοσφαιριστές, από τους οποίους δεν μένει κανείς στην ομάδα από την Δευτέρα εάν και εφ' όσον το επιθυμεί.

Ο προπονητής και παίκτης **Γιάννης Καμπούρης** αναμένεται να παρατάξει:

- Τερματοφύλακα τον **Μπιλιά**
- Στην άμυνα τους **Λινάρδο, Χατζηπέτρο, Χατζησταμάτη, Τσιβρινή**
- Στο κέντρο τους **Χαραλάμπους, Λαμπρόπουλο, Καμπούρη** και
- Στην επίθεση τους **Καράμπη, Βρύζα.**

Θέση στην ενδεκάδα διεκδικεί και ο **Μαλλιάκας** ενώ στην διάθεση του "Ενωσίτη" υπεύθυνου είναι ακόμη οι **Λεβεντέρης, Ψαρράς** και **Μαθιός.**

Στους υπόλοιπους αγώνες της τελευταίας αγωνιστικής θα παίξουν:

Καλλιθέα-Μαρκό
Εργοτέλης-Κέρκυρα
Πάτρα-Αγ. Νικόλαος
Ηλυσιακός-Αιολικός
Ατρόμητος-Εθν. Αστέρας
Κόρινθος-Βαρβασιακός
Παναιγιάλειος-Ηρόδοτος

Προανήγγειλαν τον θάνατο;

ΕΠΑΕ και SUPER SPOR ακύρωσαν την μετάδοση Αιγάλεω-Ιάλυσος!

- Έντονη διαμαρτυρία και πρόσκληση στο Φούρα.
- Απειλούν οι ροδίτες συνδρομητές!



Ο μηχανισμός της διαφθοράς του ποδοσφαίρου μας δούλεψε και πάλι σε συνδυασμό όλων αυτών που κατευθύνουν τα πρωταθλήματα.

Το SUPER SPOR σε συνεργασία, όπως πάντα με την ΕΠΑΕ, αποφάσισε να αναβάλει την μετάδοση του πιο κρίσιμου αγώνα της χρονιάς. Αιγάλεω-Ιάλυσος, προδιαθέτοντας όλους για το τί θα συμβεί στο Αιγάλεω και προανήγγειλε τον "θάνατο" μιας ομάδας που αγωνίστηκε τίμια στη κατηγορία του Ιαλύσου.

Η διοίκηση αντέδρασε και μάλιστα κάλεσε και το κ. **Φούρα** να είναι στο γήπεδο και πήρε διαβεβαίωση ότι θα γίνουν προσπάθειες.

Μάλιστα, αντέδρασαν και ανώνυμοι συνδρομητές που απειλούν να σταματήσουν να πληρώνουν στο κανάλι.

Η ανακοίνωση του Ιαλύσου είναι η πιο κάτω:

«Το Δ.Σ. της ΠΑΕ ΙΑΛΥΣΟΣ με αφορμή το γεγονός ότι την τελευταία στιγμή κόπηκε η προγραμματισμένη από πριν μετάδοση από το FILMNET του αγώνα ΑΙΓΑΛΕΩ-ΙΑΛΥΣΟΣ ανακοινώνει τα εξής:

Οι κακοί δαίμονες του ποδοσφαίρου άραγε από τους έκπτωτους αυτοί που ευτελίζουν το άθλημα αυτοί που είναι η αιτία να αδειάσουν τα γήπεδα ξαναχτύπησαν!!

Ως δια μαγείας παρενέβησαν και κατόρθωσαν-την Παρασκευή απόγευμα-να "κόψουν" την προγραμματισμένη από πριν μετάδοση από το FILMNET του αυριανού αγώνα ΑΙΓΑΛΕΩ-ΙΑΛΥΣΟΥ.

Κατόρθωσαν, έτσι να στερήσουν από τους φιλάθλους την ευκαιρία να δουν στην τηλεόραση τον πιο κρίσιμο γι' αυτό και πιο ενδιαφέροντα αγώνα του πρωταθλήματος της Γ' Εθνικής κατηγορίας.

Αλλά, γιατί άραγε αυτό το "κόψιμο" την τελευταία στιγμή;

Είναι ηλίου φαεινότερο ότι κάτι θέλουν να κρύψουν, κάτι φοβούνται μήπως δουν οι ανά την Ελλάδα φίλαθλοι.

Κι αυτό που φοβούνται είναι να μη δουν οι φίλαθλοι σε πλήρη εφαρμογή για μια ακόμη φορά, τα κακόβουλα σχέδια και τις ανίερες μεθόδους με τις οποίες σφαγιάζονται οι ομάδες της παραμεθορίου επειδή έτυχε να μην έχουν "μπάρμπες στην Κορώνη" έστω και από τους έκπτωτους.

Για να επαναληφθούν ίσως και να περάσουν στο ντούκου τα αίσχη του πρόσφατου αγώνα Αιγάλεω-Καλλιθέας και του παλαιότερου Αιγάλεω-Θήβας.

Γι' αυτό για να προλάβουμε, η ΠΑΕ Ιάλυσος καταγγέλλει ως ύποπτες σκόπιμες, απαράδεκτες αλλά συνάμα και αποκαλυπτικές των προθέσεων μερικών μεγαλοσχημόνων, τις παρεμβάσεις αυτές.

Γι' αυτό, καλούμε και ζητάμε την παρουσία εισαγγελέα στον αγώνα, τους εκπροσώπους των υπερκείμενων αρχών ΕΠΑΕ και ΕΠΟ και προσκαλούμε τον υπουργό Αθλητισμού κ. **Φούρα** να τιμήσουν με την παρουσία τους τον αγώνα.

Για να γίνει ένας αγώνας έντιμος όπου θα νικήσει ο καλύτερος μέσα στα αθλητικά πλαίσια και όχι ο δυνατότερος στους τραμπουκισμούς.

Για να κερδίσει το ποδόσφαιρο για να κερδίσει ο αθλητισμός και στον τομέα αυτό, που τόσο έδαφος έχει χάσει τελευταία από τέτοιες ενέργειες.

Τέλος, ότι κι αν γίνει ο Ιάλυσος θ' αγωνισθεί "τον αγώνα τον καλόν" για την πολυπόθητη νίκη.

Από το Δ.Σ. ο Πρόεδρος
ΣΤ. ΧΑΤΖΗΑΝΤΩΝΙΟΥ

ΠΡΟΣΚΛΗΣΗ ΣΤΟ ΦΟΥΡΑ

Το Δ.Σ. της ΠΑΕ Ιάλυσος προσκαλεί τον υπουργό Αθλητισμού κ. **Θ. Φούρα** όπως τιμήσει με την παρουσία του τον αυριανό αγώνα μας που θα γίνει στο στάδιο του ΑΙΓΑΛΕΩ την 18η ώρα Κυριακής για το πρωτάθλημα Γ' Εθνικής κατηγορίας.

Με τη βεβαιότητα ότι ο κ. Υπουργός θα συμβάλει με την παρουσία του στο να γίνει ο κρίσιμος αυτός αγώνας σε κλίμα αδελφοσύνης αθλητών και φιλάθλων σε αθλητικά πλαίσια.

Διατελούμε
Με τιμή
Για το Δ.Σ. ο Πρόεδρος
ΣΤ. ΧΑΤΖΗΑΝΤΩΝΙΟΥ

Πολλά εν Ολίγοις...

ΟΙ ΕΞΕΤΑΣΕΙΣ ΤΗΣ ΟΔΠΕ

Η ΑΤΕΔ της ΟΔΠΕ έδωσε στη δημοσιότητα τα ονόματα των διαιτητών που θα πάρουν μέρος στις προαγωγικές εξετάσεις για Α' και Β' κατηγορία ΟΔΠΕ, την Κυριακή 22 Ιουνίου στην Αθήνα (Πάντειο Πανεπιστήμιο) και Θεσσαλονίκη (Νομική Σχολή).

Για προαγωγή στην Α' της ΟΔΠΕ παίρνει μέρος στις εξετάσεις ο **Μιχ. Φραγκίνης** ενώ για προαγωγή προς την Β' της ΟΔΠΕ παίρνουν μέρος οι **Μανώλης Αναστάσου, Στ. Γιαννούλης, Κώστας Ζαννετίδης, Σταύρος Πηδιάκης** και **Βαγγέλης Τριανταφύλλου.**

ΑΝΑΧΩΡΗΣΕ Η ΜΕΣΟΓΕΙΑΚΗ ΜΕ ΤΡΕΙΣ "ΔΙΚΟΥΣ ΜΑΣ"

Αναχώρησε τα ξημερώματα για το Μπάρι ο κύριος όγκος των αθλητών και των αθλητριών του στίβου που μετέχουν στους Μεσογειακούς αγώνες με την συμμετοχή τριών μελών του Δωδεκανησιακού Αθλητισμού. Της αποστολής μετέχουν:

-Ο **Σταμάτης Μάγος** στα 110 μ. εμπ. με 13"86 φέτος
-Η **Χρυσούλα Ιακώβου** με 15"37"14 στα 5.000 μ. θα τρέξει και στα 10 χλμ. και βέβαια
-Η **Νίκη Ξάνθου** με 6.86 μ. φέτος στο μήκος.

ΣΤΗ ΔΑΦΝΗ Ο ΚΟΥΓΙΟΣ

Η Διοίκηση της Δάφνης ήρθε σε νέα έπαφη με τον **Παντελή Κουγιό** και συμφώνησαν στην παραμονή του παίκτη στην ομάδα και τη νέα περίοδο. Έτσι ο Ρόδιος μπασκετμπωλίστας αναμένεται ν' αποσύρει την προσφυγή μέχρι την Τετάρτη.

ΤΟΠΙΚΟ ΜΠΑΣΚΕΤ

Με τέσσερις αγώνες συνεχίζονται σήμερα τα τοπικά πρωταθλήματα μπάσκετ. Παίζουν:

Κλειστό Ρόδου (11.30): Δωριέας-Ανταγόρας (Ανδρικό)
Κρεμαστή (20.00): Φοίβος-Ζέφυρος (Ανδρικό)
Λέρος (11.30): Πανιώνιος-Ιβίσκος (Ανδρικό)

ΓΕΝΙΚΗ ΣΥΝΕΛΕΥΣΗ ΣΤΟΝ ΑΠΟΛΛΩΝΑ ΚΑΛ.

Καλούνται τα μέλη του Απόλλωνα Καλυθιών σε Γενική Συνέλευση την Κυριακή 22 Ιουνίου και ώρα 11η πρωινή στο Κοινοτικό Κατάστημα.

Θέμα τις Συνέλευσης, ο Απολογισμός του απερχομένου Διοικητικού Συμβουλίου και οι αρχαιρεσίες για την Συνέλευση θα επαναληφθεί την Κυριακή 29 Ιουνίου την ίδια ώρα και στο ίδιο μέρος.

Άνοδος κόντρα σε Αιγάλεω και προστάτες



Ο ΙΑΛΥΣΟΣ ΠΑΙΖΕΙ ΤΟΥΣ ΚΟΠΟΥΣ ΤΗΣ ΧΡΟΝΙΑΣ, ΕΧΟΝΤΑΣ ΝΑ ΑΝΤΙΜΕΤΩΠΙΣΕΙ ΠΟΛΛΑ ΠΕΡΙΕΡΓΑ

Μια ολόκληρη χρονιά καλείται να παίξει ο Ιάλυσος μέσα στο Αιγάλεω, στο φινάλε του πρωταθλήματος της Γ' Εθνικής.

Κόντρα σε θεούς και δαίμονες θα παραταχθεί σήμερα ο Ιάλυσος και φαίνεται από το ρεπορτάζ "Προανήγγειλαν τον θάνατο".

Του την έχουν στημένη κι' όλοι οι Ροδίτες πιστεύουν ότι έχει στηθεί το μακελειό του, για να σωθεί, το Αιγάλεω και να πάει στη Β' Εθνική η Καλλιθέα.

Τα λεβεντόπαιδα του Ιαλύσου χάσουν κερδίσουν θα έχουν κάνει υπερήφανους όλους τους Ροδίτες γιατί μάζεψαν 66 πόντους χωρίς νταβατζιλίκι και προστασία από την ΕΠΑΕ και οποιοδήποτε άλλο που έτυχαν οι αθηναικές ομάδες.

Αυτή η ομάδα απέδειξε ότι δεν έχει ανάγκη από προστάτες γιατί στον αγωνιστικό χώρο είναι η καλύτερη.

Ελπίδα όλων είναι να γκρεμίσει το τείχος που του έστησαν οι προστάτες και να γυρίσει στη Ρόδο έχοντας κερδίσει την άνοδο.

Τα παιδιά του **Γιάννη Γκαϊτατζή** είναι αναγκασμένα να παίξουν την άνοδο σε αγώναρουλέτα με πολλές παγίδες.

Θα παίξουν κόντρα στο Αιγάλεω και τους προστάτες, πιστεύοντας ότι θα τους αφήσουν να ξεδιπλώσουν τις μεγάλες τους αρετές. Απ' αυτό τον αγώνα θα απουσιάσσουν οι τιμωρημένοι **Γ. Ράϊος, Παπαδόπουλος,** ενώ αμφίβολη είναι η συμμετοχή των τραυματιών **Μουστακίδη, Παργιανά.**

Γι' αυτό και ο **Γιάννης Γκαϊτατζής** πήρε στην αποστολή 18 ποδοσφαιριστές, που είναι οι εξής:

Αλεξανδρίδης, Καλημέρης, Πολιάς, Πάττας, Καλλιμάνης, Οικονόμου, Ταχίρι, Ζίου, Παργιανάς, Βολωνάκης, Κυπριώτης, Κορμαρής, (πιθανή 11άδα), **Ζουρίδης, Μουστακίδης, Κακλαμάνος, Πολυχρονίου, Ράπο.**

Επερώτηση στο Δημ. Συμβούλιο

"ΑΠΟΜΑΚΡΥΝΕΤΑΙ" ΣΥΝΕΧΩΣ Ο ΠΑΥΛΟΣ ΠΑΠΑΪΩΑΝΝΟΥ ΑΠΟ ΤΟΝ ΑΡΗ ΑΡΧΑΓΓΕΛΟΥ

Μπορεί η ΑΕ Κως να κινείται για πρόσληψη προπονητή στον Άρη Αρχαγγέλου όμως "δεν κουνιέται φύλλο".

Η άπνοια αυτή οφείλεται σ' ένα "μπέρδεμα" στα Διοικητικά στο οποίο οφείλεται και η δυσπραγία η οικονομική, αλλά και η... διοικητική δυσκινησία τον τελευταίο καιρό.

Ο Πρόεδρος **Κώστας Παπαοικονόμου,** "πιέζει" τον Δήμαρχο **κ. Κανάκη,** να συμπράξει στην εξεύρεση διεξόδου ενώ περιμένει πως και πως την Γενική Συνέλευση του καλοκαιριού.

Οι πληροφορίες από τον Αρχάγγελο αναφέρουν πως ο ίδιος διατείνεται πως "εάν δεν απαλλαχθεί του "ανοίγματος" από τη Γενική Συνέλευση, τότε θα δώσει τα βιβλία του Συλλόγου για σφράγισμα στον Εισαγγελέα.

Οι ίδιες πληροφορίες αναφέρουν πως υπάρχει έτοιμη, επερώτηση από τον τέως αντιδήμαρχο **Αλέκο Παπουρά** στο επόμενο Δημοτικό Συμβούλιο, με θέμα του Άρη.

Στο μεταξύ απομακρύνεται όλο και περισσότερο από τους κιτρινόμαυρους και ο **Παύλος Παπαϊωάννου** που έχει προτάσεις τόσο από τον Πολυκράτη Σάμου όσο και από ομάδες του κέντρου, ενώ δεν αποκλείεται η ένταξή του και στο προπονητικό τημ της ΑΕΚ.

Πέραν του **Παύλου Παπαϊωάννου** όμως, και οι υπόλοιποι παίκτες των οποίων η συμφωνία με τον Άρη έχει τελειώσει έχουν δυσαρεστηθεί από την υπάρχουσα κατάσταση αλλά και... "από τον διαχωρισμό τους σε καλά και κακά παιδιά".

Η Γενική Συνέλευση λοιπόν του Άρη αλλά και οι επαφές προέδρου και δημάρχου αναμένεται να κρίνουν πολλά αυτή την εβδομάδα. Διαφορετικά, αν το πρόβλημα διαιωνισθεί θάναι ζημιά για τον Άρη.

Φαβορί Ψαρράς Καραφέσκος

Επιασαν δουλειά οι παράγοντες της Αθλητικής Ένωσης Κω η Διοίκηση του κ. **Σαρούκου** αμέσως μετά την κατάκτηση του τίτλου από την ομάδα του νησιού του Ιπποκράτη έπεσε με τα μούτρα στη δουλειά για να την ενίσχυσει και στον πάγκο της αλλά και στο έμψυχο υλικό της.

Πρώτο μέλημα, όπως συμβαίνει πάντα, η πρόσληψη νέου τεχνικού για την θέση αυτή έπαιξαν από την αρχή πάρα πολλά ονόματα, στα οποία περιλαμβάνεται και αυτό του **Ανδρέα Καϊσερλη** με τον οποίο η Κως κατέκτησε το φετινό πρωτάθλημα και θα ήταν άδικο να μην έχει εκείνος τον πρώτο λόγο.

Πέρα απ' τον **Καϊσερλη** υπάρχουν δύο ονόματα ακόμη τα οποία διεκδικούν επί ίσοις όροις την θέση. Είναι

-Του **Ψαρρά** ο οποίος ήταν προπονητής στον Πολυκράτη Σάμου που παρέμεινε στην κατηγορία φέτος και

-του **Καραφέσκου** παλιού ποδοσφαιριστή της ΑΕΚ και γνώστη της κατηγορίας.

Υστερα από τις πρώτες συναντήσεις που έγιναν πάντως απορρίφθηκαν-όπως ανέφεραν χθες έγκυρες πληροφορίες-οι περιπτώσεις των "τέως" **Παναγιώτη Κελεσίδη** και **Χρήστου Αρβανίτη.**

Ο νέος τεχνικός της ΑΕ Κω θα γίνει γνωστός την ερχόμενη εβδομάδα.

Αλάθητοι

●●● Πώς είναι δυνατόν αυτή, η στήλη να μην έχει φανατικούς αναγνώστες; Τέτοια ενημέρωση σπάνια βρίσκεται. Μία μέρα πριν αποφασίσουν τα κυκλώματα πως θα δράσουν για να σταματήσουν τον Ιάλυσο, έγραψα. «Μη σας φανεί περίεργο να μην δείξει το Σούπερ Σπορ, το παιχνίδι της χρονιάς. Τότε είναι που θα πέσει το ξύλο της αρκούδας».

●●● Δυστυχώς δικαιώθηκα. Κι' αυτό δεν το έγραψα τυχαία. Είχε ξαναγίνει το ίδιο σκηνικό στον αγώνα Αιγάλεω-Καλλιθέα. Τότε που ο Βίκτωρας είχε απαγορέψει σε τηλεοράσεις και ραδιόφωνα να μεταδόσουν τον αγώνα. Εγινε το μακελειό. Στη ψύχρα έσφαξαν την Καλαμάτα. Ο Ζαχαρής αν θυμάμαι καλά.

●●● Είχε πάει στο γήπεδο κι' ο Σαμαράς, που τότε μετρούσε. Τι Σαμαράς, μου λέτε τώρα. Δέδες, Βίκτωρας, Καλογιάννης κι όλοι αυτοί που μνημονεύουν με ξένα κόλυβα. Βλέπουν την ΕΠΑΕ σαν επιχείρησή τους.

●●● Είναι ακραίο αυτό που θα σας γράψω. Ελάτε να φτιάξουμε ένα δικό μας πρωτάθλημα Α' Εθνικής Δωδεκανήσου. Κι όποτε γουστάρουμε θα φέρνουμε ξένες μεγάλες ομάδες να κάνουμε τουρνουά. Έτσι κι αλλιώς μας αντιμετωπίζουν σαν ξεχασμένη Ελλάδα. Ας τους αποδείξουμε ότι τους αγνούμε τελείως. Να γίνουμε οι ίδιοι ξεχασμένη Ελλάδα.

●●● Ο Ιάλυσος κάλεσε και τους βουλευτές μας να πάνε στο γήπεδο. Πώς; Με ομπρέλα ή χωρίς;

●●● Εύχομαι αυτά τα παιδιά που με τον ιδρώτα τους και μόνο έφεραν την ομάδα κοντά στη Β' Εθνική να φανούν παλληκάρια και να γυρίσουν θριαμβευτές, συντρίβοντας το αθηναικό κατεστημένο και το νταβατζιλίκι των ανθρώπων της ΕΑΠΕ.

Ξαφνιάζουν

ΕΠΕΤΕΙΟΣ ΧΩΡΙΣ ΤΟΝ ΝΙΚΟ

Ο **Νίκος Γκάλης** επικαλέστηκε προσωπικούς λόγους και θα είναι ο μοναδικός απόντας από τη σημερινή μεγάλη δεξίωση για τη συμπλήρωση των 10 χρόνων από την κατάκτηση του χρυσού μεταλλίου στο Ευρωμπάσκετ του '87. Σαν σήμερα, ολόκληρη η Ελλάδα βγήκε στους δρόμους για να πανηγυρίσει την πιο μεγάλη επιτυχία στην ιστορία του αθλήματος-και όχι μόνο.

Στο Βυζαντινό Μουσείο, λοιπόν, θα παρατεθεί δεξίωση όπου θα τιμηθούν όλοι οι πρωταγωνιστές εκείνης της αξέχαστης νύχτας.

Τί λένε όμως τα αρχεία του ελληνικού μπάσκετ για τον **Νίκο Γκάλη.** Έχουμε και λέμε:

ΝΙΚΟΣ ΓΚΑΛΗΣ (Νο 4): "Γεννημένος νικητής". Ό,τι και να γράψεις γι' αυτόν, θα το έχει σκεφτεί κάποιος άλλος πριν από εσένα. Χιλιάδες πιθανοί και απίθανοι χαρακτηρισμοί έχουν δοθεί στις μαγικές ικανότητες του "γκάγκστερ" της Εθνικής. Ό,τι και να πεις γι' αυτόν, θα είναι κλισέ. Το όνομά του και μόνο προκαλεί ακόμα δέος σε νέους και μεγαλύτερους.

Ο άνθρωπος που άλλαξε τη ροή του ελληνικού μπάσκετ έκανε ντεμπούτο στην Εθνική το 1980. Επτά χρόνια αργότερα την οδήγησε στην κορυφή της Ευρώπης, σημειώνοντας κατά μέσο όρο 37 πόντους, με αρνητικό ρερκόρ τους 35 κόντρα στην Ισπανία!

Αποσύρθηκε από την Εθνική το 1991, μετά το Ευρωμπάσκετ της Ρώμης, ενώ στις 18 Οκτωβρίου 1994 εγκατέλειψε με άδοξο τρόπο το μπάσκετ. Σήμερα ασχολείται κατά πρώτο λόγο με το καμπ που διευθύνει στο Πευκοχώρι Χαλκιδικής και με άλλες επιχειρήσεις. Πρόσφατα, σε συνέντευξή του, άφησε ανοιχτό το ενδεχόμενο της μεγάλης επιστροφής, αν και 40άρης, ενώ οι φήμες υποστηρίζουν πως ετοιμάζεται να χορέψει για δεύτερη φορά το χορό του Ησαΐα...

Ο "ΜΙΚΡΟΣ" ΗΤΑΝ Η ΕΚΠΛΗΞΗ

Σήμερα κλείνει η παρουσίαση της δεκαεπτάδας της Εθνικής μας ομάδας με τον πιο μικρό της παρέας.

Κώστας Μάγλος (- -): Αυτός, όμως, ήταν έκπληξη. Από τις ΗΠΑ και το "Boston College" βρέθηκε στην Εθνική ομάδα.

Παίκτης της Δάφνης τον είδε ο **Γιαννάκης** έκρινε πως είχε σημειώσει πρόοδο και τον κάλεσε στην Εθνική. Φυσικά είναι η πρώτη του φορά.

RHODES
TENNIS club
Beach Bar - Restaurant



Το πρωϊ...
απολαύστε τον καφέ σας
το ποτό σας,
ή το παγωτό σας και...

το βράδυ...
την πίτσα σας ή
την μακαρονάδα σας
στον ξυλόφουρνό μας!



ΑΝΑΛΑΜΒΑΝΟΥΜΕ ΚΑΘΕ ΕΙΔΟΥΣ ΚΟΙΝΩΝΙΚΗ ΣΑΣ ΕΚΔΗΛΩΣΗ

Ν. Σάββα 4 (ΕΛΛΗ). Τηλ. 75725

Διαδικασίες στη Ν.Δ. για τις εκλογές

Συνέχεια από τη σελ. 1

γενικά υπάρχει ένα καλό κλίμα χωρίς όμως αυτό να σημαίνει ότι έχουν παρθεί οριστικές αποφάσεις.

Οι ίδιες πληροφορίες αναφέρουν ότι η Νέα Δημοκρατία δεν αποκλείει περίπτωση να στηρίξει υπερκομματικά ψηφοδέλτια κάτι που φαντάζει προς το παρών πολύ δύσκολο μια και το ΠΑΣΟΚ δείχνει να έχει αγκιστρωθεί και αυτή τη φορά σε καθαρά κομματικές διαδικασίες. Αυτό βεβαια δεν σημαίνει ότι η προσπάθεια για τη συγκρότηση ενός υπερκομματικού ψηφοδελτίου είναι εκ των προτέρων καταδικασμένη αφού και τα άλλα κόμματα, πλην του ΠΑΣΟΚ, προς τα εκεί τείνουν.

- Όλα αυτά, θα εξαρτηθούν και από τις εξελίξεις που θα υπάρξουν στο θέμα των συνενώσεων αφού αλλάζει εντελώς ο χάρτης της Τοπικής Αυτοδιοίκησης και πιθανώτατα θα επικρατήσουν άλλες σκέψεις.

ΤΟ ΠΑΣΟΚ

Όσον αφορά τώρα το ΠΑΣΟΚ, βρίσκεται σε πολύ δύσκολη θέση, έστω και αν δεν θέλουν να το παραδεχθούν οι άνθρωποί του.

Αντιμετωπίζει πολλά προβλήματα από τώρα τόσο για τις Δημοτικές όσο και για τις Νομαρχιακές εκλογές.

Με πρώτη αναφορά πάντα το Δήμο Ρόδου ο οποίος, αποτελεί και το βαρόμετρο των όποιων εξελίξεων το τοπικό ΠΑΣΟΚ έχει να αντιμετωπίσει τρία προβλήματα:

- Την ήδη αναγγελθείσα υποψηφιότητα του κ. Κόκκινου τον οποίο όσο και αν δεν θέλει δεν μπορεί να πετάξει έύκολα στα αζήτητα. Ας μην ξεχνάμε ότι το ίδιο επιχείρησε και στις προηγούμενες εκλογές με τη συμπαράσταση μάλιστα όλων των βουλευτών χωρίς όμως να τα καταφέρει.
- Την διστακτικότητα του δημάρχου κ. Γιώργου Γιαννόπουλου να δεχθεί το επίσημο χρίσμα του κόμματος. Ο κ. Γιαννόπουλος για την υποψηφιότητά του οποίου υπάρχουν πολλές αντιδράσεις στο κόμμα, προτιμά να τεθεί επικεφαλής ενός υπερκομματικού ψηφοδελτίου στο οποίο θα συμπεριληφθούν προσωπικότητες απ' όλους τους χώρους.
- Την τελεσίδικη - όπως φαίνεται- απόφαση των άλλων μικρών κομμάτων να μην στηρίξουν υποψήφιο που θα υποδείξει το ΠΑΣΟΚ αν δεν δοθούν εγγυήσεις για υλοποίηση του προγράμματος το οποίο από κοινού θα καταργηθεί.

Προς το παρόν πάντως το τοπικό ΠΑΣΟΚ "καλύπτεται" πίσω από τις διαδικασίες συνένωσης των ΟΤΑ δικαιολογώντας έτσι την απόκρυψη των όποιων κινήσεων που έγιναν και εξακολουθούν να γίνονται τόσο για τις Δημοτικές όσο και για τις Νομαρχιακές εκλογές για τις οποίες επίσης θα αντιμετωπίσει πολλά προβλήματα λόγω κυρίως των αναμενόμενων παρεμβάσεων του κέντρου το οποίο βλέπει με καλό μάτι, και δεν το κρύβει, για κατάτόμηση του Γιάννη Παρασκευά.

Απόσπασμα Αριθμός 5278/97

ΠΕΡΙΛΗΨΗ ΕΚΘΕΣΗΣ ΑΝΑΓΚΑΣΤΙΚΗΣ ΚΑΤΑΣΧΕΣΗΣ ΑΚΙΝΗΤΩΝ ΕΝΥΠΟΘΗΚΩΝ

Δικαστικός Επιμελητής: ΜΙΧΑΛΗΣ ΣΤΕΦΑΝΟΥ ΜΕΛΛΙΝΗΣ
Επισπεύδων: ΕΜΠΟΡΙΚΗ ΤΡΑΠΕΖΑ Α.Ε.
Οφειλέτης: ΤΣΑΜΠΙΚΑ ΤΣΙΝΑ
Τίτλος που εκτελέστηκε : α. Η υπ.' αριθμ. 192/1994 Διαταγή Πληρωμής του κ. Δικαστή του Μονομελούς Πρωτοδ. Ρόδου, και β. Η υπ.' αριθμ. 179/1998 Διαταγή Πληρωμής του κ. Δικαστική του Μονομελούς Πρωτοδ. Ρόδου.
Ποσό οφειλής: [11.089.211] δραχμές.
Μεσεγγυούχος: Η ίδια η οφειλέτης.
Υπάλληλος του πλειστηριασμού: Η συμβολαιογράφος Ρόδου κ. Μαρία Λυριστή.
Χρόνος του πλειστηριασμού: 02.07.1997
Τόπος πλειστηριασμού: Το Κοινοτικό Κατάστημα Προφύλιας Ρόδου.
Έχει κατασχεθεί με την 4724/1996 έκθεσή μου αναγκαστικής κατάσχεσης.
Περιγραφή ακινήτου: ΑΚΙΝΗΤΟ-ΠΑΛΙΑ ΛΙΘΟΚΤΙΣΤΗ ΟΙΚΟΔΟΜΗ-Ισόγεια κατοικία δύο δωματίων μετά σταύλου που βρίσκεται μέσα στο χωριό Προφύλια της κτηματικής περιφέρειας Προφύλιας Ρόδου έκτασης συνολικά 71 τετργ. μέτρα ή όσης λιγότερο ή περισσότερο ήθελε είναι με Κτηματολογικά στοιχεία **Τόμος** 1 οικ. Προφύλιας **Φύλλο** 10, **Μερίδα** 2 7 και **Φάκελλος** 1 0, είναι νομική φύσης ΜΟΥΛΚ".
Εκτιμήθηκε δε [5.000.000] δραχμές.
Ο πλειστηριασμός θα γίνει ΜΕ Τιμή για πρώτη προσφορά, θα είναι το μισό εκτίμησης 2.500.000 δραχμές
Συντάχθηκε η παρούσα σήμερα στις 12.04.97 στο γραφείο μου στην οδό Μακαρίου 45 και υπογράφεται νόμιμα απο εμένα τον δηλοποιούντα δικαστικό επιμελητή.

Ο Δηλοποιών Δικαστικός Επιμελητής
Μιχάλης Μελλίνης

ΑΠΩΛΕΙΑ

Χάθηκε στην περιοχή Κιούπια-Τρεις, σκύλος ράτσας Αγίου Βενάρδου χρώματος άσπρου και ανοικτού καφέ. Παρακαλείται όποιος το βρει να τηλεφωνήσει στα **91679, 95201 και 24492** γιατί ο σκύλος χρήζει αμέσου θεραπείας για το τρίχωμα του.



ΝΑΥΤΙΚΟΣ ΟΜΙΛΟΣ ΡΟΔΟΥ · NAUTICAL CLUB OF RHODES · NOP 1947

Απόλαυσε τις σχολικές διακοπές δημιουργικά και ευχάριστα.
ΖΗΤΑ από τους γονείς σου να γραφτείς στα καλοκαιρινά Τμήματα του ΝΟΡ στο άθλημα που σ' αρέσει.
Εγγραφές από Δευτέρα 16 έως 30 Ιουνίου 1997 από 11 - 1. 30 (εκτός Κυριακής) στα γραφεία του ΝΟΡ.
Έλα στη θάλασσα για να μάθεις τη ζωή!



Τμήματα εκμάθησης για Ιούλιο και Αύγουστο
ΚΟΛΥΜΒΗΣΗΣ για παιδιά από 3 χρονών
ΙΣΤΙΟΠΛΟΪΑΣ για παιδιά από 7 χρονών
ΚΩΠΗΛΑΣΙΑΣ σε σκάφη ΚΑΓΙΑΚ για παιδιά από 10 χρονών
Με τη φροντίδα πτυχιούχων Γυμναστών

ΟΙ ΕΓΓΡΑΦΕΣ ΑΡΧΙΣΑΝ

ΑΓΓΛΙΚΑ - ΙΤΑΛΙΚΑ - ΓΕΡΜΑΝΙΚΑ - ΓΑΛΛΙΚΑ - ΙΣΠΑΝΙΚΑ
ΚΕΝΤΡΑ ΕΚΠΑΙΔΕΥΣΗΣ ΞΕΝΩΝ ΓΛΩΣΣΩΝ
LA LINGUA

ΕΝΑΡΞΗ ΘΕΡΙΝΩΝ ΤΜΗΜΑΤΩΝ ΑΠΟ 23 ΙΟΥΝΙΟΥ 1997

Η Σύλαμη ΣΤΗΝ ΞΕΝΟΓΛΩΣΣΗ ΕΚΠΑΙΔΕΥΣΗ

ΥΠΕΥΘΥΝΟΣ
ΧΡΗΣΤΟΣ ΜΑΛΑΝΔΡΑΚΗΣ

ΠΛΗΡΟΦΟΡΙΕΣ ΚΑΘΗΜΕΡΙΝΑ 17.00-21.00
ΔΗΜΟΚΡΑΤΙΑΣ 60 ΙΑΛΥΣΟΣ
ΤΗΛ: (0241) 90133-28489 • ΚΙΝΗΤΟ 094 557415

959 FM STEREO
NEOI ORIZONTES

ΓΙΕΓΚΕΡΜΑΪΣΤΕΡ
ΤΟ ΓΝΗΣΙΟ ΚΑΙ ΔΥΝΑΤΟ ΣΦΗΝΑΚΙ!!
Εσείς;



ΓΕΩΡΓ. ΣΙΜΙΞΗΣ • ΤΗΛ. ΠΑΡΑΓΓΕΛΙΩΝ 29553 - ΡΟΔΟΣ

ΚΛΙΜΑΤΟΘΕΡΜΙΚ

ΑΥΤΟ ΤΟ ΚΑΛΟΚΑΙΡΙ ΕΠΙΛΕΞΤΕ ΣΩΣΤΑ
ΟΛΑ ΤΑ ΕΠΩΝΥΜΑ ΚΛΙΜΑΤΙΣΤΙΚΑ ΜΗΧΑΝΗΜΑΤΑ ΜΕΣΑ ΣΕ ΕΝΑ ΕΙΔΙΚΟ ΚΑΤΑΣΤΗΜΑ ΚΛΙΜΑΤΙΣΜΟΥ

DAIKIN
Panasonic
MITSUBISHI ELECTRIC
MITSUBISHI HEAVY INDUSTRIES LTD.
SHARP
FUJITZU
FUJITZU GENERAL
FUJI ELECTRIC
DYNAMIC
NATIONAL

ΕΝΟΧΛΗΣΤΕ ΜΑΣ

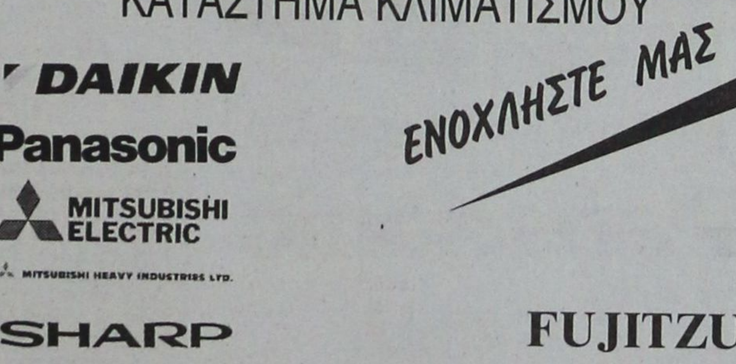

ΠΗΔΙΑΚΗΣ
ΠΗΔΙΑΚΗΣ ΣΤΑΥΡΟΣ
ΜΗΧΑΝΟΛΟΓΟΣ ΜΗΧΑΝΙΚΟΣ Τ.Ε.
3ο χλμ. ΛΕΩΦ. ΡΟΔΟΥ-ΛΙΝΔΟΥ 138
Τηλ. 68244, 25609

Ι. ΜΑΛΙΑΡΑΚΗΣ
ΕΓΓΥΗΣΗ ΣΤΟ SERVICE
VW—SEAT—AUDI
20 Χρόνια Εξουσιοδοτημένος Συνεργάτης KOSMOCAR A.E.

ΓΝΗΣΙΑ ΑΝΤΑΛΛΑΚΤΙΚΑ	10% ΕΚΠΤΩΣΗ
ΑΞΕΣΟΥΑΡ	15% ΕΚΠΤΩΣΗ
ΕΞΑΤΜΙΣΕΙΣ REMUS	15% ΕΚΠΤΩΣΗ
ΕΡΓΑΣΙΑ	18% ΕΚΠΤΩΣΗ
ΖΥΓΟΣΤΑΘΜ. ΕΥΘΥΓΡΑΜ.	20% ΕΚΠΤΩΣΗ

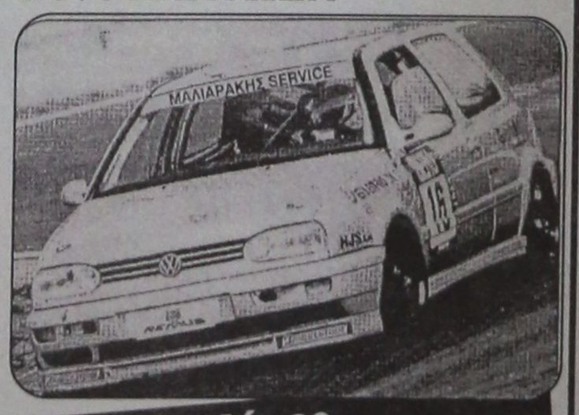

ΤΩΡΑ ΔΩΡΕΑΝ ΔΙΑΓΝΩΣΗ:
- ΣΤΟ ΣΥΣΤΗΜΑ ABS,
- ΣΤΟΝ ΑΕΡΟΣΑΚΚΟ
- ΣΤΟΝ ΚΙΝΗΤΗΡΑ ΜΕ VAG 1551
- ΑΠΟ: ΑΡΤΙΑ ΕΚΠΑΙΔΕΥΜΕΝΟ ΠΡΟΣΩΠΙΚΟ ΜΕ ΤΕΛΕΥΤΑΙΑΣ ΤΕΧΝΟΛΟΓΙΑΣ ΕΞΟΠΛΙΣΜΟ
- ΥΠΗΡΕΣΙΕΣ ΥΨΗΛΩΝ ΠΡΟΔΙΑΓΡΑΦΩΝ

18 Μήνες εγγύηση εργασίας ανταλλακτικών

Audi

3ο χλμ. Λεωφ. Ρόδου–Καλλιθέας • Τηλ. (0241) 65290 – 67008 Fax.: 65295

Ειδικό σήμα ΕΟΤ για εστιατόρια με γνήσια ελληνική κουζίνα

Πραγματοποιήθηκε προχθές η εναρκτήρια συνεδρίαση της Ομάδας Εργασίας που συνεστήθη με απόφαση του γενικού γραμματέα του ΕΟΤ, με στόχο την κατάρτιση εισήγησης για τη δημιουργία συστήματος χορήγησης διακριτικού σήματος ΕΟΤ σε εστιατόρια που προσφέρουν γνήσια ελληνική κουζίνα και οίνο, αξιοποιώντας τη διαχρονική γαστρονομική και οινική παράδοση της χώρας, καθώς και τα πλεονεκτήματα της μεσογειακής διατροφής.

Εξουσιοδοτήθηκε ο Αντώνης Παναγιωτόπουλος, Πρόεδρος της Ακαδημίας Γεύσης Κρήτης, να καταρτίσει προσχέδιο συμβάσεως για τη χορήγηση του ειδικού σήματος ΕΟΤ στα εστιατόρια. Παράλληλα, στη συνεδρίαση, στην οποία συμμετείχε και ο γενικός γραμματέας του ΕΟΤ Νίκος Σκουλάς, συζητήθηκαν σε έκταση τα προβλήματα εφαρμογής και ελέγχου της εθελοντικής κατάταξης των εστιατορίων, ενώ συμφωνήθηκε στην επόμενη συνεδρίαση να καθοριστούν τα βασικά στοιχεία που θα συνθέτουν τα κριτήρια χορήγησης του σήματος. Επίσης, συζητήθηκε η βοήθεια που θα παράσχει ο ΕΟΤ στους κατόχους του σήματος (έντυπο υλικό, προώθηση μέσω Ιντερνέτ, λειτουργία καταστήματος, παραδοσιακές συνταγές, κ.α.)

Αυστηρές οικονομίες του ΟΓΑ στο Καστελλόριζο!..

Δύο όλοι κι όλοι έπαιρναν σύνταξη, την έχασαν κι αυτοί!

Και βέβαια δεν έχουν πια ούτε ιατρική περίθαλψη

Δύο-όλοι κι όλοι-ομογενείς που είχαν χρόνια εργαστεί στην Αυστραλία, αλλά αποφάσισαν να επιστρέψουν στην ιδιαίτερή τους πατρίδα, στο ακριτικό Καστελλόριζο, αναγκάζονται τώρα να το εγκαταλείψουν (πάλι).

Ήδη ο ένας έφυγε και ετοιμάζει τις βαλίτσες του και ο δεύτερος.

Κι αυτό γιατί ο ΟΓΑ διέκοψε τη συνταξιοδότηση των δύο Καστελλοριζιών, με το αιτιολογικό ότι αυτοί συνταξιοδοτούνται και από την Αυστραλία. Χάνοντας όμως την πενιχρή σύνταξη του ΟΓΑ, χάνουν και την ιατροφαρμακευτική περίθαλψη, κάτι που είναι ιδιαιτέρως απαραίτητο για όσους διαμένουν στο Καστελλόριζο.

- Ο Ηλίας Μανίκαρος (εγκατεστημένος στο νησί εδώ και 25 χρόνια) το εγκατέλειψε προσφάτως, αφού στερείται πλέον ιατροφαρμακευτικής περίθαλψης.
- Ο Αγαπητός Βενίτης (εγκατεστημένος επίσης στο Καστελλόριζο εδώ και 20 χρόνια, όπου και οι δύο ασκούσαν και γεωργικές εργασίες), ετοιμάζεται κι αυτός να το εγκαταλείψει.

Πριν από ένα μήνα ο ΟΓΑ διέκοψε και σ΄ αυτόν τη συνταξιοδότηση και την ιατροφαρμακευτική περίθαλψη.

Τυπικά ο ΟΓΑ έπραξε αυτό που προβλέπει ο νόμος. Όμως στο ακριτικό Καστελλόριζο οι άνθρωποι που διαμένουν εκεί, εγκαταλειμμένοι και απομονωμένοι, έχουν ανάγκη όχι της πενιχρής σύνταξης του ΟΓΑ αλλά τουλάχιστον της φροντίδας της Πολιτείας. Και μία από αυτές είναι η παροχή ιατροφαρμακευτικής περίθαλψης. Την οποία η επίσης πενιχρή σύνταξη της Αυστραλίας δεν μπορεί να καλύψει στους δύο Καστελλοριζιούς. Αυτό θα έπρεπε να το λάβει σοβαρά υπόψη ο ΟΓΑ και όχι να συμβάλει κι αυτός στην ερήμωση του νησιού.

"Πιέστηκε" η Δήμητρα και θα παραστεί σε εκδηλώσεις στο Ηράκλειο

Σειρά εκδηλώσεων οργανώνει-την ερχόμενη Τετάρτη-ο δήμος Ηρακλείου,για να τιμήσει τη μνήμη του Ανδρέα Παπανδρέου,ένα χρόνο μετά το θάνατό του.

Οι εκδηλώσεις θα πραγματοποιηθούν παρουσία της κυρίας Δήμητρας Λιάνη-Παπανδρέου,η οποία,ύστερα από αλλεπάλληλες τηλεφωνικές επικοινωνίες, αποδέχθηκε την πρόσκληση του δημάρχου Ηρακλείου,αφού,προηγουμένως,ενημερώθηκε γιά το πρόγραμμα των εκδηλώσεων και τα πρόσωπα,που θα λάβουν μέρος σ΄αυτές.

Σύμφωνα με το πρόγραμμα των εκδηλώσεων,στις 18.30 της Τετάρτης θα πραγματοποιηθεί η τελετή μετονομασίας της Λεωφόρου Ακαδημίας σε Λεωφόρο Ανδρέα Παπανδρέου.

Μιά ώρα αργότερα,θα γίνουν στην παλαιά αίθουσα Δημοτικού Συμβουλίου-τα αποκαλυπτήρια της ανάγλυφης προτομής του Ανδρέα Παπανδρέου,την οποία φιλοτέχνησε ο γλύπτης Γιάννης Παρμακέλης.

Θ΄ακολουθήσουν τα εγκαίνια της έκθεσης φωτογραφικών ντοκουμέντων-από τις επισκέψεις του Ανδρέα Παπανδρέου στην Κρήτη- στο ισόγειο του Δημοτικού Μεγάρου,ενώ,στο δεύτερο όροφο του ιδίου κτιρίου,θα μιλήσει-στις 20.30-ο πρύτανης του Παντείου Πανεπιστημίου, Αιμίλιος Μεταξόπουλος.

ΧΑΘΗΚΕ ΣΚΥΛΙ

Χάθηκε σκυλί, χρώματος καφέ, στην περιοχή της Παλιάς Πόλης.
Είναι κανίς και ακούει στο όνομα Οθέλλος.
Όποιος το βρει να τηλεφωνήσει στο **23305.**

ΚΗΔΕΙΑ

Την λατρευτή μας μητέρα, γιαγιά, προγιαγιά και θεία
ΔΕΣΠΟΙΝΑ ΣΥΚΟΦΥΛΛΟΥ
ετών 83
κηδεύουμε σήμερα Κυριακή 15 Ιουνίου 1997 και ώρα 11 π.μ. από τον Ιερό Ναό Αγίου Δημητρίου (Παλαιό Νεκροταφείο)
Τα παιδιά: Μαργαρίτα Καρπαθάκη, Τσαμπίκα Συκόφυλλου
Τα εγγόνια, τα δισέγγονα, τ' ανήψια και οι λοιποί συγγενείς

ΣΥΛΛΟΓΟΣ ΚΑΣΙΩΤΩΝ ΡΟΔΟΥ "Ο ΧΑΔΙΩΤΗΣ" ΕΤΟΣ ΙΔΡΥΣΕΩΣ 1977

ΕΚΘΕΣΗ ΖΩΓΡΑΦΙΚΗΣ

της **ΜΑΤΙΝΑΣ ΜΠΑΛΑΝΟΥ-ΜΑΥΡΑΚΗ**
και
του **ΓΙΑΝΝΗ ΜΠΑΛΑΝΟΥ**
Θέμα: **"ΚΑΣΟΣ: ΜΕΘΟΡΙΟΣ-ΠΡΟΠΥΡΓΙΟ"**
Ξενοδοχείο **"ΠΛΑΖΑ"**
Εγκαίνια Σαββάτο 14 Ιουνίου στις 7 μ.μ.
❑ Διάρκεια έκθεσης: Σάββατο 14-Τετάρτη 18 Ιουνίου.
❑ Ώρες λειτουργίας: 10.00-13.00 και 18.00-21.00.
❑ Η έκθεση τελεί υπό την αιγίδα της Ομοσπονδίας Δωδεκανησιακών Παροικιακών Σωματείων Ρόδου.

ΓΝΩΣΤΟΠΟΙΗΣΗ
ΣΟΥΠΑΔΙΚΟ
Στη Μιχ. Πετρίδη 90
ΚΑΘΗΜΕΡΙΝΑ ΑΝΟΙΚΤΑ
Τηλ. 63287

ΕΚΔΡΟΜΗ ΣΤΗ ΝΙΣΥΡΟ
20/22-6-1997
Με την ευκαιρία της γιορτής του Αγίου Νικήτα Πολυούχου της Νισύρου, ο Σύλλογος Νισυρίων Ρόδου διοργανώνει με ιπτάμενα εκδρομή στη Νίσυρο.
Αναχώρηση από Ρόδο **Παρασκευή 20/6 ώρα 4 μ.μ.**
επιστροφή Κυριακή 22/6 ώρα 5 μ.μ.
Τιμή εισιτηρίου για το πλοίο δρχ. 6000
Έξοδα Συλλόγου δρχ. 1000
Σύνολο 7000 δρχ.
Για πληροφορίες στα τηλέφωνα
23337 κ. Άμμαλλου Βιβή,
32104 κ. Γιάννη Κοντορίνη,
34136 κ. Πόπη Χαλκίτου

ΚΟΝ-ΤΙΚΙ
Business SNACK?
Business LUNCH?
Που αλλού;
στο ΚΟΝ - ΤΙΚΙ
Ανοιχτά όλη μέρα
Κάθε μέρα
τηλ. 22477 - 75727

ΧΑΪΛΑΝΤΕΡ
ΚΑΦΕΤΕΡΙΑ
INTERNET SHOW-HAILANDER CAFÉ
www.hailander.gr
Εκμεταλλευτείτε το πιο γρήγορο και μοναδικό για την Ρόδο On-Line internet show (64 Kbps με συνεχή αναβάθμιση)
- Μπείτε στον κυβερνοχώρο χρησιμοποιώντας τελευταίας τεχνολογίας multimedia υπολογιστές, έγχρωμους εκτυπωτές και κάμερες
- Ζωντανή σύνδεση στο περιβάλλον του Hilander μέσω camera
- Δημιουργήστε τη δική σας σελίδα στο Internet
- ΔΩΡΕΑΝ e-mail για τους πρώτους 100 πελάτες

ΕΓΚΑΙΝΙΑ ΚΥΡΙΑΚΗ 15 Ιουνίου 97, 7 μ.μ.
Θ. Σοφούλη 129 • Τηλ. 36201

ΟΔΙΚΗ-ΙΑΤΡΙΚΗ
&
ΤΑΞΙΔΙΩΤΙΚΗ ΒΟΗΘΕΙΑ
Συγκρίνετε τίς παροχές μας
Τοπική προσπάθεια αποκατάστασης της βλάβης
Ρυμούλκηση του οχήματος στο πλησιέστερο συνεργείο ή στον τόπο κατοικίας
Εξοδα διανυκτέρευσης στον τόπο του συμβάντος
Νοσοκομειακή περίθαλψη στό εξωτερικό και επαναπατρισμός
Παράταση διαμονής γιά ανάρρωση εκτός νοσοκομείου
Αποστολή φαρμάκων στο εξωτερικό
Επίσκεψη συγγενούς προσώπου σε περίπτωση νοσηλείας στο εξωτερικό
Εντοπισμός καί παράδοση αποσκευών σε περίπτωση απώλειας
Τό πληρέστερο πρόγραμμα με την πλέον ανταγωνιστική τιμή, 13.000 δρχ. ετησίως
INTERLIFE
ΑΣΦΑΛΙΣΤΙΚΗ ΕΤΑΙΡΕΙΑ
Εδρα: Κ. Γκόνη 25 ΤΚ 551 31 Θεσσαλονίκη Τηλ.: 031-420161, 417680 Fax: 031-427317
Ρόδος: Α. Μαρίας & Λεμεσσού 43, ΤΚ 851 00 Τηλ.: 0241 - 29.800, Fax: 0241 - 31.200

ΖΩΟΤΡΟΦΕΣ ΤΣΙΓΑΡΙΔΗΣ ΑΕ
○ ΚΑΛΑΜΠΟΚΙ 55,7
(Κοσκινισμένο)
○ ΒΑΜΒΑΚΟΠΙΤΑ 59
ΜΕΓΑΛΗ ΠΟΙΚΙΛΙΑ
● Για όλες τις τροφές και τα φυράματα
Αγία Βαρβάρα Ασγούρου,
Τηλ.: 62752, 62850, 64904
ΒΛΗΧΑ ΛΙΝΔΟΥ: 0244-31029

Τι ανακάλυψε η
Αλίκη
στη χώρα των θαυμάτων;
Ανακάλυψε
ΤΟ ΥΠΕΡΟΧΟ ΣΟΥΒΛΑΚΙ!!!
και πολλές άλλες νοστιμιές!
Σ΄ ένα πανέμορφο σπίτι, στη οδό **ΚΩ 5,** απέναντι από το ξενοδοχείο των Ρόδων.
Απολαύστε κι εσείς το σουβλάκι στο σπίτι της *ΑΛΙΚΗΣ* ή σε πακέτο στο σπίτι σας
Ψητοπωλείο *ΑΛΙΚΗ*
τηλ. 23264
ένα ακόμα θαύμα!!

Τί είναι η
ΟΥΤΟΠΙΑ;

ΠΩΛΟΥΝΤΑΙ
γραφεία
πολυτελούς κατασκευής
στην οδό Αλ. Διάκου 50
110 και 133 τ.μ.
Πληροφορίες τηλ.
22307-23271

ΠΩΛΕΙΤΑΙ
οικόπεδο προνομιούχο επί της Λεωφ. Ρόδου-Ιαλυσού, 3.600 τ.μ. γωνιακό (ολόκληρο οικοδομικό τετράγωνο) με Σ.Δ. 0,8 συνολικής δόμησης 4.320 τ.μ. κατάλληλο για πολυκατάστημα, σούπερ μάρκετ, εμπορικό κέντρο και λοιπές χρήσεις. Ζητούνται σοβαροί επενδυτές.
Πληροφορίες τηλ. 26281-35476, Fax: 34663

Η προσφορά της εβδομάδας
ΦΟΡΗΤΟ-ΔΙΠΛΟ ΚΑΣΕΤ.-C.D
Panasonic
60.000 δρχ.
ΑΒΕΤΕ Κ. ΚΩΣΤΑΡΙΔΗΣ
ΚΑΝΑΔΑ 12 • ΤΗΛ.: 22157

ΙΔΙΩΤΙΚΗ-ΤΕΧΝΙΚΗ ΕΠΑΓΓΕΛΜΑΤΙΚΗ ΣΧΟΛΗ ΚΟΜΜΩΤΙΚΗΣ (Τ.Ε.Σ.)
ΑΝΑΓΝΩΡΙΣΜΕΝΗ ΑΠΟ ΤΟ ΚΡΑΤΟΣ (ΦΕΚ 584/ΒΤ/93)
ΑΡ. ΑΔΕΙΑΣ Φ.1/135/95/5711-14/7/93
ΑΝΑΚΟΙΝΩΣΗ
Η Τ.Ε.Σ. (Τεχνική Επαγγελματική Σχολή) της Κας Κωβαίου-Φαινέκου με την ευκαιρία του εορτασμού των πέντε δημιουργικών χρόνων από την ίδρυσή της και έχοντας ως κύριο μέλημα της τη δημιουργία σωστών επαγ/τιών, προσφέρει ΔΩΡΕΑΝ 2ετή φοίτηση της κομμωτικής τέχνης σε 2 νέες-ους.
Η προσφορά αφορά άπορους νέους, που έχουν το ζήλο και τη φιλοδοξία να σπουδάσουν αλλά μέχρι τώρα δεν τους έχει δοθεί η οικονομική δυνατότητα.
Στο πρόγραμμα αυτό της 2ετούς φοιτήσεως περιλαμβάνονται: Σεμινάρια, ταξίδια, βιβλία και όλο το απαραίτητο υλικό για τη σωστή επαγγελματική κατάρτησή τους, χωρίς καμία απολύτως οικονομική επιβάρυνση.
Στόχος της προσφοράς αυτής δεν είναι να προβληθεί η σχολή αλλά να προσφέρει,
γι' αυτό θα τηρηθεί απόλυτη εχεμύθεια, ως αναφορά τα ονόματα των επιτυχόντων.
ΑΠΟΣΤΕΙΛΑΤΕ ΒΙΟΓΡΑΦΙΚΟ ΣΗΜΕΙΩΜΑ ΣΤΗ ΔΙΕΥΘΥΝΣΗ: 3ο ΧΛΜ. ΛΕΩΦ. ΡΟΔΟΥ-ΛΙΝΔΟΥ
Ή ΕΠΙΚΟΙΝΩΝΗΣΤΕ ΜΕ ΤΗΝ ΣΧΟΛΗ ΓΙΑ ΠΕΡΙΣΣΟΤΕΡΕΣ ΠΛΗΡΟΦΟΡΙΕΣ ΣΤΑ ΤΗΛΕΦΩΝΑ: 68638-86502

ΕΤΟΙΜΟΠΑΡΑΔΟΤΑ ΦΩΤΕΙΝΑ MENU
ΣΥΝΟΔΕΥΟΝΤΕ ΜΕ ΕΙΔΙΚΟ ΦΩΣΦΟΡΙΖΟΝ ΜΑΡΚΑΔΟΡΟ
ΚΕΡΔΙΣΤΕ ΧΡΟΝΟ & ΧΡΗΜΑ !!
δραγτετο..
ΠΑΝΕΥΚΟΛΑ..ΜΟΝΟΙ ΣΑΣ
MENU
για..
CAFE-BAR
FAST-FOOD
RESTAURANT
ΓΙΝΟΝΤΑΙ ΑΝΑΡΠΑΣΤΑ
ΠΑΡΑΔΟΣΗ ΣΤΟ ΚΑΤΑΣΤΗΜΑ ΣΑΣ
Παραγγ:Τηλ/fax: 78.485-ΡΟΔΟΣ

Το γεγονός του καλοκαιριού
2 *χρόνια*
BEST FM
Σας προσκαλούμε στο Πάρτυ Γενεθλίων του Best FM στις 23 Ιουνίου 1997 στο Show Center Palace
Θα παραβρεθούν οι:
Γ. ΓΕΡΟΛΥΜΑΤΟΣ, ΤΡΙΑΝΤΑΦΥΛΛΟΣ, ΑΝΔΡΕΑΣ ΜΠΟΝΑΤΣΟΣ, ΛΕΝΑ ΠΑΠΑΔΟΠΟΥΛΟΥ, ΜΙΧΑΛΗΣ ΔΗΜΗΤΡΙΑΔΗΣ, ΣΠΥΡΟΣ ΣΠΥΡΑΚΟΣ, ΤΖΗΝΑ ΣΠΗΛΙΟΤΟΠΟΥΛΟΥ, ΣΤΕΛΛΑ ΚΟΝΙΤΟΠΟΥΛΟΥ, ΧΡΗΣΤΟΣ ΑΝΤΩΝΙΑΔΗΣ, ΔΗΜΗΤΡΗΣ ΚΟΚΚΟΤΑΣ, ΗΛΙΑΣ ΜΑΚΡΗΣ, ΜΑΚΗΣ ΚΩΝΣΤΑΣ, ΓΙΑΝΝΗΣ ΒΟΓΙΑΤΖΗΣ, ΣΑΚΗΣ ΑΡΩΝΗΣ, ΚΙΚΗ ΠΑΝΑΓΙΩΤΑΚΗ, ΝΕΚΤΑΡΙΟΣ ΣΦΥΡΑΚΗΣ, ΡΟΜΙΝΑ ΠΟΥΛΙΚΑΚΟΥ, ΤΙΝΑ ΚΑΠΟΔΙΣΤΡΙΑ
ΣΠΟΝΣΟΡΕΣ: ΡΟΔΙΑΚΗ ΠΟΤΟΠΟΙΙΑ-COCA COLA, GELATO BINDI, ΚΑΦΕ ΩΡΕΣ (ΚΡΕΜΑΣΤΗ), ΠΙΤΣΑΡΙΑ ΡΟΜΕΟ (ΚΡΕΜΑΣΤΗ), SCARPOMANIA (ΚΡΕΜΑΣΤΗ), BOLERO (ΚΡΕΜΑΣΤΗ), ISLAND TRAVEL (ΚΡΕΜΑΣΤΗ) ΧΡΥΣΟΧΟΕΙΟ ΕΛΕΝΑΣ (ΚΡΕΜΑΣΤΗ), ΓΡΑΜΜΑΤΙΚΟΥ ΣΙΑ (ΚΡΕΜΑΣΤΗ), FASHION VICTIM (ΚΡΕΜΑΣΤΗ), ΠΟΛΥΚΑΝΔΡΙΩΤΗΣ ΜΟΤΟ, ΕΣΤΙΑΤΟΡΙΟ ΑΠΡΟΟΠΤΟ
ΠΛΟΥΣΙΑ ΛΑΧΕΙΑΓΟΡΑ–ΠΟΛΛΕΣ ΕΚΠΛΗΞΕΙΣ
ΤΗΛ. ΡΕΖΕΡΒΕ: 32090-39100-96135

kouáki
...αρμονία γεύσεων και ήχων
στο kouáki τώρα μπορείτε να πραγματοποιήσετε και τις πιό ιδιαίτερες γαστρονομικές σας προτιμήσεις όπως ακριβώς και στο σπίτι σας, φυσικά με παραγγελία μία μέρα πριν.
Η γευστική πανδαισία συνοδεύεται από τα έντεχνα μουσικά παικνιδίσματα του πιάνου και τις μελωδικές φωνές των καταξιωμένων καλλιτεχνών
Βιργινίας Πρέκα,
Ηλία Καρακατσάνη, Γιάννη Κατσιμπράκη
που παρασέρνουν αβίαστα τον ακροατή σε τραγουδιστικά ...τολμήματα.
kouáki ...σαν το σπίτι σας!
ΚΟΣΚΙΝΟΥ - ΤΗΛ. 66021, 62268
ΑΔΑΠΤΟ