ΕΤΟΣ ΙΔΡΥΣΗΣ 1949
ΙΔΡΥΤΗΣ - ΔΙΕΥΘΥΝΤΗΣ
ΓΙΩΡΓΟΣ ΔΙΑΜΑΝΤΙΔΗΣ
Γραφεία - Τυπογραφεία:
Μάρκου Μαλλιαράκη 21 (ΚΟΒΑ)
Λογιστήριο: Νέα Αγορά
Τηλ.: Σύνταξης: 27356 - 34101
Λογιστηρίου: 24539 FAX: 20643
proodos@rho.forthnet.gr

ΠΡΟΟΔΟΣ

Ανεξάρτητη καθημερινή πρωινή εφημερίδα

ΑΡΙΘΜΟΣ ΦΥΛΛΟΥ 15.618 • ΤΙΜΗ 200 δρχ., 0,59 ευρώ

ΚΥΡΙΑΚΗ 14 ΙΑΝΟΥΑΡΙΟΥ 2001

ΚΑΣΑΠΗΣ
ΖΑΝΤΕΣ-ΕΛΑΣΤΙΚΑ
Αυστραλίας 2
Τηλ. 35367
0% προκαταβολή
έως 36 δόσεις

Σε Παυλιδικούς και Καραμαριακούς

Κόπηκε στα δύο η Ν. Δημοκρατία στη Δωδεκάνησο

Η ΟΜΑΔΑ ΚΑΡΑΜΑΡΙΟΥ ΑΠΕΧΩΡΗΣΕ ΚΑΙ ΔΕΝ ΘΑ ΜΕΤΑΣΧΕΙ ΣΤΙΣ ΣΗΜΕΡΙΝΕΣ ΕΚΛΟΓΕΣ



Διασπάστηκαν στη Ν. Δ. οι Καραμαριακοί με τους Παυλιδικούς

ΔΙΑΣΠΑΣΘΗΚΕ στη Δωδεκάνησο, μετά τις σοβαρές διαφωνίες που προέκυψαν, σε σχέση με τη διαδικασία των εσωκομματικών εκλογών, για την ανάδειξη νέας νομαρχιακής επιτροπής, η Νέα Δημοκρατία! Οι εκλογές τινάχθηκαν στην κυριολεξία στον αέρα, αφού δώδεκα υποψήφια μέλη για τη νομαρχιακή επιτροπή, συμπεριλαμβανομένου και του υποψήφιου για τη θέση του προέδρου της ΝΟΔΕ κ. Θανάση Παπαμιχαήλ (που πρόσκεινται στον τέως βουλευτή Αναστάσιο Καραμάριο), απέσυραν τις



Απέσυρε την υποψηφιότητά του ο Θ. Παπαμιχαήλ

υποψηφιότητές τους καταγγέλλοντας «εκλογικά μαγειρέματα».

● Δεν αποκλείεται, λόγω της εκρηκτικής καταστάσεως που έχει διαμορφωθεί στη Νέα Δημοκρα-

ΣΥΝΕΧΕΙΑ ΣΤΗ ΣΕΛ. 4

Φήμες ότι έφυγε στην Αμερική

Εξαφανίστηκε και πάλι ο δήμαρχος Νότιας Ρόδου

ΣΕ ΑΔΙΕΞΟΔΟ Ο ΔΗΜΟΣ

ΣΕ ΤΡΑΓΙΚΑ αδιέξοδα έχει περιέλθει ο Δήμος της Νότιας Ρόδου, λόγω της ανικανότητας της δημοτικής αρχής, ,ν' αντιμετωπίσει τα οξυμένα προβλήματα. Ο δήμαρχος κ. Φίλιππος Αντωναράς, προφασιζόμενος και πάλι λόγους υγείας, λέγεται ότι αναχώρησε προ ημερών για την Αμερική (ορισμένοι πιστεύουν ότι μπορεί και να βρίσκεται

ΣΥΝΕΧΕΙΑ ΣΤΗ ΣΕΛ. 4



Κανένας δεν μπορεί να γνωρίζει το ρόλο που διαδραματίζουν στα δημοτικά πράγματα της Νότιας Ρόδου ο Φ. Αντωναράς και ο Δ. Ζαννετούλης

Το καλοκαίρι στη Ρόδο

Επιτήδειοι ασχολούνται με τη ζωγραφική σώματος

ΧΡΗΣΙΜΟΠΟΙΟΥΝ ΑΚΑΤΑΛΛΗΛΑ ΥΛΙΚΑ

ΕΠΙΤΗΔΕΙΟΙ ασχολούνται στη Ρόδο με τη ζωγραφική του σώματος, χωρίς να τηρούν κάποιους υποτυπώδεις κανόνες, υπογραμμίζει με επιστολή του στην «Πρόοδο» ο κ. Πέτρος Παντελάρας, επαγγελματίας δερματοστίκτης, με αφορμή δημοσίευμα της αγγλικής εφημερίδας «Μίρορ» για την περιπέτεια μικρού κοριτσιού στη Λίνδο.

ΣΥΝΕΧΕΙΑ ΣΤΗ ΣΕΛ. 4

150 ΕΚΘΕΤΕΣ
ΣΑΣ ΠΡΟΣΚΑΛΟΥΝ ΣΤΗ
10η Έκθεση
ΤΟΥΡΙΣΤΙΚΩΝ ΕΙΔΩΝ
& ΔΩΡΩΝ
HOTEL RODOS PALACE
9 - 12 Φεβρουαρίου 2001
Ώρες λειτουργίας
Παρασκευή - Δευτέρα:
10.00 π.μ. - 22.00 μ.μ.
Η Γιορτάζουν Μεγάλη Εκατοντετία Έκθεση
ΕΚΘΕΣΙΑΚΗ
X2168-14/1

Με διάφορες κακοήθεις φήμες

Υποπτα στοιχεία δημιουργούν και πάλι θέμα Ιμίων

ΠΡΟΒΟΚΑΤΣΙΑ, ΛΕΕΙ Ο ΔΗΜΑΡΧΟΣ ΚΑΛΥΜΝΟΥ

ΕΘΝΙΚΙΣΤΕΣ, αριστερίστές και διάφορα άλλα ύποπτα στοιχεία προσπαθούν και πάλι να δημιουργήσουν θέμα Ιμίων!.. Μάλιστα άρχισαν να διαδίδουν ότι Ελληνες ψαράδες ανέβηκαν πάνω στα Ιμια, αλλά συνελήφθησαν από το Πολεμικό μας Ναυτικό.

◗ Σύμφωνα με τις πληροφορίες στο θέμα υπάρχει και ανάμειξη της βουλευτού του ΚΚΕ Λιάνας Κανέλλη, η οποία επαναλαμβάνει ότι ετοιμάζεται για να οργανώσει συναυλία στα Ιμια μαζί με δήθεν οικολογικές οργανώσεις, ενώ με το ζήτημα άρχισε ν' ασχολούνται και τα αθηναϊκά κανάλια.

ΟΜΩΣ στην υπόθεση ουσιαστική παρέμβαση έκανε χτες από τη Ρόδο ο



Προβοκάτσια θεωρεί τις φήμες για τα Ιμια ο δήμαρχος Καλύμνου Δημήτρης Διακομιχάλης

δήμαρχος Καλύμνου κ. Δημήτρης Διακομιχάλης, ο

ΣΥΝΕΧΕΙΑ ΣΤΗ ΣΕΛ. 4

Ενώ παραμένουν άγνωστοι οι δράστες

Εντονη ανησυχία στην Κάλυμνο για τις βομβιστικές ενέργειες

ΑΝΑΜΕΝΕΤΑΙ ΕΙΣΑΓΓΕΛΙΚΗ ΠΑΡΕΜΒΑΣΗ

ΕΝΤΟΝΗ ανησυχία και προβληματισμός επικρατεί στην Κάλυμνο εξαιτίας των



Βομβιστική ενέργεια ισοπέδωσε, πριν ένα μήνα, εστιατόριο στο Βαθύ της Καλύμνου

αλλεπάλληλων βομβιστικών ενεργιών που συνέβησαν τους τελευταίους μήνες και που είχαν σαν αποτέλεσμα να καταστραφούν σπίτια, επιχειρήσεις, καΐκια, αυτοκίνητα, κλπ.

● Είναι χαρακτηριστικό ότι τα τελευταία δύο χρόνια έχουν καταγραφεί στην Κάλυμνο 11 σοβαρά περιστατικά βομβιστικών ενεργιών, που σε όλες τις περιπτώσεις οι δράστες παραμένουν άγνωστοι!..

ΟΙ 11 ΠΕΡΙΠΤΩΣΕΙΣ αφορούν την καταστροφή τριών καταστημάτων, δύο

ΣΥΝΕΧΕΙΑ ΣΤΗ ΣΕΛ. 4

Θα είναι αυστηρότεροι

Ελεγχοι για παράνομη είσοδο των αλλοδαπών

ΜΕΤΡΑ ΑΠΟ ΤΗΝ ΑΣΤΥΝΟΜΙΑ

ΙΔΙΑΙΤΕΡΗ βαρύτητα στους ελέγχους για παράνομη παραμονή αλλοδαπών στην περιοχή μας, θα δοθεί από τις υπηρεσίες της Αστυνομικής Διευθύνσης Δωδεκανήσου το 2001, δήλωσε χθες στην «Πρόοδο» ο



αστυνομικός διευθυντής κ. Βασίλης Χατζημαργαρίτης.

➻ Μετά τη διαπίστωση ότι, στην περιοχή μας, βρίσκονται παράνομα χιλιάδες αλλοδαποί, κυρίως Αλβανοί, οι οποίοι προκαλούν προβλήματα η Αστυνομική Διεύθυνση, κρίνει ότι θα πρέπει να δοθεί ιδιαίτερη βαρύτητα στους ελέγχους για τους λαθρομετανάστες.

ΤΟΝ ΠΕΡΑΣΜΕΝΟ χρόνο, συνελήφθησαν και απελάθηκαν 875 λαθρομετανάστες, οι περισσότεροι

ΣΥΝΕΧΕΙΑ ΣΤΗ ΣΕΛ. 4

ΜΕΤΑ ΣΥΓΧΩΡΗΣΕΩΣ

ΜΕ ΥΓΕΙΑΝ...

Νωπές είναι ακόμη οι ευχές που ανταλλάξαμε κατά το εορταστικό δωδεκαήμερο. Δεν προλάβαμε όμως να ευχηθούμε αλλήλοις «με υγείαν» ή «χρόνια πολλά. και μας ήλθε εξ ουρανού το απεμπλουτισμένο ουράνιο, λες και ήταν ειδική «παραγγελία» για να μας χαλάσει τις εκ παραδόσεως πεποιθήσεις μας περί υγείας.

Οχι, δεν πρόκειται να ενδώσω σ' αυτή τη νέα υστερία.. Εχω δε τους λόγους μου γι αυτό και εξηγούμαι:

Πρώτα - πρώτα διότι το ουράνιο είναι απειλητικό όσο είναι μιντιακώς επίκαιρο. Μόλις προκύψει νέο θέμα θα εξαλειφθεί και η σχετική απειλή.

Πώς δηλαδή κατάπιαμε ολόκληρο Τσερνομπίλ και δε βαρυστομαχιάσαμε;

Τί πάθαμε που καταβροχθίσαμε τόσες «τρελλές αγελάδες»;

Μας πήγε άσχημα που καταλύσαμε τόσα διοξινούχα κοτόπουλα;

Τί έγινε που χωνέψαμε λιστερίες, σαλμονέλλες, φυτοφάρμακα; Υπάρχει κανείς να δηλώσει υπεύθυνα, ότι κακοπέρασε από όλα αυτά΄΄Η δεν αποδεικνύουν τα παραπάνω, ότι το ανθρώπινο γένος είναι υπέρμετρα ανθεκτικό;

Από την άλλη μεριά, γιατί να είμαστε τόσο καχύποπτοι;

Είναι δυνατόν, πολιτισμένοι άνθρωποι όπως οι Ευρωπαίοι και Αμερικανοί να επιβουλεύονται την υγεία μας; Μόνον κάτι παλαιοκομμουνιστές μπορούν να ισχυρίζονται κάτι τέτοιο.

Οχι, δεν θα ενδώσω σ' αυτή τη νέα υστερία. Διότι είμαι απόλυτα βέβαιος, ότι άνθρωποι, όπως ο Ρόμπερτσον, ο Ανάν, ο Σολάνα, ο Φίσερ, ο Κον Μπέντιτ, ο Μπλέρ, ο Κλίντον και άλλοι, μόνον για το καλό μας εργάζονται.

Αλλά και στην περίπτωση που οι ανωτέρω ολιγωρούν, εμείς οι Ελληνες τι έχουμε να φοβηθούμε; Η υγεία μας είναι εξασφαλισμένη. Ας είν' καλά οι Αγιοι Ανάργυροι κι ο Αγιος Παντελεήμων.

Μα ακόμη κι αν αυτοί δεν κάνουν σωστά τη δουλειά τους, ουδείς λόγος ανησυχίας υφίσταται. Πάντα υπάρχει εν ισχύϊ η διαχρονική επίκληση: «Ο Θεός βοηθός...».

Μετά συγχωρήσεως
Σάκης

Πολύ καλή χρονιά η περσινή

2,4 εκατομμύρια τουρίστες ήλθαν στη Ρόδο το 2.000

ΣΗΜΕΙΩΘΗΚΕ ΑΥΞΗΣΗ 3,95%

ΤΟΝ ΑΡΙΘΜΟ των 2.400.000 ατόμων περίπου άγγιξαν οι αφίξεις τουριστών στο Αεροδρόμιο και το Λιμάνι της Ρόδου μέσα στο 2000. Σε σχέση με το προηγούμενο έτος σημειώθηκε αύξηση της τάξης του 3,95%.

◆ Ειδικότερα στο αεροδρόμιο της Ρόδου έφθασαν το 2000 1.700.785 επιβάτες με 16.941 πτήσεις, αυξημένοι δηλαδή κατά 2,64% έναντι του 1999, ενώ στο λιμάνι 697.084 με 2.218 προσεγγίσεις πλοίων. Η αύξηση στο θαλάσσιο τουρισμό έφθασε στο 7,28%.

ΤΑ ΣΤΟΙΧΕΙΑ αυτά, ανέφερε κατά την προχθεσινή εκδήλωση της Ενωσης Τουριστικών Γραφείων Ρόδου, ο πρόεδρος της κ. Τσαμπίκος Μοσχάτος. Στην εκδήλωση της Ενωσης Τουριστικών Γραφείων η οποία γίνεται κάθε χρόνο στις αρχές του νέου έτους, παραβρέθηκαν ο πρωτοσύγγελος της Ι. Μητροοπόλεως Ρόδου κ. Παΐσιος, ο εισαγγελέας Εφετών κ. Γ. Σάμιτας, ο

ΣΥΝΕΧΕΙΑ ΣΤΗ ΣΕΛ. 4



Ο Πρωτοσύγκελος κ. Παΐσιος κόβει την πίτα των τουριστικών πρακτόρων της Ρόδου. Δίπλα ο πρόεδρος της Ενωσης Τουριστικών Γραφείων κ. Τσαμπίκος Μοσχάτος (ΦΩΤΟ: Α. Πάχος)

Τιμήθηκαν Ροδίτες σπουδαστές

Οι Μινωικές Γραμμές τίμησαν όλους τους σπουδαστές που ήρθαν πρώτοι στις εισαγωγικές σχολές της Κρήτης. Μεταξύ αυτών ήταν και τρεις σπουδαστές από τη Ρόδο. Πρόκειται για τους:

1. Φώτη Καλαφάτη, που ήρθε πρώτος στο Φυσικό Τμήμα του Ηρακλείου
2. Ευτυχία Ζαχαροπούλου, που ήρθε πρώτη στο τμήμα Ψυχολογίας του Ρεθύμνου και
3. Νικολέττα Ζούρδη, που ήρθε πρώτη στο Παιδαγωγικό Τμήμα του Ρεθύμνου.

Σε όλους τους διακριθέντες σπουδαστές οι Μινωϊκές Γραμμές χορήγησαν υποτροφίες.

ΑΠΟ ΤΗΝ ΕΝΩΣΗ ΠΡΑΚΤΟΡΩΝ

Τιμητικές διακρίσεις σε τουριστικούς παράγοντες

Για την προσφορά τους στη Ρόδο

ΟΠΩΣ ΚΑΘΕ χρόνο έτσι και φέτος η Ενωση Τουριστικών Γραφείων Ρόδου, τίμησε πέντε τουριστικούς επιχειρηματίες για τη συμβολή τους στην ανάπτυξη του τουρισμού.

◗ Κατά την προχθεσινή εκδήλωση της Ενωσης, οι τιμητικές διακρίσεις απονεμήθηκαν στους ακόλουθους επιχειρηματίες:

• Στον Δημήτριο Τσουβαλά ιδιοκτήτη του ξενοδοχείου «Recina Hotel».

ΣΥΝΕΧΕΙΑ ΣΤΗ ΣΕΛ. 4



Οι ιδιοκτήτες ξενοδοχείου Γ. Χατζηκωνσταντίνου και Κ. Κωνσταντινίδης τιμήθηκαν για την προσφορά τους στον τουρισμό . (ΦΩΤΟ: Α. Πάχος)

Παρουσιάζει και φέτος η Ρόδος

Μεγάλο ενδιαφέρον για το μαθητικό τουρισμό

ΑΦΙΞΕΙΣ ΑΠΟ 26 ΜΑΡΤΙΟΥ

ΜΕΓΑΛΟ αριθμό μαθητών θα προσελκύσει φέτος η Ρόδος στα πλαίσια της περιόδου των μαθητικών εκδρομών. Οι κρατήσεις που έχουν γίνει δείχνουν ότι φέτος θα έρθουν στη Ρόδο μαθητές από λύκεια

✪ Η περίοδος των αφίξεων των μαθητών στη Ρόδο φέτος θα έχει μικρή διάρκεια, αφού θα αρχίσει στις 26 Μαρτίου και θα τελειώσει στις 8 Απριλίου.

ΠΡΟΒΛΗΜΑΤΑ όμως στην προσπάθεια που γίνεται για την προσέλκυση περισσότερων μαθητών στη Ρόδο δημιουργεί η



της Μυτιλήνης, της Λήμνου, αλλά και των Κυκλάδων που άλλοτε προτιμούσαν την Κέρκυρα.

ΣΥΝΕΧΕΙΑ ΣΤΗ ΣΕΛ. 4



ΤΙ ΕΓΡΑΨΕ Ο ΤΥΠΟΣ ΤΗΣ ΑΘΗΝΑΣ

ΑΝΑΣΚΟΠΗΣΗ ΑΘΗΝΑΪΚΟΥ ΤΥΠΟΥ ΤΗΣ 13/1/2001

Οι τίτλοι των βασικών πρωτοσέλιδων θεμάτων στις πρωινές και απογευματινές αθηναϊκές εφημερίδες είναι οι εξής:

ΑΔΕΣΜΕΥΤΟΣ ΤΥΠΟΣ (Μήτσης):Σχέδιο σωτηρίας για 1 εκ. εγκλωβισμένους. Η κυβέρνηση παίζει το τελευταίο της "χαρτί".

ΑΔΕΣΜΕΥΤΟΣ ΤΥΠΟΣ (Ρίζος):Ουράνιο στο πιάτο μας. Τόνοι προϊόντων από τη βομβαρδισμένη Γιουγκοσλαβία εισήχθησαν στην Ελλάδα.

ΑΘΗΝΑΪΚΗ: Ανακωχή Βενιζέλου-Φλωρίδη. Επειτα απο παράκληση Σημίτη.

ΑΠΟΓΕΥΜΑΤΙΝΗ: Σαρωτικές αλλαγές στη φορολογία. Κόβουν όλες τις απαλλαγές και εκπτώσεις.

Η ΑΥΓΗ: Ενοχοποιούν το ουράνιο στοιχεία από την Ιταλία. Δήλωση του Ιταλού διευθυντή της Παγκόσμιας Οργάνωσης Υγείας.

ΑΥΡΙΑΝΗ: Διαιτητής ο Σημίτης στο ντέρμπι του Φλωρίδη. Ολο το παρασκήνιο της νέας κρίσης στην κυβέρνηση.

ΤΟ ΒΗΜΑ: "Αγοράστε Ελλάδα". Αισιόδοξοι οι ξένοι για την πορεία του Χρηματιστηρίου.

Η ΒΡΑΔΥΝΗ: Ετσι θα κοπούν οι συντάξεις. Φως στο τούνελ των απορρήτων σχεδίων της κυβέρνησης.

ΕΘΝΟΣ: Νυστέρι σε 947 φοροαπαλλαγές. Ποιούς αφορά η μεταρρύθμιση.

ΕΛΕΥΘΕΡΗ ΩΡΑ: Το ουράνιο... έφαγε τις τρελές αγελάδες. Στην κατάλληλη ώρα για το κατάλληλο εμπόριο.

ΕΛΕΥΘΕΡΟΣ: Σεισμός από Πάγκαλο. Επέλεξε τη μετωπική σύγκρουση δρομολογώντας εξελίξεις.

ΕΛΕΥΘΕΡΟΣ ΤΥΠΟΣ: Τι αλλάζει πάλι με τις φοροαπαλλαγές. Υπ. Οικονομικών: Στο στόχαστρο οι εκπτώσεις δαπανών από το φορολογητέο εισόδημα.

ΕΛΕΥΘΕΡΟΤΥΠΙΑ: Και χημικός αρμαγεδών.Γκρινιης:Σημεία και τέρατα θα δούμε τα επόμενα χρόνια.

Η ΕΞΟΥΣΙΑ: Νέο ΧΑΑ με 40 αλλαγές. Χρηματιστηριακός κόμβος των Βαλκανίων η χώρα μας.

Espresso: Κρύβουν την αλήθεια: 8 τα θύματα της νόσου των τρελών αγελάδων.

ΕΣΤΙΑ: Το έγκλημα της Σοφοκλέους. Πλήρης στρέβλωσις των κανόνων αγοράς.

Η ΚΑΘΗΜΕΡΙΝΗ: Η Ευρώπη εισέρχεται στα Πανεπιστήμιά μας. Τρεις μεγάλες και κοινές αλλαγές στην ανώτατη εκπαίδευση προωθεί η ΕΕ.

Ο ΛΟΓΟΣ: Ομόφωνη η απόφαση...Ξεκαθάρισε χθες στη Βουλή ο Κ. Σημίτης για την αποστολή ελληνικών δυνάμεων στο Κοσσυφοπέδιο.

ΤΑ ΝΕΑ: Πλασιέ ουρανίου και στην Ελλάδα. 240.000 πήραν οι Τούρκοι. Για να ξεφορτωθούν οι ΗΠΑ το στοκ τους.

ΝΙΚΗ: Διαφάνεια εγγυήθηκε ο Ακης Τσοχατζόπουλος. Σε βάθος οι έρευνες για το απεμπλουτισμένο ουράνιο.

ΝΕΑ ΕΛΛΑΔΑ: Οι ομάδες της ΝΔ. Τα στρατόπεδα των δυο μονομάχων.

ΡΙΖΟΣΠΑΣΤΗΣ: Σημαντικές πρωτοβουλίες αγώνα και συντονισμού. Βαλκανικό Αντινατοϊκό Κέντρο ΠΑΜΕ

ΣΤΟ ΚΑΡΦΙ: Ξέσπασμα Πάγκαλου: Το ΠΑΣΟΚ δεν έχει ηγέτη.

Η ΧΩΡΑ: Αγωνία για τα παιδιά μας στη Σερβία. Η κυβέρνηση αδιαφορεί, ενω στρατιώτες και φοιτητές μολύνονται από ραδιενέργεια.

ΦΑΡΜΑΚΕΙΑ

ΔΙΗΜΕΡΕΥΕΙ:	ΔΙΑΝΥΚΤΕΡΕΥΕΙ:
ΗΡΑΚΛΕΙΔΗΣ ΑΡΙΣΤ.	ΠΕΣΤΛΙΚΗΣ ΗΛ.
Πλατ. Αγίων Αποστόλων	Αλεξ. Δάκου 22-24
Τηλ. 64037	Τηλ. 75331

ΥΓΡΑ ΚΑΥΣΙΜΑ

ΔΙΑΝΥΚΤΕΡΕΥΟΥΝ

ΠΟΛΗ:

ΤΖΩΡΤΖΗΣ ΔΗΜ (BP - Αφάντου)
ΚΑΥΣΙΜΑ ΡΟΔΟΥ ΕΠΕ (SHELL - Λ. Καλλιθέας

ΔΥΤΙΚΗ ΠΛΕΥΡΑ:

ΤΖΩΡΤΖΗΣ Ι. (BP - Ιξιά)
ΠΙΣΣΑΔΑΚΗ ΣΕΒ. (SHELL - Παραδείσι)

ΑΝΑΤΟΛΙΚΗ ΠΛΕΥΡΑ:

ΔΡΑΚΟΣ ΔΡ (ΕΚΟ - Λ. Λίνδου-Αφάντου)
ΛΕΒΕΝΤΗ ΠΑΡ. (SHELL - ΚΑΛΥΘΙΕΣ)

ΘΕΡΜΟΠΟΜΠΟΙ

Με συνέπεια και υπευθυνότητα συνεχίζουμε για 21 χρόνια τοποθετώντας θερμοπομπούς σε Σπίτια, Σχολεία, Αίθουσες και σε λοιπούς επαγγελματικούς χώρους



Οικονομία στην κατανάλωση - Υγιεινή και αβόρυβη θέρμανση
Αισθητική προσαρμογή στο χώρο - Αυτοματοποίηση

Η ποιότητα και η πείρα τόσων χρόνων μας κάνουν ασυναγώνιστους. Ελάτε ή πάρτε μας τηλέφωνο να έρθουμε να κουβεντιάσουμε για τη θέρμανση του χώρου που σας ενδιαφέρει.

ΜΕΛΕΤΗ - ΕΓΚΑΤΑΣΤΑΣΗ ΔΩΡΕΑΝ!!!

Ν. ΚΑΜΠΟΥΡΑΚΗΣ - Μ. ΦΛΑΓΚΟΣ Ο.Ε.
ΤΗΛ. 31320 - 20859

M28-31/1

Δωδεκανησιακά 24ωρα

Στα πεταχτά

Θα προλάβουν;

Οι καταστηματάρχες της Παλιάς Πόλης άρχισαν ν'αγωνιούν!.. Διότι θέλουμε περίπου δύο μήνες για ν'αρχίσει η νέα τουριστική κίνηση, αλλά φοβούνται μήπως δεν ολοκληρωθούν τα έργα στους δρόμους της Μεσαιωνικής Πόλης!..

Αλίμονο, αν συμβεί κάτι τέτοιο!.. Θα ήταν καταστροφικό για το νησί μας και τον τουρισμό! Γι'αυτό θα πρέπει να επιταχυνθεί ο ρυθμός των έργων, ώστε να ολοκληρωθούν στην ώρα τους και να μην πάθουμε καμιά ανεπανόρθωτη ζημιά!..

Χτύπημα στους λαθροθήρες

Κάποτε οργίαζε στη Ρόδο η λαθροθηρία!.. Και αυτός είναι ο λόγος που έχει εξαφανιστεί το ελάφι από τα δάση του νησιού μας.

Τα τελευταία όμως χρόνια έχουν γίνει σημαντικά βήματα για την πάταξη της λαθροθηρίας..

Πρωτοπόρος στάθηκε ο Κυνηγετιικός Σύλλογος, που έκανε καλή δουλειά στον τομέα αυτό και δεν αφήνει σε... κλαρί (!) αυτούς που θα τολμήσουν να κυνηγήσουν παράνομα.

Μόλις προχτές η ομάδα του Κυνηγετικού Συλλόγου συνέλαβε έναν λαθροθήρα που με προβολείς προσπαθούσε να παγιδεύσει λαγούς στο Ασκληπειό!..

Φιάσκο

Μόνο δωδεκανησιακή όπως φαίνεται, δεν θα είναι τελικά η αεροπορική εταρία που θα ιδρύσει ο νομάρχης κ. Σάββας Καραγιάννης.

Θα εκτελεί δρομολόγια προς Κρήτη, Σάμο και Κυκλάδες, ενώ για τα «μάτια» θα πετάγεται κα σε τέσσερα νησιά του νομού μας.

Τα υπόλοιπα θα εξυπηρετούνται με ελικόπτερο!

Σκοτώνονται στη Νέα Δημοκρατία

Βγήκαν για τα καλά τα «μαχαίρια» στη Νέα Δημοκρατία.

Εως ότου ολοκληρωθεί η διαδικασία εκλογής της νέας νομαρχιακής επιτροπής θα μετράμε - απ' ό,τι φαίνεται - θύματα.

Κατά τα άλλα οι διαδικασίες είναι δημοκρατικές!

Θα πνιγούμε

Θα πρέπει οι αρμόδιες υπηρεσίες του Δήμου άμεσα να πάρουν μέτρα και να προβούν σε καθαρισμό των φρεατίων, γιατί αν πιάσει καμιά δυνατή βροχή, τότε θα πνιγούμε!..

Διότι, συνέβη κάποιοι που εκτελούν έργα, να ρίχνουν τα μπάζα τους και σε φρεάτια, με αποτέλεσμα να κλείσουν και να μην μπορούν ν'απορροφήσουν τα νερά σε περίπτωση βροχής.

Συμπολίτες μας καταγγέλλουν ότι τέτοιες καταστάσεις εμφανίζονται κυρίως σε περιοχές όπου γίνονται έργα συντήρησης και επισκευής ξενοδοχείων.

Για να μην πάθουμε, λοιπόν, καμιά μεγάλη ζημιά, ας παρθούν τα απαραίτητα έργα.

Εχει τα κότσια;

Εχει ο Δήμος Ρόδου τα κότσια να πάρει μια απόφαση και ν'απαγορεύσει την κυκλοφορία και τη στάθμευση των αυτοκινήτων σε δρόμους της Μεσαιωνικής Πόλης και κατά τους χειμερινούς μήνες;

Διότι, αυτό που συμβαίνει στην εν λόγω περιοχή, ιδιαίτερα κατά τις νυχτερνές ώρες, επιεικώς μπορεί να χαρακτηριστεί σαν αίσχος!..

Ας μην παραπονιούνται, λοιπόν, κάποιοι γιατί γίνονται καταστροφές στους δρόμους. Από τη στιγμή που γίνεται της μουρλής με τα αυτοκίνητα στη Μεσαιωνική Πόλη, είναι απόλυτα φυσιολογικό να έχουμε και τις ζημιές, αλλά και το κυκλοφοριακό χάος!..

Κακός φωτισμός

Ο φωτισμός σε πολλούς δρόμους της πόλης μας είναι εξαιρετικά ανεπαρκής. Στις περισσότερες περιπτώσεις οι δρόμοι φωτίζονται μόνον από τη μια πλευρά. Από την άλλη επικρατεί σκοτάδι και έτσι όπως τα πεζοδρόμια μας είναι χαλασμένα σε πολλά σημεία, οι κίνδυνοι για τους πεζούς είναι υπαρκτοί.

Μια καλά φωτισμένη πόλη φαίνεται και πιο ζωντανή. Η δημοτική αρχή καλά θα κάνει να ασχοληθεί με το θέμα αυτό.

Ωραία δουλειά

Καλή δουλειά να είσαι ιερέας. Να είσαι δημόσιος υπάλληλος με μισθό, βρέξει - χιονίσει. Να έχεις και τα «τυχερά» σου και ν'αποκτάς και τζάμπα στέγη δίπλα στην εκκλησία σου. Φως, νερό, τηλέφωνο, κι αυτά τζάμπα.

Είναι όντως ωραία δουλειά. Ετσι ο καθένας μπορεί να υπηρετεί τον Υψιστο!

Ετσι θα πάνε;

Διασπασμένο, όπως το '98 θα πάει πάλι το ΠΑΣΟΚ στις επόμενες εκλογές της Νομαρχιακής Αυτοδιοίκησης;

Την απορία αυτήν έχουν οπαδοί και φίλοι του κυβερνώντος κόμματος στην περιοχή μας που παρακολουθούν τις σχετικές συμώσεις.

Διότι, σύμφωνα με τις τρέχουσες φήμες, τρία ή τέσσερα σχήματα ετοιμάζονται να ριχθούν στη μάχη των εκλογών της Ν.Α.

Αν πάνε έτσι τα πράγματα, ως τότε, ε, καλορίζικος ο Καραγιάννης!

Κάλλιον αργά...

Λιγάκι αργά το θυμήθηκαν οι 40 Ακαδημαϊκοί μας, ότι το ελληνικό αλφάβητο απειλείται να αντικατασταθεί με το λατινικό.

Δεν έβλεπαν τόσα χρόνια, ότι η Ελλάδα γέμισε με ξενόγλωσσες επιγραφές; Δεν έβλεπαν ότι εννέα στα δέκα σύγχρονα περιοδικά κυκλοφορούν με ξενόγλωσσους τίτλους και μεγάλα τμήματα των κειμένων τους κι αυτά ξενόγλωσσα είναι; Ακόμα και τα γαούρτια με ξενόγλωσσες ονομασίες και ξενόγλωσση γραφή διοχετεύονται στην αγορά.

Αν το λατινικό αλφάβητο κερδίζει έδαφος στην Ελλάδα, εμείς φταίμε γι'αυτό. Κανένας ξένος δεν μας το επιβάλλει. Αν και εδώ που τα λέμε και το λατινικό αλφάβητο ελληνικές ρίζες έχει κι αυτό, αφού από το αρχαίο ευβοϊκό ξεκίνησε.

Πάντως, κάλλιο αργά παρά ποτέ. Τι θα κάνουν όμως, τώρα που ξύπνησαν, οι Ακαδημαϊκοί μας; Θα εκδίδουν απλώς ανακοινώσεις για να εκφράζουν την ανησυχία τους;

Ενα ξεχασμένο μνημείο

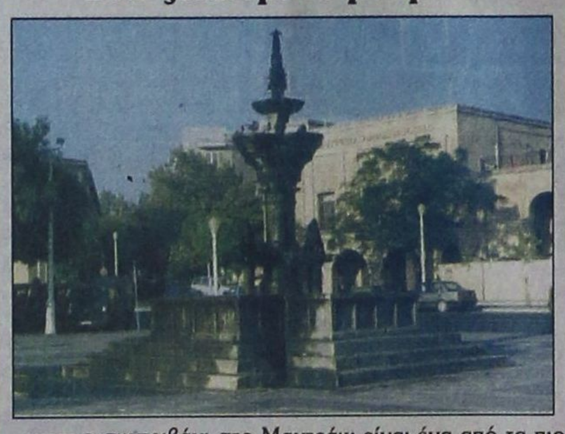

Το συντριβάνι στο Μαντράκι είναι ένα από τα πιο χαρακτηριστικά μνημεία της πόλης μας. Κάποτε αποφασίστηκε και ξηλώθηκαν τα κάγκελα που υπήρχαν γύρω από το συντριβάνι. Στη συνέχεια έγιναν κάποια έργα καθαρσμού και συντήρησης, αλλά πέραν τούτου... ουδέν!..

Το συντριβάνι κοντεύει να στοιχειώσει!.. Κανένας δεν δείχνει το παραμικρό ενδιαφέρον, ώστε ν'αναδειχθεί και πάλι και ν'αποτελέσει ένα πραγματικό αξιοθέατο για την πόλη μας!..

ΚΙ ΝΗ ΜΑ ΤΟ ΓΡΑ ΦΟΣ

ΠΑΛΛΑΣ 5 CINEMAS CENTER ΠΡΟΓΡΑΜΜΑ ΕΒΔΟΜΑΔΑΣ 12/01/2001 - 18/01/2001 www.cinemapallas.gr

ΑΙΘΟΥΣΑ 5 & ΑΙΘΟΥΣΑ 2
ΑΥΤΟ ΠΟΥ ΘΕΛΟΥΝ ΟΙ ΓΥΝΑΙΚΕΣ (WHAT WOMEN WANT)
ΠΡΩΤΑΓΩΝΙΣΤΟΥΝ: MEL GIBSON, HELEN HUNT
ΑΙΘΟΥΣΑ 5 Κάθε ημέρα / Ώρες Έναρξης: 20:15, 22:45
ΑΙΘΟΥΣΑ 2 Κάθε ημέρα / Ώρες Έναρξης: 17:40

ΑΙΘΟΥΣΑ 5 & ΑΙΘΟΥΣΑ 2
Ο ΓΑΜΠΡΟΣ ΤΗΣ ΣΥΜΦΟΡΑΣ (MEET THE PARENTS)
ΠΡΩΤΑΓΩΝΙΣΤΟΥΝ: ROBERT DE NIRO, BEN STILLER
ΑΙΘΟΥΣΑ 5 Κάθε ημέρα / Ώρες Έναρξης: 17:55
ΑΙΘΟΥΣΑ 5 Κάθε ημέρα / Ώρες Έναρξης: 20:15, 22:35

ΑΙΘΟΥΣΑ 1
Η ΕΚΤΗ ΜΕΡΑ (THE 6TH DAY)
ΠΡΩΤΑΓΩΝΙΣΤΟΥΝ: ARNOLD SCHWARZENEGGER
Κάθε ημέρα / Ώρες Έναρξης: 17:30, 20:00, 22:30

ΑΙΘΟΥΣΑ 4
2001: ΤΑ ΟΠΙΣΘΙΑ ΤΟΥ ΔΙΑΣΤΗΜΑΤΟΣ (2001: A SPACE TRAVESTY)
ΠΡΩΤΑΓΩΝΙΣΤΟΥΝ: LESLIE NIELSEN
Κάθε ημέρα / Ώρες Έναρξης: 18:30, 20:30, 22:30

ΑΙΘΟΥΣΑ 3
U-571: ΤΟ ΧΑΜΕΝΟ ΥΠΟΒΡΥΧΙΟ
ΠΡΩΤΑΓΩΝΙΣΤΟΥΝ: HARVEY KEITEL, JON BON JOVI
Κάθε ημέρα / Ώρες Έναρξης: 20:25, 22:50

Kids Club • Παιδική Ζώνη
ΑΙΘΟΥΣΑ 3 TITAN: ΜΕΤΑ ΤΟ ΤΕΛΟΣ ΤΗΣ ΓΗΣ Κάθε ημέρα / Ώρες Έναρξης: 18:00
ΑΙΘΟΥΣΑ 4 POKEMON 2 Κάθε ημέρα / Ώρες Έναρξης: 16:15
ΑΙΘΟΥΣΑ 3 ΔΕΙΝΟΣΑΥΡΟΣ (DINOSAUR) Κάθε ημέρα / Ώρες Έναρξης: 16:00

Εσεις πήρατε την κάρτα σας. Αν όχι ζητήστε την στο ταμεία μας γιατί... Το ΠΑΛΛΑΣ-CINE CLUB έχει καθε εβδομάδα εκπλήξεις για τα μέλη του!!

Κρατήσεις θέσεων στο 24475 και 70670 (15:00 - 20:00)

ΕΙΔΗΣΕΙΣ ΤΟΥ '60

ΠΡΟΟΔΟΣ
13 ΙΟΥΝΙΟΥ 1968

ΚΑΤΑΔΙΩΞΙΣ ΚΑΙ ΣΥΛΛΗΨΙΣ ΗΔΟΝΟΒΛΕΨΙΟΥ

Σε δεκαπέντε μέρες φυλακή κατεδικάσθη χθες υπό του αυτοφώρου δικαστηρίου της πόλεώς μας, κηρυχθείς ένοχος «διαταράξεως της οικογενειακής γαλήνης» ο 18ετής μουσουλμάνος Χ.Κ., ο οποίος και αφέθη ελεύθερος, αφου εξηγόρασε την ποινή του προς 200 μεταλλικές δραχμές ημερησίως. Η υπόθεσις αυτή με ήρωα τον ψηλό και μελαχροινό μουσουλμανόπαιδο, με το πολύχρωμο πουκάμισο και το «Σαιν Τροπέ» παντελόνι, ήτο αρκετά περίεργος. Οι κατήγοροι του άφησαν να εννοηθή ότι ήταν ένας θρασύς ηδονοβλεψίας. Και μεταξύ άλλων ισχυρίσθηκαν ότι:

Επί δύο μήνες ένας άγνωστος «Ταρζάν» τους είχε γίνει εφιάλτης. Ζούσαν με την υποψία ότι κάποιος τους παρακολουθούσε. Αρκετές φορές τον είδαν πάνω στα «δώματα» των σπιτιών των. Τον κατεδίωξαν, αλλά πάντοτε κατόρθωνε να τους «γλυστρά» την τελευταία στιγμή. Τους είχε γίνει «στενός κορσές».

Τον αντελήφθηκαν και προχθές το βράδυ. Τον παραμόνευαν. Και μόλις κατέβηκε στην αυλή, τον κατεδίωξαν. Πιο γρήγορος ο άγνωστος μέχρι τότε νεαρός, τους ξέφυγε και πάλιν. Αλλά έκανε το λάθος να κρυφθή σ' ένα παλιό σπίτι. Οι κυνηγοί του με την βοήθειαν φακού, τον εντόπισαν. Και αφού του έδωσαν ένα καλό μάθημα τον παρέδωσαν στην Αστυνομία. Ο νεαρός απολογούμενος απέκρουσε την κατηγορία ότι ήταν ηδονοβλεψίας. Είπε ότι ανέβαινε στις στέγες των σπιτιών των μηνυτών του, για να δη τι έκανε η καλή του. Διότι ήταν ερωτευμένος..

Και κάτι ακόμη που ελέχθη: Η σύζυγος του μηνυτού λιποθύμησε μια φορά όταν αντίκρυσε από το παράθυρο της τουαλέττας του σπιτιού της τα γουρλωμένα και αδηφάγα μάτια του αγνώστου ηδονοβλεψία.

ΠΡΟΙΚΑ ΣΕ 9 ΜΟΥΣΟΥΛΜΑΝΕΣ

Δεκαεννέα απόρους μουσλουμανόπαιδας κορασίδας θα προικοδοτήση το Βακούφ Ρόδου. Η επίδοσις των βιβλιαρίων θα γίνη σήμερον κατά την διάρκειαν τελετής, η οποία θα λάβη χώραν εις την μουσουλμανικήν βιβλιοθήκη και εις την οποίαν εκλήθησαν και αι τοπικαί αρχαί της νήσου μας. Αι προικοδοτούμεναι κορασίδαι είναι:

1. Φατμά Μυϊσλή του Μεχμέτ
2. Σερκίν Ιμάμογλου του Χουσεΐν
3. Εμνέ Τσεμελή του Χασάν Αλή
4. Ναζιέ Βελπόγλου του Ελυτογκάν
5. Φικέν Κεσερτζή του Αχμέτ
6. Λανιφέ Σαντζιακτάρ του Μεχμέτ
8. Ζαβά Κελέσοβλου του Εμβέρ
9. Σααντέρ Γιουσουφάκη του Αλή
10. Εμινέ Τσεσμελή του Χασάν
11. Νουρ Ταουσατζή του Γκεμίλ
12. Γκιουλμπίν Πεμπέ του Χιαμπάν
13. Θισέ Εμραλή του Κεμάλ
14. Νουρσέν Χατζηρετζέπ του Χασάν
15. Φαμτά Κολάρ του Μπεκίρ
16. Νουρδάν Ταπάκ του Οσμάν
17. Ικπόν Κιολέ του Τσεϊκούν
18. Σιμπέλ Κιοτσελή του Ιμπραήμ
19. Νεζαχάτ Ντουραλή του Μεμέτ.

ΣΥΝΑΛΛΑΓΜΑ

ΔΕΛΤΙΟ ΤΙΜΩΝ ΣΥΝΑΛΛΑΓΜΑΤΟΣ ΕΝΑΝΤΙ ΕΥΡΩ ΓΙΑ ΣΥΝΑΛΛΑΓΕΣ ΜΕΧΡΙ ΙΣΟΤΙΜΟΥ ΕΥΡΩ 10.000

	Αγορά	Πώληση
ΔΟΛΛΑΡΙΟ Η.Π.Α	0,9622	0,9404
ΛΙΡΑ ΑΓΓΛΙΑΣ	0,64597	0,63133
ΚΟΡΩΝΑ ΔΑΝΙΑΣ	7,5269	7,3564
ΚΟΡΩΝΑ ΣΟΥΗΔΙΑΣ	8,9284	8,7261
ΓΙΕΝ ΙΑΠΩΝΙΑΣ	113,26	110,69
ΦΡΑΓΚΟ ΕΛΒΕΤΙΑΣ	1,5534	1,5182
ΚΟΡΩΝΑ ΝΟΡΒΗΓΙΑΣ	8,251	8,064
ΛΙΡΑ ΚΥΠΡΟΥ	0,58185	0,56867
ΔΟΛ. ΚΑΝΑΔΑ	1,4359	1,4033
ΔΟΛ. ΑΥΣΤΡΑΛΙΑΣ	1,714	1,6752

Η γυναίκα και ο κόσμος της

Το δόντια μας μαθαίνουμε από μικρά παιδιά να τα βουρτσίζουμε για να τα καθαρίζουμε από τα υπολείμματα των τροφών και να τα διατηρήσουμε έτσι υγιή και όμορφα. Καμιά φορά ένα απλό βούρτσισμα δεν φτάνει. Ενα διάλυμα οδοντικό βοηθάει να καθαρίζονται τα σημεία που δεν φτάνει το βουρτσάκι όπως και επίσης και το οδοντικό νήμα που αφαιρεί υπολείμματα εκεί που δεν μπορούμε με άλλο τρόπο να φτάσουμε για να τα απομακρύνουμε.



Ολοι θέλουμε λευκά δόντια για να είναι όμορφο και το χαμόγελό μας που φωτίζει και ομορφαίνει όλο το πρόσωπο και τα φυσικά μας χαρακτηριστικά.

Κάποιοι άνθρωποι δεν έχουν κατάλευκα δόντια και αυτό είναι το φυσικό τους. Αλλά μερικές φορές, εμείς οι μεγάλοι παρατηρούμε αλλοίωση στο φυσιολογικό χρώμα των δοντιών μας. Τα βλέπουμε πιο κίτρινα απ' ό,τι συνήθως. Αυτό συμβαίνει γιατί ή δεν τα βουρτσίζουμε τακτικά ώστε να καθαρίζουν - προσέχοντας μήπως φταίει το ότι αλλάξαμε οδοντόπαστα - ή λόγω διατροφής.

Τροφές με πρόσθετο χρώμα αλλά και είδη με έντονο χρώμα όπως ο καφές, το κρασί, τα οποία συνηθίζουμε καθημερινά, μη παραλείποντας και το κάπνισμα, λεκιάζουν τα δόντια και σκουραίνουν τη φυσική τους απόχρωση. Τότε θα πρέπει να κάνουμε καθαρισμό στον οδοντίατρο. Και μόνοι μας, μπορούμε να τα βουρτσίσουμε με σόδα, αλλά να μην το εφαρμόζουμε τακτικά γιατί λέγεται ότι η τακτική χρήση της, χαλάει τα δόντια.

Στο εμπόριο κυκλοφορούν ειδικά λευκαντικά δοντιών αλλά καλύτερα να συμβουλευτούμε τους ειδικούς γιατί δεν είναι όλα αξιόπιστα.

◆ *ΜΙΚΑ*

ΤΗΛΕΟΡΑΣΗ

ΕΤ-1

06.30 Mediterraneo (Ε)	βαρόνη και ο Προκόπης»
07.00 Κλασική μουσική	15.30 Στα φτερά του έρωτα (Ε)
08.00 Θεία λειτουργία	**17.00 Ειδήσεις**
10.15 Αρχονταρίκι	18.30 Τα παιδιά της γειτονιάς
11.15 Μουσική παράδοση	19.00 Ελληνομανία
11.45 Το ατέλειωτο ταξίδι του ελληνισμού	20.00 Μέχρι να ξανασυναντηθούμε
12.15 Δημιουργώντας το αύριο	21.00 Οσο υπάρχουν άνθρωποι
12.45 Εποχές και συγγραφείς	22.00 Αθλητική Κυριακή
13.45 Αντ' αυτού	**23.00 Ειδήσεις**
13.50 Ειδήσεις	24.00 NBA JAM
14.00 Ελληνική ταινία «Η	00.30 Βραζιλιάνικο ποδόσφαιρο

ΝΕΤ

07.300 Αγροτική ενημέρωση	Ελλάδα
08.00 7 ΜΜΕ	17.30 Art NET
10.00 Με τη Βουλή των Ελλήνων	18.00 Οι μουσικοί του κόσμου
11.00 Στον κόσμο της οικονομίας (Ε)	**19.00 Ειδήσεις**
12.00 Εβδομη μέρα	19.15 Χονδρός - Λιγνός
13.00 Αθλητικές διαδρομές	20.15 Κόσμος
14.00 Η συνάντηση της Κυριακής	**21.00 Ειδήσεις**
15.00 Ειδήσεις	22.00 Οι Ελληνες
15.15 Ελληνική ταινία «Ομορφες μέρες»	23.00 Ξένη ταινία «Μικρά εγκλήματα»
16.50 Ταξιδεύοντας στην	**24.00 Ειδήσεις**
	• Συνέχεια με εκπομπές σε επανάληψη

ΕΤ-3

08.31 Θεία Λειτουργία	**19.00 Ειδήσεις**
10.00 Οπερα «Ιντερμέτζο»	19.30 Οικονομία και ανάπτυξη
12.35 Χρονικά	20.00 Κατάσκοποι: Ηρωες ή προδότες
14.00 Ρεπό	20.30 Παίδες Ελλήνων
15.00 Ειδήσεις	21.00 Πλανήτης μουσική
15.30 Χάντμπολ	**23.30 Ειδήσεις**
17.00 Ντοκιμαντέρ	24.00 Σπορ στο 3
18.00 Επί τροχών	
18.30 Desigh forever	

MEGA

07.00 Οι τελευταίοι εγγονοί (Ε)	15.20 Ξένη ταινία «Σιδερένια θέληση»
08.00 Τζιν και τσέρυ (Ε)	**17.00 Ειδήσεις**
09.00 Ντίσνεϊ Κλαμπ	17.30 Ελληνική ταινία «Το πιο λαμπρό μπουζούκι»
10.30 Ντοκιμαντέρ	**19.30 Ειδήσεις**
11.00 Αγάπη μου συρρίκνωσα τα παιδιά	21.00 Ξένη ταινία «Κάρλος το τσακάλι»
12.00 Νταντά αμέσου δράσεως (Ε)	23.30 Ανατροπή
12.30 Δεν ξέρεις τι σου γίνεται	**00.15 Ειδήσεις**
13.00 ΕΥΡΩ	00.30 Ξένη ταινία «Τζέρι Λι Λιούς: ο θρύλος του ροκ»
14.00 Ειδήσεις	03.00 Τηλεμάρκετινγκ
14.10 Οσα φέρνει η ώρα	

ANT-1

06.20 Οι ειδήσεις του CBS	18.10 Μπαμ
06.45 Τηλεμάρκετινγκ	**19.30 Ειδήσεις**
07.00 Παιδικό πρόγραμμα	21.05 Τζόκερ
10.30 Πάουερ Ρέιντζερς	21.10 Ελληνική ταινία
11.00 Στούντιο με θέα	23.30 Στην πρίζα
12.55 Super game	**00.50 Ειδήσεις**
13.00 2004 πλην 4	00.45 Ξένη ταινία «Ενα βήμα πριν την κόλαση»
14.00 Ειδήσεις	02.30 Ξένη ταινία «Γκοτζίλα εναντίον Μέγαχλον»
14.15 Home Cinema	04.00 Τηλεμάρκετινγκ
15.00 Σειρά (Ε)	
18.00 Ειδήσεις	

STAR

06.00 Αστέρια στο πεντάγραμμο	**18.00 Ειδήσεις**
06.10 Κινούμενα σχέδια	19.30 Στον έβδομο ουρανό
12.15 Μάπετ σόου	20.30 Γουίλ & Γκρέις
12.20 Κινούμενα σχέδια	21.00 Βαθύ κόκκινο
13.30 Σουίτ Βάλεϊ Χάι	22.00 Σαν χειμωνιάτικη λιακάδα
14.00 Τα μυστικά της Ιντιάνα	23.00 Ξένη ταινία «Οι κλέφτες.
14.30 Οικογένεια Ανταμς	**24.00 Ειδήσεις**
15.00 Οι περιπέτειες της Σίντνεϊ Φοξ	01.15 Ξένη ταινία «Νεκρική σιγή»
16.00 Προφάιλερ	03.15 Ξένη ταινία «Η ιστορία της Μάργκαρετ Μίτσελ»
17.00 Πρόβιντενς	

ALPHA

06.00 Με την κάλυψη του νόμου	«Ενας ήρωας με παντούφλες»
07.00 7 ημέρες ALPHA	18.15 ID game show
08.00 Πανόραμα	**19.30 Ειδήσεις**
11.00 Εξάντας	21.00 Ξένη ταινία «Ο μαχητής των άστρων»
12.00 Ελληνική ταινία «Ο δραπέτης»	23.00 Κίτρινος τύπος
14.00 Ειδήσεις	**01.00 Ειδήσεις**
14.15 Ξένη ταινία «Μοναχικό παιχνίδι για δύο»	03.00 Ξένη ταινία «Χτύπησέ με»
16.15 Ελληνική ταινία	

Ξεσκεπάζει τη γύμνια και την αδυναμία της κοινωνίας

Η ΜΟΝΑΞΙΑ ΤΩΝ ΗΛΙΚΙΩΜΕΝΩΝ

ΑΝΤΙΔΟΤΟ Ο ΕΘΕΛΟΝΤΙΣΜΟΣ, ΟΙ ΕΠΑΦΕΣ ΚΑΙ ΟΙ ΚΑΘΕ ΛΟΓΗΣ ΣΥΖΗΤΗΣΕΙΣ

Του Νίκου Χατζηνικήτα

Οι κοινωνίες κρίνονται «από το πως φροντίζουν τα μωρά και τους ηλικιωμένους». Η κριτική αυτή διαπίστωση δίνει τη διάσταση της σχέσης ανάμεσα στον άνθρωπο και τον πολιτισμό και χρωματίζει έντονα το χαρακτήρα του. Αποτελεί επίμονη απαίτηση ο πολιτισμός να έχει ανθρωποκεντρική δομή, για να μπορεί να ρίξει βαθιά τις ρίζες του και να αποκτήσει πολύχρονους δεσμούς με την κοινότητα των ανθρώπων που υπηρετεί.

Σ' αυτήν την αξία, την κορυφαία του κόσμου μας, τον άνθρωπο, οφείλουν όλοι αγάπη κι εκτίμηση. Οφείλουν, ακόμη, σεβασμό στη ζωή και την αξιοπρέπειά του. Η αδιαφορία, η περιφρόνηση και ο παραγκωνισμός του άλλου, όπως και το κλείσιμο στο καβούκι μας αποκαλύπτει το μέγεθος της παρακμής και της σήψης της κοινωνίας.

Όμως και η μοναξιά των ηλικιωμένων ξεσκεπάζει τη γύμνια και την αδυναμία της κοινωνίας να την αντιμετωπίσει. Ο απρόσωπος σημερινός πολιτισμός δε δείχνει να αντέχει στα κενά που δημιουργούν ο παραμερισμός των κοινωνικών αξιών και οι αγαθές παρορμήσεις του ανθρώπου. Να γιατί πολλαπλασιάζεται η μοναξιά των ηλικιωμένων και αφυδατώνεται η κοινωνικότητα και η αλληλεγγύη των γεννεών.

Πιστεύουμε ότι, όταν τοποθετούμε το συνάνθρωπό μας στην ψηλότερη βαθμίδα των αξιών, τότε βρισκόμαστε μπροστά στη δικαίωση του πολιτισμού. Η μοναξιά που λίγο ή πολύ ανιχνεύεται στον καθένα μας χάνει από το βάρος της, αν καταφέρει κανείς να επιτύχει μια γνήσια και πολύπλευρη επαφή με τον πλαϊνό, το γείτονα, το συμπολίτη.

Τα διαφορετικά καταναλωτικά πρότυπα που κυριαρχούν σήμερα στη νεολαία και τους ώριμους, η μεγέθυνση κι εξιδανίκευση των υλικών απολαύσεων επιβάλλουν πιεστικά να γίνουν σοβαρές παρεμβάσεις, για να περιοριστεί ο αντίκτυπος στη συνοχή της οικογένειας. Μια ενιαία αντίληψη της κοινωνίας για την αλληλεγγύη, τη συνεργασία και την αλληλοϋποστήριξη θα βοηθήσει αρκετά, μιας και οι σημερινοί νέοι θα είναι οι αυριανοί ηλικιωμένοι.

Τα γηρατειά είναι ένα αναγκαίο φαινόμενο του κύκλου της ζωής, όπως τα άλλα (νηπιακή, παιδική, εφηβική, ώριμη ηλικία) και αυτό πρέπει να γίνει αποδεκτό από τους ηλικιωμένους, από τα μέλη της οικογένειας και από το σύνολο της κοινωνίας. Είναι αρκετοί αυτοί που δικαιολογημένα ή αδικαιολόγητα αδυνατούν να κατανοήσουν, ότι και στο στάδιο αυτό ο ηλικιωμένος αποτελεί αναπόσπαστο μέρος της οικογένειας και της κοινωνίας. Ξεκάθαρο είναι το μήνυμα της βίβλου **«Κανένας μας δε ζει για τον εαυτό του».**

Υστερα από οικογενειακή και κοινωνική προσφορά μερικών δεκαετιών, οι ηλικιωμένοι στοιχειοδοτούν δικαιώματα, που οφείλουν να τα λαμβάνουν υπόψη τους, όσοι σχεδιάζουν το αύριο σε οικογενειακό, αυτοδιοικητικό ή κυβερνητικό επίπεδο.

Είναι αστείο να πιστεύει κανείς ότι μπορεί να αποφύγει τα γηρατειά και τις συνέπειές τους. Ομως, όσοι ασχολούνται με την τρίτη ηλικία έχουν πειστεί, ότι ο άνθρωπος μπορεί να φθάσει με μικροφθορές στις πολύ ψηλές βαθμίδες της κλίμακας των ηλικιών, περπατώντας αγέρωχα στη ζωή, χωρίς τις πολλαπλές περιπέτειες από αρρώστιες και σκληρές δοκιμασίες.

Η δυνατότητα στην πορεία της ζωής συνοδεύεται με ενίσχυση της αμυντικής ικανότητας του οργανισμού, αν από πολύ νωρίς το άτομο ακολουθήσει σταθερά το δρόμο της πρόληψης (επιλεγμένη τροφή, φυσική άσκηση μακριά από άγχη, πάθη, μίση, κλπ.), που είναι ο πιο αποτελεσματικός τρόπος, για να δυναμώσει και να μακρύνει το νήμα της ζωής. Ενισχυτικά φωσφορίζουν τα λόγια του Σωκράτη **«Οταν τα σώματα εξασθενίζουν, οι ψυχές αρρωσταίνουν περισσότερο».**

Με σωστές επιλογές μπορεί κανείς να έχει γηρατειά με τις λιγότερες πονεμένες και θλιβερές καταστάσεις. Και, όταν στο βάθος αντικρύσει τα χρώματα και τις ομορφιές του δειλινού τους, θα νιώσει γαλήνη και ικανοποίηση. Σίγουρα είναι μια όμορφη στιγμή και μια πανάκριβη καταξίωση. Μια ευτυχία που μπορεί να γίνει κτήμα του καθενός, αρκεί να απορροφήσει καλοπροαίρετα τις σωστές πολιτικές παρεμβάσεις, να δει με προσοχή, θετικά και ρεαλιστικά την εικόνα του στον καθρέπτη της ζωής, να αποδεκτεί τη φθορά (απώλειες, φυσικές ή ψυχολογικές) από τις



Από την επίσκεψη ηλικιωμένων στη Βουλή των Ελλήνων

επιδράσεις του χρόνου και των δυσκολιών και να θεωρήσει τα γηρατειά ως αναπόφευκτο φαινόμενο του κύκλου της ζωής.

Με την εργοθεραπεία (η μελέτη της ανθρώπινης λειτουργικής ενασχόλησης και αντιμετώπισης της δυσλειτουργίας) ανεβαίνει η στάθμη της υγείας και το άτομο αποκτά τη δυνατότητα να εργαστεί για να συγκρατήσει από την αύξηση το λειτουργικό έλλειμμα, διατηρώντας ένα υψηλό επίπεδο ποιότητας ζωής. Πριν από κάθε εργοθεραπευτική παρέμβαση με αξιολογική διαδικασία επισημαίνονται οι δυνατότητες του ηλικιωμένου, καταγράφονται οι αλλαγές στη ζωή του σήμερα και εντοπίζονται οι αδυναμίες και τα προβλήματα. Τέλος, συλλέγονται πληροφορίες για αξίες, ενδιαφέροντα, συνήθειες, το κοινωνικό και το πολιτιστικό επίπεδο, τα κοινωνικά και τα οικογενειακά συστήματα στήριξης και τέλος ακολουθεί ο καθορισμός και η οριοθέτηση του στόχου (πληροφορίες από βλ. Μαλαματίδου 1997).

Το σλόγκαν **«να χρησιμοποιείς το μυαλό σου για να μην το χάσεις»** οδηγεί στην καλλιέργεια της προσοχής, της μνήμης, της μάθησης, κλπ. Οι στόχοι αυτοί μπορούν να εξυπηρετηθούν με διάβασμα, επιτραπέζια παιχνίδια μνήμης και παρατηρητικότητας, όπως τάβλι, σκάκι και ντόμινο. Η τήρηση ημερολογίου, το κολάζ, οι κατασκευές, ο σχεδιασμός και εκτέλεση εορτών, η ενεργή κοινωνική συμμετοχή σε ομαδικές εκδηλώσεις, (ανθεστήρια), το θέατρο, οι δραματοποιήσεις, οι συλλογές, κλπ.

Οι ψυχοκινητικές δεξιότητες των δύο φύλων αναβαθμίζονται με ατομική φροντίδα και ενδιαφέρον για όμορφη εμφάνιση, με κατασκευή, κυρίως παραδοσιακών παιχνιδιών, διακοσμητικών από ξύλο, μέταλλο, πηλό, σμάλτο, με κατασκευή σκηνικών θεατρικών παραστάσεων, ζωγραφικών πινάκων, απεικονίσεις από διάφορα υλικά από την καθημερινή ζωή, η καλλιέργεια φυτών, η φροντίδα μικρών ζώων, η περιποίηση και η καθαριότητα της αυλής, οι μικροεπισκευές, οι ομαδικές συζητήσεις για κοινωνικές αξίες και θεσμούς, η εκμάθηση ηλεκτρονικού υπολογιστή, δημιουργία κατάλληλα εξοπλισμένου γυμναστηρίου για ηλικιωμένους, η προβολή VIDEOταινιών, κλπ., καθυστερούν τη φθορά.

Με τα προγράμματα δημιουργικής απασχόλησης κατά τον ελεύθερο χρόνο, που είναι αρκετά μεγάλος σε μήκος και διάρκεια, ο ηλικιωμένος και οι γύρω του εκπαιδεύονται στην προσφορά υπηρεσιών και παίρνουν μαθήματα που ενισχύουν την αυτονομία και την ανεξαρτησία του.

Οι σημερινές κοινωνικές συνθήκες ζητούν ενίσχυση του εθελοντισμού. Είναι μια ιδιαίτερη μορφή προσφοράς που μπορεί να αποδώσει πολλά στο συνάνθρωπό μας. Αν προχωρήσουμε με γοργά βήματα (θεσμικά κι επιτελικά) στην ενεργοποίηση της τοπικής κοινωνίας, με συντονιστή την Τοπική Αυτοδιοίκηση, τότε οι διάφορες κοινωνικές ομάδες θα δώσουν τη συνδρομή τους όχι μόνο στην κατανόηση του κοινωνικού και αναπτυξιακού ρόλου των ηλικιωμένων, αλλά θα συμβάλλουν και στο δυνάμωμα του κινήματος του εθελοντισμού. Υστερα από τη νάρκη κάποιων ετών ο εθελοντισμός μπαίνει ξανά στη ζωή μας ορμητικά και φιλόδοξα, για να ικανοποιήσει ψυχικές και σωματικές ανάγκες του ανθρώπου της εποχής μας.

Η αλληλεγγύη των γενεών φανερώνεται και με τη χρήση της σοφίας και της εμπειρίας των ηλικιωμένων από τους νέους. Τα «ΜΙΚΤΑ ΚΕΝΤΡΑ» (ηλικιωμένων και νέων) θα συμβάλουν στην αξιοποίηση της πολύτιμης πείρας και γνώσης των ηλικιωμένων πρώτα από τους μαθητές του δημοτικού, κατοπινά από άλλες βαθμίδες και αργότερα από παιδιά και εφήβους της επαγγελματικής εκπαίδευσης ή άλλης κατηγορίας.

Νέες εγγραφές μελών από την επιστήμη, την τέχνη και την επιχειρηματικότητα θα αλλάξουν τη σύνθεση του ανθρώπινου δυναμικού, θα χυθεί «καινούργιο αίμα» στους τομείς δράσεως και θα σταματήσει, επιτέλους, η γκετοποίηση του πληθυσμού του ΚΑΠΗ, δημιουργώντας «νέα πρότυπα ζωής».

Η παραχώρηση της συνεχόμενης αίθουσας του ΡΟΔΑ και η μεταστέγαση της ταμειακής υπηρεσίας του στο χώρο που λειτουργεί το συνδικαλιστικό όργανο των καθηγητών Δευτεροβάθμιας Εκπαίδευσης θα διευρύνει το υλικό περιβάλλον του ΚΑΠΗ, συμβάλλοντας στην αύξηση και άνετη ροή νέων δραστηριοτήτων (Η/Υ για νέους και ηλικιωμένους, κτλ.Π). Ταυτόχρονα μια αίθουσα στο απέναντι του ΚΑΠΗ κτίριο ή σε σχολείο της οδού Κ. Παλαιολόγου θα μπορούσε να καλύψει τις συνδικαλιστικές ανάγκες των καθηγητών.

Κρίνεται απαραίτητη η δημιουργία και λειτουργία στο χώρο του παλιού Νοσοκομείου «ΚΕΝΤΡΟΥ ΗΛΙΚΙΩΜΕΝΩΝ» για ολιγοήμερη παραμονή των ηλικιωμένων, που οι συγγενείς τους απουσιάζουν σε διακοπές ή σε επείγοντα οικογενειακά περιστατικά. Παράλληλα, σε άλλη αίθουσα, το ίδρυμα να έχει τη δυνατότητα να στεγάσει, για λίγες μέρες, άστεγους συμπολίτες μας. Η λειτουργία ενός γραφείου εξυπηρέτησης ηλικιωμένου μέσα στο ΚΑΠΗ (όπου να δίνονται πληροφορίες για θέματα ιατρικής περίθαλψης, οικονομίας, λειτουργίας της πόλης, της αγοράς, του πολιτισμού, κλπ.), θα καλύψει αναδυόμενη ανάγκη.

Είναι καθήκον όλων να φροντίσουν, ώστε οι ηλικιωμένοι, τα προβλήματα και οι κατακτήσεις τους να περάσουν στον Τύπο, το ραδιόφωνο και την τηλεόραση.

Η υιοθέτηση και εφαρμογή των παραπάνω προτάσεων οδηγούν όχι μόνο στην αυτοεκτίμηση, την αίσθηση ικανοποίησης, την αυτονομία, την ανεξαρτησία και την παραμονή του ηλικιωμένου στο οικείο του περιβάλλον, αλλά και στην εγγραφή νέων μελών από το χώρο της επιστήμης, της τέχνης και της οικονομίας, ώστε με τη δραστηριοποίησή τους στα διάφορα προγράμματα να δώσουν νέο δυναμισμό και μια άλλη προοπτική στο ΚΑΠΗ.

Rodon CAFFE'

Τα ρολόγια γυρίζουν πίσω έναν αιώνα...
μοναδικές φωτογραφίες μας ταξιδεύουν
...ο χρόνος δεν μετράει στο Rodon Caffé



Απολαύστε τον καφέ, το ποτό ή δοκιμάστε
τα εξαίσια εδέσματά μας με συνοδεία τις γλυκίες
νότες του πιάνου του Νίκου Βασιλαράκη και
μία βελούδινη γυναικεία φωνή.



Ανοικτά καθημερινά μεταξύ 19:30 - 03:00
Έκπτωση 20% για τους κατοίκους της Ρόδου

CASINO RODOS

RISIDO

X.2058-31/12



ΜΝΗΜΟΣΥΝΑ



Την 14η Ιανουαρίου ημέρα Κυριακή και ώρα 9 π.μ. στον ιερό ναό Αγίου Δημητρίου παλαιού νεκροταφείου τελούμε 9ήμερο μνημόσυνο υπέρ αναπαύσεως της ψυχής του λατρευτού μας υιού, αδελφού και θείου

ΕΜΜΑΝΟΥΗΛ ΧΟΝΔΡΟΓΙΑΝΝΟΥ

Οι γονείς Παναγιώτης - Ιφιγένεια
Τα αδέλφια Κατίνα, Αννα και Δημήτρης
Τα ανίψια και οι λοιποί συγγενείς

ΓΔ-14/1



Τελούμε στις 14 Ιανουαρίου ημέρα Κυριακή και ώρα 8 π.μ. στον ιερό ναό Ταξιαρχών νεκροταφείου ετήσιο μνημόσυνο υπέρ αναπαύσεως της ψυχής της λατρευτής μας μητέρας, κόρης και γιαγιάς

ΑΦΡΟΔΙΤΗΣ ΧΑΤΖΗΠΑΥΛΗ

Τα παιδιά Αντώνης, Τσαμπίκα - Γιώργος
Οι γονείς Αικατερίνη - Πασχάλης
Τα εγγόνια, τα αδέλφια και οι λοιποί συγγενείς

138-14/1



Τελούμε στις 14 Ιανουαρίου ημέρα Κυριακή και ώρα 4μ.μ. στον ιερό ναό Αγίου Νικολάου χωρίου ΠΑΡΑΔΕΙΣΙΟΥ 9ήμερο μνημόσυνο υπέρ αναπαύσεως της ψυχής του λατρευτού μας συζύγου, πατέρα, παππού, αδελφού και θείου

ΓΕΩΡΓΙΟΥ ΑΝ. ΑΝΑΣΤΑΣΟΥ

Η σύζυγος Ζαφείρα
Τα παιδιά Αναστάσιος, Ειρήνη
Τα εγγόνια Γιώργος, Ζαφείρα
Τα αδέλφια, τα ανίψια και οι λοιποί συγγενείς

32-14/1



Τελούμε στις 17 Ιανουαρίου ημέρα Τετάρτη και ώρα 8 π.μ. στον ιερό ναό Ταξιαρχών νεκροταφείου ετήσιο μνημόσυνο υπέρ αναπαύσεως της ψυχής της πολυαγαπημένης μας μητέρας, γιαγιάς και θείας

ΚΑΛΛΙΟΠΗΣ ΚΟΥΡΟΥΝΗ

Τα παιδιά Βασίλειος - Αλεξάνδρα Κουρούνη, Λουκία - Μιχαήλ Μαρινάκη, Ευδοκία - Νικόλαος Ζούνη
Τα εγγόνια, τα ανίψια και οι λοιποί συγγενείς

93-16/1

Τελούμε στις 16 Ιανουαρίου ημέρα Τρίτη και ώρα 8π.μ. στον ιερό ναό Ταξιάρχη Νεοχωρίου 40ήμερο μνημόσυνο υπέρ αναπαύσεως της ψυχής του λατρευτού μας συζύγου, πατέρα, παππού, αδελφού και θείου

ΚΥΡΙΑΚΟΥ ΠΑΧΟΥ

Η σύζυγος Μαρίας
Τα παιδιά Γιάννης - Μαρία, Αγαπητός - Ελίτα, Βαγγέλης
Τα εγγόνια και οι λοιποί συγγενείς

127-14/1

Τελούμε στις 16 Ιανουαρίου ημέρα Τρίτη και ώρα 8π.μ. στον ιερό ναό Ταξιαρχών νεκροταφείου 40ήμερο μνημόσυνο υπέρ αναπαύσεως της ψυχής του λατρευτού μας συζύγου και πατέρα

ΜΑΡΚΕΛΛΟΥ ΓΚΑΛΙΑΝΟ

Η σύζυγος Διονυσία
Ο υιός Γιώργος
Ο αδελφός Ιωάννης
Τα ανίψια και οι λοιποί συγγενείς

54-14/1

Ανησυχία στην Κάλυμνο

ΣΥΝΕΧΕΙΑ ΑΠΟ ΤΗ ΣΕΛ. 1

λεωφορείων, ενός ταξί, ενός καϊκιού, μιας αποθήκης, μιας νεκροφόρας, ενός εργαστηρίου κοπής μαρμάρων και ενός αυτοκινήτου τζιπ.

● Οι τελευταίες περιπτώσεις ήταν η ανατίναξη ενός εστιατορίου στο Βαθύ Καλύμνου και μόλις την περασμένη Τρίτη ενός εργαστηρίου κοπής μαρμάρων ιδιοκτησίας του Σπυρίδωνα Χριστοφή.

ΤΟ ΕΚΠΛΗΚΤΙΚΟ είναι ότι σε καμιά περίπτωση δεν έχουν εντοπιστεί οι δράστες, αλλά ούτε έχουν εξακριβωθεί τα αίτια για τις βομβιστικές ενέργειες.

● Ακόμη φαίνεται ότι ούτε οι αρμόδιες αστυνομικές (ή άλλες αρχές) έχουν ασχοληθεί σοβαρά με τις υποθέσεις αυτές, ώστε να εντοπιστούν και να συλληφθούν οι δράστες.

ΓΙΑ ΚΑΘΕ περιστατικό στην Κάλυμνο κυκλοφορούν πολλά και διάφορα, αλλά ακόμη δεν έχει εξακριβωθεί εάν υπάρχουν συγκροτημένη ομάδα που προκαλεί (έναντι αμοιβής, φυσικά) τις βομβιστικές ενέργειες, ή σε κάθε περίπτωση υπάρχουν άτομα που για την εξυπηρέτηση των δικών τους συμφερόντων, προχωρούν από μόνοι τους στις ανατινάξεις.

● Σύμφωνα με χτεσινές πληροφορίες δεν αποκλείεται εντός της ημέρας να υπάρξει και εισαγγελική παρέμβαση ώστε να δοθούν εντολές για την εις βάθος διερεύνηση όλων αυτών των υποθέσεων που αρχίζουν πλέον να προκαλούν τρόμο στους κατοίκους της Καλύμνου.

Εργαστήρια σε όλα τα λύκεια και γυμνάσια

ΕΞΟΠΛΙΣΜΟΣ ΣΤΑ ΣΧΟΛΕΙΑ

ΟΛΑ τα σχολεία της δευτεροβάθμιας εκπαίδευσης στα Δωδεκάνησα αποκτούν εργαστήρια, των οποίων η διαρρύθμιση έχει ήδη ολοκληρωθεί. Πρόκειται για τα εργαστήρια Φυσικών Επιστημών, Τεχνολογίας και Πληροφορικής, που εγκαθίστανται στα Ενιαία Λύκεια, στα ΤΕΕ και τα Γυμνάσια του νομού μας.

Το υπουργείο Παιδείας ξεκίνησε να αποστέλλει τα όργανα φυσικής και τον άλλο απαραίτητο εξοπλισμό για να λειτουργήσουν τα εργαστήρια αυτά.

Δυστοκία υπάρχει ωστόσο στον εξοπλισμό των εργαστηρίων Πληροφορικής, αφού μέχρι τώρα έχουν ακυρωθεί τρεις διαγωνισμοί διαδοχικά.

Μέχρις ότου το θέμα διευθετηθεί οριστικά, το υπουργείο Παιδείας αποφάσισε να επιχορηγήσει 172 Ενιαία Λύκεια και 53 ΤΕΕ σ' όλη τη χώρα με 8 εκατ. δραχμές ανά σχολείο.

Σ' αυτά συγκαταλέγονται τρία Ενιαία Λύκεια και τρία ΤΕΕ του νομού Δωδεκανήσου.

Η διαμόρφωση και ο εξοπλισμός των εργαστηρίων στα σχολεία έχει ένα συνολικό κόστος γύρω στο 1 δισ. δραχμές.

Εξαφανίστηκε ο δήμαρχος

ΣΥΝΕΧΕΙΑ ΑΠΟ ΤΗ ΣΕΛ. 1

στην Αθήνα), αφήνοντας το Δήμο στο έλεος του Θεού.

✓ Οι κάτοικοι της περιοχής είναι έντονα δυσαρεστημένοι από την κατάσταση που έχει διαμορφωθεί, καθώς τα προβλήματα στη Νότια Ρόδο όχι μόνο δεν επιλύονται, αλλά αντιθέτως αυξάνονται. Εν τω μεταξύ «καζάνι που βράζει» είναι η παράταξη της πλειοψηφίας, αφού αρκετοί από τους δημοτικούς συμβούλους είναι έτοιμοι να τα βροντήξουν.

ΔΕΝ ΑΠΟΚΛΕΙΕΤΑΙ μάλιστα να τεθεί εκ νέου θέμα εκπτώσεως του κ. Αντωναρά από τη θέση του δημάρχου, αφού ως φαίνεται η τετραετία θα εξαντληθεί χωρίς την παρουσία του.

✓ Εντύπωση ωστόσο προκαλεί και η στάση της μειοψηφίας του Δημοτικού Συμβουλίου της Νότιας Ρόδου, καθώς (περιέργως) δεν αντιδρά στα όσα κακώς κείμενα σημειώνονται στην περιοχή, συμβάλλοντας στην καταστροφή της.

Κόπηκε στα δύο η Ν.Δ.

ΣΥΝΕΧΕΙΑ ΑΠΟ ΤΗ ΣΕΛ. 1

τία, οι σημερινές εκλογές, που χτες αποφασίσθηκε να διενεργηθούν κανονικά, άσχετα εάν δεν λάβουν μέρος σ' αυτές αρκετοί εκλέκτορες, να μετατραπούν σε πεδίο μάχης.

ΗΔΗ ΑΠΟ ΧΘΕΣ τα στελέχη της παρατάξεως, που έχουν ήδη διασπασθεί σε Παυλιδικούς και Καραμαριακούς αλληλοβρίζονται δημοσίως, γεγονός που καταδεικνύει ότι η Νέα Δημοκρατία στη Δωδεκάνησο είναι «βόμβα έτοιμη να εκραγεί». Τη θλίψη του για τα τεκταινόμενα στη Νέα Δημοκρατία εξέφρασε χθες ο υποψήφιος για τη θέση του προέδρου της ΝΟΔΕ κ. Δημητρης Καραχάλιος, ενώ στελέχη της παρατάξεως που τον στηρίζουν και που πρόσκεινται στο βουλευτή κ. Αριστοτέλη Παυλίδη, ανέφεραν ότι «η φασαρία δημιουργήθηκε γιατί απλά δεν έβγαιναν τα "κουκιά" στον έτερο υποψήφιο για τη θέση του προέδρου κ. Θανάση Παπαμιχαήλ».

● Ωστόσο η άλλη πλευρά, που φέρεται αποφασισμένη ακόμη και να αποχωρήσει από τη Νέα Δημοκρατία, καταγγέλλει «εκλογικά μαγειρέματα», προκειμένου να υπερισχύσει ο κ. Δημήτρης Καραχάλιος.

ΕΝ ΤΩ ΜΕΤΑΞΥ ανοιχτό άφησε το ενδεχόμενο να μην ψηφίσει στις σημερινές εκλογές, δυσαρεστημένος από τα τεκταινόμενα στο χώρο της παράταξής του, ο τέως βουλευτής κ. Αναστάσιος Καραμάριος.

● Σημειώνεται ότι τα μέλη που απέσυραν τις υποψηφιότητές τους, δηλώνοντας αποχή από τις εκλογές, είναι τα εξής:

- Θανάσης Παπαμιχαήλ
- Πελαγία Συρτσάκου
- Αργύρης Πράντης
- Αλεξάνδρα Μπακάλογλου
- Μαρία Ψραιοπούλου
- Σωκράτης Χατζηϊωάννου
- Αναστάσιος Μελετίου
- Ιωάννης Πατέλλης
- Εμμανουήλ Ψαράς
- Σταματία Σπάρταλη
- Κώστας Παπασταματίου
- Πέτρος Σύρμος

ΣΥΝΕΧΕΙΑ ΑΠΟ ΤΗ ΣΕΛ. 1

βουλευτής της Ν.Δ. κ. Α. Παυλίδης και ο πρώην βουλευτής κ. Α. Καραμάριος, οι αντινομάρχες κ. Χ. Χατζηευθυμίου και Ν. Τατάκης, η κ. Λη Μηναΐδη ως εκπρόσωπος του δημάρχου Ρόδου, ο πρόεδρος της Π.Ο. ταξιδιωτικών πρακτόρων κ. Τριβιζάς, ο πρόεδρος της Ε.Ξ. Ρόδου κ. Β. Μηναΐδης, εκπρόσωποι των τοπικών αρχών και άλλων φορέων.

Στην προσφώνηση του ο πρόεδρος της Ενωσης Τουριστικών Γραφείων Ρόδου κ. Μοσχάτος ανέφερε τα εξής:

«Η Ρόδος αναφέρεται σαν ενιαίος τουριστικός προορισμός συνολικά και όχι τμηματικά. Γι'αυτό συνολικές πρέπει να είναι οι προσπάθειες που γίνονται για τη διαφήμιση, την προστασία του περιβάλλοντος, την καθαριότητα, τη διαχείριση των απορριμμάτων, την χωροθέτηση διαφόρων δραστηριοτήτων, την ύδρευση, το οδικό δίκτυο και τη σωστή σηματοδότησή του.

Η ευαισθητοποίηση και ενημέρωση των πολιτών για

2,4 εκατομμύρια τουρίστες

τις επαγγελματικές και προσωπικές δραστηριότητες και για τη συμπεριφορά τους ιδιαίτερα στον τομέα της καθαριότητας και της προστασίας του περιβάλλοντος είναι υποχρέωση των ΟΤΑ. Η Τοπική Αυτοδιοίκηση έχει ένα μεγάλο προνόμιο, όχι μόνο στην Ελλάδα αλλά και στην Ευρώπη, που λέγεται ΔΗ.ΦΟ.ΔΩ. Ας μην το παραβλέπει. Είναι ειδικός φόρος για να βοηθηθεί ο τουρισμός και να αναβαθμισθεί ο τομέας της διαφήμισης και του περιβάλλοντος. Η Ρόδος έχει πολλές φυσικές και τεχνικές ομορφιές προεξάρχουσας της Μεσαιωνικής Πόλης. Είναι το διαμάντι της Μεσογείου. Χρειάζεται όμως περσσότερη διαφήμιση, τώρα μάλιστα που εισήλθαμε στη ζώνη του EYRO, τα περιθώρια κέρδους των tour operators έχουν στενέψει, διότι δεν θα υπάρχει συναλλαγματικό κέρδος από τη διολίσθηση ή υποτίμηση της δραχμής.

Ας μην ξεχνάμε ότι οι tour operators είναι εμπορικές επιχειρήσεις και ότι το ενδιαφέρον τους είναι το κέρδος. Οταν δεν υπάρχει κέρδος δεν υπάρχει ενδιαφέρον. Διαφορετικά το βάρος του προβλήματος θα επωμισθούν και πάλι οι τουριστικές επιχειρήσεις με ειδικές προσφορές (special offers). Βέβαια πρωταρχικό λόγο στον τουρισμό έχει η υποδομή που σ'αυτή υστερούμε. Μετά την ύδρευση και την ηλεκτρική ενέργεια, πρωταρχικό ρόλο στον τουρισμό έχουν οι πύλες εισόδου των τουριστών μας, το Αεροδρόμιο, το Λιμάνι και το οδικό δίκτυο. Αν παραδεχθούμε ότι στο Αεροδρόμιο επετεύχθη πρόοδος. Τι γίνεται με το Λιμάνι; Είναι δυνατό να κτίζεται 38 χρόνια και να είναι ατελείωτο; Είναι ο καθρέπτης του θαλάσσιου τουρισμού μας. Πρέπει η Ρόδος ν'αποκτήσει το Λιμάνι που της αξίζει. Κάθε φορέας και κάθε πολίτης αυτού του τόπου πρέπει να ευαισθητοποιηθεί και να αξιώσει την αποπεράτωση αυτού του έργου.

Ας μην επεκταθούμε περισσότερο σε λεπτομέρειες διότι όλοι γνωρίζουμε τις αδυναμίες εκτελέσεων των έργων του δημόσιου τομέα. Ας φροντίσουμε να διαφυλάξουμε το Παράδεισο που μας χάρισε ο δημιουργός και οι πρόγονοί μας, που λέγεται «ΡΟΔΟΣ».

Σήμερα μας δίνεται η ευκαιρία να κάνουμε απολογισμό των δραστηριοτήτων των μελών μας που αφορά τη διακίνηση των τουριστών μας του παρελθόντος χρόνου.

Με τον PROTOUR (που είναι το παράδειγμα συνεργασίας ΟΤΑ και παραγωγικών τάξεων) συμμετείχαμε σε 23 εκθέσεις και εδαπανήθησαν για την προβολή της Ρόδου δρχ. 200.000.000 -, συνολικό κόστος του τακτικού προγράμματος.

Επί πλέον τα μέλη μας δαπάνησαν με δικά τους έξοδα για επαγγελματικά ταξίδια και εκθέσεις δρχ. 269.290.000 - και για φιλοξενίες συνεργατών μας και πωλητών INFO-GROUPS το ποσό των δρχ. 53.150.000 δρχ.»

Διδασκαλείο Δημοτικής Εκπαίδευσης στη Ρόδο

ΜΕ ΓΡΑΠΤΕΣ ΕΞΕΤΑΣΕΙΣ Η ΕΠΙΛΟΓΗ

ΚΑΙ στη Ρόδο ιδρύεται από φέτος Διδασκαλείο Δημοτικής Εκπαίδευσης και Προσχολικής Αγωγής.

Ετσι, οι εκπαιδευτικοί της περιοχής μας δεν θα υποχρεώνονται πλέον να μετακινηθούν για να φοιτήσουν σ' ένα τέτοιο ίδρυμα.

Η επιλογή των δασκάλων και νηπιαγωγών που θα φοιτήσουν στο διδασκαλείο θα γίνει με γραπτές εξετάσεις που θα διενεργηθούν στις 11, 12 και 13 Μαΐου.

Η διάρκεια της εκπαίδευσης περιλαμβάνει τέσσερα ακαδημαϊκά εξάμηνα, από 1-9-2001 μέχρι 30-6-2003.

Σύμφωνα με απόφαση του υπουργείου Παιδείας για το Διδασκαλείο της Ρόδου θα επιλεγούν 30 δάσκαλοι για μετεκπαίδευση στη γενική αγωγή, 30 νηπιαγωγοί για μετεκπαίδευση στη γενική αγωγή και 30 νηπιαγωγοί για μετεκπαίδευση στην ειδική αγωγή.

Μέχρι στιγμής δεν έχει γίνει γνωστό που θα στεγαστεί το Διδασκαλείο Δημοτικής Εκπαίδευσης Ρόδου, θεωρείται όμως πιθανό αυτό να γίνει σε χώρους του κτιρίου που φιλοξενούσε για χρόνια την Παιδαγωγική Ακαδημία.

Ο μαθητικός τουρισμός

ΣΥΝΕΧΕΙΑ ΑΠΟ ΤΗ ΣΕΛ. 1

Ολυμπιακή Αεροπορία. Οπως υποστηρίζουν οι πράκτορες, που ασχολούνται με το αντικείμενο, η Ολυμπιακή, παρά τις εκκλήσεις που έχουν γίνει δεν έχει καταθέσει τις τιμές για τα εισιτήρια μετακίνησης των μαθητών. Αντίθετα οι ιδιωτικές αεροπορικές εταιρίες ανταποκρίθηκαν και έστειλαν στη Ρόδο τις προσφορές τους.

ΣΥΜΦΩΝΑ με τα στοιχεία του τουριστικού οργανισμού «Ζορπίδης» πέρσι είχαν έρει στη Ρόδο 27.000 μαθητές.

Τιμητικές διακρίσεις

ΣΥΝΕΧΕΙΑ ΑΠΟ ΤΗ ΣΕΛ. 1

•Στον κ. Λουκά Κυραμαριό ιδιοκτήτη του πρακτορείου «Lucas Kyramarios Travel.

•Στους κ. Κ. Κωνσταντινίδη και Γ. Χατζηκωνσταντίνου, ιδιοκτήτες του ξενοδοχείου «Atrium Palace Resort»

•Στον κ. Φίλιππο Λυμπέρη, ιδοκτήτη του ξενοδοχείου «Ialyssos Bay» και στον τουριστικό πράκτορα της Σύμης, κ. Γεώργο Καλοδούκα.

Η είσοδος αλλοδαπών

ΣΥΝΕΧΕΙΑ ΑΠΟ ΤΗ ΣΕΛ. 1

από τους οποίους ήταν Αλβανοί. Επίσης συνελήφθησαν 34 εργοδότες, οι οποίοι απασχολούσαν τους λαθρομετανάστες. Δυστυχώς, όμως, ο αριθμός των συλληφθέντων εργοδοτών είναι πολύ μικρός.

➢ Θα πρέπει να σημειωθεί ότι αρκετοί από τους αλλοδαπούς που εμφανίζονται σαν νόμιμα διαμένοντες στη χώρα μας, κατέχουν πλαστά έγγραφα, γεγονός που ανεβάζει τον αριθμό των λαθρομεταναστών σε αρκετές εκατοντάδες.

Το θέμα των Ιμίων

ΣΥΝΕΧΕΙΑ ΑΠΟ ΤΗ ΣΕΛ. 1

οποίος χαρακτήρισε όλα τα παραπάνω σαν «προβοκάτσια», που στόχο έχει να δημιουργήσει προβλήματα στην περιοχή.

«Δεν συνέβη κανένα τέτοιο περιστατικό, τόνισε ο κ. Διακομιχάλης. Ούτε καμιά σύλληψη ψαρά έγινε στα Ιμια. Στην ελληνική νησίδα πηγαίνει τακτικά ο βοσκός για να βοσκήσει τα ζώα που έχει εκεί, μάλιστα δε τα έξοδά του τα καλύπτει ο Δήμος Καλύμνου».

Ο κ. ΔΙΑΚΟΜΙΧΑΛΗΣ εξήγησε με τον πλέον κατηγορηματικό τρόπο ότι «τα Ιμια είναι ελεγχόμενη στρατιωτικά περιοχή από την Ελλάδα και δεν μπορεί ν' ανεβαίνει κανένας χωρίς την άδεια των αρμόδιων αρχών».

➢ Οι φήμες ανέφεραν ότι οι ψαράδες από την Κάλυμνο είχαν ανέβει στα Ιμια για να υψώσουν την ελληνική σημαία, ενώ άλλες φήμες «διέδιδαν» ότι μια άλλη ομάδα πήγε στη νησίδα από τη Σάμο.

ΦΥΣΙΚΑ οι φήμες αυτές διαψεύστηκαν κατά τον πλέον κατηγορηματικό τρόπο.

Σ' ένα μήνα οι προτάσεις για αυξήσεις στους μισθούς των ξενοδοχοϋπαλλήλων

ΣΕ ένα μήνα θα ανακοινώσει τις προτάσεις του ο διαμεσολαβητής στον οποίο ετέθη το θέμα των αυξήσεων των μισθών των ξενοδοχοϋπαλλήλων για την τουριστική σεζόν του 2001.

Οπως είναι ήδη γνωστό, στη συνάντηση που είχαν ο πρόεδρος της Πανελλήνιας Ομοσπονδίας Ξενοδόχων κ. Βασίλης Μηναΐδης με τον πρόεδρο της Ομοσπονδίας ξενοδοχοϋπαλλήλων κ. Στέλιο Κωλέτση, δεν βρέθηκε η χρυσή τομή για τις αυξήσεις των μισθών των εργαζομένων στις τουριστικές επιχειρήσεις.

«Τα ποσοστά της αύξησης των μισθών που προτάθηκαν κυμαίνονταν από 5 έως 10%, απορρίφθηκαν από την ΠΟΞ. Ετσι τη λύση θα δώσει πλέον ο ΟΜΕΔ», δήλωσε ο κ. Κωλέτσης.

Το ίδιο ακριβώς είχε συμβεί και πέρσι, όπου και πάλι η Ομοσπονδία είχε προσφύγει στον ΟΜΕΔ.

Η απόφαση του μεσολαβητή τότε είχε γίνει δεκτή και υπεγράφη τελικά η τοπική σύμβαση εργασίας για τους ξενοδοχοϋπαλλήλους της Ρόδου.

Η ζωγραφική σώματος

ΣΥΝΕΧΕΙΑ ΑΠΟ ΤΗ ΣΕΛ. 1

Ειδικότερα, στην επιστολή του ο κ. Παντελάρας αναφέρει τα εξής:

«Σε απάντηση της πρωτοσέλιδης αναδημοσίευσής σας την 10/1/2001 με τίτλο «Αγγλίδα έπαθε μόλυνση από ΤΑΤΟΥΑΖ στη Ρόδο» θα επιθυμούσα να διευκρινίσω ότι το εν λόγω ΤΑΤΟΥΑΖ όπως και διευκρινίζεται στην τέταρτη σελίδα, δεν ήταν καθαυτού ΤΑΤΟΥΑΖ (δερματοστηξία) αλλά προσωρινή ζωγραφική σώματος με διάλυμμα henna, σε παιδί μόλις 7 ετών.

Θα ήθελα να επισημάνω ότι βάσει των ευρωπαϊκών κανόνων απαγορεύεται αυστηρώς η δερματοστηξία (Tattoo) σε άτομα ηλικίας κάτω των 18 ετών. Επίσης η δερματοστιξία (Tattoo) πραγματοποιείται με υποαλλεργικά υλικά (χρώματα), με αποστειρωμένες βελόνες μιας χρήσεως, με αποστειρωμένα εργαλεία σε κλιβάνους υψηλής πιέσεως. Επίσης υποχρεωτικά τηρούνται οι κανόνες υγιεινής και αντισηψίας στο δέρμα του ατόμου, όπου θα πραγματοποιηθεί η δερματοστιξία (Tattoo) επιμελώς.

Τελειώνοντας θα ήθελα να επισημάνω ότι λόγω του τουριστικού χαρακτήρα του νησιού μας πολλοί επιτήδειοι ασχολούνται ευκαιριακά και ανεξέλεγκτα με τη ζωγραφική σώματος με Henna χωρίς να τηρούν κάποιους υποτυπώδεις κανόνες για τα υλικά και τις μεθόδους τους.»



X2155-31/1

RODOS 2400 Cair

Επιλογή από την Ένωση Γάλλων Οινολόγων σαν ο μοναδικός εκπρόσωπος από τα κρασιά των Ελληνικών νησιών.

Χωρίς σχόλια ... (δικά μας)



1000 VINS DU MONDE
LA SELECTION DES OENOLOGUES

ÎLES GRECQUES
RHODES CAIR RHODES

Rhodos 2400 1999

. . . La robe délicatement nuancée de tons verts augure l'élégance florale puis fruitée (pêche blanche) du nez. En bouche, l'ensemble est léger, soyeux et donne un excellent vin d'apéritif . . .

© 2000 Hachette Livre. Paris.

"Περιλαμβάνεται στον Φετινό Οδηγό ζένος (μη γαλλικών κρασιών) έχοντας κερδίσει άλλο ένα μετάλλιο στον έγκυρο διεθνή διαγωνισμό Vinalies International. Οι δοκιμαστές το περιέγραψαν ότι έχει ανθώδη κομφόρτα με άρωμα λευκών ροδάκινων και μια συνολικά ωΐμη ποιότητα. Ένα τέλειο καταστάλαγμα του τόπου που έρχεται για να διαφημίσει!" . . .

ATHENS NEWS 01/10/00

... Πρόκειται για ένα δυνατόκρασί με γοητευτική κιτρινοπράσινη σχεδόν καναρινί χρώμα και έντονη πυρουσία CO_2. Στην μύτη εκφράζεται με δυνατά αρώματα εξωτικών φρούτων σε φόντο αρωματικών λουλουδιών, τριανταφύλλου και σταφίδα. Διαθέτει γεύση ισχυρή ισορροπημένη και πυκνή. Επίγευση αναπαντεχα μακρά και καθαρή...

Περιοδικό ΓΕΥΣΗ – Τεύχος Νο 53

ΣΠΑΝΟΣ ΥΠΕΡ ΜΑΡΚΕΤ
ΑΠΟ ΤΟ ΥΠΕΡΜΑΡΚΕΤ ΣΠΑΝΟΣ
ΖΗΤΕΙΤΑΙ
ΚΟΠΕΛΑ για να εργαστεί σαν πωλήτρια.
Αιτήσεις γίνονται δεκτές στο κατάστημα.
Για περισσότερες πληροφορίες στα τηλ. 32335 - 32695
X2151-31/1

Το ξενοδοχείο IRENE PALACE στα Κολύμπια στα πλαίσια της προετοιμασίας για τη νέα σεζόν
ΖΗΤΑΕΙ ΣΥΝΕΡΓΑΤΕΣ
ικανούς να αναπτύξουν ευθύνη και να αναλάβουν πρωτοβουλία για δράση στις παρακάτω ειδικότητες:
- Maitre
- Σερβιτόρους/ες, βοηθούς
- Μάγειρα Α', Μάγειρα Β'. λαντζιέρη/α
- Καμαριέρες
- Γλώσσες κατά προτεραιότητα: γερμανικά, ιταλικά, γαλλικά.
Πτυχίο τουριστικής εκπαίδευσης καικ προϋπηρεσία θα συνεκτιμηθούν.
Επικοινωνία πρωινές ώρες στα τηλέφωνα: 56265, 56246
Φαξ για αποστολή βιογραφικού: 56262, e-mail: info@ir-enepalace.gr
X2178-21/1

KLIMATAIR
ΟΜΙΛΟΣ ΕΠΙΧΕΙΡΗΣΕΩΝ
Από την KLIMATAIR ΡΟΔΟΥ Α.Ε.
ΖΗΤΕΙΤΑΙ
ΥΠΑΛΛΗΛΟΣ ΓΡΑΦΕΙΟΥ ΓΙΑ ΤΗ ΘΕΣΗ ΤΗΣ ΓΡΑΜΜΑΤΕΙΑΣ και το ΤΜΗΜΑ MILLENNIUM STORES
Απαραίτητα προσόντα:
- Γνώσεις Η/Υ, WINDOWS - OFFICE
- Βασικές γνώσεις Εμπορικού Προγράμματος - Τιμολόγησης
- Αγγλικά
Για πληροφορίες
KLIMATAIR ΡΟΔΟΥ Α.Ε.
Τηλ. 0241- 28066
X2163-14/1

ΟΙΚΟΔΟΜΙΚΕΣ-ΤΕΧΝΙΚΕΣ
ΕΜΠΟΡΙΚΕΣ-ΕΠΙΧΕΙΡΗΣΕΙΣ
ΑΦΟΙ ΑΣΒΕΣΤΗ Ο.Ε.
Κ. Τσαλδάρη 26-Ρόδος
☎ 32809-74325-74326
ΠΩΛΟΥΝΤΑΙ
● ΔΙΑΜΕΡΙΣΜΑΤΑ υπερούξ διαφόρων διαστάσεων
ΕΓΓΥΗΣΗ Η ΠΟΛΥΕΤΗ ΠΕΙΡΑ ΜΑΣ
X2158-31/1

GRECOTEL
Rhodos Royal
ΖΗΤΕΙ
προσωπικό όλων των ειδικοτήτων
Απαραίτητα προσόντα
Ζετή προϋπηρεσία, καλή γνώση της γερμανικής γλώσσας, πτυχίο ταχύρυθμου σχολής ή Σ.Τ.Ε.
Αιτήσεις γίνονται δεκτές στο Γραφείο Προσωπικού του ξενοδοχείου
Υπ' όψιν κ. Δ. ΒΑΛΕΡΓΑ
Τηλ. 85412 - 86348
X2174-31/1

Γίνεται συστηματικά στο εξωτερικό

Η προβολή της Ρόδου

Συμμετοχή σε εκθέσεις τουρισμού

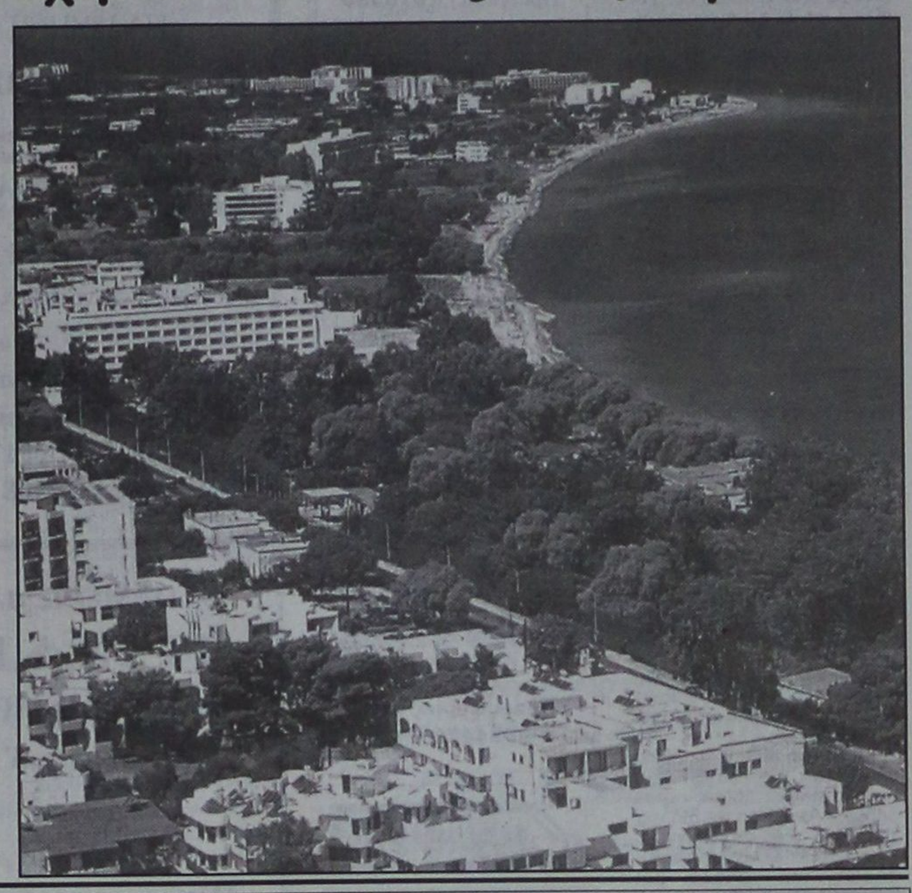

Θετικά σχόλια απέσπασε η παρουσία της Ελλάδος αλλά και της Ρόδου στις τουριστικές εκθέσεις της Ουτρέχτης και του Οσλο, ενώ η προσέλευση του κοινού ήταν μεγάλη. Ειδικότερα, η τουριστική έκθεση της Ουτρέχτης άρχισε την περασμένη Τρίτη και θα ολοκληρωθεί στις 14 του μήνα.

Στην έκθεση του Οσλο που άρχισε προχθές και θα ολοκληρωθεί στις 14 Ιανουαρίου, ο Οργανισμός Προώθησης Ροδιακού Τουρισμού μετέχει με δικό του περίπτερο.

Στη διάρκεια του τρέχοντος μήνα ο ΠΡΟΤΟΥΡ θα μετάσχει στην τουριστική έκθεση που θα γίνει στο Ελσίνκι από τις 18 μέχρι τις 21 Ιανουαρίου, του Λουξεμβούργου που θα διεξαχθεί από τις 19 μέχρι τις 21 και της Κοπεγχάγης από τις 26 έως τις 28 του μήνα.

Ενα θέμα που «καίει» το γειτονικό νησί

Η λιμνοδεξαμενή της Σύμης

Επαφές στην Αθήνα για να βρεθεί λύση

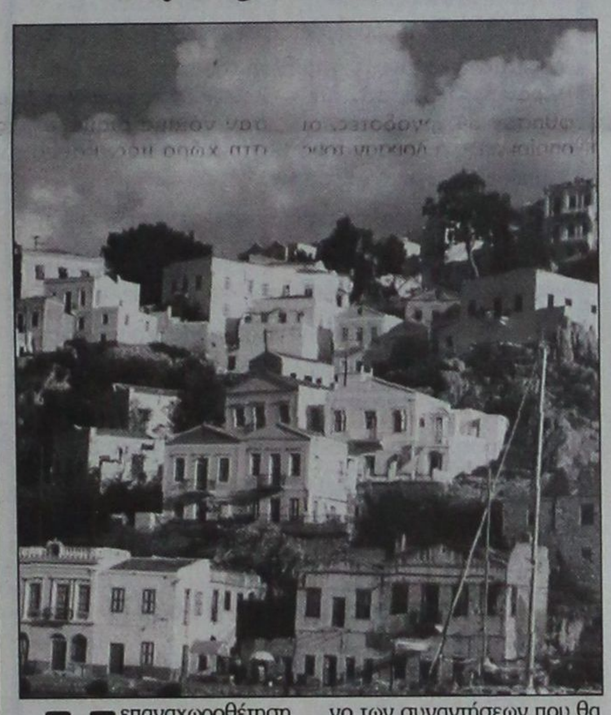

Η επαναχωροθέτηση του έργου της λιμνοδεξαμενής της Σύμης θα είναι το αντικείμενο των συναντήσεων που θα έχει την ερχόμενη εβδομάδα ο δήμαρχος της Σύμης με τους υπουργούς Πολιτισμού και Γεωργίας.

Συγκεκριμένα την ερχόμενη εβδομάδα ο κ. Μιλτιάδης Σαρρής θα έχει συνάντηση τόσο με τον υπουργό Πολιτισμού κ. Ευγ. Βενιζέλο όσο και με τον υπουργό Γεωργίας κ. Γ. Ανωμερίτη προκειμένου να βρεθεί λύση στο πρόβλημα που έχει προκύψει με τη χωροθέτηση της λιμνοδεξαμενής.

ΑΞΙΖΕΙ να σημειωθεί ότι το κλιμάκιο του υπουργείου Γεωργίας που επισκέφθηκε το νησί εισηγήθηκε ή να εγκατασταθεί 100 μέτρα πιο μακριά από το σημείο που είχε επιλεγεί ή σε άλλη θέση που υπεδείχθη.

Ως πρότυπο θα λειτουργήσει το Βενετόκλειο Λύκειο

Και εργαστήριο πληροφορικής

Ως πρότυπο λύκειο θα λειτουργεί από τις 21 Ιανουαρίου το Βενετόκλειο. Ετσι στο συγκεκριμένο λύκειο θα υπάρχουν ξεχωριστές τάξεις για κάθε μάθημα. Οι μαθητές δηλαδή θα έχουν στη διάθεσή τους τις τάξεις των μαθηματικών, της φυσικής, της ιστορίας, της τεχνολογίας, της πληροφορικής και των φιλολογικών.

Παράλληλα θα λειτουργήσουν και τα εργαστήρια της πληροφορικής αφού συγκροτήθηκε στο Βενετόκλειο η αρμόδια επιτροπή που θα προχωρήσει στην προκήρυξη του διαγωνισμού για την προμήθεια των ηλεκτρονικών υπολογιστών αφού η σχετική διαδικασία δεν προχώρησε στην Αθήνα.

Η ΙΔΙΑ διαδικασία θα ακολουθηθεί και στα υπόλοιπα λύκεια για την προμήθεια των ηλεκτρονικών υπολογιστών. Το υπουργείο Παιδείας όπως είναι γνωστό θα επιχορηγήσει κάθε λύκειο με το ποσό των οκτώ εκατομμυρίων δραχμών για την προμήθεια του ηλεκτρονικού εξοπλισμού.

ΘΕΡΜΟΠΟΜΠΟΙ
τι θερμοπομποί;



X2137-31/1

- Οι θερμοπομποί που πρόκειται να εγκαταστήσετε **ίσως είναι θερμοπομποί, ίσως δεν είναι,** γιατί άλλη είναι η **θέρμανση με μεταφορά** και άλλη η **θέρμανση με ακτινοβολία.**
- Και αν είναι θερμοπομποί, **ίσως μελετήθηκαν και εγκαταστάθηκαν σωστά ίσως όχι.**
- Ανάλογα με το **αν είναι θερμοπομποί ή όχι** και με το **πως** μελετήθηκαν και εγκαταστάθηκαν, **καταναλώνουν πολύ ή λίγο ρεύμα.**
- Για να γίνει μια **καλή, ασφαλής και οικονομική θέρμανση,** δεν είναι αρκετό να **θέλει** αυτός που την κάνει, πρέπει και να **γνωρίζει** και να **μπορεί.**
- Εμείς **γνωρίζουμε και μπορούμε.** Ζητήσετε πληροφορίες από εμάς ή τους εκατοντάδες πελάτες μας. Έτσι διασφαλίζεται το συμφέρον σας.

ΘΕΡΜΟΠΟΜΠΟΙ ΝΟΡΒΗΓΙΑΣ ELNOR
ΑΠΟΚΛΕΙΣΤΙΚΟΣ ΑΝΤΙΠΡΟΣΩΠΟΣ
ΒΟΥΤΥΡΑΚΗΣ Ι.Χ. Ε.Π.Ε
ΔΩΔ/ΚΗΣ ΝΕΟΛΑΙΑΣ 16 ΡΟΔΟΣ -ΤΗΛ. ΚΕΝΤΡΟ: (0241) 76100

Διαφάνειες και μεγενθύνσεις για μπαρ, εστιατόρια, fast food
Φ. & Ν. ΠΑΧΟΣ
Γ.
Ευσταθίου 11
Τηλ. 26893

ΙΠΠΟΤΙΚΟΝ
Εστιατόριο ΙΠΠΟΤΙΚΟΝ



Σ' ένα όμορφο και ζεστό περιβάλλον, με φιλική ατμόσφαιρα και άψογο σέρβις, γευθείτε την πλούσια ποικιλία των ορεκτικών μας, τη γευστική κουζίνα μας με φρέσκα κρεατικά και ψαρικά σε συνδυασμό με τη μεγάλη κάβα των κρασιών μας.

Στο εστιατόριο ΙΠΠΟΤΙΚΟΝ, που είναι ανοικτά κάθε μέρα από τις 6 μ.μ., εκτός Τρίτης.

Αίθουσες κατάλληλες για τις επαγγελματικές σας συζητήσεις όπως επίσης και για κάθε βραδυνή σας έξοδο, περνώντας μια ευχάριστη βραδιά.



Στο πιάνο θα σας κρατάει συντροφιά κάθε Παρασκευή και Σάββατο ο Μιχάλης Κουλιανός

Κάθε μέρα ανοικτά από τις 6μ.μ, εκτός Τρίτης - Για ρεζερβέ: Τηλ. & fax: 25293
Πλατεία Εβραίων Μαρτύρων - Μικρό συντριβάνι - Μεσαιωνική Πόλη, με άνετο πάρκινγκ, απέναντι από το Ιπποτικό - Είσοδος από Αγιο Παντελεήμονα
Η ΑΙΘΟΥΣΑ ΔΙΑΤΙΘΕΤΑΙ ΓΙΑ ΚΑΘΕ ΕΚΔΗΛΩΣΗ (Για την κοπή της πίτας σας, δεξιώσεις γάμων, βαφτίσεων, και ό,τιδήποτε άλλο, οι ιμές μας είναι φιλικές. 14/1

ΠΡΟΟΔΟΣ ΜΙΚΡΕΣ ΑΓΓΕΛΙΕΣ ΜΙΚΡΕΣ ΑΓΓΕΛΙΕΣ ΠΡΟΟΔΟΣ

ενοικιάσεις

ΕΝΟΙΚΙΑΖΟΝΤΑΙ διαμερίσματα - γκαρσονιέρες επιπλωμένα, εντός πόλεως Ρόδου. Studios με πολυκουζινάκι, ψυγείο, περιοχή Νιοχώρι. Τηλ. 26526 μετά τις 9 το βράδυ, κ. Νίκο
86-21/1

ΕΝΟΙΚΙΑΖΕΤΑΙ δυάρι στην Ιξιά. Πληροφορίες τηλ. 90400
16-14/1

ΕΝΟΙΚΙΑΖΕΤΑΙ κατάστημα 20τ.μ. επί της οδού Βενετοκλέων, κατάλληλο για αρτοποιείο, είδη μίνι μάρκετ, είδη περιπτέρου, γραφείο, ή χώρος αποθήκευσης. Τιμή ενοικίου 50.000 δρχ. Πληροφορίες τηλ. 24667 από 8.00π.μ.-3μ.μ. και 6μ.μ.-11.00μ.μ.
12-14/1

ΕΝΟΙΚΙΑΖΕΤΑΙ ισόγειο, 2 υπνοδωμάτια, σαλόνι, κουζίνα, μπάνιο, αυλή και χώρο για πάρκινγκ, περιοχή Ασγούρου. Πληροφορίες τηλ. 68291
23-14/1

ΕΝΟΙΚΙΑΖΕΤΑΙ διαμέρισμα επί της οδού Εθνικής Αντιστάσεως (πρώην Αννης Μαρίας) αριθμ. 18, α' όροφος (εσωτερικό), αποτελούμενο από τρία υπνοδωμάτια, σαλοτραπεζαρία, κουζίνα, λουτροκαμπινέ και WC, καθαρής επιφανείας 135τ.μ. Για περισσότερες πληροφορίες τηλ. 23105 και 68400
34-14/1

ΕΝΟΙΚΙΑΖΕΤΑΙ στο Μανδράκι, επί της οδού Δημ. Θεοδωράκη αριθμ. 15 οι α' και β' όροφοι οικοδομής, αποτελούμενοι από τρία κύρια δωμάτια, μετά τουαλέτας, καθαρής επιφανείας 70τ.μ. ο καθένος, κατάλληλοι για οποιαδήποτε επαγγελματική χρήση (γραφεία, αποθήκες, κλπ) και με πολυ χαμηλό μίσθωμα 70.000 δρχ. ο κάθε όροφος. Για περισσότερες πληροφορίες τηλ. 23105 και 24463
34-14/1

ΕΝΟΙΚΙΑΖΕΤΑΙ διαμέρισμα 3άρι, Κοδριγκτώνος 77. Τηλ. 23882
41-14/1

ΕΝΟΙΚΙΑΖΕΤΑΙ δωμάτιο για φοιτήτρια μέχρι Ιούνιο 2001. Πληρ. τηλ. 24001
69-17/1

ΕΝΟΙΚΙΑΖΟΝΤΑΙ: α) Διαμέρισμα ισόγειο με 3 υπνοδωμάτια, σαλόνι, κουζίνα, λουτρό, WC και λοιπούς βοηθητικούς χώρους με κήπο και αυλή αποκλειστικής χρήσης, επί της οδού Ευκλή 17 στο Καναμάτ - Ρόδου. Πληρ. τηλ. 52635 κιν. 0946795725, β) ημιυπόγεια αποθήκη με ράμπα περί τα 80τ.μ. για βοηθητική χρήση επί της οδού Ευκλή 17 στο Καναμάτ - Ρόδου. Τηλ. 52635 κιν. 0946795725
71-17/1

ΕΝΟΙΚΙΑΖΟΝΤΑΙ επαγγελματικοί χώροι σε καινούργιο κτίριο μέσα σε κεντρικό δρόμο στ' Ασγούρου σε τιμή ευκαιρίας 85τ.μ. - 100τ.μ. Τηλ. 68360 και 0946363311
87-31/1

ΕΝΟΙΚΙΑΖΟΝΤΑΙ: 1) Ημιυπόγειος αποθήκη καινούργια, με ράμπα, 150τ.μ., στην Ανάληψη, Πτολεμαίων και Μιχ. Λάμπρου και 2) Γκαρσονιέρα επιπλωμένη, ισόγεια, εντός οικοπέδου 2 στρεμάτων έναντι καινούργιου ΙΚΑ, Ρόδου - Λίνδου. Πληρ. 34902 - 65469 και 0977514457
81-31/1

ΕΝΟΙΚΙΑΖΕΤΑΙ διαμέρισμα 4άρι, Παπαλουκά 15. Τηλ. 21793
82-18/1

ΕΝΟΙΚΙΑΖΕΤΑΙ υπερυψωμένο ισόγειο, διαμέρισμα 90τ.μ., διασταύρωση Δενδρινού και Χατζηαγγέλου. Τηλ. 63926
96-21/1

ΕΝΟΙΚΙΑΖΕΤΑΙ επιπλωμένη γκαρσονιέρα στο Καρακόνερο. Πληρ. τηλ. 65155
80-25/1

ΕΝΟΙΚΙΑΖΕΤΑΙ γκαρσονιέρα με ένα υπνοδωμάτιο, κουζίνα μεγάλη, ηλιακό, στον 1ο όροφο, Ιωαννίνων 7 - Ανάληψη. Τηλ. 64831 - 63419
74-20/1

ΕΝΟΙΚΙΑΖΕΤΑΙ πολυτελής μονοκατοικία επιπλωμένη, με αιρκοντίσιον, με πολυκουζινάκι, 45τ.μ., όλο το χρόνο, Σωτήρος 6 στην Ιαλυσό. Τιμή 65.000 δρχ. Τηλ. 92208
78-18/1

ΕΝΟΙΚΙΑΖΕΤΑΙ 1) Γκαρσονιέρα επιπλωμένη, ψυγείο, ηλιακό, θέρμανση, κοντά στο Γκραντ Οτέλ, μόνο σε στρατιωτικούς, 2) Διαμέρισμα 2 δωματίων, 50τ.μ. στο χωριό Σορωνή. Πληροφορίες τηλ. 32783 και 42278
95-21/1

ΕΝΟΙΚΙΑΖΕΤΑΙ μονοκατοικία πλήρως επιπλωμένη, με 200 μέτρα αυλή και οπωροφόρα δέντρα από 15 Ιανουαρίου έως τέλη Ιουλίου, Π. Πόλη. Τηλ. 68493
90-21/1

ΕΝΟΙΚΙΑΖΕΤΑΙ κατάστημα Στεφάνου Καζούλη 65, παραπλεύρως ACS 67τ.μ., με πατάρι και WC. Ενοίκιο 165.000 δρχ. (χωρίς αέρα). Πληρ. τηλ. 246-36, 90352 και 0932045250
113-21/1

ΕΝΟΙΚΙΑΖΟΝΤΑΙ επιπλωμένα ή μη διαμερίσματα καινουργή (δυάρια 48τ.μ. έως 64τ.μ.). Περιοχή Ιξιά, επί της λεωφόρου Ηρακλειδών, δίπλα στο ξενοδοχείο ΡΟΜΑ. Πληροφορίες στα τηλέφωνα 33824 ώρες γραφείου, απόγευμα 69783 και 0945664474
107-31/1

ΕΝΟΙΚΙΑΖΕΤΑΙ διαμέρισμα ανεξάρτητο με δύο υπνοδωμάτια, σαλόνι, κουζίνα και WC με αυλές, Ευριδίκης 17, συνοικισμός Καστελλοριζιών Ιξιά. Τηλ. 31780
122-21/1

ΕΝΟΙΚΙΑΖΕΤΑΙ χώρος 150τ.μ., κατάλληλος για αποθήκη ή βιοτεχνία, Αγίου Ιωάννου 191 Α. Τηλ. 25421 ημέρα και 35914 βράδυ
124-21/1

ΕΝΟΙΚΙΑΖΟΝΤΑΙ ή πωλούνται από ιδιοκτήτη: 1) Οροφοδιαμέρισμα 150τ.μ., στον 3ο όροφο στην Αλεξάνδρου Διάκου 55 (περιοχή Ψαροπούλας), ελεύθερο, με μεγάλη σαλοτραπεζαρία, 4 υπνοδωμάτια, μεγάλη κουζίνα και 2 λουτροκαμπινέ. 2) Κατάστημα ελεύθερο 37τ.μ., με πατάρι, στην Ερυρθού Σταυρού 17. Τηλ. 22495
130-23/1

ΕΝΟΙΚΙΑΖΕΤΑΙ γκαρσονιέρα με δύο υπνοδωμάτια, στα Κοσκινού. Πληροφορίες τηλ. 67538 και 0945480626
10-14/1

ΕΝΟΙΚΙΑΖΕΤΑΙ ισόγειο διαμέρισμα κεντρικό, στην πάροδο Αμερικής, 70τ.μ. Πληροφορίες τηλ. 21430 - 20610 - 0946051071
52-18/1

ΕΝΟΙΚΙΑΖΕΤΑΙ διαμέρισμα δυάρι, επιπλωμένο, υπόγειο, με παράθυρα, στην οδό Κων/νίδη 2, τέρμα Καναδά, κοντά στα ΙΕΚ και 2) κατάστημα 50τ.μ. Τηλ. 34711 - 30705
47-18/1

ΕΝΟΙΚΙΑΖΕΤΑΙ διαμέρισμα 145τ.μ. στον πρώτο όροφο της διόροφης οικοδομής στην οδό Ηρώων Πολυτεχνείου 15 (Ακαδημία) με θέρμανση και κλιματισμό, ιδανικό για επαγγελματική στέγη (γραφεία, ιατρείο, κλπ). Πληρ. τηλ. 24408 πρωινές ώρες
72-14/1

ΕΝΟΙΚΙΑΖΕΤΑΙ δωμάτιο επιπλωμένο με μπάνιο και πολυκουζινάκι (στούντιο), επί της οδού Πίνδου 25 κοντά στο Πανεπιστήμιο, κατάλληλο για φοιτήτριες και εκπαιδευτικούς, μέχρι τέλος Ιουνίου. Πληρ. τηλ. 24846
57-19/1

ΕΝΟΙΚΙΑΖΕΤΑΙ γωνιακό διαμέρισμα, 135τ.μ. με θέρμανση και ηλιακό θερμοσίφωνο στην περιοχή Στ. Κωτιάδη. Πληρ. τηλ. 34062 ή 0944/422626
58-17/1

ΕΝΟΙΚΙΑΖΕΤΑΙ μεμονωμένη γκαρσονιέρα 40τ.μ. στ' Ασγούρου, με δική της αυλή 40τ.μ. Τηλ. 36543 και 35522
61-17/1

ΕΝΟΙΚΙΑΖΕΤΑΙ πλήρως επιπλωμένο διαμέρισμα (1 υπνοδωμάτιο, μπάνιο με ηλιακό, καθιστικό, με πολυκουζινάκι, μπαλκόνι) σε καινούργια πολυκατοικία επί της οδού Φιλερήμου 15 στο Καρακόνερο. Πληρ. τηλ. 78640 μετά τις 10 η ώρα
68-21/1

ΕΝΟΙΚΙΑΖΕΤΑΙ ισόγειο κατάστημα 125τ.μ., επί της Μιχ. Πετρίδη 49. Πληρ. στα τηλέφωνα 69450 - 69451, κινητό 0945-754255
120-31/1

ΕΝΟΙΚΙΑΖΕΤΑΙ κατάστημα επί της οδού Εθελοντών Δωδ/σίων 23, μέγαρο Κιοσόγλου. Πληρ. τηλ. 69450, 69451 κινητό: 0945754255
120-31/1

ΕΝΟΙΚΙΑΖΕΤΑΙ διαμέρισμα δυάρι, πλησίον της πλατείας του Αγίου Νικολάου, πλήρως επιπλωμένο, με αυτόνομη θέρμανση. Πληρ. τηλ. 0977223925
139-21/1

ΕΝΟΙΚΙΑΖΟΝΤΑΙ επιπλωμένα διαμερίσματα στην Ιαλυσό, πλήρως εξοπλισμένα, τιμή 55.000 δρχ. μηνιαίως, χειμώνα - καλοκαίρι. Τηλ. 27082 - 62443, 0946089369 και 0942677848
M9-25/1

ΕΝΟΙΚΙΑΖΕΤΑΙ
ΚΑΤΑΣΤΗΜΑ
165τ.μ., με 74τ.μ. πατάρι
Πληρ. 0938046430 GEORGE APARTMENTS, οδός Παπαλουκά 49 β - Ρόδος
126-31/1

ΕΝΟΙΚΙΑΖΟΝΤΑΙ
ΣΤΟΥΝΤΙΟΣ
ΕΠΙΠΛΩΜΕΝΑ
ΣΤΗΝ ΙΞΑ (ΑΝΟΙΞΗ)
Τηλ. 24752
15128-14/1

ΕΝΟΙΚΙΑΖΟΝΤΑΙ
1) στούντιο με κουζίνα και μπάνιο, πλήρως εξοπλισμένο
2) γκαρσονιέρα 2 δωματίων, με κουζίνα και μπάνιο, πλήρως εξοπλισμένη.
Τηλ. 61628 και 0974435364
14893-14/1

ΕΝΟΙΚΙΑΖΟΝΤΑΙ
στην οδό Ιερού Λόχου (Ιαλυσός) νεόκτιστη οικοδομή
1) ΙΣΟΓΕΙΟ κατάστημα 35τ.μ. με αυλή 60τ.μ., στην πρόσοψη και αυλή 60τ.μ. στην πίσω αυλή
2) ΓΚΑΡΣΟΝΙΕΡΑ επιπλωμένη και πλήρως εξοπλισμένη στον 1ο όροφο
Πληροφορίες τηλ. 91566 (βραδινές ώρες) κ. Ελευθερία και κινητό: 0946796240
21-14/1

ΕΝΟΙΚΙΑΖΕΤΑΙ
το νυχτερινό κέντρο διασκεδάσεως «Λάρδος Μπαϊνάιτ» που βρίσκεται στο δρόμο Λάρδο προς Πεύκους, με αίθουσα 275τ.μ., με κήπο, καφετέρια, μπαρ, 1400τ.μ.
Προσφέρεται για γάμους, βαφτίσεις, συνεστιάσεις, κλπ, εκδηλώσεων.
Τηλ. 21178 9π.μ.-2μ.μ. και 5-9μ.μ.
και 0945643266
109-23/1

πωλήσεις

ΠΩΛΟΥΝΤΑΙ 2όροφες μονοκατοικίες (τύπου μεζονέτα), ανεξάρτητες των 168τ.μ., με κεραμοσκεπή (σοφίτα) και κήπο στο φυτώριο του Δήμου Ιαλυσού. Τηλ. 27082 - 26476 και 0944347405
M9-18/1

ΠΩΛΕΙΤΑΙ 2άρι (65τ.μ.) στην Ιξιά, με φως και ωραία θέα. Τηλ. 27082 - 26476 και 0944347405
M9-18/1

ΠΩΛΟΥΝΤΑΙ οικόπεδα των 400τ.μ. και 425τ.μ. εντός σχεδίου πόλεως Ρόδου. Τηλ. 27082 - 26476 και 0944347405
M9-18/1

ΠΩΛΕΙΤΑΙ 3άρι διαμέρισμα επί της οδού Κ. Τσαλδάρη σε καλή κατάσταση. Τηλ. 27082 - 26476 και 0944347405
M9-18/1

ΠΩΛΕΙΤΑΙ 4άρι με ωραία θέα, πλησίον Σ. Μ. Μαρινόπουλου - Αννης Μαρίας. Τηλ. 27082 - 26476 και 0944347405
M9-18/1

ΠΩΛΕΙΤΑΙ 4άρι διαμέρισμα επί της οδού Αθηνών (3 υπνοδωμάτια και 2 WC) σε καλή τιμή. Τηλ. 27082 - 26476 και 0944347405
M9-18/1

ΠΩΛΟΥΝΤΑΙ 2ανατομικά στρώματα σχεδόν καινούργια, λόγω μετακόμισης, στην ευκαιριακή τιμή 20.000 δρχ. το καθένα. Τηλ. 24667 από 8.00π.μ. - 3μ.μ. - 6.00μ.μ. - 11μ.μ.
12-14/1

ΠΩΛΕΙΤΑΙ κατάστημα ψιλικών με τσιγάρα και τουριστικά είδη, έναντι εισόδου hotel Regina, στοά Τσουβαλά (στο κέντρο). Τηλ. 75719
85-21/1

ΠΩΛΟΥΝΤΑΙ: 1) Οικόπεδο 440τ.μ., εντός οικισμού Κοσκινού, με κάλυψη 50% και με τιμή 11.000.000 δρχ.
2) Οικόπεδο 800τ.μ. με άδεια οικοδομής για 120τ.μ. Από Κρεμαστή προς παλαιό αεροδρόμιο. Ανάμεσα σε βίλλες, φως, νερό, μέσα στο οικόπεδο. Τιμη 12.000.000 δρχ. Πληροφορίες τηλ. 24616 και 0946049179 κ. Νίκο
89-21/1

ΠΩΛΕΙΤΑΙ οικόπεδο στη Δαματριά 2 στρεμμάτων, στον κεντρικό δρόμο, δίπλα από το σχολείο. Τιμή 9.800.000 δρχ. Πληρ. τηλ 69450 - 69451 και κινητό 0945-754255
121-31/1

ΠΩΛΕΙΤΑΙ ψυγείο καταψύκτης ΕΣΚΙΜΟ, αυτόματη απόψυξη. Τιμή 45.000 δρχ. Πληρ. Νίκος τηλ. 0932776764
135-21/1

ΠΩΛΟΥΝΤΑΙ: 1) Σαλόνι με σύνθετο, 2) ψυγείο, 3) τραπέζι κουζίνας με 6 καρέκλες και 4) παιδικό κρεβάτι δυόροφο, σε άριστη κατάσταση και σε τιμή ευκαιρίας. Τηλ. 76397
125-21/1

ΠΩΛΕΙΤΑΙ τραπεζαρία, σχεδόν καινούργια, λόγω μετακόμισης. Τηλ. 20916
67-17/1

ΠΩΛΟΥΝΤΑΙ
1) Ροδίνι 3 διαμερίσματα των 90τ.μ. έκαστον
2) Ανάληψη διαμέρισμα 120τ.μ., με γκαράζ
3) Ροδίνι 104 τ.μ., καινούργιο μέχρι μαρμαροσοβά. Τιμή 25.500.000
4) Δασκάλους διαμέρισμα 98τ.μ. με αυλή. Τιμή 27 εκ.
5) Δασκάλους διαμέρισμα κτισμένο με θέα.
Πληρ. Βασ. Εγγλέζος 29308- 22768 κινητό 0945517415
15430-31/1

ΠΩΛΕΙΤΑΙ
ΕΡΓΑΣΤΗΡΙΟ
παρασκευής πίτσας, δηλωμένα ετήσια καθαρά κέρδη για το 2000, 15.000.000 δρχ.
Δεχόμαστε μόνο σοβαρές προτάσεις
Τηλ. (097) 2076580
63-17/1

ΠΩΛΕΙΤΑΙ
ΗΜΙΥΠΟΓΕΙΟΣ ΧΩΡΟΣ
κατάλληλος για πολλές χρήσεις, σε νεόκτιστη πολυτελή οικοδομή 160τ.μ., με τριφασικό ρεύμα, πλακάκια, και 2 τουαλέτες
Καθημερινά 15.30-21.00
Τηλ. 69041 -093/7114603
136-31/12

ΠΩΛΟΥΝΤΑΙ
1. 2 γειτονικά οικόπεδα (1.054 και 1.240τ.μ.) εντός σχεδίου κοντά στην παραλία Ιαλυσού (Σ.Δ. 0.4) κατάλληλα για βίλλες ή μεζονέτες. Πωλούνται μεμονωμένα ή και τα δύο μαζί
2. Διατηρητέο διώροφο 230τ.μ. σε οικόπεδο 388τ.μ., στην περιοχή Αγ. Νικολάου Ρόδου, κατάλληλο για κατοικία ή επαγγελματική στέγη
Πληροφορίες τηλ. 0974476704
15446-14/1

μαθήματα

ΜΑΘΗΜΑΤΙΚΟΣ
με διδακτική πείρα, παραδίδει ατομικά μαθήματα σε παιδιά Γυμνασίου - Λυκείου - ΤΕΕ
Πληροφορίες τηλ. 66082 και 63813
30-21/1

ΑΝΑΚΟΙΝΩΣΗ
ΜΑΘΗΜΑΤΑ
*** Computer ***
PROGRAM COMPUTER
ΕΓΓΡΑΦΕΣ
** ΤΩΡΑ **
Τμήματα για:
Παιδιά - Ενήλικες
Αρχάριους - Μαθητές
Επαγγελματίες
Ανέφερε Εργασίας
Διδάσκει πτυχιούχος Πανεπιστημίου Αμερικής
ΜΑΝΩΛΗΣ Ι. ΣΟΦΙΛΛΑΣ
Κοδριγκτώνος 91
Τηλ. (0241) 31761
M22-31/1

ΠΩΛΕΙΤΑΙ
ΤΟΥΡΙΣΤΙΚΗ ΕΠΙΧΕΙΡΗΣΗ ΣΤΟ ΚΕΝΤΡΟ ΤΗΣ ΠΟΛΗΣ ΜΕ ΤΟΝ ΕΞΟΠΛΙΣΜΟ ΚΑΙ ΤΟ ΕΜΠΟΡΕΥΜΑ ΤΗΣ ΣΕ ΑΡΙΣΤΗ ΚΑΤΑΣΤΑΣΗ
Τηλ. 0946/992939
15347--31/1

ΠΩΛΕΙΤΑΙ
πλήρης εξοπλισμός εστιατορίου και συγκεκριμένα:
1) Φούσκα απορροφητήρα και μοτέρ
2) Τρεις ανοξείδωτες ποτηριέρες
3) Δύο ανοξείδωτοι πάγκοι
4) 1 γκρλιέρα (ψησταριά) υγραερίου
5) 1 κουζίνα (φούρνος) επαγγελματική, υγραερίου
6) 1 ψωμοθήκη ανοξείδωτη επαγγελματική
7) 1 λάντζα διπλή
8) Ψυγείο - πάγκος δυόμισι μέτρων
9) Ψυγείο ντουλάπα
10) 1 ψησταριά, 1 φριτέζα
11) 1 παγομηχανή επαγγελματική
12) 1 καταψύκτης
13) Πλυντήριο πιάτων
14) 1 φούρνος μικροκυμάτων
15) 1 βραστήρας νερού για καφέ
16) 40 καρέκλες μπαμπού
17) 16 τραπέζια
18) Διάφορα άλλα σκεύη κουζίνας (μαχαιροπήρουνα, ποτήρια, πιάτα, κλπ).
Αναφέρεται ότι όλος ο παραπάνω εξοπλισμός είναι ανοξείδωτος, ελαφρώς μεταχειρισμένος και πωλείται σε τιμή ευκαιρίας, λόγω αλλαγής επαγγέλματος.
Πληροφορίες 66122 κ. Λευτέρης
60-21/1

ΕΥΚΑΙΡΙΑ
ΠΩΛΕΙΤΑΙ
ΟΒΕΛΙΣΤΗΡΙΟ σε ιδανική περιοχή., εξασφαλισμένη πελατεία, λόγω αναχωρήσεως από τη Ρόδο.
Τηλ. 0945192883
Μόνο σοβαρές προτάσεις
ΓΔ-19/1

ΤΑ ΕΣΤΙΑΤΟΡΙΑ «ΦΩΤΗΣ»
ΖΗΤΟΥΝ
ΣΕΡΒΙΤΟΡΟΥΣ - ΣΕΡΒΙΤΟΡΕΣ - ΒΟΗΘΟΥΣ
ΓΙΑ 12ΜΗΝΗ ΑΠΑΣΧΟΛΗΣΗ
Πληροφορίες τηλ. 24272 - 27359 κ. Γιώργος
X2144-31/1

ΟΜΙΛΟΣ SIMI FISH
ΖΗΤΟΥΝΤΑΙ βιολόγοι, Ιχθυολόγοι, ΤΕΙ ή ΑΕΙ με ή χω ρίς προϋπηρεσία για να στελεχώσουν τον όμιλο SIMI FISH (ιχθυογεννητικός σταθμός, παχύνσεις εργαστήρια).
Αποστείλατε βιογραφικά στο φαξ 60175
ή e-mail simifish@otenet.gr
Τηλ. 0241/60170 (κ. Αντωνίου)
Γ. Σεφέρη 108 - 85 100 Ρόδος
119-21/1

ΔΙΑΜΕΡΙΣΜΑ «ΠΡΟΒΟΛΗΣ»
ΠΩΛΕΙΤΑΙ
ΔΙΑΜΕΡΙΣΜΑ
Ε=126 τ.μ., β' όροφος επί της
οδού Αμμοχώστου,
κατάλληλο για κάθε χρήση.
Πληροφορίες : (μόνο σε επώνυμους)
«TOP PROPERTIES»
κ. ΓΕΩΡΓΙΟ ΠΙΠΙΝΟ -
ΤΗΛ. 23895 & 0944676003
14981-14/1

ΚΑΪΡ Α.Ε.
ΥΠΕΥΘΥΝΟΣ ΛΟΓΙΣΤΗΡΙΟΥ
Η ΚΑΪΡ ζητά να προσλάβει έμπειρο επαγγελματία του λογιστικού κλάδου, για τη θέση του υπεύθυνου λογιστηρίου και να διαθέτει:
1.- Πτυχίο ανωτάτης οικονομικής σχολής με άδεια α' κατηγορίας λογιστή φοροτέχνη
2.- Πρακτική εμπειρία τουλάχιστον πέντε ετών σε μηχανογραφημένο λογιστήριο κατά προτίμηση βιομηχανικής εταιρίας και τήρηση βιβλίων Γ' κατηγορίας
3.- Γνώση σε βάθος του γενικού λογιστικού σχεδίου, κοστολόγησης, τήρηση βιβλίων αποθήκης και αναλυτικής λογιστικής
Οι ενδιαφερόμενοι παρακαλούνται να στείλουν αναλυτικό βιογραφικό σημείωμα στα γραφεία της ΚΑΪΡ, λεωφ. Ρόδου Λίνδου, 2ο χλμ, το αργότερο μέχρι 23 Ιανουαρίου 2001, υπόψη κας Γκίκα
Πληροφορίες τηλ. (0241) 66272
Θα τηρηθεί απόλυτη εχεμύθεια
ΧΛ-19/1

ΜΥΛΟΙ ΚΡΗΤΗΣ
Η ΕΤΑΙΡΙΑ ΜΥΛΟΙ ΚΡΗΤΗΣ ΑΕ ΕΠΙΘΥΜΕΙ ΝΑ ΠΡΟΣΛΑΒΕΙ.
ΟΔΗΓΟ ΦΟΡΤΗΓΟΥ ΑΥΤΟΚΙΝΗΤΟΥ
Απαραίτητα προσόντα:
- Αδεια οδήγησης Γ' κατηγορίας
- Ηλικία έως 30 ετών
- Προϋπηρεσία θα θεωρηθεί επιπλέον προσόν
Απαραίτητη προϋπόθεση του υποψήφιου για τη θέση να είναι εγγεγραμμένος για (1) τουλάχιστον μήνα στα μητρώα ανέργων των υπηρεσιών του ΟΑΕΔ
Για περισσότερες πληροφορίες παρακαλούμε να επικοινωνήσετε με το υποκατάστημά μας στη Ρόδο τηλ. 61977 - 62016 κα Κουκουλάκη Ρένα
X2167-18/1

ΕΝΟΙΚΙΑΖΟΝΤΑΙ
Α) ΓΡΑΦΕΙΑ
Επί της Αννης Μαρίας των 80τ.μ. - 140τ.μ. - 640τ.μ.
Επί της Καρπάθου 85τ.μ.
Β) ΚΑΤΑΣΤΗΜΑΤΑ:
80τ.μ. επί της Καναδά
75τ.μ. επί της Αγίας Αναστασίας
125τ.μ. επί της Μιχ. Πετρίδη
40τ.μ. και 30τ.μ. πατάρι επί της Καρπάθου
65τ.. και 48τ.μ. επί της Γ. Θέμελη (Ακαδημία)
ΠΛΗΡΟΦΟΡΙΕΣ
κ. ΔΗΜΗΤΡΗ ΜΑΓΚΑΦΑ
ΤΗΛ. 81674 ΚΑΙ 0937847442
M9-14/1

ΠΩΛΟΥΝΤΑΙ
ελαφρώς μεταχειρισμένα φορτηγά αυτοκίνητα, εισαγωγής μας, επαγγελματικά και γεωργικά
1)MITSUBISHI L 300 κλειστό μακρύ
2) MITSUBISHI L 300 κλειστό κοντό
3) FORD TRANSIT κλούβα
4) FORD TRANSIT ανοικτό
5) MERCEDES MB 100 κλειστό
6) MERCEDES 309 D ανοικτό
7) MERCEDES 813 ανοικτό
8) OPEL COMBO κλειστό
9) GOLF stasion wagon
10) MERCEDES 309 ψυγείο - συντήρηση
11) VOLKSWAGEN υδρόψυκτο ψυγείο - συντήρηση
12) VOLKSWAGEN κλούβα 1600 c.c.
13) ΤΖΙΠ ISUZU TROOPER 4X4
ΠΛΗΡΟΦΟΡΙΕΣ
ΔΗΜΗΤΡΙΟΣ ΒΡΟΥΛΗΣ
Τηλ. 62171-65171, 3ο χλμ Ρόδου Λίνδου
X2148-31/1

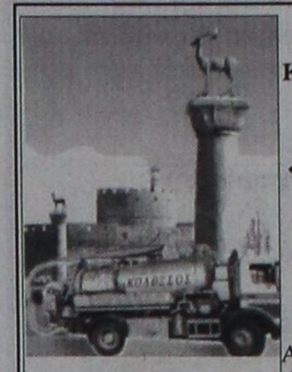

ΔΩΔΕΚΑΝΗΣΙΑ-
ΚΕΣ **ΑΠΟΦΡΑΞΕΙΣ**
«ΚΟΛΟΣΣΟΣ»
ΑΠΟΦΡΑΞΕΙΣ
ΚΑΘΑΡΙΣΜΟΙ
ΑΠΟΧΕΤΕΥΣΕΩΝ
& ΒΟΘΡΩΝ
Αναλαμβάνουμε πάσης φύσεως αποφράξεις οποιουδήποτε μήκους και πλάτους
Αναλαμβάνουμε καθαρισμούς αποχετευτικών αγωγών, δήμων, ξενοδοχείων, στρατιωτικών μονάδων, σπιτιών, πολυκατοικιών, καθώς και καθαρισμούς βιολογικών μονάδων με μηχάνημα υψηλής πιέσεως σε όλη τη Δωδεκάνησο.
Κ. ΠΗΔΙΑΚΗΣ - Π. ΚΑΣΕΡΗΣ
Πληρ. τηλ.. 47915 - 91881
κινητό: 0944/325234 και 0977/717048
15438-31/1

ΠΩΛΟΥΝΤΑΙ
Α) Στην οδό Ιωάννη Μεταξά και Ανθούλας Ζερβού στο Νιοχώρι:
- Οροφοδιαμερίσματα, αρίστης κατασκευής των 136τ.μ., με θέση στάθμευσης και υπόγεια αποθήκη 12τ.μ., με κεντρική θέρμανση με αυτονομία
- Διαμερίσματα 138, 105, 97, 91, 81, 63, 55 με θέση στάθμευσης, κεντρική θέρμανση με αυτονομία
- Καταστήματα των 140 και 70τ.μ.
Β) Στην οδό Αποστόλου Παύλου, Ανάληψη:
- Διαμερίσματα ετοιμοπαράδοτα, 116, 112, 88, και 73τ.μ., με θέση στάθμευσης και κεντρική θέρμανση
Γ) Μονοκατοικίες στην Ιαλυσό, οδός Δημοκρατίας, πανταχόθεν ελεύθερες από 119τ.μ. έως 184τ.μ. διόροφες, χωρίς υπόγειο, με οικόπεδο από 250 έως 360τ.μ., πολυτελούς κατασκευής
M1-3/11
ΠΛΗΡΟΦΟΡΙΕΣ
ΑΝΑΣΤΑΣΙΟΣ ΑΤΣΙΔΗΣ
ΣΤΕΦΑΝΟΥ ΚΑΖΟΥΛΗ 74 - ΡΟΔΟΣ - Τηλ. 28616, 37848

ΠΩΛΟΥΝΤΑΙ
ΔΙΑΜΕΡΙΣΜΑΤΑ
πολυτελούς κατασκευής, με κουζίνες Ιταλίας, θέρμανση, αποθήκες και εσωτερικά γκαράζ
ΟΡΟΦΟΔΙΑΜΕΡΙΣΜΑΤΑ
των 136 τ.μ., με θέα τη θάλασσα
ΔΙΑΜΕΡΙΣΜΑΤΑ σε μικρή πολυκατοικία των 90 και 98τ.μ., επί της οδού Μεταξά
Πληροφορίες τηλ. 21714 - 22307 - 28616
Κινητό: 0932296983 και 0944915020
15287-31/1

ΞΥΛΟΥΡΓΙΚΕΣ ΕΡΓΑΣΙΕΣ
Ο ΜΑΝΩΛΗΣ
Αναλαμβάνουμε
πάσης φύσεως ξυλουργικές εργασίες:
• κουζίνες γερμανικές
• ντουλάπες
• πόρτες
•παράθυρα κ.λ.π.
ΠΛΗΡΟΦΟΡΙΕΣ Τηλ. 62183-68414
70-15/2

ΠΡΟΟΔΟΣ ΜΙΚΡΕΣ ΑΓΓΕΛΙΕΣ ΜΙΚΡΕΣ ΑΓΓΕΛΙΕΣ ΠΡΟΟΔΟΣ

διάφορα

ΑΠΟΦΡΑΞΕΙΣ Η ΜΑΡΙΑ



ΑΠΟΦΡΑΞΕΙΣ ΠΑΝΤΟΣ ΤΥΠΟΥ ΑΠΟΧΕΤΕΥΣΕΩΝ

ΞΕΝ/ΩΝ, ΕΣΤ/ΩΝ ΣΤΡΑΤΟΠΕΔΩΝ ΠΟΛ/ΚΙΩΝ, ΟΙΚΙΩΝ, ΜΕ ΜΗΧΑΝΗΜΑ ΥΨΗΛΗΣ ΠΙΕΣΕΩΣ ΥΔΡΟΒΟΛΗΣ

ΔΩΡΕΑΝ ΑΠΟΛΥΜΑΝΣΗ ΦΡΕΑΤΙΩΝ

ΑΜΕΣΗ ΕΞΥΠΗΡΕΤΗΣΗ ΟΛΟ ΤΟ 24/ΩΡΟ

Πληρ. τηλ. 94750 και φαξ 0241/ 96516 κιν. 0977434729 και 0946335193

35426-14/1

ΑΠΟΦΡΑΞΕΙΣ ΚΑΘΑΡΙΣΜΟΙ ΑΠΟΧΕΤΕΥΣΕΩΝ -ΞΕΒΟΥΛΩΜΑΤΑ

Υδραυλικός, αναλαμβάνει πάσης φύσεως υδραυλικές εργασίες

Χ. Δημήτρης

Αναλαμβάνουμε τον καθαρισμό αποχετεύσεων πολυκατοικιών και ξενοδοχείων με νέο ηλεκ/το μηχάνημα

ΟΙ ΑΠΟΧΕΤΕΥΣΕΙΣ ΠΗΓΑΙΝΟΝΤΑΙ ΣΑΝ ΝΑ ΤΙΣ ΠΕΡΑΣΑΤΕ ΣΗΜΕΡΑ

ΕΡΓΑΣΙΑ ΕΓΓΥΗΜΕΝΗ ΔΩΡΕΑΝ ΜΕΤΑ ΑΠΟ ΚΑΘΕ ΑΠΟΦΡΑΞΗ ΨΕΚΑΣΜΟΣ ΤΩΝ ΦΡΕΑΤΙΩΝ ΓΙΑ ΜΙΚΡΟΒΙΑ ΚΑΙ ΚΑΤΣΑΡΙΔΕΣ

Τηλ. 90230 μαγαζί και 31990, ΓΙΑ ΑΜΕΣΗ ΕΞΥΠΗΡΕΤΗΣΗ ΣΑΣ ΣΤΟ ΚΙΝΗΤΟ ΜΑΣ ΤΗΛΕΦΩΝΟ 0944344911

34856-14/1

ΤΑΠΗΤΟΚΑΘΑΡΙΣΤΗΡΙΟ WASH AND CARE

ΚΑΘΑΡΙΣΜΟΣ ΚΑΙ ΦΡΟΝΤΙΔΑ

Συνδυάσαμε την πολυετή πείρα μας και τα ολοκαίνουρια μηχανήματά μας και αναλαμβάνουμε:

- Καθαρισμό- φροντίδα - φύλαξη χαλιών - μοκετών
- Παραλαβή από το σπίτι μ' ένα τηλεφώνημα
- Επιτόπιος καθαρισμός, σαλονιών, μοκετών, μαξιλαράκια επιχειρήσεων

ΦΑΡΜΑΚΙΔΗΣ ΕΥΣΤΑΘΙΟΣ

ΤΗΛ. 0241 - 68189

5ο χλμ. Λ. Ρόδου Λίνδου 237

65-4/2

Σ ΣΧΟΛΗ ΟΔΗΓΩΝ ΚΟΥΣΗ ΠΑΝΤΕΛΗ

ΔΙΠΛΩΜΑΤΑ: ΕΡΑΣΙΤΕΧΝΙΚΑ ΕΠΑΓΓΕΛΜΑΤΙΚΑ -ΜΟΤΟΣΙΚΛΕΤΑΣ

- Επεκτάσεις όλων των κατηγοριών.- Αναθεωρήσεις ληγμένων αδειών- Μετατροπές ξένων αδειών σε ελληνικές.

Οδός Βαλαωρίτου 9- έναντι HOTEL SEMIRAMIS πίσω από το Νοσοκομείο

INTERNET: WWW ADRESS

email:koysisp@hol.gr

Δεκτές όλες οι πιστωτικές κάρτες.

ΠΡΟΣΟΧΗ: ΜΑΘΗΜΑΤΑ: α) μοτ/τας ανεξαρτήτου- μεγάλου κυβισμού > 500c.c.

Στην κατηγορία ανεξαρτήτου κυβισμού, η εκπαίδευση γίνεται με μοτοσυκλέτα 500cc

β) μοτ/τας έως 125c.c.

ΔΙΑΘΕΤΟΥΜΕ ΕΠΙΣΗΣ ΚΑΙ ΑΥΤΟΜΑΤΕΣ ΜΟΤΟΣΥΚΛΕΤΕΣ ΕΩΣ 125 c.c.

γ) μοτοποδηλάτου <50c.c.

ΠΡΟΣΟΧΗ!!! ΣΤΗ ΣΧΟΛΗ ΜΑΣ ΠΑΡΑΔΙΔΟΝΤΑΙ ΚΑΙ ΜΑΘΗΜΑΤΑ ΘΕΩΡΗΤΙΚΗΣ ΔΙΔΑΣΚΑΛΙΑΣ

ΠΑΡΑΛΑΒΗ ΤΩΝ ΜΑΘΗΤΩΝ ΜΑΣ ΚΑΙ ΑΠΟ ΤΙΣ ΟΙΚΙΕΣ ΤΟΥΣ

Τηλ.: 29157-73820-94777 οικία

ΚΑΙ ΑΝΑ ΠΑΣΑ ΣΤΙΓΜΗ ΣΤΑ ΚΙΝΗΤΑ ΤΗΛ **0944511313 - 0944203343**

77-4/2

ΥΔΡΑΥΛΙΚΟΣ

ΑΝΑΛΑΜΒΑΝΟΥΜΕ

ΠΑΣΗΣ ΦΥΣΕΩΣ

ΥΔΡΑΥΛΙΚΕΣ ΕΡΓΑΣΙΕΣ

ΣΥΝΤΗΡΗΣΕΙΣ

ΤΗΛ. 61761

κινητό: 0938011515

Γιώργος

15305-14/1

ΜΟΝΩΣΕΙΣ



20 ΧΡΟΝΙΑ!

ΑΡΧΩΝ ΣΑΜΑΡΤΖΗΣ

ΤΗΛ. 23030-32054

X2156-31/1

ΥΔΡΑΥΛΙΚΟΣ

Αναλαμβάνει θερμοϋδραυλικές εργασίες, συντηρήσεις, βλάβες, κλπ.

Τηλ. 38913 κ. Κώστα και 0946949223

59-19/1

ΥΔΡΑΥΛΙΚΑ - ΚΑΛΟΡΙΦΕΡ ΓΙΑΝΝΗΣ ο ΑΤΛΑΣΗΣ

ΕΓΚΑΤΑΣΤΑΣΕΙΣ

ΑΤΟΜΙΚΕΣ & ΚΕΝΤΡΙΚΕΣ

ΘΕΡΜΑΝΣΕΙΣ

ΣΥΝΤΗΡΗΣΕΙΣ

Πληροφορίες τηλ. 29898- 64972

97-18/2

ζητήσεις

ΖΗΤΕΙΤΑΙ δεσποινίς εμφανίσιμη με γνώσεις κομπιούτερ Η/Υ για εργασία. Πληροφορίες: ΚΕΝΤΡΟ ΠΛΕΥΣΗΣ τηλ. 61552
19-14/1

ΖΗΤΕΙΤΑΙ κοπέλα έως 25 ετών, για υπάλληλος γραφείου. Τηλ. 73505 - 32128 από 10.00 έως 14.30
13-14/1

ΖΗΤΕΙΤΑΙ οδηγός χειριστής γερανού. Πληροφορίες τηλ. 20835
43-14/1

ΖΗΤΕΙΤΑΙ οικιακή βοηθός για μόνιμη εργασία, σε οικογένεια με δικό της προσωπικό χώρο. Μισθός ικανοποιητικός. Τηλ. 20105 - 0942233588 και 67319
51-18/1

ΖΗΤΟΥΝΤΑΙ αγόρια και κορίτσια που να γνωρίζουν ελληνικούς χορούς για επαγγελματικό χορευτικό συγκρότημα. Πληροφορίες τηλ. 0932354323 και 0932354557
79-18/1

ΖΗΤΟΥΝΤΑΙ τεχνίτες για πλακάκια. Μισθός πολύ καλός. Τηλ. 56593 - 0937945863
75-18/1

ΠΑΡΑΝΤΑΪΣ ΠΕΥΚΟΙ - ΛΙΝΔΟΣ Α.Ε. ΠΕΥΚΟΙ - ΛΙΝΔΟΣ

Από το ξενοδοχείο «PEFKI ISLANDS RESORT» στους Πεύκους

ΖΗΤΟΥΝΤΑΙ

για τη σεζόν 2001 (1-5-2000 /31-10-2001) οι ακόλουθες ειδικότητες:

1. Καμαριέρα
2. Ατομο να εργαστεί στην παρασκευή τροφών (snacks)
3. Βοηθοί σερβιτόρου

Οι ενδιαφερόμενοι θα πρέπει να έχουνε γνώση της αγγλικής γλώσσας

Για τη συμπλήρωση των αιτήσεων θα πρέπει ο/η ενδιαφερόμενος/η να περάσει από το γραφείο μας στη Ρόδο «Χειμάρρας 70» ή στο τηλέφωνο 0241-24018 από 09.00 έως 13.00, κ. Ιωαννίδη

15267-19/1

ΖΗΤΕΙΤΑΙ

ΕΜΠΕΙΡΟΣ ΝΕΑΡΟΣ ΓΙΑ ΔΙΑΝΟΜΗ ΠΙΤΣΑΣ

Πληροφορίες τηλ. 37785, 12μ.μ.

20-18/1

ΑΠΟ ΤΗ BELLA CASA ΖΗΤΕΙΤΑΙ

υπάλληλος με προϋπηρεσία για τοποθέτηση κουζίνας και κουφωμάτων, για μόνιμη απασχόληση.

Τηλ. 82272 ώρες καταστημάτων

2023-20/1

ΖΗΤΟΥΝΤΑΙ

νέες εμφανίσιμες για καφετέρια ηλεκτρονικά

Μισθός πολύ καλός

Τηλ. 75482 κ. Μιχάλη

110-23/1

ΖΗΤΕΙΤΑΙ από το PALLAS TRAVEL στη Ρόδο Γεωργίου Σεφέρη 108 (Εμπορικό Κέντρο Πανάγου) προσωπικό με άριστη γνώση των αγγλικών και Η/Υ. Τηλεφωνήστε μας καθημερινά από 10 έως 3 το απόγευμα εκτός σαββατοκύριακο στο 69104 ή γράψτε μας Τ.Θ. 268 με βιογραφικό σημείωμα.
98-21/1

ΖΗΤΟΥΝΤΑΙ: α) Εμπειρος μάγειρας με στοιχεία ενσήμων, β) λαντζιέρα για συνεχές ωράριο, γ) σοβαρό πρόσωπο επί της υποδοχής πελατών που να γνωρίζει ξένες γλώσσες για σοβαρό εστιατόριο στην Π. Πόλη. Πληρ. 0241/28195 - 77315 και 0946103959
26-19/1

ΖΗΤΟΥΝΤΑΙ για καφετέρια - εστιατόριο, καλοκαιρινή σεζόν 2001: 1) μάγειρας, 2) Βοηθός μαγείρου, 3) Σερβιτόρος, 4) Μπάρμαν. Βιογραφικό και φωτογραφία. Τ.Θ. 69 , κ. Κωνσταντίνο Ζανέτο
91-15/2

ΖΗΤΕΙΤΑΙ εσωτερική οικιακή βοηθός. Πληροφορίες τηλ. 0945 - 779984
102-21/1

ΖΗΤΕΙΤΑΙ

κύριος ή κυρία για μόνιμη εργασία

Γνώσεις αγγλικών και απολυτήριο Λυκείου.

Απαραίτητες συστάσεις.

Οπτικά Παπαδόπουλος

Γρ. Λαμπράκη 51

Τηλ. 76767 - 73663

X2172-31/1

ΖΗΤΕΙΤΑΙ

διακοσμήτρια /τής από εμπορική εταιρεία για συνεργασία

Τηλ. 39463

από 9-1 και 5-8

X2170-14/1

ΠΩΛΗΤΗΣ ΠΩΛΗΤΡΙΑ

ΖΗΤΕΙΤΑΙ από μεγάλη εταιρία για μόνιμη δωδεκάμηνη απασχόληση. Παρέχονται μισθός, ποσοστά, αυτοκίνητο.

Τηλ. 66227, 66228

ώρες 8.30-13.00

X2181-21/1

ΠΩΛΗΤΗΣ - ΠΩΛΗΤΡΙΑ ΜΠΥΡΑΣ ΚΑΙ ΠΟΤΩΝ

ΖΗΤΕΙΤΑΙ από εταιρεία εμπορίας μπύρας και ποτών ΠΩΛΗΤΗΣ με πείρα στο αντικείμενο για στελέχωση του τμήματος πωλήσεων.

Παρέχονται καλές συνθήκες εργασίας προοπτική εξελίξεως, δωδεκάμηνη απασχόληση, μισθός, ποσοστά και αυτοκίνητο.

Τηλ. 66227, 66228

ώρες 8.30 έως 13.00

X3181-21/1

ΖΗΤΕΙΤΑΙ

πωλήτρια, δεσποινίς ή κυρία, έως 30 ετών, με γνώσεις γερμανικών και αγγλικών, εάν είναι δυνατόν και γαλλικών, για εργασία σε χρυσοχοείο στο Φαληράκι κατά τη θερινή περίοδο.

ΤΗΛ. 0932801817

0937446358 από 17.00-21.20

31-21/1

LINDOS Memories RESORT BEACH HOTEL

Ζητείται προσωπικό για την στελέχωση του πολυτελούς ξενοδοχείου των κάτωθι ειδικοτήτων:

- **Υπάλληλοι Υποδοχής**
- **Σερβιτόροι – Μπάρμεν**
- **Καμαριέρες – Καθαρίστριες**
- **Προσωπικό Πλυντηρίου**
- **Προσωπικό Κουζίνας**

Οι ιδανικοί υποψήφιοι (-ιες) πρέπει να έχουν εμπειρία σε ξενοδοχεία πολυτελείας ή Α' κατηγορίας. Οι ενδιαφερομενοι (ες) μπορούν να αποστείλουν ή να καταθέσουν το βιογραφικό τους σημείωμα στις διευθύνσεις :

Ξενοδοχείο Lindos Memories

Ψάλτος – Λίνδου (τηλ 0244-48155 fax 48156)

ή στα γραφεία της εταιρείας μας

KLIMATAIR Ρόδου Α.Ε.

Μ. Κωνσταντίνου 2, Ρόδος, ΤΚ 85100

- Φωτογραφία απαραίτητη-

Η απόλυτη εχεμύθεια θεωρείται αυτονόητη

X2163-14/1

ΑΠΟ ΤΗ NESTLE ΖΗΤΕΙΤΑΙ

Δεσποινίς, γνωρίζουσα Η/Υ

για το τμήμα τιμολόγησης

Πληρ. τηλ. 67 471-3 ώρες 11π.μ.-13.00

δίδα Αριστέα

Χλ-14/1

ΠΡΟΣΟΧΗ!

ΠΩΛΟΥΝΤΑΙ δύο λεωφορεία 11 και 13 θέσεων, εισαγωγής από Γερμανία FORD και Mercedes, μοντέλα '92 και 97, υπερπολυτελέστατα και πανέμορφα, άριστα από κάθε άποψη, με αιρ κοντίσιον εργοστασίου, αερόσακους, βελούδινο σαλόνι, σε καινούργια κατάσταση και από γενικό service, έτοιμα για ταξινόμηση.

Ιδανικά για ταξιδιωτικά γραφεία, ξενοδοχειακές επιχειρήσεις. Τα έξοδα αποστολής στη Ρόδο, επιβαρύνουν εμάς.

Παρακαλούμε τηλεφωνήστε 031-516314

ή 0944544336 Θεσσαλονίκη

Γ-31/1

ΜΗΧΑΝΟΚΙΝΗΤΑ

ΠΩΛΕΙΤΑΙ GILERA 180κυβ. καινούργιο, λόγω αναχώρησης. Τιμή 800.000 δρχ. Τηλ 62648, 10-12π.μ.
15-17/1

ΠΩΛΕΙΤΑΙ PEUGEOT 205, έτους 1992, καταλυτικό, 1.000.000 δρχ., με ευκολίες πληρωμής Τηλ 0944-325757
29-14/1

ΠΩΛΕΙΤΑΙ παπάκι HONDA 90 c.c., σε καλή κατάσταση. Πληρ. 0932386181
ΓΔ-16/1

ΠΩΛΕΙΤΑΙ OPEL VEKTRA 1600c.c., τεσσάρων ετών, με φουλ εξτρά σε άριστη κατάσταση. Δεκτή και ανταλλαγή με μικρότερο. Πληροφορίες τηλ. 0944807951 (0944-807951)
83-31/1

ΠΩΛΕΙΤΑΙ αυτοκίνητο FIAT PUNTO 1100 c.c., μοντέλο του 1996 σε άριστη κατάσταση. Τηλ 23719 - 22217
92-21/1

ΠΩΛΟΥΝΤΑΙ: 1) HUNDAI ACCENT LS 1300 c.c, 1995 a/c, ραδιόφωνο. Τιμή 1.500.000 δρχ. 2) BMW 518, κλασικό, 1981, σε άριστη κατάσταση. Τιμή 1.000.000 δρχ. Τηλ. 32226 και 0937633552
94-21/1

ΠΩΛΟΥΝΤΑΙ: α) BMW 318, έτους 1989, βελγικής κατασκευής, με αυτόματο κιβώτιο ταχυτήτων, υδραυλικό τιμόνι, κλειδαριές, air contition, β) Honda Accord 1600c.c, έτους 1989, με αυτόματο κιβώτιο ταχυτήτων, υδραυλικό τιμόνι, κλειδαριές, air condition. Πληροφορίες τηλ. 0945779984 και 21255
102-21/1

ΠΩΛΕΙΤΑΙ SEAT MARBELLA καταλυτικό, αρίστης κατάστασης, τιμή 980.000 δρχ. με πληρωμένα τα τέλη κυκλοφορίας και μεταβίβασης. Πληρ. τηλ. 0932-934811 από 1μ.μ.-6μ.μ.
105-21/1

ΠΩΛΕΙΤΑΙ αυτοκίνητο IX Μερσεντές Ε 200, μοντέλο '94, με πλοροφή, εγκατάσταση τηλεφώνου, λευκού χρώματος, σε άριστη κατάσταση. Τιμή 7.200.000 μετρητοίς Τηλ. 32083 και κιν. 0974556997
118-21/1

ΠΩΛΕΙΤΑΙ

ελαφρώς μεταχειρισμένη κλούβα MITSUBISHI L300 4X4 πετρέλαιο.

Τηλ. 62171 - 65171

κ. Δημήτρη από 8.00-4.00

X2024-14/1

ΠΩΛΟΥΝΤΑΙ

ΜΟΝΟ ΑΠΟ ΤΟ ΓΡΑΦΕΙΟ ΜΑΣ

1) Ετομοπαράδοτη 3όροφη κατοικία, 280τ.μ., πολύ καλή κατασκευή, καταπληκτική τοποθεσία (περιοχή Ιξιά), η οποία μπορεί να χρησιμοποιηθεί ως 3 ανεξάρτητα Διαμερίσματα ή μία μεζονέτα και ένα διαμέρισμα ή μια σκέτη μεζονέτα. Τιμή πολύ καλή

2) Μονοκατοικία (βίλλα) 270τ.μ., νεόκτιστη, επί της θάλασσας, σε οικόπεδο, 3.500τ.μ.

3) Διαμέρισμα ετομοπαράδοτο 90τ.μ., ισόγειο, επί της οδού Κέννεντυ

4) 3όροφος κατοικία 100τ.μ. έκαστος όροφος σε μπετά, με φανταστική θέα, πλησίον κέντρου.

4) Γωνιακό μαγαζί στο Μανδράκι, καταπληκτική περίπτωση

5) Διαμερίσματα 4άρια με φανταστική θέα, με τεράστιες βεράντες εντός πόλεως

7) Διαμερίσματα 2άρια, 3άρια, 4άρια

8) Ενοικιάσεις μαγαζιών στο Μαντράκι

9) Οικόπεδα, κτήματα, αποθήκες,, μεζονέτες

Ο,τιδήποτε θέλετε να πουλήσετε ή ν' αντικαταστήσετε (ιδίως διαμέρισμα,) συνεργασθείτε μαζί μας διότι διαθέτουμε την εκλεκτικότερη πελατεία με εγγύηση τη μεγάλη μας πείρα ως το παλαιότερο γραφείο που ποτέ δεν είχε κανένα πρόβλημα ή έστω και παράπονο.

Γ. ΝΕΟΦΥΤΟΥ

ΔΗΜ. ΘΕΟΔΩΡΑΚΗ 40 - ΤΗΛ. 20989 - 21434

X2160-31/1

KLIMATAIR

ΟΜΙΛΟΣ ΕΠΙΧΕΙΡΗΣΕΩΝ

Από την KLIMATAIR ΡΟΔΟΥ Α.Ε.

ΖΗΤΕΙΤΑΙ

ΤΕΧΝΙΤΗΣ - ΨΥΚΤΙΚΟΣ

ΓΙΑ ΜΟΝΙΜΗ ΑΠΑΣΧΟΛΗΣΗ ΣΕ ΕΓΚΑΤΑΣΤΑΣΕΙΣ ΚΑΙ SERVICE ΚΛΙΜΑΤΙΣΤΙΚΩΝ ΜΗΧΑΝΗΜΑΤΩΝ

Για πληροφορίες

KLIMATAIR ΡΟΔΟΥ Α.Ε.

Μεγάλου Κωνσταντίνου 2

- Ρόδος - Τηλ. 0241- 28066

X2163-14/1

ΑΠΟ ΤΑ ΞΕΝΟΔΟΧΕΙΑ LOMENIZ - LOMENIZ BLU

ΖΗΤΟΥΝΤΑΙ

- Καμαριέρες
- Μπάρμαν
- Σερβιτόροι Α' και Β'
- ΣΝΑΚ ΜΠΑΡ
- ΥΠΑΛ. ΥΠΟΔΟΧΗΣ (αγγλικά - γερμανικά άπταιστα)
- Προϊστάμενη ορόφων

ΠΛΗΡΟΦΟΡΙΕΣ Τηλ. 35831 - 36

132-25/1

3Ε ΤΡΙΑ ΕΨΙΛΟΝ

ΕΛΛΗΝΙΚΗ ΕΤΑΙΡΙΑ ΕΜΦΙΑΛΩΣΕΩΣ ΑΕ

ΥΠΟΚΑΤΑΣΤΗΜΑ ΡΟΔΟΥ - ΜΑΡΙΤΣΑ 85106 ΡΟΔΟΣ

Η Ελληνική Εταιρεία Εμφιαλώσεως ΑΕ , υποκατάστημα Ρόδου, η μεγαλύτερη και δυναμικότερη εταιρία στον τομέα των αναψυκτικών στα Δωδεκάνησα, ενδιαφέρεται να προσλάβει για τις ανάγκες της στο

ΤΜΗΜΑ ΠΑΡΑΓΩΓΗΣ

ΤΗΣ ΤΕΧΝΙΚΗΣ ΔΙΕΥΘΥΝΣΗΣ

ΑΠΟΦΟΙΤΟ ΑΕΙ με ειδικότητα ΜΗΧΑΝΟΛΟΓΟΥ Ή ΗΛΕΚΤΡΟΛΟΓΟΥ ΜΗΧΑΝΙΚΟΥ

Για ραντεβού τηλεφωνείστε στο 47667

(Δευτ. - Παρ. 08.00-14.00)

X2182-21/1

Είμαστε μια καταξιωμένη μονάδα, πραγματικών 4 αστέρων, με αποτελεσματική λειτουργία, με πολλούς επαναλαμβανόμενους πελάτες, και υψηλές πληρότητες.

Lindos Mare Hotel

* * * *

Φέτος, μετά από δέκα χρόνια λειτουργίας του ξενοδοχείου, είμαστε σε αναζήτηση ανθρώπινου δυναμικού για συμπλήρωση κενών σε όλα τα τμήματα ως επίσης συνεργάτη στη θέση του **αρχιμάγειρα.**

Φιλόδοξους συνεργάτες με διάθεση να διακριθούν, ικανότητα συντονισμού και εκτέλεσης του έργου τους, να επιζητούν την τελειότητα δίχως να απαιτείται άνωθεν παρέμβαση.

Το ξενοδοχείο είναι 140 δωματίων και ευρίσκεται στα Βληχά της Λίνδου.

Οι συνεργάτες που επιθυμούμε, πτυχιούχοι σχολών τουριστικής εκπαίδευσης, με προϋπηρεσία **σε ξενοδοχεία που έχουν ξεχωρίσει με υψηλό βαθμό αποτελεσματικότητας**, να έχουν πολύχρονη εμπειρία και πρακτική, με προσανατολισμό την απόδοση, με συνέπεια και συνέχεια, ώστε να διασφαλίζεται η ποιότητα.

Η εξωστρέφεια μαζί με τη διάθεση για συνεργασία είναι το χαρακτηριστικό τους.

Σας ενδιαφέρει να έχετε ευτυχισμένους πελάτες;

Τότε θα θέλαμε να σας γνωρίσουμε και να συνεργαστούμε. Η αμοιβή σας είναι ενδιαφέρουσα.

Ευχαρίστως δεχόμαστε το βιογραφικό σας σημείωμα με όλα τα αποδεικτικά στιχεία προϋπηρεσίας και εκπαίδευσής σας και βεβαίως κάθε επαφή είναι σε απόλυτο βαθμό εχέμυθος, αν το ζητήσετε.

Lindos Mare Hotel, 85107 Λίνδος Ρόδος

email: alkal@Lindosmare.gr

X2168-21/1

ΠΩΛΟΥΝΤΑΙ

Α) ΔΙΑΜΕΡΙΣΜΑΤΑ

120τ.μ. 4άρι καινούργιο πλησίον ΠΙΚΠΑ - ΡΟΔΑ

72τ.μ. 3άρι καινούργιο μόνο 22.000.000 δρχ.

50τ.μ. 2άρι με κήπο μόνο 16.000.000 δρχ.

4άρια πολυτελούς κατασκευής πλησίον Αννης Μαρίας

3άρια καινούργια στην Ανάληψη, Ροδίνι, κέντρο πόλεως

80τ.μ. διαμέρισμα καλής κατασκευής, πλησίον Αννης Μαρίας

114τ.μ. διαμέρισμα με γκαράζ άριστης κατασκευής Αννης Μαρίας

107τ.μ. στην Ανάληψη

120τ.μ. επί της Αθηνών

110τ.μ. ισόγειο διαμέρισμα στην Ανάληψη

210τ.μ. μεζονέτα στους Χαλκίτες

80τ.μ. διαμέρισμα καλής κατασκευής, πλησίον Αννης Μαρίας

114τ.μ. διαμέρισμα με γκαράζ, άριστης κατασκευής Αννης Μαρίας

107τ.μ. στην Ανάληψη

120τ.μ. επί της Αθηνών

110τ.μ. ισόγειο διαμέρισμα στην Ανάληψη

210τ.μ. μεζονέτα στους Χαλκίτες

Β) ΜΟΝΟΚΑΤΟΙΚΙΕΣ

130τ.μ. κεραμοσκεπής με κήπο κοντά στο φυτώριο του Δήμου Ιαλυσού

140τ.μ. με 400τ.μ. κήπο, στο κέντρο της πόλεως Ρόδου και κατάλληλο για επαγγελματική χρήση

120τ.μ. ερειπωμένη με 500τ.μ. κήπο στο Δήμο Ιαλυσού

40τ.μ. με κήπο 450τ.μ. στην Ιξιά

110τ.μ. με 5.000τ.μ. αγρό στο Κανδυλί

300τ.μ. με πισίνα και 8.000τ.μ. στο Τσαΐρι

ΠΩΛΟΥΝΤΑΙ μονοκατοικίες 2όροφες, ανεξάρτητες, με κήπο και κεραμοσκεπή, των 130τ.μ. και 168τ.μ., πλέον 20τ.μ. σοφίτα. Είναι πολυτελούς κατασκευής, με ιταλικές κουζίνες, κεντρική θέρμανση, εμαγιέ πλακάκια, τζάκι, 2 WC και τουαλέτα, στον Δήμο Ιαλυσού, κοντά στο φυτώριο. Δεκτά δάνεια και ανταλλαγές με οικόπεδα ή διαμερίσματα.

Γ) ΑΓΡΟΚΤΗΜΑΤΑ

4.500τ.μ. επί της λεωφόρου στο Τσαΐρι

2.000τ.μ. επί της Ρόδου - Λίνδου οικισμός Ασγούρου

2.000τ.μ. στο δρόμο Ρόδου - Αεροδρομίου

4.000τ.μ. εις Κανδυλί με ωραία θέα

4.000τ.μ. με 22.000.000 δρχ. στο φυτώριο Κοσκινού

5.000τ.μ. πάνω στο κύμα της μεγάλης γης Ασκληπειού

Δ) ΜΕΖΟΝΕΤΑ

130τ.μ. αξίας 42.000.000 δρχ. καινούργια

Ε) ΟΙΚΟΠΕΔΑ

250τ.μ. στους Χαλκίτες

700τ.μ. και 1600τ.μ. στην Ανάληψη

ΠΩΛΕΙΤΑΙ αποθήκη 750τ.μ., εντός βιοτεχνικού κτιρίου, με φως, νερό και άλλες παροχές. Δύναται να πωληθεί και σε μικρότερα τμήματα των 100 - 200 - 300 τ.μ. Αξία, μόνο 100.000 το τ.μ.

ΠΩΛΟΥΝΤΑΙ ΤΑ ΚΑΤΩΘΙ ΑΚΙΝΗΤΑ:

- Μονοκατοικία 100τ.μ. έτοιμη για κατοίκηση, στην Παλιά Πόλη, είναι εξαιρετική ευκαιρία
- Μεζονέτα 150τ.μ. στο μαρμαροσουβά, στην Ανάληψη
- Μονοκατοικία 280τ.μ., και υπόγειο 140τ.μ. με κήπο 1200τ.μ., εντός πόλεως Ρόδου
- Αποθήκη 110τ.μ. επί της Πατρ. Αθηναγόρα
- Μεζονέτα 130τ.μ. στο Ροδίνι, αξίας 42 εκ.

ΕΜΜΑΝΟΥΗΛ ΚΡΑΝΙΔΗΣ

Μεσίτης Αστικών Συμβάσεων

Αμερικής 50 ΡΟΔΟΣ - Τηλ. 27082 - 26476 - 0944/347405 - FAX 27101

Emailmkranidis@hol.gr

M9-31/1

ΟΙΚΟΔΟΜΙΚΕΣ ΕΠΙΧΕΙΡΗΣΕΙΣ ΔΙΑΚΟΓΕΩΡΓΙΟΥ ΚΑΛΛΙΣΤΟΣ

ΕΘΝ.ΑΝΤΙΣΤΑΣΕΩΣ 11 (πρώην Αννης Μαρίας)

ΠΩΛΗΣΕΙΣ ΔΙΑΜΕΡΙΣΜΑΤΩΝ - ΚΑΤΑΣΤΗΜΑΤΑ - ΑΠΟΘΗΚΕΣ - ΑΝΤΑΛΛΑΓΕΣ ΑΚΙΝΗΤΩΝ - ΑΓΟΡΕΣ ΟΙΚΟΠΕΔΩΝ ΑΝΑΛΑΜΒΑΝΟΥΜΕ ΑΝΤΙΠΑΡΟΧΕΣ

ΠΩΛΟΥΝΤΑΙ διαμερίσματα λουξ κατασκευής, με απεριόριστη θέα. Τα διαμερίσματα διαθέτουν θωρακισμένες πόρτες - εντοιχισμένες κουζίνες - ντουλάπες - εντοιχισμένο νιπτήρα με ντουλάπι - κεντρική θέρμανση αυτόνομη - ανοιγόμενα ανακλινόμενα κουφώματα με διπλά τζάμια, σίτες, ρολά - υδραυλικό ασανσέρ - τριφασικό ρεύμα.

Ολοι οι χώροι σπατουλαριστοί - εσωτερικές πόρτες MDF με σχέδιο

ΔΙΑΜΕΡΙΣΜΑΤΑ:

Επί της οδού Μεγ. Κων/νου - Κων/νου Παλαιολόγου:

- 50υ.μ. δυάρια
- 85τ.μ. τριάρια
- 110τ.μ. τεσσάρια

} ανά όροφο

Επί της Κων/νου Υδραίου - Στ. Κωτιάδη

- 70τ.μ. τριάρια
- 90τ.μ. τριάρια - τεσσάρια
- 110τ.μ. τεσσάρια
- 130τ.μ. τεσσάρια - πεντάρια

} ανά όροφο, με μεγάλες βεράντες, φανταστική θέα

Επί της λεωφ. Καλλιθέας - Καρακόνερο

- 50τ.μ. δυάρια
- 85τ.μ. τριάρια
- 110τ.μ. τεσσάρια

} ανά όροφο, με μεγάλες βεράντες, απεριόριστη θέα

ΚΑΤΑΣΤΗΜΑΤΑ (επί της λεωφ. Καλλιθέας - Καρακόνερο)

- 50τ.μ.
- 1000τ.μ.
- 150τ.μ.

ΙΑΤΡΕΙΑ - ΓΡΑΦΕΙΑ (επί της Μεγ. Κων/νου και Κων.Παλαιολόγου - Φώκιαλη)

- 50τ.μ.
- 100τ.μ.
- 150τ.μ.

Δάνεια όλων των ταμείων και όλων των τραπεζών

ΠΛΗΡΟΦΟΡΙΕΣ:

ΔΙΑΚΟΓΕΩΡΓΙΟΥ ΚΑΛΛΙΣΤΟΣ

Τηλ. 78501 - 78502 - 29318

X2154-31/1

RAY KENNEL CLUB

Πωλούνται κουτάβια με εγγύηση από όλες τις ράτσες. Με χαρτιά καθαροαιμίας, F.C.I. & TATTOO & βιβλιάριο υγείας.

ΠΡΟΣΕΧΩΣ
Κατόπιν παραγγελίας εκτελούμε και διανομές κατ' οίκον
Παραγγελίες στα τηλέφωνα 63892 - 0945 306263

ΠΑΝΣΙΟΝ
Σε χώρο 10 στρεμμάτων περιφραγμένο σε κλουβιά των 8 τ.μ. με έξτρα κλουβί ύπνου ειδικά φτιαγμένα. Μπορούμε να φιλοξενήσουμε το σκύλο σας με υπευθυνότητα και φροντίδα για όσο καιρό θέλτε.



ΑΝΑΓΓΕΛΙΑ ΓΕΝΝΑΣ
Ροτβάιλερ εκθεσιακά ημερ. γενν. 5/3/2000
Γερμανικά ποιμενικά ημερ. γενν. 14/3/200 + 19/4/2000
Ντόπερμαν, βαλκάνια Χάουτ ημερ. γεν. 21/10/1999.
ΚΟΥΡΤΣΑΡΤ - 5/ ΜΑΪΟΣ / 2000

ΠΩΛΟΥΝΤΑΙ
Σε χρονικά διαστήματα κυνηγόσκυλα άριστα εκπαιδευμένα για απαιτητικούς κυνηγούς.
Φύλακες και σωματοφύλακες για επιχειρήσεις και τους χώρους που θέλετε να προστατέψετε.
Στη διάθεσή σας φερμένα και από το εξωτερικό.
ΚΟΥΤΣΑΡΤ - ΝΤΡΑΧΤΑΡ - ΠΟΪΝΤΕΡ - ΣΕΤΤΕΡ κ.λ.π.

ΣΧΟΛΗ ΕΚΠΑΙΔΕΥΣΗΣ
Αλαφάκης Γιώργος
Διπλωματούχος εκπαίδευσης της Jugoslovenski Kinoloski Beograd.

PET SHOP: Μιχ. Πετρίδη 100. Τηλ. 63892
ΚΥΝΟΤΡΟΦΕΙΟ: Ελεούσα. Τηλ. 0246 - 98145
08-6/2

ΝΤΕΤΕΚΤΙΒΣ ΑΘΗΝΩΝ

Αναλαμβάνουμε υποθέσεις ανηλίκων, προσωπικές, οικογενειακές, εμποροβιομηχανικές
Διαθέτουμε τα καλύτερα ηλεκτρονικά σύγχρονα οπτικοακουστικά συστήματα

Εχεμύθεια 100%
Τα 30 χρόνια πείρα είναι η εγγύησή μας

ΤΗΛ. 0977632963 & 0945319796

15226-14/1

CAN A FERRIES

KYDON TOURS
ΚΕΝΤΡΙΚΟ ΠΡΑΚΤΟΡΕΙΟ PORT AGENT

ΔΡΟΜΟΛΟΓΙΑ
F/B MARINA – F/B ΡΟΔΑΝΘΗ
ΕΝΑΛΛΑΞ κάθε μέρα από ΡΟΔΟ και ΠΕΙΡΑΙΑ

Από Ρόδο:

Δευτέρα	16.00	Ρόδο - Σύμη- Κω - Κάλυμνο- Λέρο-Πάτμο - Σύρο - Πειραιά
Τρίτη	16.00	Ρόδο-Νίσυρο-Κω-Κάλυμνο-Πειραιά
Τετάρτη	16.00	Κω - Κάλυμνο - Πειραιά
Πέμπτη	16.00	Κω-Κάλυμνο- Λέρο-Πάτμο-Πειραιά
Παρασκευή	16.00	Κω - Κάλυμνο - Πειραιά
Σάββατο	09.00	Ρόδο - Σύμη - Ρόδο
	16.00	Ρόδο - Κω - Κάλυμνο - Πειραιά
Κυριακή	16.00	Κω - Κάλυμνο - Πειραιά

Από Πειραιά:

Κυριακή	16.00	Σύρο - Πάτμο - Λέρο - Κάλυμνο- Κω - Σύμη - Ρόδο
Δευτέρα	16.00	Κάλυμνο - Κω - Νίσυρο - Ρόδο
Τρίτη	16.00	Κάλυμνο - Κω - Ρόδο
Τετάρτη	16.00	Πάτμο- Λέρο - Κάλυμνο - Κω - Ρόδο
Πέμπτη	16.00	Κάλυμνο - Κω - Ρόδο
Παρασκευή	16.00	Κάλυμνο - Κω - Ρόδο - Σύμη
Σάββατο	16.00	Κάλυμνο - Κω - Ρόδο

Καλά σας ταξίδια

ΕΙΣΙΤΗΡΙΑ - ΠΛΗΡΟΦΟΡΙΕΣ στο
ΠΡΑΚΤΟΡΕΙΟ ΚΥΔΩΝ
Τηλ. 23.000 - 27900 - 75268 - 24265 - 27722

M28-31/1

Οι αρχαίοι Ρόδιοι έβλεπαν τη θεά και πίστευαν στα θαύματά της!

ΤΑ ΤΡΙΑ ΘΑΥΜΑΤΑ ΤΗΣ ΘΕΑΣ ΛΙΝΔΙΑΣ ΑΘΗΝΑΣ

Γράφει ο Θεοφάνης Μπογιάννος

Οι αρχαίοι Ροδίτες ήταν άνθρωποι του κάλλους και των πολλών θεών και θεαινών. Πίστευαν στους δώδεκα μεγάλους του Ολύμπου: **Λία, Ερμή, Ηφαιστο, Απόλλωνα, Ποσειδώνα και Αρη, αλλά και στις θεαίνες, Ηρα, Περσεφόνη, Αρτέμιδα, Δήμητρα, Αφροδίτη και Αθηνά.** Αλλοι θεοί των Ροδίων Ελλήνων πατέρων μας ήταν οι: **Διόνυσος, Πάνας, Ασκληπιός, Ηλιος, Αδης, Ορφέας, Σάτυροι, Σειληνοί, Χάρος, Ερινύες, Μαινάδες, Μούσες, Χάριτες, Ωρες, Μοίρες** και ένα αρίφνητο πλήθος, μεγάλων και μικρών, γνωστών και ανώνυμων θεών.

Οι κύριοι θεοί των Ροδίων ήταν ο Αταβύριος Λίας, ο Πύθιος Απόλλων και η Λινδία Αθηνά, θεοί δυνατοί και υπαρκτοί όπως πίστευαν, αφού οι θεοί μιλούσαν στους ανθρώπους με **θεοσημεία** και έκαναν παρουσίες και θαύματα.

Πρώτη και καλύτερη στα θαύματα η παρθένος Λινδία Αθηνά.

Τουλάχιστον τρεις φορές παρουσιάστηκε με πανοπλία και δόρυ στους ιερείς της και τους είπε πως και πότε θα σωθεί η θεοφρούρητος πόλις και νήσος των ευσεβών Ροδίων.

Ηταν το έτος 490 π.Χ., όταν παρουσιάστηκε για πρώτη φορά η Λινδία Αθηνά για να κάνει θαύματα και βοήθεια, να δώσει έλεος και σωτηρία στους πιστούς της.

Εκείνη τη χρονιά οι **Μήδοι** είχαν αρπάξει όλο το νησί, πλην της Ακροπόλεως Λίνδου. Η πόλη της Ρόδου δεν είχε ακόμη χτιστεί. Οι Πέρσες απειλούν τους Λίνδιους και ορκίζονται τον αφανισμό τους. Τότε η **θεά Αθηνά** κάνει το πρώτο θαύμα της. Παρουσιάστηκε στους ιερείς της, πάνω στην Ακρόπολη και οργίλη απείλησε τους Πέρσες δίνοντας θάρρος και δύναμη στους Ελληνες. Ορκίστηκε να καραβοτσακίσει τους Πέρσες, να φέρει πανικό στο στρατό των Μήδων, νερό, τρόφιμα και βοήθεια στους Ελληνες, όπως και τελικά έγινε. Ενα τεράστιο μαύρο σύννεφο έφτασε πάνω από την Ακρόπολη των πανικόβλητων Λινδίων και έφερε νερό, σωτηρία και λύτρωση. Ταυτόχρονα, οι Μήδοι, βλέποντας το θαύμα της Αθηνάς, πανικόβλητοι εγκαταλείπουν την Ακρόπολη της Λίνδου και φεύγουν από το νησί μας. Το πρώτο αυτό θαύμα αναφέρεται από τους αρχαίους συγγραφείς: **Εργίας, Πολύζαλος, Ιερώνυμος, Μύρων, Τιμόκριτος και Ξεναγόρας.**

Ενα άλλο θαύμα - παρουσία της Λινδίας Αθηνάς - έγινε το έτος 305 π.Χ. Ηταν η χρονιά που ο εχθρός **Δημήτριος ο Πολιορκητής,** πολιορκούσε το νησί μας.

Η θεά, πάνοπλη και οργίλη εναντίον του Λημητρίου για το καλό που ήθελε να κάνει στους Ροδίτες, παρουσιάστηκε στον αρχιερέα της Καλλικλή και του είπε:

«Να αναγγείλεις στον Πρύτανη της Ρόδου το θαύμα και την παρουσία μου, διαφορετικά θα τιμωρηθείτε όλοι. Να ζητήσετε βοήθεια από τον Πτολεμαίο της Αιγύπτου και να αναφέρετε το θαύμα μου σε όλους τους Ροδίτες και σε όλους τους άρχοντες και το λαό...».

Πραγματικά ο πρύτανης της Ρόδου, Αναξίπολις, έγραψε στον βασιλιά Πτολεμαίο, ζήτησε βοήθεια και ο εχθρός καταποντίστηκε στη θάλασσα μετά από το θαύμα αυτό της θεάς Αθηνάς της Λινδίας και Ροδίτισσας προστάτιδός μας...

Αλλο ένα θαύμα - παρουσία της Λινδίας Αθηνάς - έγινε το έτος 340. Κάποιος πιστός αυτοκτόνησε μέσα στο ναό της Αθηνάς, πάνω στην Ακρόπολη της Λίνδου. Παρουσιάστηκε η θεά και έδωσε εντολές.

Η θεά Αθηνά παρουσιάστηκε στον ιερέα της **Πυθαννά: Δίνω εντολή να καθαριστεί ο ναός μου. Να αλλάξετε την οροφή του ναού μου. Να μεγαλώσετε τους βωμούς και να θυσιάσετε κατά τα πατρώα...».**

Οι αρχαίοι Ελληνες Ροδίτες δεν είχαν καμία αμφιβολία για την ύπαρξη, τα θαύματα και τις παρουσίες της θεάς Λινδίας Αθηνάς. Μιας θεάς καλωσυνάτης και πανόπλου, με ασπίδα, δόρυ και περικεφαλαία, έτοιμη να προασπίσει το ναό, τους βωμούς, τα τάματα και τους πιστούς της.

Σε άλλη προσπάθειά μας, θα μιλήσουμε για τα τάματα, μεγάλα και αληθινά, που πρόσφεραν στη θεά Λινδία Αθηνά, οι Λίνδιοι, οι Πέρσες, οι Φαραώ και ο Μέγας Αλέξανδρος!..



ΑΚΡΟΠΟΛΗ ΛΙΝΔΟΥ:
ΝΑΟΣ ΕΛΛΗΝΙΣΜΟΥ ΚΑΙ ΘΑΥΜΑΤΩΝ
Χιλιάδες χρόνια η θεά Αθηνά, με τα πολλά επίθετα και τάματα, με τα πολλά θαύματα και ιερείς, ζούσε στον ιερό βράχο της Λίνδου μας της θεοβάδιστης...
(ΦΩΤΟ: Νικήτας Πάχος)

ΓΚΑΛΕΡΙ ΖΙΛΙΝΣΚΙ ΠΙΤΙΝΗ

ΠΡΟΣΟΧΗ

Η Γκαλερί Ζιλίνσκι Πιτίνη
(δίπλα στη ΣΤΑΝΗ στο ΑΥΡΑ ΜΠΗΤΣ),
σας προτείνει
τις καλύτερες προσφορές του χειμώνα
σε έπιπλα ΜΟΝΑΔΙΚΑ στην αγορά
NAPOLEON - CHARL BOYLLE - GEORG II - QUEEN ANN
μπερζέρες, φωτιστικά , πίνακες, σερβίτσια και άλλα αντικείμενα.

Ελάτε να δείτε και να θαυμάσετε μουσειακά κομμάτια και να αγοράσετε σε πολύ καλές τιμές

Ωρες λειτουργίας: 10.30-1.30 και 5-9 το βράδυ
Κυριακές: 11.30 - 18.30

ΚΑΘΕ ΚΥΡΙΑΚΗ ΜΙΑ ΠΟΛΥ ΜΕΓΑΛΗ ΠΡΟΣΦΟΡΑ

Τηλ. 90883-78389

Ευχαριστούμε για την αγάπη σας
Γ. Πιπίνης

129-25/1

ΑΡΝΙ – ΓΟΥΡΟΥΝΟΠΟΥΛΟ ΣΟΥΒΛΑΣ – ΠΑΪΔΑΚΙΑ ΣΤΑ ΚΑΡΒΟΥΝΑ





LAMP – SUCKLING PIG ON SPIT CUTLET ON GRILL

Η ΤΑΒΕΡΝΑ ΤΟΥ ΡΟΔΙΤΗ
ΧΑΣΑΠΟΤΑΒΕΡΝΑ
«ΣΩΚΡΑΤΗΣ»
ΕΛΕΥΘ. ΔΕΛΛΗΣ - Σ. ΚΕΚΚΑΣ & ΣΙΑ
ΔΙΛΟΦΟ (ΒΛΑΧΙΚΑ) ΒΑΡΗΣ
ΤΗΛ. (01) 89 53521

ΝΤΕΤΕΚΤΙΒΣ

Συνταξιούχος Αστυνομικός

Αναλαμβάνουμε
υποθέσεις ανηλίκων,
οικογενειακές, προσωπικές κ.τ.λ.
Με απόλυτη εχεμύθεια.

ΔΙΑΘΕΤΟΥΜΕ ΤΑ ΠΛΕΟΝ ΣΥΓΧΡΟΝΑ ΟΠΤΙΚΟΑΚΟΥΣΤΙΚΑ ΣΥΣΤΗΜΑΤΑ

✆ 0946 997967

100% εχεμύθεια 100% εχεμύθεια

15420-14/1

VANIK TOURS

ΓΙΑΝΝΗΣ και ΣΕΒΑ ΒΑΛΣΑΜΙΔΗ
VANIK σημαίνει ΑΛΗΘΕΙΑ
ΑΚΤΗ ΚΑΝΑΡΗ 17, ΨΑΡΟΠΟΥΛΑ - ΑΝΕΤΟ ΠΑΡΚΙΝΓΚ
Ανοικτά: ΔΕ-ΣΑ 08.30 - 14.00 & 16.30 - 20.30
Τηλ. 35191, 37621 κινητό: 0945798148 , FAX 29532

Το γραφείο μας πάντα πρώτο σε κρατήσεις ξενοδοχείων εξασφάλισε και σας προσφέρει καταπληκτικές τιμές για τα παρακάτω ξενοδοχεία σε ΠΑΚΕΤΑ (έκδοση εισιτηρίων R/T) από 1/11/2000-31/3/2001

1ον HOTEL ELECTRA Ερμού Σύνταγμα	A΄ SUPERIOR		
	Μονόκλινο	δρχ.	23.600
	Δίκλινο	»	27.800
	Τρίκλινο	»	33.000
2ον HOTEL ALEXANDROS Πλατεία Μαβίλλη	A΄ SUPERIOR		
	Μονόκλινο	δρχ.	19.500
	Δίκλινο	»	22.500
	Τρίκλινο	»	30.000
3ον HOTEL PRESIDENT Λεωφόρος Κηφισίας	A΄ Κατηγορίας		
	Μονόκλινο	δρχ.	9.000
	Δίκλινο για μονόκλινο	»	10.000
	Δίκλινο	»	12.000
	Τρίκλινο	»	15.000
4ον HOTEL ASTOR Σύνταγμα	A΄ Κατηγορίας		
	Μονόκλινο	δρχ.	12.500
	Δίκλινο για μονόκλινο	»	14.000
	Δίκλινο	»	16.500
	Τρίκλινο	»	20.000
5ον HOTEL RIVA Περιοχή HILTON	A΄ Κατηγορίας		
	Μονόκλινο	δρχ.	13.500
	Δίκλινο	»	15.500
	Τρίκλινο	»	21.000
6ον HOTEL ZAFOLIA Λεωφόρος Αλεξάνδρας	A΄ SUPERIOR		
	Μονόκλινο	δρχ.	18.000
	Δίκλινο	»	23.000
	Τρίκλινο	»	28.000
7ον HOTEL ELLINIS Ωνάσειο, λεωφ. Συγγρού	B΄ SUPERIOR		
	Μονόκλινο	δρχ.	12.000
	Δίκλινο	»	17.000
	Τρίκλινο	»	20.000
8ον HOTEL ATHENS CYPRIA Σύνταγμα, Διομιας	B΄ SUPERIOR		
	Μονόκλινο	δρχ.	18.000
	Δίκλινο	»	23.500
	Τρίκλινο	»	32.000
9ον HOTEL LONDON Γλυφάδα, Ανατολ. - Δυτ. Αεροδρόμιο	B΄ Κατηγορίας		
	Μονόκλινο	δρχ.	12.000
	Δίκλινο	»	15.000
	Τρίκλινο	»	18.000
10ον HOTEL EGNATIA Θεσσαλονίκη Κέντρο - καινούριο	B΄ Κατηγορίας		
	Μονόκλινο	δρχ.	18.000
	Δίκλινο	»	22.000
	Τρίκλινο	»	26.000

* Τα παραπάνω ξενοδοχεία διαθέτουν T.V. σε όλα τα δωμάτια
* Στις παραπάνω τιμές συμπεριλαμβάνεται πρωινό σε μπουφέ
* Ακόμη σε μας θα βρείτε αεροπορικά και ατμοπλοϊκά εισιτήρια όλων των εταιρειών.

X.2149-31/1

ΠΡΑΚΤΟΡΕΙΟ ΤΑΞΙΔΙΩΝ ΣΑΒΒΑΣ ΣΑΗΣ

Με την ευκαιρία της λειτουργίας του **νέου** μας πρακτορείου στην οδό ΤΑΡΠΟΝ ΣΠΙΡΙΓΚΣ 42 δίπλα στην Τράπεζα Πίστεως
ΠΡΟΣΦΕΡΟΥΜΕ
τα φθηνότερα αεροπορικά εισιτήρια για όλο τον κόσμο με όλες τις αεροπορικές πτήσεις
ΠΡΟΣΟΧΗ: ΠΛΗΡΟΦΟΡΙΕΣ ΔΕΝ ΔΙΔΟΝΤΑΙ ΑΠΟ ΤΟ ΤΗΛΕΦΩΝΟ ΜΟΝΟ ΠΡΟΣΩΠΙΚΗ ΠΑΡΟΥΣΙΑ ΣΑΣ

Ακόμη:
- Σας παίρνουμε BIZA επισκέπτου για ΑΜΕΡΙΚΗ σε μία εβδομάδα
- BIZA επισκέπτου για ΑΥΣΤΡΑΛΙΑ σε μία μέρα
- Εκδοση διαβατηρίων
- Εκδοση αδειών αυτοκινήτων

ΞΕΝΟΔΟΧΕΙΑ ΣΤΗΝ ΑΘΗΝΑ

PRESIDENT Α΄ Κατηγορίας Λεωφόρος Κηφησίας			
Μονόκλινο	δρχ.	9.000	με πρωινό έως 31/3
Δίκλινο για μονόκλινο	»	10.000	» » »
Δίκλινο	»	12.000	» » »
Τρίκλινο	»	15.000	» » »
ESPERIA HOTEL Α΄ Κατηγορίας Σταδίου 22			
Μονόκλινο	δρχ.	20.000	με πρωινό έως 31/3
Δίκλινο	»	24.000	» » »
Τρίκλινο	»	30.000	» » »
ELECTRA HOTEL Α΄ Κατηγορίας Ερμού 5			
Μονόκλινο	δρχ.	23.600	με πρωινό έως 31/3
Δίκλινο	»	27.800	» » »
Τρίκλινο	»	33.000	» » »
TITANIA HOTEL Πανεπιστημίου 52 (Σύνταγμα Ομόνοια)			
Μονόκλινο	δρχ.	με αμερικάνικο πρωινό 20.600	έως 31/3
Δίκλινο	»	» » 25.900	» »
Τρίκλινο	»	» » 29.000	» »
DORIA HOTEL Β΄ Κατηγορίας Πειραιώς 15-17 (κοντά στην Ομόνοια)			
Μονόκλινο	δρχ.	12.000	με πρωινό έως 20/3
Δίκλινο	»	14.000	» » »
Τρίκλινο	»	18.500	» » »
RIVA HOTEL Α΄ Κατηγορίας SUPERIOR Μιχαλακοπούλου (HILTON)			
Μονόκλινο	δρχ.	13.500	με πρωινό έως 31/3
Δίκλινο	»	15.500	»
Τρίκλινο	»	21.000	»
ALBATROS HOTEL Β΄ Κατηγορίας δίπλα στο διπκό αεροδρόμιο			
Μονόκλινο	έως 31/3		
Δίκλινο	»		
Τρίκλινο	»		
ALEXANDROS Α΄ Κατηγορίας περιοχή HILTON			
Μονόκλινο	δρχ.	20.000	με πρωινό έως 31/3
Δίκλινο	»	22.000	» » »
Τρίκλινο	»	29.000	» » »
CHRISTINA Β΄ Κατηγορίας περιοχή FIX			
Μονόκλινο	δρχ.	13.500	με πρωινό έως 31/3
Δίκλινο	»	15.500	» » »
Τρίκλινο	»	21.000	» » »
PARTHENON Α΄ Κατηγορίας περιοχή Μακρυγιάννη			
Μονόκλινο	δρχ.	16.500	με πρωινό έως 31/3
Δίκλινο	»	19.500	» » »
Τρίκλινο	»	25.700	» » »
ΧΑΝΔΡΗΣ Κατηγορίας LUX Συγγρού 385			
Μονόκλινο SUPERIOR	δρχ.	37.000	χωρίς πρωινό έως 31/12
Δίκλινο SUPERIOR	»	37.000 » » »	
STANLEY Β΄ Κατηγορία Σύνταγμα			
Μονόκλινο	δρχ.	14.000	με πρωινό έως 31/3
Δίκλινο	»	17.600	» » »
Τρίκλινο	»	23.000	» » »
SEA VIEW στη Γλυφάδα			
Μονόκλινο	δρχ.	16.000	με πρωινό έως 31/12
Δίκλινο	»	19.000	» » »
Τρίκλινο	»	23.500	» » »
ST. GEORGE LYKABETTUS LUX			
Μονόκλινο	δρχ.	30.000	χωρίς Β/Β έως 31/12
Δίκλινο	»	30.000	» » » »
ASTOR Σύνταγμα			
Μονόκλινο	δρχ.	12.500	με πρωινό έως 31/3
Δίκλινο	»	16.500	» » »
Τρίκλινο	»	20.000	» » »
GRAND HOTEL Β΄ Κατηγορίας Πατησίων & Βερανζέρου 10			
Μονόκλινο	δρχ.	13.000	με πρωινό έως 31/3
Δίκλινο	»	17.500	» » »
Τρίκλινο	»	19.000	» » »
ΒΕΡΓΙΝΑ Β΄ Κατηγορίας ΘΕΣ/ΚΗ (κεντρικό)			
Μονόκλινο	δρχ.	16.500	με πρωινό έως 31/1
Δίκλινο	»	21.500	» » »
Τρίκλινο	»	25.500	» » »

ΣΑΣ ΣΥΜΦΕΡΕΙ ΠΡΙΝ ΚΛΕΙΣΕΤΕ ΟΠΟΥΔΗΠΟΤΕ ΝΑ ΜΑΣ ΕΠΙΣΚΕΦΘΕΙΤΕ

ΠΡΑΚΤΟΡΕΙΟ ΤΑΞΙΔΙΩΝ
ΣΑΒΒΑΣ ΣΑΗΣ
ΤΑΡΠΟΝ ΣΠΙΡΙΓΚΣ 42 δίπλα στην Τράπεζα Πίστεως Τηλ. 39781-3

M23-31/1

PELLOS TRAVEL

ΠΡΟΣΕΧΕΙΣ ΕΚΔΡΟΜΕΣ
με συνοδό του γραφείου μας

17/1-23/1 ΚΑΣΤΟΡΙΑ - ΠΡΕΣΠΕΣ

26/1-2/2/01 8ήμερη εκδρομή **ΑΙΓΙΝΑ** (Αγ. Νεκτάριος) **ΤΗΝΟ** (Παναγία της Τήνου) - **ΕΥΒΟΙΑ** (Αγ. Ιωάννης ο Ρώσσος) - **ΜΥΤΙΛΗΝΗ** (Αγ. Ραφαήλ)
Στην εκδρομή συμμετέχει ο ιερός ναός της Αναλήψεως Ρόδου (Πατήρ Ν. Ποντικίνας)

5/2-12/2 εκδρομή στη **ΒΟΥΛΓΑΡΙΑ** (Αεροπορική)

14/2-18/2 ΜΕΤΕΩΡΑ - ΠΗΛΙΟ

18/2 Καρναβάλι ΒΕΝΕΤΙΑΣ Κρουαζιέρα: 8 ημέρες

21/2 Καρναβάλι ΝΙΚΑΙΑΣ 8 ημέρες

23/2 Καρναβάλι ΠΑΤΡΑΣ 5 ημέρες

1/3-7/3 εκδρομή στην **ΑΙΓΥΠΤΟ, ΚΑΪΡΟ, ΠΥΡΑΜΙΔΕΣ, ΣΙΝΑ, ΑΛΕΞΑΝΔΡΕΙΑ** (7ήμερη αεροπορική)

20/3-27/3 εκδρομή στην **ΚΩΝΣΤΑΤΙΝΟΥΠΟΛΗ**
Στην εκδρομή συμμετέχει ο ιερός ναός του Αγ. Γεωργίου Ανω (Πατήρ Βασίλειος Τσαβαρής)

- **Εβδομαδιαίες αναχωρήσεις για μεμονωμένους και group για ΕΥΡΩΠΗ και ΑΦΡΙΚΗ (Μαρόκο - Τυνησία - Αίγυπτο)**
- **Ειδικές τιμές για εκδρομές συλλόγων**
- **Αεροπορικά εισιτήρια για όλο τον κόσμο**

Για περισσότερες πληροφορίες, κρατήσεις και αναλυτικά προγράμματα

PELLOS TRAVEL
Λεωφόρος Καλλιθέας 125, Φαληράκι
Τηλ.: (0241)87615, 86298 Fax: (0241) 87616
Κινητό 0945 949399

15044-14/1

ΑΝΑΚΟΙΝΩΣΗ

Στην άλλη άκρη του νησιού στην ήσυχη Κατταβιά στην πλατεία του χωριού

ΕΣΤΙΑΤΟΡΙΟ - ΟΥΖΕΡΙ

ΠΗΝΕΛΟΠΗ



Φρέσκα κρέατα και ψάρια στα κάρβουνα, μεζέδες με τη φροντίδα των αδελφών ΖΑΓΟΡΙΑΝΟΥ

ΚΑΛΕΣ ΓΙΟΡΤΕΣ

Ανοικτά κάθε Παρασκευή - Σάββατο και Κυριακή για όλη τη σεζόν

Τηλ. 0244-91310

15340-16/1

Στην πόλη της Ρόδου

Αρχίζουν σύντομα δρομολόγια το τρενάκι και τα μίνι μπας

ΜΕΓΑΛΟ ΕΝΔΙΑΦΕΡΟΝ ΑΠΟ ΜΑΘΗΤΕΣ

Την ερχόμενη εβδομάδα θα αρχίσουν τα δρομολόγιά τους τα μίνι μπας, αλλά και το τρενάκι που αγόρασε η ΡΟΔΑ το 2000. Οπως έγινε γνωστό σήμερα θα παραδοθούν οι πινακίδες των μικρών λεωφορείων και του τροχήλατου τρένου.

Τα μίνι μπας θα δρομολογηθούν στη ζώνη της ελεγχόμενης στά στάθμευσης και θα αντικαταστήσουν τα υπάρχοντα οχήματα.

Τα μικρά λεωφορεία είναι σύγχρονα και διαθέτουν όλες τις ανέσεις για την εξυπηρέτηση των επιβατών.

«Παράλληλα με τα μίνι μπας θα αρχίσει δρομολόγια και το τρενάκι της ΡΟΔΑ, αφού υπάρχει μεγάλο ενδιαφέρον από το επιβατικό κοινό και ιδιαίτερα από σχολεία και άλλους φορείς», δήλωσε στην «Πρόοδο» ο πρόεδρος της ΡΟΔΑ και του Δημοτικού Συμβουλίου Ρόδου κ. Ιωάννης Τσιγάρος.



Ενα από τα πιο σημαντικά πλεονεκτήματα του τροχήλατου τρένου είναι η μηχανή του που του δίνει τη δυνατότητα να ανεβαίνει ανηφορικούς δρόμους, χωρίς προβλήματα.

Το τρενάκι θα πραγματοποιεί δρομολόγια στα αξιοθέατα της πόλης.

ΔΩΔΕΚΑΝΗΣΙΑΚΟΣ ΣΥΛΛΟΓΟΣ ΓΟΝΕΩΝ & ΚΗΔΕΜΟΝΩΝ ΑΤΟΜΩΝ ΜΕ ΕΙΔΙΚΕΣ ΑΝΑΓΚΕΣ
Ετος 1996
Πλ. Στεφ. Γέροντα 44 Ρόδος
Τηλ. & Fax: 34442

ΠΡΟΣΚΛΗΣΗ

Το Δ.Σ. και τα παιδιά του Κέντρου «ΕΛΠΙΔΑ» σας προσκαλούν στην ετήσια χοροεσπερίδα τους και στο κόψιμο της βασιλόπιτάς τους που θα γίνει την Κυριακή 14 Ιανουαρίου 2001 και ώρα 8μ.μ. στην αίθουσα «ΡΟΔΙΝΙ» της Ρόδου.

Για τη διασκέδασή σας φροντίσαμε να είναι μαζί μας η ορχήστρα του ΓΙΑΝΝΗ ΚΛΑΔΑΚΗ.

θα χαρούμε πολύ να είσαστε όλοι κοντά μας.

Τιμή πρόσκλησης 2.500 δρχ.

Στην τιμή περιλαμβάνονται φαγητό-κρασί & αναψυκτικά

Πληρ. Τηλ. 34442, 64193, 26695, 21817, 36901, 34581

11-14/1

Η πρόεδρος
ΣΤΑΥΡΟΥΛΑ ΚΑΠΟΥΛΑ και το Δ.Σ. του Συλλόγου ευχαριστούν θερμά όλους τους χορηγούς για την ηθική και οικονομική τους συμπαράσταση

ΨΥΧΟΕΡΕΥΝΗΤΡΙΑ

ΚΡΗΤΙΚΟΥ ΒΑΣΙΛΕΙΑ



Προβλέψεις για το μέλλον ικανοποιητικές.

Βοήθεια για κάθε θέμα που σας απασχολεί με κάθε εχεμύθεια

ΟΜΗΡΟΥ 65 Π. ΠΟΛΗ Τηλ. 74440 - 67602, 0972157586, 8-1π.μ. — 4-8μ.μ.

T.35747-16/2

RODOS MARINE BOAT



ΝΑΥΠΗΓΕΙΑ ΡΟΔΟΥ
Έγκριση ' CE ' σκαφών θαλάσσης

EVINRUDE Johnson

0% προκαταβολή, εξόφληση σε 36 μήνες

ΧΑΤΖΗΝΙΚΟΛΑΟΥ ΕΜΜ. & ΕΥΔ. Ο.Β.Ε.Ε.

ΕΔΡΑ: Μ.ΜΑΛΙΑΡΑΚΗ 6, ΤΚ: 85100 ΡΟΔΟΣ , ΤΗΛ: 0241-21950, FAX: 0241-77722
ΕΚΘΕΣΗ: 3ο ΧΑΜ ΡΟΔΟΥ-ΚΑΛΑΘΟΣ
email: romarine@otenet.gr

X.2175-31/1

2001 λόγοι για να... προτιμήσετε το πολυκατάστημα

ΠΑΠΠΟΥ

ΑΡΑΒΟΣΙΤΕΛΑΙΟ ASTERA 5 LIT	**1.795 ΔΡΧ.**
ΧΑΡΤΙ ΚΟΥΖΙΝΑΣ SOFTEX TRIPLO 3+1	**761 ΔΡΧ.**
ΛΕΥΚΟ ΤΥΡΙ 1 ΚG	**990 ΔΡΧ.**
DOSIA ΣΚΟΝΗ ΠΛΥΝΤΗΡΙΟΥ 8 ΚG	**3.055 ΔΡΧ.**

και λόγω εποχής... Εκπτώσεις έως 50%

25ης Μαρτίου 7, ΡΟΔΟΣ
Τηλ: 24286, 20127 FAX: 30995

X.2157-31/1

ΙΑΤΡΙΚΗ ΑΝΑΚΟΙΝΩΣΗ

Το μικροβιολογικό εργαστήριο της

ΚΑΤΕΡΙΝΑΣ ΡΑΚΑ ΚΑΤΣΑΝΕΒΑΚΗ

Λειτουργεί κανονικά

στην καινούρια διεύθυνση

Παύλου Μελά 40, Ρόδος

Τηλ. 74710

X2173-31/1

ΜΕΝΤΙΟΥΜ-ΑΣΤΡΟΛΟΓΟΣ

ΝΙΚΟΣ

Ακριβείς προβλέψεις στον επαγγελματικό, αισθηματικό και οικονομικό τομέα.

Επαναφορά ατόμων
Ισχυρή υποβολή

Δέχεται μόνο με ραντεβού στα τηλέφωνα: 31405 και 39201

14384-14/1

ΕΚΔΡΟΜΕΣ ΕΚΔΡΟΜΕΣ ΕΚΔΡΟΜΕΣ

ΦΘΙΝΟΠΩΡΟ - ΧΡΙΣΤΟΥΓΕΝΝΑ - ΠΡΩΤΟΧΡΟΝΙΑ



Χειμώνας 2000-2001

Το καλοκαίρι τελείωσε, ώρα νε επιλέξετε μία από τις κάτωθι εκδρομές με τη φροντίδα του πρακτορείου ΣΑΒΒΑ ΣΑΗ

2000-2001 ΕΚΔΡΟΜΕΣ ΣΕ ΑΠΙΣΤΕΥΤΕΣ ΤΙΜΕΣ!
SUPERFAST

ΣΥΝΕΧΕΙΣ ΑΝΑΧΩΡΗΣΕΙΣ

✻ **ΛΙΜΝΕΣ ΙΤΑΛΙΑΣ - ΜΙΛΑΝΟ - ΒΕΡΟΝΑ**
7 ημέρες - 142.000 δρχ.

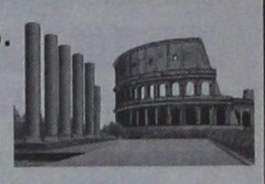

✻ **ΠΑΝΟΡΑΜΑ ΕΛΒΕΤΙΑΣ**
8 ημέρες - 158.000 δρχ.

✻ **ΤΥΡΟΛΕΖΙΚΗ ΜΑΓΕΙΑ**
8 ημέρες - 145.000 δρχ.

✻ **ΡΟΜΑΝΤΙΚΗ ΙΤΑΛΙΑ**
7 ημέρες - 135.000 δρχ.

✻ **ΒΕΝΕΤΙΑ - ΚΥΑΝΗ ΑΚΤΗ**
7 ημέρες - 135.000 δρχ.

✻ **ΡΩΜΗ - ΝΑΠΟΛΗ - ΠΟΜΠΟΪΑ**
6 ημέρες - 118.000 δρχ.

✻ **ΦΛΩΡΕΝΤΙΑ - ΠΙΖΑ - ΒΕΝΕΤΙΑ**
7 ημέρες - 129.000 δρχ.



✻ **ΣΚΙ ΣΤΙΣ ΙΤΑΛΙΚΕΣ ΑΛΠΕΙΣ**
10 ημέρες - 153.000 δρχ.

✻ **ΣΚΙ ΣΤΙΣ ΓΑΛΛΙΚΕΣ ΑΛΠΕΙΣ**
10 ημέρες - 116.000 δρχ.

Περιλαμβάνει
Εισιτήρια SUPERFAST
μεταφορά με πολυτελή πούλμαν
Ξενοδοχεία 3 και 4 αστέρων με πρωινό
και ένα γεύμα ημερησίως
Αρχηγό - συνοδό
Ταξιδιωτική Ασφάλιση
Φόροι, διόδια, ΦΠΑ
Δώρο ταξιδιωτική τσάντα

ΠΑΡΙΣΙ - EURODISNEY	4-5-6-7-8	ημέρες
ΡΩΜΗ- ΦΛΩΡΕΝΤΙΑ	4-5-6	ημέρες
ΓΥΡΟΣ ΙΤΑΛΙΑΣ	7-8-9-10	ημέρες
ΚΛΑΣΙΚΗ ΙΣΠΑΝΙΑ	7-8-9-10	ημέρες
ΜΑΔΡΙΤΗ - ΑΝΔΑΛΟΥΣΙΑ-ΤΟΛΕΔΟ	7-8-9-10	ημέρες
ΠΟΡΤΟΓΑΛΛΙΑ	7-8-9-10	ημέρες
ΛΟΝΔΙΝΟ	4-5-6-7-8	ημέρες
ΒΙΕΝΝΗ	4-5-6-7	ημέρες
ΒΙΕΝΝΗ - ΣΑΛΣΜΠΟΥΡΓΚ	4-5-6-7	ημέρες
ΒΙΕΝΝΗ - ΣΑΛΣΜΠΟΥΡΓΚ -ΙΣΜΠΟΥΡΓΚ4-	5-6-7	ημέρες
ΒΙΕΝΝΗ - ΜΟΝΑΧΟ	4-5-6-7	ημέρες
ΒΙΕΝΝΗ - ΠΡΑΓΑ	4-5-6-7	ημέρες
ΠΡΑΓΑ	4-5-6	ημέρες
ΒΙΕΝΝΗ - ΠΡΑΓΑ-ΒΟΥΔΑΠΕΣΤΗ	5-6-7-8	ημέρες
ΒΟΥΔΑΠΕΣΤΗ	4-5-6-7	ημέρες
ΑΥΣΤΡΙΑΚΕΣ ΑΛΠΕΙΣ	6-7-8	ημέρες
ΠΑΝΟΡΑΜΑ ΕΛΒΕΤΙΑΣ	8	ημέρες
ΚΑΪΡΟ	4-5	ημέρες
ΚΑΪΡΟ- ΚΡΟΥΑΖΙΕΡΑ ΝΕΙΛΟΥ	7-8	ημέρες
ΤΥΝΗΣΙΑ (ΟΑΣΕΙΣ)	7-8-9-10	ημέρες
ΑΥΤΟΚΡΑΤΟΡΙΚΟ ΜΑΡΟΚΟ	7-8-9-10	ημέρες

ΕΚΔΡΟΜΕΣ ΓΙΑ ΝΕΟΝΥΜΦΟΥΣ ΚΑΙ ΕΚΛΕΚΤΟΥΣ

ΜΑΛΒΙΔΕΣ	7-8 ημέρες
ΜΑΛΒΙΔΕΣ- ΣΡΙ ΛΑΝΚΑ	7-9-10-11-12 ημέρες
ΜΑΥΡΙΚΙΟ	7-8 ημέρες
ΜΠΑΓΚΟΚ - ΣΙΓΚΑΠΟΥΡΗ-ΠΟΥΚΕΤ	11-15 ημέρες
ΜΠΑΓΚΟΚ - ΜΠΑΛΙ	11-15 ημέρες

ΑΜΕΡΙΚΗ

ΚΡΟΥΖΙΕΡΑ ΣΤΗΝ ΚΑΡΑΪΒΙΚΗ
ΟΡΛΑΝΤΟ - ΜΑΪΑΜΙ - ΝΕΑ ΥΟΡΚΗ

Πακέτα μεμονωμένα και εκδρομές στην Ελλάδα

Πληροφορίες - Προγράμματα:
ΠΡΑΚΤΟΡΕΙΟ ΤΑΞΙΔΙΩΝ

ΣΑΒΒΑΣ ΣΑΗΣ
Τάρπον Σπριγκς 42 Δίπλα στην ΠΙΣΤΕΩΣ ΡΟΔΟΣ
Τηλ. 0241 - 39781 - 3

M11-31/1

PELLOS TRAVEL

Εκδρομή 8ήμερη

ΡΟΔΟΣ - ΠΕΙΡΑΙΑΣ - ΑΠΟΣ ΝΕΚΤΑΡΙΟΣ ΑΙΓΙΝΑΣ - ΠΑΝΑΓΙΑ ΤΗΣ ΤΗΝΟΥ (ΤΗΝΟΣ) - ΑΠΟΣ ΙΩΑΝΝΗΣ Ο ΡΩΣΣΟΣ (ΕΥΒΟΙΑ) - ΑΠΟΣ ΡΑΦΑΗΛ (ΜΥΤΙΛΗΝΗ) - ΡΟΔΟΣ

Από 26/1/2001 έως 2/2/2001

Παρασκευή 26/1/01 Αναχώρηση με το F/B «Πάτμος» για Πειραιά. Διανυκτέρευση εν πλω.

Σάββατο 27/1/01 Αφιξη στον Πειραιά το πρωί στις 07.30. Αναχώρηση με πλοίο για την Αίγινα. Αφξη και περήγηση στην Αίγινα. Επίσκεψη και προσκύνημα στον Αγιο Νεκτάριο στην Αίγινα. Επιστροφή το βράδυ στις 18.00. Διανυκτέρευση στο ξενοδοχείο.

Κυριακή 28/1/01 πρωινό στο ξ/χείο. εκδρομή ολοήμερη στην Παναγία της Τήνου με το υπερπολυτελές πλοίο «high Speed». Επιστροφή το απόγευμα στον Πειραιά. Διαν/ση.

Δετέρα 29/1/01 Αναχώρηση για τον Αγιο Ιωάννη τον Ρώσσο στην Εύβοια. Αφιξη στην Εύβοια στις 12.00. Επίσκεψη και προσκύνημα στο ναό του Αγίου Ιωάννη του Ρώσσου (ολοήμερη εκδρομή). Αργά το απόγευμα στις 18.00 επιστροφή και επιβίβαση στο υπερπολυτελές πλοίο «Θεόφιλος» και αναχώρηση για Μυτιλήνη. Διαν/ση εν πλω.

Τρίτη 30/1/01 Αφιξη στη Μυτιλήνη. Τακτοποίηση στο ξ/χείο της πόλεως. Επιβίβαση στο πούλμαν και αναχώρηση στον Αγιο Ραφαήλ και στην Αγιάσο, στον Ταξιάρχη, στο Καγιάννη (ολοήμερη εκδρομή). Επιστροφή στο ξ/χείο. Διαν/ση.

Τετάρτη 31/1/01 Πρωινό στο ξ/χείο. Επίσκεψη στις εκκλησίες της πόλης της Μυτιλήνης. Το απόγευμα στις 20.00. Αναχώρηση με το υπερπολυτελές πλοίο «Θεόφιλος» για Πειραιά. Διαν/ση εν πλω.

Πέμπτη 1/2/01 Αφιξη στον Πειραιά στις 08.00 το πρωί. Ελεύθερη μέρα για ψώνια. Αργά το απόγευμα επιβίβαση στο πλοίο «Πάτμος» για επιστροφή στη Ρόδο. Διαν/ση εν πλω.

Παρασκευή 2/2/01 Αφιξη στη Ρόδο. Τέλος εκδρομής.

Στην εκδρομή περιλαμβάνονται

1. Εισιτήρια πλοίων: Ρόδος - Πειραιάς - Ρόδος (Πάτμος) Γ' θέση. Πειραιάς - Αίγινα - Πειραιάς (Νεφέλη - πολυτελές), Πειραιάς - Τήνος - Πειραιάς (High Speed - υπερπολυτελές), Πειραιάς - Μυτιλήνη - Πειραιάς (Θεόφιλος - υπερπολυτελές).
2. Ξεναγήσεις - εκδρομές
3. Μεταφρές με κλιματιζόμενα πούλμαν
4. Ξ/Δ με πρωινό
5. Συνοδός του γραφείου
6. Ταξιδιωτική ασφάλεια

ΥΧ

Για περισσότερες πληροφορίες και κρατήσεις στο πρακτορείο

PELLOS TRAVEL

Φαληράκι - Ρόδος

Τηλ.: (0241)87615, 86298 Fax: (0241) 87616

E-mail: pellostravel@hellasnet.gr

Από τους ξενοδοχειακούς ομίλους

Φρένο στις επενδύσεις

ΛΟΓΩ ΤΗΣ ΚΡΙΣΗΣ ΣΤΟ ΧΡΗΜΑΤΙΣΤΗΡΙΟ

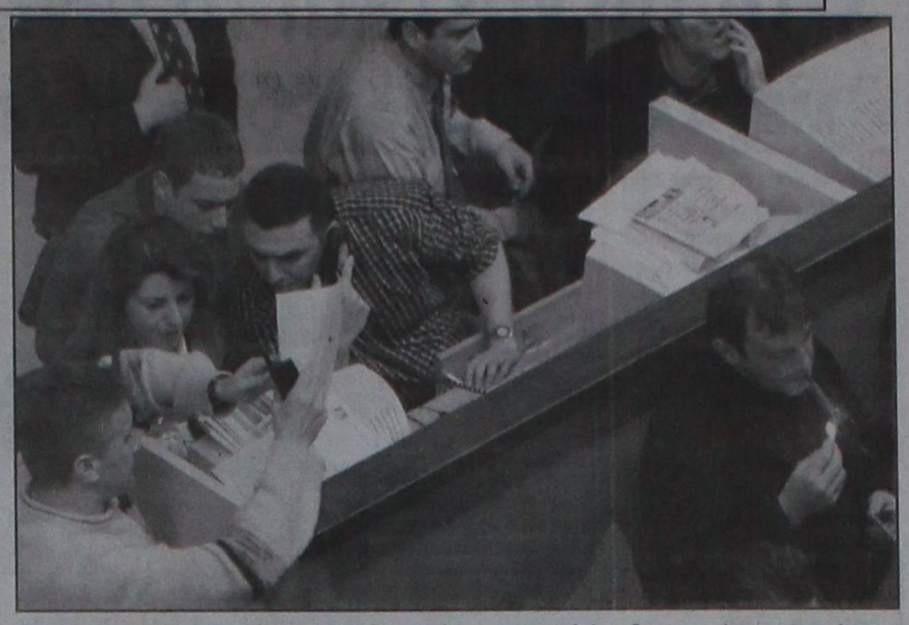

Η συνεχιζόμενη ύφεση στη χρηματιστηριακή αγορά επηρεάζει τις επενδυτικές κινήσεις όχι μόνο των εισηγμένων τουριστικών επιχειρήσεων, αλλά και αυτών που είτε αναμένουν στον προθάλαμο της Σοφοκλέους, είτε ετοιμάζονταν να καταθέσουν αίτηση για την είσοδό τους στη χρηματιστηριακή αγορά.

Ο φετινός χρόνος, έτσι όπως διαμορφώνονται οι συνθήκες στην αγορά, θα είναι καθοριστικός στις σχέσεις τουριστικών επιχειρήσεων και ΧΑΑ και θα δοκιμάσει τους- έστω και καθυστερημένα -σχεδιασμούς των εταιριών του κλάδου να «κτυπήσουν την πόρτα της Σοφοκλέους».

Εταιρίες με σημαντικά επενδυτικά προγράμματα και ιδιαίτερη δυναμική όχι μόνο στον τουριστικό τομέα, αλλά μέσα στο γενικότερο επιχειρηματικό πλαίσιο, με ιδιαίτερα σημαντικούς χρηματοοικονομικούς δείκτες, αναζητούν διέξοδο σε ένα ιδιαίτερα αρνητικό χρηματιστηριακό περιβάλλον με στόχο την υλοποίηση σημαντικών επενδυτικών σχεδίων.

Σε πρώτη φάση τα μάτια όλων είναι στραμμένα στις κινήσεις της εταιρίας «Ηλιος ΑΕ» του Ομίλου Μαντωνακάκη, ιδιοκτήτριας των Elounda Beach και Elounda Bay στην Κρήτη.

Η εταιρία, από τις σημαντικότερες του ελληνικού ξενοδοχειακού χάρτη, απέτυχε εξ αιτίας των γνωστών συγκυριών στο εγχείρημά της να δει το όνομά της να διαπραγματεύεται στο ταμπλό της Σοφοκλέους, επηρεάζοντας όχι μόνο χρηματοοικονομική κατάσταση, αλλά και τους σχεδιασμούς των υπόλοιπων εταιριών του κλάδου.

Αποχαιρετώντας την εποχή των «παχειών αγελάδων» οι αλλαγές στους όρους και στις προϋποθέσεις για την εισαγωγή των εταιριών στο ΧΑΑ, αρχικά εάν λειτουργήσει ελκυστικά για μια σειρά τουριστικών επιχειρήσεων, αφού οι υψηλές αποσβέσεις σε συνδυασμό με το υψηλό κόστος του χρήματος περιόριζαν την κερδοφορία τους και κατ' επέκταση έκλειναν, μέχρι πρότινος, το δρόμο προς τη Σοφοκλέους.

Υπό τις παρούσες χρηματιστηριακές συνθήκες της αγοράς δεν φαίνεται πλέον να είναι ικανές να τραβήξουν το βλέμμα των ξενοδοχειακών επιχειρήσεων που αναζητούν επιχειρηματικές συνεργασίες εκτός ΧΑΑ με καλύτερους όρους.

Πέραν της «Ηλιος ΑΕ» που υπό αυτή την ιδιόμορφη κατάσταση αναμένει τις εξελίξεις, ώστε να αποφασίσει την επόμενη κίνησή της, στον προθάλαμο του ΧΑΑ βρίσκεται και η ΚΑΡΑΒΕΛ ΑΕ του Ομίλου Διβάνη, ιδιοκτήτρια των δύο μονάδων πολυτελείας του ομίλου Caravel και Απόλλων στο Καβούρι. Η εταιρία με βάση την κατηγοριοποίηση των προς εισαγωγή επιχειρήσεων βρίσκεται στην 3η θέση στην κατηγορία των εξαγωγικών συναλλαγματοφόρων επιχειρήσεων (έχει διασφαλίσει τη δέσμευση του αναδόχου ότι θα προβεί σε πράξεις σταθεροποίησης της τιμής της μετοχής μετά την έναρξη διαπραγμάτευσης αυτής). Η δεύτερη σημαντική εταιρία που αναμένει με ιδιαίτερο προβληματισμό στις λίστες των προς εισαγωγή εταιριών είναι η ΣΑΝΗ ΑΕ των αδελφών Ανδρεάδη και Φ. Ζησιάδη. Η εταιρία που αποτελεί μια από τις σημαντικότερες τουριστικές επιχειρήσεις της Β. Ελλάδας είναι ιδιοκτήτρια μιας από τις σημαντικότερες εκτάσεις στην Κασάνδρα Χαλκιδικής.

Στην έκταση αναπτύσσονται μια σειρά από τουριστικές δραστηριότητες, ενώ με την είσοδό της η εταιρία αναμένεται να υλοποιήσει επενδύσεις άνω των 10 δισ. δρχ. αναπτύσσοντας δραστηριότητες και λειτουργίες ειδικών τουριστικών εγκαταστάσεων (π.χ. μαρίνες, κέντρο θαλασσοθεραπείας, αλλά και γκολφ) με στόχο τη δημιουργία ολοκληρωμένων τουριστικών εγκαταστάσεων παροχής υπηρεσιών υψηλής ποιότητας.

Συνάντηση με τον Χρ. Πάχτα για τη διαχειριστική αρχή του Γ' Κοινοτικού Πλαισίου

Συνάντηση με τον υφυπουργό Εθνικής Οικονομίας κ. Χρήστο Πάχτα, θα έχουν την ερχόμενη Τρίτη, 16 Ιανουαρίου οι παράγοντες της Δωδεκανήσου, για το θέμα της διαχειριστικής αρχής, ενόψει της εφαρμογής του Τρίτου Κοινοτικού Πλαισίου Στήριξης.

Στη συνάντηση με τον υφυπουργό Εθνικής Οικονομίας θα παραστούν ο δήμαρχος Ρόδου κ. Γιώργος Γιαννόπουλος, ο νομάρχης Δωδεκανήσου κ. Σάββα Καραγιάννης, ο περιφερειάρχης κ. Παναγιώτης Σαλτούρος, αλλά και οι βουλευτές του νομού.

Στόχος των παραγόντων της Δωδεκανήσου είναι η επαρκής στελέχωση της διαχειριστικής αρχής που θα εδρεύει στη Ρόδο με προσωπικό.

Στη συζήτηση του θέματος αυτού στη συνεδρίαση της ΤΕΔΚ αναφέρθηκε επίσης ότι το αντικείμενο της διαχειριστικής αρχής δεν θα πρέπει να είναι μόνο τα έργα του Τρίτου Κοινοτικού Πλαισίου Στήριξης.

ΔΙΕΥΘΥΝΣΗ ΔΑΣΩΝ ΔΩΔΕΚΑΝΗΣΟΥ

ΑΝΑΚΟΙΝΩΣΗ

Γνωστοποιείται κατά το άρθρο 14 του Ν. 998/79, η αποστολή για δημοσίευση στο Δήμο Νότιας Ρόδου της αριθμ. 6634/30-11-2000 πράξης χαρακτηρισμού έκτασης, που εκδόθηκε από τον Δ/ντή Δασών Δωδ/σου. Η ΚΜ 1570Γ γαιών Ασκληπειού, χαρακτηρίζεται ως δασική και χορτολιβαδική έκταση.

Ο Δ/ντής Δασών Δωδ/σου
Φίλιππος Κοντίτσης
Δασολόγος με Α΄ βαθμό

140-14/1

Ετοιμοι για κινητοποιήσεις οι εργαζόμενοι στο ΙΚΑ

ΖΗΤΟΥΝ ΚΑΛΥΨΗ ΤΩΝ ΚΕΝΩΝ

Για κινητοποιήσεις ετοιμάζονται και πάλι οι υπάλληλοι του ΙΚΑ σε ολόκληρη τη χώρα και στη Ρόδο. Το βασικό αίτημα των υπαλλήλων του ΙΚΑ είναι η κάλυψη των κενών οργανικών θέσεων. Αξίζει να σημειωθεί ότι στο υποκατάστημα του Ιδρύματος Κοινωνικών Ασφαλίσεων της Ρόδου οι κενές οργανικές θέσεις φθάνουν σε ποσοστό το 50%.

«Οι κενές οργανικές θέσιες που ήταν το βασικό αίτημά μας, δεν καλύφθηκαν. Θα αποφασίσουμε στη συνεδρίαση που θα γίνει τη Δευτέρα την έναρξη ή μη των απεργιακών κινητοποιήσεων», δήλωσε στην «Πρόοδο» ο πρόεδρος της ΠΟΣΕ-ΙΚΑ κ. Βασίλης Κόκκαλης.

Οπως τόνισε ο κ. Κόκκαλης παρά τις διαβεβαιώσεις που δόθηκαν από τη διοίκηση του ΙΚΑ για προσλήψεις προσωπικού καλύφθηκαν μόνο τα κενά που δημιουργήθηκαν το 2000.

Προτάσεις από δημάρχους της Δωδεκανήσου για την αναθεώρηση του Συντάγματος

Την ερχόμενη Τετάρτη θα ξεκινήσει στη Βουλή η αναθεώρηση του Συντάγματος και θα τεθούν προς ψήφιση οι προτάσεις που θα εισηγηθεί η Επιτροπή Αναθεώρησης.

Εκτιμάται ότι η επεξεργασία των αναθεωρητικών διατάξεων θα έχει ολοκληρωθεί στο τέλος του Ιουνίου.

Κατά τη διάρκεια των διαδικασιών της αναθεώρησης του Συντάγματος οι Δήμαρχοι της Δωδεκανήσου θα έχουν την ευκαιρία να καταθέσουν τις προτάσεις τους δια μέσω των βουλευτών του νομού.

Οπως ανακοινώθηκε κατά τη διάρκεια της συζήτησης που έγινε στην ΤΕΔΚ στο άρθρο 101 προβλέπεται ότι θα υπάρχουν δύο βαθμοί αυτοδιοίκησης. Προβλέπεται επίσης ότι οι μεταφορές αρμοδιοτήτων θα συνοδεύονται απαραιτήτως και από πόρους.

Στο άρθρο 102 προβλέπεται επίσης μεταφορά κρατικών αρμοδιοτήτων στην αυτοδιοίκηση.

Τα παιδιά του Οδηγισμού βοήθησαν συμπολίτη μας

ΤΙΜΗΘΗΚΑΝ ΚΑΙ ΔΩΚΕΚΑ ΣΤΕΛΕΧΗ ΤΟΥ

Το Σώμα Ελληνίδων Οδηγών εύχεται σε όλους μία δημιουργική νέα χρονιά γεμάτη υγεία, χαρά και πλούσια δραστηριότητα.

Τα παιδιά του Οδηγισμού και συγκεκριμένα ο κλάδος Πουλιών αποτελούμενος από παιδιά ηλικίας 7 έως 10 ετών, κάνοντας για μία ακόμα φορά πράξη τη συμπαράσταση στο συνάνθρωπο και το σύνθημα «δίνω χέρι», προσέφεραν το ποσό που μάζεψαν από τα χριστουγεννιάτικα και πρωτοχρονιάτικα κάλαντα, σε συμπολίτη μας, που αντιμετωπίζει σοβαρό πρόβλημα υγείας.

Ο Οδηγισμός της Ρόδου, σε μία συγκινητική βραδιά, τίμησε τα δώδεκα νεαρά στελέχη του, που εισήχθησαν φέτος σε ανώτατα και ανώτερα εκπαιδευτικά ιδρύματα και που τώρα επιδίδονται με επιτυχία σε νέες δραστηριότητες, έχοντας ως βάση και τρόπο ζωής τις αξίες του Οδηγισμού.

ΑΠΩΛΕΙΑ

Χάθηκαν τρία σκυλιά ράτσας Κόκερ, χρώματος μαύρου (δύο ετών),άσπρο με καφέ (δύο ετών), και κανελλί (3,5 μηνών).

Τα σκυλιά ανήκουν σε παιδάκια, που είναι δεμένα μαζί τους συναισθηματικά.

Οποιος τα βρει ή γνωρίζει κάτι, να τηλεφωνήσει στο 0241-28621, 77014 και 0944-245246.

18-14/1



Αποκτήστε την και εσείς !!!

Συμπληρώνοντας 150 πόντους στην Σπανός Card κερδίζετε μια δωροεπιταγής αξίας 2000 Δρχ.

Ανταλλάξτε την με τις εκπληκτικές ηλεκτρικές συσκευές που προσφέρει το υπερμάρκετ Σπανός

Μεγάλη κλήρωση

Για πέντε **Starway** *50 QT-B*



PROART

Η κλήρωση θα γίνει στις 17/02/2001

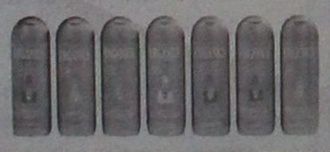





X2151-31/1

ΓΙΑΤΙ Η ΔΩΔΕΚΑΝΗΣΟΣ ΕΙΝΑΙ Ο ΤΟΠΟΣ ΜΑΣ



Η εμπειρία μας και η αφοσίωση στη λεπτομέρεια αποτελούν εγγύηση για την απόλυτη επιτυχία ωστε να μείνουν ανεξίτηλες στη μνήμη τη δική σας και των καλεσμένων σας.....

ΧΟΡΟΕΣΠΕΡΙΔΕΣ - ΓΑΜΟΙ - CATERING - ΠΑΙΔΙΚΑ ΠΑΡΤΥ



ΞΕΝΟΔΟΧΕΙΟ SOFITEL CAPSIS ΡΟΔΟΥ

Για Πληροφορίες 25-015 & 20919 (09.00 - 17.00)

CAPSIS

Conference Centers & Resort Hotels

X.2146-31/1

η μουσική, κλειδί στη ζωή σας

ΩΔΕΙΟ ΡΟΔΟΥ
ΚΑΙΤΗ ΚΑΣΤΡΟΥΝΗ

για υπεύθυνη και αναγνωρισμένη μουσική εκπαίδευση

ΕΓΓΡΑΦΕΣ 2ου εξαμήνου από 15/1/2001

Η πολύχρονη πείρα και η μουσική παιδεία της διπλωματούχου διευθύντριας κ. Καίτης Καστρουνή και των καθηγητών του Ωδείου μας, εγγυώνται μουσική εκπαίδευση υψηλού επιπέδου.

Τάξεις: Ανώτερων Θεωρητικών, Βυζαντινής Μουσικής, Πιάνου, Βιολιού, Κιθάρας, Φλάουτου, Αρμόνιου

Τμήματα:

■ **«Μουσική στην Αγκαλιά»:** πρωτοποριακό πρόγραμμα για μωρά και γονείς μόνο στο Ωδείο μας σε όλη την Ελλάδα. Ομαδικό μάθημα διάρκειας 10 εβδομάδων με σκοπό την ανάπτυξη και καλλιέργεια του μουσικού αισθητηρίου του παιδιού, την κοινωνική του ανάπτυξη, την τόνωση του συνδέσμου μεταξύ παιδιού και γονέα μέσω της μουσικής με μουσικά παιχνίδια, τραγούδι, και άλλες δραστηριότητες!

■ Δεκτά παιδιά από 18 μηνών έως 3 ετών

Ειδική αγωγή για νεογέννητα από 0-18 μηνών κατ' οίκον

■ **Τμήμα Μουσικής Προπαιδείας και Μουσικοκινητικής Αγωγής από 3- 9 ετών**

■ **Τμήμα παιδικής χορωδίας - Συμμετοχή δωρέαν**

■ **Τμήμα χορωδίας ενηλίκων - Συμμετοχή δωρεάν**

Δεκτοί άνδρες και γυναίκες ανεξαρτήτως ηλικίας, με ή χωρίς γνώσεις μουσικής

Για περισσότερες πληροφορίες και εγγραφές στο Ωδείο μας
Αποστόλου Παύλου 34,
απέναντι από την εκκλησία Ανάληψης

Τηλέφωνο 69041 ΚΑΘΗΜΕΡΙΝΑ
15.30 - 21.00 ΣΑΒΒΑΤΟ 09.00 - 13.00

136-31/1

MALTEZOS

Ο ηλιακός θερμοσίφωνας που τιμά διεθνώς την Ελλάδα από πραγματικά ανοξείδωτο ατσάλι (με πιστοποίηση ISO 9002 & CE)

ΧΩΡΙΣ ΠΡΟΚΑΤΑΒΟΛΗ από 17.500 δρχ. το μήνα

Πληρ. Βενετοκλέων 71 - τηλ. 32802

15263-23/1

Στη γραμμή Ρόδου - Μαρμαρίς

Αυξημένη η κίνηση επιβατών στο λιμάνι

Διακινήθηκαν συνολικά 693.585 άτομα

Στη γραμμή Ρόδου-Μαρμαρίς-Ρόδου μέσα στο 2000, ταξίδεψαν 80.717 άτομα, σύμφωνα με στοιχεία του Τμήματος Ελέγχου Διαβατηρίων Λιμένος Ρόδου. Από αυτούς οι 62.905 ήταν ημερήσιοι εκδρομείς, οι 10.126 ταξίδεψαν προς Τουρκία και οι 7.686 επιβάτες προήλθαν από την Τουρκία.

Αντίστοιχα, στη γραμμή Μαρμαρίς-Ρόδου-Μαρμαρίς οι επιβάτες άγγιξαν τους 71.264, εκ των οποίων οι 44.003 ήταν ημερήσιοι εκδρομείς, οι 14.688 επιβάτες με προορισμό τη Ρόδο και οι 12.573 επιβάτες με προορισμό την Τουρκία.

Όσον αφορά στην κίνηση της γραμμής Ελλάδος-Κύπρου-Ισραήλ με προσέγγιση το λιμάνι της Ρόδου, οι επιβάτες έφτασαν τους 81.046. Από αυτούς οι 3.864 ταξίδεψαν από τη Ρόδο για κάποιο άλλο προορισμό, οι 4.159 αφίχθησαν στη Ρόδο.

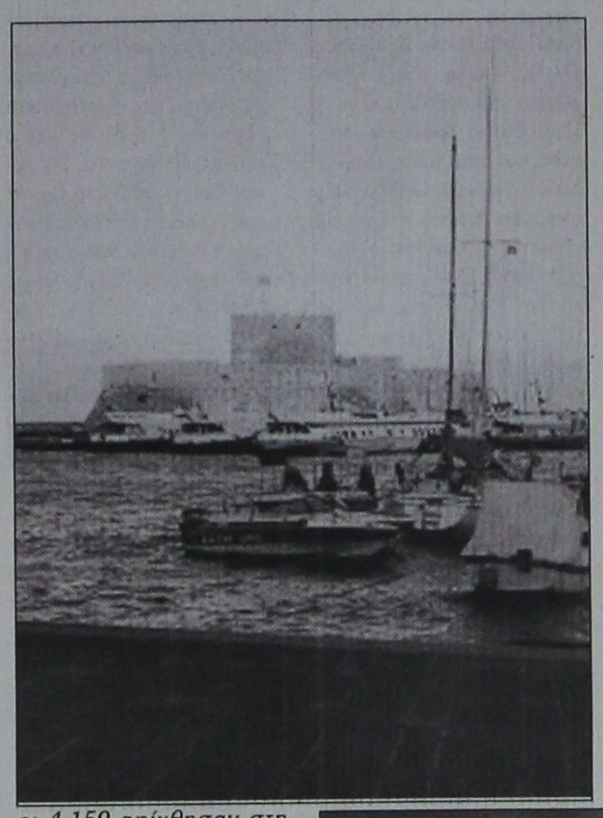

Αν και το λιμάνι της Ρόδου αντιμετωπίζει κάποια προβλήματα, υπήρξε κάποια σημαντική κίνηση από κρουαζιερόπλοια. Τα κρουαζιερόπλοια που προσέγγισαν ή και αναχώρησαν από το λιμάνι ήταν 858 και οι επιβάτες ανέρχονταν στους 453.219. Επίσης, σημαντικός ήταν και ο αριθμός των θαλαμηγών πλοίων που προσέγγισαν το Λιμάνι της Ρόδου (745 πλοία / 3.755 επιβάτες).

Η συνολική διακίνηση επιβατών στο λιμάνι της Ρόδου ήταν αρκετά αυξημένη, μιας και από 578.997 που ήταν το 1999, έφτασαν τους 693.585 το 2000. Η εξυπηρέτηση των ανδρών του Τμήματος Ελέγχου Διαβατηρίων ήταν πολύ καλή, παρά την αύξηση και τέλος, όλα λειτούργησαν μέσα στο πλαίσιο που προβλέπει η Συνθήκη Σέγκεν.

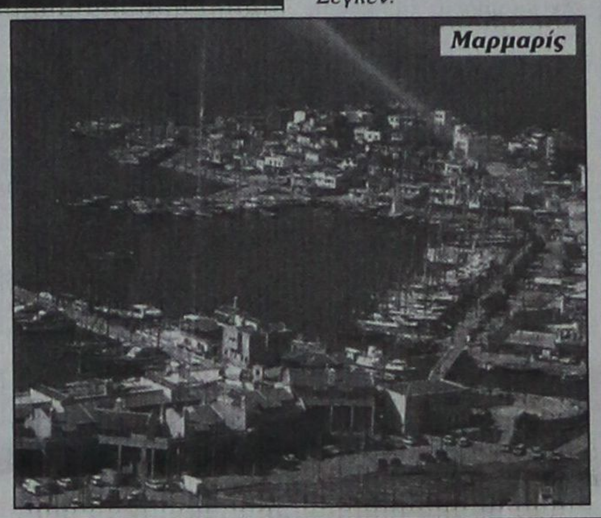

Μαρμαρίς

Εχει ανάγκη τη βοήθειά μας

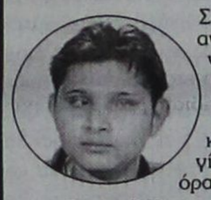

Σοβαρά προβλήματα με την όρασή του, αντιμετωπίζει ο 14χρονος Χρυσοβαλάντης Ευθυμίου, ο οποίος πρέπει άμεσα να υποβληθεί σε επέμβαση σε νοσοκομείο της Αγγλίας.

Η εγχείρηση αυτή είναι ιδιαίτερα κρίσιμη και απαραίτητη γιατί αν δεν γίνει, το παιδί κινδυνεύει να χάσει την όρασή του.

Οσοι θέλουν να βοηθήσουν οικονομικά μπορούν να καταθέσουν χρήματα στην Εμπορική Τράπεζα στο λογαριασμό 43812807

KYDON TOURS

ΕΚΔΡΟΜΕΣ!!

ΜΠΑΝΓΚΟΚ-ΣΙΓΚΑΠΟΥΡΗ-ΜΠΑΛΙ

2 ΑΝΑΧΩΡΗΣΕΙΣ

16/1 - 30/1/2001 και 23/1 - 11/2/2001

ΜΟΝΟ 495.000 δρχ.

3 διανυκτερεύσεις Σιγκαπούρη
4 διανυκτερεύσεις Μπανγκόκ
5 διανυκτερεύσεις Μπαλί

Πλούσιο πρόγραμμα - φανταστικά ξενοδοχεία - διασκέδαση - μπάνια - ψώνια - ξεναγήσεις. **ΠΡΟΛΑΒΕΤΕ**

* * *

ΚΟΥΒΑ

15/1 - 23/1/2001

HAVANA - VARAVERO - TRINIDAD

AIR FRANCE - 469.000 δρχ.

* * *

Πακέτα εκδρομών - γκρουπ
Τακτικές αναχωρήσεις

ΕΥΡΩΠΗ-ΑΠΩ ΑΝΑΤΟΛΗ-ΑΜΕΡΙΚΗ

* * *

ΚΡΟΥΑΖΙΕΡΕΣ ΚΑΡΑΪΒΙΚΗ

* * *

ΕΚΔΡΟΜΕΣ ΙΤΑΛΙΑ

Αεροπορικά εισιτήρια
με όλες τις εταιρίες για όλο τον κόσμο

Ακτοπλοϊκά εισιτήρια ΠΑΤΡΑ - ΙΤΑΛΙΑ
MINOAN LINES SUPER FAST

SUPER FAST

7 ημέρες Φλωρεντία - Πίζα - Βενετία
6 ημέρες Ρώμη - Νάπολη - Πομπηία
7 ημέρες Ρώμη - Σιένα - Φλωρεντία
7 ημέρες Βενετία - Βερόνα - Μάντοβα - Μιλάνο - Μπολώνια
7 ημέρες Βενετία - Νίκαια - Κάννες - Μονακό
8 ημέρες Λουγκάνο - Λουκέρνη - Ζυρίχη - Βέρνη - Λωζάνη

ΠΡΑΚΤΟΡΕΙΟ ΚΥΔΩΝ
ΡΟΔΟΣ: Τηλ. 23000 - 27900

M28-31/1

ΑΔΥΝΑΤΙΣΤΕ ΜΕ ΤΗΝ ΠΙΟ ΣΥΓΧΡΟΝΗ ΜΕΘΟΔΟ

ΥΠΕΡΗΧΟΙ
-ΣΥΣΦΙΓΞΗ
-ΛΙΦΤΙΝΓΚ ΠΡΟΣΩΠΟΥ
-ΡΑΓΑΔΕΣ
-ΚΥΤΤΑΡΙΤΙΔΑ

ΔΙΑΙΤΟΛΟΓΙΟ ΒΑΣΕΙ ΟΜΑΔΑΣ ΑΙΜΑΤΟΣ
ΠΑΘΗΤΙΚΗ ΓΥΜΝΑΣΤΙΚΗ
SUDATONIC
ΚΡΥΟΘΕΡΑΠΕΙΑ
ΑΡΩΜΑΤΟΘΕΡΑΠΕΙΑ
ΡΕΦΛΕΞΟΛΟΓΙΑ
ΛΕΜΦΙΚΟ ΜΑΣΑΖ
ΣΟΥΗΔΙΚΟ ΜΑΣΑΖ
ΚΑΘΑΡΙΣΜΟ ΠΡΟΣΩΠΟΥ

40% ΕΚΠΤΩΣΗ

35774-31/1

ΦΥΣΙΚΟΘΕΡΑΠΕΙΑ

ΑΝΑΤΟΜΙΚΑ ΠΕΛΜΑΤΑ ΘΕΡΑΠΕΙΑΣ
ανακούφισης με ειδική ΠΕΛΜΑΤΟΓΡΑΦΗΣΗ και κατασκευή από ΗΛΕΚΤΡΟΝΙΚΟ ΥΠΟΛΟΓΙΣΤΗ

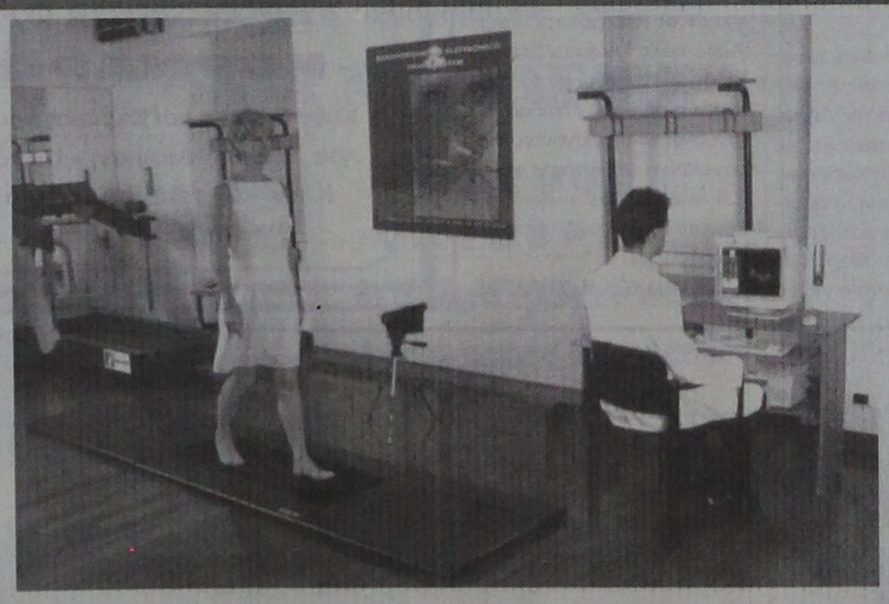

- **Παθήσεις άκρου ποδός: παιδική βλαισοπλατυποδία - ραιβοϊπποποδία**
- **Πέλματα βάδισης ανακούφισης για καρδιοπαθείς**
- **Τενοντίτιδες - Πελματιαία απονευρίτιδα - Μεταταρσαλγίες - Παραμορφώσεις δακτύλων - Υπερκερατώσεις (κάλλοι)**
- **Νευραλγίες κάτω άκρων κεντρικού ή περιφερικού τύπου**
- **Παθήσεις γονάτων: Βλαισο-ραιβογωνία - Χονδρομαλάκυνση επιγονατίδων - Οστεοαρθρίτιδα**
- **Παθήσεις σπονδυλικής στήλης και ισχίων με χρόνια υποτροπή πόνου - Σκολίωση με ανισοσκελία - Δυσπλασικά ισχία - Χολώτητα βάδισης**

Διώξτε τον πόνο από τα πόδια σας με τα κατάλληλα πέλματα που βελτιώνουν την ποιότητα της ζωής σας

Τσαμπίκος Α. Δημητράκης P.T.M.T.C.
Φυσικοθεραπευτής
Πτυχιούχος Πανεπιστημίου Maryville, Αμερικής
Μέλος του Αμερικάνικου Φυσικοθεραπευτικού Συλλόγου
Μέλος του Αμερικάνικου Manual Therapist Association

Γ. Σεφέρη 80, 85100 ΡΟΔΟΣ τηλ. (0241) 67777
email: t.dimitrakis@astronet.gr

American Fitness Association

Επιστημονικά Κέντρα Αδυνατίσματος & Αισθητικής

70% του πληθυσμού θα ήθελε να έχει ωραιότερα πόδια

Κουρασμένα, "βαριά" πόδια...
Πρησμένοι αστράγαλοι, κοκκινίλες, ευρυαγγεία...
Κατακράτηση υγρών, χαλάρωση, κυτταρίτιδα...

ΝΕΑ ΘΕΡΑΠΕΙΑ ΠΟΔΙΩΝ

70% of the population would like to have better legs

Feeling of heaviness, tired legs...
Swollen ankles, redness, visible vains
Plumpness, cellulite, water retention...

Σάντρα Μπαρμπά

FIT FOR LIFE

Ηρ. Αναστασίας 58 & Κ. Υδραίου (απέναντι από τον Ξενάκη), Τηλ: 0241 73015

PEGASUS TRAVEL
CLUB of RHODES

Ταξίδια σ' όλο τον κόσμο

Για φθηνά αεροπορικά εισιτήρια

και κρατήσεις ξενοδοχείων

❖ **PRESIDENT** Α' Κατηγορίας Λεωφόρος Κηφισίας
Μονόκλινο δρχ. 9.000 με πρωινό
Δίκλινο για μονόκλινο » 10.000 »
Δίκλινο » 12.000 »
Τρίκλινο » 15.000 »

❖ **RIVA HOTEL** Α' Κατηγορίας SUPERIOR Μιχαλακοπούλου (κοντά στο HILTON)
Μονόκλινο δρχ. 13.500 με πρωινό
Δίκλινο » 15.500 »
Τρίκλινο » 21.000 »

❖ **PARTHENON** Α' Κατηγορίας περιοχή Μακρυγιάννη
Μονόκλινο δρχ. 13.500 με πρωινό
Δίκλινο » 20.000 »
Τρίκλινο » 23.000 »

❖ **LILIA HOTEL** Α' Κατηγορίας Πασαλιμάνι Πειραιάς **έως 15/5**
Μονόκλινο δρχ. 15.000 με πρωινό
Δίκλινο » 21.000 »
Τρίκλινο » 25.000 »

❖ **ASTORHOTEL** Α' Κατηγορίας Σύνταγμα
Μονόκλινο δρχ. 12.500 με πρωινό
Δίκλινο » 16.500 »
Τρίκλινο » 20.000 »

❖ **ELECTRA PALACE** Α' Κατηγορίας Ερμού 5
Μονόκλινο δρχ. 23.600 με πρωινό
Δίκλινο » 27.800 »
Τρίκλινο » 33.000 »

❖ **ALEXANDROS** Β' Κατηγορίας περιοχή HILTON
Μονόκλινο δρχ. 19.500 με πρωινό
Δίκλινο » 22.500 »
Τρίκλινο » 30.000 »

❖ **CHRISTINA** Β' Κατηγορίας περιοχή FIX
Μονόκλινο δρχ. 13.500 με πρωινό
Δίκλινο » 15.500 »
Τρίκλινο » 21.000 »

❖ **HOTEL ELLINIS** Β' Κατηγορίας Λεωφ. Συγγρού, Ωνάσειο
Μονόκλινο δρχ. 12.000 με πρωινό
Δίκλινο » 17.000 »
Τρίκλινο » 20.000 »

❖ **GRAND HOTEL** Β' Κατηγορίας Πατησίων & Βερατζέρου 10
Μονόκλινο δρχ. 12.000 με πρωινό
Δίκλινο » 17.500 »
Τρίκλινο » 19.000 »

❖ **ACHILLION** Β' Κατηγορίας Αγ. Κωνσταντίνου
Μονόκλινο δρχ. 11.000 με πρωινό
Δίκλινο » 16.000 »
Τρίκλινο » 19.000 »

❖ **ALBATROS** Β' Κατηγορίας (δίπλα στο Δυτικό Αεροδρόμιο
Μονόκλινο δρχ. 12.000 με πρωινό
Δίκλινο » 14.000 »
Τρίκλινο » 18.500 »

❖ **SARONIKOS** Γ' Κατηγορίας (δίπλα στο Στάδιο Ειρήνης και Φιλίας)
Μονόκλινο δρχ. 12.000 με πρωινό
Δίκλινο » 14.500 »
Τρίκλινο » 18.500 »

❖ **LE PALACE** Β' Κατηγορίας Θεσσαλονίκη **έως 31/5**
Μονόκλινο δρχ. 17.000 με πρωινό
Δίκλινο » 24.000 »
Τρίκλινο » 30.000 »

❖ **ΜΑΝΔΡΙΝΟ** Γ' Κατηγορίας Εγνατία
Μονόκλινο δρχ. 15.000 με πρωινό
Δίκλινο » 19.000 »
Τρίκλινο » 27.000

ΣΑΣ ΣΥΜΦΕΡΕΙ ΠΡΙΝ ΚΛΕΙΣΕΤΕ ΟΠΟΥΔΗΠΟΤΕ ΝΑ ΜΑΣ ΕΠΙΣΚΕΦΘΕΙΤΕ

PEGASUS TRAVEL

Αλεξάνδρου Διάκου 84 - °αροπούλα
ΤΗΛ. 76161 - 73455 - 75879 FAX 35504

Εκ της Διευθύνσεως
Καρατζιάς Μιχάλης

X2150-31/1

Ο Χρόνος, το Φως, η Ζωή

ΤΟ «ΑΙΩΡΟΥΜΕΝΟ ΝΗΣΙ»

Η ποιητική συλλογή της Μαρίας Πισιώτη – Ιωάννου

Ως ένα πρωτοχρονιάτικο δώρο, λάβαμε ένα μικρό σε σχήμα βιβλίο με συλλογή ποιημάτων, από τον φίλο Μανώλη Διακομανώλη, ο οποίος δεν είναι μόνο άριστος φύλακας του πιο χρήσιμου για τον άνθρωπο αγαθό - το ευλογημένο νερό – αλλά και άτομο που αγαπά και διαδίδει το καλό βιβλίο.

Το συγκεκριμένο βιβλίο είναι γραμμένο από την Μαρία Πισιώτη – Ιωάννου η οποία κατοικεί στην Καλαμαριά της Θεσσαλονίκης, με τίτλο «Αιωρούμενο Νησί» και τυπωμένο από τις Εκδόσεις Επιστημονικών Βιβλίων και Περιοδικών «University Studio Press», στη νύφη του Βορρά το 1999, με 78 σελίδες.

Είναι κι' αυτό μια ακόμη ποιητική συλλογή, όπως τόσες άλλες που βγαίνουν με ευκολία και συντομία, ή έχει κάποιο περιεχόμενο; Ας το εξετάσουμε με τη δέουσα προσοχή...

Το βιβλίο περιέχει 86 ποιήματα, τα περισσότερα ομοιοκατάληκτα, με τα οποία, η ποιήτρια Μαρία Πισιώτη – Ιωάννου, υμνεί τη ζωή, τον άνθρωπο, την πορεία του, όλο δροσιά, όλο τρυφερότητα. Σκέψεις, εμπειρίες, ευαισθησίες, προβληματισμοί μορφοποιήθηκαν στο χαρτί.

Το «Αιωρούμενο Νησί» έτοιμο να εκραγεί απ΄ τον πόνο και την οργή, περικλείει ορισμένες λέξεις κλειδιά για την ανάγνωση και απόλαυση των στίχων:

Είναι ο ΧΡΟΝΟΣ, είναι το ΦΩΣ είναι και η ΖΩΗ.

Ο Χρόνος (που παράγεται από τη ρίζα gher, έχει τη σημασία του άπτεσθαι, του δράττεσθαι, του λαμβάνειν κλπ. Κι από την ίδια ρίζα παράγεται και η γνώση χειρ, το χέρι. Έτσι ο Χρόνος είναι το περιέχον που μέσα του κυλούν τα πάντα. Ο Πλάτωνας ονομάζει Χρόνο την αιώνια κίνηση της αιώνιας εικόνας του Θεού. Ενώ ο Αριστοτέλης στα Φυσικά του ως προς την κίνηση και ως προς την αιωνιότητα. Πέραν από τα πλατωνικά κ' αριστοτελικά, η σύγχρονη ποίηση που εμπνέεται από το Χρόνο έχει να μας παρουσιάσει αρκετούς στίχους που αντέχουν στον Χρόνο. Έτσι και η Μ.Π.- Ι. διαπιστώνει ότι στου «χωροχρόνου τον ιστό, μπλέχτηκε κι' ο ήχος στο στροβιλισμό» και έτσι «πειράματα κάναν τη ζωή σ΄ ανύποπτη στιγμή». Κι όπως το ρολόι αρχίζει να μετρά (σ. 9) έτσι και οι σελίδες του βιβλίου καταγράφουν το χρόνο όπως.

«Ποτάμι ο Χρόνος κυλά» και «Ένα λεπτό μέσα στην αιωνιότητα» (σ. 10), «Καλπάζει ο χρόνος γοργά στις πλάτες των ανθρώπων» και «Το τέλος και η αρχή στων αιώνων τη διαδρομή έχουν πέτρινη μορφή» (σ. 13). «Μυριάδες κεράκια ρυθμίζει (η καμπύλη) στο χρόνο που κυλά» (σ. 17). Στο Φθινόπωρο στην Πίνδο : «Ο Χρόνος ανεξίτηλη της μνήμης πινελιά, μέσα στ΄ αέρινα πέπλα ακόμα κολυμπά» (σ.21). Στον προβληματισμό πως αυξηθήκαμε και πληθύναμε, αλλά ποιος νοιάζεται για τα δάκρυα και τον πόνο των ανθρώπων, «η γαλάζια σφαίρα μέσα στο Χρόνο πορεύεται σταθερά» (σ. 22). Παρακολουθεί η ποιήτρια γειτονικούς λαούς όπου «με σφιγμένες γροθιές και τρόμο καρδιά διαβαίνει ο Χρόνος σιωπηλά» (σ. 24),και στην Ωδή στον Ήλιο θα πει μεταξύ άλλων «Πορεία σταθερή στο Χρόνο, άμετρα χρόνια λάμψης, θαλπωρής, έγινε Θεός, έγινε... είναι πνοή ζωής» (σ. 31). Για να μην γίνουμε φλύαροι, ο Χρόνος, περιλαμβάνεται και σε πολλά άλλα ποιήματα στις σελίδες που ακολουθούν, άλλοτε σαν αστραπή, με γοργό ρυθμό, και άλλοτε με βηματισμό, άλλοτε πάλι να γλιστρά, να κυλά, μα πάντως να είναι σύμμαχος των ονείρων μας και για θέματα που μας κάνουν να τρέχουμε αφού αδυσώπητα μας κυνηγά. Ακόμα μας αφήνει, ο Χρόνος, πάνω σε καθημερινές, φιγούρες τις ρυτίδες του. Και τέλος, στη σ. 83, καταχωρεί το ποίημα της «Χρόνος» που αξίζει να διαβαστεί με τη δέουσα προσοχή.

Το ΦΩΣ τώρα, σύμβολο κι΄ αυτό αιώνιο, κώδικας ποιητών και ζωγράφων, συγγραφέων, ακόμα και... πολιτικών είναι παντού. Βρίσκεται στον καθένα μας, είναι μέσα μας κι΄ αυτό το σκιαγραφεί ή αν θέλετε το φωτίζει η Μ.Π.-Ι. ως ένα σημείο αναφοράς αλλά και ως «φως εκ φωτών».

Ο Μισέλ ντε Μολν διευθυντής θεάτρου στο Παρίσι και εμπνευστής του νέου κινήματος για την ποίηση στη Γαλλία, θα πει : «Το πρόβλημα είναι ότι πριν δει κανείς το φως πρέπει να περάσει από την πτώση, από τον πόνο. Γιατί το φως είναι κάτι τόσο απλό και φανερό, που πρέπει να κάνεις λάθος για να το αναγνωρίσεις. Το πρόβλημα της αναζήτησης του φωτός είναι αιώνιο. Δεν υπάρχουν εποχές». Και συνεχίζει : «Το φως είναι εδώ, μέσα μας, στον καθένα ανήκει η προσπάθεια να το βρει στην ίδια του την υπαρξιακή πηγή».

Τα στοιχεία αυτά είναι γνωστά στην ποιήτρια γι΄ αυτό και στο ποίημά της Λευκό Φως (σ. 4) θα καταλήξει ως εξής : «Στον αέναο κύκλο της ζωής, αφετηρία και προορισμός είναι το λευκό φως». Κι΄ αν τώρα γνωρίσουμε φονιάδες καιρούς, «στο αληθινά καθάριο φέγγος θα βρούμε την παιδική μας ταυτότητα εκτός κι αν... αν μας τυφλώσει το φως» (σ. 43). Και σε μεγάλες αλλαγές και εντυπωσιακές παρουσίες όπου ο ουρανός μπορεί να σειστεί και να μας ενσταλάξουν πνοή «Στης λάμψης σου το φως έγινε ο ήλιος σκοτεινός» (σ. 61). Στη νέα ζωή που έρχεται, στο νεογέννητο άνθρωπο θα τραγουδήσει «Λουσμένο απ΄ του ήλιου το φως της ζωής μου έγινες σκοπός» (σ. 67). «Η νύχτα» το τελευταίο της ποίημα (σ. 84), είναι κεντημένη με τούτα τα λόγια :

«Η Νύχτα πέφτει! οράματα ντύνει! με χρώμα, ήχο και φως».

Αλλά εκτός από τους κωδικούς της ποίησης, η ίδια η ποίηση της, έχει να μας δώσει δείγματα γραφής που καταξιώνουν την Μ.Π.-Ι. ως μια σύγχρονη Ελληνίδα ποιήτρια που κατέχει τη δυνατότητα να μας προσφέρει φιλοσοφικούς στοχασμούς γεμάτους από τρυφερότητα αλλά και ανησυχία και το σήμερα και το αύριο του ανθρώπου. Της ανθρώπινης μοίρας.

Απ΄ όλα τα ποιήματα ξεχωρίζουμε, το «καραβάνι» (σ. 27), το «χάρτινο καράβι» (σ. 43), τα «δυό μάτια» (σ. 39) και την «Ιθάκη» (σ. 35).

Σήμερα που γράφω τούτα τα λόγια, σαν μια μικρή παρουσίαση του νέου αυτού βιβλίου, διαβάζω σε εφημερίδες πως στο εξωτερικό διοργανώθηκε «Διεθνής Ημέρα Ποίησης» με ελληνική συμμετοχή, και, αισθάνομαι χαρούμενος που η πατρίδα μου Ελλάδα εξακολουθεί να κατέχει το προνόμιο να έχει σπουδαίους ποιητές.

Εξάλλου η ίδια η Ελλάδα, είναι μια ποίηση. Το Φως της, ο Χρόνος της, η Ζωή της, οι άνθρωποί της. Τα όνειρα και οι προσδοκίες μας, οι χαρές μας, τα έθιμα μας, η φιλοξενία μας, ο πολιτισμός μας, η δημοκρατία μας, η μέριμνά μας για Ειρήνη σ΄ ένα κόσμο που θέλουν να τον μολύνουν (και σε μεγάλο βαθμό το πέτυχαν οι ισχυροί της Γης). Αλλά εμείς «Αιώνιοι Σίσιφοι με όνειρα γεμίζουμε το διάτρητο πιθάρι της ελπίδας. Οι λιγοστοί εναπομείναντες ρομαντικοί, η φωνή της γης» (σ. 23) όπως γράφει η ποιήτρια και που ευχαρίστως το συνυπογράφουμε.

. ΚΥΡΙΑΚΟΣ Μ. ΧΟΝΔΡΟΣ

Πίστωση 753 εκατ. δρχ. για τους ελαιοπαραγωγούς της Δωδεκανήσου

Από το Τμήμα Γεωργίας Δωδεκανήσου ανακοινώνεται ότι το Υπουργείο Γεωργίας έστειλε πίστωση επτακόσια πενήντα τρία εκατομμύρια εννιακόσιες ενενήντα χιλιάδες επτακόσιες πενήντα τέσσερις δραχμές (753.990.754) για την πληρωμή των δικαιούχων της στρεμματικής ενίσχυσης των ελαιοδένδρων.

Δικαιούχοι είναι 16.050 ελαιοκαλλιεργητές και θα πληρωθούν από την Α.Τ.Ε. μέσω των κατά τόπους Αγροτικών Συνεταιρισμών.

Οι δικαιούχοι της πόλεως Ρόδου θα πληρωθούν από το Υποκατάστημα Α.Τ.Ε. Ρόδου.

Πληροφορίες δίνονται στο τηλέφωνο 27643 της Αγροτικής Τράπεζας Ελλάδος Ρόδου.

Zorpidis LANE

ΤΟΥΡΙΣΤΙΚΟΣ ΟΡΓΑΝΙΣΜΟΣ
Αλεξ. Διάκου και Λοχαγού Φανουράκη 31.
Τηλ. (0241) 20625, 30054 FAX 26745
Ταξίδια ...στα μέτρα σας!

αεροπορικεΣ εκδρομεΣ εξωτερικου
ΟΔΙΚΕΣ εκδρομεΣ εξωτερικου
εκδρομεΣ ΣΤΗΝ ΕΛΛΑΔΑ

▸ **ΑΕΡΟΠΟΡΙΚΑ ΕΙΣΙΤΗΡΙΑ**
στην ελλάδα και στο εξωτερικό

▸ **ΕΙΣΙΤΗΡΙΑ ΠΛΟΙΩΝ**
για όπου θέλετε με όποια εταιρεία θέλετε

▸ **ΚΡΑΤΗΣΕΙΣ ΞΕΝΟΔΟΧΕΙΩΝ**
όλων των κατηγοριών και των ανέσεων

ΠΑΡΙΣΙ	4-5-6 ημέρες
ΠΑΡΙΣΙ - DISNEYLAND	6 »
DISNEYLAND	4 »
ΡΩΜΗ	5 »
ΚΛΑΣΙΚΗ ΙΤΑΛΙΑ	6-7 »
ΛΟΝΔΙΝΟ	5 »
ΑΓΓΛΙΑ - ΣΚΩΤΙΑ	7 »
ΜΑΔΡΙΤΗ -ΑΝΔΑΛΟΥΣΙΑ	8 »
ΓΥΡΟΣ ΙΣΠΑΝΙΑΣ	10 »
ΙΣΠΑΝΙΑ - ΠΟΡΤΟΓΑΛΙΑ	10 »
ΛΙΣΣΑΒΩΝΑ	6 »
ΛΙΣΣΑΒΩΝΑ - ΜΑΔΕΡΑ	8 »
ΠΑΝΟΡΑΜΑ ΠΟΡΤΟΓΑΛΙΑΣ	8 »
ΜΑΔΡΙΤΗ	5 »
ΒΟΥΔΑΠΕΣΤΗ	4-5-6-7-8 »
ΒΙΕΝΝΗ	4-5-6-7-8 »
ΚΕΝΤΡΙΚΗ ΕΥΡΩΠΗ	8 »
ΓΥΡΟΣ ΕΛΒΕΤΙΑΣ	8 »
ΒΟΥΔΑΠΕΣΤΗ-ΠΡΑΓΑ	7 »
ΠΡΑΓΑ	4 »
ΒΕΡΟΛΙΝΟ	4 »
ΣΑΛΤΣΜΠΟΥΡΓΚ-ΑΥΣΤΡΙΑΚΕΣ ΛΙΜΝΕΣ	7 »
ΓΥΝΗΣΙΑ-ΓΥΡΟΣ ΟΑΣΕΩΝ	8 »
ΣΑΦΑΡΙ ΣΤΗ ΣΑΧΑΡΑ	8 »
ΑΙΓΥΠΤΟΣ-ΚΑΪΡΟ-ΚΡΟΥΑΖΙΕΡΑ ΝΕΙΛΟΥ	8 »
ΣΙΓΚΑΠΟΥΡΗ-ΜΠΑΝΓΚΟΚ-ΜΠΑΛΙ	15 »
ΜΠΑΝΓΚΟΚ-ΣΙΓΚΑΠΟΥΡΗ-ΠΟΥΚΕΤ	15 »
ΑΒΑΝΑ-ΤΡΙΝΙΔΑΔ-ΒΑΡΑΔΕΡΟ	9 »
ΜΕΞΙΚΟ ΣΙΤΥ-ΤΑΣΚΟ-ΑΚΑΠΟΥΛΚΟ	10 »

Καθώς και πολλές οδικές

Μεμονωμένα πακέτα στα μέτρα σας

Αεροπορικά εισιτήρια εσωτερικού-εξωτερικού
Κρατήσεις ξενοδοχείων σε όλο τον κόσμο
Ειδικά πακέτα για νεόνυμφους
Σας προσφέρει το καλύτερο στην καλύτερη τιμή

ΔΡΟΜΟΛΟΓΙΑ Φ/Β
ΚΟΡΝΑΡΟΣ
• Κάθε Πέμπτη και Κυριακή πρωί 05.00 για Χάλκη - Διαφάνι - Πηγάδια - Κάσο - Σητεία - Αγ. Νικόλαο Μήλο - Πειραιά

X2152-31/1

GR ☆☆☆☆☆ Grand Hotel

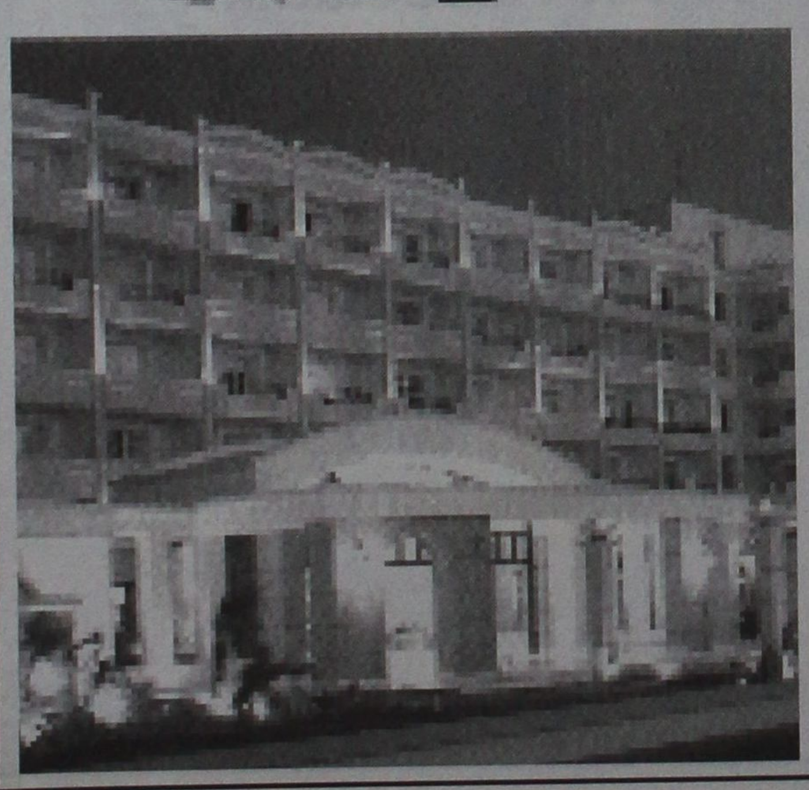

Προτιμήστε το νέο μας
PIANO BAR
με τον πιανίστα μας
Τάκη Τσώνη



Ο τέλειος συνδυασμός ποιότητας και οικονομίας
YELLOW SPOT



X2147-31/1

Ο Δήμος Πεταλούδων απέκτησε ακίνητο για την ανέγερση δημοτικού σχολείου στην Κρεμαστή

Έληξε επιτέλους το σίριαλ με το οικόπεδο όπου θα ανεγερθεί το Δημοτικό Σχολείο Κρεμαστής, το οποίο από χθες περιήλθε οριστικά στην ιδιοκτησία του Δήμου Πεταλούδων, μετά και την αποπληρωμή του τελευταίου ποσού για την αγορά του.

Η χρηματοδότηση έγινε από την Περιφέρεια Νοτίου Αιγαίου και το συνολικό κόστος αγοράς του συγκεκριμένου οικοπέδου ανήλθε στο ποσό των 80 εκατομμυρίων δραχμών.

Το έργο κατασκευής του Δημοτικού Σχολείου Κρεμαστής είναι προϋπολογισμού 300 εκατομμυρίων δραχμών.

Έχει ήδη αναδειχθεί από τη Νομαρχιακή Αυτοδιοίκηση Δωδεκανήσου ο ανάδοχος του έργου που είναι η εταιρία «Κοινοπραξία Αρχιμήδης Intccta».

Να σημειωθεί τέλος, πως οι εργασίες κατασκευής του έργου θ' αρχίσουν αμέσως μετά την ολοκλήρωση των διαδικασιών από το Ελεγκτικό Συνέδριο

Λειτουργεί για τέταρτη χρονιά

Το ειδικό σχολείο της Ρόδου

ΕΠΙΤΕΛΕΙ ΣΗΜΑΝΤΙΚΟ ΕΡΓΟ

Για τέταρτη χρονιά, φέτος, λειτουργεί το διθέσιο ειδικό σχολείο Κωφών και Βαρηκόων στη Ρόδο.

Το σχολείο αυτό που διαθέτει τάξεις Δημοτικού και προσχολικό τμήμα έχει τρεις δασκάλους, πέντε μαθητές και συστεγάζεται με το 3ο Δημοτικό Σχολείο της πόλης μας.

Ιδρύθηκε με πρωτοβουλία και ύστερα από επίμονες προσπάθειες της Διεύθυνσης Πρωτοβάθμιας



Ο Γ. Προμπονάς : Ενας από τους δασκάλους του Ειδικού Σχολείου

Εκπαίδευσης Δωδεκανήσου.

Στο σχολείο αυτό που διαθέτει πλήρη εξοπλισμό εφαρμόζονται ειδικές μέθοδοι διδασκαλίας.

Οι εκπαιδευτικοί έχουν τακτική συνεργασία με πανεπιστημιακούς καθηγητές και υποβάλλονται σε συνεχή επιμόρφωση.

Για την παραπέρα εκπαίδευση των παιδιών σχεδιάζεται η ίδρυση Ειδικού Γυμνασίου και Λυκείου. Ετσι θα εξασφαλίζουν τη δυνατότητα να περάσουν απ' όλες τις βαθμίδες της Εκπαίδευσης, να εκμάθουν κάποιο επάγγελμα ή ακόμη να αποκτήσουν και πανεπιστημιακή Παιδεία.

Σύμφωνα με πληροφορίες, στο νομό μας υπάρχουν πάνω από 15 παιδιά μ' αυτά τα ειδικά προβλήματα. Δυστυχώς όμως τα πιο πολλά από αυτά στερούνται τη σχολική εκπαίδευση επειδή οι γονείς φοβούνται ίσως ότι έτσι θ' αποκαλυφθεί το πρόβλημά τους.

Είναι όμως τεράστιο λάθος να κρατούν το παιδί ή τα παιδιά τους στο σπίτι, ή να ψάχνουν άλλες λύσεις τη στιγμή που τους προσφέρεται μια καλή εκπαίδευση.

Τα παιδιά αυτά μπορούν να γίνουν καλοί επαγγελματίες ή επιστήμονες και δεν πρέπει οι γονείς ορμώμενοι από κάποια παλαιά αντίληψη να σταθούν εμπόδιο στην εξέλιξή και την κοινωνική αποκατάστασή τους

Παρουσιάζονται από τηλεοπτική εκπομπή

Τα Θέματα των νησιών μας

Η ΙΧΘΥΟΠΑΡΑΓΩΓΗ ΤΟΥ ΚΑΣΤΕΛΛΟΡΙΖΟΥ

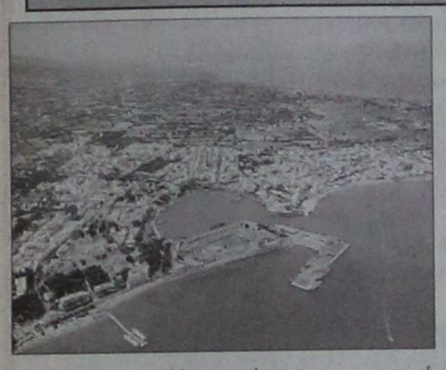

Αυτή την Κυριακή στην εκπομπή ΑΡΧΙΠΕΛΑΓΟΣ...

Μια συγκλονιστικής συνέντευξη με τη Ζόριτσα Γιαμουριάδου, ανταποκρίτρια του Σερβικού Πρακτορείου ειδήσεων στη Βοσνία, για τους βομβαρδισμούς του ΝΑΤΟ και τις συνέπειες στον τοπικό πληθυσμό.

• Ποιες οι αλλαγές στο θεσμικό πλαίσιο της ακτοπλοΐας μετά την ανάδειξη του νέου προεδρείου στην ένωση ακτοπλοϊκών εταιριών.

• Βίλα αλά ... ελληνικά. Πως πραγματοποιούν αρκετοί συμπατριώτες μας το όνειρό τους και αποκτούν μια πολυτελή κατοικία. Σε ρυθμό εκκλησιαστικό...

• Αποστολή του ΑΡΧΙΠΕΛΑΓΟΥΣ στην Κω: Ρεπορτάζ για τη μουσουλμανική κοινότητα.

• Η ιστορία της Σάμου μέσα από ένα σπάνιο ιστορικό αρχείο. Διαβάζουμε χειρόγραφα ανεκτίμητης αξίας με υπογραφές που ξεχωρίζουν.

• Σε ένα γραφικό χωριό της Τήνου βγαίνουν τα νέα ταλέντα στην τέχνη της μαρμαρογλυπτικής.

• Τα αλογάκια που αποτελούν το σήμα κατατεθέν της Σκύρου.

• Και τα ψάρια θέλουν το καταφύγιό τους. Δείτε στο ΑΡΧΙΠΕΛΑΓΟΣ πως σχεδιάζεται η αύξηση της ιχθυοπαραγωγής στο ακριτικό Καστελόριζο.

Αυτά και άλλα πολλά ενδιαφέροντα θέματα θα έχετε την ευκαιρία να παρακολουθήσετε στην εκπομπή ΑΡΧΙΠΕΛΑΓΟΣ, την Κυριακή 14 Ιανουαρίου, στις 19.00 από τα 14 περιφερειακά κανάλια του Αιγαίου και στις 14.00 από το δορυφορικό πρόγραμμα της ΕΡΤ

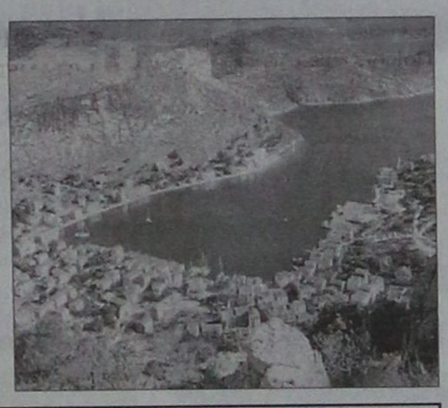

Μέχρι την ερχόμενη Δευτέρα οι προτάσεις των δημάρχων για το ακτοπλοϊκό θέμα

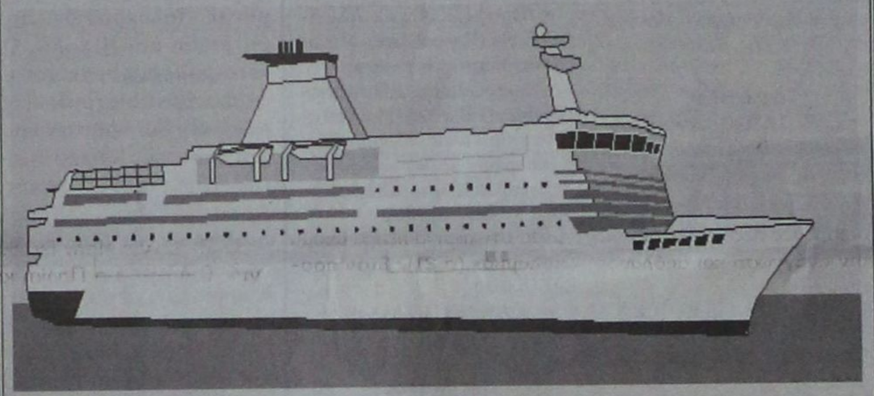

Προθεσμία μέχρι την ερχόμενη Δευτέρα έχουν οι δήμαρχοι της Δωδεκανήσου προκειμένου να καταθέσουν τις προτάσεις τους ενόψει της άρσης του καμποτάζ στην ακτοπλοΐα και την αλλαγή του θεσμικού πλαισίου.

Οι προτάσεις που θα υποβληθούν θα κατατεθούν στην ΓΕΑΣ από το δήμαρχο της Ερμούπολης κ. Ιωάννη Δεκαβάλλα, στην οποία μετέχει ως εκπρόσωπος της ΚΕΔΚΕ.

Επιπρόσθετα οι απόψεις των δημάρχων θα κατατεθούν και στη διημερίδα που θα πραγματοποιηθεί στη Σάμο στις 19 και 20 Ιανουαρίου με θέμα «Διανησιωτική – διαδημοτική συνεργασία για τις ακτοπλοϊκές συγκοινωνίες».

Στο σχέδιο που έχει ετοιμαστεί για την αλλαγή του θεσμικού πλαισίου δίνονται λεπτομέρειες για τις λεγόμενες γραμμές δημοσίων υπηρεσιών για τις οποίες δεν υπάρχει ενδιαφέρον ελεύθερης δρομολόγησης ή οι υποβαλλόμενες προσφορές δεν είναι ικανοποιητικές για την ποιότητα, τη συχνότητα και τις τιμές δρομολογίων.

Αναγκαία προϋπόθεση στην εκδήλωση ενδιαφέροντος είναι η πλήρη συμμόρφωση των προσφερομένων πλοίων με τους κανονισμούς ασφαλείας.

MARCOS travel

Π. Π. ΓΕΡΜΑΝΟΥ 9 - ΕμπορικΟ ΚέντρΟ Φ'καλή
Τηλ. 34017, 27405 Fax: 25275

ΞΕΝΟΔΟΧΕΙΟ	ΜΟΝΟΚΛΙΝΟ	ΔΙΚΛΙΝΟ	ΤΡΙΚΛΙΝΟ
ΑΘΗΝΑ			
PRESIDENT	9.000	12.000	15.000
ATHENS CYPRIA	18.000	23.500	32.000
ASTOR	12.500	16.500	21.000
ACHILLEAS	12.000	15.000	18.000
ILISIA	14.300	18.500	22.750
ATHENS GATE	16.000	20.000	24.000
RIVA	13.500	15.500	22.000
CHRISTINA	14.000	16.000	21.500
ZINON	9.000	11.500	14.000
PYTHAGORION	11.000	13.000	17.000
STANLEY	13.800	17.300	23.400
ΠΕΙΡΑΙΑΣ			
TRITON	13.000	17.000	21.000
LILIA	13.950	18.400	23.000
ANEMONI	13.000	18.000	23.000
ΓΛΥΦΑΔΑ			
EMMANTINA	16.000	21.000	25.000
PALACE-ημιδιατροφή	15.000	18.000	22.900
SEA VIEW	16.000	19.000	25.000
ΘΕΣΣΑΛΟΝΙΚΗ			
LE PALACE	17.000	23.000	30.000
MANDRINO	15.000	18.000	23.000
TELIONI (χωρίς πρωινό)	16.800	21.000	23.000
PHILIPPION	22.000	25.500	33.000

X2138-31/1

ΑΙΓΑΙΟΚΤΗΜΑΤΙΚΗ

ΠΩΛΟΥΝΤΑΙ ΤΑ ΚΑΤΩΘΙ ΑΚΙΝΗΤΑ
(Δ.Δ.= Δάνεια Δεκτά)
ΔΙΑΜΕΡΙΣΜΑΤΑ: ΕΤΟΙΜΟΠΑΡΑΔΟΤΑ ΚΑΙΝΟΥΡΓΙΑ ΚΑΙ ΜΕΤΑΧΕΙΡΙΣΜΕΝΑ

ΔΥΑΡΙΑ (1 υπν.)
35τ.μ. στο Νιοχώρι, 12.000.000
42τ.μ. Λεμεσού (ισ.), 10.000.000 (Δ.Δ)
52τ.μ. καινούργιο α' ορ. Αγ. Ιωάννη 18.700.000 (ΔΔ)
54τ.μ. (υ/πο) στην Υψηλάντου 7.500.000
57τμ. στη Σωτήρος 13.000.000 (Δ.Δ)
61τ.μ. ισ. με 180 μ. αυλή στο Καρακόνερο, 22.000.000
63τ.μ.ημιυπόγειο σε κολώνες με αυλή στο Ροδίνι 8.000.000 δρχ.
ΤΡΙΑΡΙΑ (2 υπν.)
69τ.μ. καινούργιο στην Απ. Παύλου 24.500.000 (Δ.Δ.)
75τ.μ. ισόγειο στο Ροδίνι με θέα, 23.000.000 (Δ.Δ.)
75τ.μ., (υπ.) πολύ καλή κατασκευή, Παπακριστοδούλου 10.000.000
76 τ.μ. Περαίας α' ορ. 23.000.000 (Δ.Δ.)
80τ.μ. ορ/σμα α' ορ. Αγ. Αποστόλους, 18.000.000
80τ.μ. στο Νιοχώρι, 16.500.000 (Δ.Δ.)
80τ.μ. (υπ.) τζάκι- αυλές,στην Πειραιώς 17.000.000
83τ.μ. (ρετρέ) στη Σόββα Διάκου (μπετά) 11.000.000
84τ.μ. καινούργιο στην Απ. Παύλου, 28.500.000 (Δ.Δ.)
85τμ. στη Γράμμου
85τ.μ. ημ/γειο με θέρμανση Θεμ. Σοφούλη (και για επαγγ. στέγη) 15.000.000
85τ.μ. (β' όρ.) Μιχ. Πετρίδη, 25.000.000
85τ.μ. Πτολεμαίων (τζάκι - πλιακό) 23.000.000 (Δ.Δ.)
85τ.μ. γ' ορ. στην Δημ. Αναστασιάδη (εν/νο 125.000), 26.000.000 (Δ.Δ.)
85τ.μ. στην Στ. Κωτιάδη λουξ, 33.000.000 (Δ.Δ.)
85τμ. καινούργιο Ροδίνι 33.000.000 (ΔΔ)
87τ.μ. στη Διαγορίδών 30.000.000 (Δ.Δ.)
89τ.μ. (μπετά) ισόγειο υπ/νο στην Ενόπλων Δυνάμεων, 14.000.000 (Δ.Δ.)
90τ.μ. (ημ/γειο) λουξ στη Μιχ. Πετρίδη 23.000.000
92τ.μ. καινούργιο στην Απ. Παύλου 33.000.000 (Δ.Δ.)
95 τ.μ. ημ/γειο στη Τσαλδάρη σε μπετά 11.000.000
97τ.μ. καινούργιο στην Αταβύρου, 34.000.000 (Δ.Δ.)
104τ.μ. καινούργιο στην Πειραιώς, με αποθήκη έξτρα 38.000.000 (Δ.Δ.)
110 τ.μ. δυόρ. διαμέρισμα Καναδά 35.000.000 (ΔΔ)
112τ.μ. ισόγειο στην Πίνδου 23.000.000
140τ.μ. ορ/σμα, Πειραιώς, σε σοβά α' ορόφ. 32.000.000 (Δ.Δ.)
ΤΕΣΣΑΡΙΑ (3 υπν.)
105τ.μ. στην Αταβύρου καινούργιο, 40.000.000 (Δ.Δ.)
110τ.μ. γ' ορ. καινούργιο στην Ανάληψη 38.500.000 (Δ.Δ.)
112τμ. (3 υπν.) καινούργιο στο Ροδίνι 43.000.000
116τ.μ. καινούργιο - θέρμανση στην Ανάληψη, 41.000.000 (Δ.Δ.)
120τ.μ. (β' ορ.) παραδοσιακό Ηρώων Πολυτεχνείου 40.000.000 (Δ.Δ.)
120τ.μ. (υπ) καινούργιο στην Κέννεντυ με αυλή, 25.000.000
124τ.μ. καινούργιο στην Αταβύρου, 47.000.000 (Δ.Δ.)
133τ.μ. καινούργιο λούξ Μήδεια (με γκαράζ) 53.000.000 (Δ.Δ)
136 τ.μ. ισόγειο στην Ανάληψη 25.000.000
138τ.μ. στην Μάρκου Κλαδάκη (ορ/σμα) 38.000.000 (ΔΔ)
149 τ.μ. στην Αισχύνης 6 ετών ορ/σμα 47.000.000 (ΔΔ)
ΠΕΝΤΑΡΙΑ (4 υπν) ΚΑΙ ΑΝΩ
145 τ.μ. Στρ. Ζήση (4 υπν) 40.000.000 (Δ.Δ.)
500τ.μ. ορ/σμα καινούργιο λουξ κατασκευής στην Κέννεντυ 200.000.000
ΜΕΖΟΝΕΤΤΕΣ - ΜΟΝΟΚΑΤΟΙΚΙΕΣ - ΠΑΛΙΑ ΣΠΙΤΙΑ
50τ.μ. μονοκατοικία στα Μαριτσά 5.500.000
55τ.μ. μονοκατοικία (επ/κή στέγη) Θεμ. Σοφούλη 30.000.000 (Δ.Δ.)
67τ.μ. παλιό σπίτι με 150 μ. οικόπεδο στην Παστίδα 13.000.000 (ΔΔ)
70τ.μ. παραδοσιακό στην Κρεμαστή 35.000.000 (Δ.Δ.)
85τ.μ. με κήπο και σοφίτα, κάτω Κρητικά, 22.000.000. (Δ.Δ.)
200 τ.μ. 2 λουξ μον/κίες στην Καλαμώνα σε 2.150τ.μ. οικόπ. 70.000.000
100τ.μ. μονοκατοικία, Π. Πόλη, οδός Ξενοφώντος, 25.000.000 δρχ.
100τ.μ. εξοχική βίλλα στο Γεννάδι κοντά στη θάλασσα 32.000.000
115τ.μ. σε 560 τ.μ. οικόπεδο στους Αγ. Αναργύρους 60.000.000
120τ.μ. μονοκατοικία διόροφη, Παραδείσι 17.000.000 (Δ.Δ.)
125τ.μ. μεγ/υα καινούργια Ιαλυσό 47.000.000
125τ.μ. (με 40 μ. υπομ) μονοκατοικία σε μπετά στο Παραδείσι, 20.000.000 δρχ.
125τ.μ. σε 1,5 στρ. στη Θολό 70.000.000
130 τ.μ. μονοκατοικία στην Ιαλυσό σε μπετά 28.600.000
140 τ.μ. μονοκατοικία Ομήρου στην Παλιά Πόλη 25.000.000
155τ.μ. καινούργια διόροφη σε 400 οικ/δο στην Ιαλυσό, 70.000.000
180τ.μ. μεζονέτα (σε τούβλα), τριόροφη, Κοσκινού 21.500.000
200τ.μ. μονοκατοικία σε 2.320 τμ. οικ/δο λουξ κατασκευής 35 χλμ από τη Ρόδο 75.000.000
210τ.μ. έτοιμη καινούργια μεζ/τα στην Ιαλυσό προς Κρεμαστή 44.000.000 (ΔΔ)
270τ.μ.,σε μπετά, σε 1000τ.μ. οικ/δο στα Κοσκινού, 35.000.000
270τ.μ., (1/3 τελειωμένο, 2/3 σοβά) Κοσκινού - θέα 60.000.000
Παλιό σπίτι σε 5.600 τ.μ. στους Τρεις 45.000.000 (μετρητά)
ΚΑΤΑΣΤΗΜΑΤΑ - ΓΡΑΦΕΙΑ:
30τ.μ. κοντά Θεμ. Σοφούλη, 23.000.000 (Δ.Δ.)
31τ.μ. Καμείρου 14.000.000
50τ.μ. στο Μανδράκι 100.000.000
65τ.μ. στην Στρατηγού Ζήση.
70τ.μ. στον Αγ. Ιωάννη, 30.000.000
70τ.μ. στη Μαλιαράκη, 25.000.000 (Δ.Δ.)
85τ.μ. (με γκαρσονιέρα) 40.000.000 στο Ροδίνι
140τμ. στον Αγιο Ιωάννη 60.000.000
230 κτίριο (ισ. και/μα α' γραφείο) στην Π. Πόλη 50.000.000

ΖΗΤΟΥΝΤΑΙ ΜΕΤΑΧΕΙΡΙΣΜΕΝΑ ΔΙΑΜΕΡΙΣΜΑΤΑ
(ΑΜΕΣΗ ΠΩΛΗΣΗ)

➤ ΔΙΑΘΕΤΟΥΜΕ ΚΑΤΑΣΤΗΜΑΤΑ, ΟΙΚΟΠΕΔΑ, ΑΓΡΟΤΕΜΑΧΙΑ ΚΑΙ ΕΠΙΧΕΙΡΗΣΕΙΣ
➤ ΑΝΑΛΑΜΒΑΝΟΥΜΕ ΤΗΝ ΠΩΛΗΣΗ ΤΩΝ ΑΚΙΝΗΤΩΝ ΣΑΣ ΣΕ ΣΥΝΤΟΜΟ ΧΡΟΝΙΚΟ ΔΙΑΣΤΗΜΑ ΜΕ ΥΠΕΥΘΥΝΟΤΗΤΑ ΚΑΙ ΕΧΕΜΥΘΕΙΑ ΣΤΗ ΡΟΔΟ - ΑΘΗΝΑ- ΠΕΙΡΑΙΑ

ΒΑΖΟΥΚΟΥ ΡΕΝΑ
ΜΕΣΙΤΗΣ ΑΣΤΙΚΩΝ ΣΥΜΒΑΣΕΩΝ
Πληροφορίες τηλ. (0241) 22943-28838, FAX: 28838
Διευθ. Γραφείου: Δημ. Θεοδωράκη 3 Τ.Κ. 85100 Ρόδος
10-1 το πρωί καθημερινά και 6.30 - 9.00 το απόγευμα Δευτέρας και Πέμπτης
e-mail.vazoukou@hayoo.com
M7 - 31/1

ΑΡΧΩΝ ΣΑΜΑΡΤΖΗΣ
20 ΧΡΟΝΙΑ ΜΟΝΩΣΕΙΣ



ΠΡΟΣΦΟΡΑ ΟΚΤΩΒΡΙΟΥ
900 δραχμές το κιλό
ελαστομερές Monocost
για ταράτσες

ΜΟΝΩΣΕΙΣ ΤΑΡΑΤΣΩΝ



ΔΙΑΘΕΣΗ: ΑΡΧΩΝ ΣΑΜΑΡΤΖΗΣ
ΜΟΝΩΤΙΚΑ ΥΛΙΚΑ -ΜΟΝΩΣΕΙΣ
Τηλ. 23030, 32054, 67790
1) Ερυθρού Σταυρού 21 2) Κέντρο Μόνωσης Ρόδου: Μιχαήλ Πετρίδη 69
X2156-31/1

Η Knauf στην κατοικία

Το μυστικό που γνωρίζει όλη η Ευρώπη!



e-mail: knauf@knauf.gr
internet: http://www.knauf.gr

Μια ιδέα οικοδομεί εδώ και χρόνια έναν ανθρώπινο κόσμο σε κάθε γωνιά της Ευρώπης. Είναι η φιλοσοφία "Knauf", που από το 1991 κατακτά και το ελληνικό σπίτι...

Η Ξηρά Δόμηση, με γυψοσανίδες και τσιμεντοσανίδες Knauf, ικανοποιεί την ανάγκη σας για απόλυτη θερμομόνωση και ηχομόνωση, πυροπροστασία, μηχανική αντοχή, τέλεια εφαρμογή, αντισεισμική προστασία και υψηλή αισθητική.

Με τους Έτοιμους Σοβάδες Knauf, το σοβάτισμα γίνεται γρήγορα και καθαρά και το αποτέλεσμα είναι λεία επιφάνεια, έτοιμη για βάψιμο.

Εκεί που η συμβατική δόμηση αδυνατεί να επέμβει, οι άνθρωποι της Knauf εφαρμόζουν τις πιο ευέλικτες λύσεις κατασκευής ή ανακαίνισης της κατοικίας σας, στεγνά, καθαρά, σε ελάχιστο χρόνο και με ελάχιστο κόστος.

Με σεβασμό στον άνθρωπο και το περιβάλλον, η Knauf "επενδύει" τον κόσμο σας με σιγουριά και σταθερότητα... για μια ολόκληρη ζωή!

KNAUF
ΟΙΚΟΔΟΜΕΙ ΑΝΘΡΩΠΙΝΟ ΚΟΣΜΟ

ΝΕΟΤΕΧ ΡΟΔΟΣ: ΚΕΝΤΡΙΚΟ ΑΝΝΗΣ ΜΑΡΙΑΣ 59 ☎ 35863 / ΝΕΟ ΚΑΤΑΣΤΗΜΑ ΚΑΜΕΙΡΟΥ 1 ☎ 77211-2

Ματιές στα σπορ

ΠΟΔΟΣΦΑΙΡΟ

Λεφτά θα πάρουν οι γυναικείες ομάδες

Αίσιο τέλος είχαν οι πιέσεις των σωματείων του γυναικείου ποδοσφαίρου προς τη ΓΓΑ προκειμένου να εξασφαλίσουν περισσότερα χρήματα και η ετήσια επιχορήγησή τους αυξήθηκε σε 2 εκατομμύρια. Τα χρήματα, μάλιστα, βρίσκονται ήδη στην τράπεζα και την επόμενη εβδομάδα θα μοιραστούν σε όλους τους συλλόγους.

Οι κινητοποιήσεις, λοιπόν, που έγιναν, απέδωσαν καρπούς και οι ομάδες θα μπορέσουν να πάρουν πολύ σύντομα τα χρήματά τους, ώστε να κινηθούν χωρίς προβλήματα.

Το διοικητικό συμβούλιο της Συντονιστικής Επιτροπής ευχαριστεί τον υφυπουργό κ. Φλωρίδη και τον ειδικό σύμβουλό του κ. Ταξόπουλο, οι οποίοι βοήθησαν στη λύση των προβλημάτων και ελπίζουν σε καλή συνεργασία και ατο μέλλον, με στόχο την αναβάθμιση του γυναικείου ποδοσφαίρου στη χώρα μας.

ΒΟΛΕΪ

Δύο αγώνες σήμερα

Δύο αγώνες των τοπικών πρωταθλημάτων βόλεϊ, έχουν προγραμματιστεί να διεξαχθούν σήμερα. Το πρόγραμμα:

- Κρεμαστή (5 μ.μ.): Κλεάνθης - Ροδιακός (ανδρικό)
- «Κλειστό» Ρόδου (7 μ.μ.): Διαγόρας - Ηλιος (κορασίδες).

Μεγάλη αισιοδοξία στον Απόλλωνα για το σημερινό αγώνα στα Χανιά

ΕΝΤΟΣ ΕΔΡΑΣ ΚΑΙ ΠΑΛΙ Η ΑΕ ΚΩΣ

Ενα από τα πιο δύσκολα φετινά του παιχνίδια καλείται να δώσει σήμερα στις 3 μ.μ η ομάδα του Απόλλωνα Καλυθιών για το πρωτάθλημα της Εθνικής Ερασιτεχνικής Κατηγορίας. Η ομάδα του νησιού μας αντιμετωπίζει εκτός έδρας την Αθλητική Ένωση Χανίων η οποία κατά γενική ομολογία διαθέτει μια από τις δυσκολότερες έδρες του πρωταθλήματος. Αυτό το γνωρίζουν πολύ καλά οι απολλωνιστές, οι οποίοι έχουν προετοιμαστεί και αγωνιστικά και ψυχολογικά κατάλληλα για να αντιμετωπίσουν σήμερα την ομάδα αυτή. Εξάλλου στην εκπρόσωπο του νησιού μας υπάρχει διάχυτη αισιοδοξία για την κατάκτηση του θετικού αποτελέσματος που αυτό φυσικά θα θεωρηθεί και η ισοπαλία. Παρά τα αγωνιστικά προβλήματα που για μια ακόμα αγωνιστική δεν λείπουν υπάρχει η πεποίθηση ότι ο Απόλλων μπορεί να τα καταφέρει αφού όπως πιστεύει και ο τεχνικός του Γιώργος Τανίδης ότι η ομάδα του είναι από τις καλύτερες της κατηγορίας και άρα μπορεί να κοντράρει



την οποιαδήποτε ομάδα όσο δύσκολη και αν είναι. Η κατάκτηση του θετικού αποτελέσματος θα παίξει σπουδαίο ρόλο για το ροδίτικο σύλλογο κυρίως από ψυχολογικής άποψης αφού θα πρέπει να θεωρείται δεδομένο πως θα βοηθήσει τους ποδοσφαιριστές του Απόλλωνα να συνεχίσουν με εντελώς διαφορετικό αέρα τις υποχρεώσεις τους στο πρωτάθλημα παρά το ότι έχουν μείνει βαθμολογικά κάπως πίσω.

Ο κ.Τανίδης δεν θα έχει στη διάθεση του τους τραυματίες Πολυχρονίου, Δημητριάδη και Νικολή. Οι «ετοιμοπόλεμοι» είναι οι ακόλουθοι: Αλεξανδρίδης, Κώστας, Σαλαμαστράκης, Χατζηπέτρος, Χατζησταμάτης, Κακλαμάνος, Ισκάς, Αρχοντούλης, Πολιάς, Σταθόπουλος, Σαλπιγκτίδης, Καντιμοίρης, Ξύπας, Κοσκινιάτης, Ζούνης, Μπεκυράς και Μαχαιρίδης.

- Τον αγώνα θα διευθύνει ο κ.Τσικίνης (Μεσσηνία) και «βοηθοί» του θα είναι οι κ.Πολύζος (Πειραιώς) και Θεοδωρόπουλος (Κορίνθου).

Η ΑΕ ΚΩΣ

Το δεύτερο συνεχόμενο εντός έδρας παιχνίδι της θα δώσει σήμερα στις 3 μ.μ η Αθλητική Ένωση της Κω, η οποία μετά την ομάδα των Χανίων θα αντιμετωπίσει τον Αίαντα Σαλαμίνας. Η ομάδα του νησιού του Ιπποκράτη είναι ιδιαίτερα αισιόδοξη ότι θα μπορέσει να πάρει τους τρεις βαθμούς και να επιστρέψει έτσι στις νίκες, κάτι που το έχει πολύ μεγάλη ανάγκη ιδιαίτερα την περίοδο αυτή. Το παιχνίδι θα διευθύνει ο κ.Πουλαδάκης, Μύθης και Παπαευσταθίου του Συνδέσμου Βοιωτίας.

Οι υπόλοιποι αγώνες

Στους υπόλοιπους αγώνες της 14ης αγωνιστικής θα παίξουν:

Ολυμπιακός-Εργοτέλης
Αιγέας-Αγερσανί
Δάφνη- Ατρόμητος
Βύζας-Χαλκίδα
Ακαρνανικός-Κερατσίνι
Ατσαλένιος-Νέα Αρτάκη

Οι διαιτητές των αγώνων των Μικτών της ΕΠΣΔ

ΑΥΡΙΟ Η ΤΕΛΕΥΤΑΙΑ ΠΡΟΠΟΝΗΣΗ

Από την Αθήνα και τον Πειραιά θα είναι οι διαιτητές των επαναληπτικών αγώνων που θα δώσουν την Τετάρτη στο Εθνικό Στάδιο της Ρόδου οι Μικτές ομάδες της ΕΠΣΔ, με τα αντίστοιχα συγκροτήματα της ΕΠΣ Καρδίτσας.

Από το Σύνδεσμο Αθηνών ορίστηκαν οι κ. Νικολακόπουλος, Ιατράκης και η δις Καλάβρια, ενώ από τον Πειραιά ορίστηκε ο κ. Μανδράνης.

Εξάλλου, αύριο στο Εθνικό Στάδιο Ρόδου θα προπονηθούν οι Μικτές ομάδες της Δωδεκανήσου. Στις 2.30 μ.μ. οι Παίδες και στις 3 μ.μ. οι Νέοι. Καλούνται οι:

ΠΑΙΔΕΣ

Αθανασίου (Αστέρα Παστίδας), Κατσιδώνης (ΑΕΡΑ), Κεφαλάς (Νήσου Ρόδου), Μακρυδημήτρης (ΑΣ Ρόδου), Διακίδης, Τάουλας (ΑΕΡΑ), Μαριάς (Δόξας Ψίνθου), Φελεγκάκης (Ηρακλή Μαριτσών), Αγγελάκης (Διαγόρα Βατίου), Βαρκάδος, Τσαγκαράκης (Ευαγόρα), Πατρός (Ιάλυσου '97), Σταμούλης (Αναγέννησης Εμπωνας), Στεργαλάς (ΑΕΡΑ), Πέρρος (Αστέρα Μασσάρων), Νικολός (Απόλλωνα Καλυθιών), Μήτρου (Φοίβου), Γεωργαλλής (Ευαγόρα), Αγγελόπουλος (Διγενή), Φωτεινής, Χωρίτης, Χατζησάββας (Διαγόρα Βατίου), Κολιός (Αρη Αρχαγγέλου), Κασμάς, Θεοδοσίου (Νήσου Ρόδου)

ΝΕΟΙ

Παπαδημήτρης (Ηρακλή Μαριτσών), Γκινής (Διός), Σπάρταλης Παν. (Κλεάνθη), Σταματίου (Νήσου Ρόδου), Αμπελάς (Ορφέα), Δημητρόπουλος, Σκυλλάς (Διαγόρα Ρόδου), Διακοναστάσης Σ. (Ευαγόρα), Διακοναστάσης Σ., Πανάρετος (Διαγόρα Βατίου), Κοσκινιάτης (Απόλλωνα Καλυθιών), Πλίγκος Μ. (Δόξας Ψίνθου), Φράγκος (Ορφέα), Τσοπανάκης (Διαγόρα), Λυριστής (ΑΕΡΑ), Κασέκας (Ηρακλή Μαριτσών), Βασιλάκης (Θύελλας Πυλώνας), Μιχαλάκης, Γιαννακόπουλος (Απόλλωνα Απολλώνων), Ζιάκης, Θαρρενός (Αναγέννηση Εμπωνας).

Τοπικό Μπάσκετ

Τρία παιχνίδια θα γίνουν σήμερα στα τοπικά πρωταθλήματα μπάσκετ. Θα παίξουν:

- «Κλειστό» Ρόδου (10.30 μ.μ.): Δωριέας - Ιβίσκος (εφηβικό)
- «Κλειστό» Ρόδου (12.30 μ.μ.): Διαγόρας- Ιάλυσος (παιδικό)
- «Κλειστό» Ρόδου (2.30 μ.μ.): Ζέφυρος - Κολοσσός (παιδικό)

Τη νίκη αναζητούν σήμερα ΑΕΡΑ Αφάντου και Δόξα Λέρου

Με τον αγώνα του ΑΕΡΑ με τη Δόξα Λέρου ολοκληρώνεται σήμερα η 14η αγωνιστική του πρωταθλήματος της Α Κατηγορίας Δωδεκανήσου. Είναι μια πολύ ενδιαφέρουσα συνάντηση αφού και οι δυο ομάδες αναζητούν τη νίκη για να βελτιώσουν τη βαθμολογική τους θέση.

Το πρόγραμμα των σημερινών αγώνων της ΕΠΣΔ έχει ως εξής:

Α΄ Κατηγορία
14η αγωνιστική

- Αφάντου(11π.μ) ΑΕΡΑ-ΑΕ Λέρου(Καλλιστής) Σιδηρόπουλος, Μαυρουδάκης, Ζανεττής (Ερωτόκριτος)

Β΄ Κατηγορία
1ος όμιλος

- Νίσυρος(12μ.): Πολυβώτης-Δόξα Καρδ.(Φιλίππου) Ταράλης, Μαστρομιχάλης, Μαργιέλος
- Κοσκινού (12μ.): Διγενής-Αναγέννηση Ασφ. (Κώστας) Μιτζιρίκης, Π. Κατσιδώνης, Πάνος
- Απόλλωνα (2.45μ.μ): Απόλλων Απ.-ΠΑΟ Κω (Χατζημανώλης) Δημητράς, Χάλαντας, Γενής
- Κέφαλος (2.45μ.μ): Νικαγόρας-Εθνικός (Κουρζής) Κάκιας, Πανάτος, Βασιλείου
- Ασκληπειό(2.45μ.μ): ΠΑΣ Ασκληπειού - Ακουσίλαος (Κάπρος) Κατέρης, Γιαννούλης, Ανάστασου

2ος όμιλος

- Λάρδος (2.45μ.μ): Ηρακλής-ΟΦ Ιστρίου(Μενούχος) Συμιακός, Μίχας, Κωστόπουλος
- Μαριτσά (2.45μ.μ): Αγ.Γεώργιος-Δόξα Λέρου(Σπάρταλης) Τριανταφύλλου, Μιχαλάκης, Κατταβενός
- Ψίνθος (2.45μ.μ): Δόξα Ψίνθου-Δήμητρα: Λάμπρου, Κατσιδώνης, Σάββενας

Γ Κατηγορία
1ος όμιλος

- Φάνες (11π.μ): Ευκλής-ΑΟ Καλαβαρδών(Νικολάου) Σάββενας, Τσαούσης, Λάμπρου
- Παστίδα (11π.μ) Ιάλυσος 97-Ροδιακός (Κυπραίος) Γιαννούλης, Ανάστασου, Κατέρης
- Θολός (2.45μ.μ): Δαμάγητος-ΑΕ Μεσαναγρού (Κουράνος) Ζανεττής, Κατταβενός, Μοντιάδης

2ος όμιλος

- ΕΑΚ (12.30μ.μ): Διαγόρας-Αλθαιμένης(Μπαλαλής) Αντωνόπουλος, Μηνάς, Βλάχας
- Αγ.Απόστολοι (1μ.μ): Ζευς-Αναγέννηση ΝΡ (Καλογερής) Ορφανός, Γιοβάνι, Γιασιράνης
- Λάερμα (2.45μ.μ): Πολύστρατος-Ηλιος (Αδαμάκης) Κόκκινος, Σιδηρόπουλος, Ε.Κατσιδώνης
- ΕΑΚ (2.45μ.μ): Δωριέας-Ατρόμητος Διμ. (Παυλούς) Μηνάς, Αντωνόπουλος, Βλάχος.

3ος όμιλος

- Κάλυμνος (11.30π.μ): Ποσειδών Καλ.-ΑΟ Πυλίου (Γιαννικουρής) Καλανδράνης, Πλάτσης, Γιαλλούρης
- Κως (11.30π.μ): Ασκληπιός-Ξάνθος (Χονδρός) Βασιλείου, Πανάτος, Κακκιάς
- Λέρος (12.30μ.μ): ΑΣΕΛ-ΑΟ Βαθύ (Καρπαθάκης) Μαραβέλιας, Καστής, Μαχαίρας
- Λειψοί (1μ.μ): ΑΟ Λειψιοτών-Μερόπιδα Κω (Μπενέτος) Μαστρομιχάλης, Μαυρουδής, Φεσσάρας,

Εφηβικό πρωτάθλημα
1ος όμιλος

- Αγ.Απόστολοι (11π.μ); Διαγόρας - Β.-Απόλλων Καλ.(Λιάπη)
- ΕΑΚ (10.30π.μ): ΑΣ Ρόδος-Ηρακλής Μαρ.(Νικολάου)

2ος όμιλος

- Απόλλωνα (2μ.μ): Απόλλων Απ.-Αστέρας Π. (Στεφανάκης)

Η προσεχής συνεδρίαση της διοίκησης της ΕΠΣΔ

Η προσεχής συνεδρίαση του Δ.Σ. της ΕΠΣΔ, θα πραγματοποιηθεί την Τετάρτη 17 Ιανουαρίου, στις 5 το απόγευμα, αμέσως μετά τους αγώνες των Μικτών μας ομάδων με τα αντίστοιχα συγκροτήματα της ΕΠΣ Καρδίτσας.

Το Δ.Σ. της ΕΠΣΔ συγχαίρει τα νεοεκλεγέντα συμβούλια του Συνδέσμου Διαιτητών Ποδοσφαίρου και του Τοπικού Συνδέσμου Προπονητών μετά τη σχετική κοινοποίησή τους, ευχόμενο παράλληλα να συνεχισθεί η άριστη συνεργασία τους.

Οι ενότητες του αθλητικού νομοσχεδίου που πάει στη Βουλή

Ενα σύγχρονο νομοσχέδιο φιλοδοξεί να καταθέσει στη Βουλή ο υφυπουργός Αθλητισμού Γιώργος Φλωρίδης, που έδωσε τις κατευθύνσεις στην πρώτη συνεδρίαση της Συντονιστικής Επιτροπής της επιτροπής Ανάπτυξης και Σχεδιασμού του Αθλητισμού, η οποία με τη σειρά της θα θέσει τους άξονες στις πέντε υπο-επιτροπές που την απαρτίζουν. «Συνεδρίασε η συντονιστική επιτροπή της μεγάλης πολυμελούς επιτροπής. Αποτελείται από 13 μέλη. Εργο της είναι να προχωρήσει στην επεξεργασία των 5 βασικών θεμάτων που θα ρευθμιστούν με το νομοσχέδιο που θα κατατεθεί σύντομα στη Βουλή. Ρόλος της Επιτροπής είναι να θέσει τους άξονες και τις κατευθύνσεις στις αντίστοιχες πέντε υπο - επιτροπές που καθεμία θα εξετάζει ένα ξεχωριστό θέμα. Η συντονιστική επιτροπή θα συλλέξει το έργο των υπό - επιτροπών και θα ολοκληρώσει την πρόταση εργασίας, η οποία θα δοθεί σύντομα στα κόμματα και στους φορείς που σχετίζονται με τα συγκεκριμένα θέματα. Πιστεύω ότι η συνεδρίαση είναι σημαντική. Τα μέλη της συντονιστικής επιτροπής έχουν επιστημονική εμπειρία στο χώρο του αθλητισμού και φιλοδοξούμε να ικανοποιήσουμε τις απαιτήσεις μια σύγχρονης ρύθμισης» τόνισε ο υφυπουργός Αθλητισμού Γιώργος Φλωρίδης. Πρόεδρος της επιτροπής ορίστικε ο γενικός γραμματέας του υπουργείου Πολιτισμού Κώστας Καρτάλης και αναπληρωτής του ο διευθυντής του κ. Φλωρίδη, Σπύρος Κοσκοβόλης. Μέλη είναι οι κ. Δέδες Παντελής, Κολυμπάδης Μανώλης, Κοσκινάς Κώστας, Κοτσολάκης Μανώλης, Κουκουλόπουλος Πάρις, Κριεμάδης Θάνος, Μαλάτος Ανδρέας, Σεβαστής Βασίλης, Συναδινός Πέτρος, Σωτηρέλης Γιώργος και Φωτόπουλος Γιάννης

Οι πέντε ενότητες και οι άξονες του νόμου είναι:

Α' Ενότητα
Διαιτησία

1. Προσόντα για την είσοδο στο σώμα διαιτητών.
2 Ειδικά κίνητρα προσέλκυσης διαιτητών από σπουδαστές ή αποφοίτους Τ.Ε.Φ.Α.Α. και από βετεράνους αθλητές.
2.1 Οικονομικά κίνητρα
2.2 Θεσμικά κίνητρα - κίνητρα γρήγορης εξέλιξης
3. Επιμόρφωση και επιστημονική αξιολόγηση διαιτητών.
3.1 Εθνική Σχολή Διαιτησίας - Ενιαία κριτήρια - Εξετάσεις - Απονομή «Σήματος» - Ενιαία προγράμματα επιμόρφωσης κ.λ.π. - Σχέση Εθνικής Σχολής Διαιτησίας με Ο.Δ.Π.Ε. και Ε.Κ.Ε.Τ.
3.2 Συμμετοχή Τ.Ε.Φ.Α.Α. στην επιμόρφωση των διαιτητών
3.3. Σώμα καθηγητών διαιτησίας (προσόντα - ρόλος κ.λ.π)
3.4. Συστήματα επιμόρφωσης διαιτητών στην περιφέρεια
3.5 Αντικειμενικό σύστημα αξιολόγησης διαιτητών
3.6 Βραβεία διαιτητικής αριστείας.
4. Οργανα διαιτησίας - Θέματα λειτουργικής ανεξαρτησίας
4.1. Συγκρότηση κεντρικών οργάνων διαιτησίας
4.2 Οργανα επιλογής διαιτητών αγώνων
4.3 Οργανα αξιολόγησης διαιτητών
4.4. τρόποι αντικειμενικής επιλογής διαιτητών αγώνων
4.5 Πειθαρχικά όργανα διαιτητών
5. Κωλύματα - Ασυμβίβαστα
5.1 Κωλύματα συμμετοχής διαιτητών σε αθλητικά σωματεία ενώσεις κ.λ.π.
5.2 Κωλύματα ταυτόχρονης ή διαδοχικής συμμετοχής διαιτητών σε όργανα διαιτησίας και σε συνδικαλιστικά όργανα διαιτητών.
6. Οικονομικά θέματα - Αμοιβές
7. Σώμα παρατηρητών διαιτησίας (σύνθεση - οργάνωσης κ.λ.π.).

Β' Ενότητα
Αθλητική Δικαιοσύνη

1. Δομή Αθλητικής Δικαιοσύνης
1.1 Σχέσεις με αθλητικές ομοσπονδίες
1.2 Οργάνωση Α' και Β' βαθμού
1.3 Αρχές δόμησης και λειτουργίας
1.4 Σύνθεση δικαιοδοτικών οργάνων
1.5 Αμοιβές - γραμματειακή υποστήριξη κ.λ.π.
2. Δικαιοδοσία Αθλητικής Δικαιοσύνης
2.1 Οικονομικές σχέσεις που πηγάζουν από την παροχή αμοιβομένων εν γένει αθλητικών υπηρεσιών
2.2 Οικονομικές σχέσεις μεταξύ σωματείων και υπερκείμενων αθλητικών αρχών (Ομοσπονδιών κ.λ.π.)
2.3. Πειθαρχία - Αγωνιστικά θέματα
2.4. «Διοικητικού» χαρακτήρα διαφορές (αθλητική αναγνώριση, άρση, κ.λ.π.)
3. Θέματα κανόνων ουσιαστικού Δικαίου
3.1 Θέματα Πειθαρχικού Δικαίου
3.2. Ενιαιοποίηση κανόνων Πειθαρχικού Δικαίου μεταξύ των διαφόρων Αθλημάτων
3.3. Θέματα Δικαίου Οικονομικών Διαφορών - Ενιαιοποίηση.
4. Θέματα κανόνων Δικονομικού Δικαίου
4.1 Αρχές Λειτουργίας (ταχύτητα, προφορικότητα κ.λ.π.)
4.2 Πλαίσιο Δικονομίας αντίστοιχο με τη Δικονομία των ασφαλιστικών μέτρων.
4.3 Εφαρμογή Ανακριτικού Συστήματος και εντεύθεν συνέπειες (αυτεπάγγελτη πρωτοβουλία της δίκης, αθλητικός κατήγορος, ποιός έχει δικαίωμα ενδίκων μέσων κ.λ.π).
5. Σχέσεις Αθλητικής Δικαιοσύνης με Τακτική Δικαιοσύνη.
5.1. Σχέσεις με Πολιτική Διαιοσύνη
5.2 Σχέσεις με Διοικητική Δικαιοσύνη

Γ' Ενότητα
Επιχειρηματική δραστηριότητα στον αθλητισμό

1. Πολυιδιοκτησία
1.1 Πλήρης ονομαστικοποίηση μετοχών.
1.2 Κυρώσεις (επιχειρηματικές και αθλητικές) σε περίπτωση παραβάσεων.
1.3. Θεσμικό Πλαίσιο - όργανα ελέγχου
1.4 Οριζόντια - κάθετη πολυιδιοκτησία
1.5. Εμμεση πολυιδιοκτησία (μέσω ανάληψης του μάναντιζμεντ).
2. Βελτίωση επιχειρηματικού περιβάλοντος
2.1 Σχέσεις ερασιτεχνικού σωματείου με Α.Α.Ε
2.2. «Αγωνιστικό δικαίωμα» της ομάδας σε σχέση με την επιχειρηματική εξέλιξη της Α.Α.Ε.
2.3. Σχέσεις αθλητών με Α.Α.Ε. ως περιουσιακό στοιχείο.
2.4 Το «αγωνιστικό δικαίωμα» ως περιουσιακό στοιχείο
2.5 Εγγυήσεις - έλεγχος επιχειρηματικής δυνατότητας για την είσοδο στο χώρο
2.6. Ελεγχος εισόδου υπεράκτιων («Offshore») εταιριών
2.7 Απλοποίηση διοικητικών διαδικασιών
3. Αναπτυξιακά κίνητρα επιχειρηματικής δραστηριότητας
3.1. Οικονομικά κίνητρα
3.2 Θεσμικά κίνητρα
3.3. Αθλητικά - αγωνιστικά κίνητρα - πλαίσιο
3.4. Είσοδος Α.Α.Ε. στο Χρηματιστήριο
3.5. Συγχώνευση ομοειδών Α.Α.Ε.
3.6 Βραβεία επιχειρηματικής αριστείας.

Δ' Ενότητα
Μέτρα για την πρόληψη και καταστολή της βίας στον αθλητισμό

1. Ολοκλήρωση του πλαισίου λειτουργίας της ΔΕΑΒ
2. Θέματα από τη μετακίνηση οπαδών εν όψει αγώνων.
3. Θέματα από τη διάθεση εισιτηρίων για αγώνες.
4. Κλειστά κυκλώματα παρακολούθησης.
4.1. Θεσμικό πλαίσιο
4.2. Ασφαλιστικές δικλείδες
5. Ιδιωτικές εταιρείες φύλαξης («Security»)
6. Ρόλος συνδέσμων οργανωμένων φιλάθλων.
7. Ρόλος διοργανώτριας αρχής πρωταθλήματος
8. Ρόλος σωματείων - Α.Α.Ε.
9. Πειθαρχικές διατάξεις - αγωνιστικές - χρηματικές ποινές.
10. Ποινικές διατάξεις - ποινές.

Ε' Ενότητα
Μέτρα για την πρόληψη και καταστολή της Φαρμακοδιέγερσης στον Αθλητισμό

1. Θέματα σχετικά με τον πίνακα απαγορευμένων ουσιών
2. Θέματα οργάνωσης δειγματοληπτικών ελέγχων.
3. Θέματα ολοκλήρωσης θεσμικού πλαισίου
3.1. Ενιαίο πλαίσιο για όλα τα αθλήματα
3.2 Ρόλος Ε.Κ.Α.Ε.Τ. και Κέντρου Αντι-ντόπινγκ
3.3. Συμπλήρωση Ν. 1686/86 - επέκταση του
4. Θέματα εισαγωγής της Διεθνούς Νομοθεσίας
5. Κίνητρα Επιβραβεύσεις κατά του ντόπινγκ.



M.28-31/1

Η AMCOR-ΙΣΡΑΗΛ Η ΜΕΓΑΛΥΤΕΡΗ ΒΙΟΜΗΧΑΝΙΑ ΗΛΙΑΚΩΝ ΣΥΣΤΗΜΑΤΩΝ ΣΤΟΝ ΚΟΣΜΟ, ΣΑΣ ΠΡΟΣΦΕΡΕΙ ΤΟΝ ΚΑΛΥΤΕΡΟ ΗΛΙΑΚΟ ΘΕΡΜΟΣΙΦΩΝΑ ΤΟΥ ΚΟΣΜΟΥ ΜΕ ΜΟΝΑΔΙΚΑ ΣΗΜΕΙΑ ΥΠΕΡΟΧΗΣ ΠΟΥ ΚΑΝΕΝΑΣ ΑΛΛΟΣ ΔΕΝ ΕΧΕΙ. ΠΡΩΤΗ Η AMCOR, ΠΡΙΝ 40 ΧΡΟΝΙΑ ΠΑΡΟΥΣΙΑΣΕ ΤΗΝ ΕΠΑΝΑΣΤΑΤΙΚΗ ΤΗΣ ΤΕΧΝΟΛΟΓΙΑ ΣΤΟΥΣ ΗΛΙΑΚΟΥΣ ΘΕΡΜ/ΚΕΣ. ΠΟΛΛΟΙ ΑΠΟ ΤΟΤΕ ΠΡΟΣΠΑΘΗΣΑΝ ΝΑ ΤΗΝ ΜΙΜΗΘΟΥΝ. ΤΑ ΑΠΟΤΕΛΕΣΜΑΤΑ ΤΟΥΣ ΕΙΝΑΙ ΓΝΩΣΤΑ. ΚΑΝΕΝΑΣ ΔΕΝ ΜΠΟΡΕΣΕ ΝΑ ΤΗ ΦΘΑΣΕΙ. ΣΗΜΕΡΑ Η AMCOR ΣΥΝΕΧΙΖΟΝΤΑΣ ΤΗΝ ΕΡΕΥΝΑ ΣΤΟΝ ΤΟΜΕΑ ΤΗΣ ΗΛΙΑΚΗΣ ΕΝΕΡΓΕΙΑΣ ΒΡΙΣΚΕΤΑΙ ΚΑΙ ΘΑ ΒΡΙΣΚΕΤΑΙ ΜΠΡΟΣΤΑ ΓΙΑΤΙ ΕΙΝΑΙ Η No 1 ΣΤΟΝ ΚΟΣΜΟ.
ΕΙΝΑΙ Η AMCOR



Κάτι δεν πάει καλά... διαχειριστικά στην ΠΑΕ Ιάλυσος. Αργά ή γρήγορα θα μάθουμε τα όσα έχουν συμβεί. Τι λέει άραγε γι' αυτό ο ...διαχειριστής των χρημάτων της εταιρίας;

Ενδιαφέρουσα είδηση από τον τοπικό ποδοσφαιρικό χώρο στη Ρόδο. Ομάδα ετοιμάζεται ν' αποκτήσει Λατινοαμερικάνο παίκτη! Οπως λέμε Νάβας ή Τζιοβάνι!

Η Ρόδος εξακολουθεί να είναι η επιθυμία των αρμοδίων, για τη διεξαγωγή του Παγκοσμίου πρωταθλήματος άρσης βαρών βετεράνων αθλητών το Σεπτέμβριο.

Ας έχουν πιστέψει ορισμένοι (με ευχαρίστηση, ότι η διοργάνωση πήγε οριστικά στην Κεφαλλονιά

ΣΗΜΑΙΟΤΕΧΝΙΚΗ
"MY FRIEND"
ΚΩΣΤΑΣ ΤΡΟΥΛΛΗΣ

- Σημαίες όλων των κρατών του κόσμου
- Σήματα, λάβαρα, εμβλήματα εταιρειών - ομίλων - σωματείων
- Ποδοσφαιρικές σημαίες, λάβαρα, μπρελόκ, καπέλα, κασκόλ, αναπτήρες και ενδυμασίες (μπλούζες, σορτσάκια, κάλτσες) όλων των ομάδων Α' Εθνικής (κατόπιν παραγγελίας και όλων των τοπικών ομάδων)
- Αθλητικές φόρμες σε ποικιλία χρωμάτων, ποιοτήτων και μεγεθών

Διαθέτουμε σημαίες του 2004 και των Ολυμπιακών Αγώνων

Ακτή Σαχτούρη (έναντι Τελωνείου Ρόδου)
Τηλ. 33953. Τηλ.βιοτεχνίας 61321
Χ 2153-31/1

Ματιές στα σπορ

Πανέτοιμος για νέα νίκη είναι σήμερα ο Κολοσσός

Αντιμετωπίζει στις 5μ.μ. τον Χολαργό

Την νίκη που θα του δώσει την ευκαιρία να παραμείνει σε υψηλή βαθμολογική θέση αναζητεί σήμερα ο Κολοσσός ο οποίος, στα πλαίσια του πρωταθλήματος της Γ Εθνικής υποδέχεται στις 5μ.μ στο κλειστό γυμναστήριο της πόλης μας τον Χολαργό.

Η ψυχολογία των «θαλασσί» είναι ανεβασμένη ιδιαίτερα αυτή την περίοδο μετά τις πρόσφατες πολύ μεγάλες επιτυχίες. Και αυτό είναι κάτι που αναμένεται να τους βοηθήσει πάρα πολύ στον σημερινό αγώνα. Στα χαρτιά το παιχνίδι με τον Χολαργό φαντάζει ευκολότερο απ' ό,τι τα τελευταία που έχει η ομάδα του νησιού μας, ωστόσο αυτό δεν σημαίνει σε καμία περίπτωση πως οι παίκτες του Χάρη Παπάζογλου θα πρέπει να επαναπαυτούν.



Σίγουρα είναι το αδιαφιλονίκητο φαβορί για την κατάκτηση των δυο βαθμών της νίκης φθάνει να δείξουν την απαιτούμενη σοβαρότητα στον αγωνιστικό χώρο. Εξάλλου ο Χολαργός μέχρι στιγμής έχει δείξει ότι είναι μια ομάδα που χρήζει προσοχής αφού σε αντίθετη περίπτωση είναι ικανή να κάνει την ζημιά (όπως την προηγούμενη εβδομάδα με την Προοδευτική). Ο αγώνας αυτός είναι για τον Κολοσσό ο πρώτος εντός έδρας για το 2001 και οι γηπεδούχοι είναι πεπεισμένοι πως θα μπορέσουν να ικανοποιήσουν τον κόσμο που θα πάει στο γήπεδο για να τους παρακολουθήσει.

Ο κ.Παπάζογλου έχει στη διάθεση του τους παρακάτω παίκτες: Μελής, Τζίτζας, Σταθούλης, Βλαχοδήμος, Κουγιός, Ταμπάκης, Κατούφας και Πουζουκάκης

Οι υπόλοιποι αγώνες

Στους υπόλοιπους αγώνες θα παίξουν:

Προοδευτική-Αστέρας Εξ.
Αγ.Θωμάς-Ρέθυμνο
Δούκας-Αίας
Άμιλλα-Κάδμος
Αιγάλεω-Ηλιούπολη
Παγκράτι-Άρης Σύρου

Οι ιστιοπλόοι κόβουν σήμερα την πίτα τους



Στην αίθουσα συνεδριάσεων του δημοτικού συμβουλίου του Δήμου Ροδίων, θα πραγματοποιηθεί σήμερα στις 11.30π.μ. η κοπή της βασιλόπιτας του Αθλητικού Συλλόγου Ιστιοπλόων Ανοικτής Θάλασσας Ρόδου.

Παράλληλα, θα γίνει η απονομή των διπλωμάτων *στους νέους κυβερνήτες των εκπαιδευτικών σειρών του 2000.*

Οι κορυφαίες ομάδες στον κόσμο ενδιαφέρονται για το «γύρο της Ρόδου»

Οπως και η UCI κατάλαβαν ότι κάτι «πολύ καλό» γίνεται

Η άνοδος της κατηγορίας του από την Παγκόσμια Ομοσπονδία Ποδηλασίας (UCI) κάνει το διεθνή ποδηλατικό γύρο της Ρόδου να είναι μια από τις κορυφαίες αθλητικές εκδηλώσεις που γίνονται το 2001 στη νοτιοανατολική περιοχή της Μεσογείου!

Το γεγονός ότι από εφέτος οι 25 πρώτοι ποδηλάτες της τελικής γενικής κατάταξης θα βαθμολογηθούν από την UCI, έχει κάνει ακόμη και τις κορυφαίες επαγγελματικές ομάδες να ενδιαφέρονται για το «γύρο της Ρόδου», που θα πραγματοποιηθεί από 21 έως 25 Φεβρουαρίου στους δρόμους της πόλης και του νησιού μας!

Το ενδιαφέρον ομάδων όπως η MAPEI, η KOFIDIS (γαλλική) και άλλων - ανεξάρτητα εάν θα συμμετάσχουν ή όχι εφέτος - έχει κατενθουσιάσει τους διοργανωτές, που παράλληλα, αισθάνονται και ηθική ικανοποίηση για τις πολύχρονες και σκληρές προσπάθειες που έχουν κάνει.



Δεν είναι μόνο η Παγκόσμια Ομοσπονδία που κατάλαβε ότι στη Ρόδο γίνεται «κάτι καλό και με προοπτική», το νέο άρχισε να μεταδίδεται και στις καλύτερες ομάδες του κόσμου, που θα τις ήθελαν όλοι οι διοργανωτές παρόμοιων αγώνων. Οχι μόνο για το αγωνιστικό επίπεδο και το πρεστίζ, αλλά και για την προβολή του τόπου διεξαγωγής.

Πρόκειται για ένα λεπτό σημείο το οποίο όχι μόνο θα πρέπει να περάσει απαρατήρητο, αλλά να το εκμεταλλευθούμε όλοι για το καλό της νέας τουριστικής ανάπτυξης μέσω του αθλητισμού.

Η Μαγιόρκα φιλοξενεί κάθε χρόνο 100.000 ποδηλατοτουρίστες, γιατί να μην μπορέσει και η Ρόδος!

● Τον αγώνα της Ρόδου θα συνδιοργανώσουν και εφέτος ο ΠΟ Ιβίσκος, ο Δήμος Ροδίων και ο Οργανισμός Προώθησης Ροδιακού Τουρισμού (ΠΡΟΤΟΥΡ).

Η ΕΠΟ απέρριψε χορηγία για το ποδόσφαιρο σάλας

Ηταν πρόταση του Γιάννη Οικονομίδη

Μεγάλο πλήγμα δέχτηκε ο χώρος του ποδοσφαίρου σάλας. Οραστός είναι πλέον ο κίνδυνος να μην διεξαχθούν τα πρωταθλήματα των μικρών κατηγοριών, μιας και τα οικονομικά προβλήματα που έχουν παρουσιαστεί στην ΕΠΟ, παρασύρουν στην ανυποληψία και το άθλημα του μίνι ποδοσφαίρου. Συγκεκριμένα, ενώ όλοι περίμεναν την οικονομική εγκύκλιο (η οποία στην ουσία θα επιβεβαίωνε την πρόθεση του κ. Οικονομίδη να καλύψει η ομοσπονδία τα έξοδα των τριήμερων τουρνουά στις κατηγορίες προπαίδων, παίδων και εφήβων), φαίνεται πως θα περιμένουν αρκετό διάστημα ακόμα. Ο λόγος είναι πως στο Δ.Σ. της ΕΠΟ που πραγματοποιήθηκε την Πέμπτη, το αίτημα του προέδρου της Επιτροπής ποδοσφαίρου σάλας κ. Γιάννη Οικονομίδη, για χορηγία 15 εκατ. δρχ., απορρίφθηκε. Οπως γίνεται εύκολα αντιληπτό, είναι πλέον εξαιρετικά δύσκολο τα σωματεία να δεχθούν να λάβουν μέρος στα πρωταθλήματα με δικά τους έξοδα, οπότε όλα μένουν ρευστά, μέχρι νεωτέρας.

Η Λέστερ ενδιαφέρεται για τον Αλέκο Κακλαμάνο

Ο Αλέκος Κακλαμάνος είναι έτοιμος να περάσει τα στενά της Μάγχης και να κάνει το μεγάλο άλμα στην πρέμιερ λιγκ.

Σύμφωνα με πληροφορίες, το ενδιαφέρον της Λέστερ για τον Ελληνα φορ της Γάνδης είναι υπαρκτό και ζωηρό.

Ο βελγικός σύλλογος πρέπει να καταβάλλει στον Κακλαμάνο γύρω στα 115 εκατομμύρια δραχμές μέχρι τις 31 Ιανουαρίου, προκειμένου να παραμείνει στις τάξεις του για άλλα τρία χρόνια. Ο ίδιος ο Κακλαμάνος τηρεί στάση αναμονής, ενώ δήλωσε ότι η Γάνδη του έχει υποσχεθεί νέο συμβόλαιο. Παράλληλα, ο Κακλαμάνος υποστήριξε ότι εκτός από τη Λέστερ έχουν δείξει ενδιαφέρον γι αυτόν η Τότεναμ, η Λόκερεν και η Μουσκρόν. Η Λέστερ μπήκε δυναμικά στο θέμα της απόκτησης του Αλέκου Κακλαμάνου ο οποίος αγωνίζεται στην Γάνδη. Για τον Ελληνα επιθετικό έχει εκφράσει ενδιαφέρον και η Πόρτσμουθ, ωστόσο οι πιθανότητες σύμφωνα με τον μάνατζέρ του, αλλά και τον ίδιο να μείνει στη βελγική ομάδα είναι μεγάλες.

Ο 26χρονος επιθετικός αγωνίζεται τα τελευταία δύο χρόνια στο πρωτάθλημα του Βελγίου, ωστόσο οι εμφανίσεις του με τη φανέλα της Γάνδης έχουν εντυπωσιάσει. Μέχρι στιγμής ο Κακλαμάνος έχει πετύχει εννιά γκολ και έχει βοηθήσει την ομάδα του να σκαρφαλώσει στην 4η θέση της βαθμολογίας.

Η Ξανθού, ελληνική ελπίδα στο παγκόσμιο κλειστού στίβου

Στη Ροδίτισσα πρωταθλήτρια του μήκους Νίκη Ξανθού, έχουν εναποθέσει τις ελπίδες τους για διάκριση στις γυναίκες στο 8ο Παγκόσμιο Πρωτάθλημα Κλειστού Στίβου της Λισαβόνας, οι άνθρωποι του ΣΕΓΑΣ και όχι μόνο.

Στους αγώνες, που θα διεξαχθούν το τριήμερο 9-10-11 Μαρτίου στην πορτογαλική πρωτεύουσα δεν θα πάρουν μέρος πάρα πολλά πρωτοκλασάτα ονόματα του ελληνικού στίβου (Κεντέρης, Θάνου, Παπαδιάς, Κόφιρα, Παπακώστας, Τσιαμήτα και Βασδέκη), και έτσι μοιραία το βάρος της προσπάθειας για διάκριση στις γυναίκες πέφτει στους ώμους της Ροδίτισσας αθλήτριας.

Παρόλο που ακόμα δεν έχει ξεπεράσει τα προβλήματα στη μέση και το πόδι της, που την ταλαιπωρούν από το καλοκαιρινό τουρνουά «Τοφάλεια», η Ξανθού, υπό τις οδηγίες και την καθοδήγηση του συζύγου της Δημήτρη Χατζόπουλου, προσπαθεί να βρει και πάλι τους γνώριμους αγωνιστικούς της ρυθμούς, προκειμένου να πάει με αξιώσεις για διάκριση στη Λισαβόνα.



Δυνατότητες υπάρχουν, η προετοιμασία πάει καλά και με 2-3 αγώνες θα αρχίσει και πάλι να παίρνει τα πάνω της.

Ο ελληνικός στίβος έχει ανάγκη τη λάμψη και την παγκόσμια κλάση της Νίκης, ιδίως φέτος που τα πράγματα στον κλειστό στίβο δεν είναι και ό,τι καλύτερο.

Εκτός προπονήσεων η Χρυσούλα Ιακώβου

Εκτός προπονήσεων, για δέκα ημέρες, θα μείνει η Χρυσούλα Ιακώβου, εξ αιτίας ενός τραβήγματος στο πόδι της.

Η κορυφαία Ελληνίδα δρομέας αφού κατόρθωσε να ξεπεράσει μια σειρά από ατυχίες, βρέθηκε ξανά στην πιο άσχημη θέση που θα μπορούσε να βρεθεί αθλητής.

«Μια σύσπαστη στο πόδι, με ταλαιπωρεί τον τελευταίο καιρό, με αποτέλεσμα να πάω πίσω στην προετοιμασία μου για δέκα περίπου ημέρες. Ελπίζω όμως ότι δεν θα χάσω τελικά τους αγώνες κλειστού στίβου και θα είμαι αγωνιστικά πανέτοιμη», δήλωσε η Καλύμνια αθλήτρια.

Αισιόδοξος παράλληλα δηλώνει και ο προπονητής της Νίκος Δημητριάδης, ο οποίος προετοιμάζει με υπομονή και μεθοδικότητα την Χρυσούλα.

Να θυμίσουμε ότι η Ιακώβου είναι κάτοχος των πανελλήνιων ρεκόρ στον κλειστό στίβο στα 1500μ. (4.15.57) και στα 3.000μ. (8.55.20)

Στην εκδήλωση του Σταυρού και του Εύελπι

Συγκίνησε και πάλι ο Μπαράκας





Μεγάλη συγκίνηση στους παρευρισκομένους προκάλεσε η παρουσία του χρυσού παραολυμπιονίκη του Σίνδεϊ Θανάση Μπαράκα καθώς και του συνοδού του Νεκτάριου Γιαλλουράκη και της προπονήτριας Μαρίας Ιακωβίδου, στην εκδήλωση της κοπής της πίτας του Σταυρού Καλυθιών και του Εύελπι Ψίνθου.

Πολλά μικρά παιδιά δεν έχασαν την ευκαιρία να τρέξουν προς τον Μπαράκα για να πάρουν ένα αυτόγραφο και να του μιλήσουν.

Στις φωτογραφίες, φαίνεται ο παραολυμπιονίκης να λαμβάνει την τιμητική πλακέτα του Σταυρού από το δήμαρχο Καλλιθέας Γιάννη Ιατρίδη καθώς και ο πολύς κόσμος που βρέθηκε στην αίθουσα του πολιτιστικού κέντρου Καλυθιών.

ΣΑΝ ΣΗΜΕΡΑ...

ΠΡΙΝ ΕΝΑ ΧΡΟΝΟ: Ο Θανάσης Αποστολίδης όπως όλα δείχνουν θα είναι ο νέος πρόεδρος της ΠΑΕ Ιάλυσος. Το σενάριο να μπει πρόεδρος ο Θανάσης Βράνιας απορρίφθηκε αφού αρνείται την περίπτωση να παραιτηθεί από την αντιπροεδρία της ΠΑΕ Καβάλα. Ο ίδιος πάντως εξακολουθεί να συμπαθεί τον Ιάλυσο και θέλει να ενημερώνεται για την πορεία του στο πρωτάθλημα. Διευθύνων σύμβουλος θα είναι στην νέα διοίκηση ο Σταύρος Τσιόδρας στενός συνεργάτης του κ.Αποστολίδη και παλαιότερα πρόεδρος στην ΠΑΕ Παναργειακός. Σχετικά με τα υπόλοιπα μέλη της διοίκησης ακούγονταν τα ονόματα των κ.Τσούβαλη, Ρηγάκου, Χατζηβαλσάμη, Καλήγερου και Αναστασάκη, ενώ στις φήμες προστέθηκαν και αυτών των προηγούμενων προέδρων Κώστα Κουτσόπουλου και Ιάκωβου Χατζημιχάλη όπως και του αντιδημάρχου Τάκη Καραβόλια.

ΠΡΙΝ ΠΕΝΤΕ ΧΡΟΝΙΑ: Το πρώτο εκτός έδρας παιχνίδι για το 1996 δίνει σήμερα η «Ένωση» η οποία αντιμετωπίζει εκτός έδρας την Κόρινθο για το πρωτάθλημα της Γ' Εθνικής κατηγορίας. Έτοιμοι να παίξουν είναι οι Μπιλιάς, Ψαράς, Τσιβρινής, Αντωνίου, Μαλλιάκας, Λαμπρόπουλος, Καράμπης, Βρύζας, Πολυχρονίου, Κρητίδης, Μαργιέλος, Χατζηπέτρος, Νικολής, Σαλπιγκτίδης και Καμπούρης.

● Στο Εθνικό κλειστό γυμναστήριο της πόλης μας θα πραγματοποιηθεί σήμερα το απόγευμα η γιορτή της Τοπικής Επιτροπής Δωδεκανήσου για τα σωματεία της Ρόδου. Αμέσως μετά την ολοκλήρωση των τουρνουά «μίνι» και «σούπερ» «Χριστούγεννα '95» η Τοπική Επιτροπή θα κόψει την πίτα της ενώ θα απονείμει τα έπαθλα στις πρωταθλήτριες ομάδες της περσινής περιόδου.

ΠΡΙΝ 10 ΧΡΟΝΙΑ: Οι ζημιές που προκλήθηκαν στο γήπεδο της Νέας Φιλαδέλφειας κατά τη διάρκεια του αγώνα ΑΕΚ-Ολυμπιακός,για το πρωτάθλημα υπολογίζεται ότι φθάνουν το ένα εκατομμύριο δραχμές. Αυτό ανακοινώθηκε από την ΑΕΚ ενώ ο υπεύθυνος του σταδίου διευκρίνισε ότι μετά από έρευνα που έκανε η Ασφάλεια βρέθηκε ανάμεσα στα σκουπίδια της σκεπαστής εξέδρας ένα μεταλλικό αντικείμενο το οποίο περιείχε τη χημική ουσία που επηρέασε τους θεατές και τους ποδοσφαιριστές με αποτέλεσμα να προκληθούν επεισόδια και να διακοπεί ο αγώνας.

ΠΡΙΝ 19 ΧΡΟΝΙΑ: Ο Διαγόρας συγκλόνισε το απόγευμα και πάλι το πανελλήνιο αφού κατάφερε μέσα στο κάστρο της Δράμας εκεί που αποτυγχάνουν κατά κανόνα όλες οι ελληνικές ομάδες,να νικήσει την εκπληκτική φέτος και απίτηπτη Δόξα και να την αποκλείσει από τους παραπέρα αγώνες του κυπέλλου Ελλάδας. Το ιστορικό γκολ σημείωσε ο Ούτσικας στο 25' ύστερα από σέντρα του Γιάννη Ράδου.

● Αντίθετα άτυχη στάθηκε η Ρόδος η οποία δεν μπόρεσε να κερδίσει την Επανωμή στο...χωράφι γήπεδο της τελευταίας. Η ομάδα του νησιού μας έχασε άδοξα στα πέναλτυ με 5-4 και φυσικά αποκλείστηκε από την επόμενη φάση του θεσμού.

ΠΡΙΝ 50 ΧΡΟΝΙΑ: Οι αγώνες πρωταθλήματος μεταξύ των ομάδων Δωριέα- Ολυμπιακού και ΑΟΝ-ΑΕΠ αναβλήθηκαν λόγω μη καθόδου του Δωριέα και του ΑΟΝ. Έτσι έλαβε χώρα φιλική συνάντηση στο Εθνικό Στάδιο της πόλης μας μεταξύ της ΑΕΠ και του Ολυμπιακού. Στο μεταξύ ο Δωριέας, η ΑΟΝ και ο Φοίβος απέστειλαν στην ΕΠΟ το παρακάτω τηλεγράφημα: «Λόγω άδικου και μεροληπτικής επίλυσης ποδοσφαιρικών ζητημάτων από την ΕΠΣΔ η οποία αγνοεί κανονισμούς της ΕΠΟ, αναγκαζόμαστε να απέχουμε από τους αγώνες μέχρι να επιλυθούν τα ζητήματα».

ΠΡΑΚΤΟΡΕΙΟ
ΛΑΧΕΙΑ
ΛΟΤΤΟ ΠΡΟ-ΠΟ
ΙΠΠΟΔΡΟΜΟΣ Πάμε ΣΤΟΙΧΗΜΑ
ΓΙΩΡΓΟΣ ΚΟΝΤΟΖΑΜΑΝΗΣ
ΜΕΓ. ΚΩΝ/ΝΟΥ 43 - ΤΗΛ. 20800 - ΡΟΔΟΣ
ΕΧΕΜΥΘΕΙΑ & ΕΜΠΙΣΤΟΣΥΝΗ - ΤΥΧΗ

ΠΡΟΣΦΟΡΑ
Τοποθετήστε τώρα 4 αμορτισέρ στο αυτοκίνητό σας και πληρώστε μόνο τα 3 και αυτό μέχρι τα τέλη του χρόνου
Ετοιμοπαράδοτα για όλα τα μοντέλα και με ΕΓΓΥΗΣΗ ΔΥΟ ΕΤΩΝ!
Διάθεση των ανταλλακτικών όλων των αυτοκινήτων
ΔΕΚΤΗ ΚΑΡΤΑ VISA
AUTO - MOTO PARTS
(Υπευθ. Κων/νος Ιππ. Κωστάκης)
Κολοκοτρώνη 16 - ΡΟΔΟΣ
(έναντι αντιπροσωπείας PEUGEOT)
Τηλ. 77604 FAX 23080
X2142-15/1

Συσκέψεις για το πρόβλημα στο Νοσοκομείο της Κω

ΔΗΛΩΣΗ ΤΟΥ ΒΟΥΛΕΥΤΗ ΠΑΥΛΙΔΗ

Ο βουλευτής κ. Παυλίδης μετέβη χθες από τη Ρόδο στην Κω, όπου έλαβε μέρος σε δύο συσκέψεις που πραγματοποιήθηκαν στο Νοσοκομείο της Κω, έπειτα απ' όσα απαράδεκτα συμβαίνουν τις τελευταίες ημέρες στο συγκεκριμένο νοσηλευτικό ίδρυμα.

Στην πρώτη, συμμετείχε ο πρόεδρος και το δ.σ. του Νοσοκομείου και στη δεύτερη οι εκπρόσωποι του ιατρικού και νοσηλευτικού προσωπικού.

Κατά τη διάρκεια των συσκέψεων αντηλλάγησαν απόψεις και ο κ. Παυλίδης ενημέρωσε λεπτομερώς τους συμμετέχοντες επί των παρεμβάσεων του για τη λειτουργία της Μαιευτικής Κλινικής και γενικότερα της εύρυθμης λειτουργίας του Νοσοκομείου.

Το συμπέρασμα που προέκυψε από τις συζητήσεις είναι ότι η κατάσταση που επικρατεί στο Νοσοκομείο Κω είναι απαράδεκτη για νοσηλευτικό ίδρυμα και εμπεριέχει τα στοιχεία της τέλειας αδιαφορίας και εγκατάλειψης.

Η πολιτική ηγεσία του υπουργείου Υγείας-Πρόνοιας αντί να επιλύσει τα προβλήματα, διέταξε τη διενέργεια ΕΔΕ για τον καταλογισμό ευθυνών για το κλείσιμο της Μαιευτικής Κλινικής.

Ο κ. Παυλίδης διαβεβαίωσε ότι θα συνεχίσει τις παρεμβάσεις του, προκειμένου να πεισθεί η πολιτικη ηγεσία του υπουργειου Υγείας Πρόνοιας να κάνει ελάχιστες κινήσεις για την ικανοποιητική λειτουργία του Νοσοκομείου Κω, καθώς και του Νοσοκομείου Ρόδου που και σ' αυτό η κατάσταση που επικρατεί κρίνεται ως απαράδεκτη.

Θα ξεπεράσει τα 15,5 δισ. ο προϋπολογισμός για το 2001 του Δήμου Ρόδου

Την ερχόμενη εβδομάδα θα ολοκληρωθεί η σύνταξη του προϋπολογισμού του Δήμου Ρόδου για το 2001. Οπως είναι γνωστό, ο προϋπολογισμός θα φθάσει και ενδεχομένως να ξεπεράσει το ποσό των 15,5 δισεκατομμυρίων δραχμών.

Το 2000 ο προϋπολογισμός του Δήμου Ροδίων έφθασε τα 18 δισεκατομμύρια δραχμές, λόγω του δανείου της τάξεως των 3,6 δις που πήρε ο Δήμος Ρόδου από το Ταμείο Παρακαταθηκών και Δανείων.

Ο προϋπολογισμός του 2001 θα είναι το πρώτο θέμα που θα απασχολήσει τον πρόεδρο και τα μέλη της δημαρχιακής επιτροπής μετά τη συγκρότησή της σε σώμα.

Απαιτείται, όμως και η έγκριση του δημοτικού συμβουλίου, που εκτιμάται ότι θα ασχοληθεί με το θέμα μετά τον ορισμό των προέδρων και των μελών των επιτροπών στις επιχειρήσεις και τους οργανισμούς του Δήμου Ρόδου.

Την ερχόμενη εβδομάδα θα ξεκινήσουν οι διαδικασίες για τη χορήγηση των αδειών στους μικροπωλητές.

Θα προηγηθούν επαφές του αντιδημάρχου κ. Μανώλη Σαββή με εκπροσώπους του ΕΒΕΔ και του Εμπορικού Συλλόγου Ρόδου, προκειμένου να κατατεθούν οι προτάσεις. Ιδιαίτερη προσοχή θα δοθεί στα είδη των προϊόντων που θα διατίθενται προς πώληση, αλλά και την εμφάνιση που θα πρέπει να έχουν οι πάγκοι των μικροπωλητών.

Δεν τα βρήκαν ακόμη για το προεδρείο της ΕΛΜΕ

ΤΗΝ ΤΡΙΤΗ Η ΣΥΓΚΡΟΤΗΣΗ

Την ερχόμενη Τρίτη 16 Ιανουαρίου θα γίνει η συγκρότηση του διοικητικού συμβουλίου της Ενωσης Λειτουργών Μέσης Εκπαίδευσης στη Ρόδο. Στις εκλογές όπως είναι γνωστό, επικράτησε η ΠΑΣΚΕ με επικεφαλή τον κ. Ιωάννη Παπαδομαρκάκη.

Προσπάθεια για τη συγκρότηση σε σώμα του δ.σ. της Α' ΕΛΜΕ έγινε προχθές το βράδυ χωρίς αποτέλεσμα, αφού ο κ. Ιωάν. Παπαδομαρκάκης της ΠΑΣΚΕ, ο κ. Βασίλης Καραγιάννης της Αριστερής Ενωτικής Κίνησης και ο κ. Μηνάς Νικολάου της ΔΑΚΕ δεν μπόρεσαν να βρουν τη χρυσή τομή για το προεδρείο της Ενωσης.

VASSO MIHALAREA
SCHOOL of ENGLISH
ΚΕΝΤΡΟ ΞΕΝΩΝ ΓΛΩΣΣΩΝ - ΜΕΤΑΦΡΑΣΗΣ
VASSO MIHALAREA
35,ΔΑΜΑΣΚΗΝΟΥ ΡΟΔΟΣ 85100
ΤΗΛ. ΦΑΞ 0241-35249e-mail
vasso@rho.forthnet.gr

Το ΚΕΝΤΡΟ ΞΕΝΩΝ ΓΛΩΣΣΩΝ ΒΑΣΩ ΜΙΧΑΛΑΡΕΑ μεταφέρθηκε από την οδό ΔΑΜΑΣΚΗΝΟΥ 35, στην οδό ΜΥΣΤΡΑ (πρώην Μάρκου Μπότσαρη).
ΑΓΓΛΙΚΑ ΓΙΑ ΟΛΑ ΤΑ ΕΠΙΠΕΔΑ
ΑΠΟ BEGINNERS μέχρι PROFICIENCY
ΑΓΓΛΙΚΑ ΓΙΑ ΕΝΗΛΙΚΕΣ (FIRST CERTIFICATE-PROFICIENCY)
ΑΚΟΜΑ ΚΑΙ ΑΡΧΑΡΙΟΥΣ
ΜΕΤΑΦΡΑΣΕΙΣ-ΔΙΕΡΜΗΝΕΙΕΣ
Διατριβών, βιβλίων λογοτεχνικού και εξειδικευμένου περιεχομένου
ΜΕΤΑΦΡΑΣΕΙΣ ΟΛΩΝ ΤΩΝ ΔΙΚΑΙΟΛΟΓΗΤΙΚΩΝ ΓΙΑ ΒΡΕΤΑΝΙΚΑ ΠΑΝΕΠΙΣΤΗΜΙΑ ΚΑΘΩΣ ΚΑΙ ΕΚΚΑΘΑΡΙΣΤΙΚΩΝ ΕΦΟΡΙΑΣ
ΞΕΝΟΔΟΧΕΙΑΚΗ ΚΑΙ ΕΜΠΟΡΙΚΗ ΑΛΛΗΛΟΓΡΑΦΙΑ
I.E.L.T.S. (Πιστοποιητικό αγγλικής γλώσσας) για βρετανικά πανεπιστήμια
Διδάσκουν: ΒΑΣΩ ΜΙΧΑΛΑΡΕΑ
B.A. T.E.F.L. DIPLOMA IN TRANSLATION
ΒΙΡΓΙΝΙΑ ΜΙΧΑΛΑΡΕΑ
B.A. ΑΓΓΛΙΚΗ ΓΛΩΣΣΑ ΚΑΙ ΦΙΛΟΛΟΓΙΑ
ΔΙΠΛΩΜΑ ΜΕΤΑΦΡΑΣΗΣ
ΜΕΤΑΠΤΥΧΙΑΚΕΣ ΣΠΟΥΔΕΣ ΣΤΗ ΜΕΤΑΦΡΑΣΗ WESTMINSTER UNIVERSITY
ΧΛ-14/1

Μετά την πρόταση της ΤΕΛΚΑ

Αντιδρούν οι ταξιτζήδες στη χορήγηση νέων αδειών

ΘΑ ΚΑΤΑΦΥΓΟΥΝ ΣΤΟ ΣΥΜΒΟΥΛΙΟ ΕΠΙΚΡΑΤΕΙΑΣ

Μέχρι και το Συμβούλιο της Επικρατείας είναι αποφασισμένοι να φτάσουν οι ιδιοκτήτες των ταξί στη Ρόδο, προκειμένου να μην χορηγηθούν νέες άδειες.

Ως γνωστόν, η Τοπική Ενωση Δήμων και Κοινοτήτων Δωδεκανήσου με έγγραφο που έστειλε στον αντινομάρχη κ. Νίκο Τατάκη, ζήτησε τη χορήγηση αδειών ταξί στη Ρόδο, προκειμένου να μη δημιουργηθούν και πάλι προβλήματα όπως έγινε πέρσι με τις τεράστιες ουρές που καθημερινά δημιουργούνταν στην κεντρική πιάτσα στο Μανδράκι.

Στις 29 Δεκεμβρίου συνεδρίασε η αρμόδια επιτροπή χωρίς ωστόσο να καταλήξει σε συγκεκριμένη απόφαση και αποφασίστηκε να πραγματοποιηθεί νέα συνάντηση των μελών της. Ενσταση για τη σύγκληση της επιτροπής είχε ο Σύνδεσμος των Ιδιοκτητών Ταξί, που θα καταθέσει τη Δευτέρα προσφυγή στην Περιφέρεια Νοτίου Αιγαίου.

«Θα προσφύγουμε στην Περιφέρεια, γιατί θεωρούμε ότι παράνομα συνεκλήθη η επιτροπή, η οποία σύμφωνα με το νόμο συνεδριάζει μόνο μια φορά το χρόνο, παράλληλα θεωρούμε ότι έπρεπε να ενημερωθούμε για τη δυνεδρίαση 10 ημέρες και όχι 24 ώρες πριν τη σύγκλησή της», δήλωσε στην «Πρόοδο» ο πρόεδρος του Συνδέσμου Ταξί κ. Θανάσης Χατζηγεωργίου, ο οποίος πρόσθεσε:

Στην περίπτωση που η προσφυγή στην Περιφέρεια δεν θα αποδώσει καρπούς, θα προσφύγουμε στο Συμβούλιο της Επικρατείας».

Διάκριση μαθητών από το 3ο Λύκειο Ρόδου σε πανελλήνιους διαγωνισμούς

Ο Σύλλογος των Καθηγητών, ο Σύλλογος των Γονέων και το Μαθητικό Συμβούλιο του 3ου Λυκείου Ρόδου, εκφράζουν θερμά συγχαρητήρια στο μαθητή της Θετικής Κατεύθυνσης της τρίτης τάξης, τμήμα Γ3, Κωνσταντίνο Καραγιάννη του Πέτρου και της Διονυσίας, διότι πρώτευσε στη Ρόδο και αναδείχθηκε μεταξύ των δέκα πρώτων πανελλήνιως στο διαγωνισμό της Ενωσης Φυσικών και βραβεύεται σήμερα στην Αθήνα.

Επίσης συγχαίρει του παρακάτω μαθητές του λυκείου, που διακρίθηκαν στην α' φάση του διαγωνισμού της Μαθηματικής Εταιρίας και τους εύχεται «καλή επιτυχία» και για τη συμμετοχή τους στη β' φάση του διαγωνισμού «ΘΑΛΗΣ 2000-01» που διεξάγεται σήμερα:

1. Καραμιχαλάκης Νίκος του Δημητρίου και της Μαρίας Θετικό Γ3
2. Γάκη Στεργιανή του Δημητρίου και της Φωτούλας Θετικό Β3
3. Χριστοφή Παρασκευή του Στέργου και της Μαρίας Α5
4. Τσαμπικάκη Ειρήνη του Γιώργου και της Μαρίας Α5
5. Καντή Βαρβάρα του Παντελεήμονα και της Σταυρούλας Α2
6. Γκαβογιάννης Νικήτας του Παναγιώτη και της Μαριέττας Α1.

Αποβολές μαθητών από το Καζούλειο Λύκειο

ΠΡΩΤΟΣΤΑΤΗΣΑΝ ΣΤΙΣ ΚΑΤΑΛΗΨΕΙΣ

Στην αποβολή και άλλων μαθητών, εκτός από τον πρόεδρο του 15μελούς μαθητικού συμβουλίου, θα προχωρήσει η διεύθυνση του Καζουλείου Λυκείου από την ερχόμενη εβδομάδα. Ειδικότερα, τη Δευτέρα 15 Ιανουαρίου θα ανακοινώσει επίσημα η διεύθυνση του 2ου Λυκείου την απόφαση για την επιβολή κυρώσεων στους μαθητές που πρωτοστάτησαν στις καταλήψεις που έγιναν πριν τα Χριστούγεννα.

«Θα προηγηθεί η συνεδρίαση του Συλλόγου των Καθηγητών, που θα επικυρώσει τις αποφάσεις που έχουν ληφθεί για την επιβολή κυρώσεων στους μαθητές, όπως προβλέπεται», δήλωσε στην «Πρόοδο» ο κ. Ανδρέας Ψαρρός.

Θα επιβληθούν όμως κυρώσεις, όπως είπε ο κ. Ψαρρός και σε άλλους μαθητές, οι οποίοι θα αποβληθούν μεν, αλλά όχι οριστικά, όπως θα γίνει με τον πρόεδρο του 15μελούς μαθητικού συμβουλίου Μιχ. Καραγιάννη.

Σύμφωνα με όσα έγιναν γνωστά, δεν θα επιβληθούν κυρώσεις στους μαθητές του Βενετόκλειου Λυκείου και του 1ου ΤΕΕ, που πήραν μέρος στις καταλήψεις του περασμένου Δεκεμβρίου.

Την άποψη ότι τέτοιου είδους μέτρα δεν λύνουν ουσιαστικά το πρόβλημα, εξέφρασε ο κ. Βασίλης Καραγιάννης, πρόεδρος της Α' ΕΛΜΕ. «Ομως και οι μαθητές θα έπρεπε πάντως να υποβάλουν στις αρμόδιες αρχές, όπως η Διεύθυνση Δευτεροβάθμιας Εκπαίδευσης, η Α' ΕΛΜΕ και η Νομαρχιακή Αυτοδιοίκηση τα αιτήματά τους. Στην περίπτωση που δεν θα έβρισκαν πρόσφορο έδαφος για τα αιτήματά τους, τότε θα μπορούσαν να προχωρήσουν σε καταλήψεις», δήλωσε ο κ. Βασίλης Καραγιάννης.



137-14/1

ΔΕΥΑΡ
ΔΗΜΟΤΙΚΗ ΕΠΙΧΕΙΡΗΣΗ ΥΔΡΕΥΣΗΣ ΑΠΟΧΕΤΕΥΣΗΣ ΡΟΔΟΥ
2ο χλμ. Εθν. Οδού Ρόδου - Λίνδου
Τηλ. 68750 - 68757 fax 66380
ΔΙΕΥΘΥΝΣΗ ΤΕΧΝΙΚΩΝ ΥΠΗΡΕΣΙΩΝ
ΥΠΗΡΕΣΙΑ ΑΠΟΧΕΤΕΥΣΗΣ

ΑΝΑΚΟΙΝΩΣΗ

Λόγω εκτέλεσης του έργου «Δίκτυα Αποχέτευσης Ομβρίων - Ακαθάρτων περιοχής Μακρύ Στενό» ανακοινώνεται ότι, από Σάββατο 13 Ιανουαρίου 2001, θα κλείσει το τμήμα της οδού Κ. Τσαλδάρη από τη διασταύρωση με την οδό Εθν.Αντίστασης (Αραπάκι) έως τη διασταύρωση με την οδό Μ. Πετρίδη για δέκα (10) ημέρες περίπου.

Παρακαλούνται οι φίλοι οδηγοί, για την εξυπηρέτησή τους, να αποφεύγουν την παραπάνω περιοχή και να επιλέγουν τις οδούς Στ. Κωτιάδη, Κ. Υδραίου, Μ. Πετρίδη, Διαγοριδών για τις μετακινήσεις τους.

Οι κυκλοφοριακές συνθήκες που θα ισχύσουν φαίνονται και στο συνημμένο σχέδιο.

Ζητάμε την κατανόηση των πολιτών και παρακαλούνται οι φίλοι οδηγοί να κινούνται προσεκτικά και με μικρές ταχύτητες για την αποφυγή ατυχημάτων.

Εκ της ΔΕΥΑΡ
Εμμ. Διακομανώλης
Γενικός Διευθυντής
ΧΛ-14/1

Δ.Ε.Υ.Α.Ρ.
ΕΡΓΟ: ΔΙΚΤΥΑ ΑΠΟΧΕΤΕΤΣΗΣ ΟΜΒΡΙΩΝ – ΑΚΑΘΑΡΤΩΝ ΠΕΡΙΟΧΗΣ ΜΑΚΡΥ ΣΤΕΝΟ

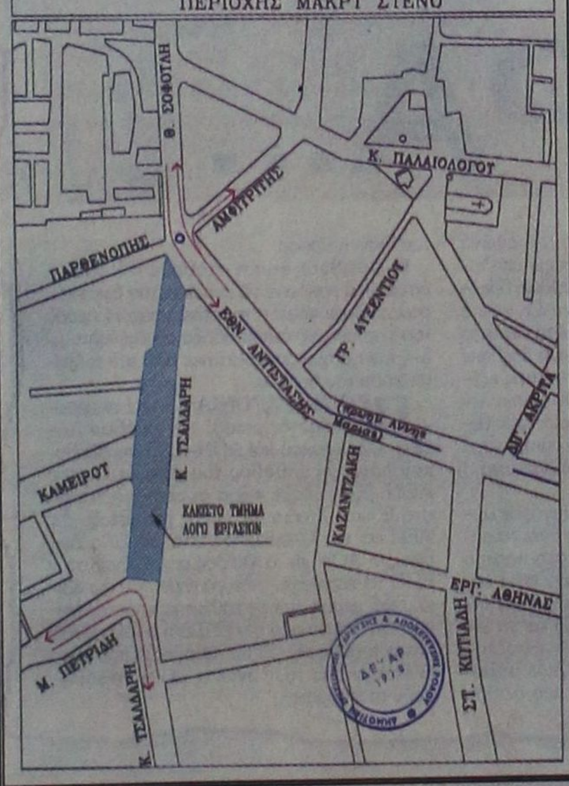



X-2176-14/1

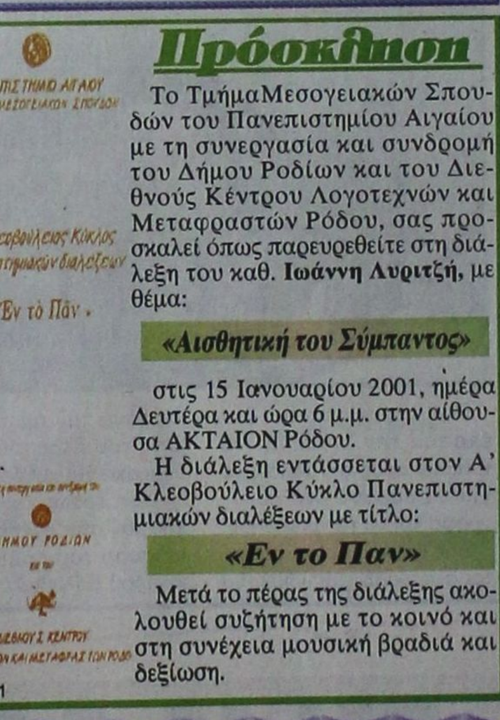

ΧΛ-14/1

Ο ΑΘΛΗΤΙΚΟΣ ΣΥΛΛΟΓΟΣ ΙΣΤΙΟΠΛΟΩΝ ΑΝΟΙΚΤΗΣ ΘΑΛΑΣΣΑΣ ΡΟΔΟΥ
ΠΡΟΣΚΑΛΕΙ
τα μέλη και τους φίλους του, στην εκδήλωση κοπής της βασιλόπιτάς του, που θα γίνει την Κυριακή 14 Ιανουαρίου 2001 και ώρα 11.30 π.μ. στην αίθουσα συνεδριάσεων του Δημοτικού Συμβουλίου του Δήμου Ρόδου.
Θα ακολουθήσει η απονομή των διπλωμάτων στους νέους κυβερνητες των εκπαιδευτικών σειρών 28ης, 29ης και 30ης, της σχολής ιστιοπλοΐας του ΑΣΙΑΘ Ρόδου.


χ2179-14/1

ΕΛΛΗΝΙΚΗ ΔΗΜΟΚΡΑΤΙΑ
ΝΟΜΟΣ ΔΩΔΕΚΑΝΗΣΟΥ
ΔΗΜΟΣ ΝΟΤΙΑΣ ΡΟΔΟΥ
ΑΝΑΚΟΙΝΩΣΗ
Πληροφορούμε τους δημότες μας, ότι η είσπραξη των τελών ύδρευσης, άρδευσης-αποχέτευσης έτους 2000, θα γίνεται καθημερινά στην ταμειακή υπηρεσία του Δήμου μας από τις 08.00 έως τις 13.30, μέχρι την 20η Φεβρουαρίου 2001 χωρίς προσαυξήσεις.
Μετά τη λήξη της προθεσμίας, τα τέλη θα επιβαρύνονται σύμφωνα με τις προβλεπόμενες από το νόμο προσαυξήσεις.
Οι πληρωμές μπορούν να γίνονται στον τραπεζικό λογαριασμό του Δήμου με αριθμό 1429 στην ALFA Πίστεως Δ/νση Εθνικής Αντιστάσεως 83. Η απόδειξη πληρωμής θα πρέπει να στέλλεται στο Fax:0244/43385 για διαγραφή της οφειλής σας.
ΧΛ-14/1

ΓΕΡΜΑΝΙΚΑ ΜΟΝΟ ΣΕ ΤΡΙΑΝΤΑ ΜΕΡΕΣ
ΑΠΟ 22 ΙΑΝΟΥΑΡΙΟΥ ΕΩΣ 23 ΦΕΒΡΟΥΑΡΙΟΥ
ΣΤΟ ΣΙΜΟΥΛΑΤΑΝ ΜΕ ΤΗΝ ΑΠΛΗ ΜΕΘΟΔΟ
ΣΙΜΟΥΛΑΤΑΝ ΑΠΟ ΤΟΝ ΝΤΟΚΤΟΡ ΤΕΟ
ΜΑΘΑΙΝΕΤΕ ΤΟΝ ΦΕΒΡΟΥΑΡΙΟ ΜΙΛΑΤΕ
ΕΓΓΥΗΜΕΝΑ ΤΟΝ ΜΑΡΤΙΟ ΤΕΛΕΥΤΑΙΑ
ΕΥΚΑΙΡΙΑ ΠΡΙΝ ΑΠΟ ΤΗΝ ΚΑΙΝΟΥΡΓΙΑ
ΤΟΥΡΙΣΤΙΚΗ ΣΑΙΖΟΝ ΔΕΝ ΠΛΗΡΩΝΕΤΕ
ΑΝ ΔΕΝ ΠΕΙΣΘΕΙΤΕ ΠΟΣΟ ΓΡΗΓΟΡΑ
ΜΑΘΑΙΝΕΤΕ ΕΓΓΡΑΦΕΣ ΠΛΗΡΟΦΟΡΙΕΣ
ΣΤΑ ΤΗΛ.: 32272 & 0944-138510
T.35787-25/1

τα κιούπια σας
Τα κιούπια της Ελλάδος
6 ημέρες την εβδομάδα ανοικτά
Σας ευχαριστούμε που παραδέχεστε ότι ξεπεράσαμε τις γεύσεις της μητέρας.
Κάθε Κυριακή κλειστά.
Κρατήσεις 91824, 93448
X2177-21/1



ΠΑΙΔΙΚΑ ΠΑΡΤΥ
Παιδικά πάρτυ γενεθλίων, εορτών ή όποια άλλη εκδήλωση
BABY PARKING
ΚΑΦΕΤΕΡΙΑ
απολαύστε τον καφέ με τους φίλους σας και τα παιδιά σας παίζοντας υπό την επίβλεψη της παιδαγωγού
Ρόδου Λίνδου και Δημητρίου Αναστασιάδη γωνία.
Τηλ. 75360, 21356, κιν. 0945816205
15463-19/1