Η ΡΟΔΙΑΚΗ στο INTERNET
Διεύθυνση: WWW.TRAVEL-GREECE.COM

Η ΡΟΔΙΑΚΗ

ΑΝΕΞΑΡΤΗΤΗ ΗΜΕΡΗΣΙΑ ΠΡΩΙΝΗ ΕΦΗΜΕΡΙΔΑ ΤΗΣ ΡΟΔΟΥ

ΣΕΛΙΔΕΣ 20

ΕΛΛΑΣ

ΠΑΡΑΣΚΕΥΗ
20 ΙΟΥΝΙΟΥ 1997
ΑΡΙΘΜΟΣ ΦΥΛΛΟΥ: 15.619
ΤΙΜΗ ΦΥΛΛΟΥ ΔΡΧ. 100

Επιχειρηματίες, φορείς αλλά και τοπικές αρχές

Ενωμένοι και αποφασισμένοι για το φρη σοπ

Δεν πρόκειται να επιτραπεί η λειτουργία του–Σύσκεψη συγκαλεί το ΕΒΕΔ–Έγγραφο Σκανδαλίδη στον Εισαγγελέα

Ενώπιον των ευθυνών τους θα κληθούν μέσα στις προσεχείς μέρες οι βουλευτές του νομού, ο νομάρχης, ο δήμαρχος και οι άλλοι αρμόδιοι παράγοντες, αναφορικά με την πρόθεση της εταιρείας των ΚΑΕ να ιδρύσει κατάστημα αφορολογήτων στο λιμάνι της Ρόδου.

Με πρωτοβουλία πράγματι, του ΕΒΕΔ, θα συγκληθεί ειδική σύσκεψη μέσα στην προσεχή εβδομάδα, κατά την οποία θα τεθεί επί τάπητος το ζήτημα από όλους να κάνουν τις ενέργειες που πρέπει, έτσι ώστε να ματαιωθεί η λειτουργία του συγκεκριμένου καταστήματος, η παρουσία του οποίου θα επιφέρει ένα ακόμα "ντιζαβαντάζ" στην έτσι κι αλλιώς υποτονική αγοραστική κίνηση.

- Την ίδια ώρα πάντως, η αναταραχή επικρατεί στον εμπορικό κόσμο διογκώνεται και αρκετοί είναι αυτοί που κάνουν λόγο για συλλαλητήρια και άλλες δυναμικές αντι-

Συνέχεια στην σελ. 6

Στους 35 βαθμούς το θερμόμετρο

Τους 35 βαθμούς υπό σκιά άγγιξε χθες το θερμόμετρο στις περισσότερες περιοχές του νησιού μας, ενώ σε ακόμη ψηλότερα επίπεδα αναμένεται να φθάσει σήμερα, σύμφωνα με τις προβλέψεις των αρμοδίων.

Σύμφωνα με το αρμόδιο τμήμα της ΕΜΥ στη Ρόδο,

Συνέχεια στη σελ. 6

60 Τούρκοι επιχειρηματίες

Εξήντα περίπου θα είναι οι Τούρκοι επιχειρηματίες που θα έρθουν στο νησί μας, στις 28, 29 και 30 Ιουνίου , προσκεκλημένοι του Εμπορικού και Βιομηχανικού Επιμελητηρίου Δωδεκανήσου.

Συνολικά πάντως, με τους συνοδούς τους κ.λπ. η τουρκική αποστολή θα φθάνει τα 150 άτομα!

Στην διάρκεια της παραμονής τους, πρόκειται να έχουν συναντήσεις με Ροδίτες επιχειρηματίες, στα πλαίσια ειδικής εκδήλωσης που θα οργανωθεί στο ΕΒΕΔ.

Πρόκειται για επιχειρηματίες, βασικά από τη Σμύρνη αλλά και από τις περιοχές απέναντι από τη Ρόδο, οι οποίοι δραστηριοποιούνται στον τουριστικό τομέα, κατασκευαστικό τομέα, στα υφάσματα, στα τρόφιμα, στα δέρματα, στα κοσμήματα, στα ηλεκτρονικά κ.λπ.

Η επίσκεψη αποτέλεσε αντικείμενο της προχθεσινοβραδινής συνεδρίασης του δ.σ. του ΕΒΕΔ, όπου τα μέλη του δ.σ. πλην κόποιων που εξέφρασαν επιφυλάξεις, εξέφρασαν την άποψη ότι θα

Συνέχεια στη σελ. 6

Ροδίτης έμπορος από Τράπεζα:

Δανείσθηκε 22 εκ. επέστρεψε 28 και χρωστά 200!

Έντονη αντίδραση του ΕΒΕΔ - Παραστάσεις προς κάθε κατεύθυνση για τα πανωτόκια

Ομαδικά πυρά δέχθηκαν οι τράπεζες, κατά την προχθεσινοβραδινή συνεδρίαση του διοικητικού συμβουλίου του ΕΒΕΔ, με αφορμή την "τοκογλυφική" τακτική που ακολουθούν εξαιτίας της οποίας, πολλές επιχειρήσεις έχουν "γονατίσει"!

Αφορμή για την συζήτηση αποτέλεσε η περίπτωση ενός επιχειρηματία, που παρουσιάστηκε στο συμβούλιο και εξέθεσε το πρόβλημα του.

Πήρα ένα δάνειο 22 εκατομμυρίων δραχμών το 1986 είπε, έχω επιστρέψει 28 εκατομμύρια δραχμές και χρωστάω ακόμη στην τράπεζα.... 200 εκατομμύρια, ενώ ετοιμάζονται να μου βγάλουν την επιχείρηση στο "σφυρί".

- Η εξιστόρηση του συγκεκριμένου περιστατικού, προκάλεσε θύελλα αντιδράσεων,

Συνέχεια στη σελ. 6

Η Νομαρχία μεταθέτει σ'αυτούς την ευθύνη

Οι Δήμαρχοι φταίνε για τη λειψυδρία στα μικρά νησιά

Με ανακοίνωσή της δίνει στην δημοσιότητα τις ποσότητες νερού που έστειλε, αφήνοντας υπονοούμενα για κακή διαχείριση!

Η Νομαρχία Δωδεκανήσου με χθεσινή ανακοίνωση του γραφείου τύπου, δίνει στη δημοσιότητα στοιχεία τα οποία αναφέρονται στην υδροδότηση των νησιών.

Σύμφωνα με την ανακοίνωση. τα όσα γράφονται για την λειψυδρία είναι ανακριβή και διογκωμένα αφού "φυσιολογικά" όπως αναφέρεται για τις ποσότητες που εστάλησαν πρέπει να καλύφθηκαν οι ανάγκες.

Ωστόσο από την παράθεση των στοιχείων που ήδη η νομαρχία παραθέτει προκύπτει ότι σε ορισμένα τουλάχιστον νησιά δεν εστάλησαν οι ποσότητες που ζητήθηκαν από τους δημάρχους και κοινοτάρχες στους οποίους με την ίδια ανακοίνωση, μεταβιβάζεται η ευθύνη για τυχόν ελλείψεις.

Το πλήρες κείμενο της ανακοινώσεως έχει ως εξης:

«Επειδή πολλά έχουν γραφεί τελευταία στον τύπο για το θέμα της υδροδότησης των άνυδρων νησιών του νομού με ανακρίβειες και μάλιστα διογκωμένες, παραθέτουμε στοιχεία για αποκατάσταση της πραγματικότητας:

Εγκαιρα είχαμε ζητήσει από τα άνυδρα νησιά τις ποσότητες νερού που θα απαιτηθούν για το μήνα Ιούνιο και έγκαιρα είχαμε τις σχετικές απαντήσεις από τους δημάρχους και κοινοτάρχες

Συνέχεια στη σελ. 6

Ανακοινώθηκαν χθες μέτρα προστασίας των επισκεπτών μας

"Υπό διωγμόν" οι δύσφημοι του τουρισμού

Έκτακτοι έλεγχοι από μικτά συνεργεία για καθαριότητα, άγρα πελατών κ.λπ. Επιδότηση για ποιότητα αναβάθμισης κέντρων

ΑΘΗΝΑ, 19 (ΑΠΕ).-Όπως ανακοίνωσαν χθες η υπουργός Ανάπτυξης Βάσω Παπανδρέου, ο υφυπουργός Εμπορίου Μιχάλης Χρυσοχοΐδης και ο γγ του ΕΟΤ Νίκος Σκουλάς, σε κοινή συνέντευξη Τύπου στον ΕΟΤ, φέτος το Καλοκαίρι θα πραγματοποιηθούν έκτακτοι έλεγχοι, πλην των προγραμματισμένων, σε κέντρα εστίασης και αναψυχής σ' όλη την Ελλάδα.

Τους ελέγχους θα κάνουν μικτά συνεργεία υπαλλήλων του ΕΟΤ, των υπουργείων Εμπορίου και Υγείας και της Τουριστικής Αστυνομίας, με στόχο να διαφυλαχθεί το επίπεδο παροχής υπηρεσιών προς τους τουρίστες.

Παράλληλα θα ενταθούν οι τακτικοί έλεγχοι του ΕΟΤ σε λιμάνια και αεροδρόμια ενώ θα δοθεί ιδιαίτερη έμφαση στην καταπολέμηση της παραξενοδοχίας και της άγρας πελατών. Ξεχωριστή μέριμνα θα υπάρξει για την καθαριότητα, κυρίως στις τουριστικές περιοχές, και στο πλαίσιο αυτό οι επιθεωρητές του ΕΟΤ θα συνεργάζονται με την Τοπική Αυτοδιοίκηση για την αντιμετώπιση των προβλημάτων.

Συνέχεια στη σελ. 6

Και μια δεύτερη 1η σελίδα στη σελίδα 3!

Δεν ρυθμίστηκαν ακόμη οι οφειλές τους

Προς ρήξη οι σχέσεις Δήμου-Κοινοτήτων με αφορμή το βιολογικό

Τη Δευτέρα οι ΔΕΥΑΡ κλείνει τους δρόμους!

Κανένας Δήμος και καμμία κοινότητα δεν ανταποκρίθηκε μέχρι και χθες στην πρόσκληση της ΔΕΥΑΡ να σπεύσει να να ρυθμίσει τις οφειλές που προκύπτουν από την χρησιμοποίηση του βιολογικού, παρά το σχετικό τελεσίγραφο που έστειλε η εταιρία και το οποίο εκπνέει την ερχόμενη Δευτέρα.

Οι αρμόδιοι της ΔΕΥΑΡ, είναι αποφασισμένοι σε περίπτωση που οι δήμοι Ιαλυσού, Αφάντου, Αρχαγγέλου και οι κοινότητες Καλυθιών και Κοσκινού, δεν ανταποκριθούν σε αυτή την πρόσκληση, να διακόψουν από την ερχόμενη Δευτέρα 23 Ιουνίου, την λειτουργία των εγκαταστάσεων επεξεργασίας βοθρολυμάτων εξαιτίας των οφειλών αυτών, γεγονός που θα δημιουργήσει τεράστιο πρόβλημα στο νησί της Ρόδου.

- Σύμφωνα με σχετική επιστολή που απέστειλε πριν από μερικές μέρες στους εκπροσώπους των Δήμων και των κοινοτήτων, ο γενικός διευθυντής της ΔΕΥΑΡ κ. Μανώλης Διακομανώλης, η αιτία της διακοπής της παροχής υπηρεσιών προς τους δήμους και τις κοινότητες είναι καθαρά οι οικονομικές οφειλές. **Ο γενικός διευθυτής της ΔΕΥΑΡ, τονίζει ότι η επιχείρηση δεν μπορεί να ανταπεξέλθει άλλο το κόστος λειτουργίας των εγκαταστάσεων των βοθρολυμάτων, για την επεξεργασία των αποβλήτων, τα οποία προέρχονται από**

Συνέχεια στη σελ. 6

Οι καταστηματάρχες της Παλιάς Πόλης:

Ελαστικό ωράριο για τα κέντρα με μουσική

Δίνουν ζωή σ' όλη την αγορά της περιοχής

Ο Σύλλογος καταστηματαρχών της Παλαιάς Πόλης, με υπόμνημα-διάθημα που κατέθεσε στον δήμαρχο και στο Δημοτικό Συμβούλιο Ρόδου, ζητά να θεσπιστούν νέοι όροι, για τα λειτουργούντα μέσα στα τείχη κέντρα διασκεδάσεως.

Σαν επιχείρημα αναφέρει το γεγονός ότι στους χώρους που λειτουργούν τα καταστήματα αυτά δεν υπάρχουν σπίτια ενώ από την παράταση της λειτουργίας τους οφελείται όλη η αγορά της Παλιάς Πόλης.

Το πλήρες κείμενο του υπομνήματος έχει ως εξής:

"Με αφορμή την περυσινή αλλά δυστυχώς και την φετινή δίωξη των καταστημάτων-μπαρ που παίζουν μουσική, και ιδιαίτερα τα καταστήματα ΜΥΛΟΣ, ΣΥΜΠΟΣΙΟ και ΡΟΛΟΙ, θα θέλαμε να σας πληροφορήσουμε για τα ακόλουθα:

1) Τα καταστήματα αυτά ουδόλως ενοχλούν, αφού γύ-

Συνέχεια στη σελ. 6

Με κατηγορούμενους ισάριθμους Ροδίτες

Τριάντα υποθέσεις για προσωποκράτηση στο Πρωτοδικείο Ρόδου!

Οι 10 παραπέμπονται για καταπάτηση δημοσίων και δασικών εκτάσεων

Στις 30 Ιουνίου θα συνεδριάσει τελικά το διοικητικό πρωτοδικείο της Ρόδου, προκειμένου να συζητήσει 30 περίπου υποθέσεις, οι περισσότερες από τις οποίες αφορούν την διαδικασία της προσωποκράτησης σε βάρος οφειλετών της Δημόσιας Οικονομικής Υπηρεσίας και ορισμένων ασφαλιστικών ταμείων.

Η συνεδρίαση αυτή, αξίζει να σημειωθεί ότι θα είναι η τελευταία της θερινής περιόδου, καθώς η επόμενη έχει προγραμματιστεί να πραγματοποιηθεί στις 2 Σεπτεμβρίου στο νησί της Κω.

Οι περισσότεροι από τους οφειλέτες του δημοσίου και των ασφαλιστκών ταμείων, οι οποίοι παραπέμπονται για να δικαστούν στο συγκεκριμένο δικαστήριο, έχουν ληξιπρόθεσμα χρέη άνω των 5 εκατομμυρίων δραχμών, στην ΔΟΥ και σε ασφαλιστικά ταμεία και αγνόησαν όλες τις σχετικές προσκλήσεις που έγιναν κατά καιρούς από τα αρμόδια τμήματα των υπηρεσιών για να σπεύσουν και να ρυθμίσουν τις υποθέσεις αυτές.

- Σε περίπτωση που οι οφειλέ-

Συνέχεια στη σελ. 6

ΚΛΕΟΒΟΥΛΟΣ ΛΙΝΔΟΥ
ΣΥΝΑΥΛΙΑ ΖΙΓΚ-ΖΑΓΚ
το Σάββατο 21 Ιουνίου 1997
Στο αμφιθέατρο Night Club στην Λίνδο
ΧΟΡΗΓΟΙ:
ALTA LINEA Σαββαΐδης Παναγιώτης
Λ. Ρόδου-Λίνδου 107.
ROCK STYLE INTERNET CAFE
Δημοκρατίας 7-τηλ. 70041
Ραδιοφωνικός σταθμός ΠΑΛΜΟΣ 99,5 FM
RODOS ELECTRONICS: Δορυφορικά συστήματα τηλ. 77700.
Τιμή 5.000 δρχ.
Με ποτό


Park Café-Grill
ΠΡΟΤΑΣΗ ΔΡΟΣΙΑΣ
στον κήπο του Rodos Park και δίπλα στην πισίνα.
Ο χώρος κάθε ηλικίας για όλες τις ώρες της ημέρας.
Για τον Πρωϊνό σας καφέ,
Το μεσημεριανό σας ελαφρύ φαγητό
και το απογευματινό ή βραδινό σας παγωτό.
Τα παγκοσμίως φημισμένα παγωτά MÖVENPICK σερβίρονται σε ποικίλες παγωτοσυνθέσεις μόνο στο Park Café Grill.
Ρήγα Φεραίου 12 - Τηλ: 77 140 - 24612


Golden Olympiade
PERIDIS
RESTAURANT • GRILL - BAR
Στη μαγεία της Παλιάς Πόλης ένα εστιατόριο με δύο κουζίνες υψηλών προδιαγραφών.
Θαλασσινά, θαλασσινοί μεζέδες, ψάρια ολόφρεσκα, αστακός, καραβίδες, όστρακα
και ακόμα η παραδοσιακή ελληνική κουζίνα μας με πολλές γεύσεις νοστημιές και μεζέδες.
Για ένα ξεχωριστό δείπνο ή γεύμα για σας, για τους ξένους σας ή για τους ενοίκους του ξενοδοχείου σας.
Εστιατόριο
PERIDIS GOLDEN OLYMPIADE
Για εκλεκτικούς και καλοφαγάδες
ΑΠΕΛΛΟΥ ΚΑΙ ΕΥΔΙΜΟΥ ΓΩΝΙΑ Τηλ. 20119

ΠΡΟΣΚΛΗΣΗ
ΣΤΟΝ ΡΟΔΙΤΙΚΟ ΠΑΡΑΔΕΙΣΟ

Ανοίξαμε το νέο μας Ουζερί στην πιο ήσυχη παραλία της Ρόδου, στο ξενοδοχείο PARADISE.
Σας προσκαλούμε να χαρείτε στο ευχάριστο περιβάλλον του, τις θαυμάσιες ελληνικές λιχουδιές και τα ολόφρεσκα ψάρια μας, αφού απολαύσετε το μπάνιο σας στη μαγεία της ήσυχης θάλασσας.

Δοκιμάστε:
• τους νόστιμους ουζομεζέδες μας
• την παγωμένη μπύρα μας
• την ποικιλία των δροσιστικών παγωτών
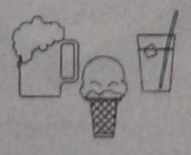
Σας περιμένουμε...
Ξενοδοχείο PARADISE τηλ. 66060

POLYNESIAN-CHINESE RESTAURANT
KONA-KAI
ΑΝΟΙΞΑΜΕ ΚΑΙ ΣΑΣ ΠΕΡΙΜΕΝΟΥΜΕ ΣΤΟΝ ΠΛΗΡΩΣ ΑΝΑΚΑΙΝΙΣΜΕΝΟ ΧΩΡΟ ΜΑΣ
ΔΙΕΥΘΥΝΣΗ-ΑΠΕΝΑΝΤΙ ΑΠΟ ΤΟ ΞΕΝΟΔΟΧΕΙΟ BLUE-HORIZON ΠΑΡΑΛΙΑ ΙΑΛΥΣΟΥ
ΓΙΑ ΚΡΑΤΗΣΕΙΣ τηλ. 94328

IOANNIDIS PANOS TRAVEL
Το "PANOS TRAVEL" σας καλωσορίζει στη μαγευτική Λίνδο, το Σμαράγδι της Ρόδου και σας προσκαλεί να ζήσετε από κοντά τη συναυλία των Ζιγκ-Ζαγκ που θα γίνει στο AMPHITHEATRE BAR, το Σάββατο βράδυ και να απολαύσετε ένα χαρούμενο Σαββατοκύριακο, συνδυάζοντας τη διασκέδαση με ένα διήμερο διακοπών
Το γραφείο μας διαθέτει δωμάτια για δύο άτομα ή διαμερίσματα για τέσσερα άτομα στη Λίνδο αλλά και στους Πεύκους (μπροστά στη θάλασσα).
Για κρατήσεις-πληροφορίες τηλ. (0244) 48268 fax (0244) 48003 κ. Ιωαννίδη
Σας ευχόμαστε καλή διασκέδαση

ΤΑ ΠΡΟΤΥΠΑ ΔΙΔΑΚΤΗΡΙΑ ΞΕΝΩΝ ΓΛΩΣΣΩΝ
ΑΔΕΛΦΕΣ ΗΡΑΚΛΕΙΔΗ κ.κ. Μαίρη και Φλώρα
Ανακοινώνουν την έναρξη ειδικών ταχύρυθμων μαθημάτων μέσα στον Ιούνιο για παιδιά και ενήλικες που θέλουν να πάρουν σε σύντομο χρόνο το FIRST CERTIFICATE (LOWER) ή το PROFICIENCY.
Άριστη και ταχεία προετοιμασία υποψηφίων Αγγλικής Φιλολογίας Ελληνικών και Ξένων Πανεπιστημίων.
Πληροφορίες εγγραφές στα τηλέφωνα 35350, 65645
Γαριβάλδη 32

Τα Φροντιστήρια ΞΕΝΩΝ ΓΛΩΣΣΩΝ
Μ. ΚΟΝΤΟΥ ΑΝΑΚΟΙΝΩΝΟΥΝ
...την λειτουργία ΑΓΓΛΙΚΩΝ!!
Τμημάτων ΟΛΩΝ των επιπέδων.
Ανατρέπουμε χρονικά όρια και ποσοστά επιτυχίας στις εξετάσεις
First Certificate | Proficiency
Με την επίβλεψη και προσωπική διδασκαλία του έμπειρου στις εξετάσεις αυτές Βρετανού καθηγητή κ. Robert Davies
Κατατακτήρια Tests και εγγραφές: 20-30 Ιουνίου
Εναρξη απλών και εντατικών καλοκαιρινών μαθημάτων: 1 Ιουλίου
Πληροφορίες: 35289 - 23973
1ο Φροντιστήριο: Αγ. Αναργύρων 11Α
2ο Φροντιστήριο: Δ. Αναστασιάδη 61
3ο Φροντιστήριο: Παρισίων 1 & Λοδίνου - Ροδίνι
Οι επιτυχίες των τελευταίων 10 χρόνων στις εξετάσεις Zertifikat και Mittelstufe του Γερμανικού Ινστιτούτου Γκαίτε και η αμέριστη εμπιστοσύνη γονιών και παιδιών στην αξιοπιστία μας, την ειλικρίνεια, τη συνέπεια, τις λογικές τιμές μας καταξίωσαν στη ξενόγλωση εκπαίδευση της Ρόδου.

ΗΜΕΡΟΛΟΓΙΟ

Παρασκευή 20 Ιουνίου 1997

Μεθοδίου ιερομάρτυρος επισκόπου Πατάρων
Ανατολή ηλίου: 6.03'
Δύσις ηλίου: 8.51'
Πανσέληνος

ΦΑΡΜΑΚΕΙΑ

Σήμερα διημερεύει το φαρμακείο της Βασιλοπούλου Ε. επί της Ίωνος Δραγούμη 5-7 (Σάντα Μαρία) και διανυκτερεύει το φαρμακείο του Παυλίδη Γ. Επί της Στοκχόλμης 2 (Ροδίνι).

ΒΕΝΖΙΝΑΔΙΚΑ

Διανυκτερεύει το βενζινάδικο του κ. Τζωρτζή στον Άγιο Φραγκίσκο και το πρατήριο καυσίμων ΤΕΧΑCO Γκανάκης Αλέξανδρος περιοχή Κόβα.

ΛΑΪΚΕΣ ΑΓΟΡΕΣ

Τετάρτη: στην οδό Βύρωνος (πίσω από το Στάδιο).
Πέμπτη: στην οδό Διαγοριδών.
Παρασκευή: Στην οδό Θεσ/νίκης στην Ανάληψη.

ΔΡΟΜΟΛΟΓΙΑ ΠΛΟΙΩΝ

Σήμερα αναχωρούν: στις 11.00' το "ΠΑΤΜΟΣ" για Κω-Σάμο-Θεσσαλονίκη και στις 12.00' το "ΙΑΛΥΣΟΣ" για Σύμη-Τήλο-Κω-Κάλυμνο-Λέρο-Πάτμο-Πειραιά.

ΑΕΡΟΠΟΡΙΚΑ ΔΡΟΜΟΛΟΓΙΑ

Θερινά δρομολόγια αεροπλάνων
ΟΛΥΜΠΙΑΚΗ ΑΕΡΟΠΟΡΙΑ

Για Αθήνα
- Καθημερινά στις 07.15, 11.00, 20.25, 21.50, 23.50
- Κάθε Τρίτη, και Πέμπτη 23.59 (η πτήση που έρχεται από Θεσσαλονίκη αναχωρεί στην συνέχεια για Αθήνα).

Για Θεσσαλονίκη
- Τρίτη και Πέμπτη 21.50

Για Ηράκλειο
Δευτέρα-Τετάρτη-Παρασκευή-Κυριακή στις 16.35

Για Κάρπαθο
- Δευτέρα, Τετάρτη, Παρασκευή, Κυριακή στις 10.30 και 12.40 αντίστοιχα.
- Τρίτη, Πέμπτη, Σάββατο στις 7.00 και 9.45.

Για Κάσο
- Τρίτη, Πέμπτη Σάββατο στις 7 το πρωί
- Και κάθε Δευτέρα, Τετάρτη και Παρασκευή στις 12.40.

Για Καστελλόριζο
- Τετάρτη, Παρασκευή και Κυριακή 8.10 το πρωί.

Για Κω
- Τετάρτη, Παρασκευή, Κυριακή στις 8.10 το πρωί
- Και κάθε Τρίτη και Σάββατο στις 11.55 το πρωί.

AIR GREECE
- Καθημερινά Ρόδο-Αθήνα 08.00
- Για Θεσσαλονίκη- Ηράκλειο μέσω Αθηνών 08.00

ΔΕΧΟΝΤΑΙ ΤΟ ΚΟΙΝΟ

Ο Νομάρχης δέχεται το κοινό κάθε Τρίτη και Πέμπτη από 11.00-13.00.
Ο Δήμαρχος Ρόδου δέχεται το κοινό κάθε Τετάρτη από τις 12.00-14.00.
Ο Αντιδήμαρχος κ. Σκανδαλίδης δέχεται το κοινό κάθε Τρίτη και Πέμπτη 1 με 2 μ.μ.

ΤΑΞΙ

ΡΑΔΙΟ ΤΑΞΙ: 64712-64790

ΧΡΗΣΙΜΑ ΤΗΛΕΦΩΝΑ

ΝΟΣΟΚΟΜΕΙΟ:	22222
ΠΥΡΟΣΒΕΣΤΙΚΗ:	23333
ΑΙΜΕΝΑΡΧΕΙΟ:	22220, 27695
ΒΛΑΒΕΣ Δ.Ε.Η.:	125
ΒΛΑΒΕΣ Ο.Τ.Ε.:	121
ΑΜΕΣΗ ΔΡΑΣΗ:	100
ΒΛΑΒΕΣ ΥΔΡΕΥΣΗΣ:	22037
ΝΟΜΑΡΧΙΑ:	156
ΠΕΡ/ΚΗ Δ/ΝΣΗ	38174
ΔΗΜΟΣ:	46200
ΤΡΟΧΑΙΑ:	26480
ΠΛΗΡΟΦ. Ο.Τ.Ε :	131
ΔΕΛΤΙΟ ΚΑΙΡΟΥ:	149
ΛΑΧΕΙΑ:	111
ΠΡΟΠΟ - ΛΟΤΤΟ:	111
ΡΟΔΑ:	27462
ΚΤΕΛ:	27706
Ο.Α.Ε.Δ.:	23265
Ι.ΚΑ.:	64912
ΤΑΞ.Υ.:	68701, 68702
ΟΛΥΜΠΙΑΚΗ:	24555
Δ.Α.Ν.Ε.:	77070
ΕΡΓΑΤ. ΚΕΝΤΡΟ:	24730
AIR GREECE	36095

ΤΑ ΚΑΘΗΜΕΡΙΝΑ ...τοπικά

Γράφει ο Παράσχος Παρασός

"Ο ΣΥΛΛΟΓΟΣ ΧΑΛΚΙΤΩΝ ΡΟΔΟΥ Ο ΑΓΙΟΣ ΙΩΑΝΝΗΣ"



Ο Σύλλογος Χαλκιτών Ρόδου " Ο ΑΓΙΟΣ ΙΩΑΝΝΗΣ " οργάνωσε, το περασμένο Σάββατο, με αφορμή την γιορτή του Αγίου Πνεύματος, τριήμερη εκδρομή στη Χάλκη.

Μέλη και φίλοι του συλλόγου συγκεντρώθηκαν στην Κάμειρο Σκάλα απ' όπου επιβιβάστηκαν στο βενζινόπλοιο " Χάλκη " που τους μετέφερε σε μια ώρα κι ένα τέταρτο, περίπου, στην πανέμορφη Χάλκη.

Το ταξίδι ένα πραγματικό όνειρο, σε μια ήσυχη, ολογάλανη θάλασσα, που στραφτάλιζε, σάμπως πεντακάθαρο κρύσταλλο, λουσμένο στο απογευματινό φως του ήλιου που ερωτοτροπούσε μαζί του.

Η Χάλκη μας υποδέχτηκε πασίχαρη και φωτεινή. Τα πανέμορφα απλά, κτισμένα αμφιθεατρικά σπίτια της, έδιναν την εντύπωση περίτεχνου κεντήματος φιλοτεχνημένου στις πλαγιές του λόφου που την αγκαλιάζει, σάμπως στεφάνι πλουμιστό, κάμνοντάς την να φαντάζει σα μια μαγευτική και γλυκειά οπτασία.

Δρόμοι πεντακάθαροι, κέντρα φιλόξενα και τριαχαριτωμένα, άνθρωποι καλωσυνάτοι, μ' ένα πρόσχαρο χαμόγελο στα χείλη και μια ειδυλλιακή ηρεμία, μια ησυχία, αλλοτινών εποχών, που σέ κάμνουν να νοιώθεις άνετα και ξαλαφρωμένος καθώς γύρω σου δεν άκούς παρά τη δική σου ανάσα και μόνο χωρίς άλλο θόρυβο είτε από μηχανάκια είτε από αυτοκίνητα που είναι, στην εποχή μας, η όγδοη πληγή των μεγαλουπόλεων και των τουριστικά υπερανεπτυγμένων περιοχών.

Όλα αρχοντικά και φιλικά. Το πανέμορφο καμπαναριό της Παναγιάς της Χωριανής που σχεδίασε ο γνωστός ροδίτης πρωτομάστορας Νικόλας Σελλάς, υψώνεται αέρινο κι επιβλητικό, λες και θέλει να γίνει ένα με το απέραντο γαλαζιο τουρανού. Η βοτσαλόστρωτη αυλή της εκκλησιάς, ένα πανέμορφο, με μεράκι σχεδιασμένο, μωσαϊκό, σε καλεί να περάσεις κάτω απ' το καμπαναριό και να βγείς αντίπερα, σε γραφικά δρομάκια που ανηφορίζουν μαιανδρικά, μέσα από λουλουδιασμένες αυλές και ολάνθιστα παρτέρια με τριαντάφυλλα και φουντωτούς δενδρολίβανους. Οι μυρωδιές από το θυμάρι, τα λουλούδια και τη θάλασσα σου δίνουν την αίσθηση πως βρίσκεσα σ' ένα παραδεισένιο τόπο όπου όλα είναι τόσο φιλικά και ξέγνιαστα που σε ηρεμούν και σε ξανανιώνουν.

Η νύχτα στη Χάλκη είναι από διάφανο βελούδο, μυριάδες αστέρια αναβοσβήνουν λες φωτάκια μιας απέραντης πολιτείας που ξαγρυπνά χαζεύοντας το άπειρο. Ένα ερωτάρικο φεγγάρι ρίχνει, απλόχερα, την ασημόσκονή του και λευκαίνει κορφές, , στέγες σπιτιών και την κεντημένη βουνοπλαγιά που παραστέκεται στα σπίτια και προστατεύει την πλατεία με την προτομή του Αλέξανδρου Διάκου, το μνημείο στο Λοχαγό Φανουράκη και τα γραφικά αποκλίνοντα απ' αυτή δρομάκια.

Εκεί κι οι φίλεργοι ψαράδες, σκυφτοί πάνω από τα δίκτυα τους, να τα ξαλαφρώνουν απ' τη ψαριά ενώ άλλοι βοηθούμενοι απ' τα δάκτυλα των ποδιών τους τα μερεμετιάζουν. Εικόνες περασμένων ρομαντικών χρόνων, ξεχασμένες στον σύγχρονο ξέφρενο ρυθμό των πολυάνθρωπων πολιτειών που σε κρατούν σε απόσταση και σου σφίγγουν την καρδιά με τη μοναξιά που υφαίνουν ολόγυρά σου.

Την πρώτη μέρα καταλύσαμε σε γραφικές ταβερνούλες και απολαύσαμε φρέσκο ψάρι και παραδοσιακές νοστιμιές του νησιού.Για την άλλη μέρα Κυριακή, είχε προγραμματιστεί η μετάβαση στο μοναστήρι του 'Αη Γιάννη του Πρόδρομου. Ξεκινήσαμε στις 8 το πρωί. Δυό κλούβες θα εκτελούσαν τα δρομολόγια για να μεταφέρουν τους πρσκυνητές στο μοναστήρι, χομένο στο πράσινο σε σεβαστό υψόμετρο μέσα από ένα δρόμο που διασχίζει τη βουνοπλαγιά και ζυγιάζεται στο χείλος ενός υποβλητικού γκρεμού που χάνεται στο βάθος και χαίνει σάμπως πελώριο στόμα προκατακλισμιαίου θεριού. Γραφική κι εδώ η διαδρομή όχι, όμως, χωρίς κινδύνους και κτυποκάρδια, που τα ξεχνάς, όμως, μόλις φτάσεις στο μοναστήρι, μαγεμένος από τη θέα που απλώνεται γύρω σου. Σε καλοδέχεται ένα πελώριο αιωνόβιο κυπαρίσσι, καταμεσίς της πλατείας, λες κέδρος που ρίχνει ανάλαφρη όσο και πυκνή τη σκιά του που δροσίζει και σε ξεκουράζει.

Εκεί ο Σύλλογος, το μεσημέρι, θα πρόσφερνε τα παραδοσιακά χαλκίτικα σπιτίσια μακαρούνια, τις γνωστές " Κούλες " και το γεμιστό κατσίκι " το οπτό ", όπως το λένε. Από βραδύς οι πρόσχαρες και καματερές Ελένγκω Πανεγή, Ρούλα Σπύργιτα, Φανή Φραγκάκη και Αγλαΐα Φραγκάκη είχαν ζυμώσει, πλάσει και κόψει τα μακαρούνια που άπλωσαν στο σινί, να τραβήξουν για νάναι έτοιμα, την άλλη μέρα, να μαγειρευτούν. Πράγματι, από νωρίς ανασκουμπώθηκαν και μπήκαν στη λάτρα. Επιστάτης, φιλόπονος, ακούραστος και πρόσχαρος ο Δημήτρης Αναστάσης, ο Καλόγερος, όπως είναι γνωστός στη Χάλκη, να τρέχει εδώ κι κεί, να δίνει συμβουλές να βοηθά και να καταγίνεται με το γεμιστό κατσίκι με ρίζι και σηκωτάκια, τον " Οπτό " του που με τέχνη μοναδική, ετοιμάζει.



Η αρτοκλασία

Ο πατροπαρδοτος καφές, τα γλυκά του κουταλιού, οι δίπλες, το υποβρύχιο, τα αναψυκτικά και οι καφέδες έφερναν κοντά τους ανθρώπους. Σ' αυτή την ατμόσφαιρα πως μπορούσε να λείψει η λύρα που με τόση μαστοριά , πάθος και μεράκι την έκαμνε να λαλεί ο βετεράνος λυράρης Κωνσταντής Ζαμπετούλας

Μερακλάτωσε η συντροφιά. Μπήκαν στο χορό χαριτωμένες κοπελλούδες, που λικνίζονταν στα τσακίσματα της σούστας. Τραγούδησαν χαλκίτικες μαντινάδες και άλλα δίστιχα, όταν, ξάφνου πετάχτηκε απάνω, στάθηκε καταμεσίς της πλατείας ο γνωστός λαϊκός ποιητής από την 'Εμπωνα ο Κωνσταντής Τσουκαλάς που ήρθε μαζί μας και απάγγειλε μιαν έμμετρη ηθογραφία από εκατό, περίπου, δίστιχα. Μιά εμπνευσμένη στιγμή που χάρισε κέφι και συγκίνησε καθώς τα δίστιχα κυλούσαν γάργαρα και όλο ποιητικό αυθορμητισμό,

Μεταφερθήκαμε όλοι, στην ποιητική ατμόσφαιρα, τη γεμάτη νοσταλγία και όνειρο που με περισσή τέχνη άπλωσε ολόγυρά μας ο λαϊκός ριμαδόρος που καταχειροκροτήθηκε μ' ενθουσιασμό. 'Υστερα κατέφθασε ο παπάς για την αρτοκλασία. Καλλίφωνοι ψαλτάδες έψαλλαν με βυζαντινό κατάνυξη και στο τέλος μοιράστηκε ο άρτος με τα μυρωδικά.

Το μεσημεριανό τραπέζι του συλλόγου, πλούσιο με κρασί και μαστίχα. Τραγούδι, αμανέδες, και ιστορίες από τη ζωή του νησιού.



Η εικόνα του Αϊ-Γιάννη



Οι εκδρομείς στη σκιά του κυπαρισιού



Οι ψαράδες στο... έργο τους

Το κέφι πηγαίο, το τραγούδι ν' αναβλύζει από τις καρδιές και να σκορπά ένα πρωτόγνωρο κέφι. Παρόν κι ο Δήμαρχος του νησιού, που τσούγκρισε το ποτηράκι με τη ρακί του, καλωσώρισε τον καθένα χωριστά κι ευχήθηκε σ' όλους κάθε χαρά, έφαγε μαζί μας, χόρεψε, τραγούδησε.Νοιώθαμε όλοι σάμπως μια μεγάλη οικογένεια με τις κοπελιές να πηγαινοέρχονται αεικίνητες, πρόσχαρες, πρόθυμες να ικανοποιήσουν όλους για να μη λείψει τίποτε και να μην υπάρξουν παράπονα. Τα κατάφεραν μια χαρά. Μοσχομύριζαν οι " Κούλες " με το τσιγαρισμένο σε χαλκίτικο βούτυρο κρεμμύδι και το ντόπιο προβατίσιο τυρί, συνοδευμένες με σπιτικό ψωμί ζυμωμένο με ξηνή μαγιά, ζεστό ακόμη, και αφράτο τέτοιο που είχαμε χρόνια να γευτούμε. Ξεχάσαμε, πιά, το σπιτίσιο με μαστοριά ζυμωμένο και ψημένο ψωμί, το αφράτο και αχνιστό που μύριζε βάλσαμο, πραγματικό, της καρδιάς. Αλλά και το " οπτό " το γεμιστό δηλαδή ριφάκι καλογημένο, έλυωνε στο στόμα κι εύφραινε τις καρδιές. Ένα ανεπανάληπτο μεσημεριανό τσιμπούσι που θα μείνει αξέχαστο. Χρυσοχέρες οι χαλκίτισσες, μαστόρισσες στο ψησιμο παννόστιμων φαγητών.'Ολο περιποίηση και προθυμία. Τις αξίζει ένα μεγάλο " εύγε " ένα, από καρδιάς, " μπράβο " για τη φιλική τους διάθεση, την προθυμία, τη σβελτάδα τους, την καλοσύνη τους και τις όμορφες στιγμές που χάρισαν στους εκδρομείς.

Αργά το απόγευμα ξεκινήσαμε για την επιστροφή. Η ίδια διαδρομή, η επικίνδυνη, πάνω στον μισοτελειωμένο δρόμο, στο χείλος του γκρεμού. Φτάσαμε όμως, όλοι σώοι και ακέραιοι. Ευχαριστημένοι, με διάθεση αλλά και με κάποια στο βάθος πίκρα γιατί δεν περίσσεψε χρόνος, να το γλεντήσουμε μέχρι αργά το βράδυ

Στο χωριό σκορπήσαμε εδώ κι εκεί, περιπλανηθήκαμε στα γραφικά δρομάκια, του, χαζέψαμε στο μώλο, αφήσαμε το βλέμμα μας να κρεμαστεί απ' τα φωτάκια στους δρόμους και τα σπίτια και να λικνιστεί πότε στον αφρό της θάλασσας, πότε στα φτερά των γλαροπουλιών,που πηγαινοερχόντουσαν ακατάπαυστα....

Την άλλη μέρα Δευτέρα του Αγίου Πνεύματος δε γινόταν διαφορετικά επισκεφτήκαμε τον Πόνταμο. Μια εξαίσια τοιχογραφία με την σχεδόν κάτασπρη από τη γαλήνη θάλασσα. Χαρήκαμε για ώρες τη δροσιά της. Πεντακάθαρη, και όλο ιριδισμούς. Το κεντράκι, με το φρέσκο ψάρι και τα σπιτίσια φαγητά, συμπλήρωσε το κέφι και τη διάθεση.

Το απόγευμα της ίδιας μέρας, γύρω στις 7 επιβιβαστήκαμε στο " Χάλκη " που διασχίζοντας μια θάλασσα κατάλευκη σάμπως από προβατίσιο γάλα, μας αποβίβασε στην Κάμειρο Σκάλα.

Ένα ποιητικό τριήμερο στη Χάλκη την ευγενική αυτή μικρή, όλο ομορφιές αδελφή της Ρόδου που δεν υστερεί σε χάρες και ποιητικότητα της πρωταδελφής της.

Αποχαιρετήσαμε, έτσι, τη Χάλκη που μας έκλεψε την καρδιά με κάποια ενδόμυχη στεναχώρια γιατί τόσο γρήγορα τερματίστηκε το όμορφον αυτό τριήμερο, πριν ακόμη, καλά καλά το καταλάβουμε και το χαρούμε όπως θα θέλαμε και το λαχταρούσε η καρδιά μας.

Ρόδος, Παρασκευή 20 Ιούνη 1997

ΠΡΟΒΛΗΜΑ ΜΑΛΛΙΩΝ ;;;

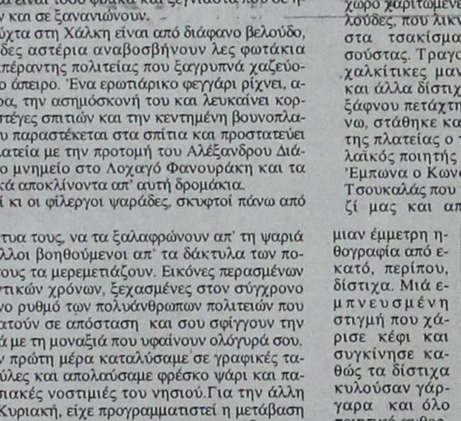

νέα ΜΙΚΡΟΜΕΤΑΜΟΣΧΕΥΣΗ

- Τριχοθυλάκια που ΜΕΓΑΛΩΝΟΥΝ κανονικά
- ΑΝΩΔΥΝΗ τοποθέτηση
- Μαλλιά για όλη σας τη ΖΩΗ

τώρα και στη ΡΟΔΟ

CENTER ΜΑΛΛΙ νέα μαλλιά

Για πληροφορίες Τηλ. 93.088 & 094 370.543

Μόνο σ' ένα μήνα (από 30 Ιουν. έως 31 Ιουλ.) εύκολα - γρήγορα - ζωντανά με το σύστημα "SIMULTAN"

ΓΕΡΜΑΝΙΚΑ

εγγραφές τώρα! - τηλ.: 32272, 61318

SIMULTAN LANGUAGES

Διδάσκει προσωπικά, ο ΘΕΟΔΩΡΟΣ Γ. ΑΘΑΝΑΣΙΑΔΗΣ
Διδάκτωρ Παν/μίου Νυρεμβέργης
Πάροδος Κων/λεως, Ροδίνι (έναντι εκκλησίας Ροδινιού)

«ΡΟΔΙΑΚΗ» ΑΠΟ ΤΟ 1915

ΦΛΑΣ ΣΤΟ ΠΑΡΕΛΘΟΝ


ΡΟΔΙΑΚΗ

ΡΟΔΙΑΚΗ, 24 ΜΑΪΟΥ 1923
Αριθμός φύλλου 491

ΕΠΙΤΟΠΙΑ
Διαλέξις

Εκ μέρους του εν τη πόλει μας Κομιτάτου "Δάντου Αλιγιέρη" προχθές Τρίτην εν τη Μ. αιθούση του Αρχαιολογικού Μουσείου ο αξιότιμος κ. Θωμάς Γκαντίνι υπολοχαγός των Β. Καραβινοφόρων έκαμε θαυμάσιαν διάλεξιν περί του έργου και του βίου του μεγάλου ποιητού και συγγραφέως Αλεξ. Ματζόνι.

Την διάλεξιν ετίμησεν δια της παρουσίας της η Α.Ε. ο Διοικητής μετά της ευγενεστάτης κυρίας του, ως και αι λοιπαί Στρατιωτικαί και πολιτικαί αρχαί και πολύς εκλεκτός κόσμος της Διεθνούς κοινωνίας μας.

Η διάλεξις κατεχειροκροτήθη, ο δε ευγενής ρήτωρ εδέχθη θερμά τα συγχαρητήρια των παρισταμένων.

ΕΦΟΡΕΙΑ ΑΜΑΡΑΝΤΕΙΟΥ ΣΧΟΛΗΣ

Η Εφορεία της Αμαραντείου Σχολής Νεοχωρίου λαμβάνει την τιμήν να φέρη εις γνώσιν του φιλόμουσου κοινού ότι την Κυριακήν (27 Μαΐου) τελεί την επέτειον σχολικήν εορτήν δια λειτουργίας, εν τω ιερώ ναώ των Εισοδίων και παρακαλεί πάντας όπως ευαρεστηθώσι να παραστώσιν εν αυτή προσερχόμενοι κατά το δυνατόν αρωγοί εις τας πολλαπλάς ανάγκας της ειρημένης Σχολής.

Εν Ρόδω τη 23 Μαΐου 1923
(Εκ του γραφείου της Εφορείας)

ΑΡΡΑΒΩΝΕΣ

Ο κάλλιστος και δραστήριος νέος κ. Θωμάς Σ. Θωμαΐδης υιός του συμπολίτου δικηγόρου κ. Στεφ. Θωμαΐδου και η ευ ηγμένη και συμπαθής δις Αλεξάνδρα Π. Γενηδουνιά έδωκαν αμοιβαίαν υπόσχεσιν γάμου.

Συγχαίροντες ευχόμεθα την στέψιν ταχείαν και αρραβώνα αρραγή.

(Σ.Σ. Η Ροδιακή εκδιδόταν τότε υπό καθεστώς ιταλικής λογοκρισίας. Διατηρείται επίσης η γλώσσα και τα τοπωνύμια που υπήρχαν στις αρχές του αιώνα).

ΠΕΡΣΙΔΕΣ αντιπλιακές κάθετες ή οριζόντιες μεταλλικές–υφασμάτινες–πλαστικές–ξύλινες για πόρτες–παράθυρα–βιτρίνες κ.ά.
ΠΩΛΗΣΗ ΧΟΝΔΡΙΚΗ



- Κουρτινόξυλα
- Κουρτινόβεργες
- Κορνίζες
- Βιτρώ
- Αξεσουάρ τζακιών
- Πόρτες πτυσσόμενες
- Κουρτίνες μπάνιου
- Γραμματοκιβώτια
- Φαρμακεία
- Κουνουπιέρες

ΒΙΟΤΕΧΝΙΑ-ΕΙΣΑΓΩΓΕΣ-ΑΝΤΙΠΡΟΣΩΠΕΙΕΣ-ΕΜΠΟΡΙΑ
Σ. ΑΤΣΑΣ & ΣΙΑ Ε.Ε.
Εμπορικό Κέντρο ΜΗΔΕΙΑ 78–80
Τηλ. 63602–69339 FAX: 63602

ΕΠΙΤΟΚΙΑ
ΟΜΟΛΟΓΩΝ – ΕΝΤΟΚΩΝ ΓΡΑΜΜΑΤΙΩΝ

3μηνο	Διαπραγματεύσιμο
6μηνο	Διαπραγματεύσιμο
1 έτους	Διαπραγματεύσιμο
7 έτη	Διαπραγματεύσιμο

ΑΜΟΙΒΑΙΑ ΔΙΑΘΕΣΙΜΩΝ

	από 10 έως 20.000.000	από 20 έως 50.000.000	άνω των 50.000.000
1 εβδομ.	---	9,2%*	Δ
2 εβδομ.	9,2%*	9,3%*	Δ
3 εβδομ.	9,2%*	9,3%*	Δ
1 μηνός	9,2%*	9,3%*	Δ
2 μηνών	Δ	Δ	Δ
3 μηνών	Δ	Δ	Δ
4 μηνών	Δ	Δ	Δ
5 μηνών	Δ	Δ	Δ
6 μηνών	Δ	Δ	Δ
9 μηνών	Δ	Δ	Δ
1 έτους	Δ	Δ	Δ

Δ = Διαπραγματεύσιμο * = Καθαρό επιτόκιο

ΣΥΝΑΛΛΑΓΜΑΤΟΣ

1 εβδομ.	Διαπραγματεύσιμο
2 εβδομ.	Διαπραγματεύσιμο
3 εβδομ.	Διαπραγματεύσιμο
1 μηνός	Διαπραγματεύσιμο
2 μηνών	Διαπραγματεύσιμο
3 μηνών	Διαπραγματεύσιμο
4 μηνών	Διαπραγματεύσιμο
5 μηνών	Διαπραγματεύσιμο
6 μηνών	Διαπραγματεύσιμο
9 μηνών	Διαπραγματεύσιμο
1 έτους	Διαπραγματεύσιμο

ΕΞΑΣΦΑΛΙΣΤΕ ΤΑ ΕΛΚΥΣΤΙΚΟΤΕΡΑ ΕΠΙΤΟΚΙΑ ΤΗΣ ΑΓΟΡΑΣ
ΕΠΕΝΔΥΤΙΚΗ Α.Ε.
ΕΠΕΝΔΥΤΙΚΗ ΧΡΗΜΑΤΟΟΙΚΟΝΟΜΙΚΕΣ ΥΠΗΡΕΣΙΕΣ
ΕΔΡΑ: ΔΩΔΕΚΑΝΗΣΙΩΝ 4, ΠΛ. ΚΥΠΡΟΥ ΡΟΔΟΣ ΤΗΛ.: 39730-31-email:epend@rho.forthnet.gr - ΥΠΟΚ/ΜΑ ΑΘΗΝΩΝ: ΑΝΤΗΝΟΡΟΣ & ΙΟΦΩΝΤΟΣ 16, Τ.Κ. 16121 ΑΘΗΝΑ - ΤΗΛ. 7295306, 7295307, ΓΡΑΜΜΗ ISDN: 7290326 - email: epend@ath.forthnet.gr
ΑΔΑΤΤΟ



Η οικονομική πολιτική της κυβέρνησης ,οι αποφάσεις της Συνόδου Κορυφής στο Αμστερνταμ,οι ελληνοτουρκικές σχέσεις και το Κυπριακό είναι τα βασικά θέματα της ειδησεογραφίας του χθεσινού τύπου.

ΑΔΕΣΜΕΥΤΟΣ ΤΥΠΟΣ
Μη σκοτώνετε τα παιδιά. 18χρονη βούτηξε απο τον 6ο όροφο επειδή έμεινε μετεξεταστέα.

ΑΠΟΓΕΥΜΑΤΙΝΗ
Αρχηγική εμφάνιση της Δήμητρας στο Ηράκλειο.

Η ΑΘΗΝΑΪΚΗ
Γιατί Χριστέ μου; Δύο μαθήτριες κι ένας πατέρας οι αυτόχειρες.

Η ΑΥΓΗ
Επαρχιώτικες θριαμβολογίες.Χωρίς προτάσεις η Αθήνα στη μάχη για την κοινωνική Ευρώπη.

Η ΑΥΡΙΑΝΗ
Διάγγελμα ντροπής.Θεατρική παράσταση Μιμής με πολλά δάκρυα και πολιτικές δηλώσεις.

ΕΘΝΟΣ
TV-σόκ .Και 4ος νεκρός για τη θεαματικότητα.

ΕΛΕΥΘΕΡΗ ΩΡΑ
Η γάτα της Αγκυρας νιαουρίζει στον Κωστή.

ΕΛΕΥΘΕΡΟΣ
Μάθατε τα νέα;

ΕΛΕΥΘΕΡΟΣ ΤΥΠΟΣ
Παιδεία φονιάς.Μαθήτρια έδωσε τέλος στη ζωή της μετά απο αποτυχία στις εξετάσεις.

ΕΛΕΥΘΕΡΟΤΥΠΙΑ
Υποκρισία στο ασφαλιστικό. Σκάλωσε ο κοινωνικός διάλογος στην πρεμιέρα.

ΕΞΟΥΣΙΑ
Θυσία οι μισθοί στο βωμό του Μάαστριχτ.

Η ΕΣΤΙΑ
Μείωσιν εισοδημάτων και πολυετή λιτότητα υπόσχεται η κυβέρνησις.

Η ΚΑΘΗΜΕΡΙΝΗ
Φράγμα 4% στις αυξήσεις μετά τις αποφάσεις του Αμστερνταμ και την ακαμψία του πληθωρισμού.

Ο ΛΟΓΟΣ
Προσλήψεις 3.500 άνεργων επιστημόνων.

ΤΑ ΝΕΑ
Τσακίζει το άγχος των εξετάσεων.Κι άλλη μια αυτοκτονία μαθήτριας.

Η ΝΙΚΗ
Μοιράζουν τον Ανδρέα.Δύο ιδρύματα εις μνήμην του...

Ο ΡΙΖΟΣΠΑΣΤΗΣ
Δούρειος ίππος των μεγάλων συμφερόντων.Κατηγορηματικά αντίθετο το ΚΚΕ στο κυβερνητικό νομοσχέδιο υγείας.

Η ΡΟΔΙΑΚΗ
Ημερήσία Εφημερίδα της Ρόδου
Έτος Ιδρύσεως 1915
ΙΔΙΟΚΤΗΣΙΑ - ΕΚΔΟΣΗ
ΑΦΟΙ Σ. ΤΣΟΠΑΝΑΚΗ Η. ΚΩΤΙΑΔΗΣ Ο.Ε.
ΕΚΔΟΤΗΣ
Γεώργ. Τσοπανάκης
ΔΙΕΥΘΥΝΤΗΣ
Αθ. Μαρασιώτης
ΣΥΝΤΑΞΗ
Σπύρος Παγκάς, Γρηγόρης Πελλός
Λουκάς Μαστής, Μιχάλης Μαστής
ΑΘΛΗΤΙΚΑ
Μανόλης Μπάτης, Νικήτας Κουσκούσης
ΠΟΛΙΤΙΣΤΙΚΑ
Παράσχος Παρασός
ΜΟΝΙΜΟΣ ΣΥΝΕΡΓΑΤΗΣ
Γιώργος Βούης
ΓΡΑΦΕΙΑ ΣΥΝΤΑΞΗΣ
Μάρκου Μαλλιαράκη 11
Τηλ. 24610 - 30865 - 75640
Fax (0241) 75641
ΛΟΓΙΣΤΗΡΙΟ - ΔΙΑΦΗΜΙΣΕΙΣ
Νέα Αγορά 53
Τηλ. 22210 - 75230
Fax (0241) 75641

Τώρα και ΔΙΑΦΗΜΙΣΤΙΚΑ T-SHIRT από την ...
ΜΕΤΑΞΟΤΥΠΙΚΗ ΡΟΔΟΥ
ΕΝΜ. ΖΑΝΝΗ 11
ΤΗΛ. 35213 - 75200

Η ΡΟΔΙΑΚΗ

ΑΝΕΞΑΡΤΗΤΗ ΗΜΕΡΗΣΙΑ ΠΡΩΙΝΗ ΕΦΗΜΕΡΙΔΑ ΤΗΣ ΡΟΔΟΥ

ΣΕΛΙΔΑ 3

Αυτό αφήνει να περάσει-Έκθεση Σπράου

Έρχονται νέα μέτρα λιτότητας

Ν.Δ: Η κυβέρνηση κρυπτόμενη πίσω από επιτροπές προετοιμάζει την κοινή γνώμη για ακόμη πιο σκληρές μέρες

ΑΘΗΝΑ, 19 (ΑΠΕ).-Το κόμμα της αξιωματικής αντιπολίτευσης δια του εκπροσώπου του κατηγορεί την κυβέρνηση ότι ``κρυπτόμενη πίσω από επιτροπές τεχνοκρατών προετοιμάζει από τώρα την κοινή γνώμη για ακόμη σκληρότερες μέρες``.

Ο εκπρόσωπος της ΝΔ Άρης Σπηλιωτόπουλος, αναφερόμενος στην έκθεση Σπράου, είπε ότι ``μας γυρίζει στο 1985 και καταργεί την ελευθερία των διαπραγματεύσεων για τις συλλογικές συμβάσεις``.

● Ο κ. Σπηλιωτόπουλος, ανέφερε πως η κυβέρνηση θέτει εξωπραγματικούς στόχους για τον πληθωρισμό και χρησιμοποιεί το εισόδημα των εργαζομένων και των συνταξιούχων ως μοχλό συμπιέσεώς του``.

Ο κ. Σπηλιωτόπουλος είπε ότι η έκθεση Σπράου εισηγείται σειρά μέτρων, η ανάγκη λήψης των οποίων διαψεύδει κατηγορηματικά και έμπρακτα τις αισιόδοξες, αλλά άνευ αντικρίσματος δηλώσεις των αρμοδίων υπουργών για την πορεία της οικονομίας.

Ο κ. Σπηλιωτόπουλος, συμπλήρωσε ότι η έκθεση Σπράου καταργεί κάθε έννοια κοινωνικού διαλόγου και πρόσθεσε πως οι πραγματικές αιτίες της βαθιάς και χρόνιας οι-

Συνέχεια στη σελ. 15

Ροδίτισσα στην Ολυμπιάδα μαθηματικών

Μια Ροδίτισσα μαθήτρια, η Θεοδώρα Μπουρνή θα εκπροσωπήσει την Ελλάδα μαζί με άλλους πέντε μαθητές Λυκείων απ' όλη τη χώρα στην 38η Ολυμπιάδα μαθηματικών που θα γίνει στην Αργεντινή από 21 έως 30 Ιουλίου!

Είναι η πρώτη φορά που Δωδεκανήσια μαθήτρια παίρνει μέρος σ' ένα τόσο μεγάλο και δύσκολο διαγωνισμό. Και αυτό λέει πολλά.

Η Θεοδώρα Μπουρνή είναι μαθήτρια του Βενετοκλείου Λυκείου.

Σύμφωνα τουλάχιστον με τα επίσημα στοιχεία του ΕΟΤ

Εντυπωσιακή η αύξηση στην τουριστική κίνηση

Αύξηση 19% σε σχέση με την περυσινή περίοδο - Ξεπερνούν τις 65.000 οι τουρίστες που βρίσκονται αυτή την εποχή στο νησί μας

Εντυπωσιακή είναι η αύξηση που παρουσιάζει η τουριστική κίνηση στο νησί της Ρόδου, αυτή την περίοδο, αφού σύμφωνα με τα επίσημα στοιχεία του ΕΟΤ, ο αριθμός των τουριστών, είναι αυξημένος κατά 19% σε σχέση με την αντίστοιχη περσινή!

Οπως προκύπτει από την ανακοίνωση που έδωσε χθες στην δημοσιότητα η διευθύντρια του ΕΟΤ Δωδεκανήσου κ. Στέλλα Καραβοκυρού, ο αριθμός των τουριστών οι οποίοι φιλοξενούνται στα ξενοδοχειακά συγκροτήματα του νησιού μας αυτή την περίοδο, φθάνει **τους 49.432** έναντι των 41.735 τουριστών που φιλουξενούνταν στα ξενοδοχεία της Ρόδου, την αντίστοιχη χρονική περίοδο πέρσι.

● Αύξηση παραουσιάζεται επίσης και στους Έλληνες τουρίστες που αυτή την περίοδο φιλοξενούνται στα ξενοδοχεία της Ρόδου η οποία αγγίζει το 30% περίπου.

Πάντως, ο συνολικός αριθμός των τουριστών που αυτή την περίοδο βρίσκονται στο νησί της Ρόδου, υπολογίζεται ότι ξεπερνά τις 65.000 τουλά-

Συνέχεια στη σελ. 15

Οι δικαιούχοι-κάτοικοι των Αγίων Αποστόλων

Ζητούν να τους δοθούν επιτέλους παραχωρητήρια των σπιτιών τους

Υπέβαλαν αίτημα για συζήτηση στο Νομαρχιακό Συμβούλιο με επιστολή σε Νομάρχη-Νομαρχιακούς Συμβούλους

Το θέμα των παραχωρητηρίων των σπιτιών του οικισμού Αγίων Αποστόλων επαναφέρει στην επιφάνεια ο Πολιτιστικός, Αθλητικός και Αναπτυξιακός Σύλλογος της περιοχής.

Συγκεκριμένα ο παραπάνω σύλλογος με επιστολή του στο Νομάρχη και τους Νομαρχιακούς Συμβούλους ζητεί να τεθεί το θέμα εκ νέου στο Νομαρχιακό Συμβούλιο προκειμένου να παρθούν οριστικές αποφάσεις.

● Οπως είναι γνωστό το Νομαρχιακό Συμβούλιο είχε ασχοληθεί με το θέμα πριν ένα περίπου χρόνο και αποφάσισε μάλιστα να προχωρήσουν οι διαδικασίες ώστε να ξεκαθαρίσει στο πρόβλημα των καταληψιών και να δοθούν τα παραχωρητήρια στους δικαιούχους.

Η απόφαση όμως αυτή ουδέποτε υλοποιήθηκε με αποτέλεσμα να επανέρχονται χθες οι κάτοικοι και άλλοι δικαούχοι μέσω του προαναφερόμενου συλλόγου και να ζητούν ουσιαστικά ενεργοποίηση της παλαιότερης απόφασης.

Το πλήρες κείμενο της επιστολής έχει ως εξής:

«Πέρασε ήδη ένας χρόνος

Συνέχεια στη σελ. 15

Για την προώθηση και επίλυση όλων των θεμάτων

Αστική εταιρεία τουρισμού

Οριστική απόφαση θα παρθεί στη Γενική Συνέλευση των εκπροσώπων των Επιμελητηρίων

Στο τέλος Ιουλίου θα πραγματοποιηθεί η Γενική Συνέλευση του Συμβουλίου τουρισμού στην Αθήνα, κατά την διάρκεια της οποίας, θα προταθεί η σύσταση Αστικής Εταιρίας η οποία θα διαχειρίζεται και θα προγραμματίζει τις δραστηριότητες του συμβουλίου κατά τρόπο επαγγελματικό αφού θα στελεχωθεί με ειδικευμένο προσωπικό που θα παρακολουθεί αποτελεσματικά τα θέματα του τουρισμού στην χώρα μας.

Αυτό αποφασίστηκε στην πρόσφατη συνεδρίαση της συντονιστικής επιτροπής του Συμβουλίου Τουρισμού των Ελληνικών Επιμελητηρίων το οποίο συνεδρίασε υπό την προεδρία του προέδρου του Εμπορικού και Βιομηχανικού Επιμελητηρίου Δωδεκανήσου.

Όσον αφορά τις δραστηριότητες που πρόκειται να υλοποιήσει η συντονιστική Επιτροπή στο άμεσο μέλλον αποφασίστηκε να γίνει καταγραφή του μη αξιοποιημένου πολιτισμικού πλούτου της χώρας, των φυσικών και περιβαλλοντικών πόρων και των υποδομών τουριστικού ενδιαφέροντος που μπορούν να συμβάλλουν στην περιφερειακή ανάπτυξη.

Η εργασία αυτή, θα προγραμματιστεί και θα

Συνέχεια στη σελ. 15

Πρόταση Καραμάριου στο ΕΒΕΔ

"Λόμπυ" για την προάσπιση των δικαίων μας

Δεν υπάρχει άλλος τρόπος αντίδρασης - Παρόμοια πρόταση και από τον Αντιδήμαρχο

Την συγκρότηση δωδεκανησιακού μπλοκ το οποίο θα προασπίζει με κάθε τρόπο τα συμφέροντα της Δωδεκανήσου, τα οποία φαλκιδεύονται και βάλλονται πανταχόθεν, προτείνει ο βουλευτής της Νέας Δημοκρατίας κ. Αναστάσιος Καραμάριος.

Ο μόνος τρόπος για να αντιμετωπίσουμε την κατάσταση, τόνισε προχθές το βράδυ κατά την παρουσία του στη συνεδρίαση του διοικητικού συμβουλίου του ΕΒΕΔ, είναι να είμαστε ενωμένοι και να διεκδικήσουμε από κοινού και δυναμικά τα δίκαιά μας.

Δυστυχώς, είπε ο κ. Καραμάριος, πολλοί είναι αυτοί (σ.σ. που βρίσκονται στα κέντρα λήψης των αποφάσεων) που δεν μας χωνεύουν και μας ζηλεύουν! Ακόμα και μέσα στην Βουλή, είπε ο βουλευτής, μόλις πούμε κάποια κουβέντα για να προασπίσουμε τα συμφέροντα του νομού, έχουμε έντονες αντιδράσεις!

Ο κ. Καραμάριος, προχώρησε και επιπλέον στην πρόταση του, εκφράζοντας την ευχή ότι θα μπορούσαμε στις ερχόμενες νομαρχιακές εκλογές, να συγκροτήσουμε όλοι μαζί (σ.σ εννοώντας προφανώς τα κόμματα) ένα κοινό συνδυασμό, και ενωμένοι με την συμπαράσταση όλων να αγωνιστούμε

Συνέχεια στη σελ. 15

Απάντηση Ρέππα στην Τσιλέρ

Την αυθάδεια και τη σύγχυση που επικρατούν στο εσωτερικό της Τουρκίας αντανακλούν οι δηλώσεις της Τανσού Τσιλέρ-η οποία κατηγόρησε την Ελλάδα για επεκτατικές βλέψεις,με αφορμή δηλώσεις του Προέδρου της Δημοκρατίας,για την ελληνικότητα των νησιών του Αιγαίου- τόνισε ο κυβερνητικός εκπρόσωπος Δημήτρης Ρέππας, απαντώντας σε σχετικές ερωτήσεις.

Ο κ. Ρέππας ανέφερε ότι πρόκειται για κλασική προσπάθεια να δημιουργηθούν εντυπώσεις για εσωτερική κατανάλωση και πρόσθεσε

Συνέχεια στη σελ. 15

ΕΠΑΝΑΣΤΑΣΗ ΣΤΗΝ ΚΙΝΗΤΗ ΤΗΛΕΦΩΝΙΑ ΑΠΟ ΤΗΝ

TELESTET

Αποκτήστε ΤΩΡΑ ΕΝΑ ΚΙΝΗΤΟ ΤΗΛΕΦΩΝΟ ΧΩΡΙΣ ΠΑΓΙΟ, ΧΩΡΙΣ ΣΥΜΒΟΛΑΙΟ, ΧΩΡΙΣ ΕΚΔΟΣΗ ΛΟΓΑΡΙΑΣΜΩΝ!!!

ΕΠΙΛΕΞΤΕ ΜΟΝΟ ΠΟΣΑ ΧΡΗΜΑΤΑ ΘΕΛΕΤΕ ΝΑ ΧΡΕΩΘΕΙΤΕ ΣΕ ΚΛΙΣΕΙΣ ΚΑΙ ΠΑΡΤΕ ΤΙΣ ΑΝΑΛΟΓΕΣ ΚΑΡΤΕΣ.

B. FREE Η ΕΠΑΝΑΣΤΑΣΗ ΣΤΗ ΚΙΝΗΤΗ ΤΗΛΕΦΩΝΙΑ ΜΕ ΤΟ ΝΕΟ ΠΡΟΓΡΑΜΜΑ ΚΑΡΤΟΚΙΝΗΤΗΣ ΤΗΛΕΦΩΝΙΑΣ.

Πληρ.

MOBILE CENTER

Εξουσιοδοτ. αντιπρ. **TELESTET**

Πειραιώς 4

Τηλ. 62986-68585

Παρίστανε τον "Ρίγκο" 28χρονος

Πήρε το αεροβόλο του, 100 και πλέον βολίδες βγήκε στη γειτονιά και άρχισε να πυροβολεί. Πρόκειται για τον 28χρονο Σωτήριο Καργάκο του Νικολάου ο οποίος προχθές στις 4.45 το απόγευμα ξεσήκωσε τους κατοίκους της οδού Κωνσταντίνου Παλαιολόγου, όπου βρίσκεται το σπίτι του, με τους πυροβολισμούς.

Οι γείτονες τηλεφώνησαν στην Υποδιεύθυνση Ασφαλείας άνδρες της οποίας έσπευσαν και συνέλαβαν τον Καργάκο κατάσχοντας το αεροβόλο και 94 βολίδες που είχε μαζί του και δεν είχε προλάβει να τις χρησιμοποιήσει. Ο συλληφθείς κρατήθηκε για να οδηγηθεί στον κ. Εισαγγελέα





Γυρίζει τα νησιά ομάδα εθελοντών

ΕΚΣΤΡΑΤΕΙΑ ΕΝΗΜΕΡΩΣΗΣ ΓΙΑ ΤΟ AIDS

Θα βρίσκονται στη Ρόδο στις 25 Ιουνίου

Εθελοντές του "Κέντρου Ζωής" θα επισκεφθούν τα νησιά του Αιγαίου σε μια προσπάθεια τους να ευαισθητοποιήσουν τους κατοίκους στο θέμα της καταπολέμησης του AIDS.

Οι εθελοντές χρησιμοποιώντας το δικό τους ιστιοπλοϊκό σκάφος θα επισκεφθούν και το νησί μας όπου θα προγραμματισθούν διάφορες εκδηλώσεις.

Το Κέντρο Ζωής είναι μη κερδοσκοπικό σωματείο με έδρα την Αθήνα και παρέχει ψυχολογική και πρακτική βοήθεια σε άτομα με HIV/AIDS, δραστηριοποιούμενο επίσης στο τομέα ενημέρωσης πληθυσμού, με πολλούς τρόπους (σεμινάριο, έκδοση περιοδικού, ομιλίες σε σχολεία κ.λπ.).

Το δεκαήμερο από 25 Ιουνίου μέχρι 5 Ιουλίου εθελοντές του Κέντρου Ζωής ανοίγουν τα πανιά του ιστιοπλοϊκού τους πραγματοποιώντας ένα ταξίδι ενημέρωσης, ένα ταξίδι ζωής' ευαισθητοποιώντας έτσι τους κατοίκους των Αιγαιοπελαγίτικων νησιών, διεγείροντας συνειδήσεις και συστρατευόντας τους στον αγώνα κατά του AIDS.

Την Τετάρτη 25 Ιουνίου οι εθελοντές του Κέντρου Ζωής θα καταπλεύσουν στο νησί μας όπου και θα διανυκτερεύσουν.

● Στις 8.00 το βράδυ στην αίθουσα του Δικηγορικού Συλλόγου ***θα πραγματοποιηθεί ομιλία-συζήτηση για το AIDS, θα απαντηθούν ερωτήματα και θα λυθούν απορίες.*** Επίσης θα διανεμηθούν έντυπο υλικό και προφυλακτικά, από την πλατεία Σύμης και την Πλατεία Ακαδημίας. (Πλατεία Σύμης: 25/6 ώρα 19-2100 και πλατεία Ακαδημίας: 26/6 ώρα 10-1100).

Η συζήτηση ενδιαφέρει σίγουρα όλους μας και ιδιαίτερα κάθε ενεργό σεξουαλικά άτομο, ανεξάρτητα από ηλικία, φύλο, κοινωνικό και μορφωτικό επίπεδο, σεξουαλικές προτιμήσεις, εθνικότητα και χρώμα δέρματος.

Σαράι

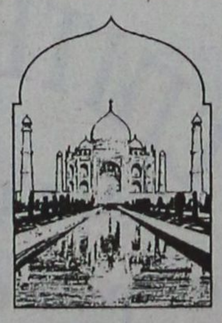

Πέμπτη 19 Ιουνίου

ΞΕΚΙΝΗΜΑ ΚΑΛΟΚΑΙΡΙΟΥ 97

Με γρήγορους ελληνικούς ρυθμούς για βραδιές ανεβασμένες με μοντέρνο ελληνικό ελαφρολαϊκό και λαϊκό τραγούδι.

Ένα καλοκαιρινό και δροσερό ΣΑΡΑΪ με ότι πιο καινούργιο στη νυκτερινή διασκέδαση της Ρόδου.

ΚΩ 14 100 ΧΟΥΡΜΑΔΙΕΣ

ΡΕΖΕΡΒΕ ΤΗΛ. 23129, 26142



ΝΥΦΙΚΑ-ΒΑΠΤΙΣΤΙΚΑ



Ο γάμος σας μπορεί να ξεχωρίσει χωρίς απαραίτητα να ξοδέψετε μία περιουσία. Συνδυάζοντας την ποιότητα και την ομορφιά, η ωραιότερη στιγμή της ζωής σας θα μείνει αξέχαστη στο πέρασμα του χρόνου.

ΣΑΣ ΚΑΛΩΣΟΡΙΖΟΥΜΕ ΣΤΟΥΣ ΑΝΕΤΟΥΣ ΧΩΡΟΥΣ ΜΑΣ

Ανίτα Κούτση

ΑΓ. ΑΝΑΣΤΑΣΙΑΣ 24, τηλ. 75260

ΚΛΙΜΑΤΙΣΜΟΣ

ΑΣΥΝΑΓΩΝΙΣΤΕΣ ΤΙΜΕΣ

9000 B.T.U. 190.000 δρχ.- 12.000 B.T.U. 220.000 δρχ.-16.000 B.T.U. 280.000 δρχ.

ΜΑΥΡΙΚΑΚΗΣ Α.Ε. *Βασ. Ηρακλείου 32. Τηλ. 75167/96688*

Ε.Π.Ε.Υ. ΔΩΔΕΚΑΝΗΣΟΥ Α.Ε.

ΕΠΙΧΕΙΡΗΣΗ ΠΑΡΟΧΗΣ ΕΠΕΝΔΥΤΙΚΩΝ ΥΠΗΡΕΣΙΩΝ ΔΩΔΕΚΑΝΗΣΟΥ Α.Ε.

ΧΡΗΜΑΤΙΣΤΗΡΙΑΚΕΣ ΕΡΓΑΣΙΕΣ

Άμεση πρόσβαση και απευθείας παρακολούθηση του Χρηματιστηρίου Αξιών Αθηνών για αγορές και πωλήσεις μετοχών, εντόκων γραμματίων, ομολόγων αμοιβαίων κεφαλαίων

Τεχνικές θεμελιώδεις αναλύσεις, Ενημέρωση χαρτοφυλακίων

25ης Μαρτίου 9, β' όροφος, Ρόδος Τηλ./Fax (0241) 75610-75611
(Πάνω από την Κτηματική Τράπεζα)

Υπεύθυνοι: Αθανάσιος Αντωνίου, Τσαμπίκα Διακοδημητρίου
Οι υπηρεσίες παρέχονται σε συνεργασία με την Ελληνοαμερικανική Χρηματιστηριακή Α.Ε.

Καλημέρα SCAVOLINI

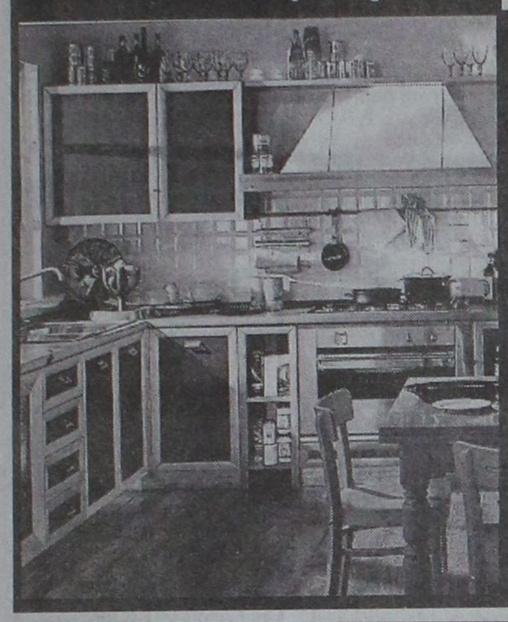

Όταν οι αξίες μένουν αναλοίωτες στο χρόνο, όταν οι απαιτήσεις ζητούν ισχυρές εγγυήσεις, όταν το έπιπλο κουζίνας γίνετοι επένδυση ζωής τότε SCAVOLINI

Μία και μοναδική.

ΑΝΤΙΠΡΟΣΩΠΟΣ ΡΟΔΟΥ:
ΜΙΧ. Π. ΜΑΡΚΑΚΙΟΥ
ΟΔΟΣ: ΘΕΣ/ΝΙΚΗΣ 14
(έναντι Εμπορικού Κέντρου ΜΗΔΙΑ) Τηλ.: 67500-20327

Δ.Α.Ν.Ε. SEA LINE
ΔΩΔΕΚΑΝΗΣΙΑΚΗ ΑΝΩΝΥΜΗ ΝΑΥΤΙΛΙΑΚΗ ΕΤΑΙΡΕΙΑ

ΔΡΟΜΟΛΟΓΙΑ ΑΠΟ 20.6.97-30.6.97
ΑΝΑΧΩΡΗΣΗ ΑΠΟ ΡΟΔΟ

ΗΜ/ΝΙΑ	ΗΜΕ.	ΠΛΟΙΟ	ΩΡΑ ΑΝΑΧ.	ΠΡΟΟΡΙΣΜΟΣ
20/06	ΠΑΡ	ΠΑΤΜΟΣ	11.00	ΚΩ-ΛΕΡΟ-ΣΑΜΟ-ΘΕΣΣΑΛΟΝΙΚΗ
		ΙΑΛΥΣΟΣ	12.00	ΣΥΜ-ΤΗΛ-ΚΩ-ΚΑΛ-ΛΕΡ-ΠΑΤΜ-ΠΕΙΡΑΙΑ
21/06	ΣΑΒ	ΡΟΔΟΣ	14.00	ΚΩ-ΚΑΛΥΜΝΟ-ΛΕΡΟ-ΠΑΤΜΟ-ΠΕΙΡΑΙΑ
22/06	ΚΥΡ	ΙΑΛΥΣΟΣ	08.00	ΚΑΣΤΕΛΟΡΙΖΟ
		ΛΕΡΟΣ(ΑΠΟ ΚΩ)	13.00	ΚΑΛ-ΑΣΤ-ΚΑΤΑΠ-ΑΙΓΙΑ-ΜΥΚΟΝ-ΣΥΡ-ΠΕΙΡΑΙΑ
		ΠΑΤΜΟΣ	17,00	ΚΩ-ΠΕΙΡΑΙΑ
23/06	ΔΕΥ	ΙΑΛΥΣΟΣ	12.00	ΚΩ-ΚΑΛΥΜΝΟ-ΛΕΡΟ-ΠΑΤΜΟ-ΠΕΙΡΑΙΑ
		ΡΟΔΟΣ	17.00	ΚΩ-ΠΕΙΡΑΙΑ
24/06	ΤΡΙ	ΛΕΡΟΣ	12.00	ΣΥΜ-ΤΗΛ-ΝΙΣ-ΚΩ-ΛΕΡ-ΛΕΙΨ-ΠΑΤ-ΠΕΙΡΑΙΑ
		ΠΑΤΜΟΣ	17.00	ΚΩ-ΠΕΙΡΑΙΑ
25/06	ΤΕΤ	ΡΟΔΟΣ	14.00	ΚΩ-ΚΑΛΥΜΝΟ-ΛΕΡΟ-ΠΑΤΜΟ-ΠΕΙΡΑΙΑ
		ΙΑΛΥΣΟΣ	17.00	ΚΩ-ΚΑΛΥΜΝΟ-ΠΕΙΡΑΙΑ
26/06	ΠΕΜ	ΛΕΡΟΣ (ΑΠΟ ΚΩ)	13.00	ΚΑΛΥΜ-ΛΕΡ-ΠΑΤΜ-ΝΑΞΟ-ΠΑΡΟ-ΠΕΙΡΑΙΑ
		ΠΑΤΜΟΣ	17.00	ΚΩ-ΠΕΙΡΑΙΑ
27/06	ΠΑΡ	ΙΑΛΥΣΟΣ	13.00	ΣΥΜ-ΤΗΛ-ΝΙΣΥΡ-ΚΩ-ΑΣΤΥΠΑΛ-ΠΕΙΡΑΙΑ
		ΡΟΔΟΣ	14.00	ΚΩ-ΚΑΛΥΜΝΟ-ΛΕΡΟ-ΠΑΤΜΟ-ΠΕΙΡΑΙΑ
28/06	ΣΑΒ	ΠΑΤΜΟΣ	11.00	ΚΩ-ΛΕΡΟ-ΣΑΜΟ-ΘΕΣΣΑΛΟΝΙΚΗ
29/06	ΚΥΡ	ΙΑΛΥΣΟΣ	11.00	ΚΑΣΤΕΛΟΡΙΖΟ
		ΛΕΡΟΣ (ΑΠΟ ΚΩ)	13.00	ΚΑΛ-ΑΣΤ-ΚΑΤΑΠ-ΑΙΓΙΑ-ΜΥΚΟΝ-ΣΥΡΟ-ΠΕΙΡΑΙΑ
		ΡΟΔΟΣ	14.00	ΚΩ-ΚΑΛΥΜΝΟ-ΛΕΡΟ-ΠΑΤΜΟ-ΠΕΙΡΑΙΑ
30/06	ΔΕΥ	ΙΑΛΥΣΟΣ	12.00	ΚΩ-ΚΑΛΥΜΝΟ-ΛΕΡΟ-ΠΑΤΜΟ-ΠΕΙΡΑΙΑ
		ΠΑΤΜΟΣ	17.00	ΚΩ-ΠΕΙΡΑΙΑ

ΜΑΝΤΑ ΑΕ
Γενικός Αντιπρόσωπος της
ΔΑΝΕ SEA LINE
Νοτίου-Κεντρικής Ελλάδος και Εξωτερικού
Πληροφορίες
Κεντρικό Πρακτορείο Ρόδου
Αμερικής 95. Τηλ. 77070- 5 (6 γραμμές). Ώρες 8 π.μ.-8 μ.μ.

WINDOW AND DOOR SYSTEMS
FINSTRAL®
ΓΕΡΜΑΝΙΚΑ ΚΟΥΦΩΜΑΤΑ ΥΨΗΛΩΝ ΑΠΑΙΤΗΣΕΩΝ

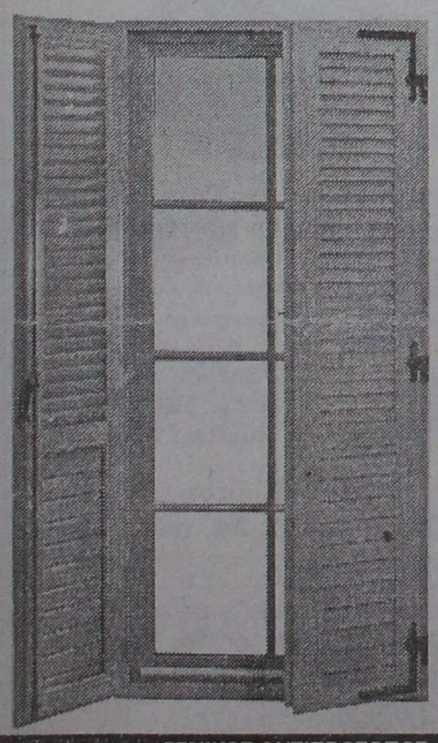

Η ΚΑΛΥΤΕΡΗ ΕΠΙΛΟΓΗ
Για σας που πιστεύετε ότι η επιλογή κουφωμάτων είναι μία σημαντική υπόθεση, η γνωριμία σας με την FINSTRAL επιβάλλεται.

Μόνωση. Αντοχή. Αισθητική

ΓΕΝΙΚΟΣ ΑΝΤΙΠΡΟΣΩΠΟΣ ΔΩΔΕΚΑΝΗΣΟΥ
ΚΛΑΔΟΓΕΝΗΣ ΔΗΜΗΤΡΙΟΣ
ΚΟΔΡΙΚΤΩΝΟΣ 32 - ΡΟΔΟΣ ΤΗΛ: 27.111 - 27.402

επιλογές

Ο ΠΡΟΣΤΑΤΗΣ

Σε μοναδικό ίσως προστάτη του περιβάλλοντος έχει αναδειχθεί τελικά στη χώρα μας το Συμβούλιο της Επικρατείας, αφού οι αλλεπάλληλες αποφάσεις του συμβάλλουν ώστε να εξουδετερωθούν κίνδυνοι πρόκλησης ανεπανόρθωτων καταστροφών.

Όπως, για παράδειγμα, η τελευταία, που απαγορεύει την οποιαδήποτε δόμηση στους αγροβιότοπους της χώρας, αποτρέποντας έτσι τον κίνδυνο αλλοίωσης του φυσικού περιβάλλοντος σε περιοχές ιδιαίτερου φυσικού κάλλους, που η πολιτεία οφείλει να προστατεύει.

Και το ζητούμενο στην περίπτωση αυτή είναι αν και πότε θα συνειδητοποιήσει η ίδια η πολιτεία τις ευθύνες της για την προστασία του περιβάλλοντος, έτσι ώστε να λαμβάνει η ίδια τα επιβάλλόμενα μέτρα και να μη μετατρέπεται σε ουραγό του Συμβουλίου της Επικρατείας.

Από το ΕΘΝΟΣ

ΔΕΝ ΤΑΙΡΙΑΖΟΥΝ

Ούτε ικανοποίηση ούτε πολύ περισσότερο, πανηγυρισμοί ταιριάζουν στον απολογισμό της Συνόδου Κορυφής του Άμστερνταμ, τουλάχιστον από ελληνικής πλευράς. Κι αν η κυβέρνηση πανηγυρίζει συγκρατημένά ή όχι, ή αν εκφράζει ικανοποίηση, δεν κάνει τίποτε άλλο παρά να κλιμακώνει έναν αποπροσανατολισμό ελιγμό που δεν οδηγεί πουθενά. Η πραγματική αποτίμηση του Άμστερνταμ είναι αρνητική. Όχι μόνο για την Ελλάδα, αλλά για όλες τις χώρες-μέλη και κυρίως για το σύνολο της Ευρωπαϊκής Ένωσης. Δεν έρχεται να αλλάξει τίποτε απολύτως στο κρίσιμο θέμα της σύγκλισης. Αντίθετα, έρχεται να τακτοποιήσει τη διεύρυνση του πολιτικού ελλείμματος και την εξ αυτού περαιτέρω χαλάρωση της πολιτικής συνοχής της Ευρωπαϊκής Ένωσης, ως διεθνούς οντότητας. Έρχεται ακόμη να πιστοποιήσει την ύπαρξη μιας ισχυρότερης τάσης που ωθεί την "Ευρώπη" σε εσωτερικές διαφοροποιήσεις και ομαδοποιήσεις, τόσο στον οικονομικό τομέα όσο και στον πολιτικό.

Από την ΑΠΟΓΕΥΜΑΤΙΝΗ

ΚΟΙΝΩΝΙΑ ΣΥΣΣΙΤΙΟΥ

Η κοινωνία του συσσιτίου δεν μπορεί να επικρατήσει σε λαούς που έχουν γευτεί τα αγαθά της υπερκατανάλωσης. Ο καπιταλισμός δεν έχει ζωή χωρίς μεγάλη αγορά, έτοιμη να απορροφήσει τα - ολοένα αυξανόμενα - προϊόντα του. Οι ανασχεδιασμοί των επιχειρήσεων - το κόλπο επιβολής των ομδικών αναλύσεων - πολλαπλασιάζουν παραγωγικότητα και κέρδη, αλλά ανοίγουν και τον τάφο του συστήματος...

Είτε πρόκειται για ελιγμό είτε απλώς για προσχηματική παραπομπή του προβλήματος της απασχόλησης στις μαστριχτικές καλένδες, οι λαοί δεν θα υποχωρήσουν στη λογική των αριθμών, που στην ουσία είναι η λογική της συγκέντρωσης του πλούτου στα χέρια λίγων... Θα βρουν τη λύση, την οποία δεν... βρίσκουν οι πολιτικοί.

Από άρθρο του Λ. Κομίνη στην ΕΞΟΥΣΙΑ

ΟΣΟΙ ΑΠΟΤΙΜΟΥΝ

Όσοι αποτιμούν πολιτικά και όχι κομματικά τα πεπραγμένα των κυβερνήσεων Παπανδρέου κατά τη 10ετία του '80, μεταβάλλονται υποχρεωτικώς, σε συνηγόρους του σημερινού πρωθυπουργού. Όχι ως εκσυγχρονιστού, αλλά ως κατεδαφιστού της πολιτικής και κυρίως της νοοτροπίας την οποία κατέλιπε στον τόπο ο παπανδρεισμός. Ως δε καλόπιστοι συνήγοροι πιθανώς αναγνωρίζουν στον κ. Σημίτη και ορισμένα ελαφρυντικά, για την άρνησή του να καταδικάσει αυτό το συγκεκριμένο παρελθόν του ΠΑΣΟΚ και να αναδείξει τα, πράγματι, θετικά στοιχεία της πολιτικής παρουσίας του Α. Παπανδρέου. Τα στοιχεία δε αυτά εστιάζονται στη δημιουργία και στην καθιέρωση μιας μεγάλης πολιτικής παρατάξεως, η οποία αποκατέστησε και στη χώρα μας την αναγκαία για την ευρυθμία του δημοκρατικού πολιτεύματος εναλλαγή των κομμάτων στην εξουσία. Ωστόσο, η αναγνώριση της προσφοράς αυτής του Α.Π. κάθε άλλο παρά θεωρείται επαρκής από τους εσωκομματικούς αντιπάλους του κ. Σημίτη, οι οποίοι τον πιέζουν για μια καθολική καταξίωση του παπανδρεϊσμού, που θα εγγυάται οιονεί και τήρηση των σχετικών πολιτικών υποθηκών στο μέλλον.

Από άρθρο του Στ. Ζούλα στην ΚΑΘΗΜΕΡΙΝΗ

Είπαν και ... ελάλησαν

- Με ποιό κόμμα να μπω στη Βουλή; Με τον Σημίτη; Θα είναι σαν να ξεπουλάω όλα αυτά για τα οποία αγωνίστηκε ο Ανδρέας.

  Δ. Λιάνη

- Έχω την αίσθηση ότι ορισμένοι χρησιμοποιούν τη συγκυρία προκειμένου να κάνουν αποπαπανδρεοποίηση του ΠΑΣΟΚ. Δηλαδή, την ακύρωση της πολιτικής υποθήκης του Α. Παπανδρέου.

  Χ. Παπουτσής (σ.σ. επίτροπος στην Ε.Ε.)

- ... Εμείς θαυμάζουμε τους Τούρκους στον διπλωματικό τομέα και οι Τούρκοι θαυμάζουν τους Έλληνες διπλωμάτες.

  Μ. Παπαχωνσταντίνου

- .... Πολιτικά προβλέπω ότι το φθινόπωρο θα είναι... ανοιξιάτικο για εμάς.

  Απ. Ανδρεουλάκος

- Είναι δεδομένο ότι έχουμε ισχυρές πιέσεις να κάνουμε διάλογο με την Τουρκία.

  Αλ. Παπαδόπουλος

- Το Μάαστριχτ δεν φτιάχνει, δεν βελτιώνεται, θα γίνει πιο αντιδραστικό.

  Μ. Κοψίδης

ΑΝΑΚΟΙΝΩΣΗ

Η εταιρεία **ΝΕΑΡΧΟΣ** η Ναυτική Εταιρεία του Ομίλου Μαμιδάκη ευρίσκεται στην ευχάριστη θέση να σας ανακοινώσει τα νέα δρομολόγια των Ε/Γ-Υ/Γ ΜΑΡΙΛΕΝΑ ΙΙ - ΜΑΡΙΛΕΝΑ και ΤΖΙΝΑ τα οποία ισχύουν από 12/5/97 - 8/10/97

Ε/Γ-Υ/Γ ΜΑΡΙΛΕΝΑ ΙΙ

ΔΕΥΤΕΡΑ 08.00: Για ΚΩ-ΛΕΡΟ-ΠΑΤΜΟ-ΣΑΜΟ (ΠΥΘΑΓΟΡΕΙΟ) και επιστροφή
ΤΡΙΤΗ: 08.00: Για ΚΩ και επιστροφή
ΤΕΤΑΡΤΗ: 08.00: Για ΚΩ-ΛΕΡΟ-ΠΑΤΜΟ-ΣΑΜΟ (ΠΥΘΑΓΟΡΕΙΟ) και επιστροφή
ΠΕΜΠΤΗ: 08.00: Για ΚΩ και επιστροφή
ΠΑΡΑΣΚΕΥΗ 08.00: Για ΚΩ-ΛΕΡΟ-ΠΑΤΜΟ-ΦΟΥΡΝΟΙ-ΙΚΑΡΙΑ-ΣΑΜΟ (ΠΥΘΑΓΟΡΕΙΟ) και επιστροφή.
ΣΑΒΒΑΤΟ 08.00: Για ΣΥΜΗ-ΚΩ-ΚΑΛΥΜΝΟ-ΑΣΤΥΠΑΛΑΙΑ και επιστροφή
ΚΥΡΙΑΚΗ 08.00: Για ΚΩ-ΝΙΣΥΡΟ και επιστροφή

Ε/Γ-Υ/Γ ΜΑΡΙΛΕΝΑ

ΚΑΘΗΜΕΡΙΝΩΣ 17.00: Για ΚΩ-ΚΑΛΥΜΝΟ
ΚΥΡΙΑΚΗ 10.15: Για ΤΗΛΟ και επιστροφή

Ε/Γ-Υ/Γ ΤΖΙΝΑ

ΤΕΤΑΡΤΗ: 18,00: Για ΧΑΛΚΗ-ΤΗΛΟ-ΝΙΣΥΡΟ-ΚΩ

● *Επίσης καθημερινώς συνεχίζονται τα εκδρομικά ταξίδια (ναυλώσεις) των λοιπών Ε/Γ-Υ/Γ ΤΖΙΝΑ ΙΙ - ΑΡΙΣΤΕΑ Μ. - ΓΕΩΡΓΙΟΣ Μ. για άλλα νησιά της Δωδεκανήσου*

ΤΑΞΙΔΕΨΤΕ ΣΙΓΟΥΡΑ-ΑΝΕΤΑ-ΓΡΗΓΟΡΑ

ΕΙΣΙΤΗΡΙΑ ΠΛΗΡΟΦΟΡΙΕΣ
DODEKANESE HYDROFOILS
ΠΛΑΤΕΙΑ ΝΕΩΡΙΟΥ 6
ΤΗΛ.: 24000-78052-78053

ΕΠΙΤΕΛΟΥΣ!!!
ΚΑΙ ΣΤΗ ΡΟΔΟ

Φθηνά εισιτήρια!
με ΟΛΥΜΠΙΑΚΗ

Ο ΤΟΥΡΙΣΤΙΚΟΣ ΟΡΓΑΝΙΣΜΟΣ
Ζορπίδης

σε συνεργασία με την **ΟΛΥΜΠΙΑΚΗ** σας απογειώνει από τη Ρόδο με προσγειωμένες τιμές, **τιμές ΣΟΚ!**
Όταν οι άλλοι δε μπορούν εμείς μπορούμε.
Αφήστε μας τελευταίους!
Έχουμε λύσεις!
Με μας θα ταξιδέψετε **ΣΙΓΟΥΡΑ-ΑΝΕΤΑ-ΓΡΗΓΟΡΑ** και προπάντων **ΦΘΗΝΑ.**
Η πείρα 20 χρόνων εγγύηση.
Δικοί σας άνθρωποι φροντίζουν υπεύθυνα για σας.

Πληροφορίες: **Μακαρίου 31**
Τηλ. 20625, 30054

ΗΧΟΠΟΙΟ

ΕΠΑΓΓΕΛΜΑΤΙΚΑ ΣΥΣΤΗΜΑΤΑ ΗΧΟΥ & ΦΩΤΙΣΜΟΥ

JBL PEAVEY EV®



MACKIE ✦ SHURE ✦ CREST AUDIO ✦ VESTAX ✦ CROWN ✦ SOUNDCRAFT ✦ AKG ✦ ALESIS ✦ MONTARBO ✦ APOGEE ✦ PIONEER ✦ KORG ✦ ΗΛΕΚΤΡΟΝ ✦ TEAC ✦ LEXICON

ΠΡΟΣΦΟΡΕΣ ΤΟΥ ΜΗΝΑ

- ΜΙΚΤΗΣ MACKIE MS 1202 VLZ 130.000
- ΜΙΚΤΗΣ MACKIE MS 1402 VLZ 170.000
- ΜΙΚΡΟΦΩΝΟ SHURE ELXBETA ασύρματο 230.000
- ΜΙΚΡΟΦΩΝΟ SHURE BETA 58A 60.000
- ΗΧΕΙΟ EV SX200 ..... 260.000
- PIONEER CDJ-500II 240.000

ΣΤΙΣ ΤΙΜΕΣ ΣΥΜΠΕΡΙΛΑΜΒΑΝΕΤΑΙ Ο Φ.Π.Α.

ΚΑΝΑΔΑ 7 • ΤΗΛ. 22367, 094 581996

helios
www.helios.gr

ΠΡΟΒΛΗΘΕΙΤΕ ΣΤΟ ΙΝΤΕΡΝΕΤ ΤΩΡΑ

Διαφημιστείτε στα εκατομύρια των ξένων χρηστών του διαδυκτίου και αξιοποιήστε σήμερα τις επιχειρηματικές ευκαιρίες που παρέχει αυτό το νέο μέσο επικοινωνίας. Ο πρωτοπορειακός σταθμός Ηλιος, ο μεγαλύτερος και σημαντικότερος επαγγελματικός τουριστικός web server στην Ελλάδα για τα Δωδεκάνησα, μπαίνοντας στον τρίτο χρόνο λειτουργίας του, προσφέρει στους πελάτες του μοναδικές, αξιόπιστες δυνατότητες προώθησης και διαφήμισης.
Προσφέρουμε:

- Πλούσιο, ευχάριστο γραφικό περιβάλλον.
- Πλήρη ταξιδιωτικό οδηγό με φωτογραφίες, και χρήσιμες πληροφορίες.
- Επαγγελματικό Χρυσό Οδηγό.
- Λεπτομερείς χάρτες.
- Παρουσίαση τοπικών πολιτιστικών γεγονότων.
- Αξιοθέατα.
- Happenings.
- Σύστημα πληροφόρησης πτήσεων.
- Σύστημα πληροφόρησης δρομολογίων ΔΑΝΕ.
- Λεπτομερή, αξιόπιστα στατιστικά χρήσης.
- Και βέβαια το μοναδικό σύστημα κράτησης δωματίων, virtual desk, που αντιγράφτηκε από πολλούς, τώρα με νέες δυνατότητες.

ΒΡΑΒΕΙΑ:
the best of Europe... Europe Online
JAMMIN COOL SITE OF THE WEEK

ΕΠΙΣΗΜΟ SITE:
ΕΝΩΣΗΣ ΞΕΝΟΔΟΧΩΝ ΡΟΔΟΥ
ΕΝΩΣΗΣ ΞΕΝΟΔΟΧΩΝ ΧΑΛΚΙΔΙΚΗΣ
ΔΑΝΕ SEA LINE
Α.Σ.Τ.Ε.Ρ.
ΔΗΜΟΤΙΚΗΣ ΠΙΝΑΚΟΘΗΚΗ ΡΟΔΟΥ

ΕΓΓΡΑΦΕΙΤΕ ΔΩΡΕΑΝ ΣΤΟΝ ΕΠΑΓΓΕΛΜΑΤΙΚΟ ΧΡΥΣΟ ΟΔΗΓΟ ΤΗΣ ΡΟΔΟΥ ΣΤΟ ΙΝΤΕΡΝΕΤ! ΠΛΗΡΟΦΟΡΙΕΣ ΣΤΟ 77031.

FUTURE MEDIA
ΣΥΓΧΡΟΝΕΣ ΟΛΟΚΛΗΡΩΜΕΝΕΣ ΛΥΣΕΙΣ ΠΡΟΩΘΗΣΗΣ ΕΠΙΧΕΙΡΗΣΕΩΝ
ΑΝΝΗΣ ΜΑΡΙΑΣ 83, ΡΟΔΟΣ 85100 ΤΗΛ. 0241 77031 - 35100 ΦΑΞ 0241 77031

ΑΝΤΙΛΑΛΟΙ (πολιτικοί και άλλοι....)

ΣΦΡΑΓΙΔΕΣ ΣΕ 1 ΩΡΑ
Καθημερινά & Σάββατο 09:00 - 14:00
ΜΑΡΚΟΥ ΜΑΛΛΙΑΡΑΚΗ 11
(στο υπόγειο του τυπογραφείου της εφημερίδας "Ροδιακή")
ΤΗΛ.: 39.115 - FAX: 74.892 - Στείλετε την παραγγελία σας τηλεφωνικά ή FAX

ΤΙΜΕΣ ΣΦΡΑΓΙΔΩΝ ΕΩΣ 5,5 ΕΚΑΤ.

5 γραμμές	3.300
κάθε επί πλέον γραμμή	700
4 γραμμές	2.800
3 γραμμές	2.300
2 γραμμές	1.800
1 γραμμή	1.300
ΠΛΑΙΣΙΟ	1.000

Απωθητικά

"η Ρόδος ανήκει στον Πάπα"

Ο **Χριστόδουλος Παπαχριστοδούλου** στη σημαντική **Ιστορία της Ρόδου** κάνει μια μικρή αναφορά στην επίσκεψη "καλής θέλησης" που πραγματοποίησε αντιπροσωπεία του Τάγματος των Ιπποτών της Ρόδου, στον πορθητή της Κωνσταντινούπολης, τον Μωάμεθ Β!, στην Ανδριανούπολη το 1454.

Για τα ίδια γεγονότα, ο ιστοριογράφος της τελευταίας περιόδου της Βυζαντινής Αυτοκρατορίας, ο **Μιχαήλ Δούκας** μας δίνει περισσότερες λεπτομέρειες σχετικά με αυτή την συνάντηση που έγινε τον δεύτερο χρόνο μετά την κατάληψη της Βασιλεύουσας.*

Και είναι αρκετά ενδιαφέρουσα η απάντηση που δίνει ο Μεγάλος Μέγιστρος στον Μωάμεθ Β! ότι **η Ρόδος δεν είναι δικιά του αλλά κτήση του Πάπα!**

Αλλά ας ξετυλίξουμε το κουβάρι της ιστορίας μας...

"Δεύτερη χρονιά μετά την κατάληψη της Κωνσταντινούπολης, έτος 6963 από κτίσεως κόσμου, ο τύραννος βρισκόταν στην Αδριανούπολη, όταν προσήλθαν από τη Ρόδο οι Ιππότες για να τον προσκυνήσουν κρατώντας αμέτρητα δώρα. Επίσης ήθελαν να ζητήσουν τη σύναψη ενόρκων συμφωνιών, ώστε να τους επιτραπεί να εμπορεύονται στα γειτονικά μέρη της Καρίας και της Λυκίας χωρίς φόβο. Σε αντάλλαγμα, οι Τούρκοι θα μπορούσαν να διασχίζουν το θαλάσσιο στενό και να μεταβαίνουν στη Ρόδο, για να μπορούν να αγοράζουν ότι χρειάζονταν από την ίδια και τα νησιά που διοικούσε, συμφωνία που θα εξασφάλιζε μιαν ειρηνική συμβίωση. Ο τύραννος όμως ζήτησε την καταβολή φόρου υποτελείας. Οι πρέσβεις ωστόσο αποκρίθηκαν πως δεν μπορούσαν να του δώσουν καμιάν απάντηση σε παρόμοιο αίτημα. Τότε οι βεζίρηδες είπαν: "Αν δεν αποδεχθείτε την καταβολή φόρου υποτελείας, τότε είναι αδύνατον να εξασφαλίσετε τη φιλία του ηγεμόνα. Από εδώ και στο εξής θα είναι ο κυρίαρχος όλων των νησιών που βρίσκονται στο Αιγαίο πέλαγος, και ακριβώς όπως υποτάχθηκαν οι Χίοι, οι Λέσβιοι, οι Λήμνιοι, οι Ίμβριοι και οι άλλοι νησιώτες, το ίδιο θα κάνετε και εσείς. Αν αρνηθείτε, πόλεμος σφοδρός θα ξεσπάσει και ο μέγας ηγεμόνας θα εξαφανίσει το νησί και τις γύρω περιοχές". Οι απεσταλμένοι απάντησαν: "Ας έρθει μαζί μας ένας από τους δούλους του ηγεμόνα και ας συνεννοηθεί με τον μεγάλο μάγιστρο για αυτό. Αν εκείνος θελήσει, ας καταβάλλει και φόρους και οτιδήποτε άλλο, εφόσον θα είναι ευεργετικό για το νησί. Εμείς δεν είμαστε σε θέση να απαντήσουμε". Ο τύραννος ικανοποιήθηκε με τούτα τα λόγια και έστειλε μαζί τους έναν από τους επιφανέστερους δούλους του, ξεπροβοδίζοντας τους όλους με τις αρμόζουσες τιμές.

Μόλις έφθασαν στη Ρόδο, ο μέγας μάγιστρος άκουσε με προσοχή το μήνυμα του ηγεμόνα και αποκρίθηκε στον δούλο του ως ακολούθως: "Το νησί αυτό δεν μου ανήκει· βρίσκομαι και εγώ υπό την εξουσία του Πάπα, όπως εσύ βρίσκεσαι υπό τον ηγεμόνα σου. Ο Πάπας όμως με διατάζει να μην καταβάλλω φόρους σε κανέναν, όχι μόνον στον δικό σου ηγεμόνα που ανήκει σε άλλο έθνος, που δεν είναι ομόδοξος ούτε συμμερίζεται τα ίδια πιστεύω, αλλά ούτε ακόμη και σε κανέναν άλλον βασιλιά ομοεθνή και ομόπιστο. Αυτή είναι επομένως η απάντηση μου. Αν θέλει να είναι φίλος μας και κάθε χρόνο να αποστέλλω με δικά μου έξοδα πρέσβεις για να τον επευφημούμε ως γείτονα και μεγάλο ηγεμόνα, έχει καλώς. Αν όχι, τότε λοιπόν ας πράξει ότι μπορεί". Με τέτοια περιπαικτικά λόγια ξεπροβόδισε τον δούλο".

- Κωστής Νικολάκης-

*** Μιχαήλ Δούκα, "Βυζαντινοτουρκική Ιστορία", μετάφραση-εισαγωγή-σχόλια, Βρασίδας Καραλής, εκδόσεις "Κανάκη", Αθήνα 1997 σελ. 695, δρχ. 7.200.**

Ο Ταχυδρόμος πέρασε...

● **κ. τακτ. αναγνωστ.:** Σωστή η πληροφορία που είχες. Ναι δουλεύουν ασταμάτησα στο "σφραγισμένο" μαγαζί του Τελωνείου που κάποιοι προορίζουν να γίνει φρη σοπ. Πώς γίνεται αυτό; Εμένα ρωτάς φίλε; Γιατί δεν κάνεις ένα τηλεφώνημα σ' αυτούς που έχουν την ευθύνη τήρησης των νόμων; Για να μάθω και εγώ, ποιά δικαιολογία θα προβάλουν.

❖❖❖

● **κ. Γιώργο Γιαννόπουλο Λήμαρχο Ρόδου:** Επιτέλους Γιώργο μου ποιός διοικεί αυτή την πόλη; Να μια ερώτηση που πρέπει να κάνεις στον εαυτό σου. Κάντην. Θα σε διευκολύνει πολύ για να αρπάξεις επιτέλους τον βούρδουλα.

❖❖❖

● **Προς εργαζόμενους στα αφορολόγητα:** Απεργείτε παιδιά; Σώπα. Εγώ όμως δεν θα "απεργάσω". Έμαθα τους λόγους της "απεργίας" σας και θα τους γράψω αναλυτικά. Για να μάθει επιτέλους ο κοσμάκης τί θα πει συντεχνία και ποιά η πραγματική έννοια της λέξεως "βολεμένος".

❖❖❖

● **κ. Γιάννη Παρασκευά Νομάρχη Δωδεκανήσου:** Καλώς όρισες Γιάννη μου. Και καλή παραμονή. Στο εύχομαι μ' όλη μου την καρδιά. Και οι ευχές σου σας χρειάζονται από δω και πέρα μια και το πρόγραμμα "αποπαρασκευοποίησης" άρχισε. Και με τρόπο εντατικό. Πως, θα μάθεις γρήγορα.

❖❖❖

● **Προς προεδρικούς:** Η κακία σας δεν περιγράφεται βρε παιδιά. Άκου εκεί να διαδώσετε ότι ο Σημίτης δεν έκανε ποδηλατάδα στο Άμστερνταμ γιατί τα πόδια του δεν έφταναν στο πετάλι...

❖❖❖

● **Προς εκσυγχρονιστές:** Εγώ τί φταίω τώρα; Για να διαψεύσετε ας φήρες να με βάζετε (εμένα και όλους τους δύστυχους Έλληνες) να κάνω ορθοπεταλιά στον ανήφορο.

ΦΑΙΝΕΤΑΙ ΠΩΣ ΕΧΕΙ ...ΣΟΥΞΕ!

Μάλλον θα πρέπει να έχει **σουξέ** τώρα τελευταία ο τέως δήμαρχος Ρόδου **κ. Σάββας Καραγιάννης!**

Οι πληροφορίες αναφέρουν, οτι στην διάρκεια των τελευταίων ημερών, **είχε δύο** αρκετά ενδιαφέρουσες συναντήσεις με πολιτικούς παράγοντες **διαφορετικών** πολιτικών χώρων.

Δεν ξέρουμε τι ακριβώς ειπώθηκε στις συναντήσεις αυτές, αλλά ...υποψιαζόμαστε **το αυτονόητο!**

Ούτε βέβαια μπορούμε να ξέρουμε, αν τον έπεισαν ή τους έπεισε!

✔ Οι τράπεζες είναι οι επίσημοι τοκογλύφοι, τόνισε μεταξύ άλλων, προχθές το βράδυ στην συνεδρίαση του δ.σ. του ΕΒΕΔ, όπου παρέστη, ο βουλευτής της Νέας Δημοκρατίας κ. Καραμάριος. Πολλές φορές μάλιστα, λέμε, εμείς, οι... ανεπίσημοι τοκογλύφοι είναι πιο ευπηλαχνικοί απ' ότι οι επίσημοι!

ΑΠΑΡΑΔΕΚΤΗ ΚΑΤΑΣΤΑΣΗ

Ούτε να πάνε στα σπίτια τους δεν μπορούν να πάνε οι κάτοικοι **του Νιοχωριού** αφού αρκετοί από τους δρόμους έχουν καταληφθεί **από τραπεζοκαθίσματα** και φυσικά κάποιες ώρες γίνεται ο χαμός.

Υπάρχει μάλιστα ένα καφενείο με νεαρούς κυρίως θαμώνες οι οποίοι **όπως καταγγέλουν** κάτοικοι της περιοχής, όχι μόνο εμποδίζουν τους περαστικούς να περάσουν, αλλά **ασχημονούν** κιόλας προκλητικά!

Ας το δουν το θέμα οι αρμόδιοι, διότι η πόλη αυτή **δεν είναι τσιφλίκι κανενός**, για να κάνει οτι ...γουστάρει!

ΑΚΑΤΑΛΛΗΛΑ ΤΡΟΦΙΜΑ

Μέχρι που θα πάει αυτή η κατάσταση **με τα ακατάλληλα τρόφιμα** που προωθούν στην κατανάλωση οι διάφοροι ασυνείδητοι;

Κάποιες ποσότητες πράγματι, τις προλαβαίνουν η Αγορανομία, ο κ. Ζεμπιλλάς και οι άλλες αρμόδιες υπηρεσίες, **αλλά** όλο και κάποιες ...περισσεύουν **για να τις φάμε εμείς** και οι "άτυχοι" επισκέπτες του νησιού μας.

Δεν φθάνει δηλαδή η ασύστολη κερδοσκοπία, θα έχουμε και αυτό το πρόβλημα;

Ολα μετράνε βέβαια και γελοιοποιούνται όσοι νομίζουν οτι με τέτοιες νοοτροπίες και εξυπνάδες **θα συνεχίζει** ο τουρισμός μας, να πηγαίνει καλά.

ΟΙ ΑΕΤΟΝΥΧΗΔΕΣ

Πανηγυρίζει η υπουργός Αιγαίου **κ. Ελισάβετ Παπαζώη** διότι κατά την πρόσφατη διακυβερνητική διάσκεψη της Ευρωπαικής Ενωσης, δόθηκαν συγκεκριμένες υποσχέσεις, **για επιπλέον πόρους** στα νησιά του Αιγαίου.

Πόρους πάντως ακούμε και πόρους δεν βλέπουμε εδώ και τόσα χρόνια!

Και ναι μεν η Ευρωπαική Ενωση **μπορεί** να δίνει έξτρα χρήματα για τα νησιά μας, αλλά που να τα ...αφήσουν να έρθουν προς τα εδώ **οι διάφοροι αετονύχηδες;**

ΥΠΕΒΑΛΕ ΔΥΟ ΦΟΡΕΣ ΠΑΡΑΙΤΗΣΗ

Δύο φορές λέει μέχρι τώρα, έχει υποβάλει **την παραίτησή του** ο γενικός γραμματέας του ΕΟΤ κ. Νίκος Σκουλάς, σύμφωνα με τα σχετικά δημοσιεύματα, **τα οποία** πάντως διέψευσε ο ίδιος.

Γιατί ...βιάζεται πάντως;

Ετσι και αλλιώς, μόλις συμπληρώσει 7-8 μήνες θα έχει την τύχη που είχαν και οι προκατόχοί του, από το συγκεκριμένο πόστο!

ΓΙΑ ΤΙΣ ΟΥΡΕΣ

Εγκύκλιο σε όλες τις υπηρεσίες, τα υπουργεία, τις νομαρχίες κ.λπ., έστειλε πριν από μερικές μέρες ο υφυπουργός παρά τω πρωθυπουργώ **κ. Αναστάσιος Μαντέλης**, με σκοπό να περιοριστούν οι ουρές και να αναβαθμιστεί η εξυπηρέτηση των πολιτών.

Αν πράγματι πιστεύει ότι μπορεί να γίνει κάτι τέτοιο, μάλλον **...παραείναι αισιόδοξος** σε βαθμό απελπιστικό!

Αλλά έχουμε την εντύπωση ότι και ο ίδιος δεν τα πιστεύει!

ΕΤΟΙΜΟΣ ΓΙΑ ΤΗΝ ΣΥΜΗ

Με τις βαλίτσες στο χέρι είναι ο νέος υπουργός Αθλητισμού της Βρεττανίας κ. Μπανκς, περιμένοντας πως και πως να πάει **στην Σύμη,** για τις καλοκαιρινές του διακοπές.

Ετσι τουλάχιστον δηλώνει ο ίδιος, που διευκρινίζει οτι θα μεταβεί στο νησί **για ...όγδοη** συνεχή χρονιά, γοητευμένος από το φυσικό περιβάλλον και την φιλοξενία των κατοίκων της Σύμης.

Τέτοιους φίλους, **τους χρειάζονται** πράγματι τα νησιά μας, και μάλιστα σε μια εποχή που τίποτα δεν είναι τυχαίο και συμπλωματικό...

ΕΛΛΕΙΨΗ

Αυτός ο τόπος ***υποφέρει*** από έλλειψη δυναμικής ηγεσίας, τόνισε προχθές το βράδυ το μέλος του δ.σ. του ΕΒΕΔ ***κ.. Ιακ. Γερονικόλας,*** επισημαίνοντας ότι η κακοδαιμονία αυτή είναι η αιτία για τα όσα μας έχουν κάνει ***και για όσα...*** ετοιμάζονται να μας κάνουν!

★ Εχουν... "χονδροπετσιάσει" όλοι οι αρμόδιοι και αντί να μας απαντήσουν αυτοί στο θέμα του ΚΑΕ στο λιμάνι μας απαντούν οι συνδικαλιστές, είπε ο πρόεδρος του Εμπορικού Συλλόγου κ. Σίμος Παρασκευάς πάλι καλά πάντως που... βρέθηκε και κάποιος να απαντήσει!



ΝΑ ΞΕΚΑΘΑΡΙΣΟΥΝ ΤΗΝ ΘΕΣΗ ΤΟΥΣ

Το παιχνίδι **του παραλόγου** έχουμε την εντύπωση ότι παίζεται αυτές τις μέρες στην περιοχή μας, με αφορμή τα όσα έχουν δημιουργηθεί από την επιχειρούμενη λειτουργία του **Καταστήματος Αφορολογήτων Ειδών**, στο λιμάνι της Ρόδου. Μόνο οι εμπορικοί σύλλογοι και οι καταστηματάρχες έχουν πάρει **ξεκάθαρη θέση** στο ζήτημα. Όλοι οι υπόλοιποι είναι **φανατικοί οπαδοί του... «άλλα λόγια ν' αγαπιόμαστε!»**

ΔΕΝ ΠΑΕΙ ΑΛΛΟ

Ηρεμιστικά θα αρχίσουν στο τέλος να χορηγούν στους εαυτούς τους(!) **οι φαρμακοποιοί** της περιοχής μας! Δεν έφτανε το ΤΑΞΥ και το Δημόσιο που ήταν «καλοπληρωτές» και **έκαναν τόσους μήνες να τους πληρώσουν**, προέκυψε τώρα και το ασφαλιστικό ταμείο των... ναυτών.

Αυτή την φορά πάντως, ούτε τελεσίγραφο έστειλαν ούτε τίποτε. **Έκοψαν «μαχαίρι»** την χορήγηση επί πιστώσει, και το ίδιο ετοιμάζονται να πράξουν και με **τα υπόλοιπα ταμεία** μάλιστα. Μήπως έτσι και βρουν την ησυχία τους οι άνθρωποι..!

ΤΙ ΓΙΝΕΤΑΙ ΣΤΑ ΕΛ.ΤΑ;

Εξαιρετικά σοβαρές θα μπορούσαν να χαρακτηριστούν οι **καταγγελίες** που έκανε πρόσφατα (προς πολλές πλευρές) το μέλος της διοίκησης του σωματείου των **ταχυδρομικών υπαλλήλων.**

Και στις μισές από αυτές να έχει δίκαιο, **το ζήτημα που δημιουργείται είναι τεράστιο.**

Για την ώρα, περιμένουμε κι εμείς τις απαντήσεις των αρμοδίων, με **ιδιαίτερο ενδιαφέρον.** Αλλά όπως όλα δείχνουν, θα έχουμε και... συνέχεια!

ΟΙ... ΕΜΠΡΗΣΤΕΣ ΞΑΝΑΡΧΟΝΤΑΙ!

Στο **στόχαστρο των εμπρηστών** βρίσκονται και πάλι οι δασικές περιοχές των νησιών μας, γι' αυτό και τα μέτρα που θα πρέπει να παρθούν επιβάλλεται να είναι δρακόντια.

Όχι όπως στην περίπτωση της Λέρου, που **τρία άτομα ξέφυγαν στην κυριολεξία κάτω από την μύτη των διωκτικών αρχών,** χωρίς να γίνουν αντιληπτοί!

Διότι αν σε ένα νησάκι με τέτοια έκταση, υπάρχει αυτό το πρόβλημα, εύκολα μπορεί να φανταστεί κανείς, **πόσο... θερμό** θα είναι πράγματι το φετεινό καλοκαίρι!

DAIKIN. Τα No1 κλιματιστικά της Ιαπωνίας, τώρα σε τιμές που αξίζει να γνωρίσετε



ΜΟΝΟ ΟΤΑΝ ΕΙΣΑΙ ΤΟ ΚΟΡΥΦΑΙΟ ΚΛΙΜΑΤΙΣΤΙΚΟ, ΜΠΟΡΕΙΣ ΝΑ "ΠΑΓΩΣΕΙΣ" ΑΚΟΜΑ ΚΑΙ ΤΙΣ ΤΙΜΕΣ

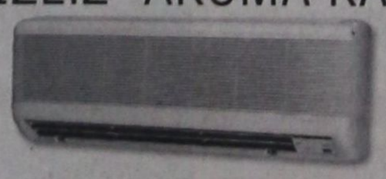

Για να είσαι το No1 πρέπει να μπορείς να φτάνεις στα άκρα. Τα DAIKIN μπορούν να το πετύχουν, αφού είναι τα μόνα κλιματιστικά με δυνατότητα λειτουργίας σε ακραίες συνθήκες εξωτερικής θερμοκρασίας: -10°C έως +46°C. Με:

• μια μοναδική σειρά περιστροφικών συμπιεστών, για **υψηλότερες αποδόσεις και χαμηλότερη κατανάλωση ενέργειας** • εξελιγμένο μικροεπεξεργαστή, για **αποδοτικότερη και ασφαλέστερη λειτουργία του μηχανήματος** • έλεγχο απόδοσης, σύμφωνα με τις απαιτήσεις κάθε χώρου, για **μεγαλύτερη οικονομία** • **αθόρυβη λειτουργία** εσωτερικού και εξωτερικού μηχανήματος • πρόσθετο φίλτρο υψηλής συγκράτησης, για **σταθερή παροχή καθαρού αναπνεύσιμου αέρα**

• μεγάλες αποστάσεις σύνδεσης εσωτερικού-εξωτερικού μηχανήματος, για **ευελιξία στην εγκατάσταση** • **σύγχρονο design**, με συμπαγείς διαστάσεις, **σε μεγάλη γκάμα μοντέλων**, τα DAIKIN μπορούν τώρα να σας προσφέρουν όλα όσα θα θέλατε από ένα κλιματιστικό, και ακόμα παραπάνω.

Γιατί η κορυφαία ποιότητα DAIKIN δεν κοστίζει όσο νομίζετε.

Δείτε την από κοντά, στα εξουσιοδοτημένα καταστήματα DAIKIN/KLIMATAIR σε όλη την Ελλάδα, συγκρίνετε τις τιμές, και θα διαπιστώσετε πως μόνο η DAIKIN μπορεί να σας προσφέρει τόσα πολλά με τόσα λίγα.

Γιατί, μόνο όταν είσαι το κορυφαίο κλιματιστικό, μπορείς να "παγώσεις" ακόμα και τις τιμές.

DAIKIN
KLIMATAIR
οι ειδικοί στον κλιματισμό

KLIMATAIR Α.Ε. • ΑΝΝΗΣ ΜΑΡΙΑΣ 72 ΡΟΔΟΣ. • ΤΗΛ: 0241/37866, FAX: 0241/373?3

Σ. Καρλογιάννου
STOCK
15000 δρχ.
Καρπάθου 21-23 (πεζόδρομος)
τηλ. 34112

Ταξιδέψτε μαζί μας υπεύθυνα και προπαντός ΦΘΗΝΑ για Ελλάδα με Ο.Α. και AIR CREECE
Αεροπορικά-ακτοπλοϊκά εισιτήρια
Κρατήσεις ξενοδοχείων
ενοικιάσεις αυτοκινήτων σε Ελλάδα και εξωτερικό
Τριάρχης
Ταξίδια-Τουρισμός
Διεύθυνση 3ος μύλος Μανδρακίου
Τηλ. 30478

SIGMA AVIATION SERVICES
AIRLINE REPRESENTATIVES - TICKET SALES
απ' ευθείας πτήσεις από Αγγλία για Ρόδο:
• LONDON
• MANCHESTER
• BRISTOL
• CARDIFF
• NEWCASTLE
• GLASGOW
• BIRMINGHAM



ΠΤΗΣΕΙΣ ΤΣΑΡΤΕΡ ΓΙΑ ΦΟΙΤΗΤΕΣ ΣΥΓΓΕΝΕΙΣ
Ειδικές τιμές για όλη την Ευρώπη



SIGMA AVIATION SERVICES
The biggest charter flights center
Μανδηλαρά 63 Ρόδος
Τηλ.: (0241) 38594
Fax: (0241) 33170

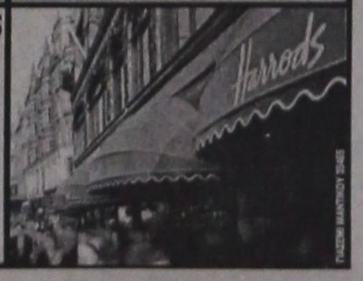



Ελαστικό ωράριο για τα κέντρα με μουσική

Συνέχεια από τη σελ. 1

ρω από τα καταστήματα αυτά δεν υπάρχουν κάτοικοι και όταν υπάρχουν μερικοί, αυτοί δεν παραπονούνται. Και τούτο διότι, όλοι έχουν αντιληφθεί ότι η λειτουργία των καταστημάτων αυτών έχει φέρει στην Παλαιά Πόλη πάνω από 6.000-7.000 καθημερινούς πελάτες, στη συντριπτική τους πλειονότητα Ροδίτες.

2) Τα παραπάνω καταστήματα αποτελούν κόσμημα για την Μεσαιωνική Πόλη, και η λειτουργία τους δίνει την ευκαιρία σε όλους τους Έλληνες και ξένους να επισκεφθούν την Παλιά Πόλη.

3) Με δεδομένη την οικονομική κρίση που μαστίζει το νησί μας, δεν είναι δυνατόν να απειλεί ο Δήμος με κλείσιμο αυτά τα καταστήματα, που τόσο έχουν συμβάλλει και συμβάλλουν στην οικονομική και πολιτιστική ανάπτυξη της Παλαιάς Πόλης, με δεδομένη και την πλήρη απαγόρευση της κυκλοφορίας τροχοφόρων μέσα σ' αυτή.

4) Οι Ροδίτες και οι υπόλοιποι πελάτες αυτών των καταστημάτων, προκειμένου να συνδυάσουν τη διασκέδαση τους επισκέπτονται πλείστα μάλιστα από τα καταστήματα μας, όπως εστιατόρια, ζαχαροπλαστεία, αλλά και εμπορικά καταστήματα.

5) Θα πρέπει δε να ληφθεί υπόψιν ότι σε αυτά τα καταστήματα διασκεδάζουν άφοβα και τα παιδιά μας, αφού και η ποιότητα των ποτών είναι αρίστη αλλά και του κόσμου που συχνάζει εκεί.

6) Τέλος είναι αξιοσημείωτο ότι η παράταση λειτουργίας και η άνοδος του τζίρου των καταστημάτων της Παλαιάς Πόλης έχει ως άμεσο όφελος για τον Δήμο Ρόδου την είσπραξη μεγαλύτερων ποσών από τον Δημοτικό φόρο και τον φόρο παρεπιδημούντων, ώστε ο Δήμος να δυνηθεί να αξιοποιήσει καλύτερα τις τεράστιες δυνατότητες για τουριστική και πολιτιστική ανάπτυξη.

Με δεδομένα τα παραπάνω εισηγούμαστε και σας καλούμε όπως απέχετε από κάθε ενέργεια σφράγισης των παραπάνω καταστημάτων και όπως λάβετε απόφαση για οριστική διευθέτηση του προβλήματος θεσπίζοντας νέους όρους λειτουργίας των καταστημάτων στην Παλαιά Πόλη, ή έστω χαρακτηρίζοντας συγκεκριμένες περιοχές της ως τουριστικές, έχοντας το δικαίωμα λειτουργίας μετά μουσικής σε ορισμένη ένταση την οποία και θα ορίσετε εσείς.

Επειδή πιστεύουμε ότι όλοι σας έχετε αντιληφθεί την αναγκαιότητα ριζοσπαστικών αποφάσεων και ρυθμίσεων, προσδοκάμε στην δική σας ευρύτητα πνεύματος και νοοτροπίας.

Με εκτίμηση
Ο Πρόεδρος
Κουφός Λάζαρος
Ο Γραμματέας
Καρακατσάνης Νικόλαος

"Υπό διωγμόν" οι δύσφημοι του τουρισμού

Συνέχεια από τη σελ. 1

● Εξάλλου, οπως ανακοινώθηκε, το υπουργείο Ανάπτυξης και ο ΕΟΤ προωθούν ειδικό Πρόγραμμα Υγιεινής σε εστιατόρια, ταβέρνες, καφετέριες κ.α. Ο ΕΟΤ θα θέσει τις ελάχιστες ποιοτικές προδιαγραφές μιας πρότυπης εγκατάστασης υγιεινής και θα κληθούν οι επιχειρηματίες που ενδιαφέρονται να συμμετάσχουν, οπότε θα δικαιούνται να λάβουν τη σχετική επιχορήγηση. Εκτιμάται ότι θα συμμετάσχουν τουλάχιστον 10.000 καταστήματα και η συνολική επιχορήγηση θ' ανέλθει περίπου σε 3,5 δισ. δρχ. (κατά το ήμισυ εθνικοί και κατά το ήμισυ Κοινοτικοί πόροι).

Τέλος, ο κ. Χρυσοχοΐδης τόνισε πως άρχισε ήδη να υλοποιείται το μέτρο των αναγραφομένων ενδεικτικών τιμών σε αναψυκτικά και εμφιαλωμένα νερά, που ελπίζεται ότι θα συγκρατήσει την κερδοσκοπία κατά το φετινό καλοκαίρι. Εξάλλου, σήμερα, λήγει η προθεσμία των καταστημάτων να προμηθευθούν υποχρεωτικά το νέο ``Φύλλο Διαμαρτυρίας``, που θα μπορούν να παίρνουν οι πελάτες κατά την έξοδο τους. Οι επιχειρήσεις που δεν θα συμμορφωθούν, θα υποστούν ποινές βάσει των σχετικών αγορανομικών διατάξεων. Το υπουργείο Ανάπτυξης θα διενεργήσει σύντομα ελέγχους, για να διαπιστώσει το βαθμό τήρησης του νέου μέτρου.

Στους 35 βαθμούς το θερμόμετρο

Συνέχεια από τη σελ. 1

η ανώτερη θερμοκρασία στο αεροδρόμιο Παραδεισίου (όπου υπάρχει και ο σχετικός σταθμός μέτρησης) διαμορθώθηκε στους 32 βαθμούς αργά το μεσημέρι, ενώ στις περιοχές της ανατολικής πλευράς του νησιού μας, το θερμόμετρο ξεπέρασε τους 35 βαθμούς.

Την κατάσταση... έσωσαν πάντως χθες για τη Ρόδο, οι άνεμοι που έπνεαν από 3 έως 5 μποφόρ, συγκρατώντας έτσι το θερμόμετρο, να σκαλώσει σε ακόμη υψηλότερα επίπεδα.

Οι Δήμαρχοι φταίνε για την λειψυδρία στα μικρά νησιά

Συνέχεια από τη σελ. 1

τους.

Από τα συγκριτικά στοιχεία που παραθέτουμε (απαιτούμενη ποσότητα και ποσότητα που ήδη έχουμε στείλει από την οποία μάλιστα λείπει το προχθεσινό δρομολόγιο της (18.6.97), φαίνεται καθαρά ότι φυσιολογικά πρέπει να καλύπτονται οι ανάγκες τους σε νερό. Στο πρώτο σκέλος φαίνονται οι απαιτούμενες ανάγκες, σύμφωνα με ό, τι ζήτησαν οι δήμαρχοι, ενώ στο δεύτερο οι παραλαβές σύμφωνα με έγγραφο της εταιρείας "ΥΔΡΟΥΣΑ":

ΣΥΜΗ: 4 υδροφόρα πλοία την εβδομάδα δηλ. 16.000 κυβικά για το μήνα Ιούνιο. Έχει ήδη παραλάβει [πέραν του προχθεσινού δρομολογίου] 11.566 κυβικά.

ΜΕΓΙΣΤΗ: 3 υδροφόρα πλοία δηλ. 3.000 κυβικά για το μήνα Ιούνιο. Έχει παραλάβει [πέραν του προχθεσινού δρομολογίου] 1050 κυβικά.

ΧΑΛΚΗ: 5 υδροφόρα πλοία δηλ. 5.000 κυβικά για το μήνα Ιούνιο. Έχει παραλάβει [πέραν του προχθεσινού δρομολογίου] 3.078 κυβικά.

ΛΕΙΨΟΙ: 5.000 κυβικά. Έχουν ήδη παραληφθεί 2.051 κυβικά [χωρίς το προχθεσινό δρομολόγιο].

ΠΑΤΜΟΣ: 13.000 κυβικά. Έχουν ήδη παραληφθεί 5.030 κυβικά [χωρίς το προχθεσινό δρομολόγιο].

Σύμφωνα πάντα με τα στοιχεία της ίδια εταιρείας, νερό έχουν πάρει και οι δήμοι ή κοινότητες:

Νίσυρος 1050 κυβικά, Πάλοι Νισύρου 1050 κυβικά και Ψέριμος 100 κυβικά.

Ο προγραμματισμός και για τους επόμενους μήνες συνεχίζεται κανονικά. Πέραν των παραπάνω στοιχείων, θα πρέπει να γίνει σαφές ότι:

● Υπεύθυνη για την παραλαβή και διανομή του νερού είναι οι ίδιοι οι δήμαρχοι, κοινοτάρχες των υδροτούμενων νησιών.

● Εφ' όσον η Νομαρχιακή Αυτοδιοίκηση ανταποκρίνεται πλήρως στις αιτούμενες ποσότητες δεν είναι λογικό να της χρεώνονται τυχόν ελλείψεις!"

ΔΕΥΑΡ
ΔΗΜΟΤΙΚΗ ΕΠΙΧΕΙΡΗΣΗ ΥΔΡΕΥΣΗΣ ΑΠΟΧΕΤΕΥΣΗΣ ΡΟΔΟΥ
Δ/ΝΣΗ ΤΕΧΝΙΚΩΝ ΥΠΗΡΕΣΙΩΝ
ΥΠΗΡΕΣΙΑ ΑΠΟΧΕΤΕΥΣΗΣ

ΑΝΑΚΟΙΝΩΣΗ

Ανακοινώνεται ότι από τη Δευτέρα 23 Ιουνίου 1997 και για μια εβδομάδα περίπου, θα παραμείνει κλειστή η οδός Χρ. Τσιγάντε στην περιοχή Ζέφυρος, λόγω εκτέλεσης αναγκαίων έργων αποχέτευσης.

Παρακαλούνται οι φίλοι οδηγοί ν' αποφεύγουν τη συγκεκριμένη διαδρομή, προς διευκόλυνσή τους.

Εκ της ΔΕΥΑΡ

60 Τούρκοι επιχειρηματίες

Συνέχεια από τη σελ. 1

πρέπει να αναπτυχθούν οι επιχειρηματικές σχέσεις μεταξύ των δύο πλευρών.

Αξιοσημείωτο είναι επίσης ότι πρόκειται να έρθει και ο νομάρχης Μούγκλων, ο οποίος έχει εκφράσει την πρόθεση να συναντηθεί με το νομάρχη κ. Γ. Παρασκευά.

ΚΗΔΕΙΑ

Την λατρευτή μάς μητέρα, γιαγιά, προγιαγιά, αδελφή και θεία



ΑΝΝΑ ΧΑΒΙΑΡΑ
ΕΤΩΝ 79

κηδεύουμε σήμερα Παρασκευή 10 Ιουνίου 1997 και ώρα 10 π.μ. από τον Ιερό Ναό Ταξιαρχών Νεκροταφείο Ρόδου.

Τα παιδιά: Ηλίας-Αικατερίνη, Βασίλης-Σταματία, Κώστας-Σοφία, Γιάννης-Βιργινία, Σουλτάνα, Φανουρης-Μαρία, Πανορμίτης-Ελένη, Φωτεινή-Γιώργος, Σεβαστή-Ιωσήφ, Δήμητρα-Σωκράτης, Αργύρης-Αικατερίνη.

Τα εγγόνια, τα δισέγγονα, τ' αδέλφια, τ' ανήψια και οι λοιποί συγγενείς.

Ενωμένοι και αποφασισμένοι για το φρηΣοπ

Συνέχεια από τη σελ. 1

δράσεις, απειλώντας ότι θα πετάξουν στην θάλασσα όσους τολμήσουν να προχωρήσουν στην λειτουργία του καταστήματος.

Παρέμβαση υπήρξε επίσης χθες και από τον δήμο της Ρόδου, όπου ο δημαρχεύων κ. Κώστας Σκανδαλίδης έστειλε έγγραφο προς το Λιμεναρχείο, στον Εισαγγελέα, Εφορεία Νεωτέρων Μνημείων, Πολεοδομία κ.λπ. ζητώντας να διακοπούν οι εκτελούμενες οικοδομές εργασίες στο κατάστημα στο λιμάνι.

Επί του θέματος μάλιστα, αργά το μεσημέρι ο κ. Σκανδαλίδης είχε συνεργασία με τον Λιμενάρχη Ρόδου κ. Κυριλαγάτση, ο οποίος διαβεβαίωσε ότι θα γίνουν οι πρέπουσες ενέργειες.

ΥΠΟΣΧΕΣΗ ΔΡΥ!

Στο προσκήνιο όμως έρχεται και η υπόσχεση που έδωσε ο υφυπουργός Οικονομικών, κ. Γ. Δρυς, σύμφωνα με την οποία το κατάστημα δεν θα γίνει!

Την υπόσχεση αυτή, την έδωσε προσωπικά ο κ. Δρυς στον βουλευτή κ. Αναστ. Καραμάριο, καθώς επίσης και στον κοινοβουλευτικό εκπρόσωπο του ΠΑΣΟΚ κ. Κ. Σφυρίου.

Το δ.σ. του ΕΒΕΔ, που ενημερώθηκε για την υπόσχεση αυτή από τον κ. Καραμάριο, αποφάσισε να στείλει (εκτός των άλλων ενεργειών) τηλεγράφημα στον κ. Δρυ, που θα τον... ευχαριστεί και θα του υπενθυμίζει την υπόσχεση που έδωσε.

Προφανώς, μ' αυτό τον τρόπο ίσως αποδειχθεί και το μέγεθος της κοροϊδίας των κυβερνητικών παραγόντων!

Να σημειώσουμε ότι οι εργαζόμενοι στα αφορολόγητα , συνεχίζοντας την προκλητική στάση τους, πραγματοποίησαν χθες δίωρη στάση εργασίας απαιτώντας την λειτουργία του φρη σοπ στο λιμάνι!

ΤΟ ΕΒΕΔ

Με το θέμα του καταστήματος, ασχολήθηκε επί μακρόν προχθές το βράδυ το δ.σ. του ΕΒΕΔ διερμηνεύοντας τις ανησυχίες και τις αντιδράσεις των παραγωγικών τάξεων της περιοχή μας.

Ο πρόεδρος κ. Γ. Καραγιάννης αφού αναφέρθηκε στις μέχρι τώρα ενέργειες του Επιμελητηρίου για το επίμαχο ζήτημα, και για τις επιπτώσεις, που θα υπάρξουν, τόνισε ότι η προσπάθεια για ματαίωση των σχεδίων θα συνεχιστεί προς κάθε κατεύθυνση.

Για το ίδιο θέμα, με ιδιαίτερα επικριτικές αναφορές και στοιχεία μίλησαν επίσης ο αντιπρόεδρος Γ. Υψηλάντης και οι Κ. Ντουβής, Σ. Παρασκευάς, Μιχ. Χατζημάρκος, Ν. Κονδυλιός, κ.ά.

Κοινή πεποίθηση ήταν πάντως, ότι δεν θα πρέπει να μείνουμε με σταυρωμένα τα χέρια και ότι οι βουλευτές μας θα πρέπει να σταθούν στο ύψος των περιστάσεων.

Ο ΔΗΜΟΣ ΡΟΔΟΥ

Από πλευράς δήμου Ρόδου, στάλθηκε χθες στο Κεντρικό Λιμεναρχείο Ρόδου, το παρακάτω έγγραφο: (το έγγραφο κοινοποιήθηκε και στον Εισαγγελέα).

"Στη συνέχεια του με αρ. 2226/97 (οικ.) 18-6-1997 εγγράφου μας, για την διακοπή οικοδομικών εργασιων που εκτελούν χωρίς άδεια σε κτίσμα του Εμπορικού Λιμένα Ρόδου υπό την εποπτεία της Κ.Α.Ε. Α.Ε., σας ζητούμε να μας γνωρίσετε:

α) Εάν διακόπηκαν οι εργασίες και οι υπηρεσίες σας όπως επιβάλλεται θα απαγορεύσουν του λοιπού την είσοδο και την εργασία του συνεργείου στον ελεγχόμενο από εσάς παραπάνω χώρο.

β) Εάν έγινε κατάσχεση των μηχανημάτων των συνεργείων.

γ) Τα ονοματεπώνυμα και τις διευθύνσεις των υπευθύνων της Κ.Α.Ε. Α.Ε. και του συνεργείου που σχετίζονται με τις ανωτέρω εργασίες και εάν διαβιβάσθηκαν στον Εισαγγελέα Πλημμελειοδικών Ρόδου.

δ) Σε κάθε περίπτωση που επιχειρηθεί και πάλι συνέχιση των οικοδομικών εργασιών χωρίς άδεια, να τηρηθεί η αυτόφωρη διαδικασία για την ποινική δίωξη κάθε υπευθύνου.

Οσον αφορά το προς λειτουργία κατάστημα υγειονομικού ενδιαφέροντος, υπενθυμίζουμε ότι σύμφωνα με τις διατάξεις των άρθρων 6 παρ. 3 της V.A. ΑΙΒ/8577/1983 και 23 και 24 της κοινής απόφασης των Υπουργών Ανάπτυξης και Εμπορικής Ναυτιλίας Φ. 3131/17/96/1997 προκειμένου να λειτουργήσει το κατάστημα απαιτείται και άδεια της Δημοτικής Αρχής πλέον των λοιπών προϋποθέσεων αρμοδιότητας της Πολεοδομικής Υπηρεσίας μας, ώστε ορθώς προληπτικά έγινε η ενέργεια του σφραγίσματος καθώς οι φορείς του δημοσίου τομέα πρέπει να επιδεικνύουν στους πολίτες την νομιμότητα και όχι την αυθαιρεσία.

Ο Δήμαρχος Ρόδου
κ.α.α.
Ο Αντιδήμαρχος Ρόδου
Κώστας Σκανδαλίδης

ΟΙ ΚΑΤΑΣΤΗΜΑΤΑΡΧΕΣ ΤΗΣ ΝΕΑΣ ΑΓΟΡΑΣ

Για το ίδιο ζήτημα, ο Συλλόγος καταστηματαρχών της Νέας Αγοράς έστειλε στους βουλευτές Δωδεκανήσου το παρακάτω τηλεγράφημα.

«Αναστάτωση επικρατεί σ' όλη τη Ρόδο μετά την απόφαση για δημιουργία καταστήματος αφορολόγητων ειδών στο λιμάνι της Ρόδου.

Όπως γνωρίζετε το λιμάνι μας βρίσκεται ακριβώς δίπλα στα τείχη της Παλιάς Πόλης που περικλείει την καρδιά της οικονομικής δραστηριότητας του νησιού και με το άνοιγμα του Κ.Α.Ε. στο λιμάνι (με τις γνωστές φορολογικές απαλλαγές) δημιουργείται ένας αθέμιτος ανταγωνισμός προσέλκυσης πελατών-τουριστών που σαν αποτέλεσμα θα έχει τον οικονομικό μαρασμό και την εξαφάνιση των καταστηματαρχών όλης της Ρόδου.

Η προσπάθεια δημιουργίας Κ.Α.Ε. στο χώρο του εμπορικού λιμανιού της Ρόδου που σημειωτέον στερείται των ειδικών αιθουσών και εγκαταστάσεων στα ήδη υπάρχοντα οικήματα, είναι σε τέτοια θέση, στην αρχή του λιμανιού, που σίγουρα θα υπάρχουν αγοραστές εκτός αυτών που θα εγκαταλείπουν την χώρα μας πράγμα απαράδεκτο για τους κατοίκους της ακριτικής Δωδεκανήσου, να βλέπουν να δημιουργείται πόλος έλξης για τους τουρίστες (φθηνές αγορές) αρκεί να επισκεφθούν την γείτονα Τουρκία.

Είναι ηλίου φαεινότερον ότι το άνοιγμα των Κ.Α.Ε. στο λιμάνι της Ρόδου θα είναι βρόγχος στο λαιμό της Ρόδου κι εμείς οι κάτοικοι του βασανισμένου αυτού κομματιού της πατρίδας μας. Είμαστε αποφασισμένοι να μην το αφήσουμε να μας πνίξει.

Σας παρακαλούμε λοιπόν, μια φορά ακόμη, να μας συμπαραστεθείτε και να ματαιώσετε το άνοιγμα ενός τέτοιου Κ.Α.Ε. στο λιμάνι της Ρόδου.

Στο παρροδιακό συλλαλητήριο που θα προσδιοριστεί εντός των ημερών σας παρακαλούμε να ενεργήσετε όπως πάντα δραστήρια και κεραυνοβόλα ούτως ώστε να καθησυχάσετε τον Ροδιακό λαό που βρίσκεται σε κατάσταση ξεσηκωμού και όπου συνθήματα όπως θα γίνει του "Τζεμλίκ" και του "Salem" ακούγονται από παντού.

Συμπαραστάτες στην επιτροπή αγώνα για την αποτροπή δημιουργίας Κ.Α.Ε. στο λιμάνι της Ρόδου είναι το δημοτικό συμβούλιο. Με ομόφωνη απόφαση του, ο Εμπορικός Σύλλογος, το Εμπορικό και Βιομηχανικό Επιμελητήριο και πλήθος άλλων φορέων και τάξεων καθώς και ο Νομάρχης και βουλευτές.

Ο Δήμαρχος με την Δημοτική Αστυνομία εσφράγισε την διαμορφούμενη αίθουσα (για σωρεία πολεοδομικών παρανόμως εκτελούμενων εργασιών) και οι κύριοι του Κ.Α.Ε. την αποσφράγισαν την επόμενη ημέρα.

Πιστεύουμε ότι θα πράξετε τα δέοντα και ότι τα Κ.Α.Ε. για κανένα λόγο δεν θα γίνουν στο λιμάνι της Ρόδου και ας αρκεσθούν στο κατάστημα που διατηρούν στο αεροδρόμιο του νησιού.

Ο Πρόεδρος
Μιχ. Π. Μαρκακιού
Ο γραμματέας
Νίκος Παπασταματίου

Τριάντα υποθέσεις για προσωποκράτηση στο Πρωτοδικείο Ρόδου!

Συνέχεια από την σελ. 1

τες αυτοί που θα βρεθούν ενώπιόν του δικαστηρίου στις 30 Ιουνίου, δεν ρυθμίσουν (έστω και την τελευταία στιγμή τα χρέη τους) θα βρεθούν αντιμέτωποι με την διαδικασία της προσωποκράτησης και θα οδηγηθούν στην συνέχεια στις φυλακές της Κω, έτσι ώστε να εκτίσουν την ποινή που θα τους επιβληθεί.

Ανάμεσα στις περιπτώσεις των προσωποκρατήσεων και της διαδικασίας της απαγόρευσης εξόδου από την χώρα, αξίζει να σημειωθεί ότι το αρμόδιο δικαστήριο, αναμένεται να συζητήσει επίσης **και 10 τουλάχιστον περιπτώσεις καταπατήσεων δασικών εκτάσεων, για τις οποίες προβλέπονται εξαιρετικά τσουχτερά πρόστιμα τα οποία σε ορισμένες περιπτώσεις ξεπερνούν ακόμη και τα 80.000.000 δραχμές!**

Στην «μαύρη λίστα» αξίζει να σημειωθεί ότι εκτός από τους οφειλέτες εκείνους που οι υποθέσεις τους έχουν πάρει τον δρόμο της δικαιοσύνης, έχουν ενταχθεί ήδη και δεκάδες άλλοι επιχειρηματίες και ιδιώτες, οι οποίοι δεν μπόρεσαν να ανταποκριθούν στις οικονομικές τους υποχρεώσεις, έναντι του ΙΚΑ και της ΔΟΥ. Οι περιπτώσεις αυτές, υπολογίζεται ότι ξεπερνούν έως τώρα τις 50 τουλάχιστον! Οι περισσότεροι από τους επιχειρηματίες αυτούς, έχουν εξαντλήσει στο έπακρο όλα τα περιθώρια που υπήρχαν, κι έτσι εάν δεν μπορέσουν να τακτοποιήσουν τις ληξιπρόθεσμες οφειλές τους, τότε θα οδηγηθούν σύντομα στις φυλακές τις Κω.

Εκτός από την διαδικασία της προσωποκράτησης, τα αρμόδια τμήματα των υπηρεσιών που έχουν παραπέμψει τις υποθέσεις αυτές στην δικαιοσύνη, αναμένεται να κινήσουν παράλληλα και την διαδικασία των κατασχέσεων των περιουσιακών στοιχείων των οφειλετών, έτσι ώστε να επιταχύνουν άμεσα την είσπραξη των εσόδων.

Το πράσινο φως, έχει ήδη δοθεί από τους επιτελείς του υπουργείου Οικονομικών και τις διοικήσεις των ασφαλιστικών ταμείων και το μόνο που απομένει πλέον είναι η εφαρμογή των μέτρων αυτών, μέσω της δικαστικής οδού.

Δανείσθηκε 22 εκ. επέστρεψε 28 και χρωστά 200!

Συνέχεια από τη σελ. 1

αφού δεκάδες επιχειρηματίες βρίσκονται στην ίδια θέση, με ευνόητα προβλήματα, όπως αποκάλυψε ο πρόεδρος του ΕΒΕΔ κ. Γ. Καραγιάννης. Κατηγορήθηκαν ευθέως οι τράπεζες για τοκογλυφική πολιτική που εκφράστηκε η αναγκαιότητα να υπάρξουν ρυθμίσεις προτού είναι αργά.

Όπως όμως τονίστηκε από τον παριστάμενο βουλευτή κ. Αναστ. Καραμάριο, το πρόβλημα είναι πολιτικό και μόνο η κυβέρνηση μπορεί να το αντιμετωπίσει.

Ήδη έχουμε θέσει το θέμα στην υπουργό Ανάπτυξης κ. Β. Παπανδρέου είπε ο κ. Καραμάριος, ζητώντας να υπάρξει η ίδια αντιμετώπιση με αυτή του νομού της Θράκης, όπου υπάρχει επιδότηση για τις υπερημερίες.

Προς ρήξη οι σχέσεις Δήμου-Κοινοτήτων με αφορμή το βιολογικό

Συνέχεια από τη σελ. 1

τις περιοχές αυτές, χωρίς την απαιτούμενη οικονομική συμμετοχή.

Στην ίδια επιστολή, τονίζεται ότι δεν υπάρχει εναλλακτική λύση για τα έξοδα λειτουργίας που προκύπτουν εκτός από την καταβολή όλου του ποσού, το οποίοι αντιστοιχεί αποκλειστικά και μόνο στα λειτουργικά έξοδα.

Πιο συγκεκριμένα τα οφειλόμενα αυτά ποσά, σύμφωνα με την ΔΕΥΑΡ είναι για τον Δήμο Ιαλυσού 112 εκατομμύρια δραχμές, για τον Δήμο Αφάντου 77,8 εκατομμύρια, για τον Δήμο Αρχαγγέλου 48 εκατομμύρια, για την κοινότητα Καλυθιών άλλα 78 εκατομμύρια και για την κοινότητα Κοσκινού 47,8 εκατομμύρια δραχμές.

Αξίζει να σημειωθεί ότι για την εξέλιξη αυτή, έχουν ενημερωθεί επίσης αναλυτικά ο Εισαγγελέας Πλημμελειοδικών κ. Γιάννης Τζαγκουρνής, ο Νομάρχης Δωδεκανήσου κ. Γιάννης Παρασκευάς, καθώς επίσης και ο Δήμαρχος Ρόδου κ. Γιώργος Γιαννόπουλος.

● Μέχρι σήμερα πάντως, οι δήμαρχοι και οι κοινοτάρχες που έλαβαν το εν λόγω τελεσίγραφο, δεν είχαν καμμία απολύτως συνεργασία με τους αρμοδίους της ΔΕΥΑΡ, γεγονός που δεν αποκλείει να οδηγηθεί η κατάσταση σε οριακό σημείο, αφού και οι εκπρόσωποι της ΔΕΥΑΡ **είναι αποφασισμένοι από την πλευρά τους να μην δώσουν άλλη περίοδο χάριτος,** διαιωνίζοντας έτσι για ακόμη μεγαλύτερο χρονικό διάστημα την κατάσταση αυτή.

Νέα ΣΥΣΤΗΜΑ ΔΙΔΑΣΚΑΛΙΑΣ ΑΓΓΛΙΚΩΝ ΓΙΑ ΠΑΙΔΙΑ & ΕΝΗΛΙΚΕΣ

ΑΓΓΛΙΚΑ 3 ΦΟΡΕΣ ΓΡΗΓΟΡΟΤΕΡΑ!

και με γραπτή εγγύηση

Η Συνεργασία Τεσσάρων Καταξιωμένων Φροντιστηρίων Αγγλικών Στη Ρόδο Είναι Γεγονός

Τα φροντιστήρια Αγγλικών ΔΙΑΚΟΓΙΑΝΝΗ, ΔΙΑΚΟΣΑΒΒΑ-ΠΕΡΙΔΟΥ, ΙΩΑΝΝΙΔΗ & ΚΑΝΤΙΜΟΙΡΗ, δημιούργησαν το **RAPID LEARNING CENTRE**, ένα πρωτοποριακό κέντρο ταχύρυθμης διδασκαλίας της Αγγλικής βασισμένο στη μέθοδο CALLAN.

Αγγλικά 3 Φορές Γρηγορότερα & 66% Οικονομικότερα

Ο μέσος μαθητής με την παραδοσιακή διδασκαλία χρειάζεται 8 σχολικές χρονιές (1.186 ώρες) για να φθάσει από το επίπεδο μηδέν στο επίπεδο του First Certificate*, ενώ στο **RAPID LEARNING CENTRE μόλις 2,7 χρονιές (400 ώρες)**

** σύμφωνα με το Πανεπιστήμιο του Cambridge*

Με Γραπτή Εγγύηση Για Δωρεάν Μαθήματα

Αν ένας μαθητής δεν επιτύχει* στις εξετάσεις του Cambridge First Certificate, μετά τον απαιτούμενο αριθμό ωρών ανάλογα με το επίπεδο του κάθε μαθητή, το **RAPID LEARNING CENTRE**, του προσφέρει δωρεάν μαθήματα μέχρι να επιτύχει!

**αν και το ποσοστό επιτυχίας της μεθόδου Callan ανά το κόσμο είναι 97%.*

Δίδακτρα Βάση Των Πραγματικών Ωρών

Στο **RAPID LEARNING CENTRE** ο μαθητής δεν πληρώνει τις ημέρες που απουσιάζει, ούτε τις αργίες, αλλά μόνο τις ώρες που πραγματικά παρακολούθησε

Χωρίς Πίνακα Με Ελάχιστη Εργασία Στο Σπίτι

Η διδασκαλία στο **RAPID LEARNING CENTRE** είναι πραγματικά πρωτοποριακή, αλλά ταυτόχρονα και ευχάριστη.

Τμήματα Ενηλίκων

Η γρήγορη εκμάθηση και η ελάχιστη εργασία για το σπίτι κάνουν το **RAPID LEARNING CENTRE** την ιδανικότερη επιλογή για ενήλικες, είτε πρόκειται για συντήρηση της γλώσσας, είτε για την απόκτηση ξενόγλωσσου πτυχίου.

Τα μαθήματα ξεκινούν την Τρίτη 1 Ιουλίου. Νέα τμήματα θα ξεκινήσουν και τον Σεπτέμβριο. Οι εγγραφές τόσο για τα τμήματα Ιουλίου όσο και Σεπτεμβρίου ξεκινούν τη Δευτέρα 9 Ιουνίου και θα τηρηθεί απόλυτη προτεραιότητα.

RAPID LEARNING CENTRE

ΣΥΣΤΗΜΑ ΕΝΑΛΛΑΚΤΙΚΗΣ ΤΑΧΥΡΥΘΜΗΣ ΔΙΔΑΣΚΑΛΙΑΣ ΑΓΓΛΙΚΩΝ
Κωνσταντίνου Υδραίου 5, Ρόδος, Τηλ./Fax: 37946

ΠΛΗΡΟΦΟΡΙΕΣ ΚΑΙ ΣΤΑ ΦΡΟΝΤΙΣΤΗΡΙΑ:

Διακογιάννη, τηλ. 31055 - Διακοσάββα-Περίδου, τηλ. 27949
Ιωαννίδης, τηλ. 20611 - Καντιμοίρης, τηλ. 67481

MARKET PLAN

Ζορπίδης
ΤΟΥΡΙΣΤΙΚΟΣ ΟΡΓΑΝΙΣΜΟΣ
ΡΟΔΟΣ: ΜΑΚΑΡΙΟΥ 31 • ΤΗΛ.: (0241) 20625, 30054

ΠΡΟΣΚΥΝΗΜΑΤΑ ΣΤΗ ΒΟΡΕΙΑ ΕΛΛΑΔΑ

ΑΓΙΟ ΟΡΟΣ

Το πρακτορείο ΖΟΡΠΙΔΗΣ σε συνεργασία με το Χριστιανικό κέντρο Αγίου Γεωργίου Άνω οργανώνουν προσκύνημα στη Βόρεια Ελλάδα (Άγιος Όρος).

ΠΡΟΣΚΥΝΗΜΑΤΑ ΣΤΗ ΒΟΡΕΙΑ ΕΛΛΑΔΑ
22.06-28/06

1Η ΜΕΡΑ

Αναχώρηση από Ρόδο για Πειραιά.

2Η ΜΕΡΑ

Άφιξη στο Πειραιά και επιβίβαση στο λεωφορείο με προορισμό τη Θεσσαλονίκη. Πρώτος μας σταθμός θα είναι η Χαλκίδα όπου και θα δούμε τη γέφυρα που ενώνει την Εύβοια με την υπόλοιπη Ελλάδα καθώς και το φαινόμενο των κινουμένων νερών. Στη συνέχεια θα περάσουμε από τα Καμμένα Βούρλα, τη Λαμία, τη Λάρισα και θα φθάσουμε στα κοιλάδα των Τεμπών. Προσκύνημα στην Αγία Παρασκευή και αναχώρηση μέσω Κατερίνης για τη Θεσσαλονίκη. Διανυκτέρευση σε κεντρικό ξενοδοχείο.

3Η ΜΕΡΑ

Επίσκεψη το πρωί στα κυριότερα αξιοθέατα της πόλης Αγία Σοφία, Άγιο Δημήτριο, Ροτόντα, Λευκό Πύργο, Διεθνή Έκθεση και το Βυζαντινό μουσείο στο οποίο για πρώτη φορά εκτείθενται κειμήλια από το Άγιο Όρος. Στη συνέχεια επίσκεψη στη Νάουσα και Έδεσσα για να θαυμάσουμε τους περίφημους καταρράκτες. Επιστροφή στη Θεσσαλονίκη. Διανυκτέρευση.

4Η ΜΕΡΑ

Αναχώρηση το πρωί για Άγιο Όρος για τους άντρες του GROUP ενώ οι υπόλοιποι θα φθάσουμε στον όρμο της Παναγίας απ' όπου θα πάρουμε το πλοίο για την κρουαζιέρα. Τα εκτληκτικά βυζαντινά μοναστήρια που θυμίζουν μεσαιωνικά κάστρα είναι χτισμένα κατά μήκος των ακτών. Χρόνος ελεύθερος για περίπατο και γεύμα στη Ουρανούπολη και επιστροφή αργά το απόγευμα στην Θεσσαλονίκη.

5Η ΜΕΡΑ

Αναχώρηση το πρωί για Καλαμπάκα. Εδώ θα επισκεφθούμε τα περίφημα Μετέωρα, το δεύτερο σε μέγεθος μοναστικό κέντρο της χώρας μας. Οι μονές κουρνιάζουν πάνω στις κορυφές των βράχων σαν αετοφωλιές. Άφιξη αργά στην Αθήνα.

6Η ΜΕΡΑ

Η σημερινή μέρα θα είναι αφιερωμένη στον Άγιο Εφραίμ στην Νέα Μάκρη, όπου θα εκκλησιασθούμε και εν συνεχεία θα αναχωρήσουμε για Πειραιά.

7Η ΜΕΡΑ

Άφιξη στη Ρόδο.

ΠΕΡΙΛΑΜΒΑΝΕΙ
1. Ακτοπλοϊκά εισιτήρια β' θέση Ρόδο-Πειραιά-Ρόδο
2. Ξενοδοχεία β' κατηγορίας με πρωινό.
3. Πολυτελές λεωφορείο του γραφείου μας.
4. Ταξιδιωτική ασφάλεια.

Πληρ. τηλ. 33842-30054-20625
Πατέρα Βασίλειο Τσαβαρή κ. Ευγενία Στεφανάκη

ΠΩΛΕΙΤΑΙ
οικόπεδο στο Δήμο Ιαλυσού γωνιακό 500 τ.μ., 100 μέτρα από του Βερόπουλου.
Κτίζετε 600 τ.μ.
Πληροφορίες τηλ.
23271-21714

TRAVEL TREK
ΓΡΑΦΕΙΟ ΓΕΝΙΚΟΥ ΤΟΥΡΙΣΜΟΥ
Αλεξάνδρου Διάκου 46, 1ος όροφος
τηλ. 79383, 79384, 094 343720

ΣΧΟΛΙΚΕΣ ΕΚΔΡΟΜΕΣ
ΓΑΜΗΛΙΑ ΤΑΞΙΔΙΑ
ΕΚΔΟΣΗ ΔΙΑΒΑΤΗΡΙΩΝ
(παράδοση σε 2 μέρες)
ΑΕΡΟΠΟΡΙΚΑ ΕΙΣΙΤ.

ΤΟΠΙΚΑ ΚΑΝΑΛΙΑ

TU4

14.00 Έναρξη προγράμματος
14.01 Κινούμενα σχέδια
15.00 "Με δύο στις τρεις στο TV 4" Τηλεοπτικό μαγκαζίνο
16.00 «Κινούμενα σχέδια»
16.30 "Χρώματα 2000" (εκπομπή ποικίλης ύλης)
18.00 Μουσικό διάλλειμα
18.30 Αθλητικό Σαββατοκύριακο (Ζωντανή αθλητική εκπομπή)
19.35 Ελληνική ταινία
21.30 Ζουμ στα γεγονότα
22.10 Υπάρχει θέμα (Ζωντανή δημοσιογραφική εκπομπή)
23.50 Νυχτερινά σπόρ
01.30 Τέλος προγράμματος

ΩΜΕΓΑ

15.00 Ταινία
16.30 Video clips
17.00 Κινούμενα σχέδια
17.30 Video clips
18.00 Κοντά στην...
19.00 Λαϊκή παράδοση
19.30 Ταινία
21.00 Τοπικές Ειδήσεις
21.30 Ταινία (περιπέτεια)
23.00 Ειδήσεις
23.30 Ταινία

ΚΙΝΗΜΑΤΟΓΡΑΦΟΙ

ΚΙΝΗΜΑΤΟΘΕΑΤΡΟ ΜΕΤΡΟΠΟΛ
ΤΗΛ.: 28400

ΘΕΡΙΝΟΣ ΚΙΝ/ΦΟΣ ΜΙΑ ΠΡΟΒΟΛΗ 9.30	ΧΕΙΜΕΡΙΝΟΣ ΚΙΝ/ΦΟΣ ΔΥΟ ΠΡΟΒΟΛΕΣ 8 και 10 μ.μ.
Μόνον ένας κατάφερε να δραπετεύσει από το ΑΛΚΑΤΡΑΖ. Τώρα πρέπει να εισχωρήσει ξάνα στο ΒΡΑΧΟ για να σώσει την ζωή 5 εκατομμυρίων ανθρώπων! **Ο ΒΡΑΧΟΣ THE ROCK** Η καλύτερη ταινία ΔΡΑΣΗΣ **Πρωταγωνιστούν:** ΣΩΝ ΚΟΝΝΕΡΥ ΝΙΚΟΛΑΣ ΚΕΗΤΖ	Ο μεγαλύτερος κίνδυνος που απειλεί τον κόσμο μας είναι το πιο καλά κρυμμένο μυστικό του πλανήτη μας **Η ΑΦΙΞΗ THE ARRIVAL** **(ΚΑΤΑΛΛΗΛΟΝ)** **Πρωταγωνιστούν:** ΤΣΑΡΛΙ ΣΗΝ ΛΙΝΤΣΕΥ ΚΡΟΥΖ

Απολαύστε τη μεγαλύτερη προσφορά του καλοκαιριού

ΒΙΟΠΛΑΖ

Τώρα έπιπλα κήπου και εξωτερικού χώρου σε καταπληκτικές τιμές

Βιοπλάζ: Το μεγαλύτερο όνομα και στα έπιπλα κήπου και εξωτερικού χώρου

3ο χλμ. Ρόδου-Λίνδου
Τηλ. 0241-65802, 62981

Pet Care® Health Plan

ΑΣΦΑΛΙΣΤΙΚΟ ΠΡΟΓΡΑΜΜΑ ΚΑΤΟΙΚΙΔΙΩΝ ΖΩΩΝ

ΣΕ ΣΥΝΕΡΓΑΣΙΑ ΜΕ ΤΑ LLOYD'S ΛΟΝΔΙΝΟΥ

ΠΡΟΣΦΕΡΕΙ:

- ΑΠΟΖΗΜΙΩΣΗ ΙΑΤΡΟΦΑΡΜΑΚ. ΔΑΠΑΝΩΝ σε περίπτωση ασθένειας ή ατυχήματος του ζώου
- ΑΣΤΙΚΗ ΕΥΘΥΝΗ για σωματ. βλάβες-υλικές ζημιές
- ΕΞΟΔΑ ΦΥΛΑΞΗΣ του σε ξενώνα ζώων σε περίπτωση παραμονής σας σε Νοσοκομείο
- ΕΞΟΔΑ ΑΝΑΓΓΕΛΙΑΣ ΑΠΩΛΕΙΑΣ του ζώου και συμμετοχή στα εύρετρα.
- ΑΝΤΙΚΑΤΑΣΤΑΣΗ του ζώου σε περίπτωση θανάτου από ατύχημα ή χειρουργ. επέμβαση.

πλαίσιο

ΚΑΙ ΑΚΟΜΑ-ΕΝΤΕΛΩΣ ΔΩΡΕΑΝ-ΤΟ INDEXEL
τη νέα ηλεκτρονική ταυτότητα μικρών ζώων με microchip

ΓΙΑ ΠΕΡΙΣΣΟΤΕΡΕΣ ΠΛΗΡΟΦΟΡΙΕΣ ΜΠΟΡΕΙΤΕ ΝΑ ΑΠΕΥΘΥΝΕΣΤΕ κος ΚΩΝΣΤΑΝΤΟΠΟΥΛΟΣ

Pet Shop Βύρωνος 25, τηλ. 35839

ΠΡΟΣΟΧΗ

ΑΦΟΡΑ ΤΟΥΣ ΚΑΤΟΧΟΥΣ ΚΙΝΗΤΩΝ ΤΗΛΕΦΩΝΩΝ

NOKIA

Το NOKIA CENTER ΡΟΔΟΥ-Κέντρο Κινητής Τηλεφωνίας παρέχει εντελώς δωρεάν κάρτα υποστήριξης για όλες τις συσκευές NOKIA.

"NOKIA CONNECTING PEOPLE"

Η ΚΑΡΤΑ ΣΑΣ ΠΑΡΕΧΕΙ:

1. Δωρεάν χρήση συσκευής SERVICE.
2. Κάλυψη επίσημης εγγύησης.
3. Δωρεάν εκπαίδευση για τη χρήση της συσκευής.
4. Ενημέρωση λογισμικού συσκευής.
5. Εκπτωση στα ORIGINAL αξεσουάρ NOKIA.

ΓΙΑ ΝΑ ΤΥΧΕΤΕ ΑΥΤΩΝ ΤΩΝ ΕΙΔΙΚΩΝ ΠΑΡΟΧΩΝ ΠΡΕΠΕΙ ΝΑ ΜΑΣ ΔΗΛΩΣΕΤΕ ΕΓΚΑΙΡΑ ΤΑ ΣΤΟΙΧΕΙΑ ΤΟΥ ΚΙΝΗΤΟΥ ΣΑΣ.

ΣΗΜΕΙΩΣΗ: Η Κάρτα Υποστήριξης "NOKIA CONNECTING PEOPLE" θα παρέχεται δωρεάν μόνο για το μήνα Μάιο.

NOKIA CENTER ΡΟΔΟΥ
ΚΕΝΤΡΟ ΚΙΝΗΤΗΣ ΤΗΛΕΦΩΝΙΑΣ
ΤΟ ΕΞΕΙΔΙΚΕΥΜΕΝΟ ΚΑΤΑΣΤΗΜΑ

ΑΝΝΗΣ ΜΑΡΙΑΣ 31 ΤΗΛ. 75822- FAX. 75402

Επιμέλεια: ΝΙΚΟΣ ΑΠΟΚΟΤΟΣ

Ρόδος Καλημέρα

NISSAN ALMERA

Μετατρέπει την οδήγηση σε μία σπάνια, απολαυστική εμπειρία



Με το νέο Almera τα έχετε όλα. Είναι ένα αυτοκίνητο που σχεδιάστηκε με μοναδικό τρόπο για να σας δώσει κορυφαία επίπεδα άνεσης, ελέγχου και επιδόσεων. Για να μετατρέψει την οδήγησή σας σε μια σπάνια, απολαυστική εμπειρία.

ΝΕΟ ALMERA. ΕΞΟΥΣΙΑΣΤΕ ΤΟ.

Όταν ξεκινήσαμε το σχεδιασμό του Almera είχαμε δύο επιλογές: Να φτιάξουμε ένα αυτοκίνητο που να σας ικανοποιεί απόλυτα, ή να βρούμε απλά αγοραστές για το αυτοκίνητό σας. Φυσικά προτιμήσαμε το πρώτο.

Γι' αυτό οι μηχανικοί μας διερεύνησαν με μεγάλη προσοχή αυτά που ζητούν σήμερα οι οδηγοί από ένα αυτοκίνητο. Έτσι έδωσαν στο Almera γραμμή που συνδυάζει έξοχα μεγάλη πρακτικότητα και εντυπωσιακό στιλ. Το εσωτερικό σχεδιάστηκε έξυπνα ώστε να μεγαλώσει αισθητά ο χώρος, ενώ ταυτόχρονα δόθηκε στο εξωτερικό, σπορτίφ και νεανική εμφάνιση. Το Almera είναι ένα πραγματικά "έξυπνο" αυτοκίνητο. Διαθέτει υπερσύγχρονη τεχνολογία από τον κινητήρα μέχρι το κιβώτιο ταχυτήτων που ελέγχονται με υπολογιστή και από την επαναστατική του ανάρτηση μέχρι τα αδιάρρηκτα συστήματα ασφαλείας του. Όλα αυτά μαζί δημιουργούν μια πρωτόγνωρη αίσθηση απόλυτου ελέγχου.

Το Almera διατίθεται σε 3θυρο ή 5θυρο hatchback, 4θυρο sedan και στις εκδόσεις LX, GX, SLX, S και SR. Όποιο μοντέλο κι αν διαλέξετε, στο Almera θα βρείτε τον ιδανικό συνδυασμό απολαυστικής οδήγησης και πρακτικότητας. Όμως μην αρκείστε σ' αυτά που διαβάζετε. Δοκιμάστε το νέο Almera. Γνωρίστε μια συναρπαστική εμπειρία που θα αλλάξει ριζικά τα "πιστεύω" σας για την υψηλή ποιότητα.

Νέο Almera. Κατακτήστε το.

ΣΤΟ ΝΕΟ ALMERA ΜΕ ΑΝΕΣΗ ΚΑΙ ΟΙ 5!

Το Almera σας το επιτρέπει. Άλλωστε το ευρύχωρο σαλόνι ήταν ο πρώτος στόχος της σχεδίασής του. Βλέπετε, τα παιδιά στο αυτοκίνητο θέλουν άπλα και οι βόλτες στην παραλία χαλάρωση. Γι' αυτό δεν κάναμε κανένα συμβιβασμό στην άνεση του οδηγού και των επιβατών. Μπείτε στο νέο Almera και θα δείτε ότι ακόμα και μεγαλύτερα αυτοκίνητα δεν αντέχουν τη σύγκριση. Πέντε ενήλικες χωρούν άνετα. Ειδικά οι επιβάτες στα πίσω καθίσματα έχουν άπλετο χώρο για το κεφάλι, τα πόδια και τους ώμους.

Το εσωτερικό του Almera ξεχωρίζει ακόμα, γιατί είναι μεγάλο σε μικρά πράγματα. Αυτό κάνει τη διαφορά ανάμεσα στην απλή μετακίνηση και τη χαρά της οδήγησης. Κάθε μοντέλο έχει ξεχωριστή σχεδίαση για τα καθίσματα. Ο εργονομικός σχεδιασμός των οργάνων και του ταμπλό σας δίνει ακόμη περισσότερη άνεση. Μια ματιά φτάνει για να ελέγξετε τα πάντα. Το υδραυλικό και ρυθμιζόμενο σε ύψος τιμόνι, το κεντρικό κλείδωμα, οι υαλοκαθαριστήρες με διακοπτόμενη λειτουργία, οι ηλεκτρικά ρυθμιζόμενοι καθρέπτες και τα ηλεκτρικά παράθυρα είναι στάνταρ στις εκδόσεις SLX και SR. Όλοι οι διακόπτες και τα χειριστήρια βρίσκονται στην άκρη των δακτύλων σας για να σας προσφέρουν ασφαλή, ξεκούραστη οδήγηση.

Το αθόρυβο εσωτερικό του Almera είναι το τελειταίο μεγάλο συν στην άνεση και την απόλαυσή σας. Άνεση που χαρακτηρίζει ένα αυτοκίνητο πολυτελείας ανώτερου επιπέδου.

Νέο Almera. Νιώστε άνετα με περισσότερο χώρο.

ΕΚΤΕΛΕΙ ΠΙΣΤΑ ΤΙΣ ΔΙΑΤΑΓΕΣ ΣΑΣ

Όταν "μπαίνετε" δυνατά σε δρόμο ταχείας κυκλοφορίας ή παίρνετε μια απότομη στροφή πρέπει να νιώθετε αυτοπεποίθηση. Και το Almera σας τη δίνει με τη μεγάλη του δύναμη και την εξαίρετη οδική του συμπεριφορά. Ο λόγος είναι μια επαναστατική πίσω ανάρτηση που συνδυάζει την άνεση και τον ελάχιστο θόρυβο ενός αυτοκινήτου πολυτελείας με την ακρίβεια και το σταθερό κράτημα ενός αυτοκινήτου επιδόσεων. Είναι η περίφημη ανάρτηση multi link και έρχεται κατευθείαν από την πολυτελή μας ναυαρχίδα. Το MAXIMA QX.

Για να έχετε την αστραπιαία ανταπόκριση που χρειάζεστε στο δρόμο, το Almera εξοπλίζεται με 3 δυνατούς και οικονομικούς βενζινοκινητήρες 1.4, 1.6 και 2.0 λίτρων. Φυσικά είναι 16 βαλβίδοι με 2 εκκεντροφόρους. Για την απόλυτη προστασία των επιβατών το Almera έχει όχι μόνο ένα, αλλά δύο επίπεδα ασφάλειας.

Πρώτον, ενεργητική ασφάλεια με έξοχη περιφερειακή ορατότητα, δυνατά δισκόφρενα που ελαχιστοποιούν την απόσταση φρεναρίσματος και προαιρετικό ABS.

Δεύτερον, παθητική ασφάλεια με ενισχυμένη καμπίνα επιβατών, ζώνες σταδιακής παραμόρφωσης εμπρός-πίσω, ατσάλινες μπάρες ασφαλείας στις πόρτες και στάνταρτ αερόσακο στις εκδόσεις SLX, S και SR.

Τέλος, το νέο Almera προστατεύεται από κλοπή με ένα ασυναγώνιστο immobilizer (Αντικλεπτικό Σύστημα NISSAN).

Νέο Almera. Ο έλεγχος σας επάνω του είναι απόλυτος.

η AIR GREECE σας ταξιδεύει με ΤΙΜΕΣ



Το πρόγραμμα της AIR GREECE που φέρνει την Άνοιξη στις τιμές

Από 10 Μαΐου έως 30 Ιουνίου

Ρόδος - Αθήνα - Ρόδος
καθημερινά πρωί - βράδυ
32.000*ΔΡΧ.

Ρόδος - Θεσσαλονίκη - Ρόδος
Δευτέρα - Τρίτη - Πέμπτη - Σάββατο
43.800*ΔΡΧ.

Ρόδος- Ηράκλειο - Ρόδος
Τετάρτη - Παρασκευή - Κυριακή
28.000*ΔΡΧ.

* Συν φόροι αεροδρομίων

ΝΑΥΛΩΜΕΝΕΣ ΠΤΗΣΕΙΣ ΑΠΟ ΤΟΥΡΙΣΤΙΚΑ ΓΡΑΦΕΙΑ

Σας ευχαριστούμε για την τιμή να ταξιδεύετε μαζί μας

ΚΡΑΤΗΣΕΙΣ ΘΕΣΕΩΝ:
ΡΟΔΟΣ:(0241) 36095
ΗΡΑΚΛΕΙΟ:(081) 241397, 330729, 330739, 241214, 244780 ΧΑΝΙΑ: (0821) 75000
ΑΘΗΝΑ:(01) 3255011-14, 3244457-8 ΘΕΣΣΑΛΟΝΙΚΗ:(031) 244340-1, 236946

AIR GREECE
ΑΕΡΟΓΡΑΜΜΕΣ ΕΛΛΑΔΟΣ

ΤΗΛΕΟΡΑΣΗ

ET-1

08.50 Έναρξη Παρουσίαση προγράμματος-Παιδικό πρόγραμμα
09.00 Οι καταπληκτικοί Μέλοπς
09.30 Οι ανιχνευτές του διαστήματος.
10.00 Η άλλη μέρα. Τηλεοπτικό περιοδικό με τη Βέρα Κρούσκα
12.00 Η άλλη μέρα
13.10 Μουσικό οδοιπορικό
14.00 Δύο με τρεις
15.00 Ειδήσεις. Τα σημαντικότερα γεγονότα
15.35 Γυμνάσιο Ντεγκράσι
16.05 Στο ρυθμό του έρωτα
16.30 Παιδικό πρόγραμμα
16.55 Ιόλη
17.00 Ελληνική σειρά
17.25 Ντοκιμαντέρ
18.00 Ειδήσεις. Ενημέρωση
19.00 Πατινάζ
20.00 Μπροστά από τις ειδήσεις. Ο δημοσιογράφος Παύλος Αλέπης μας παρουσιάζει το αναλυτικό μαγκαζίνο του καναλιού, που αφορά τις ειδήσεις της ημέρας, με σχόλια και συνεντεύξεις από τον τόπο των γεγονότων.
21.00 Ειδήσεις. Τα γεγονότα της ημέρας από την Ελλάδα και όλο τον κόσμο
22.00 Κινηματογραφική λέσχη. "Ο θάνατος ενός γραφειοκράτη." Σάτιρα, κουβανικής παραγωγής 1966. Ένα υποδειγματικός εργάτης πεθαίνει στην Κούβα και η κηδεία του γίνεται μεγαλόπρεπα, αλλά και με θερμή συμπάθεια από τους φίλους του. Για να τον τιμήσουν, θάβουν μαζί το εργατικό βιβλιάριό του. Έτσι, η χήρα του δεν μπορεί να πάρει τη σύνταξή του νεκρού. Ένας ανίψιός, που αναλαμβάνει να βοηθήσει, μπλέκει σε μια απελπιστική, αδιέξοδη γραφειοκρατία... Παίζουν: Σαλβατόρ Γουντ, Σίλβια Πλάνας, Μάνουελ Εστανίλο
23.30 Μεσογειακοί αγώνες 1997. Περίληψη των σπουδαιότερων στιγμών της διοργάνωσης
24.00 Ειδήσεις
00.20 Ξένη ταινία. "Ψευδώνυμο: Λούκατς." Δραματική ταινία, συμπαραγωγής ΕΣΣΔ-Ουγγαρίας

ET-2

09.55 Έναρξη προγράμματος
10.00 Ιστορίες της έπαυλης Τοντ
10.30 Κουασιμόδος
11.00 Σάντιμπελ
11.30 Ρακούνς
12.00 Το ταξίδι του Άλμπατρος.
12.15 Η δίκη. Κοινωνική σειρά
13.00 Αξιότιμοι κύριοι. Ελληνική χιουμοριστική σειρά.
13.30 Ειδήσεις
14.00 Συν και πλην
15.00 Καρουζέλ
15.50 Μπίλι ο γάτος. Παιδική σειρά
16.55 Μεσογειακοί αγώνες 1997. Σε απευθείας μετάδοση με το Μπάρι της Ιταλίας θα μεταδοθεί ο αγώνας Βόλεϊ γυναικών. Η "μικρή Ολυμπιάδα" των χωρών της Μεσογείου θα φιλοξενηθεί φέτος στο Μπάρι της Ιταλίας. Αρκετά όμως αθλήματα, κυρίως στις προκριματικές φάσεις, θα διεξαχθούν σε άλλες πόλεις της πάλαι ποτέ "Μεγάλης Ελλάδας": Μονόπολη, Τάραντα, Μπρίντιζι, Φότζια, Λέτσε κ.ά. Συμμετέχουν αθλητές από 21 μεσογειακές χώρες, οι οποίοι θα διαγωνιστούν σε 25 αθλήματα συνολικά. Ακόμη θα αγωνιστούν και αθλητές με ειδικές ανάγκες. Από τη θέσπιση των Μεσογειακών αγώνων το 1951 δύο ιταλικές πόλεις έχουν αναλάβει τη διοργάνωσή τους.
23.00 Ειδήσεις - ο καιρός. Το τελευταίο δελτίο ειδήσεων της ημέρας
23.30 Δεύτερος παγκόσμιος πόλεμος. "Το ανατολικό μέτωπο." Ντοκιμαντέρ
00.30 Ξένη ταινία. "71 συμπτώσεις." Αστυνομική ταινία, αυστριακής παραγωγής 1994.
02.10 Τέλος προγράμματος.

MEGA

07.00 Μη μου τη μέρα τάρατε. Δημοσιογραφική εκπομπή με τη Λιάνα Κανέλλη
10.00 Μεταξύ μας. Πρωινό μαγκαζίνο που παρουσιάζει η Ελντα Πανοπούλου
13.20 Εμείς κι εμείς. Ελληνική χιουμοριστική σειρά σε επανάληψη, με τις Σμαράγδα Διαμαντίδου, Μαρία Κανελλοπούλου
14.00 Δελτίο ειδήσεων
14.45 Χτυποκάρδια στο Μπέβερλι Χιλς. Νεανική σειρά.
15.50 Ρίσκο. Τηλεπαιχνίδι γνώσεων, το οποίο παρουσιάζει ο Γιώργος Πολυχρονίου.
16.30 Ο Πέτρος και τα κορίτσια του. Κωμική σειρά σε επανάληψη
17.25 Παντρεμένοι με παιδιά. Αμερικανική σειρά (Ε)
18.00 Ματιές στα γεγονότα
18.05 Ντοντά αμέσου δράσεως. ματική
18.45 Ρουκ Ζουκ. Τρελό και νεανικό παιχνίδι, γεμάτο φαντασία.
19.25 Κόντρα πλακέ. Τηλεπαιχνίδι που παρουσιάζει ο Σπύρος Παπαδόπουλος
20.15 Τα γεγονότα στις οχτώμισι. Τα γεγονότα της ημέρας αναλυτικά από την Ελλάδα και όχι μόνο.
21.15 Εμείς κι εμείς. Ελληνική κωμική σειρά με την Ελένη Γερασιμίδου
22:10 Ασυνήθειες ύποπτοι. Ελληνική κωμική σειρά με τους Βλαδίμητο Κυριακίδη, Ελευθερία Ρήγου.
22.50 Ξένη ταινία. "Το κοράκι."
00.15 Τελευταία γεγονότα.
00.30 Ξένη ταινία. Συνέχεια
01.00 Ξένη ταινία. "Η μεγάλη τανία."
02.45 Ξένη ταινία. "Ενας ήρωας οδοκαθαριστής."
04.45 Τοκ Τοκ. Επανάληψη
06.00 Φραγκλ Ροκ.

ANT-1

07.00 Καλημέρα Ελλάδα. Η καθημερινή πρωινή ενημερωτική εκπομπή που παρουσιάζει ο Γιώργος Παπαδάκης και οι συνεργάτες του
09.45 Ο καιρός της εβδομάδας
09.50 Πρωινός καφές. Ανανεωμένο το καθημερινό πρωινό μαγκαζίνο με ρεπορτάζ, συνεντεύξεις, παρουσιάσεις καλλιτεχνών. Παρουσιάζει η Ελ. Μενεγάκη
12.50 Κεντρί
14.00 Τα νέα του ANT-1. Τα γεγονότα της ημέρας
14.45 Καληνύχτα μαμά. Κωμική σειρά
15.15 Οι μεν και οι δεν
15.45 Ατίθασα νιάτα
16.45 Επιτέλους μαζί
18.00 Τα νέα του ANT-1 σε 5'
18.05 Ο καιρός της εβδομάδας
18.10 Καλημέρα ζωή
18.50 Ο καλύτερος κερδίζει.
19.30 Η λάμψη. Κοινωνική σειρά του Νίκου Φώσκολου, Με τους Χρήστο Πολίτη, Κάτια Δανδουλάκη, Αλέξανδρο Σταύρου
20.20 Τα νέα του ANT-1
21.00 60" με τον Αρη Σταθάκη
21.15 Σοφία ορθή. Κωμική σειρά με τους Σοφία Αλιμπέρτη, Απόστολο Γκλέτσο.
22.00 Τάτσι Μήτσι Κώστα. Σατιρική εκπομπή με τον Γιώργο Μητσικώστα
22.40 Κάτσε καλά. Τα παραλειπόμενα του εγχώριου σόου μπίζνες με τους Στάθη Παπούλια και Άννα Δρούζα
23.00 Τα νέα του ANT-1 σε 1'
23.05 Κάτσε καλά. Συνέχεια
23.30 Κίτρινος φάκελος
24.00 Νυχτερινές ειδήσεις
00.15 Ο καιρός της εβδομάδας
00.20 Κίτρινος φάκελος. Συνέχεια
01.30 Ξένη ταινία. "Εκδικητική μητέρα." Ψυχολογικό θρίλερ.
03.10 Τηλεμάρκετινγκ-Τηλεαγορά
03.40 Ξένη ταινία. "Ενας μυστικός κώδικας για τον Σέρλοκ Χολμς." Αστυνομική ταινία
06.20 Οι ειδήσεις του CBS
06.45 Τηλεμάρκετινγκ

FILMNET

06.00 Ξένη ταινία. "Θαύμα στο Μανχάταν." Δραματική κομεντί
08.00 Ξένη ταινία. "Η μεγάλη επιδρομή." Γουέστερν
10.00 Ξένη ταινία. "Μια φορά κι έναν καιρό στο δάσος." Κινούμενα σχέδια
12.00 Ξένη ταινία."Σκηνές έρωτα και απιστίας." Κωμωδία, παραγωγής '91
14.00 Ξένη ταινία."Σχέσεις αγάπης." Δραματική κομεντί, παραγωγής 1993. Παίζουν οι ηθοποιοί: Ντάνι Ντε Βίτο, Ρόμπερτ Στάινμιλερ
16.00 Ξένη ταινία."Νεανικά μπερδέματα." Κωμωδία, παραγωγής 1993
18.00 Ξένη ταινία."Η οικογένειά μου." Κοινωνικό δράμα
20.15 Ξένη ταινία. "Ανθρώπινη κλεψύδρα." Ερωτικό θρίλερ, παραγωγής 1995, σε σκηνοθεσία Σι Τόμας Χάουελ, με τους Σι Τόμας Χάουελ, Σοφία Σίνας στους πρωταγωνιστικούς ρόλους
22.00 Ξένη ταινία. "Το πλουσιόπαιδο." Κωμωδία, παραγωγής 1995, σε σκηνοθεσία Ντόναλντ Πέτρι, με τους Μακόλι Κάκλιν, Τζον Λαροκέτ
24.00 Ξένη ταινία. "Τα βαποράκια." Θρίλερ, παραγωγής 1995, σε σκηνοθεσία Σπαίκ Λι, με τους Χάρβει Καϊτέλ, Τζον Τόρτούρο
02.15 Ξένη ταινία. "Το πιτσιρίκι." Κοινωνικό δράμα
03.50 Ξένη ταινία. «Γοητευτικός και επικίνδυνος." Θρίλερ, παραγωγής '94
05.20 Ξένη ταινία. "Φαρινέλι." Βιογραφική ταινία.

ΑΝΤΙΠΡΟΣΩΠΟΣ:
ΜΙΧΑΛΗΣ ΒΟΛΑΣ ΚΑΙ ΥΙΟΙ Ο.Ε.
Στη Κρεμαστή (έναντι εκκλησίας)
Τηλ. 91275 - 94993
Τηλ.-Fax: 96670

Ηλιακοί θερμοσύφωνες "ΦΥΡΟΓΕΝΗΣ" με 30 χρόνια γραπτή εγγύηση!
...ΜΟΝΟ Ο ΗΛΙΑΚΟΣ ΦΥΡΟΓΕΝΗΣ ΜΠΟΡΕΙ!
πλαίσιο

ΦΩΤΟ ΜΑΝΟΣ
Εμπιστευτείτε τις ομορφότερες στιγμές της ζωής σας σε εμάς.

Νυφικά-βαπτιστικά-μπομπονιέρες-λαμπάδες-διάφορα δώρα-προσκλητήρια γάμων και βαπτίσεων
Επιλέγοντας τα νυφικά τις μπομπονιέρες και τις λαμπάδες από εμάς, σας προσφέρουμε δωρεάν την βιντεοσκόπιση της εκκλησίας
28ης Οκτωβρίου 18
Κρεμαστή, τηλ. 91372
πλαίσιο

ΤΖΑΚΙΑ ΤΑΣΟΣ ΤΖΟΤΖΟΛΗΣ
ΨΗΣΤΑΡΙΕΣ ΦΟΥΡΝΟΙ ΦΟΥΡΝΑΚΙΑ ΤΖΑΚΙΑ
Σε μας θα βρείτε την μεγαλύτερη ποικιλία σε ψησταριές και φουρνάκια όλων των διαστάσεων και χρωμάτων για κήπους εξοχικά και ταβέρνες και εστιατόρια
Κατασκευάζονται επαγγελματικοί ξυλόφουρνοι για πιτσαρίες
1η έκθεση έναντι του Ιδρύματος Κολυμπίων
2η έκθεση παραπλεύρως Ιδρύματος Κολυμπίων
Καθημερινώς ανοικτά 9-7 μ.μ.
Κυριακή 10 π.μ.-6 μ.μ.
Τηλέφωνο: (0241) 56275 Τηλ. Fax: 56317 • 85100 Κολύμπια Ρόδος

STEFANAKIS TRAVEL SERVICE
ΚΑΛΟΚΑΙΡΙΝΕΣ ΔΙΑΚΟΠΕΣ ΣΤΗΝ ΤΗΛΟ
ΠΑΚΕΤΑ ΚΑΛΟΚΑΙΡΙΝΩΝ ΔΙΑΚΟΠΩΝ ΣΤΗΝ ΤΗΛΟ ΑΠΟ 17.000 ΔΡΧ. ΤΟ ΑΤΟΜΟ
ΠΕΡΙΛΑΜΒΑΝΕΙ:
• ΕΙΣΙΤΗΡΙΑ ΡΟΔΟ-ΤΗΛΟ-ΡΟΔΟ Γ' ΘΕΣΗ
• 3 ΔΙΑΝΥΚΤΕΡΕΥΣΕΙΣ ΣΕ ΞΕΝΟΔΟΧΕΙΟ Α' ΚΑΤΗΓΟΡΙΑΣ ΜΕ ΠΡΩΙΝΟ
ΑΝΑΧΩΡΗΣΕΙΣ ΚΑΘΕ ΠΑΡΑΣΚΕΥΗ ΣΤΙΣ 12:00
ΠΛΗΡΟΦΟΡΙΕΣ
STEFANAKIS TRAVEL SERVICE
ΤΗΛ.: 44360–44384–44226 ΤΗΛΟΥ
ΤΗΛ. ΡΟΔΟΥ: 30054

ΚΛΙΜΑΤΙΣΜΟΣ
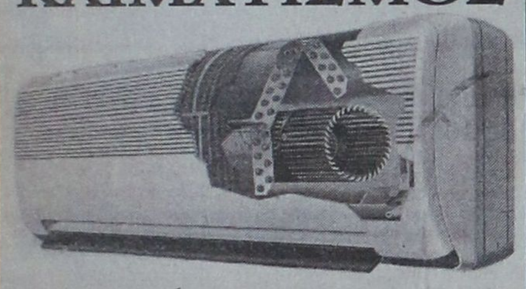
FUNAI ΙΑΠΩΝΙΑΣ
• ΦΙΛΤΡΟ ΥΓΕΙΑΣ
• ΤΗΛΕΧΕΙΡΙΖΟΜΕΝΟ ΑΥΤΟΜΑΤΟ ΠΤΕΡΥΓΙΟ
• ΕΥΧΡΗΣΤΟ ΤΗΛΕΧΕΙΡΙΣΤΗΡΙΟ
• ΑΥΤΟΜΑΤΗ ΛΕΙΤΟΥΡΓΙΑ ΚΑΙ ΛΕΙΤΟΥΡΓΙΑ ΑΦΥΓΡΑΝΣΗΣ, ΑΥΤΟΕΛΕΓΧΟΥ, ΑΝΑΚΥΚΛΟΦΟΡΙΑΣ ΤΟΥ ΑΕΡΑ
• ΑΥΤΟΜΑΤΗ ΝΥΚΤΕΡΙΝΗ ΛΕΙΤΟΥΡΓΙΑ
• ΧΡΟΝΟΔΙΑΚΟΠΤΗΣ ΓΙΑ 24ΩΡΟ ΠΡΟΓΡΑΜΜΑΤΙΣΜΟ
Από 256.000 Δρχ.
ΒΟΥΤΥΡΑΚΗΣ Ι.Χ. Ε.Π.Ε.
ΣΥΓΧΡΟΝΕΣ ΤΕΧΝΟΛΟΓΙΚΕΣ ΕΦΑΡΜΟΓΕΣ ΚΑΙ ΥΠΗΡΕΣΙΕΣ
ΔΩΔ. ΝΕΟΛΑΙΑΣ 16, 85100, ΡΟΔΟΣ
ΤΗΛ: 76100

3ΗΜΕΡΗ ΕΚΔΡΟΜΗ ΠΡΟΣΚΥΝΗΜΑ
ΣΤΟΝ ΑΓ. ΡΑΦΑΗΛ
ΑΠΟ 28/6 ΕΩΣ 1/7
ΤΙΜΗ ΑΠΟ 29.000 ΔΡΧ.
ΠΕΡΙΛΑΜΒΑΝΕΙ:
- Ατμοπλοϊκά εισιτήρια **ΡΟΔΟ-ΜΥΤΙΛΗΝΗ-ΡΟΔΟ** σε θέσεις της επιλογής σας.
- Ξενοδοχείο με πρωϊνό.
- Μια ολοήμερη εκδρομή (προσκύνημα στον Αγ. Ραφαήλ-Ταξιάρχη Μανταμάδος, Αγιάσο κ.λπ).
- Συνοδός ο κ. Σάββας Σαής.
Πληροφορίες
Πρακτορείο Ταξιδίων
ΣΑΒΒΑ ΣΑΗ
Τάρπον Σπριγκς 42
Ρόδος τηλ. 39781-3

AUDIO CLUB
FOR SERIOUS EARS
καλοκαιρινές προσφορές
Ραδιοκασετόφωνο-CD KRC 258 LG 4X25 RMS και CD 10 δίσκων KDC 504 από 177.000 ΤΩΡΑ 120.000
Βιντεοπροβολέας VIDICRON 20% έκπτωση


πλαίσιο
ΜΙΧΑΗΛ ΠΕΤΡΙΔΗ & ΠΕΙΡΑΙΩΣ. Τηλ 35783

Ο ΓΥΡΟΣ ΤΟΥ ΚΟΣΜΟΥ ΜΕ ΤΟ ... TELEX

Όπως αναφέρει έκθεση διεθνούς οργανισμού

Παραβιάζονται τα ανθρώπινα δικαιώματα στην Τουρκία

Συστηματικά βασανιστήρια και κακομεταχείριση

Μεγάλη έκταση του φαινομένου της παραβίασης των ανθρωπίνων δικαιωμάτων στην Τουρκία και στις χώρες του πρώην ανατολικού συνασπισμού, διαπιστώνει η Διεθνής Ομοσπονδία του Ελσίνκι για τα Ανθρώπινα Δικαιώματα στην ετήσια έκθεσή της για το 1996, αποσπάσματα της οποίας δόθηκαν σήμερα στη δημοσιότητα.

Στην Τουρκία "τα βασανιστήρια και η κακομεταχείριση εξακολουθούν να είναι συστηματικά" ενώ "στην πλειοψηφία των πρώην κομμουνιστικών χωρών της Ευρώπης η δικαιοσύνη δεν λειτουργεί σωστά (...), η διαφθορά είναι πανταχού παρούσα και οι ιδιαίτερα μακρές περίοδοι των προφυλακίσεων παραβιάζουν τα δικαιώματα των κρατουμένων", τονίζει η έκθεση της μη κυβερνητικής οργάνωσης που δόθηκε στην δημοσιότητα στην έδρα της στη Βιέννη.

Στην έκθεση επισημαίνονται ακόμα παραβιάσεις των δικαιωμάτων των μειονοτήτων, ιδιαίτερα των τσιγγάνων στη Βουλγαρία, στην Τσεχία και τη Σλοβακία, όπου "αποτελούν στόχο βίαιων επιθέσεων και δολοφονιών".

Αλλά και στη δυτική Ευρώπη, ιδιαίτερα στην Φινλανδία και τη Νορβηγία, "οι τσιγγάνοι συνεχίζουν να είναι θύματα διακρίσεων". Όμως το ίδιο συμβαίνει και με τους Ρώσους στις χώρες της Βαλτικής.

Παράλληλα συνεχίζονται οι "εθνικές εκκαθαρίσεις" στη Βοσνία-Ερζεγοβίνη, βεβαιώνει η έκθεση, ενώ "οι προϋποθέσεις για την επιστροφή των Βόσνιων προσφύγων γενικώς δεν υφίστανται, αν και ορισμένες δυτικοευρωπαϊκές χώρες ασκούν πιέσεις για τον επαναπατρισμό τους".

Παράλληλα στην Κροατία "η κυβέρνηση εμποδίζει την επιστροφή των Σέρβων στην Κράινα και την Δυτική Σλαβονία. Οι Σέρβοι που έχουν παραμείνει στις περιοχές αυτές γίνονται στόχος κλεπτών και ψυχολογικών πιέσεων".

Όσο για την Αλβανία η έκθεση κατηγορεί ευθέως την κυβέρνηση ότι "παραβιάζει προ πολλού τα ανθρώπινα δικαιώματα" και επισημαίνει ότι "ως εκ τούτου παρατηρείται έλλειψη εμπιστοσύνης του λαού στους δημοκρατικούς θεσμούς".

Ξεκίνησαν οι συναντήσεις

Κυβερνητική λύση αναζητούν και πάλι στην Τουρκία

Έτοιμος δηλώνει ο Μ. Γιλμάζ

Διαβουλεύσεις με τους πολιτικούς αρχηγούς αρχίζει από σήμερα ο Τούρκος πρόεδρος Σουλεϊμάν Ντεμιρέλ για τον διορισμό υπηρεσιακού πρωθυπουργού, μετά την παραίτηση του ισλαμιστή πρωθυπουργού Νετσμετίν Ερμπακάν .

Ο Τούρκος πρόεδρος πρόκειται να συναντηθεί με τους ηγέτες όλων των κοινοβουλευτικών κομμάτων προκειμένου να διαμορφώσει άποψη για την ανάθεση της εντολής σχηματισμού της 55ης κυβέρνησης της χώρας.

Σύμφωνα με ανακοίνωση της τουρκικής προεδρίας ο Ντεμιρέλ θα συναντηθεί σήμερα το πρωί διαδοχικά με τον Μεσούτ Γιλμάζ, τον Μπουλέντ Ετσεβίτ,τον Ντενίζ Μπαϊκάλ και τον Χουσεματίν Σιντορούκ

Ο Ερμπακάν έχει συμφωνήσει να παραδώσει την πρωθυπουργία στην Τανσού Τσιλέρ ,αλλά δεν είναι ακόμη σαφές αν ο πρόεδρος Ντεμιρέλ θα αποδεχθεί αυτή τη διαδικασία.

Ερμπακάν και Τσιλέρ συμφώνησαν χθες τη συνέχιση της συνεργασίας τους με την υποστήριξη και του μικρού ακροδεξιού κόμματος της Μεγάλης Ενότητας του Μουχσίν Γιαζιτσίογλου,που διαθέτει 8 έδρες στη Βουλή. Τα τρία αυτά κόμματα διαθέτουν κοινοβουλευτική πλειοψηφία.

Ισλαμιστές έσφαξαν δεκαπέντε!

Δεκαπέντε χωρικοί σφαγιάστηκαν προχθές από ενόπλους ισλαμιστές στο χωριό Ντζουάζα, στην νοτιοδυτική Αλγερία, γράφει σήμερα η εφημερίδα Ελ Ουατάν .

Σύμφωνα με την εφημερίδα, ομάδα ενόπλων ισλαμιστών εισέβαλαν κατά τη διάρκεια της νύχτας στο χωριό και επιτέθηκαν σε ορισμένα σπίτια. Στη διάρκεια της επίθεσης σκότωσαν 15 χωρικούς, μεταξύ των οποίων γυναίκες και παιδιά.

Οι δράστες κατόρθωσαν να διαφύγουν μέσα στη νύχτα.

Καθημερινοί σκοτωμοί στην Αλβανία

Δεκατρία άτομα σκοτώθηκαν στην Αλβανία στη διάρκεια ένοπλων επιθέσεών το τελευταίο 24ωρο, ανακοίνωσαν σήμερα το πρωί αστυνομικές και νοσοκομειακές πηγές στα Τίρανα.

Σύμφωνα με τις ίδιες πηγές τα περισσότερα από τα άτομα αυτά έχασαν τη ζωή τους στη διάρκεια συμπλοκών ανάμεσα σε αντίπαλες συμμορίες.

Ένα κοριτσάκι 5 ετών τραυματίστηκε θανάσιμα από αδέσποτη σφαίρα σε στάση λεωφορείου όπου περίμενε με τους γονείς του, στο χωριό Πάτος.

Τρία άτομα σκοτώθηκαν στα Τίρανα στη διάρκεια ανταλλαγής πυροβολισμών ανάμεσα σε μέλη αντιπάλων συμμοριών.

Το αλβανικό υπουργείο Εσωτερικών επιβεβαίωσε ότι ένας νεαρός έμπορος ναρκωτικών- ο Γκεντιάν Φερασάκου- έχασε τη ζωή του στη διάρκεια ανταλλαγής πυροβολισμών με Έλληνες στρατιώτες της Πολυεθνούς Δύναμης Προστασίας.

Εγχείρηση με υπερήχους

Βρήκε το φως της μετά από 51 χρόνια

Σε νοσοκομείο της Ιερουσαλήμ

Στο ΕΪΝ ΚΕΡΕΜ της Ιερουσαλήμ, στο Πανεπιστημιακό Νοσοκομείο Χαντάσα, μια 53χρονη Κυπρία απέκτησε ένα πολύτιμο δώρο, την όρασή της, στο ένα μάτι, καθώς από δύο ετών ήταν τυφλή και δεν μπορούσε να δει ούτε το σύζυγό της. Τη Δευτέρα , η Αντρούλα Χ" Ιωάννου υποβλήθηκε σε τρίωρη πολύπλοκη επέμβαση από τον καθηγητή Νταβίντ Μπεν-Εζρά του Οφθαλμολογικού Τμήματος.

Στην εγχείρηση έγινε χρήση υπερήχων για τη δημιουργία οπών στο αριστερό της μάτι και αποκατάσταση μερών του ματιού που είχαν ενωθεί, λόγω σοβαρής μορφής μόλυνσης που υπέστη στη βρεφική της ηλικία και για την οποία δεν υποβλήθηκε σε θεραπεία .

Το δεξί της μάτι υπέστη πλήρη ρήξη του κερατοειδούς και είναι νεκρό. Χρόνια τώρα, άκουγε ότι οι Ισραηλινοί οφθαλμίατροι είναι εξαίρετοι επιστήμονες και μετά από πίεση που άσκησε στην κυβέρνηση της, ζητώντας της να τη βοηθήσει, στάλθηκε στο Ισραήλ.

Το πρώτο πράγμα που είπε, μόλις της αφαίρεσαν τους επιδέσμους, ήταν ότι είμαι πολύ ψηλός'', ανέφερε ο Μπεν Εζρά, ο οποίος σημείωσε ότι η γυναίκα , η οποία ήρθε εδώ συνοδευόμενη από άτομο της Σχολής Τυφλών της Κύπρου, τώρα θα μπορεί να κινείται και να φροντίζει τον εαυτό της.

"Η εκμάθηση ανάγνωσης θα είναι δύσκολη, ενώ παράλληλα θα πρέπει να μάθει να ξεχωρίζει τα χρώματα, καθώς το μυαλό της δεν διδάχθηκε να βλέπει". Η Χ" Ιωάννου, που είναι τηλεφωνήτρια, τώρα θα μπορεί να δουλεύει χωρίς να είναι αναγκασμένη να ψηλαφίζει. Χθες, η Χ" Ιωάννου επέστρεψε στην Κύπρο, ανυπομονώντας να δει για πρώτη φορά τον άντρα και το εγγονάκι της.

Αποκαλύφθηκε στο Μεξικό

Και ...μικρά παιδιά σε επικίνδυνο κύκλωμα οργανωμένου εγκλήματος

Λήστευαν και Τράπεζες

Μικρά παιδιά ,ηλικίας έως και 9 ετών από την Κολομβία και τη Βενεζουέλα, χρησιμοποιούνταν από άκρως επικίνδυνο κύκλωμα του οργανωμένου εγκλήματος στο Μεξικό, που επεδίδετο σε ληστείες τραπεζών και ανύποπτων πολιτών στην πρωτεύουσα της χώρας, αποκαλύφθηκε σε χθεσινοβραδινό πρόγραμμα του τηλεοπτικού δικτύου Τελεβίσα. Σύμφωνα με το πρόγραμμα "24 Ώρας", συνελήφθη πρόσφατα ο 9-χρονος Κολομβιανός Ομαρ Φαμπιάν Κάστρο, που επιχειρούσε να ληστέψει 37,000 πέσος (4,860 δολάρια) από μία Τράπεζα. Ο ανήλικος κακοποιός θα απελαθεί στην Κολομβία.

Επιπλέον, η αστυνομία συνέλαβε την Τρίτη άλλον έναν 9χρονο Κολομβιανό, τον Νίκι Αντρεας Κόρδοβα, που συμμετείχε στη ληστεία ενός Κινέζου.

Αφού παρακολούθησε το σχετικό πρόγραμμα, μία κάτοικος της Πόλεως του Μεξικού, τηλεφώνησε κατόπιν στις αρχές και δήλωσε πως είχε προσφέρει κατάλυμμα στον μικρό Ομάρ Φαμπιάν Κάστρο, λίγο μετά την άφιξή του από την Κολομβία, καθώς της είχε δηλώσει πως δεν είχε καθόλου χρήματα.

Με βάση της οδηγίες της γυναίκας οι αρχές συνέλαβαν δύο νεαρούς υπηκόους της Βενεζουέλας, έναν 20χρονο και έναν 17χρονο, στην κατοχή των οποίων ανακάλυψαν τα κλεμμένα από τον Κινέζο χρήματα.

Υπέρ της ευθανασίας οι ψυχίατροι

Τα τρία τέταρτα των ψυχιάτρων που υποβλήθηκαν σε ερωτηματολόγιο στην Ολλανδία δήλωσαν ότι πιστεύουν οτι η ευθανασία είναι μια αποδεκτή λύση για ορισμένα άτομα που πάσχουν απο πνευματικές παθήσεις, σύμφωνα με έρευνα που δημοσιεύεται στο σημερινό τεύχος της ιατρικής επιθεώρησης New England Journal of Medecine.

Η έρευνα που έγινε από την Δρ. Τζοάνα Γκρήνεγουντ και άλλους συναδέλφους της στο Πανεπιστήμιο Έρασμος του Ρότερνταμ αποκάλυψε επίσης οτι το ένα τρίτο των ψυχιάτρων έχει δεχθεί επίμονες πιέσεις από ασθενείς να τους βοηθήσουν να θέσουν τέρμα στη ζωή τους.Μόνο ένα 6% συμφώνησε με την παράκληση και συνήθως επρόκειτο για ασθενείς που βρίσκονταν παράλληλα και στο τελευταίο στάδιο μιας ανίατης σωματικής ασθένειας.

Με λόγια

- **ΛΙΒΑΝΟΣ:** Δύο αξιωματικοί του φιλοϊσραηλινού Στρατού του Νοτίου Λιβάνου (SLA) σκοτώθηκαν χθες βράδυ απο αντάρτες της ισλαμιστικής οργάνωσης Χεζμπολλάχ, στην κατεχόμενη από το Ισραήλ ζώνη ασφαλείας του Νοτίου Λιβάνου. Σε ανακοινωθέν της από τη Βηρυττό, η φιλοϊρανική ισλαμιστική οργάνωση τονίζει πως "εξετελέσθησαν δύο φιλοϊσραηλινοί πράκτορες σύμφωνα με τις οδηγίες του ΓΓ της οργάνωσης Σεΐχη Χασάν Νασράλα για την εξόλοθρευση των μελών του Στρατού του Νοτίου Λιβάνου". Οι δύο αξιωματικοί σκοτώθηκαν από έκρηξη αυτοσχέδιου μηχανισμού στην περιοχή της Ζεζίν, στην προέκταση της ζώνης κατοχής, η οποία ελέγχεται από τα τμήματα του φιλοϊσραηλινού Στρατού.
- **ΜΟΣΧΑ:** Τέσσερις ανθρακωρύχοι σκοτώθηκαν και ένας τραυματίστηκε σοβαρά από έκρηξη που σημειώθηκε σε ορυχείο της Σαχαλίνης,στη ρωσική Άπω Ανατολή,μετά από διαρροή μεθανίου,ανακοίνωσε εκπρόσωπος του υπουργείου Εκτάκτων Περιστατικών στη Μόσχα. Η έκρηξη έγινε στο ανθρακωρυχείο Σαχαλινιγκόλ τις πρώτες πρωινές ώρες σήμερα μετά από διαρροή αερίου,ανέφερε ο εκπρόσωπος. Ο τραυματίας νοσηλεύεται σε κρίσιμη κατάσταση, μετέδωσε το πρακτορείο Ιντερφάξ. Η διεύθυνση του ορυχείου διέταξε ανακρίσεις για να εξακριβωθούν οι συνθήκες που προκάλεσαν την διαρροή του αερίου και την έκρηξη.
- **ΛΕΥΚΩΣΙΑ:** Οι Κύπριοι είναι ελεύθεροι να αδυνατίζουν, αλλά όχι σε Ινστιτούτα με το όνομα ``Μπότιλάιν`` (Bodyline) , αφού το Επαρχιακό Δικαστήριο Λεμεσού απαγόρευσε τη χρήση του πιο πάνω ονόματος το οποίο ανήκει αποκλειστικώς στην εταιρεία Μπότιλαίν Ελλάδος. Η "Bodyline" Α.Ε. Ελλάδος προσέφυγε στη Δικαιοσύνη, η οποία αποφάσισε, ότι το εμπορικό σήμα "Bodyline" ανήκει σ' αυτήν. Σύμφωνα με την απόφαση του Δικαστηρίου τα καταστήματα που βρίσκονται στη Λευκωσία , Λεμεσό και τη Λάρνακα πρέπει να διαγράψουν τη λέξη "Bodyline" από την εμπορική επωνυμία τους. Παράλληλα η κυπριακή εταιρεία η οποία χρησιμοποιούσε το πιο πάνω όνομα, απαγορεύεται να καταχωρεί διαφημίσεις με το όνομα ή το σήμα αυτό.
- **ΚΥΠΡΟΣ:** Τεκτενή αναφορά στις δολοφονίες των Τάσου Ισαάκ,Σολωμού Σολωμού και Πέτρου Κακουλλή από τους Γκρίζους Λύκους και τα τουρκικά κατοχικά στρατεύματα γίνεται στην ετήσια έκθεση της Διεθνούς Αμνηστίας για τα ανθρώπινα δικαιώματα. Αναφορά γίνεται επίσης στη δολοφονία του Τουρκοκύπριου δημοσιογράφου Κουτλού Αταλί για τις απόψεις που εξέφραζε εναντίον των εποίκων και της παραμονής τουρκικών στρατευμάτων στην Κύπρο. Στην έκθεση υπενθυμίζεται προηγούμενη εισήγηση της Διεθνούς Αμνηστίας προς τα Ηνωμένα Έθνη για τη συγκρότηση Επιτροπής η οποία να ερευνήσει αποτελεσματικά όλες τις περιπτώσεις αγνοουμένων και δολοφονιών κατά τα έτη 1963,'64 και '74.
- **ΛΕΥΚΩΣΙΑ:** Η Γαλλία θα τιμήσει την απόφαση της 6ης Μαρτίου 1995,σε ο,τι αφορά την ενταξιακή πορεία της Κύπρου, ενώ παράλληλα θα βοηθήσει τις προσπάθειες του ΓΓ του ΟΗΕ για εξεύρεση δίκαιης και βιώσιμης λύσης του Κυπριακού. Αυτό τόνισε ο υπουργός 'Αμυνας της Γαλλίας,Αλέν Ριχάρ, στη διάρκεια συνάντησής του με τον Κύπριο ομόλογό του, Κώστα Ηλιάδη, ο οποίος βρίσκεται στο Παρίσι στο πλαίσιο διεθνούς αεροναυτικής έκθεσης.' 'Οσον αφορά την ενταξιακή πορεία της Κύπρου, ο Γάλλος υπουργός τόνισε οτι η Κύπρος πληροί όλες τις οικονομικές και άλλες προϋποθέσεις που απαιτούνται για άμεση ένταξη στην ΕΕ. Ο κ. Ηλιάδης τόνισε στον Γάλλο ομόλογό του ότι στην περίπτωση που δεν εξευρεθεί λύση στο Κυπριακό,η Κύπρος θα συνεχίζει την αμυντική της θωράκιση.
- **ΤΟΚΙΟ:** Η Βόρεια Κορέα προειδοποίησε σήμερα την Σεούλ ότι τα πρόσφατα στρατιωτικά γυμνάσια που πραγματοίησε αποτελούν "ένα είδος κήρυξης πολέμου". "Αυτές οι πολεμικές ασκήσεις από τα ανδρείκελα (τη Νοτια Κορέα) αποτελούν σαφώς ένα είδος κήρυξης πολέμου και αυτό δεν είναι δυνατό να το ανεχθούμε", αναφέρεται σε άρθρο της Ροντόνγκ Σινμούν, όργανο του κυβερνώντος κόμματος της Βόρειας Κορέας, που μεταδόθηκε από τον κρατικό ραδιοσταθμό της Πιονγκιάνγκ. Χθες η στρατιωτική ηγεσία της Βόρειας Κορέας είχε ανακοινώσει ότι είναι έτοιμη για μία "τελική μάχη" με τη Νότια Κορέα και τις Ηνωμένες Πολιτείες.
- **ΤΕΧΕΡΑΝΗ:** "Δηλητηριώδη προπαγάνδα" χαρακτήρισε σήμερα η Τεχεράνη τις πρόσφατες δηλώσεις του Αμερικανού υπουργού Αμύνης Ουίλιαμ Κόεν, σύμφ Εκπρόσωπος του ιρανικού υπουργείου Εξωτερικων υποστήριξε ότι οι δηλώσεις του Κόεν δεν αποτελούν άλλο τίποτε παρά "μία συνέχεια της δηλητηριώδους προπαγάνδας των ΗΠΑ".Πρόσθεσε μάλιστα ότι η "αυξανόμενη παρουσία ξένων δυνάμεων και η ανεξέλεγκτη αύξηση των πωλήσεων όπλων είναι τα κυριότερα εμπόδια για τη σταθερότητα" στην περιοχή,αναφερόμενος στην παρουσία των αμερικανικών στρατευμάτων και τις πωλήσεις όπλων στις αραβικές μοναρχίες του Κόλπου.

Για τις αγγελίες σας, απευθύνεσθε στα γραφεία μας ή στα τηλέφωνα: 22210, 75230

Η ΡΟΔΙΑΚΗ ΜΙΚΡΕΣ ΑΓΓΕΛΙΕΣ

Παρασκευή 20 Ιουνίου 1997

TOP PROPERTIES

GEORGIOS S. PIPINOS

ΓΕΩΡΓΙΟΣ Σ. ΠΙΠΙΝΟΣ

ΜΕΣΙΤΗΣ ΑΣΤΙΚΩΝ ΣΥΜΒΑΣΕΩΝ

REAL ESTATE AGENT ☆ MEMBER OF F.I.A.B.C.I.

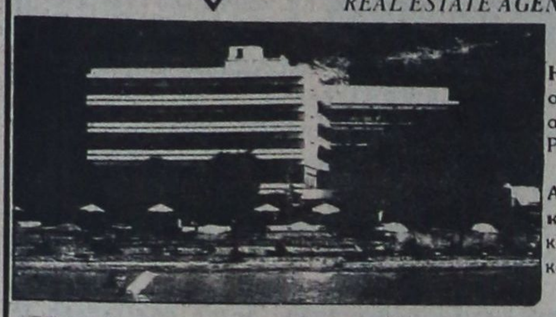

Η "TOP PROPERTIES" είναι ατομική επιχείρηση και ανήκει εξ ολοκλήρου στον κ. Γεώργιο Σ. Πιπίνο, που από το 1971 ασχολείται αποκλειστικά και μόνο με επενδύσεις και REAL ESTATE, στο νησί της Ρόδου, καθώς και στην ευρύτερη περιοχή της Δωδεκανήσου.

ΑΠΕΥΘΥΝΟΜΑΣΤΕ: Στους **σοβαρούς, απαιτητικούς** και **επιλεκτικούς** επενδυτές-επιχειρηματίες-ελεύθερους επαγγελματίες, Έλληνες και ξένους, υψηλού εισοδηματικού επιπέδου, που ενδιαφέρονται να κάνουν μια σοβαρή επένδυση **προβολής** στο νησί της Ρόδου.

ΠΡΟΣΦΕΡΟΥΜΕ: Α) Υπηρεσίες και πληροφορίες που γίνονται σε προσωπικό επίπεδο με **εχεμύθεια, διακριτικότητα** και **σοβαρότητα.**

Β) Μεγάλη **γκάμα** υψηλής ποιότητας ακινήτων, όπως: 1) Ξενοδοχεία Α΄ και Β΄ κατηγορίας των 600-500-350-300 κλινών 2) Κεντρικά αστικά ακίνητα κατάλληλα για Τράπεζες-καταστήματα-γραφεία 3) Παραλιακές εκτάσεις, κατάλληλες για τουριστικές επενδύσεις των 150.000-100.000-70.000-50.000-36.000 τ.μ. και 4) Διαμερίσματα και μεζονέττες **προβολής.**

ΣΤΟΧΟΣ ΜΑΣ ΕΙΝΑΙ: Να προσφέρουμε στο αγοραστικό μας κοινό **υψηλής ποιότητας ακίνητα** και **ευκαιρίες** στο νησί της Ρόδου. Η εικοσιπενταετής και πλέον πείρα μας στον τομέα αυτό αποτελεί εγγύηση.

ΣΥΝΘΗΜΑ ΜΑΣ ΕΙΝΑΙ: Επενδύστε στη ΡΟΔΟ **ΤΩΡΑ,** σε ακίνητα που **ΑΝΤΕΧΟΥΝ ΣΤΟ ΧΡΟΝΟ**

Γεώργιος Σ. Πιπίνος
ΜΕΣΙΤΗΣ ΑΣΤΙΚΩΝ ΣΥΜΒΑΣΕΩΝ
Γιατί εμείς γνωρίζουμε καλύτερα!

TOP PROPERTIES is a private concern and Mr George S Pipinos, its owner, has earned, over the years, a reputation for integrity and excellence in the world of Real Estate in the Dodecanese.

At Top Properties we try hard to attract important and selective investors: high calibre businessmen/women and discerning professional people, both Greek and foreign, who wish to acquire substantial and valuable property on Rhodes.

We offer our exprertise and advice privately, discreetly and in strict confidence.

We keep a comprehensive list of real estate of the highest specifications:

a. A΄ and B΄ class hotels (600, 500, 350, 300 beds capacity).

b. Centrally situated office buildings and other business premises.

c. Seasiade land, ideal for development (hotels, holiday resorts, etc.), of 150.000 100.000, 70.000, 50.000, 36.000 sq.m.

d. Luxury apartments, maisonettes, detached, semi-detached and terraced houses.

Our aim is to give our clients the opportunity to ecquire value for money, first class real estate on Rhodes. Our 25-year-old experience in Real Estate is our warranty.

Our motto is: **Invest in Rhodes. Invest in property. It stands the test of time.**



TOP PROPERTIES
and
George S Pipinos
Because we know best

ΚΕΝΝΕΝΤΥ 38, ΡΟΔΟΣ, 85 100, ΤΗΛ. (0241) 23895, 38243. FAX: (0241) 20883

38 KENNEDY STR., RHODES, 85 100, TEL. (0241) 23895, 38243. FAX: (0241) 20883

ΕΝΟΙΚΙΑΣΕΙΣ ΑΚΙΝΗΤΩΝ

ΕΝΟΙΚΙΑΖΕΤΑΙ τριάρι διαμέρισμα επί της οδού Δημ. Αναστασιάδη 59Β στους Δασκάλους. Πληρ. τηλ. 29065. ΑΕ16524

ΕΝΟΙΚΙΑΖΕΤΑΙ κατάστημα ημιτελές γωνιακό 155 τ.μ. κατάλληλο για τράπεζα ή διάφορες εκθέσεις. Πληρ. τηλ. 20352, 90368. ΑΕ16525

ΕΝΟΙΚΙΑΖΟΝΤΑΙ επί της λεωφ. Κρεμαστής απέναντι από το Μέλοντυ Παλλάς διαμερίσματα επιπλωμένα ενός και δύο δωματίων με μεγάλες κουζίνες ηλιακοί θερμοσίφωνο, δίπλα τζάμια. Πληρ. τηλ. 20352, 90368. ΑΕ16526

ΕΝΟΙΚΙΑΖΕΤΑΙ γκαρσονιέρα επιπλωμένα 2 δωμάτια, κουζίνα, μπάνιο. Τιμή 60.000 δρχ. Πληρ. τηλ. 23100, 36203. ΑΕ16532

ΕΝΟΙΚΙΑΖΕΤΑΙ κτίριο 1.000 τ.μ. με εσωτερικούς εξώστες και άριστη αρχιτεκτονική κατάλληλο για νυκτερινό κέντρο στο εμπορικό κέντρο Φαληράκι. Πληρ. Β. Κρανίδης και ΣΙΑ Ο.Ε. τηλ. 35430, 38195. ΑΕ16527

ΕΝΟΙΚΙΑΖΕΤΑΙ ισόγειο διαμέρισμα με αυλή, δύο υπνοδωμάτια, σαλόνι, κουζίνα στην Κρεμαστή. Πληρ. τηλ. 93373, 30522. ΑΕ16504

ΕΝΟΙΚΙΑΖΟΝΤΑΙ επιπλωμένα στούντιος στη περιοχή Δασκάλων, ανεξάρτητα χωρίς κοινόχρηστα για όλο το χρόνο. Πληρ. τηλ. 25439 από 15.00-10.00 μ.μ.

ΕΝΟΙΚΙΑΖΕΤΑΙ διαμέρισμα 3άρι επί της Δημ. Αναστασιάδη 61 στους Δασκάλους. Πληρ. τηλ. 0244 51615. ΑΕ16475

ΕΝΟΙΚΙΑΖΕΤΑΙ στην Ιξιά (δίπλα στο ξεν. Avra Beach) διαμέρισμα β' ορόφου, 2 κοιτώνες, χωλ, κουζίνα, WC. Πληρ. τηλ. 78440, 92260, 91007 ΑΕ16476

ΕΝΟΙΚΙΑΖΕΤΑΙ
χώρος 100 τ.μ. χωρίς κολώνες με τουαλέτα και γραφείο.
Πληρ. τηλ. **64644**
ΠΕ16421

ΕΝΟΙΚΙΑΖΕΤΑΙ
διαμέρισμα α' ορόφου, 3 υπνοδωμάτια με εντοιχισμένες ντουλάπτες, σαλόνι, τραπεζαρία, κουζίνα, καθιστικό, 2 W.C., με ηλιακό θερμοσίφωνο και αυτόνομη θέρμανση. Χειμάρας 109.
Πληρ. τηλ. **20565**
ΠΕ16292

ΕΝΟΙΚΙΑΖΕΤΑΙ
διαμέρισμα 2 υπνοδωματίων με κεντρική θέρμανση, μεγάλες βεράντες πολυτελούς κατασκευής περιοχή Ροδίνι.
Πληρ. τηλ. **66181**
ώρες 8-2 και 5-9
ΠΕ16291

Σ' ένα πανέμορφο κήπο στην περιφέρεια Ιαλυσού **ενοικιάζεται** επιπλωμένο διαμέρισμα δυάρι σ' ανεξάρτητη οικοδομή.
Πληρ. τηλ. **92714**
ΠΕ16537

ΕΝΟΙΚΙΑΖΕΤΑΙ
ο πάνω όροφος διόροφης μονοκατοικίας με έπιπλα ή χωρίς 160 τ.μ. Μεγάλοι χώροι, θέρμανση, 2 υπνοδωμάτια, χωλ, σαλόνι, τραπεζαρία, κουζίνα, μπάνιο, W.C. αποθήκη, μεγάλες βεράντες. Στην περιοχή GRAND HOTEL (εκατό χουρμαδιές).
Πληρ. τηλ. **33857, 28420**
ΠΕ16536

ΕΝΟΙΚΙΑΖΟΝΤΑΙ
α) κατάστημα στη Λίνδο-έτοιμη επιχείρηση πρακτορείου-σε κεντρικό δρόμο.
β) οικεία στη Λίνδο κατάλληλη για οποιαδήποτε χρήση, σε κεντρικό δρόμο.
γ) μονοκατοικία επιπλωμένη καλής κατασκευής σε πολύ ήσυχο μέρος (περιοχή Τιτάνια) στο κέντρο της Ρόδου.
ΟΛΑ ΣΕ ΤΙΜΗ ΕΥΚΑΙΡΙΑΣ
Πληρ. τηλ. **96133**
ώρες 10 π.μ.-1μ.μ., 6μ.μ.-11 μ.μ.
ΠΕ16535

ΕΝΟΙΚΙΑΖΕΤΑΙ
γκαρσονιέρα πλήρως επιπλωμένη και εξοπλισμένη ανεξάρτητη, ηλιόλουστη, με αυλή και θέα σε κήπο, σε ήσυχη περιοχή στους Τρεις.
Πληρ. τηλ. **95917, 94692**
ΠΕ16534

ΕΝΟΙΚΙΑΖΟΝΤΑΙ στούντιος πλήρως επιπλωμένα, με πολυκουζινάκι, ηλιακό θερμοσίφωνο, ανεξάρτητα, ένα στην πόλη της Ρόδου κι ένα στην Ιξιά. Πληρ. τηλ. 30427, 33661. ΑΕ16477

ΕΝΟΙΚΙΑΖΕΤΑΙ διαμέρισμα 140 τ.μ. επί της Γράμμου 10 (Αγίου Ιωάννου). Πληρ. τηλ. 23428 από 8.00-5 μ.μ. ΑΕ16478

ΕΝΟΙΚΙΑΖΟΝΤΑΙ γκαρσονιέρα μικρή επιπλωμένη στη Ψαροπούλα και κατάστημα επί της Λίνδου 80 τ.μ. με αυλή 130 τ.μ. Πληρ.τ ηλ. 0244-47129. ΑΕ16480

ΕΝΟΙΚΙΑΖΕΤΑΙ διαμέρισμα 85 τ.μ. διαμπερές ανακαινισμένο με ηλιακό θερμοσίφωνα με θερμοπομπούς επί της οδού Νικηταρά 40. Πληρ. τηλ. 28321, 41909, 34502 ΑΕ16481

ΕΝΟΙΚΙΑΖΟΝΤΑΙ στην Ανάληψη 3 διαμερίσματα καινούργια λουξ, ισόγεια 56-63-48 τ.. έκαστον όλα λευκά πολλές ντουλάπτες άνετες, κουζίνες με πολλά ντουλάπια και κτιστοί καναπέδες. Πληρ. τηλ. 68433, 66452. ΑΕ16482

ΕΝΟΙΚΙΑΖΟΝΤΑΙ
2 καταστήματα απέναντι από την Αμαράντειο. Επίσης μονοκατοικία με δύο υπνοδωμάτια, καθιστικό, σαλόνι, τζάκι περιοχή Αραπάκι στην οδό Πατρών.
Πληρ. τηλ. **31440**
ΠΕ16461

ΕΝΟΙΚΙΑΖΟΝΤΑΙ
στούντιος στην Ιαλυσό με την ημέρα ή με τον μήνα, κουζίνα, ψυγείο, W.C., μπαλκόνι.
Πληρ. τηλ. **23216, 23854, 93515** όλες τις ώρες
ΠΕ16398

ΕΝΟΙΚΙΑΖΕΤΑΙ
οικία 112 τ.μ. εις τον 1ο όροφο επί της οδού Φιλελλήνων αριθ. 30 συνοικισμός Αγίου Φραγκίσκου, αποτελούμενη εκ τριών (3) υπνοδωματίων, σαλοτραπεζαρίας, χωλ, κουζίνας, μπάνιο, αποθήκη, με μεγάλες βεράντες και τηλέφωνο.
Πληρ. τηλ. **24754**
ΠΕ16448

ΕΝΟΙΚΙΑΖΕΤΑΙ
εντός της πόλεως Ρόδου, στην οδό Στρατηγού Ζήση, αριθμ. 76-78, υπόγειο μεγάλου ύψους εμβαδού 300 τ.μ., με αυλή περιφραγμένη εμβαδόν 500 τ.μ. με δύο εισόδους-εξόδους, με ράμπα πλατιά και άλλον βοηθητικό χώρο σκεπασμένο, με W.C., ντους, πλήρες ηλεκτρικές και υδραυλικές εγκαταστάσεις και τηλέφωνο κατάλληλο για οποιαδήποτε χρήση και για σταθμό αυτοκινήτων RENT A CAR.
Πληρ. τηλ. **29610, 31308**
ΠΕ16447

ΕΝΟΙΚΙΑΖΕΤΑΙ
δίπλα στα Wendy's Ρόδου, διαμέρισμα επιπλωμένο με μπάνιο και πολυκουζινάκι.
Πληρ. τηλ. **32754**
ΠΕ16075

ΕΝΟΙΚΙΑΖΟΝΤΑΙ-ΠΩΛΟΥΝΤΑΙ
καταστήματα στο καινούργιο συγκρότημα καταστημάτων στην παραλία Ιαλυσού κατευθείαν από τον κατασκευαστή πολιτικό μηχανικό Στέλιο Μακέστα. Ενοίκιο από 70.000. Πώληση από 9.800.000.
Πληρ. τηλ. **21347**
ΠΕ15193

ΕΝΟΙΚΙΑΖΕΤΑΙ
ημιυπόγειο 170 τ.μ. περίπου με ράμπα κάτω από την Τράπεζα Πειραιώς επί της Άννης Μαρίας 28.
Πληρ. τηλ. **01-7219251**

ΕΝΟΙΚΙΑΖΕΤΑΙ γκαρσονιέρα για όλο το χρόνο επιπλωμένη στην περιοχή Ιξιάς. Πληρ. τηλ. 73846 7-10 μ.μ. ΑΕ16483

ΕΝΟΙΚΙΑΖΕΤΑΙ διαμέρισμα 96 τ.μ. στην 6ό Κυρήνης 3 (Ροδίνι). Πληρ. τηλ. 0821-64628 ή 64284 (Ρόδος). ΑΕ16484

ΕΝΟΙΚΙΑΖΟΝΤΑΙ πλήρως επιπλωμένα καινούργια λουξ στούντιο και γκαρσονιέρες στην Αγία Αναστασία. Επίσης **ενοικιάζεται** και ένα κατάστημα Πληρ. τηλ. 78965. ΑΕ16458

ΕΝΟΙΚΙΑΖΕΤΑΙ
γκαρσονιέρα στην Ιαλυσό.
Πληρ. τηλ. **65739** από 5-10
ΠΕ16479

ΕΝΟΙΚΙΑΖΟΝΤΑΙ ή ΠΩΛΟΥΝΤΑΙ
α) γραφεία από 47 έως 62 τ.μ., λουξ κατασκευής στην οδό Αλεξ. Διάκου 50 στον πρώτο όροφο, β) κατάστημα ισόγειο επιφάνειας 50 τ.μ. με πατάρι στην οδό Παπάγου 27
Πληρ. τηλ. **94973-28237**
ΠΕ16377

ΕΝΟΙΚΙΑΖΕΤΑΙ
διαμέρισμα 54 τ.μ. κουζινα-ψυγείο-ηλιακός-τηλέφωνο-μεγάλη βεράντα στο κέντρο της Ιαλυσού Ιερού Λόχου 3.
Πληρ. τηλ. **22177**
ΠΕ16462

ΕΝΟΙΚΙΑΖΕΤΑΙ
επιπλωμένο διαμέρισμα δυάρι σε ανεξάρτητη οικοδομή με πανέμορφο κήπο στην περιφέρεια της Ιαλυσού.
Πληρ. τηλ. **92714**
ΠΕ15977

ΕΝΟΙΚΙΑΖΕΤΑΙ
υπόγειο περίπου 600 τ.μ. με ράμπα κατάλληλο και για RENT A CAR δίπλα στο MIPA-MAPE (Εμπορικό κέντρο RHODES LAND).
Πληρ. τηλ. **01-7219251**

ΕΝΟΙΚΙΑΖΕΤΑΙ
κατάστημα 100 τ.μ. επί της Λεωφ. Ιαλυσού (μετά τα Κρητικά) στα "20 μαγαζιά".
Πληρ. τηλ. **23618-24672-26646**

ΚΕΝΤΡΟ ΠΛΗΡΟΦΟΡΙΩΝ ΑΚΙΝΗΤΩΝ

Vitzilcos PRAXIS 63723

ΚΤΗΜΑΤΟΜΕΣΙΤΙΚΟ ΓΡΑΦΕΙΟ
REAL ESTATE AGENCY

ΜΑΡΙΟΣ ΒΙΤΖΗΛΑΙΟΣ

● Πωλήσεις ● Αγορές ● Ενοικιάσεις ● ● Αντιπαροχές ● Μισθώσεις ● Ανταλλαγές ●

ΕΘΝ. ΜΑΚΑΡΙΟΥ 45 - 3οςορoφ. Τηλ: 0241 24900, 25545, Φαξ: 25544, Κινητό: 093 256026

ΚΑΤΑΣΤΗΜΑΤΑ ΑΠΟΘΗΚΕΣ

17 τμ	στη Σωκράτους	80.000.000	110 τμ	στην Κ. Υδραίου αποθήκη	10.000.000
17 τμ	στο Ζέφυρο με κατοικία 130 τμ	25.000.000	120 τμ	στη Μ. Πετρίδη με πατάρι	25.000.000
30 τμ	στα Κολύμπια ημιτελής	5.400.000	120 τμ	στην Παλιά Πόλη με σπίτι και αυλή	ΑΝΤΑΛΛΑΓΗ
40 τμ	στην Κωτιάδη με επιχείρηση μπαρ μαζί	25.000.000	120 τμ	στη Σοφούλη με πατάρι	32.000.000
41 τμ	στο Avra Beach προς τη θάλασσα	15.000.000	168 τμ	στη περιοχή Πανάγου αποθήκη-μαγαζί με θέα	32.000.000
45 τμ	στν Τάρπον Σπρινγκς	30.000.000	171 τμ	στη Μ. Πετρίδη αποθήκη	17.000.000
56 τμ	στη Μ. Πετρίδη	13.000.000	186 τμ	στη Θέμελη 3 ορόφοι από 62 τμ ο ένας	65.000.000
70 τμ	στην Κ. Παλαιολόγου	25.000.000	250 τμ	στη Μηδεια	65.000.000
76 τμ	στην Κ. Υδραίου μ: 90 τμ υπόγειο και 24 τμ αυλή	25.000.001	250 τμ	στο Καρακόνερο	75.000.000
78 τμ	στα Κολύμπια ημιτελής	14.000.000	380 τμ	στην Α. Μαρίας 2 αποθήκες ετοιμοπαράδοτες	20.000.000
90 τμ	στη Λίνδου με γκαρσονιέρα σε σοβά	35.000.000	500 τμ	στον Αγ. Νικόλαο, σινεμά Ρεξ	55.000.000
100 τμ	στην Ερ. Σταυρού με πατάρι γκαρσονιέρα	30.000.000			

ΜΟΝΟΚΑΤΟΙΚΙΕΣ ΜΑΙΖΟΝΕΤΕΣ

50 τμ	στα Κοσκινού με 50 τμ οικοπεδο ΣΔ 0,50	10.000.000	174 τμ	στα Τριάντα σε μπετά σε 407 τμ οικόπεδο	26.000.000
60 τμ	Ροδίνι στα παλιά εργατικά ανακαινισμένη	9.000.000	185 τμ	στη Σάλακο με πολλά εξτρά θίλλα	40.000.000
70 τμ	στα Καλαθάρδα 1.500 τμ κήπο	16.000.000	200 τμ	στα Τριάντα εντός σχεδίου με 1.850 τμ οικόπεδο ΣΔ 0,40	50.000.000
70 τμ	στ' Αφάντου και 900 τμ οικόπεδο ΣΔ 0,40	12.000.000	216 τμ	στις Καλλυθιές 2όροφη θίλλα 108+108 τμ σε 950 τμ κτημα	63.000.000
70 τμ	στη Λαχανιά με 15 τμ αυλή	2.500.000	218 τμ	στα Κοσκινού με κήπομε το κλειδί στο χέρι	43.000.000
75 τμ	στα Κρητικά και 3.000 τμ οικόπεδο	35.000.000	220 τμ	στους Τρεις ημιτελής 3 ορόφοι	21.000.000
90 τμ	στον Αρχάγγελο με 60 τμ αυλή	14.000.000	230 τμ	στη Λαρδα θίλα σε 7.700 τμ οικόπεδο και γεωτρηση	120.000.000
100 τμ	στα Μυριτσά παραδοσιακό με τζάκι	12.000.000	231 τμ	στα Τριάντα λουξ με κήπο	45.000.000
100 τμ	στα Φαληράκι με 1.200 τμ οικόπεδο	25.000.000	235 τμ	στην Π. Πόλη με 400 τμ αυλή	38.000.000
107 τμ	στους Τρεις με 343 τμ οικόπεδο	23.000.000	240 τμ	στα Τριάντα σε μπετά με 1.000 τμ οικόπεδο	35.000.000
113 τμ	στη Σ. Κωτιάδη 3 υπνοδωμάτια	20.000.000	240 τμ	Λ. Ιαλυσού-Κρεμαστη ημιτελης σε σοβά	42.000.000
120 τμ	στ' Ασγούρου και γκαρσονιέρα 30 τμ σε 2500 τμ οικόπ.	45.000.000	240 τμ	Παραδεισι με 14.000 τμ κτημα	160.000.000
130 τμ	στα Παραδεισι παραδοσιακό	11.500.000	270 τμ	διατηρητέο 2όροφο με ανεξάρτ. μονοκατ. 30 τμ και 1000 τμ οικόπ.	125.000.000
130 τμ	στα Τριάντα σε 300 τμ οικόπεδο ημιτελής	22.000.000	300 τμ	Παστίδα με πισίνα, κιόσκι, μπαρ super lux	90.000.000
140 τμ	στα Παραδεισι	15.000.000	400 τμ	στο Παραδεισι επί της Λ. Καμείρου παραδοσιακό	23.000.000
150 τμ	στην Παστίδα σε μπετά	15.000.000			
170 τμ	στα Κοσκινού σε μπετά σε 1.000 τμ οικόπεδο	22.000.000			

ΔΙΑΜΕΡΙΣΜΑΤΑ

50 τμ	Καρακόνερο ωραία Θέα	14.000.000	96 τμ	Μολώνας 3 υπνοδωμάτια ρετιρέ	18.000.000
50 τμ	Ακαδημία ισόγειο	8.000.000	100 τμ	περιοχή Πανάγου φανταστική θέα	23.000.000
55 τμ	Μηδεια πολλά εξτρα	9.000.000	100 τμ	Νοσοκομείο ρετιρέ λουξ	35.000.000
55 τμ	Θ. Σοφούλη 3ος όροφος	11.000.000	100 τμ	Ακαδημία	20.000.000
60 τμ	Θ. Σοφούλη 2 υπνοδ. ρετιρέ	13.000.000	104 τμ	Καρακόνερο καινούργιο λουξ	26.000.000
67 τμ	Δημητράκη με προοπτική άλλων 25 τμ	10.000.000	104 τμ	Κένεντυ 2 υπνοδωμάτια	19.500.000
72 τμ	Κοσκινού ισόγειο	12.000.000	105 τμ	Τριάντα 3 υπνοδωμάτια	18.000.000
73 τμ	Ανάληψη ισόγειο	13.000.000	105 τμ	Γενναδι	15.000.000
75 τμ	Καμακόνερο ρετιρέ	15.000.000	106 τμ	Τριάντα 2ος όροφος	25.000.000
75 τμ	Ξανθου σε διπλοκατοικία	16.500.000	118 τμ	Λεμεσσού με κήπο	23.000.000
80 τμ	Παν. Ροδίου 2ος όροφος	16.000.000	120 τμ	Λ. Τριαντων 3 υπνοδωμάτια	25.000.000
80 τμ	Ροδίνι λουξ θέα θάλασσα	18.000.000	120 τμ	Παυλου Μελά	35.000.000
80 τμ	Κέννεντυ με κήπο	11.000.000	120 τμ	Ακαδημίας	30.000.000
80 τμ	Στρ. Ζήση θεα θάλασσα	16.000.000	121 τμ	Ιξιά 3 υπνοδωμ. 1ος όροφος	25.000.000
85 τμ	Ανάληψη καινούργιο	26.000.000	131 τμ	Τριάντα λουξ με γκαράζ	26.000.000
89 τμ	Δημητράκη 2ος όροφος	12.000.000	137 τμ	Δασκάλοι 1ος όροφος	26.000.000
90 τμ	Κορδικτόνες 3 υπνοδωμάτια	18.000.000	144 τμ	Αθηνών σε μπετά	22.000.000
90 τμ	Στρ Ζήση ωραία θέα	18.000.000	150 τμ	Χειμάρας 3 υπνοδωμάτια σούπερ λουξ	60.000.000
96 τμ	Ι. Δραγούμη 3ος όροφος	22.000.000	200 τμ	Κένεντι σούπερ λουξ επιπλ. ρετιρε και 200 τμ σέρνη στήλη ταράτσα	75.000.000

ΟΙΚΟΠΕΔΑ

	ΔΥΤΙΚΗ ΑΚΤΗ		735 τμ	Μοντε Σμιθ ΣΔ 0,60	45.000.000
1.300 τμ	Ιξιά εντός σχεδίου	30.000.000	501 τμ	Μ. Πετρίδη ΣΔ 0,80	40.000.000
4.000 τμ	Τρεις	40.000.000	642 τμ	παρόδος Α. Μαρίας ΣΔ 0,80	30.000.000
2.000 τμ	Τριάντα Βουνάρα εντός ζώνης	30.000.000	4.318 τμ	Ηλιούπολη με άδεια	38.000.000
420 τμ	Τρεις με άδεια οικοδομής	17.000.000			
2.158 τμ	Τριαντα εντός ζώνης	20.000.000		**ΑΝΑΤΟΛΙΚΗ ΑΚΤΗ**	
4.000 τμ	Τριάντα	12.000.000	5.200 τμ	Ασγούρου εντός ζώνης	50.000.000
1.200 τμ	Τριάντα	12.000.000	800 τμ	Ασγούρου με άδεια οικοδομής 197 τμ	14.000.000
12.000 τμ	Ιξιά	25.000.000	4.000 τμ	Ασγούρου	35.000.000
32.000 τμ	Κανδυλι με εργοστασιο 3.000 τμ	150.000.000	2.000 τμ	Ασγούρου με άδεια	20.000.000
2.500 τμ	Κρεμαστή εντός σχεδίου	29.000.000	8.000 τμ	Τσαίρι με ελαιόδεντρα	24.000.000
1.020 τμ	Κρεμαστή εντος σχεδίου	12.000.000	50.000 τμ	Τσαίρι	125.000.000
3.500 τμ	Παστίδα	4.000.000	10.000 τμ	Τσαίρι ισιγδρομία	10.000 τ.μ.
8.000 τμ	Παστίδα	16.000.000	4.000 τμ	Κοσκινού	35.000.000
26.000 τμ	Παστίδα πολλά προσόντα	78.000.000	4.300 τμ	Κοσκινού	40.000.000
8.000 τμ	Νέος δρόμος Αεροδρόμιο-Φαληράκι	48.000.000	10.000 τμ	Κοσκινού	20.000.000
4.000 τμ	Μαριτσα	20.000.000	1.547 τμ	Κοσκινού εντός οικισμού	28.000.000
8.000 τμ	δίπλα στο αεροδρόμιο	8.000.000	4.500 τμ	Κοσκινού	22.500.000
4.000 τμ	Παραδεισι πανοραμική θέση	20.000.000	33.000 τμ	Κοσκινού	5.000 τ.μ.
28.500 τμ	Καμειρο επί του δρόμου	60.000.000	6.000 τμ	Φαληράκι	38.000.000
5.860 τμ	Σορωνή κοντά στη θάλασσα	56.000.000	12.500 τμ	Λαδικό	75.000.000
3.800 τμ	Λεωφ. Καμείρου Καλαθάρδα	9.000.000	10.750 τμ	Κιοτάρι στο κύμα	10.000 τ.μ.
10.500 τμ	κτήρια με σπιτάκι και δεξαμενή	30.000.000	900 τμ	Γενναδι (4 τεμάχια) με άδεια οικοδομής	6.500.000
13.800 τμ	Θαλής	34.000.000	15.000 τμ	Λαχανιά	30.000.000
115.000 τμ	Δαματρια 300 ελιές 300 αμυγδαλιές	65.000.000	16.000 τμ	Λαχανιά	32.000.000
	ΡΟΔΟΣ		4.000 τμ	Λαχανιά στο κύμα	32.000.000
130 τμ	Αγ. Ιωάννη ΣΔ 1,20	9.000.000	5.860 τμ	Λαχανια πάνω στη Λεωφόρο	10.000.000
500 τμ	Υδρας ΣΔ 0,80	23.000.000	60.000 τμ	Καβουράκια	

ΣΤΟΧΟΣ ΜΑΣ: ΚΑΝΕΙΣ ΔΩΔΕΚΑΝΗΣΙΟΣ ΧΩΡΙΣ ΣΤΕΓΗ

ΡΟΔΙΑΚΗ ΚΤΗΜΑΤΙΚΗ

Real Estate Rhodes 1983

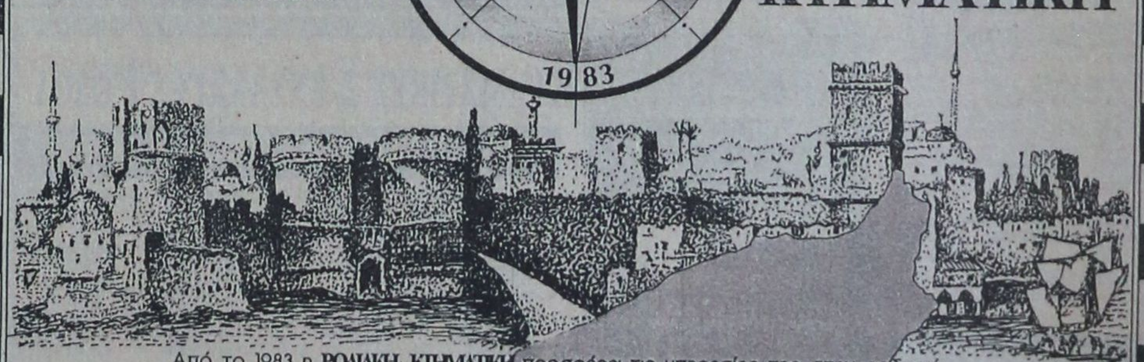

Από το 1983 η **ΡΟΔΙΑΚΗ ΚΤΗΜΑΤΙΚΗ** προσφέρει τις υπηρεσίες της στην ροδιακή αγορά με υπευθυνότητα, εχεμύθεια και σοβαρότητα όσον αφορά τις κτηματικές συναλλαγές.

Ως μέλος της Διεθνούς Ομοσπονδίας Κτηματομεσιτών F.I.A.B.C.I βρίσκεται σε συνεχή επαφή με τα μεγαλύτερα κτηματομεσιτικά γραφεία της Ελλάδας και του εξωτερικού.

Στο γραφείο μας θα βρείτε μεγάλη γκάμα από διάφορες τυπολογίες ακινήτων προς πώληση (από την βίλλα προβολής μέχρι το μικρό διαμέρισμα). Οι προτάσεις μας είναι ταξινομημένες με ακρίβεια έτσι ώστε να ικανοποιούν τις ανάγκες της πλέον απαιτητικής πελατείας.

Εκτός από τις κτηματικές συναλλαγές το γραφείο μας αναλαμβάνει εκτιμήσεις ακινήτων με την συνεργασία του οικονομολόγου κ. Σάββα Σαββαΐδη.

• ΟΙΚΟΠΕΔΑ • ΣΥΝ ΜΕΡΙΔΕΣ • ΜΟΝΟΚΑΤΟΙΚΙΕΣ • ΜΕΖΟΝΕΤΕΣ
• ΓΡΑΦΕΙΑ • ΚΤΙΡΙΑ • ΚΑΤΑΣΤΗΜΑΤΑ • ΞΕΝΟΔΟΧΕΙΑ

INVESTMENT PROPERTIES

Rhodes Real Estate was founded in 1983. Since that time we have offered a world class, high quality service to our many, and valued clients. Our diverse clientele appreciate our discretion, professionalism and market credibility.

Our company offers professional real estate services for:

Residential Properties - Tourist Market - Estate Rentals - Properly Evaluation and Estate Managment

Importantly, Rhodes Real Estate is a member of the International Federation of Real Estate Agents. Accordingly, we have at our disposal the resources and partnership of some of the largest and most prestigious real estate agencies in the world.

So, for all your personal and professional real estate requirements, contact the principal of Rhodes Real Estate, Mr Anestis Savvaidis on 26281 or 35476.

F.I.A.B.C.I

ΑΝΕΣΤΗΣ ΣΑΒΒΑΪΔΗΣ

Εθελοντών Δωδεκανησίων, αρ. 29 - ΡΟΔΟΣ 85100

Τηλ. **26281** & **35476** - Κινητό **093-293428** - Fax **34663**

ΠΡΙΣΜΑ

ΕΝΟΙΚΙΑΖΕΤΑΙ γκαρσονιέρα σε εξαιρετική κατάσταση 41 τ.μ. επί της οδού Παν. Ροδίου 65, 1ος όροφος. Πληρ. τηλ. 30439 κ. Αρη Ματσάκη. ΑΕ16460

ΕΝΟΙΚΙΑΖΕΤΑΙ
διαμέρισμα 155 τ.μ. με κεντρική θέρμανση επί της οδού Αγ. Αναστασίας 135 πάνω από το ΡΑΔΙΟ ΚΟΡΑΣΙΔΗ.
Πληρ. τηλ. **39810, 094 364290**
ΠΕ16538

ΕΝΟΙΚΙΑΖΕΤΑΙ
κατάστημα 70 τ.μ. επί της Άννης Μαρίας. Μόνο σοβαρές προτάσεις.
Πληρ. τηλ. **36504**
ΠΕ16533

ΕΝΟΙΚΙΑΖΟΝΤΑΙ
στην Ανάληψη (Θεσσαλονίκης 35), τριάρι.
Πληρ. τηλ. **0244-47346**
από 8-10, κινητό **094 693406**
ΠΕ16505

ΕΝΟΙΚΙΑΖΕΤΑΙ
κατάστημα 120 τ.μ. γωνιακό επί της Άννης Μαρίας κατάλληλο για έκθεση επίπλων, φροντιστήριο, τεχνικό γραφείο ή οποιαδήποτε άλλη χρήση.
Πληρ. τηλ. **94811**
ΠΕ16485

ΕΝΟΙΚΙΑΖΕΤΑΙ ανεξάρτητο διαμέρισμα τριάρι επί της οδού Αγίου Γεωργίου 47. Πληρ. εντός τηλ. 25096. ΑΕ16445

ΕΝΟΙΚΙΑΖΕΤΑΙ διαμέρσιμα δυάρι επιπλωμένο με θέρμανση στον Α' όροφο στην οδό Πετράκη Γιαλλουρή 15. Πληρ. τηλ. 32848, 28330. ΑΕ16446

ΕΝΟΙΚΙΑΖΕΤΑΙ επιπλωμένη γκαρσονιέρα κοντά στο Πανεπιστήμιο Αιγαίου. Πληρ. τηλ. 31218 από 3-11 μ.μ. ΑΕ16417

ΕΝΟΙΚΙΑΖΕΤΑΙ οροφοδιαμέρισμα στην οδό Δενδρινού 29 αποτελούμενο από δύο κρεβατοκάμαρες, κουζίνα, χωλ, σαλοτραπεζαρία W.C. και αποθήκη. Πληρ. τηλ. 65259. ΑΕ16418

ΕΝΟΙΚΙΑΖΕΤΑΙ διαμέρισμα 112 τ.μ. τριών υπνοδωματίων στο δεύτερο όροφο στην Ιαλυσό. Πληρ. τηλ. 94629. ΑΕ16419

ΕΝΟΙΚΙΑΖΕΤΑΙ δυάρι διαμέρισμα με βοηθητικούς χώρους, Ερνεστ Μπέβιν 35. Πληρ. τηλ. 21832, 30324. ΑΕ16420

ΕΝΟΙΚΙΑΖΕΤΑΙ ή πωλείται κατάστημα 35 τ.μ. με αυλή 20 τ.μ. κατάλληλο για γραφείο ή οποιαδήποτε άλλη χρήση (παροδος Στ. Κωτιάδη). Ενοικιο 50.000 δρχ. Τιμή πώλησης 7.000.000 δρχ. Πληρ. τηλ. 25607, 75213. ΑΕ16422

ΕΝΟΙΚΙΑΖΕΤΑΙ κατάστημα επί της Ιωάννου Καζούλη 17 στο Νιοχώρι. Πληρ. τηλ. 22612 κατά τις ώρες 4.00-11.00 ΑΕ16392

ΕΝΟΙΚΙΑΖΕΤΑΙ κατάστημα 30 τ.μ. επί της οδού Ιπποδάμου 54, Παλιά Πόλη. Πληρ. τηλ. 75390, 63237 μετά τις 15.00 ΑΕ16373

ΕΝΟΙΚΙΑΖΕΤΑΙ 2αράκι με πολυκουζινάκι πάνω από χρόνο, ισόγειο 2 ορόφου οικείας μέσα σε κήπο. Βρίσκεται κοντά στο Πανεπιστήμιο Αιγαίου επί της Βασ. Ηρακλείου 36. Πληρ. τηλ. 31170 ώρες 2 9 π.μ.-1 μ.μ. και 5μ.μ.-9 μ.μ. ΑΕ16330

ΕΝΟΙΚΙΑΖΟΝΤΑΙ καταστήματα 60 τ.μ. και 155 τ.μ. στη λεωφόρο Ιαλυσού-Κρεμαστή μπροστά από το Γυμνάσιο και το Λύκειο Ιαλυσού απέναντι του ξενοδοχείου "Παλαιός" και "SWAN". Πληρ. τηλ. 23574 πρωί 93217 απόγευμα ΑΕ15268

ΕΝΟΙΚΙΑΖΟΝΤΑΙ επιπλωμένα διαμερίσματα 2 υπνοδωματίων, σαλόνι, κουζίνας, τραπεζαρίας. Επίσης STUDIO επί της Καναδά και Π. Αθηναγόρα 8. Πληρ. τηλ. 29408, ώρες καταστημάτων ΑΕ16272

ΕΝΟΙΚΙΑΖΕΤΑΙ χώρος α' ορόφου έκτασης 170 τ.μ. κατάλληλος για γραφεία, φροντιστήριο κ.λπ. στην οδό Λεμεσού (δίπλα στην Άννης Μαρίας). Πληρ. τηλ. 74384.

ΕΝΟΙΚΙΑΖΕΤΑΙ τριάρι (ρετιρέ) με 80 τ.μ. αυλή στην οδό Στ. Κωτιάδη. Πληρ. τηλ. 23482 ώρες καταστημάτων.

ΕΝΟΙΚΙΑΖΕΤΑΙ γκαρσονιέρα επί της οδού Λισσαβώνας 17 στο Ροδίνι. Πληρ. τηλ. 64901 ώρες 09.00-14.00 και 18.00-21.00.

ΕΝΟΙΚΙΑΖΕΤΑΙ ή πωλείται κατάλληλος χώρος 200 τ.μ. για γραφείο μεταφορών, συνεργείο ή οτιδήποτε άλλο συναφή επάγγελμα επί της λεωφ. Ρόδου-Λίνδου στο Εμπορικό Κέντρο Μανουσέλη. Πληρ. τηλ. 24672, 26310. ΑΕ16048

ΕΝΟΙΚΙΑΖΕΤΑΙ γκαρσονιέρα επιπλωμένη επί της Μιχαήλ Πετρίδη. Πληρ. τηλ. 26861, 28686 ΑΕ15771

ΕΝΟΙΚΙΑΖΕΤΑΙ 3άρι στην οδό Μ. Κωνσταντίνου 69. Πληρ. τηλ. 21209.

ΠΩΛΗΣΕΙΣ ΑΚΙΝΗΤΩΝ

ΠΩΛΕΙΤΑΙ οικόπεδο 125 τ.μ. άρτιο και οικοδομήσιμο, γωνιακό, στην περιοχή Νιοχώρι. Στο οικόπεδο υπάρχει κτίσμα το οποίο χρησιμοποιείται ως κατάστημα. Πληρ. Ευρωκτηματική-Γιάννης και Μιχάλης Ευσταθίου, τηλ. 73819, 74917 κιν. 094/374546. ΑΟ16540

ΠΩΛΟΥΝΤΑΙ διαμερίσματα πολυτελής κατασκευής στην οδό Πειραιώς. Πληρ. Β. Κρανίδης και ΣΙΑ Ο.Ε. τηλ. 35430, 38195. ΑΟ16528

ΠΩΛΟΥΝΤΑΙ ή ΕΝΟΙΚΙΑΖΟΝΤΑΙ αποθήκες από 100 τ.μ. έως και 2.000 τ.μ. στο εμπορικό κέντρο Φώκιαλη. Πληρ. Β. Κρανίδης και ΣΙΑ Ο.Ε. τηλ. 35430, 38195. ΑΟ16541

ΠΩΛΟΥΝΤΑΙ 3 καταστήματα 35 τ.μ. και 1 κατάστημα 70 τ.μ. στο εμπορικό κέντρο Φαληράκι. Πληρ. Β. Κρανίδης και ΣΙΑ Ο.Ε. τηλ. 35430, 38195. ΑΟ16529

ΠΩΛΕΙΤΑΙ ένα κατάστημα 50 τ.μ. στην Ιαλυσό κοντά στο αστυνομικό τμήμα. Πληρ. Β. Κρανίδης και ΣΙΑ Ο.Ε. τηλ. 35430, 38195. ΑΟ16530

ΠΩΛΟΥΝΤΑΙ δύο οικίες στο χωριό Μαλώνα της Ρόδου σε τιμή ευκαιρίας λόγω αναχωρήσεως στο εξωτερικό. Πληρ. τηλ. 0241-29444, 0241-33636. ΑΟ16506

ΠΩΛΕΙΤΑΙ επί της Στέλιου Κωτιάδη αποθήκη 65 τ.μ. μόνο 4.000.000 δρχ. Πληρ. 9-1 και 5-8 τηλ. 23815, 78275 Γιώτα Μανωλάκου. ΑΟ16507

ΠΩΛΕΙΤΑΙ αγρός 1.000 τ.μ. μετ' άδειας στο Τσαϊρι κατάλληλο για μονοκατοικία. Πληρ. τηλ. 27082, 26476. ΑΟ16508

ΠΩΛΕΙΤΑΙ
διαμέρισμα 117 τ.μ. σε κεντρικό σημείο της πόλης στον τρίτο (τελευταίο) όροφο μικρής πολυκατοικίας εξαιρετική κατασκευή, θέα στη θάλασσα, ασανσέρ, θερμοσυσσωρευτές νυκτερινού τιμολογίου της ΔΕΗ. Εχει 3 δωμάτια, σαλοτραπεζαρία, 2 λουτρά και κουζίνα με ντουλάπια εντοιχισμένα. Πλακάκια δαπέδου GINORI και από πάνω μοκέτα. Πωλείται είτε πλήρως εξοπλισμένο μ' έπιπλα είτε χωρίς.
Πληρ. τηλ. **094-582609** μόνο σε σοβαρώς ενδιαφερόμενους
ΠΟ16317

ΠΩΛΟΥΝΤΑΙ
1) Διαμέρισμα πολυτελούς κατασκευής 95 τ.μ. διαμπερές δύο υπνοδωματίων στον γ' όροφο σε καινούργια πολυκατοικία επί της Τσαλδάρη 45. Τιμή 27.000.000 δρχ.
2) Διαμέρισμα επί της Ιωάννου Μεταξά 2 στο Νιοχώρι πίσω από το Νοσοκομείο στον τρίτο όροφο 55 τ.μ. 18.000.000 δρχ.
3) Διαμέρισμα επί της Ιωάννου Καζούλη πίσω από το Εθνικό Θέατρο 80 τ.μ. στον Β' όροφο κατάλληλο για επαγγελματική στέγη (δικηγορικό γραφείο, ιατρείο κ.λπ.) 19.000.000 δρχ.
4) Στην Θολό με πανοραμική θεά τριόροφο που αποτελείται από ένα διαμέρισμα 70 τ.μ. και τέσσερις επιπλωμένες και εξοπλισμένες γκαρσονιέρες με τα πολυκουζινάκια 35 τ.μ. η κάθε μία μόνο 28.000.000 δρχ.
5) Μονοκατοικία στις Φάνες 100 τ.μ. με δύο υπνοδωμάτια και τζάκι με θέα απεριόριστη νεόκτιστη μόνο 15.000.000 δρχ.
6) Πολυκατοικία στο Νιοχώρι αποτελούμενη από 6 στούντιος και 16 δωμάτια για σοβαρό εισόδημα (μόνο για σοβαρούς επενδυτές).
Πληρ. **ΜΑΝΩΛΗΣ ΓΚΑΝΑΣΟΣ**
Σύμβουλος επενδύσεων
Αμερικής 5 Α' όροφος
τηλ. **33596 κιν. 094-353206**
ΠΟ15747

ΠΩΛΟΥΝΤΑΙ σε τιμή ευκαιρίας παραλιακά και αγροτικά κτήματα στην Κοινότητα Γενναδίου. 1. Αγροτεμάχιο 11 στρεμμάτων, γεμάτο από ελαιόδεντρα, που απέχει 1 χλμ. από τη θάλασσα. 2. 3.800 τ.μ., που απέχει 100 μ. από τη θάλασσα στην περιοχή των εστιατορίων. 3. 8.000 τ.μ. που εφάπτεται με τη λεωφόρο Γενναδίου-Λαχανιάς και καταλήγει προς τη θάλασσα (εντός οικισμού). Επίσης πωλούνται κι άλλα μικρά αγροτεμάχια κοντά στο χωριό. Πληρ. κ. Ν. Ηρωνίας Νέα Αγορά Α' όροφος αρ. 17, τηλ. 31955. ΑΟ16509

ΠΩΛΕΙΤΑΙ κτήμα στη Ψίνθο 20 στρέμματα, κοντά στο χωριό με πανοραμική θέα, φως, νερό, τηλέφωνο. Πληρ. τηλ. 24348. ΑΟ16510

ΠΩΛΟΥΝΤΑΙ οροφοδιαμερίσματα υπό κατασκευή των 100 και 110 τ.μ. με θέα τη θάλασσα επί της οδού Μιχαήλ Πετρίδη, διαγωνίως απέναντι από Μαρινόπουλο. Κατασκευή- πολυτελής με υδραυλικό ασανσέρ, γερμανικά κουφώματα, διπλά τζάμια, τζάκι, ηχομόνωση, θερμομόνωση, λέβητα με το σύστημα αυτονομίας και μια θέση πάρκινγκ για κάθε διαμέρισμα. Πληρ. τηλ. (0241) 34921. ΑΟ16487

ΠΩΛΟΥΝΤΑΙ ή ΕΝΟΙΚΙΑΖΟΝΤΑΙ
διαμερίσματα επιπλωμένα δύο και τριών δωματίων (και λοιπών χώρων) σε υγιεινό περιβάλλον με θέα τη θάλασσα. Γ. Σεφέρη 100 (περιοχή Πανάγου).
Πληρ. τηλ.
62711, 62590, 68306

ΕΥΚΑΙΡΙΑ
ΠΩΛΕΙΤΑΙ διαμέρισμα 90 τ.μ. υπερυψωμένο ισόγειο σε μπετά στο Παραδείσι, αξίας 8.000.000 δρχ.
Πληρ. ΕΥΡΩΚΤΗΜΑΤΙΚΗ - Γιάννης και Μιχάλης Ευσταθίου, Εθν Αντιστάσεως 48 (Άννης Μαρίας)
τηλ. **73819/74917,**
κιν. **094-374546**
ΠΟ15807

ΠΩΛΟΥΝΤΑΙ
οικόπεδα στο Δήμο Αφάντου εντός οικισμού άρτια και οικοδομήσιμα.
Πληρ. τηλ. **27482**

ΜΕΖΟΝΕΤΕΣ
ΠΩΛΟΥΝΤΑΙ δύο μεζονέτες με τα κτησίματα στην Ιξιά λεωφόρο Τριαντών. Ισόγειο, καθηστικό, σαλόνι, κουζίνα, μπάνιο, αποθήκη. Πρώτος όροφος 3 υπνοδωμάτια και ένα μεγάλο μπάνιο. Εχουν μεγάλες βεράντες και αυλή.
Πληρ. τηλ. **32287, 24616**
κ. Νίκο από 8-10 και 5-8 μ.μ.
ΠΟ16316

ΠΩΛΕΙΤΑΙ
σπίτι 187 τ.μ. τύπου μεζονέτας σε μικρή τριόροφη πολυκατοικία που καταλαμβάνει τμήμα ορόφου και ισογείου με 70 τ.μ. βεράντες στην περιοχή Μόντε Σμιθ 600 μέτρα από το Μαντράκι, με απεριόριστη θέα, δική του εγκατάσταση καλοριφέρ, τριφασικό ρεύμα, τζάκι, δύο πλήρη W.C., δρύινα πατώματα στις κρεββατοκάμαρες με αποκλειστική χρήση πάρκιγκ. Στον κήπο εκτός από άνθη καλλιεργούμε και οπωροκηπευτικά όπως επίσης σύκα, σταφύλια κ.λπ.
Η τιμή είναι 280.000 δρχ. ανά τ.μ. περίπου.
Πληρ. τηλ. **20929,** 9-12 πρωί και 5-8 απόγευμα.
ΠΟ16511

ΠΩΛΕΙΤΑΙ
από ιδιοκτήτη οικόπεδο 460 τ.μ. στο Ροδίνι με θέα τη θάλασσα ή ανταλλάσεται με καινούργιο διαμέρισμα.
Πληρ. τηλ. **34701**
ΠΟ16402

ΠΩΛΕΙΤΑΙ
από ιδιώτη στην Παλιά Πόλη διόροφη μονοκατοικία, 190 τ.μ. μέσα σε οικόπεδο 575 τ.μ.
Πληρ. τηλ. **74038** και
093-319002
ΠΟ16391

ΠΩΛΕΙΤΑΙ
οροφοδιαμέρισμα 92 τ.μ. σε μπετά δευτέρου ορόφου με πανοραμική θέα σε νεόκτιστη περιοχή στην Ιαλυσό.
Πληρ. τηλ. **74647, 34859**
ώρες 9-12 πρωί και
6-8 απόγευμα
ΠΟ16380

ΕΥΚΑΙΡΙΑ. ΠΩΛΕΙΤΑΙ διαμέρισμα 102 τ.μ. στην Ιαλυσό με δύο υπνοδωμάτια, σαλόνι, κουζίνα, μπάνιο, καθιστικό, με δική του θέρμανση και άνετο πάρκινγκ. Τιμή 14.000.000. Πληρ. τηλ. 29308, 22768. ΑΟ16488

ΠΩΛΕΙΤΑΙ ημιυπόγειο 150 τ.μ. περίπου στο κέντρο της πόλης (Η. Πολυτεχνειου). Πληρ. τηλ. 20759, 21274. ΑΟ16489

ΣΙΜΟΣ ΠΑΡΑΣΚΕΥΑΣ & ΥΙΟΣ ΕΠΕ

ΜΕΤΑΧΕΙΡΙΣΜΕΝΑ
MONO ΣΕ ΑΡΙΣΤΗ ΚΑΤΑΣΤΑΣΗ
18μηνος ΔΙΑΚΑΝΟΝΙΣΜΟΣ

1.	FORD FIESTA	1.100 c.c.		700.000
2.	NISSAN SUNNY	1300 c.c.	1986	1.450.000
3.	VW ΚΛΟΥΒΑ TRANSPORTER	2000 c.c.	1989	2.200.000
4.	NISSAN SUNNY	1.400 c.c.	1990	1.800.000
5.	FORD COURRIER (ΦΟΡΤΗΓΟ)	1.600 c.c.	1992	1.800.000
6.	NISSAN 200 SX	1800 c.c.	1991	5.800.000

ΑΥΣΤΡΑΛΙΑΣ 70 - ΡΟΔΟΣ
Τηλ. 79200-79201-79202

ΑΦΟΙ ΧΑΤΖΗΜΙΧΑΛΗ

ΜΕ ΜΙΚΡΗ ΠΡΟΚΑΤΑΒΟΛΗ
36 ΜΗΝΕΣ ΕΞΟΦΛΗΣΗ
ΠΡΩΤΟΠΟΡΙΑ
ΣΤΑ ΜΕΤΑΧΕΙΡΙΣΜΕΝΑ ΑΥΤΟΚΙΝΗΤΑ

ΜΑΡΚΑ	ΜΟΝΤΕΛΟ
FIAT TIPO	'92
RENAULT 9	'87
OPEL KADET	'84
BMW 3.16	'88
BMW 5.18	'83
NISSAN SUNNY	'92
BMW 520 AUTO	'92
MERCEDES BENZ 309 D MINI BUS	'92
AUSTIN METRO	'89
AUDI 80 1,3 cc	'85
MAZDA MX-5	'91

Για το δικό σας συμφέρον
επωφεληθείτε τα καλομεταχειρισμένα μας
Πληροφορίες τηλ. 61824, 62942



ΚΤΗΜΑΤΙΚΕΣ ΣΥΝΑΛΛΑΓΕΣ ΡΟΔΟΥ

ΚΤΗΜΑΤΟΜΕΣΙΤΙΚΟ ΓΡΑΦΕΙΟ
ΑΝΝΗΣ ΜΑΡΙΑΣ 81-ΤΗΛ. 33481, 75488-FAX: 33481

● **ΔΙΑΜΕΡΙΣΜΑΤΑ:**

ΤΜ	ΠΕΡΙΟΧΗ	ΤΙΜΗ (Δρχ.)
41	Κ. Υδραίου	8.000.000
45	Χειμάρας	8.500.000
45	Απταβύρου	12.000.000
50	Αθηνών, υπό ανέγερση	13.500.000
50	Πειραιώς	10.000.000
50	Πάροδος Σοφούλη	5.000.000
51	Ανάληψη	12.750.000
53	Ροδίνι	14.000.000
55	Μόντε Σμιθ	14.000.000
67	Επτά Βαγιές	13.000.000
70	Ανάληψη	10.000.000
72	Αθηνών	16.000.000
72	Ροδίνι	16.500.000
80	Δασκάλους	15.000.000
80	Ανάληψη	18.000.000
80	Ιξιά	13.500.000
80	Ροδίνι	15.000.000
80	Αφάντου	12.000.000
80	Γ. Παπανδρέου	21.200.000
83	Δασκάλους	16.500.000
83	Ανάληψη, ημιτελές	12.000.000
83	Κων. Τσαλδάρη	16.000.000
83	Σωτήρος	15.000.000
85	Ανάληψη	12.000.000
87	Δασκάλους	16.000.000
90	Πειραιώς ημιτελές	10.000.000
90	Ροδίνι	21.000.000
90	Αθηνών	23.800.000
90	Παπανδρέου και Βόλου	23.800.000
90	Τριάντα	23.000.000
92	Κέννεντυ	20.000.000
94	Αγ. Ιωάννης	14.000.000
100	Αφάντου	16.000.000
102	Σοφούλη	20.000.000
104	Ροδίνι	17.500.000
105	Παπανδρέου και Βόλου	27.800.000
105	Γ. Παπανδρέου	27.800.000
108	Διαγοριδών	35.000.000
115	Ανάληψη σε μαρμαροσοβά	14.000.000
115	Ανάληψη	26.000.000
116	Δασκάλους	31.000.000
120	Παύλου Μελά	35.000.000
125	Ανάληψη	28.000.000
140	Αθηνών	38.400.000
145	Δασκάλους Ρετιρέ	46.000.000

● **ΜΑΙΖΟΝΕΤΕΣ-ΜΟΝΟΚΑΤΟΙΚΙΕΣ**

60	Κρεμαστή	4.500.000
65	Γεννάδι	12.500.000
73	Γεννάδι με αυλή	13.500.000
100	Κοσκινού	15.000.000
104	Παλιά Πόλη	13.000.000
115	Μητρόπολη	10.000.000
150	Ιξιά	33.800.000
150	Παστίδα	90.000.000
150	Κοσκινού	18.000.000
150	Ανάληψη	20.000.000
180	Παστίδα	150.000.000
200	Κοσκινού	20.000.000
240	Κοσκινού	29.000.000
240	Κοσκινού	23.000.000
340	Τρεις	55.000.000
360	Ασγούρου	50.000.000

● **ΚΑΤΑΣΤΗΜΑΤΑ-ΓΡΑΦΕΙΑ**

ΤΜ	ΠΕΡΙΟΧΗ	ΤΙΜΗ (Δρχ.)
30	Κέντρο Πόλεως	7.500.000
37	Κέντρο Πόλεως	50.000.000
40	Δασκάλους	7.500.000
45	Ροδίνι	10.000.000
50	Ανάληψη	16.000.000
52	Μητρόπολη	16.000.000
50	ιαλυσός	19.000.000
60	Κένεντυ	38.000.000
65	Κέντρο Πόλεως	65.000.000
80	Δασκάλους	15.000.000
80	Άννης Μαρίας	25.500.000
90	Ανάληψη	22.500000
100	Σωτήρος	20.000.000
137	Ροδίνι	23.000.000
160	Λ.Ρόδου-Λίνδου	25.000.000

● **ΟΙΚΟΠΕΔΑ**

1. ΡΟΔΟΣ

225	Χαλκίτες (ΣΔ Ο.8)	15.000.000
251	Καρακόνερο (ΣΔ 0.8)	17.500.000
260	Μόντε Σμιθ (Σ.Δ. 0.6)	17.000.000
367	Ανάληψη (ΣΔ 0.8)	22.000.000
393	Ανάληψη (ΣΔ 1.0)	25.000.000
450	Ροδίνι (ΣΔ 0.8)	26.000.000
500	Κ. Υδραίου	40.000.000
500	Αθηνών	40.000.000
550	Ροδίνι (ΣΔ 0.8)	38.000.000
600	Δασκάλους	45.000.000
583	Ανάληψη (ΣΔ 0.8)	36.000.000
860	Πλησίον Β. Ηπείρου (ΣΔ 1)	80.000.000
1000	Αισχύνη	65.000.000

2. ΕΚΤΟΣ ΠΟΛΕΩΣ ΡΟΔΟΥ

220	Κοσκινού	9.000.000
350	Άνοιξη (με άδεια οικ).	10.000.000
400	Ιαλυσός	17.500.000
500	Ασγούρου	16.000.000
700	Άνοιξη (με άδεια οικ.)	20.000.000
1000	Κοσκινού	7.500.000
1000	Ασγούρου	12.000.000
1000	Παστίδα	13.000.000
1400	Άνοιξη (με άδεια οικ.)	40.000.000
1460	Κρεμαστή (εντός σχεδίου)	30.000.000
1600	Τσαϊρι (Βιοτεχνικό)	18.000.000
1600	Γεννάδι	5.000.000
1700	Ρόδου-Λίνδου	19.500.000
1700	Γεννάδι	7.000.000
2000	Ασγούρου	14.000.000
2000	Αφάντου	20.000.000
2200	Καλλιθέα	20.000.000
2200	Κολύμπια	7.500.000
2400	Γεννάδι	7.000.000
2700	Αφάντου(παραλιακό)	15.000.000
3000	Κοσκινού	22.000.000
3087	Τρεις	18.000.000
3.230	Άνοιξη	64.000.000
3300	Αφάντου(παραλιακό)	18.000.000
4000	Ασγούρου	24.000.000
4000	Κολύμπια	30.000.000
4020	Παστίδα	10.800.000
4250	Γεννάδι	30.000.000
8.360	Τσαϊρι	41.000.000
10000	Παστίδα	32.000.000
11000	Φάνες	15.000.000
12500	Πλημμύρι	25.000.000

● Ζητούνται οικόπεδα για αντιπαροχή-Προωθούμε την έκδοση των Στεγαστικών σας Δανείων
ΥΠΕΥΘΥΝΟΙ:
ΚΥΡΙΑΚΟΣ ΠΑΠΑΘΕΟΔΩΡΟΥ –ΓΕΩΡΓΙΟΣ ΑΜΑΡΙΩΤΑΚΗΣ

ΕΠΑΓΓΕΛΜΑΤΙΚΟ ΜΑΚΙΓΙΑΖ

Διπλωματούχος ΜΑΚΙΓΙΕΖ με πολυετή πείρα στο χώρο της ομορφιάς αναλαμβάνει το ΜΑΚΙΓΙΑΖ ΝΥΦΗΣ και το προσωπικό σας επίσημο ΜΑΚΙΓΙΑΖ



ΜΑΝΙΚΙΟΥΡ-ΠΕΝΤΙΚΙΟΥΡ

ΕΠΑΓΓΕΛΜΑΤΙΑΣ διπλωματούχος ΤΕΧΝΙΤΗΣ αναλαμβάνει την ωραία εμφάνιση χεριών-ποδιών και την καλή υγεία των νυχιών σας "Ειδικό μασάζ χεριών-ποδιών"

Για ραντεβού τηλ. 64186
κα. Λιζέτα Παπαγεωργίου



Περιποιημένα χέρια με άψογα νύχια ήταν πάντα το όνειρο κάθε γυναίκας. Αφήστε τα χέρια σας να μιλήσουν. **Τεχνητά νύχια** άψογα σε εμφάνιση και αντοχή. Αποκτήστε τώρα τέλεια νύχια στο μήκος που επιθυμείτε.
Γιώτα
Τηλ. 78275-
Κιν. 094 434319

ΠΩΛΟΥΝΤΑΙ ΤΑ ΚΑΤΩΘΙ ΦΟΡΤΗΓΑ

1. ΜΕΡΣΕΝΤΕΣ DIESEL 210 DKA κλειστό μοντέλο 4-1993 ελαφρώς μεταχειρισμένα.
2. 208 DIESEL κλειστό φορτηγό μοντέλο 1-1997.
3. 208 κλειστό φορτηγό DIESEL μοντέλο 9-1993.

Όλα ελεγμένα και με πιστοποιητικά μέσα από τη ΜΕΡΣΕΝΤΕΣ
Αντιπρόσωπος και εισαγωγέας
ΠΙΛΑΤΟΣ ΕΜΜ.
Χρήστου Τσιγάντε 5
Τηλ. 0241-30757, 094/343233

ΖΗΤΕΙΤΑΙ

καθηγήτρια γαλλικής γλώσσας για να συνεργασθεί με φροντιστήριο ξένων γλωσσών στην Ιαλυσό.

Πληροφορίες τηλ. 94285
από 5-8.30 μ.μ.

ΠΩΛΟΥΝΤΑΙ

1. Διαμέρισμα 4άρι, 125 τ.μ. καινούργιο στην Ανάληψη σε καλό δρόμο μόνο 27.000.000 δρχ.
2. Διαμέρισμα με ένα υπνοδωμάτιο στη Μητρόπολη μόνο 8.500.000 δρχ.
3. Γραφείο 45 τ.μ. πλησίον 100 μαγαζιά.
4. Αποθήκη 100 τ.μ. πλησίον 100 μαγαζιά μόνο 10.000.000 δρχ.
5. Αγροί στο Κανδυλί 1.000 τ.μ. και 2.500 τ.μ. άρτιοι και οικοδομήσιμοι.

Πληροφορίες τηλ. 27082, 26476, 094/347405

Από το γραφείο Γενικού Τουρισμού
ΡΟΔΟΣ ΤΟΥΡΣ ΕΠΕ

ΖΗΤΕΙΤΑΙ

υπάλληλος που να γνωρίζει άριστα τη Γερμανική γλώσσα και γραφομηχανή. Αμοιβή ικανοποιητική.

Πληρ. κ. ΒΑΣΙΛΑΚΗ ΜΙΧ.
τηλ. 74022, 21010

ΜΕΤΑΧΕΙΡΙΣΜΕΝΑ ΔΙΚΥΚΛΑ ΑΠΟ 90.000

ΣΕ ΚΑΛΗ ΚΑΤΑΣΤΑΣΗ

ΑΒΕΤΕ Κ. ΚΩΣΤΑΡΙΔΗΣ
ΚΑΝΑΔΑ 12–ΤΗΛ. 22157

ΠΩΛΗΣΕΙΣ ΑΚΙΝΗΤΩΝ

◆ **ΔΙΑΜΕΡΙΣΜΑΤΑ**
- Ιαλυσός 100 τ.μ. σχεδόν καινούργιο λουξ
- Κωνστ. Παλαιολόγου 75 τ.μ. 14.000.000 δρχ.
- Ανάληψη 97 τ.μ. 4άρι καινούργιο
- Ανάληψη 50 τ.μ. 10.000.000 δρχ.
- Σάββα Παυλίδη 45 τ.μ. 9.000.000 δρχ.
- Κωνστ. Τσαλδάρη 92 τ.μ. 23.000.000 δρχ.
- Ανάληψη 77 τ.μ. 21.000.000 καινούργιο λουξ
- Δημ. Αναστασιάδη 137 τ.μ. 26.000.000 δρχ.
- Λειψών 60 τ.μ. 14.000.000 δρχ. σχεδόν καινούργιο
- Καρακόνερο 3άρι 106 τ.μ. 25.000.000 δρχ. καινούργιο
- Σωτήρος 85 τ.μ. 14.000.000 δρχ.
- Ηρώων Πολυτεχνείου 120 τ.μ.
- Προέκταση Άννης Μαρίας 66 τ.μ. 10.000.000 δρχ.
- Χαραλ. Μόσχου 85 τ.μ.
- Απταβύρου 94 τ.μ. καινούργιο
- Ροδίνι 75 τ.μ. 16.000.000 δρχ.
- Ανάληψη 45 τ.μ. 10.000.000 δρχ.
- Τριάντα 85 τ.μ. 3άρι ισόγειο
- Καρακόνερο 70 τ.μ. 3άρι καινούργιο
- Καρακόνερο 120 τ.μ. καινούργιο
- Αθηνών 140 τ.μ. καινούργιο λουξ.
- Ανάληψη 51 τ.μ. διάρι λούξ
- Μόσχας 50 τ.μ. ρετιρέ καινούργιο
- Ροδίνι 94 τ.μ. 3άρι καινούργιο
- Ανάληψη δυάρι καινούργιο
- Απταβύρου, 57 τ.μ. δυάρι καινούργιο
- Κωστ. Τσαλδάρη 3άρι
- Ψαροπούλα 95 τ.μ. ρετιρέ.
- Ροδίνι 125 τ.μ. 4άρι
- Ανάληψη 100 τ.μ.
- Αθηνών 50 τ.μ. ισόγειο 13.000.000 δρχ. καινούργιο Διμπλεράκη 64 τ.μ. ισόγειο 10.000.000 δρχ.
- Ροδίνι 70 τ.μ. ισόγειο 14.000.000 καινούργιο.
- Νιοχώρι 89 τ.μ. 18.000.000 δρχ.
- Ανάληψη 115 τ.μ. καινούργιο
- Ανάληψη 85 τ.μ. καινούργιο.
- Ανάληψη 115 τ.μ. 26.000.000 καινούργιο.

◆ **ΗΜΙΤΕΛΗ ΔΙΑΜΕΡΙΣΜΑΤΑ**
- Απταβύρου 78 τ.μ. 9.500.000 δρχ.
- Σάββα Παυλίδη 100 τ.μ. 15.000.000 δρχ.
- Καρακόνερο 117 τ.μ. 18.000.000 δρχ.
- Ανάληψη 95 τ.μ. 15.000.000 δρχ.κτισμ. σοβατισμένο
- Καρακόνερο 75 τ.μ. 13.000.000 δρχ. κτισμένο-σοβατισμένο
- Καρακόνερο 114 τ.μ.
- Ροδίνι 75 σοβατισμένο.
- Ροδίνι 160 τ.μ.
- Ροδίνι 80 τ.μ. 9.000.000 δρχ.
- Ροδίνι 85 τ.μ. 9.500.000 δρχ.

◆ **ΜΕΖΟΝΕΤΕΣ-ΜΟΝΟΚΑΤΟΙΚΙΕΣ**
- Γεννάδι 120 τ.μ. 14.000.000 δρχ. κοντά στη θάλασσα
- Κοσκινού 120, 21.500.000 δρχ. κτισμ.- σοβατισμένη
- Τριάντα 126 τ.μ. με 90 τ.μ. αυλή κτισμ.-σοβατισμ. 26.000.000 δρχ.
- Ροδίνι 220 τ.μ. κτισμένη, σοβατισμένη 30.000.000 δ

ΠΩΛΟΥΝΤΑΙ κτήματα 2-4-8-10-15-20-50-100-120 στρεμμάτων 15 χλμ από τη πόλη καταλληλα για οποιαδήποτε χρήση. Γίνονται ευκολίες. Πληρ. τηλ. 22038-47651. ΑΟ16464

ΠΩΛΕΙΤΑΙ 140 τ.μ. κατάστημα επί της Κοδριγκτώνος. Πληρ. τηλ. 27082, 26476. ΑΟ16465

ΠΩΛΕΙΤΑΙ 3άρι διαμέρισμα στους Δασκάλους και 4άρι διαμέρισμα καλής κατασκευής κοντά στο 7ο Γυμνάσιο. Πληρ. τηλ. 27082, 26476. ΑΟ16466

ΚΤΗΜΑΤΟΜΕΣΙΤΙΚΟ

ΓΡΑΦΕΙΟ ΒΑΖΟΥΚΟΥ ΑΙΚ. & ΡΕΝΑΣ

ΠΩΛΟΥΝΤΑΙ ΔΙΑΜΕΡΙΣΜΑΤΑ ΣΤΗΝ ΠΟΛΗ ΤΗΣ ΡΟΔΟΥ:

1. 55 τ.μ. Δυάρι α' ορ. Θεμ. Σοφούλη 7.000.000
2. 66 τ.μ. ισόγειο (2 υπν.) προέκταση Άννης Μαρίας 10.000.000
3. 63 τ.μ. (2 υπν.) α' ορ. Μητρόπολη 12.000.000
4. 75 τ.μ. α' ορ. Σωτήρος 11.000.000
5. 85 τ.μ. υπόγειο Μεγ. Κων/νου 13.000.000
6. 85 τ.μ. ισόγειο στα Κρητικά σε οικόπεδο 1.810 τ.μ. 14.000.000
7. 84 τ.μ. (2 υπν.) στη Σωτήρος, β' ορ. 14.000.000
8. 86 τ.μ. Μόσχας-Ροδίνι (2 υπν.) γ' ορ. 18.000.000
9. 90 τ.μ. στην Καναδά (2 υπν.) 18.000.000
10. 100 τ.μ. Ιάλυσο 3ος ορ. (με ανασανσέρ) 15.000.000
11. 100 τ.μ. στην Αθηνών (με 3 υπν.) 18.500.000
12. 68 τ.μ. μονοκατοικία (δυόροφη) Αγ. Γεωργίου 15.000.000
13. 95 τ.μ. μονοκατοικία (δυόροφη) Δηλιπεράκη 13.000.000
14. 200 τ.μ. μονοκατοικία Αγ. Αναργύρους 20.000.0000

ΔΑΝΕΙΑ ΟΕΚ ΔΕΚΤΑ ΚΑΙ ΥΠΟΛΟΙΠΑ ΔΑΝΕΙΑ ΤΡΑΠΕΖΩΝ. ΕΥΚΟΛΙΕΣ ΠΛΗΡΩΜΗΣ

ΥΠΕΥΘΥΝΟΣ ΠΩΛΗΣΕΩΝ κ. Γιάννης ΔΙΕΥΘ. ΓΡΑΦΕΙΟΥ ΔΗΜ. ΘΕΟΔΩΡΑΚΗ 3 Τ.Κ. 85100

Πληρ. τηλ. **22943-28838**

FAX: 28838

Ζητείται από οικογένεια για αγορά, μονοκατοικία με κήπο στην πόλη της Ρόδου και κατά προτίμηση στην περιοχη Μόντε Σμίθ και οδό Πίνδου, εμβαδού από 120 τ.μ. και άνω. Πληρ. κα Κουτελά τηλέφωνο 35673 από 9.00-14.00 ΑΟ16428

ΠΩΛΟΥΝΤΑΙ υποκατασκευήν πολυτελή οροφοδιαμερίσματα 125 τ.μ. στη Ρόδο με τρεις πλευρές σε πλατεία. Η τιμή πώλησης είναι 36.000.000 δρχ. με ευκολίες πληρωμής. Πληρ. Κρητικός Μιχάλης τηλ. 67257, 65165. ΑΟ16423

ΠΩΛΕΙΤΑΙ 140 τ.μ. κατάστημα με πατάρι 50 τ.μ. επί της οδού Κοδριγκτώνος. Προσφέρεται σε τιμή ευκαιρίας. Πληρ. τηλ. 27082, 26476. ΑΟ16424

ΠΩΛΕΙΤΑΙ αγρός 4.000 τ.μ. επί της Λεωφ. Ρόδου-Λίνδου. Πληρ. τηλ. 27082, 26476. ΑΟ16425

ΠΩΛΟΥΝΤΑΙ:

1. Ξενοδοχείο 800 κλινών μόνο σοβαρές προτάσεις και επώνυμοι.
2. 2άρι διαμέρισμα στη Μητρόπολη αξίας 8.000.000.
3. Μονοκατοικία 100 τ.μ. μετ' αυλής.
4. Αγρός 4.000 τ.μ. με πανοραμική θέα στ' Ασγούρου.
5. 35 τ.μ. κατάστημα-μεγάλη αξίας στο Φαληράκι.
6. 3άρι διαμέρισμα στην Ανάληψη καλής κατασκευής. Πληρ. τηλ. 27082, 26476, 094-347405. ΑΟ16427

ΠΩΛΟΥΝΤΑΙ ΤΑ ΚΑΤΩΘΙ ΔΙΑΜΕΡΙΣΜΑΤΑ:

1. Νισχωρι 120 τ.μ., κατάλληλο και για επαγγελματική στέγη.
2. Κέννεντυ 100 τμ.
3. Βορείου Ηπείρου 58 τ.μ.
4. Ανάληψη 78 τ.μ.
5. Κατοικία στα Μαριτσά με αυλή και γκαράζ 160 τ.μ., γίνονται και δύο κατοικίες.
6. Δαμασκηού 60 τ.μ.
7. Στέλιου Κωτιάδη 55 τ.μ. (καινούργιο).
8. Δημητρίου Αναστασιάδη 80 τ.μ.
9. Σωτήρος 60 τ.μ.
10. Ιαλυσός 102 τ.μ.
11. Κατοικία στα Αφάντου 102 τ.μ.

Πληρ. κ. Ν. Ηρωνίας, Νέα Αγορά Α' όροφος αρ. 17, τηλ. 31955. ΑΟ16401

ΠΩΛΕΙΤΑΙ ισόγειο διαμέρισμα 164 τ.μ. με τρία υπνοδωμάτια, σαλόνι, δύο WC και λοιπους χώρους καθώς και γκαράζ στην Ιαλυσό. Πληρ. τηλ. 93012, 91763 ΑΟ16381

ΠΩΛΕΙΤΑΙ οικία στον Αρχάγγελο (τοποθεσία Σεραφί). Πληρ. τηλ. 0244/23435.

ΠΩΛΕΙΤΑΙ κατάστημα στην Τήνο 415 τ.μ. εντός 600 τ.μ. οικοπέδου, στην παραλία δίπλα στο γήπεδο. Πληρ. τηλ. 73483 από 14.30-16.00 μ.μ.

ΠΩΛΕΙΤΑΙ οικόπεδο, 340 τ.μ. στην Παλιά Πόλη, πλατεία Χαρίτου, ελεύθερα αρχαιολογίας, αξίας 16.000.000 δρχ. Πληρ. Ευρωκτηματική-Γιάννης και Μιχάλης Ευσταθίου, τηλ. 73819-74917 κιν. 094/374546 ΑΟ15961

ΠΩΛΕΙΤΑΙ διαμέρισμα 95 τ.μ. στο πιο κεντρικό σημείο της Ρόδου, στην οδό Αλεξ. Διάκου, ακριβως δίπλα στα Wendy's. Φωτεινό, διαμπερές. Πληρ. τηλ. 22341 ΑΟ15881

ΠΩΛΟΥΝΤΑΙ στο Φαληράκι καταστήματα 50 τ.μ. 35.000.000 δρχ. 66 τ.μ. 40.000.000 δρχ. Πληρ. 9-1 και 5-8 τηλ. 23815, 78275 Στ. Μανωλάκος

ΠΩΛΕΙΤΑΙ 4άρι διαμέρισμα καινούργιο αξίας 28.000.000. τ.μ. 125 στην Ανάληψη. Πληρ. τηλ. 27082, 26476 ΑΕ15081

ΠΩΛΕΙΤΑΙ 3άρι διαμέρισμα στους Δασκάλους με αυλή. Πληρ. τηλ. 27082, 26476 ΑΟ15782

ΠΩΛΕΙΤΑΙ αποθήκη 100 τ.μ. στους Χαλκίτες. Πληρ. τηλ. 27082, 26476. ΑΟ15459

ΠΩΛ. – ΕΝΟΙΚ. ΕΠΙΧΕΙΡΗΣΕΩΝ

ΠΩΛΕΙΤΑΙ ή ΕΝΟΙΚΙΑΖΕΤΑΙ έτοιμη επιχείρηση restaurant-bar στην Ιαλυσό. Πληρ. Β. Κρανίδης και Σία ΟΕ τηλ. 35430 και 38195 ΑΚ16531

ΜΕΓΑΛΗ ΕΥΚΑΙΡΙΑ. ΠΩΛΕΙΤΑΙ λειτουργούσα επιχείρηση με είδη περιπτέρου. Με όλο τον εξοπλισμό και εμπόρευμα με είδη τσιγάρων, εφημερίδων και με τιμή 1.500.000 συζητήσιμη. Πληρ. τηλ. 79132. ΑΚ16523

ΠΩΛΕΙΤΑΙ
εστιατόριο πλήρως εξοπλισμένο.
Πληρ. τηλ. **25473**

ΠΩΛΕΙΤΑΙ
επιχείρηση μπαρ στην Ορφανίδου με στερεοφωνικά, AIR CONTIONED και όλες τις προϋποθέσεις για άδεια 10.000.000 μετρητά, 5.000.000 τέλος σαιζόν '96 και 5.000.000 Αύγουστος '97.
Πληρ. τηλ. **75834-78187**
(βραδυνές ώρες)

ΠΩΛΕΙΤΑΙ
επιχείρηση εν λειτουργία SNACK-BAR καφετέρια με όλο τον εξοπλισμό και χωρίς, σε κεντρικό δρόμο της Παλιάς Πόλης.
Πληρ. τηλ. **74980, 24966**

ΠΩΛΕΙΤΑΙ
μεζονέτα σε πολυκατοικία 10 διαμερισμάτων με αποκλειστική είσοδο και 170 τ.μ. αυλή.
Πληρ. τηλ. **74980, 24966**
ΠΚ16503

ΠΩΛΕΙΤΑΙ
γυμναστήριο-κέντρο αδυνατίσματος με πλήρη εξοπλισμό και σύγχρονες εγκαταστάσεις δρχ. 22.000.000.
Πληρ. ΓΙΑΝΝΗΣ-ΜΙΧΑΛΗΣ ΕΥΣΤΑΘΙΟΥ ΕΥΡΩΚΤΗΜΑΤΙΚΗ τηλ. **73819, 74917, 094/374546**
ΠΚ16444

ΠΩΛΕΙΤΑΙ επιχείρηση εστιατορίου-καφε πλήρως εξοπλισμένη, λόγω αναχωρησεως, απέναντι από Ιαλυσός-Μπέι και Ηλέκτρα Παλας. Πληρ. τηλ. 093-609589 και 93809. ΑΚ16469

ΕΝΟΙΚΙΑΖΕΤΑΙ επιχείρηση εστιατορίου-καφετέριας-μπαρ-σε τουριστική περιοχή του δήμου Ιαλυσού. Πληρ. τηλ. 27082, 26476. ΑΚ16426

ΠΩΛΕΙΤΑΙ επιχείρηση (Σούπερ Μάρκετ) στην πλατεία της Ανάληψης με σταθερή πελατεία 21 χρόνων και σταθερό τζίρο χειμώνα-καλοκαίρι. Λογική τιμή. Ευκολίες πληρωμής. Πληρ. τηλ. 65872 κ. Δημήτρης ΑΚ16390

ΠΩΛΕΙΤΑΙ στους Πεύκους τουριστικό κατάστημα 30 τ.μ. εσωτερικός χώρος συν 50 τ.μ. αυλή, μαζί με το εμπόρευμα 5.500.000 δρχ. Πληρ. 9-1 και 5-8 τηλ. 23815, 78275 Γιώτα Μανωλάκου. ΑΚ16295

ΠΩΛΕΙΤΑΙ χρυσοχοείο με ή άνευ εμπορεύματος και με εξασφαλισμένη πελατεία (εντός του μεγάλου ξενοδοχείου BLUE BAY με πληρότητα 1.200 ατόμων) λόγω άλλης απασχόλησης. Πληρ. τηλ. 93446. ΑΚ16307

ΠΩΛΕΙΤΑΙ εστιατόριο-Πιτσερία στην ΙΞΙΑ πάνω στην λεωφόρο Ιαλυσού κοντά στο Μίρα-Μάρε μέσα σε πολλα ξενοδοχεία και σε μεγάλη τουριστική κίνηση. Είναι σε λειτουργία και με καλό εξοπλισμό. Πληρ. τηλ. 90808 και 90787.

ΠΩΛΗΣΕΙΣ ΑΥΤΟΚΙΝΗΤΩΝ

ΠΩΛΕΙΤΑΙ CB-1 HONDA 400 cc με 29.00 Km. Τιμή μετρητοίς 350.000 δρχ. Πληρ. τηλ. 85349, κ. Μανώλη ΑΑ16542

ΠΩΛΕΙΤΑΙ AUDI 80, 1600 cc, σε άριστη κατάσταση. Πληρ. τηλ. 20913, ώρες γραφείου ΑΑ16543

ΠΩΛΕΙΤΑΙ μηχανή AUDI 80 1.800 κυβικά, εντζεκσιον 112 ίπποι, μοντέλο '92 σε άριστη κατάσταση και 5άρι σασμάν. Επίσης σαλόνι κομπλέ AUDI 80 χρώματος πράσινο ανοιχτό. Πληρ. τηλ. 29711, 62797 κ. Κώστα. ΑΑ16512

ΠΩΛΕΙΤΑΙ αυτοκίνητο FORD CORTINA σε καλή κατάσταση. Πληρ. 7-9 βράδυ στο τηλ. 31451. ΑΑ16515

ΠΩΛΕΙΤΑΙ ALFA 155 TS 140 HP, 8/93 με όλα τα εξτρά (κλιματισμός, ηλεκτρικοί θερμαινόμενοι καθρέπτες, ηλετ/κές κλειδαριές, φώτα ομίχλης, και εργοστασιακή μετατροπή της ALFA ROMEO. (Ελατήρια, αναρτήσεις, ζαντολάστιχα, εξάτμιση Super Sprint, αντιστρεπτική δοκος εμπρός). Ακόμα διαθέτει στερεοφωνικό SONY 4* 25 με 10άρι CD και 4 ηχεία QUART. Μόνο σοβαρές προτάσεις. Πληρ. τηλ. 094337024 κ. Τρανόγλου, ή στην Αντιπρ/πεία της ALFA ROMEO 27421 κ. Σπύρο. ΑΑ16513

ΠΩΛΟΥΝΤΑΙ: α) FIAT UNO 45 με 82.000 χλμ. Τιμή 1.350.000. β) VESPA PIAGGIO 200 με 14.000 χλμ. με μίζα. Τιμή 520.000. Πληρ. τηλ. 66363, 30857. ΑΑ16491

ΠΩΛΕΙΤΑΙ αυτοκίνητο μάρκας VOLKSWAGEN, προδιαγραφές γερμανικές, μοντέλο '86. Πληρ. τηλ. 41162. ΑΑ16492

ΠΩΛΕΙΤΑΙ μηχανή CAGIVA CANYON 600 c.c. μοντέλο '96 με 5.000 χιλιόμετρα. Τιμή 1.600.000 δρχ. **Πωλείται** επίσης και αυτοκίνητο DODGE DAKOTA 4X4 σε καλή τιμή. Πληρ. τηλ. 25582. ΑΑ16467

ΠΩΛΕΙΤΑΙ αυτοκίνητο ΠΕΖΩ 305 μοντέλο 1985 σε υπεράριστη κατάσταση στο δημόσιο υπάλ/λο δρχ. 1.300.000 (κάθε έλεγχος δεκτός). Πληρ. τηλ. 34512. ΑΑ16451

ΠΩΛΟΥΝΤΑ-ΕΥΚΑΙΡΙΕΣ: PIAGGIO ZIP ολοκαίνουργιο με 6.500 χιλιάδες χιλιόμετρα 350.000 δρχ. Βίντεο κάμερα πανασόνικ 10μ. με αντάπτορα και δύο καινούργιες μπαταρίες 180.000 δρχ. Ακορντεόν 120 μπάσα 80.000 δρχ., τραμς κομπλέ σε άριστη κατάσταση 100.000 δρχ. Αρμόνιο KORG 80.000 δρχ. Δύο ποδήλατα αντρικό-γυναικείο 15.000 δρχ. το ένα, 25.000 και τα δυο και ένα τραπέζι της κουζίνας με τέσσερις καρέκλες σε άριστη κατάσταση 35.000 δρχ. Πληρ. τηλ. 65496, 62593 κ. Κ. Ροδίτης. ΑΑ16429

ΠΩΛΕΙΤΑΙ
από ιδιώτη OPEL ASTRA 1.7 DIESEL επαγγελματικό μοντ. '93 με 65.000 χλμ.
Πληρ. τηλ. **093-250198**
ΠΑ16297

ΠΩΛΕΙΤΑΙ
BMW 318 i μοντ. '87 γερμανικών προδιαγραφών, ζάντες αλουμινίου, ηλιοροφή, 4 πόρτες κ.λπ. Τιμή 2.600.000.
Πληρ. τηλ. **094-368123**
ΠΑ16198

ΠΩΛΕΙΤΑΙ
αυτοκίνητο BMW 320i 2000cc, 6κύλινδρο, 24 βαλβίδες, 150 άτομα με 9.500 χλμ., γερμανικών προδιαγραφών, ολοκαίνουργιο, χρώματος μεταλλικό ανθρακί, φυλαγμένο σε γκαράζ. Πραγματική ευκαιρία. Επίσης SIMCA CHRYSLER 1308 σε άριστη κατάσταση.
Πληρ. τηλ. **0243-24341**
ΠΑ15984

ΠΩΛΕΙΤΑΙ
από ιδιώτη OPEL ASTRA 1,7 disel επαγγελματικό μοντέλο 1993 χιλ. 65.000.
Πληρ. τηλ. **093 250198**
ΠΑ16099

Από τη νέα έκθεση BMW του ΘΩΜΑ ΒΕΡΒΙΛΗ **πωλούνται** τα παρακάτω μεταχειρισμένα αυτοκίνητα:

1) Κλούβα VW Transporter 2.400 κυβικά ντίζελ μοντέλο 94
2) VW Transporter φορτηγάκι ανοιχτό 2.400 κυβικά μοντ. 94
3) Κλούβες ψυγεία ντίζελ
4) Ford Coupie 1800 κυβ. ντίζελ κλούβα μικρή μοντ. 95
6) BMW 316 μοντ. τέλος 91
7) BMW 316 μοντ. τέλος 87

Όλα τα αυτοκίνητα είναι σε πολύ καλή κατάσταση και έχουν ένα χρόνο εγγύηση.
6ο χλμ. Λεωφ. Ρόδου-Λίνδου τηλ. **62928-66669**

ΠΩΛΕΙΤΑΙ
τρακαρισμένο VAUXALL CHEVETTE L μοντέλο '80 μόνο για ανταλλακτικά.
Πληρ. τηλ. **52724**
ΠΑ16450

ΠΩΛΕΙΤΑΙ
μηχανάκι HONDA GLX, χρώματος κόκκινου, 50 c.c., σε άριστη κατάσταση και τιμή ευκαιρίας.
Πληρ. τηλ. **65755** Αλέξης
ΠΑ16431

ΠΩΛΕΙΤΑΙ
HONDA CIVIC 3d 1,6 i 125 PS 8/95 24.000 χλμ. μπλε ελέκτρικ. Εξοπλισμός: υδρ. τιμόνι, ηλ. παράθυρα, ηλ. κλειδαριές, ζαντολάστιχα, χαμηλωμένο, εξάτμιση SEMBRING, ηλιοροφή, συναγερμός, τιμόνι MOMO. Τιμή 4.300.000 δρχ.
Πληρ. τηλ. **094307217**
ΠΑ16404

ΕΥΚΑΙΡΙΑ. ΠΩΛΕΙΤΑΙ
MAZDA 323 F 1,6 i 10/92. Εξοπλισμός: Υδρ. τιμόνι, ηλεκ. παράθυρα, ηλ. κλειδαριές, ζάντες BBS, KONI, χαμηλωμένο, εξατμ. REMUS A/C, R/C PIONNER 9.500, CD 6 δίσκων, ενισχ. ROCKFORD, συναγερμός SPYBALL με τηλεειδοποίηση, προβολείς ομίχλης, χρώματος μαύρο. Δυνατότητα παροχής εγγυήσεως υπό προυποθέσεις λόγω πολύ καλής κατάστασης του αυτοκινήτου. Μειωμένο τεκμήριο.
Πληρ. τηλ. **093 243335**
από 08.00 έως 14.00
63126 από 15.00 έως 17.00
ΠΑ16321

ΠΩΛΕΙΤΑΙ
FZR 400 μοντέλο 92 ατρακάριστο με πρωτότυπους χρωματισμούς άριστη μηχανική κατάσταση και συναγερμό, σε τιμή ευκαιρίας.
Πληρ. τηλ. **67653**
ώρες 11-15.00 και 17.21.00
κ. Αντώνη
ΠΑ16278

ΠΩΛΕΙΤΑΙ AUDI 80 μοντ. 1987 σε άριστη κατάσταση. Δεκτός κάθε μηχανικός έλεγχος. Πληρ.τηλ. 66460 κ. Τσαμπίκος 9 π.μ.-5μ.μ. και 30529 κ. Αγαπητός. ΑΑ16430

ΠΩΛΕΙΤΑΙ παπάκι YAMAHA, T80 (80 c.c. αξονικό, τετράχρονο, απείραχτο) σε καλή κατάσταση. Τιμή ευκαιρίας. Πληρ. τηλ. 28650. ΑΑ16403

ΠΩΛΕΙΤΑΙ BMW ALPINA 160 HP-full extra μοντέλο Φεβρ. '94 με 52.000 χλμ. Τιμή 8.300.000 δρχ. Πληρ. τηλ. 48068 (14.00-18.00 μ.μ.), 093-403912 κ. Νίκο.

ΠΩΛΕΙΤΑΙ MISTUBISHI ΚΛΟΥΒΑ L300 1.600 κβ μοντέλο '91 δεύτερο εξάμηνο σε άριστη κατάσταση. Τιμή 2.500.000. Πληρ. τηλ. 094-268176, 65810. ΑΑ16332

ΠΩΛΕΙΤΑΙ NISSAN SX 200 TURBO 1.8 τέλος του '91 σε άριστη κατάσταση. Δεκτός κάθε έλεγχος φουλ εξτρά. Πληρ. τηλ. 31742, 32100.

ΠΩΛΕΙΤΑΙ
μηχανάκι HONDA 100 cc ASTRA δύο ετών 9000 χλμ. χρώματος μπορντό, σε καλή κατάσταση.
Πληρ. τηλ. **26877**
ΠΑ16544

ΠΩΛΕΙΤΑΙ αυτοκίνητο τύπου SUZUKI SWIFT 1000 cc μοντ. 1991 τετράπορτο σε άριστη κατάσταση στην τιμή 1.550.000 δρχ. Πληρ. τηλ. 81547 ΑΑ15939

ΠΩΛΟΥΝΤΑΙ μεταχειρισμένα αυτοκίνητα (disel) κλούβες, ημιφορτηγά, φορτηγά. Πληρ. τηλ. 62928-66669 6ο χλμ. Ρόδου-Λίνδου.

ΜΑΘΗΜΑΤΑ

Πτυχιούχος Αγγλικής παραδίδει μαθήματα. Τιμές λογικές. Πληρ. τηλ. 31098 (από 2.30 μ.μ.-5.30 μ.μ.). ΑΜ16340

ΙΣΤΟΡΙΑ-ΕΚΘΕΣΗ. Καθηγήτρια αναλαμβάνει υπεύθυνα την προετοιμασία μαθητών γυμνασίου-Λυκείου. Πληρ. τηλ. 62532.

Καθηγητής Πληροφορικής, κάτοχος Master με μεγάλη εμπειρία παραδίδει ιδιαίτερα μαθήματα Η/Υ. Τιμή πολύ καλή.
Πληρ. τηλ. **32588** κ. Π. Τσίπρας
ΠΜ16539

ΑΡΧΑΙΑ, ΕΚΘΕΣΗ, ΙΣΤΟΡΙΑ, ΛΑΤΙΝΙΚΑ
Φιλόλογος παραδίδει μαθήματα σε παιδιά Γυμνασίου και Λυκείου. Αναλαμβάνεται υπεύθυνα η προετοιμασία για Δέσμη.
Πληρ. τηλ. **77392**
ΠΜ16486

ΠΟΛΙΤΙΚΗ ΟΙΚΟΝΟΜΙΑ-ΕΚΘΕΣΗ -ΙΣΤΟΡΙΑ
Από καθηγήτρια πτυχιούχο με διδακτική πείρα, σε μαθητές Γυμνασίου-Λυκείου. (Τμήματα προετοιμασίας για Γ', Δ' Δέσμη).
Έναρξη μαθημάτων 1η Ιουλίου
Πληρ. τηλ.
76544, 093-488701
ΠΜ16449

ΑΓΓΛΙΚΑ-ΙΤΑΛΙΚΑ
Από καθηγήτρια με φροντιστηριακή πείρα:
- Σε γκρουπ 2-3 ατόμων ή ιδιαίτερα.
- Οργανωμένη και άρτια διδακτική ύλη.
- Σύγχρονα μέσα διδασκαλίας.
- Εβδομαδιαία τεστ επανάληψης.
- Μηνιαίος έλεγχος προόδου.
- Υπεύθυνη παρακολούθηση στη μελέτη των μαθητών.

Πληρ. τηλ. **20045, 76544**
ΠΜ16053

ΑΓΓΛΙΚΑ-ΙΤΑΛΙΚΑ
Καθηγητής αριστούχος απόφοιτος Πανεπιστημίου SCHILER INTERNATIONAL MASTER ΠΑΡΑΔΙΔΕΙ μαθήματα κατ' οικον σε αρχάριους, προχωρημένους, ξενοδοχοϋπαλλήλους. Προετοιμασία εξετάσεων FIRST CERTIFICATE, TOEFL, CAMBRIDGE και MICHIGAN PROFICIENCY. Μεταφράσεις δεκτές. Τιμές λογικές
Πληρ. τηλ. **27447, 87287, 093/322666**
ΠΜ15883

ΕΓΓΡΑΦΕΣ ** ΤΩΡΑ **

ΕΚΠΑΙΔΕΥΣΗ PROGRAM COMPUTER PM

ΚΑΛΟΚΑΙΡΙΝΑ ΕΝΤΑΤΙΚΑ ΥΜΗΜΑΤΑ ** Computer **

Τμήματα για:
Αρχάριους
Επαγγελματίες
Ειδικά τμήματα για παιδιά από 8 ετών

Διδάσκει πτυχιούχος
Αμερικής
Μανώλης Ι. Σοφίλλας
Κοδρικτώνος 91 -Ρόδος
Τηλ. 0241-31761

ΕΓΓΡΑΦΕΣ ** ΤΩΡΑ **

ΕΡΓΑΣΙΕΣ

ΖΗΤΕΙΤΑΙ οδηγός φορτηγού αυτοκινήτου και πλασιέ αντιπροσωπευομένων ειδών. Πληρ. τηλ. 29480, 23755 ΑΖ16545

ΖΗΤΕΙΤΑΙ νεαρός υπάλληλος για να εργασθεί σε RENT A CAR. Απαραίτητο δίπλωμα οδήγησης. Μισθός ικανοποιητικός. Πληρ. τηλ. 67738, 094-372729 ΑΖ16546

Εταιρεία ενοικιάσεως αυτ/των **ΖΗΤΑΕΙ** υπάλληλο. Απαραίτητα: Γνώσεις Αγγλικών και δίπλωμα αυτ/του. Πληρ. τηλ. 82840 ΑΖ16547Ι

ΖΗΤΕΙΤΑΙ δεσποινίδα ή κυρία για να βοηθά μητέρα με τρία παιδιά από 4 μ.μ. έως 10.30 μ.μ. Πληρ. τηλ. 65145, 67559 ΑΖ16548

Expirienced waitress **REQUIRED** from Sweeden, Norway or Denmark to work in a restaurant in Ixia. Hours 6 pm till 11 pm. Call Mr Nikos after 1 pm 90024 ΑΖ16549

ΖΗΤΕΙΤΑΙ δεσποινίς ομιλούσα άπταιστα την Αγγλική, χειρίστρια PC. Πληρ. τηλ. 67274, 22484 ΑΖ16550

ΖΗΤΕΙΤΑΙ κοπέλα για να εργασθεί σε καφέ μπαρ, με εμπειρία. Πληρ. τηλ. 75362. ΑΖ16516

ΖΗΤΕΙΤΑΙ πωλήτρια να εργασθεί στην Π. Πόλη σε κατάστημα ρούχων για απογευματινή εργασία. Πληρ. τηλ. 79234. ΑΖ16517

ΖΗΤΕΙΤΑΙ καθαρίστρια-λαντζιέρα για βραδυνή μόνιμη απασχόληση σε εστιατόριο εντός πόλεως. Πληρ. τηλ. 39746 12-5 μ.μ. ΑΖ16518

ΖΗΤΟΥΝΤΑΙ δεσποινίδες για να εργασθούν σε σνακ μπαρ. Απαραίτητα προσόντα Αγγλικά και σχετική πείρα. Πληρ. τηλ. 24134 από 12.00-5.00 μ.μ. ΑΖ16493

Τουριστικό γραφείο **ζητά** υπάλληλο με γνώσεις Η/Υ, Αγγλικών και κάτοχο άδειας οδήγησης. Πληρ. τηλ. 34260. ΑΖ16494

ΖΗΤΕΙΤΑΙ οικιακή βοηθός για φύλαξη βρέφους και δουλειές στο σπίτι. Πληρ. τηλ. 36234 12.30 μ.μ. έως 14.00 μ.μ. ΑΖ16495

ΖΗΤΕΙΤΑΙ σερβιτόρος εμφανίσιμος 25-30 ετών με προυπηρεσία σε εστιατόριο να γνωρίζει Αγγλικά και άλλες γλωσσες. Συστάσεις απαραίτητες. Πληρ. στο εστιατόριο ΣΚΑΝΔΙΝΑΥΙΑ πλατεία Ψαροπούλα 3-6 το απόγευμα.ΑΖ16496

ΖΗΤΕΙΤΑΙ λαντζιέρα δια εστιατόριου εντός πόλεως. Πληρ. τηλ. 31937. ΑΖ16463

ΖΗΤΕΙΤΑΙ κομμώτρια πεπειραμένη. Πληρ. τηλ. 36211. ΑΖ16470

ΖΗΤΟΥΝΤΑΙ νοσηλεύτριες για μονάδα φροντίδας ηλικιωμένων. Πληρ. τηλ. 51554, 52327. ΑΖ16457

ΑΠΟ ΤΟ ΖΙΟ ΡΕΡΡΕ
στην Ηρ. Πολυτεχνείου 1
ΖΗΤΟΥΝΤΑΙ
κοπέλες-πωλήτριες πίτσας έως 25 ετών που να γνωρίζουν την Αγγλική και πιτσαδόροι.
Πληρ. τηλ. **23383**
11 π.μ.-10 μ.μ. κυρία Χατζή
ΠΖ16553

ΖΗΤΕΙΤΑΙ
έμπειρος μαραγκός να εργασθεί σε ξυλουργείο πρωινές και απογευματινές ώρες.
Πληρ. κ. Γιάννης τηλ.
36144, 35030, 094 226620
ΠΖ16522

ΒΡΕΦΙΚΟΣ ΣΤΑΘΜΟΣ ΝΗΠΙΑΓΩΓΕΙΟ "ΤΟ ΠΑΛΑΤΑΚΙ" ΖΗΤΕΙΤΑΙ
βρεφοκόμος και νηπιαγωγός απόφοιτος ιδιωτικής σχολής ή πανεπιστημίου για παιδικό σταθμό.
Πληροφορίες κ. Βαρδέλη τηλ. **39739** ώρες 10.00-13.00 κιν. **093-436213**

ΑΣΦΑΛΕΙΟΚΤΗΜΑΤΙΚΗ

ΚΤΗΜΑΤΟΜΕΣΙΤΙΚΟ-ΑΜΟΙΒΑΙΑ ΚΕΦΑΛΑΙΑ ΑΣΦΑΛΕΙΕΣ INTERNATIONAL LIFE

ΔΙΑΜΕΡΙΣΜΑ
44 τ.μ. 2άρι Πειραιώς
45 τ.μ. 2άρι Καρακόνερο
51 τ.μ. 2άρι Ανάληψη
53 τ.μ. 2άρι ισόγειο Αραπάκι
55 τ.μ. 2άρι Ιαλυσός
56 τ.μ. 2άρι ισόγειο Ζέφειρος
57 τ.μ. 2άρι κοντά στην Μ. Πετρίδη
65 τ.μ. 2άρι Ιαλυσός
68 τ.μ. 2άρι Ιαλυσός
75 τ.μ. 3άρι Καρακόνερο
75 τ.μ. 3άρι Αραπάκι
78 τ.μ. 3άρι Καρακόνερο
85 τ.μ. 3άρι Ανάληψη
86 τ.μ. 3άρι στο Ροδίνι
86 τ.μ. 3άρι Μηδεια
87 τ.μ. 3άρι κοντά στη Μιχ. Πετρίδη
90 τ.μ. 3άρι Ροδίνι
91 τ.μ. 3άρι Καρακόνερο
93 τ.μ. 3άρι Πειραιώς
95 τ.μ. 3άρι Αλ. Διάκου
102 τ.μ. 3άρι Πειραιώς
104 τ.μ. 4άρι Καρακόνερο
108 τ.μ. 4άρι Κέννεντυ
108 τ.μ. 4άρι Ιαλυσός
110 τ.μ. 4άρι Πειραιώς
115 τ.μ. 4άρι Κων/νου Υδραίου
125 τ.μ. 4άρι Ροδίνι

ΟΙΚΟΠΕΔΑ
235 τ.μ. Ανάληψη (Σ.Δ. 0,8)
400 τ.μ. Ροδίνι (Σ.Δ. 0.4)
1000 τ.μ. Παστίδα κ' 1.060 τ.μ. Παραδείσι
1050 τ.μ. Καρακόνερο κ' 437 τ.μ. Ροδίνι

ΑΓΡΟΤΕΜΑΧΙΑ
1920 τ.μ., 2.000 τ.μ., 1050 τ.μ., επί της Ε.Ο. Παραδείσι Θεολόγου
2100 τ.μ., 1460 τ.μ. Κρεμαστή και 5.000 τ.μ. Παραδείσι
3125 τ.μ., με οικοδομή επί της επαρχ. οδού Κρεμαστής Μαριτσών
3100 τ.μ. με άδεια οικοδομής για 400 τ.μ. Φαληράκι
4 στρέμματα με φανταστική θέα Κοσκινού
4 στρέμματα με θέα Αφάντου
4 στρέμματα με θέα Ασγούρου
4 στρέμματα με φανταστική θέα Φυτώριο
4 στρέμματα επί της Ε.Ο. Τρεις-Παστίδα
4 στρέμματα και 3 στρέμματα Μαριτσά
5 στρέμματα με θέα Παστίδα
8 στρέμματα με καταπληκτική θέα Φυτώριο
7 στρέμματα και 11 στρέμμ. στην Ε.Ο. Παστίδας-Φαληρακίου
11 στρέμματα Παστίδα (κόβονται και στρέμματα)

ΜΟΝΟΚΑΤΟΙΚΙΕΣ-ΜΕΖΟΝΕΤΕΣ
85 τ.μ. με αυλή Ιαλυσός
110 τ.μ. με κήπο Σορωνή παραλία
110 τ.μ. Καρακόνερο
127 τ.μ. μπετά Μαριτσά
130 τ.μ. μπετά Ιαλυσός
135 τ.μ., στ' Ασγούρου
150 τ.μ. μπετά Μηδεια
150 τ.μ. Ιαλυσός
180 τ.μ. με κήπο Ιαλυσός
180 τ.μ. Παλιά Πόλη
190 τ.μ. με κήπο Αφάντου
210 τ.μ. με κήπο Ιαλυσός
220 τ.μ. μπετά Κοσκινού
225 τ.μ. μπετά Ιαλυσός
300 τ.μ. μπετά Τρεις
350 τμ. με μεγάλο κήπο Άνοιξη

ΚΑΤΑΣΤΗΜΑΤΑ
35 τ.μ. Καναδά
35 τ.μ. Φαληράκι
40 .τμ. Ανάληψή
50 τ.μ. Ιαλυσός
55 τ.μ. Λεωφ. Ρόδου-Λίνδου
55 τ.μ. γραφείο Σοφ. Βενιζέλου
70 τ.μ. Ιαλυσός
90 τ.μ. Ροδίνι
100 τ.μ. Σωτήρος
150 τ.μ. Χαράλαμπου Μόσχου

ΔΙΑΘΕΤΟΥΜΕ ΠΕΡΙΣΣΟΤΕΡΑ ΑΚΙΝΗΤΑ ΠΡΟΣ ΠΩΛΗΣΗ ΕΚΤΟΣ ΑΠΟ ΤΑ ΑΝΑΓΡΑΦΟΜΕΝΑ

ΥΠΕΥΘΥΝΟΙ ΓΙΩΡΓΟΣ ΧΑΡΔΑΛΙΑΣ-ΛΟΥΚΑΣ ΚΑΡΑΝΙΚΗΣ
**ΕΘ

ΖΗΤΕΙΤΑΙ
γυναίκα για πρωινή εργασία σε εστιατόριο στο Μανδράκι.
Πληρ. τηλ. **26210**
ΠΖ16552

ΖΗΤΕΙΤΑΙ
από την εταιρία ΒΟΥΛΓΑΡΗ ΑΕΒΕ νεαρός υπάλληλος με επαγγελματικό δίπλωμα οδήγησης.
Πληρ. τηλ. **27977**
ΠΖ16521

ΖΗΤΕΙΤΑΙ
μάγειρας για τετράωρη βραδυνή απασχόληση 7-11 μ.μ.
Πληρ. τηλ. **37270**
ΠΖ16519

HARLEY OWNER'S GRUP ΖΗΤΕΙΤΑΙ
ΒΟΗΘΟΣ ΣΕΡΒΙΤΟΡΟΥ ΓΙΑ ΔΩΔΕΚΑΗΜΗΝΟ ΕΡΓΑΣΙΑ.
Πληρ. τηλ. **26406**
από 09-12.ην πρωινήν
ΠΖ16497

ΖΗΤΕΙΤΑΙ
κοπέλα να εργασθεί σε κατάστημα δερματίνων ενδυμάτων και γουναρικών για απασχόληση όλο το χρόνο. Απαραίτητα να γνωρίζει γερμανικά και αγγλικά.
Πληρ. τηλ. **86073**
ΠΖ16439

ΖΗΤΟΥΝΤΑΙ
υπάλληλοι για μόνιμη απασχόληση σε λούνα παρκ.
Πληρ. τηλ.
093/427408, 85739
ΠΖ16412

ΖΗΤΕΙΤΑΙ
πωλήτρια για σαιζόν ή μόνιμη απασχόληση.
X-ES
Εθνάρχου Μακαρίου 19
Μαντράκι.Τηλ. **33172**
ΠΖ16236

ΖΗΤΟΥΝΤΑΙ
σερβιτόροι για το FASHION CAFE.
Πληρ τηλ. **78369**
ώρες14.00-15.00
ΠΖ15948

ΖΗΤΕΙΤΑΙ
πορτιέρης γνωρίζων Αγγλική-Γερμανική γλώσσα για να εργασθεί σε Ιταλικό εστιατόριο στο Φαληράκι.
Πληρ τηλ. **85878** από 6-12 μ..
ΠΖ15751

ΖΗΤΕΙΤΑΙ διανομέας για να εργασθεί σε εταιρεία courier με δίπλωμα μοτοποδηλάτου και επαγγελματικό αυτοκινήτου έως και 28 ετών. Πληρ. τηλ. 38295-7. ΑΖ16434

ΖΗΤΕΙΤΑΙ άτομο με γνώσεις Η/Υ για να εργασθεί σε εταιρεία courier έως και 28 ετών. Πληρ. τηλ. 38295-7. ΑΖ16435

Εταιρεία ενοικιάσεως αυτοκινήτων **ζητάει** άτομο για το garage. Νυχτερινή απασχόληση. Απαραίτητο δίπλωμα αυτοκινήτου. Πληρ. τηλ. 62840. ΑΖ16436

ΖΗΤΕΙΤΑΙ νεαρή δεσποινίδα ή κυρία για να αναλάβει επιχείρηση (καντίνας) αναψυκτήριο. Ωράριο 8-4 στην περιοχή Φαληρακίου. Πληρ. τηλ. 63947 8 π.μ.-3μ.μ. κ. Μάρθα. ΑΖ16437

ΖΗΤΕΙΤΑΙ πεπειραμένος μάγειρας για εστιατόριο στο Φαληράκι. Πληρ. τηλ. 093/410816. ΑΖ16438

ΖΗΤΕΙΤΑΙ μπάρμαν και σερβιτόρος για τετράωρη απασχόληση από 7-11 μ.μ. Πληρ. τηλ. 36048. ΑΖ16405

ΖΗΤΕΙΤΑΙ φούρναρης ή αρτεργάτης. Πληρ. τηλ. 52135. ΑΖ16406

ΖΗΤΟΥΝΤΑΙ από βιοτεχνία ετοίμων ενδυμάτων: - Ανειδίκευτη εργάτρια. - Κοπέλα για στάμπο. Πληρ. τηλ. 30153 8 π.μ.-3μ.μ.

ΖΗΤΟΥΝΤΑΙ
από εστιατόριο στην Ιξιά α) Σερβιτόροι με πείρα που να ομιλούν Αγγλικά και Σκανδιναβικά (ή Ολλανδικά) β) βοηθοί σερβιτόροι που να ομιλούν Αγγλικά γ) άτομο επί της υποδοχής (πόρτα) με ανάλογα προσόντα. Όλοι για ολική ή και μερική απασχόληση.
Πληρ. τηλ. **90880**
από 9 το πρωί
έως τις 6 το απόγευμα
ΠΖ16551

ΖΗΤΕΙΤΑΙ πεπειραμένη κομμώτρια. Πληρ. τηλ. 36211. ΑΖ16453

ΖΗΤΕΙΤΑΙ έμπειρος ξενόγλωσσος πωλητής ή πωλήτρια για κατάστημα κεντημάτων-τουριστικό. Πληρ. τηλ. 23593. ΑΖ16454

ΖΗΤΕΙΤΑΙ βοηθός σερβιτόρου που να μιλά κατά προτίμηση Γερμανικά και Αγγλικά στην Παλιά Πόλη. Πληρ. τηλ. 29745, 25774. ΑΖ16432

ΖΗΤΕΙΤΑΙ μάγειρας ή βοηθός μαγείρου για τετράωρη απασχόληση (7-11 μ.μ.)σε σνακ μπαρ εντός πόλεως. Πληρ. τηλ. 37270. ΑΖ16433

MENU
ΤΙΜΟΚΑΤΑΛΟΓΟΙ (ΘΗΚΕΣ) ΜΕΓΑΛΗ ΠΟΙΚΙΛΙΑ

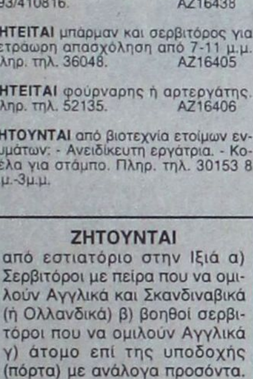

EpaFES
ΤΗΛ: 63350
5ο ΧΙΛ Λ. ΛΙΝΔΟΥ
ΚΕΝΤΡΟΝ ΧΡΥΣΟΒΕΡΓΗ (ΤΡΟΦΟ)

Η οδική βοήθεια HELLAS SERVICE **ζητεί** συνεργάτες για την επάνδρωση του τμήματος πωλήσεων. Προσφέρονται: ικανοποιητικό πακέτο αποδοχών, άριστο περιβάλλον εργασίας και προοπτικές εξέλιξης. Τηλ. για ραντεβού 61911, 62897. ΑΖ16335

ΖΗΤΟΥΝΤΑΙ συνεργάτες για προώθηση προϊόντων ευρείας καταναλώσεως από μεγάλη γερμανική εταιρεία. Πληρ. τηλ. 32568 από 2.30 μ.μ.-11.00 μ.μ.

Το ξενοδοχείο ΔΙΟΝΥΣΟΣ **ζητεί** έμπειρες καμαριέρες. Πληρ. τηλ. 23021. ΑΖ16452

ΖΗΤΕΙΤΑΙ
πωλητής από την εταιρία DIMIS για διακίνηση οινοπνευματώδη ποτών. Μισθός ή ποσοστά ικανοποιητικά.
Πληρ. τηλ. **78192** 9 π.μ.-3μ.μ.
ΠΖ16520

SÜKES
FLICKOR SOM TALAR SVENSKA SOM VILL JOBBA I GULDAFFÄR
IMf, tel.: **32895**,
TID: 18.00-20.00
ΖΗΤΟΥΝΤΑΙ
Από καταστήματα χρυσοχοΐας κοπέλλες Σκανδιναβόφωνες (Σουηδικά-Νορβηγικά) κατά προτίμηση αλλοδαπές για να εργασθούν ως πωλήτριες.
Πληρ. τηλ. **32895**
18.00-20.00
ΠΖ16498

ΑΝ ΣΑΣ ΕΝΔΙΑΦΕΡΕΙ να εκμεταλλευτείτε τη μοναδική επιχειρησιακή ευκαιρία, χωρίς κεφάλαιο, που προσφέρει η ORIFLAME αμοίβοντας με ποσοστά και bonus, παρακαλώ επικοινωνείστε με την Κα Πρίντεζη Τερέζα στο τηλ. 0281-**61710** και ώρες 10.00-12.00 και 18.30-20.00
ΠΖ16464

ΖΗΤΟΥΝΤΑΙ
εμφανίσιμες κοπέλες για καφετέρια-μπαρ, Σκεύου Ζερβού 24.
Πληρ. τηλ.
28732 μετά τις 6 μ.μ.
ΠΖ16471

ΖΗΤΟΥΝΤΑΙ
δύο εμφανίσιμες κοπέλες για να εργασθούν σε παραλιακό Snack Bar στο Παραδείσι. Μισθός ικανοποιητικός.
Πληρ. τηλ. **81606**

ΖΗΤΟΥΝΤΑΙ
άτομα που θα ήθελαν ένα πρόσθετο εισόδημα ή ένα κύριο επάγγελμα. Από όλη την Ρόδο και τα χωριά. Διαθέτουμε μια ατελείωτη ποικιλία σε προϊόντα που αφορούν τον άντρα, την γυναίκα και το παιδί. Ελληνικά και εισαγωγής. Πολύ προσιτές τιμές, άριστη ποιότητα, μεγάλα ποσοστά. Πολλοί καταλόγοι που δίνονται δωρεάν.
Πληρ τηλ. **66864, 63389**
ΠΖ16042

ΜΕΓΑΛΟ FAST-FOOD ΕΝΤΟ ΠΟΛΕΩΣ
ΖΗΤΑ
νέο για βραδυνή εργασία. Επίσης νέο ή νέα για βραδυνή εργασία στον τομέα της καθαριότητας. Μισθός καλός, Ασφάλεια κ.λπ.
Πληρ **FAST FOOD FRESH**,
Ορφανίδου 51 8 μ.μ.-10 μ.μ.
ΠΖ15890

ΠΡΟΣΦΟΡΕΣ ΕΡΓΑΣΙΑΣ

ΚΥΡΙΑ ΑΝΑΛΑΜΒΑΝΕΙ την φύλαξη παιδιών στο δικό της χώρο σε μονοκατοικία, περιοχή Ασγούρου. Πληρ. τηλ. 66591 ΑΡ15761

ΜΑΚΕΤΙΣΤΡΙΑ με πλήρη ηλεκτρονικό εξοπλισμό αναλαμβάνει εκδόσεις βιβλίων-περιοδικών-πάσης φύσεως έντυπα διαφημιστικά, εφημερίδες. Πληρ. τηλ. 21656.

ΓΕΩΤΡΗΣΕΙΣ-ΠΗΓΑΔΙΑ-ΕΜΒΑΘΥΝΣΗ ΠΗΓΑΓΙΩΝ
Αναλαμβάνω γεωτρήσεις μεγάλων βαθών καθώς επίσης άνοιγμα πηγαδιών και εμβάθυνση πηγαδιών.
Εργασία εγγυημένη
Τιμές συμφέρουσες
Ο ΜαστροΛούης
Πληρ. τηλ. **65541, 94895**
ΠΡ16455

ΕΛΑΙΟΧΡΩΜΑΤΙΣΤΗΣ
Αναλαμβάνει
πάσης φύσεως εργασίες,
βαψίματα,
φρεσκαρίσματα κ.λπ.
σε πολύ καλή τιμή.
Εργασία εγγυημένη
Πληρ. τηλ. **77121**
ΠΡ15999

ΕΡΓΟΛΑΒΟΣ ΟΙΚΟΔΟΜΩΝ
ΜΑΣΤΟΡΑΣ ΑΠ. ΚΩΝ/ΝΟΣ
Αναλαμβάνουμε υπεύθυνα: χτισίματα-σοβατίσματα-μάρμαρα-πλακάκια-γυαλίσματα-γκρεμίσματα-τοποθετήσεις κεραμιδιών-ξυλοκατασκευή και μελέτες για σοφίτες.
Λογικές τιμές
Πληρ. τηλ. **27255, ΡΟΔΟΣ**
• **Το γραφείο εργάζεται όλο το 24ωρο**
ΠΡ15820

ΞΕΒΟΥΛΩΜΑΤΑ ΑΠΟΦΡΑΞΕΙΣ ΚΑΘΑΡΙΣΜΟΙ ΑΠΟΧΕΤΕΥΣΕΩΝ
αναλαμβάνουμε τον καθαρισμό αποχετεύσεων πολυκατοικιών και ξενοδοχείων, με νέο ηλεκτροκίνητο μηχάνημα. Οι αποχετεύσεις γίνονται σαν να τις περάσατε σήμερα. Εργασία εγγυημένη.
ΔΩΡΕΑΝ: ΜΕΤΑ ΑΠΟ ΚΑΘΕ ΑΠΟΦΡΑΞΗ ΨΕΚΑΣΜΟΣ ΤΩΝ ΦΡΕΑΤΙΩΝ ΓΙΑ ΜΙΚΡΟΒΙΑ ΚΑΙ ΚΑΤΣΑΡΙΔΕΣ
ΔΗΜΗΤΡΙΟΣ
Πληρ. τηλ. **36559, 31990**
για άμεση εξυπηρέτηση καλέστε το κινητό
τηλ: **094344911**

ΣΧΟΛΗ ΟΔΗΓΩΝ ΚΟΥΣΗ ΠΑΝΤΕΛΗ
ΔΙΠΛΩΜΑΤΑ ΕΡΑΣΙΤΕΧΝΙΚΑ ΕΠΑΓΓΕΛΜΑΤΙΚΑ ΜΟΤΟΣΙΚΛΕΤΑΣ
-Επεκτάσεις όλων των κατηγοριών -
-Αναθεωρήσεις ληγμένων αδειών
-Μετατροπές ξένων αδειών σε ελληνικές
Οδός Βαλαωρίτου 9
(έναντι HOTEL SEMIRAMIS πίσω από το νοσοκομείο
Δεκτές όλες οι πιστωτικές κάρτες
ΠΡΟΣΟΧΗ: Κάθε Κυριακή από 11.30-13.30
ΜΑΘΗΜΑΤΑ ΜΟΤΟΣΙΚΛΕΤΑΣ-ΓΙΑ ΠΡΟΕΤΟΙΜΑΣΙΑ ΤΩΝ ΕΞΕΤΑΣΕΩΝ ΤΗΣ ΤΕΤΑΡΤΗΣ.
Πληρ. τηλ. 29157-73820-94777
ΚΑΙ ΑΝΑ ΠΑΣΑ ΣΤΙΓΜΗ ΣΤΟ ΚΙΝΗΤΟ τηλ. **094511313**
ΠΡ16473

ΑΠΟΦΡΑΞΕΙΣ ΚΑΘΑΡΙΣΜΟΙ ΑΠΟΧΕΤΕΥΣΕΩΝ "ΜΑΡΙΑ"
Αναλαμβάνουμε την απόφραξη και τον καθαρισμό αποχετεύσεων οικιών, πολυκατοικιών, ξενοδοχείων με ηλεκτρικό μηχάνημα όλο το 24ωρο.
ΕΡΓΑΣΙΑ ΕΓΓΥΗΜΕΝΗ ΤΑΧΕΙΑ ΕΞΥΠΗΡΕΤΗΣΗ
Πληρ. τηλ. **90667**
κινητό **094-353115**
ΠΡ16266

ΑΓΟΡΑΖΩ
✔ ***ΧΡΥΣΑΦΙΚΑ***
✔ ***ΚΟΣΜΗΜΑΤΑ***
✔ ***ΝΟΜΙΣΜΑΤΑ***
✔ ***ΧΡΥΣΑ ΔΟΝΤΙΑ***
✔ ***ΜΕΤΟΧΕΣ***
✔ ***ΩΡΟΛΟΓΙΑ***
✔ ***ΑΝΤΙΚΕΣ***
Δάνεια επί ενεχύρω
"ΜΠΑΜΠΗΣ"
Δημ. Θεοδωράκη 15
(1ος όροφος) ΡΟΔΟΣ
ΠΡ15696

ΖΗΤΑΤΕ ΗΛΕΚΤΡΟΛΟΓΟ
κ. Δημήτρη
Πληρ. τηλ. **27932**
κινητό **094/670438**
ΠΡ15243

ΚΕΡΑΜΟΣΚΕΠΕΣ
έμπειρο και συνεπές συνεργείο από Αθήνα αναλαμβάνει παντός είδους κεραμοσκεπές, πέργκολες, στέγαστρα, κιόσκια, γκαραζ, σοφίτες, επενδύσεις τοίχων ραμποτέ, ψευδοροφές, χωρίσματα χώρων.
Επίσης ΗΧΟΜΟΝΩΣΕΙΣ
ΕΡΓΑΣΙΑ ΕΓΓΥΗΜΕΝΗ ΛΟΓΙΚΕΣ ΤΙΜΕΣ
Πληρ. τηλ: **094-418385, 95383**
κ. Ζαχαρία
ΠΡ14984

ΥΔΡΑΥΛΙΚΟΣ
αναλαμβάνει πάσης φύσεως υδραυλικές εργασίες μικρές και μεγάλες. Εγκαταστάσεις-αποφράξεις-τοποθέτηση ηλιακών. Επίσης αναλαμβάνει συντηρήσεις ξενοδοχείων. Εργασία εγγυημένη-ταχεία εξυπηρέτηση.
ΔΗΜΗΤΡΙΟΣ
Πληρ. τηλ. **36559, 31990**
για άμεση εξυπηρέτηση καλέστε το κινητό
τηλ. **094344911**

"EXPRESS CLEAN" ΚΑΙ ΤΟ 1997 ΑΠΟΘΗΚΕΥΣΗ ΧΑΛΙΩΝ ΔΩΡΕΑΝ ΕΠΙΣΤΡΟΦΗ ΧΑΛΙΩΝ ΣΕ 3 ΗΜΕΡΕΣ
αναλαμβάνουμε τον καθαρισμό επί τόπου ή στον δικό μας χώρο σε μοκέτες, χαλιά, σαλόνια. ΔΩΡΕΑΝ ΑΠΟΘΗΚΕΥΣΗ για όλο τον χρόνο. Άμεση εξυπηρέτηση. Εγγύηση η πολυετής πείρα μας με το σύγχρονα μηχανήματα και απορρυπαντικά μας.
Πληρ. τηλ. **94815** κινητό
094 350247/0246-98317

ΔΙΑΦΟΡΑ

ΠΩΛΕΙΤΑΙ ταχύπλοο GLASTRON Εγγλέζικο 4.90 μ. με γαλβανιζέ τρέιλερ μηχανή 40 MARINER όλα 1.300.000 ή ξεχωριστά. Επίσης Jhonson 4HP άριστη κατάσταση, 100.000. Πληρ. τηλ. 093678709 ΑΔ16554

ΠΩΛΕΙΤΑΙ COMPUTER QUEST PENTIUM 100 MHZ, 16 MB RAM, 2.1 Gbytes HD, Sound blaster 16 bit, CD-ROM 8speed, Printer CANNON BJC-600 έγχρωμος, MODEM εξωτερικό 33.600, 2 ηχεία και πολλά προγράμματα εγκαταστημένα (WINDOWS 95, MS OFFICE 97, COREL 6, MS PUBLISHER) και άλλα πολλά. Πληρ. τηλ. 094337024 κ. Τρανογλου ή τηλ. 34379 κ. Ζουμπουρλή Γιαννη. ΑΔ16514

ΠΩΛΕΙΤΑΙ ντουλάπα τριφυλλη ένας μπουφές και ένα τραπέζι με 4 καρέκλες φορμάικα. Πληρ. τηλ. 20777.ΑΔ16441

ΕΥΚΑΙΡΙΑ. ΠΩΛΕΙΤΑΙ εξωλέμβρια μηχανή μάρκας EVINRUDE 30 HP, μακρύλεμη σε πολύ καλή κατάσταση, 6 ετών με 40 ώρες λειτουργίας. Δεκτές μικρές ευκολίες ή ανταλλαγή με κοντόλεμη μέχρι 20 HP. Πληρ. τηλ. 77327 μεσημβρινές ή βραδυνές ώρες κ. Δημήτρη. ΑΔ16442

ΠΩΛΟΥΝΤΑΙ: 1 διπλό κρεβάτι σουηδικό ξύλο, 2 κουκέτες σουηδικό ξύλο, μία βιβλιοθήκη σουηδικό ξύλο. Πληρ. τηλ. 30203 κ. Αβραμίδου. ΑΔ16443

ΠΩΛΕΙΤΑΙ τροχόσπιτο πλήρως εξοπλισμένο 5μ. Πληρ. τηλ. 0244/23126, κιν. 093-461612. ΑΔ16338

ΠΩΛΕΙΤΑΙ σαλόνι αποτελούμενο από 3θέσιο καναπέ (δερμάτινη-μετατροπή σε κρεβάτι) - 2 πολυθρόνες δερματινες και ένα τραπεζάκι, χρώματος μαύρου. Τιμή ευκαιρίας 150.000 δρχ. Πληρ. τηλ. 32648.

ΠΙΑΝΟ SHIMMEL Γερμανίας ολοκαίνουργιο **πωλείται** από ιδιώτη σε τιμή ευκαιρίας. Σπάνιο κομμάτι, μασίφ καρυδιά, με φώτα, μοναδικός ήχος, επίχρυση βάση. Πιστοποιητικό κτυπημένο στα πλευρά του πιάνου. Τιμή μόνον 750.000 δρχ. μικρές ευκολίες. Μόνον σοβαρές προτάσεις.
Πληρ. τηλ. **96612**
μόνο 10-1 π.μ. και 5-7 μ.μ
κ. Χρυσάκη
ΠΔ16329

ΠΩΛΕΙΤΑΙ
ΑΜΕΡΙΚΑΝΙΚΟ ΣΚΑΦΟΣ
(άριστη κατάσταση-ελλ. σημαία)
SEA RAY SUVDANGER 8.50 MT.
Μηχ. MERCRUISER 260 HP & FLAPS ταχ. 38 μίλια
2 καμπίνες 4/2 - 1 κουζίνα ηλ. και οιν/τος
1 ηλ. ψυγείο & 1 πάγου εξωτερικό - 1 καμπίνα WC με ντους & ντους εξωτερικό - Δεξαμενή νερού - Δεξαμενή λημμάτων - Ρεύμα ξηράς - Ηλ. εργάτης - Αυτόματη πυρόσβεση - LORAN - 2 βυθόμετρα το 1 με ένδειξη ψαριών - WHR - STEREO κ.ά.
Πληρ. τηλ. **(0241) 63602, 094-350099**

ΠΩΛΕΙΤΑΙ
ενισχυτής για HOME-THEATER μοντέλο YAMAHA DSP-2070, ολοκαίνουργιο σε τιμή ευκαιρίας και 1 χρόνο εγγύηση.
Πληρ. τηλ. **22871** κ. Κώστας ώρες 9 π.μ.-3μ.μ. και 5 μ.μ.-9 μ.μ.
ΠΔ16018

ΠΩΛΕΙΤΑΙ
γαλλικό μπιλιάρδο (καραμπόλας) σε άριστη κατάσταση 3,10Χ1,60 μέτρα σε τιμή ευκαιρίας.
Πληρ. τηλ. **92033**

ΠΩΛΕΙΤΑΙ
Videocamera HI 8 SONY TRV 61 3μηνών με εγγύηση με οθόνη LCD σταθεροποιητή εικόνας και εγγραφή TIME CODE. VIDEO ημιεπαγγελματικό H18 SONY 9.000.
Πληρ. 10-1 μ.μ. τηλ. **27668**
ΠΔ15022

ΠΩΛΟΥΝΤΑΙ
σκρίνιο και τραπεζαρία από καρυδιά μαζί ή μεμονωμένα.
Πληρ. τηλ. **20565**
ΠΔ16555

ΠΩΛΟΥΝΤΑΙ
2 επαγγελματικά αιρκοντίσιον 62.000 ψυχρομονάδες το καθένα. Με σύστημα αεραγωγών μάρκας TRANE, εισαγωγής και κατασκευής Αμερικής. Έχουν θέρμανση και ψύξη. Σχεδόν καινούργια. Τιμή ευκαιρίας. 1.000.000.
Πληρ. τηλ. **76710**
ΠΔ16500

ΠΩΛΟΥΝΤΑΙ
για εξοπλισμό καφετέριας-μπαρ:
- ψυγείο 2Χ0,70Χ0,85 με 2 πόρτες και βρύση 350.000
- μηχανή καφέ 50.000
- ταμειακή μηχανή 100.000
- παιδική χαρά 200.000
- μεταλλικές καρέκλες με δερμάτινα μαξιλαράκια 50Χ6.000
- τραπεζάκια στρογγυλά 14Χ12.000
- σκαμπώ 4Χ12.000
Πληρ. τηλ. **27299, 23099, 51496** κ. Γιώργο
ΠΔ16502

ΖΗΤΕΙΤΑΙ
από ξενοδοχείο που αποτελείται από 8 διαμερίσματα και 10 στούντιος με πισίνα, πρακτορειο για συνεργασία για την σαιζόν του 1998.
Πληρ. τηλ. **92484,** FAX: **91010**
ΠΔ16501

ΠΩΛΟΥΝΤΑΙ 3 ομπρέλλες 5Χ5=25 τ.μ. μπεζ αλουμινίου καταλληλες για επαγγελματικους χώρους και κιόσκια-παγομηχανή HOSHIZAKI 52 κιλών καινούργια-3 πικ-=απ TECHNICS SL-1210 MK2-DOUBLE CASSETTE DECK JVC TD-W303-EQUALIZER RANE GE 14 GRAPHIC-MEIKTHΣ ECLERE MAC 4-2 E. Κατάσταση εξαιρετική. Πληρ. τηλ. 20759, 21274. ΑΔ16490

ΠΩΛΟΥΝΤΑΙ: α) καροτσάκι παιδικό MON BEBE με χειμερινά και καλοκαιρινά εξαρτήματα, καινούργιο (αξίας 75.000 δρχ. στην τιμή των 40.000 δρχ.). β) καροτσάκι παιδικό περιπάτου με ομπρελίτσα, καινούργιο (αξίας 48.000 δρχ., στη τιμή των 20.000). Πληρ. τηλ. 63570 9π.μ.-2μ.μ. ΑΔ16499

ΠΩΛΕΙΤΑΙ ZODIAC MKII συμβατικό 4,20 μ. σε πολύ καλή κατάσταση με κονσόλα ανοξείδωτη, τιμονιέρα, χειριστήριο, τρέιλερ και μηχανή MERCURY 25 HP με 15 ώρες λειτουργίας, μαζί με όλα τα σωστικά μέσα μόνο μετρητοίς 1.000.000 δρχ. Πληρ.τ ηλ. 39479. ΑΔ16468

ΠΩΛΕΙΤΑΙ χρηματοκιβώτιο 1.000 κιλών σε άριστη κατάσταση σε τιμή ευκαιρίας. Πληρ. τηλ. 094-665696, 26942. ΑΔ16440

ΠΩΛΟΥΝΤΑΙ
ξύλα ελιάς για τζάκι, όμορφα τεμαχισμένα. Επίσης αναλαμβάνουμε και κλαδέματα ελιών.
Πληρ. τηλ. 95649-47817





ΠΡΟΣΚΛΗΣΗ ΕΝΔΙΑΦΕΡΟΝΤΟΣ
για την ενοικίαση καταστημάτων στο ξενοδοχείο
RODOS PALACE

Α' Εντός του Ξενοδοχείου
- **Boutique Ενδυμάτων**
- **Χρυσοχοείο και πώλησης Ωρολογίων & Αξεσουάρ**
- **Gallery ειδών Λαϊκής Τέχνης**

Θα προτιμηθούν Οίκοι Επωνύμων Προϊόντων

Β' Στην είσοδο του Ξενοδοχείου επί της Λεωφ. Ιαλυσού
- **Κατάστημα 150m2 με εξώστη, και 400m2 κήπο**

Πληροφορίες: Τηλ. (0241) 25222, Fax: (0241)25350

ΠΟΡΤΕΣ ΠΡΟΣ ΔΙΑΘΕΣΗ
Το Ξενοδοχειακό Συγκρότημα **ΡΟΔΟΣ ΠΑΛΑΣ** διαθέτει προς πώληση **150 πόρτες δωματίων**, μεμονωμένα ή σε σύνολο, επενδυμένες με φλούδα καρυδιάς.
Για πληροφορίες απευθύνεστε στο τηλέφωνο (0241) 25222, και fax: (0241) 73316 υπ' όψιν Κου Ηρακλή Ζάχου

ΕΝΟΙΚΙΑΖΟΝΤΑΙ
ΚΑΤΑΣΤΗΜΑΤΑ ΣΤΟ ΦΑΛΗΡΑΚΙ
με χρήση αυλής και Parking
Πληροφορίες τηλ. 85943



Τέρμα η μοναξιά
Για όλες τις ηλικίες
Γραφείο Συνοικεσίων
Το **πρώτο** στη Ρόδο
*Τηλ. **22768-20931***
ώρες γραφείου
10-1 μ.μ., 6-8 μ.μ.



ΑΓΓΛΙΚΑ ΓΙΑ ΟΛΟΥΣ
Κερδίστε χρόνο κάνοντας καλοκαιρινά μαθήματα ΑΓΓΛΙΚΩΝ
FCE, PROFICIENCY, TOEFL
στο οικοδιδασκαλείο Αγγλικών
NANCY'S VASSILOPOYLOY

Πίνδου 4 απέναντι από τη Λέσχη ΟΤΕ τηλέφωνο 75404 ώρες 10-12 π.μ. και 6-8 μ.μ.

ΠΡΟΤΥΠΟ ΚΕΝΤΡΟ ΤΗΛΕΦΩΝΙΑΣ
Προσφορές Τηλεφωνικών Κέντρων
Ψηφιακά Τηλεφωνικά Κέντρα
SIEMENS HICOM & COMPACT S
ΑΠΟ 16 - 80 ΔΩΜΑΤΙΑ
Με 100.000 Προκαταβολή + Φ.Π.Α.
Τιμολογίου & Εξόφληση σε 12 Μήνες

ΧΩΡΗΤΙΚΟΤΗΤΑ

4	Γραμμές ΟΤΕ	16	Εσωτερικά	35000	τον μήνα		
4	»	» 24	»	45000	»	»	
4	»	» 30	»	60000	»	»	
4	»	» 50	»	100000	»	»	
4	»	» 80	»	120000	»	»	
4	»	» 20	»	Hyundai	με απευ-		

θείας πρόσβαση σε εσωτερικό τηλέφωνο από εξωτερική γραμμή χωρίς τηλεφωνήτρια 55000 τον μήνα

Περιλαμβάνουν:
- ✔ Τηλ. Κέντρο SIEMENS HICOM - COMPACT S
- ✔ Τηλ. Συσκευές με πληκτρολόγιο ψηφιακές
- ✔ Συσκευή Τηλεφωνητρίας
- ✔ Εκτυπωτής CITIZEN Σειριακός
- ✔ Αντικεραυνική προστασία ΟΤΕ & ΔΕΗ
- ✔ Εγκατάσταση σε έτοιμο δίκτυο
- ✔ Προγραμματισμός & εκπαίδευση της τηλεφωνήτριας 12 μήνες SERVICE δωρεάν χωρίς μηνιαία συντήρηση **10 χρόνια τεχνική υποστήριξη.**

Προπαντός συνέπεια

ΑΦΟΙ ΣΚΟΡΔΗ Ο.Ε.
Παν. Ροδίου 87 τηλ. 25672 FAX 75666 Ρόδος
(πίσω από την εκκλησία του Αγίου Ιωαννη)

πλαισιο
διαφημιστικη
Σκέφτεστε να βάλετε διαφήμιση στον Τοπικό Τύπο;
ΑΦΗΣΤΕ ΤΟ Σ' ΕΜΑΣ!
Υπεύθυνος: Απόκοτος Νίκος
τηλ. 92770 - 95584

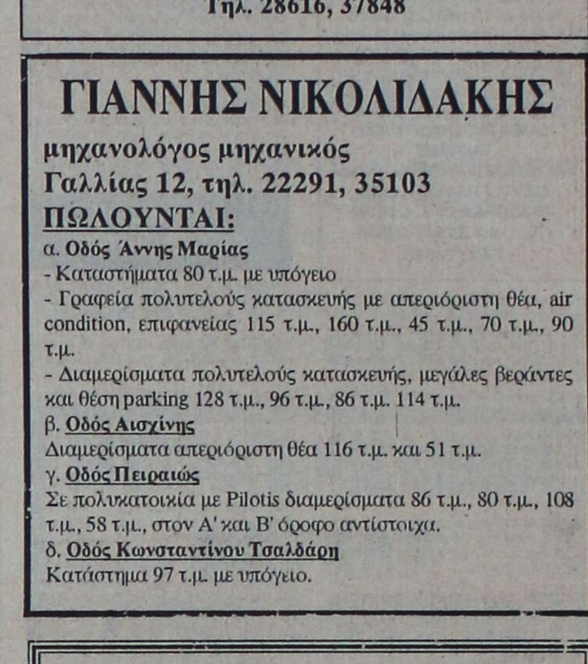

ΠΩΛΟΥΝΤΑΙ
ΑΠΟ ΤΟΝ ΑΝΑΣΤΑΣΙΟ ΑΤΣΙΔΗ
1. Στην οδό Γαριβάλδη αρ. 30, ισόγειο
- Διαμέρισμα 70 τ.μ. με 2 υπνοδωμάτια.
2. Στην οδό Δενδρινού (περιοχή Ζέφυρος).
- Διαμερίσματα διαφόρων διαστάσεων
- Καταστήματα διαφόρων διαστάσεων
3. Στην οδό Κων/νου Υδραίου και Έμπωνας.
- Διαμερίσματα 4άρια, από 110 τ.μ. έως 135 τ.μ. με 3 υπνοδωμάτια και λοιπών βοηθητικών χώρων.
- Κατάστημα 50 τ.μ. με υπόγεια αποθήκη.
- Δύο μαιζονέτες διόροφες, με υπόγειο, συν. εμβαδού 190 τ.μ.
4. Στην οδό Φιλερήμου και Επιδαύρου (περιοχή Καρακόνερο).
- Διαμέρισμα 160 τ.μ. διόροφο, με τζάκι, πολλά μέτρα βεράντες.

Η κατασκευή των παραπάνω διαμερισμάτων είναι πολυτελής, γερμανική ή ιταλική κουζίνα 10 μ.μ. περίπου, γρανίτες στα πατώματα, διπλά τζάμια, υδραυλικό ασανσέρ, και αποκλειστική θέση στάθμευσης αυτοκινήτου, στην πυλωτή κάθε πολυκατοικίας.
5. Οικόπεδα επί της οδού Ρόδου-Καλλιθέας και Καλλιθέας-Ασγούρου (έναντι SUPER MARKET ΜΑΡΙΝΟΠΟΥΛΟΣ), με πολύ ρυμοτομία, διάνοιξις δρόμων 8 μέτρων.

ΑΜΕΣΗ ΚΑΤΑΡΤΙΣΗ ΟΡΙΣΤΙΚΩΝ ΣΥΜΒΟΛΑΙΩΝ
Πληρ. ΑΝΑΣΤΑΣΙΟΣ ΑΤΣΙΔΗΣ
Στεφ. Καζούλη 74 Ρόδος
Τηλ. 28616, 37848

ΓΙΑΝΝΗΣ ΝΙΚΟΛΙΔΑΚΗΣ
μηχανολόγος μηχανικός
Γαλλίας 12, τηλ. 22291, 35103
ΠΩΛΟΥΝΤΑΙ:
α. **Οδός Άννης Μαρίας**
- Καταστήματα 80 τ.μ. με υπόγειο
- Γραφεία πολυτελούς κατασκευής με απεριόριστη θέα, air condition, επιφανείας 115 τ.μ., 160 τ.μ., 45 τ.μ., 70 τ.μ., 90 τ.μ.
- Διαμερίσματα πολυτελούς κατασκευής, μεγάλες βεράντες και θέση parking 128 τ.μ., 96 τ.μ., 86 τ.μ. 114 τ.μ.

β. **Οδός Αισχίνης**
Διαμερίσματα απεριόριστη θέα 116 τ.μ. και 51 τ.μ.
γ. **Οδός Πειραιώς**
Σε πολυκατοικία με Pilotis διαμερίσματα 86 τ.μ., 80 τ.μ., 108 τ.μ., 58 τ.μ., στον Α' και Β' όροφο αντίστοιχα.
δ. **Οδός Κωνσταντίνου Τσαλδάρη**
Κατάστημα 97 τ.μ. με υπόγειο.

Η αγορά σπιτιού είναι πάντα όνειρο ζωής...
Στηρίζουμε, υλοποιούμε, διασφαλίζουμε το όνειρό σας. Τα σπίτια μας αντέχουν στο χρόνο και η επένδυσή σας πιάνει τόπο.
ΟΙΚΟΔΟΜΙΚΕΣ ΕΠΙΧΕΙΡΗΣΕΙΣ
ΜΑΡΙΑ ΤΖΟΓΙΑ & ΥΙΟΙ
–Διαμπερή Δυάρια–Τριάρια–Τεσσάρια
Γκαρσονιέρες με καλή θέα
– Αποθήκες Αθηνών–Ατταβύρου
Πληρ. τηλ. 30069

ΠΩΛΟΥΝΤΑΙ
- Ζάρια διαμερίσματα καλής κατασκευής πλησίον εκκλησίας Ανάληψης.
- 4άρια πλησίον Αραπάκι.
- Οικόπεδα με 10.000.000 των 350 τ.μ. και 1000 τ.μ. άρτια στον Δήμο Ιαλυσού και Τρεις.
- Μεγάλο σούπερ μάρκετ με τζίρο 60.000.000.

ΕΣΩΤΕΡΙΚΑ ΝΕΑ ΚΑΙ ΤΗΛΕΓΡΑΦΗΜΑΤΑ

Μικρές Ειδήσεις

✦ **ΕΠΕΙΣΟΔΙΟ:** Αργά χθες το απόγευμα δύο - τρείς Αλβανοί πλησίασαν στρατόπεδο της ελληνικής δύναμης στο Ελμπασάν και πρότειναν στο σκοπό να του πουλήσουν ναρκωτικά, σύμφωνα με πληροφορίες. Ο σκοπός αρνήθηκε και τους ζήτησε να απομακρυνθούν. Τότε εκείνοι εκνευρισμένοι άρχισαν να πυροβολούν εναντίον μιας άλλης σκοπιάς. Ο 'Ελληνας στρατιώτης ανταπέδωσε τα πυρά με αποτέλεσμα να σκοτωθεί ένας από τους Αλβανούς. Σύμφωνα με τον αστυνομικό διευθυντή του Ελμπασάν ο νεκρός Αλβανός είναι σεσημασμένος και επικηρυγμένος κακοποιός.

✦ **ΔΥΟ ΝΕΚΡΕΣ:** Δύο κοπέλες βρήκαν τραγικό θάνατο όταν το αυτοκίνητο, στο οποίο επέβαιναν ξέφυγε από την πορεία του και προσέκρουσε σε κολώνα της ΔΕΗ. Το τροχαίο συνέβη στη συμβολή των οδών Κηφισίας και Κατεχάκη στο παλαιό Ψυχικό στις 05.15 και σ'αυτό σκοτώθηκαν η οδηγός Μαρία Νουτσιούδη,19 ετών και μια δεύτερη νεαρή κοπέλα που καθόταν στη θέση του συνοδηγού αγνώστων λοιπών στοιχείων.

✦ **ΣΤΟ ΠΗΓΑΔΙ:** 'Υστερα απο εκτεταμένες έρευνες των ανδρών του τμήματος Ασφαλείας Κορίνθου σε συνεργασία με το αστυνομικό τμήμα Βραχατίου εντοπίστηκε σήμερα το πρωί σε πηγάδι βάθους 10 μέτρων η αγνοούμενη απο 28-5-1997 Βαρελά-Μαρινάκη Μαρία 37 ετών, κάτοικος 'Ασσου Κορινθίας. Εργαζόταν σε Ιατρικό Κέντρο της Κορίνθου και καθημερινά χρησιμοποιούσε το λεωφορείο του ΚΤΕΛ για τη μετακίνησή της. Οπως εκτιμούν οι αστυνομικές αρχές το θύμα περίμενε στη στάση όπου εκεί προσφέρθηκε ο δράστης να την μεταφέρει με το αυτοκίνητό του. Σύμφωνα με τους αστυνομικούς ,την βίασε και την έριξε στο πηγάδι για να χαθούν τα ίχνη της.Δράστης φέρεται να είναι ένας 27χρονος συγχωριανός της ,ο οποίος πριν λίγες μέρες διέφυγε στην Ουκρανία σύμφωνα με τα στοιχεία που έχει στη διάθεσή της η Ασφάλεια Κορινθίας. Το θύμα βρισκόταν σε διάσταση τον τελευταίο καιρό με τον σύζυγό της ,ενώ την αναζητούσαν ο γιός και οι συγγενείς της.

✦ **ΣΤΡΑΤΙΩΤΗΣ:** Νεκρός βρέθηκε κοντά στη σκοπιά του, στην περιοχή Σουφλίου ο στρατιώτης Σπυρίδων Ρωμιόπουλος, 19 ετών από την Εύβοια, ο οποίος υπηρετούσε σε μονάδα του 'Εβρου. Μέχρι στιγμής δεν έχουν εξακριβωθεί τα αίτια του θανάτου του.

✦ **ΜΕΤΑΜΟΣΧΕΥΣΕΙΣ:** Με δύο μεταμοσχεύσεις νεφρού που είχαν επιτυχία 100% άρχισε η λειτουργία ενός πρωτοποριακού μεταμοσχευτικού κέντρου για τη Νοτιοδυτική Ελλάδα στο Περιφερειακό Πανεπιστημιακό Νοσοκομείο του Ρίου. Σε δηλώσεις τους οι καθηγητές της χειρουργικής και της νεφρολογίας, κ.κ. Ανδρουλάκης και Βλαχογιάννης, επεσήμαναν την ανάγκη διάδοσης της ιδέας της δωρεάς οργάνων σώματος που αποτελεί προυπόθεση για να προχωρήσουν και άλλες μεταμοσχεύσεις όπως του ήπατος, των πνευμόνων και της καρδιάς. 'Οπως εξήγησε ο καθηγητής Ανδρουλάκης, το να κάνεις μία μεταμόσχευση σήμερα είναι κάτι το εφικτό αρκεί να υπάρχει η αναγκαία υποδομή.

✦ **ΓΛΩΣΣΑ:** Διεθνές Συνέδριο για την ελληνική γλώσσα θα γίνει στη Μελβούρνη στις 26 και 27 Σεπτεμβρίου από τα υπουργεία Παιδείας της Ελλάδας και της Βικτόριας με τη συμμετοχή εκπροσώπων των δύο κυβερνήσεων, οι οποίοι αναμένεται να ξεκαθαρίσουν τις μελλοντικές προθέσεις τους, σχετικά με την πορεία της διδασκαλίας των ελληνικών στην Αυστραλία. Η διοργάνωση του συνεδρίου συμπίπτει σε μιά κρίσιμη συγκυρία γιά το μέλλον των ελληνικών σπουδών στην Αυστραλία. Η κοινωνική πραγματικότητα, λένε οι οργανωτές, επιβάλλει το σχεδιασμό μιας μακρόπνοης γλωσσικής πολιτικής. Κυριότερος σκοπός του συνεδρίου είναι να προτείνει τρόπους για τη διατήρηση και προβολή της ελληνικής γλώσσας εκτός ελλαδικού χώρου.

✦ **ΕΠΙΣΚΕΨΗ:** Ο Πρόεδρος των Φιλιππίνων Φιντέλ Ράμος αναμένεται την Κυριακή στην Αθήνα για τριήμερη επίσημη επίσκεψη προσκεκλημένος του Προέδρου της Δημοκρατίας Κωστή Στεφανόπουλου. Οι κ.κ.Στεφανόπουλος και Ράμος θα έχουν ιδιαίτερη συνάντηση το πρωί της Δευτέρας και στη συνέχεια ο Πρόεδρος των Φιλιππίνων θα συναντηθεί με τον πρωθυπουργό Κώστα Σημίτη, ενώ το απόγευμα θα έχει επαφές με επιχειρηματίες και εκπροσώπους κομμάτων. Το απόγευμα της Δευτέρας προβλέπεται συνάντηση των Υπουργών των Εξωτερικών Ελλάδος και Φιλιππίνων κ.κ.Πάγκαλου και Σιαζόν και υπογραφή ελληνοφιλιππινέζικης μορφωτικής συμφωνίας.-

Ουσιαστικό ρόλο θα έχει από φέτος στον τομέα αυτό

Η αστυνομία θα ασχολείται με την προστασία των δασών

Θα συνδράμει στο έργο του δικτύου επιτήρησης

Ουσιαστικό ρόλο στην πρόληψη των πυρκαγιών, σε συνεργασία με τους συναρμόδιους φορείς, θα έχει και φέτος η Ελληνική Αστυνομία.

Οπως έχει ήδη αποφασιστεί, κατά τη διάρκεια συσκέψεων που πραγματοποιήθηκαν σε διάφορα επίπεδα, η ΕΛ.ΑΣ. θα συμμετέχει με εκπροσώπους της στα Συντονιστικά Οργανα (ΣΔΟ-ΣΝΟ-ΜΕΣΟ κλπ.) θα συνδράμει στο έργο του δικτύου επιτήρησης που οργανώνουν οι Νομαρχίες παράλληλα με την εκτέλεση των κυρίων καθηκόντων, θα επεμβαίνει για την καταστολή πυρκαγιών με δικές της δυνάμεις και μέσα και θα ενημερώνει άμεσα τις αρμόδιες αρχές.

Επίσης, θα κινητοποιείται και θα επεμβαίνει προς καταστολή πυρκαγιών, ανάλογα με την έκτασή τους, κατόπιν αιτήσεως του οικείου νομάρχη και σύμφωνα με τις οδηγίες του, ενώ θα λαμβάνει μέτρα τάξης, τροχαίας και ασφάλειας στην περιοχή που πλήττεται ή επλήγη απο πυρκαγιά.

Ιδιαίτερα σημαντικός θα είναι ο ρόλος της Ελληνικής Αστυνομίας, στην προστασία προσώπων και πραγμάτων, κυρίως με τη συνδρομή της στο έργο μετακινήσεως του πληθυσμού που κινδυνεύει απο πυρκαγιά, εφόσον διαταχθεί μετακίνηση.

Ακόμα, θα γίνεται ανάλογος σχεδιασμός, ώστε σε περίπτωση ανάγκης προληπτικού αποκλεισμού δασών και επικίνδυνων περιοχών, να ανταποκρίνονται επαρκώς οι υπηρεσίες, ενώ θα δίδονται συμπληρωματικές εντολές και κατευθύνσεις, για διενέργεια ουσιαστικών ελέγχων σε οχήματα που διέρχονται απο δασικούς δρόμους. Επίσης, έχουν δοθεί οδηγίες και κατευθύνσεις, για την αυστηρή εφαρμογή της νομοθεσίας που αναφέρεται στην απαγόρευση εγκατάστασης σκηνών και στάθμευσης τροχόσπιτων σε δάση και παρυφές δασών και την απαγόρευση ρίψεως υλικών ή απορριμμάτων σε δάση, δασικές περιοχές και άλλους ευαίσθητους χώρους.

Από τις Υπηρεσίες Τροχαίας, έχουν ήδη καθοριστεί τα δρομολόγια εγκατάλειψης παιδικών κατασκηνώσεων σε περίπτωση κινδύνου από πυρκαγιά.

Οι αστυνομικοί που εκτελούν εξωτερική υπηρεσία, παράλληλα με τα κύρια καθήκοντά τους, θα ασχολούνται όσο το δυνατόν περισσότερο με την επιτήρηση ``ευαίσθητων χώρων`` ώστε να γίνεται αμέσως αντιληπτή, τυχόν εκδήλωση πυρκαγιάς.

Από τις υπηρεσίες, θα παρέχεται επικουρική συνδρομή στη διερεύνηση των αιτίων των πυρκαγιών, αφού αυτή ζητηθεί από τις αρμόδιες προανακριτικές αρχές.

Τέλος, στις διαταγές που έχουν εκδοθεί, επισημαίνεται η ανάγκη άψογης και εποικοδομητικής συνεργασίας με τους συναρμόδιους φορείς και η επαρκής παρουσία των υπηρεσιών της Ελληνικής Αστυνομίας όταν και όπου επιβάλλεται.

Γιατί... ενοχλείται η Τουρκία;

Προκλητικές χαρακτήρισε ο πρόεδρος της Βουλής Απόστολος Κακλαμάνης τις δηλώσεις του εκπροσώπου του υπουργείου Εξωτερικών της Τουρκίας Ομέρ Ακμπέλ σχετικά με το μνημείο της Ποντιακής Γενοκτονίας το οποίο εγκαινίασε στην Ξάνθη.

Ο πρόεδρος της Βουλής αντέδρασε αμεσα, δηλώνοντας ότι ``αντί να ενοχλείται η Τουρκία από την Ιστορία, καλό θα ήταν να αναγνωρίσει τα εγκλήματα γενοκτονίας που τη βαρύνουν, ως ένα βήμα σεβασμού των αρχών που αποδέχεται σήμερα όλη η πολιτισμένη ανθρωπότητα``.

Και πρόσθεσε ότι ``δεν έχει ευθύνη, ούτε σχέση η μουσουλμανική μειονότητα για τις γενοκτονίες που διέπραξε κατά περιόδους και στο πρώτο τμήμα του αιώνα η Τουρκία. Το μνημείο τιμά 336.000 Ποντίους και ανεγέρθη με πρωτοβουλία των Ελλήνων Ποντίων της Ξάνθης``.

Για το "ριάλιτι σόου"

Παρέμβαση του Ραδιοτηλεοπτικού ζητά ο Ρέππας

Σάλος με την αυτοκτονία

Ο κυβερνητικός εκπρόσωπος Δημήτρης Ρέππας ερωτηθείς για την αυτοκτονία του Ευστάθιου Κορωνάκη, την οποία προκάλεσε τηλεοπτική εκπομπή,κάλεσε το ραδιοτηλεοπτικό συμβούλιο να ασχοληθεί με πιο συστηματικό τρόπο για την αντιμετώπιση ανάλογων φαινομένων.

Ο εκπρόσωπος εξέφρασε τη θλίψη του για το περιστατικό, αλλά δήλωσε ότι δεν είναι δυνατόν να υπάρξει κάποιος μηχανισμός προληπτικής λογοκρισίας. Πρόσθεσε, πάντως, ότι τα Μέσα Μαζικής Ενημέρωσης πρέπει να αναδεικνύουν τα προβλήματα, να φωτίζουν αθέατες πλευρές και να μην εκμεταλλεύονται γεγονότα και καταστάσεις για να πετύχουν υψηλούς δείκτες τηλεθέασης.

Ο εκπρόσωπος ανέφερε επίσης ότι μεγάλο μέρος της ευθύνης για τον τρόπο αντιμετώπισης από τα Μ.Μ.Ε. διαφόρων γεγονότων φέρουν και οι ίδιοι οι λειτουργοί τους και πρόσθεσε ότι πρέπει να λειτουργήσουν μηχανισμοί αυτορύθμισης και να τηρηθούν οι κώδικες δεοντολογίας.

Απηύθυναν έκκληση με αφορμή την άσκηση

Ανησυχούν οι Αμερικανοί για τα "καμώματα" των Τούρκων

Δεν πρέπει να γίνονται τέτοιες προκλήσεις

Οι Ηνωμένες Πολιτείες απηύθηναν έκκληση στις χώρες της ανατολικής Μεσογείου να αποφύγουν "τις προκλητικές στρατιωτικές πρωτοβουλίες", με αφορμή την αποστολή τουρκικών πολεμικών πλοίων και υποβρυχίων στην κατεχόμενη Κύπρο, στο πλαίσιο στρατιωτικών ασκήσεων.

"Οι ΗΠΑ ανησυχούν", δήλωσε ο εκπρόσωπος του Στέιτ Ντιπάρτμεντ, Νίκολας Μπερνς. "Πιστεύουμε ότι όλες οι χώρες στην ανατόλική Μεσόγειο, περιλαμβανομένης της Τουρκίας, έχουν ιδιαίτερο ενδιαφέρον τώρα - λίγο πριν από την έναρξη των υπό την αιγίδα των Ηνωμένων Εθνών συνομιλιών, στις 9 Ιουλίου - να μην αναλαμβάνουν προκλητικές στρατιωτικές πρωτοβουλίες που υπονομεύουν την εμπιστοσύνη, που μπορούν να προκαλέσουν αναστάτωση στους λαούς, που υπονομεύουν τη σταθερότητα στην ανατολική Μεσόγειο", δήλωσε ο Νίκολας Μπερνς.

Ο εκπρόσωπος του Στέιτ Ντιπάρτμεντ πρόσθεσε ότι η Τουρκία ενημέρωσε την Ουάσιγκτον ότι πρόκειται "για ναυτική επίσκεψη ρουτίνας... και όχι για στρατιωτική άσκηση, αλλά για επισκέψεις σε λιμάνια στην Κύπρο. Και οι Τούρκοι λένε ότι αυτές είναι περιοδικές και όχι ασυνήθιστες".

Ωστόσο ο Νίκολας Μπερνς επισήμανε ότι η Τουρκία και άλλες χώρες στην περιοχή χρειάζεται να είναι "περισσότερο ειλικρινείς" και να ενημερώνουν τις χώρες που ενδιαφέρονται -σ`αυτή την περίπτωση η Ελλάδα και η Κύπρος- για το τί πράττουν.

Η Κύπρος εξέφρασε την Τρίτη την πρόθεση να διαμαρτυρηθεί στα Ηνωμένα Εθνη με αφορμή την άφιξη στα κατεχόμενα έξι τουρκικών πολεμικών πλοίων και τριών υποβρυχίων. Η διαμαρτυρία της Κύπρου θα αφορά επίσης και την παραβίαση του FIR της Λευκωσίας από 16 τουρκικά αεροσκάφη F-16, την Κυριακή και τη Δευτέρα.

ΠΕΡΙΛΗΨΗ

Του με αριθμό 6684/17-6-1997 Α' επαναληπτικού προγράμματος αναγκαστικού πλειστηριασμού ενυπόθηκου ακινήτου της Συμβολαιογράφου Ρόδου Σμαράγδης Παπαοικονόμου-Στάγκα (έδρα Ρόδος).

ΕΠΙΣΠΕΥΔΟΥΣΑ: "ΑΓΡΟΤΙΚΗ ΤΡΑΠΕΖΑ ΤΗΣ ΕΛΛΑΔΟΣ Α.Ε.", που εδρεύει στη Ρόδο, νόμιμα εκπροσωπούμενη.

ΟΦΕΙΛΕΤΗΣ: Σταύρος Καμπουράκης του Ιωάννη, κάτοικος Ρόδου Λεωφ. Κρεμαστής 37 ως εγγυητής της Ανώνυμης Εταιρείας με επωνυμία "ΦΙΛΕΡΗΜΟΣ ΕΠΙΧΕΙΡΗΣΕΙΣ ΤΟΥΡΙΣΜΟΥ Α.Ε.", που εδρεύει στη Ρόδο και εκπροσωπείται νόμιμα.

ΠΛΕΙΣΤΗΡΙΑΖΟΜΕΝΟ ΑΚΙΝΗΤΟ: Ποσοστό 7/10 εξ' αδιαιρέτου παλαιάς διόροφης οικίας μετά του οικοπέδου της που βρίσκεται στη Παλιά Πόλη της Ρόδου και επί της οδού Πυθαγόρα, έκτασης του οικοπέδου μ.τ. 101, έκτασης του κτίσματος μ.τ. 86-καλυμένη επιφάνεια ισογείου μ.τ. 43 και ακάλυπτη επιφάνεια ισογείου μ.τ. 58, και Α' ορόφου επιφάνεια μ.τ. 43-, με κτηματολογικά στοιχεία: **Τόμος** οικοδομών Ρόδου 16, **Φύλλο** 68, **Μερίδα** IV-1827 και **Φάκελλος** 3388.

Το παραπάνω ακίνητο (ποσοστό 7/10 εξ' αδιαιρέτου) βαρύνεται με εγγραφή υποθήκης υπέρ της ΑΤ.Ε. για ποσό 60.000.000 δραχμές.

ΤΙΜΗ ΠΡΩΤΗΣ ΠΡΟΣΦΟΡΑΣ: 10.500.000 δραχμές.

ΥΠΑΛΛΗΛΟΣ ΤΟΥ ΠΛΕΙΣΤΗΡΙΑΣΜΟΥ: Σμαράγδη Παπαοικονόμου, έδρα Ρόδος οδός Εθν. Μακαρίου 26,

ΤΟΠΟΣ ΠΛΕΙΣΤΗΡΙΑΣΜΟΥ: Δημοτικό Κατάστημα του Δήμου Ρόδου

ΗΜΕΡΑ ΠΛΕΙΣΤΗΡΙΑΣΜΟΥ: 9 Ιουλίου 1997, ημέρα Τετάρτη, και από τις 12 το μασημέρι ως τις 2 το απόγευμα, της ίδιας μέρας.

Ο πλειστηριασμός διενεργείται για να πληρωθεί η επισπεύδουσα Α.Τ.Ε. τις απαιτήσεις της νομίμως και εντόκως μέχρι την εξόφληση.

Προσκαλούνται οι ενδιαφερόμενοι να προσέλθουν να πλειοδοτήσουν.

ΡΟΔΟΣ 17-6-1997
Η ΣΥΜΒΟΛΑΙΟΓΡΑΦΟΣ
ΣΜΑΡΑΓΔΗ
ΠΑΠΑΟΙΚΟΝΟΜΟΥ

ΑΝΑΚΟΙΝΩΣΗ

Ο Κεντρικός Σύλλογος Κατελλοριζίων Ρόδου "Ο ΜΕΓΙΣΤΕΥΣ" και η ΜΑΝΤΑ Α.Ε., γενικός αντιπρόσωπος της ΔΑΝΕ SEA LINE, διοργανώνουν ολοήμερες εκδρομές μια Κυριακή κάθε μήνα στο ακριτικό Καστελλόριζο με το υπερπολυτελές F/B ΙΑΛΥΣΟΣ.

Τις εκδρομές στηρίζει και ο Δήμος Μεγίστης

ΠΡΟΓΡΑΜΜΑ ΠΡΩΤΗΣ ΕΚΔΡΟΜΗΣ

- *Αναχώρηση από Ρόδο:* ***Κυριακή 22 Ιουνίου*** *(εορτής των Αγίων Πάντων) και ώρα 9.30 π.μ.*
- *Αναχώρηση από Καστελλόριζο:* ***Δευτέρα 23 Ιουνίου*** *και ώρα 02.30 π.μ., άφιξη στη Ρόδο 06.30 π.μ.*
- *Τιμή κατά άτομο μετ' επιστροφής: 5.756 δρχ., παιδιά έκπτωση 50%*
- *Δυνατότητα κλείσιμου διαφόρων κατηγοριών καμπίνας*

Λάβετε μέρος και δώστε πνοή ζωής στο ακριτικό νησί. Χαρείτε το όμορφο νησί με οργανωμένες προαιρετικές εκδρομές στη γαλάζια σπηλιά (Παραστά). Βόλτες στην εκκλησία του Αγίου Κωνσταντίνου και Ελένης στο Λαογραφικό μουσείο, στα στενά δρομάκια και στο λιμάνι του νησιού τρώγοντας φρέσκο ψάρι στις όμορφες ταβερνούλες.

Πληροφορίες στην **ΜΑΝΤΑ Α.Ε.** (Αμερικής 95 τηλ. 77070), στον Πρόεδρο του Συλλόγου **Σάκκαρη Φιλ.** (τηλ. 093/438705), στον έφορο **Χούλη Πανταζή** (τηλ 30165) και στον **Παπουτσή Ελευθέριο** (Καστελλόριζο τηλ. 49356).

1η ΓΕΝΙΚΗ ΕΜΠΟΡΙΚΗ ΕΚΘΕΣΗ ΡΟΔΟΥ

ΡΟΔΟΣ 97

25-30 ΙΟΥΝΙΟΥ

ΕΘΝΙΚΟ ΑΘΛΗΤΙΚΟ ΚΕΝΤΡΟ ΡΟΔΟΥ

ΠΕΡΙΟΧΗ ΚΑΡΑΚΟΝΕΡΟ
1ο ΧΙΛ. ΡΟΔΟΥ-ΚΑΛΛΙΘΕΑΣ
τηλ. 094-451730-77120
και 24284

ΔΙΟΡΓΑΝΩΣΗ: **ΙΟΛΑΝΔΗ ΕΠΕ**

πλαίσιο

COVENTRY UNIVERSITY

Σπουδάστε σε ένα από τα καλύτερα και μεγαλύτερα Πανεπιστημιακά τμήματα της Αγγλίας. Παρέχουμε υπεύθυνη ενημέρωση και ουσιαστική βοήθεια (οδηγός σπουδών, αιτήσεις κλπ.) για την εισαγωγή στο Coventry University, UK, σε προπαρασκευαστικό, πτυχιακό και μεταπτυχιακό επίπεδο και κυρίως για ειδικότητες εφαρμοσμένων επιστημών - τεχνολογίας και διοίκησης επιχειρήσεων (management).

Πληροφορίες: **Βόλας Σταύρος**
BEng, MSc, PgC, Env. Auditor

Επίσημος αντιπρόσωπος του School of Engineering, Coventry University.
Τηλ.: 0241-94993 / 96670 / 91275 mobile: 094-582819 Fax: 0241-96670.
e-mail: volas@hol.gr

ΑΠΟΘΗΚΗ ΚΕΡΑΜΙΚΩΝ

Μαρινάκου Λία

ΛΕΙΨΩΝ 8 - ΑΝΑΛΗΨΗ
85 100 - ΡΟΔΟΣ
ΤΗΛ. (0241) - 39697, 994 625967

Αγαπητοί συνεργάτες,
σας πληροφορούμε ότι ανοίξαμε τώρα και στην Ρόδο, την γνωστή σε όλους πλέον ΑΠΟΘΗΚΗ ΚΕΡΑΜΙΚΩΝ, "ΜΑΡΙΝΑΚΟΥ".
Σας προσκαλούμε να δείτε και από κοντά, την μεγάλη, αλλά και ποιοτική συλλογή κεραμικών, δική μας κατασκευής, στις ασυναγώνιστα χαμηλές τιμές μας, χονδρικής. Σας ευχόμαστε Καλές δουλειές!

ΜΝΗΜΟΣΥΝΑ

Την 21η τρέχοντος μηνός ημέρα Σάββατο και ώρα 8.00 π.μ. εις τον ιερό Ναό Αγίας Ειρήνης Ορφανοτροφείου Ρόδου τελούμε 7ετές μνημόσυνο υπέρ αναπαύσεως της ψυχής του λατρευτού μας συζύγου, πατέρα, παππού και αδελφού

ΒΑΣΙΛΕΙΟΥ ΓΑΝΩΤΑΚΗ

Η σύζυγος: Σεβαστή
Τα παιδιά: Σταμάτιος-Λέσλη
Τα εγγόνια, τ' αδέλφια και οι λοιποί συγγενείς

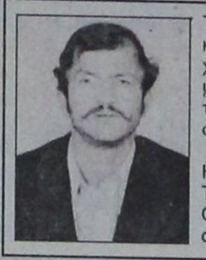

Την 22η τρέχοντος μηνός ημέρα Κυριακή και ώρα 8.00 π.μ. εις τον ιερό Ναό Ταξιαρχών νεκροταφείο Ρόδου τελούμε 9ήμερο μνημόσυνο υπέρ αναπαύσεως της ψυχής του λατρευτού μας συζύγου, πατέρα, αδελφού και θείου

ΙΩΑΝΝΟΥ Β. ΣΑΒΒΕΝΑ

Η σύζυγος: Μαρία
Τα παιδιά: Τσαμπίκα, Σεβαστή, Ειρήνη
Οι γονείς, τ' αδέλφια, τ' ανήψια και οι λοιποί συγγενείς



Την 22η τρέχοντος μηνός ημέρα Κυριακή και ώρα 8.30 π.μ. εις τον ιερό Ναό Ιωάννου Θεολόγου Γενναδίου Ρόδου τελούμε 3μηνο μνημόσυνο υπέρ αναπαύσεως της ψυχής της λατρευτής μας συζύγου, μητέρας και γιαγιάς

ΔΕΣΠΟΙΝΑΣ ΜΗΛΙΟΥ-ΜΑΓΡΙΠΛΗ
συνταξιούχου Τ.Α.Υ.Σ.Ο.

Ο σύζυγος: Κώστας
Τα παιδιά: Κατερίνα-Νίκος, Σκεύος-Εβελιν
Τα εγγόνια και οι λοιποί συγγενείς



Την 24η τρέχοντος μηνός ημέρα Τρίτη και ώρα 8.00 π.μ. εις τον Ιερό Ναό Ταξιαρχών Νεκροταφείου Ρόδου, τελούμε 3μηνο μνημόσυνο υπέρ αναπαύσεως της ψυχής του λατρευτού μας συζύγου, πατέρα και παππού

ΣΩΤΗΡΙΟΥ ΚΟΥΦΟΥ

Η σύζυγος: Θαρρενή.
Τα παιδιά: Ειρήνη-Γιώργος, Δέσποινα.
Η εγγονή: Ευαγγελία.
Και οι λοιποί συγγενείς.



Την Κυριακή 22 Ιουνίου 1997 και ώρα 09.00 π.μ. τελούμε τρίμηνο μνημόσυνο εις μνήμη του λατρευτού μας συζύγου, πατέρα και παππού

ΧΡΙΣΤΟΦΟΡΟΥ ΧΡΗΣΤΟΥ του ΑΝΤΩΝΙΟΥ

στην Ιερά μονή Αγίου Γεωργίου Λαέρμων.
Η σύζυγος: Σταυρούλα
Τα παιδιά: Αντώνης-Ευαγγελία, Δημητρία-Αντώνης, Παρασκευή-Γιάννης, Μαρία-Παναγιώτης, Γιώργος-Αντωνία, Ελευθέριος-Ειρήνη, Δέσποινα-Γιώργος, Νίκος-Άννα, Φώτης-Νίκη
Τα εγγόνια και οι λοιποί συγγενείς



Την 22η τρέχοντος μηνός ημέρα Κυριακή και ώρα 9.30 εις τον ιερό Ναό Εισοδίων Κοσκινού τελούμε 9μηνο μνημόσυνο υπέρ αναπαύσεως της ψυχής του λατρευτού μας συζύγου, πατέρα, παππού και θείου

ΣΤΑΥΡΟΥ Ν. ΗΛΙΑΔΗ

Η σύζυγος: Αρτεμις
Τα παιδιά: Νίκος-Λούση, Χρυσούλα-Οδυσσέας, Γιάννης-Σταματία, Σοφία, Ηλίας-Γεωργία, Ουρανία-Βασίλης
Τα εγγόνια, τ' αδέλφια, τ' ανήψια και οι λοιποί συγγενείς



ΓΕΩΡΓΙΟΣ ΛΑΠΠΑΣ
ετών 44

Το Σάββατο 21-6-97 στην Εκκλησία του Ορφανοτροφείου Θηλέων Ρόδου στις 8 το πρωί, 9 ημέρες από τότε που έφυγε από κοντά μας ο αγαπημένος μας **Γιώργος** θα τελεστεί μνημόσυνο
Καλούμε όλους τους συγγενείς και φίλους να προσευχηθούν μαζί μας.
Η γυναίκα του: Φωτεινή Λάππα
Η κόρη του: Κλειώ
Οι γονείς, τ' αδέλφια, τ' ανήψια και οι λοιποί συγγενείς



Την 22η τρέχοντος μηνός ημέρα Κυριακη και ώρα 8.30 π.μ. εις τον Ιερό Ναό Ταξιαρχών νεκροταφείο πόλεως Ρόδου τελούμε 6μηνο μνημόσυνο υπέρ αναπαύσεως της ψυχής του αξιολάτρευτου και αξέχαστου συζύγου μου

ΑΝΤΩΝΙΟΥ ΚΑΡΑΚΙΤΣΑΚΟΥ

Η σύζυγος: Σοφία



Τελούμε την 21η τρέχοντος μηνός και ημέρα Σάββατο στον Ιερό Ναό Ταξιαρχών νεκροταφείου Ρόδου και ώρα 8 π.μ. 40ήμερο μνημόσυνο υπέρ αναπαύσεως της ψυχής του λατρευτού μας συζύγου, πατέρα, αδελφού και θείου

ΑΝΤΩΝΙΟΥ ΚΑΝΤΑΡΖΟΓΛΟΥ

Η σύζυγος: Σεβαστή
Τα παιδιά: Δημήτρης, Γιώργος
Τ' αδέλφια, τ' ανήψια και οι λοιποί συγγενείς



Την 22η τρέχοντος μηνός ημέρα Κυριακή και ώρα 8 π.μ. εις τον ιερό Ναό Αγίου Δημητρίου (παλαιό νεκροταφείο Ρόδου) τελούμε 3ετές μνημόσυνο υπέρ αναπαύσεως της ψυχής του λατρευτού μας συζύγου, πατέρα και παππού

ΑΡΙΣΤΕΙΔΗ ΑΡΓΥΡΟΥ

Η σύζυγος: Ασπασία
Τα παιδιά: Κώστας, Μανώλης-Δέσποινα, Καλλιόπη-Αντώνης
Τα εγγόνια και οι λοιποί συγγενείς

ΠΩΛΟΥΝΤΑΙ

γραφεία
πολυτελούς κατασκευής
στην οδό Αλ. Διάκου 50
110 και 133 τ.μ.

Πληροφορίες τηλ.
22307-23271

ΞΕΝΟΔΟΧΕΙΑΚΕΣ – ΤΟΥΡΙΣΤΙΚΕΣ – ΕΠΙΧΕΙΡΗΣΕΙΣ ΣΑΡΡΗ Α.Ε.

ΙΣΟΛΟΓΙΣΜΟΣ 31ης ΔΕΚΕΜΒΡΙΟΥ 1996 – ΕΤΑΙΡΙΚΗ ΧΡΗΣΗ (1 ΙΑΝΟΥΑΡΙΟΥ – 31 ΔΕΚΕΜΒΡΙΟΥ 1996) – Μ.Α.Ε. 19979/80/Β/89/83

ΕΝΕΡΓΗΤΙΚΟ	ΠΟΣΑ ΚΛΕΙΟΜΕΝΗΣ ΧΡΗΣΕΩΣ 1996 ΑΞΙΑ ΚΤΗΣΕΩΣ	ΓΕΝΟΜ. ΑΠΟΣΒ.	ΑΝΑΠ. ΑΞΙΑ	ΠΟΣΑ ΠΡΟΗΓΟΥΜΕΝΗΣ ΧΡΗΣΕΩΣ 1995 ΑΞΙΑ ΚΤΗΣΕΩΣ	ΓΕΝΟΜ. ΑΠΟΣΒ.	ΑΝΑΠ. ΑΞΙΑ
Β. ΕΞΟΔΑ ΕΓΚΑΤΑΣΤΑΣΕΩΣ						
1. Εξοδα ίδρυσης & πρώτης εγκατάστασης	14.426.925	14.426.924	1	14.426.925	11.541.540	2.885.385
Γ. ΠΑΓΙΟ ΕΝΕΡΓΗΤΙΚΟ						
II. Ενσώματες ακινητοποιήσεις						
1. Γήπεδα - Οικόπεδα	68.600.000	–	68.600.000	39.200.000	–	39.200.000
3. Κτίρια και τεχνικά έργα	238.864.476	59.574.552	179.289.924	167.015.416	30.912.117	136.103.299
4. Μηχανήματα - Τεχνικές Εγκαταστάσεις	14.292.396	5.643.355	8.649.041	14.292.396	2.784.875	11.507.521
5. Μεταφορικά μέσα	5.730.530	–	5.730.530	5.730.530	–	5.730.530
6. Επιπλα και λοιπός εξοπλισμός	38.358.245	22.834.453	15.523.792	37.429.280	11.734.083	25.695.197
7. Ακινητοποιήσεις υπό εκτέλεση	200.000	–	200.000	200.000	–	200.000
Σύνολο Ακινητοποιήσεων	366.045.647	88.052.360	277.993.287	263.867.622	45.431.075	218.436.547
III. Συμμετοχές & άλλες μακροπρόθεσμες απαιτήσεις						
7. Λοιπές μακροπρόθεσμες απαιτήσεις	254.973	–	254.973	137.473	–	137.473
Σύνολο Παγίου Ενεργητικού	366.300.620	88.052.360	278.248.260	264.005.095	45.431.075	218.574.020
Δ. ΚΥΚΛΟΦΟΡΟΥΝ ΕΝΕΡΓΗΤΙΚΟ						
I. Αποθέματα						
5. Προκαταβολές για αγορά αποθεμάτων		25.650				
II. Απαιτήσεις						
11. Χρεώστες διάφοροι		5.056.976			5.696.374	
IV. Διαθέσιμα						
1. Ταμείο	53.129.951			21.859.219		
3. Καταθέσεις όψεως & προθεσμίας	713.497	53.843.448		347.356	16.081.978	
Σύνολο Κυκλοφορούντος Ενεργητικού (ΔΙ+ΔΙΙ+ΔΙV)		58.926.074	58.926.074		21.778.352	21.778.352
ΓΕΝΙΚΟ ΣΥΝΟΛΟ ΕΝΕΡΓΗΤΙΚΟΥ (Β+Γ+Δ)			337.174.335			243.237.757

ΠΑΘΗΤΙΚΟ	ΠΟΣΑ ΚΛΕΙΟΜΕΝΗΣ ΧΡΗΣΗΣ 1996			ΠΟΣΑ ΠΡΟΗΓΟΥΜΕΝΗΣ ΧΡΗΣΗ 1995	
Α. ΙΔΙΑ ΚΕΦΑΛΑΙΑ					
I. Κεφάλαιο (μετοχικό)					
1. Καταβλημένο		180.000.000			150.000.000
III. Διαφορές αναπροσαρμογής - Επιχ. Επενδ.					
2. Διαφορές αναπροσαρμογής περ. στοιχείων	84.596.597				
3. Επιχορηγήσεις επενδ. παγίου ενεργητικού	13.000.000	97.596.697			13.000.000
V. Αποτελέσματα εις νέο					
Υπόλοιπο ζημιών χρήσεως εις νέο	(49.790.099)		(26.454.788)		
Υπόλοιπο ζημιών προηγουμένων χρήσεων	(100.104.550)	(149.894.649)	(73.649.762)	(100.104.550)	
Σύνολο Ιδίων Κεφαλαίων		127.702.048	127.702.048		62.895.450
Γ. ΥΠΟΧΡΕΩΣΕΙΣ					
I. Μακροπρόθεσμες υποχρεώσεις					
2. Δάνεια Τραπεζών		202.908.594			160.417.203
II. Βραχυπρόθεσμες υποχρεώσεις					
1. Προμηθευτές	4.072.840		3.500.631		
2. Γραμμάτια πληρωτέα	1.134.000		1.134.000		
4. Προκαταβολές πελατών	–		13.000.000		
5. Υποχρεώσεις από φόρους - τέλη	234.186		222.852		
6. Ασφαλιστικοί Οργανισμοί	1.122.667	6.563.693	1.755.914	19.613.397	
Σύνολο Υποχρεώσεων		209.472.287	209.472.287		180.030.600
Δ. ΜΕΤΑΒΑΤΙΚΟΙ ΛΟΓΑΡΙΑΣΜΟΙ ΠΑΘΗΤΙΚΟΥ					
2. Εξοδα χρήσεως δουλευμένα					
ΓΕΝΙΚΟ ΣΥΝΟΛΟ ΠΑΘΗΤΙΚΟΥ (Α+Γ+Δ)			337.174.335		

ΛΟΓΑΡΙΑΣΜΟΣ ΑΠΟΤΕΛΕΣΜΑΤΩΝ ΧΡΗΣΕΩΣ

	ΠΟΣΑ ΧΡΗΣΕΩΣ 1996		ΠΟΣΑ ΧΡΗΣΕΩΣ 1995	
Ι. ΑΠΟΤΕΛΕΣΜΑΤΑ ΕΚΜΕΤΑΛΛΕΥΣΕΩΣ				
Κύκλος εργασιών (πωλήσεις υπηρ.)		46.656.728		45.528.219
Πλέον: 1. Αλλα έσοδα εκμεταλλεύσεως		9.037.100		8.029.200
Σύνολο		55.693.828		53.557.419
ΜΕΙΟΝ: 1. Εξοδα διοικητικής λειτουργίας	6.832.512		6.109.750	
3. Εξοδα λειτουργίας διαθέσεως	19.662.213	26.494.725	18.329.561	24.439.311
Μερικά αποτελέσματα (κέρδη) εκμεταλλεύσεως		29.199.103		29.118.108
Μείον: 3. Χρεωστικοί τόκοι & συναφή έξοδα		47.701.683		40.688.161
Ολικά αποτελέσματα (ζημίες) εκμεταλλεύσεως		(18.502.580)		(11.570.053)
Μείον: 1. Εκτακτα & ανόργανα έξοδα		355.755		251.827
Οργανικά & έκτακτα αποτελέσματα (ζημίες)		(18.858.335)		(11.821.880)
ΜΕΙΟΝ: Σύνολο αποσβέσεων παγίων στοιχείων		30.931.764		14.632.908
ΚΑΘΑΡΑ ΑΠΟΤΕΛΕΣΜΑΤΑ (ζημίες) ΧΡΗΣΕΩΣ		(49.790.099)		(26.454.788)

ΙΝΑΚΑΣ ΔΙΑΘΕΣΕΩΣ ΑΠΟΤΕΛΕΣΜΑΤΩΝ

	ΠΟΣΑ ΧΡΗΣΕΩΣ 1996	ΠΟΣΑ ΧΡΗΣΕΩΣ 1995
Καθαρά αποτελέσματα (ζημίες) χρήσεως	(49.790.099)	(26.454.788)
Υπόλοιπο αποτελεσμάτων (ζημιών) προηγ. χρήσεων	(100.104.550)	(73.649.762)
Ζημίες εις νέο	(149.894.649)	(100.104.550)

Η ΠΡΟΕΔΡΟΣ ΤΟΥ Δ.Σ. ΕΙΡΗΝΗ Μ. ΣΑΡΡΗ

Ο ΔΙΕΥΘΥΝΩΝ ΣΥΜΒΟΥΛΟΣ ΘΩΜΑΣ Μ. ΣΑΡΡΗΣ

Ο ΛΟΓΙΣΤΗΣ ΚΥΡΙΑΚΟΣ Α. ΑΛΕΒΙΖΟΣ

ΠΑΝΕΠΙΣΤΗΜΙΟ ΑΙΓΑΙΟΥ

ΠΕΡΙΛΗΨΗ

ΔΙΑΚΗΡΥΞΗΣ

Το Πανεπιστήμιο Αιγαίου προκηρύσσει Δημόσιο μειοδοτικό διαγωνισμό για την επιλογή αναδόχου ή αναδόχων που θα αναλάβει/ ουν την σίτιση των φοιτητών του Πανεπιστημίου Αγαίου στη Ρόδο για το Ακαδημαικό έτος 1997-98

Ο διαγωνισμός θα γίνει την 01.09.97 ημέρα Δευτέρα και ώρα 10 π.μ. στα γραφεία των Παιδαγωγικών Τμημάτων στη Ρόδο.

Οι ενδιαφερόμενοι μπορούν να πληροφορηθούν τους όρους του διαγωνισμού από την Οικονομική Υπηρεσία των Παιδαγωγικών Τμημάτων του Ιδρύματος στη Ρόδο, κάθε εργάσιμη ημέρα και ώρα (τηλ.0241-37015).

Τα έξοδα δημοσίευσης θα βαρύνουν το Πανεπιστήμιο

Θεμιστοκλής Λέκκας

Χάθηκε σκυλάκι αρσενικό πεκινουά χρώματος μπεζ και ακούει στο όνομα Ρόκυ στη περιοχή Μητρόπολη.

Οποιος γνωρίζει κάτι σχετικό να επικοινωνήσει στα τηλέφωνα **73061, 37703 την κα Μαργκός.**

KALITHIES PALACE

ΓΑΜΗΛΙΕΣ ΕΚΔΗΛΩΣΕΙΣ

ΓΙΟΡΤΑΣΤΕ ΤΗΝ "ΩΡΑ ΤΗΝ ΚΑΛΗ" ΣΤΟ "ΧΩΡΟ ΤΟΝ ΚΑΛΥΤΕΡΟ"

Οταν έρθει ο χρόνος, αυτή η ώρα η καλή, εμείς σας περιμένουμε να εκδηλώσετε την αγάπη σας, την χαρά και το κέφι σας σ' ένα ιδανικό περιβάλλον. Η αίθουσά μας ειδικών προδιαγραφών προσφέρει ποιότητα, συνέπεια, οργάνωση και εγγύηση για την επιτυχία της εκδήλωσής σας.

KALITHIES PALACE
ΜΟΝΑΔΙΚΟ ΣΤΟ ΕΙΔΟΣ ΤΟΥ



ΧΩΡΗΤΙΚΟΤΗΤΑ 800 ΑΤΟΜΩΝ
ΠΡΟΣΙΤΕΣ ΤΙΜΕΣ
Πληροφ. κ. ΓΑΛΑΤΑΣ • Τηλ. 85515

ΙΑΤΡΙΚΗ ΑΝΑΚΟΙΝΩΣΗ

Ο ιατρός

ΤΣΑΜΠΙΚΟΣ Κ. ΓΙΑΚΟΥΜΑΚΗΣ

Ειδικός Καρδιολόγος

Δέχεται:
Καθημερινά 8-1 και 4-8
Σαββάτο 8-1

Διευθ. Αρχάγγελος
Τηλ. ιατρείου: 0244 24153
Τηλ. οικίας 0244 22076 τηλ. κινητό 093 631544

ΕΡΓΑΣΤΗΡΙ ΨΥΧΙΚΗΣ ΥΓΕΙΑΣ

ΜΑΡΙΑ Ν. ΚΩΝΣΤΑΝΤΖΟΥ
ΨΥΧΟΛΟΓΟΣ

ΜΑΡΙΑ ΜΙΧΟΥ
ΕΚΠΑΙΔ. ΨΥΧΟΓΛΩΣΣΟΛΟΓΟΣ

Γ. ΣΕΦΕΡΗ 78
ΕΜΠ. ΚΕΝΤΡΟ ΜΗΔΙΑ
για ραντεβού τηλ. 65067

ΙΑΤΡΙΚΗ ΑΝΑΚΟΙΝΩΣΗ

Ο Ιατρός

Μπάρδος Β. Χρήστος

δέχεται καθ΄ εκάστην
από 9 π.μ. - 1μ.μ. και 5-8 μ.μ.
στο Ιατρείο του
στην οδό Άννης Μαρίας 15, τρίτος όροφος

ΙΑΤΡΙΚΗ ΓΝΩΣΤΟΠΟΙΗΣΗ

Γίνεται γνωστό ότι το επί της οδού Ηρώων Πολυτεχνείου 15 ιατρείο του κ. Ηλία Καρίκη, μαιευτήρα-χειρούργου-γυναικολόγου, θα παραμείνει κλειστό μέχρι τις 25 Ιουνίου 1997, λόγω απουσίας του Ιατρού εκτός Ρόδου.

Πληροφορίες στα τηλέφωνα:
Ιατρείου: 38501
Κινητό: 093-236848
Οικίας 29602 ή 75733

ΠΡΟΣΚΛΗΣΗ

Η Φιλοζωϊκή Ρόδου προσκαλεί την **Κυριακή 22/6 και ώρα 18.00** όλους τους φίλους των ζώων σε μια εκδήλωση αγάπης για τα αδέσποτα στην πισίνα **PALMS** στο Φαληράκι, 300 μέτρα μετά τη διασταύρωση προς Καλυθιές δεξιά.

Τηλ. PALMS 86353

Νομίζετε... ότι είμαστε ακριβοί



STUDIO ΕΠΙΠΛΩΝ ΚΟΥΖΙΝΑΣ

bella casa

ΔΙΕΘΝΕΣ ΠΙΣΤΟΠΟΙΗΤΙΚΟ ΠΟΙΟΤΗΤΑΣ ISO 9001

snaidero INTERNATIONAL

ΚΑΝΑΔΑ 80 - 85100 ΡΟΔΟΣ - ΤΗΛ. (0241) 34763

SUN & SOUND CAR

ΖΟΡΜΠΑΣ ΙΩΑΝΝΗΣ

SONY Digital Car HiFi

Γνωρίστε τον ψηφιακό ήχο της SONY στο αυτοκίνητό σας με τις ασυναγώνιστες τιμές της

Συνδυασμός ραδ/φώνου και συντιέρας 10 δίσκων



125.000 δρχ.



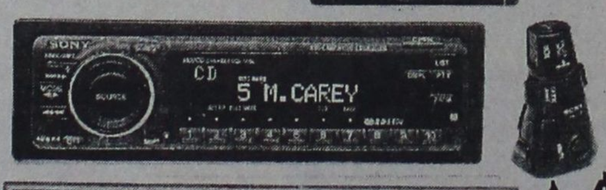

105.000 δρχ.

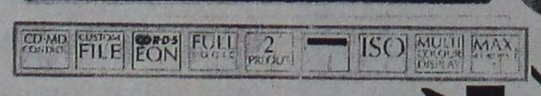

Ειδικές τιμές για επαγγελματίες με Rent a car σε ραδιοκασετόφωνο και ηχεία αυτ/του.
Επίσης νέα μοντέλα ηλιοροφών ειδικά για ενοικιαζόμενα αυτ/τα.
Σέρβις εμπορεία air-condition αυτ/τών

Ψηφιακό ραδιοκασετόφωνο BLAUPUNCT με RDS 35.000 δρχ.

ΕΡΝΕΣΤ ΜΠΕΒΙΝ 39 • ΤΗΛ. 28446

ΓΕΡΜΑΝΙΚΑ

"ΕΝΑΣ ΜΗΝΑΣ = ΕΝΑΣ ΧΡΟΝΟΣ"

Για μαθητές και μαθήτριες ηλικίας άνω των 12 ετών
Νέα τμήματα: Από 30 Ιουνίου έως 31 Ιουλίου.

SIMULTAN LANGUAGES

Με το πασίγνωστο πια, πραγματικά επαναστατικό σύστημα ΣΙΜΟΥΛΤΑΝ του Δόκτορα του Παν/μίου Νυρεμβέργης, Θεόδωρου Αθανασιάδη

Οπου και αν ψάξετε *δεν θα βρείτε πρόγραμμα τόσο ταχύρρυθμο και τόσο αποτελεσματικό.*

Γι' αυτό βιαστείτε *να εξασφαλίσετε μιά θέση στα νέα τμήματα.*

Σε ένα μόλις μήνα *μαθαίνετε σωστά και ζωντανά Γερμανικά με πλήρη Γραμματική και Συντακτικό και με ένα τρόπο εύκολο, πρακτικό και προσιτό σε όλους.*

Επί πλέον οι μαθητές μπορούν να εγγραφούν τον Σεπτέμβριο κατ' ευθείαν στην δευτέρα τάξη και να αποκτήσουν τα εξής Διπλώματα σε "ρυθμούς ΣΙΜΟΥΛΤΑΝ":

1. ***Σε μόλις 10 μήνες*** *αντί σε ολόκληρα 4 χρόνια.* — **"ΕΛΕΜΕΝΤΑΡΣΤΟΥΦΕ"**
2. ***Σε μόνο 22 μήνες (= 260 ώρες)*** *αντί σε ολόκληρα 6 χρόνια.* — **"ΓΚΡΟΥΝΤΣΤΟΥΦΕ"**
3. ***Σε μόνο τρία χρόνια (= 380 ώρες)*** *ή, εναλλακτικά* ***σε τρία καλοκαίρια (= 230 ώρες).*** — **"ΤΣΕΡΤΙΦΙΚΑΤ του ΓΚΑΙΤΕ"**

Αυτά τα τόσο εκπληκτικά ρεκόρ σε ώρες διδασκαλίας και χρόνια φοίτησης, τα πέτυχαν ήδη πολλές δεκάδες μαθητών μας μέχρι τώρα.

Καμμία σχέση *με πολυδιαφημιζόμενα δήθεν ταχύρρυθμα συστήματα, που δεν είναι παρά αγχώδεις, μαραθώνιες κούρσες εξετάσεων.*

Καμμία σχέση *με αμετάκλητα παρωχημένες, καταπιεστικές μεθόδους διδασκαλίας, με ωράρια μαμούθ και μονότονες εξαντλητικές παπαγαλίες, με αβαθείς γνώσεις, διάτρητες από βασικές ατέλειες και από μόνιμα αγεφύρωτες ελλείψεις.*

ΕΓΓΡΑΦΕΣ - ΠΛΗΡΟΦΟΡΙΕΣ: "ΣΙΜΟΥΛΤΑΝ", τηλ.: 32272
Καρίας 3, στο γεφυράκι 30 μέτρα πριν τον Αη Δημήτρη του Ροδινιού.

ΕΠΕΙΔΗ, ΓΙΑ ΤΑ ΠΑΙΔΙΑ ΣΑΣ ΚΑΙ ΓΙΑ ΣΑΣ, Η ΣΩΣΤΗ ΕΠΙΛΟΓΗ ΕΙΝΑΙ ΤΟ ΠΑΝ, ΞΕΝΕΣ ΓΛΩΣΣΕΣ ΣΙΜΟΥΛΤΑΝ

ΟΙ ΕΓΓΡΑΦΕΣ ΑΡΧΙΣΑΝ

ΑΓΓΛΙΚΑ - ΙΤΑΛΙΚΑ - ΓΕΡΜΑΝΙΚΑ - ΓΑΛΛΙΚΑ - ΙΣΠΑΝΙΚΑ

ΚΕΝΤΡΑ ΕΚΠΑΙΔΕΥΣΗΣ ΞΕΝΩΝ ΓΛΩΣΣΩΝ

LA LINGUA

ΕΝΑΡΞΗ ΘΕΡΙΝΩΝ ΤΜΗΜΑΤΩΝ ΑΠΟ 23 ΙΟΥΝΙΟΥ 1997

Σύναξη ΣΤΗΝ ΞΕΝΟΓΛΩΣΣΗ ΕΚΠΑΙΔΕΥΣΗ

ΥΠΕΥΘΥΝΟΣ
ΧΡΗΣΤΟΣ ΜΑΛΑΝΔΡΑΚΗΣ

ΠΛΗΡΟΦΟΡΙΕΣ ΚΑΘΗΜΕΡΙΝΑ 17.00-21.00
ΔΗΜΟΚΡΑΤΙΑΣ 60 ΙΑΛΥΣΟΣ
ΤΗΛ: (0241) 90133-28489 • ΚΙΝΗΤΟ 094 557415

UKAKO

Ζητούν να τους δοθούν επιτέλους παραχωρητήρια των σπιτιών τους

Συνέχεια από τη σελ. 3

όπου απασχολει και εμάς και εσάς έντονα το θέμα των παραχωρήσεων των σπιτιών της συνοικίας μας, χωρίς όμως να έχουμε κάποιο αποτέλεσμα ή λύση στο πρόβλημα μας. Για το λόγο αυτό σας παρακαλούμε να θέσετε το θέμα για μια ακόμη φορά στο Νομαρχιακό Συμβούλιο, ελπίζοντας έτσι στην επίλυση του προβλήματος.

Δεν μπορούμε να είμαστε σε καθεστώς ομηρείας, ξένοι στον τόπο μας. Δεν θα αναφερθούμε στο πλήθος των δημοσιευμάτων του τοπικού τύπου, που μας εκθέτουν στα μάτια του κόσμου παρουσιάζοντας μας ως πολίτες β' κατηγορίας. Για το λόγο αυτό ένα ερώτημα μας βασανίζει. Τί θα γίνει; Ένα ερώτημα που χρειάζεται άμεση λύση.

Περιμένουμε λοιπόν να τακτοποιήσετε το θέμα του ιδιοκτησιακού καθεστώτος για όλους τους κατοίκους, έτσι ώστε να πάψουν να νοιώθουν ανασφάλεια να γίνουν κύριοι των σπιτιών τους και να μπορέσουν απερίσπαστα να προσπαθήσουν για την πρόοδο της συνοικίας τους. Βοηθήστε μας λοιπόν παίρνοντας μια σωστή απόφαση για όλους».

SUPER STAR 89,1 F.M

Pa-Li

- ΕΠΙΠΛΑ
- ΥΦΑΣΜΑΤΑ
- ΔΙΑΚΟΣΜΗΣΕΙΣ
- ΜΕΛΕΤΕΣ
- ΕΙΔΙΚΕΣ ΚΑΤΑΣΚΕΥΕΣ



Σας περιμένουμε ανανεωμένοι πάντα με συνέπεια και λογικές τιμές

Στεφ. Καζούλη 44 Πλατεία Φώκιαλη
Τηλ.: 27165-fax: 31521

DISNEYLAND
PARIS
ΑΕΡΟΠΟΡΙΚΗ ΕΚΔΡΟΜΗ
ΜΕ ΟΛΥΜΠΙΑΚΗ 13/7-18/7

Πάρτε τα παιδιά σας και φύγαμε στην μαγευτική EURODISNEY και ας ξεχαστούμε παίζοντας ΟΛΟΙ ΜΑΖΙ με τον ΜΙΚΥ και ΝΤΟΝΑΛΤ ΝΤΑΚ.

ΤΙΜΗ ΠΡΟΚΛΗΤΙΚΗ

Περιλαμβάνει
- 3 Διανυκτερεύσεις μέσα στην EURODISNEY στο ξενοδοχείο SANTA FE με πρωϊνό.
- Είσοδος στο Πάρκο όλες τις μέρες σε όλα τα θεάματα.
- 2 διανυκτερεύσεις σε κεντρικό ξενοδοχείο στο Παρίσι με πρωϊνό.
- Ξενάγηση στο Παρίσι.
- Μεταφορές με κλιματιζόμενο πούλμαν Αεροδρόμιο-EURODISNEY-Παρίσι-Αεροδρόμιο
- Αεροπορικό εισιτήριο με ΟΛΥΜΠΙΑΚΗ Ρόδο-Αθήνα-Παρίσι-Αθήνα-Ρόδο
- Φόροι αεροδρομίων ΕΛΛΑΔΑΣ-ΓΑΛΛΙΑΣ

Προαιρετικές εκδρομές
- Πάρκο ASTERIX
- Παλάτι βερσαλιών
- Νυχτερινές εξόδοι σε Καμπαρέ.

ΣΥΝΟΔΟΣ Η κ. ΕΛΕΝΗ ΨΥΛΛΑΚΗ
KYDON TRAVEL
Εθελοντών Δωδεκανησίων 14
τηλ. 23000-27900-75268-FAX 32741
και Ακτή Σακτούρη 8 Τηλ. 27722

Σκέψεις και απόψεις

Η Θεατρική παράσταση "Στο Μύλο"

Γράφει ο φιλόλογος Γιώργος Παπαντωνάκης

Συχνά πυκνά σκέφτομαι πόσο έχει αλλοιωθεί το νόημα πολών λέξεων την εποχή μας. Στην περίπτωση όμως που αναφέρομαι, όταν λέγεται η λέξη αυτή αποδίδει το πραγματικό της νόημα. Γιατί είναι βέβαιο ότι η θεατρική ομάδα του συλλόγου Κρητών "Ο Ψηλορείτης", μπορεί να είναι ερασιτεχνική, η πραγματικόττηα όμως αποδεικνύει ότι όντως τα μέλη της είναι "ερασιτέχνες".

Η λέξη με την πρωταρχική σημασία της, εφόσον επιβεβαιώνουν για άλλη μια φορά ότι είναι "εραστές της τέχνης".

Όταν προαναγγέλθηκαν οι τρεις (δυστυχώς μόνο τρεις) παραστάσεις, όλοι είμαστε βέβαιοι ότι η επιτυχία ήταν εξασφαλισμένη. Ακριβώς, γιατί η προϊστορία της ομάδας επέτρεπε μια παρόμοια πρόβλεψη, η οποία προφανώς και δικαιώθηκε.

Για δύομιση ώρες η κατάμεση αίθουσα του Εθνικού Θεάτρου απολάμβανε με ιδιαίτερη ευχαρίστηση όσα συνέβαιναν "Στο Μύλο", που αποτελούσε και το χώρο, στον οποίο κύλησε ολόκληρη η ζωή του Στεφανή (Γιάννης Νιωτάκης) και της συμβίας του Ζαμπίας (Ρούλα Ράπτη). Ηταν παράλληλα, ο χώρος που έκρυβε καλά ένα μυστικό που γνώριζε μόνο ο πραματευτής Μιχάλης (Μανώλης Καλογεράκης) και που αποκαλύπτεται λίγο πριν πέσει η αυλαία. Ο μύλος επιπλέον είναι ο χώρος-στέκι των χωρικών, μια πτυχή της ζωής τους. Εδώ, δίνεται η ευκαιρία να αναπτυχθούν ιστορίες γέλιου και να εκτυλιχθούν γεγονότα γεμάτα καημό, κάποτε πικρία, να αποκαλυφθεί κάποια καταχωνιασμένη νοσταλγία και να αναζωπυρωθούν έρωτες που γίνονται αιτία κάποτε παρερμηνειών και παρεξηγήσεων. Μόνο για λίγο οι θεατρικές απαιτήσεις μας "δραπετεύουν" στην πολιτεία. Η "μεταφύτευση" αυτή αναγκαία, εξυπηρετεί τη θεατρική οικονομία και προοικονομεί την τελευταία σκηνή. Η εξωτερική μεταμόρφωση της Ζαμπίας σε μια σύγχρονη κοσμοπολίτισα δεν είναι άλλη από μια επίσημη ένταξη στο κοινωνικό σύνολο με την αποκάλυψη τους μυστικού της απλής συμβίωσης και την τέλεση του πολυπόθητου γάμου με το θάνατο του "Αλλοτινού".

Ο μυθικός καμβάς επομένως που στηνεται από την ώριμη πλέον στην θεατρικη ηθογραφία Ρούλα Ορφανουδάκη, πλέκεται γύρω από τα βάσανα, τους καημούς, τις προλήψεις και προπάντων τις νοοτροπίες ενός ιδιαίτερα στενού κοινωνικού περίγυρου. Μέσα απ' αυτό ξεπετάγονται χαρακτήρες ιστορημένοι με τρόπο που θαρρεί κανείς ότι η συγγραφέας δεν έχει απλές ψυχογραφικές ικανότητες, αλλά βίωσε αυτούς τους απλοϊκούς τύπους και μπόρεσε να τους αποδώσει θεατρικά.

Ιδιαίτερα πειστικός ο Γιάννης Νιωτάκης ενσάρκωσε τον απλοϊκό, αφελή αλλά και ηθικό χαρακτήρα του μυλωνά σε ποικίλες εκφάνσεις της ζωής τους: στην πραγματικότητα της σκληρής δουλειάς, στην παρέα, στο θυμό, στο φιλύποπτο συμβίο αλλά και πιστό σύντροφο της Ζαμπίας. Οι κινήσεις του προσεγμένες, ο εντοπισμός της φωνής ιδιαίτερα μελετημένος, τρυφερός ή μή, γοήτευσε και κατάφερε να προκαλέσει ευνοϊκότερα σχόλια τόσο από τους κρητικούς όσο και από τους φίλους της Κρήτης.

Πολύ πειστική και παραστατική η Ζαμπία (Ρούλα Ράπτη), τόσο ως δασκάλα του Στεφανή, με όλες τις φιλοδοξίες της να γίνει προεδρίνα, όσο και ως συμβία και σύντροφος του Στεφανή. Εχει άλλωστε αποκτήσει και την ευχέρεια της σκηνής και αυτό την κάνει να κινείται με άνεση και να αποδίδει το ρόλο της κωμικά, όταν ιδιαίτερη άνεση κινήθηκε και η Μαρία Παπαδάκη ως Βαγγελιά, κουτσομπόλα γειτόνισσα που κάποτε ο ρόλος της είναι ρυθιστικός στην εξέλιξη του μύθου.

Πολύ καλός και ο πραματευτής Μιχάλης (Μανώλης Καλογεράκης), που κατάφερε να αφήσει να ξεχυθεί το κωμικό στοιχείο σε αφθονία, όσο και αν αυτό κάποτε μπλέκεται με το δραματικό, κατά τρόπο απρόοπτο. Παρά τις δυσκολίες εξάλλου που διέκριναν και όλους τους υπόλοιπους ρόλους, τους οποίους ερμήνευσαν οι Γιώργης Ψαρολογάκης ως Βρακομανώλης, Μανώλης Τσιρακάκης ως Χαραλάμπης, Νίκος Κουρουπάκης ως Γιάννης, Ειρήνη Βουτυράκη ως Ταμάρα-Ιταλίδα, Ευγενία Παπαδάκη ως Μερόπη-κόρη του μυλωνά, και ο Αντώνης Ευαγ. Ξεπαπαδάκης ως Αριστόδημος-γιός του μυλωνά, όλοι ανταποκρίθηκαν πλήρως στις απαιτήσεις τους.

Καθένας συνέβαλε όχι με τις ικανότητες τους, που αποδεικνύονται δεδομένες, πάντα με γνώμονα το ότι η ομάδα δεν έχει ιδιαίτερες θεατρικές σπουδές, αλλά με την προσωπική τους προσπάθεια και το βαθμό βίωσης του ρόλου που ερμήνευσαν.

Εξίσου όμως συνέβαλαν στην επιτυχία της παράστασης και οι "αφανείς" εργάτες της. Γιατί και τα σκηνικά, με τη φροντίδα του Σταμάτη Κοϊρου και τα κουστούμια που επιμελήθηκε ο Αντώνης Γεωρ. Ξεπαπαδάκης, βοήθησαν να δημιουργηθεί το κατάλληλο κλίμα τόσο τοπικά, όσο και χρονικά και να διαγραφούν οι χαρακτήρες πληρέστερα.

Θα πρέπει βέβαια να τονίσουμε ότι όλα αυτά οφείλονται στην άψογη σκηνοθετική απόδοση του Γιάννη Φλώρου, ο οποίος αποδεικνύει, με κάθε παράσταση που επιχειρεί, τις σκηνοθετικές του ικανότητες. Χωρίς την πολύτιμη καθοδήγηση του τόσο οι χαρακτήρες όσο και η ροή και το δέσιμο του έργου θα έμεναν στη σκιά ενός απλού και χωρίς ιδαίτερες αξιώσεις σκηνοθετικού εγχειρήματος.

Τελειώνοντας, νιώθουμε την ανάγκη να ευχαριστήσουμε το σύλλογο Κρητών και τη θεατρική του ομάδα για τις σπάνιες ηθογραφικές γεύσεις που από καιρό σε καιρό μας δίνει τη χαρά να απολαύσουμε.

Εντυπωσιακή η αύξηση στην τουριστική κίνηση

Συνέχεια από την σελ. 3

χιστον, συμπεριλαμβανομένων και των τουριστών που διαμένουν στα συγκροτήματα ενοικιαζομένων δωματίων στην πόλη της Ρόδου, το Φαληράκι, την Λίνδο, τα Κοσκινού, την Ιξιά και την Ιαλυσό.

- Αναλυτικά, ο αριθμός των αλλοδαπών που διαμένουν αυτή την περίοδο σε ξενοδοχεία του νησιού μας, ανέρχεται σε 48.058 τουρίστες, ενώ οι Ελληνες τουρίστες σε άλλους 1.365. Το αντίστοιχο χρονικό διάστημα πέρσι, στα ξενοδοχεία της Ρόδου διέμεναν 40.685 αλλοδαποί και 1.050 Ελληνες τουρίστες.

Σε σχέση δηλαδή με το 1996 η περίοδος αυτή παρουσιάζεται να είναι αυξημένη σε αριθμό τουριστών κατά 19% τουλάχιστον, ενώ σε σχέση με το 1995 που ήταν μια καλή χρονιά για τον τουρισμό της Ρόδου, παρουσιάζεται αύξηση της τάξης του 90% τουλάχιστον στους Ελληνες τουρίστες, ενώ ο αριθμός των φιλοξενούμενων ξένων τουριστών, κυμαίνεται περίπου στα ίδια επίπεδα.

- Πριν από δύο εβδομάδες περίπου, σε αντίστοιχη ανακοίνωση που είχε δώσει στην δημοσιότητα το αρμόδιο τμήμα του ΕΟΤ Δωδεκανήσου, ο αριθμός των τουριστών που φιλοξενούνταν μόνο στα ξενοδοχειακά συγκροτήματα της Ρόδου ήταν την τάξης των 45.000 περίπου, ενώ αντίστοιχα στα μέσα του προηγούμενου μήνα, ο αριθμός των τουριστών, δεν ξεπερνούσε τις 42.000.

Η αύξηση αυτή, όπως υπογραμμίζουν οι αρμόδιοι του ΕΟΤ και της Ενωσης Ξενοδόχων Ρόδου, είναι ενδεικτική του καλού κλίματος, στο οποίο εξελίσσεται αυτός ο μήνας, που αναμένεται τελικά να κλείσει με αύξηση της τάξης του 10 έως 15% τουλάχιστον.

Στις ίδιες εκτιμήσεις, συγκλίνουν και οι προβλέψεις της Υπηρεσιας Πολιτικής Αεροπορίας, με βάση πάντα τις αφίξεις των αλλοδαπών τουριστών και την κίνηση των αεροσκαφών που έχει προγραμματιστεί για το αμέσως επόμενο χρονικό διάστημα.

Πιο συγκεκριμένα, στο αεροδρόμιο της Ρόδο, από την αρχή του Ιουνίου, παρατηρείται αύξηση της επιβατικής κίνησης με τα αεροσκάφη που εκτελούν πτησεις τσάρτερ από το εξωτερικό, η οποία σε σχέση με το αντίστοιχο χρονικό διάστημα του 1996, είναι της τάξης του 12 έως και 15% τουλάχιστον.

Μέχρι το τέλος της εβδομάδας που διανύουμε από και προς το αεροδρόμιο του νησιού μας, αναμένεται να διακινηθούν περισσότεροι από 35.000 τουρίστες, με τις πτήσεις τσάρτερ που έχουν προγραμματιστεί να εκτελεστούν.

Μόνο κατά την διάρκεια του τελευταίου δημέρου , με τα 110 περίπου αεροσκάφη τσάρτερ που προσγειώθηκαν στο αεροδρόμιο της Ρόδου, υπολογίζεται ότι διακινήθηκαν συνολικά περισσότεροι από 28.000 επιβάτες, οι περισσότεροι από τους οποίους προέρχονταν από την Βρετανία και την Γερμανία.

Η ικανοποιητική αυτή εξέλιξη στην επιβατική κίνηση, αναμένεται ότι θα ανατρέψει την αρνητική εικόνα που παρατηρήθηκε στις αφίξεις των τουριστών του νησιού μας το πρώτο τετράμηνο καθώς οι απώλειες που υπήρξαν, θα καλυφθούν τώρα με τον καλύτερο τρόπο.

Απάντηση Ρέππα στην Τσιλέρ

Συνέχεια από τη σελ. 3

ότι η Ελλάδα δεν θα εμπλακεί σ'αυτή την προσπάθεια,που έχει ως σκοπό να ευοδώσει τα πολιτικά σχέδια της κ. Τσιλέρ.

Απαντώντας εξάλλου σε ερώτηση για τις δηλώσεις του Προέδρου της Δημοκρατίας οι οποίες επικρίθηκαν απο την τουρκική πλευρά,ο εκπρόσωπος δήλωσε ότι οι θέσεις του κ. Στεφανόπουλου ήταν κρυστάλλινες, δείχνουν σεβασμό στο διεθνές δίκαιο, την ιστορική αλήθεια και την νομική πραγματικότητα στο Αιγαίο, όπως έχει δημιουργηθεί εδώ και δεκαετίες.

ΧΑΘΗΚΕ ΣΚΥΛΙ

Χάθηκε σκυλί, χρώματος καφέ, στην περιοχή της Παλιάς Πόλης.
Είναι κανίς και ακούει στο όνομα Οθέλλος.
Οποιος το βρει να τηλεφωνήσει στο 23305.

ΟΔΙΚΗ ΒΟΗΘΕΙΑ ΔΙΚΥΚΛΩΝ

Dynamic Help



Με μια συνδρομή 12 δραχμών την ημέρα, εξασφαλίζετε πλήρη οδική βοήθεια επί 24ώρου βάσεως, 365 ημέρες τον χρόνο για την νήσο Ρόδο, ή την υπόλοιπη Ελλάδα, που καλύπτει μοτοσυκλέτες κυβισμού 50 - 1500 κ.ε.

Κεντρικά: Θησέως 295 Καλλιθέα, ΑΘΗΝΑ Τηλ.: 01- 9302700
Σταθμός Ρόδου: Μ. Πετρίδη 107 Τηλ.: 66663, FAX: 95629

Τώρα και
ΔΙΑΦΗΜΙΣΤΙΚΑ
T-SHIRT
από την ...
ΜΕΤΑΞΟΤΥΠΙΚΗ ΡΟΔΟΥ

Έρχονται νέα μέτρα λιτότητας

Συνέχεια από τη σελ. 3

κονομικής κρίσης, είναι η ανικανότητα και η υποκρισία της κυβέρνησης, η οποία είναι εξ αντικειμένου αδύνατο να χαράξει και να ακολουθήσει μια αξιόπιστη και αναπτυξιακή πολιτική.

Μιλώντας για το ασφαλιστικό ο εκπρόσωπος της ΝΔ, υποστήριξε ότι το ναυάγιο του διαλόγου από την πρώτη ημέρα της έναρξής του επιβεβαίωσε για μια ακόμη φορά την υποκρισία της κυβέρνησης.

Ο εκπρόσωπος της ΝΔ πρόσθεσε, πως ``σήμερα μετά από πέντε χρόνια απραξίας αλλά και ενεργειών αποδόμησης της κοινωνικής ασφάλειας και απώλειας πολύτιμου χρόνου, η ανάγκη αναδιάρθρωσης του ασφαλιστικού συστήματος είναι επείγουσα. Δεν δικαιολογεί όμως σε καμιά περίπτωση την πρακτική της καταργησης του διαλόγου με τους κοινωνικούς εταίρους, ούτε τη διαφαινόμενη επιδίωξη για αφαίμαξη των χαμηλών εισοδηματικών στρωμάτων με την οποία η κυβέρνηση επιχειρεί και πάλι να καλύψει τα λάθη της πολιτικής της``.

Ο κ. Σπηλιωτόπουλος είπε πως ``οι ίδιοι άνθρωποι από το ίδιο κόμμα που το 92 κατηγορούσαν την κυβέρνηση της ΝΔ για την πρωτοβουλία πραγματικής εξυγίανσης και αναμόρφωσης του ασφαλιστικού συστήματος και προσποιούνταν ότι αγνοούσαν τον ειλικρινή διάλογο που έκανε τότε η κυβέρνηση της ΝΔ, καταγούν σήμερα στην πράξη τον κοινωνικό διάλογο και τον χρησιμοποιούν ως πρόσχημα για την επιβολή προειλημμένων αποφάσεων``.

Αυξήσεις στις αποδοχές 4% το 1998 και 3,5% το 1999, ώστε ο πληθωρισμός να πέσει στο 2,5% και 2% αντίστοιχα, προτείνονται στην εκθεση της Επιτροπής υπό τον καθηγητή κ. Γ. Σπράο.

Στην έκθεση, που συντάχθηκε ύστερα από σχετική απόφαση του πρωθυπουργού, Κώστα Σημίτη, προτείνεται επίσης:

Πρώτον: Να μειωθεί η έμμεση φορολογία.

Δεύτερον: Να είναι περιορισμένες οι αυξήσεις στα τιμολόγια των Δημοσίων Επιχειρήσεων και Οργανισμών.

Τρίτον: Να θεσπιστεί ένας εφάπαξ φόρος με συντελεστή 10% επί του εισοδήματος των επιχειρήσεων ή εναλλακτικά μια εφάπαξ εισφορά με τον ίδιο συντελεστή σε ταμείο που μεριμνά για εργατικά θέματα.

Η έκθεση χαρακτηρίσθηκε από τον πρωθυπουργό, ως "ένα κεντρικό σημείο αναφοράς κατά τη συζήτηση για τον πληθωρισμό και τα εισοδήματα για τα δύο προσεχή χρόνια".

Οπως τόνισε ο καθηγητής κ. Γ. Σπράος θα πρέπει η κυβέρνηση να επιδιώξει επίμονα τη συναίνεση των κοινωνικών εταίρων στην εφαρμογή των προτάσεων της έκθεσης. Στην περίπτωση που δεν επιτευχθεί συναίνεση, τότε η κυβέρνηση θα πρέπει να καταστήσει σαφές ότι θα εμμείνει στο στόχο για τον πληθωρισμό, "έστω και εάν η επιδίωξή του χωρίς συναίνεση θα είναι πιο επώδυνη".

Παράλληλα, επισήμανε ότι η κυβέρνηση θα πρέπει να εφαρμόσει με συνέπεια το πρόγραμμα αποκρατικοποίησης ή εκκαθάρισης των προβληματικών επιχειρήσεων.

"Λόμπυ" για την προάσπιση δικαίων μας

Συνέχεια απο τη σελ. 3

για τα συμφέροντα και την επίλυση των προβλημάτων της Δωδεκανήσου.

Η παρέμβαση του κ. Καραμάριου, έγινε στην διάρκεια της προχθεσινοβραδινής συνεδρίασης του διοικητικού συμβουλίου του ΕΒΕΔ, κατά την οποία αναδείχθηκαν για μια ακόμη φορά τα έντονα προβλήματα που αντιμετωπίζουν οι παραγωγικές τάξεις της περιοχής μας, που γίνονται ακόμα πιο αξύτατα από την αδιαφορία που επιδεικνύουν για την επίλυση τους οι αρμόδιοι.

Να σημειώσουμε ότι παρόμοια πρόταση την δημιουργία δηλαδή Δωδεκανησιακού μπλοκ είχε καταθέσει στο Δημοτικό Συμβούλιο και ο αντιδήμαρχος Κώστας Σκανδαλίδης.

Αστική εταιρεία τουρισμού

Συνεχεια από την σελ. 3

υλοποιηθεί σε συνεργασία με την Ελληνική Εταιρία για την προστασία του Περιβάλλοντος και της πολιτιστικής κληρονομιάς, της οποίας οι εκπρόσωποι έδειξαν μεγάλο ενδιαφέρον.

Συμφωνήθηκε μάλιστα να συσκεφθούν με ειδικούς επιστήμονες για να διαμορφώσουν κατάλληλο ερωτηματολόγιο το οποίο θα αποσταλεί στα επιμελητήρια προκειμένου να συγκεντρωθούν τα απαραίτητα κατά το νόμο στοιχεία για την επεξεργασία και την εξαγωγη συμπερασμάτων.

Εκτός των άλλων θεμάτων που συζητήθηκαν, η επιτροπή επισήμανε τον σημαντικό ρόλο που παίζουν τα επιμελητήρια για την προώθηση του τουρισμού, καθώς επίσης και στον συντονισμό των φορέων που εμπλέκονται στην παραγωγή του τουριστικού προϊόντος.

Ιδιαίτερη αναφορά έγινε στον τοπικό φορέα τουρισμού της Ρόδου στον οποίο μετέχουν το Επιμελητήριο, η Ενωση Ξενοδόχων ο Δήμος της Ρόδου και η ΤΕΔΚ.Βασικός σκοπός του Οργανισμού αυτού είναι η προβολη και η διαφήμιση της Ρόδου. Αξίζει να σημειωθεί τέλος ότι αποφασίστηκε από την αρμόδια επιτροπή να αποτελέσει πρότυπο τοπικού φορέα τουρισμού και για τις άλλες περιοχές της χώρας μας.

ΕΝΑ ΝΕΟ ΟΝΟΜΑ ΣΤΑ ΔΩΔΕΚΑΝΗΣΑ

Information Systems
SYNCOM
Motherboards, Memories and more...
Computer - Computerparts - Service

Βασική σύνθεση
- Mini-Tower 200W CE
- Intel Triton 430VX Board
- 256KB Pipeline Burst Cache
- 8MB EDO RAM, Floppy 1,44MB
- Hard Disk 1,3GB enchanced-IDE
- 64-Bit SVGA-Card 1MB (-2MB)
- 2x Ser. (Fifo) 1xPar.(ECP,EPP)
- Mouse incl. Mousepad
- Keyboard Windows 95
- Monitor 14" Color NI, LR

Η ΑΛΛΗ ΔΙΑΣΤΑΣΗ ΤΗΣ ΤΕΧΝΟΛΟΓΙΑΣ

Pentium PR150 AMD 199.000
Pentium PR166 AMD 219.000
(Οι τιμές είναι τις μετρητοίς, δεν περιλαμβάνουν ΦΠΑ.)

ΔΩΡΕΑΝ ΚΑΙ ΑΥΘΗΜΕΡΟΝ
Αναβάθμιση σε όλους τους τύπους Computers
(πληρώνετε μόνο τα υλικά.)

Κ. ΥΑΡΑΙΟΥ 28 85100 ΡΟΔΟΣ
ΤΗΛ. 76160, 70161, 70162 FAX 70163

ΠΡΟΣΚΛΗΣΗ

Ο ΣΥΛΛΟΓΟΣ ΙΔΙΟΚΤΗΤΩΝ ΦΡΟΝΤΙΣΤΗΡΙΩΝ ΞΕΝΩΝ ΓΛΩΣΣΩΝ ΔΩΔΕΚΑΝΗΣΟΥ
Καλεί όλους να τιμήσουν με την παρουσία τους το

10 ΣΥΜΠΟΣΙΟ ΑΙΓΑΙΟΥ

που διοργανώνει στο ξενοδοχείο RODOS PALACE στις 21 και 22 Ιουνίου με θέμα:
"Η ΕΛΛΗΝΙΚΗ ΓΛΩΣΣΑ ΩΣ ΓΕΦΥΡΑ ΕΠΙΚΟΙΝΩΝΙΑΣ ΤΩΝ ΛΑΩΝ ΤΗΝ ΑΝΑΤΟΛΙΚΗΣ ΜΕΣΟΓΕΙΟΥ: Προοπτικές, δυνατότητες και τρόποι διάδοσής της".

Στη συζήτηση Στρογγυλής Τραπέζης μετέχουν:
1. **κ. FATIMA A. ELOEVA**
   Πρόεδρος Τμήματος Νεοελληνικής φιλολογίας Αγίας Πετρούπολης Εκπρόσωπος Τριών τμημάτων του Πανεπιστημίου Λομονόσωφ της Μόσχας.
   ● *"Νεοελληνικές σπουδές στη Ρωσία σήμερα".*
2. **κ. ΜΙΧΑΛΗΣ ΠΙΕΡΗΣ**
   Καθηγητής Νεοελληνικής Φιλολογίας Κοσμήτορας Φιλοσοφικής Σχολής Πανεπιστημίου Κύπρου. **"Τα Ρωμαϊκά, ως μορφή αντίστασης των ελληνικών στο Μεσσαίωνα".**
3. **DR. AMIN A. EZELDIN**
   Επισκέπτης Καθηγητής στο κέντρο συγκριτικής γλωσσολογίας και φιλολογίας Πανεπιστημίου Καΐρου, Διδάκτωρ κοινωνιολογίας, Πάντειο Πανεπιστήμιο Αθηνών.
   ● *"Η Ελληνική γλώσσα και ο Ελληνισμός της Αιγύπτου στα πλαίσια μιας νέας πολιτισμικής στρατηγικής και πολιτιστικής προσεγγίσεως μεταξύ Ελλάδος και Αιγύπτου".*
4. **κ. ΕΥΘΥΜΙΟΣ Γ. ΑΣΣΟΣ**
   Καθηγητής - Διερμηνέας Αραβικής και Ελληνικής Γλώσσας, Σύμβουλος Αραβοελληνικού Επιμελητηρίου, Τέως Σύμβουλος εκπαιδεύσεως της Ελλάδος στις χώρες Μ.Ανατολής και Β. Αφρικής.
   ● *"Η Ελληνική Γλώσσα και η Ορθοδοξία ως Μορφές - Μαρτυρίες της Ιστορικής Ελληνικής παρουσίας στην Περιοχή της Εγγύς Ανατολής".*
5. **κ. ΣΤΑΘΗΣ ΕΥΣΤΑΘΙΑΔΗΣ**
   Καθηγητής Θεωρητικής και Εφαρμοσμένης Γλωσσολογίας στο Αριστοτέλειο Πανεπιστήμιο Θεσσαλονίκης.
   ● *Συντονιστής Στρογγυλής Τραπέζης.*
6. **κ. ΚΩΝΣΤΑΝΤΙΝΟΣ ΜΗΝΑΣ**
   Καθηγητής Παιδαγωγικού τμήματος Δημοτικής Εκπαίδευσης, Πανεπιστήμιο Αιγαίου

Το Πρόγραμμα του Συμποσίου έχει ως εξής:

ΣΑΒΒΑΤΟ 21 ΙΟΥΝΙΟΥ 1997 - ΑΙΘΟΥΣΑ ΔΕΛΦΟΙ
09:00-10.00 ΥΠΟΔΟΧΗ - ΕΓΓΡΑΦΗ ΣΥΜΠΟΣΙΟΥ
10.00-10.30 ΕΝΑΡΞΗ - ΧΑΙΡΕΤΙΣΜΟΙ
10.30-12.00 ΣΤΡΟΓΓΥΛΟ ΤΡΑΠΕΖΙ
"Η Ελληνική γλώσσα ως γέφυρα επικοινωνίας των λαών της Ανατολικής Μεσογείου.
12.00 - 12.30 ΔΙΑΛΕΙΜΑ - ΚΑΦΕΣ
13.30 - 15.00 ΣΥΝΕΧΕΙΑ ΣΥΖΗΤΗΣΗ ΣΥΜΠΕΡΑΣΜΑΤΑ
ΑΙΘΟΥΣΑ ΝΕΦΕΛΗ
17.00 - 18.00 **Κ. ΣΚΟΥΡΤΟΥ,** Πανεπιστήμιο Αιγαίου
"Η Διδασκαλία της Ελληνικής γλώσσας σε κατα στάσεις επαφής των γλώσσών"
18.00-19.00 **κ. MASSIA KANEMAN** HACHETE
Decourez la nouvelle methode cafe creme
Η ΕΚΘΕΣΗ ΒΙΒΛΙΟΥ
ΘΑ ΛΕΙΤΟΥΡΓΗΣΕΙ ΣΤΙΣ 22-6-1997
ΑΠΟ 10.00 Π.Μ. ΜΕΧΡΙ 15.30 Μ.Μ.

ΚΥΡΙΑΚΗ 22 ΙΟΥΝΙΟΥ 1997
9.30-10.30 **ΑΙΘΟΥΣΑ ΝΕΦΕΛΗ.** "Γενική ενημέρωση προς ιδιοκτήτες Φροντιστηρίων Ξένων Γλώσσών από τον πρόεδρο κ. Μιχαηλίδη και Γενικό Γραμματέα κ. Μπουρδάκη
10.00 **ΑΙΘΟΥΣΑ ΤΩΝ ΡΟΔΩΝ** ΕΝΑΡΞΗ ΕΚΘΕΣΗΣ ΒΙΒΛΙΟΥ .
10.30-11.30 **ΤΕΝΙΑ ΜΑΚΡΗ.** ΟΙΚΟΓΕΝΕΙΑΚΗ ΣΥΜΒΟΥΛΟΣ.
"Ο ρόλος της οικογένειας στη δημιουργία σχολικής ταυτότητας του παιδιού".
ΑΙΘΟΥΣΑ ΝΕΦΕΛΗ
11.30-12.30 **Κ. ΤΖΕΝΗ ΒΛΑΧΟΥ-ΝΤΟΥΛΗ** EXPRESS Publisying
α) Enterprise: A challenging coursebook for D' class
β) Teaching writing skills
γ) Using readers
12.30-13.30 **Κ. ΓΡΙΒΑΣ**
A range of a nwe course books for children aged 6- 9 with optional videos by Grivas + "Let's write" a new series for classes A,B,C,D.
13.30-14.00 **MRS. LYN SORMAINI** - BURLINGTON BOOKS
"Leam English and have fun with Tom Cat"
ΟΙ ΒΕΒΑΙΩΣΕΙΣ ΠΑΡΑΚΟΛΟΥΘΗΣΗΣ ΤΟΥ ΣΥΜΠΟΣΙΟΥ ΘΑ ΠΑΡΑΛΑΜΒΑΝΟΝΤΑΙ ΑΠΟ ΤΗΝ ΓΡΑΜΜΑΤΕΙΑ ΤΟΥ ΣΥΜΠΟΣΙΟΥ ΤΗΝ ΚΥΡΙΑΚΗ 22-6-97 ΑΠΟ ΤΙΣ 12.00 ΕΩΣ 15.30

Στα πλαίσια αυτού του Συμποσίου και συγκεκριμένα στις 22 Ιουνίου στις 10.30 καλούνται όλοι οι γονείς να παρακολοθήσουν την ομιλία της ΤΕΝΙΑΣ ΜΑΚΡΗ. ΟΙΚΟΓΕΝΕΙΑΚΗΣ ΣΥΜΒΟΥΛΟΥ με θέμα: "Ο ΡΟΛΟΣ ΤΗΣ ΟΙΚΟΓΕΝΕΙΑΣ ΣΤΗ ΔΗΜΙΟΥΡΓΙΑ ΣΧΟΛΙΚΗΣ ΤΑΥΤΟΤΗΤΟΣ ΤΟΥ ΠΑΙΔΙΟΥ".

● Η Είσοδος είναι ελεύθερη για το κοινό.

Για το Δ.Σ.
Η πρόεδρος: Χατζηδιάκου-Μοσχίδη Ελευθερία
Η. Γ. Γραμματέας: Αλακιώτου Ανθοπούλου Μαριτάνα

ΦΡΟΝΤΙΣΤΗΡΙΟ ΑΓΓΛΙΚΩΝ
ΔΙΑΚΟΜΙΧΑΛΗ ΕΥΤΥΧΙΑ
Εγγραφές πληροφορίες
από 17-6-97 έως 25-6-97
από 6 μ.μ. έως 8 μ.μ.
Γ. Παπανδρέου 9 και Σ. Βέμπο
Τηλ. 28533

VANIK TOURS
ΓΙΑΝΝΗΣ κ' ΣΕΒΑ ΒΑΛΣΑΜΙΔΗ
VANIK σημαίνει ΑΛΗΘΕΙΑ
ΑΚΤΗ ΚΑΝΑΡΗ 17, ΨΑΡΟΠΟΥΛΑ
ΜΕ ΑΝΕΤΟ ΠΑΡΚΙΓΚ-ΚΥΡΙΑΚΕΣ ΑΝΟΙΧΤΑ
Τηλ. 35191, 37621, καντό 094-438898 FAX 29532
Το γραφείο μας πάντα πρώτο σε κρατήσεις ξενοδοχείων/ εξασφάλισε και σας προσφέρει και για το φετινό καλοκαίρι καταπληκτικές τιμές για τα παρακάτω ξενοδοχεία σε ΠΑΚΕΤΑ (Έκδοση εισιτηρίων R/T) από 1/4-31/10/97

1ον **HOTEL ELECTRA A' SUPERIOR**
Ερμού Σύνταγμα
Μονόκλινο δρχ. 23.000
Δίκλινο δρχ. 28.000
Τρίκλινο δρχ. 33.000

2ον **HOTEL PRESIDENT A' κατηγορίας**
Λεωφόρος Κηφισίας
Μονόκλινο δρχ. 8.100
Δίκλινο δρχ. 10.800
Τρίκλινο δρχ. 13.500

3ον **HOTEL ARETHOUSA B' SUPERIOR**
Σύνταγμα

4ον **HOTEL ASTOR B' SUPERIOR**
Σύνταγμα
Μονόκλινο δρχ. 11.000
Δίκλινο δρχ. 14.500
Τρίκλινο δρχ. 18.000

5ον **HOTEL ZAFOLIA A' SUPERIOR**
Λεωφόρος Αλεξάνδρας
Μονόκλινο δρχ. 14.000
Δίκλινο δρχ. 17.500
Τρίκλινο δρχ. 21.000

6ον **HOTEL RIVA A' SUPERIOR**
Περιοχή HILTON
Μονόκλινο δρχ. 10.500
Δίκλινο δρχ. 13.500
Τρίκλινο δρχ. 17.500

7ον **HOTEL ILISSIA B' SUPERIOR**
Περιοχή HILTON
Μονόκλινο δρχ. 12.000
Δίκλινο δρχ. 17.500
Τρίκλινο δρχ. 23.000

8ον **ΤΗΛΟΣ, ΜΥΚΟΝΟΣ, ΣΑΝΤΟΡΙΝΗ**
Πολύ σύντομα

9ον **HOTEL MANDRINO B' κατηγορίας**
Θεσσαλονίκη Κέντρο
Μονόκλινο δρχ. 11.500
Δίκλινο δρχ. 14.500
Τρίκλινο δρχ. 17.500

10ον **HOTEL PHILIPPION A' SUPERIOR**
Θεσσαλονίκη
Μονόκλινο δρχ. 17.000
Δίκλινο δρχ. 18.500
Τρίκλινο δρχ. 23.500

● Τα παραπάνω ξενοδοχεία διαθέτουν T.V. σε όλα τα δωμάτια
● Στις πιο πάνω τιμές συμπεριλαμβάνεται πρωινό σε μπουφέ
● Ακόμη σε μας θα βρείτε αεροπορικά και ατμοπλοϊκά εισιτήρια όλων των εταιριών.

Για σκάνδαλο κάνει λόγο η μειοψηφία στο δήμο Αφάντου

Σκάνδαλο με οικονομικές και πολιτικές διαστάσεις, χαρακτήρισε χθες με δηλώσεις που έκανε ο επικεφαλής της παράταξης της μειοψηφίας του Δημοτικού Συμβουλίου Αφάντου κ. Σταύρος Σταυρής, το γεγονός της διαφήμισης της ιδιωτικής επιχείρησης του Δημάρχου με κονδύλια του δήμου, ο οποίος παράλληλα κάλεσε τις αρμόδιες αρχές της περιοχής μας, να κινήσουν τις διαδικασίες που προβλέπονται.

Το ζήτημα όπως είναι γνωστό, απασχόλησε και το δημοτικό συμβούλιο Αφάντου που συνεδρίασε πρόσφατα, αλλά δεν πάρθηκε συγκεκριμένη απόφαση, μετά από τις σχετικές τοποθετήσεις που έγιναν. Ο κ. Σταυρής, με χθεσινές δηλώσεις που έκανε, υποστήριξε ότι ο Δήμαρχος, με την ενέργεια αυτή, είναι έκθετος στην κοινή γνώμη του νησιού μας, καθώς το κονδύλιο που χρησιμοποιήθηκε για την διαφήμιση του ξενοδοχειακού συγκροτήματος στο οποίο είναι μέτοχος, καλύφθηκε από τους πόρους του δήμου, γεγονός που είναι άκρως απαράδεκτο όπως τόνισε.

Ο ίδιος, υποστήριξε ότι η δήλωση και οι εξηγήσεις που προσπάθησε να δώσει ο Δήμαρχος όταν το ζήτημα τέθηκε, θα μπορούσαν να εκληφθούν και ως στοιχεία που υποτιμούν την νοημοσύνη των δημοτικών συμβούλων αλλά και των όσων παρακολουθούν το ζήτημα. Για τον λόγο αυτό, υποστήριξε ότι κρίνεται αναγκαία πλέον η παρέμβαση των αρμοδίων αρχών και υπηρεσιών, έτσι ώστε να διαπιστωθεί ο βαθμός της παραυπίρας που ακολουθήθηκε από τον δήμαρχο και αντίστοιχα να εφαρμοστούν τα όσα προβλέπονται από τον σχετικό νόμο.

Το ζήτημα αυτό, αξίζει να σημειωθεί ότι έχει προκαλέσει και πάλι έντονες αντιδράσεις στους κατοίκους του Δήμου καθώς επίσης και βαρύ κλίμα στις σχέσεις των δημοτικών συμβούλων της πλειοψηφίας και της μειοψηφίας του Δημοτικού Συμβουλίου.

ΔΕΥΑΚ
ΔΗΜΟΤΙΚΗ ΕΠΙΧΕΙΡΗΣΗ ΥΔΡΕΥΣΗΣ ΑΠΟΧΕΤΕΥΣΗΣ ΚΩ

ΠΕΡΙΛΗΨΗ
Διακήρυξης

Η Δημοτική Επιχείρηση Ύδρευσης και Αποχέτευσης Κω (ΔΕΥΑΚ) προκειμένου να προμηθευτεί σωλήνες διαφόρων διαμέτρων και ειδικά εξαρτήματα για να καλύψει τρέχουσες ανάγκες της, προκηρύσσει δημόσιο μειοδοτικό διαγωνισμό που θα γίνει στην Κω την Παρασκευή 11 Ιουλίου 1997 και ώρα 13.00 στα γραφεία της ΔΕΥΑΚ οδός Σκεύου Ζερβού 40.

Όποιοι επιθυμούν να συμμετάσχουν στο διαγωνισμό, παρακαλούμε να απευθύνονται στη γραμματεία της ΔΕΥΑΚ και στα τηλέφωνα (0242) 23915, 24778, τις εργάσιμες ημέρες και ώρες, για την παραλαβή της διακήρυξης με τους όρους του διαγωνισμού.

Ο Διευθυντής
Ν. Μπούκης

ΕΥΧΑΡΙΣΤΗΡΙΟΝ

Θεωρούμεν καθήκον και υποχρέωσή μας να ευχαριστήσωμεν τον πατέρα ΒΑΣΙΛΕΙΟ ΤΣΑΒΑΡΗ με τις εθελόντριες κυρίες για τις προσφορές των και την αγάπη των στα άτομα με ειδικές ανάγκες του Σταθμού Αγάπης της ενορίας Αγ. Γεωργίου Άνω. Σε ειδική εκδήλωση μας πρόσφεραν σε κάθε παιδί από μία καδένα και σταυρό χρυσό και διάφορα δώρα. Επίσης εκδρομή στην Ι. Μονή Γυψενής που και εκεί οι αδελφές μετά τον Εσπερινό μας έδειξαν την αγάπη των και τις ευχαριστούμεν. Τέλος ένα μεγάλο ευχαριστώ στο Σταθμό Αγάπης Αγ. Γεωργίου Άνω, τον πατέρα Τσαβαρή και τις κυρίες που ολόκληρο τον χρόνο είναι κοντά μας.

Ευχαριστούμεν με αγάπη Θεού για τις 25 οικογένειες
Η πρόεδρος
ΣΤΑΥΡΟΥΛΑ ΚΑΠΟΥΛΙΑ

ΓΝΩΣΤΟΠΟΙΗΣΗ
ΣΟΥΠΑΔΙΚΟ
Στη Μιχ. Πετρίδη 90
ΚΑΘΗΜΕΡΙΝΑ ΑΝΟΙΚΤΑ
Τηλ: 63287

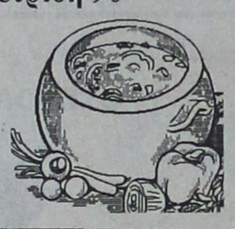

Συγχαρητήρια στους τέσσερις μαθητές από το δήμαρχο Καλύμνου

Συγχαρητήρια στους 4 μαθητές Λυκείων που θα εκπροσωπήσουν την Δωδεκάνησο στην Βουλή των Εφήβων, έστειλε ο δήμαρχος Καλύμνου κ. Δ. Διακομιχάλης. Τα συγχαρητήρια απευθύνονται στους μαθητές Στ. Τριανταφύλλου, Στ. Σάββα, Ι. Τσουγκράνη και Καλ. Φράγκου (Καλύμνιοι και οι 4) και στην σχετική επιστολή αναφέρονται τα εξής:

«Θερμά συγχαρητήρια για την επιτυχία σας, να επιλεγείτε ως εκπρόσωποι του Νομού μας στη Βουλή των εφήβων.

Η τιμή για το νησί μας είναι μεγάλη, καθώς κατορθώσατε να αναδείξετε το μεγαλείο της ικανότητας και της οξυδέρκειας του λαού του νησιού μας.

Στις σκληρές ημέρες της σύγχρονης εποχής, η Κάλυμνος μ΄ αυτήν την πρωτόγνωρη επιτυχία αναδεικνύεται και πάλι πρώτη, μπαίνει για άλλη μία φορά στην κορυφή της γνώσης, του προβληματισμού και του πνεύματος.

Ίσως αυτή η εξέλιξη πρέπει να προβληματίσει όλους εμάς που ασχολούμαστε με τα κοινά και ν΄ αναζητήσουμε τις ασφαλιστικές δικλίδες για το μέλλον του νησιού μας που δικαιωματικά σας ανήκει.

Από τα αποτελέσματα διαφαίνεται ευοίωνο.

Μας κάνατε Υπερήφανους.

Θερμά συγχαρητήρια σε όλους τους εκπαιδευτικούς που αγκάλιασαν τις προσπάθειες σας, πίστεψαν στις δυνατότητες σας και ενθάρρυναν το έργο σας.

Σας γνωρίζω ότι στην προσεχή συνεδρίαση του Δημοτικού Συμβουλίου θα κατατεθεί πρόταση για τη διοργάνωση ειδικής εκδήλωσης προς τιμήν σας.

Ο Δήμαρχος
Δημήτρης Ελ. Διακομιχάλης»

Στόχος να μειωθεί η χρήση φυτοφαρμάκων

Με στόχο την προσπάθεια για βοήθεια των παραγωγών έτσι ώστε να μειώσουν το κόστος παραγωγής των σταφυλιών αλλά και να γίνει κατανοητό ότι θα πρέπει να μειωθεί αντίστοιχα και η χρήση φυτοφαρμάκων, η Ένωση Αγροτικών Συνεταιρισμών Δωδεκανήσου, ανακοίνωσε χθες ότι θα εγκαταστήσει στις σταφυλοπαραγωγικές περιοχές του νησιού μας παγίδες, «φερεμονών» οι οποίες θα ενημερώνουν για τον πληθυσμό των ασθενειών που απειλούν την παραγωγή.

Οι περιοχές στις οποίες θα εγκατασταθεί τελικά το δίκτυο αυτό, θα είναι η Σορωνή, οι Φάνες τα Καλαβάρδα, η Σάλακος, η Έμπωνα, ο Άγιος Ισίδωρος τα Σιάννα και η Κρητηνία) ενώ οι γεωπόνοι της ΕΑΣΔ θα ελέγχουν σε τακτά χρονικά διαστήματα τις παγίδες αυτές και με βάση τις συλλήψεις, θα ανακοινώνεται η ευνοϊκότερη περίοδος για παρέμβαση,αποφεύγοντας έτσι περιττούς ψεκασμούς που και βλάβη στην υγεία προκαλεί και αύξηση του κόστους παραγωγής.

Η σχετική διαδικασία για την εγκατάσταση των παγίδων αυτών, αναμένεται να ξεκινήσει μέσα στις αμέσως επόμενες μέρες.

ΑΡΧΑΙΡΕΣΙΕΣ ΚΟΙΝΩΝΙΚΩΝ ΛΕΙΤΟΥΡΓΩΝ

Κατά τη διάρκεια των αρχαιρεσιών που διενεργήθηκαν για την εκλογή της νέας Διοίκησης του Νομαρχιακού Περιφερειακού Τμήματος του Συνδέσμου Κοινωνικών Λειτουργών (Σ.Κ.Λ.Ε.) Δωδεκανήσου, στο Α΄ Κ.Α.Π.Η. Ρόδου, την 09/05/97, ημέρα Παρασκευή, η νέα σύνθεση της Τοπικής Επιτροπής είναι η παρακάτω:

Πρόεδρος: Κοκκίνη Μαρία
Αντιπρόεδρος: Χατζηαντωνίου Μαρία
Γραμματέας: Ξενούλη Γεωργία
Ταμίας: Τσονιώτη Μαρία
Μέλος: Βορεινάκη Κατερίνα

ΠΛΑΣΤΑ ΧΑΡΤΟΝΟΜΙΣΜΑΤΑ ΣΤΗ ΡΟΔΟ

Δύο πλαστά χαρτονομίσματα εντοπίστηκαν στη Ρόδο κατά την διάρκεια της χθεσινής μέρας, από τα υποκαταστήματα της Γενικής και της Ιονικής Τράπεζας αντίστοιχα.

Όπως ανακοίνωσε η αστυνομική διεύθυνση Δωδεκανήσου, στο υποκατάστημα της Γενικής Τράπεζας παραδόθηκε από άγνωστο ένα πλαστό δεκαχίλιαρο, ενώ στο υποκατάστημα της Ιονικής στην Ιαλυσό, αλλά ένα χαρτονόμισμα 200 φράγκων Γαλλίας, το οποίο σε σχετικό έλεγχο που έγινε διπαιστώθηκε ότι είναι πλαστό.

Στην Ισπανία η Παιδική και η Πειραματική Χορωδία Δήμου Ρόδου

Με την ηθική και οικονομική υποστήριξη του Πολιτιστικού Οργανισμού Δήμου Ρόδου, προγραμματίζονται οι καλλιτεχνικές δραστηριότητες για τον μήνα Ιούλιο, της Παιδικής και της Πειραματικής Χορωδίας Δήμου Ρόδου.

Συγκεκριμένα: Η Πειραματική Χορωδία Δήμου Ρόδου έγινε δεκτή (μετά από ακρόαση της δουλειάς της) στο Διεθνές Χορωδιακό Φεστιβάλ Καντονιγκρός (περιοχή Βαρκελώνης) της Ισπανίας, που θα πραγματοποιηθεί από τις 17 έως τις 20 Ιουλίου 97. Το Φεστιβάλ αυτό έχει διαγωνιστικό χαρακτήρα και σ΄ αυτό συμμετέχουν περισσότερες από 70 χορωδίες από 30 χώρες. Η Πειραματική Χορωδία θα πάρει μέρος στις κατηγορίες του κλασικού χορωδιακού τραγουδιού και του έντεχνου παραδοσιακού όπου κάθε σύνολο πρέπει να εμφανιστεί με παραδοσιακές στολές της περιοχής απ΄ όπου προέρχεται.

Η Παιδική Χορωδία Δήμου Ρόδου προσκλήθηκε από το Ομήρειο Πνευματικό Κέντρο του Δήμου Χίου για μια κοινή συναυλία με τις παιδικές χορωδίες του νησιού. Η συναυλία αυτή θα πραγματοποιηθεί την Κυριακή 27 Ιουλίου.

Οι εγγραφές στις Δημοτικές κατασκηνώσεις του Προφήτη Ηλία

Ο Δημοτικός Οργανισμός Πρόνοιας ανακοίνωσε ότι οι εγγραφές στις κατασκηνώσεις του Προφήτη Ηλία θα αρχίσουν στις 23 Ιουνίου.

Δικαίωμα συμμετοχής έχουν τα παιδιά της πόλης μας, που έχουν τελειώσει την Β΄ Δημοτικού έως και παιδιά που έχουν αποφοιτήσει από την Γ΄ Γυμνασίου.

Για την εγγραφή τους χρειάζεται να προσκομίσουν φωτοαντίγραφα του ενδεικτικού τους, το βιβλιάριο υγείας και ποσό 10.000 δρχ.

Οι εγγραφές θα γίνονται καθημερινά από τις 10.00 π.μ. έως τις 12.00.

Οι κατασκηνωτικές περιόδοι είναι οι εξής:

7 Ιουλίου μέχρι 16 Ιουλίου
16 Ιουλίου μέχρι 25 Ιουλίου
25 Ιουλίου μέχρι 4 Αυγούστου
4 Αυγούστου μέχρι 13 Αυγούστου
13 Αυγούστου μέχρι 22 Αυγούστου

Οι πρώτες τρεις περιόδοι απευθύνονται σε παιδιά Δημοτικού Σχολείου αγόρια και κορίτσια, η τέταρτη περίοδος απευθύνεται σε κορίτσια Γυμνασίου και η πέμπτη περίοδος σε αγόρια Γυμνασίου.

Διάλεξη της Σαμβύκης αύριο στον Προμαχώνα

Όταν αναφερόμαστε στον αρχαίο ελληνικό πολιτισμό, έρχονται στο νου μας θαυμάσιοι ναοί και αγάλματα, τέλεια αγγεία, η επική και λυρική ποιήση, η φιλοσοφία κι η πάντα ζωντανή αρχαία τραγωδία. Ποτέ όμως δεν σκεφτόμαστε την αρχαία ελληνική μουσική που ήταν στενά δεμένη με το λόγο, και ήταν αναπόσπαστο στοιχείο της παιδείας τους.

Ακόμα λιγότερο γνωστό είναι το μουσικό θεωρητικό τους σύστημα πάνω στο οποίο στηρίχθηκε η βυζαντινή υμνωδία και το δυτικό επίτευγμα που ονομάζουμε σήμερα κλασική μουσική.

Για μια γνωριμία μ΄ αυτή την τόσο λίγο γνωστή πλευρά του πολιτισμού μας η Εταιρεία Φίλων της Μουσικής "Σαμβύκη" διοργανώνει το Σάββατο, 21 Ιουνίου, ώρα 7 το απόγευμα, στον Προμαχώνα του Αγίου Γεωργίου στην παλιά πόλη, διάλεξη με θέμα "Ξενάγηση στα Αρχαία Μέλη".

Ομιλητής θα είναι ο κ. Στέλιος Ψαρουδάκης, Εθνομουσικολόγος, με Διδακτορικό στην Αρχαία Ανατολική Μουσική, στο Πανεπιστήμιο Αθηνών.

Μετά την διάλεξη θα ακολουθήσει μουσική ερμηνεία αρχαίων μελών.

Η είσοδος θα είναι ελεύθερη.

Σημειώνουμε πως η διάλεξη αυτή είναι η πρώτη της σειράς "Σκύβοντας στις ρίζες της Μουσικής". Η δεύτερη είναι προγραμματισμένη για το Νοέμβριο και η τρίτη για την άνοιξη του 1998.

Stella Beauty
DIBI CENTER
Και τώρα μπορείτε να λάμψετε το Καλοκαίρι, μ' ένα υπέροχο, νέο, σφιχτό κορμί.
Επωφεληθείτε του χρόνου που έχετε μπροστά σας μέχρι το Καλοκαίρι, ώστε να φτάσετε στο επιθυμητό σας βάρος και εμείς θα σας κάνουμε ΔΩΡΟ το 20% της αξίας του προγράμματός σας
Μόνο εμείς μπορούμε να σας προσφέρουμε την εμφάνιση που πάντα ονειρεύεστε.
Εγγύηση: Η εικοσαετή μας πείρα, η συνεχής ενημέρωση σε επιστημονικά συνέδρια και η πιο σύγχρονη ηλεκτρονική τεχνολογία, της μεγαλύτερης αλυσίδας κέντρων αισθητικής της Ευρώπης, των Dibi Centers
ΠΑΝΤΑ ΠΡΩΤΟΙ ΚΑΙ... ΜΕ ΔΙΑΦΟΡΑ
ΥΠΕΥΘΥΝΗ ΑΙΣΘΗΤΙΚΟΣ:
Στέλλα Χατζησάββα ● Μιχ. Πετρίδη 49, Τηλ: 30469 - 73590





HARLEY DAVIDSON CREDIT
HARLEY DAVIDSON.
ΤΟ ΟΝΕΙΡΟ ΓΙΝΕΤΑΙ ΠΡΑΓΜΑΤΙΚΟΤΗΤΑ.
ΜΕ ΤΟ ΝΕΟ ΠΡΟΓΡΑΜΜΑ
H-D CREDIT HARLEY DAVIDSON.

ΜΟΝΤΕΛΟ	ΜΕΤΡΗΤΟΙΣ	ΠΡΟΚ. 30%	12 ΜΗΝΕΣ	24 ΜΗΝΕΣ	36 ΜΗΝΕΣ
XLH 883 STANDARD	2.990.000	897.000	194.483	106.503	77.176

ΜΗΝΙΑΙΟ ΕΠΙΤΟΚΙΟ 1,5 %. ΟΛΕΣ ΟΙ ΤΙΜΕΣ ΣΥΜΠΕΡΙΛΑΜΒΑΝΟΥΝ Φ.Π.Α. 18%.
ΣΤΙΣ ΑΝΩΤΕΡΩ ΤΙΜΕΣ ΔΕΝ ΣΥΜΠΕΡΙΛΑΜΒΑΝΟΝΤΑΙ ΤΑ ΕΞΟΔΑ ΠΙΝΑΚΙΔΑΣ.
ΠΛΗΡΟΦΟΡΙΕΣ: ELMEC SPORT, ΤΗΛ.: 96 48 337

MOTOR HARLEY-DAVIDSON CYCLE
ΡΟΔΟΣ: ΑΛΕΞ. ΔΙΑΚΟΥ 10
τηλ. 78078-30134

Show Center Palace

Το γεγονός του καλοκαιριού

2 χρόνια BEST FM

Best FM -Πάρτυ Γενεθλίων

Για πρώτη φορά στη Ρόδο σ' ένα βράδυ-Δευτέρα 23 Ιουνίου-Τόσοι τραγουδιστές μαζί

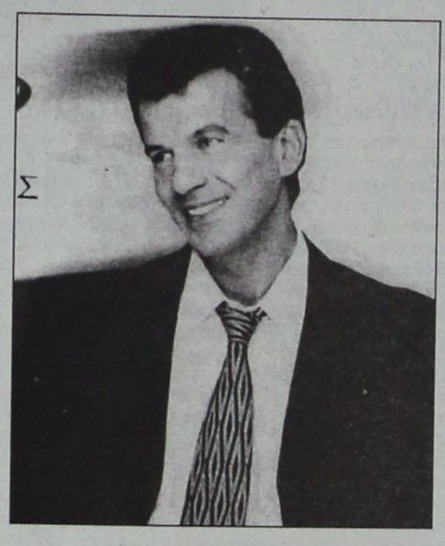

Γερολυμάτος Γεωργ.

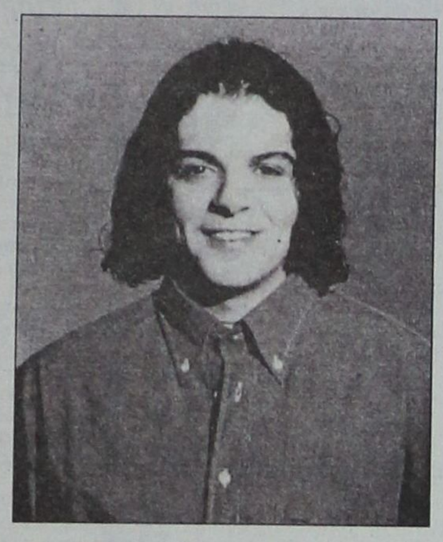

Τριαντάφυλλος



Κόκοτας

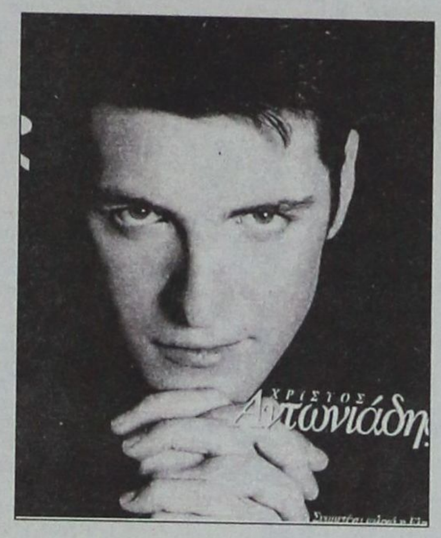

Αντωνιάδης Χρήστος

Για πρώτη φορά στη Ρόδο



Παπαδοπούλου Λένα

Για πρώτη φορά στη Ρόδο



Σφυράκης Νεκτάριος

Για πρώτη φορά στη Ρόδο

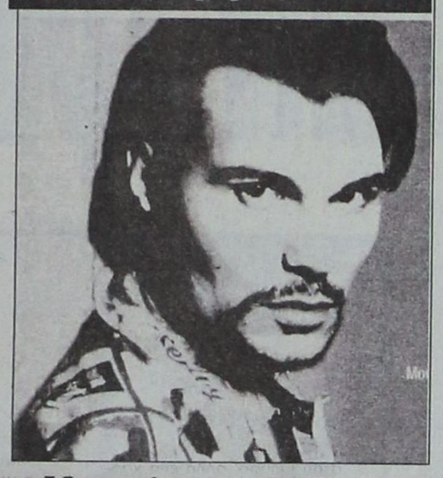

Μπονάτσος Ανδρέας



Μαυρομάτη Αθηνά



Καποδίστρια Τίνα



Βογιατζής Γιάννης

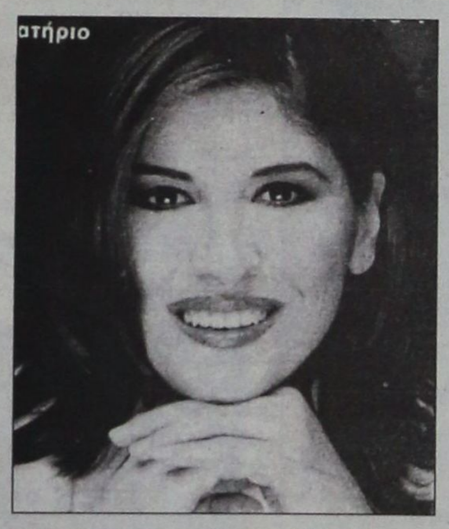

Κονιτοπούλου Στέλλα

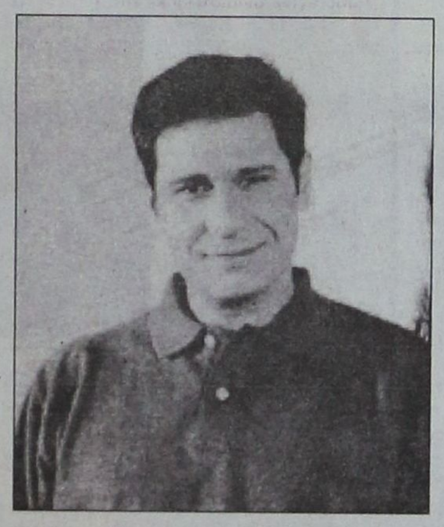

Δημητριάδης

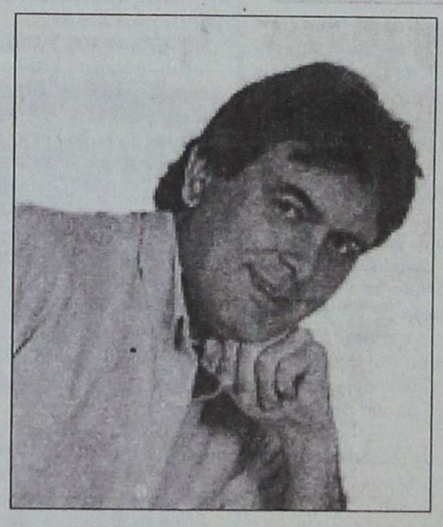

Κώνστας Μάκης



Παναγιωτάκη Κική



Αρώνης



Σπηλιωτοπούλου Τζίνα

Μαζί το πρόγραμμα του ΑΣΤΡΑ ΚΛΑΜΠ και η μικρή ΑΓΓΕΛΙΚΗ ΡΟΔΙΤΗ

Το πρόγραμμα θα παρουσιάσει ο γνωστός Γιάννης Μπουρνέλης

ΣΠΟΝΣΟΡΕΣ: ΡΟΔΙΑΚΗ ΠΟΤΟΠΟΙΪΑ-COCA COLA, GELATO BINDI, ΚΑΦΕ ΩΡΕΣ (ΚΡΕΜΑΣΤΗ), ΠΙΤΣΑΡΙΑ ΡΟΜΕΟ (ΚΡΕΜΑΣΤΗ), SCARPOMANIA (ΚΡΕΜΑΣΤΗ), BOLERO (ΚΡΕΜΑΣΤΗ), ISLAND TRAVEL (ΚΡΕΜΑΣΤΗ) ΧΡΥΣΟΧΟΕΙΟ ΕΛΕΝΑΣ (ΚΡΕΜΑΣΤΗ), ΓΡΑΜΜΑΤΙΚΟΥ ΣΙΑ (ΚΡΕΜΑΣΤΗ), FASHION VICTIM (ΚΡΕΜΑΣΤΗ), ΠΟΛΥΚΑΝΔΡΙΩΤΗΣ ΜΟΤΟ, ΕΣΤΙΑΤΟΡΙΟ ΑΠΡΟΟΠΤΟ

ΠΛΟΥΣΙΑ ΛΑΧΕΙΑΓΟΡΑ–ΠΟΛΛΕΣ ΕΚΠΛΗΞΕΙΣ

ΤΗΛ. ΡΕΖΕΡΒΕ: 32090-39100-96135

Αθλητική Ροδιακή

Στις 13 Ιουλίου οι εκλογές της ΕΠΟ

Την Κυριακή 13 Ιουλίου θα γίνουν, εκτός απροόπτου, οι εκλογές για την ανάδειξη νέου Διοικητικού Συμβουλίου στην ΕΠΟ, σύμφωνα με την απόφαση που πήρε η Ομοσπονδία στη σημερινή συνεδρίασή της, η οποία έγινε μέσα σε ``ηλεκτρισμένη`` ατμόσφαιρα.

Το Δ.Σ της ΕΠΟ συμμορφώθηκε έτσι με την απόφαση του Μονομελούς Πρωτοδικείου Αθήνας, σύμφωνα με την οποία οι εκλογές πρέπει να συμπεριληφθούν στη Γενική Συνέλευση του Ιουλίου, όπως αναφέρει το καταστατικό της Ομοσπονδίας.

Βέβαια, υπήρξαν και ορισμένοι σύμβουλοι που δεν ήθελαν να εφαρμοστεί η απόφαση αυτή του Δικαστηρίου, υποστηρίζοντας, ότι σύμφωνα με το νόμο οι εκλογές πρέπει να διεξαχθούν το Νοέμβριο, οπότε και η τωρινή διοίκηση θα έχει συμπληρώσει τριετή θητεία.

``Η θητεία μου λήγει στις 11 Νοεμβρίου. Επομένως, μετά θα πρέπει να γίνουν οι εκλογές``,τόνισε ο σύμβουλος και πρόεδρος της Πειθαρχικής Επιτροπής της ΕΠΟ, **Βασίλης Χατζηαποστόλου,** ενώ την ίδια άποψη είχε και ο **Χαράλαμπος Παπαθανασίου,** ο οποίος χαρακτήρισε ως ``περίεργο`` τον δικαστή του Πρωτοδικείου, που έβγαλε την απόφαση για τις αρχαιρεσίες.

Ο πρόεδρος της ΕΠΑΕ, **Γιώργος Δέδες,** αντιμετώπισε τα πράγματα με το γνωστό του χιούμορ: ``Κύριοι, εδώ έχουμε μπλέξει τα μπούτια μας``, είπε και πρόσθεσε:

``Δεν έχουμε να χωρίσουμε τίποτε με τους προέδρους των τριών Ενώσεων (Πειραιά, Θεσπρωτίας, Θεσσαλονίκης), στους οποίους το Πρωτοδικείο ανέθεσε τη σύγκληση της Γενικής Συνέλευσης. Θα πρέπει να συνεννοηθούμε μαζί τους για τις εκλογές και να υπάρχει έτσι μία κοινή γραμμή. Βέβαια, η μόνη λύση είναι να γίνουν οι εκλογές Ιούλιο. Υπάρχει άλλωστε και η σχετική γνωμοδότηση του καθηγητή αστικού δικαίου στη Νομική Σχολή Αθήνας, Απόστολου Γεωργιάδη``.

Επιφυλάξεις για την απόφαση του Πρωτοδικείου, εξέφρασε, όμως, ο προϊστάμενος της Νομικής Υπηρεσίας της ΕΠΟ, Γιώργος Δεδούσης, τονίζοντας, ότι μπορεί να προσβληθεί απο κάποιους και να μη γίνουν έτσι οι αρχαιρεσίες τον Ιούλιο.

Ο πρόεδρος της ΕΠΟ, Κώστας Τριβέλλας, αφού ανακοίνωσε, ότι θα κάνει έφεση κατά της απόφασης του Πρωτοδικείου και θα ζητήσει την ανάκλησή της, υπογράμμισε, πως το συμβούλιο δεν μπορεί ν' αγνοήσει την απόφαση του Δικαστηρίου.

36ος ο Δημ. Καρίκης

ΑΝΑΛΥΤΙΚΑ Η ΒΑΘΜΟΛΟΓΙΑ ΤΩΝ ΔΙΑΙΤΗΤΩΝ Β' ΕΘΝΙΚΗΣ

Από την ΕΠΕΠ δόθηκε στην δημοσιότητα, ο πίνακας με την τελική κατάταξη των διαιτητών της Β' Εθνικής σύμφωνα με τις βαθμολογίες των παρατηρητών τους και τον μέσο όρο που βγήκε από τις βαθμολογίες τους. Στον πίνακα βέβαια υπάρχει στην 36η θέση το όνομα του **Δημήτρη Καρίκη.**

Αναλυτικά η κατάταξη των 50 διαιτητών έχει ως εξής:

1.	**Αγγελάκης Ν.Ρ.**	Θεσ/νίκης	9,300
2.	**Ντούλης**	Κορίνθου	9,212
3.	**Κουναλάκης**	Ηρακλείου	9,166 Β.Δ.
4.	**Σωτηρόπουλος**	Πειραιώς	9,166
5.	**Βούλγαρης Σ.**	Πειραιώς	9,142
6.	**Αρώνης**	Αθηνών	9,100
7.	**Τρικάλης**	Τρικάλων	9,085
8.	**Σπανέας**	Αθηνών	9,016
9.	**Γερμανάκος**	Αθηνών	8,980
10.	**Τσαγκαράκης**	Χανίων	8,960
11.	**Καλύβας Δ.**	Βοιωτίας	8,950
12.	**Χέλης**	Καβάλας	8,942 Β.Δ.
13.	**Ζαρβαβατσάκης**	Αθηνών	8,942
14.	**Βαλλιάνος**	Αιτ/νίας	8,940
15.	**Πουγκακιώτης**	Φθιώτιδας	8,900
16.	**Δημητριάδης**	Χαλκιδικής	8,887
17.	**Κωνσταντινίδης**	Πειραιώς	8,880
18.	**Χρονόπουλος**	Μεσσηνίας	8,840
19.	**Μαζαράκης**	Κεφ/νίας	8,800 Β.Δ.
20.	**Πίσσας**	Κ. Μακεδονίας	8,800
21.	**Κουτσογιάννης**	Αιτ/νίας	8,800
22.	**Πούφλης**	Πέλλας	8,775
23.	**Ποντίκης**	Θεσσαλονίκης	8,766
24.	**Ντάφλος**	Πειραιώς	8,762
25.	**Μήττας**	Θεσσαλονίκης	8,700
26.	**Δανούσης**	Αργολίδος	8,675 Β.Δ.
27.	**Κεχαγιάς**	Θεσσαλονίκης	8,675
28.	**Δαγκλής**	Θεσσαλονίκης	8,616
29.	**Μπριάκος**	Ηπείρου	8,600 Β.Δ.
30.	**Βλάχος Α.**	Αθηνών	8,600
31.	**Καρακελίδης**	Πέλλας	8,575
32.	**Κωτούλας**	Κιλκίς	8,542
33.	**Αραμπατζής**	Θεσσαλονίκης	5,514
34.	**Κότσαρης**	Μεσσηνίας	8,483
35.	**Μαρίνος**	Ηλείας	8,475
36.	**Καρίκης**	Δω/σου	8,450 Β.Δ.
37.	**Νώτας**	Φλώρινας	8,450
38.	**Μικρόπουλος**	Αθηνών	8,425
39.	**Κριθινάκης**	Ηρακλείου	8,400
40.	**Αθανασόπουλος**	Πιερίας	8,380 Β.Δ.
41.	**Μπουντιώτης**	Αθηνών	8,380
42.	**Τικόζογλου**	Θεσσαλονίκης	8,375
43.	**Θαλάσσης**	Εύβοιας	8,333
44.	**Κακουλίδης**	Θράκης	8,275
45.	**Αγαδάκος**	Πειραιώς	8,266 Β.Δ.
46.	**Σιάρχος**	Λάρισας	8,266
47.	**Φωτιάδης**	Σερρών	8,175
48.	**Φινοκαλιώτης**	Αθηνών	8,133 Β.Δ.
49.	**Βαρέλης**	Άρτας	8,133
50.	**Μπούσιας**	Πατρών	7,580.

Στροφή στην αγορά της Ρόδου

✔ ΚΑΝΕΙ Η ΠΑΕ ΙΑΛΥΣΟΣ, ΘΕΛΟΝΤΑΣ ΠΑΙΚΤΕΣ ΤΗΣ ΕΝΩΣΗΣ ΚΑΙ ΤΟΥ ΤΟΠΙΚΟΥ

Τέσσερις παίκτες της Ένωσης φλερτάρει ο Ιάλυσος, εφαρμόζοντας τα νέα πλάνα της για στροφή στη ροδίτικη αγορά.

Στο στόχαστρο της ΠΑΕ βρίσκονται, ο **Θόδωρος Λαμπρόπουλος,** ο **Στέφανος Λινάρδος,** ο **Γιάννης Χατζησταμάτης** και ο **Γιώργος Καράμπης.**

Ήδη άρχισαν να γίνονται οι πρώτες επαφές με τους πιο πάνω ποδοσφαιριστές και δεν αποκλείεται να μπουν στη μεταγραφική λίστα και άλλοι ποδοσφαιριστές της Ένωσης.

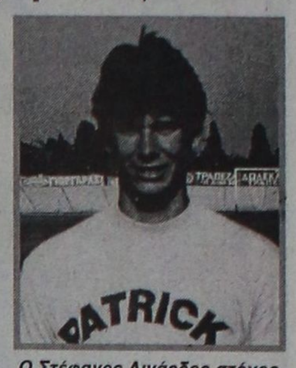

Ο Στέφανος Λινάρδος στόχος του Ιαλύσου

Όπως έχουμε γράψει η ΠΑΕ Ιάλυσος θέλει να αποκτήσει και αρκετά ταλέντα από τον τοπικό χώρο, ώστε να αποφύγει κατά μεγάλο βαθμό την απόκτηση παικτών από την υπόλοιπη Ελλάδα μια και αναμένεται να φύγουν αρκετοί απ' αυτούς που τα συμβόλαια τους έχουν λήξει.

Πολλά εν Ολίγοις...

ΣΕΜΙΝΑΡΙΟ ΠΡΟΠΟΝΗΤΩΝ ΜΠΑΣΚΕΤ

Η επιμόρφωση είναι το βασικότερο πράγμα για έναν προπονητή και ειδικά του μπάσκετ. Κι ο εκ των προπονητών του μπάσκετ κ. **Χ''καλημέρης** το γνωρίζει αυτό. Έτσι: Ο Σύνδεσμος Ελλήνων Προπονητών καλαθοσφαίρισης ανακοινώνει ότι το φετινό Διεθνές Σεμινάριό του θα διεξαχθεί από 27 Ιουνίου έως και την Κυριακή 29 Ιουνίου 1997, ώρα 09.00 έως 15.30 στο Κλειστό Γήπεδο της Γλυφάδας.

Έχοντας πάντα σαν στόχο την επιμόρφωση των Ελλήνων προπονητών ο Σ.Ε.Π.Κ. με ιδιαίτερη ικανοποίηση ανακοινώνει ότι εξασφάλισε ως ομιλητές τρεις γνωστούς σεμιναρίστες, τους Bob McKillop (Davidson College), Stan Morrison (San Jose College) και Al Sokalts (Alaska University) καθώς και τον Ελληνα πολυνίκη προπονητή της ΑΕΚ **Γιάννη Ιωαννίδη,** ο οποίος θα διδάξει για πρώτη φορά σε Διεθνές Σεμινάριο.

ΤΟ ΕΡΓΑΣΙΑΚΟ ΤΟΥΡΝΟΥΑ ΜΠΑΣΚΕΤ

Συνεχίζεται κανονικά σήμερα το εργασιακό τουρνουά μπάσκετ που διοργανώνει ο Δημοτικός Οργανισμός Νεολαίας και Αθλησης. Θα παίξουν:

16.00: Λιμεναρχείο-Πανεπιστήμιο
17.30: Εργατοτεχνίτες - Γκρεκοτέλ
19.00: Τράπεζες-Αστυνομία.

Κατά την πρώτη αγωνιστική του εργασιακού τουρνουά καλαθοσφαίρισης που διοργανώνει ο Δ.Ο.Ν.Α. Ρόδου σημειώθηκαν τα παρακάτω αποτελέσματα:

Τράπεζες - ΔΑΝΕ	50-41
GRECOTEL -Αστυνομία	54-42
Τουριστικοί Πράκτορες - Colorado	66-55
Καθηγητές - Δήμος Ροδίων	57-61

ΤΟΠΙΚΟ ΜΠΑΣΚΕΤ

Με τέσσερα παιχνίδια συνεχίζονται σήμερα τα τοπικά πρωταθλήματα μπάσκετ. Παίζουν:

Κλειστό Ρόδου (11.00):	Ιβίσκος-ΕΑΚΑ	(Ανδρικό)
Κλειστό Κω (13.00):	Ιπποκράτης - Πανιώνιος	(Ανδρικό)
Κλειστό Κω (20.30):	Ανταγόρας - Ήλιος	(Κορασίδων)
Κλειστό Ρόδου (21.00):	Δωριέας-Φοίβος	(πλέι οφ, Ανδρικό)

Υπερηφάνεια για την Χρυσοστομία

Πολύ μεγάλη η επιτυχία της στους Μεσογειακούς αγώνες. Συγχαρητήρια από Νομάρχη-ΝΑΕ και Δήμαρχο Καλυμνίων.

Μετά τη **Νίκη Ξάνθου** και η **Χρυσοστομία Ιακώβου,** έκανε τους Δωδεκανήσιους να αισθανθούν συγκίνηση, χαρά και υπερηφάνεια για το χρυσό μετάλλιο που πήρε στα 10.000 μέτρα στους Μεσογειακούς αγώνες.

Μια πολύ μεγάλη επιτυχία για την αθλήτριά μας, που συνοδεύτηκε με νέο πανελλήνιο ρεκόρ 32.34.87. Ήταν ένα από τα πιο ευχάριστα μηνύματα του γυναικείου στίβου και η νίκη της χαρακτηρίστηκε απ' όλους σαν έκπληξη.

Για τους Δωδεκανήσιους όμως που ξέρουν τα προσόντα της και τη σκληρή δουλειά των τελευταίων χρόνων της αθλήτριας του Καζώνη, το αποτέλεσμα ήταν αναμενόμενο από αγώνα σε αγώνα της βγήκε στους Μεσογειακούς αγώνες και γέμισε χαρά σ' όλους τους Έλληνες.

Συγχαρητήρια απέστειλαν ο Νομάρχης η ΝΑΕ και ο Δήμαρχος Καλυμνίων.

ΝΟΜΑΡΧΗΣ ΚΑΙ ΝΑΕ

«Καινούργιες χαρές, καινούργιες συγκινήσεις από το χρυσό μετάλλιο της **Χρυσοστομίας Ιακώβου** που πραγματοποίησε εκπληκτική κούρσα στα 10.000 μ. των Μεσογειακών αγώνων στο Μπάρι αφήνοντας πίσω τις αθλήτριες διεθνούς βεληνεκούς και συντρίβοντας το μέχρι τώρα πανελλήνιο ρεκόρ.

Μαζί με τους συμπατριώτες της Καλύμνιους ολόκληρη η Δωδεκάνησος πανηγυρίζει τη νίκη της.

Σαν Νομάρχης Δωδεκανήσου και σαν Αθλητική Επιτροπή του Νομού εκφράζουμε τα θερμά μας συγχαρητήρια και ευχόμαστε και στη νέα πρωταθλήτριά μας "και Ολυμπιονίκης".

Αγαπητή Χρυσούλα.

Θερμά συγχαρητήρια για τη μεγάλη σου επιτυχία στους Μεσογειακούς αγώνες.

Γέμισες με αισθήματα χαράς, συγκίνησης και υπερηφάνεια όλους μας.

Είμαι απόλυτα σίγουρος ότι το χθεσινό χρυσό μετάλλιο ήταν μόνο η αρχή.

Σου εύχομαι ολόψυχα καλή επιτυχία στη συνέχιση των προσπαθειών σου.

Σου γνωρίζω ότι σε ειδική συνεδρίαση του Δημοτικού Συμβουλίου θα σου αποδοθεί η δέουσα τιμή για τη μεγάλη σου προσφορά στο νησί μας.

Με αγάπη
Δημήτρης Ελ. Διακομιχάλης
Δήμαρχος Καλυμνίων



Αίτηση...παραμονής από Ηλυσιακό και Αλμωπό

Ο Ηλυσιακός και ο Αλμωπός Αριδαίας υπέβαλαν επίσημο αίτημα στην ΕΠΑΕ γιά να μειωθούν οι ομάδες που υποβιβάζονται από την Γ' Εθνική από 12 σε 10, έτσι ώστε την επόμενη περίοδο, οι δύο όμιλοι της συγκεκριμένης κατηγορίας να αποτελούνται από 16 και όχι από 15 ομάδες, όπως έχει προγραμματιστεί.

Το αίτημα των δύο σωματείων έχει την υποστήριξη του ΟΠΑΠ, αφού το νέο ποδοσφαιρικό στοίχημα, το οποίο θα αρχίσει να ``παίζεται`` τον ερχόμενο Σεπτέμβριο, θα διοργανώνεται καλύτερα άν υπάρχει ``ζυγός`` αριθμός ομάδων σε κάθε όμιλο της Γ' Εθνικής κατηγορίας.

Αν φυσικά γίνει δεκτό το αίτημα τους, ο Ηλυσιακός και ο Αλμωπός Αριδαίας θα παραμείνουν στην Γ' Εθνική, ενώ σε αντίθετη περίπτωση θα πάρουν τον ...δρόμο του οριστικού υποβιβασμού στην Δ' Εθνική κατηγορία.

ΣΤΟΝ Δ' ΟΜΙΛΟ ΟΙ ΠΡΩΤΑΘΛΗΤΕΣ

Πραγματοποιήθηκε προχθές στα γραφεία της Ομοσπονδίας βόλλεϋ η κλήρωση των Πανελληνίων Πρωταθλημάτων Εφήβων, Παίδων, Νεανίδων και Κορασίδων. Η πρωταθλήτρια ομάδα Δωδεκανήσου κληρώθηκε στον Δ' Όμιλο στο εφηβικό πρωτάθλημα. Αναλυτικά οι Όμιλοι:

Α' ΟΜΙΛΟΣ: Ορεστιάδα και Φίλιππος περνούν απευθείας στη δεύτερη φάση, όπου θα συναντηθούν με γηπεδούχο την πρώτη.

Β' ΟΜΙΛΟΣ: Αρχίλοχος, Φιλιππιάδα, ομάδα της ΕΣΠΕ Αχαΐας, Ηλείας, Αγρίνιο ενώ στην επόμενη φάση προκρίθηκε απευθείας η Λαμία

Γ' ΟΜΙΛΟΣ: Διομήδης, Παμβοχαϊκός Καμποχώρων, Λέσβος

Δ' ΟΜΙΛΟΣ: Φοίνικας, Δεξαμενή, ΟΦΗ και η πρωταθλήτρια Δωδεκανήσου

Σημειωτέον πως τον Δωδεκανησιακό τίτλο διεκδικούν επί ίσοις όροις ο Κλεάνθης, ο Ροδιακός και ο Ανταγόρας

Ο ΜΑΓΟΣ

Παρά το γεγονός ότι έκανε δύο άκυρες εκκινήσεις και τέθηκε εκτός της κούρσας των 110 μ. εμπ. ο **Σταμάτης Μάγος** έχει την ευκαιρία να πάρει το αίμα του πίσω συμμετέχοντας το Σαββατοκύριακο στην Σουπερλίγκα του Ευρωπαικού Κυπέλλου SPAR που θα γίνει στο Μόναχο.

Ο **Σταμάτης Μάγος** είναι έτοιμος για μετάλλιο και καλή επίδοση.

ΣΤΗ ΜΑΧΗ Ο ΣΟΛΩΝΑΣ ΠΕΠΠΑΣ

Εξι τενίστες μας "πέταξαν" χθες για την Ιταλία, προκειμένου να εκπροσωπησουν τα ελληνικά "χρώματα" στους Μεσογειακούς Αγώνες που θα διεξαχθούν στα χωμάτινα καρτ του Μπάρι από σήμερα μέχρι και τις 24 του μήνα. Πρόκειται για τους αθλητές **Σόλωνα Πέππα, Κωνσταντίνο Οικονομίδη, Αναστάσιο Βασιλειάδη** και τις αθλήτριες **Χριστίνα Παπαδάκη, Χριστίνα Ζαχαριάδου** και **Ελπίδα Αλεξάνδρου.** Τις εθνικες μας ομάδες Ανδρων και Γυναικων θα συνοδεύσει στην Ιταλία ο κόουτς **Γιώργος Καλοθελώνης.**

Ο τρίτος αγώνας σκούτερ

Οι μέχρι στιγμής συμμετοχές των αναβατών

Την Κυριακή 22-6-97 στις 11.00 π.μ. θα διεξαχθεί στην πίστα κάρι της Λάρδου ο τρίτος αγώνας scooter του AGIP TROPHY '97 με παρουσία νέων οδηγών στην κατ. 72 c.c.

Τα κύπελλα της κατ. 72 c.c. χορηγούνται από την ΣΤΑΥΡΑΣ Α.Ε. και αυτά της κατ. 50 c.c. από τα ελαστικά Βασ. ΚΑΣΑΠΗΣ

Επίσης τους νέους οδηγούς στηρίζει η ΑΒΕΤΕ Κ. ΚΩΣΤΑΡΙΔΗΣ με την επωνυμία επάθλου ΚΩΣΤΑΡΙΔΗΣ ΝΕΟΤΗΣ CUP.

Επίσης η οργανωτική επιτροπή ευχαριστεί τον ΔΟΝΑ Ρόδου για την πολύτιμη συμβολή του στην διεξαγωγή των αγώνων όπως επίσης και τα ΥΠΕΡΜΑΡΚΕΤ ΣΠΑΝΟΣ για την οικονομική ενίσχυση της εκτελεστικής επιτροπής των αγώνων.

Οι συμμετοχές του 3ου αγώνα AGIP TROPHY '97 έχουν ως ακολούθως:

1. **ΦΙΛΙΠΠΟΥ ΦΙΛΗΜΩΝ** ΒΑΚΑΡ ΑΕ POLINI
2. **ΜΠΡΟΚΟΣ ΔΗΜΗΤΡΙΟΣ** AGIP-AUDIO CLUB - ΚΩΣΤΑΡΙΔΗΣ
3. **ΜΙΧΕΛΗΣ ΔΗΜΗΤΡΙΟΣ** JIMMY'S MOTO
4. **ΔΡΑΚΟΣ ΣΑΚΕΛΛΑΡΗΣ** JOE BAR-ΣΤΑΥΡΑΣ Α.Ε.
5. **ΠΑΠΑΒΑΣΙΛΗΣ ΜΙΧΑΛΗΣ** ΠΑΠΑΒΑΣΙΛΗΣ
6. **ΑΝΤΩΝΙΟΥ ΜΙΚΕΣ** ΜΠΟΥΡΛΙΔΗΣ SERVICE
7. **ΚΑΜΠΟΥΡΑΚΗΣ ΝΙΚΟΛΑΟΣ** RXK POLINI

ΚΑΤΗΓΟΡΙΑ 50 c.c.

1. **ΛΟΥΛΟΥΡΓΑΣ ΣΤΑΥΡΟΣ** ΜΟΤΟ ΣΤΑΥΡΟΣ-MALAGUTI
2. **ΑΡΝΑΟΥΤΑΚΗΣ ΑΓΚΟΣΤΙΝΟ** ΜΟΤΟ ΣΤΑΥΡΟΣ (MALAGUTI)
3. **ΔΡΑΚΟΣ ΣΑΚΕΛΛΑΡΗΣ** AKIS MOTO SHOW - APRILIA
4. **ΑΤΣΙΔΗΣ ΝΙΚΟΛΑΟΣ**

Ακαθ!

●●● **Ενημερωτικά θα ξεκινήσω σήμερα για να κάνω και μια επίδειξη ισχύος για ορισμένους που νομίζουν ότι μπορούν να κρατήσουν τις αποφάσεις τους, μέσα σε τέσσερις τοίχους.**

●●● Θα μου πείτε μυστικό είναι οι αποφάσεις για προεπιλογή. Όχι βέβαια, αλλά δεν τις ανακοίνωσαν.

●●● **Σας ανακοινώνω λοιπόν τους δέκα διαιτητές που θα πάνε στην προεπιλογή. Αυτούς δηλαδή που προτείνει ο σύνδεσμος. Κατά σειρά είναι οι Καλαθενός, Καρίκης, Μιχαλάκης, Κάπρος, Παπανικολάου, Χάλαντας, Τσαγγάρης, Φραγκίνης, Ζανεττίδης, Ανάστασου.**

●●● Οι διαιτητές μας είναι σε δίλημμα και συζητάνε έντονα για Καλαθενό, Καρίκη. Ότι δηλαδή υπάρχει περίπτωση να φάνε τον Καλαθενό, αλλά δεν θα προωθηθεί ο Καρίκης.

●●● **Αυτό θα σημαίνει αλλαγή του διαιτητικού χάρτη της Δωδεκανήσου. Γιατί θα χάσουμε μετά από χρόνια τη θέση στην άλφα. Κι' άντε να την ξανακερδίσουμε. Θα σας ενημερώσω εγκαίρως για το τί θα γίνει.**

Σε εφαρμογή το πρόγραμμα "Αθλητισμός-Τουρισμός"

ΕΥΣΗΜΑ ΣΤΙΣ ΧΡΥΣΕΣ ΝΙΚΗΤΡΙΕΣ ΤΟΥ ΜΠΑΡΙ



Ο ΔΟΝΑ στα πλαίσια των επαφών του με κάθε ξένη αθλητική αποστολή που επισκέπτεται το νησί της Ρόδου και την εφαρμογή της πρωτοπόρου πολιτικής του προγράμματος Αθλητισμός-Τουρισμός για όλο το νησί δέχεται σήμερα στα γραφεία του αντιπροσωπεία των ομάδων ποδοσφαίρου από την Ιταλία που λαμβάνουν μέρος στο τουρνουά του Οικονομίδειου γηπέδου καθώς και των δύο πρακτορείων, του Ιταλικού PIANETTA TERRA του Ελληνικού IBISCUS TOURS που φρόντισαν για τον ερχομό των Ιταλών στο νησί μας.

Την ερχόμενη Τρίτη ο ΔΟΝΑ θα επαναλάβει την πρόσκληση στην δεύτερη Ιταλική αποστολή που έρχεται στη Ρόδο μεθαύριο Κυριακή και την ερχόμενη εβδομάδα θα λάβει μέρος στο δεύτερο τουρνουά.

Στις δύο Ιταλικές αθλητικές αποστολές θα δοθούν αναμνηστικά δώρα και θ' ανταλλαγούν απόψεις για την δρομολόγηση ετήσιων παρόμοιων τουρνουά στο νησί μας.

Ωστόσο ο ΔΟΝΑ βρίσκεται και νοερά κοντά στους Ροδίτες αθλητές και αθλήτριες που δίνουν με τα ελληνικά χρώματα τον μεγάλο αγώνα της διάκρισης στους Μεσογειακούς αγώνες του Μπάρι. Έτσι:

Ο πρόεδρος και το Διοικητικό Συμβούλιο του ΔΟΝΑ συγχαίρουν τα δύο χρυσά κορίτσια του Δωδεκανησιακού κλασικού αθλητισμού **Νίκη Ξάνθου** και **Χρυσοστομία Ιακώβου** για τις δύο μεγάλες νίκες τους στους εν εξελίξει 13ους Μεσογειακούς αγώνες του Μπάρι και εύχεται παρόμοιες επιτυχίες στο παγκόσμιο πρωτάθλημα στίβου της Αθήνας τον ερχόμενο Αύγουστο.

Η επιτυχία των δύο κοριτσιών είναι πολύ σημαντική και μας κάνει υπερήφανους σαν Δωδεκανήσιους.

Επίσης στους δύο άλλους Ρόδιους αθλητές **Σταμάτη Μάγο** και **Σόλωνα Πέππα** εύχονται περισσότερη τύχη στο μέλλον σε παρόμοιες εμβέλειας διοργανώσεις αφού οι δυνατότητές τους είναι αποδεδειγμένα μεγάλες.

RHODES
TENNIS club
Beach Bar - Restaurant



Το πρωϊ...
απολαύστε τον καφέ σας
το ποτό σας,
ή το παγωτό σας και...

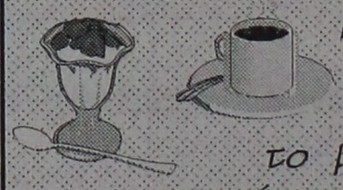

το βράδυ...
την πίτσα σας ή
την μακαρονάδα σας
στον ξυλόφουρνό μας!



ΑΝΑΛΑΜΒΑΝΟΥΜΕ ΚΑΘΕ ΕΙΔΟΥΣ ΚΟΙΝΩΝΙΚΗ ΣΑΣ ΕΚΔΗΛΩΣΗ

Ν. Σάρρα 4 (ΕΛΛΗ). Τηλ. 75725

τοπικό ποδόσφαιρο

Προτάσεις του Ηρακλή Μ.

ΑΦΟΡΟΥΝ ΤΡΟΠΟΠΟΙΗΣΕΙΣ ΤΩΝ ΑΡΘΡΩΝ ΤΟΥ ΚΑΠ ΘΑ ΚΑΤΑΤΕΘΟΥΝ ΣΤΗ ΓΕΝΙΚΗ ΣΥΝΕΛΕΥΣΗ ΤΗΣ ΕΠΟ

Το Δ.Σ. του Ηρακλή Μαριτσών υπέβαλε και εγγράφως πλέον τις προτάσεις της στην ΕΠΣΔ που αφοορύν τις τροποποιήσεις διατάξεων του ΚΑΠ. Οι κ.κ. **Χατζηγεωργίου, Καμπαστάνας** που θα εκπροσωπήσουν την Ένωση στην Γ.Σ. της ΕΠΟ, υποχρεούνται να τις μεταφέρουν και να τις καταθέσουν. Το σχετικό έγγραφο του Ηρακλη Μ. αναφέρει τα εξής:

«Υποβάλλουμε τις παρακάτω προτάσεις, τροποποιήσεις διατάξεων του ΚΑΠ προς την Γενική Συνέλευση της ΕΠΟ.

ΑΡΘΡΟΝ 7 παρ. 3 εδ. α.

Να δίνεται η δυνατότητα στα σωματεία να εκφράζουν τις απόψεις τους όσον αφορά την ανεπιφύλακτη αποδοχή των όρων της προκήρυξης (δήλωση συμμετοχής) όταν συμπεριλαμβάνονται όροι και διατάξεις που δεν αναφέρονται στον ΚΑΠ (π.χ. διεξαγωγή πρωταθλήματος με το σύστημα των πλέι-οφ), ούτως ώστε η αντίθεση αυτή να μην συνεπάγεται τον αποκλεισμό από το πρωτάθλημα.

ΑΡΘΡΟ 7 παρ. 3, εδ. δ.

Να μην συμπεριλαβάνεται στους όρους προκήρυξης και στην δήλωση που υποβάλλουν τα ερασιτεχνικά σωματεία η συναίνεση να περιλαμβάνονται οι αγώνες στον καταρτισμό των δελτίων ΠΡΟΠΟ, διότι αναφέρεται μόνο στις ομάδες που μετέχουν στα εθνικά πρωταθλήματα και πρωταθλήματα κυπέλλου, για τα ερασιτεχνικά είναι πλεονασμός η συναίνεση αυτή.

ΑΡΘΡΟ 29 παρ. 2-ΙΙ εδ. δ σε συνδυασμό με την παρ. 3 εδ. ε του παρόντος άρθρου

Να διαγραφεί η παραπάνω διάταξη δηλαδή να επιβάλλεται η ποινή μόνο αποκλεισμού του γηπέδου χωρίς να επιβάλλεται και το χρηματικό πρόστιμο μαζί που είναι δυσβάσταχτο για τα ερασιτεχνικά σωματεία.

ΑΡΘΡΟ 30 παρ. 4 ΙΙ-ΙΙΙ

Να επιβάλλονται μόνο οι διοικητικές ποινές σε όσους αναφέρονται τα παραπάνω άρθρα χωρίς την επιβολή μαζί και των χρηματικών ποινών που είναι δυσβάσταχτα για τα ερασιτεχνικά σωματεία και τους παράγοντες αυτών.

Παρακαλούνται τα μέλη του Συλλόγου να τακτοποιηθούν οικονομικά για να έχουν το δικαίωμα του εκλέγειν και του εκλέγεσθαι. Η προθεσμία λήγει την Κυριακή 22/6/97. Οι αρχαιρεσίες θα γίνουν το Σάββατο 28 Ιουνίου και σε περίπτωση μη απαρτίας την Κυριακή 29-6-97.

Σήμερα η συζήτηση για τα πλέϊ-οφ

ΛΗΓΕΙ ΤΗΝ ΤΕΤΑΡΤΗ Η ΠΡΟΘΕΣΜΙΑ ΓΙΑ ΤΟ "ΑΓΙΟΣ ΣΟΥΛΑΣ '97"

Παρακαλούνται οι πρόεδροι των σωματείων της Α' Κατηγορίας (σε περίπτωση αδυναμίας του εξουσιοδοτημένοι εκπρόσωποι), όπως ευρίσκονται σήμερα Παρασκευή και ώρα 20.30 στα γραφεία της ΕΠΣΔ, προκειμένου να γίνει συζήτηση με την αρμόδια επιτροπή πρωταθλήματος σχετικά με τον τρόπο διεξαγωγής του πρωταθλήματος της προσεχούς αγωνιστικής περιόδου 1997-98.

Υπενθυμίζεται στα σωματεία ότι την Τετάρτη 25 Ιουνίου και μέχρι της 14.00 ώρας λήγει η προθεσμία υποβολής συμμετοχών στο τουρνουά "Άγιος Σουλάς '97". Η κλήρωση θα γίνει το βράδυ της ίδιας ημέρας. Στο τουρνουά θα συμμετάσχουν παιδιά γεννηθέντα από 1.1.1983 και μετά.

ξαφνιάζουν

ΑΧΑΡΙΣΤΙΑ ΚΑΙ ΤΩΝ ΓΟΝΕΩΝ...

Ευχαριστίες από την Θεσσαλονίκη μας ήρθαν χθες επειδή ασχολούμαστε με την ιιικρία αλλά και την απουσία του **Νίκου Γκάλη.** Αυτή η πληροφορία μας έρχεται απ' τους καρντάσηδες μπάσκετ στο Ευρωμπάσκετ του '87. Ο **Νίκος Γκάλης** φάνηκε μόνο σε μια εικόνα 5 δευτερολέπτων. Αυτή η μεγάλη νίκη όπως και όλες οι νίκες, έχουν εκατοντάδες πατέρες. Ο αληθινός πατέρας αυτού του άθλου και το γνωρίζει όλη η Ελλάδα-αλλά και η Ευρώπη-αυτό, ήταν αυτός που έδειξαν για 5 δευτερόλεπτα μόνο. Δηλαδή τί έγινε ρε παιδιά; Αντίποινα για την απουσία του **Γκάλη** από την εκδήλωση. Μωρέ μπράβο νοοτροπία. Αλλά είναι σοφό το γνωμικό: «Ουδείς ασφαλέστερος εχθρός του ευεργετηθέντος...».

ΑΚΛΟΝΗΤΟΙ ΟΙ "ΨΗΛΟΙ"...

Μέχρι στιγμής έχουμε σαν στήλη και σαν εφημερίδα την πρωτιά σε πολλά θέματα. Σημειώστε λοιπόν και κάτι ακόμα:

- Οι "ψηλοί" διαιτητές μας **Μιχάλης Καλαθενός, Δημήτρης Καρίκης** θα μείνουν και την νέα περίοδο στην κατηγορία τους. Μάλιστα οι πληροφορίες της στήλης αναφέρουν πως ο δεύτερος θα φτάσει κι ένα σκαλοπάτι πριν την Α' Εθνική, στην οποία

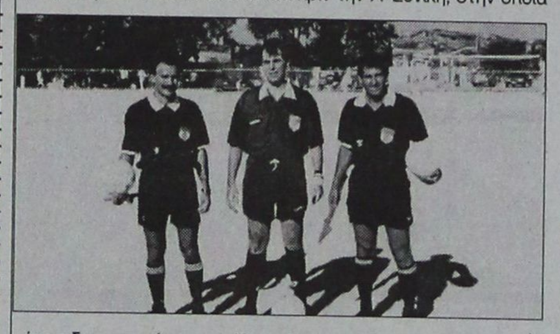

όμως δεν μπορεί να σφυρίξει υπάρχοντος του **Μιχάλη**...

Από κει και κάτω μας "σφύριξαν" την κλίμακα με κάθε επιφύλαξη. "Παίζουν": **Δήμητρης Κάπρος, Γιάννης Χάλαντας, Βασίλης Τσαγγάρης, Παντελής Μιχαλάκης, Μιχάλης Φραγκίνης** και άλλα ονόματα. Κοντά είναι τα Σάββατα, κοντά κι οι Κυριακές.

ΜΕΤΑΓΡΑΦΟΛΟΓΙΑ

Από αυτή τη στήλη τελικά θα μάθετε τις μετεγραφές του τοπικού μας ποδοσφαίρου:

- Ο **Λάκης Λαγκάνης** πάντως το ξεκαθάρισε προχθές: «Δεν θέλω και τους δύο. Θέλω ή τον **Παντίδο** ή τον **Φαρμακίδη.**
- Όσον αφορά τον τερματοφύλακα του Κλεάνθη παίζουν τα ονόματα των **Τριγένη, Ανδριγιαννάκη.**
- Κι ενώ όλες οι ομάδες τρέχουν και δεν φτάνουν ...στον Φοίβο το δελτίο συμβάντων λέει μόνο μια λέξη: ΑΠΝΟΙΑ...
- Στον Ακουσίλαο αρχή γίνεται από την Γενική Συνέλευση μεταγραφολογία στη συνέχεια...
- Στην Ψίνθο θα συνεχίσει την ποδοσφαιρική του πορεία ο **Μιχάλης Κήπουλας.**
- Ο Ιάλυσος έχει έτοιμο "πακέτο" για **Αρχοντούλη, Πόλο, Γ. Καστρουνή** σε λογικά πλαίσια.
- Η μοναδική πλέον εκπρόσωπός μας στον χώρο της Γ' Εθνικής, θα χρειασθεί και τερματοφύλακα αφού λήγει το συμβόλαιο του **Νίκου Αλεξανδρίδη.** "Παίζουν" δύο ονόματα χωρίς αυτό να σημαίνει πως δεν υπάρχει περίπτωση να μείνει ο **Αλεξανδρίδης.** Άλλωστε μ' αυτόν θα συζητήσει πρώτα ο Ιάλυσος.
- Ο Πανιώνιος μπήκε δυναμικά στην απόκτηση ενός από τους **Σακκά-Αρχοντούλη.**
- Η Ξάνθη έκανε επίσημη πρόταση για **Αρχοντούλη, Π. Ζουρούδη.**
- Τέσσερις παίζουν για τον πάγκο του Απόλλωνα Καλ. Πρόκειται για τους **Παπαστεργίου, Σταυρή, Ταχραμάνη, Κώστα Παπαοικονόμου.**
- Ο **Γιάννης Κρητικός** προτίμησε τελικά την Αναγέννηση Έμπωνας.

ΔΙΕΥΚΡΙΝΙΣΗ ΜΕΤΑ ΣΥΓΧΩΡΗΣΕΩΣ...

Ο δαίμονας έβαλε τελικά το χεράκι του και στα χειρόγραφα. Έτσι στο φύλλο της Τετάρτης 0 23χρονος πρωταθλητής του BODY BUILDING **Νικήτας Μανώλακας** έγινε **Νικήτας Μαλλιάκας.** Ας μας το συγχωρέσει ο πρωταθλητής. Υποσχόμαστε να μην επαναληφθεί...

Προσκοπικό τουρνουά μπάσκετ

ΞΕΚΙΝΑΕΙ ΑΥΡΙΟ ΣΤΟ ΚΛΕΙΣΤΟ ΤΗΣ ΠΟΛΗΣ-ΜΑΣ

Φιλικό προσκοπικό κι οδηγικό Τουρνουά Μπάσκετ διοργανώνουν το τοπικό Σμήνιος Πουλιών σε συνεργασία με το 1ο Σύστημα Προσκόπων και το 4ο Σύστημα αυτοπροσκόπων Πόλεως Ρόδου.

Η ιδέα της διοργάνωσης ήταν του Σώματος Ελληνίδων Οδηγών, κι ο σκοπός της συνάντησης αυτής κάτω από τις μπασκέτες, είναι η ανάπτυξη συνεργασίας και φιλίας μεταξύ των ομάδων.

Θα έχουμε την ευκαιρία για δύο ημέρες να παρακολουθήσουμε τους μπόμπιρες και τις όμορφες δεσποινιδούλες μια και οι ομάδες πια είναι μικτές και αγωνίζονται κάτω από το φιλέ για ένα καλάθι υπέρ της ομάδος τους.

Οι συναντήσεις θα πραγματοποιηθούν στο Κλειστό Γυμναστήριο Βενετοκλείου Ρόδου.

Ο πρώτος αγώνας θα γίνει το Σάββατο 21.6.1997 στις 17.30 ΣΜΗΝΟΣ ΚΑΙ ΣΜΗΝΟΣ

και ο δεύτερος αγώνας την ίδια μέρα στις 19.30.

Ο τελικός αγώνας θα γίνει την Κυριακή 22.6.1997 που θα είναι μεταξύ λυκόπουλων και πουλιών.

Η είσοδος είναι ελεύθερη.

ΛΕΣΧΗ ΦΙΛΩΝ ΟΛΥΜΠΙΑΚΟΥ

ΑΝΑΚΟΙΝΩΣΗ

Από την Λέσχη Φίλων του Ολυμπιακού καλούνται τα μέλη και οι φίλοι της Λέσχης, όπως παρευρεθούν στη συγκέντρωση που θα γίνει στα γραφεία της **Μάρκου Μπότσαρη 42 την Κυριακή 22 Ιουνίου στις 18.00'.**

Θέμα της συγκέντρωσης η καλύτερη οργάνωση των εγκαινίων της λέσχης, αλλά και της "κόκκινης νύχτας".

Από το Δ.Σ.

ΕΣΤΙΑΤΟΡΙΟΤΑΒΕΡΝΑ
"ΑΓ. ΓΕΩΡΓΙΟΣ"
ΣΤΟ ΓΕΝΝΑΔΙ
Ανοιχτά καθημερινά, όλη την ημέρα
Ελάτε να γευτείτε τα νόστιμα μεζεδάκια μας, τα φρέσκα κρεατά μας όπως και τα ψάρια μας ψημένα στα κάρβουνα.
Οικογενειακό περιβάλλον, καθαριότητα και άψογη εξυπηρέτηση, και παιδική χαρά για τα μικρά παιδιά.
Επίσης αναλαμβάνουμε κάθε κοινωνική σας εκδήλωση.
Πληρ. τηλ. 0244-43626
Στέργος-Δέσποινα Παπαδημητρίου
Θα μας βρείτε 1 χιλιόμετρο μετά το Γεννάδι.

Το επώνυμο παπούτσι...
Migato,
Alma,
Dunlop,
υποκλίνεται στα πόδια σας
Κατάστημα Μοντέρνων Υποδημάτων
Τηλ.62839 δίπλα στο ΤΡΟΦΟ

Delta
ΔΙΑΜΑΝΤΟΤΡΥΠΟΤΕΧΝΙΚΗ ΡΟΔΟΥ
Μάσχας 21 (Ροδίνι)
ΤΡΥΠΑΜΕ-ΚΟΒΟΥΜΕ-ΣΠΑΜΕ
Τσιμέντα με σίδερα, τούβλα, μπετά, βράχια, πέτρες, τσιμεντόλιθους
Δυνατότητες των μηχανημάτων
1) ΤΡΥΠΕΣ (καρότα) - Σε πάτωμα ή με κλίση, όλες τις διαμέτρους. Για ηλεκτρολόγους, υδραυλικούς, air condition, δεξαμενές, τζάκια, σκάλες κ.λπ.
2) HANDSAW - Πριόνι χειροκίνητο, υδραυλικό, αεροκίνητο, βενζινοκίνητο 26-52 πόντων βάθους.
Κόβει ΠΟΡΤΕΣ-ΠΑΡΑΘΥΡΑ-ΣΚΑΛΕΣ-ΚΑΝΑΛΙΑ-ΑΡΜΟΥΣ
3) ΠΡΙΟΝΙ ΔΑΠΕΔΟΥ - Μηχάνημα κοπής δαπέδου. Κόβει, μέχρι 50 πόντους βάθους, τσιμέντα, άσφαλτο, κανάλια. Οτιδήποτε δεν μπορούμε να κόψουμε, το τρυπάμε.
Υπάρχει λύση!
ΧΩΡΙΣ ΣΚΟΝΕΣ-ΡΩΓΜΕΣ-ΔΟΝΗΣΕΙΣ-ΜΕΡΕΜΕΤΙΑ
Η πολύχρονη μας πείρα στο εξωτερικό μας δίνει τη δυνατότητα να βρίσκουμε λύση εκεί που οι άλλοι σηκώνουν τα χέρια.
ΠΩΛΗΣΗ ΔΙΑΜΑΝΤΕ ΔΙΣΚΩΝ ΚΑΙ ΕΡΓΑΛΕΙΩΝ
τηλ. γραφείου: 77986 • φαξ: (0241) 77986 • κινητό: 094 380562
ΥΠΕΥΘΥΝΟΣ: ΜΑΡΚΟΣ ΤΣΕΣΜΕΤΖΗΣ

ΝΕΟ PIAGGIO
RUNNER 50 c.c.
Το πιο γρήγορο.
Το πιο δυνατό δίτροχο της αγοράς.
Μεγάλες ευκολίες πληρωμής.
Ανταλλαγές-3 χρόνια εγγύηση.

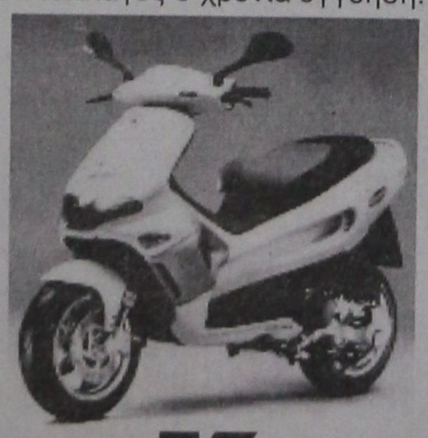

ΑΒΕΤΕ Κ. ΚΩΣΤΑΡΙΔΗΣ
ΚΑΝΑΔΑ 12 • ΤΗΛ.: 22157
SUPER STAR 89,1 F.M.

ΚΛΙΜΑΤΟΘΕΡΜΙΚ
ΑΥΤΟ ΤΟ ΚΑΛΟΚΑΙΡΙ ΕΠΙΛΕΞΤΕ ΣΩΣΤΑ
ΟΛΑ ΤΑ ΕΠΩΝΥΜΑ ΚΛΙΜΑΤΙΣΤΙΚΑ ΜΗΧΑΝΗΜΑΤΑ ΜΕΣΑ ΣΕ ΕΝΑ ΕΙΔΙΚΟ ΚΑΤΑΣΤΗΜΑ ΚΛΙΜΑΤΙΣΜΟΥ
DAIKIN
Panasonic
MITSUBISHI ELECTRIC
MITSUBISHI HEAVY INDUSTRIES LTD.
SHARP
ΕΝΟΧΛΗΣΤΕ ΜΑΣ
FUJITZU
FUJITZU GENERAL
FUJI ELECTRIC
DYNAMIC
NATIONAL

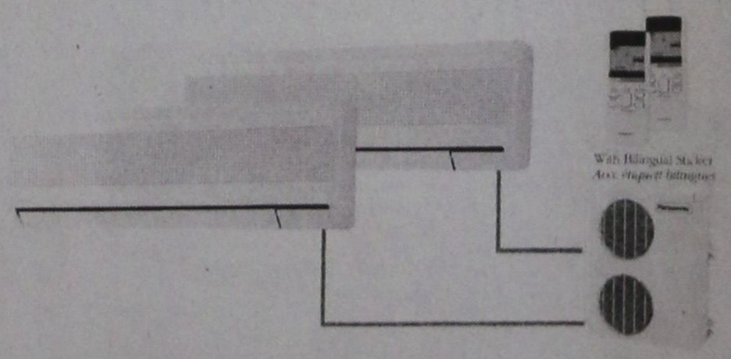

ΠΗΔΙΑΚΗΣ
ΠΗΔΙΑΚΗΣ ΣΤΑΥΡΟΣ
ΜΗΧΑΝΟΛΟΓΟΣ ΜΗΧΑΝΙΚΟΣ Τ.Ε.
3ο χλμ. ΛΕΩΦ. ΡΟΔΟΥ-ΛΙΝΔΟΥ 138
Τηλ. 68244, 25609

Ποιοί αρίστευσαν και ποιοί απολύονται από το Εσπερινό Λύκειο

Από το Εσπερινό Λύκειο Ρόδου ανακοινώθηκαν χθες τα ονόματα των αριστούχων της Γ΄ τάξεως και τα ονόματα των απολυομένων.

Οι αριστούχοι και διακριθέντες του Εσπερινού Λυκείου είναι οι παρακάτω:

- Από την Α΄ (Πρώτη) τάξη:
Γιαννά Αικατερίνη του Στυλιανού 17
Μανωλάκης Σταύρος του Δημητρίου 17 1/8
- Από τη Β΄ (Δευτέρα) τάξη:
Καραγιάννη Φλάβρα του Γαβριήλ 18 1/10
Πινώτη Μαρία του Αποστόλου 181/10
- Από την Γ΄ (Τρίτη) τάξη:
Αποστόλου Σπυριδούλα του Αποστόλου 17 3/10
Γεωργούση Χριστιάνα του Μιχαήλ 17 4/10
Πουλόπουλος Νικόλαος του Παναγιώτη 17 10/11
Φαλτσέτας Αντώνιος του Χρήστου 18 3/11
- Από την Δ΄ (Τετάρτη) τάξη:
Τσέτσιλα Γιαννούλα του Δημητρίου 18 5/6
Φιλίππου Ιωάννης του Ιωάννη 18 3/6
Φωτεινός Παναγιώτης του Εμμανουήλ 19 1/7.

ΑΠΟΛΥΟΝΤΑΙ

- Από την Πρώτη (1η) Δέσμη:
Καχαρόλης Κων/νος
Φιλίππου Ιωάννης
Κρητικός Ιωάννης
Μερλήγκας Χρήστος
- Από την Τρίτη (3η) Δέσμη:
Τσέτσιλα Γιαννούλα
- Από την Τέταρτη (4η) Δέσμη:
Ασπρομμάλη Ειρήνη
Κουντουδάκη Εμμανουήλ
Μισσού Φωτεινή
Τσεσμετζή Μιχαλία
Φωτεινός Παναγιώτης
Δελαπόρτας Βασίλειος.

Η ΟΥΤΟΠΙΑ
είναι Η καφετέρια
στη Θολό

AMC A.M.C.HELLAS AEE
Η πρώτη στον κόσμο στην υγιεινή μαγειρική και διαιτολογία σας εξυπηρετεί άμεσα στη Ρόδο.
Τηλεφωνήστε στην κ. ΚΡΗΤΙΚΟΥ ΕΛΕΝΗ στο τηλ.:31774

ΘΕΡΙΝΑ ΜΑΘΗΜΑΤΑ ΣΤΟΥΣ Η/Υ
ΓΙΑ ΠΑΙΔΙΑ 6-16 ΕΤΩΝ
εναρξη 23 Ιουνίου
πρωτοποριακά συστήματα εκμάθησης
INTERNET - MULTIMEDIA - ROBOTICS
χαρίστε στα παιδιά σας ένα αξέχαστο καλοκαίρι στην μοναδική σχολή Η/Υ στη Ρόδο που ειδικεύεται στην εκπαίδευση των παιδιών κάθε ηλικίας

ΓΙΑ ΕΝΗΛΙΚΕΣ (Αρχάριοι)
Εντατικό σεμινάριο 5 εβδομάδων με θέματα
WINDOWS 95 - επεξεργασία κειμένου WORD - φύλλα εργασίας EXCEL - INTERNET
ΟΛΟΚΛΗΡΩΜΕΝΟ ΤΑΧΥΡΥΘΜΟ ΠΡΟΓΡΑΜΜΑ
ΕΡΓΑΣΤΗΡΙΟ ΕΛΕΥΘΕΡΩΝ ΣΠΟΥΔΩΝ ΠΛΗΡΟΦΟΡΙΚΗΣ
INTERACTIVE LEARNING
Στ. Κωτιάδη 64 Ανάληψη Τηλ.78924 Ωρες λειτουργ. 4 - 9.30μ.μ
Υπεύθυνος σπουδών : Κώστας Χατζηδάκης
ΤΑ ΠΑΙΔΙΑ ΤΗΣ ΡΟΔΟΥ ΔΗΜΙΟΥΡΓΟΥΝ ΣΤΟ INTERNET
Για πρώτη φορά στην Ελλάδα...
διαγωνισμοί, μαθητικές σελίδες, προβολή της Ρόδου κ.α,
μόνο από τους μαθητές του Interactive Learning
στη διεύθυνση http://www.interactive.gr/rhodes

ΜΕΝΤΑΓΙΟΝ
ΡΕΜΠΕΤΙΚΟ ΣΤΕΚΙ

ΕΛΕΝΗ ΚΑΡΑΝΑΣΗ
τραγούδι
ΒΑΣΙΛΗΣ ΠΑΥΛΑΚΗΣ
μπουζούκι-τραγούδι
ΧΑΡΗΣ ΧΑΤΖΗΚΑΝΤΗΣ
ακορντεόν-τραγούδι
ΜΙΧΑΛΗΣ ΗΛΙΑΣΚΩΣΤΑΣ
Κιθάρα
ΕΥΓΕΝΙΟΣ ΧΑΤΖΗΒΑΣΙΛΕΙΟΥ
Μπαγλαμάς-τραγούδι
ΓΙΩΡΓΟΣ ΠΑΠΑΡΗΣ
Τζουράς-Τραγούδι
ΜΙΧΑΛΗΣ ΝΙΚΗΤΑΡΗΣ
Κρουστά
Κλαυδίου Πέπερ 1 (Παραλία Ζέφυρος)
ΡΕΖΕΡΒΕ ΤΗΛ. 63799-25125

Δόθηκε στην δημοσιότητα από την Β. Παπανδρέου

Κατατίθεται στη Βουλή το τουριστικό νομοσχέδιο

Θεσμοθετείται το Εθνικό Συμβούλιο Τουρισμού

Σειρά διαρθρωτικών επεμβάσεων στη λειτουργία του Ελληνικού Οργανισμού Τουρισμού και στην τουριστική πολιτική της χώρας επέρχονται, με πολυνομοσχέδιο, το οποίο έδωσε χθες στη δημοσιότητα η υπουργός Ανάπτυξης, Βάσω Παπανδρέου, σε συνέντευξη Τύπου στον ΕΟΤ. Το νομοσχέδιο έχει δοθεί για ενημέρωση στους τουριστικούς φορείς και στους εργαζόμενους στον ΕΟΤ και θα κατατεθεί σύντομα στη Βουλή.

Τα κυριότερα σημεία του νομοσχέδιου είναι τα εξής:

- Συστήνεται η Ανώνυμη Εταιρία Αξιοποίησης της Περιουσίας του ΕΟΤ, με στόχο την απογραφή και αξιοποίηση των μονάδων που ανήκουν στον ΕΟΤ, μέσω πώλησης, ανταλλαγής ή εκμίσθωσής τους. Στο πλαίσιο αυτό, καταργούνται οι Υπηρεσίες Αυτεπιστασίας του ΕΟΤ και οι διευθύνσεις Τεχνική, Περιουσίας και Εκμετάλλευσης, εκτός απ΄ αυτές που αφορούν τα Καζίνο. Παράλληλα, συνιστάται στον ΕΟΤ Διεύθυνση Εποπτείας και Διαχείρισης της Περιουσίας του.
- Συστήνεται η ανώνυμη εταιρία ``Ελληνικό Φεστιβάλ Α.Ε``, που θα διοργανώνει και θα εκμεταλλεύεται καλλιτεχνικές εκδηλώσεις πανελλαδικά. Καταργούνται οι υπηρεσίες καλλιτεχνικών και τουριστικών εκδηλώσεων του ΕΟΤ, που οργάνωναν το Φεστιβάλ Αθηνών κάθε Καλοκαίρι.
- Θεσμοθετείται το πολυμελές Εθνικό Συμβούλιο Τουρισμού, υπαγόμενο απευθείας στον υπουργό Ανάπτυξης. Θα έχει συμβουλευτικό χαρακτήρα και θα συμμετέχουν σ΄ αυτό ο γ.γ. του ΕΟΤ, γενικοί γραμματείς υπουργείων, εκπρόσωποι της Τοπικής Αυτοδιοίκησης, οι φορείς της ιδιωτικής πρωτοβουλίας, η ΓΣΕΕ κ.ά.
- Τροποποιείται το καθεστώς των αναπτυξιακών κινήτρων, παρέχοντας πλέον αυξημένες επιχορηγήσεις για τουριστικές επενδύσεις ειδικής υποδομής (για δημιουργία, επέκταση και εκσυγχρονισμό ιαματικών πηγών, κέντρων θαλασσοθεραπείας, κέντρων τουρισμού υγείας, γηπέδων γκολφ και συνεδριακών κέντρων), ενώ στις επιχορηγούμενες τουριστικές επενδύσεις υπάγονται πλέον και τα προπονητικά – αθλητικά κέντρα.
- Συστήνεται Υπηρεσία Διαχείρισης Κοινοτικών Προγραμμάτων στον ΕΟΤ, για τον καλύτερο συντονισμό της αξιοποίησης των πόρων του ΚΠΣ.
- Τυποποιείται το καθεστώς των κάμπινγκς (όσων έχουν σήμα του ΕΟΤ), τα οποία πλέον θα υπάγονται στο Ξενοδοχειακό Επιμελητήριο υποχρεωτικά και θ΄αντιστοιχούν με ξενοδοχεία τρίτης κατηγορίας.
- Εκσυγχρονίζεται το καθεστώς λειτουργίας των Ξενώνων Νεότητας.
- Θα καταρτιστεί Κανονισμός Λειτουργίας των υπηρεσιών του ΕΟΤ στο Εξωτερικό, με την έκδοση σχετικού Προεδρικού Διατάγματος, με στόχο να γίνουν πιο αυστηρά τα κριτήρια πλήρωσης αυτών των θέσεων.
- Προβλέπεται η μεταφορά των αρμοδιοτήτων και του προσωπικού των περιφερειακών και νομαρχιακών υπηρεσιών του ΕΟΤ, στο πλαίσιο της προσπάθειας αποκέντρωσής του, στις οικείες περιφερειακές και νομαρχιακές διοικήσεις.

Το νομοσχέδιο προβλέπει, σ΄όλες τις περιπτώσεις, τη διασφάλιση των συμφερόντων των υπαλλήλων του ΕΟΤ, με απορρόφησή τους στις νέες εταιρίες ή με μετάταξή τους σε άλλες δημόσιες υπηρεσίες.

ΤΟ ΠΑΛΑΤΑΚΙ
παιδικός σταθμός νηπιαγωγείο
Στ. Καζούλη 8 τηλ. 39739-24446
από το πρωί μέχρι το βράδυ
από Δευτέρα μέχρι Σάββατο
... τώρα και απογευματινά τμήματα
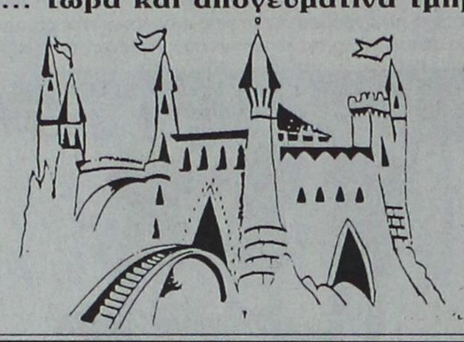

MELODY PALACE
Τελευταίες εμφανίσεις
Πέμπτη 19, Παρασκευή 20, Σάββατο 21 Ιουνίου
ΓΙΩΡΓΟΣ ΓΕΡΟΛΥΜΑΤΟΣ

ΡΕΖΕΡΒΕ
ΤΗΛ. 94920, 96240

ΕΤΑΙΡΕΙΑ ΦΙΛΩΝ ΤΗΣ ΜΟΥΣΙΚΗΣ
"Σαμβύκη"
το Σάββατο 21 Ιουνίου ώρα 7 μ.μ.
διοργανώνει στον Προμαχώνα του Αγίου Γεωργίου στην Παλιά Πόλη, διάλεξη με θέμα:
"Ξενάγηση στα Αρχαία Μέλη"
με ομιλητή
τον Εθνικομουσικολόγο
κ. Στέλιο Ψαρουδάκη
τη διάλεξη θα ακολουθήσει μουσική ερμηνεία αρχαίων μελών.
Η είσοδος θα είναι ελεύθερη

Κέντρο Σπουδών Χορού
ΠΡΟΣΚΛΗΣΗ
Σας προσκαλούμε στην φετινή μας επίδειξη χορού αφιερωμένη στο "Χαμόγελο του παιδιού" και στον σύλλογο "Ελπίδα" για τα καρκινοπαθή παιδιά, την 22α Ιουνίου 1997, ημέρα Κυριακή και ώρα 8 μ.μ. στο Βενετόκλειο Κλειστό Γυμναστήριο
Τιμή εισιτηρίου 1.500 δρχ.
Ευχαριστούμε
Μαίρη Μάρκου

ΖΩΟΤΡΟΦΕΣ ΤΣΙΓΑΡΙΔΗΣ ΑΕ
○ ΚΑΛΑΜΠΟΚΙ 55,7
(Κοσκινισμένο)
○ ΒΑΜΒΑΚΟΠΙΤΑ 59
ΜΕΓΑΛΗ ΠΟΙΚΙΛΙΑ
● Για όλες τις τροφές και τα φυράματα
Αγία Βαρβάρα Ασγούρου,
Τηλ.: 62752, 62850, 64904
ΒΛΗΧΑ ΛΙΝΔΟΥ: 0244-31029

CAMBRIDGE MICHIGAN
LOWER PROFICIENCY
Εντατικά καλοκαιρινά μαθήματα για προετοιμασία στις εξετάσεις
Δεκεμβρίου 1997 και Ιουνίου 1998
ΞΕΝΕΣ ΓΛΩΣΣΕΣ
ΚΟΥΛΑ ΓΙΑΚΟΥΜΑΚΗ
Πειραιώς 7, τηλ.: 32633 63895
Αρχάγγελος τηλ.: 0244-23053

Το Διοικητικό Συμβούλιο του παραρτήματος του ΕΕΣ

Με απόφαση της Εκτελεστικής Επιτροπής του Ελληνικού Ερυθρού Σταυρού ανασυγκροτήθηκε το Διοικητικό Συμβούλιο του ΕΕΣ ως ακολούθως:

Δέσποινα Δελαπόρτα, καθηγήτρια πιάνου πρόεδρος, Αλέξανδρος Μιχαλάκης Επιχειρηματίας αντιπρόεδρος, Ειρήνη Γεργατσούλη-Γιάννουστα, δασκάλα Γεν. Γραμματέας, Κατερίνα Παπανικόλα, πολ. μηχανικός ταμίας, Βάνα Τριανταφύλλου, πρόεδρος αντικαρκινικής εταιρείας Ρόδου μέλος & Υπ. Δημ. Σχ., Δέσποινα Αρχοντάκη-Στράτου, Οικονομολόγος, Ξεναγός μέλος & Υπ. Θεματ. Νεότ., Κατερίνα Μ. Χαπίπη, Ξενοδοχοϋπάλληλος Μέλος, Άννα Αρνιθενού μέλος, Σεβαστή Χατζηαντώνη μέλος, Άννα Μιχαλάκη, Καθηγήτρια πιάνου μέλος, Κονδυλία Καλιδώνη μέλος, Σταματία Καντιμοίρη-Χατζηδημητρίου μέλος, Κατερίνα Π. Χαπίπη μέλος, Χρήστος Δελαπόρτας, Τραπεζικός υπάλληλος μέλος.

Δημιουργήσαμε την καλύτερη μονάδα ευρωπαϊκών προδιαγραφών στην Ελλάδα

για την περιποίηση και την φροντίδα της τρίτης ηλικίας
Είμαστε τώρα έτοιμοι να προσφέρουμε με ευθύνη και αγάπη, ποιότητα ζωής στα αγαπημένα σας πρόσωπα
ΜΟΝΑΔΑ ΦΡΟΝΤΙΔΑΣ ΗΛΙΚΙΩΜΕΝΩΝ ΑΤΟΜΩΝ
SIVILA ...φροντίζουμε αυτούς που αγαπάτε
Παραλία Αφάντου, Ρόδος - Πληροφορίες & ραντεβού στα τηλ. (0241) 51554/52326 - Fax (0241) 52327

ΔΑΝΕ SEA LINE
ΠΡΟΣΚΛΗΣΗ
ΜΕΤΟΧΩΝ ΤΗΣ ΔΑΝΕ
ΣΕ ΤΑΚΤΙΚΗ ΓΕΝΙΚΗ ΣΥΝΕΛΕΥΣΗ
ΚΥΡΙΑΚΗ 29 ΙΟΥΝΙΟΥ 1997
Σύμφωνα με την νομίμως δημοσιευθείσα στις 7.6.97 Πρόσκληση σύγκλησης τακτικής Γενικής Συνέλευσης για την Κυριακή, 29.6.97, ώρα 09.00', στο Εθνικό Θέατρο Ρόδου, καλούνται οι μέτοχοι της εταιρείας να προσέλθουν στα νέα γραφεία της ΔΑΝΕ (Τμήμα Μετοχών, οδός Αυστραλίας 92, περιοχή νέας Μαρίνας Ρόδου, τηλ. 77089) για να παραλάβουν το εισιτήριο εισόδου τους στη Γενική Συνέλευση.
Για την έκδοση του εισιτηρίου απαιτείται η κατάθεση του Αποθετηρίου Τίτλου των μετοχών (εκτός αν φυλάσσεται ήδη στην εταιρεία).
Οι μέτοχοι που δεν επιθυμούν να συμμετάσχουν αυτοπροσώπως στην Γενική Συνέλευση, μπορούν να εκπροσωπηθούν από άλλο πρόσωπο, υπογράφοντας σχετική εξουσιοδότηση.
Προθεσμία εκδόσεως εισιτηρίων
Δευτέρα 23.6.97, ώρα 15.00'.
Από το Δ.Σ. της ΔΑΝΕ

Φροντιστήριο ΠΥΘΑΓΟΡΑΣ
ο πιό κοντινός δρόμος από τη γνώση


εγγραφές έως 30 Ιουνίου & από 25 Ιουλίου Τηλ.. 29593
22 χρόνια εμπειρίας
εγγυάται υψηλά ποσοστά επιτυχίας στις εξετάσεις
για το παρόν
και ουσιαστικές και πολύτιμες γνώσεις
για το μέλλον
ΤΜΗΜΑΤΑ
• 1ης, 2ης, 4ης Δέσμης & Γ' Λυκείου Τεχνικού — Έναρξη 1η Αυγούστου
• Ειδικά τμήματα Β' Λυκείου για 1η, 2η, 4η Δέσμη — Έναρξη 1η Αυγούστου
• Ειδικά τμήματα Α' Λυκείου — Έναρξη 11η Αυγούστου
• Χειμερινά τμήματα για Γυμνάσιο - Λύκειο Δέσμες - Τεχνικό — Έναρξη 28 Αυγούστου
ΜΑΘΗΜΑΤΑ: Ιστορίας - Έκθεσης - Πολιτικής Οικονομίας - Μαθηματικών - Φυσικής και Χημείας
ΦΡΟΝΤΙΣΤΗΡΙΟ ΠΥΘΑΓΟΡΑΣ
ΣΤΕΛΙΟΥ ΚΩΤΙΑΔΗ 2 - ΤΗΛ. 29593
επιτυγχάνει τους στόχους σας

kouáki

...αρμονία γεύσεων και ήχων
στο kouáki τώρα μπορείτε να πραγματοποιήσετε και τις πιό ιδιαίτερες γαστρονομικές σας προτιμήσεις όπως ακριβώς και στο σπίτι σας, φυσικά με παραγγελία μία μέρα πριν.
Η γευστική πανδαισία συνοδεύεται από τα έντεχνα μουσικά παιχνιδίσματα του πιάνου και τις μελωδικές φωνές των καταξιωμένων καλλιτεχνών
Βιργινίας Πρέκα,
Ηλία Καρακατσάνη, Γιάννη Κατσιμπράκη
που παρασέρνουν αβίαστα τον ακροατή σε τραγουδιστικά ...τολμήματα.
kouáki ...σαν το σπίτι σας!
ΚΟΣΚΙΝΟΥ - ΤΗΛ. 66021, 62268

Κύρβη Roof Garden

Τόπος απλού αγναντέματος στην παλέτα των γαλάζιων χρωμάτων του λιμανιού.
Τόπος κλασσικού απογευματινού καφέ.
Τόπος μουσικού σύγχρονου ακούσματος.
Τόπος αληθινής γεύσης ελαφρών εδεσμάτων & ποτών.
"ΚΥΡΒΗ" Roof Garden-Kamiros Hotel
25ης Μαρτίου 1, τηλ. 22591-2-3