Η ΡΟΔΙΑΚΗ στο INTERNET
Διεύθυνση: WWW.TRAVEL-GREECE.COM

Η ΡΟΔΙΑΚΗ

ΑΝΕΞΑΡΤΗΤΗ ΗΜΕΡΗΣΙΑ ΠΡΩΙΝΗ ΕΦΗΜΕΡΙΔΑ ΤΗΣ ΡΟΔΟΥ

ΣΕΛΙΔΕΣ 20

ΕΛΛΑΣ

ΣΑΒΒΑΤΟ
21 ΙΟΥΝΙΟΥ 1997
ΑΡΙΘΜΟΣ ΦΥΛΛΟΥ: 15.620
ΤΙΜΗ ΦΥΛΛΟΥ ΔΡΧ. 100

Άλλο τοπίο βρήκε με την επιστροφή του από τις Βρυξέλλες

Παρασκευάς: δεν με ενδιαφέρει η εκλογολογία!

Τί δήλωσε για το σενάριο περί πιθανής υποψηφιότητας Σ. Καραγιάννη και για το δ.σ. του νοσοκομείου Ρόδου

Σε δηλώσεις για θέματα και γεγονότα που βρίσκονται στην επικαιρότητα το τελευταίο χρονικό διάστημα, προέβη χθες το μεσημέρι ο νομάρχης κ. Παρασκευάς. Αναφέρθηκε συγκεκριμένα για τις υποψηφιότητες που ακούγονται για τις νομαρχιακές εκλογές, για το θέμα αλλαγής του δ.σ. του νοσοκομείου Ρόδου, για το μνημόσυνο του Α. Παπανδρέου, για την εκδήλωση στις Βρυξέλλες, για το ταξίδι του στην Σμύρνη κ.ά.

Ειδικότερα ο κ. νομάρχης ερωτηθείς για το ενδεχόμενο να είναι αντίπαλος του στις εκλογές του 1998, ο τ. δήμαρχος Ρόδου κ. Σ. Καραγιάννης ηγούμενος υπερκομματικού συνδυασμού, τόνισε τα εξής:

- ***«Μου είναι τελείως αδιάφορη η εκλογολογία και οι προθέσεις, πραγματικές ή υποθετικές όσων ενδιαφέρονται να διεκδικήσουν την θέση του νομάρχη. Δεν πρόκειται ν' ασχοληθώ με το θέμα αυτό. Εμένα με απασχολεί μόνο η δική μου υποψηφιότητα».***

Λίγο νωρίτερα, ερωτηθείς για την κριτική που του έχει ασκηθεί τόσο από τον κ. Καραγιάννη όσο και από άλλους, τόνισε ότι "ο καθένας έχει

Συνέχεια στη σελ. 6

Θα συναντηθεί με Τούρκους αξιωματούχους

Συνάντηση με τους Τούρκους αξιωματούχους που θα έρθουν στην Ρόδο στο τέλος του μήνα, μαζί με τους επιχειρηματίες που έχει προσκαλέσει το ΕΒΕΔ, θα έχει ο νομάρχης κ. Παρασκευάς.

Όπως έγινε γνωστό, θα συναντηθεί με τον νομάρχη Μούγλων και τον έπαρχο του Μαρμαρίς, οι οποίοι θα βρίσκονται στο νησί μας στο διάστημα από 28 έως 30 Ιουνίου. Όπως διευκρίνισε, η ανάπτυξη των σχέσεων είναι σε συνάρτηση με το πολιτικό κλίμα μεταξύ Ελλάδος και Τουρκίας, το οποίο πρέπει να κινείται στο πλαίσιο σεβασμού των αρχών και των κανόνων του Διεθνούς Δικαίου.

Αριστούχοι και απολυόμενοι
ΣΤΗ ΣΕΛΙΔΑ 11

Για συνολικά ληξιπρόθεσμα χρέη 136 εκατομμυρίων δρχ. πλέον τόκων

53 παραπέμπονται από το Δήμο στον εισαγγελέα

Δεν πληρώνουν τέλη παρεπιδημούντων και το 5% επί των εκδιδομένων λογαριασμών–Δόθηκαν χθες τα ονόματά τους στη δημοσιότητα

Δόθηκαν στη δημοσιότητα τα ονόματα των 53 επιχειρηματιών που παραπέμφθηκαν από τον Δήμο Ρόδου στον Εισαγγελέα με την κατηγορία της υπεξαίρεσης. Οι 53 επιχειρηματίες οφείλουν συνολικά στον Δήμο ποσό 136.321.055 δρχ., ποσό που οι ίδιοι εισέπραξαν από τέλη παρεπιδημούντων, από τέλη επί εκδιδομένων λογαριασμών κ.λπ., χωρίς όμως να τα αποδώσουν.

Σύμφωνα με τα όσα έγιναν γνωστά μέσα στις προσεχείς μέρες θα ετοιμασθεί και άλλος κατάλογος οφειλετών ο οποίος θα προωθηθεί στον εισαγγελέα.

Οι 53 οφειλέτες του Δήμου είναι οι παρακάτω:

- Αλαβάνος Θωμάς: 2.938.947
- Ανδρίκου Ελευθέριος Ε.Ε.: 1.148.814
- Ανδρίκου Ελ.-Διακοστεργάκης Ιωαν. Ο.Ε.: 2.263.524
- Αττιτής Κ.-Κουρής Εμ. Ο.Ε.: 962.683
- Βασιλειάδης Μιχ.-Μειμαράκης Δ. ΕΠΕ: 667.674
- Βασιλάκη Αικατερ.-Γούτας Σ. Ο.Ε.: 1.055.825

Συνέχεια στη σελ. 6

Εκδόθηκε η απόφαση για την έκπτωση του δημάρχου Καρπάθου

Έχοντας υπ' όψη..., αποφασίζουμε και τον ρίχνουμε στον καιάδα!

Οι αποφάσεις που επέσυραν την έκπτωση ψηφίσθηκαν απ' όλο το δημ. συμβούλιο, ανάμεσα και από εκείνους που τις κατήγγειλαν

Υπεγράφη από τον Περιφερειάρχη Δημήτρη Καλουδιώτη, η απόφαση έκπτωσης του Δημάρχου Καρπάθου Κωνσταντίνου Φελλουζή.

Με την υπογραφή της απόφασης αρχίζουν και οι αντιδράσεις που μέχρι τώρα ήσαν ήπιου σχετικά χαρακτήρα, αφού υπήρχαν παρεμβάσεις και υποσχέσεις για "αναστολή" που όμως δεν υλοποιήθηκαν.

Άλλωστε η καθυστέρηση υπογραφής της απόφασης αυτό το στόχο είχε, να πέσουν οι τόνοι και ακόμα να πεισθεί ο κ. Φελλουζής να υποβάλει παραίτηση ώστε όλα να κυλήσουν ομαλά.

- Όμως ο στόχος αυτός δεν φαίνεται να έχει επιτευχθεί αφού ο κ. Φελλουζής και οι συνεργάτες του δείχνουν αποφασισμένοι να " συνεχίσουν αντιδρώντας", προχωρώντας μάλιστα και σε αποκαλύψεις όπως προανήγειλε ο τέως πλέον Δήμαρχος Καρπάθου.

Ήδη η πρώτη αντίδραση

Συνέχεια στη σελ. 6

Και μια δεύτερη 1η σελίδα στη σελίδα 3!

Χθες το μεσημέρι στον Ευαγγελισμό

Μόνο η κομματική ελίτ στο μνημόσυνο του Α. Παπανδρέου

Καμία παρουσία λαϊκού στοιχείου

Το ΠΑΣΟΚ απουσίαζε από το μνημόσυνο του Ανδρέα Παπανδρέου που έγινε χθες το μεσημέρι στον Ιερό Ναό του Ευαγγελισμού, χοροστατούντος του Σεβασμιωτάτου Μητροπολίτη Ρόδου κ. Αποστόλου.

Και όταν λέμε ΠΑΣΟΚ δεν εννοούμε βέβαια τη Νομαρχιακή Επιτροπή τα περισσότερα μέλη της οποίας ήσαν παρόντες. Στους οπαδούς, επώνυμους και ανώνυμους, αυτούς που λάτρεψαν τον Ανδρέα σαν Θεό και που εκμεταλλεύτηκαν -οι περισσότεροι- την "λατρεία" τους αυτή για να αναρριχηθούν.

- Ο νόμος της λησμονιάς λειτούργησε και χθες, κατά την εκδήλωση-μνημόσυνο που οργάνωσε η Νομαρχιακή Επιτροπή του ΠΑΣΟΚ. Ίσως μέτρησαν και κάποια άλλα κριτήρια που οι "επώνυμοι" τουλάχιστον δεν μπορούν να παραβλέψουν με τις συνθήκες που σήμερα επικρατούν στο κόμμα, θα κινδύνευαν να παρεξηγηθούν.

Το μνημόσυνο πάντως έγινε. Και σ' αυτό παραβρέθησαν ο Περιφερειάρχης κ. Καλουδιώτης, ο Νομάρχης Γιάννης Παρασκευάς, οι βουλευτές κ.κ. Κοσμάς Σφυρίου και Βασίλης Παπανικόλας, ο διοικητής της 95ΑΔΤΕ υποστράτηγος Αθ. Νικολοδήμος, ο επιθεωρητής της ΕΛΑΣ ταξίαρχος Στ. Παναγιωτακόπουλος, ο Αστυνομικός Διευθυντής Π. Καλδέρης, ο Κε-

Συνέχεια στη σελ. 6

Υπό γωνί αν

Το ιδανικό του διαλόγου τείνει να μετατραπεί σε υποζύγιο της Ρόδου και όλων των ζωτικών συμφερόντων της. Αυτό θα πρέπει να καταλάβουν κυρίως οι κυβερνητικοί βουλευτές, που προφανώς προσβληθέντες από ...διαλογίτιδα έγιναν πλατφόρμες σ' όλα τα κρίσιμα τοπικά ζητήματα, όπως το φρη σοπ στο λιμάνι, τη φορολογία των ποτών και άλλα.. Όταν απέναντι στο απόλυτο και κατηγορηματικό ΟΧΙ, προβάλλεται η διέξοδος του... διαλόγου, ένα είναι βέβαιο: ότι στο τέλος όλα τα καταχθόνια σχέδια θα περάσουν και μάλιστα υπό το μανδύα της ...συναίνεσης. Επί τέλους ας πουν και μια φορά ΟΧΙ! Από τότε που πάψαμε να θυμώνουμε, κανένας δεν μας παίρνει στα σοβαρά, ούτε οι ΚΑΕτζήδες!..

Από τον εμπορικό κόσμο της Ρόδου

Πυρά κατά της έκθεσης

Θα λειτουργήσει και ως λαϊκή!

Την έντονη αντίδραση του εμπορικού κόσμου της Ρόδου προκάλεσαν οι πληροφορίες ότι σε εμπορική έκθεση που θα λειτουργήσει στο Καρακόνερο, θα πωλούνται είδη στην λιανική.

Για το ζήτημα αυτό, αντέδρασε έντονα ο Εμπορικός Σύλλογος Ρόδου, η διοίκηση του οποίου έκανε παράσταση χθες το μεσημέρι στο νομάρχη κ. Παρασκευά, ζητώντας την προστασία του εμπορικού κόσμου.

Λίγο νωρίτερα, σε δηλώσεις που έκανε ο πρόεδρος του Εμπορικού συλλόγου κ. Σίμος Παρασκευάς εξέφρασε την αγανάκτησή του. Πρόκειται για καταστρατήγηση του νόμιμου εμπορίου είπε, επισημαίνοντας ότι οι έμποροι δεν μπορούν να μείνουν αδιάφοροι.

"Είναι στημένες επιχειρήσεις που περιφέρονται", κατήγγειλε ο πρόεδρος του εμπορικού Συλλόγου, ενώ ο αντιπρόεδρος κ. Π. Καραγιάννης έκανε λόγο για βιομηχανία που έχει στηθεί με την συμπαράσταση της πολιτείας σε βάρος του υγιούς εμπορίου.

Η έκθεση θα λειτουργήσει στο Καρακόνερο (με άδεια που δόθηκε από την Γενική Γραμματεία Αθλητισμού), αλλά οι πληροφορίες του Εμπορικού Συλλόγου αναφέρουν ότι θα γίνεται λιανεμπόριο σε στυλ ...εμποροπανήγυρης.

Η λειτουργία της, προσδιορίζεται για το χρονικό διάστημα από 25 έως 30 Ιουνίου, αλλά άδεια δεν έχει ακόμα δοθεί από την νομαρχία!

Ο νομάρχης ερωτηθείς επί του θέματος, είπε ότι δεν έχει ακόμα υποβληθεί αίτηση και όταν αυτό γίνει τότε θα συνυπολογιστούν οι απόψεις των εμπόρων, που διαμαρτύρονται.

POLYNESIAN-CHINESE RESTAURANT
KONA-KAI
ΑΝΟΙΞΑΜΕ ΚΑΙ ΣΑΣ ΠΕΡΙΜΕΝΟΥΜΕ ΣΤΟΝ ΠΛΗΡΩΣ ΑΝΑΚΑΙΝΙΣΜΕΝΟ ΧΩΡΟ ΜΑΣ
ΔΙΕΥΘΥΝΣΗ-ΑΠΕΝΑΝΤΙ ΑΠΟ ΤΟ ΞΕΝΟΔΟΧΕΙΟ BLUE-HORIZON ΠΑΡΑΛΙΑ ΙΑΛΥΣΟΥ
ΓΙΑ ΚΡΑΤΗΣΕΙΣ τηλ. 94328

ΤΑ ΠΡΟΤΥΠΑ ΔΙΔΑΚΤΗΡΙΑ ΞΕΝΩΝ ΓΛΩΣΣΩΝ
ΑΔΕΛΦΕΣ ΗΡΑΚΛΕΙΔΗ κ.κ. Μαίρη και Φλώρα
Ανακοινώνουν την έναρξη ειδικών ταχύρυθμων μαθημάτων μέσα στον Ιούνιο για παιδιά και ενήλικες που θέλουν να πάρουν σε σύντομο χρόνο το FIRST CERTIFICATE (LOWER) ή το PROFICIENCY.
Άριστη και ταχεία προετοιμασία υποψηφίων Αγγλικής Φιλολογίας Ελληνικών και Ξένων Πανεπιστημίων.
Πληροφορίες εγγραφές στα τηλέφωνα 35350, 65645
Γαριβάλδη 32

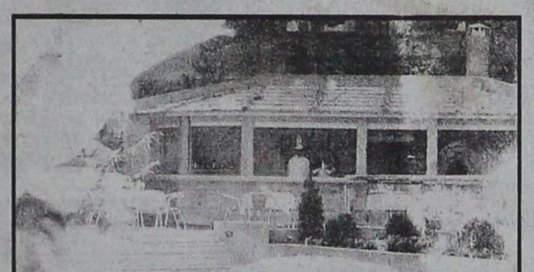
Park Café-Grill
ΠΡΟΤΑΣΗ ΔΡΟΣΙΑΣ
στον κήπο του Rodos Park και δίπλα στην πισίνα.
Ο χώρος κάθε ηλικίας για όλες τις ώρες της ημέρας.
Για τον Πρωϊνό σας καφέ,
Το μεσημεριανό σας ελαφρύ φαγητό
και το απογευματινό ή βραδινό σας παγωτό.
Τα παγκοσμίως φημισμένα παγωτά MÖVENPICK σερβίρονται σε ποικίλες παγωτοσυνθέσεις μόνο στο Park Café Grill.
Ράγα Φεραίου 12 - Τηλ: 77 140 - 24612

ΚΛΕΟΒΟΥΛΟΣ ΛΙΝΔΟΥ
ΣΥΝΑΥΛΙΑ
ΖΙΓΚ-ΖΑΓΚ
το Σάββατο 21 Ιουνίου 1997
Στο αμφιθέατρο Night Club στην Λίνδο
ΧΟΡΗΓΟΙ:
ALTA LINEA Σαββαΐδης Παναγιώτης
Λ. Ρόδου-Λίνδου 107.
ROCK STYLE INTERNET CAFE
Δημοκρατίας 7-τηλ. 70041
Ραδιοφωνικός σταθμός ΠΑΛΜΟΣ 99,5 FM
RODOS ELECTRONICS: Δορυφορικά συστήματα τηλ. 77700.
Τιμή 5.000 δρχ.
Με ποτό

Anna Riska
40%
4 ΑΤΟΚΕΣ ΔΟΣΕΙΣ
ΜΕ DINERS και VISA ΑΠΟ 40.000 και ΑΝΩ
ΕΡΜΟΥ ΚΟΛΩΝΑΚΙ ΚΗΦΙΣΙΑ ΧΑΛΑΝΔΡΙ Ν. ΣΜΥΡΝΗ ΠΕΙΡΑΙΑΣ ΘΕΣΣΑΛΟΝΙΚΗ ΛΑΡΙΣΑ ΒΟΛΟΣ ΡΟΔΟΣ ΧΑΝΙΑ ΡΕΘΥΜΝΟ ΙΩΑΝΝΙΝΑ ΗΡΑΚΛΕΙΟ ΚΑΛΑΜΑΤΑ

1η ΓΕΝΙΚΗ ΕΜΠΟΡΙΚΗ ΕΚΘΕΣΗ ΡΟΔΟΥ
ΡΟΔΟΣ 25-30 ΙΟΥΝΙΟΥ 97
ΕΘΝΙΚΟ ΑΘΛΗΤΙΚΟ ΚΕΝΤΡΟ ΡΟΔΟΥ
ΠΕΡΙΟΧΗ ΚΑΡΑΚΟΝΕΡΟ
1ο ΧΙΛ. ΡΟΔΟΥ-ΚΑΛΛΙΘΕΑΣ
τηλ. 094-451730-77120 και 24284
ΔΙΟΡΓΑΝΩΣΗ: ΙΟΛΑΝΔΗ ΕΠΕ

ΠΡΟΣΚΛΗΣΗ
ΣΤΟΝ ΡΟΔΙΤΙΚΟ ΠΑΡΑΔΕΙΣΟ

Ανοίξαμε το νέο μας Ουζερί στην πιο ήσυχη παραλία της Ρόδου, στο ξενοδοχείο PARADISE.
Σας προσκαλούμε να χαρείτε στο ευχάριστο περιβάλλον του, τις θαυμάσιες ελληνικές λιχουδιές και τα ολόφρεσκα ψάρια μας, αφού απολαύσετε το μπάνιο σας στη μαγεία της ήσυχης θάλασσας.

Δοκιμάστε:
• τους νόστιμους ουζομεζέδες μας
• την παγωμένη μπύρα μας
• την ποικιλία των δροσιστικών παγωτών

Σας περιμένουμε...
Ξενοδοχείο PARADISE τηλ. 66060

IOANNIDIS PANOS TRAVEL
Το "PANOS TRAVEL" σας καλωσορίζει στη μαγευτική Λίνδο, το Σμαράγδι της Ρόδου και σας προσκαλεί να ζήσετε από κοντά τη συναυλία των Ζιγκ–Ζαγκ που θα γίνει στο AMPHITHEATRE BAR, το Σάββατο βράδυ και να απολαύσετε ένα χαρούμενο Σαββατοκύριακο, συνδυάζοντας τη διασκέδαση με ένα διήμερο διακοπών
Το γραφείο μας διαθέτει δωμάτια για δύο άτομα ή διαμερίσματα για τέσσερα άτομα στη Λίνδο αλλά και στους Πεύκους (μπροστά στη θάλασσα).
Για κρατήσεις-πληροφορίες τηλ. (0244) 48268 fax (0244) 48003 κ. Ιωαννίδη
Σας ευχόμαστε καλή διασκέδαση

Τα Φροντιστήρια ΞΕΝΩΝ ΓΛΩΣΣΩΝ Μ. ΚΟΝΤΟΥ ΑΝΑΚΟΙΝΩΝΟΥΝ
...την λειτουργία ΑΓΓΛΙΚΩΝ!!
Τμημάτων ΟΛΩΝ των επιπέδων.
Ανατρέπουμε χρονικά όρια και ποσοστά επιτυχίας στις εξετάσεις
First Certificate | Proficiency
Με την επίβλεψη και προσωπική διδασκαλία του έμπειρου στις εξετάσεις αυτές Βρετανού καθηγητή κ. Robert Davies
Κατατακτήρια Tests και εγγραφές: 20-30 Ιουνίου
Έναρξη απλών και εντατικών καλοκαιρινών μαθημάτων: 1 Ιουλίου
Πληροφορίες: 35289 - 23973
1ο Φροντιστήριο: Αγ. Αναργύρων 11Α
2ο Φροντιστήριο: Δ. Αναστασιάδη 61
3ο Φροντιστήριο: Παρισίων 1 & Λοδίνου - Ροδίνι
Οι επιτυχίες των τελευταίων 10 χρόνων στις εξετάσεις Zertifikat και Mittelstufe του Γερμανικού Ινστιτούτου Γκαίτε και η αμέριστη εμπιστοσύνη γονιών και παιδιών στην αξιοπιστία μας, την ειλικρίνεια, τη συνέπεια, τις λογικές τιμές μας καταξίωσαν στη ξενόγλωσση εκπαίδευση της Ρόδου.

ΗΜΕΡΟΛΟΓΙΟ

Σάββατο 21 Ιουνίου 1997

Ιουλιανού μάρτ. του Ταρσέως, Παχωμίου νεομάρτυρος
Ανατολή ηλίου: 6.03'
Δύσις ηλίου: 8.51'
Σελήνη 17 ημερών

ΦΑΡΜΑΚΕΙΑ

Σήμερα διημερεύει το φαρμακείο του Μιχαλάκη Β. επί της Αγίας Αναστασίας 81 και διανυκτερεύει το φαρμακείο του Φανουράκη Α. (κληρονομικό) επί της Νέας Αγοράς 48.

ΒΕΝΖΙΝΑΔΙΚΑ

Διανυκτερεύει το βενζινάδικο του κ. Τζωρτζή στον Άγιο Φραγκίσκο και το πρατήριο καυσίμων ΤΕΧΑCΟ Γκινάκης Αλέξανδρος περιοχή Κόβα.

ΛΑΪΚΕΣ ΑΓΟΡΕΣ

Τετάρτη: στην οδό Βύρωνος (πίσω από το Στάδιο).
Πέμπτη: στην οδό Διαγοριδών.
Παρασκευή: Στην οδό Θεο/νίκης στην Ανάληψη.

ΔΡΟΜΟΛΟΓΙΑ ΠΛΟΙΩΝ

Σήμερα αναχωρεί το "ΡΟΔΟΣ" στις 14.00 για Κω-Κάλυμνο-Λέρο-Πάτμο-Πειραιά.

ΑΕΡΟΠΟΡΙΚΑ ΔΡΟΜΟΛΟΓΙΑ

Θερινά δρομολόγια αεροπλάνων
ΟΛΥΜΠΙΑΚΗ ΑΕΡΟΠΟΡΙΑ
Για Αθήνα
- Καθημερινά στις 07.15, 11.00, 20.25, 21.50, 23.50
- Κάθε Τρίτη, και Πέμπτη 23.59 (η πτώση που έρχεται από Θεσσαλονίκη αναχωρεί στην συνέχεια για Αθήνα).

Για Θεσσαλονίκη
- Τρίτη και Πέμπτη 21.50

Για Ηράκλειο
Δευτέρα-Τετάρτη-Παρασκευή-Κυριακή στις 16.35

Για Κάρπαθο
- Δευτέρα, Τετάρτη, Παρασκευή, Κυριακή στις 10.30 και 12.40 αντίστοιχα.
- Τρίτη, Πέμπτη, Σάββατο στις 7.00 και 9.45.

Για Κάσο
- Τρίτη, Πέμπτη Σάββατο στις 7 το πρωί
- Και κάθε Δευτέρα, Τετάρτη και Παρασκευή στις 12.40.

Για Καστελλόριζο
- Τετάρτη, Παρασκευή και Κυριακή 8.10 το πρωί.

Για Κω
- Τετάρτη, Παρασκευή, Κυριακή στις 8.10 το πρωί
- Και κάθε Τρίτη και Σάββατο στις 11.55 το πρωί.

AIR GREECE
- Καθημερινά Ρόδο-Αθήνα 08.00
- Για Θεσσαλονίκη- Ηράκλειο μέσω Αθηνών 08.00

ΔΕΧΟΝΤΑΙ ΤΟ ΚΟΙΝΟ

Ο Νομάρχης δέχεται το κοινό κάθε Τρίτη και Πέμπτη από 11.00-13.00.
Ο Δήμαρχος Ρόδου δέχεται το κοινό κάθε Τετάρτη από τις 12.00-14.00.
Ο Αντιδήμαρχος κ. Σκανδαλίδης δέχεται το κοινό κάθε Τρίτη και Πέμπτη 1 με 2 μ.μ.

ΤΑΞΙ

ΡΑΔΙΟ ΤΑΞΙ: 64712-64790

ΧΡΗΣΙΜΑ ΤΗΛΕΦΩΝΑ

ΝΟΣΟΚΟΜΕΙΟ:	22222
ΠΥΡΟΣΒΕΣΤΙΚΗ:	23333
ΛΙΜΕΝΑΡΧΕΙΟ:	22220, 27695
ΒΛΑΒΕΣ Α.Ε.Η.:	125
ΒΛΑΒΕΣ Ο.Τ.Ε.:	121
ΑΜΕΣΗ ΔΡΑΣΗ:	100
ΒΛΑΒΕΣ ΥΔΡΕΥΣΗΣ:	22037
ΝΟΜΑΡΧΙΑ:	156
ΠΕΡ/ΚΗ Δ/ΝΣΗ	38174
ΔΗΜΟΣ:	46200
ΤΡΟΧΑΙΑ:	26480
ΠΛΗΡΟΦ. Ο.Τ.Ε.:	131
ΔΕΛΤΙΟ ΚΑΙΡΟΥ:	149
ΛΑΧΕΙΑ:	111
ΠΡΟΠΟ - ΛΟΤΤΟ:	111
ΡΟΔΑ:	27462
ΚΤΕΛ:	27706
Ο.Α.Ε.Δ.:	23265
Ι.ΚΑ.:	64912
ΤΑΞ.Υ.:	68701, 68702
ΟΛΥΜΠΙΑΚΗ:	24555
Δ.Α.Ν.Ε.:	77070
ΕΡΓΑΤ. ΚΕΝΤΡΟ:	24730
AIR GREECE	36095

ΤΑ ΚΑΘΗΜΕΡΙΝΑ ...πορτοσταλά

Γράφει ο Παράσχος Παρασός

"ΚΩΣΤΗΣ ΤΣΟΥΚΑΛΑΣ Ο ΜΠΟΝΙΑΤΗΣ ΠΟΙΗΤΗΣ"



Α' Μέρος

Με την ευκαιρία της γιορτής του Αγίου Πνεύματος, ο Σύλλογος Χαλκιτών Ρόδου, οργάνωσε τριήμερη εκδρομή στη Χάλκη. Σ' αυτή είχε συμμετάσχει κι ο Κωστής Τσουκαλάς, από την 'Εμπωνα, γνωστός λαϊκός ποιητής, που, πρόσφατα, έχει εκδόσει, ένα βιβλίο με τίτλο: " ΕΜΠΩΝΑ ΡΟΔΟΥ ", έμμετρη ηθογραφική παράδοση, το ονομάζει, με σπάνιο φωτογραφικό υλικό και λεξιλόγιο με τους μπωνιάτικους ιδιωματισμούς,όπου εξιστορεί τα έθιμα,τις παραδόσεις και την ιστορία του χωριού του

Χρόνια, μας λέει, περίμενε τούτη την ευκαιρία, να επισκεφθεί τη Χάλκη, να τη γνωρίσει, να προσκυνήσει στον 'Αι - Γιάννη και να εκφράσει, έμμετρα, φυσικά,τις εντυπώσεις του υμνώντας το πανέμορφο νησί που ονειρευόταν,πάντα, να επισκεφθεί.

Η επιθυμία του αυτή πραγματοποιήθηκε, το περασμένο Σάββατο, με την εκδρομή που οργάνωσεν ο Σύλλογος Χαλκιτών Ρόδου και την Κυριακή, 15 Ιούνη, μπήκε στην " κλούβα " που θα μας έπαιρνε στο μοναστήρι. 'Εφθασε μαζί με τους υπόλοιπους εκδρομείς στην καταπληκτική αυτή



Οι εκδρομείς ακούνε με προσοχή τα δίστιχα του Κ. Τσουκαλά

κουγαν τα δίστιχά του και τις όμορφες ποιητικές εικόνες που διέγειραν τη φαντασία και τη διάθεση όλων μας. Το παραθέτω διατηρώντας την ορθογραφία του για να μη νοθέψω τη γνησιότητα της γραφής του απλού αυτού ανθρώπου που έχει μέσα του μιά πλούσια ποιητική λαϊκή φλέβα)

" 1) Κυρίες μου και κύριοι, συγνώμη θα ζητήσω
Ολίγους στίχους θα σας ειπώ και θα σας ευχαριστήσω.
2) Εν πρώτης τους οργανωτές πρέπει να συνχαρούμε
και Πρόοδο στον Σύλογο σ' αυτό να ευχηθούμε.
3) Εις τον 'Αϊ Γιάννη ήλθαμε για να λειτουργηθούμε
Και το ωραίο σας νησί ήλθαμε να το δούμε.
4) Την Χάλκη επισκέπτηκα σήμερα που γιορτάζει
με κλούβα με τους φίλους μου σ' το

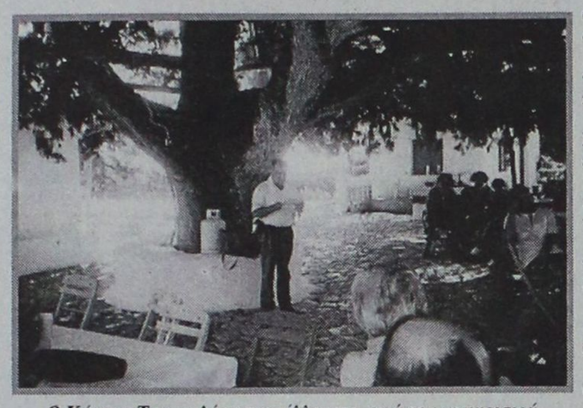

Ο Κώστας Τσουκαλάς απαγγέλλει στη σκιά του κυπαρισιού

τοποθεσία με το Μοναστήρι του 'Αι Γιάννη και το αιωνόβιο κυπαρίσι που μάλλον θυμίζει κέδρο, με την πυκνή του σκιά, τη δροσερή του πνοή και τη μαγεία που προσδίδει στο, απαράμιλλης ομορφιάς, τοπίο με τους γύρω λοφίσκους, και στο βάθος τη θάλασσα να λαμπυρίζει θυμίζοντας σπαρμένο με στάρι κάμπο.

Είμαι της γνώμης πως η Τερψιχόρη ποτέ δεν έχει εγκαταλείψει τον τόπο μας Ακόμη και στα πιό σκληρά και χέρσα χρόνια της σκλαβιάς που κράτησε αιώνες, η μούσα αυτή κελαϊδούσε με το στόμα του λαού μας.Το δημοτικό μας τραγούδι είναι η πιό τρανή απόδειξη της ποιητικής διάθεσης και της σαγηνευτικής επίδοσης του λαού στον έμμετρο λόγο. Μ' αυτόν εκδήλωνε τους καημούς του, τα όνειρά του, τις ελπίδες του. Η δημοτική μας ποίηση είναι, ασφαλώς, η πιό ρωμαλέα και χαρακτηριστική φωνή της φυλής μας. Μ' αυτήν αντέξαμε,συντονίσαμε τους κτύπους της καρδιάς μας, αντισταθήκαμε στον επιδρομέα και υπομείναμε κάθε είδους καταπιέσεις και δοκιμασίες περιμένοντας, με καρτερία και πίστη, τη μέρα που η λευτεριά θα μας λύτρωνε.

Ο Κωστής Τσουκαλάς είναι η απλοϊκή μορφή του ποιητάρη λαού μας κι αξίζει να τον ακούσουμε να πλέκει τα δίστιχά του και να μεταδίδει τη δική του συγκίνηση και τον δικό του παλμό.

Πράγματι, πριν καθίσουμε στο τραπέζι που είχε ετοιμάσει ο Σύλλογος για τα μέλη και τους φίλους του εκδρομείς για ν' απολαύσουμε τις " κούλες " τα σπιτάκια, δηλαδή, μακαρούνια με το τσιγαρισμένο με χαλκίτικο βούτυρο κρεμμύδι και το ντόπιο κατσικίσιο τυρί, και το " οπτό " κατσίκι, ο Κωστής Τσουκαλάς, με μια αυθόρμητη κίνηση, σηκώθηκε πάνω, στάθηκε καταμεσίς της ομήγυρης και άρχισε ν' απαγγέλλει, αφού προηγουμένως, ζήτησε και πήρε την άδεια απ' ολους τους παρισταμένους, που με πραγματική κατάνυξη, άκουγαν τους στίχους του, που ανεβάζει τον Γιάννη με ανεβάζει

5) Αξίζει να επισκεπτής ετούτο το νησί μας
Που είναι το πλισιέστερο εις την περιοχή μας.
6) Εις την μικρή μου έρευνα σκεπτόμουν τη να πράξω
Τότες την πέννα έπιασα κάτι γ' αυτήν να γράψω.
7) Είσαι νησί που γράφτηκες Ειρήνης και Φιλίας.
Μα οι κάτικοι ταλέπωροι ζούνε με αλιεία.
8) Χάλκη νησί που οι κάτοικοι είσθαι τυρανισμένοι
Πάνω στους βράχους βρίσκεσαι, κ' είσαι πάνω κτισμένη.
9) Τα σπίτια σου τα γραφικά όλα με κεραμίδια
Τριγύρω στην ακρογιαλιά περίφημα στολίδια.
10) Τα σπίτια σου δυώροφα τα παραδωσιακά σου
Πάνω στους βράχους βρίσκονται κ' είναι η ομορφιά σου.
11) Οσάν χελιδονοφωλιές τα σπίτια κρεμασμένα
Πάνω στους βράχους βρίσκονται κ' είναι πάνω κτισμένα.
12) Αράδα τα ψαράδικα την θάλασσα χτενίζουν
Τριγύρω στης ακρογιαλιές όλλο και αρμενίζουν.
13) Χάλκη μου, όμορφο νησί με θάλασσα καθάρια
Ψαράδες που ψαρέβουνε τα νόστιμά σου ψάρια.
14) Χάλκη είσαι περίφανη και είσαι πενεμένη
Που βγάζεις επιστήμωνες σ' όλλη την οικουμένη.
15) Γιατρούς και φαρμακοποιούς που ανέκαθε κατέχεις
Και θαραλέους ήρωες παλιά και τώρα έχεις.
16) Εις το λιμάνη βρίσκεται του Διάκου η Ανδρειάντα
Που έπεσε σαν ήρωας στον πόλεμο του Σαράντα
17) Δίπλα του και άλλος ήρωας Διογένης Φανουράκης
Γιατί σ' αυτόν δεν κάνανε ένα αγαλματάκη;
18) Στο ύψωμα ο υπολοχαγός της Τσούκας ετινάχτη
Για την ελευθερία μας για της σκλαβιάς το άχτη.
19) Πρώτος Δωδεκανήσιος στο μέτωπο εβρέθη
Εκεί στην μάχη που έγινε εκεί εκτετελέθη.
20) Εκεί έγραφε η μοίρα του το αίμα του να χίσει
ο Αλέξανδρος ο ήρωας εκεί να ξεψυχίσει.
21) Οι δυό αυτοί αγωνιστές μ' ατσάλινα τα τόξα
η ιστορία έγραψε παντοτινά την δόξα.
22) Στους άξιους αυτούς αγωνιστές αιώνια η μνήμη
Και τ'όνομάτως πάντοτε ιστορικά θα μίνει.
23) Τημούμε την μνήμη εις αυτούς που άξια πολεμίσαν
Για να μας ελευθερώσουνε το αίμα τως εχίσαν.
24) Από την μοίρα την κακιά π' αυτήν καταδικάσθης
Την λευτεριά δεν χάρηκες σ' αυτήν εθυσιάσθης.
25) Το αίμα σου το χάρησες για την ελευθερία
και γράψανε χρισές γραμμές μέσα στην ιστορία.
26) Ο θάνατός σου Διάκο μου φάρος ειν' και φωτίζει
Στο χώμα όπου βρίσκεσαι με λευτεριά

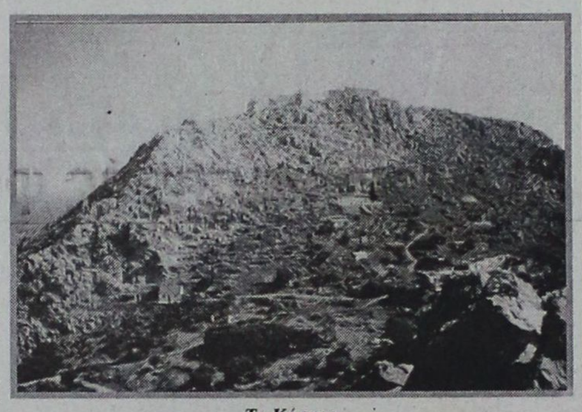

Το Κάστρο

μυρίζει.
29) Ο Διάκος ο Αλέξανδρος αθάνατος θα μίνει
παράδειγμα στης γενεές παντοτινά θα δίνει.
30) Τ' αφιερώνω Αλέξανδρε στην μνήμη την δική σου
Εκεί που αναπαύεται για πάντα η ψυχή σου.
31) Τ' όνομα " Χάλκη " τ'όλαβε από χαλκορυχεία
Μα οι κάτοικοι ζούνε ως αλιείς και από κτηνοτροφία.
32) Μα δεν υπάρχει έδαφος για να καλιεργήσουν
Και ν'άχουν κάτι εις την γη για να μπωρούν να ζήσουν.
33) Δεν είδα κήππο στην αυλή λουλούδη να μιρίσει
Ούτε πουλύ δεν άκουσα για να μου κελαϊδίσει.
34) Πάνω στης Χάλκης το νησί πολάνε τα ξωκλήσεια
Και με θυμάρη το έδαφος που βόσκουν τα μελίσσια.

(Αύριο η συνέχει και το τέλος)

Ρόδος, Σάββατο, 21 Ιούνη 1997

ΦΛΑΣ ΣΤΟ ΠΑΡΕΛΘΟΝ

«ΡΟΔΙΑΚΗ» ΑΠΟ ΤΟ 1915


ΡΟΔΙΑΚΗ

ΡΟΔΙΑΚΗ, 28 ΜΑΪΟΥ 1923
Αριθμός φύλλου 492

ΡΟΔΙΑΚΑ ΧΡΟΝΙΚΑ

24 ΜΑΪΟΥ

Την Πέμπτην εωρτάσθη και εν τη πόλει μας μεγαλοπρεπέστατα η επέτειος της εισόδου της Ιταλίας εις τον Ευρωπαϊκών πόλεμον, ιδία δε εις τους στρατιωτικούς καταυλισμούς και εις τα εν τω λιμένι ορμούντα πολεμικά.

Την μεσημβρίαν ακριβώς, ενώ τα πολεμικά ρίπτουν χαιρετιστήριους κανονιοβολισμούς, η Α.Ε., ο Διοικητής, οι αξιωματικοί, ο στρατός αι αρχαί και πάντες αι παρευρεθέντες εις την τελετήν ίστανται εις προσοχήν επί εν λεπτόν της ώρας αποδίδοντες τον οφειλόμενον σεβασμόν εις τας ψυχάς των ηρώων του μεγάλου πολέμου.

Την εσπέραν αφωταγωγήθηκαν το Διοικητήριον και οι στρατιωτικαί καταυλισμοί, έλαβε δε χώραν φωταψία και λαμπαδηφορία εκ μέρους του εν τη πόλει μας στρατού, όστις περιήλθε τα κεντρικώτερα μέρη της πόλεώς μας.

ΕΥΧΑΡΙΣΤΗΡΙΟΝ

Καίτοι γνωρίζουμε ότι θα προσκρούσωμεν εις την εγνωσμένην μετριοφροσύνην τόσον του Διευθυντού της Αμαραντείου Σχολής κ. Νικολάου Παπαθανασίου όσον και του λοιπού προσωπικού καλόν εν τούτοις θεωρούμεν να διακηρύξωμεν και δημοσία ότι εμείναμεν λίαν ευχαριστημένοι εκ των αποτελεσμάτων της Γυμναστικής, της οποίας αι εξετάσεις τοσούτον επιτυχώς εγένοντο την παρελθούσαν Τετάρτην και να συγχαρώμεν τους διδάξαντας δια την επαινετή, καθ' όλο επιτέλεσιν του ανατεθέντος αυτοίς υψηλού καθηκόντος.

(Εκ του γραφείου της Εφορείας)

(Σ.Σ. Η Ροδιακή εκδιδόταν τότε υπό καθεστώς ιταλικής λογοκρισίας. Διατηρείται επίσης η γλώσσα και τα τοπωνύμια που υπήρχαν στις αρχές του αιώνα).

ΠΕΡΣΙΔΕΣ αντιηλιακές κάθετες ή οριζόντιες μεταλλικές–υφασμάτινες–πλαστικές–ξύλινες για πόρτες–παράθυρα–βιτρίνες κ.ά.
ΠΩΛΗΣΗ ΧΟΝΔΡΙΚΗ



- Κουρτινόξυλα
- Κουρτινόβεργες
- Κορνίζες
- Βιτρώ
- Αξεσουάρ τζακιών
- Πόρτες πτυσσόμενες
- Κουρτίνες μπάνιου
- Γραμματοκιβώτια
- Φαρμακεία
- Κουνουπιέρες

ΒΙΟΤΕΧΝΙΑ-ΕΙΣΑΓΩΓΕΣ-ΑΝΤΙΠΡΟΣΩΠΕΙΕΣ-ΕΜΠΟΡΙΑ
Σ. ΑΤΣΑΣ & ΣΙΑ Ε.Ε.
Εμπορικό Κέντρο ΜΗΔΕΙΑ 78–80
Τηλ. 63602–69339 FAX: 63602

ΕΠΙΤΟΚΙΑ

ΟΜΟΛΟΓΩΝ – ΕΝΤΟΚΩΝ ΓΡΑΜΜΑΤΙΩΝ

3μηνο	Διαπραγματεύσιμο
6μηνο	Διαπραγματεύσιμο
1 έτους	Διαπραγματεύσιμο
7 έτη	Διαπραγματεύσιμο

ΑΜΟΙΒΑΙΑ ΔΙΑΘΕΣΙΜΩΝ

	από 10 έως 20.000.000	από 20 έως 50.000.000	άνω των 50.000.000
1 εβδομ.	---	9,2%*	Δ
2 εβδομ.	9,2%*	9,3%*	Δ
3 εβδομ.	9,2%*	9,3%*	Δ
1 μηνός	9,2%*	9,3%*	Δ
2 μηνών	Δ	Δ	Δ
3 μηνών	Δ	Δ	Δ
4 μηνών	Δ	Δ	Δ
5 μηνών	Δ	Δ	Δ
6 μηνών	Δ	Δ	Δ
9 μηνών	Δ	Δ	Δ
1 έτους	Δ	Δ	Δ

Δ = Διαπραγματεύσιμο * = Καθαρό επιτόκιο

ΣΥΝΑΛΛΑΓΜΑΤΟΣ

1 εβδομ.	Διαπραγματεύσιμο
2 εβδομ.	Διαπραγματεύσιμο
3 εβδομ.	Διαπραγματεύσιμο
1 μηνός	Διαπραγματεύσιμο
2 μηνών	Διαπραγματεύσιμο
3 μηνών	Διαπραγματεύσιμο
4 μηνών	Διαπραγματεύσιμο
5 μηνών	Διαπραγματεύσιμο
6 μηνών	Διαπραγματεύσιμο
9 μηνών	Διαπραγματεύσιμο
1 έτους	Διαπραγματεύσιμο

ΕΞΑΣΦΑΛΙΣΤΕ ΤΑ ΕΛΚΥΣΤΙΚΟΤΕΡΑ ΕΠΙΤΟΚΙΑ ΤΗΣ ΑΓΟΡΑΣ

ΕΠΕΝΔΥΤΙΚΗ Α.Ε.

ΕΠΕΝΔΥΤΙΚΗ ΧΡΗΜΑΤΟΟΙΚΟΝΟΜΙΚΕΣ ΥΠΗΡΕΣΙΕΣ
ΕΔΡΑ: ΔΩΔΕΚΑΝΗΣΙΩΝ 4, ΠΛ. ΚΥΠΡΟΥ ΡΟΔΟΣ ΤΗΛ.: 39730-31-email:epend@rho.forthnet.gr - ΥΠΟΚ/ΜΑ ΑΘΗΝΩΝ: ΑΝΤΗΝΟΡΟΣ & ΙΟΦΩΝΤΟΣ 16, Τ.Κ. 16121 ΑΘΗΝΑ - ΤΗΛ. 7295306, 7295307, ΓΡΑΜΜΗ ISDN: 7290326 - email: epend@ath.forthnet.gr

ADATTO

ΠΡΟΒΛΗΜΑ ΜΑΛΛΙΩΝ ;;;

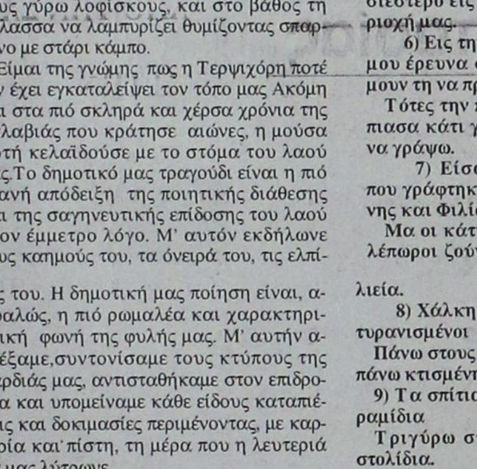

νέα ΜΙΚΡΟΜΕΤΑΜΟΣΧΕΥΣΗ

- Τριχοθυλάκια που ΜΕΓΑΛΩΝΟΥΝ κανονικά
- ΑΝΩΔΥΝΗ τοποθέτηση
- Μαλλιά για όλη σας τη ΖΩΗ

τώρα και στη ΡΟΔΟ

CENTER ΛΑΙΛ νέα μαλλιά

Για πληροφορίες Τηλ. 93.088 & 094 370.543

Μόνο σ' ένα μήνα (από 30 Ιουν. έως 31 Ιουλ.) εύκολα - γρήγορα - ζωντανά με το σύστημα "SIMULTAN"

ΓΕΡΜΑΝΙΚΑ

εγγραφές τώρα! - τηλ.: 32272, 61318

SIMULTAN LANGUAGES

Διδάσκει προσωπικά, ο ΘΕΟΔΩΡΟΣ Γ. ΑΘΑΝΑΣΙΑΔΗΣ
Διδάκτωρ Παν/μίου Νυρεμβέργης
Πάροδος Κων/λεως, Ροδίνι (έναντι εκκλησίας Ροδινιού)

ΤΑ ΠΡΩΤΟΣΕΛΙΔΑ ΤΩΝ ΑΘΗΝΑΪΚΩΝ ΕΦΗΜΕΡΙΔΩΝ

Η οικονομική πολιτική και η έκθεση Σπράου, οι εκδηλώσεις στη μνήμη του Ανδρέα Παπανδρέου,οι ελληνοτουρκικές σχέσεις και η κατάσταση στην Αλβανία είναι τα βασικά θέματα της ειδησεογραφίας του χθεσινού τύπου.

ΑΔΕΣΜΕΥΤΟΣ ΤΥΠΟΣ

Δήμητρα στον Ανδρέα: Παλιόγερε. Τον έβριζε και τον χτυπούσε.

ΑΠΟΓΕΥΜΑΤΙΝΗ

Θάνατος στα "παράθυρα" της TV.

Η ΑΘΗΝΑΪΚΗ

Κακαουνάκης "πυροβολεί" Δήμητρα.

Η ΑΥΓΗ

Παράταση λιτότητας..."κατ'εξακολούθησιν".

Η ΑΥΡΙΑΝΗ

Χορός δις στα χέρια της Μιμής.

ΕΘΝΟΣ

Προαγωγές με νέα κριτήρια στο Δημόσιο.

ΕΛΕΥΘΕΡΗ ΩΡΑ

Απο 1ης Ιουλίου αρχίζει το ηλεκτρονικό φακέλωμα.

ΕΛΕΥΘΕΡΟΣ

Ρεσιτάλ φαυλότητας.

ΕΛΕΥΘΕΡΟΣ ΤΥΠΟΣ

Ρουκέτες Σπράου.Οικονομική τρομοκρατία απο τον άνθρωπο του Σημίτη.

ΕΛΕΥΘΕΡΟΤΥΠΙΑ

"Αριστερά είναι δεξιά".Ο Γιάννος Παπαντωνίου κάνει τη ...μεγάλη ανατροπή μετά το Αμστερνταμ.

ΕΞΟΥΣΙΑ

Πώς θα κρίνονται οι δημόσιοι υπάλληλοι.

Η ΕΣΤΙΑ

Εισήγησις δι έκτακτον εισφοράν προκαλεί ανησυχίαν είς την οικονομίαν.

Η ΚΑΘΗΜΕΡΙΝΗ

Βόμβα η έκθεση Σπράου.

Ο ΛΟΓΟΣ

Εισφορά 10% στα κέρδη των επιχειρήσεων.Οι προτάσεις της έκθεσης Σπράου.

ΤΑ ΝΕΑ

Ως το 2000 αυξήσεις με σταγονόμετρο.Κλείνουν τα παράθυρα για τους μισθούς.

Η ΝΙΚΗ

Οι μισθοί στην πρέσα.Νέα βάρη στις πλάτες των εργαζομένων.

Ο ΡΙΖΟΣΠΑΣΤΗΣ

Πάγωμα μισθών και άλλα αντιλαϊκά μέτρα.

Η ΡΟΔΙΑΚΗ

Ημερήσια Εφημερίδα της Ρόδου
Έτος Ιδρύσεως 1915
ΙΔΙΟΚΤΗΣΙΑ - ΕΚΔΟΣΗ
ΑΦΟΙ Σ. ΤΣΟΠΑΝΑΚΗ Η. ΚΩΤΙΑΔΗΣ Ο.Ε.
ΕΚΔΟΤΗΣ
Γεώργ. Τσοπανάκης
ΔΙΕΥΘΥΝΤΗΣ
Αθ. Μαρασιώτης
ΣΥΝΤΑΞΗ
Σπύρος Παγκάς, Γρηγόρης Πελλός
Λουκάς Μαστής, Μιχάλης Μαστής
ΑΘΛΗΤΙΚΑ
Μανόλης Μπάτης, Νικήτας Κουσκούσης
ΠΟΛΙΤΙΣΤΙΚΑ
Παράσχος Παρασός
ΜΟΝΙΜΟΣ ΣΥΝΕΡΓΑΤΗΣ
Γιώργος Βούης
ΓΡΑΦΕΙΑ ΣΥΝΤΑΞΗΣ
Μάρκου Μαλλιαράκη 11
Τηλ. 24610 - 30865 - 75640
Fax (0241) 75641
ΛΟΓΙΣΤΗΡΙΟ - ΔΙΑΦΗΜΙΣΕΙΣ
Νέα Αγορά 53
Τηλ. 22210 - 75230
Fax (0241) 75641

Τώρα και ΔΙΑΦΗΜΙΣΤΙΚΑ T-SHIRT από την ...


ΜΕΤΑΞΟΤΥΠΙΚΗ ΡΟΔΟΥ

Η ΡΟΔΙΑΚΗ

ΑΝΕΞΑΡΤΗΤΗ ΗΜΕΡΗΣΙΑ ΠΡΩΙΝΗ ΕΦΗΜΕΡΙΔΑ ΤΗΣ ΡΟΔΟΥ

ΣΕΛΙΔΑ 3.

Στο φουλ όλα τα κλιματιστικά

Σκαρφάλωσαν και ο καύσων και η ...ΔΕΗ!

Καμίνι και χθες η ανατολική πλευρά του νησιού-Προσοχή, κίνδυνος ηλίασης!

Ξεπέρασε τους 36 βαθμούς Κελσίου το θερμόμετρο χθες στις περισσότερες περιοχές του νησιού μας, ενώ κατακόρυφα αυξήθηκε και η κατανάλωση του ηλεκτρικού ρεύματος, συνέπεια της μεγάλης χρήσης που έγινε από τα κλιματιστικά μηχανήματα, έτσι ώστε να αντιμετωπιστεί το κύμα του καύσωνα.

Την κατάσταση επιδείνωσε ακόμη περισσότερο και το αυξημένο ποσοστό υγρασίας που επικρατούσε στο νησί της Ρόδου κατά την διάρκεια της χθεσινής μέρας. Σύμφωνα με τους αρμόδιους του κλιμακίου της ΕΜΥ στη Ρόδο η υγρασία χθες κινήθηκε από το 45% έως και το 65% δημιουργώντας έτσι, τουλάχιστον για την πόλη της Ρόδου και τις περιοχές της ανατολικής πλευράς του νησιού μας, ασφυκτικές καταστάσεις.

● Σύμφωνα με τους αρμόδιους του εργοστασίου της ΔΕΗ στην Σορωνή, η κατανάλωση του ηλεκτρικού ρεύματος, ξεπέρασε χθες αργά το μεσημέρι τα 85 μεγαβάτ, ενώ αργά το απόγευμα, λόγω της αυξημένης χρήσης υπολογίζεται ότι άγγιξε τα 95 μεγαβάτ, αριθμός που χαρακτηρίζεται ιδιαίτερα υψηλός για την χρονική περίοδο που διανύουμε.

Πάντως, σύμφωνα με τους αρμόδιους τεχνικούς, δεν υπάρχει κανένα απολύτως πρόβλημα όσον αφορά την ε-

Συνέχεια στη σελ. 15

Πρόσκληση του ΕΒΕΔ προς τους βουλευτές για από κοινού σύσκεψη

Ν' αναλάβουν όλοι τις ευθύνες τους!

Υπάρχουν σοβαρά θέματα της περιοχής μας για τα οποία πρέπει να ληφθούν αποφάσεις και μεθόδευση για την επίλυσή τους

Πρόσκληση προς τους 4 βουλευτές του νομού, με σκοπό να υπάρξει σύσκεψη στην διάρκεια της οποίας θα τεθούν επί τάπητος τα θέματα που ταλανίζουν τον τελευταίο καιρό τις παραγωγικές τάξεις της περιοχής μας (κατάστημα αφορολογήτων, καθεστώς για αλκοολούχα ποτά κ.λπ.) απηύθυνε χθες το ΕΒΕΔ.

Η πρόσκληση στάλθηκε, στα πλαίσια απόφασης του διοικητικού συμβουλίου του Επιμελητηρίου που πάρθηκε την Τετάρτη βράδυ, με το σκεπτικό ότι θα πρέπει οι βουλευτές του νομού να αναλάβουν τις ευθύνες τους.

Αποδέκτες είναι οι βουλευτές κ.κ. Α. Καραμάριος, Κ. Σκανδαλίδης, Κ. Σφυρίου και Β. Παπανικόλας και αναφέρονται σ' αυτήν τα εξής:

«Το Διοικητικό Συμβούλιο του Επιμελητηρίου μας κατά τη χθεσινή (18-6-97) συνεδρίαση του κατά την οποία συζητήθηκαν σημαντικά θέματα όπως,

Συνέχεια στη σελ. 15

Απάντηση του κ. Δοξάκη για τη σύλληψή του ως φυγόποινου

«Εκπληκτικά και απίστευτα», αλλά υπάρχει και η ταμπακέρα

Υποστηρίζει ότι πρόκειται για "συνωμοσία διασυρμού και μείωσης της προσωπικότητάς του"

«Εκπληκτικά και απίστευτα» θεωρεί ο κ. Δημ. Δοξάκης, καθηγητής γυμναστικής και παλιός ποδοσφαιριστής, τα όσα τον τελευταίο καιρό συμβαίνουν γύρω από το πρόσωπό του. Με επιστολή του προς τη "Ροδιακή" κάνει ακόμη λόγο για "απάνθρωπη επίθεση.

Σημειώνεται ότι προ ημερών ο Δημ. Δοξάκης συνελήφθη ως φυγόποινος για έκδοση ακάλυπτων επιταγών. Ο ίδιος συνδέει το γεγονός αυτό και με άλλα πράγματα...

Στην επιστολή του ο κ. Δημ. Δοξάκης αναφέρει τα εξής:

«Αυτά που μου συμβαίνουν τον τελευταίο χρονικό διάστημα είναι εκπληκτικά και απίστευτα.

Ακόμα όμως πιο εκπληκτικά θάναι αυτά που θα πάθουν όσοι εμπλέκονται σ' αυτήν την συνωμοσία διασυρμού και μείωσης της προσωπικότητάς μου.

Ίσως θα χωρούσε λίγη ευαισθησία και διακριτικότητα ότα ανθρώπινα προβλήματα κυρίως όταν κανείς δεν γνωρίζει την αλήθεια για κάποια θέματα.

Όμως αυτή η απάνθρωπη επίθεση προς το πρόσωπό μου έχει μοναδικό σκοπό την βεβήλωση της αθλητικής μου ιστορίας και την εξόντωσή μου τόσο επαγγελματικά, όσο και ανθρώπινα.

Φαίνεται ότι αυτό που είμαι και αυτά που προσφέρω στον αθλητισμό ενοχλούν πλέον αβάσταχτα την ελαφρότητα του "είναι" ορισμένων.

Συνέχεια στη σελ. 10

"Διόρθωση" από το Αμερικανικό Πεντάγωνο

Με νεώτερη ανακοίνωση ...δεν είναι ελληνικές οι βραχονησίδες Ίμια!

Ικανοποίηση στην Άγκυρα που καλεί τους Αμερικανούς να είναι πιο προσεκτικοί

Ουάσιγκτον, 20. (ΑΠΕ).- Ο εκπρόσωπος του Πενταγώνου Κεν Μπέικον εξέδωσε αργά προχθές το βράδυ διορθωτική ανακοίνωση με την οποία ανατρέπει την ουσία των όσων είχε πει λίγες ώρες νωρίτερα, κατά την τακτική ενημέρωση Τύπου, γύρω από την κυριαρχία των βραχονησίδων Ίμια.

"Κατά τη διάρκεια της σημερινής (προχθεσινής) ενημέρωσης εσφαλμένα είπα ότι το νησί του Αιγαίου Ίμια βρίσκεται υπό ελληνική κυριαρχία", αναφέρει στη διορθωτική ανακοίνωσή του ο Κεν Μπέικον.

● "Στην πραγματικότητα η κυριαρχία αυτού του νησιού βρίσκεται υπό αμφισβήτηση μεταξύ Ελλάδας και Τουρκίας. Αποτελεί πάγια πολιτική των ΗΠΑ να μην παίρνουν θέση σε συγκρουόμενες διεκδικήσεις κυριαρχίας ή αμφισβητήσεις συνόρων άλλων κρατών. Πιστεύουμε ότι αυτή η πολιτική μας βοηθά να ενεργήσουμε, όπου πρέπει, για να διευκολύνουμε την επίλυση τέτοιων διαφορών (disputes)", αναφέρει στην ανακοίνωσή του ο κ. Μπέικον και συμπληρώνει:

"Ο εκπρόσωπος του Στέιτ Ντιπάρτμεντ είπε την 1η Φεβρουαρίου 1996 ότι τόσο η Ελλάδα όσο και η Τουρκία

Συνέχεια στην σελ.15

Μπροστά τα Λύκεια Σύμης και Καλύμνου

Το Τεχνικό Λύκειο Σύμης και το 2ο Λύκειο Καλύμνου, είναι τα σχολεία της Δωδεκανήσου που έχουν το μεγαλύτερο ποσοστό επιτυχίας εισαγωγής υποψηφίων στα Ανώτατα και Ανώτερα Εκπαιδευτικά Ιδρύματα.

Αυτό τουλάχιστον προκύπτει από τα στοιχεία των περσινών αποτελεσμάτων, που προσφέρονται για χρήσιμα συμπεράσματα.

Στον αντίποδα βρίσκονται το Λύκειο Αφάντου και το Λύκειο Λέρου τα οποία στην σχετική λίστα που αφορά την Δωδεκάνησο είναι τελευταία.

Ειδικότερα, η σειρά κατάταξης των λυκείων του νομού μας και τα αντίστοιχα ποσοστά επιτυχίας είναι:

Τεχνικό Λύκειο Σύμης: 12 υποψήφιοι, ποσοστό επιτυχίας 33,3%. Στην γενική κατάταξη όλων των λυκείων της χώρας έχει την 39η

Συνέχεια στη σελ. 15

Ο ΔΗΜΑΡΧΟΣ ΑΦΑΝΤΟΥ ΓΙΑ ΤΗ ΔΙΑΦΗΜΙΣΗ ΤΟΥ ΞΕΝΟΔΟΧΕΙΟΥ

Σενάρια νοσηρής φαντασίας

ΑΠΑΝΤΗΣΗ ΚΑΙ ΓΙΑ ΤΑ "ΛΕΙΨΑ ΦΟΡΤΙΑ ΕΙΔΩΝ ΑΠΟΘΗΚΗΣ"

Σε "σενάρια νοσηρής φαντασίας" αποδίδει με ανακοίνωσή του ο δήμαρχος Αφάντου κ. Βασ. Κρητικός τους ισχυρισμούς για διαφήμιση ξενοδοχείου, στο οποιο ο ίδιος είναι μέτοχος, με χρήματα του Δήμου.

Η καταχώρηση του λογοτύπου του ξενοδοχείου του στο διαφημιστικό οδηγό έγινε εκ παραδρομής και δόθηκε εντολή να ανατυπωθεί.

ΕΙΔΙΚΟΤΕΡΑ, στην ανακοίνωσή του ο κ. Κρητικός αναφέρει τα εξής:

«Κατασκευάσματα νοσηρής φαντασίας αποτελούν τα σενάρια περί εσκεμμένης ενέργειας του δημάρχου Αφάντου, για την διαφήμιση του Ξενοδοχείου GOLF VIEW, με λεφτά του Δήμου Αφάντου, μέτοχος του οποίου είναι ο κ. Βασίλης Κρητικός.

Η εμφάνιση του λογοτύπου του ξενοδοχείου, στο έντυπο της διαφημιστικής προβολής του Δήμου Αφάντου από τον τουριστικό οδηγό "Who is Who" έγινε, σύμφωνα με την εκδότρια εταιρεία, εκ παραδρομής και για το λόγο αυτό ζητήθηκε η εκ νέου ανατύπω-

Συνέχεια στη σελ. 15

Κλήδονας από το Λύκειο Ελληνίδων

Αύριο Κυριακή 22 Ιουνίου και ώρα 7.30 μ.μ. το Λύκειο Ελληνίδων Ρόδου "Εργάνη Αθηνά" σε συνεργασία με τον ΠΟΔΡ οργανώνει όπως κάθε χρόνο, την αναπαράσταση, του Κλήδονα. Παράλληλα τα τμήματα των χορευτικών ομάδων, με το κλείσιμο της χρονιάς, θα χορέψουν παραδοσιακούς χορούς και όταν σκοτεινιάσει θα ανάψουν οι καλαφουνοί με τα μαγιάτικα στεφάνια και θα γίνει το καθιερωμένο κέρασμα. Η γιορτή θα γίνει στο θέατρο της Μεσαιωνικής Πόλης (Δημόγλου) και η είσοδος θα είναι ελεύθερη.

Παρουσίαση χορών και λύρας από τους Κρητικούς

Η Αδελφότητα Κρητών Ρόδου "Ο Ψηλορείτης" με ανακοίνωση της προσκαλεί τους Κρητικούς και τους φίλους της Αδελφότητας στην εκδήλωση που θα γίνει αύριο Κυριακή 22 Ιουνίου 1997 και ώρα 18.00 στον υπαίθριο χώρο του 1ου Δημοτικού Σχολείου Ρόδου (Δενδρινού και Μητροπόλεως).

Στην εκδήλωση θα γίνει παρουσίαση των τμημάτων χορού και λύρας και οργανώνεται με την ευκαιρία λήξεως της σχολικής περιόδου 1996-97.

ΠΑΡΕΜΒΑΣΗ ΑΠΟ ΤΟ ΕΡΓΑΤΙΚΟ ΚΕΝΤΡΟ

Καυστικά κατά των ξενοδόχων

ΘΥΜΑΤΑ ΕΚΜΕΤΑΛΛΕΥΣΗΣ ΟΙ ΣΠΟΥΔΑΣΤΕΣ ΚΑΤΑ ΤΗΝ ΠΡΑΚΤΙΚΗ ΤΟΥΣ

Παρέμβαση για τα προβλήματα, που απασχολούν έντονα αυτή την περίοδο τους εργαζόμενους στον τουριστικό τομέα, έκανε χθες η διοίκηση του Εργατικού Κέντρου της Ρόδου.

Πιο συγκεκριμένα, η διοίκηση του Εργατικού Κέντρου της Ρόδου θέτει ξεκάθαρα προς τον διευθυντή των τουριστικών σχολών του νησιού μας κ. Αθ. Στάμου και την Επιθεώρηση Εργασίας το ζήτημα της απασχόλησης των μαθητών και των σπουδαστών των σχολών, στα ξενοχειακά συγκροτήματα της Ρόδου, καθώς όπως υποστηρίζουν οι συνδικαλιστές δημιουργείται σοβαρό πρόβλημα. Πρόβλημα που αφορά τόσο τις συνθήκες εργασίας, ασφάλισης και μισθοδοσίας, όσο και την εκτόπιση επαγγελματικών που γίνεται.

● Επίσης η διοίκηση του ΕΚΡ ζητά από το ΙΚΑ, τον ΟΑΕΔ και την Επιθεώρηση Εργασίας να εφαρμόσουν το νόμο έτσι ώστε να μην παρατηρείται ο μεγάλος αυτός αριθμός των ρεπό που παρατηρείται αυτή την περίοδο.

Σε άλλη επιστολή τέλος, προς την ΕΞΡ, ζητείται από

Συνέχεια στη σελ. 15

Παραδόθηκαν τα καινούργια πυροσβεστικά

Χθες στις 11 π.μ. έγινε η παράδοση των πυροσβεστικών οχημάτων της ΤΕΔΚΔ στα συμβούλια περιοχής Δωδεκανήσου και Δήμο Σύμης. Η τελετή παράδοσης έγινε στην πλατεία Ελευθερίας (μπροστά από το Δημαρχείο Ρόδου) με την παρουσία μελών της Διοικούσας της ΤΕΔΚΔ, των Προέδρων των Συμβουλίων Περιοχής και των πληρωμάτων των οχημάτων.

Με την παράδοση των οχημάτων ολοκληρώνεται ο πρώτος κύκλος των πρωτοβουλιών της ΤΕΔΚΔ σε θέματα δασοπροστασίας.

Τα οχήματα θα βρίσκονται σε συνεχή ετοιμότητα, θα εκτελούν περιπολίες και θα συμμετέχουν ενεργά στην δασοπροστασία και δασοπυρόσβεση.

2 ΜΕΓΑΛΕΣ ΥΠΕΡΠΡΟΣΦΟΡΕΣ

ΑΠΟ ΤΗΝ ΣΑΚΕΛΛΑΡΙΔΗΣ Α.Θ. ΟΕ

ΚΑΙ ΤΗΝ TELESTET

1η ΠΡΟΣΦΟΡΑ: ΣΥΝΔΕΘΕΙΤΕ ΚΑΙ ΘΑ ΔΕΙΤΕ

Αποκτήστε εντελώς ΔΩΡΕΑΝ ένα ERICSSON GA 628 ή ένα ERICSSON GA 318 και πάρτε σαν επιπλέον **ΔΩΡΟ ΑΠΟΚΩΔΙΚΟΠΟΙΗΤΗ FILMNET** με 2 ή 4 μήνες ΔΩΡΕΑΝ συνδρομή και στα τρία τηλεοπτικά προγράμματα (FILMNET-SUPER SPORT-K.T.V.)

2η ΠΡΟΣΦΟΡΑ:

PANASONIC G500

ΕΝΤΕΛΩΣ ΔΩΡΕΑΝ

με ετήσιο συμβόλαιο

Η 2η προσφορά ισχύει μέχρι 20/6

περιορισμένος αριθμός συσκευών

ΠΡΟΛΑΒΕΤΕ!

Κοδρικτώνος 64-Τηλ. 30216

IDEAL ΚΑΤΑΣΤΡΟΦΕΙΣ ΕΓΓΡΑΦΩΝ

ΚΑΝΤΕ ΤΑ ΧΑΡΤΙΑ ΣΑΣ ΝΑ ΣΩΠΑΣΟΥΝ



Προσωπικός Καταστροφέας για κάθε είδους έγγραφα.
Καταστρέφει 5-6 φύλλα ταυτόχρονα σε λωρίδες 6 χιλ.
Δέχεται συνδετήρες, καρφίτσες κ.λ.π.
Υπάρχουν ακόμα 21 διαφορετικοί τύποι από μικρούς με ικανότητα καταστροφής από 22 κιλά έως μεγάλους με 2,5 τόννους την ώρα

ΠΑΡΑΔΙΔΟΝΤΑΙ ΜΕ ΑΝΤΙΚΑΤΑΒΟΛΗ Σ' ΟΛΗ ΤΗΝ ΕΛΛΑΔΑ

Τιμή από 25.000*

ΔΕΝΔΡΑΣ & ΤΡΑΚΑΣ Α.Ε.

ΔΗΜΟΣΘΕΝΟΥΣ 34,ΚΑΛΛΙΘΕΑ 176 71 ΤΗΛ.: 95.76.600 FAX: 95.76.603

LA ROTISSERIE

Ταξιδέψτε τον Κόσμο
& αφήστε τον Chef Κωνσταντίνο
να σας μυήσει μεταξύ των άλλων στα
μυστικά της διεθνούς κουζίνας με ένα

Ειδικό Μενού Γευσιγνωσίας

Ανοιξιάτικη σαλάτα με προσούτο και καρύδια

Επαγγετίνι με θαλασσινά σε σάλτσα από μαύρα φασόλια
ή
Μιλφέιγ με φρέσκο σολομό και σάλτσα εστραγκόν

Πάπια με πορτοκάλι και τζίντζερ
με τηγανητή γλυκοπατάτα
ή
Μοσχαράκι γάλακτος
με σάλτσα χορταράντζι και πράσινο πιπέρι

Κρέπα με μπανάνα και Grand Marnier
ή
Πουτίγκα μήλου με καραμέλα και σάλτσα κανέλλας

Τιμή κατ' άτομο 6.800 δρχ

Στο πιάνο
ο Γιάννης Βασιλαράκης



*****
RODOS PALACE
Κρατήσεις: τηλ. 25222

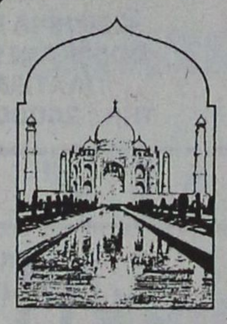

Σαράι

Πέμπτη 19 Ιουνίου

ΞΕΚΙΝΗΜΑ
ΚΑΛΟΚΑΙΡΙΟΥ 97

Με γρήγορους ελληνικούς ρυθμούς για βραδιές ανεβασμένες με μοντέρνο ελληνικό ελαφρολαϊκό και λαϊκό τραγούδι.

Ένα καλοκαιρινό και δροσερό ΣΑΡΑΪ με ότι πιο καινούργιο στη νυκτερινή διασκέδαση της Ρόδου.

ΚΩ 14 100 ΧΟΥΡΜΑΔΙΕΣ
ΡΕΖΕΡΒΕ ΤΗΛ. 23129, 26142



Golden Olympiade
PERIDIS
RESTAURANT • GRILL - BAR

Στη μαγεία της **Παλιάς Πόλης** ένα εστιατόριο με δύο κουζίνες υψηλών προδιαγραφών.

Θαλασσινά, θαλασσινοί μεζέδες, ψάρια ολόφρεσκα, αστακός, καραβίδες, όστρακα
και ακόμα η **παραδοσιακή ελληνική κουζίνα** μας με πολλές γεύσεις νοστημιές και μεζέδες.

Για ένα ξεχωριστό δείπνο ή γεύμα για σας, για τους ξένους σας ή για τους ενοίκους του ξενοδοχείου σας.

Εστιατόριο
PERIDIS GOLDEN OLYMPIADE
Για εκλεκτικούς και καλοφαγάδες
ΑΠΕΛΛΟΥ ΚΑΙ ΕΥΔΙΜΟΥ ΓΩΝΙΑ Τηλ. 20119

ΝΥΦΙΚΑ-ΒΑΠΤΙΣΤΙΚΑ

Πρόταση Γάμου

Ο γάμος σας μπορεί να ξεχωρίσει χωρίς απαραίτητα να ξοδέψετε μία περιουσία. Συνδυάζοντας την ποιότητα και την ομορφιά, η ωραιότερη στιγμή της ζωής σας θα μείνει αξέχαστη στο πέρασμα του χρόνου.

ΣΑΣ ΚΑΛΩΣΟΡΙΖΟΥΜΕ
ΣΤΟΥΣ ΑΝΕΤΟΥΣ
ΧΩΡΟΥΣ ΜΑΣ

Ανίτα Κούτση
ΑΓ. ΑΝΑΣΤΑΣΙΑΣ 24, τηλ. 75260

ΚΛΙΜΑΤΙΣΜΟΣ

ΑΣΥΝΑΓΩΝΙΣΤΕΣ ΤΙΜΕΣ

9000 B.T.U. 190.000 δρχ.- 12.000 B.T.U. 220.000 δρχ.-16.000 B.T.U. 280.000 δρχ.

ΜΑΥΡΙΚΑΚΗΣ Α.Ε. *Βασ. Ηρακλείου 32. Τηλ. 75167/96688*

Ε.Π.Ε.Υ. ΔΩΔΕΚΑΝΗΣΟΥ Α.Ε.

ΕΠΙΧΕΙΡΗΣΗ ΠΑΡΟΧΗΣ ΕΠΕΝΔΥΤΙΚΩΝ ΥΠΗΡΕΣΙΩΝ ΔΩΔΕΚΑΝΗΣΟΥ Α.Ε.

ΧΡΗΜΑΤΙΣΤΗΡΙΑΚΕΣ ΕΡΓΑΣΙΕΣ

Άμεση πρόσβαση και απευθείας παρακολούθηση του Χρηματιστηρίου Αξιών Αθηνών για αγορές και πωλήσεις μετοχών, εντόκων γραμματίων, ομολόγων αμοιβαίων κεφαλαίων

Τεχνικές θεμελιώδεις αναλύσεις, Ενημέρωση χαρτοφυλακίων

25ης Μαρτίου 9, β' όροφος, Ρόδος Τηλ./Fax (0241) 75610-75611
(Πάνω από την Κτηματική Τράπεζα)

Υπεύθυνοι: Αθανάσιος Αντωνίου, Τσαμπίκα Διακοδημητρίου
Οι υπηρεσίες παρέχονται σε συνεργασία με την Ελληνοαμερικανική Χρηματιστηριακή Α.Ε.

Καλημέρα SCAVOLINI

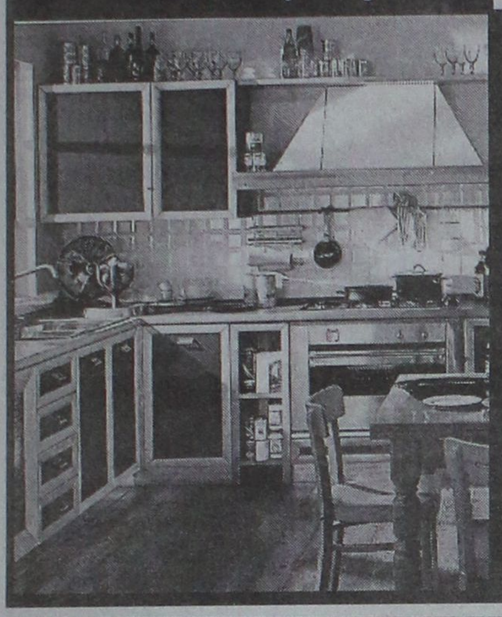

Όταν οι αξίες μένουν αναλοίωτες στο χρόνο, όταν οι απαιτήσεις ζητούν ισχυρές εγγυήσεις, όταν το έπιπλο κουζίνας γίνετσι επένδυση ζωής τότε SCAVOLINI

Μία και μοναδική.

ΑΝΤΙΠΡΟΣΩΠΟΣ ΡΟΔΟΥ:
ΜΙΧ. Π. ΜΑΡΚΑΚΙΟΥ
ΟΔΟΣ: ΘΕΣ/ΝΙΚΗΣ 14
(έναντι Εμπορικού Κέντρου ΜΗΔΙΑ) Τηλ.: 67500-20327

Δ.Α.Ν.Ε. SEA LINE
ΔΩΔΕΚΑΝΗΣΙΑΚΗ ΑΝΩΝΥΜΗ ΝΑΥΤΙΛΙΑΚΗ ΕΤΑΙΡΕΙΑ

ΔΡΟΜΟΛΟΓΙΑ ΑΠΟ 20.6.97-30.6.97
ΑΝΑΧΩΡΗΣΗ ΑΠΟ ΡΟΔΟ

ΗΜ/ΝΙΑ	ΗΜΕ.	ΠΛΟΙΟ	ΩΡΑ ΑΝΑΧ.	ΠΡΟΟΡΙΣΜΟΣ
20/06	ΠΑΡ	ΠΑΤΜΟΣ	11.00	ΚΩ-ΛΕΡΟ-ΣΑΜΟ-ΘΕΣΣΑΛΟΝΙΚΗ
		ΙΑΛΥΣΟΣ	12.00	ΣΥΜ-ΤΗΛ-ΚΩ-ΚΑΛ-ΛΕΡ-ΠΑΤΜ-ΠΕΙΡΑΙΑ
21/06	ΣΑΒ	ΡΟΔΟΣ	14.00	ΚΩ-ΚΑΛΥΜΝΟ-ΛΕΡΟ-ΠΑΤΜΟ-ΠΕΙΡΑΙΑ
22/06	ΚΥΡ	ΙΑΛΥΣΟΣ	08.00	ΚΑΣΤΕΛΟΡΙΖΟ
		ΛΕΡΟΣ(ΑΠΟ ΚΩ)	13.00	ΚΑΛ-ΑΣΤ-ΚΑΤΑΠ-ΑΙΓΙΑ-ΜΥΚΟΝ-ΣΥΡ-ΠΕΙΡΑΙΑ
		ΠΑΤΜΟΣ	17.00	ΚΩ-ΠΕΙΡΑΙΑ
23/06	ΔΕΥ	ΙΑΛΥΣΟΣ	12.00	ΚΩ-ΚΑΛΥΜΝΟ-ΛΕΡΟ-ΠΑΤΜΟ-ΠΕΙΡΑΙΑ
		ΡΟΔΟΣ	17.00	ΚΩ-ΠΕΙΡΑΙΑ
24/06	ΤΡΙ	ΛΕΡΟΣ	12.00	ΣΥΜ-ΤΗΛ-ΝΙΣ-ΚΩ-ΛΕΡ-ΛΕΙΨ-ΠΑΤ-ΠΕΙΡΑΙΑ
		ΠΑΤΜΟΣ	17.00	ΚΩ-ΠΕΙΡΑΙΑ
25/06	ΤΕΤ	ΡΟΔΟΣ	14.00	ΚΩ-ΚΑΛΥΜΝΟ-ΛΕΡΟ-ΠΑΤΜΟ-ΠΕΙΡΑΙΑ
		ΙΑΛΥΣΟΣ	17.00	ΚΩ-ΚΑΛΥΜΝΟ-ΠΕΙΡΑΙΑ
26/06	ΠΕΜ	ΛΕΡΟΣ (ΑΠΟ ΚΩ)	13.00	ΚΑΛΥΜ-ΛΕΡ-ΠΑΤΜ-ΝΑΞΟ-ΠΑΡΟ-ΠΕΙΡΑΙΑ
		ΠΑΤΜΟΣ	17.00	ΚΩ-ΠΕΙΡΑΙΑ
27/06	ΠΑΡ	ΙΑΛΥΣΟΣ	13.00	ΣΥΜ-ΤΗΛ-ΝΙΣΥΡ-ΚΩ-ΑΣΤΥΠΑΛ-ΠΕΙΡΑΙΑ
		ΡΟΔΟΣ	14.00	ΚΩ-ΚΑΛΥΜΝΟ-ΛΕΡΟ-ΠΑΤΜΟ-ΠΕΙΡΑΙΑ
28/06	ΣΑΒ	ΠΑΤΜΟΣ	11.00	ΚΩ-ΛΕΡΟ-ΣΑΜΟ-ΘΕΣΣΑΛΟΝΙΚΗ
29/06	ΚΥΡ	ΙΑΛΥΣΟΣ	11.00	ΚΑΣΤΕΛΟΡΙΖΟ
		ΛΕΡΟΣ (ΑΠΟ ΚΩ)	13.00	ΚΑΛ-ΑΣΤ-ΚΑΤΑΠ-ΑΙΓΙΑ-ΜΥΚΟΝ-ΣΥΡΟ-ΠΕΙΡΑΙΑ
		ΡΟΔΟΣ	14.00	ΚΩ-ΚΑΛΥΜΝΟ-ΛΕΡΟ-ΠΑΤΜΟ-ΠΕΙΡΑΙΑ
30/06	ΔΕΥ	ΙΑΛΥΣΟΣ	12.00	ΚΩ-ΚΑΛΥΜΝΟ-ΛΕΡΟ-ΠΑΤΜΟ-ΠΕΙΡΑΙΑ
		ΠΑΤΜΟΣ	17.00	ΚΩ-ΠΕΙΡΑΙΑ

ΜΑΝΤΑ ΑΕ
Γενικός Αντιπρόσωπος της
ΔΑΝΕ SEA LINE
Νοτίου-Κεντρικής Ελλάδος και Εξωτερικού
Πληροφορίες
Κεντρικό Πρακτορείο Ρόδου
Αμερικής 95. Τηλ. 77070- 5 (6 γραμμές). Ώρες 8 π.μ.-8 μ.μ.

WINDOW AND DOOR SYSTEMS
FINSTRAL®
ΓΕΡΜΑΝΙΚΑ ΚΟΥΦΩΜΑΤΑ ΥΨΗΛΩΝ ΑΠΑΙΤΗΣΕΩΝ

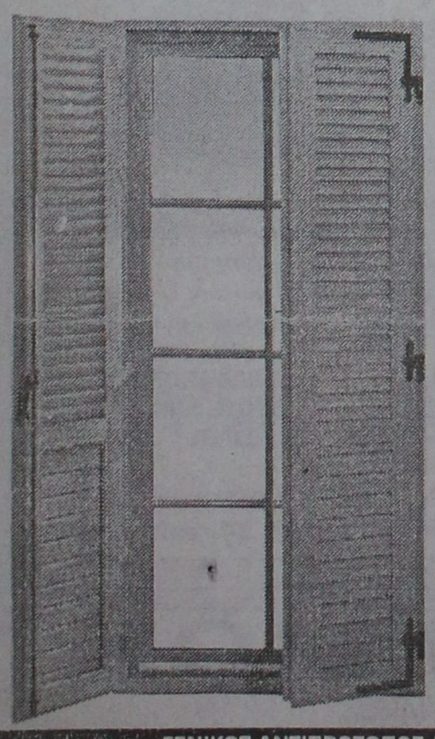

Η ΚΑΛΥΤΕΡΗ ΕΠΙΛΟΓΗ
Για σας που πιστεύετε ότι η επιλογή κουφωμάτων είναι μία σημαντική υπόθεση, η γνωριμία σας με την FINSTRAL επιβάλλεται.



ΓΕΝΙΚΟΣ ΑΝΤΙΠΡΟΣΩΠΟΣ ΔΩΔΕΚΑΝΗΣΟΥ
ΚΛΑΔΟΓΕΝΗΣ ΔΗΜΗΤΡΙΟΣ
ΚΟΔΡΙΚΤΩΝΟΣ 32 - ΡΟΔΟΣ ΤΗΛ: 27.111 - 27.402

επιλογές

ΚΟΙΝΗ ΜΟΙΡΑ

Μεταξύ μύθου και πραγματικότητας η παγκοσμιοποίηση ως κοινή και αναπότρεπτη μοίρα των ανθρώπων. Όμως μια αμυντική θετική ουτοπία για την προστασία της εργασίας είναι απολύτως ρεαλιστική σήμερα. Το να είσαι απολογητής της πραγματικότητας της παγκοσμιοποίησης και του Μάαστριχτ, σημαίνει να είσαι απολογητής ή τουλάχιστον να αποδέχεσαι την ανεξέλεγκτη παγκόσμια κυριαρχία του κεφαλαίου με όλα τα συμπαρομαρτούντα, απολογητής της παραγόμενης ζούγκλας. Στα στοιχεία της συγκαταλέγονται η ανεργία και η καταστροφή της απασχόλησης σε συνδυασμό με τον περιορισμό και την κατάλυση της κοινωνικής προστασίας...

Από άρθρο του Άρι Καζάκου στην ΕΛΕΥΘΕΡΟΤΥΠΙΑ

ΠΑΡΑΛΟΓΙΣΜΟΣ

Το τραγικό τέλος μιας μαθήτριας που απέτυχε στις εξετάσεις και δεν άντεξε στην ψυχολογική πίεση αποτελεί μεγάλο θέμα για τα ΜΜΕ. Το πιθανότερο όμως είναι ότι θα μείνουμε στις εντυπώσεις και θα ξεχάσουμε πολύ εύκολα τα αίτια που έχουν προκαλέσει το διαρκή παραλογισμό του εκπαιδευτικού μας συστήματος.

Ο Έλληνας μαθητής δουλεύει πολύ περισσότερο από τους μαθητές των άλλων χωρών της Ευρωπαϊκής Ένωσης. Ο Έλληνας γονέας επιβαρύνεται με τεράστια ποσά μέσω της παραπαιδείας για την υποτιθέμενη δωρεάν Παιδεία. Η "παπαγαλία" έχει κυριαρχήσει στο λύκειο, τα ΑΕΙ-ΤΕΙ είναι ίσως τα πλέον υποβαθμισμένα της Ευρωπαϊκής Ένωσης, τα περισσότερα διπλώματα δεν εξασφαλίζουν καλύτερη προοπτική στην αγορά εργασίας μια και δεν υπάρχει σύνδεση μεταξύ Ανώτατης Παιδείας και πραγματικής οικονομίας και η ανεργία των νέων κινείται σε επίπεδα ρεκόρ.

Από άρθρο του Γ. Κύρτσου στον ΕΛΕΥΘΕΡΟ ΤΥΠΟ

Η ΥΠΟΚΡΙΣΙΑ

Το ΠΑΣΟΚ αποφάσισε μια περιορισμένης έκτασης εκδήλωση, όντας στη μακρά περίοδο της αποανδρεοποίησης του κόμματος. Πέραν αυτού, ο σημερινός πρόεδρός του γνωρίζει ότι προκαλεί θυμηδία, όταν ακούγεται να εγκωμιάζει τον ιδρυτή και εκείνα που του καταμαρτυρούσε και τον αντιπολιτευόταν.

Η υποκρισία πάνω από το πτώμα ενός πολιτικού που όσο ζούσε έχουμε πλήθος ενδείξεων ότι δεν ήταν καθόλου ασκητής, αλλά ευδαιμονιστής ακραίας μορφής, μας οδηγεί στο συμπέρασμα ότι όσοι βρέθηκαν δίπλα του απλώς ενίσχυσαν αυτές τις πτυχές του χαρακτήρα του για να ωφεληθούν οι ίδιοι. Είναι αυτοί που σήμερα προσπαθούν, επειδή πιστεύουν ότι έχει ακόμη αξία το χαρτί του στο πολιτικό χρηματιστήριο, να εκμεταλλευτούν την όποια σχέση μαζί του, εξιδανικεύοντάς τον.

Από άρθρο του Λ. Κομίνη στην ΕΞΟΥΣΙΑ

ΤΟΥΡΚΙΚΟ ΚΟΛΠΟ

Το πρόβλημα για την Αθήνα αυτή τη ώρα είναι ότι η Άγκυρα έχει πείσει ορισμένους εταίρους της Ε.Ένωσης ότι δεν θέτει ζήτημα απειλής των ελληνικών συνόρων (εξωτερικών κοινοτικών συνόρων), αλλά ότι αναφέρεται σε κάποιες "Έκκρεμότητες" σχετικά με την χάραξη της γραμμής αυτών των συνόρων σε μερικές θαλάσσιες περιοχές. Σημασία έχει λοιπόν να ακυρώσει η ελληνική εξωτερική πολιτική αυτό το τουρκικό κόλπο στον ευρωπαϊκό χώρο. Ώστε στην Ε.Ένωση να θεωρούνται εξωτερικά σύνορα αυτά που εννοεί η Ελλάδα σ' αυτές τις περιοχές και όχι αυτά που θα ήθελε να διαμορφώσει η Τουρκία, μέσω του διαλόγου που μανιωδώς επί έτη επιζητεί - προσπαθώντας μάλιστα να αποσπάσει και τη συγκατάθεσή της Ε.Ε. γι' αυτό. Και δεν πρέπει να υποτιμάται στην Αθήνα το γεγονός ότι το τουρκικό τέχνασμα έχει επιδεξίως οργανωθεί - και σε διπλωματικό και σε νομικό επίπεδο- ώστε να απαιτείται πολλή δουλειά από την ελληνική πλευρά για την αντιμετώπισή του.

Από άρθρο του Κ.Ι. Αγγελόπουλου στην ΚΑΘΗΜΕΡΙΝΗ

ΣΗΜΙΤΗΣ-ΡΙΒΕΡΣ

Μήπως, τελικά Σημίτης και Ρίβερς (ο όποιος Ρίβερς σε όποιο άθλημα...) είναι οι δύο όψεις του "νομίσματος Ελλάδα"; Από τη μία, δηλαδή, τα σκληρά οικονομικά μεγέθη και από την άλλη η υπερβολή και η παραοικονομία.

Χωρίς πρόγραμμα, χωρίς μέτρο, χωρίς υποδομή και χωρίς όραμα για την αξιοποίηση των ταλαντούχων Ελλήνων αθλητών, η Ελλάδα βιάζεται να περάσει από τον αθλητισμό στον πρωταθλητισμό.

Εγκαταλείπει το Φολκς Βάγκεν και γλυκοκοιτάζει την αστραφτερή και γρήγορη Πόρσε.

Καταχρεωμένοι παράγοντες με ποινικά μητρώα, για τα οποία θα ντρέπονταν αρκετοί βαρυποινίτες, υποθηκεύουν το μέλλον του ελληνικού αθλητισμού.

Όλοι αυτοί σκιαμαχούν με την πραγματικότητα. Τα ιλιγγιώδη ποσά για έναν αμφιβόλου ποιότητος και ανύπαρκου βαθμού πρωταθλητισμό είναι μία προκλητική ανορθογραφία για την Ελλάδα του σήμερα.

Από άρθρο του Ι. Γ. Κιούση στα ΝΕΑ

Είπαν και ... ελάλησαν

- "Είναι αδιανόητο να πληρώνουν οι πολίτες κοινωνικούς πόρους για τα ταμεία των φαρμακοποιών και των γιατρών..."

Μ. Χρυσοχοΐδης

- "Διαμορφώνεται ένα κίνημα διεκδίκησης όρων για την απασχόληση, αλλά και την καταπολέμηση της φτώχειας (σ.σ. για την σύνοδο του Άμστερνταμ)"

Β. Τσιλίκας

- "Νομίζω ότι η Αριστερά έκανε το λάθος της παραπομπής του Ανδρέα Παπανδρέου"

Λ. Κύρκος

- "Δεν ασχολούμαι με την "κυρία" Μιμή και τα καμώματά της... Λυπάμαι μόνο όσους επιμένουν ακόμη να την παίρνουν στα σοβαρά".

Θ. Κατσανέβας

- "Υπάρχει ένα κουμπάκι μέσα μου και το πατάω την κατάλληλη στιγμή και βγαίνουν όλες μου οι άμυνες. Όταν πια έρχεται ο επόμενος έρωτας, ο προηγούμενος είναι μια γλυκειά ανάμνηση"

Π. Τσικαλιώτη

- "Είμαι μοντέλο. Είμαι ψώνιο. Νιώθω ότι είμαι τέλεια".

Μ. Τσιντικίδου

ΑΝΑΚΟΙΝΩΣΗ

Η εταιρεία **ΝΕΑΡΧΟΣ** η Ναυτική Εταιρεία του Ομίλου Μαμιδάκη ευρίσκεται στην ευχάριστη θέση να σας ανακοινώσει τα νέα δρομολόγια των Ε/Γ-Υ/Γ ΜΑΡΙΛΕΝΑ ΙΙ - ΜΑΡΙΛΕΝΑ και ΤΖΙΝΑ τα οποία ισχύουν από 12/5/97 - 8/10/97

Ε/Γ-Υ/Γ ΜΑΡΙΛΕΝΑ ΙΙ

ΔΕΥΤΕΡΑ 08.00: Για ΚΩ-ΛΕΡΟ-ΠΑΤΜΟ-ΣΑΜΟ (ΠΥΘΑΓΟΡΕΙΟ) και επιστροφή
ΤΡΙΤΗ: 08.00: Για ΚΩ και επιστροφή
ΤΕΤΑΡΤΗ: 08.00: Για ΚΩ-ΛΕΡΟ-ΠΑΤΜΟ-ΣΑΜΟ (ΠΥΘΑΓΟΡΕΙΟ) και επιστροφή
ΠΕΜΠΤΗ: 08.00: Για ΚΩ και επιστροφή
ΠΑΡΑΣΚΕΥΗ 08.00: Για ΚΩ-ΛΕΡΟ-ΠΑΤΜΟ-ΦΟΥΡΝΟΙ-ΙΚΑΡΙΑ-ΣΑΜΟ (ΠΥΘΑΓΟΡΕΙΟ) και επιστροφή.
ΣΑΒΒΑΤΟ 08.00: Για ΣΥΜΗ-ΚΩ-ΚΑΛΥΜΝΟ-ΑΣΤΥΠΑΛΑΙΑ και επιστροφή
ΚΥΡΙΑΚΗ 08.00: Για ΚΩ-ΝΙΣΥΡΟ και επιστροφή

Ε/Γ-Υ/Γ ΜΑΡΙΛΕΝΑ

ΚΑΘΗΜΕΡΙΝΩΣ 17.00: Για ΚΩ-ΚΑΛΥΜΝΟ
ΚΥΡΙΑΚΗ 10.15: Για ΤΗΛΟ και επιστροφή

Ε/Γ-Υ/Γ ΤΖΙΝΑ

ΤΕΤΑΡΤΗ: 18.00: Για ΧΑΛΚΗ-ΤΗΛΟ-ΝΙΣΥΡΟ-ΚΩ

- *Επίσης καθημερινώς συνεχίζονται τα εκδρομικά ταξίδια (ναυλώσεις) των λοιπών Ε/Γ-Υ/Γ ΤΖΙΝΑ ΙΙ - ΑΡΙΣΤΕΑ Μ. - ΓΕΩΡΓΙΟΣ Μ. για άλλα νησιά της Δωδεκανήσου*

ΤΑΞΙΔΕΨΤΕ ΣΙΓΟΥΡΑ-ΑΝΕΤΑ-ΓΡΗΓΟΡΑ

ΕΙΣΙΤΗΡΙΑ ΠΛΗΡΟΦΟΡΙΕΣ
DODEKANESE HYDROFOILS
ΠΛΑΤΕΙΑ ΝΕΩΡΙΟΥ 6
ΤΗΛ.: 24000-78052-78053

ΕΠΙΤΕΛΟΥΣ!!!
ΚΑΙ ΣΤΗ ΡΟΔΟ

Φθηνά εισιτήρια!
με ΟΛΥΜΠΙΑΚΗ

Ο ΤΟΥΡΙΣΤΙΚΟΣ ΟΡΓΑΝΙΣΜΟΣ

Ζορπίδης

σε συνεργασία με την **ΟΛΥΜΠΙΑΚΗ** σας απογειώνει από τη Ρόδο με προσγειωμένες τιμές, **τιμές ΣΟΚ!**
Όταν οι άλλοι δε μπορούν εμείς μπορούμε.
Αφήστε μας τελευταίους!
Έχουμε λύσεις!
Με μας θα ταξιδέψετε **ΣΙΓΟΥΡΑ-ΑΝΕΤΑ-ΓΡΗΓΟΡΑ** και προπάντων **ΦΘΗΝΑ.**
Η πείρα 20 χρόνων εγγύηση.
Δικοί σας άνθρωποι φροντίζουν υπεύθυνα για σας.

Πληροφορίες: **Μακαρίου 31**
Τηλ. 20625, 30054

ΗΧΟΠΟΙΟ

ΕΠΑΓΓΕΛΜΑΤΙΚΑ ΣΥΣΤΗΜΑΤΑ ΗΧΟΥ & ΦΩΤΙΣΜΟΥ

JBL PEAVEY EV®



MACKIE ✦ SHURE ✦ CREST AUDIO✦ VESTAX ✦ CROWN ✦ SOUNDCRAFT✦ AKG ✦ ALESIS ✦ MONTARBO✦ APOGEE ✦ PIONEER ✦ KORG✦ ΗΛΕΚΤΡΟΝ ✦ TEAC ✦ LEXICON

ΠΡΟΣΦΟΡΕΣ ΤΟΥ ΜΗΝΑ

- ΜΙΚΤΗΣ MACKIE MS 1202 VLZ.....130.000
- ΜΙΚΤΗΣ MACKIE MS 1402 VLZ.....170.000
- ΜΙΚΡΟΦΩΝΟ SHURE ELXBETA ασύρματο.....230.000
- ΜΙΚΡΟΦΩΝΟ SHURE BETA 58A.....60.000
- ΗΧΕΙΟ EV SX200.....260.000
- PIONEER CDJ-500II.....240.000

ΣΤΙΣ ΤΙΜΕΣ ΣΥΜΠΕΡΙΛΑΜΒΑΝΕΤΑΙ Ο.Φ.Π.Α.

ΚΑΝΑΔΑ 7 • ΤΗΛ. 22367, 094 581996

helios
www.helios.gr

ΠΡΟΒΛΗΘΕΙΤΕ ΣΤΟ ΙΝΤΕΡΝΕΤ ΤΩΡΑ

Διαφημιστείτε στα εκατομύρια των ξένων χρηστών του διαδυκτίου και αξιοποιήστε σήμερα τις επιχειρηματικές ευκαιρίες που παρέχει αυτό το νέο μέσο επικοινωνίας. Ο πρωτοπορειακός σταθμός Ηλιος, ο μεγαλύτερος και σημαντικότερος επαγγελματικός τουριστικός web server στην Ελλάδα για τα Δωδεκάνησα, μπαίνοντας στον τρίτο χρόνο λειτουργίας του, προσφέρει στους πελάτες του μοναδικές, αξιόπιστες δυνατότητες προώθησης και διαφήμισης.
Προσφέρουμε:

- Πλούσιο, ευχάριστο γραφικό περιβάλλον.
- Πλήρη ταξιδιωτικό οδηγό με φωτογραφίες, και χρήσιμες πληροφορίες.
- Επαγγελματικό Χρυσό Οδηγό.
- Λεπτομερείς χάρτες.
- Παρουσίαση τοπικών πολιτιστικών γεγονότων.
- Αξιοθέατα.
- Happenings.
- Σύστημα πληροφόρησης πτήσεων.
- Σύστημα πληροφόρησης δρομολογίων ΔΑΝΕ.
- Λεπτομερή, αξιόπιστα στατιστικά χρήσης.
- Και βέβαια το μοναδικό σύστημα κράτησης δωματίων, virtual desk, που αντιγράφτηκε από πολλούς, τώρα με νέες δυνατότητες.

ΒΡΑΒΕΙΑ:
the best of Europe.. Europe Online
JAMMIN COOL SITE OF THE WEEK

ΕΠΙΣΗΜΟ SITE:
ΕΝΩΣΗΣ ΞΕΝΟΔΟΧΩΝ ΡΟΔΟΥ
ΕΝΩΣΗΣ ΞΕΝΟΔΟΧΩΝ ΧΑΛΚΙΔΙΚΗΣ
ΔΑΝΕ SEA LINE
Α.Σ.Τ.Ε.Ρ.
ΔΗΜΟΤΙΚΗΣ ΠΙΝΑΚΟΘΗΚΗ ΡΟΔΟΥ

ΕΓΓΡΑΦΕΙΤΕ ΔΩΡΕΑΝ ΣΤΟΝ ΕΠΑΓΓΕΛΜΑΤΙΚΟ ΧΡΥΣΟ ΟΔΗΓΟ ΤΗΣ ΡΟΔΟΥ ΣΤΟ ΙΝΤΕΡΝΕΤ! ΠΛΗΡΟΦΟΡΙΕΣ ΣΤΟ 77031.

FUTURE MEDIA
ΣΥΓΧΡΟΝΕΣ ΟΛΟΚΛΗΡΩΜΕΝΕΣ ΛΥΣΕΙΣ ΠΡΟΩΘΗΣΗΣ ΕΠΙΧΕΙΡΗΣΕΩΝ
ΑΝΝΗΣ ΜΑΡΙΑΣ 83, ΡΟΔΟΣ 85100 ΤΗΛ. 0241 77031 - 35100 ΦΑΞ 0241 77031

ΑΝΤΙΛΑΛΟΙ (πολιτικοί και άλλοι....)

ΣΦΡΑΓΙΔΕΣ ΣΕ ΩΡΑ 1
Καθημερινά & Σάββατο 09:00 - 14:00
ΜΑΡΚΟΥ ΜΑΛΛΙΑΡΑΚΗ 11
(στο υπόγειο του τυπογραφείου της εφημερίδας "Ροδιακή")
ΤΗΛ.: 39.115 - FAX: 74.892 - Στείλετε την παραγγελία σας τηλεφωνικά ή FAX

ΤΙΜΕΣ ΣΦΡΑΓΙΔΩΝ ΕΩΣ 5,5 ΕΚΑΤ.

5 γραμμές	3.300
κάθε επί πλέον γραμμή	700
4 γραμμές	2.800
3 γραμμές	2.300
2 γραμμές	1.800
1 γραμμή	1.300
ΠΛΑΙΣΙΟ	1.000

Απωθητικά

"Μιχάλης Κουμπιός- ο μελωδός από την Τήλο"

Τα χάδια σου τα πύρινα,
ανοίγουν την ψυχή μου,
μυρίζουν δεντρολίβανα,
ζωή και Ανάσταση μου.

"Γεννήθηκα στην Ρόδο και μεγάλωσα στην Τήλο τότε που η μουσική στο νησί μου λειτουργούσε, ακόμα, σαν ένα άρρηκτα συνδεδεμένο κομμάτι με την καθημερινή ζωή των ανθρώπων, εξυπηρετώντας βασικές ανάγκες πολιτιστικές και κοινωνικοποίησης.

Και 'γω, στα οκτώ μου χρόνια βρέθηκα στο ψαλτήρι του Ταξιάρχη, με το γέρο-Μιχαλούδη, καλή την ώρα εκεί που βρίσκεται, και παιδάκι της τετάρτης Δημοτικού έμαθα απέξω όλο τον Εξάψαλμο. Έτσι ξεκίνησε η σχέση μου με την Βυζαντινή μουσική, κάτι δυνατό και ακαθόριστο με τραβούσε προς τα εκεί.

Ήδη, ένα χρόνο πριν είχα μελοποιήσει το πρώτο μου τραγούδι σε στίχους της Μαρίας Πολυδούρη...

Αχ, η καρδιά μου νοσταλγεί, τώρα που φεύγει η μέρα,
το ρόδινο ξημέρωμα, τον ήλιο, τον αιθέρα.
Αχ, η καρδιά μου νοσταλγεί, τώρα που η μέρα σβύνει,
της ομορφιάς το πέρασμα, τη νιότη που μ' αφήνει.

"Στα 16 μου βρέθηκα στον Πειραιά, "εσωτερικός μετανάστης" για να μάθω γράμματα, σε ένα περιβάλλον το οποίο στην αρχή δρούσε εχθρικά απέναντι μου άλλα τελικά κατάφερα να κάνω φίλους που τους έχω μέχρι σήμερα και παίζουμε μουσική μαζί. Μια μέρα είδα στην τηλεόραση κάποια rock συγκροτηματίας και αποφάσισα να γίνω σαν κι αυτούς, "συγκροτηματίας".

Μάζεψα τους φίλους μου και κατόπιν "συνομωσίας" προέκυψαν στον μουσικό νεανικό χώρο οι **Κουμπότρυπες Α.Ε.**

Λειτούργησα, εκείνη την εποχή, σα τον χαμαιλέοντα παίζοντας μουσική ανάλογη με το καινούργιο μου περιβάλλον. Ουσιαστικά, υπήρχαν ελληνικές μελωδίες στα τραγούδια μας, καλυμμένες κάτω από τους ήχους της ηλεκτρικής κιθάρας. Επρεπε, όμως, να περάσουν κάποια χρόνια εκτονώνοντας ενέργεια και ακούγοντας πολύ rock μουσική, και κάποια στιγμή ήρθα αντιμέτωπος με την αλήθεια και τις ρίζες μου και έτσι είδαν το φως η **Τήλος**, τα **Ζωγραφιστά Τραγούδια** οι **Χοροί της Νύχτας**, το **Πρωΐ, Μεσημέρι, Βράδυ,** οι **Αγάπες της Ψυχής μου,** και το **Άναμμα".**

Ενα τραγούδι μου αργό με φώναξε κοντά του,
με κέρασε δύο φιλιά, το ένα φιλί θανάτου.
Και λύπη απλώθηκε παντού μες στην χαρά του κόσμου,
πήρε τα λόγια του Θεού, επήρε και το φως μου.

"Τα δημοτικά μας τραγούδια είναι σπουδαία ποιήματα· μπορούσαν να επικοινωνήσουν με το κοινό αίσθημα.

Σήμερα, προσφέρονται, δυστυχώς, μόνο για φιλολογική μελέτη και δεν έχουν αντικατασταθεί με κάποια άλλα που να εκφράζουν τα τωρινά βιώματα.

Η μουσικοποιητική δημιουργία έρχεται, πλέον από πάνω προς τα κάτω και όχι το αντίθετο. Μεσολαβούν εταιρείες, οργανωμένα συμφέροντα, τα "διαπλεκόμενα" που είναι και όρος της μόδας και η μουσική που παράγουμε έχει γίνει ένα προϊόν που διοχετεύεται απο τους εμπόρους στην αγορά προς κατανάλωση και βορρά.

Όμως και κάτω από αυτές τις συνθήκες, ακόμη και έτσι, ο καλλιτέχνης μπορεί να είναι ελεύθερος, απρόβλεπτος και έχει την δυνατότητα να βγάλει την "αλήθεια" του και να την χαρίσει στον κόσμο. Πηγαίνοντας τα καλοκαίρια στην Τήλο διαπιστώνω με χαρά ότι κάποιοι νέοι άνθρωποι εκεί, ξέρουν να ακούν. Ξεχωρίζουν τα κομμάτια που πηγαίνουν περισσότερο στην ιδιοσυγκρασία τους και στο βίωμα τους, είναι πολύ ενημερωμένοι.

Ίσως, γιατί, το νησί ήταν από τα τελευταία που εισέβαλε ο "πολιτισμός" της τηλεόρασης...".

(Η "εξομολόγηση"* του Μιχάλη Κουμπιού δεν σταματά εδώ. Αύριο θα ασχοληθούμε με την τελευταία του δισκογραφική δουλειά το ιδιοφυές **Άναμμα,** που κατά την γνώμη μας αποτελεί μια τομή στις μέχρι τώρα μουσική παραγωγή του).

- Κωστής Νικολάκης-

*** Μιχάλης Κουμπιός, συνεντεύξεις στην κα Ρηνιώ Παπανικόλα, Μελωδία F.M., και στην κα Δέσποινα Τριανταφυλλίδου, περιοδικό ΠΟΠ-ΡΟΚ, τεύχος 219, Μάϊος '97.**

Ο Ταχυδρόμος πέρασε...

●κ. τακτ. αναγνώστη: Αφού το πέταξε ο Στράος (ο σύμβουλος του Κινέζου ντε) περίμενέ την την έκτακτη φορολογία. Το ερώτημα είναι από ποιούς και πώς θα την πάρουν.

❖ ❖ ❖

●Ομοίως: Είδες όμως πως δικαιολόγησε ο κ. σύμβουλος την επιβολή νέων φόρων. Πρέπει να το κάνουμε -είπε- γιατί η οικονομία μας πάσχει από βραχυπροθεσμοπάθεια.

Υ.Γ. "Βραχυπροθεσμοπάθεια" όπως λέμε σκουλικομερμηγκότρυπα.

❖ ❖ ❖

●κ. Γιάννη Παρασκευά, Νομάρχη Δωδεκανήσου: Σε θαύμασα χθες στο μνημόσυνο του Ανδρέα. Κράτησες όλους τους τύπους όπως αρμόζει στην περίπτωση. Τι θλιμένο, τι απλανές βλέμμα ήταν αυτό; Αμ εκείνες οι "ανατάσεις" της ψυχής δια της προς τα άνω στροφής της κεφαλής όπου εδρεύει ο Πανάγαθος... (Και ο Ανδρέας και ο Ανδρέας).

❖ ❖ ❖

●Ομοίως: Τώρα αν όλες αυτές οι εκδηλώσεις θλίψης γίνονται τη στιγμή που καρσί απέναντί σου και σε απόσταση αναπνοής καθόταν ο Καλουδιώτης, είναι κάτι που πέρασε εντελώς απαρατήρητο. Τυχαίο ήταν άλλωστε το δυσάρεστο γεγονός της συνεύρεσης. Έτσι δεν είναι Γιάννη μου;

❖ ❖ ❖

●Προς οπαδούς του ΠΑΣΟΚ (εξαιρούνται επώνυμοι, προϊστάμενοι κ.λπ.): Το ακούσατε το μήνυμα του Ανδρέα χθες στον Ευαγγελισμό; "Λαέ της Ρόδου νοιώθω βαθιά ανθρώπινη συγκίνηση που με ξεχάσατε τόσο νωρίς".

❖ ❖ ❖

●Προς ΚΚΕ λαϊτ (κοινώς στελέχη του Συνασπισμού): Εσείς το πάτε φιρί-φιρί να μου ξανανοίξετε το στόμα μου. Βρε αθεόφοβοι, εντάξει να κάνετε και εσείς εκδηλώσεις. Ήταν ανάγκη όμως να καλέσετε το συγκρότημα "Ρεμπέτ ασκέρι"; Εκτός να θέλετε να τιμήσετε τις παραδόσεις σας, οπότε το πράγμα αλλάζει...

ΤΟ ΨΗΣΤΗΡΙ ΕΙΧΕ ΤΕΛΙΚΑ ΑΠΟΤΕΛΕΣΜΑ

Επί ένα τέταρτο προσπαθούσε **να πείσει** το διοικητικό συμβούλιο του ΕΒΕΔ, το βράδυ της περασμένης Τετάρτης, ο υπεύθυνος των πολιτιστικών του δήμου Ρόδου **κ. Μανόλης Αντώνογλου.** Τι αφορούσε το "ψηστήρι";

Ο κ. Αντώνογλου παρουσίαζε το φετινό πρόγραμμα εκδηλώσεων **του Πολιτιστικού Οργανισμού** και ζήτησε ενίσχυση από το Επιμελητήριο, πράγμα που τελικά ...κατάφερε!

Παρά **τις αντιδράσεις** ορισμένων από τους συμβούλους, θα δοθεί το ποσό των 3 εκατομμυρίων δραχμών.

Ως ευχή το είπε θέβαια ο κ. Καραμάριος τα περί ένος συνδυασμού στις ερχόμενες νομαρχιακές εκλογές, αλλά κάποιοι...επέδειξαν ενδιαφέρον επί του θέματος. Υπήρχαν επίσης και κάποιοι άλλοι, που ...μάλλον ανησύχησαν φοβούμενοι μήπως και τυχόν γίνει τέτοιο πράγμα!

Μια κουβέντα είπε ο κ. Καραμάριος και άνοιξε ολόκληρο θέμα.

ΝΑ ΠΩΣ ΣΑΡΩΝΕΙ

Την ώρα που **οι εκσυγχρονιστές** του ΠΑΣΟΚ ήταν αρακτοί και έπιναν το καφεδάκι τους, κάποιοι μάλιστα από αυτούς σε κεντρικό σημείο της πόλης, **αυτός που έτρεχε** και μοίραζε προσκλήσεις για το μνημόσυνο του Παπανδρέου, που έγινε χθες, ήταν το μέλος της νομαρχιακής επιτροπής **κ. Τάσος Διάκος**. Το γεγονός μάλιστα **εκτιμήθηκε δεόντως** από τα μέλη και τους οπαδούς του κυβερνώντος κόμματος και ...δικαιολογεί πράγματι το πως καταφέρνει ο κ. Διάκος **και σαρώνει** στις κατά καιρούς εσωκομματικές εκλογές!

Αυτά βλέπουν **όσοι** δεν τον χωνεύουν και έχουν ...φρικάρει!

ΑΠΟ ΠΡΟΤΑΣΕΙΣ ΑΛΛΟ ΤΙΠΟΤΑ!



Ανεπαρκή χαρακτηρίζει την Ολυμπιακή Αεροπορία, σε συνέντευξή του στον "Οικονομικό Ταχυδρόμο", ο γενικός γραμματέας του ΕΟΤ **κ. Σκουλάς,** που ζητά μάλιστα από τους επιχειρηματίες να συστρατευτούν και να φτιάξουν ένα νέο αερομεταφορικό τομέα.

Τέτοιες ιδέες πάντως **μπορούμε** να καταθέσουμε και εμείς και ....μάλιστα πιο ριζοσπαστικές από αυτές που προτείνει ο κ. Σκουλάς!

Το θέμα δεν είναι να ρίχνει στο τραπέζι κάποιος ενδιαφέρουσες ιδέες, **αλλά να υποδεικνύει** και ρεαλιστικούς τρόπους για την υλοποίησή τους.

ΚΑΡΑΒΑΝΙ ΤΣΙΓΓΑΝΩΝ

Ολόκληρο ...καραβάνι **τσιγγάνων** έφθασε αυτές τις μέρες στην Κάλυμνο, με αποτέλεσμα οι έμποροι του νησιού να τραβάνε τα μαλλιά τους!

Τώρα **το καλοκαίρι περίμεναν** οι άνθρωποι να βγάλουν κανένα φράγκο, πήγαν οι τσιγγάνοι και έκαναν τα πράγματα **πολύ χειρότερα**.

Και ...φυσικά σε όσους αρμόδιους και αναρμόδιους κάνουν τα παράπονά τους, **το μόνο** που ακούνε είναι ότι ...έχουν δίκαιο. Δεν αποκλείεται πάντως, παρόμοιο καραβάνι να σπεύσει **και προς τα εδώ** σύντομα.

Ποιός θα τους εμποδίσει άλλωστε;

ΑΠΟ ΤΩΡΑ

Ξεκινάμε τώρα διαδικασίες **για την επιλογή** υποψηφίων στις νομαρχιακές και δημοτικές εκλογές, γιατί δεν θέλουμε να ψαχνόμαστε στο τέλος, είπε μεταξύ άλλων, κατά την πρόσφατη επίσκεψη του στην Ρόδο, ο τέως



βουλευτής της ΝΔ **κ. Γιαννέλης**, εκ των υπευθύνων του κόμματος για θέματα τοπικής αυτοδιοίκησης. Καλά τα λέει, όμως θα πρέπει και πρακτικά να γίνει αυτό, **διότι υπάρχει κίνδυνος** να φτάσουμε στο παρα πέντε και να αναζητούνται τότε υποψήφιοι! Μήπως δεν έχει ξαναγίνει;

Όσο λοιπόν **πιο γρήγορα** καταλήξει στις επιλογές της η Νέα Δημοκρατία τόσο πιο πολλές πιθανότητες θα έχει για να διεκδικήσει με αξιώσεις την νίκη. Μερικά πράγματα, όσο πιο απλά φαίνονται, **τόσο ...δύσκολα** γίνονται!

ΠΛΑΚΑ ΘΑ ΕΧΕΙ...

*Θα έχει πράγματι ενδιαφέρον να φανταστούμε οτι είναι δυνατόν να συνενωθούν οι δήμοι **Αφάντου και Αρχαγγέλου**, στα πλαίσια του προγράμματος "Ιωάννης Καποδίστριας".*

*Ακόμα πιο ...σασπένς θα έχει, αν μπορούμε να φανταστούμε **μία συνεδρίαση** του νέου δημοτικού συμβουλίου, που θα προκύψει από την ενοποίηση!*

*Εδώ μόνοι τους είναι, **και οι μεν και οι δε,** και συμβαίνουν τόσα παρατράγουδα. **Οχι πια** να ενώσουν τις δυνάμεις τους και να αντιπαρατεθουν μεταξύ τους!*

*Θα έχουμε να κάνουμε με καταστάσεις **εμφυλίου πολέμου**.*

Γιατί δυσανασχετούν οι Δήμαρχοι και οι κοινοτάρχες στις απαιτήσεις που αξιώνει η ΔΕΥΑΡ για την λειτουργία του βιολογικού καθαρισμού;

Ας έκαναν δεκτή την πρόταση του δημάρχου περί ενός δήμου στο βόρειο τρίγωνο να ...γλίτωναν από τέτοιες απαιτήσεις!

ΤΟ ΞΕΡΟΥΝ

Δηλαδή για να καταλάβουμε και εμείς, αυτοί που αγοράζουν διάφορα ρούχα **επώνυμων** φιρμών σε εξευτελιστικές τιμές, έχουν την εντύπωση οτι αγοράζουν καλό πράγμα;

Εκ των προτέρων βέβαια **γνωρίζουν** οτι αγοράζουν ρούχα "μαιμού", δεν ξέρουν οτι πρόκειται για τέτοια;

Το ξέρουν βέβαια **και δεν τους ενδιαφέρει,** αλλά το πρόβλημα το έχουν οι επώνυμες εταιρείες που με το δίκαιο τους δεν θέλουν να ξεφτιλίζονται.

ΚΑΠΟΙΟΙ ΤΟ ...ΞΑΝΑΣΚΕΦΘΗΚΑΝ!

Μόλις δημοσιοποιήθηκε η πρόθεση του δήμου Ρόδου να στείλει **στον εισαγγελέα** λίστα με 54 επιχειρηματίες, οι οποίοι παρακρατούν **και δεν αποδίδουν** τα τέλη παρεπιδημούντων που έχουν εισπράξει,κάποιοι το ...ξανασκέφτηκαν!

Ετσι **στο παραπέντε,** έσπευσαν να περάσουν από τον δήμο και να τακτοποιήσουν τις εκρεμότητες που είχαν, διότι δεν είναι και μικρό πράγμα να βρεθείς κατηγορούμενος **για υπεξαίρεση δημοσίου χρήματος**. Εκ των πραγμάτων λοιπόν η λίστα **όταν θα** φθάσει στον εισαγγελέα, θα περιέχει λιγότερα ονόματα , ίσως και τα μισά! Οσοι πάντως δεν το ξανασκεφτούν το ζήτημα είναι σίγουρο ότι θα μπλέξουν άσχημα δηλώνουν αρμόδιοι παράγοντες της Ρόδου

Για να δούμε...

Σε... θέση μάχης

Της... Καρπάθου, απειλείται να γίνει τώρα στον Δήμο Αφάντου, μετά τις καταγγελίες που έκανε ο επικεφαλής της μειοψηφίας κ. **Σταύρος Σταυρής** κατά του Δημάρχου κ. **Βασίλη Κρητικού.** Από την πλευρά του πάντως ο τελευταίος, τονίζει ότι όλες αυτές οι καταγγελίες, «**δεν αποτελούν τίποτε περισσότερο από... πυροτεχνήματα τα οποία σύντομα θα τελειώσουν**».

Να πρόκειται άραγε για κάτι τέτοιο, Ή μήπως **για... προειδοποιητικές βολές,** που δεν θα αργήσουν σύντομα να... εξελιχθούν **σε πυρά**, ένθεν κι ένθεν;

Ψιλό... γαζί

Σε υπόθεση **μυστηρίου αν όχι θρίλερ**, εξελίσσεται η υπόθεση της λειτουργίας του Καταστήματος Αφορολόγητων Ειδών στο Λιμάνι. Με... **έκδηλη αγωνία** παρακολουθεί η κοινή γνώμη, τα όσα διαδραματίζονται.

Πότε βάφτηκαν τα ράφια, πότε επιδιορθώθηκαν οι πόρτες και πότε η οροφή. Πως έβαλαν μπροστά **τα... στήθια** τους ο Νομάρχης και οι κυβερνητικοί μας βουλευτές για να σταματήσουν όλα αυτά.

Απέδειξαν τελικά **ότι... έχουν πυγμή** οι άνθρωποι όταν πρόκειται να προασπίσουν τα τοπικά συμφέροντα. Δεν είναι παίξε - γέλασε!

Βλέπουν εφιάλτες

Μαζί με την κορύφωση του αριθμού των **πτήσεων τσάρτερ** και των τουριστών αντίστοιχα, στα ύψη έχει φθάσει και η **αγωνία** των αρμοδίων, για μην σημειωθούν τα χειρότερα στο αεροδρόμιο της περιοχής μας. Πρόσφατα είναι **τα ατυχήματα του Ηρακλείου και της Αθήνας**, όπου εκτός από την ταλαιπωρία των επιβατών, οι αρμόδιοι θα κληθούν να πληρώσουν δεκάδες εκατομμύρια δραχμές, για τις ζημιές που προκλήθηκαν σε **αεροσκάφη**. Με δεδομένη την συχνότητα των πτήσεων, μπορούν μετά οι δικοί μας να **κοιμούνται** χωρίς να... βλέπουν εφιάλτες;

Έχει παραγίνει το... κακό

Χωρίς καμμία απολύτως **ρατσιστική** διάθεση, αυτό που διαπιστώνουμε και φέτος είναι ότι δεν υπάρχει περίπτωση να κυκλοφορήσει κάποιος στην πόλη και να μην ενοχληθεί από **επαίτες**, πλανώδιους πωλητές και άτομα που ζητούν βοήθεια κάθε είδους! Τα οποία όμως, καμμία μα καμμία σχέση δεν έχουν με τη Ρόδο.

DAIKIN. Τα No1 κλιματιστικά της Ιαπωνίας, τώρα σε τιμές που αξίζει να γνωρίσετε



ATHENS ADVERTISING

ΜΟΝΟ ΟΤΑΝ ΕΙΣΑΙ ΤΟ ΚΟΡΥΦΑΙΟ ΚΛΙΜΑΤΙΣΤΙΚΟ, ΜΠΟΡΕΙΣ ΝΑ "ΠΑΓΩΣΕΙΣ" ΑΚΟΜΑ ΚΑΙ ΤΙΣ ΤΙΜΕΣ

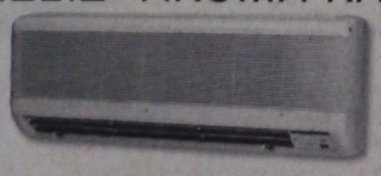

Για να είσαι το No1 πρέπει να μπορείς να φτάνεις στα άκρα. Τα DAIKIN μπορούν να το πετύχουν, αφού είναι τα μόνα κλιματιστικά με δυνατότητα λειτουργίας σε ακραίες συνθήκες εξωτερικής θερμοκρασίας: -10°C έως +46°C. Με:

• μια μοναδική σειρά περιστροφικών συμπιεστών, για **υψηλότερες αποδόσεις και χαμηλότερη κατανάλωση ενέργειας** • εξελιγμένο μικροεπεξεργαστή, για **αποδοτικότερη και ασφαλέστερη λειτουργία του μηχανήματος** • έλεγχο απόδοσης, σύμφωνα με τις απαιτήσεις κάθε χώρου, για **μεγαλύτερη οικονομία** • **αθόρυβη λειτουργία** εσωτερικού και εξωτερικού μηχανήματος • πρόσθετο φίλτρο υψηλής συγκράτησης, για **σταθερή παροχή καθαρού αναπνεύσιμου αέρα**

• μεγάλες αποστάσεις σύνδεσης εσωτερικού-εξωτερικού μηχανήματος, για **ευελιξία στην εγκατάσταση** • **σύγχρονο design**, με συμπαγείς διαστάσεις, **σε μεγάλη γκάμα μοντέλων**, τα DAIKIN μπορούν τώρα να σας προσφέρουν όλα όσα θα θέλατε από ένα κλιματιστικό, και ακόμα παραπάνω.

Γιατί η κορυφαία ποιότητα DAIKIN δεν κοστίζει όσο νομίζετε.

Δείτε την από κοντά, στα εξουσιοδοτημένα καταστήματα DAIKIN/KLIMATAIR σε όλη την Ελλάδα, συγκρίνετε τις τιμές, και θα διαπιστώσετε πως μόνο η DAIKIN μπορεί να σας προσφέρει τόσα πολλά με τόσα λίγα.

Γιατί, μόνο όταν είσαι το κορυφαίο κλιματιστικό, μπορείς να "παγώσεις" ακόμα και τις τιμές.

DAIKIN
KLIMATAIR
οι ειδικοί στον κλιματισμό

KLIMATAIR Α.Ε. • ΑΝΝΗΣ ΜΑΡΙΑΣ 72 ΡΟΔΟΣ. • ΤΗΛ: 0241/37866, FAX: 0241/373,'3

Σκαλογιρου
STOCK
15000 δρχ.
Καρπάθου 21-23 (πεζόδρομος)
τηλ. 34112

SIGMA AVIATION SERVICES
AIRLINE REPRESENTATIVES - TICKET SALES

απ' ευθείας πτήσεις από Αγγλία για Ρόδο:
• LONDON
• MANCHESTER
• BRISTOL
• CARDIFF
• NEWCASTLE
• GLASGOW
• BIRMINGHAM



ΠΤΗΣΕΙΣ ΤΣΑΡΤΕΡ ΓΙΑ ΦΟΙΤΗΤΕΣ ΣΥΓΓΕΝΕΙΣ
Ειδικές τιμές για όλη την Ευρώπη



SIGMA AVIATION SERVICES
The biggest charter flights center

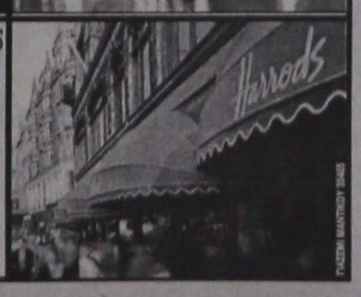

Μανδηλαρά 63 Ρόδος
Τηλ.: (0241) 38594
Fax: (0241) 33170

Ταξιδέψτε μαζί μας υπεύθυνα και προπαντός ΦΘΗΝΑ για Ελλάδα με Ο.Α. και AIR CREECE
Αεροπορικά-ακτοπλοϊκά εισιτήρια
Κρατήσεις ξενοδοχείων
ενοικιάσεις αυτοκινήτων σε Ελλάδα και εξωτερικό
Τριάρχης
Ταξίδια-Τουρισμός
Διεύθυνση
3ος μύλος Μανδρακίου
Τηλ. 30478

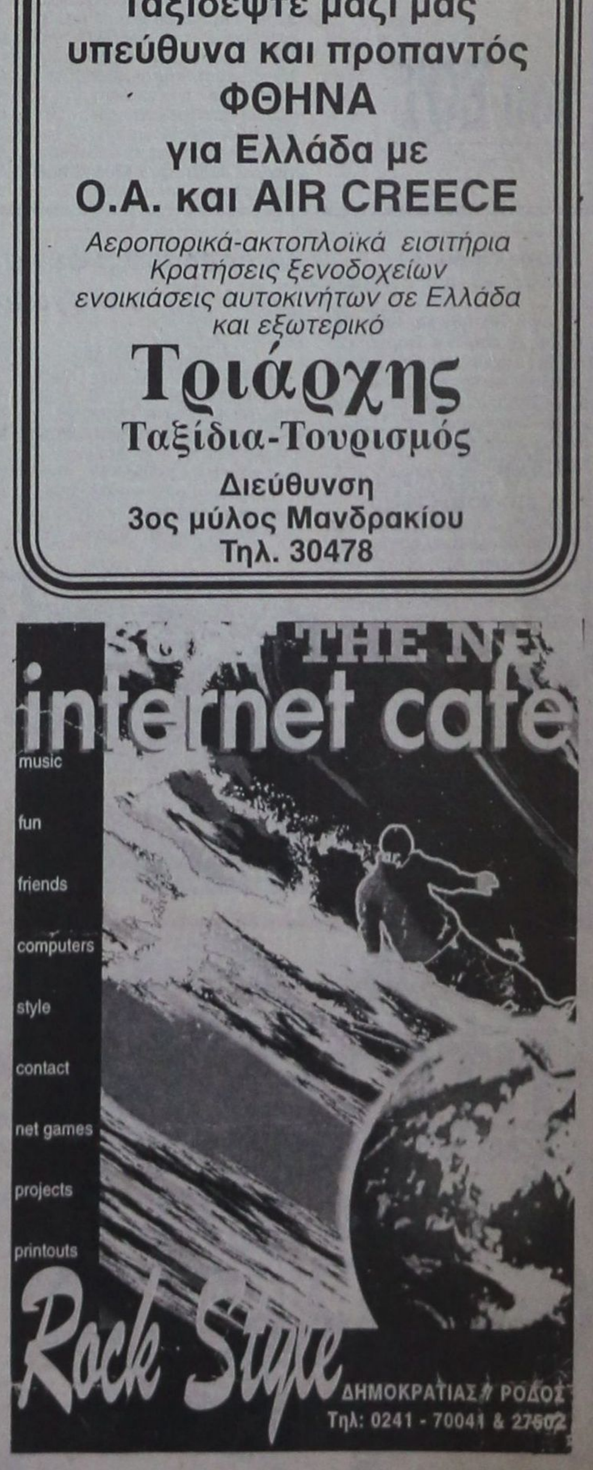

Η ανέχεια οδηγεί σε σκηνές ...κάμπινγκ και χωριό

Διακοπές για έχοντες και ...μη κατέχοντες

Οκτώ στους δέκα Έλληνες δεν μένουν ευχαριστημένοι

Το "βαλάντιό" τους μετράνε και ξαναμετράνε οι Έλληνες εργαζόμενοι εν όψει των καλοκαιρινών διακοπών. "Φέρε χαρτί και στιλό να τα βάλουμε κάτω..."φαίνεται ότι δηλώνει το 65% των χαμηλόμισθων, προκειμένου να κανονίσει τα έξοδα μετακίνησης, φαγητού διανομής και ψυχαγωγίας,εάν τελικά πάει διακοπές...

ΩΣΤΟΣΟ, εννέα στους δέκα Έλληνες εργαζόμενους, τα καταφέρνουν και φεύγουν στην καλοκαιρινή τους άδεια,μόνο που το 42% συνηθίζει να πηγαίνει στο πατρικό σπίτι του χωριού, λόγω των οικονομικών δυσκολιών που αντιμετωπίζει.

Σ' αυτό το συμπέρασμα, αλλά και στο ότι 8 στους 10 χαμολόμισθους δεν μπορεί να κάνει τις διακοπές που ήθελε, λόγω έλλειψης χρημάτων, κατέληξε η έρευνα του Ινστιτούτου Εργασίας της ΓΣΣΕ, που αν μη τι άλλο κατέγραψε ότι ο χρόνος των διακοπών και ο χώρος διαμονής διαφέρει αισθητά ανάλογα με το εισόδημα των εργαζομένων.

Έτσι το 79% με μισθό μέχρι 150,000 μηνιαίως, δηλώνει ότι δεν του αρέσουν οι διακοπές που κάνει, οι οποίες περιορίζονται στις 17 ημέρες.

Οι μισθωτοί του ιδιωτικού τομέα δηλώνουν ότι πάνε διακοπές διάρκειας 19 ημερών, ενώ όσοι ανήκουν σε υψηλότερα εισοδήματα ξεπερνούν τις 25 ημέρες διακοπών.

Σύμφωνα με την έρευνα, η κατά κεφαλήν δαπάνη για τις διακοπές ανέρχεται στις



123.000 δραχμές, ενώ το αντίστοιχο ποσοστό για τους χαμηλόμισθους πέφτει στις 95.000 δραχμές ενώ σε όσους δηλώνουν εισοδήματα άνω των 400.000 δραχμών φτάνει τις 204.000 δραχμές.

κατηγορία των χαμηλόμισθων το 42% πηγαίνει στο "σπίτι του χωριού ή στο πατρικό σπίτι" και ένα 26% πηγαίνει σε εξοχικό σπίτι φίλων ή σε κάμπινγκ.

Δεύτερη επιλογή τους αποτελούν τα ενοικιαζόμενα δωμάτια σε ποσοστό 33% και τελευταία τα ξενοδοχεία με ποσοστό 29%.

Ας δούμε, όμως, πώς διαφοροποιούνται οι επιλογές των εργαζομένων που ανήκουν στα υψηλά εισοδήματα.

Ως πρώτη επιλογή έχουν χώρο διαμονής τα ξενοδοχεία σε ποσοστό 47% και δεύτερη ενοικιαζόμενα δωμάτια σε ποσοστό 25%.

Στην έρευνα, προκειμένου να διαπιστωθεί η ποιότητα των διακοπών, χρησιμοποιήθηκε ως "δείκτης", πέραν των άλλων χαρακτηριστικών, μια βασική οικιακή εργασία: το μαγείρεμα.

Χαρακτηριστικό είναι ότι από το σύνολο των ερωτηθέντων που πάνε διακοπές, μόνο το 36% τρώει σε εστιατόριο, ενώ το 62% απάντησε ότι το φαγητό το φροντίζει κυρίως η σύζυγος.

Για νοικοκυριά που έχουν μηνιαία ατομικά εισοδήματα κάτω των 250.000 δραχμών, το ποσοστό των συζύγων που μαγειρεύουν έφτασε το 79%.

Στην έρευνα επίσης επισημαίνεται ότι το 83% των χαμηλόμισθων, αλλά και το 63% του συνόλου των εργαζομένων αντιμετωπίζουν δυσκολίες στο να βάλουν πέρα οικονομικά για κάθε μήνα που περνάει.

Η διαμονή

ΙΔΙΑΙΤΕΡΟ ενδιαφέρον παρουσιάζουν όμως και οι χώροι διανομής των εργαζομένων, που διαμορφώνονται πάντα ανάλογα με τα χρήματα που μπορούν να διαθέσουν. Στην

53 παραπέμπονται από το Δήμο στον εισαγγελέα

Συνέχεια από τη σελ. 1

- Γερασιμοπουλου Ελένη: 1.130.948
- Διακάκης Σάββας-Καφετ. "PANTEBOY": 2.296.665
- Δελασούδας Λουδοβίκος: 9.019.844
- Ζώταυρου Μορφούλα-Μητροσμπάρας Γρηγ.: 2.616.532
- Ηλιάκης Γ.-Ατσαΐδης Τσ. Ο.Ε.: 2.064.062
- Ξενοδ. "ΣΕΜΙΡΑΜΙΣ" Ιντζάς Μιχ.: 4.739.268
- Καμπούρης Κ. και ΣΙΑ Ε.Ε.: 1.782.254
- Κεφάλας-Παραλυκίδης Ο.Ε. "ΣΥΜΠΟΣΙΟ":4.184.476
- Κασαπίδης Δημήτριος "ΚΑΦΕ ΝΤΕ ΠΑΡΙ": 2.148.498
- Κασαπίδης Δημήτριος: 2.959.400
- Κασαπίδης Σπύρος Ξενοδ. "RAIN": 6.004.688
- Κασαπίδης Σπύρος Ξενοδ. "ΘΕΡΜΑΙ": 4.599.562
- Κουντουρζής Βασ.-Καλούδης Αντ.: 2.965.676
- Κανδηλώρος Χ. και ΣΙΑ Ο.Ε.: 1.965.978
- Κωστομοίρη Τσαμπίκα συζ. Ιωάννη: 3.914.790
- Κουλουμπής Γεώργιος: 1.934.602
- Κόκκινος Κων/νος: 1.910.022
- Λάβδας Πέτρος-ΡΕΤΡΟ ΕΠΕ: 360.726
- Λουκαράς Φώτης-Χατζηλαζάρου Ελευθ. Ο.Ε.: 1.004.136
- Λύμουρας Κων/νος Εστ. "FAMILY": 3.736.968
- Μενεγάκης Ζαχ.-Κλούβας Γ. Ο.Ε.: 1.544.358
- Μονδάνος Χρ. και ΣΙΑ Ο.Ε.: 2.169.264
- Μαυράκη Μ.-Παπαϊωάννου Φ. "MELROSE": 2.060.454
- Μοσχόπουλος Ανδρέας "ΜΑΤΖΑΒΙΝΟ": 1.648.952
- Μανουσέλης Γεώργιος του Κων/νου: 2.556.534
- Οικονόμου Ιωάννης: 3.086.728
- Παπανικήτας Νικήτας: 1.305.470
- Παλαιός Νικόλαος "ΝΟΜΠΕΛ": 602.819
- Παλαιός Νικόλαος και ΣΙΑ Ε.Ε. "ΚΟΡΑΛ: 294.643
- Πακίδης Κων/νος του Αλεξ.: 3.713.523
- Ραπτάκη ΑΦΟΙ και ΣΙΑ Ο.Ε. "LOFT": 6.386.302
- Ραπτάκης Π.-Ν.-Χατζηβαλσάμης Ο.Ε. "ΑΚΤΑΙΟΝ": 4.044.104
- Ντρής Στέργος-Άλντερ Ο.Ε. "ΠΟΠΑΥΣ": 689.042
- Σακκέλης Λεόντιος: 2.102.296
- Σεβδαλλάκης Χρυσόστομος "ROCK BOX": 1.197.736
- Σιφωνιού Ελβίρα: 832.916
- Ταχλιαμπούρη Θεανώ: 2.366.305
- Τριανταφυλλίδης Δημήτριος "ISABELLA": 1.368.527
- Χαραλάμπους Ν. και Σ. και ΣΙΑ: 3.476.854
- Χυτήρης Φ-Χ και ΣΙΑ Ο.Ε.: 2.474.922
- Χαλικάκης Παρασκευάς του Βασιλείου: 2.448.536
- Χατζησάββας Μ-Ν Ο.Ε. "MINOYIT": 1.194.808
- Χριστοφίδης Μ.-Παπανικόλας Β. "MONAMI": 1.962.540
- Ψαρός Ι.-Ζαΐρης Μ. Ο.Ε.: 3.251.438
- Ξενοδ. "DIANA" Α.Ε.: 2.648.648
- Ξενοδ. "ΑΛΣ" Α.Ε.: 9.047.632
- Ζούμπερης Αντ. και ΥΙΟΣ Ο.Ε.: 1.469.142

Έχοντες υπ' όψη..., αποφασίζουμε και τον ρίχνουμε στον καιάδα!

Συνέχεια από τη σελ. 1

σημειώθηκε από τον πρόεδρο του Συμβουλίου Περιοχής Καρπάθου κ. Νικολάου Μελά, ο οποίος σε τηλεγράφημά του στον Υφυπουργό Εσωτερικών κ. Παπαδήμα, τους βουλευτές του Νομού, τον Περιφερειάρχη και τον Έπαρχο Καρπάθου, αναφέρει τα εξής:

"Είμαι υποχρεωμένος ως υπεύθυνος άνθρωπος και πρόεδρος του Σ.Π. να δηλώσω ότι θεωρώ άδικη και πολιτικά εσφαλμένη την πειθαρχική ποινή που επεβλήθηκε στον Δήμαρχο Καρπάθου κ. Φελλουζή δεδομένου μάλιστα ότι οι αποφάσεις που επέσυραν την ποινή αυτή ήταν ψηφισμένες από όλο το Δημοτικό Συμβούλιο και από εκείνους που τις κατήγγειλαν".

Η ΑΠΟΦΑΣΗ

Η απόφαση έκπτωσης του Δημάρχου Καρπάθου, υπεγράφη χθες από τον Περιφερειάρχη κ. Καλουδιώτη.

Από σήμερα και για ένα περίπου μήνα οπότε και θα συνέλθει η πλειοψηφία για την εκλογή του νέου Δημάρχου, χρέη Δημάρχου θα εκτελεί ο πλειοψηφήσας σύμβουλος του συνδυασμού του κ. Φελλουζή, κ. Ιωάννης Χαλκιάς.

Το πλήρες κείμενο της απόφασης του Περιφερειάρχη Δημητρη Καλουδιώτη, έχει ως εξής:

Εχοντας υπόψη:

1) Τις διατάξεις των άρθρων 47 παρ.2 και 8, 50 και 118 του Π.Δ.410/95 (ΔΚΚ).

2) Την αριθμ.176/97 γνωμοδότηση του Νομικού Συμβουλίου του Κράτους

3) Το αριθμ.15713/13-6-1997 έγγραφο του Υπουργείου Εσωτερικών Δημ. Διοίκησης και Αποκέντρωσης, με το οποίο μας γνωρίζει ότι στο πρόσωπο του Δημάρχου Καρπάθου, συντρέχει ασυμβίβαστο και ως εκ τούτου εκπίπτει αυτοδικαίως εκ του αξιώματός του, για το λόγο ότι είναι μέτοχος κατά ποσοστό 25% της Ανώνυμης Εταιρείας υπό την επωνυμία "ΦΕΛΛΟΥΖΗΣ Α.Ε.", η οποία κατά το έτος 1995 σύναψε συμβάσεις με τον Δήμο Καρπάθου των οποίων το οικονομικό αντικείμενο υπερέβη τις 500.000 δρχ.

4) Την Την αριθμ.72/94 απόφαση του Πολυμελούς Πρωτοδικείου Ρόδου, με την οποία ανακηρύχθηκαν οι τακτικοί και αναπληρωματικοί σύμβουλοι του Δήμου Καρπάθου.

Αποφασίζουμε

Α. Διαπιστώνουμε την αυτοδίκαια έκπτωση του Κωνσταντίνου Φελλουζή από το αξίωμα του Δημάρχου Καρπάθου.

Β. Καλούμε τον Ιωάννη Χαλκιά, πρώτο πλειοψηφήσαντα Δημοτικό Σύμβουλο Καρπάθου του Συνδυασμού "Η ΠΡΟΟΔΟΣ" όπως κινήσει την προβλεπόμενη από το άρθρο 188 παρ.2 του Π.Δ/τος 410/95 διαδικασία, για την εκλογή του νέου Δημάρχου Καρπάθου".

Σύμφωνα με πληροφορίες ο κ. Φελλουζής, εκτός των άλλων θα προσβάλει την απόφαση υποστηρίζοντας ότι το οικονομικό αντικείμενο της σύμβασης της εταιρείας στην οποία μετέχει, με τον Δήμο Καρπάθου δεν υπερέβη το ποσόν των 500.000 δρχ.

Η προσφυγή όμως δεν αναστέλλει την απόφαση έκπτωσης.

Μόνο η κομματική ελίτ στο μνημόσυνο του Α. Παπανδρέου

Συνέχεια από τη σελ. 1

ντρικός Λιμενάρχης κ. Κυρλαγκίτσης, εκπρόσωποι Στρατιωτικών Αρχών και Σωμάτων Ασφαλείας, ο πρόεδρος του Νομαρχιακού Συμβουλίου κ. Φ. Κωστόπουλος, ο αντιδήμαρχος κ. Σκανδαλίδης, οι τέως Δήμαρχοι Δ. Βενετοκλής και Μ. Κόκκινος, εκπρόσωποι κομμάτων και ορισμένοι άλλοι επώνυμοι, κυρίως προϊστάμενοι υπηρεσιών.

- Στην προσωπικότητα του Ανδρέα Παπανδρέου αναφέρθηκε ο Γραμματέας της Νομαρχιακής Επιτροπής κ. Βασίλης Σταυριανός.

Διορθωτικές κινήσεις από τον Δήμο μήπως και εισπράξει... κάτι!

Η αδυναμία του Δήμου να εισπράξει τα βεβαιωθέντα πρόστιμα για αυθαίρετη κατάληψη κοινόχρηστων χώρων τα οποία ούτε λίγο, ούτε πολύ, ανέρχονται σε 360 εκατ. δρχ. (!) αλλά και οι διαμαρτυρίες καταστηματαρχών και περιπτεράδων που θεωρούν τα πρόστιμα υπέρογκα, οδήγησε τη Δημοτική Αρχή στην τροποποίηση των αποφάσεων που ισχύουν.

Σχετική πρόταση κατετέθη στο Δημοτικό Συμβούλιο και θα συζητηθεί την προσεχή Τετάρτη.

Αναλυτικά προτείνονται να ισχύουν στο εξής τα παρακάτω:

• Για τους κοινόχρηστους χώρους:

- Κατάργηση της ζώνης "Ζ" που αυτόματα επιφέρει μείωση του προστίμου από 150.000 δρχ. ανά τ.μ. σε 43.200 δρχ. ανά τ.μ. (Ζώνη Α΄ 14.400Χ3=43.200 δρχ. ανά τ.μ.)

• Για τα περίπτερα:

- Κατάργηση των τριών ζωνών που ισχύουν σήμερα καθώς και των τιμών αυτών που αφορούν το τέλος του κοινοχρήστου χώρου

(Α΄ Ζώνη 65.000 δρχ. ανά τ.μ. ετησίως)

(Β΄ Ζώνη 45.000 δρχ. και Γ΄ Ζώνη 25.000 δρχ.)

- Επαναφορά στην παλαιά ζωνοποίηση των έξι (6) ζωνών και να ισχύει και γι΄ αυτά ότι και για τα καταστήματα δηλ.

- Ζώνη Α΄ τέλος 14.400 δρχ. ανά τ.μ.
- Ζώνη Β΄ τέλος 14.000 δρχ. ανά τ.μ.
- Ζώνη Γ΄ τέλος 12.000 δρχ. ανά τ.μ.
- Ζώνη Δ΄ τέλος 8.000 δρχ. ανά τ.μ.
- Ζώνη Ε΄ τέλος 6.000 δρχ. ανά τ.μ.
- Ζώνη ΣΤ΄ τέλος 5.000 δρχ. ανά τ.μ.

Το πρόστιμο για όλες τις περιπτώσεις είναι στον υψηλότερο συντελεστή της ζώνης δηλ. Ζώνη Α΄ 14.400 Χ3=43.200 δρχ.

Έχετε ποτέ σκεφθεί την καριέρα που έχει ιδιαίτερο ενδιαφέρον;

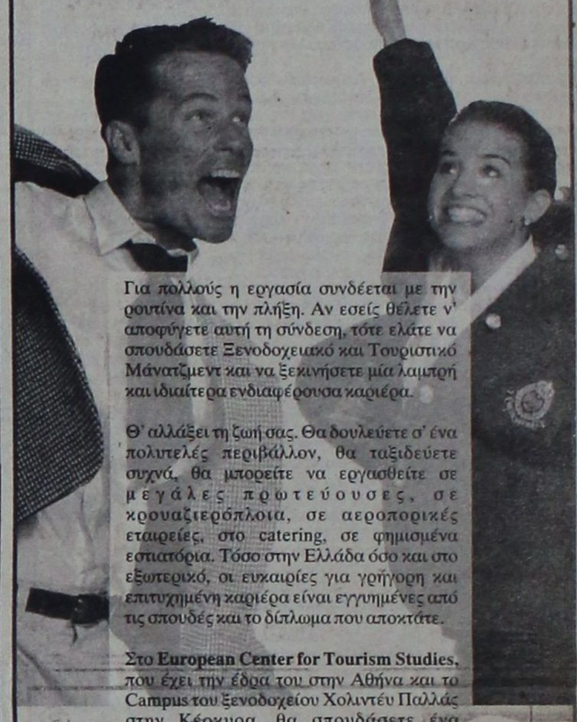

Για πολλούς η εργασία συνδέεται με την ρουτίνα και την πλήξη. Αν εσείς θέλετε ν' αποφύγετε αυτή τη σύνδεση, τότε ελάτε να σπουδάσετε Ξενοδοχειακό και Τουριστικό Μάνατζμεντ και να ξεκινήσετε μία λαμπρή και ιδιαίτερα ενδιαφέρουσα καριέρα.

Θ' αλλάξει τη ζωή σας. Θα δουλεύετε σ' ένα πολυτελές περιβάλλον, θα ταξιδεύετε συχνά, θα μπορείτε να εργασθείτε σε μεγάλες πρωτεύουσες, σε κρουαζιερόπλοια, σε αεροπορικές εταιρείες, στο catering, σε φημισμένα εστιατόρια. Τόσο στην Ελλάδα όσο και στο εξωτερικό, οι ευκαιρίες για γρήγορη και επιτυχημένη καριέρα είναι εγγυημένες από τις σπουδές και το δίπλωμα που αποκτάτε.

Στο **European Center for Tourism Studies**, που έχει την έδρα του στην Αθήνα και το Campus του ξενοδοχείου Χολιντέι Παλλάς στην Κέρκυρα, θα σπουδάσετε ένα προσοδοφόρο επάγγελμα με το σωστότερο τρόπο: Με το σύστημα του ελβετικού **Centre International de Glion** που είναι μία από τις πιο φημισμένες ξενοδοχειακές σχολές στον κόσμο.

HOTEL MANAGEMENT TOURISM STUDIES

CENTRE INTERNATIONAL DE GLION

Και αν ο στόχος σας είναι η άμεση απασχόληση, έχουμε και γι'αυτό τη λύση.

EUROPEAN CENTER for TOURISM STUDIES

Ζητήστε πληροφορίες τώρα.

Administration: Καλλιρρόης 39, 11743 Αθήνα
Τηλ.: (01) 9249080-1, Fax (01) 9249082

Τα φθηνά ξενοδοχεία και δωμάτια του ΕΟΤ

Το όνειρο όλων εκείνων, που δεν έχουν χρήματα να πάνε διακοπές, κάνει πραγματικότητα ο Ελληνικός Οργανισμός Τουρισμού με το πρόγραμμα εσωτερικού τουρισμού, που πρισφέρει εκπτώσεις μέχρι και 50% σε περισσότερα από 400 καταλύματα σε όλη τη χώρα.

ΟΛΟΚΛΗΡΕΣ οικογένειες μπορούν να μείνουν σε ενοικιαζόμενα διαμερίσματα με 5.000 δρχ. την ημέρα ή να απολαύσουν τη θέα της Μονεμβασιάς μένοντας σε παραδοσιακό ξενώνα με 8.950 την ημέρα. Στο φετινό πρόγραμμα εσωτερικού τουρισμού, υπάρχει μεγάλη ποικιλία επιλογής καταλυμάτων για όλες τις ηλικίες και για κάθε μορφή τουρισμού. Όσοι θα επιλέξουν τις φθηνές διακοπές,μέσω ΕΟΤ, μπορούν να μένουν σε 17 ξενοδοχεία Α' και Β' κατηγορίας σε 49 διαμερίσματα Α' και Β' κατηγορίας, σε 15 ΞΕΝΙΑ του ΕΟΤ, σε 14 οικήματα και σε 15 κάμπινγκ. Ενώ πέντε επιχειρήσεις με σκάφη αναψυχής προσφέρουν κρουαζιέρες προσιτές και στα πιο χαμηλά εισοδήματα. Δικαίωμα για μια θέση στον ήλιο κάποιου νησιού ή όπου αλλού επιθυμούν έχουν όλοι οι Έλληνες, ανεξάρτητα από το εισόδημά τους. Μοναδική προϋπόθεση συμμετοχής στο πρόγραμμα εσωτερικού τουρισμού είναι η κράτηση να γίνεται από ομάδα 4 τουλάχιστον ατόμων και για 2 το λιγότερο διανυκτερεύσεις. Οι δικαιούχοι, για να εξασφαλίσουν τη διανομή τους στο κατάλυμα που επιθυμούν, θα πρέπει εγκαίρως να έρχονται σε τηλεφωνική επικοινωνία με τον υπεύθυνο κρατήσεων του καταλύματος και να στέλνουν την προκαταβολή που θα τους ζητηθεί.

Από 8.000-13.000 δρχ.

Στην περίοδο αιχμής οι τουρίστες του εσωτερικού μπορούν να βρουν δίκλινο δωμάτιο στη Ρόδο σε ξενοδοχείο Α' κατηγορίας με 8.000 δραχμές, στη Σαντορίνη με 11.000 και στην Κέρκυρα με 13.000! Μεγάλη ευκαιρία για οικογένειες που έχουν πολλά άτομα και με το οικογενειακό εισόδημα δεν θα μπορούσαν καν να κάνουν διακοπές προσφέρουν τα ενοικιαζόμενα διαμερίσματα που είναι Α' και Β' κατηγορίας και δίνουν τη δυνατότητα στην οικογένεια να ετοιμάζει και το φαγητό της στις κουζίνες που διαθέτουν.

●Τα ενοικιαζόμενα διαμερίσματα στην Κέρκυρα ξεκινούν από 6.000 την ημέρα και την Καφαλονιά από 8.600.

Εξαιρετικά φθηνή λύση για διανομή... με θέα προσφέρουν οι παραδοσιακοί οικισμοί. Στον Πύργο Καπετανάκου στην Αρεόπολη οι τουρίστες πληρώνουν μόνο 9.760 δραχμές την ημέρα σε τρίκλινο δωμάτιο.

●Στα κάμπινγκ η ταλαιπωρία είναι βέβαια λίγο μεγαλύτερη, αλλά για τους οπαδούς της σκηνής η διανομή στα κάμπινγκ του ΕΟΤ είναι ιδιαίτερα οικονομική.

●την Κυλλήνη η διανομή για κάθε ενήλικα κοστίζει 1.000 δραχμές και για κάθε παιδί 600. Το τροχόσπιτο χρεώνεται 1.160 δραχμές, η μεγάλη σκηνή 1.440 και το αυτοκίνητο 530.

Ο εσωτερικός τουρισμός περιλαμβάνει και..κρουαζιέρες. Μια μονοήμερη κρουαζιέρα Φλοίσβος, Αίγινα, Πόρος, Ύδρα, Φλοίσβος κοστίζει 9.000 δραχμές το άτομο. Στην τιμή περιλαμβάνεται το γεύμα στο πλοίο και η μεταφορά από τα ξενοδοχεία.

Παρασκευάς: δεν με ενδιαφέρει η εκλογολογία!

τα!»

ΓΙΑ ΤΙΣ ΒΡΥΞΕΛΛΕΣ

Εξέφρασε επίσης ο κ. Παρασκευάς την ικανοποίηση του για την επιτυχία που είχε η εκδήλωση για τα 50 χρόνια της Ενσωμάτωσης της Δωδεκανήσου, στις Βρυξέλλες.

Παρέστησαν στην εκδήλωση αρκετοί ευρωβουλευτές (Ελληνες και ξένοι) αξιωματούχοι της Ευρωπαικής Ένωσης και αρκετός κόσμος.

Ο στόχος ήταν να μεταφέρουμε το εθνικό μήνυμα της Ενσωμάτωσης και να καταδείξουμε τις σημερινές δυνατότητες της περιοχής μας, πράγμα που νομίζω ότι καταφέραμε, είπε ο κ. Παρασκευάς.

ΓΙΑ ΠΑΠΑΝΔΡΕΟΥ

Αναφέρθηκε ακόμα στον Α. Παπανδρέου, με αφορμή τον ένα χρόνο από τον θάνατό του, επισημαίνοντας την πολιτική του απουσία και τους δεσμούς που είχε με τα Δωδεκάνησα.

Ευχήθηκε επίσης ότι *«πρέπει να σταματήσει η όποια σκύλευση του ονόματος του από μακρινούς ή κοντινούς συγγενείς».*

Μίλησε επίσης για το ταξίδι του στην Σμύρνη, όπου αφορούσε την συνεργασία των παραευξείνιων χωρών με αυτές της Μεσογείου.

Συνέχεια από τη σελ. 1

δικαίωμα να πιστεύει ότι θέλει".

Κι εγώ θα ήθελα να γίνω ...πάπας (!) είπε ο κ. Παρασκευάς, διευκρινίζοντας ότι η τελευταία αναφορά δεν αφορά τον κ. Σ. Καραγιάννη τον οποίο εκτιμά ιδιαίτερα και του οποίου υπήρξα συνεργάτης όπως είπε χαρακτηριστικά.

ΓΙΑ ΤΗΝ ΑΛΛΑΓΗ ΣΤΟ ΝΟΣΟΚΟΜΕΙΟ

Δεν είχα καμμιά ανάμιξη στην διαδικασία αλλαγής του δ.σ. του νοσοκομείου τόνισε επισης ο κ. Παρασκευάς, αναφερόμενος σε σχετικά δημοσιεύματα που του χρεώνουν την "καρατόμηση" του κ. Παπασάββα και των συνεργατών του.

«Θα είχα ξεπεράσει και τον Μακκιαβέλι αν κατάφερνα να πείσω τον κ. Περιφερειάρχη εγώ, με τον οποίο επί τρεις μήνες επικοινωνούμε μόνο ...δια αλληλογραφίας», είπε ο νομάρχης.

Τόνισε επίσης ότι *«όποιος προσπαθεί να φορτώσει στο νομάρχη την ιστορία του νοσοκομείου θα αποτύχει, διότι είμαι σαν το τηγάνι ...τεφάλ στο οποίο δεν κολλάει τίπο-*

Τώρα και ΔΙΑΦΗΜΙΣΤΙΚΑ T-SHIRT από την ... ΜΕΤΑΞΟΤΥΠΙΚΗ ΡΟΔΟΥ
ΕΝΜ. ΖΑΝΝΗ 11 ΤΗΛ. 35233 - 75296

ΝΤΕΤΕΚΤΙΒ
30 ΧΡΟΝΙΑ ΜΟΝΙΜΑ ΚΑΙ ΣΤΗ ΡΟΔΟ
35354-28780
Π.Π ΓΕΡΜΑΝΟΥ 6 (ΠΛΑΤ.ΦΩΚΙΑΛΗ)
Η ΛΥΣΗ!! ΣΕ ΚΑΘΕ ΣΑΣ ΠΡΟΒΛΗΜΑ
EXPRESS SECURITY

ΙΝΣΤΙΤΟΥΤΟ ΔΙΟΙΚΗΣΗΣ ΕΠΙΧΕΙΡΗΣΕΩΝ
ΕΡΓΑΣΤΗΡΙΑ ΕΛΕΥΘΕΡΩΝ ΣΠΟΥΔΩΝ
ΠΛΑΤ. ΑΚΑΔΗΜΙΑΣ 28ης ΟΚΤΩΒΡΙΟΥ 20 ΡΟΔΟΣ

☑ ΝΕΑ ΕΥΡΩΠΑΙΚΗ ΜΕΘΟΔΟΣ ΤΑΧΥΡΥΘΜΗΣ ΕΚΜΑΘΗΣΗΣ ΣΤΟΥΣ ΗΛΕΚΤΡΟΝΙΚΟΥΣ ΥΠΟΛΟΓΙΣΤΕΣ.
ΓΙΝΕΤΕ ΔΥΝΑΜΙΚΟΙ **COMPUTER USERS !!** ΣΕ ΣΥΝΤΟΜΟ ΧΡΟΝΙΚΟ ΔΙΑΣΤΗΜΑ
στα προγράμματα :
WINDOWS, ΕΠΕΞΕΡΓΑΣΙΑ ΚΕΙΜΕΝΟΥ **WORD,** ΛΟΓΙΣΤΙΚΟ ΦΥΛΟ **EXCEL,** ΣΧΕΔΙΑΣΤΙΚΟ ΠΑΚΕΤΟ **ARTS & LETTERS,** ΕΚΔΟΤΙΚΟ ΠΑΚΕΤΟ **MS-PUBLISHER.**
◆ΔΩΡΕΑΝ ΕΚΜΑΘΗΣΗ ΔΑΚΤΥΛΟΓΡΑΦΙΑΣ ΣΤΑ ΕΛΛΗΝΙΚΑ ΚΑΙ ΑΓΓΛΙΚΑ !!!
◆ΠΑΡΕΧΟΥΜΕ ΒΕΒΑΙΩΣΗ ΕΠΑΓΓΕΛΜΑΤΙΚΗΣ ΚΑΤΑΡΤΙΣΗΣ
■ ΤΜΗΜΑΤΑ ΓΙΑ : ΜΑΘΗΤΕΣ ΛΥΚΕΙΟΥ, ΑΠΟΦΟΙΤΟΥΣ ΛΥΚΕΙΟΥ, ΦΟΙΤΗΤΕΣ ΑΕΙ & ΤΕΙ ΚΑΙ ΥΠΑΛΛΗΛΟΥΣ ΓΡΑΦΕΙΟΥ.
→ΕΝΑΡΞΗ ΚΑΛΟΚΑΙΡΙΝΩΝ ΤΜΗΜΑΤΩΝ←
Ι.Δ.Ε. ΑΠΟ ΤΟ 1993 ΕΠΙΛΟΓΗ ΚΑΤΑΛΥΤΗΣ ΣΤΗΝ ΕΠΑΓΓΕΛΜΑΤΙΚΗ ΣΑΣ ΕΠΙΤΥΧΙΑ !!!
ΠΛΗΡΟΦΟΡΙΕΣ ☎ 75850 ΚΑΘΗΜΕΡΙΝΑ.

ΟΙ ΕΓΓΡΑΦΕΣ ΑΡΧΙΣΑΝ
ΑΓΓΛΙΚΑ - ΙΤΑΛΙΚΑ - ΓΕΡΜΑΝΙΚΑ - ΓΑΛΛΙΚΑ - ΙΣΠΑΝΙΚΑ
ΚΕΝΤΡΑ ΕΚΠΑΙΔΕΥΣΗΣ ΞΕΝΩΝ ΓΛΩΣΣΩΝ
LA LINGUA
ΕΝΑΡΞΗ ΘΕΡΙΝΩΝ ΤΜΗΜΑΤΩΝ ΑΠΟ 23 ΙΟΥΝΙΟΥ 1997
Σύλαμε στην ξενόγλωσση εκπαίδευση
ΥΠΕΥΘΥΝΟΣ ΧΡΗΣΤΟΣ ΜΑΛΑΝΔΡΑΚΗΣ
ΠΛΗΡΟΦΟΡΙΕΣ ΚΑΘΗΜΕΡΙΝΑ 17.00-21.00
ΔΗΜΟΚΡΑΤΙΑΣ 60 ΙΑΛΥΣΟΣ
ΤΗΛ: (0241) 90133-28489 • ΚΙΝΗΤΟ 094 557415

ΤΟΠΙΚΑ ΚΑΝΑΛΙΑ

ΤΥ4

12.00 Έναρξη προγράμματος
12.01 Ντοκυμαντέρ
15.00 Τηλέ shop
15.05 Μουσικό διάλειμμα
14.00 Κινούμενα σχέδια
15.20 Ξένη ταινία (παιδική)
17.10 Κινούμενα σχέδια
18.20 Τηλέ shop
18.40 Μουσικό διάλειμμα
19.40 "Τηλεόραμα" Ενημέρωση, ψυχαγωγία και επιμόρφωση)
20.40 "Το γλυφιτζούρι" (Εκπομπή ποικίλης ύλης((Ε)
21.00 Ζουμ για γεγονότα
21.10 Ξένη ταινία (Περιπέτεια)
00.00 Νυχτερινά σπορ
01.40 Τέλος προγράμματος

ΩΜΕΓΑ

14.00 Ελληνική ταινία
15.30 Κινούμενα σχέδια:
16.00 Video Clips
17.00 Ταινία
18.30 Πολ. Εκδηλώσεις
19.30 Ταινία
21.00 Ειδήσεις
21.30 Ταινία
23.00 Ειδήσεις
23.30 Ταινία

ΚΙΝΗΜΑΤΟΓΡΑΦΟΙ

ΚΙΝΗΜΑΤΟΘΕΑΤΡΟ ΜΕΤΡΟΠΟΛ
ΤΗΛ.: 28400

ΘΕΡΙΝΟΣ ΚΙΝ/ΦΟΣ
ΜΙΑ ΠΡΟΒΟΛΗ 9.30

Μόνον ένας κατάφερε να δραπετεύσει από το ΑΛΚΑΤΡΑΖ. Τώρα πρέπει να εισχωρήσει ξάνα στο ΒΡΑΧΟ για να σώσει την ζωή 5 εκατομμυρίων ανθρώπων!

Ο ΒΡΑΧΟΣ
THE ROCK
Η καλύτερη ταινία ΔΡΑΣΗΣ
Πρωταγωνιστούν:
ΣΩΝ ΚΟΝΝΕΡΥ
ΝΙΚΟΛΑΣ ΚΕΗΤΖ

ΧΕΙΜΕΡΙΝΟΣ ΚΙΝ/ΦΟΣ
ΔΥΟ ΠΡΟΒΟΛΕΣ 8 και 10 μ.μ.

Ο μεγαλύτερος κίνδυνος που απειλεί τον κόσμο μας είναι το πιο καλά κρυμμένο μυστικό του πλανήτη μας

Η ΑΦΙΞΗ
THE ARRIVAL
(ΚΑΤΑΛΛΗΛΟΝ)
Πρωταγωνιστούν:
ΤΣΑΡΛΙ ΣΗΝ
ΛΙΝΤΣΕΥ ΚΡΟΥΖ

ΑΝΑΚΟΙΝΩΣΗ

Επί της οδού Αγίων Αποστόλων
λειτουργεί το πιο σύγχρονο κατάστημα Ψυκτικών εργασιών παντός τύπου ψυγείων, ερ-κοντίσιον για καταστήματα, ξενοδοχεία, λεωφορία, ταξί, ψυκτικών θαλάμων για κρεοπωλεία και σούπερ μάρκετ.
Επίσης αναλαμβάνουμε για το ξεκίνημα της τουριστικής περιόδου το σέρβις των ψυκτικών μηχανημάτων με εγγύηση
για καλή και υπεύθυνη εργασία.
Θα βρείτε ακόμα μετακειρισμένο και καινούργιο επαγγελματικό εξοπλισμό παντός τύπου.
Σας περιμένουμε ή τηλεφωνήστε μας στο
63348-093 481889
και θα βρισκόμαστε κοντά σας για να σας δώσουμε την σωστή και υπεύθυνη λύση.
ΚΑΛΟΥΔΗΣ ΓΕΩΡΓΙΟΣ
ΨΥΚΤΙΚΟΣ

Pet Care® Health Plan

ΑΣΦΑΛΙΣΤΙΚΟ ΠΡΟΓΡΑΜΜΑ ΚΑΤΟΙΚΙΔΙΩΝ ΖΩΩΝ
ΣΕ ΣΥΝΕΡΓΑΣΙΑ ΜΕ ΤΑ LLOYD'S ΛΟΝΔΙΝΟΥ
ΠΡΟΣΦΕΡΕΙ:
- ΑΠΟΖΗΜΙΩΣΗ ΙΑΤΡΟΦΑΡΜΑΚ. ΔΑΠΑΝΩΝ σε περίπτωση ασθένειας ή ατυχήματος του ζώου
- ΑΣΤΙΚΗ ΕΥΘΥΝΗ για σωματ. βλάβες-υλικές ζημιές
- ΕΞΟΔΑ ΦΥΛΑΞΗΣ του σε ξενώνα ζώων σε περίπτωση παραμονής σας σε Νοσοκομείο
- ΕΞΟΔΑ ΑΝΑΓΓΕΛΙΑΣ ΑΠΩΛΕΙΑΣ του ζώου και συμμετοχή στα εύρετρα.
- ΑΝΤΙΚΑΤΑΣΤΑΣΗ του ζώου σε περίπτωση θανάτου από ατύχημα ή χειρουργ. επέμβαση.

πλαίσιο

ΚΑΙ ΑΚΟΜΑ-ΕΝΤΕΛΩΣ ΔΩΡΕΑΝ-ΤΟ INDEXEL
τη νέα ηλεκτρονική ταυτότητα μικρών ζώων με microchip

ΠΑ ΠΕΡΙΣΣΟΤΕΡΕΣ ΠΛΗΡΟΦΟΡΙΕΣ ΜΠΟΡΕΙΤΕ ΝΑ ΑΠΕΥΘΥΝΕΣΤΕ
κος ΚΩΝΣΤΑΝΤΟΠΟΥΛΟΣ
Pet Shop
Βύρωνος 25, τηλ. 35839

KALITHIES PALACE

ΓΑΜΗΛΙΕΣ ΕΚΔΗΛΩΣΕΙΣ
ΓΙΟΡΤΑΣΤΕ ΤΗΝ "ΩΡΑ ΤΗΝ ΚΑΛΗ"
ΣΤΟ "ΧΩΡΟ ΤΟΝ ΚΑΛΥΤΕΡΟ"

Όταν έρθει ο χρόνος, αυτή η ώρα η καλή, εμείς σας περιμένουμε να εκδηλώσετε την αγάπη σας, την χαρά και το κέφι σας σ' ένα ιδανικό περιβάλλον. Η αίθουσά μας ειδικών προδιαγραφών προσφέρει ποιότητα, συνέπεια, οργάνωση και εγγύηση για την επιτυχία της εκδήλωσής σας.

KALITHIES PALACE
ΜΟΝΑΔΙΚΟ ΣΤΟ ΕΙΔΟΣ ΤΟΥ



ΧΩΡΗΤΙΚΟΤΗΤΑ 800 ΑΤΟΜΩΝ
ΠΡΟΣΙΤΕΣ ΤΙΜΕΣ
Πληροφ. κ. ΓΑΛΑΤΑΣ • Τηλ. 85515

Καλημέρα Ρόδος

Επιμέλεια: ΝΙΚΟΣ ΑΠΟΚΟΤΟΣ

Ότι θέλουν κάνουν κάποιοι καθητητές

Ο ΜΙΧΑΛΗΣ ΚΟΥΜΠΙΟΣ



Ο συνθέτης Μιχάλης Κουμπιός παρουσίασε χθες στο Ράδιο-Λυχνάρι την,νέα του δισκογραφική δουλειά "Στην Πλατεία Ελευθερίας" που θα κυκλοφορήσει τέλος Οκτωβρίου.

ΒΙΟΓΡΑΦΙΚΟ-ΜΙΧΑΛΗ ΚΟΥΜΠΙΟΥ

Γεννήθηκε το 1965 σ' ένα μαιευτήριο της Ρόδου και έζησε τα πρώτα του χρόνια στο νησί του, την Τήλο. Τις πρώτες του εμπειρικές γνώσεις στην Βυζαντινή μουσική τις πήρε από τον γέρο Μιχαλούδη, πρωτοψάλτη στον ιερό ναό του Ταξιάρχη του Μεγάλου Χωριού και από τον Πατέρα Παρασκευά ιερέα στον ίδιο ναό.

Το '76 ήρθε στον Πειραιά. Μαζί με τους φίλους του Νίκο Μόσχο, Νίκο Ζηλάκο και άλλα παιδιά από το Χατζηκυριάκειο του Πειραιά φτιάχνουν το '79 ένα σχήμα ιδιότυπο ροκ με ελληνικό στίχο, τις Κουμπότρυπες Α.Ε. Με το συγκρότημα αυτό, στο διάστημα '82-'85 εκδίδει δύο μικρούς δίσκους, συμμετέχει στη συλλογή Συνταγή Αντί Θανάτου και το ΕΡ Πρόθεση.

Παράλληλα, παρακολουθεί μαθήματα μουσικής και σολφέζ στην χορωδία Πειραιά, σπουδάζει εμποροπλοίαρχος και παίρνει μαθήματα υποκριτικής από τον Γρηγόρη Αναστασιάδη στο θεατρικό εργαστήρι του δήμου Αιγάλεω και φοιτά στην δραματική σχολή του Πειραϊκού συνδέσμου.

Το '86 κυκλοφορεί το πρώτο του προσωπικό δίσκο Μάης χωρίς Άνοιξη. Το '92 μαζί με τον Γιάννη Σαββίδη και τον τενόρο Κωνσταντίνο Παλιατσάρα κυκλοφορεί τον δίσκο "Το Πάλαι και το Τώρα και το αύριο έγιναν ένα", σε κείμενα και ποίηση του Γρηγόρη Αναστασιάδη. Την ίδια χρονιά αποδίδει ελάχιστο φόρο τιμής στο νησί του με τον δίσκο Τήλος.

Το '93 κυκλοφορεί "Τα Ζωγραφιστά Τραγούδια" με πληθώρα τραγουδιστών (Βασίλης Παϊτέρης, Λαυρέντης Μαχαιρίτσας, Αναστασία Μουτσάτσου, Ανδρέας Λουρίδας). Μεταξύ των τραγουδιών που ξεχώρισαν το Πίνω Πίνω με την Αναστασία Μουτσάτσου που έγινε ιδιαίτερη επιτυχία.

Την άνοιξη του '95 κυκλοφορεί τους Χορούς της Νύχτας με τον Ηλία Κλωναρίδη. Έτσι φτάνουμε στην επόμενη δισκογραφική του δουλειά με τίτλο Πρωί, Μεσημέρι, Βράδυ σε στίχους Διονύση Καψάλη και με τραγουδιστές την Καίτη Ροβήρου, τον Βασίλη Μοσχονά και τον ίδιο.

Με μεγάλο ενδιαφέρον περιμένουμε να ακούσουμε απ' το Ρ.ΛΥΧΝΑΡΙ τη νέα του δισκογραφική δουλειά.

Πρέπει να σημειωθεί ότι το σύστημα που χρησιμοποιεί για να καταγράφει τις μελωδίες του είναι μια βυζαντινή παρασημαντική.

Εμείς και τα ζωα

ΛΑΪΚΑ



Η Λάικα δεν ήταν μόνο το όνομα του σκυλιού Αστροναύτη. Λάικα είναι ράτσα κυνηγετικών σκύλων. Ζει στις βόρειες δασώδεις ζώνες της Ευρώπης και Ασίας. Η ράτσα αυτή αναπτύχθηκε στην πρώην Σοβιετική Ένωση. Συναντάται και στις Σκανδιναβικές χώρες και σε άλλες Ευρωπαϊκές. Είναι σκληρό, δραστήριο, και αυθεντικό ζώο, με ένα ισχυρά ανεπτυγμένο κυνηγετικό ένστικτο. Το ύψος κυμένται μεταξύ 38-63 εκατ. Τό κεφάλι του είναι σφηνοειδές, τα αυτιά μυτερά και όρθια. Το τρίχωμα είναι παχύ με ίσιες τρίχες, και το χρώμα του ποικίλει. Χρησιμοποιείται για το κυνήγι αρκούδας και γενικά ζώων με γούνα όπως σκίουρο, ικτίδα, καθώς και ελάφια. Αλλά και πουλιά του δάσους κυρίως υδρόβια. Μόλις ο σκύλος Λάικα δει το ζώο ή το πτηνό, αποσπά τη προσοχή του με το γαύγισμα και προσπαθεί να το εμποδίσει να φύγει όσπου να φθάσει ο κυνηγός. Σε αντίθετη περίπτωση, αν το θήραμα φεύγει το καταδιώκει σιωπηλός. Στη Σοβιετική Ένωση χωρίζεται σε τέσσερις συγγενείς ράτσες. Από αυτές η Ρωσοευρωπαική και της Δυτικής Σιβηρίας εκτρέφονται και σε πολλές ευρωπαικές χώρες για να χρησιμοποιούνται πάντοτε σαν κυνηγετικά σκυλιά.

Βιβλιογραφία. Μεγάλη Σοβιετική εγκυκκλοπαίδεια (ΤόμΟΣ 19).

Α. Λυμπερόπουλος

Στο νησί των σφουγγαράδων

Μεγάλη επιτυχία σημείωσε και εφέτος η εκδρομή της "ΔΩΔΕΚΑΝΗΣΙΑΚΗΣ ΜΕΛΙΣΣΑΣ"

Συναντήθηκαν φίλες από την Ρόδο, Κω, Λέρο, Καστελλόριζο και Αθήνα

Όπως κάθε χρόνο έτσι και εφετος πραγματοποιήθηκε η ετήσια εκδρομή σε ένα από τα νησιά της Δωδεκανήσου. Το περασμένο Σαββατοκύριακο συναντήθηκαν στην Κάλυμνο. Συμμετείχαν φίλες από την Αθήνα, την Ρόδο, την Κω, την Λέρο και το Καστελλόριζο, οι οποίες είχαν την ευκαιρία να γνωριστούν καλύτερα μεταξύ τους, να ανταλλάξουν απόψεις για τα ζητήματα που απασχολούν τα περιφερειακά συμβούλια, αλλά κυρίως να γνωρίσουν την πολιτιστική κληρονομιά του νησιού. Συγκινητική υπήρξε η φιλοξενία των τοπικών μελών του Σωματείου και παραγόντων οι οποίοι προσέφεραν ξενάγηση με πούλμαν, με γεύματα στα σπίτια των μελών της Μέλισσας, με πολή αγάπη, χαρά, κέφι και χορό! Ιδιαίτερα η "Δ.Μ" ευχαριστεί τον Δήμαρχο Καλυμνίων κ. Διακομιχάλη για τις προσφορές του και εύχεται του χρόνου να ανταποδώσουν κι αυτές οι ροδίτισσες ένα μέρος από αυτό τον πλούτο που γνώρισαν και θα θυμούνται πάντα.

Για το Συμβούλιο της Ρόδου
Βάνα Τριανταφύλλου , Μαρία Βαρδέλλη,
Άννα Χαρίτου, Φωτεινή Εμμανουηλίδου

ΚΛΙΜΑΤΟΘΕΡΜΙΚ ΠΗΔΙΑΚΗΣ

ΑΥΤΟ ΤΟ ΚΑΛΟΚΑΙΡΙ ΕΠΙΛΕΞΤΕ ΣΩΣΤΑ

ΟΛΑ ΤΑ ΕΠΩΝΥΜΑ ΚΛΙΜΑΤΙΣΤΙΚΑ ΜΗΧΑΝΗΜΑΤΑ ΜΕΣΑ ΣΕ ΕΝΑ ΕΙΔΙΚΟ ΚΑΤΑΣΤΗΜΑ ΚΛΙΜΑΤΙΣΜΟΥ

DAIKIN
Panasonic
MITSUBISHI ELECTRIC
MITSUBISHI HEAVY INDUSTRIES LTD.
SHARP

ΕΝΟΧΛΗΣΤΕ ΜΑΣ

FUJITZU
FUJITZU GENERAL
FUJI ELECTRIC
DYNAMIC
NATIONAL

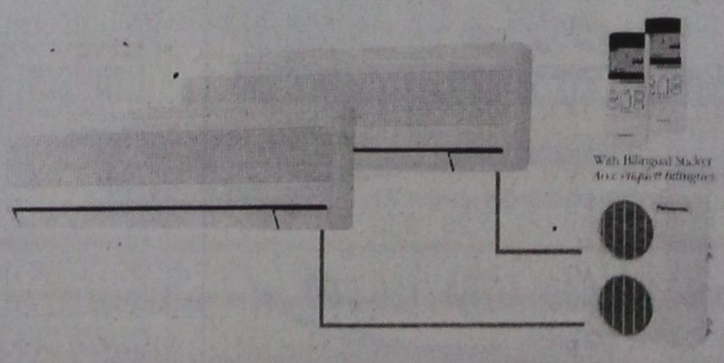

ΠΗΔΙΑΚΗΣ ΣΤΑΥΡΟΣ
ΜΗΧΑΝΟΛΟΓΟΣ ΜΗΧΑΝΙΚΟΣ Τ.Ε.
3ο χλμ. ΛΕΩΦ. ΡΟΔΟΥ-ΛΙΝΔΟΥ 138
Τηλ. 68244, 25609

ΤΗΛΕΟΡΑΣΗ

ΕΤ-1

08.15 Έναρξη προγράμματος
08.25 Παιδικό πρόγραμμα
08.55 Ο μικρός κόσμος του δάσους.
09.20 Η Χαρά και το Γκουντούν
09.50 Ελληνικά λαϊκά παραμύθια
10.15 Τα στρουμφάκια
10.40 Το χρυσό φλουρί
13.10 Παιχνίδια χωρίς σύνορα.
15.00 Ειδήσεις
15.20 Εν λευκώ
16.30 Ευρωπαϊκό πρωτάθλημα στίβου. Ζωντανή μετάδοση από το Μόναχο. Μία από τις μεγαλύτερες αθλητικές εκδηλώσεις.
18.00 Ειδήσεις.
18.30 Μεσογειακοί αγώνες 1997. Βόλει τελικός γυναικών. Ελλάδα-Ιταλία η μικρή Ολυμπιάδα της Μεσογείου που διεξάγεται κάθε τέσσερα χρόνια θα φιλοξενηθεί φέτος στο Μπάρι της Ιταλίας. Η Απουλία για 13 μέρες θα γίνει το επίκεντρο της δραστηριότητας των κορυφαίων αθλητών 21 μεσογειακών χωρών που θα διεκδικήσουν διακρίσεις σε 25 συνολικά αθλήματα.
23.30 Μεσογειακοί αγώνες 1997. Περίληψη ζωντανών μεταδόσεων της ημέρας από το Μπάρι της Ιταλίας.
24.00 Ειδήσεις-Καιρός
00.15 Ξένη ταινία. "Σκοτεινός αντίπαλος." Θρίλερ, αμερικανικής παραγωγής 1992. Σκηνοθεσία: Μπιλ Ντιουκ. Ο Ράσελ Στίβενς είναι ο καλύτερος πράκτορας της δίωξης ναρκωτικών. Η αποστολή του είναι να εισχωρήσει στο κύκλωμα που εφοδιάζει το Λος Άντζελες με κοκαΐνη και να συλλάβει τον αρχηγό της σπείρας. Έτσι, χώνεται στον κόσμο των ναρκωτικών.

ΕΤ-2

08.55 Έναρξη προγράμματος
09.00 Εκπαιδευτική τηλεόραση
09.30 Αντάυγειες από το παρελθόν.
10.00 Το παιδί του διπλανού θρανίου
10.15 Σας αρέσει αυτή η δουλειά;
10.30 Οι πειρατές
11.00 Κουστό
12.00 Θέμα και θέαμα.
12.15 Το φάντασμα. Ελληνική σειρά.
13.00 Χρυσές συνταγές. Εκπομπή για γεύσεις
13.30 Ειδήσεις
13.40 Ελληνική ταινία. "Η αριστοκράτισσα και ο αλήτης." Αισθηματική ταινία
15.00 Κουασιμόδος
15.30 Μικρές ιπτάμενες αρκούδες
16.00 Μια αστεία οικογένεια
16.15 Art Attack. Σειρά
16.30 Εναλλακτική σκηνή ροκ.
17.00 Μεσογειακοί αγώνες 1997. Η "μικρή Ολυμπιάδα" των χωρών της Μεσογείου που διεξάγεται κάθε τέσσερα χρόνια, φιλοξενείται φέτος στο Μπάρι της Ιταλίας.
20.00 Ελληνική ταινία. "Τ' αδέλφια." Κοινωνικό δράμα, παραγωγή 1966
21.30 Ο νόμος στην πλάτη του. Κωμική σειρά
22.00 Ξένη ταινία. "Η μπάλα του μικρού Τζο." Κοινωνική ταινία, αμερικανικής παραγωγής '93, σε σκηνοθεσία και σενάριο Μάγκι Γκρίνγουολντ.
23.00 Ειδήσεις-Ο καιρός. Το τελευταίο δελτίο της ημέρας
23.30 Ξένη ταινία. Συνέχεια
00.30 Στο αφρό του υπόκοσμου.
01.30 Ξένη ταινία. "Ιστορίες του Καντέρμπερι." Ιστορική κοινωνική ταινία.
03.30 Τέλος προγράμματος

MEGA

07.00 Τα μαπετάκια
07.20 Οι περιπέτειες του T-Rex
07.45 Ανιμάνιακς
08.10 Τάινι Τουν
08.40 Γκάργκοϊλς
09.10 Ντίσνεϋ κλαμπ
11.00 Ξένη ταινία. "Θεότρελες διακοπές στην κατασκήνωση." Κωμωδία
12.45 Χείλια χρώματα. Εκπομπή ποικίλης ύλης, με την Τζ. Μπαλατσινού
13.15 Mega star
14.00 Δελτίο ειδήσεων
14.15 Η εκπομπή. Εβδομαδιαία εκπομπή με τον Νάσο Αθανασίου
15.30 Με τη Νίκη. Αθλητικό μαγκαζίνο με τη Νίκη Μπακογιάννη
16.15 Ελληνική ταινία. "Η Μαρία της σιωπής". Δραματική, αισθηματική περιπέτεια, παραγωγής 1973.
18.00 Ματιές στα γεγονότα
18.10 Ξένη ταινία. "Σίνα: η βασίλισσα της ζούγκλας.' Περιπέτεια, αμερικανικής παραγωγής 1984.Την σκηνοθεσία υπογράφη ο Τζον Γκίλερμιν.
20.25 Τα γεγονότα στις 8.30
21.15 Ραντεβού στα τυφλά Με την Ισαβέλλα Βλασιάδου
22.40 Ελληνική ταινία. "Μια κυρία στα μπουζούκια." Μουσική κωμωδία, παραγωγής 1968, σε σκηνοθεσία Γιάννη Δαλιανίδη.Παίζουν οι ηθοποιοί: Ζωή Λάσκαρη, Κώστας Βουτσάς, Μαίρη Χρονοπούλου, Φαίδων Γεωργίτσης κ. ά.
00.15 Ειδήσεις
00.30 Ελληνική ταινία. Συνέχεια.
00.50 Ξένη ταινία. "Το ξένο είναι πιο γλυκό." Κωμωδία
02.40 Ξένη ταινία. "Η Κίνα είναι πιο κοντά."
04.30 Περίπολοι αμέσου δράσεως.
05.00 Τοκ-τοκ. (Ε)
06.10 Φραγκλ Ροκ.

ANT-1

07.00 Η γλυκιά μέλισσα
07.30 Τάο-τάο
08.00 Ο κόσμος του Ρίτσαρντ
08.30 Μπάμπαρ το ελεφαντάκι
09.00 Dragonball
09.30 Χελώνες νίντζα εν δράσει
09.55 4 εως 14
10.00 Sailormoon
10.30 VR Troopers
10.55 4 έως 14
11.00 Πάουερ ρέιντζερς
11.25 4 έως 14
11.30 Το πέρασμα των κύκνων
12.00 Από τη θέση του οδηγού
13.00 Σούπερ Σάββατο
14.00 Τα νέα του ANT-1
14.20 Παρέα με τον κ. Κούπερ
15.00 Τοπ μόντελς. Κοσμοπολίτικη σειρά, αμερικανικής παραγωγής.
15.50 Στη λεωφόρο του Μελρόουζ. Νεανική σειρά
16.50 Ξένη ταινία. "Η τρέλα του Σαββατοκύριακου". Νεανική ταινία, αμερικανικής παραγωγής 1989
18.00 Τα νέα του ANT-1 σε 5'
18.05 Ο καιρός της εβδομάδας.
18.10 Ξένη ταινία. Συνέχεια
18.45 Ελληνική ταινία."Η βαλίτσα του παπά." Κωμωδία, παραγωγής 1978, σε σκηνοθεσία Ντίμη Δαδήρα.
20.20 Τα νέα του ANT1
21.00 60" με τον Άρη Σταθάκη
21.15 Το κάνει ή δεν το κάνει Θεαματικό τηλεπαιχνίδι με μουσική και τραγούδια. Την εκπομπή παρουσιάζει ο Ανδρέας Μικρούτσικος.
23.30 Ζει ο Αλέξανδρος. Ντοκιμαντέρ επτά επεισοδίων σε κείμενα, αφήγηση και σκηνοθεσία Νίκου Σοφιανού.
24.00 Νυχτερινές ειδήσεις
00.15 Ο καιρός της εβδομάδας
00.30 Θέατρο."Sweet charity". Μαγνητοσκοπημένη θεατρική παράσταση.
03.00 Τηλεμάρκετινγκ-Τηλεαγορά
03.30 Ξένη ταινία. "Οι περιπέτειες της Πολίν."
05.10 Οι αστυνομικοί
06.20 Οι ειδήσεις του CBS
06.45 Τηλεμάρκετινγκ-Τηλεαγορά

FILMNET

07.10 Ξένη ταινία. "Αγωνία μιας μητέρας."
08.45 Ξένη ταινία. "Βροχή από πέτρες." Κοινωνικό δράμα του 1993
10.15 Ξένη ταινία. "Οι μικροί γίγαντες." Κωμωδία με τον Ρικ Μοράνις
12.05 Ξένη ταινία, "Λίγο...πολύ...τρελούτσικος." Κωμωδία
14.00 Ξένη ταινία. "Ζητούνται γονείς." Κωμωδία, παραγωγής 1994, σε σκηνοθεσία Ρομπ Ράινερ
16.00 Ξένη ταινία. "Ταξίδι στο φόβο." Θρίλερ, παραγωγής 1994, σε σκηνοθεσία Μπόμπι Ροθ
18.00 Ξένη ταινία. "Λαάσι". Περιπέτεια, παραγωγής 1994, σεσ σκηνοθεσία Ντανιέλ Πέτρι,. Τους πρωταγωνιτικούς ρόλους ερμηνεύουν οι ηθοποιοί: Τόμας Γκίρι, Ελεν Σλέιτερ
20.00 Ξένη ταινία. "Εταιρεία θανάτου." Ερωτικό θρίλερ, παραγωγής 1994, σε σκηνοθεσία Ντάμιαν Χάρις. Πρωταγωνιστούν οι ηθοποιοί: Ελεν Μπάρκιν, Λόρενς Φίσμπεν
22.00 Ξένη ταινία. "Ο Τζέφερσον στο Παρίσι." Δράμα εποχής, παραγωγής '95, σε σκηνοθεσία Τζέιμς Άιβορι. Παίζουν: Νικ Νόλτε, Γκρέτα Σκάκι.
00.30 Ξένη ταινία."Συνήθεις ύποπτοι." Θρίλερ, παραγωγής 1995, σε σκηνοθεσία Μπράιαν Σίνγκερ
02.15 Ξένη ταινία. "Τα σαγόνια του καρχαρία 4: η εκδίκηση." Περιπέτεια, παραγωγής 1987.
03.45 Ξένη ταινία. "Επιστροφή στο μέλλον."
05.40 Σκηνές από τον κινηματογράφο.

ΑΝΤΙΠΡΟΣΩΠΟΣ:
ΜΙΧΑΛΗΣ ΒΟΛΑΣ ΚΑΙ ΥΙΟΙ Ο.Ε.
Στη Κρεμαστή (έναντι εκκλησίας)
Τηλ. 91275 - 94993
Τηλ.-Fax: 96670

Ηλιακοί θερμοσύφωνες "ΦΥΡΟΓΕΝΗΣ" με 30 χρόνια γραπτή εγγύηση!
...ΜΟΝΟ Ο ΗΛΙΑΚΟΣ ΦΥΡΟΓΕΝΗΣ ΜΠΟΡΕΙ!

ΦΩΤΟ ΜΑΝΟΣ
Εμπιστευτείτε τις ομορφότερες στιγμές της ζωής σας σε εμάς.
Νυφικά-βαπτιστικά-μπομπονιέρες-λαμπάδες-διάφορα δώρα-προσκλητήρια γάμων και βαπτίσεων
Επιλέγοντας το νυφικό σας μπομπονιέρες και τις λαμπάδες από εμάς, σας προσφέρουμε δωρεάν την βιντεοσκόπηση της εκκλησίας
28ης Οκτωβρίου 18
Κρεμαστή, τηλ. 91372
πλαίσιο

ΤΖΑΚΙΑ ΤΑΣΟΣ ΤΖΟΤΖΟΛΗΣ
ΨΗΣΤΑΡΙΕΣ ΦΟΥΡΝΟΙ
ΦΟΥΡΝΑΚΙΑ ΤΖΑΚΙΑ
Σε μας θα βρείτε την μεγαλύτερη ποικιλία σε ψησταριές και φουρνάκια όλων των διαστάσεων και χρωμάτων για κήπους εξοχικά και ταβέρνες και εστιατόρια
Κατασκευάζονται επαγγελματικοί ξυλόφουρνοι για πιτσαρίες
1η έκθεση έναντι του Ιδρύματος Κολυμπίων
2η έκθεση παραπλεύρως Ιδρύματος Κολυμπίων
Καθημερινώς ανοικτά 9-7 μ.μ.
Κυριακή 10 π.μ.-6 μ.μ.
Τηλέφωνο: (0241) 56275 Τηλ. Fax: 56317 • 85100 Κολύμπια Ρόδος

STEFANAKIS TRAVEL SERVICE
ΚΑΛΟΚΑΙΡΙΝΕΣ ΔΙΑΚΟΠΕΣ ΣΤΗΝ ΤΗΛΟ
ΠΑΚΕΤΑ ΚΑΛΟΚΑΙΡΙΝΩΝ ΔΙΑΚΟΠΩΝ ΣΤΗΝ ΤΗΛΟ ΑΠΟ 17.000 ΔΡΧ. ΤΟ ΑΤΟΜΟ
ΠΕΡΙΛΑΜΒΑΝΕΙ:
• ΕΙΣΙΤΗΡΙΑ ΡΟΔΟ-ΤΗΛΟ-ΡΟΔΟ Γ' ΘΕΣΗ
• 3 ΔΙΑΝΥΚΤΕΡΕΥΣΕΙΣ ΣΕ ΞΕΝΟΔΟΧΕΙΟ Α' ΚΑΤΗΓΟΡΙΑΣ ΜΕ ΠΡΩΙΝΟ
ΑΝΑΧΩΡΗΣΕΙΣ ΚΑΘΕ ΠΑΡΑΣΚΕΥΗ ΣΤΙΣ 12:00
ΠΛΗΡΟΦΟΡΙΕΣ
STEFANAKIS TRAVEL SERVICE
ΤΗΛ.: 44360-44384-44226 ΤΗΛΟΥ
ΤΗΛ. ΡΟΔΟΥ: 30054

ΚΛΙΜΑΤΙΣΜΟΣ
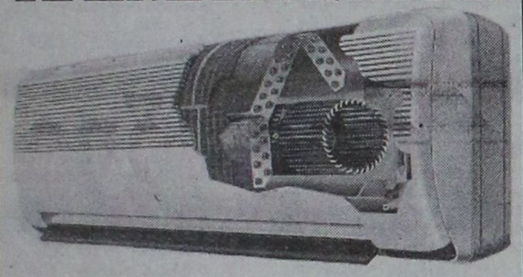
FUNAI ΙΑΠΩΝΙΑΣ
• ΦΙΛΤΡΟ ΥΓΕΙΑΣ
• ΤΗΛΕΧΕΙΡΙΖΟΜΕΝΟ ΑΥΤΟΜΑΤΟ ΠΤΕΡΥΓΙΟ
• ΕΥΧΡΗΣΤΟ ΤΗΛΕΧΕΙΡΙΣΤΗΡΙΟ
• ΑΥΤΟΜΑΤΗ ΛΕΙΤΟΥΡΓΙΑ ΚΑΙ ΛΕΙΤΟΥΡΓΙΑ ΑΦΥΓΡΑΝΣΗΣ, ΑΥΤΟΕΛΕΓΧΟΥ, ΑΝΑΚΥΚΛΟΦΟΡΙΑΣ ΤΟΥ ΑΕΡΑ
• ΑΥΤΟΜΑΤΗ ΝΥΚΤΕΡΙΝΗ ΛΕΙΤΟΥΡΓΙΑ
• ΧΡΟΝΟΔΙΑΚΟΠΤΗΣ ΓΙΑ 24ΩΡΟ ΠΡΟΓΡΑΜΜΑΤΙΣΜΟ
Από 256.000 Δρχ.
ΒΟΥΤΥΡΑΚΗΣ Ι.Χ. Ε.Π.Ε.
ΣΥΓΧΡΟΝΕΣ ΤΕΧΝΟΛΟΓΙΚΕΣ ΕΦΑΡΜΟΓΕΣ ΚΑΙ ΥΠΗΡΕΣΙΕΣ
ΔΩΔ. ΝΕΟΛΑΙΑΣ 16, 85100, ΡΟΔΟΣ
ΤΗΛ: 76100

ΣΗΜΕΡΗ ΕΚΔΡΟΜΗ ΠΡΟΣΚΥΝΗΜΑ
ΣΤΟΝ ΑΓ. ΡΑΦΑΗΛ
ΑΠΟ 28/6 ΕΩΣ 1/7
ΤΙΜΗ ΑΠΟ 29.000 ΔΡΧ.
ΠΕΡΙΛΑΜΒΑΝΕΙ:
- Ατμοπλοϊκά εισιτήρια ΡΟΔΟ-ΜΥΤΙΛΗΝΗ-ΡΟΔΟ σε θέσεις της επιλογής σας.
- Ξενοδοχείο με πρωϊνό.
- Μια ολοήμερη εκδρομή (προσκύνημα στον Αγ. Ραφαήλ-Ταξιάρχη Μανταμάδος, Αγιάσο κ.λπ).
- Συνοδός ο κ. Σάββας Σαής.
Πληροφορίες
Πρακτορείο Ταξιδίων
ΣΑΒΒΑ ΣΑΗ
Τάρπον Σπριγκς 42
Ρόδος τηλ. 39781-3

AUDIO CLUB
FOR SERIOUS EARS
καλοκαιρινές προσφορές
Ραδιοκασετόφωνο-CD KRC 258 LG 4X25 RMS και CD 10 δίσκων KDC 504 από 177.000 ΤΩΡΑ 120.000
Βιντεοπροβολέας VIDICRON 20% έκπτωση


πλαίσιο
ΜΙΧΑΗΛ ΠΕΤΡΙΔΗ & ΠΕΙΡΑΙΩΣ. Τηλ 35783

Ο ΓΥΡΟΣ ΤΟΥ ΚΟΣΜΟΥ ΜΕ ΤΟ ... TELEX

Πριν καλά-καλά αρχίσουν οι εργασίες της στο Ντένβερ των ΗΠΑ

Διενέξεις ξέσπασαν στη σύνοδο των Επτά

Η Ιαπωνία δεν θέλει εταίρο την Ρωσία και οι ΗΠΑ γκρινιάζουν για τους Ιάπωνες

Οι πρώτες διενέξεις ξέσπασαν πριν καλά καλά αρχίσει η σύνοδος των Επτά πιο αναπτυγμένων χωρών του κόσμου στο Ντένβερ των Ηνωμένων Πολιτειών, με την Ιαπωνία να απειλεί να αποτρέψει την πλήρη ένταξη της Ρωσίας και τις Ηνωμένες Πολιτείες να διαμαρτύρονται για το ιαπωνικό εμπορικό πλεόνασμα.

Ο Ιάπωνας πρωθυπουργός Ριουτάρο Χασιμότο ζήτησε εγγυήσεις από τους υπόλοιπους ηγέτες ότι η Ρωσία δεν θα μετάσχει σε κρίσιμες συνεδριάσεις σε νομισματικά και μακρο-οικονομικά θέματα.

Ο Χασιμότο ζήτησε από τη Μόσχα την επιστροφή των Κουρίλων νήσων που είχαν καταληφθεί από την πρώην Σοβιετική Ένωση μετά το τέλος του Δευτέρου Παγκοσμίου Πολέμου. "Θα ήθελα να υπενθυμίσω στους υπόλοιπους ηγέτες ότι το εδαφικό αυτό πρόβλημα δεν έχει επιλυθεί και θα ζητήσω να βοηθήσουν την Ιαπωνία να το επιλύσει", τόνισε ο Χασιμότο.

Την αναβάθμιση της συμμετοχής της Ρωσίας στη σύνοδο του Ντένβερ προωθεί ο Αμερικανός πρόεδρος Μπιλ Κλίντον, ο οποίος πρόκειται να συναντηθεί σήμερα με τον Ρώσο πρόεδρο Μπόρις Γέλτσιν πριν την έναρξη των εργασιών της διάσκεψης.

Ο Ρώσος πρόεδρος που έφτασε τις πρώτες πρωινές ώρες στο Ντένβερ κατέστησε σαφές ότι στόχος του είναι να διευρυνθεί η Ομάδα των Επτά [G-7] σε Ομάδα των Οκτώ [G-8]. "Δεν θέλω να το κρύψω ότι αν το πρόβλημα του G-8 επιλυθεί, το Ντένβερ θα είναι μια ιστορική συνάντηση για τη Ρωσία" τόνισε ο Γέλτσιν κατά την άφιξή του.

Με βάση το πρόγραμμα των οργανωτών της συνόδου η Ρωσία θα μετάσχει σε όλες τις εργασίες εκτός από μια προγραμματισμένη για αύριο συνάντηση μιάς ώρας για οικονομικά θέματα. Μια άλλη διαφωνία που προέκυψε πριν την έναρξη της συνόδου αφορά το εμπορικό πλεόνασμα της Ιαπωνίας. Ο Αμερικανός πρόεδρος Μπιλ Κλίντον εξέφρασε ανησυχία για το αυξανόμενο εμπορικό έλλειμμα των Ηνωμένων Πολιτειών έναντι της Ιαπωνίας. Σύμφωνα με αμερικανικά στοιχεία το έλλειμμα διευρύνθηκε κατά 5,15 τον περασμένο Απρίλιο φθάνοντας τα 4,4 δισεκατομμύρια δολάρια-η μεγαλύτερη διαφορά από τον Οκτώβριο του 1996.

Ο Αμερικανός πρόεδρος Μπιλ Κλίντον υπενθύμισε στον Ιάπωνα πρωθυπουργό ότι το μεγάλο εμπορικό πλεόνασμα της Ιαπωνίας προκάλεσε κατά το παρελθόν "μεγάλη ζημιά στις διμερείς σχέσεις". Προειδοποίησε μάλιστα ότι οι δύο χώρες δεν πρέπει να αφήσουν το εμπόριο να αποτελέσει αρνητικό παράγοντα στις σχέσεις τους.

Ο ΠΡΟΕΔΡΟΣ ΚΛΙΝΤΟΝ

Ο Αμερικανός πρόεδρος Μπιλ Κλίντον δήλωσε οτι ο ίδιος αλλά και οι υπόλοιποι ηγέτες της "Ομάδας των 7" μεγαλύτερων βιομηχανικών χωρών του κόσμου θα εκμεταλλευθούν την ετήσια σύνοδο που θα διεξαχθεί αυτό το Σαββατοκύριακο για να "ανοίξουν ένα νέο δρόμο" προς το μέλλον για τη βελτίωση της παγκόσμιας οικονομίας και τη διάδωση της δημοκρατίας.

Στην ομιλία του λίγο μετά την άφιξη του στο Ντένβερ για τη διάσκεψη της Ομάδας των 7 και της Ρωσίας, ο Κλίντον ανέπτυξε την "ατζέντα" της διάσκεψης η οποία περιλαμβάνει παρά πολλά θέματα απο την αντιμετώπιση του διεθνούς εγκλήματος μέχρι και τις μολυσματικές ασθένειες. Υπογραμμίζοντας οτι στην πόλη του Ρόκι Μάουντεν στον Ντένβερ θα σηματοδοτηθεί η οικοδόμηση ενός νέου μέλλοντος ο Κλίντον δήλωσε " Μαζί με τους υπόλοιπους ηγέτες θα έχουμε την ευκαιρία να ανοίξουμε νέους δρόμους για το μέλλον".

Από τον Πρόεδρο του Συμβουλίου Ασφαλείας

Διαβεβαιώσεις για το Κυπριακό

Θα βοηθήσει να πετύχει η προσπάθεια για λύση

Το Συμβούλιο Ασφαλείας των Ηνωμένων Εθνών θα προσφέρει τη βοήθειά του ώστε να πετύχει η νέα προσπάθεια για λύση του Κυπριακού, που αρχίζει με τις απευθείας συνομιλίες της Νέας Υόρκης. Τη διαβεβαίωση αυτή έδωσε ο πρόεδρος του Συμβουλίου Ασφαλείας, μόνιμος αντιπρόσωπος της Ρωσίας Σεργκέι Λαβρόφ στον ειδικό σύμβουλό του γενικού γραμματέα των Ηνωμένων Εθνών για το Κυπριακό Ντιέγκο Κόρντοβεζ.

Ο κ. Κόρντοβεζ ενημέρωσε τον κ. Λαβρόφ για τις προετοιμασίες που γίνονται ενόψει των απευθείας συνομιλιών, και ζήτησε τη συμβολή του Συμβουλίου Ασφαλείας στη νέα προσπάθεια που θα καταβληθεί. Όπως, εξάλλου, δήλωσε ο εκπρόσωπος του γενικού γραμματέα, Φρεντ Εκχαρντ, τα μέλη του Συμβουλίου Ασφαλείας επρόκειτο να έχουν χθες ιδιαίτερες διαβουλεύσεις για το Κυπριακό. Οι διαβουλεύσεις όμως ανεβλήθησαν για την ερχόμενη Δευτέρα.

Μέχρι τη Δευτέρα, τα μέλη του Συμβουλίου θα έχουν ενώπιόν τους και τις εκθέσεις του γενικού γραμματέα για την προσφορά των καλών του υπηρεσιών για πρόοδο και Κυπριακό, καθώς και για την ανανέωση της θητείας της Ουνφικυπ.

Ο Φρεντ Έκχαρντ επιβεβαίωσε ότι οι απευθείας συνομιλίες θα πραγματοποιηθούν από τις 9 μέχρι τις 13 Ιουλίου, κάπου κοντά στη Νέα Υόρκη, αποφεύγοντας και πάλι να αποκαλύψει το ακριβές μέρος όπου θα διεξαγονται.

Δημοσιογραφικές πληροφορίες αναφέρουν ότι οι συνομιλίες θα διεξαχθούν στο συνεδριακό κέντρο Χάρριμαν, που βρίσκεται κοντά στη Νέα Υόρκη.

Ο κ. ΚΥΠΡΙΑΝΟΥ

Σχετικά με ενδεχόμενη παραμονή τουρκικών στρατευμάτων στην Κύπρο, μετά την επίτευξη λύσης, ο (επισκεπτόμενος τη Μόσχα) Πρόεδρος της κυπριακής Βουλής, Σπύρος Κυπριανού, δήλωσε στο ΑΠΕ: "Δεν έχουμε συζητήσει αυτό το θέμα, αν δηλαδή θα παραμείνει στα πλαίσια μιας διεθνούς δύναμης ένα μικρό (τουρκικό) απόσπασμα. Αλλά εκτός διεθνούς δύναμης είναι εκτός συζητήσεως. Εντός δεν το έχουμε συζητήσει ακόμα. Είναι θέμα που θα το δούμε στην πορεία των διαπραγματεύσεων".

Συζήτηση για την παιδική πορνεία

Η παιδική πορνεία και η παράνομη εργασία των ανηλίκων είναι τα θέματα που θα απασχολήσουν περισσότερο την θερινή σύνοδο της κοινοβουλευτικής συνέλευσης του Συμβουλίου της Ευρώπης που θα διεξαχθεί στο Στρασβούργο από τις 23 ως τις 27 Ιουνίου.

Αρκετά εκατομμύρια παιδιά κάτω των 15 ετών αναγκάζονται να εργάζονται στις διάφορες ευρωπαϊκές χώρες, μέσα σε συνθήκες επικίνδυνες και "απαράδεκτες", αναφέρει η έκθεση της Συνέλευσης που αξιώνει από τις κυβερνήσεις τη λήψη αυστηρών μέτρων κατά της εκμετάλλευσης των παιδιών.

Η κοινοβουλευτική συνέλευση θα συζητήσει ακόμη το θέμα της ανθρώπινης κλωνοποίησης και τις επιπτώσεις στην υγεία των Ευρωπαίων από την πυρηνική τραγωδία στο Τσερνομπίλ. Θα εξεταστεί ακόμη η κατάσταση στην Αλβανία πριν τις βουλευτικές εκλογές της 29ης Ιουνίου, η κατάσταση στην Βοσνία, αλλά και το δράμα των προσφύγων στην περιοχή του Καυκάσου και στις πρώην σοβιετικές δημοκρατίες.

Συνελήφθη εκτελεστής της Μαφίας

Ο 42χρονος Σαλβατόρε Γριγκόλι, που θεωρείται από την αστυνομία ένας από τους πιο επικίνδυνους εκτελεστές της Μαφίας, συνελήφθη χθες το βράδυ στο Παλέρμο, ανακοίνωσε σήμερα εκπρόσωπος της ιταλικής αστυνομίας.

Ο "εκτελεστής" συνελήφθη έχοντας στην κατοχή του ένα όπλο που είχε χρησιμοποιηθεί νωρίτερα στη δολοφονία ενός Ιταλού επιχειρηματία στην περιοχή του Μπρανκάτσιο.

Ο Γκριγκόλι κατηγορείται για τη δολοφονία του εφημέριου της πόλης Μπρανκάτσιο, στα περίχωρα του Παλέρμο το 1993, όπως επίσης και για σειρά βομβιστικών επιθέσεων στο Μιλάνο, την Φλωρεντία και τη Ρώμη, που στοίχισαν τη ζωή σε 10 άτομα.

Ο Γκριγκόλι κατηγορείται ακόμη για συμμετοχή στην απόπειρα δολοφονίας του δημοσιογράφου της ιταλικής τηλεόρασης, Μαουρίτσιο Κοστάντζο. Σύμφωνα με μεταμελημένους μαφιόζους η Κόζα Νόστρα είχε αποφασίσει τότε να τιμωρήσει Ιταλούς δημοσιογράφους που παρουσίαζαν τηλεοπτικές εκπομπές για τη δράση της Μαφίας.

Για ένταξη της στο ΝΑΤΟ στο προσεχές μέλλον

Διαβεβαιώσεις προς Ρουμανία

Η ηγεσία του Υπουργείου Εξωτερικών των ΗΠΑ προσπαθεί να μετριάσει τις ανησυχίες

Τη διαβεβαίωση ότι η προσπάθειά της για ένταξη στο ΝΑΤΟ θα έχει επιτυχή κατάληξη εάν συνεχισθούν οι μεταρρυθμίσεις, έδωσε στη Ρουμανία ο αναπληρωτής υπουργός Εξωτερικών των ΗΠΑ, Στρόουμπ Τάλμποτ, όπως αναφέρει ανακοίνωση του Στέιτ Ντιπάρτμεντ.

Σε συνάντηση, την Τετάρτη, με τον Ρουμάνο Πρωθυπουργό, Βίκτορ Τσιορμπέα, η Αμερικανίδα υπουργός Εξωτερικών, Μαντλίν Ολμπράιτ και ο αναπληρωτής της, Στρόουμπ Τάλμποτ, προσπάθησαν να απαλύνουν την απογοήτευση - του Βουκουρεστίου μετά την απόρριψη εκ μέρους των ΗΠΑ του αιτήματος της Ρουμανίας για ένταξη στο ΝΑΤΟ αυτόν τον χρόνο.

Η Ολμπράιτ "επισήμανε τη σημασία που έχουν για τις ΗΠΑ οι σχέσεις με τη Ρουμανία", σύμφωνα με την ανακοίνωση του εκπροσώπου του Στέιτ Ντιπάρτμεντ, Τζον Ντίνγκερ.

Ο Τάλμποτ "εξέφρασε πλήρη υποστήριξη στον στόχο της Ρουμανίας για πλήρη ένταξη στις Ευρω-Ατλαντικές δομές", πρόσθεσε ο εκπρόσωπος του Στέιτ Ντιπάρτμεντ. Ο Τάλμποτ "εξέφρασε επίσης την πεποίθηση ότι η Ρουμανία βρίσκεται στη σωστή κατεύθυνση και θα επιτύχει (τους στόχους της) εάν συνεχίσει τις πολιτικές και οικονομικές μεταρρυθμίσεις".

Πάντως ο Τζον Ντίνγκερ διευκρίνισε ότι παρά τις ενθαρρύνσεις της ηγεσίας του Στέιτ Ντιπάρτμεντ, οι Ηνωμένες Πολιτείες δεν έχουν προαποφασίσει από τώρα να υποστηρίξουν το αίτημα της Ρουμανίας για ένταξή της στο ΝΑΤΟ στον δεύτερο γύρο της διεύρυνσης της συμμαχίας. "Αυτή είναι μία απόφαση που δεν έχει ληφθεί μέχρι τώρα", δήλωσε ο εκπρόσωπος του Στέιτ Ντιπάρτμεντ.

Για το θέμα των περιουσιών των Εβραίων

Επίθεση Χόλμπρουκ στην Ελβετία

Ζήτησε να δοθούν αμέσως τα 265 εκ. φράγκα

Ο Ρίτσαρντ Χόλμπρουκ προσκεκλημένος από το CREDIT SUISSE της Ζυρίχης για να δώσει δυο διαλέξεις στο ελβετο-αμερικανικό Εμπορικό Επιμελητήριο, άλλαξε το θέμα του για να μιλήσει μόνο για τις περιουσίες των Εβραίων του Ολοκαυτώματος, που παρέμειναν κρυμμένες στα υπόγεια των ελβετικών τραπεζών, και για το χρυσάφι των Ναζί που πούλησαν στην Εθνική Τράπεζα Ελβετίας.

Άρχισε την ομιλία του, δηλώνοντας τα φιλικά του αισθήματα προς στην Ελβετία και τους Ελβετούς διότι οι γονείς του (Εβραίοι) διέφυγαν από τη Γερμανία το 1933 και πέρασαν από τη Ζυρίχη, όπου έμενε η Ελβετίδα γιαγιά του και ο θείος του στο Τιτσίνο. Αυτός δε πέρασε συχνά τις παιδικές του διακοπές στην Ελβετία. Μετά απ' αυτή τη διπλωματική εισαγωγή, άλλαξε αμέσως και είπε, με κατηγορηματικό ύψος, "έχω να σας δώσω δύο συμβουλές".

1η. "Δώστε αμέσως τα 265 εκατ. φράγκα, συλλεγέντα απο τις ελβετικές τράπεζες και βιομηχανίες υπερ του Ειδικού Ταμείου των θυμάτων του Ολοκαυτώματος. Η μέση ηλικία των 400.000 επιζώντων είναι 79 ετών. Οι περισσότεροι ζούν κάτω απο άθλιες συνθήκες στην Ανατολική Ευρώπη. Βιαστείτε, λοιπόν, να τους τα δώσετε, διότι κάθε καθυστέρηση αποτελεί άρνηση απόδοσης δικαιοσύνης. Χωρίς ν' αγνοούμε ότι αυτή η καθυστέρηση είναι προς όφελος εκείνων που θέλουν το κακό της Ελβετίας".

2η. Αντί να καθυστερείτε στις ερμηνείες ή στις διαδικασίες των διαφόρων σημείων του πορίσματος Eizenstat, καθαρίσατε τη θέση σας κατά τη διάρκεια του Β' Παγκοσμίου Πολέμου και πείτε την αλήθεια. ``Να διαφωνούμε σε κάθε λέξη του κειμένου αυτού του πορίσματος δεν θα καταλήξουμε πουθενά``, προσθέτοντας ότι ο Eizenstat ήταν ενας υπέροχος άνθρωπος, φίλος του και παλιός του βοηθός και γι' αυτό του ανέθεσε αυτή την αποστολή.

Σε δηλώσεις του στον Τύπο ο Ρίτσαρντ Χόλμπρουκ υπήρξε δριμύτερος: "Η υπόθεση των περιουσιών των Εβραίων δεν είναι ένα απλό πρόβλημα που προστίθεται σε άλλα. Είναι η πιο σοβαρή κρίση της Ιστορίας μεταξύ των δυο μας χωρών".

Ανησυχεί για Κοσσυφοπέδιο ο Μπερίσα

Ο Αλβανός πρόεδρος Σαλί Μπερίσα κατηγόρησε τη διεθνή κοινότητα για παθητικότητα στο πρόβλημα του Κοσσυφοπεδίου,σε συνέντευξή του στην κρατική τηλεόραση του Ζάγκρεμπ.

"Δεν υπάρχει ούτε ένας διεθνής απεσταλμένος, ούτε ένας υπεύθυνος της Ευρωπαϊκής Ένωσης που να σκεφθεί σοβαρά το πρόβλημα του Κοσσυφοπεδίου...Δεν υπάρχει κάποιο σχέδιο για την επίλυση του προβλήματος" τόνισε ο Αλβανός πρόεδρος.

Το τελευταίο διάστημα έχουν πολλαπλασιαστεί τα επεισόδια βίας στο Κοσσυφοπέδιο, ο πληθυσμός του οποίου είναι κατά 90% Αλβανοί. Από την αρχή του χρόνου έχουν σκοτωθεί στο Κοσσυφοπέδιο 14 Αλβανοί, στην πλειοψηφία τους συνεργάτες των Σέρβων.

"Είμαι πολύ ανήσυχος για τις εξελίξεις στο Κοσσυφοπέδιο. Λυπάμαι που το προβλημα αυτό παραμένει ακόμη στη σκιά μετά την ολοκλήρωση των συμφωνιών του Ντέιτον, καθώς είναι πολύ πιθανή η ριζοσπαστικοποίηση του προβλήματος του Κοσσυφοπεδίου", τόνισε ο Αλβανός πρόεδρος.

Με λόγια

● **ΝΤΑΛΑΣ.** Μια γυναίκα απο το Τέξας έχασε τη ζωή της όταν ο 3χρονος γιός της την πυροβόλησε με ένα ημιαυτόματο πιστόλι που βρήκε κάτω απο το στρώμα στο κρεβάτι των γονέων του, ανακοίνωσε χθες η αστυνομία.
Το όπλο εκπυρσοκρότησε όταν το μικρό αγόρι το περιεργαζόταν και τραυμάτισε θανάσιμα τη μητερά στο κεφάλι.
Παρόμοιο ατύχημα είχε σημειώθει πριν μια εβδομάδα όταν ένας άλλος 3χρονος τραυμάτισε τη μητέρα του με το περίστροφο που βρήκε στο ντουλαπάκι του αυτοκινήτου του πατέρα του. Σε αυτό το συμβάν η γυναίκα τραυματίσθηκε ελαφρά, ανέφερε η ανακοίνωση της αστυνομίας.
Η πολιτεία του Τέξας έχει την πιο ελαστική νομοθεσία των ΗΠΑ για την κατοχή και χρήση όπλων.

● **ΚΑΜΠΟΤΖΗ.** Ο αρχηγός των Ερυθρών Χμερ, Πολ Ποτ δήλωσε ότι είναι έτοιμος να παραδοθεί αλλά πρώην σύντροφοί του αρνήθηκαν να δεχθούν τη συνδιαλλαγή μαζί του και εξαπολούν την τελική επίθεση για να τον συλλάβουν, όπως δήλωσε ο πρώτος πρωθυπουργός της Καμπότζης.
"Τελικώς γνωρίζουν πού βρίσκεται και θα κάνουν μια τελική επίθεση σήμερα ελπίζοντας ότι θα μπορέσουν να συλλάβουν ζωντανό τον Πολ Ποτ", δήλωσε στους δημοσιογράφους ο πρώτος πρωθυπουργός της Καμπότζης, πρίγκιπας Νοροντόμ Ναραρίντ. Ο Ναραρίντ δήλωσε ότι ο Πολ Ποτ κρύβεται έχοντας μαζί του μόλις 15 ανθρώπους, αλλά αρνήθηκε να αποκαλύψει σε ποιό σημείο έχει εντοπισθεί ο αρχηγός των Ερυθρών Χμερ.

● **ΛΕΥΚΩΣΙΑ.** Την πρώτη τους κοινή συνάντηση είχαν χθες εκπρόσωποι του ΑΚΕΛ, της ΕΔΕΚ και των Ενωμένων Δημοκρατών, στο πλαίσιο των προσπαθειών για καταρτισμό προγράμματος με το οποίο θα κατέλθει ο κοινός υποψήφιός τους στις προεδρικές εκλογές. Στη συνάντηση, η οποία ηταν μυστική, πήραν μέρος ο Ανδρέας Χρίστου εκ μέρους του ΑΚΕΛ, ο Δημήτρης Ηλιάδης εκ μέρους της ΕΔΕΚ και ο Γιώργος Χριστοφίδης εκ μέρους των Ενωμένων Δημοκρατών.
Νέα συνάντηση των ηγετών των τριών κομμάτων τη φορά αυτή αναμένεται να πραγματοποιηθεί την ερχόμενη εβδομάδα.
Στη συνέχεια θα συγκληθούν τα ανώτατα όργανα των κομμάτων για να ενημερωθούν και να πάρουν αποφάσεις.

● **ΧΕΒΡΩΝΑ.** Νεαροί Παλαιστίνιοι συγκρούστηκαν σήμερα με Ισραηλινούς στρατιώτες στην Χεβρώνα, όπου συνεχίζονται για έβδομη ημέρα οι ταραχές στην διαιρεμένη αυτή πόλη της Δυτικής Όχθης.
Αυτόπτες μάρτυρες ανέφεραν ότι περίπου 60 Ισραηλινοί στρατιώτες άνοιξαν πυρ με σφαίρες από καουτσούκ εναντίον 100 νεαρών Παλαιστινίων που πετούσαν εναντίον τους πέτρες.
Επίκεντρο των συγκρούσεων ήταν η περιοχή που χωρίζει την εβραική συνοικία από την υπόλοιπη πόλη. Μέχρι στιγμής δεν υπάρχουν πληροφορίες για τραυματίες.
Στις συγκρούσεις άρχισαν πριν 7 ημέρες στην Χεβρώνα,μετά την απόφαση της αμερικανικής Βουλής να ζητήσει από τον Λευκό Οίκο να αναγνωρίσει την αραβική ανατολική Ιερουσαλήμ ως τμήμα της πρωτεύουσας του Ισραήλ.

● **ΜΑΔΡΙΤΗ.** Άρχισαν χθες στη Μαδρίτη οι τριήμερες εργασίες του 34ου συνεδρίου του ισπανικού Σοσιαλιστικού Κόμματος, του πρώτου από τότε που οι Σοσιαλιστές έχασαν τις εκλογές ύστερα από 13 χρόνια στην εξουσία.
Ο ηγέτης του κόμματος Φελίπε Γκονζάλες πρόκειται να κάνει σήμερα έναν απολογισμό της δράσης της απερχόμενης ηγεσίας, η οποία σταδιακά αντικαθίσταται από νεότερες γενιές.
Στόχος του συνεδρίου είναι η ανανέωση των οργάνων του κόμματος.
Σύμφωνα με δημοσιεύματα του ισπανικού Τύπου, ο Γκονζάλες, ένας από τους πιό χαρισματικούς ηγέτες της Ευρώπης, ίσως δεχθεί μία μόνο ακόμα θητεία στην ηγεσία του κόμματος.
Έντονες συζητήσεις αναμένεται να προκαλέσει το θέμα της παραμονής ή όχι στη θέση του αναπληρωτή γενικού γραμματέα του κόμματος του άλλοτε αντιπροέδρου της κυβέρνησης και στενού συνεργάτη του Γκονζάλες, Αλφόνσο Γκέρα, τον οποίο πιστεύεται ότι ο Γκονζάλες και οι υποστηρικτές του θέλουν να τον απομακρύνουν από την ηγεσία του κόμματος.



ΣΠΙΤΙΑ

ΠΡΟΚΑΤΑΣΚΕΥΑΣΜΕΝΑ ΚΑΙ ΚΤΙΣΤΑ ΑΝΤΙΣΕΙΣΜΙΚΑ - ΑΚΑΥΣΤΑ

ΜΠΑΓΚΑΛΟΟΥΣ - ΣΚΕΠΕΣ ΚΙΟΣΚΙΑ - ΠΕΡΓΚΟΛΕΣ



ΜΗΧΑΝΗΜΑΤΑ
- ΞΥΛΟΥ
- ΜΕΤΑΛΛΟΥ

Ε.Ν. ΚΥΡΙΑΚΟΥ
ΑΠΟΛΛΩΝΙΟΥ ΡΟΔΙΟΥ & ΣΩΤΗΡΟΣ
ΙΞΙΑ - ΡΟΔΟΣ
ΤΗΛ.: (0241) 90002, (094) 326917
Α.Φ.Μ. 042700810 Α.Ο.Υ. ΡΟΔΟΥ 7542

ΜΗΧΑΝΗΜΑΤΑ
- ΒΙΟΜ. ΚΑΘΑΡΙΣΜΟΥ
- ΠΙΣΙΝΕΣ
- ΥΔΡΟΜΑΣΑΖ
- ΣΑΟΥΝΕΣ



ΞΥΛΕΙΑ
ΞΗΡΑΜΕΝΗ - ΕΜΠΟΤΙΣΜΕΝΗ

ΔΙΑΜΟΡΦΩΣΗ ΧΩΡΩΝ
ΚΑΙΜΑΤΙΣΤΙΚΑ - ΠΑΤΑΚΙ
ΗΛΕΚΤΡΙΚΟΣ ΕΞΟΠΛΙΣΜΟΣ



ΠΡΟΚΑΤΑΣΚΕΥΑΣΜΕΝΑ ΣΠΙΤΙΑ & ΚΤΙΣΤΑ, ΜΕ ΤΙΣ ΚΑΤΩΘΙ ΠΡΟΔΙΑΓΡΑΦΕΣ
- Αντισεισμικά
- Άκαυστα
- Με ξυλεία ξηραμένη-εμποτισμένη
- Είδη υγιεινής-πλακάκια, **ΔΙΚΗ ΣΑΣ ΕΠΙΛΟΓΗΣ**
- Κουφώματα-επιπλα κουζινας-ντουλάπες, δικής σας επιλογής και γουστου στο εργοστασιό μας
- Θερμομόνωση-ηχομόνωση τέλεια δι' όλο το σπίτι
- Σκεπή παραδοσιακή με κεραμίδι με μόνωση και αντοχή πρωτόγνωρη δια τις κατασκευές που μέχρι σήμερα γνωρίσατε
- Σοβατίσματα με ειδικό άκαυστο πέτρωμα περλίτη, αντί άμμου

ΜΕΓΑΛΕΣ ΕΥΚΟΛΙΕΣ ΠΛΗΡΩΜΗΣ ΕΩΣ ΚΑΙ 3 ΕΤΗ

ΚΥΡΙΑΚΟΥ

ΕΓΓΥΗΣΗ Η ΠΕΙΡΑ ΜΑΣ 14 ΕΤΩΝ ΕΠΙΣΚΕΦΘΕΙΤΕ ΜΑΣ Η ΤΗΛΕΦΩΝΕΙΣΤΕ ΜΑΣ ΓΙΑ ΠΛΗΡΗ ΕΝΗΜΕΡΩΣΗ ΣΑΣ

ΙΞΙΑ-ΡΟΔΟΣ Τηλ: 90002, κινητό: 094/326917

SUN & SOUND CAR

ΖΟΡΜΠΑΣ ΙΩΑΝΝΗΣ

SONY Digital Car HiFi

Γνωρίστε τον ψηφιακό ήχο της SONY στο αυτοκίνητό σας με τις ασυναγώνιστες τιμές της

Συνδυασμός ραδ/φώνου και συντιέρας 10 δίσκων

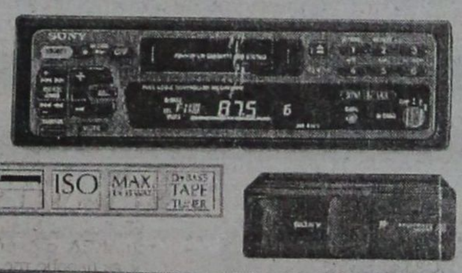

125.000 δρχ.



105.000 δρχ.

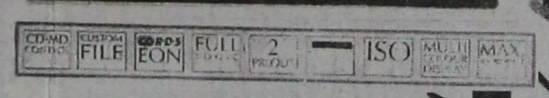

Ειδικές τιμές για επαγγελματίες με Rent a car σε ραδιοκασετόφωνο και ηχεία αυτ/του.
Επίσης νέα μοντέλα ηλιοροφών ειδικά για ενοικιαζόμενα αυτ/τα.
Σέρβις εμπορεία air-condition αυτ/τών

Ψηφιακό ραδιοκασετόφωνο BLAUPUNCT με RDS 35.000 δρχ.

ΕΡΝΕΣΤ ΜΠΕΒΙΝ 39 • ΤΗΛ. 28446

Νέο PEUGEOT 106

Τώρα Air-Condition μόνο με 90.000 δρχ.



ΑΝΤΑΛΛΑΓΕΣ - ΧΡΗΜΑΤΟΔΟΤΗΣΗ - ΑΝΤΑΛΛΑΚΤΙΚΑ

ΥΙΟΙ ΑΝΑΣΤΑΣΙΟΥ ΣΩΤΗΡΑΚΗ Ο.Ε.
ΕΠΙΣΗΜΟΣ ΕΜΠΟΡΟΣ PEUGEOT
ΕΚΘΕΣΗ - ΑΝΤΑΛΛΑΚΤΙΚΑ - ΣΥΝΕΡΓΕΙΟ
• ΚΟΛΟΚΟΤΡΩΝΗ 37-39, ΡΟΔΟΣ
ΤΗΛ.: (0241) 27.716 - 33.141, FAX: (0241) 33.141
• ΜΑΡΜΑΡΩΤΟ, ΚΩΣ
ΤΗΛ.: (0242) 25.023, FAX: (0242) 25.023

ΠΕΡΙΛΗΨΗ

ΤΟΥ ΥΠ'ΑΡΙΘΜ. 14772/13-6-1997 ΠΡΟΓΡΑΜΜΑΤΟΣ ΑΝΑΓΚΑΣΤΙΚΟΥ ΠΛΕΙΣΤΗΡΙΑΣΜΟΥ ΕΝΥΠΟΘΗΚΟΥ ΑΚΙΝΗΤΟΥ ΤΟΥ ΣΥΜΒΟΛΑΙΟΓΡΑΦΟΥ ΡΟΔΟΥ ΔΗΜΗΤΡΙΟΥ ΧΡ. ΓΙΩΡΤΣΟΥ,

Στις εννέα (9) Ιουλίου του 1997, ημέρα της εβδομάδος Τετάρτη και από τις 12 η ώρα το μεσημέρι μέχρι τις 2.00 η ώρα μετά το μεσημέρι στον Δήμο Ρόδου και στον τόπο που ορίσθηκε με τον νόμο 1653/86 για αναγκαστικούς πλειστηριασμούς, δηλαδή στο δημοτικό κατάστημα, εκτίθεται σε δημόσιο αναγκαστικό πλειστηριασμό.

ΜΕ ΕΠΙΣΠΕΥΣΗ

Της Ανώνυμης Εταιρείας που εδρεύει στην Αθήνα, Λεωφόρος Ελευθερίου Βενιζέλου αριθμ. 40 με την επωνυμία "ΑΝΩΝΥΜΟΣ ΕΤΑΙΡΕΙΑ ΕΘΝΙΚΗ ΚΤΗΜΑΤΙΚΗ ΤΡΑΠΕΖΑ ΤΗΣ ΕΛΛΑΔΟΣ" που εκπροσωπείται νόμιμα, το ενυπόθηκο ακίνητο που έχει καταχθεί με την από 5-9-94 επιταγή της που γράφτηκε στα βιβλία του Κτηματολογίου Ρόδου στις 7-11-95 με αριθμό γενικού ευρετηρίου 7926,

ΤΟΥ ΟΦΕΙΛΕΤΗ

Μιχαήλ Βασιλείου του Ομήρου, ξενοδοχοϋπαλλήλου, κατοίκου Ρόδου, Ι. Μεταξά 18, δηλαδή:

ΔΙΑΜΕΡΙΣΜΑ του δευτέρου (Β) ορόφου οικοδομής, με στοιχείο πίνακα βήτα τρία (β-3), που αποτελείται από τρία (3) κύρια δωμάτια, κουζίνα και λουτρό, επιφανείας χωρίς κοινόχρηστους χώρους μέτρων τετραγωνικών ογδόντα ενός και ενενήντα τριών εκατοστών (81,93), επιφανείας κοινοχρήστων χώρων μέτρων τετραγωνικών ένδεκα και εξήντα ενός εκατοστών (11,61) μικτής επιφανείας με κοινόχρηστους χώρους μέτρων τετραγωνικών ενενήντα τριών και πενήντα τεσσάρων εκατοστών (93,54) όγκου μέτρων κυβικών διακοσίων ενενήντα τεσσάρων και εξήντα πέντε εκατοστών (294,65), ποσοστού συνιδιοκτησίας στο οικόπεδο έξι εκατοστά και εβδομήντα οκτώ εκατοστά του εκατοστού (6,78/100), στα οποία αντιστοιχούν μέτρα τετραγωνικά πενήντα ένα και σαράντα τέσσερα εκατοστά (51,44) εξ αδιαιρέτου, με κτηματολογικά στοιχεία τόμος γαιών Ρόδου σαράντα (41), φύλλο δέκα πέντε (15), μερίδα πεντακόσια ογδόντα έξι με δείκτη έψιλον κάθετος πέντε (586 Ε/5), φάκελλος τρεις χιλιάδες οκτακόσια ογδόντα εννέα κάθετος πέντε (3889/5) του Κτηματολογίου Ρόδου, που συνορεύει ανατολικά με ακάλυπτο χώρο και πέρα με οδό, Νότια με το Β2 διαμέρισμα, Δυτικά με το Β4 διαμέρισμα και Βόρεια με ακάλυπτο χώρο και πέρα με οδό, νομικής φύσεως Μούλκ. Το διαμέρισμα αυτό βρίσκεται σε οικοδομή που έχει ανεγερθεί επί τμήματος αγρού για οικοπεδική χρήση, που βρίσκεται στην Ρόδο, στην θέση Κιζίλ Τεπέ και επί της οδού Αγαθονησίου και Σαλαμίνος, εκτάσεως μέτρων τετραγωνικών επτακοσίων πενήντα εννέα και τριάντα επτά εκατοστών (759,37) που εμφαίνεται με τον αριθμό 2 και με στοιχεία γωνιών Κ-Ξ-Γ-Ι-Κ στο από Δεκέμβριος 1986 σχεδιάγραμμα του αρχ. μηχανικού Γεωργίου Κύρη που επισυνάπτεται στην υπ'αριθμ.5848/1987 πράξη της συμβολαιογράφου Ρόδου Μαρίας Ζωΐδη-Πέρου. Το τμήμα αυτό των 759,37 τ.μ., αποτελεί κάθετη ιδιοκτησία και συμμετέχει κατά τα 45,09/100 εξ αδιαιρέτου σε τμήμα αγρού μ.τ. 1684 που εμφαίνεται με τα στοιχεία γωνιών Λ-Ν-Ξ-Γ-Ι-Κ-Λ στο παραπάνω αναφερόμενο σχεδιάγραμμα, το οποίο τμήμα αποτελεί μέρος μεγαλύτερης έκτασης ακινήτου μ.τ. 3672, με κτηματολογικά στοιχεία τόμος γαιών Ρόδου 8, Φύλλο 69, Μερίδα 586 και φάκελλος 654 του Κτηματολογίου Ρόδου. Το παραπάνω διαμέρισμα αποτελεί ανεξάρτητο και αυτελή οριζόντια ιδιοκτησία που διέπεται από τι διατάξεις των άρθρων 1002 και 1117 του Α.Κ., του Ν.3741/1929 και του Ν.Δ.1024/1971 και τις υπ'αριθμ. 5848/29-1-1987, 5849/29-1-1987, 6516/24-9-1987 και 6683/13-11-1987 πράξεις της συμβολαιογράφου Ρόδου Μαρίας Ζωΐδου Πέρου, που νόμιμα μεταγράφηκαν στα βιβλία μεταγραφών του Κτηματολογίου Ρόδου. Το παραπάνω ακίνητο περιήλθε στην κυριότητα του οφειλέτη από αγορά που έγινε με το υπ'αριθμ.7313/18-7-1988 συμβόλαιο της ίδιας συμβολαιογράφου.

Στο παραπάνω ακίνητο υφίστανται γραμμένες υπέρ της ΕΚΤΕ δύο (2) υποθήκες.

Η τιμή πρώτης προσφοράς ορίστηκε το ποσό των 10.000.000 δρχμών. Ο πλειστηριασμός διενεργείται για να πληρωθεί η επισπεύδουσα ΕΚΤΕ την απαίτησή της εκ δραχμών 8.441.312 νομίμως και εντόκως μέχρι την εξόφληση.

Προσκαλούνται Οι ενδιαφερόμενοι να προσέλθουν και να πλειοδοτήσουν.

Ρόδος 13 Ιουνίου 1997
Ο Συμβολαιογράφος
(Τ.Σ. υπογραφή)
ΔΗΜΗΤΡΗΣ ΧΡ. ΓΙΩΡΤΣΟΣ

ΕΥΑΓΕΣ ΙΔΡΥΜΑ ΙΕΡΑΣ ΜΗΤΡΟΠΟΛΩΣ ΡΟΔΟΥ

ΔΩΡΕΕΣ

Εις το Ευαγές Ίδρυμα της Ιεράς Μητροπόλως Ρόδου και δια την ενίσχυσιν απόρων σπουδαστών, κατέθεσαν:

1. Η κ. Ειρήνη Γ. Μπόνη εις μνήμην του συζύγου της Γεωργίου Μπόνη δρχ.50.000
2. Η Οικογένεια κ. Ιωάννου Αναστασιάδη εις μνήμη παρασκευής Ποντίκη δρχ. 10.000
3. Ο κ. Δρόσος και η κ. Αικατερίνη Ιγγλέση εις μνήμην Γεωργίου Λάππα δρχ. 10.000

Το Ίδρυμα ευχαριστεί θερμώς τους ως άνω δωρητές.

Εκ του ευαγούς ιδρύματος

ΑΝΑΚΟΙΝΩΣΗ

Καθιστούμε γνωστό στον ευλαβή λαό μας: Ότι στη Ρόδο θα βρίσκεται ο αγαπητός τραγουδιστής της αγάπης, για την ορθοδοξία μας, ο Γιώργος Κοινούσης. Οι συναυλίες που θα πραγματοποιήσει, είναι αφιερωμένες ενάντια στο σφράγισμα του αντίχρηστου (666), θα είναι οι εξής:

1. Το Σάββατο 21 Ιουνίου 1997 και ώρα 8.30 βραδινή στην αίθουσα του ξενοδοχείου "ΘΕΡΜΑΙ" βασικής τουριστικής σχολής Ρόδου.
2. Την Κυριακή 22 Ιουνίου 1997 και ώρα 8.30 βραδινή στην πλατεία του Δήμου Αφάντου.
3. Την Δευτέρα 23 Ιουνίου 1997 και ώρα 8.30 βραδινή στην πλατεία της Κοινότητας Ασκληπειού.
4. Την Τρίτη 24 Ιουνίου και ώρα 8.30 βραδινή στην πλατεία της κοινότητας Απολακκιάς.
5. Την Τετάρτη 25 Ιουνίου και ώρα 8.30 βραδινή στο προαύλιο του Αγίου Νικολάου πόλεως Ρόδου.

Οι συναυλίες γίνονται με την έγκριση της Ιεράς Μητροπόλεως Ρόδου. Ευπρόσδεκτοι οι πάντες.

Εκ του Ιερού Ναϋδρίου Αγίας Ειρήνης και των Τριών Ιεραρχών της Ιεράς Μητροπόλως Ρόδου

Τι ανακάλυψε η

Αλίκη

στη χώρα των θαυμάτων;

Ανακάλυψε

ΤΟ ΥΠΕΡΟΧΟ ΣΟΥΒΛΑΚΙ!!!

και πολλές άλλες νοστιμιές!

Σ' ένα πανέμορφο σπίτι, στη οδό **ΚΩ 5**, απέναντι από το ξενοδοχείο των Ρόδων.

Απολαύστε κι εσείς το σουβλάκι στο σπίτι της *ΑΛΙΚΗΣ* ή σε πακέτο στο σπίτι σας

Ψητοπωλείο *ΑΛΙΚΗ*
τηλ. 23264
ένα ακόμα θαύμα!!

ΣΥΛΛΟΓΟΣ ΑΝΤΙΜΕΤΩΠΙΣΗΣ ΜΕΣΟΓΕΙΑΚΗΣ ΑΝΑΙΜΙΑΣ ΡΟΔΟΥ

ΕΥΧΑΡΙΣΤΗΡΙΟ

Ευχαριστούμε θερμά τον **Άγγελο Παπαδόπουλο** για την ευγενική προσφορά του στον σύλλογό μας εις μνήμη **Ευτέρπης Χατζηνικήτα.**



πλαισιο
διαφημιστικη

Σκέφτεστε να βάλετε διαφήμιση στον Τοπικό Τύπο;
ΑΦΗΣΤΕ ΤΟ Σ' ΕΜΑΣ!

Υπεύθυνος: Απόκοτος Νίκος
τηλ. 92770 - 95584

Disneyland® PARIS

ΑΕΡΟΠΟΡΙΚΗ ΕΚΔΡΟΜΗ ΜΕ ΟΛΥΜΠΙΑΚΗ 13/7-18/7

Πάρτε τα παιδιά σας και φύγαμε στην μαγευτική **EURODISNEY** και ας ξεχαστούμε παίζοντας ΟΛΟΙ ΜΑΖΙ με τον ΜΙΚΥ και ΝΤΟΝΑΛΤ ΝΤΑΚ.

ΤΙΜΗ ΠΡΟΚΛΗΤΙΚΗ

Περιλαμβάνει
- 3 Διανυκτερεύσεις μέσα στην EURODISNEY στο ξενοδοχείο SANTA FE με πρωϊνό.
- Είσοδος στο Πάρκο όλες τις μέρες σε όλα τα θεάματα.
- 2 διανυκτερεύσεις σε κεντρικό ξενοδοχείο στο Παρίσι με πρωϊνό.
- Ξενάγηση στο Παρίσι.
- Μεταφορές με κλιματιζόμενο πούλμαν Αεροδρόμιο-EURODISNEY-Παρίσι-Αεροδρόμιο
- Αεροπορικό εισιτήριο με ΟΛΥΜΠΙΑΚΗ Ρόδο-Αθήνα-Παρίσι-Αθήνα-Ρόδο
- Φόροι αεροδρομίων ΕΛΛΑΔΑΣ-ΓΑΛΛΙΑΣ

Προαιρετικές εκδρομές
- Πάρκο ASTERIX
- Παλάτι βερσαλιών
- Νυχτερινές εξόδοι σε Καμπαρέ.

ΣΥΝΟΔΟΣ Η κ. ΕΛΕΝΗ ΨΥΛΛΑΚΗ

KYDON TRAVEL

Εθελοντών Δωδεκανησίων 14
τηλ. 23000-27900-75268-FAX 32741
και Ακτή Σακτούρη 8 Τηλ. 27722

Ζορπίδης

ΤΟΥΡΙΣΤΙΚΟΣ ΟΡΓΑΝΙΣΜΟΣ
ΡΟΔΟΣ: ΜΑΚΑΡΙΟΥ 31 • ΤΗΛ.: (0241) 20625, 30054

ΠΡΟΣΚΥΝΗΜΑΤΑ ΣΤΗ ΒΟΡΕΙΑ ΕΛΛΑΔΑ

ΑΓΙΟ ΟΡΟΣ

Το πρακτορείο ΖΟΡΠΙΔΗΣ σε συνεργασία με το Χριστιανικό κέντρο Αγίου Γεωργίου Άνω οργανώνουν προσκύνημα στη Βόρεια Ελλάδα (Άγιος Όρος).

ΠΡΟΣΚΥΝΗΜΑΤΑ ΣΤΗ ΒΟΡΕΙΑ ΕΛΛΑΔΑ. 22.06-28/06

1Η ΜΕΡΑ

Αναχώρηση από Ρόδο για Πειραιά.

2Η ΜΕΡΑ

Άφιξη στο Πειραιά και επιβίβαση στο λεωφορείο με προορισμό τη Θεσσαλονίκη. Πρώτος μας σταθμός θα είναι η Χαλκίδα όπου και θα δούμε τη γέφυρα που ενώνει την Εύβοια με την υπόλοιπη Ελλάδα καθώς και το φαινόμενο των κινουμένων νερών. Στη συνέχεια θα περάσουμε από τα Καμμένα Βούρλα, τη Λαμία, τη Λάρισα και θα φθάσουμε στη κοιλάδα των Τεμπών. Προσκύνημα στην Αγία Παρασκευή και αναχώρηση μέσω Κατερίνης για τη Θεσσαλονίκη. Διανυκτέρευση σε κεντρικό ξενοδοχείο.

3Η ΜΕΡΑ

Επίσκεψη το πρωί στα κυριότερα αξιοθέατα της πόλης Αγία Σοφία, Άγιο Δημήτριο, Ροτόντα, Λευκό Πύργο, Διεθνή Έκθεση και το Βυζαντινό μουσείο στο οποίο για πρώτη φορά εκτείθενται κειμήλια από το Άγιο Όρος. Στη συνέχεια επίσκεψη στη Νάουσα και Έδεσσα για να θαυμάσουμε τους περίφημους καταρράκτες. Επιστροφή στη Θεσσαλονίκη. Διανυκτέρευση.

4Η ΜΕΡΑ

Αναχώρηση το πρωί για Άγιο Όρος για τους άντρες του GROUP ενώ οι υπόλοιποι θα φθάσουμε στον όρμο της Παναγίας απ' όπου θα πάρουμε το πλοίο για την κρουαζιέρα. Τα εκπληκτικά βυζαντινά μοναστήρια που θυμίζουν μεσαιωνικά κάστρα είναι χτισμένα κατά μήκος των ακτών. Χρόνος ελεύθερος για περίπατο και γεύμα στη Ουρανούπολη και επιστροφή αργά το απόγευμα στην Θεσσαλονίκη.

5Η ΜΕΡΑ

Αναχώρηση το πρωί για Καλαμπάκα. Εδώ θα επισκεφθούμε τα περίφημα Μετέωρα, το δεύτερο σε μέγεθος μοναστικά κέντρο της χώρας μας. Οι μονές κουρνιάζουν πάνω στις κορυφές των βράχων σαν αετοφωλιές. Άφιξη αργά στην Αθήνα.

6Η ΜΕΡΑ

Η σημερινή μέρα θα είναι αφιερωμένη στον Άγιο Εφραίμ στην Νέα Μάκρη, όπου θα εκκλησιασθούμε και εν συνεχεία θα αναχωρήσουμε για Πειραιά.

7Η ΜΕΡΑ

Άφιξη στη Ρόδο.

ΠΕΡΙΛΑΜΒΑΝΕΙ
1. Ακτοπλοϊκά εισιτήρια β' θέση Ρόδο-Πειραιά-Ρόδο
2. Ξενοδοχεία β' κατηγορίας με πρωϊνό.
3. Πολυτελές λεωφορείο του γραφείου μας.
4. Ταξιδιωτική ασφάλεια.

Πληρ. τηλ. 33842-30054-20625
Πατέρα Βασίλειο Τσαβαρή κ. Ευγενία Στεφανάκη

ΑΡΙΘΜΟΣ 649/97 ΑΠΟΣΠΑΣΜΑ ΠΕΡΙΛΗΨΗΣ ΚΑΤΑΣΧΕΤΗΡΙΑΣ ΕΚΘΕΣΗΣ ΕΝΥΠΟΘΗΚΟΥ ΑΚΙΝΗΤΟΥ

ΔΙΚΑΣΤΙΚΟΣ ΕΠΙΜΕΛΗΤΗΣ: Νικόλαος Σ. Χρυσανθής Εθν. Μακαρίου 45 τηλ. 37790.
ΕΠΙΣΠΕΥΔΟΥΣΑ: Ανώνυμη Τραπεζική Εταιρεία με την επωνυμία Εθνική Τράπεζα της Ελλάδος Α.Ε.
ΟΦΕΙΛΕΤΗΣ: Νικόλαος Καστρουνής κάτοικος Ρόδου.
ΕΚΤΕΛΕΣΤΟΣ ΤΙΤΛΟΣ: 947/93 Δ. πληρωμής του: Ειρηνοδικείου Ρόδου.
ΠΟΣΟ ΟΦΕΙΛΗΣ: 36.714.093
ΜΕΣΕΓΓΥΟΥΧΟΣ: Ο ίδιος ο οφειλέτης.
ΥΠΑΛΛΗΛΟΣ ΠΛΕΙΣΤΗΡΙΑΣΜΟΥ: Μαρία Γ. Πρώτου Ν. Αγορά α' όροφος.
ΤΟΠΟΣ ΠΛΕΙΣΤΗΡΙΑΣΜΟΥ: Μέσα ή έξω του Δημαρχείου Ρόδου.
ΧΡΟΝΟΣ ΠΛΕΙΣΤΗΡΙΑΣΜΟΥ: 9-7-97 ώρα 12-2μ.μ.
Έχει κατασχεθεί με την υπ' αριθ. 592/1996 έκθεσή μου αναγκαστικής κατάσχεσης και είναι το 1/2 εξ' αδιαιρέτου των ακινήτων ιδιοκτησίας του καθού στο ποσοστό αυτό ως κληρονόμος της κατά την 27-7-86 αποβιωσάσης Ξένης συζ. Γεωργίου Γανωτάκη, το γένος Βασιλείου Καστρουνή δυνάμει του 245/86 κληρονομητηρίου δια της 527/86 Απόφασης του Μονομελούς Πρωτοδικείου Ρόδου. Το ακίνητο αυτό βρίσκεται στο Νιοχώρι της Ρόδου επί της οδού 28ης Οκτωβρίου αρ. 70-72 και είναι γραμμένο στο Κτηματολόγιο της Ρόδου στον Τόμο οικοδομών Ρόδου 26, Φύλλο 146, μερίδα 425ΒΒ και φάκελλος 5418, Νομικής Φύσεως ΜΟΥΛΚ. Συνορεύει ανατολικά με μερίδα οικ. 425ΑΑ Νότια με Δημόσια οδό. Δυτικά με μερίδα οικ. 423 και Βόρεια με μερίδες οικοδομών 387/425ΒΑ, έχει συνολική επιφάνεια 19,2 τ.μ. σ' αυτά στα 140 τ.μ. υπάρχει παλαιά λιθόκτιστη διόροφη, παραδοσιακή οικοδομή με υπόγειο (πλυσταριό) 23 τ.μ. στο ισόγειο είναι διαμέρισμα 140 τ.μ. με πορτοπαράθυρα και πατζούρια από ξύλο παλαιά. Στον α' όροφο πάλι διαμέρισμα 140 τ.μ. με τα ίδια πορτοπαράθυρα το οποίο κατοικείται. Το δε ισόγειο πρέπει να έχει λειτουργήσει παλιά ως εστιατόριο. Εν συνεχεία και σε επαφή της παλαιάς οικοδομής έχει ανεγερθεί τριόροφη οικοδομή με κοινό κλιμακοστάσιο περίπου την δεκαετία του 1960 και που δεν φαίνεται γραμμένη στο Κτηματολόγιο της Ρόδου. Στο ισόγειο αυτής της οικοδομής υπάρχουν καταστήματα επιφάνειας 150 τ.μ. απ' αυτά το ένα λειτουργεί ως εστιατόριο-μπαρ (το Corner) και το άλλο είναι Σούπερ Μάρκετ. Στον α' όροφο υπάρχουν δύο διαμερίσματα γραφεία επιφάνειας 200 τ.μ. και δύο διαμερίσματα στον β' όροφο 200 τ.μ. τα οποία κατοικούνται και έχουν πλήρη εξοπλισμό, υδραυλική και ηλεκτρική εγκατάσταση. Τούτα εκτιμείθησαν το 1/2 εξ' αδιερέτου σύμφωνα με την 847/95 απόφαση του Μονομελούς Πρωτοδικείου Ρόδου στο ποσό των 120.000.000 δρχ. και τιμή πρώτης προσφοράς το ποσό των 60.000.000 δρχ. Πάνω σ' αυτό υπάρχουν βάρη:
Ο Πλειστηριασμός του ακινήτου θα γίνει με όρους: 1) Τιμή πρώτης προσφοράς 60.000.000 δρχ. Οι υπόλοιποι όροι γνωστοποιούνται από τον υπάλληλο του πλειστηριασμού και από εμένα τον ίδιο και όπως αυτοί αναφέρονται με λεπτομέρεια στην έκθεση κατάσχεσης κατά το άρθρο 954 ΚΠολΔ.
Προσκαλούνται όσοι θέλουν να λάβουν μέρος στον πλειστηριασμό να προσέλθουν και να προσφέρουν τιμή. Συντάχθηκε η παρούσα σήμερα στις 20/6/97 στο γραφείο μου στην οδό Εθν. Μακαρίου αρ. 45 και υπογράφεται μόνιμα από εμένα τον δηλοποιούντα δικαστικό Επιμελητή.

Ο ΔΗΛΟΠΟΙΩΝ ΔΙΚ. ΕΠΙΜΕΛΗΤΗΣ
Νίκος Χρυσανθής

ΠΑΡΑΣΤΑΣΗ ΠΑΙΔΙΚΟΥ ΣΤΑΘΜΟΥ

Ο Πρότυπος Βρεφονηπιακός Σταθμός-Νηπιαγωγείο "Δημιουργία" σας προσκαλεί σήμερα Σάββατο 21 Ιουνίου 1997 και ώρα 6.00 μ.μ. στο Δημοτικό Θέατρο Ρόδου, στην καλοκαιρινή θεατρική παράσταση "Έλα Αίσωπε παππού". Στην παράσταση λαμβάνουν μέρος παιδιά του σταθμού μας ηλικίας 4-6 ετών.

ΜΕΧΡΙ ΤΙΣ 28 Η ΕΚΘΕΣΗ ΑΝΑΣΤΑΣΙΑΔΗ

Συνεχίζεται με μεγάλη επιτυχία η έκθεση ζωγραφικής του Μάνου Αναστασιάδη στους θαυμάσιους χώρους του Γαλλικού Ινστιτούτου της οδού Ιπποτών, στο κέντρο της παλιάς πόλης. Η έκθεση αυτή οργανώνεται από τη Γαλλική πρεσβεία και το Γαλλικό Ινστιτούτο Αθηνών παράρτημα Ρόδου και θα παραμείνει ανοιχτή μέχρι τις 28 Ιουνίου.
Η έκθεση αυτή την Κυριακή θα παραμείνει ανοιχτή. Οι ώρες επίσκεψης είναι: 10-1 το πρωί και 6-9 το βράδυ.

ΣΟΒΑΡΟΣ ΤΡΑΥΜΑΤΙΣΜΟΣ ΑΥΣΤΡΙΑΚΟΥ

Σοβαρά τραυματίστηκε ένας 20χρονος Αυστριακός τουρίστας σε τροχαίο ατύχημα που συνέβη προχθές στις 8 το βράδυ στην Κω, όπου ο αλλοδαπός περνούσε τις διακοπές του.
Πρόκειται για τον CHRISTIAN KALDARAR ο οποίος οδηγώντας δίκυκλη μοτοσικλέτα παραβίασε πινακίδα στοπ και συγκρούστηκε με ιδιωτικής χρήσεως επιβατηγό αυτοκίνητο που οδηγούσε η Γερμανίδα τουρίστρια HEIDI SCJULTZE 29 χρόνων.
Ο τραυματίας μεταφέρθηκε στο Νοσοκομείο της Κω για νοσηλεία ενώ προανάκριση διενεργεί η Αστυνομία του νησιού.

«Εκπληκτικά και απίστευτα» αλλά υπάρχει και η ταμπακέρα

Συνέχεια από την σελ. 1

Νοιώθω ταπεινωμένος και ακέραια προσβεβλημένος από τα δημοσιεύματα και την ελαφρότητα αντιμετώπισής μου.
Όλα θα πάρουν τον δρόμο της δικαιοσύνης και κανείς δεν έχει το δικαίωμα να προλαμβάνει την κρίση της. Σαν άτομο θα κάνω αυτό που πρέπει έτσι ώστε όλοι όσοι εμπλέκονται και πιστέψτε με δεν είναι πολλοί αργά και σταθερά να οδηγηθούν στον εισαγγελέα. Και αυτό αποτελεί υπόσχεση!»

959 FM STEREO
ΝΕΟΙ ΟΡΙΖΟΝΤΕΣ

-ΣΥΣΤΗΜΑΤΑ ΣΥΝΑΓΕΡΜΟΥ
- ΚΑΜΕΡΕΣ ΠΑΡΑΚΟΛΟΥΘΗΣΗΣ ΧΩΡΩΝ
- ΚΕΝΤΡΟ ΛΗΨΕΩΣ
ARMAOS SECURITY
ΤΗΛ./FAX: 23632
ΡΟΔΟΣ: ΛΙΝΔΟΥ 80 - Τ.Κ. 85100
ΥΠΕΥΘΥΝΟΣ ΡΟΔΟΥ: ΔΗΜΗΤΡΗΣ ΚΥΡΙΑΖΗΣ

ΚΡΟΥΑΖΙΕΡΑ ΚΥΠΡΟ-ΧΑΪΦΑ
26/6/97-1/7/97
Μία υπέροχη, φανταστική κρουαζιέρα για να γνωρίσετε την Κύπρο και τους Αγίους τόπους. Πλούσιο πρόγραμμα. ΟΛΑ ΠΛΗΡΩΜΕΝΑ-διατροφή πρωΐ, μεσημέρι, βράδυ, εκδρομές, φόροι, γλέντι κάθε βράδυ με ορχήστρα.
ΠΡΟΓΡΑΜΜΑ
Πέμπτη 26/6 17.00: Αναχώρηση. Άφιξη Λεμεσό επομένη.
Παρασκευή 27/6: Λεμεσός 11.00. 19.00 εκδρομή στη Λευκωσία.
Σάββατο 28/6: Χάιφα 07.00- 20.00. Ημερήσια εκδρομή μεέλληνα ξεναγό. Χάιφα-Τελ Αβίβ-Ιεροσόλυμα-Τάφο-Χριστού Γολγοθά-Δρόμο μαρτυρίου-Τάφο Παναγίας. Γεύμα και επιστροφή στο F/B διανυκτέρευση.
Κυριακή 29/6: 08.00-20.00 Εκδρομή Τιβεριάδα, Ιορδάνη ποταμό, Καπερναούμ, Ναζαρέτ γεύμα και επιστροφή το βράδυ στο πλοίο αναχώρηση.
Δετέρα 30/6: Λεμεσός 07.00-14.00 ελεύθερο χρόνο για ψώνια αφορολόγητα ή βόλτα στην όμορφη Λεμεσό και την αγορά της.
Προσοχή. ΣΥΝΟΔΟΣ η κ. ΕΛΕΝΗ ΨΥΛΛΑΚΗ
Τιμή ανάλογα την καμπίνα από 85.000-μέχρι 120.000 όλα πληρωμένα.
Δηλώστε γρήγορα συμμετοχή
ΠΡΟΣΟΧΗ!!! Είναι το τελευταίο έκτακτο ταξίδι με παραμονή 2 ΜΕΡΕΣ στην Χάϊφα για το καλοκαίρι.
KYDON TOURS
- **ΕΘΕΛ. ΔΩΔ/ΣΩΝ 14,** ΤΗΛ: 23000-27900, FAX: 32741
- **ΑΚΤΗ ΣΑΧΤΟΥΡΗ 8,** ΤΗΛ: 27722, FAX: 24265

Χάθηκε σκυλάκι

αρσενικό πεκινουά χρώματος μπεζ και ακούει στο όνομα Ρόκυ στη περιοχή Μητρόπολη.
Όποιος γνωρίζει κάτι σχετικό να επικοινωνήσει στα τηλέφωνα **73061, 37703 την κα Μαργκός.**

Ο "κόκκινος ταύρος" σκαλοπάτι για τα ναρκωτικά

Αιτήσεις για επίσημη εισαγωγή στη χώρα μας

Ένας "κόκκινος ταύρος" έχει εισβάλλει στα στέκια της νεολαίας και στα κλαμπ, "ξετινάζοντας" κάθε νύχτα τους νέους, που διασκεδάζουν εκεί. Δεν πρόκειται, όμως, για κάτι εφήμερο. Προκαλεί εθισμό και οδηγεί σε άλλα, πιο σκοτεινά μονοπάτια των σκληρών ναρκωτικών.

"Ρεντ Μπουλ" ονομάζονται τα νέα τεχνητά "αναψυκτικά", τα οποία περιέχουν χημικές ή φαρμακευτικές ουσίες, όπως αμινοξέα (κυρίως ταυρίνη), αλλά και καφεΐνη, πέρα από τα μέχρι τώρα επιτρεπόμενα όρια.
Η κυκλοφορία στην Ελλάδα αυτών των ποτών, που έχει ανησυχήσει και τις αρχές των υπόλοιπων ευρωπαικών χωρών, παρακολουθείται στενά από τις αρμόδιες διωκτικές αρχές.
Σύμφωνα με έγκυρες πληροφορίες μια πρώτη αίτηση εισαγωγής τέτοιων ποτών έγινε πρόσφατα στο Γενικό Χημείο του Κράτους και ευτυχώς απορρίφθηκε, ενώ εμφανίστηκε και κάποιος άλλος εισαγωγέας, ο οποίος είπε ότι αυτού του τύπου τα ποτά κυκλοφορούν παράνομα, ενώ ο ίδιος ήθελε να εισάγει αντίστοιχο ποτό από την Αυστρία. Γεγονός που ενισχύει την υπόθεση της λαθραίας κυκλοφορίας των ποτών αυτών στα νεανικά στέκια.
"Οι υποψίες μας αλλά και οι έρευνες περιστρέφονται στο ότι τα ποτά αυτά, πιθανόν, να μπαίνουν λαθραία και να διοχετεύονται στα μπαρ ή σε κάποια στέκια της νεολαίας, παρόλο που η κυκλοφορία τους είναι ένα θέμα για το οποίο η επιστημονική επιτροπή της κοινότητας έχει εκφράσει σοβαρές επιφυλάξεις και είναι υπόθεση που παραμένει ανοιχτή", δήλωσε ανώτατος υπάλληλος δημόσιας υπηρεσίας που ασχολείτια με την κυκλοφορία αλκοολούχων ποτών.
Τα ποτά αυτά, όπως αναφέρει επιστημονική έκθεση της επιτροπής της Κοινότητας, όταν αναμειχθούν με αλκοόλ προκαλούν υπερδιέγερση και κατάσταση υπερέντασης, ενώ σε υψηλή δοσολογία μπορεί να προκαλέσουν ταχυκαρδίες και πρόσθετα προβλήματα στον οργανισμό.
Επίσης, η κατανάλωση τέτοιων ποτών κρατάει για ώρες "ξύπνιο" αυτόν που το ήπιε και σε συνδυασμό με το αλκοόλ, του δημιουργεί κατάσταση ευφορίας και ενδυνάμωσης. Επιπλέον, για αυτού του τύπου τα ποτά, εκφράζονται σοβαρές επιφυλάξεις που αφορούν και την υψηλή δοσολογία και το συνδυασμό των ουσιών μεταξύ των (ταυρίνη, καφεΐνη) και ακόμη περισσότερο το συνδυασμό των ποτών με αλκοόλ.
Το κοινό μυστικό ότι σε πολλά στέκια της νεολαίας κυκλοφορούν φαρμακευτικά ή χημικά συμπληρώματα των ποτών για να ...τραβήξει η νύχτα και να "φτιαχτούν" κάποιοι νεαροί, έχει κατά καιρούς "σπάσει" με τελευταίο κρούσμα, αυτό της "κεταμίνης" και της ανάμειξής της σε αλκοόλ, σε μπαρ της Συγγρού.

ΤΑ ΧΑΠΙΑ ΤΗΣ ...ΑΜΝΗΣΙΑΣ

Πριν από δύο μήνες μια φοιτήτρια "ξύπνησε" σε ένα ξενοδοχείο χωρίς να γνωρίζει πώς είχε βρεθεί εκεί και είχε πέσει θύμα βιασμού από άνθρωπο της παρέας της ...όπως αποκαλύφθηκε από τις έρευνες των αστυνομικών αρχών.
Στην περίπτωση αυτή η ανυποψίαστη φοιτήτρια είχε πιεί το προηγούμενο βράδυ ποτό, το οποίο είχε αναμειχθεί με υπνωτική ουσία, αντίστοιχη με το χάπι "φοργκέτ πιλ", που κάνει θραύση στην Αμερική και στην Ευρώπη.
Αυτό το χάπι σε συνδυασμό με το αλκοόλ, προκαλεί απώλεια μνήμης, μειώνει τα αντανακλαστικά, παρεμποδίζει την αναπνοή και δημιουργεί προβλήματα στο κεντρικό νευρικό σύστημα. Ο τρόπος χρήσεως των χαπιών αυτών είναι καινούργιος, καθώς φαίνεται ότι χρησιμοποιείται από κάποιους, που θέλουν, κυρίως, να ικανοποιήσουν τις σεξουαλικές τους ορέξεις.

ΚΟΚΤΕΙΛ ΜΕ ΒΑΡΒΙΤΟΥΡΙΚΑ

Πάντως με παρεμφερή ονομασία ακούγεται ότι κυκλοφορούν βαρβιτουρικά με την ονομασία "Ρεντ μπουλ", με τα οποία αναμειγνύονται στο αλκοόλ και καταστέλλουν τις λειτουργίες του οργανισμού.
Οι "ξενόφερτες ονομασίες" των περισσότερων φαρμακευτικών ουσιών, όπως είναι και οι αμφεταμίνες, αλλά και οι περισσότερες υπνωτικές ουσίες και τα ψυχοφάρμακα, παραπλανούν το νεαρόκοσμο. Από το Τμήμα Δίωξης Ναρκωτικών, εκτός από το χάπι "έκσταση", το οποίο κυκλοφορεί διεθνώς με 92 ονομασίες, μέχρι στιγμής δεν επιβεβαιώνεται άλλο χάπι, ενώ επισημαίνεται ότι μεμονωμένα υπάρχουν περιπτώσεις ανάμειξης διαφόρων φαρμακευτικών ουσιών με αλκοόλ, από τα οποία, όμως, μπορούν να προστατευτούν οι νέοι, επιλέγοντας αυστηρά το χώρο της διασκέδασής τους.

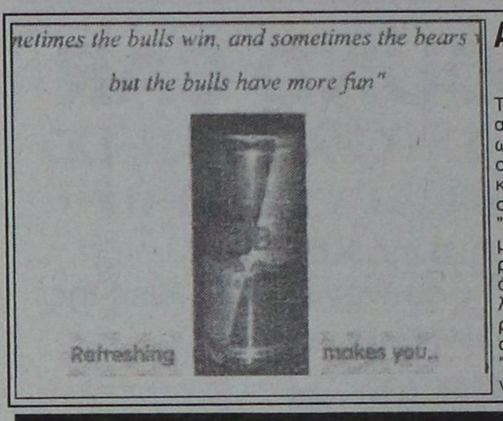

ΑΝΕΞΕΛΕΓΚΤΗ ΔΙΑΦΗΜΙΣΗ ΣΤΟ ΙΝΤΕΡΝΕΤ

Τα ποτά τύπου "Ρεντ Μπουλ" διαφημίζονται ανεξέλεγκτα και στις σελίδες του Ιντερνέτ ως "ποτά που δίνουν ενέργεια" και που προσφέρουν "περισσότερη δύναμη στα πάρτι" καθώς απευθύνονται στη νεολαία. Βέβαια, σε άλλη σελίδα του Ιντερνετ, με θέμα τα "Ρεντ Μπουλ" που συνοδεύονται με ερωτηματικό, σε ένα σημείο τονίζεται ότι απαγορεύονται στα παιδιά, στους διαβητικούς, σε άτομα ευαίσθητα στην καφεΐνη, ενώ στο τέλος σημειώνεται με θαυμαστικό ότι απαγορεύεται η ανάμειξή τους με αλκοόλ. Εκτός από το κέφι, όμως, αναφέρονται ότι τα "μπουλς" αποδεικνύουν πώς μπορεί κάποιος να περνάει καλά!

ΟΧΙ ΣΤΑ ΝΑΡΚΩΤΙΚΑ ΝΑΙ ΣΤΗ ΖΩΗ

ΕΝΣΩΜΑΤΩΣΗ ΤΗΣ ΔΩΔΕΚΑΝΗΣΟΥ 50 χρόνια ΜΕ ΤΗ ΜΗΤΕΡΑ ΕΛΛΑΔΑ
ΜΕΓΑΛΟΣ ΔΙΑΓΩΝΙΣΜΟΣ ΕΚΘΕΣΗΣ
ΓΙΑ ΟΛΟΥΣ ΤΟΥΣ ΝΕΟΥΣ ΚΑΙ ΝΕΕΣ ΤΗΣ ΔΩΔΕΚΑΝΗΣΟΥ

Η Δωδεκάνησος γιορτάζει εφέτος Πενήντα Χρόνια από την απελευθέρωσή της και την ενσωμάτωσή της με την μητέρα Ελλάδα.

Το Υπερ Μάρκετ Σπανός, τιμώντας αυτή την επέτειο, προκηρύσσει "ΜΕΓΑΛΟ ΔΙΑΓΩΝΙΣΜΟ ΕΚΘΕΣΗΣ ΙΔΕΩΝ" για όλους τους νέους και τις νέες της Δωδεκανήσου.
"ΔΩΔΕΚΑΝΗΣΟΣ, ΕΝΑΣ ΤΟΠΟΣ ΜΕ ΙΣΤΟΡΙΑ ΚΑΙ ΜΕΛΛΟΝ", είναι το θέμα του διαγωνισμού και κάθε διαγωνιζόμενος θα μπορεί, αναφερόμενος στην ιστορία τής ιδιαίτερης πατρίδας μας, να εκφράσει ελεύθερα τη γνώμη, τις απόψεις, τις προσδοκίες και τις ελπίδες του για τον τόπο μας, τον τόπο που ζούμε.
Στον διαγωνισμό αυτό έχουν το δικαίωμα να λάβουν μέρος όλοι οι νέοι και νέες της Δωδεκανήσου ηλικίας 10 έως 20 ετών.
Ο διαγωνισμός διαρκεί μέχρι τις 30 Ιουνίου 1997.
Οι διαγωνιζόμενοι παρακαλούνται να ταχυδρομήσουν την Έκθεση τους στη διεύθυνση:
ΥΠΕΡ ΜΑΡΚΕΤ ΣΠΑΝΟΣ Μεγ. Κωνσταντίνου 53 & Γαριβάλδη ΡΟΔΟΣ προσθέτοντας και τα ατομικά τους στοιχεία (ονοματεπώνυμο, ηλικία, διεύθυνση, τηλέφωνο).
Επιτροπή που θα απαρτίζεται από Δωδεκανήσιους του χώρου της εκπαίδευσης, των τεχνών και του πολιτισμού, θα εξετάσει όλες τις Εκθέσεις Ιδεών και θα επιλέξει τις τρείς καλύτερες.
Το Υπερ Μάρκετ Σπανός θα βραβεύσει τους τρείς νικητές με τα ακόλουθα χρηματικά ποσά:
- *1.000.000 Δρχ. στην καλύτερη έκθεση*
- *500.000 Δρχ. στην δεύτερη καλύτερη έκθεση*
- *300.000 Δρχ. στην τρίτη καλύτερη έκθεση*

ΓΝΩΡΙΣΕ ΤΟΝ ΤΟΠΟ ΣΟΥ, ΓΙΑ ΝΑ ΤΟΝ ΚΑΝΕΙΣ ΚΑΛΥΤΕΡΟ!



Η ΔΩΔΕΚΑΝΗΣΟΣ ΕΙΝΑΙ Ο ΤΟΠΟΣ ΜΑΣ!

ΚΡΕΟΠΩΛΕΙΟ
Φραντζής
Φραντζής Μανρής
ελληνικές κρεατονοστιμιές
ΠΡΟΣΦΟΡΕΣ ΗΜΕΡΑΣ
Σπάλα μοσχαρίσια.....1.780
Χοιρινές μπριζόλες.....1.290
Κιμάς μόσχου λάπα.....1.000
Κοτόπουλο Ρόδου.....650
ανοιχτά κάθε μέρα όλη μέρα εκτός Κυριακής
ΚΩΝ/ΝΟΥ ΥΔΡΑΙΟΥ 30 ΡΟΔΟΣ ΤΗΛΕΦΩΝΟ: (0241) 32248

HAPPY BIRTHDAY!
ΠΑΙΔΙΚΑ ΠΑΡΤΥ ΝΕΩΡΙΟΝ
Κάτι το ξεχωριστό !
Στην υπέροχη αίθουσα που δημιουργήσαμε στο ΝΕΩΡΙΟΝ με πολλά έξυπνα και διασκεδαστικά παιχνίδια και πάντα υπό την επίβλεψη παιδαγωγού, αναλαμβάνουμε τη διοργάνωση παιδικών πάρτυ και γενεθλίων που θα μείνουν αξέχαστα σε σας και στα παιδιά σας.
Πλούσια μενού, πρωτοτυπίες και πολλές εκπλήξεις!
Θέρμανση, Εξαερισμός, Άνετο πάρκινγκ.
ΥΠΕΥΘΥΝΗ ΟΡΓΑΝΩΣΗΣ ΡΟΥΛΑ ΛΟΥΤΣΙΟΥ ΝΗΠΙΑΓΩΓΟΣ
ΤΗΛ. 24644-23878

Αριστούχοι και απολυόμενοι από γυμνάσια και λύκεια της Ρόδου

Συνεχίζεται η ανακοίνωση αποτελεσμάτων-αριστευσάντων και απολυομένων - από λύκεια και γυμνάσια της Ρόδου:

ΑΡΙΣΤΟΥΧΟΙ
(2ο Λύκειο Ρόδου)

ΤΑΞΗ Α'

1. Καμπούρη Αικατ.	18	10/11
2. Λεβέντη Σταματία	18	7/11
3. Μπουγούδη Μαρία	19	
4. Πλακίδα Σουλτάνα	19	5/11
5. Στεργενάκη Σεβαστή	18	10/11
6. Αχλαδιώτης Ιωάννης	19	5/10
7. Δεστούνη Καθολική	19	2/10
8. Καραγιάννη Μαρία	18	8/10
9. Καραγιάννη Χαρ.	18	9/10
10. Κορδώνη Βασιλική	19	
11. Κουντούρης Εμμ.	20	
12. Κωνστάντζος Γ.	19	4/10
13. Μαλτέζου Γαρυφαλλιά	18	8/10
14. Μανώλακα Μαρία	19	1/10
15. Μανωλακιού Ειρήνη	19	3/10
16. Μαργουνάκης Δημ.	18	9/10
17. Μηνατσή Ευαγγελία	19	7/10
18. Ξανθόπουλος Φοίβος	18	9/10
19. Πάππου Εμμανουήλ	19	6/10
20. Παρασκευά Μαρία	19	9/10
21. Πάσσος Ελευθέριος	19	
22 Σπάρταλης Ελευθέριος	19	7/10
23. Τσαμαρδού Χριστιάνα	19	
24. Τσίρκας Θεόδωρος	19	7/10
25. Χατζηδιάκου Ιωάννα	19	4/10
26. Χρυσόπουλος Κοσμάς	19	
27. Ψαρού Χριστιάνα	18	6/10
28. Ψωμά Δέσποινα	19	9/10

ΤΑΞΗ Β'

1. Αϊβάζη Τσαμπίκα	19	5/12
2. Αλαφάκη Δήμητρα	18	11/12
3. Βουτυράκης Μάριος	19	4/12
4. Γερασίμου Νικόλαος	18	9/12
5. Δεστούνη Βασιλική	18	11/12
6. Δημητρά Σμαράγδα	18	11/12
7. Κέντρου Ελευθερία	18	9/11
8. Κοντορίνης Γεώργιος	19	1/12
9. Κουντούρη Μαρία-Αγγελική	19	11/12
10. Μαυρίδου Αθηνά	18	6/12
11. Μαχαιράκη Παρασκευή	19	
12. Μίγκλη Δέσποινα	19	11/12
13. Μίγκλη Μαρία	18	10/12
14. Μπέρδη Κυρούλα	18	7/12
15. Μυλωνάκης Γεώργιος	18	9/12
16. Ξυπολιτάκη Αικατερίνη	19	7/12
16. Παρασκευά Γεωργία	18	11/12
18. Σταυρούλης Εμμανουήλ	19	1/12
19. Στύλιου Ειρήνη	19	
20. Τσαμπανάκης Κωνσταντίνος	18	11/12
21. Χατζηγιαννάκη Δήμητρα	18	10/12
22. Χατζηκωνσταντίνου Παναγ.	19	4/12

2ο ΤΕΛ ΡΟΔΟΥ
ΑΡΙΣΤΟΥΧΟΙ

Γ' ΤΑΞΗ

1. Παρδακά Ελευθερία	19	8/12
2. Τριανταφύλλου Μαρία	19	6/12
3. Τσουκαλά Άννα	19	4/12
4. Σταυριανός Γεώργιος	18	11/12
5. Πισκιουλοπούλου Καλλιόπη	18	10/12
6. Κασάνη Παρασκευή	18	7/12
7. Φρούμη Άννα	18	7/12
8. Θεουλάκη Παναγιούλλα	18	6/12
9. Νέσκη Ίρις-Ελίζα	18	5/10
10. Παπασταματάκη Παρασκευή	19	1/11
11. Κώτη Ευδοξία	18	8/11

ΛΥΚΕΙΟ ΑΡΧΑΓΓΕΛΟΥ

ΤΑΞΗ Α'

1. Βαρέλης Ελευθέριος	19	02/11
2. Κολιού Σεβαστή	19	02/11
3. Λεβέντης Αναστάσιος	19	04/11
4. Ορφανίδη Κυριακούλα	18	06/11

ΤΑΞΗ Β'

1. Αργυρού Τριανταφυλλιά	18	6/12
2. Γιαννιάς Γεώργιος	19	10/12
3. Διακονικολάου Κατερίνα	18	6/12
4. Ελένης Παύλος	19	1/12
5. Καραμαρίτη Παναγιώτα	18	7/12
6. Λάμπης Χαράλαμπος	18	10/11
7. Λεβέντη Χρυσάνθη	18	10/11
8. Ψαρός Παναγιώτης	19	7/12

ΓΥΜΝΑΣΙΟ ΕΛΕΟΥΣΑΣ

ΤΑΞΗ Α'

1. Σκουλαλικαρίτη Βασιλική	18	10/11
2. Σφήκας Ελευθέριος	18	7/11

ΤΑΞΗ Β'

1. Μιχαλάκη Χρυσή	18	6/10
2. Τσαγγάρη Αικατερίνη	18	5/10

ΤΑΞΗ Γ'

1. Μιχαλάκη Τσαμπίκα	19	6/11
2. Σαββάκη Μαρία	18	6/11
3. Σαρικά Μαργαρίτα	18	6/11

ΛΥΚΕΙΟ ΙΑΛΥΣΟΥ
ΑΠΟΛΥΟΝΤΑΙ

1. Ανανία Μαρία-Χριστ.
2. Αντωνάκη Σεβαστή
3. Αντωνίου Αλέξανδρος
4. Ατσικνούδας Σπυρίδων
5. Αφεντούλη Ειρήνη
6. Αφεντούλη Ελευθερία
7. Βασιλάκης Κυριάκος
8. Γαβριλιώτη Αλεξία
9. Γρηγορά Μαριέττα
10. Ζαχαριάς Γεώργιος
11. Κάκιαλος Δημήτριος
12. Καλημέρη Αιμιλία
13. Καμαράτου Ειρήνη
14. Καραγιάννης Κοσμάς
15. Καρακατσάνης Ιωάννης
16. Καραμιχάλης Μιχαήλ
17. Καρίνος Ζώης
18. Κατσουράκης Πολύβιος
19. Κλαδίτη Σεβαστή
20. Κοκιαντώνης Στυλιανός
21. Κοντονικολάου Δημοσθένης
22. Κούμης Νικόλαος
23. Κουντούρης Εμμανουήλ
14. Κουφού Αντώνης
15. Κουφού Ισμήνη
16. Κώτης Ιωάννης
17. Λεντή Άννα
18. Λυμπέρη Αγγελική
19. Μαχαιράκης Νικόλαος
20. Μισομικέ Δέσποινα
21. Μπολάκη Αναστασία
22. Νικολή Ειρήνη
24. Ξανθός Μιχαήλ
25. Ξανθού Βαρβάρα
26. Ξενάκη Μαριέττα
27. Οικονομόπουλος Αθανάσιος
28. Οικονομοπούλου Σοφία
29. Ορκούλα Νεκταρία
30. Παγκάλη Χριστίνα
31. Παπαθεοδώρου Αργυρώ
32. Παπακωνσταντίνου Σοφία
33. Παπή Σταυρούλα
34. Παρασκευά Υβόνη
35. Παρασκευάς Πέτρος
36. Πατάκα Αναστασία
37. Πίσσας Μιχαήλ
38. Σαμαρά Μαρία
39. Σκούλουκα-Μιχαήλου Μαρία
40. Σπανός Ιωάννης
41. Ταβερνάρης Αναστάσιος
42. Τερζάκη Ελευθέρια
43. Τοπάλογλου Χρήστος
44. Χατζηαντωνίου Ιωάννης

ΑΡΙΣΤΕΥΣΑΝ

1. Αφεντούλη Ειρήνη	19	3/10
2. Κουφού Αντωνία	19	3/10
3. Βασιλάκης Κυριάκος	18	7/10
4. Μπολάκη Αναστασία	18	5/10

ΑΠΟΤΕΛΕΣΜΑΤΑ ΠΤΥΧΙΑΚΩΝ ΚΑΙ ΑΠΟΛΥΤΗΡΙΩΝ ΕΞΕΤΑΣΕΩΝ ΠΕΡΙΟΔΟΥ ΙΟΥΝΙΟΥ 1997 ΤΗΣ ΤΕΧΝΙΚΗΣ ΚΑΙ ΕΠΑΓΓΕΛΜΑΤΙΚΗΣ ΣΧΟΛΗΣ ΡΟΔΟΥ

Β' ΔΟΜΙΚΩΝ

Δρακάκη Ειρήνη
Δράκου Ευστρατία
Ζωάννου Σεβαστή
Μοντιάδη Μοσχούλα
Σαρικά Φωτεινή
Χαλικάκη Δέσποινα

Β' ΗΛΕΚΤΡΙΚΩΝ ΕΓΚΑΤΑΣΤΑΣΕΩΝ

Αποστολίδης Νικόλαος
Γιαννάς Χρυσοβαλάντης-Βασίλειος
Ζησιμόπουλος Βασίλειος
Νισύριος Μιχαήλ
Ξανθός Ηλίας
Πακκίδης Δημήτριος
Παναγέας Παναγιώτης
Πιτσουρδάκης Μιχαήλ
Πιτσουρδάκης Ιωάννης
Σταυλάς Νικόλαος
Χαβιαράς Γαβριήλ
Χατζηαντωνίου Αντώνιος

Β' ΕΡΓΑΛΕΙΟΜΗΧΑΝΩΝ

Ζαναντάκης Αλή
Καμπούρης Σωτηριος
Λεβέντης Ιωάννης
Ορφανίδης Νικόλαος
Ταντής Μιχαηλ
Τσιβίτης Παναγιώτης
Χρυσοχός Σταύρος

Β' ΗΛΕΚΤΡΟΛΟΓΩΝ ΑΥΤΟΚΙΝΗΤΩΝ

Αντώνογλου Ηλίας
Κακαράς Αντώνιος
Καραγεωργίου Μιχάλης
Κώτσος Ελευθέριος
Μπαλλής Φίλιππος
Παυλάκας Εμμανουήλ
Σαρρής Γεώργιος
Σκούλουκας Μιχάλης
Χριστουλάκης Χάρης

Β' ΗΛΕΚΤΡΟΝΙΚΩΝ ΥΠΟΛΟΓΙΣΤΩΝ

Γιαννακάς Εμμανουήλ
Χατζηκώστας Ιωάννης

Β' ΨΥΚΤΙΚΩΝ

Βορεινάκης Σπύρος
Παναγιώτου Ηλίας
Γρηγοριάδης Εμμανουήλ
Βασιλάκης Νικόλαος
Χατζηδιάκος Ηλίας
Βάσος Ιωάννης
Μαστορίδης Γεώργιος
Κοτσαμπάσογλου Δημήτριος
Ντοκούζ Ιμπραήλ
Πελεκάνος Κων/νος
Μυισλή Μπεκίρ
Τζόγιας Μιχαήλ

Β' ΡΑΔΙΟΦΩΝΙΑΣ-ΤΗΛΕΟΡΑΣΗΣ

Δελήμπεης Δημήτριος
Τάνιος Αναγνώστης
Κάβουρας Μάριος
Αχτσής Ισμέτ
Καράκος Αθανάσιος
Στούππης Αθανάσιος
Λάμπρου Βασίλειος

Β' ΜΗΧΑΝΙΚΩΝ ΑΥΤΟΚΙΝΗΤΩΝ

Μακριάς Αθανάσιος
Εμμανουήλ Μιχάλης
Τόδε Ανδρέας
Κουφός Γεώργιος
Τριανταφύλλου Φώτης
Μοσκιός Μιχάλης
Δελημπάκης Κων/νος
Πυλιώτης Βασίλης
Παπανικόλας Φίλιππος
Διακουράκης Γεώργιος
Στρεβλός Σάββας
Πολυχρόνης Σάββας
Τριαντένός Εμμανουήλ

ΑΠΟΤΕΛΕΣΜΑΤΑ ΠΡΟΑΓΩΓΙΚΩΝ ΕΞΕΤΑΣΕΩΝ ΠΕΡΙΟΔΟΥ ΙΟΥΝΙΟΥ 1997 ΤΗΣ ΤΕΧΝΙΚΗΣ ΕΠΑΓΓΕΛΜΑΤΙΚΗΣ ΣΧΟΛΗΣ ΡΟΔΟΥ

Α' ΜΗΧΑΝΟΛΟΓΩΝ

Βασιλείου Ευάγγελος
Γεωργαράς Χρυσόστομος
Κτενιάδης Ευάγγελος
Κιαμάλης Αλής
Καραγιαννάκης Ιωάννης
Κορωναίος Κυριάκος-Χρυσοβαλάντης
Αυγουστάκης Νικόλαος
Ατακλή Νετζίπ
Αττιτής Κων/νος
Καλαιτζής Ηλίας
Κοκιαντώνης Μανώλης

Α' ΗΛΕΚΤΡΙΚΩΝ ΕΓΚΑΤΑΣΤΑΣΕΩΝ

Βογιατζής Νικόλαος
Διβάνης Σπυρίδων
Μοσχόπουλος Απόστολος
Πόττος Καλέτος
Σαμαρκός Νικήτας
Σβουράκης Κων/νος
Φερτεκλής Κων/νος

Α' ΗΛΕΚΤΡΟΛΟΓΩΝ ΑΥΤΟΚΙΝΗΤΩΝ

Φασόλης Μάρκος
Ζωάννος Ιωάννης
Χατζηαντωνίου Μιχαήλ
Σεβδαλάκης Κων/νος
Σταβλάς Συμεών
Ελιαδάκης Νικόλαος
Στεργάκης Στέργος
Βλάνης Χρήστος
Προύζος Βασίλειος
Χατζηθεοδωράκης Πανταζής
Ταράλης Κων/νος
Μουσταφά Τιμούρ

ΑΜ' ΜΗΧΑΝΟΛΟΓΩΝ

Λύτρας Αλέξανδρος
Μάχλης Αναστάσιος
Μισσίκος Γεώργιος
Μοσχής Ιωσήφ
Σφυρίου Βενιζέλος
Τσάμπης Κων/νος
Τσέλιος Μιχαήλ
Χαλίλογλου Χασάν
Χατζηστεφάνου Στέφανος

Α' ΔΟΜΙΚΩΝ

Ξαπαπαδάκης Δημήτριος
Πονίρης Μιχαήλ
Μιχαλάκης Γεώργιος
Περάκης Ιωάννης
Τριανταφύλλου Ευαγγελία
Περάκη Αθανασία
Μπουλαφέντη Καλλιόπη
Μαλανδρή Αναστασία

Α' ΡΑΔΙΟΦΩΝΙΑ ΤΗΛΕΟΡΑΣΗ

Βαλάσης Δημήτριος
Κωσταντά Σώζουσα
Αγγελούδης Μιχάλης
Καπλανόγλου Κων/νος
Στρατής Δημήτριος
Αναστασιάδης Βαγιανός
Φώκος Ιωάννης
Κλαδίτης Γεώργιος
Αργύρης Ανάργυρος
Κώστογλου Γεώργιος
Μπίλλης Γεώργιος

Apollo PowerStation™ Computers

Δύσ ονόματα εμπιστοσύνης

- 166+ Processor
- 32Mb EDO RAM
- 33.6 Voice Modem
- 12 Speed CD-ROM
- MMX Upgradeable
- 2.1 Gb Hard Disk
- 14" NI SVGA Monitor
- Software Bundle

ΕΓΓΥΗΣΗ 2 ΧΡΟΝΙΑ*



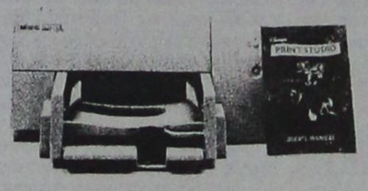

Astro Design (c) 4-97

Σας δύνουν σωστές επαγγελματικές λύσεις.

Apollo PowerStation™ Computer 166+

- **Apollo PowerStation 166+, Plus**
  6x86 166+ Processor κατασκευής IBM με ταχύτητα ίση με Intel Pentium 200 MHz (Winstone 96 score 86.7 v 87)
  Αναβάθμιση σε Intel Pentium 200 MHz processor με τεχνολογία MMX
  32Mb Fast EDO RAM
  12 Speed CD-Rom drive, multisession
  33.6 Fax/Data/Voice Modem ειδικό για Fax, E-mail, τηλεφωνητής και Internet
  2.1Gb Enhanced IDE Hard Disk
  256Kb Pipeline Burst Mode Cache
  14" Monitor, Digital .28DPI NI, S-VGA, MPRII certified
  16-Bit stereo sound, 3D surround
  Ηχεια Stereo 50 Watt, μικρόφωνο desktop και joystick
  Προγράμματα MPEG για video MPEG CDs και video for Windows
  Fast 64-Bit Intergrated Graphics PCI, μεχρι 2Mb System Ram
  Enhanced Parallel, PS/2 Mouse and Fast Serial Ports
  Πληκτρολόγιο 104 Keys Ελληνικό/Αγγλικό, Mouse, mouse pad, καλύμματα
  Εγγύηση 2 χρόνων, 2 για ανταλλακτικά και 1 για δωρεάν service
  Προγράμματα MicroSoft Windows 95, Εκπαιδευτικό CD για γρήγορη εκμάθηση του υπολογιστή και πολλά άλλα
  Ελληνικά εκπαιδευτικά προγράμματα και παιχνίδια για τα παιδιά
  Ετοιμο για σύνδεση με το Internet
  Τιμή.....449.500 με φπα (397.800 + φπα)

Εγγύηση το καλύτερο Service απο έμπειρους τεχνικούς

Internet Ready

Επιλογές

- **Apollo PowerStation 166E 15NI**
  Οπως το 166+, 512Kb Cache, 15" Digital Monitor, 32Bit sound card, 120 Watt speakers, Midi Tower
  Τιμή.....485.500 με ΦΠΑ (429.600 + ΦΠΑ).
- **Apollo PowerStation 166M 17NI**
  Οπως το 166+, 512Kb Cache, 17" Digital Monitor, 32Bit sound card, 120 Watt speakers, Midi Tower
  Τιμή.....574.500 με ΦΠΑ (508.400 + ΦΠΑ)

Εκτυπωτές

- **Εκτυπωτης Hewlett Packard 690C**
  Εχρωμος, Inkjet Τεχνολογία, Size A4, Προγράμματα Σχεδίου
  Τιμή.....99.500 με ΦΠΑ (88.000 + ΦΠΑ)
- **Εκτυπωτής Cannon A3**
  Εχρωμος Inkjet Τεχνολογία, Size A3, Προγράμματα Σχεδίου
  Τιμή.....158.500 με ΦΠΑ (140.000 + ΦΠΑ)

Astro Computers®
Συστήματα Πληροφορικής Αυτοματισμού Γραφείου

Λίνδου 107, Ρόδος - Τηλ. 0241 - 35835
Ανοιχτά Δευτέρα εως Παρασκευή 9πμ - 5μμ
Σάββατο 9πμ - 1μμ

Ολοκληρωμένες Ασφαλιστικές Υπηρεσίες

Τα ασφαλιστικά προγράμματα της ALICO - η οποία ασχολείται αποκλειστικά με τις ασφαλίσεις Ζωής- ήταν και θα είναι πάντα πρωτοποριακά. Γιατί δεν ακολουθούν ανελαστικά στερεότυπα, αλλά είναι σχεδιασμένα έτσι ώστε να προσαρμόζονται με ευελιξία στις ρεαλιστικές ανάγκες του κάθε ασφαλισμένου, κυριολεκτικά «στα μέτρα του».
Μέσα απο τη διαδικασία της "Ανάλυσης Αναγκών", οι Ασφαλιστικοί Σύμβουλοι της ALICO έχουν όλη την εμπειρία και την τεχνογνωσία να συζητήσουν διεξοδικά μαζί σας και να σας προτείνουν με υπευθυνότητα το πρόγραμμα που ανταποκρίνεται αποτελεσματικά στις πραγματικές σας ανάγκες.



Η ALICO καλύπτει δημιουργικά όλες τις ηλικίες, από την εξασφάλιση των παιδιών μέχρι τη μέριμνα για τις ανάγκες της τρίτης ηλικίας, με ατομικά και ομαδικά προγράμματα:

- **Ζωής**
- **Προσωπικών Ατυχημάτων**
- **Υγείας**
- **Συνταξιοδότησης**
- **Επενδυτικών και Χρηματο-οικονομικών υπηρεσιών**



Επίσης, ανταποκρινόμενη στις σημερινές απαιτήσεις, η ALICO έχει διευρύνει την γκάμα των υπηρεσιών της. Έτσι, σε συνεργασία με την Τράπεζα Eurobank, έχει ιδρύσει την **Εταιρία Αμοιβαίων Κεφαλαίων ALICO-Eurobank**, προσφέροντας ολοκληρωμένες και αξιόπιστες λύσεις στους πελάτες της.

alico

Ερυθρού Σταυρού 2-ΡΟΔΟΣ
Τηλ. 75701-26722

Κινητά τηλέφωνα...
...για κάθε ανάγκη

PANAFON
ΤΟ ΠΑΝ ΣΤΗΝ ΕΠΙΚΟΙΝΩΝΙΑ

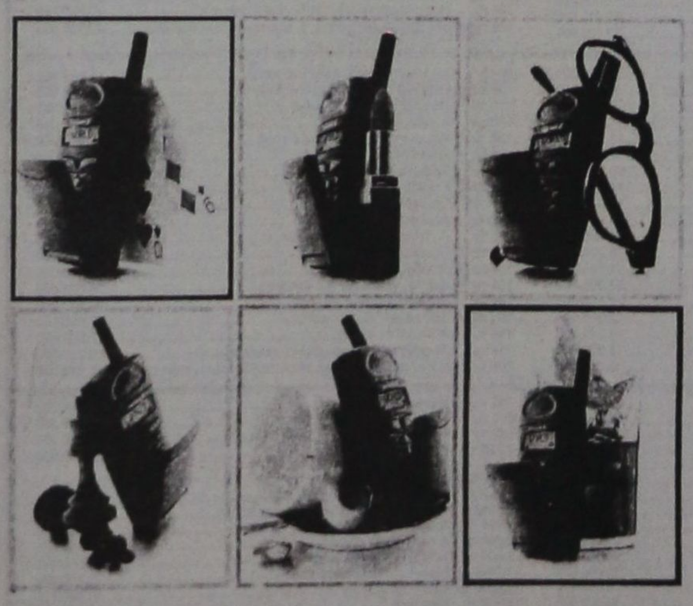

Κινητά		Τιμή
Panasonic G500	μονο	1.000
Ericsson 318	μονο	1.000
Nokia 2110i	μονο	1.000
Nokia 8110	απο	7.500
Ericsson 688	απο	19.500
Ericsson 788	απο	45.800

οι τιμές περιλαμβάνουν φπα

Τιμές Περιλαμβάνουν
Κινητό τηλέφωνο
Μπαταρία Ενυσχημένη
Φορτιστή Επιτραπέζιο
Κλιπ ζώνης
Δωρεάν Σύνδεση PANAFON

Σύνδεση με Economy, Classic η Executive

Astro Design (c) 6-97

μόνο απο την εταιρεία
ASTRO Computers

Για περισσότερες Πληροφορίες
Λίνδου 107, Ρόδος - Τηλ. 35835
Ανοιχτά καθημερινά
Δευτέρα - Παρασκευή 9.00 εως 5.00 μμ
Σάββατο 9.00 εως 1.00 μμ

Q-Phone

SUPER STAR 89.1 F.M. ...το ευχαριστο ραδιόφωνο.

Ένα σημαντικό βιβλίο για τον πατέρα της Ιατρικής

Ο Ιπποκράτης σήμερα

Ερμηνευτικό λεξικό πασών των λέξεων του Ιπποκράτους

Ο Ιπποκράτης σήμερα βγαίνει στο προσκήνιο μετά από μία εικοσαετή ενασχόληση, με τα κείμενα του πατέρα της Ιατρικής, από τον γιατρό Πάνο Δ. Αποστολίδη, που αποθησαύρισε και ερμήνευσε σε σύγχρονη γλώσσα όλες ανεξαιρέτως τις λέξεις της Ιπποκράτειας Συλλογής (E. Littre κ.ά.) σε ένα τόμο 880 σελίδων με τίτλο το "Ερμηνευτικό Λεξικό πασών των Λέξεων του Ιπποκράτους" (εκδόσεις Γαβριηλίδης).

Το έργο του γιατρού Πάνου Δ. Αποστολίδη θεωρείται μοναδικό στην παγκόσμια βιβλιογραφία, περιέχει 12.000 λήμματα και απ' αυτά οι 5.500 λέξεις είναι καθ' αυτό ιατρικές. Από αυτές τις λέξεις, μετά από 2.5000 χρόνια, οι 1.800 εξακολουθούν και σήμερα να χρησιμοποιούνται στην ιατρική ορολογία, ελληνική και αλλοδαπή.

Το σημαντικό αυτό έργο έγινε πραγματικότητα με τη χορηγία της Εταιρείας U.C.B. Pharma Ελλάς η οποία είναι μία από τις μεγαλύτερες φαρμακευτικές εταιρείες στην Ελλάδα και είναι γνωστή στον ιατρικό χώρο από διάφορες εκδόσεις, ιατρικές και όχι μόνο, στις οποίες υπήρξε χορηγός.

Το έργο αναμφίβολα στοχεύει σε μια αποκατάσταση της αξίας του πνεύματος και της ιατρικής σκέψης του Ιπποκράτη, καθώς σήμερα έχει σχεδόν εγκαταληφθεί η φυσική-σημειολογική εξέταση των αρρώστων.

Στις ημέρες μας η διάγνωση των ασθενειών τίθεται κατά το μεγάλο ποσοστό μετά από πληθώρα εργαστηριακών εξετάσεων.

Η σημερινή παρουσίαση του βιβλίου του γιατρού-διευθυντή νοσοκομείου της Γ' Παθολογικής Κλινικής του 1ου Νοσοκομείου του ΙΚΑ Πάνου Δ. Αποστολίδη έγινε στις αίθουσες Λόγου και Τέχνης της Φιλεκπαιδευτικής Εταιρείας και την προλόγησε ο ιατρός κ. Γρηγόρης Σολωμός, Διοικητής του ΙΚΑ, παρουσία πολλών γιατρών και εκπροσώπων του πνευματικού κόσμου.

Ο γιατρός Πάνος Δ. Αποστολίδης, που έχει προυπηρεσία στο χώρο αυτό με μια άλλη έκδοσή του, τα "Ιατρικά του Αριστοφάνη", μας μίλησε για την "αγωνία του Ιπποκράτη" κατά την εξέταση ασθενών του.

Ο Ιπποκράτης είπε, είναι ο μοναδικός γιατρός της αρχαιότητας που ανέφερε στα έργα του για θανάτους ασθενών του ή για την αδυναμία του, ελλείψει "μέσων και φαρμάκων", να τους θεραπεύσει.

Η πρώτη και μεγάλη αγωνία του Ιπποκράτη ήταν να αποδείξει πως υπάρχει μια τέχνη, η ιατρική, που μπορεί να αντιμετωπίζει τις αρρώστιες. Πίστευε ότι πρέπει να πείσει τον κόσμο πρώτα για την ύπαρξη της ιατρικής τέχνης μετά για την αξία της και τέλος για τις δυνατότητές της.

Ο Ιπποκράτης γνώριζε ότι πρέπει να καταπολεμήσει την πρόληψη, τη δεισιδαιμονία και την πίστη των αρρώστων στην τύχη, επειδή οι επικριτές της ιατρικής, ισχυρίζονται ότι αυτοί που διασώζονται, διασώζονται από την τύχη και όχι από την επέμβαση της ιατρικής τέχνης.

Η δεύτερη αγωνία του Ιπποκράτη ήταν η απόδειξη της αξίας της, για την οποία υπεύθυνοι ήταν οι λειτουργοί της.

Έτσι διδάσκει ότι καλός γιατρός είναι όχι ο αλάνθαστος, αλλά αυτός που κάνει μικρά σφάλματα. Το αλάνθαστο, θα πει, είναι σπάνιο.

Η γνώση και η πολυμάθεια του γιατρού, προσθέτει, αποδεικνύεται και από την ικανότητά του στις προγνώσεις, οι οποίες πείθουν τους άρρωστους ότι αυτός γνωρίζει καλά τα σχετικά με τη νόσο τους, έτσι οι ασθενείς εμπιστεύονται με περισσότερο θάρρος τον εαυτό τους στο γιατρό.

Ο γιατρός δεν πρέπει να αμφιβάλλει ποτέ για την έκβαση των ιατρικών πράξεων που έχουν γίνει με τους κανόνες της ιατρικής γιατί στην αποτυχία ο ψόγος δεν θα αποδοθεί σ' αυτόν, ενώ αν υπάρξει επιτυχία θα αποκτήσει καλή φήμη.

Η τρίτη αγωνία του Ιπποκράτη ήταν να προσδιορίσει τα όρια και τις δυνατότητες της ιατρικής και θα ομολογήσει πως όταν ο άνθρωπος προσβληθεί από μια αρρώστια της οποίας η δύναμη είναι μεγαλύτερη από τις θεραπευτικές δυνατότητες της ιατρικής, δεν πρέπει κανείς, φυσικά να ελπίζει ότι το κακό θα υπερνικηθεί από αυτή και ότι επί αποτυχίας των μέσων, δεν θα πρέπει να θεωρείται υπεύθυνη η ιατρική αλλά η δύναμη της αρρώστιας.

Έτσι θα συμπεράνει ότι είναι δυνατόν στον γιατρό να θεραπεύσει όλους τους άρρωστους, άρα πρέπει να παρέχει βοήθεια ή τουλάχιστον να μην προξενεί βλάβη.

Στον Ιπποκράτη, την αγωνία για τα όρια της ιατρικής τέχνης του την πρόσφερε η προσωπική του πείρα.

Ο γιατρός Πάνος Δ. Αποστολίδης, κατέληξε στην ομιλία του, ότι ο Ιπποκράτης έζησε την αγωνία των αρρώστων του και για τους ανυπάκοους και αμελείς, είπε, ότι είναι άξιοι να παραμεληθούν, όχι όμως και να τιμωρηθούν.

ΡΟΔΙΑΚΗ ΚΤΗΜΑΤΙΚΗ

Rhodes Real Estate 1983

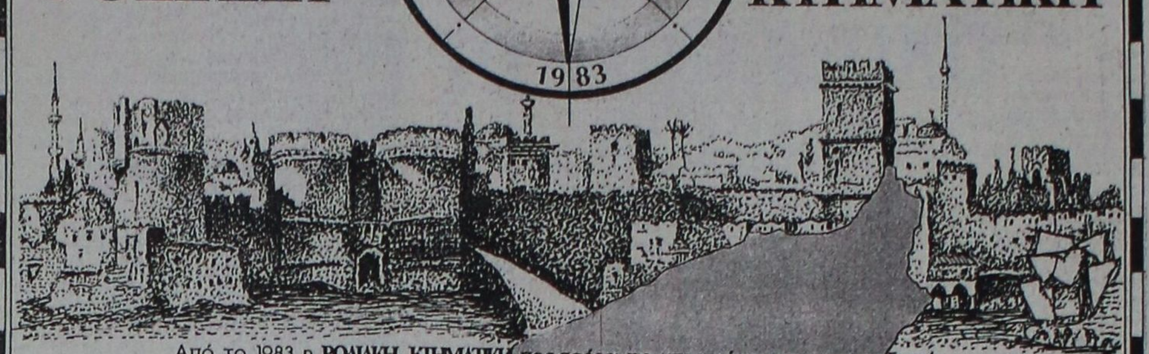

Από το 1983 η ΡΟΔΙΑΚΗ ΚΤΗΜΑΤΙΚΗ προσφέρει τις υπηρεσίες της στην ροδιακή αγορά με υπευθυνότητα, εχεμύθεια και σοβαρότητα όσον αφορά τις κτηματικές συναλλαγές.

Ως μέλος της Διεθνούς Ομοσπονδίας Κτηματομεσιτών F.I.A.B.C.I βρίσκεται σε συνεχή επαφή με τα μεγαλύτερα κτηματομεσιτικά γραφεία της Ελλάδος και του εξωτερικού.

Στο γραφείο μας θα βρείτε μεγάλη γκάμα από διάφορες τυπολογίες ακινήτων προς πώληση (από την βίλλα προβολής μέχρι το μικρό διαμέρισμα). Οι προτάσεις μας είναι ταξινομημένες με ακρίβεια έτσι ώστε να ικανοποιούν τις ανάγκες της πλέον απαιτητικής πελατείας.

Εκτός από τις κτηματικές συναλλαγές το γραφείο μας αναλαμβάνει εκτιμήσεις ακινήτων με την συνεργασία του οικονομολόγου κ. Σάββα Σαββαΐδη.

- ΟΙΚΟΠΕΔΑ • ΣΥΝ ΜΕΡΙΔΕΣ • ΜΟΝΟΚΑΤΟΙΚΙΕΣ • ΜΕΖΟΝΕΤΕΣ
- ΓΡΑΦΕΙΑ • ΚΤΙΡΙΑ • ΚΑΤΑΣΤΗΜΑΤΑ • ΞΕΝΟΔΟΧΕΙΑ

INVESTMENT PROPERTIES

Rhodes Real Estate was founded in 1983. Since that time we have offered a world class, high quality service to our many, and valued clients. Our diverse clientele appreciate our discretion, professionalism and market credibility.

Our company offers professional real estate services for:

Residential Properties – Tourist Market – Estate Rentals – Property Evaluation and Estate Managment

Importantly, Rhodes Real Estate is a member of the International Federation of Real Estate Agents. Accordingly, we have at our disposal the resources and partnership of some of the largest and most prestigious real estate agencies in the world.

So, for all your personal and professional real estate requirements, contact the principal of Rhodes Real Estate, Mr Anestis Savvaidis on 26281 or 35476.

F.I.A.B.C.I

ΑΝΕΣΤΗΣ ΣΑΒΒΑΪΔΗΣ
Εθελοντών Δωδεκανησίων, αρ. 29 - ΡΟΔΟΣ 85100
Τηλ. 26281 & 35476 - Κινητό 093-293428 - Fax 34663

ΠΡΙΣΜΑ

ΜΕΤΑΞΟΤΥΠΙΚΗ ΡΟΔΟΥ
ΑΦΟΙ ΒΑΓΙΑΝΑΚΗ Ο.Ε.

ΟΤΙ ΔΕΝ ΤΥΠΩΝΟΥΝ ΤΑ ΚΟΙΝΑ ΤΥΠΟΓΡΑΦΕΙΑ ΤΟ ΤΥΠΩΝΟΥΜΕ ΕΜΕΙΣ !!!

Ειδικές εκτυπώσεις σε:
Πλαστικό - P.V.C. - Plexiglass - Γυαλί
Ύφασμα - Ξύλο - Χαρτί - Χαρτόνι
Αυτοκόλλητα (πλαστικά - χάρτινα)
Κάρτες (πλαστικές - χάρτινες)
Διαφημιστικά δώρα
(έκθεση εντός βιοτεχνίας)

ΤΙΜΕΣ ΑΣΥΝΑΓΩΝΙΣΤΕΣ

Εμμ. Ζαννή 11 - ΡΟΔΟΣ ☎ 35233

πλαισιο
διαφημιστικη

Σκέφτεστε να βάλετε διαφήμιση στον Τοπικό Τύπο;

ΑΦΗΣΤΕ ΤΟ Σ' ΕΜΑΣ!

Υπεύθυνος: Απόκοτος Νίκος
τηλ. 92770 - 95584

ΠΡΟΣΚΛΗΣΗ

Ο ΣΥΛΛΟΓΟΣ ΙΔΙΟΚΤΗΤΩΝ ΦΡΟΝΤΙΣΤΗΡΙΩΝ ΞΕΝΩΝ ΓΛΩΣΣΩΝ ΔΩΔΕΚΑΝΗΣΟΥ

Καλεί όλους να τιμήσουν με την παρουσία τους το

10 ΣΥΜΠΟΣΙΟ ΑΙΓΑΙΟΥ

που διοργανώνει στο ξενοδοχείο **RODOS PALACE στις 21 και 22 Ιουνίου** με θέμα:

"Η ΕΛΛΗΝΙΚΗ ΓΛΩΣΣΑ ΩΣ ΓΕΦΥΡΑ ΕΠΙΚΟΙΝΩΝΙΑΣ ΤΩΝ ΛΑΩΝ ΤΗΝ ΑΝΑΤΟΛΙΚΗΣ ΜΕΣΟΓΕΙΟΥ: Προοπτικές, δυνατότητες και τρόποι διάδοσής της".

Στη συζήτηση Στρογγυλής Τραπέζης μετέχουν:

1. **κ. FATIMA A. ELOEVA**
   Πρόεδρος Τμήματος Νεοελληνικής φιλολογίας Αγίας Πετρούπολης Εκπρόσωπος Τριών τμημάτων του Πανεπιστημίου Λομονόσωφ της Μόσχας.
   ● *"Νεοελληνικές σπουδές στη Ρωσία σήμερα".*
2. **κ. ΜΙΧΑΛΗΣ ΠΙΕΡΗΣ**
   Καθηγητής Νεοελληνικής Φιλολογίας Κοσμήτορας Φιλοσοφικής Σχολής Πανεπιστημίου Κύπρου. **"Τα Ρωμαϊκά, ως μορφή αντίστασης των ελληνικών στο Μεσσαίωνα".**
3. **DR. AMIN A. EZELDIN**
   Επισκέπτης Καθηγητής στο κέντρο συγκριτικής γλωσσολογίας και φιλολογίας Πανεπιστημίου Καΐρου, Διδάκτωρ κοινωνιολογίας, Πάντειο Πανεπιστήμιο Αθηνών.
   ● *"Η Ελληνική γλώσσα και ο Ελληνισμός της Αιγύπτου στα πλαίσια μιας νέας πολιτισμικής στρατηγικής και πολιτιστικής προσεγγίσεως μεταξύ Ελλάδος και Αιγύπτου".*
4. **κ. ΕΥΘΥΜΙΟΣ Γ. ΑΣΣΟΣ**
   Καθηγητής - Διερμηνέας Αραβικής και Ελληνικής Γλώσσας, Σύμβουλος Αραβοελληνικού Επιμελητηρίου, Τέως Σύμβουλος εκπαιδεύσεως της Ελλάδος στις χώρες Μ.Ανατολής και Β. Αφρικής.
   ● *"Η Ελληνική Γλώσσα και η Ορθοδοξία ως Μορφές - Μαρτυρίες της Ιστορικής Ελληνικής παρουσίας στην Περιοχή της Εγγύς Ανατολής".*
5. **κ. ΣΤΑΘΗΣ ΕΥΣΤΑΘΙΑΔΗΣ**
   Καθηγητής Θεωρητικής και Εφαρμοσμένης Γλωσσολογίας στο Αριστοτέλειο Πανεπιστήμιο Θεσσαλονίκης.
   ● *Συντονιστής Στρογγυλής Τραπέζης.*
6. **κ. ΚΩΝΣΤΑΝΤΙΝΟΣ ΜΗΝΑΣ**
   Καθηγητής Παιδαγωγικού τμήματος Δημοτικής Εκπαίδευσης, Πανεπιστήμιο Αιγαίου

Το Πρόγραμμα του Συμποσίου έχει ως εξής:

ΣΑΒΒΑΤΟ 21 ΙΟΥΝΙΟΥ 1997 - ΑΙΘΟΥΣΑ ΔΕΛΦΟΙ

09:00-10.00 ΥΠΟΔΟΧΗ - ΕΓΓΡΑΦΗ ΣΥΜΠΟΣΙΟΥ
10.00-10.30 ΕΝΑΡΞΗ - ΧΑΙΡΕΤΙΣΜΟΙ
10.30-12.00 ΣΤΡΟΓΓΥΛΟ ΤΡΑΠΕΖΙ
"Η Ελληνική γλώσσα ως γέφυρα επικοινωνίας των λαών της Ανατολικής Μεσογείου.
12.00 - 12.30 ΔΙΑΛΕΙΜΑ - ΚΑΦΕΣ
13.30 - 15.00 ΣΥΝΕΧΕΙΑ ΣΥΖΗΤΗΣΗ ΣΥΜΠΕΡΑΣΜΑΤΑ

ΑΙΘΟΥΣΑ ΝΕΦΕΛΗ

17.00 - 18.00 Κ. ΣΚΟΥΡΤΟΥ, Πανεπιστήμιο Αιγαίου
"Η Διδασκαλία της Ελληνικής γλώσσας σε κατα στάσεις επαφής των γλώσσών"
18.00-19.00 κ. MASSIA KANEMAN HACHETE
Decourez la nouvelle methode cafe creme
Η ΕΚΘΕΣΗ ΒΙΒΛΙΟΥ
ΘΑ ΛΕΙΤΟΥΡΓΗΣΕΙ ΣΤΙΣ 22-6-1997
ΑΠΟ 10.00 Π.Μ. ΜΕΧΡΙ 15.30 Μ.Μ.

ΚΥΡΙΑΚΗ 22 ΙΟΥΝΙΟΥ 1997

9.30-10.30 ΑΙΘΟΥΣΑ ΝΕΦΕΛΗ. "Γενική ενημέρωση προς ιδιοκτήτες Φροντιστηρίων Ξένων Γλώσσών από τον πρόεδρο κ. Μιχαηλίδη και Γενικό Γραμματέα κ. Μπουρδάκη
10.00 ΑΙΘΟΥΣΑ ΤΩΝ ΡΟΔΩΝ ΕΝΑΡΞΗ ΕΚΘΕΣΗΣ ΒΙΒΛΙΟΥ
10.30-11.30 ΤΕΝΙΑ ΜΑΚΡΗ. ΟΙΚΟΓΕΝΕΙΑΚΗ ΣΥΜΒΟΥΛΟΣ.
"Ο ρόλος της οικογένειας στη δημιουργία σχολικής ταυτότητας του παιδιού".

ΑΙΘΟΥΣΑ ΝΕΦΕΛΗ

11.30-12.30 Κ. ΤΖΕΝΗ ΒΛΑΧΟΥ-ΝΤΟΥΛΗ EXPRESS Publisying
α) Enterprise: A challenging coursebook for D' class
β) Teaching writing skills
γ) Using readers
12.30-13.30 **Κ. ΓΡΙΒΑ**
A range of a nwe course books for children aged 6- 9 with optional videps by Grivas + "Let's write" a new series for classes A,B,C,D.
13.30-14.00 **MRS. LYN SORMAINI** - BURLINGTON BOOKS
"Leam English and have fun with Tom Cat"
ΟΙ ΒΕΒΑΙΩΣΕΙΣ ΠΑΡΑΚΟΛΟΥΘΗΣΗΣ ΤΟΥ ΣΥΜΠΟΣΙΟΥ ΘΑ ΠΑΡΑΛΑΜΒΑΝΟΝΤΑΙ ΑΠΟ ΤΗΝ ΓΡΑΜΜΑΤΕΙΑ ΤΟΥ ΣΥΜΠΟΣΙΟΥ ΤΗΝ ΚΥΡΙΑΚΗ 22-6-97 ΑΠΟ ΤΙΣ 12.00 ΕΩΣ 15.30

Στα πλαίσια αυτού του Συμποσίου και συγκεκριμένα στις 22 Ιουνίου στις 10.30 καλούνται όλοι οι γονείς να παρακολοθήσουν την ομιλία της ΤΕΝΙΑΣ ΜΑΚΡΗ. ΟΙΚΟΓΕΝΕΙΑΚΗΣ ΣΥΜΒΟΥΛΟΥ με θέμα: "Ο ΡΟΛΟΣ ΤΗΣ ΟΙΚΟΓΕΝΕΙΑΣ ΣΤΗ ΔΗΜΙΟΥΡΓΙΑ ΣΧΟΛΙΚΗΣ ΤΑΥΤΟΤΗΤΟΣ ΤΟΥ ΠΑΙΔΙΟΥ".

● Η Είσοδος είναι ελεύθερη για το κοινό.

Για το Δ.Σ.

Η πρόεδρος: Χατζηδιάκου-Μοσχίδη Ελευθερία
Η. Γ. Γραμματέας: Αλακιώτου Ανθοπούλου Μαριτάνα

ΚΕΝΤΡΟ ΠΛΗΡΟΦΟΡΙΩΝ ΑΚΙΝΗΤΩΝ
PRAXIS 63723
Vitzileos

ΚΤΗΜΑΤΟΜΕΣΙΤΙΚΟ ΓΡΑΦΕΙΟ
REAL ESTATE AGENCY
ΜΑΡΙΟΣ ΒΙΤΖΗΛΑΙΟΣ
● Πωλήσεις ● Αγορές ● Ενοικιάσεις ●
● Αντιπαροχές ● Μισθώσεις ● Ανταλλαγές ●
ΕΘΝ. ΜΑΚΑΡΙΟΥ 45 - 3οςοροφ. Τηλ: 0241 24900, 25545, Φαξ: 25544, Κινητό: 093 256026

ΚΑΤΑΣΤΗΜΑΤΑ ΑΠΟΘΗΚΕΣ

17 τμ	στη Σωκράτους	80.000.000	110 τμ	στην Κ. Υδραίου αποθήκη	10.000.000
17 τμ	στο Ζέφυρο με κατοικία 130 τμ	25.000.000	120 τμ	στη Μ. Πετρίδη με πατάρι	25.000.000
30 τμ	στα Κολύμπια ημιτελής	5.400.000	120 τμ	στην Παλιά Πόλη με σπίτι και αυλή	ΑΝΤΑΛΛΑΓΗ
40 τμ	στην Κωτιάδη με επιχείρηση μπαρ μαζί	25.000.000	120 τμ	στη Σοφούλη με πατάρι	32.000.000
41 τμ	στο Avra Beach προς τη θάλασσα	15.000.000	168 τμ	στη περιοχή Πανάγου αποθήκη-μαγαζί με θέα	32.000.000
45 τμ	στν Τάρπον Σπρινγκς	30.000.000	171 τμ	στη Μ. Πετρίδη αποθήκη	17.000.000
56 τμ	στη Μ. Πετρίδη	13.000.000	186 τμ	στη Θέμελη 3 ορόφοι από 62 τμ ο ένας	65.000.000
70 τμ	στην Κ. Παλαιολόγου	25.000.000	250 τμ	στη Μηδεια	65.000.000
76 τμ	στην Κ. Υδραίου με 90 τμ υπογειο και 24 τμ αυλή	25.000.001	250 τμ	στο Καρακόνερο	75.000.000
78 τμ	στα Κολύμπια ημιτελής	14.000.000	380 τμ	στην Α. Μαρίας 2 αποθήκες ετοιμοπαράδοτες	20.000.000
90 τμ	στη Λίνδου με γκαρσονιέρα σε σοβά	35.000.000	500 τμ	στον Αγ. Νικόλαο, σινεμά Ρεξ	55.000.000
100 τμ	στην Ερ. Σταυρού με πατάρι γκαρσονιέρα	30.000.000			

ΜΟΝΟΚΑΤΟΙΚΙΕΣ ΜΑΙΖΟΝΕΤΕΣ

50 τμ	στα Κοσκινού με 50 τμ οικοπεδο ΣΔ 0,50	10.000.000	174 τμ	στα Τριάντα σε μπετά σε 407 τμ οικόπεδο	26.000.000
60 τμ	Ροδίνι στα παλιά εργατικά ανακαινισμένη	9.000.000	185 τμ	στη Σάλακο με πολλά εξτρά βίλλα	40.000.000
70 τμ	στα Καλαβάρδα 1.500 τμ κήπο	16.000.000	200 τμ	στα Τριάντα εντός σχεδίου με 1.850 τμ οικόπεδο ΣΔ 0,40	50.000.000
70 τμ	στ' Αφάντου και 900 τμ οικόπεδο ΣΔ 0,40	12.000.000	216 τμ	στις Καλλυθιές 2όροφη βίλλα 108+108 τμ σε 950 τμ κτημα	63.000.000
70 τμ	στη Λαχανιά με 15 τμ αυλη	2.500.000	218 τμ	στα Κοσκινού με κήπομε το κλειδί στο χέρι	43.000.000
75 τμ	στα Κρητικα και 3.000 τμ οικόπεδο	35.000.000	220 τμ	στους Τρεις ημιτελής 3 ορόφοι	21.000.000
90 τμ	στον Αρχάγγελο με 60 τμ αυλη	14.000.000	230 τμ	στη Λάρδο βίλα σε 7.700 τμ οικόπεδο και γεώτρηση	120.000.000
100 τμ	στα Μυριτσά παραδοσιακό με τζάκι	12.000.000	231 τμ	στα Τριάντα λουξ με κήπο	45.000.000
100 τμ	στο Φαληράκι με 1.200 τμ οικόπεδο	25.000.000	235 τμ	στην Π. Πόλη με 400 τμ αυλή	38.000.000
107 τμ	στους Τρεις με 343 τμ οικόπεδο	23.000.000	240 τμ	στα Τριάντα σε μπετά με 1.000 τμ οικόπεδο	35.000.000
113 τμ	στη Σ. Κωτιάδη 3 υπνοδωμάτια	20.000.000	240 τμ	Λ. Ιαλυσού-Κρεμαστη ημιτελής σε σοβά	42.000.000
120 τμ	στ' Αγγούρου και γκαρσονιέρα 30 τμ σε 2500 τμ οικόπ.	45.000.000	240 τμ	Παραδείσι με 14.000 τμ κτήμα	160.000.000
130 τμ	στο Παραδείσι παραδοσιακό	11.500.000	270 τμ	διατηρητέο 2όροφο με ανεξάρτ. μονοκατ. 30 τμ και 1000 τμ οικόπ.	125.000.000
130 τμ	στα Τριάντα σε 300 τμ οικόπεδο ημιτελής	22.000.000	300 τμ	Παστίδα με πισίνα, κιόσκι, μπαρ super lux	90.000.000
140 τμ	στο Παραδείσι	15.000.000	400 τμ	στο Παραδείσι επί της Λ. Καμείρου παραδοσιακό	23.000.000
150 τμ	στην Παστίδα σε μπετά	15.000.000			
170 τμ	στα Κοσκινού σε μπετά σε 1.000 τμ οικόπεδο	22.000.000			

ΔΙΑΜΕΡΙΣΜΑΤΑ

50 τμ	Καρακόνερο ωραία Θέα	14.000.000	96 τμ	Μολώνας 3 υπνοδωμάτια ρετιρέ	18.000.000
50 τμ	Ακαδημία ισόγειο	8.000.000	100 τμ	περιοχή Πανάγου φανταστική θέα	23.000.000
55 τμ	Μηδεια πολλά εξτρά	9.000.000	100 τμ	Νοσοκομείο ρετιρέ λουξ	35.000.000
55 τμ	Θ. Σοφούλη 3ος όροφος	11.000.000	100 τμ	Ακαδημία	20.000.000
60 τμ	Θ. Σοφούλη 2 υπνοδ. ρετιρέ	13.000.000	104 τμ	Καρακόνερο καινούργιο λουξ	26.000.000
67 τμ	Δημπεράκη με προοπτική άλλων 25 τμ	10.000.000	104 τμ	Κένεντυ 2 υπνοδωμάτια	19.500.000
72 τμ	Κοσκινού ισόγειο	12.000.000	105 τμ	Τριάντα 3 υπνοδωμάτια	18.000.000
73 τμ	Ανάληψη ισόγειο	13.000.000	105 τμ	Γεννάδι	15.000.000
75 τμ	Καρακόνερο ρετιρέ	15.000.000	106 τμ	Τριάντα 2ος όροφος.	25.000.000
75 τμ	Ξενθου σε διπλοκατοικία	16.500.000	118 τμ	Λεμεσσού με κήπο	23.000.000
80 τμ	Παν. Ροδίου 2ος όροφος.	16.000.000	120 τμ	Λ. Τριοντών 3 υπνοδωμάτια	25.000.000
80 τμ	Ροδίνι λουξ θέα θάλασσα	18.000.000	120 τμ	Παυλου Μελά	35.000.000
80 τμ	Κέννεντυ με κήπο	11.000.000	120 τμ	Ακαδημίας	30.000.000
80 τμ	Στρ. Ζήση θεα θάλασσα	16.000.000	121 τμ	Ιξιά 3 υπνοδωμ. 1ος όροφος.	25.000.000
85 τμ	Ανάληψη καινούργιο	26.000.000	131 τμ	Τριάντα λουξ με γκαράζ	26.000.000
89 τμ	Δημπεράκη 2ος όροφος.	12.000.000	137 τμ	Δασκάλοι 1ος όροφος	26.000.000
90 τμ	Κορδικτόνος 3 υπνοδωμάτια	18.000.000	144 τμ	Αθηνών σε μπετά	22.000.000
90 τμ	Στρ Ζήση ωραία θέα	18.000.000	150 τμ	Χειμάρας 3 υπνοδωμάτια σούπερ λουξ	60.000.000
96 τμ	Ι. Δραγούμη 3ος όροφος.	22.000.000	200 τμ	Κένεντι σούπερ λουξ ετοιμ. ρετιρε και 200 τμ αέριση στήλη ταράτσα	75.000.000

ΟΙΚΟΠΕΔΑ

ΔΥΤΙΚΗ ΑΚΤΗ

1.300 τμ	Ιξιά εντός σχεδίου	30.000.000	735 τμ	Μοντε Σμιθ ΣΔ 0,60	45.000.000
4.000 τμ	Τρεις	40.000.000	501 τμ	Μ. Πετρίδη ΣΔ 0,80	40.000.000
2.000 τμ	Τριάντα Βουνόρα εντός ζώνης	30.000.000	642 τμ	πάροδος Α. Μαρίας ΣΔ 0,80	30.000.000
420 τμ	Τρεις με άδεια οικοδομής	17.000.000	4.318 τμ	Ηλιούπολη με άδεια	38.000.000
2.158 τμ	Τριάντα εντός ζώνης	20.000.000			
4.000 τμ	Τριάντα	12.000.000			
1.200 τμ	Τριάντα	12.000.000			
12.000 τμ	Ιξιά	25.000.000			
32.000 τμ	Κανδυλι με εργοστάσιο 3.000 τμ	150.000.000			
2.500 τμ	Κρεμαστή εντός σχεδίου	29.000.000			
1.020 τμ	Κρεμαστή εντός σχεδίου	12.000.000			
3.500 τμ	Παστίδα	4.000.000			
8.000 τμ	Παστίδα	16.000.000			
26.000 τμ	Παστίδα πολλά πρασόντα	78.000.000			
8.000 τμ	Νέος δρόμος Αεροδρόμιο-Φαληράκι	48.000.000			
4.000 τμ	Μαριτσά	20.000.000			
8.000 τμ	δίπλα στο αεροδρόμιο	8.000.000			
4.000 τμ	Παραδείσι πανοραμική θέση	20.000.000			
28.500 τμ	Κάμειρο επί του δρόμου	60.000.000			
5.660 τμ	Σορωνή κοντά στη θάλασσα	56.000.000			
3.800 τμ	Λεωφ. Καμείρου Καλαβάρδα	9.000.000			
10.500 τμ	κτήμα με σπιτάκι και δεξαμενή	30.000.000			
13.800 τμ	Θολός	34.000.000			
115.000 τμ	Δαματριά 300 ελιές, 300 αμυγδαλιές	65.000.000			

ΡΟΔΟΣ

130 τμ	Αγ. Ιωάννη ΣΔ 1,20	9.000.000			
500 τμ	Ύδρας ΣΔ 0,80	23.000.000			

ΑΝΑΤΟΛΙΚΗ ΑΚΤΗ

5.200 τμ	Αγγούρου εντός ζώνης	50.000.000			
800 τμ	Αγγούρου με άδεια οικοδομής 197 τμ	14.000.000			
4.000 τμ	Αγγούρου	35.000.000			
2.000 τμ	Αγγούρου με άδεια	20.000.000			
8.000 τμ	Τσαΐρι με ελαιόδεντρα	24.000.000			
50.000 τμ	Τσαΐρι	125.000.000			
10.000 τμ	Τσαΐρι ισιγδρομία	10.000/τ.μ.			
4.000 τμ	Κοσκινού	35.000.000			
4.300 τμ	Κοσκινού	40.000.000			
10.000 τμ	Κοσκινού	20.000.000			
1.547 τμ	Κοσκινού εντός οικισμού	28.000.000			
4.500 τμ	Κοσκινού	22.500.000			
33.000 τμ	Κοσκινού	5.000/τ.μ.			
6.000 τμ	Φαληράκι	38.000.000			
12.500 τμ	Λαδικό	75.000.000			
10.750 τμ	Κιοτάρι στο κύμα	10.000/τ.μ.			
900 τμ	Γεννάδι (4 τεμάχια) με άδεια οικοδομής	6.500.000			
15.000 τμ	Λαχανιά	30.000.000			
16.000 τμ	Λαχανιά	32.000.000			
4.000 τμ	Λαχανιά στο κύμα	32.000.000			
5.860 τμ	Λαχανιά πάνω στη Λεωφόρο	10.000.000			
60.000 τμ	Καθουράκια				

ΣΤΟΧΟΣ ΜΑΣ: ΚΑΝΕΙΣ ΔΩΔΕΚΑΝΗΣΙΟΣ ΧΩΡΙΣ ΣΤΕΓΗ

ΕΣΩΤΕΡΙΚΑ ΝΕΑ ΚΑΙ ΤΗΛΕΓΡΑΦΗΜΑΤΑ

Μικρές Ειδήσεις

✦**ΓΙΑ ΣΥΓΧΥΣΗ** που προκαλείται λόγω των αντιφατικών δηλώσεων των αρμοδίων υπουργών για την οικονομία, κάνει λόγω η Νέα Δημοκρατία, σε ανακοίνωσή της.
Ο εκπρόσωπος του κόμματος, Άρης Σπηλιωτόπουλος, αναφέρει ότι από τη μία ο Πρωθυπουργός με επιστολή του στηρίζει ελπίδες στην έκθεση Σπράου και απο την άλλη οι υπουργοί της κυβέρνησης αποστασιοποιούνται.
Ο κ. Σπηλιωτόπουλος ενόψει και της συνεδρίασης του Εκτελεστικού Γραφείου του ΠΑΣΟΚ για την πολιτική ανάπτυξης, επισημαίνει ότι με βάση την εισήγηση της κ. Παπανδρέου το ΠΑΣΟΚ θεωρεί ότι το κράτος δεν πρέπει να μειωθεί.
Ο κ. Σπηλιωτόπουλος καλεί την κυβέρνηση να ξεκαθαρίσει ποιά σημεία απο την έκθεση Σπράου υιοθετεί και ποιά όχι και αν την απορρίπτει ή την υιοθετεί στο σύνολό της.
Ο κ. Σπηλιωτόπουλος κληθείς να σχολιάσει τη δήλωση Παπαντωνίου ότι η μόνη σωστή πολιτική είναι η φιλελεύθερη πολιτική, δήλωσε πως "απο τη μία πλευρά ο κ. Παπαντωνίου ανακαλύπτει το αριστερό Μάαστριχτ και από την άλλη θαυμάζει την φιλελεύθερη οικονομική πολιτική". Σε κάθε περίπτωση, προσέθεσε ο κ. Σπηλιωτόπουλος, "αν αυτό δεν ονομάζεται πολιτικός τυχοδιωχτισμός, αλλά πραγματικά όψιμος θαυμασμός της φιλελεύθερης πολιτικής, τότε είναι καλοδεχούμενος".

✦**ΔΥΟ ΑΔΕΛΦΑΚΙΑ** βρήκαν τσάντα με 300 χιλιάδες δραχμές και την παρέδωσαν στην αστυνομία.
Πρόκειται γιά το Θωμά και για την Αναστασία Καραπάτη,ηλικίας 14 και 11 ετών,αντίστοιχα,που βρήκαν στην περιοχή Ζωγράφου-μιά τσάντα,που,εκτός από τα χρήματα,περιείχε βιβλιάρια καταθέσεων και πιστωτικές κάρτες.Χωρίς κανέναν ενδυασμό,τα αδελφάκια παρέδωσαν την τσάντα στο αστυνομικό τμήμα Ζωγράφου.

✦**ΑΝΕΛΑΒΕ** τα καθήκοντά του,στο Γενικό Προξενείο Αργυροκάστρου,ο νέος Γενικός Πρόξενος της Ελλάδας, Κώστας Κακιούσης, ο οποίος διαδέχθηκε το Νίκο Κανέλλο.
Ο κ.Κακιούσης,που είναι απόφοιτος της Παντείου Σχολής Πολιτικών Επιστημών,εντάχθηκε στο διπλωματικό σώμα το 1984.
Ο νέος Γενικός Πρόξενος της Ελλάδας στο Αργυρόκαστρο είναι ο τρίτος-κατά σειρά-διπλωμάτης,που καταλαμβάνει αυτή τη θέση,μετά από τους κυρίους Χρήστο Ιακώβου και Νίκο Κανέλλο.

✦**Η ΚΥΒΕΡΝΗΣΗ** οφείλει να αποφύγει άστοχες επιλογές παλαιότερων κυβερνήσεων του ΠΑΣΟΚ από τις οποίες τερματίσθηκε το κύρος και η αξιοπιστία της Δικαιοσύνης.
Αυτό αναφέρεται σε ανακοίνωση της ΝΔ ενόψει επιλογής της ηγεσίας των ανωτερων Δικαστηρίων της χώρας.
Ο ελληνικός λαός αναμένει ότι το Υπουργικό Συμβούλιο, καταλήγει η ανακοίνωση, θα ανταποκριθεί στην απαίτηση για μια Δικαιοσύνη ανεξάρτητη και αξιοκρατικά στελεχωμένη.

✦**Ο ΠΡΟΕΔΡΟΣ** της Νέας Δημοκρατίας, Κώστας Καραμανλής, συναντήθηκε με εκπροσώπους των πολυτέκνων και ενημερώθηκε για τα προβλήματα που αντιμετωπίζουν.
Ο εκπρόσωπος του κόμματος, κ. Άρης Σπηλιωτόπουλος, δήλωσε ότι "η πολύτεκνη οικογένεια αποτελεί τιμή για το παρελθόν και εγγύηση για το μέλλον.Είναι,εθνική ντροπή, εδώ και τέσσερις μήνες τριακόσιες χιλιάδες πολύτεκνοι να μην λαμβάνουν τα επιδόματα και τις αντίστοιχες συντάξεις. Η Νέα Δημοκρατία θα αγωνισθεί στο πλευρό της πολύτεκνης οικογένειας γιατί αποτελεί τη ραχοκοκκαλιά της ελληνικής οικονομίας".

✦**Ο ΠΡΟΕΔΡΟΣ** της Δημοκρατίας Κωστής Στεφανόπουλος θα παραστεί στην εκδήλωση τιμής και μνήμης στον Ανδρέα Παπανδρέου το βράδυ της Κυριακής στο Μέγαρο Μουσικής. Στην εκδήλωση θα ομιλήσουν ο πρωθυπουργός Κώστας Σημίτης και ο Γάλλος πρώην Υπουργός Πολιτισμού Ζακ Λανγκ,ενώ έχει προγραμματισθεί λαική συναυλία υπό τη διεύθυνση του Σταύρου Ξαρχάκου.

Παρέμβαση του τέως πρωθυπουργού για τη Σύνοδο Κορυφής

Μητσοτάκης: Κατέρρευσε το "αριστερό" Μάαστριχτ

Προβλέπει δυσκολίες στη διατήρηση των ενισχύσεων της Ε.Ε.

Παρέμβαση,σε διαφορετικούς τόνους από τις θέσεις του προέδρου της Νέας Δημοκρατίας για τα αποτελέσματα της Συνόδου Κορυφής του Άμστερνταμ,έκανε σήμερα ο πρωην Πρωθυπουργός Κωνσταντίνος Μητσοτάκης. Ο κ.Μητσοτάκης, αναφέρει ότι στη σύνοδο κορυφής του Άμστερνταμ "έγινε ένα ακόμη βήμα στη σταθερή πορεία προς την ευρωπαϊκή ενοποίηση καθώς το χρονοδιάγραμμα για το ενιαίο νόμισμα έμεινε το ίδιο και η φιλολογία περί αριστερού Μάαστριχτ, κατέρρευσε άδοξα, καθώς έμεινε ανυπεράσπιστη από όλους μέσα στην αίθουσα της Διάσκεψης.
Ο πρώην Πρωθυπουργός, υπογραμμίζει ότι με αυτόν τον τρόπο επιβεβαιώθηκε η σταθερή προσήλωση της Ένωσης, στην αρχή της αυστηρής δημοσιονομικής πειθαρχίας και η απόλυτη απόρριψη της πολιτικής των μεγάλων ελλειμμάτων, οπως καταγράφεται στους στόχους της συνθήκης του Μάαστριχτ και στο σύμφωνο σταθερότητας και ανάπτυξης. Ο κ.Μητσοτάκης, επισημαίνει ότι η κοινωνική ευαισθησία, ιδιαίτερα σε ό,τι αφορά την πάλη κατά της ανεργίας, ορθώς αναδείχθηκε ως προτεραιότητα της Ένωσης αλλά δεν έχει η απόφαση αυτή πρακτική πολιτική αξία, από τη στιγμή που δε συνοδεύεται από τα ανάλογα οικονομικά μέσα.
Ο πρώην Πρωθυπουργός επισημαίνει ότι από ελληνικής πλευράς τα αποτελέσματα στο πολιτικό πεδίο ήταν τα αναμενόμενα και προσθέτει ότι "δεν μπορεί κανείς να μιλήσει ούτε για επιτυχία ούτε για αποτυχία".
Ο επίτιμος πρόεδρος της Ν.Δ. τονίζει ότι δεν διαφαίνεται καμία προοπτική αύξησης των πόρων της Ένωσης και επισημαίνει πως "βασικός στόχος της πολιτικής μας, με όσες δυνάμεις διαθέτουμε, όπως και όλων των μικρών χωρών, είναι να αυξηθούν οι πόροι της Ευρωπαϊκής Ένωσης, γιατί αν αυτό δεν συμβεί, τότε η προοπτική για τα ωφέλη της Ελλάδας στο πλαίσιο της Ευρωπαϊκής Ένωσης δεν είναι ευοίωνη".
Ο πρώην Πρωθυπουργός, επισημαίνει ότι στο μέλλον θα χρειαστεί να δώσουμε δύσκολες μάχες για να διατηρήσουμε σημαντικό μέρος των ενισχύσεων που λαμβάνουμε στα πλαίσια της κοινής αγροτικής πολιτικής και των διορθωτικών ταμείων και πως η τυχόν δημιουργία και χρηματοδότηση στα πλαίσια των περιορισμένων πόρων, ευρωπαϊκών προγραμμάτων καταπολέμησης ανεργίας, είναι αναπόφευκτο ότι θα λειτουργήσει υπέρ των μεγάλων χωρών που έχουν τεράστιους απόλυτους αριθμούς ανέργων και εις βάρος των μικρών χωρών όπως η Ελλάδα.
Ο κ.Μητσοτάκης, τονίζει πως η επιτυχία του Μάαστριχτ, θεμελιώθηκε στο γεγονος ότι επιτύχαμε να αυξήσουμε σημαντικά τον κοινοτικό προϋπολογισμό με τον διπλασιασμό των πόρων των διαρθρωτικών ταμείων, ενώ σήμερα δεν υπάρχει καμία τέτοια πιθανότητα.
Υπενθυμίζεται ότι ο κ.Καραμανλής, την περασμένη Τετάρτη μιλώντας σε συνδικαλιστικά στελέχη είχε πει ότι στη σύνοδο κορυφής του Άμστερνταμ δεν έγιναν καινοτομίες ούτε βήματα μπρος, ενώ είχε κατηγορήσει την κυβέρνηση πως πανηγυρίζει και θριαμβολογεί σε ό,τι αφορά τα ελληνικά σύνορα χωρίς να έχει επιτευχθεί καμία πρόοδος.
Σε ό,τι αφορά την ανεργία ο κ.Καραμανλής είχε πει ότι στη συμφωνία του Άμστερνταμ έγινε αναφορά για την καταπολέμησή της, χωρίς να δεσμεύονται ή να προβλέπονται πόροι.

Για εργασιακές σχέσεις και θέσεις εργασίας

Συμφωνία στα ναυπηγεία Ελευσίνας

Υπογράφεται η πώλησή τους στον κ. Ταβουλάρη

Λίγη ώρα πρίν να μπουν οι τελικές υπογραφές πώλησης του Ναυπηγείου Ελευσίνας στον όμιλο Ταβουλάρη συνομολογήθηκε συμφωνία για τις εργασιακές σχέσεις και τις θέσεις εργασίας μεταξύ του ομίλου των υποψηφίων αγοραστών και των εργαζομένων στο ναυπηγείο υπο την εποπτεία του υφυπουργού Εργασίας Χρήστου Πρωτόπαπα. Όλες οι πλευρές εξέφρασαν ικανοποίηση για το αποτέλεσμα της συμφωνίας.
Ο πρόεδρος του ΔΣ των εργαζομένων Κώστας Καράμπουρνος δήλωσε ότι διασφαλίζονται τα συμφέροντα των εργατών. Ο κ. Πρωτόπαπας εξέφρασε την ικανοποίησή του και έκανε λόγο για νέα αρχή στα Ναυπηγεία που ταλαιπωρούνται εδώ και πολύ καιρό από το κενό ιδιοκτησιακού καθεστώτος.
Η συμφωνία αφορά τους 630 εργαζόμενους που έχουν απομείνει στο Ναυπηγείο. Οι υπόλοιποι -έως τους περίπου 1700- που απασχολούνταν στο ναυπηγείο μέχρι πριν από δύο χρόνια έχουν ενταχθεί σε ειδικό καθεστώς εθελουσίας εξόδου χρηματοδότησης αυταπασχόλησης ή μετάταξης στο δημόσιο και ειδικότερα στη ΔΕΗ ή τον ΟΣΕ όπου εχει ανάγκη από ανάλογες ειδικότητες.
Ο όμιλος Ταβουλάρη δεσμεύθηκε ότι θα επαναπροσλάβει και τους 630 που απασχολούνται σήμερα, υποσχέθηκε μάλιστα ότι θα αυξήσει σύντομα τις θέσεις εργασίας σε 750. Ακόμα υποσχέθηκε ότι οι εργαζόμενοι θα απασχοληθούν με τους ίδιους όρους αμοιβής και εργασιακών σχέσεων που έχουν και σήμερα.
Ένα σημείο το οποίο μπορεί να αποδειχθεί σημαντικό είναι ότι ο όμιλος προσπαθεί να μειώσει το αντίτιμο που θα καταβάλει για την αγορά του ναυπηγείου με την πώληση οικοπέδων που ανήκουν στα ναυπηγεία και βρίσκονται γύρω από τις γιγάντιες εγκαταστάσεις. Οι εργαζόμενοι αντιδρούν έντονα σ' αυτό το ενδεχόμενο και ο κ. Καράμπουρνος προειδοποίησε ότι αν πωληθούν οικόπεδα ή γήπεδα των εγκαταστάσεων η πώληση θα πρέπει να θεωρηθεί άκυρη.

Η έκθεση θησαυρών του Αγίου Όρους

Ένα ανεπανάληπτο γεγονός

Αποκαλύπτεται η ζωή και πολιτεία των μοναχών

Ανεπανάληπτο και μοναδικό κορυφαίο γεγονός, χαρακτήρισε την έκθεση ``Θησαυρών του Αγίου Όρους``, ο υπουργός Πολιτισμού Ευάγγελος Βενιζέλος.
``Η παραχώρηση των Θησαυρών του Αγίου Όρους για την έκθεσή τους στην πόλη του Αγίου Δημητρίου, τόνισε ο κ. Βενιζέλος, επιβεβαιώνει τους ακατάλυτους πνευματικούς δεσμούς αιώνων ανάμεσα στη Θεσσαλονίκη και το Αγιον Όρος και σηματοδοτεί με σαφήνεια το προοιωνιζόμενο μέλλον``.
Εικόνες μοναδικών αγιογράφων, όπως του Πανσέληνου και του Θεοφάνη, κειμήλια του καθημερινού βίου και της λατρείας, η φύση μέσα από βίντεο και η αρχιτεκτονική μέσα από μακέτες αποκαλύπτουν στο μισό πληθυσμό της γης που δεν είχε αντικρίσει ποτέ τους ``Θησαυρούς του Αγίου Όρους`` αποκαλύπτουν τη ζωή στην πολιτεία των μοναχών που αλλιώς λέγεται και περιβόλι της Παναγίας.
Η πολύ ενδιαφέρουσα ξενάγηση έγινε από διευθυντές του υπουργείου Πολιτισμού, συντηρητές, προϊστάμενους εφοριών, οι οποίοι εργάστηκαν σκληρά τους τελευταίους μήνες για την πραγματοποίηση της μοναδικής αυτής έκθεσης.
Στην έκθεση συμμετέχουν, όπως και αρχικά είχε ανακοινωθεί οι 16 από τις 20 μονές του Αγίου Όρους, αλλά όπως χαρακτηριστικά είπαν οι Διευθυντές του υπουργείου Πολιτισμού ακόμα και αυτές που δεν μετέχουν έδωσαν μετά χαράς την ευλογία τους για την πραγματοποίηση της έκθεσης.
Σε ερώτηση δημοσιογράφου προς τον κ.Βενιζέλο, εάν πρόκειται τα εκθέματα να συνεχίσουν το ταξίδι τους και στην Αθήνα, μετά το πέρας της έκθεσης στη Θεσσαλονίκη, ο υπουργός Πολιτισμού κατηγορηματικά απάντησε ότι θα χρειαστούν πολλές δεκαετίες γιά να βρεθούν ξανά αυτοί οι Θησαυροί έξω από τη Μοναστική πολιτεία.
Στα μέτρα φύλαξης αναφέρθηκε ο κ. Βενιζέλος και τα χαρακτήρισε αποθαρρυντικά για αυτούς που θα διανοηθούν να αγγίξουν τα χέρια τους σε κάποιον από τους Θησαυρούς.

Για να ενημερωθεί για τα αποτελέσματα της Διακυβερνητικής

Συνεδρίασε το Υπουργικό Συμβούλιο

Συζητήθηκε και το σχέδιο του νέου δημοσιοϋπαλληλικού κώδικα

Η ενημέρωση των μελών της κυβέρνησης για τα αποτελέσματα της Διακυβερνητικής του 'Αμστερνταμ από τον πρωθυπουργό, και η εκτενής συζήτηση για τον νέα δημοσιοϋπαλληλικό κώδικα απασχόλησε καθ' ολοκληρίαν το υπουργικό συμβούλιο κατά την τετράωρη σημερινή του συνεδρίαση, χωρίς τελικώς να γίνει κατορθωτό να συζητηθούν τα θέματα του μισθολογίου των πανεπιστημιακών εκπαιδευτικών και των καζίνο.
Η συζήτηση για τον νέο δημοσιοϋπαλληλικό κώδικα επεκτάθηκε τελικώς στο σύνολο των προβλημάτων της Δημόσιας Διοίκησης αναγκάζοντας το υπουργικό συμβούλιο να αναθέσει στην κυβερνητική επιτροπή που θα συνεδριάσει συντόμως, να λάβει την τελική απόφαση επί του θέματος. Η κυβερνητική επιτροπή, πρόσθεσε ο κ. Ρέππας, θα λάβει υπόψη της, περαν της εισήγησης του κ. Παπαδόπουλου και της έκθεσης της αρμόδιας επιτροπής της γραμματείας Δημόσιας Διοίκησης, τον προβληματισμό και τις απόψεις που εξέθεσαν σήμερα τα μέλη του υπουργικού συμβουλίου.

ΚΑΙΝΟΤΟΜΙΕΣ ΝΕΟΥ ΚΩΔΙΚΑ

Αναφερόμενος στις καινοτομίες που προβλέπει ο νέος δημοσιοϋπαλληλικός κώδικας, ο κ. Ρέππας μίλησε για δυνατότητα ανοιχτών διαδικασιών στην επιλογή των διευθυντικών στελεχών, τα οποία θα υποβάλλονται σε διαδικασία συνέντευξης και θα μπορούν να προέρχονται από διαφορετικά υπουργεία, ίσως και από ΝΠΔΔ, από αυτά στα οποία θα αναλαμβάνουν διευθυντική θέση. Ερωτηθείς για το αν θα επιλέγονται και από τον ιδιωτικό τομέα, ο κ. Ρέππας είπε είναι ενδιαφέρουν να συζητηθεί και να αξιοποιηθεί αλλά είναι πρόωρο να συζητηθεί τώρα.
Σημείωσε επίσης την συντόμευση του χρόνου που απαιτείται για τον πειθαρχικό έλεγχο των δημοσίων υπαλλήλων και ότι θα δοθεί βαρύτητα στην προαγωγική εκπαίδευση τους.

ΜΟΝΙΜΟΤΗΤΑ ΔΗΜΟΣΙΩΝ ΥΠΑΛΛΗΛΩΝ

Μύθο αποτελεί εκ των πραγμάτων η μονιμότητα, για εκείνους τους δημοσίους υπαλλήλους που δεν εργάζονται ή δεν είναι συνεπείς, ώστε να παυθούν ή να ελεγχθούν, δήλωσε ο Δημήτρης Ρέππας, απαντώντας σε σχετική ερώτηση.
Είναι θέμα πολιτικής βούλησης να κινηθούν οι σχετικές διατάξεις επισήμανε ο κυβερνητικός εκπρόσωπος και πρόσθεσε ότι η κυβέρνηση δεν σκέφτεται να αλλάξει το καθεστώς μονιμότητας των δημοσίων υπαλλήλων αλλά θα αναλάβει πρωτοβουλίες για την αναβάθμιση της Δημόσιας Διοίκησης και την εξυπηρέτηση των πολιτών.

ΜΙΣΘΟΛΟΓΙΟ ΠΑΝΕΠΙΣΤΗΜΙΑΚΩΝ

Σχετικώς με το θέμα του μισθολογίου των καθηγητών των ΑΕΙ, ο κ. Ρέππας είπε ότι η πρόταση των αρμοδίων υπουργού Παιδείας Γεράσιμου Αρσένη και υφυπουργού Οικονομικών Νίκου Χριστοδουλάκη έχει την έγκριση του πρωθυπουργού και θα συζητηθεί την επόμενη εβδομάδα στην κυβερνητική επιτροπή η οποία και θα αποφασίσει.

ΟΙ ΓΙΑΤΡΟΙ ΤΗΣ ΡΟΔΟΥ

Κατάλογος ειδικευμένων ιατρών που ανήκουν στον Σύλλογο Ελευθεροεπαγγελματιών Ιατρών Ρόδου.

ΑΓΓΕΙΟΧΕΙΡΟΥΡΓΟΙ
ΧΡΟΝΟΠΟΥΛΟΣ Β. ΑΝΑΣΤΑΣΙΟΣ
28ης Οκτωβρίου 19-21, τηλ. 31584.

ΑΚΤΙΝΟΛΟΓΟΙ
ΑΜΑΛΛΟΣ ΓΕΩΡΓΙΟΣ
28ης Οκτωβρίου 4, τηλ. 23276
ΚΡΗΤΙΚΟΣ ΑΝΑΣΤΑΣΙΟΣ
Ιερού Λόχου 11, τηλ. 29994
ΠΑΠΑΓΙΑΝΝΟΠΟΥΛΟΥ ΧΡΥΣΑΝΘΗ
Ιερού Λόχου 14, τηλ. 27453
ΠΑΠΑΝΙΚΗΤΑΣ ΜΙΧΑΗΛ
Ι. Λόχου 14, τηλ. 73025
ΣΤΑΥΡΟΥΛΗΣ ΣΤΕΦΑΝΟΣ
Γ. Ευσταθίου 8, τηλ. 36840
ΣΩΤΗΡΑΚΗΣ ΕΜΜΑΝ.
Παύλου Μελά 52, τηλ. 20462

ΑΛΛΕΡΓΙΟΛΟΓΟΙ
ΜΑΝΙΑΤΑΚΟΥ-ΦΡΟΥΖΑΚΗ Γ.
28ης Οκτωβρίου 4, τηλ. 33210

ΑΝΑΙΣΘΗΣΙΟΛΟΓΟΙ
ΙΩΑΚΕΙΜ ΠΑΝΑΓΙΩΤΗΣ
Ιερού Λόχου 14, τηλ. 20524

ΑΞΟΝΙΚΗ ΤΟΜΟΓΡΑΦΙΑ
ΑΝΤΩΝΙΑΔΟΥ ΔΙΩΝΗ
28ης Οκτωβρίου 19, τηλ. 27561

ΓΑΣΤΡΕΝΤΕΡΟΛΟΓΟΙ
ΛΑΖΑΡΑΤΟΣ ΣΠΥΡΟΣ
Αμερικής 7, τηλ. 26587
ΦΡΟΝΑΣ ΝΙΚΟΛΑΟΣ
Παύλου Μελά 46-48, τηλ. 31259

ΓΕΝΙΚΗΣ ΙΑΤΡΙΚΗΣ
ΚΩΤΙΚΟΣΤΑΣ ΚΩΝ/ΝΟΣ
Ιαλυσός, τηλ. 92251
ΜΑΥΡΟΥΔΑΚΗΣ ΣΤΑΜΑΤΗΣ
Ι. Τσαβαρή 3 (Πλ. Αναληψης), τηλ. 64991.
ΝΙΚΗΤΑΡΑΣ ΣΠΥΡΟΣ
Κων/νου Παλαιολόγου 49, τηλ. 68517
ΣΤΑΥΡΙΑΝΟΥ-ΠΟΤΣΟΥ ΕΛ.
Παραδείσι, τηλ. 83398

ΔΕΡΜΑΤΟΛΟΓΟΙ
ΖΩΑΝΝΟΥ ΑΝΝΑ
Αμερικής 85, τηλ. 77770
ΚΩΤΣΙΑΝΟΥ-ΑΤΤΙΤΗ ΜΑΡ.
Ιωνος Δραγούμη 23, τηλ. 22278
ΚΟΥΤΑΛΙΑΝΟΣ ΑΝΑΣΤ.
28ης Οκτωβρίου 29, τηλ. 28690
ΜΑΡΙΑΣ ΓΕΩΡΓΙΟΣ
Αλεξάνδρου Διάκου και Ιωνος Δραγούμη 49, τηλ. 74004 - 35264
ΣΑΒΒΙΓΚΟΣ ΜΙΧΑΗΛ
Βενετοκλέων 117, τηλ. 28391
ΧΑΤΖΗΑΝΤΩΝΙΟΥ ΜΑΤΘΑΙΟΣ
Γ. Ευσταθίου 8
τηλ. 38406
ΧΙΩΤΗΣ ΙΩΑΝΝΗΣ
25ης Μαρτίου 26, τηλ. 74502.

ΕΝΔΟΚΡΙΝΟΛΟΓΟΙ
ΑΝΤΑΡΑΚΗ ΑΣΠΑΣΙΑ
Αννης Μαρίας 45, τηλ. 23771

ΚΑΡΔΙΟΛΟΓΟΙ
ΓΙΑΚΟΥΜΑΚΗΣ ΤΣΑΜΠΙΚΟΣ
Αρχάγγελος, τηλ. 0244-24153
ΓΕΩΡΓΙΑΔΗΣ ΓΕΩΡΓΙΟΣ
28ης Οκτωβρίου 37, τηλ. 36827
ΚΑΡΙΚΗΣ ΚΩΝ/ΝΟΣ
25ης Μαρτίου 26, τηλ. 73013
ΚΟΥΚΟΥΛΑΣ ΑΝΔΡΕΑΣ
Θεμ. Σοφούλη 65, τηλ. 38888
ΚΟΥΡΤΗΣ ΤΣΑΜΠΙΚΟΣ
Βενετοκλέων 131, τηλ. 37726
ΚΡΕΜΑΣΤΙΝΟΣ ΔΗΜΗΤΡΗΣ
Ιερού Λόχου 14, τηλ. 75555
ΜΙΧΑΛΑΚΗΣ ΜΙΧΑΗΛ
28ης Οκτωβρίου 4, τηλ. 28717
ΟΙΚΟΝΟΜΙΔΗΣ ΝΙΚΟΛΑΟΣ
Παύλου Μελά 27 και Ναυαρίνου, τηλ. 20590
ΠΑΠΑΙΩΑΝΝΟΥ ΓΕΩΡΓΙΟΣ
Αθηναγόρα 8Α, τηλ. 75900
ΣΑΡΙΚΑΣ ΚΩΝ/ΝΟΣ,
Άννης Μαρίας 15, τηλ. 78008

ΚΥΤΤΑΡΟΛΟΓΟΙ
ΙΩΑΝΝΙΔΟΥ ΔΗΜΗΤΡΑ
Κέννεντυ 55, τηλ. 26267

ΜΑΙΕΥΤΗΡΕΣ-ΓΥΝΑΙΚΟΛΟΓΟΙ
ΒΑΣΙΛΑΚΗΣ ΙΩΑΝΝΗΣ
Δημοκρατίας 9, τηλ. 21041
ΚΑΡΙΚΗΣ ΗΛΙΑΣ
Ηρ. Πολυτεχνείου 15, τηλ. 38501
ΜΑΛΛΙΑΚΑΣ ΔΗΜΗΤΡΙΟΣ
28ης Οκτωβρίου 56, τηλ. 34668
ΜΑΝΩΛΙΚΑΚΗΣ ΓΕΩΡΓΙΟΣ
Παύλου Μελά 27, τηλ. 33454
ΠΑΠΑΓΕΩΡΓΙΟΥ ΣΑΒΒΑΣ
Άννης Μαρίας 15, τηλ. 26957
ΠΑΠΑΣΤΕΡΓΗΣ ΕΛΕΥΘΕΡΙΟΣ
Ηρώων Πολυτεχνείου 21, τηλ. 73018
ΠΕΤΡΙΔΗΣ ΝΙΚΟΛΑΟΣ
Αλ. Διάκου 50, τηλ. 38505.
ΦΡΑΓΚΟΣ ΓΕΩΡΓΙΟΣ
Παύλου Μελά 1, τηλ. 24994

ΜΙΚΡΟΒΙΟΛΟΓΟΙ
ΑΡΓΥΡΟΥ ΜΙΧΑΗΛ
Άννης Μαρίας 57, τηλ. 29765
ΒΑΡΛΑΜΗ-ΦΙΛΛΙΠΟΥ-ΕΥΔ.
Βενετοκλέων 46, τηλ. 23256
ΒΟΥΛΓΑΡΗ-ΣΠΙΝΑΣΑ ΕΛ.
Ιερού Λόχου 13, τηλ. 28905
ΓΚΟΥΙΝΤΑΛΙΑ-ΔΗΜΟΥΛΑ Μ.
Αμερικής 101, τηλ. 30098
ΔΙΑΚΟΓΙΑΝΝΗ-ΚΟΝΣΟΛΑ ΜΑΡΙΑ
Αμερικής 7, τηλ. 22535
ΔΙΑΜΑΝΤΑ-ΑΝΑΓΝΩΣΤΗ ΝΤ.
28ης Οκτωβρίου 2, τηλ 28840
ΔΗΜΟΠΟΥΛΟΥ-ΙΩΑΚΕΙΜ Θ.
Ιερού Λόχου 14, τηλ. 20524
ΙΑΚΩΒΙΔΟΥ ΣΑΛΩΜΗ
Παύλου Μελά 27 και Ναυαρίνου, τηλ. 78950
ΚΟΥΝΤΟΥΡΗΣ ΓΕΩΡΓΙΟΣ
Αμερικής 50, τηλ. 25262
ΜΗΝΕΤΤΟΣ ΙΩΑΝΝΗΣ
Σοφ.Βενιζέλου 1, τηλ. 29864
ΠΑΝΑΓΙΩΤΟΥ ΙΩΑΝΝΗΣ
Αμερικής 95,τηλ. 35954
ΠΑΠΑΝΙΚΟΛΑΟΥ ΓΡΗΓ.
Αμερικής 95, τηλ. 27275
ΡΑΚΑ- ΚΑΤΣΑΝΕΒΑΚΗ ΚΑΤΕΡΙΝΑ
Αλ. Διάκου 46 Ρόδος. Τηλ. ιατρείο 35310, οικία 29880.
ΣΑΡΙΚΑΣ ΓΕΩΡΓΙΟΣ
Κέννεντυ 27, τηλ. 35129
ΣΤΑΜΑΤΙΑΔΟΥ-ΑΝΤΩΝΙΑΔΗ ΚΑΥΤΙΑ
Ιωαν. Καζούλη 14, τηλ. 23444

ΝΕΥΡΟΛΟΓΟΙ-ΨΥΧΙΑΤΡΟΙ
ΒΑΣΙΛΑΚΗΣ ΣΤΕΡΓΟΣ
Καναδά 79, τηλ. 34575
ΚΑΤΣΟΓΡΙΔΑΚΗΣ ΓΕΩΡΓ.
Στεφ. Καζούλη 4, τηλ. 27134

ΟΡΘΟΠΕΔΙΚΟΙ
ΚΥΒΕΡΝΗΤΑΚΗΣ ΜΑΝΩΛΗΣ
Ι. Καζούλη 14-Τηλ. 24002
ΠΟΥΛΗΣ ΑΛΕΞΑΝΔΡΟΣ
Ναυαρίνου 29, τηλ. 38444

ΟΥΡΟΛΟΓΟΙ
ΖΑΡΙΦΗΣ ΙΠΠΟΚΡΑΤΗΣ
Π. Μελά 27 και Ναυαρίνου, τηλ. 78950

ΟΦΘΑΛΜΙΑΤΡΟΙ
ΚΑΝΕΛΛΑΚΗΣ ΜΑΡΤΙΝΟΣ
Αμερικής 42, τηλ. 27646
ΚΑΡΑΧΑΛΙΟΣ ΣΩΤΗΡΙΟΣ
Σοφ. Βενιζέλου 1, τηλ. 28953
ΚΟΚΙΑΝΤΩΝΗΣ ΕΥΣΤΑΘΙΟΣ
Παύλου Μελά κ' Ναυαρίνου 6, τηλ. 74084
ΜΑΝΩΛΑΚΑΣ ΙΩΑΝΝΗΣ
Στεφ. Καζούλη 79, τηλ. 35305
ΝΟΜΙΚΑΡΙΟΣ ΔΗΜΗΤΡΙΟΣ
28ης Οκτωβρίου 23-25, τηλ. 26566
ΣΙΩΚΟΣ ΔΗΜΗΤΡΙΟΣ
Ιερού Λόχου 13, τηλ. 26027
ΤΑΝΤΙΔΟΥ ΜΑΡΘΑ
Ιερού Λόχου 16, τηλ. 36658

ΠΑΘΟΛΟΓΟΙ
ΚΑΝΤΗΣ ΠΑΝΤΕΛΗΣ
Άννης Μαρίας 29, τηλ 30686
ΜΑΚΑΡΟΥΝΑΣ ΣΤΕΡΓΟΣ
Δημοκρατίας 20, τηλ.26812
ΞΑΝΘΟΣ ΤΣΑΜΠΙΚΟΣ
Προεκτ. 'Αννης Μαρίας 12, τηλ. 73800
ΠΑΠΑΟΙΚΟΝΟΜΟΥ ΑΝΤΩΝΗΣ
Ηρ. Πολυτεχνείου 18 (Κρεμαστή). τηλ. 90438.
ΠΑΠΑΣΣΑΒΑΣ ΓΕΩΡΓΙΟΣ
Δ.Θεμέλη 83, τηλ. 34087
ΠΙΤΣΑΣ ΑΓΑΠΗΤΟΣ
28ης Οκτωβρίου 20, τηλ. 74125
ΠΟΜΠΟΣ ΜΙΧΑΗΛ
Αρχάγγελος, τηλ.(0244) 22806
ΣΙΣΚΟΣ ΛΑΖΑΡΟΣ
Ιερού Λόχου 14, τηλ. 29503
ΤΣΑΜΠΙΚΑΚΗΣ ΓΕΩΡΓΙΟΣ
Γ.Ευσταθίου 8, τηλ. 20392
ΙΩΑΝΝΗΣ ΥΨΗΛΑΝΤΗΣ
Αμερικής 95, τηλ. 77200.
ΦΩΤΑΡΑΣ ΜΙΧΑΗΛ
Γράμμου 23, τηλ. 29810
ΧΑΤΖΗΑΝΤΩΝΙΟΥ ΠΑΡΑΣΧΟΣ
Αμερικής 7, τηλ. 36036
ΨΑΡΑΣ ΝΙΚΟΛΑΟΣ
Άννης Μαρίας-Λεμεσού 43, τηλ. 76923
ΨΑΡΟΣ ΚΩΝ/ΝΟΣ
Λίνδος, τηλ.(0244) 31452

ΠΑΘΟΛΟΓΟΙ-ΝΕΦΡΟΛΟΓΟΙ
ΣΙΝΗΣ ΙΩΑΝΝΗΣ
28ης Οκτωβρίου 2, τηλ. 34895

ΠΑΙΔΙΑΤΡΟΙ
ΕΜΜΑΝΟΥΗΛΙΔΗΣ ΝΙΚΟΛΑΟΣ
Απολλωνίου Ροδίου 32, τηλ. 79333
ΙΩΑΝΝΙΔΗΣ ΚΩΝ/ΝΟΣ
28ης Οκτωβρίου 62, τηλ. 24576
ΚΑΣΤΕΛΛΟΡΙΖΙΟΣ ΚΩΝ/ΝΟΣ
Αλλ. Διάκου 46, τηλ.: 31888
ΚΟΥΡΤΗΣ ΕΥΑΓΓΕΛΟΣ
Άννης Μαρίας 69, τηλ. 77222
ΛΟΥΚΑΙΔΗΣ ΛΟΥΚΑΣ
Ηρ. Πολυτεχνείου 20, τηλ. 25565
ΝΟΥΣΙΑΣ ΜΙΧΑΗΛ
Ηρ. Πολυτεχνείου 32, τηλ. 27133
ΠΑΠΑΚΩΝΣΤΑΝΤΙΝΟΥ ΑΝΤΩΝ.
Γ. Ευσταθίου 7, τηλ.26573
ΠΑΠΑΚΩΝΣΤΑΝΤΙΝΟΥ ΧΡ.
Βενετοκλέων 127, τηλ. 30120
ΠΑΥΛΙΔΗΣ ΝΙΚΟΛΑΟΣ
Δ. Θέμελη 83, τηλ. 28928
ΣΑΚΕΛΛΑΡΙΔΗΣ ΓΕΩΡΓΙΟΣ
Ιερού Λόχου 14, τηλ. 24968
ΣΤΑΜΑΤΙΟΥ ΕΜΜΑΝΟΥΗΛ
Πίνδου 30, τηλ. 34283
ΣΩΤΗΡΗΣ ΣΠΥΡΟΣ
Αρχάγγελος 0244-23759
ΧΑΤΖΗΔΙΑΚΟΣ ΝΙΚΟΛΑΟΣ
Π.Π. Γερμανού 50, τηλ 29629
ΧΑΤΖΗΠΑΠΑΣ ΚΩΝΣΤΑΝΤΙΝΟΣ
Αμερικής & Ευσταθ. 1, τηλ 25722
ΧΡΙΣΤΟΦΗΣ ΧΡΗΣΤΟΣ
Π. Μελά 27 και Ναυαρίνου, τηλ. 20500.

ΠΝΕΥΜΟΝΟΛΟΓΟΙ
ΔΡΑΚΟΥ ΓΕΩΡΓΙΟΣ
Π. Μ

ΠΕΡΙΛΗΨΗ

Της με αριθμό 318/97
Περίληψης Κατασχετήριας
Έκθεσης Ι.Χ.Ε. αυτοκινήτου

Ο Δικαστικός Επιμελητής του Πρωτοδικείου Ρόδου ΔΗΜΗΤΡΙΟΣ Ι. ΓΑΤΣΗΣ, δηλώνω ότι:

Στις 2-7-1997 εκτίθεται σε δημόσιο αναγκαστικό πλειστηριασμό ενώπιον της Συμβ/φου Ρόδου κ. Μαίρης Παπαδάκη - Γιαννοπούλου το με αριθμό κυκλοφορίας ΡΟΒ 6250 ΙΧΕ μάρκας ΤΟΥΟΤΑ ιδιοκτησίας της οφειλέτριας Θεοδώρας συζ. Μηνά Κασιώτη για οφειλή τη προς την Νεκταρία - Νομική Χαλιπήλια ύψους δρχ. 3.999.622 όπως προκύπτει από την υπ'αριθμ. 257/96 Διαταγή πληρωμής του Μον. Πρωτοδ. Ρόδου.

Έκτιμήθηκε το άνω Ι.Χ. στην τιμή των δρχ. 4.000.000. Τιμή πρώτης προσφοράς ορίσθηκε το ποσόν των 2.000.000 σύμφωνα με την υπ'αριθμ. 727/96 έκθεση αναγκαστικής κατάσχεσης του Δικ/κού Επιμελητή Χρυσ. Κόκκαλη. Καλούνται όσοι επιθυμούν να πλειοδοτήσουν να προσέλθουν την άνω ημέρα και ώρα 12-2 μ.μ. στο κατάστημα του Δήμου Ροδίων.

Ρόδος 19-6-97
ΔΗΜΗΤΡΙΟΣ ΓΑΤΣΗΣ
Δικ/κός Επιμελητής

ΕΛΛΗΝΙΚΗ ΔΗΜΟΚΡΑΤΙΑ
ΝΟΜΟΣ ΔΩΔΕΚΑΝΗΣΟΥ
ΔΗΜΟΣ ΡΟΔΙΩΝ
ΤΜΗΜΑ ΔΗΜΟΤΙΚΗΣ ΚΑΤΑΣΤΑΣΗΣ
Γραφ. Δημοτολογίου Μητρώων αρρένων και Στρατολογίας

ΑΝΑΚΟΙΝΩΣΗ

Ο Δήμαρχος Ροδίων ανακοινώνει ότι:

1. Από το αρμόδιο γραφείο του Δήμου Ροδίων, παραδίδονται τα νέα εκλογικά βιβλιάρια στους δικαιούχους εκλογείς, αφού προσκομίσουν το Δελτίο της Αστυνομικής τους Ταυτότητας.
2. Σε περίπτωση που οι δικαιούχοι βρίσκονται εκτός Ρόδου, μπορούν να εξουσιοδοτήσουν άλλο πρόσωπο για την παραλαβή του εκλογικού τους βιβλιαρίου.
3. Η παράδοση των εκλογικών βιβλιαρίων θα γίνεται όλες τις εργάσιμες ημέρες από το αρμόδιο γραφείο του Δήμου Ροδίων, (Γραφ, Δημοτολογίου αρ. 4)
4. Για περισσότερες πληροφορίες να απευθύνεσθε στα τηλέφωνα: 46231-46232.

Ο Δημαρχεύων
Αντιδήμαρχος
Κώστας Σκανδαλίδης

959 FM STEREO
ΝΕΟΙ ΟΡΙΖΟΝΤΕΣ
ΑΓΙΑΣ ΑΝΑΣΤΑΣΙΑΣ 113
ΤΗΛ: 78959 - 79459 FAX: 79359

ΚΟΙΝΟΤΙΚΗ ΕΠΙΧΕΙΡΗΣΗ
ΤΟΥΡΙΣΜΟΥ ΚΑΙ ΑΝΑΨΥΧΗΣ
ΣΟΡΩΝΗΣ
Κ.Ε.Τ.Α.Σ.

ΑΝΑΚΟΙΝΩΣΗ

Από την Κοινοτική Επιχείρηση Τουρισμού & Αναψυχής Σορωνής, (Κ.Ε.Τ.Α.Σ.) ανακοινώνεται ότι η παραχώρηση χώρων για την πανήγυρη του Αγίου Σουλά θα πραγματοποιηθεί:

1) Σάββατο 5-7-1997 και ώρα 7 μ.μ. για τους εκθέτες γεωργικών μηχανημάτων και εργαλείων
2) Κυριακή 6-7-1997 και ώρα 10 π.μ. για τους μικροπωλητλές.

Οι ενδιαφερόμενοι πρέπει να παρευρίσκονται στο άλσος του Αγίου Σουλά τις παραπάνω μέρες και ώρες.

Ο ΠΡΟΕΔΡΟΣ
Κ. ΧΑΤΖΗΚΥΡΙΑΖΗΣ

ΔΕΥΑΡ
ΔΗΜΟΤΙΚΗ ΕΠΙΧΕΙΡΗΣΗ
ΥΔΡΕΥΣΗΣ ΑΠΟΧΕΤΕΥΣΗΣ
ΡΟΔΟΥ
Δ/ΝΣΗ ΤΕΧΝΙΚΩΝ
ΥΠΗΡΕΣΙΩΝ
ΥΠΗΡΕΣΙΑ ΑΠΟΧΕΤΕΥΣΗΣ

ΑΝΑΚΟΙΝΩΣΗ

Ανακοινώνεται ότι από τη Δευτέρα 23 Ιουνίου 1997 και για μια εβδομάδα περίπου, θα παραμείνει κλειστή η οδός Χρ. Τσιγάντε στην περιοχή Ζέφυρος, λόγω εκτέλεσης αναγκαίων έργων αποχέτευσης.

Παρακαλούνται οι φίλοι οδηγοί ν' αποφεύγουν τη συγκεκριμένη διαδρομή, προς διευκόλυνσή τους.

Εκ της ΔΕΥΑΡ

ΕΛΛΗΝΙΚΗ ΔΗΜΟΚΡΑΤΙΑ
ΝΟΜΟΣ ΔΩΔΕΚΑΝΗΣΟΥ
ΚΟΙΝΟΤΗΤΑ ΜΑΛΩΝΑΣ
Αριθμ. Πρωτ.: 704

ΠΕΡΙΛΗΨΗ

ΔΙΑΚΗΡΥΞΗΣ
Ο Πρόεδρος της Κοινότητας Μαλώνας Ρόδου
Προκηρύσσει

ανοικτή δημοπρασία με σφραγισμένες προσφορές με ενιαίο ποσοστό έκπτωσης σε ακέραιες μονάδες επλι τοις εκατό, στις τιμές του τιμολογίου της μελέτης, για την εκτέλεση του έργου "ΚΑΤΑΣΚΕΥΗ ΑΠΟΧΕΤΕΥΤΙΚΟΥ", προϋπ. 22.000.000 δρχ. συν Φ.Π.Α. Διατιθέμενη πίστωση για το 1997 δρχ. 3.000.000

Η δημοπρασία θα διεξαχθεί την 8η Ιουλίου του έτους 1997 ημέρα Τρίτη στο κοινοτικό κατάστημα Μαλώνας από την αρμόδια επιτροπή.

Ώρα έναρξης παραλαβής των προσφορών η 7 μ.μ. και ώρα λήξης των προσφορών η 8 μ.μ.

Στη δημοπρασία γίνονται δεκτές εργοληπτικές επιχειρήσεις εγγεγραμμένες στο ΜΕΕΠ Β' τάξης για έργα ΥΔΡΑΥΛΙΚΑ ή κοινοπραξίες των παραπάνω, όπως και επιχειρήσεις γραμμένες στα Νομαρχιακά Μητρώα αντίστοιχης κατηγορίας, με την ανάλογη διαβάθμιση.

Η εγγύηση για την συμμετοχή στη δημοπρασία ορίζεται σε 440.000 δρχ. και βεβαιώνεται με την προσκόμιση ισόποσου γραμματίου του Ταμείου Παρακαταθηκών και Δανείων ή εγγυητικής επιστολής, ανεγνωρισμένης Τράπεζας ή του Ταμείου Συντάξεως Μηχανικών και Εργοληπτών δημοσίων Έργων (ΤΣΕΔΕ) συντεταγμένη κατά τον ισχύοντα τύπο για το Δημόσιο. Η εγγύηση θα απευθύνεται στην Κοινότητα Μαλώνας.

Περισσότερες πληροφορίες μπορούν οι ενδιαφερόμενοι να παίρνουν από το γραφείο της Κοινότητας, κατά τις εργάσιμες ημέρες και ώρες.

Μαλώνα 11-6-1997
Ο Πρόεδρος της Κοινότητας
ΣΚΟΥΜΠΡΟΣ ΙΩΑΝΝΗΣ

ΕΛΛΗΝΙΚΗ ΔΗΜΟΚΡΑΤΙΑ
ΝΟΜΟΣ ΔΩΔΕΚΑΝΗΣΟΥ
ΚΟΙΝΟΤΗΤΑ ΜΑΛΩΝΑΣ
Αριθμ. Πρωτ.: 703

ΠΕΡΙΛΗΨΗ

ΔΙΑΚΗΡΥΞΗΣ
Ο Πρόεδρος της Κοινότητας Μαλώνας Ρόδου
Προκηρύσσει

ανοικτή δημοπρασία με σφραγισμένες προσφορές με ενιαίο ποσοστό έκπτωσης σε ακέραιες μονάδες επί τοις εκατό, στις τιμές του τιμολογίου της μελέτης, για την εκτέλεση του έργου "Ασφαλτόστρωση δρόμου ΒΑΓΓΕΛΙΣΤΡΑ, προϋπ. 5.000.000 δρχ. συν Φ.Π.Α.

Η δημοπρασία θα διεξαχθεί την 8η Ιουλίου του έτους 1997 ημέρα Τρίτη στο κοινοτικό κατάστημα Μαλώνας από την αρμόδια επιτροπή.

Ώρα έναρξης παραλαβής των προσφορών η 7 μ.μ. και ώρα λήξης των προσφορών η 8 μ.μ.

Στη δημοπρασία γίνονται δεκτές εργοληπτικές επιχειρήσεις εγγεγραμμένες στο ΜΕΕΠ Α' τάξης για έργα ΟΔΟΠΟΙΙΑΣ ή κοινοπραξίες των παραπάνω, όπως και επιχειρήσεις γραμμένες στα Νομαρχιακά Μητρώα αντίστοιχης κατηγορίας, με την ανάλογη διαβάθμιση.

Η εγγύηση για την συμμετοχή στη δημοπρασία ορίζεται σε 100.000 δρχ. και βεβαιώνεται με την προσκόμιση ισόποσου γραμματίου του Ταμείου Παρακαταθηκών και Δανείων ή εγγυητικής επιστολής, ανεγνωρισμένης Τράπεζας ή του Ταμείου Συντάξεως Μηχανικών και Εργοληπτών δημοσίων Έργων (ΤΣΕΔΕ) συντεταγμένη κατά τον ισχύοντα τύπο για το Δημόσιο. Η εγγύηση θα απευθύνεται στην Κοινότητα Μαλώνας.

Περισσότερες πληροφορίες μπορούν οι ενδιαφερόμενοι να παίρνουν από το γραφείο της Κοινότητας, κατά τις εργάσιμες ημέρες και ώρες.

Μαλώνα 11-6-1997
Ο Πρόεδρος της Κοινότητας
ΣΚΟΥΜΠΡΟΣ ΙΩΑΝΝΗΣ

ΕΛΛΗΝΙΚΗ ΔΗΜΟΚΡΑΤΙΑ
ΝΟΜΟΣ ΔΩΔΕΚΑΝΗΣΟΥ
ΣΥΜΒΟΥΛΙΟ ΠΕΡΙΟΧΗΣ 4ης
ΕΔΑΦΙΚΗΣ ΠΕΡΙΦΕΡΕΙΑΣ
Αρθ. Πρωτ. 99

ΑΝΑΚΟΙΝΩΣΗ

Για την πρόσληψη προσωπικού με σύμβαση εργασίας Ιδιωτικού Δικαίου ορισμένου χρόνου.

Το Συμβούλιο Περιοχής 4ης Εδαφικής Περιφέρειας, ύστερα από την αριθμ. 4/30-1-97 Πράξη του Υπουργικού Συμβουλίου και την αριθμ. 4744/5-2-97 Απόφαση του Υφυπουργού Εσωτερικών Δημόσιας Διοίκησης και Αποκέντρωσης ανακοινώνει ότι θα προσλάβει δύο (2) άτομα με σύμβαση εργασίας ιδιωτικού δικαίου ορισμένου χρόνου, για την κάλυψη εποχιακών αναγκών της Κοινότητας, σύμφωνα με τις διατάξεις του άρθ. 21 Ν. 2190/94, όπως ισχύει μετά τις τροποποιήσεις και συμπληρώσεις των Ν. 2225/94, 2247/94, 2266/94 και 2349/95.

Τα άτομα που θα προσληφθούν θα είναι εργάτες αποκομιδής απορριμμάτων χρονικής διάρκειας οχτώ (8) μηνών και απαιτείται να είναι απόφοιτοι υποχρεωτικής εκπαίδευσης.

Οι υποψήφιοι πρέπει να έχουν ηλικία από 18 έως 60 ετών και δεν πρέπει να έχουν κώλυμα κατά το άρθρο 22 του Υπαλληλικού Κώδικα (καταδίκη, υποδικία, δικαστική αντίληψη, δικαστική απαγόρευση).

Γνωστοποιείται ότι μεταξύ των υποψηφίων έχουν πρώτη προτεραιότητα οι μακροχρονίως άνεργοι και οι μόνιμοι κάτοικοι-δημότες του Συμβουλίου Περιοχής της 4ης Εδαφικής Περιφέρειας, όπου θα εκτελεστούν οι εργασίες.

Οι ενδιαφερόμενοι μπορούν να υποβάλλουν αίτηση στο Γραφείο του Συμβουλίου Περιοχής στον Έμπωνα, εντός προθεσμίας δέκα (10) ημερών από την επόμενη ημέρα της τελευταίας δημοσίευσης της παρούσας στις Τοπικές Εφημερίδες.

Μαζί με την αίτηση των ενδιαφερομένων πρέπει να υποβληθούν και τα εξής δικαιολογητικά:

-Πιστοποιητικό του ΟΑΕΔ, εάν επικαλούνται την ιδιότητα του μακροχρονίως ανέργου (τουλάχιστον 12 συνεχείς μήνες)

-Υπεύθυνη δήλωση του Ν. 1599/86 ότι είναι άνεργοι ή ανεπάγγελτοι.

-Βεβαίωση του οικείου αστυνομικού τμήματος ή της Κοινότητας για την μόνιμη κατοικία του υποψηφίου. Σε περίπτωση αδυναμίας κτήσεως τέτοιας βεβαίωσης, υπεύθυνη περί της μονίμου κατοικίας, δήλωση του Ν. 1599/86, στην οποία θα περιλαμβάνεται και πρόσθετη δήλωση ότι οι ανωτέρω αρχές αρνούνται τη χορήγηση τέτοιας βεβαίωσης.

-Πιστοποιητικό οικογενειακής κατάστασης του δήμου ή της Κοινότητας στο δημοτολόγιο του οποίου είναι γραμμένοι.

-Υπεύθυνη δήλωση του Ν. 1599/86 ότι το αμέσως προηγούμενο δωδεκάμηνο που συμπληρώνεται κατά το χρονικό σημείο λήξεως προθεσμίας υποβολής των αιτήσεων των υποψηφίων, δεν έχει απασχοληθεί σε δημόσια υπηρεσία ή νομικό πρόσωπο του άρθρ. 14 παρ. 1 του Ν. 2190/94 με την ιδιότητα του εποχιακού υπαλλήλου περισσότερο από οκτώ (8) μήνες.

-Κυρωμένο φωτοαντίγραφο τίτλου υποχρεωτικής εκπαίδευσης.

Εκτός από τα παραπάνω δικαιολογητικά οι ενδιαφερόμενοι, εφόσον έχουν και επικαλούνται επιπλέον κάποια από τις ιδιότητες που ρητά αναφέρονται στην παρ. 11 του άρθρου 21 του Ν. 2190/94, πρέπει να υποβάλουν μαζί με την αίτησή τους τα απαιτούμενα αποδεικτικά στοιχεία, για τα οποία μπορούν να λάβουν πληροφορίες από το Συμβούλιο Περιοχής 4ης Εδαφικής Περιφέρειας στον Έμπωνα κατά τις εργάσιμες μέρες και ώρες.

Ο ΠΡΟΕΔΡΟΣ ΤΟΥ 4ου
ΣΥΜΒΟΥΛΙΟΥ ΠΕΡΙΟΧΗΣ
ΠΙΤΡΟΠΑΚΗΣ ΕΜΜΑΝΟΥΗΛ

ΕΤΟΙΜΟΠΑΡΑΔΟΤΑ
ΦΩΤΕΙΝΑ MENU
ΣΥΝΟΔΕΥΟΝΤΕ ΜΕ ΕΙΔΙΚΟ
ΦΩΣΦΟΡΙΖΟΝ ΜΑΡΚΑΔΟΡΟ



ΓΙΝΟΝΤΑΙ ΑΝΑΡΠΑΣΤΑ
ΠΑΡΑΔΟΣΗ ΣΤΟ ΚΑΤΑΣΤΗΜΑ ΣΑΣ
Παραγγ:Τηλ/fax: 70.485-ΡΟΔΟΣ

ΙΑΤΡΙΚΗ
ΓΝΩΣΤΟΠΟΙΗΣΗ

Γίνεται γνωστό ότι το επί της οδού Ηρώων Πολυτεχνείου 15 ιατρείο του κ. Ηλία Καρίκη, μαιευτήρα-χειρούργου-γυναικολόγου, θα παραμείνει κλειστό μέχρι τις 25 Ιουνίου 1997, λόγω απουσίας του Ιατρού εκτός Ρόδου.

Πληροφορίες στα τηλέφωνα:
Ιατρείου: 38501
Κινητό: 093-236848
Οικίας 29602 ή 75733

Βιομηχανική Ψύξη
Κατασκευές Ψυκτικών Θαλάμων
κτιστοί-λυόμενοι
Πόρτες
συρόμενες, περιστρεφόμενες
Συστήματα Διακίνησης
Εμπορευμάτων
κρεάτων και αγαθών
Βιομηχανικά Πάνελ
Πλαγιοκάλυψη
Επένδυση
Οροφές
Για εργασιακούς χώρους
Μονώσεις πολυουρεθάνης
Ψεκασμός-Ένχυση

ΜΠΟΝΙΑΤΗΣ ΚΩΝ/ΝΟΣ
Σορωνή, Ρόδος - Τηλ. 41790, 21662

ΙΑΤΡΙΚΗ ΑΝΑΚΟΙΝΩΣΗ
Ο Ιατρός
ΑΝΤΩΝΗΣ ΒΑΚΗΣ

ΝΕΥΡΟΧΕΙΡΟΥΡΓΟΣ
Διδάκτωρ Πανεπιστημίου Αθηνών

Δέχεται κατόπιν ραντεβού:
Το πρώτο δεκαπενθήμερο κάθε μήνα
Ιατρείο: Άννης Μαρίας 15-Β' όροφος
Τηλ. 23516
Κινητό 094-574683

INEMA
ΙΑΤΡΙΚΟΣ ΝΟΣΟΚΟΜΕΙΑΚΟΣ ΕΞΟΠΛΙΣΜΟΣ
ΜΗΧΑΝΗΜΑΤΑ ΑΝΑΛΩΣΙΜΑ
ΛΕΜΕΣΟΥ 2-85100 ΡΟΔΟΣ ΤΗΛ. 32238-FAX: 28484

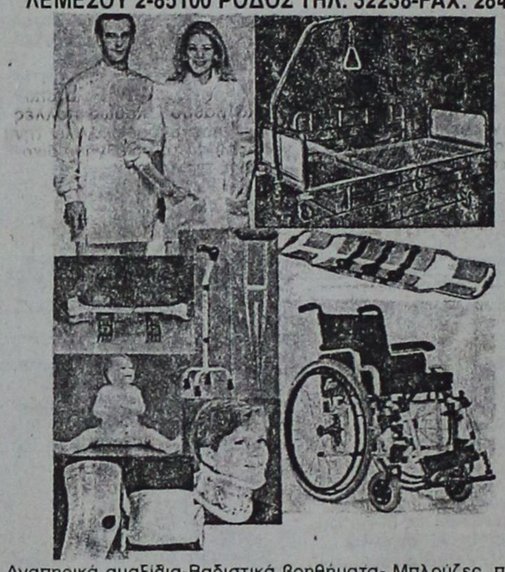

Αναπηρικά αμαξίδια-Βαδιστικά βοηθήματα- Μπλούζες, παντελόνια ιατρών-Νοσοκομειακά κρεβάτια-αεροστρώματα-τρόλεϊ-στατό ορού-διαφανοσκόπια-παραβάν-ανοξείδωτα σκεύη-κλίβανοι αναστημόμετρα-βρεφοζυγοί-ανθρωποζυγοί-αναρροφήσεις-συσκευές ακράτειας ούρων-στήθη σιλικόνης-αντιδιαβρεκτικά γύψου-Νάρθηκες για όλο το σώμα- Εργαλεία χειρουργείου-Υλικά οστεοσύνθεσης-Προπλάσματα ανθρωπίνου σώματος-φορεία-AMBU-βαλιτσάκια πρώτων βοηθειών- Πιεσόμετρα-ταλαντωσίμετρα-ωτοσκόπια-λαρυγγοσκόπια-οφθαλμοσκόπια-νευρολογικά σφυράκια-στηθοσκόπια-ιατρικοί φακοί-διαθερμίες μιας χρήσης-καθετήρες FOLLEY-LEVIN-φλεβοκαθετήρες-χειρουργικά ράμματα-επίδεσμοι-σκοραμίδες-σταγονόμετρα-κλύσματα-ουροδοχεία-θήλαστρα-θερμοφόρες-κουλούρες κατακλύσεων-μάσκες και σκούφιες χειρουργείου-δοχεία απόρριψης βελονών-δικτυωτοί επίδεσμοι-γάντια χειρουργικά-θερμόμετρα-GEL υπερήχων-γάζες απλές και λαπαροτομίας-χαρτί καρδιογράφου-TENSOPLAST-TAPES-χειρουργικά μαχαιρίδια-γυαλιά χειρουργείου αντί AIDS-σακούλες αποστείρωσης-χειρουργικά οθώνια-ουροσυλέκτες-γυψοταινίες-ορθομπάν-Μαξιλάρια για αναπηρικά αμαξίδια, για αυχένα και για οδηγό αυτοκινήτου-Πέλματα πλατυποδίας-Επιγονατίδες-επιστραγαλίδες-νάρθηκας επικονδυλίτιδος-ζώνες οσφύος και κήλης-κάλτσες φλεβίτιδος-περιλαίμια αυχένος- φόρμες αδυνατίσματος- θερμιδομετρητές-ηλεκτρικά θερμόμετρα-ηλεκτρικές οδοντόβουρτσες-ηλεκτρικές κουβέρτες-ηλεκτρικές θερμοφόρες-συσκευή μασσάζ-συσκευή μέτρησης σακχάρου-παλμογράφοι-συσκευές ηλεκτροβελονισμού-συσκευές TENS-συσκευές ψεκασμού βρόγχων-σπειρόμετρα-υγραντήρες χώρου-έλξεις αυχένος-εξασκητές αναπνοής.

ΙΑΤΡΙΚΗ ΑΝΑΚΟΙΝΩΣΗ
Ο ιατρός
ΤΣΑΜΠΙΚΟΣ Κ. ΓΙΑΚΟΥΜΑΚΗΣ
Ειδικός Καρδιολόγος

Δέχεται:
Καθημερινά 8-1 και 4-8
Σαββάτο 8-1

Διευθ. Αρχάγγελος
Τηλ. ιατρείου: 0244 24153
Τηλ. οικίας 0244 22076 τηλ. κινητό 093 631544

ΙΑΤΡΙΚΗ ΑΝΑΚΟΙΝΩΣΗ
Ο ΙΑΤΡΟΣ
ΕΜΜΑΝΟΥΗΛ Π. ΣΑΡΙΚΑΣ
ΟΡΘΟΠΑΙΔΙΚΟΣ
ΧΕΙΡΟΥΡΓΟΣ-ΤΡΑΥΜΑΤΙΟΛΟΓΟΣ
τ. Ιατρός Νοσοκομείου ΚΑΤ
ΙΑΤΡΕΙΟ ΟΣΤΕΟΠΟΡΩΣΗΣ

Δέχεται: Καθημερινά 09.00-13.00 το πρωί και 17.30-20.30
Σαββάτο: 09-13.00

Ιατρείο: **Άννης Μαρίας 15** (3ος όροφος)
Τηλ.: 39313-20105

Η Ιατρός
ΠΑΡΑΣΚΕΥΗ ΠΑΠΑΣΤΕΡΓΗ-ΠΑΠΑΧΡΙΣΤΟΔΟΥΛΟΥ
ΜΑΙΕΥΤΗΡΑΣ
ΧΕΙΡΟΥΡΓΟΣ-ΓΥΝΑΙΚΟΛΟΓΟΣ

Δέχεται καθημερινά 9-1 και 5.30-8.30
Σάββατο 9-2
ΑΜΕΡΙΚΗΣ 7
(παλαιό ΤΑΞΥ έναντι Παντελαίου)
Τηλ. 33076

ΙΑΤΡΙΚΗ ΑΝΑΚΟΙΝΩΣΗ
ΑΝΑΣΤΑΣΙΟΣ Β. ΧΡΟΝΟΠΟΥΛΟΣ
ΑΓΓΕΙΟΧΕΙΟΥΡΓΟΣ
Δέχεται κατόπιν ραντεβού

Ιατρείο: 28ης Οκτωβρίου 19-21
1ος όροφος • Τηλ. 31584-74727 κιν. 094-367899

SUPER STAR 89,1 F.M.
...το ευχάριστο ραδιόφωνο

ΠΤΥΧΙΟΥΧΟΙ ΔΙΑΙΤΟΛΟΓΟΙ-ΔΙΑΤΡΟΦΟΛΟΓΟΙ ΡΟΔΟΥ

Οι διαιτολόγοι-διατροφολόγοι της Ρόδου οι οποίοι διαθέτουν αναγνωρισμένο πτυχίο είναι οι εξής κατά αλφαβητική σειρά:



Βασιλειάδη Γεωργία Κ. Παλαιολόγου 67
τηλ. 39722
Γιούργου Μαρία Λ. Λίνδου 216
τηλ. 66476
Καραγιάννη Χρύσα Π. Μελά 56
τηλ. 76500
Νικολάου Ειρήνη (NEOTIS LINE)
Αθηνών 15 τηλ. 61296-7

Προσφέρουν και διαχωρίζουν τη θέση τους από τα ινστιτούτα αισθητικής ως εξής:
- Δίνουν προσωπικό διαιτολόγιο, βάση προβλημάτων υγείας και εξετάσεων αίματος.
- Παρέχουν προσωπική εντατική παρακολούθηση.
- Χορηγούν κλινικά διαιτολόγια πάντοτε σε συνεργασία με το θεράποντα γιατρό.
- Δίνουν διαιτολόγια που καλύπτουν τις ανάγκες του οργανισμού σε πρωτεΐνες-υδατάνθρακες-λίπη, βιταμίνες, ιχνοστοιχεία, μεταλλικά άλατα.
- Παρέχουν διαιτολόγια για την περίοδο της εγκυμοσύνης και μετά τον τοκετό.

Είναι σημαντικό να τονιστεί ότι η επιστήμη της διαιτολογίας απαγορεύει την χορήγηση χημικών-κετογονικών διατροφικών προγραμμάτων, τα οποία καταστρέφουν το βασικό μεταβολισμό ενώ παράλληλα συντελούν στη δημιουργία σοβαρών προβλημάτων υγείας.

ΑΝΑΚΟΙΝΩΣΗ

Το οδοντιατρείο του
ΘΩΜΑ Ι. ΣΩΤΡΙΛΛΗ
θα παραμείνει κλειστό
από 21 Ιουνίου μέχρι 6 Ιουλίου

ΓΝΩΣΤΟΠΟΙΗΣΗ
ΣΟΥΠΑΔΙΚΟ
Στη Μιχ. Πετρίδη 90
ΚΑΘΗΜΕΡΙΝΑ ΑΝΟΙΚΤΑ
Τηλ. 63287

ΟΙ ΕΓΓΡΑΦΕΣ ΑΡΧΙΣΑΝ
ΚΕΝΤΡΑ ΕΚΠΑΙΔΕΥΣΗΣ ΞΕΝΩΝ ΓΛΩΣΣΩΝ
ΑΓΓΛΙΚΑ - ΙΤΑΛΙΚΑ - ΓΕΡΜΑΝΙΚΑ - ΓΑΛΛΙΚΑ - ΙΣΠΑΝΙΚΑ
LA LINGUA
ΕΝΑΡΞΗ ΘΕΡΙΝΩΝ ΤΜΗΜΑΤΩΝ ΑΠΟ 23 ΙΟΥΝΙΟΥ 1997
Η Συνάντηση στην Ξενόγλωσση Εκπαίδευση
ΥΠΕΥΘΥΝΟΣ ΧΡΗΣΤΟΣ ΜΑΛΑΝΔΡΑΚΗΣ
ΠΛΗΡΟΦΟΡΙΕΣ ΚΑΘΗΜΕΡΙΝΑ 17.00-21.00
ΔΗΜΟΚΡΑΤΙΑΣ 60 ΙΑΛΥΣΟΣ
ΤΗΛ: (0241) 90133-28489 • ΚΙΝΗΤΟ 094 557415

ΠΡΑΚΤΟΡΕΙΟ ΤΑΞΙΔΙΩΝ
ΣΑΒΒΑΣ ΣΑΗΣ
ΦΘΗΝΑ ΑΕΡΟΠΟΡΙΚΑ ΕΙΣΙΤΗΡΙΑ ΓΙΑ ΟΛΟ ΤΟΝ ΚΟΣΜΟ
Με την ευκαιρία της λειτουργίας του νέου μας πρακτορείου στην οδό Τάρπον Σπρίνγκς 42 δίπλα στην Τράπεζα Πίστεως.
ΠΡΟΣΦΕΡΟΥΜΕ Τα Φθηνότερα αεροπορικά εισιτήρια για όλο τον κόσμο-με όλες τις αεροπορικές εταιρίες.
ΠΡΟΣΟΧΗ Πληροφορίες δεν δίνονται από το τηλέφωνο μόνο προσωπική παρουσία σας.
ΑΚΟΜΗ ΣΑΣ ΠΑΙΡΝΟΥΜΕ
BIZA επισκέπτου για ΑΜΕΡΙΚΗ σε μία εβδομάδα.
BIZA επισκέπτου για ΑΥΣΤΡΑΛΙΑ σε μία μέρα
- ΕΚΔΟΣΗ ΔΙΑΒΑΤΗΡΙΩΝ- ΕΚΔΟΣΗ ΑΔΕΙΩΝ ΑΥΤΟΚΙΝΗΤΩΝ
ΞΕΝΟΔΟΧΕΙΑ ΣΤΗΝ ΑΘΗΝΑ

ALEXANDROS HOTEL Β' ΚΑΤΗΓΟΡΙΑΣ		
Περιοχή HILTON		
Μονόκλινο	9.800 ΔΡΧ.	ΜΕ ΠΡΩΙΝΟ
Δίκλινο	12.400 ΔΡΧ.	«
Τρίκλινο	17.500 ΔΡΧ.	«
CHRISTINA HOTEL Β' ΚΑΤΗΓΟΡΙΑΣ		
Περιοχή FIX		
Μονόκλινο	9.800 ΔΡΧ.	ΜΕ ΠΡΩΙΝΟ
Δίκλινο	12.400 ΔΡΧ.	«
Τρίκλινο	17.500 ΔΡΧ.	«
ESPERIA HOTEL Α' ΚΑΤΗΓΟΡΙΑΣ		
Σταδίου 22		
Μονόκλινο	17.650 ΔΡΧ.	ΜΕ ΠΡΩΙΝΟ
Δίκλινο	19.500 ΔΡΧ.	«
Τρίκλινο	15.800 ΔΡΧ.	«
ELECTRA HOTEL Β' ΚΑΤΗΓΟΡΙΑΣ		
Ερμού 5		
Μονόκλινο	23.000 ΔΡΧ.	ΜΕ ΠΡΩΙΝΟ
Δίκλινο	28.000 ΔΡΧ.	«
Τρίκλινο	33.000 ΔΡΧ.	«
PARTHENON HOTEL Α' ΚΑΤΗΓΟΡΙΑΣ		
Περιοχή HILTON		
Μονόκλινο	14.100 ΔΡΧ.	ΜΕ ΠΡΩΙΝΟ
Δίκλινο	16.800 ΔΡΧ.	«
Τρίκλινο	23.500 ΔΡΧ.	«
RIVA HOTEL Α' ΚΑΤΗΓΟΡΙΑΣ SUPERIOR		
Μιχαλακοπούλου (HILTON)		
Μονόκλινο	10.500 ΔΡΧ.	ΜΕ ΠΡΩΙΝΟ
Δίκλινο	13.500 ΔΡΧ.	«
Τρίκλινο	18.500 ΔΡΧ.	«
PRESIDENT Α' ΚΑΤΗΓΟΡΙΑΣ		
Λεωφόρος Κηφισίας		
Μονόκλινο	8.100 ΔΡΧ.	ΜΕ ΠΡΩΙΝΟ
Δίκλινο	10.800 ΔΡΧ.	«
Τρίκλινο	13.500 ΔΡΧ.	«
TITANIA HOTEL		
Πανεπιστημίου 52 (ΣΥΝΤΑΓΜΑ-ΟΜΟΝΟΙΑ)		
Μονόκλινο	18.700 ΔΡΧ. ΠΡΩΙΝΟ	ΜΕ ΑΜΕΡΙΚΑΝΙΚΟ
Δίκλινο	23.700 ΔΡΧ.	«
Τρίκλινο	26.700 ΔΡΧ.	«
DORIA HOTEL Β' ΚΑΤΗΓΟΡΙΑΣ		
Πειραιώς 15-17 (κοντά στην Ομόνοια)		
Μονόκλινο	10.300 ΔΡΧ.	ΜΕ ΠΡΩΙΝΟ
Δίκλινο	13.200 ΔΡΧ.	«
Τρίκλινο	17.000 ΔΡΧ.	«
ALBATROS HOTEL Β' ΚΑΤΗΓΟΡΙΑΣ		
Δίπλα στο Δυτικό Αεροδρόμιο		
Μονόκλινο	10.500 ΔΡΧ.	ΜΕ ΠΡΩΙΝΟ
Δίκλινο	15.500 ΔΡΧ.	«
Τρίκλινο	19.500 ΔΡΧ.	«
PAN HOTEL Β' ΚΑΤΗΓΟΡΙΑΣ		
Μητροπόλεως 11		
Μονόκλινο	9.500 ΔΡΧ.	ΜΕ ΠΡΩΙΝΟ
Δίκλινο	13.900 ΔΡΧ.	«
Τρίκλινο	17.500 ΔΡΧ.	«
ΞΕΝΟΔΟΧΕΙΟ ΧΑΝΔΡΗΣ ΚΑΤΗΓΟΡΙΑΣ LUX		
Συγγρού 385		
Μονόκλινο	ΜΟΝΟ 23.800 ΔΡΧ.	
Δίκλινο	ΜΟΝΟ 23.800 ΔΡΧ.	
Τρίκλινο	ΜΟΝΟ 23.800 ΔΡΧ	
ΞΕΝΟΔΟΧΕΙΟ PRESIDENT ALEXANDROS		
Μονόκλινο	ΜΟΝΟ 8.100 ΔΡΧ.	
Δίκλινο	ΜΟΝΟ 10.800 ΔΡΧ.	
Τρίκλινο	ΜΟΝΟ 13.500 ΔΡΧ	
LILIA HOTEL ΠΑΣΑ ΛΙΜΑΝΙ ΠΕΙΡΑΙΑΣ		
Μονόκλινο	ΜΟΝΟ 11.980 ΔΡΧ.	ΜΕ ΠΡΩΙΝΟ
Δίκλινο	ΜΟΝΟ 15.400 ΔΡΧ.	«
Τρίκλινο	ΜΟΝΟ 18.200 ΔΡΧ	
ATALLOS ΟΔΟΣ ΑΘΗΝΑΣ 29 (ΟΜΟΝΟΙΑ)		
Μονόκλινο	ΜΟΝΟ 9.500 ΔΡΧ.	ΜΕ ΠΡΩΙΝΟ
Δίκλινο	ΜΟΝΟ 13.000 ΔΡΧ.	«
Τρίκλινο	ΜΟΝΟ 16.500 ΔΡΧ	«
SEA VIEW ΞΑΝΘΟΥ 4 ΓΛΥΦΑΔΑ ΣΟΥΙΤΕΣ		
Μονόκλινο	ΜΟΝΟ 12.000 ΔΡΧ. Σουιτα 3 ατόμων 32.000 δρχ.	ΜΕ ΠΡΩΙΝΟ
Δίκλινο	ΜΟΝΟ 15.500 ΔΡΧ. Σουιτα 4 ατόμων 25.900 δρχ.	«
Δίκλινο	ΜΟΝΟ 20.500 ΔΡΧ	«

ΣΑΣ ΣΥΜΦΕΡΕΙ ΠΡΙΝ ΚΛΕΙΣΕΤΕ ΟΠΟΥΔΗΠΟΤΕ ΝΑ ΜΑΣ ΕΠΙΣΚΕΦΘΕΙΤΕ
ΠΡΑΚΤΟΡΕΙΟ ΤΑΞΙΔΙΩΝ
ΣΑΒΒΑΣ ΣΑΗΣ
ΤΑΡΠΟΝ ΣΠΡΙΝΓΚΣ 42 (δίπλα στην Τραπ. Πίστεως)-Τηλ. 39781-3

Ν' αναλάβουν όλοι τις ευθύνες τους!

Συνέχεια από τη σελ. 3

η ίδρυση καταστήματος αφορολογήτων ειδών στο λιμάνι της Ρόδου, η αποτροπή κατάργησης του ειδικού φορολογικού καθεστώτος της Δωδ/σου στα αλκοολούχα ποτά κ.ά., αποφάσισε ομόφωνα όπως πραγματοποιηθεί συνάντηση μαζί σας στο Επιμελητήριο, προκειμένου να συζητηθούν τα σοβαρά προβλήματα που απασχολούν την περιοχή μας και να υπάρξουν σχετικές αποφάσεις για τη μεθόδευση επίλυσής τους.

Σας παρακαλούμε λοιπόν όπως μας γνωρίσετε εάν αποδέχεσθε την πρόσκλησή μας αυτή, και σε καταφατική περίπτωση να μας πληροφορήσετε για την ημερομηνία συνάντησης που θα σας είναι προσιτή, ώστε να καταστεί δυνατόν να καθορισθεί η ακριβής ημερομηνία της κοινής μας συνάντησης.

Ο Πρόεδρος
Γιώργος Καραγιάννης»

ΔΗΛΩΣΗ
ΝΟΜΑΡΧΗ

Για το θέμα του καταστήματος αφορολογήτων ειδών στο λιμάνι, δηλώσεις έκανε και ο νομάρχης κ. Παρασκευάς, ο οποίος ήταν κατηγορηματικός.

Τόσο πέρσι όσο και φέτος, και γραπτώς μάλιστα έχω εκφράσει την αντίθεση μου για την ίδρυση τέτοιου καταστήματος και όλα τα υπόλοπα που διαδίδονται είναι εκ του πονηρού.

Δήλωσε επίσης ότι η εργολαβία που εκτέλεσε η νομαρχία αφορούσε την συντήρηση του κτιρίου και τίποτα περισσότερο.

Με νεώτερη ανακοίνωση ...δεν είναι ελληνικές οι βραχονησίδες Ίμια!

Συνέχεια από την σελ. 3

διεκδικούν την κυριαρχία αυτής της συγκεκριμένης βραχονησίδας. Αποφασίσαμε, μετά από σκέψη (reflection) ότι δεν θα προκηρύξουμε (proclaim) την άποψή μας σε ό,τι αφορά την κυριαρχία".

... ΙΚΑΝΟΠΟΙΗΣΗ

ΚΩΝ/ΠΟΛΗ, 20.- Με "ικανοποίηση" αντιμετωπίζει η Άγκυρα την διορθωτική ανακοίνωση του εκπροσώπου του Πενταγώνου Κεν Μπέικον που εξέδωσε αργά προχθές το βράδυ και με την οποία ανατρέπει την ουσία των όσων είχε πει λίγες ώρες νωρίτερα, γύρω από την κυριαρχία των βραχονησίδων Ίμια.

- Ανακοίνωση του Τουρκικού υπουργείου Εξωτερικών αναφέρει ότι "δεν είναι δυνατόν να αποδεχθούμε τις δηλώσεις του κ. Μπέικον, οι οποίες βρίσκονται σε αντίφαση με την επίσημη θέση της Αμερικανικής διοίκησης για το θέμα των βραχονησίδων Κάρντακ".

"Αντιμετωπίζουμε με ικανοποίηση την δεύτερη αυτή ανακοίνωση και ελπίζουμε ότι στο μέλλον οι Αμερικανοί αρμόδιοι θα συμπεριφέρονται με περισσότερη προσοχή και επιμέλεια σ' αυτό το θέμα που είναι πολύ σημαντικό και ευαίσθητο για μας" καταλήγει η τουρκική ανακοίνωση.

Ο κ. ΡΕΠΠΑΣ

Αρκετά σημαντική χαρακτήρισε την εξέλιξη με την έκδοση του τελευταίου αμερικανικού χάρτη που αναφέρεται στις νησίδες Ίμια με το ελληνικό τους όνομα και τις συμπεριλαμβάνει στην ελληνική επικράτεια δήλωσε το απόγευμα ο κυβερνητικός εκπρόσωπος Δημήτρης Ρέππας, ενώ όπως σημείωσε, από τις αρχές του 1996 -όταν για πρωτη φορά εκδηλώθηκε η τουρκική αμφισβήτηση- και μετά εκδόθηκαν (από τις ΗΠΑ) χάρτες που αναφέρονταν στα Ίμια και με τουρκική ονομασία.

Σχολιάζοντας την "αναδίπλωση" της αμερικανικής κυβέρνησης, η οποία διά του εκπροσώπου του "Πενταγώνου" Κένεθ Μπέικον προχθές είχε αναφερθεί στην ελληνική κυριαρχία επί των Ιμίων ``όπως συνέβαινε πάντα`` ενώ λίγες ώρες αργότερα επανήλθε στη γνωστή θέση περί αμφισβητούμενης κυριαρχίας, ο κ. Ρέππας είπε ότι αν δημιουργήθηκε πρόβλημα αυτό δε δημιουργήθηκε στην ελληνική κυβέρνηση. Η Ελλάδα προσθεσε, έχει διατυπώσει πρόταση για αξιοποίηση των διεθνών διαδικασιών (Χάγη) μέσα από τις οποίες ο καθείς μπορεί να διατυπώσει τους ισχυρισμούς του περί μη ελληνικότητας των Ιμίων, αλλά ``δεν θα το καταφέρει`` όπως είπε ο κ. Ρέππας χαρακτηριστικά.

Η θέση των ΗΠΑ, συνέχισε ο κ. Ρέππας λέει ότι όταν υπαρχει φαινόμενο διένεξης τότε η αμερικανική κυβέρνηση δεν επιθυμεί να γνωστοποιήσει τη θέση της ακόμα και αν έχει τέτοια.

Υπενθυμίζουμε ότι στην "επανορθωτική του δήλωση``, ο Κένεθ Μπεϊκον αναφέρθηκε στη δήλωση του εκπροσώπου του Στέιτ Ντιπάρτμεντ της 1ης Φεβρουαρίου 1996 ότι ``τόσο η Ελλάδα όσο και η Τουρκία διεκδικούν την κυριαρχία αυτής της συγκεκριμένης βραχονησίδας`` και πως ``μετά από σκέψη δεν θα γνωστοποιήσουμε την άποψή μας σε ό,τι αφορά την κυριαρχία``.

Ο εκπρόσωπος της κυβέρνησης τόνισε επίσης ότι δεν περιμένουμε από τρίτους να λύσουν τα προβλήματά μας αλλά αναμένουμε από τις ΗΠΑ, τις άλλες κυβερνήσεις και τους διεθνείς οργανισμούς τη συνδρομή τους και την αρωγή τους στην αξιοποίηση των διεθνών διαδικασιών, την οποία όπως συμπλήρωσε ``την έχουμε σε ικανοποιητικό βαθμό`` καθώς πολλές κυβερνήσεις υποδεικνύουν την αξιοποίηση του διεθνούς δικαστηρίου της Χάγης.

Σκαρφάλωσαν και ο καύσων και η ...ΔΕΗ!

Συνέχεια από τη σελ. 3

πάρκεια του ηλεκτρικού ρεύματος, αφού το όριο ασφαλείας για την κατανάλωση, απέχει ακόμη πολύ από τις παραπάνω τιμές.

ΟΙ ΘΕΡΜΟΚΡΑΣΙΕΣ

Οι θερμοκρασίες που διαμορφώθηκαν χθες για το νησί της Ρόδου ήταν σε επίπεδα υψηλότερα από τις προηγούμενες μέρες, σύμφωνα με τους αρμόδιους της ΕΜΥ, τόσο στη Ρόδο όσο και στην Κω.

- Η θερμοκρασία, υπό σκιά στο αεροδρόμιο της Ρόδου όπου έγινε η μέτρηση της ΕΜΥ, άγγιξε χθες τους 32 βαθμούς, ενώ την ίδια ώρα στην πόλη της Ρόδου η θερμοκρασία άγγιζε τους 35 βαθμούς και στην ανατολική πλευρά του νησιού μας (ειδικά στο Φαληράκι και την Λίνδο) ξεπέρασε τους 36 βαθμούς Κελσίου.

Παρά το γεγονός ότι το θερμόμετρο σκαρφάλωσε σε ιδιαίτερα ψηλά επίπεδα, την κατάσταση έσωσαν κατά την διάρκεια της χθεσινής μέρας οι βόρειοι άνεμοι, οι οποίοι ενισχύθηκαν ελαφρά από χθες αργά το μεσημέρι, σύμφωνα πάντα με τους αρμόδιους της ΕΜΥ.

Οι ίδιοι, προβλέπουν σήμερα ελαφρά πτώση της θερμοκρασίας και ενίσχυση των βόρειων ανέμων οι ένταση των οποίων μπορεί να φθάσει τοπικά ακόμη και τα 6 μποφόρ.

Λόγω της αυξημένης ζέστης που επικρατούσε χθες στο νησί μας, οι παραλίες του νησιού μας ήταν ασφυκτικά γεμάτες από τουρίστες και ντόπιους κατοίκους, οι οποίοι προσπάθησαν έτσι να πάρουν μια ανάσα δροσιάς.

ΜΕΤΡΑ ΚΑΤΑ ΤΟΥ ΚΑΥΣΩΝΑ

Σύμφωνα με τον Νομίατρο της περιοχής μας κ. Παντελή Διακογεωργίου και με τις αναλυτικές οδηγίες που απέστειλε το αρμόδιο Υπουργείο, ιδιαίτερα προσεκτικά θα πρέπει να είναι αυτή την περιόδο, τα ηλικιωμένα άτομα και όσοι πάσχουν από καρδιακά ή αναπνευστικά νοσήματα.

Πιο συγκεκριμένα πρέπει να αποφεύγονται οι βαριές σωματικές εργασίες, το παρατεταμένο βάδισμα κάτω από τον ήλιο, τα συχνά γεύματα και τα πολλά λιπαρά, και η παρατεταμένη ηλιοθεραπεία.

Πρέπει επίσης να γίνεται άφθονη χρήση νερού και χυμών φρούτων, να προτιμούνται τα κλιματιζόμενα και δροσερά μέρη, τα μικρά και ελαφρά γεύματα, καθώς επίσης και τα χλιαρά ντους.

ΕΠΑΝΑΣΤΑΣΗ ΣΤΗΝ ΚΙΝΗΤΗ ΤΗΛΕΦΩΝΙΑ ΑΠΟ ΤΗΝ
TELESTET
Αποκτήστε ΤΩΡΑ ΕΝΑ ΚΙΝΗΤΟ ΤΗΛΕΦΩΝΟ ΧΩΡΙΣ ΠΑΓΙΟ, ΧΩΡΙΣ ΣΥΜΒΟΛΑΙΟ, ΧΩΡΙΣ ΕΚΔΟΣΗ ΛΟΓΑΡΙΑΣΜΩΝ!!!
ΕΠΙΛΕΞΤΕ ΜΟΝΟ ΠΟΣΑ ΧΡΗΜΑΤΑ ΘΕΛΕΤΕ ΝΑ ΧΡΕΩΘΕΙΤΕ ΣΕ ΚΛΙΣΕΙΣ ΚΑΙ ΠΑΡΤΕ ΤΙΣ ΑΝΑΛΟΓΕΣ ΚΑΡΤΕΣ.
B. FREE Η ΕΠΑΝΑΣΤΑΣΗ ΣΤΗ ΚΙΝΗΤΗ ΤΗΛΕΦΩΝΙΑ ΜΕ ΤΟ ΝΕΟ ΠΡΟΓΡΑΜΜΑ ΚΑΡΤΟΚΙΝΗΤΗΣ ΤΗΛΕΦΩΝΙΑΣ.
Πληρ.
MOBILE CENTER
Εξουσιοδοτ. αντιπρ. TELESTET
Πειραιώς 4
Τηλ. 62986-68585

Μπροστά τα Λύκεια Σύμης και Καλύμνου

Συνέχεια στη σελ. 3

θέση.

2ο Λύκειο Καλύμνου: 43 υποψήφιοι, ποσοστό επιτυχίας 27,9%. Στην γενική κατάταξη κατέχει την 80η θέση.

1ο Λύκειο Ρόδου: 173 υποψήφιοι, ποσοστό επιτυχίας 24,9%. Στην γενική κατάταξη κατέχει την 108η θέση.

Λύκειο Ιαλυσού: 33 υποψήφιοι, ποσοστό επιτυχίας 24,2%. Στην γενική κατάταξη κατέχει την 113η θέση.

2ο Λύκειο Ρόδου: 228 υποψήφιοι, ποσοστό επιτυχίας 23,7%. Στην γενική κατάταξη κατέχει την 118η θέση.

Ιπποκράτειο Λύκειο Κω: 178 υποψήφιοι, ποσοστό επιτυχίας 22,5%. Στην γενική κατάταξη κατέχει την 130η θέση.

Λύκειο Αρχαγγέλου: 25 υποψήφιοι, ποσοστό επιτυχίας 20%. Στην γενική κατάταξη κατέχει την 155η θέση.

1ο Λύκειο Καλύμνου: 71 υποψήφιοι, ποσοστό επιτυχίας 19,7%. Στην γενική κατάταξη κατέχει την 158η θέση.

3ο Λύκειο Ρόδου: 135 υποψήφιοι, ποσοστό επιτυχίας 19,3%. Στην γενική κατάταξη κατέχει την 162η θέση.

Λύκειο Σορωνής: 34 υποψήφιοι, ποσοστό επιτυχίας 17,6%. Στην γενική κατάταξη κατέχει την 179η θέση.

Λύκειο Απερίου Καρπάθου: 32 υποψήφιοι, ποσοστό επιτυχίας 12,5%. Στην γενική κατάταξη κατέχει την 230η θέση.

Λύκειο Κρεμαστής: 49 υποψήφιοι, ποσοστό επιτυχίας 12,2%. Στην γενική κατάταξη κατέχει την 232η θέση.

Λύκειο Λέρου: 30 υποψήφιοι, ποσοστό επιτυχίας 10%. Στην γενική κατάταξη κατέχει την 254η θέση.

Λύκειο Αφάντου: 58 υποψήφιοι, ποσοστό επιτυχίας 8,6%. Στην γενική κατάταξη κατέχει την 266η θέση.

Καυστικά κατά των ξενοδόχων

Συνέχεια από τη σελ. 3

την ηγεσία των ξενοδόχων, να εφαρμοστεί στην πράξη η τοπική συμφωνία που υπογράφτηκε, καθώς επίσης και η Πανελλήνια τοπική Κλαδική Σύμβαση.

Αναλυτικά οι επιστολές που απέστειλε χθες η διοίκηση του Εργατικού Κέντρου της Ρόδου έχουν ως εξής:

Προς τον Διευθυντή των τουριστικών σχολών:

«Κύριε, διευθυντή, έχουμε επανειλημμένες και έντονες διαμαρτυρίες τόσο από τους εργαζόμενους στα ξενοδοχεία, όσο και από τους γονείς των μαθητών των σχολών σας, ότι η πρακτική εξάσκηση των μαθητών των σχολών σας στα ξενοδοχεία, διεξάγεται κάτω από απαράδεκτες συνθήκες τόσο για τους ίδιους όσο και για τους υπόλοιπους εργαζομενους σε αυτά.

Συγκεκριμένα, οι μαθητές δουλεύουν πλήρη ωράρια καταλαμβάνοντας οργανικές θέσεις προσωπικού, ενώ αμείβονται με μειωμένο μισθό και ασφαλίζονται με μειωμένα ασφάλιστρα ως εκπαιδευόμενοι. Έτσι και οι ίδιοι καταταλαιπωρούνται και πρακτική εξάσκηση δεν κάνουν αλλά και καλύπτουν θέσεις ξενοδοχοϋπαλλήλων που τελικά μένουν άνεργοι.

- **Έχουμε μάλιστα καταγγελίες ότι στην όλη διαδικασία εμπλέκονται και καθηγητές των σχολών, οι οποίοι εργάζονται σε διάφορα ξενοδοχεία!**

Παρακαλούμε να παρέμβετε προσωπικά, ώστε να λυθούν τα όποια προβλήματα έχουν δημιουργηθεί σε βάρος των μαθητών σας, αλλά και των συναδέλφων μας ξενοδοχουπαλλήλων, εφιστώντας την προσοχή των ξενοδόχων, οι οποίοι πρέπει να γνωρίζουν ότι διώκονται με βάση την εργατική νομοθεσία εάν απασχολούν εκπαιδευόμενο προσωπικό σε θέση κανονικού υπαλλήλου.»

- **Προς το ΙΚΑ, τον ΟΑΕΔ και την Επιθεώρηση Εργασίας:**

Βρισκόμαστε ήδη στο μέσον της τουριστικής περιόδου και ενώ από όλα τα στοιχεία προκύπτει ότι έχουμε μια πολύ καλή τουριστική χρονιά, οι ξενοδοχοϋπάλληλοι περνούν μια ακόμη δραματική σεζόν.

Τα παράπονα που καθημερινά δεχόμαστε είναι πάρα πολλά. Αφορούν μη πρόσληψη, μη νόμιμη αμοιβή, μη ασφάλιση, μη καταβολή υπερωριών, μη έγκαιρη καταβολή αποδοχών, απαράδεκτες εργασιακές συνθήκες 15 - 20 ρεπό κάθε μήνα και μια σειρά από παραβιάσεις της εργατικής και ασφαλιστικής νομοθεσίας.

Επειδή δεν περιμένουμε από τους εργοδότες να επιδείξουν στοιχειώδη ευαισθησία για τους ανθρώπους με τους οποίους συνεργάζονται, ζητάμε να εντατικοποιήσετε άμεσα τους ελέγους γιατί η κατάσταση

Σενάρια νοσηρής φαντασίας

Συνέχεια από τη σελ. 3

ση του εντύπου και η πληρωμή του να γίνει μετά την σχετική έγκριση του Δημοτικού Συμβουλίου, που αποφάσισε κατά πλειοψηφία, στην πρόσφατη συνεδρίαση του.

Εξάλλου για τις δήθεν καταγγελίες του κ. Βαλσαμή, περί "λειψών" φορτίων κατά την παραλαβή ειδών της αποθήκης, σκοπίμως δεν αναφέρθηκε ότι η επιτροπή παραλαβών έχει την υποχρέωση, κατά το νόμο, να μην παραλαμβάνει είδη που δεν συνοδεύονται από σχετικά παραστατικά ή δεν ανταποκρίνονται στην πραγματικότητα.

Η επιτροπή ενεργώντας νομίμως δεν παρέλαβε το σχετικό φορτίο 200 σωλήνων, καθώς την ευθύνη της μεταφοράς του υλικού την έχει η εταιρεία που προμηθεύει το Δήμο μας. Επομένως οι ευθύνες θα πρέπει να αναζητηθούν σε άλλη κατεύθυνση, σε αποχοήτευση εκείνων που επιθυμούν τον τρόπο αυτό της ρήξης για να σπιλώσουν το έργο της Δημοτικής μας Αρχής.

Αν η επιτροπή παραλαβών, σε αντίθετη περίπτωση δεχόταν το φορτίο, θα είχε ποινικές ευθύνες, οι οποίες όμως θα αναζητηθούν στην περίπτωση εκείνων που με τις κακόβουλες ενέργειες και παραλείψεις τους, δυσφημούν το πρόσωπο του Δημάρχου και κατ' επέκταση το Δήμο μας».

Σηφάκης Γεώργιος
ΚΕΡΜΑΤΟΤΗΛΕΦΩΝΑ

Δέχεται νομίσματα 20, 50, 100 δρχ.
ΜΠΟΡΕΙΤΕ ΝΑ ΤΟ ΑΠΟΚΤΗΣΕΤΕ ΜΟΝΟ ΜΕ 40.000 ΠΡΟΚΑΤΑΒΟΛΗ
ΚΑΤΑΛΛΗΛΟΣ ΓΙΑ: Περίπτερα, Pub, Καφετέριες, Σωματεία, Βενζινάδικα, Σχολές, Σούπερ Μάρκετ, Γυμναστήρια, Ψιλικά, Κομμωτήρια, Ξενοδοχεία κ.ά.
ΑΡ. ΕΓΚΡΙΣΗΣ
EL. 3895146
SERVICE ΚΑΙ ΓΡΑΠΤΗ ΕΓΓΥΗΣΗ
Ατταβύρου 46 Ρόδος. Τηλ. 73440

ΖΩΟΤΡΟΦΕΣ
ΤΣΙΓΑΡΙΔΗΣ ΑΕ
ΚΑΛΑΜΠΟΚΙ 55,7
(Κοσκινισμένο)
ΒΑΜΒΑΚΟΠΙΤΑ 59
ΜΕΓΑΛΗ ΠΟΙΚΙΛΙΑ
Για όλες τις τροφές και τα φυράματα
Αγία Βαρβάρα Ασγούρου,
Τηλ.: 62752, 62850, 64904
ΒΛΗΧΑ ΛΙΝΔΟΥ: 0244-31029

ΤΟ ΠΑΛΑΤΑΚΙ
παιδικός σταθμός νηπιαγωγείο
Στ. Καζούλη 8 τηλ. 39739-24446
από το πρωί μέχρι το βράδυ
από Δευτέρα μέχρι Σάββατο
...τώρα και απογευματινά τμήματα


ΓΕΡΜΑΝΙΚΑ
"ΕΝΑΣ ΜΗΝΑΣ = ΕΝΑΣ ΧΡΟΝΟΣ"
Για μαθητές και μαθήτριες ηλικίας άνω των 12 ετών
Νέα τμήματα: Από 30 Ιουνίου έως 31 Ιουλίου.
SIMULTAN LANGUAGES
Με το πασίγνωστο πια, πραγματικά επαναστατικό σύστημα ΣΙΜΟΥΛΤΑΝ του Δόκτορα του Παν/μίου Νυρεμβέργης, Θεόδωρου Αθανασιάδη
Οπου και αν ψάξετε δεν θα βρείτε πρόγραμμα τόσο ταχύρρυθμο και τόσο αποτελεσματικό.
Γι' αυτό βιαστείτε να εξασφαλίσετε μιά θέση στα νέα τμήματα.
Σε ένα μόλις μήνα μαθαίνετε σωστά και ζωντανά Γερμανικά με πλήρη Γραμματική και Συντακτικό και με ένα τρόπο εύκολο, πρακτικό και προσιτό σε όλους.
Επί πλέον οι μαθητές μπορούν να εγγραφούν τον Σεπτέμβριο κατ' ευθείαν στην δευτέρα τάξη και να αποκτήσουν τα εξής Διπλώματα σε "ρυθμούς ΣΙΜΟΥΛΤΑΝ":
1 Σε μόλις 10 μήνες αντί σε ολόκληρα 4 χρόνια. "ΕΛΕΜΕΝΤΑΡΣΤΟΥΦΕ"
2 Σε μόνο 22 μήνες (= 260 ώρες) αντί σε ολόκληρα 6 χρόνια. "ΓΚΡΟΥΝΤΣΤΟΥΦΕ"
3 Σε μόνο τρία χρόνια (= 380 ώρες) ή, εναλλακτικά σε τρία καλοκαίρια (= 230 ώρες). "ΤΣΕΡΤΙΦΙΚΑΤ του ΓΚΑΙΤΕ"
Αυτά τα τόσο εκπληκτικά ρεκόρ σε ώρες διδασκαλίας και χρόνια φοίτησης, τα πέτυχαν ήδη πολλές δεκάδες μαθητών μας μέχρι τώρα.
Καμμία σχέση με πολυδιαφημιζόμενα δήθεν ταχύρρυθμα συστήματα, που δεν είναι παρά αγχώδεις, μαραθώνιες κούρσες εξετάσεων.
Καμμία σχέση με αμετάκλητα παρωχημένες, καταπιεστικές μεθόδους διδασκαλίας, με ωράρια μαμούθ και μονότονες εξαντλητικές παπαγαλίες, με αβαθείς γνώσεις, διάτρητες από βασικές ατέλειες και από μόνιμα αγεφύρωτες ελλείψεις.
ΕΓΓΡΑΦΕΣ - ΠΛΗΡΟΦΟΡΙΕΣ: "ΣΙΜΟΥΛΤΑΝ", τηλ.: 32272
Καρίας 3, στο γεφυράκι 30 μέτρα πριν τον Αη Δημήτρη του Ροδινιού.
ΕΠΕΙΔΗ, ΓΙΑ ΤΑ ΠΑΙΔΙΑ ΣΑΣ ΚΑΙ ΓΙΑ ΣΑΣ, Η ΣΩΣΤΗ ΕΠΙΛΟΓΗ ΕΙΝΑΙ ΤΟ ΠΑΝ, ΞΕΝΕΣ ΓΛΩΣΣΕΣ ΣΙΜΟΥΛΤΑΝ

ΦΡΟΝΤΙΣΤΗΡΙΟ ΑΓΓΛΙΚΩΝ ΔΙΑΚΟΜΙΧΑΛΗ ΕΥΤΥΧΙΑ

Εγγραφές πληροφορίες
από 17-6-97 έως 25-6-97
από 6 μ.μ. έως 8 μ.μ.
Γ. Παπανδρέου 9 και Σ. Βέμπο
Τηλ. 28533

VANIK TOURS

ΓΙΑΝΝΗΣ κ' ΣΕΒΑ ΒΑΛΣΑΜΙΔΗ
VANIK σημαίνει ΑΛΗΘΕΙΑ
ΑΚΤΗ ΚΑΝΑΡΗ 17, ΨΑΡΟΠΟΥΛΑ
ΜΕ ΑΝΕΤΟ ΠΑΡΚΙΓΚ-ΚΥΡΙΑΚΕΣ ΑΝΟΙΧΤΑ
Τηλ. 35191, 37621, κιν/τό 094-438898 FAX 29532

Το γραφείο μας πάντα πρώτο σε κρατήσεις ξενοδοχείων εξασφάλισε και σας προσφέρει και για το φετινό καλοκαίρι καταπληκτικές τιμές για τα παρακάτω ξενοδοχεία σε ΠΑΚΕΤΑ (Έκδοση εισιτηρίων R/T) από 1/4-31/10/97

1ον **HOTEL ELECTRA A' SUPERIOR**
Ερμού Σύνταγμα
Μονόκλινο δρχ. 23.000
Δίκλινο δρχ. 28.000
Τρίκλινο δρχ. 33.000

2ον **HOTEL PRESIDENT A' κατηγορίας**
Λεωφόρος Κηφισίας
Μονόκλινο δρχ. 8.100
Δίκλινο δρχ. 10.800
Τρίκλινο δρχ. 13.500

3ον **HOTEL ARETHOUSA B' SUPERIOR**
Σύνταγμα

4ον **HOTEL ASTOR B' SUPERIOR**
Σύνταγμα
Μονόκλινο δρχ. 11.000
Δίκλινο δρχ. 14.500
Τρίκλινο δρχ. 18.000

5ον **HOTEL ZAFOLIA A' SUPERIOR**
Λεωφόρος Αλεξάνδρας
Μονόκλινο δρχ. 14.000
Δίκλινο δρχ. 17.500
Τρίκλινο δρχ. 21.000

6ον **HOTEL RIVA A' SUPERIOR**
Περιοχή HILTON
Μονόκλινο δρχ. 10.500
Δίκλινο δρχ. 13.500
Τρίκλινο δρχ. 17.500

7ον **HOTEL ILISSIA B' SUPERIOR**
Περιοχή HILTON
Μονόκλινο δρχ. 12.000
Δίκλινο δρχ. 17.500
Τρίκλινο δρχ. 23.000

8ον **ΤΗΛΟΣ, ΜΥΚΟΝΟΣ, ΣΑΝΤΟΡΙΝΗ**
Πολύ σύντομα

9ον **HOTEL MANDRINO B' κατηγορίας**
Θεσσαλονίκη Κέντρο
Μονόκλινο δρχ. 11.500
Δίκλινο δρχ. 14.500
Τρίκλινο δρχ. 17.500

10ον **HOTEL PHILIPPION A' SUPERIOR**
Θεσσαλονίκη
Μονόκλινο δρχ. 17.000
Δίκλινο δρχ. 18.500
Τρίκλινο δρχ. 23.500

- Τα παραπάνω ξενοδοχεία διαθέτουν T.V. σε όλα τα δωμάτια
- Στις πιο πάνω τιμές συμπεριλαμβάνεται πρωινό σε μπουφέ
- Ακόμη σε μας θα βρείτε αεροπορικά και ατμοπλοϊκά εισιτήρια όλων των εταιριών.

COVENTRY UNIVERSITY

Σπουδάστε σε ένα από τα καλύτερα και μεγαλύτερα Πανεπιστημιακά τμήματα της Αγγλίας. Παρέχουμε υπεύθυνη ενημέρωση και ουσιαστική βοήθεια (οδηγός σπουδών, αιτήσεις κλπ.) για την εισαγωγή στο Coventry University, UK, σε προπαρασκευαστικό, πτυχιακό και μεταπτυχιακό επίπεδο και κυρίως για ειδικότητες εφαρμοσμένων επιστημών - τεχνολογίας και διοίκησης επιχειρήσεων (management).

Πληροφορίες: **Βόλας Σταύρος**
BEng, MSc, PgC, Env. Auditor
Επίσημος αντιπρόσωπος του School of Engineering, Coventry University.
Τηλ.: 0241-94993 / 96670 / 91275 mobile: 094-582819 Fax: 0241-96670.
e-mail: volas@hol.gr

ΝΕΑ ΔΡΟΜΟΛΟΓΙΑ G. A. FERRIES

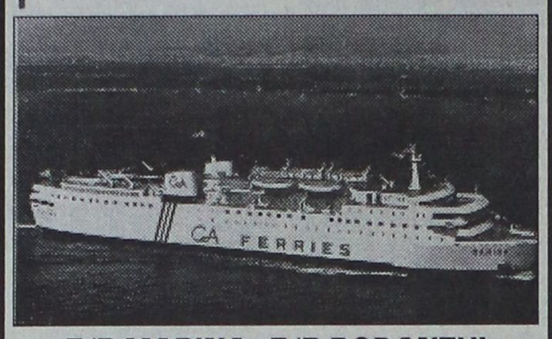

F/B MARINA–F/B RODANTHI

ΟΙ ΔΥΟ ΠΑΝΕΜΟΡΦΕΣ ΤΗΣ G.A. FERRIES ΤΩΡΑ ΑΝΑΧΩΡΟΥΝ ΚΑΘΕ ΜΕΡΑ ΕΝΑΛΛΑΞ ΑΠΟ ΡΟΔΟ 16.00 ΚΑΤ' ΕΥΘΕΙΑΝ ΓΙΑ ΚΩ-ΚΑΛΥΜΝΟ-ΠΕΙΡΑΙΑ

Αναχωρήσεις από ΡΟΔΟ:

- **Κάθε Δευτέρα-Τρίτη-Τετάρτη-Πέμπτη 16.00**
  Για: ΚΩ-ΚΑΛΥΜΝΟ-ΠΕΙΡΑΙΑ
- **Κάθε Παρασκευή-Σάββατο -Κυριακή**
  Για: ΚΩ-ΚΑΛΥΜΝΟ-ΛΕΡΟ-ΠΑΤΜΟ-ΠΕΙΡΑΙΑ
- Ανεκτέλεστα δρομολόγια:
  Σάββατο 14/6 και Κυριακή 15/6 λόγω κρουαζιέρας
- Εκτακτα δρομολόγια:
  Δευτέρα 16/6 και Τρίτη 17/6 από Ρόδο 16.00
  Για: ΚΩ-ΚΑΛΥΜΝΟ-ΛΕΡΟ-ΠΑΤΜΟ-ΠΕΙΡΑΙΑ

Ενημερωθείτε για τις ειδικές εκπτώσεις που έχουμε και τα πακέτα με ξενοδοχεία εισιτήρια. Πληροφορίες στον ταξιδιωτικό σας πράκτορα

ΚΑΙ ΣΤΟ ΚΕΝΤΡΙΚΟ ΠΡΑΚΤΟΡΕΙΟ G.A. FERRIES

KYDON TRAVEL

- **ΕΘΕΛ. ΔΩΔ/ΣΩΝ 14,** ΤΗΛ: 23000-27900, FAX: 32741
- **ΑΚΤΗ ΣΑΧΤΟΥΡΗ 8,** ΤΗΛ: 27722, FAX: 24265

ΜΕ ΕΡΓΑ ΓΛΥΠΤΙΚΗΣ ΚΑΙ ΓΚΡΑΦΙΤΙ ΦΟΙΤΗΤΩΝ ΚΑΙ ΦΟΙΤΗΤΡΙΩΝ

Πρωτοποριακή έκθεση στο Πανεπιστήμιο του Αιγαίου

ΓΡΑΦΕΙ Η ΜΑΙΡΗ Η. ΠΑΠΑΝΔΡΕΟΥ

Πρωτοποριακή η έκθεση στο Πανεπιστήμιο Αιγαίου, με έργα των Φοιτητών και Φοιτητριών, γλυκτικής, γκράφιτι και πηλό, με υπεύθυνη την καθηγήτρια Μαίρη Σαββαΐδου-Καμπουροπούλου, που διδάσκει στο Πανεπιστήμιο Αιγαίου, περισσότερο από μία δεκαετία. 57 Δάσκαλοι και 68 Νηπιαγωγοί, εκθέτουν συνολικά 50 έργα, αλλά πέρα από τα προαναφερόμενα έργα, γλυπτά, γκράφιτι και τέμπερες, υπάρχουν ακόμα και εποπτικά έργα ασκήσεων των φοιτητών, καθώς επίσης και η δουλειά των παιδιών Α,Β,Γ τάξεων των Πειραματικών Σχολών του Πανεπιστημίου Αιγαίου.

Τα έργα είναι πρωτότυπα, εντυπωσιακά κι από αυτά, μερικά θα μείνουν στο αρχείο του Πανεπιστημίου. Είναι ιδιαίτερα ελκυστικά μερικά, όπως οι κατασκευές από σύρμα, όπου ξεχωρίζουν, ο αετός, οι χορευτές με θαυμάσια κίνηση και ο δεινόσαυρος. Είναι επίσης εντυπωσιακός ο τρόπος που χρησιμοποιούν διάφορα υλικά, όπως σύρμα, εφημερίδα, στουπί και κανάβι, για να φτιάξουν έργα τέχνης. Η φαντασία, η δεξιοτεχνία και ο συνδυασμός, εκπληκτικός. Εξ ίσου όμορφα και τα έργα από πηλό, μικρά ή μεγάλα, όπως ο σκεπτόμενος και αγαλματίδιο σίγουρα εμπνευσμένο από τον κιθαρωδό το Κυκλαδίτικο ειδώλιο.

Η υπεύθυνη καθηγήτρια Μαίρη Σαββαΐδου-Καμπουροπούλου, αριστούχος της σχολής καλών τεχνών του Λέτσε κερδίζοντας υποτροφίες και διακρίσεις, με παιδαγωγική πείρα και εκθέσεις έργων της, όπως και δημοσιεύσεις σε επιστημονικές ανακοινώσεις και συγγράμματα, είπε στη ΡΟΔΙΑΚΗ, για τους στόχους της έκθεσης: "Οι λόγοι της Έκθεσης είναι πολλοί. Πρωτ' απ' όλα, για την ικανοποίηση που δίνει η ίδια η δημιουργία στους φοιτητές, καθώς διαπιστώνουν ότι τα έργα που γίνονται με αυθορμητισμό κι αγάπη, έχουν αντίκτυπο και μπορούν να δώσουν ένα μήνυμα και στον υπόλοιπο κόσμο. Άλλωστε, πρέπει να κατανοήσουν ότι στη δημιουργία έργων Τέχνης, υπάρχει και η κοινωνική άποψη, επειδή ευαισθητοποιούνται και οι μη μετέχοντες.

Κατανοούν επίσης, ότι όλοι, όταν τους δωθεί το ερέθισμα και ο προβληματισμός, μπορούν να γίνουν δημιουργοί και να εκφράσουν τον πλούτο που κρύβουν μέσα τους, ανεξάρτητα από ηλικία. Πρέπει επίσης να γίνει κατανοητό, ότι δεν υπάρχουν ωραία έργα και άσχημα, γι αυτό τα εκθέτουμε όλα, είναι απλώς διαφορετικά, γιατί είναι διαφορετικές οι προσωπικότητες και η υποδομή των δημιουργών. Τα ευτελή υλικά, όπως είναι το συρματόπλεγμα, οι εφημερίδες, το κανάβι και το στουπί που είναι καθημερινής χρήσης, μπορούν να γίνουν έργα τέχνης. Δεν χρειάζονται ακριβά υλικά. Πρέπει να ενεργήσουν οι φοιτητές νοητικά και κινητικά σε υλικά καθημερινής χρήσης και να τους δώσουν μια νέα σημασία, έτσι που να νιώσουν τη χαρά της δημιουργίας και η ζωή παίρνει μια νέα διάσταση γι αυτούς και για τα παιδιά που θα διδάξουν σε λίγο. Οι φοιτητές, πρέπει να ξεφύγουν απ' τα καλουπωμένα και προσχεδιασμένα έργα, νάναι αυθόρμητοι και να δημιουργούν πρωτότυπα έργα, χωρίς προδιαγραφές, για να φύγουν από τις αναστολές της παιδικής τους ηλικίας, που ενδεχομένως πίστεψαν ότι δεν μπορούν να κάνουν τίποτε, και να καλλιεργήσουν τη φαντασία τους και πίστη στον εαυτό τους. Δηλαδή, να μη βάζουν φραγμούς στον εαυτό τους. "Και η καθηγήτρια Μαίρη Σαββαΐδου-Καμπουροπούλου, συμπληρώνει: "Πρέπει να δίδεται ελευθερία στην έκφραση, αλλά να δίδονται επίσης και όλες οι πληροφορίες και τα ερεθίσματα, να διατυπώνονται προβληματισμοί και ιδέες. Τα ερεθίσματα αυτά, τα δίνουμε μέσα από έργα Τέχνης. Π.χ. δείξαμε την άνοιξη πως εκφράζεται μέσα από πίνακες του Μποτιτσέλι, του Τσαρούχη και του Μωνέ, γιατί στόχος μας είναι το έργο Τέχνης, να μπει στη ζωή των παιδιών από νωρίς και ν' αποκτήσουν σωστό κριτήριο, ώστε να μπει στο πνεύμα της αναζήτησης και να εξελιχθεί. Μας ενδιαφέρει, να έχουν έμπνευση και κριτήριο, να δημιουργούν έργα ελεύθερα, πρωτότυπα, εμπνευσμένα από τη φύση. Άλλωστε, η Τέχνη στο σχολείο, ενδιαφέρει περισσότερο για τη διαδικασία, παρά για το αποτέλεσμα. Στόχος της Τέχνης είναι να εμπλακεί στη διαδικασία της μάθησης, γιατί η Τέχνη κάνει τον άνθρωπο τόσο δημιουργικό, που μπορεί ν' αλλάξει το περιβάλλον του και να συμβάλει στην πολιτιστική ανάπτυξη της γενιάς του, έτσι που ν' αποκτήσει δική της οντότητα και ίδιο πολιτιστικό-καλλιτεχνικό προφίλ. Κι ούτε πρέπει να παραγνωρίζουμε τη συμβολή της Τέχνης και στον οικονομικό τομέα, με πρώτυπα που προβάλλονται και στο εμπόριο ακόμα. Ο Δάσκαλος που θα αποφοιτήσει απ' το Πανεπιστήμιο, ας μην είναι καλλιτέχνης, αλλά, πρέπει να είναι ένας Παιδαγωγός-Εμπνευστής. Πρέπει να καλλιεργεί αισθητικές εμπειρίες μέσα απ' την παρατήρηση που μαθαίνεται-διδάσκεται, που είναι απαραίτητη προϋπόθεση για την καλλιέργεια της αντίληψης, της έκφρασης και της οικοδόμησης της προσωπικότητας. Μόνον έτσι, γίνεται ο άνθρωπος πιο ευαίσθητος, πιο δημιουργικός σε όλες τις εκφράσεις της ζωής".

Η έκθεση στο Πανεπιστήμιου Αιγαίου, παρέμεινε ανοιχτή για πέντε μέρες και δέχτηκε πολούς επισκέπτες, πέρα από τους εκπαιδευτικούς και απέσπασε θετικές κριτικές.

ΑΝΟΙΧΤΕ ΝΕΟΥΣ ΟΡΙΖΟΝΤΕΣ 95.9 FM

Pa-Li

- ΕΠΙΠΛΑ
- ΥΦΑΣΜΑΤΑ
- ΔΙΑΚΟΣΜΗΣΕΙΣ
- ΜΕΛΕΤΕΣ
- ΕΙΔΙΚΕΣ ΚΑΤΑΣΚΕΥΕΣ



Σας περιμένουμε ανανεωμένοι πάντα με συνέπεια και λογικές τιμές

Στεφ. Καζούλη 44 Πλατεία Φώκιαλη
Τηλ.: 27165-fax: 31521

Stella Beauty

DIBI CENTER

Και τώρα μπορείτε να λάμψετε το Καλοκαίρι, μ' ένα υπέροχο, νέο, σφιχτό κορμί.



Επωφεληθείτε του χρόνου που έχετε μπροστά σας μέχρι το Καλοκαίρι, ώστε να φτάσετε στο επιθυμητό σας βάρος και εμείς θα σας κάνουμε ΔΩΡΟ το 20% της αξίας του προγράμματός σας

Μόνο εμείς μπορούμε να σας προσφέρουμε την εμφάνιση που πάντα ονειρεύεστε.

Εγγύηση: **Η εικοσαετή μας πείρα, η συνεχής ενημέρωση σε επιστημονικά συνέδρια και η πιο σύγχρονη ηλεκτρονική τεχνολογία, της μεγαλύτερης αλυσίδας κέντρων αισθητικής της Ευρώπης, των Dibi Centers**



ΠΑΝΤΑ ΠΡΩΤΟΙ ΚΑΙ... ΜΕ ΔΙΑΦΟΡΑ

ΥΠΕΥΘΥΝΗ ΑΙΣΘΗΤΙΚΟΣ:

Στέλλα Χατζησάββα • *Μιχ. Πετρίδη 49, Τηλ: 30469 - 73590*



HARLEY DAVIDSON CREDIT

HARLEY DAVIDSON.
ΤΟ ΟΝΕΙΡΟ ΓΙΝΕΤΑΙ ΠΡΑΓΜΑΤΙΚΟΤΗΤΑ.
ΜΕ ΤΟ ΝΕΟ ΠΡΟΓΡΑΜΜΑ
H-D CREDIT HARLEY DAVIDSON.

ΜΟΝΤΕΛΟ	ΜΕΤΡΗΤΟΙΣ	ΠΡΟΚ. 30%	12 ΜΗΝΕΣ	24 ΜΗΝΕΣ	36 ΜΗΝΕΣ
XLH 883 STANDARD	2.990.000	897.000 *	194.483	106.503	77.176

ΜΗΝΙΑΙΟ ΕΠΙΤΟΚΙΟ 1,5 %. ΟΛΕΣ ΟΙ ΤΙΜΕΣ ΣΥΜΠΕΡΙΛΑΜΒΑΝΟΥΝ Φ.Π.Α. 18%.
ΣΤΙΣ ΑΝΩΤΕΡΩ ΤΙΜΕΣ ΔΕΝ ΣΥΜΠΕΡΙΛΑΜΒΑΝΟΝΤΑΙ ΤΑ ΕΞΟΔΑ ΠΙΝΑΚΙΔΑΣ.

ΠΛΗΡΟΦΟΡΙΕΣ: ELMEC SPORT, ΤΗΛ.: 96 48 337

MOTOR HARLEY-DAVIDSON CYCLES

ΡΟΔΟΣ: ΑΛΕΞ. ΔΙΑΚΟΥ 10
τηλ. 78078-30134

Show Center Palace

Το γεγονός του καλοκαιριού

2 χρόνια BEST FM

Best FM -Πάρτυ Γενεθλίων

Για πρώτη φορά στη Ρόδο σ' ένα βράδυ-Δευτέρα 23 Ιουνίου-Τόσοι τραγουδιστές μαζί



Αρώνης



Βογιατζής Γιάννης

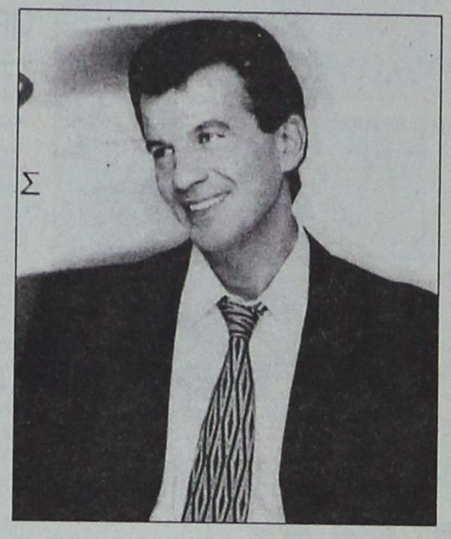

Γερολυμάτος Γεωργ.

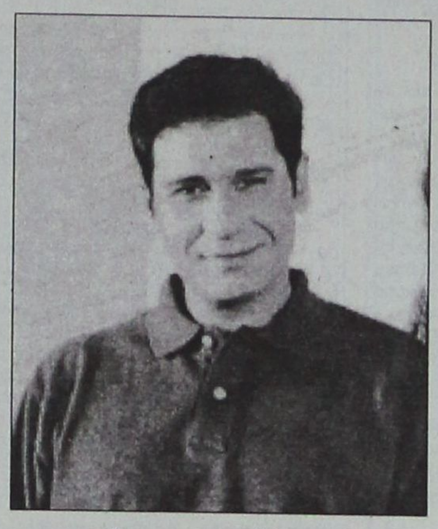

Δημητριάδης



Καποδίστρια Τίνα



Κόκοτας

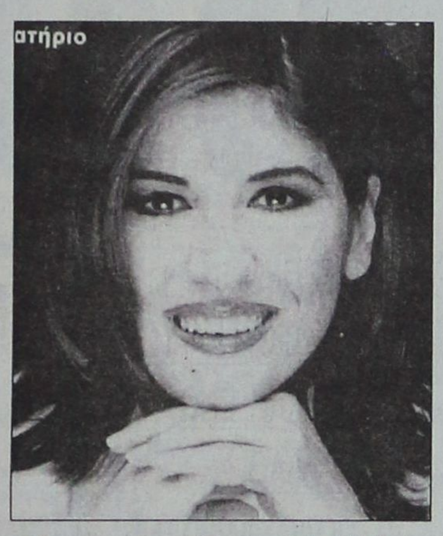

Κονιτοπούλου Στέλλα

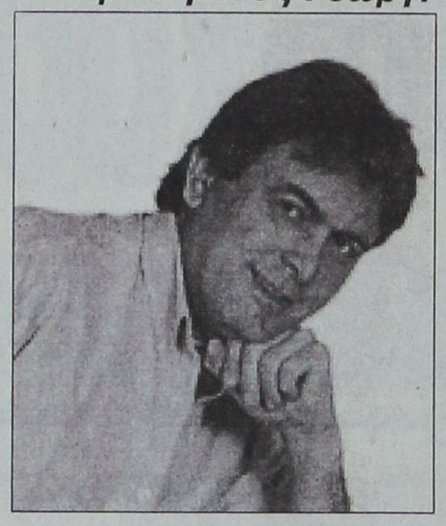

Κώνστας Μάκης



Μαυρομάτη Αθηνά

Για πρώτη φορά στη Ρόδο

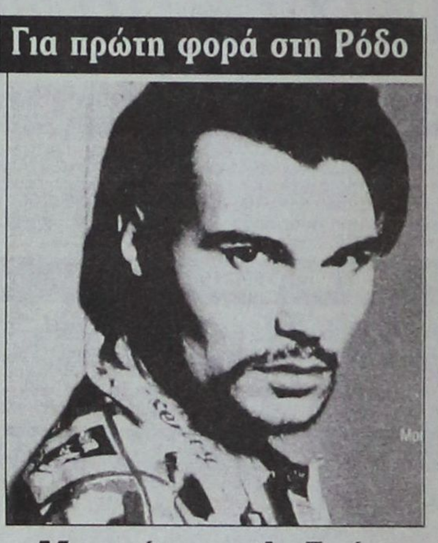

Μπονάτσος Ανδρέας



Παναγιωτάκη Κική

Για πρώτη φορά στη Ρόδο



Παπαδοπούλου Λένα



Σπηλιωτοπούλου Τζίνα

Για πρώτη φορά στη Ρόδο



Σφυράκης Νεκτάριος

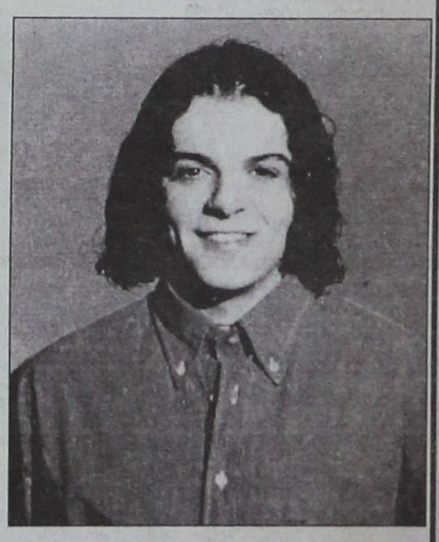

Τριαντάφυλλος

Μαζί το πρόγραμμα του ΑΣΤΡΑ ΚΛΑΜΠ και η μικρή ΑΓΓΕΛΙΚΗ ΡΟΔΙΤΗ

Το πρόγραμμα θα παρουσιάσει ο γνωστός Γιάννης Μπουρνέλης

ΣΠΟΝΣΟΡΕΣ: ΡΟΔΙΑΚΗ ΠΟΤΟΠΟΙΪΑ-COCA COLA, GELATO BINDI, ΚΑΦΕ ΩΡΕΣ (ΚΡΕΜΑΣΤΗ), ΠΙΤΣΑΡΙΑ ΡΟΜΕΟ (ΚΡΕΜΑΣΤΗ), SCARPOMANIA (ΚΡΕΜΑΣΤΗ), BOLERO (ΚΡΕΜΑΣΤΗ), ISLAND TRAVEL (ΚΡΕΜΑΣΤΗ) ΧΡΥΣΟΧΟΕΙΟ ΕΛΕΝΑΣ (ΚΡΕΜΑΣΤΗ), ΓΡΑΜΜΑΤΙΚΟΥ ΣΙΑ (ΚΡΕΜΑΣΤΗ), FASHION VICTIM (ΚΡΕΜΑΣΤΗ), ΠΟΛΥΚΑΝΔΡΙΩΤΗΣ ΜΟΤΟ, ΕΣΤΙΑΤΟΡΙΟ ΑΠΡΟΟΠΤΟ

ΠΛΟΥΣΙΑ ΛΑΧΕΙΑΓΟΡΑ–ΠΟΛΛΕΣ ΕΚΠΛΗΞΕΙΣ

ΤΗΛ. ΡΕΖΕΡΒΕ: 32090-39100-96135

Αθλητική Ροδιακή

Στον Πειραιά ο Αρχοντούλης!

● *ΤΟΝ ΚΑΛΕΣΕ ΓΙΑ ΤΙΣ ΠΡΩΤΕΣ ΣΥΖΗΤΗΣΕΙΣ Η ΠΡΟΟΔΕΥΤΙΚΗ*

● *ΑΝΕΠΙΣΗΜΟ ΕΝΔΙΑΦΕΡΟΝ ΤΟΥ ΠΑΟΚ ΓΙΑ ΤΟΝ ΣΑΚΚΑ*

Σιγά-σιγά αρχίζει να ξεκαθαρίζει το τοπίο όσον αφορά την ζήτηση των παικτών της Μικτής Νέων Δωδεκανήσου. Πολλές ομάδες εξεδήλωσαν ενδιαφέρον, για την απόκτησή τους αλλά τίποτα δεν έχει οριστικοποιηθεί ακόμη.

Ας πάρουμε τα πράγματα με τη σειρά:

- Ενδιαφέρον για την απόκτηση του **Γιάννη Αρχοντούλη** εξεδήλωσε η Προοδευτική. Η ομάδα των Βυσσινί στην οποία ως γνωστόν αγωνίζεται ο **Αγαπητός Αμπελάς** και ανέβηκε φέτος στην Α' Εθνική, έχει δει τον "μικρό" στον τελικό των Μικτών Ομάδων των Ενώσεων και προ πάντων στον ημιτελικό όπου ο **Αρχοντούλης** άρεσε. Έτσι οι παράγοντές της κάλεσαν στον Πειραιά τον **Αρχοντούλη** και σύμφωνα με πληροφορίες ο παίκτης πάει σήμερα στην Αθήνα για τις πρώτες συζητήσεις. Θα επακολουθήσουν οι επαφές της Διοίκησης του **Γιάννη Καρρά** και αυτής του **Κώστα Καλαϊτζίδη**. Κατά τους ειδικούς όμως η πρόσκληση του νεαρού παίκτη της ΑΕΠ στον Πειραιά σημαίνει πολλά πράγματα. Αξιοσημείωτο επίσης είναι ότι τόσο ο **Αρχοντούλης** όσο και ο **Π. Ζουρούδης** "άρεσαν" και στο "μάτι" του Ολυμπιακού που ήταν στον τελικό των Μικτών ο **Μίλτος Κουμαριάς**, αλλά δεν έχει εκδηλωθεί ακόμα επίσημο ενδιαφέρον.

- Ανεπίσημο ενδιαφέρον έδειξε επίσης και ο ΠΑΟΚ για τον άσο του Κλεόβουλου **Βασίλη Σακκά**. Η πρόταση όμως και το ενδιαφέρον δεν εμπλουτίσθηκε ακόμη με αριθμούς.

Ιακώβου: "Οι υποχρεώσεις μεγαλώνουν..."



Η Χρυσούλα Ιακώβου δεν αιφνιδιάστηκε από το Πανελλήνιο ρεκόρ που πέτυχε στα 10.000 μέτρα, σε αντίθεση με το χρυσό μετάλλιο, που ομολογεί πως δεν το περίμενε.

«Η νίκη ήταν μεγάλη και ανέλπιστη», δήλωσε η Καλύμνια δρομέας που αποτέλεσε τη μεγάλη ευχάριστη έκπληξη από ελληνικής πλευράς στους Μεσογειακούς του Μπάρι: «Ακόμη κι εγώ η ίδια αιφνιδιάστηκα, αλλά περισσότερο αιφνιδιάστηκαν οι αντίπαλες μου όταν με είδαν να παίρνω... κεφάλι από την αρχή της κούρσας. Τώρα οι υποχρεώσεις μεγαλώνουν...».

Η **Ιακώβου,** που τον χειμώνα είχε μείνει σχεδόν τρεις μήνες εκτός προπονήσεων λόγω τραυματισμού (κάταγμα κόπωσης), έδειξε ότι ακόμη και αυτό το 32.34.87 την αδικεί. Κάλυψε τα πρώτα 5 χιλιόμετρα της κούρσας σε 16.23 για να τρέξει το δεύτερο μισό σε 16.11 και μάλιστα το τελευταίο χιλιόμετρο σε 3.03, μέσα σε κακές συνθήκες για το αγώνισμα (ζέστη και υγρασία) και χωρίς συναγωνισμό, κάτι που για τους ειδήμονες σημαίνει ότι σε "ψυχρό" κλίμα και με πιο μεγάλο συναγωνισμό είναι σε θέση να κατέβει ακόμη και τα 32 λεπτά.

«Το γεγονός είναι ότι βρίσκομαι σε καλή κατάσταση κι αυτό το δείχνει ότι έχω κάνει

Ο ΕΠΟΜΕΝΟΣ ΑΓΩΝΑΣ ΤΗΣ ΚΑΛΥΜΝΙΑΣ ΠΡΩΤΑΘΛΗΤΡΙΑΣ ΣΤΟΥΣ ΒΑΛΚΑΝΙΚΟΥΣ

τρία πανελλήνια ρεκόρ σε τρία διαφορετικά αγωνίσματα που έχω τρέξει φέτος. Δεν νομίζω ότι σταματάνε εδώ οι δυνατότητές μου. Πρέπει να κάνεις 3-4 κούρσες σε κάθε αγώνισμα για να δεις τα όρια σου και το δυσάρεστο για μένα είναι ότι ούτε είχα, ούτε έχω τη δυνατότητα για κούρσες με καλές συνθήκες, αυτές δηλαδή που φέρνουν και τους μεγάλους χρόνους», λέει η φιλότιμη δρομέας μας, που θα κάνει τον επόμενο αγώνα της στους Βαλκανικούς αγώνες, εκτός αν αποφασίσει στο μεταξύ κάτι διαφορετικό ο προπονητής της και "δάσκαλος" των κορυφαίων κοριτσιών στις αποστάσεις **(Ιακώβου, Σκούρτη, Κωστοπούλου) Ηλίας Ζαχαρόπουλος.**

Ντηνιακό πήρε η Κως

ΠΟΛΥ ΚΟΝΤΑ ΣΕ ΣΥΜΦΩΝΙΑ ΜΕ ΤΟΝ ΨΑΡΡΑ

Την πρώτη της μετεγγραφή πραγματοποίησε η Αθλητική Ένωση Κως. Η πρωταθλήτρια Δωδεκανήσου στα πλαίσια της ενίσχυσής της για το μαραθώνιο της Δ' Εθνικής απέκτησε τον 28χρονο **Αργύρη Ντηνιακό** ο οποίος στο παρελθόν αγωνίσθηκε στον Αιγέα Πλωμαρίου, τον Αετό Λουτρών και τον Αιολικό Μυτιλήνης.

Ο παίκτης είναι επιθετικός κι αναμένεται να ενισχύσει σε μεγάλο βαθμό την γραμμή κρούσης των Βυσσινί.

Η Διοίκηση του **Βαγγέλη Σαρούκου** πρέβη χθες σε ακόμη μια συμφωνία. Συγκεκριμένα συμφώνησε με τον Νικαγόρα και ενέταξε στην δύναμη των πρωταθλητών τον **Στ. Πέρρο.**

Από δω και πέρα πάντως θα ρίξει το βάρος στο ζήτημα του προπονητή. Ο τεχνικός που κερδίζει καθημερινά έδαφος -κυρίως λόγω της καλής του παρουσίας πέρυσι στον πάγκο του Πολυκράτη Σάμου- είναι ο **Γιάννης Ψαρράς**, χωρίς αυτό να σημαίνει πως έχουν απορριφθεί, οριστικά και αμετάκλητα τα ονόματα των **Καραφέσκου, Α. Καϊσερλή**. Την οριστική της απόφαση για το θέμα του προπονητή θα πάρει η Διοίκηση της Κω μέσα στην ερχόμενη εβδομάδα.

Πολλά εν Ολίγοις...

ΑΥΡΙΟ Η Γ.Σ. ΤΟΥ ΑΠΟΛΛΩΝΑ ΚΑΛ.

Καλούνται τα μέλη του Απόλλωνα Καλ. σε Γενική Συνέλευση την Κυριακή 22 Ιουνίου στις 11 το πρωί στο Κοινοτικό κατάστημα. Θέμα της συνέλευσης είναι ο απολογισμός του απερχόμενου διοικητικού και οι αρχαιρεσίες για την ανάδειξη νέου. Σε περίπτωση μη απαρτίας η Γενική Συνέλευση θα επαναληφθεί την Κυριακή 29 Ιουνίου την ίδια ώρα στο ίδιο μέρος.

ΤΟΠΙΚΟ ΜΠΑΣΚΕΤ

Με τέσσερις αγώνες συνεχίζονται σήμερα τα τοπικά πρωταθλήματα μπάσκετ. Παίζουν:
Κλειστό Ρόδου (11.00): Ιβίσκος-ΕΑΚΑ (Ανδρικό)
Κλειστό Κω (13.00): Ιπποκράτης-Πανιώνιος (Ανδρικό).
Κλειστό Κω (20.30): Ανταγόρας-Ηλιος (Κορασίδων).
Κλειστό Ρόδου (21.00): Δωριέας-Φοίβος (Ανδρικό, πλέϊ-οφ).

ΤΟ ΕΡΓΑΣΙΑΚΟ ΤΟΥΡΝΟΥΑ ΜΠΑΣΚΕΤ

Για το εργασιακό τουρνουά μπάσκετ σημειώθηκαν τα εξής αποτελέσματα:

Φ.Π. Χορωδίας-Δήμος Ιαλυσού	61-38
Μηχανικοί-Ηλεκτρολόγοι	23-59
Υγειονομικοί-Οικονομολόγοι	44-49

Εξάλλου σήμερα παίζουν:
16.00: Πανεπιστήμιο-Δήμος Ροδίων
17.30: Υγειονομικοί-ΟΤΕ
19.00: Colorado-ΔΑΝΕ

ΤΟ ΕΡΓΑΣΙΑΚΟ ΤΟΥ ΠΟΔΟΣΦΑΙΡΟΥ

Κατά τη χθεσινή 4η αγωνιστική του εργασιακού τουρνουά ποδοσφαίρου που διοργανώνει ο Δ.Ο.Ν.Α. Ρόδου σημειώθηκαν τα παρακάτω αποτελέσματα:

Α' ΟΜΙΛΟΣ

Δ.Ε.Η.-Ε. Αμαξωμάτων	1-5
Δ.Ε.Υ.Α.Ρ-Βετεράνοι	Διεκόπη

Β' ΟΜΙΛΟΣ

Δήμος Ροδίων-Τράπεζες	2-0
Λιμεναρχείο-Δάσκαλοι	1-3

Σε καλό όμιλο ο "Υγρός Στίβος"

ΔΥΣΚΟΛΟΤΕΡΟΣ ΑΝΤΙΠΑΛΟΣ ΘΑ ΕΙΝΑΙ Ο ΓΑΣ ΛΕΣΒΟΥ

Σε καλό όμιλο έπεσε η Γυναικεία ομάδα του "Υγρού Στίβου Ρόδου" και ευελπιστεί να φθάσει στην τελική φάση. Ο δυσκολότερος αντίπαλος θα είναι η ομάδα του ΓΑΣ Λέσβου που έπεσε πέρυσι από τη Β' Εθνική.

Αντίθετα η ανδρική ομάδα του "Υ.Σ. Ρόδου" έπεσε σε ένα δυσκολότερο όμιλο όπου όλες οι ομάδες είναι δύσκολοι αντίπαλοι και σε συνδυασμό με την κάκιστη κατάσταση που βρίσκονται όλοι, λόγω τραυματισμών, εξετάσεων και στρατιωτικών υποχρεώσεων, ελπίζουν οι παλιοί παίχτες να καθαρίσουν κάποιο παιχνίδι και να σωθεί η ομάδα, διαφορετικά το φάσμα το υποβιβασμού είναι ορατό.

Στο στόχαστρο ο Πολιάς



Θ' αλλάξει φανέλα ο Μιχάλης Πολιάς;

Πολλά πρόσωπα φαίνεται πως θ' αλλάξουν στον Ιάλυσο, αφού οι ποδοσφαιριστές του, έχουν προσελκύσει αρκετές ομάδες και αυτές τις μέρες αναμένεται να γίνουν επίσημες προτάσεις στην ΠΑΕ Ιάλυσος ή στους ίδιους τους παίκτες (ελεύθεροι).

Δύο ομάδες Α' Εθνικής ενδιαφέρονται για την απόκτηση του **Μιχάλη Πολιά,** που έχει συμβόλαιο με τον Ιάλυσο. Πρόκειται για τη νεοφώτιστη στην Α' Εθνική Προοδευτική και του Ηρακλή.

Άνθρωποι των δύο ΠΑΕ παρακολούθησαν το νεαρό μέσο στο τελευταίο παιχνίδι με το Αιγάλεω κι έμειναν ευχαριστημένοι από τα προσόντα του.

Εκτός όμως από τον **Πολιά,** η Ξάνθη ενδιαφέρεται για τον **Κώστα Πάττα** εδώ και καιρό και ο Αθηναϊκός για το **Λάζαρο Καλημέρη.** Και οι δύο έχουν συμβόλαιο με τον Ιάλυσο.

Το άλλο μεταγραφικό κεφάλαιο είναι οι ελεύθεροι ποδοσφαιριστές.

Σύμφωνα με πληροφορίες για τον πρώτο σκόρερ του Ιαλύσου **Ερμάλ Ταχίρι** ενδιαφέρονται από τις ομάδες της Α' Εθνικής, Προοδευτική, Αθηναϊκός, Παναχαϊκή και από της Β' Εθνικής οι Λύκοι, Πανσερραϊκός και Εθνικός Αστέρας.

Οι ίδιες ομάδες, μαζί με τον Παναιτωλικό, ενδιαφέρονται για την απόκτηση του δεύτερου σκόρερ του Ιαλύσου του **Κώστα Κορμαρή,** ο οποίος θα

✓ΤΗΣ ΠΡΟΟΔΕΥΤΙΚΗΣ ΚΑΙ ΤΟΥ ΗΡΑΚΛΗ, ΕΝΩ ΚΙ' ΑΛΛΟΙ ΠΟΔΟΣΦΑΙΡΙΣΤΕΣ ΕΝΔΙΑΦΕΡΟΥΝ ΑΡΚΕΤΕΣ ΟΜΑΔΕΣ

συζητήσει πρώτα με τον Ιάλυσο για την ανανέωση της συνεργασίας τους.

Ο **Βασίλης Ζίου** ουσιαστικά αποτελεί παρελθόν, αφού ξεκαθάρισε ότι δεν θέλει να παραμείνει στον Ιάλυσο.

Ο **Γιώργος Οικονόμου,** όλα δείχνουν, ότι θα επιστρέψει στα Γιάννινα για οικογενειακούς λόγους.

Πάντως όλα τα θέματα που αφορούν την ΠΑΕ θ' αρχίσουν να βρίσκουν το δρόμο τους, αφού οριστικοποιηθεί η παραμονή τού **Γιάννη Γκαϊτατζή,** ο οποίος θα επιστρέψει την Τρίτη ή την Τετάρτη.

Με την επιστροφή του θα γίνουν κάποια φιλικά παιχνίδια για να δοκιμαστούν ταλαντούχοι ποδοσφαιριστές.

Στο Πανελλήνιο Νέων ο "Υγεία"

Αναχώρησε την Πέμπτη η αποστολή του ΓΑΣ Ρόδου "Η Υγεία", που θα συμμετάσχει στο Πανελλήνιο Πρωτάθλημα Νέων, που θα διεξαχθεί σήμερα και αύριο στα Ιωάννινα.

Την αποστολή των αθλητών και αθλητριών αποτελούν οι παρακάτω οι οποίοι και θ' αγωνισθούν στα αντίστοιχα αγωνίσματα.

1. **Κουρμαδιάς Πανορμίτης** στα 800 και 1.500 μ.
2. **Τσιμισίρης Μιχαήλ** στον ακοντισμό και δισκοβολία
3. **Ουρανίδου Μαρία** στο μήκος και τριπλούν
4. **Σταυρίδη Μαρία** στο μήκος και τριπλούν
5. **Τουβρά Άννα-Μαρία** στα 5.000 και 10.000 μ.

Το Δ.Σ. του ΓΑΣ Ρόδου "Η ΥΓΕΙΑ", εύχεται στους αθλητές του να αγωνισθούν αντάξια των ικανοτήτων τους και να πετύχουν αυτό που επιθυμούν.

Στη Θεσσαλονίκη οι βετεράνοι

Στη Θεσσαλονίκη πάνε σήμερα οι βετεράνοι αθλητές και αθλήτριες εν όψει συμμετοχής τους το Πανελλήνιο πρωτάθλημα. Αναλυτικά η προκήρυξη των αγώνων αναφέρει τα εξής:

Η Ομοσπονδία Ελλήνων Βετεράνων Αθλητών Στίβου (Ο.Ε.Β.Α.Σ.) σε συνεργασία με τον ΣΕΒΑΣ Θεσ/νίκης, διοργανώνουν το πανελλήνιο πρωτάθλημα στίβου για βετεράνους αθλητές και αθλήτριες την Κυριακή 22 Ιουνίου 1997 στο Εθνικό Καυτατζόγλειο στάδιο και ώρα 10 π.μ.

- Δικαίωμα συμμετοχής έχουν Έλληνες βετεράνοι αθλητές και αθλήτριες που έχουν γεννηθεί μέχρι και το 1962 για τους άνδρες και το 1967 για τις γυναίκες.
- Δηλώσεις συμμετοχής 45' λεπτά πριν από κάθε αγώνισμα.
- Όλοι οι αθλητές μετέχουν με δική τους ευθύνη και θα πρέπει να έχουν εξετασθεί από δικό τους γιατρό την παραμονή των αγώνων.
- Αγωνίσματα ανδρών: 100 μ.-200 μ.-400 μ.-800 μ.-1.500 μ. -10.000 μ.-110 Εμπ.-3.000 Βάδην.
- Αγωνίσματα γυναικών: 100 μ.-400 μ.-1.500 μ.-10.000 μ.-μήκος-ύψος-σφαίρα-ακόντιο.

ΓΕΝΙΚΗ ΣΥΝΕΛΕΥΣΗ Ο ΑΚΟΥΣΙΛΑΟΣ

Καλούνται από την απερχόμενη διοίκηση τα μέλη και οι φίλοι του Α.Σ. ΑΚΟΥΣΙΛΑΟΣ στη γενική συνέλευση που θα γίνει το Σάββατο 21-6-97 και ώρα 20.00' στα γραφεία του συλλόγου, στο κοινοτικό κατάστημα με θέματα:
- ΑΠΟΛΟΓΙΣΜΟΣ
- ΔΙΕΝΕΡΓΕΙΑ ΕΚΛΟΓΩΝ

Η παρουσία όλων κρίνεται απαραίτητη.

Το Δ.Σ.

Α.Σ. "ΕΝΩΣΗ ΡΟΔΟΣ-ΔΙΑΓΟΡΑΣ"

ΠΡΟΣΚΛΗΣΗ ΤΑΚΤΙΚΗΣ ΓΕΝ. ΣΥΝΕΛΕΥΣΗΣ

Καλούμε, όλα τα ταμειακώς εντάξει μέλη του Α.Σ. "ΕΝΩΣΗΣ ΡΟΔΟΣ-ΔΙΑΓΟΡΑΣ" σε Τακτική Γενική Συνέλευση την **Τρίτη 1η Ιουλίου 1997, στα γραφεία του Συλλόγου (Πλατεία Διαγόρα 1) και ώρα 21.00 μ.μ.** με θέματα ημερησίας διατάξεως:

1. ΛΟΓΟΔΟΣΙΑ ΑΠΕΡΧΟΥΜΕΝΟΥ Δ.Σ.
2. ΕΚΘΕΣΗ ΕΞΕΛΕΓΚΤΙΚΗΣ ΕΠΙΤΡΟΠΗΣ
3. ΕΚΛΟΓΗ ΝΕΟΥ Δ.Σ.
4. ΕΚΛΟΓΗ ΕΞΕΛΕΓΚΤΙΚΗΣ ΕΠΙΤΡΟΠΗΣ
5. ΔΙΑΦΟΡΑ

Σε περίπτωση μη απαρτίας, η Γενική Συνέλευση θα επαναληφθεί την επομένη **2 Ιουλίου 1997, και ώρα 21.00 μ.μ. στον ίδιο τόπο και χώρο.**

Για την "ΕΝΩΣΗ ΡΟΔΟΣ-ΔΙΑΓΟΡΑΣ"
Ο ΠΡΟΕΔΡΟΣ
ΦΩΤΕΙΝΟΣ ΦΩΤΑΚΗΣ
Ο ΓΕΝ. ΓΡΑΜΜΑΤΕΑΣ
ΝΙΚΟΣ ΤΣΑΚΙΡΗΣ

Ακαθ!

●●● Από τώρα άρχισαν οι μουρμούρες στη διαιτησία. Γιατί αυτός κι όχι εγώ. Είμαι καλύτερος, είμαι πιο παλιός και τα γνωστά που ακούγονται χρόνια ολόκληρα.

●●● Εφτά με οκτώ θα πάνε στη προεπιλογή. Οι εφτά πρώτοι που θα προταθούν και από τους υπόλοιπους τρεις όποιος μπορέσει να αξιοποιήσει μέσο.

●●● Οι πληροφορίες μου θέλουν το πιο μορφωμένο να έχει το πιο δυνατό δόντι.

●●● Μέλος του συμβουλίου έχει πολύ σωστή άποψη. Ή θα κάνουμε κοινωνική πολιτική (όπως λέμε ...κοινωνικός τουρισμός;) ή θα κοιτάξουμε το καλό του συνδέσμου.

●●● Ξέρετε τί εννοεί. Οι προτάσεις να έχουν σχέση με το μέλλον. Δηλαδή, όσοι έχουν τα φόντα να προχωρήσουν, να προταθούν. Και βασική προϋπόθεση για να φθάσουν στην κορυφή της πυραμίδας είναι το απολυτήριο λύκειο. Οι περισσότεροι έχουν γυμνασίου!

●●● Η πλειοψηφία του συμβουλίου πιστεύει πως θα φαγωθεί ο Καλαθενός αλλά δεν θα πάρει τη θέση του ο Καρίκης. Κοντά τα Σάββατα κοντά και οι Κυριακές.

●●● Θα γελάσω με τη ψυχή μου, γιατί ο Κούκου θα τους πιάσει στον ύπνο. Φουλάρει για τη δεύτερη θέση.

RHODES
TENNIS club
Beach Bar - Restaurant

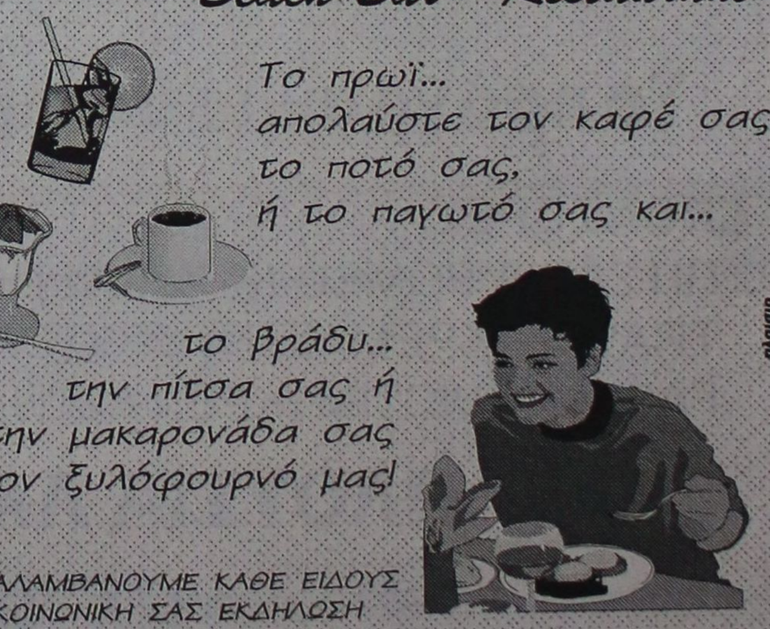

Το πρωϊ...
απολαύστε τον καφέ σας
το ποτό σας,
ή το παγωτό σας και...

το βράδυ...
την πίτσα σας ή
την μακαρονάδα σας
στον ξυλόφουρνό μας!

ΑΝΑΛΑΜΒΑΝΟΥΜΕ ΚΑΘΕ ΕΙΔΟΥΣ ΚΟΙΝΩΝΙΚΗ ΣΑΣ ΕΚΔΗΛΩΣΗ

Ν. Σάρρα 4 (ΕΛΛΗ). Τηλ. 75725

Ξεκινάει το τουρνουά 5Χ5

ΟΙ ΟΜΙΛΟΙ ΚΑΙ ΤΟ ΠΡΟΓΡΑΜΜΑ ΤΩΝ ΑΓΩΝΩΝ

Καταρτίσθηκαν οι όμιλοι και το πρόγραμμα του τουρνουά 5Χ5 που διοργανώνει η εταιρεία ΛΟΤΤΟ και το κατάστημα SUPER SPORT που βρίσκεται επί της Μιχαήλ Πετρίδη.

Οι όμιλοι των ομάδων καταρτίσθηκαν ως εξής:

Α' ΟΜΙΛΟΣ
ΜΙΛΑΝ
ΚΑΛΛΙΘΕΑ
ΑΛΕΞΑΝΤΕΡ
ΜΠΟΜΠΙΡΕΣ
ΚΙΝ

Β' ΟΜΙΛΟΣ
ΑΠΟΛΛΩΝ
SUPER SPORT
ΒΕΤΕΡΑΝΟΙ
ΧΑΙΛΑΝΤΕΡ
ΑΓ. ΔΗΜΗΤΡΗΣ
BUBBLS

Γ' ΟΜΙΛΟΣ
Χ-TEAM
ΣΚΟΥΠΙΔΙΑ
-ΠΟΥΡΕΙΤΖΕΡΣ
-ΠΑΡΑΛΙΑΚΟΙ
KRINGLAN

Στο τουρνουά δήλωσαν συμμετοχή συνολικά 105 ποδοσφαιριστές.

Οι διαιτητές που θα σφυρίξουν στους αγώνες είναι οι:
ΧΑΛΑΝΤΑΣ ΓΙΑΝΝΗΣ, ΖΑΝΕΤΤΙΔΗΣ ΚΩΣΤΑΣ, ΚΑΤΑΒΕΝΟΣ ΣΤΕΛΙΟΣ, ΚΑΡΙΚΗΣ ΔΗΜΗΤΡΗΣ, ΠΑΠΑΝΙΚΟΛΑΟΥ ΣΑΒΒΑΣ, ΝΑΒΡΟΖΙΔΗΣ ΜΙΛΤ.

Το πρόγραμμα των αγώνων που ξεκινούν σήμερα έχει ως εξής:

ΣΑΒΒΑΤΟ 21/6/97
20.00': Χ-TEAM-ΣΚΟΥΠΙΔΙΑ
21.00': ΜΙΛΑΝ-ΚΑΛΛΙΘΕΑ
22.00': ΑΠΟΛΛΩΝ-SUPER SPORT
23.00': ΑΛΕΞΑΝΤΕΡ-ΜΠΟΜΠΙΡΕΣ

ΚΥΡΙΑΚΗ 22/6/97
20.00': ΒΕΤΕΡΑΝΟΙ-ΧΑΙΛΑΝΤΕΡ
21.00': ΜΙΛΑΝ-ΚΙΝ
22.00': ΠΟΥΡΕΙΤΖΕΡΣ-ΠΑΡΑΛΙΑΚΟΙ
23.00': ΑΠΟΛΛΩΝ-ΑΓ. ΔΗΜΗΤΡΗΣ

Σφηνάζουν

ΤΑ ΓΚΟΛ ΤΟΥ ΑΛΕΚΟΥ ΑΠ' ΤΟ ΚΟΥΤΙ...

Ο **Κακλαμάνος** είναι αυτό που λέμε παίκτης της περιοχής, αφού έχει πετύχει όλα τα γκολ του από το "κουτί", που λένε και οι Άγγλοι. Το φοβερό με τον Ροδίτη κυνηγό είναι ότι τα γκολ που ακολουθούσαν πάντοτε την εξής σειρά: εκτός-εντός, εκτός-εντός, εκτός-εντός! Ποτέ δεν έβαλε γκολ με άλλη σειρά! Το πρώτο του γκολ το σημείωσε στην πρεμιέρα με το αριστερό και έκτοτε δεν ξανασκόραρε με το αριστερό... Στο ημίωρο 32'-63' ποτέ δεν σκόραρε. Δεν πειράζει...!
Ας βγάζει γκολ στο υπόλοιπο χρονικό διάστημα και ας είναι και στο 91'. (Νίκαια... Ιωνικός-Ολυμπιακός 0-1).

ΤΟΝ ΗΞΕΡΕ ΑΠΟ ΠΡΙΝ...



Είμασταν ίσως οι πρώτοι πανελληνίως που υποστηρίζαμε πως ο **Χρήστος Βελής** θα κατέληγε στον ΠΑΣΟΚ και σήμερα διορθώνουμε την άποψη κάποιων. Ο **Άγγελος Αναστασιάδης** τον **Βελή** δεν τον ήξερε από τον Ιάλυσο αλλά από πολύ πριν. Οι δύο τους συναντήθηκαν στον Διαγόρα για πρώτη φορά...

ΜΕΤΑΓΡΑΦΟΛΟΓΙΑ

Και σήμερα θα πούμε πολλά:
- Παρελθόν αποτελούν για τον Ηρακλή Μ. οι **Λεντάκης-Γιαλλούσης.** Η συνεργασία τους με τους "πράσινους" τελείωσε και ο "Ηρα" δεν φαίνεται διατεθειμένος να την ανανεώσει.
- Κι άλλες ειδήσεις προέρχονται από τον χώρο των Μαριτσών.
- Τον πρώτο λόγο για την τεχνική ηγεσία του Ηρακλή έχει ο **Σπύρος Αγγελόπουλος,** ενώ παίζουν κι άλλα ονόματα. Όσον αφορά τους παίκτες μένει ο **Στέργος Κούλλαρος,** ενώ πρώτα η Διοίκηση θ' ασχοληθεί με το εδεχόμενο νέας συνεργασίας με τους **Δημ.** και **Βασ. Αθανασίου** και τον **Σάρλη.**
- Ανεπίσημη πρόταση από ομάδα του κέντρου έφτασε στα Μαριτσά για τον **Γιακουμάρο.**

ΑΣΧΗΜΟ ΤΟ ΒΕΤΟ ΚΥΡΙΕ ΠΡΟΕΔΡΕ...

Τέτοιου είδους βέτο είναι άσχημο κύριε πρόεδρε. Όχι επειδή είσθε πρόεδρος να λέτε "θα πάρω όποιους θέλω εγώ, κι όποιους θέλει η διοίκηση" και να μη σέβεσθε την άποψη του προπονητή. Η σύμπραξη Διοίκησης και τεχνικής ηγεσίας φέρνει πάντα πολύ καλά αποτελέσματα. Αν κάποιο από τα δύο αυτά μέρη τραβήξει διαφορετικό δρόμο, τότε ο "χαμένος" στο τέλος, δεν είναι η τσέπη του παράγοντα αλλά... η ομάδα. Το σωματείο!!! Και δεν τα λένε αυτά οι δημοσιογράφοι για να κάνουν τους έξυπνους. Τα λένε... οι άγραφοι νόμοι του ποδοσφαίρου. Εκτός... κι αν θέλετε να κάνετε του κεφαλιού σας... Δικό σας πρόβλημα...

Ανακοίνωση του Ήλιου Ιαλυσού

Από το Δ.Σ. του Ήλιου Ιαλυσού πήραμε και δημοσιεύουμε την παρακάτω επιστολή-ανακοίνωση:

Το Δ.Σ. ΗΛΙΟΣ ΙΑΛΥΣΟΥ έχοντας πλήρη ενημέρωση για όλα όσα έχουν συμβεί και συμβαίνουν στο Μέλος του Δ.Σ. και manager του Σωματείου κ. **Δοξάκη Δημήτρη,** με αφορμή τα άκρως δυσφημιστικά απάνθρωπα δημοσιεύματα των εφημερίδων, καταγγέλλει πλέον επίσημα τον βρώμικο πόλεμο που συστηματικά από την ημέρα της ίδρυσής του και εμφάνισής του στο Αθλητικό χώρο της Δωδ/σου έχουν εξαπολύσει ικανοποιώντας κυρίως συμφέροντα και κόμπλεξ σε προσωπικό και συνολικό επίπεδο.

Στις αμέσως επόμενες ημέρες αντιπροσωπεία του Δ.Σ. θα επισκεφθεί κατά σειρά την Ανωτέρα Διοίκηση, τον Εισαγγελέα Πρωτοδικών Ρόδου, τους προϊσταμένους της Πρωτοβάθμιας και Δευτεροβάθμιας εκπ/σης Δωδ/σου ώστε να ενημερωθούν επίσημα για όλα όσα συμβαίνουν και κυρίως από ποιούς.

Όλα έχουν απώτερο σκοπό να διαλύσουν την όμορφη πραγματικά προσπάθεια που γίνεται από το Σωματείο και να βλάψουν πρόσωπα από μοναδικά εκδικητικά ένστικτα ορισμένων που για πολλούς και διάφορους λόγους έχουν απομακρυνθεί απ' το Σωματείο.

ΛΕΣΧΗ ΦΙΛΩΝ ΟΛΥΜΠΙΑΚΟΥ

ΑΝΑΚΟΙΝΩΣΗ

Από την Λέσχη Φίλων του Ολυμπιακού καλούνται τα μέλη και οι φίλοι της Λέσχης, όπως παρευρεθούν στη συγκέντρωση που θα γίνει στα γραφεία της **Μάρκου Μπότσαρη 42 την Κυριακή 22 Ιουνίου στις 18.00'.**

Θέμα της συγκέντρωσης η καλύτερη οργάνωση των εγκαινίων της λέσχης, αλλά και της "κόκκινης νύχτας".

Από το Δ.Σ.

Η ΜΟΝΗ ΤΗΣ ΠΑΝΑΓΙΑΣ ΣΚΙΑΔΕΝΗΣ
Ιστορία-Λαογραφία

ΚΑΣΤΕΛΛΟΡΙΖΟ Κόσμημα του Αιγαίου
Τουριστικός Οδηγός

Η ΓΥΝΑΙΚΑ ΜΕ ΤΗ ΣΗΜΑΙΑ
Μυθιστορηματική Βιογραφία

Τα βιβλία του Κυριάκου Χονδρού θα τα βρείτε σ' όλα τα βιβλιοπωλεία Ρόδου-Αθήνας

ΜΟΝΟΔΡΟΜΟΣ

Ξεχάστε τους συνηθισμένους τρόπους διασκέδασης
Αφήστε πίσω σας ότι γνωρίζατε και ότι ξέρατε γι' αυτό.
Ανοίξτε καινούργιους δρόμους για μοναδικές εμπειρίες.
Υπάρχει μόνο ένας δρόμος για να τις ανακαλύψετε:
Ο ΜΟΝΟΔΡΟΜΟΣ
Κάτω από τους ξέφρενους ξένους ρυθμούς του D.J. και σε συνδυασμό με ελληνικά μοντέρνα τραγούδια από την πολυμελή ορχήστρα μας ελάτε να βρείτε αυτό που έλειπε από την διασκέδαση σας.
Γιατί η διασκέδαση είναι τρόπος ζωής.
ΜΟΝΟΔΡΟΜΟΣ MUSIC CLUB
στην πλατεία Παστίδας
Σας περιμένουμε όλους

ΠΡΟΣΚΛΗΣΗ

Η Φιλοζωϊκή Ρόδου προσκαλεί την **Κυριακή 22/6 και ώρα 18.00** όλους τους φίλους των ζώων σε μια εκδήλωση αγάπης για τα αδέσποτα στην πισίνα **PALMS** στο Φαληράκι, 300 μέτρα μετά τη διασταύρωση προς Καλυθιές δεξιά.
Τηλ. PALMS 86353

ΣΩΜΑ ΕΛΛΗΝΙΔΩΝ ΟΔΗΓΩΝ

ΠΡΟΣΚΛΗΣΗ

για όλους τους φίλους του Οδηγισμού και του Προσκοπισμού.

Το Σώμα Ελληνίδων Οδηγών διοργανώνει αγώνα μπάσκετ στο Κλειστό Γυμναστήριο Ρόδου μεταξύ Πουλιών και Λυκοπούλων.

ΠΡΟΗΜΙΤΕΛΙΚΟΙ:
Σάββατο 21 Ιουνίου 5.30-7.30
ΤΕΛΙΚΟΣ
Κυριακή 22 Ιουνίου 4.30-5.30

Το επώνυμο παπούτσι...
Migato, Alma, Dunlop,
υποκλίνεται στα πόδια σας
Κατάστημα Μοντέρνων Υποδημάτων
Τηλ.62839 δίπλα στο ΤΡΟΦΟ

ΕΣΤΙΑΤΟΡΙΟ ΤΑΒΕΡΝΑ "ΑΓ. ΓΕΩΡΓΙΟΣ"
ΣΤΟ ΓΕΝΝΑΔΙ
Ανοιχτά καθημερινά, όλη την ημέρα
Ελάτε να γευτείτε τα νόστιμα μεζεδάκια μας, τα φρέσκα κρεατά μας όπως και τα ψάρια μας ψημένα στα κάρβουνα.
Οικογενειακό περιβάλλον, καθαριότητα και άψογη εξυπηρέτηση, και παιδική χαρά για τα μικρά παιδιά.
Επίσης αναλαμβάνουμε κάθε κοινωνική σας εκδήλωση.
Πληρ. τηλ. 0244-43626
Στέργος-Δέσποινα Παπαδημητρίου
Θα μας βρείτε 1 χιλιόμετρο μετά το Γεννάδι.

NEO **PIAGGIO RUNNER 50 c.c.**
Το πιο γρήγορο.
Το πιο δυνατό δίτροχο της αγοράς.
Μεγάλες ευκολίες πληρωμής.
Ανταλλαγές-3 χρόνια εγγύηση.

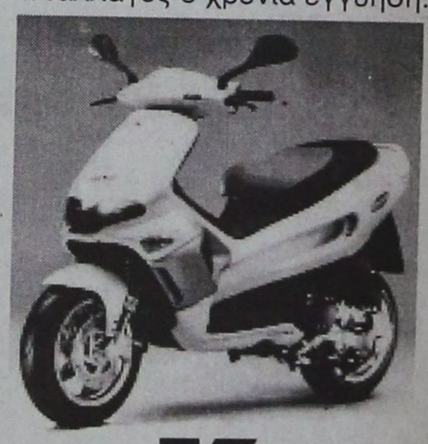

ΑΒΕΤΕ Κ. ΚΩΣΤΑΡΙΔΗΣ
ΚΑΝΑΔΑ 12 • ΤΗΛ.: 22157

ΓΙΕΓΚΕΡΜΑΪΣΤΕΡ
ΤΟ ΓΝΗΣΙΟ ΚΑΙ ΔΥΝΑΤΟ ΣΦΗΝΑΚΙ!!
Εσείς;



ΓΕΩΡΓ. ΣΙΜΙΞΗΣ • ΤΗΛ. ΠΑΡΑΓΓΕΛΙΩΝ 29553 - ΡΟΔΟΣ

Η "ΑΣΦΑΛΕΙΑ" δεν εκτιμάται με το κόστος
Αλλά ακόμα και έτσι, δεχόμαστε συγκρίσεις
ΤΙΜΟΛΟΓΙΟ ΟΛΙΚΩΝ 6ΜΗΝΑΙΩΝ ΑΣΦΑΛΙΣΤΡΩΝ ΝΗΣΟΥ ΡΟΔΟΥ ΜΕ ΚΑΛΥΨΗ ΠΥΡΚΑΪΑΣ 1.000.000 ΣΕ Β.Μ. 05

Επιβατηγά ΙΧ	00-06 ίπποις δρχ. 17.055 07-08 ίπποις δρχ. 18.066 09-10 ίπποις δρχ. 22.809 11-12 ίπποις δρχ. 24.232 13-14 ίπποις δρχ. 26.287 15-20 ίπποις δρχ. 31.725
Φ.Ι.Χ. αγροτικό	00-10 ίπποις δρχ. 13.482 11-15 ίπποις δρχ. 19.079 16-20 ίπποις δρχ. 19.806 21-30 ίπποις δρχ. 20.818
Φ.Ι.Χ. Επαγγελματικά	00-10 ίπποις δρχ. 21.829 11-15 ίπποις δρχ. 25.339 16-20 ίπποις δρχ. 31.664 21-30 ίπποις δρχ. 33.337 31-40 ίπποις δρχ. 37.163
ΤΑΞΙ	00-15 ίπποις δρχ. 46.079 16-20 ίπποις δρχ. 50.410
Φ.Δ.Χ	00-15 ίπποις δρχ. 36.436 16-20 ίπποις δρχ. 40.640 21-30 ίπποις δρχ. 46.553 31-40 ίπποις δρχ. 50.884 41-55 ίπποις δρχ. 54.868 56-75 ίπποις δρχ. 64.669 76-++ ίπποις δρχ. 70.202
ΜΟΤΟ	50 c.c. δρχ. 6.700 51-250 c.c. δρχ. 7.904 251- +++ c.c. δρχ. 14.860

Ασυναγώνιστες τιμές και όλες τις χρήσεις όπως φορτηγά Δ.Χ., Μοτοσυκλέτες, Ταξί, Μηχανήματα έργων κ.λπ.
Επίσης: **Ασφάλειες Φωτιάς-Σεισμού-Μεταφορών-Σκαφών-Ασ/κής ευθύνης-Ηλεκτρ. Εξοπλισμού κ.λπ**
ΕΡΥΘΡΟΥ ΣΤΑΥΡΟΥ 2 τηλ. 26722

Alhambra Travel
ΟΙ ΕΚΔΡΟΜΕΣ ΜΑΣ ΚΑΛΟΚΑΙΡΙ-ΦΘΙΝΟΠΩΡΟ-ΧΕΙΜΩΝΑΣ
10 έως 19 ΙΟΥΛΙΟΣ-ΝΟΤΙΟΣ ΙΤΑΛΙΑ
(ΜΕΓΑΛΗ ΕΛΛΑΔΑ)
***
ΑΥΓΟΥΣΤΟΣ
ΒΟΛΟΣ-ΠΗΛΙΟ-ΣΠΟΡΑΔΕΣ
***
ΣΕΠΤΕΜΒΡΙΟΣ
ISRAEL-ΣΙΝΑ-ΑΙΓΥΠΤΟΣ-ΑΓΙΟΙ ΤΟΠΟΙ
***
ΟΚΤΩΒΡΙΟΣ 24 έως 28
KUWAIT
***
ΝΕΟΜΒΡΙΟΣ
ΙΣΠΑΝΙΑ
***
ΔΕΚΕΜΒΡΙΟΣ
ΑΠΩ ΑΝΑΤΟΛΗ-KUWAIT

ΑΛ. ΠΑΠΑΓΟΥ 23
τηλ. 37052-25698

Εξετάσεις για απόκτηση άδειας επαγγέλματος διαφόρων ειδικοτήτων

Εξετάσεις για την απόκτηση άδειας επαγγέλματος, για μια σειρά ειδικότητες, πρόκειται να πραγματοποιηθούν το ερχόμενο Σάββατο 28 του μηνός.

Οι εξετάσεις θα ξεκινήσουν στις 9 το πρωΐ, και θα πραγματοποιηθούν στο τμήμα Συγκοινωνιών.

Αφορούν συγκεκριμένα τις εξής ειδικότητες:

-Μηχανοτεχνίτες
-Ηλεκτροτεχνίτες
-Τεχνίτες συστημάτων πέδησης
-Τεχνίτες αντλιών πετρελαιοκινητήρων
-Τεχνίτες εξαερωτήρων (καρμπυρατέρ)
-Τεχνίτες ψυγείων
-Τεχνίτες οργάνων
-Τεχνίτες αμαξωμάτων
-Τεχνίτες βαφής
-Τεχνίτες τροχών (βουλκανιζατέρ)
-Τεχνίτες μοτοσικλετών και μοτοποδηλάτων

Οι υποψήφιοι, κατα την ημέρα των εξετάσεων θα πρέπει να έχουν μαζί τους, την αστυνομική τους ταυτότητα.

MELODY PALACE
Τελευταίες εμφανίσεις
Πέμπτη 19, Παρασκευή 20, Σάββατο 21 Ιουνίου
ΓΙΩΡΓΟΣ ΓΕΡΟΛΥΜΑΤΟΣ

ΡΕΖΕΡΒΕ ΤΗΛ. 94920, 96240

ΜΕΛΑΝΘΕΙΟ ΩΔΕΙΟ
ΠΡΟΣΚΛΗΣΗ
Η διεύθυνση, οι μαθητές και οι δάσκαλοι του Μελάνθειου Ωδείου σας προσκαλούν στην ετήσια μουσική συναυλία Κλασικής και Σύγχρονης Μουσικής των μαθητών του.
Η συναυλία θα γίνει στο Εθνικό Θέατρο Ρόδου, την Κυριακή 22 Ιουνίου και ώρα 7.30 μ.μ.
ΕΙΣΟΔΟΣ ΕΛΕΥΘΕΡΗ

ΜΕΝΤΑΓΙΟΝ
ΡΕΜΠΕΤΙΚΟ ΣΤΕΚΙ

ΕΛΕΝΗ ΚΑΡΑΝΑΣΗ
τραγούδι
ΒΑΣΙΛΗΣ ΠΑΥΛΑΚΗΣ
μπουζούκι-τραγούδι
ΧΑΡΗΣ ΧΑΤΖΗΚΑΝΤΗΣ
ακορντεόν-τραγούδι
ΜΙΧΑΛΗΣ ΗΛΙΑΣΚΩΣΤΑΣ
Κιθάρα
ΕΥΓΕΝΙΟΣ ΧΑΤΖΗΒΑΣΙΛΕΙΟΥ
Μπαγλαμάς-τραγούδι
ΓΙΩΡΓΟΣ ΠΑΠΑΡΗΣ
Τζουράς-Τραγούδι
ΜΙΧΑΛΗΣ ΝΙΚΗΤΑΡΗΣ
Κρουστά
Κλαυδίου Πέπερ 1 (Παραλία Ζέφυρος)
ΡΕΖΕΡΒΕ ΤΗΛ. 63799-25125

Πρόγραμμα με περισσότερες από 60 εκδηλώσεις

Η Σύμη στο επίκεντρο με το φεστιβάλ 1997

Επίσημη πρεμιέρα 9 Αυγούστου με τη Νάνα Μούσχουρη

Νωπές ακόμα οι αναμνήσεις και οι εικόνες από το περσινό καλοκαίρι στη Σύμη, όπου το 2ο ήδη Φεστιβάλ της έδωσε την ευκαιρία στους κατοίκους αλλά και στους επισκέπτες της για πρωτόγνωρες μουσικές και άλλες εκδηλώσεις.

Τώρα πάλι το ταξίδι στον πολιτισμό ετοιμάζεται να ξεκινήσει...

Τρεις μήνες γεμάτοι μουσική, θέατρο, κινηματογράφο, εκθέσεις ζωγραφικής και φωτογραφίας. Τρεις μήνες που εκτός από τη δυνατότητα για "αγωγή της ψυχής" των κατοίκων και επισκεπτών, θα είναι και μια ευκαιρία για μια πιο κοντινή επαφή με τα προβλήματα που μπορεί να αντιμετωπίζει ένα παραμεθόριο νησί όπως η Σύμη.

Περισσότερες από 60 εκδηλώσεις θα το πλασιώσουν, ενώ η επίσημη πρεμιέρα του Φεστιβάλ στις 9 Αυγούστου, θα είναι αφιερωμένη σ΄ όσους συνέβαλαν στη διατήρηση των 2.500 νεοκλασικών του νησιού.

Η Οργανωτική Επιτροπή του φεστιβάλ και ο πρόεδρός της δήμαρχος της Σύμης κ. Μιλτιάδης Σαρρής, διοργανώνουν στη Ρόδο την πρώτη συνάντηση γνωριμίας και ενημέρωσης του τύπου και των φορέων γύρω από το Φεστιβάλ. Μια συνάντηση που θα πραγματοποιηθεί στις 25 Ιουνίου στις 7.30 το βράδυ στο ξενοδοχείο Rodos Park. Επίσης το πρόγραμμα του Φεστιβάλ θα παρουσιαστεί στην Πλάκα στις 26 Ιουνίου, σε μια βραδιά αφιερωμένη στο Μίκη Θεοδωράκη και τον Λευτέρη Παπαδόπουλο.

Εκεί, μεταξύ άλλων, ο συνθέτης Τάσος Καρακατσάνης θα αποδώσει στο πιάνο τραγούδια του Μάνου Χατζιδάκη, με τη συνοδεία του Μιχάλη Παπαστεφάνου στο τραγούδι και της Άρτεμης Αποστολοπούλου.

Επίσης θα προβληθεί το ντοκυμαντέρ του συμιακής καταγωγής σκηνοθέτη Δημήτρη Μαυρίκιου με τον τίτλο "Η Σύμη ήτο..."

ΠΡΟΓΡΑΜΜΑ
ΡΟΔΟΣ
Τετάρτη 25 Ιουνίου

Τραγούδια του Μάνου Χατζηδάκη με τον συνθέτη Τάσο Καρακατσάνη στο πιάνο, τραγούδι Μιχάλης Παπαστεφάνου, κιθάρα Γιώργος Καραγιαννιός.

Προβολή του ντοκιμαντέρ του Δημήτρη Μαυρίκιου "Η Σύμη ήτο...". Ξενοδοχείο PARK, 8 μ.μ.

ΑΘΗΝΑ
Πέμπτη 26 Ιουνίου

Βραδιά Μίκη Θεοδωράκη, Λευτέρη Παπαδόπουλου, τραγουδά ο Πέτρος Γαϊτάνος. Θα τιμηθεί ο Μίκης Θεοδωράκης. Αντί "προλόγου" στην εκδήλωση: Μια δεκάλεπτη παράσταση για το Φεστιβάλ στη Συμιακιά διάλεκτο από την Ένωση Συμιακών Νέων "Ο Νιρέας".



Απονομή τιμητικής πλακέτας στον Συμιακό γλύπτη Κώστα Βαλσάμη.

Το πρόγραμμα θα παρουσιάσει η συγγραφέας Ευγενία Φακίνου.

Στον κήπο του Μουσείου Ελληνικών Λαϊκών Οργάνων Φ. Ανωγειανάκη, Αέρηδες, τέρμα Αιόλου αριστερά, Πλάκα, 8.30 μ.μ.

ΕΠΙΣΗΜΗ ΠΡΕΜΙΕΡΑ ΣΤΗ ΣΥΜΗ
Σάββατο 9 Αυγούστου

Βραδιά αφιερωμένη στα νεοκλασικά της Σύμης.

Συναυλία με τη Νάνα Μούσχουρη. Τη συνοδεύει γαλλική ορχήστρα.

Θα τιμηθούν επιστήμονες και τεχνίτες για την προσφορά τους στη διατήρηση του νεοκλασικού οικισμού της Σύμης.

ΕΠΙΣΤΗΜΟΝΙΚΗ ΗΜΕΡΙΔΑ ΣΥΜΗ
2-3 Αυγούστου.

"Ο οικισμός της Σύμης. Παρελθόν και Μέλλον".

Τριάντα πανεπιστημιακοί και διακεκριμένοι Έλληνες και ξένοι επιστήμονες θα μιλήσουν για το μεγαλειώδες οικιστικό περιβάλλον του νησιού μας.

Σάββατο 2 Αυγούστου

Συναυλία με τον Γιάννη Μαρκόπουλο.

Ερμηνεύουν: Χαράλαμπος Γαργανουράκης, Βασιλική Λαβίνα και ο Βασίλης Λέκκας.

Στο πιάνο ο συνθέτης και ο Χάρης Καλέας.

Κυριακή 3 Αυγούστου

Ρεσιτάλ κλασικής κιθάρας με την Λίζα Ζώη και τον Ευάγγελο Ασημακόπουλο.

Δύο χρόνια με αναστολή για τον θάνατο του 8χρονου Περ. Καλαμπόκη

Ξαναζωντάνεψε χθες στο Τριμελές Πλημμελειοδικείο Ρόδου η τραγική στιγμή του άδικου χαμού του 8χρονου αγοριού Περικλή-Ελευθερίου Καλαμπόκη του Ποσειδώνα που συνέβη πριν από 16 μήνες.

Στο εδώλιο του Τριμελούς Πλημμελειοδικείου Ρόδου με την κατηγορία της ανθρωποκτονίας από αμέλεια κάθισε ο Θεολόγος Κλημαντής του Γεωργίου.

Ο Κλημαντής κατηγορείτο ότι στις 19 Φεβρουαρίου 1996 οδηγώντας το με αριθμό κυκλοφορίας ΡΟΕ 4976 ιδιωτικής χρήσεως, επιβατηγό αυτοκίνητο και βγαίνοντας στην οδό Ρόδου - Καμείρου δεν μείωσε την ταχύτητά του στο 6ο χιλιόμετρο που υπάρχει διάβαση πεζών. Έτσι, ο οδηγός δεν πρόλαβε να σταματήσει το αυτοκίνητό του όταν ο 8χρονος Περικλής-Ελευθέριος Καλαμπόκης προσπάθησε να διασχίσει το δρόμο και τον παρέσυρε.

Το δικαστήριο κήρυξε ένοχο τον κατηγορούμενο και του επέβαλε ποινή φυλακίσεως δύο ετών με τριετή αναστολή.

Ο καταδικασθείς άσκησε έφεση και η υπόθεση θα επιδικασθεί στο Εφετείο

Δημιουργήσαμε την καλύτερη μονάδα ευρωπαϊκών προδιαγραφών στην Ελλάδα

για την περιποίηση και την φροντίδα της τρίτης ηλικίας
Είμαστε τώρα έτοιμοι να προσφέρουμε με ευθύνη και αγάπη, ποιότητα ζωής στα αγαπημένα σας πρόσωπα
ΜΟΝΑΔΑ ΦΡΟΝΤΙΔΑΣ ΗΛΙΚΙΩΜΕΝΩΝ ΑΤΟΜΩΝ
SIVILA ...φροντίζουμε αυτούς που αγαπάτε
Παραλία Αφάντου, Ρόδος - Πληροφορίες & ραντεβού στα τηλ. (0241) 51554/52326 - Fax (0241) 52327

A.M.C.HELLAS AEE
Η πρώτη στον κόσμο στην υγιεινή μαγειρική και διαιτολογία σας εξυπηρετεί άμεσα στη Ρόδο.
Τηλεφωνήστε στην κ. ΚΡΗΤΙΚΟΥ ΕΛΕΝΗ στο τηλ.: 31774

Η ΟΥΤΟΠΙΑ
είναι Η καφετέρια στη Θολό

ΚΕΝΤΡΟ ΣΠΟΥΔΩΝ ΧΟΡΟΥ
ΠΡΟΣΚΛΗΣΗ
Σας προσκαλούμε στην φετινή μας επίδειξη χορού αφιερωμένη στο "Χαμόγελο του παιδιού" και στον σύλλογο "Ελπίδα" για τα καρκινοπαθή παιδιά, την 22α Ιουνίου 1997, ημέρα Κυριακή και ώρα 8 μ.μ. στο Βενετόκλειο Κλειστό Γυμναστήριο
Τιμή εισιτηρίου 1.500 δρχ.
Ευχαριστούμε
Μαίρη Μάρκου

ΕΤΑΙΡΕΙΑ ΦΙΛΩΝ ΤΗΣ ΜΟΥΣΙΚΗΣ
"Σαμβύκη"
το Σάββατο 21 Ιουνίου ώρα 7 μ.μ.
διοργανώνει στον Προμαχώνα του Αγίου Γεωργίου στην Παλιά Πόλη, διάλεξη με θέμα:
"Ξενάγηση στα Αρχαία Μέλη"
με ομιλητή
τον Εθνικομουσικολόγο
κ. Στέλιο Ψαρουδάκη
τη διάλεξη θα ακολουθήσει μουσική ερμηνεία αρχαίων μελών.
Η είσοδος θα είναι ελεύθερη

ΣΧΟΛΕΣ ΚΟΛΥΜΒΗΣΗΣ "ΥΓΡΟΣ ΣΤΙΒΟΣ ΡΟΔΟΥ"
Μάθετε σωστή τεχνική, εύκολα και διασκεδάζοντας, κολύμπι σε ειδυλλιακή πισίνα.
Ευπρόσδεκτοι όλοι από δύο ετών και πάνω.
Πληρ. στο τηλ. 094-411866

CAMBRIDGE MICHIGAN
LOWER PROFICIENCY
Εντατικά καλοκαιρινά μαθήματα για προετοιμασία στις εξετάσεις
Δεκεμβρίου 1997 και Ιουνίου 1998
ΞΕΝΕΣ ΓΛΩΣΣΕΣ
ΚΟΥΛΑ ΓΙΑΚΟΥΜΑΚΗ
Πειραιώς 7, τηλ.: 32633 63895
Αρχάγγελος τηλ.: 0244-23053
Έναρξη μαθημάτων 23 Ιουνίου

ΙΝΣΤΙΤΟΥΤΟ ΥΓΕΙΑΣ ΤΟΥ ΠΑΙΔΙΟΥ
ΕΛΑΤΕ ΝΑ ΠΑΙΞΟΥΜΕ
ΣΑΣ ΠΕΡΙΜΕΝΟΥΜΕ ΤΟ ΣΑΒΒΑΤΟ 28 ΙΟΥΝΙΟΥ
ΩΡΑ 6.00 μ.μ. στο ΡΟΔΙΝΙ
2 ΩΡΕΣ ΓΕΜΑΤΕΣ ΜΕ ΠΑΙΧΝΙΔΙ
ΔΗΛΩΣΕΙΣ ΓΙΑ ΣΥΜΜΕΤΟΧΕΣ (ΠΑΙΔΙΑ 4-10 ΧΡΟΝΩΝ)
ΑΠΟ 19/6 ΕΩΣ 25/6
Στα τηλ. 68053 ώρες 9-12, 5-8, 77205 ώρες 8-1
Είσοδος ελεύθερη
ΠΑΙΔΟΤΟΠΟΣ Κ. ΗΛΙΟΥΠΟΛΗ-(ΚΟΚΚΙΝΟ ΜΠΑΛΟΝΙ)
ΥΠΕΥΘΥΝΗ ΠΑΡΑΣΚΕΥΑ ΚΑΙΤΗ (ΝΗΠΙΑΓΩΓΟΣ)

Φροντιστήριο ΠΥΘΑΓΟΡΑΣ
ο πιό κοντινός δρόμος από τη γνώση


εγγραφές έως 30 Ιουνίου & από 25 Ιουλίου Τηλ.. 29593
22 χρόνια εμπειρίας
εγγυάται υψηλά ποσοστά επιτυχίας στις εξετάσεις
για το παρόν
και ουσιαστικές και πολύτιμες γνώσεις
για το μέλλον
ΤΜΗΜΑΤΑ
• 1ης, 2ης, 4ης Δέσμης & Γ' Λυκείου Τεχνικού — Έναρξη 1η Αυγούστου
• Ειδικά τμήματα Β' Λυκείου για 1η, 2η, 4η Δέσμη — Έναρξη 1η Αυγούστου
• Ειδικά τμήματα Α' Λυκείου — Έναρξη 11η Αυγούστου
• Χειμερινά τμήματα για Γυμνάσιο - Λύκειο Δέσμες - Τεχνικό — Έναρξη 28 Αυγούστου
ΜΑΘΗΜΑΤΑ: Ιστορίας - Έκθεσης - Πολιτικής Οικονομίας - Μαθηματικών - Φυσικής και Χημείας
ΦΡΟΝΤΙΣΤΗΡΙΟ ΠΥΘΑΓΟΡΑΣ
ΣΤΕΛΙΟΥ ΚΩΤΙΑΔΗ 2 - ΤΗΛ. 29593
επιτυγχάνει τους στόχους σας

kouáki

...αρμονία γεύσεων και ήχων
στο kouáki τώρα μπορείτε να πραγματοποιήσετε και τις πιό ιδιαίτερες γαστρονομικές σας προτιμήσεις όπως ακριβώς και στο σπίτι σας, φυσικά με παραγγελία μία μέρα πριν.
Η γευστική πανδαισία συνοδεύεται από τα έντεχνα μουσικά παιχνιδίσματα του πιάνου και τις μελωδικές φωνές των καταξιωμένων καλλιτεχνών
Βιργινίας Πρέκα,
Ηλία Καρακατσάνη, Γιάννη Κατσιμπράκη
που παρασέρνουν αβίαστα τον ακροατή σε τραγουδιστικά ...τολμήματα.
kouáki ...σαν το σπίτι σας!
ΚΟΣΚΙΝΟΥ - ΤΗΛ. 66021, 62268

ΧΑΘΗΚΕ ΣΚΥΛΙ

Χάθηκε σκυλί, χρώματος καφέ, στην περιοχή της Παλιάς Πόλης.
Είναι κανίς και ακούει στο όνομα Οθέλλος.
Όποιος το βρει να τηλεφωνήσει στο **23305.**

ΣΥΓΧΑΡΗΤΗΡΙΟ

Την αγαπημένη μας εγγονή **ΔΕΣΠΟΙΝΑ ΚΑΖΑ** του Εμμανουήλ που αρίστευσε στις απολυτήριες εξετάσεις (πρώτη στη βαθμολογία από άλλους συμμαθητές της) του Λυκείου Αφάντου με βαθμό άριστα (19 και 8/11) εκφράζουμε τα πιο θερμά μας συγχαρητήρια και της ευχόμαστε ολόψυχα για την επιτυχία της στις πανελλήνιες εξετάσεις. Συγχαρητήρια και στους καθηγητές της.
Ο παππούς και η γιαγιά της Κων/νος και Δέσποινα Χρύση

ΕΥΧΑΡΙΣΤΗΡΙΟ

Ευχαριστώ θερμότατα το Δ/ντή του αιματολογικού Τμήματος του Νομαρχιακού Νοσοκομείου Ρόδου κ. Κουκάκη, καθώς και όλους τους Ιατρούς και το νοσηλευτικό προσωπικό για το αμέριστο ενδιαφέρον που μου έδειξαν κατά τη νοσηλεία μου στην κλινική τους
Αρχιμήδης Λουΐζος

ΑΝΑΚΟΙΝΩΣΗ

Ο Κεντρικός Σύλλογος Κατελλοριζίων Ρόδου "Ο ΜΕΓΙΣΤΕΥΣ" και η ΜΑΝΤΑ Α.Ε., γενικός αντιπρόσωπος της ΔΑΝΕ SEA LINE, διοργανώνουν ολοήμερες εκδρομές μια Κυριακή κάθε μήνα στο ακριτικό Καστελλόριζο με το υπερπολυτελές F/B ΙΑΛΥΣΟΣ.

Τις εκδρομές στηρίζει και ο Δήμος Μεγίστης

ΠΡΟΓΡΑΜΜΑ ΠΡΩΤΗΣ ΕΚΔΡΟΜΗΣ

- *Αναχώρηση από Ρόδο:* ***Κυριακή 22 Ιουνίου*** *(εορτής των Αγίων Πάντων) και ώρα 9.30 π.μ.*
- *Αναχώρηση από Καστελλόριζο:* ***Δευτέρα 23 Ιουνίου*** *και ώρα 02.30 π.μ., άφιξη στη Ρόδο 06.30 π.μ.*
- *Τιμή κατά άτομο μετ' επιστροφής: 5.756 δρχ., παιδιά έκπτωση 50%*
- *Δυνατότητα κλείσιμου διαφόρων κατηγοριών καμπίνας*

Λάβετε μέρος και δώστε πνοή ζωής στο ακριτικό νησί.
Χαρείτε το όμορφο νησί με οργανωμένες προαιρετικές εκδρομές στη γαλάζια σπηλιά (Παραστά).
Βόλτες στην εκκλησία του Αγίου Κωνσταντίνου και Ελένης στο Λαογραφικό μουσείο, στα στενά δρομάκια και στο λιμάνι του νησιού τρώγοντας φρέσκο ψάρι στις όμορφες ταβερνούλες.

Πληροφορίες στην **ΜΑΝΤΑ Α.Ε.** (Αμερικής 95 τηλ. 77070), στον Πρόεδρο του Συλλόγου **Σάκκαρη Φιλ.** (τηλ. 093/438705), στον έφορο **Χούλη Πανταζή** (τηλ 30165) και στον **Παπουτσή Ελευθέριο** (Καστελλόριζο τηλ. 49356).