ΕΤΟΣ ΙΔΡΥΣΗΣ 1949
ΙΔΡΥΤΗΣ - ΔΙΕΥΘΥΝΤΗΣ
ΓΙΩΡΓΟΣ ΔΙΑΜΑΝΤΙΔΗΣ
Γραφεία - Τυπογραφεία:
Μάρκου Μαλλιαράκη 21 (ΚΟΒΑ)
Λογιστήριο: Νέα Αγορά
Τηλ.: Σύνταξης: 27356 - 34101
Λογιστηρίου: 24539 FAX: 20643
proodos@rho.forthnet.gr

ΠΡΟΟΔΟΣ

Ανεξάρτητη καθημερινή πρωινή εφημερίδα

ΑΡΙΘΜΟΣ ΦΥΛΛΟΥ 15.621 • ΤΙΜΗ 200 δρχ., 0,59 ευρώ

ΠΕΜΠΤΗ 18 ΙΑΝΟΥΑΡΙΟΥ 2001

ΚΑΣΑΠΗΣ
ΖΑΝΤΕΣ-ΕΛΑΣΤΙΚΑ
Αυστραλίας 2
Τηλ. 35367
0% προκαταβολή
έως 36 δόσεις

Διετάχθη από τον Εισαγγελέα Εφετών κ. ΣΑΜΙΤΑ

Δικαστική έρευνα για την τραγωδία του ελικοπτέρου

ΕΠΕΙΓΟΥΣΑ προκαταρκτική εξέταση, για το περιστατικό της μεταφοράς του 75χρονου Πάτμιου, με ελικόπτερο του ΕΚΑΒ, το απόγευμα της περασμένης Κυριακής, που είχε μοιραία κατάληξη το θάνατο πέντε συνανθρώπων μας, διέταξε ο εισαγγελέας Εφετών Δωδεκανήσου κ. Γιώργος Σάμιτας, αργά προχθές το βράδυ. Η προκαταρκτική εξέταση, που έχει χαρακτηρστεί κατεπείγουσα, διαβιβάστηκε χθες την Εισαγγελία Πρωτοδικών Ρόδου και μάλλον θα διενεργηθεί από τον αντεισαγγελέα κ. Γιώργο Οικονόμου.

☛ Συγκεκριμένα στην προκαταρκτική εξέταση ζητούνται να ερευνηθούν τα εής:

1) Αν στη Ρόδο υπάρχει ελικόπτερο του ΕΚΑΒ, για να εξυπηρετεί τις έκτακτες ανάγκες μεταφοράς ασθενών από το νομό μας.

2) Αν υπάρχει, να ερευνηθεί αν ήταν κατάλληλο να εκτελέσει πτήση λόγω καιρού, την περασμένη Κυριακή.

3) Αν ζητήθηκε από τη διοίκηση του ΕΚΑΒ, το ελικόπτερο της Ρόδου, να παραλάβει τον 75χρονο ασθενή από την Πάτμο και να τον μεταφέρει στο νησί μας ή στη Σύρο.

4) Για ποιο λόγο αποφασίστηκε η μεταφορά του 75χρονου ασθενή από την Πάτμο, στην Αθήνα, όπου οι

ΣΥΝΕΧΕΙΑ ΣΤΗ ΣΕΛ. 4

Ο Αρ. Παυλίδης σήμερα το βράδυ στη «Ζούγκλα»

Ο βουλευτής Δωδεκανήσου κ. Αρ. Παυλίδης θα πάρει μέρος σήμερα το βράδυ στην τηλεοπτική εκ-



πομπή «Ζούγκλα» του Μάκη Τριανταφυλλόπουλου, που θα μεταδοθεί στις 11 μ.μ. από τον «Αλφα».

Το θέμα της εκπομπής θα είναι το ατύχημα με το ελικόπτερο του ΕΚΑΒ, αλλά και η κατάσταση που επικρατεί στα νησιά της Δωδεκανήσου στα θέματα της υγειονομικής θωράκισης τους. Φυσικά ο κ. Παυλίδης πρόκειται ν' αναφερθεί και στην κατάσταση που επικρατεί στο Νοσοκομείο της Ρόδου.

Στα θέματα του «τρίτου πακέτου»

Η Δωδεκάνησος θα εξαρτάται από τη ...Σύρο!..

ΑΡΝΗΘΗΚΕ Ο ΧΡ. ΠΑΧΤΑΣ ΤΟ ΑΙΤΗΜΑ ΓΙΑ ΑΥΤΟΝΟΜΗ ΥΠΗΡΕΣΙΑ ΣΤΗ ΡΟΔΟ

ΑΡΝΗΘΗΚΕ να ικανοποιήσει το αίτημα της πολιτικής ηγεσίας του νομού, για την ίδρυση αυτόνομης υπηρεσίας στη Δωδεκάνησο, που θα διαχειρίζετο τις διαδικασίες ένταξης και χρηματοδότησης των έργων του 3ου Κοινοτικού Πλαισίου Στήριξης, ο υφυπουργός Εθνικής Οικονομίας κ. Χρήστος Πάχτας.

➢ Η άρνηση του υφυπουργού πρόκειται να επιφέρει σοβαρότατα προβήματα, σε σχέση με την αξιοποίηση των κονδυλίων που δικαιούται η Δωδεκάνησος, αφού θα αναλώνεται πλέον πολύτιμος χρόνος στις συνεννοήσεις μεταξύ των υπηρεσιών, καθώς η διαχειριστική αρχή εδρεύει στη Σύρο!

ΣΗΜΕΙΩΝΕΤΑΙ ότι στη συνάντηση με τον υφπουργό Εθνικής Οικονομίας, που πργματοποιήθηκε προχθές το απόγευμα, παρίσταντο οι τέσσερις βουλευτές του νομού κ.κ. Κρεμαστινός, Σφυρίου, Παυλίδης και Παπανικόλας, ο νομάρχης Δωδεκανήσου κ. Σάββας Καραγιάννης και ο πρόεδρος της ΤΕΔΚ κ. Γιώργος Γιαννόπουλος.

➢ Την έντονη ανησυχία του, μετά την απόρριψη του αιτήματος για αυτόνομη διαχειριστική αρχή στο νομό, εξέφρασε χθες ο νομάρχης Δωδεκανήσου κ. Σάββας Καραγιάννης.

«Εχω την αίσθηση - δήλωσε - ότι η προώθηση των

ΣΥΝΕΧΕΙΑ ΣΤΗ ΣΕΛ. 4

Υπεύθυνη η διοίκηση και όσοι τη στηρίζουν

Πως και γιατί έφτασε στα σημερινά του χάλια το Νοσοκομείο Ρόδου

ΟΤΑΝ ΕΙΧΕ αποπερατωθεί η ανέγερση του νέου Νοσοκομείου της Ρόδου, η «Πρόοδος» με επιμονή και σθένος υποστήριξε ότι η μεταφορά και η λειτουργία του νέου Νοσοκομείου μας



έπρεπε να γίνει μετά το διορισμό ΝΕΑΣ ΔΙΟΙΚΗΣΗΣ από πρόσωπα σοβαρά και αποδεδειγμένα άξια και ικανά να πραγματοποιήσουν την αναβάθμιση της λειτουργίας των υπηρεσιών

ΣΥΝΕΧΕΙΑ ΣΤΗ ΣΕΛ. 4

Η Ρόδος είναι η ακριβότερη πόλη!..

Η Ρόδος και τα Χανιά είναι οι δύο πιο ακριβές πόλεις στην Ελλάδα, ενώ η Λιβαδειά και η Νίκαια οι πιο φθηνές, σύμφωνα με την έρευνα του ΙΝΚΑ το οποίο προχωρεί στη δημιουργία Κέντρου Εποπτείας Τιμών σε όλες τις πρωτεύουσες των Περιφερειών, αλλά και σε νομούς και πόλεις όπου παρουσιάζεται εποχιακά ιδιαίτερο ενδιαφέρον και έχουν «ειδικό βάρος» στη διαμόρφωση του συνολικού κόστους ζωής. Το Κέντρο Εποπτείας Τιμών θα παρακολουθεί τις τιμαριθμικές εξελίξεις σε 703 τρόφιμα, 325 είδη νοικοκυριού, 198 είδη προσωπικής φροντίδας, 97 καλλυντικά, 132 διαρκή προϊόντα, 117 είδη ένδυσης και 231 προϊόντα και υπηρεσίες άλλων κατηγοριών.

Αναλυτικό ρεπορτάζ δημοσιεύεται στη σελίδα 5.

Με απαλλοτριώσεις και διανοίξεις

Τρεις νέες αρτηρίες για τη βελτίωση του κυκλοφοριακού

ΜΕ ΤΡΕΙΣ νέες αρτηρίες προσδοκάται, ότι η πόλη μας θα πάρει σημαντικές κυκλοφοριακές ανάσες. Γι'αυτό στόχος των Τεχνικών Υπηρεσιών του Δήμου είναι, εφόσον αρθούν και κάποια αρχαιολογικής υφής προβλήματα, οι δρόμοι αυτί να έχουν τελειώσει και να δοθούν στην κυκλοφορία με την έναρξη της τουριστικής περιόδου.

➧ Ο λόγος είναι για τις



οδούς Απ. Παύλου, Καμείρου και Κωνσταντινουπόλεως. Στον πρώτο απ'αυτούς τους δρόμους ολοκληρώθηκε η διάνοιξη, αφού έγιναν τέσσερις μεγάλες απαλλοτριώσεις που στοίχισαν περί τα 100 εκατ. δραχμές. Ηδη ασφαλτοστρώθηκε το μεγαύτερο τμήμα της οδού Απ. Παύλου, ακολουθεί η εγκατάσταση ηλεκτροφωτισμού και γίνονται αποκαταστάσεις στις εισόδους σπιτιών που βρίσκονται στο δρόμο αυτόν. Επίσης επίκειται η δημοπράτηση της εργολαβίας για την κατασκευή των πεζοδρομίων.

ΣΤΗΝ ΟΔΟ Καμείρου που θα ενώσει τις οδούς Π.

ΣΥΝΕΧΕΙΑ ΣΤΗ ΣΕΛ. 4

Από το ΤΕΕ και τη Νομαρχία

Διαμαρτυρία για τους παραδοσιακούς οικισμούς

ΟΙ ΑΡΜΟΔΙΟΤΗΤΕΣ ΣΤΟ ΥΠΟΥΡΓΕΙΟ ΑΙΓΑΙΟΥ

ΤΗΝ ΑΝΑΣΤΟΛΗ εφαρμογής του Προεδρικού Διατάγματος, με το οποίο μεταβιβάζονται στο υπουργείο Αιγαίου, αρμοδιότητες που αφορούν τους παραδοσιακούς οικισμούς, πρόκειται να ζητήσει το Τεχνικό Επιμελητήριο Δωδεκανήσου.

● Θεωρώντας ότι το υπουργείο Αιγαίου δεν έχει την ωριμότητα και τις υποδομές για ν' ανταποκριθεί στις αρμοδιότητες αυτές, το Τεχνικό Επιμελητήριο ζητά την αναστολή της εφαρμογής του συγκεκριμένου Προεδρικού Διατάγματος και τη διενέργεια διαλόγου από μηδενική βάση.

ΣΕ ΑΝΑΚΟΙΝΩΣΗ που εξεδόθη, με αφορμή το Προεδρικό Διάταγμα, το Τ.ε.Ε. αναφέρει τα εξής:

«Το ΤΕΕ Δωδεκανήσου θεωρεί ότι το συγκεκριμένο Π.Δ. διέπεται από προχειρότητα και σε συνδυασμό με το γεγονός ότι το υπουργείο Αιγαίου δεν είναι ώριμο και δεν έχει τις υποδομές ν' ανταπο-

ΣΥΝΕΧΕΙΑ ΣΤΗ ΣΕΛ. 4

Προχθές το βράδυ

Περίεργη ληστεία σε περιπτερά από κουκουλοφόρο

ΣΙΓΗ ΑΠΟ ΤΗΝ ΑΣΤΥΝΟΜΙΑ



Το περίπτερο που έγινε η ληστεία

ΠΕΡΙΕΡΓΗ ληστεία σε βάρος περιπτερά της πόλης μας, καταγγέλθηκε στην Υποδιεύθυνση Ασφαλείας Ρόδου, αργά προχθές το βράδυ.

➦ Σύμφωνα με όσα έγιναν γνωστά, προχθές το βράδυ, την ώρα που έβρεχε καταρρακτωδώς, ένας κουκουλοφόρος νεαρής ηλικίας, πλησίασε τον περιπτερά της οδού Σοφούλη, απέναντι από τον ΟΑΕΔ και με την απειλή μαχαιριού απαίτησε τις εισπράξεις της ημέρας. Εντρομος ο περιπτεράς, παρέδωσε στον κουκουλοφόρο ληστή τα χρήματα, που υπήρχαν στο συρτάρι και ήταν περίπου 100.000 δρχ.

ΠΑΡΑ την επίσημη καταγγελία της ληστείας, η Αστυνομική Διεύθυνση απέφυγε να ανακοινώσει το περιστατικό.

➦ Σύμφωνα με ανεπιβεβαίωτες πληροφορίες, το τελευταίο 15νθήμερο έχουν καταγγελθεί και άλλες ληστείες σε βάρος περιπτεράδων, χωρίς να αναφερθούν στο δελτίο συμβάντων της Αστυνομίας.

Από τους ξενοδοχοϋπαλλήλους

Μόνο 1.000 αιτήσεις για επαναπροσλήψεις

ΠΡΟΘΕΣΜΙΑ ΜΕΧΡΙ 26 ΙΑΝΟΥΑΡΙΟΥ

ΤΙΣ 1.000 έφθασαν οι αιτήσεις που κατατέθηκαν από τους ξενοδοχοϋπαλήλους για τις επαναπροσλήψεις. Ο αρθμός των αιτήσεων που κατατέθηκαν και στα τρία σωματεία των εργαζομένων είναι μικρός σε σχέση με τους 10.500 ξενοδοχοϋπαλλήλους που απασχολούνται στις τουριστικές επιχειρήσεις της Ρόδου.

✓ Με τις αιτήσεις οι εργαζόμενοι, μέσω του σωματείου τους έχουν τη δυνατότητα να επαναπροσληφθούν στα ξενοδοχεία που εργάζονταν πέρυσι. Μπορούν επί-

ΣΥΝΕΧΕΙΑ ΣΤΗ ΣΕΛ. 4

Συμμάχησαν Ν. Δημοκρατία και Αριστερά για την ΕΛΜΕ

Επανεξελέγη στη θέση του προέδρου της Α' ΕΛΜΕ Δωδεκανήσου ο κ. Βασίλης Καραγιάννης, επικεφαλής της Αριστερής Ενωτικής Κίνησης που ήρθε δεύτερη στις εκλογές, που έγιναν, για την ανάδειξη του νέου διοικητικού συμβουλίου της.

Παρά το γεγονός ότι στις εκλογές ήρθε πρώτη η ΠΑΣΚΕ, ο κ. Καραγιάννης εξελέγη στη θέση του προέδρου μετά από τρεις ψηφοφορίες που έγιναν, αφού συνεργάστηκαν τελικά η Αριστερή Ενωτική Κίνηση και η ΝΔ.

Από την ΠΑΣΚΕ που πλειοψήφισε στις εκλογές είχε ζητηθεί η προεδρία της Α' ΕΛΜΕ με την προϋπόθεση ότι οι δύο παρατάξεις θα καταλάμβαναν τις υπόλοιπες θέσεις του διοικητικού συμβουλίου.

Η πρόταση όμως δεν έγινε δεκτή και αποφασίστηκε να πραγματοποιηθεί σήμερα και νέα συνάντηση των εκπροσώπων των τριών παρατάξεων που πήραν μέρος στις εκλογές για την ανάδειξη των υπόλοιπων μελών του νέου διοικητικού συμβουλίου της Α' ΕΛΜΕ.

Για να μην... ξεμείνουμε

Σύγχρονο δίκτυο για τη μέτρηση του νερού στη Ρόδο

ΕΚΠΟΝΕΙΤΑΙ ΕΙΔΙΚΗ ΜΕΛΕΤΗ

ΣΤΗΝ ΕΓΚΑΤΑΣΤΑΣΗ σύγχρονου δικτύου υδρομέτρησης θα προχωρήσει η Τοπική Ενωση Δήμων και Κοινοτήτων στα πλαίσια της μελέτης που εκπονεί ο καθηγητής κ. Πιερ Μουτέν.

➥ Η πορεία της μελέτης και οι μετρήσεις που έγιναν σε πρώτη φάση για τους υπάρχοντες υδάτινους πόρους ήταν το αντικείμενο της σύσκεψης που πραγματοποιήθηκε χθες στο πρωί στα γραφεία της ΤΕΔΚ υπό την

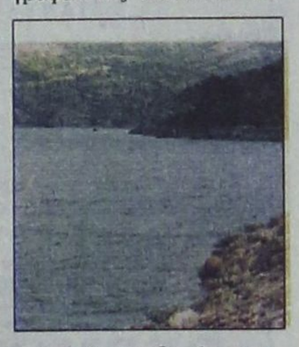

προεδρία του δημάρχου κ. Γιώργου Γιαννόπουλου και τη συμμετοχή των δημάρχων της Ρόδου.

«Δεν θα πάμε σε μια ακόμη μελέτη, αλλά στην εγκατάσταση του δικτύου μετρητών μέσα από το οποίο θα φαίνονται οι διαφοροποιήσεις στις

ΣΥΝΕΧΕΙΑ ΣΤΗ ΣΕΛ. 4

Από τα ξένα πρακτορεία

Τον γύρο του κόσμου έκανε η είδηση για το νεφρό του Αγγλου

ΓΙΝΑΜΕ ΔΙΕΘΝΩΣ ΡΕΖΙΛΙ

ΤΟΝ ΓΥΡΟ του κόσμου κάνει η είδηση, που δημοσίευσε η εφημερίδα «Τάιμς» του Λονδίνου, σύμφωνα με την οποία, ο νεφρός που εστάλη από το Νοσοκομείο της Ρόδου στην Αγγλία, δεν ανήκε στον 24χρονο που σκοτώθηκε το περασμένο καλοκαίρι, αλλά σε κάποιον άλλο!..



➨ Το σχετικό ρεπορτάζ της εφημερίδας μεταδόθηκε από τα ξένα ειδησεογραφικά πρακτορεία και φυσικά γίνεται ρεζίλι διεθνώς η Ρόδος για το περιστατικό αυτό, που δείχνει τουλάχιστον ανευθυνότητα εκ μέρους των υπευθύνων του Νοσοκομείου.

ΓΙΑ ΤΗΝ ΥΠΟΘΕΣΗ αυτή έχει επέμβει ήδη και η ελληνική πρεσβεία του Λονδίνου η οποία ζήτησε στοιχεία δεδομένου ότι Βρετανός εργατικός βουλευτής έχει επιδείξει ενδιαφέρον για την περίπτωση του συμπατριώτη του και κανένας δεν μπορεί να γνωρίζει σε ποιές ενέργειες πρόκειται να προβεί.

➨ Μέχρι στιγμής δεν υπήρξε καμιά ανακοίνωση από το Νοσοκομείο της Ρόδου, αλλά είναι γνωστό ότι η υπόθεση ερευνάται και από δικαστικής πλευράς μετά την προκαταρκτική εξέταση που διενεργεί ο αντεισαγγελέας Πρωτοδικών κ. Γ. Οικονόμου.

ΣΧΕΤΙΚΑ με την υπόθεση αυτή οι προχτεσινοί «Τάιμς» του Λονδίνου έγραψαν τα εξής:

«Το πτώμα ενός Βρετανού, ο οποίος πέθανε μετά από πτώση κατά τη διάρκεια των διακοπών του στο νησί της Ρόδου, στάλθηκε στην

ΣΥΝΕΧΕΙΑ ΣΤΗ ΣΕΛ. 4

ΜΕΛ/ΚΟΣ
ΣΥΝ/ΜΟΣ ΡΟΔΟΥ

ΑΝΑΚΟΙΝΩΣΗ

Ο Μελ/κός Συν/μός Ρόδου εύχεται στα μέλη του χρόνια πολλά και καλή ΜΕΛ/ΚΗ χρονιά.

Με την ευκαιρία αυτή θα θέλαμε θα υπενθυμίσουμε στα μέλη μας ότι ΣΥΓΚΑΛΟΥΜΕ ΓΕΝΙΚΗ ΣΥΝΕΛΕΥΣΗ στο Κ.Ε.Γ.Ε. Ρόδου στις 21-1-01 ημέρα Κυριακή και ώρα 11.30.
Η προσέλευση είναι αναγκαία γιατί πρέπει να παρθούν αποφάσεις για τη στήριξη της τοπικής ΜΕΛ/ΜΙΑΣ προς συμφέρον όλων μας.
Επίσης μπορούν να εγγραφούν και νέα μέλη.

Τηλ. 51002, 77255, 53040

164-18/1

ΠΟΛΙΤΙΣΤΙΚΟΣ ΟΡΓΑΝΙΣΜΟΣ
Μ.Ε.Κ.Τ.Ο. ΙΑΛΥΣΟΥ

Το Θεατρικό Εργαστήρι Ιαλυσού
σας προσκαλεί στο ανέβασμα του έργου
«Πήτερ Παν»
του Τζέημς Μπάρι»



σε θεατρική διασκευή για μεγάλα και μικρά παιδιά

Σας περιμένουμε για μία πτήση πάνω από τη μαγική χώρα του «Ποτέ-Ποτέ»

ΚΥΡΙΑΚΗ 21 ΙΑΝΟΥΑΡΙΟΥ 6.30 μ.μ.
Αίθουσα 1ου Δημοτικού Σχολείου ιαλυσού

ΧΛ21/1

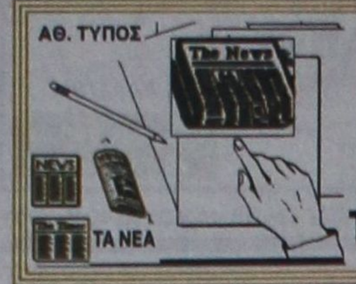

ΤΙ ΕΓΡΑΨΕ Ο ΤΥΠΟΣ ΤΗΣ ΑΘΗΝΑΣ

ΑΝΑΣΚΟΠΗΣΗ ΑΘΗΝΑΪΚΟΥ ΤΥΠΟΥ ΤΗΣ 17/1/2001

Η πορεία του Χρηματιστηρίου,οι ελαφρύνσεις στη φορολογία των ακινήτων που εξήγγειλε η κυβέρνηση ,η επίσκεψη του προέδρου της Γιουγκοσλαβίας Κοστούνιτσα, η πτώση του ελικοπτέρου του ΕΚΑΒ και το "Σύνδρομο των Βαλκανίων" είναι τα βασικά θέματα της ειδησεογραφίας του σημερινού αθηναϊκού τύπου.

ΑΔΕΣΜΕΥΤΟΣ ΤΥΠΟΣ (Μήτσης):Νύχτα μετέφεραν τα πυρηνικά.Θρίλερ με Αμερικανούς στον Αραξο.

ΑΔΕΣΜΕΥΤΟΣ ΤΥΠΟΣ (Ρίζος):Ανακοινώθηκαν χθές φοροαπαλλαγές..

ΑΘΗΝΑΙΚΗ:Αποθήκη βομβών ουρανίου τα κατεχόμενα στην Κύπρο.

ΑΠΟΓΕΥΜΑΤΙΝΗ:Ο Γιάννος "ρίχνει" τις μετοχές. Μόλις διέψευσε φήμες για παραίτησή του έπεσε ο δείκτης.

Η ΑΥΓΗ:Καταπατούν το δάσος μαζί ΠΑΣΟΚ και ΝΔ. Σήμερα αρχίζει στο Κοινοβούλιο η συνταγματική αναθεώρηση.

ΑΥΡΙΑΝΗ:Οι καυτές επιστολές Γ. Παπανδρέου-Μαργαρίτας. Για κατασκευασμένα ψεύδη μιλάει ο υπουργός Εξωτερικών.

ΤΟ ΒΗΜΑ:Ποιοί κερδίζουν, ποιοί χάνουν με τη νέα φορολογία ακινήτων.

Η ΒΡΑΔΥΝΗ:Γλυτώστε φόρους από γονικές παροχές, μεταβιβάσεις, δωρεές. Οι νέες αντικειμενικές πνίγουν τις φοροελαφρύνσεις.

ΕΘΝΟΣ:Πάνω τα ακίνητα κάτω οι φόροι τους. Η κυβέρνηση ελαφρύνει τις...επιβαρύνσεις.

ΕΛΕΥΘΕΡΗ ΩΡΑ:Μέχρι και..."Αβραμοφύλακες" ετοιμάζει ο Μήτσος. Ολοταχώς προχωρούν οι διαδικασίες οργάνωσης του κόμματός του.

ΕΛΕΥΘΕΡΟΣ:Κόβει στα δύο το ΠΑΣΟΚ. Θεαματική συσπείρωση γύρω απο τον Πάγκαλο.

ΕΛΕΥΘΕΡΟΣ ΤΥΠΟΣ:Πότε συμφέρουν οι μεταβιβάσεις.

ΕΛΕΥΘΕΡΟΤΥΠΙΑ:Τα τρυκ φόρων στα ακίνητα. Πώς αυξάνονται με τις αντικειμενικές τιμές.

Η ΕΞΟΥΣΙΑ:Τι αλλάζει στη φορολογία ακινήτων.Πλήρης οδηγός για τις νέες νομοθετικές ρυθμίσεις.

Espresso:Οι δύο όψεις του κράτους.Εσωσαν τον αδελφό κυβερνητικού και άφησαν τον αγρότη να πεθάνει.

ΕΣΤΙΑ:Θα επιβιώσει ο Σημίτης; Δύσκολα φθάνει στον Απρίλιο 2004.

Η ΚΑΘΗΜΕΡΙΝΗ:"Τρελά" κρέατα διοχετεύθησαν στον στρατό. Με προμηθεύτρια την υπόλογη ιταλική Inalca.

Ο ΛΟΓΟΣ:Τρομακτική άνοδος του ουρανίου στο Κόσσοβο. Στοιχεία του Πολυτεχνείου και της Ενωσης Ελλήνων Χημικών.

ΤΑ ΝΕΑ:Νοικιάζουν εργαζόμενους σε τιμές ευκαιρίας.Στήθηκαν ήδη τρεις εταιρίες στη Βόρεια Ελλάδα.

ΝΙΚΗ:Απόδειξη έλλειψης ευθυκρισίας Σημίτη. Από το κακό στο χειρότερο η κυβέρνηση.

ΡΙΖΟΣΠΑΣΤΗΣ:Επαθε VERTIGO το σύστημα υγείας. Πτώση ελικοπτέρου-νομοσχέδιο Παπαδόπουλου.

ΣΤΟ ΚΑΡΦΙ:Βγαίνουν τα γκάλοπ:κοντά στο 20% ο Αβραμόπουλος.K-Research:18,5%.V-PRC: 19%.Σε 20 μέρες το δικό του γκάλοπ.

Η ΧΩΡΑ:Συμμαχία Ακη, Τσοβόλα, Κωνσταντόπουλου, Αρσένη, Πάγκαλου και Λιβάνη!Πετάνε έξω από την πολιτική σκηνή τον Σημίτη.

ΦΑΡΜΑΚΕΙΑ

ΔΙΗΜΕΡΕΥΕΙ:	ΔΙΑΝΥΚΤΕΡΕΥΕΙ:
ΑΡΦΑΡΑΣ ΙΩΑΝΗΣ	ΧΑΤΖΗΚΩΣΤΑΣ ΙΩΑΝ.
Στέλιου Κωτιάδη 50	Γρίβα 24
Τηλ. 30006	Τηλ. 33245

ΥΓΡΑ ΚΑΥΣΙΜΑ

ΔΙΑΝΥΚΤΕΡΕΥΟΥΝ

ΠΟΛΗ:

ΜΙΧΑΗΛΟΥ ΠΑΝ. (ΕΚΟ - Χρ. Τσιγάντε)
ΝΤΑΝΟΒΑΣΙΛΕΗΣ - ΑΥΓΕΝΙΚΟΣ (ΕΚΟ - Γ. Σεφέρη, Ν. Νοσοκ.)

ΔΥΤΙΚΗ ΠΛΕΥΡΑ:

ΚΕΦΑΛΑΣ ΣΤ. (ΕΚΟ - Κρεμαστή)
ΝΙΚΟΛΙΤΣΗΣ Ο.Ε. (ΒΡ - Φάνες)

ΑΝΑΤΟΛΙΚΗ ΠΛΕΥΡΑ:
(SHELL - Λ. Λίνδου - Αφάντου
ΚΑΛΛΙΘΕΝΟΣ ΠΑΝ (ΕΚΟ - Αρχάγγελος)

ΘΕΡΜΟΠΟΜΠΟΙ

Με συνέπεια και υπευθυνότητα συνεχίζουμε για **21** χρόνια τοποθετώντας θερμοπομπούς σε Σπίτια, Σχολεία, Αίθουσες και σε λοιπούς επαγγελματικούς χώρους



Οικονομία στην κατανάλωση - Υγιεινή και αδόρυβη θέρμανση
Αισθητική προσαρμογή στο χώρο - Αυτοματοποίηση

Η ποιότητα και η πείρα τόσων χρόνων μας κάνουν ασυναγώνιστους. Ελάτε ή πάρτε μας τηλέφωνο να έρθουμε να κουβεντιάσουμε για τη θέρμανση του χώρου που σας ενδιαφέρει.

ΜΕΛΕΤΗ - ΕΓΚΑΤΑΣΤΑΣΗ ΔΩΡΕΑΝ!!!

Ν. ΚΑΜΠΟΥΡΑΚΗΣ - Μ. ΦΛΑΓΚΟΣ Ο.Ε.
ΤΗΛ. 31320 - 20859

M28-31/1

Δωδεκανησιακά 24ωρα

Στα πεταχτά

Τελικά ...έχει σοβαρό πρόβλημα

Ο άνθρωπος τελικά έχει σοβαρό πρόβλημα. Δεν εξηγείται διαφορετικά το γεγονός ότι αρνείται να αναγνωρίσει την απόφαση του Διοικητικού Δικαστηρίου με την οποία επιστρέφει στα καθήκοντά της η διευθύντρια του Νοσοκομείου κ. Καίτη Φουσιάνη.

Ο λόγος βεβαίως, για τον μοιραίο πρόεδρο του Ιδρύματος Μιχάλη Μπαλάνο, που με τα καμώματά του και την εμπαθή συμπεριφορά του έχει καταφέρει να διαλύσει το Νοσοκομείο της Ρόδου.

Απογοήτευση

Φαίνεται ότι μας έχουν ...γραμμένους στην Αθήνα!.. Ουδείς δίνει σημασία για τα προβλήματα της περιοχής μας.

Δέστε, τι έγινε προχτές με τον υφυπουργό Εθνικής Οικονομίας Χρ. Πάχτα!..

Κυριολεκτικά αρνήθηκε να ικανοποιήσει οποιοδήποτε αίτημα. Και να σκεφτεί κανείς ότι νομάρχης Δωδεκανήσου δεν είναι πλέον ο ...Γιάννης Παρασκευάς!..

Πλήρης αδιαφορία!,,

Δηλαδή, τι άλλο πρέπει να γίνει στο Νοσοκομείο της Ρόδου για να έρθει από την Αθήνα κάποιο στέλεχος του υπουργείου Υγείας για να εξετάσει την κατάσταση;

Ποινικές διώξεις σε βαθμό κακουργήματος ασκούνται, σφάζεται η διοίκηση με τους εργαζόμενους, οι καταγγελίες των γιατρών είναι καθημερινές, αλλά το αφτί του υπουργού Αλέκου Παπαδόπουλου δεν ιδρώνει!..

Για να μην πούμε και πάλι ότι δεν γίνονται τα επίσημα εγκαίνια του νέου νοσοκομείου για να μην τους ...«κλέψει» τη δόξα ο Δημήτρης Κρεμαστινός!..

Ζουν στον κόσμο τους

Με ανακοίνωσή της η Δημοτική Αστυνομία Ρόδου, κάνει γνωστή τη δραστηριότητά της για τον περασμένο χρόνο. Δραστηριοποιήθηκε σε σημαντικούς τομείς και ανταποκρίθηκε με τον καλύτερο δυνατό τρόπο στο έργο της, σύμφωνα με την ανακοίνωση.

Βέβαια, αν δεν παινέψεις το σπίτι σου θα πέσει να σε πλακώσει, λέει μια παροιμία. Αλλά να μην το παρακάνουμε, γιατί όσοι τουλάχιστον ζουν και δραστηριοποιούνται στην πόλη της Ρόδου έχουν μάτια και βλέπουν. Εκτός και αν βρίσκονται εκτός τόπου και χρόνου ή αν ζουν στον κόσμο τους.

Το λάθος του Σημίτη



Ο καθηγητής και βουλευτής μας κ. Δημήτρης Κρεμαστινός, είναι ιδιαίτερα ανήσυχος και φοβερά προβληματισμένος, με τα αδιέξοδα που εμφανίζονται στα θέματα υγείας, στην περιοχή μας και όχι μόνο. Γνώστης του χώρου της υγείας, έδωσε και δίνει μάχες, για να επιλυθούν σοβαρά προβλήματα.

Μετά το τραγικό περιστατικό της συντριβής του ελικοπτέρου του ΕΚΑΒ, ο κ. Κρεμαστινός εμφανίζεται ιδιαίτερα ανήσυχος και επιμένει στο «πρόγραμμα εκπαίδευσης των γιατρών» ώστε να μπορούν αυτοί που υπηρετούν στα επαρχιακά Νοσοκομεία και Κέντρα Υγείας να αντιμετωπίζουν με επιτυχία τα περισσότερα περιστατικά. Πάντα ειλικρινής ο κ. Κρεμαστινός έστω και αν έχουν πολιτικό κόστος οι σωστές παρατηρήσεις του.

Η μη τοποθέτησή του στο υπουργείο Υγείας, αποδεικνύεται μεγάλο λάθος του Σημίτη. Αλλά έστω και καθυστερημένα μπορεί ο πρωθυπουργός να επανορθώσει το λάθος του, ώστε να δει επιτέλους το υπουργείο Υγείας την υγειά του.

Διεθνώς ρεζίλι

Δυστυχώς γίναμε διεθνώς ρεζίλι με τα όσα απαράδεκτα συμβαίνουν στο Νοσοκομείο Ρόδου.

Οι «Τάιμς» του Λονδίνου ασχολούνται με την υπόθεση του 24χρονου Αγγλου Κρις Ρότζεστερ που πέθανε τον περασμένο Ιούνιο στο Νοσοκομείο μας και όπως υποστηρίζει η μητέρα του, ο νεφρός που εστάλη, μετά από δύο μήνες δεν ήταν του γιου της, επικαλούμενη αποτελέσματα γενικής εξέτασης.

Αν πράγματι οι ισχυρισμοί της μητέρας του 24χρονου Αγγλου είναι αληθινοί, υπάρχει τεράστιο θέμα. Οχι μόνο ποινικό αλλά και ηθικό.

Το κόστος από το ρεζιλίκι είναι ανυπολόγιστο. Ποιός θα το πληρώσει;

Θα έπρεπε

Μετά από κάθε νεροποντή θα έπρεπε να βγαίνουν τα συνεργεία του Δήμου και να καθαρίζουν τους δρόμους από τις λάσπες, τα χώματα και τ' άλλα υλικά που κατεβάζουν τα νερά.

Θα έπρεπε να προβαίνουν και σε άμεσες, πρόχειρες έστω, αποκαταστάσεις ζημιών. Θα έπρεπε. Οπως γίνεται και είναι αυτονόητο σε κάθε πολιτισμένη πόλη της ηπείρου μας.

Ξέφραγο αμπέλι

Η πόλη μας είναι ξέφραγο αμπέλι για τους λογής - λογής γυρολόγους που αναστατώνουν με τα μεγάφωνά τους τις συνοικίες.

Αυτοί ούτε τις ώρες κοινής ησυχίας σέβονται. Κάποιος επιτέλους δεν πρέπει να παρέμβει για τη συμμόρφωση αυτών των ταραξιών;

Χορεύει ο ...διάβολος

Στον τόπο μας και στον κόσμο όλο «χορεύει ο...διάβολος», ανακάλυψε ο Αρχιεπίσκοπος Αθηνών. Και συμβαίνει αυτό επειδή εμείς οι άνθρωποι δεν κρατούμε τον ίσιο δρόμο!

Ωρες - ώρες ο κ. Χριστόδουλος δίνει την εντύπωση πως απευθύνεται σε παιδιά του κατηχητικού ή σε άτομα με μειωμένη αντίληψη. Τα κηρύγματά του είναι πολύ χαμηλού επιπέδου για να τα πάρει κανείς στα σοβαρά!

Ενοχη σιωπή

Αν εξαιρέσει κανείς τον Δημήτρη Κρεμαστινό που κυριολεκτικά πασχίζει για τα θέματα υγείας, οι άλλοι δύο κυβερνητικοί βουλευτές έχουν ...εξαφανιστεί!..

Κανένας δεν γνωρίζει τις θέσεις τους για όλα τα προβλήματα που έχουν δημιουργηθεί τον τελευταίο καιρό. Οι πάντες έχουν «παρελάσει» από τα κανάλια της Αθήνας, ακόμη και οι πιο άσχετοι!..

Μέχρι και ο Σ. Καραγιάννης γυρίζει στα κανάλια και δίνει συνεντεύξεις στην Αθήνα!..

Οι δικοί μας βουλευτές ούτε κουβέντα! Κάτι να κάνουν, κάτι να πουν, κάπου να τρέξουν για να δοθούν λύσεις στα προβλήματα υγείας!..

Δυστυχώς, προτιμούν τη σιωπή που στην προκειμένη περίπτωση μπορεί να χαρακτηριστεί και ένοχη!..

ΚΙΝΗΜΑ ΤΟ ΓΡΑΦΟΣ

ΠΑΛΛΑΣ 5 CINEMAS CENTER
ΠΡΟΓΡΑΜΜΑ ΕΒΔΟΜΑΔΑΣ 12/01/2001 - 18/01/2001
www.cinemapallas.gr

ΑΙΘΟΥΣΑ 5 & ΑΙΘΟΥΣΑ 2
ΑΥΤΟ ΠΟΥ ΘΕΛΟΥΝ ΟΙ ΓΥΝΑΙΚΕΣ (WHAT WOMEN WANT)
ΠΡΩΤΑΓΩΝΙΣΤΟΥΝ: MEL GIBSON, HELEN HUNT
ΑΙΘΟΥΣΑ 5 Κάθε ημέρα / Ώρες Έναρξης: 20:15, 22:45
ΑΙΘΟΥΣΑ 2 Κάθε ημέρα / Ώρες Έναρξης: 17:40

ΑΙΘΟΥΣΑ 5 & ΑΙΘΟΥΣΑ 2
Ο ΓΑΜΠΡΟΣ ΤΗΣ ΣΥΜΦΟΡΑΣ (MEET THE PARENTS)
ΠΡΩΤΑΓΩΝΙΣΤΟΥΝ: ROBERT DE NIRO, BEN STILLER
ΑΙΘΟΥΣΑ 5 Κάθε ημέρα / Ώρες Έναρξης: 17:55
ΑΙΘΟΥΣΑ 5 Κάθε ημέρα / Ώρες Έναρξης: 20:15, 22:35

ΑΙΘΟΥΣΑ 1
Η ΕΚΤΗ ΜΕΡΑ (THE 6TH DAY)
ΠΡΩΤΑΓΩΝΙΣΤΟΥΝ: ARNOLD SCHWARZENEGGER
Κάθε ημέρα / Ώρες Έναρξης: 17:30, 20:00, 22:30

ΑΙΘΟΥΣΑ 4
2001: ΤΑ ΟΠΙΣΘΙΑ ΤΟΥ ΔΙΑΣΤΗΜΑΤΟΣ (2001: A SPACE TRAVESTY)
ΠΡΩΤΑΓΩΝΙΣΤΟΥΝ: LESLIE NIELSEN
Κάθε ημέρα / Ώρες Έναρξης: 18:30, 20:30, 22:30

ΑΙΘΟΥΣΑ 3
U-571: ΤΟ ΧΑΜΕΝΟ ΥΠΟΒΡΥΧΙΟ
ΠΡΩΤΑΓΩΝΙΣΤΟΥΝ: HARVEY KEITEL, JON BON JOVI
Κάθε ημέρα / Ώρες Έναρξης: 20:25, 22:50

Kids Club • Παιδική ζώνη
ΑΙΘΟΥΣΑ 3 TITAN: ΜΕΤΑ ΤΟ ΤΕΛΟΣ ΤΗΣ ΓΗΣ
Κάθε ημέρα / Ώρες Έναρξης: 18:00
ΑΙΘΟΥΣΑ 4 POKEMON 2
Κάθε ημέρα / Ώρες Έναρξης: 16:15
ΑΙΘΟΥΣΑ 3 ΔΕΙΝΟΣΑΥΡΟΣ (DINOSAUR)
Κάθε ημέρα / Ώρες Έναρξης: 16:00

Εσεις πάρτε την κάρτα σας. Αν όχι ζητήστε την στα ταμεία μας γιατί... Το ΠΑΛΛΑΣ-CINE CLUB έχει καθε εβδομάδα εκπλήξεις για τα μέλη του!!

Κρατήσεις θέσεων στο 24475 και 70670 (15.00 - 20.00)

ΕΙΔΗΣΕΙΣ ΤΟΥ '60

ΠΡΟΟΔΟΣ
16 ΙΟΥΝΙΟΥ 1968
Ο ΔΙΑΓΟΡΑΣ ΗΤΤΗΘΗ ΣΤΗΝ ΚΥΠΡΟ

Λευκωσία 15 (Ιδ. υπηρ.) Κατά τον διεξαχθέντα σήμερον εις το στάδιον ΓΣΠ αγώνα ποδοσφαίρου δια το Κύπελλον Ελλάδος, ο Ολυμπιακός Λευκωσίας απέκλεισε τον Διαγόρα δια τερμάτων 3-2.

Ο αγών υπήρξε δραματικός και η συνεχής εναλλαγή του σκορ ενθουσίασε τους πολυπληθείς θεατάς. Η εμφάνισις του Διαγόρα υπήρξεν εξαιρετική, εις ωρισμένα δε διαστήματα οι ποδοσφαιρισταί της ροδιακής ομάδος, κατέπληξαν.

Εις το σκορ προηγήθη ο Ολυμπιακός εις το 25' κδια τού Μάρκου. Ο Διαγόρας ισοφάρισε ευθύς μετά την έναρξιν του δευτέρου ημιχρόνου δια του Νεοφύτου. Μετά δίλεπτον ο Διαγόρας κατώρθωσε να προηγηθή εις το σκορ κατόπιν ωραίου τέρματος, που επέτυχε ο Ζούνης.

Η ομάς της Κύπρου ισοφάρισε το σκορ και πάλιν δια του Μάρκου εις το 58' Το νικητήριον γκολ του Ολυμπιακού εσημείωσε ο Κατένης εις το 63'. Γκολ το οποίον επέτυχεν ο Σβύνος εις το 47' πκυρώθη ως οφσάιντ.

Η διαιτησία του κ. Φαμέλη ήτο μετρία. Εις πολλά περιπτώσεις δε ηδίκησε τον Διαγόρα, με αποτέλεσμα να προκαλέση τας συνεχείς διαμαρτυρίας των παικτών της ροδιακής ομάδος.

Κατά τον σημερονόν αγώνα ο Διαγόρας ηγωνίσθη με τους εξής: Κιολέ, Ρίζος, Χατζής, Βόλας, Παυλίδης, Φωτεινός, Ζούνης, Σβύνος, Νεοφύτου, Ρούγκλιος, Κυπριώτης.

ΠΡΟΤΑΣΕΙΣ ΠΑ ΤΟΝΩΣΗ ΤΟΥ ΤΟΥΡΙΣΜΟΥ

Η τουριστική κίνησις κατά το 1969 ήρχισε να συγκεντρώνει την προσοχή όλων ανεξαιρέτως των παραγόντων της νήσου μας. Δια την στρατιά των εμπόρων του προς την Ρόδο τουρισμού το 1968 ανήκει εις το παρελθόν με τον χαρακτηρισμό της «κακιάς χρονιάς» λόγω των γνωστών αιτιών.

Τους αρμοδίους παράγοντας υπηρεσιακούς και μη ενδιαφέρει τώρα η εξεύρεσις τρόπου ενισχύσεως και βαθμιαίας αυξήσεως του τουριστικού ρεύματος, όχι μόνο από χώρα της σκανδιναυικής χερσονήσου, αλλά και από άλλας ευρωπαϊκάς «ανεξαντλήτους» τουριστικάς πηγάς. Με το θέμα από πσχολήθη προχθές το νέο Διοικητικό Συμβούλιον της Ενώσεως Ξενοδόχων Ρόδου. Διεξήχθη ως εγνώσθη διεξοδική συζήτησις. Εμελετήθησαν στοιχεία εξητάσθησαν αι συνθήκαι και τα δεδομένα της τουριστικής κινήσεως της νήσου μας και μετά από ανταλλαγή γνωμών και απόψεων, οι εκπρόσωποι των ξενοδόχων κατέληξαν εις το συμπέρασμα ότι δια να τονωθή ο τουρισμός μας επιβάλλεται όπως: Εξευρεθή ποσόν της τάξεως των 1.000.000 δρχ. τουλάχιστον δια την προβολήν της Ρόδου. Να υπάρξη έγκαιρος προγραμματισμός και συντονισμός των προσπαθειών των διαφόρων οργανώσεων (ξενοδόχοι, δήμος κ.α.)

Να δημιουργηθούν νέοι πόλοι έλξεως αλλοδαπών και ημεδαπών τουριστών, ως είναι η παροχή παντός είδους διευκολύνσεων και εξυπηρετήσεων κ.λ.π.

Αι τιμαί των ξενοδοχείων να παραμένουν σταθεραί και να εκλείψη ο «σκληρός» ανταγωνισμος.

Εν τω μεταξύ πληροφορούμεθα ότι τας απόψεις των επί του ζωτικού και κεφαλαιώδους σημασίας δια την νήσον μας θέματα του τουρισμού, οι ξενοδόχοι θα διατυπώσουν εις μακροσκελές υπόμνημα και θα το αποστείλουν συντόμως προς τους αρμοδίους υπουργούς.

ΣΥΝΑΛΛΑΓΜΑ

ΔΕΛΤΙΟ ΤΙΜΩΝ ΣΥΝΑΛ-ΛΑΓΜΑΤΟΣ ΕΝΑΝΤΙ ΕΥΡΩ ΓΙΑ ΣΥΝΑΛΛΑΓΕΣ ΜΕΧΡΙ ΙΣΟΤΙΜΟΥ ΕΥΡΩ 10.000

	Αγορά	Πώληση
ΔΟΛΛΑΡΙΟ Η.Π.Α	0,9472	0,9257
ΛΙΡΑ ΑΓΓΛΙΑΣ	0,64173	0,62719
ΚΟΡΩΝΑ ΔΑΝΙΑΣ	7,5268	7,3563
ΚΟΡΩΝΑ ΣΟΥΗΔΙΑΣ	9,004	8,80
ΓΙΕΝ ΙΑΠΩΝΙΑΣ	111,49	108,97
ΦΡΑΓΚΟ ΕΛΒΕΤΙΑΣ	1,5498	1,5147
ΚΟΡΩΝΑ ΝΟΡΒΗΓΙΑΣ	8,2893	8,1015
ΛΙΡΑ ΚΥΠΡΟΥ	0,58216	0,56897
ΔΟΛ. ΚΑΝΑΔΑ	1,4278	1,3955
ΔΟΛ. ΑΥΣΤΡΑΛΙΑΣ	1,7011	1,6626

Η γυναίκα και ο κόσμος της



Για τις γυναίκες έχει σημασία η κόμμωσή τους. Ο βροχερός καιρός καλάει το χτένισμα, γι'αυτό πρέπει να προφυλασσόμαστε από το νερό της βροχής με ομπρέλα. Αλλά και ο δυνατός αέρας ανακατεύει τα μαλλιά. Οχι μόνο όταν πρόκειται να περπατήσουμε για ώρα στο δρόμο, κάτι το οποίο μπορούμε να αποφύγουμε προνοώντας να μαζέψουμε τα μαλλιά μας σε κότσο, αλογοουρά ή με άλλο τρόπο. Αλλά και όταν πρόκειται να πάμε σε κάποια εκδήλωση, για καφέ, για διασκέδαση ή και στη δουλειά μας, ο δυνατός αέρας μπορεί να καταστρέψει το χτένισμα από τη διαδρομή ανάμεσα στο αυτοκίνητο μέχρι την πόρτα του κτιρίου όπου θα μπούμε, γιατί δεν μπορούμε πάντα να έχουμε ανεβασμένα σε κότσο τα μαλλιά μας για να είμαστε πάντα χτενισμένες. Γι'αυτό καλό είναι να επιλέξουμε το κατάλληλο κομμωτικό προϊόν για να διατηρήσουμε το χτένισμα όπως είναι: λακ, τζελ, αφρός, κερί.

Για άγρια μαλλιά όμως προσοχή να μην διαλέξουμε μια πολύ σκληρή λακ που θα τα κάνει ακόμα πιο άγρια. Μπορεί να βρούμε μία με δυνατό κράτημα αλλά και περιποιητικά στοιχεία που αφήνουν απαλότητα κατά την αφή. Για τα λιπαρά να μην προτιμούμε όσα κάνουν τα μαλλιά να λαδώνουν γρηγορότερα και περισσότερο απ' όσο όταν δεν τα χρησιμοποιούμε.

Ολα τα κομμωτικά προϊόντα δεν είναι καλά. Μπορεί να διαφημίζουν ότι κάνουν αυτό ή εκείνο αλλά το αποτέλεσμα μπορεί να μην αυτό που επιζητάμε. Επίσης είναι καλό να διαλέγουμε αυτά που μας αρέσουν και στη μυρωδιά, αλλιώς κάθε φορά που θα τα χρησιμοποιούμε θα μας ενοχλούν και μπορεί να επηρεάσουν την καλή μας διάθεση.

◆ ***ΜΙΚΑ***

ΤΗΛΕΟΡΑΣΗ

ΕΤ-1

07.30 Παντός καιρού	16.25 Οι περιπέτειες της μαύρης καλλονής
08.00 Παιδικό πρόγραμμα	**17.00 Ειδήσεις**
09.00 Αλλη μια μέρα ...Φωτεινή	17.15 Τσάρλι, το πιθηκάκι μας
09.45 Ας χορέψουμε	18.00 Υμείς και ημείς
10.00 Γλυκιά ζωή	20.00 Πιστευτά και απίστευτα
11.30 Χρυσές συνταγιές	20.50 Στα φτερά του Ερωτα
12.00 Πιστευτά κι απίστευτα (Ε)	21.00 Ελληνική ταινία «Αριστοτέλης ο επιπόλαιος»
12.30 Στα φτερά του έρωτα (Ε)	**23.00 Ειδήσεις**
13.00 Μαριού	23.35 Κιν/κή Λέσχη: «Τες, γλυκιά μου ξαδέλφη.
13.50 Ειδήσεις	02.15 Πέμε στοίχημα
14.00 Οπως μας αρέσει	
15.30 Οι ατρόμητοι	
16.20 Αταχτούληδες	

NET

07.00 Πρώτη ματιά	18.05 Art NET (Ε)
10.00 Μικροί - μεγάλοι	18.30 Υγεία, δράση, ζωή
11.01 Θρύλοι της θάλασσας	**19.00 Ειδήσεις**
11.30 Νερό- Η πηγή της ζωής	19.30 Πάμε στοίχημα
12.01 Ο μαγευτικός κόσμος των ωκεανών	19.35 Νερό- Η πηγή της ζωής (Ε)
13.00 Ειδήσεις	20.00 Ο μαγευτικός κόσμος των ωκεανών (Ε)
13.30 Δελτίο χρηματιστηρίου	**21.00 Ειδήσεις**
13.45 Σχολείο εν πλω	22.00 Cinetrip
14.00 Οι πλανήτες	23.00 Ρεπορτάζ χωρίς σύνορα
15.00 Ειδήσεις-αθλητικά-οικονομία-καιρός	23.30 Οι πρωταγωνιστές
16.00 Συν και πλην	**24.00 Ειδήσεις**
18.00 Ειδήσεις-δελτίο κωφών	00.30 Οι δρόμοι της τέχνης

ΕΤ-3

08.01 Κληρονομιά: Οι αρχές του πολιτισμού	18.30 Αθλητικό ημίωρο
08.30 Καφέ «Το ελληνικόν»	**19.00 Ειδήσεις**
09.30 Χημικές ισορροπίες	20.00 Κατάσκοποι: Ηρωες ή προδότες
10.00 Ο μαύρος κουρσάρος	20.30 Design forever (Ε)
10.30 Πρωινό Δρομο-Λόγιο	21.00 Επί τροχών (Ε)
12.00 Βιογραφίες	21.30 Ξένη ταινία «Η θυσία της μάνας ή Πράη οδύνης»
12.30 Η υγεία σήμερα	**23.30 Ειδήσεις**
13.00 Μέρα μεσημέρι	24.00 Η Ευρώπη παίζει μπάσκετ
14.30 Rock TV	00.30 Ξένη ταινία «Η Εσκιμώα κρυώνει»
15.00 Ειδήσεις	
15.30 Με μια τρίτη ματιά	
17.00 Ταράτσα	

MEGA

06.00 Πρώτη έκδοση	17.45 Απαγορευμένη αγάπη
08.00 Σήμερα με την Αννα	18.45 Ποιός θέλει να γίνει εκατομμυριούχος
10.00 Σαν στο σπίτι σας	**19.30 Ειδήσεις**
13.10 Ειδήσεις στη νοηματική	21.00 Δέκα λεπτά κήρυγμα
13.15 Βρες τη φράση	21.40 Περί ανέμων και υδάτων
14.00 Ειδήσεις	22.40 Να με προσέχεις
15.00 Δύο ξένοι (Ε)	**23.50 Ειδήσεις**
16.00 Καρέ της ντάμας (Ε)	00.15 Ραντεβού στο σινεμά
17.00 Ειδήσεις	00.30 Ξένη ταινία «Πέτρινοι κήποι»
17.10 Για μια θέση στον ήλιο	

ANT-1

06.55 Ειδήσεις στη νοηματική	16.40 Super game
07.00 Καλημέρα Ελλάδα	16.45 Μήνυμα ελήφθη
09.55 Ο καιρός της εβδομάδας	**18.00 Ειδήσεις**
10.00 Πρωινός καφές	18.05 Καλημέρα ζωή
13.10 Super game	18.50 Η λάμψη
13.15 Εγκλήματα (Ε)	**19.30 Ειδήσεις**
14.00 Ειδήσεις	21.05 Ξένη ταινία «κρίσιμη απόφαση»
14.40 Χρήμα-Χρηματιστήριο	23.45 Ξένη ταινία «Θανάσμος σαν κεραυνός.
14.45 Κωνσταντίνου και Ελένης (Ε)	**24.00 Ειδήσεις**
15.40 Super game	02.00 Νόμος και τάξη
15.45 Ατίθασα νιάτα	

STAR

06.10 Κινούμενα σχέδια	17.00 Σ'αγαπώ Ροζίτα
09.00 Ειδήσεις	**18.00 Ειδήσεις**
09.05 Καταίνα και Σεμπαστιάν (Ε)	19.30 Οι πεταλούδες ελεύθερες πετούν
10.00 Λόγια STARάτα	20.30 Η μικρή κυρία
12.00 Η μικρή κυρία (Ε)	21.00 Ξένη ταινία «ΟΤουίστερ»
12.25 Ο κόσμος του παιδιού	23.15 Ξένη ταινία «Ιστορίες του Μπρονξ»
12.30 Η Τόλμη και γοητεία	**24.00 Ειδήσεις**
13.00 Ειδήσεις	01.14 Ξένη ταινία «Το δίλημμα»
14.00 Μιράντα, η προδομένη γυναίκα	03.15 Ξένη ταινία
15.00 Τοπ μόντελς	
16.00 Γλυκιά μου Αννα	

ALPHA

06.00 Πρώτη ενημέρωση	17.45 Καντέλα
08.00 Καινούργια μέρα	18.30 Αξέχαστος έρωτας
11.00 Το μαγκαζίνο του Alpha	**19.30 Ειδήσεις**
12.00 Τρεις γυναίκες	21.15 ΜπάσκετΧάποελ - Ολυμπιακός
12.30 Παουλίνα (Ε)	23.00 Ζούγκλα
14.00 Ειδήσεις	**01.00 Ειδήσεις**
14.55 Πασίφικ μπλου	03.00 L.A. Heat
15.55 Υπαστυνόμος Ρεξ	04.00 Τηλεαγορές
17.00 Ειδήσεις	

Με αφορμή τη μοιραία πτήση του ελικοπτέρου

Αερομεταφορές όταν είναι πραγματικά αναγκαίο!..

ΟΙ ΑΠΟΨΕΙΣ ΤΟΥ ΔΗΜΑΡΧΟΥ ΤΗΛΟΥ – ΓΙΑΤΡΟΥ ΤΑΣΟΥ ΑΛΙΦΕΡΗ

Το τραγικό περιστατικό της πτώσης του ελικοπτέρου του ΕΚΑΒ μας έφερε ως κοινωνία στο σύνηθες και αναποτελεσματικό status της υπερβολής.

Οι ίδιοι φορείς - ειδικοί και μη ειδικοί - που πριν από μικρό χρονικό διάστημα ανέλυαν, τεκμηρίωναν, δίκαζαν και καταδίκαζαν επειδή ένα ελικόπτερο δεν σηκώθηκε και χάθηκε μια ανθρώπινη ζωή, οι ίδιοι με πανομοιότυπο τρόπο κρίνουν εκ του ασφαλούς και εκ των υστέρων τους συντελεστές της πρόσφατης μοιρίας πτήσης.

Μέσα σε δύο 24ωρα, με τα συνήθη «λαϊκά δικαστήρια» και τις συνοπτικές διαδικασίες, βρήκαμε τι φταίει για τις δυσλειτουργίες του ΕΚΑΒ, πόσο επίορκοι είναι οι γιατροί που θέλουν να ξεφορτωθούν τα περιστατικά και καλούν το ΕΚΑΒ, γιατί δεν έχουμε περιφερειακή επιστημονική στελέχωση πρωτοβάθμιας και δευτεροβάθμιας περίθαλψης.



Είμαι ένας γιατρός που επί 18 χρόνια υπηρετώ σε ένα από τα πιο απομακρυσμένα σημεία της χώρας μας, την Τήλο Δωδεκανήσου. Σε όλα τα έκτακτα περιστατικά, εκτός αυτών του τελευταίου έτους, συνόδευα εγώ τον ασθενή με το ελικόπτερο στο πλησιέστερο νοσοκομείο της Ρόδου ή στην Αθήνα, όταν αυτό απαιτείτο.

Αυτή η διαδικασία είναι μια μοναδική εμπειρία και δεν μπορεί να τη νιώσει κανείς αν δεν την έχει βιώσει. Σ' αυτήν μετέχουν άτομα που μοναδικό τους μέλημα είναι η διάσωση ανθρώπινων ζωών. Γιατροί και πιλότοι μέσα από αυτή την ύψιστη ανθρωπιστική δράση αποκτάμε δεσμούς ανώτερους της φιλίας, με συνεκτικά υλικά ιδανικά και ηθικές, που κατοχυρώνουν μια υπέρτατη ανθρώπινη συντροφικότητα, που δεν αψηφά τους κινδύνους, αλλά πρέπει να τους αντιμετωπίσει.

Ετσι και εγώ, ως μέλος αυτής της οικογένειας, αισθάνομαι ότι πρέπει να ζητήσω κάτι απλό, κάτι που έχουν όλες οι οικογένειες, ακόμη και εγκληματιών. Επιτέλους, σεβαστείτε τον πόνο για τους νεκρούς που θρηνούμε και μην προσπαθείτε να κερδίσετε απ' αυτόν συντεχνιακά, πολιτικά οφέλη και ακροαματικότητες.

Η πολιτεία δεν έχει το δικαίωμα να παρακολουθεί αδρανώς. Η ψυχραιμία και ο πραγματισμός της πολιτικής ηγεσίας του υπουργείου Υγείας και συγκεκριμένα του υπουργού κ. Α. Παπαδόπουλου, ελπίζω να μας οδηγήσουν στη ρίζα του προβλήματος.

Οι Ελληνες της περιφέρειας και κυρίως των νησιών του Αιγαίου θα πρέπει να έχουν το αίσθημα ασφάλειας και όταν πραγματικά χρειάζεται να μεταφέρονται στα κέντρα, με όποιες αντιξοότητες. Και θα υπάρχουν πάντα πιλότοι και γιατροί για να το κάνουν αυτό, γιατί δεν είναι απλά εθνική υπόθεση αλλά ανθρωπιστική. Ομως η φράση-κλειδί είναι «όταν πραγματικά χρειάζεται».

Το πόσο επείγον είναι ένα περιστατικό το κρίνει ο γιατρός που βρίσκεται κοντά στον ασθενή, που στις απομακρυσμένες περιοχές δεν είναι της ανάλογης ειδικότητας ούτε έχει τη σχετική εμπειρία. Η δυσκολία, λοιπόν, σε μια δυσχερή διαφορετική διάγνωση δεν μπορεί να είναι σε βάρος του ασθενούς και αν ο γιατρός δεν έχει τη δυνατότητα να αποκλείσει το σοβαρό κίνδυνο για τη ζωή που έχει στα χέρια του, πρέπει να ζητήσει την αερομεταφορά του.

Ετσι προκύπτουν τα πολλά περιστατικά αεροδιακομιδής, με συνέπεια την καταπόνηση μέσων και ανθρώπων, τη μεγαλύτερη πιθανότητα σύμπτωσης με δυσμενέστατες καιρικές συνθήκες και άρα την πρόκληση ατυχήματος.

Η δικαιολογία ή πρόταση ότι με τη στελέχωση των περιφερειακών μονάδων του ΕΣΥ θα λυθεί το πρόβλημα είναι μόνο για πολιτική εκμετάλλευση. Κατ' επανάληψη οι θέσεις αυτές έχουν προκηρυχθεί με κίνητρα οικονομικά και άλλα, αλλά στελέχωση δεν επετεύχθη.

Εχω όμως να καταθέσω μια εμπειρία, αυτήν της Τήλου, απ' όπου πιστεύω μπορούν να εξαχθούν χρήσιμα συμπεράσματα. Υπάρχει η δυνατότητα μέσω της σύγχρονης τεχνολογίας να έχουμε δραστική μείωση των περιστατικών αεροδιακομιδής. Η τηλεϊατρική μας δίνει τη μεθοδολογία για να έχουμε επιτόπου τις ιατρικές υπηρεσίες ειδικευμένων γιατρών που βρίσκονται πολύ μακριά από τον τόπο όπου βρίσκεται ο ασθενής.

Το πείραμα τηλεϊατρικής έγινε Απρίλιο - Μάϊο του 1998. Σε συνεργασία με ειδικευμένους γιατρούς και με τα κατάλληλα μηχανήματα εξετάσαμε τον πληθυσμό του νησιού (το 96%) με αναγραφή ιστορικού, μέτρηση πίεσης αίματος, ΗΚΓ, υπερηχογράφηση λαιμού, στήθους, κοιλιάς και σε μερικές περιπτώσεις Ντόπλερ, κλπ. Ετσι βρέθηκαν δύο ανευρύσματα κοιλιακής αορτής χειρουργικής διαμέτρου, νεφρολιθίες, χολολοθίες, δύο περιστατικά CA μη διαγνωσμένου. Οι ασθενείς αυτοί παραπέμφθηκαν σε νοσηλευτικά ιδρύματα και κέρδισαν τη ζωή τους.

ΣΥΜΠΕΡΑΣΜΑ ΠΡΩΤΟ

Τουλάχιστον 3-4 περιστατικά από αυτά θα κατέληγαν στα επείγοντα με πιθανόν δυσμενή εξέλιξη. Αυτό σημαίνει ότι τηρουμένων των αναλογιών και με βάση τα συνήθη έκτακτα περιστατικά του νησιού μας είχαμε μια μείωση αερομεταφοράς της τάξης του 40%.

Αυτά σ' ένα μικρό νησί. Αν το δούμε αυτό σε κλίμακα Αιγαίου, έχουμε περίπου 900 περιστατικά λιγότερα το χρόνο.

ΣΥΜΠΕΡΑΣΜΑ ΔΕΥΤΕΡΟ

Για τα καρδιολογικά περιστατικά δεν είναι μόνο η εμπειρία της Τήλου. Υπάρχουν και οι δημοσιεύσεις «Τηλεϊατρική Αναφορά του Κογκρέσου», ΗΠΑ, Ιανουάριος 1997, σχετικά με τη χρήση ανεπτυγμένων μέσων επικοινωνίας για ιατρικούς σκοπούς.

Η τηλεϊατρική έχει τώρα τη δυνατότητα να κάνει τη διαφορά στις ζωές πολλών ανθρώπων. Σε μακρινές αγροτικές περιοχές, σε νησιά, όπου η απόσταση μεταξύ ασθενούς και ιατρικής βοήθειας μπορεί να είναι εκατοντάδες μίλια, η τηλεϊατρική μπορεί να σημαίνει ιατρική βοήθεια εκεί που κάποτε ήταν μηδαμινή. Στα έκτακτα περιστατικά αυτός ο τρόπος μπορεί να κάνει τη διαφορά μεταξύ ζωής και θανάτου. Ιδιαίτερα στις περιπτώσεις που η άμεση ιατρική επέμβαση και η εξειδικευμένη φροντίδα είναι αναγκαίες η τηλεϊατρική μπορεί να βοηθήσει επίσης στην προσέλκυση και διατήρηση ειδικών σε αγροτικές περιοχές, προσφέροντας την εκπαίδευση και τη συνεργασία με άλλους γιατρούς.

Οι στατιστικές είναι πράγματι εκπληκτικές. Επειδή αυτά τα μηχανήματα τηλεματικής έχουν γίνει προσιτά και για κάθε καρδιοπαθή ατομικά, έχει αποδειχθεί ότι μέσω της τηλεσυμβούλευσης λιγότερα από τα μισά περιστατικά καρδιοπαθών προσέρχονται στα νοσοκομεία. Για τα νησιά αυτά σημαίνει τα μισά καρδιολογικά περιστατικά που χρειάζονται αερομεταφορά.

Η Τήλος, σε συνεργασία με το Πανεπιστήμιο της Πίζας της Ιταλίας, έκανε αυτή την προσπάθεια εκμεταλλευόμενη τη διεθνή εμπειρία και διαθέτοντας τεχνολογικές δυνατότητες που ζήλεψαν και ευρωπαϊκές χώρες, αφού όλη η προσπάθεια υπάρχει στο Διαδίκτυο. Για παράδειγμα, ο ΟΤΕ αποδείχθηκε ο ικανότερος και αποτελεσματικότερος τηλεπικοινωνιακός οργανισμός σε παγκόσμιο επίπεδο, παρέχοντας στην Τήλο - και όπου ζητήθηκε - γραμμές ISDN μέσα σε 10 ημέρες, κάτι που μας επέτρεψε συνδέσεις με εθνικά και ευρωπαϊκά κέντρα, ώστε να έχουμε το μέγιστο δυνατό αποτέλεσμα από άποψη ποιότητας μεταφοράς δεδομένων. Το Πανεπιστήμιο της Πίζας, μάλιστα, διοργανώνει για το ακαδημαϊκό έτος 2000-2001 «Universality master of Telemedicine», 950 ωρών και 20 μηνών - κάτι που γίνεται για πρώτη φορά παγκοσμίως.

Ο υπουργός Υγείας παρακολουθεί την προσπάθειά μας, καθώς και άλλες αντίστοιχες, και πιστεύω ότι σύντομα θα θεσμοθετήσει την τηλεματική ως διαγνωστική μέθοδο όπου δεν είναι δυνατή άλλης μορφής πρακτική.

Αν όλα αυτά αποτελέσουν ένα μικρό λιθαράκι στο συνολικό σχεδιασμό για την αποτελεσματική υγειονομική θωράκιση του Αρχιπελάγους, θα είναι ένας μικρός φόρος τιμής της Τήλου σ' αυτούς που χάθηκαν γιατί ήσαν άνθρωποι.

ΓΚΑΛΕΡΙ ΖΙΛΙΝΣΚΙ ΠΙΤΙΝΗ

ΠΡΟΣΟΧΗ

Η Γκαλερί Ζιλίνσκι Πιτίνη
(δίπλα στη ΣΤΑΝΗ στο ΑΥΡΑ ΜΠΗΤΣ),
σας προτείνει
τις καλύτερες προσφορές του χειμώνα
σε έπιπλα ΜΟΝΑΔΙΚΑ στην αγορά
NAPOLEON - CHARL BOYLLE - GEORG II - QUEEN ANN
μπερζέρες, φωτιστικά , πίνακες, σερβίτσια και άλλα αντικείμενα.

Ελάτε να δείτε και να θαυμάσετε μουσειακά κομμάτια και να αγοράσετε σε πολύ καλές τιμές

Ωρες λειτουργίας: 10.30-1.30 και 5-9 το βράδυ
Κυριακές: 11.30 - 18.30
ΚΑΘΕ ΚΥΡΙΑΚΗ ΜΙΑ ΠΟΛΥ ΜΕΓΑΛΗ ΠΡΟΣΦΟΡΑ
Τηλ. 90883-78389
Ευχαριστούμε για την αγάπη σας
Γ. Πτίνης
129-25/1

Τα ρολόγια γυρίζουν πίσω έναν αιώνα...
μοναδικές φωτογραφίες μας ταξιδεύουν
...ο χρόνος δεν μετράει στο Rodon Caffé

Rodon CAFFE'



Απολαύστε τον καφέ, το ποτό ή δοκιμάστε
τα εξαίσια εδέσματά μας με συνοδεία τις γλυκίες
νότες του πιάνου του Νίκου Βασιλαράκη και
μία βελούδινη γυναικεία φωνή.





Ανοικτά καθημερινά μεταξύ 19:30 - 03:00
Έκπτωση 20% για τους κατοίκους της Ρόδου

CASINO RODOS

RESIDO

X.2058-31/12

ΜΝΗΜΟΣΥΝΑ



Τελούμε στις 19 Ιανουαρίου ημέρα Παρασκευή και ώρα 9π.μ. στον ιερό ναό Ταξιαρχών νεκροταφείου Ρόδου 6μηνο μνημόσυνο υπέρ αναπαύσεως της ψυχής της λατρευτής μου συζύγου

ΣΟΦΙΑΣ ΑΝΤΩΝΟΓΛΟΥ

Ο σύζυγος Ηλίας
Η μητέρα, τα αδέλφια και οι λοιποί συγγενείς

ΓΔ-18/1



Τελούμε στις 19 Ιανουαρίου ημέρα Παρασκευή ώρα 8 π.μ. στον ιερό ναό Αγίου Δημητρίου παλαιού νεκροταφείου ετήσιο μνημόσυνο υπέρ αναπαύσεως της ψυχής του λατρευτού μας και αξέχαστου πατέρα, παππού και αδελφού

ΕΜΜΑΝΟΥΗΛ ΜΙΧ. ΒΟΥΗ

και παρακαλούμε γνωστούς και φίλους να τον θυμηθούν και να προσευχηθούν μαζί μας.

Τα παιδιά Αγγελική - Δημήτρης Παναγιωτάς, Μιχάλης - Δέσπω Βούη
Τα εγγόνια Λουκία, Αννα, Παναγιώτης, Μίκα, Μανώλης, Μάριος, Σπύρος

154-18/1



Τελούμε στις 19 Ιανουαρίου ημέρα Παρασκευή και ώρα 8π.μ. στον ιερό ναό Ταξιαρχών 3μηνο μνημόσυνο υπέρ αναπαύσεως της ψυχής της λατρευτής μας συζύγου, μητέρας, κόρης, νύφης και αδελφής

ΜΙΧΑΛΙΤΣΑΣ ΔΙΑΚΟΑΝΑΣΤΑΣΙΟΥ
Το γένος ΧΑΡΑΛΑΜΠΟΥ
Ετών 29

Ο σύζυγος Ιωάννης
Τα παιδιά Σταύρος, Μανώλης
Η μητέρα Ανδρονίκη
Τα πεθερικά Μάρθα - Μανώλης
Τα αδέλφια και οι λοιποί συγγενείς

168-18/1



Τελούμε στις 21 Ιανουαρίου ημέρα Κυριακή ώρα 9 π.μ. στον ιερό ναό Ταξιαρχών νεκροταφείου ετήσιο μνημόσυνο υπέρ αναπαύσεως της ψυχής του λατρευτού μας συζύγου, πατέρα, υιού, αδελφού και θείου

ΔΗΜΗΤΡΙΟΥ ΓΙΩΡΓΑΡΑ

Η σύζυγος Ματούλα
Ο υιός Ανδρέας
Η μητέρα Ευαγγελία
Τα αδέλφια, τα ανίψια και οι λοιποί συγγενείς και φίλοι

166-20/1



Τελούμε στις 19 Ιανουαρίου ημέρα Παρασκευή και ώρα 8π.μ. στον ιερό ναό Αγίου Γεωργίου Κοσκινού 3μηνο μνημόσυνο υπέρ αναπαύσεως της ψυχής του λατρευτού μας συζύγου, πατέρα, παππού και αδελφού

ΘΕΟΦΙΛΟΥ ΣΚΥΛΛΑ

Η σύζυγος Σοφία
Τα παιδιά Γιώργος, Μιχάλης - Βάνια, Λαμπρινή - Ανδρέας, Δημήτρης
Τα εγγόνια, τα αδέλφια και οι λοιποί συγγενείς

188-18/1



Τελούμε στις 20 Ιανουαρίου ημέρα Σάββατο και ώρα 8 π.μ. στον ιερό ναό Ταξιαρχών νεκροταφείου Ρόδου διετές μνημόσυνο υπέρ αναπαύσεως της ψυχής της λατρευτής μας συζύγου, μητέρας, γιαγιάς και θείας

ΑΡΤΕΜΙΔΟΣ ΚΑΤΣΑΡΑ

Ο σύζυγος Μιχάλης
Τα παιδιά Γιώργος - Ειρήνη, Νίκος - Γιασεμή, Χάρης - Φωτεινή, Γιάννης - Ειρήνη, Θαλής - Μπρίτα
Τα εγγόνια, τα ανίψια και οι λοιποί συγγενείς

187-19/1



Τελούμε στις 21 Ιανουαρίου ημέρα Κυριακή και ώρα 9.30π.μ. στον ιερό ναό Αγίας Μαρίνας Απολακκιάς διετές μνημόσυνο υπέρ αναπαύσεως της ψυχής του λατρευτού μας συζύγου, πατέρα, παππού, αδελφού και θείου

ΜΙΧΑΛΗ ΚΑΜΠΟΥΡΗ

Η σύζυγος Παρασκευή
Τα παιδιά Γιάννης - Γιώτα, Αναστασία - Παναγιώτης Μητσού
Τα εγγόνια, τα αδέλφια, τα ανίψια και οι λοιποί συγγενείς

37-20/1



Τελούμε στις 21 Ιανουαρίου ημέρα Κυριακή και ώρα 8π.μ. στον ιερό ναό Ταξιαρχών νεκροταφείου Ρόδου 9ήμερο μνημόσυνο υπέρ αναπαύσεως της ψυχής του λατρευτού μας αδελφού και θείου

ΚΩΝΣΤΑΝΤΙΝΟΥ Μ. ΦΑΡΜΑΚΙΔΗ

Οι αδελφές Μαρία, Αστερόπη
Τα ανίψια Μιχάλης - Τερέζα, Ντία - Νίκος

177-20/1

Τελούμε στις 21 Ιανουαρίου ημέρα Κυριακή ώρα 8π.μ. στον ιερό ναό Αγίου Παντελεήμονα, 6μηνο μνημόσυνο, υπέρ αναπαύσεως της ψυχής της λατρευτής μας μητέρας, γιαγιάς, αδελφής και θείας

ΑΝΝΑΣ ΟΙΚΟΝΟΜΑΚΗ

Τα παιδιά, τα εγγόνια, τα αδέλφια, τα ανίψια και οι λοιποί συγγενείς.

ΧΛ-20/1

Τελούμε στις 21 Ιανουαρίου ημέρα Κυριακή και ώρα 8.30π.μ. στον ιερό ναό Αγίας Αναστασίας 9μηνο μνημόσυνο υπέρ αναπαύσεως της ψυχής του λατρευτού μας συζύγου, πατέρα, παππού και αδελφού

ΣΤΑΥΡΟΥ ΠΑΠΑΘΕΟΔΩΡΟΥ

Η σύζυγος Ηρώ
Τα παιδιά Μιχάλης, Παναγιώτης - Αννα, Μαρία
Τα εγγόνια, τα αδέλφια και οι λοιποί συγγενείς

185-19/1



Τελούμε στις 20 Ιανουαρίου ημέρα Σάββατο και ώρα 8.00π.μ. στον ιερό ναό Ταξιαρχών νεκροταφείου 40ήμερο μνημόσυνο υπέρ αναπαύσεως της ψυχής της λατρευτής μας συζύγου, μητέρας, γιαγιάς

ΕΥΑΓΓΕΛΙΑΣ ΚΟΥΤΣΑΓΙΑ

Ο σύζυγος Αριστείδης
Τα παιδιά Σταυρίτσα - Νικόλαος Μαυρογένης, Μαρία - Σταύρος Διακοσταυριανός, Νίκος - Δέσποινα, Ελένη
Τα εγγόνια, και οι λοιποί συγγενείς

ΓΔ-19/12

Τελούμε στις 21 Ιανουαρίου ημέρα Κυριακή και ώρα 8π.μ. στον ιερό ναό Αγίου Νικολάου Μαρμαρίου ετήσιο μνημόσυνο υπέρ αναπαύσεως της ψυχής του λατρευτού μας συζύγου, πατέρα, παππού και αδελφού

ΓΕΩΡΓΙΟΥ ΚΑΡΑΓΙΑΝΝΗ

Η σύζυγος Ελένη
Τα παιδιά Νικόλαος - Ελένη, Μαρία - Γιάννης Μπαλτάς
Τα εγγόνια, τα αδέλφια και οι λοιποί συγγενείς

ΓΔ-20/1

Τελούμε στις 21 Ιανουαρίου ημέρα Κυριακή και ώρα 8.30π.μ. στον ιερό ναό Αγίας Παρασκευής Ιαλυσού ετήσιο μνημόσυνο υπέρ αναπαύσεως της ψυχής του λατρευτού μας συζύγου, πατέρα, παππού και αδελφού

ΓΕΩΡΓΙΟΥ ΚΑΡΑΓΙΑΝΝΗ

Η σύζυγος Ελένη
Τα παιδιά Νικόλαος - Ελένη, Μαρία - Γιάννης Μπαλτάς
Τα εγγόνια, τα αδέλφια και οι λοιποί συγγενείς

ΓΔ-20/1

Τελούμε στις 21 Ιανουαρίου ημέρα Κυριακή και ώρα 8.30π.μ. στον ιερό ναό Αγίου Παντελεήμονα, 40ήμερο μνημόσυνο υπέρ αναπαύσεως της ψυχής του λατρευτού μας συζύγου, πατέρα, παππού και αδελφού

ΓΕΩΡΓΙΟΥ ΚΑΡΑΓΙΑΝΝΗ

Η σύζυγος Ελένη
Τα παιδιά Νικόλαος - Ελένη, Μαρία - Γιάννης Μπαλτάς
Τα εγγόνια, τα αδέλφια και οι λοιποί συγγενείς

ΓΔ-20/1

Τελούμε στις 21 Ιανουαρίου ημέρα Κυριακή και ώρα 8.30π.μ. στον ιερό ναό Αγίου Παντελεήμονα, 6μηνο μνημόσυνο υπέρ αναπαύσεως της ψυχής του λατρευτού μας συζύγου, πατέρα, παππού και αδελφού

ΓΕΩΡΓΙΟΥ ΚΑΡΑΓΙΑΝΝΗ

Η σύζυγος Ελένη
Τα παιδιά Νικόλαος - Ελένη, Μαρία - Γιάννης Μπαλτάς
Τα εγγόνια, τα αδέλφια και οι λοιποί συγγενείς

ΓΔ-20/1

Τελούμε στις 21 Ιανουαρίου ημέρα Κυριακή και ώρα 8.30π.μ. στον ιερό ναό Αγίου Παντελεήμονα, ετήσιο μνημόσυνο υπέρ αναπαύσεως της ψυχής του λατρευτού μας συζύγου, πατέρα, παππού και αδελφού

ΓΕΩΡΓΙΟΥ ΚΑΡΑΓΙΑΝΝΗ

Η σύζυγος Ελένη
Τα παιδιά Νικόλαος - Ελένη, Μαρία - Γιάννης Μπαλτάς
Τα εγγόνια, τα αδέλφια και οι λοιποί συγγενείς

ΓΔ-20/1

Τελούμε στις 21 Ιανουαρίου ημέρα Κυριακή και ώρα 8.30π.μ. στον ιερό ναό Αγίου Παντελεήμονα, 3μηνο μνημόσυνο υπέρ αναπαύσεως της ψυχής του λατρευτού μας συζύγου, πατέρα, παππού και αδελφού

ΓΕΩΡΓΙΟΥ ΚΑΡΑΓΙΑΝΝΗ

Η σύζυγος Ελένη
Τα παιδιά Νικόλαος - Ελένη, Μαρία - Γιάννης Μπαλτάς
Τα εγγόνια, τα αδέλφια και οι λοιποί συγγενείς

ΓΔ-20/1

Τελούμε στις 21 Ιανουαρίου ημέρα Κυριακή και ώρα 8.30π.μ. στον ιερό ναό Αγίου Παντελεήμονα, 9μηνο μνημόσυνο υπέρ αναπαύσεως της ψυχής του λατρευτού μας συζύγου, πατέρα, παππού και αδελφού

ΓΕΩΡΓΙΟΥ ΚΑΡΑΓΙΑΝΝΗ

Η σύζυγος Ελένη
Τα παιδιά Νικόλαος - Ελένη, Μαρία - Γιάννης Μπαλτάς
Τα εγγόνια, τα αδέλφια και οι λοιποί συγγενείς

ΓΔ-20/1

Τελούμε στις 21 Ιανουαρίου ημέρα Κυριακή και ώρα 8.30π.μ. στον ιερό ναό Αγίου Παντελεήμονα, ετήσιο μνημόσυνο υπέρ αναπαύσεως της ψυχής του λατρευτού μας συζύγου, πατέρα, παππού και αδελφού

ΓΕΩΡΓΙΟΥ ΚΑΡΑΓΙΑΝΝΗ

Η σύζυγος Ελένη
Τα παιδιά Νικόλαος - Ελένη, Μαρία - Γιάννης Μπαλτάς
Τα εγγόνια, τα αδέλφια και οι λοιποί συγγενείς

ΓΔ-20/1

Τελούμε στις 21 Ιανουαρίου ημέρα Κυριακή και ώρα 8.30π.μ. στον ιερό ναό Αγίου Παντελεήμονα, 40ήμερο μνημόσυνο υπέρ αναπαύσεως της ψυχής του λατρευτού μας συζύγου, πατέρα, παππού και αδελφού

ΓΕΩΡΓΙΟΥ ΚΑΡΑΓΙΑΝΝΗ

Η σύζυγος Ελένη
Τα παιδιά Νικόλαος - Ελένη, Μαρία - Γιάννης Μπαλτάς
Τα εγγόνια, τα αδέλφια και οι λοιποί συγγενείς

ΓΔ-20/1

Τελούμε στις 21 Ιανουαρίου ημέρα Κυριακή και ώρα 8.30π.μ. στον ιερό ναό Αγίου Παντελεήμονα, 3μηνο μνημόσυνο υπέρ αναπαύσεως της ψυχής του λατρευτού μας συζύγου, πατέρα, παππού και αδελφού

ΓΕΩΡΓΙΟΥ ΚΑΡΑΓΙΑΝΝΗ

Η σύζυγος Ελένη
Τα παιδιά Νικόλαος - Ελένη, Μαρία - Γιάννης Μπαλτάς
Τα εγγόνια, τα αδέλφια και οι λοιποί συγγενείς

ΓΔ-20/1

Τελούμε στις 21 Ιανουαρίου ημέρα Κυριακή και ώρα 8.30π.μ. στον ιερό ναό Αγίου Παντελεήμονα, 9μηνο μνημόσυνο υπέρ αναπαύσεως της ψυχής του λατρευτού μας συζύγου, πατέρα, παππού και αδελφού

ΓΕΩΡΓΙΟΥ ΚΑΡΑΓΙΑΝΝΗ

Η σύζυγος Ελένη
Τα παιδιά Νικόλαος - Ελένη, Μαρία - Γιάννης Μπαλτάς
Τα εγγόνια, τα αδέλφια και οι λοιποί συγγενείς

ΓΔ-20/1

Τελούμε στις 21 Ιανουαρίου ημέρα Κυριακή και ώρα 8.30π.μ. στον ιερό ναό Αγίου Παντελεήμονα, ετήσιο μνημόσυνο υπέρ αναπαύσεως της ψυχής του λατρευτού μας συζύγου, πατέρα, παππού και αδελφού

ΓΕΩΡΓΙΟΥ ΚΑΡΑΓΙΑΝΝΗ

Η σύζυγος Ελένη
Τα παιδιά Νικόλαος - Ελένη, Μαρία - Γιάννης Μπαλτάς
Τα εγγόνια, τα αδέλφια και οι λοιποί συγγενείς

ΓΔ-20/1

Δικαστική έρευνα

ΣΥΝΕΧΕΙΑ ΑΠΟ ΤΗ ΣΕΛ. 1

καιρικές συνθήκες ήταν άσχημες και δεν αποφασίστηκε να μεταφερθεί στη Ρόδο ή στη Σύρο.

5) Αν στο Νοσοκομείο υπάρχει Καρδιολογική κλινική και Μονάδα Εντατικής Παρακολούθησης και αν μπορούσε να αντμετωπιστεί το συγκεκριμένο περιστατικό.

6) Τι έντασης άνεμοι έπνεαν στην περιοχή της Δωδεκανήσου το απόγευμα της περασμένης Κυριακής που συνέβη το μοιραίο.

ΖΗΤΕΙΤΑΙ να ερευνηθεί αν τελέστηκαν αξιόποινες πράξεις εκθέσεως, παραλείψεις, λυτρώσεως από κινδύνου ζωής ή και άλλα εγκλήματα.

☛ Πιθανοτατα από σήμερα, ο κ. Οικονόμου να αρχίσει να καλεί για καταθέσεις, άτομα που εμπλέκονται στην υπόθεση του τραγικού περιστατικού της πτώσης του ελικοπτέρου του ΕΚΑΒ, όπου χάθηκαν πέντε ανθρώπινες ζωές.

ΕΛΛΕΙΨΕΙΣ

Τραγικές είναι οι ελλείψεις που έχουν σε ιατρικό και νοσηλευτικό προσωπικό τα νοσοκομεία της Κω, της Καλύμνου και της Λέρου. Οι κενές θέσεις των γιατρών δεν έχουν καλυφθεί με αποτέλεσμα να μην μπορούν να αντιμετωπιστούν πολλά περιστατικά και οι ασθενείς διακομίζονται σε νοσοκομεία των Αθηνών, που διαθέτουν προσωπικό και υποδομές.

Η κατάσταση θα χειροτερέψει το προσεχές διάστημα, αφού το Νοσοκομείο της Λέρου, για παράδειγμα, θα μείνει και πάλι χωρίς αναισθησιολόγο, καθώς ο ένας και μοναδικός που εξυπηρετεί το νοσηλευτικό ίδρυμα θα πρέπει να επιστρέψει στο Νοσοκομείο της Ρόδου, απ' όπου προήλθε.

☛ Ειδικότερα στο Νοσοκομείο της Κω, τα περισσότερα τμήματα λειτουργούν με ένα γιατρό και ελάχιστο νοσηλευτικό προσωπικό. Για παράδειγμα, μια νοσηλεύτρια εξυπηρετεί ανά βάρδια την παιδιατρική, την παθολογική και την καρδιολογική κλινική που διαθέτει ένα μόνο καρδιολόγο.

«Το Νοσοκομείο δεν μπορεί να αντιμετωπίσει σοβαρά περιστατικά όπως κρανιοεγκεφαλικές κακώσεις, αφού δεν υπάρχει αξονικός τομογράφος», δήλωσε ο πρόεδρος του Συλλόγου Νοσοκομειακών Γιατρών του Νοσοκομείου Κω κ. Γιώργος Πετρόχειλος.

ΣΟΒΑΡΟ πρόβλημα έλλειψης προσωπικού υπάρχει και στο Νοσοκομείο της Καλύμνου που θα μείνει με έναν αναισθησιολόγο και έναν καρδιολόγο, αφού οι δύο από τους τέσσερις γιατρούς που απασχολούνται στα δύο τμήματα του Νοσοκομείου, παραιτήθηκαν.

«Το Νοσοκομείο μας, έχει επίσης μεγάλη έλλειψη νοσηλευτικού προσωπικού, ενώ για το πρόβλημα της έλλειψης γιατρών αιτία είναι η έλλειψη κινήτρων», δήλωσε ο πρόεδρος του Συλλόγου Γιατρών του Νοσοκομείου της Καλύμνου κ. Πρόδρομος Κοσμίδης.

☛ Χωρίς αναισθησιολόγο θα μείνει όμως τον Φεβρουάριο το Νοσοκομείο της Λέρου, που δεν διαθέτει Ω.ΡΙ.ΛΑ., οφθαλμίατρο και ουρολόγο. Ο αναισθησιολόγος που απασχολείται στο Νοσοκομείο, θα πρέπει να επιστρέψει στη Ρόδο, αφού ήταν στη Λέρο με απόσπαση.

Η μέτρηση του νερού

ΣΥΝΕΧΕΙΑ ΑΠΟ ΤΗ ΣΕΛ. 1

στάθμες των γεωτρήσεων, ώστε να γίνονται αντλήσεις από τα σωστά σημεία και να γίνεται ομαλά η διαχείριση των υδάτινων πόρων», δήλωσε χθες μετά τη σύσκεψη στην οποία παρέστη, για να ενημερώσει τους δημάρχους της Ρόδου, ο καθηγητής κ. Πιερ Μουτέν.

Η ΜΕΛΕΤΗ που εκπονεί ο κ. Μουτέν θα συμπεριλάβει και τα αποτελέσματα όλων όσων έχουν εκπονηθεί ακόμη και αυτή του υπουργείου Γεωργίας που εστάλη πρόσφατα στην ΤΕΔΚ. Βασικό στοιχείο του εγχειρήματος που θα γίνει προσπάθεια να χρηματοδοτηθεί από ευρωπαϊκά προγράμματα, είναι οι μετρήσεις που θα γίνονται από σύγχρονα ηλεκτρονικά συστήματα και τα αποτελέσματα των οποίων θα δείχνουν τις διακυμάνσεις των υδάτινων πόρων, για να γίνεται σωστά η διαχείρισή τους».

☛ Ο σύγχρονος ηλεκτρονικός εξοπλισμός και οι μετρητές έχουν παραγγελθεί από τη Γαλλία και θα παραδοθούν άμεσα στους δήμους. Η μελέτη του κ. Μουτέν θα μπορεί να χρησιμοποιηθεί και από τους φορείς εκτέλεσης των δημοσίων έργων.

Ο ΚΑΘΗΓΗΤΗΣ είχε χθες συνάντηση και με το νομάρχη Δωδεκανήσου κ. Σάββα Καραγιάννης αφού η μελέτη του θα επεκταθεί και στα υπόλοιπα νησιά της Δωδεκανήσου.

Οι παραδοσιακοί οικισμοί

ΣΥΝΕΧΕΙΑ ΑΠΟ ΤΗ ΣΕΛ. 1

κριθεί στις αρμοδιότητες αυτές, εκτιμά ότι θα υπάρξουν πολλά προβλήματα, και παρενέργειες, κυρίως στην εξυπηρέτηση των πολιτών.

Το ΤΕΕ είναι υπέρ της προστασίας των παραδοσιακών οικισμών, χωρίς όμως περαιτέρω γραφειοκρατικές διαδικασίες. Εκτιμά επίσης ότι πριν από την έκδοση του Προεδρικού Διατάγματος θα έπρεπε να υπάρξει διάλογος με τους επιστημονικούς φορείς και την τοπική αυτοδιοίκηση.

Για τους λόγους αυτούς, η διοικούσα επιτροπή θα απευθύνει έγγραφο προς τους αρμόδιους ζητώντας την αναστολή εφαρμογής του συγκεκριμένου Προεδρικού Διατάγματος και τη διενέργεια διαλόγου από μηδενική βάση, έτσι ώστε να προκριθούν οι καλύτερες λύσεις για την προστασία και ανάδειξη των παραδοσιακών οικισμών».

● Τη δυσαρέσκειά του για την εξέλιξη αυτή, εξέφρασε χθες και ο νομάρχης Δωδεκανήσου κ. Σάββας Καραγιάννης, ο οποίος έθεσε θέμα ισονομίας, αφού εξαιρούνται από τη ρύθμιση αυτή η Κρήτη και τα νησιά του Ιονίου.

Το νεφρό του Αγγλου

ΣΥΝΕΧΕΙΑ ΑΠΟ ΤΗ ΣΕΛ. 1

πατρίδα του χωρίς νεφρό. Οταν οι συγγενείς παραπονέθηκαν, ένα όργανο έφτασε τρεις μήνες αργότερα, αλλά οι εξετάσεις του DNA, που έγιναν αυτή την εβδομάδα, έδειξαν ότι δεν είναι δικό του.

Οι γονείς του Christopher Rochester, 24 χρόνων, σχεδιάζουν να καταφύγουν στη Δικαιοσύνη για να ανακαλύψουν τι συνέβη στο γιό τους, ο οποίος σκοτώθηκε πριν ένα χρόνο μετά από πτώση 24 μέτρων από ένα μπαλκόνι.

Βρετανοί γιατροί εξέτασαν την ιατρική γνωμάτευση των Ελλήνων ιατρών, η οποία έλεγε ότι η αιτία θανάτου ήταν «υποβολεμικό σοκ», όταν διακόπτεται η κυκλοφορία του αίματος, και ότι το νεφρό είχε αφαιρεθεί για τοξικολογικό έλεγχο. Χθες στο πατρικό του σπίτι στο Chester - le - Street, Co Durham Pam Cummingks, η μητέρα του είπε: «Θέλουμε να ξέρουμε ακριβώς τι έγινε. Εάν αυτό σημαίνει ότι θα περάσουμε μέσα από τα ελληνικά δικαστήρια, θα το κάνουμε. Είμαστε καταπονημένοι από τα αποτελέσματα. Ο χειρότερός μας εφιάλτης έγινε αληθινός. Ελπίζαμε να θάψουμε το νεφρό δίπλα στο πτώμα του Christopher αλλά τώρα που μάθαμε για αυτό είμαστε πολύ ταραγμένοι.»

Ο Rochester, είχε ακολουθήσει τον αδελφό του Keith, ο οποίος δούλευε σαν ντισκτζόκεϋ στο Φαληράκι, τον Ιούνιο, αναλαμβάνοντας τη δουλειά του υπεύθυνου του μπαρ. Τέσσερις μέρες μετά είχε την πτώση.

Πέθανε λίγες ώρες αφού ένα μέλος του Νοσοκομείου της Ρόδου του έκανε ράμματα στο κεφάλι και διέγνωσε σπασμένη πλάτη. Ομως η νεκροψία στο Dryburn Hospital στο Durham έδειξε ότι οι τραυματισμοί του δεν ήταν μοιραίοι. Ο εκπρόσωπος του Norh Durham Coroner είπε ότι η «σπασμένη πλάτη» ήταν μυικοί σπασμοί. Τα τελικά αποτελέσματα δεν θα γίνουν γνωστά έως ότου ολοκληρωθεί η ανάκριση.

Χθες ο βουλευτής Giles Radice δήλωσε: «Υπάρχουν πολύ σοβαρά ερωτήματα που πρέπει να απαντηθούν. Θα ενημερώσω τους Ελληνες για τις τελευταίες εξελίξεις μέσω του Προξενείου τους στο Λονδίνο». Αρνήθηκε να κάνει υποθέσεις.

Τρεις νέες αρτηρίες

ΣΥΝΕΧΕΙΑ ΑΠΟ ΤΗ ΣΕΛ. 1

Τσαλδάρη και Γ. Σεφέρη έχουν κατασκευαστεί μεγάλα τμήματα και είναι έτοιμα τα πεζοδρόμια και ο ηλεκτροφωτισμός. Και σ' αυτό το δρόμο έγιναν απαλλοτριώσεις ύψους περί τα 150 εκατομμύρια δραχμές.

◗ Αυτό τον καιρό γίνονται έργα διαπλάτυνσης στο τμήμα της οδού Π. Τσαλδάρη από την Εθν. Αντιστάσεως μέχρι τη Μ. Πετρίδη. Σ' αυτό το τμήμα κατασκευάζεται νησίδα με εκατέρωθεν δύο λωρίδες κυκλοφορίας. Με την αποπεράτωση των έργων αυτών η οδός Μ. Πετρίδη θα μονοδρομηθεί και θα χρησιμοποιείται ως είσοδος στην Πόλη και η οδός Καμείρου ως έξοδος απ' αυτήν.

ΣΤΗΝ ΟΔΟ Κωνσταντινουπόλεως ξεπεράστηκε στο μεταξύ το πρόβλημα της απαλλοτρίωσης ακινήτου μετά το 15ο Δημοτικό Σχολείο. Ετσι πιστεύεται, ότι σύντομα θα συνεχιστούν οι εργασίες που θα συνδέσουν αυτό το δρόμο με τη λεωφόρο Ρόδου-Καλλιθέας.

Αιτήσεις για επαναπροσλήψεις

ΣΥΝΕΧΕΙΑ ΑΠΟ ΤΗ ΣΕΛ. 1

σης να διεκδικήσουν αποζημίωση, στην περίπτωση που οι εργοδότες τους δεν θα τους προσλάβουν κατά τη νέα θερινή σεζόν.

ΠΕΡΣΙ είχαν κατατεθεί 1.500 αιτήσεις επαναπροσλήψεων στα σωματεία των ξενοδοχοϋπαλλήλων, ενώ η προθεσμία λήγει στις 26 Ιανουαρίου.

Η Δωδεκάνησος θα εξαρτάται

ΣΥΝΕΧΕΙΑ ΑΠΟ ΤΗ ΣΕΛ. 1

υπό ένταξη έργων του νομού στο 3ο ΚΠΣ υπό μία αρχή, διαχειριστική, δεν θα είναι αποτελεσματική».

ΠΑΝΤΩΣ ο υφυπουργός Εθνικής Οικονομίας προέτρεψε την πολιτική ηγεσία της Δωδεκανήσου να κάνει υπομονή, καθώς ο ισχύον νόμος θα διαπιστώσει ότι είναι αποτελεσματικός!

Τα χάλια του Νοσοκομείου

ΣΥΝΕΧΕΙΑ ΑΠΟ ΤΗ ΣΕΛ. 1

του ιδρύματος.

✍ Η διοίκηση του Νοσοκομείου και ιδίως ο πρόεδρός της Μιχάλης Μπαλάνος, που διοικεί το Ιδρυμα σαν δικτάτορας, απεδείχθη τελείως ακατάλληλος, αφού επί της προεδρίας του διαλύθηκαν οι υπηρεσίες του και επικράτησε γενικό χάος. Ο Μπαλάνος μπορεί να ήτανε καλός δημοδιδάσκαλος για τα παιδάκια της Αβησσυνίας, αλλά για τη διοίκηση ενός νοσοκομείου είναι τελείως ακατάλληλος, δεδομένου ότι ούτε γνώσεις σε θέματα υγείας έχει, ούτε την απαιτούμενη εμπειρία, ούτε και το κατάλληλο μυαλό για τέτοια αξιώματα. Το αποτέλεσμα του διορισμού του υπήρξε τελείως φυσιολογικό: Τα έκανε κυριολεκτικά θάλασσα, διέλυσε τα πάντα και το Νοσοκομείο της Ρόδου βρίσκεται σήμερα σε κατάσταση χάους.

ΑΥΤΗ ακριβώς τη θλιβερή κατάσταση του Νοσοκομείου μας διαπιστώνει και εξιστορεί στην παρακάτω επιστολή του ο γεν. γραματέας του Συλλόγου Εργαζομένων ΔΗΜΗΤΡΗΣ ΠΑΠΑΓΕΩΡΓΙΟΥ που είναι ηλεκτρονικός μηχανικός του Ιδρύματος.

«Αξιότιμε κ. Διευθυντά

Οταν πριν ένα περίπου χρόνο ο τότε διευθυντής Ιατρικής Υπηρεσίας του Νοσοκομείου της Ρόδου κ. Μανόλης Κουκάκης δήλωνε ότι η μεταφορά στο νέο Νοσοκομείο θα γίνει κάτω από τις χειρότερες συνθήκες και παρομοίαζε το νέο Νοσοκομείο με υπερωκεάνειο που θα έχει πλήρωμα ψαροκάικου, λίγοι κατάλαβαν τη σημασία αυτών των λέξεων.

Δυστυχώς, λίγους μήνες μετά, αποδείχθηκε πόσο δίκιο είχε ο κ. Κουκάκης και το ΔΣ του Συλλόγου Εργαζομένων του Νοσοκομείου που φώναζαν ότι δεν πρέπει να γίνει η μεταφορά χωρίς την επαρκή στελέχωσή του και την εκ των προτέρων οργάνωση λειτουργίας του.

Ετσι σήμερα η τεράστια έλλειψη προσωπικού, ιατρικού - νοσηλευτκού - διοικητικού, δημιουργεί όχι μόνο προβλήματα στη λειτουργία του Νοσοκομείου, αλλά δεν μπορεί να προσφέρει τίποτα και στα άλλα νησιά της Δωδεκανήσου έμμεσα ή άμεσα.

Γιατί αυτό που ήταν αυτονόητο όλοι το αποσιωπούσαν μέχρι χθες. Οτι η αερομεταφορές από τα νησιά στο κέντρο είναι το τελευταίο στάδιο στην περίθαλψη στα μικρά άγονα νησιά. Αντίθετα πρόβαλλαν σαν πανάκεια τα «ελικόπτερα παντος καιρού» σαν τη λύση του προβλήματα και όλος ο κόσμος αυτό είχε πιστέψει.

Εδώ λοιπόν θα πρέπει να θέσουμε το ζήτημα της ιεράρχησης των ενεργειών. Να έχουμε ένα σχέδιο. Ποιό πρέπει να είναι αυτό το σχέδιο όμως.

1. Αναβάθμιση και στελέχωη των Κέντρων Υγείας στα νησιά όπως Κάρπαθο, Πάτμο κ.λ.π. με ειδικευμένο ιατρικό και νοσηλευτικό προσωπικό σε βασικές ειδικότητες.

2. Τα πολυδύναμα ιατρεία σε άλλα νησιά να στελεχωθούν με ιατρό ή ιατρούς όπου είναι δυνατόν γενικής ιατρικής και νοσηλευτές.

3. Εγκατάσταση του συστήματος τηλεϊατρικής της Δωδεκανήσου, στελέχωση με προσωπικό του Κέντρου που θα βρίσκεται στο Περιφερειακό Νοσοκομείο της Ρόδου.

4. Τέλος η οργάνωση του ΕΚΑΒ που βέβαια θα είναι η τελευταία λύση, σε περίπτωση που το περιστατικό δεν θα μπορεί να αντιμετωπιστεί επί τόπου είτε από τον ιατρό, είτε μέσα από το σύστημα τηλεϊατρικής με τη βοήθεια των ειδικευμένων ιατρών του Νοσοκομείου της Ρόδου.

Ερχόμαστε λοιπόν στο ερώτημα, γιατί δεν έγιναν όλα αυτά μέχρι σήμερα;

Αν στο Νοσοκομείο της Ρόδου υπήρχε μία επαρκής διοίκηση που σε συνεργασία με το επιστημονικό προσωπικό, ιατρικό, διοικητικό, τεχνικό, νοσηλευτικό, θα είχε ιεραρχήσει τα προβλήματα, θα είχε οργανώσει τη δουλειά της και τους στόχους της και θα απαιτούσε την άμεση επίλυση της στελέχωσης του Νοσοκομείου, πριν τη μεταφορά στο νέο για να μπορεί να προσφέρει ολοκληρωμένες υπηρεσίες υγείας, αντί να ενδιαφέρεται μόνο για το πολιτικό της «image» και την εξυπηρέτηση των προεκλογικών εξαγγελιών της κυβέρνησης, σήμερα δεν θα υπήρχε λόγος να γράφονται αυτές οι γραμμές.

Η διοίκηση όμως αποκομμένη από όλους τους τοπικούς παράγοντες, Νομάρχη, Δήμαρχο, προέδρους Επιμελητηρίων κ.λ.π. και όχι μόνο το σημερνό Νομάρχη, θέλοντας να αποσπάσει **«μόνο της όλη τη δόξα της μεταφοράς»** κατάφερε

- να μη στελεχωθεί το νέο Νοσοκομείο με ιατρικό προσωπικό, αντίθετα να αποψιλώνεται
- να μη στελεχωθεί με νοσηλευτικό, διοικητικό, τεχνικό προσωπικό, αντίθετα να αποψιλώνεται
- ούτε το σύστημα τηλεϊατρικής να εγκατασταθεί πουθενά, αφού προσπάθησε να κάνει τα δικά της παραβαίνοντας μέχρι και εντολές της τότε γενικής γραμματέως του υπουργείου Υγείας κ. Πανοπούλου
- κατάφερε μόνο να δημιουργήσει αναστάτωση σε όλο το προσωπικό του Νοσοκομείου προωθώντας ημέτερους και παραγκωνίζοντας επιστημονικό προσωπικό με γνώσεις, εμπειρία και εμπεριστατωμένες προτάσεις, μα πάνω από όλα μέσα στα πλαίσια της νομιμότητας
- κατάφερε πανάκριβα μηχανήματα να σαπίζουν στα κουτιά τους στο Καστελλόριζο και να μην έχει εγκατασταθεί το σύστημα τηλεϊατρικής εκεί και να μην παρέχονται ούτε οι στοιχειώδεις υπηρεσίες υγείας, τουλάχιστον στο νότιο συγκρότημα της Δωδεκανήσου που εξαρτάται από το Νοσοκομείο μας, με πρόσφατο παράδειγμα τις καταγγελίες από την Κάρπαθο
- θέτοντας μηχανικούς πτυχιούχους Πολυτεχνείου στο περιθώριο και αναθέτοντας τη συντήρηση και λειτουργία των ασθενοφόρων σε ΥΕ οδηγό ασθενοφόρου, κατάφερε να μην υπάρχουν ασθενοφόρα στο Νοσοκομείο, όντας παροπλισμένα, γιατί έβαλε στο καλάθι των αχρήστων μελέτη και πρόταση για την εμπεριστατωμένη επισκευή τους, αφού δεν ήταν δυνατή η προμήθεια νέων.

Η σημερινή διοίκηση περί άλλων τυρβάζει.

σπανός
ΥΠΕΡ ΜΑΡΚΕΤ
ΑΠΟ ΤΟ ΥΠΕΡΜΑΡΚΕΤ ΣΠΑΝΟΣ
ΖΗΤΕΙΤΑΙ
ΚΟΠΕΛΑ για να εργαστεί σαν πωλήτρια.
Αιτήσεις γίνονται δεκτές στο κατάστημα.
Για περισσότερες πληροφορίες
στα τηλ. 32335 - 32695
X2151-31/1

Το ξενοδοχείο IRENE PALACE στα Κολύμπια
στα πλαίσια της προετοιμασίας για τη νέα σεζόν
ΖΗΤΑΕΙ
ΣΥΝΕΡΓΑΤΕΣ
ικανούς να αναπτύξουν ευθύνη και να αναλάβουν πρωτοβουλία για δράση στις παρακάτω ειδικότητες:
● Maitre
● Σερβιτόρους/ες, βοηθούς
● Μάγειρα Α', Μάγειρα Β'. λαντζιέρη/α
● Καμαριέρες
● Γλώσσες κατά προτεραιότητα: γερμανικά, ιταλικά, γαλλικά.
Πτυχίο τουριστικής εκπαίδευσης καικ προϋπηρεσία θα συνεκτιμηθούν.
Επικοινωνία πρωινές ώρες στα τηλέφωνα: 56265, 56246
Φαξ για αποστολή βιογραφικού: 56262, e-mail: info@irenepalace.gr
X2178-21/1

ΝΤΕΤΕΚΤΙΒΣ
30 ΧΡΟΝΙΑ ΜΟΝΙΜΑ ΚΑΙ ΣΤΗ ΡΟΔΟ
35354
ΠΛΑΤΕΙΑ ΑΓΙΟΥ ΙΩΑΝΝΟΥ
Η ΛΥΣΗ!!! ΣΕ ΚΑΘΕ ΣΑΣ ΠΡΟΒΛΗΜΑ
EXPRESS SECURITY
X2155-31/1

ΟΙΚΟΔΟΜΙΚΕΣ-ΤΕΧΝΙΚΕΣ
ΕΜΠΟΡΙΚΕΣ-ΕΠΙΧΕΙΡΗΣΕΙΣ
ΑΦΟΙ ΑΣΒΕΣΤΗ Ο.Ε.
Κ. Τσαλδάρη 26-Ρόδος
☎ 32809-74325-74326
X2158-31/1
ΠΩΛΟΥΝΤΑΙ
● ΔΙΑΜΕΡΙΣΜΑΤΑ υπερούξ διαφόρων διαστάσεων
ΕΓΓΥΗΣΗ Η ΠΟΛΥΕΤΗ ΠΕΙΡΑ ΜΑΣ

GRECOTEL
Rhodos Royal
ΖΗΤΕΙ
προσωπικό όλων των ειδικοτήτων
Απαραίτητα προσόντα
Ζετή προϋπηρεσία, καλή γνώση της γερμανικής γλώσσας, πτυχίο ταχύρυθμου σχολής ή Σ.Τ.Ε.
Αιτήσεις γίνονται δεκτές στο Γραφείο Προσωπικού του ξενοδοχείου
Υπ' όψιν κ. Δ. ΒΑΛΕΡΓΑ
Τηλ. 85412 - 86348
X2174-31/1

Οπως αποδεικνύεται από έρευνα του ΙΝΚΑ

Ρόδος: Η ακριβότερη πόλη της Ελλάδας!..

Μέχρι 55% παρουσιάζουν αποκλίσεις οι τιμές στα καταστήματα

Τις υψηλότερες τιμές, όπως προέκυψε από την Πανελλήνια Ερευνα Τιμών του Ινστιτούτου Καταναλωτών (ΙΝΚΑ), έχουν η Ρόδος, τα Χανιά, η Κέρκυρα, το Ρέθυμνο, και το Καρπενήσι, σε 218 προϊόντα, ενώ στις τελευταίες θέσεις βρίσκονται η Λειβαδιά, ο Πειραιάς, η Πάτρα, ο Βόλος και η Θεσσαλονίκη.

Το ΙΝΚΑ επισημαίνει σε ανακοίνωσή του ότι οι τιμαριθμικές εξελίξεις θα είναι δυσοίωνες, εξαιτίας της εισαγωγής του ευρώ και για το λόγο αυτό θα αναβαθμίσει την Επιτροπή Μελέτης Τιμαριθμικών Εξελίσεων και θα προχωρήσει στην εγκατάσταση του Κέντρου Εποπτείας Τιμών σε όλες τις πρωτεύουσες των περιφερειών, όπως επίσης σε νομούς και πόλεις, όπου παρουσιάζεται εποχιακά ιδιαίτερο ενδιαφέρον και έχουν ειδικό βάρος στη διαμόρφωση του συνολικού ετήσιου κόστους ζωής.

Το Κέντρο Εποπτείας Τιμών θα παρακολουθεί τις τιμαριθμικές εξελίξεις σε συνολικά 1.803 προϊόντα και υπηρεσίες και πιο συγκεκριμένα σε 703 τρόφιμα, 325 είδη νοικοκυριού, 198 είδη προσωπικής φροντίδας, 97 καλλυντικά, 132 διαρκή προϊόντα, 117 είδη ένδυσης και 231 προϊόντα και υπηρεσίες άλλων κατηγοριών, ενώ οι αδικαιολόγητες παρεκκλίσεις θα αναφέρονται στις αρμόδιες υπηρεσίες και θα κοινοποιούνται στα μέσα ενημέρωσης.

Η Γενική Ομοσπονδία Καταναλωτών Ελλάδας και το ΙΝΚΑ εκτιμούν ότι η αδιαφάνεια της αγοράς θα πρέπει να καταπολεμηθεί με συνεχή ροή πληροφόρησης, η οποία μόνο με τη στενή συνεργασία της πολιτείας και των κοινωνικών εταίρων της αγοράς μπορεί να επιτευχθεί.

ΤΙΜΑΡΙΘΜΙΚΗ ΕΞΕΛΙΞΗ

«Μαζί με τσι τουρίστες, γινόκαμεν και μεις τουρίστες»: Με την παραπάνω φράση, μια σοφή γηραιά Κερκυραία κυρία, θέλησε να μας περιγράψει, πριν λίγα χρόνια, τις επιπτώσεις τις οποίες έχει ο τουρισμός στο κόστος ζωής των ντόπιων.

Αντίστοιχες επιπτώσεις αρχίζουν ήδη να διαφαίνονται, συνολικά στη χώρα και ιδιαίτερα στην Αττική, εξαιτίας της σπουδής πολλών κλάδων επιχειρήσεων να καλύψουν, σε σύντομο χρονικό διάστημα, τις διαφορές τιμών με άλλες χώρες και να μεγιστοποιήσουν τα κέρδη τους ενόψει του 2004. Ηδη άρχισαν τα όργανα.

ΕΡΕΥΝΑ ΤΙΜΩΝ

Οι τιμές παορυσιάζουν αποκλίσεις μέχρι και 55% από κατάστημα σε κατάστημα και μέχρι 87% από πόλη σε πόλη. Ενώ συνολικά η διαφορά από την ακριβότερη στη φθηνότερη πόλη είναι 6.750 δρχ.

Το φαινόμενο της έλλειψης πολλών προϊόντων και των δυσχερειών στην ταυτοποίηση ενός Πανελλήνιου Καλαθιού αλλά και της μη εναρμονισμένης «συμπεριφοράς των τιμών», με βάση τις πληθυσμιακές συγκεντρώσεις και/ή την απόσταση από τα κέντρα παραγωγής/διανομής, συνεχίζεται.

Πανελλήνια Ερευνα Τιμών ΙΝΚΑ
(Κέντρο Εποπτείας Τιμών)
Ερευνα Τιμών σε 218 προϊόντα

Α/Α	ΝΟΜΟΣ	ΠΛΗΘΥΣΜ.	% ΠΛΗΘ.	ΠΟΛΗ	ΔΡΑΧΜΕΣ
001.	ΔΩΔΕΚΑΝΗΣΟΥ	150.374	1,48	ΡΟΔΟΣ	225.000
002.	ΧΑΝΙΩΝ	139.409	1,37	ΧΑΝΙΑ	224.750
003.	ΚΕΡΚΥΡΑΣ	108.238	1,06	ΚΕΡΚΥΡΑ	224.500
004.	ΡΕΘΥΜΝΗΣ	81.157	0,79	ΡΕΘΥΜΝΟ	224.250
005.	ΕΥΡΥΤΑΝΙΑΣ	36.543	0,35	ΚΑΡΠΕΝΗΣΙ	224.250
006.	ΚΑΣΤΟΡΙΑΣ	52.791	0,51	ΚΑΣΤΟΡΙΑ	224.000
007.	ΧΑΛΚΙΔΙΚΗΣ	105.813	1,04	ΠΟΛΥΓΥΡΟΣ	224.000
008.	ΗΡΑΚΛΕΙΟΥ	268.330	2,64	ΗΡΑΚΛΕΙΟ	223.750
009.	ΚΥΚΛΑΔΩΝ	111.518	1,09	ΕΡΜΟΥΠΟΛΗ	223.750
010.	ΧΙΟΥ	56.869	0,56	ΧΙΟΣ	223.750
011.	ΛΑΣΙΘΙΟΥ	79.730	0,77	ΑΓ.ΝΙΚΟΛΑΟΣ	223.500
012.	ΖΑΚΥΝΘΟΥ	37.827	0,37	ΖΑΚΥΝΘΟΣ	223.250
013.	ΛΕΥΚΑΔΟΣ	28.650	0,27	ΛΕΥΚΑΔΑ	223.000
014.	ΕΒΡΟΥ	153.797	1,5	ΑΛΕΞ/ ΠΟΛΗ	223.000
015.	ΠΕΛΛΗΣ	159.850	1,57	ΕΔΕΣΣΑ	222.750
016.	ΦΘΙΩΤΙΔΑΣ	193.900	1,91	ΛΑΜΙΑ	222.500
017.	ΑΘΗΝΑ (Α)	681.635	6,71	ΑΘΗΝΑ (Α)	222.500
018.	ΛΑΡΙΣΗΣ	281.481	2,77	ΛΑΡΙΣΑ	222.500
019.	ΣΑΜΟΥ	45.894	0,45	ΣΑΜΟΣ	222.250
020.	ΤΡΙΚΑΛΩΝ	173.088	1,7	ΤΡΙΚΑΛΑ	222.000
021.	ΛΕΣΒΟΥ	116.621	1,14	ΜΥΤΙΛΗΝΗ	222.000
022.	ΜΕΣΣΗΝΙΑΣ	209.674	2,06	ΚΑΛΑΜΑΤΑ	221.750
023.	ΗΛΕΙΑΣ	226.863	2,23	ΠΥΡΓΟΣ	221.500
024.	ΑΙΤΩΛΟΑΚΑΡΝΑΝΙΑΣ	289.092	2,85	ΑΓΡΙΝΙΟ	221.500
025.	ΔΡΑΜΑΣ	116.458	1,14	ΔΡΑΜΑ	221.250
026.	ΑΘΗΝΑ (Β)	1.348.946	13,31	ΠΕΡΙΣΤΕΡΙ	221.000
027.	ΑΡΚΑΔΙΑΣ	130.064	1,28	ΤΡΙΠΟΛΗ	221.000
028.	ΦΛΩΡΙΝΑΣ	62.381	0,61	ΦΛΩΡΙΝΑ	220.750
029.	ΚΕΦΑΛΛΗΝΙΑΣ	42.744	0,41	ΑΡΓΟΣΤΟΛΙ	220.750
030.	ΑΡΓΟΛΙΔΑΣ	101.226	0,99	ΑΡΓΟΣ	220.750
031.	ΚΑΒΑΛΑΣ	149.735	1,47	ΚΑΒΑΛΑ	220.750
032.	ΦΩΚΙΔΑΣ	52.154	0,51	ΑΜΦΙΣΣΑ	220.500
033.	ΑΤΤΙΚΗΣ (ΥΠΟΛ.)	323.020	3,18	ΕΛΕΥΣΙΝΑ	220.500
034.	ΣΕΡΡΩΝ	253.535	2,49	ΣΕΡΡΕΣ	220.500
035.	ΠΙΕΡΙΑΣ	126.214	1,24	ΚΑΤΕΡΙΝΗ	220.250
036.	ΙΩΑΝΝΙΝΩΝ	183.813	1,81	ΓΙΑΝΝΕΝΑ	220.250
037.	ΚΟΡΙΝΘΙΑΣ	143.394	1,41	ΚΟΡΙΝΘΟΣ	220.000
038.	ΘΕΣΠΡΩΤΙΑΣ	53.882	0,53	ΗΓΟΥΜΕΝΙΤΣΑ	220.000
039.	ΠΕΙΡΑΙΑΣ (Α)	246.011	2,42	ΠΕΙΡΑΙΑΣ	220.000
040.	ΛΑΚΩΝΙΑΣ	107.907	1,06	ΣΠΑΡΤΗ	220.000
041.	ΚΑΡΔΙΤΣΑΣ	174.579	1,71	ΚΑΡΔΙΤΣΑ	219.750
042.	ΑΡΤΗΣ	105.914	1,04	ΑΡΤΑ	219.750
043.	ΚΙΛΚΙΣ	106.377	1,04	ΚΙΛΚΙΣ	219.750
044.	ΡΟΔΟΠΗΣ	108.180	1,06	ΚΟΜΟΤΗΝΗ	219.750
045.	ΘΕΣΣΑΛΟΝΙΚΗΣ (Β)	238.843	2,35	ΛΑΓΚΑΔΑΣ	219.750
046.	ΗΜΑΘΙΑΣ	147.617	1,45	ΒΕΡΟΙΑ	219.750
047.	ΓΡΕΒΕΝΩΝ	51.339	0,5	ΓΡΕΒΕΝΑ	219.500
048.	ΕΥΒΟΙΑΣ	221.012	2,18	ΧΑΛΚΙΔΑ	219.500
049.	ΚΟΖΑΝΗΣ	171.155	1,68	ΚΟΖΑΝΗ	219.250
050.	ΞΑΝΘΗΣ	98.460	0,96	ΞΑΝΘΗ	219.000
051.	ΠΡΕΒΕΖΗΣ	72.719	0,71	ΠΡΕΒΕΖΑ	218.750
052.	ΘΕΣΣΑΛΟΝΙΚΗΣ (Α)	492.997	4,86	ΘΕΣΣΑΛΟΝΙΚΗ	218.750
053.	ΜΑΓΝΗΣΙΑΣ	197.881	1,95	ΒΟΛΟΣ	218.500
054.	ΑΧΑΙΑΣ	302.551	2,98	ΠΑΤΡΑ	218.500
055.	ΠΕΙΡΑΙΑΣ (Β)	282.133	2,78	ΝΙΚΑΙΑ	218.500
056.	ΒΟΙΩΤΙΑΣ	132.119	1,3	ΛΕΒΑΔΕΙΑ	218.250

Συμπληρώνει 50 χρόνια ζωής

Η Ροδιακή Λέσχη

Θα τιμηθούν οι διατελέσαντες πρόεδροι

Το Δ.Σ. της Ροδιακής Λέσχης, κατά τη συνεδρίασή του της 12-12-2000, υπό την προεδρία του προέδρου της δημάρχου Ροδίων κ. Γιώργου Γιαννόπουλου, αποφάσισε ομόφωνα:

Με τη συμπλήρωση πενήντα χρόνων δυναμικής παρουσίας και ουσιαστικής κοινωνικο-πολιτιστικής προσφοράς στην πόλη μας, από τη ημέρα ίδρυσής της (2-2-1951 / 2-2-2001) το διοικητικό συμβούλιο, ύστερα από εισήγηση του γεν. γραμματέα και μετά από διαλογική συζήτηση, αποφάσισε να προγραμματίσει τις ακόλουθες εκδηλώσεις:

α. Την Κυριακή 21-1-2001 και μετά τη Θεία Λειτουργία στον Ιερό Ναό του Ευαγγελισμού Ρόδου, να τελεσθεί επιμνημόσυνη δέηση υπέρ αναπαύσεως των ψυχών των αποβιωσάντων μελών της από ιδρύσεως έως σήμερα.

β. Στη συνέχεια, στο «Ακταίον» να γίνει ομιλία από τον τέως πρόεδρο του δημοτικού συμβουλίου Ρόδου και μέλος του σημερινού δ.σ. της Ροδιακής Λέσχης κ. Νίκο Νικολάου, με θέμα την ιστορία και την πολιτιστική - κοινωνική δράση του μισού αιώνα ζωής που πέρασε από την ίδρυσή της έως σήμερα.

γ. Να απονεμηθούν τιμητικές διακρίσεις στους διατελέσαντες προέδρους της Ροδιακής Λέσχης.

δ. Επίσης να απονείμει τιμητική διάκριση στην κ. Πάολα Νεστορίδη για τη μεγάλη προσφορά της στο ροδιακό πολιτισμό.

Κατά την εκδήλωση αυτή που θα προσφωνήσει και χαιρετίσει ο πρόεδρος της Ροδιακής Λέσχης και δήμαρχος Ροδίων κ. Γιώργος Γιαννόπουλος, θα γίνει η καθιερωμένη κοπή της πατροπαράδοτης βασιλόπιτας και θα ακολουθήσει δεξίωση.

Εχουν προσκληθεί να τιμήσουν με την παρουσίασή τους όλες οι τοπικές αρχές, οι βουλευτές του νομού μας, και τα μέλη και φίλοι της Ροδιακής Λέσχης, καθώς και οι συγγενείς των αποβιωσάντων μελών.

ΜΝΗΜΟΣΥΝΟ

Στη μνήμη των αποβιωσάντων ιδρυτικών και διοικητικών μελών της Ροδιακής Λέσχης από την ίδρυσή της 2 Φεβρουαρίου 1951 μέχρι σήμερα θα γίνει μνημόσυνο. Τα μέλη είναι τα εξής:

Αγαθοκλής Ρίκος, Γεν. Διοικ. Δωδ/σου, Κακομανώλης Γεώργιος, Γεν. Γραμμ. Γεν. Διοικ. Δωδ/σου, Πετρίδης Μιχαήλ, τ. δήμαρχος, Αυγουστάκης Σταύρος, τ. δήμαρχος, Ψιμόριφος Ευάγγελος, τ. πρόεδρος Ροδιακής Λέσχης, Φώκιαλης Νικόλαος, τ. πρόεδρος Ροδιακής Λέσχης, Καλαβρός Νεοκλής, τ. πρόεδρος Ροδιακής Λέσχης, Ζώχος Γεώργιος, τ. πρόεδρος Ροδιακής Λέσχης, Πετρίδης Μιχαήλ, τ. πρόεδρος Ροδιακής Λέσχης, Αυγουστάκης Σταύρος, τ. πρόεδρος Ροδιακής Λέσχης, Γλυνός Στέλιος, ταμίας Ροδιακής Λέσχης, και τα μέλη: Παρασκευάς Κωνσταντίνος, Παπαθανάσης Μιχαήλ, Βενίτης Παντελής, Πάππου Εμμανουήλ. Καΐλής Παράσχος, Κωσταρίδης Παντελής, Φανουράκης Νικήτας, Φανουράκης Αργύριος, Τσιμέττας Γεώργιος, Χατζηπαπας Κομνηνός, Παπαγεωργίου Σάββας, Φιλαλήθη Μαρία, Φιλαλίθη Ακτίς, Καζούλης Αθανάσιος, Καζούλη Αγγελική, Χατζηκωνσταντής Κων/νος, Φώκιαλης Γεώργιος, Χαραλάμπους Εμμανουήλ, Οικονομίδης Ιωάννης, Σουλούνιας Ρίκος, Δημητράκης Δημήτριος, Κωτιάδης Στέλιος, Τσατσαρώνης Μιχαήλ, Περδικάκης Γεώργιος, Λαχανιάτης Σταμάτιος, Τσαβαρής Ιωάννης, Βασιλείου Δημήτριος, Τηλιακού Νομική, Τηλιακός Λάζαρος, Σαλαχούρης Κυριάκος, Φωτάκης Βασίλειος, Χαρίτος Γαβριήλ. Τηλιακός Νικόλαος, Φωταράς Φώτης, Χατζηδάκη Αννα, Στεφανίδης Αλέξανδρος, Γεωργιάδης Αλέξανδρος, Μπαντούνας Δημήτριος, Τσαβαρής Βασίλειος, Λαμπαδάριος Σίμος, Παρασκευάς Νικόλαος, Γεωργιάδης Γεώργιος, Πεζώνης Ιωάννης, Μαλτέζος Μανώλης, Γεωργίου Ιωάννης, Παπαδάκης Ιωάννης, Χαρλαύτης Ηλίας, Πεζώνη Χρυσάνθη, Κουλεϊμάνης Γεώργιος, Σκιαθίτης Παναγιώτης, Χατζηδάκης Γεώργιος, Χαραλαμπίδης Ανδρέας, Καλλίγερος Κων/νος, Παπαθεοδώρου Παύλος, Νικολιδάκης Γεώργιος, Ψαρομπάς Σακελλάρης, Βρούχος Σάββας, Παρασκευάς Αναστάσιος, Τσοπανάκης Γεώργιος, Βασταρδή Μαρίνα, Σελλάς Στέφανος, Σταυριανάκης Πέτρος, Σταματίου Εμμανουήλ, Ευτυχιάδης Βασίλειος, Καραγιάννης Παναγιώτης, Γιαννόπουλος Πέτρος, Γκιόκας Αλέξιος.

ΘΕΡΜΟΠΟΜΠΟΙ
τι θερμοπομποί;
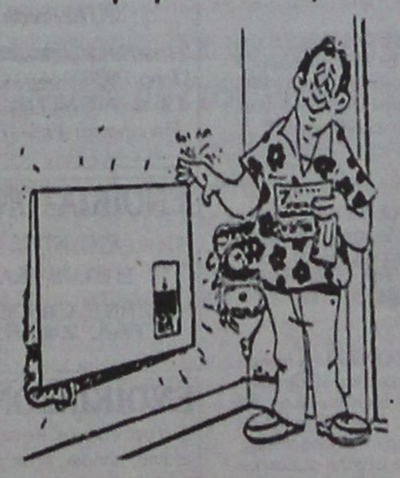
X2137-31/1
■ Οι θερμοπομποί που πρόκειται να εγκαταστήσετε **ίσως είναι θερμοπομποί, ίσως δεν είναι,** γιατί άλλη είναι η **θέρμανση με μεταφορά** και άλλη η **θέρμανση με ακτινοβολία.**
■ Και αν είναι θερμοπομποί, **ίσως μελετήθηκαν και εγκαταστάθηκαν σωστά ίσως όχι.**
■ Ανάλογα με το **αν είναι θερμοπομποί ή όχι** και με το **πως** μελετήθηκαν και εγκαταστάθηκαν, **καταναλώνουν πολύ ή λίγο ρεύμα.**
■ Για να γίνει μια **καλή, ασφαλής και οικονομική θέρμανση,** δεν είναι αρκετό να **θέλει** αυτός που την κάνει, πρέπει και να **γνωρίζει** και να **μπορεί.**
■ Εμείς **γνωρίζουμε και μπορούμε.** Ζητήσετε πληροφορίες από εμάς ή τους εκατοντάδες πελάτες μας. Έτσι διασφαλίζεται το συμφέρον σας.
ΘΕΡΜΟΠΟΜΠΟΙ ΝΟΡΒΗΓΙΑΣ ELNOR
ΑΠΟΚΛΕΙΣΤΙΚΟΣ ΑΝΤΙΠΡΟΣΩΠΟΣ
ΒΟΥΤΥΡΑΚΗΣ Ι.Χ. Ε.Π.Ε
ΔΩΔ/ΚΗΣ ΝΕΟΛΑΙΑΣ 16 ΡΟΔΟΣ -ΤΗΛ. ΚΕΝΤΡΟ: (0241) 76100

ΠΡΟΟΔΟΣ ΜΙΚΡΕΣ ΑΓΓΕΛΙΕΣ ΜΙΚΡΕΣ ΑΓΓΕΛΙΕΣ ΠΡΟΟΔΟΣ

ενοικιάσεις

ΕΝΟΙΚΙΑΖΟΝΤΑΙ διαμερίσματα - γκαρσονιέρες επιπλωμένα, εντός πόλεως Ρόδου. Studios με πολυκουζινάκι, ψυγείο, περιοχή Νιοχώρι. Τηλ. 26526 μετά τις 9 το βράδυ, κ. Νίκο
86-21/1

ΕΝΟΙΚΙΑΖΟΝΤΑΙ επαγγελματικοί χώροι σε καινούργιο κτίριο μέσα σε κεντρικό δρόμο στ' Ασγούρου σε τιμή ευκαιρίας 85τ.μ. - 100τ.μ. Τηλ. 68360 και 0946363311
87-31/1

ΕΝΟΙΚΙΑΖΟΝΤΑΙ: 1) Ημιυπόγειος αποθήκη καινούργια, με ράμπα, 150τ.μ., στην Ανάληψη, Πτολεμαίων και Μιχ. Λάμπρου και 2) Γκαρσονιέρα επιπλωμένη, ισόγεια, εντός οικοπέδου 2 στρεμάτων έναντι καινούργιου ΙΚΑ, Ρόδου - Λίνδου. Πληρ. 34902 - 65469 και 0977514457
81-31/1

ΕΝΟΙΚΙΑΖΕΤΑΙ διαμέρισμα 4άρι, Παπαλουκά 15. Τηλ. 21793
82-18/1

ΕΝΟΙΚΙΑΖΕΤΑΙ υπερυψωμένο ισόγειο, διαμέρισμα 90τ.μ., διασταύρωση Δενδρινού και Χατζηαγγέλου. Τηλ. 63926
96-21/1

ΕΝΟΙΚΙΑΖΕΤΑΙ επιπλωμένη γκαρσονιέρα στο Καρακόνερο. Πληρ. τηλ. 65155
80-25/1

ΕΝΟΙΚΙΑΖΕΤΑΙ γκαρσονιέρα με ένα υπνοδωμάτιο, κουζίνα μεγάλη, ηλιακό, στον 1ο όροφο, Ιωαννίνων 7 - Ανάληψη. Τηλ. 64831 - 63419
74-20/1

ΕΝΟΙΚΙΑΖΕΤΑΙ πολυτελής μονοκατοικία επιπλωμένη, με αιρκοντίσιον, με πολυκουζινάκι, 45τ.μ., όλο το χρόνο, Σωτήρος 6 στην Ιαλυσό. Τιμή 65.000 δρχ. Τηλ. 92208
78-18/1

ΕΝΟΙΚΙΑΖΕΤΑΙ 1) Γκαρσονιέρα επιπλωμένη, ψυγείο, ηλιακό, θέρμανση, κοντά στο Γκραντ Οτέλ, μόνο σε στρατιωτικούς, 2) Διαμέρισμα 2 δωματίων, 50τ.μ. στο χωριό Σορωνή. Πληροφορίες τηλ. 32783 και 42278
95-21/1

ΕΝΟΙΚΙΑΖΕΤΑΙ μονοκατοικία πλήρως επιπλωμένη, με 200 μέτρα αυλή και οπωροφόρα δέντρα από 15 Ιανουαρίου έως τέλη Ιουλίου, Π. Πόλη. Τηλ. 68493
90-21/1

ΕΝΟΙΚΙΑΖΕΤΑΙ κατάστημα Στεφάνου Καζούλη 65, παραπλεύρως ACS 67τ.μ., με πατάρι και WC. Ενοίκιο 165.000 δρχ. (χωρίς αέρα). Πληρ. τηλ. 246-36, 90352 και 0932045250
113-21/1

ΕΝΟΙΚΙΑΖΟΝΤΑΙ επιπλωμένα ή μη διαμερίσματα καινουργή (δυάρια 48τ.μ. έως 64τ.μ.). Περιοχή Ιξιά, επί της λεωφόρου Ηρακλειδών, δίπλα στο ξενοδοχείο ΡΟΜΑ. Πληροφορίες στα τηλέφωνα 33824 ώρες γραφείου, απόγευμα 69783 και 0945664474
107-31/1

ΕΝΟΙΚΙΑΖΕΤΑΙ διαμέρισμα ανεξάρτητο με δύο υπνοδωμάτια, σαλόνι, κουζίνα και WC με αυλές, Ευριδίκης 17, συνοικισμός Καστελλοριζιών Ιξιά. Τηλ. 31780
122-21/1

ΕΝΟΙΚΙΑΖΕΤΑΙ χώρος 150τ.μ., κατάλληλος για αποθήκη ή βιοτεχνία, Αγίου Ιωάννου 191 Α. Τηλ. 25421 ημέρα και 35914 βράδυ
124-21/1

ΕΝΟΙΚΙΑΖΟΝΤΑΙ ή πωλούνται από ιδιοκτήτη: 1) Οροφοδιαμέρισμα 150τ.μ., στον 3ο όροφο στην Αλεξάνδρου Διάκου 55 (περιοχή Ψαροπούλας), ελεύθερο, με μεγάλη σαλοτραπεζαρία, 4 υπνοδωμάτια, μεγάλη κουζίνα και 2 λουτροκαμπινέ. 2) Κατάστημα ελεύθερο 37τ.μ., με πατάρι, στην Ερυρθού Σταυρού 17. Τηλ. 22495
130-23/1

ΕΝΟΙΚΙΑΖΕΤΑΙ διαμέρισμα 3άρι, Ατταβύρου 48. Τηλ. 35683
144-25/1

ΕΝΟΙΚΙΑΖΕΤΑΙ κατάστημα 20τ.μ., επί της οδού Βενετοκλέων και Καναδά, κατάλληλο για γραφείο, είδη μίνι μάρκετ, αρτοποιείον, είδη περιπτέρου, είδη δώρων, χώρος αποθήκευσης. Τιμή ενοικίου 55.000 δρχ. Τηλ. 24667 από 8.00π.μ - 3μ.μ. και 6.00μ.μ. - 11.00μ.μ.
141-26/1

ΕΝΟΙΚΙΑΖΕΤΑΙ στην Κρεμαστή εξοχική μονοκατοικία 120τ.μ., λουξ κατασκευής, με ηλιακό θερμοσίφωνο και πάρκινγκ. Τιμή 140.000 δρχ. Πληρ. τηλ. 93252, 6-8μ.μ.
178-21/1

ΕΝΟΙΚΙΑΖΕΤΑΙ διαμέρισμα 100τ.μ., στην Ιαλυσό, 3 υπνοδωμάτια, 2 μπάνια και λοιποί χώροι, αυτόνομη θέρμανση. Πληροφορίες τηλ. 93087 μετά τις 10 π.μ.
183-28/1

ΕΝΟΙΚΙΑΖΕΤΑΙ ισόγειο διαμέρισμα κεντρικό, στην πάροδο Αμερικής, 70τ.μ. Πληροφορίες τηλ. 21430 - 20610 - 0946051071
52-18/1

ΕΝΟΙΚΙΑΖΕΤΑΙ διαμέρισμα δυάρι, επιπλωμένο, υπόγειο, με παράθυρα, στην οδό Κων/νίδη 2, τέρμα Καναδά, κοντά στα ΙΕΚ και 2) κατάστημα 50τ.μ. Τηλ. 34711 - 30705
47-18/1

ΕΝΟΙΚΙΑΖΕΤΑΙ δωμάτιο επιπλωμένο με μπάνιο και πολυκουζινάκι (στούντιο), επί της οδού Πίνδου 25 κοντά στο Πανεπιστήμιο, κατάλληλο για φοιτήτριες και εκπαιδευτικούς, μέχρι τέλος Ιουνίου. Πληρ. τηλ. 24846
57-19/1

ΕΝΟΙΚΙΑΖΕΤΑΙ πλήρως επιπλωμένο διαμέρισμα (1 υπνοδωμάτιο, μπάνιο με ηλιακό, καθιστικό, με πολυκουζινάκι, μπαλκόνι) σε καινούργια πολυκατοικία επί της οδού Φιλερήμου 15 στο Καρακόνερο. Πληρ. τηλ. 78640 μετά τις 10 η ώρα
68-21/1

ΕΝΟΙΚΙΑΖΕΤΑΙ ισόγειο κατάστημα 125τ.μ., επί της Μιχ. Πετρίδη 49. Πληρ. στα τηλέφωνα 69450 - 69451, κινητό 0945-754255
120-31/1

ΕΝΟΙΚΙΑΖΕΤΑΙ κατάστημα επί της οδού Εθελοντών Δωδ/σίων 23, μέγαρο Κιοσόγλου. Πληρ. τηλ. 69450, 69451 κινητό: 0945754255
120-31/1

ΕΝΟΙΚΙΑΖΕΤΑΙ διαμέρισμα δυάρι, πλησίον της πλατείας του Αγίου Νικολάου, πλήρως επιπλωμένο, με αυτόνομη θέρμανση. Πληρ. τηλ. 0977223925
139-21/1

ΕΝΟΙΚΙΑΖΟΝΤΑΙ επιπλωμένα διαμερίσματα στην Ιαλυσό, πλήρως εξοπλισμένα, τιμή 55.000 δρχ. μηνιαίως, χειμώνα - καλοκαίρι. Τηλ. 27082 - 62443, 0946089369 και 0942677848
M9-25/1

ΕΝΟΙΚΙΑΖΕΤΑΙ επιπλωμένο στούντιο επί της οδού Μουσών αρ. 11 στη Ρόδο. Πληρ. στο τηλέφωνο 75448 από 5.00μ.μ. έως 8.00μ.μ.
145-26/1

ΕΝΟΙΚΙΑΖΕΤΑΙ διαμέρισμα πλήρως επιπλωμένο με τηλέφωνο, ηλιακό, κλη, ενός υπνοδωματίου, μπάνιου, καθιστικού, κουζίνας, στην Ανάληψη. Πληροφορίες τηλ. 23537
151-24/1

ΕΝΟΙΚΙΑΖΟΝΤΑΙ επιπλωμένα δωμάτια, πλησίον Αγίου Δημητρίου. Τηλ. 26134
142-26/1

ΕΝΟΙΚΙΑΖΟΝΤΑΙ δύο νεόκτιστα διαμερίσματα στην Πειραιώς. Πληροφορίες τηλ. 0244/51277
165-28/1

ΕΝΟΙΚΙΑΖΕΤΑΙ
ΚΑΤΑΣΤΗΜΑ
165τ.μ., με 74τ.μ. πατάρι
Πληρ. 0938046430 GEORGE APARTMENTS, οδός Παπαλουκά 49 β - Ρόδος
126-31/1

ΕΝΟΙΚΙΑΖΟΝΤΑΙ
ΣΤΟΥΝΤΙΟΣ
ΕΠΙΠΛΩΜΕΝΑ
ΣΤΗΝ ΙΞΑ (ΑΝΟΙΞΗ)
Τηλ. 24752
15128-21/1

ΕΝΟΙΚΙΑΖΟΝΤΑΙ
1) στούντιο με κουζίνα και μπάνιο, πλήρως εξοπλισμένο 2) γκαρσονιέρα 2 δωματίων, με κουζίνα και μπάνιο, πλήρως εξοπλισμένη.
Τηλ. 61628 και 0974435364
158-31/1

ΕΝΟΙΚΙΑΖΕΤΑΙ
το νυχτερινό κέντρο διασκεδάσεως «Λάρδος Μπαϊνάιτ» που βρίσκεται στο δρόμο Λάρδο προς Πεύκους, με αίθουσα 275τ.μ., με κήπο, καφετέρια, μπαρ, 1400τ.μ. Προσφέρεται για γάμους, βαφτίσεις, συνεστιάσεις, κλπ, εκδηλώσεων.
Τηλ. 21178 9π.μ.-2μ.μ. και 5-9μ.μ.
και 0945643266
109-23/1

ΕΝΟΙΚΙΑΖΕΤΑΙ
χώρος 50τ.μ., στη γωνία Αγίου Νικολάου με Δαμασκηνού, για κατάστημα, φροντιστήριο ή γραφείο
Τηλ. 24019
131-26/1

πωλήσεις

ΠΩΛΟΥΝΤΑΙ 2όροφες μονοκατοικίες (τύπου μεζονέττα), ανεξάρτητες των 168τ.μ., με κεραμοσκεπή (σοφίτα) και κήπο στο φυτώριο του Δήμου Ιαλυσού. Τηλ. 27082 - 26476 και 0944347405
M9-18/1

ΠΩΛΕΙΤΑΙ 2άρι (65τ.μ.) στην Ιξιά, με φως και ωραία θέα. Τηλ. 27082 - 26476 και 0944347405
M9-18/1

ΠΩΛΟΥΝΤΑΙ οικόπεδα των 400τ.μ. και 425τ.μ. εντός σχεδίου πόλεως Ρόδου. Τηλ. 27082 - 26476 και 0944347405
M9-18/1

ΠΩΛΕΙΤΑΙ 3άρι διαμέρισμα επί της οδού Κ. Τσαλδάρη σε καλή κατάσταση. Τηλ. 27082 - 26476 και 0944347405
M9-18/1

ΠΩΛΕΙΤΑΙ 4άρι με ωραία θέα, πλησίον Σ. Μ. Μαρινόπουλου - Αννης Μαρίας. Τηλ. 27082 - 26476 και 0944347405
M9-18/1

ΠΩΛΕΙΤΑΙ 4άρι διαμέρισμα επί της οδού Αθηνών (3 υπνοδωμάτια και 2 WC) σε καλή τιμή. Τηλ. 27082 - 26476 και 0944347405
M9-18/1

ΠΩΛΕΙΤΑΙ κατάστημα ψιλικών με τσιγάρα και τουριστικά είδη, έναντι εισόδου hotel Regina, στοά Τσουβαλά (στο κέντρο). Τηλ. 75719
85-21/1

ΠΩΛΟΥΝΤΑΙ: 1) Οικόπεδο 440τ.μ., εντός οικισμού Κοσκινού, με κάλυψη 50% και με τιμή 11.000.000 δρχ. 2) Οικόπεδο 800τ.μ. με άδεια οικοδομής για 120τ.μ. Από Κρεμαστή προς παλαιό αεροδρόμιο. Ανάμεσα σε βίλλες, φως, νερό, μέσα στο οικόπεδο. Τιμη 12.000.000 δρχ. Πληροφορίες τηλ. 24616 και 0946049179 κ. Νίκο
89-21/1

ΠΩΛΕΙΤΑΙ οικόπεδο στη Δαματριά 2 στρεμμάτων, στον κεντρικό δρόμο, δίπλα από το σχολείο. Τιμή 9.800.000 δρχ. Πληρ. τηλ 69450 - 69451 και κινητό 0945-754255
121-31/1

ΠΩΛΕΙΤΑΙ ψυγείο καταψύκτης ΕΣΚΙΜΟ, αυτόματη απόψυξη. Τιμή 45.000 δρχ. Πληρ. Νίκος τηλ. 0932776764
135-21/1

ΠΩΛΟΥΝΤΑΙ: 1) Σαλόνι με σύνθετο, 2) ψυγείο, 3) τραπέζι κουζίνας με 6 καρέκλες και 4) παιδικό κρεβάτι δυόροφο, σε άριστη κατάσταση και σε τιμή ευκαιρίας. Τηλ. 76397
125-21/1

ΠΩΛΟΥΝΤΑΙ δύο ανατομικά μονά στρώματα, λόγω μετακόμισης, σχεδόν καινούργια, σε άριστη κατάσταση, 20.000 δρχ. το καθένα. Πληρ. τηλ. 24667, 8.00μ.μ.-3μ.μ. και 6-11μ.μ.
141-26/1

ΠΩΛΕΙΤΑΙ ή ΕΝΟΙΚΙΑΖΕΤΑΙ μίνι μάρκετ, περιοχή Ψαροπούλα. Επίσης ΠΩΛΕΙΤΑΙ ή ΕΝΟΙΚΙΑΖΕΤΑΙ μπουτίκ σε τουριστική περιοχή. Τηλ. 0977863129
169-25/1

ΠΩΛΕΙΤΑΙ ηλεκτρική κουζίνα Philips Whirlpool, με 1 ηλεκτρικό μάτι και 3 υγραερίου, αερόθερμο και απορροφητήρας της ίδιας μάρκας σε άσπρο χρώμα και τα δύο, που χρησιμοποιήθηκαν ελάχιστα. Τιμή 300.000 δρχ. Τηλ. 0977946923 ώρες γραφείου
161-25/1

ΠΩΛΕΙΤΑΙ ισόγειο, ημιτελές διαμέρισμα, 96τ.μ. (χτισμένο εξωτερικά χωρίς εσωτερικά χωρίσματα) σε οικοδομή 2 ορόφων (ισόγειο, 1ος) στ' Αφάντου. Τιμή 13.000.000 δρχ. Πληροφορίες τηλ. 61074 και 0946/187335
189-4/2

ΠΩΛΕΙΤΑΙ εμπόρευμα και ράφια από μίνι μάρκετ. Πληροφορίες τηλ. 36464
186-26/1

ΠΩΛΕΙΤΑΙ 25 χλμ από την πόλη της Ρόδου, παλιό κτίσμα 70τ.μ, πολύ κοντά στη λεωφόρο και δίπλα σε κατοικημένη περιοχή. Πληρ. τηλ. 0937194352
175-28/1

ΠΩΛΕΙΤΑΙ τουριστικό κατάστημα σε καλή περιοχή στο Φαληράκι. Πληροφορίες τηλ. 26742
174-28/1

ΠΩΛΕΙΤΑΙ 4άρι οροφοδιαμέρισμα σε κτίριο δύο διαμερισμάτων, 8 ετών, μόνον 26.000.000 δρχ. Πληροφορίες τηλ. 27082 - 26476 και -0944-347405
M9-31/1

ΠΩΛΕΙΤΑΙ 4άρι οροφοδιαμέρισμα σε κτίριο δύο διαμερισμάτων, 8 ετών μόνο 26.000.000. Τηλ. 27082 - 26476 και 0944-347405
M9-31/1

ΠΩΛΕΙΤΑΙ
ΗΜΙΥΠΟΓΕΙΟΣ ΧΩΡΟΣ
κατάλληλος για πολλές χρήσεις, σε νεόκτιστη πολυτελή οικοδομή 160τ.μ., με τριφασικό ρεύμα, πλακάκια, και 2 τουαλέτες
Καθημερινά 15.30-21.00
Τηλ. 69041 -093/7114603
136-31/12

ΠΩΛΕΙΤΑΙ
ΕΣΤΙΑΤΟΡΙΟ
στην τουριστική περιοχή της Ιαλυσού, πλήρως εξοπλισμένο
Τηλ. 94652
152-26/1

ΠΩΛΕΙΤΑΙ
ΣΤΗΝ ΠΑΡΑΛΙΑ ΙΑΛΥΣΟΥ
ΠΙΤΣΑΡΙΑ - ΣΝΑΚ ΜΠΑΡ
Τηλ. 90530, 7-12μ.μ.
150-26/1

ΠΩΛΟΥΝΤΑΙ
1) Ροδίνι 3 διαμερίσματα των 90τ.μ. έκαστον
2) Ανάληψη διαμέρισμα 120τ.μ., με γκαράζ
3)Ροδίνι 104 τ.μ., καινούργιο μέχρι μαρμαροσοβά. Τιμή 25.500.000
4) Δασκάλους διαμέρισμα 98τ.μ. με αυλή. Τιμή 27 εκ.
5) Δασκάλους διαμέρισμα κτισμένο με θέα.
Πληρ. Βασ. Εγγλέζος
29308- 22768
κινητό 0945517415
15430-31/1

ΕΥΚΑΙΡΙΑ
ΠΩΛΕΙΤΑΙ
ΟΒΕΛΙΣΤΗΡΙΟ σε ιδανική περιοχή., εξασφαλισμένη πελατεία, λόγω αναχωρήσεως από τη Ρόδο.
Τηλ. 0945192883
Μόνο σοβαρές προτάσεις
ΓΔ-19/1

μαθήματα

ΜΑΘΗΜΑΤΙΚΟΣ
με διδακτική πείρα, παραδίδει ατομικά μαθήματα σε παιδιά Γυμνασίου - Λυκείου - ΤΕΕ
Πληροφορίες τηλ. 66082 και 63813
30-21/1

ΑΝΑΚΟΙΝΩΣΗ
ΜΑΘΗΜΑΤΑ
*** Computer ***
PROGRAM COMPUTER
ΕΓΓΡΑΦΕΣ ΤΩΡΑ **
Μ22-31/1
Τμήματα για:
Παιδιά - Ενήλικες
Αρχάριους - Μαθητές
Επαγγελματίες
Ανεύρεση Εργασίας
Διδάσκει πτυχιούχος Πανεπιστημίου Αμερικής
ΜΑΝΩΛΗΣ Ι. ΣΟΦΙΛΛΑΣ
Κοδριγκτώνος 91
Τηλ. (0241) 31761

ΠΩΛΕΙΤΑΙ
ΕΞΟΠΛΙΣΜΟΣ
κατάλληλος για εστιατόριο - καφενείο - μεζεδοπωλείο
Πληροφορίες τηλ. 37549
Γ6-27/1

ΠΩΛΕΙΤΑΙ
ΤΟΥΡΙΣΤΙΚΗ ΕΠΙΧΕΙΡΗΣΗ ΣΤΟ ΚΕΝΤΡΟ ΤΗΣ ΠΟΛΗΣ ΜΕ ΤΟΝ ΕΞΟΠΛΙΣΜΟ ΚΑΙ ΤΟ ΕΜΠΟΡΕΥΜΑ ΤΗΣ ΣΕ ΑΡΙΣΤΗ ΚΑΤΑΣΤΑΣΗ
Τηλ. 0946/992939
15347--31/1

ΤΑ ΕΣΤΙΑΤΟΡΙΑ «ΦΩΤΗΣ»

ΖΗΤΟΥΝ

ΣΕΡΒΙΤΟΡΟΥΣ - ΣΕΡΒΙΤΟΡΕΣ - ΒΟΗΘΟΥΣ
ΓΙΑ 12ΜΗΝΗ ΑΠΑΣΧΟΛΗΣΗ
Πληροφορίες τηλ. 24272 - 27359 κ. Γιώργος
X2144-31/1

ΟΜΙΛΟΣ SIMI FISH

ΖΗΤΟΥΝΤΑΙ βιολόγοι, Ιχθυολόγοι, ΤΕΙ ή ΑΕΙ με ή χωρίς προϋπηρεσία για να στελεχώσουν τον όμιλο SIMI FISH (ιχθυογεννητικός σταθμός, παχύνσεις εργαστήρια).

Αποστείλατε βιογραφικά στο φαξ 60175
ή e-mail simifish@otenet.gr

Τηλ. 0241/60170 (κ. Αντωνίου)
Γ. Σεφέρη 108 - 85 100 Ρόδος
119-21/1

ΔΙΑΜΕΡΙΣΜΑ «ΠΡΟΒΟΛΗΣ»

ΠΩΛΕΙΤΑΙ

ΔΙΑΜΕΡΙΣΜΑ
Ε=126 τ.μ., β' όροφος επί της οδού Αμμοχώστου, κατάλληλο για κάθε χρήση.
Πληροφορίες: (μόνο σε επώνυμους)
«TOP PROPERTIES»
κ. ΓΕΩΡΓΙΟ ΠΙΠΙΝΟ -
ΤΗΛ. 23895 & 0944676003
14981-21/1

ΚΑΪΡ Α.Ε.

ΥΠΕΥΘΥΝΟΣ ΛΟΓΙΣΤΗΡΙΟΥ

Η ΚΑΪΡ ζητά να προσλάβει έμπειρο επαγγελματία του λογιστικού κλάδου, για τη θέση του υπεύθυνου λογιστηρίου και να διαθέτει:

1.- Πτυχίο ανωτάτης οικονομικής σχολής με άδεια α' κατηγορίας λογιστή φορολέχνη

2.- Πρακτική εμπειρία τουλάχιστον πέντε ετών σε μηχανογραφημένο λογιστήριο κατά προτίμηση βιομηχανικής εταιρίας και τήρηση βιβλίων Γ' κατηγορίας

3.- Γνώση σε βάθος του γενικού λογιστικού σχεδίου, κοστολόγησης, τήρηση βιβλίων αποθήκης και αναλυτικής λογιστικής

Οι ενδιαφερόμενοι παρακαλούνται να στείλουν αναλυτικό βιογραφικό σημείωμα στα γραφεία της ΚΑΪΡ, λεωφ. Ρόδου Λίνδου, 2ο χλμ, το αργότερο μέχρι 23 Ιανουαρίου 2001, υπόψη κας Γκίκα

Πληροφορίες τηλ. (0241) 66272
Θα τηρηθεί απόλυτη εχεμύθεια
ΧΛ-19/1

ΠΩΛΕΙΤΑΙ

πλήρης εξοπλισμός εστιατορίου και συγκεκριμένα:

1) Φούσκα απορροφητήρα και μοτέρ
2) Τρεις ανοξείδωτες ποτηριέρες
3) Δύο ανοξείδωτοι πάγκοι
4) 1 γκρλιέρα (ψησταριά) υγραερίου
5) 1 κουζίνα (φούρνος) επαγγελματική, υγραερίου
6) 1 ψωμοθήκη ανοξείδωτη επαγγελματική
7) 1 λάντζα διπλή
8) Ψυγείο - πάγκος δυόμισι μέτρων
9) Ψυγείο ντουλάπα
10) 1 ψησταριά, 1 φριτέζα
11) 1 παγομηχανή επαγγελματική
12) 1 καταψύκτης
13) Πλυντήριο πιάτων
14) 1 φούρνος μικροκυμάτων
15) 1 βραστήρας νερού για καφέ
16) 40 καρέκλες μπαμπού
17) 16 τραπέζια
18) Διάφορα άλλα σκεύη κουζίνας (μαχαιροπήρουνα, ποτήρια, πιάτα, κλπ).

Αναφέρεται ότι όλος ο παραπάνω εξοπλισμός είναι ανοξείδωτος, ελαφρώς μεταχειρισμένος και πωλείται σε τιμή ευκαιρίας, λόγω αλλαγής επαγγέλματος.

Πληροφορίες 66122 κ. Λευτέρης
60-21/1

ΠΩΛΟΥΝΤΑΙ

ελαφρώς μεταχειρισμένα φορτηγά αυτοκίνητα, εισαγωγής μας, επαγγελματικά και γεωργικά

1)MITSUBISHI L 300 κλειστό μακρύ
2) MITSUBISHI L 300 κλειστό κοντό
3) FORD TRANSIT κλούβα
4) FORD TRANSIT ανοικτό
5) MERCEDES MB 100 κλειστό
6) MERCEDES 309 D ανοικτό
7) MERCEDES 813 ανοικτό
8) OPEL COMBO κλειστό
9) GOLF stasion wagon
10) MERCEDES 309 ψυγείο - συντήρηση
11) VOLKSWAGEN υδρόψυκτο ψυγείο - συντήρηση
12) VOLKSWAGEN κλούβα 1600 c.c.
13) ΤΖΙΠ ISUZU TROOPER 4X4

ΠΛΗΡΟΦΟΡΙΕΣ
ΔΗΜΗΤΡΙΟΣ ΒΡΟΥΛΗΣ
Τηλ. 62171-65171, 3ο χλμ Ρόδου Λίνδου
X2148-31/1



ΔΩΔΕΚΑΝΗΣΙΑΚΕΣ ΑΠΟΦΡΑΞΕΙΣ

«ΚΟΛΟΣΣΟΣ»

ΑΠΟΦΡΑΞΕΙΣ
ΚΑΘΑΡΙΣΜΟΙ
ΑΠΟΧΕΤΕΥΣΕΩΝ
& ΒΟΘΡΩΝ

Αναλαμβάνουμε πάσης φύσεως αποφράξεις οποιουδήποτε μήκους και πλάτους Αναλαμβάνουμε καθαρισμούς αποχετευτικών αγωγών, δήμων, ξενοδοχείων, στρατιωτικών μονάδων, σπιτιών, πολυκατοικιών, καθώς και καθαρισμούς βιολογικών μονάδων με μηχάνημα υψηλής πιέσεως σε όλη τη Δωδεκάνησο.

Κ. ΠΗΔΙΑΚΗΣ - Π. ΚΑΣΕΡΗΣ
Πληρ. τηλ.. 47915 - 91881
κινητό: 0944/325234 και 0977/717048
15438-31/1

ΠΩΛΟΥΝΤΑΙ

Α) Στην οδό Ιωάννη Μεταξά και Ανθούλας Ζερβού στο Νιοχώρι:
- Οροφοδιαμερίσματα, αρίστης κατασκευής των 136τ.μ., με θέση στάθμευσης και υπόγεια αποθήκη 12τ.μ., με κεντρική θέρμανση με αυτονομία
- Διαμερίσματα 138, 105, 97, 91, 81, 63, 55 με θέση στάθμευσης, κεντρική θέρμανση με αυτονομία
- Καταστήματα των 140 και 70τ.μ.

Β) Στην οδό Αποστόλου Παύλου, Ανάληψη:
- Διαμερίσματα ετοιμοπαράδοτα, 116, 112, 88, και 73τ.μ., με θέση στάθμευσης και κεντρική θέρμανση

Γ) Μονοκατοικίες στην Ιαλυσό, οδός Δημοκρατίας, πανταχόθεν ελεύθερες από 119τ.μ. έως 184τ.μ. διόροφες, χωρίς υπόγειο, με οικόπεδο από 250 έως 360τ.μ., πολυτελούς κατασκευής

M1-3/11

ΠΛΗΡΟΦΟΡΙΕΣ
ΑΝΑΣΤΑΣΙΟΣ ΑΤΣΙΔΗΣ
ΣΤΕΦΑΝΟΥ ΚΑΖΟΥΛΗ 74 - ΡΟΔΟΣ - Τηλ. 28616, 37848

ΠΩΛΟΥΝΤΑΙ

ΔΙΑΜΕΡΙΣΜΑΤΑ

πολυτελούς κατασκευής, με κουζίνες Ιταλίας, θέρμανση, αποθήκες και εσωτερικά γκαράζ

ΟΡΟΦΟΔΙΑΜΕΡΙΣΜΑΤΑ

των 136 τ.μ., με θέα τη θάλασσα

ΔΙΑΜΕΡΙΣΜΑΤΑ σε μικρή πολυκατοικία των 90 και 98τ.μ., επί της οδού Μεταξά

Πληροφορίες τηλ. 21714 - 22307 - 28616
Κινητό: 0932296983 και 0944915020
15287-31/1

ΞΥΛΟΥΡΓΙΚΕΣ ΕΡΓΑΣΙΕΣ

Ο ΜΑΝΩΛΗΣ

Αναλαμβάνουμε
πάσης φύσεως ξυλουργικές εργασίες:
- **κουζίνες γερμανικές**
- **ντουλάπες**
- **πόρτες**
- **παράθυρα κ.λ.π.**

ΠΛΗΡΟΦΟΡΙΕΣ Τηλ. 62183-68414
70-15/2

ΠΡΟΟΔΟΣ ΜΙΚΡΕΣ ΑΓΓΕΛΙΕΣ ΜΙΚΡΕΣ ΑΓΓΕΛΙΕΣ ΠΡΟΟΔΟΣ

διάφορα

ΑΠΟΦΡΑΞΕΙΣ Η ΜΑΡΙΑ



ΑΠΟΦΡΑΞΕΙΣ ΠΑΝΤΟΣ ΤΥΠΟΥ ΑΠΟΧΕΤΕΥΣΕΩΝ

ΞΕΝ/ΩΝ, ΕΣΤ/ΩΝ ΣΤΡΑΤΟΠΕΔΩΝ ΠΟΛ/ΚΙΩΝ, ΟΙΚΙΩΝ, ΜΕ ΜΗΧΑΝΗΜΑ ΥΨΗΛΗΣ ΠΙΕΣΕΩΣ ΥΔΡΟΒΟΛΗΣ

ΔΩΡΕΑΝ ΑΠΟΛΥΜΑΝΣΗ ΦΡΕΑΤΙΩΝ

ΑΜΕΣΗ ΕΞΥΠΗΡΕΤΗΣΗ ΟΛΟ ΤΟ 24/ΩΡΟ

Πληρ. τηλ. 94750 και φαξ 0241/ 96516 κιν. 0977434729 και 0946335193

35426-21/1

ΑΠΟΦΡΑΞΕΙΣ ΚΑΘΑΡΙΣΜΟΙ ΑΠΟΧΕΤΕΥΣΕΩΝ -ΞΕΒΟΥΛΩΜΑΤΑ

Υδραυλικός, αναλαμβάνει πάσης φύσεως υδραυλικές εργασίες

Δημήτρης

Αναλαμβάνουμε τον καθαρισμό αποχετεύσεων πολυκατοικιών και ξενοδοχείων με νέο ηλεκ/το μηχάνημα

ΟΙ ΑΠΟΧΕΤΕΥΣΕΙΣ ΠΙΝΟΝΤΑΙ ΣΑΝ ΝΑ ΤΙΣ ΠΕΡΑΣΑΤΕ ΣΗΜΕΡΑ

ΕΡΓΑΣΙΑ ΕΓΓΥΗΜΕΝΗ ΔΩΡΕΑΝ ΜΕΤΑ ΑΠΟ ΚΑΘΕ ΑΠΟΦΡΑΞΗ ΨΕΚΑΣΜΟΣ ΤΩΝ ΦΡΕΑΤΙΩΝ ΓΙΑ ΜΙΚΡΟΒΙΑ ΚΑΙ ΚΑΤΣΑΡΙΔΕΣ

Τηλ. 90230 μαγαζί και 31990, ΓΙΑ ΑΜΕΣΗ ΕΞΥΠΗΡΕΤΗΣΗ ΣΑΣ ΣΤΟ ΚΙΝΗΤΟ ΜΑΣ ΤΗΛΕΦΩΝΟ 0944344911

34856-21/1

ΤΑΠΗΤΟΚΑΘΑΡΙΣΤΗΡΙΟ WASH AND CARE

ΚΑΘΑΡΙΣΜΟΣ ΚΑΙ ΦΡΟΝΤΙΔΑ

Συνδυάσαμε την πολυετή πείρα μας και τα ολοκαίνουρια μηχανήματά μας και αναλαμβάνουμε:

- Καθαρισμό- φροντίδα - φύλαξη χαλιών - μοκετών
- Παραλαβή από το σπίτι μ' ένα τηλεφώνημα
- Επιτόπιος καθαρισμός, σαλονιών, μοκετών, μαξιλαράκια επιχειρήσεων

ΦΑΡΜΑΚΙΔΗΣ ΕΥΣΤΑΘΙΟΣ

ΤΗΛ. 0241 - 68189

5ο χλμ. Λ. Ρόδου Λίνδου 237

65-4/2

ΣΧΟΛΗ ΟΔΗΓΩΝ ΚΟΥΣΗ ΠΑΝΤΕΛΗ

ΔΙΠΛΩΜΑΤΑ: ΕΡΑΣΙΤΕΧΝΙΚΑ ΕΠΑΓΓΕΛΜΑΤΙΚΑ -ΜΟΤΟΣΙΚΛΕΤΑΣ

- Επεκτάσεις όλων των κατηγοριών.- Αναθεωρήσεις ληγμένων αδειών- Μετατροπές ξένων αδειών σε ελληνικές.

Οδός Βαλαωρίτου 9- έναντι HOTEL SEMIRAMIS πίσω από το Νοσοκομείο

INTERNET: WWW ADRESS

email:koysisp@hol.gr

Δεκτές όλες οι πιστωτικές κάρτες.

ΠΡΟΣΟΧΗ: ΜΑΘΗΜΑΤΑ: α) μοτ/τας ανεξαρτήτου- μεγάλου κυβισμού > 500c.c.

Στην κατηγορία ανεξαρτήτου κυβισμού, η εκπαίδευση γίνεται με μοτοσυκλέτα 500cc

β) μοτ/τας έως 125c.c.

ΔΙΑΘΕΤΟΥΜΕ ΕΠΙΣΗΣ ΚΑΙ ΑΥΤΟΜΑΤΕΣ ΜΟΤΟΣΥΚΛΕΤΕΣ ΕΩΣ 125 c.c.

γ) μοτοποδηλάτου <50c.c.

ΠΡΟΣΟΧΗ!!! ΣΤΗ ΣΧΟΛΗ ΜΑΣ ΠΑΡΑΔΙΔΟΝΤΑΙ ΚΑΙ ΜΑΘΗΜΑΤΑ ΘΕΩΡΗΤΙΚΗΣ ΔΙΔΑΣΚΑΛΙΑΣ

ΠΑΡΑΛΑΒΗ ΤΩΝ ΜΑΘΗΤΩΝ ΜΑΣ ΚΑΙ ΑΠΟ ΤΙΣ ΟΙΚΙΕΣ ΤΟΥΣ

Τηλ.: 29157-73820-94777 οικία

ΚΑΙ ΑΝΑ ΠΑΣΑ ΣΤΙΓΜΗ ΣΤΑ ΚΙΝΗΤΑ ΤΗΛ **0944511313 - 0944203343**

77-4/2

ΥΔΡΑΥΛΙΚΟΣ

ΑΝΑΛΑΜΒΑΝΟΥΜΕ

ΠΑΣΗΣ ΦΥΣΕΩΣ

ΥΔΡΑΥΛΙΚΕΣ ΕΡΓΑΣΙΕΣ

ΣΥΝΤΗΡΗΣΕΙΣ

ΤΗΛ. 61761

κινητό: 0938011515

Γιώργος

15305-18/1

ΜΟΝΩΣΕΙΣ 20 ΧΡΟΝΙΑ!

ΑΡΧΩΝ ΣΑΜΑΡΤΖΗΣ

ΤΗΛ. 23030-32054

X2156-31/1

ΥΔΡΑΥΛΙΚΟΣ

Αναλαμβάνει θερμοϋδραυλικές εργασίες, συντηρήσεις, βλάβες, κλπ.

Τηλ. 38913 κ. Κώστα και 0946949223

59-19/1

ΥΔΡΑΥΛΙΚΑ - ΚΑΛΟΡΙΦΕΡ ΓΙΑΝΝΗΣ ο ΑΤΛΑΣΗΣ

ΕΓΚΑΤΑΣΤΑΣΕΙΣ

ΑΤΟΜΙΚΕΣ & ΚΕΝΤΡΙΚΕΣ

ΘΕΡΜΑΝΣΕΙΣ

ΣΥΝΤΗΡΗΣΕΙΣ

Τηλ. 29898- 64972

97-18/2

ζητήσεις

ΖΗΤΕΙΤΑΙ οικιακή βοηθός για μόνιμη εργασία, σε οικογένεια με δικό της προσωπικό χώρο. Μισθός ικανοποιητικός. Τηλ. 20105 - 0942233588 και 67319
51-18/1

ΖΗΤΟΥΝΤΑΙ αγόρια και κορίτσια που να γνωρίζουν ελληνικούς χορούς για επαγγελματικό χορευτικό συγκρότημα. Πληροφορίες τηλ. 0932354323 και 0932354557
79-18/1

ΖΗΤΟΥΝΤΑΙ τεχνίτες για πλακάκια. Μισθός πολύ καλός. Τηλ. 56593 - 0937945863
75-18/1

ΖΗΤΟΥΝΤΑΙ ηλεκτρολόγοι, ηλεκτροτεχνίτες, βοηθοί ηλεκτροτεχνιτών και μαθητευόμενοι με προϋπηρεσία. Μισθός αναλόγως των προσόντων. Πληρ. μετά τις 15.00μ.μ. στο τηλ. 0944451489
143-4/2

ΖΗΤΕΙΤΑΙ πωλήτρια για τουριστικό κατάστημα να μιλάει γερμανικά - αγγλικά. Πληροφορίες τηλ. 20468 και 77269 ή το 0944504460
192-26/1

ΖΗΤΕΙΤΑΙ

για εστιατόριο πιτσαρία στην Ιξιά Μάγειρας Α'

Τηλ. 90530, 7-12μ.μ.

Απαραίτητο βιογραφικό σημείωμα

150-26/1

RODOS PRINCESS BEACH HOTEL ★★★★

PRINCESS SUN hotel

Τα ξενοδοχεία Rodos Princess και Princess Sun της «Ι.&Ε. Χατζηλαζάρου Α.Ε.», λόγω αναδιοργάνωσης αλλά και μελλοντικών επενδυτικών σχεδίων, επιθυμούν να προσλάβουν:

Στελέχη & προσωπικό όλων των ειδικοτήτων

Οι ενδιαφερόμενοι/-ες θα πρέπει να διαθέτουν τουλάχιστον τριετή εμπειρία σε ξενοδοχεία Α' κατηγορίας, να γνωρίζουν άριστα την Αγγλική γλώσσα και πολύ καλά την Γερμανική ή Ιταλική γλώσσα.

Η εταιρεία προσφέρει άριστο περιβάλλον εργασίας, ανταγωνιστικές αποδοχές και δυνατότητα εξέλιξης.

Οι ενδιαφερόμενοι/-ες μπορούν να επικοινωνήσουν με το ξενοδοχείο καθημερινά (εκτός Σαββάτου & Κυριακής), μεταξύ 10:00 - 15:00 στο τηλέφωνο: (0244) 47102, ή να στείλουν το βιογραφικό τους στο fax: (0244) 47267

X2185-25/1

ΠΡΟΣΟΧΗ!

ΠΩΛΟΥΝΤΑΙ

δύο λεωφορεία 11 και 13 θέσεων, εισαγωγής από Γερμανία FORD και Mercedes, μοντέλα '92 και 97, υπερπολυτελέστατα και πανέμορφα, άριστα από κάθε άποψη, με αιρκοντίσιον εργοστασίου, αερόσακους, βελούδινο σαλόνι, σε καινούργια κατάσταση και από γενικό service, έτοιμα για ταξινόμηση.

Ιδανικά για ταξιδιωτικά γραφεία, ξενοδοχειακές επιχειρήσεις.

Τα έξοδα αποστολής στη Ρόδο, επιβαρύνουν εμάς.

Παρακαλούμε τηλεφωνήστε 031-516314 ή 0944544336 Θεσσαλονίκη

Γ-31/1

ΠΑΡΑΝΤΑΪΣ ΠΕΥΚΟΙ - ΛΙΝΔΟΣ Α.Ε.

ΠΕΥΚΟΙ - ΛΙΝΔΟΣ

Από το ξενοδοχείο «PEFKI ISLANDS RESORT» στους Πεύκους

ΖΗΤΟΥΝΤΑΙ

για τη σεζόν 2001 (1-5-2000 /31-10-2001) οι ακόλουθες ειδικότητες:

1. Καμαριέρα
2. Ατομο να εργαστεί στην παρασκευή τροφών (snacks)
3. Βοηθοί σερβιτόρου

Οι ενδιαφερόμενοι θα πρέπει να έχουνε γνώση της αγγλικής γλώσσας

Για τη συμπλήρωση των απήσεων θα πρέπει ο/η ενδιαφερόμενος/η να περάσει από το γραφείο μας στη Ρόδο «Χειμάρρας 70» ή στο τηλέφωνο 0241-24018 από 09.00 έως 13.00, κ. Ιωαννίδη

15267-19/1

ΑΠΟ ΤΗ BELLA CASA ΖΗΤΕΙΤΑΙ

υπάλληλος με προϋπηρεσία για τοποθέτηση κουζίνας και κουφωμάτων, για μόνιμη απασχόληση.

Τηλ. 82272 ώρες καταστημάτων

2023-20/1

ΖΗΤΟΥΝΤΑΙ

νέες εμφανίσιμες για καφετέρια ηλεκτρονικά

Μισθός πολύ καλός

Τηλ. 75482 κ. Μιχάλη

110-23/1

ΖΗΤΕΙΤΑΙ

νεαρός σερβιτόρος, εμφανίσημος που να γνωρίζει αγγλικά και γερμανικά για να εργασθεί σε καφετέρια στην τουριστική ζώνη Ιαλυσού

Τηλ. 0946570264

146-26/1

ΖΗΤΕΙΤΑΙ από το PALLAS TRAVEL στη Ρόδο Γεωργίου Σεφέρη 108 (Εμπορικό Κέντρο Πανάγου) προσωπικό με άριστη γνώση των αγγλικών και Η/Υ. Τηλεφωνήστε μας καθημερινά από 10 έως 3 το απόγευμα εκτός σαββατοκύριακο στο 69104 ή γράψτε μας Τ.Θ. 268 με βιογραφικό σημείωμα.
98-21/1

ΖΗΤΟΥΝΤΑΙ: α) Εμπειρος μάγειρας με στοιχεία ενσήμων, β) λαντζιέρα για συνεχές ωράριο, γ) σοβαρό πρόσωπο επί της υποδοχής πελατών που να γνωρίζει ξένες γλώσσες για σοβαρό εστιατόριο στην Π. Πόλη. Πληρ. 0241/28195 - 77315 και 0946103959
26-19/1

ΖΗΤΟΥΝΤΑΙ για καφετέρια - εστιατόριο, καλοκαιρινή σεζόν 2001: 1) μάγειρας, 2) Βοηθός μαγείρου, 3) Σερβιτόρος, 4) Μπάρμαν. Βιογραφικό και φωτογραφία. Τ.Θ. 69 , κ. Κωνσταντίνο Ζανέτο
91-15/2

ΖΗΤΕΙΤΑΙ εσωτερική οικιακή βοηθός. Πληροφορίες τηλ. 0945 - 779984
102-21/1

ΖΗΤΕΙΤΑΙ

κύριος ή κυρία για μόνιμη εργασία

Γνώσεις αγγλικών και απολυτήριο Λυκείου.

Απαραίτητες συστάσεις.

Οπτικά Παπαδόπουλος

Γρ. Λαμπράκη 51

Τηλ. 76767 - 73663

X2172-31/1

ΠΩΛΗΤΗΣ ΠΩΛΗΤΡΙΑ

ΖΗΤΕΙΤΑΙ από μεγάλη εταιρία για μόνιμη δωδεκάμηνη απασχόληση. Παρέχονται μισθός, ποσοστά, αυτοκίνητο.

Τηλ. 66227, 66228

ώρες 8.30-13.00

X2181-21/1

ΠΩΛΗΤΗΣ - ΠΩΛΗΤΡΙΑ ΜΠΥΡΑΣ ΚΑΙ ΠΟΤΩΝ

ΖΗΤΕΙΤΑΙ από εταιρεία εμπορίας μπύρας και ποτών ΠΩΛΗΤΗΣ με πείρα στο αντικείμενο για στελέχωση του τμήματος πωλήσεων.

Παρέχονται καλές συνθήκες εργασίας προοπτική εξελίξεως, δωδεκάμηνη απασχόληση, μισθός, ποσοστά και αυτοκίνητο.

Τηλ. 66227, 66228

ώρες 8.30 έως 13.00

X3181-21/1

ΖΗΤΕΙΤΑΙ

πωλήτρια, δεσποινίς ή κυρία, έως 30 ετών, με γνώσεις γερμανικών και αγγλικών, εάν είναι δυνατόν και γαλλικών, για εργασία σε χρυσοχοείο στο Φαληράκι κατά τη θερινή περίοδο.

ΤΗΛ. 0932801817

0937446358 από 17.00-21.20

31-21/1

ΜΗΧΑΝΟΚΙΝΗΤΑ

ΠΩΛΕΙΤΑΙ OPEL VEKTRA 1600c.c., τεσσάρων ετών, με φουλ εξτρά σε άριστη κατάσταση. Δεκτή και ανταλλαγή με μικρότερο. Πληροφορίες τηλ. 0944807951 (0944-807951)
83-31/1

ΠΩΛΕΙΤΑΙ αυτοκίνητο FIAT PUNTO 1100 c.c., μοντέλο του 1996 σε άριστη κατάσταση. Τηλ. 23719 - 22217
92-21/1

ΠΩΛΟΥΝΤΑΙ: 1) HUNDAI ACCENT LS 1300 c.c., 1995 a/c, ραδιόφωνο. Τιμή 1.500.000 δρχ. 2) BMW 518, κλασικό, 1981, σε άριστη κατάσταση. Τιμή 1.000.000 δρχ. Τηλ. 32226 και 0937633552
94-21/1

ΠΩΛΟΥΝΤΑΙ: α) BMW 318, έτους 1989, βελγικής κατασκευής, με αυτόματο κιβώτιο ταχυτήτων, υδραυλικό τιμόνι, κλειδαριές, air contition, β) Honda Accord 1600c.c, έτους 1989, με αυτόματο κιβώτιο ταχυτήτων, υδραυλικό τιμόνι, κλειδαριές, air condition. Πληροφορίες τηλ. 0945779984 και 21255
102-21/1

ΠΩΛΕΙΤΑΙ SEAT MARBELLA καταλυτικό, αρίστης κατάστασης. τιμή 980.000 δρχ. με πληρωμένα τα τέλη κυκλοφορίας και μεταβίβασης. Πληρ. τηλ. 0932-934811 από 1μ.μ.-6μ.μ. και 0932091455
105-21/1

ΠΩΛΕΙΤΑΙ αυτοκίνητο IX Μερσεντές Ε 200, μοντέλο '94, με πλιοροφή, εγκατάσταση τηλεφώνου, λευκού χρώματος, σε άριστη κατάσταση. Τιμή 7.200.000 μετρητοίς. Τηλ. 32083 και κιν. 0974556997
118-21/1

ΠΩΛΕΙΤΑΙ

αυτοκίνητο IX NISSAN 200 SXcc1800 TURBO,μοντέλο 1993, χρώμα μπλε σκούρο, φουλ εξτρά, με ηχοσύστημα A/C, πλιοροφή, χαμηλωμένο, κατάσταση πολυ καλή

Τηλ. 0936151151

159-26/1

ΠΩΛΕΙΤΑΙ

ελαφρώς μεταχειρισμένη κλούβα MITSUBISHI L300 4X4 πετρέλαιο.

Τηλ. 62171 - 65171

κ. Δημήτρη από 8.00-4.00

X2024-21/1

ΠΩΛΕΙΤΑΙ αυτοκίνητο Ford Escord '95, πεντάπορτο σε καλή κατάσταση. Πληρ. τηλ. 76208 και 0932890350
190-26/1

ΠΩΛΕΙΤΑΙ αυτοκίνητο Mercedes 2,30 (κατάλληλο για συλλέκτες), τέλη κυκλοφορίας πληρωμένα. Τιμή 1.000.000 δρχ. Τηλ. 0946295471
193-26/1

ΠΩΛΕΙΤΑΙ SEAT MARBELLA καταλυτικό, αρίστης κατασκευής. Τιμή 980.000 δρχ. με πληρωμένα τα τέλη κυκλοφορίας και μεταβίβασης. Τηλ. 0932-934811 από 1.00μ.μ - 6μ.μ
105-21/1

ΠΩΛΟΥΝΤΑΙ

ΜΟΝΟ ΑΠΟ ΤΟ ΓΡΑΦΕΙΟ ΜΑΣ

1) Ετοιμοπαράδοτη 3όροφη κατοικία, 280τ.μ., πολύ καλή κατασκευή, καταπληκτική τοποθεσία (περιοχή Ιξιά), η οποία μπορεί να χρησιμοποιηθεί ως 3 ανεξάρτητα Διαμερίσματα ή μία μεζονέτα και ένα διαμέρισμα ή μια σκέτη μεζονέτα. Τιμή πολύ καλή

2) Μονοκατοικία (βίλλα) 270τ.μ., νεόκτιστη, επί της θάλασσας, σε οικόπεδο, 3.500τ.μ.

3) Διαμέρισμα ετοιμοπαράδοτο 90τ.μ., ισόγειο, επί της οδού Κέννεντυ

4) 3όροφος κατοικία 100τ.μ. έκαστος όροφος σε μπετά, με φανταστική θέα, πλησίον κέντρου.

4) Γωνιακό μαγαζί στο Μανδράκι, καταπληκτική περίπτωση

5) Διαμερίσματα 4άρια με φανταστική θέα, με τεράστιες βεράντες εντός πόλεως

7) Διαμερίσματα 2άρια, 3άρια, 4άρια

8) Ενοικιάσεις μαγαζιών στο Μανδράκι

9) Οικόπεδα, κτήματα, αποθήκες,, μεζονέτες

Ο,τιδήποτε θέλετε να πουλήσετε ή ν' αντικαταστήσετε (ιδίως διαμέρισμα,) συνεργασθείτε μαζί μας διότι διαθέτουμε την ενδεκτικότερη πελατεία με εγγύηση τη μεγάλη μας πείρα ως το παλαιότερο γραφείο που ποτέ δεν είχε κανένα πρόβλημα ή έστω και παράπονο.

Γ. ΝΕΟΦΥΤΟΥ

ΔΗΜ. ΘΕΟΔΩΡΑΚΗ 40 - ΤΗΛ. 20989 - 21434

X2160-31/1

ΑΠΟ ΤΑ ΞΕΝΟΔΟΧΕΙΑ LOMENIZ - LOMENIZ BLU

ΖΗΤΟΥΝΤΑΙ

- Καμαριέρες
- Μπάρμαν
- Σερβιτόροι Α' και Β'
- ΣΝΑΚ ΜΠΑΡ
- ΥΠΑΛ. ΥΠΟΔΟΧΗΣ (αγγλικά - γερμανικά άπταιστα)
- Προϊστάμενη ορόφων

ΠΛΗΡΟΦΟΡΙΕΣ Τηλ. 35831 - 36

132-25/1

ΕΛΛΗΝΙΚΗ ΕΤΑΙΡΕΙΑ ΕΜΦΙΑΛΩΣΕΩΣ ΑΕ

ΥΠΟΚΑΤΑΣΤΗΜΑ ΡΟΔΟΥ - ΜΑΡΙΤΣΑ 85106 ΡΟΔΟΣ

ΤΡΙΑ ΕΨΙΛΟΝ

Η Ελληνική Εταιρεία Εμφιαλώσεως ΑΕ , υποκατάστημα Ρόδου, η μεγαλύτερη και δυναμικότερη εταιρία στον τομέα των αναψυκτικών στα Δωδεκάνησα, ενδιαφέρεται να προσλάβει για τις ανάγκες της στο

ΤΜΗΜΑ ΠΑΡΑΓΩΓΗΣ ΤΗΣ ΤΕΧΝΙΚΗΣ ΔΙΕΥΘΥΝΣΗΣ

ΑΠΟΦΟΙΤΟ ΑΕΙ με ειδικότητα ΜΗΧΑΝΟΛΟΓΟΥ Ή ΗΛΕΚΤΡΟΛΟΓΟΥ ΜΗΧΑΝΙΚΟΥ

Για ραντεβού τηλεφωνείστε στο 47667

(Δευτ. - Παρ. 08.00-14.00)

X2182-21/1

Είμαστε μια καταξιωμένη μονάδα, πραγματικών 4 αστέρων, με αποτελεσματική λειτουργία, με πολλούς επαναλαμβανόμενους πελάτες, και υψηλές πληρότητες.

Lindos Mare Hotel

★ ★ ★ ★

Φέτος, μετά από δέκα χρόνια λειτουργίας του ξενοδοχείου, είμαστε σε αναζήτηση ανθρώπινου δυναμικού για συμπλήρωση κενών σε όλα τα τμήματα ως επίσης συνεργάτη στη θέση του **αρχιμάγειρα.**

Φιλόδοξους συνεργάτες με διάθεση να διακριθούν, ικανότητα συντονισμού και εκτέλεσης του έργου τους, να επιζητούν την τελειότητα δίχως να απαιτείται άνωθεν παρέμβαση.

Το ξενοδοχείο είναι 140 δωματίων και ευρίσκεται στα Βληχά της Λίνδου.

Οι συνεργάτες που επιθυμούμε, πτυχιούχοι σχολών τουριστικής εκπαίδευσης, με προϋπηρεσία **σε ξενοδοχεία που έχουν ξεχωρίσει με υψηλό βαθμό αποτελεσματικότητας,** να έχουν πολύχρονη εμπειρία και πρακτική, με προσανατολισμό την απόδοση, με συνέπεια και συνέχεια, ώστε να διασφαλίζεται η ποιότητα.

Η εξωστρέφεια μαζί με τη διάθεση για συνεργασία είναι το χαρακτηριστικό τους.

Σας ενδιαφέρει να έχετε ευτυχισμένους πελάτες;

Τότε θα θέλαμε να σας γνωρίσουμε και να συνεργαστούμε. Η αμοιβή σας είναι ενδιαφέρουσα.

Ευχαρίστως δεχόμαστε το βιογραφικό σας σημείωμα με όλα τα αποδεικτικά στιχεία προϋπηρεσίας και εκπαίδευσής σας και βεβαίως κάθε επαφή είναι σε απόλυτο βαθμό εχέμυθος, αν το ζητήσετε.

Lindos Mare Hotel, 85107 Λίνδος Ρόδος

email: alkal@Lindosmare.gr

X2168-21/1

Διαφάνειες και μεγενθύνσεις για μπαρ, εστιατόρια, fast food

Φ. & Ν. ΠΑΧΟΣ

Γ.

Ευσταθίου 11

Τηλ. 26893

ΠΩΛΟΥΝΤΑΙ

Α) ΔΙΑΜΕΡΙΣΜΑΤΑ

120τ.μ. 4άρι καινούργιο πλησίον ΠΙΚΠΑ - ΡΟΔΑ

72τ.μ. 3άρι καινούργιο μόνο 22.000.000 δρχ.

50τ.μ. 2άρι με κήπο μόνο 16.000.000 δρχ.

4άρια πολυτελούς κατασκευής πλησίον Αννης Μαρίας

3άρια καινούργια στην Ανάληψη, Ροδίνι, κέντρο πόλεως

80τ.μ. διαμέρισμα καλής κατασκευής, πλησίον Αννης Μαρίας

114τ.μ. διαμέρισμα με γκαράζ άριστης κατασκευής Αννης Μαρίας

107τ.μ. στην Ανάληψη

120τ.μ. επί της Αθηνών

110τ.μ. ισόγειο διαμέρισμα στην Ανάληψη

210τ.μ. μεζονέτα στους Χαλκίτες

80τ.μ. διαμέρισμα καλής κατασκευής, πλησίον Αννης Μαρίας

114τ.μ. διαμέρισμα με γκαράζ, άριστης κατασκευής Αννης Μαρίας

107τ.μ. στην Ανάληψη

120τ.μ. επί της Αθηνών

110τ.μ. ισόγειο διαμέρισμα στην Ανάληψη

210τ.μ. μεζονέτα στους Χαλκίτες

Β) ΜΟΝΟΚΑΤΟΙΚΙΕΣ

130τ.μ. κεραμοσκεπής με κήπο κοντά στο φυτώριο του Δήμου Ιαλυσού

140τ.μ. με 400τ.μ. κήπο, στο κέντρο της πόλεως Ρόδου και κατάλληλο για επαγγελματική χρήση

120τ.μ. ερειπωμένη με 500τ.μ. κήπο στο Δήμο Ιαλυσού

40τ.μ. με κήπο 450τ.μ. στην Ιξιά

110τ.μ. με 5.000τ.μ. αγρό στο Κανδυλί

300τ.μ. με πισίνα και 8.000τ.μ. στο Τσαΐρι

ΠΩΛΟΥΝΤΑΙ μονοκατοικίες 2όροφες, ανεξάρτητες, με κήπο και κεραμοσκεπή, των 130τ.μ. και 168τ.μ., πλέον 20τ.μ. σοφίτα. Είναι πολυτελούς κατασκευής, με ιταλικές κουζίνες, κεντρική θέρμανση, εμαγιέ πλακάκια, τζάκι, 2 WC και τουαλέτα, στον Δήμο Ιαλυσού, κοντά στο φυτώριο. Δεκτά δάνεια και ανταλλαγές με οικόπεδα ή διαμερίσματα.

Γ) ΑΓΡΟΚΤΗΜΑΤΑ

4.500τ.μ. επί της λεωφόρου στο Τσαΐρι

2.000τ.μ. επί της Ρόδου - Λίνδου οικισμός Ασγούρου

2.000τ.μ. στο δρόμο Ρόδου - Αεροδρομίου

4.000τ.μ. εις Κανδυλί με ωραία θέα

4.000τ.μ. με 22.000.000 δρχ. στο φυτώριο Κοσκινού

5.000τ.μ. πάνω στο κύμα της μεγάλης γης Ασκληπειού

Δ) ΜΕΖΟΝΕΤΑ

130τ.μ. αξίας 42.000.000 δρχ. καινούργια

Ε) ΟΙΚΟΠΕΔΑ

250τ.μ. στους Χαλκίτες

700τ.μ. και 1600τ.μ. στην Ανάληψη

ΠΩΛΕΙΤΑΙ αποθήκη 750τ.μ., εντός βιοτεχνικού κτιρίου, με φως, νερό και άλλες παροχές. Δύναται να πωληθεί και σε μικρότερα τμήματα των 100 - 200 - 300 τ.μ. Αξία, μόνο 100.000 το τ.μ.

ΠΩΛΟΥΝΤΑΙ ΤΑ ΚΑΤΩΘΙ ΑΚΙΝΗΤΑ:

- Μονοκατοικία 100τ.μ. έτοιμη για κατοίκηση, στην Παλιά Πόλη, είναι εξαιρετική ευκαιρία
- Μεζονέτα 150τ.μ. στο μαρμαροσουβά, στην Ανάληψη
- Μονοκατοικία 280τ.μ., και υπόγειο 140τ.μ. με κήπο 1200τ.μ., εντός πόλεως Ρόδου
- Αποθήκη 110τ.μ. επί της Πατρ. Αθηναγόρα
- Μεζονέτα 130τ.μ. στο Ροδίνι, αξίας 42 εκ.

ΕΜΜΑΝΟΥΗΛ ΚΡΑΝΙΔΗΣ

Μεσίτης Αστικών Συμβάσεων

Αμερικής 50 ΡΟΔΟΣ - Τηλ. 27082 - 26476 - 0944/347405 - FAX 27101

Emailmkranidis@hol.gr

M9-31/1

ΟΙΚΟΔΟΜΙΚΕΣ ΕΠΙΧΕΙΡΗΣΕΙΣ ΔΙΑΚΟΓΕΩΡΓΙΟΥ ΚΑΛΛΙΣΤΟΣ

ΕΘΝ.ΑΝΤΙΣΤΑΣΕΩΣ 11 (πρώην Αννης Μαρίας)

ΠΩΛΗΣΕΙΣ ΔΙΑΜΕΡΙΣΜΑΤΩΝ - ΚΑΤΑΣΤΗΜΑΤΑ - ΑΠΟΘΗΚΕΣ - ΑΝΤΑΛΛΑΓΕΣ ΑΚΙΝΗΤΩΝ - ΑΓΟΡΕΣ ΟΙΚΟΠΕΔΩΝ ΑΝΑΛΑΜΒΑΝΟΥΜΕ ΑΝΤΙΠΑΡΟΧΕΣ

ΠΩΛΟΥΝΤΑΙ διαμερίσματα λουξ κατασκευής, με απεριόριστη θέα. Τα διαμερίσματα διαθέτουν θωρακισμένες πόρτες - εντοιχισμένες κουζίνες - ντουλάπες - εντοιχισμένο νιπτήρα με ντουλάπι - κεντρική θέρμανση αυτόνομη - ανοιγόμενα ανακλινόμενα κουφώματα με διπλά τζάμια, σίτες, ρολά - υδραυλικό ασανσέρ - τριφασικό ρεύμα.

Ολοι οι χώροι σπατουλαριστοί - εσωτερικές πόρτες MDF με σχέδιο

ΔΙΑΜΕΡΙΣΜΑΤΑ:

Επί της οδού Μεγ. Κων/νου - Κων/νου Παλαιολόγου:

- 50υ.μ. δυάρια
- 85τ.μ. τριάρια
- 110τ.μ. τεσσάρια

} ανά όροφο

Επί της Κων/νου Υδραίου - Στ. Κωτιάδη

- 70τ.μ. τριάρια
- 90τ.μ. τριάρια - τεσσάρια
- 110τ.μ. τεσσάρια
- 130τ.μ. τεσσάρια - πεντάρια

} ανά όροφο, με μεγάλες βεράντες, φανταστική θέα

Επί της λεωφ. Καλλιθέας - Καρακόνερο

- 50τ.μ. δυάρια
- 85τ.μ. τριάρια
- 110τ.μ. τεσσάρια

} ανά όροφο, με μεγάλες βεράντες, απεριόριστη θέα

ΚΑΤΑΣΤΗΜΑΤΑ (επί της λεωφ. Καλλιθέας - Καρακόνερο)

- 50τ.μ.
- 1000τ.μ.
- 150τ.μ.

ΙΑΤΡΕΙΑ - ΓΡΑΦΕΙΑ (επί της Μεγ. Κων/νου και Κων.Παλαιολόγου - Φώκιαλη)

- 50τ.μ.
- 100τ.μ.
- 150τ.μ.

Δάνεια όλων των ταμείων και όλων των τραπεζών

ΠΛΗΡΟΦΟΡΙΕΣ:

ΔΙΑΚΟΓΕΩΡΓΙΟΥ ΚΑΛΛΙΣΤΟΣ

Τηλ. 78501 - 78502 - 29318

X2154-31/1

RAY KENNEL CLUB

Πωλούνται κουτάβια με εγγύηση από όλες τις ράτσες. Με χαρτιά καθαροαιμίας, F.C.I. & TATTOO & βιβλιάριο υγείας.

ΠΡΟΣΕΧΩΣ
Κατόπιν παραγγελίας εκτελούμε και διανομές κατ' οίκον
Παραγγελίες στα τηλέφωνα 63892 - 0945 306263

ΠΑΝΣΙΟΝ
Σε χώρο 10 στρεμμάτων περιφραγμένο σε κλουβιά των 8 τ.μ. με έξτρα κλουβί ύπνου ειδικά φτιαγμένα. Μπορούμε να φιλοξενήσουμε το σκύλο σας με υπευθυνότητα και φροντίδα για όσο καιρό θέλτε.



ΑΝΑΓΓΕΛΙΑ ΓΕΝΝΑΣ
Ροτβάιλερ εκθεσιακά ημερ. γενν. 5/3/2000
Γερμανικά ποιμενικά ημερ. γενν. 14/3/200 + 19/4/2000
Ντόπερμαν, βαλκάνια Χάουτ ημερ. γεν. 21/10/1999.
ΚΟΥΡΤΣΧΑΡΤ - 5/ ΜΑΪΟΣ / 2000

ΠΩΛΟΥΝΤΑΙ
Σε χρονικά διαστήματα κυνηγόσκυλα άριστα εκπαιδευμένα για απαιτητικούς κυνηγούς.
Φύλακες και σωματοφύλακες για επιχειρήσεις και τους χώρους που θέλετε να προστατέψετε.
Στη διάθεσή σας φερμένα και από το εξωτειρκό.
ΚΟΥΤΣΧΑΡΤ - ΝΤΡΑΧΤΑΡ - ΠΟΪΝΤΕΡ - ΣΕΤΤΕΡ κ.λ.π.

ΣΧΟΛΗ ΕΚΠΑΙΔΕΥΣΗΣ
Αλαφάκης Γιώργος
Διπλωματούχος εκπαίδευσης της Jugoslovenski Kinoloski Beograd.

PET SHOP: Μιχ. Πετρίδη 100. Τηλ. 63892
ΚΥΝΟΤΡΟΦΕΙΟ: Ελεούσα. Τηλ. 0246 - 98145
08-6/2

ΝΤΕΤΕΚΤΙΒΣ ΑΘΗΝΩΝ



148-6/2

Αναλαμβάνουμε υποθέσεις ανηλίκων, προσωπικές, οικογενειακές, εμποροβιομηχανικές
Διαθέτουμε τα καλύτερα ηλεκτρονικά σύγχρονα οπτικοακουστικά συστήματα

Εχεμύθεια 100%
Τα 30 χρόνια πείρα είναι η εγγύησή μας

ΤΗΛ. 0977632963 & 0945319796

A.N.A FERRIES

KYDON TOURS — ΚΕΝΤΡΙΚΟ ΠΡΑΚΤΟΡΕΙΟ PORT AGENT

ΔΡΟΜΟΛΟΓΙΑ
F/B MARINA – F/B ΡΟΔΑΝΘΗ
ΕΝΑΛΛΑΞ κάθε μέρα από ΡΟΔΟ και ΠΕΙΡΑΙΑ

Από Ρόδο:

Δευτέρα 16.00 Ρόδο - Σύμη- Κω - Κάλυμνο- Λέρο- Πάτμο - Σύρο - Πειραιά
Τρίτη 16.00 Ρόδο-Νίσυρο-Κω-Κάλυμνο-Πειραιά
Τετάρτη 16.00 Κω - Κάλυμνο - Πειραιά
Πέμπτη 16.00 Κω-Κάλυμνο- Λέρο-Πάτμο-Πειραιά
Παρασκευή 16.00 Κω - Κάλυμνο - Πειραιά
Σάββατο 09.00 Ρόδο - Σύμη - Ρόδο
16.00 Ρόδο - Κω - Κάλυμνο - Πειραιά
Κυριακή 16.00 Κω - Κάλυμνο - Πειραιά

Από Πειραιά:

Κυριακή 16.00 Σύρο - Πάτμο - Λέρο - Κάλυμνο- Κω - Σύμη - Ρόδο
Δευτέρα 16.00 Κάλυμνο - Κω - Νίσυρο - Ρόδο
Τρίτη 16.00 Κάλυμνο - Κω - Ρόδο
Τετάρτη 16.00 Πάτμο- Λέρο - Κάλυμνο - Κω - Ρόδο
Πέμπτη 16.00 Κάλυμνο - Κω - Ρόδο
Παρασκευή 16.00 Κάλυμνο - Κω - Ρόδο - Σύμη
Σάββατο 16.00 Κάλυμνο - Κω - Ρόδο

Καλά σας ταξίδια

M28-31/1

ΕΙΣΙΤΗΡΙΑ - ΠΛΗΡΟΦΟΡΙΕΣ στο
ΠΡΑΚΤΟΡΕΙΟ ΚΥΔΩΝ
Τηλ. 23.000 - 27900 - 75268 - 24265 - 27722

Πως ήταν η Ρόδος και οι άνθρωποι στις αρχές του αιώνα

ΣΑΝ ΣΗΜΕΡΑ ΘΕΜΕΛΙΩΘΗΚΕ ΤΟ ΦΩΤΕΙΝΟ ΒΕΝΕΤΟΚΛΕΙΟ ΓΥΜΝΑΣΙΟ

Γράφει ο Θεοφάνης Μπογιάννος



Σήμερα, Πέμπτη 18 Ιανουαρίου, το καλλιμάρμαρο Βενετόκλειο Γυμνάσιο, έχει τα γενέθλιά του. Θεμελιώθηκε στις 18 Ιανουαρίου του 1909 και εγκαινιάστηκε ένα χρόνο αργότερα. Το Γυμνάσιο αυτό υπήρξε για πολλά χρονια ο φωτοδότης του λαού μας και κίονας ελληνισμού στα μαύρα χρόνια της σκλαβιάς, οθωμανικής και ιταλικής. Οταν χτίστηκε το διάσημο και βραβευμένο αυτό Γυμνάσιο της Ρόδου από τους αδελφούς Μίνωα και Δημήτριο Βενετοκλή, η περιοχή του ήταν απόμακρη και τη νύχτα ουδείς τολμούσε να πλησιάσει στη γειτονιά του. Σκοτεινιά μετά τις έξι η ώρα το απόγευμα και πλήρης απαγόρευση. Στις έξι η ώρα κάθε βράδυ έπεφτε μια κανονιά και όλοι οι Ελληνες όφειλαν να φύγουν από την Παλιά Πόλη μέχρι την άλλη μέρα, πάλι έξι η ώρα. Κανείς δεν τολμούσε να κυκλοφορήσει, ούτε στη γειτονιά του Γυμνασίου, ούτε στα Μαράσια. Φόβος και τρόμος, σκλαβιά και σκοτεινιά, αμάθεια και πανικός, στις ψυχές και στα κορμιά των Ελλήνων Ροδίων.

Αυτό το σκοτάδι, κοινωνικό, μορφωτικό και φυσικό, ήρθε να διώξει το αγαπημένο μας Βενετόκλειο Γυμνάσιο. Το Βενετόκλειο Γυμνάσιο λειτούργησε και φώτισε τη Ρόδο και τα Δωδεκάνησα, την Ελλάδα και το Αιγαίο από το 1910 μέχρι το 1937, όταν: βίαια διεκόπη η λειτουργία του Γυμνασίου, από τον αλήστου μνήμης και φρίκης Ντε Βέκκι, ο οποίος αποκαλούσε το Βενετόκλειο: Φωλέα Εχιδνών, λόγω της ελληνοσύνης και πολιτισμού των καθηγητών του Γυμνασίου και των μαθητών του Βενετοκλείου. Από τους υπάρχοντες καταλόγους του Γυμνασίου φαίνεται πως από το 1912 μέχρι το 1937 αποφοίτησαν από το καλλιμάρμαρο 528 μαθητές, από τη Ρόδο και τα υπόλοιπα Δωδεκάνησα. Οι 330 ήταν από το νησί Ρόδο, οι 121 από την πόλη της Ρόδου και 209 από τα χωριά της Ρόδου. Οι υπόλοιποι από τα άλλα νησιά μας.

Δίνουμε στη δημοσιότητα τους τελευταίους μαθητές του Βενετοκλείου, 1936-37, που αποφοίτησαν από το ιερό αυτό ελληνικό τέμενος της Ελλάδος μας:

Οικονόμου Νικόλαος, Βαλσάμης Πέτρος, Βρούχος Σάββας, άριστα, Διακοσσάβας Εμμανουήλ, Ζαγοριανός Απόστολος, Ιωαννίδης Βλάσιος, Κατσιμπρής Κώστας, Κοκίδου Αναστασία, Κόνσολας Νικήτας, Μαυρομάτης Βασίλειος, Μουζάκης Ελευθέριος, Μουζουράκης Ευάγγελος, Παπαθανασίου Παναγιώτης, Χατζηδιάκου Μιχαήλ και Σταυριανού Νικόλαος, όλοι εξαίρετοι σήμερα, επιστήμονες, επιχειρηματίες και οικογενειάρχες.

Το Βενετόκλειο Γυμνάσιο, που σήμερα 18 Ιανουαρίου γίνεται ενενήντα ετών, γεννήθηκε, φώτισε και ποδηγέτησε τον ελληνικό λαό μας εις παν έργον αγαθόν και ζήδωρον.

Στις αρχές του αιώνα μας η Ρόδος ήταν ένα χωριό της Ανατολής. Φτωχό, άσημο και βρώμικο. Σκοτεινιά στα σπιτικά και στα σωθικά όλων των κατοίκων του νησιού. Φτώχεια, αρρώστιες και πανικός, μαστίζουν τις παριές και τα νώτα των Ελλήνων. Οι Ελληνες ζουν έξω από την πόλη, στα Μαράσια και στα χωριά, ενώ οι 15.000 περίπου μαύροι κατακτητές, ζουν στην Παλιά Πόλη, έχουν τα καλύτερα σπίτια, χωράφια και όλα τα αξιώματα. Από τον οδοκαθαριστή μέχρι τον Πασά, όλοι είναι κατακτητές και οι Ελληνες ιδιοκτήτες του νησιού, εδώ και 5.000 χρόνια, περιορίζονται στα χωριά και στα Μαράσια του νησιού μας.

Κάθε Παρασκευή οι αλλόθρησκοι του νησιού κατεβαίνουν στη Χώρα, δηλαδή στην πόλη, ερχόμενοι από τα αμιγώς δικά τους χωριά: Σγουρού, Τσαΐρι, Κιζίλ Τεπέ, Μάντρα - Μπογαζί, Ντερμέερν - Ντερεσί, Καντηλί, Μύξη, ενώ οι Ελληνες χριστιανοί τη μέρα αυτή, δεν έχουν δικαίωμα να μπουν στην Παλιά μας Πόλη...

Ολα τα σπίτια είναι ξύλινα και οι πυρκαγιές, γνωστές ως γιαγκίνια, είναι καθημερινό φαινόμενο.

Τελικά, οι αγώνες και οι αγωνίες των Ελλήνων Ροδίων πατέρων μας, δικαιώθηκαν.

Παίρνοντας φωτισμό και αγιασμό από το λαμπρό Βενετόκλειο Γυμνάσιο, πολέμησαν για την Ελλάδα τα ιδανικά της, μέχρι την πλήρη δικαίωσή τους στις 7 Μαρτίου 1948, όταν ξανάγιναν φως, Ελλάδα και ουρανομήκης ελληνικός φωτισμός...

ΥΠΟΥΡΓΕΙΟ ΠΟΛΙΤΙΣΜΟΥ
ΤΑΜΕΙΟ ΔΙΑΧΕΙΡΙΣΗΣ ΠΙΣΤΩΣΕΩΝ
ΓΙΑ ΤΗΝ ΕΚΤΕΛΕΣΗ ΑΡΧ/ΚΩΝ ΕΡΓΩΝ
ΕΠΙΤΡΟΠΗ ΣΤΕΡΕΩΣΗΣ ΚΑΙ ΑΝΑΣΤΗΛΩΣΕΩΣ
ΜΝΗΜΕΙΩΝ ΑΚΡΟΠΟΛΕΩΣ ΛΙΝΔΟΥ

ΠΡΟΚΗΡΥΞΗ

Η Επιτροπή Στερέωσης Αναστήλωσης Μνημείων Ακρόπολης Λίνδου για τις ανάγκες του έργου πρόκειται να προβεί κατόπιν εγκρίσεως από το Δ.Σ. του Τ.Δ.Π.Ε.Α.Ε. στη συνεδρίαση 136/5-12-2000 στην πρόσληψη ενός **ωρομίσθιου καθαριστή** με σχέση εργασίας ιδιωτικού δικαίου ορισμένου χρόνου μέχρι χίλιες τριακόσιες ενενήντα (1.390) ώρες σύμφωνα με τις διατάξεις του άρθρου 7, παρ. 12 του Ν 2557/1997 (ΦΕΚ Α 271), με τις οποίες επεκτάθηκαν και εφαρμόζονται ανάλογα στα έργα που εκτελούνται από το Τ.Δ.Π.Ε.Α.Ε. οι διατάξεις του άρθρου 81 του Ν 1958/1991 (ΦΕΚ α 122) και με έδρα τη Λίνδο, προκειμένου να αντιμετωπισθούν οι ανάγκες του παραπάνω έργου.

Τα προσόντα που απαιτούνται για την παραπάνω ειδικότητα είναι αποδεικτικό Υποχρεωτικής Εκπαίδευσης.

Οσοι επιθυμούν να προσληφθούν, καλούνται να υποβάλουν αίτηση σε απλό χαρτί, μέσα σε προθεσμία δέκα (10) ημερών από την ημερομηνία τοιχοκόλλησης της ανακοίνωσης αυτής στα Γραφεία της ΚΒ Εφορείας Προϊστορικών και Κλασικών Αρχαιοτήτων, οδός Ιπποτών -Ρόδος, τηλ. 76766.

Οι ενδιαφερόμενοι πρέπει:

α) Να έχουν συμπληρώσει το 18ο έτος της ηλικίας τους και να μην έχουν υπερβεί το 60ο έτος.

β) Να υποβάλουν μαζί με την αίτησή τους τα παρακάτω:

-Επικυρωμένο φωτοαντίγραφο του δελτίου αστυνομικής ταυτότητας.

-Επικυρωμένο φωτοαντίγραφο τίτλου σπουδών.

-Υπεύθυνη δήλωση στην οποία να δηλώνουν ότι δεν υπάρχει για αυτούς κώλυμα από ποινική καταδίκη, απαγόρευση ή δικαστική αντίληψη, κατά τα οριζόμενα στο άρθρο 22 του Π.Δ. 611/77.

Η επιλογή θα γίνει ύστερα από αξιολόγηση των παραπάνω στοιχείων από επιτροπή που έχει οριστεί.

Οποιος επιλεγεί για την παραπάνω θέση, υποχρεούται να υποβάλλει:

α) Απόσπασμα ποινικού μητρώου τύπου Α και

β) Πιστοποιητικό στρατολογικής κατάστασης (για τους άνδρες).

Η πρόεδρος της Επιτροπής
Ηώ Ζερβουδάκη

ΧΛ-19/1

ΑΡΝΙ - ΓΟΥΡΟΥΝΟΠΟΥΛΟ ΣΟΥΒΛΑΣ - ΠΑΪΔΑΚΙΑ ΣΤΑ ΚΑΡΒΟΥΝΑ





LAMP - SUCKLING PIG ON SPIT CUTLET ON GRILL

Η ΤΑΒΕΡΝΑ ΤΟΥ ΡΟΔΙΤΗ
ΧΑΣΑΠΟΤΑΒΕΡΝΑ
«ΣΩΚΡΑΤΗΣ»
ΕΛΕΥΘ. ΔΕΛΛΗΣ - Σ. ΚΕΚΚΑΣ & ΣΙΑ

ΔΙΛΟΦΟ (ΒΛΑΧΙΚΑ) ΒΑΡΗΣ
ΤΗΛ. (01) 89 53521

ΨΥΧΟΕΡΕΥΝΗΤΡΙΑ

ΚΡΗΤΙΚΟΥ ΒΑΣΙΛΕΙΑ



Προβλέψεις για το μέλλον ικανοποιητικές.

Βοήθεια για κάθε θέμα που σας απασχολεί με κάθε εχεμύθεια

ΟΜΗΡΟΥ 65 Π. ΠΟΛΗ Τηλ. 74440 - 67602,
0972157586, 8-1π.μ. — 4-8μ.μ.

T.35747-16/2

RODOS MARINE BOAT



ΝΑΥΠΗΓΕΙΑ ΡΟΔΟΥ
Έγκριση ' CE ' σκαφών θαλάσσης

EVINRUDE Johnson.

0% προκαταβολή, εξόφληση σε 36 μήνες

ΧΑΤΖΗΝΙΚΟΛΑΟΥ ΕΜΜ. & ΕΥΔ. Ο.Β.Ε.Ε.

ΕΔΡΑ: Μ.ΜΑΛΙΑΡΑΚΗ 6, ΤΚ: 85100 ΡΟΔΟΣ , ΤΗΛ: 0241-21950, FAX: 0241-77722
ΕΚΘΕΣΗ: 3ο ΧΑΜ ΡΟΔΟΥ-ΚΑΛΑΘΟΣ
email: romarine@otenet.gr

X.2175-31/1

VANIK TOURS

ΓΙΑΝΝΗΣ και ΣΕΒΑ ΒΑΛΣΑΜΙΔΗ
VANIK σημαίνει ΑΛΗΘΕΙΑ
ΑΚΤΗ ΚΑΝΑΡΗ 17, ΨΑΡΟΠΟΥΛΑ - ΑΝΕΤΟ ΠΑΡΚΙΝΓΚ
Ανοικτά: ΔΕ-ΣΑ 08.30 - 14.00 & 16.30 - 20.30
Τηλ. 35191, 37621 κινητό: 0945798148 , FAX 29532

Το γραφείο μας πάντα πρώτο σε κρατήσεις ξενοδοχείων εξασφάλισε και σας προσφέρει καταπληκτικές τιμές για τα παρακάτω ξενοδοχεία σε ΠΑΚΕΤΑ (έκδοση εισιτηρίων R/T) από 1/11/2000-31/3/2001

1ον HOTEL ELECTRA Α΄ SUPERIOR			
Ερμού Σύνταγμα			
	Μονόκλινο	δρχ.	23.600
	Δίκλινο	»	27.800
	Τρίκλινο	»	33.000
2ον HOTEL ALEXANDROS Α΄ SUPERIOR			
Πλατεία Μαβίλλη			
	Μονόκλινο	δρχ.	19.500
	Δίκλινο	»	22.500
	Τρίκλινο	»	30.000
3ον HOTEL PRESIDENT Α΄ Κατηγορίας			
Λεωφόρος Κηφισίας			
	Μονόκλινο	δρχ.	9.000
	Δίκλινο για μονόκλινο	»	10.000
	Δίκλινο	»	12.000
	Τρίκλινο	»	15.000
4ον HOTEL ASTOR Α΄ Κατηγορίας			
Σύνταγμα			
	Μονόκλινο	δρχ.	12.500
	Δίκλινο για μονόκλινο	»	14.000
	Δίκλινο	»	16.500
	Τρίκλινο	»	20.000
5ον HOTEL RIVA Α΄ Κατηγορίας			
Περιοχή HILTON			
	Μονόκλινο	δρχ.	13.500
	Δίκλινο	»	15.500
	Τρίκλινο	»	21.000
6ον HOTEL ZAFOLIA Α΄ SUPERIOR			
Λεωφόρος Αλεξάνδρας			
	Μονόκλινο	δρχ.	18.000
	Δίκλινο	»	23.000
	Τρίκλινο	»	28.000
7ον HOTEL ELLINIS Β΄ SUPERIOR			
Ωνάσειο, λεωφ. Συγγρού			
	Μονόκλινο	δρχ.	12.000
	Δίκλινο	»	17.000
	Τρίκλινο	»	20.000
8ον HOTEL ATHENS CYPRIA Β΄ SUPERIOR			
Σύνταγμα, Διομιας			
	Μονόκλινο	δρχ.	18.000
	Δίκλινο	»	23.500
	Τρίκλινο	»	32.000
9ον HOTEL LONDON Β΄ Κατηγορίας			
Γλυφάδα, Ανατολ. - Δυτ. Αεροδρόμιο			
	Μονόκλινο	δρχ.	12.000
	Δίκλινο	»	15.000
	Τρίκλινο	»	18.000
10ον HOTEL EGNATIA Β΄ Κατηγορίας			
Θεσσαλονίκη Κέντρο - καινούριο			
	Μονόκλινο	δρχ.	18.000
	Δίκλινο	»	22.000
	Τρίκλινο	»	26.000

* Τα παραπάνω ξενοδοχεία διαθέτουν T.V. σε όλα τα δωμάτια
* Στις παραπάνω τιμές συμπεριλαμβάνεται πρωινό σε μπουφέ
* Ακόμη σε μας θα βρείτε αεροπορικά και ατμοπλοϊκά εισιτήρια όλων των εταιρειών.

X.2149-31/1

ΠΡΑΚΤΟΡΕΙΟ ΤΑΞΙΔΙΩΝ ΣΑΒΒΑΣ ΣΑΗΣ

Με την ευκαιρία της λειτουργίας του νέου μας πρακτορείου στην οδό ΤΑΡΠΟΝ ΣΠΡΙΓΚΣ 42 δίπλα στην Τράπεζα Πίστεως
ΠΡΟΣΦΕΡΟΥΜΕ
τα φθηνότερα αεροπορικά εισιτήρια για όλο τον κόσμο με όλες τις αεροπορικές πτήσεις
ΠΡΟΣΟΧΗ: ΠΛΗΡΟΦΟΡΙΕΣ ΔΕΝ ΔΙΔΟΝΤΑΙ ΑΠΟ ΤΟ ΤΗΛΕΦΩΝΟ ΜΟΝΟ ΠΡΟΣΩΠΙΚΗ ΠΑΡΟΥΣΙΑ ΣΑΣ

Ακόμη:
- Σας παίρνουμε BIZA επισκέπτου για ΑΜΕΡΙΚΗ σε μία εβδομάδα
- BIZA επισκέπτου για ΑΥΣΤΡΑΛΙΑ σε μία μέρα
- Εκδοση διαβατηρίων
- Εκδοση αδειών αυτοκινήτων

ΞΕΝΟΔΟΧΕΙΑ ΣΤΗΝ ΑΘΗΝΑ

PRESIDENT Α' Κατηγορίας Λεωφόρος Κηφισίας			
Μονόκλινο	δρχ.	9.000	με πρωινό έως 31/3
Δίκλινο για μονόκλινο	»	10.000	» » »
Δίκλινο	»	12.000	» » »
Τρίκλινο	»	15.000	» » »
ESPERIA HOTEL Α' Κατηγορίας Σταδίου 22			
Μονόκλινο	δρχ.	20.000	με πρωινό έως 31/3
Δίκλινο	»	24.000	» » »
Τρίκλινο	»	30.000	» » »
ELECTRA HOTEL Α' Κατηγορίας Ερμού 5			
Μονόκλινο	δρχ.	23.600	με πρωινό έως 31/3
Δίκλινο	»	27.800	» » »
Τρίκλινο	»	33.000	» » »
TITANIA HOTEL Πανεπιστημίου 52 (Σύνταγμα Ομόνοια)			
Μονόκλινο δρχ.	με αμερικάνικο πρωινό	20.600	έως 31/3
Δίκλινο »	»	25.900	» »
Τρίκλινο »	»	29.000	» »
DORIA HOTEL Β' Κατηγορίας Πειραιώς 15-17 (κοντά στην Ομόνοια)			
Μονόκλινο	δρχ.	12.000	με πρωινό έως 20/3
Δίκλινο	»	14.000	» » »
Τρίκλινο	»	18.500	» » »
RIVA HOTEL Α' Κατηγορίας SUPERIOR Μιχαλακοπούλου (HILTON)			
Μονόκλινο	δρχ.	13.500	με πρωινό έως 31/3
Δίκλινο	»	15.500	»
Τρίκλινο	»	21.000	»
ALBATROS HOTEL Β' Κατηγορίας δίπλα στο δυτικό αεροδρόμιο			
Μονόκλινο	έως 31/3		
Δίκλινο	»		
Τρίκλινο	»		
ALEXANDROS Α' Κατηγορίας περιοχή HILTON			
Μονόκλινο	δρχ.	20.000	με πρωινό έως 31/3
Δίκλινο	»	22.000	» » »
Τρίκλινο	»	29.000	» » »
CHRISTINA Β' Κατηγορίας περιοχή FIX			
Μονόκλινο	δρχ.	13.500	με πρωινό έως 31/3
Δίκλινο	»	15.500	» » »
Τρίκλινο	»	21.000	» » »
PARTHENON Α' Κατηγορίας περιοχή Μακρυγιάννη			
Μονόκλινο	δρχ.	16.500	με πρωινό έως 31/3
Δίκλινο	»	19.500	» » »
Τρίκλινο	»	25.700	» » »
ΧΑΝΔΡΗΣ Κατηγορίας LUX Συγγρού 385			
Μονόκλινο SUPERIOR	δρχ.	37.000	χωρίς πρωινό έως 31/12
Δίκλινο SUPERIOR	»	37.000	» » »
STANLEY Β' Κατηγορία Σύνταγμα			
Μονόκλινο	δρχ.	14.000	με πρωινό έως 31/3
Δίκλινο	»	17.600	» »
Τρίκλινο	»	23.000	» » »
SEA VIEW στη Γλυφάδα			
Μονόκλινο	δρχ.	16.000	με πρωινό έως 31/12
Δίκλινο	»	19.000	» »
Τρίκλινο	»	23.500	» »
ST. GEORGE LYKABETTUS LUX			
Μονόκλινο	δρχ.	30.000	χωρίς Β/Β έως 31/12
Δίκλινο	»	30.000	» » » »
ASTOR Σύνταγμα			
Μονόκλινο	δρχ.	12.500	με πρωινό έως 31/3
Δίκλινο	»	16.500	» » »
Τρίκλινο	»	20.000	» » »
GRAND HOTEL Β' Κατηγορίας Πατησίων & Βερανζέρου 10			
Μονόκλινο	δρχ.	13.000	με πρωινό έως 31/3
Δίκλινο	»	17.500	» » »
Τρίκλινο	»	19.000	» » »
ΒΕΡΓΙΝΑ Β' Κατηγορίας ΘΕΣ/ΚΗ (κεντρικό)			
Μονόκλινο	δρχ.	16.500	με πρωινό έως 31/1
Δίκλινο	»	21.500	» » »
Τρίκλινο	»	25.500	» » »

ΣΑΣ ΣΥΜΦΕΡΕΙ ΠΡΙΝ ΚΛΕΙΣΕΤΕ ΟΠΟΥΔΗΠΟΤΕ ΝΑ ΜΑΣ ΕΠΙΣΚΕΦΘΕΙΤΕ

ΠΡΑΚΤΟΡΕΙΟ ΤΑΞΙΔΙΩΝ
ΣΑΒΒΑΣ ΣΑΗΣ
ΤΑΡΠΟΝ ΣΠΡΙΓΚΣ 42 δίπλα στην Τράπεζα Πίστεως Τηλ. 39781-3

M23-31/1

PELLOS TRAVEL

ΠΡΟΣΕΧΕΙΣ ΕΚΔΡΟΜΕΣ
με συνοδό του γραφείου μας

17/1-23/1 ΚΑΣΤΟΡΙΑ - ΠΡΕΣΠΕΣ

26/1-2/2/01 8ήμερη εκδρομή **ΑΙΓΙΝΑ** (Αγ. Νεκτάριος) **ΤΗΝΟ** (Παναγία της Τήνου) - **ΕΥΒΟΙΑ** (Άγ. Ιωάννης ο Ρώσσος) - **ΜΥΤΙΛΗΝΗ** (Αγ. Ραφαήλ)
Στην εκδρομή συμμετέχει ο ιερός ναός της Αναλήψεως Ρόδου (Πατήρ Ν. Ποντικίνας)

5/2-12/2 εκδρομή στη **ΒΟΥΛΓΑΡΙΑ** (Αεροπορική)

14/2-18/2 ΜΕΤΕΩΡΑ - ΠΗΛΙΟ

18/2 Καρναβάλι ΒΕΝΕΤΙΑΣ Κρουαζιέρα: 8 ημέρες

21/2 Καρναβάλι ΝΙΚΑΙΑΣ 8 ημέρες

23/2 Καρναβάλι ΠΑΤΡΑΣ 5 ημέρες

1/3-7/3 εκδρομή στην **ΑΙΓΥΠΤΟ, ΚΑΪΡΟ, ΠΥΡΑΜΙΔΕΣ, ΣΙΝΑ, ΑΛΕΞΑΝΔΡΕΙΑ** (7ήμερη αερπορική)

20/3-27/3 εκδρομή στην **ΚΩΝΣΤΑΤΙΝΟΥΠΟΛΗ**
Στην εκδρομή συμμετέχει ο ιερός ναός του Αγ. Γεωργίου Ανω (Πατήρ Βασίλειος Τσαβαρής)

- **Εβδομαδιαίες αναχωρήσεις για μεμονωμένους και group για ΕΥΡΩΠΗ και ΑΦΡΙΚΗ (Μαρόκο - Τυνησία - Αίγυπτο)**
- **Ειδικές τιμές για εκδρομές συλλόγων**
- **Αεροπορικά εισιτήρια για όλο τον κόσμο**

Για περισσότερες πληροφορίες, κρατήσεις και αναλυτικά προγράμματα

PELLOS TRAVEL
Λεωφόρος Καλλιθέας 125, Φαληράκι
Τηλ.: (0241)87615, 86298 Fax: (0241) 87616
Κινητό 0945 949399

15044-14/1

ΑΝΑΚΟΙΝΩΣΗ

Στην άλλη άκρη του νησιού στην ήσυχη Κατταβιά στην πλατεία του χωριού

ΕΣΤΙΑΤΟΡΙΟ - ΟΥΖΕΡΙ

ΠΗΝΕΛΟΠΗ



Φρέσκα κρέατα και ψάρια στα κάρβουνα, μεζέδες με τη φροντίδα των αδελφών ΖΑΓΟΡΙΑΝΟΥ

ΚΑΛΕΣ ΓΙΟΡΤΕΣ

Ανοικτά κάθε Παρασκευή - Σάββατο και Κυριακή για όλη τη σεζόν

Τηλ. 0244-91310

15340-16/1

Σειρά διαλέξεων στη Ρόδο

Η αισθητική του Σύμπαντος

ΥΠΑΡΧΕΙ ΖΩΗ ΣΤΟ ΔΙΑΣΤΗΜΑ;

ΜΕΓΑΛΗ συμμετοχή των Ροδιτών, στην τρίτη κατά σειρά διάλεξη, κάτω από το γενικό τίτλο, «ΕΝ ΤΟ ΠΑΝ», του Α. Κλεοβούλειου Κύκλου, που συνδιοργανώνουν ο Δήμος Ροδίων, το Διεθνές Κέντρο Λογοτεχνών & Μεταφραστών Ρόδου και το Τμήμα Μεσογειακών Σπουδών του Παν. Αιγαίου.



Στιγμιότυπο από τη διάλεξη με θέμα «Αισθητική του Σύμπαντος» που έγινε στο «Ακταίον» (ΦΩΤΟ: Αντώνης Πάχος)

Ομιλητής, ο καθηγητής Παν. Αιγαίου Ιωάννης Λυριτζής, με θέμα «Αισθητική του Σύμπαντος», τον οποίο παρουσίασε ο πρόεδρος του Δ.Κ.Λ.Μ. Ρόδου, δημοτικός σύμβουλος και συνεπίκουρος του Δημάρχου, Κώστας Σκανδαλίδης, ο οποίος, αφού καλωσόρισε όσους αποδέχτηκαν την πρόσκληση, υπογράμμισε τη σημασία της συνεργασίας Πανεπιστημίου Αιγαίου και Διεθνούς Κέντρου Λογοτεχνών & Μεταφραστών Ρόδου, που «αξίζει τον κόπο για τη ροδιακή κοινωνία και όχι μόνο, καθώς το Δ.Κ.Λ.Μ. Ρόδου, συνεργάζεται άψογα και εποικοδομητικά και με τα δύο τμήματα του Παν. Αιγαίου», θέτοντας για μια ακόμη φορά τη Ρόδο στην πρωτοπορία των πνευματικών και καλλιτεχνικών δαστηριοτήτων. Αναφέρθηκε στο πλούσιο βιογραφικό του καθηγητή Ι. Λυριτζή, «Φυσικός του Παν. Πατρών με μεταπτυχιακές σπουδές στην πυρηνική τεχνολογία και λήψη διδακτορικού από το Τμήμα φυσικής του Παν. Εδιμβούργου (πυρηνικής χρονολόγησης αρχαιολογικών υλικών) και μεταδιδακτορικές μελέτες στα Παν/μια Οξφόρδης, Εδιμβούργου, Μακάστερ Καναδά, Κέντρο Ερευνών Χάργουέλ Αγγλίας, Γεωφυσικό Ινστιτούτο Βουλγαρικής Ακαδημίας Επιστημών κ.α. Διατέλεσε επιστημονικός συνεργάτης του Παν. Πατρών, της Ακαδημίας Αθηνών, του ΕΚΕΦΕΕ Δημόκριτος, έχει εργαστεί στο υπουργείου Πολιτισμού, στο Κέντρο Ερευνών Αστρονομίας & Εφαρμοσμένων Μαθηματικών Ακαδημίας Αθηνών, ενώ είναι επισκέπτης καθηγητής στο Παν. Μπορντώ 3 της Γαλλία. Σήμερα είναι καθηγητής στο Τμήμα Μεσογειακών Σπουδών Παν. Αιγαίου, όπου ίδρυσε και διευθύνει το εργαστήριο Αρχαιομετρίας. Εχει συγγράψει πέντε βιβλία και περισσότερες από 150 επιστημονικές μελέτες σε διεθνή κυρίως επιστημονικά περιοδικά. Είναι μέλος πολλών επιστημονικών εταιριών, όπως: στο Ινστιτούτο Φυσικής & Βασιλικής Αστρονομικής Εταιρίας της Μεγ. Βρετανίας, μέλος της διεθνούς αστρονομικής ένωσης, μέλος της επιτροπής αρχαιομετρίας του Συμβουλίου της Ε.Ε., μέλος της συντακτικής επιτροπής του Διεθνούς αμερικανικού περιοδικού παρακτίων ερευνών, μέλος των Ελληνικών Εταιριών αρχαιομετρίας, Γεωγραφίας, Αστρονομίας, Γεωφυσικής και συμπεριλαμβάνεται στο «WHO IS WHO IN THE WORLD» από το 1987.

Ο καθηγητής Ιωάννης Λυριτζής, καθήλωσε το ακροατήριο, με τις επιστημονικές και τεκμηριωμένες θέσεις και απόψεις του, όπως: «Ενα είναι τα πάντα, όπου ο μικρόκοσμος και ο μακρόκοσμος συναντιώνται, τότε γίνεται συνείδηση το ΕΝΑ» και εισήγαγε το ακροατήριο στις μετέπειτα έννοιες, λέγοντας: «Απόψε μαζί θα περιδιαβούμε τον ασύλληπτο κοσμοχώρο με λόγο και κυρίως εικόνες και σε αυτή την περιπλάνηση θα αντιμετωπίσουμε το αιώνιο ζήτημα της ζωής στο σύμπαν και θα οδηγηθούμε σε μεταφυσικές αναζητήσεις». Αναφέρθηκε στις «σύγχρονες αντιλήψεις περί του κοσμοχώρου», με ιδιαίτερα εντυπωσιακές διαφάνειες, καθώς και στις πιο πρόσφατες ανακαλύψεις για τα κοντινά και μακρυνά σύμπαντα με τους διαφόρους τύπους γαλαξιών, των αστερισμών, καθώς και «στους προβληματισμούς και ερωτήματα στα οποία, εύλογα οδηγούν». Αναφέρθηκε στη δημιουργία των αστέρων και των γαλαξιών, καθώς και στους «Λευκούς νάνους», όπως και στις «Μελανές οπές», έδειξε εντυπωσιακές εικόνες πλανητών και γαλαξιών, λέγοντας: «Η οικογένεια του πλανητικού μας συστήματος, δεν αποτελεί παρά ένα σημείο ανάμεσα στα δισεκατομμύρια τους αστέρες του γαλαξία μας και αν συγκριθεί με τους δισεκατομμύρια γαλαξίες είναι κάτι το αφάνταστα απειροελάχιστο». Ομως, διευκρίνισε: «Αξιοσημείωτο και εκπληκτικό είναι ότι από τη Γη μας παρατηρούμε και ερευνούμε το φαινομενικά απέραντο σύμπαν και ανακαλύπτουμε τους νόμους που το κυβερνούν». Διερευνούμε λοιπόν, τον κοσμοχώρο, και το ερώτημα, «Υπάρχει ζωή στο διάστημα;», συνεχίζει ενεργά στις εξερευνήσεις μας». Μίλησε για την «ανίχνευση μεσοαστρικών οργανισμών οργανικών μορίων στο διάστημα που οδηγούν στην άποψη ότι βασικοί μηχανισμοί αναγκαίοι για τη ζωή μπορεί να υπάρχουν στον κοσμοχώρο». Αναφέρθηκε στα σήματα που έχουν σταλεί από επιστήμονες και στην «απόπειρα ...αστρικής επικοινωνίας». Ανέλυσε τα φαινόμενα της «σκωλικότρυπας», καθώς και το DNA, και εντυπωσίασε με την αποκάλυψη: «Ποικίλες εξελίξεις στη θεωρητική και πειραματική φυσική τα τελευταία 30 χρόνια έχουν άμεση σχέση με την ιδέα ότι ο νους μπορεί να αλληλεπιδρά με τον φυσικό κόσμο. Υπάρχουν σοβαρές ενδείξεις ότι ο συνειδητός άνθρωπος γίνεται μέτοχος στα κβαντικά φαινόμενα που παρατηρεί». Αναφορές στον Ερμή τον Τρισμέγιστο και σε φιλοσοφικές θέσεις, πυροδότησαν τη συζήτηση που ακολούθησε, καθώς έκλεισε την ενδιαφέρουσα διάλεξη, με τη δήλωση: «Οι νέοι ορίζοντες στην Αστρονομία περιγραφουν την πορεία του ανθρώπου στο δύσκολο δρόμο της συστηματικής και πολύπλευρης έρευνας του σύμπαντος και ικανοποιούν, σε μεγάλο βαθμό, την έφεσή του για γνώση, χάρις στη διάνοια και τη δύναμη της θέλησης, με τις οποίες προικίστηκε από την ασύλληπτη σχέση του μεγάλου δημιουργού του σύμπαντος». «Είναι φυσικό, στοχαζόμενος ο άνθρωπος, να κατέρχεται από ανεξερεύνητα βάθη της συνειδήσεώς του και να επαναλαμβάνει το: «Εν αρχή ην ο λόγος, και ο λόγος ην προς τον Θεό και ο Θεός ην ο λόγος». Χαρακτηριστικό είναι, το ότι ο πρόεδρος του Διεθνούς Κέντρου Λογοτεχνών & Μεταφραστών Ρόδου, τον συνεχάρη και εκ μέρους των παρευρισκομένων τον ευχαρίστησε για το «χρόνο που έδωσε για να κάνει εύληπτα τα επιστημονικά επιτεύγματα». Στη συζήτηση που ακολούθησε πήραν μέρος ο Πανοσιολογιότατος πρωτοσύγκελος Παΐσιος, ο κοσμήτορας καθηγητής Γλωσσολογίας Κώστας Μηνάς, οι καθηγητές Στ. Χιωτάκης, Πολεμικός, Σκούρτου, κ.α. Η συζήτηση διεκόπη από τους σολίστ Δ. Γεωργαλίδη, κιθάρα και Οδυσσέα Ζαφειρόπουλο, βιολί, που με ευαισθησία ερμήνευσαν έργα των SATIER, HEITOR, VILLA LOGOS, GERNANDO SOR, PIAZZOLA, SCOTT JOPLIN και Μάνου Χατζηδάκι, για να συνεχιστεί, κατά τη διάρκεια της δεξίωσης. Στη διάλεξη παραβρέθηκε επίσης και ο δήμαρχος Ροδίων Γ. Γιαννόπουλος.

Μαίρη Η. Παπανδρέου

ΕΚΔΡΟΜΕΣ ΕΚΔΡΟΜΕΣ ΕΚΔΡΟΜΕΣ

ΦΘΙΝΟΠΩΡΟ - ΧΡΙΣΤΟΥΓΕΝΝΑ - ΠΡΩΤΟΧΡΟΝΙΑ



Χειμώνας 2000-2001

Το καλοκαίρι τελείωσε, ώρα νε επιλέξετε μία από τις κάτωθι εκδρομές με τη φροντίδα του πρακτορείου ΣΑΒΒΑ ΣΑΗ

2000-2001 ΕΚΔΡΟΜΕΣ ΣΕ ΑΠΙΣΤΕΥΤΕΣ ΤΙΜΕΣ! **SUPERFAST**

ΣΥΝΕΧΕΙΣ ΑΝΑΧΩΡΗΣΕΙΣ

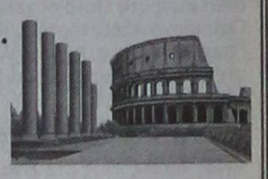

- **ΛΙΜΝΕΣ Β. ΙΤΑΛΙΑΣ - ΜΙΛΑΝΟ - ΒΕΡΟΝΑ** 7 ημέρες - 142.000 δρχ.
- **ΠΑΝΟΡΑΜΑ ΕΛΒΕΤΙΑΣ** 8 ημέρες - 158.000 δρχ.
- **ΤΥΡΟΛΕΖΙΚΗ ΜΑΓΕΙΑ** 8 ημέρες - 145.000 δρχ.
- **ΡΟΜΑΝΤΙΚΗ ΙΤΑΛΙΑ** 7 ημέρες - 135.000 δρχ.
- **ΒΕΝΕΤΙΑ - ΚΥΑΝΗ ΑΚΤΗ** 7 ημέρες - 135.000 δρχ.
- **ΡΩΜΗ - ΝΑΠΟΛΗ - ΠΟΜΠΟΙΪΑ** 6 ημέρες - 118.000 δρχ.
- **ΦΛΩΡΕΝΤΙΑ - ΠΙΖΑ - ΒΕΝΕΤΙΑ** 7 ημέρες - 129.000 δρχ.



- **ΣΚΙ ΣΤΙΣ ΙΤΑΛΙΚΕΣ ΑΛΠΕΙΣ** 10 ημέρες - 153.000 δρχ.
- **ΣΚΙ ΣΤΙΣ ΓΑΛΛΙΚΕΣ ΑΛΠΕΙΣ** 10 ημέρες - 116.000 δρχ.

Περιλαμβάνει
Εισιτήρια SUPERFAST
μεταφορά με πολυτελή πούλμαν
Ξενοδοχεία 3 και 4 αστέρων με πρωινό
και ένα γεύμα ημερησίως
Αρχηγό - συνοδό
Ταξιδιωτική Ασφάλιση
Φόροι, διόδια, ΦΠΑ
Δώρο ταξιδιωτική τσάντα

ΠΑΡΙΣΙ - EURODISNEY	4-5-6-7-8 ημέρες
ΡΩΜΗ- ΦΛΩΡΕΝΤΙΑ	4-5-6 ημέρες
ΓΥΡΟΣ ΙΤΑΛΙΑΣ	7-8-9-10 ημέρες
ΚΛΑΣΙΚΗ ΙΣΠΑΝΙΑ	7-8-9-10 ημέρες
ΜΑΔΡΙΤΗ - ΑΝΔΑΛΟΥΣΙΑ-ΤΟΛΕΔΟ	7-8-9-10 ημέρες
ΠΟΡΤΟΓΑΛΛΙΑ	7-8-9-10 ημέρες
ΛΟΝΔΙΝΟ	4-5-6-7-8 ημέρες
ΒΙΕΝΝΗ	4-5-6-7 ημέρες
ΒΙΕΝΝΗ - ΣΑΛΣΜΠΟΥΡΓΚ	4-5-6-7 ημέρες
ΒΙΕΝΝΗ - ΣΑΛΣΜΠΟΥΡΓΚ -ΙΣΜΠΟΥΡΓΚ4-	5-6-7 ημέρες
ΒΙΕΝΝΗ - ΜΟΝΑΧΟ	4-5-6-7 ημέρες
ΒΙΕΝΝΗ - ΠΡΑΓΑ	4-5-6-7 ημέρες
ΠΡΑΓΑ	4-5-6 ημέρες
ΒΙΕΝΝΗ - ΠΡΑΓΑ-ΒΟΥΔΑΠΕΣΤΗ	5-6-7-8 ημέρες
ΒΟΥΔΑΠΕΣΤΗ	4-5-6-7 ημέρες
ΑΥΣΤΡΙΑΚΕΣ ΑΛΠΕΙΣ	6-7-8 ημέρες
ΠΑΝΟΡΑΜΑ ΕΛΒΕΤΙΑΣ	8 ημέρες
ΚΑΪΡΟ	4-5 ημέρες
ΚΑΪΡΟ- ΚΡΟΥΑΖΙΕΡΑ ΝΕΙΛΟΥ	7-8 ημέρες
ΤΥΝΗΣΙΑ (ΟΑΣΕΙΣ)	7-8-9-10 ημέρες
ΑΥΤΟΚΡΑΤΟΡΙΚΟ ΜΑΡΟΚΟ	7-8-9-10 ημέρες

ΕΚΔΡΟΜΕΣ ΓΙΑ ΝΕΟΝΥΜΦΟΥΣ ΚΑΙ ΕΚΛΕΚΤΟΥΣ

ΜΑΛΒΙΔΕΣ	7-8 ημέρες
ΜΑΛΒΙΔΕΣ- ΣΡΙ ΛΑΝΚΑ	7-9-10-11-12 ημέρες
ΜΑΥΡΙΚΙΟ	7-8 ημέρες
ΜΠΑΓΚΟΚ - ΣΙΓΚΑΠΟΥΡΗ-ΠΟΥΚΕΤ	11-15 ημέρες
ΜΠΑΓΚΟΚ - ΜΠΑΛΙ	11-15 ημέρες

ΑΜΕΡΙΚΗ
ΚΡΟΥΖΙΕΡΑ ΣΤΗΝ ΚΑΡΑΪΒΙΚΗ
ΟΡΛΑΝΤΟ - ΜΑΪΑΜΙ - ΝΕΑ ΥΟΡΚΗ

Πακέτα μεμονωμένα και εκδρομές στην Ελλάδα

Πληροφορίες - Προγράμματα:
ΠΡΑΚΤΟΡΕΙΟ ΤΑΞΙΔΙΩΝ

ΣΑΒΒΑΣ ΣΑΗΣ

Τάρπον Σπρινγκς 42 Δίπλα στην ΠΙΣΤΕΩΣ ΡΟΔΟΣ

Τηλ. 0241 - 39781 - 3

M11-31/1

2001 λόγοι για να... προτιμήσετε το πολυκατάστημα

ΠΑΠΠΟΥ

ΑΡΑΒΟΣΙΤΕΛΑΙΟ ASTERA 5 LIT **1.795 ΔΡΧ.**
ΧΑΡΤΙ ΚΟΥΖΙΝΑΣ SOFTEX TRIPLO 3+1 **761 ΔΡΧ.**
ΛΕΥΚΟ ΤΥΡΙ 1 ΚG **990 ΔΡΧ.**
DOSIA ΣΚΟΝΗ ΠΛΥΝΤΗΡΙΟΥ 8 ΚG **3.055 ΔΡΧ.**

και λόγω εποχής... Εκπτώσεις έως 50%

25ης Μαρτίου 7, ΡΟΔΟΣ
Τηλ: 24286, 20127 FAX: 30995

X.2157-31/1

ΙΑΤΡΙΚΗ ΑΝΑΚΟΙΝΩΣΗ

Το μικροβιολογικό εργαστήριο της

ΚΑΤΕΡΙΝΑΣ ΡΑΚΑ ΚΑΤΣΑΝΕΒΑΚΗ

Λειτουργεί κανονικά
στην καινούρια διεύθυνση
Παύλου Μελά 40, Ρόδος
Τηλ. 74710

X2173-31/1

ΜΕΝΤΙΟΥΜ-ΑΣΤΡΟΛΟΓΟΣ

ΝΙΚΟΣ

Ακριβείς προβλέψεις στον επαγγελματικό, αισθηματικό και οικονομικό τομέα.

Επαναφορά ατόμων
Ισχυρή υποβολή

Δέχεται μόνο με ραντεβού στα τηλέφωνα: 31405 και 39201

14384-21/1

PELLOS TRAVEL

7ήμερη αεροπορική εκδρομή
(28/2/2001 - 7/3/2001)

Κάιρο, Κρουαζέρα στο Νείλο, Αγία Αικατερίνη, Σινά, Αλεξάνδρεια

28/2: πρώτη μέρα
Αναχώρηση από Ρόδο για Αθήνα αεροπορικώς. Αφιξη στην Αθήνα, αναχώρηση για Κάιρο. Αφιξη στο Κάιρο. Μεταφορά και τακτοποίηση στο ξενοδοχείο. Δείπνο. Διαν/ση.

1/3: δεύτερη μέρα
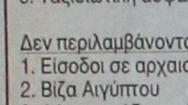
Πρωινό. Επίσκεψη στις Πυραμίδες, Σφίγγα και Αιγυπτιακό Μουσείο. Επίσκεψη στον Αγιο Νεκτάριο και Αγιο Γεώργιο. Επιστροφή το απόγευμα στο Ξ/Δ. Το βράδυ κρουαζέρα στο Νείλο, με δείπνο και πρόγραμμα oriental show και φαγητό. Επιστροφή στο Ξ/Δ. Διαν/ση.

2/3: τρίτη μέρα
Πρωινό. Αναχώρηση για Αλεξάνδρεια. Αφιξη στην Αλεξάνδρεια. Ολοήμερη εκδρομή στην Αλεξάνδρεια. Επίσκεψη στο Πατριαρχείο, Αγιο Σάββα. Συνάντηση με τον Πατριάρχη Αλεξανδρείας, Κατακόμβες , φάρο Αλεξανδρείας, Ρωμαικό Θέατρο, Αγορά Αλεξάνδρειας για ψώνια. Βράδυ επιστροφή στο Ξ/Δ στο Κάιρο. Δείπνο. Διαν/ση.

3/3: τέταρτη μέρα
Πρωινό. Αναχώρηση για Αγία Αικατερίνη - Σινά με πούλμαν. Αφιξη και τακτοποίηση στο ξενοδοχείο κοντά στη Μονή της Αγίας Αικατερίνης στο Σινά και επίσκεψη στο Μοναστήρι της Αγίας Αικατερίνης. Βράδυ δείπνο και ανάβαση για όσους επιθυμούν στο Ορος Σινά. Διαν/ση.

4/3: πέμπτη μέρα
Πρωινό. Επίσκεψη στη Μονή της Αγίας Αικατερίνης. Ξενάγηση από τον Ηγούμενο του Μοναστηριού και κατόπιν αναχώρηση για Κάιρο. Αφιξη το απόγευμα στο Ξ/Δ/ στο Κάιρο. Δείπνο. Διαν/ση.

5/3: έκτη μέρα
Πρωινό. Ελεύθερη μέρα για ψώνια. Στην περίφημη αγορά του ΕΛ ΑΛ ΧΑΛΙΛ. Δείπνο στο Ξ/Δ. Διαν/ση.

6/3: έβδομη μέρα
Πρωινό. Επίσκεψη στο Ζωολογικό Κήπο του Καΐρου και προαιρετική εκδρομή στο pharaonic Village. Απόγευμα ελεύθερη για ψώνια. Δείπνο. Διαν/ση.

7/3: όγδοη μέρα
Πρωινό. Μεταφορά στο αεροδρόμιο Καΐρου. Αναχώρηση για Αθήνα. Αφιξη στην Αθήνα. Αναχώρηση για Ρόδο. Αφιξη στη Ρόδος. Τέλος εκδρομής.

ΤΙΜΗ 229.000 ΔΡΑΧΜΕΣ ΤΟ ΑΤΟΜΟ

Στην εκδρομή περιλαμβάνονται
1. Αεροπορικά εισιτήρια
2. Ξενοδοχεία 3*** με πρωινό και φαγητό
3.Μεταφορές - Ξεναγήσεις
4 Κρουζιέρα στο Νείλο
5. Συνοδός του γραφείου
6. Ταξιδιωτική ασφάλεια



Δεν περιλαμβάνονται
1. Εισοδοι σε αρχαιολογικούς χώρους
2. Βίζα Αιγύπτου
3. Φόροι εισόδου - εξόδου

PELLOS TRAVEL
Λ. Καλλιθέας 125 Φαληράκι - Ρόδος
Τηλ.: (0241)97615, 96298
Fax: (0241) 87616,
E-mail: pellostravel@hellasnet.gr

Σημείωσε χθες και πάλι άνοδο

Αλλαγή σκηνικού στο Χρηματιστήριο Αθηνών

ΜΙΚΡΗ ΑΥΞΗΣΗ ΤΟΥ ΟΓΚΟΥ ΣΥΝΑΛΛΑΓΩΝ

ΑΘΗΝΑ, 17 (ΑΠΕ).- Αλλαγή σκηνικού σημειώθηκε σήμερα στη χρηματιστηριακή αγορά, μετά την πτώση των δύο προηγουμένων ημερών στη διάρκεια των οποίων είχε υποχωρήσει σε ποσοστό 5,46%. Η αγορά ξεπέρασε και το επίπεδο των 3.200 μονάδων, που αποτελούσαν επίπεδο αντίστασης, σύμφωνα με την τεχνική ανάλυση.

Η σημαντική άνοδος των τιμών των μετοχών συνοδεύθηκε και από μικρή αύξηση του όγκου των συναλλαγών, ο οποίος όμως δεν κρίνεται ικανός ακόμη για να εξαχθούν ασφαλή συμπεράσματα για την περαιτέρω πορεία της αγοράς.

Με "αιχμή του δόρατος" τις μετοχές των Alpha, Εθνική, ΟΤΕ και Panafon ξεκίνησε η ανοδική τάση, η οποία διαχύθηκε και στις υπόλοιπες κατηγορίες μετοχών, με αποτέλεσμα όλοι οι επιμέρους δείκτες να κλείσουν με άνοδο.

Τα μεγαλύτερα κέρδη κατέγραψαν οι μετοχές του κατασκευαστικού τομέα, των εταιρειών Συμμετοχής και των εταιρειών Λήζινγκ. . Ο Γενικός Δείκτης έκλεισε τελικώς στις 3.205,01 μονάδες, έναντι 3.133,12 μονάδων της προηγουμένης μέρας, καταγράφοντας άνοδο 71,89 μονάδων ή σε ποσοστό 2,29%. Ο δείκτης FTSE/ASE 20 έκλεισε στις 1.882,44 μονάδες, σημειώνοντας άνοδο 2,38%, ενώ ο δείκτης FTSE/ASE 40 έκλεισε στις 339,03 μονάδες, καταγράφοντας άνοδο σε ποσοστό 2,60%.

Οι επιμέρους δείκτες έκλεισαν ως εξής:
Τραπεζικός: 7.078,13 + 1,82%
Λήζινγκ: 505,91 + 3,68%
Ασφαλειών: 1.211,28 + 1,74%
Επενδύσεων: 1,272,33 + 1,75%
Κατασκευαστικών 1.191,83 + 5,47%
Βιομηχανιών: 1.920,48 + 1,90%
Διάφορες: 2.250,59 + 1,28%
Συμμετοχών: 3.282,32 + 3,45%

Ο δείκτης της Παράλληλης Αγοράς έκλεισε στις 256,72 μονάδες, παρουσιάζοντας άνοδο σε ποσοστό 1,56%.

Συνολικά διακινήθηκαν 355 μετοχές, εκ των οποίων 294 κινήθηκαν ανοδικά, 50 καθοδικά, ενώ η τιμή 11 μετοχών παρέμεινε αμετάβλητη.

Ο όγκος των συναλλαγών ανήλθε στα 127,47 εκατ. ευρώ ή 43,43 δισ. δρχ., ενώ τη μεγαλύτερη συναλλακτική δραστηριότητα παρουσίασαν οι μετοχές των εταιρειών: Alpha Bank με 11,64 εκατ., ΟΤΕ με 10,82 εκατ., Εθνική Τράπεζα με 6,65 εκατ. και Εμπορική Τράπεζα με 4,33 εκατ. ευρώ.

Η τελευταία τιμή σε ευρώ των 20 μετοχών που απαρτίζουν το δείκτη FTSE/ASE 20 έχει ως εξής:
ΕΘΝΙΚΗ: 39,48
ALPHA BANK: 35,36
ΕΜΠΟΡΙΚΗ: 50,90
ΕΓΝΑΤΙΑ (Κ) : 6,68
EUROBANK: 20,68
ΠΕΙΡΑΙΩΣ: 15,32
ΔΟΛ: 10,60
ΙΝΤΡΑΣΟΦΤ: 10,50
ALTEC: 6,26
ΕΛΛ.ΤΕΧΝΟΔΟΜΙΚΗ: 5,90
TITAN(κ): 42,16
ΟΤΕ: 16,78
PANAFON: 7,52
ΕΛΠΕ: 9,46
ΕΠ.ΑΤΤΙΚΗΣ: 6,38
ΙΝΤΡΑΚΟΜ: 19,94
ΜΥΤΙΛΗΝΑΙΟΣ: 7,20
ΜΙΝΩΙΚΕΣ: 5,12
ΒΙΟΧΑΛΚΟ: 10,46
ΤΡΙΑ ΕΨΙΛΟΝ: 18,72.

Το Σωματείο των Ομπρελάδων του Δήμου της Καλλιθέας ως ένδειξη πένθους και συμπαράστασης προς τις οικογένειες που χάσανε τα προσφιλή τους πρόσωπα μέσα στις γιορτές των Χριστουγέννων δεν θα κοπεί η καθιερωμένη πίτα της Πρωτοχρονιάς και τα έξοδα της εορτής θα διατεθούνε στον άτυχο δημότη της Καλλιθέας Χαρινό Σταμάτη, που έχασε το πόδι του και νοσηλεύεται στη Γερμανία και το σωματείο μας του εύχεται γρήγορη ανάρρωση. Το ποσό των εκατό χιλιάδων δραχμών είναι μηδαμινό, αλλά η αγάπη όλων των μελών του σωματείου μας προς το πρόσωπό του είναι μεγάλη, καθώς και η λύπη μας για τους πέντε αδικοχαμένους που έφυγαν από τη ζωή τόσο γρήγορα.

Εκ του Δ.Σ.
Ο πρόεδρος
Γιορδαμνής Γεώργιος

184-18/1

Ευχαριστήριο

Θα θέλαμε να ευχαριστήσουμε τον Πανοσιολογιότατο Προωτοσύγκελο Παΐσιο Αραβαντινό, καθώς και όλους όσους με οποιονδήποτε τρόπο μας συμπαραστάθηκαν στη θλίψη μας για την απώλεια του αγαπημένου μας αδελφού και θείου Κωνσταντίνου Μ. Φαρκακίδη.

Οι αδελφές
Μαρία-Αστερόπη
Τ' ανίψια
Μιχάλης-Τερέζα
Ντία-Νίκος

177-18/1

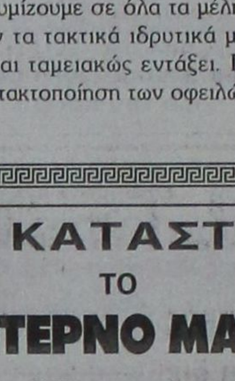

ΓΝΩΣΤΟΠΟΙΗΣΗ

Το club των αρχιμαγείρων Δωδεκανήσου-Κυκλάδων κατόπιν γενικής συνελεύσεως που πραγματοποιήθηκε στις 9 Γενάρη 2001, με αφορμή τη συζήτηση για τη διεξαγωγή εκλογών για την ανάδειξη α' τακτικού διοικητικού συμβουλίου αποφάσισε τα εξής:

1ον Κατόπιν ψηφοφορίας αναδείχτηκε τριμελής εφορευτική επιτροπή απαρτιζόμενη από τα εξής μέλη:
α) Εφραιμίδης Νικόλαος
β) Ατσάς Νικόλαος
γ) Τρουμούχης Γεώργιος

2ον Αποφασίστηκε και ορίστηκε ημερομηνία διεξαγωγής εκλογών η 26η Γενάρη 2001.

3ον Τα μέλη τα οποία ενδιαφέρονται να δηλώσουν συμμετοχή υποψηφιότητας μπορούν να το κάνουν εγγράφως στην εφορευτική επιτροπή καθημερινά εκτός αργιών στα γραφεία της λέσχης και τις ώρες 7-9 μ.μ. Η ημερομηνία υποβολής των αιτήσεων είναι έως τις 19 Γενάρη 2001.

4ον Υπενθυμίζουμε σε όλα τα μέλη ότι δικαίωμα ψήφου έχουν τα τακτικά ιδρυτικά μέλη τα οποία πρέπει να είναι ταμειακώς εντάξει. Παρακαλούμε στην έγκαιρη τακτοποίηση των οφειλών σας.

170-19/1

ΠΡΟΣΚΛΗΣΗ ΣΕ ΓΕΝΙΚΗ ΣΥΝΕΛΕΥΣΗ

Καλούνται τα μέλη του Συλλόγου Γονέων και Κηδεμόνων του 2ου Ενιαίου Λυκείου Ρόδου (Καζούλειο), την Παρασκευή 19-1-01, σε έκτακτη γενική Συνέλευση για τρίτη και τελευταία φορά στην αίθουσα του σχολείου και ώρα 20.30, με θέματα ημερήσιας διάταξης:
1) Τροποποίηση Καταστατικού
2) Απολογισμός απερχόμενου Δ.Σ.
3) Ανακοινώσεις-διάφορα
4) Εκλογή εφορευτικής επιτροπής
5) Αρχαιρεσίες για την ανάδειξη νέου Δ.Σ.

Η παρουσία σας είναι απαραίτητη.

Για το Δ.Σ.
Ο πρόεδρος **Η γεν. γραμματέας**
Γρηγ. Παπανικολάου **Κίτσα Κωνσταντάρου**

X2188-19/1

ΕΛΛΗΝΙΚΗ ΔΗΜΟΚΡΑΤΙΑ
ΠΕΡΙΦΕΡΕΙΑΚΗ Δ/ΝΣΗ Α/ΘΜΙΑΣ ΚΑΙ Β/ΘΜΙΑΣ ΕΚΠ/ΣΗΣ
Δ/ΝΣΗ Β/ΘΜΙΑΣ ΕΚΠ/ΣΗΣ
«ΒΕΝΕΤΟΚΛΕΙΟ»-1ο ΕΝΙΑΙΟ ΛΥΚΕΙΟ ΡΟΔΟΥ
Οδός Κων/νου Παλαιολόγου 11, 85100 ΡΟΔΟΣ
ΤΗΛ/ΦΑΧ 0241-28701 Η 0241-29200
E-mail΄1 lycrho@otene.gr

ΠΡΟΣΚΛΗΣΗ

Προσκαλούμε τους ενδιαφερόμενους, να καταθέσουν προσφορά για προμήθεια του απαραίτητου εξοπλισμού για το Εργαστήριο Πληροφορικής του σχολείου μας, σύμφωνα με την εγκύκλιο του ΥΠΕΠΘ με αρ. πρωτοκόλλου Γ2/4811, που αναφέρεται στη «Χρηματοδότηση μέσω Επιτροπών Ενιαίων Λυκείων και Τεχνικών Επαγγελματικών Εκπαιδευτηρίων (Τ.Ε.Ε.) για αγορά εξοπλισμού Εργαστηρίων Πληροφορικής».

Οι ενδιαφερόμενοι μπορούν να προσέλθουν στο γραφείο του σχολείου μας και να παραλάβουν το σχετικό φάκελο των δικαιολογητικών.

Οι φάκελοι προσφορών θα κατατίθενται σφραγισμένοι και θα γίνοται δεκτοί από την επιτροπή μέχρι και τις 19/01/2001, ημέρα Παρασκευή και ώρα 12.00

Τα έξοδα δημοσίευσης της παρούσης θα βαρύνουν το μειοδότη.

Η ΕΠΙΤΡΟΠΗ ΔΙΑΓΩΝΙΣΜΟΥ

X2184-18/1

ΝΕΟ ΚΑΤΑΣΤΗΜΑ
ΤΟ
«ΜΟΝΤΕΡΝΟ ΜΑΓΑΖΙ»
με είδη προικός

Ανοίξαμε
και διαθέτουμε
ΧΑΛΙΑ - ΜΟΚΕΤΕΣ
ΔΙΑΔΡΟΜΟΥΣ (με το μέτρο)
- ΚΡΕΒΑΤΟΣΕΤκαι
πολλά άλλα είδη προικός
σε εξαιρετικά
συμφέρουσες τιμές

Προφορά:
-Μοκέτα 2Χ2,50=7.500 δρχ.
-Χαλί 2Χ3=14.000δρχ.
-Διάδρομοι μισομάλλινοι
με 3000 δρχ. το μέτρο

Διεύθυνση: Κορδιγκτώνος 36
Τηλ. κινητό 0946 440226

36-29/1



Αποκτήστε την και εσείς !!!

Συμπληρώνοντας 150 πόντους στην Σπανός Card κερδίζετε μια δωροεπιταγής αξίας 2000 Δρχ.

Ανταλλάξτε την με τις εκπληκτικές ηλεκτρικές συσκευές που προσφέρει το υπερμάρκετ Σπανός

Μεγάλη κλήρωση

Για πέντε **Starway** *50 QT-B*



Η κλήρωση θα γίνει στις 17/02/2001

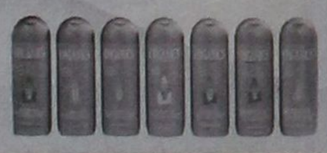





X2151-31/1

PROART

ΓΙΑΤΙ Η ΔΩΔΕΚΑΝΗΣΟΣ ΕΙΝΑΙ Ο ΤΟΠΟΣ ΜΑΣ



Η εμπειρία μας και η αφοσίωση στη λεπτομέρεια αποτελούν εγγύηση για την απόλυτη επιτυχία ωστε να μείνουν ανεξίτηλες στη μνήμη τη δική σας και των καλεσμένων σας.....

ΧΟΡΟΕΣΠΕΡΙΔΕΣ - ΓΑΜΟΙ - CATERING - ΠΑΙΔΙΚΑ ΠΑΡΤΥ



ΞΕΝΟΔΟΧΕΙΟ SOFITEL CAPSIS
ΡΟΔΟΥ
Για Πληροφορίες 25-015 & 20919 (09.00 - 17.00)

CAPSIS
Conference Centers & Resort Hotels

X.2146-31/1

η μουσική, κλειδί στη ζωή σας

ΩΔΕΙΟ ΡΟΔΟΥ
ΚΑΙΤΗ ΚΑΣΤΡΟΥΝΗ

για υπεύθυνη και αναγνωρισμένη μουσική εκπαίδευση

ΕΓΓΡΑΦΕΣ 2ου εξαμήνου από 15/1/2001

Η πολύχρονη πείρα και η μουσική παιδεία της διπλωματούχου διευθύντριας κ. Καίτης Καστρουνή και των καθηγητών του Ωδείου μας, εγγυώνται μουσική εκπαίδευση υψηλού επιπέδου.

Τάξεις: Ανώτερων Θεωρητικών, Βυζαντινής Μουσικής, Πιάνου, Βιολιού, Κιθάρας, Φλάουτου, Αρμόνιου

Τμήματα:

■ **«Μουσική στην Αγκαλιά»**: πρωτοποριακό πρόγραμμα για μωρά και γονείς μόνο στο Ωδείο μας σε όλη την Ελλάδα. Ομαδικό μάθημα διάρκειας 10 εβδομάδων με σκοπό την ανάπτυξη και καλλιέργεια του μουσικού αισθητηρίου του παιδιού, την κοινωνική του ανάπτυξη, την τόνωση του συνδέσμου μεταξύ παιδιού και γονέα μέσω της μουσικής με μουσικά παιχνίδια, τραγούδι, και άλλες δραστηριότητες!

■ Δεκτά παιδιά από 18 μηνών έως 3 ετών

Ειδική αγωγή για νεογέννητα από 0-18 μηνών κατ' οίκον

■ **Τμήμα Μουσικής Προπαιδείας και Μουσικοκινητικής Αγωγής από 3- 9 ετών**

■ **Τμήμα παιδικής χορωδίας - Συμμετοχή δωρέαν**

■ **Τμήμα χορωδίας ενηλίκων - Συμμετοχή δωρεάν**

Δεκτοί άνδρες και γυναίκες ανεξαρτήτως ηλικίας, με ή χωρίς γνώσεις μουσικής

Για περισσότερες πληροφορίες και εγγραφές στο Ωδείο μας
Αποστόλου Παύλου 34,
απέναντι από την εκκλησία Ανάληψης

Τηλέφωνο 69041 ΚΑΘΗΜΕΡΙΝΑ
15.30 - 21.00 ΣΑΒΒΑΤΟ 09.00 - 13.00

136-31/1

MALTEZOS

Ο ηλιακός θερμοσίφωνας που τιμά διεθνώς την Ελλάδα από πραγματικά ανοξείδωτο ατσάλι (με πιστοποίηση ISO 9002 & CE)

ΧΩΡΙΣ ΠΡΟΚΑΤΑΒΟΛΗ από 17.500 δρχ. το μήνα

Πληρ. Βενετοκλέων 71 - τηλ. 32802

15263-23/1

Η Ομοσπονδία Ξενοδόχων καταγγέλλει:

Καθυστέρηση στη διαφημιστική προβολή της χώρας μας

Εντονη η δυσαρέσκεια των παραγόντων

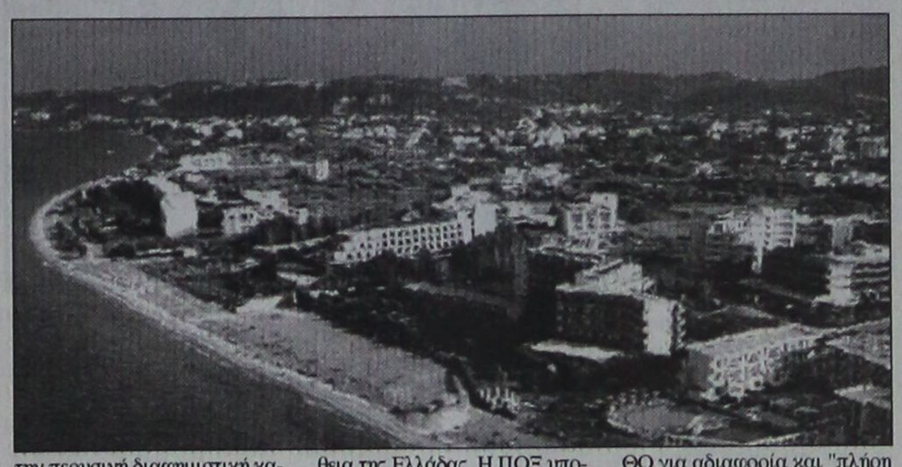

Καθυστερήσεις στη διαφημιστική προβολή της χώρας στις τουριστικές αγορές του εξωτερικού διαπιστώνει η Πανελλήνια Ομοσπονδία Ξενοδόχων (ΠΟΞ), η οποία με σημερινή ανακοίνωση της κάνει λόγο για "μείζον εθνικό θέμα". Η ΠΟΞ καλεί την κυβέρνηση και ειδικότερα το αρμόδιο υπουργείο Ανάπτυξης να παρέμβει, ώστε να εξευρεθούν οι αναγκαίοι χρηματικοί πόροι και να προχωρήσουν ταχύτατα οι απαραίτητες διαδικασίες για την ανάδειξη διαφημιστικής εταιρίας-αναδόχου που θα αναλάβει τη διαφήμιση κατά την τρέχουσα διαφημιστική περίοδο.

"Η φετινή τουριστική περίοδος δυστυχώς δεν ξεκίνησε με τις καλύτερες δυνατές προϋποθέσεις", επισημαίνει η ΠΟΞ, καθώς αναφέρει πως οι διεθνείς συγκυρίες (αύξηση τιμής καυσίμων, εξασθένηση ευρώ μέχρι πρόσφατα) δημιούργησαν οικονομικά προβλήματα στις κυριότερες ευρωπαϊκές χώρες προέλευσης τουριστών, με συνέπεια να εμφανιστεί σημαντική κάμψη των προκρατήσεων στους περισσότερους μεσογειακούς προορισμούς.

Η ΠΟΞ τονίζει ότι όλοι οι ανταγωνιστικοί προορισμοί ενέτειναν τη διαφημιστική εκστρατεία τους, ενώ αντίθετα ο Ελληνικός Οργανισμός Τουρισμού οφείλει ακόμα στις διαφημιστικές εταιρίες πέντε δισ.δρχ. από την περυσινή διαφημιστική καμπάνια (λόγω καθυστέρησης εκταμίευσης από το υπουργείο Εθνικής Οικονομίας-ΥΠΕΘΟ), χρήματα που με τη σειρά τους οι διαφημιστικές χρωστούν σε ξένα μέσα ενημέρωσης, γεγονός με αρνητικό αντίκτυπο στην εικόνα της χώρας μας.

Το κυριότερο όμως, κατά την ΠΟΞ, είναι ότι ουσιαστικά δεν έχει αρχίσει ακόμα η φετινή διαφημιστική καμπάνια. Οι καθυστερήσεις στην πληρωμή των περυσινών υποχρεώσεων απέτρεψε τη συμμετοχή των διαφημιστικών εταιριών στο διαγωνισμό για τη φετινή καμπάνια με συνέπεια ο τελευταίος να κηρυχθεί άγονος, εξέλιξη που αναπόφευκτα συνεπάγεται καθυστερήσεις στη διαφημιστική προσπάθεια της Ελλάδας. Η ΠΟΞ υπογραμμίζει πως δυστυχώς "δεν έχει ακόμα γίνει αντιληπτό από την πολιτική ηγεσία και ιδιαίτερα το ΥΠΕΘΟ ότι η τουριστική προβολή και διαφήμιση της χώρας αποτελεί επένδυση άμεσης απόδοσης".

ΣΕΤΕ

Στο ίδιο μήκος κύματος και ο Σύνδεσμος Ελληνικών Τουριστικών Επιχειρήσεων (ΣΕΤΕ), με δική του ανακοίνωση, εκφράζει "έντονη δυσαρέσκεια για την απαράδεκτη καθυστέρηση της πολιτείας στη διαχείριση των θεμάτων που αφορούν τον ελληνικό τουρισμό" και ειδικότερα στο ζήτημα της διαφημιστικής εκστρατείας.

"Σε μια χρονιά που η τουριστική κίνηση προς τη χώρα μας δεν διαγράφεται ικανοποιητική και ο ανταγωνισμός εμφανίζεται ολοένα ισχυρότερος και περισσότερο δραστήριος", επισημαίνει ο ΣΕΤΕ (που εκπροσωπεί μια πλειάδα μεγάλων τουριστικών επιχειρήσεων), "ο ελληνικός τουρισμός θα λάμψει με την απουσία του από τις διεθνείς αγορές, αφού κηρύχθηκε άγονος ο διαγωνισμός".

Ο ΣΕΤΕ κατηγορεί το ΥΠΕΘΟ για αδιαφορία και "πλήρη άγνοια σχετικά με τη σημασία του τουρισμού στην ελληνική οικονομία και απασχόληση", ενώ παράλληλα αναρωτιέται "τι άλλο περιμένει το υπουργείο Ανάπτυξης για να αναλάβει πρωτοβουλία για την οριστική επίλυση του προβλήματος της διαφήμισης" σε μακροχρόνια βάση, εξασφαλίζοντας έγκαιρα τα αναγκαία κονδύλια. Ο Σύνδεσμος κάνει λόγο για "κατασπατάληση χρημάτων αποσπασματικές και αμφιβόλου διαφημιστικές ενέργειες" μέχρι τώρα και για "εμπαιγμό των επιχειρηματιών και επαγγελματιών του τουρισμού".

Ο ΣΕΤΕ καλεί το υπουργείο Ανάπτυξης να αποδείξει ότι "τα περί εκσυγχρονισμού, διαρθρωτικών αλλαγών κλπ. δεν αποτελούν μόνο θεωρητικές τοποθετήσεις αλλά πραγματικά πιστεύω" και, στο πλαίσιο αυτό, να προχωρήσει στη δημιουργία Ανώνυμης Εταιρίας με τη συμμετοχή του ιδιωτικού τομέα, η οποία θα αναλάβει τις διαφημιστικές καμπάνιες.

ΕΡΑΣΙΤΕΧΝΙΚΟΣ ΣΥΛΛΟΓΟΣ ΑΛΙΕΩΝ ΙΑΛΥΣΟΥ

ΠΡΟΣΚΛΗΣΗ

Ο πρόεδρος και το Δ.Σ. του Ερασιτεχνικού Συλλόγου Αλιέων Ιαλυσού, προσκαλούν τα μέλη του Συλλόγου όπως προσέλθουν την Κυριακή 21 Ιανουαρίου 2001 στο Δημαρχιακό Μέγαρο Ιαλυσού (αίθουσα βιβλιοθήκης) και ώρα 17.00 για να παραστούν στη Γενική Συνέλευση του Συλλόγου με θέμα:

ΕΚΛΟΓΗ ΝΕΟΥ ΔΙΟΙΚΗΤΙΚΟΥ ΣΥΜΒΟΥΛΙΟΥ.

Ο πρόεδρος και το Δ.Σ.

038-20/1

KYDON TOURS

ΕΚΔΡΟΜΕΣ!!

ΜΠΑΝΓΚΟΚ-ΣΙΓΚΑΠΟΥΡΗ-ΜΠΑΛΙ

2 ΑΝΑΧΩΡΗΣΕΙΣ

16/1 - 30/1/2001 και 23/1 - 11/2/2001

ΜΟΝΟ 495.000 δρχ.

3 διανυκτερεύσεις Σιγκαπούρη
4 διανυκτερεύσεις Μπαγκόκ
5 διανυκτερεύσεις Μπαλί

Πλούσιο πρόγραμμα - φανταστικά ξενοδοχεία - διασκέδαση - μπάνια - ψώνια - ξεναγήσεις. **ΠΡΟΛΑΒΕΤΕ**

* * *

ΚΟΥΒΑ

15/1 - 23/1/2001

HAVANA - VARAVERO - TRINIDAD

AIR FRANCE - 469.000 δρχ.

* * *

Πακέτα εκδρομών - γκρουπ
Τακτικές αναχωρήσεις

ΕΥΡΩΠΗ-ΑΠΩ ΑΝΑΤΟΛΗ-ΑΜΕΡΙΚΗ

* * *

ΚΡΟΥΑΖΙΕΡΕΣ ΚΑΡΑΪΒΙΚΗ

* * *

ΕΚΔΡΟΜΕΣ ΙΤΑΛΙΑ

Αεροπορικά εισιτήρια
με όλες τις εταιρίες για όλο τον κόσμο

Ακτοπλοϊκά εισιτήρια ΠΑΤΡΑ - ΙΤΑΛΙΑ
MINOAN LINES SUPER FAST

SUPER FAST

7 ημέρες Φλωρεντία - Πίζα - Βενετία
6 ημέρες Ρώμη - Νάπολη - Πομπηία
7 ημέρες Ρώμη - Σιένα - Φλωρεντία
7 ημέρες Βενετία - Βερόνα - Μάντοβα - Μιλάνο - Μπολώνια
7 ημέρες Βενετία - Νίκαια - Κάννες - Μονακό
8 ημέρες Λουγκάνο - Λουκέρνη - Ζυρίχη - Βέρνη - Λωζάνη

ΠΡΑΚΤΟΡΕΙΟ ΚΥΔΩΝ
ΡΟΔΟΣ: Τηλ. 23000 - 27900

M28-31/1

ProSystems

SHARP

Η μόνη ΕΠΙΛΟΓΗ ΓΙΑ ΟΣΟΥΣ ΞΕΡΟΥΝ

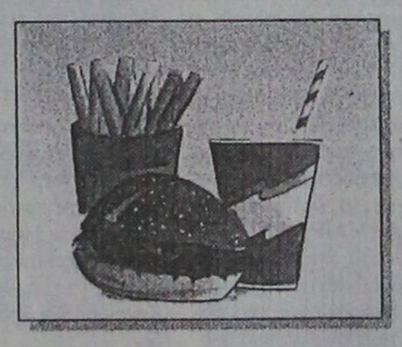

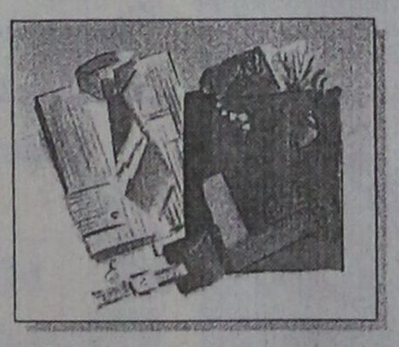

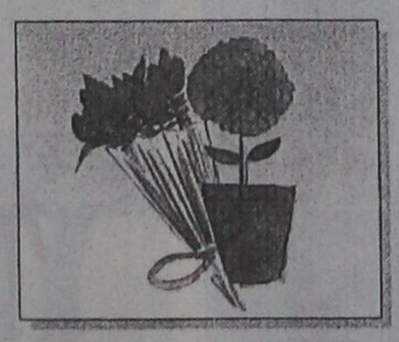

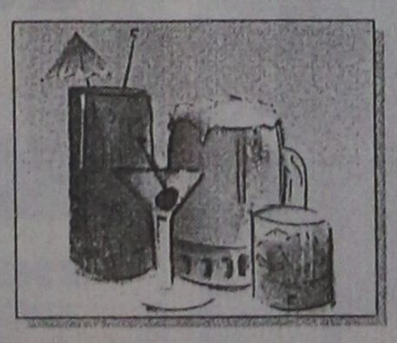

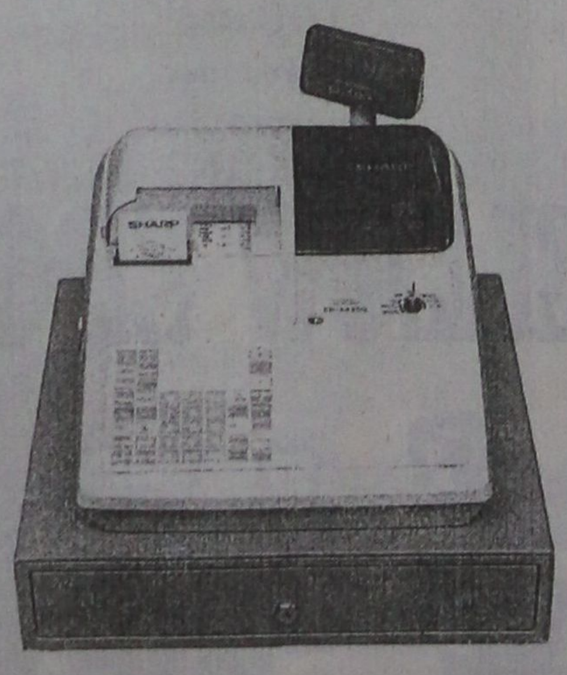

X2183-18/2

ProSystems: Λεωφ. Λίνδου 138, Τηλ 66215, 66019, 66635.

ΑΔΥΝΑΤΙΣΤΕ ΜΕ ΤΗΝ ΠΙΟ ΣΥΓΧΡΟΝΗ ΜΕΘΟΔΟ

ΥΠΕΡΗΧΟΙ
-ΣΥΣΦΙΓΞΗ
-ΛΙΦΤΙΝΓΚ ΠΡΟΣΩΠΟΥ
-ΡΑΓΑΔΕΣ
-ΚΥΤΤΑΡΙΤΙΔΑ

ΔΙΑΙΤΟΛΟΓΙΟ ΒΑΣΕΙ ΟΜΑΔΑΣ ΑΙΜΑΤΟΣ
ΠΑΘΗΤΙΚΗ ΓΥΜΝΑΣΤΙΚΗ
SUDATONIC
ΚΡΥΟΘΕΡΑΠΕΙΑ
ΑΡΩΜΑΤΟΘΕΡΑΠΕΙΑ
ΡΕΦΛΕΞΟΛΟΓΙΑ
ΛΕΜΦΙΚΟ ΜΑΣΑΖ
ΣΟΥΗΔΙΚΟ ΜΑΣΑΖ
ΚΑΘΑΡΙΣΜΟ ΠΡΟΣΩΠΟΥ

40% ΕΚΠΤΩΣΗ

35774-31/1

American Fitness Association

Επιστημονικά Κέντρα Αδυνατίσματος & Αισθητικής

70% του πληθυσμού θα ήθελε να έχει ωραιότερα πόδια

Κουρασμένα, "βαριά" πόδια...
Πρησμένοι αστράγαλοι, κοκκινίλες, ευρυαγγεία...
Κατακράτηση υγρών, χαλάρωση, κυτταρίτιδα...



ΝΕΑ ΘΕΡΑΠΕΙΑ ΠΟΔΙΩΝ

70% of the population would like to have better legs

Feeling of heaviness, tired legs...
Swollen ankles, redness, visible vains
Plumpness, cellulite, water retention...

Σάντρα Μπαρλιβά

FIT FOR LIFE

Ηρ. Ανασιασίας 58 & Κ. Υδραίου (απέναντι από τον Ξενάκη), Τηλ: 0241 73015

PEGASUS TRAVEL
CLUB of RHODES

Ταξίδια σ' όλο τον κόσμο

Για φθηνά αεροπορικά εισιτήρια

και κρατήσεις ξενοδοχείων

❖ **PRESIDENT** Α' Κατηγορίας Λεωφόρος Κηφισίας
Μονόκλινο δρχ. 9.000 με πρωινό
Δίκλινο για μονόκλινο » 10.000 »
Δίκλινο » 12.000 »
Τρίκλινο » 15.000 »

❖ **RIVA HOTEL** Α' Κατηγορίας SUPERIOR Μιχαλακοπούλου (κοντά στο HILTON)
Μονόκλινο δρχ. 13.500 με πρωινό
Δίκλινο » 15.500 »
Τρίκλινο » 21.000 »

❖ **PARTHENON** Α' Κατηγορίας περιοχή Μακρυγιάννη
Μονόκλινο δρχ. 13.500 με πρωινό
Δίκλινο » 20.000 »
Τρίκλινο » 23.000 »

❖ **LILIA HOTEL** Α' Κατηγορίας Πασαλιμάνι Πειραιάς **έως 15/5**
Μονόκλινο δρχ. 15.000 με πρωινό
Δίκλινο » 21.000 »
Τρίκλινο » 25.000 »

❖ **ASTORHOTEL** Α' Κατηγορίας Σύνταγμα
Μονόκλινο δρχ. 12.500 με πρωινό
Δίκλινο » 16.500 »
Τρίκλινο » 20.000 »

❖ **ELECTRA PALACE** Α' Κατηγορίας Ερμού 5
Μονόκλινο δρχ. 23.600 με πρωινό
Δίκλινο » 27.800 »
Τρίκλινο » 33.000 »

❖ **ALEXANDROS** Β' Κατηγορίας περιοχή HILTON
Μονόκλινο δρχ. 19.500 με πρωινό
Δίκλινο » 22.500 »
Τρίκλινο » 30.000 »

❖ **CHRISTINA** Β' Κατηγορίας περιοχή FIX
Μονόκλινο δρχ. 13.500 με πρωινό
Δίκλινο » 15.500 »
Τρίκλινο » 21.000 »

❖ **HOTEL ELLINIS** Β' Κατηγορίας Λεωφ. Συγγρού, Ωνάσειο
Μονόκλινο δρχ. 12.000 με πρωινό
Δίκλινο » 17.000 »
Τρίκλινο » 20.000 »

❖ **GRAND HOTEL** Β' Κατηγορίας Πατησίων & Βερατζέρου 10
Μονόκλινο δρχ. 12.000 με πρωινό
Δίκλινο » 17.500 »
Τρίκλινο » 19.000 »

❖ **ACHILLION** Β' Κατηγορίας Αγ. Κωνσταντίνου
Μονόκλινο δρχ. 11.000 με πρωινό
Δίκλινο » 16.000 »
Τρίκλινο » 19.000 »

❖ **ALBATROS** Β' Κατηγορίας (δίπλα στο Δυτικό Αεροδρόμιο
Μονόκλινο δρχ. 12.000 με πρωινό
Δίκλινο » 14.000 »
Τρίκλινο » 18.500 »

❖ **SARONIKOS** Γ' Κατηγορίας (δίπλα στο Στάδιο Ειρήνης και Φιλίας)
Μονόκλινο δρχ. 12.000 με πρωινό
Δίκλινο » 14.500 »
Τρίκλινο » 18.500 »

❖ **LE PALACE** Β' Κατηγορίας Θεσσαλονίκη **έως 31/5**
Μονόκλινο δρχ. 17.000 με πρωινό
Δίκλινο » 24.000 »
Τρίκλινο » 30.000 »

❖ **ΜΑΝΔΡΙΝΟ** Γ' Κατηγορίας Εγνατία
Μονόκλινο δρχ. 15.000 με πρωινό
Δίκλινο » 19.000 »
Τρίκλινο » 27.000

ΣΑΣ ΣΥΜΦΕΡΕΙ ΠΡΙΝ ΚΛΕΙΣΕΤΕ ΟΠΟΥΔΗΠΟΤΕ ΝΑ ΜΑΣ ΕΠΙΣΚΕΦΘΕΙΤΕ

PEGASUS TRAVEL

ΑΛΕΞΑΝΔΡΟΥ ΔΙΑΚΟΥ 84 - ΨΑΡΟΠΟΥΛΑ

ΤΗΛ. 76161 - 73455 - 75879 FAX 35504

Εκ της Διευθύνσεως
Καρατζιάς Μιχάλης

X2150-31/1

Οι δραστηριότητες του τρέχοντα μήνα

Τα νέα από τη Σύμη

ΕΠΑΝΕΞΕΤΑΖΕΤΑΙ Η ΥΠΟΘΕΣΗ ΤΗΣ ΛΙΜΝΟΔΕΞΑΜΕΝΗΣ

Για τα τελευταία νέα από τη Σύμη ο δήμαρχος του νησιού κ. Μιλτιάδης Σαρρής, εξέδωσε την παρακάτω ανακοίνωση:

1. ΜΟΝΩΣΗ ΤΟΥ ΕΡΓΟΣΤΑΣΙΟΥ ΤΗΣ ΔΕΗ ΣΤΟ ΠΕΔΙ: Τελείωσαν οι διαδικασίες δημοπράτησης και στο τέλος Ιανουαρίου θα γνωρίζουμε ποιος το ανέλαβε, με στόχο να τελειώσει μέσα στις προβλεπόμενες ημερομηνίες και να σταματήσει η απαράδεκτη ηχορύπανση.

2. ΚΤΗΜΑΤΟΛΟΓΙΟ: Σιωπηρά παρατάθηκε για κάποιο διάστημα λόγω χειμώνα, η δήλωση των ακινήτων στο Εθνικό Κτηματολόγιο.

Πάντως καλό θα είναι όσο δεν έχουν δηλώσει να έλθουν στη Σύμη, για να μη δημιουργηθεί πρόβλημα εκ των υστέρων.

3. ΙΧΘΥΟΚΑΛΛΙΕΡΓΕΙΕΣ: Το δημοτικό συμβούλιο αποφάσισε την άμεση μετακίνηση των ιχθυοκαλλιεργειών από τα ΨΙΛΑΓΚΡΕΜΑΡΙΑ του Νημπορειού και το ΣΚΥΡΟΚΑΒΟΥΛΟ, στις θέσεις νησίδα ΧΟΝΔΡΟΣ και ΤΑΒΙΡΙ και την σε εύλογο χρονικό διάστημα απομάκρυνση αυτής του κοκκινοχώματος στη δεύτερη θέση στο ΤΑΒΙΡΙ, με ταυτόχρονη λογική αύξηση των ποσοτήτων παραγωγής. Η πρόταση που έγινε δεκτή από τους ιχθυοκαλλιεργητές και τη συντριπτική πλειοψηφία των λογικών συμπατριωτών μας, φαίνεται να στεναχώρησε ορισμένους που από σύστημα προσπαθούν να δημιουργούν καταστάσεις θορύβων.

4. ΑΝΙΧΝΕΥΤΗΣ ΔΙΑΡΡΟΩΝ: Με απόφαση του δ.σ. αγοράζεται ανιχνευτής διαρροών, ώστε να περιοριστούν στο μέτρο του δυνατού και να μη χάνεται το υπερπολύτιμο αγαθό, όπως έχει φτάσει να λέγεται στις μέρες μας το νεράκι.

5. ΜΟΝΑΔΑ ΑΦΑΛΑΤΩΣΗΣ: Με άλλη απόφαση του το δ.σ. ανέθεσε τη μελέτη εγκατάστασης μονάδας αφαλάτωσης στο συμπατριώτη μας ηλ/γο μηχ/γο κ. Φιλήμωνα Αρφαρά, με στόχο την ταυτόχρονη προώθηση των διαδικασιών εγκατάστασης μονάδας 600 κ.μ. νερού το 24ωρο στη θέση ΒΑΛΑΝΙΔΙΑ.

6. ΔΟΝΑ ΣΤΟ ΔΗΜΟ ΜΑΣ: Με άλλη απόφαση του δ.σ. ιδρύεται Δημοτικός Οργανισμός Νεολαίας και Αθλησης, ώστε να μπορεί ο Δήμος να συμμετάσχει σε όλα τα επιδοτούμενα προγράμματα, αλλά και να δίνει διεξόδους στη νεολαία μέσα από τον αθλητισμό.

7. ΠΡΟΓΡΑΜΜΑ ΑΣΤΕΡΙΑΣ: Αναμένεται να συνεχίσει άμεσα να εξυπηρετεί όσους χρειάζονται στήριξη, η με απόφαση του Δημάρχου επιλεγείσα και έχουσα τα νόμιμα προσόντα κα Λουκία Μίγκλη.

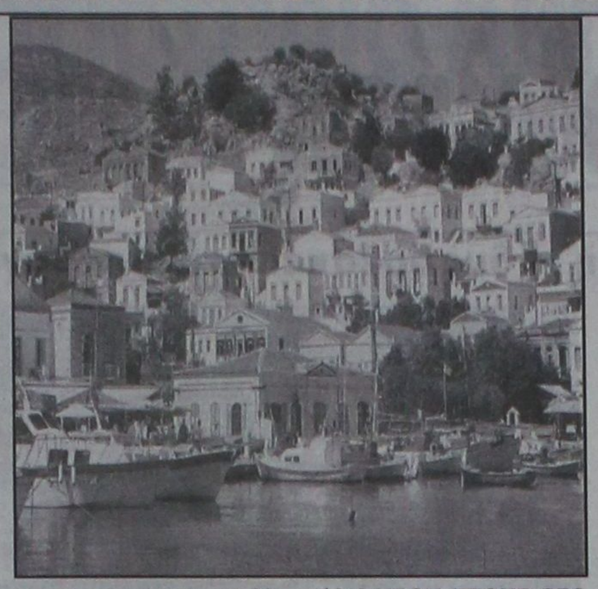

8. ΣΥΜΜΕΤΟΧΗ ΤΟΥ ΔΗΜΟΥ ΣΤΗΝ ΑΝΕΣ HIGH SPEED: Ο Δήμος μας προκειμένου να βοηθήσει την ΑΝΕΣ στη συνέχιση του κοινωνικού εθνικού της έργου, συμμετέχει οριστικά σε ποσοστό 19% στο μετοχικό κεφάλαιο της νέας πλέον θυγατρικής εταιρίας. Ελπίζουμε η δική μας εταιρία, που πρόσφατα εξυπηρετεί και τα δίπλα μας νησιά, να ξεπεράσει κάθε προσδοκία και να καθιερωθεί δυναμικά σαν πρωτοπόρα και στα νέα δεδομένα.

9. ΠΑΝΑΦΟΝ ΣΤΟΝ ΜΙΧΑΗΔΗ: Προκειμένου να υπάρξει κάλυψη σις περιοχές Μιχαήλη, Καθολική, Οξιά, Πλάτη, Χονδρός, αλλά και στο βουνό, πάνω από την Αγία Ειρήνη. Ευχαριστούμε την ΠΑΝΑΦΟΝ για την ευαισθησία της.

10. ΛΙΜΝΟΔΕΞΑΜΕΝΗ ΣΤΟ ΠΕΔΙ: Ηλθαν οι αναμενόμενοι μελετητές οι οποίοι και επανεξέτασαν την όλη υπόθεση. Στόχος είναι να μην χαθεί το έργο SOS που τόσα χρόνια προσπαθήσαμε να γίνει και υπάρχει εγκατεστημένος εργολάβος. Η μετακίνηση του κύριου όγκου της 100-150 μέτρα, ώστε να απομακρυνθεί περισσότερο από τον οικισμό, η ακύρωση του μαστού που πλησίαζε τα κατάλοιπα του σπιτιού του Δράκου και ο ταυτόχρονος εμπλουτισμός της από τον ποταμό της Αγίας Τριάδας είναι λογικά και με αυτήν την άποψη συμφωνεί ομόφωνα το δημοτικό συμβούλιο και η συντριπτική πλειοψηφία των μόνιμων κατοίκων της Σύμης. Να σημειώσουμε ότι η Ευρωπαϊκή Ενωση στην οποία κατέφυγαν ορισμένοι, προκειμένου να ακυρώσουν το έργο απέρριψε τις αιτιάσεις τους και το έργο φαίνεται συνεχιζόμενο για το Γ' Κοινοτικό Πλαίσιο με τη στήριξη του υπουργού Γεωργίας κ. Γ. Ανωμερίτη, τον οποίο και δημόσια ευχαριστούμε.

11. ΠΡΩΤΟΧΡΟΝΙΑΤΙΚΑ ΚΑΛΑΝΤΑ ΚΑΙ ΥΠΟΔΟΧΗ ΤΟΥ ΝΕΟΥ ΕΤΟΥΣ ΣΤΟ ΣΥΜΗ ΙΙ: Οπως κάθε χρόνο δεκάδες συμπατριώτες μας με επικεφαλής το Δήμαρχο και δημοτικούς συμβούλους έψαλλαν τα κάλαντα στο στρατόπεδο και στον Πανορμίτη, μεταφέροντας ευχές και αγάπη, ενώ τον καινούργιο χρόνο υποδεχτήκαμε στο φιλόξενο σαλόνι του ΣΥΜΗ ΙΙ, όπου ήπιαμε, χορέψαμε, πήραμε τα δώρα μας και χαρούμενοι επιστρέψαμε στα σπίτια μας πρωϊνές ώρες.

12. ΤΡΟΦΙΜΑ ΣΤΟΥΣ ΑΔΥΝΑΤΟΥΣ: Οπως κάθε τέτοια εποχή, 70 δύσκολες περιπτώσεις προσπάθησε ο Δήμος να στηρίξει, παραδίδοντας διακριτικά τρόφιμα, χωρίς ουρές και τηλεόραση, στα σπίτια όσων εδώ και μερικά χρόνια μας περιμένουν.

Σ' αυτήν την προσπάθεια δίπλα μας ακόμη για μια ακόμη φορά ήταν και δημόσια ευχαριστούμε, οι **ιχθυοκαλλιεργητές Σύμης**, ο κ Τάσος Μαραβέλιας, τα σούπερ μάρκετ ΤΑΧΑΣ και ΑΡΜΑΡΑ, ο Θεόδωρος Νικολέττος, ο Νικόλαος Σκάρος, και η ΑΝΕΣ. Μπράβο αξίζουνε ακόμη και όσους βοήθησαν στη διακριτική διανομή, στους Ειρήνη Πετρίδη, Κυριάκο Καστρουνή, Αντώνη Ράμο, Παναγίτσα Μιχαήλου.

13. ΧΑΛΩΡΙΟΤΗΣ ΣΤΗΝ ΑΓΙΑ ΜΑΡΙΝΑ: Τοποθετήθηκε στις δεξαμενές της Αγίας Μαρίνας, ώστε μαζί με τους άλλους να καλύπτουν την καθαρότητα των νερών που διανέμουμε.

14. ΠΡΩΤΟΦΑΝΗΣ ΠΛΗΜΜΥΡΑ: Ξάφνιασε και τον ποιο μεγάλο σε ηλικία η πλημμύρα, που τις λίγες μέρες που κράτησε δημιούργησε προβλήματα σε καταστήματα της παραλίας, αλλά και σε πεζούς και αυτοκίνητα. Το φαινόμενο αποδόθηκε στην ολική έκλειψη της σελήνης.

15. ΔΗΜΑΙΡΕΣΙΕΣ ΣΤΟ ΔΗΜΟ: Την πρώτη Κυριακή του χρόνου και με συναινετικές διαδικασίες για πρώτη φορά, εξελέγησαν μετά από σχετική ψηφοφορία οι Γεώργιος Διασινός, πρόεδρος του δημοτικού συμβουλίου, Σάββας Αλεξόπουλος αντιπρόεδρος, Ηλίας Χάσκας γραμματέας και στη δημαρχιακή επιτροπή οι Μιχαήλ Κουρδουμπάς, Μιχαήλ Τσαβαρής και Γεώργιος Καλοδούκας. Με απόφαση Δημάρχου, εξάλλου ορίστηκε για τα δύο επόμενα χρόνια αντιδήμαρχος ο κ. Αγαπητός Αντωνιάδης.

16. ΠΡΟΓΡΑΜΜΑΤΑ ΑΘΛΗΤΙΣΜΟΥ: Με στήριξη του φίλτατου κ. Γιώργου Χασιώτη, ο Δήμος μας συμμετέχει για πρώτη φορά σε προγράμματα αθλητισμού της Γ.Γ. Αθλητισμού, με στόχο να διαδοθεί ο αθλητισμός τόσο στη νεολαία, όσο και σε μεγαλύτερους.

17. ΑΔΕΙΕΣ ΤΑΞΙ: Μετά από πρόταση του δημοτικού συμβουλίου, η Νομαρχία Δωδεκανήσου, επέλεξε δύο συμπατριώτες μας που είχαν τα νόμιμα προσόντα και τους χορήγησε δύο άδειες ταξί. Συγκεκριμένα στους κ.κ. Γιώργο Πετρίδη του Ιωάννη και Αθανάσιο Χαρισόπουλο. Καλορίζικοι και καλές κούρσες. Ταυτόχρονα το δ.σ. έχει προτείνει με απόφασή του, τη χορήγηση από τη Νομαρχιακή Αυτοδιοίκηση τεσσάρων (4) αδειών δημόσιας χρήσης, ώστε να μπορούν να καλύπτουν τις αυξημένες ανάγκες που σήμερα υπάρχουν.

18. ΒΙΒΛΙΑΡΙΑ ΠΟΛΥΤΕΚΝΩΝ: Με επιστολή του ο Δήμαρχος επιδιώκει να πάρουν βιβλιάριο πολύτεκνου και όσοι παλιότερα και για προσωπικούς λόγους δεν είχαν φροντίσει να πάρουν, ώστε να παίρνουν τα τρόφιμα ή τις άλλες διευκολύνσεις που έχουν οι κάτοχοι του βιβλιαρίου.

19. ΠΤΥΧΙΑ ΕΜΠΕΙΡΟΤΕΧΝΙΤΩΝ: Λόγω της μεγάλης δυσκολίας εκτέλεσης μικροέργων σε όλα τα μικρονήσια με τα νέα γραφειοκρατικά δεδομένα, ο Δήμαρχος επιδιώκει να πάρουν πτυχίο εμπειροτεχνίτη μαραγκοί, ηλεκτρολόγοι, μηχανουργοί, οικοδόμοι, ώστε τα χρήματα να μένουν στα νησάκια που θα απασχολούν και ντόπιους τεχνίτες.

20. ΙΩΑΝΝΙΔΕΙΟ ΔΗΜΟΤΙΚΟ ΣΧΟΛΕΙΟ: Στις 4-1-2001, έγινε η πρώτη δημοπρασία για το Δήμο μας, για τη νέα χρονιά και που αφορούσε επισκευές στο Ιωαννίδειο. Εργολάβος ανεδείχθη ο κ. Μάρκου που έχει θεαματικά αποτελέσματα στο σχολείο του Γιανναρά.

21. ΠΛΑΚΟΣΤΡΩΣΕΙΣ ΣΤΟ ΓΙΑΛΟ: Στον ίδιο εργολάβο κ. Μάρκου κατοχυρώθηκε και η τοποθέτηση των πλακών στους εσωτερικούς δρόμους, από πλατεία Μάνας Δωδεκανήσου μέχρι την πιτσαρία Νάπολι και τα στενά Ψυλλάκη, Κακακιού και δρόμο Νικητιάδη.

Ελπίζουμε στην έγκαιρη τοποθέτησή τους.

Zorpidis LANE

ΤΟΥΡΙΣΤΙΚΟΣ ΟΡΓΑΝΙΣΜΟΣ

Αλεξ. Διάκου και Λοχαγού Φανουράκη 31.

Τηλ. (0241) 20625, 30054 FAX 26745

Ταξίδια ...στα μέτρα σας!

ΑΕΡΟΠΟΡΙΚΕΣ ΕΚΔΡΟΜΕΣ ΕΞΩΤΕΡΙΚΟΥ

ΟΔΙΚΕΣ ΕΚΔΡΟΜΕΣ ΕΞΩΤΕΡΙΚΟΥ

ΕΚΔΡΟΜΕΣ ΣΤΗΝ ΕΛΛΑΔΑ

▸ **ΑΕΡΟΠΟΡΙΚΑ ΕΙΣΙΤΗΡΙΑ**
στην ελλάδα και στο εξωτερικό

▸ **ΕΙΣΙΤΗΡΙΑ ΠΛΟΙΩΝ**
για όπου θέλετε
με όποια εταιρεία θέλετε

▸ **ΚΡΑΤΗΣΕΙΣ ΞΕΝΟΔΟΧΕΙΩΝ**
όλων των κατηγοριών και των ανέσεων

ΠΑΡΙΣΙ	4-5-6 ημέρες
ΠΑΡΙΣΙ - DISNEYLAND	6 »
DISNEYLAND	4 »
ΡΩΜΗ	5 »
ΚΛΑΣΙΚΗ ΙΤΑΛΙΑ	6-7 »
ΛΟΝΔΙΝΟ	5 »
ΑΓΓΛΙΑ - ΣΚΩΤΙΑ	7 »
ΜΑΔΡΙΤΗ -ΑΝΔΑΛΟΥΣΙΑ	8 »
ΓΥΡΟΣ ΙΣΠΑΝΙΑΣ	10 »
ΙΣΠΑΝΙΑ - ΠΟΡΤΟΓΑΛΙΑ	10 »
ΛΙΣΣΑΒΩΝΑ	6 »
ΛΙΣΣΑΒΩΝΑ - ΜΑΔΕΡΑ	8 »
ΠΑΝΟΡΑΜΑ ΠΟΡΤΟΓΑΛΙΑΣ	8 »
ΜΑΔΡΙΤΗ	5 »
ΒΟΥΔΑΠΕΣΤΗ	4-5-6-7-8 »
ΒΙΕΝΝΗ	4-5-6-7-8 »
ΚΕΝΤΡΙΚΗ ΕΥΡΩΠΗ	8 »
ΓΥΡΟΣ ΕΛΒΕΤΙΑΣ	8 »
ΒΟΥΔΑΠΕΣΤΗ-ΠΡΑΓΑ	7 »
ΠΡΑΓΑ	4 »
ΒΕΡΟΛΙΝΟ	4 »
ΣΑΛΤΣΜΠΟΥΡΓΚ-ΑΥΣΤΡΙΑΚΕΣ ΛΙΜΝΕΣ	7 »
ΓΥΝΗΣΙΑ-ΓΥΡΟΣ ΟΑΣΕΩΝ	8 »
ΣΑΦΑΡΙ ΣΤΗ ΣΑΧΑΡΑ	8 »
ΑΙΓΥΠΤΟΣ-ΚΑΪΡΟ-ΚΡΟΥΑΖΙΕΡΑ ΝΕΙΛΟΥ	8 »
ΣΙΓΚΑΠΟΥΡΗ-ΜΠΑΝΓΚΟΚ-ΜΠΑΛΙ	15 »
ΜΠΑΝΓΚΟΚ-ΣΙΓΚΑΠΟΥΡΗ-ΠΟΥΚΕΤ	15 »
ΑΒΑΝΑ-ΤΡΙΝΙΔΑΔ-ΒΑΡΑΔΕΡΟ	9 »
ΜΕΞΙΚΟ ΣΙΤΥ-ΤΑΣΚΟ-ΑΚΑΠΟΥΛΚΟ	10 »

Καθώς και πολλές οδικές

Μεμονωμένα πακέτα στα μέτρα σας

Αεροπορικά εισιτήρια εσωτερικού-εξωτερικού

Κρατήσεις ξενοδοχείων σε όλο τον κόσμο

Ειδικά πακέτα για νεόνυμφους

Σας προσφέρει το καλύτερο στην καλύτερη τιμή

ΔΡΟΜΟΛΟΓΙΑ Φ/Β

ΚΟΡΝΑΡΟΣ

• **Κάθε Πέμπτη και Κυριακή πρωί 05.00 για Χάλκη - Διαφάνι - Πηγάδια - Κάσο - Σητεία - Αγ. Νικόλαο Μήλο - Πειραιά**

X2152-31/1

GR

☆ ☆ ☆ ☆ ☆

Grand Hotel



Προτιμήστε το νέο μας

PIANO BAR

με τον πιανίστα μας

Τάκη Τσώνη



Ο τέλειος συνδυασμός ποιότητας και οικονομίας

YELLOW SPOT



X2147-31/1

ΠΡΟΣΚΛΗΣΗ

Ο ΣΥΛΛΟΓΟΣ ΤΗΛΙΩΝ ΡΟΔΟΥ

«ΑΓΙΟΣ ΠΑΝΤΕΛΕΗΜΩΝ»

ΚΑΛΕΙ

όλα του τα μέλη, τους Τηλιακούς και φίλους της Τήλου για την κοπή της βασιλόπιτας που θα πραγματοποιηθεί στη λέσχη του Συλλόγου, οδός Λαμίας 11 – Ανάληψη την 21/1/2001 και ώρα 5μ.μ.

Εκ του Δ.Σ.
Αντιπρόεδρος
Χατζηγεωργίου Σοφία

172-20/1

ΣΤΑ ΚΑΤΑΣΤΗΜΑΤΑ

ΣΤΕΦΑΝΟΥ

Στέλιου Κωτιάδη 3

Ηλεκτρικές συσκευές

ARISTON

Απλές και εντοιχιζόμενες
όλων των τύπων Ιταλικών - Γερμανικών - Αμερικανικών - Ολλανδικών - Ιαπωνικών
στις χαμηλότερες τιμές της αγοράς

ΕΚΠΤΩΣΕΙΣ
15 έως 35%

και
σε 12-36 δόσεις χωρίς προκαταβολή
Τηλεοράσεις - video - Hi Fi - κάμερες - μικροσυσκευές παντός τύπου
και κάθε είδους ηλεκτρική συσκευή

ΣΤΕΦΑΝΟΥ: τηλ. 22695 – 22568
Στ. Κωτιάδη 3

X2140-31/1

150 ΕΚΘΕΤΕΣ
ΣΑΣ ΠΡΟΣΚΑΛΟΥΝ ΣΤΗ

10η Έκθεση
ΤΟΥΡΙΣΤΙΚΩΝ ΕΙΔΩΝ & ΔΩΡΩΝ

HOTEL RODOS PALACE
9 - 12 Φεβρουαρίου 2001

Η Γνωστότερη Μεγάλη Καταξιωμένη Έκθεση

Ώρες λειτουργίας
Παρασκευή - Δευτέρα:
10.00 π.μ. - 22.00 μ.μ.

Σάββατο 10 Φεβρουαρίου & Κυριακή 11 Φεβρουαρίου ΔΩΡΕΑΝ μεταφορά των επισκεπτών από Κω προς Ρόδο με επιστροφή

ΕΚΘΕΣΙΑΚΗ

X2169-24/1

ΑΡΧΩΝ ΣΑΜΑΡΤΖΗΣ

20 ΧΡΟΝΙΑ ΜΟΝΩΣΕΙΣ



ΠΡΟΣΦΟΡΑ ΟΚΤΩΒΡΙΟΥ

900 δραχμές το κιλό
ελαστομερές Monocost
για ταράτσες

ΜΟΝΩΣΕΙΣ ΤΑΡΑΤΣΩΝ



ΔΙΑΘΕΣΗ: **ΑΡΧΩΝ ΣΑΜΑΡΤΖΗΣ**
ΜΟΝΩΤΙΚΑ ΥΛΙΚΑ -ΜΟΝΩΣΕΙΣ
Τηλ. 23030, 32054, 67790
1) Ερυθρού Σταυρού 21 2) Κέντρο Μόνωσης Ρόδου: Μιχαήλ Πετρίδη 69

X2156-31/1

Με απόφαση του υπουργείου Εμπορικής Ναυτιλίας

Οι νέες τιμές των ναύλων

Ποιές θα ισχύουν για τη Δωδεκάνησο

Με απόφαση του Υπουργού Εμπορικής Ναυτιλίας κ. Χρήστου ΠΑΠΟΥΤΣΗ καθορίσθηκαν οι ναύλοι οχημάτων Ε/Γ-Α/Κ πλοίων μεταξύ των παρακάτω λιμένων ως εξής:



ΛΙΜΕΝΕΣ	Α' ΚΑΤ. ΦΟΡΤΗΓΑ ΜΕΧΡΙ 4,25 ΜΕΤΡΑ	Α' ΚΑΤ. ΠΑΝΩ ΑΠΟ 4,25 ΜΕΤΡΑ	Ι.Χ. ΑΝΑ ΜΕΤΡΟ	Β' ΚΑΤ. Ι.Χ.
ΣΥΡΟΣ - ΣΚΟΠΕΛΟΣ	10.771	14.138	3.816	19.000
ΜΥΚΟΝΟΣ - ΛΕΡΟΣ	14.409	19.315	4.595	4.950
ΗΡΑΚΛΕΙΟ - ΗΓΟΥΜΕΝΙΤΣΑ	38.211	49.988	16.362	
ΣΚΥΡΟΣ - ΣΥΡΟΣ	9.200	11.668	3.366	
ΛΑΥΡΙΟ - ΠΑΡΟΣ	12.200	16.500	4.000	
ΛΑΥΡΙΟ - ΝΑΞΟΣ	14.000	19.000	4.500	
ΛΑΥΡΙΟ - ΡΑΦΗΝΑ	4.200	6.100	1.380	
ΜΥΤΙΛΗΝΗ - ΠΑΡΟΣ		14.250	20.250	6.000
ΜΥΤΙΛΗΝΗ - ΝΑΞΟΣ		13.400	19.000	5.600
ΧΙΟΣ - ΠΑΡΟΣ	9.200	13.100	3.900	
ΧΙΟΣ - ΝΑΞΟΣ	8.350	11.900	3.500	
ΠΕΙΡΑΙΑΣ - ΜΕΣΤΑ ΧΙΟΥ		13.100	17.400	5.850
ΚΑΒΑΛΑ - ΑΛΕΞ/ΠΟΛΗ		13.750	16.300	3.900
ΑΡΓΟΣΤΟΛΙ - ΙΘΑΚΗ		8.670	10.710	3.200
ΙΘΑΚΗ - ΚΕΡΚΥΡΑ	15.300	18.900	4.500	
ΚΙΜΩΛΟΣ - ΝΑΞΟΣ	8.500	11.500	2.900	
ΚΙΜΩΛΟΣ - ΜΥΚΟΝΟΣ		7.100	9.600	2.350
ΜΥΚΟΝΟΣ - ΣΕΡΙΦΟΣ		7.200	9.600	2.350
ΑΓΑΘΟΝΗΣΙ - ΣΥΜΗ		7.550	10.000	3.750
ΑΓΑΘΟΝΗΣΙ - ΚΩΣ	6.000	8.100	2.100	
ΑΓΑΘΟΝΗΣΙ - ΚΑΛΥΜΝΟΣ		6.100	8.200	2.100
ΑΓΑΘΟΝΗΣΙ - ΛΕΡΟΣ		5.750	7.800	2.000
ΑΓΑΘΟΝΗΣΙ - ΠΑΤΜΟΣ		4.500	6.100	1.550
ΑΡΚΙΟΙ - ΣΥΜΗ	8.150	10.800	4.100	
ΠΥΘΑΓΟΡΕΙΟ - ΣΥΜΗ		9.700	12.800	4.850
ΠΥΘΑΓΟΡΕΙΟ - ΡΟΔΟΣ		14.000	19.000	4.950
ΠΥΘΑΓΟΡΕΙΟ - ΚΩΣ	7.900	7.900	1.550	
ΠΕΙΡΑΙΑΣ - ΘΗΡΑΣΙΑ		19.000	24.800	6.150
ΠΑΡΟΣ - ΘΗΡΑΣΙΑ	7.150	9.750	2.300	
ΝΑΞΟΣ ΘΗΡΑΣΙΑ	8.650	11.850	2.750	
ΙΟΣ - ΘΗΡΑΣΙΑ	6.100	8.300	1.900	
ΘΗΡΑ - ΘΗΡΑΣΙΑ	2.936	3.950	870	
ΛΕΙΨΟΙ - ΑΡΚΙΟΙ	1.950	2.600	650	
ΛΕΙΨΟΙ - ΑΓΑΘΟΝΗΣΙ		3.450	4.650	1.200
ΑΡΚΙΟΙ - ΡΟΔΟΣ	14.750	20.000	5.200	
ΑΡΚΙΟΙ - ΚΩΣ	6.000	8.100	2.100	
ΑΡΚΙΟΙ - ΚΑΛΥΜΝΟΣ		6.100	8.200	2.100
ΑΡΚΙΟΙ - ΛΕΡΟΣ	4.500	6.100	1.550	
ΑΡΚΙΟΙ - ΠΑΤΜΟΣ	2.150	2.900	750	
ΑΡΚΙΟΙ - ΠΥΘΑΓΟΡΕΙΟ		3.100	4.100	1.350
ΑΡΚΙΟΙ - ΑΓΑΘΟΝΗΣΙ		3.000	4.050	1.050
ΜΥΚΟΝΟΣ - ΧΙΟΣ	6.700	9.850	2.900	
ΜΥΚΟΝΟΣ - ΜΥΤΙΛΗΝΗ		13.100	17.250	5.050
ΝΗΣΙ ΤΡΙΚΕΡΙ - ΣΚΙΑΘΟΣ		7.100	10.100	1.900
ΝΗΣΙ ΤΡΙΚΕΡΙ- ΓΛΩΣΣΑ ΣΚΟΠΕΛΟΥ		7.500	10.800	2.000
ΝΗΣΙ ΤΡΙΚΕΡΙ - ΣΚΟΠΕΛΟΣ		9.600	13.900	2.600
ΝΗΣΙ ΤΡΙΚΕΡΙ - ΑΛΟΝΝΗΣΟΣ		9.800	14.200	2.600

Μέσω Ιντερνετ πωλούν οι μεγάλοι τουρ οπερέιτορ

Νέες συνεργασίες



Νέα συνεργασία ξεκινάει ο Thomson και η Airtours με τον κόμβο της Virgin Travelstore. Οι δύο εταιρίες πρόκειται να αρχίσουν να κάνουν την πώληση των προϊόντων τους, μέσω του δικτύου της Virgin Travelstore. Ο διευθυντής της Travelstore, κ. Ed Sims, δήλωσε ότι οι διαπραγματεύσεις θα έχουν τελειώσει μέσα στον επόμενο μήνα. Τόνισε ότι τα πάντα εξαρτώνται από το πόσο γρήγορα θα κινηθούν οι δύο εταιρίες. Η συμφωνία των εταιριών θα συμπέσει με την κυκλοφορία της διαφημιστικής καμπάνιας των δύο εκατομμυρίων λιρών, η οποία κυκλοφορεί με σκοπό να ανεβάσει το προφίλ της Travelstore.

Το Web site της Travelstore δημιουργήθηκε πριν τα Χριστούγεννα και τις πρώτες πέντε ημέρες, τράβηξε 15.000 άτομα. Ο κ. Sims δήλωσε ότι δεν θα γίνονται εκπτώσεις, αλλά θα προσφέρονται κάποια έξτρα προϊόντα. Επίσης, διευκρίνισε ότι διακοπές θα πωλούνται και μέσω των 120 μαγαζιών Virgin V.

Η Knauf στην κατοικία

Το μυστικό που γνωρίζει όλη η Ευρώπη!

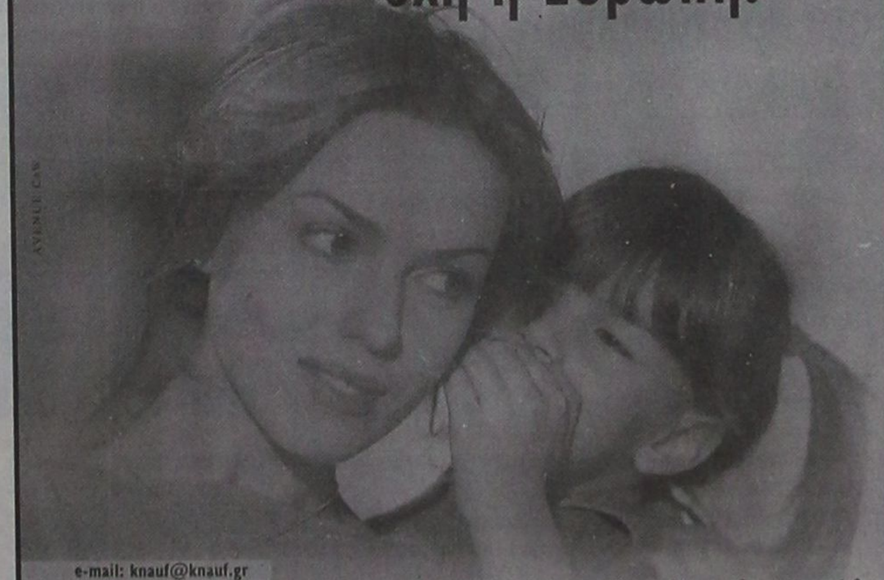

e-mail: knauf@knauf.gr
internet: http://www.knauf.gr

Μια ιδέα οικοδομεί εδώ και χρόνια έναν ανθρώπινο κόσμο σε κάθε γωνιά της Ευρώπης. Είναι η φιλοσοφία "Knauf", που από το 1991 κατακτά και το ελληνικό σπίτι...

Η Ξηρά Δόμηση, με γυψοσανίδες και τσιμεντοσανίδες Knauf, ικανοποιεί την ανάγκη σας για απόλυτη θερμομόνωση και ηχομόνωση, πυροπροστασία, μηχανική αντοχή, τέλεια εφαρμογή, αντισεισμική προστασία και υψηλή αισθητική.

Με τους Έτοιμους Σοβάδες Knauf, το σοβάτισμα γίνεται γρήγορα και καθαρά και το αποτέλεσμα είναι λεία επιφάνεια, έτοιμη για βάψιμο.

Εκεί που η συμβατική δόμηση αδυνατεί να επέμβει, οι άνθρωποι της Knauf εφαρμόζουν τις πιο ευέλικτες λύσεις κατασκευής ή ανακαίνισης της κατοικίας σας, στεγνά, καθαρά, σε ελάχιστο χρόνο και με ελάχιστο κόστος.

Με σεβασμό στον άνθρωπο και το περιβάλλον, η Knauf "επενδύει" τον κόσμο σας με σιγουριά και σταθερότητα... για μια ολόκληρη ζωή!

KNAUF

ΟΙΚΟΔΟΜΕΙ ΑΝΘΡΩΠΙΝΟ ΚΟΣΜΟ

ΝΕΟΤΕΧ ΡΟΔΟΣ: ΚΕΝΤΡΙΚΟ ΑΝΝΗΣ ΜΑΡΙΑΣ 59 ☎ 35863 / ΝΕΟ ΚΑΤΑΣΤΗΜΑ ΚΑΜΕΙΡΟΥ 1 ☎ 77211-2

MARCOS travel

Π. Π. ΓΕΡΜΑΝΟΥ 9 - ΕΜΠΟΡΙΚΟ ΚΕΝΤΡΟ ΦΩΚΙΑΛΗ
Τηλ.. 34017, 27405 Fax: 25275

ΞΕΝΟΔΟΧΕΙΟ	ΜΟΝΟΚΛΙΝΟ	ΔΙΚΛΙΝΟ	ΤΡΙΚΛΙΝΟ
ΑΘΗΝΑ			
PRESIDENT	9.000	12.000	15.000
ATHENS CYPRIA	18.000	23.500	32.000
ASTOR	12.500	16.500	21.000
ACHILLEAS	12.000	15.000	18.000
ILISIA	14.300	18.500	22.750
ATHENS GATE	16.000	20.000	24.000
RIVA	13.500	15.500	22.000
CHRISTINA	14.000	16.000	21.500
ZINON	9.000	11.500	14.000
PYTHAGORION	11.000	13.000	17.000
STANLEY	13.800	17.300	23.400
ΠΕΙΡΑΙΑΣ			
TRITON	13.000	17.000	21.000
LILIA	13.950	18.400	23.000
ANEMONI	13.000	18.000	23.000
ΓΛΥΦΑΔΑ			
EMMANTINA	16.000	21.000	25.000
PALACE-ημιδιατροφή	15.000	18.000	22.900
SEA VIEW	16.000	19.000	25.000
ΘΕΣΣΑΛΟΝΙΚΗ			
LE PALACE	17.000	23.000	30.000
MANDRINO	15.000	18.000	23.000
TELIONI (χωρίς πρωινό)	16.800	21.000	23.000
PHILIPPION	22.000	25.500	33.000

X2138-31/1

ΑΙΓΑΙΟΚΤΗΜΑΤΙΚΗ

ΠΩΛΟΥΝΤΑΙ ΤΑ ΚΑΤΩΘΙ ΑΚΙΝΗΤΑ
(Δ.Δ.= Δάνεια Δεκτά)
ΔΙΑΜΕΡΙΣΜΑΤΑ: ΕΤΟΙΜΟΠΑΡΑΔΟΤΑ ΚΑΙΝΟΥΡΓΙΑ ΚΑΙ ΜΕΤΑΧΕΙΡΙΣΜΕΝΑ

ΔΥΑΡΙΑ (1 υπν.)
35τ.μ. στο Νιοχώρι, 12.000.000
42τ.μ. Λεμεσού (ισ.), 10.000.000 (Δ.Δ)
52τ.μ. καινούργιο α' ορ. Αγ. Ιωάννη 18.700.000 (ΔΔ)
54τ.μ. (υ/πο) στην Υψηλάντου 7.500.000
57τμ. στη Σωτήρος 13.000.000 (Δ.Δ)
61τ.μ. ισ. με 180 μ. αυλή στο Καρακόνερο, 22.000.000
63τ.μ.ημιυπόγειο σε κολώνες με αυλή στο Ροδίνι 8.000.000 δρχ.
ΤΡΙΑΡΙΑ (2 υπν.)
69τ.μ. καινούργιο στην Απ. Παύλου 24.500.000 (Δ.Δ.)
75τ.μ. ισόγειο στο Ροδίνι με θέα, 23.000.000 (Δ.Δ.)
75τ.μ., (υπ.) πολύ καλή κατασκευή, Παπαχριστοδούλου 10.000.000
76 τ.μ. Περαίας α' ορ. 23.000.000 (Δ.Δ.)
80τ.μ. ορ/σμα α' ορ. Αγ. Αποστόλους, 18.000.000
80τ.μ. στο Νιοχώρι, 16.500.000 (Δ.Δ.)
80τ.μ. (υπ.) τζάκι- αυλές,στην Πειραιώς 17.000.000
83τ.μ. (ρετιρέ) στη Σάββα Διάκου (μπετά) 11.000.000
84τ.μ. καινούργιο στην Απ. Παύλου, 28.500.000 (Δ.Δ.)
85τμ. στη Γράμμου
85τ.μ. ημ/γειο με θέρμανση Θεμ. Σοφούλη (και για επαγγ. στέγη) 15.000.000
85τ.μ. (β' όρ.) Μιχ. Πετρίδη, 25.000.000
85τ.μ. Πτολεμαίων (τζάκι – ηλιακό) 23.000.000 (Δ.Δ.)
85τ.μ. γ' ορ. στην Δημ. Αναστασιάδη (εν/νο 125.000), 26.000.000 (Δ.Δ.)
85τ.μ. στην Στ. Κωτιάδη λουξ, 33.000.000 (Δ.Δ.)
85τμ. καινούργιο Ροδίνι 33.000.000 (ΔΔ)
87τ.μ. στη Διαγοριδών 30.000.000 (Δ.Δ.)
89τ.μ. (μπετά) ισόγειο υπ/νο στην Ενόπλων Δυνάμεων, 14.000.000 (Δ.Δ.)
90τ.μ. (ημ/γειο) λουξ στη Μιχ. Πετρίδη 23.000.000
92τ.μ. καινούργιο στην Απ. Παύλου 33.000.000 (Δ.Δ.)
95 τ.μ. ημ/γειο στη Τσαλδάρη σε μπετά 11.000.000
97τ.μ. καινούργιο στην Αταβύρου, 34.000.000 (Δ.Δ.)
104τ.μ. καινούργιο στην Πειραιώς, με αποθήκη έξτρα 38.000.000 (Δ.Δ.)
110 τ.μ. δυόρ. διαμέρισμα Καναδά 35.000.000 (ΔΔ)
112τ.μ. ισόγειο στην Πίνδου 23.000.000
140τ.μ. ορ/σμα, Πειραιώς, σε σοβά α' ορόφ. 32.000.000 (Δ.Δ.)
ΤΕΣΣΑΡΙΑ (3 υπν.)
105τ.μ. στην Αταβύρου καινούργιο, 40.000.000 (Δ.Δ.)
110τ.μ. γ'ορ. καινούργιο στην Ανάληψη 38.500.000 (Δ.Δ.)
112τμ. (3 υπν.) καινούργιο στο Ροδίνι 43.000.000
116τ.μ. καινούργιο – θέρμανση στην Ανάληψη, 41.000.000 (Δ.Δ.)
120τ.μ. (β' ορ.) παραδοσιακό Ηρώων Πολυτεχνείου 40.000.000 (Δ.Δ.)
120τ.μ. (υπ) καινούργιο στην Κέννεντυ με αυλή, 25.000.000
124τ.μ. καινούργιο στην Αταβύρου, 47.000.000 (Δ.Δ.)
133τ.μ. καινούργιο λούξ Μήδεια (με γκαράζ) 53.000.000 (Δ.Δ)
136 τ.μ. ισόγειο στην Ανάληψη 25.000.000
138τ.μ. στην Μάρκου Κλαδάκη (ορ/σμο) 38.000.000 (ΔΔ)
149 τ.μ. στην Αισχύνης 6 ετών ορ/σμα 47.000.000 (ΔΔ)
ΠΕΝΤΑΡΙΑ (4 υπν) ΚΑΙ ΑΝΩ
145 τ.μ. Στρ. Ζήση (4 υπν) 40.000.000 (Δ.Δ.)
500τ.μ. ορ/σμα καινούργιο λουξ κατασκευής στην Κέννεντυ 200.000.000
ΜΕΖΟΝΕΤΤΕΣ – ΜΟΝΟΚΑΤΟΙΚΙΕΣ – ΠΑΛΙΑ ΣΠΙΤΙΑ
50τ.μ. μονοκατοικία στα Μαριτσά 5.500.000
55τ.μ. μονοκατοικία (επ/κή στέγη) Θεμ. Σοφούλη 30.000.000 (Δ.Δ.)
67τ.μ. παλιό σπίτι με 150 μ. οικόπεδο στην Παστίδα 13.000.000 (ΔΔ)
70τ.μ. παραδοσιακό στην Κρεμαστή 35.000.000 (Δ.Δ.)
85τ.μ. με κήπο και σοφίτα, κάτω Κρητικά, 22.000.000. (Δ.Δ.)
200 τ.μ. 2 λουξ μον/κίες στην Καλαμώνα σε 2.150τ.μ. οικόπ. 70.000.000
100τ.μ. μονοκατοικία, Π. Πόλη, οδός Ξενοφώντος, 25.000.000 δρχ.
100τ.μ. εξοχική βίλλα στο Γεννάδι κοντά στη θάλασσα 32.000.000
115τ.μ. σε 560 τ.μ. οικόπεδο στους Αγ. Αναργύρους 60.000.000
120τ.μ. μονοκατοικία δυόροφη, Παραδείσι 17.000.000 (Δ.Δ.)
125τ.μ. μεγ/υα καινούργια Ιαλυσό 47.000.000
125τ.μ. (με 40 μ. υπομ) μονοκατοικία σε μπετά στο Παραδείσι, 20.000.000 δρχ.
125τ.μ. σε 1,5 στρ. στη Θολό 70.000.000
130 τ.μ. μονοκατοικία στην Ιαλυσό σε μπετά 28.600.000
140 τ.μ. μονοκατοικία Ομήρου στην Παλιά Πόλη 25.000.000
155τ.μ. καινούργια διόροφη σε 400 οικ/δο στην Ιαλυσό, 70.000.000
180τ.μ. μεζονέττα (σε τούβλα), τριόροφη, Κοσκινού 21.500.000
200τ.μ. μονοκατοικία σε 2.320 τμ. οικ/δο λουξ κατασκευής 35 χλμ από τη Ρόδο 75.000.000
210τ.μ. έτοιμη καινούργια μεζ/τα στην Ιαλυσό προς Κρεμαστή 44.000.000 (ΔΔ)
270τ.μ.,σε μπετά, σε 1000τ.μ. οικ/δο στα Κοσκινού, 35.000.000
270τ.μ., (1/3 τελειωμένο, 2/3 σοβά) Κοσκινού - θέα 60.000.000
Παλιό σπίτι σε 5.600 τ.μ. στους Τρεις 45.000.000 (μετρητά)
ΚΑΤΑΣΤΗΜΑΤΑ – ΓΡΑΦΕΙΑ:
30τ.μ. κοντά Θεμ. Σοφούλη, 23.000.000 (Δ.Δ.)
31τ.μ. Κομείρου 14.000.000
50τ.μ. στο Μανδράκι 100.000.000
65τ.μ. στην Στρατηγού Ζήση.
70τ.μ. στον Αγ. Ιωάννη, 30.000.000
70τ.μ. στη Μαλιαράκη, 25.000.000 (Δ.Δ.)
85τ.μ. (με γκαρσονιέρα) 40.000.000 στο Ροδίνι
140τμ. στον Αγιο Ιωάννη 60.000.000
230 κτίριο (ισ. κατ/μα α' γραφείο) στην Π. Πόλη 50.000.000

ΖΗΤΟΥΝΤΑΙ ΜΕΤΑΧΕΙΡΙΣΜΕΝΑ ΔΙΑΜΕΡΙΣΜΑΤΑ
(ΑΜΕΣΗ ΠΩΛΗΣΗ)

➤ ΔΙΑΘΕΤΟΥΜΕ ΚΑΤΑΣΤΗΜΑΤΑ, ΟΙΚΟΠΕΔΑ, ΑΓΡΟΤΕΜΑΧΙΑ ΚΑΙ ΕΠΙΧΕΙΡΗΣΕΙΣ
➤ ΑΝΑΛΑΜΒΑΝΟΥΜΕ ΤΗΝ ΠΩΛΗΣΗ ΤΩΝ ΑΚΙΝΗΤΩΝ ΣΑΣ ΣΕ ΣΥΝΤΟΜΟ ΧΡΟΝΙΚΟ ΔΙΑΣΤΗΜΑ ΜΕ ΥΠΕΥΘΥΝΟΤΗΤΑ ΚΑΙ ΕΧΕΜΥΘΕΙΑ ΣΤΗ ΡΟΔΟ - ΑΘΗΝΑ- ΠΕΙΡΑΙΑ

ΒΑΖΟΥΚΟΥ ΡΕΝΑ
ΜΕΣΙΤΗΣ ΑΣΤΙΚΩΝ ΣΥΜΒΑΣΕΩΝ

Πληροφορίες τηλ. (0241) 22943-28838, FAX: 28838
Διευθ. Γραφείου: Δημ. Θεοδωράκη 3 Τ.Κ. 85100 Ρόδος
10-1 το πρωΐ καθημερινά και 6.30 - 9.00 το απόγευμα Δευτέρας και Πέμπτης
e-mail.vazoukou@hayoo.com

M7 - 31/1

Ματιές στα σπορ

Ο Ορφέας τις εντυπώσεις, ο Απόλλων Καλ. την πρόκριση!

ΑΓ. ΑΠΟΣΤΟΛΟΙ.-

Με πέναλτυ που κέρδισε και στο οποίο ευστόχησε ποδοσφαιριστής του στο 72, ο Απόλλων Καλυθιών κέρδισε χθες τον Ορφέα στους Αγίους Αποστόλους με 1-0 και προκρίθηκε στους «4» του Κυπέλλου Δωδεκανήσου.

Το αποτέλεσμα αδικεί τη γηπεδούχο ομάδα, που δημιούργησε κι έχασε πολλές ευκαιρίες, για γκολ με τους Μαθιό Π. και Γαλουζή.

Την εσχάτη των ποινών κέρδισε ο Μαχαιρίδης, που ανατράπηκε από τον Πέτρο Λεβέντη. Εκτελεστής ήταν ο Μπεκιράς, που σημείωσε το μοναδικό γκολ του αγώνα.

Στο 88' ο Μάνεσης του Απόλλωνα κτύπησε σοβαρά στο κεφάλι (θλαστικό τραύμα) σε διεκδίκηση της μπάλας και μεταφέρθηκε στο Νοσοκομείο για τις πρώτες βοήθειες.

Καλύτεροι των γηπεδούχων ήταν οι Γαλουζής Μ., Γαλουζής Αντ. και Κωστάκης. Αρεσαν από τη νικήτρια οι Ζούνης, Σαλαμαστράκης και Μπεκιράς.

• Πολύ καλή ήταν η διαιτησία του κ. Σιδηρόπουλου (Ορφανός - Ζήσο).

ΟΡΦΕΑΣ: Μαθιός Τσ., Γαλουζής Π., Καρούσος, Παπαϊωάννου (83' Ατσίδης), Λεβέντης Π., Γαλουζής Α., Νικολέττος, Χατζηδημητρίου (82' Κεφάλας), Κωστάκης, Μαθιός Π.

ΑΠΟΛΛΩΝ ΚΑΛ.: Αλεξανδρής, Ζούνης, Χατζηπέτρος, Στυλιανού (80' Πάλλας), Ισκάς, Σταθόπουλος, Ξύπας (50' Μάνεσης), Μπεκιράς, Σαλαμαστράκης, Μαχαιρίδης, Καντιμοίρης

Η πρώτη πεζοπορία του «Υγείας» το 2001

Την Κυριακή το πρωί

Την πρώτη του πεζοπορία για το 2001 πραγματοποιεί την Κυριακή 21 Ιανουαρίου ο Γ.Α.Σ.Ρόδου «Η Υγεία».

Θα πραγματοποιηθεί σε διαδρομή που έχουν επιλέξει οι ίδιοι οι πεζοπόροι στην τελευταία πεζοπορία του 2000 και υπόσχεται σ' όλους τους συμμετέχοντες ένα αξέχαστο πρωινό.

Η συγκέντρωση όλων των πεζοπόρων θα γίνει στην πλατεία Αγίου Φραγκίσκου, απ' όπου την 11.00 ώρα θ' αναχωρήσουν για τον τόπο πραγματοποίησης της πεζοπορίας.

Για περισσότερες πληροφορίες παρακαλούνται οι ενδιαφερόμενοι να επικοινωνήσουν με τον πρόεδρο του συλλόγου κ. Καστρουνή στο τηλ. 62597.

ΒΟΛΕΫ Εξι αγώνες το Σαββατοκύριακο

Για τα τοπικά πρωταθλήματα βόλεϊ, θα γίνουν το Σαββατοκύριακο τ' ακόλουθα έξι παιχνίδια:

Σάββατο 20/1/01

● **Κρεμαστή (6 μ.μ.):** Σταυρός Καλ. - Διαγόρας (ανδρικό)

● **Ιαλυσός (6 μ.μ.):** Ηλιος - Κλεάνθης (κορασίδες)

● **Ιαλυσός (8 μ.μ.):** Ηλιος - Κλεάνθης (ανδρικό)

Κυριακή 21/1/01

● **«Κλειστό» Ρόδου (4 μ.μ.):** Ροδιακός - Σταυρός Καλ. (παιδικό)

● **«Κλειστό» Ρόδου (6 μ.μ.):** Διαγόρας - Ηλιος (νεανίδων)

● **«Κλειστό» Ρόδου (8 μ.μ.):** Διαγόρας - Ηλιος (παιδικό)

AMCOR

No 1

ΚΑΤΑΣΚΕΥΑΖΟΝΤΑΙ & ΕΙΣΑΓΟΝΤΑΙ ΣΥΝΑΡΜΟΛΟΓΗΜΕΝΑ ΑΠΟ ΤΟ ΙΣΡΑΗΛ



ΠΡΟΔΙΑΓΡΑΦΕΣ ΕΟΚ CE MARK

Η AMCOR-ΙΣΡΑΗΛ Η ΜΕΓΑΛΥΤΕΡΗ ΒΙΟΜΗΧΑΝΙΑ ΗΛΙΑΚΩΝ ΣΥΣΤΗΜΑΤΩΝ ΣΤΟΝ ΚΟΣΜΟ,ΣΑΣ ΠΡΟΣΦΕΡΕΙ ΤΟΝ ΚΑΛΥΤΕΡΟ ΗΛΙΑΚΟ ΘΕΡΜΟΣΙΦΩΝΑ ΤΟΥ ΚΟΣΜΟΥ ΜΕ ΜΟΝΑΔΙΚΑ ΣΗΜΕΙΑ ΥΠΕΡΟΧΗΣ ΠΟΥ ΚΑΝΕΝΑΣ ΑΛΛΟΣ ΔΕΝ ΕΧΕΙ.ΠΡΩΤΗ Η AMCOR,ΠΡΙΝ 40 ΧΡΟΝΙΑ ΠΑΡΟΥΣΙΑΣΕ ΤΗΝ ΕΠΑΝΑΣΤΑΤΙΚΗ ΤΗΣ ΤΕΧΝΟΛΟΓΙΑ ΣΤΟΥΣ ΗΛΙΑΚΟΥΣ ΘΕΡΜ/ΝΕΣ. ΠΟΛΛΟΙ ΑΠΟ ΤΟΤΕ ΠΡΟΣΠΑΘΗΣΑΝ ΝΑ ΤΗΝ ΜΙΜΗΘΟΥΝ .ΤΑ ΑΠΟΤΕΛΕΣΜΑΤΑ ΤΟΥΣ ΕΙΝΑΙ ΓΝΩΣΤΑ.ΚΑΝΕΝΑΣ ΔΕΝ ΜΠΟΡΕΣΕ ΝΑ ΤΗ ΦΘΑΣΕΙ.ΣΗΜΕΡΑ Η AMCOR ΣΥΝΕΧΙΖΟΝΤΑΣ ΤΗΝ ΕΡΕΥΝΑ ΣΤΟΝ ΤΟΜΕΑ ΤΗΣ ΗΛΙΑΚΗΣ ΕΝΕΡΓΕΙΑΣ ΒΡΙΣΚΕΤΑΙ ΚΑΙ ΘΑ ΒΡΙΣΚΕΤΑΙ ΜΠΡΟΣΤΑΓΙΑΤΙ ΕΙΝΑΙ Η No 1 ΣΤΟΝ ΚΟΣΜΟ.

ΕΙΝΑΙ Η AMCOR

M.28-31/1

Η Αναγέννηση Εμπωνας άφησε εκτός Κυπέλλου τον Α.Σ. Ρόδος

Στους «4» πέρασαν και οι Απόλλων Καλυθιών και Κλεάνθης



Ο Απόλλων Καλυθιών και η Αναγέννηση Εμπωνας, μαζί με τον Κλεάνθη Παραδεισίου, είναι οι τρεις ομάδες του ομίλου Ρόδου, που προκρίθηκαν στα ημιτελικά του Κυπέλλου Δωδεκανήσου στο ποδόσφαιρο, ο τελικός του οποίου θα διεξαχθεί στις 7 Μαρτίου!

Η ομάδα των Καλυθιών, χθες κέρδισε δύσκολα τον Ορφέα στους Αγίους Αποστόλους, ενώ η Αναγέννηση Εμπωνας απέκλεισε στην έδρα της τον Α.Σ. Ρόδο!

Στον όμιλο νήσων, ο Καλυμνιακός κέρδισε στην έδρα του την Α.Ε. Λέρου και τώρα θα διεκδικήσει μια θέση στην 4άδα σε αγώνα με την Α.Ε. Κως στην Κω ή την Κάλυμνο (θα γίνει κλήρωση από την ΕΠΣΔ).

Τα αποτελέσματα των χθεσινών αγώνων, είναι:

Ομιλος Ρόδου

Αναγέννηση Εμπ. - Α.Σ. Ρόδος 2-1

Ορφέας - Απόλλων Καλ. 0-1

Ομιλος νήσων

Καλυμνιακός - Α.Ε. Λέρου 4-0

«Διαφήμιση» στον Εμπωνα

Παιχνίδι - διαφήμιση του ποδοσφαίρου είχαμε χθες στον Εμπωνα, όπως άλλωστε λίγο πολύ αναμενόταν - με την τοπική Αναγέννηση να παίρνει πολυ μεγάλη πρόκριση από έναν επίσης μεγάλο αντίπαλο, όπως έδειξε χθες η ομάδα της «Ρόδου».

Το πρώτο ημίχρονο ήταν μοιρασμένο με την υπεροχή να εναλλάσσεται συνεχώς και τις φάσεις να διαδέχονται η μία την άλλη.

Στην επανάληψη, η Αναγέννηση μπήκε πολύ δυνατά, και ισοφάρισε το σε βάρος της 0-1. Προηγήθηκε και κατάφερε να διατηρήσει το σκορ που τη φέρνει στα ημιτελικά του θεσμού.

Η «Ρόδος» στο τελευταίο δεκάλεπτο προσπάθησε να ισοφαρίσει. Ομως η φλύαρη επιθετική της γραμμή δεν μπόρεσε να σταθεί στο ύψος της.

. ΤΑ ΓΚΟΛ ΤΟΥ ΑΓΩΝΑ

25': Ο Καστρουνής Γ. εκμεταλλεύτηκε αστοχία απόκρουση του Χαλκιόπουλου και με πλασαριστό σουτ άνοιξε το σκορ για τη Ρόδο.

55': Ο Παπανικολάου με κοντινό πλασέ ισοφάρισε σε 1-1.

70': Σε σέντρα του Ξύπα η μπάλα κατευθύνθηκε στον Κωνσταντάκη, ο οποίος τη στιγμή που επιχειρούσε το κοντρόλ για να σκοράρει, τον πρόλαβε από πίσω ο Σεββδαλής, ο οποίος με τα δύο του χέρια τον έριξε στο έδαφος.

Ο Βασίλης Τσαγγάρης που ήταν δίπλα στη φάση, χωρίς χρονοτριβή καταλόγισε το πέναλτι, το οποίο μετέτρεψε σε γκολ ο Γιώργος Ξύπας, δίνοντας τη μεγάλη πρόκριση στην ομάδα του.

Τρία λεπτά αργότερα (73') ο κ. Τσαγγάρης, σωστά, ακύρωσε γκολ του Ξύπα ως οφσάιντ.

Κορυφαίοι απ' την Αναγέννηση οι Κωνσταντάκης (κορυφαίος του αγώνα), Ξύπας και Πολυχρόνης.

Από τη Ρόδο διακρίθηκαν οι Ροδανάκης, Ζωάννου (μεγάλη εμφάνιση) και Παντίδος, όσο αγωνίστηκε.

• Πολύ καλή ήταν και η διαιτησία του κ. Τσαγγάρη, όπως και των βοηθών του Γενή και Κόκκινου.

ΑΝΑΓΕΝΝΗΣΗ: Χαλκιόπουλος, Κωνσταντάκης, Σεβδαλάκης Ε., Τσουκαλάς, Κρητικός, Θαρρενός, Ξύπας, Σεβδαλάκης Στ. (46' Καλλιγάς), Παπανικολάου, Πολυχρόνης (80' Κόττορος), Σφυράκης (9' Κατραμάδος)

ΡΟΔΟΣ: Ροδανάκης, Καστρουνής Μ., Ζωάννου, Παπανικολάου, Ροδίτης, Σεβδαλής, Πεστλίκης (61' Καράμπης), Κυπριώτης, Παντίδος (77' Γεωργαλής), Αμπελάς (49' Πατρού), Καστρουνής Γ.

Η Πίτα του Ζευς

Το διοικητικό συμβούλιου του Αθλητικού Συλλόγου «Ζευς» Αγίων Αποστόλων καλεί όλους τους φίλους του συλλόγου στην κοπή της πίτας που θα γίνει στην αίθουσα εκδηλώσεων του συλλόγου την Παρασκευή στις 7μ.μ.

Συνετρίβη ο Αρης Αρχ.

Στο εξ αναβολής παιχνίδι του 1ου ομίλου του Εφηβικού πρωταθλήματος της ΕΠΣΔ, ο Αρης Αρχαγγέλου γνώρισε βαριά ήττα στο γήπεδό του από τη «Ρόδο» με σκορ 6-1.

Το πρόγραμμα των αγώνων στα πρωταθλήματα μπάσκετ

Στα πλαίσια των τοπικών πρωταθλημάτων μπάσκετ, θα γίνουν από αύριο έως την Τετάρτη 24 Ιανουαρίου, τα εξής παιχνίδια:

Παρασκευή 19/1/01

● **Κρεμαστή (5 μ.μ.):** Ιάλυσος - Παντηλιακός (ανδρικό)

● **«Κλειστό» Ρόδου (7.30 μ.μ.):** Ιβίσκος - Αγ. Νικόλαος (ανδρικό)

Σάββατο 20/1/01

● **«Κλειστό» Ρόδου (10.30 π.μ.):** Διαγόρας - Α.Ο Σύμης (ανδρικό)

● **Κρεμαστή (12.30 μ.μ.):** Αγ. Νικόλαος - Κολοσσός (παιδικό)

● **«Κλειστό» Ρόδου (2.30 μ.μ.):** Παντηλιακός - Δωριέας (παιδικό)

● **Ιαλυσός (4 μ.μ.):** Ιάλυσος - Ζέφυρος (παιδικό)

● **«Κλειστό» Ρόδου (4.30 μ.μ.):** Ιβίσκος - Διαγόρας (παιδικό)

● **«Κλειστό» Ρόδου (6.30 μ.μ.):** Δωριέας - Κολοσσός (νεανίδων)

● **«Κλειστό» Ρόδου (8.30 μ.μ.):** Δωριέας - Ηρακλής Λάρδου (ανδρικό)

Κυριακή 21/1/01

● **«Κλειστό» Ρόδου (12 μ.):** Ζέφυρος - Ιβίσκος (εφηβικό)

● **«Κλειστό» Ρόδου (2 μ.μ.):** Παντηλιακός - Διαγόρας (εφηβικό)

● **Ιαλυσός (4 μ.μ.):** Διγενής - Ιαλυσός (εφηβικό)

Τετάρτη 24-1-01

● **Κοσκινού (3 μ.μ.):** Διγενής - Εύελπις (ανδρικό)

● **Ιαλυσός (7.30 μ.μ.):** Ηλιος - Κλεόβουλος (ανδρικό)

Παραιτήθηκε η Α.Ε. Μεσαναγρού

Δεν θα διεξαχθεί ο προγραμματισμένος για σήμερα αγώνας του ΑΟ Σύμης με την ΑΕ Μεσαναγρού για το πρωτάθλημα της Β Κατηγορίας της ΕΠΣΔ. Αιτία το ότι η ομάδα της Μεσαναγρού παραιτήθηκε εγγράφως του παιχνιδιού.

Στο μεταξύ το Σάββατο 20 Ιανουαρίου στο ξενοδοχείο «Πλάζα» στις 7.30μ.μ θα πραγματοποιηθεί η κοπή της πίτας της ΕΠΣΔ για τα σωματεία της Ρόδου.

Βέβαιοι για μια άριστη συνεργασία Φλωρίδης-Εξαρχος

ΑΘΗΝΑ, 18 (ΑΠΕ).-

Απόλυτα βέβαιοι για άριστη συνεργασία, παρουσιάστηκαν ο υφυπουργός Αθλητισμού Γιώργος Φλωρίδης και ο νέος ΓΓΑ Νίκος Έξαρχος. Κατά τη διάρκεια της τελετή ανάληψης των καθηκόντων του κ. Εξαρχου, και οι δύο υποστήριξαν ότι θα συνεχίσουν τη σκληρή δουλειά για να επιτύχουν τους στόχους που έχουν τεθεί στον αθλητισμό.

"Γνωριζόμαστε από παλιά με τον κ. Έξαρχο και είναι αυτονόητη η εξαιρετική συνεργασία μας" τόνισε ο Γιώργος Φλωρίδης και πρόσθεσε:

"Εχουμε τις ίδιες απόψεις για τους στόχους του αθλητισμού αλλά και το πολιτικό πλαίσιο συνεργασίας."

Από την πλευρά του ο ΓΓΑ επεσήμανε: "Θέλω να ευχαριστήσω τον κ. Φλωρίδη για την έως τώρα ενημέρωση και το χρόνο που μου έδωσε για να πληροφορηθώ τα τεκταινόμενα. Φαίνεται πως θα έχουμε άριστη συνεργασία.

Οπως λέμε για τον αθλητισμό, έτσι θα πω και για τη ΓΓ πως το "άθλημα" είναι ομαδικό. Είναι δεδομένη η συνεργασία μας και τα αποτελέσματά της πρέπει να είναι πάντα θετικά."

Αναβολή πήρε η ΠΑΕ ΑΕΚ από τον αθλητικό δικαστή

ΑΘΗΝΑ, 18 (ΑΠΕ).-

Αναβλήθηκε για την ερχόμενη Δευτέρα (22/1) με αίτημα της ΠΑΕ ΑΕΚ η εκδίκαση από τον Αθλητικό Δικαστή της ΕΠΟ της υπόθεσης του διακοπέντα αγώνα Κυπέλλου ανάμεσα στην "Ενωση" και τον Ολυμπιακό. Η ΠΑΕ ΑΕΚ ζήτησε την αναβολή της εκδίκασης της υπόθεσης γιά 6 λόγους, μεταξύ των οποίων η ανυπαρξία εγγράφου από την αστυνομία με ακριβή περιγραφή των όσων συνέβησαν, η απουσία του διαιτητή της συνάντησης αλλά και η μη πρόσκληση του γιατρού της ΑΕΚ, αλλά και το γεγονός ότι οι νομικοί της ΠΑΕ δεν είχαν αρκετό χρόνο στη διάθεσή τους για να μελετήσουν την υπόθεση.

Το γεγονός ότι η ΑΕΚ θα απολογηθεί την Δευτέρα και ο επαναληπτικός αγώνας της με τον Ολυμπιακό είναι προγραμματισμένος να διεξαχθεί την ερχόμενη Τετάρτη, αφήνει ανοικτό το ενδεχόμενο να ...διεξαχθεί τελικά η συνάντηση, καθώς ακόμη και άν ο Αθλητικός Δικαστής αποφασίσει τον αποκλεισμό της "Ενωσης" θεωρώντας την υπαίτια για τη διακοπή του πρώτου αγώνα, η απόφαση αυτή δεν μπορεί να εφαρμοστεί αν εκδοθεί σε διάστημα μικρότερο των 48 ωρών από την προγραμματισμένη ώρα έναρξης της συγκεκριμένης συνάντησης.

Νικηφόρο πέρασμα της Α.Ε. Κως απ' τη Χίο

Συνέτριψε τη Δάφνη Δαφνώνα 4-2

Νικηφόρα πέρασε από τη Χίο η ομάδα της Α.Ε. Κως, όπου χωρίς να συναντήσει ιδιαίτερη αντίσταση από την ουραγό Δάφνη Δαφνώνα τη συνέτριψε 4-2 και τώρα πλέον αντιμετωπίζει με αυξημένη αισιοδοξία τη συνέχεια, αφού τη χωρίζουν μόλις τρεις βαθμοί απ' τη γραμμή της σωτηρίας.

Η Α.Ε. Κως προηγήθηκε μόλις στο 1' με τον Τρούλλη (0-1) για να σημειώσει το 0-2, στο 15' με τον Δάνη που επανεμφανίστηκε μετά από πολύ καιρό.

Ο Γκουντελίτσας, στο 30', έγραψε το 0-3, για να μειώσουν οι γηπεδούχοι στο 55' σε 1-3 και στο 62' σε 2-3.

Το τελικό 2-4 σημείωσε ο Δάνης με πλασαριστό σουτ.

Για την ομάδα της Κω αγωνίστηκαν οι:

Μπιλιάς, Γούλας, Γκουντελίτσας, Μποΐλής Ζ., Μποΐλής Μ., Παπαϊγνατίου, Σκαλέρης Μ., Μάμμης Δ. (85' Μάμμης Μιχ.), Τρούλλης (90' Χατζηνικολάου), Δρόσος, Δάνης

Η βαθμολογία

1. Εργοτέλης	31-9	33
2. ΑΕ Χανίων	29-11	33
3. Βύζας	29-12	29
4. Ατρόμητος Π.	22-16	24
5. Ακαρνανικός	22-21	24
6. Ατσαλένιος	20-10	23
7. Αγερσανί	24-26	21
8. Απόλλων Καλ.	18-12	20
9. Ολυμπιακός Χ.	14-16	20
10. Νέα Αρτάκη	15-17	17
11. Χαλκίδα	16-17	16
12. Κως	13-19	14
13. Κερατσίνι	13-22	12
14. Αιγέας Πλωμ.	12-31	9
15. Αίας Σαλαμ.	7-17	6
16. Δάφνη Δαφν.	8-34	1

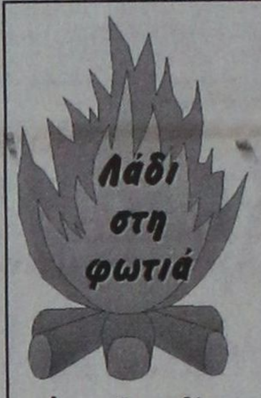

Εχει δίκιο να φωνάζει ο ΠΑΟ Κω. Πώς να το κάνουμε δηλαδή. Γιατί δεν γράφτηκε στο φύλλο αγώνα ξεκάθαρα ότι κινδύνευε η σωματική ακεραιότητα των παικτών και των δυο ομάδων;

Είναι δύσκολο να πιστέψει κανείς πως οι φιλοξενούμενοι ήταν αυτοί που πήγαν να δημιουργήσουν επεισόδια την στιγμή που ήταν μπροστά στο σκορ με 1-0. Και από την άλλη, όταν δημιουργούνται επεισόδια στα γήπεδα είθισται ο διαιτητής στο φύλλο αγώνα να γίνεται πιο συγκεκριμένος...

Ασε που χθες στα ερτζιανά έγινε καταγγελία πως μπήκαν και φίλαθλοι στον αγωνιστικό χώρο και το τρίο μάλλον ήταν σε άλλο γήπεδο αφού δεν ανέφερε απολύτως τίποτα. Τώρα θα μου πεις ότι η καταγγελία ήταν κωακή, ωστόσο δεν μπορεί να είναι όλα ψέματα...

Ενας διαιτητής οφείλει να είναι σε τέτοιες περιπτώσεις σωστός για να ξέρει και η διοργανώτρια πως θα χειρισθεί το θέμα, κοινώς για να έχει σαφέστατη εικόνα για το ποιόν θα πρέπει να τιμωρήσει...

Ο αρχιδιαιτητής πάντως δεν έχασε την ευκαιρία να τα χώσει χθες στον Τρύπη και δημόσια. Με το δίκιο του βέβαια καθώς ο τελευταίος άφησε αρκετά υπονοούμενα τη Δευτέρα επίσης στον «αέρα». Εχουμε την αίσθηση πως το θέμα θα έχει και συνέχεια καθώς αν καταλάβαμε σωστά θα πάει και μέχρι τον Σύνδεσμο Διαιτητών...

Οσο για το παιχνίδι που διεκόπη ο Παυλίδης κάλυψε το «τρίο» και με το παραπάνω. Δεν τα είπε όμως καλά γιατί λίγο αργότερα τα μασούσε ότι έκαναν κάποιες παραλείψεις στο φύλλο αγώνα. (Οταν άκουσε για φιλάθλους που μπήκαν μέσα...)



ΣΗΜΑΙΟΤΕΧΝΙΚΗ

"MY FRIEND"

ΚΩΣΤΑΣ ΤΡΟΥΛΛΗΣ

- Σημαίες όλων των κρατών του κόσμου
- Σήματα, λάβαρα, εμβλήματα εταιρειών - ομίλων - σωματείων
- Ποδοσφαιρικές σημαίες, λάβαρα, μπρελόκ, καπέλα, κασκόλ, αναπτήρες και ενδυμασίες (μπλούζες, σορτσάκια, κάλτσες) όλων των ομάδων Α' Εθνικής (κατόπιν παραγγελίας και όλων των τοπικών ομάδων)
- Αθλητικές φόρμες σε ποικιλία χρωμάτων, ποιοτήτων και μεγεθών

Διαθέτουμε σημαίες του 2004 και των Ολυμπιακών Αγώνων

Ακτή Σαχτούρη (έναντι Τελωνείου Ρόδου)

Χ 2153-31/1 *Τηλ. 33953. Τηλ.διοτεχνίας 61321*

Μαντιές στα σπορ

Στη μνήμη της Μαρουφίδου αφιέρωσε τη νίκη της η Παρδαλού



Η Μαρία Παρδαλού στην κορυφή του βάθρου μαζί με τις Κωστομοίρη του Διαγόρα (δεύτερη) και Καραντάνη του ΓΣΝ Λέρου (τρίτη) και τη μητέρα της Μαρουφίδου

Η Μαρία Παρδαλού, αθλήτρια του ΓΑΣ Ρόδου «Η Υγεία», ήταν μια από τις κορυφαίες αθλήτριες στο Περιφερειακό πρωτάθλημα ανωμάλου δρόμου, που διοργανώθηκε το Σάββατο στην Τάφρο για τα σωματεία της Δωδεκανήσου.

Οχι μόνο, επειδή κέρδισε τα 3.000μ. κορασίδων, αλλά επειδή αφιέρωσε τη νίκη της στη μνήμη της Θεοδώρας Τσαμπίκας Μαρουφίδου!

Τα 3000μ. κορασίδων ήταν το αγώνισμα της Θεοδώρας, όπου μάλιστα γνώρισε πολλές διακρίσεις.

Την απόφαση της Παρδαλού δέχθηκε με ιδιαίτερη συγκίνηση η μητέρα της Τσαμπίκας, που έκανε τις απονομές της κατηγορίας.

Νίκησαν οι Λειψοί

Σε χθεσινό εξ αναβολής παιχνίδι του πρωταθλήματος της Γ' Κατηγορίας της ΕΠΣΔ, οι Λειψοί νίκησαν μέσα στην Κω με 3-1 τον Ασκληπιό.

Ο ΠΑΟ στο «ΤΕΜΠΟ»

Το παιχνίδι μπάσκετ Παναθηναϊκού - Κροάσια Σπλιτ (Σουπρολίγκα) θα μεταδώσει στις 21.30 σε απευθείας σύνδεση με το Κλειστό του ΟΑΚΑ το ΤΕΜΠΟ.

Εντυπωσιακές χθες οι Μικτές ομάδες της ΕΠΣΔ έκαναν το καθήκον τους και με το παραπάνω!..

Παίδες και Νέοι απέκλεισαν τα αντίστοιχα συγκροτήματα της ΕΠΣ Καρδίτσας

Το καθήκον τους και με το παραπάνω έκαναν χθες οι Μικτές ομάδες της Ένωσης Ποδοσφαιρικών Σωματείων Δωδεκανήσου που έδιναν στο Εθνικό Στάδιο τα παιχνίδια ρεβάνς με τα αντίστοιχα συγκροτήματα της Καρδίτσας για τη δεύτερη φάση του πρωταθλήματος των Ενώσεων της χώρας μας. Κατάφεραν να κερδίσουν και οι δύο παίρνοντας έτσι πανηγυρικά την πρόκριση για την τρίτη φάση του πρωταθλήματος. Οι Παίδες επικράτησαν για μια ακόμα φορά εύκολα με το ευρύ 5-2 ενώ οι Νέοι δυσκολότερα-αλλά δικαιότατα-με 2-0.



Δύναμη και ψυχή είχαν οι Νέοι της Δωδεκανήσου

ΟΙ ΝΕΟΙ

Αν και παρουσιάστηκαν μέτριοι στο πρώτο ημίχρονο οι Νέοι της Δωδεκανήσου κατάφεραν να παρουσιαστούν βελτιωμένοι στην επανάληψη και να πάρουν έτσι την μεγάλη πρόκριση στην επόμενη φάση του πρωταθλήματος. Στο διάστημα του δευτέρου σαρανταπενταλέπτου τα παιδιά της Δωδεκανήσου ήταν σαφώς ανώτερα και δημιούργησαν τις προϋποθέσεις για να πετύχουν και περισσότερα από δυο γκολ. Παρά τις άσχημες καιρικές συνθήκες που είχαν σαν συνέπεια να μετατρέψουν τον αγωνιστικό χώρου σε βούρκο, οι γηπεδούχοι έπαιξαν ιδιαίτερα ψυχωμένα και έδειξαν να θέλουν περισσότερο την πρόκριση



Παιδιά για φίλημα και χειροκρότημα στη Μικτή Παίδων!

ΤΑ ΓΚΟΛ

Στο 49' ο Σπάρταλης με ένα υπέροχο ψηλοκρεμαστό σουτ έξω από τη μεγάλη περιοχή και από πλάγια θέση, «άνοιξε» το σκορ (1-0)

Στο 82' ήρθε η λύτρωση για τους γηπεδούχους με ένα δεύτερο γκολ του Λυριστή που απέτρεψε έτσι το ενδεχόμενο να κριθεί η πρόκριση σε τρίτο παιχνίδι σε ουδέτερο γήπεδο.

Ο Λυριστής σημείωσε το τέρμα με μια υπέροχη κεφαλιά μετά από μια καλοζυγισμένη σέντρα που έγινε από την αριστερή πλευρά (2-0).

Καλύτεροι των γηπεδούχων οι Παπαδημήτρης, Σπάρταλης, Αμπελάς και Λυριστής. Ξεχώρισαν από τους φιλοξενούμενους οι Μανασής και Γκόβαρης.

Καλή ήταν η διαιτησία του κ.Νικολακόπουλου (Ιατράκης, Καλαβρία). Στο 43' αποβλήθηκε με δεύτερη κίτρινη κάρτα για διαμαρτυρία ο Κοντός.

ΕΠΣΔ: Σκυλλάς, Δημητρόπουλος, Κούτουλο, Βασιλάκης, Παπαδημήτρης,Κασέκας, (46' Λυριστής), Σπάρταλης, Ανθούλης, Αμπελάς, Κοσκινιάτης (75' Φράγκος), Πλύγκος (87' Διακοναστάσης)

ΕΠΣΚ: Τσαντούλας, Παλιούρας, Γκόβαρης, Κλησιάρχης, Τσιρώνης, Κουρτεσιώτης (78' Α.Παγουρτζής), Κοντός, Μανασής, Ροβάς (87' Ι.Παγουρτζής), Παπακώστας, Πέτσας.

ΟΙ ΠΑΙΔΕΣ

Γκολ και θέαμα πρόσφεραν οι Παίδες της Δωδεκανήσου παρά το βαρύ τεραίν.

Εχοντας πολύ καλά διαστήματα οι «μικροί» δημιούργησαν και πέτυχαν πέντε όμορφα γκολ, έχοντας χάσει και κλασικές ευκαιρίες για περισσότερα.

Στο 28' ο Στεργαλάς έβγαλε ωραία στον Χωρίτη που με πλασέ άνοιξε το σκορ. Οι φιλοξενούμενοι ισοφάρισαν τρία λεπτά μετά με τον Γκέκα, που σκόραρε από ελεγχόμενη θέση οφσάιντ.

Στο 35 οι Μήτρου και Βούης Π. συνδυάστηκαν υπέροχα και ο δεύτερος πέτυχε το 2-1.

Στο 48' έγινε το 3-1. Αυτή τη φορά με κοντινό πλασέ του Χωρίτη.

Πάλι από θέση οφσάϊντ οι φιλοξενούμενοι σκόραραν στο 65', με τον Μεσιακάρη που έκανε το 3-2.

Μετά από κόρνερ του Μακρυδημήτρη ο Βούης Π. με κεφαλιά στο 69' έγραψε το 4-2.

Το τελικό 5-2 διαμορφώθηκε στο 72' με καρφωτή κεφαλιά του Φωτεινή από σέντρα του Νικολού.

Καλύτεροι των νικητών ήταν οι Χωρίτης, Βούης Π., Νικολός και Στεργαλάς.

Από τους φιλοξενούμενους ξεχώρισαν οι Σύρος, Τυροδήμος, Παληγιάννης και Κουκούλης.

● Με λάθη ήταν η διαιτησία του κ. Ιατράκη (Νικολακόπουλος, Καλαβρία).

ΕΠΣΔ Δωδεκανήσου: Μιαούδης, Διακίδης, Νικολός, Βαρκάδος, Μαριάς, Μακρυδημήτρης (70' Φωτεινής), Χωρίτης (72' Κοσμάς), Στεργαλάς, Μήτρου (52' Πέρρος), Βούης Π., Φελεγκάκης.

ΕΠΣ Καρδίτσας: Τσιαντούλας, Γκέκας, Παπανικολάου, Σίμος, Κουκούλης, Σύρος, Σχοινάς (48' Τσιαμούλης), Μεσιανιάρης, Τυροδήμος, Κλιάφας (41' Ροβάς), Παληγιάννης.

Κυνηγώντας με την...ΠΡΟΟΔΟ



ΚΥΝΗΓΙ: Ωρα μηδέν...

Ντεμπούτο σήμερα για τη στήλη και θ' αρχίσουμε με μουρμούρα. Γιατί για ν' ασχοληθείς με ένα αντικείμενο σήμερα, θα πρέπει πρωτίστως να ανιχνεύσεις το τοπίο, να ξεκαθαρίσεις τις παραμέτρους και τους όρους με τους οποίους θα βαδίσεις και από 'κει και πέρα παίζεις «μπάλα».

Ο όρος «κυνήγι» είχε πολλές και αντιφατικές διαδρομές μέσα στο χρόνο. Στους προϊστορικούς χρόνους αποτελούσε πρώτη φροντίδα αφού κυνηγώντας εξασφάλιζαν οι πρόγονοί μας τροφή, ρούχα και διάφορα άλλα υποπροϊόντα. Στην πορεία μεταλλάχθηκε για να θεωρηθεί στις μέρες μας σαν «χόμπι» που γύρω του ωστόσο «κινείται» ένας ολόκληρος κόσμος.

Βιομηχανία όπλων, πυρομαχικών και αξεσουάρ, βιοτεχνίες ρούχων και υποδημάτων, καταστήματα πώλησης, κλπ, σχετικά αναλώσιμα. Χώρια που το κράτος εισπράττει κάθε χρόνο από την ανανέωση των αδειών κάποιες δεκάδες χιλιάδες ζεστά δις με τα οποία «κλείνονται» αρκετές τρύπες του κοινωνικού μας ιστού.

Στο νησί μας υπάρχουν κάποιες χιλιάδες κυνηγών οι οποίοι εξοπλισμένοι πλήρως με τη συνοδεία των σκύλων τους δίνουν χαρά στη γαλήνη και τη μακαριότητα των δασών μας τα Σαββατοκύριακα και όχι μόνο. Θα μας ρωτούσε όμως κάποιος: ***«Εχει τόσο πολύ θήραμα στη Ρόδο, ούτως ώστε να συνεχίζουν να ασχολούνται ακόμη τόσες χιλιάδες κυνηγοί;»***

Η αντίστροφη μέτρηση άρχισε

Πριν από κάποια χρόνια θα μπορούσαμε με σιγουριά να απαντήσουμε ναι. Και πληθώρα θηραμάτων υπήρχε (μόνιμων και μεταναστευτικών) και ποικιλία και γενικά γινόταν παιχνίδι.

Σήμερα, όμως, η κατάσταση τείνει να γίνει απογοητευτική. Τόσο από ιδία πείρα, όσο και από επαφές μας με άλλους «συναδέλφους» τα μαντάτα που καταφθάνουν μόνο ελπιδοφόρα δεν είναι....

Και πως να' ναι...

Γυρνάς ολόκληρο δάσος και δεν συναντάς ούτε σπουργίτι. Νέκρα και απογοήτευση. Ιδίως φέτος η κατάσταση είναι πρωτοφανής... ***Οι αιτίες πολλές, τα προβλήματα γνωστά, απουσιάζουν όμως οι λύσεις και οι προοπτικές.***

Αναφέρουμε χαρακτηριστικά τους λόγους της απογοητευτικής συρρίκνωσης του κυνηγιού, όχι μόνο στον τόπο μας αλλά και σε πανελλήνιο επίπεδο:

● **Μόλυνση της ατμόσφαιρας:** (βομβαρδισμοί του ΝΑΤΟ, ουράνια, φυτοφάρμακα, χλωροφθοράνθρακες και λοιπά εδώδιμα).

● **Εξαρση της λαθροθηρίας** (το κράτος αδυνατεί να συστήσει θηροφυλακή και όσοι κυνηγετικοί σύλλογοι έχουν ενεργοποιηθεί στον τομέα αυτό, τι να πρωτοπρολάβουν.

● **Ανυπαρξία θεσμικού πλαισίου** (κάθε χρόνο γελάει και το παρδαλό κατσίκι με τα ασφαλιστικά μέτρα των οικολόγων, τις ανακλήσεις, τις νέες προσφυγές, κλπ, όπου στο τέλος, πάντα, ο υπουργός Γεωργίας βγαίνει «νικητής».



Τέτοιες ειδυλλιακές σκηνές μόνο στα όνειρά μας θα βλέπουμε σε λίγο

● **Μη εμπλουτισμός με θηράματα** (άραγε πόσα θηράματα έχει ελευθερώσει ο Κυνηγετικός μας Σύλλογος την τελευταία δεκαετία, που τα έχει αφήσει, πόσοι γνωρίζουν που και πόσο τοις εκατό του δασικού μας δυναμικού έχει καλύψει και εμπλουτίσει;)

Ελλειψη συνείδησης από μέρους των κυνηγών (περιπτώσεις να κάνουν «κόντρες» κυνηγοί για το ποιός σκότωσε περισσότερους λαγούς, πέρδικες και μπεκάτσες, δεν είναι άγνωστα φαινόμενα στον τόπο μας, ενώ κάποιοι άλλοι τα πουλάνε για να «βγάζουν» και τα τσιγάρα τους).

Ολα αυτά φίλοι μου είναι λίγο πολύ γνωστά. Το θέμα είναι να φθάσουν και στα αυτιά των διαφόρων ανευθυνοϋπεύθυνων ούτως ώστε να κινηθούν έγκαιρα και να δώσουν άμεσα λύσεις.

Πριν είναι πολύ αργά. ***Γιατί τότε θα κυνηγάμε ο ένας τον άλλο.*** Ελλείψει θηράματος!

Αυτά για την ώρα, καλές (;) κυνηγετικές εξορμήσεις και θα τα πούμε και πάλι, Θεού θέλοντος, την επόμενη εβδομάδα με αρκετά ενδιαφέροντα θέματα.

«Τελειώνει» τον Μαρκάκη η διοίκηση του Κολοσσού

Παρελθόν θα πρέπει να θεωρείται, ήδη, για την ομάδα του Κολοσσού ο Αντώνης Μαρκάκης, ο οποίος χολωμένος με τον προπονητή, απέχει των δραστηριοτήτων της ομάδας, εδώ και ενάμιση περίπου μήνα. Τη Δευτέρα που μας πέρασε, ο παίκτης παρουσιάστηκε στο ΔΣ των «θαλασσί» και παρέδωσε την απολογία του, ενώ το θέμα αναμένεται να «κλείσει» την ερχόμενη Δευτέρα, όπου προβλέπεται να τεθεί και τυπικά εκτός ομάδας.

Προχθές ο Μαρκάκης καταφέρθηκε με σκληρές δηλώσεις του σε τοπική εφημερίδα εναντίον του κ. Παπάζογλου, θεωρώντας τον ως τον αποκλειστικό υπεύθυνο για τον παραγκωνισμό του, δηλώνοντας παράλληλα ότι όσο είναι αυτός προπονητής δεν υπάρχει περίπτωση να επιστρέψει.

Εν τω μεταξύ η ομάδα συνέχισε και χθες κανονικά την προετοιμασία της, χωρίς άλλο πρόβλημα να απασχολεί τον κ. Παπάζογλου, εν όψει του κυριακάτικου αγώνα με τον Αστέρα Εξαρχείων.

ΟΛΑ ΕΤΟΙΜΑ ΓΙΑ ΤΗ ΧΟΡΟΕΣΠΕΡΙΔΑ

Συνεχίζονται οι εντατικές προετοιμασίες της διοίκησης του Κολοσσού για τη λαμπρή χοροεσπερίδα του μεθεπόμενου Σαβάτου στο Castello Rosso.

Ηδη, είναι έτοιμες οι προσκλήσεις, οι οποίες και διατίθενται στον κόσμο ενώ μέχρι τέλος της εβδομάδας θα οριστικοποιηθεί και ο κατάλογος των δώρων της λαχειαγοράς, τα οποία θα είναι ιδιαίτερα μεγάλης αξίας, αφού το «φθηνότερο» κοστίζει 60.000 δρχ.! Μάλιστα στην εκδήλωση αυτή θα κοπεί και η ετήσια πίτα του Συλλόγου για το 2001.

ΣΑΝ ΣΗΜΕΡΑ...

ΠΡΙΝ ΕΝΑ ΧΡΟΝΟ: Ομάδες από 27 ευρωπαϊκές χώρες έχουν εκδηλώσει ενδιαφέρον να πάρουν μέρος στον 6ο διεθνή ποδηλατικό γύρο της Ρόδου που θα γίνει στο νησί από τις 23 έως τις 27 Φεβρουαρίου με συνδιοργανωτές τον ΠΡΟΤΟΥΡ και τον Ποδηλατικό όμιλο Ιβίσκο. Ανάμεσα τους η Γαλλία, η Ιταλία, η Ελβετία, η Αυστρία, η Γερμανία, η Σουηδία, η Ιρλανδία, η Αγγλία, η Εσθονία, η Τουρκία, η Δανία και άλλες. Ο διεθνής ποδηλατικός γύρος της Ρόδου είναι το μεγαλύτερο ποδηλατικό γεγονός στην Ελλάδα για το 2000. Έχει ενταχθεί στο καλεντάρι της Διεθνούς Ένωσης Ποδηλασίας και τελεί υπό την αιγίδα του υπουργείου Ανάπτυξης, του υπουργείου Αιγαίου, του υφυπουργείου αθλητισμού, του ΕΟΤ, της ΕΡΤ και της Ελληνικής Ομοσπονδίας Ποδηλασίας

ΠΡΙΝ ΠΕΝΤΕ ΧΡΟΝΙΑ: Ακόμα έναν ποδοσφαιριστή απέκτησε η «Ένωση Ρόδου-Διαγόρα» Πρόκειται για τον Σέρβο μεσοεπιθετικό Ντέγιαν Μήτσοβιτς (21 χρονών) που δόθηκε δανεικός από τον Ιάλυσο και θα προσφέρει τις υπηρεσίες του στην ομάδα της πόλης μας για έξι μήνες. Πρέπει να σημειωθεί ότι ο παίκτης αποκτήθηκε χωρίς οικονομική επιβάρυνση για την «Ένωση» που ως γνωστόν αντιμετωπίζει μεγάλα οικονομικά προβλήματα τον τελευταίο καιρό. Σχετικά με τον Μήτσοβιτς ο τεχνικός της ομάδας Ηλίας Αλεξιάδης αφού είδε τον παίκτη στο χθεσινό οικογενειακό δίτερμα είπε: «Είναι ένας παίκτης που μπορεί να βοηθήσει την ομάδα. Είναι γρήγορος, δυνατός και είναι κοντά στο γκολ. Εμένα μου άρεσε.»

ΠΡΙΝ 10 ΧΡΟΝΙΑ: Χωρίς τελικά τον Ηλία Βασιλαράκη θα αντιμετωπίσει ο Διαγόρας σήμερα στο Εθνικό Στάδιο της πόλης μας τον Χαραυγιακό για το πρωτάθλημα της Β Εθνικής κατηγορίας. Ο «κυανέρυθρος» παίκτης που δεν αγωνίστηκε ούτε και την περασμένη Κυριακή κόντρα στον Μακεδονικό, αποκλείστηκε για μια ακόμα φορά από τον προπονητή του Αγγελο Αναστασιάδη αφού δεν μπόρεσε να ξεπεράσει εντελώς τον τραυματισμό του στο γόνατο. Αμφίβολη είναι η συμμετοχή και του Γιώργου Ράιου. Ο μέσος του Διαγόρα γυμνάστηκε μόνος του όλη την εβδομάδα αλλά ακόμα και κατά την χθεσινή προπόνηση αισθανόταν ενοχλήσεις στο πόδι του.

ΠΡΙΝ 19 ΧΡΟΝΙΑ: Η Ρόδος έστω και δύσκολα νίκησε με 1-0 τον πολύ πολύ δυνατό Απόλλωνα Αθηνών και σιγούρεψε κατά πολύ την παραμονή της στο πρωτάθλημα της Α Εθνικής κατηγορίας: Η ομάδα της πόλης μας δυσκολεύτηκε πάρα πολύ να πετύχει το γκολ. Ωστόσο τα κατάφερε και αυτό είναι το σημαντικότερο αφού η νίκη αυτή χαρακτηρίζεται ως η πολυτιμότερη του φετινού πρωταθλήματος. Το «χρυσό» τέρμα σημείωσε ο Μαυρουδής με πλασέ μετά από πολύ ωραία σέντρα του Ρήγα

● Στις 7 Μαρτίου επέτειο της Ενσωμάτωσης της Δωδεκανήσου στη μητέρα Ελλάδα, θα γίνει στην Κω ο ανώμαλος δρόμος ανδρών των Ενόπλων Δυνάμεων και Σωμάτων Ασφαλείας.

ΠΡΙΝ 30 ΧΡΟΝΙΑ: Ένα γκολ στο όγδοο μόλις λεπτό έκρινε την τύχη του αγώνα με την Καρδίτσα 1-0. Και όμως το σκορ αυτό είναι πλασματικό καθώς με βάση την παρουσία των δυο ομάδων θα έπρεπε να είναι κατά πολύ μεγαλύτερο για την ομάδα της πόλης μας. Το μοναδικό γκολ της Ρόδου που της χάρισε τη νίκη πέτυχε ο σκόρερ της ομάδας Πίττας στο 8' με ένα έξυπνο σουτ. Ο αγώνας ήταν ικανοποιητικός και άφησε ικανοποιημένους τους φιλάθλους του νησιού. Κόπηκαν 2.796 εισιτήρια και εισπράχθηκαν 53.120 δρχ.

SERVICE
ΙΑΚΩΒΟΣ ΝΤΑΑΝ
ΣΥΝΕΡΓΕΙΟ ΑΥΤΟΚΙΝΗΤΩΝ
ΕΞΕΙΔΙΚΕΥΜΕΝΟ SERVICE ΣΕ BMW
ΗΛΕΚΤΡΟΝΙΚΟΣ ΕΛΕΓΧΟΣ - ΚΑΘΑΡΙΣΜΟΣ INJECTION
6ο ΧΛΜ. ΡΟΔΟΥ - ΛΙΝΔΟΥ
Τηλ: 62409 Οικίας: 25587 Κιν: 0944 141720

Η πολύχρονη πείρα μας στα BMW είναι εγγύηση για τη διάγνωση και συντήρηση της BMW σας

Πλήρη σέρβις και ανταλλακτικά

ΓΔ-25/1

ΠΡΑΚΤΟΡΕΙΟ
ΛΑΧΕΙΑ
ΙΠΠΟΔΡΟΜΟΣ Πάμε ΣΤΟΙΧΗΜΑ
ΛΟΤΤΟ
ΠΡΟ-ΠΟ
ΓΙΩΡΓΟΣ ΚΟΝΤΟΖΑΜΑΝΗΣ
ΜΕΓ. ΚΩΝ/ΝΟΥ 43 - ΤΗΛ. 20800 - ΡΟΔΟΣ
ΕΧΕΜΥΘΕΙΑ & ΕΜΠΙΣΤΟΣΥΝΗ - ΤΥΧΗ

Την Τετάρτη η σύσκεψη για το ακτοπλοϊκό

ΜΕΤΕΧΟΥΝ ΟΛΟΙ ΟΙ ΦΟΡΕΙΣ

Την ερχόμενη Τετάρτη 24 Ιανουαρίου θα πραγματοποιηθεί η συνεδρίαση της Οικονομικής και Κοινωνικής Επιτροπής του νομού με θέμα τις θαλάσσιες συγκοινωνίες.

Η συνεδρίαση της ΟΚΕ είχε προγραμματιστεί να γίνει την περασμένη Τετάρτη, αλλά ανεβλήθη λόγω έλλειψης απαρτίας, αφού παρέστησαν οι οκτώ από τους 16 εκπροσώπους των παραγωγικών τάξεων που μετέχουν σε αυτή.

Οπως είναι γνωστό στη συνεδρίαση κατατέθηκαν μεν προτάσεις για τις θαλάσσιες μεταφορές, αλλά δεν ελήφθη απόφαση.

Στο σύνολό τους οι οκτώ φορείς που παρέστησαν στη συνάντηση της Τετάρτης, συμφώνησαν ότι είναι αναγκαίο τα μεγάλα νησιά όπως η Ρόδος να έχουν τακτική άμεση σύνδεση με τον Πειραιά, ενώ καθημερινά σχεδόν θα πρέπει να είναι και τα ακτοπλοϊκά δρομολόγια για την εξυπηρέτηση των κατοίκων των νησιών.

Κυκλοφορούσε στην Κάρπαθο με κλεμμένο αυτοκίνητο!..

ΕΙΧΕ ΣΤΗΝ ΚΑΤΟΧΗ ΤΟΥ ΚΑΙ ΧΑΣΙΣ

Νεαρός από το Ηράκλειο Κρήτης, πιάστηκε από αστυνομικούς του Τμήματος Καρπάθου να οδηγεί ΙΧ επιβατικό αυτοκίνητο, το οποίο είχε αφαιρέσει την προηγούμενη νύχτα και παράλληλα να κρύβει στο πορτοφόλι του χασίς.

Πρόκειται για τον Ιωάννη Λιόνη του Νικολάου, 19 χρόνων, ο οποίος συνελήφθη στις 11.30 προχθές το βράδυ, στην Κάρπαθο να οδηγεί το ΙΧ επιβατικό αυτοκίνητο του 35χρονου επιχειρηματία Μιχαήλ Παπαθανασίου του Ιωάννη, το οποίο είχε αφαιρέσει το προηγούμενο βράδυ. Επίσης κατείχε στο πορτοφόλι του 4 γραμμάρια χασίς.

Σε βάρος του σχηματίστηκε δικογραφία, η οποία διαβιβάστηκε στον Εισαγγελέα.

ΑΔΕΛΦΟΤΗΤΑ ΗΠΕΙΡΩΤΩΝ ΡΟΔΟΥ
«ΤΟ ΣΟΥΛΙ»

ΠΡΟΣΚΛΗΣΗ

Ο πρόεδρος και τα μέλη του Δ.Σ. Αδελφότητας Ηπειρωτών Ρόδου «ΤΟ ΣΟΥΛΙ», προσκαλούν τα μέλη, τους Ηπειρώτες της Ρόδου και τους φίλους στην κοπή της βασιλόπιτας που θα γίνει στα γραφεία μας στην οδό Καζαντζάκη 29, **την Κυριακή 21 Ιανουαρίου 2001 και ώρα 11 το πρωΐ.**

Ευχόμαστε από καρδιάς, ο καινούργιος χρόνος 2001 να είναι η χρονιά με τα λιγότερα δεινά.

Ο πρόεδρος *Η γραμματέας*
Γιάννης Φούκας *Βάσω Κούκου-Γκίκα*

176-19/1

ΣΥΝΔΕΣΜΟΣ ΕΦ. ΑΞΙΩΜΑΤΙΚΩΝ ΔΩΔΕΚΑΝΗΣΟΥ
ΕΔΡΑ ΡΟΔΟΣ
ΤΗΛ:20820

Πρόσκληση

Προσκαλούνται οι εφ. αξιωματικοί γραμμένοι στα μητρώα και μη την 21η Ιαν. 2001, ημέρα Κυριακή και ώρα 11.30 π.μ. στη Λέσχη Αξιωματικών Ρόδου, οδός Εθνάρχου Μακαρίου 5 για την κοπή της βασιλόπιτας του Συνδέσμου μας από τον σεβασμιότατο Μητροπολίτη Ρόδου κ.κ. Απόστολο.

Θα παρευρεθούν οι τοπικές αρχές της νήσου μας.

Η πρόσκληση ισχύει και για τις συζύγους των εφ. αξιωματικών.

Για το Δ.Σ.

Στέλιος Τσιμπιδάκης Λινός (ΠΒ) — Κων/νος Καντάς Υπλγός (ΠΖ)

171-20/1

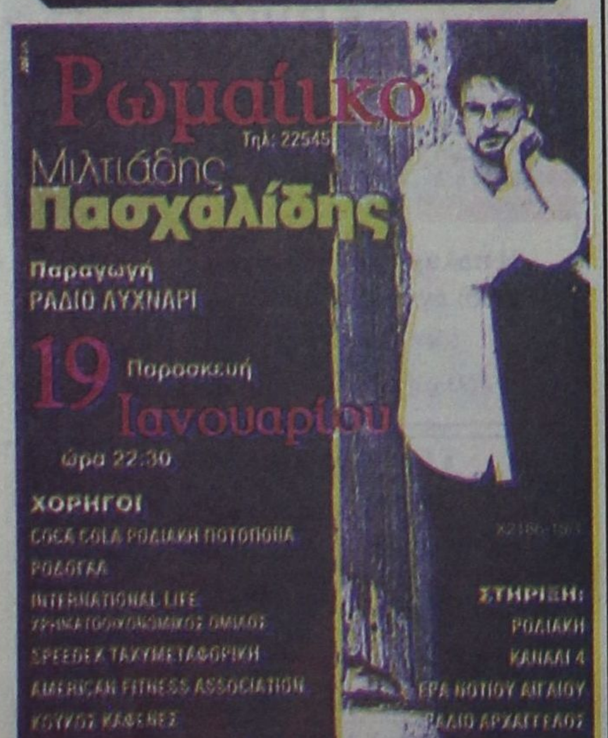

Από τη Νομαρχία Δωδεκανήσου

Μέτρα για να παταχθεί η ανεπιτήρητη βόσκηση

ΤΕΡΑΣΤΙΕΣ ΖΗΜΙΕΣ ΑΠΟ ΤΑ ΑΙΓΟΠΡΟΒΑΤΑ

Αυστηρά μέτρα, προκειμένου να παταχθεί η ανεπιτήρητη βόσκηση των αιγοπροβάτων στο νομό λαμβάνει η Νομαρχιακή Αυτοδιοίκηση Δωδεκανήσου.

Σε μία προσπάθεια να προστατευθούν οι αγρότες, που υφίστανται τεράστιες ζημιές από την ανεξέλεγκτη βόσκηση των αδέσποτων αιγοπροβάτων, η Νομαρχιακή Αυτοδιοίκηση, αποφάσισε να θέσει σε ισχύ, το νόμο που καθορίζει τις υποχρεώσεις των κτηνοτρόφων, αναγκάζοντάς τους να προχωρήσουν στην προμήθεια ειδικών ταυτοτήτων, για τα ζώα τους, προκειμένου να διευκολύνεται τόσο ο υγειονομικός έλεγχος, όσο και η καταμέτρησή τους.

Μάλιστα σε περίπτωση που εντοπισθεί ζώο χωρίς ταυτότητα, θα ακολουθείται η διαδικασία εκποίησης του υπέρ του Δημοσίου.

Η απόφαση που θα τεθεί σε ισχύ στις 20 Φεβρουαρίου και βάσει της οποίας καθορίζονται οι όροι για την προστασία και ανάπτυξη της αιγοπροβατοτροφίας, έχει ως εξής:

1. Μέχρι την καταλυτική ημερομηνία 20-2-2001 υποχρεούνται οι ενδιαφερόμενοι κτηνοτρόφοι να προμηθευτούν ενώτια και με δική τους ευθύνη να τοποθετηθούν στα ζώα τους, προκειμένου να διευκολύνεται τόσο ο υγειονομικός έλεγχος, όσο και η καταμέτρησή τους κατά τον έλεγχο.

2. Οι κτηνοτρόφοι που δεν διαθέτουν μόνιμες κτηνοτροφικές εγκαταστάσεις (ποιμνιοστάσια) να μεριμνήσουν άμεσα στη δημιουργία τέτοιων εγκαταστάσεων σε ιδιόκτητα αγροτεμάχια ή σε δασικές εκτάσεις, αφού προηγουμένως ζητήσουν τη σχετική έγκριση από τη Δ/νση Δασών Δωδεκανήσου.

3. Απαγορεύεται του λοιπού η ανεπιτήρητη βόσκηση.

4. Με ευθύνη των οικείων Δήμων και ιδιαίτερα των προέδρων των Δ.Δ. θα πρέπει να δημιουργηθούν χώροι κατάλληλοι για τη συγκέντρωση των παρανόμως βοσκόντων ζώων και ανεπιτηρήτων.

Μετά παρέλευση 15 ημερών παραμονής τους στον παραπάνω χώρο και δεν παρουσιάζονται οι τυχόν ιδιοκτήτες τους θ' ακολουθείται η διαδικασία εκποίησης υπέρ του Δημοσίου.

5. Απαγορεύεται η σφαγή αιγοπροβάτων, που δεν φέρουν ενώτια και εκτός των εγκεκριμένων χώρων σφαγής.

Νέο τμήμα Παιδικής Χορωδίας στον ΠΟΔΡ

ΔΙΔΑΣΚΕΙ Ο Γ. ΣΑΚΕΛΛΑΡΙΔΗΣ

Ο Πολιτιστικός Οργανισμός Δήμου Ρόδου ανακοινώνει τη λειτουργία νέου τμήματος Παιδικής Χορωδίας. Το τμήμα αυτό θα λειτουργεί κάθε Σάββατο από τις 5.45 το απόγευμα ως τις 6.30 στην αίθουσα της Δημοτικής Χορωδίας που βρίσκεται πίσω από το Δημαρχείο. Γίνονται δεκτά παιδιά ηλικίας από 7 ως 14 χρόνων.

Διδάσκει ο μουσικοπαιδαγωγός και διευθυντής χορωδιών Γιώργος Σακελλαρίδης.

Τα παιδιά μέσα από τις δραστηριότητες που χρησιμοποιούν το παιχνίδι και την ευχάριστη ατμόσφαιρα μάθησης, προσεγγίζουν έννοιες ρυθμικές και μουσικές. Η κατάκτηση των εννοιών πραγματοποιείται με την ενασχόληση με την ίδια τη μουσική. Ετσι καλλιεργείται η φωνή, η εσωτερική ακοή και μπαίνουν στέρεες βάσεις για τη μετέπειτα ένταξη των παιδιών σε χορωδιακές ομάδες με υψηλές καλλιτεχνικές απαιτήσεις.

Η ομαλή ένταξη στην ομάδα και η κοινωνιοποίηση μέσω της Τέχνης, είναι ένας ακόμη από τους βασικούς στόχους του προγράμματος.

Εξάλλου, η χορωδία μπορεί να λειτουργήσει «ως άτυπο δημιουργικό μουσικό σχολείο» που θα καλλιεργήσει την κρίση για ποιοτικές επιλογές, όχι μόνο στο πεδίο της μουσικής, αλλά και σε άλλες πτυχές της ζωής.

Αυξήσεις μέχρι 10% ζητούν για φέτος οι ξενοδοχοϋπάλληλοι

Τα εργασιακά, το ασφαλιστικό, αλλά και οι αυξήσεις στους μισθούς των εργαζομένων στις τουριστικές επιχειρήσεις, θα είναι το αντικείμενο της επίσκεψης που θα πραγματοποιήσει στη Ρόδο ο πρόεδρος της Ομοσπονδίας Ξενοδοχοϋπαλλήλων κ. Στέλιος Κωλέτσης.

Οπως είναι ήδη γνωστό δεν επήλθε συμφωνία για τις αυξήσεις στους μισθούς των ξενοδοχοϋπαλλήλων κατά τη συνάντηση που είχαν στην Αθήνα ο πρόεδρος της Πανελλήνιας Ομοσπονδίας Ξενοδόχων κ. Βασίλης Μηναΐδης και ο πρόεδρος της Ομοσπονδίας Ξενοδοχοϋπαλλήλων κ. Στέλιος Κωλέτσης. Από την Ομοσπονδία των Ξενοδοχοϋπαλλήλων προτάθηκε οι αυξήσεις στους μισθούς να κυμανθούν από 5 έως 10%, που δεν έγινε δεκτό από τους ξενοδοχοϋπαλλήλους, με αποτέλεσμα να ζητηθεί η παρέμβαση του Οργανισμού Μεσολάβησης.

Σε τοπικό επίπεδο από τα σωματεία των εργαζομένων στις τουριστικές επιχειρήσεις αποφασίστηκε να διεκδικήσουν τα ίδια ποσοστά ως προς τις αυξήσεις των μισθών με την Ομοσπονδία των Ξενοδοχοϋπαλλήλων.

Ο ΟΤΕ κόβει τα τηλέφωνα σε οφειλέτες

Οι διακοπές των τηλεφωνικών συνδέσεων πόλεως Ρόδου με αριθμό κλήσεως από 20000-39999 και για οφειλόμενο ποσό άνω των 20.000 δρχ. θα γίνουν στις 23/1/01.

Κατόπιν τούτου παρακαλούνται οι πελάτες του ΟΤΕ, όπως μεριμνήσουν για την εξόφληση του λογαριασμού τους το αργότερο μέχρι 22/1/2001.

Ρύζι και μακαρόνια στους πολύτεκνους

Καλούνται όσοι από τους πολύτεκνους δεν παρέλαβαν ρύζι και μακαρόνια που μοιράζονται στο πρώην Ορφανοτροφείο Αρρένων Ρόδου, με ευθύνη της Νομαρχίας Δωδεκανήσου, να προσέλθουν για να παραλάβουν τις ποσότητες που δικαιούνται κατά τις ημέρες Πέμπτη και Παρασκευή, 18 και 19 Ιανουαρίου και από τις 10 π.μ. έως 1 μ.μ.

Σημειώνεται ότι δεν θα δοθεί άλλη παράταση.

Εκθεση καλλιτεχνικής φωτογραφίας στη Ρόδο

ΕΡΓΑ ΑΘΗΝΑΙΩΝ ΦΩΤΟΓΡΑΦΩΝ

Η Φωτογραφική Ομάδα Ρόδου σε συνεργασία με το Σύλλογο Φοιτητών του Τμήματος Επιστημών Προσχολικής Αγωγής και Εκπαίδευσης του Πανεπιστημίου Αιγαίου, ξεκινά ένα κύκλο προβολών και συζητήσεων για την καλλιτεχνική φωτογραφία.

Στην πρώτη παρουσίαση που θα πραγματοποιηθεί την Τετάρτη 24 Ιανουαρίου στις 21.30 στο Πανεπιστήμιο Αιγαίου θα παρουσιαστεί δουλειά των φωτογράφων μελών του Φωτογραφικού Κύκλου Αθηνών: Α. Σχοινά, Ν. Τσιφόρου και Γ. Κακανάκη.



ΕΡΓΑΤΟΫΠΑΛΛΗΛΙΚΟ ΚΕΝΤΡΟ ΡΟΔΟΥ
ΣΤΕΦΑΝΟΥ ΚΑΖΟΥΛΗ 30-85100 ΡΟΔΟΣ
ΤΗΛ 24730

ΠΡΟΣΚΛΗΣΗ ΓΕΝΙΚΗΣ ΣΥΝΕΛΕΥΣΗΣ

ΠΡΟΣ
Ολους τους εκλεγμένους αντιπροσώπους των σωματείων-μελών της δύναμης του ΕΚΡ

Συνάδελφοι,
Καλείστε στην Ετήσια Τακτική Γενική Συνέλευση των Αντιπροσώπων του ΕΚΡ, που θα γίνει την Κυριακή 18 Φεβρουαρίου 2001 στις 9.30 π.μ. με τα παρακάτω θέματα ημερήσιας διάταξης:

1. Διοικητικός Απολογισμός
2. Οικονομικός Απολογισμός -Εκθεση Ελεγκτικής Επιτροπής
3. Προγραμματισμός δράσης 2001
4. Οικονομικός προϋπολογισμός για το 2001.

Για τη Διοίκηση
Ο πρόεδρος — Ο γεν. γραμματέας
Γιάν. Σαρικάς — Σαβ. Χατζησάββας

ΧΛ-18/1

ΓΕΡΜΑΝΙΚΑ ΜΟΝΟ ΣΕ ΤΡΙΑΝΤΑ ΜΕΡΕΣ
ΑΠΟ 22 ΙΑΝΟΥΑΡΙΟΥ ΕΩΣ 23 ΦΕΒΡΟΥΑΡΙΟΥ
ΣΤΟ ΣΙΜΟΥΛΤΑΝ ΜΕ ΤΗΝ ΑΠΛΗ ΜΕΘΟΔΟ
ΣΙΜΟΥΛΤΑΝ ΑΠΟ ΤΟΝ ΝΤΟΚΤΟΡ ΤΕΟ
ΜΑΘΑΙΝΕΤΕ ΤΟΝ ΦΕΒΡΟΥΑΡΙΟ ΜΙΛΑΤΕ
ΕΓΓΥΗΜΕΝΑ ΤΟΝ ΜΑΡΤΙΟ ΤΕΛΕΥΤΑΙΑ
ΕΥΚΑΙΡΙΑ ΠΡΙΝ ΑΠΟ ΤΗΝ ΚΑΙΝΟΥΡΓΙΑ
ΤΟΥΡΙΣΤΙΚΗ ΣΑΙΖΟΝ ΔΕΝ ΠΛΗΡΩΝΕΤΕ
ΑΝ ΔΕΝ ΠΕΙΣΘΕΙΤΕ ΠΟΣΟ ΓΡΗΓΟΡΑ
ΜΑΘΑΙΝΕΤΕ ΕΓΓΡΑΦΕΣ ΠΛΗΡΟΦΟΡΙΕΣ
ΣΤΑ ΤΗΛ.: 32272 & 0944-138510
T35787-25/1

Πρόβλημα με τη χρήση υγραερίου από τις επιχειρήσεις της Ρόδου

Δεν χορηγεί άδεια πυρασφάλειας για τη χρήση υγραερίου, εάν οι επιχειρήσεις δεν χωροθετήσουν τις δεξαμενές σε υπαίθριο χώρο, η Πυροσβεστική Υπηρεσία της Ρόδου.

Λόγω ελλείψεως θεσμικού πλαισίου, σε σχέση με τη χρήση υγραερίου από επιχειρήσεις, ο αρχηγός του Πυροσβεστικού Σώματος έδωσε εντολή να ισχύσει το καθεστώς που εφαρμόζεται στις βιομηχανίες.

Η Νομαρχιακή Αυτοδιοίκηση Δωδεκανήσου, μπροστά στον κίνδυνο να δημιουργηθεί πρόβλημα εν' όψει της τουριστικής σεζόν, αποφάσισε να στείλει επιστολή προς τα υπουργεία Χωροταξίας και Δημόσιας Τάξης, με την οποία να ζητείται να χορηγείται άδεια πυρασφάλειας στις επιχειρήσεις, εφόσον αυτές πληρούν τις προϋποθέσεις.

Εάν δεν δοθεί λύση και μάλιστα άμεσα στο θέμα αυτό, πρόκειται να δημιουργηθούν σοβαρότατα προβλήματα, καθώς η πλειοψηφία των επιχειρήσεων στη Ρόδο, καθώς και οι ξενοδοχειακές μονάδες χρησιμοποιούν υγραέριο.

Ο κ. Παναγιώτης Κυριακούλης πρόεδρος του Συνδέσμου Ορεινών Δήμων της Ρόδου

Στη θέση του προέδρου του Συνδέσμου Ορεινών Δήμων, εξελέγη προχθές το βράδυ ο δήμαρχος Αταβύρου κ. Παναγιώτης Κυριακούλης.

Η εκλογή του προέδρου και των υπολοίπων μελών της εκτελεστικής γραμματείας έγινε προχθές στο Δήμο Καμείρου στη συνάντηση που είχαν για πρώτη φορά μετά τη σύσταση του Συνδέσμου τα μέλη του.

Τη θέση του αντιπροέδρου κατέλαβε ο κ. Μ. Λέργος από το Δήμο Νότιας Ρόδου. Μέλος της εκτελεστικής γραμματείας θα είναι ο κ. Γ. Κάλλας από το Δήμο Πεταλούδων με αναπληρωτή τον κ. Διάκου από το Δήμο Αφάντου.

Στο προσεχές διάστημα η εκτελεστική γραμματεία του Συνδέσμου θα προχωρήσει σύμφωνα με το καταστατικό, στη σύνταξη του οργανισμού εσωτερικής υπηρεσίας και την κατάρτιση του προϋπολογισμού που θα ανέλθει στο ποσό των 59 εκατομμυρίων δραχμών και θα προέλθει από το 1% των εσόδων των Δήμων.

Στο Σύνδεσμο Ορεινών Δήμων μετέχουν οι Δήμοι Πεταλούδων, Νότιας Ρόδου, Καλλιθέας, Αφάντου, Λίνδου, Αρχαγγέλου και Καμείρου.

Ουσιαστικά μέσα από το Σύνδεσμο που αποτελεί και διαδημοτική συνεργασία, θα προωθηθούν όλα τα προβλήματα που απασχολούν τους ορεινούς Δήμους, προγράμματα ανάπτυξης, θέματα προστασίας περιβάλλοντος και άλλα.

Συγχαρητήρια

Το προσωπικό του Αστυνομικού Τμήματος Ρόδου, συγχαίρει τον Διοικητή του ΚΑΡΤΑΝΟ ΑΡΙΣΤΕΙΔΗ, που προήχθη πρόσφατα σε Αστυνομικό Υποδιευθυντή, του εύχεται υγεία και επαγγελματική εξέλιξη σε ύψιστη βαθμίδα της Ελληνικής Αστυνομίας.

Με εκτίμηση και σεβασμό

ΓΔ-18/1

ΠΟΛΙΤΙΣΤΙΚΟΣ ΟΡΓΑΝΙΣΜΟΣ ΔΗΜΟΥ ΡΟΔΙΩΝ

Η ΠΑΙΔΙΚΗ ΘΕΑΤΡΙΚΗ ΣΚΗΝΗ
του οργανισμού μας παρουσιάζει
τη θεατρική παράσταση με το έργο του
ΕΥΓΕΝΙΟΥ ΤΡΙΒΙΖΑ

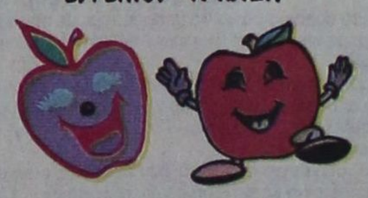

ΦΡΟΥΤΟΠΙΑ

Σάββατο 20 και Κυριακή 21 Ιανουαρίου 2001
Ωρα 7.30 μ.μ.
ΕΘΝΙΚΟ ΘΕΑΤΡΟ ΡΟΔΟΥ

ΧΛ-20/1

τα χιούπια σας

Τα χιούπια της Ελλάδος
6 ημέρες την εβδομάδα ανοικτά

Σας ευχαριστούμε που παραδέχεστε ότι ξεπεράσαμε τις γεύσεις της μητέρας.

Κάθε Κυριακή κλειστά.

Κρατήσεις 91824, 93448

X2177-21/1