Η ΡΟΔΙΑΚΗ στο INTERNET
Διεύθυνση: WWW.TRAVEL-GREECE.COM

Η ΡΟΔΙΑΚΗ

ΑΝΕΞΑΡΤΗΤΗ ΗΜΕΡΗΣΙΑ ΠΡΩΙΝΗ ΕΦΗΜΕΡΙΔΑ ΤΗΣ ΡΟΔΟΥ

ΣΕΛΙΔΕΣ 20

ΕΛΛΑΣ

ΚΥΡΙΑΚΗ
22 ΙΟΥΝΙΟΥ 1997
ΑΡΙΘΜΟΣ ΦΥΛΛΟΥ: 15.621
ΤΙΜΗ ΦΥΛΛΟΥ ΔΡΧ. 100

Οι της απελθούσας ...πετυχημένης διοίκησης του νοσοκομείου

Πήραν τα κλειδιά και τις σφραγίδες στα σπίτια τους!..

Αν δεν τα επιστρέγουν αμέσως η νέα διοίκηση θα χρησιμοποιήσει κλειδαρά για ν' ανοίξει το γραφείο του προέδρου!

Με σκληρούς χαρακτηρισμούς κατά της πρώην διοίκησης του Νοσοκομείου της Ρόδου, αντέδρασε προχθές το βράδυ ο νέος πρόεδρος του διοικητικού συμβουλίου κ. Μιχάλης Μπαλάνος, εκφράζοντας για πρώτη φορά δημόσια, την έντονη δυσφορία του, για την απαράδεκτη όπως την χαρακτήρισε, τακτική της απερχόμενης διοίκησης, να μην παραδώσει ακόμη το γραφείο του προέδρου!

Το γραφείο, καθώς επίσης και οι σφραγίδες του νοσοκομείου που βρίσκονται μέσα σε αυτό, όπως τόνισε ο κ. Μπαλάνος, κρατείται κλειδωμένο!

Για το ζήτημα αυτό, δηλώσεις έκανε και ο περιφερειάρχης Νοτίου Αιγαίου κ. Δημήτρης Καλουδιώτης, αμέσως μετά την συνάντηση που πραγματοποιήθηκε χθες το βράδυ στο νοσοκομείο της Ρόδου, μεταξύ του διοικητικού συμβουλίου και των εκπροσώπων γιατρών και των εργαζομένων.

Ο κ. Καλουδιώτης, απέφυγε να ρίξει «λάδι στην φωτιά» και με μια λακωνική δήλωση, υποστήριξε ότι τα όποια προβλήματα υπάρχουν, είναι δευτερεύοντα και θα ξεπεραστούν μέσα σε διάστημα λίγων ημερών μια και το σχετικό προεδρικό διάταγμα που περιμέ-

Συνέχεια στη σελ. 6

Συνεχίζουν να οδηγούν μεθυσμένοι!

Παρά τους συνεχείς ελέγχους της Τροχαίας πολλοί οδηγοί δεν εννοούν να κατανοήσουν ότι τόσο για την δική τους ασφάλεια, όσο και άλλων, δεν πρέπει να οδηγούν όταν έχουν κάνει χρήση αλκοόλ. Είναι άλλωστε χαρακτηριστικό ότι κατά τη διάρκεια ελέγχων χθες τα ξημερώματα σε διάφορα σημεία της πόλης άλλοι επτά οδηγοί κατελήφθησαν να οδηγούν υπό την επήρεια αλκοόλ. Εναντίον τους υποβλήθηκαν μηνύσεις, πέρα από το χρηματικό πρόστιμο που θα πληρώσουν. Σημειώνεται ότι το αλκοόλ είναι η πλέον επικίνδυνη αιτία για σοβαρα τροχαία ατυχήματα.

ΣΤΑΘΜΟΣ ΕΠΙΒΑΤΩΝ ΣΤΟ ΛΙΜΑΝΙ ΤΗΣ ΚΑΡΠΑΘΟΥ

Κτίσθηκε και κατεδαφίσθηκε δημόσιο κτίριο!

ΑΧΡΗΣΤΟ ΑΠΟΔΕΙΧΘΗΚΕ ΤΟ ΜΠΕΤΟΝ-ΔΙΑΜΑΧΗ ΤΟΥ ΕΡΓΟΛΑΒΟΥ ΜΕ ΤΟΝ ΠΡΟΜΗΘΕΥΤΗ ΤΟΥ

Δημόσιο κτίριο κατεδαφίστηκε επειδή όπως αποδείχθηκε από εργαστηριακό έλεγχο το μπετόν που χρησιμοποιήθηκε για την ανέγερσή του ήταν άχρηστο.

Η ζημιά χρεώθηκε στο εργολάβο, ο οποίος με την σειρά του πρόκειται να ασκήσει αγωγή εναντίον του εργοταξίου ετοίμου σκυροδέματος από το οποίο προμηθεύτηκε το μπετόν

Πρόκειται συγκεκριμένα για το κτίριο επιβατών στο λιμάνι της Καρπάθου, που με δαπάνες του Λιμενικού Ταμείου, αφού είχαν πέσει τα μπετά, πραγματοποιήθηκε ο συνήθης εργαστηριακός έλεγχος έδειξε

Συνέχεια στη σελ. 6

Στις πρώτες θέσεις Ρόδος, Κως, Αστυπάλαια και άλλα

Αυξημένη ζήτηση ακινήτων από ξένους στα νησιά!

Πώς και με ποιές τιμές "ζωγραφίζεται" σ χάρτης με στοιχεία των κτηματομεσιτών για τα πιό γνωστά νησιά

Τα ελληνικά νησιά βρίσκονται αυτή την εποχή στο στόχαστρο των υποψήφιων αγοραστών, Ελλήνων και αλλοδαπών. Μέχρι σήμερα έχουν υπογραφεί αρκετά συμβόλαια και μάλιστα σε νησιά μικρότερου τουριστικού ενδιαφέροντος.

Όπως αναφέρουν οι άνθρωποι που ασχολούνται με τις αγοραπωλησίες ακινήτων, πουλήθηκαν ακίνητα στα νησιά Φολέγανδρος, Αστυπάλαια, Πόρος, καθώς και στους Παξούς.

- Τα "πρωτοκλασάτα" νησιά βρίσκονται όμως "πάντα" στο επίκεντρο των υποψήφιων αγοραστών και ήδη πολλές πολυτελείς κατοικίες άλλαξαν χέρια.

Τον τελευταίο καιρό δημιουργούνται στα ελληνικά νησιά συγκροτήματα με αυτοτελείς κατοικίες τα οποία πωλούνται έναντι αδρής τιμής. Συγκεκριμένα, τα περισσότερα συγκροτήματα τα βλέπουμε στα κυκλαδίτικα νησιά, με πρώτη τη

Συνέχεια στη σελ. 6

Και μια δεύτερη 1η σελίδα στη σελίδα 3!

Ελπίδα ζωής στον 55χρονο καπετάνιο Κώστα Λιτό

Σε Ροδίτη μεταμοσχεύθηκε το ήπαρ της 19χρονης μαθήτριας

Ολονύχτια επιχείρηση για μεταφορά του μοσχεύματος στο νοσοκομείο και πολύωρη εγχείρηση με καλά αποτελέσματα

Ελπίδα ζωής σε τέσσερις ανθρώπους, μεταξύ των οποίων και ένα 55 χρονο Ροδίτη, έδωσε προχθές με τα όργανά της η 19χρονη μαθήτρια Αναστασία Αγγελοπούλου η οποία τα ξημερώματα της περασμένης Τετάρτης αποφάσισε να δώσει τέλος στην ζωή της πέφτοντας από τον 6ο όροφο της πολυκατοικίας που διέμενε στην Πάτρα.

Πρόκειται για τον 55χρονο καπετάνιο Κωνσταντίνο Λιτό, στο οποίο οι γιατροί του Αρεταίειου Νοσοκομείου μεταμόσχευσαν το ήπαρ ης 19χρονης. Η σύζυγος του, αξίζει να σημειωθεί ότι μόλις το μόσχευμα έφθασε στο νοσοκομείο ξέσπασε σε κλάματα και άρχισε να κάνει τον σταυρό της, ευχαριστώντας παράλληλα μέσα από την καρδιά της όπως τόνισε χαρακτηριστικά τους γονείς της 19χρονης από την Πάτρα για την ανθρώπινη αυτή προσφορά, που έκαναν, παρά τον αβάσταχτο πόνο και την απελπισία τους για τον άδικο χαμό του παιδιού τους.

- Αξίζει να σημειωθεί ότι όταν οι γιατροί πληροφόρησαν τους γονείς του άτυχου κοριτσιού ότι το παιδί τους δεν είχε την παραμικρή ελπίδα να ζήσει, οι τραγικοί γονείς δεν

Συνέχεια στην σελ. 6

Συγκροτήθηκε σε σώμα η νέα δ/σή του

"Συγκεβέρνηση" ΠΑΣΟΚ και Ν.Δ. στο ΤΕΕ Δωδ/σου

Πρόεδρος ο Στ. Κουσουρνάς, αντ/δρος ο Π. Σακελλαρίου, Γ.Γ. ο Π. Βενέρης

Με την-αναμενόμενη-συνεργασία των παρατάξεων της Νέας Δημοκρατίας και του ΠΑΣΟΚ, συγκροτήθηκαν τα προεδρεία και η διοικούσα επιτροπή του Τεχνικού Επιμελητηρίου Δωδεκανήσου, προχθές τό βράδυ.

Πράγματι ύστερα από μυστικές ψηφοφορίες που πραγματοποιήθηκαν, εξελέγη η νέα διοικούσα επιτροπή, το προεδρείο της καθώς και το προεδρείο της Αντιπροσωπείας.

Η ΔΙΟΙΚΟΥΣΑ ΕΠΙΤΡΟΠΗ

- ***Πρόεδρος*** επανεξελέγη ο κ. Στάθης Κουσουρνάς (ΠΑΣΟΚ) με 15 ψήφους, ενώ ο έτερος υποψήφιος κ. Δημ. Παρασός (Συνασπισμός) πήρε 6 ψήφους. Υπήρξαν επίσης και 4 λευκά ψηφοδέλτια.
- ***Αντιπρόεδρος*** εξελέγη ο κ. Παναγιώτης Σακελλαρίου (ΝΔ) με 14 ψήφους, έναντι 3 ψήφων που πήρε ο κ. Κ. Σκιαδόπουλος (ανεξάρτητος). Υπήρξαν επίσης 7 λευκά ψηφοδέλτια και ένα άκυρο.
- ***Γραμματέας*** εξελέγη ο κ. Πάνος Βενέρης (ΠΑΣΟΚ) με 15 ψήφους, ενώ υπήρξαν και 10 λευκά ψηφοδέλτια.

Πέραν από τους 3 του προεδρείου, στην διοικούσα επιτροπή εξελέγησαν επί-

Συνέχεια στη σελ. 6

POLYNESIAN-CHINESE RESTAURANT
KONA-KAI
ΑΝΟΙΞΑΜΕ ΚΑΙ ΣΑΣ ΠΕΡΙΜΕΝΟΥΜΕ ΣΤΟΝ ΠΛΗΡΩΣ ΑΝΑΚΑΙΝΙΣΜΕΝΟ ΧΩΡΟ ΜΑΣ
ΔΙΕΥΘΥΝΣΗ-ΑΠΕΝΑΝΤΙ ΑΠΟ ΤΟ ΞΕΝΟΔΟΧΕΙΟ BLUE-HORIZON ΠΑΡΑΛΙΑ ΙΑΛΥΣΟΥ ΓΙΑ ΚΡΑΤΗΣΕΙΣ τηλ. 94328

Τα μέλη της ΟΚΕ για θέματα Αιγαίου

Στο Καστελλόριζο σήμερα βουλευτές της Ν. Δημοκρατίας

Παρέμβαση από τον υφ/ργό Άμυνας

Στο Καστελλόριζο θα βρεθεί σήμερα η Ομάδα Κοινοβουλευτικού Ελέγχου για θέματα Αιγαίου της Νέας Δημοκρατίας, με σκοπό να εξετάσει επί τόπου τα προβλήματα που αντιμετωπίζουν οι κάτοικοι του νησιού.

Την ΟΚΕ απαρτίζουν οι βουλευτές Αναστ. Καραμάριος, Π. Καμμένος και Κ. Καραμηνάς καθώς και εξωκοινοβουλευτικά κομματικά στελέχη.

Τα μέλη της ομάδας, θα έχουν σήμερα συνεργασία με τον δήμαρχο κ. Πανηγύρη, και με κατοίκους του νησιού, για ζητήματα εφ' όλης της ύλης.

Από το Καστελλόριζο θα αναχωρήσουν την Δευτέρα πρωί.

ΠΡΩΤΟΒΟΥΛΙΑ ΥΦΥΠΟΥΡΓΟΥ

Πρωτοβουλία για να βρεθούν λύσεις σε ορισμένα από τα προβλήματα που απασχολούν το Καστελλόριζο, ανέλαβε ο υφυπουργός Εθνικής Άμυνας κ. Δημ. Αποστολάκης, ο οποίος επισκέφθηκε στο νησί προν από μερικές μέρες.

Όπως συγκεκριμένα ανακοινώθηκε ο κ. Αποστολάκης απευθύνθηκε ήδη στους αρμόδιους κυβερνητικούς παράγοντες ζητώντας να γίνει το Καστελλόριζο σταθμός εισόδου-εξόδου, να ολοκληρωθεί ο λαογραφικό μουσείο, να διανοιχθεί δρόμος προς αρχαιολογικό χώρο του νησιού, να κατασκευαστεί χώρος αποκομιδής απορριμμάτων και να επεκταθεί στο νησί το σύστημα της κινητής τηλεφωνίας.

Ένας επίσης από τα θέματα που τέθηκαν στον κ. Αποστολάκη κατά την επίσκεψή του, ήταν και η έλλειψη οδοντογιατρού αλλά η λύση δόθηκε από τον υφυπουργό ο οποίος ανακοίνωσε ότι οδοντίατρος του Στρατού θα επισκέπτεται ανά 15μερο το νησί.

Βάνδαλοι ή ...νοικοκυραίοι με αυλές;

Ξερίζωσαν και έκλεψαν όλα τα λουλούδια από τον πεζόδρομο Ε. Βενιζέλου

Αλλεπάλληλα τα κρούσματα

Δεν μας φτάνει η "φτώχεια" που μας δέρνει τα τελευταία χρόνια όσον αφορά το πράσινο και τα λουλούδια που κάποτε περίσευαν στα δημοτικά παρτέρια, τώρα μας προέκυψαν και οι "κλέφτες λουλουδιών και φυτών".

Κατάσχεση ακατάλληλων τροφίμων

Περισσότερο από 250 κιλά ακατάλληλα τρόφιμα κατασχέθηκαν κατά τη διάρκεια ελέγχων από κλιμάκιο με επικεφαλής τον Αστυνομικό Δ/ντή αστυκτηνίατρο κ. Μ. Ζεμπιλλά.

Συγκεκριμένα κατασχέθηκαν 200 κιλά διάφορα κρέατα (μοσχαρίσιο, κοτόπουλα κ.λπ.), 17 κιλά κατεψύγμενα ψάρια και 30 κιλά τυροπιτάκια και σπανακοπιτάκια.

Σε βάρος των υπευθύνων υποβλήθηκαν μηνύσεις, ενώ τα ακατάλληλα τρόφιμα κατασχέθηκαν και καταστράφηκαν. Πολλά από αυτά δεν είχαν και ένδειξη με ημερομηνία λήξεως.

Συγκεκριμένα κάποιοι ή κάποιες ενεργώντας πάντα νύχτα ξεριζώνουν τα φυτά που ανθοκηπουροί του Δήμου φυτεύουν στα παρτέρια και στους πεζόδρομους, προφανώς για να τα μεταφυτεύσουν στους κήπους των σπιτιών τους.

- Τελευταίο κρούσμα βανδαλισμού σημειώθηκε στον υπό κατασκευήν πεζόδρομο της οδού Ελευθερίου Βενιζέλου απ' όπου ξεριζώθηκαν όλοι οι ιβίσκοι και λουλούδια της εποχής που πριν λίγες μέρες είχαν φυτευθεί από συνεργεία της υπηρεσίας πρασίνου του Δήμου.

Όπως καταγγέλθηκε από αρμοδίους του Δήμου οι άγνωστοι δεν περιορίζονται μόνο στην κλοπή των φυτών. Τις περισσότερες φορές παίρνουν μαζί τους και τους σιδερένιους

Συνέχεια στη σελ. 6

ΝΥΦΙΚΑ-ΒΑΠΤΙΣΤΙΚΑ
Πρόταση Γάμου
Ο γάμος σας μπορεί να ξεχωρίσει χωρίς απαραίτητα να ξοδέψετε μία περιουσία. Συνδυάζοντας την ποιότητα και την ομορφιά, η ωραιότερη στιγμή της ζωής σας θα μείνει αξέχαστη στο πέρασμα του χρόνου.
ΣΑΣ ΚΑΛΩΣΟΡΙΖΟΥΜΕ ΣΤΟΥΣ ΑΝΕΤΟΥΣ ΧΩΡΟΥΣ ΜΑΣ
Ανίτα Κούτση
ΑΓ. ΑΝΑΣΤΑΣΙΑΣ 24, τηλ. 75260

1η ΓΕΝΙΚΗ ΕΜΠΟΡΙΚΗ ΕΚΘΕΣΗ ΡΟΔΟΥ
ΡΟΔΟΣ 97
25-30 ΙΟΥΝΙΟΥ
ΕΘΝΙΚΟ ΑΘΛΗΤΙΚΟ ΚΕΝΤΡΟ ΡΟΔΟΥ
ΠΕΡΙΟΧΗ ΚΑΡΑΚΟΝΕΡΟ
1ο ΧΙΛ. ΡΟΔΟΥ-ΚΑΛΛΙΘΕΑΣ
τηλ. 094-451730-77120 και 24284
ΔΙΟΡΓΑΝΩΣΗ: ΙΟΛΑΝΔΗ ΕΠΕ

IL PRIVATO by EX LA SCALA
RHODES • TEL. 33267 • STR. 2, ILIADOS
IL PRIVATO l'estate club
OLYMPIAKOS PIRAEUS F.C. 1925
Η Λέσχη Φίλων Ολυμπιακού Πειραιώς στη Ρόδο σας προσκαλεί στη μεγάλη χοροεσπερίδα της στο PRIVATO CLUB στην παλιά LA SCALA για μια ονειρική κόκκινη βραδιά.
Εισιτήρια προπωλούνται στο CLUB ΟΛΥΜΠΙΑΚΟΥ Μ. Μπότσαρη 42 Τηλ. 76111 και στο IL PRIVATO By LA SCALA

ΤΑ ΠΡΟΤΥΠΑ ΔΙΔΑΚΤΗΡΙΑ ΞΕΝΩΝ ΓΛΩΣΣΩΝ
ΑΔΕΛΦΕΣ ΗΡΑΚΛΕΙΔΗ κ.κ. Μαίρη και Φλώρα
Ανακοινώνουν την έναρξη ειδικών ταχύρυθμων μαθημάτων μέσα στον Ιούνιο για παιδιά και ενήλικες που θέλουν να πάρουν σε σύντομο χρόνο το FIRST CERTIFICATE (LOWER) ή το PROFICIENCY.
Άριστη και ταχεία προετοιμασία υποψηφίων Αγγλικής Φιλολογίας Ελληνικών και Ξένων Πανεπιστημίων.
Πληροφορίες εγγραφές στα τηλέφωνα 35350, 65645 Γαριβάλδη 32

ΠΡΟΣΚΛΗΣΗ ΣΤΟΝ ΡΟΔΙΤΙΚΟ ΠΑΡΑΔΕΙΣΟ



Ανοίξαμε το νέο μας Ουζερί στην πιο ήσυχη παραλία της Ρόδου, στο ξενοδοχείο **PARADISE.**
Σας προσκαλούμε να χαρείτε στο ευχάριστο περιβάλλον του, τις θαυμάσιες ελληνικές λιχουδιές και τα **ολόφρεσκα** ψάρια μας, αφού απολαύσετε το μπάνιο σας στη μαγεία της ήσυχης θάλασσας.



Δοκιμάστε:
- τους νόστιμους ουζομεζέδες μας
- την παγωμένη μπύρα μας
- την ποικιλία των δροσιστικών παγωτών



Σας περιμένουμε...
Ξενοδοχείο **PARADISE** τηλ. 66060

Τα Φροντιστήρια ΞΕΝΩΝ ΓΛΩΣΣΩΝ Μ. ΚΟΝΤΟΥ ΑΝΑΚΟΙΝΩΝΟΥΝ
...την λειτουργία ΑΓΓΛΙΚΩΝ!!
Τμημάτων ΟΛΩΝ των επιπέδων.
Ανατρέπουμε χρονικά όρια και ποσοστά επιτυχίας στις εξετάσεις
First Certificate ***Proficiency***
Με την επίβλεψη και προσωπική διδασκαλία του έμπειρου στις εξετάσεις αυτές Βρετανού καθηγητή κ. ***Robert Davies***
Κατατακτήρια Tests και εγγραφές: **20-30 Ιουνίου**
Εναρξη απλών και εντατικών καλοκαιρινών μαθημάτων: **1 Ιουλίου**
Πληροφορίες: 35289 - 23973
1ο Φροντιστήριο: Αγ. Αναργύρων 11Α
2ο Φροντιστήριο: Δ. Αναστασιάδη 61
3ο Φροντιστήριο: Παρισίων 1 & Λοδίνου - Ροδίνι
Οι επιτυχίες των τελευταίων 10 χρόνων στις εξετάσεις Zertifikat και Mittelstufe του Γερμανικού Ινστιτούτου Γκαίτε και η αμέριστη εμπιστοσύνη γονιών και παιδιών στην αξιοπιστία μας, την ειλικρίνεια, τη συνέπεια, τις λογικές τιμές μας καταξίωσαν στη ξενόγλωσση εκπαίδευση της Ρόδου.

ΚΛΙΜΑΤΙΣΜΟΣ
ΑΣΥΝΑΓΩΝΙΣΤΕΣ ΤΙΜΕΣ
9000 B.T.U. 190.000 δρχ.- 12.000 B.T.U. 220.000 δρχ.-16.000 B.T.U. 280.000 δρχ.
ΜΑΥΡΙΚΑΚΗΣ Α.Ε. *Βασ. Ηρακλείου 32. Τηλ. 75167/96688*

ΗΜΕΡΟΛΟΓΙΟ

Κυριακή 22 Ιουνίου 1997

Αγίων Πάντων, Ευσεβίου επισκ. ιερομ., Ζήνωνος, Ζηνά μαρτύρ.
Ανατολή ηλίου: 6.03'
Δύσις ηλίου: 8.51'
Σελήνη 18 ημερών

ΦΑΡΜΑΚΕΙΑ

Σήμερα διημερεύει το φαρμακείο του Χατζηκώστα επί της Γρίβα 24 Νιοχώρι και διανυκτερεύει το φαρμακείο της Μπίκου-Ψύλλα επί της Μεγάλου Κων/νου 45.

ΒΕΝΖΙΝΑΔΙΚΑ

Διανυκτερεύει το βενζινάδικο του κ. Τζωρτζή στον Άγιο Φραγκίσκο και το πρατήριο καυσίμων ΤΕΧΑCO Γκινάκης Αλέξανδρος περιοχή Κόβα.

ΛΑΪΚΕΣ ΑΓΟΡΕΣ

Τετάρτη: στην οδό Βύρωνος (πίσω από το Στάδιο).
Πέμπτη: στην οδό Διαγοριδών.
Παρασκευή: Στην οδό Θεσ/νίκης στην Ανάληψη.

ΔΡΟΜΟΛΟΓΙΑ ΠΛΟΙΩΝ

Σήμερα αναχωρούν: στις 08.00' το "ΙΑΛΥΣΟΣ" για Καστελλόριζο, στις 13.00' το "ΛΕΡΟΣ" από Κω για Κάλυμνο-Αστυπάλαια-Κατάπολα-Αιγιάλη-Μύκονο-Σύρο-Πειραιά στις 17.00' το "ΠΑΤΜΟΣ" για Κω-Πειραιά.

ΑΕΡΟΠΟΡΙΚΑ ΔΡΟΜΟΛΟΓΙΑ

Θερινά δρομολόγια αεροπλάνων
ΟΛΥΜΠΙΑΚΗ ΑΕΡΟΠΟΡΙΑ
Για Αθήνα
- Καθημερινά στις 07.15, 11.00, 20.25, 21.50, 23.50
- Κάθε Τρίτη, και Πέμπτη 23.59 (η πτήση που έρχεται από Θεσσαλονίκη αναχωρεί στην συνέχεια για Αθήνα).

Για Θεσσαλονίκη
- Τρίτη και Πέμπτη 21.50
- Για Ηράκλειο
Δευτέρα-Τετάρτη-Παρασκευή-Κυριακή στις 16.35

Για Κάρπαθο
- Δευτέρα, Τετάρτη, Παρασκευή, Κυριακή στις 10.30 και 12.40 αντίστοιχα.
- Τρίτη, Πέμπτη, Σάββατο στις 7.00 και 9.45.

Για Κάσο
- Τρίτη, Πέμπτη Σάββατο στις 7 το πρωί
- Και κάθε Δευτέρα, Τετάρτη και Παρασκευή στις 12.40.

Για Καστελλόριζο
- Τετάρτη, Παρασκευή και Κυριακή 8.10 το πρωί.

Για Κω
- Τετάρτη, Παρασκευή, Κυριακή στις 8.10 το πρωί
- Και κάθε Τρίτη και Σάββατο στις 11.55 το πρωί.

AIR GREECE
- Καθημερινά Ρόδο-Αθήνα 08.00
- Για Θεσσαλονίκη- Ηράκλειο μέσω Αθηνών 08.00

ΔΕΧΟΝΤΑΙ ΤΟ ΚΟΙΝΟ

Ο Νομάρχης δέχεται το κοινό κάθε Τρίτη και Πέμπτη από 11.00-13.00.
Ο Δήμαρχος Ρόδου δέχεται το κοινό κάθε Τετάρτη από τις 12.00-14.00.
Ο Αντιδήμαρχος κ. Σκανδαλίδης δέχεται το κοινό κάθε Τρίτη και Πέμπτη 1 με 2 μ.μ.

ΤΑΞΙ

ΡΑΔΙΟ ΤΑΞΙ: 64712-64790

ΧΡΗΣΙΜΑ ΤΗΛΕΦΩΝΑ

ΝΟΣΟΚΟΜΕΙΟ:	22222
ΠΥΡΟΣΒΕΣΤΙΚΗ:	23333
ΛΙΜΕΝΑΡΧΕΙΟ:	22220, 27695
ΒΛΑΒΕΣ Α.Ε.Η.:	125
ΒΛΑΒΕΣ Ο.Τ.Ε.:	121
ΑΜΕΣΗ ΔΡΑΣΗ:	100
ΒΛΑΒΕΣ ΥΔΡΕΥΣΗΣ:	22037
ΝΟΜΑΡΧΙΑ:	156
ΠΕΡ/ΚΗ Δ/ΝΣΗ	38174
ΔΗΜΟΣ:	46200
ΤΡΟΧΑΙΑ:	26480
ΠΛΗΡΟΦ. Ο.Τ.Ε.:	131
ΔΕΛΤΙΟ ΚΑΙΡΟΥ:	149
ΛΑΧΕΙΑ:	111
ΠΡΟΠΟ - ΛΟΤΤΟ:	111
ΡΟΔΑ:	27462
ΚΤΕΛ:	27706
Ο.Α.Ε.Δ.:	23265
Ι.Κ.Α.:	64912
ΤΑΞ.Υ.:	68701, 68702
ΟΛΥΜΠΙΑΚΗ:	24555
Α.Α.Ν.Ε.:	77070
ΕΡΓΑΤ. ΚΕΝΤΡΟ:	24730
AIR GREECE	36095

ΤΑ ΚΑΘΗΜΕΡΙΝΑ

Γράφει ο Παράσχος Παρασός

...τοπικά

"ΚΩΣΤΗΣ ΤΣΟΥΚΑΛΑΣ Ο ΜΠΟΝΙΑΤΗΣ ΠΟΙΗΤΗΣ"



Β' και τελευταίο μέρος

(Συνεχίζουμε την έμμετρη αφήγηση με τις εντυπώσεις του Κωστή Τσουκαλά από την τριήμερη εκδρομή στη Χάλκη που οργάνωσε ο Σύλλογος Χαλκιτών Ρόδου με την ευκαιρία της γιορτής του Αγίου Πνεύματος. Σημ. Διατηρούμε κι εδώ την ορθογραφία του ποιητή για να μη αλλοιώσουμε τη λαϊκή φρεσκάδα των δίστιχων και το πηγαίο της έμπνευσής του)

35) Ούτε τρεχάμενα νερά ούτε πηγή υπάρχει
Αυτά επαρατήρησα εις το νησί της Χάλκης.
36) Μαζέβουν νερό απ' τη βροχή στης στέρνες αποθηκέβουν
Από εκείνο πίνουνε πλήνουν και μαγιρέβουν.
37) Το Μεροβίγκι το βουνό στα εξακόσια μέτρα
Είναι γυμνό με ελάχιστα τα φιτρωμένα δέντρα.
38) Το ένα τρίτο των σπιτιών είναι κατοικιμένα
Εφίγανε στις ξενιτιές, είναι εγκαλιμένα.
39) Δύσκολη θ' άταν η ζωή κ' έτσι πιά εσκωρπίσαν
Πήγαν μακρυά στης ξενιτιές και μπώρεσαν και ζήσαν.
40) Επτά χιλιάδες ήτανε παλιά εδώ όλοι Χαλκήτες
Ψαράδες το επάγγελμα μα και πολλοί ήταν δήτες
41) Τώρα τριακόσιοι εμήνανε και το νησί κρατούνε,
Και κάνον μια ανώρθωση και το περιποιούνε.
42) Συνχαριτήρια και έπενος σ' αυτούς που κατοικούνε
Πάνω σ'ένα ξερό νησί που κάθονται και ζούνε.
43) Η Πολητεία πάντοτε πρέπει να τους προσέχει
Σε κάθε ανάγκη που ζητούν πρέπει να τως παρέχει.
44) Το Μέγαρο Δήμου πάνω ψυλά είναι καλοκτισμένο
Δίπλα του είναι το Ρολόϊ πολύ περιποιημένο
45) Πήγα και επισκέπτικα μα και την εκλησεία
Σε άρριστη διατίρηση την αρχαιωτεχνία.
46) Δήπλα της το πανήψυλο αυτό καμπαναριό
Πεντάπηργο, όπως λέγεται, εκτός και τον σταυρό.
47) Στο Πόταμο στην ακρογιαλιά περίφιμη καθάρια
Και η Ταβέρνα δίπλα της με ολόφρεσκα τα ψάρια.
48) Ψαροταβέρνες βρίσκονται εις την ακρογιαλιά της
Και η Χάλκη πιά στολίζεται μ' αυτήν την ομορφιά της.
41) Εδώ διανυχτερεύσαμε όλλοι μας χθες το βράδυ
Και στις οκτώ που το πρωΐ μαζεύτηκαν ομάδη.
42) Δεκαπέντε Ιούνη Κυριακή ενιά ή ώρα ήταν
Στης Χάλκης πάνω στο βουνό στ' Αγιάννη ανεβήκα.
43) Πολλοί στενοχωρήθηκαν όσπου ταχτοποιηθούνε



Μοναστηράκι στην περιοχή Αϊ-Γιάννη

Με δυσκολία μπώρεσαν κρεβάτια για να βρούνε
44) Συνκράτιση να κάνωμε που έχουν γίνει λάθη
Να μην τα γράψει ο Παρασός κι ο κόσμος να τα μάθη.
45) Ο κύριος Παρασός σ' όλλες της οργανώσεις
Θαυμάσιος στο επάγγελμα τον λόγον θα το δώσει.
46) Με κλούβες και αυτοκίνητα ήλθαμε στον 'Αϊ Γιάννη
Μα ο κληρηικός εβράδυνε τη λειτουργεία ά κάνει
47) Σε τούτο δω το ύψωμα ωραία τοποθεσία
Βρίσκεται η 'Αγια Μονή ωραία εκκλησεία.
48) Γύρο ετούτες η πλαγιές το Μοναστίρη ζώνουν
Και η εικόνες στη Μονή πολύ την εξιψώνουν.
49) Είναι κτισμένη η Μονή σ' ένα καλό τοπίο
Και δώνει πλέο στη Μονή του 'Αγιου Μεγαλείο
50) Το μεγαλείο μαρτηρούν τ' Αγιάννη η εικόνες
Που είναι μέσα στην Μονή από πολλούς αιώνες.
51) Εις τον Αγιάννη λέγεται και η τοποθεσία
Δεν φένεται η επιγραφή μα η χρονολογία.
52) Που εκτίσθη τότες η Μονή την εποχή εκείνη
Από ανθρώπους χριστιανούς γεμάτοι καλοσύνη.
53) Ο γέρηκος κυπάρισις μα την αυλήν στολίζει
Και δώνει την απόλαυση η σκιά του μας δρωσίζει.
54) Και η καντιλανάφτισα ευγενικά σερβίρει
Και ότι θέλει ο καθής σ"αυτόν πάντα του δίδει
55) Πολύ στενοχωρήθηκε ο φίλος ο Παράσχος
Και προ παντός η ανάβασης το τρομερό το άνχος.
56) Φόβοι και τρόμοι σ' όλλους μας όλο επηκρατούσε
Με δυσκολία στης πλαγιές η κλούβα προχωρούσε
57) Εδώ ψυλά στην κοριφή που κελαϊδούν τ' αϊδόνια
Γευθήτε τα χαλκίτικα πλαστά τα μακαρόνια.
58) Από την θέση μου αυτή θα σας ευχαριστήσω
Τιμή μου που μ'αφίσετε σήμερα να μιλήσω.

Ο Ποιητής
Κωνσταντίνος Τσουκαλάς

Ο Κωνσταντής τα κατάφερε μιά χαρά. Μας άνοιξε την καρδιά του, Μας μίλησε για την ιστορία του νησιού, τ'αξιοθέατά του, το Πεντάπυργο Καμπαναριό, τη Μονή του 'Αϊ Γιάννη, τις δυσκολίες της ανάβασης, φόβος και τρόμος είχε κυριεύσει τους ευσεβείς προσκυνητές, όπως, τόσο χαριτωμένα, το εξομολογείται. Δεν ξέχασε ούτε τα μακαρόνια τα πλαστά, τα ζυμωτά, προφανώς, ούτε παράλειψε να παινέσει την προθυμία της καντηλανάφτισσας. Μια άλλη ξέχωρη, όλο λαϊκότητα, με την καλή έννοια του όρου, νότα που ενθουσίασε, κι έκαμε το ακροατήριου, κατασυγκινημένο, να τον καταχειροκροτήσει.

'Ετσι, περιπου, θάπρεπε να γλεντά ο όσμος στα παλιά χρόνια. Σε κάθε πανηγύρι και λαϊκή συγκέντρωση έβγαιναν οι λιανοτραγουδιστές του χωριού και κονταροκτυπιούνταν με τα δίστιχά τους, τις κόντρες τους και τα τσακίσματά τους. Κι όλοι, ένα γύρω, τους άκουγαν, τους θαύμαζαν και τους χειροκροτούσαν.

Η ποίηση, πάντα μέσα στη ζωή μας. Αυτή μας βγάζει έξω από τα πληκτικά, τα τετριμμένα, τα θλιβερά και τα πεζά της καθημερινότητας. Μας παίρνει στη ράχη του Πήγασού της και μας ξεναγεί σε τόπους ειδυλλιακούς και αγνούς. 'Ετσι πρέπει να γεννήθηκε η λαϊκή μας ποίηση και η Τερψιχόρη με καμάρι παράστεκε τους αυτοδίδακτους, ποιητάρηδες και τους έδινε κουράγιο να αναμετρηθούν μεταξύ τους, για χατήρι της.

Σήμερα τα πράγματα έχουν αλλάξει. Μας κυριέψανε τα ηλεκτρονικά και τα μικροφωνικά σύνεργα που με τη ξύλινη γλώσσα τους σπάνια κατορθώνουν να φτάσουν μεχρι την καρδιά μας και να μας συγκινήσουν.

Στο μοναστήρι του 'Αϊ Γιάννη, με τους ευγενικούς ανθρώπους, τους απλοϊκούς με τη μεγάλη και ξάστερη καρδιά, βρήκαμε, είν' αλήθεια, τον χαμένο, ή αν θέλετε, τον ξεχασμένο μας εαυτό και συμφιλιωθήκαμε με τα απλά, τα ταπεινά και τα αιώνια.

Τέτοιες αποδράσεις από τη σύγχρονη ζωή, με τα προβλήματά της, το άγχος της, την αλλοτρίωσή της, είναι αναγκαίες και απαραίτητες για να διατηρήσουμε την ισορροπία μας, ψυχική και πνευματική, και να μπορέσουμε να συνεχίσουμε το ανηφόρι της ζωής, για να μη χαθούμε, μεσοστρατίς. Τη ξεχωριστή αυτή απόδραση, στην περιπτωσή μας, την οφείλουμε σ' αυτόπν τον αγνό, τον αυθόρμητο λαϊκό ποιητή, που από εσωτερική ανάγκη να επικοινωνήσει και να εξομολογηθεί μπροστά στο ακροατήριό του, στάθηκε στα ριζά του αιωνόβιου κυπάρισου και ξεδίπλωσε την καρδιά και την έμπνευσή του. Εγώ προσωπικά τον ευχαριστώ. Δεν αναζήτησα τον έμμετρο λόγο, ούτε τον λόγιο, ανεπίληπτο στοχασμό. Με ικανοποίησε κι αυτό, ακόμη, το ασύνταχτο, τόσο ραληθινό, όμως, ύφος με τον αυθορμητισμό και την αγνότητα που διακρίνει κάθε άνθρωπο - αδελφό που νιώθει την ανάγκη να επικοινωνήσει με τον συνάνθρωπό του. Αυτό, προ παντός, χάρηκα ολόψυχα στον Κωνσταντή Τσουκαλά .

Ρόδος, Κυριακή 22 Ιούνη 1997



Εκδρομείς απολαμβάνουν τα δίστιχα του Κωστή Τσουκαλά



Άποψη του λιμανιού Χάλκης

ΠΡΟΒΛΗΜΑ ΜΑΛΛΙΩΝ ;;;

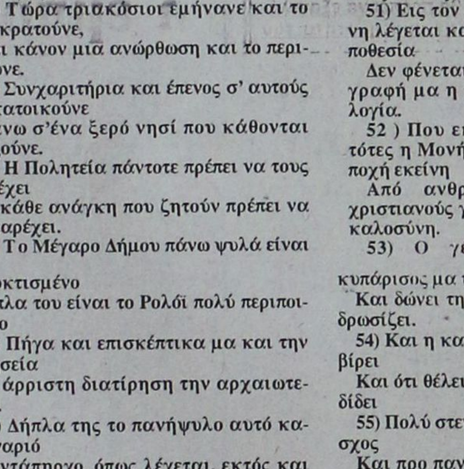

νέα ΜΙΚΡΟΜΕΤΑΜΟΣΧΕΥΣΗ

- Τριχοθυλάκια που ΜΕΓΑΛΩΝΟΥΝ κανονικά
- ΑΝΩΔΥΝΗ τοποθέτηση
- Μαλλιά για όλη σας τη ΖΩΗ

τώρα και στη ΡΟΔΟ

CENTER ΠΑΠ νέα μαλλιά

Για πληροφορίες Τηλ. 93.088 & 094 370.543

Μόνο σ' ένα μήνα (από 30 Ιουν. έως 31 Ιουλ.) εύκολα - γρήγορα - ζωντανά με το σύστημα "SIMULTAN"

ΓΕΡΜΑΝΙΚΑ

εγγραφές τώρα! - τηλ.: 32272, 61318

SIMULTAN LANGUAGES

Διδάσκει προσωπικά, ο ΘΕΟΔΩΡΟΣ Γ. ΑΘΑΝΑΣΙΑΔΗΣ
Διδάκτωρ Παν/μίου Νυρεμβέργης
Πάροδος Κων/λεως, Ροδίνι (έναντι εκκλησίας Ροδινιού)

«ΡΟΔΙΑΚΗ» ΑΠΟ ΤΟ 1915

ΦΛΑΣ ΣΤΟ ΠΑΡΕΛΘΟΝ



ΡΟΔΙΑΚΗ 28 ΜΑΪΟΥ 1923
Αριθμός φύλλου 492

ΕΚΚΛΗΣΙΑΣΤΙΚΗ ΕΥΑΡΕΣΚΕΙΑ

Η Μήτηρ Εκκλησία προς απόδειξιν της μητρικής στοργής και ευαρέσκειας προς την Ιεράν Μητρόπολιν Ρόδου ουχί μόνο προ τινός προσήρτησεν εις ταύτην το Καστελλόριζον τέως υποκείμενον εις την Ιεράν Μητρόπολιν πισιδείας, αλλά και τελευταίως ως αναγιγνώσκομεν εν τη Εκκλησιαστική Αλήθεια της 5 τρέχοντος ανεβίβασε τον Μητροπολιτικόν Θρόνον της Ρόδου από 24 εν τω Συνταγματίω εις 18.

ΕΥΧΑΡΙΣΤΙΑΙ

Το περί ημάς Διοικητικόν Συμβούλιον του Διδασκαλικού Συλλόγου "Κλεοβούλου" κατά την τελευταίαν αυτού συνεδρίαν απεφάσισεν όπως εκφράσει και δημοσία θερμάς ευχαριστίας.

α) Προς τον αξιότιμον συμπολίτην κ. Αναστάσιον Θυμανάκην όστις ... καταθέσας εις την εν Αθήναις Τράπεζαν της Ανατολής επ' ονόματι του ημετέρου συλλόγου 10 λαχειοφόρους ομολογίας του Εθνικού Δανείου των 300 εκατομμυρίων δραχμών δια μίαν 5ετίαν αρχομένην από της ημέρας του θανάτου του αειμνήστου υιού του...

β) Προς τον αξ. κ. Γεώργιον Θ. Γεωργιάδην όστις εδωρήσατο υπέρ των ιδρυθησομένων βιβλιοθηκών 30 σειρές ακτινωτών του πινάκων της ιστορίας της Ρόδου και 50 σώματα του Ροδιακού λευκώματος του αντιπροσωπεύοντα ποσόν δια το οποίον η μέλλουσα Γ. Συνέλευσις θέλει αυτόν ευεργέτην του Συλλόγου.

γ) Προς τα αξιότιμα δ.σ. των αδελφών Σωματείων "Εργάνης" και ΄'Διαγόρα" ων το μεν εδωρήσατο υπέρ του λαχείου δύο εργόχειρα το δε ου μόνον προσέφερεν υπέρ του σκοπού του λαχείου.

Βιβλία αξίας άνω των 200 φράγκων αλλά και πάνυ προθύμως παρεχώρησε κατά την ημέραν εκκυβεύσεως την φιλαρμονικήν του, ήτις δια των εκλεκτών τεμαχίων τα οποία λίαν επιτυχώς επαιάνισε προσέδωκε εις την τελετήν εξαιρετικήν τέρψιν και επιβλητικότητα.

... ...

Ο πρόεδρος Αντώνης Σταματίου
Ο γραμματεύς Δημ. Παπαϊωάννου

(Σ.Σ. Η Ροδιακή εκδιδόταν τότε υπό καθεστώς ιταλικής λογοκρισίας. Διατηρείται επίσης η γλώσσα και τα τοπωνύμια που υπάρχαν σας αρχές του αιώνα).

ΠΕΡΣΙΔΕΣ αντιηλιακές κάθετες ή οριζόντιες μεταλλικές-υφασμάτινες-πλαστικές-ξύλινες για πόρτες-παράθυρα-βιτρίνες κ.ά.

ΠΩΛΗΣΗ ΧΟΝΔΡΙΚΗ



- Κουρτινόξυλα
- Κουρτινόβεργες
- Κορνίζες
- Βιτρώ
- Αξεσουάρ τζακιών
- Πόρτες πτυσσόμενες
- Κουρτίνες μπάνιου
- Γραμματοκιβώτια
- Φαρμακεία
- Κουνουπιέρες

ΒΙΟΤΕΧΝΙΑ-ΕΙΣΑΓΩΓΕΣ-ΑΝΤΙΠΡΟΣΩΠΕΙΕΣ-ΕΜΠΟΡΙΑ

Σ. ΑΤΣΑΣ & ΣΙΑ Ε.Ε.

Εμπορικό Κέντρο ΜΗΔΕΙΑ 78-80
Τηλ. 63602-69339 FAX: 63602

ΕΠΙΤΟΚΙΑ

ΟΜΟΛΟΓΩΝ - ΕΝΤΟΚΩΝ ΓΡΑΜΜΑΤΙΩΝ

3μηνο	Διαπραγματεύσιμο
6μηνο	Διαπραγματεύσιμο
1 έτους	Διαπραγματεύσιμο
7 έτη	Διαπραγματεύσιμο

ΑΜΟΙΒΑΙΑ ΔΙΑΘΕΣΙΜΩΝ

	από 10 έως 20.000.000	από 20 έως 50.000.000	άνω των 50.000.000
1 εβδομ.	---	9,2%*	Δ
2 εβδομ.	9,2%*	9,3%*	Δ
3 εβδομ.	9,2%*	9,3%*	Δ
1 μηνός	9,2%*	9,3%*	Δ
2 μηνών	Δ	Δ	Δ
3 μηνών	Δ	Δ	Δ
4 μηνών	Δ	Δ	Δ
5 μηνών	Δ	Δ	Δ
6 μηνών	Δ	Δ	Δ
9 μηνών	Δ	Δ	Δ
1 έτους	Δ	Δ	Δ

Δ = Διαπραγματεύσιμο * = Καθαρό επιτόκιο

ΣΥΝΑΛΛΑΓΜΑΤΟΣ

1 εβδομ.	Διαπραγματεύσιμο
2 εβδομ.	Διαπραγματεύσιμο
3 εβδομ.	Διαπραγματεύσιμο
1 μηνός	Διαπραγματεύσιμο
2 μηνών	Διαπραγματεύσιμο
3 μηνών	Διαπραγματεύσιμο
4 μηνών	Διαπραγματεύσιμο
5 μηνών	Διαπραγματεύσιμο
6 μηνών	Διαπραγματεύσιμο
9 μηνών	Διαπραγματεύσιμο
1 έτους	Διαπραγματεύσιμο

ΕΞΑΣΦΑΛΙΣΤΕ ΤΑ ΕΛΚΥΣΤΙΚΟΤΕΡΑ ΕΠΙΤΟΚΙΑ ΤΗΣ ΑΓΟΡΑΣ

ΕΠΕΝΔΥΤΙΚΗ Α.Ε.

ΕΠΕΝΔΥΤΙΚΗ ΧΡΗΜΑΤΟΟΙΚΟΝΟΜΙΚΕΣ ΥΠΗΡΕΣΙΕΣ
ΕΔΡΑ: ΔΩΔΕΚΑΝΗΣΙΩΝ 4, ΠΛ. ΚΥΠΡΟΥ ΡΟΔΟΣ ΤΗΛ.: 39730-31-email:epend@rho.forthnet.gr - ΥΠΟΚ/ΜΑ ΑΘΗΝΩΝ: ΑΝΤΗΝΟΡΟΣ & ΙΟΦΩΝΤΟΣ 16, Τ.Κ. 16121 ΑΘΗΝΑ - ΤΗΛ. 7295306, 7295307, ΓΡΑΜΜΗ ISDN: 7290326 - email: epend@ath.forthnet.gr

ADATTIO

ΤΑ ΠΡΩΤΟΣΕΛΙΔΑ ΤΩΝ ΑΘΗΝΑΪΚΩΝ ΕΦΗΜΕΡΙΔΩΝ

Οι τίτλοι των βασικών πρωτοσέλιδων θεμάτων στις πρωινές και απογευματινές αθηναϊκές εφημερίδες είναι οι εξής:

ΑΔΕΣΜΕΥΤΟΣ ΤΥΠΟΣ

``Στρίβουν δεξιά με αριστερό "φλας". Σάλος στο ΠΑΣΟΚ από τον ύμνο του Γιάννου για την "προοδευτική πολιτική" της ΝΔ``.

ΑΠΟΓΕΥΜΑΤΙΝΗ

``Μνημόσυνο με προσκλήσεις. Ανδρέα, σήκω να τους δεις``.

Η ΑΘΗΝΑΪΚΗ

``Η Ευρώπη καταργεί τη βενζίνη Σούπερ. Άχρηστα 1 εκατομμύριο IX``.

Η ΑΥΓΗ

``Μία είναι... η συνταγή επαναλαμβάνει μονότονα ο Σημίτης. ΣΥΝ: Αλλαγή πολιτικών για την Ελλάδα και την Ευρώπη``.

Η ΑΥΡΙΑΝΗ

``Άνασα για τους μισθωτούς. Σημίτης: τι αυξήσεις θα δοθούν``.

ΕΘΝΟΣ

``Ρίχνει τις ποινές η εφορία. Τι προβλέπει το νομοσχέδιο Δρυ``.

ΕΛΕΥΘΕΡΗ ΩΡΑ

``Μετά τις δηλώσεις του εκπροσώπου του Πενταγώνου Κεν Μπέικον... "Μπέικον" τα 'Ιμια στο πιάτο της Τουρκίας``.

ΕΛΕΥΘΕΡΟΣ

``Στον αέρα η μονιμότητα``

ΕΛΕΥΘΕΡΟΣ ΤΥΠΟΣ

``ΙΧ, Αυξήσεις εν όψει, αλλά και κίνητρα για απόσυρση``.

ΕΛΕΥΘΕΡΟΤΥΠΙΑ

``Σημίτης: 10 χρόνια μετά τον Ανδρέα... Βλέπει φως στο βάθος του τούνελ``.

ΕΞΟΥΣΙΑ

``Παραίτηση Σεραφείμ τον Αύγουστο. Σχέδιο για άρση του αδιεξόδου στη διαδοχή``.

Η ΕΣΤΙΑ

``Σοβαρόν πλήγμα διά τα κυριαρχικά μας δικαιώματα η αναδίπλωσις των ΗΠΑ``.

Η ΚΑΘΗΜΕΡΙΝΗ

``Απολύσεις στο Δημόσιο. Ενεργοποιούνται οι διατάξεις κατά διεφθαρμένων και ανίκανων υπαλλήλων``.

Ο ΛΟΓΟΣ

``Ρήξεις με νομενκλατούρα και συντεχνίες. Αποφασισμένος να εφαρμόσει χωρίς παρεκκλίσεις την οικονομική πολιτική της κυβέρνησης εμφανίστηκε ο πρωθυπουργός``.

ΤΑ ΝΕΑ

``Λίφτινγκ σε όλο το Δημόσιο. Σημίτης: Ανίκανο και διεφθαρμένο κράτος.``

Η ΝΙΚΗ

``Προαναγγελία από Σημίτη: Προσεχώς απολύσεις στο Δημόσιο``.

Ο ΡΙΖΟΣΠΑΣΤΗΣ

``Στο ...σφυρί επιχειρήσεις και εργαζόμενοι. Θυσία ο λαός στο βωμό του μεγάλου

Η ΡΟΔΙΑΚΗ

Ημερήσια Εφημερίδα της Ρόδου
Έτος Ιδρύσεως 1915
ΙΔΙΟΚΤΗΣΙΑ - ΕΚΔΟΣΗ
ΑΦΟΙ Σ. ΤΣΟΠΑΝΑΚΗ Η. ΚΩΤΙΑΔΗΣ Ο.Ε.
ΕΚΔΟΤΗΣ
Γεώργ. Τσοπανάκης
ΔΙΕΥΘΥΝΤΗΣ
Αθ. Μαρασιώτης
ΣΥΝΤΑΞΗ
Σπύρος Παγκάς, Γρηγόρης Πελλός
Λουκάς Μαστής, Μιχάλης Μαστής
ΑΘΛΗΤΙΚΑ
Μανόλης Μπάτης, Νικήτας Κουσκούσης
ΠΟΛΙΤΙΣΤΙΚΑ
Παράσχος Παρασός
ΜΟΝΙΜΟΣ ΣΥΝΕΡΓΑΤΗΣ
Γιώργος Βούης
ΓΡΑΦΕΙΑ ΣΥΝΤΑΞΗΣ
Μάρκου Μαλλιαράκη 11
Τηλ. 24610 - 30865 - 75640
Fax (0241) 75641
ΛΟΓΙΣΤΗΡΙΟ - ΔΙΑΦΗΜΙΣΕΙΣ
Νέα Αγορά 53
Τηλ. 22210 - 75230
Fax (0241) 75641

Τώρα και ΔΙΑΦΗΜΙΣΤΙΚΑ T-SHIRT από την ...

ΜΕΤΑΞΟΤΥΠΙΚΗ ΡΟΔΟΥ

ΕΚΔ. ΓΙΑΝΝΗ ΙΙ
ΤΗΛ. [illegible] 75286

Η ΡΟΔΙΑΚΗ

ΑΝΕΞΑΡΤΗΤΗ ΗΜΕΡΗΣΙΑ ΠΡΩΙΝΗ ΕΦΗΜΕΡΙΔΑ ΤΗΣ ΡΟΔΟΥ

ΣΕΛΙΔΑ 3

Αρχίζουν την προσεχή Τετάρτη

ΕΤΟΙΜΑ όλα για τις εξετάσεις

Εστάλησαν ήδη οι μηχανογραφικές καταστάσεις με τα ονόματα όλων

ΑΘΗΝΑ, 21.- Σε πλήρη ετοιμότητα είναι οι υπηρεσίες του υπουργείου Παιδείας, για τη διεξαγωγή των γενικών εξετάσεων που αρχίζουν την Τετάρτη 25 Ιουνίου.

Οπως ανακοινώθηκε σήμερα από το υπουργείο Παιδείας, την ευθύνη για τη διενέργεια των εξετάσεων έχουν οι οικείες επιτροπές εξετάσεων. Το υπουργείο προσφέρει μόνο την απαραίτητη διοικητική υποστήριξη για την ολοκλήρωση της διαδικασίας.

- Από την πλευρά τους, οι αρμόδιες υπηρεσίες του υπουργείου, σε συνεργασία με συναρμόδιους φορείς άλλων δημοσίων υπηρεσιών, έχουν λάβει όλα τα αναγκαία μέτρα, τόσο για την ομαλή διεξαγωγή των εξετάσεων, όσο και για τη διασφάλιση του αδιάβλητου της επιλογής και μετάδοσης των θεμάτων και υπάρχει σε καθημερινή βάση επικοινωνία με όλα τα εξεταστικά κέντρα.

Για τις γενικές εξετάσεις θα χρησιμοποιηθούν 294 εξεταστικά κέντρα και 20 εξεταστικά παραρτήματα και για τις εισιτήριες εξετάσεις των τεχνικών επαγγελματικών λυκείων 41 εξεταστικά κέντρα και 35 παραρτήματα. Ηδη, έχουν αποσταλεί στα εξεταστικά κέντρα οι μηχανογραφικές καταστάσεις με τα ονόματα των υποψηφίων.

Παρά τις περί του αντιθέτου δηλώσεις επίδοξων και δεδομένων υποψηφίων

Κι όμως ξεκίνησαν οι εκλογικές ζυμώσεις!

Αποδυναμωμένος θα είναι ο ρόλος των κομμάτων-Οι τοπικές κοινωνίες, αλλά και πολλά στελέχη λακτίζουν ιτλέον τα κομματικά καπελώματα

Η Νομαρχιακή Επιτροπή του ΠΑΣΟΚ επίσημα τουλάχιστον δηλώνει ότι δεν την ενδιαφέρουν οι διεργασίες που άρχισαν ενόψει των Δημοτικών και Νομαρχιακών εκλογών. "Ανεπίσημα" όμως όλες οι οργανώσεις του κυβερνώντος κόμματος έχουν πέσει με τα μούτρα στη δουλειά και καταρτίζουν τις λίστες των υποψηφίων οι οποίες "επίσημα" θα εγκριθούν στις ημερομηνίες που έχουν προαποφασισθεί.

Η τακτική αυτή του ΠΑΣΟΚ, τακτική παραπλάνησης σαν στόχο έχει, να αποφευχθούν οι κακοτοπιές, οι δημόσιες δηλαδή αντιπαραθέσεις και οι γκρίνιες των στελεχών που δεν θα προωθηθούν, αλλά κυρίως να κλείσει ο δρόμος προς ευρύτερες συνεργασίες αφού οι κορυφαίοι του κινήματος ή αν θέλετε οι "σκληροπυρηνικοί" θεωρούν "κεκτημένο δικαίωμα" την άλωση του Δήμου, ή της Νομαρχίας με την προώθηση ψηφοδελτίων της απόλυτης επιλογής τους.

- Ωστόσο, η τακτική αυτή αποδοκιμάζεται από πολλά στελέχη που ξέρουν τί ζητούν πλέον οι τοπικές κοινωνίες και έχουν πάρει στα σοβαρά τα μηνύματα που καθημερινά λαμβάνουν.

Το κομματικό καπέλωμα

Συνέχεια στη σελ. 15

ΜΕΤΑ ΤΗ ΣΥΣΚΕΨΗ ΣΤΟ ΕΠΙΜΕΛΗΤΗΡΙΟ

Άσφαιρα πυρά Παπανικόλα - Καραμάριου

"ΔΕΝ ΕΠΕΤΙΜΗΣΑ ΚΑΝΕΝΑΝ, ΑΠΛΩΣ ΖΗΤΗΣΑ ΝΑ ΤΕΘΟΥΝ ΜΠΡΟΣΤΑΡΗΔΕΣ"

"Εγώ δεν μπορώ να σιωπώ", δήλωσε χθες ο βουλευτής κ. Τ. Καραμάριος, απαντώντας σε δήλωση του συναδέλφου του του ΠΑΣΟΚ κ. Βασ. Παπανικόλα, ο οποίος ενοχλήθηκε από την προτροπή να γίνουν οι κυβερνητικοί βουλευτές μπροστάρηδες.

Πάντως στη δήλωσή του ο κ. Καραμάριος διευκρινίζει ότι κατά τη σύσκεψη στο ΕΒΕΔ για τα τρέχοντα καυτά προβλήματα της Ρόδου δεν επετίμησε καθόλου τους συναδέλφους του του ΠΑΣΟΚ κι ούτε ισχυρίσθηκε ότι κάθονται και δεν κάνουν τίποτα.

Στη δήλωση του ο βουλευτής κ. Βασ. Παπανικόλας αναφέρει τα εξής:

"Στα απίστευτα και όμως αληθινά" θα μπορούσε να κατατάξει κανείς τις "κορώνες", που σύμφωνα με δημοσιεύματα ακούσθηκαν στην τελευταία συνεδρίαση του Επιμελητηρίου Δωδεκανήσου, από τον συνάδελφο βουλευτή της Ν.Δ. κ. Αναστάσιο Καραμάριο και από μέλη της διοίκησης του επιμελητηρίου.

Φαίνεται ότι η συνεχώς διαμαρτυρόμενη αλλά χωρίς προτάσεις και πολιτικές θέσεις

Συνέχεια στη σελ. 15

Αδελφοποίηση σήμερα στα Μαριτσά

Σήμερα το βράδυ στην Κοινότητα Μαριτσών θα γίνουν οι εορταστικές εκδηλώσεις για την αδελφοποίηση της Χωριτικής Αρχής Πάνω Παλαμιδίου Λεμεσού Κύπρου, με την Κοινότητα Μαριτσών.

Συγκεκριμένα στις 9 το βράδυ στην κεντρική πλατεία της Κοινότητα Μαριτσών θα γίνουν διάφορες εκδηλώσεις στις οποίες θα πάρουν μέρος χορευτικό συγκρότημα της Κύπρου και τα τμήματα χορού και μουσικής του Πολιτιστικού Συλλόγου Μαριτσών "Κερωνιάτης".

Προηγουμένως σε πανηγυρική κοινή συνεδρίαση των Κοινοτικών Συμβούλων Μαριτσών και Πάνω Παλαμιδίου, θα υπογραφεί το πρωτόκολλο αδελφοποίησης.

Από τους παραλογισμούς των τραπεζών

Και να ξεπληρωθεί το δάνειο οι υποθήκες παραμένουν...εσαεί!

Ευθύνες βαρύνουν και το δημόσιο

Τραγελαφικά, είναι αυτά που συμβαίνουν σε βάρος επιχειρηματιών της περιοχής μας οι οποίοι έχουν δανειστεί από τις τράπεζες στα πλαίσια των αναπτυξιακών (υποτίθεται) νόμων!

Πέραν του ότι οι επιχειρηματίες έχουν "πνιγεί" στους τόκους και στις υπερημερίες, ως αποτέλεσμα του καθόλα νόμιμου τοκογλυφικού συστήματος, ακόμα και όσοι κατάφεραν να ξεχρεώσουν έχουν προβλήματα!

Αυτό πράγματι που συμβαίνει είναι καταπληκτικό, και αποδεικνύει το μέγεθος της αναξιοπιστίας του ελληνικού κράτους.

- Ακόμα κι αν κάποιος επιχειρηματίας (από τους ελαχιστους) καταφέρει να αποπληρώσει το δάνειο που πήρε μέχρι τελευταίας δραχμής, ***δεν μπορεί να άρει τις υποθήκες που έχουν τεθεί στα κίνητά του, ως εγγύηση του δανείου!***

Οι τράπεζες πράγματι, αρνούνται να το πράξουν, επειδή τους χρωστάει λεφτά το ελληνικό κράτος!

Πρόκειται για περίπτωση που αγγίζει τα.όρια της επιστημονικής φαντασίας και προκ...

Συνέχεια στην σελ.15

Προς Δήμους και Κοινότητες για ληξιπρόθεσμες οφειλές τους

Εκπνέει αύριο το τελεσίγραφο της ΔΕΥΑΡ για τον βιολογικό!

Μέχρι χθες κανένας δεν ανταποκρίθηκε κα έτσι αναμένεται ένταση και πιθανό πρόβλημα με τα βοθρολύματα

Εκπνέει αύριο το πρωί η προθεσμία του «τελεσιγράφου» που απέστειλε η ΔΕΥΑΡ στους Δήμους και τις κοινότητες για να σπεύσουν να τακτοποιήσουν τις οφειλές τους από την χρήση του βιολογικού καθαρισμού.

Μέχρι το τέλος της εβδομάδας πάντως κανένας Δήμος και καμμία κοινότητα δεν ανταποκρίθηκε στην πρόσκληση της ΔΕΥΑΡ. Οι αρμόδιοι της εταιρίας πάντως, είναι αποφασισμένοι από την στιγμή που οι δήμοι Ιαλυσού, Αφάντου, Αρχαγγέλου και οι κοινότητες Καλυθιών και Κοσκινού, δεν ανταποκρίθηκαν σε αυτή την πρόσκληση, να διακόψουν από την ερχόμενη Δευτέρα 23 Ιουνίου, την λειτουργία των εγκαταστάσεων επεξεργασίας βοθρολυμάτων εξαιτίας των οφειλών αυτών, γεγονός που θα δημιουργήσει τεράστιο πρόβλημα στο νησί της Ρόδου.

Σύμφωνα με σχετική επιστολή που απέστειλε πριν από μερικές μέρες στους εκπροσώπους των Δήμων και των κοινοτήτων, ο γενικός διευθυντής της ΔΕΥΑΡ κ. Μανώλης Διακομανώλης, η αιτία της διακοπής της παροχής υπηρεσιών προς τους δήμους και τις κοινότητες είναι καθαρά οι οικονομικές οφειλές. **Ο γενικός διευθυτής της ΔΕΥΑΡ, τονίζει ότι η επιχείρηση δεν μπο-**

Συνέχεια στην σελ. 15

Δήλωση από Κ. Καραμανλή για τα Ίμια

"Η αμερικανική θέση-με τη γνωστή παλινωδία-δε μας ικανοποιεί,όπως δε μας ικανοποιεί και η αντίδραση της ελληνικής κυβέρνησης".

Το δήλωσε από το Κιλκίς, όπου παρέστη στις εκδηλώσεις γιά την απελευθέρωση της πόλης από τους Βουλγάρους-ο Πρόεδρος της Νέας Δημοκρατίας,Κώστας Καραμανλής,σχολιάζοντας τα όσα είχε πει πρόσφατα γιά τα 'Ιμια ο εκπρόσωπος του αμερικανικού υπουργείου Εθνικής Άμυνας.

"Δεν έχει τόση σημασία η θέση των τρίτων, όσο το τι κάνουμε εμείς,γιά να υπερασπίσουμε την εθνική μας ακεραιότητα", πρόσθεσε ο αρχηγός της αξιωματικής αντιπολίτευσης, ο οποίος θα περιοδεύσει στο νομό Κιλκίς,όπου και θα έχει συναντήσεις με στελέχη του κόμματος.

Επιχειρηματίες άλλων κατηγοριών

Διαφωνούν ριζικά για τα νυχτερινά κέντρα στην Π. Πόλη

Απάντηση στη διοίκηση του Συλλόγου καταστηματαρχών

Την πλήρη αντίθεσή τους, με τα όσα υποστήριξαν χθες τα μέλη του συλλόγου καταστηματαρχών Παλιάς Πόλης, εκφράζουν με επιστολή στην «Ροδιακή» επιχειρηματίες και μόνιμοι κάτοικοι της Παλιάς Πόλης, οι οποίοι ζητούν την άμεση εφαρμογή των διατάξεων του νόμου προκειμένου να βρουν το δίκαιο και την ησυχία τους.

Πιο συγκεκριμένα, με επιστολή που απέστειλαν χθες στην «Ροδιακή» ο επιχειρηματίας κ. Αθανάσιος Μαυράκης και ο μόνιμος κάτοικος της Παλιάς Πόλης κ. Γεώργιος Παπαβασιλείου, τονίζουν ότι αυτά που ανέφερε σε σχετική επιστολή ο πρόεδρος και ο γραμματέας του συλλόγου καταστηματαρχών της Παλιάς πόλης, δεν αντα-

ποκρίνονται στην πραγματικότητα **και ότι οι αρμόδιες αρχές θα πρέπει να εξαντλήσουν την αυστηρότητα του νόμου, έτσι ώστε να μην αναγκαστούν οι ίδιοι ή να εγκαταλείψουν τα σπίτια και τις επιχειρήσεις τους ή να πάρουν το νόμο στα χέρια τους!**

Στην επιστολή τους υποστηρίζουν συγκεκριμένα:

«Κύριε Διευθυντά, είμαστε μόνιμοι κάτοικοι της Παλιάς Πόλης και επιχειρηματίες (ιδιοκτήτες μικρών παραδοσιακών ξενοδοχείων).

Αυτά που ανέφερε ο πρόεδρος των καταστηματαρχών Παλιάς Πόλης, δεν ειναι αληθινά σε καμμία περίπτωση, διότι τα ζαχαροπλαστεία και τα εστιατόρια στην περιοχή, κλείνουν το αργότερο στις 12 τα μεσάνυχτα την ώρα δηλαδή που τα γνωστά κέντρα διασκέδασης αρχίζουν την

Συνέχεια στη σελ. 15

25-30 Ιουνίου στο Καρακόνερο

Δεν θα είναι...λαϊκή η εμπορική έκθεση

Τί απαντά η διοργανώτρια εταιρεία στις επικρίσεις του Εμπ. Συλλόγου

Η Εμπορική έκθεση που θα λειτουργήσει 25-30 Ιουνίου στο Καρακόνερο δεν θα έχει χαρακτήρα λιανικού εμπορίου, τονίζει σε ανακοίνωση της η διοργανώτρια εταιρεία, ύστερα από τις επικρίσεις του Εμπορικού Συλλόγου Ρόδου.

Η εταιρεία εκφράζει "έκπληξη για τους χαρακτηρισμούς του Εμπορικού Συλλόγου", και μεταξύ των άλλων αναφέρει τα εξής:

α) Η έκθεση δεν έχει καμία σχέση με διανεμπόριο, εμποροπανήγυρη κ.λπ.

Στην έκθεση συμμετέχουν κατά συντριπτική πλειοψηφία επιχειρήσεις του νομού, που προβάλλουν τα εμπορεύματα και τις υπηρεσίες τους.

Στην έκθεση οι επισκέπτες πληροφορούνται άμεσα για την ποιότητα τις τιμές, τα νέα προϊόντα και κλείνουν παραγγελίες για τα είδη που τους ενδιαφέρουν, μέσα από γνώση, πληροφόρηση και υγειή ανταγωνισμό.

Συνέχεια στη σελ. 15

Σαράϊ

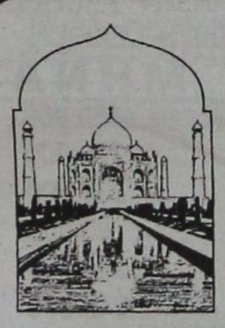

Πέμπτη 19 Ιουνίου

ΞΕΚΙΝΗΜΑ ΚΑΛΟΚΑΙΡΙΟΥ 97

Με γρήγορους ελληνικούς ρυθμούς για βραδιές ανεβασμένες με μοντέρνο ελληνικό ελαφρολαϊκό και λαϊκό τραγούδι.

Ένα καλοκαιρινό και δροσερό ΣΑΡΑΪ με ότι πιο καινούργιο στη νυκτερινή διασκέδαση της Ρόδου.

ΚΩ 14 100 ΧΟΥΡΜΑΔΙΕΣ
ΡΕΖΕΡΒΕ ΤΗΛ. 23129, 26142

ΟΙ ΚΑΛΥΤΕΡΕΣ ΣΕ ΠΟΙΟΤΗΤΑ ΓΕΡΜΑΝΙΚΕΣ ΜΠΥΡΕΣ
Αντιπροσωπεύονται ΑΠΟΚΛΕΙΣΤΙΚΑ
από την εταιρεία μας

VELTINS
PILSENER
★
ERDINGER
Weißbier

ok. SERVICES LTD
ΟΚΕΥ ΣΕΡΒΙΣΕΣ Ε.Π.Ε

Γραφεία - Έκθεση - ΑΣΓΟΥΡΟΥ, Τηλ. 64760, 6595



Εκδηλώσεις σήμερα για την Κάσο

Εκδηλώσεις αφιερωμένες στην Κάσο οργανώνει σήμερα (Κυριακή) ο μαθητικός συνεταιρισμός του δημοτικού σχολείου Πυλών Καρπάθου.

Οι εκδηλώσεις θα γίνουν στις 8 μ.μ. στο προαύλιο του ναού της Παναγίας Πυλών και ειδικότερα το αφιέρωμα περιλαμβάνει:

- Ομιλία για την Οσία Κασσιανή από τον Αρχιμανδρίτη Π. Καλλίνικο Μαυρολέοντα.
- Πολυθέαμα για το Ολοκαύτωμα της Κάσου με προβολή φωτεινών διαφανειών από τον αρχιτέκτονα κ. Ν. Μπερτζουάνη και τον κτηνίατρο κ. Ν. Σπανό.
- Παραδοσιακούς χορούς από το χορευτικό συγκρότημα του Μαθητικού Συνεταιρισμού του δημοτικού σχολείου Πυλών.

"ΟΙ ΑΝΑΖΗΤΗΣΕΙΣ" της Ντ. Σαντορινιού

ΣΤΗ ΣΕΛΙΔΑ 16

Σε περισσότερους από 80.000 υπολογίζονται οι επιβάτες που θα διακινηθούν από το λιμάνι της Ρόδου μέσα στον Ιούλιο, σύμφωνα με τα στοιχεία του λιμεναρχείου.

Εκτός από τα 80 περίπου μεγάλα κρουαζιερόπλοια που έχουν προγραμματίσει να καταπλεύσουν στη Ρόδο μέσα στον ερχόμενο μήνα, στη Ρόδο αναμένεται να έρθει στις 27 Ιουλίου και το μεγαλύτερο αεροπλανοφόρο του 6ου στόλου προκειμένου οι 6.500 περίπου ναύτες και αξιωματικοί που επιβαίνουν σε αυτό να περάσουν ολιγοήμερες διακοπές!

- Πρόκειται για το αεροπλανοφόρο «KENENTY» που έρχεται για πρώτη φορά στη Ρόδο, και θα παραμείνει σύμφωνα με όσα έγιναν γνωστά, μέχρι τις 5 Αυγούστου, συνοδευόμενο και από άλλα, μικρότερα κατά πάσα πιθανότητα πολεμικά σκάφη, που ενδέχεται να έρθουν νωρίτερα στο λιμάνι της Ρόδου.

Η άφιξη του αεροπλανοφόρου και των άλλων πλοίων που θα το συνοδεύουν, καθώς επίσης και οι δεκάδες φίλοι και συγγενείς των αμερικανών που υπηρετούν στο υπερσύγχρονο αυτό πολεμικό σκάφος που αναμένεται να έρθουν στη Ρόδο για να τους συναντήσουν, θα αποτελέσουν για την αγορά της Ρόδου «τονωτική ένεση» αφού ορισμένες κατηγορίες καταστημάτων τουλάχιστον, (μπαρ, εστιατόρια και κέντρα διασκέδασης) θα έχουν σημαντικό οικονομικό όφελος.

- Για την άφιξη του μεγαλύτερου από τα πλοία του 6ου στόλου του Αμερικανικού Πολεμικού Ναυτικού, άρχισαν ήδη οι σχετικές προετοιμασίες, από τις αρμόδιες αρχές της χώρας μας, ενώ σε τοπικό επίπεδο, εξετάζονται ήδη, όλες οι λεπτομέρειες για την παραμονή του

Συνέχεια στη σελ. 15

"ΕΝΕΣΗ" ΚΑΙ ΤΟ ΑΕΡΟΠΛΑΝΟΦΟΡΟ

Προβλέπεται καλή κίνηση τον Ιούλιο με τα κρουαζιερόπλοια

ΤΟ ΠΡΟΓΡΑΜΜΑ ΤΩΝ ΚΑΤΑΠΛΩΝ

Golden Olympiade
PERIDIS
RESTAURANT • GRILL - BAR

Στη μαγεία της **Παλιάς Πόλης** ένα εστιατόριο με δύο κουζίνες υψηλών προδιαγραφών.

Θαλασσινά, θαλασσινοί μεζέδες, ψάρια ολόφρεσκα, αστακός, καραβίδες, όστρακα
και ακόμα η **παραδοσιακή ελληνική κουζίνα** μας με πολλές γεύσεις νοστιμιές και μεζέδες.

Για ένα ξεχωριστό δείπνο ή γεύμα για σας, για τους ξένους σας ή για τους ενοίκους του ξενοδοχείου σας.

Εστιατόριο
PERIDIS GOLDEN OLYMPIADE
Για εκλεκτικούς και καλοφαγάδες
ΑΠΕΛΛΟΥ ΚΑΙ ΕΥΔΙΜΟΥ ΓΩΝΙΑ Τηλ. 20119

ΜΕΓΑΛΕΣ ΥΠΕΡΠΡΟΣΦΟΡΕΣ
ΑΠΟ ΤΗΝ ΣΑΚΕΛΛΑΡΙΔΗΣ Α.Θ. ΟΕ
ΚΑΙ ΤΗΝ TELESTET

ΣΥΝΔΕΘΕΙΤΕ ΚΑΙ ΘΑ ΔΕΙΤΕ
Αποκτήστε εντελώς ΔΩΡΕΑΝ ένα ERICSSON GA 628 ή ένα ERICSSON GA 318 και πάρτε σαν επιπλέον **ΔΩΡΟ ΑΠΟΚΩΔΙΚΟΠΟΙΗΤΗ FILMNET** με 2 ή 4 μήνες ΔΩΡΕΑΝ συνδρομή και στα τρία τηλεοπτικά προγράμματα (FILMNET-SUPER SPORT-K.T.V.)

ΠΡΟΛΑΒΕΤΕ!
Κοδρικτώνος 64-Τηλ. 30216

ΚΑΘΕ ΚΥΡΙΑΚΗ

Η Ρωσία στη Νέα Τάξη



Του ΓΕΩΡΓΙΟΥ ΚΟΚΚΙΝΟΥ
αντιστρατήγου ε.α.

Η πολιτικοστρατιωτική κατάσταση για την Ρωσία δεν είναι και τόσο ευνοική στην Νέα Τάξη. Αφού απέτυχε να μεταλλάξει την αυτοκρατορία που αποτελούσε η Σοβιετική Ενωση σε μια βιώσιμη και ισχυρή Συνομοσπονδία, ανεξάρτητων και ελεύθερων κρατών, έμεινε μόνη της μέσα στα συντρίμια. Η Ρωσία η οποία θεωρεί τον εαυτό της ως την κληρονόμο της Σοβιετικής Ενωσης, εδαφικά μεν εξακολουθεί να είναι ένα τεράστιο και απέραντο κράτος, από πλευράς ισχύος όμως δεν θυμίζει σε τίποτε την κραταιά Σοβιετική Ενωση, η οποία μπορούσε να φοβίζει με την στρατιωτική της δύναμη, συμβατική και πυρηνική, την οικουμένη και να συζητά επί ίσοις όροις με τις ΗΠΑ.

Η ανακατανομή των σφαιρών επιρροής που ακολούθησε το τέλος του Γ' ΠΠ, της από υπερδύναμη σε μια δύναμη μεσαίου μεγέθους χωρίς δυνατότητα επέμβασης στα ευρωπαϊκά πράγματα.

Σιγά-σιγά έχασε τα ερείσματά της, πολιτικά και στρατιωτικά, στην Ευρώπη. Χώρες που μετά τον Β' ΠΠ ανήκαν στην σφαίρα επιρροής της ξέφυγαν από τον έλεγχό της και έσπευσαν όχι μόνο να τεθούν υπό την σκέπη των ΗΠΑ αλλά και να ενταχθούν στην δύναμη του στρατιωτικού οργάνου της Δύσεως, του ΝΑΤΟ.

Η προστατευτική ασπίδα στην Ευρώπη που εδημιούργησε ο Ερυθρός Σταυρός με την προέλαση του στην Κεντρική Ευρώπη το 1945 δεν

Συνέχεια στη σελ. 15

Ε.Π.Ε.Υ. ΔΩΔΕΚΑΝΗΣΟΥ Α.Ε.

ΕΠΙΧΕΙΡΗΣΗ ΠΑΡΟΧΗΣ ΕΠΕΝΔΥΤΙΚΩΝ ΥΠΗΡΕΣΙΩΝ ΔΩΔΕΚΑΝΗΣΟΥ Α.Ε.

ΧΡΗΜΑΤΙΣΤΗΡΙΑΚΕΣ ΕΡΓΑΣΙΕΣ

Άμεση πρόσβαση και απευθείας παρακολούθηση του Χρηματιστηρίου Αξιών Αθηνών για αγορές και πωλήσεις μετοχών, εντόκων γραμματίων, ομολόγων αμοιβαίων κεφαλαίων

Τεχνικές θεμελιώδεις αναλύσεις, Ενημέρωση χαρτοφυλακίων

25ης Μαρτίου 9, β' όροφος, Ρόδος Τηλ./Fax (0241) 75610-75611
(Πάνω από την Κτηματική Τράπεζα)

Υπεύθυνοι: Αθανάσιος Αντωνίου, Τσαμπίκα Διακοδημητρίου
Οι υπηρεσίες παρέχονται σε συνεργασία με την Ελληνοαμερικανική Χρηματιστηριακή Α.Ε.

επιλογές

ΔΙΑΜΟΡΦΩΝΟΥΝ

Τι σχολεία και τι εκπαιδευτικά συστήματα στήσαμε, λοιπόν; Διαμορφώνουν ελεύθερους και αγωνιζόμενους πολίτες ή πλάθουν ανελεύθερα και άβουλα πλάσματα-έτοιμα ακόμη και να αυτοχειριαστούν στην πρώτη δυσκολία;

Και πως το σχολείο, από κυψέλη συνεργασίας, συναντίληψης και συνδημιουργίας-που όφειλε να είναι-κατάντησε ρινγκ ενός άγριου και χυδαίου ανταγωνισμού και πρωταγωνιστισμού-με αποτέλεσμα να παράγει "παγκρατιστές" και "μονομάχους";

Ποιός εκπλήσσεται, όμως;

Το σχολείο μας είναι όπως και η Τηλεόρασή μας. Αντί να ενημερώνει, να πληροφορεί και να ψυχαγωγεί, καπηλεύεται την αθλιότητα, εμπορεύεται τις κοινωνικές δυσπλασίες, δικάζει, ανακρίνει, καταδικάζει και δημιουργεί εγκληματίες και αυτόχειρες!

Από άρθρο του Χρ. Θεοχαράτου στον ΑΔΕΣΜΕΥΤΟ ΤΥΠΟ

ΔΙΑΚΑΙΟΛΟΓΗΜΕΝΑ

Ως απλό σχέδιο εμφανίσθηκε η έκθεση του στενού συνεργάτη του πρωθυπουργού για τα μέτρα που θα πρέπει να ληφθούν για την περαιτέρω μείωση του πληθωρισμού.

Πλην, όμως, είναι ηλίου φαεινότερον ότι διαφορετικά θα λειτουργήσουν στην κοινή γνώμη, διότι, ως απόπειρα προϊδεασμού και βολιδοσκόπησης της θα εκληφθούν απ' όλους.

Δικαιολογημένα, μάλιστα, αφού τον τελευταίο καιρό είναι συνήθης η πρακτική αυτή από οικονομικά στελέχη της κυβέρνησης.

Που ίσως θα πρέπει σύντομα να την εγκαταλείψουν, όταν μάλιστα αναφέρονται και σε ζητήματα που κυβέρνηση έχει δεσμευθεί ότι θα συζητηθούν στο πλαίσιο του κοινωνικού διαλόγου.

Γιατί διαφορετικά δικαιώνουν εκείνους που υποστηρίζουν ότι οι αποφάσεις είναι ειλημμένες και ο διάλογος επιδιώκει απλώς τη νομιμοποίηση τους.

Από άρθρο του Ν. Κότζα στο ΕΘΝΟΣ

ΤΟ ΕΓΚΛΗΜΑ

Το τελευταίο "έγκλημα" του τηλεοπτικού φακού δεν θα εκδικασθεί-αυτό είναι βέβαιο-σε κανένα δικαστήριο. Όχι μόνο γιατί οι θεσμοί μας βρίσκονται σε βαθύτατη παρακμή, αλλά και γιατί δεν υπάρχουν δικαστήρια που να χωρέσουν ένα μεγάλο μέρος της ελληνικής κοινωνίας. Διόπτι είμαστε όλοι συνυπεύθυνοι.

Πρωτίστως η πολιτεία, που θεσπίζει νόμους κια θεσμούς για να τους θέσει εν συνεχεία σε αχρηστία. Το Εθνικό Ραδιοτηλεοπτικό Συμβούλιο χρησιμοποιήθηκε κατά κόρον για να στεγάσει κομματικούς εκπροσώπους με προφανή στόχο όχι την τήρηση της δεοντολογίας αλλά τον έλεγχο των τηλεοπτικών καναλιών και τη δημιουργία διαύλων που θα διευκολύνουν τη διαπλοκή.

Από την ΕΞΟΥΣΙΑ

ΕΠΙΒΑΛΛΕΙ

Η αντιμετώπιση της σκληρής πραγματικότητας και όχι κάποια αυτόματη συντηρητικοποίηση είναι αυτή που επιβάλλει αλλαγή της πολιτικής. Για παράδειγμα, οι κυβερνήσεις του ΠΑΣΟΚ στη δεκαετία του '80 δεν είχαν μπροστά τους τη λαιμητόμο της Οικονομικής και Νομισματικής Ενοποίησης. Την έχουν, όμως, οι κυβερνήσεις της δεκαετίας του '90 (του Παπανδρέου στην αρχή, του Σημίτη σήμερα), που κλήθηκαν ή καλούνται να πληρώσουν για προηγηθείσες αμαρτίες τους.

Αλλωστε, είναι γνωστό και χιλιοειπωμένο. "Οι σοσιαλιστές, όπου κυβέρνησαν, έχασαν την ψυχή τους"! Δεν είναι πλέον οι εκτός εξουσίας και επικίνδυνες για το κατεστημένο δυνάμεις. Κατέχουν, σχεδόν παντού στην Ευρώπη, την εξουσία, είναι πλέον κατεστημένο. Και από τη στιγμή που δεν είναι διατεθειμένοι να προβούν σε επαναστατικές πράξεις, ερχόμενοι σε σύγκρουση με την κυριαρχία της οικονομικής εξουσίας, μοιραία, θα συναλλάσσονται μαζί της και θα προσπαθούν να ισορροπούν μεταξύ αυτής και των συμφερόντων μεγάλων τμημάτων των εργαζομένων.

Από άρθρο του Γ. Καρέλια στην ΕΛΕΥΘΕΡΟΤΥΠΙΑ

ΠΕΤΥΧΕ

Η Ελλάδα επέστρεψε από το Άμστερνταμ έχοντας πετύχει απόλυτα και τους δύο αυτούς βασικούς στόχους. Και τούτο είναι ιδιαίτερα σημαντικό. Η αναφορά στις ρυθμίσεις (στόχους) της ΚΕΠΠΑ των "εξωτερικών συνόρων" αποτελεί κατάκτηση πολιτικού στόχου υψηλής εμβέλειας. Με βάση τη ρύθμιση αυτή και αξιοποίησή της, η Ελλάδα έχει τώρα τις καταστατικές βάσεις και δυνατότητες να πιέσει για τη διαμόρφωση πλέγματος πολιτκών, δράσεων και μέτρων για ένα αποτελεσματικότερο ρόλο της Ένωσης στην αντιμετώπιση του προβλήματος ανεξαρτησίας και ασφάλειας της χώρας. Όσοι ασχολούνται με την ευρωπαϊκή ενοποίηση, γνωρίζουν τη δύναμη των λέξεων που υπάρχουν στη Συνθήκη και πώς μπορούν να αξιοποιηθούν για την ανάπτυξη πολιτικών. Πρόκειται, συνεπώς, για μια τεράστια πολιτική επιτυχία της χώρας με πολιτικές συνέπειες στο βάθος του χρόνου.

Από άρθρο του Π.Κ. Ιωακειμίδη στα ΝΕΑ

ΤΑ ΣΚΟΥΠΙΔΙΑ

Νομίζω πως τα σκουπίδια αποτελούν το μεταμοντέρνο σύμβολο της νεοελληνικής κοινωνίας. Δεν εννοώ, φυσικά, το τετριμμένο, πως η κοινωνία μας είναι για τα σκουπίδια, ούτε πως αποτελείται από σκουπίδια.

Εννοώ το πολύ απλό πως τα προβλήματα που ταλανίζουν την αποκομιδή σκουπιδιών στην Αθήνα, αποτελούν έκφραση μιας γενικότερης διάθεσης, ύφους και ήθους που χαρακτηρίζει την κοινωνική πραγματικότητα της Ελλάδας και, κυρίως, την πολιτική της διάσταση.

Από άρθρο του Αλβ. Αρούχ στο ΚΕΡΔΟΣ

Είπαν και ... ελάλησαν

➪ "Πολλές φορές κάνουμε αντιπολίτευση μόνο για την αντιπολίτευση, χωρίς να προβάλλουμε κάτι το εναλλακτικό"

Μ. Παπαγιαννάκης

➪ "Ακυρώνω τους καλούς μου τρόπους για να ελέγχω τον κύριο Σημίτη. Πιστεύω ότι εκτελεί ένα έργο που του έχουν υπαγορεύσει άλλοι"

Β. Πολύδωρας

➪ "Εγώ έχω πάρει "διαζύγιο" ιδεολογικό και πολιτικό από κάθε φορμαλισμό την πολιτική."

Γ. Σουλαδάκης

➪ "Δεν γνωρίζω αν ο Πρωθυπουργός ξέρει ποδήλατο. Σας διαβεβαιώ, όμως, ότι δεν προτίθεται να σας κάνει τη ζωή "ποδήλατο".

Γ. Νικολάου (σ.σ. γ.γ. Ενημέρωσης)

➪ "Υπουργοί γίνονται πολλοί. Είναι συνήθως ιδιότητα πια"

Ευαγγ. Βενιζέλος

➪ "Οι άνθρωποι που διακυβερνούν σήμερα τη χώρα είναι κατά κάποιο τρόπο "παιδια" του Αδρέα".

Μ. Παπανδρέου

Καλημέρα SCAVOLINI

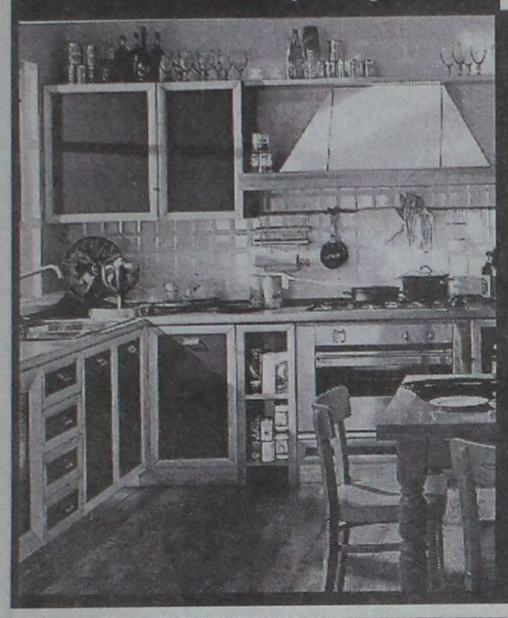

Όταν οι αξίες μένουν αναλοίωτες στο χρόνο, όταν οι απαιτήσεις ζητούν ισχυρές εγγυήσεις, όταν το έπιπλο κουζίνας γίνετσι επένδυση ζωής τότε SCAVOLINI

Μία και μοναδική.

ΑΝΤΙΠΡΟΣΩΠΟΣ ΡΟΔΟΥ:
ΜΙΧ. Π. ΜΑΡΚΑΚΙΟΥ
ΟΔΟΣ: ΘΕΣ/ΝΙΚΗΣ 14
(έναντι Εμπορικού Κέντρου
ΜΗΔΙΑ) Τηλ.: 67500-20327

Δ.Α.Ν.Ε. SEA LINE
ΔΩΔΕΚΑΝΗΣΙΑΚΗ ΑΝΩΝΥΜΗ ΝΑΥΤΙΛΙΑΚΗ ΕΤΑΙΡΕΙΑ

ΔΡΟΜΟΛΟΓΙΑ ΑΠΟ 20.6.97-30.6.97
ΑΝΑΧΩΡΗΣΗ ΑΠΟ ΡΟΔΟ

ΗΜ/ΝΙΑ	ΗΜΕ.	ΠΛΟΙΟ	ΩΡΑ ΑΝΑΧ.	ΠΡΟΟΡΙΣΜΟΣ
20/06	ΠΑΡ	ΠΑΤΜΟΣ	11.00	ΚΩ-ΛΕΡΟ-ΣΑΜΟ-ΘΕΣΣΑΛΟΝΙΚΗ
		ΙΑΛΥΣΟΣ	12.00	ΣΥΜ-ΤΗΛ-ΚΩ-ΚΑΛ-ΛΕΡ-ΠΑΤΜ-ΠΕΙΡΑΙΑ
21/06	ΣΑΒ	ΡΟΔΟΣ	14.00	ΚΩ-ΚΑΛΥΜΝΟ-ΛΕΡΟ-ΠΑΤΜΟ-ΠΕΙΡΑΙΑ
22/06	ΚΥΡ	ΙΑΛΥΣΟΣ	08.00	ΚΑΣΤΕΛΟΡΙΖΟ
		ΛΕΡΟΣ(ΑΠΟ ΚΩ)	13.00	ΚΑΛ-ΑΣΤ-ΚΑΤΑΠ-ΑΙΓΙΑ-ΜΥΚΟΝ-ΣΥΡ-ΠΕΙΡΑΙΑ
		ΠΑΤΜΟΣ	17.00	ΚΩ-ΠΕΙΡΑΙΑ
23/06	ΔΕΥ	ΙΑΛΥΣΟΣ	12.00	ΚΩ-ΚΑΛΥΜΝΟ-ΛΕΡΟ-ΠΑΤΜΟ-ΠΕΙΡΑΙΑ
		ΡΟΔΟΣ	17.00	ΚΩ-ΠΕΙΡΑΙΑ
24/06	ΤΡΙ	ΛΕΡΟΣ	12.00	ΣΥΜ-ΤΗΛ-ΝΙΣ-ΚΩ-ΛΕΡ-ΛΕΙΨ-ΠΑΤ-ΠΕΙΡΑΙΑ
		ΠΑΤΜΟΣ	17.00	ΚΩ-ΠΕΙΡΑΙΑ
25/06	ΤΕΤ	ΡΟΔΟΣ	14.00	ΚΩ-ΚΑΛΥΜΝΟ-ΛΕΡΟ-ΠΑΤΜΟ-ΠΕΙΡΑΙΑ
		ΙΑΛΥΣΟΣ	17.00	ΚΩ-ΚΑΛΥΜΝΟ-ΠΕΙΡΑΙΑ
26/06	ΠΕΜ	ΛΕΡΟΣ (ΑΠΟ ΚΩ)	13.00	ΚΑΛΥΜ-ΛΕΡ-ΠΑΤΜ-ΝΑΞΟ-ΠΑΡΟ-ΠΕΙΡΑΙΑ
		ΠΑΤΜΟΣ	17.00	ΚΩ-ΠΕΙΡΑΙΑ
27/06	ΠΑΡ	ΙΑΛΥΣΟΣ	13.00	ΣΥΜ-ΤΗΛ-ΝΙΣΥΡ-ΚΩ-ΑΣΤΥΠΑΛ-ΠΕΙΡΑΙΑ
		ΡΟΔΟΣ	14.00	ΚΩ-ΚΑΛΥΜΝΟ-ΛΕΡΟ-ΠΑΤΜΟ-ΠΕΙΡΑΙΑ
28/06	ΣΑΒ	ΠΑΤΜΟΣ	11.00	ΚΩ-ΛΕΡΟ-ΣΑΜΟ-ΘΕΣΣΑΛΟΝΙΚΗ
29/06	ΚΥΡ	ΙΑΛΥΣΟΣ	11.00	ΚΑΣΤΕΛΟΡΙΖΟ
		ΛΕΡΟΣ (ΑΠΟ ΚΩ)	13.00	ΚΑΛ-ΑΣΤ-ΚΑΤΑΠ-ΑΙΓΙΑ-ΜΥΚΟΝ-ΣΥΡΟ-ΠΕΙΡΑΙΑ
		ΡΟΔΟΣ	14.00	ΚΩ-ΚΑΛΥΜΝΟ-ΛΕΡΟ-ΠΑΤΜΟ-ΠΕΙΡΑΙΑ
30/06	ΔΕΥ	ΙΑΛΥΣΟΣ	12.00	ΚΩ-ΚΑΛΥΜΝΟ-ΛΕΡΟ-ΠΑΤΜΟ-ΠΕΙΡΑΙΑ
		ΠΑΤΜΟΣ	17.00	ΚΩ-ΠΕΙΡΑΙΑ

ΜΑΝΤΑ ΑΕ
Γενικός Αντιπρόσωπος της
ΔΑΝΕ SEA LINE
Νοτίου-Κεντρικής Ελλάδος και Εξωτερικού
Πληροφορίες
Κεντρικό Πρακτορείο Ρόδου
Αμερικής 95. Τηλ. 77070- 5 (6 γραμμές). Ώρες 8 π.μ.-8 μ.μ.

WINDOW AND DOOR SYSTEMS
FINSTRAL®
ΓΕΡΜΑΝΙΚΑ ΚΟΥΦΩΜΑΤΑ ΥΨΗΛΩΝ ΑΠΑΙΤΗΣΕΩΝ

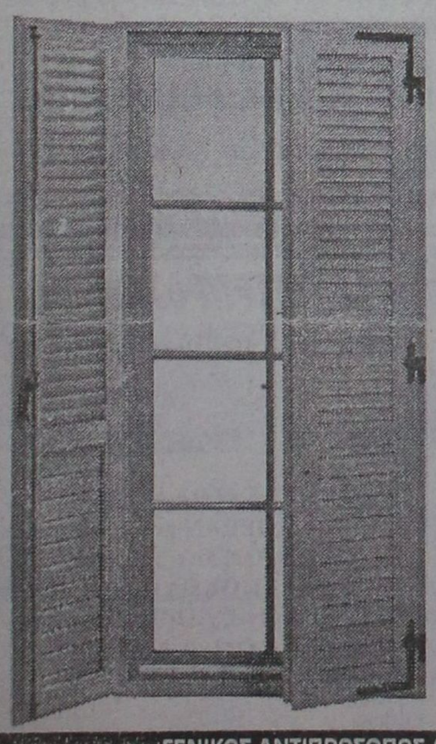

Η ΚΑΛΥΤΕΡΗ ΕΠΙΛΟΓΗ
Για σας που πιστεύετε ότι η επιλογή κουφωμάτων είναι μία σημαντική υπόθεση, η γνωριμία σας με την FINSTRAL επιβάλλεται.



ΓΕΝΙΚΟΣ ΑΝΤΙΠΡΟΣΩΠΟΣ ΔΩΔΕΚΑΝΗΣΟΥ
ΚΛΑΔΟΓΕΝΗΣ ΔΗΜΗΤΡΙΟΣ
ΚΟΔΡΙΚΤΩΝΟΣ 32 - ΡΟΔΟΣ ΤΗΛ: 27.111 - 27.402

ΑΝΑΚΟΙΝΩΣΗ

Η εταιρεία **ΝΕΑΡΧΟΣ** η Ναυτική Εταιρεία του Ομίλου Μαμιδάκη ευρίσκεται στην ευχάριστη θέση να σας ανακοινώσει τα νέα δρομολόγια των Ε/Γ-Υ/Γ ΜΑΡΙΛΕΝΑ ΙΙ - ΜΑΡΙΛΕΝΑ και ΤΖΙΝΑ τα οποία ισχύουν από 12/5/97 - 8/10/97

Ε/Γ-Υ/Γ ΜΑΡΙΛΕΝΑ ΙΙ

ΔΕΥΤΕΡΑ 08.00: Για ΚΩ-ΛΕΡΟ-ΠΑΤΜΟ-ΣΑΜΟ (ΠΥΘΑΓΟΡΕΙΟ) και επιστροφή
ΤΡΙΤΗ: 08.00: Για ΚΩ και επιστροφή
ΤΕΤΑΡΤΗ: 08.00: Για ΚΩ-ΛΕΡΟ-ΠΑΤΜΟ-ΣΑΜΟ (ΠΥΘΑΓΟΡΕΙΟ) και επιστροφή
ΠΕΜΠΤΗ: 08.00: Για ΚΩ και επιστροφή
ΠΑΡΑΣΚΕΥΗ 08.00: Για ΚΩ-ΛΕΡΟ-ΠΑΤΜΟ-ΦΟΥΡΝΟΙ-ΙΚΑΡΙΑ-ΣΑΜΟ (ΠΥΘΑΓΟΡΕΙΟ) και επιστροφή.
ΣΑΒΒΑΤΟ 08.00: Για ΣΥΜΗ-ΚΩ-ΚΑΛΥΜΝΟ-ΑΣΤΥΠΑΛΑΙΑ και επιστροφή
ΚΥΡΙΑΚΗ 08.00: Για ΚΩ-ΝΙΣΥΡΟ και επιστροφή

Ε/Γ-Υ/Γ ΜΑΡΙΛΕΝΑ

ΚΑΘΗΜΕΡΙΝΩΣ 17.00: Για ΚΩ-ΚΑΛΥΜΝΟ
ΚΥΡΙΑΚΗ 10.15: Για ΤΗΛΟ και επιστροφή

Ε/Γ-Υ/Γ ΤΖΙΝΑ

ΤΕΤΑΡΤΗ: 18.00: Για ΧΑΛΚΗ-ΤΗΛΟ-ΝΙΣΥΡΟ-ΚΩ

● *Επίσης καθημερινώς συνεχίζονται τα εκδρομικά ταξίδια (ναυλώσεις) των λοιπών Ε/Γ-Υ/Γ ΤΖΙΝΑ ΙΙ - ΑΡΙΣΤΕΑ Μ. - ΓΕΩΡΓΙΟΣ Μ. για άλλα νησιά της Δωδεκανήσου*

ΤΑΞΙΔΕΨΤΕ ΣΙΓΟΥΡΑ-ΑΝΕΤΑ-ΓΡΗΓΟΡΑ

ΕΙΣΙΤΗΡΙΑ ΠΛΗΡΟΦΟΡΙΕΣ
DODEKANESE HYDROFOILS
ΠΛΑΤΕΙΑ ΝΕΩΡΙΟΥ 6
ΤΗΛ.: 24000-78052-78053

ΕΠΙΤΕΛΟΥΣ!!!
ΚΑΙ ΣΤΗ ΡΟΔΟ

Φθηνά εισιτήρια!
με ΟΛΥΜΠΙΑΚΗ

Ο ΤΟΥΡΙΣΤΙΚΟΣ ΟΡΓΑΝΙΣΜΟΣ
Ζορπίδης

σε συνεργασία με την **ΟΛΥΜΠΙΑΚΗ** σας απογειώνει από τη Ρόδο με προσγειωμένες τιμές, **τιμές ΣΟΚ!**
Όταν οι άλλοι δε μπορούν εμείς μπορούμε.
Αφήστε μας τελευταίους!
Έχουμε λύσεις!
Με μας θα ταξιδέψετε **ΣΙΓΟΥΡΑ-ΑΝΕΤΑ-ΓΡΗΓΟΡΑ** και προπάντων **ΦΘΗΝΑ.**
Η πείρα 20 χρόνων εγγύηση.
Δικοί σας άνθρωποι φροντίζουν υπεύθυνα για σας.

Πληροφορίες: **Μακαρίου 31**
Τηλ. 20625, 30054

ΗΧΟΠΟΙΟ

ΕΠΑΓΓΕΛΜΑΤΙΚΑ ΣΥΣΤΗΜΑΤΑ ΗΧΟΥ & ΦΩΤΙΣΜΟΥ

JBL PEAVEY EV®

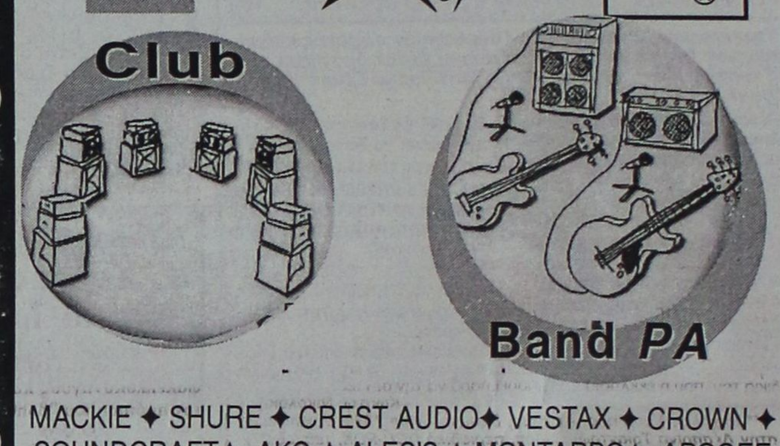

MACKIE ✦ SHURE ✦ CREST AUDIO✦ VESTAX ✦ CROWN ✦ SOUNDCRAFT✦ AKG ✦ ALESIS ✦ MONTARBO✦ APOGEE ✦ PIONEER ✦ KORG✦ ΗΛΕΚΤΡΟΝ ✦ TEAC ✦ LEXICON

ΠΡΟΣΦΟΡΕΣ ΤΟΥ ΜΗΝΑ

• ΜΙΚΤΗΣ MACKIE MS 1202 VLZ	130.000
• ΜΙΚΤΗΣ MACKIE MS 1402 VLZ	170.000
• ΜΙΚΡΟΦΩΝΟ SHURE ELXBETA ασύρματο	230.000
• ΜΙΚΡΟΦΩΝΟ SHURE BETA 58A	60.000
• ΗΧΕΙΟ EV SX200	260.000
• PIONEER CDJ-500II	240.000

ΣΤΙΣ ΤΙΜΕΣ ΣΥΜΠΕΡΙΛΑΜΒΑΝΕΤΑΙ Ο Φ.Π.Α.

ΚΑΝΑΔΑ 7 • ΤΗΛ. 22367, 094 581996

helios
www.helios.gr

ΠΡΟΒΛΗΘΕΙΤΕ ΣΤΟ ΙΝΤΕΡΝΕΤ ΤΩΡΑ

Διαφημιστείτε στα εκατομμύρια των ξένων χρηστών του διαδυκτίου και αξιοποιήστε σήμερα τις επιχειρηματικές ευκαιρίες που παρέχει αυτό το νέο μέσο επικοινωνίας. Ο πρωτοπορειακός σταθμός Ηλιος, ο μεγαλύτερος και σημαντικότερος επαγγελματικός τουριστικός web server στην Ελλάδα για τα Δωδεκάνησα, μπαίνοντας στον τρίτο χρόνο λειτουργίας του, προσφέρει στους πελάτες του μοναδικές, αξιόπιστες δυνατότητες προώθησης και διαφήμισης.
Προσφέρουμε:

- Πλούσιο, ευχάριστο γραφικό περιβάλλον.
- Πλήρη ταξιδιωτικό οδηγό με φωτογραφίες, και χρήσιμες πληροφορίες.
- Επαγγελματικό Χρυσό Οδηγό.
- Λεπτομερείς χάρτες.
- Παρουσίαση τοπικών πολιτιστικών γεγονότων.
- Αξιοθέατα.
- Happenings.
- Σύστημα πληροφόρησης πτήσεων.
- Σύστημα πληροφόρησης δρομολογίων ΔΑΝΕ.
- Λεπτομερή, αξιόπιστα στατιστικά χρήσης.
- Και βέβαια το μοναδικό σύστημα κράτησης δωματίων, virtual desk, που αντιγράφτηκε από πολλούς, τώρα με νέες δυνατότητες.

ΒΡΑΒΕΙΑ:
the best of Europe.. Europe Online
JAMMIN COOL SITE OF THE WEEK

ΕΠΙΣΗΜΟ SITE:
ΕΝΩΣΗΣ ΞΕΝΟΔΟΧΩΝ ΡΟΔΟΥ
ΕΝΩΣΗΣ ΞΕΝΟΔΟΧΩΝ ΧΑΛΚΙΔΙΚΗΣ
ΔΑΝΕ SEA LINE
Α.Σ.Τ.Ε.Ρ.
ΔΗΜΟΤΙΚΗΣ ΠΙΝΑΚΟΘΗΚΗ ΡΟΔΟΥ

ΕΓΓΡΑΦΕΙΤΕ ΔΩΡΕΑΝ ΣΤΟΝ ΕΠΑΓΓΕΛΜΑΤΙΚΟ ΧΡΥΣΟ ΟΔΗΓΟ ΤΗΣ ΡΟΔΟΥ ΣΤΟ ΙΝΤΕΡΝΕΤ! ΠΛΗΡΟΦΟΡΙΕΣ ΣΤΟ 77031.

FUTURE MEDIA
ΣΥΓΧΡΟΝΕΣ ΟΛΟΚΛΗΡΩΜΕΝΕΣ ΛΥΣΕΙΣ ΠΡΟΩΘΗΣΗΣ ΕΠΙΧΕΙΡΗΣΕΩΝ
ΑΝΝΗΣ ΜΑΡΙΑΣ 83, ΡΟΔΟΣ 85100 ΤΗΛ. 0241 77031 - 35100 ΦΑΞ 0241 77031

ΑΝΤΙΛΑΛΟΙ (πολιτικοί και άλλοι....)

ΣΦΡΑΓΙΔΕΣ ΣΕ ΩΡΑ 1
Καθημερινά & Σάββατο 09:00 - 14:00
ΜΑΡΚΟΥ ΜΑΛΛΙΑΡΑΚΗ 11
(στο υπόγειο του τυπογραφείου της εφημερίδας "Ροδιακή")
ΤΗΛ.: 39.135 - FAX: 74.892 - Στείλετε την παραγγελία σας τηλεφωνικά ή FAX

ΤΙΜΕΣ ΣΦΡΑΓΙΔΩΝ ΕΩΣ 5,5 ΕΚΑΤ.

5 γραμμές	3.300
κάθε επί πλέον γραμμή	700
4 γραμμές	2.800
3 γραμμές	2.300
2 γραμμές	1.800
1 γραμμή	1.300
ΠΛΑΙΣΙΟ	1.000

Απωθητικά

"αινείτε Αυτόν εν ήχω σάλπιγγος"

Πρόπερσι το μουσικό γεγονός της χρονιάς ήταν η **Αιολία** του **Μιχάλη Νικολούδη,** πέρυσι το **Άναμμα** από τον **Μιχάλη Κουμπιό**, το νεαρό μουσικοσυνθέτη από την Τήλο, που μας δώρισε ένα δίσκο διάρκειας 70 λεπτών με 16 ορχηστρικά κομμάτια και 4 τραγούδια, από τα οποία το ένα έχει μόνο μία λέξη "έλα", μια σπαρακτική επίκληση που κανείς δεν ξέρει αν είναι ερωτικό κάλεσμα ή μοιρολόι.

Παίξε φλογέρα το ψίθυρο του αγέρα,
κάψε την μέρα στο φως του φεγγαριού.
Παίξε την λύρα ζωή παλιά και μοίρα,
δάκρυα πλημμύρισε σε κλάμα δοξαριού.*

"Το **Άναμμα** είναι ένα μουσικό ντοκιμαντέρ αισθήσεων και περιέχει πολλές συνιστώσες μουσικής. Είναι καθορισμένες μνήμες, άλλοτε βιωμένες κι άλλοτε όχι. Είναι στιγμές που ακούγοντας πράγματα αποτυπώνονται και κάποια στιγμή παίρνουν μια άλλη μορφή και μια έκφραση δική σου. Αλλά είναι και κάποιες άλλες στιγμές που η μελωδία έρχεται και σε βρίσκει.

Μπορεί να μη συμβαίνει και τίποτε από τα δύο. Νιώθεις ότι επικοινωνείς με ένα ξεχασμένο μακρινό χθες· νιώθεις δηλαδή και το κληρονομικό σου ένστικτο αυξημένο, το DNA σου να υπερλειτουργεί και να επικοινωνείς με αυτούς τους κόσμους, να τους φέρνεις στο σήμερα μέσα από την δική σου έκφραση. Αυτή η συγκεκριμένη δουλειά, πέρα από το μήνυμα που φέρνει μέσα σε μια μόνο λέξη, *"αγάπη"*, θέλει επίσης να μας πει ότι μπορούμε να επικοινωνήσουμε με το *Θείο*, όχι μόνο μέσω της φωνής μας αλλά και χρησιμοποιώντας πνοές μουσικών οργάνων. Κάτι που ήταν απαγορευμένο στο Βυζάντιο για πάρα πολλά χρόνια. Είναι οξύμωρο σχήμα. Από τη μια δεν χρησιμοποιούμε μουσικά όργανα στο τελετουργικό της ορθόδοξης εκκλησίας και από την άλλη λέμε **"αινείτε Αυτόν εν ήχω σάλπιγγος"** ή **"αινείται Αυτόν εν χορδαίς και οργάνοις".****

Τα γράμματα ανοίγονται, κι οι μέρες όλες σβήνονται
μου λένε πάντα οι αγγέλοι, και πρέπει να διαλέξεις,
αν θες αγάπη ν' αγαπάς, μην περιμένεις θαύματα,
*έτσι μιλούν οι λέξεις.****

"Το **Άναμμα** το διακρίνει η μελωδικότητα. Και δεν θα μπορούσε να είναι διαφορετικά από τη στιγμή που πρώτιστα, είμαι μελωδός. Η παιδεία μου αλλά και τα βιώματά μου είναι η μονοφωνική μουσική. Η μελωδία είναι η αρχή για οτιδήποτε και απο κει ξεκινώ. Οι μελωδίες στο **Άναμμα** είναι πέρα για πέρα ελληνικές και εννοώ ότι αντλούν από όλη την ιστορική διαδρομή της ελληνικής μουσικής, χωρίς αυτό να σημαίνει, κατά την ταπεινή μου άποψη, ότι πρόκειται για αναμάσημα και τίποτε περισσότερο. Υπάρχουν ενορχηστρωτικά "περιβάλλοντα" από κομμάτι σε κομμάτι. Ξεκινώ με αφετηρία την Ελληνική μελωδία και την προεκτείνω στην παγκοσμιότητα. Δεν συμφωνώ με αυτόν τον κακώς εννοούμενο ελληνοκεντρισμό, τον εθνικισμό που αναπτύχθηκε τα τελευταία χρόνια. Οι Έλληνες πάντα όταν δημιουργούσαμε πολιτισμό είχαμε τις αισθήσεις μας ανοιχτές απέναντι σε οτιδήποτε απ' όπου και αν προέρχονταν.

Είχαμε την δύναμη να παίρνουμε στοιχεία και να τους δίνουμε την δική μας μορφή, στο δικό μας περιβάλλον και να κάνουμε ελληνικά".

Πέρασες και απόψε το ποτάμι, κολυμπώντας κόντρα στα νερά.
Έψαξες στης νύχτας το κατράμι τα χαμένα σου να βρεις φτερά.
Τί κι αν μας ποτίσανε στο ψέμα, κοίταξε το ρέμα που τραβά,
*τί κι αν μας πίκρανε το αίμα, τ' όνειρό μας είναι από τ' ακριβά.*****

"Και μια τελευταία παρατήρηση. Η φωτογραφία το εξώφυλλο του δίσκου παριστάνει το κάψιμο του Ιούδα ή του Εβραίου που συναντά κανείς σε πολλά σημεία του ελλαδικού χώρου. Η συγκεκριμένη φωτογραφία είναι από το μεγάλο Χωριό της Τήλου, πέρυσι το Πάσχα. Εδώ υπάρχει η αντίθεση με το *"αγαπάτε αλλήλους"*. Εκεί που ο λαός σπάει το *"δια ταύτα"* της οργανωμένης τελετουργίας και φτιάχνει μια δικιά του, που η εκκλησία δεν μπορεί παρά να την δεχτεί".

- Κωστής Νικολάκης -

***** Μιχάλης Κουμπιός, Άναμμα, δίσκος Virgin 1996, συνέντευξη στην Δέσποινα Τριανταφυλλίδου, περιοδικά ΠΟΠ-ΡΟΚ, τεύχος 219, Μάϊος '97.***
**** Στο τέλος του αιώνα, στίχοι Ηλία Κατσούλη***
***** Έτσι μιλούν οι λέξεις στίχοι, Μιχάλης Μπουρμπούλης***
****** Μάθε την αγάπη, στίχοι Αντώνης Ι.Κορρές***

Ο Ταχυδρόμος πέρασε...

●**κ. Γιάννη Παρασκευά, Νομάρχη Δωδεκανήσου: Δεν σ' ενδιαφέρει η εκλογολογία Γιάννη μου; Δεμένος ο γάϊδαρος λοιπόν; Εντάξει, το δέχομαι. Μόνο ψάξε καλά τους κόμπους. Μπορεί, αν δεν είναι καλοί να λυθούν στο άψε σβύσε. Εξάλλου το λέει και η παροιμία. "Κάλιο γαϊδουρόδενε παρά γαϊδουρογύρευε".**

❖ ❖ ❖

●**Διευκρίνηση: Όπου "γάϊδαρος"=εξουσία. (Για τις ανάγκες της στήλης). Για φαντασθείτε ρε παιδιά τον κοντό με την γραβάτα καβάλα στον γάϊδαρο. Δεν θα είναι σπουδαίο;**

❖ ❖ ❖

●**Προς "Λαΐδα" της Νότιας Ρόδου: Εσύ κύνηγα τον Αντωναρά. Μην κοιτάς ούτε αριστερά ούτε δεξιά. Μόνο έτσι θα κάνει πιο εύκολα τη δουλειά του ο Βατενός που μετακόμισε προς Λάερμα μεριά.**

❖ ❖ ❖

●**Προς "υποψήφιους" Δημάρχους: Παιδιά δεν αρπάτε καμιά τιμητική θεσούλα τώρα που είναι καιρός. Οι καρέκλες των υποψηφίων Δημάρχων είναι κατηλλειμμένες και δεν χωρούν άλλους. Λόγω τιμής. Αλήθεια σας λέω...**

❖ ❖ ❖

●**Προς φιλάθλους του "πολιτικού" στίβου: Τι Μπούκμα και βλακείες τώρα. Αυτό είναι και αν είναι ρεκόρ στο άλμα επί κοντώ. Ο άνθρωπος χωρίς καμιά προσπάθεια και μάλιστα από τα αποδυτήρια στα υπόγεια, πήδησε από τον Σκανδαλίδη στον Παυλίδη.**

❖ ❖ ❖

●**Ομοίως: Τώρα αν χρησιμοποίησε για "κοντάρι" τον Τάσο είναι εντελώς τυχαίο. Δεν έβρισκε τίποτα άλλο πρόχειρο μπροστά του μια και έχασε οριστικά και αμετάκλητα ...τους φακελλοκυνηγούς και άρπαξε την πρόταση του "βοηθού" του.**

❖ ❖ ❖

●**Ανακούφιση: Ευτυχώς και άρχισε να πέφτει η θερμοκρασία. Γλυτώνουμε τουλάχιστον τις συνέπειες του καύσωνα.**

ΕΤΟΙΜΑΖΟΝΤΑΙ ΟΙ ΑΥΞΗΣΕΙΣ

Όσοι έχετε σκοπό να ταξιδέψετε αυτή την περίοδο, ας βιαστείτε διότι **η Ολυμπιακή** ετοιμάζεται για αυξήσεις.

Ετσι τουλάχιστον αναφέρουν οι σχετικές πληροφορίες, που επιπρόσθετα κάνουν λόγο για αυξήσεις της τάξης **του 10% περίπου!**

Επίσημες ανακοινώσεις δεν υπάρχουν, αλλά στην Ελλάδα συνήθως...έτσι γίνεται.

ΟΛΟΓΥΜΝΟΙ ΣΤΟΝ ΔΡΟΜΟ

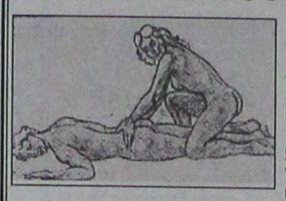

Ορισμένοι όμως το παρακάνουν, όπως για παράδειγμα **το νεαρό ζευγάρι** αλλοδαπών που έκανε ...σώου πριν από μερικές μέρες στο Φαληράκι.

Το ζευγάρι, **εν αδαμιαία περιβολή,** στις 1,30 μετά τα μεσάνυκτα, περιφερόταν στον κεντρικό δρόμο του οικισμού και το τι γινόταν ήταν άλλο πράγμα!

Κανονικό **σώου** έγινε, αφού εκτός από τους ίδιους συμμετείχαν στο σκηνικό και οι φίλοι τους, **οι οποίοι** πάντως ...φορούσαν τα ρούχα τους.

Οι πληροφορίες αναφέρουν, οτι μέχρι και η αστυνομία αναγκάστηκε να επέμβει για να πιστούν οι μιμούμενοι τον Αδάμ και την Ευα οτι έπρεπε **να βάλουν τα ρούχα τους.**

ΛΙΓΟΙ ΠΗΓΑΝ

Οντως δεν υπήρχε μεγάλη συμμετοχή στο μνημόσυνο **του Παπανδρέου** που έκανε προχθές το μεσημέρι στον Ευαγγελισμό, η νομαρχιακή επιτροπή του ΠΑΣΟΚ.

Και αυτό βέβαια ο καθένας μπορεί να το μετρήσει **όπως θέλει,** όπως ας πούμε κάποιοι που έκαναν λόγο για κακή οργάνωση.

ΜΕ ΑΛΛΗΛΟΓΡΑΦΙΑ

Η μόνη επικοινωνία που έχω με τον περιφερειάρχη κ. Καλουδιώτη **εδώ και τρεις μήνες** είναι δια ...αλληλογραφίας αποκάλυψε προχθές ο νομάρχης κ. Παρασκευάς, αν και λίγο πολύ το φανταζόμασταν **ότι κάπως έτσι** θα είχαν τα πράγματα.

Ας προσέξει πάντως ο κ. Παρασκευάς, διότι θα του μείνει **κανένα κουσούρι** με την επικοινωνία αυτή που έχει με τον κ. περιφερειάρχη, και ...μπορεί να θέλει να του στέλνει **και** στην συνέχεια γράμματα, όταν και όποτε αυτός απομακρυνθεί!

Μια ...συνήθεια είναι άλλωστε όλα!

ΚΛΕΙΔΟΚΡΑΤΟΡΕΣ

Ακόμα **δεν έχουν παραδοθεί** τα κλειδιά του γραφείου του προέδρου στο νοσοκομείο της Ρόδου,με αποτέλεσμα και η χθεσινή συνεδρίαση του διοικητικού συμβουλίου (του νέου εννοείται) **να γίνει** στην βιβλιοθήκη!

Επειδή πάντως οι ...κλειδοκράτορες ισχυρίζονται **ότι περιμένουν** να δημοσιευτεί η απόφαση στην Εφημερίδα της Κυβέρνησης, τους πληροφορούμε ότι μέσα στην εβδομάδα **θα γίνει και αυτό,** αφού ήδη μέχρι και ο κωδικός δημοσίευσης έχει γίνει γνωστός.

Ας περιμένουν λοιπόν ακόμα λίγο οι νέοι διοικούντες **και αν δεν ευαρεστηθούν** οι κλειδοκράτορες να δώσουν τα κλειδιά, υπάρχει και η λύση του κλειδαρά!

ΘΑ ΔΙΑΤΕΘΟΥΝ ΕΚΕΙ ΠΟΥ ΠΡΕΠΕΙ;

*Ποσό της τάξης των **3,5 δισεκατομμυρίων** δραχμών σκοπεύει να διαθέσει ο ΕΟΤ για να κατασκευαστούν αξιοπρεπείς **χώροι υγιεινής** σε εστιατόρια , ταβέρνες, καφετέριες σε όλη την Ελλάδα.*

*Χρειάζεται πράγματι να γίνει κάτι τέτοιο, διότι δεν είναι και λίγες οι φορές που ...ξεφτιλιζόμαστε **διεθνώς** με την κατάσταση που επικρατεί σε τέτοιους χώρους.*

*Ελπίζουμε όμως ότι τα χρήματα που θα δοθούν (αν...δοθούν) θα πάνε για τον συγκεκριμένο σκοπό **διότι είμαστε ικανοί** να τα χρησιμοποιήσουμε οπουδήποτε αλλού εκτός από τα να φτιάξουμε ανθρώπινες τουαλέτες!*

ΣΚΟΠΟ ΤΟ ΕΧΟΥΝ ΒΑΛΕΙ

Ανοησίες στο τετράγωνο είναι αυτά που επικαλούνται οι κύριοι των Καταστημάτων Αφορολογήτων Ειδών για το θέμα του καταστήματος στο λιμάνι, είπε ο βουλευτής **κ. Αναστάσιος Καραμάριος,** κατά την παρουσία του στην πρόσφατη συνεδρίαση του ΕΒΕΔ.

Ανοησίες ...ξεανοησίες όμως, αυτοί το **έχουν βάλει σκοπό** να φτιάξουν το κατάστημα αυτό και πολύ το φοβόμαστε οτι θα το ...καταφέρουν!

✔ **Υποδειγματικά λειτούργησε προχθές το θράδυ στο ΤΕΕ Δωδεκανήσου η συνεργασία των παρατάξεων της Νέας Δημοκρατίας και του ΠΑΣΟΚ και φάνηκε από τα αποτελέσματα αφού ούτε... μία ψήφος δεν ξέφυγε!**

Τώρα, το τί θα γίνει στην συνέχεια, όλα είναι σχετικά!

ΑΝΑΠΤΥΞΗ ΠΑΡΑΕΜΠΟΡΙΟΥ

Εντονη είναι πράγματι ***η αναστάτωση*** που επκρατεί στις τάξεις των εμπόρων και των καταστηματαρχών της πόλης μας, αναφορικά με τις διάφορες εμποροπανυγήρεις, εκθέσεις κ.λπ. ***που οργανώνονται*** στο νησί μας!

Πρόκειται περί αθέμιτου ανταγωνισμού και στην ουσία ενισχύεται έτσι ***το παραεμπόριο*** σε βάρος των επαγγελματιών που αν μη τι άλλο ***πληρώνουν*** (και πολλά μάλιστα) στην Εφορία στον δήμο κ.λπ.

Αλλά από ποιόν να περιμένεις να ασχοληθεί;

ΓΙΑ ΤΙΣ ΔΙΑΝΥΚΤΕΡΕΥΣΕΙΣ



Παράπονα κάνουν κάποιοι συμπολίτες μας σε οτι αφορά τις διανυκτερεύσεις **των φαρμακείων** και μάλλον έχουν δίκαιο.

Αρκετές φορές το φαρμακείο που διανυκτερεύει είναι **σε συνοικία** με αποτέλεσμα όσοι χρειάζονται να το επισκεπτούν, να είναι **υποχρεωμένοι** να πάνε από την μια άκρη της πόλης στην άλλη.

Λογικό θα ήταν να είναι ανοικτό και κάποιο φαρμακείο **στο κέντρο** της πόλης,για να εξυπηρετείται καλύτερα ο κόσμος, επισημαίνουν οι διαμαρτυρόμενοι αναγνώστες.

ΕΠΙΚΙΝΔΥΝΕΣ... ΠΡΟΟΠΤΙΚΕΣ

Σοβαρότατες είναι οι καταγγελίες που έκανε πρόσφατα η διοίκηση του **Εργατικού Κέντρου στη Ρόδο**, σχετικά με τα ζητήματα απασχόλησης και ασφάλισης των ξενοδοχοϋπαλλήλων.

Δεν τους έφτανε δηλαδή τους ανθρώπους που **από σεζόν σε σεζόν δεν ξέρουν εάν θα εργαστούν ή όχι**, από τον **«εκτοπισμό»** που γίνεται από τους παράνομα εργαζόμενους και τους αλλοδαπούς, έχουν τώρα και τους δικούς μας (τους μαθητές) στο κεφάλι τους;

Έχουν άδικο μετά οι εκπρόσωποι των σωματείων **που δηλώνουν ότι το... ποτήρι, θέλει ακόμη ελάχιστες σταγόνες** για να ξεχειλίσει;

ΤΟ ΑΠΟΤΕΛΕΣΜΑ ΜΕΤΡΑ

Αυτές τις **«παρεμβάσεις»** που κάνουν οι βουλευτές μας, έχουμε την εντύπωση **ότι ούτε εμείς τις καταλαβαίνουμε** αλλά πολύ περισσότερο ούτε και ο **κόσμος**.

Είναι κοινό μυστικό, ότι οι βουλευτές της αντιπολίτευσης, ελάχιστα περιθώρια, έχουν να εισακουστούν. Το **αντίθετο συμβαίνει με τους κυβερνητικούς,** που μπορούν να ασκήσουν ουσιαστικές πιέσεις, εφόσον βέβαια το θέλουν και οι ίδιοι.

Δυστυχώς, κάτι τέτοιο μέχρι σήμερα, **δεν το είδαμε,** για τα μεγάλα προβλήματα του νομού μας.

Πέρα από τις... επιστολές που ανταλλάσσονται και τις αόριστες υποσχέσεις που δίνονται, ως να επρόκειτο για **υπόθεση ρουτίνας**...

ΔΥΣΚΟΛΕΣ... ΕΞΙΣΩΣΕΙΣ

Σε **δυσμενή περίοδο**, όσον αφορά την οικονομική κατάστασή του, θα πρέπει να βρίσκεται αυτή την περίοδο το **Εμπορικό και Βιομηχανικό Επιμελητήριο**.

Αλλιώς δεν εξηγείται το γεγονός ότι ενώ για την μεγαλύτερη ίσως αθλητική διοργάνωση (το Μπιτς Βόλεϊ) δόθηκε ποσό που δεν φθάνει **ούτε οι εξέδρες να στηθούν.**

Δεν θα έχουν όφελος άραγε από την προσέλευση εκατοντάδων παικτών και φιλάθλων, οι εμπορικές επιχειρήσεις του νησιού μας; Η μήπως εκτιμούν οι αρμόδιοι ότι **θα έχουν μεγαλύτερο** από άλλες διοργανώσεις οι οποίες ενισχύθηκαν με **πενταπλάσια** ποσά;

DAIKIN. Τα No1 κλιματιστικά της Ιαπωνίας, τώρα σε τιμές που αξίζει να γνωρίσετε



ATHENS ADVERTISING

ΜΟΝΟ ΟΤΑΝ ΕΙΣΑΙ ΤΟ ΚΟΡΥΦΑΙΟ ΚΛΙΜΑΤΙΣΤΙΚΟ, ΜΠΟΡΕΙΣ ΝΑ "ΠΑΓΩΣΕΙΣ" ΑΚΟΜΑ ΚΑΙ ΤΙΣ ΤΙΜΕΣ

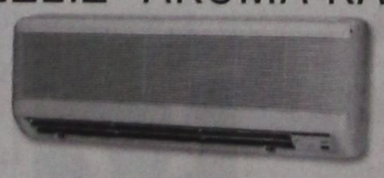

Για να είσαι το No1 πρέπει να μπορείς να φτάνεις στα άκρα.Τα DAIKIN μπορούν να το πετύχουν, αφού είναι τα μόνα κλιματιστικά με δυνατότητα λειτουργίας σε ακραίες συνθήκες εξωτερικής θερμοκρασίας: -10°C έως +46°C. Με:

• μια μοναδική σειρά περιστροφικών συμπιεστών, για **υψηλότερες αποδόσεις και χαμηλότερη κατανάλωση ενέργειας** • εξελιγμένο μικροεπεξεργαστή,για **αποδοτικότερη και ασφαλέστερη λειτουργία του μηχανήματος** • έλεγχο απόδοσης, σύμφωνα με τις απαιτήσεις κάθε χώρου, για **μεγαλύτερη οικονομία** • **αθόρυβη λειτουργία** εσωτερικού και εξωτερικού μηχανήματος • πρόσθετο φίλτρο υψηλής συγκράτησης, για **σταθερή παροχή καθαρού αναπνεύσιμου αέρα** • μεγάλες αποστάσεις σύνδεσης εσωτερικού-εξωτερικού μηχανήματος, για **ευελιξία στην εγκατάσταση** • **σύγχρονο design**, με συμπαγείς διαστάσεις, **σε μεγάλη γκάμα μοντέλων**, τα DAIKIN μπορούν τώρα να σας προσφέρουν όλα όσα θα θέλατε από ένα κλιματιστικό, και ακόμα παραπάνω.

Γιατί η κορυφαία ποιότητα DAIKIN δεν κοστίζει όσο νομίζετε.

Δείτε την από κοντά, στα εξουσιοδοτημένα καταστήματα DAIKIN/KLIMATAIR σε όλη την Ελλάδα, συγκρίνετε τις τιμές, και θα διαπιστώσετε πως μόνο η DAIKIN μπορεί να σας προσφέρει τόσα πολλά με τόσα λίγα.

Γιατί, μόνο όταν είσαι το κορυφαίο κλιματιστικό, μπορείς να "παγώσεις" ακόμα και τις τιμές.

DAIKIN
KLIMATAIR
οι ειδικοί στον κλιματισμό

ΚΛΙΜΑΤΑΙΡ Α.Ε. • ΑΝΝΗΣ ΜΑΡΙΑΣ 72 ΡΟΔΟΣ. • ΤΗΛ: 0241/37866, FAX: 0241/37373

Σκαρλόμπου
STOCK
15000 δρχ.
Καρπάθου 21-23 (πεζόδρομος)
τηλ. 34112

Ταξιδέψτε μαζί μας υπεύθυνα και προπαντός
ΦΘΗΝΑ
για Ελλάδα με
Ο.Α. και AIR CREECE
Αεροπορικά-ακτοπλοϊκά εισιτήρια
Κρατήσεις ξενοδοχείων
ενοικιάσεις αυτοκινήτων σε Ελλάδα και εξωτερικό
Τριάρχης
Ταξίδια-Τουρισμός
Διεύθυνση
3ος μύλος Μανδρακίου
Τηλ. 30478

SIGMA AVIATION SERVICES
AIRLINE REPRESENTATIVES - TICKET SALES

απ' ευθείας πτήσεις από Αγγλία για Ρόδο:
• LONDON
• MANCHESTER
• BRISTOL
• CARDIFF
• NEWCASTLE
• GLASGOW
• BIRMINGHAM



ΠΤΗΣΕΙΣ ΤΣΑΡΤΕΡ ΓΙΑ ΦΟΙΤΗΤΕΣ ΣΥΓΓΕΝΕΙΣ
Ειδικές τιμές για όλη την Ευρώπη

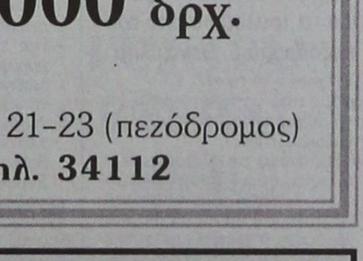

SIGMA AVIATION SERVICES
The biggest charter flights center
Μανδηλαρά 63 Ρόδος
Τηλ.: (0241) 38594
Fax: (0241) 33170



Αυξημένη ζήτηση ακινήτων από ξένους στα νησιά!

Συνέχεια από τη σελ. 1

Μύκονο, όπου μέσα σε ένα χρόνο δημιουργήθηκαν αρκετά συγκροτήματα τα οποία ξεκινούν από 10 στρέμματα-και υπάρχουν μέσα σε αυτά 4-6 σπίτια-και φθάνουν μέχρι τα 100 στρέμματα.

- Στα πολυτελή αυτά συγκροτήματα η επιφάνεια των κατοικιών ξεκινά από 40 τετραγωνικά μέτρα και φθάνει μέχρι και 250 τετραγωνικά, με ιδιωτική πισίνα ή ιδιωτική παραλία.

Η αξία του τετραγωνικού μέτρου στη Μύκονο ξεκινά από 300.000 δρχ. και φθάνει μέχρι και τις 700.000 δρχ. Σημαντικός παράγοντας στην αξία της κατοικίας είναι το πόσο κοντά στη θάλασσα βρίσκεται το ακίνητο.

- Περίπου τις ίδιες τιμές με τα συγκροτήματα-βρίσκει κανείς στη Σαντορίνη και την Πάρο. Συγκροτήματα έχουν κατασκευαστεί στην Τζιά, την Κέρκυρα, την Ρόδο και την Κω.

Τα νησιά με τη μεγαλύτερη ζήτηση είναι: Μύκονος, Ρόδος, Σαντορίνη, Κρήτη, Τήνος, Πάτμος, Κέρκυρα και Πάρος, όπου οι τιμές κινούνται σε αρκετά υψηλά επίπεδα.

Συγκεκριμένα, ένα οικόπεδο στη Σαντορίνη κοστίζει μέχρι και 25.000 δρχ. το τετραγωνικό μέτρο, στην Κρήτη φθάνει μέχρι και τις 40.000 δρχ., ενώ τις υψηλότερες τιμές έχει η Κέρκυρα με 45.000 δρχ. το τετραγωνικό μέτρο. Στη καλύτερη περιοχή της Κέρκυρας το τ.μ. όσον αφορά τις κατοικίες κοστίζει έως και 1.000.000 δρχ. Φυσικά υπάρχουν και αρκετά χαμηλότερες τιμές σε περιοχές οι οποίες δεν "βλέπουν" θάλασσα, όπου το τετραγωνικό μέτρο πωλείται περί τις 200.000 δρχ.

Στην Κέρκυρα έχουν στρέψει το ενδιαφέρον τους και οι Ιταλοί-όπως και το προηγούμενο καλοκαίρι. Αυτό που διαπιστώνουν οι μεσίτες οι οποίοι ασχολούνται με τα νησιά είναι ότι ζήτηση παρατηρείται κυρίως για μονοκατοικίες και παραδοσιακά σπίτια, όπου στις περισσότερες περιπτώσεις αναπαλαιώνουν τις κατοικίες που αγοράζουν.

Οι αναπαλαιώσεις αυτές κοστίζουν πολύ περισσότερο από ό,τι αν γίνονταν στην Αθήνα, διότι τα υλικά μεταφέρονται από την πρωτεύουσα και είναι δύσκολη η μεταφορά ακόμα και στην οικία από το λιμάνι, συνήθως λόγω των μικρών δρόμων που υπάρχουν. Οι τιμές στα νησιά παρουσιάζουν μεγάλες αποκλίσεις από περιοχή σε περιοχή. Αυτό οφείλεται στη θέση του οικοπέδου ή του διαμερίσματος-αν είναι κοντά στη θάλασσα, αν έχει θέα και σε ορισμένες περιπτώσεις αν υπάρχει ηλεκτρικό ρεύμα στην περιοχή, ιδιαίτερα στα μικρά νησιά.

Κάτι ανάλογο συμβαίνει και με την Κρήτη και ιδιαίτερα με το νομό Χανίων. Στα Χανιά τους τελευταίους μήνες έκαναν την εμφάνισή τους Κύπριοι, αλλά και Ιταλοί. Οι τιμές πώλησης ακινήτων στα Χανιά είναι πολύ υψηλές σε σχέση με τους άλλους νομούς της Μεγαλονήσου και κυμαίνονται από 700 χιλιάδες έως 1 εκατομμύριο δραχμές το τετραγωνικό μέτρο όσον αφορά τις καινούργιες κατοικίες.

Στους υπόλοιπους νομούς της Κρήτης το τετραγωνικό μέτρο για αγορά κατοικίας ξεκινά από 450.000 και φτάνει έως και τις 600.000 δραχμές.

- Στη Ρόδο ενδιαφέρον υπάρχει κυρίως για αγορά οικοπέδων, όπου οι τιμές πώλησης φθάνουν τα 5 εκατομμύρια το στρέμμα.

Τα τελευταία χρόνια αγοραστικό ενδιαφέρον παρουσιάζουν τα νησιά Πάτμος, Τήνος και Νάξος, με αποτέλεσμα οι τιμές των ακινήτων και των οικοπέδων να έχουν σημειώσει αύξηση της τάξης του 200% σε σχέση με προηγούμενα χρόνια.

Μεγάλη ζήτηση στις κεντρικές περιοχές των νησιών υπάρχει για ανέγερση ξενοδοχείων.

Συγκεκριμένα, στη Μύκονο οι τιμές των οικοπέδων που προσφέρονται προκειμένου να ανεγερθούν ξενοδοχειακές μονάδες ξεκινούν από 9 εκατομμύρια και φτάνουν μέχρι τα 100 εκατομμύρια το στρέμμα.

Στην Πάρο η τιμή πώλησης αγγίζει τα 50 εκατομμύρια το στρέμμα, ενώ στη Σαντορίνη έως και μέχρι τα 80 εκατομμύρια το στρέμμα.

- Τα πρωτεία όμως στις πωλήσεις, αλλά και στις ανεγέρσεις ξενοδοχειακών συγκροτημάτων κατέχει η Ρόδος.

Σε Ροδίτη μεταμορφώθηκε το ήπαρ της 19χρονης μαθήτριας

Συνέχεια από την σελ. 1

δίστασαν ούτε στιγμή να πάρουν την γενναία απόφαση και να δωρήσουν τα όργανα του παιδιού της σε άλλους ανθρώπους δίνοντας έτσι επιλίδα ζωής.

Ο χειρουργικός μαραθώνιος, για την αφαίρεση και την λήψη των οργάνων, ξεκίνησε νωρίς προχθές το πρωί, και διήρκεσε περισσότερο από 4 ώρες από ομάδα γιατρών μεταμοσχεύσεων που μετέβη στο νοσοκομείο του Ρίο, σε συνεργασία με ομάδα γιατρών από το Αρεταίειο νοσοκομείο και την αποστολή των Γερμανών γιατρών.

- Οι αποστολές των οργάνων αναχώρησαν στις 12 το μεσημέρι με την συνοδεία μοτοσικλετιστών της Τροχαίας. Η πρώτη με την καρδιά και τους πνεύμονες μέσω του αεροδρομίου Αράξου με προορισμό το νοσοκομείου του Μονάχου για ένα λήπτη.

Η δεύτερη με το ήπαρ και τον ένα νεφρό, είχε προορισμό τα νοσοκομείο Αρεταίειο και το Λαϊκό της Αθήνας για δύο λήπτες, και ο δεύτερος νεφρός της 19χρονης μεταμοσχεύθηκε σε 46χρονο από την Πάτρα.

- Αξίζει να σημειωθεί ότι στο πλευρό του 55 χρονου καπετάνιου από τη Ρόδο, βρίσκονταν εκτός από την σύζυγό του και τις δύο του κόρες και πολλοί επίσης συγγενείς για να τους δίνουν κουράγιο.

Οι αριστεύσαντες και στις τρεις τάξεις του 3ου Λυκείου της Ρόδου

Ανακοινώθηκαν χθες το 3ο Λύκειο Ρόδου οι μαθητές που αρίστευσαν και στις τρεις τάξεις του:

ΤΑΞΗ ΠΡΩΤΗ

ΤΜΗΜΑ Α1
- Ασπρή Θεοδώρα 19 1/11
- Δουβή Τσαμπίκα 18 8/11
- Καλλίγερου Ειρήνη 19 10/11
- Κούρου Αγγελική 18 9/11
- Κουσουρνάς Γεώργιος 19 9/11

ΤΜΗΜΑ Α2
- Διακοσταυριανού Δήμητρα 19
- Ευθυμίου Μαρία 18 10/11

ΤΜΗΜΑ Α3
- Πιζημόλα Ευαγγελία 18 6/11

ΤΜΗΜΑ Α4
- Μηνέττου Μαρία 19 7/9
- Ροδίτη Ελένη 19 4/11
- Ροδίτου Ιωάννα 19 6/10
- Στεργιάδη Μαρία 19

ΤΜΗΜΑ Α5
- Παράφορος Βασίλειος 19 1/11

ΤΜΗΜΑ Α6
- Αναγνώστου Παρασκευή 18 5/10
- Χατζηγεωργίου Μαρία 19

ΤΑΞΗ ΔΕΥΤΕΡΑ

ΤΜΗΜΑ Β1
- Βαρβάρη Ξανθίππη 19 3/12

ΤΜΗΜΑ Β2
- Καρίκη Μαρία 19 7/12
- Κουντούρη Σταματία 18 11/12

ΤΜΗΜΑ Β3
- Μπακαρής Νικόλαος 18 8/12
- Νιαρός Γεώργιος 18 7/12
- Νούλη Αναστασία 19 10/12
- Πετρούλια Βασιλική-Φοίβη 18 6/12
- Πολίτη Ιωάννα-Φωτεινή 18 9/12

ΤΜΗΜΑ Β4
- Στάης Βαλέριος 18 9/12
- Τσατσαρώνης Μιχάλης 18 6/12
- Χρυσοχού Σεβαστή 18 11/12

ΤΑΞΗ ΤΡΙΤΗ

ΔΕΣΜΗ 1n
- Γιαννιού Μαρία-Αγγελική 19 1/10
- Κουντούρη Αγγελική 19 2/10
- Κυπραίος Θεόδωρος 19 3/10
- Κωνσταντινίδη Ειρήνη 19
- Παπαγεωργίου Αθανάσιος 19 8/10
- Παρασκευά Θεμελίνα 19 3/10
- Τρίπης Νικόλαος 18 5/10
- Ψαρού Αικατερίνη 19 2/10

ΔΕΣΜΗ 2n
- Βασιλείου Λέανδρος 19 8/11
- Κούτρης Μιχαήλ 20
- Ροδίτης Δημήτριος 19
- Ταμπάκη Σταυρούλα 18 8/11

ΔΕΣΜΗ 3n
- Αποστολάς Δημήτριος 18 8/10
- Κυπριώτη Αλεξία 19 3/10
- Μαρινάκης Στέφανος 18 6/10
- Παλληκαρά Ολυμπία 19 6/10
- Παπαδοπούλου Καλλιόπη 19 8/10
- Παπαστεργή Χρυσούλα 19 8/10
- Παρασκευά Δέσποινα 19 7/10
- Πιρπίρη Νικολέτα 19 7/10
- Σιδέρη Χριστίνα 18 5/10
- Σιώκος Γεώργιος 19 5/10
- Σοφού Στεργούλα 18 6/10
- Τομάζος Κωνσταντίνος 19

ΔΕΣΜΗ 4n
- Καζάνα Κυριακή 18 10/11
- Καραγιώργη Ειρήνη 18 6/11
- Κόκκινου Αλεξάνδρα 18 7/11
- Λούπη Ειρήνη 19 5/11
- Μυλωνά Γιασεμίνα 18 9/11
- Πανόγλου Μαρία 19 3/11
- Παπαβασιλείου Αλέξης 19
- Παυλίδη Σοφία 19 7/11
- Τσικιμή Μαρία 18 8/11

Πήραν τα κλειδιά και τις σφραγίδες στα σπίτια τους!

Συνέχεια από τη σελ. 1

νουν κυρίως τα μέλη της παλιάς διοίκησης για να παραδώσουν, έχει ήδη υπογραφεί και αναμένεται να κοινοποιηθεί μέσα στις αμέσως επόμενες μέρες.

- Ο κ. Μπαλάνος, υπογράμμισε ότι ο διορισμός της νέας διοίκησης έχει ήδη δημοσιευθεί στην Εφημερίδα της Κυβέρνησης: «Έχουμε τον κωδικό αριθμό του φύλλου κι επομένως δεν υφίσταται ούτε το τυπικό πρόβλημα το οποίο αντιληφθήκαμε να τίθεται μέσω κάποιων περιγραφών και δημοσιευμάτων.»

«Εδώ και αρκετές μέρες - τόνισε ο πρόεδρος του δ.σ. του Νομαρχιακού Νοσοκομείου της Ρόδου - ασκούμε πλήρως τα καθηκοντά μας, **έστω κι εν μέσω κάποιων δυσκολιών, οι οποίες διαμορφώνονται με ενέργειες της απερχόμενης διοίκησης, που οφείλω να πω ότι αδικούν, αυτούς τους ίδιους,** δεδομένου ότι το δημοκρατικόν ήθος και η διαδικασία, επιβάλλει να προσέρχεται ο απερχόμενος και να ενημερώνει το νέο διοικητικό συμβούλιο, έτσι ώστε να διασφαλιστεί η απαραίτητη συνέχεια για την λειτουργία του ιδρύματος στην προκειμένη περίπτωση.

Λυπάμαι που δεν έγινε μέχρι αυτή την στιγμή, δεν κατανοώ τους λόγους, θεωρώ ότι το φαινόμενο αυτό είναι κατάφορη αδικία του ίδιου του εαυτού τους, η οποία πρέπει κάπου να αποκατασταθεί.

- Βεβαίως δεν προτίθεμαι να περιμένω περισσότερο. Οι χώροι τους οποίους είναι ζωτικοί για την λειτουργία του νοσοκομείου και με τον ένα ή τον άλλο τρόπο πρέπει να τεθούν στην διάθεση του διοικητικού συμβουλίου, έτσι ώστε να μπορεί να υποδέχεται και να συνεργάζεται με όλους τους παράγοντες που συμβάλουν στην καλή τους λειτουργία.

Εύχομαι να μην το κάνουμε αυτό ενεργώντας μονομερώς. **Εκφράζω την δυσφορία μου και την απογοήτευσή μου, διότι προέρχονται αυτές οι ενέργειες από ανθρώπους που δεν έπρεπε να λειτουργούν με αυτό τον τρόπο.»**

Ο περιφερειάρχης Νοτίου Αιγαίου κ. Καλουδιώτης, με μια λακωνική δήλωση που έκανε για το ζήτημα αυτό, παραδεχθηκε ότι υπαρχει συγκεκριμένη δυσκολία, ωστόσο την χαρακτήρισε διαδικαστική και δευτερεύουσας σημασίας και αέφυγε να επεκταθεί, τονίζοντας ότι δεν έχει αναλυτικές λεπτομέρειες για το θέμα αυτό που δεν το βρίσκει και τόσο ουσιαστικό.

Κατά τα άλλα, στην συνάντηση που είχε προχθές το βράδυ το διοικητικό συμβούλιο του Νοσοκομείου με τους εκπροσώπους των συλλόγων των γιατρών και των εργαζομένων καθώς επίσης και με τους εκπροσώπους της επιστημονικής επιτροπής, η συζήτηση, εστιάστηκε γύρω από τα προβλήματα που αντιμετωπίζει το νοσοκομείο, προτάθηκαν λύσεις, ακούστηκαν απόψεις και γενικά η διαδικασία αυτή, (που αξίζει να σημειώσουμε ότι πραγματοποιήθηκε μέσα σε εξαιρετικά καλό κλίμα) θα μπορούσε να χαρακτηριστεί ως απαραίτητη και εποικοδομητική και για τις δύο πλευρές.

Ορισμένα από τα θέματα αυτά που τέθηκαν ήταν:

- Η ενίσχυση του νοσοκομείου με το απαραίτητο προσωπικό στον ιατρικό και νοσηλευτικό τομέα.
- Ο καλύτερος εξοπλισμός των κλινικών με μηχανήματα τελευταίας τεχνολογίας.
- Η αναγκαιότητα φύλαξης του νοσοκομείου (εξωτερικά ιατρεία και νευρολογική κλινική) ειδικά τις νυχτερινές ώρες όπου παρατηρούνται σοβαρά περιστατικά σε βάρος του προσωπικού.

Και τέλος, στην ανάγκη της καλύτερης εκπαίδευσης και ενημέρωσης που απαιτείται για το επιστημονικό και ιατρικό προσωπικό, όχι πλέον μέσα από την παραδοσιακή βιβλιοθήκη, αλλά μέσα από την ιατρική πληροφορική και τα εκατοντάδες επιστημονικά - εκπαιδευτικά προγράμματα.

Κτίσθηκε και κατεδαφίσθηκε δημόσιο κτίριο!

Συνέχεια από τη σελ. 1

ότι η ποιότητα δεν ήταν η πρέπουσα με αποτέλεσμα να υπάρχουν ευνόητοι κίνδυνοι για την στατικότητα του κτιρίου.

- Έτσι διετάχθη η κατεδάφιση του κτιρίου και η επανακατεσκευή του! Η δαπάνη είναι της τάξης των 10 εκατομμυρίων δραχμών και όπως δηλώθηκε από τον προϊστάμενο των Τεχνικών Υπηρεσιών του Λιμενικού ταμείου κ. Αντώνη Χατζηκωνσταντίνου, η ζημιά βαρύνει τον εργολάβο.

Σύμφωνα με πληροφορίες ο εργολάβος θα εγείρει αξιώσεις εναντίον του ιδιοκτήτη του εργοταξίου σκυροδέματος στην Κάρπαθο, επειδή το μπετόν που του προμήθευσε ήταν κατώτερο των προδιαγραφών που είχε παραγγείλει για την κατασκευή του κτιρίου.

Ξερίζωσαν και έκλεψαν όλα τα λουλούδια από τον πεζόδρομο Ε. Βενιζέλου

Συνέχεια από τη σελ. 1

ιστούς που τοποθετούνται για την συγκράτηση των αναριχιτητικών φυτών.

- Σύμφωνα με πληροφορίες στις αμέσως επόμενες μέρες, η Υπηρεσία πρασίνου του Δήμου θα κάνει μια καινούργια προσπάθεια φυτεύοντας νέα φυτά. Παράλληλα θα πάρει μέτρα για τον εντοπισμό των δραστών τους οποίους θα παραπέμψει στην Δικαιοσύνη.

Αναμνήσεις από τα δύσκολα χρόνια της Ιταλικής κατοχής

Οι Γυμναστικές επιδείξεις

Γράφει ο Γιώτης Παπαθανάσης

Στο τέλος κάθε σχολικού έτους, το Γυμνάσιο και τα δημοτικά σχολεία της πόλης, έκαναν γυμναστικές επιδείξεις, που παρακολουθούσαν οι γονείς των μαθητών και αρκετοί άλλοι συμπολίτες. Σ' αυτές τις συγκεντρώσεις εκτός από τις εκκλησιαστικές αρχές και την Εφορία της Κοινότητας εκαλείτο και εκπρόσωπος του Ιταλικού γραφείου εκπαίδευσης. Οι συμμετέχοντες μαθητές, φορούσαν φανέλλες με τα εθνικά χρώματα, γραμμές άσπρες και γαλανές. Όταν έμπαιναν, παρελαύνοντες, στον αθλητικό χώρο βάδιζαν τραγουδώντας ένα ελληνικό εμβατήριο, συνήθως, το "Μαύρη είναι η νύχτα στα βουνά". Αυτό επαναλαμβανόταν και μετά το τέλος των επιδείξεων κατά την αποχώρηση των μαθητών. Δυστυχώς όπως συνέβαινε συνήθως εκείνα τα χρόνια κάποτε ή αντελήφθησαν, ή πληροφορήθηκαν από καλοθελητές, το ιταλικό γραφείο Μέσης Εκπαίδευσης την σημασία της δίχρωμης φανέλλας και του εμβατηρίου, οπότε και έδωσαν εντολή, οι επιδείξεις στο μέλλον να γίνονται με διαφορετική αθλητική περιβολή και κατά την παρέλαση προ των επισήμων να τραγουδούν αντί του ελληνικού εμβατηρίου ένα Ιταλικό. Έγινε μια σύσκεψη των καθηγητών του Γυμνασίου με τους διευθυντές των δημοτικών σχολείων της πόλης, για να δουν πως θα αντιμετώπιζαν τη νέα εντολή του προϊσταμένου της Παιδείας. Το ζήτημα της φανέλλας διεπίστωσαν ότι δεν μπορούσαν να το παρακάμψουν. Εκείνο που προσπάθησαν, ήταν να αποφύγουν τουλάχιστο στην παρέλαση κατά την έναρξη και λήξης της επίδειξης, οι μαθηταί να μην τραγουδούν ένα ιταλικό στρατιωτικό ή φασιστικό εμβατήριο. Γι' αυτό τον σκοπό ανέθεσαν στους δασκάλους οδικής, κάθε σχολείου, να βρουν και διδάξουν ένα ιταλικό εμβατήριο χωρίς εθνικό στρατιωτικό ή φασιστικό περιεχόμενο. Φαντασθείτε την έκπληξη, αγανάκτηση, και εκνευρισμό του Ιταλού προϊσταμένου της μέσης εκπαίδευσης, επισήμου προσκαλεσμένου στη συνηθισμένη εκδήλωση της γυμναστικής επίδειξης του γυμνασίου να παρακολουθεί τα γυμνασιόπαιδα να παρελαύνουν τραγουδώντας ένα χριστουγεννιάτικο ιταλικό τραγούδι που άρχιζε ως εξής:

"Κατεβαίνεις απ' τα άστρα ω βασιλιά των ουρανών, σαν ρόδο στη νύχτα και την παγωνιά". Ήταν η τελευταία χρονιά σχολικών γυμναστικών επιδείξεων των ελληνικών σχολείων.

"Συγκυβέρνηση" ΠΑΣΟΚ και Ν.Δ. στο ΤΕΕ Δωδ/σου

Συνέχεια από τη σελ. 1

σης από την ΝΔ ο κ. Χαράλ. Στεργιάδης, από το ΠΑΣΟΚ η Δεσπ. Μπρόκου και ο Αγ. Ξάνθης, από τον Συνασπισμό ο Δ. Παρασός και ο Ιακ. Γρύλης και από τους Ανεξάρτητους ο κ. Κ. Σκιαδόπουλος.

Η ΑΝΤΙΠΡΟΣΩΠΕΙΑ

Για το προεδρείο της Αντιπροσώπειας εξελέγησαν οι εξής:

- Πρόεδρος ο κ. Νίκος Ζερβός (ΝΔ) με 17 ψήφους έναντι 7 που πήρε ο άλλος υποψήφιος κ. Νικ. Μυλωνάς (Αριστερή Συσπείρωση), ενώ υπήρξε και 1 λευκό ψηφοδέλτιο.
- Αντιπρόεδρος εξελέγη ο κ. Αντώνης Χατζηκωνσταντίνου (ΠΑΣΟΚ) με 19 ψήφους ενώ υπήρξαν και 6 λευκά ψηφοδέλτια.
- Γραμματέας εξελέγη ο κ. Ηλίας Ρεΐσης (Ανεξάρτητος) με 20 ψήφους ενώ υπήρξαν και 5 λευκά ψηφοδέλτια.

ΑΝΤΙΔΡΑΣΕΙΣ

Επί της διαδικασίας συγκρότησης υπήρξαν πάντως και αντιδράσεις, κυρίως από το γεγονός ότι η παράταξη του ΠΑΣΟΚ, κατέβασε... δύο ψηφοδέλτια για την Διοικούσα Επιτροπή, με αντικειμενικό σκοπό να κερδίσει μία επιπλέον έδρα, που θα έπαιρναν οι μικρές παρατάξεις.

Σχετική είναι η ανακοίνωση που εξέδωσε η παράταξη (Πανεπιστημονική" (του ΚΚΕ) στην οποία αναφέρονται τα εξής:

"Στις εκλογές για την Δ.Ε. και τα προεδρεία της Αντιπροσωπείας και της Δ.Ε. αποκαλύφθηκαν παραστατικά πόσο πλαστές ήταν οι διακηρύξεις των παρατάξεων ΔΩ. ΠΡΩ.ΜΗ (του ΠΑΣΟΚ) και Δ.Κ.Μ. (της ΝΔ) για την αντιπροσωπευτικότητα στην Δ.Ε. του Τ.Ε.Ε.

Ο συγκεκριμένος συσχετισμός δυνάμεων που βγήκε από τις εκλογές του ΤΕΕ έδινε την δυνατότητα να αντιπροσωπευτούν όλες οι παρατάξεις στην Δ.Ε. Αλλά η παράταξη του ΠΑΣΟΚ με την απόφαση της να κατεβάσει δύο ψηφοδέλτια και της ΣΥΣΠΕΙΡΩΣΗΣ ΑΡΙΣΤΕΡΩΝ ΜΗΧΑΝΙΚΩΝ από την Δ.Ε. του ΤΕΕ Δωδεκανήσου.

Η επιλογή αυτής της παράταξης του ΠΑΣΟΚ θα μπορούσε να θεωρηθεί θεμιτή εφ' όσον το νομικό πλαίσιο της δίνει αυτή τη δυνατότητα. Όμως σε συνδυασμό με την ανακοίνωση από τους εκπροσώπους της παράταξης του ΠΑΣΟΚ της επίσημης συμφωνίας με συγκεκριμένο πλαίσιο με την παράταξη της ΝΔ αποκαλύπτονται οι πραγματικές διαθέσεις και σκοπιμότητες των δύο αυτών παρατάξεων. Να αποκλειστούν οι διαφορετικές φωνές από ένα όργανο όπου θα έχει προκαταβολικά συμφωνήσει για την προώθηση της πολιτικής της σύγκλισης, υλοποιώντας την συνθήκη του Μάαστριχτ με όποιες προεκτάσεις έχει για την περιοχή μας. Μιας πολιτικής πέρα και έξω από τα πραγματικά προβλήματα των Μηχανικών και γενικότερα του λαού.

Η ΠΑΝΕΠΙΣΤΗΜΟΝΙΚΗ καλεί όλους τους συναδέλφους σε επαγρύπνηση και ενεργή συμμετοχή στα τεκτενόμενα του ΤΕΕ για να αποτραπούν ακόμα χειρότερες εξελίξεις και για την προώθηση μιας άλλης πολικής με κύριο άξονα την πραγματική ανάπτυξη του τόπου τα συμφέροντα του λαού και των μηχανικών".

ΣΥΛΛΟΓΟΣ ΑΝΤΙΜΕΤΩΠΙΣΗΣ ΜΕΣΟΓΕΙΑΚΗΣ ΑΝΑΙΜΙΑΣ ΡΟΔΟΥ

ΕΥΧΑΡΙΣΤΗΡΙΟ

Ευχαριστούμε θερμά τον **Άγγελο Παπαδόπουλο** για την ευγενική προσφορά του στον σύλλογό μας εις μνήμη **Ευτέρπης Χατζηνικήτα.**

ΕΤΟΙΜΟΠΑΡΑΔΟΤΑ ΦΩΤΕΙΝΑ MENU
ΣΥΝΟΔΕΥΟΝΤΕ ΜΕ ΕΙΔΙΚΟ ΦΩΣΦΟΡΙΖΟΝ ΜΑΡΚΑΔΟΡΟ



ΓΙΝΟΝΤΑΙ ΑΝΑΡΠΑΣΤΑ
ΠΑΡΑΔΟΣΗ ΣΤΟ ΚΑΤΑΣΤΗΜΑ ΣΑΣ
Παραγγ:Τηλ/fax: 78.485-ΡΟΔΟΣ

Α.Σ. "ΕΝΩΣΗ ΡΟΔΟΣ-ΔΙΑΓΟΡΑΣ"

ΠΡΟΣΚΛΗΣΗ ΤΑΚΤΙΚΗΣ ΓΕΝ. ΣΥΝΕΛΕΥΣΗΣ

Καλούμε, όλα τα ταμειακώς εντάξει μέλη του Α.Σ. "ΕΝΩΣΗΣ ΡΟΔΟΣ-ΔΙΑΓΟΡΑΣ" σε Τακτική Γενική Συνέλευση την **Τρίτη 1η Ιουλίου 1997, στα γραφεία του Συλλόγου (Πλατεία Διαγόρα 1) και ώρα 21.00 μ.μ.** με θέματα ημερησίας διατάξεως:

1. ΛΟΓΟΔΟΣΙΑ ΑΠΕΡΧΟΥΜΕΝΟΥ Δ.Σ.
2. ΕΚΘΕΣΗ ΕΞΕΛΕΓΚΤΙΚΗΣ ΕΠΙΤΡΟΠΗΣ
3. ΕΚΛΟΓΗ ΝΕΟΥ Δ.Σ.
4. ΕΚΛΟΓΗ ΕΞΕΛΕΓΚΤΙΚΗΣ ΕΠΙΤΡΟΠΗΣ
5. ΔΙΑΦΟΡΑ

Σε περίπτωση μη απαρτίας, η Γενική Συνέλευση θα επαναληφθεί την επομένη **2 Ιουλίου 1997, και ώρα 21.00 μ.μ. στον ίδιο τόπο και χώρο.**

Για την "ΕΝΩΣΗ ΡΟΔΟΣ-ΔΙΑΓΟΡΑΣ"
Ο ΠΡΟΕΔΡΟΣ
ΦΩΤΕΙΝΟΣ ΦΩΤΑΚΗΣ
Ο ΓΕΝ. ΓΡΑΜΜΑΤΕΑΣ
ΝΙΚΟΣ ΤΣΑΚΙΡΗΣ

ΟΔΙΚΗ ΒΟΗΘΕΙΑ ΔΙΚΥΚΛΩΝ
Dynamic Help



Με μία συνδρομή 12 δραχμών την ημέρα, εξασφαλίζετε πλήρη οδική βοήθεια επί 24ώρου βάσεως. 365 ημέρες τον χρόνο για την νήσο Ρόδο, ή την υπόλοιπη Ελλάδα, που καλύπτει μοτοσυκλέτες κυβισμού 50 - 1500 κ.ε.

Κεντρικά: Θησέως 295 Καλλιθέα, ΑΘΗΝΑ Τηλ.: 01- 9302700
Σταθμός Ρόδου: Μ. Πετρίδη 107 Τηλ.: 66663, FAX: 95629

Νέα ΣΥΣΤΗΜΑ ΔΙΔΑΣΚΑΛΙΑΣ ΑΓΓΛΙΚΩΝ ΓΙΑ ΠΑΙΔΙΑ & ΕΝΗΛΙΚΕΣ

ΑΓΓΛΙΚΑ 3 ΦΟΡΕΣ ΓΡΗΓΟΡΟΤΕΡΑ!

και με γραπτή εγγύηση

Η Συνεργασία Τεσσάρων Καταξιωμένων Φροντιστηρίων Αγγλικών Στη Ρόδο Είναι Γεγονός

Τα φροντιστήρια Αγγλικών ΔΙΑΚΟΓΙΑΝΝΗ, ΔΙΑΚΟΣΑΒΒΑ-ΠΕΡΙΔΟΥ, ΙΩΑΝΝΙΔΗ & ΚΑΝΤΙΜΟΙΡΗ, δημιούργησαν το **RAPID LEARNING CENTRE**, ένα πρωτοποριακό κέντρο ταχύρυθμης διδασκαλίας της Αγγλικής βασισμένο στη μέθοδο CALLAN.

Αγγλικά 3 Φορές Γρηγορότερα & 66% Οικονομικότερα

Ο μέσος μαθητής με την παραδοσιακή διδασκαλία χρειάζεται 8 σχολικές χρονιές (1.186 ώρες) για να φθάσει από το επίπεδο μηδέν στο επίπεδο του First Certificate*, ενώ στο **RAPID LEARNING CENTRE μόλις 2,7 χρονιές (400 ώρες)**

** σύμφωνα με το Πανεπιστήμιο του Cambridge*

Με Γραπτή Εγγύηση Για Δωρεάν Μαθήματα

Αν ένας μαθητής δεν επιτύχει* στις εξετάσεις του Cambridge First Certificate, μετά τον απαιτούμενο αριθμό ωρών ανάλογα με το επίπεδο του κάθε μαθητή, το **RAPID LEARNING CENTRE**, του προσφέρει δωρεάν μαθήματα μέχρι να επιτύχει!

**αν και το ποσοστό επιτυχίας της μεθόδου Callan ανά το κόσμο είναι 97%.*

Δίδακτρα Βάση Των Πραγματικών Ωρών

Στο **RAPID LEARNING CENTRE** ο μαθητής δεν πληρώνει τις ημέρες που απουσιάζει, ούτε τις αργίες, αλλά μόνο τις ώρες που πραγματικά παρακολούθησε

Χωρίς Πίνακα Με Ελάχιστη Εργασία Στο Σπίτι

Η διδασκαλία στο **RAPID LEARNING CENTRE** είναι πραγματικά πρωτοποριακή, αλλά ταυτόχρονα και ευχάριστη.

Τμήματα Ενηλίκων

Η γρήγορη εκμάθηση και η ελάχιστη εργασία για το σπίτι κάνουν το **RAPID LEARNING CENTRE** την ιδανικότερη επιλογή για ενήλικες, είτε πρόκειται για συντήρηση της γλώσσας, είτε για την απόκτηση ξενόγλωσσου πτυχίου.

Τα μαθήματα ξεκινούν την Τρίτη 1 Ιουλίου. Νέα τμήματα θα ξεκινήσουν και τον Σεπτέμβριο. Οι εγγραφές τόσο για τα τμήματα Ιουλίου όσο και Σεπτεμβρίου ξεκινούν τη Δευτέρα 9 Ιουνίου και θα τηρηθεί απόλυτη προτεραιότητα.

RAPID LEARNING CENTRE
ΣΥΣΤΗΜΑ ΕΝΑΛΛΑΚΤΙΚΗΣ ΤΑΧΥΡΥΘΜΗΣ ΔΙΔΑΣΚΑΛΙΑΣ ΑΓΓΛΙΚΩΝ
Κωνσταντίνου Υδραίου 5, Ρόδος, Τηλ./Fax: 37946

ΠΛΗΡΟΦΟΡΙΕΣ ΚΑΙ ΣΤΑ ΦΡΟΝΤΙΣΤΗΡΙΑ:

Διακογιάννη, τηλ. 31055 - Διακοσάββα-Περίδου, τηλ. 27949
Ιωαννίδης, τηλ. 20611 - Καντιμοίρης, τηλ. 67481

MARKET PLAN

ΤΟΠΙΚΑ ΚΑΝΑΛΙΑ

ΤΥ4

12.00 Έναρξη προγράμματος
12.01 Θρησκευτική εκπομπή
12.50 ΤΗΛΕ SHOP
13.00 Χρυσές συνταγές
13.30 Το μεγάλο παιχνίδι
15.30 Υπάρχει θέμα (Ε)
17.30 Κινούμενα σχέδια
18.20 ΤΗΛΕ SHOP
18.30 Μουσικό διάλλειμμα
19.05 ΕΛΛΗΝΙΚΗ ΤΑΙΝΙΑ
21.30 Επικαιρότητα
22.10 Ξένη ταινία (ιστορική)
23.50 Νυχτερινά σπορ
01.30 Τέλος προγράμματος

ΩΜΕΓΑ

14.00 Κοντά στην Ορθοδοξία
15.00 Ταινία
16.30 Μουσικό Κοκτέιλ
17.00 Ταινία
18.00 Πολ. Εκδηλώσεις
18.30 Ταινία
20.30 VIDEO CLIPS
21.00 Ταινία
22.30 VIDEO CLIPS
23.00 Ταινία

ΚΙΝΗΜΑΤΟΓΡΑΦΟΙ

ΚΙΝΗΜΑΤΟΘΕΑΤΡΟ ΜΕΤΡΟΠΟΛ
ΤΗΛ.: 28400

ΘΕΡΙΝΟΣ ΚΙΝ/ΦΟΣ
ΜΙΑ ΠΡΟΒΟΛΗ 9.30

Μόνον ένας κατάφερε να δραπετεύσει από το ΑΛΚΑΤΡΑΖ. Τώρα πρέπει να εισχωρήσει ξανά στο ΒΡΑΧΟ για να σώσει την ζωή 5 εκατομμυρίων ανθρώπων!

Ο ΒΡΑΧΟΣ
THE ROCK

Η καλύτερη ταινία ΔΡΑΣΗΣ
Πρωταγωνιστούν:
ΣΩΝ ΚΟΝΝΕΡΥ
ΝΙΚΟΛΑΣ ΚΕΝΤΖ

ΧΕΙΜΕΡΙΝΟΣ ΚΙΝ/ΦΟΣ
ΔΥΟ ΠΡΟΒΟΛΕΣ 8 και 10 μ.μ.

Ο μεγαλύτερος κίνδυνος που απειλεί τον κόσμο μας είναι το πιο καλά κρυμμένο μυστικό του πλανήτη μας

Η ΑΦΙΞΗ
THE ARRIVAL
(ΚΑΤΑΛΛΗΛΟΝ)
Πρωταγωνιστούν:
ΤΣΑΡΛΙ ΣΗΝ
ΛΙΝΤΣΕΥ ΚΡΟΥΖ

ΑΝΑΚΟΙΝΩΣΗ

Επί της **οδού Αγίων Αποστόλων**
λειτουργεί το πιο σύγχρονο κατάστημα ψυκτικών εργασιών παντός τύπου ψυγείων, ερ-κοντίσιον για καταστήματα, ξενοδοχεία, λεωφορία, ταξί, ψυκτικών θαλάμων για κρεοπωλεία και σούπερ μάρκετ.
Επίσης αναλαμβάνουμε για το ξεκίνημα της τουριστικής περιόδου το σέρβις των ψυκτικών μηχανημάτων με εγγύηση
για καλή και υπεύθυνη εργασία.
Θα βρείτε ακόμα μεταχειρισμένο και καινούργιο επαγγελματικό εξοπλισμό παντός τύπου.
Σας περιμένουμε ή τηλεφωνήστε μας στο
63348-093 481889
και θα βρισκόμαστε κοντά σας για να σας δώσουμε την σωστή και υπεύθυνη λύση.
ΚΑΛΟΥΔΗΣ ΓΕΩΡΓΙΟΣ
ΨΥΚΤΙΚΟΣ

Pet Care®
Health Plan
ΑΣΦΑΛΙΣΤΙΚΟ ΠΡΟΓΡΑΜΜΑ ΚΑΤΟΙΚΙΔΙΩΝ ΖΩΩΝ
ΣΕ ΣΥΝΕΡΓΑΣΙΑ ΜΕ ΤΑ LLOYD'S ΛΟΝΔΙΝΟΥ
ΠΡΟΣΦΕΡΕΙ:
- ΑΠΟΖΗΜΙΩΣΗ ΙΑΤΡΟΦΑΡΜΑΚ. ΔΑΠΑΝΩΝ σε περίπτωση ασθένειας ή ατυχήματος του ζώου
- ΑΣΤΙΚΗ ΕΥΘΥΝΗ για σωματ. βλάβες-υλικές ζημιές
- ΕΞΟΔΑ ΦΥΛΑΞΗΣ του σε ξενώνα ζώων σε περίπτωση παραμονής σας σε Νοσοκομείο
- ΕΞΟΔΑ ΑΝΑΓΓΕΛΙΑΣ ΑΠΩΛΕΙΑΣ του ζώου και συμμετοχή στα εύρετρα.
- ΑΝΤΙΚΑΤΑΣΤΑΣΗ του ζώου σε περίπτωση θανάτου από ατύχημα ή χειρουργ. επέμβαση.

πλαίσιο
ΚΑΙ ΑΚΟΜΑ-ΕΝΤΕΛΩΣ ΔΩΡΕΑΝ-ΤΟ INDEXEL
τη νέα ηλεκτρονική ταυτότητα μικρών ζώων με microchip
ΠΑ ΠΕΡΙΣΣΟΤΕΡΕΣ ΠΛΗΡΟΦΟΡΙΕΣ ΜΠΟΡΕΙΤΕ ΝΑ ΑΠΕΥΘΥΝΕΣΤΕ κος ΚΩΝΣΤΑΝΤΟΠΟΥΛΟΣ
Pet Shop
Βύρωνος 25, τηλ. 35839

KALITHIES PALACE
ΓΑΜΗΛΙΕΣ ΕΚΔΗΛΩΣΕΙΣ
ΓΙΟΡΤΑΣΤΕ ΤΗΝ "ΩΡΑ ΤΗΝ ΚΑΛΗ"
ΣΤΟ "ΧΩΡΟ ΤΟΝ ΚΑΛΥΤΕΡΟ"
Όταν έρθει ο χρόνος, αυτή η ώρα η καλή, εμείς σας περιμένουμε να εκδηλώσετε την αγάπη σας, την χαρά και το κέφι σας σ' ένα ιδανικό περιβάλλον. Η αίθουσά μας ειδικών προδιαγραφών προσφέρει ποιότητα, συνέπεια, οργάνωση και εγγύηση για την επιτυχία της εκδήλωσής σας.
KALITHIES PALACE
ΜΟΝΑΔΙΚΟ ΣΤΟ ΕΙΔΟΣ ΤΟΥ


ΧΩΡΗΤΙΚΟΤΗΤΑ 800 ΑΤΟΜΩΝ
ΠΡΟΣΙΤΕΣ ΤΙΜΕΣ
Πληροφ. κ. ΓΑΛΑΤΑΣ • Τηλ. 85515

Επιμέλεια: ΝΙΚΟΣ ΑΠΟΚΟΤΟΣ

Ρόδος Καλημέρα

Μας έχουν "ρημάξει" στους φόρους κάι εμείς απλά τους βλέπουμε!!!

25 και 26 Ιουνίου
Κανά και Ανδρεάτος στο CLUB "Ηριδανός"

Δεν πέρασε καιρός από τότε που ο κήπος του Ηριδανού φιλοξένησε τον Ηλία Λιούγκο προσφέροντάς μας 2 όμορφες μουσικές βραδιές.

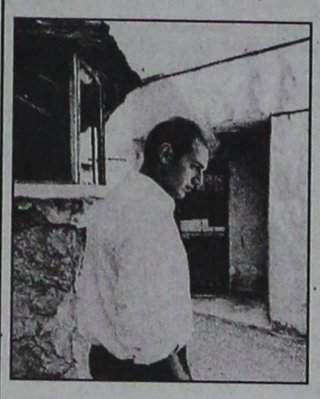

Σειρά έχουν τώρα την Τετάρτη 25 και Πέμπτη 26 Ιουνίου δύο τραγουδιστές που οι ερμηνείες και το ρεπερτόριο τους δημιουργεί ισχυρή διπολικότητα στο πάλκο.

Η ΜΕΛΙΝΑ ΚΑΝΑ, μια από τις ιέρειες της σύγχρονης έντεχνης σκηνής και ο ΓΕΡΑΣΙΜΟΣ ΑΝΔΡΕΑΤΟΣ, που η φωνή του με ήθος "παλαιό" υπηρετεί το νεολαϊκό ύφος, θα βρίσκονται για 2 μουσικά βράδυα στην αυλή του Ηριδανού που συνεχίζει κι αυτό το καλοκαίρι σε συνεργασία με το "ΡΑΛΥΧΝΑΡΙ" και στην στήριξη της ΕΡΑ Ρόδου-ΠΡΟΟΠΤΙΚΗΣ να προκαλεί τις μουσικές μας διαθέσεις και επιθυμίες.



Γιατί το καλοκαίρι και το καλό ελληνικό τραγούδι είναι εδώ...

τα 10 πρώτα

ΕΛΛΗΝΙΚΟΙ ΔΙΣΚΟΙ
1. (1) Τραύμα-*Άννα Βίσση*
2. (RE) Οικογ. υπόθεση-Βαρδής
3. (2) Αχάριστία-*Κόκοτας*
4. (NE) Φώναξέ με-*Καλλίρης*
5. (4) Μια ματιά σαν βροχή-*Ξύλινα σπαθιά*
6. (3) Καυτές επιτυχίες '97-*Διάφοροι*
7. (7) Ο δίσκος που διαφημίζεται-Ημισκουμπριά
8. (NE) Πες το μου αυτό-*Ευρυδίκη*
9. (6) Δεν είμαι πουθενά-*Σφυράκης*
10. (5) Για όλες τις φορές-*Μαντώ*

ΞΕΝΟΙ ΔΙΣΚΟΙ
1. (2) FULL SPEED-VOL 4-*Διάφοροι*
2. (NE) CLUB MIX '97 VOL 3-*Διάφοροι*
3. (2) Bravo Hits VOL 17-*Διάφοροι*
4. (NE) Destination Anywhere-Jon Bon Jovi.
5. (6) Crypac writing-*Megadeth*
6. (NE) The fat of the land-Prodigy
7. (5) Exit Summer Hits-*Διάφοροι*
8. (8) Stratovariouw-*Visions*
9. (NE) Ok computer-*Radiohead*
10. (7) Blood on the Dancefloor-*Jackson M.*

VIDEO ΤΑΙΝΙΕΣ
1. (1) Ο βράχος
2. (9) Φαινόμενο
3. (4) Φάντομ
4. (2) Ενας μπαμπάς μα τί μπαμπάς
5. (3) Φλίπερ
6. (7) Μέρα ανεξαρτησίας
7. (5) Απόλυτη διαγραφή
8. (6) Πανικός στον αέρα
9. (10) Κυνηγός φαντασμάτων
10. (8) Από το σούρουπο στην αυγή

ΒΙΒΛΙΑ
1. (1) Ο πιανίστας και ο θάνατος.
2. (5) Άγγελος από ζάχαρη.
3. (2) Ο μεγάλος θυμός.
4. (4) Η σιωπή του έρωτα
5. (3) Το σκάφανδρο και η πεταλούδα.
6. (7) Ο τελευταίος αρχηγός
7. (8) Το νησί των καταιγίδων
8. (6) Η μυρωδιά τους με κάνει να κλαίω.
9. (10) Άγγλος ασθενής
10. (9) Ο αλχημιστής

Τα "Δέκα πρώτα" βγαίνουν από τα καταστήματα TOP-TEN, X musicland Xmusicland βιβλιοχαρτοπωλείο Κώστα Τομαρά και βίντεο κλαμπ FANTASY

Είπαν, Άφησαν... που λέου δα...

Δημήτρης Παπανικολάου: "Να εμπιστεύονται οι προπονητές περισσότερο τους Έλληνες παίκτες! " *(Σωστά Δημήτρη μου, μόνο που οι ξένοι είναι αυτοί που κάνουν την διαφορά! Για σκέψου το αυτό).*
Ευθύμης Ρεντζιάς: "Ηρθα για τίτλους στην Μπαρτσελόνα". *(Αν εννοείς για το Ισπανικό πρωτάθλημα καλώς. Αν όμως εννοείς και για το Ευρωπαϊκό τότε ...απλά ξέχνατο!)*

ΚΛΙΜΑΤΟΘΕΡΜΙΚ ΠΗΛΙΑΚΗΣ

ΑΥΤΟ ΤΟ ΚΑΛΟΚΑΙΡΙ ΕΠΙΛΕΞΤΕ ΣΩΣΤΑ
ΟΛΑ ΤΑ ΕΠΩΝΥΜΑ ΚΛΙΜΑΤΙΣΤΙΚΑ ΜΗΧΑΝΗΜΑΤΑ ΜΕΣΑ ΣΕ ΕΝΑ ΕΙΔΙΚΟ ΚΑΤΑΣΤΗΜΑ ΚΛΙΜΑΤΙΣΜΟΥ

DAIKIN
Panasonic
MITSUBISHI ELECTRIC
MITSUBISHI HEAVY INDUSTRIES LTD.
SHARP
FUJITZU
FUJITZU GENERAL
FUJI ELECTRIC
DYNAMIC
NATIONAL

ΕΝΟΧΛΗΣΤΕ ΜΑΣ

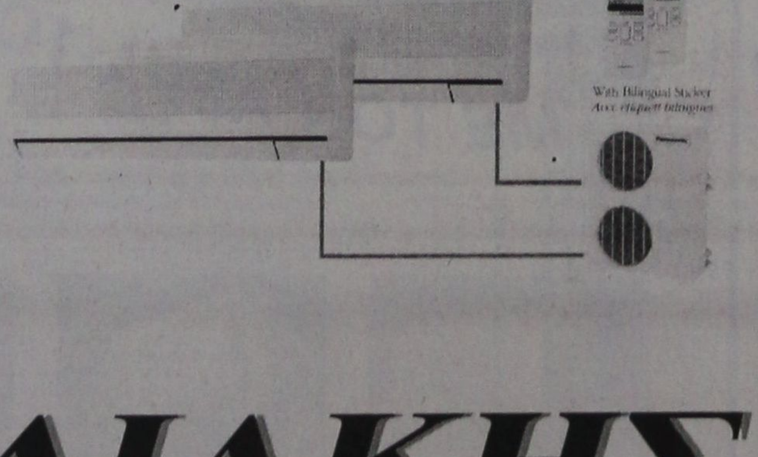

ΠΗΛΙΑΚΗΣ
ΠΗΛΙΑΚΗΣ ΣΤΑΥΡΟΣ
ΜΗΧΑΝΟΛΟΓΟΣ ΜΗΧΑΝΙΚΟΣ Τ.Ε.
3ο χλμ. ΛΕΩΦ. ΡΟΔΟΥ-ΛΙΝΔΟΥ 138
Τηλ. 68244, 25609

ΤΗΛΕΟΡΑΣΗ

ΕΤ-1

08.20 Έναρξη προγράμματος
08.30 **Θεία Λειτουργία.** Σε ζωντανή μετάδοση από τη Μητρόπολη Αθηνών
10.20 **Αρχονταρίκι.** Με τον Αρχιμανδρίτη Ιγνάτιο Γεωργακόπουλο
11.15 **Κλασική μουσική**
12.00 **Η Βουλή των Ελλήνων.**
13.30 **Αγροτική ενημέρωση**
14.00 **Μουσική παράδοση.** Εκπομπή για το ελληνικό τραγούδι
14.30 **Με αρετή και τόλμη**
15.00 **Ειδήσεις**
15.30 **Ευρωπαϊκό πρωτάθλημα στίβου.** Ζωντανή μετάδοση από το Μπάρι.
16.15 **Ιnfoχώρα.** Ενημερωτική εκπομπή
16. 50 **Υπερήχος.** Ο Υπέρηχος, για 3η χρονιά συνεχίζει να παρουσιάζει τις μουσικές προτιμήσεις των μαθητών λυκείων και γυμνασίων από όλες τις πόλεις της Ελλάδας
18. 00 **Ειδήσεις.** Τα σημαντικότερα νέα
18.20 **Πρόσωπα στο τραγούδι.**
18.50 **Η Λυγερή.** Αξιόλογη ελληνική σειρά, σε επανάληψη
19.45 **Ντοκιμαντέρ.**
21.00 **Ειδήσεις.** Καιρός-Τηλεοικονομία
22.00 **Συναυλία.**
23.30 **Μεσογειακοί αγώνες 1997.** Θα παρακολουθήσουμε τα καλύτερα στιγμιότυπα των Μεσογειακών αγώνων 1997, που διεξήχθησαν στο Μπάρι της Ιταλίας.
24.00 **Ειδήσεις.** Καιρός-Τηλεοικονομία. Τα σημαντικότερα νέα της ημέρας
00.20 **Ξένη ταινία.** "Η αποπλάνηση". Δραματική ταινία, αμερικανικής παραγωγής 1980. Σκηνοθεσία: Τζο Χάρντι Παίζουν οι ηθοποιοί: Λιν Ρεντγκρέιβ, Άντονι Ζέρμπι, Κοντσάτα Φερέλ, Μπράιαν Ντένεχι.

ΕΤ-2

08.25 Έναρξη προγράμματος
08.30 **Θεία λειτουργία.** Σε ζωντανή σύνδεση από το ναό της Ιεράς Μητρόπολης Αθηνών
10.30 **Γυναικεία μοναστήρια** Σειρά ντοκιμαντέρ που παρουσιάζει μοναστήρια στην Ελλάδα
11.00 **Φως ανέσπερον**
11.30 **Δημοτικά τραγούδια**
12.00 **Κουστό.**
13.00 **Χρυσές συνταγές**
13.30 **Ειδήσεις**
13.40 **Ελληνική ταινία.** "Δύο έξυπνα κορόιδα."
15.00 **Ορκιστείτε παρακαλώ**
15.30 **Η αρχαία σκουριά**
16.15 **Ο πατέρας μου ο Έλληνας.**
17.00 **Ειδήσεις**
17.10 **Ταξίδι σε τρεις δεκαετίες**
18.00 **Με πείσμα και πάθος.** Κοινωνική σειρά εποχής, αμερικανικής παραγωγής. Παίζουν: Σάλι Φιλντ, Ρον Σίλβερ, Σάλι Μακ Κάρθι κ.ά.
18.55 **Μεσογειακοί αγώνες 1997.** Κορυφαίοι αθλητές από 21 μεσογειακές χώρες θα διεκδικήσουν διακρίσεις σε 25 συνολικά αθλήματα.
21.00 **Στην τροχιά της τύχης.** Κλήρωση ΛΟΤΤΟ-ΠΡΟΤΟ
21.30 **Αιγαίο-πλους**
21.50 **Αφιέρωμα στον Ανδρέα Παπανδρέου.** Ένα ωριαίο αφιέρωμα με αφορμή την συμπλήρωση ενός έτους από το θάνατό του.
22.00 **Ελληνική ταινία.** "Το πρόσωπο της ημέρας." Κωμωδία, παραγωγής 1965
23.00 **Ειδήσεις-Ο Καιρός.** Τα γεγονότα της ημέρας
24.00 **Ο αιώνας του κινηματογράφου.** Σειρά ντοκιμαντέρ Βρετανικής παραγωγής παραγωγής 1995
01.00 **Στα πλοκάμια της μαφίας.** Ιταλική σειρά
03.00 **Τέλος προγράμματος**

ΑΝΤ-1

07.00 **Η γλυκιά μέλισσα**
07.30 **Τάο-Τάο**
08.00 **Ο κόσμος του Ρίτσαρντ**
08.30 **Μπάρμπαρ, το ελεφαντάκι**
09.00 **Dragonball**
09.30 **Χελώνες Νίντζα εν δράσει**
09.55 **4 έως 14**
10.00 **Sailormoon**
10.30 **VR Troopers**
10.55 **4 έως 14**
11.00 **Πάουερ Ρέιντζερς**
11.30 **Το πέρασμα των κύκνων**
12.00 **Μαζί την Κυριακή.** Με τον Τέρενς Κουίκ
14.00 **Τα νέα του ΑΝΤ-1**
14.20 **Παρέα με τον κ. Κούπερ.**
15.00 **Ρενεγκέιντ: ο κυνηγός του εγκλήματος.**
15.50 **Ξένη ταινία.** "Κάντε το σταυρό σας...ερχόμαστε." Κωμωδία, παραγωγής 1981
17.50 **Το μπάσκετ στον ΑΝΤ-1**
18.00 **Τα νέα του ΑΝΤ-1 σε 5'**
18.05 **Το μπάσκετ στον ΑΝΤ-1.** Συνέχεια
18.40 **Ελληνική ταινία.** "Οι βάσεις και η Βασούλα." Κωμωδία, παραγωγής 1974, σε σκηνοθεσία Ντίνου Δημοπούλου, με τους Νόρα Βαλσάμη, Νότη Περγιάλη, Ελένη Θεοφίλου, Χρήστο Ζορμπά, Δήμητρα κ.ά.
20.20 **Τα νέα του ΑΝΤ-1.** Αναλυτικά τα σημαντικότερα γεγονότα από όλη την Ελλάδα και το εξωτερικό
21.10 **60".** Με τον Άρη Σταθάκη
21.15 **Viva ΑΝΤ-1.** Ο πολυσυζητημένος δημοσιογράφος και εκδότης παράγει και παρουσιάζει το μεγάλο τηλεπεριοδικό, με θέματα απο όλους τους χώρους
24.00 **Νυχτερινές ειδήσεις**
00.20 **Ξένη ταινία.** "Ο κατεψυγμένος."
02.00 **Ξένη ταινία.** "Στους δρόμου του Λονδίνου."
03.40 **Τηλεμάρκετινγκ**
04.10 **Ξένη ταινία.** "Μισαλλοδοξία."
06.20 **Οι ειδήσεις του CBS.**
06.45 **Τηλεμάρκετινγκ-Τηλεαγορά**

MEGA

07.00 **Τα μπετάκια**
07.20 **Οι περιπέτειες του T-REX**
07.45 **Ο Τζέις και οι αστρομαχητές**
08.10 **Ανιμάνιακς**
08.40 **Τάινι Τουνς**
09.10 **Φλιντστόουνς**
09.30 **Αλαντίν**
10.00 **Γκάργκοϊλς**
10.30 **Ντίσνεϊ κλαμπ**
11.30 **Μπελάδες. Χ 3**
12.00 **Νταντά αμέσου δράσεως**
12.30 **Μπιτς θόλεϊ '97**
13.00 **Μόνοι στο σπίτι**
14.00 **Δελτίο ειδήσεων**
14.15 **Επτά συν επτά.** Ο Θοδωρής Ρουσόπουλος παρουσιάζει τα δρώμενα της εβδομάδας που πέρασε
15.10 **Δρ Κουίν, μόνη στην Άγρια Δύση.** Κοινωνική σειρά
16.10 **Ξένη ταινία.** "Μάλλον παντρεύτηκα μια δολοφόνο με τσεκούρι." Κωμωδία, αμερικανικής παραγωγής 1993
18.00 **Ματιές στα γεγονότα**
18.10 **Μπράβο.** Η Ρούλα Κορομηλά μας ψυχαγωγεί με χορό, τραγούδι, αξιοπερίεργα,με διάσημους προσκεκλημένους από την Ελλάδα και το εξωτερικό, αλλά και με πολλές πολλές εκπλήξεις
20.25 **Τα γεγονότα στις 8.30.** Αναλυτικά τα νέα της ημέρας με ζωντανές συνδέσεις και ταχύτατες ανταποκρίσεις καλύπτει όλα τα γεγονότα από την Ελλάδα και τον κόσμο
21.15 **Μπράβο, καλώς ήλθατε.** Φαντασμαγορικό σόου, που παρουσιάζει η Ρούλα Κορομηλά
23.30 **Ξένη ταινία.** "Ερωτας δίχως αύριο." Αισθηματική περιπέτεια
00.15 **Τα τελευταία γεγονότα.**
00.30 **Ξένη ταινία.** Συνέχεια
02.10 **Αστυνομικά δαιμόνια.** Αμερικανική, αστυνομική-σειρά .
03.00 **Περίπολοι αμέσου δράσεως**
03.30 **Telemarketing.** (Ε)
04.15 **Τοκ Τοκ.** (Ε)
05.30 **Mega star.** (Ε)
06.00 **Η εκπομπή.** (Ε)

FILMNET

06.10 **Ξένη ταινία.** "Τα πουλιά ΙΙ: η επιστροφή." Θρίλερ, παραγωγής 1994
08.00 **Ξένη ταινία.** "Η νυχτερίδα." Περιπέτεια, παραγωγής 1966
10.00 **Ξένη ταινία.** "Τόμι μπόι". Κωμωδία, παραγωγής 1995, σε σκηνοθεσία Πίτερ Σίγκαλ
12.00 **Ξένη ταινία.** "Ο Άστεριξ και οι Ινδιάνοι." Κινούμενα σχέδια, παραγωγής 1994
14.00 **Ξένη ταινία.** "Το εξπρες του Σούγκαρλαντ." Περιπέτεια, παραγωγής 1994, σε σκηνοθεσία Στίβεν Σπίλμπεργκ
16.00 **Ξένη ταινία.** "Ο άσος του μπέιζμπολ." Νεανική περιπέτεια
18.00 **Ξένη ταινία.** "Κατά λάθος πρόσκοπος." Κωμωδία, παραγωγής 1995, σε σκηνοθεσία Γκρέγκ Μπίμαν, με τους Ντανιέλ Στερν, Τζον Πολίτο
19.45 **Ξένη ταινία.** "Τρεις ζωές και μόνο ένας θάνατος.' Κωμωδία, παραγωγής 1996, σε σκηνοθεσία Ραούλ Ρουίζ με τους Μαρτσέλο Μαστρογιάννη, Μαρίζα Παρέδες.
22.00 **Ξένη ταινία.** "Τρελές σφαίρες 33 1/3: η τελική προσβολή."
24.00 **Ξένη ταινία.** "Απρόσκλητος επισκέπτης."
01.55 **Ξένη ταινία.** "Βουντού." Τρόμου, παραγωγής '88
03.35 **Ξένη ταινία.** "Οι βλάχοι του Μπέβερλι Χιλς."
05.10 **Ξένη ταινία.** "Filofax: taking care of business."

Κινητά τηλέφωνα...
...για κάθε ανάγκη

PANAFON
ΤΟ ΠΑΝ ΣΤΗΝ ΕΠΙΚΟΙΝΩΝΙΑ

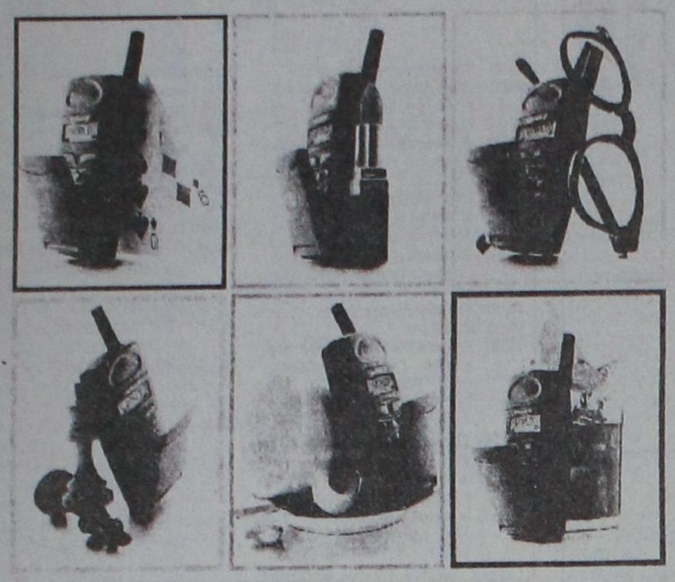

Κινητά		Τιμή
Panasonic G500	μονο	1.000
Ericsson 318	μονο	1.000
Nokia 2110i	μονο	1.000
Nokia 8110	απο	7.500
Ericsson 688	απο	19.500
Ericsson 788	απο	45.800

οι τιμές περιλαμβάνουν φπα

Τιμές Περιλαμβάνουν
Κινητό τηλέφωνο
Μπαταρία Ενυσχημένη
Φορτιστή Επιτραπέζιο
Κλιπ ζώνης
Δωρεάν Σύνδεση PANAFON

Σύνδεση με Economy, Classic η Executive

Astro Design (c) 6-97

μόνο απο την εταιρεία

ASTRO Computers

Για περισσότερες Πληροφορίες
Λίνδου 107, Ρόδος - Τηλ. 35835
Ανοιχτά καθημερινά
Δευτέρα - Παρασκευή 9.00 εως 5.00 μμ
Σάββατο 9.00 εως 1.00 μμ

Q-Phone

Ενώ οι προσπάθειες στην "κορυφή" δεν αποδίδουν

Χριστιανική ενότητα στην πράξη

Παγκόσμιο είναι το ενδιαφέρον της Κοινής Γνώμης, για την Ενότητα των Χριστιανών, που οι προσπάθειες προς αυτή την κατεύθυνση, έχουν αρχίσει από τον Αείμνστο Οικουμενικό Πατριάρχη Αθηναγόρα Α' και τον επίσης Αείμνηστο Πάπα Παύλο ΣΤ' και με αγαθές προθέσεις, συνεχίζονται μέχρι και σήμερα, τόσο από τους Πνευματικούς μας Ηγέτες, όσο κι από Ιεράρχες, απλούς Κληρικούς με ενόραση και σθένος, όσο κι από απλούς πιστούς, που βλέπουν τους "τοίχους των Εκκλησιών μας, να μη φτάνουν μέχρι τον Ουρανό, όπου εκεί είναι ενωμένες", όπως χαρακτηριστικά διατυπώνει Κύπριος Ορθόδοξης Άγιος Ιεράρχης. Χιλιάδες πιστοί, των δύο κυρίως αδελφών Δογμάτων, Ορθοδόξων και Καθολικών, επιθυμούν να πληροφορηθούν για τις εκάστοτε εξελίξεις στον θέμα αυτό. Σίγουρα, υπάρχει σήμερα, μεγαλύτερη ωριμότητα στην αντιμετώπιση της Ενότητας, εκ μέρους όλων, και η Χριστιανική αδελφοσύνη γίνεται συνείδηση και στόχος, σαν μια αναγκαιότητα που είναι ορατά εφικτή. Τα πιο σημαντικά εμπόδια, ξεπεράστηκαν, αλλά, δυστυχώς, λίγοι είναι εκείνοι που το γνωρίζουν, όπως π.χ. το πολυσυζητημένο FILIOQUE που δεν υπάρχει και το ΠΙΣΤΕΥΩ απαγγέλεται και από τα δύο Δόγματα ακριβώς το ίδιο. Και βέβαια, δεν πρέπει να μας διαφεύγει το γεγονός, ότι το ΠΙΣΤΕΥΩ είναι η πιο σημαντική μας μαρτυρία, πίστης

Έσι, στις 22 Μαΐου, όσοι Ορθόδοξοι παρακολουθήσαμε την Λειτουργία στην SANTA MARIA, και 'δω πρέπει να πούμε, ότι οι Οθρόδοξοι αριθμητικά ήμασταν όσοι και οι Καθολικοι Πιστοί, γιορτάστηκε η μνήμη της Αγίας Ρίτας, που θεωρείται η Προστάτης των Απελπισμένων, η οποία κάνει το "αδύνατο δυνατό". Η Αγία Ρίτα, πέθανε το 1457 σε μια πόλη της Ιταλίας κοντά στη Σιένα και από τότε το ιερό της λείψανο, διατηρεί το χρώμα ζωντανού ανθρώπου, ευκαμψία στα μέλη του, τα οποία μάλιστα, σύμφωνα με επίσημες μαρτυρίες, αλλάζουν θέση. Επίσης, για τελευταία φορά, όπως ανακοινώθηκε, μπροστά σε χιλιάδες προσκυνητές, σήκωσε τρεις φορές το δεξί της χέρι και ευλόγησε τα πλήθη. Το σώμα της ευωδιάζει και επειδή ένα από τα θαύματα που είναι συνδεδεμένο με το όνομα της, έχει σχέση με τριαντάφυλλα, ο ιερέας, ευλογεί και μοιράζει στο εκκλησίασμα τριαντάφυλλα. Πρέπει να υπογραμμιστεί το ότι, μόνον στην Ορθόδοξη και στην Καθολική Εκκλησία λατρεύεται η Παναγία με τον ίδιο ακριβώς τρόπο καθώς επίσης, μόνο στην Ορθόδοξη και στην Καθολική Εκκλησία, υπάρχουν Άγιοι οι οποίοι τιμώνται με τον ίδιον επίσης τρόπο. Το ιδιαίτερα συγκινητικό γεγονός, κατά την διάρκεια της Λειτουργίας στην Σάντα Μαρία, από τον Ιερέα Γουλιέλμο Ρόσσι, είναι, ότι αναφέρθηκε στο ευχολόγιο ακριβώς με τον ίδιο τρόπο στον Πάπα και στον Οικουμενικό μας Πατριάρχη.

Αναμφισβήτητα, υπάρχει κάποια άγνοια αναφορικά με τα βήματα που έχουν γίνει προς την Ενότητα των δύο Αδελφών Εκκλησιών, που γίνονται διαρκώς. Κι όπως έλεγαν οι σοφοί αρχαίοι μας πρόγονοι: "η άγνοια είναι δεινό και αιτία πολλών κακών στους ανθρώπους". Υπάρχουν πολλά βιβλία, για όσους επιθυμούν να ενημερωθούν πληρέστερα για τα άγιο πλησίασμα των δύο Εκκλησιών μας. Ενα απ' αυτά, έχει εκδοθεί από τον Συγγραφέα και στενό συνεργάτη του Αείμνηστου Οικουμενικού Πατριάρχη Αθηναγόρα κ. Αριστείδη Πανώτη, που είναι από τα πρωτοπόρα πνεύματα προς την κατεύθυνση αυτή. Η Ευαγγελική προσταγή (Ιωάν. ΙΖ, 21) είναι σαφής: "Ίνα πάντες εν ώσι, καθώς συ, πάτερ, εν εμοί καγώ εν σοί, ίνα και αυτοί εν ημίν εν ώσιν, ίνα ο κόσμος πιστεύση ότι συ με απέστειλας, και εγώ την δόξαν ήν δέδωκας μοι δέδωκ αυτοίς, ίνα ώσιν εν καθώς ημείς, εν εσμέν, εγώ εν αυτοίς και συ εν εμοί, ίνα ώσι τελελειωμένοι εις έν, και ίνα γινώσκη ο κόσμος ότι συ με απέστειλας και ηγάπησας αυτούς καθώς εμέ ηγάπησας".

Μαίρη Ηλία Παπανδρέου

ΓΙΕΓΚΕΡΜΑΪΣΤΕΡ
Το Γνησιο Και Δυνατο Σφηνακι!!
Εσείς;



ΓΕΩΡΓ. ΣΙΜΙΞΗΣ • ΤΗΛ. ΠΑΡΑΓΓΕΛΙΩΝ 29553 - ΡΟΔΟΣ

TEC
ΤΑΜΕΙΑΚΗ ΜΗΧΑΝΗ



από 146.000 δρχ. + ΦΠΑ

ΤΑΜΕΙΑΚΕΣ ΜΗΧΑΝΕΣ
TEC
η ταμειακή που αντέχει!
Αποκλειστικός αντιπρόσωπος Ρόδου
ΒΑΣΙΛΕΙΟΣ ΑΠΟΣΤΟΛΑΣ

ΠΩΛΗΣΕΙΣ - SERVICE - ΑΝΑΛΩΣΙΜΑ

Υπεύθυνο σέρβις-άμεση εξυπηρέτηση
τηλ.. 38089, 32952

✓ Ηλεκτρονικές ζυγαριές
✓ Αριθμομηχανές ibico
✓ Γραφομηχανές
✓ Μηχανές συναλλάγματος
✓ Ρολόγια παρουσίας προσωπικού AMANO
✓ Καταστροφείς εγγράφων
✓ Πλαστικοποιητές
✓ Θερμοκολλητικά βιβλιοδετικά
κ.ά.

Επίσης διαθέτουμε εξουσιοδοτημένο σέρβις για τις ταμειακές brother-INTERNATIONAL-I.E.S. UNIVELL-FOMAX-N.T.S NATIONAL Ηλεκτρονικών ζυγαριών - ετικετογράφων ΜΕΤΟκ.ά.

Κολοκοτρώνη 91 (Έναντι Κινηματογράφου ΤΙΤΑΝΙΑ)

DISNEYLAND® PARIS

ΑΕΡΟΠΟΡΙΚΗ ΕΚΔΡΟΜΗ ΜΕ ΟΛΥΜΠΙΑΚΗ 13/7-18/7

Πάρτε τα παιδιά σας και φύγαμε στην μαγευτική **EURODISNEY** και ας ξεχαστούμε παίζοντας ΟΛΟΙ ΜΑΖΙ με τον ΜΙΚΥ και ΝΤΟΝΑΛΤ ΝΤΑΚ.

ΤΙΜΗ ΠΡΟΚΛΗΤΙΚΗ

Περιλαμβάνει
- 3 Διανυκτερεύσεις μέσα στην EURODISNEY στο ξενοδοχείο SANTA FE με πρωϊνό.
- Είσοδος στο Πάρκο όλες τις μέρες σε όλά τα θεάματα.
- 2 διανυκτερεύσεις σε κεντρικό ξενοδοχείο στο Παρίσι με πρωϊνό.
- Ξενάγηση στο Παρίσι.
- Μεταφορές με κλιματιζόμενο πούλμαν Αεροδρόμιο-EURODISNEY-Παρίσι-Αεροδρόμιο
- Αεροπορικό εισιτήριο με ΟΛΥΜΠΙΑΚΗ Ρόδο-Αθήνα-Παρίσι-Αθήνα-Ρόδο
- Φόροι αεροδρομίων ΕΛΛΑΔΑΣ-ΓΑΛΛΙΑΣ

Προαιρετικές εκδρομές
- Πάρκο ASTERIX
- Παλάτι βερσαλιών
- Νυχτερινές εξόδοι σε Καμπαρέ.

ΣΥΝΟΔΟΣ Η κ. ΕΛΕΝΗ ΨΥΛΛΑΚΗ

KYDON TRAVEL

Εθελοντών Δωδεκανησίων 14
τηλ. 23000-27900-75268-FAX 32741
και Ακτή Σακτούρη 8 Τηλ. 27722

Carrier

ΜΕ ΤΟΝ ΑΕΡΑ ΤΟΥ 1ου ΚΛΙΜΑΤΙΣΤΙΚΟΥ

Σε τιμές έκπληξη και με συμφέροντα διακανονισμό
ΑΠΟΚΛ. ΑΝΤΙΠΡΟΣΩΠΟΣ ΔΩΔΕΚΑΝΗΣΟΥ
RODOS AIR Ε.Π.Ε.

ΕΧΟΥΜΕ ΤΙΣ ΑΠΑΝΤΗΣΕΙΣ
ΟΙΚΟΝΟΜΙΑ
ΔΙΑΡΚΕΙΑ ΖΩΗΣ
ΑΝΤΑΓΩΝΙΣΤΙΚΕΣ ΤΙΜΕΣ
ΔΥΝΑΤΟΤΗΤΑ ΠΡΟΣΑΡΜΟΓΗΣ
FULL SERVICE

UKAKO

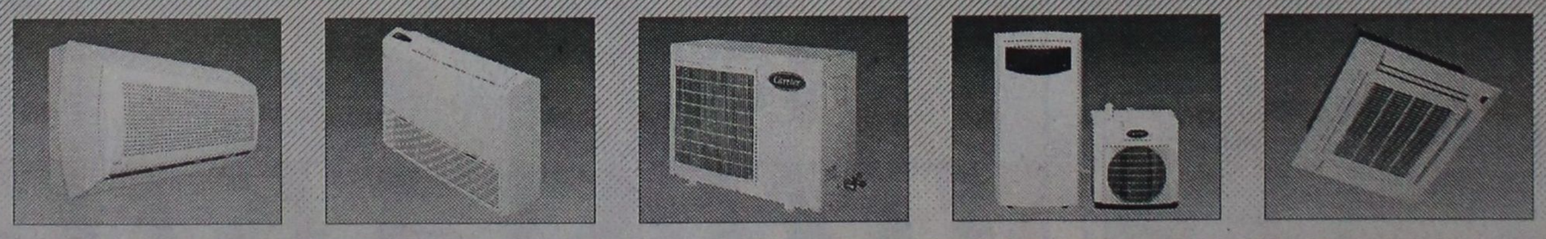

Rodos Air

ΚΑΡΡΑΣ ΜΙΧΑΗΛ ΜΗΧΑΝΟΛΟΓΟΣ
ΚΑΚΑΚΙΟΣ ΣΤΕΛΙΟΣ ΜΗΧΑΝΟΛΟΓΟΣ
ΚΑΛΛΙΓΕΡΟΣ ΜΙΧΑΛΗΣ ΠΟΛ. ΜΗΧΑΝΙΚΟΣ

ΚΕΝΤΡΙΚΗ ΔΙΑΘΕΣΗ - SERVICE - ΑΝΤΑΛΛΑΚΤΙΚΑ
ΓΕΩΡ. ΣΕΦΕΡΗ 76 ΡΟΔΟΣ (ΜΗ.ΔΙΑ.) - Τηλ.: 63680, 67250, 67251 FAX: 67251

Και σε εξουσιοδοτημένα καταστήματα: - ΚΡΕΜΑΣΤΗ: ΜΙΧΑΛΑΚΗΣ ΚΩΣΤΑΣ - ΑΦΑΝΤΟΥ: ΚΟΥΜΝΑΚΗΣ ΓΕΩΡΓΙΟΣ



ΣΠΙΤΙΑ
ΠΡΟΚΑΤΑΣΚΕΥΑΣΜΕΝΑ
ΚΑΙ ΚΤΙΣΤΑ
ΑΝΤΙΣΕΙΣΜΙΚΑ - ΑΚΑΥΣΤΑ
ΜΠΑΓΚΑΛΟΟΥΣ - ΣΚΕΠΕΣ
ΚΙΟΣΚΙΑ - ΠΕΡΓΚΟΛΕΣ



ΜΗΧΑΝΗΜΑΤΑ
• ΞΥΛΟΥ
• ΜΕΤΑΛΛΟΥ

Ε.Ν. ΚΥΡΙΑΚΟΥ
ΑΠΟΛΛΩΝΙΟΥ ΡΟΔΙΟΥ & ΣΩΤΗΡΟΣ
ΙΞΙΑ - ΡΟΔΟΣ
ΤΗΛ.: (0241) 90002, (094) 326917
Α.Φ.Μ. 34270010 Α.Ο.Υ. ΡΟΔΟΥ 7542

ΜΗΧΑΝΗΜΑΤΑ
• ΒΙΟΜ. ΚΑΘΑΡΙΣΜΟΥ
• ΠΙΣΙΝΕΣ
• ΧΑΡΟΜΑΣΑΖ
• ΣΑΟΥΝΕΣ



ΞΥΛΕΙΑ
ΞΗΡΑΜΕΝΗ - ΕΜΠΟΤΙΣΜΕΝΗ

ΔΙΑΜΟΡΦΩΣΗ ΧΩΡΩΝ
ΚΑΙΜΑΤΙΣΤΙΚΑ - ΠΑΤΑΚΙ
ΗΛΕΚΤΡΙΚΟΣ ΕΞΟΠΛΙΣΜΟΣ



ΠΡΟΚΑΤΑΣΚΕΥΑΣΜΕΝΑ ΣΠΙΤΙΑ & ΚΤΙΣΤΑ, ΜΕ ΤΙΣ ΚΑΤΩΘΙ ΠΡΟΔΙΑΓΡΑΦΕΣ

- Αντισεισμικά
- Άκαυστα
- Με ξυλεία ξηραμένη-εμποτισμένη
- Είδη υγιεινής-πλακάκια, **ΔΙΚΗ ΣΑΣ ΕΠΙΛΟΓΗΣ**
- Κουφώματα-επίπλα κουζίνας-ντουλάπες, δικής σας επιλογής και γούστου στο εργοστάσιό μας
- Θερμομόνωση-ηχομόνωση τέλεια δι' όλο το σπίτι
- Σκεπή παραδοσιακή με κεραμίδι με μόνωση και αντοχή πρωτόγνωρη δια τις κατασκευές που μέχρι σήμερα γνωρίσατε.
- Σοβατίσματα με ειδικό άκαυστο πετρώμα περλίτη, αντί άμμου.

ΜΕΓΑΛΕΣ ΕΥΚΟΛΙΕΣ ΠΛΗΡΩΜΗΣ
ΕΩΣ ΚΑΙ 3 ΕΤΗ

ΚΥΡΙΑΚΟΥ

ΕΓΓΥΗΣΗ Η ΠΕΙΡΑ ΜΑΣ 14 ΕΤΩΝ ΕΠΙΣΚΕΦΘΕΙΤΕ ΜΑΣ
Η ΤΗΛΕΦΩΝΕΙΣΤΕ ΜΑΣ ΓΙΑ ΠΛΗΡΗ ΕΝΗΜΕΡΩΣΗ ΣΑΣ
ΙΞΙΑ-ΡΟΔΟΣ Τηλ: 90002, κινητό: 094/326917

ΑΠΟΣΠΑΣΜΑ Αριθμός 1199/97
ΠΕΡΙΛΗΨΗ ΕΚΘΕΣΗΣ ΑΝΑΓΚΑΣΤΙΚΗΣ ΚΑΤΑΣΧΕΣΗΣ ΑΚΙΝΗΤΟΥ-ΙΔΑΝΙΚΩΝ ΜΕΡΙΔΙΩΝ ΕΝΥΠΟΘΗΚΟΥ

Δικαστικός Επιμελητής: ΓΕΩΡΓΙΟΣ ΠΟΛΥΒΙΟΥ ΔΟΥΡΔΟΥΝΑΣ
Επισπεύδουσα: Εθνική Τράπεζα Ελλάδος Α.Ε.
Οφειλέτες: 1) Γιώργος Διαμ. Αμερσώνης και 2) Χρίστος Διαμ. Αμερσώνης
Τίτλος που εκτελέστηκε: Η υπ' αριθμ. 427/1991 διαταγή πληρωμής κ. Δικαστή του Μον. Πρωτ. Ρόδου
Ποσό οφειλής: (6.537.609) δραχμές
Μεσεγγυούχος: Οι ίδιοι οι οφειλέτες
Υπάλληλος του πλειστηριασμού: Ο συμβολαιογράφος Ρόδου κ. Δημήτρης Γιώρτσος κάτοικος Ρόδου
Χρόνος πλειστηριασμού: 09 Ιουλίου 1997 ημέρα Τετάρτη και από τις 12 το μεσημέρι μέχρι τις 2 το απόγευμα της ίδιας μέρας.
Τόπος πλειστηριασμού: Το Δημοτικό Κατάστημα (Δημαρχείο) του Δήμου Ρόδου
Έχει κατασχεθεί με την 1198/15.05.1997 έκθεση μου αναγκαστικής κατάσχεσης
Περιγραφή ακινήτου: Ακίνητό διώροφο οικοδομή αποτελούμενη από ισόγειο τεσσάρων (4) χώρων και πρώτο όροφο τριών (3) χώρων καλυμένης επιφάνειας 165 τετργ. μέτρα και ακάλυπτης 45 τετργ. μέτρα που βρίσκεται στην περιοχή Νεοχωρίου της πόλης της Ρόδου με κτηματολογικά στοιχεία Τομο 31 (70) Οικοδομών Ρόδου, Φύλλο 187 (125), Μερίδα Ι-57 ΑΔ και Φάκελλος 62 80, νομικής φύσης Μουλκ, συνορεύει Ανατολικά με μερίδα οικοδομών Ρόδου Ι-57 ΑΑ, Νότια με μερίδα οικοδομών Ρόδου Ι-58 ΑΑ, Δυτικά με μερίδα οικοδομών Ρόδου Ι-57 ΑΑ και Βόρεια με μερίδα οικοδμών Ρόδου Ι-57 ΑΒ.
Το ακίνητο αυτό έχει τις υδραυλικές και ηλεκτρικές εγκαταστάσεις με τις αντίστοιχες παροχές τους τις απαραίτητες πόρτες και παράθυρα, είναι παλαιά κατασκευή χρησιμοποιείται δε το μεν ισόγειο σαν κατάστημα πώλησης ρούχων Boutique ο δε πρώτος όροφος σαν κατοικία.
Μεσεγγυούχοι δε σε αυτό παραμένουν οι ίδιοι οφειλέτες σύμφωνα με το άρθρο 996 ΚΠολΔ.
Εκτιμήθηκαν: τα ιδανικά μερίδα τους 8/16 εξ αδιαιρέτου 50.000.000 δρχ. το καθένα και συνολικά 100.000.000 δρχ.
Ο πλειστηριασμός των ιδανικών μεριδίων θα γίνει με τιμή πρώτης προσφοράς 25.000.000 δρχ. το καθένα και συνολικά 50.000.000 δρχ.
Προσκαλούνται όσοι θέλουν να λάβουν μέρος στον πλειστηριασμό να προσέλθουν και προσφέρουν τιμή.
Συντάχτηκε η παρούσα σήμερα στις 15.05.97 στο γραφείο μου στην οδό Εθν. Μακαρίου 45 και υπογράφεται νόμιμα από εμένα τον δηλοποιούντα δικαστικό επιμελητή.

Ο Δηλοποιών Δικαστικός Επιμελητής
Γιώργος Πολ. Δουρδουνάς.

Μαζί και οι αναγκαστικές συνενώσεις κοινοτήτων

Ποιά θέματα θα συζητηθούν την Τετάρτη στο δημ. συμβούλιο

Πρόστιμα σε πλανόδιους και διαγραφή χρεών από δημ. φόρο

Συνεδριάζει την Τετάρτη στις 8.30 μ.μ. το Δημοτικό Συμβούλιο Ρόδου. Μεταξύ τον θεμάτων που θα συζητηθούν είναι και αυτό των συνενώσεων των ΟΤΑ. Πιο συγκεκριμένα το Δημοτικό Συμβούλιο Ρόδου θα κληθεί να πάρει απόφαση επί της προτάσεως του Δημάρχου Ρόδου για δημιουργία ενός Δήμου στο Βόρειο τουριστικό τρίγωνο του νησιού.

Αναλυτικά στην ημερήσια διάταξη περιλαμβάνονται τα παρακάτω θέματα:

- Ενημέρωση Δημάρχου και Δημοτικών Συμβούλων.
- Συζήτηση και λήψη απόφασης για το Πρόγραμμα του ΥΠΕΣΔΑ-Ιωάννης Καποδίστριας".
- Έγκριση της αριθ. 193/1997 απόφασης της Δημαρχιακής Επιτροπής που αφορά τον Ταμιακό Απολογισμό του Δήμου Ροδίων, οικονομικού έτους 1996.
- Τροποποίηση των αριθ. 734/1995 και 776/1996 Αποφάσεων Δημοτικού Συμβουλίου "περί τελών κοινοχρήστων χώρων".
- Έγκριση της αριθ. 203/1997 Απόφασης Δημαρχιακής Επιτροπής που αφορά συμβιβασμό δίκης αποζημίωσης λόγω ρυμοτομίας της κ. Άννας Γιαλλούση.
- Έγκριση της αριθ. 73/1997 Απόφαση της ΔΕΥΑΡ που αφορά την έγκριση αποτελέσματος πρόχειρου διαγωνισμού για την ανάθεση της προμήθειας ενεργού άνθρακα για τις ανάγκες του Βιολογικού καθαρισμού.
- Ανάθεση κοστολογικής μελέτης στο Οικονομικό Επιμελητήριο Ρόδου των παρεχομένων Υπηρεσιών του Δήμου. Ψήφιση πίστωσης.
- Επιβολή προστίμων σε πλανόδιους μικροπωλητές.
- Διαγραφή βεβαιωθέντων χρεών Δημοτικού φόρου.
- Λήψη απόφασης για ρύθμιση βεβαιωμένων οφειλών από δημοτικά τέλη, φόρους, δικαιώματα, κ.λπ.
- Έγκριση Απόφασης αριθ. 32/1997 του ΠΟΔΡ που αφορά επιχορήγηση Σωματείου Φιλαρμονικής "Ο ΟΡΦΕΥΣ".
- Οικονομική ενίσχυση της 13ης Ενιαίας Σχολικής Επιτροπής.
- Ψηφίσεις πιστώσεων για έξοδα ταξιδίων των:
- Δημάρχου κ. Γ. Γιαννόπουλου που μετέβη στην Αθήνα.
- Αντιδημάρχου κ. Κ. Σκανδαλίδη που μετέβη στην Αθήνα.
- Θ. Κανατά, Α. Κων/νίδη, υπαλλήλων Δ/νσης Πολεοδομίας που μετέβησαν στην Αθήνα.
- κ. Τ. Μπαρδακά, που μετέβη στην Αθήνα.
- κ. Μπούκλα, που μετέβη στην Αθήνα.
- Α. Κων/νίδη που μετέβη στην Αθήνα.
- Α. Νίκα, που μετέβη στην Αθήνα.
- Ν. Κάσδαγλη και Θ. Βαλτινού στη Σουδία.
- Έγκριση διαφόρων δαπανών.

SUN & SOUND CAR
ΖΟΡΜΠΑΣ ΙΩΑΝΝΗΣ
SONY Digital Car HiFi

Γνωρίστε τον ψηφιακό ήχο της SONY
στο αυτοκίνητό σας με τις ασυναγώνιστες τιμές της

Συνδυασμός ραδ/φώνου και συντιέρας 10 δίσκων

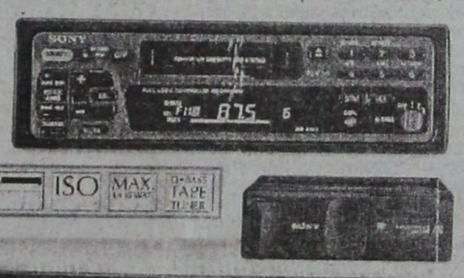

125.000 δρχ.

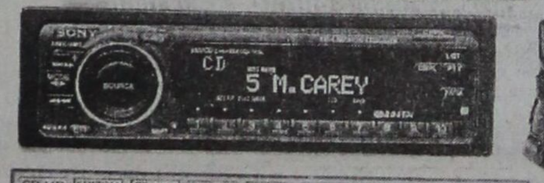

105.000 δρχ.

Ειδικές τιμές για επαγγελματίες με Rent a car σε ραδιοκασετόφωνο και ηχεία αυτ/του.
Επίσης νέα μοντέλα ηλιοροφών ειδικά για ενοικιαζόμενα αυτ/τα.
Σέρβις εμπορεία air-condition αυτ/τών

Ψηφιακό ραδιοκασετόφωνο BLAUPUNCT με RDS 35.000 δρχ.

ΕΡΝΕΣΤ ΜΠΕΒΙΝ 39 • ΤΗΛ. 28446

ΕΣΤΙΑΤΟΡΙΟ ΤΑΒΕΡΝΑ
"ΑΓ. ΓΕΩΡΓΙΟΣ"
ΣΤΟ ΓΕΝΝΑΔΙ

Ανοιχτά καθημερινά, όλη την ημέρα
Ελάτε να γευτείτε τα νόστιμα μεζεδάκια μας, τα φρέσκα κρεατά μας όπως και τα ψάρια μας ψημένα στα κάρβουνα.
Οικογενειακό περιβάλλον, καθαριότητα και άψογη εξυπηρέτηση, και παιδική χαρά για τα μικρά παιδιά.
Επίσης αναλαμβάνουμε κάθε κοινωνική σας εκδήλωση.

Πληρ. τηλ. 0244-43626
Στέργος-Δέσποινα Παπαδημητρίου
Θα μας βρείτε 1 χιλιόμετρο μετά το Γεννάδι.

ΠΡΑΚΤΟΡΕΙΟ ΤΑΞΙΔΙΩΝ
ΣΑΒΒΑΣ ΣΑΗΣ
ΦΘΗΝΑ ΑΕΡΟΠΟΡΙΚΑ ΕΙΣΙΤΗΡΙΑ ΓΙΑ ΟΛΟ ΤΟΝ ΚΟΣΜΟ

Με την ευκαιρία της λειτουργίας του νέου μας πρακτορείου στην οδό Τάρπον Σπρίνγκς 42 δίπλα στην Τράπεζα Πίστεως.
ΠΡΟΣΦΕΡΟΥΜΕ Τα Φθηνότερα αεροπορικά εισιτήρια για όλο τον κόσμο-με όλες τις αεροπορικές εταιρίες.
ΠΡΟΣΟΧΗ Πληροφορίες δεν δίνονται από το τηλέφωνο μόνο προσωπική παρουσία σας.

ΑΚΟΜΗ ΣΑΣ ΠΑΙΡΝΟΥΜΕ
ΒΙΖΑ επισκέπτου για ΑΜΕΡΙΚΗ σε μία εβδομάδα.
ΒΙΖΑ επισκέπτου για ΑΥΣΤΡΑΛΙΑ σε μία μέρα
- ΕΚΔΟΣΗ ΔΙΑΒΑΤΗΡΙΩΝ- ΕΚΔΟΣΗ ΑΔΕΙΩΝ ΑΥΤΟΚΙΝΗΤΩΝ

ΞΕΝΟΔΟΧΕΙΑ ΣΤΗΝ ΑΘΗΝΑ

ALEXANDROS HOTEL Β' ΚΑΤΗΓΟΡΙΑΣ		
Περιοχή HILTON		
Μονόκλινο	9.800 ΔΡΧ.	ΜΕ ΠΡΩΙΝΟ
Δίκλινο	12.400 ΔΡΧ.	"
Τρίκλινο	17.500 ΔΡΧ.	"
CHRISTINA HOTEL Β' ΚΑΤΗΓΟΡΙΑΣ		
Περιοχή FIX		
Μονόκλινο	9.800 ΔΡΧ.	ΜΕ ΠΡΩΙΝΟ
Δίκλινο	12.400 ΔΡΧ.	"
Τρίκλινο	17.500 ΔΡΧ.	"
ESPERIA HOTEL Α' ΚΑΤΗΓΟΡΙΑΣ		
Σταδίου 22		
Μονόκλινο	17.650 ΔΡΧ.	ΜΕ ΠΡΩΙΝΟ
Δίκλινο	19.500 ΔΡΧ.	"
Τρίκλινο	15.800 ΔΡΧ.	"
ELECTRA HOTEL Β' ΚΑΤΗΓΟΡΙΑΣ		
Ερμού 5		
Μονόκλινο	23.000 ΔΡΧ.	ΜΕ ΠΡΩΙΝΟ
Δίκλινο	28.000 ΔΡΧ.	"
Τρίκλινο	33.000 ΔΡΧ.	"
PARTHENON HOTEL Α' ΚΑΤΗΓΟΡΙΑΣ		
Περιοχή HILTON		
Μονόκλινο	14.100 ΔΡΧ.	ΜΕ ΠΡΩΙΝΟ
Δίκλινο	16.800 ΔΡΧ.	"
Τρίκλινο	23.500 ΔΡΧ.	"
RIVA HOTEL Α' ΚΑΤΗΓΟΡΙΑΣ SUPERIOR		
Μιχαλακοπούλου (HILTON)		
Μονόκλινο	10.500 ΔΡΧ.	ΜΕ ΠΡΩΙΝΟ
Δίκλινο	13.500 ΔΡΧ.	"
Τρίκλινο	18.500 ΔΡΧ.	"
PRESIDENT Α' ΚΑΤΗΓΟΡΙΑΣ		
Λεωφόρος Κηφισίας		
Μονόκλινο	8.100 ΔΡΧ.	ΜΕ ΠΡΩΙΝΟ
Δίκλινο	10.800 ΔΡΧ.	"
Τρίκλινο	13.500 ΔΡΧ.	"
TITANIA HOTEL		
Πανεπιστημίου 52 (ΣΥΝΤΑΓΜΑ-ΟΜΟΝΟΙΑ)		
Μονόκλινο	18.700 ΔΡΧ. ΠΡΩΙΝΟ	ΜΕ ΑΜΕΡΙΚΑΝΙΚΟ
Δίκλινο	23.700 ΔΡΧ.	"
Τρίκλινο	26.700 ΔΡΧ.	"
DORIA HOTEL Β' ΚΑΤΗΓΟΡΙΑΣ		
Πειραιώς 15-17 (κοντά στην Ομόνοια)		
Μονόκλινο	10.300 ΔΡΧ.	ΜΕ ΠΡΩΙΝΟ
Δίκλινο	13.200 ΔΡΧ.	"
Τρίκλινο	17.000 ΔΡΧ.	"
ALBATROS HOTEL Β' ΚΑΤΗΓΟΡΙΑΣ		
Δίπλα στο Δυτικό Αεροδρόμιο		
Μονόκλινο	10.500 ΔΡΧ.	ΜΕ ΠΡΩΙΝΟ
Δίκλινο	15.500 ΔΡΧ.	"
Τρίκλινο	19.500 ΔΡΧ.	"
PAN HOTEL Β' ΚΑΤΗΓΟΡΙΑΣ		
Μητροπόλεως 11		
Μονόκλινο	9.500 ΔΡΧ.	ΜΕ ΠΡΩΙΝΟ
Δίκλινο	13.900 ΔΡΧ.	"
Τρίκλινο	17.500 ΔΡΧ.	"
ΞΕΝΟΔΟΧΕΙΟ ΧΑΝΔΡΗΣ ΚΑΤΗΓΟΡΙΑΣ LUX		
Συγγρού 385		
Μονόκλινο	ΜΟΝΟ 23.800 ΔΡΧ.	
Δίκλινο	ΜΟΝΟ 23.800 ΔΡΧ.	
Τρίκλινο	ΜΟΝΟ 23.800 ΔΡΧ	
ΞΕΝΟΔΟΧΕΙΟ PRESIDENT ALEXANDROS		
Μονόκλινο	ΜΟΝΟ 8.100 ΔΡΧ.	
Δίκλινο	ΜΟΝΟ 10.800 ΔΡΧ.	
Τρίκλινο	ΜΟΝΟ 13.500 ΔΡΧ	
LILIA HOTEL ΠΑΣΑ ΛΙΜΑΝΙ ΠΕΙΡΑΙΑΣ		
Μονόκλινο	ΜΟΝΟ 11.980 ΔΡΧ.	ΜΕ ΠΡΩΙΝΟ
Δίκλινο	ΜΟΝΟ 15.400 ΔΡΧ.	"
Τρίκλινο	ΜΟΝΟ 18.200 ΔΡΧ	
ATALLOS ΟΔΟΣ ΑΘΗΝΑΣ 29 (ΟΜΟΝΟΙΑ)		
Μονόκλινο	ΜΟΝΟ 9.500 ΔΡΧ.	ΜΕ ΠΡΩΙΝΟ
Δίκλινο	ΜΟΝΟ 13.000 ΔΡΧ.	"
Τρίκλινο	ΜΟΝΟ 16.500 ΔΡΧ	"
SEA VIEW ΞΑΝΘΟΥ 4 ΓΛΥΦΑΔΑ ΣΟΥΙΤΕΣ		
Μονόκλινο	ΜΟΝΟ 12.000 ΔΡΧ. Σουίτα 3 ατόμων 32.000 δρχ.	ΜΕ ΠΡΩΙΝΟ
Δίκλινο	ΜΟΝΟ 15.500 ΔΡΧ. Σουίτα 4 ατόμων 25.900 δρχ.	"
Δίκλινο	ΜΟΝΟ 20.500 ΔΡΧ	"

ΣΑΣ ΣΥΜΦΕΡΕΙ ΠΡΙΝ ΚΛΕΙΣΕΤΕ ΟΠΟΥΔΗΠΟΤΕ ΝΑ ΜΑΣ ΕΠΙΣΚΕΦΘΕΙΤΕ
ΠΡΑΚΤΟΡΕΙΟ ΤΑΞΙΔΙΩΝ
ΣΑΒΒΑΣ ΣΑΗΣ
ΤΑΡΠΟΝ ΣΠΡΙΝΓΚΣ 42 (δίπλα στην Τραπ. Πίστεως)-**Τηλ. 39781-3**

ΚΡΕΟΠΩΛΕΙΟ

Φραντζής
Φραντζής Μανώλης

ελληνικές κρεατονοστιμιές

ΠΡΟΣΦΟΡΕΣ ΗΜΕΡΑΣ

Σπάλα μοσχαρίσια	1.780
Χοιρινές μπριζόλες	1.290
Κιμάς μόσχου λάπα	1.000
Κοτόπουλο Ρόδου	650

ανοικτά κάθε μέρα όλη μέρα εκτός Κυριακής

ΚΩΝ/ΝΟΥ ΥΔΡΑΙΟΥ 30 ΡΟΔΟΣ ΤΗΛΕΦΩΝΟ: (0241) 32248

Νέο PEUGEOT 106
Τώρα Air-Condition μόνο με 90.000 δρχ.



ΑΝΤΑΛΛΑΓΕΣ - ΧΡΗΜΑΤΟΔΟΤΗΣΗ - ΑΝΤΑΛΛΑΚΤΙΚΑ
ΥΙΟΙ ΑΝΑΣΤΑΣΙΟΥ ΣΩΤΗΡΑΚΗ Ο.Ε.
ΕΠΙΣΗΜΟΣ ΕΜΠΟΡΟΣ PEUGEOT
ΕΚΘΕΣΗ - ΑΝΤΑΛΛΑΚΤΙΚΑ - ΣΥΝΕΡΓΕΙΟ
• ΚΟΛΟΚΟΤΡΩΝΗ 37-39, ΡΟΔΟΣ
ΤΗΛ.: (0241) 27.716 - 33.141, FAX: (0241) 33.141
• ΜΑΡΜΑΡΩΤΟ, ΚΩΣ
ΤΗΛ.: (0242) 25.023, FAX: (0242) 25.023

MENU ΚΑΤΑΛΟΓΟΙ
ΓΙΑ :
ΕΣΤΙΑΤΟΡΙΑ - BAR - ΞΕΝΟΔΟΧΕΙΑ
ΖΑΧΑΡΟΠΛΑΣΤΕΙΑ - ΚΑΦΕΤΕΡΙΕΣ
ΜΕΓΑΛΗ ΠΟΙΚΙΛΙΑ ΕΞΩΦΥΛΛΩΝ (ΘΗΚΕΣ)
ΜΕ ΕΚΤΥΠΩΣΗ ΤΟΥ ΔΙΚΟΥ ΣΑΣ ΣΗΜΑΤΟΣ ΕΞΩ
ΓΡΑΦΙΚΑ
ΔΙΑΦΗΜΙΣΤΙΚΕΣ
EpaFES
ΤΗΛ: (0241) 63350
50 χιλ.Λ. ΡΟΔΟΥ- ΛΙΝΔΟΥ - *ΚΕΝΤΡΟΝ ΧΡΥΣΟΒΕΡΓΗ (ΤΡΟΦΟ)*
Κα Βιολέτα Χατζηπαρτελή

ΑΝΤΙΠΡΟΣΩΠΟΣ:
ΜΙΧΑΛΗΣ ΒΟΛΑΣ ΚΑΙ ΥΙΟΙ Ο.Ε.
Στη Κρεμαστή (έναντι εκκλησίας)
Τηλ. 91275 - 94993
Τηλ.-Fax: 96670

Ηλιακοί θερμοσύφωνες "ΦΥΡΟΓΕΝΗΣ" με 30 χρόνια γραπτή εγγύηση!
...ΜΟΝΟ Ο ΗΛΙΑΚΟΣ ΦΥΡΟΓΕΝΗΣ ΜΠΟΡΕΙ!
πλαίσιο

ΦΩΤΟ ΜΑΝΟΣ
Εμπιστευτείτε τις ομορφότερες στιγμές της ζωής σας σε εμάς.

Νυφικά-βαπτιστικά-μπομπονιέρες-λαμπάδες-διάφορα δώρα-προσκλητήρια γάμων και βαπτίσεων
Επιχορηγώντας το νυφικό τις μπομπονιέρες και τις λαμπάδες από εμάς, σας προσφέρουμε δωρεάν την βιντεοσκόπιση της εκκλησίας
28ης Οκτωβρίου 18
Κρεμαστή, τηλ. 91372

ΤΖΑΚΙΑ ΤΑΣΟΣ ΤΖΟΤΖΟΛΗΣ
ΨΗΣΤΑΡΙΕΣ ΦΟΥΡΝΟΙ
ΦΟΥΡΝΑΚΙΑ ΤΖΑΚΙΑ
Σε μας θα βρείτε την μεγαλύτερη ποικιλία σε ψησταριές και φουρνάκια όλων των διαστάσεων και χρωμάτων για κήπους εξοχικά και ταβέρνες και εστιατόρια
Κατασκευάζονται επαγγελματικοί ξυλόφουρνοι για πιτσαρίες
1η έκθεση έναντι του Ιδρύματος Κολυμπίων
2η έκθεση παραπλεύρως Ιδρύματος Κολυμπίων
Καθημερινώς ανοικτά 9-7 μ.μ.
Κυριακή 10 π.μ.-6 μ.μ.
Τηλέφωνο: (0241) 56275 Τηλ. Fax: 56317 • 85100 Κολύμπια Ρόδος

STEFANAKIS TRAVEL SERVICE
ΚΑΛΟΚΑΙΡΙΝΕΣ ΔΙΑΚΟΠΕΣ ΣΤΗΝ ΤΗΛΟ
ΠΑΚΕΤΑ ΚΑΛΟΚΑΙΡΙΝΩΝ ΔΙΑΚΟΠΩΝ ΣΤΗΝ ΤΗΛΟ ΑΠΟ 17.000 ΔΡΧ. ΤΟ ΑΤΟΜΟ
ΠΕΡΙΛΑΜΒΑΝΕΙ:
- ΕΙΣΙΤΗΡΙΑ ΡΟΔΟ-ΤΗΛΟ-ΡΟΔΟ Γ' ΘΕΣΗ
- 3 ΔΙΑΝΥΚΤΕΡΕΥΣΕΙΣ ΣΕ ΞΕΝΟΔΟΧΕΙΟ Α' ΚΑΤΗΓΟΡΙΑΣ ΜΕ ΠΡΩΙΝΟ
ΑΝΑΧΩΡΗΣΕΙΣ ΚΑΘΕ ΠΑΡΑΣΚΕΥΗ ΣΤΙΣ 12:00
ΠΛΗΡΟΦΟΡΙΕΣ
STEFANAKIS TRAVEL SERVICE
ΤΗΛ.: 44360–44384–44226 ΤΗΛΟΥ
ΤΗΛ. ΡΟΔΟΥ: 30054

ΚΛΙΜΑΤΙΣΜΟΣ
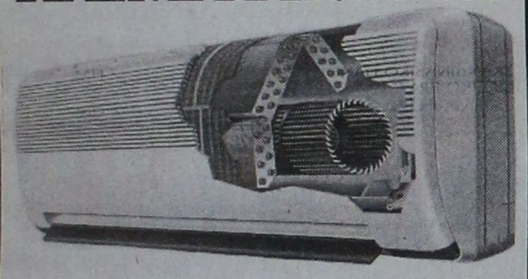
FUNAI ΙΑΠΩΝΙΑΣ
- ΦΙΛΤΡΟ ΥΓΕΙΑΣ
- ΤΗΛΕΧΕΙΡΙΖΟΜΕΝΟ ΑΥΤΟΜΑΤΟ ΠΤΕΡΥΓΙΟ
- ΕΥΧΡΗΣΤΟ ΤΗΛΕΧΕΙΡΙΣΤΗΡΙΟ
- ΑΥΤΟΜΑΤΗ ΛΕΙΤΟΥΡΓΙΑ ΚΑΙ ΛΕΙΤΟΥΡΓΙΑ ΑΦΥΓΡΑΝΣΗΣ, ΑΥΤΟΕΛΕΓΧΟΥ, ΑΝΑΚΥΚΛΟΦΟΡΙΑΣ ΤΟΥ ΑΕΡΑ
- ΑΥΤΟΜΑΤΗ ΝΥΚΤΕΡΙΝΗ ΛΕΙΤΟΥΡΓΙΑ
- ΧΡΟΝΟΔΙΑΚΟΠΤΗΣ ΓΙΑ 24ΩΡΟ ΠΡΟΓΡΑΜΜΑΤΙΣΜΟ
Από 256.000 Δρχ.
ΒΟΥΤΥΡΑΚΗΣ Ι.Χ. Ε.Π.Ε.
ΣΥΓΧΡΟΝΕΣ ΤΕΧΝΟΛΟΓΙΚΕΣ ΕΦΑΡΜΟΓΕΣ ΚΑΙ ΥΠΗΡΕΣΙΕΣ
ΔΩΔ. ΝΕΟΛΑΙΑΣ 16, 85100, ΡΟΔΟΣ
ΤΗΛ: 76100

ΣΗΜΕΡΗ ΕΚΔΡΟΜΗ ΠΡΟΣΚΥΝΗΜΑ
ΣΤΟΝ ΑΓ. ΡΑΦΑΗΛ
ΑΠΟ 28/6 ΕΩΣ 1/7
ΤΙΜΗ ΑΠΟ 29.000 ΔΡΧ.
ΠΕΡΙΛΑΜΒΑΝΕΙ:
- Ατμοπλοϊκά εισιτήρια ΡΟΔΟ-ΜΥΤΙΛΗΝΗ-ΡΟΔΟ σε θέσεις της επιλογής σας.
- Ξενοδοχείο με πρωϊνό.
- Μια ολοήμερη εκδρομή (προσκύνημα στον Αγ. Ραφαήλ-Ταξιάρχη Μανταμάδος, Αγιάσο κ.λπ).
- Συνοδός ο κ. Σάββας Σαής.
Πληροφορίες Πρακτορείο Ταξιδίων
ΣΑΒΒΑ ΣΑΗ
Τάρπον Σπριγκς 42
Ρόδος τηλ. 39781-3

AUDIO CLUB
FOR SERIOUS EARS
καλοκαιρινές προσφορές
Ραδιοκασετόφωνο-CD KRC 258 LG 4X25 RMS και CD 10 δίσκων KDC 504 από 177.000 ΤΩΡΑ 120.000
Βιντεοπροβολέας VIDICRON 20% έκπτωση


ΜΙΧΑΗΛ ΠΕΤΡΙΔΗ & ΠΕΙΡΑΙΩΣ. Τηλ 35783

Ο ΓΥΡΟΣ ΤΟΥ ΚΟΣΜΟΥ ΜΕ ΤΟ ... TELEX

Για να κλείσει οριστικά ο δρόμος στους ισλαμιστές

Θέλει κοντά του την Τσιλέρ ο Γκιλμάζ

Αλλεπάλληλες συσκέψεις με συνεργάτες του και όχι μόνο

Ο εντολοδόχος πρωθυπουργός της Τουρκίας, Μεσούτ Γιλμάζ, ξεκίνησε τις προσπάθειες σχηματισμού κυβέρνησης που θα αντικαταστήσει τον κυβερνητικό συνασπισμό της Τανσού Τσιλέρ με τους Ισλαμιστές, που είχε προκαλέσει την μήνη του πανίσχυρου στρατιωτικού κατεστημένου της χώρας.

Ο Γιλμάζ έχει προγραμματίσει σήμερα σύσκεψη του κόμματος του, της Μητέρας Πατρίδας, για να καθοριστεί η στρατηγική μιας σύντομης προεκλογικής εκστρατείας, όπως την χαρακτήρισε, για να κερδίσει την υποστήριξη της αντι-ισλαμικής συμμαχίας.

"Μέσα σε εννέα ημέρες, δηλαδή σε δύο Δευτέρες απο τώρα, θα παραδώσουμε τη λίστα της σύνθεσης της κυβέρνησης στον Πρόεδρο", δήλωσε ο Γιλμάζ σε συνέντευξη τύπου, αμέσως μόλις έλαβε την εντολή σχηματισμού κυβέρνησης απο τον Σουλειμάν Ντεμιρέλ. Πρόσθεσε οτι θα έχει συναντήσεις με τους ηγέτες των κομμάτων, συμπεριλαμβανομένης και της προσωπικής του αντιπάλου Τανσού Τσιλέρ, την Τρίτη για να συζητήσουν το σχηματισμό κυβέρνησης που θα οδηγήσει την Τουρκία σε πρώρες εκλογές. Το κόμμα της Μητέρας Πατρίδας του Γιλμάζ διαθέτει 129 έδρες στο 550-μελές Κοινοβούλιο. Δύο κόμματα της Αριστεράς έχουν δηλώσει οτι είναι έτοιμα να τον υποστηρίξουν, για να εξασφαλίσει όμως την πλειοψηφία έχει ανάγκη απο αποσκιρτήσεις βουλευτών του κόμματος του Ορθού Δρόμου της Τσιλέρ. Ο Νετζμεντίν Ερμπακάν, ο οποίος δήλωσε οτι η επιλογή του Γιλμάζ είναι αντίθετη με τη δημοκρατική πρακτική, παραιτήθηκε την περασμένη Τετάρτη, μετά τις απειλές του στρατού οτι είναι έτοιμος να χρησιμοποιήσει βία εναντίον των ισλαμιστών οπαδών του.

" Ο Πρόεδρος ανέθεσε στον Γιλμάζ να σχηματίσει μια κυβέρνηση που θα διαλύσει την παρούσα ένταση στη χώρα", ανέφερε ανακοινωθέν που εκδόθηκε απο τα γραφεία του Προέδρου Σουλειμάν Ντεμιρέλ. Από την πλευρά της η Τανσού Τσιλέρ, που έγινε η πρώτη γυναίκα πρωθυπουργός της Τουρκίας το 1993, χαρακτήρισε τον διορισμό του Γιλμάζ συναφή με ένα στρατιωτικό πραξικόπημα."Είμαστε αντιμέτωποι με ένα πραξικόπημα της Τσανκάγια (Προεδρικό Μέγαρο στην Αγκυρα). Είναι ντροπή για τη Δημοκρατία", δήλωσε η Τσιλέρ στο τηλεοπτικό δίκτυο TGRT.

ΔΗΛΩΣΕΙΣ ΓΚΙΛΜΑΖ

Ο εντολοδόχος πρωθυπουργός της Τουρκίας Μεσούτ Γιλμάζ τάχθηκε υπέρ μιας συμμαχίας με το Κόμμα του Ορθού Δρόμου της Τανσού Τσιλέρ, ώστε να κλείσει ο δρόμος στους ισλαμιστές.

"Το Κόμμα του Ορθού Δρόμου είναι το πιο εύκολο κόμμα με το οποίο μπορούμε να σχηματίσουμε συνασπισμό", είπε σε συνέντευξή του στο ιδιωτικό κανάλι ATV. "Το μόνο εμπόδιο είναι η αρνητική στάση της Τανσού Τσιλέρ απέναντί μου για προσωπικούς λόγους."

Τα δύο σοσιαλδημοκρατικά κόμματα της Τουρκίας έχουν ήδη ανακοινώσει ότι θα παραμερίσουν τις διαφορές τους και θα στηρίξουν ένα αντι-ισλαμικό μέτωπο. Το Κόμμα της Μητέρας Πατρίδας, όμως, έχει μόλις 129 βουλευτές και θα χρειαστεί και αρκετούς βουλευτές του κόμματος της Τσιλέρ

Για τις απευθείας συνομιλίες για το Κυπριακό

Ενοχλημένη η Τουρκία

Δεν θέλουν την ανάμειξη του Χόλμπρουκ

Η Τουρκία παρουσιάζεται ενοχλημένη,επειδή οι απευθείας συνομιλίες θα διεξαχθούν χωρίς ημερήσια διάταξη και δε θέλει ανάμειξη του Ρίτσαρντ Χόλμπρουκ στο Κυπριακό,σύμφωνα με την εφημερίδα ``Γενή Γκιουζίλ ``της Κωνσταντινούπολης και τον τουρκοκυπριακό Τύπο, που αναδημοσιεύει τις σχετικές πληροφορίες.

Η εφημερίδα,η οποία "στεγάζει"το δημοσίευμά της κάτω από τον τίτλο:`` Η Τουρκία δε θέλει τον Χόλμπρουκ``,γράφει ότι η Αγκυρα δεν υποστηρίζει τις απόψεις,που έχει εκφράσει γιά το Κυπριακό ο κύριος Χόλμπρουκ ούτε αντικρύζει ευνοϊκά την επίσκεψή του στην Τουρκία. Αναφορικά με τις απευθείας συνομιλίες, η εφημερίδα, επικαλούμενη στέλεχος της τουρκικής διπλωματικής υπηρεσίας, γράφει ότι οι συνομιλίες έπρεπε να διεξαχθούν πάνω σε συγκεκριμένη βάση,η οποία να ήταν γνωστή στα ενδιαφερόμενα μέρη και με ημερήσια διάταξη.

Ο Τούρκος διπλωμάτης ανέφερε ότι,αν δεν υπάρξει κοινό σημείο αναφοράς,οι συνομιλίες δε θα έχουν αποτέλεσμα.Εξέφρασε δε τις ανησυχίες της Αγκυρας,μήπως και το θέμα,που θα επικρατήσει στις συνομιλίες,είναι αυτό της ένταξης της Κύπρου στην Ευρωπαϊκή Ενωση.

Στο μεταξύ ιδιαίτερο ενδιαφέρον αποκτά η "σύνοδος των οκτώ" στο Ντένβερ του Κολοράντο, στις ΗΠΑ, από το γεγονός ότι το Κυπριακό θα είναι ένα από τα θέματα που θα συζητηθούν. Η κυβέρνηση της Κύπρου εξέφρασε την ικανοποίησή της γι' αυτό, αφού σηματοδοτεί το αυξανόμενο διεθνές ενδιαφέρον για το ζήτημα.

Αιχμαλωτίστηκε ο Πολ Ποτ από οπαδούς του

Ο πρώτος πρωθυπουργός της Καμπότζης,πρίγκηπας Νοροντόμ Ραναρίντ, δήλωσε σήμερα οτι ο ηγέτης των Ερυθρών Χμέρ, Πόλ Ποτ, αιχμαλωτίστηκε απο μία ομάδα πρώην οπαδών του. Ο ραδιοφωνικός σταθμός των Ερυθρών Χμέρ, που τώρα βρίσκεται υπο τον έλεγχο μιας φράξιας των ανταρτών που διασπάστηκε απο τις δυνάμεις του Πόλ Ποτ στις αρχές του μήνα, είχε μεταδώσει δύο φορές τις περασμένες ημέρες οτι ο Πόλ Ποτ έχει αιχμαλωτιστεί.

"Ναί, μπορώ να το επιβεβαιώσω.Είναι ήδη αιχμάλωτος", δήλωσε στους δημοσιογράφους ο πρώτος πρωθυπουργός της Καμπότζης χωρίς να δώσει περισσότερες λεπτομέρειες.Λίγες μέρες νωρίτερα ο Ραναρίντ είχε ανακοινώσει οτι το μεγαλύτερο μέρος των δυνάμεων του Πόλ Ποτ στράφηκε εναντίον του και οτι τον καταδίωκαν στη ζούγκλα της βόρειας Καμπότζης. Είχε δέ προσθέσει οτι ο πρών αιμοσταγής δικτάτορας της χώρας ήθελε να παραδωθεί στους πρώην συντρόφους του, αίτημα το οποίο απορρίφθηκε.

Οικονομικά μέτρα στη Βοσνία

Μέτρα για την ανόρθωση της οικονομίας της Βοσνίας-Ερζεγοβίνης πήρε η κυβέρνηση της χώρας μετά από πίεση της διεθνούς κοινότητας με την νέα αναβολή διάσκεψης χορηγών κρατών και οργανισμών, γιατί η χώρα δεν πληρούσε τις απαραίτητες προϋποθέσεις για εξωτερική βοήθεια.

Τα μέτρα που ελήφθησαν αφορούν κυρίως στην λειτουργία της κεντρικής τράπεζας της Βοσνίας, στον προϋπολογισμό της χώρας καθώς και στο φορολογικό σύστημα.

Το κοινοβούλιο και το συμβούλιο των υπουργών υποχώρησε στην διεθνή πίεση για την λήψη των μέτρων, που χαρακτηρίστηκαν ως μια "γρήγορη αρχή" για την οικονομία της Βοσνίας. Ετσι εκτιμάται ότι θα δημιουργηθούν οι κατάλληλες συνθήκες για την απορρόφηση εξωτερικής βοήθειας ύψους 1,4 δισεκατομμυρίων δολαρίων, που έχουν υποσχεθεί κράτη της Ευρωπαικής Ενωσης σε συνεργασία με την Παγκόσμια Τράπεζα.

Με την τελετή υποδοχής από τον πρόεδρο Κλίντον

Άρχισε η Σύνοδος των επτά

Τελευταίος έφθασε τα νέο "μέλος" Μπορίς Γιέλτσιν

Η Σύνοδος Κορυφής των 7 μεγάλων δυνάμεων, της Ρωσίας και της Ε.Ε ξεκίνησε στο Ντένβερ των ΗΠΑ με την επίσημη τελετή υποδοχής που παρέθεσε ο αμερικανός Πρόεδρος Μπίλ Κλίντον.

Λίγο πρίν τις 19.00 τοπική ώρα (04.00 το πρωί ώρα Ελλάδας), οι ηγέτες των 7 πιό ισχυρών χωρών του κόσμου έφθασαν ο ένας μετά τον άλλον στην εντυπωσιακή κατοικία του Κυβερνήτη της Πολιτείας του Κολοράντο, όπου διεξήχθη η τελετή υποδοχή που σήμανε και την έναρξη της ετήσιας συνόδου του G-7, στην οποία για πρώτη φορά συμμετέχει και η Ρωσία.

Ο Χέλμουτ Κόλ αφίχθη με τουριστικό λεωφορείο μαζί με την πολυμελή αντιπροσωπεία που τον συνόδευε.Είχε χρησιμοποιήσει το ίδιο μέσο μεταφοράς το περασμένο Σαββατοκύριακο στη Διακυβερνητική Διάσκεψη Κορυφής του Αμστερνταμ. Οι υπόλοιποι ομόλογοι του προτίμησαν πολυτελείς λιμουζίνες.

Ο αμερικανός Πρόεδρος, που είχε κατα τη διάρκεια της χθεσινής μέρας διμερείς επαφές με πολλούς απο τους ηγέτες που παρίστανται στη σύνοδο, όπως ο Μπορίς Γέλτσιν, υποδέχθηκε τους ηγέτες της Ρωσίας, του Καναδά, της Ιαπωνίας, της Γερμανίας, της Γαλλίας, της Βρετανίας και της Ιταλίας και τον πρόεδρο της Ευρωπαικής Επιτροπής Ζάκ Σαντέρ.

Οι αρχηγοί κρατών και κυβερνήσεων συνοδεύονταν στην τελετή υποδοχής απο τους υπουργούς Εξωτερικών και Οικονομικών. Αυτοί θα λάβουν μέρος αργότερα σε δύο ξεχωριστά δείπνα, ενω οι ηγέτες θα συναντηθούν για γεύμα σε κτίριο που ανήκει στο Πανεπιστήμιο του Ντένβερ. Ενα τέταρτο γεύμα έχει οργανωθεί για τις συζύγους των αρχηγών κρατών και κυβερνήσεων.

Ο Πρόεδρος της Ρωσίας Μπορίς Γέλτσιν, που συμμετέχει για πρώτη φορά στη Σύνοδο, εκτός απο τις συνεδριάσεις που αφορούν στην οικονομία, έφθασε τελευταίος στην τελετή υποδοχής, σύμφωνα με το πρόγραμμα που κατέστρωσαν οι διοργανωτές της εκδήλωσης.Ο Μπορίς Γέλτσιν θα ξεκινήσει τις συνομιλίες , σηματοδοτώντας με αυτόν τον τρόπο την πλήρη ενσωμάτωση της Ρωσίας στην ομάδα των πιό ισχυρών κρατών του κόσμου.

Να αποδεχθεί τη λύση για Ναγκόρνο-Καραμπάχ

Μεσολάβηση στην Αρμενία

Την προσπάθεια ανέλαβαν από κοινού Ηνωμένες Πολιτείες-Γαλλία και Ρωσία

Την πρόταση να αποδεχθεί η Αρμενία ότι ο θύλακας του Ναγκόρνο-Καραμπάχ ανήκει στο Ατζερμπαϊτζάν, θα διατυπώσουν σύντομα οι Ηνωμένες Πολιτείες, η Γαλλία και η Ρωσσία, σύμφωνα με διπλωματικές πληροφορίες από την διάσκεψη των εφτά πλέον βιομηχανοποιημένων χωρών G-7, στο Ντένβερ των ΗΠΑ.

Οι τρεις χώρες που δρουν υπό την αιγίδα του Οργανισμού για την Ασφάλεια και την Συνεργασία στην Ευρώπη (ΟΑΣΕ) με το όνομα "ομάδα του Μινσκ", δήλωσαν ότι για την ώρα θα κρατήσουν τις προτάσεις τους μακριά από την δημοσιότητα. Πάντως αξιόπιστες διπλωματικές πηγές που επικαλείται το βρετανικό πρακτορείο Ρόιτερ προέβλεψαν ότι σε αντάλλαγμα για την αναγνώριση της κυριαρχίας του Ατζερμπαϊτζάν επί του Ναγκόρνο-Καραμπάχ, θα προταθεί αυτονομία μεγάλου βαθμού για τον θύλακα, που κατοικείται κυρίως από αρμενικό πληθυσμό.

Η Αρμενία και το Ατζερμπαϊτζάν έχουν έρθει σε ένοπλη σύγκρουση για τον Ναγκόρνο-Καραμπάχ, προβληματίζοντας την Δύση που θέλει να προχωρήσει η εκμετάλλευση των πλούσιων πετρελαικών κοιτασμάτων της περιοχής. Πηγές εκτιμούν ότι οι προτάσεις των τριών χωρών για ειρήνευση είναι πολύ λεπτομερείς χωρίς να υποτιμούν τις δυσκολίες στις διαπραγματεύσεις ανάμεσα στις δύο πλευρες, που ήδη έχουν ξεκινήσει.

Ο Αμερικανός πρώην αξιωματούχος του Στέητ Ντιπάρτμεντ Πωλ Γκομπλ μίλησε για ανάγκη αποστολής πολυεθνικής ειρηνευτικής δύναμης στην περιοχή διότι "έχει χυθεί πολύ αίμα" εκφράζοντας παράλληλα την απαισιοδοξία του για οριστική επίλυση της διαφοράς ανάμεσα στην Αρμενία και το Ατζερμπαϊτζάν. Ο ίδιος υποστήριξε ότι μια ενδεχόμενη λύση του ζητήματος θα πρέπει να είναι πολύ περιεκτική,

χρησιποιώντας για παράδειγμα την ανάγκη για αναγνώριση εκ μέρους της Τουρκίας, ότι η επίθεσή της στην Αρμενία το 1915 ήταν γενοκτονία.

Βόμβα στην Τουρκική πρεσβεία στις Βρυξέλλες

"Η αρμενική οργάνωση Κουρκέν Γιανικιάν αναλαμβάνει την ευθύνη για τη βομβιστική επίθεση κατά της τουρκικής πρεσβείας στις Βρυξέλλες που πραγματοποιήθηκε στη 1 το πρωί. Το τουρκικό κράτος περιφρονεί τους διεθνείς νόμους και 81 χρόνια μετά τη γενοκτονία των Αρμενίων εξακολουθεί την τρομοκρατική και επεκτατική πολιτική του εναντίον των φιλειρηνικών χωρών των Βαλκανίων, της Μέσης Ανατολής και του Καυκάσου." Αυτά είπε ο άνδρας που τηλεφώνησε στα γραφεία του Γαλλικού Πρακτορείου στη Ρώμη για να αναλάβει την ευθύνη για την επίθεση κατά της πρεσβείας που προκάλεσε υλικές ζημιές.

Σύμφωνα με την αστυνομία, η έκρηξη οφείλεται σε βόμβα μικρής ισχύος που είχε τοποθετηθεί μέσα σε σακκίδιο μπροστά στην είσοδο της πρεσβείας. Ο άνδρας προειδοποίησε τις τουρκικές αρχές να σεβαστούν τα δικαιώματα των Αρμενίων. Σε αντίθετη περίπτωση, είπε, "από την 1η Ιουλίου στόχος μας θα είναι όλοι οι οργανισμοί και τα πρακτορεία ταξιδίων που εκπροσωπούν την Τουρκία σε όλο τον κόσμο."

Με λόγια

● **ΝΤΟΥΜΠΑΪ.** Ο υπουργός Εξωτερικών της Συρίας Φαρούκ Σαρέχ δήλωσε ότι η χώρα του δεν εμπλέκεται στη σύγκρουση ανάμεσα στο τουρκικό καθεστώς και τους αντάρτες του Εργατικού Κόμματος του Κουρδιστάν (PKK).
"Η Συρία δεν υποστηρίζει το PKK, που δεν την έχει ανάγκη γιατί έχει εκατομμύρια οπαδούς στην Τουρκία", δήλωσε ο Σαρέχ στο σουδανικό τηλεοπτικό κανάλι MBC.
"Το πραγματικό πρόβλημα δεν βρίσκεται στο εξωτερικό της Τουρκίας, αλλά στο εσωτερικό της", τόνισε ο σύρος υπουργός καλώντας την Τουρκία να λύσει το πρόβλημα μόνη της αντί να κατηγορεί τους άλλους.
"Η τουρκική ηγεσία έχει κατά καιρούς κατηγορήσει τη Συρία, το Ιράκ, το Ιράν, την Αρμενία, τη Ρωσία, τη Βουλγαρία, ίσως και τη Ρουμανία, αλλά και την Ελλάδα και την Κύπρο", είπε ο Σαρέχ. "Πρόσφατα, πρόσθεσαν στον κατάλογο των εχθρικών χωρών τη Σαουδική Αραβία, το Σουδάν και τη Λιβύη."

● **ΝΤΕΝΒΕΡ.** Οι ηγέτες των οκτώ κυριότερων δημοκρατιών του κόσμου που συνεδριάζουν στο Ντένβερ απηύθυναν σοβαρή προειδοποίηση προς τα κόμματα της Βοσνίας, θέτοντας όρους για τη συνέχιση της συνεργασίας τους μαζί τους.
"Η βοήθειά μας θα εξαρτηθεί από την πλήρη εφαρμογή από όλες τις πλευρές των συμφωνιών του Ντέιτον", αναφέρουν οι Οκτώ σε δήλωσή τους για τη Βοσνία.
"Οταν όλες οι πλευρές εκπληρώσουν τους αναγκαίους όρους, είμαστε έτοιμοι να θέσουμε σε εφαρμογή το πρόγραμμα ανόρθωσης και να υποστηρίξουμε μια σημαντική μείωση του χρέους από τον Ομιλο των Παρισίων", τονίζεται στην ανακοίνωση.
Οι Οκτώ καλούν όλες τις πλευρές να διευκολύνουν την επιστροφή των προσφύγων στα σπίτια τους και να συνεργαστούν με το Διεθνές Δικαστήριο της Χάγης.

● **ΒΟΝΝΗ.** Ο πρόεδρος του ισχυρού συνδικάτου μετάλλου της Γερμανίας (IG Metall) απέρριψε το ενδεχόμενο να επαναληφθεί ο κοινωνικός διάλογος που είχε γίνει στα τέλη του 1995 και τις αρχές του 1996.
"Μια τέτοια προσπάθεια μπορεί να γίνει μόνο μια φορά", δήλωσε ο Κλάους Σβίκελ, από τους εμπνευστές του "συμφώνου για την απασχόληση" το οποίο είχαν προτείνει τα συνδικάτα για την καταπολέμηση της ανεργίας. Ο διάλογος μεταξύ κυβέρνησης, εργοδοσίας και συνδικάτων είχε διακοπεί τον Απρίλιο του 1996 όταν ο καγκελάριος Κολ υιοθέτησε πλήρως τις απαιτήσεις των εργοδοτών.
Ο Σβίκελ τόνισε ότι δεν βλέπει πώς μπορούν να επαναληφθούν οι συνομιλίες με τη σημερινή κυβέρνηση. "Εφόσον δεν υπάρχει καμιά διάθεση συνεργασίας, δεν μένει παρά η στρατηγική της σύγκρουσης", δήλωσε στην εφημερίδα "Αλγκεμάινε Τσάιτουνγκ" του Αννόβερου.

● **ΤΙΡΑΝΑ.** Εντεκα άτομα σκοτώθηκαν και 5 τραυματίστηκαν, δύο εκ των οποίων σοβαρά, σε ένοπλα επεισόδια κατά τις τελευταίες 24 ώρες στην Αλβανία, έγινε γνωστό σήμερα από νοσοκομειακές πηγές.
Πέντε από τους νεκρούς έπεσαν θύματα ξεκαθαρίσματος λογαριασμών μεταξύ των ένοπλων συμμοριών που ανθούν στη νότια Αλβανία.
Από τις αρχές των ταραχών, στις 28 Φεβρουαρίου, έχουν σκοτωθεί περισσότερα από 1600 άτομα.

● **ΣΙΔΩΝΑ.** Ισραηλινά πολεμικά αεροσκάφη έπληξαν με ρουκέτες πιθανολογούμενους στόχους της οργάνωσης "Χεζμπολάχ" στον νότιο Λίβανο, ανακοίνωσαν πηγές των υπηρεσιών ασφαλείας.
Δυο αεροσκάφη έρριξαν δυο ρουκέτες στην Μίλτα στο όρος Ικλιμ αλ Τούφα που ελέγχεται απο του φιλο-ιρανούς αντάρτες της οργάνωσης και βρίσκεται στην ισραηλινή ζώνη κατοχής στον νότιο Λίβανο, πρόσθεσε η ίδια πηγή.
Μέχρι στιγμής δεν υπάρχουν πληροφορίες για θύματα ή ζημιές απο την επιδρομή--την 40η απο ισραηλινά πολεμικά αεροπλάνα φέτος.
Την Τετάρτη ισραηλινά αεροσκάφη έρριξαν ρουκέτες εναντίον πιθανολογούμενων στόχων της "Χεζμπολάχ" στην κοιλαδα Μπεκάα του Λιβάνου που ελέγχεται απο την Συρία.

ΕΣΩΤΕΡΙΚΑ ΝΕΑ ΚΑΙ ΤΗΛΕΓΡΑΦΗΜΑΤΑ

Μικρές Ειδήσεις

✦**ΕΙΝΑΙ** φανερή η ``απουσία`` του Ανδρέα Παπανδρέου στο χειρισμό των εθνικών θεμάτων και σε άλλα ζητήματα, τονίζει σε συνέντευξή της στην εφημερίδα Αθηναική, η χήρα του ιδρυτή του ΠΑΣΟΚ, Δήμητρα Λιάνη - Παπανδρέου.
Η κ. Λιάνη αναφέρει την αντίδραση του Ανδρέα Παπανδρέου -τις ημέρες της νοσηλείας του στο Ωνάσειο- σε αφιέρωμα του βρετανικού δικτύου BBC ``στον τελευταίο παγκόσμιο ηγέτη``. Σύμφωνα με την κ. Λιάνη, ο τότε πρωθυπουργός είπε ότι ``είναι ενδιαφέρον γιατί με κατατάσσουν στους παγκόσμιους ηγέτες αλλά λυπάμαι γιατί είμαι ο τελευταίος``.
Ενδιαφέρουσα είναι η εκτίμησή της κ. Λιάνη, για τον λόγο που ``επέλεξε`` ο Ανδρέας Παπανδρέου να φύγει από τη ζωή, ``δύο ημέρες πριν το συνέδριο του ΠΑΣΟΚ``. Όπως υπογράμμισε, (ο Ανδρέας Παπανδρέου) ήταν ``πικραμένος και βαθιά λυπημένος`` από την κομματική αμφισβήτηση καθώς ``και μόνο η ιδέα ότι μπορούσαν να τον αμφισβητήσουν τον "σκότωνε"``.
Στη συνέντευξή της η κ. Λιάνη μιλά για τον ``άρχοντα της ζωής και της πολιτικής`` Παπανδρέου, για τη ζωντάνια που τον διακατείχε έως το τέλος της ζωής του αλλά και την αγάπη που της είχε, εκφράζοντας το ``παράπονο`` ότι η εντολή που όπως σημειώνει, είχε αφήσει ο εκλιπών: ``σταθείτε δίπλα στη Δήμητρα``, δεν έχει εκπληρωθεί ικανοποιητικά.

✦**ΤΟ ΓΕΝΙΚΟ** Επιτελείο Στρατού ανακοινώνει οτι απο τους ειδικούς ιατροδικαστές Εμμανουήλ Νώνα, προϊστάμενο της ιατροδικαστικής υπηρεσίας και Φίλιππο Κοτσάφτη, εγινε εξέταση σε δεύτερο βαθμό του θανόντος στρατιώτη Πεζικού Ρωμιόπουλου Σπυρίδωνα του Τρύφωνα, ο οποίος βρέθηκε νεκρός την 19 Ιουνίου στην περιοχή του Εβρου.
Διαπιστώθηκαν ευρήματα, τα οποία συνηγορούν υπέρ του βίαιου θανάτου, συνιστάμενα σε ασφυξία που προήλθε απο κακώσεις λόγω συμπίεσης του τραχήλου. Ερευνώνται τα αίτια απο πλευράς προανακριτικής και αναμένεται η επίσημη ιατροδικαστική εκθεση, καταλήγει η ανακοίνωση του ΓΕΣ.

✦**ΣΕ ΕΙΔΙΚΗ** εκδήλωση, που θα γίνει σήμερα στην Καμπέρα, το Ελληνικό Συμβούλιο της Αυστραλίας θα τιμήσει με το βραβείο "Νίκη" τον αρχηγό του Εργατικού κόμματος της Νότιας Αυστραλίας, Μάικ Ράν. Ο κ. Ράν είναι ενθερμος υποστηρικτής των ελληνικών θέσεων στο Κυπριακό, το Αιγαίο και το Σκοπιανό, εχει επισκεφθεί την Ελλάδα και την Κύπρο και εχει αναπτύξει εντονη πρωτοβουλία στην προώθηση των θέσεων μας, οχι μόνο στην Αυστραλία αλλά και σε πολλές χώρες του εξωτερικού με αποτέλεσμα να δεχθεί σφοδρές επιθέσεις από την Αγκυρα.

✦**ΑΝΟΙΧΤΗ** προεκλογική συγκέντρωση πραγματοποιεί αύριο στις 7μμ στην πλατεία Κλαυθμώνος στην Αθήνα, η οργάνωση των Ελλήνων της Αλβανίας, "Ομόνοια", ενόψει των βουλευτικών εκλογών της 29ης Ιουνίου στη γειτονική χώρα.
Στους ομιλητές περιλαμβάνονται ο πρόεδρος της οργάνωσης Γρηγόρης Λαμποβιτιάδης και οι υποψήφιοι βουλευτές της "Ομόνοιας" στους νομούς Αγίων Σαράντα, Δελβίνου και Αργυροκάστρου.
Όπως σημειώνει σχετική ανακοίνωση της Δημοκρατικής Ένωσης της Εθνικής Ελληνικής Μειονότητας "ΟΜΟΝΟΙΑ", ``είναι η πρώτη φορά που η ηγεσία της πολιτικής οργάνωσης των βορειο-Ηπειρωτών θα μιλήσει σε ανοιχτή συγκέντρωση εντός του Ελλαδικού κράτους``.

✦**ΕΙΚΟΣΙΠΕΝΤΕ** Κύπριοι μαθητές μετέβησαν στην Αθήνα, για να λάβουν μέρος στο φετεινό εκπαιδευτικό πρόγραμμα της ``Βουλής των Εφήβων``, που διοργανώνεται για δεύτερη χρονιά σε συνεργασία με τα υπουργεία Ελλάδας και Κύπρου.
Στη συνεδρίαση θα λάβουν φέτος τριακόσιοι έφηβοι βουλευτές. Η ολομέλεια της ``Βουλής των Εφήβων`` θα συνεδιράσει την ερχόμενη Τρίτη.

Τον Μάϊο στις τουριστικές περιοχές σύμφωνα με επίσημα στοιχεία

Αυξήθηκε η τουριστική κίνηση

Μέση αύξηση 8,11% στους κυριότερους αερολιμένες της χώρας

Ελπίδες για τουριστική ανάκαμψη δημιούργησαν οι αφίξεις και διανυκτερεύσεις ξένων τουριστών το μήνα Μάιο, οι ξενοδόχοι όμως επιμένουν ότι η αύξηση των επισκεπτών κατά τη διάρκεια της φετινής χρονιάς δεν θα μεταφραστεί και σε αντίστοιχη άνοδο των συναλλαγματικών εισπράξεων της χώρας.

Η αύξηση των τουριστών τον περασμένο μήνα, όπως προκύπτει από τα επίσημα στοιχεία που έδωσε χθες στη δημοσιότητα η Στατιστική Υπηρεσία (ΕΣΥΕ), κινείται στα προγραμματισμένα επίπεδα προβλέψεων και κυμάνθηκε από 8,1% στις πτήσεις τσάρτερ μέχρι 10,93% στις διανυκτερεύσεις.

Το ερώτημα, πάντως, αν η άνοδος της τουριστικής κίνησης συνεχισθεί μέχρι το τέλος της περιόδου πλανάται στον ορίζοντα, καθώς πολλοί ιδιοκτήτες ξενοδοχείων εκφράζουν μια συγκρατημένη αισιοδοξία.

Σύμφωνα με τα στοιχεία της έρευνας που διενήργησε η ΕΣΥΕ προκύπτει ότι το μήνα Μάϊο 1997 έγιναν 1.872.187 διανυκτερεύσεις έναντι 1.687.667 τον ίδιο μήνα του 1996, σημειώνοντας αύξηση κατά 184.520 διανυκτερεύσεις, ή 10, 93%, ενώ το μέσο επίπεδο πληρότητας των ξενοδοχειακών μονάδων ήταν 68,39% έναντι 61,65% τον αντίστοιχο περσινό μήνα.

Στο δίμηνο Απριλίου-Μαΐου 1997 η αύξηση περιορίστηκε στο 8,78% και η πληρότητα των ξενοδοχείων στο 60,23% έναντι 55,37% το αντίστοιχο δίμηνο του 1996.

Από τα ίδια στοιχεία προκύπτει ακόμα ότι οι αφίξεις των επιβατών με πτήσεις τσάρτερ στους κυριότερους αερολιμένες της χώρας (Ελληνικό, Ρόδο, Κέρκυρα, Ηράκλειο και Θεσσαλονίκη) που αντιπροσωπεύουν περίπου το 70% των συνολικών αφίξεων της κατηγορίας αυτής έφθασαν τα 565.462 άτομα, σημειώνοντας αύξηση κατά 8,115 σε συγκριση με τον ίδιο μήνα του 1996.

Τέλος, από τα στοιχεία της Τραπέζης της Ελλάδος προκύπτει μείωση των συναλλαγματικών εισπράξεων τον Ιανουάριο 1997 κατά 8, 1%, πλην όμως ο πρώτος μήνας του έτους δεν θεωρείται "τουριστικός" για τα ελληνικά δεδομένα.

Λόγω των εξελίξεων στα Εθνικά θέματα

Πρόωρες εκλογές βλέπει η ΠΟΛ ΑΝ

Ποιές οι εκτιμήσεις του κ. Αντώνη Σαμαρά

Τη διεξαγωγή πρόωρων εθνικών εκλογών μαζί με τις εκλογές για τη τοπική αυτοδιοίκηση τον Οκτώβριο του 1998 χωρίς να αποκλείει κάτι τέτοιο να συμβεί και εντός του 1997 προβλέπει ο Πρόεδρος της ΠΟΛΑΝ, Αντώνης Σαμαράς ,λόγω των εξελίξεων στα εθνικά θέματα.

Ο κ. Σαμαράς μιλώντας στα μέλη του πρώτου,εκλεγμένου απο το Συνέδριο, Κεντρικού Συμβουλίου του κόμματός του είπε οτι για το ΠΑΣΟΚ δεν ειναι άγνωστη η τακτική του αιφνιδιασμού,ώστε "να δωσει μέσω της κάλπης των δημοτικών εκλογών τη δυνατότητα στο λαό να εκτονωθεί καταψηφίζοντας το σύνολο της πολιτικής του,και έτσι μέσω της δεύτερης κάλπης των ταυτόχρονων εθνικών εκλογών να επιτρέψει στους οπαδούς του να ψηφίσουν και πάλι την κυβερνητική παράταξη".

Ο Πρόεδρος της Πολιτικής Ανοιξης είπε οτι το καλοκαίρι θα ειναι δύσκολο για τα εθνικά θέματα και πως ειναι πιθανόν να υπάρξουν επικίνδυνες αναταράξεις ,θεωρώντας ως" προθάλαμο" τέτοιων αναταράξεων τη θέση των ΗΠΑ οτι τα ίμια αποτελούν αμφισβητούμενη περιοχή.

Ο κ. Σαμαράς είπε ότι η κυβέρνηση και το υπάρχον πολιτικό σκηνικό βρίσκονται υπο ασφικτική πίεση, απο τους "εντός και εκτός της χωρας".Και πρόσθεσε ότι οι εξωτερικοί παράγοντες "ενθαρρυνόμενοι απο τη συνεχή υποχωρητικότητα της κυβέρνησης πολλαπλασιάζουν τις κινήσεις τους για να πετύχουν το κλείσιμο - εξτρές των εθνικών μας θεμάτων,ενώ η ξαφνική παρουσία του κ. Χόλμπρουκ μπορεί ανα πάσα στιγμή να μας φέρει ενώπιον νέων τετελεσμένων για τη χώρα μας".

Οι εσωτερικοί παράγοντες και κυρίως το αντιπρωθυπουργικό ΠΑΣΟΚ, είπε ο Προεδρος της ΠΟΛΑΝ, ανεβάζουν και οργανώνουν τις αντιδράσεις τους στην πολιτική Σημίτη, ενω προς την άλλη κατεύθυνση πιέζει αφόρητα η παραεξουσία "για την οποία η στήριξη προς την κυβέρνηση τελεί υπο τη συνεχή και αυτονόητη προυπόθεση οτι μόνον αυτή θα χειρίζεται και θα διανέμει τα εξωθεν οικονομικά πακέτα και τα έσωθεν κρατικά συμβόλαια".

Για την απόρριψη πρότασης για διάλογο

Δυσφορία Κωνσταντόπουλου

Αρνητικά τα αποτελέσματα στο Άμστερνταμ

Τη δυσφορία του για τον τρόπο με τον οποίο το ΠΑΣΟΚ,το ΚΚΕ και το ΔΗΚΚΙ υποδέχθηκαν την πρόταση του Συνασπισμού για διάλογο,αλλά και την επιμονή του στη συνέχιση αυτής της προσπάθειας εξέφρασε ο Ν.Κωνσταντόπουλος, μιλώντας σήμερα στην Κεντρική Επιτροπή του κόμματος.

Ο πρόεδρος του ΣΥΝ δήλωσε ότι το ΠΑΣΟΚ πάντοτε θέλησε να χρησιμοποιήσει την αριστερά και ότι ποτέ δεν αποδέχθηκε την λογική της ισοτιμίας και των ειλικρινών σχέσεων. Για το ΚΚΕ και το ΔΗΚΚΙ είπε ότι παρά τις διαφορές που υπάρχουν,τα δύο αυτά κόμματα εκφράζουν λαικά στρώματα και ο Συνασπισμός φιλοδοξεί μέσα από τον διάλογο και την πολιτικη αντιπαράθεση,την σύγκρουση,ώστε να αναμορφωθεί το πολιτικό σκηνικό.

Ο προσανατολισμός της πρότασης του Συνασπισμού για διάλογο με τα άλλα κόμματα έχει έναν σαφή στόχο. Με το σκεπτικό ότι ``κανένα κόμμα δεν μπορεί μόνο του να λύσει τα προβλήματα``ο κ.Κωνσταντόπουλος τόνισε,ότι ``εμείς θέλουμε να αναζητήσουμε νέα μορφή διακυβέρνησης,ένα διαφορετικό πολιτικό σύστημα και να προτείνουμε νέες πολιτικές ιδέες``.

Στην εκτενή αναφορά του εξάλλου για τη σύνοδο κορυφής του Αμστερνταμ,ο κ.Κωνσταντόπουλος είπε ότι τα αποτελέσματα ,παρά τα επιμέρους βήματα, δεν ανταποκρίθηκαν στις προσδοκίες των λαών της Ευρώπης και επέρριψε ευθύνες στην κυβέρνηση για τους χειρισμούς της. Για την στάση της Ευρωπαικής αριστεράς είπε,ότι υπάρχει ένα κεντρικό πολιτικό πρόβλημα και πρέπει οι δυνάμεις της αριστεράς,να συγκρουστούν με τις φιλελεύθερες μονεταριστικές αντιλήψεις με τις εθνοκεντρικές νοοτροπίες και τις ισχυρές τάσεις συντηρητικής αναδίπλωσης.

Ο κ.Κωνσταντόπουλος κάλεσε την κυβέρνηση να προωθήσει μιά στρατηγική διαρκών πρωτοβουλιών για την αλλαγή πολιτικών που κυριαρχούν στην σημερινή Ευρωπαική Ενωση,αλλά και για την ενίσχυση των διαδικασιών της Ευρωπαικής ολοκλήρωσης.

Διατύπωσαν οι εκπρόσωποι της Ιεράς Κοινότητας στον πρωθυπουργό

Ανησυχίες για το καθεστώς του Αγίου Όρους

Ο κ. Σημίτης έδωσε διαβεβαιώσεις ότι δεν θα υπάρξει πρόβλημα

Τη διαβεβαίωση ότι δε δημιουργείται πρόβλημα στο υφιστάμενο καθεστώς του Αγίου Ορους,στο πλαίσιο των συμφωνιών που υπέγραψε η Ελλάδα στην Ευρωπαική Ενωση,έδωσε ο Πρωθυπουργός, Κώστας Σημίτης, στους εκπροσώπους της Ιεράς Κοινότητας,με τους οποίους συναντήθηκε στη Θεσσαλονίκη,μετά τα εγκαίνια της έκθεσης των θησαυρών του Αγίου Ορους.

Σε δηλώσεις του, ο Πρωθυπουργός τόνισε ότι οι ρυθμίσεις,που προβλέπονται στις υπογραφείσες συμφωνίες,κατοχυρώνουν τη θέση του Αγίου Ορους.

Επιπλέον, ο κ.Σημίτης τόνισε ότι οι δραστηριότητες της Ευρωπαικής Ενωσης δε θίγουν και δεν αφορούν στο καθεστώς της μοναστικής πολιτείας.

Στη συνάντηση, που διήρκεσε σε μιά ώρα,συζητήθηκαν-εκτός από τα θέματα γιά το ιδιαίτερο καθεστώς του Αγίου Ορους-και ζητήματα,τα οποία αφορούν στις χρηματοδοτήσεις γιά αναστηλώσεις και γιά την προστασία του περιβάλλοντος.

Ο Πρωθυπουργός τόνισε ότι η κυβέρνηση στηρίζει και ενισχύει τις προσπάθειες της ιερας κοινότητας και-γιά το λόγο αυτό-έχουν δοθεί τα τελευταία χρόνια περισσότερα χρήματα ,απ'όσα είχαν δοθεί ποτέ γιά έργα διάσωσης και συντήρησης ,επειδή-όπως είπε-``πιστεύουμε ότι το Αγιο Ορος πρέπει να διατηρηθεί``.

Από την πλευρά του,ο αρχιγραμματέας της ιεράς κοινότητας πατήρ Ιωάννης δήλωσε ότι η ιεροκοινοτική αντιπροσωπεία είναι πολύ ευχαριστημένη από τη συνεργασία,την οποία είχε με τον Πρωθυπουργό και με το κυβερνητικό κλιμάκιο,που το συνόδευε.

Ο αρχιγραμματέας της ιεράς κοινότητας πρόσθεσε πως είναι τεράστια τα προβλήματα, που υπάρχουν και ότι χρειάζεται να συνεχισθούν οι εργασίες αναστηλώσεων και προστασίας του περιβάλλοντος.

Σχετικά με τη συνθήκη του Μάαστριχτ, ο πατήρ Ιωάννης είπε ότι αρχικά υπήρχε απογοήτευση στους κόλπους της ιεράς κοινότητας, γιατί τα ζητήματα του Αγίου Όρους δεν είχαν τεθεί τότε έτσι,όπως ζητούσαν οι μοναχοί.

Οι μοναχοί προσκάλεσαν τον Πρωθυπουργό να επισκεφθεί το Αγιον Ορος.

Από την πλευρά του, ο κ.Σημίτης έκανε γνωστό πως αποδέχθηκε την πρόσκληση και ότι αργότερα θα καθορισθούν οι ημερομηνίες γιά την επίσκεψή του στο Άγιον Όρος.

Apollo PowerStation™ Computers



Σας δύνουν σωστές επαγγελματικές λύσεις.

Apollo PowerStation™ Computer 166+

- **Apollo PowerStation 166+, Plus**
6x86 166+ Processor κατασκευής IBM με ταχύτητα ιση με Intel Pentium 200 MHz (Winstone 96 score 86.7 v 87)
Αναβάθμιση σε Intel Pentium 200 MHz processor με τεχνολογία MMX
32Mb Fast EDO RAM
12 Speed CD-Rom drive, multisession
33.6 Fax/Data/Voice Modem ειδικό για Fax, E-mail, τηλεφωνητής και Internet
2.1Gb Enhanced IDE Hard Disk
256Kb Pipeline Burst Mode Cache
14" Monitor, Digital .28DPI NI, S-VGA, MPRII certified
16-Bit stereo sound, 3D surround
Ηχεια Stereo 50 Watt, μικρόφωνο desktop και joystick
Προγράμματα MPEG για video MPEG CDs και video for Windows
Fast 64-Bit Intergrated Graphics PCI, μεχρι 2Mb System Ram
Enhanced Parallel, PS/2 Mouse and Fast Serial Ports
Πληκτρολόγιο 104 Keys Ελληνικό/Αγγλικό, Mouse, mouse pad, καλύμματα
Εγγύηση 2 χρόνων, 2 για ανταλλακτικά και 1 για δωρεάν service
Προγράμματα MicroSoft Windows 95, Εκπαιδευτικό CD για γρήγορη εκμάθηση του υπολογιστή και πολλά άλλα
Ελληνικά εκπαιδευτικά προγράμματα και παιχνίδια για τα παιδιά
Ετοιμο για σύνδεση με το Internet
Τιμή.....449.500 με φπα (397.800 + φπα)

Εγγύηση το καλύτερο Service απο έμπειρους τεχνικούς

Internet Ready

Επιλογές

- **Apollo PowerStation 166E 15NI**
Οπως το 166+, 512Kb Cache, 15" Digital Monitor, 32Bit sound card, 120 Watt speakers, Midi Tower
Τιμή.....485.500 με φπα (429.600 + φπα)
- **Apollo PowerStation 166M 17NI**
Οπως το 166+, 512Kb Cache, 17" Digital Monitor, 32Bit sound card, 120 Watt speakers, Midi Tower
Τιμή.....574.500 με φπα (508.400 + φπα)

Εκτυπωτές

- **Εκτυπωτης Hewlett Packard 690C**
Εχρωμος, Inkjet Τεχνολογία, Size A4, Προγράμματα Σχεδίου
Τιμή.....99.500 με φπα (88.000 + φπα)
- **Εκτυπωτής Cannon A3**
Εχρωμος Inkjet Τεχνολογία, Size A3, Προγράμματα Σχεδίου
Τιμή.....158.500 με φπα (140.000 + φπα)

Astro Computers®
Συστήματα Πληροφορικής Αυτοματισμού Γραφείου
Λίνδου 107, Ρόδος - Τηλ. 0241 - 35835
Ανοιχτά Δευτέρα εως Παρασκευή 9πμ - 5μμ
Σάββατο 9πμ - 1μμ

ΔΕΥΑΡ
ΔΗΜΟΤΙΚΗ ΕΠΙΧΕΙΡΗΣΗ ΥΔΡΕΥΣΗΣ ΑΠΟΧΕΤΕΥΣΗΣ ΡΟΔΟΥ
Δ/ΝΣΗ ΤΕΧΝΙΚΩΝ ΥΠΗΡΕΣΙΩΝ
ΥΠΗΡΕΣΙΑ ΑΠΟΧΕΤΕΥΣΗΣ

ΑΝΑΚΟΙΝΩΣΗ

Ανακοινώνεται ότι από τη Δευτέρα 23 Ιουνίου 1997 και για μια εβδομάδα περίπου, θα παραμείνει κλειστή η οδός Χρ. Τσιγάντε στην περιοχή Ζέφυρος, λόγω εκτέλεσης αναγκαίων έργων αποχέτευσης.
Παρακαλούνται οι φίλοι οδηγοί ν' αποφεύγουν τη συγκεκριμένη διαδρομή, προς διευκόλυνσή τους.

Εκ της ΔΕΥΑΡ

ΕΛΛΗΝΙΚΗ ΔΗΜΟΚΡΑΤΙΑ
ΝΟΜΑΡΧΙΑΚΗ ΑΥΤ/ΣΗ ΔΩΔΕΚΑΝΗΣΟΥ
Δ/ΝΣΗ ΔΙΟΙΚ. & ΟΙΚΟΝ. ΥΠΗΡΕΣΙΩΝ
ΤΜΗΜΑ ΔΙΟΙΚΗΣΗΣ

ΑΝΑΚΟΙΝΩΣΗ

Ανακοινώνεται ότι ο Χατζηνικόλας Γεώργιος του Αντωνίου και της Μαρίας που γεννήθηκε στον Όλυμπο Καρπάθου το έτος 1940 και κάτοικος Πειραιά οδός Σπύρου Λάμπρου αριθμ. 107 επαγγέλματος Πολ. Μηχανικός έχει υποβάλλει αίτηση για την αλλαγή του επωνύμου του από Χατζηνικόλας σε Νικολαΐδης.
Καλείται όποιος αντιτίθεται τυχόν στην ανωτέρω αλλαγή, όπως μέσα σε δέκα πέντε (15) ημέρες από τη δημοσίευση της παρούσης, υποβάλλει στη Νομαρχιακή Αυτοδιοίκηση Δωδεκανήσου, Δ/νση Διοικητικών και Οικονομικών Υπηρεσιών Διοικητήριο Ρόδου τις αντιρρήσεις του για την ανωτέρω αλλαγή.

Ο Διευθυντής
Γεώργιος Σωτηρόπουλος

Πλαίσιο διαφημιστική
Σκέφτεστε να βάλετε διαφήμιση στον Τοπικό Τύπο;
ΑΦΗΣΤΕ ΤΟ Σ' ΕΜΑΣ!
Υπεύθυνος: Απόκοτος Νίκος
τηλ. 92773 - 95584

ΜΝΗΜΟΣΥΝΑ

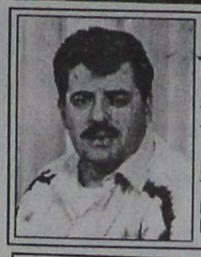

Την 24η τρέχοντος μηνός ημέρα Τρίτη και ώρα 8.00 π.μ. εις τον Ιερό Ναό Ταξιαρχών Νεκροταφείου Ρόδου, τελούμε 3μηνο μνημόσυνο υπέρ αναπαύσεως της ψυχής του λατρευτού μας συζύγου, πατέρα και παππού
ΣΩΤΗΡΙΟΥ ΚΟΥΦΟΥ
Η σύζυγος: Θαρρενή.
Τα παιδιά: Ειρήνη-Γιώργος, Δέσποινα.
Η εγγονή: Ευαγγελία.
Και οι λοιποί συγγενείς.



Την 24η τρέχοντος μηνός ημέρα Τρίτη και ώρα 8.30 π.μ. εις τον Ιερό Ναό Ταξιαρχών νεκροταφείου πόλεως Ρόδου τελούμε 2ετές μνημόσυνο υπέρ αναπαύσεως της ψυχής του λατρευτού μας συζύγου, πατέρα, παππού, αδελφού και θείου
ΝΙΚΟΛΑΟΥ ΡΟΥΣΣΟΥ
Η σύζυγος: Μαρία
Τα παιδιά
Τα εγγόνια, τ' αδέλφια, τ' ανήψια και οι λοιποί συγγενείς



Την 24η τρέχοντος μηνός ημέρα Τρίτη και ώρα 8.00 π.μ. εις τον Ιερό Ναό Αγίας Ειρήνης Ορφανοτροφείου Θηλέων τελούμε 3μηνο μνημόσυνο υπέρ αναπαύσεως της ψυχής της αδελφής και θείας
ΣΜΑΡΑΓΔΗΣ ΔΗΛΜΠΕΡΑΚΗ
Τα αδέλφια: Παναγιώτης και Κυριακή, Σεβαστή-Νικήτας
Τ' ανήψια και οι λοιποί συγγενείς



Την 25η τρέχοντος μηνός ημέρα Τετάρτη και ώρα 8.00 π.μ. εις τον Ιερό Ναό Ταξιαρχών Νεκροταφείου Ρόδου τελούμε 40ήμερο μνημόσυνο υπέρ αναπαύσεως της ψυχής της λατρευτής μας συζύγου, αδελφής και θείας
ΜΕΡΣΙΝΗΣ ΑΘΑΝΑΣΙΟΥ
Ο σύζυγος: Αθανάσιος
Τ' αδέλφια, τ' ανήψια και οι λοιποί συγγενείς

ΖΖορπίδης

ΤΟΥΡΙΣΤΙΚΟΣ ΟΡΓΑΝΙΣΜΟΣ
ΡΟΔΟΣ: ΜΑΚΑΡΙΟΥ 31 • ΤΗΛ.: (0241) 20625, 30054

Το καλοκαίρι άρχισε... Κι εμείς αρχίσαμε τις ΠΡΟΣΦΟΡΕΣ!!!

ΑΕΡΟΠΟΡΙΚΕΣ ΕΚΔΡΟΜΕΣ

	ΕΚΔΡΟΜΗ	ΔΙΑΡΚΕΙΑ
1.	ΣΚΑΝΔΙΝΑΒΙΚΕΣ ΠΡΩΤΕΥΟΥΣΕΣ	9 ΗΜ.
2.	ΣΚΑΝΔΙΝΑΒΙΚΟ ΠΑΝΟΡΑΜΑ	7 ΗΜ.
3.	ΜΕΞΙΚΟ/ΒΡΑΖΙΛΙΑ/ΑΜΕΡΙΚΗ	
4.	ΙΣΠΑΝΙΑ-ΠΟΡΤΟΓΑΛΙΑ	7 ΗΜ.
5.	ΚΛΑΣΙΚΗ ΙΣΠΑΝΙΑ	7 ΞΜ.
6.	ΜΑΔΡΙΤΗ-ΑΝΔΑΛΟΥΣΙΑ	7 ΗΜ.
7.	ΚΕΝΤΡΙΚΗ ΕΥΡΩΠΗ	8 ΗΜ.
8.	ΙΣΤΟΡΙΚΕΣ ΑΝΑΜΝΗΣΕΙΣ	8 ΗΜ.
9.	ΑΓΓΛΙΑ-ΣΚΩΤΙΑ	7 ΗΜ.
10.	ΛΟΝΔΙΝΟ	7 ΗΜ.
11.	ΛΟΝΔΙΝΟ-ΠΑΡΙΣΙ	7 ΗΜ.
12.	ΠΑΡΙΣΙ	7 ΗΜ.
13.	ΠΑΡΙΣΙ	5 ΗΜ.
14.	ΠΑΡΙΣΙ-EURODISNEY	7 ΗΜ.
15.	ΠΑΡΙΣΙ-ΚΥΑΝΗ ΑΚΤΗ	8 ΗΜ.
16.	ΠΑΡΙΣΙ-ΒΡΥΞΕΛΛΕΣ	8 ΗΜ.
17.	ΕΛΒΕΤΙΑ-ΑΥΣΤΡΙΑ-ΙΤΑΛΙΑ	8 ΗΜ.
18.	ΙΤΑΛΙΑ-ΓΑΛΛΙΚΗ ΡΙΒΙΕΡΑ	8 ΗΜ.
19.	ΚΛΑΣΙΚΗ ΙΤΑΛΙΑ	8 ΗΜ.
20.	ΜΑΛΤΑ	4,6 & 8 ΗΜ.
21.	ΑΥΤΟΚΡΑΤΟΡΙΚΟ ΜΑΡΟΚΟ	7 ΗΜ.
22.	ΠΑΝΟΡΑΜΑ ΤΥΝΗΣΙΑΣ	8 ΗΜ.
23.	ΑΙΓΥΠΤΟΣ-ΚΡΟΥΑΖΙΕΡΑ ΣΤΟ ΝΕΙΛΟ	8 ΗΜ.
24.	ΚΥΠΡΟΣ-ΑΙΓΥΠΤΟΣ-ΑΓΙΟΙ ΤΟΠΟΙ	8 ΗΜ.
25.	ΚΥΠΡΟΣ (ΔΙΑΚΟΠΕΣ)	8 ΗΜ.

ΟΔΙΚΕΣ ΕΚΔΡΟΜΕΣ

	ΕΚΔΡΟΜΗ	ΔΙΑΡΚΕΙΑ
1.	ΣΚΑΝΔΙΝΑΒΙΑ-ΒΟΡΕΙΑ ΕΥΡΩΠΗ	17 ΗΜ.
2.	ΙΣΠΑΝΙΑ-ΓΑΛΛΙΑ-ΙΤΑΛΙΑ	13 ΗΜ.
3.	ΚΕΝΤΡΙΚΗ ΕΥΡΩΠΗ	12 ΗΜ.
4.	ΑΨΒΟΥΡΓΟΙ-ΒΑΥΑΡΙΑ	11 ΗΜ.
5.	ΠΑΡΙΣΙ-ΝΙΚΑΙΑ	11 ΗΜ.
6.	ΚΥΑΝΗ ΑΚΤΗ-ΚΟΡΣΙΚΗ	10 ΗΜ.
7.	ΠΑΝΟΡΑΜΑ ΕΛΒΕΤΙΑΣ	10 ΗΜ.

ΔΙΑΚΟΠΕΣ ΣΤΗΝ ΕΛΛΑΔΑ

	ΕΚΔΡΟΜΗ	ΔΙΑΡΚΕΙΑ
1.	ΚΡΗΤΗ (ΑΕΡΟΠΟΡΙΚΩΣ)	8 ΗΜ.
2.	ΡΟΔΟΣ (ΑΕΡΟΠΟΡΙΚΩΣ)	8 ΗΜ.
3.	ΣΑΝΤΟΡΙΝΗ (ΑΕΡΟΠΟΡΙΚΩΣ)	7 ΗΜ.
4.	ΚΩΣ (ΑΕΡΟΠΟΡΙΚΩΣ)	8 ΗΜ.
5.	ΚΕΡΚΥΡΑ (ΑΕΡΟΠΟΡΙΚΩΣ)	8 ΗΜ.
1.	ΚΡΗΤΗ	9 ΗΜ.
2.	ΡΟΔΟΣ	10 ΗΜ.
3.	ΣΑΝΤΟΡΙΝΗ	8 ΗΜ.
4.	ΙΟΣ	8 ΗΜ.
5	ΠΑΡΟΣ	8 ΗΜ.
6.	ΣΥΡΟΣ	8 ΗΜ.
7.	ΠΑΤΜΟΣ ΣΑΜΟΣ	9 ΗΜ.
8.	ΜΗΛΟΣ	8 ΗΜ.
9.	ΣΠΕΤΣΕΣ	7 ΗΜ.
10.	ΠΟΡΤΟ ΧΕΛΙ	7 ΗΜ.

Το καλοκαίρι είναι εποχή ξενοιασιάς, διασκέδασης, απόλαυσης.
Ταξιδέψτε μαζί μας και ζείστε μια ανεπανάληπτη εμπειρία.
Διαθέτουμε τις καλύτερες τιμές σε ξενοδοχεία
ΤΑΞΙΔΕΨΤΕ ΣΙΓΟΥΡΑ-ΑΝΕΤΑ-ΓΡΗΓΟΡΑ
ΠΛΗΡΟΦΟΡΙΕΣ Μακαρίου 31 τηλ.: 20625-30054 FAX 26745

ΕΠΑΓΓΕΛΜΑΤΙΚΟ ΜΑΚΙΓΙΑΖ



Διπλωματούχος ΜΑΚΙΓΙΕΖ με πολυετή πείρα στο χώρο της ομορφιάς αναλαμβάνει το ΜΑΚΙΓΙΑΖ ΝΥΦΗΣ και το προσωπικό σας επίσημο ΜΑΚΙΓΙΑΖ

ΜΑΝΙΚΙΟΥΡ-ΠΕΝΤΙΚΙΟΥΡ

ΕΠΑΓΓΕΛΜΑΤΙΑΣ διπλωματούχος ΤΕΧΝΙΤΗΣ αναλαμβάνει την ωραία εμφάνιση χεριών-ποδιών και την καλή υγεία των νυχιών σας "Ειδικό μασάζ χεριών-ποδιών"

Για ραντεβού τηλ. 64186
κα. Λιζέτα Παπαγεωργίου

ΑΠΟΣΠΑΣΜΑ Αριθμός 5322/97
ΠΕΡΙΛΗΨΗ ΕΚΘΕΣΗΣ ΑΝΑΓΚΑΣΤΙΚΗΣ ΚΑΤΑΣΧΕΣΗΣ ΑΚΙΝΗΤΟΥ

Δικαστικός Επιμελητής: Μιχάλης Στεφάνου Μελλίνης
Επισπεύδουσα: Εμπορική Τράπεζα της Ελλάδος Α.Ε.
Οφειλέτης: Αικατερίνη Γιαννιού
Τίτλος που εκτελέστηκε η υπ' αριθμ. 283/1994 Διαταγή Πληρωμής του Ειρηνοδικείου Ρόδου
Ποσό οφειλής: (112.884.500) δραχμές
Μεσεγγυούχος: η ίδια η οφειλέτης, σύμφωνα με το νόμο.
Υπάλληλος του πλειστηριασμού: Η συμβολαιογράφος Ρόδου κ. Χρυσάνθη Μητσού
Χρόνος πλειστηριασμού: 09.07.97
Τόπος πλειστηριασμού: Το Κοινοτικό Κατάστημα Κοινότητας Παραδεισίου Ρόδου
Έχει κατασχεθεί με την 5321/97 έκθεσή μου αναγκαστικής κατάσχεσης
Περιγραφή ακινήτου: Ακίνητο-διώροφη οικοδομή με αυλή 192 τετργ. μέτρα (κατά το Κτηματολόγιο) με 5 δωμάτια στο ισόγειο και 3 δωμάτια στον όροφο μέσα στην κοινότητα Παραδεισίου στην θέση "Πάνω Αλώνια" και είναι με Κτηματολογικά στοιχεία Τόμος 17 Γαιών Παραδεισίου Ρόδου, Φύλλο 50 Φάκελλος 194 και Μερίδα 2265 νομικής φύσης Αρζί Μιρί, ήδη Μουλκ.
Εκτιμήθηκε το οικόπεδο 18.000.000 η διώροφη οικοδομή 27.000.000 και συνολικά 45.000.000 δραχμές.
Ο πλειστηριασμός του ακινήτου θα γίνει ως ενιαίο σύνολο με όρους:
Η πρώτη προσφορά ως ενιαίο σύνολο 22.500.000 δρχ.
Συντάχτηκε η παρούσα σήμερα στις 7.5.97 στο γραφείο μου στην οδό Μακαρίου 45 και υπογράφεται νόμιμα από εμένα τον δηλοποιούντα δικαστικό επιμελητή.
Ο Δηλοποιών Δικαστικός Επιμελητής
Μιχάλης Μελλίνης

ΑΠΟΣΠΑΣΜΑ Αριθμός 5320/97
ΠΕΡΙΛΗΨΗ ΕΚΘΕΣΗΣ ΑΝΑΓΚΑΣΤΙΚΗΣ ΚΑΤΑΣΧΕΣΗΣ ΑΚΙΝΗΤΟΥ

Δικαστικός Επιμελητής: Μιχάλης Στεφάνου Μελλίνης
Επισπεύδουσα: Εμπορική Τράπεζα της Ελλάδος Α.Ε.
Οφειλέτης: Αικατερίνη Γιαννιού και β) Μιχάλης Γιαννιού
Τίτλος που εκτελέστηκε η υπ' αριθμ. 283/1994 Διαταγή Πληρωμής του Ειρηνοδικείου Ρόδου
Ποσό οφειλής: (114.357.859) δραχμές
Μεσεγγυούχος: Οι ίδιοι οι οφειλέτες σύμφωνα με το νόμο.
Υπάλληλος του πλειστηριασμού: Η συμβολαιογράφος Ρόδου κ. Χρυσάνθη Μητσού
Χρόνος πλειστηριασμού: 09.07.97
Τόπος πλειστηριασμού: Δήμος Ρόδου
Έχει κατασχεθεί με την 5319/97 έκθεση μου αναγκαστικής κατάσχεσης
Περιγραφή ακινήτου: Ακίνητο-κατάστημα ισόγειο με στοιχείο πίνακα 1 2 με ένα χώρο και με βοηθητικούς χώρους επιφάνειας σε τετραγωνικά μέτρα 64,86.
Έχει ένα χώρο και WC δάπεδο από πλακάκια και είναι με κτηματολογικά στοιχεία Τόμος 36 Οικοδομών Ρόδου, Φύλλο 133 Φάκελλος 1809 και Μερίδα V-1053 ΑΑ - νομικής φύσης Μουλκ.
Ιδιοκτησία: Α. Αικατερίνη Γιαννού και Ν. Μιχάλη κατά ποσοστό 1/2 εξ αδιαιρέτου ο καθένας.
Εκτιμήθηκε το ιδανικό μερίδιο του καθενός 6.000.000 δραχμές και συνολικά 12.000.000 δραχμές
Ο πλειστηριασμός του ακινήτου θα γίνει ως ενιαίο σύνολο με πρώτη προσφορά ως ενιαίο σύνολο 6.000.000 δρχ.
Συντάχτηκε η παρούσα σήμερα στις 9.6.97 στο γραφείο μου στην οδό Δ. Θεοδωράκη 18 και υπογράφεται νόμιμα από εμένα τον δηλοποιούντα δικαστικό επιμελητή.
Ο Δηλοποιών Δικαστικός Επιμελητής
Μιχάλης Μελλίνης

ΑΠΟΣΠΑΣΜΑ Αριθμός 1206/97
ΠΕΡΙΛΗΨΗ ΕΚΘΕΣΗΣ ΚΑΤΑΣΧΕΤΗΡΙΑΣ ΕΚΘΕΣΗΣ ΕΝΥΠΟΘΗΚΟΥ ΑΚΙΝΗΤΟΥ ΜΕΤΑ ΤΩΝ ΣΥΣΤΑΤΙΚΩΝ ΚΑΙ ΠΑΡΑΡΤΗΜΑΤΩΝ

Δικαστικός Επιμελητής: Ο δικαστικός επιμελητής στο Πρωτοδικείο Ρόδου, Γιώργος Πολ. Δουρδουνάς που έχω την έδρα μου στην Ρόδο στην οδό Εθν. Μακαρίου 45 τηλ. 26676.
Επισπεύδουσα: Ιωάννης Ράπτης και ΣΙΑ Ο.Ε.
Οφειλέτρια: Ξεν/κές Τουρ/κές Εμπορικές Επιχ/σεις Μ & Β & Ι ΒΕΝΕΤΟΥΛΗ ΑΕ
Τίτλος που εκτελέστηκε: Οι υπ' αριθμ. 891/93-892/93-893/93 διαταγές πληρωμής κ. Δικαστή του Μονομελούς Πρωτοδικείου Ρόδου, που έχουν τον τύπο εκτελεστότητας.
Ποσό οφειλής: (13.430.539) δραχμές εντόκως νομίμως
Μεσεγγυούχος: Η ίδια η οφειλέτρια, σύμφωνα με το νόμο
Υπάλληλος του πλειστηριασμού: Η συμβολαιογράφος Ρόδου κ. Καλλιόπη Ροδίτου-Μαύρου κάτοικος Ρόδου
Χρόνος πλειστηριασμού: 09 Ιουλίου 1997 ημέρα Τετάρτη και από τις 12 το μεσημέρι μέχρι τις 2 το απόγευμα της ίδιας μέρας.
Τόπος πλειστηριασμού: Το Κοινοτικό Κατάστημα της Κοινότητας Λίνδου Ρόδου
Έχει κατασχεθεί με την 1132/30.07.1996 έκθεση μου αναγκαστικής κατάσχεσης
Περιγραφή ακινήτου: Ακίνητο-αγρός οικόπεδο κατά το Κτηματολόγιο, που βρίσκεται στην τοποθεσία "Πεύκος" της Κτηματικής περιφέρειας Λίνδου Ρόδου συνολικής έκτασης 7528 τ.μ. με Κτηματολογικά στοιχεία Τόμος 10 Γαιών Λίνδου Φύλλο 37, Μερίδα 569Α και Φάκελλος 912 είναι νομικής φύσης Αρζι Μιρί και μετά την δημοσίευση του Νόμου 2100/52 οπότε με το άρθρο 9 του Νόμου αυτού το δικαίωμα ψιλής κυριότητας του Δημοσίου αποσβέστηκε το δε ακίνητο μετετράπη αυτοδίκαια και χωρίς άλλο σε ακίνητο ελευθέρας κυριότητας ΜΟΥΛΚ.
Επί του αγρού αυτού κτίστηκε ένα ξενοδοχειακό συγκρότημα που λειτουργεί ως ξενοδοχείο Β κατηγορίας, δυναμικότητας δωματίων και κλινών ως εξής:
Αποτελείται απόσυγκρότημα διόροφων κατοικιών που όλες μαζί περιλαμβάνουν 57 δωμάτια έχει κεντρικό κτίριο αποτελούμενο από Υπόγειο με αποθηκευτικούς χώρους, λεβητοστάσιο, λινοθήκη, χώρο πλυντηρίων WC και κουζίνα - Ισόγειο με αίθουσα υποδοχής γραφείο διεύθυνσης σαλόνι, εστιατόριο (Snack Bar) office εστιατορίου και εστεγασμένη βεράντα.
Το ξενοδοχείο έχει επωνυμία LINDOS PINES RESORT έχει όλες τις ηλεκτρικές και υδραυλικές εγκαταστάσεις με τις παροχές τους, τις απαραίτητες πόρτες από ξύλο και παράθυρα από αλουμίνιο καφέ.
Εντός των δωματίων του ξενοδοχείου που έχει εξοπλισθεί (κουρτίες-σεντόνια) υπάρχει και η απαραίτητη επίπλωση-κρεβάτια, μπαγκαζιέρες, σκαμπώ κομοδίνα, τουαλέτα, καρέκλες, τραπεζάκι δωματίου και τραπεζάκι βεράντας όπως επίσης και στους χώρους υποδοχής καθώς και διακόσμηση των κοινοχρήστων χώρων.
Το ακίνητο μαζί με τα παρακολουθήματα-συστατικά και παραρτήματά του, ανήκει εξ ολοκλήρου στην οφειλέτιδα εταιρεία εκτιμήθηκε το οικόπεδο, ο κτιριακός μηχανολογικός εξοπλισμός τα ειδικά έργα, τα έργα υποδομής, περιβάλλων χώρος, επίπλωση-εξοπλισμός δωματίων και οι κοινόχρηστοι χώροι - Bar ο εξοπλισμός πισίνας συνολικά (750.000.000) δραχμές.
Ως πρώτη προσφορά για ν' αρχίσει ο πλειστηριασμός θα είναι η από το Νόμο προβλεπόμενη τιμή, δηλαδή το μισό της εκτίμησης δηλαδή 375.000.000 δραχμές.

Προσκαλούνται όσοι θέλουν να λάβουν μέρος στον πλειστηριασμό να προσέλθουν και προσφέρουν τιμή.
Συντάχτηκε η παρούσα σήμερα στις 03.06.97 στο γραφείο μου στην οδό Εθν. Μακαρίου 45 και υπογράφεται νόμιμα από εμένα τον δηλοποιούντα δικαστικό επιμελητή.
Ο Δηλοποιών Δικαστικός Επιμελητής
Γιώργος Πολ. Δουρδουνάς.

ΚΟΙΝΟΤΙΚΗ ΕΠΙΧΕΙΡΗΣΗ ΤΟΥΡΙΣΜΟΥ ΚΑΙ ΑΝΑΨΥΧΗΣ ΣΟΡΩΝΗΣ Κ.Ε.Τ.Α.Σ.

ΑΝΑΚΟΙΝΩΣΗ

Από την Κοινοτική Επιχείρηση Τουρισμού & Αναψυχής Σορωνής, (Κ.Ε.Τ.Α.Σ.) ανακοινώνεται ότι η παραχώρηση χώρων για την πανήγυρη του Αγίου Σουλά θα πραγματοποιηθεί:
1) Σάββατο 5-7-1997 και ώρα 7 μ.μ. για τους εκθέτες γεωργικών μηχανημάτων και εργαλείων
2) Κυριακή 6-7-1997 και ώρα 10 π.μ. για τους μικροπωλητλές

Οι ενδιαφερόμενοι πρέπει να παρευρισκονται στο άλσος του Αγίου Σουλά τις παραπάνω μέρες και ώρες.
Ο ΠΡΟΕΔΡΟΣ
Κ. ΧΑΤΖΗΚΥΡΙΑΖΗΣ

Χάθηκε σκυλάκι
αρσενικό πεκινουά χρώματος μπεζ και ακούει στο όνομα Ρόκυ στη περιοχή Μητρόπολη.
Οποιος γνωρίζει κάτι σχετικό να επικοινωνήσει στα τηλέφωνα **73061, 37703 την κα Μαργκός.**

ΡΟΔΙΑΚΗ Real Rhodes Estate ΚΤΗΜΑΤΙΚΗ
1983



Από το 1983 η **ΡΟΔΙΑΚΗ ΚΤΗΜΑΤΙΚΗ** προσφέρει τις υπηρεσίες της στην ροδιακή αγορά με υπευθυνότητα, εχεμύθεια και σοβαρότητα όσον αφορά τις κτηματικές συναλλαγές.

Ως μέλος της Διεθνούς Ομοσπονδίας Κτηματομεσιτών F.I.A.B.C.I βρίσκεται σε συνεχή επαφή με τα μεγαλύτερα κτηματομεσιτικά γραφεία της Ελλάδος και του εξωτερικού.

Στο γραφείο μας θα βρείτε μεγάλη γκάμα από διάφορες τυπολογίες ακινήτων προς πώληση (από την βίλλα προβολής μέχρι το μικρό διαμέρισμα). Οι προτάσεις μας είναι ταξινομημένες με ακρίβεια έτσι ώστε να ικανοποιούν τις ανάγκες της πλέον απαιτητικής πελατείας.

Εκτός από τις κτηματικές συναλλαγές το γραφείο μας αναλαμβάνει εκτιμήσεις ακινήτων με την συνεργασία του οικονομολόγου κ. Σάββα Σαββαΐδη.

• ΟΙΚΟΠΕΔΑ • ΣΥΝ ΜΕΡΙΔΕΣ • ΜΟΝΟΚΑΤΟΙΚΙΕΣ • ΜΕΖΟΝΕΤΕΣ
• ΓΡΑΦΕΙΑ • ΚΤΙΡΙΑ • ΚΑΤΑΣΤΗΜΑΤΑ • ΞΕΝΟΔΟΧΕΙΑ

INVESTMENT PROPERTIES

Rhodes Real Estate was founded in 1983. Since that time we have offered a world class, high quality service to our many, and valued clients. Our diverse clientele appreciate our discretion, professionalism and market credibility.

Our company offers professional real estate services for:

Residential Properties – Tourist Market – Estate Rentals – Properly Evaluation and Estate Managment

Importantly, Rhodes Real Estate is a member of the International Federation of Real Estate Agents. Accordingly, we have all our disposal the resources and partnership of some of the largest and most prestigious real estate agencies in the world.

So, for all your personal and professional real estate requirements contact the principal of Rhodes Real Estate, Mr Anestis Savvaidis on 26281 or 35476.

F.I.A.B.C.I

ΑΝΕΣΤΗΣ ΣΑΒΒΑΪΔΗΣ
Εθελοντών Δωδεκανησίων, αρ. 29 - ΡΟΔΟΣ 85100
Τηλ. **26281** & **35476** - Κινητό **093-293428** - Fax **34663**

ΠΡΙΣΜΑ

ΠΡΟΣΚΛΗΣΗ

Ο ΣΥΛΛΟΓΟΣ ΙΔΙΟΚΤΗΤΩΝ ΦΡΟΝΤΙΣΤΗΡΙΩΝ ΞΕΝΩΝ ΓΛΩΣΣΩΝ ΔΩΔΕΚΑΝΗΣΟΥ
Καλεί όλους να τιμήσουν με την παρουσία τους το

10 ΣΥΜΠΟΣΙΟ ΑΙΓΑΙΟΥ

που διοργανώνει στο ξενοδοχείο **RODOS PALACE στις 21 και 22 Ιουνίου** με θέμα:
"Η ΕΛΛΗΝΙΚΗ ΓΛΩΣΣΑ ΩΣ ΓΕΦΥΡΑ ΕΠΙΚΟΙΝΩΝΙΑΣ ΤΩΝ ΛΑΩΝ ΤΗΝ ΑΝΑΤΟΛΙΚΗΣ ΜΕΣΟΓΕΙΟΥ: Προοπτικές, δυνατότητες και τρόποι διάδοσής της".

Στη συζήτηση Στρογγυλής Τραπέζης μετέχουν:
1. **κ. FATIMA A. ELOEVA**
Πρόεδρος Τμήματος Νεοελληνικής φιλολογίας Αγίας Πετρούπολης Εκπρόσωπος Τριών τμημάτων του Πανεπιστημίου Λομονόσωφ της Μόσχας.
● *"Νεοελληνικές σπουδές στη Ρωσία σήμερα".*
2. **κ. ΜΙΧΑΛΗΣ ΠΙΕΡΗΣ**
Καθηγητής Νεοελληνικής Φιλολογίας Κοσμήτορας Φιλοσοφικής Σχολής Πανεπιστημίου Κύπρου. **"Τα Ρωμαϊκά, ως μορφή αντίστασης των ελληνικών στο Μεσσαίωνα".**
3. **DR. AMIN A. EZELDIN**
Επισκέπτης Καθηγητής στο κέντρο συγκριτικής γλωσσολογίας και φιλολογίας Πανεπιστημίου Καΐρου, Διδάκτωρ κοινωνιολογίας, Πάντειο Πανεπιστήμιο Αθηνών.
● *"Η Ελληνική γλώσσα και ο Ελληνισμός της Αιγύπτου στα πλαίσια μιας νέας πολιτισμικής στρατηγικής και πολιτιστικής προσεγγίσεως μεταξύ Ελλάδος και Αιγύπτου".*
4. **κ. ΕΥΘΥΜΙΟΣ Γ. ΑΣΣΟΣ**
Καθηγητής - Διερμηνέας Αραβικής και Ελληνικής Γλώσσας, Σύμβουλος Αραβοελληνικού Επιμελητηρίου, Τέως Σύμβουλος εκπαιδεύσεως της Ελλάδος στις χώρες Μ.Ανατολής και Β. Αφρικής.
● *"Η Ελληνική Γλώσσα και η Ορθοδοξία ως Μορφές - Μαρτυρίες της Ιστορικής Ελληνικής παρουσίας στην Περιοχή της Εγγύς Ανατολής".*
5. **κ. ΣΤΑΘΗΣ ΕΥΣΤΑΘΙΑΔΗΣ**
Καθηγητής Θεωρητικής και Εφαρμοσμένης Γλωσσολογίας στο Αριστοτέλειο Πανεπιστήμιο Θεσσαλονίκης.
● *Συντονιστής Στρογγυλής Τραπέζης.*
6. **κ. ΚΩΝΣΤΑΝΤΙΝΟΣ ΜΗΝΑΣ**
Καθηγητής Παιδαγωγικού τμήματος Δημοτικής Εκπαίδευσης, Πανεπιστήμιο Αιγαίου

Το Πρόγραμμα του Συμποσίου έχει ως εξής:

ΣΑΒΒΑΤΟ 21 ΙΟΥΝΙΟΥ 1997 - ΑΙΘΟΥΣΑ ΔΕΛΦΟΙ
09:00-10.00 ΥΠΟΔΟΧΗ - ΕΓΓΡΑΦΗ ΣΥΜΠΟΣΙΟΥ
10.00-10.30 ΕΝΑΡΞΗ - ΧΑΙΡΕΤΙΣΜΟΙ
10.30-12.00 ΣΤΡΟΓΓΥΛΟ ΤΡΑΠΕΖΙ
"Η Ελληνική γλώσσα ως γέφυρα επικοινωνίας των λαών της Ανατολικής Μεσογείου.
12.00 - 12.30 ΔΙΑΛΕΙΜΑ - ΚΑΦΕΣ
13.30 - 15.00 ΣΥΝΕΧΕΙΑ ΣΥΖΗΤΗΣΗ ΣΥΜΠΕΡΑΣΜΑΤΑ
ΑΙΘΟΥΣΑ ΝΕΦΕΛΗ
17.00 - 18.00 Κ. ΣΚΟΥΡΤΟΥ, Πανεπιστήμιο Αιγαίου
"Η Διδασκαλία της Ελληνικής γλώσσας σε κατα στάσεις επαφής των γλώσσών"
18.00-19.00 κ. MASSIA KANEMAN HACHETE
Decourez la nouvelle methode cafe creme
Η ΕΚΘΕΣΗ ΒΙΒΛΙΟΥ
ΘΑ ΛΕΙΤΟΥΡΓΗΣΕΙ ΣΤΙΣ 22-6-1997
ΑΠΟ 10.00 Π.Μ. ΜΕΧΡΙ 15.30 Μ.Μ.

ΚΥΡΙΑΚΗ 22 ΙΟΥΝΙΟΥ 1997
9.30-10.30 ΑΙΘΟΥΣΑ ΝΕΦΕΛΗ. "Γενική ενημέρωση προς ιδιοκτήτες Φροντιστηρίων Ξένων Γλώσσών από τον πρόεδρο κ. Μιχαηλίδη και Γενικό Γραμματέα κ. Μπουρδάκη
10.00 ΑΙΘΟΥΣΑ ΤΩΝ ΡΟΔΩΝ ΕΝΑΡΞΗ ΕΚΘΕΣΗΣ ΒΙΒΛΙΟΥ
10.30-11.30 ΤΕΝΙΑ ΜΑΚΡΗ. ΟΙΚΟΓΕΝΕΙΑΚΗ ΣΥΜΒΟΥΛΟΣ.
"Ο ρόλος της οικογένειας στη δημιουργία σχολικής ταυτότητας του παιδιού".
ΑΙΘΟΥΣΑ ΝΕΦΕΛΗ
11.30-12.30 Κ. ΤΖΕΝΗ ΒΛΑΧΟΥ-ΝΤΟΥΛΗ EXPRESS Publisying
α) Enterprise: A challenging coursebook for D' class
β) Teaching writing skills
γ) Using readers
12.30-13.30 **Κ. ΓΡΙΒΑΣ**
A range of a nwe course books for children aged 6- 9 with optional videps by Grivas + "Let's write" a new series for classes A,B,C,D.
13.30-14.00 **MRS. LYN SORMAINI** - BURLINGTON BOOKS
"Leam English and have fun with Tom Cat"
ΟΙ ΒΕΒΑΙΩΣΕΙΣ ΠΑΡΑΚΟΛΟΥΘΗΣΗΣ ΤΟΥ ΣΥΜΠΟΣΙΟΥ ΘΑ ΠΑΡΑΛΑΜΒΑΝΟΝΤΑΙ ΑΠΟ ΤΗΝ ΓΡΑΜΜΑΤΕΙΑ ΤΟΥ ΣΥΜΠΟΣΙΟΥ ΤΗΝ ΚΥΡΙΑΚΗ 22-6-97 ΑΠΟ ΤΙΣ 12.00 ΕΩΣ 15.30

Στα πλαίσια αυτού του Συμποσίου και συγκεκριμένα στις 22 Ιουνίου στις 10.30 καλούνται όλοι οι γονείς να παρακολοθήσουν την ομιλία της ΤΕΝΙΑΣ ΜΑΚΡΗ, ΟΙΚΟΓΕΝΕΙΑΚΗΣ ΣΥΜΒΟΥΛΟΥ με θέμα: "Ο ΡΟΛΟΣ ΤΗΣ ΟΙΚΟΓΕΝΕΙΑΣ ΣΤΗ ΔΗΜΙΟΥΡΓΙΑ ΣΧΟΛΙΚΗΣ ΤΑΥΤΟΤΗΤΟΣ ΤΟΥ ΠΑΙΔΙΟΥ".

● Η Είσοδος είναι ελεύθερη για το κοινό.

Για το Δ.Σ.

Η πρόεδρος: Χατζηδιάκου-Μοσχίδη Ελευθερία
Η. Γ. Γραμματέας: Αλακιώτου Ανθοπούλου Μαριτάνα

ΚΕΝΤΡΟ ΠΛΗΡΟΦΟΡΙΩΝ ΑΚΙΝΗΤΩΝ
PRAXIS 63723 **Vitzileos**

ΚΤΗΜΑΤΟΜΕΣΙΤΙΚΟ ΓΡΑΦΕΙΟ
REAL ESTATE AGENCY
ΜΑΡΙΟΣ ΒΙΤΖΗΛΑΙΟΣ
● Πωλήσεις ● Αγορές ● Ενοικιάσεις ●
● Αντιπαροχές ● Μισθώσεις ● Ανταλλαγές ●
ΕΘΝ. ΜΑΚΑΡΙΟΥ 45 - 3οςορορ. Τηλ: 0241 24900, 25545, Φαξ: 25544, Κινητό: 093 256026

ΚΑΤΑΣΤΗΜΑΤΑ ΑΠΟΘΗΚΕΣ

17 τμ	στη Σωκράτους	80.000.000	110 τμ	στην Κ. Υδραίου αποθήκη	10.000.000
17 τμ	στο Ζέφυρο με κατοικία 130 τμ	25.000.000	120 τμ	στη Μ. Πετρίδη με πατάρι	25.000.000
30 τμ	στα Κολύμπια ημιτελής	5.400.000	120 τμ	στην Παλιά Πόλη με σπίτι και αυλή	ΑΝΤΑΛΛΑΓΗ
40 τμ	στην Κωτιάδη με επιχείρηση μπαρ μαζί	25.000.000	120 τμ	στη Σοφούλη με πατάρι	32.000.000
41 τμ	στο Avra Beach προς τη θάλασσα	15.000.000	168 τμ	στη περιοχή Πανάγου αποθήκη-μαγαζί με θέα	32.000.000
45 τμ	στν Τάρπον Σπρινγκς	30.000.000	171 τμ	στη Μ. Πετρίδη αποθήκη	17.000.000
56 τμ	στη Μ. Πετρίδη	13.000.000	186 τμ	στη Θέμελη 3 ορόφοι από 62 τμ ο ένας	65.000.000
70 τμ	στην Κ. Παλαιολόγου	25.000.000	250 τμ	στη Μηδεια	65.000.000
76 τμ	στην Κ. Υδραίου με 90 τμ υπόγειο και 24 τμ αυλή	25.000.001	250 τμ	στο Καρακόνερο	75.000.000
78 τμ	στα Κολύμπια ημιτελής	14.000.000	380 τμ	στην Α. Μαρίας 2 αποθήκες στοιμοπαραδοτες	20.000.000
90 τμ	στη Λίνδου με γκαρσονιέρα σε σοβά	35.000.000	500 τμ	στον Αγ. Νικόλαο, σινεμά Ρεξ	55.000.000
100 τμ	στην Ερ. Σταυρού με πατάρι γκαρσονιέρα	30.000.000			

ΜΟΝΟΚΑΤΟΙΚΙΕΣ ΜΑΙΖΟΝΕΤΕΣ

50 τμ	στα Κοσκινού με 50 τμ οικοπεδο ΣΔ 0,50	10.000.000	174 τμ	στα Τριάντα σε μπετά σε 407 τμ οικόπεδο	26.000.000
60 τμ	Ροδίνι στα παλιά εργατικά ανακαινισμένη	9.000.000	185 τμ	στη Σάλακο με πολλά εξτρά θίλλα	40.000.000
70 τμ	στα Καλαθάρδα 1.500 τμ κήπο	16.000.000	200 τμ	στα Τριάντα εντός σχεδίου με 1.850 τμ οικόπεδο ΣΔ 0,40	50.000.000
70 τμ	στ' Αφάντου και 900 τμ οικόπεδο ΣΔ 0,40	12.000.000	216 τμ	στις Καλλυθιές 2όροφη θίλλα 108+108 τμ σε 950 τμ κτημα.	63.000.000
70 τμ	στη Λαχανιά με 15 τμ αυλή	2.500.000	218 τμ	στα Κοσκινού με κήπομε το κλειδί στο χέρι	43.000.000
75 τμ	στα Κρητικα και 3.000 τμ οικόπεδο	35.000.000	220 τμ	στους Τρεις ημιτελής 3 ορόφοι	21.000.000
90 τμ	στον Αρχάγγελο με 60 τμ αυλή	14.000.000	230 τμ	στη Λαρδο θίλα σε 7.700 τμ οικόπεδο και γεωτρηση	120.000.000
100 τμ	στα Μαριτσά παραδοσιακό με τζάκι	12.000.000	231 τμ	στα Τριάντα λουξ με κήπο	45.000.000
100 τμ	στο Φαληράκι με 1.200 τμ οικόπεδο	25.000.000	235 τμ	στην Π. Πόλη με 400 τμ αυλή	38.000.000
107 τμ	στους Τρεις με 343 τμ οικόπεδο	23.000.000	240 τμ	στα Τριάντα σε μπετά με 1.000 τμ οικόπεδο	35.000.000
113 τμ	στη Σ. Κωτιάδη 3 υπνοδωμάτια	20.000.000	240 τμ	Λ. Ιαλυσού-Κρεμαστη ημιτελής σε σοβά	42.000.000
120 τμ	στ' Αγγουρου και γκαρσονιέρα 30 τμ σε 2500 τμ οικόπ.	45.000.000	240 τμ	Παραδείσι με 14.000 τμ κτήμα	160.000.000
130 τμ	στο Παραδείσι παραδοσιακό	11.500.000	270 τμ	διατηρητέο 2όροφο με ανεξαρτ. μονοκατ. 30 τμ και 1000 τμ οικόπ.	125.000.000
130 τμ	στα Τριάντα σε 300 τμ οικόπεδο ημιτελής	22.000.000	300 τμ	Παστίδα με πισίνα, κυδόσκι, μπαρ super lux	90.000.000
140 τμ	στο Παραδείσι	15.000.000	400 τμ	στο Παραδείσι επί της Λ. Καμείρου παραδοσιακό	23.000.000
150 τμ	στην Παστίδα σε μπετά	15.000.000			
170 τμ	στα Κοσκινού σε μπετά σε 1.000 τμ οικόπεδο	22.000.000			

ΔΙΑΜΕΡΙΣΜΑΤΑ

50 τμ	Καρακόνερο ωραία Θέα	14.000.000	96 τμ	Μολώνας 3 υπνοδωμάτια ρετιρέ	18.000.000
50 τμ	Ακαδημία ισόγειο	8.000.000	100 τμ	περιοχή Πανάγου φανταστική θέα	23.000.000
55 τμ	Μηδεια πολλό εξτρά	9.000.000	100 τμ	Νοσοκομείο ρετιρέ λουξ	35.000.000
55 τμ	Θ. Σοφούλη 3ος όροφος	11.000.000	100 τμ	Ακαδημία	20.000.000
60 τμ	Θ. Σοφούλη 2 υπνοδ. ρετιρέ	13.000.000	104 τμ	Καρακόνερο καινούργιο λουξ	26.000.000
67 τμ	Δηλιμπεράκη με προοπτική άλλων 25 τμ	10.000.000	104 τμ	Κένεντυ 2 υπνοδωμάτια	19.500.000
72 τμ	Κοσκινού ισόγειο	12.000.000	105 τμ	Τριάντα 3 υπνοδωμάτια	18.000.000
73 τμ	Ανάληψη ισόγειο	13.000.000	105 τμ	Γεννάδι	15.000.000
75 τμ	Καρακόνερο ρετιρέ	15.000.000	106 τμ	Τριάντα 2ος όροφος.	25.000.000
75 τμ	Ξανθου σε διπλοκατοικία	16.500.000	118 τμ	Λεμεσσού με κήπο	23.000.000
80 τμ	Παν. Ροδίου 2ος όροφος.	16.000.000	120 τμ	Λ. Τριαντών 3 υπνοδωμάτια	25.000.000
80 τμ	Ροδίνι λουξ θέα θαλασσα	18.000.000	120 τμ	Παυλου Μελά	35.000.000
80 τμ	Κέννεντυ με κήπο	11.000.000	120 τμ	Ακαδημίας	30.000.000
80 τμ	Στρ. Ζήση θεα θάλασσα	16.000.000	121 τμ	Ιξιά 3 υπνοδωμ. 1ος όροφος.	25.000.000
85 τμ	Ανάληψη καινούργιο	26.000.000	131 τμ	Τριάντα λουξ με γκαράζ	26.000.000
89 τμ	Δηλμπεράκη 2ος όροφος.	12.000.000	137 τμ	Δασκάλοι 1ος όροφος	26.000.000
90 τμ	Κορδικτόνος 3 υπνοδωμάτια	18.000.000	144 τμ	Αθηνών σε μπετά	22.000.000
90 τμ	Στρ Ζήση ωραία θέα	18.000.000	150 τμ	Χειμάρας 3 υπνοδωμάτια σούπερ λουξ	60.000.000
96 τμ	Ι. Δραγούμη 3ος όροφος.	22.000.000	200 τμ	Κένεντι σούπερ λουξ επιπλ. ρετιρέ και 200 τμ αέρινη στήλη ταράτσα	75.000.000

ΟΙΚΟΠΕΔΑ

ΔΥΤΙΚΗ ΑΚΤΗ

1.300 τμ	Ιξιά εντός σχεδίου	30.000.000	735 τμ	Μόντε Σμιθ ΣΔ 0,60	45.000.000
4.000 τμ	Τρεις	40.000.000	501 τμ	Μ. Πετρίδη ΣΔ 0,80	40.000.000
2.000 τμ	Τριάντα Βουνάρα εντός ζώνης	30.000.000	642 τμ	πάροδος Α. Μαρίας ΣΔ 0,80	30.000.000
420 τμ	Τρεις με άδεια οικοδομής	17.000.000	4.318 τμ	Ηλιούπολη με άδεια	38.000.000
2.158 τμ	Τριάντα εντός ζώνης	20.000.000			
4.000 τμ	Τριάντα	12.000.000			
1.200 τμ	Τριάντα	12.000.000			
12.000 τμ	Ιξιά	25.000.000			
32.000 τμ	Κανδυλι με εργοστασιο 3.000 τμ	150.000.000			
2.500 τμ	Κρεμαστή εντός σχεδίου	29.000.000			
1.020 τμ	Κρεμαστή εντός σχεδίου	12.000.000			
3.500 τμ	Παστίδα	4.000.000			
8.000 τμ	Παστίδα	16.000.000			
26.000 τμ	Παστίδα πολλά προσόντα	78.000.000			
8.000 τμ	Νέος δρόμος Αεροδρόμιο-Φαληράκι	48.000.000			
4.000 τμ	Μαριτσά	20.000.000			
8.000 τμ	δίπλα στο αεροδρόμιο	8.000.000			
4.000 τμ	Παραδείσι πανοραμική θέση	20.000.000			
28.500 τμ	Κάμειρο επί του δρόμου	60.000.000			
5.660 τμ	Σορωνή κοντά στη θάλασσα	56.000.000			
3.800 τμ	Λεωφ. Καμείρου Καλαθάρδα	9.000.000			
10.500 τμ	κτήμα με σπιτάκι και δεξαμενή	30.000.000			
13.800 τμ	Θολός	34.000.000			
115.000 τμ	Δαματρια 300 ελιές, 300 αμυγδαλιές	65.000.000			

ΡΟΔΟΣ

130 τμ	Αγ. Ιωάννη ΣΔ 1,20	9.000.000	5.200 τμ	Αγγούρου εντός ζώνης	50.000.000
500 τμ	Ύδρας ΣΔ 0,80	23.000.000	800 τμ	Αγγούρου με άδεια οικοδομής 197 τμ	14.000.000
			4.000 τμ	Αγγούρου	35.000.000
			2.000 τμ	Αγγούρου με άδεια	20.000.000
			8.000 τμ	Τσαΐρι με ελαιόδεντρα	24.000.000
			50.000 τμ	Τσαΐρι	125.000.000
			10.000 τμ	Τσαΐρι ιστιοδρομία	10.000/τ.μ.
			4.000 τμ	Κοσκινού	35.000.000
			4.300 τμ	Κοσκινού	40.000.000
			10.000 τμ	Κοσκινού	20.000.000

ΕΥΡΩΚΤΗΜΑΤΙΚΗ

ΤΩΡΑ ΚΑΙ ΣΤΟ INTERNET!

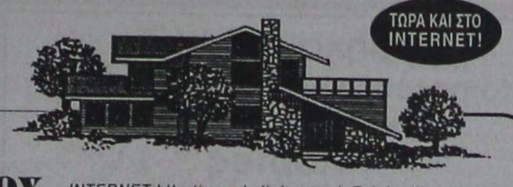

ΚΤΗΜΑΤΟΜΕΣΙΤΙΚΟ ΓΡΑΦΕΙΟ

ΙΩΑΝΝΗΣ & ΜΙΧΑΛΗΣ ΕΥΣΤΑΘΙΟΥ ΙΩΑΝΝΙΤΗΣ Α3629

INTERNET:http://www.helios.gr/real_Estates/Euroktimatiki/
E Mail: Euroktimatiki@rho.Forthnet.gr

ΕΘΝΙΚΗΣ ΑΝΤΙΣΤΑΣΗΣ 48, (ΑΝΝΗΣ ΜΑΡΙΑΣ) ☎ (0241) 73819 - 74917 • FAX: (0241) 38641 • KIN: 094/374546

ΚΑΤΑΣΤΗΜΑΤΑ ΓΡΑΦΕΙΑ

30 τ.μ στο Φαληράκι	30.000.000	δρχ.	53 τ.μ. στη Λ. Λίνδου	26.000 000	δρχ.
32 τ.μ. στην Αμερικής	62.500.000	δρχ.	53 τ.μ. στο Ροδίνι (μπετά)	8.500.000	δρχ.
34 τ.μ στη Λ. Ιαλυσού	20.400.000	δρχ.	56 τ.μ. στο Ροδίνι	14.000.000	δρχ.
38τ.μ. στην παραλία Ιαλυσού	13.300.000	δρχ.	75 τ.μ. στη Μαραθώνος	22.500.000	δρχ.
42 τ.μ. στο εμπορικό κέντρο Φώκιαλη	16.000.000	δρχ.	80 τ.μ. στην Άννης Μαρίας με 80 τ.μ. υπόγειο	64.000.000	δρχ.
44 τ.μ. στο κέντρο	40.000.000	δρχ.	91 τ.μ. γραφείο στη Μανδηλαρά	31.850.000	δρχ.
46 τ.μ. στη Λ. Καλλιθέας	23.000.000	δρχ.	94 τ.μ. στην Κων/νου Υδραίου116 τ.μ. στη Μαραθώνος (Ροδίνι)	35.000.000	δρχ.
50 τ.μ. στο Φαληράκι	25.000.000	δρχ.	116 τ.μ. στη Μαραθώνος (Ροδίνι)	40.000.000	δρχ.
50 τ.μ. στην Αλεξ. Διάκου	50.000.000	δρχ.	143 τ.μ. στη Λ. Καλλιθέας	64.640.000	δρχ.

ΜΟΝΟΚΑΤΟΙΚΙΕΣ ΜΑΙΖΟΝΕΤΕΣ

75 τ.μ. στα Κοσκινού με 133 τ.μ. κήπο	15.000.000	δρχ.	150 τ.μ. στο Γεννάδι (μπετά) 750 τ.μ. κήπο	20.000.000	δρχ.
76 τ.μ. στα Ασγούρου σε 780 τ.μ. οικόπεδο	30.000.000	δρχ.	179 τ.μ. στην Ιαλυσό με 407 τ.μ. κήπο (μπετά)	27.000.000	δρχ.
80 τ.μ. στην Ιαλυσό με 130 τ.μ. κήπο	16.000.000	δρχ.	180 τ.μ. στους Δασκάλους	50.400.000	δρχ.
100 τ.μ. στ' Αφάντου σε 25 τ.μ. οικόπεδο	8.000.000	δρχ.	188 τ.μ. στο Μόντε Σμίθ	46.000.000	δρχ.
110 τ.μ. στο Αραπάκι (με μεγάλο κήπο)	30.000.000	δρχ.	190 τ.μ. στην Ιαλυσό (μπετά) σε 463 τ.μ οικόπεδο	28.500.000	δρχ.
118 τ.μ. στο Ροδίνι (ημιτελής)	21.240.000	δρχ.	195 τ.μ στην Ιαλυσό με 300 τ.μ. κήπο (ημιτελής)	40.000.000	δρχ.
118 τ.μ. στην Παστίδα (διπλοκατοικία) σε 1200 τ.μ. κήπο	45.000.000	δρχ.	200 τ.μ στην Ιαλυσό σε 1000 τ.μ. οικόπεδο (ημιτελής)	33.000.000	δρχ.
120 τ.μ. στη Μαραθώνος	30.000.000	δρχ.	200 τ.μ. στους Δασκάλους (ημιτελές)	45.000.000	δρχ.
126 τ.μ. στην Ιαλυσό με 289 τ.μ. κήπο (μπετά)	26.000.000	δρχ.	204 τ.μ. στα Κοσκινού σε 465 τ.μ. οικόπεδο (ημιτελής)	28.000.000	δρχ.
130 τ.μ. στην Θεσσαλονίκης	39.000.000	δρχ.	220 τ.μ. στα Κοσκινού σε 1071 τ.μ. οικόπεδο (ημιτελής)	32.000.000	δρχ.
130 τ.μ. στο Αραπάκι με μεγάλο κήπο (ημιτελής)	24.000.000	δρχ.	220 τ.μ. στους Δασκάλους	55.000.000	δρχ.
130 τ.μ. στο Γεννάδι με 350 τ.μ. κήπο (μπετά)	14.500.000	δρχ.	350 τ.μ. στην Παστίδα σε 2.500 τ.μ. οικόπεδο (ημιτελής)	30.000.000	δρχ.

ΔΙΑΜΕΡΙΣΜΑΤΑ

34 τ.μ.στην Ιαλυσό	8.500.000	δρχ.	94 τ.μ. στο Ροδίνι	26.300.000	δρχ.
35 τ.μ. στην Ανάληψη	8.000.000	δρχ.	95 τ.μ. στην Ανάληψη	27.000.000	δρχ.
46 τ.μ. στο Καρακόνερο	9.500.000	δρχ.	94 τ.μ. στο Ροδίνι	22.000.000	δρχ.
49 τ.μ. στην Ανάληψη	12.000.000	δρχ.	100 τ.μ. στους Δασκάλους	18.000.000	δρχ.
50 τ.μ. στην Ακαδημία	11.000.000	δρχ.	100 τ.μ. στην Ανάληψη	30.000.000	δρχ.
51 τ.μ. στους Δασκάλους	13.600.000	δρχ.	103 τ.μ. στην Ανάληψη	28.000.000	δρχ.
52 τ.μ. στο Καρακόνερο	12.000.000	δρχ.	103 τ.μ. στο Μήδεια	27.000.000	δρχ.
55 τ.μ. στο Ροδίνι	12.000.000	δρχ.	104 τ.μ. στην Ανάληψη	27.000.000	δρχ.
58 τ.μ. στην Ανάληψη	17.000.000	δρχ.	105 τ.μ.στο Καρακόνερο (ημιτελές)	15.750.000	δρχ.
61 τ.μ. στο Καρακόνερο	15.250.000	δρχ.	106 τ.μ. στην Ανάληψη	23.500.000	δρχ.
70 τ.μ. στη Γαριβάλδη	21.000.000	δρχ.	108 τ.μ. στην Ανάληψη	30.000.000	δρχ.
79 τ.μ. στο Αραπάκι	23.000.000	δρχ.	108 τ.μ. στην Ανάληψη	24.500.000	δρχ.
80 τ.μ. στην Αθηνών	23.200.000	δρχ.	113 τ.μ. στην Ανάληψη (ημιτελές)	17.000.000	δρχ.
81 τ.μ. στο Ροδίνι	20.000.000	δρχ.	116 τ.μ. στην Ανάληψη	36.000.000	δρχ.
82 τ.μ. στο Ροδίνι	18.800.000	δρχ.	118 τ.μ. στους Δασκάλους	30.400.000	δρχ.
82 τ.μ. στην Ανάληψη	18.000.000	δρχ.	119 τ.μ. στην Ανάληψη σε 780 τ.μ. οικόπεδο	30.000.000	δρχ.
83 τ.μ. στους Αγ. Αναργύρους (μπετά)	9.000.000	δρχ.	120 τ.μ. στην Ανάληψη	32.400.000	δρχ.
85 τ.μ. στο Ροδίνι	22.000.000	δρχ.	127 τ.μ. στην Ανάληψη	33.000.000	δρχ.
86 τ.μ. στο Ροδίνι (ημιτελές)	19.500.000	δρχ.	118 τ.μ. στους Δασκάλους	30.000.000	δρχ.
86 τ.μ. στο Ροδίνι	22.000.000	δρχ.	125 τ.μ. στο Αραπάκι	33.750.000	δρχ.
87 τ.μ. στην Ανάληψη	25.000.000	δρχ.	128 τ.μ. στο Αραπάκι	34.560.000	δρχ.
89 τ.μ. στους Δασκάλους	25.500.000	δρχ.	130 τ.μ. στο Ροδίνι	35.000.000	δρχ.
89 τ.μ. στους Δασκάλους	25.000.000	δρχ.	135 τ.μ. στην Ανάληψη	35.000.000	δρχ.
91 τ.μ. στην Ανάληψη (ημιτελές)	14.500.000	δρχ.	170 τ.μ. στο Μόντε Σμίθ	62.000.000	δρχ.
91 τ.μ. στους Δασκάλους	25,600.000	δρχ.	170 τ.μ. στο Καρακόνερο	55.000.000	δρχ.

ΟΙΚΟΠΕΔΑ

ΡΟΔΟΣ

198 τ.μ. στην οδό Ελσίνκι με άδεια οικοδομής (ΣΔ=0,8)	16.000.000	δρχ.
215 τ.μ. στην Ανάληψη (ΣΔ=0.8)	16.000.000	δρχ.
351 τ.μ. στην Ανάληψη (ΣΔ=0,8)	17.550.000	δρχ.
405 τ.μ. στους Άνω Δασκάλους (ΣΔ=1)	27.000.000	δρχ.
435 τ.μ. στην Αλικαρνασσού (ΣΔ=1)	30.450.000	δρχ.
480 τ.μ. στη Λεωφ. Καμείρου	26.000.000	δρχ.
514 τ.μ. στη Μιχαήλ Πετρίδη	40.000.000	δρχ.
527 τ.μ. στην Εφέσου (ΣΔ=1)	36.900.000	δρχ.
568 τ.μ. στη Σμύρνης (ΣΔ=0,8)	34.000.000	δρχ.
591 τ.μ. στη Βέρνης (ΣΔ=0,4)	26.595.000	δρχ.
1000 τ.μ. στου Αχείμαστου (με βιοτεχνική άδεια οικοδομής)	12.000.000	δρχ.

ΙΑΛΥΣΟΣ

332 τ.μ. κοντά στην παραλία (ΣΔ=0,3)	11.000.000	δρχ.
337 τ.μ. κοντά στη Λεωφόρο (ΣΔ=0,4)	11.790.000	δρχ.
385 τ.μ.κοντά στην παραλία (ΣΔ=0,3)	12.000.000	δρχ.
720 τ.μ. κοντά στην παραλία με άδεια οικοδομής (ΣΔ=0,3)	22.000.000	δρχ.
1179 τ.μ. κοντά στην παραλία (ΣΔ=0,3)	32.000.000	δρχ.
4600 τ.μ. στο Κανδηλί	29.900.000	δρχ.
10.000 τ.μ. στο Κανδηλί	35.000.000	δρχ.

ΚΟΣΚΙΝΟΥ

302 τ.μ. εντός οικισμού	7.000.000	δρχ.
446 τ.μ. εντός οικισμού πανοραμικό	17.000.000	δρχ.
1000 τ.μ. στον Άγ. Γεώργιο (με άδεια οικοδομής)	11.00.000	δρχ.
1000 τ.μ. στη θέση Ξηρόκαμπος με άδεια οικοδομής	30.000.000	δρχ.
1122 τ.μ. στον επαρχ. δρόμο	21.000.000	δρχ.
1928 τ.μ. στο Τσαΐρι (με βιοτεχνική άδεια οικοδομής)	13.000.000	δρχ.
2000 τ.μ. κοντά στην Καλλιθέα	24.000.000	δρχ.
2000 τ.μ. με θαυμάσια θέα (εντός ζώνης)	21.000.000	δρχ.
2000 τ.μ. εντός ζώνης	16.000.000	δρχ.
3000 τ.μ. κοντά στην Εθν. οδό με άδεια οικοδομής	25.000.000	δρχ.
4000 τ.μ. πίσω από την Ελαΐς	40.000.000	δρχ.
4000 τ.μ. κοντά στο Ρ. Σταθμό	36.000.000	δρχ.
4000 τ.μ. πίσω από το Ρ. Σταθμό	24.000.000	δρχ.
4100 τ.μ. πανοραμικό	32.800.000	δρχ.
4180 τ.μ. στη θέση Ξηρόκαμπος	30.000.000	δρχ.
4000 τ.μ. στην Αγ. Βαρβάρα	20.000.000	δρχ.
4500 τ.μ. στην Αγ. Βαρβάρα	9.000.000	δρχ.
6000 τ.μ. στο φυτώριο	36.000.000	δρχ.
8000 τ.μ. στην Αγ. Βαρβάρα	24.000.000	δρχ.
8300 τ.μ. στην Αγ. Βαρβάρα	33.200.000	δρχ.

ΓΙΝΟΝΤΑΙ ΕΥΚΟΛΙΕΣ ΠΛΗΡΩΜΗΣ. ΖΗΤΟΥΝΤΑΙ ΔΙΑΜΕΡΙΣΜΑΤΑ, ΚΑΤΑΣΤΗΜΑΤΑ, ΟΙΚΟΠΕΔΑ ΕΝΤΟΣ Ή ΕΚΤΟΣ ΠΟΛΕΩΣ ΚΑΘΩΣ ΚΑΙ ΟΙΚΟΠΕΔΑ ΓΙΑ ΑΝΤΙΠΑΡΟΧΗ

Όπως εξιστορούνται μέσα από το βιβλίο του Έντουαρντ Χέϊλ

Τα γεγονότα του 1922

Προλογίζουν ο τ. υπουργός Γ.Καψής και ο ιατρός Αντώνης Μαΐλλης

Ένα νέο βιβλίο, με τίτλο "Η μεγάλη προδοσία ο ρόλος των μεγάλων δυνάμεων στην Μικρασιατική καταστροφή και στην συνθήκη της Λωζάνης" κυκλοφόρησε πρόσφατα.

Συγγραφέας είναι ο αμερικανός Έντουραντ Χέιλ Μπίρσαντ, και το βιβλίο (437 σελίδες) εκδόθηκε από τις εκδόσεις "Νέα Σύνορα-Α.Λιβάνης"

Εξιστορούνται σ΄ αυτό τα γεγονότα του 1922, με ιστορικά αδιαμφισβήτητο τρόπο, αποκαλύπτοντας όχι μόνο τους Τούρκους αλλά και τους συμμάχους μας την εποχή εκείνη.

Μας αποκαλύπτει επίσης το βιβλίο ότι όπου τα συμφέροντα το επιβάλλουν εύκολα προδίδονται, όχι μόνο οι συμφωνίες αλλά και οι αρχές για τις οποίες Έλληνες και σύμμαχοι συμπολέμησαν.

Προλογίζουν το βιβλίο ο τ. υπουργός κ. Γ. Καψής και ο δωδεκανήσιος γιατρός κ. Αντώνης Μαΐλλης.

Ειδικότερα, ο κ. Μαΐλλης αναφέρει στον πρόλογο του τα εξής:

Ο ρόλος των ιμπεριαλιστικών δυνάμεων στην περιοχή της Ανατολής και η νέα τάξη πραγμάτων που δημιουργήθηκε μετά τομ κατακερματισμό της πάλαι ποτέ Οθωμανικής Αυτοκρατορίας υπήρξαν οι κυριότερες αιτίες του αφανισμού δύο λαών, του αρμενικού και του ελληνικού, που επί εκατοντάδες χρόνια είχαν τις εστίες τους στη Μικρά Ασία.

Ακριβώς μετά την άφιξη των πρώτων ελληνικών στρατευμάτων στη Σμύρνη, στις 2 Μαΐου 1919, ύστερα από εντολή των συμμάχων, διεφάνη ο ρόλος των ιμπεριαλιστικών Δυνάμεων, και ιδιαίτερα της Γαλλίας σε βάρος των ελληνικών συμφερόντων. Ο ανταγωνισμός των Δυνάμεων ως προς τον τρόπο επίλυσης του ανατολικού ζητήματος έφερε την Ελλάδα σε δεινή θέση και μέσα σε λίγο χρονικό διάστημα ανατράπηκαν όλα όσα πέτυχε ύστερα από σκληρούς αγώνες στα πεδία των μαχών και στην τράπεζα των διαπραγματεύσεων. Κύριος επίσης αντίπαλος του ελληνισμού την εποχή εκείνη υπήρξε ο οθωμανικός εθνικισμός, που αφυπνίστηκε την ίδια μέρα της άφιξης των ελληνικών στρατευμάτων στη Μικρασία.

Παρά το γεγονός ότι η Οθωμανική Αυτοκρατορία αποτελούσε πλέον παρελθόν, διεφάνη ευθύς ο ηγεμονισμός των νέων ηγητόρων της Τουρκίας, οι οποίοι δεν ήταν δυνατόν να αφήσουν μια νέα δύναμη ισχυρή, όπως ήταν η Ελλάδα στο τέλος του Α' Παγκοσμίου Πολέμου, να βρίσκεται στα σύνορα τους.

Η ανεξαρτησία της Ελλάδας το 1830 αποτελούσε ένα επεισόδιο, η παραμονή όμως ελληνικών στρατευμάτων στη Μικρά Ασία και η επέκταση της Ελλάδας προς ανατολάς, όπως και η ίδρυση του κράτους της Αρμενίας, ήταν θανάσιμο πλήγμα, ήταν ζήτημα ύπαρξης του τουρκικού έθνους.

Στις 15 Ιουνίου 1920, ο πρωθυπουργός Ελευθέριος Βενιζέλος έγραφε στον αντιπρόεδρο της Κυβερνήσεως ότι, εφ' όσον ο Άγγλος πρωθυπουργός είναι αποφασισμένος να επιβάλει εν συνεργασία μετά της Ελλάδος την ειρήνην εις την Τουρκίαν, ανακτώ και πάλιν την αισιοδοξίαν μου και πιστεύω, όταν εκθέσω τα πράγματα ως έχουν εις τον ελληνικόν λαόν, ούτος θα δεχθή να καταβάλη το αναγκαίον effort δια την ολοκληρωτικήν εθνικήν του αποκατάστασιν...

"Εννοείται ότι, αν αρνηθή η Τουρκία όπως υπογράψει ειρήνην και μεταχειρισθώμεν βίαιαν προς τούτο επιβολήν αυτής, ελπίζω και επιβάρυνσιν όρων προς όφελος ημών. Αφενός μεν δια της ιδρύσεως ίσως ομοσπονδιακού κράτους περιλαμβανόντος Πόντου και Αρμενίαν. Αφετέρου δε δι' επεκτάσεως ημών εφ' ολοκλήρου Αδραμυττηνού κόλπου και ολοκληρωτικής από τούδε Μικρασιατικής Ελλάδος, ίσως δε τέλος και δι' απομακρύνσεως των Τούρκων εκ Κωνσταντινουπόλεως.

"Εν πάση περιπτώσει δε, ελπίζω να καταλάβωμεν εν Τουρκία θέσιν ισότιμον προς την των μεγάλων Δυνάμεων όσον αφορά τον έλεγχον επί της τουρκικής Διοικήσεως και την εποπτείαν επί των Στενών..."

Είναι η περίοδος της ευφορίας, παρά την ατυχή εκστρατεία της Ουκρανίας, όπου η Ελλάδα ύστερα από ειδική συμφωνία έστειλε στο πλευρό των Αγγλογάλλων δύο μεραρχίες στη Νότια Ρωσία. Η σύναψη της Ανακωχής του Μούδρου άνοιξε τα Στενά για τους Στόλους και ο ελληνικός στρατός κατόπιν εντολής καταλάμβανε τη Σμύρνη και σε λίγο όλες τις πέριξ περιοχές, εδάφη περισσότερα πό όσα είχαν επιδικαστεί να κατέχει.

Η διπλωματική εκστρατεία, επίπονη, σκληρή και ποικίλη, έφερε τα ποθητά αποτελέσματα. Η Ελλάδα των δύο ηπείρων και των πέντε θαλασσών ήταν γεγονός. Η μεγάλη Ιδέα έχει συντελεστεί.

Η προσωπικότητα του επικεφαλής της ελληνικής διπλωματίας πρωθυπουργού Ελευθερίου Βενιζέλου είναι σεβαστή σε εχθρούς και φίλους, αλλά όχι στη χώρα του. Χαρακτηριστικό είναι το ανέκδοτο που κυκλοφορούσε κατα το οποίον ο Κρης πολιτικός, όταν κατά τη Διάσκεψη της Ειρήνης είδε ότι ένα χωριό στα ελληνοσερβικά σύνορα επρόκειτο να δοθεί στη Σερβία ως κατοικούμενο κατά πλειοψηφία από Σέρβους, δάκρυσε.

Τότε ρωτήθηκε από συναδέλφους του για λόγους της συγκίνησης του και απάντησε ότι έκλαιγε σκεπτόμενος ότι το χωριό όπου γεννήθηκε και πέθανε η μητέρα του θα έμενε έξω από τα ελληνικά σύνορα. Ύστερα από αυτό όλοι, συμπεριλαμβανομένου και του Σέρβου αντιπροσώπου, έσπευσαν να αναθεωρήσουν την απόφασή τους και το αμφισβητούμενο χωριό δόθηκε στην Ελλάδα.

Ύστερα από λίγες μέρες ο Βενιζέλος, διηγούμενος το επισόδιο στους δημοσιογράφους πρόσθεσε: "Φυσικά η μήτηρ μου ουδέποτε εξήλθε της Κρήτης".

Η αποτυχημένη απόπειρα δολοφονίας του Βενιζέλου στη Λιόν, η δολοφονία του αντιβενιζελικού αλλά μεγάλου άνδρα Ίωνα Δραγούμη, η συντριβή των Φιλελευθέρων στις εκλογές της 1ης Νοεμβρίου 1920 και η επάνοδος του βασιλιά Κωνσταντίνου λειτουργούν καταλυτικά για τα ελληνικά συφέροντα.

Ακολουθεί η κατάρρευση του μικρασιατικού μετώπου και ως συνέπεια αυτού γράφεται η πιο μαύρη σελίδα στην ιστορία του Ελληνισμού.

Χιλιάδες Έλληνες δολοφονούνται ή μεταφέρονται στα βάθη της Ανατολίας. Άλλοι εγκαταλείπουν τις εστίες τους. μαζί τους εξοντώνονται και οι Αρμένιοι. με την υπογραφή της Συνθήκης της Λωζάνης εγκαταλείπεται η Μεγάλη Ιδέα και η Ελλάδα προσπαθεί να επουλώσει τις πληγές της και να αγκαλιάσει τα παιδιά της, που αρχίζουν να δημιουργούν.

Η Μεγάλη Προδοσία - Ο ρόλος των μεγάλων Δυνάμεων στη Μικρασιατική καταστροφή και στη Συνθήκη Λωζάνης του Έντουαρντ Χέιλ Μπίρσταντ, με προλογικό σημείωμα του Έντουαρντ Καπς, δεν είναι απλή καταγραφή ενός γεγονότος αλλά ένα ηχηρό ράπισμα κατά τον δυνάμεων εκείνων που χάριν των συμφερόντων τους γίνονται συνεργοί εγκλημάτων κατά της ανθρωπότητας και θεατές γεγονότων που αποτελούν στίγμα κατά του ανθρώπινου γένους και του πολιτισμού. Κάθε σελίδα είναι και μια διαμαρτυρία έντονη προς αυτούς που δημιουργούν κυνικά τα γεγονότα για ένα και μόνο σκοπό, να ωφεληθούν αυτοί αποκλειστικά, ελέγχοντας τη διεθνή σκακιέρα και στην προκειμένη περίπτωση τη Μέση Ανατολή και το μαύρο χρυσό, τα πετρέλαια.

ΕΝΣΩΜΑΤΩΣΗ ΤΗΣ ΔΩΔΕΚΑΝΗΣΟΥ 50 χρόνια ΜΕ ΤΗ ΜΗΤΕΡΑ ΕΛΛΑΔΑ

ΜΕΓΑΛΟΣ ΔΙΑΓΩΝΙΣΜΟΣ ΕΚΘΕΣΗΣ

ΓΙΑ ΟΛΟΥΣ ΤΟΥΣ ΝΕΟΥΣ ΚΑΙ ΝΕΕΣ ΤΗΣ ΔΩΔΕΚΑΝΗΣΟΥ

Η Δωδεκάνησος γιορτάζει εφέτος Πενήντα Χρόνια από την απελευθέρωσή της και την ενσωμάτωσή της με την μητέρα Ελλάδα.

Το Υπερ Μάρκετ Σπανός, τιμώντας αυτή την επέτειο, προκηρύσσει
"ΜΕΓΑΛΟ ΔΙΑΓΩΝΙΣΜΟ ΕΚΘΕΣΗΣ ΙΔΕΩΝ"
για όλους τους νέους και τις νέες της Δωδεκανήσου.
"ΔΩΔΕΚΑΝΗΣΟΣ,
ΕΝΑΣ ΤΟΠΟΣ ΜΕ ΙΣΤΟΡΙΑ ΚΑΙ ΜΕΛΛΟΝ",
είναι το θέμα του διαγωνισμού και κάθε διαγωνιζόμενος θα μπορεί, αναφερόμενος στην ιστορία τής ιδιαίτερης πατρίδας μας, να εκφράσει ελεύθερα τη γνώμη, τις απόψεις, τις προσδοκίες και τις ελπίδες του για τον τόπο μας, τον τόπο που ζούμε.
Στον διαγωνισμό αυτό έχουν το δικαίωμα να λάβουν μέρος όλοι οι νέοι και νέες της Δωδεκανήσου ηλικίας 10 έως 20 ετών.
Ο διαγωνισμός διαρκεί μέχρι τις 30 Ιουνίου 1997.
Οι διαγωνιζόμενοι παρακαλούνται να ταχυδρομήσουν την Έκθεση τους στη διεύθυνση:
ΥΠΕΡ ΜΑΡΚΕΤ ΣΠΑΝΟΣ Μεγ. Κωνσταντίνου 53 & Γαριβάλδη ΡΟΔΟΣ προσθέτοντας και τα ατομικά τους στοιχεία (ονοματεπώνυμο, ηλικία, διεύθυνση, τηλέφωνο).
Επιτροπή που θα απαρτίζεται από Δωδεκανήσιους του χώρου της εκπαίδευσης, των τεχνών και του πολιτισμού, θα εξετάσει όλες τις Εκθέσεις Ιδεών και θα επιλέξει τις τρείς καλύτερες.
Το Υπερ Μάρκετ Σπανός θα βραβεύσει τους τρείς νικητές με τα ακόλουθα χρηματικά ποσά:

- *1.000.000 Δρχ. στην καλύτερη έκθεση*
- *500.000 Δρχ. στην δεύτερη καλύτερη έκθεση*
- *300.000 Δρχ. στην τρίτη καλύτερη έκθεση*

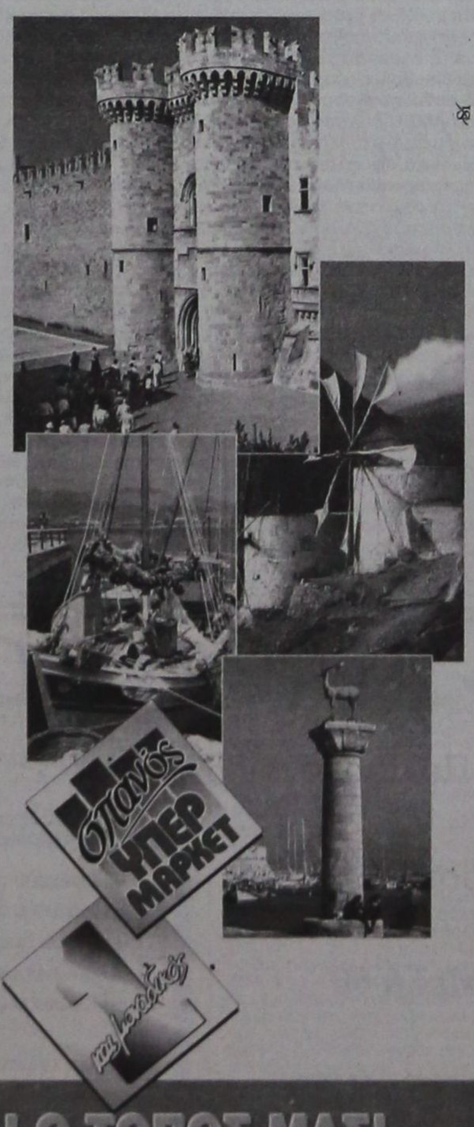

ΓΝΩΡΙΣΕ ΤΟΝ ΤΟΠΟ ΣΟΥ,
ΓΙΑ ΝΑ ΤΟΝ ΚΑΝΕΙΣ ΚΑΛΥΤΕΡΟ!

Η ΔΩΔΕΚΑΝΗΣΟΣ ΕΙΝΑΙ Ο ΤΟΠΟΣ ΜΑΣ!

Ολοκληρωμένες Ασφαλιστικές Υπηρεσίες

Τα ασφαλιστικά προγράμματα της ALICO - η οποία ασχολείται αποκλειστικά με τις ασφαλίσεις Ζωής- ήταν και θα είναι πάντα πρωτοποριακά. Γιατί δεν ακολουθούν ανελαστικά στερεότυπα, αλλά είναι σχεδιασμένα έτσι ώστε να προσαρμόζονται με ευελιξία στις ρεαλιστικές ανάγκες του κάθε ασφαλισμένου, κυριολεκτικά «στα μέτρα του».
Μέσα απο τη διαδικασία της "Ανάλυσης Αναγκών", οι Ασφαλιστικοί Σύμβουλοι της ALICO έχουν όλη την εμπειρία και την τεχνογνωσία να συζητήσουν διεξοδικά μαζί σας και να σας προτείνουν με υπευθυνότητα το πρόγραμμα που ανταποκρίνεται αποτελεσματικά στις πραγματικές σας ανάγκες.



Η ALICO καλύπτει δημιουργικά όλες τις ηλικίες, από την εξασφάλιση των παιδιών μέχρι τη μέριμνα για τις ανάγκες της τρίτης ηλικίας, με ατομικά και ομαδικά προγράμματα:

- **Ζωής**
- **Προσωπικών Ατυχημάτων**
- **Υγείας**
- **Συνταξιοδότησης**
- **Επενδυτικών και Χρηματο-οικονομικών υπηρεσιών**



Επίσης, ανταποκρινόμενη στις σημερινές απαιτήσεις, η ALICO έχει διευρύνει την γκάμα των υπηρεσιών της. Έτσι, σε συνεργασία με την Τράπεζα Eurobank, έχει ιδρύσει την **Εταιρία Αμοιβαίων Κεφαλαίων ALICO-Eurobank**, προσφέροντας ολοκληρωμένες και αξιόπιστες λύσεις στους πελάτες της.

alico

Ερυθρού Σταυρού 2-ΡΟΔΟΣ
Τηλ. 75701-26722

SUPER STAR 89.1 F.M. ...το ευχαριστο ραδιόφωνο.

Οστεοπόρωση: Μορφές και κλινική εικόνα...

Του Νικόλαου Αφαντενού, ειδικού ρευματολόγου

Οστεοπόρωση είναι η ελάττωση της οστικής πυκνότητας κατά την οποία παρατηρείται παράλληλη απώλεια τόσο του ανόργανου όσο και του οργανικού μέρους της θεμέλιας ουσίας του οστού και ο ρυθμός οστικής απορρόφησεως είναι πάντοτε ταχύτερος από το ρυθμό οστικής παραγωγής.

Παράγοντες που προδιαθέτουν για οστεοπόρωση είναι το οικογενειακό ιστορικό, το ύψος, η σωματική διάπλαση (το χαμηλό ύψος και το χαμηλό σωματικό βάρος σχετίζονται με χαμηλή οστική μάζα), η έλλειψη σωματικής δραστηριότητας, η διατροφή με χαμηλή περιεκτικότητα σε ασβέστιο, η περιορισμένη έκθεση στο ηλιακό φως, η κατανάλωση οινοπνεύματος και η τακτική λήψη ορισμένων φαρμάκων (ηπορίνη-αντιεπιληπτικά-γλυκοκορτικοειδή).

ΜΟΡΦΕΣ ΟΣΤΕΟΠΟΡΩΣΗΣ:

Η οστεοπόρωση μπορεί να διακριθεί σε δύο τύπους την πρωτοπαθή και την δευτεροπαθή.

Η πρωτοπαθής οστεοπόρωση σχετίζεται με την ηλικία και μπορεί να διαιρεθεί σε 2 τύπους.

1) Τον τύπο Ι που συχνά καλείται και μετεμμηνοπαυσιακή οστεοπόρωση

2) Τον τύπο ΙΙ η γεροντική οστεοπόρωση. Ακόμα στην πρωτοπαθή οστεοπόρωση μπορεί να περιληφθούν και 2 σπάνιοι τύποι, α) η ιδιοπαθής και β) η νεανική.

Στη δευτεροπαθή οστεροπόρωση συμπεριλαμβάνονται:

1) Η συγγενής οστεοπόρωση (ατελής οστεογένεση-ομοκυστινουρία-σύνδρομο Ehbers-Danlos-σύνδρομο Makfan.

2) Η οστεοπόρωση που σχετίζεται με ενδοκρινικούς παράγοντες (υπογοναδισμός-υπερθυρεοειδισμός-υπερπαραθυρεοειδισμός-σακχαρώδης διαβήτης-σύνδρομο Cashing)

3) Η οστεοπόρωση σχετιζόμενη με τη δίαιτα

4) Η οστεοπόρωση από φάρμακα

5) Η οστεοπόρωση από ακινησία

6) Η οστεοπόρωση σχετιζόμενη με άλλα νοσήματα (πολλαπλούν μυέλωμα-ρευματοειδής αρθρίτιδα-νοσήματα ήπατος και νεφρών-μεσογειακή αναιμία)

ΚΛΙΝΙΚΗ ΕΙΚΟΝΑ ΟΣΤΕΟΠΟΡΩΣΗΣ:

- Συχνά (19%) ασυμπτωματική
- Οσφυαλγία οξεία ή χρονία, ραχιαλγία χρόνια (80-100%). Ο πόνος δεν παρουσιάζει σαφείς επεκτάσεις σε άκρα, είναι εντονότερος τη νύκτα και στην πρωινή έγερση, μετριάζεται κατά την διάρκεια της ημέρας.
- Κύφωση ή υπερλόρδωση, ελάττωση του σωματικού ύψους λόγω καταγμάτων των σπονδυλικών σωμάτων (φυσιολογική ελάττωση σωματικού ύψους: 2,5 cm/δεκαετία).
- Σε περίπτωση αυτόματου κατάγματος-καθιζήσεως σπονδύλου υπάρχει εντοπισμένος πόνος, επιδυνώνεται με τις κινήσεις του σώματος και υποχωρεί στην ανάπαυση, συνήθης διάρκεια 4-6 εβδομάδες, πιθανό το κάταγμα να είναι ασυμπτωματικό.

Τα σπονδυλικά κατάγματα συχνά εκδηλώνονται μετά από συνηθισμένη δραστηριότητα που σε κανονικά άτομα με φυσιολογική οστική μάζα, δεν είναι δυνατό να προκαλέσει κάταγμα, μπορεί όμως να συμβούν και κατά την ανάπαυση. Άλλοτε προκαλούνται ακόμα και με τις πιο ελαφρές κακώσεις, μερικές φορές χωρίς να προϋπάρχει έκδηλη τραυματική εστία.

Άλλα χαρακτηριστικά κατάγματα.

α) κατώτερου τμήματος κερκίδας-ωλένης, συχνότερα σε γυναίκες απ' ότι σε άνδρες μετά την ηλικία των 50 χρόνων.

β) αυχένας μηριαίου, συχνότερο σε γυναίκες απ' ότι σε άνδρες

γ) πλευρών

ΘΕΡΑΠΕΙΑ

Η πρόληψη είναι η πιο καλύτερη αντιμετώπιση της οστεοπόρωσης και το ιδεώδες θα ήταν να αναγνωρισθούν οι γυναίκες, που βρίσκονται σε κίνδυνο για οστεοπόρωση πριν από την εμμηνόπαυση.

Η συστηματική άσκηση παίζει σημαντικό ρόλο στην πρόληψη της οστεοπόρωσης, καθώς επίσης και στη διόρθωση των προκαλούμενων από την οστεοπόρωση παραμορφώσεων της σπονδυλικής στήλης.

Κατά την ώριμη ηλικία έχει βρεθεί ότι οι γυναίκες που ασκούνται συστηματικά έχουν οστική πυκνότητα μεγαλύτερη από τα υποκινητικά άτομα κατά 8-12%, με την προυπόθεση βέβαια της καλής ορμονικής λειτουργίας. Οι συνιστώμενες ασκήσεις προβλέπουν, κυρίως, ασκήσεις με βάρη και βάδισμα για 30-60 λεπτά, τρεις φορές την εβδομάδα, με αντικειμενικό σκοπό την αύξηση της μυϊκής ισχύος και τη βελτίωση της καρδιαγγειακής λειτουργίας. Η ένταση και η διάρκεια της άσκησης πρέπει να εξατομικεύεται. Η διακοπή της άσκησης και η επάνοδος στην αδρανή ζωή οδηγεί σε γρήγορη απώλεια της οστικής μάζας που κερδήθηκε. Επομένως, η άσκηση πρέπει να είναι συνεχής και συστηματική.

Μετά την εμμηνόπαυση η άσκηση μόνη ή συνοδευόμενη με επαρκείς ποσότητες ασβεστίου δεν φαίνεται ότι μπορεί να αναστείλει τη μετεμμηνοπαυσιακή απώλεια. Αντίθετα τα οιστρογόνα, συνοδευόμενα από άσκηση έχουν πολύ καλά αποτελέσματα.

Ο τύπος της άσκησης στη μετεμμηνοπαυσιακή ηλικία περιλαμβάνει κυρίως βάδιση και ήπιες ασκήσεις ενάντια στην βαρύτητα.

ΦΑΡΜΑΚΑ ΠΟΥ ΧΡΗΣΙΜΟΠΟΙΟΥΝΤΑΙ ΣΤΗΝ ΠΡΟΛΗΨΗ ΚΑΙ ΘΕΡΑΠΕΙΑ ΤΗΣ ΟΣΤΕΟΠΟΡΩΣΗΣ

1) Αντιοστεολυτικά ή αντιοστεοκλαστικά

α) οιστρογόνα, β) τιβολόνη, γ) καλσιτονίνη, δ) διφωσφονικά

2) Οστεοπαραγωγικά

α) φθοριούχο νάτριο, β) αναβολικά στεροειδή

3) Φάρμακα που συμβάλλουν στο θετικό ισοζύγιο του ασβεστίου

α) ασβέστιο, β) βιταμίνη D, γ) θειασιδη

4) Κυκλικά σχήματα που τροποποιούν την οστική ανακατασκευή

Στην κατηγορία αυτή αναφερόμαστε σε θεραπευτικά σχήματα τα οποία είναι σχεδιασμένα με σκοπό την αύξηση της αστικής πυκνότητας.

Βιομηχανική Ψύξη
Κατασκευές Ψυκτικών Θαλάμων
κτιστοί-λυόμενοι
Πόρτες
συρόμενες, περιστρεφόμενες
Συστήματα Διακίνησης
Εμπορευμάτων
κρεάτων και αγαθών
Βιομηχανικά Πάνελ
Πλαγιοκάλυψη
Επένδυση
Οροφές
Για εργασιακούς χώρους
Μονώσεις πολυουρεθάνης
Ψεκασμός-Ένχυση
ΜΠΟΝΙΑΤΗΣ ΚΩΝ/ΝΟΣ
Σορωνή, Ρόδος - Τηλ. 41790, 21662

ΙΑΤΡΙΚΗ ΑΝΑΚΟΙΝΩΣΗ
Ο Ιατρός
Μπάρδος Β. Χρήστος
δέχεται καθ΄ εκάστην
από 9 π.μ. - 1μ.μ. και 5-8 μ.μ.
στο Ιατρείο του
στην οδό Άννης Μαρίας 15, τρίτος όροφος

ΙΑΤΡΙΚΗ ΑΝΑΚΟΙΝΩΣΗ
Ο ιατρός
ΤΣΑΜΠΙΚΟΣ Κ. ΓΙΑΚΟΥΜΑΚΗΣ
Ειδικός Καρδιολόγος
Δέχεται:
Καθημερινά 8-1 και 4-8
Σαββάτο 8-1
Διευθ. Αρχάγγελος
Τηλ. ιατρείου: 0244 24153
Τηλ. οικίας 0244 22076 τηλ. κινητό 093 631544

ΙΑΤΡΙΚΗ ΑΝΑΚΟΙΝΩΣΗ
Ο Ιατρός
ΑΝΤΩΝΗΣ ΒΑΚΗΣ
ΝΕΥΡΟΧΕΙΡΟΥΡΓΟΣ
Διδάκτωρ Πανεπιστημίου Αθηνών
Δέχεται κατόπιν ραντεβού:
Το πρώτο δεκαπενθήμερο κάθε μήνα
Ιατρείο: Άννης Μαρίας 15-Β' όροφος
Τηλ. 23516
Κινητό 094-574683

ΙΑΤΡΙΚΗ ΑΝΑΚΟΙΝΩΣΗ
Ο ΙΑΤΡΟΣ
ΕΜΜΑΝΟΥΗΛ Π. ΣΑΡΙΚΑΣ
ΟΡΘΟΠΑΙΔΙΚΟΣ
ΧΕΙΡΟΥΡΓΟΣ-ΤΡΑΥΜΑΤΙΟΛΟΓΟΣ
Δέχεται: Καθημερινά 09.00-13.00 το πρωί και 17.30-20.30
Σαββάτο: 09-13.00
Ιατρείο: Άννης Μαρίας 15 (3ος όροφος)
Τηλ.: 39313-20105

TRAVEL TREK
ΓΡΑΦΕΙΟ ΓΕΝΙΚΟΥ ΤΟΥΡΙΣΜΟΥ
Αλεξάνδρου Διάκου 46, 1ος όροφος
τηλ. 79383, 79384, 094 343720
ΣΧΟΛΙΚΕΣ ΕΚΔΡΟΜΕΣ
ΓΑΜΗΛΙΑ ΤΑΞΙΔΙΑ
ΕΚΔΟΣΗ ΔΙΑΒΑΤΗΡΙΩΝ
(παράδοση σε 2 μέρες)
ΑΕΡΟΠΟΡΙΚΑ ΕΙΣΙΤ.
• ΟΛΥΜΠΙΑΚΗ
• AIR GREECE
και όλες τις αεροπ. ετ.
με σύνδεση ON LINE
ΑΚΤΟΠΛΟΪΚΑ ΕΙΣΙΤ.
• ΔΑΝΕ
• ΑΓΟΥΔΗΜΟ
• MINOAN LINES
• SUPER FAST
και όλς τις ακτοπλ. ετ.
ΕΙΔΙΚΕΣ ΤΙΜΕΣ για
- κληρικούς - φοιτητές
- στρατιωτικούς - νέους 12-24 χρονών
- άτομα άνω των 60 - πολύτεκνους
- αθλητικές ομάδες - συλλόγους κ.ά.
ΚΡΑΤΗΣΕΙΣ ΞΕΝΟΔΟΧΕΙΩΝ
ΣΕ ΟΛΗ ΤΗΝ ΕΛΛΑΔΑ ΚΑΙ ΤΟ ΕΞΩΤΕΡΙΚΟ
ΕΝΟΙΚΙΑΣΕΙΣ ΑΥΤΟΚΙΝΗΤΩΝ
ΣΕ ΟΛΗ ΤΗΝ ΕΛΛΑΔΑ ΚΑΙ ΤΟ ΕΞΩΤΕΡΙΚΟ
ΚΑΤ' ΟΙΚΟΝ
ΠΑΡΑΔΟΣΗ ΕΙΣΙΤΗΡΙΩΝ
ΕΙΔΙΚΕΣ ΠΙΣΤΩΣΕΙΣ
ΚΑΤΟΠΙΝ ΣΥΜΦΩΝΙΑΣ
ΔΕΚΤΕΣ ΠΙΣΤΩΤΙΚΕΣ ΚΑΡΤΕΣ
VISA

ΕΡΓΑΣΤΗΡΙ
ΨΥΧΙΚΗΣ ΥΓΕΙΑΣ
ΜΑΡΙΑ Ν. ΚΩΝΣΤΑΝΤΖΟΥ
ΨΥΧΟΛΟΓΟΣ
ΜΑΡΙΑ ΜΙΧΟΥ
ΕΚΠΑΙΔ. ΨΥΧΟΓΛΩΣΣΟΛΟΓΟΣ
Γ. ΣΕΦΕΡΗ 78
ΕΜΠ. ΚΕΝΤΡΟ ΜΗΔΙΑ
για ραντεβού τηλ. 65067

Κέντρο Πυρηνικής Ιατρικής
Το Τμήμα Σπινθηρογραφημάτων
θα παραμείνει
εκτός λειτουργίας
από 23-27 Ιουνίου
λόγω εγκατάστασης
τομογραφικής γ-CAMERA.
Αγ. Λαύρας 74 - 85100 ΡΟΔΟΣ
Τηλ. /FAX: 73250

ΙΑΤΡΙΚΗ ΓΝΩΣΤΟΠΟΙΗΣΗ
Γίνεται γνωστό ότι το επί της οδού Ηρώων Πολυτεχνείου 15 ιατρείο του κ. Ηλία Καρίκη, μαιευτήρα-χειρούργου-γυναικολόγου, θα παραμείνει κλειστό μέχρι τις 25 Ιουνίου 1997, λόγω απουσίας του Ιατρού εκτός Ρόδου.
Πληροφορίες στα τηλέφωνα:
Ιατρείου: 38501
Κινητό: 093-236848
Οικίας 29602 ή 75733

INEMA
ΙΑΤΡΙΚΟΣ ΝΟΣΟΚΟΜΕΙΑΚΟΣ ΕΞΟΠΛΙΣΜΟΣ
ΜΗΧΑΝΗΜΑΤΑ ΑΝΑΛΩΣΙΜΑ
ΛΕΜΕΣΟΥ 2-85100 ΡΟΔΟΣ ΤΗΛ. 32238-FAX: 28484
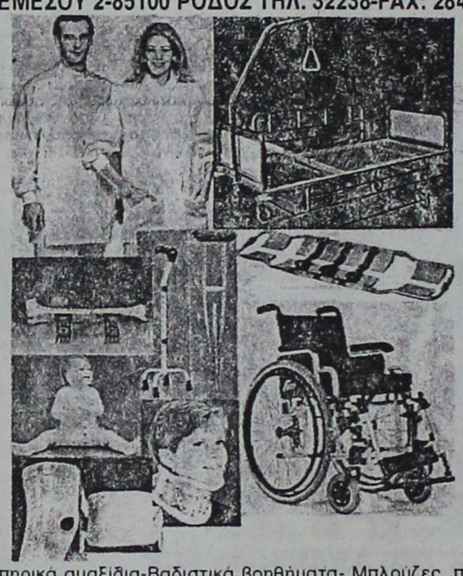
Αναπηρικά αμαξίδια-Βαδιστικά βοηθήματα- Μπλούζες, παντελόνια ιατρών-Νοσοκομειακά κρεβάτια-αεροστρώματα-τρόλεϊ-στατό ορού-διαφανοσκόπια-παραβάν-ανοξείδωτα σκεύη-κλίβανοι αναστημόμετρα-βρεφοζυγοί-ανθρωποζυγοί-αναρροφήσεις-συσκευές ακράτειας ούρων-στήθη σιλικόνης-αντιδιαβρεκτικά γύψου-Νάρθηκες για όλο το σώμα- Εργαλεία χειρουργείου-Υλικά οστεοσύνθεσης-Προπλάσματα ανθρωπίνου σώματος-φορεία-AMBU-βαλιτσάκια πρώτων βοηθειών- Πιεσόμετρα-ταλαντωσίμετρα-ωτοσκόπια-λαρυγγοσκόπια-οφθαλμοσκόπια-νευρολογικά σφυράκια-στηθοσκόπια-ιατρικοί φακοί-διαθερμίες μιας χρήσης-καθετήρες FOLLEY-LEVIN-φλεβοκαθετήρες-χειρουργικά ράμματα-επίδεσμοι-σκοραμίδες-σταγονόμετρα-κλύσματα-ουροδοχεία-θήλαστρα-θερμοφόρες-κουλούρες κατακλύσεων-μάσκες και σκούφιες χειρουργείου-δοχεία απόρριψης βελονών-δικτυωτοί επίδεσμοι-γάντια χειρουργικά-θερμόμετρα-GEL υπερήχων-γάζες απλές και λαπαροτομίας-χαρτί καρδιογράφου-TENSOPLAST-TAPES-χειρουργικά μαχαιρίδια-γυαλιά χειρουργείου αντί AIDS-σακούλες αποστείρωσης-χειρουργικά οθώνια-ουροσυλέκτες-γυψοταινίες-ορθομπάν-Μαξιλάρια για αναπηρικά αμαξίδια, για αυχένα και για οδηγό αυτοκινήτου-Πέλματα πλατυποδίας-Επιγονατίδες-επιστραγαλίδες-νάρθηκας επικονδυλίτιδος-ζώνες οσφύος και κήλης-κάλτσες φλεβίτιδος-περιλαίμια αυχένος- φόρμες αδυνατίσματος- θερμιδομετρητές-ηλεκτρικά θερμόμετρα-ηλεκτρικές οδοντόβουρτσες-ηλεκτρικές κουβέρτες-ηλεκτρικές θερμοφόρες-συσκευή μασσάζ-συσκευή μέτρησης σακχάρου-παλμογράφοι-συσκευές ηλεκτροβελονισμού-συσκευές TENS-συσκευες ψεκασμού βρόγχων-σπειρόμετρα-υγραντήρες χώρου-έλξεις αυχένος-εξασκητές αναπνοής.

Η Ιατρός
ΠΑΡΑΣΚΕΥΗ ΠΑΠΑΣΤΕΡΓΗ-ΠΑΠΑΧΡΙΣΤΟΔΟΥΛΟΥ
ΜΑΙΕΥΤΗΡΑΣ
ΧΕΙΡΟΥΡΓΟΣ-ΓΥΝΑΙΚΟΛΟΓΟΣ
Δέχεται καθημερινά 9-1 και 5.30-8.30
Σάββατο 9-2
ΑΜΕΡΙΚΗΣ 7
(παλαιό ΤΑΞΥ έναντι Παντελαίου)
Τηλ. 33076

ΙΑΤΡΙΚΗ ΑΝΑΚΟΙΝΩΣΗ
ΑΝΑΣΤΑΣΙΟΣ Β. ΧΡΟΝΟΠΟΥΛΟΣ
ΑΓΓΕΙΟΧΕΙΟΥΡΓΟΣ
Δέχεται κατόπιν ραντεβού
Ιατρείο: 28ης Οκτωβρίου 19-21
1ος όροφος • Τηλ. 31584-74727 κιν. 094-367899

SUPER STAR 89,1 F.M.
...το ευχάριστο ραδιόφωνο

ΠΤΥΧΙΟΥΧΟΙ ΔΙΑΙΤΟΛΟΓΟΙ-ΔΙΑΤΡΟΦΟΛΟΓΟΙ ΡΟΔΟΥ

Οι διαιτολόγοι-διατροφολόγοι της Ρόδου οι οποίοι διαθέτουν αναγνωρισμένο πτυχίο είναι οι εξής κατά αλφαβητική σειρά:



Βασιλειάδη Γεωργία Κ. Παλαιολόγου 67 τηλ. 39722

Γιούργου Μαρία Λ. Λίνδου 216 τηλ. 66476

Καραγιάννη Χρύσα Π. Μελά 56 τηλ. 76500

Νικολάου Ειρήνη (NEOTIS LINE) Αθηνών 15 τηλ. 61296-7

Προσφέρουν και διαχωρίζουν τη θέση τους από τα ινστιτούτα αισθητικής ως εξής:

- Δίνουν προσωπικό διαιτολόγιο, βάση προβλημάτων υγείας και εξετάσεων αίματος.
- Παρέχουν προσωπική εντατική παρακολούθηση.
- Χορηγούν κλινικά διαιτολόγια πάντοτε σε συνεργασία με το θεράποντα γιατρό.
- Δίνουν διαιτολόγια που καλύπτουν τις ανάγκες του οργανισμού σε πρωτεΐνες-υδατάνθρακες-λίπη, βιταμίνες, ικνοστοιχεία, μεταλλικά άλατα.
- Παρέχουν διαιτολόγια για την περίοδο της εγκυμοσύνης και μετά τον τοκετό.

Είναι σημαντικό να τονιστεί ότι η επιστήμη της διαιτολογίας απαγορεύει την χορήγηση χημικών-κετογονικών διατροφικών προγραμμάτων, τα οποία καταστρέφουν το βασικό μεταβολισμό ενώ παράλληλα συντελούν στη δημιουργία σοβαρών προβλημάτων υγείας.

Η Ρωσία στη Νέα Τάξη...

Συνέχεια από την σελ. 3

υπάρχει πια. Η συμμαχία που ο Στάλιν είχε δημιουργήσει, το Σύμφωνο της Βαρσοβίας δηλαδή, κατέρευσε. Δεν έφθανε όμως αυτό. Η ήττα της στον Γ' Παγκόσμιο Πόλεμο είχε και άλλα δυσμενή αποτελέσματα. Από την Βαλτική θάλασσα, μέχρι την Κασπία και Μαύρη Θάλασσα μεγάλο μέρος των εδαφών της από τα πιο καλά, διότι ναι μεν δυτικά ήσαν εδάφη ευρωπαϊκά, τα δε νοτιοανατολικά είχαν μεγάλες πλουτοπαραγωγικές πηγές κυρίως σε μαύρο χρυσό (πετρέλαιο), αποσχίσθηκαν από τον ρωσικό κορμό και έγιναν ανεξάρτητα κράτη. Και δεν έφθανε αυτό έγιναν ανταγωνιστικά και πολλές φορές εχθρικά προς τα συμφέροντα της ρωσικής ομοσπονδίας. Αι ΗΠΑ και το ΝΑΤΟ προχωρούν χωρίς κανένα ενδοιασμό στην περικύκλωση του εναπομείναντος ρωσικού χώρου περιορίζοντας ακόμα περισσότερο το γεωστρατηγικό βάθος της Ρωσίας. Οι πρώτες χώρες του πρώην Συμφώνου της Βαρσοβίας ετοιμάζονται και πολύ σύντομα θα γίνουν μέλη του ΝΑΤΟ. Παρά την αντίδρασή της μόνο, φραστικές και αόριστες διαβεβαιώσεις παίρνει για την ασφάλεια του Ρωσικού εδάφους. Οι αντιδράσεις στο εξωτερικό αυξάνονται και διατυπώνονται ευθέως κατηγορίες για ξεπούλημα της Ρωσικής. Πατρίδας και υποταγή στους ιμπεριαλιστές. Στον οικονομικό τομέα επισημαίνεται καθημερινά ότι δεν κατόρθωσαν να διατηρήσουν τουλάχιστον το επίπεδο που είχε η Σοβιετική Ένωση και έριξαν τον περήφανο ρωσικό Λαό στην εσχάτη εύδαια των μαφιόζικων μεθόδων των διαφόρων μειοψηφιών και των άφησαν έρμαιο οικονομικών, εθνικών και άλλων. Η αποτυχία του ρωσικού στρατού, πρώην κρατικού Ερυθρού Σταυρού, να διαφυλάξει τα συμφέροντα της Ρωσίας και να επιβάλει την θέλησή της ομοσπονδίας, στην Τσετσενία, παρά τις χιλιάδες νεκρούς, έκανε τους μεν Ρώσους να νοιώσουν ανασφάλεια και αγανάκτηση, τον δε Γιέλτσιν να ξηλώσει όλη την πολιτικοστρατιωτική ηγεσία και να αναφωνήσει δραματικά «Τί στρατός είναι αυτός που οι στρατιώτες πεινούν ενώ οι Στρατηγοί χοντραίνουν».

Για να διατηρήσει κάποια ράκη εθνικής αξιοπρέπειας και πολιτικής ευπρέπειας αναγκάζεται να τρέχει πίσω από τον Κλίντον ώστε κοντά του να φαίνεται ότι η Ρωσία εξακολουθεί να είναι ο ισότιμος εταίρος στην παγκόσμια διαχείρηση. Ξέρει όμως πολύ καλά και δυστυχώς αυτό το ξέρουν και τα άλλα κράτη ότι η Ρωσία έχει μεταπέσει πλέον από υπερδύναμη σε μια δύναμη μεσαίου μεγέθους και μάλιστα προβληματική.

Ο τελικός στόχος λοιπόν της Ρωσίας του Γιέλτσιν και της παρέας του είναι να μπουν όσο γίνεται πιο γρήγορα και με τους πιο ευνοϊκούς όρους στην μεγάλη συμμαχία της Λευκής Φυλής και να συμμετάσχουν ως μια εξέχουσα δύναμη σε αυτό που αποκαλείται "Η Μεγάλη Ιδέα του Κλίντον". Κοντά στις ΗΠΑ και στην συμμαχία που ήδη δημιουργείται για να αντιμετωπισθεί ο νέος κίνδυνος στο επιχειρησιακό περιβάλλον του Δ' Παγκόσμιου Πολέμου, επιδιώκει να έχει μια ξεχωριστή θέση και ένα ξεχωριστό ρόλο. Ήδη έφθασε πλέον και η Ιδία στον προθάλαμο του ΝΑΤΟ και έστω και άτυπα λαμβάνει μέρος σε κάποιες διαδικασίες λήψεως αποφάσεων. Για να επιτύχει τα πιο πάνω πρέπει:

- Να μάθει να παίζει το παιχνίδι της Δημοκρατίας κρατώντας σε απομόνωση τις κομμουνιστικές δυνάμεις οι οποίες έχουν ακόμη στο εσωτερικό της Ρωσίας μια δυναμική αρκετά υπολογίσιμη.
- Να ξεπεράσει το οικονομικό της αδιέξοδο χωρίς μεγάλες κοινωνικές αβαρίες και συμβιβασμούς στο πολιτικοστρατιωτικό πεδίο.
- Διαδοχικά να αποκτήσει ουσιαστικό λόγο στη λέσχη των επτά πλουσιότερων χωρών, στην οποία χαριστικά την έκαναν δεκτή, μετά από υποχωρήσεις στο στρατηγικό πεδίο.
- Ναι αποκτήσει πρόσβαση ελέγχου στις αποφάσεις του ΝΑΤΟ, ΔΕΕ, ΟΑΣΕ και σε όλους τους αμυντικούς οργανισμούς, ώστε να μπορέσει να περιορίσει τα δυσμενή αποτελέσματα από την κατάρρευση της Σοβιετικής Ενωσης.
- Να ελέγξει τα διάφορα εσωτερικά μέτωπα αντιδράσεων που δημιουργήθηκαν στις ρωσικές δημοκρατίες και να περιορίσει τις αποσχιστικές τάσεις των ρωσικών και μη δημοκρατιών, που έχουν μείνει στην ρωσική ομοσπονδία.
- Να βελτιώσει την οικονομική κατάσταση των κατοίκων της για να μη διαλυθεί ο κοινωνικός ιστός και ξεφύγει η κατάσταση από τον έλεγχο της κυβέρνησης με αποτέλεσμα να αυξηθεί η επιρροή των κομμουνιστών και των διαφόρων παρακρατικών οργανώσεων.
- Να αυξήσει την βιομηχανική της παραγωγής και να μπει πάλι στον χώρο των πωλήσεων οπλικών συστημάτων και όχι μόνο, για να αυξήσει τις εισροές συναλλάγματος που τόσο μεγάλη ανάγκη έχει, ενώ παράλληλα θα μεγαλώσει την πολιτική της δύναμη στο εξωτερικό.
- Με διαδοχικές και συνεχείς προσπάθειες να παρουσιάσει ένα ισχυρό προφίλ στο εξωτερικό για να αποκτήσει ικανότητα προσβάσης στο πολιτικό, αλλά και στρατιωτικό γίγνεσθαι κυρίως των πρώην σοβιετικών δημοκρατιών, ώστε να ανεβάσει την ηγετική της φυσιογνωμία.
- Στο μέλλον θα καταβληθεί προσπάθεια για πιο στενή συνεργασία με τις ΗΠΑ, κυρίως στα στρατιωτικά θέματα ώστε να μειώσει την επιρροή της Γερμανίας στην Ευρώπη. Διότι είναι φανερή πλέον η προσπάθεια της Γερμανίας να κυριαρχήσει μέσα στην Ευρωπαϊκή Ένωση (Ε.Ε.) και την Δυτικοευρωπαϊκή Ένωση (ΔΕΕ).
- Τέλος να δημιουργήσει ένα αξιόπιστο πολεμικό όργανο, διότι αυτό που είναι σήμερα ο Ερυθρός Σταυρός κυρίως μετά την αποτυχία στον πόλεμο της Τσετσενίας δεν έχει καμία μαχητική αξία.

Μέσα στα επόμενα χρόνια θα συνεχισθεί η προσπάθεια προσαρμογής της Ρωσίας στη "Νέα Τάξη" και στο νέο επιχειρησιακό περιβάλλον. Θα προσπαθήσει να επιτύχει είσοδο στο διευρυμένο ΝΑΤΟ υπό τους πλέον ευνοϊκούς γι' αυτήν όρους. Είναι πλέον αποδεκτό ότι η Ρωσία στον 21ο αιώνα και στο επιχειρησιακό περιβάλλον της Νέας Τάξης, δεν θα έχει ρόλο πρωταγωνιστικό αλλά δευτερεύοντα. Θα αγωνίζεται για μια αξιοπρεπή θέση μέσα στον χώρο των παλαιών της αντιπάλων και νύν συμμάχων της. Το πυρηνικό της οπλοστάσιο, το οποίο, όπως εδήλωσε πρόσφατα ο Πρόεδρος Γιέλτσιν, έπαψε να είναι εστραμένο κατά των ΗΠΑ και των χωρών του ΝΑΤΟ, της εξασφαλίζει ένα κάποιο πλεονέκτημα και ένα προβάδισμα έναντι της Γερμανίας μέσα στην Χριστιανική Συμμαχία του Δ' Παγκόσμιου Πολέμου εναντίον της Ισλαμικής τοιαύτης. Για να υλοποιηθούν όλα αυτά, θα πρέπει να επιτευχθούν οι πάρα πάνω αναλυθέντες στόχοι, της ηγετικής ομάδας της Μόσχας.

Η ΕΥΡΩΠΑΪΚΗ ΕΝΩΣΗ ΣΤΗ ΝΕΑ ΤΑΞΗ

Είναι γνωστή σε όλους μας λίγο ή πολύ η ιστορία της Ευρωπαϊκής Ένωσης (Ε.Ε.). Πέρασε από διάφορα στάδια ανάπτυξης και προόδου και σήμερα έφθασε να περιλαμβάνει δέκα πέντε κανονικά μέλη και ένα αρκετά μεγάλο αριθμό μελών συνδεδεμένων ή ετοίμων να ενταχθούν στην Ένωση και αρκετών άλλων τα οποία ονειρεύονται την ένταξή τους μέσα σε αυτό τον χώρο της ευημερίας και ασφάλειας.

Το όραμα της Ενωσης της Ευρώπης σε μια συνομοσπονδία η μια ενιαία κρατική οντότητα είναι πάρα πολύ παλαιό και φθάνει έως την εποχή του μεγάλου Ναπολέοντος, όπου συναντάται το όραμα των Ηνωμένων Πολιτειών της Ευρώπης.

Η συνέχεια της προσπάθειας διακόπτεται με την εμφάνιση του γερμανικού ιμπεριαλισμού στην Ευρώπη με κύριο εκφραστή τον Σιδηρό Καγκελλάριο Βιέμαρκ και την Πρωσία. Αφού κατόρθωσε να συνεννώσει υπό την Πρωσία όλα τα γερμανικά κρατίδια, δημιούργησε μία ισχυρή Γερμανία, η οποία πλέον είχε δικές της φιλοδοξίες και οράματα μέσα και έξω από τον Ευρωπαϊκό Χώρο. Η ραγδαία ανάπτυξη της αποικιοκρατίας προ και μετά τον Α' ΠΠ, έθεσε κατά κάποιο τρόπο στο αρχείο όλες τις ιδέες περί Ενωμένης Ευρώπης. Η κορύφωση των ανταγωνισμών Αγγλίας, Γαλλίας, Γερμανίας και Ιταλίας από την μια μεριά και η προοδευτική αποσύνθεση της Τσαρικής Ρωσίας από την άλλη, δεν άφηναν χώρο για ενωτικές τάσεις και προσπάθειες. Επί πλέον αυτού, η επικράτηση του κομμουνισμού στην Ρωσία, μετά το 1917, και η μετατροπή της Μαρξιστικής θεωρίας σε μοντέλο κρατικής εξουσίας και διακυβέρνησης απεμάκρυναν ακόμη περισσότερο την ενοποίηση των ευρωπαϊκών κρατών. Οι δημοκρατικές χώρες της Ευρώπης επεβίωναν με ένα αυτάρεσκο ναρκισισμό χωρίς να βλέπουν την αδυναμία του, απέναντι στον γερμανικό μιλιταρισμό με τον Χιτλερικό ναζισμό, από την μια και στον Σταλινικό Ιμπεριαλισμό από την άλλη.

Μετά όμως ήρθε η καταστροφή. Ο Β' ΠΠ και ο άξονας Γερμανικής Ιταλίας Ιαπωνίας διέλυσε τις όποιες ψευδαισθήσεις ισχύος και δύναμης των αυτόνομων δημοκρατιών της Ευρώπης. Το τέλος του Β' ΠΠ, ο οποίος είναι πλέον και βέβαιον, ότι δεν θα είχε κερδηθεί από τους συμμάχους, εάν δεν είχαν συμπολεμήσει μαζί τους αι ΗΠΑ και η Σοβιετική Ένωση, έφερε τους ευρωπαίους νικητές και ηττημένους στην ίδια γενική κατάσταση και θέση. Πάνω από τα ερείπια των κατεστραμένων πόλεων της γηραιάς ηπείρου και ήσαν σχεδόν στον ίδιο βαθμό κατεστραμένες οι πόλεις και των δύο αντιπάλων και κάτω από την πίεση των δύο υπερδυνάμεων και κυρίως κάτω από την απειλή της Σοβιετικής Ενωσης άρχισαν να εμφανίζονται πάλι οι ιδέες περί Ενωμένης Ευρώπης.

Οι καταστροφές και η δυστυχία έκαναν τα κράτη να βάλουν νερο στο κρασί τους και να αρχίσουν μια προσπάθεια αμοιβαίας κατανοήσεως, σεβασμού και συνεργασίας. Οι καταστροφές, η κοινή μοίρα και τύχη των ευρωπαϊκών κρατών από την μια και η επικράτηση της Σοβιετικής Ενωσης και εξάπλωσή της μέχρι την καρδιά της Ευρώπης από την άλλη θεριεψαν την επιθυμία για μια Ενωμένη και Δημοκρατική Ευρώπη. Έτσι λοιπόν με την συμφωνία της Ρώμης έκανε την εμφάνισή της η Ευρωπαϊκή Οικονομική Κοινότητα η γνωστή σε μας ΕΟΚ. Αρχικά συμπεριέλαβε την Γαλλία, Γερμανία, Ιταλία και τις χώρες της ΜΠΕΝΕΛΟΥΞ (Βέλγιο, Ολλανδία, Λουξεμβούργο). Ο Ντε Γκώλ είδε όλη αυτή την κίνηση σαν μια ευκαιρία αναβίωσης του οράματος του Ναπολέοντα. Έβλεπε την θέση της Γαλλίας ηγετική αφού ήταν η μόνη χώρα της ένωσης που είχε αναπτύξει και δικά της πυρηνικά όπλα και είχε κατά κάποιο τρόπο αυτονομηθεί από την προστασία των ΗΠΑ. Αυτή της την αυτονόμηση την επισημοποίησε με πρακτικά μέτρα όπως ήταν και η αποχώρηση της Γαλλίας από το στρατιωτικό σκέλος του ΝΑΤΟ.

Διαδοχικά στην ΕΟΚ εισήλθαν και άλλα ευρωπαϊκά κράτη. Η Αγγλία μετά από πολύ σκεπτικισμό και αφού κατόρθωσε να ξεπεράσει το αυτοκρατορικό της σύνδρομο και διαπιστώνοντας ότι η λύση της Κοινοπολιτείας δεν απέδιδε αυτά τα οποία προσδοκούσαν ότι θα απέδιδε, άρχισε να συζητά την ένταξή της στην ΕΟΚ. Τελικώς ξεπεράσθηκαν οι εσωτερικές αντιδράσεις και κάμφθηκε και η γαλλική καχυποψία και έτσι μπόρεσαν να καταστήσουν την Μάγχη θάλασσα συνεργασίας και επικοινωνίας αντί για θάλασσα διαχωρισμού. Η μετά από χρόνια σύνδεσή της Αγγλίας με την Ευρώπη με το ευρωτούνελ κάτω από την Μάγχη, θα επισημοποιούσε κατά τον καλύτερο τρόπο την ένωση των αγγλικών νήσων με την Ευρωπαϊκή Ήπειρο. Μέσα στην δίνη του Γ' ΠΠ δεν ήταν δυνατή η διατύπωση οποιασδήποτε προσπάθειας, Πολιτικής Ενωσης και προώθησης της ενιαίας έκφρασης εξωτερικής πολιτικής και άμυνας, διότι ο κίνδυνος από την ΕΣΣΔ ήταν και ορατός και πραγματικός και η προσπάθεια και ελπίδα αντιμετώπισης του είχε αφεθεί στο ΝΑΤΟ μέσα στο οποίο συμπεριλαμβάνοντο και αι ΗΠΑ. Με την λήξη του Γ' ΠΠ και την κατάρρευση της Σοβιετικής Ενωσης, στην αρχή η ένωση των δύο Γερμανιών και η προσαρμογή της νέας κρατικής οντότητας στις αρχές της ΕΟΚ, απορροφούσε όλο το ενδιαφέρον της Γερμανίας αλλά έβαλε επίσης κάποιο φρένο στην εξέλιξη της ΕΟΚ μέχρις ότου αποτιμηθούν τα αποτελέσματα αυτού του πειράματος. Η ένωση των δύο Γερμανιών έθεσε κατά κάποιο τρόπο στην άκρη για λίγο τις ηγεμονικές φιλοδοξίες της Γερμανίας. Μετά όμως από την επιτυχή αφομοίωση της Ανατολικής Γερμανίας και τον διπλασιασμό κατά κάποιο τρόπο του Γερμανικού δυναμικού, μέσα στην ΕΟΚ άρχιζαν να εμφανίζονται πλέον καθαρά οι ηγεμονικές φιλοδοξίες της Γερμανίας. Για λόγους που είναι σε όλους γνωστοί αυτές οι ηγεμονικές της φιλοδοξίες η Γερμανία φροντίζει να τις κρύβει κάτω από το κτήμα του Γαλλογερμανικού άξονα και της Γαλλογερμανικής συνεργασίας μέσα στην Ευρωπαϊκή Ένωση (Ε.Ε.). Ήδη έχει αλλάξει "όνομα" και από ΕΟΚ γίνεται Ευρωπαϊκή Ένωση για να καλύψει όσο το δυνατό περισσότερες κρατικές δραστηριότητες και να προσεγγίσει πιο πολύ το όραμα των Ηνωμένων Πολιτειών της Ευρώπης. Ο δρόμος είναι δύσκολος και τα εμπόδια πολλά, κυρίως από την αδυναμία των κρατών να ξεπεράσουν τις εθνικές τους μικρότητες και εγωϊσμούς. Επίσης η συνεχής διεύρυνση αποτελεί ένα σχετικό εμπόδιο στην ποιοτική εξέλιξη της Ε.Ε. Οι προσπάθειες του Μάαστριχτ της Διακυβερνητικής και της Οικονομικής Νομισματικής Ενωσης το περιβόητο ΟΝΕ αποτελούν πρόοδο προς την σωστή κατεύθυνση. Αντίθετα οι προσπάθειες διατύπωσης και έκφρασης ενιαίας εξωτερικής πολιτικής και την δημιουργία ενιαίου πολεμικού οργάνου δεν ευοδώθηκαν και έμειναν στο περιθώριο μετά από πολλές πιέσεις, που ασκήθηκαν τόσο στο εσωτερικό όσο και από το εξωτερικό προς την Ε.Ε.

Μετά την λήξη του Γ' ΠΠ έγιναν φανερές πλέον οι προθέσεις και οι προσπάθειες της Γερμανίας να ηγεμονεύσει της Ευρώπης είτε μέσα από την Ε.Ε. είτε εκτός αυτής αφού πρώτα καταφέρει να μειώσει τον ρόλο της ΕΕ και την αποτελεσματικότητά της. Αυτή η προσπάθεια της Γερμανίας έγινε πιο ευκρινής, κάτα την διάρκεια της διάλυσης της πρώην Γιουγκοσλαβίας και ο τρόπος με τον οποίο αντέδρασε στην αναγνώριση της Σλοβενίας και Κροατίας, έκανε τα υπόλοιπα Κράτη της Ε.Ε. να αναλογισθούν με δέος άλλες εποχές πριν από τον Β' ΠΠ όπου οι ωμοί εκβιασμοί της Χιτλερικής Γερμανίας είχαν προετοιμάσει εκείνη την ανθρωποσφαγή. Αυτό όμως έγινε έγκαιρα αντιληπτό από τις ΗΠΑ αι οποίαι κατενόησαν ότι ο στόχος της Γερμανίας, δεν ήταν μόνο η Ε.Ε. αλλά και το ΝΑΤΟ. Βλέπουν ότι η Γερμανία προσπαθεί να μειώσει την αξία, τον ρόλο αλλά και την αποτελεσματικότητα της Ε.Ε. και του ΝΑΤΟ. Μέσα λοιπόν στο Επιχειρησιακό περιβάλλον της Νέας Τάξης οι χώρες της Ε.Ε. βλέπουν την προσπάθεια ποδηγετήσεως της Ευρωπαϊκής Κίνησης από την Γερμανία, η οποία με την πανίσχυρη οικονομία της και με αιχμή του δόρατος την Κρατική Τράπεζα (η γνωστή Μπαντεσμπανκ) της Γερμανίας προσπαθεί να καταλάβει ηγεμονική θέση όχι μόνο στην Ε.Ε. αλλά σε όλη την Ευρώπη. Αυτό που δεν κατάφεραν να πετύχουν οι σιδερόφρακτες στρατιές του Χίτλερ, φαίνεται ότι αρχίζει να το επιτυγχάνει το πανίσχυρο Γερμανικό Μάρκο με στρατηγούς τους Γερμανούς Τραπεζίτες και αρχηγό τον περιβόητο Ντιμάγερ. Σε αυτή της την προσπάθεια φαίνεται ότι υποβηθείται από την Γαλλία, η οποία παζαρεύοντας την πυρηνική της ισχύ ζητά μερίδιο από την ηγεμονία της Ευρώπης, επιδιώκοντας να καταστεί ο δεύτερος ηγετικός λόγος της Ε.Ε. Οι υπόλοιπες πιο αδύνατες χώρες της Ε.Ε. προσπαθούν με κάθε μέσο να διατηρήσουν τα προνόμια τους ή να αυξήσουν τις δυνατότητες επιτυχούς παρεμβάσεως στις υποθέσεις της Ε.Ε. Καμιά τους δεν επιθυμεί να καταστεί δορυφόρος, των δύο ισχυρών της Ε.Ε. όμως το ζήτημα είναι πόσο επιτυχώς θα μπορέσουν να αντιδράσουν στις προσπάθειες ηγεμονεύσεως της Ε.Ε. από τον άξονα Γερμανίας-Γαλλίας.

Αι ΗΠΑ επιθυμούν μια ισορροπία και καθολική ανάπτυξη της Ε.Ε. κάτω όμως από την δική τους επίβλεψη και σύμφωνα με τα σχέδια τους για την "Νέα Τάξη" στην Ευρώπη και τον κόσμο. Η Ρωσία από την άλλη πλευρά ανησυχεί με την ισχυροποίηση και εξάπλωση προς τις πρώην κομμουνιστικές χώρες της Ευρώπης, της ΕΕ. αλλά πάνω από όλα την τρομάζει η προοπτική ποδηγετήσεως και ηγεμονεύσεως της Ε.Ε. από την Γερμανία. Άλλωστε δεν πρέπει να ξεχνάμε ότι ακόμη υπάρχουν ζώντες μάρτυρες στη Ρωσία της γερμανικής θηριωδίας στην διάρκεια του Β' ΠΠ. Για να μην γίνει υποχείριο της Γερμανίας, από την μία, αλλα και για να αρθρώσει ισότιμο λόγο και ρόλο με τις ΗΠΑ και Ρωσία, στην Ευρωπαϊκή Ηπειρο, ή και αλλαχού, η ΕΕ θα πρέπει να θέσει τους παρακάτω στρατηγικούς αντικειμενικούς σκοπούς μέσα στο επιχειρησιακό περιβάλλον της Νέας Τάξης:

- Πιό στενό σύνδεσμο και ισότιμο ρόλο των κρατών μελών της Ενωσης για να εξουδετερωθούν οι ηγεμονικές τάσεις της Γερμανίας
- Γρήγορη τροποποίηση της συνθήκης του Μάαστριχ και καθιέρωση πιο επιεικών οικονομικών μέτρων για την υλοποίηση της ΟΝΕ ώστε να εξουδετερωθεί η προσπάθεια δημιουργίας οικονομικού διευθυντηρίου μέσα στην ΕΕ από δύο ή τρείς χώρες από τον απόλυτο έλεγχο της Γερμανίας.
- Δεσμεύσεις για την ασφάλιση των εξωτερικών συνόρων της ΕΕ και καθιέρωση ενιαίας εξωτερικής πολιτικής
- Ενιαίο αμυντικό όργανο και κοινές ένοπλες δυνάμεις. Αυτό θα είναι η Δ.Ε. με διαδοχική αύξηση του δυναμικού και του ρόλου της μέχρι την απόκτηση κοινών ενόπλων δυνάμεων.
- Διαδοχική απαγκίστρωση από το ΝΑΤΟ.
- Συνεχής και συνεχή ενιαία αντιμετώπιση και παρέμβαση στα Ευρωπαϊκά πράγματα, με ταυτόχρονη προσπάθεια διατύπωσης ανεξάρτητης πολιτικής σύμφωνα με τα συμφέροντα της ΕΕ και έξω από αμερικανικές παρεμβάσεις.
- Προσπάθεια περιορισμού με θεσμικά μέσα του ηγεμονισμού της Γερμανίας ή του άξονα Γερμανίας-Γαλλίας ή οποιουδήποτε άλλου που ήθελε εκδηλώσει τέτοιες τάσεις.
- Ανάπτυξη της συνεργασίας με ΗΠΑ και κυρίως με τη Ρωσία σε βάση ισότιμη.
- Να καταβληθεί προσπάθεια μείωσης της εθνικής ή και εθνικιστικής αντίληψης των Λαών με παράλληλη αύξηση της έννοιας της Ευρωπαϊκής συνείδησης.
- Να εννοηθεί η προσπάθεια διεύρυνσης της ΕΕ ώστε να συμπεριλάβει όλες τις χώρες της Ευρώπης (Κεντρικής και Ανατολικής) για να μη δυνηθεί ποτέ ο άξονας της Γερμανίας και Γαλλίας να καταλάβει την ηγεμονική θέση που επιδιώκει.

Είναι γεγονός ότι είναι δύσκολος ο ρόλος και η διαχρονική μετάλλαξη του αθροίσματος των εθνικοκεντρικών ευρωπαϊκών κρατών, σε μιά νέα Ευρωπαϊκή Κρατική οντότητα και προοπτική.

Η προοπτική της ομαδικής ισχύος και της ευημερίας, που θα εξασφαλίσει στους Λαούς της Ευρώπης η ΕΕ είναι ίσως το ισχυρότερο κίνητρο για την λήθη στο παρελθόν και για την άμβλυνση των εθνικών χαρακτηριστικών των ιστορικών λαών που αποτελούν την Ευρωπαϊκή Ένωση.

Τέλος επισημαίνεται ότι στο επιχειρησιακό περιβάλλον της Νέας Τάξης Λαοί με πληθυσμό κάτω των δέκα εκατομμυρίων δεν έχουν κανένα μέλλον και καμία προοπτική. Λαοί δε με πληθυσμό κάτω των δέκα εκατομμυρίων και μοναδικοί στον κόσμο, χωρίς συγγενείς όπως η ΕΛΛΑΣ, δεν έχουν κανένα περιθώριο ελιγμών και καμία εναλλακτική λύση, παρά την ένωση τους με πολιτιστικά και πολιτικά συγγενείς Λαούς. Και αυτές τις σταθερές είτε μας αρέσει είτε όχι ΜΟΝΟ η Ευρωπαϊκή Ένωση μας τις εξασφαλίζει.

Στο άρθρο της επόμενης Κυριακής: ΤΟ ΝΑΤΟ ΚΑΙ Η ΝΕΑ ΤΑΞΗ

Προβλέπεται καλή κίνηση τον Ιούλιο με τα κρουαζιερόπλοια

Συνέχεια από τη σελ. 3

αεροπλανοφόρου αναχτά ταν λιμανιού, για την τροφοδοσία καθώς επίσης και για τον ανεφοδιασμό του.

Συνολικά, μαζί με τους συνοδούς, ο αριθμός των επισκεπτών αμερικανών, αναμένεται να ξεπεράσει τις 8.000 τουλάχιστον, αριθμός που θεωρείται σημαντικός για την ενίσχυση της αγοράς του νησιού μας.

ΤΑ ΚΡΟΥΑΖΙΕΡΟΠΛΟΙΑ

Οι αριθμός των ατόμων που θα επισκεφθούν όμως τη Ρόδο, μέσω του λιμανιού, αναμένεται να ξεπεράσει για τον Ιούλιο τις 80.000 τουλάχιστον, αφού σε 42.000 τουλάχιστον, υπολογίζονται μόνοι τουρίστες και οι επιβάτες που θα έρθουν με τα κρουαζιερόπλοια ή τα προγραμματισμένα δρομολόγια των πλοίων της γραμμής.

Σύμφωνα με το αρμόδιο τμήμα του λιμεναρχείου της Ρόδου, τα 80 κρουαζιερόπλοια που θα καταπλεύσουν στο λιμάνι μέσα στον Ιούλιο είναι τα εξής:

1/7 Costa Riviera, Wint Spirit, Sea Coddes, Silver Wint, Pr. Amorosa.
2/7 Azur, Olympik, Arkadia, Orfeas, St. Solaris, Renaissance.
3/7 Aegean.
4/7 Costa Classika, Star Flyer,
5/7 St. Okeanis, Olmpik, Arkadia, Orfeas.
8/7 Wint Spirit, Triton, Pr. Amorosa.
9/7 Azur, Olympik, Arkadia, Orfeas, St. Solaris.
11/7 Costa Classika, Club Med, Panorana.
12/7 Olympik, Arkadia, Orfeas.
13/7 Triton.
14/7 Panorama.
15/7 Wint Spirit, Pr. Amorosa.
16/7 Azur, Olympik, Arkadia, Orfeas, Renaissance, Sea Cloud.
18/7 Island Princess, Costa Classika, Marko Polo.
19/7 Okeanis, Olympik, Arkadia, Orfeas.
20/7 Triton.
22/7 Wind Spirit, Sea Coddest, Amorossa, Renaissance.
23/7 Azur, Olympik, Arkadia, Orfeas.
25/7 Costa Classika, Panorama.
26/7 Olympik, Arkadia, Orfeas, Renaissance, Star Flyer,.
27/7 Triton.
29/7 Wind Spirit, St. Okeanis, Amorosa.
30/7 Azur, Olympik, Arkadia, Orfeas, Solaris.

Κι όμως ξεκίνησαν οι εκλογικές ζυμώσεις!

Συνέχεια από τη σελ. 3

είναι πλεόν διαδικασία που οι πολλοί δεν θέλουν να ακολουθήσουν, με πρώτους και καλύτερους τους ίδιους τους υποψηφίους οι οποίοι εκλιπαρούν πλέον για τον τίτλο του υπερκομματικού, που αποτελεί στην εποχή μας "κλείδα ασφαλείας".

- Η τακτική αυτή του ΠΑΣΟΚ αναμένεται να προκαλέσει στο αμέσως προσεχές χρονικό διάστημα κλυδωνισμούς μέσα στην οργάνωση και δεν αποκλείεται -για πολλούς θεωρείται σίγουρο- υπό την πίεση των πραγμάτων να χαραχθεί νέα πορεία όσον αφορά τις Δημοτικές και τις Νομαρχιακές εκλογές.

Υπέρ της άποψης αυτής, συνηγορούν και διάφορα γεγονότα τα οποία δεν μπορεί να παραβλέψει η Νομαρχιακή Επιτροπή του ΠΑΣΟΚ.

Ποιά είναι αυτά τα γεγονότα;

- **Η υποψηφιότητα** του Μανου Κόκκινου, επίσημου υποψηφίου του ΠΑΣΟΚ στις περασμένες εκλογές, ο οποίος επίσημα τάχθηκε υπέρ της συγκρότησης ενός υπερκομματικού ψηφοδελτίου.

- **Οι μέχρι** τώρα κινήσεις του Νομάρχη Γιάννη Παρασκευά, ο οποίος αν και θεωρεί σαν δεδομένο το χρίσμα από το ΠΑΣΟΚ, "κλείνει" ή προσπαθεί να κλείσει υποψηφίους που ιδεολογικά ανήκουν σε άλλο πολιτικό χώρο προκειμένου να αποκτήσει έστω και έμμεσα, ο συνδυασμός του τον "τίτλο" του ανεξάρτητου.

- **Η πρόθεση** του κ. Γιαννόπουλου να ηγηθεί τώρα ενός υπερκομματικού ψηφοδελτίου, άποψη που δεν έκρυψε ποτέ αλλά αντίθετα επαναλαμβάνει σε κάθε ευκαιρία.

Τα παραπάνω δεν είναι δυνατόν βέβαια να περάσουν απαρατήρητα από τους ανθρώπους του τοπικού ΠΑΣΟΚ οι οποίοι, έχουν κάθε λόγο να ανησυχούν. Και ανησυχούν γιατί θα χάσουν όπως δείχνουν τα πράγματα, την ευκαιρία να "καπελώσουν" έστω και αν αυτό το "καπέλωμα" τις περισσότερες φορές ήταν άνευ αντικειμένου.

ΠΩΛΕΙΤΑΙ

οικόπεδο προνομιούχο επί της Λεωφ. Ρόδου-Ιαλυσού, 3.600 τ.μ. γωνιακό (ολόκληρο οικοδομικό τετράγωνο) με Σ.Δ. 0,8 συνολικής δόμησης 4.320 τ.μ. κατάλληλο για πολυκατάστημα, σούπερ μάρκετ, εμπορικό κέντρο και λοιπές χρήσεις. Ζητούνται σοβαροί επενδυτές.

Πληροφορίες τηλ. 26281-35476, Fax: 34663

Άσφαιρα πυρά Παπανικόλα - Καραμάριου

Συνέχεια από τη σελ. 3

Νέα Δημοκρατία, θεώρησε χρυσή ευκαιρία να υποδηλώσει την ύπαρξή της, εκμεταλλευόμενη την ευαισθησία του ροδιακού λαού σε δύο θέματα της επικαιρότητας, αυτά της ίδρυσης καταστήματος αφορολογήτων ειδών στο λιμάνι της Ρόδου και της δήθεν κατάργησης του ειδικού φορολογικού καθεστώτος της Δωδ/σου στα αλκοολούχα ποτά.

Σχετικά με το κατάστημα αφορολογήτων ειδών, ήδη έχουμε τοποθετηθεί σαν κυβερνητικοί βουλευτές αληλλέγγυοι με τους προβληματισμούς και τις προτάσεις του εμπορικού κόσμου της Ρόδου.

Σχετικά με το κατάστημα αφορολογήτων ειδών, ήδη έχουμε τοποθετηθεί σαν κυβερνητικοί βουλευτές αληλλέγγυοι με τους προβληματισμούς και τις προτάσεις του εμπορικού κόσμου της Ρόδου.

Σχετικά με τη δήθεν κατάργηση του ειδικού φορολογικού καθεστώτος στα αλκοολούχα ποτά, θέμα που διογκώθηκε από πολιτικό στέλεχος της Ν. Δημοκρατίας για προσωπική του κομματική εκμετάλλευση, αρκεί να θυμηθεί ο κ. Καραμάριος την ομόθυμη κινητοποίηση όλων των βουλευτών της Δωδ/σου στη Βουλή, όταν ειδοποιηθήκαμε για δήθεν σχετική τροπολογία, τις διαβεβαιώσεις που πήραμε από την πολιτική ηγεσία του Υπουργείου Οικονομικών ότι δεν υφίσταται τέτοιο θέμα και τέλος την οργή όλων και του ίδιου συμπεριλαμβανομένου - όταν διαπιστώσαμε ότι το θέμα είχε δημιουργηθεί από το εν λόγω στέλεχος της Ν.Δ. στην προσπάθεια του να παραστήσει ότι ενδιαφέρεται για τα δωδεκανησιακά πράγματα σε αντίθεση με τους δήθεν αδιάφορους ή ανίκανους βουλευτές.

Να σταματήσει λοιπόν επιτέλους αυτό το κακόγουστο σήριαλ, καθώς και η κακομοιριά και η αέναη αναζήτηση δήθεν εχθρών της Ρόδου, για να τους φορτώνουμε κάθε φορά όλα τα αρνητικά.

Σε μένα τουλάχιστον δεν έτυχε καμμία φορά - αλλά και αν τύχει, δεν πρόκειται να επιτρέψω σε κανένα, από λόγους προσωπικής του αντιπάθειας, να αδικήσει τον τόπο μου.

Τέλος, δεν συνηθίζω προσωπικά "όπου δω φως να ανεβαίνω". Δεν μου είχε σταλεί πρόσκληση για τη συνεδρίαση του Επιμελητηρίου και δεν γνώριζα ότι γινόταν συνεδρίαση. Εάν λάμβανα πρόσκληση, δε θα είχα κανένα πρόβλημα να παραστώ και να εκφέρω τις θέσεις μου, πράγμα άλλωστε που έκαναν την επόμενη στους καταστηματάρχες της πόλης μας.

Αυτά, για να μπαίνουν μερικά πράγματα στη θέση τους".

Η ΔΗΛΩΣΗ ΚΑΡΑΜΑΡΙΟΥ

Πληροφορηθείς τη δήλωση του συναδέλφου κ. Παπανικόλα σχετικά με όσα ελέχθησαν στην τελευταία συνεδρίαση του Επιμελητηρίου, θάθελα να του απα

ΦΡΟΝΤΙΣΤΗΡΙΟ ΑΓΓΛΙΚΩΝ ΔΙΑΚΟΜΙΧΑΛΗ ΕΥΤΥΧΙΑ

Εγγραφές πληροφορίες
από 17-6-97 έως 25-6-97
από 6 μ.μ. έως 8 μ.μ.
Γ. Παπανδρέου 9 και Σ. Βέμπο
Τηλ. 28533

COVENTRY UNIVERSITY

Σπουδάστε σε ένα από τα καλύτερα και μεγαλύτερα Πανεπιστημιακά τμήματα της Αγγλίας. Παρέχουμε υπεύθυνη ενημέρωση και ουσιαστική βοήθεια (οδηγός σπουδών, αιτήσεις κλπ.) για την εισαγωγή στο Coventry University, UK, σε προπαρασκευαστικό, πτυχιακό και μεταπτυχιακό επίπεδο και κυρίως για ειδικότητες εφαρμοσμένων επιστημών - τεχνολογίας και διοίκησης επιχειρήσεων (management).

Πληροφορίες: **Βόλας Σταύρος**
BEng, MSc, PgC, Env. Auditor
Επίσημος αντιπρόσωπος του School of Engineering, Coventry University.
Τηλ.: 0241-94993 / 96670 / 91275 mobile: 094-582819 Fax: 0241-96670.
e-mail: volas@hol.gr

ΑΝΑΖΗΤΗΣΕΙΣ

Η Αθηνά και η κουκουβάγια...

Αυτή τη φορά είχα μια άλλη έμπνευση και θα σας διηγηθώ μια ιστορία: Πριν από πολλούς αιώνες λοιπόν, όπως κι εσείς γνωρίζετε, η Αρχαία Ελλάδα εκυβερνάτο από πολλούς θεούς και θεές, ο καθένας εκ των οποίων είχε ένα μοναδικό χαρακτήρα. Η Αθηνά, η παρθένα θεά, γεννήθηκε λένε απ' το κεφάλι του Δία -τον βασιλιά των θεών- πλήρως εξοπλισμένη με περικεφαλαία, ακόντιο και πανοπλία. Αυτό την έκανε την θεά της σοφίας και της προστασίας. Την σεβόντουσαν σ' όλη την Ελλάδα, κι ίσως την αγαπούσαν πιο πολύ επειδή γνώριζε πως να δίνει σεβασμό σε όλους.

Η Αθηνά όμως, δεν κατείχε αυτή την αρετή εξ αρχής. Ήταν μια από τις αρετές που έπρεπε να κερδίσει. Η δύναμη και η κοφτερή της διάνοια καθώς και η γνώση τόσων πολλών τεχνών, την είχαν κάνει πολύ υπεροπτική. Ο Δίας το γνώριζε αυτό και εξήγγειλε ένα διαγωνισμό για την κατασκευή του καλύτερου και ομορφότερου παπλώματος, για να κάνει την Αθηνά να αλλάξει. Το βραβείο για το καλύτερο πάπλωμα θα ήταν το σκήπτρο της αιώνιας σοφίας. Όλοι οι θεοί και οι άνθρωποι καθώς και τα ζώα προσεκλήθησαν να συμμετάσχουν.

Μεταξύ των διαγωνιζομένων ήταν και μια ηλικιωμένη μητέρα κουκουβάγια, την οποία η Αθηνά περιγελούσε. Ο Ερμής, ο αγγελιοφόρος των θεών, το ανέφερε αυτό στο Δία, ο οποίος έβαλε τον όρο ότι κανείς δεν θα έδινε έπαινο ή θα έκανε κριτική πριν το τελικό αποτέλεσμα.

Η Αθηνά ήταν πολύ έξυπνη σε όλες τις τέχνες και είχε ακριβή γνώση των σωστών μεθόδων, νόμων και συστημάτων που έπρεπε να εφαρμοστούν. Κατά συνέπεια, το να συναγωνισθεί κανείς μαζί της δεν ήταν μια εύκολη υπόθεση.

Καθώς περνούσε ο καιρός, η κουκουβάγια κίνησε την περιέργεια της Αθηνάς, γιατί δεν φαινόταν πουθενά εκεί γύρω κατά τη διάρκεια της ημέρας, αν και η δουλειά της φαινόταν να προχωρά πολύ γρήγορα. Ανακάλυψε ότι η κουκουβάγια δούλευε το πάπλωμά της τη νύχτα κάτω από το φως του φεγγαριού, χρησιμοποιώντας τα τεράστια και διάπλατα ανοιγμένα και λαμπερά μάτια της, για να συμπεριλάβει κάθε λεπτομέρεια με έναν μοναδικό τρόπο.

Όταν έφτασε η τελευταία μέρα του διαγωνισμού, η Αθηνά, έχοντας τελειώσει τη δουλειά της, πήγε με τις φίλες της να δει τι είχαν κάνει οι άλλοι. Όταν πήγε να δει το πάπλωμα της κουκουβάγιας παραδέχτηκε ότι ήταν εξαιρετικά όμορφο. Το πάπλωμα ήταν φτιαγμένο με φυσικά υλικά και μπορούσε κανείς να νοιώσει την αγάπη και την υπομονή που υπήρχε στη δημιουργία του. Η κουκουβάγια είχε μάθει τα πάντα απ' την μητέρα της και από τη δική της πείρα.

Ανησύχησε τότε η Αθηνά για την νίκη της και κάνοντάς το να φανεί σαν ατύχημα, έριξε ένα ποτήρι νερό στο πάπλωμα της κουκουβάγιας, καταστρέφοντας έτσι ένα μεγάλο μέρος του. Η κουκουβάγια προσπάθησε εκείνη τη νύχτα να επιδιορθώσει τη δουλειά της, αλλά δεν μπόρεσε να το κάνει να φαίνεται το ίδιο όπως πριν. Ο Δίας όμως, μαθαίνοντας τα νέα δεν άφησε να περάσει αυτό έτσι. Όταν η κουκουβάγια πήγε να ξεκουραστεί, ο Δίας με μια κίνηση έκανε το πάπλωμα ακόμα πιο όμορφο απ' ότι ήταν αρχικά.

Το πάπλωμα της Αθηνάς, ήταν ένα θαυμάσιο έργο τέχνης, φτιαγμένο από ακριβά και σπάνια υλικά. Αν και οι άνθρωποι έμεναν κατάπληκτοι κοιτάγοντάς το, ωστόσο δεν τους έκανε να νοιώθουν άνετα γιατί ήταν σκληρό, ψυχρό και απρόσιτο. Η Αθηνά βέβαια, δεν μπορούσε να το καταλάβει αυτό, γιατί και η καρδιά της ήταν το ίδιο.

Αφού είδε όλα τα παπλώματα, ο Δίας ήταν έτοιμος ν' ανακηρύξει τον νικητή. Ο νικητής ήταν η μητέρα κουκουβάγια! Η Αθηνά δεν μπορούσε να χωνέψει ότι νικήθηκε από ένα πουλί και ότι ήρθε δεύτερη. Θύμωσε πάρα πολύ και κατέστρεψε όλα τα παπλώματα.

Μετά από λίγο καιρό, πήγε με δάκρυα στα μάτια στον πατέρα της τον Δία και τον ρώτησε πως μπόρεσε να την ντροπιάσει με τέτοιο τρόπο. Πώς μπορούσε ένα πουλί να είναι πιο έξυπνο από μια θεά; Ο Δίας την άκουσε υπομονετικά και προσπάθησε να της δώσει να καταλάβει. Της είπε πως μπορεί να της είχε δώσει όλη τη σοφία του κόσμου όμως "η σοφία διαφέρει απδ τη γνώση". "Σοφία σημαίνει βαθιά κατανόηση των νόμων του Σύμπαντος που μας κυβερνούν και μέσω των οποίων, εμείς δράμε ανάλογα. Εκείνος που δρα με ιδιοτελή κίνητρα χάνει τον αυτοσεβασμό και την αξιοπρέπειά του. Ακόμα κι αν ένα τέτοιο άτομο κερδίσει τη νίκη, αυτή είναι επιφανειακή, επίπλαστη και η ευτυχία που συνεπάγεται απ' αυτήν δεν μπορεί να διαρκέσει για πολύ. Ο εγωιστής δεν μπορεί να δείξει σεβασμό και να λάβει σεβασμό. Ο σεβασμός είναι η φανερή απόδειξη της σοφίας. Σεβασμός σημαίνει να έχουμε αγάπη για όλα τα είδη των πλασμάτων, για όλα τα είδη της δημιουργίας, κάι να έχουμε κατανόηση του ρόλου που το καθένα από αυτά έχει να παίξει. Η κουκουβάγια είχε αυτή την ιδιότητα και γι' αυτό έλαβε το σκήπτρο της σοφίας".

Αφού άκουσε τον Δία, η Αθηνά έφυγε με πικρά συναισθήματα και πήγε στα βουνά να μείνει για ένα μεγάλο χρονικό διάστημα. Μια μέρα την επισκέφθηκε η κουκουβάγια και της είπε πως ήταν πολύ λυπημένη που η νίκη της είχε προκαλέσει στην θεά τόση μεγάλη στεναχώρια. Είπε πως, εκείνη νοιώθει πολύ μικρή για να έχει το σκήπτρο της σοφίας και πως αυτό θα έπρεπε να ανήκει στην Αθηνά. Αυτό που την ώθησε να έρθει δεν ήταν ο οίκτος αλλά η αναγνώριση, η αποδοχή, η αγάπη και ο σεβασμός προς τους θείους νόμους και τις θεϊκές υπάρξεις.

Η Αθηνά, μπροστά στην ταπεινότητα της κουκουβάγιας, κατάλαβε τελικά και δάκρυα έσπασαν τους λεπτούς τοίχους του εγωισμού της. Υποκλίθηκε στην μητέρα-κουκουβάγια για την σοφία που μόλις της είχε διδάξει. Τότε παρουσιάστηκε ο Δίας κρατώντας ένα άλλο σκήπτρο σοφίας και το έδωσε στην Αθηνά, η οποία έγινε μια απ' τις σπουδαιότερες θεές στα μάτια θεών και ανθρώπων. Η κουκουβάγια έγινε η καλύτερη φίλη και σύμβουλος της Αθηνάς. Και οι δυό τους κέρδισαν την αγάπη και τον σεβασμό όλων των υπάρξεων, διότι γνώριζαν πως να δίνουν σεβασμό στους άλλους. Αυτή ήταν και η φανερή απόδειξη της σοφίας τους.

Μην αναζητήσετε βέβαια αυτή την εξιστόρηση στις αναρίθμητες ιστορίες της μυθολογίας μας, γιατί δεν υπάρχει. Αναζητήστε την ουσία της όμως στην καθημερινότητά μας, και θα την βρείτε πολλές φορές -έστω και με παραλλαγές- μα δυστυχώς όχι πάντα με ένα ευτυχές τέλος. Ας πάρουμε παράδειγμα όμως, κι αν δεν μπορούμε να γίνουμε σαν την σοφή κουκουβάγια, ας μεταμορφωθούμε σε μια μετανοιωμένη Αθηνά.

ΝΤΙΝΑ ΣΑΝΤΟΡΙΝΙΟΥ

VANIK TOURS

ΓΙΑΝΝΗΣ κ' ΣΕΒΑ ΒΑΛΣΑΜΙΔΗ
VANIK σημαίνει ΑΛΗΘΕΙΑ
ΑΚΤΗ ΚΑΝΑΡΗ 17, ΨΑΡΟΠΟΥΛΑ
ΜΕ ΑΝΕΤΟ ΠΑΡΚΙΓΚ-ΚΥΡΙΑΚΕΣ ΑΝΟΙΧΤΑ
Τηλ. 35191, 37621, κιν/τό 094-438898 FAX 29532

Το γραφείο μας πάντα πρώτο σε κρατήσεις ξενοδοχείων εξασφάλισε και σας προσφέρει και για το φετινό καλοκαίρι καταπληκτικές τιμές για τα παρακάτω ξενοδοχεία σε ΠΑΚΕΤΑ (Εκδοση εισιτηρίων R/T) από 1/4-31/10/97

1ον	**HOTEL ELECTRA A΄ SUPERIOR**		
	Ερμού Σύνταγμα		
	Μονόκλινο	δρχ.	23.000
	Δίκλινο	δρχ.	28.000
	Τρίκλινο	δρχ.	33.000
2ον	**HOTEL PRESIDENT A΄ κατηγορίας**		
	Λεωφόρος Κηφισίας		
	Μονόκλινο	δρχ.	8.100
	Δίκλινο	δρχ.	10.800
	Τρίκλινο	δρχ.	13.500
3ον	**HOTEL ARETHOUSA B΄ SUPERIOR**		
	Σύνταγμα		
4ον	**HOTEL ASTOR B΄ SUPERIOR**		
	Σύνταγμα		
	Μονόκλινο	δρχ.	11.000
	Δίκλινο	δρχ.	14.500
	Τρίκλινο	δρχ.	18.000
5ον	**HOTEL ZAFOLIA A΄ SUPERIOR**		
	Λεωφόρος Αλεξάνδρας		
	Μονόκλινο	δρχ.	14.000΄
	Δίκλινο	δρχ.	17.500
	Τρίκλινο	δρχ.	21.000
6ον	**HOTEL RIVA A΄ SUPERIOR**		
	Περιοχή HILTON		
	Μονόκλινο	δρχ.	10.500
	Δίκλινο	δρχ.	13.500
	Τρίκλινο	δρχ.	17.500
7ον	**HOTEL ILISSIA B΄ SUPERIOR**		
	Περιοχή HILTON		
	Μονόκλινο	δρχ.	12.000
	Δίκλινο	δρχ.	17.500
	Τρίκλινο	δρχ.	23.000
8ον	**ΤΗΛΟΣ, ΜΥΚΟΝΟΣ, ΣΑΝΤΟΡΙΝΗ**		
	Πολύ σύντομα		
9ον	**HOTEL MANDRINO Β΄ κατηγορίας**		
	Θεσσαλονίκη Κέντρο		
	Μονόκλινο	δρχ.	11.500
	Δίκλινο	δρχ.	14.500
	Τρίκλινο	δρχ.	17.500
10ον	**HOTEL PHILIPPION A΄ SUPERIOR**		
	Θεσσαλονίκη		
	Μονόκλινο	δρχ.	17.000
	Δίκλινο	δρχ.	18.500
	Τρίκλινο	δρχ.	23.500

- Τα παραπάνω ξενοδοχεία διαθέτουν T.V. σε όλα τα δωμάτια
- Στις πιο πάνω τιμές συμπεριλαμβάνεται πρωινό σε μπουφέ
- Ακόμη σε μας θα βρείτε αεροπορικά και ατμοπλοϊκά εισιτήρια όλων των εταιριών.

ΝΕΑ ΔΡΟΜΟΛΟΓΙΑ
G. A. FERRIES



F/B MARINA–F/B RODANTHI

ΟΙ ΔΥΟ ΠΑΝΕΜΟΡΦΕΣ ΤΗΣ G.A. FERRIES ΤΩΡΑ ΑΝΑΧΩΡΟΥΝ ΚΑΘΕ ΜΕΡΑ ΕΝΑΛΛΑΞ ΑΠΟ ΡΟΔΟ 16.00 ΚΑΤ' ΕΥΘΕΙΑΝ ΓΙΑ ΚΩ-ΚΑΛΥΜΝΟ-ΠΕΙΡΑΙΑ

Αναχωρήσεις από ΡΟΔΟ:

- **Κάθε Δευτέρα-Τρίτη-Τετάρτη-Πέμπτη 16.00**
  Για: ΚΩ-ΚΑΛΥΜΝΟ-ΠΕΙΡΑΙΑ
- **Κάθε Παρασκευή-Σάββατο -Κυριακή**
  Για: ΚΩ-ΚΑΛΥΜΝΟ-ΛΕΡΟ-ΠΑΤΜΟ-ΠΕΙΡΑΙΑ
- Ανεκτέλεστα δρομολόγια:
  Σάββατο 14/6 και Κυριακή 15/6 λόγω κρουαζιέρας
- Έκτακτα δρομολόγια:
  Δευτέρα 16/6 και Τρίτη 17/6 από Ρόδο 16.00
  Για: ΚΩ-ΚΑΛΥΜΝΟ-ΛΕΡΟ-ΠΑΤΜΟ-ΠΕΙΡΑΙΑ

Ενημερωθείτε για τις ειδικές εκπτώσεις που έχουμε και τα πακέτα με ξενοδοχεία εισιτήρια. Πληροφορίες στον ταξιδιωτικό σας πράκτορα

ΚΑΙ ΣΤΟ ΚΕΝΤΡΙΚΟ ΠΡΑΚΤΟΡΕΙΟ G.A. FERRIES

KYDON TRAVEL

- **ΕΘΕΛ. ΔΩΔ/ΣΩΝ 14,** ΤΗΛ: 23000-27900, FAX: 32741
- **ΑΚΤΗ ΣΑΧΤΟΥΡΗ 8,** ΤΗΛ: 27722, FAX: 24265

Pa-Li

- ΕΠΙΠΛΑ
- ΥΦΑΣΜΑΤΑ
- ΔΙΑΚΟΣΜΗΣΕΙΣ
- ΜΕΛΕΤΕΣ
- ΕΙΔΙΚΕΣ ΚΑΤΑΣΚΕΥΕΣ

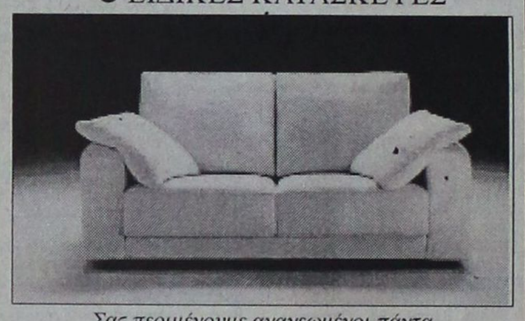

Σας περιμένουμε ανανεωμένοι πάντα με συνέπεια και λογικές τιμές

Στεφ. Καζούλη 44 Πλατεία Φώκιαλη
Τηλ.: 27165-fax: 31521

ΑΠΟΘΗΚΗ ΚΕΡΑΜΙΚΩΝ
Μαρινάκου Λία

ΛΕΙΨΩΝ 8 - ΑΝΑΛΗΨΗ
85 100 - ΡΟΔΟΣ
ΤΗΛ. (0241) - 39697, 094 625967

Αγαπητοί συνεργάτες,
σας πληροφορούμε ότι ανοίξαμε τώρα και στην Ρόδο, την γνωστή σε όλους πλέον ΑΠΟΘΗΚΗ ΚΕΡΑΜΙΚΩΝ, "ΜΑΡΙΝΑΚΟΥ".
Σας προσκαλούμε να δείτε και από κοντά, την μεγάλη, αλλά και ποιοτική συλλογή κεραμικών, δική μας κατασκευής, στις ασυναγώνιστα χαμηλές τιμές μας, χονδρικής. Σας ευχόμαστε Καλές δουλειές!

Stella Beauty

DIBI CENTER

Και τώρα μπορείτε να λάμψετε το Καλοκαίρι, μ' ένα υπέροχο, νέο, σφιχτό κορμί.

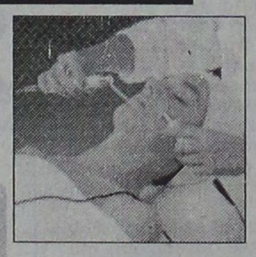

Επωφεληθείτε του χρόνου που έχετε μπροστά σας μέχρι το Καλοκαίρι, ώστε να φτάσετε στο επιθυμητό σας βάρος και εμείς θα σας κάνουμε ΔΩΡΟ το 20% της αξίας του προγράμματός σας

Μόνο εμείς μπορούμε να σας προσφέρουμε την εμφάνιση που πάντα ονειρεύεστε.

Εγγύηση: **Η εικοσαετή μας πείρα, η συνεχής ενημέρωση σε επιστημονικά συνέδρια και η πιο σύγχρονη ηλεκτρονική τεχνολογία, της μεγαλύτερης αλυσίδας κέντρων αισθητικής της Ευρώπης, των Dibi Centers**

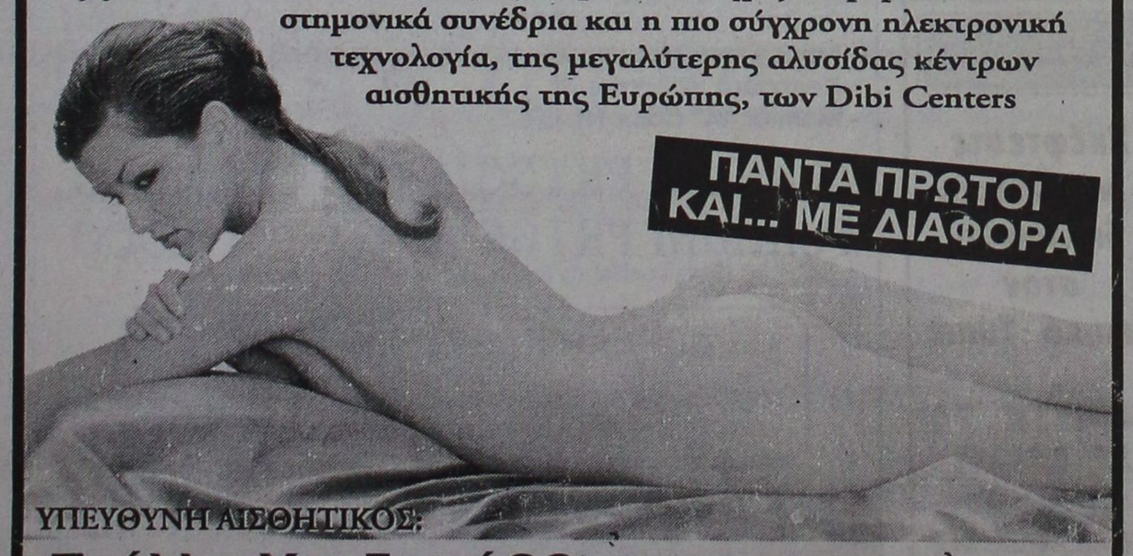

ΥΠΕΥΘΥΝΗ ΑΙΣΘΗΤΙΚΟΣ:
Στέλλα Χατζησάββα • *Μιχ. Πετρίδη 49, Τηλ: 30469 - 73590*

ΚΡΟΥΑΖΙΕΡΑ ΚΥΠΡΟ-ΧΑΙΦΑ

26/6/97-1/7/97

Μία υπέροχη, φανταστική κρουαζιέρα για να γνωρίσετε την Κύπρο και τους Αγίους τόπους. Πλούσιο πρόγραμμα. ΟΛΑ ΠΛΗΡΩΜΕΝΑ-διατροφή πρωΐ, μεσημέρι, βράδυ, εκδρομές, φόροι, γλέντι κάθε βράδυ με ορχήστρα.

ΠΡΟΓΡΑΜΜΑ

Πέμπτη 26/6 17.00: Αναχώρηση. Άφιξη Λεμεσό επομένη.
Παρασκευή 27/6: Λεμεσός 11.00. 19.00 εκδρομή στη Λευκωσία.
Σάββατο 28/6: Χάιφα 07.00- 20.00. Ημερήσια εκδρομή μεσόγειο ξεναγό. Χάιφα-Τελ Αβίβ-Ιεροσόλυμα-Τάφο-Χριστού Γολγοθά-Δρόμο μαρτυρίου-Τάφο Παναγίας. Γεύμα και επιστροφή στο F/B διανυκτέρευση.
Κυριακή 29/6: 08.00-20.00 Εκδρομή Τιβεριάδα, Ιορδάνη ποταμό, Καπερναούμ, Ναζαρέτ γεύμα και επιστροφή το βράδυ στο πλοίο αναχώρηση.
Δευτέρα 30/6: Λεμεσός 07.00-14.00 ελεύθερο χρόνο για ψώνια αφορολόγητα ή βόλτα στην όμορφη Λεμεσό και την αγορά της.

Προσοχή. ΣΥΝΟΔΟΣ η κ. ΕΛΕΝΗ ΨΥΛΛΑΚΗ
Τιμή ανάλογα την καμπίνα από
85.000-μέχρι 120.000 όλα πληρωμένα.

Δηλώστε γρήγορα συμμετοχή

ΠΡΟΣΟΧΗ!!! Είναι το τελευταίο έκτακτο ταξίδι με παραμονή 2 ΜΕΡΕΣ στην Χάϊφα για το καλοκαίρι.

KYDON TOURS

- **ΕΘΕΛ. ΔΩΔ/ΣΩΝ 14,** ΤΗΛ: 23000-27900, FAX: 32741
- **ΑΚΤΗ ΣΑΧΤΟΥΡΗ 8,** ΤΗΛ: 27722, FAX: 24265

Alhambra Travel

ΟΙ ΕΚΔΡΟΜΕΣ ΜΑΣ ΚΑΛΟΚΑΙΡΙ-ΦΘΙΝΟΠΩΡΟ-ΧΕΙΜΩΝΑΣ

10 έως 19 ΙΟΥΛΙΟΣ-ΝΟΤΙΟΣ ΙΤΑΛΙΑ
(ΜΕΓΑΛΗ ΕΛΛΑΔΑ)
***
ΑΥΓΟΥΣΤΟΣ
ΒΟΛΟΣ-ΠΗΛΙΟ-ΣΠΟΡΑΔΕΣ
***
ΣΕΠΤΕΜΒΡΙΟΣ
ISRAEL-ΣΙΝΑ-ΑΙΓΥΠΤΟΣ-ΑΓΙΟΙ ΤΟΠΟΙ
***
ΟΚΤΩΒΡΙΟΣ 24 έως 28
KUWAIT
***
ΝΟΕΜΒΡΙΟΣ
ΙΣΠΑΝΙΑ
***
ΔΕΚΕΜΒΡΙΟΣ
ΑΠΩ ΑΝΑΤΟΛΗ-KUWAIT

ΑΛ. ΠΑΠΑΓΟΥ 23
τηλ. 37052-25698

Show Center Palace

Το γεγονός του καλοκαιριού

2 χρόνια BEST FM

Best FM -Πάρτυ Γενεθλίων

Για πρώτη φορά στη Ρόδο σ' ένα βράδυ-**Δευτέρα 23 Ιουνίου**-Τόσοι τραγουδιστές μαζί


Αρώνης


Βογιατζής Γιάννης

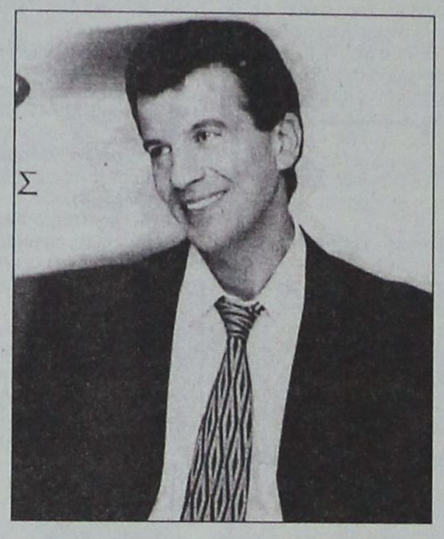
Γερολυμάτος Γεωργ.


Δημητριάδης


Καλημέρης Βαγγέλης


Καποδίστρια Τίνα

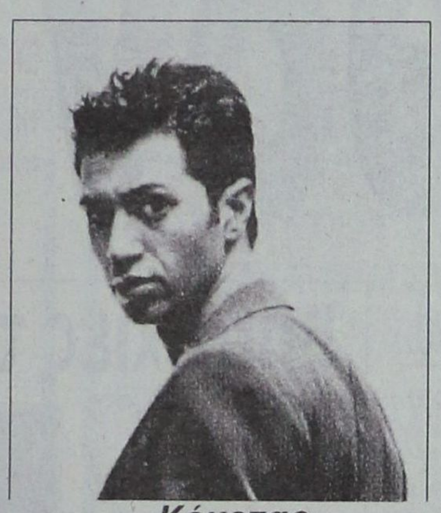
Κόκοτας

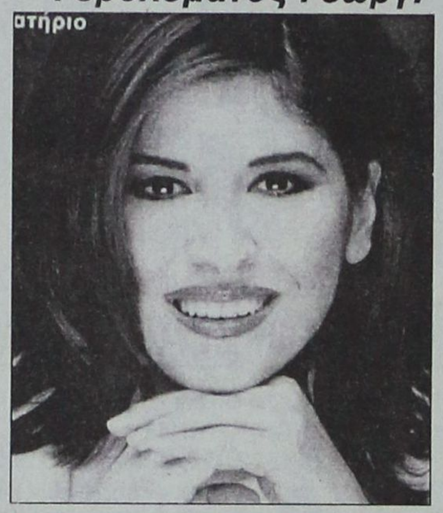
Κονιτοπούλου Στέλλα

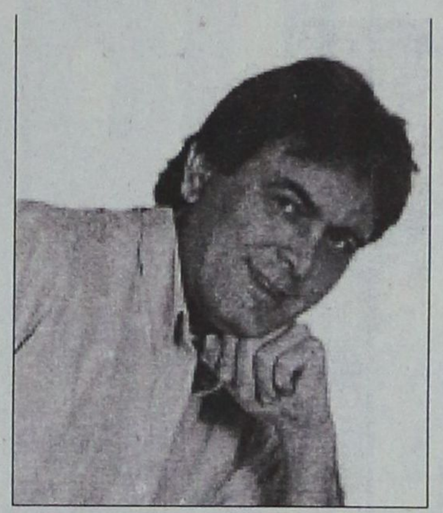
Κώνστας Μάκης


Μαυρομάτη Αθηνά

Για πρώτη φορά στη Ρόδο

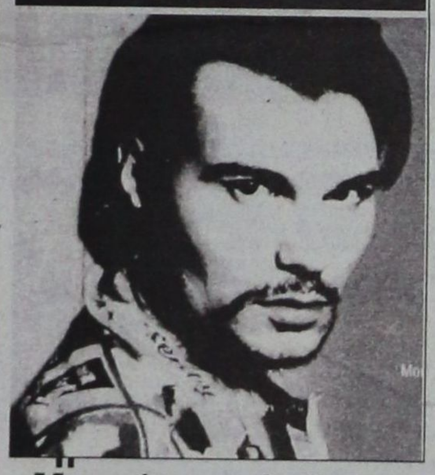
Μπονάτσος Ανδρέας


Παναγιωτάκη Κική

Για πρώτη φορά στη Ρόδο


Παπαδοπούλου Λένα


Σπηλιωτοπούλου Τζίνα

Για πρώτη φορά στη Ρόδο


Σφυράκης Νεκτάριος

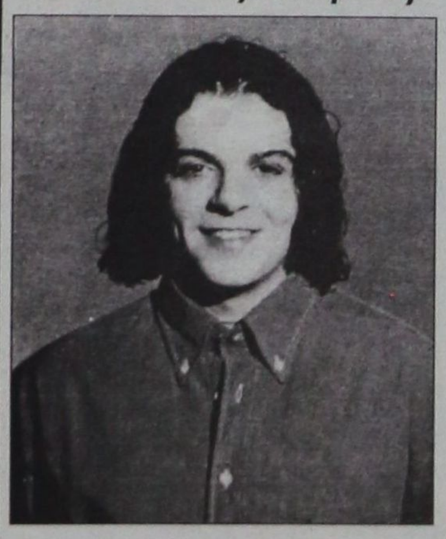
Τριαντάφυλλος


Χρυσαφή Άννα

Μαζί το πρόγραμμα του

ΑΣΤΡΑ ΚΛΑΜΠ

και η μικρή ΑΓΓΕΛΙΚΗ ΡΟΔΙΤΗ

Το πρόγραμμα θα παρουσιάσει ο γνωστός Γιάννης Μπουρνέλης

ΣΠΟΝΣΟΡΕΣ: ΡΟΔΙΑΚΗ ΠΟΤΟΠΟΙΪΑ-COCA COLA, GELATO BINDI, ΚΑΦΕ ΩΡΕΣ (ΚΡΕΜΑΣΤΗ), ΠΙΤΣΑΡΙΑ ΡΟΜΕΟ (ΚΡΕΜΑΣΤΗ), SCARPOMANIA (ΚΡΕΜΑΣΤΗ), BOLERO (ΚΡΕΜΑΣΤΗ), ISLAND TRAVEL (ΚΡΕΜΑΣΤΗ) ΧΡΥΣΟΧΟΕΙΟ ΕΛΕΝΑΣ (ΚΡΕΜΑΣΤΗ), ΓΡΑΜΜΑΤΙΚΟΥ ΣΙΑ (ΚΡΕΜΑΣΤΗ), FASHION VICTIM (ΚΡΕΜΑΣΤΗ), ΠΟΛΥΚΑΝΔΡΙΩΤΗΣ ΜΟΤΟ, ΕΣΤΙΑΤΟΡΙΟ ΑΠΡΟΟΠΤΟ

ΠΛΟΥΣΙΑ ΛΑΧΕΙΑΓΟΡΑ–ΠΟΛΛΕΣ ΕΚΠΛΗΞΕΙΣ

ΤΗΛ. ΡΕΖΕΡΒΕ: 32090-39100-96135

Αθλητική Ροδιακή

Έκανε προσφυγή ο Καράμπης

ΠΡΕΠΕΙ ΝΑ ΥΠΑΡΞΕΙ ΛΥΣΗ ΤΗΝ 1η ΙΟΥΛΙΟΥ. ΔΙΑΦΟΡΕΤΙΚΑ...

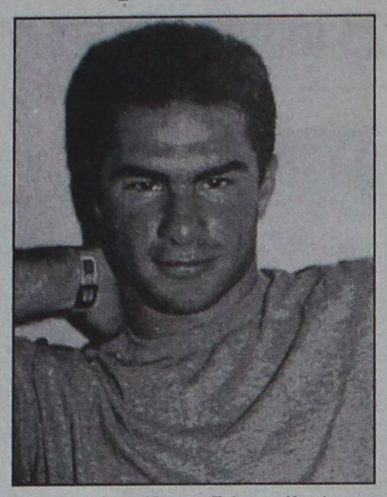

Προσφυγή κατέθεσε ο Γιώργος Καράμπης

"Ενας-ένας σεργιανάμε κι αραιώνουμε" λέει ο στίχος γνωστού ελληνικού τραγουδιού. Αυτό αρμόζει, βέβαια στην περίπτωση της "Ενωσης Ρόδος-Διαγόρας" για την οποία ένας Θεός ξέρει αν θα συνεχίσει να υπάρχει ποδοσφαιρικά και να συμμετάσχει στα εθνικά μας πρωταθλήματα.

Ο πιο πάνω στίχος γίνεται πράξη με μια ακόμη προσφυγή. Ητοι:

Προσέφυγε στην Επιτροπή Επίλυσης Οικονομικών Διαφορών και ζητά να μείνει ελεύθερος ο **Γιώργος Καράμπης,** ο οποίος όπως αναφέρουν οι πληροφορίες, είναι στις λίστες ομάδων Γ' Εθνικής κατηγορίας.

Η προσφυγή του **Γιώργου Καράμπη** θα συζητηθεί στις 25 Ιουνίου. Στο μεταξύ με μεγάλο ενδιαφέρον αναμένεται από τους φίλους της "Ενωσης" η Γενική Συνέλευση της Ερασιτεχνικής "Ενωσης Ρόδος-Διαγόρας" κατά την οποία θα καθορισθεί το μέλλον του ποδοσφαιρικού τμήματος της ομάδος. Ευχής έργο θα είναι, στη Τακτική Γενική Συνέλευση της 1ης Ιουλίου του 1997 να υπάρχει Διοικούσα Επιτροπή να αναλάβει το ποδοσφαιρικό τμήμα της.

Οι νυν διοικούντες της Ερασιτεχνικής πάντως με απόφασή τους έχουν ήδη ανακοινώσει πως δεν μπορούν να σηκώσουν το οικονομικό βάρος της διατήρησης της Ενωσης στην Δ' Εθνική.

Αυτό σημαίνει πως αν δεν βρεθεί λύση η ομάδα δεν θα πάρει μέρος στο πρωτάθλημα της Δ' Εθνικής, με επιπρόσθετο ακόμα κακό, το γεγονός του ότι φεύγουν όλοι οι παίκτες της ομάδος.

Κι ο Ντούσκο στη Ρόδο;

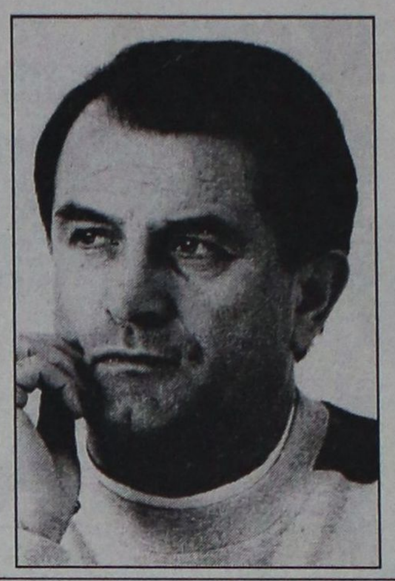

ΥΠΑΡΧΕΙ ΚΑΤ' ΑΡΧΗΝ ΣΥΓΚΑΤΑΘΕΣΗ ΤΟΥ ΝΑ ΠΑΡΕΥΡΙΣΚΕΤΑΙ ΣΤΙΣ ΕΚΔΗΛΩΣΕΙΣ ΤΗΣ ΤΕΤΑΡΤΗΣ

Στην τελική ευθεία μπήκε από χθες το Οργανωτικό της εκδήλωσης της Λέσχης Φίλων Ολυμπιακού. Το Δ.Σ. μιας από τις μεγαλύτερες στην Ελλάδα άρχισε από χθες την διανομή των προσκλήσεων που αφορούν:

Τα εγκαίνια της Λέσχης στην οδό Μάρκου Μπότσαρη και

- Η "κόκκινη" βραδιά που θα λάβει χώρα στο PRIVATO την Τετάρτη το βράδυ.

Οι φίλοι του Ολυμπιακού θα έχουν την ευκαιρία να διασκεδάσουν αλλά και να συζητήσουν μαζί:

- Με τον **Πέτρο Κόκκαλη** γιο του προέδρου του Ολυμπιακού
- Με τον **Γιάννη Μώραλη** υπεύθυνο όλων των Συνδέσμων του θρύλου ανά την Ελλάδα
- Με τον "θρυλέοντα" τη μασκώτ των μεγάλων φετινών επιτυχιών
- Με τους ποδοσφαιριστές **Αλέξη Αλεξανδρή, Γιώργο Ανατολάκη, Αλέκο Κακλαμάνο, Γιώργο Σκαρτάδο** αλλά
- και με την "αράχνη" των ελληνικών γηπέδων, τον **Παναγιώτη Φασούλα.**

Επίσης υπάρχει η κατ' αρχήν συγκατάθεση για την παρουσία και του **Ντούσαν Μπάγεβιτς** στις εκδηλώσεις. Το οριστικό Ο.Κ.-του τεχνικού των ερυθρολεύκων θα δοθεί από τον "πρίγκηπα του Νερέτβα" αύριο το απόγευμα.

Οι φίλοι του Ολυμπιακού μπορούν να προμηθευτούν προσκλήσεις και από το PRIVATO αλλά και από τη Λέσχη Φίλων του Ολυμπιακού Π. στη Μάρκου Μπότσαρη 42. Οι φίλοι των νησιών και των χωριών μπορούν να ζητούν πληροφορίες στο τηλ. 76111.

Πολλά εν Ολίγοις...

Η 5η ΑΓΩΝΙΣΤΙΚΗ ΤΟΥ ΕΡΓΑΣΙΑΚΟΥ

Αύριο συνεχίζεται το Εργασιακό τουρνουά ποδοσφαίρου που διοργανώνει ο Δημοτικός Οργανισμός Νεολαίας και Αθλησης, με τους αγώνες της πέμπτης αγωνιστικής. Παίζουν:

Α' ΟΜΙΛΟΣ
Άγιοι Απόστολοι (17.00'): Αμαξώματα-ΔΕΥΑΡ
Καρακόνερο (17.00): Βετεράνοι-Καζέρμα
Ρεπό έχει η ΔΕΗ
Β' ΟΜΙΛΟΣ
Άγιοι Απόστολοι (18.30): Δάσκαλοι-Δήμος Ρόδου
Καρακόνερο (18.30): Τράπεζες-ΟΤΕ
Ρεπό έχει το Λιμεναρχείο

ΤΟΠΙΚΟ ΜΠΑΣΚΕΤ

Τέσσερα παιχνίδια διεξάγονται σήμερα για τα πλέι-οφ των τοπικών πρωταθλημάτων. Παίζουν:
Κλειστό Κω (14.30): Ιπποκράτης-4ος Α' κατηγορίας (Ανδρικό-πλέι-οφ)
Λίνδος (18.30): Κλεόβουλος-8ος Α' Κατηγορίας (Ανδρικό-μπαράζ)
Κρεμαστή (18.00): Ερμής-2η Νήσων (Κορασίδων-Ημιτελικός)
Κρεμαστή (20.00): Κολοσσός-1η Νήσων (Κορασίδων-Ημιτελικός)

Εύσημα από τον Τάσο Καραμάριο

ΣΥΓΧΑΙΡΕΙ ΔΗΜΟΣΙΑ ΤΗ ΝΙΚΗ ΞΑΝΘΟΥ ΚΑΙ ΤΗΝ ΧΡΥΣΟΥΛΑ ΙΑΚΩΒΟΥ

Το σίγουρο είναι πως για τους θριάμβους αυτούς θα μιλούν όλοι και θα συζητούν για πολύ καιρό ακόμη. Από τους πρώτους που συνεχάρησαν τις κορυφαίες Δωδεκανήσιες αθλήτριες **Νίκη Ξάνθου** και **Χρυσοστομία Ιακώβου** είναι και ο βουλευτής και αντιπρόεδρος της ΟΚΕ Αθλητισμού της Νέας Δημοκρατίας **κ. Τάσος Καραμάριος,** ο οποίος εκφράζει και δημόσια τα εύσημα στις δύο πρωταθλήτριες της Μεσογείου.

Αναφερόμενος στο γεγονός ο βουλευτής Δωδεκανήσου ανέφερε χαρακτηριστικά:

«Σαν Δωδεκανήσιος και Αντιπρόεδρος της ΟΚΕ Αθλητισμού της Νέας Δημοκρατίας, θέλω να συγχαρώ δημόσια τις δύο πανάξιες αθλήτριες μας **Νίκη Ξανθού** και **Χρυσοστομία Ιακώβου** για το θρίαμβο τους στους 13 Μεσογειακούς Αγώνες Στίβου και να τις ευχηθώ πάντα να τιμάνε τη χώρα μας και τη Δωδεκάνησο μας ιδιαίτερα».

Παρελθόν δύο

Οικονόμου-Παπαδόπουλος συμφώνησαν με τα Γιάννινα. Χάνονται και Κορμαρής-Ταχίρι.

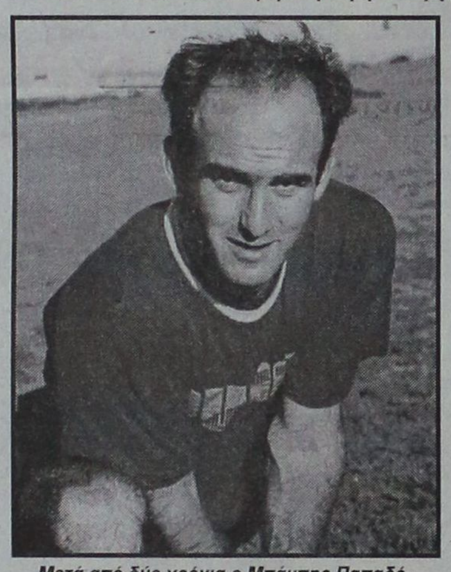

Μετά από δύο χρόνια ο Μπάμπης Παπαδόπουλος αλλάζει φανέλλα

Αλλοι δύο παίκτες χάθηκαν για τον Ιάλυσο, σύμφωνα με χθεσινοβραδυνές πληροφορίες.

Συγκεκριμένα, ο **Γιώργος Οικονόμου** και ο **Μπάμπης Παπαδόπουλος** ήρθαν σε προφορική συμφωνία με τον ΠΑΣ Γιάννινα και σε λίγες μέρες αναμένεται να υπογράψουν τα συμβόλαιά τους.

Έτοιμοι για να αλλάξουν φανέλλα είναι και οι **Κορμαρής, Ταχίρι** που έχουν πάρα πολλές προτάσεις. Τον πρώτο έχουν πλησιάσει Παναιτωλικός, Πανσερραϊκός, Αναγέννηση Καρδίτσας και Λύκοι, ενώ ο **Ταχίρι** έχει προτάσεις από Προοδευτική, Αθηναϊκό, Παναχαϊκή, Λύκοι, Πανσερραϊκό, Εθνικό Αστέρα.

Στο χορό μπήκε και ο Εθνικός και αύριο παράγοντας του θα έχει συνάντηση με τον παίκτη.

Η ουσία είναι ότι οι βασικοί ποδοσφαιριστές του Ιαλύσου έχουν τάση φυγής, με κίνδυνο να μείνει η ομάδα με τους μισούς ποδοσφαιριστές.

Οσον αφορά τώρα τις αποκτήσεις ποδοσφαιριστών η διοίκηση του Ιαλύσου θα ξεκινήσει συναντήσεις με τους **Λαμπρόπουλο, Χατζηστα-μάτη, Λινάρδο** και **Καράμπη** στους οποίους έγινε η πρώτη κρούση.

Επιτυχίες του ΟΑ Ιαλυσού

ΟΙ ΛΙΛΙΠΟΥΤΕΙΟΙ ΤΕΝΝΙΣΤΕΣ ΠΗΡΑΝ ΤΗΝ 2η ΘΕΣΗ ΣΤΑ ΚΟΡΙΤΣΙΑ ΚΑΙ ΤΗΝ ΤΡΙΤΗ ΣΤ' ΑΓΟΡΙΑ



Επέστρεψαν νικητές με τις καλύτερες εντυπώσεις και με σημαντικές επιτυχίες οι ομάδες του Ο.Α. Ιαλυσού κατακτώντας την 2η θέση τα κορίτσια και την 3η θέση τα αγόρια στην κατηγορία ηλικίας κάτω των 10 ετών στους αγώνες του πανελλήνιου Διασυλλογικού-Ενωσιακού Πρωταθλήματος της Ε.Φ.Ο.Α. 1997 που έγιναν στις 14 και 15 Ιουνίου 1997 στο Χαϊδάρι και στα Ν. Λιόσια.

Με την ομάδα των κοριτσιών συμμετείχαν:
1. **Μαστογιάννη Μαρία** του **Μιχαήλ**
2. **Παρασκευά Μαρία** του **Παράσχου**
3. **Μάλτα Αγάπη** του **Εμμανουήλ**

και με την ομάδα των αγοριών συμμετείχαν
1. **Χατζηκαλημέρης Μιχαήλ** του **Γεωργίου**
2. **Σπάρταλης Ελευθέριος** του **Σταύρου**
3. **Μαρινάκης Κυριάκος** του **Αναστασίου**

Η βαθμολογία και τα αποτελέσματα των αγώνων με τις ομάδες που αγωνίστηκαν στην τελική φάση είναι τα εξής:

ΒΑΘΜΟΛΟΓΙΑ
ΑΓΟΡΙΑ
1. Χαλκίδα
2. Ελευσίνα
3. Ιάλυσος
ΚΟΡΙΤΣΙΑ
1. Σαλαμίνα 1
2. Ιάλυσος
3. Χαλκίδα

ΑΠΟΤΕΛΕΣΜΑΤΑ ΑΓΩΝΩΝ
ΑΓΟΡΙΑ
Ιάλυσος-Σαλαμίνα 3-0
Ιάλυσος-Χαλκίδα 1-3
Ιάλυσος-Χαϊδάρι 3-0
Ιάλυσος-Ελευσίνα 2-1
ΚΟΡΙΤΣΙΑ
Ιάλυσος-Χαλκίδα 2-1
Ιάλυσος-Σαλαμίνα 3 3-0
Ιάλυσος-Ελευσίνα 2-1
Ιάλυσος-Σαλαμίνα 1 1-2

Στον ΟΑ Ιαλυσού λειτουργούν:
Θερινό πρόγραμμα με προπονήσεις Δευτέρα, Τρίτη και Πέμπτη (5.30-7.00) και θερινό πρόγραμμα Ελεύθερης Αθλησης Αθλητών Αθλητριών κάθε πρωί από τις 10-12 το πρωί και κάθε απόγευμαΤετάρτης, Παρασκευής, Σαββάτου και Κυριακής από τις 5-8 το βράδυ.

Υπάρχει υποδομή στον Ιάλυσο

ΠΡΩΤΟΙ ΟΙ ΠΑΙΔΕΣ ΚΑΙ ΔΕΥΤΕΡΟΙ ΟΙ ΕΦΗΒΟΙ ΣΤΑ ΟΙΚΕΙΑ ΠΡΩΤΑΘΛΗΜΑΤΑ ΤΗΣ ΕΠΣΔ



ΤΜΗΜΑ ΠΟΔΟΣΦΑΙΡΟΥ
ΠΡΟΓΡΑΜΜΑ ΘΕΡΙΝΩΝ ΠΡΟΠΟΝΗΣΕΩΝ ΠΟΔΟΣΦΑΙΡΟΥ ΑΠΟ 15-6-97 ΕΩΣ 30-8-97

ΗΜΕΡΕΣ	ΔΕΥΤΕΡΑ	ΤΡΙΤΗ	ΤΕΤΑΡΤΗ	ΠΕΜΠΤΗ	ΠΑΡΑΣΚΕΥΗ	ΣΑΒΒΑΤΟ	ΚΥΡΙΑΚΗ
ΠΡΩΙΝΕΣ							
8-9	ΑΚΑΔΗΜΙΑ		ΑΚΑΔΗΜΙΑ		ΑΚΑΔΗΜΙΑ		ΑΓΩΝΕΣ
9-10		ΠΑΙΔΙΚΟ		ΠΑΙΔΙΚΟ		ΠΑΙΔΙΚΟ	ΑΓΩΝΕΣ
10-11	ΕΦΗΒΙΚΟ		ΕΦΗΒΙΚΟ		ΕΦΗΒΙΚΟ		ΑΓΩΝΕΣ
ΑΠΟΓΕΥΜΑ							
6-7	ΠΑΙΔΙΚΟ 1984-85		ΠΑΙΔΙΚΟ 1984-85		ΠΑΙΔΙΚΟ 1984-85	ΠΑΙΔΙΚΟ 1984-85	ΠΑΙΔΙΚΟ 1984-85
7-8		ΑΚΑΔΗΜΙΑ 1986-91		ΑΚΑΔΗΜΙΑ 1986-91		ΑΚΑΔΗΜΙΑ 1986-91	ΑΚΑΔΗΜΙΑ 1986-91
7-8.30	ΕΦΗΒΙΚΟ 1981-82-83		ΕΦΗΒΙΚΟ 1981-82-83		ΕΦΗΒΙΚΟ 1981-82-83	ΕΦΗΒΙΚΟ 1981-82-83	ΕΦΗΒΙΚΟ 1981-82-83

ΑΝΑΠΟΔΕΣ ΠΗΡΑΝ οι παράγοντες του Ιαλύσου, μόλις διάβασαν τις δηλώσεις του Μπερλουσκόνι. Έτοιμοι για να τα βγάλουν όλα φόρα παρτίδα.

Είχαν ανάψει πριν μερικές μέρες όταν πήγε στη καφετέρια κι έλεγε ότι δεν είχαν δημόσιες σχέσεις. Και μόλις βγήκε στη δημοσιότητα, έδεσαν τα άντερά τους γραβάτα.

Μάλιστα, μερικοί από τους παλιούς, άρχισαν να βγάζουν στη φόρα στοιχεία άκρως απόρρητα.
Για κρύψιμο στον έκτο όροφο μιλούσαν και κάτι Τολό και κάτι τέτοια!

Προβλέπω αυτή τη φορά να γίνει η μεγάλη κόντρα. Όπωτα τα κοκόρια. Θα παλαίψουν κι όποιος βγει νικητής.

Μου φαίνεται ότι ο Κυρ. Κώστας έκανε λάθος επιλογή δήλωσης με το να πει ότι έκαναν λάθος επιλογή προπονητή. Οι παίκτες που επέλεξε και που ξέθαψε έχουν προτάσεις από άλφα και βήτα.

"Σπρέχεν ντόϊτς; Δεν φρεσκάρω τα γερμανικά μου. Τον Δραμουντάνη και τον ψηλό ρωτών, για να διαπιστώσω πόσο έχουν προχωρήσει στη γλώσσα. Ετοιμάζονται για την Αυστρία και διαβάζουν "Γερμανική γλώσσα χωρίς δάσκαλο".

Ξέρετε όμως τι λέξεις μαθαίνουν. "Ιχλίμπετιχ" και παρόμοιες.
Νάναι έτοιμοι για τις νυχτερινές εξόδους.
Μορφωμένη κατάσταση.

Καθαθλητής

ΕΠΙΤΥΧΙΕΣ ΤΟΥ Ο.Α. ΙΑΛΥΣΟΥ

Ο Ιάλυσος ήταν τελικά ο πρωταθλητής Δωδεκανήσου για την περίοδο 1996-97 που διοργάνωσε η ΕΠΣΔ. Συνολικά η ομάδα του Ιάλυσου, που είχε προπονητή τον **Θόδωρο Θεοδώρου** και Εφόρους των τμημάτων ποδοσφαίρου τους **Νίκο Μάτση, Αλέκο Καΐκη** και **Σταύρο Κωσταντάκη** σημείωσε 7 νίκες, 2 ισοπαλίες και 1 ήττα συγκεντρώνοντας 23 βαθμούς. Ητοι:

Ιάλυσος-Ορφέας	1-1 και 1-2
Ένωση-Ιάλυσος	0-1 και 0-3
Απόλλων Α.-Ιάλυσος	1-2 και 2-2
Ιάλυσος-Κλεόβουλος	1-0 και 1-0
Ιάλυσος-Ηρακλής Μ.	4-2 και 2-1

Στους αγώνες αυτούς πήραν μέρος οι παρακάτω αθλητές

Ανανίας Τσαμπίκος
Αναστασάκης Νικόλαος
Γιουσούφ Τσερκές
Γόϊτσης Σταύρος
Ζιώρης Κων/νος
Κων/νου Λάζαρος
Κεφαλίδης Βαλάντης
Κουλουμπρής Σταύρος
Κόγγος Ανδρέας
Κουτσούκης Θωμάς
Καστανίδης Αλέξανδρος
Κώστα Μιχαήλ
Μαυρή Αλέκος
Μπρατίτσης Λευτέρης
Πεστλίκης Γιάννης
Πύλος Σοφοκλής
Ρουμπετής Γιώργος
Σαχίνης Μιχάλης
Τζιώρτζης Δημήτρης
Τόγιας Γεώργιος

Οι άνθρωποι των ποδοσφαιρικών τμημάτων ανακοίνωσαν πρόγραμμα προπονήσεων και αγώνων για τους παίδες τους Εφήβους και την Ακαδημία το οποίο παραθέτουμε στο σχετικό κλισέ.

Κυριαζάκης Μιχαήλ
Καφεντζής Βασίλης
Κώστα Μάριος
Καραμιχάλης Στέργος
Κοκιαντώνης Παναγιώτης
Μαλιάκας Νικόλαος
Μαυρή Μηνάς
Οικονομόπουλος Μιχάλης
Παντσέλιας Εμμανουήλ
Πατρός Νικόλαος
Σπίννου Εμμανουήλ
Τόγιας Ευάγγελος
Βασιλαράς Βασίλειος
Γιαλούσης Εμμανουήλ
Κατσαράς Σταύρος
Κώστα Χρήστος
Καρτάλης Γεώργιος
Κουντούρης Μιχαήλ
Καλημέρης Νικόλαος
Κώττης Αντώνιος
Κοντονικολάου Δημοσθένης
Κυριακόπουλος Στυλιανός
Κυριακόπουλος Νικόλαος
Λεντής Στέργος
Μαλιάκας Μιχαήλ
Μαλιάκας Εμμανουήλ
Στεφανίδης Εμμανουήλ
Συκόφυλος Παντελής
Τσιώλης Βασίλειος
Τηλιακός Αντώνης
Χατζηβαλσάμης Σταύρος
Χατζηγεωργίου Γεώργιος

ΣΤΟ ΕΦΗΒΙΚΟ πρωτάθλημα ο Ιάλυσος τερμάτισε στη δεύτερη θέση την ομάδα των Εφήβων απήρτιζαν οι ποδοσφαιριστές:

Ανανίας Θεόδωρος
Βαλάντης Κων/νος
Γρηγοράς Κων/νος
Γιαλλούσης Εμμανουήλ
Καΐσερλης Νέτζα
Κυριακάκης Κων/νος
Κεόγλου Αλής
Κώτσος Βασίλης
Μάτσης Δημήτρης

RHODES
TENNIS club
Beach Bar - Restaurant

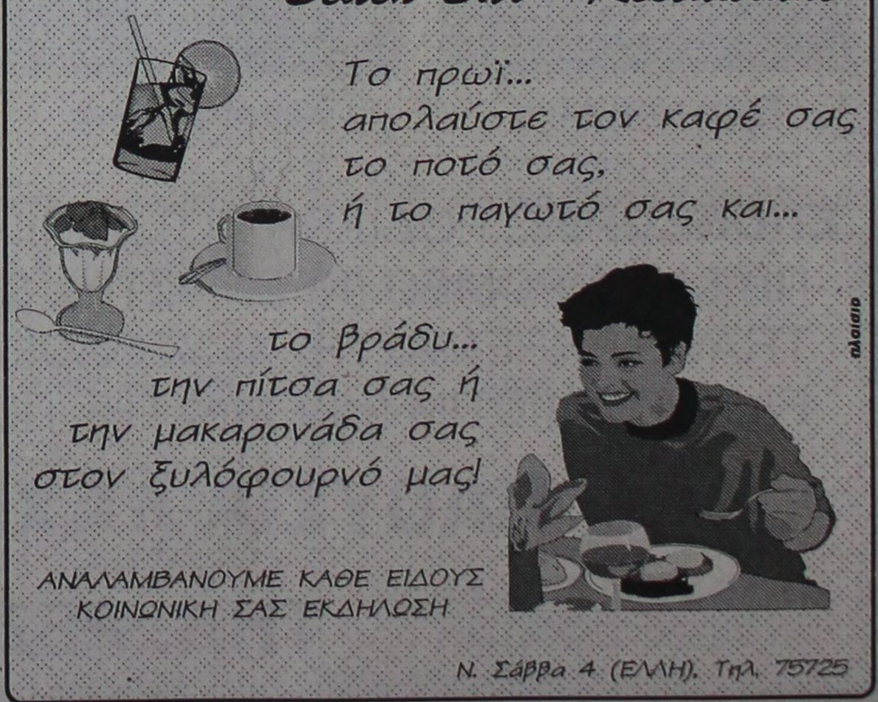

Ν. Σάββα 4 (ΕΛΛΗ). Τηλ. 75725

ΞαΦΝιάΖΟυΝ

ΔΙΑΨΕΥΔΟΥΝ ΓΙΑ ΤΟΝ ΕΝΑ, ΟΧΙ ΓΙΑ ΤΟΝ ΑΛΛΟ...

Το μεταγραφικό σαφάρι συνεχίζεται και θα συνεχισθεί για πολύ ακόμη. Στις λίστες της Προοδευτικής "παίζουν" τα ονόματα του **Μιχάλη Πολιά** και του **Ερμάλ Ταχίρι.**

Οι χθεσινές μετεγγραφοσυζητήσεις από κύκλους των βυσσινί διαψεύδουν τα περί **Πολιά** όχι όμως και τα περί **Ταχίρι.** Τί είπατε; Γιατί; Πολύ απλό...

Ο ένας είναι ελεύθερος, ο άλλος έχει συμβόλαιο ακόμα ένα χρόνο... Τώρα ανέβηκαν στην Α' Εθνική οι Κορυδαλλιώτες... Δεν είναι για να ξοδεύουν εκατομμύρια... Ο **Καρράς** τα γνωρίζει πολύ καλά όλα αυτά, αν και ο **Τσαλουχίδης** ενόχλησε τον παίκτη.

ΠΗΡΕ ΤΟΝ ΜΗΝΟΥ, ΕΧΑΣΕ ΚΑΙ ΤΟΝ ΓΙΔΟΠΟΥΛΟ...



Εξαλλος ο "άρχοντας της νύχτας" με την τελευταία σκηνή του σήριαλ "**Τροχανάς**-ΑΕΚ". Ενώ ήσαν όλα προμελετημένα και προσχεδιασμένα για το ποιός θα είναι ο βοηθός του **Ρουμάνου Ντουμίτρου** (σχετικά είχε γράψει η στήλη) ο ανήρ της SOE έκανε και πάλι το θαύμα του. Παρέκαμψε τον προσχεδιασμό και την προσυνενόηση και πήρε δική του απόφαση. Ο **Αντώνης Μήνου** στην "κούρσα" του βοηθού προπονητή στην Κυπελλούχο Ελλάδος επικράτησε στην τελική ευθεία ενός πρώην συμπαίκτη του στην ΑΕΚ και στην Εθνική. Τον **Παύλο Παπαϊωάννου** ο οποίος έχασε την θέση του βοηθού, όχι όμως και μια θέση στο προπονητικό τημ της ΑΕΚ την οποία οι πληροφορίες λένε την διεκδικεί ακόμη... Για τον **Παύλο** "παίζει" όμως κι ο Πολυκράτης Σάμου... Ο **Τροχανάς** πάντως, έχασε τον **Παύλο,** έχασε και τον **Γιδόπουλο**...

ΘΑΧΕΙ ΠΡΟΒΛΗΜΑ ΜΕ ΨΑΡΡΑ...

Οι ανταποκρίσεις από την Κω το λένε ξεκάθαρα. Νέος προπονητής-κατά 99%-της πρωταθλήτριας Δωδεκανήσου θα είναι ο **Γιάννης Ψαρράς.** Εμείς προσθέτουμε κάποιες δηλώσεις που μας έκαναν από την Σάμο και τονίζουν με τρεις λέξεις: «Θάχετε πρόβλημα...». Ας το ψάξει ο κυρ-Βαγγέλης...

Η ΕΠΙΣΤΡΟΦΗ...

Επιστρέφει Τρίτη με Τετάρτη ο κυρ-**Γιάννης** για να δώσει οριστική απάντηση στην Διοίκηση του Ιάλυσου. Πάντως οι Διοικούντες-κι αφού το λένε αυτοί δεν έχουμε λόγο να μην το πιστέψουμε-πιστεύουν πως στον πάγκο του Ιάλυσου θα κάθονται **Γιάννης Γκαϊτατζής** και **Νίκος Μαντικός.** Ο κυρ-**Γιάννης** μάλιστα θα παραστεί στη γιορτή της Λέσχης Φίλων του Ολυμπιακού. Οι παληές αγάπες πάνε στον Παράδεισο" όπως λένε κι οι Πυξ-Λαξ...

Η ΜΟΝΗ ΤΗΣ ΠΑΝΑΓΙΑΣ ΣΚΙΑΔΕΝΗΣ
Ιστορία-Λαογραφία

ΚΑΣΤΕΛΛΟΡΙΖΟ Κόσμημα του Αιγαίου
Τουριστικός Οδηγός

Η ΓΥΝΑΙΚΑ ΜΕ ΤΗ ΣΗΜΑΙΑ
Μυθιστορηματική Βιογραφία

Τα βιβλία του Κυριάκου Χονδρού θα τα βρείτε σ' όλα τα βιβλιοπωλεία Ρόδου-Αθήνας

Το επώνυμο παπούτσι...
Migato, Alma, Dunlop,
υποκλίνεται στα πόδια σας
Κατάστημα Μοντέρνων Υποδημάτων
Τηλ.62839 δίπλα στο ΤΡΟΦΟ

-ΣΥΣΤΗΜΑΤΑ ΣΥΝΑΓΕΡΜΟΥ
- ΚΑΜΕΡΕΣ ΠΑΡΑΚΟΛΟΥΘΗΣΗΣ ΧΩΡΩΝ
- ΚΕΝΤΡΟ ΛΗΨΕΩΣ
ARMAOS SECURITY
ΤΗΛ./FAX: 23632
ΡΟΔΟΣ: ΛΙΝΔΟΥ 80 - Τ.Κ. 85100
ΥΠΕΥΘΥΝΟΣ ΡΟΔΟΥ: ΔΗΜΗΤΡΗΣ ΚΥΡΙΑΖΗΣ

ΝΤΕΤΕΚΤΙΒ
30 ΧΡΟΝΙΑ ΜΟΝΙΜΑ ΚΑΙ ΣΤΗ ΡΟΔΟ
35354-28780
Π.Π ΓΕΡΜΑΝΟΥ 6 (ΠΛΑΤ.ΦΩΚΙΑΛΗ)
Η ΛΥΣΗ!!
ΣΕ ΚΑΘΕ ΣΑΣ ΠΡΟΒΛΗΜΑ
EXPRESS SECURITY

ΛΕΣΧΗ ΦΙΛΩΝ ΟΛΥΜΠΙΑΚΟΥ
ΑΝΑΚΟΙΝΩΣΗ
Από την Λέσχη Φίλων του Ολυμπιακού καλούνται τα μέλη και οι φίλοι της Λέσχης, όπως παρευρεθούν στη συγκέντρωση που θα γίνει στα γραφεία της **Μάρκου Μπότσαρη 42 την Κυριακή 22 Ιουνίου στις 18.00'.**
Θέμα της συγκέντρωσης η καλύτερη οργάνωση των εγκαινίων της λέσχης, αλλά και της "κόκκινης νύχτας".
Από το Δ.Σ.

ΙΝΣΤΙΤΟΥΤΟ ΔΙΟΙΚΗΣΗΣ ΕΠΙΧΕΙΡΗΣΕΩΝ
ΕΡΓΑΣΤΗΡΙΑ ΕΛΕΥΘΕΡΩΝ ΣΠΟΥΔΩΝ
ΠΛΑΤ. ΑΚΑΔΗΜΙΑΣ 28ης ΟΚΤΩΒΡΙΟΥ 20 ΡΟΔΟΣ
☑ ΝΕΑ ΕΥΡΩΠΑΙΚΗ ΜΕΘΟΔΟΣ ΤΑΧΥΡΥΘΜΗΣ ΕΚΜΑΘΗΣΗΣ ΣΤΟΥΣ ΗΛΕΚΤΡΟΝΙΚΟΥΣ ΥΠΟΛΟΓΙΣΤΕΣ.
ΓΙΝΕΤΕ ΔΥΝΑΜΙΚΟΙ **COMPUTER USERS !!** ΣΕ ΣΥΝΤΟΜΟ ΧΡΟΝΙΚΟ ΔΙΑΣΤΗΜΑ
στα προγράμματα :
WINDOWS, ΕΠΕΞΕΡΓΑΣΙΑ ΚΕΙΜΕΝΟΥ **WORD,** ΛΟΓΙΣΤΙΚΟ ΦΥΛΟ **EXCEL,** ΣΧΕΔΙΑΣΤΙΚΟ ΠΑΚΕΤΟ **ARTS & LETTERS,** ΕΚΔΟΤΙΚΟ ΠΑΚΕΤΟ **MS-PUBLISHER.**
◆ΔΩΡΕΑΝ ΕΚΜΑΘΗΣΗ ΔΑΚΤΥΛΟΓΡΑΦΙΑΣ ΣΤΑ ΕΛΛΗΝΙΚΑ ΚΑΙ ΑΓΓΛΙΚΑ!!!
◆ΠΑΡΕΧΟΥΜΕ ΒΕΒΑΙΩΣΗ ΕΠΑΓΓΕΛΜΑΤΙΚΗΣ ΚΑΤΑΡΤΙΣΗΣ
■ ΤΜΗΜΑΤΑ ΓΙΑ : ΜΑΘΗΤΕΣ ΛΥΚΕΙΟΥ, ΑΠΟΦΟΙΤΟΥΣ ΛΥΚΕΙΟΥ, ΦΟΙΤΗΤΕΣ ΑΕΙ & ΤΕΙ ΚΑΙ ΥΠΑΛΛΗΛΟΥΣ ΓΡΑΦΕΙΟΥ.
➔ΕΝΑΡΞΗ ΚΑΛΟΚΑΙΡΙΝΩΝ ΤΜΗΜΑΤΩΝ←
Ι.Δ.Ε. ΑΠΟ ΤΟ 1993 ΕΠΙΛΟΓΗ ΚΑΤΑΛΥΤΗΣ ΣΤΗΝ ΕΠΑΓΓΕΛΜΑΤΙΚΗ ΣΑΣ ΕΠΙΤΥΧΙΑ!!!
ΠΛΗΡΟΦΟΡΙΕΣ ☎ 75850 ΚΑΘΗΜΕΡΙΝΑ.



Στην υπέροχη αίθουσα που δημιουργήσαμε στο ΝΕΩΡΙΟΝ με πολλά έξυπνα και διασκεδαστικά παιχνίδια και πάντα υπό την επίβλεψη παιδαγωγού, αναλαμβάνουμε τη διοργάνωση παιδικών πάρτυ και γενεθλίων που θα μείνουν αξέχαστα σε σας και στα παιδιά σας.
Πλούσια μενού, πρωτοτυπίες και πολλές εκπλήξεις!
Θέρμανση, Εξαερισμός, Άνετο πάρκινγκ.
ΥΠΕΥΘΥΝΗ ΟΡΓΑΝΩΣΗΣ ΡΟΥΛΑ ΛΟΥΤΣΙΟΥ ΝΗΠΙΑΓΩΓΟΣ
ΤΗΛ. 24644-23878

ΝΕΟ **PIAGGIO RUNNER 50 c.c.**
Το πιο γρήγορο.
Το πιο δυνατό δίτροχο της αγοράς.
Μεγάλες ευκολίες πληρωμής.
Ανταλλαγές-3 χρόνια εγγύηση.
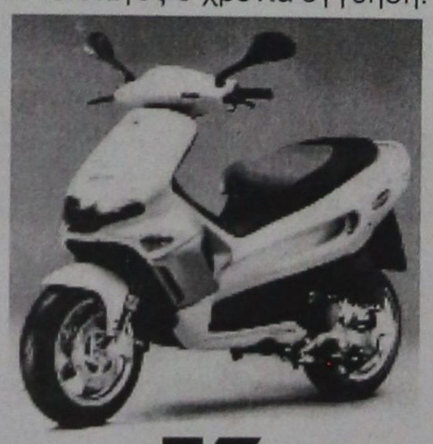
ΑΒΕΤΕ Κ. ΚΩΣΤΑΡΙΔΗΣ
ΚΑΝΑΔΑ 12 • ΤΗΛ.: 22157

ΜΟΝΟΔΡΟΜΟΣ
Ξεχάστε τους συνηθισμένους τρόπους διασκέδασης
Αφήστε πίσω σας ότι γνωρίζατε και ότι ξέρατε γι' αυτό.
Ανοίξτε καινούργιους δρόμους για μοναδικές εμπειρίες.
Υπάρχει μόνο ένας δρόμος για να τις ανακαλύψετε:
Ο ΜΟΝΟΔΡΟΜΟΣ
Κάτω από τους ξέφρενους ξένους ρυθμούς του D.J. και σε συνδυασμό με ελληνικά μοντέρνα τραγούδια από την πολυμελή ορχήστρα μας ελάτε να βρείτε αυτό που έλειπε από την διασκέδαση σας.
Γιατί η διασκέδαση είναι τρόπος ζωής.
MONODROMOS MUSIC CLUB
στην πλατεία Παστίδας
Σας περιμένουμε όλους

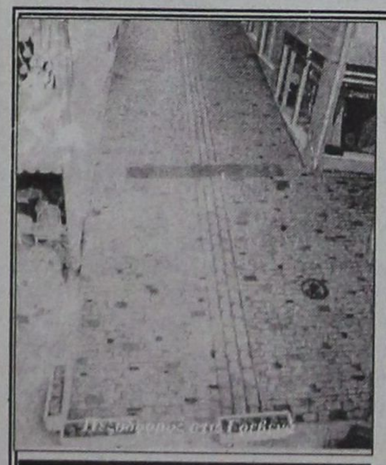
ΔΙΑΚΟΣΜΗΤΙΚΑ ΔΑΠΕΔΑ INCRETE
Για Δημόσιους - Επαγγελματικούς χώρους
Για κατοικίες
Για δρόμους-πεζόδρομους
Για πισίνες
ΟΙΚΟΝΟΜΙΑ - ΓΡΗΓΟΡΗ ΤΟΠΟΘΕΤΗΣΗ
ΑΝΘΕΚΤΙΚΑ - ΔΙΑΧΡΟΝΙΚΑ
ΧΡΩΜΑΤΑ - ΑΝΕΞΙΤΗΛΑ
ΠΟΙΚΙΛΙΑ ΣΧΕΔΙΩΝ

Πεζοδρόμια στα Στεγνά

*Το δάπεδο **INCRETE** δίνει λύσεις που δημιουργούν αξεπέραστο συνδιασμό **ΑΝΤΟΧΗΣ - ΚΑΙ ΑΙΣΘΗΤΙΚΗΣ***
Ένα με τη φύση
ΔΕΝ λεκιάζει
ΔΕν γλυστράει
Διατηρεί για πάντα την ομορφιά του
Είναι ιδεώδες για δάπεδο πισίνας
ΑΝΤ/ΠΟΣ ΔΩΔ/ΣΟΥ
ΓΛΥΜΗΣ ΓΙΑΝΝΗΣ (ΑΡΧ/ΝΑΣ)
Μ. ΠΕΤΡΙΔΗ 65
0241-67984 (093-488998)

Νομίζετε... ότι είμαστε ακριβοί
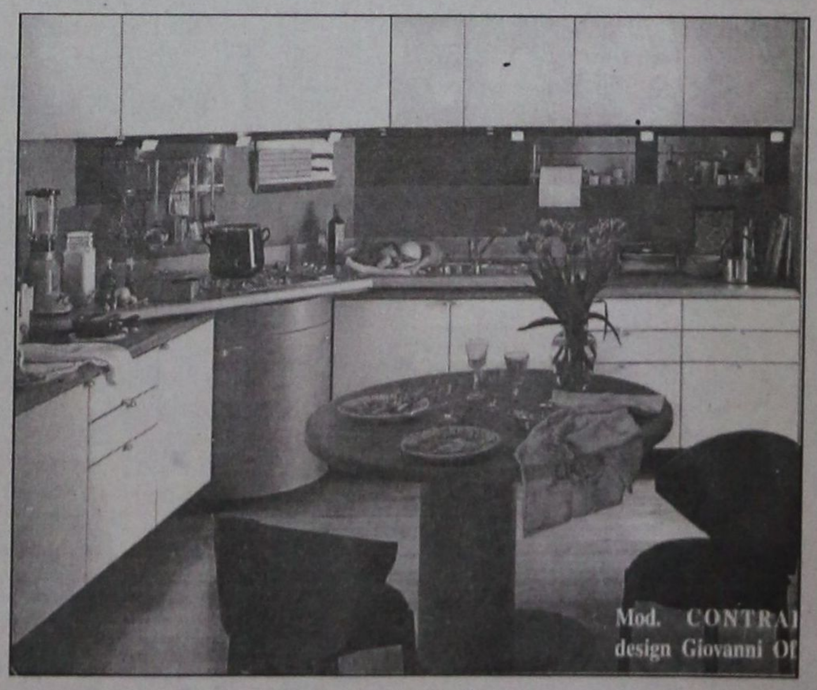
STUDIO ΕΠΙΠΛΩΝ ΚΟΥΖΙΝΑΣ
bella casa
ΔΙΕΘΝΕΣ ΠΙΣΤΟΠΟΙΗΤΙΚΟ ΠΟΙΟΤΗΤΑΣ ISO 9001
snaidero INTERNATIONAL
ΚΑΝΑΔΑ 80 - 85100 ΡΟΔΟΣ - ΤΗΛ. (0241) 34763

Το Υπηρεσιακό Συμβούλιο για το προσωπικό του νοσοκομείου της Ρόδου

Με απόφαση του Περιφερειάρχη Δημήτρη Καλουδιώτη ανασυγκροτήθηκε το πενταμελές Ειδικό Υπηρεσιακό Συμβούλιο που είναι αρμόδιο για το προσωπικό του Νοσοκομείου Ρόδου.

Το Συμβούλιο αποτελείται από τους:

- Παντελή Διακογεωργίου, Δ/ντή του Υπουργείου Υγείας-Πρόνοιας, που υπηρετεί στη Δ/νση Κοινωτικών Υπηρεσιών με αναπληρωτή του τον Αναστάσιο Μαυρόπουλο, Δ/ντή Δευτεροβάθμιας Εκπαίδευσης Δωδ/σου.
- Βασίλειο Παπαγρηγορίου, Δ/ντή ΔΟΥ Ρόδου, με αναπληρωτή τον Νικόλαο Κολιάδη, Υποδ/ντή ΔΟΥ Ρόδου.
- Αικατερίνη Φουσιάνη Δ/ντρια Δ/κού του Νοσοκομείου Ρόδου, με αναπληρώτρια τη Σπυριδούλα Τζιοπάνου. Δ/ντρια ΜΤΕΝΣ Ρόδου.
- Λεωνίδα Μπούρχα, υπάλληλο Κλάδου Ραδιοτηλεγραφικών (αιρετό μέλος), με αναπληρωτή τον Δημήτριο Κρεμέτη, υπάλληλο Κλάδου ΔΕ Αδελφών (βοηθών) Νοσοκόμων.
- Λουκία Καλαμάτα, υπάλληλο Κλάδου ΔΕ Δ/κού Λογ/κού (αιρετό μέλος) του Νοσοκομείου Ρόδου, με αναπληρώτρια την Ειρήνη Σταυριανάκη, υπάλληλο Κλάδου ΤΕ Τεχνολόγων Ιατρικών Εργαστηρίων (αιρετό μέλος) της αυτής υπηρεσίας.
- Πρόεδρος του ανωτέρω Ειδικού Υπηρεσιακού Συμβουλίου ορίζεται ο κ. Παντελής Διακογεωργίου με αναπληρωτή του, το τακτικό μέλος Βασίλειο Παπαγρηγορίου.

Όταν το ανωτέρω Ειδικό Υπηρεσιακό Συμβούλιο κρίνει πειθαρχικές υποθέσεις, Πρόεδρος θα είναι ο Πρωτοδίκης Βασίλειος Παπανικόλας, με αναπληρωτή του, την επίσης Πρωτοδίκη Χρυσούλα Παπαδοπούλου.

Όταν το Υπηρεσιακό Συμβούλιο κρίνει υποθέσεις προσωπικού με σχέση εργασίας Ιδιωτικού Δικαίου, θα μετέχει ο Φιλήμονας Ζαννετίδης, υπάλληλος Κλάδου ΔΕ οδηγών ασθενοφόρων με βαθμό Γ΄ του Νομ. Γεν. Νοσοκομείου Ρόδου αιρετός εκπρόσωπος των υπαλλήλων με σχέση εργασίας ιδιωτικού δικαίου αορίστου χρόνου, αντί του αιρετού εκπροσώπου των μονίμων υπαλλήλων, με αναπληρωτή των Εμμανουήλ Χατζημανώλη, υπάλληλο Κλάδου ΔΕ οδηγών ασθενοφόρων με βαθμό Γ΄ της αυτής υπηρεσίας.

Από αντιπροσωπεία του Δικηγορικού Συλλόγου Ρόδου

Θέμα σε διεθνές συνέδριο το εργοστάσιο στο Ακουγιού

Πρωτόκολλο συνεργασίας με τους δικηγόρους της Βραζιλίας

Από 3 έως 6 Ιουνίου πραγματοποιήθηκε στο Σάο Πάολο της Βραζιλίας Διεθνές Συνέδριο για το περιβάλλον με την ονομασία "5 χρόνια μετά το Ρίο" (Five years after Rio 1992-1997).

Η συμμετοχή σ΄ αυτό το συνέδριο υπήρξε πάρα πολύ μεγάλη, και έλαβαν μέρος ανώτατοι κρατικοί λειτουργοί, καθηγητές πανεπιστημίων και ειδικοί σύμβουλοι κυβερνήσεων για το περιβάλλον.

Έλαβαν επίσης μέρος προσκεκλημένοι του Υπουργείου Δημόσιας Διοίκησης (Ministero Publico) της Βραζιλίας ο κ. Νικόλαος Σκούρτος, Διευθυντής του Ινστιτούτου του Αιγαίου του Ναυτικού Δικαίου και του Δικαίου της θάλασσας, ο οποίος εισηγήθηκε στο συνέδριο με θέμα: "Τις τελευταίες εξελίξεις για το περιβάλλον στην Ευρωπαϊκή Ένωση" και ο κ. Ευθύμιος Μπόνης, Πρόεδρος του Δικηγορικού Συλλόγου Ρόδου, ως εκπρόσωπος της ολομέλειας των προέδρων των δικηγορικών συλλόγων Ελλάδος, ο οποίος εισηγήθηκε στο συνέδριο με θέμα: "Τον ρόλο των δικηγορικών συλλόγων σε κρατικό και διεθνές επίπεδο σε θέματα προστασίας του περιβάλλοντος". Επίσης από πλευρά Ευρωπαϊκής Ένωσης έλαβε μέρος στο συνέδριο η Βελγίδα κ. Μαρί Σανσί, προϊσταμένη της 11ης διεύθυνσης περιβάλλοντος της Ευρωπαϊκής Επιτροπής, αναπληρώνοντας τον συμπατριώτη μας κ. Γεώργιο Κρεμλή, διευθυντή της Νομικής Υπηρεσίας της Ευρωπαϊκής Ένωσης για το περιβάλλον, η οποία εισηγήθηκε στο συνέδριο το θέμα "Οι θέσεις της Ευρωπαϊκής Ένωσης για την προστασία του περιβάλλοντος".

Το συνέδριο εσημείωσε μεγάλη επιτυχία από κάθε άποψη, τα δε πορίσματά του θα τύχουν άμεσης επεξεργασίας από τον ΟΗΕ, εκπρόσωποι του οποίου έλαβαν μέρος σ΄ αυτό, προκειμένου να βελτιωθούν οι όροι της διεθνούς συμβάσεως για το περιβάλλον, η οποία όπως είναι γνωστό απετέλεσε εσωτερικό δίκαιο των περισσοτέρων κρατών μελών του ΟΗΕ, μετά την επικύρωσή της.

Με την ευκαιρία της παρουσίας των κ.κ. Νικολάου Σκούρτου και Ευθυμίου Μπόνη, στο συνέδριο, πραγματοποιήθηκε συνάντηση με το προεδρείο των Δικηγορικών Συλλόγων της Βραζιλίας και συμφωνήθηκε υπογραφή πρωτοκόλλου συνεργασίας των Δικηγορικών Συλλόγων Ελλάδος και Βραζιλίας σε θέματα που αφορούν το περιβάλλον, λαμβανομένου υπόψη ότι στην Βραζιλία έχουν γίνει σημαντικά βήματα προς την κατεύθυνση της προστασίας του περιβάλλοντος και τόσο οι πολίτες όσο και οι φορείς είναι πολύ ευαισθητοποιημένοι προς αυτή την κατεύθυνση και διαθέτουν σημαντική γνώση και πείρα. Επίσης είχαν την ευκαιρία στο περιθώριο των συναντήσεων με ανώτατους κρατικούς αξιωματούχους, που έλαβαν μέρος στο συνέδριο, να θέσουν και το θέμα της επικείμενης ανέγερσης από την Τουρκία πυρηνικού εργοστασίου παραγωγής ηλεκτρικής ενέργειας, στα απέναντι μικρασιατικά παράλια και του κινδύνου που υπάρχει για την μόλυνση του περιβάλλοντος, από την λειτουργία αυτού του εργοστασίου, σε μια κατ΄ εξοχήν σεισμογενή περιοχή, πράγμα που αμέσως εξεδήλωσε το ενδιαφέρον αυτών και την ανάγκη για παρέμβασή τους, ώστε να αποτραπεί κάθε κίνδυνος μόλυνσης του περιβάλλοντος από την αιτία αυτή.

Διημερίδα για το Εμπορικό Δίκαιο από το Δικηγορικό Σύλλογο της Ρόδου

Ο Δικηγορικός Σύλλογος Ρόδου σε συνεργασία με τον Σύνδεσμο Ελλήνων Εμπορικολόγων και την Μακεδονική Ένωση Εμπορικού Δικαίου, διοργάνωσε από 13 έως 14 Ιουνίου 1997 στην πόλη μας διημερίδα στο Εμπορικό Δίκαιο.

Ομιλητές-Εισηγητές ήταν ο Ομότιμος Καθηγητής Πανεπιστημίου κ. Κων/νος Παμπούκης με θέμα:

"Η Κοινοπραξία προς κατασκευή έργου και απαίτηση αποζημιώσεως και υποκείμενη σχέση στην ακάλυπτη επιταγή.

Η ομότιμη Καθηγήτρια Πανεπιστημίου κα Αλίκη Κιάντου-Παμπούκη με το θέμα: Ενστάσεις στο Δίκαιο των Αξιογράφων.

Ο Καθηγητής Πανεπιστημίου κ. Ευάγγελος Περάκης με τα θέματα: Η περάτωση της Ανώνυμης Εταιρείας και η αποδεικτική δύναμη των αποσπασμάτων από τα Εμπορικά Βιβλία.

Η διημερίδα σημείωσε μεγάλη επιτυχία και λόγω των εξειδικευμένων θεμάτων που περιλάμβανε, αλλά κυρίως λόγω του ενδιαφέροντος που παρουσίασε η συζήτηση μεταξύ των Εισηγητών και των Δικηγόρων της πόλεως μας μετά το πέρας των εισηγήσεων.

ΧΑΘΗΚΕ ΣΚΥΛΙ

Χάθηκε σκυλί, χρώματος καφέ, στην περιοχή της Παλιάς Πόλης.
Είναι κανίς και ακούει στο όνομα Οθέλλος.
Όποιος το βρει να τηλεφωνήσει στο **23305.**

959 FM STEREO NEOI OPIZONTES

ΣΥΓΧΑΡΗΤΗΡΙΟ

Τον αγαπημένο μας ανηψιό και εξάδελφο **Κυριάκο Β. Γεωργίου** που πήρε το πτυχίο Mathematics and Computing Science του Πανεπιστημίου Surrey Αγγλίας, συγχαίρομεν θερμότατα, ευχόμενοι καλή επιτυχία στις μεταπτυχιακές του σπουδές.

Οι θείοι
Τάκης-Ευαγγελία
Παπαλαζάρου
Ο εξάδελφος Κυριάκος

A.M.C. HELLAS AEE
Η πρώτη στον κόσμο στην υγιεινή μαγειρική και διαιτολογία σας εξυπηρετεί άμεσα στη Ρόδο.
Τηλεφωνήστε στην κ. ΚΡΗΤΙΚΟΥ ΕΛΕΝΗ στο τηλ.: 31774

Η ΟΥΤΟΠΙΑ
είναι Η καφετέρια στη Θολό

ΠΩΛΕΙΤΑΙ
οικόπεδο στο Δήμο Ιαλυσού γωνιακό 500 τ.μ., 100 μέτρα από του Βερόπουλου.
Κτίζετε 600 τ.μ.
Πληροφορίες τηλ.
23271-21714

Δημιουργήσαμε την καλύτερη μονάδα ευρωπαϊκών προδιαγραφών στην Ελλάδα



για την περιποίηση και την φροντίδα της τρίτης ηλικίας
Είμαστε τώρα έτοιμοι να προσφέρουμε με ευθύνη και αγάπη, ποιότητα ζωής στα αγαπημένα σας πρόσωπα
ΜΟΝΑΔΑ ΦΡΟΝΤΙΔΑΣ ΗΛΙΚΙΩΜΕΝΩΝ ΑΤΟΜΩΝ
SIVILA ...φροντίζουμε αυτούς που αγαπάτε
Παραλία Αφάντου, Ρόδος - Πληροφορίες & ραντεβού στα τηλ. (0241) 51554/52326 - Fax (0241) 52327

ΑΝΑΚΟΙΝΩΣΗ
Το οδοντιατρείο του
ΘΩΜΑ Ι. ΣΩΤΡΙΛΛΗ
θα παραμείνει κλειστό
από 21 Ιουνίου μέχρι 6 Ιουλίου

ΤΟ ΠΑΛΑΤΑΚΙ
παιδικός σταθμός νηπιαγωγείο
Στ. Καζούλη 8 τηλ. 39739-24446
από το πρωί μέχρι το βράδυ
από Δευτέρα μέχρι Σάββατο
... τώρα και απογευματινά τμήματα



ΜΕΛΑΝΘΕΙΟ ΩΔΕΙΟ

ΠΡΟΣΚΛΗΣΗ

Η διεύθυνση, οι μαθητές και οι δάσκαλοι του Μελάνθειου Ωδείου σας προσκαλούν στην ετήσια μουσική συναυλία Κλασικής και Σύγχρονης Μουσικής των μαθητών του.
*Η συναυλία θα γίνει στο **Εθνικό Θέατρο Ρόδου, την Κυριακή 22 Ιουνίου και ώρα 7.30 μ.μ.***

ΕΙΣΟΔΟΣ ΕΛΕΥΘΕΡΗ

ΑΝΑΚΟΙΝΩΣΗ
ΕΦΟΡΕΥΤΙΚΗΣ ΕΠΙΤΡΟΠΗΣ
Προς όλα τα μέλη του Σωματείου
Εργατοτεχνιτών Μαγείρων και βοηθών Μαγείρων

Συνάδελφοι,
Σας κάνουμε γνωστό ότι οι αρχαιρεσίες για την ανάδειξη της νέας Διοίκησης και των άλλων οργάνων θα γίνουν στις 26 και 27/6/1997 ημέρα Πέμπτη-Παρασκευή και ώρα 9 π.μ.-7μ.μ. στην αίθουσα Ε.Κ.Ρ οδός Στ. Καζούλη αριθμ. 30. Όσοι θέλουν να θέσουν υποψηφιότητα για τη Διοίκηση κ.λπ, να υποβάλουν στην Εφορευτική Επιτροπή αίτηση υποψηφιότητας κάθε μέρα από Δευτέρα 12 π.μ. μέχρι 23/6/1997 το αργότερο στα γραφεία του Σωματείου Στ. Καζούλη 30. Σας καλούμε να πάρετε μέρος στις αρχαιρεσίες της 26/27/6/97 για να δώσουμε με την καθολική μας συμμετοχή στη νέα Διοίκηση τη δύναμη που χρειάζεται για να μπορεί να διεκδικεί και να επιλύει τα προβλήματα που απασχολούν τον κλάδο μας.
Με συναδελφικούς χαιρετισμούς
Η ΕΦΟΡΕΥΤΙΚΗ ΕΠΙΤΡΟΠΗ
Ματθαίος Νικόλαος, Χαραλαμπάκης Μιχαήλ
Λούπης Κων/νος
Παρακαλώ να προσκομίσετε τα βιβλιάρια ασθενείας και την ταυτότητα.

ΚΑΝ-ΤΙΚΙ



ΤΟ ΓΡΑΦΙΚΟ ΠΛΩΤΟ ΚΕΝΤΡΟ ΤΟΥ ΜΑΝΤΡΑΚΙΟΥ
Ανανεωμένο, ευχάριστο και φιλικό, φέτος από τις 8 το πρωί γίνεται προσιτό σ' όλους εκείνους που θέλουν:
★ Να απολαύσουν πρωινό & απογευματινό καφέ
★ Να δοκιμάσουν τα υπέροχα γλυκά & παγωτά μας
★ Να συζητήσουν απολαμβάνοντας ουζομεζέδες & νόστιμα σάντουϊτς
★ Να απολαύσουν πλούσιο γεύμα & εκλεκτό δείπνο
★ Να γευτούν στο ΜΠΑΡ το ποτό τους ατενίζοντας τη θάλασσα & το Καστέλλο
ΚΟΝ - ΤΙΚΙ
Αναμφίβολα ο ιδανικότερος χώρος κάθε ηλικίας για όλες τις ώρες κάθε μέρα.
Τηλ. : 22477-75727



CAMBRIDGE MICHIGAN
LOWER PROFICIENCY
Εντατικά καλοκαιρινά μαθήματα για προετοιμασία στις εξετάσεις
Δεκεμβρίου 1997 και Ιουνίου 1998
ΞΕΝΕΣ ΓΛΩΣΣΕΣ
ΚΟΥΛΑ ΓΙΑΚΟΥΜΑΚΗ
Πειραιώς 7, τηλ.: 32633 63895
Αρχάγγελος τηλ.: 0244-23053
Έναρξη μαθημάτων 23 Ιουνίου

ΣΥΓΧΑΡΗΤΗΡΙΟ
Την αγαπημένη μας ανηψιά **ΔΕΣΠΟΙΝΑ ΚΑΖΑ** του Εμμανουήλ που πήρε το απολυτήριο του Λυκείου Αφάντου με βαθμό άριστα (19 και 8/11) συγχαίρουμε θερμά και της ευχόμαστε ολόψυχα και εις ανώτερα.
Οικογένεια
Βασιλείου Κ. Χρύση

ΣΥΓΧΑΡΗΤΗΡΙΟ
Στην αγαπημένη μας ανηψιά **ΝΑΤΑΣΑ ΜΠΟΛΑΚΗ** του Νικολάου που πήρε με άριστα το πτυχίο της ωδικής θερμά συγχαρητήρια και πάντα επιτυχίες.
Οι θείοι της Κλεάνθης και Καίτη Αποστολή- η εξαδέλφη της Πέρσα Αποστολή

ΕΥΧΑΡΙΣΤΗΡΙΟ
Εκφράζουμε δημόσια τις θερμές μας ευχαριστίες στη θαυμάσια και εκλεκτή δασκάλα του πιάνου και άνθρωπο κ. Μιχαλάκη Άννα, η οποία με τη μεθοδική διδασκαλία της και την όλη καθοδήγησή της συνέβαλε καθοριστικά στην επιτυχία της κόρης μας Ειρήνης στην απόκτηση πτυχίου πιάνου.
Με εκτίμηση και αγάπη
Οικογένεια
Γεωργίου Α. Κατσουράκη

ΚΕΝΤΡΟ ΣΠΟΥΔΩΝ ΧΟΡΟΥ

ΠΡΟΣΚΛΗΣΗ

Σας προσκαλούμε στην φετινή μας επίδειξη χορού αφιερωμένη στο **"Χαμόγελο του παιδιού"** και στον σύλλογο **"Ελπίδα"** για τα καρκινοπαθή παιδιά, την 22α Ιουνίου 1997, ημέρα Κυριακή και ώρα 8 μ.μ. στο Βενετόκλειο Κλειστό Γυμναστήριο
Τιμή εισιτηρίου 1.500 δρχ.
Ευχαριστούμε
Μαίρη Μάρκου

ΘΕΡΙΝΑ ΜΑΘΗΜΑΤΑ ΣΤΟΥΣ Η/Υ
ΓΙΑ ΠΑΙΔΙΑ 6-16 ΕΤΩΝ εναρξη 23 Ιουνίου
πρωτοποριακά συστήματα εκμάθησης
INTERNET - MULTIMEDIA - ROBOTICS
χαρίστε στα παιδιά σας ένα **αξέχαστο καλοκαίρι** στην μοναδική σχολή Η/Υ στη Ρόδο που ειδικεύεται στην εκπαίδευση των παιδιών κάθε ηλικίας



ΓΙΑ ΕΝΗΛΙΚΕΣ (Αρχάριοι)
Εντατικό σεμινάριο 5 εβδομάδων με θέματα
WINDOWS 95 - επεξεργασία κειμένου *WORD* - φύλλα εργασίας *EXCEL* - *INTERNET*
ΟΛΟΚΛΗΡΩΜΕΝΟ ΤΑΧΥΡΥΘΜΟ ΠΡΟΓΡΑΜΜΑ



ΕΡΓΑΣΤΗΡΙΟ ΕΛΕΥΘΕΡΩΝ ΣΠΟΥΔΩΝ ΠΛΗΡΟΦΟΡΙΚΗΣ
INTERACTIVE LEARNING
Στ. Κωτιάδη 64 Ανάληψη Τηλ.78924 Ώρες λειτουργ. 4 - 9.30μ.μ
Υπεύθυνος σπουδών : Κώστας Χατζηδάκης
ΤΑ ΠΑΙΔΙΑ ΤΗΣ ΡΟΔΟΥ ΔΗΜΙΟΥΡΓΟΥΝ ΣΤΟ INTERNET
Για πρώτη φορά στην Ελλάδα...
διαγωνισμοί, μαθητικές σελίδες, προβολή της Ρόδου κ.α, μόνο από τους μαθητές του Interactive Learning στη διεύθυνση http://www.interactive.gr/rhodes

kouáki



...αρμονία γεύσεων και ήχων

στο *kouáki* τώρα μπορείτε να πραγματοποιήσετε και τις πιό ιδιαίτερες γαστρονομικές σας προτιμήσεις όπως ακριβώς και στο σπίτι σας, φυσικά με παραγγελία μία μέρα πριν.
Η γευστική πανδαισία συνοδεύεται από τα έντεχνα μουσικά παικνιδίσματα του πιάνου και τις μελωδικές φωνές των καταξιωμένων καλλιτεχνών
Βιργινίας Πρέκα,
Ηλία Καρακατσάνη, Γιάννη Κατσιμπράκη
που παρασέρνουν αβίαστα τον ακροατή σε τραγουδιστικά ...τολμήματα.

ΑΔΑΤΤΟ

kouáki ...σαν το σπίτι σας!
ΚΟΣΚΙΝΟΥ - ΤΗΛ. 66021, 62268

Κύρβη *Roof Garden*



ΚΥΡΒΗ" *Roof Garden-Kamiros Hotel*
25ης Μαρτίου 1, τηλ. 22591-2-3