Η ΡΟΔΙΑΚΗ στο INTERNET
Διεύθυνση: WWW.TRAVEL-GREECE.COM

Η ΡΟΔΙΑΚΗ

ΑΝΕΞΑΡΤΗΤΗ ΗΜΕΡΗΣΙΑ ΠΡΩΙΝΗ ΕΦΗΜΕΡΙΔΑ ΤΗΣ ΡΟΔΟΥ

ΣΕΛΙΔΕΣ 20

ΕΛΛΑΣ

ΤΕΤΑΡΤΗ
25 ΙΟΥΝΙΟΥ 1997
ΑΡΙΘΜΟΣ ΦΥΛΛΟΥ: 15.623
ΤΙΜΗ ΦΥΛΛΟΥ ΔΡΧ. 100

Μετά την καθολική αντίδραση των Κοινοτήτων

Δυσκολεύονται τώρα οι "οπαδοί" των Συνενώσεων

"Μασάει" τα λόγια της η Ν.Ε. του ΠΑΣΟΚ που σπεύδει στην Αθήνα- Έκτακτη συνεδρίαση της ΤΕΔΚΔ για εξέταση του θέματος

Χοντραίνουν τα πράγματα στο θέμα των Συνενώσεων των Κοινοτήτων. Και αυτό φαίνεται να το έχουν καταλάβει οι κυβερνητικοί παράγοντες, οι οποίοι σπεύδουν τώρα να διορθώσουν τα πράγματα για να προλάβουν κλιμάκωση των αντιδράσεων.

Προχθές το βράδυ η Νομαρχιακή Επιτροπή του ΠΑΣΟΚ που είναι και δέκτης αρνητικών μηνυμάτων απ' όλη τη Δωδεκάνησο, συζήτησε επί μακρόν το θέμα ενόψει και της έκτακτης σύσκεψης που θα πραγματοποιηθεί αύριο το μεσημέρι στην Αθήνα με τη συμμετοχή του Υπουργού Εσωτερικών, των βουλευτών του ΠΑΣΟΚ, των Γραμματέων των Νομαρχιακών Επιτροπών ΠΑΣΟΚ Βορείου και Νοτίου Συγκροτήματος και πιθανότατα του Δημάρχου Ρόδου και μελών της Δ.Σ. της ΤΕΔΚΔ.

- Στη συμμετοχή του Δημάρχου Ρόδου και των εκπροσώπων της ΤΕΔΚ στην αυριανή σύσκεψη αντιδρούν πολλοί Κοινοτάρχες, οι οποίοι χθες τόνιζαν ότι δημιουργείται τεράστιο θέμα, αφού δε έχει αλλάξει η απόφαση της Γενικής Συνέλευσης για αποχή από τις διαδικασίες των συνενώσεων, πολύ περισσότερο μάλιστα όταν αυτές οι διαδικασίες είναι αυστηρά

Συνέχεια στη σελ. 6

Πρόταση Παρασκευά στους Νομάρχες

Να αποκεντρωθεί ο ΕΟΤ

Ζητεί να γίνει παρέμβαση κατά τη συζήτηση του νέου νόμου για τον τουρισμό

Την παρέμβαση του Συνδικαλιστικού Οργάνου των Νομαρχών ώστε να μεταφερθούν οι αρμοδιότητες και το προσωπικό του ΕΟΤ στις Νομαρχίες, ζητεί ο Νομάρχης Δωδεκανήσου Γιάννης Παρασκευάς.

Συγκεκριμένα ο κ. Παρασκευάς με επιστολή του προς τον Πρόεδρο της ΕΝΑΕ και "υπερνομάρχη" Αθηνών κ. Ευάγγελο Κουλουμπρή, αναφέρεται στις προσπάθειες που καταβάλλουν οι Νομαρχίες στον τομέα τουρισμού και προτείνει κατά τη συζήτηση του νέου Τουριστικού Νομοσχεδίου να γίνουν οι απαραίτητες παρεμβάσεις ώστε να αποκεντρωθούν οι αρμοδιότητες του ΕΟΤ.

Το πλήρες κείμενο της επιστολής του Νομάρχη έχει ως εξής:

"Κύριε πρόεδρε, σύμφωνα με το σχέδιο νόμου που έδωσε στη δημοσιότητα η Υπουργός Ανάπτυξης κ. Παπανδρέου προβλέπεται εκτός των άλλων και περιφερειακές υπηρεσίες Ε.Ο.Τ.

"Με απόφαση του Υπουργού

Συνέχεια στη σελ. 6

PEPSI RALLY

Κερδίστε & Οδηγήστε

7 αυτοκίνητα • 5 μηχανές • 300 ποδήλατα και 16.000 δώρα από την ΒΑΠ

Οι πρώτοι τυχεροί:

Καβάσιλας Παν. - Ποδήλατο
Παπαδημητρίου Μαρία - Sony Discman
Πουλάκης Αντώνιος - Ποδήλατο
Σαχίνη Βασιλ. - Ομπρέλλα θαλάσσης
Μαγριπλής Μιχ. - Ποδήλατο
Κάππος Κων/νος - Ποδήλατο
Αφοί Γρηγορά - Ομπρέλα Θαλασ.
Γιανναράς Εμμ. - Ποδήλατο
Λεβέντης Μιχ. - Ποδήλατο
Κώστας Ιωάννης - Ποδήλατο
Κουτρουμάνος Δημ. - Ποδήλατο
Κουρμαδιά - Sony Discman



Καβάσιλας Παναγιώτης Ποδήλατο

... Και πολλοί άλλοι που κέρδισαν πλήθος άλλων δώρων. Πάρτε και σεις τώρα προϊόντα PEPSI–ΒΑΠ και κερδίστε. Μην ξεχνάτε να κοιτάτε τα καπάκια!!!

Τα Φροντιστήρια ΞΕΝΩΝ ΓΛΩΣΣΩΝ
Μ. ΚΟΝΤΟΥ ΑΝΑΚΟΙΝΩΝΟΥΝ
...την λειτουργία
ΑΓΓΛΙΚΩΝ!!
Τμημάτων ΟΛΩΝ των επιπέδων.
Ανατρέπουμε χρονικά όρια και ποσοστά επιτυχίας στις εξετάσεις
First Certificate | Proficiency
Με την επίβλεψη και προσωπική διδασκαλία του έμπειρου στις εξετάσεις αυτές Βρετανού καθηγητή κ. **Robert Davies**
Κατατακτήρια Tests και εγγραφές: **20-30 Ιουνίου**
Εναρξη απλών και εντατικών καλοκαιρινών μαθημάτων: **1 Ιουλίου**
Πληροφορίες: 35289 - 23973
1ο Φροντιστήριο: Αγ. Αναργύρων 11Α
2ο Φροντιστήριο: Δ. Αναστασιάδη 61
3ο Φροντιστήριο: Παρισίων 1 & Λοδίνου - Ροδίνι
Οι επιτυχίες των τελευταίων 10 χρόνων στις εξετάσεις Zertifikat και Mittelstufe του Γερμανικού Ινστιτούτου Γκαίτε και η αμέριστη εμπιστοσύνη γονιών και παιδιών στην αξιοπιστία μας, την ειλικρίνεια, τη συνέπεια, τις λογικές τιμές μας καταξίωσαν στη ξενόγλωσση εκπαίδευση της Ρόδου.

Σε πρώτη φάση στον πολιτιστικό τομέα

ΣΥΝΕΡΓΑΣΙΑ μεταξύ Δήμων Ρόδου-Αθηνών

Η υπογραφή του πρωτοκόλλου θα γίνει στη πόλη μας την Δευτέρα

Πρωτόκολλο συνεργασίας, μεταξύ των δήμων Ρόδου και Αθήνας, πρόκειται να υπογραφεί την ερχόμενη Δευτέρα, 30 Ιουνίου.

Για την υπογραφή μάλιστα του πρωτοκόλλου, πρόκειται να έρθει στη Ρόδο, ο δήμαρχος Αθηναίων κ. Δημήτρης Αβραμόπουλος μαζί με συνεργάτες του.

- Η συνεργασία των δύο δήμων, έχει ήδη γίνει δεκτή από το δημοτικό συμβούλιο Ρόδου που συζήτησε το θέμα σε πρόσφατη συνεδρίασή του.

Σε πρώτη φάση, σύμφωνα με όσα έχουν γίνει γνωστά, η συνεργασία θα αφορά τον πο-

Συνέχεια στη σελ. 6

Θέτει εκ νέου το θέμα στη σημερινή συνεδρίαση της Λιμενικής Επιτροπής

Την απομάκρυνση των ημεροπλοίων ζητά ο Δήμαρχος!

Αιτία η συνεχιζόμενη αναβάθμιση του Μαντρακίου - Συζητείται και θέμα απομάκρυνσης των πωλητών εισιτηρίων

Την άμεση υλοποίηση της απόφασης για απομάκρυνση των ημεροπλοίων από το Μαντράκι θα ζητήσει σήμερα, σύμφωνα με πληροφορίες ο Δήμαρχος Ρόδου κ. Γιαννόπουλος από τη Λιμενική Επιτροπή στην έκτακτη συνεδρίαση της οποίας κλήθηκε να παραστεί.

Θέμα της σημερινής έκτακτης συνεδρίασης της Λιμενικής Επιτροπής είναι η απομάκρυνση των τραπεζιών πώλησης εισιτηρίων για τα ημερόπλοια από την προβλήτα.

- Ωστόσο, ο Δήμαρχος, ο οποίος είναι δέκτης παραπόνων και έχει διαπιστώσει και ο ίδιος την πλήρη υποβάθμιση της περιοχής, θα ζητήσει την πλήρη εφαρμογή της απόφασης που πάρθηκε για μεταφορά των ημεροπλοίων στους Μύλους και ελλιμενισμό των θαλαμηγών στην προβλήτα από το Νεώριο μέχρι και τον Ευαγγελισμό.

Η ΣΥΝΕΔΡΙΑΣΗ

Τα τραπεζάκια των ημεροπλοίων που βρίσκονται κατά μήκος του λιμανιού στο Μανδράκι, προκειται ν' αποτελέ-

Συνέχεια στη σελ. 6

Και μια δεύτερη 1η σελίδα στη σελίδα 3!

Η ΕΣΗΕΑ κατά των ριάλιτι σόου

"Η κατάσταση όσον αφορά τις εκπομπές του τύπου ριάλιτι σόου έχει φτάσει σε οριακό σημείο".

Στην επισήμανση αυτή προέβη σήμερα η ΕΣΗΕΑ μετά από επιστολή που έλαβε από την δημοσιογράφο Νατάσσα Ράγιου υπεύθυνη και παρουσιάστρια της τηλεοπτικής εκπομπής "Κέντρι", η οποία και είχε συνδεθεί με την αυτοκτονία πολίτη που κατηγορήθηκε για σεξουαλική παρενόχληση προς μέλος της οικογενείας του.

"Ο κοινωνικός σκοπός της τηλεόρασης δεν είναι το επιχειρηματικό κέρδος αλλά η σωστή ενημέρωση ψυχαγωγία και άνοδος του πνευματικού επιπέδου του λαού" συνεχίζει στην ανακοίνωση της η ΕΣΗΕΑ.

Τέλος, η Ενωση Συντακτών καταδικάζει τα όποια καλέσματα για παραβίαση της επαγγελματικής δεοντολογίας, συνεργώντας με τον τρόπο αυτ όπως τονίζει στην εξαχρείωση.

Το πρώτο 20ήμερο του Ιουνίου σημειώθηκε αύξηση 15%

Ανοδική πορεία στις αφίξεις τουριστών και αυτόν το μήνα

170 πτήσεις τσάρτερς αναμένονται μέχρι την Κυριακή-Ενδείξεις για περαιτέρω αύξηση και κατά τον προσεχή μήνα

Σε επίπεδα υψηλότερα του 15% κυμαίνεται η αύξηση των αφίξεων των τουριστών στο αεροδρόμιο του νησιού μας το πρώτο εικοσαήμερο του Ιουνίου, γεγονός που ανατρέπει ακόμη και την πλέον αισιόδοξη πρόβλεψη.

Σύμφωνα με τον αερολιμενάρχη Ρόδου κ. Δημήτρη Σταυριανό, μόνο από σήμερα μέχρι την ερχόμενη Κυριακή, στο αεροδρόμιο της Ρόδου έχει προγραμματιστεί να προσγειωθούν περισσότερα από 170 αεροσκάφη τσάρτερ, από τις Ευρωπαικές χώρες, τα οποία αναμένεται να διακινήσουν συνολικά (προς και από τη Ρόδο), περισσότερους από 45.000 επιβάτες!

- Πρώτη αγορά για τον τουρισμό του νησιού μας, συνεχίζει να παραμένει η Γερμανική, ενώ στην δεύτερη θέση παραμένει σταθερά από την αρχή της σεζόν η Βρετανική αγορά, η οποία όμως, έχει αρχίσει να ανεβάζει αισθητά

Συνέχεια στη σελ. 6

Οι μέχρι τώρα ενδείξεις αυτό δείχνουν

Αναβολή Γ.Σ. της ΔΑΝΕ;

Ποιοί έχουν καταθέσει υποψηφιότητες

Προς αναβολή οδεύει σύμφωνα με ασφαλείς πληροφορίες η Τακτική Γενική Συνέλευση των μετόχων της ΔΑΝΕ, η οποία είχε συγκληθεί για την προσεχή Κυριακή 29 Ιουνίου.

Η γενική συνέλευση, αναμένεται να αναβληθεί, εξαιτίας του γεγονότος ότι δεν έχει συγκεντρωθεί ακόμη ο επαρκής αριθμός μετοχών, μέχρι την Δευτέρα, όπου και έληξε η νόμιμη προθεσμία καταθέσεως των μετοχών και των υπολοίπων εγγράφων που απαιτούνται.

Κύκλοι της ΔΑΝΕ, ανέφεραν ότι μετά την προβλεπόμενη αναβολή λόγω ελλείψεως απαρτίας της γενικής συνελεύσεως της Κυριακής, η εταιρία πρόκειται να δημοσιεύσει νομίμως την προσεχή Δευτέρα, νέα

Συνέχεια στη σελ. 6

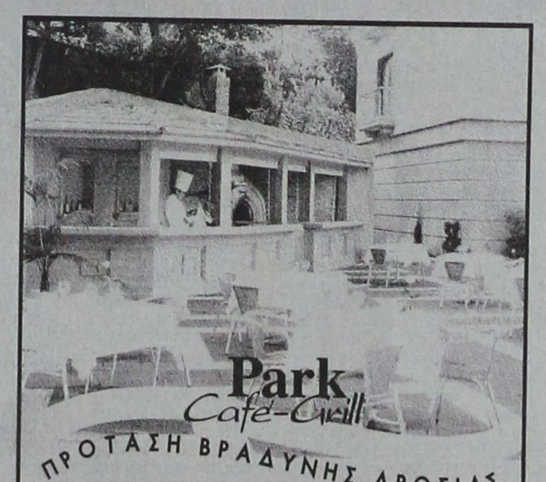

ΠΡΟΤΑΣΗ ΒΡΑΔΥΝΗΣ ΔΡΟΣΙΑΣ

στον φωταγωγημένο κήπο του Rodos Park και δίπλα στην ρομαντική πισίνα.

Κάθε βράδυ υπέροχες γεύσεις πίτσας και ζυμαρικών από τον ξυλόφουρνο μας

και πλούσιοι συνδιασμοί παγωτών **MÖVENPICK.**

Για τη μουσική συντροφιά κοντά σας η **ΒΑΛΙΑ ΖΟΠΠΑ** *σε πλούσιο Ελληνικό και ξένο Ρεπερτόριο.*

Ράγα Φεραίου 12 - Τηλ: 77 140 - 24612

ΕΥΧΑΡΙΣΤΗΡΙΟ

Με την ευκαιρία της λήξης της συνεργασίας με την κ. **ΚΟΥΡΟΥ** η εταιρεία **ΣΤΑΜ ΜΟΥΓΕΡ ΑΕΒΕ** θέλει να την ευχαριστήσει για την μέχρι σήμερα συνεργασία.
Τα παπούτσια **ΜΟΥΓΕΡ** θα διατίθενται στην αγορά της Ρόδου από το κατάστημα των κ.κ. **ΓΚΟΝΟΥ Κ. ΚΑΛΑΦΑΤΑ ΑΝΝΑ** στην πλατεία Κύπρου από τον προσεχή Σεπτέμβριο.

Ανοικτή καταγγελία από το Νομάρχη

Κατασπαταλούν αλλά και "εμπορεύονται" το νερό οι Δήμαρχοι!

Με ανακοίνωση του ρίχνει ευθύνες στους άρχοντες των μικρών νησιών και αρνείται δικές του

Με ανακοίνωσή του, ο Νομάρχης Γιάννης Παρασκευάς επιρρίπτει τις ευθύνες για λειψυδρία στους Δημάρχους των μικρών νησιών, τους οποίους μάλιστα κατηγορεί για κατασπατάληση και "εμπορευματοποίηση" του νερού!

Ο κ. Παρασκευάς χρησιμοποιώντας έναν ομολογουμένως πρωτότυπο τρόπο και συγκεκριμένα μαθηματικές πράξεις προσπαθεί τα όσα καταγγέλλει να τα στοιχειοθετήσει.

Μάλιστα σαν παράδειγμα χρησιμοποιεί τον Δήμο Σύμης ο Δήμαρχος της οποίας και είναι ο πλέον "γκρινιάρης" επειδή ίσως αντιμετωπίζει και τα περισσότερα προβλήματα υδροδότησης.

Η ανακοίνωση του Νομάρχη που σίγουρα θα ανοίξει ένα νέο κύκλο αντιπαραθέσεων γύρω από το καυτό θέμα της λειψυδρίας, έχει ως εξής:

- «Πολλές φορές έχουν δει το φως της δημοσιότητας σχόλια σχετικά με τη μεταφορά νερού στ' άνυδρα νησιά. Για την άρση κάθε παρεξήγησης παραθέτουμε κάποια στοιχεία. Μέση κατανάλωση νερού κατ' άτομο ημερήσια 120-150 λίτρα. Άρα μηνιαία κατανάλωση 30Χ150=4500 λίτρα, δηλαδή 4,5 μ³. Από το χρονικό διάστημα 1/6/97 μέχρι 18/6/97 παραδόθησαν 12000 μ³. Για το χρονικό διάστημα των 18 ημερών ημερήσια κατανάλωση είναι 18Χ150=2,7 μ³.

Από απλή διαίρεση των ποσοτήτων γίνεται φανερό ότι θα ήταν δυνατόν να εξυπηρετη-

Συνέχεια στη σελ. 6

ΠΡΟΣΚΛΗΣΗ

Σας προσκαλούμε σήμερα Τετάρτη 25 Ιουνίου και ώρα 20.00 στα εγκαίνια της 1ης ΓΕΝΙΚΗΣ ΕΜΠΟΡΙΚΗΣ ΕΚΘΕΣΗΣ ΡΟΔΟΥ με την επωνυμία "ΡΟΔΟΣ '97".

Η έκθεση θα διεξαχθεί στο ΕΘΝΙΚΟ ΑΘΛΗΤΙΚΟ ΚΕΝΤΡΟ ΡΟΔΟΥ στην περιοχή Καρακόνερου στο 1ο χλμ. Λεωφ. Ρόδου-Καλλιθέας.

Θα ήταν χαρά για μας να παρευρεθείτε και να μας τιμήσετε με την παρουσία σας.

Με τιμή
Για την ΙΟΛΑΝΔΗ ΕΠΕ
Γ. ΔΙΠΛΟΣ

il PRIVATO l'estate club
BY EX LA SCALA • 2, ILIADOS STR. • RHODES • TEL. 33267

Η Λέσχη Φίλων Ολυμπιακού Πειραιώς στη Ρόδο σας προσκαλεί στη μεγάλη χοροεσπερίδα της στο PRIVATO CLUB στην παλιά LA SCALA για μια ονειρική κόκκινη βραδιά.

Εισιτήρια προπωλούνται στο CLUB ΟΛΥΜΠΙΑΚΟΥ Μ. Μπότσαρη 42 Τηλ. 76111 και στο IL PRIVATO By LA SCALA

ΜΟΥΣΙΚΕΣ ΣΥΝΑΝΤΗΣΕΙΣ ΣΤΗ ΡΟΔΟ

1 - 10 ΙΟΥΛΙΟΥ 1997

ΣΤΗ ΜΕΣΑΙΩΝΙΚΗ ΠΟΛΗ ΤΗΣ ΡΟΔΟΥ

ΚΑΛΛΙΤΕΧΝΙΚΗ ΔΙΕΥΘΥΝΣΗ
ΛΕΩΝΙΔΑΣ ΚΑΒΑΚΟΣ

ΠΟΛΙΤΙΣΤΙΚΟΣ ΟΡΓΑΝΙΣΜΟΣ ΔΗΜΟΥ ΡΟΔΟΥ
ΧΟΡΗΓΟΙ: ΡΟΔΟΣ ΠΑΛΛΑΣ-ΕΠΙΜΕΛΗΤΗΡΙΟ ΔΩΔ/ΣΟΥ
ΕΙΣΙΤΗΡΙΑ-ΠΛΗΡΟΦΟΡΙΕΣ: ΘΕΑΤΡΟ "ΡΟΔΟΝ"
ΠΛ. ΕΛΕΥΘΕΡΙΑΣ 1 • ΤΗΛ.: 27427 - 28823
ΤΙΜΕΣ ΕΙΣΙΤΗΡΙΩΝ: 4.000 - ΦΟΙΤ.: 3.000

ΗΜΕΡΟΛΟΓΙΟ

Τετάρτη 25 Ιουνίου 1997

Φεβρωνίας οσιομ., Ορεντίου μ., Προκοπίου νεομάρτ.
Ανατολή ηλίου: 6.04'
Δύσις ηλίου: 8.51'
Σελήνη 21 ημερών

ΦΑΡΜΑΚΕΙΑ

Σήμερα διημερεύει το φαρμακείο του Παυλίδη Γ. επί της Στοκχόλμης 2 (Ροδίνι) και διανυκτερεύει το φαρμακείο του Φωτάκη Φ. επί της Νέας Αγοράς 20.

ΒΕΝΖΙΝΑΔΙΚΑ

Διανυκτερεύει το βενζινάδικο του κ. Τζωρτζή στον Άγιο Φραγκίσκο και το πρατήριο καυσίμων ΤΕΧΑCO Γκινάκης Αλέξανδρος περιοχή Κόβα.

ΛΑΪΚΕΣ ΑΓΟΡΕΣ

Τετάρτη: στην οδό Βύρωνος (πίσω από το Στάδιο).
Πέμπτη: στην οδό Διαγοριδών.
Παρασκευή: Στην οδό Θεο/νίκης στην Ανάληψη.

ΔΡΟΜΟΛΟΓΙΑ ΠΛΟΙΩΝ

Σήμερα αναχωρεί στις 14.00' το "ΡΟΔΟΣ" για Κω-Κάλυμνο-Λέρο-Πάτμο-Πειραιά και το "ΙΑΛΥΣΟΣ" στις 17.00' για Κω-Κάλυμνο-Πειραιά.

ΑΕΡΟΠΟΡΙΚΑ ΔΡΟΜΟΛΟΓΙΑ

Θερινά δρομολόγια αεροπλάνων

ΟΛΥΜΠΙΑΚΗ ΑΕΡΟΠΟΡΙΑ

Για Αθήνα
- Καθημερινά στις 07.15, 11.00, 20.25, 21.50, 23.50
- Κάθε Τρίτη, και Πέμπτη 23.59 (η πτήση που έρχεται από Θεσσαλονίκη αναχωρεί στην συνέχεια για Αθήνα).

Για Θεσσαλονίκη
- Τρίτη και Πέμπτη 21.50

Για Ηράκλειο
- Δευτέρα-Τετάρτη-Παρασκευή-Κυριακή στις 16.35

Για Κάρπαθο
- Δευτέρα, Τετάρτη, Παρασκευή, Κυριακή στις 10.30 και 12.40 αντίστοιχα.
- Τρίτη, Πέμπτη, Σάββατο στις 7.00 και 9.45.

Για Κάος
- Τρίτη, Πέμπτη Σάββατο στις 7 το πρωί
- Και κάθε Δευτέρα, Τετάρτη και Παρασκευή στις 12.40.

Για Καστελλόριζο
- Τετάρτη, Παρασκευή και Κυριακή 8.10 το πρωί.

Για Κω
- Τετάρτη, Παρασκευή, Κυριακή στις 8.10 το πρωί
- Και κάθε Τρίτη και Σάββατο στις 11.55 το πρωί.

AIR GREECE
- Καθημερινά Ρόδο-Αθήνα 08.00
- Για Θεσσαλονίκη- Ηράκλειο μέσω Αθηνών 08.00

ΔΕΧΟΝΤΑΙ ΤΟ ΚΟΙΝΟ

Ο Νομάρχης δέχεται το κοινό κάθε Τρίτη και Πέμπτη από 11.00-13.00.
Ο Δήμαρχος Ρόδου δέχεται το κοινό κάθε Τετάρτη από τις 12.00-14.00.
Ο Αντιδήμαρχος κ. Σκανδαλίδης δέχεται το κοινό κάθε Τρίτη και Πέμπτη 1 με 2 μ.μ.

ΤΑΞΙ

ΡΑΔΙΟ ΤΑΞΙ: 64712-64790

ΧΡΗΣΙΜΑ ΤΗΛΕΦΩΝΑ

ΝΟΣΟΚΟΜΕΙΟ:	22222
ΠΥΡΟΣΒΕΣΤΙΚΗ:	23333
ΛΙΜΕΝΑΡΧΕΙΟ:	22220, 27695
ΒΛΑΒΕΣ Α.Ε.Η.:	125
ΒΛΑΒΕΣ Ο.Τ.Ε.:	121
ΑΜΕΣΗ ΔΡΑΣΗ:	100
ΒΛΑΒΕΣ ΥΔΡΕΥΣΗΣ:	22037
ΝΟΜΑΡΧΙΑ:	156
ΠΕΡ/ΚΗ Δ/ΝΣΗ	38174
ΔΗΜΟΣ:	46200
ΤΡΟΧΑΙΑ:	26480
ΠΛΗΡΟΦ. Ο.Τ.Ε.:	131
ΔΕΛΤΙΟ ΚΑΙΡΟΥ:	149
ΛΑΧΕΙΑ:	111
ΠΡΟΠΟ - ΛΟΤΤΟ:	111
ΡΟΔΑ:	27462
ΚΤΕΛ:	27706
Ο.Α.Ε.Δ.:	23265
Ι.ΚΑ.:	64912
ΤΑΞ.Υ.:	68701, 68702
ΟΛΥΜΠΙΑΚΗ:	24555
Δ.Α.Ν.Ε.:	77070
ΕΡΓΑΤ. ΚΕΝΤΡΟ:	24730
AIR GREECE	36005

Γράφει ο Παράσχος Παρασός

ΤΑ ΚΑΘΗΜΕΡΙΝΑ ...πολιτικά



Α' Μέρος

Στις 19 τρ.μήνα έγραφα, στην ίδια αυτή στήλη, για την ηθική υποχρέωση της Αγγλίας να μας αποδώσει τα Μάρμαρα του Παρθενώνα που με ληστρικό τρόπο ο λόρδος Έλγιν τα είχε λαφυραγωγήσει με τη βοήθεια κάποιου φιρμανιού της Υψηλής Πύλης που διέτασσε τον Δισδάρη (διοικητή της Αθήνας στα χρόνια της Τουρκοκρατίας) να τον διευκολύνει στην αφαίρεση και αποκομιδή, λες κι επρόκειτο για απορρίμματα, γλυπτών από τις μετώπες του Παρθενώνα. Η απόδοση των Μαρμάρων δεν είναι μόνο ηθική υποχρεώση για την Αγγλία αλλά μια επιβεβλημένη αποκατάσταση του περικαλλούς αυτού μνημείου που αποτελεί την ιερώτερη πολιτιστική κληρονομιά ολόκληρης της ανθρωπότητας.

Η απαίτηση αυτή δεν είναι μόνο της χώρας μας ή της αείμνηστης Μελίνας Μερκούρη που με την ιδιότητα της Υπουργού Πολιτισμού είχεν ανοίξει τον φάκελλο των Μαρμάρων του Παρθενώνα ζητώντα επίσημα την επιστροφή τους στη χώρα μας από το Βρετανικό Μουσείο όπου μέχρι ήμερα φυλάσσονται τα μάρμαρα που ο περιβόητος λόρδος (λήσταρχο, τον αποκαλώ) Έλγιν είχε τόσο κυνικά κλέψει και μεταφέρει στην παμπόνηρη Αλβιώνα.

Σήμερα, συνεχίζοντας την σταυροφορία για την ευαισθητοποίηση της διεθνούς κοινότητας για να συνταχθεί με το μέρος μας κι ενώσει τη φωνή της για την επαναφορά των

"ΤΑ ΜΑΡΜΑΡΑ ΤΟΥ ΠΑΡΘΕΝΩΝΑ"



Μελίνα Μερκούρη, η μεγάλη οραματίστρια

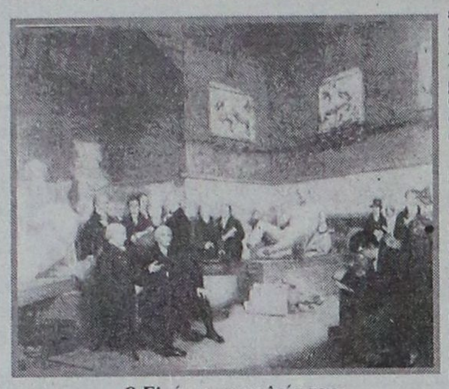

Ο Ελγίνας με τη λεία του

μαρμάρων στον τόπο που γεννήθηκαν, φιλοξενώ κείμενα από τρεις μεγάλους εκπρόσωπους της παγκόσμιας πολιτιστικής κοινότητας, όπως τα εντόπισα στην περιοδική έκδοση του Ιδρύματος Σπουδής του Ελληνισμού " Νόστος " "ΔΙΓΕΝΗΣ" τεύχος 7, Έτος Δεύτερο Καλοκαίρι 1996.

Το πρώτο κείμενο ανήκει στον Τούρκο Εβλιά Τσελεπή,(Δέκατος έβδομος αιώνας). Το παραθέτω με το συνοδευτικό σχόλιο της διεύθυνσης του περιοδικού για μια καλύτερη αξιολόγηση από τους αναγνώστες μου.

" Ένας Τούρκος περιηγητής κυριαρχεί σ' ολόκληρο τον ΙΖ' αιώνα με τον όγκο,την ποικιλία και την ποιότητα του έργου του: Ο Εβλιά Τσελεπή. Τα ταξίδια του κράτησαν σαράντα χρόνια και οι αφηγήσεις των περιπλανήσεών του καλύπτουν δέκα τόμους με τον γενικό τίτλο " Σεγιαχατναμέ " (Οδοιπορικό). " Παυσανία των νέων χρόνων, "πολύτιμη πηγή πληροφοριών", " μέγιστο όλων των εποχών ", "αξιόπιστο περιηγητή", "ανεκτίμητο θησαυρό", αποκαλούν ιστορικοί και άλλοι συγγραφείς τον Εβλιά...

Το σπουδαιότερο, ίσως, κεφάλαιο των αφηγήσεων του Τούρκου περιηγητή για τα ταξίδια του στην Ελλάδα είναι η άφιξή του στην Αθήνα και η επίσκεψή του στην Ακρόπολη,(που πραγματοποιείται 46 χρόνια πριν απο τον βομβαρδισμό του Μοροζίνι, - 1619 - Ναύπλιο1694- [Σημείωση δική μου: πρόκειται για τον Φραγκίσκο Μοροζίνη, τον επικαλούμενο Πελοποννησιακό,στολάρχη της Γαληνότατης και δόγη αυτής από το έτος1688,που, κατά την κατάληψη της Αθήνας, βομβάρδισε την Ακρόπολη και κατέστρεψε τον Παρθενώνα])...

Ο Εβλιάς σαστίζει μποστά στην ομορφιά των λειψάνων της αρχαίας τέχνης. Και ο ύμνος στον Παρθενώνα προκαλεί έκπληξη και συγκίνηση. Αυτός ο κοσμογυρισμένος, πολύξερος Τούρκος ήταν προικισμένος με σπάνια ευαισθησία:

" Σ'αυτή την ανθηρή πόλη βρίσκονται όλα τα θαυμαστά και αξιοπερίεργα πράγματα του κόσμου και πλήθος έργα τέχνης. Υπάρχουν χιλιάδες ειδών γλυπτά από άσπρο μάρμαρο που παριστάνουν κάθε λογής όντα,περίεργα και αξιοθαύμαστα Επίσης υπάρχουν αγάλματα που τα αγαπούν εξαιρετικά οι Φράγκοι. Οι επισκέπτες που τα περιεργάζονται τα θαυμάζουν. Ο νους τους σταματά και τα κορμιά τους ανατριχιάζουν, τα μάτια τους δακρύζουν και θαμπώνουν. Τα αγάλματα φαίνονται σα να είναι ζωντανά. Και καθώς βλέπουν προς τους θεατές τους, άλλα χαμογελούν και άλλα είναι βλοσυρά ή μελαγχολικά. Για να περιγράψω τα αγάλματα χρειάζομαι ολόκληρο βιβλίο. και πρέπει να σταματήσω την περιοδεία μου. Έπειτα δε μπορεί να τα συλλάβει ο νους του ανθρώπου. Τα αγάλματα είναι θαύμα θαυμάτων. Αδύνατο να έγιναν από ανθρώπινα χέρια....

" Εγω ο ταπεινός, ο γεμάτος ελαττώματα, από το έτος 1050 της Εγείρας (1641) γυρίζω τις εφτά χώρες της οικουμένης. Αλλά όσα είδα στη Ρώμη της Φραγκιάς, στο κάστρο του 'Εστρεγκομ, στην πολιτεία της Βιέννης και στην πόλη του 'Αμστερνταμ της Ολλανδίας, είναι, σχεδόν, τίποτα αν τα συγκρίνεις με τα αριστουργήματα αυτά της Αθήνας. Οποιοσδήποτε περιηγητής του κόσμου, αν δεν επισκέφθηκε και δεν περιεργάσθηκε την πόλη αυτή της Αθήνας, ας μη πει πως είναι κοσμογυρισμένος ".

Και ο ύμνος του Εβλιά Τσελεπή για τον Παρθενώνα:

" Μ' όλα αυτά, στη σφαίρα του κόσμου δεν υπάρχει τέτοιος λαμπρός ναός, που'ν' ανοίγει τόσο την καρδιά του ανθρώπου.

" **'Ολα τα τζαμιά του κόσμου είδα μόνο σαν αυτό δεν είδα "**

Αυτό το δίστιχο ταιριάζει σε τούτον τον φωτεινό, τον λαμπρό ναό, γιατί παρόμοιός του δεν υπάρχει στις ευτυχισμένες χώρες. Μακάρι ως τη συντέλεια των αιώνων να είναι τόπος προσευχής και να παραμείνει στέρεος και παντοτεινός. Αμήν " (Κυριάκου Σιμόπουλου. Ξένοι Ταξιδιώτες στην Ελλάδα 333 μ.Χ. - 1700 Αθήνα 1984).

Το δεύτερο κείμενο ανήκει στον Γάλλο Λαμαρτίνο 1832. (Η απελευθέρωση των Αθηνών από τους Τούρκους έγινε στις 31 Μαρτίου 1833).[Σημ.δική μου: Αλφόνς Λαμαρτίν. γάλλος ποιητής και πολιτικός (1790- 1869).Το 1820 δημοσιεύει την πρώτη του ποιητική συλλογή " Ποιητικοί ρεμβασμοί ". Μέχρι το 1830 δημοσιεύει τους "Νέους ποιητικούς ρεμβασμούς" (1823), "Το θάνατο του Σωκράτη" (1823), "Το Τελευταίο τραγούδι του προσκυνήματος του Χάρολντ"(1825) και "Ποιητικές και θρησκευτικές αρμονίες" (1830) Στα 1835 δημοσιεύει το "Ταξίδι στην Ανατολή"(1835), "Ζοσλέν" (1836), "Πτώση ενός Αγγέλου" (1838), την "Ιστορία τω Γιρονδίνων" (1847)Το 1849 δημοσιεύει τις "Εκμυστερεύσεις", απ' αυτό, αργότερα, θα βγεί η πασίγνωστη "Γκρατσιέλα" . 'Εγραψε, ακόμη, τη" Ζενεβιέβ" (1851),"Ο λιθοξόος του Σεν Πουάν" (1851) και τα "Απλά μαθήματα λογοτεχνίας" (1856-1869).'Εγραψε, ακόμη, ιστορικά βιβλία για την Τουρκία και τη Ρωσία και εξέδιδε περιοδικά όπως το Εκπολιτισής (1852-1855). Τα άπαντά του είναι συγκεντρωμένα σε 61 τόμους και αργότερα προστέθηκαν ξεχωριστά τα "Απομνημονεύματά" του και "Η αλληλογραφία "του. Σε μας είναι γνωστά " Η Γκρατσιέλα " και η " Λίμνη " του μεταφρασμένη από τον Α.Βαλαωρίτη)

" Επικρατεί ηρεμία, πλέουμε έξι ώρες πάνω στη διάφανη ακίνητη, γεμάτη χρωματιστούς υδρατμούς θάλασσα της Αθήνας. Η Ακρόπολη και ο Παρθενώνας, σαν ένας βωμός υψώνεται μπροστά μας σε απόσταση τριών λευγών, με φόντο την Πεντέλη, τον Υμηττό και τα Τουρκοβούνια. Πραγματικά, η Αθήνα είναι βωμός αφιερωμένος στους θεούς, το ωραιότερο βάθρο πάνω στο οποίο οι περασμένοι αιώνες έστησαν το άγαλμα της Ανθρωπότητας! Σήμερα το θέαμα είναι ζοφερό, θλιβερό, μαύρο, ξερό, απελπιστικό. 'Ενα βάρος στην καρδιά, τίποτα το ζωντανό, πράσινο,ελκυστικό, τίποτα έμψυχο, φύση αφανισμένη, που μόνο ο θεός θα μπορούσε να την ζωντανέψει: Η ελευθερία δεν αρκεί.Για τους ποιητές και τους ζωγράφους μιά λέξη είναι γραμμένη πάνω σ' αυτά τα γυμνά βουνά, πάνω στ' ακρωτήρια που ασπρίζουν από ερειπωμένους ναούς, στα βαλτοτόπια και στις πετρώδεις πεδιάδες που δεν τους απομένει τίποτα εκτός από τα ηχηρά τους ονόματα: " Τέλος!" η Γη της αποκάλυψης που μοιάζει χτυπημένη από κάποια θεϊκή κατάρα, από κάποια προφητική ρήση. Ιερουσαλήμ των εθνών, όπου δεν υπάρχει πιά ούτε τάφος, αυτή την εντύπωση σου δίνει η Αθήνα και όλα τα παράλια της Αττικής, τα νησιά και η Πελοπόννησος...

'Οσο πλησιαζουμε, ο Παρθενώνας αντί να μεγαλώνει, μας φαίνεται πιό μικρός. Η εντύπωση την οποία μας δίνει από μακριά αυτό το οικοδόμημα, το ωραιότερο από όσα έχει ανεγείρει ανθρώπινο χέρι πάνω στη γη, κατά πως έκριναν οι αιώνες, δεν ανταποκρίνεται διόλου σ''αυτό που περιμέναμε...

'Εστειλα και ζήτησα από τον Τούρκο διοικητή της Αττικής, τον Γιουσούφ μπέη, την άδεια ν' ανέβω με τους φίλους μου στην Ακρόπολη και να επισκεφθώ τον Παρθενώνα. Μου έστειλε, για συνοδεία, ένα γενίτσαρο. Ξεκινήσαμε στις 20 του μηνός, στις πέντε το πρωί, μαζί με τον κ. Gropius, Πρόξενο της Αυστρίας. Μένεις άφωνος μπροστά στην απαράμιλλη εντύπωση πο σου προκαλεί ο Παρθενώνας, ο ναός των ναών, που χτίστηκε από τον Ικτίνο, μ' εντολή του Περικλή και διακοσμήθηκε από τον Φειδία, μοναδικό και αποκλειστικό πρότυπο του ωραίου, για την αρχιτεκτονική και τη γλυπτική, θεία αποκάλυψη του ιδεατού κάλλους όπως το συνέλαβε κάποτε ο λαός, κατεξοχήν καλλιτέχνης, και το μετέδωσε στις επόμενες γενιές μέσα από το άφθαρτο μάρμαρο και τα αθάνατα γλυπτά...

Αυτό το μνημείο, αιώνες τώρα, συντρίβει το θαυμασμό, χωρίς να τον ξεδιψάει, αρκεί να δεις έστω και όσα είδα εγώ, τα μεγαλόπρεπα ερείπιά του ακρωτηριασμένα από τις βενετσιάνικες οβίδε, από την έκρξη της πυριτιδαποθήκης την εποχή του Μοροζίνη, από το σφυρί του Θεόδωρου, από τα τουρκικά και ελληνικά κανόνια, τους κίονες με τα πελώρια μάρμαρα ν' αγγίζουν το δάπεδο, τα πεσμένα κιονόκρανα, τα σπασμένα από τους εργάτες

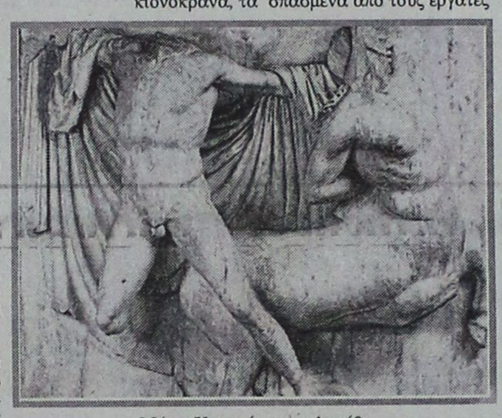

Μάχη Κενταύρου με λαπίθη

του Ελγίνου τρίγλυφα,τα αγάλματα που φυρτώνονταν στα εγγλέζικα καράβια.'Ο,τι απομένει είναι αρκετό για να με κάνει να νοιώσω ότι ο Παρθενώνας είναι το πιό τέλειο ποίημα πάνω στη γη που γράφτηκε με πέτρα, αλλά και το πιό μικρό. Το αποτέλεσμα είναι λειψό, ίσως εξαιτίας της καταστροφής...

Το θέαμα του Παρθενώνα, περισσότερο από την ιστορία, φανερώνει το γιγάντιο μεγαλείο ενός λαού. Ο Περικλής πρέπει να μείνει αθάνατος! Υπεράνθρωπος πολιτισμός, που βρήκε ένα μεγάλον άνδρα για να δώσει τις εντολές, ένα αρχιτέκτονα για να το συλλάβει με το νου του, ένα γλύπτη να το διακοσμήσει, μαρμαράδες για να το σμιλέψουν, εργάτες για να σπάσουν την πέτρα, ένα λαό να το χρηματοδοτήσει και μάτια για να καταλάβουν και να θαυμάσουν παρόμοιο οικοδόμημα! Που θα ξαναβρούμε τέτοια εποχή και τέτοιο λαό; Κανένα σημάδι που να προαναγγέλλει κάτι τέτοιο. 'Οσο γερνάει η ανθρωπότητα χάνει το σφρίγος, τον οίστρο, την ανιδιοτέλεια που χρειάζονται για να αναδειχθούν οι τέχνες!....(Τρεις Γάλλοι Ρομαντικοί στην Ελλάδα, Μτφρ.Βάσω Μέντζου " Ολκός " Αθήνα 1990

(Αύριο η συνέχεια και το τέλος)

Ρόδος, Τετάρτη 25 Ιούνη 1997

«ΡΟΔΙΑΚΗ» ΑΠΟ ΤΟ 1915

ΦΛΑΣ ΣΤΟ ΠΑΡΕΛΘΟΝ

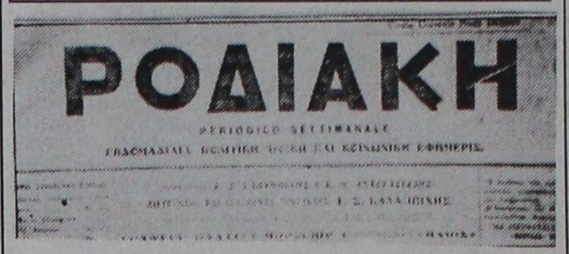
ΡΟΔΙΑΚΗ

ΡΟΔΙΑΚΗ 28 ΜΑΪΟΥ 1923
Αριθμός φύλλου 493

ΕΜΒΩΝΑ

Την παρελθούσαν Παρασκευήν 18ην Μαΐου εγένετο εν τη μεγάλη αιθούση της Σχολής Έμβωνος Παιδαγωγική συνεδρία υπό την προεδρείαν του περιοδεύοντος αξ επιθεωρητού των Δημοτικών Σχολείων κ. Ανδρέου Ραφτόπουλος, εις ην παρεκάθησαν οι Διδάσκαλοι Έμβωνος, Καστέλλου και Απολλώνων.

Η συνεδρία ήρξατο την 9 π.μ. Κατά ταύτην εγένεντο παιδαγωγικαί διαλέξεις.

α) υπό του κ. Κ. Χατζηπαπάκη με θέμα "Η κατάστασις της παιδείας εν Ρόδω προ πεντηκονταετίας και εξέλιξις αυτής μέχρι σήμερον.

β) υπό του κ. Σ. Χατζηπαπάκη με θέμα "περί εποπτείας και των εφαρμογών αυτής εν τη διδασκαλία".

γ) υπό του κ. Αντ. Αμβροσιάδου με θέμα "περί ηθικής διαπαιδαγωγήσεως των τροφίμων".

Πλην των διαλέξεων εγένοτο και υποδειγματικαί διδασκαλίαι

α) υπό του κ. Κ. Χατζηπαπάκη εν τη Ιερά Ιστορία της Γ' και Δ'

β) υπό της διδασκαλίσσης Καστέλλου δεσποινίδος Ειρήνης Καλλιγά εις τα Ελληνικά της Β' τάξεως

γ) υποδειγματική διδασκαλία ποιήματος εν τη Ε' και ΣΤ' τάξης τάξει υπό του Ανδρέου Ραφτοπούλου.

Μεθ' εκάστην των τα μάλιστα ενδιαφερουσών το Δημοτικόν Σχολείον διαλέξεων και των λίαν επιτυχώς διεξαχθεισών διδασκαλιών, διεξήγητο και σχετική συζήτησις επί διαφόρων σημείων των αναπτυχθέντων θεμάτων.

Ακολούθως εδόθησαν πολυτιμότατοι οδηγίαι περί του καταρτισμού Σχολικών μουσείων υπό του Ελλ. Επιθεωρητού των Δημοτικών Σχολείων Ρόδου υπέρ της προόδου των οποίων ούτος μετ' ενθέρμου ζήλου εργάζεται.

(Σ.Σ. Η Ροδιακή εκδιδόταν τότε υπό καθεστώς παλικής λογοκρισίας. Διατηρείται επίσης η γλώσσα και τα τοπωνύμια που υπήρχαν σης αρχές του αιώνα).

ΠΕΡΣΙΔΕΣ αντιηλιακές κάθετες ή οριζόντιες μεταλλικές–υφασμάτινες–πλαστικές–ξύλινες για πόρτες–παράθυρα–βιτρίνες κ.ά.
ΠΩΛΗΣΗ ΧΟΝΔΡΙΚΗ



- Κουρτινόξυλα
- Κουρτινόβεργες
- Κορνίζες
- Βιτρώ
- Αξεσουάρ τζακιών
- Πόρτες πτυσσόμενες
- Κουρτίνες μπάνιου
- Γραμματοκιβώτια
- Φαρμακεία
- Κουνουπιέρες

ΒΙΟΤΕΧΝΙΑ-ΕΙΣΑΓΩΓΕΣ-ΑΝΤΙΠΡΟΣΩΠΕΙΕΣ-ΕΜΠΟΡΙΑ
Σ. ΑΤΣΑΣ & ΣΙΑ Ε.Ε.
Εμπορικό Κέντρο ΜΗΔΕΙΑ 78–80
Τηλ. 63602–69339 FAX: 63602

ΕΠΙΤΟΚΙΑ

ΟΜΟΛΟΓΩΝ – ΕΝΤΟΚΩΝ ΓΡΑΜΜΑΤΙΩΝ

3μηνο	Διαπραγματεύσιμο
6μηνο	Διαπραγματεύσιμο
1 έτους	Διαπραγματεύσιμο
7 έτη	Διαπραγματεύσιμο

ΑΜΟΙΒΑΙΑ ΔΙΑΘΕΣΙΜΩΝ

	από 10 έως 20.000.000	από 20 έως 50.000.000	άνω των 50.000.000
1 εβδομ.	---	9,2%*	Δ
2 εβδομ.	9,2%*	9,3%*	Δ
3 εβδομ.	9,2%*	9,3%*	Δ
1 μηνός	9,2%*	9,3%*	Δ
2 μηνών	Δ	Δ	Δ
3 μηνών	Δ	Δ	Δ
4 μηνών	Δ	Δ	Δ
5 μηνών	Δ	Δ	Δ
6 μηνών	Δ	Δ	Δ
9 μηνών	Δ	Δ	Δ
1 έτους	Δ	Δ	Δ

Δ = Διαπραγματεύσιμο * = Καθαρό επιτόκιο

ΣΥΝΑΛΛΑΓΜΑΤΟΣ

1 εβδομ.	Διαπραγματεύσιμο
2 εβδομ.	Διαπραγματεύσιμο
3 εβδομ.	Διαπραγματεύσιμο
1 μηνός	Διαπραγματεύσιμο
2 μηνών	Διαπραγματεύσιμο
3 μηνών	Διαπραγματεύσιμο
4 μηνών	Διαπραγματεύσιμο
5 μηνών	Διαπραγματεύσιμο
6 μηνών	Διαπραγματεύσιμο
9 μηνών	Διαπραγματεύσιμο
1 έτους	Διαπραγματεύσιμο

ΕΞΑΣΦΑΛΙΣΤΕ ΤΑ ΕΛΚΥΣΤΙΚΟΤΕΡΑ ΕΠΙΤΟΚΙΑ ΤΗΣ ΑΓΟΡΑΣ

ΕΠΕΝΔΥΤΙΚΗ Α.Ε.

ΕΠΕΝΔΥΤΙΚΗ ΧΡΗΜΑΤΟΟΙΚΟΝΟΜΙΚΕΣ ΥΠΗΡΕΣΙΕΣ
ΕΔΡΑ: ΔΩΔΕΚΑΝΗΣΙΩΝ 4, ΠΛ. ΚΥΠΡΟΥ ΡΟΔΟΣ ΤΗΛ.: 39730-31-email:epend@rho.forthnet.gr - ΥΠΟΚ/ΜΑ ΑΘΗΝΩΝ: ΑΝΤΗΝΟΡΟΣ & ΙΟΦΩΝΤΟΣ 16, Τ.Κ. 16121 ΑΘΗΝΑ - ΤΗΛ. 7295306, 7295307, ΓΡΑΜΜΗ ISDN: 7290326 - email: epend@ath.forthnet.gr

ADATTO

Μόνο σ' ένα μήνα (από 30 Ιουν. έως 31 Ιουλ.)
εύκολα - γρήγορα - ζωντανά
με το σύστημα "SIMULTAN"
ΓΕΡΜΑΝΙΚΑ!
εγγραφές τώρα! - τηλ.: 32272, 61318
SIMULTAN LANGUAGES
Διδάσκει προσωπικά,
ο ΘΕΟΔΩΡΟΣ Γ. ΑΘΑΝΑΣΙΑΔΗΣ
Διδάκτωρ Παν/μίου Νυρεμβέργης
Πάροδος Κων/λεως, Ροδίνι (έναντι εκκλησίας Ροδινιού)

ΠΡΟΒΛΗΜΑ ΜΑΛΛΙΩΝ ;;;

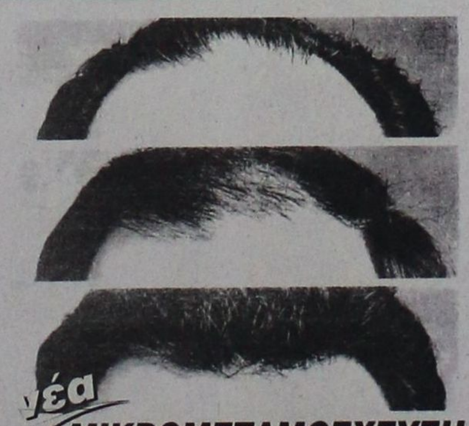

νέα ΜΙΚΡΟΜΕΤΑΜΟΣΧΕΥΣΗ
- Τριχοθυλάκια που ΜΕΓΑΛΩΝΟΥΝ κανονικά
- ΑΝΩΔΥΝΗ τοποθέτηση
- Μαλλιά για όλη σας τη ΖΩΗ

τώρα και στη Ρόδο
CENTER HAIR νέα μαλλιά
Για πληροφορίες
Τηλ. 93.088 & 094 370.543

ΤΑ ΠΡΩΤΟΣΕΛΙΔΑ ΤΩΝ ΑΘΗΝΑΪΚΩΝ ΕΦΗΜΕΡΙΔΩΝ

Η οικονομική πολιτική, οι φορολογικές ρυθμίσεις,οι ελληνοτουρκικές σχέσεις και οι γενικές εξετάσεις που αρχίζουν αύριο είναι τα βασικά θέματα της ειδησεογραφίας του χθεσινού τύπου.

ΑΔΕΣΜΕΥΤΟΣ ΤΥΠΟΣ

Ε(υ)φορία.Για πρώτη φορά παίρνονται ευνοικά μέτρα απο το υπ.Οικονομικών.

ΑΠΟΓΕΥΜΑΤΙΝΗ

Οι βαθμοί της επιτυχίας σε ΑΕΙ-ΤΕΙ.

ΑΘΗΝΑΪΚΗ

Στήνουν νέο ειδικό δικαστήριο για τον Ανδρέα.

Η ΑΥΓΗ

Ολυμπιακή Εδάφους.Κυβέρνηση,εταιρία και συνδικαλιστές πριονίζουν τα φτερά της.

ΑΥΡΙΑΝΗ

Στη φάκα Μιμή,Μίρκος και Λιβάνης.Τους καλεί ο εισαγγελέας για τις μίζες.

ΕΘΝΟΣ

Κόψτε φόρους. Ο Γιάννης Σπράος μιλάει στο "Εθνος".

ΕΛΕΥΘΕΡΗ ΩΡΑ

Κέρδισε το όνομα και θέτει θέμα "μακεδονικής μειονότητας" ο Γκλιγκόροφ.

ΕΛΕΥΘΕΡΟΣ

Τώρα την εκλιπαρούν.

ΕΛΕΥΘΕΡΟΣ ΤΥΠΟΣ

Το νέο ποινολόγιο της εφορίας..

ΕΛΕΥΘΕΡΟΤΥΠΙΑ

Γενικές:πώς θα μπούν οι βαθμοί.

Η ΕΞΟΥΣΙΑ

Καστανίδης:θα φέρω τα πάνω-κάτω στην Ολυμπιακή απο το φθινόπωρο.

Η ΕΣΤΙΑ

Ποιοί οι λόγοι δια την πτώσιν των τιμών εις το Χρηματιστήριον.

Η ΚΑΘΗΜΕΡΙΝΗ

Χαρίζει χρέη το δημόσιο.

Ο ΛΟΓΟΣ

Φοροποινές ηπιότερες και αποτελεσματικότερες.

ΤΑ ΝΕΑ

Πιο μικρές ποινές για φοροδιαφυγή.

ΝΙΚΗ

Οι νέες ποινές της εφορίας.

ΡΙΖΟΣΠΑΣΤΗΣ

Εμφραγμα στην υγεία.

Η ΡΟΔΙΑΚΗ

Ημερήσια Εφημερίδα της Ρόδου
Έτος Ιδρύσεως 1915
ΙΔΙΟΚΤΗΣΙΑ - ΕΚΔΟΣΗ
ΑΦΟΙ Σ. ΤΣΟΠΑΝΑΚΗ Η. ΚΩΤΙΑΔΗΣ Ο.Ε.
ΕΚΔΟΤΗΣ
Γεώργ. Τσοπανάκης
ΔΙΕΥΘΥΝΤΗΣ
Αθ. Μαρασιώτης
ΣΥΝΤΑΞΗ
Σπύρος Παγκάς, Γρηγόρης Πελλός
Λουκάς Μαστής, Μιχάλης Μαστής
ΑΘΛΗΤΙΚΑ
Μανόλης Μπάτης, Νικήτας Κουσκούσης
ΠΟΛΙΤΙΣΤΙΚΑ
Παράσχος Παρασός
ΜΟΝΙΜΟΣ ΣΥΝΕΡΓΑΤΗΣ
Γιώργος Βούης
ΓΡΑΦΕΙΑ ΣΥΝΤΑΞΗΣ
Μάρκου Μαλλιαράκη 11
Τηλ. 24610 - 30865 - 75640
Fax (0241) 75641
ΛΟΓΙΣΤΗΡΙΟ - ΔΙΑΦΗΜΙΣΕΙΣ
Νέα Αγορά 53
Τηλ. 22210 - 75230
Fax (0241) 75641

πλαίσιο διαφημιστική
Σκέφτεστε να βάλετε διαφήμιση στον Τοπικό Τύπο;
ΑΦΗΣΤΕ ΤΟ Σ' ΕΜΑΣ!
Υπεύθυνος: Απόκοτος Νίκος
τηλ. 92773 - 95584

Η ΡΟΔΙΑΚΗ

ΑΝΕΞΑΡΤΗΤΗ ΗΜΕΡΗΣΙΑ ΠΡΩΙΝΗ ΕΦΗΜΕΡΙΔΑ ΤΗΣ ΡΟΔΟΥ

ΣΕΛΙΔΑ 3

Καμιά πρόοδος παρά τις χθεσινές προσπάθειες

ΑΔΙΕΞΟΔΟ στο θέμα του βιολογικού

Υποσχέθηκαν να μαζέψουν τα χρήματα οι κοινοτάρχες, αλλά μέχρι τότε θα παραμείνει κλειστός

Κλειστός θα παραμείνει ο βιολογικός και για τις επόμενες μέρες, καθώς η συνάντηση που είχαν χθες οι εκπρόσωποι των Δήμων και των κοινοτήτων με τον Δήμαρχο και τον γενικό διευθυντή της ΔΕΥΑΡ, κατέληξε σε οριακό αδιέξοδο!

Οι δήμαρχοι Αφάντου, Ιαλυσού, Αρχαγγέλου και οι κοινοτάρχες Κοσκινού και Καλυθιών που συναντήθηκαν χθες το πρωί στα γραφεία της ΤΕΚΔ με τον Δήμαρχο Ρόδου κ. Γιώργο Γιαννόπουλο και τον διευθυντή της ΔΕΥΑΡ κ. Μανώλη Διακομανώλη, δεν μπόρεσαν παρά την πολύωρη συζήτηση που είχαν, να καταλήξουν σε κοινά αποδεκτή απόφαση, έτσι ώστε να ξεπεραστεί άμεσα το πρόβλημα που έχει δημιουργηθεί, από τα ποσά που οφείλουν προς ΔΕΥΑΡ, από την λειτουργία του βιολογικού καθαρισμού.

- Οι εκπρόσωποι των δήμων και των κοινοτήτων, κατά την διάρκεια της συνεδρίασης από την οποία αξίζει να σημειωθεί ότι δεν έλειψε και το βαρύ κλίμα, χαρακτήρισαν το τελεσίγραφο του διευθυντή της ΔΕΥΑΡ ως προκλητικό, εκβιαστικο και απαράδεκτο, ενώ παράλληλα τόνισαν ότι σε καμμία περίπτωση, το κλείσιμο του βιολογικού δεν μπορεί να χρησιμο-

Συνέχεια στη σελ. 15

Ανοίγει σήμερα η αυλαία των πανελληνίων εξετάσεων

ΨΥΧΡΑΙΜΙΑ ΠΑΙΔΙΑ

Διαγωνίζονται στην έκθεση οι υποψήφιοι της 1ης, 2ης και 3ης δέσμης-Όλα είναι έτοιμα λέει ο κ. Αρσένης-Μήνυμα του Νομάρχη

"Η δοκιμασία των εξετάσεων είναι απλά μια μάχη που δεν καθορίζει το μέλλον" αναφέρει σε μήνυμα που έδωσε χθες στην δημοσιότητα, ο νομάρχης κ. Γιάννης Παρασκευάς, ενώ τα ίδια περίπου αναφέρει στο δικό του μήνυμα ο Υπουργός Παιδείας κ. Αρσένης ο οποίος συνιστά ψυχραιμία σε γονείς και υποψηφίους. Όπως είναι γνωστό, οι εξετάσεις ξεκινούν σήμερα, για τους υποψήφιους της 1ης, 2ης και 3ης δέσμης, οι οποίοι θα διαγωνιστούν στην έκθεση, ενώ αύριο (Πέμπτη) παίρνουν σειρά οι υποψήφιοι της 4ης δέσμης. Οι εξετάσεις διεξάγονται κάτω από έντονο κλίμα άγχους (υποψηφίων και ...γονέων!) και ακριβώς αυτό το κλίμα προσπαθεί να αποφορτίσει με το μήνυμά του ο κ. νομάρχης, στο οποίο αναφέρει τα εξής:

"Ο θεσμός των Πανελληνίων Εξετάσεων αποτελεί μέρος του εκπαιδευτικού μας συστήματος που κατά γενική ομολογία νοσεί και δεν μπορεί να ανταποκριθεί στις απαιτήσεις των καιρών.

Προσπάθειες, δήθεν "τομές" παρεμβάσεις που κατά καιρούς εξαγγέλθηκαν ή εν μέρει υλοποιήθηκαν δεν μπόρεσαν να δώσουν το επιθυμητό αποτέλεσμα.

Για άλλη μια φορά, από σήμερα, χιλιάδες Ελληνόπουλα καλούνται να διώσουν τη δοκιμασία των εξετάσεων για μια θέση στα Ανώτερα και Ανώτατα Εκπαιδευτικά ιδρύματα της χώρας.

Δοκιμασία που πολλές φορές αφήνει τραυματικές

Συνέχεια στη σελ. 15

Κατασχέθηκαν από ψυκτικό θάλαμο

3,5 τόνοι χαλασμένα τρόφιμα!

Επρόκειτο να διαθετούν στην κατανάλωση-Στον Εισαγγελέα ο έμπορος

Ακατάλληλα προϊόντα συνολικού βάρους 3,5 τόνων των οποίων η ημερομηνία διάθεσης στην κατανάλωση είχε λήξη από τον Σεπτέμβριο του 1995 μέχρι τις αρχές Μαΐου 1997, εντόπισε σε ψυκτικούς θαλάμους και κατάσχεσε κατά την διάρκεια αστυκτηνιατρικών ελέγχων, ο αστυκτηνίατρος-αστυνομικός διευθυντής Μιχάλης Ζεμπιλλάς παρουσία ανδρών του τμήματος Αγορανομίας.

Ειδικότερα σε επιθεώρηση που έκανε ο κ. Ζεμπιλλάς στις 20 Ιουνίου 1997 στους ψυκτικούς θαλάμους του Κωνσταντίνου Αθανασάκη στη Λάρδο βρήκε και κατάσχεσε κιβώτια μόσχου, αρνιά τεμαχισμένα Νέας Ζηλανδίας με ημερομηνία λήξεως Ιανουάριος 1997, κρέας μασχορίσιο χωρίς κόκαλα με ημερομηνία λήξως 29 Σεπτεμβρίου 1995 και 20 Απριλίου 1997, μοσχαρίσια φιλέτα χωρίς κόκαλα χωρίς ενδείξεις, συκωταριές και έντερα με ημερομηνία λήξεως 17 Δεκεμβρίου 1995, κοτόπουλα και γαλοπούλες σε τεμάχια με ημερομηνία λήξως Νοέμβριος 1996 και 6 Μαΐου 1997.

- Τα παραπάνω είδη που το συνολικό του βάρος ήταν 3.500 κιλά βρέθηκαν αποθη-

Συνέχεια στη σελ. 15

Απολογείται σήμερα ο βιαστής

Σήμερα θα απολογιθεί στην α. ακρίτρια κ. Μαίρη Γκουρογιάννη ο 25χρονος Οθωμανός Ρετζέπ Σελλιατζή που κατηγορείται για βιασμό 23χρονης ιδιωτικής υπάλληλου με την οποία διατηρούσε αισθηματικό δεσμό.

Ο Οθωμανός που κρατείται στην Υποδιεύθυνση Ασφαλείας κατηγορείται ότι αφού ξυλοκόπησε την φίλη του την οποία είχε μεταφέρει στις 4.30 το πρωί της Κυριακής στο Πάρκο του Ροδινιού στη συνέχεια τη βίασε. Το θήμα νοσηλεύεται στο νοσοκομείο.

Το έκανε ήδη γνωστό στο Δήμο Ρόδου

Επιπλέον στοιχεία για τους οφειλέτες θέλει ο Εισαγγελέας

Μόλις του κοινοποιηθούν θα αποφασίσει για την "τύχη" των 53 εμπόρων

Επιπλέον στοιχεία πέραν αυτών που εστάλησαν με την λίστα οφειλετών του δήμου Ρόδου, ζήτησε ο εισαγγελέας Ρόδου κ. Ι. Τζαγκουρνής, προτού προβεί στις περαιτέρω ενέργειες.

Όπως πράγματι έγινε γνωστό, αφού παρελήφθη από την εισαγγελία η λίστα οφειλετών, στην οποία περιλαμβάνονται 53 επιχειρηματίες και καταστηματάρχες της πόλης μας, ζητήθηκαν και επιπλέον στοιχεία, απαραίτητα για νομικούς λόγους.

- Με την προσκόμιση των στοιχείων αυτών, θα αποφασιστεί και το τί πρόκειται να γίνει, με πιθανότερη εξέλιξη να διαταχθεί διενέργεια προανάκρισης.

Όπως είναι γνωστό, οι συγκεκριμένοι 53 επιχειρηματίες κατηγορούνται ότι δεν έχουν αποδόσει στον δήμο Ρόδου, τέλη παρεπιδημούντων που έχουν εισπράξει, το ύψος των οποίων ξεπερνά τα 140 εκατομμύρια δραχμές.

- Ήδη πάντως, για το θέμα των επιπλέον στοιχείων, ο κ. Εισαγγελέας είχε συνεργασία με τον νομικό σύμβουλο του δήμου Ρόδου.

Στο σκαμνί 16 έμποροι για χρέη

Στο εδώλιο του κατηγορουμένου θα καθίσουν σήμερα για να δικαστούν για παλιές τους υποθέσεις, άλλοι 16 έμποροι κι επιχειρηματίες οι οποίοι δεν ανταποκρίθηκαν στις οικονομικές τους υποχρεώσεις έναντι των τραπεζών και του ΤΕΒΕ.

Πρόκειται για 9 εμπόρους και 7 επιχειρηματίες του νησιού μας, οι οποίοι παραπέμπονται ενώπιον του τριμελούς πλημελειοδικείου σήμερα, επειδή δεν ανταποκρίθηκαν στις οικονομικές τους υποχρεώσεις.

Οι περισσότερες από τις υποθέσεις αυτές, έχουν ήδη ρυθμιστεί από τους οφειλέτες, ενώ οι υπόλοιποι θα βρεθούν σε εξαιρετικά δύσκολη θέση, σε περίπτωση που καταδικαστούν.

Το αποφάσισε οριστικά ο Εμπορικός Σύλλογος Ρόδου

Νωρίτερα θα ξεκινήσουν φέτος οι εκπώσεις στα καταστήματα

Σαν πιο πιθανή ημερομηνία φέρεται η 15η Ιουλίου-Αμετακίνητη η θέση του Συλλόγου στο θέμα του καταστήματος αφορολογήτων

Νωρίτερα θα ξεκινήσουν φέτος οι εκπτώσεις στην αγορά του νησιού μας, σύμφωνα με όσα αποφάσισε κατά την διάρκεια σχετικής συνεδρίασης που πραγματοποιήθηκε προχθές το βράδυ ο Εμπορικός Σύλλογος Ρόδου.

Οι εκπτώσεις, υπολογίζεται να ξεκινήσουν για την αγορά της Ρόδου, στα μέσα περίπου του Ιουλίου, 15 μέρες δηλαδή νωρίτερα, σε σχέση με πέρσι. Όπως διευκρίνισε χθες ο πρόεδρος του Εμπορικού Συλλόγου της Ρόδου κ. Σίμος Παρασκευάς, μέχρι τότε, δεν πρόκειται να επιτραπεί καμμία αυθαιρεσία, από την πλευρά των καταστηματαρχών, η οποία αφ' ενός θα εκφυλίσει τον θεσμό, αφ' ετέρου δε θα δημιουργήσει αθέμιτο ανταγωνισμό, στην αγορά.

- Τα μέλη της διοίκησης του Εμπορικού Συλλόγου της Ρόδου, κατά την διάρκεια της ίδιας συνεδρίασης, εξέτασαν επίσης τα χρόνια προβλήματα που αντιμετωπίζει ο εμπορικός κόσμος της περιοχής μας, καθώς επίσης και το επίμαχο ζήτημα της ίδρυσης Καταστήματος Αφορολογήτων Ειδών στο λιμάνι της Ρόδου, για το οποίο έχουν αντιδράσει έντονα οι εκπρόσωποι των φορέων του νησιού μας.

Για το θέμα αυτό, ο Εμπορικός Σύλλογος της Ρόδου,

Συνέχεια στη σελ. 15

Στην Αθήνα ο πρόεδρος ξενοδ/λων

Στην πρωτεύουσα μετέβη χθες ο πρόεδρος του σωματείου των ξενοδοχοϋπαλλήλων της Ρόδου κ. Σταύρος Παπαδογιάννης, προκειμένου να πάρει μέρος στην σύσκεψη που έχει προγραμματιστεί με την διοίκηση του Ταμείου Ασφάλισης των Ξενοδοχοϋπαλλήλων και τους προέδρους των πρωτοβάθμιων σωματείων από όλη την χώρα.

Ο κ. Παπαδογιάννης, μαζί με την διοίκηση της Ομοσπονδίας και αντιπροσωπεία προέδρων από τα σωματεία των ξενοδοχοϋπαλλήλων της χώρας, αναμένεται επίσης να έχουν επαφές και με την ηγεσία του Υπουργείου Εργασίας, τον Υφυπουργό Κοινωνικών Ασφαλίσεων κ. Ν. Φαρμάκη, καθώς επίσης και εκπροσώπους του Υπουργείου Ανάπτυξης, προκειμένου να συζητήσουν μαζί τους, για τα προβλήματα

Συνέχεια στη σελ. 15

Αυτό υποστηρίζουν με επιστολή τους οι κ.κ. Καζουλλάκης και Παρασός

Χωρίς διαφάνεια οι προσλήψεις οδηγών στο ΡΟΔΑ

Χρησιμοποιήθηκε σαν κριτήριο η καλή εμφάνιση υποψηφίων

Οι κ.κ. Κ. Καζουλάκης και Δ. Παρασός αντιπρόεδρος και μέλος αντίστοιχα της Διοίκησης του ΡΟΔΑ, με επιστολή τους αναφέρονται στους λόγους για τους οποίους διεφώνησαν στην πρόσληψη οδηγών του ΡΟΔΑ.

Οι επιστολογράφοι υποστηρίζουν ότι για τις προσλήψεις ακολουθήθηκαν αδιαφανείς διαδικασίες αφού δεν προηγήθηκε προκήρυξη, δεν υπήρξε πίνακας αξιολόγησης ενώ τα κριτήρια που χρησιμοποιήθηκαν δεν ήσαν αυτά που έπρεπε.

Το πλήρες κείμενο της επιστολής έχει ως εξής:

«κ. Διευθυντά,

Μετά το από τις 24 Ιουνίου 1997 δημοσίευμα της εφημερίδας "ΔΗΜΟΚΡΑΤΙΚΗ" με τίτλο "Μόνο ξύλο δεν έπεσε σε συνεδρίαση της ΡΟΔΑ" και για την αποκατάσταση της αλήθειας παρακαλούμε να δημοσιεύσετε την παρακάτω επιστολή μας που μόνο σκοπό έχει να δώσει την πραγματική διάσταση στα γεγονότα.

Η τοποθέτηση της πλειοψηφίας των μελών του Δ.Σ. όσο και η δική μας προσωπικά, πάνω στην εισήγηση των υπηρεσιακών παραγόντων της ΡΟΔΑ με θέμα "Προσλήψεις προσωπικού κίνησης" που κατέληξε στην πρόταση (που δεν δέχθηκε ο πρόεδρος) για αναβολή της λήψης απόφασης, στηρίχθηκε στα παρακάτω δεδομένα, με μοναδικό σκοπό την διασφάλιση του κύρους και της αξιοπιστίας της επιχείρησης απέναντι στο Ροδιακό λαό και την πόλη

Συνέχεια στη σελ. 15

Τί πρέπει να προσκομίσουν οι δικαιούχοι

Τα δικαιολογητικά για το επίδομα πολυτέκνων

Ανακοίνωση του ανταποκριτή του ΟΓΑ

Διευκρινίσεις για τα δικαιολογητικά που απαιτούνται για την χορήγηση του επιδόματος του τρίτου παιδιού, αλλά και για το επίδομα στις πολύτεκνες οικογένειες, έδωσε χθες ο ΟΓΑ.

Συγκεκριμένα από το γραφείο ανταποκριτή του ΟΓΑ στο Δήμο Ρόδου και προκειμένου να αποφευχθούν παρεξηγήσεις και τελικά ταλαιπωρία των δικαιούχων, εξεδόθη η παρακάτω ανακοίνωση:

"Ανακοινώνεται ότι, για το επίδομα του τρίτου παιδιού (και για την περίπτωση που αυτό έχει κλείσει τα τρία χρόνια, δεν έχει όμως υπερβεί τα έξι), οι δικαιούχοι απαιτείται να προσκομίσουν στον ανταποκριτή του ΟΓΑ στη Ρόδο τα εξής δικαιολογητικά:

- Πιστοποιητικό οικογενειακής κατάστασης (το ειδικό έντυπο του ΟΓΑ).

Συνέχεια στη σελ. 6

Ολοκληρώθηκαν τα θερινά μαθήματα που οργάνωσε το Ινστιτούτο Αιγαίου

Στις 13 Ιουνίου 1997 ολοκληρώθηκαν τα θερινά μαθήματα διάρκειας τριών εβδομάδων που διοργανώνει η Νομική Σχολή του Πανεπιστημίου Tulane της Νέας Ορλεάνης των ΗΠΑ σε συνεργασία για τέταρτη χρονιά με το Ινστιτούτο Αιγαίου του Δικαίου της Θάλασσας και του Ναυτικού Δικαίου στην Ρόδο.

Τα μαθήματα είχαν σαν αντικείμενο το Δίκαιο της Θάλασσας, το Ναυτικό Δίκαιο, το Διεθνές Περιβαλλοντικό Δίκαιο, το Κοινοτικό Δίκαιο και την Συγκριτική Θεώρηση Ευρωπαϊκών και Αμερικανικών Νομικών Συστημάτων. Εκ μέρους του Ινστιτούτου Αιγαίου δίδαξαν η καθηγήτρια κ. Αλίκη Κιάντου-Παμπούκη, η Δρ. Μαρία Γαβουνέλη και ο Δρ. Νικόλαος Σκούρτος. Πέραν των 55 Αμερικανών φοιτητών τα μαθήματα παρακολούθησαν

Συνέχεια στη σελ. 15

POLYNESIAN-CHINESE RESTAURANT

KONA-KAI

ΑΝΟΙΞΑΜΕ ΚΑΙ ΣΑΣ ΠΕΡΙΜΕΝΟΥΜΕ ΣΤΟΝ ΠΛΗΡΩΣ ΑΝΑΚΑΙΝΙΣΜΕΝΟ ΧΩΡΟ ΜΑΣ

ΔΙΕΥΘΥΝΣΗ-ΑΠΕΝΑΝΤΙ ΑΠΟ ΤΟ ΞΕΝΟΔΟΧΕΙΟ BLUE-HORIZON ΠΑΡΑΛΙΑ ΙΑΛΥΣΟΥ ΓΙΑ ΚΡΑΤΗΣΕΙΣ τηλ. 94328

ΙΕΡΟΣ ΝΑΟΣ
"Η ΚΟΙΜΗΣΗ ΤΗΣ ΘΕΟΤΟΚΟΥ"
ΛΙΝΔΟΣ

ΠΑΝΗΓΥΡΙΣ

Την **28ην Ιουνίου 1997 ημέρα Σάββατο και ώρα 7.30 μ.μ.** παραμονή της εορτής των Αγίων Αποστόλων Πέτρου και Παύλου, στον Ιερό Ναό των Αγίων Αποστόλων στο μικρό λιμανάκι της Λίνδου και ακριβώς στο σημείο που αποβιβάσθηκε ο Απόστολος Παύλος, θα τελεσθεί ο καθιερωμένος ΜΕΓΑΣ ΕΣΠΕΡΙΝΟΣ που θα χοροστατήσει ο Σεβασμιώτατος Μητροπολίτης Ρόδου κ.κ. Απόστολος.
Στην συνέχεια και στην ίδια περιοχή, θα γιορτασθεί το πανηγύρι με ολονύκτια χοροεσπερίδα, που διοργανώνει ο Αθλητικός Σύλλογος Λίνδου "ΚΛΕΟΒΟΥΛΟΣ".

Λίνδος 25 Ιουνίου 1997
Η Εκκλησιαστική Επιτροπή



Β. FREE ΑΠΟ ΤΗΝ TELESTET

ΛΟΓΑΡΙΑΣΜΟΣ ΤΕΛΟΣ

Κινητή τηλεφωνία χωρίς λογαριασμούς, Πάγια, Συμβόλαιο!

Η **TELESTET** για άλλη μια φορά οδηγεί τις εξελίξεις και δημιουργεί μια πραγματική επανάσταση στο χώρο της κινητής τηλεφωνίας στην Ελλάδα. Από **22 Μαΐου 1997** λανσάρει την καρτοκινητή τηλεφωνία **Β–FREE by TELESTET**, δηλαδή κινητή τηλεφωνία που καταργεί λογαριασμούς, μηνιαίο πάγιο και συμβόλαια.
ΣΑΚΕΛΛΑΡΙΔΗΣ Α.Θ. ΟΕ-Κορδιγκτώνος 61 τηλ. 30216



Golden Olympiade
PERIDIS
RESTAURANT • GRILL - BAR

Στη μαγεία της **Παλιάς Πόλης** ένα εστιατόριο με δύο κουζίνες υψηλών προδιαγραφών.
Θαλασσινά, θαλασσινοί μεζέδες, ψάρια ολόφρεσκα, αστακούς, καραβίδες, όστρακα
και ακόμα η **παραδοσιακή ελληνική κουζίνα** μας με πολλές γεύσεις νοστημιές και μεζέδες.

Για ένα ξεχωριστό δείπνο ή γεύμα για σας, για τους ξένους σας ή για τους ενοίκους του ξενοδοχείου σας.

Εστιατόριο
PERIDIS GOLDEN OLYMPIADE
Για εκλεκτικούς και καλοφαγάδες
ΑΠΕΛΛΟΥ ΚΑΙ ΕΥΔΙΜΟΥ ΓΩΝΙΑ Τηλ. 20119

ΚΛΙΜΑΤΙΣΜΟΣ
ΑΣΥΝΑΓΩΝΙΣΤΕΣ ΤΙΜΕΣ
9000 B.T.U. 190.000 δρχ.- 12.000 B.T.U. 220.000 δρχ.-16.000 B.T.U. 280.000 δρχ.
ΜΑΥΡΙΚΑΚΗΣ Α.Ε. *Βασ. Ηρακλείου 32. Τηλ. 75167/96688*

ΜΕΓΑΛΕΣ ΥΠΕΡΠΡΟΣΦΟΡΕΣ
ΑΠΟ ΤΗΝ ΣΑΚΕΛΛΑΡΙΔΗΣ Α.Θ. ΟΕ
ΚΑΙ ΤΗΝ TELESTET
ΣΥΝΔΕΘΕΙΤΕ ΚΑΙ ΘΑ ΔΕΙΤΕ
Αποκτήστε εντελώς ΔΩΡΕΑΝ ένα ERICSSON GA 628 ή ένα ERICSSON GA 318 και πάρτε σαν επιπλέον **ΔΩΡΟ ΑΠΟΚΩΔΙΚΟΠΟΙΗΤΗ FILMNET** με 2 ή 4 μήνες ΔΩΡΕΑΝ συνδρομή και στα τρία τηλεοπτικά προγράμματα (FILMNET-SUPER SPORT-K.T.V.)
ΠΡΟΛΑΒΕΤΕ!
Κοδρικτώνος 64-Τηλ. 30216

ΕΠΑΝΑΣΤΑΣΗ ΣΤΗΝ ΚΙΝΗΤΗ ΤΗΛΕΦΩΝΙΑ ΑΠΟ ΤΗΝ TELESTET
Αποκτήστε ΤΩΡΑ ΕΝΑ ΚΙΝΗΤΟ ΤΗΛΕΦΩΝΟ ΧΩΡΙΣ ΠΑΓΙΟ, ΧΩΡΙΣ ΣΥΜΒΟΛΑΙΟ, ΧΩΡΙΣ ΕΚΔΟΣΗ ΛΟΓΑΡΙΑΣΜΩΝ!!!
ΕΠΙΛΕΞΤΕ ΜΟΝΟ ΠΟΣΑ ΧΡΗΜΑΤΑ ΘΕΛΕΤΕ ΝΑ ΧΡΕΩΘΕΙΤΕ ΣΕ ΚΛΙΣΕΙΣ ΚΑΙ ΠΑΡΤΕ ΤΙΣ ΑΝΑΛΟΓΕΣ ΚΑΡΤΕΣ.
Β. FREE Η ΕΠΑΝΑΣΤΑΣΗ ΣΤΗ ΚΙΝΗΤΗ ΤΗΛΕΦΩΝΙΑ ΜΕ ΤΟ ΝΕΟ ΠΡΟΓΡΑΜΜΑ ΚΑΡΤΟΚΙΝΗΤΗΣ ΤΗΛΕΦΩΝΙΑΣ.
Πληρ.
MOBILE CENTER
Εξουσιοδοτ. αντιπρ. **TELESTET**
Πειραιώς 4
Τηλ. 62986-68585

Ε.Π.Ε.Υ. ΔΩΔΕΚΑΝΗΣΟΥ Α.Ε.

ΕΠΙΧΕΙΡΗΣΗ ΠΑΡΟΧΗΣ ΕΠΕΝΔΥΤΙΚΩΝ ΥΠΗΡΕΣΙΩΝ ΔΩΔΕΚΑΝΗΣΟΥ Α.Ε.

ΧΡΗΜΑΤΙΣΤΗΡΙΑΚΕΣ ΕΡΓΑΣΙΕΣ

Άμεση πρόσβαση και απευθείας παρακολούθηση του Χρηματιστηρίου Αξιών Αθηνών για αγορές και πωλήσεις μετοχών, εντόκων γραμματίων, ομολόγων αμοιβαίων κεφαλαίων

Τεχνικές θεμελιώδεις αναλύσεις, Ενημέρωση χαρτοφυλακίων

25ης Μαρτίου 9, β' όροφος, Ρόδος Τηλ./Fax (0241) 75610-75611
(Πάνω από την Κτηματική Τράπεζα)

Υπεύθυνοι: Αθανάσιος Αντωνίου, Τσαμπίκα Διακοδημητρίου
Οι υπηρεσίες παρέχονται σε συνεργασία με την Ελληνοαμερικανική Χρηματιστηριακή Α.Ε.

Καλημέρα SCAVOLINI

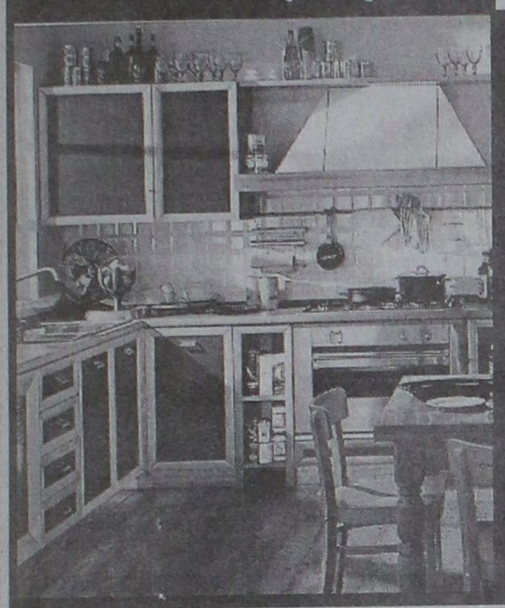

Όταν οι αξίες μένουν αναλοίωτες στο χρόνο, όταν οι απαιτήσεις ζητούν ισχυρές εγγυήσεις, όταν το έπιπλο κουζίνας γίνετοι επένδυση ζωής τότε SCAVOLINI

Μία και μοναδική.

ΑΝΤΙΠΡΟΣΩΠΟΣ ΡΟΔΟΥ:
ΜΙΧ. Π. ΜΑΡΚΑΚΙΟΥ
ΟΔΟΣ: ΘΕΣ/ΝΙΚΗΣ 14
(έναντι Εμπορικού Κέντρου
ΜΗΔΙΑ) Τηλ.: 67500-20327

ΟΔΙΚΗ ΒΟΗΘΕΙΑ ΔΙΚΥΚΛΩΝ

Dynamic Help



Με μια συνδρομή 12 δραχμών την ημερα, εξασφαλίζετε πληρη οδική βοήθεια επί 24ώρου βάσεως, 365 ημέρες τον χρόνο για την νήσο Ρόδο, ή την υπόλοιπη Ελλάδα, που καλύπτει μοτοσυκλέτες κυβισμού 50 - 1500 κ.ε.

Κεντρικά: Θησέως 295 Καλλιθέα, ΑΘΗΝΑ Τηλ.: 01- 9302700
Σταθμός Ρόδου: Μ. Πετρίδη 107 Τηλ.: 66663, FAX: 95629

WINDOW AND DOOR SYSTEMS
FINSTRAL®
ΓΕΡΜΑΝΙΚΑ ΚΟΥΦΩΜΑΤΑ ΥΨΗΛΩΝ ΑΠΑΙΤΗΣΕΩΝ

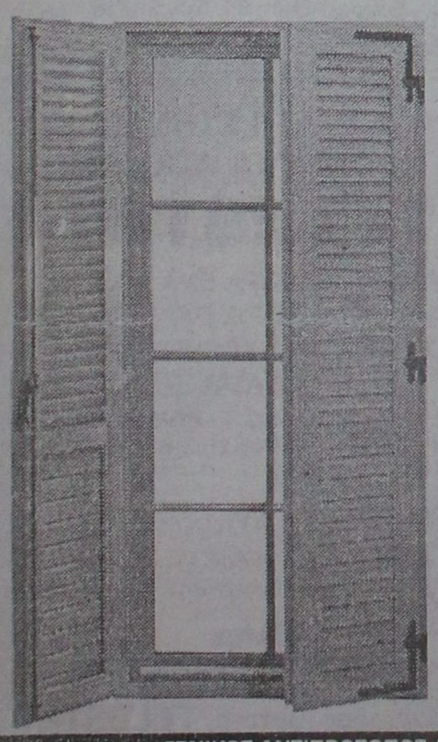

Η ΚΑΛΥΤΕΡΗ ΕΠΙΛΟΓΗ
Για σας που πιστεύετε ότι η επιλογή κουφωμάτων είναι μία σημαντική υπόθεση, η γνωριμία σας με την FINSTRAL επιβάλλεται.



Μόνωση. Αντοχή. Αισθητική

ΓΕΝΙΚΟΣ ΑΝΤΙΠΡΟΣΩΠΟΣ ΔΩΔΕΚΑΝΗΣΟΥ
ΚΛΑΔΟΓΕΝΗΣ ΔΗΜΗΤΡΙΟΣ
ΚΟΛΟΚΟΤΡΩΝΗ 32 - ΡΟΔΟΣ ΤΗΛ: 27.111 - 27.402

επιλογές

ΘΑ ΧΡΕΙΑΖΟΤΑΝ

Θα χρειαζόταν, πρώτον, να αντιδράσει η ίδια η τηλεοπτική αγορά στην τάση να εξισορροπούν κάποια κανάλια τις οικονομικές ζημιές τους με φθηνότερο και πλέον κραυγαλέο πρόγραμμα, με την πλημμυρίδα των ριάλιτι σόου. Αν γενικευόταν, φερ' ειπείν, η διαφημιστική αποχή από τα προγράμματα αυτά και τα κανάλια που τα φιλοξενούν;

Θα χρειαζόταν, έπειτα, να υποχρεωθεί η κυβέρνηση να εγκαταλείψει την υποκριτική στάση του "ηθικώς εξεγειρομένου" με τις ακρότητες των καναλιών, ακρότητες των οποίων είναι ηθικός αυτουργός -εφόσον συντηρεί τις σημερινές ανισορροπίες στην τηλεοπτική αγορά.

Από άρθρο του Π. Τσίμα στα ΝΕΑ

ΑΝΘΡΩΠΙΝΟΣ ΠΡΟΕΔΡΟΣ

Έναν ανθρώπινο Πρόεδρο, έναν οιονεί Σάντρο Περτίνι -τον Ιταλό πρόεδρο που αγαπήθηκε από τους συμπατριώτες του- είχε ανάγκη η Ελλάδα.

Σοβαρό, έντιμο, δημοκρατικό, να ασκεί τις ούτως ή άλλως περιορισμένες αρμοδιότητες που του παρέχει το Σύνταγμα με υποδειγματικό τρόπο και, ταυτόχρονα, να βρίσκεται συνεχώς δίπλα στο λαό χωρίς να παρασύρεται σε ανέξοδους λαϊκισμούς.

Το πολίτευμα είναι σαφές ότι δεν χρειάζεται Πρόεδρο ο οποίος να χειρίζεται τις δημόσιες υποθέσεις στη βάση αφελών ιδιοτροπιών ή μέσω συγκεκαλυμμένων απειλών προς την εκάστοτε κυβέρνηση- στοιχεία τα οποία ανέδειξε η πρακτική και αποκάλυψαν τα αρχεία προηγούμενων ανωτάτων αρχόντων.

Ο Κωστής Στεφανόπουλος, ο καλύτερος, ίσως, Πρόεδρος που είχε ποτέ η χώρα, βοηθά να απλώσει ρίζες ο θεσμός της Προεδρευομένης Δημοκρατίας.

Από άρθρο του Χρ. Παναγιωτόπουλου στο ΕΘΝΟΣ

ΘΕΑΤΡΙΝΙΣΤΙΚΑ

Η αποτίμηση του έργου και της ζωής του Ανδρέα Παπανδρέου βρίσκεται στην κριτική που μπορεί να ασκήσει κανείς στην πολιτική των κυβερνήσεών του, στον αρνητικό ή θετικό κοινωνικό μετασχηματισμό που επέβαλε, στα μεγάλα λάθη που έκανε.

Είναι όμως βέβαιο πως δεν βρίσκεται στους θεατρινίστικους οδυρμούς και στις περιφερόμενες από τηλεόραση σε τηλεόραση απόψεις εκείνων που στεγάστηκαν υπό την πλουσιοπάροχη ανοχή και ανασφάλειά του. Όσο για την κ. Λιάννη-Παπανδρέου, ας αποτραβηχτεί στη σκιά της κι ας συνεχίσει να ζει όπως εκείνη το επιλέξει. Δεν έχει όμως το δικαίωμα ούτε να επιβάλλει την παρουσία της ούτε να απαιτεί την πολιτική σταδιοδρομία της.

Από άρθρο του Σ. Κοτρώτσου στην ΕΞΟΥΣΙΑ

ΠΑΡΑΞΕΝΟ

Ακούγεται παράξενο αλλά η Ν.Δ. κινδυνεύει να πέσει θύμα της ιδεολογικής και πολιτικής της επιτυχίας. Ελάχιστοι αμφιβάλλουν για την κυριαρχία της Κεντροδεξιάς σε επίπεδο στρατηγικής. Μέχρι και ο υπουργός Εθνικής Οικονομίας κ. Παπαντωνίου υποχρεώθηκε να πει ότι η έξοδος από την κρίση περνά από την υιοθέτηση κεντροδεξιών επιλογών.

Παράλληλα όμως, ενισχύεται η άποψη ότι από τη στιγμή που το ΠΑΣΟΚ κινείται αναγκαστικά και στο κεντροδεξιό χώρο, η Ν.Δ. χάνει σε μεγάλο βαθμό τη χρησιμότητά της. Το ΠΑΣΟΚ λοιπόν εμφανίζεται σαν μια παραλλαγή της Ν.Δ., που μπορεί να μην τα καταφέρνει τόσο καλά σε συγκεκριμένα ζητήματα αλλά έχει τη δυνατότητα να κινητοποιεί τις αριστερές του εφεδρείες και να περνά σχετικά εύκολα τη "γραμμή" του στην κοινωνία.

Από άρθρο του Γ. Κύρτσου στον ΕΛΕΥΘΕΡΟ ΤΥΠΟ

ΜΠΗΚΑΝ ΣΕ ΚΑΛΟΥΠΙΑ;

Μπήκαν κιόλας σε καλούπια; Οδηγούνται τόσο γρήγορα οι νέοι μας στην ενσωμάτωση με το ...κατεστημένο πνεύμα των μεγάλων; Τι μεσολάβησε στον ένα μόλις χρόνο που πέρασε από την πρώτη, "επαναστατική" σύνοδο της βουλής των Εφήβων και οι φετινοί έφηβοι-βουλευτές δείχνουν πιο συγκρατημένοι και οργανωμένοι, με αισθητά λιγότερο αυθορμητισμό και έμπνευση; Παρά την έκκληση του πάντα νέου Αντώνη Σαμαράκη να ακολουθήσουν τη γνωστή ρήση του Μάη του '68 "απαγορεύεται το απαγορεύεται". Είναι η αίσθηση των παιδιών ότι, όπως πέρυσι έτσι και φέτος, οι απόψεις και τα συμπεράσματά τους θα μείνουν σε κάποια πρακτικά της Βουλής και στους καλαίσθητους τόμους που εκδόθηκαν;

Από άρθρο της Ντ. Νταϊλιάνα στην ΕΛΕΥΘΕΡΟΤΥΠΙΑ

Είπαν και ... ελάλησαν

- "Με εκπλήσει ο παπανδρεϊσμός τον οποίο επιδεικνύουν μετά Παπανδρέου ορισμένοι Ιουδαίοι, αφού είναι γνωστόν ότι μερικοί από αυτούς πρωτοστάτησαν στη σταύρωση, ενώ άλλοι έκοψαν τα καρδιά. Ουαί, ουαί..."

Π. Κρητικός

- "Υπάρχει αθρόα συνταγογράφηση, ιδίως μάλιστα από την πλευρά των γιατρών, με αποτέλεσμα να ανεβαίνει κατά ασυνήθη τρόπο η δαπάνη, έξω από τα ευρωπαϊκά δεδομένα".

Μ. Χρυσοχοΐδης

- "Μια συνθήκη είναι "αριστερή" όσο μπορεί ένας λογάριθμος να είναι κίτρινος".

Μ. Παπαγιαννάκης

- "Το ΠΑΣΟΚ είναι το μοναδικό κόμμα στην Ευρωπαϊκή Ένωση που εφαρμόζει αριστερή πολιτική".

Θ. Τσουκάτος

- "Είμαι εναντίον των βιβλίων για τον Α. Παπανδρέου. Όλων ανεξαιρέτως. Πιστεύω ότι γράφονται για τους συγγραφείς και όχι για τον πρόεδρο".

Τ. Χυτήρης

- "Το γεγονός ότι δεν μιλούμε (σ.σ. για τον Ανδρέα και τα πρόσωπα που τον περιστοίχιζαν), δεν σημαίνει ότι είμαστε και μουγκοί".

Μ. Αθανασάκης

ΑΝΑΚΟΙΝΩΣΗ

Η εταιρεία **ΝΕΑΡΧΟΣ** η Ναυτική Εταιρεία του Ομίλου Μαμιδάκη ευρίσκεται στην ευχάριστη θέση να σας ανακοινώσει τα νέα δρομολόγια των Ε/Γ-Υ/Γ ΜΑΡΙΛΕΝΑ ΙΙ - ΜΑΡΙΛΕΝΑ και ΤΖΙΝΑ τα οποία ισχύουν από 12/5/97 - 8/10/97

Ε/Γ-Υ/Γ ΜΑΡΙΛΕΝΑ ΙΙ

ΔΕΥΤΕΡΑ 08.00: Για ΚΩ-ΛΕΡΟ-ΠΑΤΜΟ-ΣΑΜΟ (ΠΥΘΑΓΟΡΕΙΟ) και επιστροφή
ΤΡΙΤΗ: 08.00: Για ΚΩ και επιστροφή
ΤΕΤΑΡΤΗ: 08.00: Για ΚΩ-ΛΕΡΟ-ΠΑΤΜΟ-ΣΑΜΟ (ΠΥΘΑΓΟΡΕΙΟ) και επιστροφή
ΠΕΜΠΤΗ: 08.00: Για ΚΩ και επιστροφή
ΠΑΡΑΣΚΕΥΗ 08.00: Για ΚΩ-ΛΕΡΟ-ΠΑΤΜΟ-ΦΟΥΡΝΟΙ-ΙΚΑΡΙΑ-ΣΑΜΟ (ΠΥΘΑΓΟΡΕΙΟ) και επιστροφή.
ΣΑΒΒΑΤΟ 08.00: Για ΣΥΜΗ-ΚΩ-ΚΑΛΥΜΝΟ-ΑΣΤΥΠΑΛΑΙΑ και επιστροφή
ΚΥΡΙΑΚΗ 08.00: Για ΚΩ-ΝΙΣΥΡΟ και επιστροφή

Ε/Γ-Υ/Γ ΜΑΡΙΛΕΝΑ

ΚΑΘΗΜΕΡΙΝΩΣ 17.00: Για ΚΩ-ΚΑΛΥΜΝΟ
ΚΥΡΙΑΚΗ 10.15: Για ΤΗΛΟ και επιστροφή

Ε/Γ-Υ/Γ ΤΖΙΝΑ

ΤΕΤΑΡΤΗ: 18.00: Για ΧΑΛΚΗ-ΤΗΛΟ-ΝΙΣΥΡΟ-ΚΩ

- *Επίσης καθημερινώς συνεχίζονται τα εκδρομικά ταξίδια (ναυλώσεις) των λοιπών Ε/Γ-Υ/Γ ΤΖΙΝΑ ΙΙ - ΑΡΙΣΤΕΑ Μ. - ΓΕΩΡΓΙΟΣ Μ. για άλλα νησιά της Δωδεκανήσου*

ΤΑΞΙΔΕΨΤΕ ΣΙΓΟΥΡΑ-ΑΝΕΤΑ-ΓΡΗΓΟΡΑ

ΕΙΣΙΤΗΡΙΑ ΠΛΗΡΟΦΟΡΙΕΣ
DODEKANESE HYDROFOILS
ΠΛΑΤΕΙΑ ΝΕΩΡΙΟΥ 6
ΤΗΛ.: 24000-78052-78053

ΕΠΙΤΕΛΟΥΣ!!!
ΚΑΙ ΣΤΗ ΡΟΔΟ

Φθηνά εισιτήρια!
με ΟΛΥΜΠΙΑΚΗ

Ο ΤΟΥΡΙΣΤΙΚΟΣ ΟΡΓΑΝΙΣΜΟΣ
Ζορπίδης

σε συνεργασία με την **ΟΛΥΜΠΙΑΚΗ** σας απογειώνει από τη Ρόδο με προσγειωμένες τιμές, **τιμές ΣΟΚ!**
Όταν οι άλλοι δε μπορούν εμείς μπορούμε.
Αφήστε μας τελευταίους!
Έχουμε λύσεις!
Με μας θα ταξιδέψετε **ΣΙΓΟΥΡΑ-ΑΝΕΤΑ-ΓΡΗΓΟΡΑ** και προπάντων **ΦΘΗΝΑ.**
Η πείρα 20 χρόνων εγγύηση.
Δικοί σας άνθρωποι φροντίζουν υπεύθυνα για σας.

Πληροφορίες: **Μακαρίου 31**
Τηλ. 20625, 30054

helios
www.helios.gr

ΠΡΟΒΛΗΘΕΙΤΕ ΣΤΟ ΙΝΤΕΡΝΕΤ ΤΩΡΑ

Διαφημιστείτε στα εκατομύρια των ξένων χρηστών του διαδυκτίου και αξιοποιήστε σήμερα τις επιχειρηματικές ευκαιρίες που παρέχει αυτό το νέο μέσο επικοινωνίας. Ο πρωτοπορειακός σταθμός Ηλιος, ο μεγαλύτερος και σημαντικότερος επαγγελματικός τουριστικός web server στην Ελλάδα -για τα Δωδεκάνησα, μπαίνοντας στον τρίτο χρόνο λειτουργίας του, προσφέρει στους πελάτες του μοναδικές, αξιόπιστες δυνατότητες προώθησης και διαφήμισης. Προσφέρουμε:

- Πλούσιο, ευχάριστο γραφικό περιβάλλον.
- Πλήρη ταξιδιωτικό οδηγό με φωτογραφίες, και χρήσιμες πληροφορίες.
- Επαγγελματικό Χρυσό Οδηγό.
- Λεπτομερείς χάρτες.
- Παρουσίαση τοπικών πολιτιστικών γεγονότων.
- Αξιοθέατα.
- Happenings.
- Σύστημα πληροφόρησης πτήσεων.
- Σύστημα πληροφόρησης δρομολογίων ΔΑΝΕ.
- Λεπτομερή, αξιόπιστα στατιστικά χρήσης.
- Και βέβαια το μοναδικό σύστημα κράτησης δωματίων, virtual desk, που αντιγράφτηκε από πολλούς, τώρα με νέες δυνατότητες.

ΒΡΑΒΕΙΑ:
the best of Europe.. Europe Online
JAMMIN COOL SITE OF THE WEEK

ΕΠΙΣΗΜΟ SITE:
ΕΝΩΣΗΣ ΞΕΝΟΔΟΧΩΝ ΡΟΔΟΥ
ΕΝΩΣΗΣ ΞΕΝΟΔΟΧΩΝ ΧΑΛΚΙΔΙΚΗΣ
ΔΑΝΕ SEA LINE
Α.Σ.Τ.Ε.Ρ.
ΔΗΜΟΤΙΚΗΣ ΠΙΝΑΚΟΘΗΚΗ ΡΟΔΟΥ

ΕΓΓΡΑΦΕΙΤΕ ΔΩΡΕΑΝ ΣΤΟΝ ΕΠΑΓΓΕΛΜΑΤΙΚΟ ΧΡΥΣΟ ΟΔΗΓΟ ΤΗΣ ΡΟΔΟΥ ΣΤΟ ΙΝΤΕΡΝΕΤ! ΠΛΗΡΟΦΟΡΙΕΣ ΣΤΟ 77031.

FUTURE MEDIA
ΣΥΓΧΡΟΝΕΣ ΟΛΟΚΛΗΡΩΜΕΝΕΣ ΛΥΣΕΙΣ ΠΡΟΩΘΗΣΗΣ ΕΠΙΧΕΙΡΗΣΕΩΝ
ΑΝΝΗΣ ΜΑΡΙΑΣ 83, ΡΟΔΟΣ 85100 ΤΗΛ. 0241 77031 - 35100 ΦΑΞ 0241 77031



ΣΠΙΤΙΑ
ΠΡΟΚΑΤΑΣΚΕΥΑΣΜΕΝΑ ΚΑΙ ΚΤΙΣΤΑ
ΑΝΤΙΣΕΙΣΜΙΚΑ - ΑΚΑΥΣΤΑ
ΜΠΑΓΚΑΛΟΟΥΣ - ΣΚΕΠΕΣ
ΚΙΟΣΚΙΑ - ΠΕΡΓΚΟΛΕΣ



ΜΗΧΑΝΗΜΑΤΑ
• ΞΥΛΟΥ
• ΜΕΤΑΛΛΟΥ

Ε.Ν. ΚΥΡΙΑΚΟΥ
ΑΠΟΛΛΩΝΙΟΥ ΡΟΔΙΟΥ & ΣΩΤΗΡΟΣ
ΙΞΙΑ - ΡΟΔΟΣ
ΤΗΛ: (0241) 90002, (094) 326917
Α.Φ.Μ.44270010 Α.Ο.Υ. ΡΟΔΟΥ 7542

ΜΗΧΑΝΗΜΑΤΑ
• ΒΙΟΜ. ΚΑΘΑΡΙΣΜΟΥ
• ΠΙΣΙΝΕΣ
• ΥΔΡΟΜΑΣΑΖ
• ΣΑΟΥΝΕΣ



ΞΥΛΕΙΑ
ΞΗΡΑΜΕΝΗ - ΕΜΠΟΤΙΣΜΕΝΗ

ΔΙΑΜΟΡΦΩΣΗ ΧΩΡΩΝ
ΚΑΤΑΣΚΕΥΑΣΤΙΚΑ - ΗΛΙΑΚΑ
ΗΛΕΚΤΡΙΚΟΣ ΕΞΟΠΛΙΣΜΟΣ



ΠΡΟΚΑΤΑΣΚΕΥΑΣΜΕΝΑ ΣΠΙΤΙΑ & ΚΤΙΣΤΑ, ΜΕ ΤΙΣ ΚΑΤΩΘΙ ΠΡΟΔΙΑΓΡΑΦΕΣ

- Αντισεισμικά
- Ακαυστα
- Με ξυλεία ξηραμένη-εμποτισμένη
- Είδη υγιεινής-πλακάκια, **ΔΙΚΗ ΣΑΣ ΕΠΙΛΟΓΗΣ**
- Κουφώματα-έπιπλα κουζίνας-ντουλάπες, δικής σας επιλογής και γούστου στο εργοστασιό μας
- Θερμομόνωση-ηχομόνωση τέλεια δι' όλο το σπίτι
- Σκεπη παραδοσιακή με κεραμίδι με μόνωση και αντοχή πρωτόγνωρη δια τις κατασκευές που μέχρι σήμερα γνωρίσατε.
- Σοβατίσματα με ειδικό άκαυστο πέτρωμα περλίτη, αντί άμμου.

ΜΕΓΑΛΕΣ ΕΥΚΟΛΙΕΣ ΠΛΗΡΩΜΗΣ ΕΩΣ ΚΑΙ 3 ΕΤΗ

ΚΥΡΙΑΚΟΥ

ΕΓΓΥΗΣΗ Η ΠΕΙΡΑ ΜΑΣ 14 ΕΤΩΝ ΕΠΙΣΚΕΦΘΕΙΤΕ ΜΑΣ Η ΤΗΛΕΦΩΝΕΙΣΤΕ ΜΑΣ ΓΙΑ ΠΛΗΡΗ ΕΝΗΜΕΡΩΣΗ ΣΑΣ
ΙΞΙΑ-ΡΟΔΟΣ Τηλ: 90002, κινητό: 094/326917

ΑΝΤΙΛΑΛΟΙ (πολιτικοί και άλλοι....)

ΣΦΡΑΓΙΔΕΣ ΣΕ ΩΡΑ 1
Καθημερινά & Σάββατο 09:00 - 14:00
ΜΑΡΚΟΥ ΜΑΛΛΙΑΡΑΚΗ 11
(στο υπόγειο του τυπογραφείου της εφημερίδας "Ροδιακή")
ΤΗΛ.: 39.115 - FAX: 74.892 - Στείλετε την παραγγελία σας τηλεφωνικά ή FAX

ΤΙΜΕΣ ΣΦΡΑΓΙΔΩΝ ΕΩΣ 5,5 ΕΚΑΤ.	
5 γραμμές	3.300
κάθε επί πλέον γραμμή	700
4 γραμμές	2.800
3 γραμμές	2.300
2 γραμμές	1.800
1 γραμμή	1.300
ΠΛΑΙΣΙΟ	1.000

Απωθητικά

"ο Γεώργιος Μαύρος, ο Κωνσταντίνος και η C.I.A."

Οι στενές σχέσεις των Ελλήνων πολιτικών με τις Η.Π.Α. ήταν κάτι το σύνηθες στο στρατόπεδο των νικητών που επεκράτησαν μετά το τέλος του Β' Παγκοσμίου πολέμου και του εμφύλιου μακελειού.

Και τις πιο πολλές φορές ζητούσαν εκ των προτέρων τις ευλογίες των μεγάλων αφεντικών για τις μέλλουσες πράξεις τους και εναρμονιζόντουσαν, σχεδόν αυτομάτως, με τις απαιτήσεις και τις υποδείξεις τους.

Ο δημοσιογράφος **Αλέξης Παπαχελάς,** ανταποκριτής της εφημερίδας **Καθημερινή** στην **Ουάσιγκτον** από το 1987 στο βιβλίο του **"Ο διασμός της Ελληνικής Δημοκρατίας και ο Αμερικανικός παράγοντας 1947-1967",** αναπτύσσει μια σειρά από στοιχεία για την περίοδο αυτή και μεταξύ των άλλων αναφέρεται και στον Δωδεκανήσιο πολιτικό **Γεώργιο Μαύρο,** ηγετικό στέλεχος της Ενωσης Κέντρου, ο οποίος ενημέρωσε με ***"το νί και με το σίγμα"*** την Αμερικανική πρεσβεία για το αντιπραξικόπημα που σχεδίαζε να πραγματοποιήσει ο πρώην βασιλιάς, εναντίον της χούντας, στις 13 Δεκεμβρίου 1967.

Το αντιπραξικόπημα του Κωνσταντίνου

«Υπ' αυτές τις συνθήκες, ο Κωνσταντίνος προετοίμαζε το αντιπραξικόπημά του. Ο Αμερικανός πρέσβυς, ο Τάλμποτ ισχυρίζεται ότι δεν γνώριζε τις λεπτομέρειες του σχεδίου και πως ενημμερώθηκε από τον βασιλέα όταν είχε ήδη αρχίσει η εκτέλεσή του.

Ο Μπόμπ Κήλυ, στέλεχος του πολιτικού τμήματος της πρεσβείας, είχε όμως ενημερώσει την πρεσβεία για μια συζήτηση που είχε με τον Γεώργιο Μαύρο, πρώην βουλευτή της Ε.Κ., στις 14 Νοεμβρίου. Ο Μαύρος ανέπτυξε ένα σχέδιο πραξικοπήματος, το οποίο προέβλεπε ότι ο Κωνσταντίνος θα μετέβαινε μαζί με τον πρωθυπουργό Κόλλια στη Θεσσαλονίκη, στις 13 Δεκεμβρίου, απ' όπου θα ανακοίνωνε ότι είχε δεχτεί την παραίτηση της κυβέρνησης των πραξικοπηματιών. Ο βασιλέας θα διόριζε κυβέρνηση, με τη συμμετοχή απόστρατων στρατηγών, η οποία θα παρέμενε στην εξουσία λίγους μήνες, διατηρώντας εν ισχύ τον στρατιωτικό νόμο και τους περιορισμούς των προσωπικών ελευθεριών. Αργότερα, ύστερα από λίγους μήνες, ο μονάρχης θα ανέθετε τη διακυβέρνηση της χώρας και τη διεξαγωγή εκλογών σε κυβέρνηση εθνικής ενότητας, με τη συμμετοχή όλων των σημαντικών προσωπικοτήτων του πολιτικού σκηνικού (Καραμανλή, Γεωργίου Παπανδρέου, Κανελλόπουλου κ.α.)».

Ο Γεώργιος Μαύρος είχε δώσει στον Ρόμπερτ Κήλυ συγκεκριμένες λεπτομέρειες (ημερομηνίες, κωδικούς κ.λπ.) και είχε ζητήσει την υποστήριξη των Αμερικανών, ώστε να πεισθεί ο βασιλιάς να προχωρήσει στο σχέδιο αυτό. Ο Κήλυ συνέταξε απόρρητο σημείωμα προς τον Τάλμποτ, σημειώνοντας ότι οι πιθανότητες επιτυχίας του σχεδίου ήταν σχετικά μικρές, μια και υπήρχαν πολλοί άνθρωποι στην Αθήνα που γνώριζαν την ύπαρξή του. Ο Τάλμποτ έδωσε εντολή στον Κήλυ να μη δώσει καμία απάντηση στον κεντρώο πολιτικό.

Με άλλα λόγια "τον έγραψε"...

-Κωστής Νικολάκης-

* **Αλέξης Παπαχελάς, "Ο διασμός της Ελληνικής Δημοκρατίας. Ο Αμερικανικός παράγων, 1947-1967", εκδόσεις "Εστίας", Αθήνα 1997.**

Ο Ταχυδρόμος πέρασε...

● **Προς κάθε αναγνώστη: Βρε παιδιά πέστε μου να μάθω κι εγώ. Τελικά είμαι παρδαλός ή παλαβιάρης; Βοηθείστε με σας παρακαλώ μια και το τ. γραφείο τύπου του Νοσοκομείου με μπέρδεψε.**

❖ ❖ ❖

● **Προς ΚΚΕ λάϊτ (κοινώς στελέχη του Συνασπισμού): Βρε παιδιά να αποκαθηλωθεί ο Γιάννης και μάλιστα δια της "ολομέτωπης προσβολής" που είναι και αποτελεσματική. Όμως η αποκαθήλωση χρειάζεται αν όχι μηχανήματα, τουλάχιστον χέρια. Πού θα τα βρείτε λεβέντες μου;**

❖ ❖ ❖

● **κ. Γιάννη Παρασκευά, Νομάρχη Δωδεκανήσου: Το να γκρεμισθεί ένας άρχοντας από το λαό είναι σίγουρα υποτιμητικόν. Το να αποκαθηλωθεί όμως από τους κατοίκους ενός τηλεφωνικού θαλάμου είναι άκρως προσβλητικό και αυτία για πολιτικό χαρακίρι.**

❖ ❖ ❖

● **κ. Κυριάκο Παπασάββα Τ. (Το Τ οριστικό και αμετάκλητο) Πρόεδρο του ΔΣ του Νοσοκομείου: Εξ οικείων τα βέλη Κυριάκο μου. Τί εννοώ; Να το Τ. Γραφείο τύπου του Νοσοκομείου. Μ' ένα σμπάρο πήρε μαζί δύο τριγώνια. Και εσένα και τον διάδοχο σου και έμεινε μόνος και καθαρός. Με ποιό τρόπο; Μα δεν διάβασες την ανακοίνωσή του; "Ουδείς μωρότερος των γιατρών αν δεν υπήρχαν οι... δημοδιδάσκαλοι".**

Καλοφαγωμένη σου...

❖ ❖ ❖

● **κ. Γιώργο Γιαννόπουλο, Δήμαρχο Ρόδου: Ούτε ψύλλος στον κόρφο σου Γιώργο μου. Είχες πούχες διαφορές με τους γειτόνους σου ΟΤΑτζήδες μπήκαν και τα σκ...α στη μέση... Ώρα είναι να σε σκ.... ταΐσουνε.**

❖ ❖ ❖

● **Ομοίως: Πάντως αν γίνει κάτι τέτοιο (δεν σου το εύχομαι λόγω τιμής), προτίμησε τα "σκ... με καούνια" . Ελαφρύ φαγητό καθότι... ελαφρύς και ο "Σεφ".**

ΔΙΔΑΞΑΝ ΚΑΙ ΠΑΛΙ ΗΘΟΣ

Δια αντιπροσώπου παραδόθηκαν τα κλειδιά των γραφείων του νοσοκομείου, από τον παλαιό πρόεδρο, ύστερα από καθυστέρηση αρκετών ημερών..

Και στην τελευταία ακόμα πράξη τους, οι γνωστοί **και μη εξαιρετέοι** ...φωστήρες, έσπευσαν να διδάξουν ήθος με την συμπεριφορά τους!

Εκτός αν έχουν να κάνουν και άλλα πράγματα ακόμα **για να δικαιώσουν την φήμη τους.**

ΤΟΥ ΚΟΙΝΩΝΙΚΟΥ ΔΙΑΛΟΓΟΥ

Το έχουν ...παραξεφτιλίσει **με τον κοινωνικό διάλογο,** ακούστηκε να σχολιάζει κορυφαίο συνδικαλιστικό στέλεχος του Εργατικού Κέντρου Ρόδου, **της κυβερνητικής** παράταξης μάλιστα.

Και για να αναγκαστεί ο συγκεκριμένος συνδικαλιστής **να αγανακτήσει** με τα τεκταινόμενα, φανταστείτε τι γίνεται!

Αυτή πάντως την ιστορία του κοινωνικού διάλογου, στο τέλος **θα την πληρώσουμε όλοι** και μάλιστα ακριβά.

Η ΟΔΥΣΣΕΙΑ



Δεν χρειάζεται βέβαια και δεύτερη κουβέντα για να απαντήσει κανείς στην ερώτηση, ποιοί είναι **οι ήρωες των ημερών** αυτών.

Οι υποψήφιοι των γενικών εξετάσεων, η **οδύσσεια** των οποίων ξεκινά σήμερα και θα διαρκέσει δύο περίπου εβδομάδες.

Η πίεση, το άγχος, η ζέστη και όλα αυτά δημιουργούν **συνθήκες,** που πράγματι τα παιδιά που συμμετέχουν στις εξετάσεις είναι ήρωες από κάθε άποψη!

Και όσοι έχουν πράγματι περάσει από αυτή την "δοκιμασία", **καταλαβαίνουν περισσότερο** από τους υπόλοιπους την ψυχολογία και το άγχος των παιδιών αυτών.

Οχι βέβαια πως κάποιοι **από τους γονείς** πάνε πίσω...

Το βασικό λέει αίτημα των εργαζομένων στην Αεροπλοΐα που απεργούν αυτές τις μέρες, είναι να μπορούν να προσλαμβάνουν τα παιδιά τους!

Έτσι τουλάχιστον γράφτηκε, χωρίς να διαψευστεί και μένουμε έκπληκτοι με την ριζοσπαστικότητα του αιτήματος! Προχωρημένα πράγματα δηλαδή.

ΔΥΟ ΦΟΡΕΣ

Η προκοπή τους έπιασε όπως φαίνεται στον δημο της Ρόδου και έτσι μέσα στην εβδομάδα, πρόκειται να συνεδριάσει **δύο φορές** το δημοτικό συμβούλιο.

Η πρώτη συνεδρίαση θα γίνει σήμερα το βράδυ, ενώ η δεύτερη προγραμματίστηκε για το μεσημέρι της ερχόμενης Παρασκευής.

Προφανώς ετοιμάζονται **για διακοπές** οι περισσότεροι στο δημοτικό συμβούλιο γι' αυτό και θέλουν να ξεμπερδέψουν το συντομότερο με τις τρέχουσες εκρεμότητες...

ΑΠΕΚΤΗΣΕ ΝΕΟ ΠΑΡΑΤΣΟΥΚΛΙ

Καινούργιο παρατσούκλι απέκτησε ο γραμματέας του ΠΑΣΟΚ ***κ. Σκανδαλίδης,*** *που του το "κόλλησαν" οι δημοσιογράφοι των αθηναϊκών εφημερίδων.*

Τον αποκαλούν όπως μαθαίνουμε ...νέο Μπερτολούτσι(!), επειδή τον έκαναν τσακωτό ***να δίνει "οδηγίες"*** *στον υπεύθυνο κινητοποιήσεων του κόμματος, για το τι θα περιλαμβάνει* ***το βίντεο*** *για τον Παπανδρέου που προβλήθηκε κατά το πρόσφατο πολιτικό μνημόσυνο του.*

Τώρα αν του μείνει το παρατσούκλι σε μόνομη βάση, ***θα εξαρτηθεί*** *από την περαιτέρω δραστηριότητα του στο συγκεκριμένο τομέα.*

ΕΝΑΣ ΜΟΝΟ ΔΟΥΛΕΥΕΙ

Σε ρυθμό **ρελαντί** δουλεύει το συνεργείο της ΔΕΥΑΡ, που πραγματοποιεί σκαψίματα εδώ και μερικές μέρες **στην οδό Αγίων Αναργύρων,** όπως τουλάχιστον επισημαίνει συμπολίτης μας ,διαμαρτυρόμενος για το γεγονός.

Οπως μάλιστα **καταγγέλει** χαρακτηριστικά ένας δουλεύει και 9 κάθονται, ενώ γύρω στο μεσημέρι δεν υπάρχει κανένας!

Αν πράγματι έτσι έχουν τα πράγματα, τότε είμαστε **άξιοι της μοίρας μας,** από κάθε άποψη!

ΦΡΟΝΤΙΖΕΙ ΤΟ ΜΕΛΛΟΝ ΤΟΥ

Κάποιος από τους κοινοτάρχες **που πρωτοστατεί** εναντίον των συνενώσεων, επειδή μάλλον έχει αποδεκτεί οτι τελικά αυτές θα γίνουν, φροντίζει **για το μέλλον του,** με ιδιαίτερο ενδιαφέρον!

Ετσι, πέραν του οτι έχει κάνει γνωστό σε όλους οτι θα είναι υποψήφιος του δήμου που θα πρόκυψει **από τις συνενώσεις,** έχει αρχίσει και διερευνά τις χωροταξικές δυνατότητες του κτιρίου που θα στεγάσει τον νέο δήμο.

Οι ίδιες πληροφορίες λένε, οτι δεν είναι και ιδιαιτέρως ευχαριστημένος και οτι ήδη **απεργάζεται** άλλες λύσεις!

ΘΑ ΤΟΥΣ ΤΟΥΜΠΑΡΕΙ

Είμαστε όντως περίεργοι να δούμε τί θα βγει από αυτή την σύσκεψη που θα γίνει αύριο στην Αθήνα, για το θέμα των συνενώσεων, στο ΠΑΣΟΚ.

Ποιό είναι το πιθανότερο;

Ότι θα τους τουμπάρει τους βουλευτές μας ο κ. Παπαδόπουλος και δεν θα τολμήσουν ούτε... κιχ να βγάλουν!

Ακόμα και μέσα στο πάρκο έχουν κατεβάσει καρέκλες οι υπεύθυνοι του αναψυκτηρίου της ΑΔΕΚ , στην οδό Δημοκρατίας.

Και όπως επισημαίνει συμπολίτισσά μας, ούτε να περάσει ο κόσμος δεν μπορεί!

ΕΙΝΑΙ ΙΚΑΝΟΙ ΝΑ ΤΟ ΒΟΥΛΙΑΞΟΥΝ

Μέχρι και ...πλοιοκτήτης είναι το επαρχείο Καλύμνου!

Στην κατοχή του, έχει περιέλθει κάποιο **παλιό πλοιάριο,** για το οποίο όπως μαθαίνουμε, έχει επιδείξει ενδιαφέρον το υπουργείο Αιγαίου, με σκοπό να το συντηρήσει, επειδή είναι **από τα ελάχιστα** που έχουν απομείνει από αυτά που έχουν κατασκευαστεί με τον παραδοσιακό τρόπο.

Καλή σκέψη, αλλά με τα μυαλά που διαθέτουν αυτοί **στο υπουργείο Αιγαίου,** είναι ικανοί να το ...βουλιάξουν αντί να το συντηρήσουν!

ΜΑΣ ΕΡΙΞΑΝ



Αν καταλάβαμε καλά **από την απάντηση** που έστειλε ο υφυπουργός Εθνικής Οικονομίας κ Πάχτας, προς τον βουλευτή του ΠΑΣΟΚ κ. **Βασίλη Παπανικόλα,** το ποσό των 5 δισεκατομμυρίων δραχμών που είχε διαθέσει πέρσι το υπουργικό συμβούλιο, θα πρέπει **να το μοιραστούμε** με τους Κυκλαδίτες, διότι η διαχείριση του θα γίνει από την Επιτροπή Παρακολούθησης!

Δικαιώνεται δηλαδή στην ουσία ο κ. Καλουδιώτης στην κόντρα που είχε πρόσφατα με **τον νομάρχη** κ. Παρασκευά!

Πέραν όμως της κόντρας, αυτό που αποδεικνύεται είναι οτι **για μια ακόμη φορά** είμαστε οι "ριγμένοι", και ας τα βλέπουν αυτά οι κύριοι βουλευτές μας.

ΝΕΟΣ ΜΠΕΛΑΣ...

Το... πολιτικό θερμόμετρο στα ύψη, βάλθηκε να ανεβάσει με την τελευταία ανακοίνωση που εξέδωσε **η Νομαρχιακή του Συνασπισμού**.

Τί την ήθελε αυτή την **«ολομέτωπη επίθεση»** καλοκαιριάτικα, εναντίων του Νομάρχη Δωδεκανήσου;

Ακόμη δεν πρόλαβε καλά - καλά να ηρεμίσει **με την διαμάχη που είχε με τον Καλουδιώτη**, νέο... μπελά έβαλε στο κεφάλι του;

ΚΙ ΕΚΕΙ ΓΝΩΡΙΖΑΝ

Έντονη ήταν η αντίδραση του απερχόμενου προέδρου του **Κέντρου Υγείας Καρπάθου**, ο οποίος αντικαταστάθηκε πρόσφατα από τον **περιφερειάρχη** στο πλαίσιο των διοικητικών αναδιαρθρώσεων.

Στους **τοπικούς πολιτικούς παράγοντες**, εστιάστηκαν τα πυρά - και πάλι. Που σημαίνει δηλαδή, ότι **όποια πέτρα κι αν σηκώσει κανείς**, θα υπάρχει σίγουρα από κάτω και.... ένας από τους κομματικούς αυτούς **αρχηγίσκους,** που αν μη τι άλλο, κρατούν καλά τα... νυία των θέσεων που είναι προς... διανομή..!

ΒΙΟΛΟΓΙΚΑ ΠΡΟΒΛΗΜΑΤΑ...!

Σε δύσκολη θέση θα πρέπει να βρέθηκε κατά την διάρκεια της χθεσινής ενημέρωσης που του έγινε από τους δημάρχους και τους κοινοτάρχες που έχουν οφειλές προς την **ΔΕΥΑΡ** (βλ. βιολογικό) ο Δήμαρχος της Ρόδου **κ. Γιώργος Γιαννόπουλος.**

Είναι τριπλή η ιδιότητά του βλέπετε, ως δήμαρος Ρόδου, ως πρόεδρος της **ΔΕΥΑΡ** και ως πρόεδρος της **ΤΕΔΚ** και κατά συνέπεια, δεν ήξερε **με... ποιούς να πάει και ποιούς να αφήσει!**

ΚΕΡΔΙΣΜΕΝΗ Η ΔΕΗ

Τρίβουν τα χέρια τους οι αρμόδιοι της **ΔΕΗ**, αυτό το διάστημα που **ο υδράργυρος** έχει ανέβει κατακόρυφα.

Η λειτουργία των **κλιματιστικών μηχανημάτων,** αυξήθηκε αντίστοιχα με την θερμοκρασία, σε ολόκληρο το νησί μας.

Ανάλογες θα είναι επίσης και **οι αυξήσεις** που θα προκύψουν στα τιμολόγια των καταναλωτών και των επιχειρήσεων, σε λίγες εβδομάδες. Και τότε είναι που θα αρχίσουν να... παρουσιάζονται τα περισσότερα... περιστατικά δυσφορίας..!

SIGMA AVIATION SERVICES
AIRLINE REPRESENTATIVES - TICKET SALES

απ' ευθείας πτήσεις από Αγγλία για Ρόδο:
- LONDON
- MANCHESTER
- BRISTOL
- CARDIFF
- NEWCASTLE
- GLASGOW
- BIRMINGHAM



ΠΤΗΣΕΙΣ ΤΣΑΡΤΕΡ ΓΙΑ ΦΟΙΤΗΤΕΣ ΣΥΓΓΕΝΕΙΣ

Ειδικές τιμές για όλη την Ευρώπη



SIGMA AVIATION SERVICES
The biggest charter flights center



Μανδηλαρά 63 Ρόδος
Τηλ.: (0241) 38594
Fax: (0241) 33170

Ταξιδέψτε μαζί μας υπεύθυνα και προπαντός ΦΘΗΝΑ για Ελλάδα με Ο.Α. και AIR CREECE

Αεροπορικά-ακτοπλοϊκά εισιτήρια Κρατήσεις ξενοδοχείων ενοικιάσεις αυτοκινήτων σε Ελλάδα και εξωτερικό

Τριάρχης
Ταξίδια-Τουρισμός
Διεύθυνση
3ος μύλος Μανδρακίου
Τηλ. 30478

ΣΚkarlovmpou

STOCK

15000 δρχ.

Καρπάθου 21-23 (πεζόδρομος)
τηλ. 34112



DAIKIN. Τα No1 κλιματιστικά της Ιαπωνίας, τώρα σε τιμές που αξίζει να γνωρίσετε

ΜΟΝΟ ΟΤΑΝ ΕΙΣΑΙ ΤΟ ΚΟΡΥΦΑΙΟ ΚΛΙΜΑΤΙΣΤΙΚΟ, ΜΠΟΡΕΙΣ ΝΑ "ΠΑΓΩΣΕΙΣ" ΑΚΟΜΑ ΚΑΙ ΤΙΣ ΤΙΜΕΣ

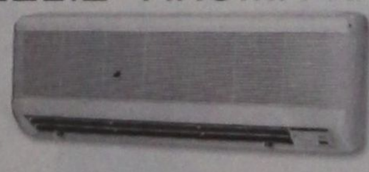

Για να είσαι το No1 πρέπει να μπορείς να φτάνεις στα άκρα.Τα DAIKIN μπορούν να το πετύχουν, αφού είναι τα μόνα κλιματιστικά με δυνατότητα λειτουργίας σε ακραίες συνθήκες εξωτερικής θερμοκρασίας: -10 °C έως +46°C. Με:

- μια μοναδική σειρά περιστροφικών συμπιεστών, για **υψηλότερες αποδόσεις και χαμηλότερη κατανάλωση ενέργειας**
- εξελιγμένο μικροεπεξεργαστή,για **αποδοτικότερη και ασφαλέστερη λειτουργία του μηχανήματος**
- έλεγχο απόδοσης, σύμφωνα με τις απαιτήσεις κάθε χώρου, για **μεγαλύτερη οικονομία**
- **αθόρυβη λειτουργία** εσωτερικού και εξωτερικού μηχανήματος
- πρόσθετο φίλτρο υψηλής συγκράτησης, για **σταθερή παροχή καθαρού αναπνεύσιμου αέρα**
- μεγάλες αποστάσεις σύνδεσης εσωτερικού-εξωτερικού μηχανήματος, για **ευελιξία στην εγκατάσταση**
- **σύγχρονο design**, με συμπαγείς διαστάσεις, **σε μεγάλη γκάμα μοντέλων**, τα DAIKIN μπορούν τώρα να σας προσφέρουν όλα όσα θα θέλατε από ένα κλιματιστικό, και ακόμα παραπάνω.

Γιατί η κορυφαία ποιότητα DAIKIN δεν κοστίζει όσο νομίζετε.

Δείτε την από κοντά, στα εξουσιοδοτημένα καταστήματα DAIKIN/KLIMATAIR σε όλη την Ελλάδα, συγκρίνετε τις τιμές, και θα διαπιστώσετε πως μόνο η DAIKIN μπορεί να σας προσφέρει τόσα πολλά με τόσα λίγα.

Γιατί, μόνο όταν είσαι το κορυφαίο κλιματιστικό, μπορείς να "παγώσεις" ακόμα και τις τιμές.

DAIKIN
KLIMATAIR
οι ειδικοί στον κλιματισμό

KLIMATAIR Α.Ε. • ΑΝΝΗΣ ΜΑΡΙΑΣ 72 ΡΟΔΟΣ, • ΤΗΛ: 0241/37866, FAX: 0241/37373

Δ.Α.Ν.Ε. SEA LINE
ΔΩΔΕΚΑΝΗΣΙΑΚΗ ΑΝΩΝΥΜΗ ΝΑΥΤΙΛΙΑΚΗ ΕΤΑΙΡΕΙΑ

ΔΡΟΜΟΛΟΓΙΑ ΑΠΟ 24.6.97-31.7.97
ΑΝΑΧΩΡΗΣΗ ΑΠΟ ΡΟΔΟ

ΗΜ/ΝΙΑ	ΗΜΕ.	ΠΛΟΙΟ	ΩΡΑ ΑΝΑΧ.	ΠΡΟΟΡΙΣΜΟΣ
24/06	ΤΡΙ	ΛΕΡΟΣ	12.00	ΣΥΜ-ΤΗΛ-ΝΙΣ-ΚΩ-ΛΕΡ-ΛΕΙΨ-ΠΑΤ-ΠΕΙΡΑΙΑ
		ΠΑΤΜΟΣ	17.00	ΚΩ-ΠΕΙΡΑΙΑ
25/06	ΤΕΤ	ΡΟΔΟΣ	14.00	ΚΩ-ΚΑΛΥΜΝΟ-ΛΕΡΟ-ΠΑΤΜΟ-ΠΕΙΡΑΙΑ
		ΙΑΛΥΣΟΣ	17.00	ΚΩ-ΚΑΛΥΜΝΟ-ΠΕΙΡΑΙΑ
26/06	ΠΕΜ	ΠΑΤΜΟΣ	17.00	ΚΩ-ΠΕΙΡΑΙΑ
27/06	ΠΑΡ	ΙΑΛΥΣΟΣ	13.00	ΣΥΜ-ΤΗΛ-ΝΙΣΥΡ-ΚΩ-ΑΣΤΥΠΑΛ-ΠΕΙΡΑΙΑ
		ΡΟΔΟΣ	14.00	ΚΩ-ΚΑΛΥΜΝΟ-ΛΕΡΟ-ΠΑΤΜΟ-ΠΕΙΡΑΙΑ
28/06	ΣΑΒ	ΠΑΤΜΟΣ	11.00	ΚΩ-ΚΑΛΥΜΝΟ-ΣΑΜΟ-ΘΕΣΣΑΛΟΝΙΚΗ
29/06	ΚΥΡ	ΙΑΛΥΣΟΣ	11.00	ΚΑΣΤΕΛΟΡΙΖΟ
		ΡΟΔΟΣ	14.00	ΚΩ-ΚΑΛΥΜΝΟ-ΛΕΡΟ-ΠΑΤΜΟ-ΠΕΙΡΑΙΑ
30/06	ΔΕΥ	ΙΑΛΥΣΟΣ	12.00	ΚΩ-ΚΑΛΥΜΝΟ-ΛΕΡΟ-ΠΑΤΜΟ-ΠΕΙΡΑΙΑ
		ΠΑΤΜΟΣ	17.00	ΚΩ-ΠΕΙΡΑΙΑ
01/07	ΤΡΙ	ΛΕΡΟΣ	12.00	ΣΥΜ-ΤΗΛ-ΝΙΣ-ΚΩ-ΛΕΡ-ΛΕΙΨ-ΠΑΤ-ΠΕΙΡΑΙΑ
		ΡΟΔΟΣ	17.00	ΚΩ-ΚΑΛΥΜΝΟ-ΠΕΙΡΑΙΑ
02/07	ΤΕΤ	ΙΑΛΥΣΟΣ	12.00	ΚΩ-ΚΑΛΥΜΝΟ-ΛΕΡΟ-ΠΑΤΜΟ-ΠΕΙΡΑΙΑ
		ΠΑΤΜΟΣ	17.00	ΚΩ-ΠΕΙΡΑΙΑ
03/07	ΠΕΜ	ΡΟΔΟΣ	14.00	ΚΩ-ΚΑΛΥΜΝΟ-ΛΕΡΟ-ΠΑΤΜΟ-ΠΕΙΡΑΙΑ
04/07	ΠΑΡ	ΠΑΤΜΟΣ	11.00	ΚΩ-ΛΕΡΟ-ΣΑΜΟ-ΘΕΣΣΑΛΟΝΙΚΗ
		ΙΑΛΥΣΟΣ	12.00	ΣΥΜΗ-ΤΗΛ-ΚΩ-ΚΑΛ-ΛΕΡ-ΠΑΤ-ΠΕΙΡΑΙΑ
05/07	ΣΑΒ	ΡΟΔΟΣ	14.00	ΚΩ-ΚΑΛΥΜΝΟ-ΛΕΡΟ-ΠΑΤΜΟ-ΠΕΙΡΑΙΑ
06/07	ΚΥΡ	ΙΑΛΥΣΟΣ	08.00	ΚΑΣΤΕΛΟΡΙΖΟ
		ΠΑΤΜΟΣ	17.00	ΚΩ-ΠΕΙΡΑΙΑ
07/07	ΔΕΥ	ΙΑΛΥΣΟΣ	12.00	ΚΩ-ΚΑΛΥΜΝΟ-ΛΕΡΟ-ΠΑΤΜΟ-ΠΕΙΡΑΙΑ
08/07	ΤΡΙ	ΛΕΡΟΣ	12.00	ΣΥΜ-ΤΗΛΟ-ΝΙΣ-ΚΩ-ΛΕΡ-ΛΕΙΨ-ΠΑΤ-ΠΕΙΡΑΙΑ
		ΠΑΤΜΟΣ	17.00	ΚΩ-ΠΕΙΡΑΙΑ
09/07	ΤΕΤ	ΡΟΔΟΣ	14.00	ΚΩ-ΚΑΛΥΜΝΟ-ΛΕΡΟ-ΠΑΤΜΟ-ΠΕΙΡΑΙΑ
		ΙΑΛΥΣΟΣ	17.00	ΚΩ-ΚΑΛΥΜΝΟ-ΠΕΙΡΑΙΑ
10/07	ΠΕΜ	ΠΑΤΜΟΣ	17.00	ΚΩ-ΠΕΙΡΑΙΑ
11/07	ΠΑΡ.	ΙΑΛΥΣΟΣ	13.00	ΣΥΜΗ-ΤΗΛΟ-ΝΙΣΥΡΟ-ΚΩ-ΑΣΤΥΠ-ΠΕΙΡΑΙΑ
		ΡΟΔΟΣ	14.00	ΚΩ-ΚΑΛΥΜΝΟ-ΛΕΡΟ-ΠΑΤΜΟ-ΠΕΙΡΑΙΑ
12/07	ΣΑΒ	ΠΑΤΜΟΣ	11.00	ΚΩ-ΚΑΛΥΜΝΟ-ΣΑΜΟ-ΘΕΣΣΑΛΟΝΙΚΗ
13/07	ΚΥΡ	ΙΑΛΥΣΟΣ	11.00	ΚΑΣΤΕΛΛΟΡΙΖΟ
		ΡΟΔΟΣ	14.00	ΚΩ-ΚΑΛΥΜΝΟ-ΛΕΡΟ-ΠΑΤΜΟ-ΠΕΙΡΑΙΑ
14/07	ΔΕΥ	ΙΑΛΥΣΟΣ	12.00	ΚΩ-ΚΑΛΥΜΝΟ-ΛΕΡΟ-ΠΑΤΜΟ-ΠΕΙΡΑΙΑ
		ΠΑΤΜΟΣ	17.00	ΚΩ-ΚΑΛΥΜΝΟ-ΠΕΙΡΑΙΑ
15/07	ΤΡΙ	ΛΕΡΟΣ	12.00	ΣΥΜΗ-ΤΗΛΟ-ΝΙΣ-ΚΩ-ΛΕΡ-ΛΕΙΨ-ΠΑΤ-ΠΕΙΡΑΙΑ
		ΡΟΔΟΣ	17.00	ΚΩ-ΠΕΙΡΑΙΑ
16/07	ΤΕΤ	ΙΑΛΥΣΟΣ	12.00	ΚΩ-ΚΑΛΥΜΝΟ-ΛΕΡΟ-ΠΑΤΜΟ-ΠΕΙΡΑΙΑ
		ΠΑΤΜΟΣ	17.00	ΚΩ-ΠΕΙΡΑΙΑ
17/07	ΠΕΜ	ΡΟΔΟΣ	14.00	ΚΩ-ΚΑΛΥΜΝΟ-ΛΕΡΟ-ΠΑΤΜΟ-ΠΕΙΡΑΙΑ
18/07	ΠΑΡ	ΠΑΤΜΟΣ	11.00	ΚΩ-ΣΑΜΟ-ΘΕΣΣΑΛΟΝΙΚΗ
		ΙΑΛΥΣΟΣ	12.00	ΣΥΜΗ-ΤΗΛΟ-ΚΩ-ΚΑΛ-ΛΕΡ-ΠΑΤ-ΠΕΙΡΑΙΑ
19/07	ΣΑΒ	ΡΟΔΟΣ	14.00	ΚΩ-ΚΑΛΥΜΝΟ-ΛΕΡΟ-ΠΑΤΜΟ-ΠΕΙΡΑΙΑ
20/07	ΚΥΡ	ΙΑΛΥΣΟΣ	08.00	ΚΑΣΤΕΛΛΟΡΙΖΟ
		ΠΑΤΜΟΣ	17.00	ΚΩ-ΠΕΙΡΑΙΑ
21/07	ΔΕΥ	ΙΑΛΥΣΟΣ	12.00	ΚΩ-ΚΑΛΥΜΝΟ-ΛΕΡΟ-ΠΑΤΜΟ-ΠΕΙΡΑΙΑ
		ΡΟΔΟΣ	17.00	ΚΩ-ΠΕΙΡΙΑΑ
22/07	ΤΡΙ	ΛΕΡΟΣ	12.00	ΣΥΜΗ-ΤΗΛΟ-ΝΙΣ-ΚΩ-ΛΕΡ-ΛΕΙΨ-ΠΑΤ-ΠΕΙΡΑΙΑ
		ΠΑΤΜΟΣ	17.00	ΚΩ-ΠΕΙΡΑΙΑ
23/07	ΤΕΤ	ΡΟΔΟΣ	14.00	ΚΩ-ΚΑΛΥΜΝΟ-ΛΕΡΟ-ΠΑΤΜΟ-ΠΕΙΡΑΙΑ
		ΙΑΛΥΣΟΣ	17.00	ΚΩ-ΚΑΛΥΜΝΟ-ΠΕΙΡΑΙΑ
24/07	ΠΕΜ	ΠΑΤΜΟΣ	17.00	ΚΩ-ΠΕΙΡΑΙΑ
25/07	ΠΑΡ	ΙΑΛΥΣΟΣ	13.00	ΣΥΜΗ-ΤΗΛΟ-ΝΙΣΥΡΟ-ΚΩ-ΑΣΤ-ΠΕΙΡΑΙΑ
		ΡΟΔΟΣ	14.00	ΚΩ-ΚΑΛΥΜΝΟ-ΛΕΡΟ-ΠΑΤΜΟ-ΠΕΙΡΑΙΑ
26/07	ΣΑΒ	ΠΑΤΜΟΣ	11.00	ΚΩ-ΚΑΛΥΜΝΟ-ΛΕΡΟ-ΣΑΜΟ-ΘΕΣΣΑΛΟΝΙΚΗ
27/07	ΚΥΡ	ΙΑΛΥΣΟΣ	11.00	ΚΑΣΤΕΛΛΟΡΙΖΟ
		ΡΟΔΟΣ	14.00	ΚΩ-ΚΑΛΥΜΝΟ-ΛΕΡΟ-ΠΑΤΜΟ-ΠΕΙΡΑΙΑ
28/07	ΔΕΥ	ΙΑΛΥΣΟΣ	12.00	ΚΩ-ΚΑΛΥΜΝΟ-ΛΕΡΟ-ΠΑΤΜΟ-ΠΕΙΡΑΙΑ
		ΠΑΤΜΟΣ	17.00	ΚΩ-ΠΕΙΡΑΙΑ
29/07	ΤΡΙ	ΛΕΡΟΣ	12.00	ΣΥΜΗ-ΤΗΛΟ-ΝΙΣ-ΚΩ-ΛΕΡ-ΛΕΙΨ-ΠΑΤ-ΠΕΙΡΑΙΑ
		ΡΟΔΟΣ	17.00	ΚΩ-ΚΑΛΥΜΝΟ-ΠΕΙΡΑΙΑ
30/07	ΤΕΤ	ΙΑΛΥΣΟΣ	12.00	ΚΩ-ΚΑΛΥΜΝΟ-ΛΕΡΟ-ΠΑΤΜΟ-ΠΕΙΡΑΙΑ
		ΠΑΤΜΟΣ	17.00	ΚΩ-ΠΕΙΡΑΙΑ
31/07	ΠΕΜ	ΡΟΔΟΣ	14.00	ΚΩ-ΚΑΛΥΜΝΟ-ΛΕΡΟ-ΠΑΤΜΟ-ΠΕΙΡΑΙΑ

ΜΑΝΤΑ ΑΕ
Γενικός Αντιπρόσωπος της
ΔΑΝΕ SEA LINE
Νοτίου-Κεντρικής Ελλάδος και Εξωτερικού
Πληροφορίες
Κεντρικό Πρακτορείο Ρόδου
Αμερικής 95. Τηλ. 77070- 5 (6 γραμμές). Ώρες 8 π.μ.-8 μ.μ.

ΜΕΤΑ ΤΗΝ ΕΠΙΤΥΧΙΑ
APOLLON 96 SUMMER BEACH PARTY
NOW
APOLLON 97 SUMMER BEACH PARTY *PART 2*
ΠΑΡΑΣΚΕΥΗ 11 ΙΟΥΛΙΟΥ
at
TRAUNOU
ΣΠΗΛΙΕΣ
GOLF
ΟΡΓΑΝΩΣΗ ΑΠΟΛΛΩΝ ΚΑΛΥΘΙΩΝ
Πληρ. τηλ. 094/751065 και 094/345485

Ανοδική πορεία στις αφίξεις τουριστών και αυτόν το μήνα

Συνέχεια από τη σελ. 1

τον συνολικό αριθμό των διακινούμενων τουριστών.

Για τον Ιούλιο, οι εκτιμήσεις που υπάρχουν από την πλευρά της ΥΠΑ, της Ένωσης Ξενοδόχων Ρόδου και του ΕΟΤ, είναι ότι οι πτήσεις που έχουν προγραμματιστεί να εκτελεστούν θα είναι αυξημένες τουλάχιστον από 5 έως 10%, γεγονός εξαιρετικά σημαντικό, αφού ανάλογα με την πληρότητα που θα έχουν τα αεροσκάφη αυτά, θα προκύψει και αντίστοιχη αύξηση στον αριθμό των φιλοξενούμενων τουριστών.

- Με την καλή εξέλιξη στην διακίνηση τουριστών που είχε ο Ιούνιος, αξίζει να σημειωθεί ότι καλύπτονται πλήρως, τα κενά που είχαν προκύψει από τις αφίξεις των τουριστών τους προηγούμενους μήνες, για το νησί της Ρόδου, ενώ με δεδομένη την κορύφωση της κίνησης που αναμένεται για το επομενο δίμηνο, εκτιμάται ότι η τουριστική περίοδος για φέτος θα κλείσει με ικανοποιητική αύξηση σε σχέση με το 1996.

Κατά την διάρκεια των δύο τελευταίων εβδομάδων η Κυριακή θεωρείται πλέον ως η μεγαλύτερη μέρα αιχμής για τις αφίξεις των αεροσκαφών που εκτελούν πτήσεις τσάρτερ από το εξωτερικό, καθώς επίσης και η Πέμπτη. Πιο συγκεκριμένα, αύριο με τα αεροσκάφη που έχουν προγραμματιστεί να έρθουν στη Ρόδο, θα αφιχθούν 10.500 επιβάτες από τις χώρες της Ευρώπης, ενώ την ερχόμενη Κυριακή 27 Ιουνίου το σύνολο των αφιχθέντων θα ξεπεράσει τις 12.000 τουλάχιστον.

Για την Παρασκευή και το Σάββατο, οι επιβάτες που θα διακινηθούν με τα ίδια αεροσκάφη, υπολογίζεται ότι θα κυμαίνονται συνολικά σε άλλους 15.000 τουλάχιστον.

Κατασπαταλούν αλλά και "εμπορεύονται" το νερό οι Δήμαρχοι!

Συνέχεια από τη σελ. 1

θούν για το ως άνω χρονικό διάστημα

120000/2,7 = 4.444 άτομα	
Μόνιμοι κάτοικοι Σύμης	2000
Ημερήσιοι επισκέπτες	500
Μόνιμοι επισκέτες max	500
ΣΥΝΟΛΟ	3000 κατ.

Οποιοσδήποτε εχέφρων πολίτης μπορεί να βγάλει τα δικά του συμπεράσματα. Τα ίδια στοιχεία ισχύουν περίπου για όλα τα νησιά.

Τέλος θα πρέπει να γίνει γνωστό ότι το νερό διατίθεται δωρεάν στα νησιά, αλλά οι Δήμοι εισπράττουν από τους καταναλωτές το αντίτιμο της αξίας αυξάνοντας έτσι τους πόρους τους

Γιάννης Παρασκευάς
Νομάρχης Δωδεκανήσου»

Δυσκολεύονται τώρα οι "οπαδοί" των Συνενώσεων

Συνέχεια από τη σελ. 1

κομματικές και στοχευχο ν - όπως τονίσθηκε - στο καπέλωμα της Τοπικής Αυτοδιοίκησης!

Σύμφωνα με πληροφορίες η άποψη που τώρα επικρατεί και στη Νομαρχιακή Επιτροπή του ΠΑΣΟΚ που ευθύς εξ αρχής τάχθηκε ανοικτά υπερ του σχεδίου Καποδίστριας είναι να "νερωθεί το κρασί" αφού το κόστος είναι μεγαλύτερο απ' ότι αρχικά είχε υπολογισθεί.

- Εξάλλου αύριο με πρόταση Κοινοταρχών συγκαλείται εκτάκτως το Δ.Σ. της ΤΕΔΚΔ προκειμένου να εξετάσει και πάλι το θέμα των Συνενώσεων. Η συνεδρίαση αυτή αναμένεται να είναι ιδιαίτερα θερμή, αφού υπάρχουν καταγγελίες για απευθείας επαφές Δημάρχων και Κοινοταρχών με το Υπουργείο Εσωτερικών και για κατάθεση προτάσεων "κάτω από το τραπέζι".

Συνάντηση Κοινοταρχών όμως με θέμα την κλιμάκωση των αντιδράσεων πραγματοποιήθηκε χθες το βράδυ και στη Διμυλιά.

Όλη τα παραπάνω συνδυαζόμενα και με τις αντιδράσεις που εκδηλώνονται καθημερινά σ' όλη την Ελλάδα, επιβεβαιώνουν αυτό ακριβώς που στην αρχή γράψαμε. Ότι δηλαδή το θέμα των Συνενώσεων των ΟΤΑ ξέφυγε από τα χέρια των κυβερνώντων οι οποίοι ψάχνουν τώρα τρόπους για να ρίξουν νερό στο κρασί τους.

Να σημειώσουμε ότι σήμερα το βράδυ το Δημοτικό Συμβούλιο Ρόδου θα αποφασίσει επί της προτάσεως του Δημάρχου Γιώργου Γιαννόπουλου για συνένωση όλων των ΟΤΑ του βορείου τουριστικού τριγώνου.

Την απομάκρυνση των ημεροπλοίων ζητά ο Δήμαρχος!

Συνέχεια από τη σελ. 1

σουν αντικείμενο της έκτακτης συνεδρίασης της Λιμενικής Επιτροπής Δωδεκανήσου, που πρόκειται να πραγματοποιηθεί σήμερα το μεσημέρι.

Στη συνεδρίαση αυτή, πρόκειται να παραστεί και ο δήμαρχος Ρόδου κ. Γιώργος Γιαννόπουλος, δεδομένου ότι το ζήτημα σχετίζεται άμεσα με την προσπάθεια του δήμου που αποσκοπεί στην καλή εμφάνιση της πόλης.

Σύμφωνα με πληροφορίες, η Λιμενική Επιτροπή προσανατολίζεται στην λήψη απόφασης, με την οποία θα απαγορεύεται η τοποθέτηση τραπεζιών από τα ημερόπλοια πάνω στην προβλήτα.

Θα προτείνει να τοποθετούνται τα τραπεζάκια μέσα στα πλοιάρια, όπως ακριβώς γίνεται και στο λιμάνι της Κω, χωρίς μάλιστα να υπάρχουν ιδιαίτερα προβλήματα.

Αναβολή Γ.Σ. της ΔΑΝΕ;

Συνέχεια από την σελ. 1

πρόσκληση μετόχων, σε επαναληπτική Γενική Συνέλευση για την Κυριακή, 13 Ιουλίου 1997, στο Εθνικό Θέατρο της Ρόδου, με τα ίδια θέματα ημερήσιας διάταξης (έγκριση ισολογισμού, εκλογή νέων μελών, διανομή δωρεάν μετοχών κλπ).

- Σύμφωνα με τις ίδιες πληροφορίες, η νόμιμη απαρτία για την λήψη αποφάσεων κατά την επαναληπτική Γενική Συνέλευση της 13ης Ιουλίου 1997, ειδικά για το θέμα της διανομής δωρεάν μετοχών (σε αναλογία 5 νέες προς 10 παλαιές) απαιτεί την παρουσία τουλάχιστον του 50% του μετοχικού κεφαλαίου, ποσοστό το ποίο είναι δυνατό να συγκεντρωθεί εφ' όσον προσέλθουν όπως πιστεύεται και άλλοι μέτοχοι και δηλώσουν συμμετοχή στην Επαναληπτική Γενική Συνέλευση, το αργότερο μέχρι την νέα προθεσμία, δηλαδή μέχρι τις 7 Ιουλίου.

Εντός της ίδιας προθεσμίας, μπορούν να κατατεθούν και τυχόν νέες υποψηφιότητες για εκλογή τεσσάρων μελών του Διοικητικού Συμβουλίου, για την οποία μέχρι τώρα έχουν θέσει υποψηφιότητα οι κ.κ. Μιχάλης Κόκκινος, Ανδρέας Καραγιάννης, Ε. Πιτταροκοίλης, Ι. Σωτηράκης (εν ενεργεία μέλη του διοικητικού συμβουλίου) και οι κ.κ. Μ. Δεληγιάννης και Γ. Σπανός.

ΣΥΝΕΡΓΑΣΙΑ μεταξύ Δήμων Ρόδου-Αθηνών

Συνέχεια από τη σελ. 1

λιτιστικό τομέα, με ανταλλαγή εκδηλώσεων.

Συζητείται μάλιστα η διοργάνωση εκδηλώσεων στην Αθήνα (εβδομάδα Ρόδου) και αντίστοιχα ανάλογες εκδηλώσεις στην Ρόδο.

- Το πρωτόκολλο συνεργασίας θα είναι όμως ανοικτό και για τους υπόλοιπους τομείς δραστηριοτήτων, που μπορούν να αναπτύξουν από κοινού οι δύο δήμοι.

Συζητείται, για παράδειγμα, η διοργάνωση μεγάλου συνεδρίου για τον τουρισμό, χωρίς όμως προς το παρόν να έχει οριστικοποιηθεί κάτι τέτοιο.

ΔΙΟΡΘΩΣΗ

Κατά την χθεσινή ανακοίνωση των αριστούχων του Γυμνασίου Σορωνής, έγινε λάθος στην βαθμολογία του μαθητή της Α' τάξης Σταύρου Τερζή, του οποίου ο βαθμός είναι 19 και 8/12.

Να αποκεντρωθεί ο ΕΟΤ

Συνέχεια από τη σελ. 1

Εσωτερικών Δημόσιας Διοίκησης και Αποκέντρωσης μπορεί να μεταφερθούν οι αρμοδιότητες και το προσωπικό των Περιφερειακών και Νομαρχιακών Υπηρεσιών του Ε.Ο.Τ. στις οικίες Περιφερειακές και Νομαρχιακές Διοικήσεις".

Κύριε πρόεδρε, ως γνωστό μόνο στις έδρες, των Νομών λειτουργούν γραφεία ΕΟΤ ή ως γραφεία πληροφοριών, ή ως αποκεντρωμένες μονάδες διοικητικές και τεχνικές και συγκεκριμένες αρμοδιότητες.

Ο τομέας του τουρισμού για όλους σχεδόν τους Νομούς της χώρας αποτελεί μια από τις κύριες παραγωγικές δραστηριότητες.

Οι Νομαρχιακές Αυτοδιοικήσεις σε συνεργασία με την Τοπική Αυτοδιοίκηση και τους φορείς έχουν αναλάβει το βάρος της προβολής και διαφήμισης των περιοχών τους.

Η χάραξη τουριστικής πολιτικής (είδος τουριστικού προϊόντος, υποδομές, νέες μορφές τουρισμού, καταλύματα κ.λπ.) αποτελεί κύρια αρμοδιότητα του Νομαρχιακού Συμβουλίου.

Σύμφωνα με τις κείμενες διατάξεις Ν. 2218/94 και 2240/94 οι αρμοδιότητες που μέχρι σήμερα ασκούνται από τα κατά τόπους γραφεία ΕΟΤ πρέπει να περιέλθουν στις Νομαρχιακές Αυτοδιοικήσεις.

Είναι πιθανόν η δυνητική έκφραση του μπορεί να μας οδηγήσει στην έκδοση αποφάσεων όπου αυτές οι αρμοδιότητες να μεταφερθούν στη Περιφέρεια.

Θεωρώ ότι πριν την έναρξη των συζητήσεων του σχετικού σχεδίου νόμου πρέπει να γίνει παρέμβαση εκ μέρους της Ε.Ν.Α.Ε. ούτως ώστε να καταστεί σαφές ότι αυτές οι αρμοδιότητες και το προωπικό περιέρχονται στις Ν.Α.

Βέβαιος για τις ενέργειές σας ευχαριστώ εκ των προτέρων".

ΓΕΡΜΑΝΙΚΑ
"ΕΝΑΣ ΜΗΝΑΣ = ΕΝΑΣ ΧΡΟΝΟΣ"

Για μαθητές και μαθήτριες ηλικίας άνω των 12 ετών
Νέα τμήματα: Από 30 Ιουνίου έως 31 Ιουλίου.

SIMULTAN LANGUAGES

Με το πασίγνωστο πια, πραγματικά επαναστατικό σύστημα ΣΙΜΟΥΛΤΑΝ του Δόκτορα του Παν/μίου Νυρεμβέργης, Θεόδωρου Αθανασιάδη

Οπου και αν ψάξετε *δεν θα βρείτε πρόγραμμα τόσο ταχύρρυθμο και τόσο αποτελεσματικό.*

Γι' αυτό βιαστείτε *να εξασφαλίσετε μιά θέση στα νέα τμήματα.*

Σε ένα μόλις μήνα *μαθαίνετε σωστά και ζωντανά Γερμανικά με πλήρη Γραμματική και Συντακτικό και με ένα τρόπο εύκολο, πρακτικό και προσιτό σε όλους.*

Επί πλέον οι μαθητές μπορούν να εγγραφούν τον Σεπτέμβριο κατ' ευθείαν στην δευτέρα τάξη και να αποκτήσουν τα εξής Διπλώματα σε "ρυθμούς ΣΙΜΟΥΛΤΑΝ":

1. ***Σε μόλις 10 μήνες*** *αντί σε ολόκληρα 4 χρόνια.* — **"ΕΛΕΜΕΝΤΑΡΣΤΟΥΦΕ"**
2. ***Σε μόνο 22 μήνες (= 260 ώρες)*** *αντί σε ολόκληρα 6 χρόνια.* — **"ΓΚΡΟΥΝΤΣΤΟΥΦΕ"**
3. ***Σε μόνο τρία χρόνια (= 380 ώρες)*** *ή, εναλλακτικά σε τρία καλοκαίρια (= 230 ώρες).* — **"ΤΣΕΡΤΙΦΙΚΑΤ** *του* **ΓΚΑΙΤΕ"**

Αυτά τα τόσο εκπληκτικά ρεκόρ σε ώρες διδασκαλίας και χρόνια φοίτησης, τα πέτυχαν ήδη πολλές δεκάδες μαθητών μας μέχρι τώρα.

Καμμία σχέση *με πολυδιαφημιζόμενα δήθεν ταχύρρυθμα συστήματα, που δεν είναι παρά αγχώδεις, μαραθώνιες κούρσες εξετάσεων.*

Καμμία σχέση *με αμετάκλητα παρωχημένες, καταπιεστικές μεθόδους διδασκαλίας, με ωράρια μαμούθ και μονότονες εξαντλητικές παπαγαλίες, με αβαθείς γνώσεις, διάτρητες από βασικές ατέλειες και από μόνιμα αγεφύρωτες ελλείψεις.*

ΕΓΓΡΑΦΕΣ - ΠΛΗΡΟΦΟΡΙΕΣ: "ΣΙΜΟΥΛΤΑΝ", τηλ.: 32272
Καρίας 3, στο γεφυράκι 30 μέτρα πριν τον Αη Δημήτρη του Ροδινιού.

ΕΠΕΙΔΗ, ΓΙΑ ΤΑ ΠΑΙΔΙΑ ΣΑΣ ΚΑΙ ΓΙΑ ΣΑΣ, Η ΣΩΣΤΗ ΕΠΙΛΟΓΗ ΕΙΝΑΙ ΤΟ ΠΑΝ, ΞΕΝΕΣ ΓΛΩΣΣΕΣ ΣΙΜΟΥΛΤΑΝ

UKAKO

ΙΝΣΤΙΤΟΥΤΟ ΔΙΟΙΚΗΣΗΣ ΕΠΙΧΕΙΡΗΣΕΩΝ
ΕΡΓΑΣΤΗΡΙΑ ΕΛΕΥΘΕΡΩΝ ΣΠΟΥΔΩΝ
ΠΛΑΤ. ΑΚΑΔΗΜΙΑΣ 28ης ΟΚΤΩΒΡΙΟΥ 20 ΡΟΔΟΣ

☑ ΝΕΑ ΕΥΡΩΠΑΙΚΗ ΜΕΘΟΔΟΣ ΤΑΧΥΡΥΘΜΗΣ ΕΚΜΑΘΗΣΗΣ ΣΤΟΥΣ ΗΛΕΚΤΡΟΝΙΚΟΥΣ ΥΠΟΛΟΓΙΣΤΕΣ.
ΓΙΝΕΤΕ ΔΥΝΑΜΙΚΟΙ **COMPUTER USERS !!** ΣΕ ΣΥΝΤΟΜΟ ΧΡΟΝΙΚΟ ΔΙΑΣΤΗΜΑ
στα προγράμματα :
WINDOWS, ΕΠΕΞΕΡΓΑΣΙΑ ΚΕΙΜΕΝΟΥ **WORD,** ΛΟΓΙΣΤΙΚΟ ΦΥΛΟ **EXCEL,** ΣΧΕΔΙΑΣΤΙΚΟ ΠΑΚΕΤΟ **ARTS & LETTERS,** ΕΚΔΟΤΙΚΟ ΠΑΚΕΤΟ **MS-PUBLISHER.**

◆ΔΩΡΕΑΝ ΕΚΜΑΘΗΣΗ ΔΑΚΤΥΛΟΓΡΑΦΙΑΣ ΣΤΑ ΕΛΛΗΝΙΚΑ ΚΑΙ ΑΓΓΛΙΚΑ !!!
◆ΠΑΡΕΧΟΥΜΕ ΒΕΒΑΙΩΣΗ ΕΠΑΓΓΕΛΜΑΤΙΚΗΣ ΚΑΤΑΡΤΙΣΗΣ

■ **ΤΜΗΜΑΤΑ ΓΙΑ :** ΜΑΘΗΤΕΣ ΛΥΚΕΙΟΥ, ΑΠΟΦΟΙΤΟΥΣ ΛΥΚΕΙΟΥ, ΦΟΙΤΗΤΕΣ ΑΕΙ & ΤΕΙ ΚΑΙ ΥΠΑΛΛΗΛΟΥΣ ΓΡΑΦΕΙΟΥ.

→ΕΝΑΡΞΗ ΚΑΛΟΚΑΙΡΙΝΩΝ ΤΜΗΜΑΤΩΝ←

Ι.Δ.Ε. ΑΠΟ ΤΟ 1993 ΕΠΙΛΟΓΗ ΚΑΤΑΛΥΤΗΣ ΣΤΗΝ ΕΠΑΓΓΕΛΜΑΤΙΚΗ ΣΑΣ ΕΠΙΤΥΧΙΑ !!!

ΠΛΗΡΟΦΟΡΙΕΣ ☎ 75850 ΚΑΘΗΜΕΡΙΝΑ.

ΓΑΛΛΙΚΑ
ΚΑΛΟΚΑΙΡΙΝΑ ΕΝΤΑΤΙΚΑ ΜΑΘΗΜΑΤΑ



Από **30** ΙΟΥΝΙΟΥ
έως **31** ΙΟΥΛΙΟΥ



ΟΛΙΓΟΜΕΛΗ ΤΜΗΜΑΤΑ

Προετοιμασία για Γυμνάσια και σε όλα τα επίπεδα
Εξετάσεις PALSO, SORBONNE I SORBONNE II
Γαλλόφωνα Πανεπιστήμια

ΠΑΝ. ΡΟΔΙΟΥ 10-12
ΑΡΓΥΡΩ ΠΕΤΑΛΑ
ΤΗΛ. 33546 - 34891

HAPPY BIRTHDAY!
ΠΑΙΔΙΚΑ ΠΑΡΤΥ ΝΕΩΡΙΟΝ



Κάτι το ξεχωριστό !

Στην υπέροχη αίθουσα που δημιουργήσαμε στο ΝΕΩΡΙΟΝ με πολλά έξυπνα και διασκεδαστικά παιχνίδια και πάντα υπό την επίβλεψη παιδαγωγού, αναλαμβάνουμε τη διοργάνωση παιδικών πάρτυ και γενεθλίων που θα μείνουν αξέχαστα σε σας και στα παιδιά σας.
Πλούσια μενού, πρωτοτυπίες και πολλές εκπλήξεις!
Θέρμανση, Εξαερισμός, Άνετο πάρκινγκ.

ΥΠΕΥΘΥΝΗ ΟΡΓΑΝΩΣΗΣ
ΡΟΥΛΑ ΛΟΥΤΣΙΟΥ
ΝΗΠΙΑΓΩΓΟΣ

ΤΗΛ. 24644-23878

πλαισιο
διαφημιστικη
Σκέφτεστε να βάλετε διαφήμιση στον Τοπικό Τύπο;
ΑΦΗΣΤΕ ΤΟ Σ' ΕΜΑΣ!
Υπεύθυνος: Απόκοτος Νίκος
τηλ. 92770 - 95584

ΤΟΠΙΚΑ ΚΑΝΑΛΙΑ

TV4

14.00 Έναρξη προγράμματος
14.01 Τηλεόραμα (Ε)
15.05 Με δύο στις 3.00 στο TV4 (τηλεοπτικό μαγκαζίνο)
16.00 Θρησκευτική εκπομπή
16.30 "Χρώματα 1.000" (Εκπομπή ποικίλης ύλης)
18.00 Μουσικό διάλειμμα (Διαφημ. προϊόντα)
18.30 Αθλητική Τετάρτη (Ζωντανή δημοσιογραφική εκπομπή)
21.30 Ζουμ στα γεγονότα
22.05 Ξένη ταινία (κωμωδία)
23.45 Νυχτερινά σπορ
01.30 Τέλος προγράμματος

ΩΜΕΓΑ

15.00 Ταινία
16.30 Video Clips
17.00 Κινούμενα σχέδια
17.30 Ταινία
19.00 Video Clips
19.30 Ταινία
21.00 Ειδήσεις
21.30 Ταινία
23.00 Ειδήσεις
23.30 Ταινία

ΚΙΝΗΜΑΤΟΓΡΑΦΟΙ

ΚΙΝΗΜΑΤΟΘΕΑΤΡΟ ΜΕΤΡΟΠΟΛ
ΤΗΛ.: 28400

ΘΕΡΙΝΟΣ ΚΙΝ/ΦΟΣ 9-11
ΧΕΙΜΕΡΙΝΟΣ ΚΙΝ/ΦΟΣ 8-10 και 10-12

Μια αισθηματική ταινία από το αθάνατο αριστούργημα
ΤΖΕΗΝ ΕΥΡ
JANE EYRE
(ΚΑΤΑΛΛΗΛΟΝ)
Από τις στάχτες ενός σκοτεινού παρελθόντος γεννιέται η φλόγα ενός μεγάλου έρωτα.
Πρωταγωνιστούν:
ΓΟΥΙΛΙΑΜ ΧΑΡΤ
ΣΑΡΑΟΤ ΓΚΑΙΣΜΠΟΥΡΓΚ
ΤΖΟΑΝ ΠΛΟΟΥΡΑΙΤ

ΑΝΑΚΟΙΝΩΣΗ

Επί της **οδού Αγίων Αποστόλων**
λειτουργεί το πιο σύγχρονο κατάστημα
Ψυκτικών εργασιών παντός τύπου ψυγείων,
ερ-κοντίσιον για καταστήματα, ξενοδοχεία,
λεωφορία, ταξί, ψυκτικών θαλάμων
για κρεοπωλεία και σούπερ μάρκετ.
Επίσης αναλαμβάνουμε για το ξεκίνημα της
τουριστικής περιόδου το σέρβις των ψυκτικών μηχανημάτων με εγγύηση
για καλή και υπεύθυνη εργασία.
Θα βρείτε ακόμα μεταχειρισμένο και καινούργιο επαγγελματικό εξοπλισμό παντός τύπου.
Σας περιμένουμε ή τηλεφωνήστε μας στο
63348-093 481889
και θα βρισκόμαστε κοντά σας για να σας
δώσουμε την σωστή και υπεύθυνη λύση.
ΚΑΛΟΥΔΗΣ ΓΕΩΡΓΙΟΣ
ΨΥΚΤΙΚΟΣ

Pet Care® Health Plan

ΑΣΦΑΛΙΣΤΙΚΟ ΠΡΟΓΡΑΜΜΑ ΚΑΤΟΙΚΙΔΙΩΝ ΖΩΩΝ
ΣΕ ΣΥΝΕΡΓΑΣΙΑ ΜΕ ΤΑ LLOYD'S ΛΟΝΔΙΝΟΥ

ΠΡΟΣΦΕΡΕΙ:

- ΑΠΟΖΗΜΙΩΣΗ ΙΑΤΡΟΦΑΡΜΑΚ. ΔΑΠΑΝΩΝ σε περίπτωση ασθένειας ή ατυχήματος του ζώου
- ΑΣΤΙΚΗ ΕΥΘΥΝΗ για σωματ. βλάβες-υλικές ζημιές
- ΕΞΟΔΑ ΦΥΛΑΞΗΣ του σε ξενώνα ζώων σε περίπτωση παραμονής σας σε Νοσοκομείο
- ΕΞΟΔΑ ΑΝΑΓΓΕΛΙΑΣ ΑΠΩΛΕΙΑΣ του ζώου και συμμετοχή στα εύρετρα.
- ΑΝΤΙΚΑΤΑΣΤΑΣΗ του ζώου σε περίπτωση θανάτου από ατύχημα ή χειρουργ. επέμβαση.

πλαισιο

ΚΑΙ ΑΚΟΜΑ-ΕΝΤΕΛΩΣ ΔΩΡΕΑΝ-ΤΟ INDEXEL
τη νέα ηλεκτρονική ταυτότητα μικρών ζώων με microchip

ΠΑ ΠΕΡΙΣΣΟΤΕΡΕΣ ΠΛΗΡΟΦΟΡΙΕΣ ΜΠΟΡΕΙΤΕ ΝΑ ΑΠΕΥΘΥΝΕΣΤΕ κος ΚΩΝΣΤΑΝΤΟΠΟΥΛΟΣ

Pet Shop Βύρωνος 25, τηλ. 35839

KALITHIES PALACE

ΓΑΜΗΛΙΕΣ ΕΚΔΗΛΩΣΕΙΣ
ΓΙΟΡΤΑΣΤΕ ΤΗΝ "ΩΡΑ ΤΗΝ ΚΑΛΗ"
ΣΤΟ "ΧΩΡΟ ΤΟΝ ΚΑΛΥΤΕΡΟ"

Όταν έρθει ο χρόνος, αυτή η ώρα η καλή, εμείς σας περιμένουμε να εκδηλώσετε την αγάπη σας, την χαρά και το κέφι σας σ' ένα ιδανικό περιβάλλον. Η αίθουσά μας ειδικών προδιαγραφών προσφέρει ποιότητα, συνέπεια, οργάνωση και εγγύηση για την επιτυχία της εκδήλωσής σας.

KALITHIES PALACE
ΜΟΝΑΔΙΚΟ ΣΤΟ ΕΙΔΟΣ ΤΟΥ



ΧΩΡΗΤΙΚΟΤΗΤΑ 800 ΑΤΟΜΩΝ
ΠΡΟΣΙΤΕΣ ΤΙΜΕΣ
Πληροφ. κ. ΓΑΛΑΤΑΣ • Τηλ. 85515

Καλημέρα Ρόδος

Επιμέλεια: ΝΙΚΟΣ ΑΠΟΚΟΤΟΣ

Άϊντε να δούμε πότε θα δούμε καθαρή πόλη!

Κινηματογραφικές ειδήσεις

Άφθονο γέλιο υπόσχεται η νέα κωμωδία της WARNER "Father's Day", που σκηνοθέτησε ο Ιβάν Ράιτμαν. Πρόκειται για το ριμέϊκ μιας γαλλικής ταινίας του 1984. Τους πρωταγωνιστικούς ρόλους κρατούν οι Ρόμπιν Γουίλιαμς και Μπίλι Κρίσταλ, που υποδύονται τους πρώην εραστές μιας πανέξυπνης γυναίκας, η οποία, όταν ξαφνικά χάνει το γιο της, τους πείθει ότι κάποιος από τους δύο μπορεί να είναι ο πατέρας του παιδιού και τους αναγκάζει, με αυτό τον τρόπο, να ψάξουν από κοινού για το γιο τους. Στο πλευρό των Μπίλι Κρίσταλ και Ρόμπιν Γουίλιαμς συμπρωταγωνιστεί η Ναστάζια Κίνσκι. Πρόκειται για τη δεύτερη κατά σειρά ταινία -μετά τον "Άμλετ" του Κένεθ Μπράνα- που οι δύο κωμικοί εμφανίζονται μαζί.

Τη γυναίκα ενός ναρκομανή υποδύεται η μνηστή του Χιου Γκραντ, Ελίζαμπεθ Χάρλεϊ, στη νέα ταινία "Midnight". Η ταινία είναι βασισμένη στη βιογραφία ενός τηλεοπτικού σεναριογράφου, τον οποίο θα ενσαρκώσει στη μεγάλη οθόνη ο Μπεν Στίλερ.

Ως μαμά της Τέα Λεόνι εμφανίζεται η Μαίρη Τάϊλερ Μουρ στην ταινία "Η γυμνή αλήθεια".

Στο πλευρό του Τιμ Κάρεϊ συμπρωταγωνιστεί η Ρενέ Ζελβέγκερ -γνωστή από το "Τζέρι Μουγκουάιαρ"- στη νέα ταινία "Liar-Liar", ενώ η ίδια υποδύεται μια επαναστατημένη Εβραία στην ταινία "Price Below Rudies".

"Είναι η ταινία που άλλαξε τη ζωή μου" λέει η Τζένιφερ Λοπέζ για την ταινία "Selena", που είναι βασισμένη στην αληθινή ιστορία μιας τραγουδίστριας που δολοφονήθηκε. Πράγματι, το "Selena" ήταν το φιλμ που άλλαξε τη ζωή της Λοπέζ, αφού, όχι μόνο γνώρισε τον μέλλοντα σύζυγό της κατά τη διάρκεια των γυρισμάτων, αλλά κατάφερε να φτάσει το κασέ της στο 1 εκατομμύριο δολλάρια -γεγονός που την καθιστά την πιο ακριβοπληρωμένη λατινογενή ηθοποιό στην ιστορία του Χόλιγουντ. Η Λοπέζ εμφανίζεται επίσης στο πλευρό του Έρικ Στολτζ στην ταινία "Anacoda", ενώ κρατάει ένα ρόλο και στη νέα ταινία του Όλιβερ Στόουν "U-Turn".

Το παράδειγμα αρκετών συναδέλφων των ηθοποιών που σκηνοθετούν τις ταινίες τους σκοπεύει να ακολουθήσει ο Ματ Ντίλον, γράφοντας, μάλιστα, μόνος του κα το σενάριο. "Θεώρησα ότι εφόσον ήθελα να σκηνοθετήσω, έπρεπε να συμμετέχω και στο δημιουργικό κομμάτι", λέει ο Ματ Ντίλον και αποκαλύπτει ότι το σενάριο που γράφει,αυτό τον καιρό "αναφέρεται στους πατεράδες και στους γιους".

Με μουσική του Θιβέτ θα "ντύσει" ο συνθέτης Φίλιπ Γκλας τη νέα δραματική ταινία για τον Δαλάι Λάμα "Kundun", που σκηνοθετεί ο Μάρτιν Σκορσέζε.

Μόνο άνδρες ή μεσήλικες γυναίκες προσλαμβάνει για το μπέιμπι σίτινγκ του μωρού της η Πάμελα Άντερσον, προκειμένου να αποφύγει και νέες απιστίες από τον άτακτο άντρα της Τόμι Λι.

Για δεύτερο γάμο μετά το χωρισμό της από τον Ρίτσαρντ Γκιρ ετοιμάζεται η Σίντι Κρόφορντ. Ο ευτυχής μέλλων σύζυγός της ακούει στο όνομα Ράντι Γκέρμπερ και, όπως λέει η ίδια, αυτή τη φορά δεν είναι διατεθειμένη να επαναλαμβάνει τα λάθη του παρελθόντος.

Με τους παραγωγούς της νέας ταινίας "L'iar, Liar", όπου συμπρωταγωνιστεί στο πλευρό του Τζιμ Κάρεϊ; τά 'χει βάλει η Τζένιφερ Τίλι, που τους κατηγορεί για τσιγκουνιά. Μετά την τεράστια εισπρακτική επιτυχία της ταινίας στην Αμερική, η Τίλι περίμενε από τους παραγωγούς ένα έξτρα χρηματικό ποσό σαν μπόνους, αλλά το μόνο που εισέπραξε, ήταν ένα αναμνηστικό καλάθι, που περιείχε το CD από τα σάουντρακ της ταινίας και ένα ρολόι τοίχου με τη φωτογραφία του Κάρεϊ. Τώρα, λοιπόν, η νεαρή ηθοποιός σκοπεύει να κρατήσει τα αντικείμενα μέχρις ότου αποκτήσουν συλλεκτική αξία. "Όταν ο "πόλεμος των άστρων" ξαναπροβλήθηκε σε νέα έκδοση μετά από είκοσι χρόνια, όλα τα αναμνηστικά αντικείμενα από την ταινία πουλήθηκαν για εκατοντάδες δολλάρια", λέει η ηθοποιός και καταλήγει: "Έτσι θα κρατήσω κι εγώ αυτά, μέχρι να ξαναπροβληθεί κάποτε στο μέλλον και το "Liar Liar".

Κανά-Ανδρεάτος

Σήμερα και αύριο στον Ηριδανό!



Τετάρτη 25, Πέμπτη 26 Ιουνίου στον κήπο του Ηριδανού, το νέο ραντεβού με το καλό ελληνικό τραγούδι. Αυτό που επάξια αντιπροσωπεύουν η Μελίνα Κανά και ο Γεράσιμος Ανδρεάτος. Δύο τραγουδιστές που οι ερμηνείες και το ρεπερτόριό τους δημιουργεί ισχυρή διπολικότητα στο πάλκο.

Ο Ηριδανός σε συνεργασία με το Ρ-Λυχνάρι και στήριξη απ' την ΕΡΑ Ρόδου σας εξασφαλίζουν το νέο αυτό καλοκαιρινό μουσικό ραντεβού με δημιουργίες και τραγούδια που αγαπάμε, λίγο μόλις καιρό μετά τις 2 μουσικές βραδιές με τον Ηλία Λούγκο και πριν πολλών ακόμα άλλων μουσικών συναντήσεων.

Τους καλλιτέχνες συνοδεύουν 7 μουσικοί για ένα μεγάλο πρόγραμμα από τις μεγάλες τους επιτυχίες έως παραδοσιακά και μπαλλάντες.

25 και 26 Ιουνίου, δύο μουσικά βράδια με τη Μελίνα Κανά και τον Γεράσιμο Ανδρεάτο από τον Ηριδανό και το Ρ-Λυχνάρι, γιατί το καλοκαίρι, όπως και το καλό ελληνικό τραγούδι είναι εδώ.

Είπαν, Άφησε... που λέου δα...

Γιώργο Σιγάλας: "Ακόμη δεν έχω επαφή με ανθρώπους της ομάδας μου". *(Τώρα παίζουν αυτοί το παιχνίδι τους Γιώργο).*
Λευτέρης Σούμποτιτς: (Πιστεύω ότι θα έχουμε μαζί μας τον Βράγκοβιτς" *(Όταν φωνάξαμε πως ο Βράγκοβιτς ήταν η μισή ομάδα δεν άκουγε κανείς!.*

ΚΛΙΜΑΤΟΘΕΡΜΙΚ ΠΗΔΙΑΚΗΣ

ΑΥΤΟ ΤΟ ΚΑΛΟΚΑΙΡΙ ΕΠΙΛΕΞΤΕ ΣΩΣΤΑ
ΟΛΑ ΤΑ ΕΠΩΝΥΜΑ ΚΛΙΜΑΤΙΣΤΙΚΑ ΜΗΧΑΝΗΜΑΤΑ ΜΕΣΑ ΣΕ ΕΝΑ ΕΙΔΙΚΟ ΚΑΤΑΣΤΗΜΑ ΚΛΙΜΑΤΙΣΜΟΥ

DAIKIN
Panasonic
MITSUBISHI ELECTRIC
MITSUBISHI HEAVY INDUSTRIES LTD.
SHARP
FUJITZU
FUJITZU GENERAL
FUJI ELECTRIC
DYNAMIC
NATIONAL

ΕΝΟΧΛΗΣΤΕ ΜΑΣ

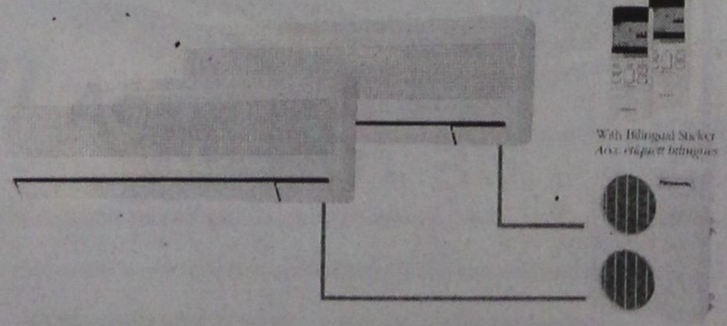

ΠΗΔΙΑΚΗΣ ΣΤΑΥΡΟΣ
ΜΗΧΑΝΟΛΟΓΟΣ ΜΗΧΑΝΙΚΟΣ Τ.Ε.
3ο χλμ. ΛΕΩΦ. ΡΟΔΟΥ-ΛΙΝΔΟΥ 138
Τηλ. 68244, 25609

ΤΗΛΕΟΡΑΣΗ

ΕΤ-1

07.55 Έναρξη- Παρουσίαση του προγράμματος
08.05 Μουσικό οδοιπορικό
09.00 Παιδικό πρόγραμμα
09.30 Μια φορά κι έναν καιρό ήταν ο άνθρωπος
10.00 Η άλλη μέρα. Τηλεοπτικό περιοδικό, το οποίο παρουσιάζει η Βέρα Κρούσκα.Μεγάλο βάθος δίδεται στους τομείς του πολιτισμού, στο θέατρο, τον κινηματογράφο, τη μουσική,τα εικαστικά, το βιβλίο και τη φωτογραφία. Σκηνοθεσία Γιώργος Γ. Παπαδόπουλος. Αρχισυντάκτης: Μάκης Τσιλιμιδός.
12.00 Όπως μας αρέσει
13.25 Κάθε κατεργάρης στον πάγκο του. Σειρά
14.00 Μυρτώ. Ελληνική σειρά Β' μέρος.
15.00 Ειδήσεις
15.30 Ξένη σειρά
16.00 Στο ρυθμό του έρωτα
16.35 Παιδικό πρόγραμμα
17.05 Στρουμφάκια
17.30 Ντοκιμαντέρ
18.00 Ειδήσεις
18.20 Οι δημοσιογράφοι προτείνουν
19.00 Ευρωμπάσκετ '97. Ελλάδα - Τουρκία. Ζωντανή μετάδοση από την Τζιρόνα.
21.00 Ειδήσεις-καιρός
22.00 Νοστράμο. Ξένη κοινωνική σειρά
22.55 Πρόσωπα στο τραγούδι. Λαυρέντης Μαχαιρίτσας
23.30 Ευρωμπάσκετ '97. Ζωντανή μετάδοση από την Μπανταλόνα. Κροατία-Γερμανία.
01.00 Ειδήσεις-καιρός-τηλεοικονομία
01.20 Μεσογειακοί αγώνες '97

ΕΤ-2

11.55 Έναρξη προγράμματος
12.00 Το ταξίδι του Άλμπατρος
12.15 Η δίκη. Κοινωνική αστυνομική σειρά.
13.00 Οι αξιότιμοι κύριοι
13.30 Ειδήσεις
14.00 Συν και πλην. Μαγκαζίνο
15.00 Καρουζέλ
15.50 Μπίλι. ο γάτος.
16.15 Μία αστεία οικογένεια
16.30 Ειδήσεις
17.00 Ευρωπαϊκό πρωτάθλημα μπάσκετ. Ρωσία-Βοσνία
18.25 Μεσογειακοί αγώνες 1997. Σε απευθείας μετάδοση από το Μπάρι της Ιταλίας
20.30 Μουσικόπρόγρα,,α
20.55 Ιστορία μιας λέξης.
21.00 Στην τροχιά της τύχης. Κλήρωση ΛΟΤΤΟ-ΠΡΟΤΟ.
21.30 Ευρωπαϊκό πρωτάθλημα μπάσκετ. Ισπανία-Ουκρανία. Σε απευθείας μετάδοση
23.00 Ειδήσεις- Ο καιρός
23.30 Ελληνική ταινία . "Διαγωγή μηδέν" Αισθηματική κομεντί παραγωγής 1949. Παίζουν Έλλη Λαμπέτη, λάμπρος Κωνσταντάρας, Ντίνος Ηλιόπουλος, Φραγκίσκος Μανέλλης. Σκηνοθεσία Μιχάλης Γαζιάδης-Γιάννης Φιλίππου. Σ' ένα αθηναϊκό σχολείο ξετυλίγεται η υπόθεση. Ο έρωτας φωλιάζει στην καρδιά μιας μαθήτριας και ενός καθηγητή. Αυτό το απαγορευμένο αίσθημα δημιουργεί μία σειρά από δύσκολες και ταυτόχρονα κωμικές καταστάσεις.
01.50 Η τζαζ στην ΕΤ-2 (Ε). Σειρά συναυλιών
02.00 Τέλος προγράμματος

ANT-1

07.00 Καλημέρα Ελλάδα. Πρωινό ενημερωτικό μαγκαζίνο.
09.55 Ο καιρός της εβδομάδας
10.30 Πρωινός καφές. Καθημερινή πρωινή εκπομπή.
12.50 Κεντρί. Εκπομπή με κοινωνικά θέματα.
14.00 Τα νέα του ANT-1
14.45 Καληνύχτα μαμά. Κωμική σειρά με την Λίλα Καφαντάρη (Ε)
15.15 Οι μεν και οι δεν
15.50 Ατίθασα νιάτα
16.40 Comedy club
16.45 Επιτέλους μαζί. Καθημερινό μαγκαζίνο το οποίο παρουσιάζει ο Ανδρέας Μικρούτσικος.
18.00 Τα νέα του ANT-1
18.05 Ο καιρός της εβδομάδας
18.10 Καλημέρα ζωή
18.50 Ο καλύτερος κερδίζει. Παρουσιάζει η Γιολάντα Διαμαντή.
19.35 Η λάμψη
20.20 Τα νέα του ANT-1
21.10 60". Με τον Άρη Σταθάκη.
21.15 Εκείνες κι εγώ. Κωμική σειρά σε κείμενα του ανεπανάληπτου θεατρικού συγγραφέα Κώστα Πρετεντέρη. Στον πρωταγωνιστικό ρόλο ο Γιάννης Μπέζος
22.10 Μία νύχτα σαν κι αυτή. Κοινωνική αισθηματική σειρά αυτοτελών επεισοδίων
23.00 Τα νέα του ANT-1 σε 1'
23.10 Η ώρα της αλήθειας
24.00 Νυχτερινές ειδήσεις
00.15 Ευρωμπάσκετ '97
00.25 Ο καιρός της εβδομάδας
00.30 Γκολ και άλλα
01.20 Ξένη ταινία. "θανατηφόρο χτύπημα"
02.50 Τηλεμάρκετινγκ-τηλεαγορά
03.20 Ξένη ταινία. "Με έκαναν εγκληματία
05.00 Ξένη ταινία."Επιτέλους είναι η ζωή σου"
06.00 Antenna Satellite
06.20 Οι ειδήσεις του CBS
06.45 Τηλεμάρκετινγκ.

MEGA

07.00 Μη μου τη μέρα τάρατε. Δημοσιογραφική εκπομπή με τη Λιάνα Κανέλλη.
10.05 Μεταξύ μας. Πρωινό μαγκαζίνο με θέματα ποικίλης ύλης.
13.20 Εμείς κι εμείς
14.00 Ειδήσεις
14.45 Χτυποκάρδια στο Μπέβερλι Χιλς
15.50 Ρίσκο
16.30 Ο Πέτρος και τα κορίτσια του
17.25 Παντρεμένοι με παιδιά
18.00 Ματιές στα γεγονότα
18.05 Νταντά αμέσου δράσεως
18.45 Ρουκ-Ζουκ. Διασκεδαστικό τηλεοπτικό παιχνίδι με την Μαίρη Μηλιαρέση
19.15 Κόντρα πλακέ. Τηλεοπτικό παιχνίδι που παρουσιάζει ο Σπύρος Παπαδόπουλος.
20.15 Τα γεγονότα στις οκτώμισι
21.15 Ξένη ταινία. "Πρίτι γούμαν". Αισθηματική κομεντί αμερικανικής παραγωγής 1990. Τη σκηνοθεσία υπογράφει ο καταξιωμένος σκηνοθέτης Γκάρι Μάρσαλ. Τους πρωταγωνιστικούς ρόλους ερμηνεύουν οι: Ρίτσαρντ Γκιρ, Τζούλια Ρόμπερτς, Ραλφ Μπέλαμι, Τζέισον Αλεξάντερ.
23.50 Μάρκος: ο τελευταίος επαναστάτης. Αφιέρωμα του Αλέξη Παπαχελά, στους Ζαπατίστας.
00.15 Τελευταία γεγονότα
00.30 Μάρκος: ο τελευταίος επαναστάτης. Συνέχεια.
00.45 Δικαιοσύνη για όλους. Δικαστική σειρά.
02.00 Ξένη ταινία "Νοσοκόμοι σε παραλήρημα" Κωμωδία βρετανικής παραγωγής.
03.30 Telemarketing
04.30 Τοκ-Τοκ. (Ε) Με την Πόπη Χατζηδημητρίου
05.40 Mega Star
06.00 Επτά συν επτά. (Ε)

FILMNET

06.00 Ξένη ταινία. «Κάτω από το ηφαίστειο». Κοινωνικό δράμα.
08.00 Ξένη ταινία. «Οι βλάχοι του Μπέβερλι Χιλς».
10.00 Ξένη ταινία. «Το πλουσιόπαιδο». Κωμωδία, παραγωγής 1995.
12.00 Ξένη ταινία. «Ο μολυβένιος στρατιώτης». Παραμύθι.
14.00 Ξένη ταινία. «Ο γάμος του Γουόλτον». Κοινωνικό δράμα, παραγωγής 1995.
16.00 Ξένη ταινία. «Bad girls». Γουέστερν, παραγωγής 1994, σε σκηνοθεσία Τζόναθαν Κάπλαν.
18.00 Ξένη ταινία. «Δεν είμαι κορόιδο κανενός». Δραματική κομεντί, παραγωγής 1994, σε σκηνοθεσία Ρόμπερτ Μπέντον. Παίζουν: Πολ Νιούμαν, Μέλανι Γκρίφθ.
22.00 Ξένη ταινία. «Μια γυναικάρα για τον μπαμπά». Αισθηματική κομεντί, παραγωγής 1994.
24.00 Ξένη ταινία. «The doom generation». Μαύρη κωμωδία, παραγωγής 1995, του Γκρεγκ Αράκι.
01.30 Ξένη ταινία. «Ο κυνηγημένος». Περιπέτεια, παραγωγής 1995.
03.20 Ξένη ταινία. «Σκηνές έρωτα και απιστίας». Κωμωδία, παραγωγής 1991, του Πολ Μαζέρσκι.
04.50 Ξένη ταινία. «Νέος εφιάλτης». Θρίλερ.

ΝΥΦΙΚΑ-ΒΑΠΤΙΣΤΙΚΑ

Πρόταση Γάμου

Ο γάμος σας μπορεί να ξεχωρίσει χωρίς απαραίτητα να ξοδέψετε μία περιουσία. Συνδυάζοντας την ποιότητα και την ομορφιά, η ωραιότερη στιγμή της ζωής σας θα μείνει αξέχαστη στο πέρασμα του χρόνου.

ΣΑΣ ΚΑΛΩΣΟΡΙΖΟΥΜΕ
ΣΤΟΥΣ ΑΝΕΤΟΥΣ
ΧΩΡΟΥΣ ΜΑΣ

Ανίτα Κούτση
ΑΓ. ΑΝΑΣΤΑΣΙΑΣ 24, τηλ. 75260

ΤΟ ΦΡΟΝΤΙΣΤΗΡΙΟ
ΑΝΔΡΕΑ ΑΝΑΣΤΑΣΙΟΥ
ΑΝΑΚΟΙΝΩΝΕΙ
την έναρξη μαθημάτων για τάξη
PROFICIENCY
ΙΑΛΥΣΟΣ τηλ. 94285

Αριστούχοι-Απολυόμενοι από Λύκεια και Γυμνάσια

Νέα ονόματα αριστούχων και απολυόμενων έδωσαν χθες στη δημοσιότητα Γυμνάσια της Ρόδου. Συγκεκριμένα χθες ανακοινώθηκαν οι αριστούχοι του 1ου Γυμνασίου Ρόδου, των Γυμνασίων Ιαλυσού, Παραδεισίου, Αφάντου και Μασάρων καθώς και οι απολυόμενοι των Γυμνασίων Παραδεισίου, τέλος ανακοινώθηκαν οι αριστούχοι του Λυκείου Κρεμαστής.

ΑΡΙΣΤΟΥΧΟΙ

● 1ο ΓΥΜΝΑΣΙΟ ΡΟΔΟΥ

ΤΑΞΗ Α'
- Αγγέλου Παρασκευή 19 4/13
- Βελεγράκη Θεοδωσία 19 6/13
- Διακολαμπριανού Ηλέκτρα 19 6/13
- Δαγαράκη Θεοδώρα 19 4/13
- Διακοσταυριανός Γεώργιος 18 8/13
- Διαμαντή Βιολέττα 18 11/13
- Κουνάκης Ιωάννης 19 10/13
- Κοττικιάς Αναστάσιος 19 8/13
- Κουτσοπούλου Μαρία 19 1/13
- Καραγιαννάκη Αναστασία 18 7/13
- Λάλος Ευάγγελος 19 1/13
- Μανιάς Ιωάννης 19 7/13
- Νούλης Βασίλειος 19 11/13
- Παπαφιλίππου Νικόλαος 19
- Πετρούλια Βαλεντίνα-Δάφνη 18 11/13
- Πιτροπάκης Σταμάτης 18 8/13
- Στέργιου Στέργος 19 4/13
- Σφυρίου Μαρία 18 10/13
- Τηλιακού Μαρία 18 9/12
- Φοίτος Σιμών 19 4/13
- Φωταράς Σταμάτης-Πανορμίτης 19 6/13

ΤΑΞΗ Β'
- Αλεξίου Αλίκη 19 5/13
- Βελεγράκης Γεώργιος 20
- Κοντός Παναγιώτης 18 9/13
- Κυπριώτη Βαρβάρα-Ιωάννα 19 9/13
- Μουρμούρα Ευαγγελία 19 7/13
- Μυριαλλάκη Ευδοξία 19 3/13
- Νικολίτση Έλενα 19
- Παπαγεωργίου Ιωάννης 18 11/13
- Ριζοπούλου Αικατερίνη 19 10/13
- Σπανάκης Κων/νος 19 4/13
- Σιούζιου Γιάννα 18 9/13
- Στάη Έλλη 19 5/13
- Σταματιάδης Νικόλαος 18 6/12
- Φακιδαράκη Δέσποινα 19 7/13

ΤΑΞΗ Γ'
- Αρνιθενού Σταυρούλα 18 7/13
- Βελιάδη Έλλη 19 11/13
- Κακούνης Ευστάθιος 19 10/13
- Κακούνης Κων/νος 19 10/13
- Κασέρη Βαρβάρα-Ελεούσα 18 11/13
- Κοντός Ιωάννης 18 8/13
- Κουτσομανώλης Φίλιππος 19 9/13
- Κυπραίου Ελένη 18 10/13
- ΜεγαλοοικονόμουΚων/νος 19 2/13
- Μοστρή Διαμαντούλα 19 2/13
- Μπόνη Ειρήνη 19 4/13
- Μπόνη Σωτηρία 19 8/13
- Νικολάου Ελευθέριος 19 1/11
- Ορφανάκης Γεώργιος 19 11/13

● ΓΥΜΝΑΣΙΟ ΙΑΛΥΣΟΥ

ΤΑΞΗ Α'
- Γιακουμή Σμαράγδη 19 8/12
- Διακομανώλη Μαρία 18 11/12
- Μαστρογιάννη Γραμματική 18 7/12
- Κεφαλίδης Χρυσοβαλάντης 18 7/12

ΤΑΞΗ Β'
- Βλάχος Ανδρέας 19 5/12
- Διακογεωργίου Δέσποινα 19 2/12
- Διακομιχάλη Άννα-Μαρία 19 11/12
- Ερωδιάδη Ευδοκία 18 9/12
- Θεοχάρης Βασίλειος 18 11/12
- Μαλιάκας Νικόλαος 19 6/12
- Μπάτης Νικόλαος 18 11/12
- Μπούκουρη Κλειώ 18 11/12

ΤΑΞΗ Γ'
- Διακογιαννάκη Κατερίνα 18 12/13
- Διακογιαννάκη Σταματία 18 9/13
- Διακομανώλη Αρχοντούλα 19 7/13
- Θεοχάρη Δανάη 19 8/13
- Καριάκη Ζωή-Μαρίνα 18 7/13
- Κάτρης Μιχαήλ 19 9/13
- Παρινός Ευριπίδης 19 10/13
- Πιλατέρη Καίτη 19 5/13
- Σαββαΐδη Ελένη 19 3/13

● ΓΥΜΝΑΣΙΟ ΠΑΡΑΔΕΙΣΙΟΥ

ΤΑΞΗ Α'
- Μαχλή Δέσποινα 18 9/12
- Πισσαδάκη Μαρία 19 3/12
- Τομάζου Δέσποινα 19 7/12

ΤΑΞΗ Β'
- Πότσου Νικόλαος-Ελευθέριος 18 6/12
- Σταυριανός Πανταζής-Σπυρίδων 18 6/12
- Χατζηαντωνίου Παναγιώτης 19 6/12

ΤΑΞΗ Γ'
- Βαβούλη Βαλεντίνα 19 4/13
- Βολονάκη Ιωάννα 19 7/13
- Γιαννιού Βασίλειος 19
- Γράμψας Λάμπρος 18 9/13
- Καραγιάννη Αγγελική 18 9/13
- Κλαδίτη Κων/να 19 7/13
- Λεμονή Χρυσάνθη 19 8/13
- Μπότσαρη Κυριακή-Μαρίνα 18 10/13
- Χατζηγεωργίου Αικατερίνη 18 9/13

● ΓΥΜΝΑΣΙΟ ΑΦΑΝΤΟΥ

ΤΑΞΗ Α'
- Καλούδη Λαμπρινή 20
- Μπονιάτη Δέσποινα 20
- Μαντικού Ελένη 19 8/11
- Περπέρογλου Ευστράτιος 19 8/11
- Χαρτερού Μαρία 19 5/11
- Παπασάββα Σεβαστή 19 4/1
- Μπούγα Δήμητρα 19 1/11
- Παυλούς Γεώργιος 18 10/11
- Ζάγορα Βασιλική 18 8/11
- Γιαννακάκης Χρήστος 18 7/11
- Καλοπήτας Τσαμπίκος 18 6/11

ΤΑΞΗ Β'
- Καλούδης Φραντζής 19 10/11
- Τσομπανίδη Ειρήνη 19 8/11
- Παπαμιχαήλ Γεωργία 19 5/11
- Τσακώγια Ανθούλα 19 5/11
- Λαουδίκου Ειρήνη 19 4/11
- Πλίγκος Ιωάννης 19 4/11
- Παπακυριακού Ελευθερία 19 2/11
- Γαμβρούδης Χρήστος 19 1/11
- Γιαννιού Αικατερίνη 18 10/11
- Οικονόμου Αντώνης 18 10/11
- Περγούρα Ζωή 18 9/11
- Τσουρδιού Κων/νος 18 7/11
- Γιαννιού Παρασκευή 18 6/11

ΤΑΞΗ Γ'
- Καλαντζή Σοφία 19 11/12
- Σταυρής Πανορμίτης 19 10/12
- Χατζαντώνη Ανθή 19 10/12
- Ορφανού Ειρήνη 19 8/12
- Παπαγιάννη Αθηνά 19 7/12
- Κωστομοίρη Ελευθερία 18 10/12
- Καρακωσταντή Ειρήνη 18 7/12
- Ποτήρη Παναγιώτα 18 7/12
- Παπανικολάου Μιχαήλ 18 8/12

● ΓΥΜΝΑΣΙΟ ΜΑΣΑΡΩΝ

ΤΑΞΗ Α'
- Σταματέλλος Κων/νος 18 11/12
- Κοξάρωφ Γεωργία 18 4/12

ΤΑΞΗ Β'
- Ελένη Ευαγγελία 19 9/11
- Ορφανίδης Κυριάκος 19 6/11
- Πέρου Τερέζα 19 2/11

ΤΑΞΗ Γ'
- Κούκουλα Μαρία 19 9/12
- Προφυλιενός Ιωάννης 19 7/12
- Φαφούλα Ιωάννα 19

● ΛΥΚΕΙΟ ΚΡΕΜΑΣΤΗΣ

ΤΑΞΗ Α'
- Καμπουράκη Αντωνία-Ειρήνη 18 9/11
- Καρακασίδου Μαρία 18 7/10
- Πήχης Γεώργιος 18 8/10
- Τομάζου Άννα 18 8/10

ΤΑΞΗ Β'
- Αυγενικός Ιωάννης 18 5/12
- Κασανής Γεώργιος 18 11/12
- Στρατή Φωτεινή 18 8/11

ΑΠΟΛΥΟΝΤΑΙ

● ΓΥΜΝΑΣΙΟ ΠΑΡΑΔΕΙΣΙΟΥ
- Αντωνάκης Εμμανουήλ
- Βαβούλη Βαλεντίνα
- Βολονάκη Ιωάννα
- Γιαννιού Βασίλειος
- Γράμψας Λάμπρος
- Ζαχάλου Αικατερίνη
- Ζαχαρία Βαλεντίνα
- Ζαχαρίας Απόστολος
- Καραγιάννη Αγγελική
- Καρναβάς Γεώργιος
- Κρναβάς Δημήτριος
- Καρτάνου Σπυριδούλα
- Κατίνα Σπυριδούλα
- Κλαδίτη Κων/να
- Κρητικού Κυριακή
- Λεμονή Χρυσάνθη
- Μανέγας Θωμάς
- Μπότσαρη Κυριακή
- Παπαγρηγορίου Άννα
- Παυλόπουλος Ευάγγελος
- Σαράντου Μαρία
- Σούλης Ιωάννης
- Σταμάτης Γεώργιος
- Στρατή Σπυριδούλα
- Τσιγάρου Ελένη
- Χατζηβασίλας Νικόλαος
- Χατζηγεωργίου Αικατερίνη
- Χατζηθεοδωράκη Μιχαήλ

Απολαύστε τη μεγαλύτερη προσφορά του καλοκαιριού
ΒΙΟΠΛΑΖ
Τώρα έπιπλα κήπου και εξωτερικού χώρου σε καταπληκτικές τιμές
Βιοπλάζ: Το μεγαλύτερο όνομα και στα έπιπλα κήπου και εξωτερικού χώρου
3ο χλμ. Ρόδου-Λίνδου
Τηλ. 0241-65802, 62981

Pa-Li
- ΕΠΙΠΛΑ
- ΥΦΑΣΜΑΤΑ
- ΔΙΑΚΟΣΜΗΣΕΙΣ
- ΜΕΛΕΤΕΣ
- ΕΙΔΙΚΕΣ ΚΑΤΑΣΚΕΥΕΣ



Σας περιμένουμε ανανεωμένοι πάντα με συνέπεια και λογικές τιμές
Στεφ. Καζούλη 44 Πλατεία Φώκιαλη
Τηλ.: 27165-fax: 31521

Η "ΑΣΦΑΛΕΙΑ" δεν εκτιμάται με το κόστος
Αλλά ακόμα και έτσι, δεχόμαστε συγκρίσεις
ΤΙΜΟΛΟΓΙΟ ΟΛΙΚΩΝ 6ΜΗΝΑΙΩΝ ΑΣΦΑΛΙΣΤΡΩΝ ΝΗΣΟΥ ΡΟΔΟΥ ΜΕ ΚΑΛΥΨΗ ΠΥΡΚΑΪΑΣ 1.000.000 ΣΕ Β.Μ. 05

Επιβατηγά ΙΧ	00-06 ίπποις δρχ.	17.055
	07-08 ίπποις δρχ.	18.066
	09-10 ίπποις δρχ.	22.809
	11-12 ίπποις δρχ.	24.232
	13-14 ίπποις δρχ.	26.287
	15-20 ίπποις δρχ.	31.725
Φ.Ι.Χ. αγροτικό	00-10 ίπποις δρχ.	13.482
	11-15 ίπποις δρχ.	19.079
	16-20 ίπποις δρχ.	19.806
	21-30 ίπποις δρχ.	20.818
Φ.Ι.Χ. Επαγγελματικά	00-10 ίπποις δρχ.	21.829
	11-15 ίπποις δρχ.	25.339
	16-20 ίπποις δρχ.	31.664
	21-30 ίπποις δρχ.	33.337
	31-40 ίπποις δρχ.	37.163
ΤΑΞΙ	00-15 ίπποις δρχ.	46.079
	16-20 ίπποις δρχ.	50.410
Φ.Δ.Χ	00-15 ίπποις δρχ.	36.436
	16-20 ίπποις δρχ.	40.640
	21-30 ίπποις δρχ.	46.553
	31-40 ίπποις δρχ.	50.884
	41-55 ίπποις δρχ.	54.868
	56-75 ίπποις δρχ.	64.669
	76-++ ίπποις δρχ.	70.202
ΜΟΤΟ	50 c.c. δρχ.	6.700
	51-250 c.c. δρχ.	7.904
	251- +++ c.c. δρχ.	14.860

Ασυναγώνιστες τιμές και όλες τις χρήσεις όπως φορτηγά Δ.Χ., Μοτοσυκλέτες, Ταξί, Μηχανήματα έργων κ.λπ.
Επίσης: **Ασφάλειες Φωτιάς-Σεισμού-Μεταφορών-Σκαφών-Ασ/κής ευθύνης-Ηλεκτρ. Εξοπλισμού κ.λπ**
ΕΡΥΘΡΟΥ ΣΤΑΥΡΟΥ 2 τηλ. 26722

-ΣΥΣΤΗΜΑΤΑ ΣΥΝΑΓΕΡΜΟΥ
- ΚΑΜΕΡΕΣ ΠΑΡΑΚΟΛΟΥΘΗΣΗΣ ΧΩΡΩΝ
- ΚΕΝΤΡΟ ΛΗΨΕΩΣ
ARMAOS SECURITY
ΤΗΛ./FAX: 23632
ΡΟΔΟΣ: ΛΙΝΔΟΥ 80 - Τ.Κ. 85100
ΥΠΕΥΘΥΝΟΣ ΡΟΔΟΥ: ΔΗΜΗΤΡΗΣ ΚΥΡΙΑΖΗΣ

ΜΟΝΟΔΡΟΜΟΣ
Ξεχάστε τους συνηθισμένους τρόπους διασκέδασης
Αφήστε πίσω σας ότι γνωρίζατε και ότι ξέρατε γι' αυτό.
Ανοίξτε καινούργιους δρόμους για μοναδικές εμπειρίες.
Υπάρχει μόνο ένας δρόμος για να τις ανακαλύψετε:
Ο ΜΟΝΟΔΡΟΜΟΣ
Κάτω από τους ξέφρενους ξένους ρυθμούς του D.J. και σε συνδυασμό με ελληνικά μοντέρνα τραγούδια από την πολυμελή ορχήστρα μας ελάτε να βρείτε αυτό που έλειπε από την διασκέδαση σας.
Γιατί η διασκέδαση είναι τρόπος ζωής.
ΜΟΝΟΔΡΟΜΟΣ MUSIC CLUB
στην πλατεία Παστίδας
Σας περιμένουμε όλους

ΠΡΑΚΤΟΡΕΙΟ ΤΑΞΙΔΙΩΝ
ΣΑΒΒΑΣ ΣΑΗΣ
ΦΘΗΝΑ ΑΕΡΟΠΟΡΙΚΑ ΕΙΣΙΤΗΡΙΑ ΓΙΑ ΟΛΟ ΤΟΝ ΚΟΣΜΟ

Με την ευκαιρία της λειτουργίας του νέου μας πρακτορείου στην οδό Τάρπρον Σπρίνγκς 42 δίπλα στην Τράπεζα Πίστεως.
ΠΡΟΣΦΕΡΟΥΜΕ Τα Φθηνότερα αεροπορικά εισιτήρια για όλο τον κόσμο-με όλες τις αεροπορικές εταιρίες.
ΠΡΟΣΟΧΗ Πληροφορίες δεν δίνονται από το τηλέφωνο μόνο προσωπική παρουσία σας.
ΑΚΟΜΗ ΣΑΣ ΠΑΙΡΝΟΥΜΕ
ΒΙΖΑ επισκέπτου για ΑΜΕΡΙΚΗ σε μία εβδομάδα.
ΒΙΖΑ επισκέπτου για ΑΥΣΤΡΑΛΙΑ σε μία μέρα
- ΕΚΔΟΣΗ ΔΙΑΒΑΤΗΡΙΩΝ- ΕΚΔΟΣΗ ΑΔΕΙΩΝ ΑΥΤΟΚΙΝΗΤΩΝ
ΞΕΝΟΔΟΧΕΙΑ ΣΤΗΝ ΑΘΗΝΑ

ALEXANDROS HOTEL Β' ΚΑΤΗΓΟΡΙΑΣ		
Περιοχή HILTON		
Μονόκλινο	9.800 ΔΡΧ.	ΜΕ ΠΡΩΙΝΟ
Δίκλινο	12.400 ΔΡΧ.	«
Τρίκλινο	17.500 ΔΡΧ.	«
CHRISTINA HOTEL Β' ΚΑΤΗΓΟΡΙΑΣ		
Περιοχή FIX		
Μονόκλινο	9.800 ΔΡΧ.	ΜΕ ΠΡΩΙΝΟ
Δίκλινο	12.400 ΔΡΧ.	«
Τρίκλινο	17.500 ΔΡΧ.	«
ESPERIA HOTEL Α' ΚΑΤΗΓΟΡΙΑΣ		
Σταδίου 22		
Μονόκλινο	17.650 ΔΡΧ.	ΜΕ ΠΡΩΙΝΟ
Δίκλινο	19.500 ΔΡΧ.	«
Τρίκλινο	15.800 ΔΡΧ.	«
ELECTRA HOTEL Β' ΚΑΤΗΓΟΡΙΑΣ		
Ερμού 5		
Μονόκλινο	23.000 ΔΡΧ.	ΜΕ ΠΡΩΙΝΟ
Δίκλινο	28.000 ΔΡΧ.	«
Τρίκλινο	33.000 ΔΡΧ.	«
PARTHENON HOTEL Α' ΚΑΤΗΓΟΡΙΑΣ		
Περιοχή HILTON		
Μονόκλινο	14.100 ΔΡΧ.	ΜΕ ΠΡΩΙΝΟ
Δίκλινο	16.800 ΔΡΧ.	«
Τρίκλινο	23.500 ΔΡΧ.	«
RIVA HOTEL Α' ΚΑΤΗΓΟΡΙΑΣ SUPERIOR		
Μιχαλακοπούλου (HILTON)		
Μονόκλινο	10.500 ΔΡΧ.	ΜΕ ΠΡΩΙΝΟ
Δίκλινο	13.500 ΔΡΧ.	«
Τρίκλινο	18.500 ΔΡΧ.	«
PRESIDENT Α' ΚΑΤΗΓΟΡΙΑΣ		
Λεωφόρος Κηφισίας		
Μονόκλινο	8.100 ΔΡΧ.	ΜΕ ΠΡΩΙΝΟ
Δίκλινο	10.800 ΔΡΧ.	«
Τρίκλινο	13.500 ΔΡΧ.	«
TITANIA HOTEL		
Πανεπιστημίου 52 (ΣΥΝΤΑΓΜΑ-ΟΜΟΝΟΙΑ)		
Μονόκλινο	18.700 ΔΡΧ. ΠΡΩΙΝΟ	ΜΕ ΑΜΕΡΙΚΑΝΙΚΟ
Δίκλινο	23.700 ΔΡΧ.	«
Τρίκλινο	26.700 ΔΡΧ.	«
DORIA HOTEL Β' ΚΑΤΗΓΟΡΙΑΣ		
Πειραιώς 15-17 (κοντά στην Ομόνοια)		
Μονόκλινο	10.300 ΔΡΧ.	ΜΕ ΠΡΩΙΝΟ
Δίκλινο	13.200 ΔΡΧ.	«
Τρίκλινο	17.000 ΔΡΧ.	«
ALBATROS HOTEL Β' ΚΑΤΗΓΟΡΙΑΣ		
Δίπλα στο Δυτικό Αεροδρόμιο		
Μονόκλινο	10.500 ΔΡΧ.	ΜΕ ΠΡΩΙΝΟ
Δίκλινο	15.500 ΔΡΧ.	«
Τρίκλινο	19.500 ΔΡΧ.	«
PAN HOTEL Β' ΚΑΤΗΓΟΡΙΑΣ		
Μητροπόλεως 11		
Μονόκλινο	9.500 ΔΡΧ.	ΜΕ ΠΡΩΙΝΟ
Δίκλινο	13.900 ΔΡΧ.	«
Τρίκλινο	17.500 ΔΡΧ.	«
ΞΕΝΟΔΟΧΕΙΟ ΧΑΝΔΡΗΣ ΚΑΤΗΓΟΡΙΑΣ LUX		
Συγγρού 385		
Μονόκλινο	ΜΟΝΟ 23.800 ΔΡΧ.	
Δίκλινο	ΜΟΝΟ 23.800 ΔΡΧ.	
Τρίκλινο	ΜΟΝΟ 23.800 ΔΡΧ	
ΞΕΝΟΔΟΧΕΙΟ PRESIDENT ALEXANDROS		
Μονόκλινο	ΜΟΝΟ 8.100 ΔΡΧ.	
Δίκλινο	ΜΟΝΟ 10.800 ΔΡΧ.	
Τρίκλινο	ΜΟΝΟ 13.500 ΔΡΧ	
LILIA HOTEL ΠΑΣΑ ΛΙΜΑΝΙ ΠΕΙΡΑΙΑΣ		
Μονόκλινο	ΜΟΝΟ 11.980 ΔΡΧ.	ΜΕ ΠΡΩΙΝΟ
Δίκλινο	ΜΟΝΟ 15.400 ΔΡΧ.	«
Τρίκλινο	ΜΟΝΟ 18.200 ΔΡΧ	
ATALLOS ΟΔΟΣ ΑΘΗΝΑΣ 29 (ΟΜΟΝΟΙΑ)		
Μονόκλινο	ΜΟΝΟ 9.500 ΔΡΧ.	ΜΕ ΠΡΩΙΝΟ
Δίκλινο	ΜΟΝΟ 13.000 ΔΡΧ.	«
Τρίκλινο	ΜΟΝΟ 16.500 ΔΡΧ	«
SEA VIEW ΞΑΝΘΟΥ 4 ΓΛΥΦΑΔΑ ΣΟΥΙΤΕΣ		
Μονόκλινο	ΜΟΝΟ 12.000 ΔΡΧ. Σουιτα 3 ατόμων 32.000 δρχ.	ΜΕ ΠΡΩΙΝΟ
Δίκλινο	ΜΟΝΟ 15.500 ΔΡΧ. Σουιτα 4 ατόμων 25.900 δρχ.	«
Δίκλινο	ΜΟΝΟ 20.500 ΔΡΧ	«

ΣΑΣ ΣΥΜΦΕΡΕΙ ΠΡΙΝ ΚΛΕΙΣΕΤΕ ΟΠΟΥΔΗΠΟΤΕ ΝΑ ΜΑΣ ΕΠΙΣΚΕΦΘΕΙΤΕ
ΠΡΑΚΤΟΡΕΙΟ ΤΑΞΙΔΙΩΝ
ΣΑΒΒΑΣ ΣΑΗΣ
ΤΑΡΠΟΝ ΣΠΡΙΝΓΚΣ 42 (δίπλα στην Τραπ. Πίστεως)-**Τηλ. 39781-3**

Carrier
ΜΕ ΤΟΝ ΑΕΡΑ ΤΟΥ 1ου ΚΛΙΜΑΤΙΣΤΙΚΟΥ
Σε τιμές έκπληξη και με συμφέροντα διακανονισμό
ΑΠΟΚΛ. ΑΝΤΙΠΡΟΣΩΠΟΣ ΔΩΔΕΚΑΝΗΣΟΥ
RODOS AIR Ε.Π.Ε.

ΕΧΟΥΜΕ ΤΙΣ ΑΠΑΝΤΗΣΕΙΣ
ΟΙΚΟΝΟΜΙΑ
ΔΙΑΡΚΕΙΑ ΖΩΗΣ
ΑΝΤΑΓΩΝΙΣΤΙΚΕΣ ΤΙΜΕΣ
ΔΥΝΑΤΟΤΗΤΑ ΠΡΟΣΑΡΜΟΓΗΣ
FULL SERVICE

UKAKO

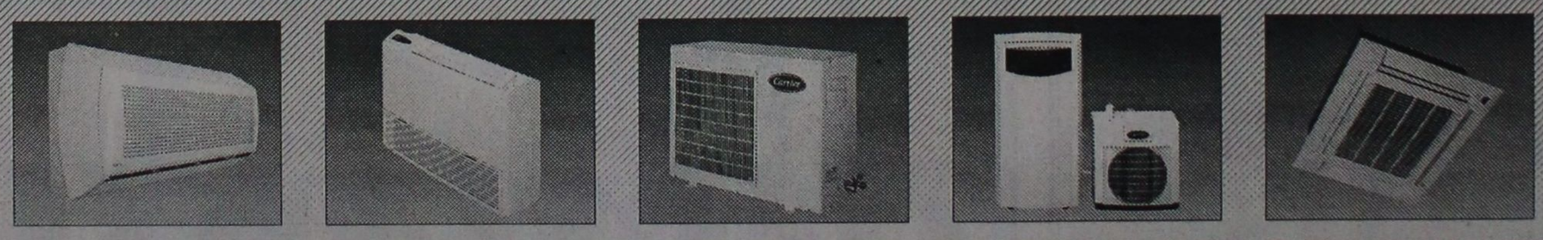

Rodos Air
ΚΑΡΡΑΣ ΜΙΧΑΗΛ ΜΗΧΑΝΟΛΟΓΟΣ
ΚΑΚΑΚΙΟΣ ΣΤΕΛΙΟΣ ΜΗΧΑΝΟΛΟΓΟΣ
ΚΑΛΛΙΓΕΡΟΣ ΜΙΧΑΛΗΣ ΠΟΛ. ΜΗΧΑΝΙΚΟΣ
ΚΕΝΤΡΙΚΗ ΔΙΑΘΕΣΗ - SERVICE - ΑΝΤΑΛΛΑΚΤΙΚΑ
ΓΕΩΡ. ΣΕΦΕΡΗ 76 ΡΟΔΟΣ (ΜΗ.ΔΙΑ.) - Τηλ.: 63680, 67250, 67251 FAX: 67251
Και σε εξουσιοδοτημένα καταστήματα: - ΚΡΕΜΑΣΤΗ: ΜΙΧΑΛΑΚΗΣ ΚΩΣΤΑΣ - ΑΦΑΝΤΟΥ: ΚΟΥΜΝΑΚΗΣ ΓΕΩΡΓΙΟΣ

Delta
ΔΙΑΜΑΝΤΟΤΡΥΠΟΤΕΧΝΙΚΗ ΡΟΔΟΥ
Μάσχας 21 (Ραδίνι)

ΤΡΥΠΑΜΕ-ΚΟΒΟΥΜΕ-ΣΠΑΜΕ

Τσιμέντα με σίδερα, τούβλα, μπετά, θράχια, πέτρες, τσιμεντόλιθους

Δυνατότητες των μηχανημάτων

1) ΤΡΥΠΕΣ (καρότα) - Σε πάτωμα ή με κλίση, όλες τις διαμέτρους. Για ηλεκτρολόγους, υδραυλικούς, air condition, δεξαμενές, τζάκια, σκάλες κ.λπ.

2) HANDSAW - Πριόνι χειροκίνητο, υδραυλικό, αεροκίνητο, βενζινοκίνητο 26-52 πόντων βάθους.

Κόβει ΠΟΡΤΕΣ-ΠΑΡΑΘΥΡΑ-ΣΚΑΛΕΣ-ΚΑΝΑΛΙΑ-ΑΡΜΟΥΣ

3) ΠΡΙΟΝΙ ΔΑΠΕΔΟΥ - Μηχάνημα κοπής δαπέδου. Κόβει, μέχρι 50 πόντους βάθους, τσιμέντα, άσφαλτο, κανάλια. Οτιδήποτε δεν μπορούμε να κόψουμε, το τρυπάμε.

Υπάρχει λύση!
ΧΩΡΙΣ ΣΚΟΝΕΣ-ΡΩΓΜΕΣ-ΔΟΝΗΣΕΙΣ-ΜΕΡΕΜΕΤΙΑ

Η πολύχρονη μας πείρα στο εξωτερικό μας δίνει τη δυνατότητα να βρίσκουμε λύση εκεί που οι άλλοι σηκώνουν τα χέρια.

ΠΩΛΗΣΗ ΔΙΑΜΑΝΤΕ ΔΙΣΚΩΝ ΚΑΙ ΕΡΓΑΛΕΙΩΝ
τηλ. γραφείου: 77986 • φαξ: (0241) 77986 • κινητο: 094 380562
ΥΠΕΥΘΥΝΟΣ: ΜΑΡΚΟΣ ΤΣΕΣΜΕΤΖΗΣ

ΠΡΟΣΚΛΗΣΗ

Σας προσκαλούμε στα εγκαίνια της έκθεσης ζωγραφικής, χειροτεχνίας που θα γίνει στη Ροδιακή Έπαυλη την Τετάρτη 25 Ιουνίου και ώρα 6-8 μ.μ.
Την έκθεση μπορείτε ακόμα να επισκεφθείτε την Πέμπτη και την Παρασκευή 26 και 27 Ιουνίου τις ίδιες ώρες.
Η παρουσία σας θα μας τιμήσει.
Σας εχόμαστε καλό καλοκαίρι

Β΄ ΔΗΜΟΤΙΚΟΣ ΠΑΙΔΙΚΟΣ ΣΤΑΘΜΟΣ τηλ. 23502



Τέρμα η μοναξιά
Για όλες τις ηλικίες
Γραφείο Συνοικεσίων
Το πρώτο στη Ρόδο
Τηλ. 22768-20931
ώρες γραφείου
10-1 μ.μ., 6-8 μ.μ.



ΚΡΟΥΑΖΙΕΡΑ ΚΥΠΡΟ-ΧΑΙΦΑ
26/6/97-1/7/97

Μία υπέροχη, φανταστική κρουαζιέρα για να γνωρίσετε την Κύπρο και τους Αγίους τόπους. Πλούσιο πρόγραμμα. ΟΛΑ ΠΛΗΡΩΜΕΝΑ-διατροφή πρωϊ, μεσημέρι, βράδυ, εκδρομές, φόροι, γλέντι κάθε βράδυ με ορχήστρα.
ΠΡΟΓΡΑΜΜΑ
Πέμπτη 26/6 17.00: Αναχώρηση. Άφιξη Λεμεσό επομένη.
Παρασκευή 27/6: Λεμεσός 11.00. 19.00 εκδρομή στη Λευκωσία.
Σάββατο 28/6: Χάιφα 07.00- 20.00. Ημερήσια εκδρομή μεσόγειο ξεναγό. Χάιφα-Τελ Αβίβ-Ιεροσόλυμα-Τάφο Χριστού Γολγοθά-Δρόμο μαρτυρίου-Τάφο Παναγίας. Γεύμα και επιστροφή στο F/B διανυκτέρευση.
Κυριακή 29/6: 08.00-20.00 Εκδρομή Τιβεριάδα, Ιορδάνη ποταμό, Καπερναούμ, Ναζαρέτ γεύμα και επιστροφή το βράδυ στο πλοίο αναχώρηση.
Δευτέρα 30/6: Λεμεσός 07.00-14.00 ελεύθερο χρόνο για ψώνια αφορολόγητα ή βόλτα στην όμορφη Λεμεσό και την αγορά της.

Προσοχή. ΣΥΝΟΔΟΣ η κ. ΕΛΕΝΗ ΨΥΛΛΑΚΗ
Τιμή ανάλογα την καμπίνα από 85.000-μέχρι 120.000 όλα πληρωμένα.
Δηλώστε γρήγορα συμμετοχή
ΠΡΟΣΟΧΗ!!! Είναι το τελευταίο έκτακτο ταξίδι με παραμονή 2 ΜΕΡΕΣ στην Χάϊφα για το καλοκαίρι.

KYDON TOURS

- ΕΘΕΛ. ΔΩΔ/ΣΩΝ 14, ΤΗΛ: 23000-27900, FAX: 32741
- ΑΚΤΗ ΣΑΧΤΟΥΡΗ 8, ΤΗΛ: 27722, FAX: 24265

Alhambra Travel

ΟΙ ΕΚΔΡΟΜΕΣ ΜΑΣ ΚΑΛΟΚΑΙΡΙ-ΦΘΙΝΟΠΩΡΟ-ΧΕΙΜΩΝΑΣ

10 έως 19 ΙΟΥΛΙΟΣ-ΝΟΤΙΟΣ ΙΤΑΛΙΑ
(ΜΕΓΑΛΗ ΕΛΛΑΔΑ)
***
ΑΥΓΟΥΣΤΟΣ
ΒΟΛΟΣ-ΠΗΛΙΟ-ΣΠΟΡΑΔΕΣ
***
ΣΕΠΤΕΜΒΡΙΟΣ
ISRAEL-ΣΙΝΑ-ΑΙΓΥΠΤΟΣ-ΑΓΙΟΙ ΤΟΠΟΙ
***
ΟΚΤΩΒΡΙΟΣ 24 έως 28
KUWAIT
***
ΝΟΕΜΒΡΙΟΣ
ΙΣΠΑΝΙΑ
***
ΔΕΚΕΜΒΡΙΟΣ
ΑΠΩ ΑΝΑΤΟΛΗ-KUWAIT

ΑΛ. ΠΑΠΑΓΟΥ 23
τηλ. 37052-25698

ΛΙΠΑΝΤΙΚΑ ΜΑΜΙΔΑΚΗΣ
ΜΑΜΙΔΑΚΗΣ Καιρός να τα γνωρίσετε! ΜΑΜΙΔΑΚΗΣ

Λιπαντικά από την σοβαρότερη Ελληνική Εταιρεία στο χώρο των πετρελαιοειδών, δοκιμασμένα επί σειρά ετών, καλύπτουν τις προδιαγραφές και του πιο απαιτητικού κατασκευαστού. Λιπαντικά πρωτογενή παραδοτέα στο χώρο σας χωρίς καμία επιβάρυνση με ιδιόκτητα μέσα. Λιπαντικά από πρωταθλητές όχι μόνο για πρωταθλητές, σε τιμές ανταγωνιστικές από το:

ΚΕΝΤΡΟ ΔΙΑΝΟΜΗΣ ΔΩΔΕΚΑΝΗΣΟΥ
ΜΙΧΑΛΗΣ ΚΑΨΩΜΕΝΑΚΗΣ
ΚΑΠΟΔΙΣΤΡΙΟΥ 49-ΡΟΔΟΣ-Τηλ. Γραφείου 0241-78407
Τηλ. & Fax αποθήκης 30677-Κινητό 094-641870



Ειδικές τιμές για συνεργεία και Rent-a-car

Mat 21 Λιπαντικά Βενζινοκινητήρων
Magnus Λιπαντικά Πετρελαιοκινητήρων
Motus Λιπαντικά Μοτοσικλετών
Mast Λιπαντικά Κινητήρων Θαλάσσης

Νομίζετε... ότι είμαστε ακριβοί

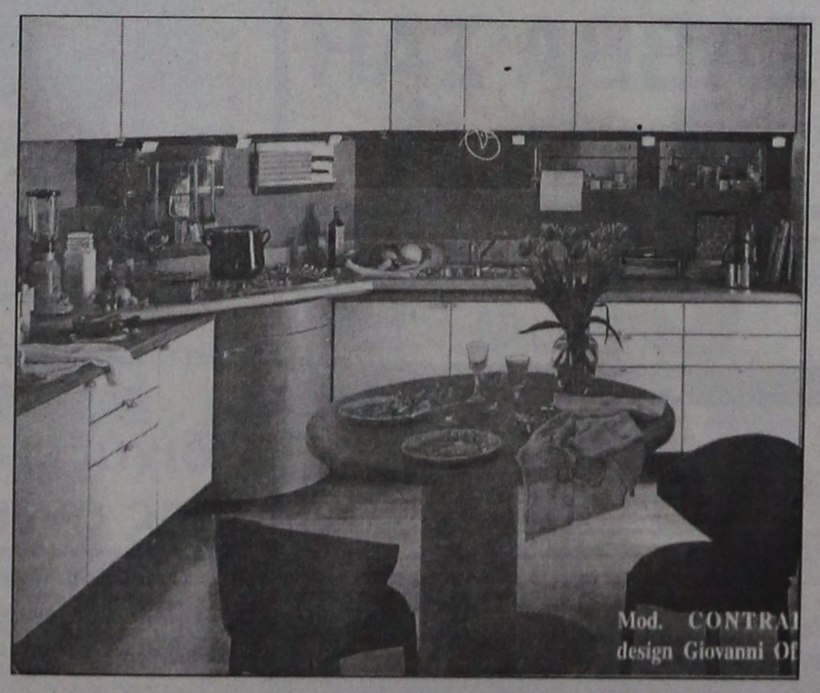

STUDIO ΕΠΙΠΛΩΝ ΚΟΥΖΙΝΑΣ
bella casa
ΔΙΕΘΝΕΣ ΠΙΣΤΟΠΟΙΗΤΙΚΟ ΠΟΙΟΤΗΤΑΣ ISO 9001
snaidero INTERNATIONAL
ΚΑΝΑΔΑ 80 - 85100 ΡΟΔΟΣ - ΤΗΛ. (0241) 34763

Μικτό συνεργείο για την καθαριότητα των κοινόχρηστων χώρων

Μικτό συνεργείο, που θα ασχοληθεί με την καθαριότητα των κοινοχρήστων χώρων της πόλης μας, που η κατάσταση τους δεν είναι η πρέπουσα, αποφάσισε να συγκροτήσει ο δήμος της Ρόδου.

Το συνεργείο θα απαρτίζεται από υπαλλήλους της Δημοτικής Επιχείρησης Καθαριότητας και της Υπηρεσίας Κοινωνικών Υπηρεσιών (τμήμα Υγείας) καθώς και από άνδρες της Δημοτικής και Τουριστικής Αστυνομίας.

Σύμφωνα με όσα έγιναν γνωστά, το συνεργείο θα αρχίσει να δραστηριοποιείται άμεσα, αφού το πρόβλημα της καθαριότητας κοινοχρήστων χώρων, δεδομένης και της τουριστικής περιόδου είναι αδύνατο.

Όλα έτοιμα για το διεθνές φεστιβάλ

Μια εβδομάδα μας χωρίζει από την έναρξη του προγράμματος του πρώτου Διεθνούς Φεστιβάλ Μουσικής Ρόδου, ενός Φεστιβάλ που, υπό την αιγίδα του Πολιτιστικού Οργανισμού Δήμου Ρόδου και με την καλλιτεχνική διεύθυνση του μεγάλου Έλληνα σολίστα Λεωνίδα Καβάκου, φιλοδοξεί να εκμεταλλευτεί τον πολύ καλό για τέτοιες εκδηλώσεις χώρο της Μεσαιωνικής Πόλης και να γίνει ένας θεσμός παγκόσμιας εμβέλειας, ελκυστικός για όλα τα μεγάλα ονόματα της μουσικής σκηνής, που θα αναδεικνύει εξ ίσου τη σοβαρή μουσική και τη Μεσαιωνική Πόλη.

Ήδη όλα είναι έτοιμα για την υποδοχή των μουσικών που θα πάρουν μέρος στο δεκαήμερο μουσικής πανδαισίας (με δύο συναυλίες συμφωνικής μουσικής και πέντε συναυλίες μουσικής δωματίου).

Οι φετεινές εκδηλώσεις έχουν κεντρικό άξονα δύο επετειακές συγκυρίες: τα διακόσια χρόνια από τη γέννηση του Φραντς Σούμπερτ και τα εκατό χρόνια από το θάνατο του Γιοχάνες Μπραμς. Έτσι, το πρόγραμμα των εκδηλώσεων βασίζεται κυρίως σε έργα των δύο αυτών μεγάλων συνθετών της ρομαντικής περιόδου.

Εν τω μεταξύ, σε συνέντευξή του στον Γ. Σαρηγιάννη, στην εφημερίδα "ΤΑ ΝΕΑ" (14 Ιουνίου), ο Λεωνίδας Καβάκος αναφέρει τα μελλοντικά του σχέδια για το Φεστιβάλ, λέγοντας ότι στοχεύει σε ένα πρόγραμμα με δύο ή τρεις φιλοξενούμενες ορχήστρες (πέραν της ΚΟΘ, της οποίας είναι διευθυντής), με συμφωνική μουσική και ρεσιτάλ και με λιγότερη μουσική δωματίου, στην οποία φέτος ρίχτηκε μεγαλύτερο βάρος: "Η κρυφή πρόθεση", αναφέρει, "ήταν, μέσω της μουσικής δωματίου, να κληθούν περισσότεροι ξένοι καλλιτέχνες που θα μιλήσουν στις χώρες τους για το Φεστιβάλ, ώστε από φέτος, που πρωτοπαρουσιάζεται στη διεθνή μουσική σκηνή, να γίνει ένα σημείο αναφοράς". Τα επόμενα χρόνια, αν όλα πάνε καλά, ο Λεωνίδας Καβάκος δηλώνει ότι σκοπεύει ανοίγματα και στις άλλες τέχνες, κυρίως το χορό.

Εξ΄ άλλου, στην ίδια συνέντευξη ο κορυφαίος βιολονίστας μας αναφέρει "...χρειάστηκαν δύο ταξίδια για να εντοπίσουμε τους κατάλληλους για συναυλίες χώρους και έθεσα ως απαραίτητη προϋπόθεση ενός μεγάλου πιάνου κονσέρτου Στάνγουεϊ. Αυτό έγινε αμέσως! Γεγονός που φανερώνει τη διάθεσή τους. Είναι όντως πρωτοφανής η καλή διάθεση που συνάντησα στη Ρόδο. Έτσι το απόφασισα. Πήγα μάλιστα και συναντηθήκαμε με όλους τους φορείς, που τους ζήτησα να αγαπήσουν, να στηρίξουν και να βοηθήσουν την πρωτοβουλία".

Σημειώνεται ότι το αίτημά του βρήκε ανταπόκριση, αφού χορηγοί του Φεστιβάλ είναι ήδη το ξενοδοχείο Ρόδος Παλάς (με χορηγία 10 εκατ. δρχ.) και το Επιμελητήριο Δωδεκανήσου (με χορηγία 3 εκ. δρχ.).

Φεστιβάλ Σύμης

Σήμερα 25 Ιουνίου στις 7.30 μ.μ. στο RODOS PARK, θα πραγματοποιηθεί η πρώτη συνάντηση γνωριμίας και ενημέρωσης του Τύπου και των φορέων γύρω από το Φεστιβάλ της Σύμης από την Οργανωτική Επιτροπή του Φεστιβάλ και τον Πρόεδρο της, τον Δήμαρχο Σύμης κ. Μιλτιάδη Σαρρή.

Την εκδήλωση θα πλαισιώσει ο συνθέτης Τάσος Καρακατσάνης, ο οποίος θα αποδώσει στο πιάνο τραγούδια Μάνου Χατζηδάκι με τη συνοδεία του Γιώργου Καραγιαννιού στην κιθάρα, του Μιχάλη Παπαστεφάνου στο τραγούδι και της Άρτεμης Αποστολοπούλου.

Επίσης θα προβληθεί το ντοκιμαντέρ του Συμαϊκής καταγωγής σκηνοθέτη Δημήτρη Μαυρίκιου με τον τίτλο "Η Σύμη ήτο...".

Είναι καλεσμένοι ο Νομάρχης Δωδ/σου, ο Δήμαρχος της Ρόδου και οι βουλευτές του Νομού Δωδ/σου.

Η είσοδος είναι ελεύθερη.

Τροχαίο στην Κω

Ένας σοβάρα και δύο ελαφρά τραυματίες είναι ο απολογισμός του τροχαίου ατυχήματος που έγινε προχθές στις 11.55 τη νύχτα στη συμβολή των οδών Πορφυρίου και Αβέρωφ στη Κω.

Ο ηλικίας 46 χρόνων Αδαμάντιος Αδαμαντίδης του Γεωργίου οδηγώντας δίκυκλο μοτοποδήλατο παραβίασε την προτεραιότητα δίκυκλης μοτοσικλέτας που οδηγούσε ο ηλικίας 24 χρόνων Αντώνιος Καραχρήστος με αποτέλεσμα να συγκρουστούν τα δύο τροχοφόρα και να τραυματισθεί σοβαρά ο Αδαμαντίδης και ελαφρά ο Καραχρήστος και ο 13χρονος Κωνσταντίνος Αδαμαντίδης γιος του πρώτου. Οι τραυματίες μεταφέρθηκαν στο νοσοκομείο για νοσηλεία ενώ προανάκριση διενεργεί η Αστυνομία της Κω.

Δεν απάντησε η Βουλή στο ψήφισμα για τον Μάρκο Κλαδάκη

Από το Γραφείο Τύπου του Ιδρύματος Δωδ/σου "Κλεόβουλος ο Λίνδιος" εκδόθηκε η ακόλουθη ανακοίνωση.

Ο Πρόεδρος του Ιδρύματος κ. Ι.Γ. Ζίγδης απέστειλε στις 17 τρ.χ. προς τον Υπουργό Εθνικής Άμυνας κ. Α. Τσοχατζόπουλο την ακόλουθη επιστολή:

«Στις 3 Νοεμβρίου 1996 έγινε από το Ίδρυμά μας η επίσημη παρουσίαση της έκδοσης του έργου του αείμνηστου Ταξίαρχου Μάρκου Κλαδάκη "Ιστορία του Συντάγματος Δωδεκανησίων Εθελοντών", του οποίου υπήρξε ο οργανωτής και ο πρώτος Διοικητής κατά τον Β΄ Παγκόσμιο Πόλεμο.

Κατά την εκδήλωση έγινε παμψηφεί δεκτό ψήφισμα, με το οποίο εζητείτο από τη Βουλή των Ελλήνων και την Κυβέρνηση να προαχθεί μεταθανάτια ο Μάρκος Κλαδάκης σε Στρατηγό και να ανεγερθεί στη Σύμη, την ιδιαίτερή του πατρίδα, ο αδριάντας του, ως και να αναγνωριστούν ως αντιστασιακοί όλοι όσοι υπηρέτησαν στο "Σύνταγμα Δωδεκανησίων Εθελοντών" και τη "Δωδεκανησιακή Φάλαγγα" της Αιγύπτου.

Το παραπάνω ψήφισμα ενεκρίθη και σαν εκδήλωση λαϊκής συμπαράστασης προς την ελληνική κυβέρνηση στην πολιτική, που ακολουθεί για την αντιμετώπιση των προβλημάτων, τα οποία δημιουργήθηκαν μετά την εισβολή της Τουρκίας στις βραχονησίδες Ίμια και τις άλλες ιμπεριλιαστικές εκδηλώσεις της "φίλης και συμμάχου" κατά της χώρας μας.

Περιέργως, αν και το ψήφισμα απεστάλη προς τη Βουλή των Ελλήνων και την Κυβέρνηση, δε λάβαμε καμιά άλλη απάντηση εκτός από ένα έγγραφο του «Επιτελείου ΥΕΘΑ (ΥΠΕΠΑΘΑ/Γρ. Οργ. Εθν. Αντ. – Φ. 442.1/8/222095-Σ 639) που μας πληροφορεί ότι τα αιτήματα, τα οποία διατυπώνονται σ΄ αυτό, δεν είναι δυνατό να ικανοποιηθούν, γιατί απαιτείται προηγουμένως νομοθετική ρύθμιση.

Αυτό, βέβαια, μας είναι γνωστό και από τη συζήτηση, που έγινε στη Βουλή (22 και 30 Σεπτεμβρίου 1988) κατόπιν σχετικής πρότασής μου. Γι΄ αυτό, άλλωστε, υποβάλαμε και το ψήφισμα.

Για τους λόγους αυτούς, σας αποστέλλω αντίγραφο του ψηφίσματος. Σας εσωκλείω, επίσης, το τελευταίο βιβλίο "Η Απελευθέρωση της Δωδεκανήσου – 31 Μαρτίου 1947 – και ο ασύστολος τουρκικός επεκτατισμός" που εξέδωσε το Ίδρυμά μας.

Νομίζω, ότι θα ήταν χρήσιμο να διατεθεί στην ηγεσία των Ενόπλων Δυνάμεων, γιατί παρουσιάζει τα πραγματικά αισθήματα του Δωδεκανησιακού Λαού απέναντι στον τουρκικό επεκτατισμό, αλλά και την απαράδεκτη στάση, που τηρούν οι Συμμαχοι και Εταίροι μας στον ΟΗΕ και την Ε.Ε.»

Συνελήφθησαν τρεις καταστηματάρχες για παραβίαση ωραρίου

Τρεις υπεύθυνοι καταστημάτων συνελήφθησαν χθες τις πρωϊνές ώρες από άνδρες του Αστυνομικού Τμήματος Ρόδου και κρατήθηκαν για να οδηγηθούν στον κ. Εισαγγελέα γιατί κατελήφθησαν να έχουν παραβιάσει το ωράριο λειτουργίας και να εξυπηρετούν πελάτες.

Στις 4.10 το πρωί συνελήφθη ο Μιχαήλ Ρούσσος του Λουκά 31 χρόνων γιατί κατελήφθη να έχει ανοιχτό το επί της οδού Μανδηλαρά 63 καφέ-μπαρ χωρίς προσφορά φαγητού με την επωνυμία "LE BISTRO", του οποίου είναι υπεύθυνος γιατί ο ιδιοκτήτης του Ι. Μοσχίδης απουσίαζε, και να εξυπηρετεί 4 πελάτες, ενώ έπρεπε να κλείσει στις 3.30 π.μ.

Στις 4.25 π.μ. συνελήφθη ο Αναστάσιος Βρόντας του Αγγέλου 30 χρόνων γιατί είχε ανοιχτό το επί της οδού Ορφανίδου 52 μπαρ-αναψυκτήριο με την επωνυμία "Αμάν" και να εξυπηρετεί 40 πελάτες προσφέροντας οινοπνευματώδη ποτά και δεν έκλεισε τη μουσική.

Τέλος στις 4.45 π.μ. συνελήφθη ο ιδιοκτήτης του νυχτερινού κέντρου "SHOW CENTER" Γεώργιος Ρούλιος 36 χρόνων γιατί λειτουργούσε το κέντρο και εξυπηρετούσε 80 πελάτες προσφέροντας ποτά και μουσικό πρόγραμμα.

Όπως δήλωσε ο διοικητής του Τμήματος αστυνόμος Α΄ Κωνσταντίνος Βροντάκης οι έλεγχοι αυτοί θα γίνονται τακτικά μετά τις 3.30 το πρωί και οι παραβάτες θα συλλαμβάνονται και θα παραπέμπονται στον κ. Εισαγγελέα.

Απάντηση Σαρικά στις δηλώσεις του προέδρου της ΕΞΡ

Αναφορικά με πρόσφατες δηλώσεις του προέδρου της Ένωσης Ξενοδόχων, Ρόδου κ. Β. Μηναΐδη, δόθηκε στην δημοσιότητα απάντηση από τον γραμματέα του Εργατικού Κέντρου κ. Γ. Σαρικά.

Αναφέρονται σ΄ αυτήν τα εξής:

Οι δηλώσεις του κ. Β. Μηναΐδη που έγιναν προφανώς σε απάντηση της επιστολής διαμαρτυρίας του ΕΚΡ προς την ΕΞΡ, δεν εκπλήσουν κανένα από εκείνους που γνωρίζουν το είδος της διαπάλης που αναπτύσσεται ανάμεσα στην εργοδοσία, ιδιαίτερα τον σκληρό πυρήνα της και τους εργαζόμενους. Είναι φανερό ότι η ταξική σύγκρουση που παίρνει πιο σκληρά χαρακτηριστικά, θα εξελίσσεται σε βάρος των εργαζομένων από την στιγμή:

α) που η κυβερνητική πολιτική γεννά, στηρίζει και τροφοδοτεί την εργοδοτική αυθαιρεσία και αδιαλλαξία, διαθέτοντας της τα εφόδια και τα εργαλεία της "Λευκής βίβλου", με την ενσωμάτωση της και όχι μόνο στο νομοθετικό θεσμικό, αντεργατικό οπλοστάσιο προκειμένου να το αξιοποιεί ανάλογα, αλλά και με την σηματοδότηση του νέου είδους "τσαμπουκά", που πρέπει να επιδεικνύεται, για να μπαίνουν τα "κεφάλια μέσα", όπως γνωρίσαμε από τους πρόσφατους αγώνες των αγροτών, των ναυτεργατών, των εκπαιδευτικών και άλλων κλάδων.

β) Την ίδια ώρα η συνδικαλιστική ηγεσία της εργατικής τάξης, η ΓΣΕΕ, μέσω της πλειοψηφίας της, ενσωματώνεται όλο και περισσότερο στο σύστημα, σέρνοντας μαζί της και πιο κάτω συνδ/κά όργανα, το υπερασπίζεται και το στηρίζει, όπως γίνεται ιδιαίτερα τελευταία με την συμμετοχή της στο λεγόμενο "κοινωνικό διάλογο", που σκοπό έχει την πλήρη υποταγή της εργατικής τάξης, δια μέσου του συνδ/κού της κινήματος, που οδηγεί όχι απλά στην αποδιάρθρωση των εργασιακών σχέσεων, αλλά στην εξαφάνιση του όποιου στοιχείου κοινωνικής προστασίας, σε ένα σύγχρονο κυριολεκτικά "εργασιακό μεσαίωνα".

Οι δηλώσειες του κ. Β. Μηναΐδη δεν αφήνουν περιθώρια παρερμηνιών και όσοι κάνουν πως δεν καταλαβαίνουν καλό θα είναι για το εργατικό κίνημα, για τους ίδιους τους εργαζόμενους να αποτραβηχτούν από τις γραμμές του.

Εκείνοι δε που έχουν ψευδαισθήσεις και καλοπροαίρετα κινούνται στις γραμμές του εργατικού κινήματος, να συνειδητοποιήσουν την κατάσταση, να αναλογισθούν τις ιστορικές ευθύνες που έχουν για το μέλλον των εργαζομένων, των ίδιων τους των οικογενειών και να ενταχθούν στο ταξικό στρατόπεδο παίρνοντας "θέση μάχης" απέναντι στην κυβερνητική και εργοδοτική επίθεση."

Η ΜΟΝΗ ΤΗΣ ΠΑΝΑΓΙΑΣ ΣΚΙΑΔΕΝΗΣ
Ιστορία-Λαογραφία

ΚΑΣΤΕΛΛΟΡΙΖΟ Κόσμημα του Αιγαίου
Τουριστικός Οδηγός

Η ΓΥΝΑΙΚΑ ΜΕ ΤΗ ΣΗΜΑΙΑ
Μυθιστορηματική Βιογραφία

Τα βιβλία του Κυριάκου Χονδρού θα τα βρείτε σ' όλα τα βιβλιοπωλεία Ρόδου-Αθήνας

ΑΝΤΙΠΡΟΣΩΠΟΣ:
ΜΙΧΑΛΗΣ ΒΟΛΑΣ ΚΑΙ ΥΙΟΙ Ο.Ε.
Στη Κρεμαστή (έναντι εκκλησίας)
Τηλ. 91275 - 94993
Τηλ.-Fax: 96670

Ηλιακοί θερμοσύφωνες "ΦΥΡΟΓΕΝΗΣ" με 30 χρόνια γραπτή εγγύηση!
...ΜΟΝΟ Ο ΗΛΙΑΚΟΣ ΦΥΡΟΓΕΝΗΣ ΜΠΟΡΕΙ!
πλαίσιο

ΦΩΤΟ ΜΑΝΟΣ
Εμπιστευτείτε τις ομορφότερες στιγμές της ζωής σας σε εμάς.

Νυφικά-βαπτιστικά-μπομπονιέρες-λαμπάδες-διάφορα δώρα-προσκλητήρια γάμων και βαπτίσεων
Επιλέγοντας τα νυφικά τις μπομπονιέρες και τις λαμπάδες από εμάς, σας προσφέρουμε δωρεάν την βιντεοσκόπιση της εκκλησίας
28ης Οκτωβρίου 18
Κρεμαστή, τηλ. 91372
πλαίσιο

ΤΖΑΚΙΑ ΤΑΣΟΣ ΤΖΟΤΖΟΛΗΣ
ΨΗΣΤΑΡΙΕΣ ΦΟΥΡΝΟΙ ΦΟΥΡΝΑΚΙΑ ΤΖΑΚΙΑ
Σε μας θα βρείτε την μεγαλύτερη ποικιλία σε ψησταριές και φουρνάκια όλων των διαστάσεων και χρωμάτων για κήπους εξοχικά και ταβέρνες και εστιατόρια
Κατασκευάζονται επαγγελματικοί ξυλόφουρνοι για πιτσαρίες
1η έκθεση έναντι του Ιδρύματος Κολυμπίων
2η έκθεση παραπλεύρως Ιδρύματος Κολυμπίων
Καθημερινώς ανοικτά 9-7 μ.μ.
Κυριακή 10 π.μ.-6 μ.μ.
Τηλέφωνο: (0241) 56275 Τηλ. Fax: 56317 • 85100 Κολύμπια Ρόδος

STEFANAKIS TRAVEL SERVICE
ΚΑΛΟΚΑΙΡΙΝΕΣ ΔΙΑΚΟΠΕΣ ΣΤΗΝ ΤΗΛΟ
ΠΑΚΕΤΑ ΚΑΛΟΚΑΙΡΙΝΩΝ ΔΙΑΚΟΠΩΝ ΣΤΗΝ ΤΗΛΟ ΑΠΟ 17.000 ΔΡΧ. ΤΟ ΑΤΟΜΟ
ΠΕΡΙΛΑΜΒΑΝΕΙ:
- ΕΙΣΙΤΗΡΙΑ ΡΟΔΟ-ΤΗΛΟ-ΡΟΔΟ Γ' ΘΕΣΗ
- 3 ΔΙΑΝΥΚΤΕΡΕΥΣΕΙΣ ΣΕ ΞΕΝΟΔΟΧΕΙΟ Α' ΚΑΤΗΓΟΡΙΑΣ ΜΕ ΠΡΩΙΝΟ
ΑΝΑΧΩΡΗΣΕΙΣ ΚΑΘΕ ΠΑΡΑΣΚΕΥΗ ΣΤΙΣ 12:00
ΠΛΗΡΟΦΟΡΙΕΣ
STEFANAKIS TRAVEL SERVICE
ΤΗΛ.: 44360–44384–44226 ΤΗΛΟΥ
ΤΗΛ. ΡΟΔΟΥ: 30054

ΚΛΙΜΑΤΙΣΜΟΣ
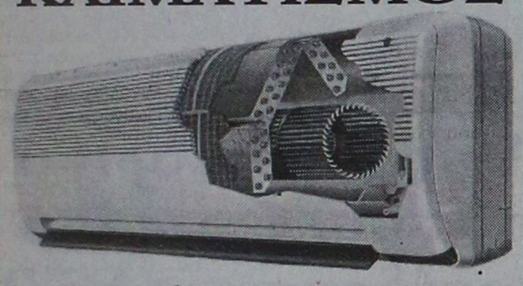
FUNAI ΙΑΠΩΝΙΑΣ
- ΦΙΛΤΡΟ ΥΓΕΙΑΣ
- ΤΗΛΕΧΕΙΡΙΖΟΜΕΝΟ ΑΥΤΟΜΑΤΟ ΠΤΕΡΥΓΙΟ
- ΕΥΧΡΗΣΤΟ ΤΗΛΕΧΕΙΡΙΣΤΗΡΙΟ
- ΑΥΤΟΜΑΤΗ ΛΕΙΤΟΥΡΓΙΑ ΚΑΙ ΛΕΙΤΟΥΡΓΙΑ ΑΦΥΓΡΑΝΣΗΣ, ΑΥΤΟΕΛΕΓΧΟΥ, ΑΝΑΚΥΚΛΟΦΟΡΙΑΣ ΤΟΥ ΑΕΡΑ
- ΑΥΤΟΜΑΤΗ ΝΥΚΤΕΡΙΝΗ ΛΕΙΤΟΥΡΓΙΑ
- ΧΡΟΝΟΔΙΑΚΟΠΤΗΣ ΓΙΑ 24ΩΡΟ ΠΡΟΓΡΑΜΜΑΤΙΣΜΟ
Από 256.000 Δρχ.
ΒΟΥΤΥΡΑΚΗΣ Ι.Χ. Ε.Π.Ε.
ΣΥΓΧΡΟΝΕΣ ΤΕΧΝΟΛΟΓΙΚΕΣ ΕΦΑΡΜΟΓΕΣ ΚΑΙ ΥΠΗΡΕΣΙΕΣ
ΔΩΔ. ΝΕΟΛΑΙΑΣ 16, 85100, ΡΟΔΟΣ
ΤΗΛ: 76100

ΣΗΜΕΡΗ ΕΚΔΡΟΜΗ ΠΡΟΣΚΥΝΗΜΑ
ΣΤΟΝ ΑΓ. ΡΑΦΑΗΛ
ΑΠΟ 28/6 ΕΩΣ 1/7
ΤΙΜΗ ΑΠΟ 29.000 ΔΡΧ.
ΠΕΡΙΛΑΜΒΑΝΕΙ:
- Ατμοπλοϊκά εισιτήρια **ΡΟΔΟ-ΜΥΤΙΛΗΝΗ-ΡΟΔΟ** σε θέσεις της επιλογής σας.
- Ξενοδοχείο με πρωϊνό.
- Μια ολοήμερη εκδρομή (προσκύνημα στον Αγ. Ραφαήλ-Ταξιάρχη Μανταμάδος, Αγιάσο κ.λπ).
- Συνοδός ο κ. Σάββας Σαής.
Πληροφορίες Πρακτορείο Ταξιδίων
ΣΑΒΒΑ ΣΑΗ
Τάρπον Σπριγκς 42
Ρόδος τηλ. 39781-3

AUDIO CLUB
FOR SERIOUS EARS
καλοκαιρινές προσφορές
Ραδιοκασετόφωνο-CD KRC 258 LG 4X25 RMS και CD 10 δίσκων KDC 504 από 177.000 ΤΩΡΑ 120.000
Βιντεοπροβολέας VIDICRON 20% έκπτωση


πλαίσιο
ΜΙΧΑΗΛ ΠΕΤΡΙΔΗ & ΠΕΙΡΑΙΩΣ. Τηλ 35783

Ο ΓΥΡΟΣ ΤΟΥ ΚΟΣΜΟΥ ΜΕ ΤΟ ... TELEX

Με επιστολή τους στον πρόεδρο Κλίντον

ΟΧΙ στις δοκιμές πυρηνικών λένε 44 βουλευτές των ΗΠΑ

Ζητούν να ματαιωθούν τα σχετικά σχέδια

Επιστολή με την οποία προτρέπουν την κυβέρνηση του Μπιλ Κλίντον να μην πραγματοποιήσει τα σχέδιά της για δοκιμή πυρηνικών όπλων χωρίς έκρηξη, απέστειλε ομάδα 44 στελεχών της αμερικανικής Βουλής των Αντιπροσώπων, όπως ανακοινώθηκε χθες.

Το υπουργείο Ενεργείας σκοπεύει να θέσει σε εφαρμογή εντός της εβδομάδος τις πρώτες δοκιμές του είδους-- που επονομάζονται και "υποκρίσιμα πειράματα"- για να δοκιμάσει την αξιοπιστία των όπλων στο αμερικανικό πυρηνικό οπλοστάσιο δίχως αυτά να χρειασθεί να εκραγούν.

Την επιστολή απέστειλαν με ημερομηνία 20 Ιουνίου στον Κλίντον, Δημοκρατικοί στην πλειοψηφία τους βουλευτές-- που υποστηρίζονται και από έναν Ρεπουμπλικανό και έναν ανεξάρτητο συνάδελφό τους-- και την συνυπογράφουν εξέχοντα στελέχη της πτέρυγας των Δημοκρατικών στις Επιτροπές, Εθνικής Ασφαλείας, Επιστημών και Τεχνολογίας, και Αποθεμάτων του Σώματος, καθώς και ο εκπρόσωπος της πτέρυγας στη Βουλή, Ντέιβιντ Μπόνιορ.

Οι συντάκτες της επιστολής ζητούν από τον Κλίντον να ματαιώσει τα σχέδιά του για τις δοκιμές, υποστηρίζοντας πως το αμερικανικό πυρηνικό πρόγραμμα θα υποκινήσει και άλλα κράτη, που δεν διαθέτουν υψηλή τεχνολογία, να δικαιολογήσουν τη διεξαγωγή υπόγειων πυρηνικών δοκιμών.

Το αμερικανικό υπουργείο, προς το παρόν, έχει καθυστερήσει έως τα τέλη του μηνός τα "υποκρίσιμα πειράματα" καθώς εκκρεμεί εναντίον του η μήνυση που έχουν καταθέσει οι αντιπυρηνικές οργανώσεις που προσπαθούν να ματαιώσουν τό 40 δις δολαρίων προγραμμα της κυβέρνησης για τη διατήρηση και τον εκσυγχρονισμό του πυρηνικού οπλοστασίου της χώρας.

Με τις κυβερνητικές δυνάμεις

Σφοδρές συγκρούσεις με μουσουλμάνους στις Φιλιππίνες

Μαίνονται τις τελευταίες μέρες

Σφοδρές συγκρούσεις μαίνονται για πέμπτη ημέρα μεταξύ Μουσουλμάνων ανταρτών και ανδρών των κυβερνητικών δυνάμεων στις νότιες Φιλιππίνες, στη διάρκεια των οποίων έχουν σκοτωθεί τουλάχιστον 33 άνθρωποι, σύμφωνα με στρατιωτικούς αξιωματούχους.

Ο αντιστράτηγος Ρομέο Παντιέρνος, επικεφαλής της Νότιας Διοίκησης των Ενόπλων Δυνάμεων, δήλωσε ότι ο στρατός κλιμακώνει τις επιθέσεις του εναντίον των ανταρτών από ξηράς και αέρος, στις δασώδεις περιοχές κοντά στην πόλη Πίκιτ, περίπου 960 χιλιόμετρα νοτίως της Μανίλα.

"Οι στρατιώτες μας πλησιάζουν προς το σημείο του εχθρού", δήλωσε ο Παντιέρνος, "η επιχείρηση βρίσκεται σε εξέλιξη και πιστεύω ότι ο αριθμός των θυμάτων θα συνεχίσει να αυξάνεται καθώς κλιμακώνονται οι μάχες".

Ο αντιστράτηγος Παντιέρνος δήλωσε ότι στη διάρκεια των συγκρούσεων σκοτώθηκαν τουλάχιστον 30 αντάρτες του Ισλαμικού Απελευθερωτικού Μετώπου Μόρο (MILF). Εχασαν επίσης τη ζωή τους τουλάχιστον τρεις κυβερνητικοί στρατιώτες και επτά τραυματίσθηκαν.

Εξαιτίας των συγκρούσεων περίπου 10.000 κάτοικοι της περιοχής υποχρεώθηκαν να εγκαταλείψουν τα σπίτια τους για να μην εγκλωβισθούν ανάμεσα στα πυρά των αντιμαχόμενων πλευρών.

Ένα γονίδιο ευθύνεται για την παχυσαρκία

Βρετανοί ερευνητές κατόρθωσαν να εντοπίσουν για πρώτη φορά ένα συγκεκριμένο ανθρώπινο γονίδιο που ευθύνεται για την παχυσαρκία, αναφέρουν δημοσιεύματα των επιστημονικών επιθεωρήσεων Nature και Nature Genetics.

Προηγούμενες έρευνες είχαν ως αποτέλεσμα να εντοπισθούν πολλά παρόμοια γονίδια σε πειραματόζωα, είναι όμως η πρώτη φορά που επισημαίνονται γενετικά "σφάλματα" τα οποία προκαλούν υπερβολική αύξηση βάρους στους ανθρώπους.

Οι σχετικές έρευνες οφείλονται σε διεθνή ομάδα γενετιστών με επί κεφαλής ερευνητές του Πανεπιστημίου του Κέμπριτζ, που ανακάλυψαν το ελαττωματικό γονίδιο σε μία προτείνη, με αποτέλεσμα αυτή να αυξάνει την όρεξη και να απορρυθμίζει τον μεταβολισμό.

Διέσχισε τον Αρκτικό Ωκεανό

Τον άθλο να διασχίσει μόνος του τον Αρκτικό Ωκεανό, καλύπτοντας απόσταση 1730 χλμ, σε ένα διάστημα τεσσάρων μηνών, πραγματοποίησε ο 44χρονος Ιάπωνας, Μιτσούρο 'Ομπα, όπως ανακοίνωσε σήμερα το γραφείο υποστήριξης του μοναχικού εξερευνητή στην Ιαπωνία.

Σε παρόμοιο εγχείρημά του, το 1995, ο Όμπα έχασε από κρυοπαγήματα όλα τα δάχτυλα στα δυό του πόδια και κάποια από το ένα χέρι του, αναγκαζόμενος την εποχή εκείνη να εγκαταλείψει την προσπάθειά του. Ο παθιασμένος εξερευνητής δοκίμαζε κάθε χρονιά, αρχής γενομένης από το 1994, να επιτύχει τον σκοπό του, πράγμα το οποίο κατόρθωσε φέτος.

Κατετέθη ήδη η πρόταση

Προτείνει σύμβαση για την προστασία των δασών η Ρωσία

Καιρός για ανάληψη πρωτοβουλιών

Νέα Υόρκη . Ο πρωθυπουργός της Ρωσίας Βίκτορ Τσερνομίρντιν, μιλώντας χθες στην παγκόσμια διάσκεψη για την προστασία του Περιβάλλοντος, υποστήριξε την ανάγκη σύναψης μιας συνθήκης για την προστασία των δασών, τα οποία χαρακτήρισε "πνεύμονες του πλανήτη".

"Η Ρωσία αποδίδει μεγάλη σημασία στην λογική χρήση και διαφύλαξη των δασών για τις ανάγκες των επερχομένων γενεών και ολόκληρης της ανθρωπότητας", είπε ο Ρώσος πρωθυπουργός, η χώρα του οποίου διαθέτει το ένα πέμπτο του δασικού πλούτου του πλανήτη εντός των συνόρων της.

"Πιστεύουμε", τόνισε, "ότι είναι πια καιρός να αναλάβουμε την πρωτοβουλία για έναρξη διαπραγματεύσεων με σκοπό την χάραξη ενός διεθνούς νομικού πλαισίου για τα δάση".

Σημειώνεται ότι ο Καναδάς, με την υποστήριξη της Ευρωπαϊκής Ένωσης, της Μαλαισίας και της Κόστα Ρίκα, υποστηρίζει εδώ και καιρό την ιδέα σύγκλησης μιας διάσκεψης για τα δάση. Στην ιδέα αντιτίθενται οι ΗΠΑ, η Βραζιλία και η Ινδία, καθώς και οι περισσότερες περιβαλλοντικές οργανώσεις, υποστηρίζοντας ότι μία τέτοια διάσκεψη θα δώσει το πρόσχημα στις χώρες που επιδίδονται κατ' εξοχήν στην υλοτομία να διατηρήσουν την πολιτική τους αυτή.

Στο νησί της Κύπρου

Η δέσμη Γκάλι διχάζει τα κόμματα της αντιπολίτευσης

Πρόβλημα για κοινό υποψήφιο

Η Δέσμη Ιδεών Γκάλι φαίνεται ότι είναι το σημείο τριβής μεταξύ των τριών κομμάτων της αντιπολίτευσης το οποίο παρεμποδίζει την μεταξύ τους συμφωνία για συνεργασία στις προεδρικές εκλογές.

Δημοσιογραφικές πληροφορίες αναφέρουν ότι θα καταβληθεί προσπάθεια ώστε να επιτευχθεί συμφωνία για το πρόγραμμα και τον κοινό υποψήφιο πριν από την αναχώρηση των πολιτικών αρχηγών για τη Νέα Υόρκη όπου θα συνοδεύσουν τον πρόεδρο στις απευθείας συνομιλίες.

Χθες, συνήλθαν το Πολιτικό Γραφείο της ΕΔΕΚ και η Εκτελεστική Γραμματεία των Ενωμένων Δημοκρατών και ανασκόπησαν την πορεία των διαβουλεύσεων.

Ο Βάσος Λυσσαρίδης δήλωσε ότι το κόμμα του έχει καταλήξει στο όνομα του Μάριου Ηλιάδη ως κοινού υποψηφίου και απομένει η συμφωνία για κοινό πρόγραμμα.

Ο κ. Λυσσαρίδης επεσήμανε ως σημαντικά στοιχεία για το πρόγραμμα δύο θέματα,αυτό της συνέχισης του δόγματος του Ενιαίου Αμυντικού Χώρου και της Δέσμης Ιδεών Γκάλι.

Ο Γιώργος Βασιλείου, απέφυγε να έρθει σε αντιπαράθεση με τον Βάσο Λυσσαρίδη στο θέμα των ιδεών Γκάλι.

Οι συζητήσεις συνεχίζονται ,είπε, και θα ήταν καλό να αναμένουμε να δούμε πως θα καταλήξουν πριν πάρουμε και τελικές αποφάσεις.

Σε ερώτηση πότε αναμένεται συμφωνία για το κοινό πρόγραμμα, ο κ. Βασιλείου είπε ότι δεν αναμένεται τελικό αποτέλεσμα αυτήν την εβδομάδα.

Πέθανε η γιαγιά των ανταρτών!

Μία από τις σημαντικότερες προσωπικότητές τους έχασαν οι αντάρτες Ζαπατίστας που αγωνίζονται για τα δικαιώματα των ιθαγενών στην πολιτεία Τσιάπας του Μεξικού -τη Δόνα Ερμίνια, που πέθανε χθες σε ηλικία 116 ετών.

Η Δόνα Ερμίνια- η θρυλική "Γιαγιά των ανταρτών" [Λα Αμπουέλα] άφησε την τελευταία της πνοή στο δάσος Λακαντόνα της επαρχίας Τσιάπας. Η "Γιαγιά" ήταν ένας ζωντανός θρύλος για τους Ζαπατίστας του υποδιοικητή Μάρκος. Είχε ενταχθεί στο κίνημα των Ζαπατίστας από τον Ιανουάριο του 1995 που ξεκίνησε η εξέγερση των ανταρτών στις ζούγκλες του νοτιανατολικού Μεξικού.

Με λόγια

- **ΠΟΛΙΣ ΤΟΥ ΜΕΞΙΚΟΥ.** Δεκαπέντε άνθρωποι έχασαν τη ζωή τους και άλλοι δέκα τραυματίσθηκαν χθες κατά τη σύγκρουση επιβατικού λεωφορείου με φορτηγό στο βόρειο Μεξικό, σύμφωνα με το τηλεοπτικό δίκτυο Τελεβίσα.
Κατά την ίδια πηγή, το λεωφορείο τυλίχθηκε στις φλόγες αμέσως μετά τη σύγκρουση στην βορεινή πολιτεία Ταμαουλίπας, στα σύνορα με το Τέξας, 500 χλμ βορείως της Πόλεως του Μεξικού.
Μέχρι στιγμής δεν στάθηκε δυνατόν να υπάρξει επαφή με τις αρχές για περισσότερες λεπτομέρειες και σχόλια σχετικά με το πολύνεκρο δυστύχημα
- **ΝΕΑ ΥΟΡΚΗ.** Σε σύνοδο για την διαρκή πολεοδομική ανάπτυξη, το έτος 2000 στο Βερολίνο, προσεκάλεσε χθες ο Γερμανός καγκελάριος Χέλμουτ Κολ τους Δημάρχους των 21 μεγαλυτέρων πόλεων του πλανήτη μας.
Την πρόταση απέυθυνε δημοσίως ο Κόλα κατά τη διάρκεια της συνέντευξης Τύπου που παρεχώρησαν από κοινού τέσσερεις χώρες-- η Νότιος Αφρική, η Γερμανία, η Βραζιλία, και η Σιγκαπούρη-- στα περιθώρια της Συνόδου για τη Γη, που πραγματοποιείται την τρέχουσα εβδομάδα υπό την αιγίδα του ΟΗΕ.
Ο Κολ διετύπωσε επίσης πρόταση "για μία δεκαετία διαρκούς παραγωγής και χρήσης ενέργειας".
Οι τέσσερεις χώρες, απο τέσσερεις διαφορετικές Ηπείρους θέλησαν με την συμβολική κίνησή τους ετούτη να διατρανώσουν την αλληλεγγύη τους στον αγώνα για την προστασία του περιβάλλοντος.
- **ΛΟΝΔΙΝΟ.** Στον αμερικανικό στρατό είχαν παραδοθεί αρχικά τα περισσότερα από τα βλήματα και τους πυραύλους αέρος/εδάφους που ερρίφθησαν κατά το περασμένο έτος στον Λίβανο από τις ισραηλινές δυνάμεις, αναφέρει σε τηλεγράφημα η βρετανική εφημερίδα "Ιντιπέντεντ".
Σύμφωνα με έρευνα της εφημερίδας, τα πολεμοφόδια μεταφέρονταν χωρίς κανέναν περιορισμό από τα αμερικανικά στρατιωτικά αποθέματα.
Ως παράδειγμα η "Ιντιπέντεντ" αναφέρει έναν από τους πυραύλους "Χελφάϊρ", που τον περασμένο Απρίλιο σκότωσε δύο γυναίκες και τέσσερα παιδιά σε νοσοκομειακό αυτοκίνητο στον Νότιο Λίβανο. Ο πύραυλος αυτός είχε πωληθεί στο Σώμα των Αμερικανών Πεζοναυτών από την αμερικανική εταιρία Μάρτιν Μαριέτα.
Η ίδια πηγή επισημαίνει πως κατά την αρχή του παρόντος μηνός οι ΗΠΑ έλαβαν παραγελία από το Ισραήλ για 98,000 οβίδες των 155μμ, συνολικής αξίας 30 εκατ. δολαρίων, παραγγελία η οποία αναμένεται να ψηφισθεί τον ερχόμενο μήνα από τις κοινοβουλευτικές επιτροπές στην Ουάσιγκτον.
- **ΤΕΧΕΡΑΝΗ.** Άρχισε χθες η δίκη του Ιρανού συγγραφέα Φαράι Σαρκουί με την κατηγορία ότι διενεργούσε "κατασκοπεία για λογαριασμό του εξωτερικού", ανακοίνωσε ο εκπρόσωπος του υπουργείου Δικαιοσύνης, Μοχαμάντ Γιαζντί.
Ο αμφισβητίας συγγραφέας Σαρκουί, αρχισυντάκτης της λογοτεχνικής επιθεώρησης "Αντινέχ", συνελήφθη τον περασμένο Φεβρουάριο με το πρόσχημα ότι προσπάθησε να εγκαταλείψει παράνομα το Ιράν. Τους τελευταίους μήνες έχουν εκφράσει ενδιαφέρον και ανησυχία για την τύχη του πολλές χώρες και διεθνείς οργανώσεις.
- **ΜΟΣΧΑ.** Η ρωσική κυβέρνηση κάλεσε τον πρόεδρο Μπόρις Γέλτσιν να απολύσει τον υπουργό Δικαιοσύνης μετά τον σάλο που προκάλεσε η προβολή βιντεοταινίας στην οποία ο υπουργός εικονιζόταν σε σάουνα με γυμνές γυναίκες, μετέδωσε το πρακτορείο Ιτάρ Τας.
Εκπρόσωπος του Ρώσου προέδρου δήλωσε ότι ο Γέλτσιν αναμένεται να αποφασίσει για την τύχη του υπουργού Δικαιοσύνης, Βαλεντίν Κοβαλιόφ εντός μίας εβδομάδος.
Ο εκπρόσωπος Σεργκέι Γιαστρέμπσκι τόνισε ότι ο πρόεδρος Γέλτσιν διέταξε ήδη ανακρίσεις για το σκάνδαλο, αλλά και για να διαπιστωθεί το πως η βιντεοταινία κατέληξε στα Μέσα Μαζικής Ενημέρωσης.

ΕΣΩΤΕΡΙΚΑ ΝΕΑ ΚΑΙ ΤΗΛΕΓΡΑΦΗΜΑΤΑ

Μικρές Ειδήσεις

ΠΑΤΡΙΑΡΧΗΣ

Έφθασε, χθες, Τρίτη στην Αθήνα, ανεπίσημα και για προσωπικούς λόγους, ο Πατριάρχης Αλεξανδρείας και πάσης Αφρικής, κ. Πέτρος, συνοδευόμενος από τον Σεβ. Μητροπολίτη Κένυας και Ειρηνουπόλεως, κ. Ειρηναίο.

Στο αεροδρόμιο του Ελληνικού τον υποδέχτηκαν ο Σεβ. Μητροπολίτης Ζιμπάμπουε, κ. Χρυσόστομος, εκπρόσωπος του Πατριάρχου στην Αθήνα, ο εκπρόσωπος του Αρχιεπισκόπου Αθηνών και πάσης Ελλάδος, κ. Σεραφείμ, Επίσκοπος Διαυλείας κ. Δαμασκηνός, Αρχιγραμματεύς της Ιεράς Συνόδου της Εκκλησίας της Ελλάδος, ο Πρέσβης κ. Ε. Σταματίου, Διευθυντής της Δ2 Διευθύνσεως Εκκλησιαστικών υποθέσεων του ΥΠΕΞ, μετά του κ. Κανελλοπούλου, Υποδιευθυντού της ίδιας υπηρεσίας και οι ευρισκόμενοι στην Αθήνα Μητροπολίτες και Επίσκοποι του Θρόνου. Ο Πατριάρχης ωστόσο θα έχει συναντήσεις με τον Πρόεδρο της Δημοκρατίας, τον Πρωθυπουργό, τον Αρχιεπίσκοπο Αθηνών, υπουργούς και άλλους κυβερνητικούς παράγοντες, στους οποίους θα εκθέσει τα προβλήματα του Πατριαρχείου.

ΘΕΤΙΚΗ

Χαρακτήρισε ο κυβερνητικός εκπρόσωπος, Δημήτρης Ρέππας, τη συμφωνία των αλβανικών κομμάτων, ενόψει των εκλογών στη γειτονική χώρα.

Χαιρετίζουμε τη συμφωνία αυτή, δήλωσε ο εκπρόσωπος και πρόσθεσε ότι σ'αυτό το πνεύμα κινήθηκαν και όλες οι πρωτοβουλίες της ελληνικής πλευράς το προηγούμενο διάστημα, καθώς και οι συνομιλίες που είχαν οι εκπρόσωποι της ελληνικής κυβέρνησης με τους εκπροσώπους των αλβανικών κομμάτων που επισκέφθηκαν τη χώρα μας.

Η συμφωνία αυτή, όπως είπε ο κ. Ρέππας, θα βοηθήσει να διεξαχθούν ομαλά οι εκλογές και είναι στο χέρι των αλβανικών κομμάτων να διασφαλισθεί η ομαλή διεξαγωγή τους.

ΣΕ ΣΥΜΠΛΟΚΗ

Για άγνωστη μέχρι στιγμής αιτία συνεπλάκησαν χθες στις 11.30 το βράδυ στην Κοινότητα Μυρτιάς Λακωνίας ο Ιωάννης Φακλής του Κωνσταντίνου 61 ετών κάτοικος Μυρτιάς με τον αδελφό του Σταμάτη 58 ετών.

Πάνω στην συμπλοκή ο Ιωάννης απώθησε με δύναμη τον Σταμάτη, ο οποίος έπεσε και κτύπησε το κεφάλι του στον μπροστινό τροχό σταματημένου αυτοκινήτου με αποτέλεσμα τον θανάσιμο τραυματισμό του.

Ο Ιωάννης Φακλής συνελήφθη και σήμερα θα οδηγηθεί στον εισαγγελέα ενώ προανάκριση ενεργεί η Αστυνομική διεύθυνση Λακωνίας.

Ο ΠΡΩΘΥΠΟΥΡΓΟΣ

Κώστας Σημίτης συναντήθηκε χθες στο Μέγαρο Μαξίμου με τον πρωθυπουργό της Βικτώρια Τζεφ Κένεθ.

Εξάλλου,ο κ.Κ. Σημίτης δέχθηκε αντιπροσωπεία της Βουλής των Εφήβων,την οποία συνόδευε ο Πρόεδρος της Βουλής Απόστολος Κακλαμάνης

Η ΚΥΒΕΡΝΗΣΗ

Επιθυμεί να λάμψει η αλήθεια σχετικά με τις συνθήκες του θανάτου του στρατιώτη, Σπύρου Ρωμιόπουλου, δήλωσε ο κυβερνητικός εκπρόσωπος, Δημήτρης Ρέππας, απαντώντας σε σχετικές ερωτήσεις, ενώ επεσήμανε και την επιστημονική διαφωνία που υπάρχει γύρω από το θέμα αυτό.

Εκφράζοντας τη λύπη της κυβέρνησης για το συμβάν, δήλωσε επίσης ότι η κυβέρνηση επιθυμεί να ολοκληρωθεί το πόρισμα στο συντομότερο δυνατό χρόνο.

Η ΠΡΟΕΔΡΟΣ

Του Νορβηγικού Κοινοβουλίου κυρία Kirsti Grondahl αναμένεται σήμερα στην Αθήνα για 4ημερη επίσημη επίσκεψη μετά από πρόσκληση του Έλληνα ομολόγου της, Απόστολου Κακλαμάνη.

Κατά την εδώ παραμονή της η κυρία Grondahl θα γίνει δεκτή απο τον Πρόεδρο της Δημοκρατίας, Κωστή Στεφανόπουλο, θα έχει συνομιλίες με τον Πρόεδρο του Ελληνικού Κοινοβουλίου, κ. Κακλαμάνη και τα μέλη της Κοινοβουλευτικής Ομάδας Φιλίας Ελλάδας - Σκανδιναβικών χωρών, καθώς και με τον υφυπουργό Εξωτερικών, Γιάννο Κρανιδιώτη.

Θα συναντηθεί επίσης με τον Πρόεδρο της ΝΔ, Κώστα Καραμανλή και με το Δήμαρχο Αθηναίων, Δημήτρη Αβραμόπουλο.

Τέλος η πρόεδρος του Νορβηγικού Κοινοβουλίου θα ξεναγηθεί σε διάφορους αρχαιολογικούς και τουριστικούς χώρους.

Δεν κρίνει πάντως την ουσία των δηλώσεών του η κυβέρνηση

Μετά τις κυπριακές εκλογές η πρωτοβουλία του Χόλμπρουκ

Αλώβητο το Ενιαίο Αμυντικό Δόγμα μεταξύ Ελλάδας-Κύπρου

Θετικό χαρακτήρισε το ενδιαφέρον του Ρίτσαρντ Χόλμπρουκ για το Κυπριακό, ο κυβερνητικός εκπρόσωπος, Δημήτρης Ρέππας, κληθείς να σχολιάσει όσα είπε χθες ο ειδικός απεσταλμένος του Αμερικανού προέδρου για το Κυπριακό.

Ο κ. Ρέππας σημείωσε ότι ο κ. Χόλμπρουκ δείχνει να επιθυμεί να ασχοληθεί συστηματικά και με επιμέλεια για την λύση του κυπριακού προβλήματος.

Ωστόσο, η κυβέρνηση δεν βιάζεται να κρίνει τη στάση του Αμερικανού αξιωματούχου με βάση τις δηλώσεις. Όπως είπε ο κ. Ρέππας περιμένουμε να αναλάβει την πρωτοβουλία και θα τον κρίνουμε στην πράξη.

Κατά την εκτίμηση της κυβέρνησης η πρωτοβουλία Χόλμπρουκ θα εκδηλωθεί ύστερα απο αρκετό διάστημα, καθώς μεσολαβούν οι συνομιλίες Κληρίδη-Ντενκτάς και οι κυπριακές εκλογές.

ΑΛΩΒΗΤΟ ΤΟ ΕΝΙΑΙΟ ΑΜΥΝΤΙΚΟ ΔΟΓΜΑ

Ο κυβερνητικός εκπρόσωπος, Μανώλης Χριστοφίδης, υπογράμμισε χθες ότι το Ενιαίο Αμυντικό Δόγμα (ΕΑΔ) παραμένει αλώβητο.

"Το ΕΑΔ, τόνισε, είναι το επίτευγμα των κυβερνήσεων Ελλάδας και Κύπρου και διαφυλάσσεται ως κόρη οφθαλμού. Επιτελεί, πρόσθεσε, σημαντικό σκοπό στην πραγμάτωση της πολιτικής μας και θα το διαφυλάξουμε".

Ο κ. Χριστοφίδης έκανε τη δήλωση αυτή, όταν κλήθηκε να σχολιάσει δημοσίευμα στον Αθηναικό Τύπο, ότι η μονομερής απόφαση της Κυπριακής Κυβέρνησης να μην προσκαλεί ελληνικά μαχητικά έχει παραμερίσει το ουσιαστικό περιεχόμενο του ΕΑΔ.

"Οσον αφορά άλλες ασκήσεις, όπως ο "Νικηφόρος", ο εκπρόσωπος είπε ότι οι προπαρασκευαστικές εργασίες συνεχίζονται κανονικά, τελικές αποφάσεις ως προς το είδος, το περιεχόμενο και τις ενέργειες που θα γίνουν σε αυτή την άσκηση, είναι θέμα το οποίο θα αποφασίσουν οι δύο κυβερνήσεις", πρόσθεσε.

Σε παρατήρηση ότι παρόλο που η Κυπριακή Κυβέρνηση πήρε τη μονομερή απόφαση και είχε λάβει διαβεβαιώσεις απο τους Αμερικανούς ότι και η Τουρκία ανέλαβε παρόμοια δέσμευση, αυτό παραβιάζεται επανειλημμένα, ο κ. Χριστοφίδης είπε ότι "δεν είναι μοιρατόριουμ πτήσεων, αλλά μονομερής, συνετή απόφαση η οποία είναι δική μας. Πρόσθεσε ότι, αν κρίνουμε, ότι συντρέχουν οι προϋποθέσεις για να συνεχίζεται αυτή η συνετή θέση, θα συνεχίζουμε.

Σε ερώτηση πως εκτιμά η κυβέρνηση τις παραβιάσεις του εναέριου χώρου της Κύπρου από τουρκικά αεροσκάφη, ο κ. Χριστοφίδης επανέλαβε την πάγια θέση της κυβέρνησης ότι θεωρεί παράνομες αυτές τις πτήσεις, οι οποίες παραβιάζουν το διεθνή νόμο, που διέπει τα κυριαρχικά δικαιώματα των κρατών.

"Εμείς -κατέληξε- τις θεωρούμε ως μέρος του συνεχούς εγκλήματος της εισβολής και της κατοχής και τις καταγγέλλουμε τακτικά ενώπιον των Ηνωμένων Εθνών και άλλων διεθνών βημάτων".

Την είχε απαγάγει συμπατριώτης της

Ανήλικη Αλβανίδα σε οίκο ανοχής!

Εξαρθρώθηκε το κύκλωμα

Εξαρθρώθηκε κύκλωμα Αλβανών που μετέφεραν στην Αθήνα ανήλικες συμπατριώτισσές τους και τις εξανάγκαζαν να εκδίδονται. Η εξάρθρωση του κυκλώματος επετεύχθη μετά την καταγγελία της Γιώτα Ρ., 16 ετών, τις πρώτες πρωινές ώρες σήμερα στο αστυνομικό τμήμα Ομονοίας, ότι ο συμπατριώτης της, Αριστείδης Στρατής, 24 ετών, την είχε απαγάγει προ διμήνου απο την περιοχή Ντούρσε Αλβανίας, όπου διέμενε με τη μητέρα της, και μαζί με φίλους του τη μετέφεραν αρχικά στον Αυλώνα και στη συνέχεια στο Αργυρόκαστρο.

Εκεί, ο Αριστείδης Στρατής την κράτησε όμηρο για ένα 10ήμερο και όπως είπε, τη βίασε κατ'επανάληψη και αυτός και οι φίλοι του. Στη συνέχεια την οδήγησε πεζή στα Ιωάννινα και από εκεί με αυτοκίνητο τη μετέφερε στην Αθήνα, όπου την εξανάγκαζε να εργάζεται σε οίκους ανοχής, στην περιοχή Μεταξουργείου.

Χθες, επειδή δεν είχε συγκεντρώσει ικανοποιητικό χρηματικό ποσό, ο Στρατής τη γρονθοκόπησε και την τραυμάτισε με μαχαίρι στα πόδια.

Η ανήλικη Αλβανίδα κατήγγειλε το περιστατικό στο αστυνομικό τμήμα Ομονοίας και ύστερα απο έρευνες συνελήφθη ο Στρατής. Ως ενεχόμενοι στην υπόθεση συνελήφθησαν και άλλοι έξι Αλβανοί.

Όλοι οι συλληφθέντες θα οδηγηθούν στον εισαγγελέα Πλημμελειοδικών Αθηνών.

Αντιπροσωπεία της Βουλής στην Κούβα

Η αντιπροσωπεία της Επιτροπής Εξωτερικών Υποθέσεων και Άμυνας της Βουλής, που πραγματοποιεί 7ήμερη επίσημη επίσκεψη στην Κούβα, είχε χθες συνάντηση με την αντίστοιχη Επιτροπή της Κουβανικής Βουλής, με την οποία συζήτησε θέματα αμοιβαίου ενδιαφέροντος με ιδιαίτερη έμφαση στα εθνικά μας θέματα.

Ειδικότερα, κατά τη συνάντηση συζητήθηκαν οι ελληνοτουρκικές σχέσεις, το Κυπριακό, καθώς και οι σχέσεις της ΕΕ με την Κούβα και τις ΗΠΑ.

Ο επικεφαλής της ελληνικής αντιπροσωπείας, Κάρολος Παπούλιας, εξέφρασε τις ευχαριστίες της χώρας μας για την αμέριστη συνεχή και συνεπή υποστήριξη της Κούβας στο Κυπριακό, καθώς και σε άλλα θέματα ελληνικού ενδιαφέροντος.

Πρόκειται για νέο σύστημα

Από το τηλέφωνο θα δίνονται συμβουλές στους αγρότες

Σε εικοσιτετράωρη βάση

Ένα καινούργιο σύστημα τηλεφωνικής πληροφόρησης, που λειτουργεί σε 24ωρη βάση προσφέρεται τώρα στους αγρότες της Θεσσαλίας.Το νέο αυτό σύστημα που περιλαμβάνει το πρόγραμμα Γεωργικών Προειδοποιήσεων για τους αγρότες τέθηκε πρόσφατα σε εφαρμογή από το Γραφείο Φυτοπροστασίας της Διεύθυνσης Γεωργίας Λάρισας, ενώ η αγορά του απαραίτητου εξοπλισμού των εγκαταστάσεων έγινε με χορηγία του Τομέα Φυτοπροστασίας της Bayer Ελλάς.

Χάρη στο νέο αυτό σύστημα,οι αγρότες της Λάρισας αλλά και ολόκληρης της Θεσσαλίας μπορούν με ένα τηλεφώνημα (τηλέφωνο 041, 253768) να λαμβάνουν συμβουλές για θέματα φυτοπροστασίας και οδηγίες για την καταπολέμηση εχθρών και ασθενειών των καλλιεργειών με το σύστημα των Γεωργικών Προειδοποιήσεων,που μέχρι τώρα γινόταν μέσω του Τύπου ή μέσω ανακοινώσεων.

Το σύστημα αυτό βασίζεται στις καιρικές συνθήκες στο στάδιο των καλλιεργειών και σε δειγματοληπτικούς ελέγχους απο τους υπεύθυνους γεωπόνους.

Έτσι οι παραγωγοί μέσω του τηλεφωνικού αυτού κέντρου πληροφόρησης θα έχουν πλήρη και άμεση ενημέρωση και υποστήριξη στην καθημερινή τους εργασία και γρήγορες πληροφορίες ή λύσεις σε προβλήματα προστασίας της παραγωγής.

Apollo PowerStation™ Computers

166+ Processor
32Mb EDO RAM
33.6 Voice Modem
12 Speed CD-ROM
MMX Upgradeable
2.1 Gb Hard Disk
14" NI SVGA Monitor
Software Bundle

Δύο ονόματα εμπιστοσύνης

ΕΓΓΥΗΣΗ 2 ΧΡΟΝΙΑ



Astro Design (c) 4.97

Σας δύνουν σωστές επαγγελματικές λύσεις.

Apollo PowerStation™ Computer 166+

- Apollo PowerStation 166+, Plus
6x86 166+ Processor κατασκευής IBM με ταχύτητα ιση με Intel Pentium 200 MHz (Winstone 96 score 86.7 v 87)
Αναβάθμιση σε Intel Pentium 200 MHz processor με τεχνολογία MMX
32Mb Fast EDO RAM
12 Speed CD-Rom drive, multisession
33.6 Fax/Data/Voice Modem ειδικό για Fax, E-mail, τηλεφωνητής και Internet
2.1Gb Enhanced IDE Hard Disk
256Kb Pipeline Burst Mode Cache
14" Monitor, Digital .28DPI NI, S-VGA, MPRII certified
16-Bit stereo sound, 3D surround
Ηχεία Stereo 50 Watt, μικρόφωνο desktop και joystick
Προγράμματα MPEG για video MPEG CDs και video for Windows
Fast 64-Bit Intergrated Graphics PCI, μεχρι 2Mb System Ram
Enhanced Parallel, PS/2 Mouse and Fast Serial Ports
Πληκτρολόγιο 104 Keys Ελληνικό/Αγγλικό, Mouse, mouse pad, καλύμματα
Εγγύηση 2 χρόνων, 2 για ανταλλακτικά και 1 για δωρεάν service
Προγράμματα MicroSoft Windows 95, Εκπαιδευτικό CD για γρήγορη εκμάθηση του υπολογιστή και πολλά άλλα
Ελληνικά εκπαιδευτικά προγράμματα και παιχνίδια για τα παιδιά
Ετοιμο για σύνδεση με το Internet
Τιμή.....449.500 με φπα (397.800 + φπα)

Επιλογές

- Apollo PowerStation 166E 15NI
Οπως το 166+, 512Kb Cache, 15" Digital Monitor, 32Bit sound card, 120 Watt speakers, Midi Tower
Τιμή.....485.500 με ΦΠΑ (429.600 + ΦΠΑ)
- Apollo PowerStation 166M 17NI
Οπως το 166+, 512Kb Cache, 17" Digital Monitor, 32Bit sound card, 120 Watt speakers, Midi Tower
Τιμή.....574.500 με ΦΠΑ (508.400 + ΦΠΑ)

Εκτυπωτές

- Εκτυπωτης Hewlett Packard 690C
Εχρωμος, Inkjet Τεχνολογία, Size A4, Προγράμματα Σχεδίου
Τιμή.....99.500 με ΦΠΑ (88.000 + ΦΠΑ)
- Εκτυπωτής Cannon A3
Εχρωμος Inkjet Τεχνολογία, Size A3, Προγράμματα Σχεδίου
Τιμή.....158.500 με ΦΠΑ (140.000 + ΦΠΑ)

Εγγύηση το καλύτερο Service απο έμπειρους τεχνικούς

Internet Ready

Astro Computers®
Συστήματα Πληροφορικής Αυτοματισμού Γραφείου

Λίνδου 107, Ρόδος - Τηλ. 0241 - 35835
Ανοιχτά Δευτέρα εως Παρασκευή 9πμ - 5μμ
Σάββατο 9πμ - 1μμ

ΑΝΩΤΕΡΑ ΔΙΟΙΚΗΣΗ ΤΑΓΜΑΤΩΝ ΕΘΝΟΦΥΛΑΚΗΣ

ΔΙΑΚΗΡΥΞΗ

Ανακοινώνεται ότι την 16 Ιουλίου '97 ημέρα Τετάρτη και ώρα 10.00 θα διενεργηθεί Δημόσιος Επαναληπτικός Μειοδοτικός Διαγωνισμός με έγγραφες ενσφράγιστες προσφορές στα γραφεία της ΛΕΘ Ρόδου (οδός Εθνάρχου Μακαρίου 18 τηλ. 28134) για την ανάδειξη προμηθευτού Κρεάτων προς κάλυψη αναγκών ΣΠ Ρόδου και Μονάδων 95 ΑΔΤΕ. Πληροφορίες κατά τις εργάσιμες ημέρες και ώρες στα τηλέφωνα 0241-26611 εσωτ. 243 και 0241-79452 όπου οι ενδιαφερόμενοι μπορούν να ενημερωθούν.

Από την Ανωτέρα Διοίκηση Ταγμάτων Εθνοφυλακής-Αστυνομίας

ΝΕΟΙ ΟΡΙΖΟΝΤΕΣ 959

959 FM STEREO
ΝΕΟΙ ΟΡΙΖΟΝΤΕΣ
ΑΓΙΑΣ ΑΝΑΣΤΑΣΙΑΣ 113
ΤΗΛ: 78959 - 79459 FAX: 79359

ΜΝΗΜΟΣΥΝΑ



Την 26η τρέχοντος μηνός ημέρα Πέμπτη και ώρα 8.00 π.μ. εις τον Ιερό Ναό Αγίου Δημητρίου (ΡΟΔΙΝΙΟΥ) τελούμε 2ετές μνημόσυνο υπέρ αναπαύσεως της ψυχής του λατρευτού μας υιού αδελφού, εγγονού και ανηψιού.

ΓΕΩΡΓΙΟΥ ΜΑΚΡΗ

Οι γονείς: Γιάννης, Αντωνία
Τα αδέλφια: Κώστας, Θεόδωρος, Νίκος
Η γιαγιά: Δωροθέα



Την 26η τρέχοντος μηνός ημέρα Πέμπτη και ώρα 8.00 π.μ. εις τον Ιερό Ναό Αγίου Δημητρίου Παλαιό Νεκροταφείο πόλεως Ρόδου τελούμε 3μηνο μνημόσυνο υπέρ αναπαύσεως της ψυχής του λατρευτού μας ιερέα συζύγου, πατέρα και παππού.

ΙΕΡΕΑ ΠΑΝΤΕΛΕΗΜΟΣ ΑΥΓΟΥΣΤΑΚΗ

Η πρεσβυτέρα: Θεανώ
Τα παιδιά: Κωνσταντίνα-Παντελής, Μυρσίνη-Αντώνης, Τσαμπίκα-Μιχάλης.
Τα εγγόνια, τα δισέγγονα και οι λοιποί συγγενείς.



Την 28η τρέχοντος μηνός ημέρα Σάββατο και ώρα 8 π.μ. εις τον Ιερό Ναό Αγίου Δημητρίου Αρχίπολης, τελούμε 9-μηνο μνημόσυνο υπέρ αναπαύσεως της ψυχής του λατρευτού μας υιού και αδελφού

ΣΤΑΥΡΟΥ ΚΟΥΦΑΛΑΚΗ

Η μητέρα: Σταματία
Τ' αδέλφια: Πέτρος, Σέβα
Οι συγγενείς και οι φίλοι



Τελούμε την 27η Ιουνίου ημέρα Παρασκευή και ώρα 8 π.μ. στον ιερό Ναό Αγ. Γεωργίου Άνω 3μηνο μνημόσυνο υπέρ αναπαύσεως της ψυχής της πολυαγαπημένης μας μητέρας, γιαγιάς, προγιαγιάς, αδελφής και θείας

ΕΙΡΗΝΗ ΚΑΠΕΤΑΝ ΓΕΩΡΓΙΟΥ

Τα παιδιά: Ελένη, Αναστάσης Λολουδιάς, Λευτέρης, Άννα Μαρία, Ανδρέας Πέτσα Σάββας, Τσαμπίκα, Μιχαήλ, Δημητρίου Μάρκος, Βαρβάρα, Νίκος
Τα εγγόνια και δισέγγονα, τ' αδέλφια και οι λοιποί συγγενείς



Την 26η τρέχοντος μηνός ημέρα Πέμπτη και ώρα 8.30 εις τον Ιερό Ναό Αγίου Παντελεήμονος Κοιμητηρίου Καλυθιών τελούμε 2ετές μνημόσυνο υπέρ αναπαύσεως της ψυχής του λατρευτού μας συζύγου, υιού και αδελφού

ΘΡΑΣΥΒΟΥΛΟΥ ΦΩΚΑ

Η σύζυγος: Δέσποινα
Οι γονείς, τα πεθερικά, τα αδέλφια και οι λοιποί συγγενείς



Την 29η τρέχοντος μηνός ημέρα Κυριακή και ώρα 8.30 εις τον Ιερό Ναό Υψώσεως Τιμίου Σταυρού Κοιν. Καλυθιών τελούμε ετήσιο μνημόσυνο υπέρ αναπαύσεως της ψυχής του λατρευτού μας συζύγου, πατέρα, παππού και αδελφού

ΒΑΣΙΛΗ Σ. ΣΑΡΙΚΑ

Η σύζυγος: Κωνσταντίνα
Τα παιδιά: Στέφανος, Μιχάλης, Τσαμπίκα και Στέργος, Μαρία και Γιώργος
Τα εγγόνια, τ' αδέλφια και οι λοιποί συγγενείς και φίλοι



Την 28η τρέχοντος μηνός ημέρα Σάββατο και ώρα 8.00 εις τον Ιερό Ναό Ταξιαρχών νεκροταφείο Ρόδου τελούμε 3μηνο μνημόσυνο υπέρ αναπαύσεως της ψυχής του "δολοφονηθέντος" πολυαγαπημένου και αλησμόνητου παιδιού μας

ΕΥΣΤΡΑΤΙΟΥ-ΑΛΕΞΑΝΔΡΟΥ ΚΑΡΑΓΑΪΤΑΝΗ Λ.Ο.Κ. ετών 20

Ο πατέρας: Δημήτρης
Η αδελφή: Ανθούλα
Ο παππούς, η γιαγιά, οι θείοι, οι θείες και οι λοιποί συγγενείς

ΕΥΧΑΡΙΣΤΗΡΙΟ ΠΕΝΘΟΥΣ

Θεωρούμε υποχρέωσή μας να ευχαριστήσουμε όλους όσους με οποιοδήποτε τρόπο μας συμπαραστάθηκαν στο βαρύ πένθος μας για το χαμό του αγαπημένου μας συζύγου, πατέρα, παππού, αδελφού και θείου

ΜΙΧΑΗΛ ΨΥΛΛΟΥ

Η σύζυγος: Χριστίνα
Τα παιδιά, τα εγγόνια, η αδελφή, τ' ανήψια και οι λοιποί συγγενείς

ΑΚΟΥΣΤΙΚΑ ΒΑΡΗΚΟΪΑΣ

Νέα αφανή και μικροσκοπικά μοντέλα ακουστικών αυτάκια και όλα μέσα στο αυτί για όλες τις παθήσεις ΑΜΕΡΙΚΑΝΙΚΩΝ ΚΑΙ ΕΥΡΩΠΑΪΚΩΝ εργοστασίων. ΣΥΜΒΕΒΛΗΜΕΝΟΙ ΜΕ ΙΚΑ και άλλα Ταμεία θα είναι στην
ΡΟΔΟ: ΤΡΙΤΗ 1 ΙΟΥΛΙΟΥ-ΤΕΤΑΡΤΗ 2 ΙΟΥΛΙΟΥ
ΞΕΝΟΔΟΧΕΙΟ ΔΕΣΠΩ, τηλ. 22571
ΕΠΙΣΚΕΨΕΙΣ-ΔΟΚΙΜΕΣ ΔΩΡΕΑΝ-ΕΓΓΥΗΣΗ Η 30ΧΡΟΝΗ ΠΕΙΡΑ ΜΑΣ.
Χρήστος ΓΑΛΙΩΤΟΣ Βερανζέρου 22, 104 32 ΑΘΗΝΑ τηλ. 5220747

ΦΡΟΝΤΙΣΤΗΡΙΑ
ΓΝΩΜΩΝ
ΠΡΟΤΥΠΟ ΚΕΝΤΡΟ ΘΕΤΙΚΩΝ ΕΠΙΣΤΗΜΩΝ
ΔΙΕΥΘΥΝΣΗ ΣΠΟΥΔΩΝ **ΜΑΝΩΛΗΣ ΓΙΑΝΝΙΚΟΥΡΗΣ**
• ΜΑΘΗΜΑΤΙΚΑ • ΦΥΣΙΚΗ • ΧΗΜΕΙΑ • ΕΚΘΕΣΗ • ΠΟΛ. ΟΙΚΟΝΟΜΙΑ • ΙΣΤΟΡΙΑ
ΤΗΛ.: 25700 25250
25 χρονια λειτουργίας
ΤΜΗΜΑΤΑ 5ΜΕΛΗ 10ΜΕΛΗ
ΕΝΤΑΤΙΚΑ ΤΜΗΜΑΤΑ
1. Γ' ΛΥΚΕΙΟΥ 1ης-2ης-4ης ΔΕΣΜΗΣ 2. Γ' ΤΕΧΝΙΚΟΥ ΛΥΚΕΙΟΥ, υποψηφίων για ΑΕΙ-ΤΕΙ
3. ΕΙΔΙΚΑ ΤΜΗΜΑΤΑ ΑΠΟΦΟΙΤΩΝ 4. Α'-Β' ΛΥΚΕΙΟΥ
5. Α'-Β'-Γ' ΓΥΜΝΑΣΙΟΥ
ΕΝΑΡΞΗ ΜΑΘΗΜΑΤΩΝ
Γ' ΛΥΚΕΙΟΥ: 16 ΑΥΓΟΥΣΤΟΥ • ΛΟΙΠΑ ΤΜΗΜΑΤΑ: 1η ΣΕΠΤΕΜΒΡΙΟΥ
ΕΓΓΡΑΦΕΣ ΠΛΗΡΟΦΟΡΙΕΣ: Επικοινωνήστε μαζί μας καθημερινά από 9-1 το πρωί και 6-9 το απόγευμα στα τηλέφωνα 25700-25250 **ΔΙΕΥΘΥΝΣΗ:** ΧΕΙΜΑΡΡΑΣ 117
ΓΝΩΜΩΝ *Η ολοκληρωμένη πρόταση για την εξασφάλιση της επιτυχίας σας*

KING SIZE
DISCO CLUB
(EX. OBSESSION)
Απο Πέμπτη 26 Ιουνίου
Εμπορικο Κεντρο Παναγος
Γ. Σεφερη 108, Ροδος - Τηλ: 62517, 62537

ΕΝΑ ΝΕΟ ΟΝΟΜΑ ΣΤΑ ΔΩΔΕΚΑΝΗΣΑ
Information Systems
SYNCOM
Motherboards, Memories and more...
Computer ~ Computerparts ~ Service
Βασική σύνθεση
- Mini-Tower 200W CE
- Intel Triton 430VX Board
- 256KB Pipeline Burst Cache
- 8MB EDO RAM, Floppy 1,44MB
- Hard Disk 1,3GB enchanced-IDE
- 64-Bit SVGA-Card 1MB (-2MB)
- 2x Ser. (Fifo) 1xPar.(ECP,EPP)
- Mouse incl. Mousepad
- Keyboard Windows 95
- Monitor 14" Color NI, LR
Η ΑΛΛΗ ΔΙΑΣΤΑΣΗ ΤΗΣ ΤΕΧΝΟΛΟΓΙΑΣ
Pentium PR150 AMD 199.000
Pentium PR166 AMD 219.000
(Οι τιμές είναι τις μετρητοίς, δεν περιλαμβάνουν ΦΠΑ.)
ΔΩΡΕΑΝ ΚΑΙ ΑΥΘΗΜΕΡΟΝ
Αναβάθμιση σε όλους τους τύπους Computers
(πληρώνετε μόνο τα υλικά.)
ΕΙΣΑΓΩΓΕΣ ΚΑΙ ΠΩΛΗΣΗ ΧΟΝΔΡΙΚΗ - ΛΙΑΝΙΚΗ
Κ. ΥΔΡΑΙΟΥ 28 85100 ΡΟΔΟΣ
ΤΗΛ. 76160, 70161, 70162 FAX 70163

Η απόδραση του Εμμανουήλ Καρδούλια από την Ιταλοκρατούμενη Κάρπαθο

Του Δρ. Μιχαήλ Ηλία Μακρή-ιατρού–καρδιολόγου

Ο Εμμανουήλ Καρδούλιας, κάτοικος Πειραιώς, ταγόμενος εκ Καλύμνου,πατριώτης με έντονη εθνική δράση είχεν συλλήφθη στη Ρόδο, όπου ενεργούσε κατασκοπίαν εις βάρος των Ιταλών, σύμφωνα με το κατηγορητήριο των κατακτητών. Το βέβαιον είναι ότι οι Ιταλοί, είχαν πράκτορες στην Αθήνα και παρακολουθούσαν τις πατριωτικές εκδηλώσεις των Δωδεκανησίων που διέμεναν μονίμως στην Αθήνα και τον Πειραιά και κατέγραψαν πρόσωπα και καταστάσεις, ήτο δε γνωστός ο διαβόητος Rizzi και η μυστική στρατιά των καταπτύστων κατασκόπων του, ορισμένοι δε εξ αυτών, υπάλληλοι στο Ιταλικό Προξενείον του Πειραιώς. Την δεδομένη λοιπόν στιγμήν έκαναν χρήση των πληροφορειών αυτών και συνελάμβαναν στην Ιταλοκρατούμενη Δωδεκάνησον πλέον-όσους είχαν την αφέλειαν να πιστεύουν, ότι έστω και με την νόμιμον άδεια εισόδου στην νησιώτικήν πατρίδα, ανά χείρας, ήσαν εξησφαλισμένοι.

Έτσι συνελήφθη στην Ρόδο και ο σεσημασμένος από τις Ιταλικές Μυστικές Υπηρεσίες, Εμμανουήλ Καρδούλιας.

Εφυλακίσθη αμέσως και εβασανίσθη σκληρά για αρκετό χρονικό διάστημα. Δεν είχαν όμως λυγίσει. Άντεξε όλα τα βασανιστήρια χωρίς να υποκύψη.

Στην συνέχειαν, υπό μορφήν εκτοπίσεως, τον μετεφέραν το 1936 στην Κάρπαθο, στο Απέρι, όπου ητό υποχρεωμένος να δίδει το παρόν δύο φορές την ημέρα στους καραμπινιέρους. Μάλιστα δε όποτε επεσκπέπτετο την Κάρπαθο ο ιταλός Κυβερνήτης Ντε Βέκκι ή κάποιος ανώτερος αξιωματούχος του φασιστικού καθεστώτος ο Καρδούλιας εκλείστο στην φυλακή προλυπτικώς. Διέμενε στον πρώτον όροφο της οικίας Θεμιστοκλέους Παπαγεωργίου. Ως πολιτικός εξόριστος, φυσικά έφερε το στίγμα και η συναναστροφή μαζί του ήτο ύποπτος και εθεωρείτο επιλήψιμος εκ μέρους των Καρπαθίων, σύμφωνα με τις Ιταλικές Αρχές κατοχής. Παρ'όλα αυτά οι Απερίτες τον αγκάλιασαν φιλικά και στοργικά από την πρώτη στιγμήν. Του έδιδαν ρουχισμό και τροφή καθημερινώς, ανιδιοτελώς. Ο ίδιος δε πολλές φορές, απέτρεπε τις γυναίκες του Απερίου να του φέρνουν φαγητό, σκέπτόμενος ότι θα μπορούσε εξ αιτίας της φιλικής συμπεριφοράς προς αυτόν να υποστούν κυρώσεις και συνέπειες από τους Ιταλούς.

Κατά καιρούς, οι Ιταλοί τον υποχρέωναν σε καταναγκαστικά έργα και οι παλαιοί Απερίτες τον ενθυμούνται να εργάχεται στην διαμόρφωσιν του περιβάλλλοντος χώρου του Γυμνασίου-όπου τον επλήρωναν κρυφά.

Ητο δε καλύφωνος και εγνώριζε την βυζαντινή μουσική,έτσι κάθε Κυριακή έψαλλε στην Μητρόπολι, για λίγο διάστημα όμως διότι, την απαίτηση των Ιταλών ο Μητροπολίτης Γερμανός υπέκυψεν και του απηγόρευσε να ψάλλη. Βαθμιαίως οι κάτοικοι ήρχοντο, σε επαφή μαζί του διακριτικά και μετέφεραν τα μυνήματά του, αφού συν τω χρόνω διεπίστωσεν τα ειλικρινή προς αυτόν συναισθήματα των και απέκτησεν εμπιστοσύνη προς αυτούς.

Τα μυνήματα συνήθως τα έβαζαν σε θήκες, στα τακούνια των παπουτιών, ειδικά διαμορφωμένα για την περίπτωση. Ο Καρδούλιας ήτο υποδηματοποιός το επάγγελμα και συχνά εκαλείτο από τον ομότεχνον του Απερίτη, τον λεβεντόκαρδο Ανδρέα Παλλικαρά με τον αδελφό του Βασίλη που είχεν έλθει μετά την καταστροφήν από τον Αιδίνιον, ο οποίος εκείνα τα χρόνια είχεν πολύ δουλειά, ως ήτο φυσικόν. Οι αδελφοί Παλληκαρά του έδιναν μέρος αυτής και με αυτόν τον τρόπον επορεύετο οικονομικά, αφού οι Ιταλοί δεν του επέτρεπαν να εργάζεται, ενώ παράλληλα διεβίβαζε τα μυνήματά του.

Έτσι, κυρίως οι νέοι, τότε που έφευγαν από την Κάρπαθο για την Αθήνα μετέφεραν τα γράμματα του Καρδουλιά στην οικογένειά του, η οποία διέμενε στον Πειραιά. Παράλληλα τα νέα έφθαναν και στον Μιλτιάδη Παπαμανώλη-τον έξοχο-πατριώτη-διευθυντή και εκδότη της Εφημερίδος "Δωδεκανησιακή Αυγή", ο οποίος ήτο από τους ιθύνοντες του πατριωτικού αγώνα όχι μόνον των Καρπαθίων αλλά και όλων των Δωδεκανησίων των Αθηνών κατά των Ιταλών κατακτητών. Το δε Καφενείον-του η " Ωραία Πεντέλη" στου Ψυρρή, ήτο το κέντρον, η καρδιά και ο εγκέφαλος των αλυτρώτων νησιωτών. Έτσι απεκατεστάθη ένα δίκτυον επικοινωνίας μεταξύ του Καρδούλια και των Καρπαθίων πατριωτών της "Καρπαθιακής Ενώσεως Αθηνών" της οποίας Πρόεδρος και ψυχή επί σειράν ετών ήτο το μέγα τέκνον της Καρπάθου-ο εκ Βολάδος Μιλτιάδης Παπαμανώλης.

Και όταν επήλθεν το πλήρωμα του χρόνου, ετέθη σε εφαρμογή το σχέδιον αποδράσεώς του.

Ο Καρδούλιας προσποιούμενος τον ασθενή ένα βράδυ-ήτο ημέρες εορτινές κατά το τρίτο 10ήμερον του Ιουλίου-του Προφήτη Ηλία, και αρχικώς ενομίσθη ότι κάπου θα είχε πάει σε κάποιαν εκκλησίαν-και δεν επαρουσιάσθη στην Καραμπινιερία. Οπότε ένας Μαρεσιάλλος με δύο καραμπινιέρους επήγαν στο σπίτι του και τον είδαν ξαπλωμένο και κουλουριασμένο στο κρεββάτι του να βήχη. Την ίδια νύχτα, 22 Ιουλίου, αργά μετά τα μεσάνυχτα , ο Χριστόφορος Λυτός, ο θρυλικός ήρως της Καρπάθου-μυημένος από τον Παπαμανώλη και όντας ο βασικός μοχλός της αποδράσεως-τον οδήγησε μέσα από τον ποταμό στη Βολάδα και τον έκρυψε στο αμπέλι του Καφεζιδάκη κάτω από τις αγκινάρες, αφού προηγουμένως ο Ανδρέας Παλληκαράς είχεν οδηγήσει τον Καρδούλια στη "μέσα βρύση" έως ότου τον παρέλαβεν ο Λυτός.

Στο μεταξύ το ίδιο βράδυ, ο Ανδρέας Παλληκαράς επήγε κρυφά στο σπίτι του και άναψε την λάμπα του πετρελαίου που είχε σβήσει. Οι Ιταλοί έβλεπαν το φως της λάμπας και επίστευαν ότι ο άρρωστος Καρδούλιας ήτο εκεί. Απέφευγαν δε να εισέλθουν την επομένη, διότι επίστευαν ότι ίσως να είχε προσβληθεί από φυματίωσιν, η οποίαν τότε ήτο νόσος ανίατος και θανατηφόρος.

Από την Βολάδα, οι Καρδούλιας και Λυτός, παρέκαμψαν τα χωριά, τη Βολάδα και το Όθος, μέσα από τα χωράφια και τα-αμπέλια και κατέβησαν στην παραλία στο Προνί-στις δυτικές ακτές της Καρπάθου-όπου σύμφωνα με το σχέδιο, τους περίμενε με το μηχανικίνητο καΐκι του ο μυημένος στην αποδρασιν, ο περίφημος Κρητικός Γεώργιος Μαμμής.

Τολμηρός και ριψοκίνδυνος ναυτικός, ο κονταμπατζής, ο επονομαζόμενος και ληστής,ο οποίος εγνώριζεν καλώς την Κάρπαθο και είχε ανάμεσα στα παλληκάρια του παλαιότερα και ένα Καρπάθιον τον Σίμο από της Πηλές.

Εκεί φαίνεται ότι ο Μαμμής έκανε κάποιο λάθος και δεν ευρίσκετο στο ορθόν προκαθορισμένο μέρος. Επιπλέον ψηλά, σ' ένα λόφον υπήρχε Ιταλικόν παρατηρητήριο με φρουρά. Ο φυγάς με τον Λυτό παρέμεναν κρυμμένοι κοντά στην παραλία περιμένοντας να φανή το καΐκι, αφού είχε πλέον ξημερώσει και υπήρχεν ο φόβος να γίνουν αντιληπτοί. Ο Μαμμής προσποιείτο ότι εψάρευε και έπλεε γυαλό-γυαλό, έως ότου τους αντελήφθη.

Ο Μαμμής με τον Εμμανουήλ Καρδούλια εταξείδευαν πλέον ολοταχώς προς την Κρήτη-στην Ελεύθερην Ελλάδα-ενώ ένας Ιταλός φρουρός, ο οποίος φυσικά δεν αντελήφθη τι είχε συμβή, ανταπέδιδε τον χαιρετισμόν που του απηύθηνε ο Μαμμής απομακρυνόμενος.

Ο Χριστόφορος Λυτός επέστρεψε στη Βολάδα και αμέσως παρά την κόπωσιν του επαρουσιάσθη στους καραμπινιέρους στο Απέρι, δήθεν να ερωτήση σχετικώς με την αίτησιν του περί μεταναστεύσεως στις ΗΠΑ, ώστε να δημιουργήση άλλωθι...

Ο Ανδρέας Παλληκαράς επίσης εφρόντισεν όπως το ίδιο βράδυ βοηθήσει στο πότισμα την συγγενή του Καλλιόπη Καρακατσάνη, μέχρι της 3.30 πρωινή, ώστε και αυτός να δημιουργήση άλλωθι, καθ' ότι θα ήτο από τους πρώτους που θα ανεκρίνοντο από τους Ιταλούς.

Λίγες ημέρες αργότερα-ημέρα του Αγίου Παντελεήμωνος 27 Ιουλίου, ο Γεώργιος Ν. Καφεζιδάκις, φίλος και στενός συνεργάτης του Μιλτιάδη, απέστειλε στην Αιδηψό όπου ευρίσκετο ο Παπαμανώλης για λουτροθεραπεία το ακόλουθο τηλεγράφημα:

"Εγχείρησις επέτυχεν πλήρως. Ασθενής αναρρώσας παραμένει εδώ".

Την επόμενη οι Ιταλοί, ματαίως ανέμενον να εμφανισθή ο Καρδούλιας.

Η σύγχησις επετάθη διότι την ημέραν εκείνην απεβίωσεν στο Απέρι ένας πτωχός ταλαίπωρος πρόσφυγας.

Όταν πλέον η ώρα είχεν περάσει και η απόδρασις έγινε αντιληπτή ειδοποιήθη η Ρόδος και το μεγάλο στρατιωτικόν αεροδρόμιον του Αφιάρτη στη νότιο Κάρπαθο και κατά το μεσημέρι ενεφανίσθηκαν αεροπλάνα στον ουρανό της Καρπάθου, εις μάτην όμως.

Την επιχείρισην φαίνεται ότι είχεν συντονίσει ο Στρατηγός Λιώτης, Αρχηγός της Ελληνικής Αντικατασκοπείας, όπως προκύπτει από την αλληλογραφία μεταξύ Καφεζιδάκι και Παπαμανώλη, όπου ο τελευταίος πλέκει το εγκώμιον του Στρατηγού συνεπεία της καθοριστικής του συμβολής στον σχεδιασμόν και την επιτυχήν έκβασιν της αποδράσεως.

Από αυτήν την σχέσιν καθώς και από την μαρτυρίαν της Κας Καρέλα-Φέσα, κόρης του εκ Φοίνικος Μικράς Ασίας, Φέσα αρχηγού αντιστασιακής οργανώσεως στην Ρόδον προκύπτει ότι ο Καρδούλιας ήτο σύνδεσμος της Ελληνικής Αντικατασκοπίας και του κλιμακίου της Ρόδου.

Ο Χριστόφορος Λυτός μετά από λίγο καιρό έφυγε για την Αθήνα. Ο κλειός γύρω του έσφυγε επικύνδινα. Στην συνέχεια ήτο από τους πρώτους καταταγέντες στο Σύνταγμα των Δωδεκανησίων Εθελοντών. Εθνοφρουρός στην Κρήτη μετά την κατάρευσιν. Ριψοκίνδυνος σαμποτέρ στην Κρήτη κατά την Γερμανικήν κατοχήν της μεγαλονήσου. Κάιρο, Αλεξάνδρεια και πάλιν αρχηγός κατασκοπευτικού κλιμακίου στην Κάρπαθο.

Ο Βασίλειος Παλληκαράς Έλλην υπήκοος από μητέρα Σμυρνιά και πατέρα Απερίτη, στρατιώτης τραυματίας της Μικρασιατικής καταστροφής απελάθη από τους Ιταλούς, και έζησεν στην Αθήνα έως του θανάτου του.

Ο αδελφός του, Ανδρέας Παλληκαράς από μητέρα Καρπαθιά συνελήφθη από τους Ιταλούς, ανεκρίθη, εξορίσθη και εβασανίσθη. Σήμερα ζει στο Απέρι θαλερός, αξιοπρεπής και πάντα με εθνικόν φρόνημα υψηλό.

Πληροφορίες έλαβα από: Αλεξιάδην Αλέξιον, Διακίδην Γ. Αντώνη, Καρακατσάνη Νικ. Καλλιόπη, Μακρήν Γ. Εμμανουήλ, Μακρήν Γ. Μιχαήλ, Μακρή Η. Φωτεινή, Παλληκαράν Ανδρέαν, Παπαγεωργίου Ιωάννην, Πρωτόπαπαν Νικήτα τους οποίους και ευχαριστώ.

Επίσης από την ραδιοφωνικήν εκπομπή της ΕΡΑ 1, της Ρόδου, στις 8 Μαρτίου 1997, συνέντευξη της Κας Καρέλα-Φέσσας, κόρης του Φέσσα αρχηγού της αντιστασιακής πατριωτικής οργανώσεως που έδρασεν επί Ιταλοκρατίας.

Ολοκληρωμένες Ασφαλιστικές Υπηρεσίες

Τα ασφαλιστικά προγράμματα της ALICO - η οποία ασχολείται αποκλειστικά με τις ασφαλίσεις Ζωής- ήταν και θα είναι πάντα πρωτοποριακά. Γιατί δεν ακολουθούν ανελαστικά στερεότυπα, αλλά είναι σχεδιασμένα έτσι ώστε να προσαρμόζονται με ευελιξία στις ρεαλιστικές ανάγκες του κάθε ασφαλισμένου, κυριολεκτικά «στα μέτρα του».
Μέσα απο τη διαδικασία της"Ανάλυσης Αναγκών", οι Ασφαλιστικοί Σύμβουλοι της ALICO έχουν όλη την εμπειρία και την τεχνογνωσία να συζητήσουν διεξοδικά μαζί σας και να σας προτείνουν με υπευθυνότητα το πρόγραμμα που ανταποκρίνεται αποτελεσματικά στις πραγματικές σας ανάγκες.



Η ALICO καλύπτει δημιουργικά όλες τις ηλικίες, από την εξασφάλιση των παιδιών μέχρι τη μέριμνα για τις ανάγκες της τρίτης ηλικίας, με ατομικά και ομαδικά προγράμματα:
- **Ζωής**
- **Προσωπικών Ατυχημάτων**
- **Υγείας**
- **Συνταξιοδότησης**
- **Επενδυτικών και Χρηματο-οικονομικών υπηρεσιών**



Επίσης, ανταποκρινόμενη στις σημερινές απαιτήσεις, η ALICO έχει διευρύνει την γκάμα των υπηρεσιών της. Έτσι, σε συνεργασία με την Τράπεζα Eurobank, έχει ιδρύσει την **Εταιρία Αμοιβαίων Κεφαλαίων ALICO-Eurobank**, προσφέροντας ολοκληρωμένες και αξιόπιστες λύσεις στους πελάτες της.

alico
Ερυθρού Σταυρού 2-ΡΟΔΟΣ
Τηλ. 75701-26722

ΚΕΝΤΡΟ ΠΛΗΡΟΦΟΡΙΩΝ ΑΚΙΝΗΤΩΝ
PRAXIS 63723
Vitzileos
ΚΤΗΜΑΤΟΜΕΣΙΤΙΚΟ ΓΡΑΦΕΙΟ
REAL ESTATE AGENCY
ΜΑΡΙΟΣ ΒΙΤΖΗΛΑΙΟΣ
● Πωλήσεις ● Αγορές ● Ενοικιάσεις ●
● Αντιπαροχές ● Μισθώσεις ● Ανταλλαγές ●
ΕΘΝ. ΜΑΚΑΡΙΟΥ 45 - 3οςορoφ. Τηλ: 0241 24900, 25545, Φαξ: 25544, Κινητό: 093 256026

ΚΑΤΑΣΤΗΜΑΤΑ ΑΠΟΘΗΚΕΣ
17 τμ στη Σωκράτους 80.000.000
17 τμ στο Ζέφυρο με κατοικία 130 τμ 25.000.000
30 τμ στα Κολύμπια ημιτελής 5.400.000
40 τμ στην Κωτιάδη με επιχείρηση μπαρ μαζί 25.000.000
41 τμ στο Avra Beach προς τη θάλασσα 15.000.000
45 τμ στν Τάρπον Σπρινγκς 30.000.000
56 τμ στη Μ. Πετρίδη 13.000.000
70 τμ στην Κ. Παλαιολόγου 25.000.000
76 τμ στην Κ. Υδραίου με 90 τμ υπόγειο και 24 τμ αυλή 25.000.001
78 τμ στα Κολύμπια ημιτελής 14.000.000
90 τμ στη Λίνδου με γκαρσονιέρα σε σοβά 35.000.000
100 τμ στην Ερ. Σταυρού με πατάρι γκαρσονιέρα 30.000.000
110 τμ στην Κ. Υδραίου αποθήκη 10.000.000
120 τμ στη Μ. Πετρίδη με πατάρι 25.000.000
120 τμ στην Παλιά Πόλη με σπίτι και αυλή ΑΝΤΑΛΛΑΓΗ
120 τμ στη Σοφούλη με πατάρι 32.000.000
168 τμ στη περιοχή Πανάγου αποθήκη-μαγαζί με θέα 32.000.000
171 τμ στη Μ. Πετρίδη αποθήκη 17.000.000
186 τμ στη Θέμελη 3 ορόφοι από 62 τμ ο ένας 65.000.000
250 τμ στη Μηδεια 65.000.000
250 τμ στο Καρακόνερο 75.000.000
380 τμ στην Α. Μαρίας 2 αποθήκες στοιμοπαράδοτες 20.000.000
500 τμ στον Αγ. Νικόλαο, σινεμά Ρεξ 55.000.000

ΜΟΝΟΚΑΤΟΙΚΙΕΣ ΜΑΙΖΟΝΕΤΕΣ
50 τμ στα Κοσκινού με 50 τμ οικοπεδο ΣΔ 0,50 10.000.000
60 τμ Ροδινι στα παλιά εργατικά ανακαινισμένη 9.000.000
70 τμ στα Καλαθάρδα 1.500 τμ κήπο 16.000.000
70 τμ στ' Αφάντου και 900 τμ οικόπεδο ΣΔ 0,40 12.000.000
70 τμ στη Λαχανιά με 15 τμ αυλή 2.500.000
75 τμ στα Κρητικά και 3.000 τμ οικόπεδο 35.000.000
90 τμ στον Αρχάγγελο με 60 τμ αυλή 14.000.000
100 τμ στα Μυριτσά παραδοσιακό με τζάκι 12.000.000
100 τμ στο Φαληράκι με 1.200 τμ οικόπεδο 25.000.000
107 τμ στους Τρεις με 343 τμ οικόπεδο 23.000.000
113 τμ στη Σ. Κωτιάδη 3 υπνοδωμάτια 20.000.000
120 τμ στ' Ασγούρου και γκαρσονιέρα 30 τμ σε 2500 τμ οικόπ 45.000.000
130 τμ στο Παραδείσι παραδοσιακό 11.500.000
130 τμ στα Τριάντα σε 300 τμ οικόπεδο ημιτελής 22.000.000
140 τμ στο Παραδείσι 15.000.000
150 τμ στην Παστίδα σε μπετά 15.000.000
170 τμ στα Κοσκινού σε μπετά σε 1.000 τμ οικόπεδο 22.000.000
174 τμ στα Τριάντα σε μπετά σε 407 τμ οικόπεδο 26.000.000
185 τμ στη Σάλακο με πολλά εξτρά άθλια 40.000.000
200 τμ στα Τριάντα εντός σχεδίου με 1.850 τμ οικόπεδο ΣΔ 0,40 50.000.000
216 τμ στις Καλλυθιές 2όροφη βίλλα 108+108 τμ σε 950 τμ κτημα 63.000.000
218 τμ στα Κοσκινού με κήπομε το κλειδί στο χέρι 43.000.000
220 τμ στους Τρεις ημιτελής 3 ορόφοι 21.000.000
230 τμ στη Λαρδο βίλα σε 7.700 τμ οικόπεδο και γεώτρηση 120.000.000
231 τμ στα Τριάντα λουξ με κήπο 45.000.000
235 τμ στην Π. Πόλη με 400 τμ αυλή 38.000.000
240 τμ στα Τριάντα σε μπετά με 1.000 τμ οικόπεδο 35.000.000
240 τμ Λ. Ιαλυσού-Κρεμαστη ημιτελής σε σοβά 42.000.000
240 τμ Παραδείσι με 14.000 τμ κτήμα 160.000.000
270 τμ διατηρητέο 2όροφο με ανεξάρτ. μονοκατ. 30 τμ και 1000 τμ οικοπ 125.000.000
300 τμ Παστίδα με πισίνα, κιόσκι, μπαρ super lux 90.000.000
400 τμ στο Παραδείσι επί της Λ. Καμείρου παραδοσιακό 23.000.000

ΔΙΑΜΕΡΙΣΜΑΤΑ
50 τμ Καρακόνερο ωραία Θέα 14.000.000
50 τμ Ακαδημία ισόγειο 8.000.000
55 τμ Μηδεια πολλά εξτρά 9.000.000
55 τμ Θ. Σοφούλη 3ος όροφος 11.000.000
60 τμ Θ. Σοφούλη 2 υπνοδ. ρετιρέ 13.000.000
67 τμ Δημπεράκη με προοπτική άλλων 25 τμ 10.000.000
72 τμ Κοσκινού ισόγειο 12.000.000
73 τμ Ανάληψη ισόγειο 13.000.000
75 τμ Καρακόνερο ρετιρέ 15.000.000
75 τμ Ξάνθου σε διπλοκατοικία 16.500.000
80 τμ Παν. Ροδίου 2ος όροφος 16.000.000
80 τμ Ροδίνι λουξ θέα θάλασσα 18.000.000
80 τμ Κέννεντυ με κήπο 11.000.000
80 τμ Στρ. Ζήση θεα θάλασσα 16.000.000
85 τμ Ανάληψη καινούργιο 26.000.000
89 τμ Δημπεράκη 2ος όροφος 12.000.000
90 τμ Κορδικτόνος 3 υπνοδωμάτια 18.000.000
90 τμ Στρ Ζήση ωραία θέα 18.000.000
96 τμ Ι. Δραγούμη 3ος όροφος 22.000.000
96 τμ Μολώνας 3 υπνοδωματια ρετιρέ 18.000.000
100 τμ περιοχή Πανάγου φανταστική θέα 23.000.000
100 τμ Νοσοκομείο ρετιρέ λουξ 35.000.000
100 τμ Ακαδημία 20.000.000
104 τμ Καρακόνερο καινούργιο λουξ 26.000.000
104 τμ Κένεντυ 2 υπνοδωμάτια 19.500.000
105 τμ Τριάντα 3 υπνοδωμάτια 18.000.000
105 τμ Γεννάδι 15.000.000
106 τμ Τριάντα 2ος όροφος 25.000.000
118 τμ Λεμεσσού με κήπο 23.000.000
120 τμ Λ. Τριαντών 3 υπνοδωμάτια 25.000.000
120 τμ Παυλου Μελά 35.000.000
120 τμ Ακαδημίας 30.000.000
121 τμ Ιξιά 3 υπνοδωμ. 1ος όροφος 25.000.000
131 τμ Τριάντα λουξ με γκαράζ 26.000.000
137 τμ Δασκάλοι 1ος όροφος 26.000.000
144 τμ Αθηνών σε μπετά 22.000.000
150 τμ Χειμάρας 3 υπνοδωμάτια σούπερ λουξ 60.000.000
200 τμ Κένεντι σούπερ λουξ ειπιλ. ρετιρε και 200 τμ αέρινη στήλη ταράτσα 75.000.000

ΟΙΚΟΠΕΔΑ
ΔΥΤΙΚΗ ΑΚΤΗ
1.300 τμ Ιξιά εντος σχεδίου 30.000.000
4.000 τμ Τρεις 40.000.000
2.000 τμ Τριάντα Βουνάρα εντός ζώνης 30.000.000
420 τμ Τρεις με άδεια οικοδομής 17.000.000
2.158 τμ Τριαντα εντός ζώνης 20.000.000
4.000 τμ Τριαντα 12.000.000
1.200 τμ Τριαντα 12.000.000
12.000 τμ Ιξιά 25.000.000
32.000 τμ Κανδυλι με εργοστάσιο 3.000 τμ 150.000.000
2.500 τμ Κρεμαστή εντός σχεδίου 29.000.000
1.020 τμ Κρεμαστή εντός σχεδίου 12.000.000
3.500 τμ Παστίδα 4.000.000
8.000 τμ Παστίδα 16.000.000
26.000 τμ Παστίδα πολλά προσόντα 78.000.000
8.000 τμ Νέος δρόμος Αεροδρόμιο-Φαληράκι 48.000.000
4.000 τμ Μαριτσά 20.000.000
8.000 τμ δίπλα στο αεροδρόμιο 8.000.000
4.000 τμ Παραδείσι πανορομική θέση 20.000.000
28.500 τμ Κάμειρο επί του δρόμου 60.000.000
5.660 τμ Σορωνή κοντά στη θάλασσα 56.000.000
3.800 τμ Λεωφ. Καμείρου Καλαθάρδα 9.000.000
10.500 τμ κτήμα με σπιτάκι και δεξαμενή 30.000.000
13.800 τμ Θολός 34.000.000
115.000 τμ Δαματριά 300 ελιές, 300 αμυγδαλιές 65.000.000
ΡΟΔΟΣ
130 τμ Αγ. Ιωάννη ΣΔ 1,20 9.000.000
500 τμ Ύδρας ΣΔ 0,80 23.000.000
735 τμ Μόντε Σμιθ ΣΔ 0,60 45.000.000
501 τμ Μ. Πετρίδη ΣΔ 0,80 40.000.000
642 τμ πάροδος Α. Μαρίας ΣΔ 0,80 30.000.000
4.318 τμ Ηλιούπολη με άδεια 38.000.000
ΑΝΑΤΟΛΙΚΗ ΑΚΤΗ
5.200 τμ Ασγούρου εντός ζώνης 50.000.000
800 τμ Ασγούρου με άδεια οικοδομής 197 τμ 14.000.000
4.000 τμ Ασγούρου 35.000.000
2.000 τμ Ασγούρου με άδεια 20.000.000
8.000 τμ Τσαΐρι με ελαιόδεντρα 24.000.000
50.000 τμ Τσαΐρι 125.000.000
10.000 τμ Τσαΐρι ισημερομία 10.000/τ.μ.
4.000 τμ Κοσκινού 35.000.000
4.300 τμ Κοσκινού 40.000.000
10.000 τμ Κοσκινού 20.000.000
1.547 τμ Κοσκινού εντός οικισμού 28.000.000
4.500 τμ Κοσκινού 22.500.000
33.000 τμ Κοσκινού 5.000/τ.μ.
6.000 τμ Φαληράκι 38.000.000
12.500 τμ Λαδικό 75.000.000
10.750 τμ Κιοτάρι στο κύμα 10.000/τ.μ.
900 τμ Γεννάδι (4 τεμάχια) με άδεια οικοδομής 6.500.000
15.000 τμ Λαχανιά 30.000.000
16.000 τμ Λαχανιά 32.000.000
4.000 τμ Λαχανιά στο κύμα 32.000.000
5.860 τμ Λαχανιά πάνω στη Λεωφόρο 10.000.000
60.000 τμ Καδουράκια

ΣΤΟΧΟΣ ΜΑΣ: ΚΑΝΕΙΣ ΔΩΔΕΚΑΝΗΣΙΟΣ ΧΩΡΙΣ ΣΤΕΓΗ

ΕΥΡΩΚΤΗΜΑΤΙΚΗ

ΚΤΗΜΑΤΟΜΕΣΙΤΙΚΟ ΓΡΑΦΕΙΟ

ΙΩΑΝΝΗΣ & ΜΙΧΑΛΗΣ ΕΥΣΤΑΘΙΟΥ

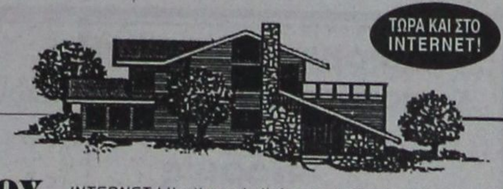

ΤΩΡΑ ΚΑΙ ΣΤΟ INTERNET!

INTERNET:http://www.helios.gr/real_Estates/Euroktimatiki/
E Mail: Euroktimatiki@rho.Forthnet.gr

ΕΘΝΙΚΗΣ ΑΝΤΙΣΤΑΣΗΣ 48, (ΑΝΝΗΣ ΜΑΡΙΑΣ) ☎ (0241) 73819 - 74917 • FAX: (0241) 38641 • KIN: 094/374546

ΙΩΑΝΝΑ ΤΗΛ. 63629

ΚΑΤΑΣΤΗΜΑΤΑ ΓΡΑΦΕΙΑ

30 τ.μ στο Φαληράκι	30.000.000	δρχ.	53 τ.μ. στη Λ. Λίνδου	26.000 000	δρχ.
32 τ.μ. στην Αμερικής	62.500.000	δρχ.	53 τ.μ. στο Ροδίνι (μπετά)	8.500.000	δρχ.
34 τ.μ στη Λ. Ιαλυσού	20.400.000	δρχ.	56 τ.μ. στο Ροδίνι	14.000.000	δρχ.
38τ.μ. στην παραλία Ιαλυσού	13.300.000	δρχ.	75 τ.μ. στη Μαραθώνος	22.500.000	δρχ.
42 τ.μ. στο εμπορικό κέντρο Φώκιαλη	16.000.000	δρχ.	80 τ.μ. στην Άννης Μαρίας με 80 τ.μ. υπόγειο	64.000.000	δρχ.
44 τ.μ. στο κέντρο	40.000.000	δρχ.	91 τ.μ. γραφείο στη Μανδηλαρά	31.850.000	δρχ.
46 τ.μ. στη Λ. Καλλιθέας	23.000.000	δρχ.	94 τ.μ. στην Κων/νου Υδραίου116 τ.μ. στη Μαραθώνος (Ροδίνι)	35.000.000	δρχ.
50 τ.μ. στο Φαληράκι	25.000.000	δρχ.	116 τ.μ. στη Μαραθώνος (Ροδίνι)	40.000.000	δρχ.
50 τ.μ. στην Αλεξ. Διάκου	50.000.000	δρχ.	143 τ.μ. στη Λ. Καλλιθέας	64.640.000	δρχ.

ΜΟΝΟΚΑΤΟΙΚΙΕΣ ΜΑΙΖΟΝΕΤΕΣ

75 τ.μ. στα Κοσκινού με 133 τ.μ. κήπο	15.000.000	δρχ.	150 τ.μ. στο Γεννάδι (μπετά) 750 τ.μ. κήπο	20.000.000	δρχ.
76 τ.μ. στα Ασγούρου σε 780 τ.μ. οικόπεδο	30.000.000	δρχ.	179 τ.μ. στην Ιαλυσό με 407 τ.μ. κήπο (μπετά)	27.000.000	δρχ.
80 τ.μ. στην Ιαλυσό με 130 τ.μ. κήπο	16.000.000	δρχ.	180 τ.μ. στους Δασκάλους	50.400.000	δρχ.
100 τ.μ. στ' Αφάντου σε 25 τ.μ. οικόπεδο	8.000.000	δρχ.	188 τ.μ. στο Μόντε Σμίθ	46.000.000	δρχ.
110 τ.μ. στο Αραπάκι (με μεγάλο κήπο)	30.000.000	δρχ.	190 τ.μ. στην Ιαλυσό (μπετά) σε 463 τ.μ οικόπεδο	28.500.000	δρχ.
118 τ.μ. στο Ροδίνι (ημιτελής)	21.240.000	δρχ.	195 τ.μ στην Ιαλυσό με 300 τ.μ. κήπο (ημιτελής)	40.000.000	δρχ.
118 τ.μ. στην Παστίδα (διπλοκατοικία) σε 1200 τ.μ. κήπο	45.000.000	δρχ.	200 τ.μ στην Ιαλυσό σε 1000 τ.μ. οικόπεδο (ημιτελής)	33.000.000	δρχ.
120 τ.μ. στη Μαραθώνος	30.000.000	δρχ.	200 τ.μ. στους Δασκάλους (ημιτελές)	45.000.000	δρχ.
126 τ.μ. στην Ιαλυσό με 289 τ.μ. κήπο (μπετά)	26.000.000	δρχ.	204 τ.μ. στα Κοσκινού σε 465 τ.μ. οικόοπεδο (ημιτελής)	28.000.000	δρχ.
130 τ.μ. στην Θεσσαλονίκης	39.000.000	δρχ.	220 τ.μ. στα Κοσκινού σε 1071 τ.μ. οικόπεδο (ημιτελής)	32.000.000	δρχ.
130 τ.μ. στο Αραπάκι με μεγάλο κήπο (ημιτελής)	24.000.000	δρχ.	220 τ.μ. στους Δασκάλους	55.000.000	δρχ.
130 τ.μ. στο Γεννάδι με 350 τ.μ. κήπο (μπετά)	14.500.000	δρχ.	350 τ.μ. στην Παστίδα σε 2.500 τ.μ. οικόπεδο (ημιτελής)	30.000.000	δρχ.

ΔΙΑΜΕΡΙΣΜΑΤΑ

34 τ.μ.στην Ιαλυσό	8.500.000	δρχ.	94 τ.μ. στο Ροδίνι	26.300.000	δρχ.
35 τ.μ. στην Ανάληψη	8.000.000	δρχ.	95 τ.μ. στην Ανάληψη	27.000.000	δρχ.
46 τ.μ. στο Καρακόνερο	9.500.000	δρχ.	94 τ.μ. στο Ροδίνι	22.000.000	δρχ.
49 τ.μ. στην Ανάληψη	12.000.000	δρχ.	100 τ.μ. στους Δασκάλους	18.000.000	δρχ.
50 τ.μ. στην Ακαδημία	11.000.000	δρχ.	100 τ.μ. στην Ανάληψη	30.000.000	δρχ.
51 τ.μ. στους Δασκάλους	13.600.000	δρχ.	103 τ.μ. στην Ανάληψη	28.000.000	δρχ.
52 τ.μ. στο Καρακόνερο	12.000.000	δρχ.	103 τ.μ. στο Μήδεια	27.000.000	δρχ.
55 τ.μ. στο Ροδίνι	12.000.000	δρχ.	104 τ.μ. στην Ανάληψη	27.000.000	δρχ.
58 τ.μ. στην Ανάληψη	17.000.000	δρχ.	105 τ.μ.στο Καρακόνερο (ημιτελές)	15.750.000	δρχ.
61 τ.μ. στο Καρακόνερο	15.250.000	δρχ.	106 τ.μ. στην Ανάληψη	23.500.000	δρχ.
70 τ.μ. στη Γαριβάλδη	21.000.000	δρχ.	108 τ.μ. στην Ανάληψη	30.000.000	δρχ.
79 τ.μ. στο Αραπάκι	23.000.000	δρχ.	108 τ.μ. στην Ανάληψη	24.500.000	δρχ.
80 τ.μ. στην Αθηνών	23.200.000	δρχ.	113 τ.μ. στην Ανάληψη (ημιτελές)	17.000.000	δρχ.
81 τ.μ. στο Ροδίνι	20.000.000	δρχ.	116 τ.μ. στην Ανάληψη	36.000.000	δρχ.
82 τ.μ. στο Ροδίνι	18.800.000	δρχ.	118 τ.μ. στους Δασκάλους	30.400.000	δρχ.
82 τ.μ. στην Ανάληψη	18.000.000	δρχ.	119 τ.μ. στην Ανάληψη σε 780 τ.μ. οικόπεδο	30.000.000	δρχ.
83 τ.μ. στους Αγ. Αναργύρους (μπετά)	9.000.000	δρχ.	120 τ.μ. στην Ανάληψη	32.400.000	δρχ.
85 τ.μ. στο Ροδίνι	22.000.000	δρχ.	127 τ.μ. στην Ανάληψη	33.000.000	δρχ.
86 τ.μ. στο Ροδίνι (ημιτελές)	19.500.000	δρχ.	118 τ.μ. στους Δασκάλους	30.000.000	δρχ.
86 τ.μ. στο Ροδίνι	22.000.000	δρχ.	125 τ.μ. στο Αραπάκι	33.750.000	δρχ.
87 τ.μ. στην Ανάληψη	25.000.000	δρχ.	128 τ.μ. στο Αραπάκι	34.560.000	δρχ.
89 τ.μ. στους Δασκάλους	25.500.000	δρχ.	130 τ.μ. στο Ροδίνι	35.000.000	δρχ.
89 τ.μ. στους Δασκάλους	25.000.000	δρχ.	135 τ.μ. στην Ανάληψη	35.000.000	δρχ.
91 τ.μ. στην Ανάληψη (ημιτελές)	14.500.000	δρχ.	170 τ.μ. στο Μόντε Σμίθ	62.000.000	δρχ.
91 τ.μ. στους Δασκάλους	25,600.000	δρχ.	170 τ.μ. στο Καρακόνερο	55.000.000	δρχ.

ΟΙΚΟΠΕΔΑ

ΡΟΔΟΣ

198 τ.μ. στην οδό Ελαίνκι με άδεια οικοδομής (ΣΔ=0,8)	16.000.000	δρχ.	302 τ.μ. εντός οικισμού	7.000.000	δρχ.
215 τ.μ. στην Ανάληψη (ΣΔ=0.8)	16.000.000	δρχ.	446 τ.μ. εντός οικισμού πανοραμικό	17.000.000	δρχ.
351 τ.μ. στην Ανάληψη (ΣΔ=0,8)	17.550.000	δρχ.	1000 τ.μ. στον Αγ. Γεώργιο (με άδεια οικοδομής)	11.00.000	δρχ.
405 τ.μ. στους Άνω Δασκάλους (ΣΔ=1)	27.000.000	δρχ.	1000 τ.μ. στη θέση Ξηρόκαμπος με άδεια οικοδομής	30.000.000	δρχ.
435 τ.μ. στην Αλικαρνασσού (ΣΔ=1)	30.450.000	δρχ.	1122 τ.μ. στον επαρχ. δρόμο	21.000.000	δρχ.
480 τ.μ. στη Λεωφ. Καμείρου	26.000.000	δρχ.	1928 τ.μ. στο Τσαΐρι (με βιοτεχνική άδεια οικοδομής)	13.000.000	δρχ.
514 τ.μ. στη Μιχαήλ Πετρίδη	40.000.000	δρχ.	2000 τ.μ. κοντά στην Καλλιθέα	24.000.000	δρχ.
527 τ.μ. στην Εφέσου (ΣΔ=1)	36.900.000	δρχ.	2000 τ.μ. με θαυμάσια θέα (εντός ζώνης)	21.000.000	δρχ.
568 τ.μ. στη Σμύρνης (ΣΔ=0,8)	34.000.000	δρχ.	2000 τ.μ. εντός ζώνης	16.000.000	δρχ.
591 τ.μ. στη Βέρνης (ΣΔ=0,4)	26.595.000	δρχ.	3000 τ.μ. κοντά στην Εθν. οδό με άδεια οικοδομής	25.000.000	δρχ.
1000 τ.μ. στου Αχείμαστου (με βιοτεχνική άδεια οικοδομής)	12.000.000	δρχ.	4000 τ.μ. πίσω από την Ελαΐς	40.000.000	δρχ.
			4000 τ.μ. κοντά στο Ρ. Σταθμό	36.000.000	δρχ.
			4000 τ.μ. πίσω από το Ρ. Σταθμό	24.000.000	δρχ.

ΙΑΛΥΣΟΣ

332 τ.μ. κοντά στην παραλία (ΣΔ=0,3)	11.000.000	δρχ.	4100 τ.μ. πανοραμικό	32.800.000	δρχ.
337 τ.μ. κοντά στη Λεωφόρο (ΣΔ=0,4)	11.790.000	δρχ.	4180 τ.μ. στη θέση Ξηρόκαμπος	30.000.000	δρχ.
385 τ.μ.κοντά στην παραλία (ΣΔ=0,3)	12.000.000	δρχ.	4000 τ.μ. στην Αγ. Βαρβάρα	20.000.000	δρχ.
720 τ.μ. κοντά στην παραλία με άδεια οικοδομής (ΣΔ=0,3)	22.000.000	δρχ.	4500 τ.μ. στην Αγ. Βαρβάρα	9.000.000	δρχ.
1179 τ.μ. κοντά στην παραλία (ΣΔ=0,3)	32.000.000	δρχ.	6000 τ.μ. στο φυτώριο	36.000.000	δρχ.
4600 τ.μ. στο Κανδηλί	29.900.000	δρχ.	8000 τ.μ. στην Αγ. Βαρβάρα	24.000.000	δρχ.
10.000 τ.μ. στο Κανδηλί	35.000.000	δρχ.	8300 τ.μ. στην Αγ. Βαρβάρα	33.200.000	δρχ.

ΚΟΣΚΙΝΟΥ

ΓΙΝΟΝΤΑΙ ΕΥΚΟΛΙΕΣ ΠΛΗΡΩΜΗΣ. ΖΗΤΟΥΝΤΑΙ ΔΙΑΜΕΡΙΣΜΑΤΑ, ΚΑΤΑΣΤΗΜΑΤΑ, ΟΙΚΟΠΕΔΑ ΕΝΤΟΣ Ή ΕΚΤΟΣ ΠΟΛΕΩΣ ΚΑΘΩΣ ΚΑΙ ΟΙΚΟΠΕΔΑ ΓΙΑ ΑΝΤΙΠΑΡΟΧΗ

Αναμνήσεις και παλιά καλά Ροδίτικα χρόνια

Η Γιορτή του Άϊ Γιάννη

Γράφει ο Γιώτης Παπαθανάσης

Το νοσοκομειακό τάγμα των ιπποτών του Α. Ιωάννου διαφέντεψε την Ρόδο για περίπου 200 χρόνια (1306-1522). Προστάτης Άγιος τους Τάγματος ήταν ο Αϊ Γιάννης, του οποίου το χέρι σε χρυσή θήκη, κουβάλαγε μαζί του στις τιχοδιωκτικές μετακινήσεις του από τους Αγίους Τόπους στην Κύπρο, τη Ρόδο και τελικά στην Μάλτα από όπου και τους έδιωξε, ο Μέγας Ναπολέων, και διεσκορπίσθηκαν σε όλη την Ευρώπη πάντα με τις ευλογίες και την υποστήριξη του Πάπα. Κατά την παραμονή τους στη Ρόδο, έκτισαν προς τιμήν του προστάτη τους, στην περιτειχισμένη πόλη, δίπλα στο Μέγαρο του Μεγάλου Μαγίστρου, το ναό του Αγίου τους. Μετά την κατάληψη του νησιού από τον Σουλεϊμάν τον Μεγαλοπρεπή, ο ναός χρησιμοποιήθηκε σαν αποθηκευτικός χώρος, και συγκεκριμένα για πυριταποθήκη. Ανετινάχθη από ένα κεραυνό που τον κτύπησε και τον κατέστρεψε σχεδόν ολοσχερώς. Όταν οι Ιταλοί εγκαταστάθηκαν πια μόνιμα στη Δωδεκάνησο, αποφάσισαν να οικοδομήσουν το Διοικητικό Κέντρο της αποικίας τους, στην παραλία του λιμανιού, στο Μαντράκι. Το πρώτο κτίριο που έκτισαν ήταν το Διοικητήριο, αντίγραφο σε μικρογραφία του παλατιού των δόγηδων της Βενετίας. Στην Βόρεια μετώπη του κτηρίου φάνταζε μια βαρύγδουπη επιγραφή που έλεγε SEDE POTESTATIS FANUM EQUITATIS (ΕΔΡΑ ΕΞΟΥΣΙΑΣ ΦΑΡΟΣ ΙΣΟΤΗΤΑΣ ΔΙΚΑΙΟΣΥΝΗΣ). Στη συνέχεια ανήγειραν δίπλα στο Διοικητήριο ένα πιστό αντίγραφο του ναού του Αγίου Ιωάννου των Ιπποτών (σημερινός ναός του Ευαγγελισμού). Στο απέριττο εσωτερικό του ναού που ήταν τελείως γυμνό, χωρίς εικόνες ή τοιχογραφίες (γιατί η καθολική εκκλησία δεν το επέτρεπε) εδέσποζε ένα ορυχάλκινο άγαλμα του Αγίου σε φυσικό μέγεθος.

Οι Ιταλοί καθιέρωσαν τον Άγιο Ιωάννη προστάτη και πολυούχο του νησιού και γιόρταζαν κάθε χρόνο την γιορτή του πολυούχου, με διάφορες εντυπωσιακές εκδηλώσεις. Κορυφαία εκδήλωση ήταν η λιτάνευση και περιφορά του Αγίου με μια βραδυνή επιβλητική πομπή. Στην εκδήλωση συμμετείχαν, η μπάντα της σχολής των φρένδων, αντιπροσωπείες διαφόρων ανδρικών και γυναικείων φασιστικών οργανώσεων, μαθητές από τα καθολικά σχολεία των φρένδων και καλογριών, ακαντιάς, και σχεδόν ολόκληρη η ιταλική παροικία, κρατώντας αναμένες λαμπάδες, με επικεφαλής τον αρχιεπίσκοπον και το καθολικό Ιερατείον. Η πομπή ξεκινούσε από τον Ναό, ακολουθούσε τον παραλιακό δρόμο του Μαντρακιού, διέσχιζε τον λιμενοβραχίωνα των μύλων μέχρι τον Φάρον του Αγίου Νικολάου. Εκεί ο Καθολικός αρχιεπίσκοπος, ανέβαινε ψηλά στον ειδικά φωταγωγημένο με προβολείς φάρο, και από μια εξέδρα ευλογούσε τα πλήθη των πιστών (κάτι παρόμοιο με αυτό που κάθε Κυριακή πρωΐ κάνει ο Πάπας από τον εξώστη της κατοικίας του στην Πλατεία του Αγίου Πέτρου). Η επιστροφή του αρχιεπισκόπου γινόταν από μία γέφυρα, που έστηναν για την περίπτωση στην είσοδο του Μαντρακιού, μεταξύ της λύκαινας, σύμβολο της Ρώμης, και του ελαφιού της Ρόδου.

Επειδή το λιμάνι δεν είχε ακόμη τελειώσει τα μεγάλα εμπορικά έμεναν αγκυροβολημένα ανοιχτά στη ράδα και η μεταφορά των εμπορευμάτων γινόταν με τις μαούνες που ρυμουλκούσε μέχρι την αποβάθρα ένα παλιό ρυμουλκό το "ΣΑΝΤΑ ΤΕΡΕΖΑ" που το κυβερνούσε ένας γέρος σμυργιός θαλασσόλικος ο καπετάν Τζοβάνης. Αυτές τις μαούνες (φορτηγίδες) χρησιμοποιούσαν οι λιμενεργάτες για το στήσιμο τη γέφυρας, κλείνοντας την κυκλοφορία του λιμανιού για 2 μέρες.

Η επιστροφή του αρχιεπίσκοπου και της συνοδείας του στο μέγαρο της αρχιεπισκοπής, εσήμαινε και την λήξη της εκκλησιαστικής εκδήλωσης, και την έναρξη της καύσης των πυροτεχνημάτων που ήταν στημένα στο χώρο ανάμεσα στο ΕΛΛΗ και τον Ναυτικό Όμιλο.

Πρώτα βυθιζόταν όλη η πόλη στο σκοτάδι, και μετά άρχιζε το πολύχρωμο και εκκοφαντικό θέαμα, των πυροτεχνημάτων που κράταγε περίπου 2 ώρες. Γι' αυτή την εκδήλωση, η Διοίκηση μετακαλούσε από την Ιταλία ειδικό συνεργείο πυροτεχνουργών. Την εκδήλωση παρακολουθούσε ο γενικός Διοικητής με τις πολιτικές και στρατιωτικές αρχές και τους επίσημους καλεσμένους του από την βεράντα της ανατολικής πλευράς του Διοικητηρίου. Η γιορτή αυτή για τον μαθητόκοσμο ήταν το μήνυμα του τέλους του σχολικού έτους, γιατί συνέπεφτε με την ανακοίνωση των αποτελεσμάτων των εξετάσεων του Γυμνασίου.

Αστειευόμενοι, οι μαθητές μεταξύ τους, πειράζανε τους δυστυχισμένους υποψήφιους στάσιμους λέγοντάς τους ότι τα "μπουμ" (τα κανόνια) θα ακουστούν με τις ρουκέτες της γιορτής του Άι Γιάννη. Οι Ορθόδοξοι πολίτες της Πόλης γιόρταζαν την παραμονή της γιορτής με τους παραδοσιακούς καλαφουνούς και το έθιμο του κλείδωνα. Στις φωτιές των καλαφουνών έκαιγαν τα μαγιάτικα στεφάνια, και ότι παλιό άχρηστο επιπλέον οικογενειακό σκεύος είχαν για πέταμα, παλιές καρέκλες, ξεχαρβαλωμένα τραπέζια, ξεκοιλιασμένους καναπέδες βουτημένα στα κάτουρα, αχυρένια στρώματα κ.α.

Εκείνοι που το γλεντούσαν ήταν νεαροί όλων των εθνικοτήτων και θρησκευμάτων αλώνιζαν τα σοκάκια του Νιοχωρίου πηδώντας τους καλαφουνούς και φωνάζοντας ορισμένα σκωπτικά συνθήματα όπως "έξω ψιλοί και κοριοί στου Λεωνή του βρακί" (Ο Λεώνης ήταν ένας εβραίος πραματευτής του Νιοχωριού). Το βράδυ αργά ο γυναικόκοσμος μαζεμένος στις εξώπορτες των λουλουδιασμένων αυλών τους γιόρταζαν το έθιμο του κλείδωνα. Εκείνη που διοργάνωνε και διηύθυνε τον Κλείδωνα του Νιοχωριού ήταν η κυρά Πελαγία, η σμυρνιά, γνωστή για την ασύστολη αθυροστομία της. Έτσι γιόρταζαν τα παλιά ωραία χρόνια οι ροδίτες και ροδίτισσες την γιορτή του Άι Γιάννη.

ΑΝΑΚΟΙΝΩΣΗ

Από τη ΔΕΥΑΡ ανακοινώνεται ότι την Τετάρτη 25-6-97 και από ώρα 8.30 έως 12η μεσημβρινή, θα γίνει διακοπή νερού στις οδούς Γεωργίου Παπανικολάου, από Ηρώων Πολυτεχνείου έως Νομαρχία και στην οδό Νίκου Σάββα.

Η εν λόγω διακοπή θα γίνει για να υδροδοτηθεί το κολυμβητήριο στο ΝΟΡ.

Από τη ΔΕΥΑΡ

ΚΟΙΝΟΤΗΤΑ ΚΡΕΜΑΣΤΗΣ

ΑΝΑΚΟΙΝΩΣΗ

Η Κοινότητα Κρεμαστής ανακοινώνει ότι απαγορεύεται αυστηρά η ρήψη μπαζών και σκουπιδιών στον παλαιό σκουπιδότοπο της Κρεμαστής κοντά στη Βάρη.

Υπενθυμίζεται ότι ο χώρος αυτός έπαψε να λειτουργεί εδώ και έξι χρόνια τουλάχιστον και ότι η Κοινότητα Κρεμαστής τα απορρίμματά της τα οδηγεί στην χωματερή του Δήμου Ρόδου.

Προειδοποιούνται οι αυτοκινητιστές, οι εργολάβοι, οι κάτοχοι χωματουργικών μηχανημάτων αλλά και οι ιδιώτες να μην ρίχνουν μπάζα στον αναφερόμενο χώρο ούτε στις όχθες των ποταμών και των ρυακιών της Κοινότητας Κρεμαστής γιατί θα αντιμετωπίσουν σοβαρές ποινές και χρηματικά πρόστιμα.

Σας γνωστοποιούμε επίσης ότι θα ενημερωθούν όλες οι αρμόδιες Κρατικές Υπηρεσίες, οι Δικαστικές, Αστυνομικές και Στρατιωτικές Αρχές για τους κινδύνους που διατρέχει το κτήμα της Βάρης, το δάσος του Παραδεισίου και το φυσικό περιβάλλον στην πιο ευαίσθητη περιοχή λόγω του Διεθνούς Αεροδρομίου της Ρόδου από την ανεξέλεγκτη και επικίνδυνη απόρριψη των μπαζών.

Η επιβολή τέλους απόρριψης στη χωματερή του Δήμου Ρόδου δεν αποτελεί δικαιολογία για την ανεξέλεγκτη ρύπανση των κοινοχρήστων και ζωτικών χώρων του νησιού μας.

Ο Πρόεδρος της Κοινότητας
Στέργος Κουκιάς

ΕΛΛΗΝΙΚΗ ΔΗΜΟΚΡΑΤΙΑ
ΝΟΜΑΡΧΙΑΚΗ ΑΥΤΟΔΙΟΙΚΗΣΗ ΔΩΔΕΚΑΝΗΣΟΥ
Τ. ΤΑΜΕΙΟ ΠΡΟΣΤΑΣΙΑΣ ΕΛΙΑΣ

Σας γνωρίζουμε ότι από την Τρίτη 24/6/1997 θα αρχίσει ο ψεκασμός για την καταπολέμηση του δάκου της ελιάς.

Ο ψεκασμός πιθανόν θα διαρκέσει μέχρι την 4/7/1997. Οι τοποθεσίες που θα γίνεται ο ψεκασμός θα γνωστοποιούνται καθημερινά από τον υπεύθυνο αρχιεργάτη του συνεργείου μας.

Παρακαλούμε τ' ανωτέρω να ανακοινωθούν με κάθε πρόσφορο μέσον από τον Δήμο ή τον Δήμο Ιαλυσού ώστε να λάβουν γνώση οι ενδιαφερόμενοι.

Ο Τομεάρχης Δακοκτονίας

Το επώνυμο παπούτσι...

Migato,
Alma,
Dunlop,

υποκλίνεται στα πόδια σας

Κατάστημα Μοντέρνων Υποδημάτων
Τηλ.62839 δίπλα στο ΤΡΟΦΟ

ΕΝΣΩΜΑΤΩΣΗ ΤΗΣ ΔΩΔΕΚΑΝΗΣΟΥ 50 χρόνια ΜΕ ΤΗ ΜΗΤΕΡΑ ΕΛΛΑΔΑ

ΜΕΓΑΛΟΣ ΔΙΑΓΩΝΙΣΜΟΣ ΕΚΘΕΣΗΣ

ΓΙΑ ΟΛΟΥΣ ΤΟΥΣ ΝΕΟΥΣ ΚΑΙ ΝΕΕΣ ΤΗΣ ΔΩΔΕΚΑΝΗΣΟΥ

Η Δωδεκάνησος γιορτάζει εφέτος Πενήντα Χρόνια από την απελευθέρωσή της και την ενσωμάτωσή της με την μητέρα Ελλάδα.

Το Υπερ Μάρκετ Σπανός, τιμώντας αυτή την επέτειο, προκηρύσσει
"ΜΕΓΑΛΟ ΔΙΑΓΩΝΙΣΜΟ ΕΚΘΕΣΗΣ ΙΔΕΩΝ"
για όλους τους νέους και τις νέες της Δωδεκανήσου.
"ΔΩΔΕΚΑΝΗΣΟΣ,
ΕΝΑΣ ΤΟΠΟΣ ΜΕ ΙΣΤΟΡΙΑ ΚΑΙ ΜΕΛΛΟΝ",
είναι το θέμα του διαγωνισμού και κάθε διαγωνιζόμενος θα μπορεί, αναφερόμενος στην ιστορία τής ιδιαίτερης πατρίδας μας, να εκφράσει ελεύθερα τη γνώμη, τις απόψεις, τις προσδοκίες και τις ελπίδες του για τον τόπο μας, τον τόπο που ζούμε.
Στον διαγωνισμό αυτό έχουν το δικαίωμα να λάβουν μέρος όλοι οι νέοι και νέες της Δωδεκανήσου ηλικίας 10 έως 20 ετών.
Ο διαγωνισμός διαρκεί μέχρι τις 30 Ιουνίου 1997.
Οι διαγωνιζόμενοι παρακαλούνται να ταχυδρομήσουν την Έκθεση τους στη διεύθυνση:
ΥΠΕΡ ΜΑΡΚΕΤ ΣΠΑΝΟΣ Μεγ. Κωνσταντίνου 53 & Γαριβάλδη ΡΟΔΟΣ
προσθέτοντας και τα ατομικά τους στοιχεία (ονοματεπώνυμο, ηλικία, διεύθυνση, τηλέφωνο).
Επιτροπή που θα απαρτίζεται από Δωδεκανήσιους του χώρου της εκπαίδευσης, των τεχνών και του πολιτισμού, θα εξετάσει όλες τις Εκθέσεις Ιδεών και θα επιλέξει τις τρείς καλύτερες.
Το Υπερ Μάρκετ Σπανός θα βραβεύσει τους τρείς νικητές με τα ακόλουθα χρηματικά ποσά:

- *1.000.000 Δρχ. στην καλύτερη έκθεση*
- *500.000 Δρχ. στην δεύτερη καλύτερη έκθεση*
- *300.000 Δρχ. στην τρίτη καλύτερη έκθεση*

ΓΝΩΡΙΣΕ ΤΟΝ ΤΟΠΟ ΣΟΥ,
ΓΙΑ ΝΑ ΤΟΝ ΚΑΝΕΙΣ ΚΑΛΥΤΕΡΟ!



Η ΔΩΔΕΚΑΝΗΣΟΣ ΕΙΝΑΙ Ο ΤΟΠΟΣ ΜΑΣ!

TEC
ΤΑΜΕΙΑΚΗ ΜΗΧΑΝΗ



από 146.000 δρχ. + ΦΠΑ

ΤΑΜΕΙΑΚΕΣ ΜΗΧΑΝΕΣ TEC

η ταμειακή που αντέχει!

Αποκλειστικός αντιπρόσωπος Ρόδου
ΒΑΣΙΛΕΙΟΣ ΑΠΟΣΤΟΛΑΣ

ΠΩΛΗΣΕΙΣ - SERVICE - ΑΝΑΛΩΣΙΜΑ

Υπεύθυνο σέρβις-άμεση εξυπηρέτηση
τηλ.. 38089, 32952

- Ηλεκτρονικές ζυγαριές
- Αριθμομηχανές ibico
- Γραφομηχανές
- Μηχανές συναλλάγματος
- Ρολόγια παρουσίας προσωπικού ΑΜΑΝΟ
- Καταστροφείς εγγράφων
- Πλαστικοποιητές
- Θερμοκολλητικά βιβλιοδετικά

κ.ά.

Επίσης διαθέτουμε εξουσιοδοτημένο σέρβις για τις ταμειακές brother-INTERNATIONAL-I.E.S. UNIVELL-FOMAX-N.T.S NATIONAL Ηλεκτρονικών ζυγαριών - ετικετογράφων ΜΕΤΟκ.ά.

Κολοκοτρώνη 91 (Έναντι Κινηματογράφου ΤΙΤΑΝΙΑ)

Σημαντική ανακούφιση στον πάσχοντα με την ειδική καθημερινή άσκηση

Η αυτοθεραπεία του αυχενικού συνδρόμου

Μερικές προτάσεις που σίγουρα θα σας βοηθήσουν να ξεπεράσετε το πρόβλημα

Ένας οξύς πόνος στον αυχένα, που μπορεί να επεκτείνεται και στη ράχη και να φτάνει μέχρι τα δάκτυλα, ταλαιπωρεί χιλιάδες ανθρώπους. Η διάγνωση είναι συνήθως αυχενικό σύνδρομο, μια νόσος με μεγάλη συχνότητα σε όλες τις ηλικίες.

Τις περισσότερες φορές, ο πόνος του αυχενικού συνδρόμου συνυπάρχει με μια αίσθηση πιασίματος των αυχενικών μυών. Συχνά παρατηρείται και μια μείωση της κινητικότητας της αυχενικής μοίρας, με αποτέλεσμα ο ασθενής να παραπονιέται για πονοκέφαλο και ζαλάδα.

Το πρόγραμμα

Όλοι οι ασθενείς με αυχενικό σύνδρομο δεν μπορούν ή, πιο σωστά, δεν επιτρέπεται να τοποθετηθούν "στο ίδιο καλούπι, γεγονός που θα έχει αποτελέσμα μια κοινή-κλασική-αντιμετώπιση. Παρ' όλα αυτά, είναι γενικότερα αποδεκτό από το φυσικοθεραπευτικό κόσμο ότι όλοι οι πάσχοντες μπορούν να εφαρμόσουν ένα είδος "αυτοθεραπείας" στον αυχένα τους, με πολύ καλά αποτελέσματα.

Πιο συγκεκριμένα, ένα πιο ήπιο πρόγραμμα κινησιοθεραπείας με συνδυασμό με ένα είδος "αυτομάλαξης" των αυχενικών μυών, καθώς επίσης και η εφαρμογή ήπιας θερμοθεραπείας στην περιοχή αυχένα-ώμων-ωμοπλατών, μπορούν να προσφέρουν σημαντική ανακούφιση στον πάσχοντα, όταν αυτά εφαρμόζονται σε καθημερινή, σχεδόν, βάση.

Οι ασκήσεις

Η κινησιοθεραπεία περιλαμβάνει τις εξής ασκήσεις:

1. Πλησιάστε αργά αργά το σαγόνι στο στήθος σας (κάμψη αυχένα). Διατηρήστε αυτή τη θέση για 4 δευτερόλεπτα και στη συνέχεια φέρτε το κεφάλι σας προς τα πίσω αργά, μέχρι το σημείο που δεν θα νιώθετε καθόλου πόνο (έκταση αυχένα). Διατηρήστε αυτή τη θέση για άλλα 4 δευτερόλεπτα.

2. Στρίψτε το κεφάλι σας αργά προς τα πλάγια, προσπαθώντας να κοιτάξετε πάνω από τον ώμο σας. Διατηρήστε αυτή τη θέση για 4". Στη συνέχεια, γυρίστε το κεφάλι σας πάλι αργά από την άλλη πλευρά, προσπαθώντας να κοιτάξετε πάνω από τον άλλο ώμο. Διατηρήστε αυτή τη θέση για 4" (στροφή αυχένα).

3. Φέρτε αργά το κεφάλι σας προς τα πλάγια, προσπαθώντας να πλησιάσει το αυτί σας στον ώμο σας-χωρίς να τον ανασηκώνετε-. Διατηρήστε αυτή τη θέση για 4". Κάντε στη συνέχεια το ίδιο από την άλλη πλευρά (πλάγια κάμψη αυχένα).

4. Στριφογυρίστε το κεφάλι σας κάνοντας ένα μεγάλο κύκλο, αρχικά δεξιόστροφα και κατόπιν αριστερόστροφα. Πάντοτε, όμως, αργά για να μη νιώσετε ζάλη. Προσέξτε όταν το κεφάλι βρίσκεται προς τα πίσω, να μη νιώθετε πόνο.

5. Ανασηκώστε αργά τους ώμους προς τ' αυτιά σας και μετά κατεβάστε τους όσο πιο κάτω μπορείτε, χωρίς να νιώσετε πόνο. Στη συνέχεια φέρτε τους ώμους στην αρχική τους θέση. Επαναλάβετε την άσκηση 5 φορές.

Η "αυτομάλαξη" που προαναφέραμε συνίσταται σε βαθιές κυκλικές εντρίψεις, χρησιμοποιώντας τα ακροδάκτυλα σας (πλην του αντίχειρα και του μικρού δακτύλου).

Ξεκινήστε από τη βάση του κεφαλιού (δεξιά από τη σπονδυλική σας στήλη και με το αριστερό σας χέρι) και συνεχίστε προς τα κάτω μέχρι το τέλος της ωμοπλάτης. Κάνετε το ίδιο στην αριστερή πλευρά με το δεξί σας χέρι. Το ίδιο πρέπει να κάνετε και στο τμήμα που ενώνει τον αυχένα με το πίσω μέρος του ώμου.

Θερμοφόρα

Θερμάνετε τον αυχένα σας για 15', χρησιμοποιώντας μια ηλεκτρική θερμοφόρα αυχένος, φροντίζοντας να αγκαλιάσει όλη την περιοχή του αυχένα-οπίσθια επιφάνεια ώμων-ωμοπλατών. Αυτό που πρέπει να νιώθετε, είναι μια "γλυκιά" ζεστασιά.

Η θερμοθεραπεία καλό είναι να προηγείται τόσο της κινησιοθεραπείας όσο και της μάλαξης.

Σημαντικό είναι να τονίσουμε το θέμα της στάσης σας. Εάν θέλετε να μην υποφέρετε από πόνους στον αυχένα, μην εργάζεστε σκυφτοί, μην περπατάτε σκυφτοί και μη χρησιμοποιείτε πολλά μαξιλάρια στον ύπνο σας. Άλλωστε, ο Θεός δεν μας έπλασε να κοιτάμε κάτω, ούτε βέβαια και πάνω, αλλά μπροστά...

Αλήθεια, πως θα σας φαινόταν εάν οι Καρυάτιδες είχαν φτιαχτεί για να κρατούν το Ερεχθείο, έχοντας σκυφτό το κεφάλι τους; Σίγουρα θα παραπονιόντουσαν κι αυτές για πόνους στον αυχένα τους...

Βιομηχανική Ψύξη
Κατασκευές Ψυκτικών Θαλάμων
κτιστοί-λυόμενοι
Πόρτες
συρόμενες, περιστρεφόμενες
Συστήματα Διακίνησης
Εμπορευμάτων
κρεάτων και αγαθών
Βιομηχανικά Πάνελ
Πλαγιοκάλυψη
Επένδυση
Οροφές
Για εργασιακούς χώρους
Μονώσεις πολυουρεθάνης
Ψεκασμός-Ένχυση
ΜΠΟΝΙΑΤΗΣ ΚΩΝ/ΝΟΣ
Σορωνή, Ρόδος - Τηλ. 41790, 21662

ΙΑΤΡΙΚΗ ΑΝΑΚΟΙΝΩΣΗ
Ο Ιατρός
Μπάρδος Β. Χρήστος
δέχεται καθ΄ εκάστην
από 9 π.μ. - 1μ.μ. και 5-8 μ.μ.
στο Ιατρείο του
στην οδό Άννης Μαρίας 15, τρίτος όροφος

ΙΑΤΡΙΚΗ ΑΝΑΚΟΙΝΩΣΗ
Ο ιατρός
ΤΣΑΜΠΙΚΟΣ Κ. ΓΙΑΚΟΥΜΑΚΗΣ
Ειδικός Καρδιολόγος
Δέχεται:
Καθημερινά 8-1 και 4-8
Σαββάτο 8-1
Διευθ. Αρχάγγελος
Τηλ. ιατρείου: 0244 24153
Τηλ. οικίας 0244 22076 τηλ. κινητό 093 631544

ΙΑΤΡΙΚΗ ΑΝΑΚΟΙΝΩΣΗ
Ο Ιατρός
ΑΝΤΩΝΗΣ ΒΑΚΗΣ
ΝΕΥΡΟΧΕΙΡΟΥΡΓΟΣ
Διδάκτωρ Πανεπιστημίου Αθηνών
Δέχεται κατόπιν ραντεβού:
Το πρώτο δεκαπενθήμερο κάθε μήνα
Ιατρείο: Άννης Μαρίας 15-Β' όροφος
Τηλ. 23516
Κινητό 094-574683

ΙΑΤΡΙΚΗ ΑΝΑΚΟΙΝΩΣΗ
Ο ΙΑΤΡΟΣ
ΕΜΜΑΝΟΥΗΛ Π. ΣΑΡΙΚΑΣ
ΟΡΘΟΠΑΙΔΙΚΟΣ
ΧΕΙΡΟΥΡΓΟΣ-ΤΡΑΥΜΑΤΙΟΛΟΓΟΣ
Δέχεται: Καθημερινά 09.00-13.00 το πρωί και 17.30-20.30
Σαββάτο: 09-13.00
Ιατρείο: **Άννης Μαρίας 15** (3ος όροφος)
Τηλ.: 39313-20105

ΝΙΚΟΛΑΟΣ Γ. ΑΦΑΝΤΕΝΟΣ
ΙΑΤΡΟΣ
ΕΙΔΙΚΟΣ ΡΕΥΜΑΤΟΛΟΓΟΣ
ΔΕΧΕΤΑΙ: ΔΕΥΤΕΡΑ-ΠΑΡΑΣΚΕΥΗ
9-1 π.μ. 5-8.30 μ.μ.
ΤΕΤΑΡΤΗ ΑΠΟΓΕΥΜΑ ΚΛΕΙΣΤΑ
ΛΕΜΕΣΟΥ 43-ΡΟΔΟΣ
ΤΗΛ. ΙΑΤΡΕΙΟΥ: 39508
ΤΗΛ. ΟΙΚΙΑΣ: 0244-24126

ΝΤΕΤΕΚΤΙΒ
30 ΧΡΟΝΙΑ ΜΟΝΙΜΑ ΚΑΙ ΣΤΗ ΡΟΔΟ
35354-28780
Π.Π ΓΕΡΜΑΝΟΥ 6 (ΠΛΑΤ.ΦΩΚΙΑΛΗ)
Η ΛΥΣΗ !! ΣΕ ΚΑΘΕ ΣΑΣ ΠΡΟΒΛΗΜΑ
EXPRESS SECURITY

INEMA
ΙΑΤΡΙΚΟΣ ΝΟΣΟΚΟΜΕΙΑΚΟΣ ΕΞΟΠΛΙΣΜΟΣ
ΜΗΧΑΝΗΜΑΤΑ ΑΝΑΛΩΣΙΜΑ
ΛΕΜΕΣΟΥ 2-85100 ΡΟΔΟΣ ΤΗΛ. 32238-FAX: 28484
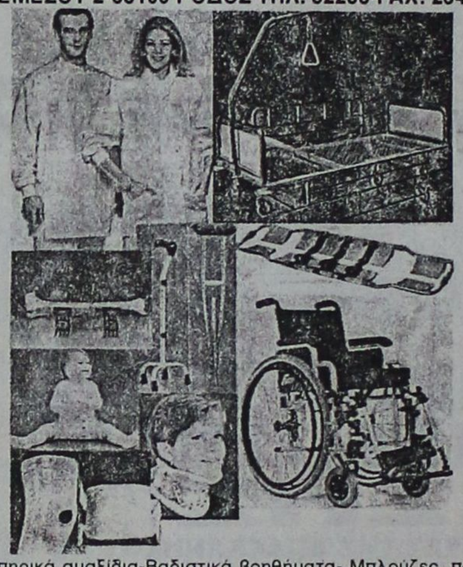
Αναπηρικά αμαξίδια-Βαδιστικά βοηθήματα- Μπλούζες, παντελόνια ιατρών-Νοσοκομειακά κρεβάτια-αεροστρώματα-τρόλεϊ-στατό ορού-διαφανοσκόπια-παραβάν-ανοξείδωτα σκεύη-κλίβανοι αναστημόμετρα-βρεφοζυγοί-ανθρωποζυγοί-αναρροφήσεις-συσκευές ακράτειας ούρων-στήθη σιλικόνης-αντιδιαβρεκτικά γύψου-Νάρθηκες για όλο το σώμα- Εργαλεία χειρουργείου-Υλικά οστεοσύνθεσης-Προπλάσματα ανθρωπίνου σώματος-φορεία-AMBU-βαλιτσάκια πρώτων βοηθειών- Πιεσόμετρα-ταλαντωσίμετρα-ωτοσκόπια-λαρυγγοσκόπια-οφθαλμοσκόπια-νευρολογικά σφυράκια-στηθοσκόπια-ιατρικοί φακοί-διαθερμίες μιας χρήσης-καθετήρες FOLLEY-LEVIN-φλεβοκαθετήρες-χειρουργικά ράμματα-επίδεσμοι-σκοραμίδες-σταγονόμετρα-κλύσματα-ουροδοχεία-θήλαστρα-θερμοφόρες-κουλούρες κατακλύσεων-μάσκες και σκούφιες χειρουργείου-δοχεία απόρριψης βελονών-δικτυωτοί επίδεσμοι-γάντια χειρουργικά-θερμόμετρα-GEL υπερήχων-γάζες απλές και λαπαροτομίας-χαρτί καρδιογράφου-TENSOPLAST-TAPES-χειρουργικά μαχαιρίδια-γυαλιά χειρουργείου αντί AIDS-σακούλες αποστείρωσης-χειρουργικά οθώνια-ουροσυλέκτες-γυψοταινίες-ορθομπάν-Μαξιλάρια για αναπηρικά αμαξίδια, για αυχένα και για οδηγό αυτοκινήτου-Πέλματα πλατυποδίας-Επιγονατίδες-επιστραγαλίδες-νάρθηκας επικονδυλίτιδος-ζώνες οσφύος και κήλης-κάλτσες φλεβίτιδος-περιλαίμια αυχένος- φόρμες αδυνατίσματος- θερμιδομετρητές-ηλεκτρικά θερμόμετρα-ηλεκτρικές οδοντόβουρτσες-ηλεκτρικές κουβέρτες-ηλεκτρικές θερμοφόρες-συσκευή μασσάζ-συσκευή μέτρησης σακχάρου-παλμογράφοι-συσκευές ηλεκτροβελονισμού-συσκευές TENS-συσκευές ψεκασμού βρόγχων-σπειρόμετρα-υγραντήρες χώρου-έλξεις αυχένος-εξασκητές αναπνοής.

Η Ιατρός
ΠΑΡΑΣΚΕΥΗ ΠΑΠΑΣΤΕΡΓΗ-ΠΑΠΑΧΡΙΣΤΟΔΟΥΛΟΥ
ΜΑΙΕΥΤΗΡΑΣ
ΧΕΙΡΟΥΡΓΟΣ-ΓΥΝΑΙΚΟΛΟΓΟΣ
Δέχεται καθημερινά 9-1 και 5.30-8.30
Σάββατο 9-2
ΑΜΕΡΙΚΗΣ 7
(παλαιό ΤΑΞΥ έναντι Παντελαίου)
Τηλ. 33076

ΕΡΓΑΣΤΗΡΙ ΨΥΧΙΚΗΣ ΥΓΕΙΑΣ
ΜΑΡΙΑ Ν. ΚΩΝΣΤΑΝΤΖΟΥ
ΨΥΧΟΛΟΓΟΣ
ΜΑΡΙΑ ΜΙΧΟΥ
ΕΚΠΑΙΔ. ΨΥΧΟΓΛΩΣΣΟΛΟΓΟΣ
Γ. ΣΕΦΕΡΗ 78
ΕΜΠ. ΚΕΝΤΡΟ ΜΗΔΙΑ
για ραντεβού τηλ. 65067

Κέντρο Πυρηνικής Ιατρικής
Το Τμήμα Σπινθηρογραφημάτων
θα παραμείνει
εκτός λειτουργίας
από 23-27 Ιουνίου
λόγω εγκατάστασης
τομογραφικής γ-CAMERA.
Αγ. Λαύρας 74 - 85100 ΡΟΔΟΣ
Τηλ. /FAX: 73250

ΙΑΤΡΙΚΗ ΑΝΑΚΟΙΝΩΣΗ
ΑΝΑΣΤΑΣΙΟΣ Β. ΧΡΟΝΟΠΟΥΛΟΣ
ΑΓΓΕΙΟΧΕΙΟΥΡΓΟΣ
Δέχεται κατόπιν ραντεβού
Ιατρείο: 28ης Οκτωβρίου 19-21
1ος όροφος • Τηλ. 31584-74727 κιν. 094-367899

ΓΝΩΣΤΟΠΟΙΗΣΗ
ΣΟΥΠΑΔΙΚΟ
Στη Μιχ. Πετρίδη 90
ΚΑΘΗΜΕΡΙΝΑ ΑΝΟΙΚΤΑ
Τηλ. 63287


ΙΑΤΡΙΚΗ ΓΝΩΣΤΟΠΟΙΗΣΗ
Γίνεται γνωστό ότι το επί της οδού Ηρώων Πολυτεχνείου 15 ιατρείο του κ. Ηλία Καρίκη, μαιευτήρα-χειρούργου-γυναικολόγου, θα παραμείνει κλειστό μέχρι τις 25 Ιουνίου 1997, λόγω απουσίας του Ιατρού εκτός Ρόδου.
Πληροφορίες στα τηλέφωνα:
Ιατρείου: 38501
Κινητό: 093-236848
Οικίας 29602 ή 75733

SUPER STAR 89,1 F.M.
...το ευχάριστο ραδιόφωνο

ΠΤΥΧΙΟΥΧΟΙ ΔΙΑΙΤΟΛΟΓΟΙ-ΔΙΑΤΡΟΦΟΛΟΓΟΙ ΡΟΔΟΥ

Οι διαιτολόγοι-διατροφολόγοι της Ρόδου οι οποίοι διαθέτουν αναγνωρισμένο πτυχίο είναι οι εξής κατά αλφαβητική σειρά:



Βασιλειάδη Γεωργία Κ. Παλαιολόγου 67
τηλ. 39722
Γιούργου Μαρία Λ. Λίνδου 216
τηλ. 66476
Καραγιάννη Χρύσα Π. Μελά 56
τηλ. 76500
Νικολάου Ειρήνη (NEOTIS LINE)
Αθηνών 15 τηλ. 61296-7

Προσφέρουν και διαχωρίζουν τη θέση τους από τα ινστιτούτα αισθητικής ως εξής:
- Δίνουν προσωπικό διαιτολόγιο, βάση προβλημάτων υγείας και εξετάσεων αίματος.
- Παρέχουν προσωπική εντατική παρακολούθηση.
- Χορηγούν κλινικά διαιτολόγια πάντοτε σε συνεργασία με το θεράποντα γιατρό.
- Δίνουν διαιτολόγια που καλύπτουν τις ανάγκες του οργανισμού σε πρωτεΐνες-υδατάνθρακες-λίπη, βιταμίνες, ιχνοστοιχεία, μεταλλικά άλατα.
- Παρέχουν διαιτολόγια για την περίοδο της εγκυμοσύνης και μετά τον τοκετό.

Είναι σημαντικό να τονιστεί ότι η επιστήμη της διαιτολογίας απαγορεύει την χορήγηση χημικών-κετογονικών διατροφικών προγραμμάτων, τα οποία καταστρέφουν το βασικό μεταβολισμό ενώ παράλληλα συντελούν στη δημιουργία σοβαρών προβλημάτων υγείας.

Η κλήρωση του Λαϊκού Λαχείου

	Σειρά	Στοιχείο	Αριθμός	Δραχμές
Μεγάλος Λαχνός	1η	Β	51715	JACKPOT
Υπόλοιπα στοιχεία	1η	Α+Γ+Δ	51715	JACKPOT
Β΄ Λαχνός τριδύμου	2η	Α-Δ	51715	JACKPOT
Γ΄ Λαχνός τριδύμου	10η	Α-Δ	51715	JACKPOT
Σε όλες τις άλλες σειρές			51715	JACKPOT

Ο αριθμός 11612 κερδίζει 2.000.000

Ο αριθμός 27528 κερδίζει 1.000.000

Από 200.000 δρχ. κερδίζουν οι εξής αριθμοί:

1838	7145	14513	18759
23521	34273	39612	43655
46439	56310	60688	62407
67585	74472	78689	

Από 100.000 δρχ. κερδίζουν οι εξής αριθμοί:

4101	10019	13071	17317
21633	26345	29762	31394
36386	37840	41545	41722
48172	49491	539697	57722
63679	65692	69748	71420
73349	76906		

Από 80.000 δρχ. κερδίζουν οι εξής αριθμοί:

2609	5593	6394	11759
15785	16566	20391	21022
22710	24713	28380	31941
34854	35605	36988	40814
42483	44857	47090	52465
61110	61702	61726	66904
69167	70639	72638	75393
75944	78068		

Από 60.000 δρχ. κερδίζουν οι εξής αριθμοί:

851	3390	4762	7856
8607	9338	10070	11581
12500	13682	15054	18068
19510	24382	25534	27096
27657	27909	29101	30513
33702	36907	37269	38671
40063	43194	44376	45528
47561	48723	50354	51705
53216	54718	55489	57101
58673	59394	60066	63198
64290	64981	66373	68356
72207	73560	74231	76495
77397	79610		

Από 6.400 δρχ. κερδίζουν όλοι οι αριθμοί από το 51000 μέχρι το 51999.

Κερδίζουν επίσης από 3200 δρχ. όλοι οι αριθμοί που λήγουν σε 5.

Στην κλήρωση αυτή: Ευνοήθηκαν οι χιλιάδες 11 27 36 61.

Δεν ευνοήθηκαν οι χιλιάδες 32.

Τα κέρδη άνω των 100.000 φορολογούνται με 10%

ΚΕΡΔΗ ΤΡΙΔΥΜΟΥ ΛΑΧΝΟΥ
182.500.000

Πρακτορείο ΠΡΟΠΟ-ΛΟΤΤΟ-ΛΑΧΕΙΩΝ
ΤΑΣΟΣ ΛΥΡΙΣΤΗΣ

ΘΕΡΙΝΑ ΜΑΘΗΜΑΤΑ ΣΤΟΥΣ Η/Υ
ΓΙΑ ΠΑΙΔΙΑ 6-16 ΕΤΩΝ εναρξη 23 Ιουνίου
πρωτοποριακά συστήματα εκμάθησης
INTERNET - MULTIMEDIA - ROBOTICS
χαρίστε στα παιδιά σας ένα
αξέχαστο καλοκαίρι στην μοναδική σχολή Η/Υ στη Ρόδο που ειδικεύεται στην εκπαίδευση των παιδιών κάθε ηλικίας
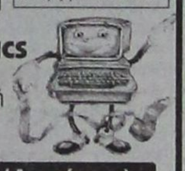

ΓΙΑ ΕΝΗΛΙΚΕΣ (Αρχάριοι)
Εντατικό σεμινάριο 5 εβδομάδων με θέματα
WINDOWS 95 - επεξεργασία κειμένου *WORD* - φύλλα εργασίας *EXCEL* - *INTERNET*
ΟΛΟΚΛΗΡΩΜΕΝΟ ΤΑΧΥΡΥΘΜΟ ΠΡΟΓΡΑΜΜΑ
ΕΡΓΑΣΤΗΡΙΟ ΕΛΕΥΘΕΡΩΝ ΣΠΟΥΔΩΝ ΠΛΗΡΟΦΟΡΙΚΗΣ
INTERACTIVE LEARNING
Στ. Κωτιάδη 64 Ανάληψη Τηλ.**78924** Ωρες λειτουργ. 4 - 9.30μ.μ
Υπεύθυνος σπουδών : Κώστας Χατζηδάκης
ΤΑ ΠΑΙΔΙΑ ΤΗΣ ΡΟΔΟΥ ΔΗΜΙΟΥΡΓΟΥΝ ΣΤΟ INTERNET
Για πρώτη φορά στην Ελλάδα...
διαγωνισμοί, μαθητικές σελίδες, προβολή της Ρόδου κ.α,
μόνο από τους μαθητές του Interactive Learning
στη διεύθυνση http://www.interactive.gr/rhodes

ΤΡΙΧΟΠΤΩΣΗ?
Τώρα μπορείτε να πετύχετε τη φύτρωση χιλιάδων τριχών σε μία & μόνο επίσκεψη

ΠΡΙΝ
dhi
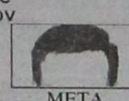
ΜΕΤΑ
ΤΟ ΑΠΟΤΕΛΕΣΜΑ ΜΕΤΡΑΕΙ
ΡΟΔΟΣ: 28ης Οκτωβρίου 23-25
ΤΗΛ.: **35965** •

TRAVEL TREK
ΓΡΑΦΕΙΟ ΓΕΝΙΚΟΥ ΤΟΥΡΙΣΜΟΥ
Αλεξάνδρου Διάκου 46, 1ος όροφος
τηλ. 79383, 79384, 094 343720
ΣΧΟΛΙΚΕΣ ΕΚΔΡΟΜΕΣ
ΓΑΜΗΛΙΑ ΤΑΞΙΔΙΑ
ΕΚΔΟΣΗ ΔΙΑΒΑΤΗΡΙΩΝ
(παράδοση σε 2 μέρες)
ΑΕΡΟΠΟΡΙΚΑ ΕΙΣΙΤ.
• ΟΛΥΜΠΙΑΚΗ
• AIR GREECE
και όλες τις αεροπ. ετ.
με σύνδεση ON LINE
ΑΚΤΟΠΛΟΪΚΑ ΕΙΣΙΤ.
• ΔΑΝΕ
• ΑΓΟΥΔΗΜΟ
• MINOAN LINES
• SUPER FAST
και όλς τις ακτοπλ. ετ.
ΕΙΔΙΚΕΣ ΤΙΜΕΣ για
- κληρικούς - φοιτητές
- στρατιωτικούς - νέους 12-24 χρονών
- άτομα άνω των 60 - πολύτεκνους
- αθλητικές ομάδες - συλλόγους κ.ά.
ΚΡΑΤΗΣΕΙΣ ΞΕΝΟΔΟΧΕΙΩΝ
ΣΕ ΟΛΗ ΤΗΝ ΕΛΛΑΔΑ ΚΑΙ ΤΟ ΕΞΩΤΕΡΙΚΟ
ΕΝΟΙΚΙΑΣΕΙΣ ΑΥΤΟΚΙΝΗΤΩΝ
ΣΕ ΟΛΗ ΤΗΝ ΕΛΛΑΔΑ ΚΑΙ ΤΟ ΕΞΩΤΕΡΙΚΟ
ΚΑΤ' ΟΙΚΟΝ
ΠΑΡΑΔΟΣΗ ΕΙΣΙΤΗΡΙΩΝ
ΕΙΔΙΚΕΣ ΠΙΣΤΩΣΕΙΣ
ΚΑΤΟΠΙΝ ΣΥΜΦΩΝΙΑΣ
ΔΕΚΤΕΣ ΠΙΣΤΩΤΙΚΕΣ ΚΑΡΤΕΣ
VISA

3,5 τόνοι χαλασμένα τρόφιμα!

Συνέχεια από τη σελ. 3

κευμένα μαζί με κατάλληλα τρόφιμα έτοιμα προς διάθεση στην κατανάλωση χωρίς να υπάρχει πινακίδα ότι επρόκειτο για ακατάλληλα.

Από την εξέταση που έκανε ο κ. Ζεμπιλλάς διαπίστωσε ότι το χρώμα τους ήταν φανοπράσινο, μύριζαν και είχε λήξη η ημερομηνία διαθέσεως τους στην κατανάλωση.

Σε βάρος του Αθανασάκη σχηματίσθηκε δικογραφία η οποία θα διαβιβασθεί στον κ. Εισαγγελέα.

Στην Αθήνα ο πρόεδρος ξενοδ/λων

Συνέχεια από την σελ. 1

που αντιμετωπίζει ο κλάδος τους.

Στην συνάντηση που θα έχουν στα γραφεία της Πανελλήνιας Ομοσπονδίας τους, οι εκπρόσωποι των σωματείων των ξενοδοχοϋπαλλήλων από όλη την χώρα, αναμένεται επίσης να οριστούν οι εκπρόσωποι οι οποίοι θα συμμετάσχουν στις διαδικασίες του κοινωνικού διαλόγου.

Από την πλευρά του, ο πρόεδρος του σωματείου των ξενοδοχοϋπαλλήλων κ. Σταύρος Παπαδογιάννης, αναμένεται να θέσει για μια ακόμη φορά το σύνολο των προβλημάτων που αντιμετωπίζει ο κλάδος των εργαζομένων με το υποκατάστημα του ΤΑΞΥ στη Ρόδο, το θέμα των επιστροφών των χρημάτων που δικαιούνται καθώς επίσης και να ξεκαθαρίσει την πλήρη αντίθεση των ξενοδοχοϋπαλλήλων στις όποιες προσπάθειες για ενοποίηση ή κατάργηση του ταμείου, προωθούνται από την πλευρά του αρμόδιου Υπουργείου.

DISNEYLAND® PARIS
ΑΕΡΟΠΟΡΙΚΗ ΕΚΔΡΟΜΗ ΜΕ ΟΛΥΜΠΙΑΚΗ 13/7-18/7
Πάρτε τα παιδιά σας και φύγαμε στην μαγευτική **EURODISNEY** και ας ξεχαστούμε παίζοντας ΟΛΟΙ ΜΑΖΙ με τον ΜΙΚΥ και ΝΤΟΝΑΛΤ ΝΤΑΚ.
ΤΙΜΗ ΠΡΟΚΛΗΤΙΚΗ
Περιλαμβάνει
- 3 Διανυκτερεύσεις μέσα στην EURODISNEY στο ξενοδοχείο SANTA FE με πρωϊνό.
- Είσοδος στο Πάρκο όλες τις μέρες σε όλα τα θεάματα.
- 2 διανυκτερεύσεις σε κεντρικό ξενοδοχείο στο Παρίσι με πρωϊνό.
- Ξενάγηση στο Παρίσι.
- Μεταφορές με κλιματιζόμενο πούλμαν Αεροδρόμιο-EURODISNEY-Παρίσι-Αεροδρόμιο
- Αεροπορικό εισιτήριο με ΟΛΥΜΠΙΑΚΗ Ρόδο-Αθήνα-Παρίσι-Αθήνα-Ρόδο
- Φόροι αεροδρομίων ΕΛΛΑΔΑΣ-ΓΑΛΛΙΑΣ
Προαιρετικές εκδρομές
- Πάρκο ASTERIX
- Παλάτι βερσαλιών
- Νυχτερινές εξόδοι σε Καμπαρέ.
ΣΥΝΟΔΟΣ Η κ. ΕΛΕΝΗ ΨΥΛΛΑΚΗ
KYDON TRAVEL
Εθελοντών Δωδεκανησίων 14
τηλ. 23000-27900-75268-FAX 32741
και Ακτή Σακτούρη 8 Τηλ. 27722

Η ΓΕΝΙΚΗ ΤΕΧΝΙΚΗ συνεχίζει την παράδοση που έχει δημιουργήσει στον **ΟΙΚΟΔΟΜΙΚΟ ΤΟΜΕΑ** δίνοντας όπως πάντα τις πιο αποτελεσματικές και συμφέρουσες λύσεις...
Επιμένοντας για **18 χρόνια** στην υψηλή ποιότητα, στη συνέπεια και την άμεση εξυπηρέτηση, δημιουργήσαμε **ΠΑΡΑΔΟΣΗ** στην παραγωγή **ΕΤΟΙΜΟΥ ΜΠΕΤΟΝ**, παράλληλα με την ανάληψη Δημοσίων & Ιδιωτικών Εργων μεγάλης κλίμακας.

20 σύγχρονες μπετονιέρες, **5** πρέσσες, **2** σταθμοί παραγωγής ΜΠΕΤΟΝ ΣΤΗ ΡΟΔΟ ΚΑΙ ΣΤΟ ΓΕΝΝΑΔΙ, ιδιόκτητο εργαστήριο ελέγχου - μελέτης σύνθεσης του ΜΠΕΤΟΝ και πλήρες δίκτυο ραδιοτηλεφώνων, θα είναι στη διάθεσή σας αν θελήσετε να συνεργαστούμε.
ΓΕΝΙΚΗ ΤΕΧΝΙΚΗ
Μοντέρνα Τεχνολογία και Παράδοση
• ΕΤΟΙΜΟ ΜΠΕΤΟΝ •
ΣΤΑΘΜΟΣ ΜΠΕΤΟΝ ΡΟΔΟΥ: ΤΗΛ. 0241/61485, 62323
ΣΤΑΘΜΟΣ ΜΠΕΤΟΝ ΓΕΝΝΑΔΙΟΥ: ΤΗΛ. 0244/43176, 43470
ΚΕΝΤΡΙΚΑ ΓΡΑΦΕΙΑ: Αρκαδίου 2, Ρόδος
0241/22186, 28058, 22968

Χωρίς διαφάνεια οι προσλήψεις οδηγών στο ΡΟΔΑ

Συνέχεια από τη σελ. 3

μας που πληρώνει το όποιο τίμημα της ενδεχόμενης δυσλειτουργίας της.

Έτσι:

1) Η είσήγηση της επιτροπής προσλήψεων ήλθε στο Δ.Σ. της ΡΟΔΑ χωρίς να υπάρχει απόφαση του Δ.Σ. της επιχείρησης για την αναγκαιότητά τους, πόσο μάλλον για την έναρξη της διαδικασίας από την παραπάνω επιτροπή όπως ορίζεται από τον κανονισμό της επιχείρησης.

2) Η διαδικασία που τηρήθηκε δεν διασφάλιζε την διαφανή και αξιοκρατική επιλογή των προτεινομένων για πρόσληψη αφού:

- Δεν προηγήθηκε δημόσια προκήρυξη των θέσεων εργασίας έτσι ώστε να γίνει ευρέως γνωστό ότι ο ΡΟΔΑ προτίθεται να προσλάβει προσωπικό (Αλήθεια οι συγκεκριμένοι που προτάθηκαν από την επιτροπή από πού το έμαθαν; μήπως Γιάννης κερνά και Γιάννης πίνει;).
- Δεν υπήρχε πρακτικό (πίνακας) αξιολόγησης που να τεκμηριώνει τις επιλογές της επιτροπής έτσι ώστε ο καθένας από τους υποψήφιους να γνωρίζει τους λόγους της απόρριψης ή της έγκρισης της αίτησής του!!!
- Τα κριτήρια (τα οποία αξίζει να σημειωθεί δεν αναφέρονται καν στο πρακτικό της επιτροπής) δεν είχαν εγκριθεί από το Δ.Σ. της ΡΟΔΑ και εν πάση περιπτώσει αυτά που τέθηκαν υπ' όψιν των μελών του Δ.Σ. κατά την συνεδρίαση ήταν ασαφή, ελλιπή για τις ανάγκες των συγκεκριμένων θέσεων (οδηγοί λεωφορείων) και περιείχαν στοιχεία (όπως την συγγενική σχέση που έπρεπε να έχει ο υποψήφιος με τους εργαζόμενους της επιχείρησης κ.λπ.) τα οποία χρόνια το συνδικαλιστικό κίνημα αγωνίζεται (και έχει πετύχει) να εξαλειφθούν, αφού δεν διασφαλίζουν τόσο την επιχείρηση όσο και την ισονομία και ισοτιμία των ανέργων συμπολιτών μας στο δικαίωμα για εργασία.

Επιπλέον κριτήρια της μορφής "να έχουν μια κάποια καλή εμφάνιση" δεν είναι κάτι για το οποίο θάπρεπε να είμαστε περήφανοι.

- Αντίθετα πουθενά δεν αναφέρεται το καθοριστικό για την πλειοψηφία του Δ.Σ., κριτήριο της κατοχής διπλώματος ικανότητας οδήγησης επαγγελματικού οχήματος προϋπηρεσίας (εμπειρία) και πιστοποιητικού ποινικού μητρώου που εξασφαλίζει την ποιότητα και ακεραιότητα του προσωπικού της επιχείρησης.

Για την πλήρη παρουσίαση της αλήθειας οφείλουμε να σημειώσουμε ότι σε κανένα σημείο της συζήτησης, από κανένα μέλος του Δ.Σ. και ιδιαίτερα από τους υπογράφοντες δεν εκφράσθηκε η προσωπική προτίμηση για κανένα υποψήφιο που άλλωστε δεν εγνώριζαν, καθ' όσον η υπηρεσία δεν μπορούσε να αναφέρει καν τον αριθμό των αιτήσεων, πολύ δε περισσότερο την ταυτότητα των αιτούντων, πράγμα που μόνο η παραπάνω επιτροπή εγνώριζε.

Όσον αφορά δε τα περί "αρένας" και "κυνηγητού των μελών του Δ.Σ. από τους εργαζόμενους" αυτά είναι προϊόντα της φαντασίας του συντάκτη του κειμένου και της προσπάθειας παραπληροφόρησης από την μεριά αυτών που "διέρρευσαν" την "είδηση".

Η στάση της πλειοψηφίας των μελών του Δ.Σ. κατά την συγκεκριμένη συνεδρίαση (που διακόπηκε) και ιδιαίτερα ημών, για τους οποίους γίνεται προσωπική αναφορά στο δημοσίευμα της ΔΗΜΟΚΡΑΤΙΚΗΣ ήταν, είναι και θα είναι, πέρα από τις προσπάθειες τρομοκράτησής μας η εξής:

1. Να γίνει δημόσια προκήρυξη των θέσεων, έτσι ώστε να μπορεί ο κάθε δημότης-ενδιαφερόμενος να λάβει γνώση και να εκδηλώσει το ενδιαφέρον του, γιατί πιστεύουμε ότι η ανεργία δεν χρωματίζεται, ούτε είναι αποκλειστικό "προνόμιο" των πολιτών που δεν έχουν τις "κατάλληλες προσβάσεις-πελατειακές σχέσεις" με τους όποιους "αρμόδιους".
2. Να θεσπιστούν κριτήρια και προϋποθέσεις που να διασφαλίζουν την διαφάνεια, αντικειμενικότητα και την αξιοκρατία των όποιων επιλογών γίνουν από την επιχείρηση με την συμμτοχή (και όχι επιβολή της άποψης) των εργαζομένων, πράγμα που είναι θετικό για την ΡΟΔΑ (που προσλαμβάνει ικανά στελέχη), για τους εργαζόμενους (αφού τους απεμπλέκει από πολιτικές και άλλες εξαρτήσεις) αλλά και για τον τόπο ο οποίος θα απολαμβάνει τις υψηλού επιπέδου υπηρεσίες που πρέπει και επιβάλλεται πλέον από τις περιστάσεις να προσφέρει η ΡΟΔΑ στο Ροδιακό λαό.

Οσον αφορά την προσωπική μας στάση, θεωρούμε ότι η μέχρι τώρα ενασχόληση μας, από την όποια θέση με τα κοινά του τόπου μας, έχει δώσει δείγματα γραφής τέτοια ώστε προσπάθειες σπίλωσης και κατασυκοφάντησής μας τέτοιου επιπέδου να πέφτουν στο κενό.

Γιατί ο λαός στον οποίο και απευθυνόμαστε και νου και κρίση διαθέτει.

Φιλικά
Κ. Καζουλλάκης Δικηγόρος-Αντιπρόεδρος Δ.Σ. ΡΟΔΑ
Δ. Π. Παρασός Αρχιτέκτων-Μέλος Δ.Σ. ΡΟΔΑ»

ΨΥΧΡΑΙΜΙΑ ΠΑΙΔΙΑ

Συνέχεια από τη σελ. 3

εμπειριες και σε άλλες οδηγεί σε επαγγελματικό αποπροσανατολισμό.

Είναι βέβαιο, φίλοι μαθητές, ότι αυτή η δοκιμασία είναι απλά μια μάχη που ποτέ η έκβασή της δεν καθορίζει το μέλλον. Ο αγώνας για επιτυχία και κοινωνική καταξίωση συνεχίζεται και μετά τις εξετάσεις.

Θα ήθελα να ευχηθώ σε όλους σας καλή δύναμη, κουράγιο, ψυχραιμία, αυτοπεποίθηση και πίστη στο μέλλον.

Το αύριο σας ανήκει και είμαι πεπεισμένος ότι θα κτίσετε ένα κόσμο πιο όμορφο από αυτόν που εμείς σας δίνουμε.

ΚΑΛΗ ΕΠΙΤΥΧΙΑ!".

ΣΤΗ ΔΩΔΕΚΑΝΗΣΟ

Συνολικά στην Δωδεκάνησο οι υποψήφιοι που θα διεκδικήσουν τις προνομιούχες θέσεις εισαγωγής στα ΑΕΙ και στα ΤΕΙ ανέρχονται σε 1600 περίπου, και ως είθισται δεν πρόκειται να λάβουν μέρος στις εξετάσεις κάποιοι από αυτούς.

Θα διαγωνιστούν σε 7 εξεταστικά κέντρα, εκ των οποίων τα 3 βρίσκονται στην πόλη της Ρόδου, ενώ τα υπόλοιπα είναι στην Κω, Κάλυμνο, Λέρο και Κάρπαθο.

Συνολικά στα 3 εξεταστικά κέντρα της Ρόδου, οι υποψήφιοι που έχουν δηλώσει συμμετοχή, για όλες τις δέσμες, ανέρχονται στα 1187 άτομα.

ΔΗΛΩΣΕΙΣ ΑΡΣΕΝΗ

Ψυχραιμία και ηρεμία συνέστησε ο υπουργός Παιδείας στους 170.000 υποψήφιους που ρίχνονται αύριο στη μάχη των γενικών εξετάσεων, τονίζοντας ιδιαίτερα, ότι αυτή η δοκιμασία δεν είναι η μοναδική ευκαιρία που θα υπάρξει στη ζωή τους.

Ο κ. Αρσένης επεσήμανε ότι όλες οι προετοιμασίες έχουν γίνει στο υπουργείο Παιδείας ώστε οι εξετάσεις να διεξαχθούν ομαλά και χωρίς προβλήματα, ενώ συνέστησε και στους γονείς να είναι ήρεμοι και να δημιουργήσουν την κατάλληλη ατμόσφαιρα για τα παιδιά τους.

Νωρίτερα ο γενικός γραμματέας του υπουργείου Παιδείας Άγγελος Ζησιμόπουλος, μιλώντας στους δημοσιογράφους επεσήμανε και αυτός από την πλευρά του ότι όλα είναι έτοιμα στο υπουργείο, ώστε το βράδυ να συγκεντρωθούν στο έβδομο όροφο του υπουργείου Παιδείας τα μέλη της Κεντρικης Επιτροπής Γενικών Εξετάσεων (ΚΕΓΕ) που θα επιλέξουν το θέμα της έκθεσης στην οποία διαγωνίζονται αύριο περίπου 80.000 υποψήφιοι των τριών πρώτων δεσμών.

Παράλληλα, θα λειτουργήσει και μια δεύτερη επιτροπή που θα επιλέξει το θέμα της έκθεσης στην οποία θα διαγωνιστούν οι απόφοιτοι των τεχνικών λυκείων, οι οποίοι για πρώτη φορά θα συμμετάσχουν στις γενικές εξετάσεις καθώς μέχρι πέρυσι έμπαιναν στα τεχνολογικά ιδρύματα με βάση τον βαθμό του απολυτηρίου.

Χθες το πρωϊ οι υποψήφιοι των τριών πρώτων δεσμών θα πρέπει να βρίσκονται στα εξεταστικά κέντρα ως τις 7 το πρωϊ (το αργότερο), ενώ οι απόφοιτοι Τεχνικών λυκείων ως τις 9.30 το πρωϊ (το αργότερο),. Μαζί τους θα πρέπει να έχουν το δελτίο του εξεταζόμενου, αστυνομική ταυτότητα ή διαβατήριο, δύο στυλό διαρκείας χρώματος μπλέ ή μαύρου, μολύβι, γομολάστιχα, γεωμετρικά όργανα και ένα θερμός με νερό ή αναψυκτικό.

Απαγορεύεται, όμως να έχουν μαζί τους κινητό τηλέφωνο, υπολογιστικές μηχανές, διορθωτικό, βιβλία, σημειώματα.

Η διάρκεια κάθε εξέτασης ορίζεται σε τρεις ώρες, ενώ κανένας δεν έχει δικαίωμα να αποχωρήσει απο την αίθουσα αν δεν περάσει τουλάχιστον μια ώρα, από τη στιγμή που θα δοθούν τα θέματα.

Στη διάθεση του υπουργείου Παιδείας έχουν τεθεί ταχύπλοα σκάφη του λιμενικού, περιπολικά ακόμη και ελικόπτερα για να σταλούν τα θέματα των εξετάσεων ακόμη και στην πιό απομακρυσμένη περιοχή της χώρας, αν παραστεί ανάγκη.

Παράλληλα, έχουν δοθεί σαφείς οδηγίες για τη διευκόλυνση απο πλευράς αστυνομίας, για την εποπτεία, τον έλεγχο, την επιτήρηση και φρούρηση των εξεταστικών κέντρων-παραρτημάτων, βαθμολογικών κέντρων και κτιριακών εγκαταστάσεων του υπουργείου. Επίσης θα διατεθούν υπηρεσιακά αυτοκίνητα και με συνοδεία αστυνομικών θα μεταφερθούν τα τετράδια των υποψηφίων.

SUPER STAR 89,1 F.M.

Νωρίτερα θα ξεκινήσουν φέτος οι εκπτώσεις στα καταστήματα

Συνέχεια από τη σελ. 1

εμμένει στην απόφασή του για ολόπλευρη στήριξη στις απόψεις που έχουν εκφραστεί έως σήμερα, ενώ παράλληλα, η σχετική ανακοίνωση, ξεκαθαρίζει ότι το ζήτημα, είναι εξαιρετικά σημαντικό για τα συμφέροντα του εμπορικού κόσμου της Παλιάς Πόλης και όχι μόνο.

Μέσα στις επόμενες μέρες, με βάση πάντα τα όσα συμφωνήθηκαν στην συγκεκριμένη συνεδρίαση, το αρμόδιο τμήμα του Εμπορικού Συλλόγου της Ρόδου, αναμένεται να ανακοινώσει και επίσημα την ημερομηνία έναρξης της συγκεκριμένης περιόδου των εκπτώσεων, για το νησί της Ρόδου. Το πιό πιθανό είναι οι εκπτώσεις αυτές να διαρκεσουν από τις 15 Ιουλίου μέχρι και το τέλος Αυγούστου, ημερομηνίες που θα τηρηθούν πάση θυσία, όπως αποφασίστηκε.

- Στο διάστημα, πριν από την έναρξη των εκπτώσεων, αλλά και μετά την λήξη τους, αξίζει να σημεωθεί ότι το αρμόδιο τμήμα της διεύθυνσης εμπορίου, αλλά και η αγορανομία, θα διεξάγει εντατικούς ελέγχους στην αγορά, έτσι ώστε να μην υπάρξει περίπτωση να ξεκινήσουν ενωρίτερα (ή να παραταθούν αντίστοιχα) οι εκπτώσεις, γεγονός που θα δημιουργούσε τεράστιο ζήτημα αθέμιτου ανταγωνισμού στην αγορά του νησιού μας.

ΑΔΙΕΞΟΔΟ στο θέμα του βιολογικού

Συνέχεια από τη σελ. 3

ποιείται ως μέτρο πίεσης.

Οι ίδιοι πάντως, δεσμεύτηκαν εξουσιοδοτώντας τον κοινοτάρχη Καλυθιών κ. Γιάννη Ιατρίδη, να προχωρήσουν την διαδικασία απόδοσης των συγκεκριμένων ποσών, μέσα στις αμέσως επόμενες μέρες. **Μέχρι τότε όμως, όπως δήλωσε χθες το απόγευμα στην «Ροδιακή» ο γενικός διευθυντής της ΔΕΥΑΡ κ. Μανώλης Διακομανώλης, ο βιολογικός δεν πρόκειται να λειτουργήσει!**

Οι εκπρόσωποι των ΟΤΑ, που δεν έκρυψαν την δυσφορία τους για την τροπή που πήρε η συγκεκριμένη υπόθεση, ζήτησαν από τον Δήμαρχο της Ρόδου και πρόεδρο της ΔΕΥΑΡ να διερευνηθούν οι αποφάσεις που πάρθηκαν από τους δήμους και τις κοινότητες σύμφωνα με τις οποίες είχαν παρακρατηθεί ποσά από τον ΔΗΦΟΔΩ για να αποδοθούν στην ΔΕΥΑΡ για την λειτουργία του βιολογικού.

Με την ίδια πρόταση που έκαναν, οι κοινοτάρχες, ζήτησαν επίσης και την άμεση συμμετοχή των υπολοίπων κοινοτήτων του νησιού μας, έτσι ώστε να συνεισφέρουν ανάλογα, για την λειτουργία του μοναδικού βιολογικού που λειτουργεί στο νησί.

Οι προτάσεις αυτές, αναμένεται να εξεταστούν αναλυτικά από τον Δήμαρχο και πρόεδρο της ΔΕΥΑΡ, καθώς επίσης και από το διοικητικό συμβούλιο στην επόμενη συνεδρίαση.

Πάντως, ο κ. Διακομανώλης, μέχρι να σταλούν τα συγκεκριμένα κονδύλια προς την ΔΕΥΑΡ, δεν πρόκειται να επιτρέψει όπως διευκρίνισε, την χρήση του βιολογικού για τους δήμους και τις κοινότητες αυτές, γεγονός που δεν αποκλείεται να προκαλέσει αλυσιδωτές αντιδράσεις από τους εκπροσώπους των συγκεκριμένων ΟΤΑ, αλλά και τεράστια προβλήματα, ειδικά για την χρονική περίοδο που διανύουμε.

Αξίζει να σημειωθεί ότι ο λόγος για την διακοπή της παροχής Υπηρεσιών από τον βιολογικό, προς τους δήμους και τις κοινότητες του νησιού μας, ήταν καθαρά οικονομικός, αφού σύμφωνα με τα επίσημα στοιχεία που ανακοίνωσε η ΔΕΥΑΡ, τα οφειλόμενα ποσά από τους δήμους και τις κοινότητες είναι τα εξής:

Για τον Δήμο Ιαλυσού: **112.277.000 δραχμές.**
Για τον Δήμο Αφάντου: **77.800.000 δραχμές.**
Για τον Δήμο Αρχαγγέλου: **48.843.000 δραχμές.**
Για την κοινότητα Καλυθιών: **78.711.000 δραχμές.**
Για την Κοινότητα Κοσκινού: **47.820.000 δραχμές.**

Οι αρμόδιοι της ΔΕΥΑΡ πάντως, υποστηρίζουν ότι δεν υπάρχει καμμία άλλη εναλλακτική λύση για τα έξοδα του βιολογικού των βοθρολυμάτων, εκτός από την καταβολη των ποσών αυτών **εξ ολοκλήρου**, τα οποία αντιστοιχούν αποκλειστικά και μόνο στα στα λειτουργικά έξοδα.

Τα δικαιολογητικά για το επίδομα πολυτέκνων

Συνέχεια από τη σελ. 1

- Φωτοαντίγραφο της πρώτης σελίδας της φορολογικής δήλωσης του 1996 (για εισοδήματα που αποκτήθηκαν το 1995), στην οποία πιστοποιείται ότι τα συνολικά εισοδήματα δεν υπερέβησαν τα 7 εκ. δρχ.
- Εκκαθαριστικό της Εφορίας για το οικονομικό έτος 1996.
- Δελτία ταυτότητας των δύο συζύγων.
- Χαρτόσημο των 80 δρχ.

Σημειώνεται ότι η ανακοίνωση αφορά και τις πολύτεκνες οικογένειες (άνω των τριών παιδιών), των οποίων το τρίτο παιδί εμπίπτει στα πραναφερθέντα ηλικιακά όρια των τριών έως έξι ετών.

Επίσης έφθασαν από τα κεντρικά του ΟΓΑ οι καταστάσεις όσων παίρνουν για πρώτη φορά επίδομα τρίτου παιδιού, πολύτεκνης μητέρας και ισόβια σύνταξη. Οι συγκεκριμένοι δικαιούχοι -και μόνον αυτοί- θα πρέπει, για να κλείσουν όλες οι εκκρεμότητες και να αρχίσουν να εισπράττουν τα επιδόματά τους, να προσκομίσουν στο Γραφείο του Ανταποκριτή του ΟΓΑ στο Δήμο τα εξής επιπλέον δικαιολογητικά: Αντίγραφο φορολογικής δήλωσης οικονομικού έτους 1996 και εκκαθαριστικό της Εφορίας.

Για κατάθεση των δικαιολογητικών και κάθε πληροφορία, οι δικαιούχοι μπορούν να απευθύνονται στις Ανταποκρίτριες του ΟΓΑ στη Ρόδο κ. Μαρία Γιαννούλη (Γραφείο Δημοτικού Συμβουλίου) και Νίτσα Καραγιάννη (γραφείο Γραμματείας Δημάρχου), μέχρι τις 18 Ιουλίου 1997 και κατά τις εργάσιμες ημέρες και ώρες από 8 έως 11 το πρωϊ.

Ολοκληρώθηκαν τα θερινά μαθήματα που οργάνωσε το Ινστιτούτο Αιγαίου

Συνέχεια από τη σελ. 3

και 10 υπότροφοι του Ινστιτούτου Αιγαίου, ονομαστικά:

- *κ. Armand Skapi, ανώτερος υπάλληλος του Υπουργείου Εξωτερικών της Αλβανίας.*
- *κ. Miodrag Markovic, ανώτερος υπάλληλος του Υπουργείου Ανάπτυξης, Επιστημών και Περιβάλλοντος της Γιουγκοσλαβίας.*
- *κα. Elitza Radoeva από την Βουλγαρία, φοιτήτρια της Νομικής Σχολής Αθηνών.*
- *κα. Natasha Tomic από την Γιουγκοσλαβία, πτυχιούχος Νομικής.*
- *κ. Κωνσταντίνος Ζούμπος, πτυχιούχος Νομικής.*
- *κ. Δημήτριος Τζήμας, πτυχιούχος Νομικής.*
- *κ. Δημήτριος Κιτσιούλης, μεταπτυχιακός φοιτητής Νομικής.*
- *κα. Αικατερίνα Σπηλιοπούλου, υποψήφια διδάκτορας Νομικών.*
- *κα. Παναγιώτα Θεοδωροπούλου, δικηγόρος και*
- *κ. Βασίλειος Μπέης, δικηγόρος Ρόδου.*

Η χορήγηση των υποτροφιών κατέστη δυνατή χάρη στην επιχορήγηση του Ινστιτούτου Αιγαίου από το Υπουργείο Αιγαίου.

*Το Ινστιτούτο Αιγαίου παρέθεσε δεξίωση σε όλους τους φοιτητές και καθηγητές των μαθημάτων αυτών στο Καστέλλο, όπου δόθηκε διάλεξη από τον δρ. κ. Γρηγόριο Τιμαγένη με θέμα "Ελλάδα και Προστασία του Θαλάσσιου Περιβάλλοντος", καθώς και από την δρ. κα. Μαρία Γαβουνέλη με θέμα "Ελλάδα και Δίκαιο της Θάλασσας" και απονεμήθηκαν διπλώματα στους συμμετέχοντες. Στην απονομή διπλωμάτων παρέστησαν ο Αντιδήμαρχος Ρόδου κ. Αντώνιος Αλαβέρας, ο Εισαγγελέας Εφετών κ. Γεώργιος Σάμιτας, ο Πρόεδρος του ΕΒΕΔ κ. Γεώργιος Καραγιάννης, ο τέως Υπουργός

ΦΡΟΝΤΙΣΤΗΡΙΟ ΑΓΓΛΙΚΩΝ ΔΙΑΚΟΜΙΧΑΛΗ ΕΥΤΥΧΙΑ

Εγγραφές πληροφορίες
από 17-6-97 έως 25-6-97
από 6 μ.μ. έως 8 μ.μ.
Γ. Παπανδρέου 9 και Σ. Βέμπο
Τηλ. 28533

VANIK TOURS

ΓΙΑΝΝΗΣ κ' ΣΕΒΑ ΒΑΛΣΑΜΙΔΗ
VANIK σημαίνει ΑΛΗΘΕΙΑ
ΑΚΤΗ ΚΑΝΑΡΗ 17, ΨΑΡΟΠΟΥΛΑ
ΜΕ ΑΝΕΤΟ ΠΑΡΚΙΓΚ-ΚΥΡΙΑΚΕΣ ΑΝΟΙΧΤΑ
Τηλ. 35191, 37621, κιν/τό 094-438898 FAX 29532
Το γραφείο μας πάντα πρώτο σε κρατήσεις ξενοδοχείων εξασφάλισε και σας προσφέρει και για το φετινό καλοκαίρι καταπληκτικές τιμές για τα παρακάτω ξενοδοχεία σε ΠΑΚΕΤΑ (Έκδοση εισιτηρίων Α/Τ) από 1/4-31/10/97

1ον HOTEL ELECTRA A' SUPERIOR
Ερμού Σύνταγμα
Μονόκλινο δρχ. 23.000
Δίκλινο δρχ. 28.000
Τρίκλινο δρχ. 33.000

2ον HOTEL PRESIDENT A' κατηγορίας
Λεωφόρος Κηφισίας
Μονόκλινο δρχ. 8.100
Δίκλινο δρχ. 10.800
Τρίκλινο δρχ. 13.500

3ον HOTEL ARETHOUSA B' SUPERIOR
Σύνταγμα

4ον HOTEL ASTOR B' SUPERIOR
Σύνταγμα
Μονόκλινο δρχ. 11.000
Δίκλινο δρχ. 14.500
Τρίκλινο δρχ. 18.000

5ον HOTEL ZAFOLIA A' SUPERIOR
Λεωφόρος Αλεξάνδρας
Μονόκλινο δρχ. 14.000
Δίκλινο δρχ. 17.500
Τρίκλινο δρχ. 21.000

6ον HOTEL RIVA A' SUPERIOR
Περιοχή HILTON
Μονόκλινο δρχ. 10.500
Δίκλινο δρχ. 13.500
Τρίκλινο δρχ. 17.500

7ον HOTEL ILISSIA B' SUPERIOR
Περιοχή HILTON
Μονόκλινο δρχ. 12.000
Δίκλινο δρχ. 17.500
Τρίκλινο δρχ. 23.000

8ον ΤΗΛΟΣ, ΜΥΚΟΝΟΣ, ΣΑΝΤΟΡΙΝΗ
Πολύ σύντομα

9ον HOTEL MANDRINO B' κατηγορίας
Θεσσαλονίκη Κέντρο
Μονόκλινο δρχ. 11.500
Δίκλινο δρχ. 14.500
Τρίκλινο δρχ. 17.500

10ον HOTEL PHILIPPION A' SUPERIOR
Θεσσαλονίκη
Μονόκλινο δρχ. 17.000
Δίκλινο δρχ. 18.500
Τρίκλινο δρχ. 23.500

● Τα παραπάνω ξενοδοχεία διαθέτουν T.V. σε όλα τα δωμάτια
● Στις πιο πάνω τιμές συμπεριλαμβάνεται πρωινό σε μπουφέ
● Ακόμη σε μας θα βρείτε αεροπορικά και ατμοπλοϊκά εισιτήρια όλων των εταιριών.

COVENTRY UNIVERSITY

Σπουδάστε σε ένα από τα καλύτερα και μεγαλύτερα Πανεπιστημιακά τμήματα της Αγγλίας. Παρέχουμε υπεύθυνη ενημέρωση και ουσιαστική βοήθεια (οδηγός σπουδών, αιτήσεις κλπ.) για την εισαγωγή στο Coventry University, UK, σε προπαρασκευαστικό, πτυχιακό και μεταπτυχιακό επίπεδο και κυρίως για ειδικότητες εφαρμοσμένων επιστημών - τεχνολογίας και διοίκησης επιχειρήσεων (management).

Πληροφορίες: Βόλας Σταύρος
BEng, MSc, PgC, Env. Auditor
Επίσημος αντιπρόσωπος του School of Engineering, Coventry University.
Τηλ.: 0241-94993 / 96670 / 91275 mobile: 094-582819 Fax: 0241-96670.
e-mail: volas@hol.gr

ΝΕΑ ΔΡΟΜΟΛΟΓΙΑ
G. A. FERRIES

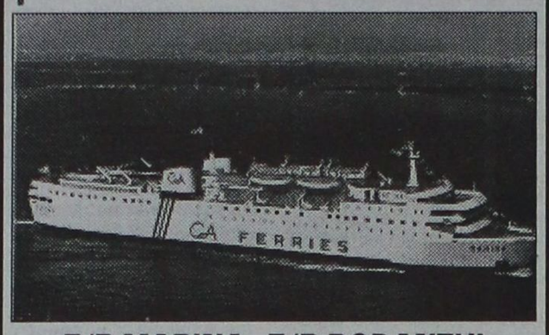

F/B MARINA–F/B RODANTHI

ΟΙ ΔΥΟ ΠΑΝΕΜΟΡΦΕΣ ΤΗΣ G.A. FERRIES ΤΩΡΑ ΑΝΑΧΩΡΟΥΝ ΚΑΘΕ ΜΕΡΑ ΕΝΑΛΛΑΞ ΑΠΟ ΡΟΔΟ 16.00 ΚΑΤ' ΕΥΘΕΙΑΝ ΓΙΑ ΚΩ-ΚΑΛΥΜΝΟ-ΠΕΙΡΑΙΑ

Αναχωρήσεις από ΡΟΔΟ:

● Κάθε Δευτέρα-Τρίτη-Τετάρτη-Πέμπτη 16.00
Για: ΚΩ-ΚΑΛΥΜΝΟ-ΠΕΙΡΑΙΑ

● Κάθε Παρασκευή-Σάββατο -Κυριακή
Για: ΚΩ-ΚΑΛΥΜΝΟ-ΛΕΡΟ-ΠΑΤΜΟ-ΠΕΙΡΑΙΑ

● Ανεκτέλεστα δρομολόγια:
Σάββατο 14/6 και Κυριακή 15/6 λόγω κρουαζιέρας

● Έκτακτα δρομολόγια:
Δευτέρα 16/6 και Τρίτη 17/6 από Ρόδο 16.00
Για: ΚΩ-ΚΑΛΥΜΝΟ-ΛΕΡΟ-ΠΑΤΜΟ-ΠΕΙΡΑΙΑ

Ενημερωθείτε για τις ειδικές εκπτώσεις που έχουμε και τα πακέτα με ξενοδοχεία εισιτήρια. Πληροφορίες στον ταξιδιωτικό σας πράκτορα

ΚΑΙ ΣΤΟ ΚΕΝΤΡΙΚΟ ΠΡΑΚΤΟΡΕΙΟ G.A. FERRIES

KYDON TRAVEL

- ΕΘΕΛ. ΔΩΔ/ΣΩΝ 14, ΤΗΛ: 23000-27900, FAX: 32741
- ΑΚΤΗ ΣΑΧΤΟΥΡΗ 8, ΤΗΛ: 27722, FAX: 24265

Σελίδες Ιστορίας...

ΓΡΑΦΕΙ Ο ΚΩΣΤΑΣ ΤΣΑΛΑΧΟΥΡΗΣ

Ενα φοβερό ντοκουμέντο γραμμένο από τον τελευταίο πρόξενο της Ελλάδος στη Ρόδο Γ. Α. Χριστοδούλου, λύνει πολλά πράγματα για την πρόσφατη ιστορία του τόπου μας. Ο Γεώργιος-Κυριάκος Χριστοδούλου του Αλεξάνδρου, έφτασε στη Ρόδο στις 14 Νοεμβρίου 1939 και παρέμεινε στη θέση του μέχρι τις 27 Νοεμβρίου 1940, δηλαδή ένα μήνα ακριβώς μετά την κήρυξη του ελληνοϊταλικού πολέμου. Τα κλειδιά του Προξενείου τα παρέδωσε στο φύλακα Φώτη Φαρμακίδη από τη Σύμη που έκανε και χρέη κλητήρα γιατί ο διορισμένος από το ελληνικό Δημόσιο κλητήρας Γ. Σουσούδης, λόγω γήρατος, δεν μπορούσε να ανταπεξέλθει στις ανάγκες του Προξενείου και επιπλέον διέμενε μακριά του Νιοχωριού. Το πρωί, στις 28 Οκτωβρίου 1940, βρίσκονταν στο Προξενείο ο πρόξενος και η σύζυγός του, ένας γραφέας και ο Φώτης Φαρμακίδης με τη σύζυγό του, που παραμένουν αποκλεισμένοι στο κτίριο. Τελικά με την αναχώρηση του προξένου ο Φαρμακίδης παίρνει και το ένα κλειδί του χρηματοκιβωτίου.

Ο πρόξενος Χριστοδούλου ως α' γραμματέας και διευθύνων του γενικού Προξενείου Κωνσταντινουπόλεως, διέσωσε το 1935 το αρχείο του αποθανόντος Πατριάρχου Κωνσταντινουπόλεως Φώτιου Β', στο οποίο περιέχονταν πολλά σημαντικά έγγραφα για το Εκκλησιαστικό ζήτημα της Δωδεκανήσου. Ο φάκελος αυτός έφτασε στην Αθήνα στις 18 Μαρτίου 1940.

Μιχ. Αλμυρός, έμπιστος, προσενεγκών υπηρεσίας εις την προξενικήν Αρχή!..

Με το έγγραφο που προαναφέραμε ο Χριστοδούλου μας αποκαλύπτει μια από τις πιο σοβαρές πηγές των ελληνικών υπηρεσιών, που δεν ήταν άλλη από το γραμματέα της Ιεράς Μητροπόλεως Ρόδου Μιχαήλ Αλμυρό, τον οποίο απαθανατίζει «ομογενή, έμπιστον και προσενεγκών επί σειράν ετών υπηρεσίας εις την προξενικήν αρχήν» και ζητά επιμόνως «την απονομή ηθικής αμοιβής και αν δοθεί σε άλλους και υλική»!..

Είναι από τις ελάχιστες φορές που η ελληνική προξενική που έδρευε στη Ρόδο, αποκαλύπτει μια σοβαρή πηγή του και μάλιστα ένα άνθρωπο σεμνό, αφοσιωμένο πατριώτη, αξιωμένο καλοκάγαθο.

Στο ίδιο έγγραφο ο Χριστοδούλου, αναφέρεται με διθυράμβους στους αδελφούς Τηλιακούς και για πρώτη φορά αποκαλύπτεται ότι μέσω αυτών και άλλων εμπίστων διετίθεντο τα κονδύλια για την εκπαίδευση στην Κάλυμνο και ιδιαίτερα πώς πληρώνονταν οι δάσκαλοι του νησιού.

Η ΑΦΙΞΗ ΠΛΑΣΤΗΡΑ

Το έναυσμα για τη γραφή του πιο κάτω κειμένου ήταν ένα βιογραφικό σημείωμα του βουλευτού των Σποράδων στην τουρκική Βουλή Θεόδωρου Κωνσταντινίδη που είχε την ευγενή καλοσύνη να μας παραχωρήσει ο υιός του, σεβαστός συμπολίτης μας κ. Αθηναγόρας Κωνσταντινίδης κατά την τελευταίαν επίσκεψή μας στην αγαπημένη γενέτειρα. Το σημείωμα έγραφε τα της παραμονής του Νικολάου Πλαστήρα στη Ρόδο μετά το αποτυχόν κίνημα στις 5 Μαρτίου 1933, τα της συναντήσεως στο ξενοδοχείο "Ρετζίνα" Θ. Κωνσταντινίδη-Πλαστήρα και της μεταβάσεως του τελευταίου στην Αρνίθα τότε, ύστερα από ειδική άδεια που έδωσε ο Μάριο Λάγκο, και την νέα επίσκεψη του "Μαύρου καβαλάρη" στο χωριό το 1951.

Πραγματικά την Αρνίθα ο Νικόλαος Πλαστήρας την επισκέφθηκε για δεύτερη φορά στις 22 Αυγούστου 1951 και ώρα 2.30 μ.μ. όχι, όμως, ως πρωθυπουργός αλλά ως αρχηγός του κόμματος της ΕΠΕΚ κατά τη διάρκεια προεκλογικής περιόδου. Αξιοσημείωτο γεγονός για την άφιξη του Νικολάου Πλαστήρα είναι τα μέτρα που ελήφθησαν κατά τη διάρκεια της παραμονής του στο νησί και πώς "φακελώθηκαν " τα πάντα. Ολα είναι ακόμη νωπά λόγω του εμφύλιου και των μέτρων που διατηρούνταν, όταν την εποχή αυτή κάνει την εμφάνισή του ο "Ελληνικός Συναγερμός" του Αλέξανδρου Παπάγου. Από τα ψυχρά έγγραφα που καταγράφουν την ιστορία και που είχε την καλοσύνη να μας παραχωρήσει ο φίλος γιατρός κ. Αντώνιος Μαλλης, ο ερευνητής έχει μπροστά του γεγονότα πρωτοφανή και η απόσταση του χρόνου είναι μικρή για συμπεράσματα...

Οταν ο Πλαστήρας περιόδευε τη χώρα και βρισκόταν στη Ρόδο, την ίδιες μέρες επισκεπτόταν τα Δωδεκάνησα, επιβαίνων γιώτ ο Αμερικανός πρεσβευτής στην Αθήνα Τζων Πιουριφόϋ. Είναι ο πιο γνωστός "τοποτηρητής" των Αμερικανών στην Ελλάδα μετά την αναχώρηση του στρατηγού Βαν Φλητ, γνωστός με το κουρεμένο μαλλί α λα αμερικαίν, το κοντό πουκαμισάκι και τα χέρια στην τσέπη-ειδικά όταν συνομιλούσε με τους βασιλείς. Κανένας δεν ήξερε το λόγο της επισκέψεώς του αυτής ούτε και το ακριβές δρομολόγιο του γιώτ που ανήκε στο ναύαρχο Γκας. Ο διοικητής Χωροφυλακής Ρόδου με επείγον έγγραφό του ειδοποιεί το γραφείο του γενικού διοικητή Δωδεκανήσου ότι "κατά θετικάς πληροφορίας μας απόψε νύκτα αφικνείται ενταύθα ο Πιουριφόϋ".

Το... "απόψε νύκτα!"... μεταφράζεται σε 1η Σεπτεμβρίου 1951 και κοινοποιείται στο Τμήμα Ασφαλείας Ρόδου και το Α' Αστυνομικό Τμήμα Ρόδου, "ίνα λάβωσι εξαιρετικά μέτρα ασφαλείας και τάξεως τόσον κατά την διαμονήν εν τω ξενοδοχείω των Ρόδων, όσον και κατά τας διαδρομάς του εν τη πόλει". Επίσης κοινοποιείται στην Υποδιοίκηση Χωροφυλακής Ρόδου και το Γεννάδι, "διά τον αυτόν ως άνω σκοπόν" , στα Β' και Γ' Αστυνομικά Τμήματα Ρόδου (στον Αγιο Ιωάννη και στην πλατεία Μεγάλου Αλεξάνδρου, αντίστοιχα) "προς γνώσιν και συμμόρφωσιν". Το γιατί στο Γεννάδι και για ποιό σκοπό πήγε ο Πιουροφόϋ μέχρι εκεί δεν μας είναι γνωστό. Υπάρχει, όμως, εξήγηση για όλα αυτά. Η Αστυνομία Ρόδου ήταν ενενημέρωτη για μιά άλλη άφιξη Αμερικανού πρεσβευτή λίγους μήνες πριν. Ο πρεσβευτής των ΗΠΑ στο Κάιρο, έφτασε στη Ρόδο στις 3 Νοεμβρίου 1950 και η αστυνομία έμαθε τα της αφίξεώς του από τις στήλες της εφημερίδας "Πρόοδος" μάλιστα δε όταν έφτασαν στο αεροδρόμιο οι επίσημοι, είχαν περάσει 15-20' και ήδη είχαν αναχωρήσει.

Στην έκθεσή του ο ταγματάρχης Χωροφυλακής Ζαχαρίας Κόλλιας, "περί των σημειωθεισών παραλείψεων εις τον Αερολιμένα Μαριτσών " επιρρίπτει τις ευθύνες στη Γενική Διοίκηση Δωδεκανήσου η οποία δεν ειδοποίησε σχετικά και θέτει επι τη... ευκαιρία το ζήτημα των μέσων κινήσεως που διαθέτει η υπηρεσία για τη συνοδεία υψηλών προσώπων.

Τα δρακόντεια μέτρα και πώς «φακελώθηκαν» τα πάντα...

Γράφει: "...Ως γνωστόν τα ¨οργανά μας άτινα επιφορτίζονται με την συνοδείαν υψηλών προσώπων, κινούνται διά των αυτοκινήτων της Υπηρεσίας ων η ταχύτης είναι μικρά και δεν δύναται να παρακολουθήσωσι τας πολυτελείς κούρσας, εφ' ων επιβαίνουσιν οι συνοδευόμενοι. Περί τούτου έχω ιδίαν αντίληψιν. Είναι τόση η διαφορά της ταχύτητος των οχημάτων, ώστε εκ παρατηρήσεων ας έκαμα, διεπίστωσα ότι όταν π.χ. η εκκίνησις της συνοδείας γίνεται εκ του αεροδρομίου Μαριτσών, όταν τα αυτοκίνητα της Υπηρεσίας της Χωροφυλακής φθάνωσιν εις την διασταύρωσιν της Κρεμαστής, οι κούρσες πολυτελείας των συνοδευομένων ευρίσκονται εις τας γνωστάς στροφάς προς Ψαροπούλαν και ούτω ουσιαστικώς δεν υπάρχει συνοδεία Ασφαλείας Υψηλών προσώπων. Επειδή ενταύθα αφικνούνται πάσης φύσεως Υψηλά πρόσωπα αι δε περιστάσεις τας οποίας διερχόμεθα είναι αρκετά κρίσιμοι, φρονώ ότι δέον να καταβληθή προσπάθεια να εφοδιασθή η διοίκησις διά δύο τζιπ... κ.λπ, κ.λπ."

Για την Ιστορία ο Τζων Πιουριφόϋ δεν ήταν η πρώτη φορά που ερχόταν στη Ρόδο. Τον Απρίλιο του ίδιου χρόνου συνοδεύει τον πρωθυπουργό Σοφοκλή Βενιζέλο στην περιοδεία του στην πρωτεύουσα των Δωδεκανήσων με το Γεώργιο Μαύρο, υπουργό Οικονομικών και Ιωάννη Πολίτη, υπουργό των Εξωτερικών. Συνδυασμός απόλυτος, για την επιτόπιο εξέταση του ζητήματος της εγκαταστάσεως την "Φωνής της Αμερικής" στον εμπορικό λιμένα της Ρόδου και γιατί όχι τη δημιουργία χερσαίων εγκαταστάσεων για το σκοπό αυτό. Ο ψυχρός πόλεμος, τα πάθη, το Σιδηρούν παραπέτασμα, η Κορέα...χρειάζονται τέτοιες θέσεις. Η παρουσία του Πιουριφόϋ γίνεται έντονη το βράδυ 28 Απριλίου στη δεξίωση που δίνεται προς τιμή των επισήμων στο ξενοδοχείο των Ρόδων...

Ο στρατηγός Νικόλαος Πλαστήρας έφτασε αεροπορικώς στη Ρόδο στις 22 Αυγούστου 1951 στις 10 το πρωί. Το αυτοκίνητο που παρέλαβε τον πρώην πρωθυπουργό ακολούθησε τη διαδρομή από το αεροδρόμιο των Μαριτών μέχρι Ψίνθου για να αρχίσει την περιοδεία του στα χωριά. Του αυτοκινήτου του Πλαστήρα προηγούνταν αστυνομικό αυτοκίνητο όπου επέβαινε ο διοικητής Ασφαλείας μοίραρχος Σκορδέλλης και πέντε χωροφύλακες και ακολουθούσε αυτοκίνητο της Χωροφυλακής που επέβαινε ο διοικητής Διοικήσεως αντισυνταγματάρχης Αργ. Μπατσαλιάς. Ακολουθούσαν ταξί, ιδιωτικά και φορτηγά με κόσμο που μετέσχε της υποδοχής και σε απόσταση 300 μέτρων εκλειναν την πομπή ως τιμητική φρουρά 100 ποδηλατιστές που σε κάποιο σημείο της περιοδείας δεν συνέχισαν και επέστρεψαν στην πόλη. Τα ποδήλατα τα παραχώρησε γνωστός καταστηματάρχης της Ρόδου που διατηρούσε καταστήματα ενοικιάσεως δικύκλων στην οδό αντιβασιλέως Δαμασκηνού και στην πλατεία Κύπρου. Η διαδρομή που ακολούθησε ο αρχηγός της ΕΠΕΚ ήταν Μαριτσά (10.10 π.μ.). Ψινθος (10.40), Αφάντου (11.00)., Αρχάγγελος (11.30), Μαλώνα (11.50), Μάσσαρι (12.05), Κάλαθος (12.25), Λίνδος (12.40), Πυλώνα (13.00), Λάρδος (13.10), Γεννάδι (13.40), Βάτι (14.10) δεξιώσεις και Αρνίθα στις 14.10 όπου έμεινε μέχρι τις 4 το απόγευμα.

Στη συνέχεια ακολουθήθηκε η διαδρομή Μονόλιθος (16.25), Σιάννα (16.40), Αγιος Ισίδωρος (17.10) , Εμπωνα (17.40), Σάλακος (18.10), Καλαβάρδα (18.30), Φάνες (18.50), Σορωνή (19.10), Παραδείσι (19.50) και Κρεμαστή (20.10). Εκεί ο Πλαστήρας παρακολούθησε τον πανηγυρικό Εσπερινό και στις 9. 20 μίλησε στο πλήθος από τον εξώστη της οικίας του φαρμακοποιού Γιαννουκά που απείχε 500 μέτρα από την πανήγυρη.

Ο Πλαστήρας μίλησε στο "Ακταίον" προς το ροδιακό λαό στη μία το μεσημέρι της επομένης. Εκεί ελήφθησαν εξαιρετικά μέτρα ασφαλείας. Κυριολεκτικά η περιοχή αστυνομοκρατούνταν και ήταν αδύνατο να συμβεί τίποτε που να διαταράξει την τάξη. Συγκεκριμένα βρίσκονταν σε διατεταγμένη υπηρεσία 6 αξιωματικοί, 15 υπαξιωματικοί και 68 χωροφύλακες, εκτός από τους άντρες της Ασφάλειας «που έλαβαν τα προσήκοντα μέτρα κατά τον χρόνον της ομιλίας διασπαρέντες καθ' ομάδας εντός του πλήθους προς πρόληψιν οιασδήποτε παρανόμου ενεργείας». Ταυτόχρονα ένας αξιωματικός και πέντε άντρες εξασφάλιζαν το

Η άφιξη του Αμερικανού Πιουριφόϋ και η "Φωνή της Αμερικής"

εκλογικό κέντρο των Φιλελευθέρων που βρισκόταν ακριβώς πίσω από το "Ακταίον". Το πρωινό καταναλώθηκε σε περιοδεία στα Κοσκινού (10.20 π.μ.), Καλυθιές (11.00), Τριάντα μέσω Καντιλλί (1145). Ο Πλαστήρας επέστρεψε αεροπορικώς στην Αθήνα στις 3.20 το απόγευμα.

Στις εκλογές που έλαβαν χώραν στις 9 Σεπτεμβρίου 1951 κέρδισε ο Ελληνικός Συναγερμός.

Η άφιξη του Μαύρου καβαλάρη Νικολάου Πλαστήρα στη Ρόδο...

Στα Δωδεκάνησα υπερίσχυσε η ΕΠΕΚ, με δεύτερο το κόμμα των Φιλελευθέρων , τρίτο τον Ελληνικό Συναγερμό και ακολούθησαν η Ενιαία Δημοκρατική Αριστερά και το Λαϊκό κόμμα. Βουλευτές εξελέγησαν οι Ζίγδης Ιωάννης, Ζαννής Εμμανουήλ (ΕΠΕΚ), Κωτιάδης Στυλιανός (Φιλελευθέρων) και Μαυρής Νικόλαος (Ελληνικού Συναγερμού).

Αύριο το 2ο μέρος

Stella Beauty

DIBI CENTER

Και τώρα μπορείτε να λάμψετε το Καλοκαίρι, μ' ένα υπέροχο, νέο, σφιχτό κορμί.

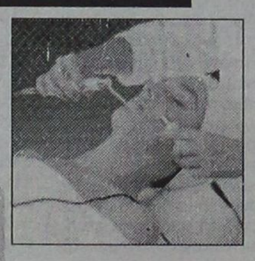

Επωφεληθείτε του χρόνου που έχετε μπροστά σας μέχρι το Καλοκαίρι, ώστε να φτάσετε στο επιθυμητό σας βάρος και εμείς θα σας κάνουμε ΔΩΡΟ το 20% της αξίας του προγράμματός σας

Μόνο εμείς μπορούμε να σας προσφέρουμε την εμφάνιση που πάντα ονειρεύεστε.

Εγγύηση: Η εικοσαετή μας πείρα, η συνεχής ενημέρωση σε επιστημονικά συνέδρια και η πιο σύγχρονη ηλεκτρονική τεχνολογία, της μεγαλύτερης αλυσίδας κέντρων αισθητικής της Ευρώπης, των Dibi Centers

ΠΑΝΤΑ ΠΡΩΤΟΙ ΚΑΙ... ΜΕ ΔΙΑΦΟΡΑ

ΥΠΕΥΘΥΝΗ ΑΙΣΘΗΤΙΚΟΣ:
Στέλλα Χατζησάββα ● Μιχ. Πετρίδη 49, Τηλ: 30469 - 73590

Κινητά τηλέφωνα...
...για κάθε ανάγκη

PANAFON
ΤΟ ΠΑΝ ΣΤΗΝ ΕΠΙΚΟΙΝΩΝΙΑ

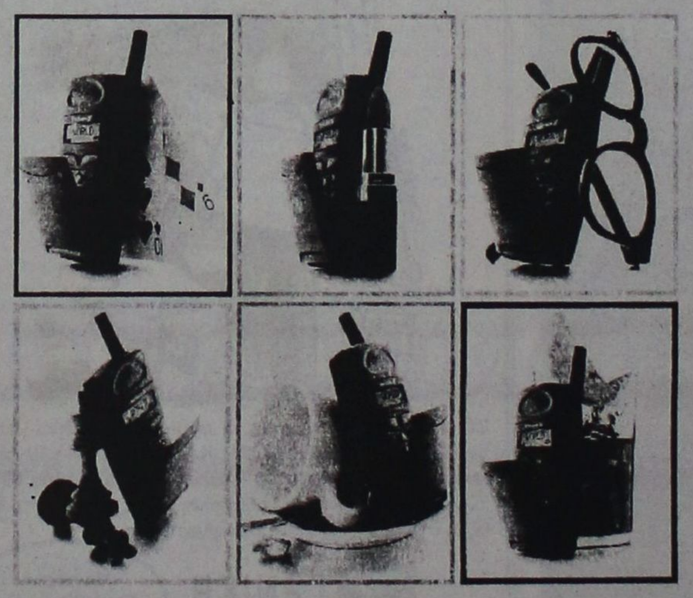

Κινητά		Τιμή
Panasonic G500	μονο	1.000
Ericsson 318	μονο	1.000
Nokia 2110i	μονο	1.000
Νοκια 8110	απο	7.500
Ericsson 688	απο	19.500
Ericsson 788	απο.	45.800

οι τιμές περιλαμβάνουν φπα

Τιμές Περιλαμβάνουν
Κινητό τηλέφωνο
Μπαταρία Ενυσχημένη
Φορτιστή Επιτραπέζιο
Κλιπ ζώνης
Δωρεάν Σύνδεση PANAFON

Σύνδεση με Economy, Classic η Executive

Astro Design (c) 6-97

μόνο απο την εταιρεία
ASTRO Computers

Για περισσότερες Πληροφορίες
Λίνδου 107, Ρόδος - Τηλ. 35835
Ανοιχτά καθημερινά
Δευτέρα - Παρασκευή 9.00 εως 5.00 μμ
Σάββατο 9.00 εως 1.00 μμ

Q-Phone Cellular Services

ΕΤΟΙΜΟΠΑΡΑΔΟΤΑ
ΦΩΤΕΙΝΑ MENU
ΣΥΝΟΔΕΥΟΝΤΕ ΜΕ ΕΙΔΙΚΟ
ΦΗΣΦΟΡΙΖΟΝ ΜΑΡΚΑΔΟΡΟ



ΓΙΝΟΝΤΑΙ ΑΝΑΡΠΑΣΤΑ
ΠΑΡΑΔΟΣΗ ΣΤΟ ΚΑΤΑΣΤΗΜΑ ΣΑΣ
Παραγγ:Τηλ/fax: 78.485-ΡΟΔΟΣ

Ζορπίδης
ΤΟΥΡΙΣΤΙΚΟΣ ΟΡΓΑΝΙΣΜΟΣ
ΡΟΔΟΣ: ΜΑΚΑΡΙΟΥ 31 • ΤΗΛ.: (0241) 20625, 30054

Το καλοκαίρι άρχισε...
Κι εμείς αρχίσαμε
τις ΠΡΟΣΦΟΡΕΣ!!!

ΑΕΡΟΠΟΡΙΚΕΣ ΕΚΔΡΟΜΕΣ

	ΕΚΔΡΟΜΗ	ΔΙΑΡΚΕΙΑ
1.	ΣΚΑΝΔΙΝΑΒΙΚΕΣ ΠΡΩΤΕΥΟΥΣΕΣ	9 ΗΜ.
2.	ΣΚΑΝΔΙΝΑΒΙΚΟ ΠΑΝΟΡΑΜΑ	7 ΗΜ.
3.	ΜΕΞΙΚΟ/ΒΡΑΖΙΛΙΑ/ΑΜΕΡΙΚΗ	
4.	ΙΣΠΑΝΙΑ-ΠΟΡΤΟΓΑΛΙΑ	7 ΗΜ.
5.	ΚΛΑΣΙΚΗ ΙΣΠΑΝΙΑ	7 ΞΜ.
6.	ΜΑΔΡΙΤΗ-ΑΝΔΑΛΟΥΣΙΑ	7 ΗΜ.
7.	ΚΕΝΤΡΙΚΗ ΕΥΡΩΠΗ	8 ΗΜ.
8.	ΙΣΤΟΡΙΚΕΣ ΑΝΑΜΝΗΣΕΙΣ	8 ΗΜ.
9.	ΑΓΓΛΙΑ-ΣΚΩΤΙΑ	7 ΗΜ.
10.	ΛΟΝΔΙΝΟ	7 ΗΜ.
11.	ΛΟΝΔΙΝΟ-ΠΑΡΙΣΙ	7 ΗΜ.
12.	ΠΑΡΙΣΙ	7 ΗΜ.
13.	ΠΑΡΙΣΙ	5 ΗΜ.
14.	ΠΑΡΙΣΙ-EURODISNEY	7 ΗΜ.
15.	ΠΑΡΙΣΙ-ΚΥΑΝΗ ΑΚΤΗ	8 ΗΜ.
16.	ΠΑΡΙΣΙ-ΒΡΥΞΕΛΛΕΣ	8 ΗΜ.
17.	ΕΛΒΕΤΙΑ-ΑΥΣΤΡΙΑ-ΙΤΑΛΙΑ	8 ΗΜ.
18.	ΙΤΑΛΙΑ-ΓΑΛΛΙΚΗ ΡΙΒΙΕΡΑ	8 ΗΜ.
19.	ΚΛΑΣΙΚΗ ΙΤΑΛΙΑ	8 ΗΜ.
20.	ΜΑΛΤΑ	4,6 & 8 ΗΜ.
21.	ΑΥΤΟΚΡΑΤΟΡΙΚΟ ΜΑΡΟΚΟ	7 ΗΜ.
22.	ΠΑΝΟΡΑΜΑ ΤΥΝΗΣΙΑΣ	8 ΗΜ.
23.	ΑΙΓΥΠΤΟΣ-ΚΡΟΥΑΖΙΕΡΑ ΣΤΟ ΝΕΙΛΟ	8 ΗΜ.
24.	ΚΥΠΡΟΣ-ΑΙΓΥΠΤΟΣ-ΑΓΙΟΙ ΤΟΠΟΙ	8 ΗΜ.
25.	ΚΥΠΡΟΣ (ΔΙΑΚΟΠΕΣ)	8 ΗΜ.

ΟΔΙΚΕΣ ΕΚΔΡΟΜΕΣ

	ΕΚΔΡΟΜΗ	ΔΙΑΡΚΕΙΑ
1.	ΣΚΑΝΔΙΝΑΒΙΑ-ΒΟΡΕΙΑ ΕΥΡΩΠΗ	17 ΗΜ.
2.	ΙΣΠΑΝΙΑ-ΓΑΛΛΙΑ-ΙΤΑΛΙΑ	13 ΗΜ.
3.	ΚΕΝΤΡΙΚΗ ΕΥΡΩΠΗ	12 ΗΜ.
4.	ΑΨΒΟΥΡΓΟΙ-ΒΑΥΑΡΙΑ	11 ΗΜ.
5.	ΠΑΡΙΣΙ-ΝΙΚΑΙΑ	11 ΗΜ.
6.	ΚΥΑΝΗ ΑΚΤΗ-ΚΟΡΣΙΚΗ	10 ΗΜ.
7.	ΠΑΝΟΡΑΜΑ ΕΛΒΕΤΙΑΣ	10 ΗΜ.

ΔΙΑΚΟΠΕΣ ΣΤΗΝ ΕΛΛΑΔΑ

	ΕΚΔΡΟΜΗ	ΔΙΑΡΚΕΙΑ
1.	ΚΡΗΤΗ (ΑΕΡΟΠΟΡΙΚΩΣ)	8 ΗΜ.
2.	ΡΟΔΟΣ (ΑΕΡΟΠΟΡΙΚΩΣ)	8 ΗΜ.
3.	ΣΑΝΤΟΡΙΝΗ (ΑΕΡΟΠΟΡΙΚΩΣ)	7 ΗΜ.
4.	ΚΩΣ (ΑΕΡΟΠΟΡΙΚΩΣ)	8 ΗΜ.
5.	ΚΕΡΚΥΡΑ (ΑΕΡΟΠΟΡΙΚΩΣ)	8 ΗΜ.
1.	ΚΡΗΤΗ	9 ΗΜ.
2.	ΡΟΔΟΣ	10 ΗΜ.
3.	ΣΑΝΤΟΡΙΝΗ	8 ΗΜ.
4.	ΙΟΣ	8 ΗΜ.
5	ΠΑΡΟΣ	8 ΗΜ.
6.	ΣΥΡΟΣ	8 ΗΜ.
7.	ΠΑΤΜΟΣ ΣΑΜΟΣ	9 ΗΜ.
8.	ΜΗΛΟΣ	8 ΗΜ.
9.	ΣΠΕΤΣΕΣ	7 ΗΜ.
10.	ΠΟΡΤΟ ΧΕΛΙ	7 ΗΜ.

Το καλοκαίρι είναι εποχή ξενοιασιάς, διασκέδασης, απόλαυσης.
Ταξιδέψτε μαζί μας και ζείστε μια ανεπανάληπτη εμπειρία.
Διαθέτουμε τις καλύτερες τιμές σε ξενοδοχεία
ΤΑΞΙΔΕΨΤΕ ΣΙΓΟΥΡΑ-ΑΝΕΤΑ-ΓΡΗΓΟΡΑ
ΠΛΗΡΟΦΟΡΙΕΣ Μακαρίου 31 τηλ.: 20625-30054 FAX 26745

ΑΠΟΘΗΚΗ ΚΕΡΑΜΙΚΩΝ
Μαρινάκου Λία
ΛΕΙΨΩΝ 8 - ΑΝΑΛΗΨΗ
85 100 - ΡΟΔΟΣ
ΤΗΛ. (0241) - 39697, 094 623967
Αγαπητοί συνεργάτες,
σας πληροφορούμε ότι ανοίξαμε τώρα
και στην Ρόδο,
την γνωστή σε όλους πλέον
ΑΠΟΘΗΚΗ ΚΕΡΑΜΙΚΩΝ,
"ΜΑΡΙΝΑΚΟΥ".
Σας προσκαλούμε να δείτε και από κοντά,
την μεγάλη, αλλά και ποιοτική συλλογή
κεραμικών, δική μας κατασκευής,
στις ασυναγώνιστα
χαμηλές τιμές μας, χονδρικής.
Σας ευχόμαστε Καλές δουλειές!

Δ·Α·Ν·Ε· SEA LINE
ΔΩΔΕΚΑΝΗΣΙΑΚΗ ΑΝΩΝΥΜΗ ΝΑΥΤΙΛΙΑΚΗ ΕΤΑΙΡΙΑ

Μ.Α.Ε:12158/06/Β/86/12

ΙΣΟΛΟΓΙΣΜΟΣ 31ης ΔΕΚΕΜΒΡΙΟΥ 1996 - 17η ΕΤΑΙΡΙΚΗ ΧΡΗΣΗ (1 ΙΑΝΟΥΑΡΙΟΥ - 31 ΔΕΚΕΜΒΡΙΟΥ 1996)

ΕΝΕΡΓΗΤΙΚΟ	Ποσά κλειομένης χρήσεως 1996			Ποσά προηγουμένης χρήσεως 1995		
Β. ΕΞΟΔΑ ΕΓΚΑΤΑΣΤΑΣΕΩΣ	Αξία Κτήσεως	Αποσβέσεις	Αναπ. Αξία	Αξία Κτήσεως	Αποσβέσεις	Αναπ. Αξία
4. Λοιπά έξοδα εγκαταστάσεως	1.104.428.288	440.032.868	664.395.420	1.093.191.228	232.553.614	860.637.614
Γ. ΠΑΓΙΟ ΕΝΕΡΓΗΤΙΚΟ						
II. Ενσώματες ακινητοποιήσεις:						
1. Γήπεδα - Οικόπεδα	224.488.244	--------	224.488.244	67.100.000	--------	67.100.000
3. Κτίρια	487.337.489	9.445.962	477.891.527	75.203.294	9.445.962	65.757.332
5. Μεταφορικά Μέσα						
α. Πλωτά μέσα	10.785.271.180	1.915.091.345	8.870.179.835	10.458.216.627	1.676.323.531	8.781.893.096
β. Λοιπά μεταφορικά μέσα	7.197.444	1.046.544	6.150.900	7.197.444	1.046.544	6.150.900
	10.792.468.624	1.916.137.889	8.876.330.735	10.465.414.071	1.677.370.075	8.788.043.996
6. Επιπλα και λοιπός Εξοπλισμός	515.868.124	137.984.330	377.883.794	469.718.998	137.984.330	331.734.668
7. Ακινητοποιήσ. υπό εκτέλ. και προκατ.	16.031.214	--------	16.031.214	432.313.532	--------	432.313.532
7α. Προκαταβολές για αγορά πλοίου	1.884.932.028	--------	1.884.932.028	27.282.028	--------	27.282.028
Σύνολο Ακινητοποιήσεων (ΓΙΙ)	13.921.125.723	2.063.568.181	11.857.557.542	11.537.031.923	1.824.800.367	9.712.231.556
III. Συμμετοχές και άλλες μακροπρόθεσμες χρηματοοικονομικές απαιτήσεις:						
1. Συμμετοχές σε συνδεμένες επιχειρήσεις			69.588			69.588
1α. Συμμετοχές σε συγγενείς επιχειρήσεις			517.540.000			494.640.000
7. Λοιπές Μακροπρόθεσμες Απαιτήσεις			24.386.074			26.529.374
			541.995.662			521.238.962
Σύνολο Παγίου Ενεργητικού (ΓΙΙ+ΓΙΙΙ)			12.399.553.204			10.233.470.518
Δ. ΚΥΚΛΟΦΟΡΟΥΝ ΕΝΕΡΓΗΤΙΚΟ						
I. Αποθέματα:						
4. Αναλώσιμα υλικά - Ανταλλακτικά			235.169.930			189.313.718
5. Προκαταβολές για αγορές αποθεμάτων			30.791.462			16.428.141
			265.961.392			205.741.859
II. Απαιτήσεις:						
1. Πελάτες (Πρακτορεία)			388.485.451			548.532.771
2. Γραμμάτια Εισπρακτέα			11.300.000			--------
3α. Επιταγές εισπρακτέες						
-Χαρτοφυλακίου	263.410.454			883.502.153		
-Στις τράπεζες σε εγγύηση	1.366.997.322	1.630.407.776		469.326.656	1.352.828.809	
5. Βραχυπρόθεσμες απαιτήσεις κατά συνδεμένων επιχειρήσεων			305.364.370			187.719.100
6. Βραχυπρόθεσμες απαιτήσεις κατά συγγενών επιχειρήσεων			309.556.619			--------
10. Επισφαλείς - Επίδικοι πελάτες και χρεώστες			107.014.396			92.371.962
11. Χρεώστες Διάφοροι			762.320.594			549.031.436
12. Λογαρ. διαχειρίσεως προκ/λών και πιστώσεων			32.711.228			64.214.861
			3.547.160.434			2.794.698.939
III. Χρεόγραφα						
1. Μετοχές			3.220.000			3.000.000
IV. Διαθέσιμα						
1. Ταμείο			10.371.086			78.235.794
3. Καταθέσεις Οψεως και Προθεσμίας			50.240.486			55.451.689
			60.611.572			133.687.483
Σύνολο Κυκλοφ. Ενεργητ. (ΔΙ+ΔΙΙ+ΔΙV)			3.876.953.398			3.137.128.281
Ε. ΜΕΤΑΒΑΤΙΚΟΙ ΛΟΓΑΡ. ΕΝΕΡΓΗΤΙΚΟΥ						
1. Εξοδα Επομένων Χρήσεων			188.948.187			148.753.121
3. Λοιποί μεταβ. λογαρ. Ενεργητικού			30.372.745			21.533.060
			219.320.932			170.286.181
Γενικό Σύνολο Ενεργητικού (Β+Γ+Δ+Ε)			17.160.222.954			14.401.522.594
ΛΟΓΑΡΙΑΣΜΟΙ ΤΑΞΕΩΣ ΧΡΕΩΣΤΙΚΟΙ						
2. Χρεωστικοί λογ/σμοί εγγυήσεων και εμπράγματων ασφαλειών			511.648.954			587.050.944
4. Λοιποί λογαριασμοί τάξεως			983.730.800			1.431.000.000
			1.495.379.754			2.018.050.944

ΠΑΘΗΤΙΚΟ	Ποσά κλειομ. χρήσεως 1996	Ποσά προηγ. χρήσεως 1995
Α. ΙΔΙΑ ΚΕΦΑΛΑΙΑ		
I. Κεφάλαιο Μετοχικό (6.199.433 μετοχές των 500 δρχ.)		
1. Καταβλημένο	3.099.716.500	3.099.716.500
II. Διαφορά από έκδοση μετοχών υπέρ το άρτιο καταβλημένη	2.445.774.200	2.445.774.200
III. Διαφορές αναπροσαρμογής		
3. Επιχορ/σεις επενδύσεων παγίου ενεργ.	75.327.012	482.343.750
IV. Αποθεματικά κεφάλαια:		
1. Τακτικό αποθεματικό	323.700.000	295.700.000
4. Εκτακτο αποθεματικό	274.869.685	274.869.685
	598.569.685	570.569.685
V. Αποτελέσματα εις νέο:		
Υπόλοιπο κερδών χρήσεως εις νέο	1.403.112.850	1.058.472.946
Σύνολο ιδίων κεφαλαίων (AI+AII+AIII+AIV+AV)	7.622.500.247	7.656.877.081
Β. ΠΡΟΒΛΕΨΕΙΣ ΓΙΑ ΚΙΝΔΥΝΟΥΣ ΚΑΙ ΕΞΟΔΑ		
1. Προβλέψεις για αποζημ. προσωπικού λόγω εξόδου από την υπηρεσία	17.912.759	17.912.759
2. Λοιπές προβλέψεις	18.393.290	68.223.904
	36.306.049	86.136.663
Γ. ΥΠΟΧΡΕΩΣΕΙΣ		
I. Μακροπρόθεσμες Υποχρεώσεις:		
2. Δάνεια Τραπεζών	4.209.613.664	2.684.197.500
8. Λοιπές μακροπρόθεσμες υποχρεώσεις	224.479.222	--------
	4.434.092.886	2.684.197.500
II. Βραχυπρόθεσμες Υποχρεώσεις:		
1. Προμηθευτές	225.747.438	152.512.725
3. Τράπεζες λ/βραχυπρ. υποχρεώσεων	1.441.141.312	1.095.855.055
3α. Επιταγές πληρωτέες	437.803.489	333.243.470
4. Προκαταβολές Πελατών	745.000.000	13.553.676
5. Υποχρεώσεις από φόρους - τέλη	412.796.983	358.098.556
6. Ασφαλιστικοί Οργανισμοί	137.574.786	128.463.197
7. Μακροπρόθεσμες υποχρεώσεις πληρωτέες στην επόμενη χρήση	674.569.336	741.780.000
8. Υποχρ. προς συνδεμ. επιχειρήσεις	283.256.648	3.753.759
9. Υποχρ. προς συγγενείς επιχειρήσεις	--------	142.112.773
10. Μερίσματα πληρωτέα	340.276.350	600.270.341
11. Πιστωτές Διάφοροι	316.942.254	326.536.419
	5.015.108.596	3.896.179.971
Σύνολο Υποχρεώσεων (ΓΙ+ΓΙΙ)	9.449.201.482	6.580.377.471
Δ. ΜΕΤΑΒΑΤΙΚΟΙ ΛΟΓ. ΠΑΘΗΤΙΚΟΥ		
2. Εξοδα χρήσεως δουλευμένα	37.309.734	62.193.089
3. Λοιποί μεταβ. λογαριασμοί Παθητικού	14.905.442	15.938.290
	52.215.176	78.131.379
Γενικό Σύνολο Παθητικού (Α+Β+Γ+Δ)	17.160.222.954	14.401.522.594
ΛΟΓΑΡΙΑΣΜΟΙ ΤΑΞΕΩΣ ΠΙΣΤΩΤΙΚΟΙ		
2. Πιστωτικοί λογ/σμοί εγγυήσεων και εμπράγματων ασφαλειών	511.648.954	587.050.944
4. Λοιποί λογαριασμοί τάξεως	983.730.800	1.431.000.000
	1.495.379.754	2.018.050.944

Σημειώσεις Εταιρείας:

1. Στα πλοία της εταιρείας έχουν γραφεί ναυτικές υποθήκες USD 20.000.000, USD 4.000.000, USD 4.940.000 και USD 7.200.000 σε ασφάλεια τραπεζικών δανείων το υπόλοιπο των οποίων, την 31.12.96 ανερχόταν σε USD 14.700.000, USD 1.000.000, USD 690.000 και ΔΡΧ. 421.672.000 αντιστοίχως.
2. Στα ιδιόκτητα γραφεία της εταιρείας στον Πειραιά και στην Ρόδο έχουν γραφεί προσημειώσεις υποθήκης δρχ. 200.000.000, U.S.D. 600.000 και U.S.D. 600.000 σε ασφάλεια τραπεζικών δανείων, το υπόλοιπο των οποίων την 31.12.96 ανερχόταν σε USD 625.000, USD 600.000 και USD 400.000.
3. Επί των γηπέδων και κτιρίων (Λογ. ΓΙΙ1 και ΓΙΙ3) δεν διενεργήθηκε αναπροσαρμογή του Ν. 2065/92 επειδή η αξία αυτών με βάση το σύστημα του αντικειμενικού προσδιορισμού είναι μικρότερη της αντίστοιχης αξίας των βιβλίων.
4. Κατά την παρούσα χρήση όπως και την προηγούμενη δεν σχηματίσθηκε πρόβλεψη για αποζημίωση του προσωπικού λόγω εξόδου από την υπηρεσία για συνταξιοδότηση πέραν της εμφανιζομένης στον Ισολογισμό.
5. Ορισμένα κονδύλια του Ισολογισμού αναμορφώθηκαν για να καταστούν συγκρίσιμα με τα αντίστοιχα της κλειομένης χρήσεως.
6. Δανειακές υποχρεώσεις της εταιρείας συνολικού ύψους Δρχ. 973.000.000 που αφορούν ανανεούμενες συμβάσεις χορηγήσεων κεφαλαίων κινήσεως εμφανίζονται στο Λογαριασμό Μακροπρόθεσμων Υποχρεώσεων (ΓΙ2).
7. Οι συμμετοχές σε συνδεδεμένες επιχειρήσεις αφορούν: α) Συμμετοχή σε Δρχ. 35.588 στην εταιρεία PARKHAVEN SHIPPING LTD με ποσοστό 99.8% και β) Συμμετοχή σε Δρχ. 34.000 στην εταιρεία RIJNHAVEN SHIPPING LTD, πλοιοκτήτρια του πλοίου RIJNHAVEN με ποσοστό 99.8%. Οι εν λόγω συμμετοχές αποτιμήθηκαν στην αξία κτήσεως σύμφωνα με τον Κ.Β.Σ. Για την πρώτη από αυτές, η οποία είναι σε αδράνεια, δεν έχουν συνταχθεί οικονομικές καταστάσεις. Για τη δεύτερη, η εσωτερική λογιστική αξία, όπως προκύπτει από τον ισολογισμό της 31/12/96 που έχει ελεχθεί από Ορκωτό Ελεγκτή, είναι μεγαλύτερη της τιμής κτήσεως.
8. Οι συμμετοχές σε συγγενείς εταιρείες αφορούν συμμετοχή Δρχ. 517.540.000 στη ναυτική εταιρεία «Αγιος Γεράσιμος» πλοιοκτήτρια του πλοίου Ε/Γ-Ο/Γ «ΛΕΡΟΣ» (πρώην ΔΗΜΗΤΡΑ) με ποσοστό συμμετοχής 50% που αποτιμήθηκε στην αξία κτήσεως, σύμφωνα με τον Κ.Β.Σ. Η εσωτερική λογιστική αξία της παραπάνω συμμετοχής όπως προκύπτει από τον Ισολογισμό της 31/12/96, που ελέγχθηκε από Ορκωτό Ελεγκτή, είναι ισόποση με την αξία κτήσεως.
9. Από 27.1.97 έχει ναυλωθεί από την ΑΓ. ΓΕΡΑΣΙΜΟΣ Ν.Ε., στης οποίας το κεφάλαιο συμμετέχει η ΔΑΝΕ κατά 50%, το Ε/Γ - Ο/Γ ΛΕΡΟΣ (πρώην ΔΗΜΗΤΡΑ) με ναυλοσύμφωνο γυμνού πλοίου (Bear Boat).

ΚΑΤΑΣΤΑΣΗ ΛΟΓΑΡΙΑΣΜΟΥ ΑΠΟΤΕΛΕΣΜΑΤΩΝ ΧΡΗΣΕΩΣ
31ης ΔΕΚΕΜΒΡΙΟΥ 1996 (1 ΙΑΝΟΥΑΡΙΟΥ - 31 ΔΕΚΕΜΒΡΙΟΥ 1996)

			Ποσά κλειομ. χρήσεως 1996			Ποσά προηγ. χρήσεως 1995
I. ΑΠΟΤΕΛΕΣΜΑΤΑ ΕΚΜΕΤΑΛΛΕΥΣΕΩΣ						
Κύκλος εργασιών			5.928.770.396			5.874.480.637
Μείον: Κόστος υπηρεσιών			4.159.167.300			3.602.640.167
Μικτά Αποτελέσματα Εκμεταλλεύσεως			1.769.603.096			2.271.840.470
Πλέον: Αλλα έσοδα εκμεταλλεύσεως			472.317.592			354.501.227
Σύνολο			2.241.920.688			2.626.341.697
Μείον: 1. Εξοδα διοικητικής λειτουργίας		329.864.238			389.912.906	
3. Εξοδα λειτουργίας διαθέσεως		1.098.697.401	1.428.561.639		812.129.630	1.202.042.536
Μερικά αποτελέσματα (κέρδη) εκμεταλλεύσεως			813.359.049			1.424.299.161
Πλέον: 1. Εσοδα συμμετοχών		275.000.000			--------	
4. Πιστωτικοί τόκοι και συναφή έσοδα		5.108.775			9.228.034	
Μείον: 3. Χρεωστικοί τόκοι και συναφή έξοδα		587.053.627	(306.944.852)		515.325.075	(506.097.041)
Ολικά αποτελέσματα (κέρδη) εκμεταλλεύσεως			506.414.197			918.202.120
II. Πλέον Εκτακτα αποτελέσματα						
1. Εκτακτα και ανόργανα έσοδα		593.645.608			395.779.617	
3. Εσοδα προηγουμένων χρήσεων		18.014.605			24.721.603	
		611.660.213			420.501.220	
Μείον: 1. Εκτακτα και ανόργανα έξοδα	173.716.104			611.651.003		
2. Εκτακτες ζημίες	755.117			1.673.929		
3. Εξοδα προηγουμένων χρήσεων	113.317.833	287.789.054	323.871.159	77.300.471	690.525.403	(270.024.183)
Οργανικά και έκτακτα αποτελέσματα (κέρδη)			830.285.356			648.177.937
Μείον: Σύνολο αποσβέσ. παγίων στοιχείων & εξόδ. εγκατ.		510.430.276			--------	
Μείον: Οι από αυτές ενσωματωμ. στο λειτουργικό κόστος		238.767.814	271.662.462		--------	--------
ΚΑΘΑΡΑ ΑΠΟΤΕΛΕΣΜΑΤΑ (κέρδη) ΧΡΗΣΕΩΣ			558.622.894			648.177.937

ΠΙΝΑΚΑΣ ΔΙΑΘΕΣΕΩΣ ΑΠΟΤΕΛΕΣΜΑΤΩΝ

	Ποσά κλειομ. χρήσεως 1996	Ποσά προηγ. χρήσεως 1995
Καθαρά αποτελέσματα (κέρδη) χρήσεως	558.622.894	648.177.937
Πλέον: Υπόλοιπο αποτελεσμάτων (κερδών) προηγούμενων χρήσεων	1.058.472.946	939.949.649
Κέρδη προς διάθεση	1.617.095.840	1.588.127.586
Η διάθεση των κερδών γίνεται ως εξής:		
1. Τακτικό αποθεματικό	28.000.000	33.700.000
2. Μερίσματα (6.199.433Χ30)	185.982.990	495.954.640
8. Υπόλοιπο κερδών εις νέο	1.403.112.850	1.058.472.946
	1.617.095.840	1.588.127.586

Ο Πρόεδρος του Δ.Σ.
ΕΠΑΜΕΙΝΩΝΔΑΣ ΣΟΛΟΥΝΙΑΣ
Α.Δ.Τ.: Θ. 536590

Ο Αντιπρόεδρος του Δ.Σ.
ΜΙΧΑΛΗΣ ΚΟΚΚΙΝΟΣ
Α.Δ.Τ.: Θ. 547449

Ο Γεν. Διευθυντής
ΑΝΤΩΝΗΣ ΓΕΩΡΓΙΑΔΗΣ
Α.Δ.Τ.: Λ. 394753

Ρόδος 30 Απριλίου 1997

Ο Οικον. Διευθυντής
ΕΜΜ. ΔΙΑΚΟΜΑΝΩΛΗΣ
Α.Δ.Τ.: Ν. 948427

ΠΙΣΤΟΠΟΙΗΤΙΚΟ ΕΛΕΓΧΟΥ ΟΡΚΩΤΩΝ ΕΛΕΓΚΤΩΝ
Προς τους κ.κ. Μετόχους της Ανώνυμης Εταιρείας ΔΩΔΕΚΑΝΗΣΙΑΚΗ ΑΝΩΝΥΜΗ ΝΑΥΤΙΛΙΑΚΗ ΕΤΑΙΡΕΙΑ (ΔΑΝΕ)

Ελέγξαμε τις ανωτέρω Οικονομικές Καταστάσεις καθώς και το σχετικό Προσάρτημα, το οποίο αποτελεί αναπόσπαστο μέρος του παρόντος, της Ανώνυμης Εταιρείας "ΔΩΔΕΚΑΝΗΣΙΑΚΗ ΑΝΩΝΥΜΗ ΝΑΥΤΙΛΙΑΚΗ ΕΤΑΙΡΕΙΑ (ΔΑΝΕ SEA LINE)" της εταιρικής χρήσεως που έληξε την 31 Δεκεμβρίου 1996. Ο ελεγχός μας έγινε σύμφωνα με τις διατάξεις του άρθρου 37 του Κ.Ν. 2190/1920 "Περί Ανωνύμων Εταιρειών" και τις ελεγκτικές διαδικασίες που κρίναμε κατάλληλες, βάσει των αρχών και κανόνων ελεγκτικής που ακολουθεί το Σώμα Ορκωτών Ελεγκτών. Τέθηκαν στη διάθεσή μας τα βιβλία και στοιχεία που τήρησε η εταιρεία και μας δόθηκαν οι αναγκαίες για τον έλεγχο πληροφορίες και επεξηγήσεις που ζητήσαμε. Η εταιρεία εφάρμοσε ορθά το Γενικό Λογιστικό Σχέδιο εκτός από την περίπτωση της παρατήρησής μας υπ' αριθμό 2. Δεν τροποποιήθηκε η μέθοδος απογραφής σε σχέση με την προηγούμενη χρήση εκτός από τις περιπτώσεις των κατωτέρω παρατηρήσεών μας υπ' αριθμό 2 και 6. Επαληθεύσαμε την συμφωνία του περιεχομένου της Εκθέσεως Διαχειρίσεως του Διοικητικού Συμβουλίου προς την τακτική Γενική Συνέλευση των Μετόχων, με τις σχετικές Οικονομικές Καταστάσεις. Το Προσάρτημα περιλαμβάνει τις πληροφορίες που προβλέπονται από τη παραγρ. 1 του άρθρου 43α του κωδ. Ν. 2190/1920. Από τον παραπάνω έλεγχό μας προέκυψαν τα εξής:

1. Στο λογαριασμό του Ενεργητικού «Προκαταβολές για αγορά πλοίου» (ΓΙ 7α) περιλαμβάνονται εκταμιεύσεις σε δραχμές συνολικού ποσού δρχ. 1.857.000.000. Το αντίστοιχο των παραπάνω δραχμών, ποσό δολ. ΗΠΑ 7.500.000 έχει καταβληθεί σε εταιρεία του εξωτερικού ως προκαταβολή ίδιας συμμετοχής της ΔΑΝΕ και έξοδα μεσολάβησης στα πλαίσια του προτεινόμενου από την εταιρία του εξωτερικού σχεδίου χρηματοδότησης της προγραμματισμένης αγοράς νέου πλοίου. Μέχρι την ημερομηνία χορήγησης του παρόντος πιστοποιητικού δεν είχε υπογραφεί το σχετικό δανειστικό συμβόλαιο και δεν είχε δοθεί παραγγελία σε ναυπηγείο. Στην περίπτωση που δεν υλοποιηθούν τα παραπάνω μέχρι την 15/9/1997, όπως αναφέρεται στο προτεινόμενο σχέδιο χρηματοδότησης, η εταιρία του εξωτερικού οφείλει να επιστρέψει εντόκως το ποσό των δολ. ΗΠΑ 7.200.000 χωρίς ωστόσο κατά τη γνώμη μας να έχουν προβλεφθεί ανάλογες εξασφαλίσεις για την επιστροφή του. Περισσότερες πληροφορίες δίνονται στο Προσάρτημα.
2. Ποσό επιχορήγησης δρχ. 369.000.000 μεταφέρθηκε από το λογαριασμό του Παθητικού (Α ΙΙΙ3) «Επιχορηγήσεις επενδύσεων παγίου ενεργητικού» στα αποτελέσματα χρήσεως (Λογαριασμός «Εκτακτα και ανόργανα έσοδα»), επί πλέον εκείνου που αναλογεί σύμφωνα με το Ε.Γ.Λ.Σ. στις αποσβέσεις του πλοίου που είχε επιδοτηθεί.
3. Οπως εμφανίζεται στον Ισολογισμό για επισφαλείς - επίδικους πελάτες και χρεώστες συνολικού ύψους δρχ. 107.014.346 δεν έχει σχηματιστεί πρόβλεψη για την κάλυψη ζημιών από ενδεχόμενη μη είσπραξή τους. Επίσης δεν έχει σχηματισθεί πρόβλεψη για στάσιμα υπόλοιπα συνολικού ύψους δρχ. 150.341.679 που περιλαμβάνονται στους λογαριασμούς «Πελάτες», «Χρεώστες Διάφοροι», «Προκαταβολές για αγορές αποθεμάτων», «Λογαριασμοί διαχειρίσεως προκαταβολών και πιστώσεων» και «Λοιπές Μακροπρόθεσμες απαιτήσεις».
4. Στο λογαριασμό του Ενεργητικού (ΔΙΙ11) «Χρεώστες Διάφοροι» περιλαμβάνεται και ποσό δρχ. 400.881.000 που αφορά υπόλοιπο ανείσπρακτου μέχρι σήμερα claim του πλοίου της εταιρείας PARKHAVEN για το οποίο δεν είχε οριστικοποιηθεί ο διακανονισμός αβαριών (adjustment) μέχρι τη σύνταξη του παρόντος. Στο λογαριασμό των αποτελεσμάτων χρήσεως «Εκτακτα και ανόργανα έσοδα» περιλαμβάνεται και ποσό δρχ. 162.211.322 που αποτελεί τη διαφορά μεταξύ του claim και του συνολικού κόστους της αβαρίας.
5. Η εταιρεία καταχώρησε στο λογαριασμό των αποτελεσμάτων «Εσοδα συμμετοχών» ποσό δρχ. 275.000.000 ως κέρδος για τη χρήση 1996 από τη συμμετοχή της κατά 50% στη Ναυτική εταιρεία «Αγιος Γεράσιμος». Τα κέρδη της παραπάνω εταιρείας για τη χρήση 1996, η οποία έχει ελεγχθεί από Ορκωτό Ελεγκτή, ανήλθαν στο ποσό των δρχ. 557.948.691 (αναλογία της ΔΑΝΕ δρχ. 278.971.345). Η απαίτηση κατά της παραπάνω εταιρείας την 31/12/96, μετά την είσπραξη του ποσού των δρχ. 275.000.000, ανέρχεται στο ποσό των δρχ. 309.556.619 (λογαριασμός ΔΙΙ 6) και αποτελεί ταμειακή διευκόλυνση προς την παραπάνω Ναυτική Εταιρεία.
6. Η εταιρία κατά την παρούσα χρήση, διενήργησε, σε αντίθεση με την προηγούμενη, αποσβέσεις επί των εξόδων εγκαταστάσεως δρχ. 271.662.462. Επιπρόσθετα, επικαλούμενη ότι

Αθλητική Ροδιακή

Σήμερα η "Κόκκινη βραδιά"

Θα γίνουν σήμερα στις 7 το βράδυ στην οδό Μάρκου Μπότσαρη τα εγκαίνια των γραφείων της Λέσχης Φίλων του Ολυμπιακού.

Στην εκδήλωση έχουν προσκληθεί να πάρουν μέρος, οι αρχές του τόπου, βουλευτές και όλοι οι αθλητικοί φορείς του νησιού. Το τί ατμόσφαιρα θα υπάρξει είναι περιττό να τονισθεί.

Παρόντες στην εκδήλωση των Φίλων του Ολυμπιακού θα είναι οι

- **Πέτρος Κόκκαλης** γιός του Προέδρου του Ολυμπιακού
- **Γιάννης Μώραλης,** υπεύθυνος των Συνδέσμων όλης της χώρας.



Ο Αλέκος Κακλαμάνος σε δράση

- Ο Θρυλέων ενώ από πλευράς αθλητών ΠΑΕ και ΤΑΚ άλλαζαν συνεχώς χθες βράδυ τους επισκέπτες εξαιτίας ειλημμένων υποχρεώσεών τους. Ο **Αλέκος Αλεξανδρής** έχει κληθεί να παραστεί από την ΕΠΑΕ στη σημερινή κλήρωση του πρωταθλήματος της Α' Εθνικής. Έτσι δεν θα μπορέσει να παραστεί στις εκδη-

ΝΕΑ ΟΝΟΜΑΤΑ ΕΠΙΣΚΕΠΤΩΝ ΑΝΑΚΟΙΝΩΘΗΚΑΝ ΧΘΕΣ

λώσεις. Χθες βράδυ τη θέση του διεκδικούσαν οι **Γρηγόρης Γεωργάτος, Στέλιος Γιαννακόπουλος.**

Σίγουρη εθεωρείτο η παρουσία του **Γιώργου Ανατολάκη, Αλέκου Κακλαμάνου** (είναι ήδη εδώ) και **Γιώργου Σκαρτάδου.**

Ωστόσο την τελευταία στιγμή ένα απροσδόκητο πρόβλημα εμπόδιζε και τον **Παναγιώτη Φασούλα** να έρθει στη Ρόδο. Την θέση του διεκδικούσαν χθες βράδυ οι **Ντράγκαν Τάρλατς** και **Μίλαν Τόμιτς.**

Το βράδυ θα ακολουθήσει μεγάλη χοροεσπερίδα στο PRIVATO.

Πανηγυρίζει ο Ζαχαρόγιαννης

ΓΙΑ ΤΙΣ ΕΠΙΤΥΧΙΕΣ ΤΗΣ ΧΡΥΣΟΥΛΑΣ ΙΑΚΩΒΟΥ



Ο **Ηλίας Ζαχαρόγιαννης** είναι απ' τους προπονητές εκείνους που μετράνε πολύ τα λόγια τους πριν ανοίξουν το στόμα τους, αλλά η επιτυχία της **Χρυσούλας Ιακώβου**, αλλά και των άλλων αθλητριών του στους Μεσογειακούς, του δίνουν το δικαίωμα να "ανοίξει τα χαρτιά " του:

"Όλα πάνε όπως τα είχαμε σχεδιάσει και ακόμη καλύτερα. Η **Ιακώβου** έδειξε στο Μπάρι ότι είναι αθλήτρια ικανή για χρόνο στα 10.000 μέτρα γύρω στο 31.50. Στους Μεσογειακούς νίκησε αθλήτριες που είχαν ατομικά ρεκόρ στα 32 λεπτά. Γιατί κι αυτή να μην πάει ακόμη πιο κάτω; Οι συνθήκες που έγινε το πανελλήνιο ρεκόρ (σ.σ. 32.34.87) ήταν τραγικές για αγώνα μεγάλης απόστασης. Δεν ήταν μόνο η ζέστη, που θα την έχουμε κι εδώ στην Αθήνα στο Παγκόσμιο Πρωτάθλημα, αλλά και η υγρασία που ήταν πρωτόγνωρη. Η **Χρυσούλα** δεν θα κάνει άλλη κούρσα 10 χιλιομέτρων μέχρι το "Αθήνα '97", αλλά εκεί θα τρέξει κατά το 90% μόνο δεκάρι, αφού αυτό είναι τα αγώνισμα που έχει τις περισσότερες ελπίδες για να μπει στον τελικό".

Πολλά εν Ολίγοις...

ΑΝΑΚΟΙΝΩΣΗ ΤΗΣ ΕΠΙΤΡΟΠΗΣ ΔΙΟΙΚΗΣΗΣ

Η Επιτροπή Διοίκησης του Ε.Σ.Ρ. "Ο Διαγόρας" ενημερώνει το αθλητικό Σωματείο και τους ελεύθερους ασκούμενους (που ανήκουν σε συγκροτημένες ομάδες) ότι τα γήπεδα Μπάσκετ και Βόλλεϋ είναι ανοικτά από τις 4 μ.μ. έως τις 10 μ.μ.

Η είσοδος των αθλουμένων στους αγωνιστικούς χώρους επιτρέπεται μόνο με αθλητική περιβολή (φόρμα και αθλητικά παπούτσια).

ΔΥΟ ΑΓΩΝΕΣ ΓΙΑ ΤΑ ΠΛΕΪ-ΟΦ

Δύο αγώνες διεξάγονται σήμερα για τα πλέϊ-οφ του Ανδρικού Πρωταθλήματος μπάσκετ. Παίζουν:

Κλειστό Ρόδου (13.00): Ιβίσκος-Ιπποκράτης
Κρεμαστή (20.00): Φοίβος-Δωριέας (Ανδρικό)

ΕΡΓΑΣΙΑΚΟ ΤΟΥΡΝΟΥΑ ΜΠΑΣΚΕΤ

Συνεχίζεται σήμερα το Εργασιακό τουρνουά μπάσκετ που διοργανώνει ο Δημοτικός Οργανισμός Νεολαίας και Άθλησης. Παίζουν:

16.00 ΟΤΕ-Εργατοτεχνίτες
17.30 Λιμεναρχείο-Χορωδία
19.00 Ηλεκτρολόγοι-Καθηγητές

Επίσης για το Εργασιακό τουρνουά μπάσκετ του Δ.Ο.Ν.Α. Ρόδου σημειώθηκαν χθες τα εξής αποτελέσματα:

Εργατοτεχνίτες-Τράπεζες 48-33
Grecotel-Υγειονομικοί 68-67 παράταση
54-54 κανονικός αγώνας
Μηχανικοί-Καθηγητές 46-59

Μεγάλες νίκες ΔΕΥΑΡ και Δήμου

Ενδιαφέροντες αγώνες διεξάγονται σήμερα για το Εργασιακό Τουρνουά Ποδοσφαίρου που διοργανώνει ο Δημοτικός Οργανισμός Νεολαίας και Άθλησης.

Κατά τη 5η αγωνιστική του εργασιακού τουρνουά ποδοσφαίρου που διοργανώνει ο ΔΟΝΑ Ρόδου σημειώθηκαν τα παρακάτω αποτελέσματα:

Α' ΟΜΙΛΟΣ

Ε. Αμαξωμάτων-ΔΕΥΑΡ	1-7
Βετεράνοι-Ε. Καζέρμα	0-2 α.α.

Β' ΟΜΙΛΟΣ

Εκπαιδευτικοί-Δήμος Ροδίων	1-5
Τράπεζες-ΟΤΕ	3-0.

"Βυσσινί" Αρχοντούλης-Καντιμοίρης

✓ ΣΥΜΦΩΝΗΣΑΝ ΓΙΑ ΔΥΟ ΧΡΟΝΙΑ ΜΕ ΤΗΝ ΠΡΟΟΔΕΥΤΙΚΗ ΚΑΙ ΑΠΟΜΕΝΕΙ Η ΣΥΜΦΩΝΙΑ ΜΕ ΑΕΠ ΑΠΟΛΛΩΝΑ ΚΑΛΥΘΙΩΝ



Στα βυσσινί θα ντυθούν τη νέα περίοδο δύο ταλαντούχοι ποδοσφαιριστές της Ρόδου, που ενδιέφεραν τον Ιάλυσο, εφόσον συνηγορήσουν οι ομάδες τους, ή η Προοδευτική καταθέσει τα νόμιμα έξι εκατομμύρια για τον καθένα.

Ο **Γιάννης Αρχοντούλης** και ο **Γιώργος Καντιμοίρης** συμφώνησαν χθες με την Προοδευτική για δύο χρόνια, στην συνάντηση που είχαν με τον πρόεδρο **κ. Τσαλουχίδη.**

Οι δύο ταλαντούχοι ποδοσφαιριστές θα είναι για δύο χρόνια ημιεπαγγελματίες.

Η διοίκηση της Προοδευτικής θα κάνει επαφές με τις διοικήσεις της ΑΕΠ και του Απόλλωνα Καλυθιών για να διαπραγματευτεί τους δύο ποδοσφαιριστές.

Αν δεν τα βρούνε σύμφωνα με το νόμο, η Προοδευτική μπορεί να τους πάρει εφόσον καταθέσει στο Ταμείο Παρακαταθηκών και Δανείων έξι εκα-



Αρχοντούλης και Καντιμοίρης αποχαιρετούν το ροδίτικο ποδόσφαιρο

τομμύρια για τον καθένα.

Ο ΓΚΑΪΤΑΤΖΗΣ

Σήμερα το πρωί αναμένεται στη Ρόδο, ο **Γιάννης Γκαϊτατζής** για να οριστικοποιήσει την ανανέωση του συμβολαίου του με την ΠΑΕ Ιάλυσου.

Μετά τη συμφωνία θα έχει συζήτηση και για τα μεταγραφικά θέματα και η διοίκηση θα προχωρήσει άμεσα στην υλοποίηση των στόχων της.

ΒΟΛΛΕΫ

Μείωση σε Β' και Γ' Εθνική

ΤΡΙΑΝΤΑ ΑΝΤΙ ΤΡΙΑΝΤΑ ΤΕΣΣΕΡΙΣ ΟΙ ΟΜΑΔΕΣ ΤΗΣ Γ' ΕΘΝΙΚΗΣ

Την σταδιακή μείωση των ομάδων Β' Εθνικής ανδρών-γυναικών και Γ' Εθνικής ανδρών αποφάσισε την Παρασκευή 20/6 η συγκροτηθείσα από την Εκτακτη Γενική Συνέλευση Επιτροπή, της οποίας επικεφαλής ήταν ο Πρόεδρος της Ε.Ο.Π.Ε. κ. **Θανάσης Μπελιγράτης** και την αποτελούσαν οι κ.κ. **Δημήτρης Καραμούτσος** (Τ.Ε. Ηπείρου), **Γιώργος Βιλιώτης** (Τ.Ε. Κεντρικής Ελλάδας), **Αντώνης Αλεξανδράκης** (Τ.Ε. Κρήτης) και **Βασίλης Βλάσης** (Ένωση Κορινθίας) καθώς και τα μέλη της Κ.Ε.Π. κ.κ. **Σακελλαριάδης, Καλλίας, Χαραλαμπίδης** και **Καραΐσκος**. Παρεβρέθηκαν ακόμη, εκ μέρους του Σ.Ε.Π.Π.Ε. ο κ. **Π. Μπακοδήμος.**

Κατά τη συνεδρίαση εξετάστηκαν λεπτομερώς όλες οι προτάσεις και απόψεις με βάση πάντα τον περιορισμό των οικονομικών δαπανών των εν λόγω κατηγοριών που με τα σημερινά δεδομένα ήταν αδύνατον να ανταποκριθούν στον προϋπολογισμό της Ομοσπονδίας αλλά και με γνώμονα την καλύτερη διοργάνωση των πρωταθλημάτων και αποφασίστηκε:

ΑΝΔΡΩΝ

Β' ΕΘΝΙΚΗ: 1997-'98: Θα συμμετάσχουν 22 αντί για 24 ομάδες

Γ' ΕΘΝΙΚΗ: 1997-'98: Θα συμμετάσχουν 30 αντί για 34 ομάδες.

Σημείωση: Ο αριθμός των ομάδων Β'-Γ' Εθνικής ήταν προκαθορισμένος από πέρυσι.

Β' ΕΘΝΙΚΗ: 1998-'99: Θα συμμετάσχουν 16 ομάδες

Γ' ΕΘΝΙΚΗ: 1998-'99: Θα συμμετάσχουν 27 ομάδες.

Αυτό σημαίνει ότι την περίοδο 1997-'98 από τη Β' Εθνική υποβιβάζονται 9 ομάδες και από την Γ' Εθνική ανεβαίνουν στη Β' Εθνική 3 ομάδες. Από τη Γ' Εθνική υποβιβάζονται στα Τοπικά πρωταθλήματα 15 ομάδες και από τα Τοπικά πρωταθλήματα ανέρχονται στη Γ' Εθνική 6 ομάδες (μία από ΕΣΠΑΑ, ΕΣΠΕΔΑ, ΕΠΕΣΘ και τρεις από τα πέντε Περιφερειακά πρωταθλήματα).

Β' ΕΘΝΙΚΗ: 1999-2000: Θα συμμετάσχουν 12 ομάδες

Γ' ΕΘΝΙΚΗ: 1999-2000: Θα συμμετάσχουν 24 ομάδες

Αυτό σημαίνει ότι την περίοδο 1998-'99 υποβιβάζονται από τη Β' Εθνική 7 ομάδες και ανεβαίνουν από τη Γ' Εθνική στη Β' Εθνική 4 ομάδες. Από τη Γ' Εθνική υποβιβάζονται στα Τοπικά πρωταθλήματα 13 ομάδες και από τα Τοπικά ανέρχονται στη Γ' Εθνική 6 ομάδες με τον ίδιο τρόπο της προηγούμενης περιόδου.

ΓΥΝΑΙΚΩΝ

Α2: 1997-'98: Θα συμμετάσχουν 12 ομάδες

Β' ΕΘΝΙΚΗ: 1997-'98: Θα συμμετάσχουν 22 αντί για 24 που ήταν πέρυσι.

Α2: 1998-'99: Θα συμμετάσχουν 12 ομάδες.

Β' ΕΘΝΙΚΗ: 1998-'99: Θα συμμετάσχουν 16 ομάδες.

Αυτό σημαίνει ότι από την περίοδο 1997-'98 από την Α2 υποβιβάζονται 3 ομάδες και από την Β' Εθνική στην Α2 ανεβαίνουν 3 ομάδες. Από τη Β' Εθνική υποβιβάζονται στα Τοπικά πρωταθλήματα 10 ομάδες και από τα Τοπικά πρωταθλήματα ανεβαίνουν στη Β' Εθνική 4 ομάδες (μία από ΕΣΠΑΑ, ΕΣΠΕΔΑ, ΕΠΕΣΘ και μία από τα πέντε Περιφερειακά πρωταθλήματα).

Α2: 1999-2000: Θα συμμετάσχουν 10 ομάδες.

Β' ΕΘΝΙΚΗ: 1998-'99: Θα συμμετάσχουν 16 ομάδες.

Αυτό σημαίνει ότι την περίοδο 1998-'99 από την Α2 υποβιβάζονται 4 ομάδες και ανέρχονται από τη Β' Εθνική στην Α2 2 ομάδες. Από τη Β' Εθνική υποβιβάζονται στα Τοπικά πρωταθλήματα 6 ομάδες και από τα Τοπικά πρωταθλήματα ανεβαίνουν στη Β' ΕΘΝΙΚΗ 4 ομάδες με τον ίδιο τρόπο της προηγούμενης περιόδου.

Ποιοί πήραν κεφάλι στο 5Χ5

ΣΤΟ ΤΟΥΡΝΟΥΑ ΠΟΥ ΠΑΡΑΚΟΛΟΥΘΕΙ ΜΕ ΑΡΚΕΤΟ ΕΝΔΙΑΦΕΡΟΝ ΠΟΛΥΣ ΚΟΣΜΟΣ

Συνεχίσθκε κανονικά το Τουρνουά Ποδοσφαίρου Μουντιαλίτο 5Χ5 που διοργανώνει η εταιρεία ΛΟΤΤΟ και το κατάστημα αθλητικών ειδών SUPER SPORT που βρίσκεται επί της οδού Μιχαήλ Πετρίδη.

Τ' αποτελέσματα:

Παραλιακοί-KRINGLAN	5-3
Αλεξάντερ-Αθεόφοβοι	9-1
Χάιλαντερ-BUBBL'S	7-2
Μπόμπιρες-KIN	10-4.

Χθες βράδυ επρόκειτο να παίξουν:

Καλλιθέα-Αλεξάντερ
X-TEAM-Πουρέιτζερς
SUPER SPORT-Βετεράνοι
Απόλλων-Χάιλαντερ.

Σημειωτέον πως όλοι οι αγώνες αρχίζουν στις 8.00.

Ανακοινώθηκαν επίσης από τους διοργανωτές οι βαθμολογίες με δεδομένα τα πιο πάνω αποτελέσματα.

Α' ΟΜΙΛΟΣ

	ΑΓ.	Ν.	Ι.	Η.	ΤΕΡΜ.	ΒΑΘ.
Αλεξάντερ	2	2	0	0	18-8	6
Καλλιθέα	1	1	0	0	6-1	3
Μπόμπιρες	2	1	0	1	17-11	3
Μίλαν	2	1	0	1	14-8	3
Αθεόφοβοι	1	0	0	1	1-9	0
KIN	2	0	0	2	6-23	0

Β' ΟΜΙΛΟΣ

	ΑΓ.	Ν.	Ι.	Η.	ΤΕΡΜ.	ΒΑΘ.
Χαϊλάντερ	2	2	0	0	9-2	6
Απόλλων	2	1	1	0	7-6	4
Αγ. Δημήτρης	1	0	1	0	4-4	1
SUPER SPORT	1	0	0	1	2-3	0
Βετεράνοι	1	0	0	1	0-2	0
BUBBLS	1	0	0	1	2-7	0

Γ' ΟΜΙΛΟΣ

	ΑΓ.	Ν.	Ι.	Η.	ΤΕΡΜ.	ΒΑΘ.
Παραλιακοί	2	2	0	0	11-4	6
Σκουπίδια	1	1	0	0	5-3	3
KRINGLAN	1	0	0	1	3-5	0
X-TEAM	1	0	0	1	3-5	0
Πουρέιτζερς	1	0	0	1	1-6	0

Ιταλική γεύση



ΔΙΕΞΑΓΟΝΤΑΙ σήμερα στο Οικονομίδειο οι αγώνες του 2ου τουρνουά ιταλικού ποδοσφαίρου που διοργανώνεται από το Ιβίσκος τουρς του **Νίκου Σουλούνια.**

Θα παίξουν:

4.30: Δήμος Τορίνο-Μικτή Βετεράνων
17.45: B.N.L.-GREDITO

Στη φωτογραφιά ο **Βασίλης Αθανασίου** παίρνει από τη βασίλισσα του τουρνουά το κύπελλο της δεύτερης θέσης που πήρε η Παστίδα.

πλαίσιο διαφημιστικη

Σκέφτεστε να βάλετε διαφήμιση στον Τοπικό Τύπο;

ΑΦΗΣΤΕ ΤΟ Σ' ΕΜΑΣ!

Υπεύθυνος: Απόκατος Νίκος
τηλ. 92773 - 95584

Τώρα και ΔΙΑΦΗΜΙΣΤΙΚΑ T-SHIRT από την ...

ΜΕΤΑΞΟΤΥΠΙΚΗ ΡΟΔΟΥ

I.N.M. ZANNI 11
ΤΗΛ. 35213 - 7329

Αλλαθ

●●● **Φωτιά στα πατζάκια τους πήραν χθες οι διαιτητές. Εκεί που υπολόγιζαν να στείλουν εφτά διαιτητές στην προεπιλογή και είχαν ελπίδες και για όγδοο, παρασκηνιακά τους ήρθε η κεραμίδα.**

●●● Τους υπολογίζουν για έξι διαιτητές. Δηλαδή τους Καλαθενό, Καρίκη, Μιχαλάκη, Κάπρο, Χάλαντα, Τσαγγάρη. Με λίγα λόγια αφήνουν στην απέξω τον Παπανικολάου.

●●● **Αμέσως άρχισαν τα... σύρματα μήπως και μπορέσουν μέχρι την Πέμπτη να περάσουν και τον έβδομο.**

●●● Σας είχα γράψει ότι θ' άρχιζαν τα όργανα να παίζουν για τους διαιτητές και δεν έπεσα έξω. Και που είστε ακόμα όταν ανακοινωθούν τα επίσημα θα γίνει το έλα να δεις...

●●● **Περιμένουν και οι πίσω από τους εφτά να βάλουν τις φωνές. Πάντα το ίδιο σκηνικό τέτοια εποχή. Χτυπά ο ήλιος από το πρωί...**

●●● Παραλίγο να καεί ζωντανός ο κοντός. Πήρε φωτιά το μηχανάκι του και χρειάστηκε να επέμβει η Πυροσβεστική για να τη σβήσει.

Η δραστηριότητα του ΔΟΝΑ

Κατά την διάρκεια του τελευταίου Δημοτικού Συμβουλίου του Δήμου της Ρόδου στις 11 Ιουνίου 1997 ο πρόεδρος του ΔΟΝΑ και Δημοτικός Σύμβουλος κ. **Κάλλιστος Διακογεωργίου** επί ευκαιρία της ανάπτυξης του προϋπολογισμού του οργανισμού για το τρέχον έτος απέσπασε τα κολακευτικά σχόλια των Δημοτικών Συμβούλων για το έργο του οργανισμού. Ο απολογισμός για το προηγούμενο έτος 1996 με τις διεθνείς διοργανώσεις να φτάνουν σε αριθμό ρεκόρ και τις εγκαινιάσεις και βελτιώσεις αθλητικών χώρων να δίνουν στην πόλη νέα αθλητική όψη; εντυπωσίασε όλες τις παρατάξεις που εκφράστηκαν με τα καλύτερα λόγια για την προσφορά του οργανισμού στη Ροδιακή κοινωνία και όχι μόνο. Η έγκριση του προϋπολογισμού για το τρέχον έτος δείχνει τη έντονη εκτίμηση του Δημοτικού Συμβουλίου στο έργο τού ΔΟΝΑ που τόσο συμβάλλει στη διαφήμιση του Δήμου και του νησιού γενικότερα με τις μεγαλύτερες αθλητικές διοργανώσεις στη ιστορία του τόπου. Ο αθλητισμός είναι ο μοναδικός τρόπος για να πετύχει κανείς κάτι τέτοιο στη σύγχρονη εποχή των πολυδάπανων διαφημιστικών εκστρατείων. Ο Πρόεδρος και το Δ.Σ. του οργανισμού έχοντας τη συμπαράσταση του Δημοτικού Συμβουλίου συνεχίζουν και οριοθετούν νέους στόχους που θα κρατήσουν το Δήμο Ρόδου στην πρώτη θέση πανελλαδικά σε αθλητική και τουριστική ανάπτυξη.

ΕΚΘΕΣΗ

Στην απολογιστική έκθεση του ΔΟΝΑ αναφέρονται:

✦ Κατά το 1996 ο Δημοτικός Οργανισμός Νεολαίας και Άθλησης είχε τις παρακάτω δραστηριότητες:

✦ Εφάρμοσε τα αθλητικό Καλεντάρι με συνδιοργανώσεις εκδηλώσεων με άλλους φορείς της πόλης μας όπως:

✦ 2ο Διεθνή Ποδηλατικό Γύρο Ρόδου (7-10 Μαρτίου 1996-Τ.Ε. Ποδηλασίας).

✦ Διεθνές τουρνουά Tae Kwon do με 185 αθλητές (19-21 Απριλίου 1996-ΓΑΟ Tae Kwon do).

✦ Αγώνες πρακτικής Σκοποβολής (21 Απριλίου 1996-ΣΚ.Ο.Ρ.).

✦ Μαραθώνιο Αγώνα δρόμου (28 Απριλίου 1996-Υγείας).

✦ Πανελλήνιους αγώνες Formula 3 αυτοκινήτου και μοτοσικλέτας (22-23 Ιουνίου 1996-Ερμής-Πήγασος-Alfa Club).

✦ 1ο Ιστιοπλοϊκό Ράλι-Αιγαίου (27-30 Ιουνίου 1996-Α.Σ.Ι.Α.Θ.Ρ.).

✦ Ράλι Ρόδου με παλιά ιστορικά αυτοκίνητα (28-29 Ιουνίου 1996-ΣΙΣΠΑ).

✦ Τουρνουά πόλο (12-14 Ιουλίου 1996-Υ.Σ.Ρ.), (4 ομάδες Α1, Α2 Εθνικής).

✦ Τουρνουά με 300 παιδιά μίνι και σούπερ μίνι μπάσκετ (Αύγουστος-Σεπτέμβρης 1996-Ζέφυρος).

✦ 1ο Διεθνές Τουρνουά Τριάθλου (Διαγόρεια) (5 Οκτωβρίου 1996).

✦ Ολυμπιάδα Bridge (19 Οκτωβρίου-2 Νοεμβρίου 1996-Ε.Ο.Μ.-Μπριτζ-Νομαρχία Δωδεκανήσου) 2000 αθλητές.

✦ Διεθνές τουρνουά τζούντο (26 Οκτωβρίου 1996-Ζυγός) 7 Εθνικές ομάδες 100 αθλήτριες.

Ακόμα ο ΔΟΝΑ ήταν κύριος διοργανωτής στις παρακάτω αθλητικές εκδηλώσεις:

- Εργασιακό τουρνουά ποδοσφαίρου με 12 ομάδες (Ιούνιος-Ιούλιος).
- Εργασιακό τουρνουά μπάσκετ με 20 ομάδες (Ιούνιος-Ιούλιος).
- Αγώνας σκάκι Σεβενίγκεν (Σκακιστική ομάδα ΔΟΝΑ-Νοέμβριος).
- Λαικός αγώνας δρόμου με 350 συμμετοχές (8 Δεκεμβρίου).
- Λαϊκός αγώνας ποδηλάτου με 300 συμμετοχές (15 Δεκεμβρίου).

Επίσης συμμετείχαμε:

- Στο 8ο πανελλήνιο Σχολικό Κύπελλο Σκάκι.
- Στο Παρροδιακό πρωτάθλημα σκάκι, τουρνουά εφήβων και παίδων.
- Στη συνδρίαση της Διοίκησης της Ένωσης Βραβευμένων πόλεων με.το βραβείο της Ευρώπης σε θέματα νεολαίας (Π. Λαρδόπουλος-Μ. Ερωτόκριτος) (Γενάρης '96-Προύσα Τουρκίας).
- Στον αγώνα παλαιμάχων Α.Ε.Κ.-Βετεράνων Ρόδου (7 Απριλίου 1996-Σύνδεσμος Βετεράνων ποδοσφαιριστών Ρόδου).
- Στην έκθεση μικροναυπηγικής και αερομοντελισμού (7-10 Μαρτίου 1996-Αερομοντελιστές Ρόδου).
- Στη φιλοξενία παιδιών από τη Βοσνία (24-3-1996) και την Κύπρο (4-8-1996).
- Στη φιλοξενία γυναικείας ποδοσφαιρικής ομάδας από τη Φινλανδία (4-11 Απριλίου 1996), γυναικείας ποδοσφαιρικής ομάδας από τη Σουηδία (Μάης) και ποδοσφαιρικής ομάδας από τον Λίβανο (Αύγουστος).
- Στους αγώνες Ιταλών Ποδηλατών (Μάης-Τ.Ε. Ποδηλασίας).
- Στο Πανελλήνιο Συνέδριο Αθλητικών Οργανισμών Δήμων που έγινε στον Βόλο 18-19 Μαΐου με εισήγηση του Προϊσταμένου του **Μιχάλη Ερωτόκριτου** σχετικά με το πλαίσιο λειτουργίας Αθλητικών Οργανισμών Δήμων.

Ενισχύσαμε οικονομικά τους αθλητές με προβλήματα τραυματισμού, τους διπλωματούχους προπονητές μπάσκετ-βόλεϊ και ποδοσφαίρου για συμμετοχή σε επιμορφωτικά σεμινάρια.

Δώσαμε μετάλλια στους: μαθητικούς αγώνες μπάσκετ, στους αγώνες ανώμαλου δρόμου Γυμνασίων-Λυκείων.

Συμμετείχαμε ακόμα:

❒ Σε βρεφονηπιακούς αγώνες στίβου.

❒ Συνδιοργανώσαμε με την Ε.Π.Σ.Δ. το 1ο Παρροδιακό παιδικό τουρνουά ποδοσφαίρου (15-16 Ιουνίου 1996).

❒ Στην Αθλητική εβδομάδα Αγίων Αποστόλων (24-30 Ιουνίου 1996).

❒ Στην ομάδα πρωτοβουλίας των Αγίων Αποστόλων (Ι.Υ.Γ.Π.) με το προιστάμενο τον κ. **Μιχάλη Ερωτόκριτο.**

❒ Στο τουρνουά ποδοσφαίρου και φιλίας με συμμετοχή 6 ομάδων από Ρόδο και Κύπρο (10 Ιουνίου 1996).

Ο ΔΟΝΑ συμμετείχε επίσης συμβολικά στον 14ο Μαραθώνιο αγώνα δρόμου βετεράνων αφιερωμένο στα παιδιά που πάσχουν από καρκίνο (20 Οκτωβρίου 1996).

Διοργάνωσε τιμητική δεξίωση για την Αστυνομική Διεύθυνση Δωδεκανήσου.

Με πρωτοβουλία του ΔΟΝΑ έγινε η χαρτογράφηση και διαμόρφωση της πίστας μότοκρος στα Μαριτσά. Συνδιοργάνωση των Πανδωδεκανησιακών αγώνων Βετεράνων στίβου (6 Νοεμβρίου 1996) και τέλος στο τουρνουά τένις Satellite (P.O.A.).

Ο ΔΟΝΑ εισηγήθηκε στο Δημοτικό Συμβούλιο την καθιερωμένη ετήσια αθλητική γιορτή με οικονομικές ενισχύσεις ερασιτεχνικών αθλητικών Σωματείων στη Ρόδο και απονομές αθλητικών υποτροφιών συνολικού ύψους 26 εκατομμυρίων δραχμών καθώς και βράβευση παραγόνων, για τη συμβολή τους στον αθλητισμό και τη Νεολαία.

Εισήγηση στην αρμόδια επιτροπή του Δήμου Ροδίων, για απονομή τιμητικών διακρίσεων στους **Γ. Χειμωνέττος, Σ. Πέππα, Μ. Κούτρα.**

Θετικά αποτελέσματα είχαμε στις προσπάθειες του υπευθύνου Δημοσίων Σχέσεων κ. **Τ. Μιχαηλίδη** για ένταξη της Ρόδου στην Αθλητική Ένωση Νήσων (I.G.A.) και έγιναν ανταλλαγές νέων μεταξύ Ρόδου και VISBY GOTLAND (διδυμοποιημένη με τη Ρόδο Πόλη) αυτές οι ανταλλαγές θα ενταχθούν στο μέλλον στο πρόγραμμα Νέοι για την Ευρώπη (Youth for Europe). Ακόμα σε καλό δρόμο βρίσκεται η ανάθμιση του καθιερωμένου Μαραθωνίου Δρόμου σε Διεθνή.

Ο ΔΟΝΑ σε συνεργασία με την Γ.Γ.Α. και Γραφείο Φυσικής Αγωγής λειτούργησε τα παρακάτω μαζικά προγράμματα:

1. Αθλητισμός και άντρας (30 συμμετοχές).
2. Αθλητισμός στην Τρίτη ηλικία (30 συμμετοχές).
3. Αθλητισμός και παιδί με ειδικές ανάγκες (40 συμμέτοχές).

Η δραστήρια επιτροπή γυναικών του ΔΟΝΑ λειτούργησε τα εξής μαζικά προγράμματα:

1. Αθλητισμός και γυναίκα (60 συμμετοχές).
2. Άθληση και κίνηση για παιδιά από 6-12 χρονών (40 συμμετοχές).

Τέλος, ο ΔΟΝΑ λειτούργησε τον Αύγουστο και τον Σεπτέμβριο το πρόγραμμα εκμάθησης κολύμβησης με τη συμμετοχή 50 παιδιών.

Ο ΔΟΝΑ προμήθευσε με αθλητικό υλικό τους:

- 6ο Δημοτικός Σχολείο Ρόδου.
- 5ο Δημοτικό Σχολείο Ρόδου.
- Σύλλογο Θάρρι για τη φιλοξενία παιδιών από τον Ρωσοπόντο.
- 2ο Τ.Ε.Λ. Ρόδου.
- Παιδότοπο Άι-Δημήτρη.
- 1ο Γυμνάσιο Ρόδου.

Για τη λειτουργία του Οργανισμού εργάστηκαν: τρεις Διοικητικοί υπάλληλοι και ένας γενικών καθηκόντων καθώς επίσης και 8 (οκτώ) γυμναστές με σχέση εργασίας ορισμένου χρόνου για την υλοποίηση των προγραμμάτων μαζικής άθλησης και εκμάθησης αθλημάτων.

Η αίθουσα του Κέντρου Νεολαίας διατίθεται καθημερινά σχεδόν με δραστηριότητες αθλητικών και νεολαιιστικών φορέων της Ρόδου.

Για να δημοσιοποιηθεί το έργο του ΔΟΝΑ εκδόθηκαν κατά το 1996 διετία 150 δελτία τύπου που διανεμήθηκαν στα τοπικά Μ.Μ.Ε. και όχι μόνο.

Τέλος, ο ΔΟΝΑ Ρόδου αποτελεί πρότυπο λειτουργίας για τον λόγο αυτό γίνεται συχνά δέκτης κλήσεων από άλλους Δήμους της Ελλάδας οι οποίοι ζητούν ενημέρωση για τον τρόπο λειτουργίας του, τις δραστηριότητες και τα προγράμματα του.

ΑΘΛΗΤΙΚΑ ΕΡΓΑ

Από το έργο "Παρεμβάσεις-Βελτιώσεις και έργα υποδομής σε υπάρχουσες αθλητικές εγκαταστάσεις" έχουν γίνει οι εξής εργασίες:

1. Τοποθέτηση νέων ταμπλώ μπάσκετ από plexi-glass στους εξής χώρους:
   - Γήπεδο μπάσκετ "ΔΩΡΙΕΑΣ".
   - Γήπεδα μπάσκετ έξω από το Εθνικό Κλειστό Γυμναστήριο.
   - Γήπεδο μπάσκετ στον Άι Δημήτρη Μαρμαρογλυφείο.
   - Γήπεδο μπάσκετ στο 16ο Δημοτικό Σχολείου.
2. Τοποθέτηση ιδτών βόλει, φιλέ βόλει και μιας μίνι μπασκέτας στο Δημοτικό Σχολείο Κρητικών.
3. Τοποθέτηση ταμπλώ μπάσκετ μαζί με το σκελετό στο Δημοτικό Σχολείο Ασγούρου.
4. Τοποθέτηση κινητών μπασκετών στο:
   - 6ο Δημοτικό Σχολείο.
   - 14ο Δημοτικό Σχολείο.
5. Κατασκευή δαπέδου από BETON στο αύλιο χώρο του 14ου Δημοτικού Σχολείου (ΑΣΤΙΚΗ) για χρήση γηπέδου μπάσκετ.
6. Κατασκευή σκάλας πρόσβασης στους αθλητικούς χώρους στο 2ο Γυμνάσιο Ρόδου (ΚΕΡΑΜΙΚΟΣ).
7. Κατασκευή γηπέδου μπάσκετ στο 2ο Γυμνάσιο Ρόδου (ΚΕΡΑΜΙΚΟΣ).
8. Επισκευή του γραφείου Παλαιμάχων Ποδοσφαιριστών (σοβατίσματα, κατασκευή πόρτας κ.λπ.).
9. Τοποθέτηση μίνι μπασκέτας στον αύλιο χώρο του 15ου Δημοτικού Σχολείου στο Ροδίνι.
10. Τοποθέτηση μπασκετών στην Ροδιακή Έπαυλη για χρήση από το 6ο Γυμνάσιο.
11. Διάστρωση από νταμαρόχωμα του ποδοσφαιρικού γηπέδου Αγίων Αποστόλων.
12. Βελτίωση του δαπέδου του αγωνιστικού χώρου των ποδοσφαιρικών γηπέδων στο Καρακόνερο.
13. Κατασκευή βάσης και μεταφορά πλαστικού κουβούκλιου στο Καρακόνερο για χρήση αποδυτηρίων από τους διαιτητές.
14. Τοποθέτηση ιστών βόλει και φιλέ βόλει στο 11ο Δημοτικό Σχολείο.
15. Παραχώρηση στο Γραφείο Μεσαιωνικής Πόλης 2 μίνι μπασκετών για την τοποθέτηση στο 10ο Δημοτικό Σχολείο Παλιάς Πόλης.
16. Αποκατάσταση ζημιών από θεομηνία στα γήπεδα τένις του ΡΟΑ στο Καρακόνερο.
17. Χρωματισμός γηπέδων τένις του ΡΟΑ στο Καρακόνερο.
18. Συντήρηση και κατασκευή μικροέργων στο 2ο γήπεδο του ΕΑΚ Ρόδου Καρακόνερο και ολοκλήρωση των εργασιών του 1ου Δημοτικού Αθλητικού Κέντρου Ρόδου με ενέργειες του Αντιπροέδρου του ΔΟΝΑ **Μιχάλη Παναγιώτου.**

ΕΠΙΤΡΟΠΗ ΓΥΝΑΙΚΑ ΑΘΛΗΤΙΣΜΟΣ ΔΡΑΣΤΗΡΙΟΤΗΤΕΣ 1995

"ΑΕΡΟΒΙΚΗ ΓΥΜΝΑΣΤΙΚΗ" 2 τμήματα. Παρακολούθησαν 60 γυναίκες με απασχόληση ενός γυμναστή.

1996

1. "ΑΕΡΟΒΙΚΗ ΓΥΜΝΑΣΤΙΚΗ" 4 τμήματα. Παρακολούθησαν 120 γυναίκες, με απασχόληση στην κλειστή αίθουσα το ΕΑΚ Καρακόνερο με απασχόληση δύο γυμναστών.

2. "ΑΘΛΗΣΗ ΚΙΝΗΣΗ (Στίβος) για παιδιά". Έγινε στο Εθνικό Στάδιο Ρόδου "ο Διαγόρας" με συμμετοχή 40 παιδιών ηλικίας από 8 έως 12 ετών. Απασχόληση ενός γυμναστή. (Ιούλιος-Αύγουστος-Σεπτέμβριος).

3. "ΓΥΝΑΙΚΑ & ΠΑΙΔΙ". Ταυτόχρονη εκγύμναση 30 γυναικών και 20 παιδιών. Χρησιμοποιήθηκαν οι αθλητικές εγκαταστάσεις του ΕΑΚ Καρακόνερο. Απασχόληση δύο γυμναστών. (Ιούλιος-Αύγουστος).

4. "ΠΑΡΑΔΟΣΙΑΚΟΙ ΧΟΡΟΙ". Παρακολούθησαν 20 άτομα στην Κλειστή αίθουσα του ΕΑΚ Καρακόνερο. Απασχόληση ενός γυμναστή. (Ιούλιος-Αύγουστος).

ΣΕΜΙΝΑΡΙΑ

1. "ΠΡΩΤΕΣ ΒΟΗΘΕΙΕΣ" από την κ. **Λίνα Τσίτσου,** (Ερυθρός Σταυρός). Παρακολούθησαν 60 γυναίκες από τα αθλητικά μας τμήματα. (Μάρτιος-Απρίλιος '97).
2. Διατροφή σε αθλητές-αθλήτριες ηλικίας από 10 έως 18 ετών. (Ιούνιος '97).
3. Αθλητισμός-Διατροφή-Παχυσαρκία. (Ιούλιος '97).
4. Κατασκήνωση για τα παιδιά που θα παρακολουθήσουν τα καλοκαιρινά τμήματα του ΔΟΝΑ στον Προφήτη Ηλία σε συνεργασία με τον Δήμο Ροδίων. (Σεπτέμβριος '97).

Έκλεισε Βούλγαρη ο Διγενής

Ο Διγενής φροντίζει τον καιρό αυτό για την όσο το δυνατόν καλύτερη συγκρότηση δυνατής ομάδας που θα πρωταγωνιστήσει την νέα περιοδο στο πρωτάθλημα της Α' κατηγορίας.

Η ομάδα των Κοσκινού έχει φέτος σαν στόχο την χρησιμοποίηση δικών της δυνάμεων και την ανάδειξη νέων παιδιών στο ποδοσφαιρικό στερέωμα, χωρίς αυτό να σημαίνει πως θα αγνοηθεί ο οποιοσδήποτε στόχος παρουσιασθεί κατά τη διάρκεια της πορείας.

Πρώτο μέλημα των ανθρώπων του Διγενή το κλείσιμο του προπονητή. Στο στρατόπεδο της ομάδας των Κοσκινού παίζουν δύο ονόματα: Των **Βασίλη Τσιλιγκρού** και **Ηλία Αλεξιάδη.** Φαβορί για την ανάληψη της τεχνικής ηγεσίας είναι ο πρώτος για τον οποίο θεωρούν οι άνθρωποι του Δ.Σ. πως έχει προσφέρει πάρα πολλά στην ομάδα, έχει εμπειρίες σε ανώτερες κατηγορίες και παρακολουθεί ανελλιπώς την εξέλιξη του ποδοσφαίρου. Σχετικά θ' αποφασίσει η Διοίκηση μέσα στην ερχομένη εβδομάδα.

Όσον αφορά τις μετεγγραφές, με δεδομένο πως ο "κορμός" πρέπει να είναι ισχυρός οι ιθύνοντες έκλεισαν συμφωνία με τον 27χρονο **Λευτέρη Βούλγαρη** ο οποίος έχει αγωνισθεί στον Διγενή και στο παρελθόν.

Οι διοικούντες του Συλλόγου μελετούν με προσοχή κάθε περίπτωση και σύντομα θα προβούν σε ανακοινώσεις.

Ο ΣΕΒΑΣ ΕΥΧΑΡΙΣΤΕΙ

Το Διοικητικό Συμβούλιο και τα μέλη του ΣΕΒΑΣ Ρόδου-Δωδ/σου, θέλουν να ευχαριστήσουν και δημοσίως τον πρόεδρο του ΔΟΝΑ Ρόδου κ. **Κάλλιστο Διακογεωργίου,** για την μεγάλη οικονομική βοήθεια που πρόσφερε στους βετεράνους αθλητές καλύπτοντας τα εισιτήριά τους από Ρόδο-Θεσ/κη-Ρόδο, συμβάλλοντας έτσι στην πλήρη επιτυχία της αποστολής και του συνδέσμου μας, στους Παν/νιους αγώνες που έγιναν στην Θεσσαλονίκη την Κυριακή 22 Ιουνίου 1997.

Για το Δ.Σ.
Ο πρόεδρος Λοΐζος Ηλίας
Η Γραμματέας Γιαλλουράκη Ειρήνη

Ο ΣΕΒΑΣ ΕΥΓΧΑΙΡΕΙ

Το Διοικητικό Συμβούλιο του ΣΕΒΑΣ Ρόδου-Δωδ/σου συγχαίρει και δημοσίως τους βετεράνους αθλητές οι οποίοι εκπροσώπησαν επάξια τον σύνδεσμο μας στους Παν/νιους αγώνες της Θεσ/κης. Μετά από αυτή τη νέα επιτυχία, οι αθλητές μας κατάφεραν να ανεβάσουν ακόμη υψηλότερα το όνομα της Δωδ/σου και να κατατάξουν τον ΣΕΒΑΣ Ρόδου-Δωδ/σου ανάμεσα στους κορυφαίους της Ελλάδος.

Οι αθλητές οι οποίοι έλαβαν μέρος είναι οι εξής: **Τσαταλιός Νίκος** 100 μ. χρυσό, μήκος χρυσό, **Ταμπάκ Χοσέ** 200 μ. χρυσό, **Πετρίδης Βασίλης** 400 μ. χρυσό, **Λιας Βασίλης** 5.000 χρυσό,1.500 μ. αργυρό, **Μυϊσλή Χασάν** 5.000 μ. αργυρό, **Μαλλιάκας Ιωαν.** 200 μ. χάλκινο, Σκυταλοδρομία 4Χ100 χρυσό μετάλλιο **(Τσαταλιός-Μαλλιάκας-Κοντουδιός-Ταμπάκ).**

Για το Δ.Σ.
Ο πρόεδρος Λοΐζος Ηλίας
Η Γραμματέας Γιαλλουράκη Ειρήνη

ΞεφΩνιάζουΝ

ΜΕΤΑΓΡΑΦΟΛΟΓΙΑ

Η ενίσχυση των ομάδων παίζει και σήμερα τον σημαντικότερο ρόλο στην κουβέντα αυτού του είδους: Οι πληροφορίες έγκυρες και έγκαιρες:

- Η ΑΕ Κως θέλει **Σταμάτη Χ"δημήτρη** του Διγενή και κάνει κρούσεις σε Ρόδιους προπονητές (Δεν τους αρέσει ο **Ψαρράς;**)
- Ο **Γιώργος Πατρού** εξεδήλωσε την επιθυμία να φύγει από τον Δινενή.
- Η ΑΕΠ θέλει πίσω **Νίκο Διακοφιλιππή** και **Γιάννη Ζωάννου**
- Στις λίστες του Ιαλύσου είναι ο γκολκήπερ **Γιάννης Χατζηπέτρος** και ο μέσος του Φοίβου **Νίκος Σεβδαλής.** Στην ίδια λίστα όπου βρισκόταν ο **Γιώργος Καντιμοίρης** βρίσκεται και ο **Καβουσανάκης.**
- Προπονούνται συνεχώς για νάναι έτοιμοι "για παν ενδεχόμενο" οι **Πόλος** και **Γιώργος Καστρουνής.**
- Η πληροφορία ΕΙΝΑΙ ΕΓΚΥΡΟΤΑΤΗ: Ο **Νίκος Αλεξανδρίδης** ενδιαφέρει τον Ιωνικό.

ΞΕΚΙΝΗΜΑ ΜΕ ΒΕΛΗ...

Ο ΠΑΟΚ έκανε "ξεκίνημα" με **Χρήστο Βελή.** Οι συνάδελφοι στα ΣΠΟΡ ΤΟΥ ΒΟΡΡΑ το είχαν πρωτοσέλιδο. Και καθώς μια φωτογραφία αξίζει χίλιες λέξεις σας την παραθέτουμε...



ΠΡΟΕΧΕΙ ΤΟ ΜΕΛΛΟΝ ΤΩΝ ΠΑΙΔΙΩΝ

"Ο Απόλλωνας Καλυθιών δεν πρόκειται σε καμμία περίπτωση να σταθεί εμπόδιο στο μέλλον των ταλέντων του χωριού". Την δήλωση αυτή έκανε χθες μέλος της Διοίκησης του Απόλλωνα Καλυθιών, όταν τον πρέσαραν εκπρόσωποι του Τύπου να τον ρωτήσουν για τα θρυλούμενα του μεταγραφικού τομέα. Ήδη δημοσιεύεται σε άλλη στήλη τα της μεταπήδησης του 17χρονου **Γιώργου Καντιμοίρη** στην Προοδευτική. Σειρά παίρνει τώρα ο **Καβουσανάκης** για τον οποίο δείχνει ενδιαφέρον ο Ιάλυσος. Ο Απόλλωνας δεν πρόκειται να σταθεί εμπόδιο ούτε και σ' αυτού την μετακίνηση... εάν βέβαια τα ανταλλάγματα το επιτρέπουν...

"ΞΕΚΙΝΗΣΕ" Ο ΦΟΙΒΟΣ...

Άρχισε και στην Κρεμαστή η οριοθέτηση των στόχων για το άμεσο μέλλον του Φοίβου. Οι Διοικούντες συγκεντρώθηκαν χθες για πρώτη φορά και θα το επαναλάβουν και σήμερα στις 6 το απόγευμα. Πρώτο θέμα συζητήσεως η οριοθέτηση των φετινών στόχων και της αλλαγής φιλοσοφίας στην ομάδα. Το θέμα προπονητή με όλα τα φυσικά επακόλουθα (μετεγγραφές, αποδεσμεύσεις, υποδομή κ.λπ. Το νερό μπήκε στ' αυλάκι και τα ψέματα τελείωσαν. Η πιο κρίσιμη συνάντηση πάντως είναι η σημερινή...

ΠΡΟΣΚΛΗΣΗ

Προσκαλούμε όλους τους φίλους και μη φίλους του καρτ την Κυριακή 29-6-97 και ώρα 5 να παρακολουθήσουμε τις μικρές βολίδες με επιδεξιότητα, ταχύτητα και θέαμα. Στην πίστα καρτ της Λάρδου

ΚΑΤΗΓΟΡΙΑ 100 ΣΟΥΠΕΡ	No	ΚΑΤΗΓΟΡΙΑ 85 cc MINI	No
ΚΑΣΑΠΗΣ ΒΑΣΙΛΗΣ	2	ΚΑΣΑΠΗΣ ΜΑΡΙΟΣ	1
GOOD YEAR ΚΑΣΑΠΗΣ		AGIP/GOOD YEAR ΚΑΣΑΠΗΣ	
ΚΑΡΙΚΑΣ ΝΙΚΟΛΑΟΣ	4	ΤΑΜΠΟΥΡΗΣ ΓΙΩΡΓΟΣ	2
LARDOS TOURS/LARDOS KART		TONY KART	
ΣΩΤΗΡΗΣ ΑΓΓΕΛΟΥ	7	ΓΙΑΝΝΗΣ ΜΕΡΙΣ	3
DRIVE RENT A CAR		ΜΕΡΙΣ RACING	
ΟΡΦΑΝΙΔΗΣ ΝΙΚΟΛΑΟΣ	6	ΡΟΔΙΤΗΣ ΜΙΧΑΛΗΣ	4
CASTROL AKIS MOTO		STUDIO CUSINE	
ΓΙΑΝΝΙΚΟΥΡΗΣ ΓΙΑΝΝΗΣ	8	ΣΚΟΥΜΠΡΟΣ ΒΑΣΙΛΗΣ	10
ΓΙΑΝΝΙΚΟΥΡΗΣ RACING		SILKOLENE QUATTRO	
ΡΟΔΙΤΗΣ ΒΑΣΙΛΗΣ	15	MAZDA ΒΑΡΔΕΛΗΣ	
STUDIO COUSINE		ΝΙΚΑΝΔΡΟΣ ΝΙΚΟΛΑΟΣ	9
		SILKOLENE	
		ΜΟΝΤΙΑΔΗΣ ΗΛΙΑΣ	7
		SKY RENT A CAR	

ΠΩΛΟΥΝΤΑΙ

1) Πολυτελή διαμερίσματα στην Ιαλυσό μέτρων 50-55-70-73 και 145 τ.μ.

2) Οροφοδιαμερίσματα επί της Παπαλουκά.

Πληρ. τηλ. 23271

ΠΩΛΟΥΝΤΑΙ

γραφεία
πολυτελούς κατασκευής
στην οδό Αλ. Διάκου 50
110 και 133 τ.μ.

Πληροφορίες τηλ.
22307-23271

SUPER STAR 89,1 F.M.

Δημιουργήσαμε την καλύτερη μονάδα ευρωπαϊκών προδιαγραφών στην Ελλάδα

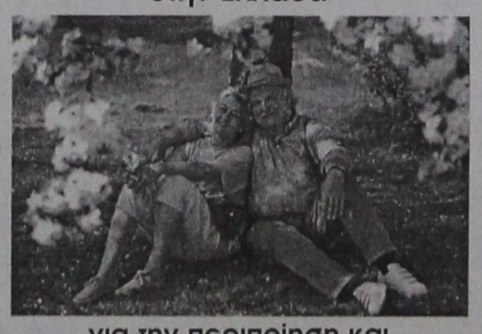

για την περιποίηση και την φροντίδα της τρίτης ηλικίας

*Είμαστε τώρα έτοιμοι να προσφέρουμε με ευθύνη και αγάπη, **ποιότητα ζωής** στα αγαπημένα σας πρόσωπα*

ΜΟΝΑΔΑ ΦΡΟΝΤΙΔΑΣ ΗΛΙΚΙΩΜΕΝΩΝ ΑΤΟΜΩΝ

SIVILA ...φροντίζουμε αυτούς που αγαπάτε

Παραλία Αφάντου, Ρόδος - Πληροφορίες & ραντεβού στα τηλ. (0241) 51554/52326 - Fax (0241) 52327

ROSETTO

ΠΩΛΕΙΤΑΙ

οικόπεδο προνομιούχο επί της Λεωφ. Ρόδου-Ιαλυσού, 3.600 τ.μ. γωνιακό (ολόκληρο οικοδομικό τετράγωνο) με Σ.Δ. 0,8 συνολικής δόμησης 4.320 τ.μ. κατάλληλο για πολυκατάστημα, σούπερ μάρκετ, εμπορικό κέντρο και λοιπές χρήσεις. Ζητούνται σοβαροί επενδυτές.

Πληροφορίες τηλ. 26281-35476, Fax: 34663

NEO **PIAGGIO**
RUNNER 50 c.c.

Το πιο γρήγορο.
Το πιο δυνατό δίτροχο της αγοράς.
Μεγάλες ευκολίες πληρωμής.
Ανταλλαγές-3 χρόνια εγγύηση.

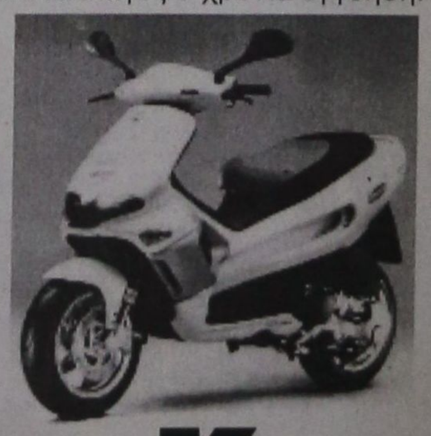

ΑΒΕΤΕ Κ. ΚΩΣΤΑΡΙΔΗΣ
ΚΑΝΑΔΑ 12 • ΤΗΛ.: 22157

Α.Σ. "ΕΝΩΣΗ ΡΟΔΟΣ-ΔΙΑΓΟΡΑΣ"

ΠΡΟΣΚΛΗΣΗ ΤΑΚΤΙΚΗΣ ΓΕΝ. ΣΥΝΕΛΕΥΣΗΣ

Καλούμε, όλα τα ταμειακώς εντάξει μέλη του Α.Σ. "ΕΝΩΣΗΣ ΡΟΔΟΣ-ΔΙΑΓΟΡΑΣ" σε Τακτική Γενική Συνέλευση την **Τρίτη 1η Ιουλίου 1997, στα γραφεία του Συλλόγου (Πλατεία Διαγόρα 1) και ώρα 21.00 μ.μ.** με θέματα ημερησίας διατάξεως:

1. ΛΟΓΟΔΟΣΙΑ ΑΠΕΡΧΟΥΜΕΝΟΥ Δ.Σ.
2. ΕΚΘΕΣΗ ΕΞΕΛΕΓΚΤΙΚΗΣ ΕΠΙΤΡΟΠΗΣ
3. ΕΚΛΟΓΗ ΝΕΟΥ Δ.Σ.
4. ΕΚΛΟΓΗ ΕΞΕΛΕΓΚΤΙΚΗΣ ΕΠΙΤΡΟΠΗΣ
5. ΔΙΑΦΟΡΑ

Σε περίπτωση μη απαρτίας, η Γενική Συνέλευση θα επαναληφθεί την επομένη **2 Ιουλίου 1997, και ώρα 21.00 μ.μ. στον ίδιο τόπο και χώρο.**

Για την "ΕΝΩΣΗ ΡΟΔΟΣ-ΔΙΑΓΟΡΑΣ"
Ο ΠΡΟΕΔΡΟΣ
ΦΩΤΕΙΝΟΣ ΦΩΤΑΚΗΣ
Ο ΓΕΝ. ΓΡΑΜΜΑΤΕΑΣ
ΝΙΚΟΣ ΤΣΑΚΙΡΗΣ

ΑΝΑΚΟΙΝΩΣΗ ΕΦΟΡΕΥΤΙΚΗΣ ΕΠΙΤΡΟΠΗΣ

Προς όλα τα μέλη του Σωματείου

Εργατοτεχνιτών Μαγείρων και βοηθών Μαγείρων

Συνάδελφοι,

Σας κάνουμε γνωστό ότι οι αρχαιρεσίες για την ανάδειξη της νέας Διοίκησης και των άλλων οργάνων θα γίνουν στις 26 και 27/6/1997 ημέρα Πέμπτη-Παρασκευή και ώρα 9 π.μ.-7μ.μ. στην αίθουσα Ε.Κ.Ρ οδός Στ. Καζούλη αριθμ. 30. Όσοι θέλουν να θέσουν υποψηφιότητα για τη Διοίκηση κ.λπ, να υποβάλουν στην Εφορευτική Επιτροπή αίτηση υποψηφιότητας κάθε μέρα από Δευτέρα 12 π.μ. μέχρι 23/6/1997 το αργότερο στα γραφεία του Σωματείου Στ. Καζούλη 30. Σας καλούμε να πάρετε μέρος στις αρχαιρεσίες της 26/27/6/97 για να δώσουμε με την καθολική μας συμμετοχή στη νέα Διοίκηση τη δύναμη που χρειάζεται για να μπορεί να διεκδικεί και να επιλύει τα προβλήματα που απασχολούν τον κλάδο μας.

Με συναδελφικούς χαιρετισμούς

Η ΕΦΟΡΕΥΤΙΚΗ ΕΠΙΤΡΟΠΗ
Ματθαίος Νικόλαος, Χαραλαμπάκης Μιχαήλ
Λούπης Κων/νος

Παρακαλώ να προσκομίσετε τα βιβλιάρια ασθενείας και την ταυτότητα.

ΠΩΛΕΙΤΑΙ

οικόπεδο στο Δήμο Ιαλυσού
γωνιακό 500 τ.μ., 100 μέτρα από
του Βερόπουλου.
Κτίζετε 600 τ.μ.
Πληροφορίες τηλ.
23271-21714

Στην Εκτελεστική της "Πολιτικής Άνοιξης" ο Γιάννης Παππάς

Στην Εκτελεστική Επιτροπή της Πολιτικής Άνοιξης, εξελέγη πρόσφατα, ο πολιτευτής του κόμματος στο νομό μας κ. Ιωάννης Παππάς.

Η Εκτελεστική Επιτροπή είναι το ανώτατο όργανο του κόμματος, ενώ όπως είναι γνωστό ο κ. Παππάς είχε εκλεγεί νωρίτερα στο Κεντρικό Συμβούλιο του κόμματος, και μάλιστα 4ος στη σειρά, συγκεντρώνοντας 480 ψήφους σε σύνολο 100 υποψηφίων.

«Η επιτυχία του κ. Παππά αποκτά ιδιαίτερη σημασία εάν αναλογισθεί κανείς ότι στο ανώτατο όργανο της Άνοιξης απέτυχαν να εκλεγούν πρώην Βουλευτές όπως η κ. Μαρία Μαχαίρα, συνδικαλιστές όπως το μέλος του Πανελληνίου Ιατρικού Συλλόγου κ. Μπούγαλης, ο Νομαρχιακός Σύμβουλος και μέλος του Ιατρικού Συλλόγου Αθηνών κ. Ηλίας Αποσκίτης, ο γνωστός ηθοποιός κ. Μιχάλης Μανιάτης, καθώς και υψηλόβαθμα κομματικά στελέχη όπως ο υπεύθυνος οργάνωσης του κόμματος κ. Σιαμπάνης»

Οι Τούρκοι αποφάσισαν να το μετατρέψουν σε τζαμί

Διαδήλωση στην Αλικαρνασσό για να σωθεί το παρεκκλήσι

Πρωτοστάτησε η Ένωση Τουριστικών Γραφείων

Ξεσηκώθηκαν οι κάτοικοι της Αλικαρνασσού, ύστερα από την απόφαση της τουρκικής κυβέρνησης, να μετατρέψει σε τζαμί ένα παρεκκλήσι που βρίσκεται μέσα στο κάστρο της πόλης και λειτουργεί ως αρχαιολογικό μουσείο.

Μέχρι και διαδήλωση πραγματοποίησαν για να ματαιώσουν αυτή την απόφαση των Ισλαμιστών, στην οποία συμμετείχαν ο δήμος Μποντρούμ (Αλικαρνασσού) η Ένωση Τουριστικών Γραφείων, οικολόγοι και κόμματα.

Η Αλικαρνασσός βρίσκεται ως γνωστόν απέναντι από την Κω και το παρεκκλήσι αυτό, μαζί με τα άλλα ελληνιστικά μνημεία που διαθέτει η πόλη, αποτελούν πόλο έλξης για τουρίστες.

Ειδικότερα πάντως, για το θέμα των αντιδράσεων που έχουν προκληθεί το Αθηναϊκό Πρακτορείο Ειδήσεων (ΑΠΕ) μετέδοσε χθες από την Κωνσταντινούπολη το παρακάτω τηλεγράφημα:

Εκατοντάδες άτομα συγκρότησαν χθες διαδήλωση στο ιστορικό θέρετρο Μποντρούμ (Αλικαρνασσός) της νοτιοανατολικής Τουρκίας, διαμαρτυρόμενα κατά της κυβερνητικής απόφασης να μετατραπεί σε τζαμί ένα παρεκκλήσι που βρίσκεται στο μεσαιωνικό φρούριο της πόλης και λειτουργεί ως αρχαιολογικό μουσείο.

Οι διαδηλωτές, που συγκεντρώθηκαν μετά από έκκληση ομάδας πρωτοβουλίας κατοίκων της πόλης, σχημάτισαν μία ανθρώπινη αλυσίδα γύρω από το φρούριο και κρατούσαν πανώ όπου αναγράφονταν συνθήματα όπως "Όχι στην κουλτούρα της ούμμα (ισλαμικού έθνους), ναι στην παγκόσμια κουλτούρα", "θα διαφυλάξουμε την πολιτιστική μας κληρονομιά".

Στην συγκέντρωση μετείχαν ο δήμος της πόλης, πολλά κόμματα της αριστεράς, η ένωση τουριστικών γραφείων, καθώς και οργανώσεις προστασίας του περιβάλλοντος που διαμαρτύρονται επίσης έντονα για την απόφαση του τουρκικού υπουργείου Πολιτισμού να απομακρύνει αντίγραφο ναυαγίου της βυζαντινής εποχής (7ου αιώνα) που εκτίθεται στο παρεκκλήσι.

Σοβαρό τροχαίο προκάλεσε στη Ρόδο 18χρονος τσιγγάνος

Περισσότερο από 45 λεπτά διακόπηκε χθες το μεσημέρι η κυκλοφορία των τροχοφόρων στην οδό Λίνδου από τα φανάρια της συμβολής της με την οδό Άννης Μαρίας μέχρι την οδό Κωνσταντίνου Υδραίου λόγω τροχαίου ατυχήματος.

Στις 1.45 το μεσημέρι φορτηγό αυτοκίνητο μάρκας Ντάτσουν με οδηγό τον 18χρονο τσιγγάνο Αντώνιο Καμπέρη που κατευθύνεται από το Ροδίνι προς το κέντρο στην προσπάθεια του οδηγού να εισέλθει στην οδό Δημ. Αναστασιάδη, αν και υπάρχει πινακίδα που απαγορεύει τη στροφή αριστερά, συγκρούσθηκε πλαγιομετωπικά με ιδιωτικής χρήσεως επιβατηγό αυτοκίνητο που οδηγούσε ο 47χρονος Νικόλαος Σαρικάς του Παναγιώτη.

Κατά την σύγκρουση τραματίστηκε σοβαρά η γυναίκα του Σαρικά Αθηνά και κλήθηκε η Πυροσβεστική υπηρεσία για να την απεγκλωβίσει από το αυτοκίνητο. Ο 18χρονος τσιγγάνος εγκατέλειψε το αυτοκίνητο στη μέση του δρόμου και εξαφανίστηκε με αποτέλεσμα να διακοπεί η κυκλοφορία, η οποία αποκαταστάθηκε μετά από 45 λεπτά που η Πυροσβεστική αποκόλλησε και μετέφερε εκτός της οδού τα δύο τροχοφόρα που υπέστησαν σοβαρότατες ζημιές.

Μία περίπου ώρα μετά το ατύχημα παρουσιάστηκε στην τροχαία ο πατέρας του 18χρονου τσιγγάνου Νικόλαος Καμπέρης και ισχυρίστηκε ότι αυτός οδηγούσε το αυτοκίνητο αλλά οι αστυνομικοί γνώριζαν ότι το οδηγούσε ο γιος τους και τον συνέλαβαν για παραχώρηση οδήγησης σε άτομο που δεν είχε άδεια ενώ ανεζητείτο ο 18χρονος για να συλληφθεί.

ΠΡΟΣΚΛΗΣΗ ΣΤΟΝ ΡΟΔΙΤΙΚΟ ΠΑΡΑΔΕΙΣΟ



Ανοίξαμε το νέο μας Ουζερί στην πιο ήσυχη παραλία της Ρόδου, στο ξενοδοχείο **PARADISE.**

Σας προσκαλούμε να χαρείτε στο ευχάριστο περιβάλλον του, τις θαυμάσιες ελληνικές λιχουδιές και τα **ολόφρεσκα** ψάρια μας, αφού απολαύσετε το μπάνιο σας στη μαγεία της ήσυχης θάλασσας.



Δοκιμάστε:
- τους νόστιμους ουζομεζέδες μας
- την παγωμένη μπύρα μας
- την ποικιλία των δροσιστικών παγωτών

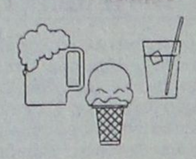

Σας περιμένουμε...
Ξενοδοχείο **PARADISE** τηλ. 66060

ΕΝΩΣΗ ΕΜΠΟΡΟΡΡΑΠΤΩΝ ΚΑΙ ΡΑΠΤΩΝ ΡΟΔΟΥ

ΠΡΟΣΚΛΗΣΗ Γ.Σ.

Προσκαλούμε όλα τα μέλη της Ενώσεως μας σε Γενική Συνέλευση που θα γίνει το **Σάββατο 28 Ιουνίου και ώρα 5 μ.μ. στην αίθουσα του ΑΚΤΑΙΟΝ** με θέματα που απασχολούν τον κλάδο μας.

Εκ του Δ.Σ.

ΦΡΟΝΤΙΣΤΗΡΙΟ ΜΕΣΗΣ ΕΚΠΑΙΔΕΥΣΗΣ

Η ΔΟΜΗ

ΔΙΕΥΘΥΝΣΗ: ΝΙΚΗΤΑΣ ΧΑΤΖΗΚΩΝΣΤΑΝΤΙΝΟΥ
ΛΟΥΚΑΣ ΚΩΣΤΑΣ
ΓΕΩΡΓΙΟΣ ΚΩΣΤΑΣ

ΔΙΔΑΣΚΟΝΤΑΙ: ΜΑΘΗΜΑΤΙΚΑ-ΦΥΣΙΚΗ-ΧΗΜΕΙΑ-ΕΚΘΕΣΗ-ΒΙΟΛΟΓΙΑ-ΙΣΤΟΡΙΑ-ΠΟΛΙΤΙΚΗ ΟΙΚΟΝΟΜΙΑ

ΤΜΗΜΑΤΑ

Α) **ΓΕΝΙΚΩΝ ΕΞΕΤΑΣΕΩΝ:**
1) Α', Β', Δ' Δέσμης για μαθητές Γ' Λυκείου και προετοιμασίας για μαθητές Β' Λυκείου.
2) Για τους αποφοίτους Α', Β', Δ' Δέσμης.
3) Για τους τελειόφοιτους Τ.Ε.Λ., υποψηφίους Τ.Ε.Ι.

Β) **ΜΑΘΗΤΙΚΑ:**
1) Όλων των τάξεων του Γυμνασίου.
2) Όλων των τάξεων του Λυκείου.

ΕΓΓΡΑΦΕΣ:
Καθημερινά από 9-12 π.μ. και από 4-8 μ.μ.

ΔΙΕΥΘΥΝΣΗ ΦΡΟΝΤΙΣΤΗΡΙΟΥ:
Δωδεκανησιακής Νεολαίας 12, κοντά στον κιν/φο ΠΑΛΛΑΣ
Τηλ. 33988

ΕΛΛΗΝΙΚΗ ΔΗΜΟΚΡΑΤΙΑ ΝΟΜΑΡΧΙΑ ΔΩΔΕΚΑΝΗΣΟΥ ΚΟΙΝΟΤΗΤΑ ΜΑΡΙΤΣΩΝ

ΕΥΧΑΡΙΣΤΗΡΙΟ

Ο Πρόεδρος της Κοινότητας Μαριτσών Ρόδου κ. **Γεώργιος Παπαδημήτρης** και της Χωριτικής Αρχής Πάνω Πολεμιδίων Λεμεσού Κύπρου κ. **Κούλλης Παπαμιχαήλ** και τα κοινοτικά συμβούλια των δύο κοινοτήτων, ευχαριστούν δημόσια τον πρόεδρο της κοινότητας Λίνδου κ. **Κυριάκο Φίνα** και το Κοινοτικό Συμβούλιο της Λίνδου για την άριστη φιλοξενία της Κυπριακής αποστολής της Χωριτικής Αρχής Πάνω Πολεμιδίων Λεμεσού Κύπρου στην όμορφη Λίνδο.
Τέτοιες εκδηλώσεις και πράξεις φανερώνουν το υψηλό πατριωτικό αίσθημα ΕΛΛΑΔΑΣ-ΚΥΠΡΟΥ.

Οι πρόεδροι
Γ. Παπαδημήτρης
Κ. Παπαμιχαήλ

ΔΗΜΟΤΙΚΗ ΕΠΙΧΕΙΡΗΣΗ ΚΑΘΑΡΙΟΤΗΤΑΣ ΡΟΔΟΥ

ΕΥΧΑΡΙΣΤΗΡΙΟ

Η Δημοτική Επιχείρηση Καθαριότητας Ρόδου (Δ.Ε.-Κ.Ρ.) ευχαριστεί τη Νομαρχιακή Μονάδα Υγείας ΙΚΑ για την βοήθεια και την προσφορά της προς τους εργαζομένους της επιχείρησης.

ΕΥΧΑΡΙΣΤΗΡΙΟ

Θα θέλαμε να ευχαριστήσουμε και δια μέσω του Τύπου, το Ραδιοφ/κό Σταθμός "SKY 99 FM" και την Δ/ντρια του κ. **Σοφία Φαρμακίδου** καθώς επίσης και τον ιδιοκτήτη του παραλιακού μεζεδοπωλείου "PARALIA" στο Ναυτικό Όμιλο Ρόδου, για την ευγενική χορηγία στην διοργάνωση του Φιλικού Τουρνουά Μπάσκετ μεταξύ του Σμήνους Πουλιών και της 4ης Αγέλης Ναυτ/πών στο κλειστό γυμναστήριο Βενετόκλειο Ρόδου στις 21.22/6/97

Με τιμή
Η Αρχηγός 4ης Αγέλης Ναυτ/πων
Νιλάϊ Ντουρούκαλη

ΣΥΓΧΑΡΗΤΗΡΙΟ

Τον αγαπητό μας ανηψιό και ξάδελφο **Κυριάκο Β. Γεωργίου,** που πήρε το πτυχίο Mathematics and computing Science του Πανεπιστημίου Syrrey Αγγλίας, τα θερμά μας συγχαρητήρια, και ευχόμεθα κάλη επιτυχία στις μεταπτυχιακές του σπουδές.

Ο θείος
Σταύρος Δούρλιας
Ο ξάδελφος
Σωτήρης

TOYOTA
Νέα COROLLA
από 27 Ιουνίου ...κοντά μας.

Κέντρο Σπουδών Χορού

ΕΥΧΑΡΙΣΤΗΡΙΟ

Θέλω να εκφράσω τις ευχαριστίες μου στις **μαθήτριές μου και τους γονείς τους** για την συμμετοχή τους στην εκδήλωση αγάπης και για την συμπαράστασή τους όλα αυτά τα χρόνια που έχω την σχολή μου.
Ευχαριστώ την **Ροδιακή ποτοποιΐα** που είναι πάντα εκεί για εμάς, τα θερμοκήπια **Γ. Χατζημανέττα** για την προσφορά φυτών και τα **Cattering "Όμορφος"** για τα υπέροχα εδέσματα που ετοίμασε για την γιορτή των 10 χρόνων του ΚΕΝΤΡΟΥ ΣΠΟΥΔΩΝ ΧΟΡΟΥ!

Ευχαριστώ!!!
Μαίρη Σ. Μάρκου

ΠΟΛΙΤΙΣΤΙΚΟΣ ΟΡΓΑΝΙΣΜΟΣ ΔΗΜΟΥ ΡΟΔΟΥ

Ο ΠΟΛΙΤΙΣΤΙΚΟΣ ΟΡΓΑΝΙΣΜΟΣ ΔΗΜΟΥ ΡΟΔΟΥ ΚΑΙ Η ΔΗΜΟΣΙΑ ΒΙΒΛΙΟΘΗΚΗ ΡΟΔΟΥ

ΣΑΣ ΠΡΟΣΚΑΛΟΥΝ

στα εγκαίνια της έκθεσης ζωγραφικής του εργαστηρίου ζωγραφικής του Π.Ο.Δ.Ρ. που θα γίνουν την **Τετάρτη 25/6/97 και ώρα 19.30 στην αίθουσα της Καστελλανίας.**

Διάρκεια έκθεσης: 25/6 έως 1/7/97
Ώρες λειτουργίας: 09.00-13.00 και 18.00-21.00



Ξεχάσατε την *ROCK* μουσική? **ΠΟΤΕ**
Κάθε βράδυ με μουσική *ROCK* των *ROLLING STONES, PINK FLOYD, LED ZEPPELIN, Z.Z. TOP* και πολλά άλλα διάσιμα συγκροτήματα. Ελάτε ξανά στον χώρο της *ROCK*.

STICKY FINGERS LIVE
Ανοικτά από 21.00 -ΕΩΣ...

ΠΩΛΕΙΤΑΙ



ρετιρέ οροφοδιαμέρισμα 95 τ.μ., δύο υπνοδωματίων, στην Ψαροπούλα, επί της ακτής Μιαούλη, αρίστης κατασκευής και με φανταστική θέα στη θάλασσα.
Πληροφορίες τηλ. 26281, 35476, Fax 34663



ΤΟ ΓΡΑΦΙΚΟ ΠΛΩΤΟ ΚΕΝΤΡΟ ΤΟΥ ΜΑΝΤΡΑΚΙΟΥ
Ανανεωμένο, ευχάριστο και φιλικό, φέτος από τις 8 το πρωί γίνεται προσιτό σ' όλους εκείνους που θέλουν:

★ Να απολαύσουν πρωινό & απογευματινό καφέ
★ Να δοκιμάσουν τα υπέροχα γλυκά & παγωτά μας
★ Να συζητήσουν απολαμβάνοντας ουζομεζέδες & νόστιμα σάντουϊτς
★ Να απολαύσουν πλούσιο γεύμα & εκλεκτό δείπνο
★ Να γευτούν στο ΜΠΑΡ το ποτό τους ατενίζοντας τη θάλασσα & το Καστέλλο

ΚΟΝ - ΤΙΚΙ
Αναμφίβολα ο ιδανικότερος χώρος κάθε ηλικίας για όλες τις ώρες κάθε μέρα.
Τηλ. : 22477-75727

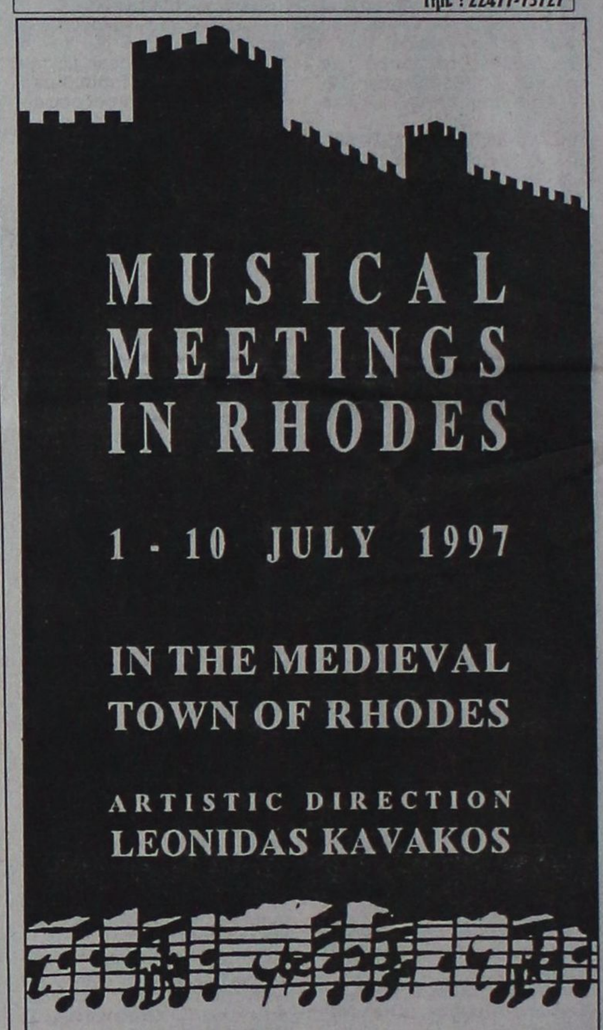



A.M.C.HELLAS AEE
Η πρώτη στον κόσμο στην υγιεινή μαγειρική και διαιτολογία σας εξυπηρετεί άμεσα στη Ρόδο.
Τηλεφωνήστε στην κ. ΚΡΗΤΙΚΟΥ ΕΛΕΝΗ στο τηλ.:31774

ΠΡΟΣΚΛΗΣΗ

NEA COROLLA

Είστε καλεσμένοι σε party.

Αλλάξτε σχέδια

TOYOTA
"Όπως σε θέλω. Πάντα κοντά μου"

3t α.ε.β.ε.
6ο χλμ. Ρόδου-Λινδου, Τηλ: 68.000

Δείτε τη!
NEA COROLLA. Το πρώτο σε πωλήσεις μοντέλο στον κόσμο είναι εδώ και σας προσκαλεί σε μία γιορτή χωρίς τέλος!

Ανακαλύγτε τη!
Από 27 έως 29 Ιουνίου, όλες οι εκθέσεις TOYOTA θα παραμείνουν ανοιχτές για να γιορτάσουμε μαζί την άφιξη της νέας COROLLA.

Αγαπήστε τη!
Ελάτε, λοιπόν, να θαυμάσετε από κοντά τη νέα εντυπωσιακή COROLLA και θα αγαπήσετε τη νέα της εμφάνιση. Παρασκευή, Σάββατο και Κυριακή 27,28 και 29 Ιουνίου, είστε καλεσμένοι στο παρτυ της νέας COROLLA.

Φροντιστήριο ΠΥΘΑΓΟΡΑΣ
ο πιό κοντινός δρόμος από τη γνώση



εγγραφές έως 30 Ιουνίου & από 25 Ιουλίου Τηλ. 29593

22 χρόνια εμπειρίας
εγγυάται υψηλά ποσοστά επιτυχίας στις εξετάσεις
για το παρόν
και ουσιαστικές και πολύτιμες γνώσεις
για το μέλλον

ΤΜΗΜΑΤΑ
- **1ης, 2ης, 4ης Δέσμης & Γ' Λυκείου Τεχνικού** — **Έναρξη 1η Αυγούστου**
- **Ειδικά τμήματα Β' Λυκείου για 1η, 2η, 4η Δέσμη** — **Έναρξη 1η Αυγούστου**
- **Ειδικά τμήματα Α' Λυκείου** — **Έναρξη 11η Αυγούστου**
- **Χειμερινά τμήματα για Γυμνάσιο - Λύκειο Δέσμες - Τεχνικό** — **Έναρξη 28 Αυγούστου**

ΜΑΘΗΜΑΤΑ: Ιστορίας - Έκθεσης - Πολιτικής Οικονομίας - Μαθηματικών - Φυσικής και Χημείας

ΦΡΟΝΤΙΣΤΗΡΙΟ ΠΥΘΑΓΟΡΑΣ *επιτυγχάνει τους στόχους σας*
ΣΤΕΛΙΟΥ ΚΩΤΙΑΔΗ 2 - ΤΗΛ. 29593

ΔΙΔΑΚΤΟ