ΚΟΤΣΙΦΟΣ 25

ΕΤΟΣ ΙΔΡΥΣΗΣ 1949
ΙΔΡΥΤΗΣ - ΔΙΕΥΘΥΝΤΗΣ
ΓΙΩΡΓΟΣ ΔΙΑΜΑΝΤΙΔΗΣ
Γραφεία - Τυπογραφεία:
Μάρκου Μαλλιαράκη 21 (ΚΟΒΑ)
Λογιστήριο: Νέα Αγορά
Τηλ.: Σύνταξης: 27356 - 34101
Λογιστηρίου: 24539 FAX: 20643
proodos@rho.forthnet.gr

ΠΡΟΟΔΟΣ

Ανεξάρτητη καθημερινή πρωινή εφημερίδα

ΑΡΙΘΜΟΣ ΦΥΛΛΟΥ 15.628 • ΤΙΜΗ 200 δρχ., 0,59 ευρώ

ΠΑΡΑΣΚΕΥΗ 26 ΙΑΝΟΥΑΡΙΟΥ 2001

ΚΑΣΑΠΗΣ
ΖΑΝΤΕΣ-ΕΛΑΣΤΙΚΑ
Αυστραλίας 2
Τηλ. 35367
0% προκαταβολή
έως 36 δόσεις

Με συμμετοχή του δημάρχου Ιαλυσού κ. ΣΤΑΓΚΑ

Σύσκεψη ξενοδόχων για την αναβάθμιση της περιοχής Ιξιάς

ΤΟ ΠΡΟΒΛΗΜΑ ΤΗΣ ΠΑΡΑΛΙΑΣ



ΚΑΤΑ 20 έως 30 μέτρα, έχει στενέψει τα τελευταία χρόνια η παραλία της Ιξιάς κι αυτό αποδίδεται στον έντονο κυματισμό και στα ισχυρά θαλάσσια ρεύματα της περιοχής. Το μεγάλο αυτό πρόβλημα συζητήθηκε σε συνάντηση που είχαν χθες στο ξενοδοχείο «ΚΑΨΗΣ» οι ξενοδόχοι της περιοχής με τον δήμαρχο Ιαλυσού, κ. Στέργο Στάγκα.

➢ Τη γενική ενημέρωση του δημάρχου γι'αυτό το θέμα, έκανε ο ξενοδόχος και πρόεδρος του ΕΒΕΔ κ. Γιώργος Καραγάννης, ενώ παραβρέθηκαν και παρενέβησαν στη συζήτηση περί τους 10 ξενοδόχους, μεταξύ των οποίων κ. Βασίλης Καμπουράκης.

ΚΥΡΙΑΡΧΟ και επείγον αίτημα όλων υπήρξε η ανάγκη πραγματοποίησης επεμβάσεων που θα έχουν ως αποτέλεσμα να γίνει αμμώδης η συγκεκριμένη ακτή. «Η Ιξιά μπορεί και πρέπει να γίνει Φαληράκι», τόνισαν οι ξενοδόχοι. Διευκρίνησαν μάλιστα, ότι για το θέμα αυτό βρίσκονται σε επαφή με τη μεγάλη και ειδικευμένη εταιρία SPA και με το Πολυτεχνείο, το οποίο μπορεί να αναλάβει τη σχετική μελέτη. Υπογράμμισαν με ιδιαίτερη έμφαση, ότι υπάρχουν σήμερα οι τεχνικές δυνατότητες για την υλοποίηση των αναγκαίων επεμβάσεων, χωρίς να προκύψει καμιά περιβαλλοντική επίπτωση στην περιοχή.

➢ Οι συνομιλητές του κ. Στάγκα επέμειναν στην πρωτεύουσα θέση που κατέχει η παραλία στη συνολική διαμόρφωση του προσφερόμε-

ΣΥΝΕΧΕΙΑ ΣΤΗ ΣΕΛ. 4

Ζητήθηκε από μέτοχο

Να κηρυχθεί έκπτωτος ο Δημ. Κούκουλας από τη διοίκηση της ΔΑΝΕ

ΚΑΤΑΤΕΘΗΚΕ ΧΤΕΣ ΚΑΙ ΕΞΩΔΙΚΟ

ΕΞΩΔΙΚΗ πρόσκληση κατέθεσε ο μέτοχος της ΔΑΝΕ κ. Σωτήριος Πουλάκης (κάτοικος Πειραιώς κατά τη ΔΑΝΕ και του αντιπροέδρου της, κ. Δημήτρη Κούκουλα, με την οποία ζητείται όπως ο τελευταίος κηρυχθεί έκπτωτος από το διοικητικό συμβούλιο για μια σειρά παραβάσεων του νόμου και του καταστατικού της εταιρίας.

☛ Στην εξώδικη του ο κ. Πουλάκης περιγράφει την κατάσταση που επικρατεί σήμερα στη ΔΑΝΕ και έχει σχέση με τη δραστηριότητα του κ. Κούκουλα ως αντιπροέδρου της εταιρίας, αλλά και ως τουριστικού επιχειρηματία στη Βόρεια Ελλάδα.

ΤΟ ΠΛΗΡΕΣ κείμενο της εξώδικης του κ. Πουλάκη έχει ως εξής:

«Τυγχάνω παλαιός μέτοχος της ΔΑΝΕ. Ο Δημήτριος Κούκουλας είναι μέλος του Δ.Σ. της ΔΑΝΕ και ταυτόχρονα νόμιμος εκπρόσωπος και κατέχων την πλειοψηφία των μετοχών της Ανωνύμου εταιρίας, υπό την επωνυμία «ΟΜΙΚΡΟΝ Α.Ε.». Η ΟΜΙΚΡΟΝ Α.Ε. υπεισήλθε εις την από 20.2.1996 σύμβαση της ΔΑΝΕ μετά του Δημητρίου Κούκουλα, διαδεχθείσα αυτόν από τις 10.12.1998 εις εφαρμογή του υπό στοιχεία ΙΧ όρου της παραγράφου 8 της ως άνω σύμβασης, με την οποία είχε προβλεφθεί ότι ο Δημήτριος Κούκουλας υποχρεούται, εις περίπτωση συστάσεως εται-

ΣΥΝΕΧΕΙΑ ΣΤΗ ΣΕΛ. 4

Λόγω απρεπούς συμπεριφοράς γιατρού

Τοξικομανείς τα έκαναν «γυαλιά - καρφιά» στο Νοσοκομείο μας

ΓΙΑΤΙ ΑΠΟΦΕΥΓΕΙ Ο ΚΟΣΜΑΣ ΣΦΥΡΙΟΥ ΝΑ ΠΕΙ ΤΗΝ ΑΠΟΨΗ ΤΟΥ

Η ΚΑΤΑΣΤΑΣΗ ήου επικρατεί στο Νοσοκομείο Ρόδου έχει φτάσει στο απροχώρητο. Κάθε ημέρα σχεδόν γίνονται επεισόδια, που ξεφτελίζουν το νοσηλευτικό μας Ιδρυμα και υποβιβάζουν τη δυνατότητά του για παροχή υπηρεσιών σε ασθενείς που καταφεύγουν σ'αυτό.

☛ Την ευθύνη για τη σημερινή κατάντια του Νοσοκομείου μας τη φέρουν βέβαια ο πρόεδρός του Μιχά-

ΣΥΝΕΧΕΙΑ ΣΤΗ ΣΕΛ. 4



Επιτυχία της Αστυνομίας

Εξαρθρώθηκε στη Ρόδο κύκλωμα διακίνησης ηρωίνης

ΜΠΛΟΚΟ ΣΕ ΑΠΟΘΗΚΗ ΦΙΑΛΩΝ ΥΓΡΑΕΡΙΟΥ

Η ΑΠΟΘΗΚΗ φιαλών υγραερίου των αδελφών Σίμου στ'Ασγούρου, αποτελούσε κέντρο διερχομένων τοξικομανών. Τα «λαγωνικά» της Δίωξης Ναρκωτικών, ενημερώθηκαν και έστησαν καρτέρι. Προχθές το βράδυ «μπούκαραν» και «τσίμπησαν» τους δύο αδελφούς και ένα άτομο που είχε προμηθευτεί ηρωίνη.

☛ Σύμφωνα με την Αστυνομία, στο Τμήμα Δίωξης Ναρκωτικών τα «λαγωνικά» πληροφορήθηκαν ότι οι αδελφοί Θεόδωρος και Μιχάλης Σίμου του Στέργου, 36

ΣΥΝΕΧΕΙΑ ΣΤΗ ΣΕΛ. 4

Τον Μάρτιο η αγωγή για το φράγμα

Μέσα στον προσεχή Μάρτιο θα εκδικαστεί η αγωγή που υπέβαλε το υπουργείο Γεωργιας, προκειμένου να καθοριστούν οι τιμές των απαλλοτριώσεων για την περιοχή όπου θα κατασκευαστεί το Φράγμα του Γαδουρά.

Αυτό δήλωσε χθες ο νομάρχης Δωδεκανήσου, κ. Σάββας Καραγιάννης, τονίζοντας ότι το ίδιο το Δημόσιο πιέζει πλέον για το ξεμπλοκάρισμα αυτής της υπόθεσης το συντομότερο δυνατόν.

Ελπίζεται, ότι μετά τη λήξη αυτής της διαδικασίας, θα μπορέσουν να προχωρήσουν οι επόμενες φάσεις και ν' αρχίσει χωρίς άλλες καθυστερήσεις η κατασκευή του έργου.

Το θέμα της διάσπασης του ΠΑΣΟΚ

Δεν θα είναι υποψήφιος ο Τιμόθεος Παρασκευάς

ΓΙΑ ΓΡΑΜΜΑΤΕΑΣ ΤΗΣ ΝΟΜΑΡΧΙΑΚΗΣ

ΦΑΙΝΕΤΑΙ ότι η αναστάτωση που δημιουργήθηκε στις τάξεις του τοπικού ΠΑΣΟΚ με την εξαγγελία της πρόθεσης του κ. Τιμόθεου Παρασκευά (αδελφού του τέως νομάρχη) να διεκδικήσει τη θέση του γραμματέα της νομαρχιακής επιτροπής νοτίου συγκροτήματος του ΠΑΣΟΚ, τελικά θα ρυθμιστεί και θα αποκατασταθεί η ηρεμία.

✍ Οπως αναφέραμε ήδη σε προηγούμενα δημοσιεύματά μας, η κεντρική ηγεσία του ΠΑΣΟΚ, οι τοπικοί βουλευτές, καθώς και όλα σχεδόν τα τοπικά στελέχη του Κινήματος είχαν συμφωνήσει στην εκλογή

ΣΥΝΕΧΕΙΑ ΣΤΗ ΣΕΛ. 4

ΕΚΘΕΣΗ
ΙΟΥ
✓ΤΟΥΡΙΣΤΙΚΩΝ ΕΙΔΩΝ
✓ΠΑΙΧΝΙΔΙΩΝ
✓ΔΩΡΩΝ και
✓ΕΙΔΩΝ ΘΑΛΑΣΣΗΣ
Από 19 Φεβρουαρίου 2001
στους νέους σύγχρονους χώρους
Γ. Μαύρου 7 (έναντι Οικ. Εφορίας Ρόδου)
Ανακοινώνουμε με χαρά στην αξιότιμη πελατεία μας εν όψει της νέας τουριστικής περιόδου και των εορτών του ΠΑΣΧΑ ότι θα παρουσιάσουμε και θα διαθέτουμε άμεσα σε μεγάλη ποικιλία και σε χαμηλές τιμές, τα πλέον πρωτότυπα είδη και εμπορεύσιμα προϊόντα.
Φιλικά
Γιάννης Γιαννακάκης ΑΕ
Γ. Μαύρου 7, Ζέφυρος
Τυηλ. 25538, fax 74790
X2200-28/2

Το 76ο θύμα στη Ρόδο

50χρονος προσβλήθηκε από τον ιό του AIDS!

ΔΙΑΤΗΡΟΥΣΕ ΕΞΩΣΥΖΥΓΙΚΕΣ ΣΧΕΣΕΙΣ

ΤΟ ΠΡΩΤΟ κρούσμα για το 2001 του θανατηφόρου ιού του AIDS, εντοπίσθηκε στο Νοσοκομείο της Ρόδου! Πρόκειται για έναν 50χρονο άνδρα, ο οποίος μετά από αιματολογικές εξετάσεις που υποβλήθηκε, διαπιστώθηκε ότι πάσχει από τον θανατηφόρο ιό.

■ Σημειώνεται ότι με το νέο αυτό κρούσμα, ο αριθμός των ασθενών με AIDS - με βάση τα στοιχεία του Νοσοκομείου - ανέρχεται στους 76.

ΣΥΜΦΩΝΑ με ασφαλείς

ΣΥΝΕΧΕΙΑ ΣΤΗ ΣΕΛ. 4

Τώρα... σώθηκε η Δωδεκάνησος

ΔΑΝΕ και Αγούδημος έκαναν κοινοπραξία!..

ΘΑ ΕΚΜΕΤΑΛΛΕΥΘΟΥΝ ΤΗ ΓΡΑΜΜΗ

Η ΔΑΝΕ με τον Αγούδημο θα κάνουν κοινοπραξία για να εκμεταλλευθούν τη γραμμή της Δωδεκανήσου!.. Η πληροφορία αυτή αναγράφεται στο χτεσινό «Βήμα», μάλιστα δε υπάρχει και η σχετική επιβεβαίωση από τον αντιπρόεδρο της ΔΑΝΕ κ. Δ. Κούκουλα, ο οποίος σε δήλωσή του υποστρίζει ότι με τον κ. Αγούδημο η ΔΑΝΕ έχει κοινούς προβληματισμούς και κοινά συμφέροντα!..

✔ Με την ευκαιρία θα πρέπει να τονιστεί ότι κατά καιρούς έχουν γίνει ομηρικοί

ΣΥΝΕΧΕΙΑ ΣΤΗ ΣΕΛ. 4

17 δισ. δραχμές ο προϋπολογισμός του Δήμου Ρόδου

Στις αρχές του Φεβρουαρίου θα συνεδριάσει το Δημοτικό Συμβούλιο Ρόδου. Αυτό δήλωσε χθες μεταξύ άλλων ο δήμαρχος κ. Γ. Γιαννόπουλος.

Μέχρι τότε θα έχει ολοκληρωθεί η διαδικασία της κατάρτισης του προϋπολογισμού που το τρέχον έτος θα φθάσει σχεδόν τα 17 δισεκατομμύρια δραχμές.

«Την τρέχουσα περίοδο εργαζόμαστε για την επαναδραστηριοποίηση της δημοτικής μηχανής και την εκτέλεση των έργων που πρέπει να ολοκληρωθούν πριν την έναρξη της τουριστικής περόδου. Υπάρχουν βέβαια και κάποιες εργολαβίες που πρέπει να προχωρήσουν με πιο γρήγορους ρυθμούς», επεσήμανε ο δήμαρχος.

ΕΚΘΕΣΗ COREXPO
ΤΟΥΡΙΣΤΙΚΩΝ ΕΙΔΩΝ -
ΛΑΪΚΗΣ ΤΕΧΝΗΣ - ΕΝΔΥΣΕΩΣ -
ΔΩΡΟΥ & ΑΡΓΥΡΟΧΡΥΣΟΧΟΪΑΣ
27, 28 & 29 ΙΑΝΟΥΑΡΙΟΥ 2001
ΣΤΟ ΑΕΡΟΔΡΟΜΙΟ ΡΟΔΟΥ
ΕΙΣΟΔΟΣ ΜΟΝΟΝ ΓΙΑ ΕΜΠΟΡΟΥΣ
ΑΠΟ ΤΙΣ 10.00 ΕΩΣ 22.00
Η τελετή των εγκαινίων θα πραγματοποιηθεί Παρασκευή 26 Ιανουαρίου και ώρα 22.00
Ακολουθεί μπουφέ παρασκευασμένος από τη Σχολή Τουριστικών Επαγγελμάτων και επίδειξη μόδας από τη Σταρ Ελλάς και διάσημα μοντέλα
Διοργανωτής:
ΑΛΕΞΑΝΔΡΟΣ ΒΕΡΓΗΣ
Τηλ. 0661 - 23444, 43544 κιν/τό 0932 623487
238-28/1

150 ΕΚΘΕΤΕΣ
ΣΑΣ ΠΡΟΣΚΑΛΟΥΝ ΣΤΗ
10η Έκθεση
ΤΟΥΡΙΣΤΙΚΩΝ ΕΙΔΩΝ
& ΔΩΡΩΝ
HOTEL RODOS PALACE
9 - 12 Φεβρουαρίου 2001
Ωρες λειτουργίας
Παρασκευή - Δευτέρα:
10.00 π.μ. - 22.00 μ.μ.
ΕΚΘΕΣΙΑΚΗ
X2200-28/2

Η ΨΑΡΟΤΑΒΕΡΝΑ-ΜΕΖΕΔΟΠΩΛΕΙΟ
ΧΑΤΖΗΚΕΛΗ
ανακοινώνει στην αξιότιμη πελατεία της ότι θα είναι ανοικτά από 12 το μεσημέρι έως αργά το βράδυ.
Σας ευχόμεθα καλή σεζόν.
Σολομού Αλχαδέφ 9
Π. Πόλη
Τηλ. - fax 27215
249-28/1

Τα μέλη της Σπηλαιολογικής Εταιρίας

Εκοψαν πίτα 8 μέτρα κάτω από τη γη!..

ΚΑΤΕΒΗΚΑΝ ΣΕ ΣΠΗΛΑΙΟΒΑΡΑΘΡΟ ΣΤΟΝ ΑΡΧΑΓΓΕΛΟ

ΤΗΝ ΠΡΩΤΗ του πρωτοχρονάτικη πίτα έκοψε την Κυριακή 21/1 το Τοπικό Τμήμα Δωδεκανήσου της Ελληνικής Σπηλαιολογικής Εταιρίας. Ο χώρος δεν θα μπορούσε παρά να είναι... σπηλαιώδης.

◆ Πράγματι σ' ένα σπηλαιοβάραθρο της περιοχής Αρχαγγέλου συγκεντρώθηκαν 25 άτομα (άνδρες, γυναίκες και παιδιά) να γιορτάσουν την έλευση του έτους που θα είναι το τρίτο για το τμήμα. Μεγάλο μέρος των παρισταμένων ήταν επισκέπτες, φίλοι των μελών του τμήματος, που τόλμησαν τη συμμετοχή σε μια εκδήλωση



διαφορετική από τις συνήθεις, δεδομένου ότι πραγματοποιήθηκε 8 μέτρα κάτω από την επιφάνεια της γης, ενώ όλοι συμφώνησαν ότι δεν είχε να ζηλέψει τίποτε από άλλες σχετικές δραστηριότητες: εντυπωσιακό σκηνικό, ατμοσφαιρικούς φωτισμούς, ζε-

ΣΥΝΕΧΕΙΑ ΣΤΗ ΣΕΛ. 4

La SCALA
Disc tech
PRESENTS
MEGA party
WITH CRAZYMIND
Guest d.j MARKAKIS
Guest d.j JAZZ
27 ΣΑΒΒΑΤΟ
DOOR OPEN 23.00
MINOAN INTERNET CAFE
GALLERY Café
ALEXANDER Café
MARITSA
Café AEPJNO
ΜΑΡΙΤΣΑ
ΣΤΑΥΡΑΣ ΑΕ
U.M.A
2026-26/1

Χάθηκε μια μεγάλη μορφή

Η Λέρος πενθεί για τον αδόκητο θάνατο του Μανόλη Ησυχου

ΣΗΜΑΝΤΙΚΟ ΗΤΑΝ ΤΟ ΕΡΓΟ ΤΟΥ



Χάθηκε μια μεγάλη και πολύτιμη πνευματική υπόσταση της Λέρου μας στο βωμό της συγκοινωνιακής εγκατάλειψης και αδιαφορίας των αρμοδίων φορέων και υπευθύνων.

Ο ΑΠΑΝΤΑΧΟΥ λεριακός λαός πενθεί το χαμό του μεγάλου πνευματικού ευεργέτου της Λέρου Μανόλη Ησυχου. Σε ηλικία μόνο 52 ετών η μοίρα θέλησε ως σύντροφο και συνεργάτη τον Μανόλη Ησυχο και τον πήρε κοντά της για να συνεχίσει το πολύτιμο πνευματικό έργο του στις ουράνιες λαοθάλασσες. Ετσι θα τελειώσει και το βιβλίο του «Ακτοπλοΐα και ανάπτυξη 1900-2000», ένα βιβλίο όνειρο ζωής για τον Μανόλη Ησυχο, όπου με το οδυνηρό και αναπάντεχο χαμό του έμεινε ατελείωτο. Ενα μοιραίο εγκεφαλικό πρόβλημα, σε συνδυασμό με τη συγκοινωνιακή εγκατάλειψη του νησιού μας καθώς και η βραδυπορία της διακομιδής του, ήταν αρκετό να στερήσει για πάντα από κοντά μας τον ενάρετο και υποδειγματικό αγωνιστή, συνάνθρωπο και συμπατριώτη μας Μανόλη Ησυχο κα η λεριακή κοινωνία να δεχθεί βαρύτατο πλήγμα.

Ο Μανόλης θυσίασε όλη του τη ζωή στην έρευνα ιστορικών στοιχείων της Λέρου για τη λαογραφία της και όχι μόνο. Τριάντα ολόκληρα χρόνια με συνεχείς και ακάματες προσπάθειες δημιούργησε και, ως ακρογωνιαίος λίθος, στήριξες το Λαογραφικό Μουσείο της Λέρου, μέσα στον ιστορικό πύργο του Μπελένη στα Αλιντα που, με τον πύρινο ιστορικό λόγο του και τις περιζήλευτες ενέργειές του, έδωσε ακαδημαϊκές διαστάσεις και οντότητα επιφανή στη λαογραφική ιστορία, ήθη, έθιμα και τις παραδόσεις της Λέρου μας. Οδήγησε στο νησί μας πολλές και μεγάλες επιστημονικές και πνευματικές μορφές, οι οποίες ασχολήθηκαν με την εν γένει ιστορία της Λέρου προβάλλοντας την σε όλα τα βιβλιογραφικά μήκη και πλάτη, κάνοντας τη Λέρο το πιο περήφανο νησί σε όλη την ελληνική επικράτεια και όχι μόνο. Πάντοτε με εντυπωσίαζε η αξιοπρέπεια του Μανόλη, η ακεραιότητα του χαρατήρα του, η αγωνιστικότητά του, η φιλοπατρία του, η συνέπεια, η ευσυνειδησία, το αίσθημα ευθύνης απέναντι στον τόπο του και στην κοινωνία της Λέρου, η σεμνότητα αλλά και η φοβερή ικανότητά του να κατανοεί και να αντιλαμβάνεται όλα τα στοιχεία ενός κοινωνικού προβλήματος, που πολλές φορές υπερέβαλε εαυτόν για την αντιμετώπιση και την επίλυσή του. Συνετός, ενάρετος και πολυτιμηθής στρατιώτης, έδινε σθεναρές και πολύτιμες μάχες στις επάλξεις για την προβολή και την πρόοδο της Λέρου μας σε όλους τους τομείς. Σαν υψιπετής αετός ανέβαινε τις υψηλές κορυφές του ενάρετου βίου του εκδηλώνοντας υποδειγματική συμπεριφορά. Ηταν πάντοτε απλός, καλοσυνάτος, γεμάτος αγάπη για το συνάνθρωπό του και την αγαπημένη του Λέρο, όπου μέχρι τελευταίας ρανίδας του αίματός του αγωνιζόταν για τη Λέρο, τη μεγάλη και μοναδική αγάπη της δυστυχώς σύντομης ζωής του.

ΣΕ ΚΑΘΕ απώλεια ενός μεγάλου άνδρα, όπως ήταν ο Μανόλης Ησυχος, δεν είναι εύκολο να αποδώσει κανείς με λίγα λόγια αυτά που αισθανόμεθα και να περιγράψουμε την πολυτάλαντη προσωπικότητά του. Ας ευχηθούμε όλοι μαζί με όλη τη δύναμη και τη θέρμη της ψυχής μας, στέλνοντας ένα γρανιτένιο και πύρινο μήνυμα στους αρμοδίους φορείς και υπευθύνους, να είναι ο τελευταίος άνθρωπος και συμπατριώτης μας που εγκαταλείπει την επίγεια ζωή, κάτω από τις δραματικές και απαράδεκτες για την εποχή μας συγοινωνιακές συνθήκες που καθυστέρησαν την αεροδιακομιδή του και επιδείνωσαν την κατάσταση της υγείας του μέχρι την τελική άφιξή του σε ειδική νοσοκομειακή μονάδα των Αθηνών.

Τα Δωδεκάνησα, οι ιστορικές Θερμοπύλες του Αιγαίου και της Ελλάδας με τους λαμπρούς και ένδοξους ακρίτες κατοίκους της, αξίζουν μια καλύτερη τύχη, μεταχείριση και μέλλον, κάτι που πρέπει να κατανοήσουν βαθιά στο πνεύμα και στην ψυχή τους, όχι μόνο οι κυβερνώντες αλλά και όλοι οι Ελληνες.

Ο ΘΕΟΣ, ο μόνος Αθάνατος, ας αναπαύσει την ψυχή του αγαπημένου μας Μανόλη Ησυχου, μακριά από πόνους, πίκρες, οδύνες και στεναγμούς εκεί στους ουράνιους πυλώνες όπου οι δίκαιοι αναπαύονται.

Αιωνία σου η μνήμη Μανόλη Ησυχε.

Πάντα θα ζεις και θα φωτίζεις ως άσβηστη πύρινη δάδα την καρδιά, την ψυχή και το πνεύμα όλων μας.

Ρόδος 24-1-1001
Γεώργιος Χ. Σπανός
επιχειρηματίας

Δωδεκανησιακά 24ωρα

Στα πεταχτά

Απαξίωση!..

Διερωτούνται πολλοί γιατί συνεχώς η πολιτική και οι πολιτικοί απαξιώνονται στην Ελλάδα!..

Και πως να γίνει διαφορετικά;

Π.χ. όλοι είδαμε πριν δύο εβδομάδες τι συνέβη στις εσωκομματικές διαδικασίες της Νέας Δημοκρατίας για την εκλογή νέας νομαρχιακής επιτροπής στη Δωδεκάνησο!.. Οι μισοί σηκώθηκαν και έφυγαν πριν τις εκλογές.

Βλέπουμε τώρα το ίδιο έργο να επαναλαμβάνεται και στο ΠΑΣΟΚ στις εκλογές που θα γίνουν μετά από δύο εβδομάδες. Μόνο που στην περίπτωση αυτή, θα φύγουν όλοι πριν από τις εκλογές!..

Εγκώμια

Ενθουσιάστηκαν οι ξενοδόχοι της Ιξιάς με όσα άκουσαν χθες από τον κ. Στάγκα για όλα τα προγράμματα που βρίσκονται σε εξέλιξη στην περιοχή της Ιαλυσού και κυρίως με τους ρυθμούς που προχωρεί η κατασκευή του αποχετευτικού. Και τα εγκώμιά τους ήσαν πολλά και αυθόρμητα.

Πρώτη φορά είχαν οι άνθρωποι απέναντί τους ένα δήμαρχο δραστήριο και παθιασμένο με την ανάπτυξη της περιοχής του.

Ευρεσιτεχνία

Είμαστε άπιαστοι εμείς οι Ελληνες στην ποντιριά και στις διάφορες απίθανες επινοήσεις. Πρόσφατο παράδειγμα:

Κάποιοι έβαζαν τους εργάτες να χαλούν τμήματα του αποχετευτικού έργου της Ιαλυσού, για ν' αναλαμβάνουν αυτοί στη συνέχεια την επισκευή τους!

Αυτό κι αν είναι ευρεσιτεχνία...

Αχάριστος

Αχάριστος έναντι των ανθρώπων που τον στήριξαν, αποδεικνύεται για μια ακόμη φορά, ο τέως νομάρχης κ. Γιάννης Παρασκευάς.

Αντί να υποστηρίξει την υποψηφιότητα του Γιώργου Πόκκια για τη θέση του γραμματέα της νομαρχιακής επιτροπής του ΠΑΣΟΚ (ως όφειλε άλλωστε), προσπαθεί να επιβάλει την υποψηφιότητα του αδελφού του για να καταφέρει (έτσι τουλάχιστον ελπίζει) να μπει και πάλι στο πολιτικό παιχνίδι.

Το γεγονός όμως ότι χάνει και τους λίγους πολιτικούς φίλους που έχει του διαφεύγει. Γι αυτό και θα χτυπήσει και πάλι το κεφάλι του.

Εκκλήσεις απελπισίας

Τη συμπαράσταση και τη στήριξη των φορέων της περιοχής μας και ιδιαίτερα των δημοτικών συμβουλίων, ζητά ο σύλλογος Γονέων, Συγγενών και Φίλων Εξαρτημένων ατόμων στο θέμα της δημιουργίας Κεντρου Απεξάρτησης.

Ανεμοδαρμένοι και μονίμως...γραμμένοι

Τί είναι άραγε το Αιγαίο; Κατ' αρχήν είναι μια καταγάλανη θάλασσα. Είναι το λίκνο ενός ανεπανάληπτου, πανάρχαιου πολιτισμού. Είναι ο αναντικατάστατος ζωτικός χώρος της Ελλάδας. Είναι η πρώτη, μαζί και η έσχατη γραμμή άμυνας του ελληνισμού. Σ' αυτό το υγρό έδαφος της χώρας, ξεπροβάλλουν διάσπαρτες πολλές στεριές.

Και πάνω τους, γατζωμένοι από αιώνες, ζουν, δημιουργούν και πεθαίνουν οι Αγαιοπελαγίτες Ελληνες. Θαρραλέοι, καρτερικοί και μόνιμοι υπερασπιστές των νησιών του Αρχιπελάγους. Αυτοί οι ανεμοδαρμένοι κάτοικοι του Αιγαίου είναι, εκτός από φρουροί,στο υγρό σύνορο της πατρίδας, οι ίδιοι άνθρωποι που αδιαλείπτως τροφοδοτούν την παντοπόρα ναυτιλία μας και αυτοί που με τις δραστηριότητές τους ενισχύουν την Εθνική μας Οικονομία με αρκετές εκατοντάδες δισεκατομμύρια τουριστικού συναλλάγματος.

Σε αντάλλαγμα της προσφοράς τους το ελληνικό κράτος έχει τους Αιγαιοπελαγίτες μονίμως ...γραμμένους. Τους χορταίνει, βέβαια, κατά καιρούς με λόγια και υποσχέσεις. Αλλά τους αφήνει συστηματικά χωρίς συγκοινωνίες, ενός, για τον πολιτισμό μας, ανεκτού επιπέδου. Και δεν έχει ολοκληρώσει ποτέ, ως όφειλε, ένα δίκτυο κοινωνικής προστασίας με όλες τις στοιχειώδεις υπηρεσίες για πληθυσμούς που βρίσκονται για πολλούς μήνες κάθε χρόνο αποκομμένοι από το Κέντρο.

Το εκάστοτε ενδιαφέρον πολιτικών, κυβερνητικών και μη, κρατικών λειτουργών και άλλων εκπροσώπων της Κεντρικής Εξουσίας, προκύπτει πάντα ως άλλοθι της εξακολουθητικής απραξίας και εξ αφορμής κάποιου θλιβερού περιστατικού. Για να ατονίσει βεβαίως αμέσως μετά.

Μετά από ένα πολύνεκρο ναυάγιο ή την τραγική κατάληξη μιας επιχείρησης διάσωσης, όλοι ασχολούνται ομαδόν με τα προβλήματα και τις ελλείψεις του αιγαιοπελαγίτικου χώρου. Κατά κανόνα βέβαια για ένα και μόνο πράγμα τους ενδιαφέρει το Αιγαίο. Για τα θαλάσσια μπάνια τους. Α, και για κανένα φρέσκο ψάρι.

Το αν εμείς οι νησιώτες μπορούμε να πάμε από το ένα νησί στο άλλο,αν έχουμε επάρκεια τροφίμων τις δύσκολες μέρες του χρόνου, αν έχουμε επαρκή ιατρική φροντίδα ή αν τα παιδιά μας έχουν πρόσβαση στη μόρφωση, όλα αυτά τους απασχολούν μόνον εφόσον προκύψει κάποια αφορμή.

Οι κύριοι των Αθηνών μας έχουν κανονικά... γραμμένους και αυτό θα έπρεπε εμείς οι νησιώτες να το έχουμε προ πολλού συνειδητοποιήσει. Ισως και με τα πρόσφατα περιστατικά μας δίδεται η ευκαιρία να κατανοήσουμε, ότι μόνο στις δικές μας δυνάμεις πρέπει να βασιστούμε.

Με δικούς μας πόρους και με δικούς μας ανθρώπους μπορούμε να τα βγάλουμε πέρα και να αντιμετωπίσουμε τα προβλήματα που μας ταλανίζουν. Χρειάζεται απλώς να συνειδητοποιήσουμε τις δικές μας δυνατότητες και να τις αξιοποιήσουμε. Χρειαζόμαστε απλώς να αποφασίσουμε και να οργανωθούμε. Να δράσουμε με δικά μας μέσα. Διότι το Αιγαίο είναι πρώτα και κύρια δική μας υπόθεση.

Οι άλλοι απλώς σπεκουλάρουν με τον πόνο μας, όταν τους δίδεται η ευκαιρία.

Το πρόβλημα των ναρκωτικών καθημερινά οξύνεται και οι οικογένειες που τα μέλη τους έχουν ...μπλέξει, ζουν εφιαλτικές καταστάσεις. Οι φορείς έχουν ηθική υποχρέωση, να συμπαρασταθούν στο πρόβλημα των γονιών των ατόμων που είναι χρήστες ναρκωτικών.

Δεν ασχολείται...

Δεν εμπλέκεται σε θέματα που άπτονται του τομέα της υγείας, ο βουλευτής του ΠΑΣΟΚ κ. Κοσμάς Σφυρίου.

Κι αυτό, γιατί θεωρεί - όπως είπε - ότι τον πρώτο λόγο, λόγω γνώσεων, έχει ο συνάδελφός του καθηγητής καρδιολογίας κ. Δημήτρης Κρεμαστινός!

Μήπως μπορεί να μας ενημερώσει ο κ. Σφυρίου με ποιά ακριβώς θέματα του νομού ασχολείται, ώστε να ξέρουμε και πότε να τον ενοχλούμε;

Κατάντια

Ανω κάτω θα γίνει η οργάνωση του ΠΑΣΟΚ στο νότιο συγκρότημα της Δωδεκανήσου, σε περίπτωση που εκλεγεί στη θέση του γραμματέα της νομαρχιακής επιτροπής, ο κ. Τιμόθεος Παρασκευάς.

Αν γελούσαμε μέχρι τώρα με την κατάντια της Νέας Δημοκρατίας στο νομό, άλλο τόσο και περισσότερο θα γελάμε στο εξής και με την κατάντια του ΠΑΣΟΚ.

Η μάστιγα των ναρκωτικών

Στη Ρόδο είναι κοινό μυστικό πως η μάστιγα των ναρκωτικών και μάλιστα των σκληρών, απειλεί τη νεολαία επικίνδυνα. Ομως οι φορείς, αδιαφορούν προκλητικά, μ' αποτέλεσμα το πρόβλημα, μέρα με τη μέρα να οξύνεται.

Χθες πιάστηκαν από την Αστυνομία άλλα τρία άτομα για κατοχή ναρκωτικών και μάλιστα ηρωΐνης, γεγονός που επιβεβαιώνει ότι τα σκληρά ναρκωτικά κάνουν θραύση.

Αν δεν αφυπνιστούν όλοι οι κοινωνικοί φορείς, οι συνέπειες θα είναι οδυνηρές για τη νεολαία του νησιού μας.

Είπε τον πόνο του

Πολύ ανθρώπινα έβγαλε τον πόνο του χθες, στη συνάντηση με το δήμαρχο Ιαλυσού, ο ξενοδόχος της περιοχής, κ. Βασίλης Καμπουράκης:

«Δεν θυμούμαι πόσα χρόνια μιλώ για την παραλία της Ιξιάς. Εγέρασα να μιλώ γι αυτήν και δεν έχει γίνει τίποτα μέχρι σήμερα. Δεν ξέρω αν θα ζήσω για να τη δω φτιαγμένη..., είπε.

Δεν έχει καθόλου άδικο ο άνθρωπος.

ΚΙΝΗΜΑΤΟΓΡΑΦΟΣ

ΠΑΛΛΑΣ 5 CINEMAS CENTER

ΠΡΟΓΡΑΜΜΑ ΕΒΔΟΜΑΔΑΣ 26/01/2001 - 01/02/2001
www.cinemapallas.gr

ΑΙΘΟΥΣΑ 5
ΟΡΙΑ ΑΝΤΟΧΗΣ (VERTICAL LIMIT)
ΠΡΩΤΑΓΩΝΙΣΤΟΥΝ: CRIS O'DONNELL, BILL PAXTON
Κάθε ημέρα / Ώρες Έναρξης: 17:40, 20:10, 22:40

ΑΙΘΟΥΣΑ 2
ΤΡΟΜΕΡΑ ΠΑΙΔΙΑ (WONDER BOYS)
ΠΡΩΤΑΓΩΝΙΣΤΟΥΝ: MICHAEL DOUGLAS, TOBEY MAGUIRE
Κάθε ημέρα / Ώρες Έναρξης: 17:30, 20:00, 22:30

ΑΙΘΟΥΣΑ 1
ΒΛΕΠΩ ΤΟ ΘΑΝΑΤΟ ΣΟΥ (FINAL DESTINATION)
Κάθε ημέρα / Ώρες Έναρξης: 22:00

ΑΙΘΟΥΣΑ 3
ΑΥΤΟ ΠΟΥ ΘΕΛΟΥΝ ΟΙ ΓΥΝΑΙΚΕΣ
ΠΡΩΤΑΓΩΝΙΣΤΟΥΝ: MEL GIBSON, HELEN HUNT
Κάθε ημέρα / Ώρες Έναρξης: 17:20, 20:00, 22:40

Κρατήσεις θέσεων στο 24475 και 70670 (15:00 - 20:00)

ΑΙΘΟΥΣΑ 4
Ο ΓΑΜΠΡΟΣ ΤΗΣ ΣΥΜΦΟΡΑΣ (MEET THE PARENTS)
ΠΡΩΤΑΓΩΝΙΣΤΟΥΝ: ROBERT DE NIRO, BEN STILLER
Κάθε ημέρα / Ώρες Έναρξης: 18:00, 20:20, 22:40

ΑΙΘΟΥΣΑ 1 Kids Club • Παιδική Ζώνη
ΟΙ ΚΟΤΕΣ ΤΟ'ΣΚΑΣΑΝ (CHICKEN RUN)
μεταγλωττισμένο στα ελληνικά
Κάθε ημέρα / Ώρες Έναρξης: 16:00*, 17:50*, 19:40
* Παρασκευή, Σάββατο & Κυριακή στην διάρκεια των παιδικών παραστάσεων τα παιδιά σας θα διασκεδάσουν με απίθανους Κλόουν!
Προσφορά του παιδικού σταθμού Δημιουργία

ΜΟΝΟ ΓΙΑ ΤΑ ΜΕΛΗ Κερδίστε FREE ΕΙΣΟΔΟ στην ειδική πρωτη πανελλήνια παρουσίαση την εγκάρσια εβδομάδα, της βραβευμένης με χρυσή σφαίρα Α' ανδρικού ρόλου ταινίας "Ο ΝΑΥΑΓΟΣ", με τον Τομ Χανκς. Συμπληρώστε σε ένα από τα δελτία που θα πάρετε από τα ταμεία μας, την απάντηση στην ερώτηση "Σε ποια ταινία πήρε ο Τομ Χανκς το τελευταίο του Οσκαρ Α' ανδρικού ρόλου;" και μπείτε στην κληρωσή που θα γίνεται κάθε μέρα, για κάθε ζωντανή παράσταση (νωρίς μεσημέρι και βραδάκι). Οι νικητές θα παρακολουθήσουν FREE την χιλιάδα πρώτη παράσταση όπου για όλα τα μέλη θα υπάρχει FREE σαμπανία και SNACK η για όποια άλλη παράσταση αυτής της ταινίας! Επιπλέον ο νικητής όλων κάθε Σεχαστής μέρας κερδίζει και μια αφίσα της ταινίας ενώ τέλος ο νικητής όλων των ημερών κερδίζει το δικαίωμα να μην αγοράσουν οι κρατήσεις του για δυο μήνες!!!

ΕΙΔΗΣΕΙΣ ΤΟΥ '60

ΠΡΟΟΔΟΣ
25 ΙΟΥΝΙΟΥ 1968

862 ΝΕΕΣ ΟΙΚΟΔΟΜΕΣ ΤΟ 1967

Οκτακόσιες εξήντα δύο νέες οικοδομές αξίας 126.226.000 ανεγέρθησαν εις Ρόδον και εις τας υπολοίπους νήσους του Δωδεκανησιακού Συμπλέγματος, κατά το 1967. Εδημιουργήθησαν 1.053 όροφοι και κατέλαβον όγκον 443.185 τετραγωνικών μέτρων. Κατά το αυτό χρονικό διάστημα εγένοντο 467 προσθήκαι εις υπαρχούσας οικοδομάς συνολικης αξίας 35.379.000 δρχ. Τα ανωτέρω στοιχεία προέρχονται από την Εθνική Στατιστική Υπηρεσία και εξήχθησαν βάσει των εκδοθεισών αδειών οικοδομών υπό των κατά τόπους Πολεοδομικών Γραφείων. Επίσης εκ των σχετικών στοιχείων προκύπτει ότι αξιόλογος υπήρξε και η καθαρώς ιδιωτική οικοδομική δραστηριότης. Και συγκεκριμένως κατά το 1967 κατεσκευάσθησαν εις ολόκληρο την Δωδεκάνησον 1.160 νέαι κατοικίαι. Εξ αυτών 92 ήσαν του ενός δωματίου, 168 των 2, 225 των 3, 465 των 4 και 210 των 5 και άνω. Αι περισσότεραι των νέων κατοικιών και κατά ποσοστόν 80% εδημιουργήθηαν εις Ρόδον.

ΜΕΙΩΘΗΚΕ Η ΜΕΤΑΝΑΣΤΕΥΣΗ

Μείωσις του εκ Δωδεκανήσου μεταναστευτικού ρεύματος εσημειώθη κατά το 1967. Τούτο προκύπτει από τα επίσημα σχετικά στατιστικά στοιχεία της ΕΣΥΕ. Και συγκεκριμένα:

- Κατά το 1967 μετηνάστευσαν εις διαφόρους χώρας του εξωτερικού και δια μόνιμον εγκατάστασιν 1.195 άτομα. Το 1966 είχον μεταναστεύσει 2.372 και το 1965, 3.155.

- Δια προσωρινήν εγκατάστασιν μετηνάστευταν αντιστοίχως το 1967 1.748, το 1966 2.230 και το 1965 2.490 άτομα.

Διευκρινίζεται επί του προκειμένου, ότι ως μονίμως μεταναστεύοντες θεωρούνται όσοι Ελληνες υπήκοοι, έχοντας μόνιμον κατοικίαν την Ελλάδα, μεταβαίνουν εις χώρας του εξωτερικού προκειμένου να εγκατασταθούν εκεί δια χρονικόν διάστημα πλέον του έτους. Προσωρινοί δε θεωρούνται εκείνοι που μεταναστεύουν δια παραμονήν ολιγωτέραν του έτους, προς εργασίαν, αμοιβομένην εκ της χώρας του προορισμού των ή αναχωρούν λόγω ναυτολογήσεως.

Και μία λεπτομέρεια: Οι περισσότεροι των μονίμως μεταναστευόντων Δωδεκανησίων μεταβαίνουν εις την Αμερική, Καναδά και Κογκό, ενώ η Δυτική Γερμανία δέχεται αρκετούς και των δύο κατηγοριών. Η μείωσις της μεταναστεύσεως αποδίδεται εις την προσφοράν εργασίας εις την δωδεκανησιακή πρωτεύουσα λόγω της τουριστικής αναπτύξεώς της.

ΣΥΝΑΛΛΑΓΜΑ

ΔΕΛΤΙΟ ΤΙΜΩΝ ΣΥΝΑΛΛΑΓΜΑΤΟΣ ΕΝΑΝΤΙ ΕΥΡΩ ΓΙΑ ΣΥΝΑΛΛΑΓΕΣ ΜΕΧΡΙ ΙΣΟΤΙΜΟΥ ΕΥΡΩ 10.000

	Αγορά	Πώληση
ΔΟΛΛΑΡΙΟ Η.Π.Α	0,922	0,9011
ΛΙΡΑ ΑΓΓΛΙΑΣ	0,63548	0,62108
ΚΟΡΩΝΑ ΔΑΝΙΑΣ	7,5229	7,3524
ΚΟΡΩΝΑ ΣΟΥΗΔΙΑΣ	8,9718	8,7685
ΓΙΕΝ ΙΑΠΩΝΙΑΣ	108,01	105,57
ΦΡΑΓΚΟ ΕΛΒΕΤΙΑΣ	1,537	1,5022
ΚΟΡΩΝΑ ΝΟΡΒΗΓΙΑΣ	8,2923	8,1044
ΛΙΡΑ ΚΥΠΡΟΥ	0,58269	0,56949
ΔΟΛ. ΚΑΝΑΔΑ	1,3973	1,3656
ΔΟΛ. ΑΥΣΤΡΑΛΙΑΣ	1,6953	1,6568

Η γυναίκα και ο κόσμος της

Οταν είναι παγωμένος ο καιρός, αλλά και γενικά τις περισσότερες φορές το χειμώνα, το δέρμα που είναι συνεχώς εκτεθειμένο στην ατμόσφαιρα, όπως των χεριών και του προσώπου, αρχίζει να παρουσιάζει μερικά προβλήματα, όπως τράβηγμα, ξηρότητα, ρυτίδες, κοκκίνισμα, σκάσιμο κ.α. Περισσότερο τα χέρια που έρχονται σε επαφή με τόσα πράγματα που πιάνουμε, με το νερό και τα απορρυπαντικά όταν καθαρίζουμε.

Γι'αυτό χρειάζονται ιδιαίτερη φροντίδα και προστασία. Τα γάντια κάποιες φορές θα μας προφυλάξουν από το κρύο, και τα πλαστικά γάντια από την επαφή μας με διάφορα χημικά. Δεν μπορούμε πάντα να φοράμε γάντια. Και όταν πλένουμε ρούχα ή τα πιάτα το κρύο ή το πολύ ζεστό νερό δεν βοηθούν το δέρμα ειδικά το χειμώνα.

Γενικά η παραπάνω προστασία είναι απαραίτητη. Ενυδατικές κρέμες σε σωληνάρια, σε βαζάκια ή σε μπουκάλια κατάλληλες μόνο για τα χέρια έχουν τον τρόπο τους να κρατούν την υγρασία που χάνεται από το δέρμα, να το απαλύνουν με ειδικά συστατικά και να το θρέφουν για να είναι απαλό και όσο το δυνατόν ισορροπημένο.

Οσο μπορούμε συχνότερα να βάζουμε την ενυδατική στα χέρια μας και να μην αμελούμε τη χρήση της πριν τον ύπνο.

Κι αν έχουμε πρόβλημα με την κυκλοφορία του αίματος στα ακροδάκτυλα και πονάμε, ειδικές αλοιφές θα βοηθήσουν αποτελεσματικά για να μην υποφέρουμε.

ΜΙΚΑ

ΤΗΛΕΟΡΑΣΗ

ΕΤ-1

07.30 Παντός καιρού	16.20 Αταχτούληδες
08.00 Παιδικό πρόγραμμα	16.25 Οι περιπέτειες της μαύρης καλλονής
09.00 Αλλη μια μέρα ...Φωτεινή	**17.00 Ειδήσεις**
09.45 Ας χορέψουμε	17.15 Τσάρλι, το πιθηκάκι μας
10.00 Γλυκιά ζωή	18.00 Υμείς και ημείς
11.30 Χρυσές συνταγιές	19.45 Πιστευτά και απίστευτα
12.00 Πιστευτά κι απίστευτα (Ε)	20.30 Στα φτερά του Ερωτα
12.30 Στα φτερά του έρωτα (Ε)	21.00 Ξένη ταινία «Γκαρσόν»
13.00 Μαριού	**23.00 Ειδήσεις**
13.50 Ειδήσεις	23.35 Ευρωπαϊκο πρωτάθλημα καλλιτεχνικού πατινάζ
14.00 Οπως μας αρέσει	
15.00 Κλήρωση Εθνικού Λαχείου	
15.30 Οι ατρόμητοι	

ΝΕΤ

7.00 Πρώτη ματιά	18.05 Σέικερ
10.00 Μικροί - μεγάλοι	**19.00 Ειδήσεις- αθλητικά - καιρός - χρηματιστήριο - δελτίο αγροτών**
11.01 Ταξίδια στο χρόνο	
11.30 Η γη αποκαλύπτει τα μυστικά της	19.30 Η γη αποκαλύπτει τα μυστικά της (Ε)
12.01 Οι πόλεις του κόσμου	20.00 Ο μαγευτικός κόσμος των ωκεανών (Ε)
13.00 Ειδήσεις	**21.00 Ειδήσεις**
13.30 Δελτίο χρηματιστηρίου	22.00 Η μηχανή του χρόνου
13.45 Σχολείο εν πλω	23.30 Πρόσωπα στο τραγούδι
14.00 Πορτρέτα αρχιτεκτόνων	**24.00 Ειδήσεις**
15.00 Ειδήσεις	01.00 Νέος ελληνικός κιν/φος «Στο δρόμο του Λαμόρε»
16.00 Συν και πλην	
18.00 Ειδήσεις-δελτίο κωφών	

ΕΤ-3

08.01 Κληρονομιά: Οι αρχές του πολιτισμού	15.30 Με μια τρίτη ματιά
08.30 Καφέ «Το ελληνικόν»	17.00 Ταράτσα
09.30 Πιθανότητα	18.30 Αθλητικό ημίωρο
10.00 Ο μαύρος κουρσάρος	**19.00 Ειδήσεις**
10.30 Πρωινό Δρομο-Λόγιο	20.00 Κατάσκοποι: Ηρωες ή προδότες
12.00 Θαύματα της επιστήμης και της τεχνολογίας	20.30 Χρυσές μελωδίες
12.30 Ποιητές - Λογοτέχνες	21.00 Ο δρόμος του αίματος
13.00 Μέρα μεσημέρι	22.00 Ανιχνεύσεις
14.30 Rock TV	**23.30 Ειδήσεις**
15.00 Ειδήσεις	00.30 Ξένη ταινία «Μικρά μυστικά»

MEGA

06.00 Πρώτη έκδοση	18.00 Απαγορευμένη αγάπη
08.00 Σήμερα με την Αννα	18.45 Ποιός θέλει να γίνει εκατομμυριούχος;
10.00 Σαν στο σπίτι σας	**19.30 Ειδήσεις**
13.10 Ειδήσεις στη νοηματική	21.00 Πες το ψέματα
13.15 Βρες τη φράση	21.40 Αέρινες σιωπές
14.00 Ειδήσεις	22.40 Ξένη ταινία «Η ένορκος»
15.00 Δύο ξένοι (Ε)	**00.15 Ειδήσεις**
16.00 Καρέ της ντάμας (Ε)	01.30 Μάθημα χημείας
17.00 Ειδήσεις	
17.15 Για μια θέση στον ήλιο	

ANT-1

06.55 Δελτίο στη νοηματική	16.45 Μήνυμα ελήφθη
07.00 Καλημέρα Ελλάδα	17.50 Ο καιρός της εβδομάδας
09.55 Ο καιρός της εβδομάδας	**17.55 Ειδήσεις**
10.00 Πρωινός καφές	18.00 Καλημέρα ζωή
13.10 Super game	18.50 Η λάμψη
13.15 Εγκλήματα (Ε)	**19.30 Ειδήσεις**
14.00 Ειδήσεις	21.05 Ιδιαιτέρα για κλάματα
14.40 Χρήμα-Χρηματιστήριο	22.00 Μαύρος ωκεανός
14.45 Κωνσταντίνου και Ελένης (Ε)	23.00 Δούρειος Ιππος (Ε)
15.40 Super game	**24.00 Ειδήσεις**
15.45 Ατίθασα νιάτα	00.15 Νόμος και τάξη
16.40 Super game	01.15 Τριάντα και κάτι

STAR

06.10 Κινούμενα σχέδια	16.00 Γλυκιά μου Αννα
09.00 Ειδήσεις	17.00 Σ'αγαπώ Ροζίτα
09.05 Καταλίνα και Σεμπαστιάν (Ε)	**18.00 Ειδήσεις**
10.00 Λόγια STARάτα	19.30 Οι πεταλούδες ελεύθερες πετούν
12.00 Η μικρή κυρία (Ε)	20.30 Η μικρή κυρία
12.25 Η υγεία κτίζεται κάθε μέρα	21.00 Ο μάγος Μέρλιν
12.30 Η Τόλμη και γοητεία	**24.00 Ειδήσεις**
13.00 Ειδήσεις	00.45 Ξένη ταινία «Η καταδίωξη»
14.00 Μιράντα, η προδομένη γυναίκα	02.30 Ξένη τανία «Διάσημες κούκλες»
15.00 Τοπ μόντελς	

ALPHA

06.00 Πρώτη ενημέρωση	«Εγωιστές»
08.00 Καινούργια μέρα	18.30 Αξέχαστος έρωτας
11.00 Το μαγκαζίνο του Alpha	**19.30 Ειδήσεις**
12.00 Τρεις γυναίκες	21.00 Θα σε δω στο πλοίο
12.30 Παουλίνα (Ε)	22.00 Πρωτοσέλιδος μπελάς
14.00 Ειδήσεις	23.00 Φως στο τούνελ
15.00 Υπαστυνόμος Ρεξ	**01.00 Ειδήσεις**
16.00 Πασίφικ μπλου	03.00 L.A. Heat
17.00 Ελληνική ταινία	04.00 Τηλεαγορές

ΥΓΡΑ ΚΑΥΣΙΜΑ

ΔΙΑΝΥΚΤΕΡΕΥΟΥΝ

ΠΟΛΗ: ΜΙΧΑΗΛΟΥ ΠΑΝ. (ΕΚΟ - Χρ. Τσιγάντε)
ΝΤΑΝΟΒΑΣΙΛΕΗΣ - ΑΥΓΕΝΙΚΟΣ (ΕΚΟ - Γ. Σεφέρη, Ν. Νοσοκ.)
ΔΥΤΙΚΗ ΠΛΕΥΡΑ: ΠΑΝΑΓΙΩΤΙΔΗΣ Γ. (ΕΚΟ - Ιαλυσός)
ΚΑΡΑΓΙΑΝΝΗΣ Γ. (SHELL - Σορωνή)
ΑΝΑΤΟΛΙΚΗ ΠΛΕΥΡΑ: ΒΑΓΙΑΝΟΣ ΓΕΩΡΓ. (Αρχάγγελος)
ΜΑΣΤΟΡΗΣ ΑΝ. (Ε.Π. - Τσαϊρι)

ΦΑΡΜΑΚΕΙΑ

ΔΙΗΜΕΡΕΥΕΙ:
ΒΑΣΙΛΟΠΟΥΛΟΥ ΕΥΑΓ.
Μανδηλαρά & Δραγούμη 5-7
Τηλ. 33855

ΔΙΑΝΥΚΤΕΡΕΥΕΙ:
ΤΖΗΚΑ - ΚΑΤΩΓΑ ΓΕΩΡΓΙΑ
Αννης Μαρίας 35
Τηλ. 36977

Και στην περιοχή της Δωδεκανήσου

Σοβαρά προβλήματα σε μικρούς δήμους

ΝΑ ΔΙΑΤΗΡΗΘΕΙ ΤΟ ΑΦΟΡΟΛΟΓΗΤΟ ΤΩΝ ΧΡΗΣΙΚΤΗΣΙΩΝ

Να μην καταργηθεί το αφορολόγητο των χρησικτησιών ζήτησε η ΤΕΔΚ Δωδεκανήσου. Σε σχετικό υπόμνημά της προς το υπουργείο Οικονομικών αναφέρονται τα εξής:

«Κύριε Υπουργέ,

Είναι γνωστό ότι κατά τις συζητήσεις που προηγήθηκαν της κατάρτισης του Σχεδίου Νόμου για τις συνενώσεις των ΟΤΑ, γνωστού ως "ΣΧΕΔΙΟΥ ΙΩΑΝΝΗΣ ΚΑΠΟΔΙΣΤΡΙΑΣ", είχε επισημανθεί και από την Πολιτεία η ανάγκη όχι μόνο να διατηρηθούν αλλά και να κατοχυρωθούν νομοθετικά τα δικαιώματα και οι διευκολύνσεις των κατοίκων των μικρών χωριών, που αναφέρονταν σε ασφαλιστικά και φορολογικά κυρίως ζητήματα.

Το πρόβλημα αυτό, όπως είναι γνωστό, αντιμετωπίσθηκε επιτυχώς με τις διατάξεις του άρθρου 21 του Νόμου 2539/1997 με τις οποίες και κατοχυρώνονται νομοθετικά όλες οι ευνοϊκού χαρακτήρα ειδικές ρυθμίσεις που ίσχυαν πριν τις συνενώσεις για τους κατοίκους των μικρών Κοινοτήτων.

Ειδική ρύθμιση φορολογικού χαρακτήρα είναι και αυτή του άρθρου 21 παρ. 5 περίπτ. γ του Νόμου 2539/1997 όπου κατοχυρώνεται η φορολογική απαλλαγή για τις χρησικτησίες ακινήτων σε περιοχές με πληθυσμό λιγότερο από 2000 κατοίκους και υπό την προϋπόθεση ότι το ακίνητο απέχει τουλάχιστον 500 μέτρα από τη θάλασσα.

Η σκοπιμότητα και η αναγκαιότητα των πιο πάνω ρυθμίσεων του άρθρου 21 ν. 1539/97 αιτιολογείται στην Εισηγητική Εκθεση του νόμου αυτού (ν. 1539/97) με τις εξής επισημάνσεις:

• **"z. Διατήρηση των διευκολύνσεων για τους κατοίκους των μικρών χωριών.**

Η υπαγωγή των συνοικισμών ή και των κωμοπόλεων σε Δήμους με πληθυσμό πάνω των 2.000 κατοίκων ή σε ορισμένες περιπτώσεις και πάνω από 5.000 κατοίκους θα δημιουργούσε ανασφάλεια στους κατοίκους σχετικά με τις διευκολύνσεις ή προνόμια ασφαλιστικής, φορολογικής ή εν γένει οικονομικής φύσεως, τα οποία είχαν θεσμοθετηθεί για κατοίκους συνοικισμών ή κωμοπόλεων με λιγότερους από 2.000 ή σε άλλες περιπτώσεις 5.000 κατοίκους ή για κατοίκους ορισμένων περιοχών. Παρότι οι σχετικές διατάξεις που κατοχύρωναν τις συγκεκριμένες διευκολύνσεις αναφέρονται σε συνοικισμούς και κωμοπόλεις και όχι σε διοικητικές μονάδες, όπως οι Δήμοι και οι Κοινότητες εν τούτοις προβλέπεται ρητά η εφαρμογή τους ανεξαιρέτως του πληθυσμού του ΟΤΑ στον οποίο συμπεριλαμβάνεται ο συνοικισμός ή η κωμόπολη... **Στο επίκεντρο αυτής της επιλογής είναι η προσπάθεια να εμπεδωθεί η αρχή της κοινωνικής δικαιοσύνης της αναλογικότητας που επιβάλλει στην πολιτεία να διαφοροποιεί ορισμένα μέτρα πολιτικής για να προστατεύσει κατοίκους που διαβιώνουν σε δημογραφικά και γι' αυτό διοικητικά, οικονομικά και αναπτυξιακά αδύναμες περιοχές".**

"... Αρθρο 21.

Με το άρθρο αυτό κατοχυρώνονται γενικά οι διευκολύνσεις που είχαν οι κάτοικοι οικισμών ή κωμοπόλεων των οποίων ο πληθυσμός δεν υπερέβαινε το καθορισμένο από κείμενες διατάξεις όριο και ιδίως αναφέρονται σε ασφαλιστικά ή φορολογικά ζητήματα..

Ως προς τις φορολογικές διευκολύνσεις κατοχυρώνονται ειδικότερα οι εξής: α) ..., β) ..., γ) Απαλλαγή από φόρο μεταβίβασης από τον πωλητή με επίκληση δικαιώματος χρησικτησίας ή μεταγραφής δικαστικών αποφάσεων με τις οποίες αναγνωρίζεται το δικαίωμα αυτό, σε περιοχές με λιγότερους από 2.000 κατοίκους υπό την προϋπόθεση ότι απέχουν τουλάχιστον 500 μέτρα από τη θάλασσα. Στις περιπτώσεις αυτές υπολογίζεται ο πληθυσμός που είχαν οι καταργηθέντες ΟΤΑ και όχι ο ιδρυθείς με το παρόν σχέδιο νόμου".

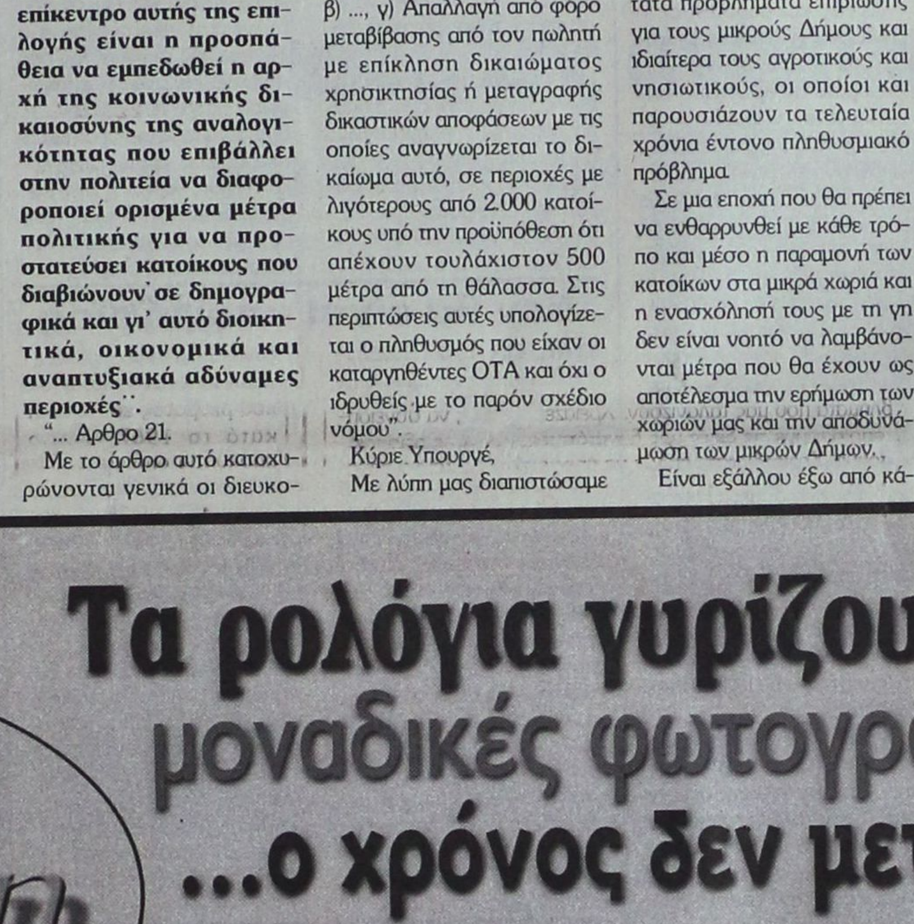

Κύριε Υπουργέ,

Με λύπη μας διαπιστώσαμε ότι στο προτεινόμενο φορολογικό νομοσχέδιο περιελήφθη διάταξη με την οποία καταργείται το αφορολόγητο των χρησικτησιών στις παραπάνω ειδικές περιπτώσεις που ρυθμίστηκαν από το νόμο (ν.2539/1997).

Η κατάργηση της ειδικής αυτής ρύθμισης είναι βέβαιο ότι θα δημιουργήσει σοβαρότατα προβλήματα επιβίωσης για τους μικρούς Δήμους και ιδιαίτερα τους αγροτικούς και νησιωτικούς, οι οποίοι και παρουσιάζουν τα τελευταία χρόνια έντονο πληθυσμιακό πρόβλημα.

Σε μια εποχή που θα πρέπει να ενθαρρυνθεί με κάθε τρόπο και μέσο η παραμονή των κατοίκων στα μικρά χωριά και η ενασχόλησή τους με τη γη δεν είναι νοητό να λαμβάνονται μέτρα που θα έχουν ως αποτέλεσμα την ερήμωση των χωριών μας και την αποδυνάμωση των μικρών Δήμων.

Είναι εξάλλου έξω από κάθε λογική η πολιτεία να καταργεί χωρίς κανένα λόγο ειδικές ρυθμίσεις που στοχεύουν στη διατήρηση της βιωσιμότητας των μικρών Δήμων, τη στιγμή μάλιστα που με τη συμπλήρωση δύο χρόνων ζωής του "ΣΧΕΔΙΟΥ ΙΩΑΝΝΗΣ ΚΑΠΟΔΙΣΤΡΙΑΣ" έχουν ήδη διαφανεί σοβαρά προβλήματα λειτουργικότητας και βιωσιμότητας των μικρών κυρίως Δήμων και έχει ανοίξει νέος κύκλος συζητήσεων για την ενδυνάμωση των μικρών Δήμων μέσω των διαδημοτικών και διανησιωτικών συνεργασιών.

Από την κατάργηση της παραπάνω ειδικής ρύθμισης θα πληγούν καίρια οι μικροί Δήμοι της Δωδεκανήσου, που αντιμετωπίζουν ήδη σοβαρό δημογραφικό πρόβλημα.

Η Τοπική Ενωση Δήμων και Κοινοτήτων Δωδεκανήσου αντιλαμβανόμενη την κατάσταση στην οποία έχουν περιέλθει οι μικροί Δήμοι, οι οποίοι ήδη βρίσκονται σε οριακό σημείο επιβίωσης και συμμεριζόμενη τις ανησυχίες των κατοίκων των μικρών χωριών.

ΣΑΣ ΚΑΛΕΙ να φροντίσετε ώστε να απαλειφθεί από το φορολογικό νομοσχέδιο σχετική διάταξη που καταργεί το αφορολόγητο των χρησικτησιών στις παραπάνω ειδικές ρυθμίσεις του άρθρου 21 του ν. 2539/1997.

Ο πρόεδρος της ΤΕΔΚ
Γιώργος Γιαννόπουλος
Δήμαρχος Ροδίων»

ΑΝΑΚΟΙΝΩΣΗ



Θέλετε να εγκαταλείψετε το παλιό σας αυτοκίνητο; Σκεφτείτε έξυπνα!

Κάντε ένα τηλεφώνημα στο **61057.** Το προσωπικό της ΔΕΚΡ θα σας υποδείξει τον κατάλληλο χώρο για να το εγκαταλείψετε. Υπογράφοντας τη σχετική δήλωση εγκατάλειψης που θα σας χορηγηθεί εκεί, θα καταφέρετε:

1. Να ελευθερώσετε μια θέση στάθμευσης στην πόλη.
2. Να εξαλείψετε μια πιθανή εστία ρύπανσης.
3. Να γλιτώσετε από ένα τσουχτερό πρόστιμο και από τα έξοδα απομάκρυνσης και φύλαξης που θα σας κοστολογήσουν.
4. Να απαλλάξετε την πόλη και την ΔΕΚΡ από μια δαπανηρή και χρονοβόρα διαδικασία.

Σκεφτείτε έξυπνα, καλέστε το **61057!**

ΑΠΟ ΤΗ ΔΕΚΡ

X2199-31/1

ΜΕΝΤΙΟΥΜ-ΑΣΤΡΟΛΟΓΟΣ

ΝΙΚΟΣ

Ακριβείς προβλέψεις στον επαγγελματικό, αισθηματικό και οικονομικό τομέα.

Επαναφορά ατόμων
Ισχυρή υποβολή

Δέχεται μόνο με ραντεβού
στα τηλέφωνα: 31405 και 39201

14384-28/1

ΘΕΡΜΟΠΟΜΠΟΙ

Με συνέπεια και υπευθυνότητα συνεχίζουμε για 21 χρόνια τοποθετώντας θερμοπομπούς σε Σπίτια, Σχολεία, Αίθουσες και σε λοιπούς επαγγελματικούς χώρους

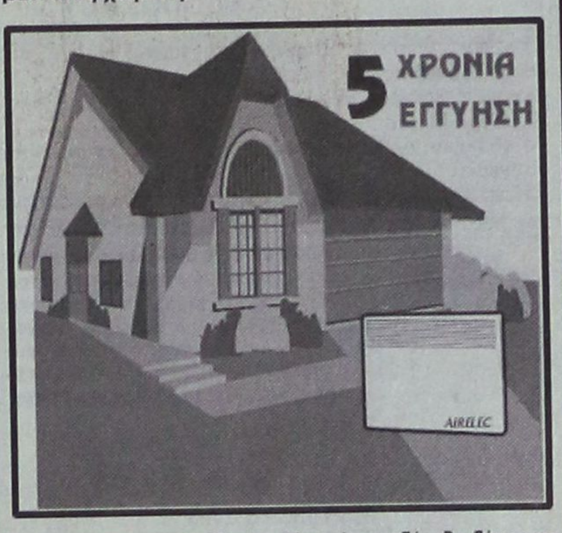

Οικονομία στην κατανάλωση - Υγιεινή και αθόρυβη θέρμανση

Αισθητική προσαρμογή στο χώρο - Αυτοματοποίηση

Η ποιότητα και η πείρα τόσων χρόνων μας κάνουν ασυναγώνιστους. Ελάτε ή πάρτε μας τηλέφωνο να έρθουμε να κουβεντιάσουμε για τη θέρμανση του χώρου που σας ενδιαφέρει.

ΜΕΛΕΤΗ - ΕΓΚΑΤΑΣΤΑΣΗ ΔΩΡΕΑΝ!!!

Ν. ΚΑΜΠΟΥΡΑΚΗΣ - Μ. ΦΛΑΓΚΟΣ Ο.Ε.
ΤΗΛ. 31320 - 20859

M28-31/1



ΜΝΗΜΟΣΥΝΑ

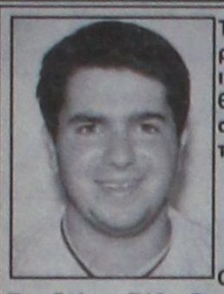

Τελούμε στις 30 Ιανουαρίου ημέρα Τρίτη και ώρα 8.30π.μ. στον ιερό ναό Τιμίου Σταυρού Καλυθιών 40ήμερο μνημόσυνο υπέρ αναπαύσεως της ψυχής του λατρευτού μας υιού και αδελφού

ΙΩΑΝΝΗ ΛΕΒΕΝΤΗ
ετών 21

Οι γονείς Γιώργος - Μαρία
Τα αδέλφια Σέβα, Βαγιανός και Αγγελική
Η μνηστή του Τούλα
Οι λοιποί συγγενείς

285-28/1



Τελούμε στις 28 Ιανουαρίου ημέρα Κυριακή και ώρα 8π.μ. στον ιερό ναό Ταξιαρχών νεκροταφείου 6μηνο μνημόσυνο υπέρ αναπαύσεως της ψυχής της λατρευτής μας συζύγου, μητέρας, κόρης, αδελφής και ανιψιάς

ΤΑΣΟΥΛΑΣ ΛΑΔΟΠΟΥΛΟΥ

Ο σύζυγος Αντώνης
Τα παιδιά Νίκος , Σπυριδούλα
Οι γονείς Βασίλης - Ευγενία
Η πεθερά Μαρία
Τα αδέλφια, οι θείοι, οι θείες, τα ανίψια και οι λοιποί συγγενείς

287-27/1



Τελούμε στις 30 Ιανουαρίου ημέρα Τρίτη και ώρα 8.30 π.μ. στον ιερό ναό Ταξιαρχών νεκροταφείου ετήσιο μνημόσυνο υπέρ αναπαύσεως της ψυχής της λατρευτής μας κόρης, συζύγου, μητέρας, γιαγιάς, αδελφής και θείας

ΣΤΕΡΓΟΥΛΑΣ ΜΙΧ. ΜΑΝΙΑ

Η μητέρα Αννα
Ο σύζυγος Μιχαήλ
Τα παιδιά Ελευθέριος - Ζαμπία, Κλέως - Αθηνά, Νίκος - Εφη και Γιάννης
Τα εγγόνια, τα αδέλφια, τα ανίψια και οι λοιποί συγγενείς

263-28/1

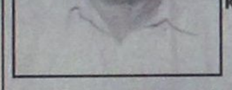

Τελούμε στις 27 Ιανουαρίου ημέρα Σάββατο και ώρα 8.30 π.μ. στον ιερό ναό Αγίας Ειρήνης Ορφανοτροφείου Θηλέων 3μηνο μνημόσυνο υπέρ αναπαύσεως της ψυχής του λατρευτού μας συζύγου, πατέρα, παππού και προπαππού

ΔΗΜΗΤΡΙΟΥ ΦΙΛΙΠΠΟΥ
Ετών 92
Καθηγητού

Η σύζυγος Αργυρώ
Τα παιδιά Γιάννης, Τζίνα - Βασίλειος Ζαχαρίου, Φαίδρα - Ιωάννης Ιωαννίδης, Κική - Νικόλαος Κιαπές, Εέννη - Ιωάννης Μαργαρώνης
Τα εγγόνια, τα δισέγγονα και οι λοιποί συγγενείς

280-26/1

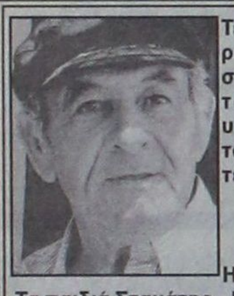

Τελούμε στις 28 Ιανουαρίου ημέρα Κυριακή και ώρα 8.30 π.μ. στον ιερό ναό Ταξιαρχών νεκροταφείου 40ήμερο μνημόσυνο υπέρ αναπαύσεως της ψυχής του λατρευτού μας συζύγου, πατέρα, παππού και αδελφού

ΠΕΤΡΟΥ ΓΑΛΑΝΤΗ

Η σύζυγος Αποστολιά
Τα παιδιά Σταμάτης - Καλεζιά, Στέλιος
Τα εγγόνια, η αδελφή και οι λοιποί συγγενείς

290-27/1

Τελούμε στις 28 Ιανουαρίου ημέρα Κυριακή και ώρα 8.30 π.μ. στον ιερό ναό Κοιμήσεως Θεοτόκου ΙΑΛΥΣΟΥ 40ήμερο μνημόσυνο υπέρ αναπαύσεως της ψυχής του λατρευτού μας συζύγου, πατέρα, παππού, αδελφού και θείου

ΕΜΜΑΝΟΥΗΛ ΤΑΒΕΡΝΑΡΗ

Η σύζυγος Αικατερίνη
Τα παιδιά Κώστας - Φιφή, Λεωνίδας - Μαρία
Η αδελφή Μαίρη
Τα εγγόνια, τα ανίψια και οι λοιποί συγγενείς

ΧΛ-27/1



Τελούμε στις 28 Ιανουαρίου ημέρα Κυριακή και ώρα 8.30 π.μ. στον ιερό ναό Αγίου Σπυρίδωνα Θολού 9μηνο μνημόσυνο υπέρ αναπαύσεως της ψυχής του λατρευτού μας πατέρα, παππού, προπάππου, αδελφού και θείου

ΓΕΩΡΓΙΟΥ ΑΤΣΙΔΗ

Τα παιδιά Κώστας - Ανθούλα, Αναστάσιος - Χριστίνα, Νίκος - Τσαμπίκα, Βασίλης - Τσαμπίκα Οικονόμου, Γιώργος - Αννα Παναγούλια, Τάκης - Μαίρη Τσακίρογλου.
Τα εγγόνια, δισέγγονα, τα αδέλφια, τα ανίψια και οι λοιποί συγγενείς

ΧΛ-27/1

ΕΥΧΑΡΙΣΤΗΡΙΟ ΠΕΝΘΟΥΣ

Θερμά ευχαριστούμε τους συγγενείς και φίλους οι οποίοι μας συμπαραστάθηκαν στο βαρύ μας πένθος για το χαμό του αγαπημένου μας αδελφού

ΕΜΜΑΝΟΥΗΛ ΧΟΝΔΡΟΓΙΑΝΝΟΥ

Η αδελφή του Αννα Ευστρατίου - Χονδρογιάννου

281-26/1

Τελούμε στις 28 Ιανουαρίου ημέρα Κυριακή και ώρα 8.30π.μ. στον ιερό ναό Αγίου Γεωργίου ΑΝΩ ετήσιο μνημόσυνο υπέρ αναπαύσεως της ψυχής του λατρευτού μας συζύγου, πατέρα, παππού και αδελφού

ΜΠΟΥΡΛΙΔΗ ΚΩΝΣΤΑΝΤΙΝΟΥ

Η σύζυγος Αννα
Τα παιδιά Ματθαίος, Δημήτριος - Καλλιόπη, Δρόσος - Μιράντα
Τα εγγόνια, τα αδέλφια και οι λοιποί συγγενείς

56-27/1

Τελούμε την 28 Ιανουαρίου ημέρα Κυριακή και ώρα 9π.μ. στον ιερό ναό Αγίου Δημητρίου παλαιού νεκροταφείου 40ήμερο μνημόσυνο υπέρ αναπαύσεως της ψυχής της λατρευτής μας μητέρας

ΗΒΗΣ ΑΝΤΩΝΩΦ

Τα παιδιά Αντώνης - Μαρίνα
Τα εγγόνια Νίκος - Διονυσία

246-27/1

Προσβλήθηκε από AIDS

ΣΥΝΕΧΕΙΑ ΑΠΟ ΤΗ ΣΕΛ. 1

πληροφορίες, ο 50χρονος άνδρας, που διαμένει στην πόλη της Ρόδου, φέρεται να προσεβλήθη από τον ιό μετά από εξωσυζυγικές σχέσεις που διατηρούσε.

■Το γεγονός βεβαίως αντισύχησε ιδιαιτέρως τους γιατρούς της Αιματολογικής Κλινικής του Νοσοκομείου, αφού εκφράζονται φόβοι τόσο για τη σύζυγο του 50χρονου, που πιθανότατα να έχει προσβληθεί, όσο και για τις γυναίκες με τις οποίες διατηρούσε σχέσεις.

«Γυαλιά»καρφιά» στο Νοσοκομείο

ΣΥΝΕΧΕΙΑ ΑΠΟ ΤΗ ΣΕΛ. 1

λης Μπαλάνος και οι υποστηρικτές του Κοσμάς Σφυρίου και μερικοί άλλοι.

ΠΑΝΤΩΣ ένα μεγάλο μέρος της ευθύνης έχει και το υπουργείο Υγείας, το οποίο αρνείται να διορίσει δύο - τρεις άξιους και τίμους ανθρώπους στη διοίκηση του Νοσοκομείου που θα το νοικοκυρέψουν και θα το αναβαθμίσουν.

ΤΟ ΠΡΟΧΤΕΣΙΝΟ ΕΠΕΙΣΟΔΕΙΟ

«Γυαλιά - καρφιά» τα έκαναν προχθές στην Ωτορινολαρυγγολογική κλινική του Νοσοκομείου της Ρόδου, δύο τοξικομανείς, εξαιτίας της απρεπούς συμπεριφοράς του διευθυντή κ. Βασίλη Ροδίτη.

➨Το περιστατικό συνέβη όταν ο διευθυντής της ωτορινολαρυγγολογικής κλινικής του Νοσοκομείου κ. Ροδίτης, αρνήθηκε - κατά τρόπο μάλιστα άσχημο - να εξετάσει γυναίκα τοξικομανή που είχε πρόβλημα.

ΤΗ ΝΕΑΡΗ γυναίκα παρέπεμψε στην Ω.ΡΙ.ΛΑ ο διευθυντής της Νευρολογικής κλινικής κ. Γιάννης Κλιάφας, στον οποίο είχε προσφύγει για τη συνταγογράφηση φαρμάκων, μετά τη διαπίστωση ότι από το αφτί της έρεε πύον.

➨Το γεγονός δυσαρέστησε προφανώς τον κ. Ροδίτη, που έδιωξε κακήν κακώς την ασθενή από την κλινική του, αρνούμενος να την εξετάσει, ενώ επέπληξε (τηλεφωνικά) και τον συνάδελφό του γιατρό κ. Γάννη Κλιάφα, που του έστειλε το περιστατικό.

Η ΣΥΜΠΕΡΙΦΟΡΑ του κ. Βασίλη Ροδίτη, είχε ως αποτέλεσμα να εκνευρισθεί η ασθενής και να τα κάνει «γυαλιά - καρφιά» στην Ω.ΡΙ.ΛΑ, βοηθούμενη από το συνοδό της. Το θλιβερό ωστόσο αυτό περιστατικό, καταδεικνύει τη νοοτροπία με την οποία αντιμετωπίζουν (ευτυχώς λίγοι) τα εξαρτημένα άτομα, τα οποία - έστω και αν ενοχλεί κάποιους - έχουν δικαίωμα ιατρικής περίθαλψης.

ΣΦΥΡΙΟΥ ΑΕΡΟΛΟΓΙΕΣ

Κενός και αερολόγος ο βουλευτής κ. Κοσμάς Σφυρίου, αντί να απαντήσει με επιχειρήματα σε πρόσφατο δημοσίευμα της «Προόδου» αρκέστηκε να το χαρακτηρίσει... «λιβελογράφημα» και με την αοριστία αυτή να αποφύγει και πάλι μια **ουσιαστική** απάντηση στο ερώτημα αν είναι ικανοποιημένος από τη σημερινή κατάσταση που επικρατεί στο Νοσοκομείο της Ρόδου.

➨Είναι γεγονός ότι ο κ. Σφυρίου βρίσκεται σε πολύ δύσκολη θέση, δεδομένου ότι για τη διάλυση και το μπάχαλο που σήμερα επικρατεί στο Νοσοκομείο μας, υπεύθυνος είναι ο ίδιος, αφού αυτός φρόντισε να διορισθεί πρόεδρος του Νοσοκομείου, ο έμπιστος φίλος του και ικνότατος σταυροσυλλέκτης του, Μιχάλης Μπαλάνος.

ΧΡΕΙΑΖΕΤΑΙ βέβαια πολιτική γενναιότητα για να κάνει ο κ. Σφυρίου κρίσεις για την κατάσταση που επικρατεί στο Νοσοκομείο μας, τη στιγμή που ο εκλεκτός του Μιχάλης Μπαλάνος τα έχει κάνει κυριολεκτικά θάλασσα και στο ιδρυμα βασιλεύει χάος και διάλυση. Και τέτοια γενναιότητα δεν φημίζεται να έχει ο κ. Σφυρίου. Γι'αυτό και κατέφυγε στην αοριστία του «λιβελογραφήματος».

Εκοψαν πίτα 8μ. κάτω από τη γη!..

ΣΥΝΕΧΕΙΑ ΑΠΟ ΤΗ ΣΕΛ. 1

στό, γλυκό κρασί με μυρωδικά, κέφι, ξενάγηση στην πινακοθήκη της Πέτρας και τα αρχιτεκτονικά μεγαουργήματα του νερού, αλλά και την εμπειρία μιας κατάβασης με σχοινί και τη μύηση στον κόσμο του σκότους και της σιωπής.

ΟΣΟΙ έρχονται για πρώτη φορά σε επαφή με αυτό το περιβάλλον δεν έκρυψαν τον ενθουσιασμό τους. Ακόμη και η μικρούλα της παρέας, ηλικίας 20 μηνών, δεν παραπονέθηκε ούτε στιγμή, παρά το ασυνήθιστο του χώρου, που όμως ενέπνεε μάλλον το θαυμασμό παρά το φόβο. Η κούραση ήταν ευχάριστη, η πίτα νοστιμότατη και οι εμπειρίες πολλές και ξεχωριστές.

◆ Ευχή όλων οι ανοιχτές εκδηλώσεις του τμήματος να μη μείνουν εδώ, αλλά να συνεχίσουν προσελκύοντας κάθε ανήσυχο πνεύμα που αγαπά τη φύση και ενδίδει στον πειρασμό να ερευνήσει τα μυστικά της. Για όσους ενδεχομένως ζήλεψαν από την περιγραφή, υπενθυμίζεται ότι μπορούν να επικοινωνήσουν στα τηλέφωνα: 0241 - 52565 και 0946 847623 (Ν. Παπανικολάου) ή 0946 025782 (Π. Ματθαίου). Το τμήμα ευχαριστεί όλους όσους βοήθησαν στην πραγματοποίηση αυτής της πρωτόγνωρης για τη Ρόδο εκδήλωσης.

Διακίνηση ηρωίνης

ΣΥΝΕΧΕΙΑ ΑΠΟ ΤΗ ΣΕΛ. 1

και 30 χρόνων αντίστοιχα, έμποροι, ασχολούνται με τη διακίνηση ηρωίνης στην αποθήκη τους, στην περιοχή Ασγούρου. Αρχισε την παρακολούθηση των δύο εμπόρων για να τους πιάσουν στα... πράσα.

ΠΡΟΧΘΕΣ το βράδυ, πραγματοποίησαν έρευνα στην αποθήκη άνδρες της Δίωξης και βρήκαν τρεις πλαστικές συσκευασίες που περιείχαν ηρωίνη βάρους 50 γραμμαρίων, έντεκα πλαστικές συσκευασίες φιξάκια με ηρωίνη, βάρους 5 γραμμαρίων, μια ηλεκτρονική ζυγαριά και χρηματικό ποσό 400.000 δρχ. προερχόμενο από εμπορία ναρκωτικών.

☛ Επίσης συνελήφθη ο 32χρονος ιδιωτικός υπάλληλος Κυριάκος Διασυνός του Γεωργίου, γιατί στην κατοχή του βρέθηκε ποσότητα δύο γραμμαρίων ηρωίνης που είχε προμηθευτεί από τους αδελφούς Σίμου.

ΣΕ ΒΑΡΟΣ και των τριών συλληφθέντων σχηματίστηκε δικογραφία και οδηγήθηκαν στον Εισαγγελέα, ο οποίος τους παρέπεμψε στον ανακριτή, στον οποίο θα απολογηθούν σήμερα.

Εκαναν κοινοπραξία

ΣΥΝΕΧΕΙΑ ΑΠΟ ΤΗ ΣΕΛ. 1

καυγάδες μεταξύ ΔΑΝΕ και Αγούδημου, αλλά τώρα αποφάσισαν να ...συνεργαστούν!..

ΘΑ ΠΡΕΠΕΙ να σημειωθεί ότι η εταιρία του Αγούδημου διαθέτει τα γνωστά παμπάλαια πλοία, ενώ η ΔΑΝΕ ελπίζει να δρομολογήσει φέτος το νέο οχηματαγωγό «Λίνδος».

Με την ευκαιρία τονίζεται ότι την περίδο αυτή η ΔΑΝΕ μαστίζεται και πάλι από διοικητική κρίση και οι προγραμματισμένες συνεδριάσεις του διοικητικού συμβουλίου της, συνεχώς αναβάλλονται.

ΓΙΑ ΤΗΝ κοινοπραξία ΔΑΝΕ και Αγούδημου «Το Βήμα» έγραψε χτες τα εξής:

«Στη δημιουργία κοινοπρακτικού σχήματος οδηγείται η ΔΑΝΕ με την GA Ferries του εφοπλιστού κ. Γ. Αγούδημου, με στόχο τη σύναψη ενός κοινού μετώπου στις γραμμές των Δωδεκανήσων στις οποίες δραστηριοποιούνται και οι δύο εταιρίες. Σύμφωνα με πληροφορίες του «Βήματος» οι διοικήσεις των δύο εταιριών έχουν ήδη ξεκινήσει τις διαδικασίες για την εξεύρεση της νομικής φόρμουλας που θα υλοποιεί την κοινοπραξία ενώ έχει ήδη συμφωνηθεί ατύπως η στενή συνεργασία τους στα δρομολόγια των Δωδεκανήσων.

Στόχος της συνεργασίας αυτής είναι η επίτευξη οικονομιών κλίμακος και για τις δύο εταιρίες, η βελτίωση των υφισταμένων δρομολογίων, η πληρέστερη εξυπηρέτηση των νησιών των Δωδεκανήσων και η αποφυγή αλληλοκάλυψης των δρομολογίων ώστε να γίνει ορθολογικότερη η κατανομή τους.

Η γραμμή των Δωδεκανήσων εξυπηρετείται από τέσσερα επιβατηγά - οχηματαγωγά πλοία ιδιοκτησίας των δύο εταιριών. Πρόκειται για τα επιβατηγά - οχηματαγωγά «Δημητρούλα» και «Ροδάνθη» της GA Ferries και τα αντίστοιχα «Ρόδος» και «Πάτμος» της ΔΑΝΕ στα οποία θα προστεθεί το νεοαποκτηθέν «Λίνδος».

Η προσέγγιση των δύο εταιρειών έχει ξεκινήσει προ μηνός με την κοινή διαπίστωση ότι το υψηλό κόστος το οποίο έχει διαμορφωθεί στην εκμετάλλευση των πλοίων συνδυαζόμενο με τη σημαντική μείωση στη διακίνηση επιβατών μετά το τραγικό ναυάγιο του «Εξπρές Σάμινα» επιβάλλει τέτοιου είδους συνεργασίες.

Ο αντιπρόεδρος της ΔΑΝΕ κ. Δ. Κούκουλας ερωτηθείς από «Το Βήμα» για την υλοποίηση αυτής της συνεργασίας σιβυλλικά δήλωσε: «Συζητούμε όλες τις περιπτώσεις με τον κ. Αγούδημο, με τον οποίο έχουμε κοινούς προβληματισμούς και κοινά συμφέροντα στις γραμμές των Δωδεκανήσων. Ο σκληρός ανταγωνισμός που δέχονται πλέον οι εταιρίες από τους χαμηλούς αεροπορικούς ναύλους σε συνδυασμό με την απαξίωση της ακτοπλοΐας τις υποχρεώνει να επανεξετάσουν τα επιχειρησιακά τους σχέδια και να αναζητήσουν μέσα από κοινές επιχειρηματικές δράσεις την επιβίωση και την ανάπτυξή τους».

Σύμφωνα με τις εκτιμήσεις ακτοπλοϊκών κύκλων η δημιουργία ενός κοινοπρακτικού σχήματος μεταξύ της ΔΑΝΕ και της GA Ferries θα δώσει το έναυσμα για τη δημιουργία και άλλων ανάλογων συνεργασιών σε διάφορες γραμμές του Αιγαίου. Η πενία, όπως χαρακτηριστικά επισημαίνουν, που βιώνει την περίοδο αυτή ο κλάδος της ακτοπλοΐας δεν επιτρέπει τον αντιλεή ανταγωνισμό μεταξύ των εταιριών... Η δημιουργία κοινοπρακτικών σχημάτων είναι μια πρώτη εύκολη λύση, δοθέντος ότι η δημιουργία τους ή η λύση τους σε περίπτωση ασυμφωνίας δεν παρουσιάζει εμπλοκές.»

Δεν θα είναι υποψήφιος

ΣΥΝΕΧΕΙΑ ΑΠΟ ΤΗ ΣΕΛ. 1

στη θέση του γραμματέα της Νομαρχιακής Επιτροπής, του μετριοπαθή και χωρίς εξαρτήσεις Γιώργου Πόκκια, ο οποίος έχει τη δυνατότητα να ενώσει την παράταξη και να δημιουργήσει κλίμα συναδελφώσεως όλων των στελεχών που ακολουθούν διάφορες τάσεις.

ΦΑΙΝΕΤΑΙ όμως ότι η σωστή αυτή επιλογή δεν άρεσε στον τέως νομάρχη Γιάννη Παρασκευά, που θέλει να ελέγχει τη νομαρχακή επιτροπή. Επεισε λοιπόν τον αδελφό του Τιμόθεο να δηλώσει ότι θα είναι υποψήφιος για γραμματέας , παράλληλα δε άσκησε πιέσεις ώστε να μην υπάρξει αντίπαλος του αδελφού του. Οπως ήτανε φυσικό, οι κινήσεις αυτές του Γιάννη Παρασκευά, προκάλεσαν την έντονη αντίδραση όχι μόνον της Χαριλάου Τρικούπη, αλλά και των τριών βουλευτών του ΠΑΣΟΚ, καθώς και όλων των τοπικών στελεχών.

✍ Αποτέλεσμα αυτών των αντιδράσεων υπήρξε να αντιληφθεί ο Γιάννης Παρασκευάς ότι η διασπαστική κίνηση που προσπάθησε να κάνει θα απέβαινε τελικά σε βάρος του, αφού ο αδελφός του είναι δυνατόν να εκλεγεί και επιπρόσθετα θα εστιγματίζετο ως διασπαστής της ενότητας του ΠΑΣΟΚ. Χτες το βράδυ μάλιστα κυκλοφόρησε η φήμη ότι ο Τιμόθεος Παρασκευάς θα αποσύρει την υποψηφιότητά του για να μην χαρακτηριστεί ως «διασπαστής».

Να κηρυχθεί έκπτωτος

ΣΥΝΕΧΕΙΑ ΑΠΟ ΤΗ ΣΕΛ. 1

ρίας οποιαδήποτε μορφής, να κατέχει πάντοτε την πλειοψηφία των μετοχών της συσταθησομένης εταιρίας και να είναι ο νόμιμος εκπρόσωπό της με τη ρητή συμφωνία περαιτέρω ότι εις κάθε περίπτωση θα είναι προσωπικά ο ίδιος και εις ολόκληρο υπεύθυνος μαζί με την εταιρία αυτή έναντι της ΔΑΝΕ.

Με την από 8.12.1998 επιστολή της ΟΜΙΚΡΟΝ Α.Ε. που κατετέθη εις την ΔΑΝΕ την 10.12.1998, ο Δημήτριος Κούκουλας που την υπογράφει εγνωστοποίησε την αντικατάστασή του στη σύμβαση από την ΟΜΙΚΡΟΝ Α.Ε., η οποία και τον διεδέχθη εις όλα τα δικαιώματα εις τας υποχρεώσεις του.

Κατά τη συνεδρίαση του Δ.Σ. της ΔΑΝΕ της 27.8.1999 καταγγέλθη από μέλη του Δ.Σ. ότι η ΟΜΙΚΡΟΝ Α.Ε. GSA της ΔΑΝΕ στις περιοχές Μακεδονίας, Θράκης, Λάρισας, Γερεβενών, Θεσπρωτίας, Ιωαννίνων, Σάμου και Γουγκοσλαβίας, εκδίδει εισιτήρια και για άλλες ανταγωνίστριες εταιρίες και συγκεκριμένα δια την κοινοπραξία GA Ferries του Γερασίμου Αγούδημου στα νησιά της Δωδεκανήσου από Πειραιά και από Θεσσαλονίκη, ενδεικτικά δε κατετέθησαν φωτοτυπημένα αντίγραφα των υπ'αριθμ. 1932312-13 δύο εισιτηρίων επιβατών της ανωτέρω ανταγωνίστριας εταιρίας δια τα δρομολογια του πλοίου της ΡΟΔΑΝΘΗ της 1.9.1999 από Πειραιά με προορισμό Κω και από το υπ'αριθμ. 1932269 δια το δρομολόγιο της ιδίας εταιρίας της 25.8.199 με το πλοίο της ΔΗΜΗΤΡΟΥΛΑ από Θεσσαλονίκη δια Κω.

Αι ως άνω παράνομαι ενέργειαι συνιστούν ευθεία παράβαση του υπ'αριθμ. 6 όρου του κεφ. Β της από 20.2.1996 συμβάσεως πρακτόρευσης και δικαιολογεί την καταγγελία της συμβάσεως του πράκτορα δια σπουδαίο λόγο εξ αποκλειστικής κατά τα άνω υπαιτιότητός του και θεμελιώνει ταυτόχρονα αξίωση της ΔΑΝΕ για κάθε θετική και αποθετική ζημία ή διαφυγόντα κέρδη.

Εξ άλλου αι ως άνω ανταγωνιστικαί πράξεις εμπίμπτουν στη ρητή απαγόρευση του άρθρου 23 του Ν. 2190/20 και την αντίστοιχη του καταστατικού της ΔΑΝΕ.

Από την τέλεση όμως των ως άνω ανταγωνιστικών πράξεων έχει παρεέλθει χρονικό διάστημα χωρίς το Δ.Σ. της ΔΑΝΕ, του οποίου η συμπεριφορά καθίσταται επιλήψιμη και τα άλλα αρμόδια όργανα να έχουν επιληφθεί του θέματος και προβεί εις τας απαραιτήτους νομικάς ενεργείας δια την εφαρμογή του νόμου και του καταστατικού της ΔΑΝΕ. Πλέον των ανωτέρω:

Δια ποίο λόγο διατηρείται η σύμβαση με ποσοστά προμηθείας κάτι πολύ υψηλότερα των άλλων πρακτόρων;

Δια ποίο λόγο διαμορφώνονται δρομολόγια που ικανοποιούν το προσωπικό του κέρδος;

Παρά τας κατά καιρούς δηλώσεις του περί παραιτήσεώς του (Βλ. ΓΣ 13-4-1999), ενώ είπε περί αναμορφώσεως της συμβάσεώς του με την εταιρία, δεν υπήρξε τελικώς καμία εξέλιξη, τουναντίον η εκλογή του ως αντιπροέδρου της ΔΑΝΕ δημιουργεί ερωτήματα δια τυχόν σκιώδεις σχέσεις του κ. Κούκουλα με μέλη του Δ.Σ. που επισήμως είχαν καταγγείλει την ιδιότυπη αυτή σχέση με την εταιρία.

Εις τα ως άνω προσθέτω και τονίζω την ανησυχία μου ως μετόχου ως προς τη γενικότερη λειτουργία της διοικήσεως της εταιρίας, δεδομένου ότι μετά το θόρυβο που προέκυψε από τη διανομή των αδιαθέτων μετοχών από την αύξηση του μετοχικού κεφαλαίου και από την ανεξήγητη αύξηση των υπεράκτιων εταιριών εις το μετοχολόγιο της ΔΑΝΕ, ωσάν η εταιρία να είχε ανακαλύψει πετρέλαιο, ακόμη δεν έχει υλοποιηθεί το αναπτυξιακό σχέδιο του ενημερωτικού δελτίου, ενόσω νέα γενική συνέλευση με διαφοροποιημένο εντολοδόχο Σώμα απελευθέρωσε χρήματα των επενδυτών, που ανυποψίαστοι συμμετείχαν εις το όραμα ανασυγκροτήσεως της εταιρίας.

Ο αδιευκρίνιστος ρόλος του κ. Δημητρίου Κούκουλα εις τα ζητήματα της ΔΑΝΕ όχι μόνο προκαλεί απορίες δια την την όλη διαδρομή του πρώην υπαλλήλου και νυν μεγαλοπαράγοντα της εταιρίας, αλλά γίνεται ακόμη πιο θολός εάν αναλογισθεί κανείς, ότι ενεργών προς ίδιον όφελος, επεχείρησε νομιμοποίηση της κατάφορα αντικανονικής συμμετοχής του εις το Διοικητικό Συμβούλιο της εταιρίας με ρητή αναφορά εις το ενημερωτικό δελτίο που κατετέθη εις την επαναδιαπραγμάτευση της μετοχής εις το Χρηματιστήριο Αξιών Αθηνών, αποκρύπτοντας τόσο την προκληθείσα και μηδέποτε εφαρμοσθείσα απόφαση του διοικητικού συμβουλίου περί αποπομπής του, όσο και τη γνωμάτευση της νομικής υπηρεσίας της εταιρίας, η οποία εγνωστοποίησε την επιλήψιμο θέση του κ. Δημητρίου Κούκουλα.

Το πλαίσιο αυτών των μεθοδεύσεων δεν με αφήνει αδιάφορο εις τα όσα ακούγονται ή γράφονται δια τη γενικώτερη κακοδιοίκηση της εταιρίας, λαμβανομένου υπ' όψη και του γεγονότος ότι ο κ. Κούκουλας δεν διστάζει να συνεργάζεται και να συνυπογράφει επίσημα έγγραφα της ΔΑΝΕ με τον πρώην αποπεμφθέντα ως «ύποπτο» συμμετοχής, εις το σκάνδαλο Σολούνια, ο οποίος σήμερα παρότι υπόδικος και εγκαλούμενος από τον Εισαγγελέα επανεργάζεται ως υπεύθυνος Λογιστηρίου της ΔΑΝΕ.

Η αυθαίρετη και προσβλητική δια τους μικρομετόχους συμπεριφορά του κ. Κούκουλα εκτιμώ ότι πέραν του ηθικού ζητήματος εγείρει σειρά ερωτημάτων καθώς η παντελής υποταγή των συμβούλων εις τις προσωπικές επιδιώξεις τον παραπέμπει εις εποχές εφιαλτικές τόσο δια την ΔΑΝΕ όσο και δια τους μετόχους.

Οθεν καλώ το Δ.Σ. της εταιρίας όπως εντός δέκα (10) ημερών προβεί εις τας απαραιτήτους ενεργείας, προκειμένου να εφαρμοστεί ο νόμος και το καταστατικό της ΔΑΝΕ, άλλως θα προσφύγω εις τα αρμόδια Αστικά και Ποινικά Δικαστήρια δια τα δέοντα.

Με τη ρητή επιφύλαξη παντός εν γένει δικαιώματός μου, αρμόδιος δικαστικός επιμελητής να επιδώσει την παρούσα προς τους καθ' ων απευθύνεται αυτή, προς γνώση των και δια τας νομίμους συνεπείας, αντιγράφων ολόκληρο την παρούσα εις την έκθεση επιδόσεως αυτού.

Αθήνα 22.1.2001»

Ικανοποίηση στη Ρόδο για το Συμβούλιο Νησιωτικών Δήμων

Την ικανοποίησή του εξέφρασε ο δήμαρχος της Ρόδου κ. Γιώργος Γιαννόπουλος, για την υπογραφή της συστατικής πράξης του Συμβουλίου Νησιωτικών Δήμων της Ελλάδας, που θα παίξει σημαντικό ρόλο στη διαμόρφωση πολιτικών για την αντιμετώπιση των ιδιαιτεροτήτων των νησιωτικών περιοχών.

Η σύσταση του συμβουλίου είναι η συνέχεια μιας μακράς πορείας, που ξεκινήσαμε από τη διάσκεψη κορυφής της Ρόδου, όπου ο αείμνηστος Ανδρέας Παπανδρέου, που ήταν τότε πρωθυπουργός της Ελλάδας είχε αναφερθεί στο συγκεκριμένο θέμα.

Στο Συμβούλιο Νησιωτικών Δήμων μετέχουν νησιά του Βορείου και Νοτίου Αιγαίου, του Ιονίου και του Αργοσαρωνικού, η Γαύδος και το νησάκι των Πρεσπών.

Μέσα από το Συμβούλιο Νησιωτικών Δήμων, όπως είπε χθες ο δήμαρχος, θα διαμορφώνονται πολιτικές, που θα σέβονται τις ιδιαιτερότητες που κανένα όργανο της αυτοδιοίκησης δεν μπόρεσε να αντιμετωπίσει, όπως για παράδειγμα η ΚΕΔΚΕ, όπου αρκετοί της Ηπειρωτικής Ελλάδας δεν μπορούσαν να αντιληφθούν τα προβλήματα.

Τα μέλη του Συμβουλίου θα επιδιώκουν επίσης να έχουν συναντήσεις με υπουργούς όπως το υπουργείο Εμπορικής Ναυτιλίας, το υπουργείο Πολιτισμού, το υπουργείο Παιδείας και άλλα.

Στο πλαίσιο της διαμόρφωσης της πρότασης για τις διαδημοτικές συνεργασίες θα προσδιοριστούν νομοθετικά τα νησιά και θα επιδιωχθεί να γίνει αντιληπτό ότι δεν μπορούν να έχουν ισοπεδωτικό χαρακτήρα τα νομοθετήματα για τις νησιωτικές περιοχές.

Το δ.σ. του Συμβουλίου Νησιωτικών Δήμων, που θα απαρτίζεται από 13 μέλη, θα συγκροτηθεί σε σώμα την 1η Φλεβάρη με ευθύνη του δημάρχου της Ρόδου κ. Γιαννόπουλου.

Η πρωτοβουλία της σύστασης του Συμβουλίου Νησιωτικών Δήμων, που καλύπτουν γεωγρραφικά τα δύο τρίτα της ελληνικής επικράτειας, ανήκε στην ΤΕΔΚ.

Στη χθεσινή συνέντευξη Τύπου, ο κ. Γιαννόπουλος μίλησε και για τις διαδημοτικές συνεργασίες, που για τους νησιωτικούς δήμους θα είναι υποχρεωτικές, σύμφωνα με όσα ανακοίνωσε πρόσφατα η υπουργός Εσωτερικών.

Σύσκεψη ξενοδόχων

ΣΥΝΕΧΕΙΑ ΑΠΟ ΤΗ ΣΕΛ. 1

νου τουριστικού προϊόντος.

«Η ζημιά θα είναι τεράστια για τον τουρισμό μας, αν δεν υπάρξει λύση στο θέμα της παρλίας. Ηδη καταγράφουμε μειωμένες πληρότητες στα ξενοδοχεία μας», ανέφεραν όλοι ανεξαιρέτως οι παρευθέντες ξενοδόχοι.

Ο κ. ΣΤΑΓΚΑΣ, στην τοποθέτησή του, δέχθηκε την κρισιμότητα του προβλήματος και συμφώνησε να προχωρήσει η σύνταξη της απαραίτητης μελέτης. Εθεσε δε ως χρονικό ορίζοντα για την ολοκλήρωση των βελτιωτικών παρεμβάσεων τα δυόμισυ χρόνια.

➢ Πέραν αυτού, ο δήμαρχος Ιαλυσού, εκμεταλλεύθηκε την ευκαιρία της χθεσινής συνάντησης και έκαμε μια εκτενή και σε βάθος ενημέρωση για όλα τα προγράμματα που προωθεί ο Δήμος, προκειμένου ν'αποκτήσει η Ιαλυσός τις αναγκαίες υποδομές.

ΕΚΤΟΣ ΑΠΟ το αποχετευτικό, αναφέρθηκε και στην ύδρευση και στα αντιπλημμυρικά έργα που θ'απαλλάξουν τη ξενοδοχειακή ζώνη από τις πλημμύρες, τη λάσπη και όλα τα φερτά υλικά.

➢ *Διάβασε μία προς μία τις προϋποθέσεις που θέτει η Ευρωπαϊκή Ενωση για να δικαιούται μια περιοχή να αποκτήσει «γαλάζιες σημαίες».*

ΤΕΛΟΣ οι ξενοδόχοι της Ιξιάς ζήτησαν από το δήμαρχο Ιαλυσού να ρυθμιστεί το θέμα της διαχείρισης των παραλιών. Διότι, τόνισαν, η σημερινή κατάσταση όπως έχει, είναι απαράδεκτη και βλαπτική για τον τουρισμό μας. Ο κ. Στάγκας επιφυλάχθηκε να δώσει απάντηση, αφού πρώτα μελετήσει λεπτομερειακά το θέμα.

ΑΝΑΚΟΙΝΩΣΗ

Η Εκκλησιαστική επιτροπή του Ιερού Ναού Αγίου Γεωργίου Λαχανιάς σε έκτακτη συνεδρίασή της που έλαβε χώρα στις 20-1-2001, αποφάσισε την αναβολή του δημόσιου πλειοδοτικού διαγωνισμού με κλειστές σφραγισμένες προσφορές, για την πώληση του ακινήτου τους με κτηματική μερίδα 4167 γαιών Κατταβιάς.

Οι ενδιαφερόμενοι θα μπορούν να καταθέσουν τις προσφορές τους μετά τη δημοσίευση στον τύπο της νέας προκήρυξης.

Εκκλησιαστική Επιτροπή Λαχανιάς

X2198-28/1

ΣΠΑΝΟΣ ΥΠΕΡ ΜΑΡΚΕΤ

ΑΠΟ ΤΟ ΥΠΕΡΜΑΡΚΕΤ ΣΠΑΝΟΣ

ΖΗΤΕΙΤΑΙ

ΚΟΠΕΛΑ για να εργαστεί σαν πωλήτρια.

Αιτήσεις γίνονται δεκτές στο κατάστημα.

Για περισσότερες πληροφορίες στα τηλ. 32335 - 32695

X2151-31/1

KYDON TOURS

ΑΕΡΟΠΟΡΙΚΗ ΕΚΔΡΟΜΗ στην

ΚΩΝΣΤΑΝΤΙΝΟΥΠΟΛΗ

ΙΕΡΟ ΠΡΟΣΚΥΝΗΜΑ ΣΤΟ ΠΑΤΡΙΑΡΧΕΙΟ ΜΑΣ

ΚΑΙ ΣΤΗΝ ΑΓΙΑ ΣΟΦΙΑ

9/2 - 15/2/2001

Πρόσιο πρόγραμμα!!!

Περιλαμβάνει:

- Αεροπορικό εισιτήριο ΡΟΔΟ - ΑΘΗΝΑ - ΚΩΝ/ΛΗ - ΑΘΗΝΑ - ΡΟΔΟ με ΟΛΥΜΠΙΑΚΗ.
- Φόροι αεροδρομίου ΕΛΛΑΔΑΣ - ΤΟΥΡΚΙΑΣ
- 5 διανυκτερεύσεις σε ξενοδοχείο Α' κατηγορίας στο ΠΕΡΑΝ (καινούργιο) με πρωινό.
- Γεύμα ή δείπνο καθημερινά
- Μεταφορές από αεροδρόμιο στο ξενοδοχείο - αεροδρόμιο
- Ξεναγήσεις με Ελληνίδα ξεναγό της Πόλης
- Πατριαρχείο
- Αγία Σοφία
- Μπαλουκλί (Ζωοδόχου Πηγής - Τάφοι Πατριαρχών)
- Παναγία των Βλαχερνών
- Μονή της Χώρας με τα περίφημα ψηφιδωτά
- Βυζαντινά Τείχη
- Μπλε Τζαμί
- Ιππόδρομος
- Παλάτι Τοπ Καπί
- Παλάτι Ντολμά Μπαξέ
- Βόσπορος
- Σκεπαστή Αγορά (Καπαλί Τσαρσί) 4000 μαγαζιά
- Εκκλησιασμός στη Μητρόπολη της Χαλκηδόνος (ασιατική πλευρά)
- Ψώνια και προαιρετικές έξοδοι σε κέντρα διασκέδασης, μουσική, χορός folkorr πρόγραμμα και χοροί oriental με παένομορφες κοπέλες.

Συνοδός η κ. Ελένη Ψυλλάκη

ΠΡΑΚΤΟΡΕΙΟ ΚΥΔΩΝ

Τηλ. 23000 - 27900

M19-31/1

ΝΤΕΤΕΚΤΙΒΣ

30 ΧΡΟΝΙΑ ΜΟΝΙΜΑ ΚΑΙ ΣΤΗ ΡΟΔΟ

35354

ΠΛΑΤΕΙΑ ΑΓΙΟΥ ΙΩΑΝΝΟΥ

Η ΛΥΣΗ!!! ΣΕ ΚΑΘΕ ΣΑΣ ΠΡΟΒΛΗΜΑ

EXPRESS SECURITY

X2155-31/1

Ο ΠΡΟΓΡΑΜΜΑΤΙΣΜΟΣ ΓΙΑ ΤΟ 2001

Τα λιμενικά έργα

Ολοκλήρωση των υποδομών στα νησιά



Ο προγραμματισμός των έργων και των παρεμβάσεων που θα κάνει το Λιμενικό Ταμείο Δωδεκανήσου στα λιμάνια των νησιών του νομού θα είναι το βασικό θέμα της συνεδρίασης της λιμενικής επιτροπής που θα πραγματοποιηθεί στις αρχές του Φεβρουαρίου.

Θα πρέπει να σημειωθεί ότι ολοκληρώνεται η καταγραφή των προτάσεων που έχουν υποβληθεί από τους ΟΤΑ για τις παρεμβάσεις που πρέπει να γίνουν, αλλά και των αναγκών των λιμεναρχείων.

«Εχουμε καθορίσει ήδη τους άξονες του προγράμματος του 2001 στην προηγούμενη συνεδρίαση και στην επόμενη θα μπούμε σε λεπτομέρειες αναφορικά με τα έργα», δήλωσε ο πρόεδρος του Λιμενικού Ταμείου κ. Νίκος Ζωΐδης.

Οι άξονες του νέου προγράμματος είναι τρεις:

1ος: Ολοκλήρωση των βασικών υποδομών στα λιμάνια - παρεμβάσεις για τη συντήρηση των κρηπιδωμάτων στα λιμάνια ορισμένων νησιών.

2ος: Παρεμβάσεις για τη λειτουργικότητα των λιμανιών, σημάνσεις, διαγραμμίσεις, περιφράξεις και άλλα.

3ος: Αισθητικές παρεμβάσεις και εργασίες ευπρεπισμού σε όλα σχεδόν τα λιμάνια των νησιών.

Σε Ρόδο και Κω για τα απορρίμματα

Δύο μονάδες ανακύκλωσης

16 δισ. δρχ. για τους χώρους υγιεινής ταφής

Στα 16 δισεκατομμύρια δραχμές υπολογίζεται το ποσό που θα απαιτηθεί για ν' αποκτήσουν τα νησιά του νομού μας, Χώρους Υγιεινής Ταφής Απορριμμάτων (ΧΥΤΑ) και να κατασκευαστούν δύο μονάδες ανακύκλωσης στη Ρόδο και Κω.

Αυτή την πληροφορία έδωσε χθες στη σύσκεψη για το περιβάλλον στη Νομαρχία Δωδεκανήσου, ο κ. Φραντζής, ο μελετητής του προγράμματος διαχείρισης απορριμμάτων σ' όλα τα νησιά του νομού.

Ο κ. Φραντζής έκανε μια περιεκτική ενημέρωση γύρω από τους βασικούς άξονες της εκπονούμενης μελέτης και των μεθόδων που προκρίνονται για την αποτελεσματική αντιμετώπιση του προβλήματος διαχείρισης των σκουπιδιών.

Αναφέρθηκε στη δημιουργία δύο ΧΥΤΑ, ενός στο βόρειο τρίγωνο και ενός στη νότια Ρόδο και για την Κω ενός Χώρου Υγειονομικής Ταφής για όλο το νησί.

Ο ΧΥΤΑ στο βόρειο τρίγωνο της Ρόδου θ' αρχίσει σύντομα να κατασκευάζεται και θα κοστίσει ένα δισεκατομμύριο δραχμές, είπε ο κ. Φραντζής.



Ο ίδιος εξέφρασε την πεποίθηση ότι οι μελέτες και εγκρίσεις για όλα τα νησιά μπορούν να είναι έτοιμες ως το τέλος του 2001 για ν' αρχίσει αμέσως μετά η εκτέλεση των απαιτούμενων έργων.

Υποστήριξε μάλιστα, ότι ως τα τέλη του 2003 θα είναι έτοιμη η υποδομή για να αντιμετωπισθεί συνολικά στην περιοχή μας η διαχείριση των απορριμμάτων.

ΠΙΑΝΟ ΡΕΣΤΩΡΑΝ ΙΠΠΟΤΙΚΟ

ΙΠΠΟΤΙΚΟΝ



Σ' ένα ιστορικό μνημείο, σε μικρογραφία του Πύργου των Ιπποτών, στο εστιατόριο «ΙΠΠΟΤΙΚΟΝ» συνεχίζουμε χειμώνα - καλοκαίρι να προσφέρουμε την εκλεκτή κουζίνα μας με τους άφθονους μεζέδες μας σε όλους τους καλοφαγάδες.

Μέσα από τις μεσαιωνικές μας αίθουσες και σε ένα ζεστό περιβάλλον, απολαμβάνετε τις γεύσεις μας με ένα άψογο σέρβις.



Στη μουσική, κάθε Παρασκευή και Σάββατο, θα σας κρατάει συντροφιά ο Μιχάλης

Τώρα και το μεσημέρι με ρεζερβέ από τις 12 έως 3.30

ΑΝΟΙΚΤΑ ΚΑΘΕ ΜΕΡΑ ΑΠΟ ΤΙΣ 6μ.μ. ΕΚΤΟΣ ΤΡΙΤΗΣ

Η ΑΙΘΟΥΣΕΣ ΔΙΑΤΙΘΕΝΤΑΙ ΓΙΑ ΚΑΘΕ ΕΚΔΗΛΩΣΗ ΜΕ ΦΙΛΙΚΕΣ ΤΙΜΕΣ

ΜΙΚΡΟ ΣΥΝΤΡΙΒΑΝΙ - ΕΒΡΑΙΩΝ ΜΑΡΤΥΡΩΝ

ΡΕΖΕΡΒΕ: ΤΗΛ. & FAX: 25293

Είσοδος από Αγιο Παντελεήμονα

Με άνετο πάρκινγκ, απέναντι από το Ιπποτικόν

2025-10/2

Ενα αστέρι τέχνης έσβησε

ΚΩΣΤΑΣ ΧΑΤΖΗΠΕΤΡΟΥ

Είναι φοβερό, είναι απίστευτα σκληρό να θάβει ο πατέρας το παιδί του, να βλέπει να σταματάει ο ήλιος να λάμπει στα μάτια του γιού του, να σφραγίζει ο χάρος τη γενιά ενός πατέρα που την έτρεφε για 32 χρόνια με όνειρα. Είναι φρικτό!

Γι αυτό, τι λόγια παρηγοριάς να βρω, αγαπητέ φίλε Δημήτρη, αφού κι εμένα «κεραυνός εν αιθρία» με έφτασε η πικρή είδηση. Δεν θα το προσπαθήσω καν, γιατί γνωρίζω πόσο προνομιούχα παρουσία ο Κώστας σου στέρησε με τα δώρα που θα'φηνε στη γενιά του.

Θα προσπαθήσω μόνο να σκιαγραφήσω το μοναχικό αυτό αστέρι που διδάχτηκε από το γονιό του «πάντα ψηλότερα ν' ανεβαίνει, πάντα μακρύτερα να κοιτάζει». Η θετική του προσφορά, πρωτότυπη και μοναχική σαν τον ίδιο, καλλιέργησε την αισθητική κριτική με την πρωτοτυπία της ερμηνείας του, δίνοντας στη φωτογραφία τις σκιές και την έκφραση της ίδιας του πλούσιας ψυχοσύνθεσης. Το λιγοστό έργο της ζωής του, γι αυτό διακρίθηκε για την ομορφιά του, τη σπουδή, τη ζωή και τη ζωντάνια που φεγγοβολούσε μέσα στο ασπρόμαυρο σα να μιλούσε, σα να σ' οδηγούσε σε τόπους παράξενους, καλύτερους, ιδανικούς, εκεί που ο ίδιος ήθελε. Είναι αλήθεια... ο Κώστας χάθηκε...όμως δεν έσβησε το αστέρι του από τον ουρανό της φωτογραφίας.

Μπροστά μας πάντα θα ορθώνεται ο λυρικός τεχνίτης ποιότητας που κατέχοντας τη σημασία της σιωπής, κλεινόταν σ' ό,τι ο ίδιος ζούσε, ώσπου αυτή του η έκφραση στην τέχνη έγινε η πραγματικότητα της ζωής του, η μοναξιά του ανθρώπου, η απέραντη πικρία του για την ασυμφωνία του με τη ζωή, που τελικά τον βύθισε σ' ένα απέραντο κλίμα εσωστρέφειας, που τον στέρησε από τους δικούς του. Ηταν ένα πνεύμα, που παρά τη νεαρή του ηλικία ένιωθε την αισιοδοξία του νικημένη από τη μελαγχολική του διάθεση. Και η μόνη του χαρά φαινόταν στην πρωτότυπη εργασία του, που την εξασφάλιζε με την πλούσια φαντασία του και το ρεμβασμό. Απ' αυτά πήγαζε η ηθική ανάταση στους ουσιώδεις όρους της τέχνης του, στη φωτογραφία, το ιδανικό και πνευματικό κάλλος που τον διέκρινε στην ίδια του τη ζωή, που έστω και λιγοστή μπορεί να χαρακτηριστεί ζωή πραγματικού δημιουργού, παρ' ότι έζησε σε εποχή ελλείψεως χαρακτήρων και αληθινών ταλέντων. Ο Κώστας Χατζηπέτρου υπήρξε ολοκληρωμένη ηθική οντότης και έτσι θα μείνει πάντα στη μνήμη των δικών του, των συμπατριωτών του και φίλων του εις μνήμη αιωνίαν!

Ο καλύτερος κόσμος εκεί πάνω, που τώρα τον δέχτηκε, θα του δώσει καλύτερα θέματα για τις φωτογραφίες του για να μας στείλει κι εδώ κάτω με την άφθαρτη φαντασία του τον κόσμο που φανταζόμαστε κι εμείς κι αναζητούμε καλύτερον! Αιωνία σου η μνήμη!

Ανζέλ Μεργιανού

Εχει ανάγκη τη βοήθειά μας



Σοβαρά προβλήματα με την όρασή του, αντιμετωπίζει ο 14χρονος Χρυσοβαλάντης Ευθυμίου, ο οποίος πρέπει άμεσα να υποβληθεί σε επέμβαση σε νοσοκομείο της Αγγλίας.

Η εγχείρηση αυτή είναι ιδιαίτερα κρίσιμη και απαραίτητη γιατί αν δεν γίνει, το παιδί κινδυνεύει να χάσει την όρασή του.

Οσοι θέλουν να βοηθήσουν οικονομικά μπορούν να καταθέσουν χρήματα στην Εμπορική Τράπεζα στο λογαριασμό 43812807

ΘΕΡΜΟΠΟΜΠΟΙ

τι θερμοπομποί;

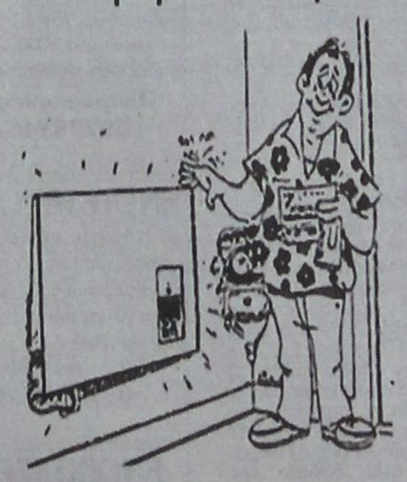

X2137-31/1

- Οι θερμοπομποί που πρόκειται να εγκαταστήσετε **ίσως είναι θερμοπομποί, ίσως δεν είναι,** γιατί άλλη είναι η **θέρμανση με μεταφορά** και άλλη η **θέρμανση με ακτινοβολία.**
- Και αν είναι θερμοπομποί, **ίσως μελετήθηκαν και εγκαταστάθηκαν σωστά ίσως όχι.**
- Ανάλογα με το **αν είναι θερμοπομποί ή όχι** και με το **πως** μελετήθηκαν και εγκαταστάθηκαν, **καταναλώνουν πολύ ή λίγο ρεύμα.**
- Για να γίνει μια **καλή, ασφαλής και οικονομική θέρμανση,** δεν είναι αρκετό να **θέλει** αυτός που την κάνει, πρέπει και να **γνωρίζει** και να **μπορεί.**
- Εμείς **γνωρίζουμε και μπορούμε.** Ζητήστε πληροφορίες από εμάς ή τους εκατοντάδες πελάτες μας. Ετσι διασφαλίζεται το συμφέρον σας.

ΘΕΡΜΟΠΟΜΠΟΙ ΝΟΡΒΗΓΙΑΣ ELNOR

ΑΠΟΚΛΕΙΣΤΙΚΟΣ ΑΝΤΙΠΡΟΣΩΠΟΣ

ΒΟΥΤΥΡΑΚΗΣ Ι.Χ. Ε.Π.Ε

ΔΩΔ/ΚΗΣ ΝΕΟΛΑΙΑΣ 16 ΡΟΔΟΣ -ΤΗΛ. ΚΕΝΤΡΟ: (0241) 76100

ΠΡΟΟΔΟΣ ΜΙΚΡΕΣ ΑΓΓΕΛΙΕΣ ΜΙΚΡΕΣ ΑΓΓΕΛΙΕΣ ΠΡΟΟΔΟΣ

ενοικιάσεις

ΕΝΟΙΚΙΑΖΟΝΤΑΙ διαμερίσματα - γκαρσονιέρες επιπλωμένα, εντός πόλεως Ρόδου, studios με πολυκουζινάκι, ψυγείο, περιοχή Νιοχώρι. Τηλ. 26526 μετά τις 9 το βράδυ, κ. Νίκο
267-4/2

ΕΝΟΙΚΙΑΖΟΝΤΑΙ επαγγελματικοί χώροι σε καινούργιο κτίριο μέσα σε κεντρικό δρόμο στ' Ασγούρου σε τιμή ευκαιρίας 85τ.μ. - 100τ.μ. Τηλ. 68360 και 0946363311
87-31/1

ΕΝΟΙΚΙΑΖΟΝΤΑΙ: 1) Ημιυπόγειος αποθήκη καινούργια, με ράμπα, 150τ.μ., στην Ανάληψη, Πτολεμαίων και Μιχ. Λάμπρου και 2) Γκαρσονιέρα επιπλωμένη, ισόγεια, εντός οικοπέδου 2 στρεμάτων έναντι καινούργιου ΙΚΑ, Ρόδου - Λίνδου. Πληρ. 34902 - 65469 και 0977514457
81-31/1

ΕΝΟΙΚΙΑΖΕΤΑΙ επιπλωμένη γκαρσονιέρα στο Καρακόνερο. Πληρ. τηλ. 65155
80-25/1

ΕΝΟΙΚΙΑΖΟΝΤΑΙ επιπλωμένα ή μη διαμερίσματα καινουργή (δυάρια 48τ.μ. έως 64τ.μ.). Περιοχή Ιξιά, επί της λεωφόρου Ηρακλειδών, δίπλα στο ξενοδοχείο ΡΟΜΑ. Πληροφορίες στα τηλέφωνα 33824 ώρες γραφείου, απόγευμα 69783 και 0945664474
107-31/1

ΕΝΟΙΚΙΑΖΕΤΑΙ κατάστημα 20τ.μ., επί της οδού Βενετοκλέων και Καναδά, κατάλληλο για γραφείο, είδη μίνι μάρκετ, αρτοποιείον, είδη περιπτέρου, είδη δώρων, χώρος αποθήκευσης. Τιμή ενοικίου 55.000 δρχ. Τηλ. 24667 από 8.00π.μ. - 3μ.μ. και 6.00μ.μ. - 11.00μ.μ.
141-26/1

ΕΝΟΙΚΙΑΖΕΤΑΙ διαμέρισμα 100τ.μ., στην Ιαλυσό, 3 υπνοδωμάτια, 2 μπάνια και λοιποί χώροι, αυτόνομη θέρμανση. Πληροφορίες τηλ. 93087 μετά τις 10 π.μ.
183-28/1

ΕΝΟΙΚΙΑΖΟΝΤΑΙ δύο γκαρσονιέρες καινούργιες, στην οδό Κωνσταντόπαιδος 14 στο Νεοχώρι, περιοχή Grand Hotel - Ρόδος. Πληρ. τηλ. 22139 - 24127
220-31/1

ΕΝΟΙΚΙΑΖΟΝΤΑΙ στην οδό Σουλίου 8 διαμερισματάκι 45τ.μ. και στην Ανοιξη διαμέρισμα 60τ.μ. Πληροφορίες τηλ. 90259
233-31/1

ΕΝΟΙΚΙΑΖΕΤΑΙ ή ΠΩΛΕΙΤΑΙ διαμέρισμα γωνιακό στον 1ο όροφο, 85τ.μ., Δ. Αναστασιάδη. Τηλ. 0945551369 και 69389
229-31/1

ΕΝΟΙΚΙΑΖΕΤΑΙ διαμέρισμα 95τ.μ με δύο υπνοδωμάτια, μεγάλη σαλοτραπεζαρία στο Μόντε Σμιθ, κοντά στο Νοσοκομείο. Πληροφορίες τηλ. 0244/51013 και 09446617902
231-31/1

ΕΝΟΙΚΙΑΖΕΤΑΙ διαμέρισμα δυάρι, πλησίον της πλατείας του Αγίου Νικολάου, πλήρως επιπλωμένο, με αυτόνομη θέρμανση. Πληρ. τηλ. 0977223925
250-31/1

ΕΝΟΙΚΙΑΖΕΤΑΙ εστιατόριο νεοανακαινισμένο με 20ετή λειτουργία στην Π. Πόλη, εσωτερικοί και εξωτερικοί χώροι, 180τ.μ., πλήρως εξοπλισμένο. Τηλ. 34695, 5-9μ.μ.
245-11/2

ΕΝΟΙΚΙΑΖΕΤΑΙ κατάστημα 46τ.μ., Παύλου Μελά 13. Πληρ. τηλ. 0243/47551
ΓΔ-4/2

ΕΝΟΙΚΙΑΖΟΝΤΑΙ: α) Διαμέρισμα ισόγειο με 3 υπνοδωμάτια, σαλόνι, κουζίνα, λουτρό, WC, και λοιπούς βοηθητικούς χώρους, με κήπο και αυλή αποκλειστικής χρήσης, επί της οδού Ευκλή 17 στο Καναμάτ Ρόδου. Πληροφορίες τηλ 52635 κιν. 0946795725, β) ημιυπόγεια αποθήκη με ράμπα, περί τα 80τ.μ., για βοηθητική χρήση επί της οδού Ευκλή 17 στο Καναμάτ - Ρόδου. Πληροφορίες τηλ. 52635 κιν. 0946795725
271-4/2

ΕΝΟΙΚΙΑΖΕΤΑΙ διαμέρισμα έξι δωματίων, επί της προσόψεως μικρής οικοδομής, κείμενης επί της οδού Ηρώων Πολυτεχνίου αρ. 11. Ο ενδιαφερόμενος μπορεί να τηλεφωνήσει στο 24958
275-4/2

ΕΝΟΙΚΙΑΖΕΤΑΙ
πλήρως επιπλωμένο διαμέρισμα (1 υπνοδωμάτιο, μπάνιο, με ηλιακό, καθιστικό με πολυκουζινάκι, μπαλκόνι), σε καινούργια πολυκατοικία επί της οδού Φιλερήμου 15 στο Καρακόνερο
Τηλ. 78640 μετά τις 10 ώρα
288-6/2

ΕΝΟΙΚΙΑΖΕΤΑΙ
ημιυπόγεια αποθήκη με ράμπα, κατάλληλη για επαγγελματική χρήση, που βρίσκεται στην οδό Αφάντου αρ. 1 στην περιοχή Ανάληψης, κάτω από το κατάστημα «ΒΑΣΩ» με εμβαδόν 137τ.μ. και με τριφασικό ρεύμα
Τηλ. 0246/71434, 0246/71203 και 0246/71001- 23621
283-28/2

ΕΝΟΙΚΙΑΖΕΤΑΙ ισόγειο κατάστημα 125τ.μ., επί της Μιχ. Πετρίδη 49. Πληρ. στα τηλέφωνα 69450 - 69451, κινητό 0945-754255
120-31/1

ΕΝΟΙΚΙΑΖΕΤΑΙ κατάστημα επί της οδού Εθελοντών Δωδ/σίων 23, μέγαρο Κιοσόγλου. Πληρ. τηλ. 69450, 69451 κινητά: 0945754255
120-31/1

ΕΝΟΙΚΙΑΖΕΤΑΙ επιπλωμένο στούντιο επί της οδού Μουσών αρ. 11 στη Ρόδο. Πληρ. στο τηλέφωνο 75448 από 5.00μ.μ. έως 8.00μ.μ.
145-26/1

ΕΝΟΙΚΙΑΖΟΝΤΑΙ επιπλωμένα δωμάτια, πλησίον Αγίου Δημητρίου. Τηλ. 26134
142-26/1

ΕΝΟΙΚΙΑΖΟΝΤΑΙ δύο νεόκτιστα διαμερίσματα στην Πειραιώς. Πληροφορίες τηλ. 0244/51277
165-28/1

ΕΝΟΙΚΙΑΖΟΝΤΑΙ γκαρσονιέρες, Ατταβύρου 16. Πληρ. τηλ. 0977923712
211-31/1

ΕΝΟΙΚΙΑΖΕΤΑΙ διαμέρισμα στο κέντρο της πόλης 2 δωματίων με κεντρική θέρμανση. Τηλ. 34323 - 26400
244-31/1

ΕΝΟΙΚΙΑΖΕΤΑΙ γκαρσονιέρα στην Κρεμαστή. Τηλ 91832 - 91862
240-31/1

ΕΝΟΙΚΙΑΖΕΤΑΙ κατάστημα στη στοά Ροίκου, έτοιμο για χρήση. Τηλ. 24749 - 22292
236-31/1

ΕΝΟΙΚΙΑΖΕΤΑΙ στην Κρεμαστή εξοχική μονοκατοικία 120τ.μ., λουξ κατασκευής. Τιμή 140.000 δρχ. Τηλ. 93252, 6-8μ.μ.
258-4/2

ΕΝΟΙΚΙΑΖΕΤΑΙ διαμέρισμα 90τ.μ. στην Ιαλυσό, (κοντά στο Βερόπουλο), οδός Καραϊσκάκη 8, καινούργιο, ισόγειο, με κήπο μικρό στο βάθος. Πληρ. τηλ. 24636 - 90352 και 0932045250
270-4/2

ΕΝΟΙΚΙΑΖΕΤΑΙ επιπλωμένο δωμάτιο, με πολυκουζινάκι και μπάνιο, κοντά στα ΙΕΚ στην οδό Κων/δη 2. Πληροφορίες τηλ. 34480 και 30705
51-31/1

ΕΝΟΙΚΙΑΖΕΤΑΙ γραφείο 30τ.μ., με δικό του WC στα 100 Μαγαζιά (Σ. Βενιζέλου 1), στον 3ο όροφο. Πληροφορίες τηλ. 20186
227-31/1

ΕΝΟΙΚΙΑΖΕΤΑΙ
στην Κρεμαστή
επιπλωμένο διαμέρισμα με ένα υπνοδωμάτιο, σαλόνι, κουζίνα και μπάνιο, σε ήσυχη περιοχή.
Πληροφορίες τηλ. 91435 και 0945402153
262-4/2

ΕΝΟΙΚΙΑΖΕΤΑΙ
χώρος 50τ.μ., στη γωνία Αγίου Νικολάου με Δαμασκηνού, για κατάστημα, φροντιστήριο ή γραφείο
Τηλ. 24019
131-26/1

ΕΝΟΙΚΙΑΖΕΤΑΙ
διαμέρισμα 4ου ορόφου, διαμπερές, 75τ.μ., σε πολυκατοικία του 2001 δίπλα στη θάλασσα και στα δέντρα.
Πληροφορίες τηλ. 0977591526
49-4/2

ΕΝΟΙΚΙΑΖΟΝΤΑΙ
1) στούντιο με κουζίνα και μπάνιο, πλήρως εξοπλισμένο 2) γκαρσονιέρα 2 δωματίων, με κουζίνα και μπάνιο, πλήρως εξοπλισμένη.
Τ ηλ. 61628 και 0974435364
158-31/1

ΕΝΟΙΚΙΑΖΕΤΑΙ
1) Στούντιο επιπλωμένο, με πολυκουζινάκι, ευρύχωρο, μέχρι και 2 άτομα και
2) Αποθήκη 200τ.μ. στην Ανάληψη, Ιωαννίνων 13
Πληροφορίες τηλ. 63495
216-31/1

ΕΝΟΙΚΙΑΖΕΤΑΙ
ΣΤΟ ΝΙΟΧΩΡΙ, για επαγγελματική χρήση, παλιά κατοικία, μεγάλο κήπο με χουρμαδιές, έκταση όλο μαζί 900τ.μ.
Τηλ.24764 (πρωινές ώρες) και **0944199527**
223-28/2

ΕΝΟΙΚΙΑΖΕΤΑΙ
ΚΑΤΑΣΤΗΜΑ
165τ.μ., με 74τ.μ. πατάρι
Πληρ. 0938046430 GEORGE APARTMENTS, οδός Παπαλουκά 49 β - Ρόδος
126-31/1

ΕΝΟΙΚΙΑΖΟΝΤΑΙ
ΣΤΟΥΝΤΙΟΣ
ΕΠΙΠΛΩΜΕΝΑ
ΣΤΗΝ ΙΞΑ (ΑΝΟΙΞΗ)
Τηλ. 24752
15128-28/1

ΕΝΟΙΚΙΑΖΕΤΑΙ
κατάστημα 43 τ.μ., στο κέντρο του Φαληρακίου (οδός Ερμού)
Πληροφορίες τηλ. 63950 καθημερινά 8-2 πρωί και **75450**, 5-8 απόγευμα
47-4/2

ΕΝΟΙΚΙΑΖΕΤΑΙ
ΙΣΟΓΕΙΟ ΔΙΑΜΕΡΙΣΜΑ 170τ.μ., επί της οδού Κοδριγκτώνος 14. κατάλληλο για επαγγελματική στέγη.
Πληροφορίες τηλ. 27565
294-4/2

πωλήσεις

ΠΩΛΕΙΤΑΙ οικόπεδο στη Δαματριά 2 στρεμμάτων, στον κεντρικό δρόμο, δίπλα από το σχολείο. Τιμή 9.800.000 δρχ. Πληρ. τηλ 69450 - 69451 και κινητό 0945-754255
121-31/1

ΠΩΛΟΥΝΤΑΙ δύο ανατομικά μονά στρώματα, λόγω μετακόμισης, σχεδόν καινούργια, σε άριστη κατάσταση, 20.000 δρχ. το καθένα. Πληρ. τηλ. 24667, 8.00μ.μ.-3μ.μ. και 6-11μ.μ.
141-26/1

ΠΩΛΕΙΤΑΙ ισόγειο, ημιτελές διαμέρισμα, 96τ.μ. (χτισμένο εξωτερικά χωρίς εσωτερικά χωρίσματα) σε οικοδομή 2 ορόφων (ισόγειο, 1ος) στ' Αφάντου. Τιμή 13.000.000 δρχ. Πληροφορίες τηλ. 61074 και 0946/187335
189-4/2

ΠΩΛΕΙΤΑΙ επιχείρηση σε λειτουργία (παιδικά ενδύματα) στο κέντρο της πόλης. Πληρ. τηλ. 81224
222-31/1

ΠΩΛΕΙΤΑΙ κατάστημα 50τ.μ., επί της οδού Απελλού, στην Παλιά Πόλη, μόνο 60.000.000. Ελεύθερο Μίσθωσης. Τηλ. 27082-26476 και 0944347405
M9-4/2

ΠΩΛΕΙΤΑΙ κατοικία 80τ.μ., στην Παλιά Πόλη, μόνο 18.000.000. Δεκτά και δάνεια. Τηλ. 27082-26476 και 0944347405
M9-4/2

ΠΩΛΕΙΤΑΙ μονοκατοικία 140τ.μ., μετά υπογείου 70τ.μ. και αυλής 260τ.μ., επί της οδού Καναδά, κατάλληλη για γραφείο, εστιατόριο, κατοικία, παιδικό σταθμό. Τηλ. 27082-26476 και 0944347405
M9-4/2

ΠΩΛΟΥΝΤΑΙ οικόπεδα των 400τ.μ., έναντι Αθλητικού Κέντρου Καρακόνερο. Τηλ. 27082-26476 και 0944347405
M9-4/2

ΠΩΛΟΥΝΤΑΙ: 1) Κρεβατοκάμαρα, 2) Σαλόνι, 3) TV έγχρωμη 21 ιντσών, 4) Ψυγείο, 5) πλυντήριο ARISTON. Ολα σε μισή τιμή από νιόπανδρο ζευγάρι, λόγω αναχωρήσεως στο εξωτερικό. Τηλ. 0937315889 και 0937113519
232-31/1

ΠΩΛΟΥΝΤΑΙ είκοσι κυψέλες πλήρεις, μελισσών. Πληροφορίες τηλ. 21426
276-4/2

ΠΩΛΕΙΤΑΙ
ΤΟΥΡΙΣΤΙΚΟ ΚΑΤΑΣΤΗΜΑ
εντός ξενοδοχείου περιοχή Ιαλυσού
Τηλ. 63293 και κινητό: 0945721956
289-4/2

ΠΩΛΕΙΤΑΙ
ΕΞΟΠΛΙΣΜΟΣ ΣΟΥΠΕΡ ΜΑΡΚΕΤ, σε τιμή ευκαιρίας
Πληροφορίες τηλ. 0244/23277
253-4/2

ΠΩΛΕΙΤΑΙ
ΜΙΝΙ ΣΥΓΚΡΟΤΗΜΑ ΚΕΡΑΜΙΚΗΣ:
φούρνος, τροχός, μηχ. μεταξοτυπίας και άλλα αξεσουάρ σε τιμή ευκαιρίας.
Τηλ.21950
ΓΔ-28/1

ΠΩΛΕΙΤΑΙ
ΕΞΟΠΛΙΣΜΟΣ
κατάλληλος για εστιατόριο - καφενείο - μεζεδοπωλείο
Τηλ. 37549
Γδ-27/1

ΠΩΛΕΙΤΑΙ εμπόρευμα και ράφια από μίνι μάρκετ. Πληροφορίες τηλ. 36464
186-26/1

ΠΩΛΕΙΤΑΙ 25 χλμ από την πόλη της Ρόδου, παλιό κτίσμα 70τ.μ., πολύ κοντά στη λεωφόρο και δίπλα σε κατοικημένη περιοχή. Πληρ. τηλ. 0937194352
175-28/1

ΠΩΛΕΙΤΑΙ τουριστικό κατάστημα σε καλή περιοχή στο Φαληράκι. Πληροφορίες τηλ. 26742
174-28/1

ΠΩΛΕΙΤΑΙ 4άρι οροφοδιαμέρισμα σε κτίριο δύο διαμερισμάτων, 8 ετών, μόνον 26.000.000 δρχ. Πληροφορίες τηλ. 27082 - 26476 και -0944-347405
M9-31/1

ΠΩΛΕΙΤΑΙ 4άρι οροφοδιαμέρισμα σε κτίριο δύο διαμερισμάτων, 8 ετών μόνο 26.000.000 . Τηλ. 27082 - 26476 και 0944-347405
M9-31/1

ΠΩΛΕΙΤΑΙ
ΗΜΙΥΠΟΓΕΙΟΣ ΧΩΡΟΣ
κατάλληλος για πολλές χρήσεις, σε νεόκτιστη πολυτελή οικοδομή 160τ.μ., με τριφασικό ρεύμα, πλακάκια, και 2 τουαλέτες
Καθημερινά 15.30-21.00
Τηλ. 69041 -093/7114603
136-31/12

ΠΩΛΕΙΤΑΙ
ΕΣΤΙΑΤΟΡΙΟ
στην τουριστική περιοχή της Ιαλυσού, πλήρως εξοπλισμένο
Τηλ. 94652
152-26/1

ΠΩΛΕΙΤΑΙ
ΣΤΗΝ ΠΑΡΑΛΙΑ ΙΑΛΥΣΟΥ
ΠΙΤΣΑΡΙΑ - ΣΝΑΚ ΜΠΑΡ
Τηλ. 90530, 7-12μ.μ.
150-26/1

ΠΩΛΟΥΝΤΑΙ
1) Ροδίνι 3 διαμερίσματα των 90τ.μ. έκαστον
2) Ανάληψη διαμέρισμα 120τ.μ., με γκαράζ
3)Ροδίνι 104 τ.μ., καινούριο μέχρι μαρμαροσοβά. Τιμή 25.500.000
4) Δασκάλους διαμέρισμα 98τ.μ. με αυλή. Τιμή 27 εκ.
5) Δασκάλους διαμέρισμα κτισμένο με θέα.
Πληρ. Βασ. Εγγλέζος 29308- 22768 κινητό 0945517415
15430-31/1

ΠΩΛΕΙΤΑΙ
ΟΙΚΟΠΕΔΟ
1420τ.μ. στο Γεννάδι από ιδιοκτήτη, άρτιο και οικοδομήσιμο, με την άδεια οικοδομής για οικία 150τ..μ., με 30 ελαιόδεντρα και νερό.
Τηλ.91435 και 0945402153
262-13/2

μαθήματα

ΑΓΓΛΙΚΑ - ΜΕΤΑΦΡΑΣΕΙΣ
Καθηγητής αγγλικής φιλολογίας, πτυχιούχος Πανεπιστημίου Αθηνών, με ειδική εκπαίδευση στο Πανεπιστήμιο READING Αγγλίας και DIPLOMA ψυχολογίας Κέντρου Σπουδών CEAC Ισπανίας, αναλαμβάνει μαθητές, ενήλικες και επαγγελματίες, σε ιδιαίτερα μαθήματα ή αυστηρά ολιγομελή τμήματα και προετοιμάζει για όλες τις αναγνωρισμένες εξετάσεις γλωσσομάθειας. Επίσης δέχεται μεταφράσεις κάθε είδους, επίσημες και μη.
ΓΙΩΡΓΟΣ ΓΙΑΝΝΕΛΗΣ, Μητροπόλεως 103 - τηλ. /fax: 20357
254-18/2

ΚΑΘΗΓΗΤΡΙΑ
ΦΥΣΙΚΗΣ, με φροντιστηριακή πείρα, παραδίδει ιδιαίτερα μαθήματα ΦΥΣΙΚΗΣ - ΧΗΜΕΙΑΣ - ΜΑΘΗΜΑΤΙΚΩΝ, σε μαθητές Γυμνασίου και Λυκείου.
Τηλ. 23321 - 33657 και 0974810499
226-9/2

ΑΝΑΚΟΙΝΩΣΗ
ΜΑΘΗΜΑΤΑ
*** Computer ***
PROGRAM COMPUTER
ΕΓΓΡΑΦΕΣ
** *ΤΩΡΑ* **
Τμήματα για:
Παιδιά - Ενήλικες
Αρχάριους - Μαθητές
Επαγγελματίες
Ανεργοι Εργασίας
Διδάσκει πτυχιούχος Πανεπιστημίου Αμερικής
ΜΑΝΩΛΗΣ Ι. ΣΟΦΙΛΑΣ
Κοδριγκτώνος 91
Τηλ. (0241) 31761
M22-31/1

ΤΑ ΕΣΤΙΑΤΟΡΙΑ «ΦΩΤΗΣ»
ΖΗΤΟΥΝ
ΣΕΡΒΙΤΟΡΟΥΣ - ΣΕΡΒΙΤΟΡΕΣ - ΒΟΗΘΟΥΣ
ΓΙΑ 12ΜΗΝΗ ΑΠΑΣΧΟΛΗΣΗ
Πληροφορίες τηλ. 24272 - 27359 κ. Γιώργος
X2144-31/1

ΔΙΑΜΕΡΙΣΜΑ «ΠΡΟΒΟΛΗΣ»
ΠΩΛΕΙΤΑΙ
ΔΙΑΜΕΡΙΣΜΑ
Ε=126 τ.μ., β' όροφος επί της
οδού Αμμοχώστου,
κατάλληλο για κάθε χρήση.
Πληροφορίες : (μόνο σε επώνυμους)
«TOP PROPERTIES»
κ. ΓΕΩΡΓΙΟ ΠΙΠΙΝΟ -
ΤΗΛ. 23895 & 0944676003
207-28/2

ΞΕΝΟΔΟΧΕΙΟ BELVEDERE
ΖΗΤΕΙΤΑΙ
ΠΡΟΣΩΠΙΚΟ ΟΛΩΝ ΤΩΝ ΕΙΔΙΚΟΤΗΤΩΝ
Πληροφορίες τηλ. 89000 πρωινές ώρες
X2190-31/1

SUN BEACH HOTEL
ΖΗΤΟΥΝΤΑΙ
- Προϊστάμενος συντήρησης
- Νυχτερινός υπάλληλος υποδοχής (Night Audditor)
- Προϊσταμένη Ορόφων
- Μάγειρας A la Carte Σνακ Μπαρ (Α' ή Β')
- Σερβιτόροι Α' και Β' Εστιατορίου
- Βοηθοί σερβιτόρου μπαρ

Αιτήσεις δεκτές στο ξενοδοχείο καθημερινά 10.00-14.00
Υπ' όψιν κ. Μπακρυσιώρη Σαράντου
85101 Ιαλυσός - Ρόδος. Τηλ. 93821 - Fax: 95688
X2196-31/1

ΚΑΖΙΝΟ ΡΟΔΟΥ Α.Ε.
Από το πολυτελές εστιατόριο Rodon Cafe στο Καζίνο της Ρόδου
ΖΗΤΟΥΝΤΑΙ
ΓΙΑ ΑΜΕΣΗ ΠΡΟΣΛΗΨΗ
ΜΑΓΕΙΡΟΣ Α'
ΜΑΓΕΙΡΟΣ Β'
Πληροφορίες - Αιτήσεις
Διεύθυνση Προσωπικού, Παπανικολάου 4 - Ρόδος
Τηλ. 97535, Δευτέρα - Παρασκευή (09.00-15.00)
X2143-28/1

BLUE BAY GROUP OF HOTELS
ΤΑ ΞΕΝΟΔΟΧΕΙΑ ΤΟΥ ΟΜΙΛΟΥ BLUE BAY GROUP OF HOTELS ΣΤΑ ΤΡΙΑΝΤΑ ΚΑΙ ΣΤΟ ΚΙΟΤΑΡΙ ΣΤΑ ΠΛΑΙΣΙΑ, ΤΗΣ ΠΡΟΕΤΟΙΜΑΣΙΑΣ ΓΙΑ ΤΗ ΝΕΑ ΣΑΙΖΟΝ 2001
ΖΗΤΑΕΙ
ΣΥΝΕΡΓΑΤΕΣ ΟΛΩΝ ΤΩΝ ΕΙΔΙΚΟΤΗΤΩΝ
ΓΛΩΣΣΕΣ ΚΑΤΑ ΠΡΟΤΕΡΑΙΟΤΗΤΑ
(ΓΕΡΜΑΝΙΚΑ - ΙΤΑΛΙΚΑ για το ΚΙΟΤΑΡΙ BAY
ΓΕΡΜΑΝΙΚΑ - ΑΓΓΛΙΚΑ ΓΙΑ ΤΟ BLUE BAY
Επικοινωνία για το Κιοτάρι BAY 0244/47375
Επικοινωνία για το BLUE BAY 0241-91135
ΦΑΞ για αποστολή βιογραφικού 0244/47322 για το Κιοτάρι Bay
ΦΑΞ για αποστολή βιογραφικού 0241/31134 για το BLU BAY
X2193-31/1

ΠΩΛΟΥΝΤΑΙ
τα κάτωθι ακίνητα
1) Μεζονέτα στο Ροδίνι 140τ.μ. Τιμή 44.000.000
2) Μεζονέτα στα Τριάντα 118τ.μ. σε μπετά
3) Ισόγειο τριάρι στη Μητρόπολη 18.000.000
4) Διαμέρισμα 80τ.μ. τιμή 21.000.000
5) Διαμέρισμα 90τ.μ. έτοιμο 32.500.000
6) Οικόπεδο 5 στρέμματα κοντά στο Μουσικό Γυμνάσιο
7) Βιοτεχνικός χώρος 300τ.μ. στο Τσαΐρι
8) Κατάστημα με αποθήκη στην Ατταβύρου 10.000.000
Τηλ. 32980
205-31/1

ΠΩΛΟΥΝΤΑΙ
ελαφρώς μεταχειρισμένα φορτηγά αυτοκίνητα, εισαγωγής μας, επαγγελματικά και γεωργικά
1)MITSUBISHI L 300 κλειστό μακρύ
2) MITSUBISHI L 300 κλειστό κοντό
3) FORD TRANSIT κλούβα
4) FORD TRANSIT ανοικτό
5) MERCEDES MB 100 κλειστό
6) MERCEDES 309 D ανοικτό
7) MERCEDES 813 ανοικτό
8) OPEL COMBO κλειστό
9) GOLF stasion wagon
10) MERCEDES 309 ψυγείο - συντήρηση
11) VOLKSWAGEN υδρόψυκτο ψυγείο - συντήρηση
12) VOLKSWAGEN κλούβα 1600 c.c.
13) ΤΖΙΠ ISUZU TROOPER 4X4
ΠΛΗΡΟΦΟΡΙΕΣ
ΔΗΜΗΤΡΙΟΣ ΒΡΟΥΛΗΣ
Τηλ. 62171-65171, 3ο χλμ Ρόδου Λίνδου
X2148-31/1



ΔΩΔΕΚΑΝΗΣΙΑΚΕΣ **ΑΠΟΦΡΑΞΕΙΣ**
«ΚΟΛΟΣΣΟΣ»
ΑΠΟΦΡΑΞΕΙΣ
ΚΑΘΑΡΙΣΜΟΙ
ΑΠΟΧΕΤΕΥΣΕΩΝ
& ΒΟΘΡΩΝ
Αναλαμβάνουμε πάσης φύσεως αποφράξεις οποιουδήποτε μήκους και πλάτους
Αναλαμβάνουμε καθαρισμούς αποχετευτικών αγωγών, δήμων, ξενοδοχείων, στρατιωτικών μονάδων, σπιτιών, πολυκατοικιών, καθώς και καθαρισμούς βιολογικών μονάδων με μηχάνημα υψηλής πιέσεως σε όλη τη Δωδεκάνησο.
Κ. ΠΗΔΙΑΚΗΣ - Π. ΚΑΣΕΡΗΣ
Πληρ. τηλ. 47915 - 91881
κινητό: 0944/325234 και 0977/717048
15438-31/1

ΠΩΛΟΥΝΤΑΙ
Α) Στην οδό Ιωάννη Μεταξά και Ανθούλας Ζερβού στο Νιοχώρι:
- Οροφοδιαμερίσματα, αρίστης κατασκευής των 136τ.μ., με θέση στάθμευσης και υπόγεια αποθήκη 12τ.μ., με κεντρική θέρμανση με αυτονομία
- Διαμερίσματα 138, 105, 97, 91, 81, 63, 55 με θέση στάθμευσης, κεντρική θέρμανση με αυτονομία
- Καταστήματα των 140 και 70τ.μ.
Β) Στην οδό Αποστόλου Παύλου, Ανάληψη:
- Διαμερίσματα ετοιμοπαράδοτα, 116, 112, 88, και 73τ.μ., με θέση στάθμευσης και κεντρική θέρμανση
Γ) Μονοκατοικίες στην Ιαλυσό, οδός Δημοκρατίας, πανταχόθεν ελεύθερες από 119τ.μ. έως 184τ.μ. διόροφες, χωρίς υπόγειο, με οικόπεδο από 250 έως 360τ.μ., πολυτελούς κατασκευής
ΠΛΗΡΟΦΟΡΙΕΣ
ΑΝΑΣΤΑΣΙΟΣ ΑΤΣΙΔΗΣ
ΣΤΕΦΑΝΟΥ ΚΑΖΟΥΛΗ 74 - ΡΟΔΟΣ - Τηλ. 28616, 37848
M1-3/11

ΠΩΛΕΙΤΑΙ
ΤΟΥΡΙΣΤΙΚΗ ΕΠΙΧΕΙΡΗΣΗ ΣΤΟ ΚΕΝΤΡΟ ΤΗΣ ΠΟΛΗΣ ΜΕ ΤΟΝ ΕΞΟΠΛΙΣΜΟ ΚΑΙ ΤΟ ΕΜΠΟΡΕΥΜΑ ΤΗΣ ΣΕ ΑΡΙΣΤΗ ΚΑΤΑΣΤΑΣΗ
Τηλ. 0946/992939
15347--31/1

ΠΩΛΟΥΝΤΑΙ
ΔΙΑΜΕΡΙΣΜΑΤΑ
πολυτελούς κατασκευής, με κουζίνες Ιταλίας, θέρμανση, αποθήκες και εσωτερικά γκαράζ
ΟΡΟΦΟΔΙΑΜΕΡΙΣΜΑΤΑ
των 136 τ.μ., με θέα τη θάλασσα
ΔΙΑΜΕΡΙΣΜΑΤΑ σε μικρή πολυκατοικία των 90 και 98τ.μ., επί της οδού Μεταξά
Πληροφορίες τηλ. 21714 - 22307 - 28616
Κινητό: 0932296983 και 0944915020
15287-31/1

ΞΥΛΟΥΡΓΙΚΕΣ ΕΡΓΑΣΙΕΣ Ο ΜΑΝΩΛΗΣ
Αναλαμβάνουμε
πάσης φύσεως ξυλουργικές εργασίες:
• κουζίνες γερμανικές
• ντουλάπες
• πόρτες
•παράθυρα κ.λ.π.
ΠΛΗΡΟΦΟΡΙΕΣ Τηλ. 62183-68414
70-15/2

ΠΡΟΟΔΟΣ ΜΙΚΡΕΣ ΑΓΓΕΛΙΕΣ ΜΙΚΡΕΣ ΑΓΓΕΛΙΕΣ ΠΡΟΟΔΟΣ

διάφορα

ΑΠΟΦΡΑΞΕΙΣ Η ΜΑΡΙΑ



ΑΠΟΦΡΑΞΕΙΣ ΠΑΝΤΟΣ ΤΥΠΟΥ ΑΠΟΧΕΤΕΥΣΕΩΝ

ΞΕΝ/ΩΝ, ΕΣΤ/ΩΝ ΣΤΡΑΤΟΠΕΔΩΝ ΠΟΛ/ΚΙΩΝ, ΟΙΚΙΩΝ, ΜΕ ΜΗΧΑΝΗΜΑ ΥΨΗΛΗΣ ΠΙΕΣΕΩΣ ΥΔΡΟΒΟΛΗΣ

ΔΩΡΕΑΝ ΑΠΟΛΥΜΑΝΣΗ ΦΡΕΑΤΙΩΝ

ΑΜΕΣΗ ΕΞΥΠΗΡΕΤΗΣΗ ΟΛΟ ΤΟ 24/ΩΡΟ

Πληρ. τηλ. 94750 και φαξ 0241/ 96516 κιν. 0977434729 και 0946335193

35426-28/1

ΑΠΟΦΡΑΞΕΙΣ ΚΑΘΑΡΙΣΜΟΙ ΑΠΟΧΕΤΕΥΣΕΩΝ -ΞΕΒΟΥΛΩΜΑΤΑ

Υδραυλικός, αναλαμβάνει πάσης φύσεως υδραυλικές εργασίες

Δημήτρης

Αναλαμβάνουμε τον καθαρισμό αποχετεύσεων πολυκατοικιών και ξενοδοχείων με νέο ηλεκ/το μηχάνημα

ΟΙ ΑΠΟΧΕΤΕΥΣΕΙΣ ΠΙΝΟΝΤΑΙ ΣΑΝ ΝΑ ΤΙΣ ΠΕΡΑΣΑΤΕ ΣΗΜΕΡΑ

ΕΡΓΑΣΙΑ ΕΓΓΥΗΜΕΝΗ ΔΩΡΕΑΝ ΜΕΤΑ ΑΠΟ ΚΑΘΕ ΑΠΟΦΡΑΞΗ ΨΕΚΑΣΜΟΣ ΤΩΝ ΦΡΕΑΤΙΩΝ ΠΑ ΜΙΚΡΟΒΙΑ ΚΑΙ ΚΑΤΣΑΡΙΔΕΣ

Τηλ. 90230 μαγαζί και 31990, ΓΙΑ ΑΜΕΣΗ ΕΞΥΠΗΡΕΤΗΣΗ ΣΑΣ ΣΤΟ ΚΙΝΗΤΟ ΜΑΣ ΤΗΛΕΦΩΝΟ 0944344911

257-28/2

ΤΑΠΗΤΟΚΑΘΑΡΙΣΤΗΡΙΟ WASH AND CARE

ΚΑΘΑΡΙΣΜΟΣ ΚΑΙ ΦΡΟΝΤΙΔΑ

Συνδυάσαμε την πολυετή πείρα μας και τα ολοκαίνουρια μηχανήματά μας και αναλαμβάνουμε:

- Καθαρισμό- φροντίδα - φύλαξη χαλιών - μοκετών
- Παραλαβή από το σπίτι μ' ένα τηλεφώνημα
- Επιτόπιος καθαρισμός, σαλονιών, μοκετών, μαξιλαράκια επιχειρήσεων

ΦΑΡΜΑΚΙΔΗΣ ΕΥΣΤΑΘΙΟΣ

ΤΗΛ. 0241 - 68189

5ο χλμ. Λ. Ρόδου Λίνδου 237

65-4/2

Σχολή οδηγών ΚΟΥΣΗ ΠΑΝΤΕΛΗ

ΔΙΠΛΩΜΑΤΑ: ΕΡΑΣΙΤΕΧΝΙΚΑ ΕΠΑΓΓΕΛΜΑΤΙΚΑ -ΜΟΤΟΣΙΚΛΕΤΑΣ

- Επεκτάσεις όλων των κατηγοριών.- Αναθεωρήσεις ληγμένων αδειών- Μετατροπές ξένων αδειών σε ελληνικές.

Οδός Βαλαωρίτου 9- έναντι HOTEL SEMIRAMIS πίσω από το Νοσοκομείο

INTERNET: WWW ADRESS

email:koysisp@hol.gr

Δεκτές όλες οι πιστωτικές κάρτες.

ΠΡΟΣΟΧΗ: ΜΑΘΗΜΑΤΑ: α) μοτ/τας ανεξαρτήτου- μεγάλου κυβισμού > 500c.c.

Στην κατηγορία ανεξαρτήτου κυβισμού, η εκπαίδευση γίνεται με μοτοσυκλέτα 500cc

β) μοτ/τας έως 125c.c.

ΔΙΑΘΕΤΟΥΜΕ ΕΠΙΣΗΣ ΚΑΙ ΑΥΤΟΜΑΤΕΣ ΜΟΤΟΣΥΚΛΕΤΕΣ ΕΩΣ 125 c.c.

γ) μοτοποδηλάτου <50c.c.

ΠΡΟΣΟΧΗ!!! ΣΤΗ ΣΧΟΛΗ ΜΑΣ ΠΑΡΑΔΙΔΟΝΤΑΙ ΚΑΙ ΜΑΘΗΜΑΤΑ ΘΕΩΡΗΤΙΚΗΣ ΔΙΔΑΣΚΑΛΙΑΣ

ΠΑΡΑΛΑΒΗ ΤΩΝ ΜΑΘΗΤΩΝ ΜΑΣ ΚΑΙ ΑΠΟ ΤΙΣ ΟΙΚΙΕΣ ΤΟΥΣ

Τηλ.: 29157-73820-94777 οικία

ΚΑΙ ΑΝΑ ΠΑΣΑ ΣΤΙΓΜΗ ΣΤΑ ΚΙΝΗΤΑ ΤΗΛ **0944511313 - 0944203343**

77-4/2

ΟΙΚΟΔΟΜΙΚΕΣ ΕΡΓΑΣΙΕΣ

ΑΝΑΛΑΜΒΑΝΟΥΜΕ

κτισίματα - σοβάδες - πλακάκια (δαπέδου - τοίχου), ματσακόνισμα, αρμολόγισμα πέτρας, της Π. Πόλεως και διάφορα μερεμέτια.

ΤΗΛ. 67131 και 0946496158 κ. Βασίλη

279-7/2

ΜΟΝΩΣΕΙΣ



20 ΧΡΟΝΙΑ!

ΑΡΧΩΝ ΣΑΜΑΡΤΖΗΣ

ΤΗΛ. 23030-32054

X2156-31/1

ΥΔΡΑΥΛΙΚΟΣ

Αναλαμβάνει θερμοϋδραυλικές εργασίες, συντηρήσεις, βλάβες, κλπ.

Τηλ. 38913 κ. Κώστα και 0946949223

59-26/1

ΥΔΡΑΥΛΙΚΑ - ΚΑΛΟΡΙΦΕΡ ΓΙΑΝΝΗΣ ο ΑΤΛΑΣΗΣ

ΕΓΚΑΤΑΣΤΑΣΕΙΣ

ΑΤΟΜΙΚΕΣ & ΚΕΝΤΡΙΚΕΣ

ΘΕΡΜΑΝΣΕΙΣ

ΣΥΝΤΗΡΗΣΕΙΣ

Τηλ. 29898- 64972

97-18/2

ζητήσεις

ΖΗΤΟΥΝΤΑΙ ηλεκτρολόγοι, ηλεκτροτεχνίτες, βοηθοί ηλεκτροτεχνιτών και μαθητευόμενοι με προϋπηρεσία. Μισθός αναλόγως των προσόντων. Πληρ. μετά τις 15.00μ.μ. στο τηλ. 0944451489
143-4/2

ΖΗΤΕΙΤΑΙ πωλήτρια για τουριστικό κατάστημα να μιλάει γερμανικά - αγγλικά. Πληροφορίες τηλ. 20468 και 77269 ή το 0944504460
192-26/1

ΖΗΤΕΙΤΑΙ μαγείρισσα για να εργασθεί σε εστιατόριο στην Παλιά Πόλη. Πληρ. τηλ. 68825, 7-10μ.μ. και κινητό: 0974405547
194-28/1

ΖΗΤΕΙΤΑΙ τεχνίτης λουστραδόρος για μόνιμη η μερική απασχόληση με μισθός ικανοποιητικό και ασφάλεια. Τηλ. 65220
42-4/2

ΖΗΤΕΙΤΑΙ σερβιτόρος ή σερβιτόρα για να εργαστεί σε καφέ μπαρ στη Γερμανία . Στέγη, διατροφή, μισθός ικανοποιητικός. Άμεση πρόσληψη. Τηλ. 00494719314344
203-28/1

ΖΗΤΟΥΝΤΑΙ έμπειροι καλουπατζήδες. Τηλ. 91811
198-28/1

ΚΥΡΙΟΣ ζητάει να εργαστεί ως οδηγός φορτηγού, με δίπλωμα γ' κατηγορίας. Τηλ. 0945361443
197-31/1

ΖΗΤΕΙ ΕΡΓΑΣΙΑ

Πεπειραμένος τεχνίτης αρτοποιός, με 30 χρόνια πείρα, ζητεί ανάλογη θέση σε αρτοποιείο ή σε ξενοδοχειακό φούρνο για να εργασθεί.

Τηλ. 0331/41447

235-28/2

ΖΗΤΕΙΤΑΙ

Β' μάγειρας - σερβιτόρος (άνδρας ή γυναίκα) με προϋπηρεσία στο al a kart για τουριστική σεζόν για εστιατόριο στη Λίνδο.

Τηλ. 0944303836

208-4/2

ΖΗΤΕΙΤΑΙ

ΠΩΛΗΤΡΙΑ για να εργαστεί σε χρυσοχοείο, να μιλάει Φλαμανδικά και Γαλλικά.

Πληροφορίες τηλ. 0945900121 0946797703

218-31/1

GESUGHT WERDEN

DEUTCH SPRACHICE

FRAÜEN ALS

VERKAÜFERINE FÜR

JUWELIERGESCHAFTE

INF. 60110, 10-12π.μ.

ΖΗΤΕΙΤΑΙ

κοπέλα που να ομιλεί γερμανικά για να εργασθεί ως πωλήτρια σε χρυσοχοείο.

Τηλ. 60110, 12π.μ.

202-8/2

ΖΗΤΕΙΤΑΙ

πωλήτρια, δεσποινίς ή κυρία, έως 30 ετών, με γνώσεις γερμανικών και αγγλικών, εάν είναι δυαντόν και γαλλικών, για εργασία σε χρυσοχοείο στο Φαληράκι κατά τη θερινή περίοδο.

Τηλ. 0932801817 0937446358 από 17.00-21.00

46-30/1

ΖΗΤΕΙΤΑΙ

πωλήτρια, με προϋπηρεσία, από το κατάστημα χρυσοχοΐας του κ. Νικολιδάκη Βασίλη που να γνωρίζει τουλάχιστον αγγλικά, γερμανικά

Τηλ. 26565 και 097-4485664

ΧΛ

ΖΗΤΕΙΤΑΙ

νεαρός σερβιτόρος, εμφανίσιμος που να γνωρίζει αγγλικά και γερμανικά για να εργασθεί σε καφετέρια στην τουριστική ζώνη Ιαλυσού

Τηλ. 0946570264

146-26/1

ΖΗΤΕΙΤΑΙ

για εστιατόριο πιτσαρία στην Ιξιά Μάγειρας Α'

Τηλ. 90530, 7-12μ.μ.

Απαραίτητο βιογραφικό σημείωμα

150-26/1

SOKES

FLICKOR - SOM - TALAR SVENSKA

SOM VILL JOBBA I GULDAFFAR

ΖΗΤΕΙΤΑΙ

από κατάστημα χρυσοχοΐας, κοπέλα σκανδιναβόφωνη, κατά προτίμηση αλλοδαπή, για να εργασθεί ως πωλήτρια.

Πληρ. τηλ.60110

10.00-12.00 π.μ.

202-8/2

HALUTAAN

SUOMEA PUHUVIA MYYJIA KULTASEPÄNLIKKEESEEN PUH: 60110, 10.00-12.00π.μ.

ΖΗΤΟΥΝΤΑΙ

από κατάστημα χρυσοχοΐας, κοπέλες που να ομιλούν φινλανδικά, για να εργασθούν ως πωλήτριες

Πληρ. τηλ.60110,

10.00-12.00 π.μ.

202-8/2

RODOS PALACE

★★★★★

Resort Hotel • Convention Center

Το Πιο Ολοκληρωμένο Θέρετρο Διακοπών & Συνεδρίων!

Το μεγαλύτερο Ξενοδοχειακό Συγκρότημα της Ρόδου, ζητεί το ακόλουθο προσωπικό:

- Αποθηκάριος
- Βοηθός Προϊσταμένης
- Ταμπλίστες
- Μπάρμαν
- Βοηθοί Μπαρ
- Μάγειρας Α', Β', Γ'
- Βοηθοί Μαγείρου
- Σερβιτόροι
- Βοηθοί Σερβιτόρου
- Καμαριέρες
- Γκρουμ / Οδηγοί

Για πληροφορίες και συμπλήρωση αιτήσεων (απαιτείται πρόσφατη φωτογραφία) μπορείτε να απευθύνεστε προσωπικά, καθημερινά από 10.00-12.00, στη διεύθυνση:

Ξενοδοχείο Ρόδος Παλάς

Λεωφ. Ιαλυσού, Τ.Θ. 121, Ιξιά, Ρόδος

Τηλ. (0241) 25222, Fax: (0241)25350

Υπ' όψιν Κου Η. Ζάχου

M17-31/1

ΖΗΤΟΥΝΤΑΙ

για καφετέρια - εστιατόριο, καλοκαιρινή σεζόν 2001: 1) μάγειρας, 2) Βοηθός μαγείρου, 3) Σερβιτόρος, 4) Μπάρμαν. Βιογραφικό και φωτογραφία. Τ.Θ. 69 , κ. Κωνσταντίνο Ζανέτο
91-15/2

ΖΗΤΕΙΤΑΙ οικιακή βοηθός: Σε οικογένεια για μόνιμη απασχόληση με δικό της προσωπικό χώρο, μισθός ικανοποιητικός. Πληροφορίες τηλ. 20105, 67319 και 0942233588
261-1/2

ΖΗΤΕΙΤΑΙ εσωτερική οικιακή βοηθός. Πληροφορίες τηλ. 0945-779984
264-4/2

ΖΗΤΕΙΤΑΙ

κύριος ή κυρία για μόνιμη εργασία

Γνώσεις αγγλικών και απολυτήριο Λυκείου.

Απαραίτητες συστάσεις.

Οπτικά Παπαδόπουλος Γρ. Λαμπράκη 51 Τηλ. 76767 - 73663

X2172-31/1

ΖΗΤΕΙΤΑΙ

ΑΡΤΟΠΟΙΟΣ

να εργαστεί σε φούρνο στον Αρχάγγελο

Τηλ. 0244/ 24174

268-4/2

ΖΗΤΟΥΝΤΑΙ

Αντιπρόσωποι για βρετανικά εκπαιδευτικά προγράμματα σε διάφορες περιοχές της χώρας, για τοπική προώθηση μεταλυκειακών εκπαιδευτικών προγραμμάτων, στους τομείς διοίκηση, ναυτιλιακά, δημόσιες σχέσεις, τουριστικά, αεροπορικές μεταφορές, οικονομικά, λογιστική.

Πληροφορίες τηλ.

01/9248534 - 9248065

X2192-31/1

ΖΗΤΕΙΤΑΙ

πωλήτρια, δεσποινίς ή κυρία, έως 30 ετών, με γνώσεις γερμανικών και αγγλικών, εάν είναι δυνατόν και γαλλικών, για εργασία σε χρυσοχοείο στο Φαληράκι κατά τη θερινή περίοδο.

ΤΗΛ. 0932801817 0937446358 από 17.00-21.00

46-31/1

ΑΠΟ ΜΕΓΑΛΗ ΕΜΠΟΡΙΚΗ ΕΤΑΙΡΙΑ

ΖΗΤΟΥΝΤΑΙ

νέοι, δραστήριοι, οργανωτικοί

και φιλόδοξοι

για το τμήμα των πωλήσεων

(Πωλητές / Merchandisers)

Πτυχίο οικονομικού κλάδαου - Marketing ή προϋπηρεσία στο χώρο των πωλήσεων, θα θεωρηθούν επιπλέον προσόντα.

Αποδοχές ικανοποιητικές, bonus,

σύγχρονο περιβάλλον εργασίας

και προοπτικές εξέλιξης στο χώρο

των πωλήσεων.

Τηλ. 61434

X2197-9/2

ΜΗΧΑΝΟΚΙΝΗΤΑ

ΠΩΛΕΙΤΑΙ OPEL VEKTRA 1600c.c., τεσσάρων ετών, με φουλ εξτρά σε άριστη κατάσταση. Δεκτή και ανταλλαγή με μικρότερο.

Πληροφορίες τηλ. 0944807951 (0944-807951)
83-31/1

ΠΩΛΕΙΤΑΙ αυτοκίνητο FIAT PANTA καταλυτικό, μοντέλο '95 - 96, lux , σε άριστη κατάσταση, 1000 c.c. THL. 31683
748-31/1

ΠΩΛΕΙΤΑΙ μηχανή HONDA 400c.c., σε άριστη κατάσταση, χρώμα μαύρο. Τηλ. 0937315889 και 0937153519
232-31/1

ΠΩΛΕΙΤΑΙ αυτοκίνητο TOYOTA Τσέλικα, μοντέλο παλαιό. Τιμή 1.000.000 δρχ. Τηλ. 0937315889 και 0937113519
232-31/1

ΠΩΛΟΥΝΤΑΙ: α) BMW 318, έτους 1989, βελγικής κατασκευής, με αυτόματο κιβώτιο ταχυτήτων, υδραυλικό τιμόνι, κλειδαριές, air contition, β) Honda Accord 1600c.c., έτους 1989, με αυτόματο κιβώτιο ταχυτήτων, υδραυλικό τιμόνι, κλειδαριές, air condition. Πληροφορές τηλ. 0945779984 και 21255
264-4/2

ΠΩΛΕΙΤΑΙ αυτοκίνητο Ford Escord '95, πεντάπορτο σε καλή κατάσταση. Πληρ. τηλ. 76208 και 0932890350
190-26/1

ΠΩΛΕΙΤΑΙ αυτοκίνητο Mercedes 2,30 (κατάλληλο για συλλέκτες), τέλη κυκλοφορίας πληρωμένα Τιμή 1.000.000 δρχ. Τηλ. 0946295471
193-26/1

ΠΩΛΕΙΤΑΙ

αυτοκίνητο φορτηγό 913 Mersentes για ανταλλακτικά, σε άριστη κατάσταση

Πληροφορίες τηλ. 0244/23277

253-4/2

ΠΩΛΟΥΝΤΑΙ

ΜΟΝΟ ΑΠΟ ΤΟ ΓΡΑΦΕΙΟ ΜΑΣ

1) Ετοιμοπαράδοτη 3όροφη κατοικία, 280τ.μ., πολύ καλή κατασκευή, κατατλητική τοποθεσία (περιοχή Ιξιά), η οποία μπορεί να χρησιμοποιηθεί ως 3 ανεξάρτητα Διαμερίσματα ή μία μεζονέτα και ένα διαμέρισμα ή μια σκέτη μεζονέτα. Τιμή πολύ καλή

2) Μονοκατοικία (βίλλα) 270τ.μ., νεόκτιστη, επί της θάλασσας, σε οικόπεδο, 3.500τ.μ.

3) Διαμέρισμα ετοιμοπαράδοτο 90τ.μ., ισόγειο, επί της οδού Κέννεντυ

4) 3όροφος κατοικία 100τ.μ. έκαστος όροφος σε μπετά, με φανταστική θέα, πλησίον κέντρου.

4) Γωνιακό μαγαζί στο Μανδράκι, καταστλητική περίπτωση

5) Διαμερίσματα 4άρια με φανταστική θέα, με τεράστιες βεράντες εντός πόλεως

7) Διαμερίσματα 2άρια, 3άρια, 4άρια

8) Ενοικιάσεις μαγαζιών στο Μαντράκι

9) Οικόπεδα, κτήματα, αποθήκες,, μεζονέτες

Ο,τιδήποτε θέλετε να πουλήσετε ή ν' αντικαταστήσετε (ιδίως διαμέρισμα,) συνεργασθείτε μαζί μας διότι διαθέτουμε την εκλεκτικότερη πελατεία με εγγύηση τη μεγάλη μας πείρα ως το παλαιότερο γραφείο που ποτέ δεν είχε κανένα πρόβλημα ή έστω και παράπονο.

Γ. ΝΕΟΦΥΤΟΥ

ΔΗΜ. ΘΕΟΔΩΡΑΚΗ 40 - ΤΗΛ. 20989 - 21434

X2160-31/1

ΑΠΟ ΤΑ ΞΕΝΟΔΟΧΕΙΑ LOMENIZ - LOMENIZ BLU

ΖΗΤΟΥΝΤΑΙ

●Καμαριέρες ●Μπάρμαν ●Σερβιτόροι Α' και Β' ●ΣΝΑΚ ΜΠΑΡ ●ΥΠΑΛ. ΥΠΟΔΟΧΗΣ (αγγλικά - γερμανικά άπταιστα) ●Προϊστάμενη ορόφων

ΠΛΗΡΟΦΟΡΙΕΣ Τηλ. 35831 - 36

132-25/1

3Ε ΤΡΙΑ ΕΨΙΛΟΝ

ΕΛΛΗΝΙΚΗ ΕΤΑΙΡΕΙΑ ΕΜΦΙΑΛΩΣΕΩΣ Α.Ε.

ΥΠΟΚΑΤΑΣΤΗΜΑ ΡΟΔΟΥ

Μαριτσά 85106 Ρόδος

Η Ελληνική Εταιρία Εμφιαλώσεως Α.Ε.

Υποκατάστημα Ρόδου

η μεγαλύτερη και δυναμικότερη εταιρία στον τομέα των αναψυκτικών στα Δωδεκάνησα ενδιαφέρεται να προσλάβει για τις ανάγκες της ανθρώπους ικανούς και αξιόλογους

για τη Διεύθυνση Ανάπτυξης Αγοράς Ρόδου

Για ραντεβού τηλεφωνείστε στο 47667 (ΔΕΥ. - ΠΑΡ. 08.00 - 15.00)

X2189-2/2

Coca-Cola

RODOS PALACE

★★★★★

Resort Hotel • Convention Center

Το Πιο Ολοκληρωμένο Θέρετρο Διακοπών & Συνεδρίων!

Το πολυτελέστερο **Ξενοδοχειακό Συγκρότημα Διακοπών της χώρας** (785 δωματίων), με το μεγαλύτερο **Διεθνές Συνεδριακό Κέντρο** (4000 ατόμων), ζητεί σύγχρονα και αξιόλογα στελέχη προκειμένου να επανδρώσει τα εξής τμήματα:

- **Food & Beverage**
- **Πωλησεων**
- **Συνεδριων / Δεξιωσεων**
- **Προσωπικου**
- **Rooms Division / Υποδοχης**

Οι ιδανικοί υποψήφιοι θα πρέπει να είναι απόφοιτοι ξενοδοχειακών σχολών της Ελλάδας ή του εξωτερικού με ανάλογη εμπειρία σε ξενοδοχεία πολυτελείας.

Απαραίτητη θεωρείται η άριστη γνώση της Ελληνικής και Αγγλικής γλώσσας, καθώς επίσης και η χρήση Η/Υ (Word, Excel κλπ.). Οποιαδήποτε επιπλέον προσόντα όπως μεταπτυχιακές σπουδές και γνώση πρόσθετων ξένων γλωσσών θα συνεκτιμηθούν στις αξιολογήσεις.

Οι ενδιαφερόμενοι μπορούν να αποστείλουν το βιογραφικό τους μαζί με μία φωτογραφία στην διεύθυνση:

Λεωφ. Ιαλυσού, Τ.Θ. 121, Ιξιά, Ρόδος 851 00

Fax: (0241)25350

E-mail: humanresources@rodos-palace.gr

Υπ' όψιν Κου Γ. Μπαρμπούτη

Η απόλυτη εχεμύθεια θεωρείται αυτονόητη.

M17-31/1

ΠΡΟΣΟΧΗ!

ΠΩΛΟΥΝΤΑΙ

δύο λεωφορεία 11 και 13 θέσεων, εισαγωγής από Γερμανία FORD και Mercedes, μοντέλα '92 και 97, υπερπολυτελέστατα και πανέμορφα, άριστα από κάθε άποψη, με αιρ κοντίσιον εργοστασίου, αερόσακους, βελούδινο σαλόνι, σε καινούργια κατάσταση και από γενικό service, έτοιμα για ταξινόμηση.

Ιδανικά για ταξιδιωτικά γραφεία, ξενοδοχειακές επιχειρήσεις.

Τα έξοδα αποστολής στη Ρόδο, επιβαρύνουν εμάς.

Παρακαλούμε τηλεφωνήστε 031-516314 ή 0944544336 Θεσσαλονίκη

Γ-31/1

ΕΥΚΑΙΡΙΕΣ ΜΕ ΕΥΚΟΛΙΕΣ ΠΛΗΡΩΜΗΣ

FIAT CINGUECENTO μοντ. 98
FIAT SEICENTO μοντ. 99
OPEL CORSA 1.0 Air cond. μοντ. 99
RENAULT CLIO 1.2. Air. cond. μοντ. 96
SEAT IBIZA 1.0 μοντ. 99
SEAT CORDOBA 1.4 Air. cond. μοντ. 99
HYUNDAI ATOS Air cond. μοντ. 99
FIAT BRAVA 1.4 Air - cond. μοντ. 98
FIAT CINQUECENTO OPEN - TOP μοντ. 98
FIAT SEICENTO OPEN - TOP μοντ. 99
SSANG-YOPNG CORANDO 2.0
JEEP μοντ. 98

AUTOHELLAS HERTZ

Ανανεώνοντας συνεχώς το στόλο των αυτοκινήτων μας διαθέτουμε τώρα προς πώληση μεγάλη ποικιλία μεταχειρισμένων και άριστα συντηρημένων αυτοκινήτων με πολλές και συμφέρουσες ευκολίες πληρωμής. Εκθεση: 12ο χλμ. Ρόδου - Καμείρου - Κρεμαστή.

Τηλ. 98200-3 και 21819

282-14/2

ΠΩΛΕΙΤΑΙ

αυτοκίνητο IX NISSAN 200 SXcc1800 TURBO,μοντέλο 1993, χρώμα μπλε σκούρο, φουλ εξτρά, με ηχοσύστημα A/C, ηλιοροφή, χαμηλωμένο, κατάσταση πολυ καλή

Πληροφορίες τηλ. 0936151151

159-26/1

ΠΩΛΕΙΤΑΙ

ελαφρώς μεταχειρισμένη κλούβα MITSUBISHI L300 4X4 πετρέλαιο.

Τηλ. 62171 - 65171 κ. Δημήτρη από 8.00-4.00

X2024-28/1

ΠΩΛΕΙΤΑΙ

ελαφρώς μεταχειρισμένη κλούβα MITSUBISHI L300 4X4 πετρέλαιο.

Τηλ. 62171 - 65171 κ. Δημήτρη από 8.00-4.00

X2024-28/1

ΠΩΛΟΥΝΤΑΙ

Α) ΔΙΑΜΕΡΙΣΜΑΤΑ

120τ.μ. 4άρι καινούργιο πλησίον ΠΙΚΠΑ - ΡΟΔΑ
72τ.μ. 3άρι καινούργιο μόνο 22.000.000 δρχ.
50τ.μ. 2άρι με κήπο μόνο 16.000.000 δρχ.
4άρια πολυτελούς κατασκευής πλησίον Αννης Μαρίας
3άρια καινούργια στην Ανάληψη, Ροδίνι, κέντρο πόλεως
80τ.μ. διαμέρισμα καλής κατασκευής, πλησίον Αννης Μαρίας
114τ.μ. διαμέρισμα με γκαράζ άριστης κατασκευής Αννης Μαρίας
107τ.μ. στην Ανάληψη
120τ.μ. επί της Αθηνών
110τ.μ. ισόγειο διαμέρισμα στην Ανάληψη
210τ.μ. μεζονέτα στους Χαλκίτες
80τ.μ. διαμέρισμα καλής κατασκευής, πλησίον Αννης Μαρίας
114τ.μ. διαμέρισμα με γκαράζ, άριστης κατασκευής Αννης Μαρίας
107τ.μ. στην Ανάληψη
120τ.μ. επί της Αθηνών
110τ.μ. ισόγειο διαμέρισμα στην Ανάληψη
210τ.μ. μεζονέτα στους Χαλκίτες

Β) ΜΟΝΟΚΑΤΟΙΚΙΕΣ

130τ.μ. κεραμοσκεπής με κήπο κοντά στο φυτώριο του Δήμου Ιαλυσού
140τ.μ. με 400τ.μ. κήπο, στο κέντρο της πόλεως Ρόδου και κατάλληλο για επαγγελματική χρήση
120τ.μ. ερειπωμένη με 500τ.μ. κήπο στο Δήμο Ιαλυσού
40τ.μ. με κήπο 450τ.μ. στην Ιξιά
110τ.μ. με 5.000τ.μ. αγρό στο Κανδυλί
300τ.μ. με πισίνα και 8.000τ.μ. στο Τσαΐρι

ΠΩΛΟΥΝΤΑΙ μονοκατοικίες 2όροφες, ανεξάρτητες, με κήπο και κεραμοσκεπή, των 130τ.μ. και 168τ.μ., πλέον 20τ.μ. σοφίτα. Είναι πολυτελούς κατασκευής, με ιταλικές κουζίνες, κεντρική θέρμανση, εμαγιέ πλακάκια, τζάκι, 2 WC και τουαλέτα, στον Δήμο Ιαλυσού, κοντά στο φυτώριο. Δεκτά δάνεια και ανταλλαγές με οικόπεδα ή διαμερίσματα.

Γ) ΑΓΡΟΚΤΗΜΑΤΑ

4.500τ.μ. επί της λεωφόρου στο Τσαΐρι
2.000τ.μ. επί της Ρόδου - Λίνδου οικισμός Ασγούρου
2.000τ.μ. στο δρόμο Ρόδου - Αεροδρομίου
4.000τ.μ. εις Κανδυλί με ωραία θέα
4.000τ.μ. με 22.000.000 δρχ. στο φυτώριο Κοσκινού
5.000τ.μ. πάνω στο κύμα της μεγάλης γης Ασκληπειού

Δ) ΜΕΖΟΝΕΤΑ

130τ.μ. αξίας 42.000.000 δρχ. καινούργια

Ε) ΟΙΚΟΠΕΔΑ

250τ.μ. στους Χαλκίτες
700τ.μ. και 1600τ.μ. στην Ανάληψη

ΠΩΛΕΙΤΑΙ αποθήκη 750τ.μ., εντός βιοτεχνικού κτιρίου, με φως, νερό και άλλες παροχές. Δύναται να πωληθεί και σε μικρότερα τμήματα των 100 - 200 - 300 τ.μ. Αξία, μόνο 100.000 το τ.μ.

ΠΩΛΟΥΝΤΑΙ ΤΑ ΚΑΤΩΘΙ ΑΚΙΝΗΤΑ:

- Μονοκατοικία 100τ.μ. έτοιμη για κατοίκηση, στην Παλιά Πόλη, είναι εξαιρετική ευκαιρία
- Μεζονέτα 150τ.μ. στο μαρμαροσουβά, στην Ανάληψη
- Μονοκατοικία 280τ.μ., και υπόγειο 140τ.μ. με κήπο 1200τ.μ., εντός πόλεως Ρόδου
- Αποθήκη 110τ.μ. επί της Πατρ. Αθηναγόρα
- Μεζονέτα 130τ.μ. στο Ροδίνι, αξίας 42 εκ.

ΕΜΜΑΝΟΥΗΛ ΚΡΑΝΙΔΗΣ

Μεσίτης Αστικών Συμβάσεων

Αμερικής 50 ΡΟΔΟΣ - Τηλ. 27082 - 26476 - 0944/347405 - FAX 27101

Emailmkranidis@hol.gr

M9-31/1

ΟΙΚΟΔΟΜΙΚΕΣ ΕΠΙΧΕΙΡΗΣΕΙΣ ΔΙΑΚΟΓΕΩΡΓΙΟΥ ΚΑΛΛΙΣΤΟΣ

ΕΘΝ.ΑΝΤΙΣΤΑΣΕΩΣ 11 (πρώην Αννης Μαρίας)

ΠΩΛΗΣΕΙΣ ΔΙΑΜΕΡΙΣΜΑΤΩΝ - ΚΑΤΑΣΤΗΜΑΤΑ - ΑΠΟΘΗΚΕΣ - ΑΝΤΑΛΛΑΓΕΣ ΑΚΙΝΗΤΩΝ - ΑΓΟΡΕΣ ΟΙΚΟΠΕΔΩΝ ΑΝΑΛΑΜΒΑΝΟΥΜΕ ΑΝΤΙΠΑΡΟΧΕΣ

ΠΩΛΟΥΝΤΑΙ διαμερίσματα λουξ κατασκευής, με απεριόριστη θέα. Τα διαμερίσματα διαθέτουν θωρακισμένες πόρτες - εντοιχισμένες κουζίνες - ντουλάπες - εντοιχισμένο νιπτήρα με ντουλάπι - κεντρική θέρμανση αυτόνομη - ανοιγόμενα ανακλινόμενα κουφώματα με διπλά τζάμια, σίτες, ρολά - υδραυλικό ασανσέρ - τριφασικό ρεύμα.

Ολοι οι χώροι σπατουλαριστοί - εσωτερικές πόρτες MDF με σχέδιο

ΔΙΑΜΕΡΙΣΜΑΤΑ:

Επί της οδού Μεγ. Κων/νου - Κων/νου Παλαιολόγου:

- 50υ.μ. δυάρια
- 85τ.μ. τριάρια
- 110τ.μ. τεσσάρια

} ανά όροφο

Επί της Κων/νου Υδραίου - Στ. Κωτιάδη

- 70τ.μ. τριάρια
- 90τ.μ. τριάρια - τεσσάρια
- 110τ.μ. τεσσάρια
- 130τ.μ. τεσσάρια - πεντάρια

} ανά όροφο, με μεγάλες βεράντες, φανταστική θέα

Επί της λεωφ. Καλλιθέας - Καρακόνερο

- 50τ.μ. δυάρια
- 85τ.μ. τριάρια
- 110τ.μ. τεσσάρια

} ανά όροφο, με μεγάλες βεράντες, απεριόριστη θέα

ΚΑΤΑΣΤΗΜΑΤΑ (επί της λεωφ. Καλλιθέας - Καρακόνερο)

- 50τ.μ.
- 1000τ.μ.
- 150τ.μ.

ΙΑΤΡΕΙΑ - ΓΡΑΦΕΙΑ (επί της Μεγ. Κων/νου και Κων.Παλαιολόγου - Φώκιαλη)

- 50τ.μ.
- 100τ.μ.
- 150τ.μ.

Δάνεια όλων των ταμείων και όλων των τραπεζών

ΠΛΗΡΟΦΟΡΙΕΣ:

ΔΙΑΚΟΓΕΩΡΓΙΟΥ ΚΑΛΛΙΣΤΟΣ

Τηλ.. 78501 - 78502 - 29318

X2154-31/1

RAY KENNEL CLUB

Πωλούνται κουτάβια με εγγύηση από όλες τις ράτσες. Με χαρτιά καθαροαιμίας, F.C.I. & TATTOO & βιβλιάριο υγείας.

ΠΡΟΣΕΧΩΣ
Κατόπιν παραγγελίας εκτελούμε και διανομές κατ' οίκον
Παραγγελίες στα τηλέφωνα 63892 - 0945 306263

ΠΑΝΣΙΟΝ
Σε χώρο 10 στρεμμάτων περιφραγμένο σε κλουβιά των 8 τ.μ. με έξτρα κλουβί ύπνου ειδικά φτιαγμένα. Μπορούμε να φιλοξενήσουμε το σκύλο σας με υπευθυνότητα και φροντίδα για όσο καιρό θέλτε.



ΑΝΑΓΓΕΛΙΑ ΓΕΝΝΑΣ
Ροτβάιλερ εκθεσιακά ημερ. γενν. 5/3/2000
Γερμανικά ποιμενικά ημερ. γενν. 14/3/200 + 19/4/2000
Ντόπερμαν, βαλκάνια Χάουτ ημερ. γεν. 21/10/1999.
ΚΟΥΡΤΣΧΑΡΤ - 5/ ΜΑΪΟΣ / 2000

ΠΩΛΟΥΝΤΑΙ
Σε χρονικά διαστήματα κυνηγόσκυλα άριστα εκπαιδευμένα για απαιτητικούς κυνηγούς.
Φύλακες και σωματοφύλακες για επιχειρήσεις και τους χώρους που θέλετε να προστατέψετε.
Στη διάθεσή σας φερμένα και από το εξωτερικό.
ΚΟΥΤΣΧΑΡΤ - ΝΤΡΑΧΤΑΡ - ΠΟΪΝΤΕΡ - ΣΕΤΤΕΡ κ.λ.π.

ΣΧΟΛΗ ΕΚΠΑΙΔΕΥΣΗΣ
Αλαφάκης Γιώργος
Διπλωματούχος εκπαίδευσης της Jugoslovenski Kinoloski Beograd.

PET SHOP: Μιχ. Πετρίδη 100. Τηλ. 63892
ΚΥΝΟΤΡΟΦΕΙΟ: Ελεούσα. Τηλ. 0246 - 98145
08-6/2

ΝΤΕΤΕΚΤΙΒΣ ΑΘΗΝΩΝ

Αναλαμβάνουμε υποθέσεις ανηλίκων, προσωπικές, οικογενειακές, εμποροβιομηχανικές
Διαθέτουμε τα καλύτερα ηλεκτρονικά σύγχρονα οπτικοακουστικά συστήματα

Εχεμύθεια 100%
Τα 30 χρόνια πείρα είναι η εγγύησή μας

ΤΗΛ. 0977632963 & 0945319796

148-6/2

ANEK FERRIES

KYDON TOURS ΚΕΝΤΡΙΚΟ ΠΡΑΚΤΟΡΕΙΟ PORT AGENT

ΔΡΟΜΟΛΟΓΙΑ
F/B ΔΗΜΗΤΡΟΥΛΑ - F/B ΡΟΔΑΝΘΗ
ΕΝΑΛΛΑΞ κάθε μέρα από ΡΟΔΟ και ΠΕΙΡΑΙΑ

Από Ρόδο:

Δευτέρα	16.00	Ρόδο - Σύμη- Κω - Κάλυμνο- Λέρο-Πάτμο - Σύρο - Πειραιά
Τρίτη	16.00	Ρόδο-Νίσυρο-Κω-Κάλυμνο-Πειραιά
Τετάρτη	16.00	Κω - Κάλυμνο - Πειραιά
Πέμπτη	16.00	Κω-Κάλυμνο- Λέρο-Πάτμο-Πειραιά
Παρασκευή	16.00	Κω - Κάλυμνο - Πειραιά
Σάββατο	09.00	Ρόδο - Σύμη - Ρόδο
	16.00	Ρόδο - Κω - Κάλυμνο - Πειραιά
Κυριακή	16.00	Κω - Κάλυμνο - Πειραιά

Από Πειραιά:

Κυριακή	16.00	Σύρο - Πάτμο - Λέρο - Κάλυμνο-Κω - Σύμη - Ρόδο
Δευτέρα	16.00	Κάλυμνο - Κω - Νίσυρο - Ρόδο
Τρίτη	16.00	Κάλυμνο - Κω - Ρόδο
Τετάρτη	16.00	Πάτμο- Λέρο - Κάλυμνο - Κω - Ρόδο
Πέμπτη	16.00	Κάλυμνο - Κω - Ρόδο
Παρασκευή	16.00	Κάλυμνο - Κω - Ρόδο - Σύμη
Σάββατο	16.00	Κάλυμνο - Κω - Ρόδο

Καλά σας ταξίδια

ΕΙΣΙΤΗΡΙΑ - ΠΛΗΡΟΦΟΡΙΕΣ στο
ΠΡΑΚΤΟΡΕΙΟ ΚΥΔΩΝ
Τηλ. 23.000 - 27900 - 75268 - 24265 - 27722

M28-31/1

Αρχαία και σύγχρονα ονόματα ιερέων και δασκάλων Δαματριάς

ΤΑ ΤΟΠΟΝΥΜΙΑ ΕΙΝΑΙ ΟΙ ΦΩΝΕΣ ΤΗΣ ΕΛΛΑΔΟΣ...

Γράφει ο Θεοφάνης Μπογιάννος



«Ψήσετε γάμου τα φαγιά και τραγουδήστε όλοι να ζήσει νύφη και γαμπρός και καλεσμένοι όλοι...»

Τα τοπονύμια δεν είναι απλά ονόματα ανθρώπων και περιοχών: είναι οι δυνατές, ζωντανές φωνές του χθες και του αρχαίου ελληνικού κόσμου! Είναι οι ήχοι και οι απόηχοι για τις λέξεις και τους ήχους που άκουσαν και είπαν οι πρόγονοί μας πριν από χιλιάδες χρόνια και όπως τις πρόσφεραν οι πατέρες και οι παππούδες μας, οι φτωχοί και οι αναλφάβητοι στα χρόνια της σκλαβιάς.

Περπατώ στους δρόμους του χωριού και στα χωράφια της περιοχής με τη φωτογραφική μηχανή στα χέρια και την Ελλάδα στην καρδιά. Παντού: μνήμες, μνημεία, τάφοι, κτερίσματα, όστρακα, επιγραφές, επιτύμβια, όλα θραύσματα και θαύματα της αρχαίας ροδιακής πολιτείας που θάμπωσε το ελληνικώτατο Αιγαίο μας και τη λεκάνη της Μεσογείου.

Τοπονύμια άγια του χθες και του σήμερα, του **Βυζαντίου** και της **Ιπποτικής κατοχής των Αγαρηνών** χρόνων και σύγχρονα. Ακούστε ονόματα και ήχους που γεμίζουν την καρδιά μας συγκλονισμό και το είναι μας ελληνισμό: Ψυχικό, Χολέντρες, Χοντρού, Φιλίππου, Τσουγκράνι, Τελιανή, Τάσσοι, Σταυρός, Σπιτάκια, Σκάφη, Σελιώτης, Σαρτίαινας, Ρούσσες, Πευκόβουνος, Πέρα Αμπέλια, Πάνω Αμπέλια, Ντάμου, Μπινιάς, Μπανιέρης, Μαύρισσας, Μάρμαρο, Λουριά, Λιβάδια, Λαγκόνια, Κρύο Νερό, Κρανιά, Κορακώνας, Καρυώνες, Καραβάς, Καμίνια, Καλαμίτσια, Δάφνη, Γιοφύρια, Βουκκουλίδια, Αλώνια, Αλυγαριές και μύρια άλλα όσα ονόματα, ωραία του χθες και σύγχρονα.

Αυτό τον τόπο και αυτό το καλό χωριο το υπηρέτησαν Ελληνες και χριστιανοί μέσα στους αιώνες. Δημογέροντες και δάσκαλοι, ιερείς και ευεργέτες, άνθρωποι που αγάπησαν τον άνθρωπο και την ανθρωπιά, τον ελληνισμό και τον ουρανομήκη πολιτισμό μας.

Στα χρόνια της Αγαρηνής σκλαβιάς 1522-1912, δεν υπήρχαν σχολεία και βιβλία για να γράφουν στο πάνθεο των σοφών και Ελλήνων ευεργετών οι δημογέροντες και οι προεστοί που υπηρέτησαν το χωριό με αγιοσύνη και σοφία.

Παραθέτουμε ένα πίνακα Προέδρων του χωριού, από τον Εκκλησιαστικό Κώδικα του Ιερού Ναού Αγίου Ιωάννου του Θεολόγου Δαματριάς και όπως μας το δίνουν υπεύθυνα οι συγγραφείς του χωριού:

Χριστοφής Λουκάς, Μανώλης Γεωργίου 1908, Σάββας Κυρ. Καραβόλιας, Τσαμπίκος Σάββας, Κυριάκος Πηδιάκης, Γεώργιος Ρούσσος, χωρίς χρονολογίες. Ακολουθούν: 1948-1951: Θεόδωρος Φρούμης, 1951-1953: Στέργος Κ. Πηδιάκης, 1953-1956: Γεώργιος Αυγενικός, 1956-1959: Γεώργιος Κοσκινιάτης, 1959-1963: Κυριάκος Λουκάς, 1964-1974: Γεώργιος Α. Σταμάτης, 1974-1975: Κωνσταντίνος Παπαεμμανουήλ, 1975-1982: Ιωάννης Ε. Σταμάτης, 1983-1986: Μιχαήλ Φρούμης, 1987-1990: Γεώργιος Α. Σταμάτης και 1991 ο Σταύρος Γ. Πηδιάκης. Αλλά και άλλοι εξίσου άξιοι και τίμιοι άνθρωποι του χωριού, όπως οι: Γεώργιος Σταυλάς, Γεώργιος Παπασταμάτης, Μιχαήλ Καραβόλιας, Κυριάκος Καλλιστής και Χαράλαμπος Μαλώτρας, υπηρέτησαν τον άνθρωπο και την ανθρωπιά,την κοινωνία, την εποχή και το ωραίο χωριό στα πρόσφατα χρόνια: όλοι είναι ομολογημένοι Ελληνες και αξιομνημόνευτοι άνθρωποι, συνειδητοί Δαματριείς και Ελληνες πολίτες, ευυπόληπτοι.

Αλλά δεν υπήρχαν μόνο στη Δαματριά ονόματα προέδρων, δημογερόντων και προεστών σεβαστών και σοφών. Υπήρχαν και υπάρχουν ονόματα ιερέων που πρόσφεραν στους Δαματριείς σε ώρα ανάγκης και σε στιγμές κινδύνου, σε μέρες γιορτής και σε χρονιές πολέμου, την **παραμυθία**, την αγάπη, τη στοργή και την προστασία.

Οι πιο κάτω ευσεβείς Λευίτες, πρόσφεραν στο λαό μας τα Αχραντα των Αχράντων Μυστηρίων, αλλά και τα όσια και ιερά τη πατρίδος:

1860: Παπασάββας, Παπαγρηγόριος, 1865: Παπαγρηγόριος, Παπαμανώλης, 1870: Παπαγρηγόριος, Γρηγόριος, 1872: Παπασάββας, 1874: Παπασάββας, 1875: Παπαγρηγόρης, Παπαγρηγόρης, 1878: Παπασάββας, 1879: Παπασάββας, 1882: Παπασάββας και Ιωάννης, 1884: Παπασάββας, 1885: Παπασάββας, 1887-1913: Παπαγιάννης, 1914: Παπαγιάννης, Παπαχριστοφής, 1915: Παπαγιάννης, Παπαχριστοφής, 1919: Παπαγιάννης, 1920: Οικονόμος, Παπαθεόδωρος, 1921: Παπαγιάννης, 1923: Παπαγιάννης, Παπαντώνης, 1924: Παπαντώνης, 1925: Παπαντώνης, 1927: Παπαευγένιος, 1929-1936: Παπαμανώλης, 1938: Παπαντώνης, 1936-1939: Παπακώστας Φτάκλας, 1939-1954: Παπαεμμανουήλ Μανωλάς, 1954-1959: Παπαγιάννης Αλαφάκης, 1959-1966: Παπαμιχάλης Παπανικολάου, 1967: Παπαδωρόθεος Σκούλουκας, 1967-1972: Παπασάββας Ζαράρης, 1973: Παπαμιλιανός Σαββάκης και 1989-1994: πατήρ Στέφανος Καλλιστής.

Είναι δύσκολο να δοθούν πληρέστερα τα ονόματα, γιατί δεν υπάρχουν πλήρη ονόματα και χρονολογίες, όλοι όμως οι ιερείς υπηρέτησαν το χωριό και αγωνίστηκαν για του **Χριστού την πίστη την αγία και της Δωδεκανήσου την ελευθερία.**

ΔΩΡΕΑΝ ΒΙΒΛΙΑ ΚΑΙ ΕΚΔΡΟΜΗ ΣΕ ΦΙΛΙΣΤΟΡΕΣ ΡΟΔΙΟΥΣ

Συνάντηση 28 Ιανουαρίου, ώρα 11π.μ. Μανδράκι - Τράπεζα Ελλάδος.

Οι φιλομαθείς εκδρομείς θα επισκεφθούν τα κτίτια του Μανδρακιού, την ιστορική Τάφρο, τις άγνωστες σήραγγες της Παλιάς Πόλης και το Παλάτι των Ιπποτών!

Η ξενάγηση θα διαρκέσει από τις έντεκα μέχρι τη μία το μεσημέρι. Διάλεξη στην Αυλή του Παλατιού για την ιστορία της Ρόδου και των αγερώχων Ροδίων Ελλήνων πατέρων μας.

Βιβλία δωρεάν για όλους - ιδίως για χαμογελαστούς και καλωσυνάτους!

Προσκεκλημένοι: Ολοι οι δημοκηδείς και φιλίστορες συμπολίτες μας που αναζητούν την αλήθεια και λατρεύουν τον περιούσιο λαό μας και το θεοβάδιστο σμαραγδένιο νησάκι μας.

Μαζί μας ο ροδολάτρης συγγραφέας:
Θεοφάνης Μπογιάννος

251-28/1

ΡΕΦΛΕΞΟΛΟΓΙΑ

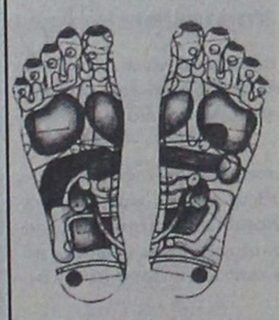

ΕΝΑΛΛΑΚΤΙΚΗ ΜΕΘΟΔΟΣ ΑΥΤΟΘΕΡΑΠΕΙΑΣ ΜΕ ΕΙΔΙΚΟ ΜΑΣΑΖ ΚΑΙ ΠΙΕΣΕΙΣ ΠΕΛΜΑΤΩΝ

Βοηθά: Στην αποτοξίνωση του οργανισμού

- ΚΑΛΥΤΕΡΗ ΚΥΚΛΟΦΟΡΙΑ ΑΙΜΑΤΟΣ
- ΑΝΑΖΩΟΓΟΝΗΣΗ
- ΑΓΧΟΣ - ΣΤΡΕΣ - ΠΟΝΟΚΕΦΑΛΟΥΣ
- ΠΟΝΟΙ ΑΡΘΡΩΣΕΩΝ - ΜΕΣΗΣ

και άλλες παθήσεις

Πληροφορίες κιν. 0946 943196

ΔΙΠΛΩΜΑΤΟΥΧΟΣ ΡΕΦΛΕΞΟΛΟΓΟΣ
INTERNATIONAL SCHOOL OF REFLEXOLOGY & MERIDIAN THERAPY

☞ Επίσης: ΑΔΥΝΑΤΙΣΜΑ ΣΩΜΑΤΟΣ
Ειδικό ΜΑΣΑΖ ΠΡΟΣΩΠΟΥ ΓΙΑ ΡΥΤΙΔΕΣ
Σε συνεργασία με το ΙΝΣΤΙΤΟΥΤΟ ΑΙΣΘΗΤΙΚΗΣ της Κας ΚΟΥΛΑΣ ΣΚΟΥΜΠΟΥΡΔΗ - ΓΙΩΤΑ

Οδός:
ΕΘΝΑΡΧΟΥ ΜΑΚΑΡΙΟΥ 31, Πλατεία Κύπρου (έναντι Εθνικής Τράπεζας)
Τηλ. 0241 - 22665

Η πρώτη επίσκεψη ΔΩΡΕΑΝ για να σας αιχμαλωτίσουμε

X.2195-6/2

VANIK TOURS

ΓΙΑΝΝΗΣ και ΣΕΒΑ ΒΑΛΣΑΜΙΔΗ
VANIK σημαίνει ΑΛΗΘΕΙΑ
ΑΚΤΗ ΚΑΝΑΡΗ 17, ΨΑΡΟΠΟΥΛΑ - ΑΝΕΤΟ ΠΑΡΚΙΝΓΚ
Ανοικτά: ΔΕ-ΣΑ 08.30 - 14.00 & 16.30 - 20.30
Τηλ. 35191, 37621 κινητό: 0945798148 , FAX 29532

Το γραφείο μας πάντα πρώτο σε κρατήσεις ξενοδοχείων εξασφάλισε και σας προσφέρει καταπληκτικές τιμές για τα παρακάτω ξενοδοχεία σε ΠΑΚΕΤΑ (έκδοση εισιτηρίων R/T) από 1/11/2000-31/3/2001

1ον HOTEL ELECTRA Ερμού Σύνταγμα	A΄ SUPERIOR		
	Μονόκλινο	δρχ.	23.600
	Δίκλινο	»	27.800
	Τρίκλινο	»	33.000
2ον HOTEL ALEXANDROS Πλατεία Μαβίλλη	A΄ SUPERIOR		
	Μονόκλινο	δρχ.	19.500
	Δίκλινο	»	22.500
	Τρίκλινο	»	30.000
3ον HOTEL PRESIDENT Λεωφόρος Κηφησίας	A΄ Κατηγορίας		
	Μονόκλινο	δρχ.	9.000
	Δίκλινο για μονόκλινο	»	10.000
	Δίκλινο	»	12.000
	Τρίκλινο	»	15.000
4ον HOTEL ASTOR Σύνταγμα	A΄ Κατηγορίας		
	Μονόκλινο	δρχ.	12.500
	Δίκλινο για μονόκλινο	»	14.000
	Δίκλινο	»	16.500
	Τρίκλινο	»	20.000
5ον HOTEL RIVA Περιοχή HILTON	A΄ Κατηγορίας		
	Μονόκλινο	δρχ.	13.500
	Δίκλινο	»	15.500
	Τρίκλινο	»	21.000
6ον HOTEL ZAFOLIA Λεωφόρος Αλεξάνδρας	A΄ SUPERIOR		
	Μονόκλινο	δρχ.	18.000
	Δίκλινο	»	23.000
	Τρίκλινο	»	28.000
7ον HOTEL ELLINIS Ωνάσειο, λεωφ. Συγγρού	B΄ SUPERIOR		
	Μονόκλινο	δρχ.	12.000
	Δίκλινο	»	17.000
	Τρίκλινο	»	20.000
8ον HOTEL ATHENS CYPRIA Σύνταγμα, Διομιας	B΄ SUPERIOR		
	Μονόκλινο	δρχ.	18.000
	Δίκλινο	»	23.500
	Τρίκλινο	»	32.000
9ον HOTEL LONDON Γλυφάδα, Ανατολ. - Δυτ. Αεροδρόμιο	B΄ Κατηγορίας		
	Μονόκλινο	δρχ.	12.000
	Δίκλινο	»	15.000
	Τρίκλινο	»	18.000
10ον HOTEL EGNATIA Θεσσαλονίκη Κέντρο – καινούριο	B΄ Κατηγορίας		
	Μονόκλινο	δρχ.	18.000
	Δίκλινο	»	22.000
	Τρίκλινο	»	26.000

* Τα παραπάνω ξενοδοχεία διαθέτουν T.V. σε όλα τα δωμάτια
* Στις παραπάνω τιμές συμπεριλαμβάνεται πρωινό σε μπουφέ
* Ακόμη σε μας,θα βρείτε αεροπορικά και ατμοπλοϊκά εισιτήρια όλων των εταιρειών.

X.2149-31/1

ΠΡΑΚΤΟΡΕΙΟ ΤΑΞΙΔΙΩΝ ΣΑΒΒΑΣ ΣΑΗΣ

Με την ευκαιρία της λειτουργίας τού νέου μας πρακτορείου στην οδό ΤΑΡΠΟΝ ΣΠΡΙΓΚΣ 42 δίπλα στην Τράπεζα Πίστεως

ΠΡΟΣΦΕΡΟΥΜΕ
τα φθηνότερα αεροπορικά εισιτήρια για όλο τον κόσμο με όλες τις αεροπορικές πτήσεις

ΠΡΟΣΟΧΗ: ΠΛΗΡΟΦΟΡΙΕΣ ΔΕΝ ΔΙΔΟΝΤΑΙ ΑΠΟ ΤΟ ΤΗΛΕΦΩΝΟ ΜΟΝΟ ΠΡΟΣΩΠΙΚΗ ΠΑΡΟΥΣΙΑ ΣΑΣ

Ακόμη:
- Σας παίρνουμε BIZA επισκέπτου για ΑΜΕΡΙΚΗ σε μία εβδομάδα
- BIZA επισκέπτου για ΑΥΣΤΡΑΛΙΑ σε μία μέρα
- Εκδοση διαβατηρίων
- Εκδοση αδειών αυτοκινήτων

ΞΕΝΟΔΟΧΕΙΑ ΣΤΗΝ ΑΘΗΝΑ

PRESIDENT Α' Κατηγορίας Λεωφόρος Κηφησίας			
Μονόκλινο	δρχ.	9.000	με πρωινό έως 31/3
Δίκλινο για μονόκλινο	»	10.000	» »
Δίκλινο	»	12.000	» »
Τρίκλινο	»	15.000	» »
ESPERIA HOTEL Α' Κατηγορίας Σταδίου 22			
Μονόκλινο	δρχ.	20.000	με πρωινό έως 31/3
Δίκλινο	»	24.000	» »
Τρίκλινο	»	30.000	» »
ELECTRA HOTEL Α' Κατηγορίας Ερμού 5			
Μονόκλινο	δρχ.	23.600	με πρωινό έως 31/3
Δίκλινο	»	27.800	» »
Τρίκλινο	»	33.000	» »
TITANIA HOTEL Πανεπιστημίου 52 (Σύνταγμα Ομόνοια)			
Μονόκλινο δρχ.	με αμερικάνικο πρωινό	20.600	έως 31/3
Δίκλινο »	»	25.900	» »
Τρίκλινο »	»	29.000	» »
DORIA HOTEL Β' Κατηγορίας Πειραιώς 15-17 (κοντά στην Ομόνοια)			
Μονόκλινο	δρχ.	12.000	με πρωινό έως 20/3
Δίκλινο	»	14.000	» »
Τρίκλινο	»	18.500	» »
RIVA HOTEL Α' Κατηγορίας SUPERIOR Μιχαλακοπούλου (HILTON)			
Μονόκλινο	δρχ.	13.500	με πρωινό έως 31/3
Δίκλινο	»	15.500	»
Τρίκλινο	»	21.000	»
ALBATROS HOTEL Β' Κατηγορίας δίπλα στο δυτικό αεροδρόμιο			
Μονόκλινο	έως 31/3		
Δίκλινο	»		
Τρίκλινο	»		
ALEXANDROS Α' Κατηγορίας περιοχή HILTON			
Μονόκλινο	δρχ.	20.000	με πρωινό έως 31/3
Δίκλινο	»	22.000	» »
Τρίκλινο	»	29.000	» »
CHRISTINA Β' Κατηγορίας περιοχή FIX			
Μονόκλινο	δρχ.	13.500	με πρωινό έως 31/3
Δίκλινο	»	15.500	» »
Τρίκλινο	»	21.000	» »
PARTHENON Α' Κατηγορίας περιοχή Μακρυγιάννη			
Μονόκλινο	δρχ.	16.500	με πρωινό έως 31/3
Δίκλινο	»	19.500	» »
Τρίκλινο	»	25.700	» »
ΧΑΝΔΡΗΣ Κατηγορίας LUX Συγγρού 385			
Μονόκλινο SUPERIOR	δρχ.	37.000	χωρίς πρωινό έως 31/12
Δίκλινο SUPERIOR	»	37.000	» » »
STANLEY Β' Κατηγορία Σύνταγμα			
Μονόκλινο	δρχ.	14.000	με πρωινό έως 31/3
Δίκλινο	»	17.600	» »
Τρίκλινο	»	23.000	» »
SEA VIEW στη Γλυφάδα			
Μονόκλινο	δρχ.	16.000	με πρωινό έως 31/12
Δίκλινο	»	19.000	» »
Τρίκλινο	»	23.500	» »
ST. GEORGE LYKABETTUS LUX			
Μονόκλινο	δρχ.	30.000	χωρίς Β/Β έως 31/12
Δίκλινο	»	30.000	» » »
ASTOR Σύνταγμα			
Μονόκλινο	δρχ.	12.500	με πρωινό έως 31/3
Δίκλινο	»	16.500	» »
Τρίκλινο	»	20.000	» »
GRAND HOTEL Β' Κατηγορίας Πατησίων & Βερανζέρου 10			
Μονόκλινο	δρχ.	13.000	με πρωινό έως 31/3
Δίκλινο	»	17.500	» »
Τρίκλινο	»	19.000	» »
ΒΕΡΓΙΝΑ Β' Κατηγορίας ΘΕΣ/ΚΗ (κεντρικό)			
Μονόκλινο	δρχ.	16.500	με πρωινό έως 31/1
Δίκλινο	»	21.500	» »
Τρίκλινο	»	25.500	» »

ΣΑΣ ΣΥΜΦΕΡΕΙ ΠΡΙΝ ΚΛΕΙΣΕΤΕ ΟΠΟΥΔΗΠΟΤΕ ΝΑ ΜΑΣ ΕΠΙΣΚΕΦΘΕΙΤΕ

ΠΡΑΚΤΟΡΕΙΟ ΤΑΞΙΔΙΩΝ
ΣΑΒΒΑΣ ΣΑΗΣ
ΤΑΡΠΟΝ ΣΠΡΙΓΚΣ 42 δίπλα στην Τράπεζα Πίστεως Τηλ. 39781-3

M23-31/1

Εἶναι δύσκολο να δοθοῦν πληρέστερα τα ονόματα, γιατί δεν υπάρχουν πλήρη ονόματα και χρονολογίες, όλοι όμως οι ιερείς υπηρέτησαν το χωριό και αγωνίστηκαν για του Χριστού την πίστη την αγία και της Δωδεκανήσου την ελευθερία.

PELLOS TRAVEL

ΠΡΟΣΕΧΕΙΣ ΕΚΔΡΟΜΕΣ
με συνοδό του γραφείου μας

17/1-23/1 ΚΑΣΤΟΡΙΑ - ΠΡΕΣΠΕΣ

26/1-2/2/01 8ήμερη εκδρομή **ΑΙΓΙΝΑ** (Αγ. Νεκτάριος) **ΤΗΝΟ** (Παναγία της Τήνου) - **ΕΥΒΟΙΑ** (Αγ. Ιωάννης ο Ρώσσος) - **ΜΥΤΙΛΗΝΗ** (Αγ. Ραφαήλ)
Στην εκδρομή συμμετέχει ο ιερός ναός της Αναλήψεως Ρόδου (Πατήρ Ν. Ποντικίνας)

5/2-12/2 εκδρομή στη **ΒΟΥΛΓΑΡΙΑ** (Αεροπορική)

14/2-18/2 ΜΕΤΕΩΡΑ - ΠΗΛΙΟ

18/2 Καρναβάλι ΒΕΝΕΤΙΑΣ Κρουαζιέρα: 8 ημέρες

21/2 Καρναβάλι ΝΙΚΑΙΑΣ 8 ημέρες

23/2 Καρναβάλι ΠΑΤΡΑΣ 5 ημέρες

1/3-7/3 εκδρομή στην **ΑΙΓΥΠΤΟ, ΚΑΪΡΟ, ΠΥΡΑΜΙΔΕΣ, ΣΙΝΑ, ΑΛΕΞΑΝΔΡΕΙΑ** (7ήμερη αερπορική)

20/3-27/3 εκδρομή στην **ΚΩΝΣΤΑΤΙΝΟΥΠΟΛΗ**
Στην εκδρομή συμμετέχει ο ιερός ναός του Αγ. Γεωργίου Ανω (Πατήρ Βασίλειος Τσαβαρής)

• **Εβδομαδιαίες αναχωρήσεις για μεμονωμένους και group για ΕΥΡΩΠΗ και ΑΦΡΙΚΗ (Μαρόκο - Τυνησία - Αίγυπτο)**
• **Ειδικές τιμές για εκδρομές συλλόγων**
• **Αεροπορικά εισιτήρια για όλο τον κόσμο**

Για περισσότερες πληροφορίες, κρατήσεις και αναλυτικά προγράμματα

PELLOS TRAVEL
Λεωφόρος Καλλιθέας 125, Φαληράκι
Τηλ.: (0241)87615, 86298 Fax: (0241) 87616
Κινητό 0945 949399

15044-14/1

ΙΑΤΡΙΚΗ ΑΝΑΚΟΙΝΩΣΗ

Το μικροβιολογικό εργαστήριο της

ΚΑΤΕΡΙΝΑΣ ΡΑΚΑ ΚΑΤΣΑΝΕΒΑΚΗ

Λειτουργεί κανονικά
στην καινούρια διεύθυνση
Παύλου Μελά 40, Ρόδος
Τηλ. 74710

X2173-31/1

Με τα έργα που εκτελούνται

Στο δρόμο της ανάπτυξης βρίσκεται ο Δήμος Αφάντου

1,9 ΔΙΣ. ΔΡΧ. Ο ΠΡΟΫΠΟΛΟΓΙΣΜΟΣ ΤΟΥ 2001

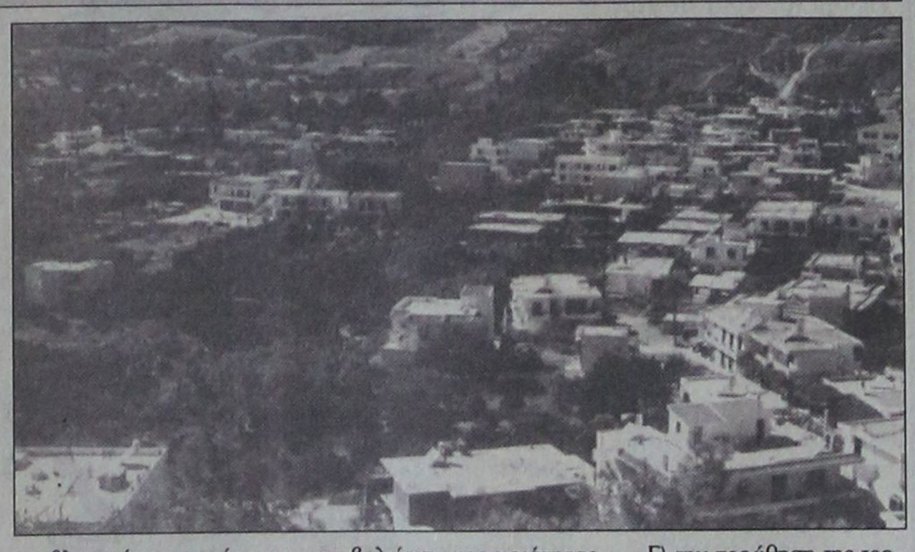

ΚΑΤΑ πλειοψηφία εγκρίθηκε προχθές το βράδυ από το Δημοτικό Συμβούλιο Αφάντου ο προϋπολογισμός του Δήμου για το οικ. έτος 2001, το ύψος του οποίου ανέρχεται στο ποσό των 1.924.537.923.

Ο προϋπολογισμός κινείται στα ίδια επίπεδα του προϋπολογισμού έτους 2000 και σύμφωνα με την εισηγητική του έκθεση που ανέγνωσε ο δήμαρχος κ. Σταυρής προβλέπεται να υλοποιηθούν προσδοκίες της δημ. αρχής που αφορούν αναπτυξιακά έργα, συμπλήρωση τεχνικών υποδομών και έργων ανάπλασης της πόλης, που θα την καταστήσουν έτοιμη να ανταποκριθεί στις σημερινές απαιτήσεις της τοπικής κοινωνίας.

Κυρίαρχη θέση στα έσοδα του Δήμου κατέχουν (406 εκ.) απαιτήσεις παρελθόντων ετών από διάφορα τέλη (παρεπιδημούντων, ύδρευσης, ακαθαρίστων εσόδων, κλπ.), τα οποία φιλοδοξεί να εισπράξει η δημοτική αρχή με τη σύσταση ταμειακής υπηρεσίας και τις ρυθμίσεις που έγιναν από τους φορολογούμενους.

Οπως δήλωσε ο δήμαρχος κ. Σταυρής «ο προϋπολογισμός του 2001 θα είναι υλοποιήσιμος και πραγματικός μετά τη δέσμευση του ΥΠΕΣΔΔΑ για αύξηση των προβλεπομένων πιστώσεων, τη συνεχή αύξηση των εσόδων από την οικονομική υπηρεσία του Δήμου, τη διασφάλιση για μη υπέρβαση των εγγεγραμμένων πιστώσεων, μετά και την έναρξη εφαρμογής του διπλογραφικού συστήματος στο λογιστήριο του Δήμου, καθώς και τη βασική πλέον πεποίθηση ότι θα συνεχισθεί και φέτος η καλή τουριστική χρονιά για τα Αφάντου.

Κατέληξε λέγοντας ότι «ο Δήμος Αφάντου μπορεί να αντικρίζει με αισιοδοξία τα επόμενα χρόνια, αφού με την αποκατάσταση του κύρους και της αξιοπιστίας του με καινούργιες δυνάμεις ξεπερνά τα στενά του πλαίσια και δρομολογεί όλες τις διαδικασίες των μεγάλων έργων ανάπτυξης με βασικό στόχο τη βελτίωση της ποιότητας ζωής των πολιτών μας».

Πριν από τη συζήτηση των θεμάτων της ημερήσιας διάταξης έγινε από το Δήμαρχο η ανακοίνωση διορισμού αντιδημάρχου του κ. Γ. Καλογήρου και ενημέρωση του Δημ. Συμβουλίου:

Α) για τη θετική εξέλιξη του θέματος της αξιοποίησης - ανάπτυξης του Γκολφ Αφάντου με την ένταξή του στο «Ολυμπιακό τουριστικό πακέτο» και την κίνηση από την Ε.Τ.Α. Α.Ε. των διαδικασιών υλοποίησης του χρονοδιαγράμματος ανεύρεσης και υπογραφής σύμβασης με στρατηγικό επενδυτή.

Β) την προώθηση των διαδικασιών στην ΚΕΔ για αξιοποίηση της περιοχής της πρώην «Φωνής της Αμερικής», και

Γ) την προώθηση της τροποποίησης της ΖΟΕ Κολυμπίων από το ΥΠΕΧΩΔΕ για την αξιοποίηση της δημοτικής περιουσίας στα Κολύμπια, σε συνεργασία με την ιδιωτική πρωτοβουλία.

Στην ίδια συνεδρίαση εγκρίθηκε, ύστερα από εισήγηση του Δημάρχου, η αποστολή ψηφίσματος διαμαρτυρίας για τη σχεδιαζόμενη επιβολή φόρου χρησικτησίας και στο Δημοτικό Διαμέρισμα Αρχίπολης, παρά τις αντίθετες προβλέψεις του Ν. 2539/97 για το νέο διοικητικό χάρτη (σχέδιο Καποδίστριας).

Τέλος ψηφίσθηκαν:
- επιτροπές του Δήμου
- συμμετοχή του Δήμου στο Σύνδεσμο Νησιωτικών Δήμων
- καθώς και ελαιοκομικών Δήμων Δωδεκανήσου.

Για ν' αποφευχθεί κάθε κακοποίηση

Πολιτική περιβάλλοντος για το νομό Δωδεκανήσου

ΤΙ ΣΥΖΗΤΗΘΗΚΕ ΣΕ ΣΥΣΚΕΨΗ ΣΤΗ ΝΟΜΑΡΧΙΑ

ΤΗ διαμόρφωση «Πολιτικής Περιβάλλοντος» για όλο το νομό, με βάση σχετική απόφαση του Νομαρχιακού Συμβουλίου Δωδεκανήσου, προωθεί η Νομαρχία σε συνεργασία με τους τοπικούς φορείς.

Η κήρυξη του 2001 ως «έτους περιβάλλοντος» ανήκει στην προσπάθεια αυτή, όπως επίσης και η σύσκεψη που οργανώθηκε με αυτό το θέμα, με τη συμμετοχή εκπροσώπων διαφόρων φορέων, στη μεγάλη αίθουσα της Νομαρχίας.

Ο νομάρχης κ. Σάββας Καραγιάννης παρουσίασε τους γενικούς άξονες αυτής της πολιτικής που αναφέρονται σε θέματα, όπως:

- Η προστασία του φυσικού και κτιστού περιβάλλοντος.
- Η πρόληψη και αντιμετώπιση κάθε μορφής μόλυνσης και ρύπανσης.
- Η προστασία των δασών, των υγροτόπων και βιοτόπων του νομού.
- Η οργανωμένη, συλλογική διαχείριση των απορριμμάτων και στερεών αποβλήτων.
- Η αντιμετώπιση της λειψυδρίας και άλλα διάφορα.

Οι εκπρόσωποι των τοπικών φορέων από τη μεριά τους επισημαίνουν διάφορες αιτίες που υποβαθμίζουν και καταστρέφουν το περιβάλλον, ενώ κατέθεσαν ιδέες και προτάσεις για την αντιμετώπιση του προβλήματος.

Ζήτησαν μεταξύ άλλων τη λειτουργία μηχανισμών ελέγχου και την ενεργοποίηση των αρμόδιων υπηρεσιών, προκειμένου να ελεγχθούν και να περισταλούν παράνομες και επιζήμιες για το περιβάλλον δραστηριότητες.

Παρεμβάσεις πάνω στο ίδιο θέμα έκαναν επίσης ο βοηθός νομάρχη κ. Ν. Τατάκης και ο πρόεδρος του Δωδεκανησιακού Οργανισμού Τουρισμού, κ. Α. Καμπουρόπουλος.

ΨΥΧΟΕΡΕΥΝΗΤΡΙΑ

ΚΡΗΤΙΚΟΥ ΒΑΣΙΛΕΙΑ



Προβλέψεις για το μέλλον ικανοποιητικές.

Βοήθεια για κάθε θέμα που σας απασχολεί με κάθε εχεμύθεια

ΟΜΗΡΟΥ 65 Π. ΠΟΛΗ Τηλ. 74440 - 67602, 0972157586, 8-1π.μ. — 4-8μ.μ.

T.35747-16/2

ΑΡΝΙ - ΓΟΥΡΟΥΝΟΠΟΥΛΟ ΣΟΥΒΛΑΣ - ΠΑΪΔΑΚΙΑ ΣΤΑ ΚΑΡΒΟΥΝΑ





LAMP - SUCKLING PIG ON SPIT CUTLET ON GRILL

Η ΤΑΒΕΡΝΑ ΤΟΥ ΡΟΔΙΤΗ

ΧΑΣΑΠΟΤΑΒΕΡΝΑ

«ΣΩΚΡΑΤΗΣ»

ΕΛΕΥΘ. ΔΕΛΛΗΣ - Σ. ΚΕΚΚΑΣ & ΣΙΑ

ΔΙΛΟΦΟ (ΒΛΑΧΙΚΑ) ΒΑΡΗΣ
ΤΗΛ. (01) 89 53521

ΓΚΑΛΕΡΙ ΖΙΛΙΝΣΚΙ ΠΙΤΙΝΗ

ΠΡΟΣΟΧΗ

Η Γκαλερί Ζιλίνσκι Πιτίνη
(δίπλα στη ΣΤΑΝΗ στο ΑΥΡΑ ΜΠΗΤΣ), σας προτείνει τις καλύτερες προσφορές του χειμώνα σε έπιπλα ΜΟΝΑΔΙΚΑ στην αγορά

NAPOLEON - CHARL BOYLLE - GEORG II - QUEEN ANN

μπερζέρες, φωτιστικά , πίνακες, σερβίτσια και άλλα αντικείμενα.

Ελάτε να δείτε και να θαυμάσετε μουσειακά κομμάτια και να αγοράσετε σε πολύ καλές τιμές

✻

Ωρες λειτουργίας: 10.30-1.30 και 5-9 το βράδυ
Κυριακές: 11.30 - 18.30

ΚΑΘΕ ΚΥΡΙΑΚΗ ΜΙΑ ΠΟΛΥ ΜΕΓΑΛΗ ΠΡΟΣΦΟΡΑ

Τηλ. 90883-78389

Ευχαριστούμε για την αγάπη σας
Γ. Πιτίνης

129-25/1

2001 λόγοι για να... προτιμήσετε το πολυκατάστημα ΠΑΠΠΟΥ

ΧΑΛΒΑΣ ΜΕ ΜΕΛΙ ΑΤΤΙΚΗ 3ΤΕΥΣΕΙΣ 400 GR **690** ΔΡΧ.
ΦΑΚΕΣ ASTERA 500 GR **168** ΔΡΧ.
ΓΑΛΑ ΕΒΑΠΟΡΕ VITAMILK 410 GR **165** ΔΡΧ.
ΧΑΡΤΙ ΥΓΕΙΑΣ LORA 2 ΡΟΛΑ **146** ΔΡΧ.

και λόγω εποχής... Εκπτώσεις έως 50%

25ης Μαρτίου 7, ΡΟΔΟΣ
Τηλ: 24286, 20127 FAX: 30995

X.2157-31/1

RODOS MARINE BOAT

ΝΑΥΠΗΓΕΙΑ ΡΟΔΟΥ
Έγκριση ' CE ' σκαφών θαλάσσης



EVINRUDE Johnson.

0% προκαταβολή, εξόφληση σε 36 μήνες

ΧΑΤΖΗΝΙΚΟΛΑΟΥ ΕΜΜ. & ΕΥΔ. Ο.Β.Ε.Ε.

ΕΔΡΑ: Μ.ΜΑΛΙΑΡΑΚΗ 6, ΤΚ: 85100 ΡΟΔΟΣ , ΤΗΛ: 0241-21950, FAX: 0241-77722
ΕΚΘΕΣΗ: 3ο ΧΛΜ ΡΟΔΟΥ-ΚΑΛΑΘΟΣ
email: romarine@otenet.gr

X.2175-31/1

PELLOS TRAVEL

7ήμερη αεροπορική εκδρομή
(28/2/2001 - 7/3/2001)

Κάιρο, Κρουαζέρα στο Νείλο, Αγία Αικατερίνη, Σινά, Αλεξάνδρεια

28/2: πρώτη μέρα
Αναχώρηση από Ρόδο για Αθήνα αεροπορικώς. Αφιξη στην Αθήνα, αναχώρηση για Κάιρο. Αφιξη στο Κάιρο. Μεταφορά και τακτοποίηση στο ξενοδοχείο. Δείπνο. Διαν/ση.

1/3: δεύτερη μέρα
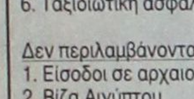
Πρωινό. Επίσκεψη στις Πυραμίδες, Σφίγγα και Αιγυπτιακό Μουσείο. Επίσκεψη στον Αγιο Νεκτάριο και Αγιο Γεώργιο. Επιστροφή το απόγευμα στο Ξ/Δ. Το βράδυ κρουαζέρα στο Νείλο, με δείπνο και πρόγραμμα oriental show και φαγητό. Επιστροφή στο Ξ/Δ. Διαν/ση.


2/3: τρίτη μέρα
Πρωινό. Αναχώρηση για Αλεξάνδρεια. Αφιξη στην Αλεξάνδρεια. Ολοήμερη εκδρομή στην Αλεξάνδρεια. Επίσκεψη στο Πατριαρχείο, Αγιο Σάββα. Συνάντηση με τον Πατριάρχη Αλεξανδρείας, Κατακόμβες , φάρο Αλεξανδρείας, Ρωμαϊκό Θέατρο, Αγορά Αλεξάνδρειας για ψώνια. Βράδυ επιστροφή στο Ξ/Δ στο Κάιρο. Δείπνο. Διαν/ση.

3/3: τέταρτη μέρα
Πρωινό. Αναχώρηση για Αγία Αικατερίνη - Σινά με πούλμαν. Αφιξη και τακτοποίηση στο ξενοδοχείο κοντά στη Μονή της Αγίας Αικατερίνης στο Σινά και επίσκεψη στο Μοναστήρι της Αγίας Αικατερίνης. Βράδυ δείπνο και ανάβαση για όσους επιθυμούν στο Ορος Σινά. Διαν/ση.

4/3: πέμπτη μέρα
Πρωινό. Επίσκεψη στη Μονή της Αγίας Αικατερίνης. Ξενάγηση από τον Ηγούμενο του Μοναστηριού και κατόπιν αναχώρηση για Κάιρο. Αφιξη το απόγευμα στο Ξ/Δ/ στο Κάιρο. Δείπνο. Διαν/ση.

5/3: έκτη μέρα
Πρωινό. Ελεύθερη μέρα για ψώνια. Στην περίφημη αγορά του ΕΛ ΑΛ ΧΑΛΙΛ. Δείπνο στο Ξ/Δ. Διαν/ση.

6/3: έβδομη μέρα
Πρωινό. Επίσκεψη στο Ζωολογικό Κήπο του Καΐρου και προαιρετική εκδρομή στο pharaonic Village. Απόγευμα ελεύθερη για ψώνια. Δείπνο. Διαν/ση.

7/3: όγδοη μέρα
Πρωινό. Μεταφορά στο αεροδρόμιο Καΐρου. Αναχώρηση για Αθήνα. Αφιξη στην Αθήνα. Αναχώρηση για Ρόδο. Αφιξη στη Ρόδος. Τέλος εκδρομής.

ΤΙΜΗ 229.000 ΔΡΑΧΜΕΣ ΤΟ ΑΤΟΜΟ

Στην εκδρομή περιλαμβάνονται
1. Αεροπορικά εισιτήρια
2. Ξενοδοχεία 3*** με πρωινό και φαγητό
3.Μεταφορές - Ξεναγήσεις
4 Κρουζιέρα στο Νείλο
5. Συνοδός του γραφείου
6. Ταξιδιωτική ασφάλεια

Δεν περιλαμβάνονται
1. Εισοδοι σε αρχαιολογικούς χώρους
2. Βίζα Αιγύπτου
3. Φόροι εισόδου - εξόδου

PELLOS TRAVEL
Λ. Καλλιθέας 125 Φαληράκι - Ρόδος
Τηλ.: (0241) 87615, 86298
Fax: (0241) 87616,
E-mail: pellosttravel@hellasnet.gr

286-28/2

Κάνει σημαντικά βήματα

Η μελισσοκομία στη Ρόδο

ΩΦΕΛΙΜΑ ΤΑ ΠΡΟΪΟΝΤΑ ΤΗΣ ΜΕΛΙΣΣΑΣ

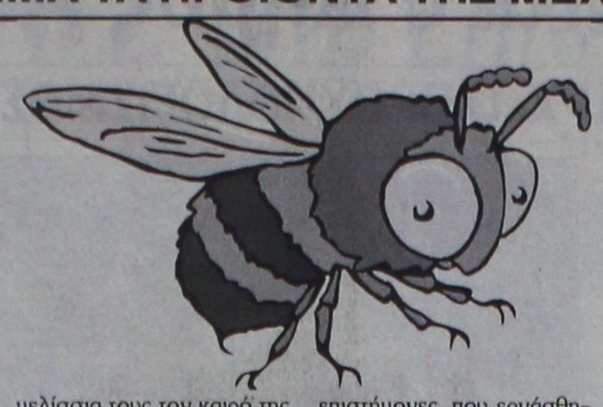

Με αφορμή απόφαση του νομαρχιακού συμβουλίου Δωδεκανήσου, για την ανακήρυξη του 2001 σε έτος περιβάλλοντος, ο Μελισσοκομικός Σύλλογος Ρόδου, θέλοντας από την πλευρά του να συμβάλει προς την κατεύθυνση αυτή ξεκινά μια σειρά άρθρων, που σκοπό έχουν να γίνει ευρύτερα γνωστή η τεράστια προσφορά της μέλισσας στον άνθρωπο και το περιβάλλον του.

Πρωτίστως η μέλισσα με την επικονίαση συμβάλλει στην ποικιλότητα της φύσης, την ανανέωσή της και τον εμπλουτισμό του εδάφους με οργανική ουσία.

Η ανανέωση της φύσης επιδρά στην προστασία της γης από τη διάβρωση, στη βελτίωση του χόρτου των βοσκοτόπων και γενικά στη διατήρηση της βιολογικής ισορροπίας στον πλανήτη.

Ισως δεν είναι αρκετά γνωστό ότι χωρίς τη μέλισσα η παραγωγή φρούτων, καρπών, σπόρων και λαχανικών θα ήταν μια αρκετά δύσκολη υπόθεση. Είναι γνωστό ότι οι παραγωγοί φρούτων, πορτοκαλιών, ροδάκινων, αμυγδάλων κ.λπ. ζητούν από τους μελισσοκόμους, κυρίως στη λοιπή Ελλάδα, να μεταφέρουν τα μελίσσια τους τον καιρό της ανθοφορίας ανάμεσα στα δένδρα, προκειμένου με την επικονίαση να αυξηθεί η καρποδέτηση και συνεπώς η παραγωγή.

Αναμφισβήτητα η προσφορά αυτή της μέλισσας στην επικονίαση είναι ασύγκριτα πολύ πιο μεγάλη από την αξία των προϊόντων της, που και αυτά δεν είναι ευκαταφρόνητα.

Η γνώση και η χρήση των προϊόντων της μέλισσας ανάγονται στην αρχαία εποχή και αποτελούν ένα μέρος των πολύ παλαιών μέσων που χρησιμοποιήθηκαν σε μεγάλη κλίμακα στα πλαίσια της πρακτικής θεραπευτικής.

Τα τελευταία χρόνια η εμπειρία της πρακτικής ιατρικής μπόρεσε να εξηγηθεί, να υποστηριχθεί και να συμπληρωθεί από δεκάδες επιστήμονες, που εργάσθηκαν σε διάφορες χώρες, ανεξάρτητα ο ένας από τον άλλο, με διαφορετικά ερευνητικά αντικείμενα, μέσα και παθολογικές καταστάσεις.



Με ορθολογικά πειράματα έχει ήδη τεκμηριωθεί η μεγάλη ωφέλεια των προϊόντων της μέλισσας. Αναφορές απ' όλο τον κόσμο, σε επιστημονικά συνέδρια και περιοδικά, τεκμηριώνουν τη μια μετά την άλλη θεραπευτική δράση. Οι πληροφορίες είναι τόσο πολλές που δημιουργείται ειδικός κλάδος στην ιατρική επιστήμη, γνωστός σαν «Μελισσοθεραπεία» (Apitherapy).

Επειδή για το ευρύτερο όμως κοινό, η προσφορά αυτή της μέλισσας παραμένει άγνωστη, ο Μελισσοκομικός Σύλλογος Ρόδου, στηριζόμενος σε κείμενα τα οποία έχουν γραφτεί από τον καθηγητή του Εργαστηρίου Μελισσοκομίας του Αριστοτελείου Πανεπιστημίου Θεσσαλονίκης κ. Ανδρέα Θρασυβούλου, θα προσπαθήσει με τη σειρά των άρθρων αυτών να κάνει γνωστή τη συνολική προσφορά της μέλισσας.

Το κυριότερο και περισσότερο γνωστό προϊόν της μέλισσας είναι το μέλι, του οποίου η παρουσίαση θα γίνει στο επόμενο άρθρο, ενώ θα ακολουθήσει η αναφορά και στα άλλα προϊόντα της, που είναι ο βασιλικός πολτός, η γύρη, το δηλητήριο της μέλισσας, το κερί και η πρόπολη.

ΣΥΛΛΟΓΟΣ ΣΑΜΙΩΝ ΡΟΔΟΥ
«Ο ΠΥΘΑΓΟΡΑΣ»

ΠΡΟΣΚΛΗΣΗ

Ο πρόεδρος και το Διοικητικό Συμβούλιο προσκαλούν τα μέλη του του Συλλόγου και τους φίλους του, στην κοπή της πίτας, που θα γίνει την Κυριακή 28 Ιανουαρίου 2001 και ώρα 19.00 μ.μ. στο ξενοδοχείο «Mediterranean».

Η παρουσία σας θα μας δώσει χαρά.
Σας ευχόμαστε καλή χρονιά.

Το Διοικητικό Συμβούλιο

292-28/1

ΠΡΟΣΚΛΗΣΗ

Το «Σπίτι της Ευρώπης στη Ρόδο» σας προσκαλεί το Σάββατο 27 Ιανουαρίου στις 6 το απόγευμα, στην αίθουσα του ξενοδοχείου «ΘΕΡΜΑΙ» για την κοπή της πίτας του.

Η διακεκριμένη αρχαιολόγος κα Μαρία Μιχαλάκη-Κόλλια θα μιλήσει με θέμα:

«Ανιχνεύοντας την ιστορία της Σύμης μέσα από τα μνημεία της»

Από τη Διοικούσα Επιτροπή

ΧΛ-27/1

ΔΗΜΟΣ ΙΑΛΥΣΟΥ
ΠΟΛΙΤΙΣΤΙΚΟΣ ΟΡΓΑΝΙΣΜΟΣ
Μ.Ε.Κ.Τ.Ο. ΙΑΛΥΣΟΥ

Το Θεατρικό Εργαστήρι του Πολιτιστικού Οργανισμού ΜΕΚΤΟ Ιαλυσού μετά την επιτυχημένη παρουσίαση της 1ης θεατρικής παράστασης του έργου **«ΠΗΤΕΡ ΠΑΝ»** του Τζέημς Μπάρι, σε θεατρική διασκευή για μεγάλα και μικρά παιδιά και την επιθυμία αρκετών παιδιών και δημοτών της πόλης μας θα σας παρουσιάσει για δεύτερη φορά το θεατρικό έργο το Σάββατο 27 Ιανουαρίου 2001 και ώρα 6.30 μ.μ. στην αίθουσα του 1ου Δημοτικού Σχολείου Ιαλυσού.

Σας περιμένουμε και σας ευχαριστούμε για τη μεγάλη τιμή που μας κάνετε.

Πολιτιστικός Οργανισμός
Μ.Ε.Κ.Τ.Ο Ιαλυσού
Θεατρικό Εργαστήρι

ΧΛ-27/1



ΑΝΑΚΟΙΝΩΣΗ
ΕΦΟΡΕΥΤΙΚΗΣ ΕΠΙΤΡΟΠΗΣ

Προς όλα τα μέλη της Λέσχης Αρχιμαγείρων Δωδεκανήσου και Κυκλάδων

Σας κάνουμε γνωστό ότι οι αρχαιρεσίες για την ανάδειξη της νέας Διοίκησης και Εξελεγκτικής Επιτροπής θα γίνουν στις 26-1-2001, ημέρα Παρασκευή και ώρα 2 μ.μ.-6μ.μ. στα γραφεία της Λέσχης, οδός Καθοπούλη 21.

Τα μέλη θα πρέπει να έχουν μαζί τους την αστυνομική τους ταυτότητα.

Η Εφορευτική Επιτροπή
Τρουμούχης Γιώργος
Ατσάς Απόστολος
Εφραιμίδης Νικόλαος

252-26/1

ΕΝΩΣΗ ΚΑΣΤΕΛΛΟΡΙΖΙΩΝ ΡΟΔΟΥ

ΠΡΟΣΚΛΗΣΗ

Η Ενωση Καστελλοριζίων Ρόδου, καλεί τα μέλη της στην κοπή της πατροπαράδοτης πίτας της, την προσεχή Κυριακή 28 Ιανουαρίου και ώρα 6 μ.μ. στην αίθουσα του «Θέρμαι».

Η εκδήλωση αποτελεί ευκαιρία για να βρεθούν ξανά τόσο οι άνθρωποι της τρίτης ηλικίας, όσο και η νέα γενιά και να γνωριστούν μεταξύ τους και να αναθερμάνουν τις σχέσεις τους.

Το πρόγραμμα περιλαμβάνει και τραγούδια του Καστελλορίζου.

Η είσοδος θα είναι ελεύθερη.

Ο πρόεδρος **Ο γραμματέας**
ΚΥΡΙΑΚΟΣ ΧΟΝΔΡΟΣ **ΝΙΚΟΣ ΒΕΡΒΕΡΓΗΣ**

265-28/2

ΝΕΟ ΚΑΤΑΣΤΗΜΑ
ΤΟ
«ΜΟΝΤΕΡΝΟ ΜΑΓΑΖΙ»
με είδη προικός

Ανοίξαμε
και διαθέτουμε
ΧΑΛΙΑ - ΜΟΚΕΤΕΣ
ΔΙΑΔΡΟΜΟΥΣ (με το μέτρο)
- ΚΡΕΒΑΤΟΣΕΤκαι
πολλά άλλα είδη προικός
σε εξαιρετικά
συμφέρουσες τιμές

Προφορά:
-Μοκέτα 2Χ2,50=7.500 δρχ.
-Χαλί 2Χ3=14.000δρχ.
-Διάδρομοι μισομάλλινοι
με 3000 δρχ. το μέτρο

Διεύθυνση: Κορδιγκτώνος 36
Τηλ. κινητό 0946 440226

36-29/1



Αποκτήστε την και εσείς !!!

Συμπληρώνοντας 150 πόντους στην Σπανός Card κερδίζετε μια δωροεπιταγής αξίας 2000 Δρχ.

Ανταλλάξτε την με τις εκπληκτικές ηλεκτρικές συσκευές που προσφέρει το υπερμάρκετ Σπανός

Μεγάλη κλήρωση

Για πέντε **Starway** *50 QT-B*

Η κλήρωση θα γίνει στις 17/02/2001







X2151-31/1

ΓΙΑΤΙ Η ΔΩΔΕΚΑΝΗΣΟΣ ΕΙΝΑΙ Ο ΤΟΠΟΣ ΜΑΣ

PROART



Η εμπειρία μας και η αφοσίωση στη λεπτομέρεια αποτελούν εγγύηση για την απόλυτη επιτυχία ωστε να μείνουν ανεξίτηλες στη μνήμη τη δική σας και των καλεσμένων σας.....

ΧΟΡΟΕΣΠΕΡΙΔΕΣ - ΓΑΜΟΙ - CATERING - ΠΑΙΔΙΚΑ ΠΑΡΤΥ



ΞΕΝΟΔΟΧΕΙΟ SOFITEL CAPSIS
ΡΟΔΟΥ
Για Πληροφορίες 25-015 & 20919 (09.00 - 17.00)

CAPSIS
Conference Centers & Resort Hotels

X.2146-31/1

η μουσική, κλειδί στη ζωή σας

ΩΔΕΙΟ ΡΟΔΟΥ
ΚΑΙΤΗ
ΚΑΣΤΡΟΥΝΗ

για υπεύθυνη και αναγνωρισμένη μουσική εκπαίδευση

ΕΓΓΡΑΦΕΣ 2ου εξαμήνου από 15/1/2001

Η πολύχρονη πείρα και η μουσική παιδεία της διπλωματούχου διευθύντριας κ. Καίτης Καστρουνή και των καθηγητών του Ωδείου μας, εγγυώνται μουσική εκπαίδευση υψηλού επιπέδου.

Τάξεις: Ανώτερων Θεωρητικών, Βυζαντινής Μουσικής, Πιάνου, Βιολιού, Κιθάρας, Φλάουτου, Αρμόνιου

Τμήματα:

■ **«Μουσική στην Αγκαλιά»**: πρωτοποριακό πρόγραμμα για μωρά και γονείς μόνο στο Ωδείο μας σε όλη την Ελλάδα. Ομαδικό μάθημα διάρκειας 10 εβδομάδων με σκοπό την ανάπτυξη και καλλιέργεια του μουσικού αισθητηρίου του παιδιού, την κοινωνική του ανάπτυξη, την τόνωση του συνδέσμου μεταξύ παιδιού και γονέα μέσω της μουσικής με μουσικά παιχνίδια, τραγούδι, και άλλες δραστηριότητες!

■ Δεκτά παιδιά από 18 μηνών έως 3 ετών

Ειδική αγωγή για νεογέννητα από 0-18 μηνών κατ' οίκον

■ **Τμήμα Μουσικής Προπαιδείας και Μουσικοκινητικής Αγωγής από 3- 9 ετών**

■ **Τμήμα παιδικής χορωδίας - Συμμετοχή δωρέαν**

■ **Τμήμα χορωδίας ενηλίκων - Συμμετοχή δωρεάν**

Δεκτοί άνδρες και γυναίκες ανεξαρτήτως ηλικίας, με ή χωρίς γνώσεις μουσικής

Για περισσότερες πληροφορίες και εγγραφές στο Ωδείο μας
Αποστόλου Παύλου 34,
απέναντι από την εκκλησία Ανάληψης

Τηλέφωνο 69041 ΚΑΘΗΜΕΡΙΝΑ
15.30 - 21.00 ΣΑΒΒΑΤΟ 09.00 - 13.00

136-31/1

MALTEZOS

Ο ηλιακός θερμοσίφωνας που τιμά διεθνώς την Ελλάδα από πραγματικά ανοξείδωτο ατσάλι (με πιστοποίηση ISO 9002 & CE)

ΧΩΡΙΣ ΠΡΟΚΑΤΑΒΟΛΗ από 17.500 δρχ. το μήνα

Πληρ. Βενετοκλέων 71 - τηλ. 32802

15263-23/1

Πρέπει να πληρώνουν οι επιχειρήσεις

Τέλος διαφήμισης υπέρ των ΟΤΑ

ΕΓΚΥΚΛΙΟΣ ΤΟΥ ΔΗΜΟΥ ΡΟΔΟΥ ΠΡΟΣ ΤΟΥΣ ΦΟΡΟΤΕΧΝΙΚΟΥΣ



Τέλος διαφήμισης 2% υπέρ των ΟΤΑ πρέπει να πληρώσουν οι επιχειρήσεις. Αυτό αναφέρεται σε εγκύκλιο του Δήμου Ρόδου προς όλους τους λογιστές, φοροτέχνες, συμβούλους επιχειρήσεων, κλπ, το κείμενο της οποίας έχει ως εξής:

«Αγαπητοί συνεργάτες

Στα πλαίσια της προσπάθειας των ΟΤΑ να βελτιώσουν το οικονομικό - διαχειριστικό σύστημά τους, με σκοπό, αυξάνοντας την αποτελεσματικότητα της λειτουργίας τους, να παρέχουν καλύτερη εξυπηρέτηση στον πολίτη, θεωρούμε για άλλη μια φορά αναγκαία τη δική σας συνεργασία.

Η συνεργασία μας αυτή, αφορά το τέλος διαφήμισης, το οποίο ως γνωστόν θεσπίστηκε από το 1958 (σε ποσοστό 6%, που ήδη πρόσφατα μειώθηκε στο 2%), με σκοπό να ενισχύσει τους Δήμους στην προσπάθειά τους για βελτίωση του περιβάλλοντος, αλλά και των παρεχομένων υπηρεσιών προς τον πολίτη. Παρά την πολυετή ύπαρξη του συγκεκριμένου τέλους, δυστυχώς παρατηρείται το φαινόμενο αρκετές επιχειρήσεις να μην το αποδίδουν, πολλές φορές από άγνοια.

Οι συνέπειες αυτής της κατάστασης είναι διττές: Αφ' ενός οι ΟΤΑ έχουν μειωμένους πόρους για την άσκηση ολοκληρωμένης περιβαλλοντικής πολιτικής, με επακόλουθο την ανεπαρκή παρέμβασή τους, αφ' ετέρου στο χώρο των επιχειρήσεων δημιουργείται ανισότητα και συνθήκες αθέμιτου ανταγωνισμού μεταξύ αυτών που είναι συνεπείς στις υποχρεώσεις τους και εκείνων που δεν τις εκπληρούν.

Πέρα όμως από τα παραπάνω, αξίζει να σημειωθεί ότι μια επιχείρηση έχει και άμεσο όφελος από την καταβολή του εν λόγω τέλους, αφού αυτό αποτελεί προϋπόθεση για να εκπέσει από τα έσοδά τους η σχετική δαπάνη διαφήμισης (Ν. 2238/94). Με άλλα λόγια, η μη καταβολή του τέλους 2% συνεπάγεται πρόσθετη φορολογία που μπορεί να φθάσει μέχρι 40% περίπου.

Η νομοθεσία που διέπει το παραπάνω τέλος, είναι ογκώδης και έχει κατά καιρούς υποστεί αρκετές τροποποιήσεις. Για διευκόλυνσή σας, παραθέτουμε τους σχετικούς νόμους και εγκυκλίους.

Στον ορισμό της έννοιας της διαφήμισης διακρίνονται αρκετές κατηγορίες, που ξεκινούν από την προβολή μέσω αφίσας σε κινητά ή σε σταθερά πλαίσια, σε δημόσιους χώρους, κλπ., μέχρι την προβολή που γίνεται μέσω ημερολογίων, δώρων, εντύπων, κ.ο.κ. Σε κάθε περίπτωση, πάντως, υπόχρεος καταβολής είναι ο διαφημιζόμενος.

Ο Δήμος Ροδίων, έχοντας σταθερό γνώμονά του την καλή συνεργασία με τους συναλλασσόμενους, είναι στη διάθεσή σας για κάθε είδους διευκρινίσεις (Τμήμα Προσόδων - κα Παπανδρέου τηλ. 46247). Κι αυτό γιατί ο Δήμος Ροδίων δεν αποβλέπει στην άτεγκτη αύξηση των εσόδων του, αλλά στην εξυπηρέτηση των πολιτών. Και σίγουρα δεν επιθυμεί να επιβαρύνονται οι επιχειρήσεις της πόλης μας με πρόστιμα και προσαυξήσεις. Αυτός είναι και ο λόγος που απευθυνόμαστε σε εσάς και ζητούμε τη συνεργασία σας, ώστε να ενημερώσετε τους επιχειρηματίες με τους οποίους συνεργάζεστε και να βοηθεί μ' αυτό τον τρόπο τόσο ο υγιής ανταγωνισμός στην αγορά μας όσο και η περιβαλλοντική πολιτική που ασκεί ο Δήμος.

Σημειώνεται τέλος, ότι ήδη οι ΟΤΑ όλης της χώρας, μέσω του συλλογικού τους οργάνου, δηλ. της ΚΕΔΚΕ, βρίσκονται σε συνεννόηση με το υπουργείο Οικονομικών, για τη βελτίωση των μηχανισμών επαλήθευσης και βεβαίωσης των αναλογούντων τελών.

Για μία φορά θα ήθελα να σας ευχαριστήσω για τη συνεργασία σας και τη συμβολή σας στον κοινό στόχο, που δεν είναι άλλος από την ανάπτυξη του τόπου.

Με εκτίμηση
Μανώλης Σαββής
Αντιδήμαρχος Ροδίων».

KYDON TOURS

ΕΚΔΡΟΜΕΣ!!

ΜΠΑΝΓΚΟΚ-ΣΙΓΚΑΠΟΥΡΗ-ΜΠΑΛΙ

2 ΑΝΑΧΩΡΗΣΕΙΣ
16/1 - 30/1/2001 και 23/1 - 11/2/2001
ΜΟΝΟ 495.000 δρχ.

3 διανυκτερεύσεις Σιγκαπούρη
4 διανυκτερεύσεις Μπαγκόκ
5 διανυκτερεύσεις Μπαλί

Πλούσιο πρόγραμμα - φανταστικά ξενοδοχεία - διασκέδαση - μπάνια - ψώνια - ξεναγήσεις. **ΠΡΟΛΑΒΕΤΕ**

* * *

ΚΟΥΒΑ

15/1 - 23/1/2001
HAVANA - VARAVERO - TRINIDAD
AIR FRANCE - 469.000 δρχ.

* * *

Πακέτα εκδρομών - γκρουπ
Τακτικές αναχωρήσεις

ΕΥΡΩΠΗ-ΑΠΩ ΑΝΑΤΟΛΗ-ΑΜΕΡΙΚΗ

* * *

ΚΡΟΥΑΖΙΕΡΕΣ ΚΑΡΑΪΒΙΚΗ

* * *

ΕΚΔΡΟΜΕΣ ΙΤΑΛΙΑ

Αεροπορικά εισιτήρια
με όλες τις εταιρίες για όλο τον κόσμο

Ακτοπλοϊκά εισιτήρια ΠΑΤΡΑ - ΙΤΑΛΙΑ
MINOAN LINES SUPER FAST

SUPER FAST

7 ημέρες Φλωρεντία - Πίζα - Βενετία
6 ημέρες Ρώμη - Νάπολη - Πομπηία
7 ημέρες Ρώμη - Σιένα - Φλωρεντία
7 ημέρες Βενετία - Βερόνα - Μάντοβα - Μιλάνο - Μπολώνια
7 ημέρες Βενετία - Νίκαια - Κάννες - Μονακό
8 ημέρες Λουγκάνο - Λουκέρνη - Ζυρίχη - Βέρνη - Λωζάνη

ΠΡΑΚΤΟΡΕΙΟ ΚΥΔΩΝ
ΡΟΔΟΣ: Τηλ. 23000 - 27900

M28-31/1

ProSystems

SHARP

Η μόνη ΕΠΙΛΟΓΗ ΓΙΑ ΟΣΟΥΣ ΞΕΡΟΥΝ

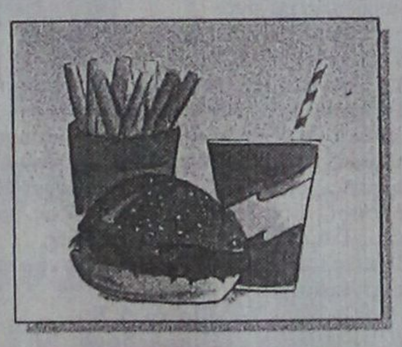

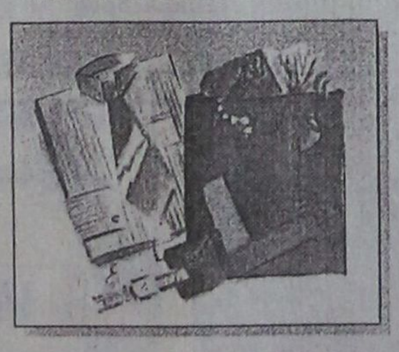

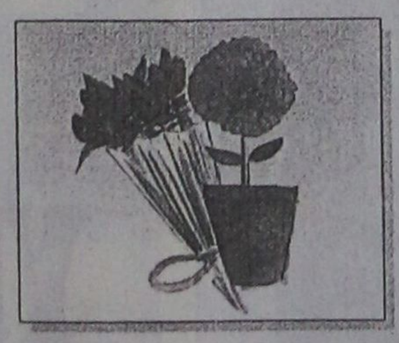

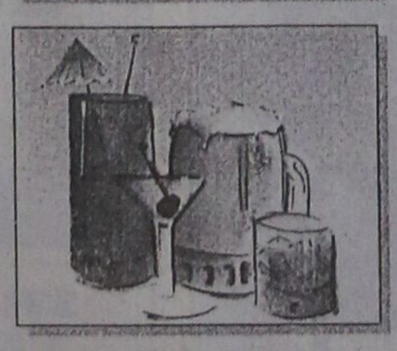



X2183-18/2

ProSystems: Λεωφ. Λίνδου 138, Τηλ 66215, 66019, 66635.

ΑΔΥΝΑΤΙΣΤΕ ΜΕ ΤΗΝ ΠΙΟ ΣΥΓΧΡΟΝΗ ΜΕΘΟΔΟ

ΥΠΕΡΗΧΟΙ
-ΣΥΣΦΙΓΞΗ
-ΛΙΦΤΙΝΓΚ ΠΡΟΣΩΠΟΥ
-ΡΑΓΑΔΕΣ
-ΚΥΤΤΑΡΙΤΙΔΑ

ΔΙΑΙΤΟΛΟΓΙΟ ΒΑΣΕΙ ΟΜΑΔΑΣ ΑΙΜΑΤΟΣ
ΠΑΘΗΤΙΚΗ ΓΥΜΝΑΣΤΙΚΗ
SUDATONIC
ΚΡΥΟΘΕΡΑΠΕΙΑ
ΑΡΩΜΑΤΟΘΕΡΑΠΕΙΑ
ΡΕΦΛΕΞΟΛΟΓΙΑ
ΛΕΜΦΙΚΟ ΜΑΣΑΖ
ΣΟΥΗΔΙΚΟ ΜΑΣΑΖ
ΚΑΘΑΡΙΣΜΟ ΠΡΟΣΩΠΟΥ

40% ΕΚΠΤΩΣΗ

35774-31/1

American Fitness Association

Επιστημονικά Κέντρα Αδυνατίσματος & Αισθητικής

70% του πληθυσμού θα ήθελε να έχει ωραιότερα πόδια

Κουρασμένα, "βαριά" πόδια...
Πρησμένοι αστράγαλοι, κοκκινίλες, ευρυαγγεία...
Κατακράτηση υγρών, χαλάρωση, κυτταρίτιδα...

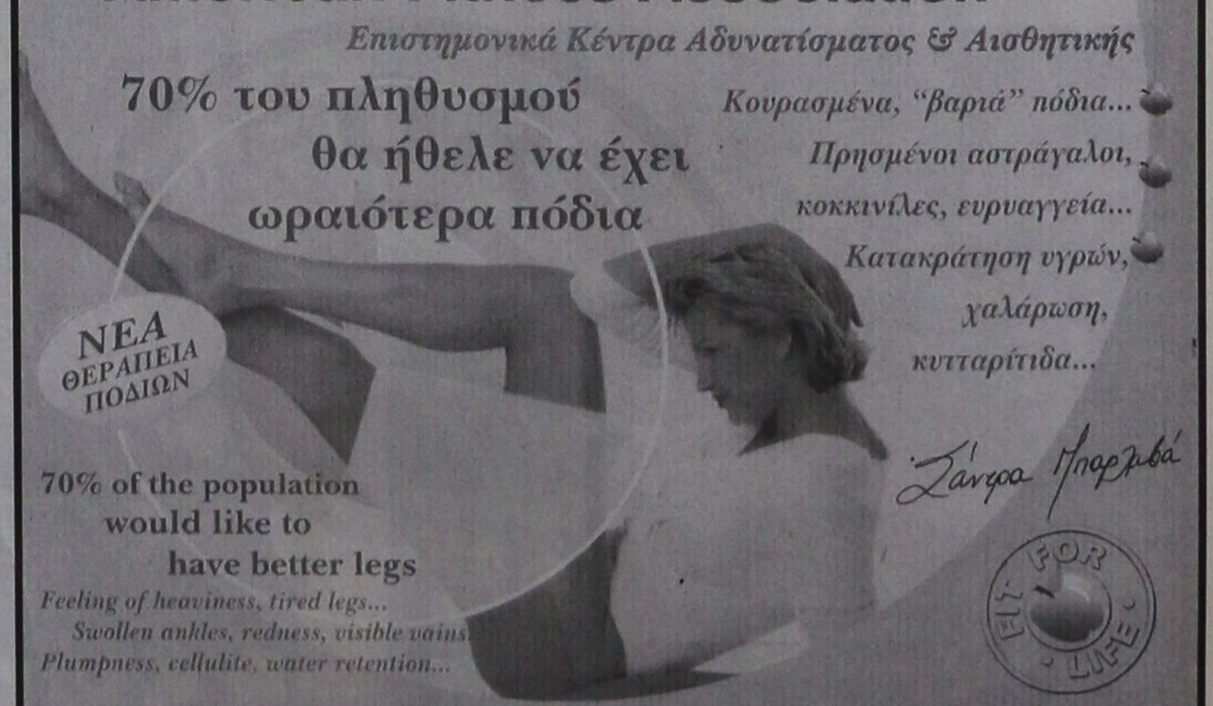

ΝΕΑ ΘΕΡΑΠΕΙΑ ΠΟΔΙΩΝ

70% of the population would like to have better legs

Feeling of heaviness, tired legs...
Swollen ankles, redness, visible vains
Plumpness, cellulite, water retention...

Σάντρα Μπαρμπά

FEEL FOR LIFE

Ηρ. Αναστασίας 58 & Κ. Υδραίου (απέναντι από τον Ξενάκη), Τηλ: 0241 73015

PEGASUS TRAVEL
CLUB of RHODES

Ταξίδια σ' όλο τον κόσμο

Για φθηνά αεροπορικά εισιτήρια

και κρατήσεις ξενοδοχείων

❖ **PRESIDENT** Α' Κατηγορίας Λεωφόρος Κηφησίας

Μονόκλινο	δρχ.	9.000	με πρωινό
Δίκλινο για μονόκλινο	»	10.000	»
Δίκλινο	»	12.000	»
Τρίκλινο	»	15.000	»

❖ **RIVA HOTEL** Α' Κατηγορίας SUPERIOR Μιχαλακοπούλου (κοντά στο HILTON)

Μονόκλινο	δρχ.	13.500	με πρωινό
Δίκλινο	»	15.500	»
Τρίκλινο	»	21.000	»

❖ **PARTHENON** Α' Κατηγορίας περιοχή Μακρυγιάννη

Μονόκλινο	δρχ.	13.500	με πρωινό
Δίκλινο	»	20.000	»
Τρίκλινο	»	23.000	»

❖ **LILIA HOTEL** Α' Κατηγορίας Πασαλιμάνι Πειραιάς **έως 15/5**

Μονόκλινο	δρχ.	15.000	με πρωινό
Δίκλινο	»	21.000	»
Τρίκλινο	»	25.000	»

❖ **ASTORHOTEL** Α' Κατηγορίας Σύνταγμα

Μονόκλινο	δρχ.	12.500	με πρωινό
Δίκλινο	»	16.500	»
Τρίκλινο	»	20.000	»

❖ **ELECTRA PALACE** Α' Κατηγορίας Ερμού 5

Μονόκλινο	δρχ.	23.600	με πρωινό
Δίκλινο	»	27.800	»
Τρίκλινο	»	33.000	»

❖ **ALEXANDROS** Β' Κατηγορίας περιοχή HILTON

Μονόκλινο	δρχ.	19.500	με πρωινό
Δίκλινο	»	22.500	»
Τρίκλινο	»	30.000	»

❖ **CHRISTINA** Β' Κατηγορίας περιοχή FIX

Μονόκλινο	δρχ.	13.500	με πρωινό
Δίκλινο	»	15.500	»
Τρίκλινο	»	21.000	»

❖ **HOTEL ELLINIS** Β' Κατηγορίας Λεωφ. Συγγρού, Ωνάσειο

Μονόκλινο	δρχ.	12.000	με πρωινό
Δίκλινο	»	17.000	»
Τρίκλινο	»	20.000	»

❖ **GRAND HOTEL** Β' Κατηγορίας Πατησίων & Βερανζέρου 10

Μονόκλινο	δρχ.	12.000	με πρωινό
Δίκλινο	»	17.500	»
Τρίκλινο	»	19.000	»

❖ **ACHILLION** Β' Κατηγορίας Αγ. Κωνσταντίνου

Μονόκλινο	δρχ.	11.000	με πρωινό
Δίκλινο	»	16.000	»
Τρίκλινο	»	19.000	»

❖ **ALBATROS** Β' Κατηγορίας (δίπλα στο Δυτικό Αεροδρόμιο

Μονόκλινο	δρχ.	12.000	με πρωινό
Δίκλινο	»	14.000	»
Τρίκλινο	»	18.500	»

❖ **SARONIKOS** Γ' Κατηγορίας (δίπλα στο Στάδιο Ειρήνης και Φιλίας)

Μονόκλινο	δρχ.	12.000	με πρωινό
Δίκλινο	»	14.500	»
Τρίκλινο	»	18.500	»

❖ **LE PALACE** Β' Κατηγορίας Θεσσαλονίκη **έως 31/5**

Μονόκλινο	δρχ.	17.000	με πρωινό
Δίκλινο	»	24.000	»
Τρίκλινο	»	30.000	»

❖ **ΜΑΝΔΡΙΝΟ** Γ' Κατηγορίας Εγνατία

Μονόκλινο	δρχ.	15.000	με πρωινό
Δίκλινο	»	19.000	»
Τρίκλινο	»	27.000	

ΣΑΣ ΣΥΜΦΕΡΕΙ ΠΡΙΝ ΚΛΕΙΣΕΤΕ ΟΠΟΥΔΗΠΟΤΕ ΝΑ ΜΑΣ ΕΠΙΣΚΕΦΘΕΙΤΕ

PEGASUS TRAVEL

ΑΛΕΞΑΝΔΡΟΥ ΔΙΑΚΟΥ 84 - ΨΑΡΟΠΟΥΛΑ

ΤΗΛ. 76161 - 73455 - 75879 FAX 35504

Εκ της Διευθύνσεως

Καρατζιάς Μιχάλης

X2150-31/1

Θα εξεταστούν την ερχόμενη Τετάρτη

Τα θέματα του Αρχαγγέλου

ΣΥΝΕΔΡΙΑΖΕΙ ΤΟ ΔΗΜΟΤΙΚΟ ΣΥΜΒΟΥΛΙΟ



Την ερχόμενη Τετάρτη πρόκειται να συνεδριάσει το δημοτικό συμβούλιο Αρχαγγέλου, για να εξετάσει τα παρακάτω θέματα ημερήσιας διάταξης:

Ενημέρωση Δημάρχου-Δημοτικών Συμβούλων

1.Εξέταση επιστολής μελών του δ.σ. του ΠΟΔΑ-Λήψη απόφασης αντικαταστάσης δ.σ.

2.Λήψη απόφασηςς για την αποδοχή ή μη των αποφάσεων της Επιτροπής Συμβιβαστικής Επίλυσης Φορολογικών Διαφορών και Αμφισβητήσεων του Δήμου.

3.Λήψη απόφασης σχετικά με τα αιτήματα για οικονομικές ενισχύσεις των Β' Λυκείου Αρχαγγέλου, Γ' Λυκείου Αρχαγγέλου και Β' Τάξης του Α' κύκλου Τ.Ε.Ε.

4.Ορισμός μελών (δύο δημοτικών συμβούλων και ενός φορολογούμενου δημότη με τους αναπληρωματικούς τους) της Επιτροπής Συμβιβαστικής Επίλυσης Φορολογικών Διαφορών και Αμφισβητήσεων του Δήμου για το έτος 2001.

5.Ορισμός μελών της Επιτροπής Καταρτισμού Ετήσιου Μητρώου Αρρένων.

6.Ορισμός μελών της Επιτροπής Παραλαβής Υλικών και πάσης φύσεως εξοπλισμού που ενσωματώνονται σε έργα, για το έτος 2001.

7.Ορισμός μελών της Επιτροπής Παραλαβής Υλικών και πάσης φύσεως εξοπλισμού που δεν ενσωματώνονται σε έργα (ΕΚΠΟΤΑ), για το έτος 2001.

8.Ορισμός μελών της Επιτροπής των άρθρων 248, 252 και 254 του Δ.Κ.Κ. σχετικά με εκποίηση, αγορά και μίσθωση ακινήτων, πραγμάτων για το έτος 2001.

9.Ορισμός μελών (δύο τακτικών με τους αναπληρωματικούς τους) της Επιτροπής Παραλαβής Μικρών Εργων ή εργασιών συντήρησης, δαπάνης έως 2.000.000 δρχ.

10. Λήψη απόφασης σχετικά με τις αιτήσεις υπαλλήλων για πρόσληψή τους στο Δήμο με σύμβαση εργασίας αορίστου χρόνου, σύμφωνα με το άρθρο 17 του Ν. 2839/2000.

11.Εγκριση παραχώρησης τμήματος για χρήση, της κτηματολογικής μερίδας 3738 γαιών Αρχαγγέλου, για τη δημιουργία δημοτικού αθλητικού κέντρου και νεκροταφείου.

12. Λήψη απόφασης-ιεράρχησης των προτεινόμενων αθλητικών έργων, για το πρόγραμμα «Αθήνα 2004».

13. Εγκριση μελέτης και καθορισμός όρων δημοπράτησης του έργου: «Ηλεκτροφωτισμός από Δήμο προς παραλία Στεγνών» (προϋπολογισμού 64.000.000 δρχ.+ΦΠΑ).

14. Εγκριση μελέτης και καθορισμός όρων δημοπράτησης του έργου: «Ηλεκτροφωτισμός από διασταύρωση Εθνικής οδού Ρόδου-Λίνδου προς παραλία Τσαμπίκας» (προϋπολογισμού 34.500.000 δρχ.).

15. Εγκριση μελέτης και καθορισμός όρων δημοπράτησης του έργου: «Κατασκευή ενός γηπέδου μπάσκετ στο Δ.Δ. Μαλώνας» (προϋπολογισμός 5.080.000 δρχ.+ΦΠΑ).

16. Παραλαβή μελέτης του έργου: «Διαμόρφωση κεντρικής πλατείας Δ.Δ. Μασάρων».

17. Εγκριση μελέτης και καθορισμός όρων δημοπράτησης του έργου: «Διαμόρφωση κεντρικής πλατείας Δ.Δ. Μασάρων» (προϋπολογισμού 31.087.000 δρχ.).

ΕΛΛΗΝΙΚΗ ΔΗΜΟΚΡΑΤΙΑ
ΔΗΜΟΣ ΡΟΔΟΥ
ΕΠΑΡΧΙΑ ΡΟΔΟΥ
ΝΟΜΟΣ ΔΩΔΕΚΑΝΗΣΟΥ

Γνωστοποίηση Γάμου

Γνωστοποιείται, σύμφωνα με το άρθρο 1369 του Αστικού Κώδικα, όπως τροποποιήθηκε με το Ν. 1250/1982, ότι:

Η **Χρυσοβαλάντη Μαρία** του Ιωάννη και της Σοφίας, που γεννήθηκε στη Ρόδο του νομού Δωδ/σου και κατοικεί στη Ρόδο του νομού Δω/σου, επαγγέλματος ιδιωτική υπάλληλος και ο **Στυλιανός Καραγιάννης** του Μιχαήλ και της Βασιλείας, που γεννήθηκε στη Ρόδο του νομού Δωδ/σου και κατοικεί στη Ρόδο, επαγγέλματος ταχυμεταφορές, πρόκειται να παντρευθούν στο Δημαρχείο του Δήμου Ροδίων.

Ρόδος 17-1-2001
Ο Δήμαρχος
Γεώργιος Γιαννόπουλος

295-26/1

Συγχαρητήρια

Τα πιο θερμά μου συγχαρητήρια στην αδελφή μου ΣΕΒΑΣΤΗ ΖΕΡΒΟΥ του Γιάννη και της Μαρίας και τον γαμπρό μου ΜΑΝΟ ΚΑΡΤΕΡΗ του Κώστα και της Πόπης, που αναγορεύθηκαν διδάκτορες του Τμήματος των Βιολογικών Επιστημών του Πανεπιστημίου WARWICK της Αγγλίας και τους εύχομαι πολλές επιτυχίες στις μελλοντικές ερευνητικές τους δραστηριότητες.

Η αδελφή τους
Αναστασία Ζερβού

296-26/1

Συγχαρητήρια

Τα πιο θερμά μου συγχαρητήρια στα εγγόνια μου ΣΕΒΑΣΤΗ ΖΕΡΒΟΥ του Γιάννη και της Μαρίας και ΜΑΝΟ ΚΑΡΤΕΡΗ του Κώστα και της Πόπης, που αναγορεύθηκαν διδάκτορες του Τμήματος των Βιολογικών Επιστημών του Πανεπιστημίου WARWICK της Αγγλίας και τους εύχομαι πολλές επιτυχίες στις μελλοντικές ερευνητικές τους δραστηριότητες.

Η γιαγιά τους
Σεβαστή Ε. Τσαμπικάκη

296-26/1

ΠΟΛΙΤΙΣΤΙΚΟΣ ΣΥΛΛΟΓΟΣ ΓΥΝΑΙΚΩΝ ΡΟΔΟΥ

ΑΝΑΚΟΙΝΩΣΗ

Ο Πολιτιστικός Σύλλογος Γυναικών Ρόδου προκηρύσσει Πανελλήνιο και Παγκυπριακό λογοτεχνικό διαγωνισμό υπό την αιγίδα του υπουργείου Αιγαίου με θέμα

«ΝΟΤΙΟΑΝΑΤΟΛΙΚΟ ΑΙΓΑΙΟ ΧΩΡΟΣ ΕΙΡΗΝΗΣ ΚΑΙ ΔΗΜΙΟΥΡΓΙΑΣ»

(λογοτεχνική μορφή, ποίηση, πεζογραφία, διήγημα ή ταξιδιογραφία).

Οι συμμετοχές να σταλούν μέχρι της 15/9/2001 και να είναι γραμμένες σε γραφομηχανή ή κομπιούτερ εις διπλούν, στη διεύθυνση:

κ. Χρυσούλα Καϊλή, πρόεδρο Δ.Σ. του Π.Σ.Γ.Ρ. Αλεξάνδρου Παπάγου 25, 85100 Ρόδος, τηλ. 0241/22350-37052 - 24677 και 20115 ΦΑΞ 73522 ΦΑΞ 73522.

Η τελετή βράβευσης θα γίνει στις 21 Οκτωβρίου του 2001 στο ΕΘΝΙΚΟ ΘΕΑΤΡΟ ΡΟΔΟΥ.

Τα βραβεία θα είναι
Α' Ποίησης 500.000 δρχ.
Β' Ποίησης 300.000 δρχ.
Α' Πεζογραφίας 500.000 δρχ.
Β' Πεζογραφίας 300.000 δρχ.

Επαινοι θα δοθούν Α, Β, Γ κάθε κατηγορίας χωρίς χρηματικό ποσό, αλλά με δίπλωμα. Την επιτροπή θα απαρτίζουν οι λογοτέχνες κ.κ. Ιωάννης Χατζηφώτης πρόεδρος, Δημήτρης Κοσμόπουλος γραμματέας, Αλέκος Σταμέλος και Ιωάννης Λορίδης.

Ευχαριστούμε εκ των προτέρων για τη συνεργασία.

Για το Δ.Σ.
Η πρόεδρος
Χρυσούλα Καϊλή

X2201-4/2

Zorpidis *LANE*

ΤΟΥΡΙΣΤΙΚΟΣ ΟΡΓΑΝΙΣΜΟΣ

Αλεξ. Διάκου και Λοχαγού Φανουράκη 31.
Τηλ. (0241) 20625, 30054 FAX 26745

Ταξίδια ...στα μέτρα σας!

ΑΕΡΟΠΟΡΙΚΕΣ ΕΚΔΡΟΜΕΣ ΕΞΩΤΕΡΙΚΟΥ

ΟΔΙΚΕΣ ΕΚΔΡΟΜΕΣ ΕΞΩΤΕΡΙΚΟΥ

ΕΚΔΡΟΜΕΣ ΣΤΗΝ ΕΛΛΑΔΑ

▸ ΑΕΡΟΠΟΡΙΚΑ ΕΙΣΙΤΗΡΙΑ
στην ελλάδα και στο εξωτερικό

▸ ΕΙΣΙΤΗΡΙΑ ΠΛΟΙΩΝ
για όπου θέλετε
με όποια εταιρεία θέλετε

▸ ΚΡΑΤΗΣΕΙΣ ΞΕΝΟΔΟΧΕΙΩΝ
όλων των κατηγοριών και των ανέσεων

ΠΑΡΙΣΙ	4-5-6 ημέρες
ΠΑΡΙΣΙ - DISNEYLAND	6 »
DISNEYLAND	4 »
ΡΩΜΗ	5 »
ΚΛΑΣΙΚΗ ΙΤΑΛΙΑ	6-7 »
ΛΟΝΔΙΝΟ	5 »
ΑΓΓΛΙΑ - ΣΚΩΤΙΑ	7 »
ΜΑΔΡΙΤΗ -ΑΝΔΑΛΟΥΣΙΑ	8 »
ΓΥΡΟΣ ΙΣΠΑΝΙΑΣ	10 »
ΙΣΠΑΝΙΑ - ΠΟΡΤΟΓΑΛΙΑ	10 »
ΛΙΣΣΑΒΩΝΑ	6 »
ΛΙΣΣΑΒΩΝΑ - ΜΑΔΕΡΑ	8 »
ΠΑΝΟΡΑΜΑ ΠΟΡΤΟΓΑΛΙΑΣ	8 »
ΜΑΔΡΙΤΗ	5 »
ΒΟΥΔΑΠΕΣΤΗ	4-5-6-7-8 »
ΒΙΕΝΝΗ	4-5-6-7-8 »
ΚΕΝΤΡΙΚΗ ΕΥΡΩΠΗ	8 »
ΓΥΡΟΣ ΕΛΒΕΤΙΑΣ	8 »
ΒΟΥΔΑΠΕΣΤΗ-ΠΡΑΓΑ	7 »
ΠΡΑΓΑ	4 »
ΒΕΡΟΛΙΝΟ	4 »
ΣΑΛΤΣΜΠΟΥΡΓΚ-ΑΥΣΤΡΙΑΚΕΣ ΛΙΜΝΕΣ	7 »
ΓΥΝΗΣΙΑ-ΓΥΡΟΣ ΟΑΣΕΩΝ	8 »
ΣΑΦΑΡΙ ΣΤΗ ΣΑΧΑΡΑ	8 »
ΑΙΓΥΠΤΟΣ-ΚΑΪΡΟ-ΚΡΟΥΑΖΙΕΡΑ ΝΕΙΛΟΥ	8 »
ΣΙΓΚΑΠΟΥΡΗ-ΜΠΑΝΓΚΟΚ-ΜΠΑΛΙ	15 »
ΜΠΑΝΓΚΟΚ-ΣΙΓΚΑΠΟΥΡΗ-ΠΟΥΚΕΤ	15 »
ΑΒΑΝΑ-ΤΡΙΝΙΔΑΔ-ΒΑΡΑΔΕΡΟ	9 »
ΜΕΞΙΚΟ ΣΙΤΥ-ΤΑΣΚΟ-ΑΚΑΠΟΥΛΚΟ	10 »

Καθώς και πολλές οδικές

Μεμονωμένα πακέτα στα μέτρα σας

Αεροπορικά εισιτήρια εσωτερικού-εξωτερικού

Κρατήσεις ξενοδοχείων σε όλο τον κόσμο

Ειδικά πακέτα για νεόνυμφους

Σας προσφέρει το καλύτερο στην καλύτερη τιμή

ΔΡΟΜΟΛΟΓΙΑ Φ/Β

ΚΟΡΝΑΡΟΣ

• Κάθε Πέμπτη και Κυριακή πρωί 05.00
για Χάλκη - Διαφάνι - Πηγάδια -
Κάσο - Σητεία - Αγ. Νικόλαο
Μήλο - Πειραιά

X2152-31/1

GR ★★★★★ *Grand Hotel*



Προτιμήστε το νέο μας

PIANO BAR

με τον πιανίστα μας

Τάκη Τσώνη



Ο τέλειος συνδυασμός ποιότητας και οικονομίας

YELLOW SPOT



X2147-31/1

ΑΚΟΥΣΤΙΚΑ ΒΑΡΗΚΟΤΑΣ
ΕΠΙΣΚΕΨΗ ΣΤΗ ΡΟΔΟ
ΠΕΜΠΤΗ 1 ΦΕΒΡΟΥΑΡΙΟΥ - ΠΑΡΑΣΚΕΥΗ 2 ΦΕΒΡΟΥΑΡΙΟΥ
Ξενοδοχείο «ΔΕΣΠΩ» Τηλ. 22571
Νέα αφανή και μικροσκοπικά μοντέλα ακουστικών, αυτάκια και όλο μέσα στο αυτί για όλες τις παθήσεις ΑΜΕΡΙΚΑΝΙΚΩΝ και ΕΥΡΩΠΑΪΚΩΝ εργοστασίων.
Χρήστος ΓΑΛΙΩΤΟΣ
Βερανζέρου 22 104 32 ΑΘΗΝΑ
Τηλ. 52 20 747
ΧΛ-27/1

ΣΤΑ ΚΑΤΑΣΤΗΜΑΤΑ
ΣΤΕΦΑΝΟΥ
Στέλιου Κωτιάδη 3
Ηλεκτρικές συσκευές
ARISTON
Απλές και εντοιχιζόμενες
όλων των τύπων Ιταλικών - Γερμανικών - Αμερικανικών - Ολλανδικών - Ιαπωνικών
στις χαμηλότερες τιμές της αγοράς
ΕΚΠΤΩΣΕΙΣ 15 έως 35%
και
σε 12-36 δόσεις χωρίς προκαταβολή
Τηλεοράσεις - video - Hi Fi - κάμερες - μικροσυσκευές παντός τύπου
και κάθε είδους ηλεκτρική συσκευή
ΣΤΕΦΑΝΟΥ: τηλ. 22695 - 22568
Στ. Κωτιάδη 3
X2140-31/1

ΟΙΚΟΔΟΜΙΚΕΣ-ΤΕΧΝΙΚΕΣ
ΕΜΠΟΡΙΚΕΣ-ΕΠΙΧΕΙΡΗΣΕΙΣ
ΑΦΟΙ ΑΣΒΕΣΤΗ Ο.Ε.
Κ. Τσαλδάρη 26-Ρόδος
☎ 32809-74325-74326
ΠΩΛΟΥΝΤΑΙ
● ΔΙΑΜΕΡΙΣΜΑΤΑ υπερούξ διαφόρων διαστάσεων
ΕΓΓΥΗΣΗ Η ΠΟΛΥΕΤΗ ΠΕΙΡΑ ΜΑΣ
X2158-31/1

ΑΡΧΩΝ ΣΑΜΑΡΤΖΗΣ
20 ΧΡΟΝΙΑ ΜΟΝΩΣΕΙΣ

ΠΡΟΣΦΟΡΑ ΟΚΤΩΒΡΙΟΥ
900 δραχμές το κιλό
ελαστομερές Monocost
για ταράτσες
ΜΟΝΩΣΕΙΣ ΤΑΡΑΤΣΩΝ

ΔΙΑΘΕΣΗ: **ΑΡΧΩΝ ΣΑΜΑΡΤΖΗΣ**
ΜΟΝΩΤΙΚΑ ΥΛΙΚΑ -ΜΟΝΩΣΕΙΣ
Τηλ. 23030, 32054, 67790
1) Ερυθρού Σταυρού 21 2) Κέντρο Μόνωσης Ρόδου: Μιχαήλ Πετρίδη 69
X2156-31/1

Με το κρουαζιερόπλοιο «Μιστράλ»

Μεγάλο συνέδριο εν πλω...

Οι σύνεδροι θα επισκεφθούν και τη Ρόδο



Στην Ελλάδα πρόκειται να γίνει το 32ο ετήσιο συνέδριο του International Federation of Women´s Travel Organizations, IFWTO, και μάλιστα σε κρουαζιέρα με το πλοίο ´M/S Mistral´.

Στον IFWTO ανήκει η ελληνική μη κερδοσκοπική οργάνωση ´Σύνδεσμος Ελληνίδων στον Τουρισμό´, της οποίας μέλη κατά τη διάρκεια του συνεδρίου, θα συναντηθούν με τις συναδέλφους τους στη Ρόδο. Το ´M/S Mistal´ θα επισκεφθεί, εκτός από τη Ρόδο, και το λιμάνι του Πειραιά, όπου οι σύνεδροι θα έχουν την ευκαιρία να κάνουν βόλτα στην Αθήνα, την Πλάκα, και την Ακρόπολη.

Ο IFWTO προτείνει στα μέλη του, από όλο τον κόσμο, να συναντηθούν στα εξωτικά λιμάνια της Ανατολικής Μεσογείου από τις 9-16 Ιουνίου του 2001.

Κατά τη διάρκεια της επταήμερης κρουαζιέρας θα πραγματοποιηθούν συνεδριάσεις που θα αφορούν τοπικά θέματα των οργανισμών-μελών, εκπαιδευτικά σεμινάρια, εκλογές, και διάφορα business sessions. Επίσης, στο πρόγραμμα υπάρχει εκτός από την εναρκτήρια τελετή, και ένα Gala Farewell Dinner που θα πραγματοποιηθεί πάνω στο κρουαζιερόπλοιο.

Τέλος προβλέπεται αρκετός χρόνος για νέες επαγγελματικές γνωριμίες και διασυνδέσεις.

Οπως έδειξε η έκθεση της Ουτρέχτης

Σταθερή κίνηση από την Ολλανδία το 2001

Σημαντική η προτίμηση για την Ελλάδα

Ολοκληρώθηκαν στις 14 Ιανουαρίου οι εργασίες της τουριστικής έκθεσης της Ουτρέχτης. Η πρώτη ημέρα, 9η Ιανουαρίου, ήταν για επαγγελματίες επισκέπτες και ως εκ τούτου έγιναν και οι περισσότερες επαφές σχετικά με την πορεία των πωλήσεων των Ολλανδών Tour Operators.

Οι επόμενες μέρες ήταν για το κοινό και ομολογουμένως υπήρχε έντονο ενδιαφέρον για το ελληνικό περίπτερο αλλά και για τους ελληνικούς προορισμούς που κατείχαν εκθεσιακούς χώρους μέσα στο περίπτερο του ΕΟΤ.

Επιβεβαιώνεται για μια ακόμη φορά ότι οι Ολλανδοί έχουν παραδοσιακή και διαρκή προτίμηση για την Ελλάδα και αποτελούν ένα σταθερό (αν και όχι μεγάλο) κομμάτι του εισερχόμενου τουρισμού για την χώρα μας.

Οι πρώτες πληροφορίες από τους Tour Operators λένε ότι υπάρχει μια συνολικά σταθερή με πέρυσι ζήτηση για την Ελλάδα η οποία παρουσιάζεται διαφοροποιημένη δομικά. Συγκεκριμένα οι μεγάλοι Ολλανδικοί Τουριστικοί Οργανισμοί παρουσιάζουν μείωση πωλήσεων σε σχέση με τα αντίστοιχα περσινά στοιχεία, ενώ οι μικρότεροι Tour Operators έχουν σημαντική αύξηση των πωλήσεών τους σε σχέση με το 2000. Βέβαια είναι ακόμα νωρίς να βγουν οριστικά συμπεράσματα μια και η περίοδος πωλήσεων άρχισε μόλις πριν ένα μήνα και μάλιστα με σχετική καθυστέρηση.

Τέλος αξιοσημείωτο γεγονός ήταν η άφογη παρουσία του ελληνικού περιπτέρου. Ο ΕΟΤ και το γραφείο του στην Ολλανδία παρουσίασαν ένα οργανωμένο, καλοσχεδιασμένο και πάνω από όλα λειτουργικό περίπτερο που κράτησε ζωντανό το ενδιαφέρον των επισκεπτών σε όλη τη διάρκεια της έκθεσης.

GRECOTEL
Rhodos Royal
ΖΗΤΕΙ
προσωπικό όλων των ειδικοτήτων
Απαραίτητα προσόντα
Ζετή προϋπηρεσία, καλή γνώση της γερμανικής γλώσσας, πτυχίο ταχύρυθμου σχολής ή Σ.Τ.Ε.
Αιτήσεις γίνονται δεκτές στο Γραφείο Προσωπικού του ξενοδοχείου
Υπ' όψιν κ. Δ. ΒΑΛΕΡΓΑ
Τηλ. 85412 - 86348
X2174-31/1

Η Knauf στην κατοικία
Το μυστικό που γνωρίζει όλη η Ευρώπη!

e-mail: knauf@knauf.gr
internet: http://www.knauf.gr
Μια ιδέα οικοδομεί εδώ και χρόνια έναν ανθρώπινο κόσμο σε κάθε γωνιά της Ευρώπης. Είναι η φιλοσοφία "Knauf", που από το 1991 κατακτά και το ελληνικό σπίτι...
Η Ξηρά Δόμηση, με γυψοσανίδες και τσιμεντοσανίδες Knauf, ικανοποιεί την ανάγκη σας για απόλυτη θερμομόνωση και ηχομόνωση, πυροπροστασία, μηχανική αντοχή, τέλεια εφαρμογή, αντισεισμική προστασία και υψηλή αισθητική.
Με τους Έτοιμους Σοβάδες Knauf, το σοβάτισμα γίνεται γρήγορα και καθαρά και το αποτέλεσμα είναι λεία επιφάνεια, έτοιμη για βάψιμο.
Εκεί που η συμβατική δόμηση αδυνατεί να επέμβει, οι άνθρωποι της Knauf εφαρμόζουν τις πιο ευέλικτες λύσεις κατασκευής ή ανακαίνισης της κατοικίας σας, στεγνά, καθαρά, σε ελάχιστο χρόνο και με ελάχιστο κόστος.
Με σεβασμό στον άνθρωπο και το περιβάλλον, η Knauf "επενδύει" τον κόσμο σας με σιγουριά και σταθερότητα... για μια ολόκληρη ζωή!
KNAUF
ΟΙΚΟΔΟΜΕΙ ΑΝΘΡΩΠΙΝΟ ΚΟΣΜΟ
ΝΕΟΤΕΧ ΡΟΔΟΣ: ΚΕΝΤΡΙΚΟ ΑΝΝΗΣ ΜΑΡΙΑΣ 59 ☎ 35863 / ΝΕΟ ΚΑΤΑΣΤΗΜΑ ΚΑΜΕΙΡΟΥ 1 ☎ 77211-2

MARCOS travel
Π. Π. ΓΕΡΜΑΝΟΥ 9 - ΕΜΠΟΡΙΚΟ ΚΕΝΤΡΟ ΦΩΚΙΑΛΗ
Τηλ.. 34017, 27405 Fax: 25275

ΞΕΝΟΔΟΧΕΙΟ	ΜΟΝΟΚΛΙΝΟ	ΔΙΚΛΙΝΟ	ΤΡΙΚΛΙΝΟ
ΑΘΗΝΑ			
PRESIDENT	9.000	12.000	15.000
ATHENS CYPRIA	18.000	23.500	32.000
ASTOR	12.500	16.500	21.000
ACHILLEAS	12.000	15.000	18.000
ILISIA	14.300	18.500	22.750
ATHENS GATE	16.000	20.000	24.000
RIVA	13.500	15.500	22.000
CHRISTINA	14.000	16.000	21.500
ZINON	9.000	11.500	14.000
PYTHAGORION	11.000	13.000	17.000
STANLEY	13.800	17.300	23.400
ΠΕΙΡΑΙΑΣ			
TRITON	13.000	17.000	21.000
LILIA	13.950	18.400	23.000
ANEMONI	13.000	18.000	23.000
ΓΛΥΦΑΔΑ			
EMMANTINA	16.000	21.000	25.000
PALACE-ημιδιατροφή	15.000	18.000	22.900
SEA VIEW	16.000	19.000	25.000
ΘΕΣΣΑΛΟΝΙΚΗ			
LE PALACE	17.000	23.000	30.000
MANDRINO	15.000	18.000	23.000
TELIONI (χωρίς πρωινό)	16.800	21.000	23.000
PHILIPPION	22.000	25.500	33.000

X2138-31/1

ΑΙΓΑΙΟΚΤΗΜΑΤΙΚΗ
ΠΩΛΟΥΝΤΑΙ ΤΑ ΚΑΤΩΘΙ ΑΚΙΝΗΤΑ
(Δ.Δ.= Δάνεια Δεκτά)
ΔΙΑΜΕΡΙΣΜΑΤΑ: ΕΤΟΙΜΟΠΑΡΑΔΟΤΑ ΚΑΙΝΟΥΡΓΙΑ ΚΑΙ ΜΕΤΑΧΕΙΡΙΣΜΕΝΑ
ΔΥΑΡΙΑ (1 υπν.)
35τ.μ. στο Νιοχώρι, 12.000.000
42τ.μ. Λεμεσού (ισ.), 10.000.000 (Δ.Δ)
52τ.μ. καινούργιο α' ορ. Αγ. Ιωάννη 18.700.000 (ΔΔ)
57τμ. στη Σωτήρος 13.000.000 (Δ.Δ)
61τ.μ. ισ. με 180 μ. αυλή στο Καρακόνερο, 22.000.000
63τ.μ.ημιυπόγειο σε κολώνες με αυλή στο Ροδίνι 8.000.000 δρχ.
ΤΡΙΑΡΙΑ (2 υπν.)
69τ.μ. καινούργιο στην Απ. Παύλου 24.500.000 (Δ.Δ.)
75τ.μ., (υπ.) πολύ καλή κατασκευή, Παπαχριστοδούλου 10.000.000
76 τ.μ. Περαίας α' ορ. 23.000.000 (Δ.Δ.)
80τ.μ. ορ/σμα α' ορ. Αγ. Αποστόλους, 18.000.000
80τ.μ. στο Νιοχώρι, 16.500.000 (Δ.Δ.)
80τ.μ. (υπ.) τζάκι- αυλές,στην Πειραιώς 17.000.000
83τ.μ. (ρετιρέ) στη Σάββα Διάκου (μπετά) 11.000.000
85τμ. Αντ. Βολονάκη (ισ. υπ/νο) 26 εκ. (Δ.Δ)
85τ.μ. ημ/γειο με θέρμανση Θεμ. Σοφούλη (και για επαγγ. στέγη) 15.000.000
85τ.μ. (β' όρ.) Μιχ. Πετρίδη, 25.000.000
85τ.μ. Πτολεμαίων (τζάκι - ηλιακό) 23.000.000 (Δ.Δ.)
85τ.μ. γ' ορ. στην Δημ. Αναστασιάδη (εν/νο 125.000), 26.000.000 (Δ.Δ.)
85τ.μ. στην Στ. Κωτιάδη λουξ, 33.000.000 (Δ.Δ.)
85τμ. καινούργιο Ροδίνι 33.000.000 (ΔΔ)
87τ.μ. στη Διαγοριδών 30.000.000 (Δ.Δ.)
89τ.μ. (μπετά) ισόγειο υπ/νο στην Ενόπλων Δυνάμεων, 14.000.000 (Δ.Δ.)
90τ.μ. (ημ/γειο) λουξ στη Μιχ. Πετρίδη 23.000.000
92τ.μ. καινούργιο στην Απ. Παύλου 33.000.000 (Δ.Δ.)
95 τ.μ. ημ/γειο στη Τσαλδάρη σε μπετά 11.000.000
97τ.μ. καινούργιο στην Αταβύρου, 34.000.000 (Δ.Δ.)
112τ.μ. ισόγειο στην Πίνδου 23.000.000
140τ.μ. ορ/σμα, Πειραιώς, σε σοβά α' ορόφ. 32.000.000 (Δ.Δ.)
ΤΕΣΣΑΡΙΑ (3 υπν.)
105τ.μ. στην Αταβύρου καινούργιο, 40.000.000 (Δ.Δ.)
110τ.μ. γ'ορ. καινούργιο στην Ανάληψη 38.500.000 (Δ.Δ.)
112τμ. (3 υπν.) καινούργιο στο Ροδίνι 43.000.000 (Δ.Δ)
116τ.μ. καινούργιο - θέρμανση στην Ανάληψη, 41.000.000 (Δ.Δ.)
120τ.μ. (β' ορ.) παραδοσιακό Ηρώων Πολυτεχνείου 40.000.000 (Δ.Δ.)
120τ.μ. (υπ) καινούργιο στην Κέννεντυ με αυλή, 25.000.000
124τ.μ. καινούργιο στην Αταβύρου, 47.000.000 (Δ.Δ.)
133τ.μ. καινούργιο λούξ Μήδεια (με γκαράζ) 53.000.000 (Δ.Δ)
136 τ.μ. ισόγειο στην Ανάληψη 25.000.000
138τ.μ. στην Μάρκου Κλαδάκη (ορ/σμα) 38.000.000 (ΔΔ)
149 τ.μ. στην Αισχύνης 6 ετών ορ/σμα 47.000.000 (ΔΔ)
ΠΕΝΤΑΡΙΑ (4 υπν) ΚΑΙ ΑΝΩ
110τ.μ. δυόρ. διαμ/σμα στην Καναδά 35.000.000 δρχ. (Δ.Δ)
145 τ.μ. Στρ. Ζήση (4 υπν) 40.000.000 (Δ.Δ.)
500τ.μ. ορ/σμα καινούργιο λουξ κατασκευής στην Κέννεντυ 200.000.000
ΜΕΖΟΝΕΤΤΕΣ - ΜΟΝΟΚΑΤΟΙΚΙΕΣ - ΠΑΛΙΑ ΣΠΙΤΙΑ
50τ.μ. μονοκατοικία στα Μαριτσά 5.500.000
55τ.μ. μονοκατοικία (επ/κή στέγη) Θεμ. Σοφούλη 30.000.000 (Δ.Δ.)
60τ.μ. μονοκατοικία κατάλληλη για επαγγελματική στέγη - ιατρείο Αλ. Διάκου 35 εκ.
67τ.μ. παλιό σπίτι με 150 μ. οικόπεδο στην Παστίδα 13.000.000 (ΔΔ)
70τ.μ. παραδοσιακό στην Κρεμαστή 35.000.000 (Δ.Δ.)
85τ.μ. με κήπο και σοφίτα, κάτω Κρητικά, 22.000.000. (Δ.Δ.)
200 τ.μ. 2 λουξ μον/κίες στην Καλαμώνα σε 2.150τ.μ. οικόπ. 70.000.000
100τ.μ. μονοκατοικία, Π. Πόλη, οδός Ξενοφώντος, 25.000.000 δρχ.
100τ.μ. εξοχική βίλλα στο Γεννάδι κοντά στη θάλασσα 32.000.000
100τ.μ. μονοκατοικία, λουξ, σε 2,5 στρέμ. οικόπεδο στα Μάσσαρι 75 εκ. (Δ.Δ.)
115τ.μ. σε 560 τ.μ. οικόπεδο στους Αγ. Αναργύρους 60.000.000
120τ.μ. μονοκατοικία δυόροφη, Παραδείσι 17.000.000 (Δ.Δ.)
125τ.μ. μεγ/υα καινούργια Ιαλυσό 47.000.000
125τ.μ. (με 40 μ. υπομ) μονοκατοικία σε μπετά στο Παραδείσι, 20.000.000 δρχ.
125τ.μ. σε 1,5 στρ. στη Θολό 70.000.000
130 τ.μ. μονοκατοικία στην Ιαλυσό σε μπετά 28.600.000
140 τ.μ. μονοκατοικία Ομήρου στην Παλιά Πόλη 25.000.000
155τ.μ. καινούργια διόροφη σε 400 οικ/δο στην Ιαλυσό, 70.000.000
180τ.μ. μεζονέττα (σε τούβλα), τριόροφη, Κοσκινού 21.500.000
200τ.μ. μονοκατοικία σε 2.320 τμ. οικ/δο λουξ κατασκευής 35 χλμ από τη Ρόδο 75.000.000
204 τ.μ. μεζονέτα στην Ιξιά σε 1.000τ.μ. οικόπεδο 85.000.000 (Δ.Δ)
210τ.μ. έτοιμη καινούργια μεζ/τα στην Ιαλυσό προς Κρεμαστή 44.000.000 (ΔΔ)
234τ.μ. μεζονέτα στην Ιξιά, σε 1000τ.μ. οικόπεδο 94.000.000 (Δ.Δ.)
270τ.μ.,σε μπετά, σε 1000τ.μ. οικ/δο στα Κοσκινού, 35.000.000
270τ.μ., (1/3 τελειωμένο, 2/3 σοβά) Κοσκινού - θέα 60.000.000
Παλιό σπίτι σε 5.600 τ.μ. στους Τρεις 45.000.000 (μετρητά)
ΚΑΤΑΣΤΗΜΑΤΑ - ΓΡΑΦΕΙΑ:
30τ.μ. κοντά Θεμ. Σοφούλη, 23.000.000 (Δ.Δ.)
31τ.μ. Καμείρου 14.000.000 (Δ.Δ.)
50τ.μ. στο Μανδράκι 100.000.000 (Δ.Δ.)
65τ.μ. στην Στρατηγού Ζήση (Δ.Δ.)
70τ.μ. στον Αγ. Ιωάννη, 30.000.000 (Δ.Δ.)
70τ.μ. στη Μαλιαράκη, 25.000.000 (Δ.Δ.)
85τ.μ. (με γκαρσονιέρα) 40.000.000 στο Ροδίνι
90τ.μ. στο Νιοχάρι, 63.000.000 (Δ.Δ.)
140τμ. στον Αγιο Ιωάννη 60.000.000 (Δ.Δ.)
230 κτίριο (ισ. κατ/μα α' γραφείο) στην Π. Πόλη 50.000.000
ΖΗΤΟΥΝΤΑΙ ΜΕΤΑΧΕΙΡΙΣΜΕΝΑ ΔΙΑΜΕΡΙΣΜΑΤΑ
(ΑΜΕΣΗ ΠΩΛΗΣΗ)
➤ ΔΙΑΘΕΤΟΥΜΕ ΚΑΤΑΣΤΗΜΑΤΑ, ΟΙΚΟΠΕΔΑ, ΑΓΡΟΤΕΜΑΧΙΑ ΚΑΙ ΕΠΙΧΕΙΡΗΣΕΙΣ
➤ ΑΝΑΛΑΜΒΑΝΟΥΜΕ ΤΗΝ ΠΩΛΗΣΗ ΤΩΝ ΑΚΙΝΗΤΩΝ ΣΑΣ ΣΕ ΣΥΝΤΟΜΟ ΧΡΟΝΙΚΟ ΔΙΑΣΤΗΜΑ ΜΕ ΥΠΕΥΘΥΝΟΤΗΤΑ ΚΑΙ ΕΧΕΜΥΘΕΙΑ ΣΤΗ ΡΟΔΟ - ΑΘΗΝΑ- ΠΕΙΡΑΙΑ
ΒΑΖΟΥΚΟΥ ΡΕΝΑ
ΜΕΣΙΤΗΣ ΑΣΤΙΚΩΝ ΣΥΜΒΑΣΕΩΝ
Πληροφορίες τηλ. (0241) 22943-28838, FAX: 28838
Διευθ. Γραφείου: Δημ. Θεοδωράκη 3 Τ.Κ. 85100 Ρόδος
10-1 το πρωί καθημερινά και 6.30 - 9.00 το απόγευμα Δευτέρας και Πέμπτης
e-mail.vazoukou@hayoo.com
M7 - 31/1

Ματιές στα σπορ

Β' Κατηγορία - 2ος όμιλος

Στην κορυφή επέστρεψε ο Ολυμπιακός Καλύμνου

Σε ένα παιχνίδι όπου κάλλιστα το τελικό σκορ θα μπορούσε να είναι και 3-3 ή 4-4, ο Ολυμπιακός Καλύμνου σημείωσε μεγάλη νίκη επί του Α.Σ. Τήλου και έπιασε στην κορυφή του βαθμολογικού πίνακα τον Αγιο Γεώργιο Μαλώνας.

Στο χθεσινό εξ' αναβολής παιχνίδι του 2ου ομίλου της Β' Κατηγορίας, αρνητικοί πρωταγωνιστές ήταν οι αμυντικές γραμμές, ιδίως της Τήλου, όπου σε κάθε επίθεση εκατέρωθεν «μύριζε» γκολ.

Τελικά οι γηπεδούχοι, πιο τυχεροί σε καίρια σημεία του παιχνιδιού πήραν μια μεγάλη νίκη επί ενός επίσης μεγάλου αντιπάλου, όπως αγωνίστηκε η χθεσινή Τήλος στο γήπεδο της Καλύμνου.

Πάντως στο 0-0 η Τήλος είχε σουτ στο δοκάρι των «ερυθρολεύκων» χάνοντας την ευκαιρία να πάρει προβάδισμα στο σκορ.

Διαιτητής του χθεσινού αγώνα ήταν ο κ. Βασιλείου (Πανάτος - Κακιάς).

Η βαθμολογία

1. Αγιος Γεώργιος		30-14	23
2. Ολυμπιακός Καλύμνου	29-14	23	
3. Α.Ε. Κατταβιάς	23-11	20	
4. Α.Ο. Τήλου		25-12	19
5. Δόξα Λέρου		16-13	17
6. Δόξα Ψίνθου	15-12	16	
7. Ποσειδών Καρπάθου		11-7	15
8. Ασπίδα Απολακκιάς		14-16	13
9. Δήμητρα Δαματριάς		12-23	9
10. Ηρακλής Λάρδου		15-16	6
11. Ασπίδα Σαλάκου		7-17	3
12. Ο.Φ. Ιστρίου	6-48	0	

ΣΗΜ.: Ο Ηρακλής Λάρδου και ο Ποσειδώνας Καρπάθου έχουν έναν αγώνα λιγότερο.

Ο Α.Ο. Αρχαγγέλου ευχαριστεί Δήμο Λινδίων και ΕΑΣ ΣΕΓΑΣ

Ο Αρχάγγελος Αθλητικός Ομιλος θεωρεί υποχρέωσή του να ευχαριστήσει και δημόσια το Δήμο Λινδίων για την παραχώρηση του αυτοκινήτου μεταφοράς των αθλητών στίβου του σωματείου κατά τις ημέρες και ώρες των προπονήσεων από και προς Λίνδο, Λάρδο, Μάσαρι, Μαλώνα και Αρχάγγελο.

Για τον ίδιο λόγο ευχαριστεί και την ΕΑΣ ΣΕΓΑΣ μαζί και τον τεχνικό της σύμβουλο κ. Παυλούς Μιχ. για την πρωτοβουλία και την προσπάθεια να εξευρεθεί λύση στο χρόνιο πρόβλημα

Επίσης ο σύλλογος συγχαίρει δημόσια τον ΔΟΝΑ Λινδίων για την πρωτοβουλία βράβευσης των μαθητών αθλητών του Δημοτικού Διαμερίσματος και συμφωνεί μαζί του, ότι παρόμοιες προσπάθειες αποτελούν υποθήκες για το μέλλον και δέσμευση ότι τα παιδιά αυτά που ανήκουν στο σωματείο θα φέρουν για όλους μεγάλες χαρές στο εγγύς μέλλον και μάλιστα πολύ μεγάλες μαζί και με τα παιδιά του Δήμου Αρχαγγέλου.

Αρχίζει στις 11 Φεβρουαρίου το πρωτάθλημα 5Χ5

Αγώνες Κυπέλλου ξεκινούν την ερχόμενη άνοιξη!

Στις 11 Φεβρουαρίου ξεκινά - επιτέλους - το ποδοσφαιρικό πρωτάθλημα της Β' Εθνικής Κατηγορίας 5Χ5, σύμφωνα με ασφαλείς πληροφορίες, ενώ χθες βράδυ αναμένετο να εγκριθεί και η σχετική προκήρυξη.

Στις 11 Φεβρουαρίου θα έχουμε πρεμιέρα στους άνδρες και στις 12 για τις λοιπές κατηγορίες.

Το αμέσως προσεχές διάστημα, αναμένεται να ενημερωθούν με φαξ οι ενδιαφερόμενες ομάδες, προκειμένου να επιβεβαιώσουν τη συμμετοχή τους, το αργότερο εντός 10 ημερών.

Εν τω μεταξύ η αρμόδια επιτροπή της ΕΠΟ, προγραμματίζει για την άνοιξη, αμέσως μετά τη λήξη του πρωταθλήματος την πραγματοποίηση αγώνων Κυπέλλου, το οποίο θα λάβουν μέρος οι τέσσερις πρώτες ομάδες της Πρέμιερ Λιγκ καθώς και η πρώτη ομάδα κάθε ομίλου της Β' Κατηγορίας.

Ενα ακόμη δείγμα του πάθους με το οποίο αντιμετωπίζουν οι άνθρωποι της ΕΠΟ και προσωπικά ο πρόεδρος της επιτροπής Γιάννης Οικονομίδης το ποδόσφαιρο 5Χ5, ενώ ανάλογη είναι και η επιθυμία της ΟΥΕΦΑ, η οποία επιθυμεί μαζί με το πρωτάθλημα να διοργανώνουν οι χώρες μέλη της και αγώνες Κυπέλλου.

AMCOR

ΚΑΤΑΣΚΕΥΑΖΟΝΤΑΙ & ΕΙΣΑΓΟΝΤΑΙ ΣΥΝΑΡΜΟΛΟΓΗΜΕΝΑ ΑΠΟ ΤΟ ΙΣΡΑΗΛ

No 1



ΠΡΟΔΙΑΓΡΑΦΕΣ ΕΟΚ CE MARK

Η AMCOR-ΙΣΡΑΗΛ Η ΜΕΓΑΛΥΤΕΡΗ ΒΙΟΜΗΧΑΝΙΑ ΗΛΙΑΚΩΝ ΣΥΣΤΗΜΑΤΩΝ ΣΤΟΝ ΚΟΣΜΟ,ΣΑΣ ΠΡΟΣΦΕΡΕΙ ΤΟΝ ΚΑΛΥΤΕΡΟ ΗΛΙΑΚΟ ΘΕΡΜΟΣΙΦΩΝΑ ΤΟΥ ΚΟΣΜΟΥ ΜΕ ΜΟΝΑΔΙΚΑ ΣΗΜΕΙΑ ΥΠΕΡΟΧΗΣ ΠΟΥ ΚΑΝΕΝΑΣ ΑΛΛΟΣ ΔΕΝ ΕΧΕΙ.ΠΡΩΤΗ Η AMCOR,ΠΡΙΝ 40 ΧΡΟΝΙΑ ΠΑΡΟΥΣΙΑΣΕ ΤΗΝ ΕΠΑΝΑΣΤΑΤΙΚΗ ΤΗΣ ΤΕΧΝΟΛΟΓΙΑ ΣΤΟΥΣ ΗΛΙΑΚΟΥΣ ΘΕΡΜ/ΝΕΣ. ΠΟΛΛΟΙ ΑΠΟ ΤΟΤΕ ΠΡΟΣΠΑΘΗΣΑΝ ΝΑ ΤΗΝ ΜΙΜΗΘΟΥΝ .ΤΑ ΑΠΟΤΕΛΕΣΜΑΤΑ ΤΟΥΣ ΕΙΝΑΙ ΓΝΩΣΤΑ.ΚΑΝΕΝΑΣ ΔΕΝ ΜΠΟΡΕΣΕ ΝΑ ΤΗ ΦΘΑΣΕΙ.ΣΗΜΕΡΑ Η AMCOR ΣΥΝΕΧΙΖΟΝΤΑΣ ΤΗΝ ΕΡΕΥΝΑ ΣΤΟΝ ΤΟΜΕΑ ΤΗΣ ΗΛΙΑΚΗΣ ΕΝΕΡΓΕΙΑΣ ΒΡΙΣΚΕΤΑΙ ΚΑΙ ΘΑ ΒΡΙΣΚΕΤΑΙ ΜΠΡΟΣΤΑΓΙΑΤΙ ΕΙΝΑΙ Η No 1 ΣΤΟΝ ΚΟΣΜΟ.

ΕΙΝΑΙ Η AMCOR

M.28-31/1

Λύση του συμβολαίου του θα ζητήσει ο Θεόδ. Σιαματάς

Ηρθε χθες στη Ρόδο και αρνείται ότι έκανε προσφυγή

Στη Ρόδο έφθασε χθες ο Θεόδωρος Σιαματάς! Ο νεαρός ποδοσφαιριστής του Ιάλυσου, που τιμωρήθηκε από την ΠΑΕ με διακοπή συμβολαίου, τήρησε να συναντηθεί με τη διοίκηση, χωρίς ωστόσο αυτό να ήταν εφικτό, αφού νέα συνεδρίαση έχει προγραμματιστεί για σήμερα.

Ο Σιαματάς, που δεν επέστρεψε από την Κρύα Βρύση με την υπόλοιπη αποστολή, παίρνοντας άδεια χωρίς την έγκριση κανενός, αλλά και απουσιάζοντας την Τετάρτη που κλήθηκε σε απολογία, θέλει τώρα να εξηγήσει τους λόγους που τον οδήγησαν να ενεργήσει με αυτόν τον τρόπο.

Ο ίδιος, πάντως, ισχυριζόταν χθες ότι δεν προσέφυγε στην Επιτροπή Επίλυσης Οικονομικών Διαφορών Επαγγελματιών Ποδοσφαιριστών της ΕΠΑΕ προκειμένου να μείνει ελεύθερος από τον Ιάλυσο.

Πληροφορίες, αναφέρουν ότι ο Σιαματάς θα ζητήσει σήμερα από τη διοίκηση να λύσει το συμβόλαιό του «κοινή συναινέσει» με την ΠΑΕ, για σοβαρό προσωπικό πρόβλημα.

Ο αμυντικός παίκτης δεν προπονήθηκε χθες, πήγε όμως στο γήπεδο, όπου είχε έντονη συζήτηση με τον προπονητή Θεόδωρο Θεοδώρου.

• Σήμερα περιμένει ο Ιάλυσος να πάρει από την ΕΠΟ τα δελτία των νεοαποκτηθέντων παικτών Τρούλλη και Γκόγκου, ώστε να τεθούν στη διάθεση του τεχνικού τους για τον κυριακάτικο αγώνα με την Αναγέννηση Καρδίτσας στο «Οικονομίδειο».

Ως γνωστόν, στο παιχνίδι αυτό δεν έχει δικαίωμα συμμετοχής ο Καμερουνέζος Μπιγκό, ενώ θεωρείται αδύνατη η συμμετοχή του συμπατριώτη του Εγκάμα, αφού θεωρείται σχεδόν απίθανο να φθάσει σήμερα στην ΕΠΟ η «μπλε κάρτα» του, απαραίτητη για την έκδοση του δελτίου.

Αντίθετα, επιστρέφει ο Γιώργος Ράϊος, που εξέτισε την ποινή του.

Απόλλων: Τέσσερα προβλήματα απασχολούν τον Γιώργο Τανίδη

Την πεποίθηση του ότι και ο επόμενος αγώνας της ομάδας του είναι δύσκολος και χρειάζεται ιδιαίτερη προσοχή, εξέφρασε με χθεσινές του δηλώσεις ο προπονητής του Απόλλωνα Καλυθιών Γιώργος Τανίδης. Παρά το ότι η εκπρόσωπος του νησιού μας στο πρωτάθλημα της Εθνικής Ερασιτεχνικής Κατηγορίας θα αντιμετωπίσει την Κυριακή τον προτελευταίο της βαθμολογίας Αίαντα Σαλαμίνας και μάλιστα στο γήπεδο της, δεν εφησυχάζει σε καμία περίπτωση τον κ. Τανίδη. Είναι εξάλλου χαρακτηριστικό πως άφησε να εννοηθεί ξεκάθαρα πως τα φαινομενικά εύκολα παιχνίδια κρύβουν πολλές παγίδες.

Σε ερώτηση τι πρόκειται να γίνει με το έντονο επιθετικό πρόβλημα που αντιμετωπίζει η ομάδα του, ξεκαθάρισε πως θα καταβληθεί προσπάθεια να φτιάξει με το υπάρχον υλικό. Ουσιαστικά απέκλεισε το ενδεχόμενο να γίνει κάποια μεταγραφή όπως και να αναζητηθεί κάποια άλλη λύση για την κάλυψη της θέσης του σέντερ φορ εκ των έσω.

Αγωνιστικά προβλήματα

Τέσσερα είναι τα αγωνιστικά προβλήματα που αντιμετωπίζει ο κ. Τανίδης εν όψει του αγώνα της Κυριακής. Πιο συγκεκριμένα δεν θα έχει σίγουρα στη διάθεση του τους τραυματίες Νικολή, Δημητριάδη και Χατζηπέτρο καθώς και τον τιμωρημένο Ζούνη που αποβλήθηκε στο πρόσφατο δωδεκανησιακό ντέρμπυ με την Αθλητική Ένωση της Κω. Η τελευταία προπόνηση της ομάδας θα γίνει σήμερα το απόγευμα.

Το πρόγραμμα των αγώνων της Ε.Π.Σ.Δ. για το Σαββατοκύριακο

Το πρόγραμμα των αγώνων των πρωταθλημάτων της ΕΠΣΔ για το Σαββατοκύριακο είναι το ακόλουθο:

Α Κατηγορία
16η αγωνιστική
Αύριο 27/1/2001

● **Αντιμάχεια (2.45 μ.μ):** Αντίμαχος-Ορφέας (Γεωργάρας) Συμιακός, Πανάτος, Ξιάρχος

● **Αγ.Απόστολοι (2.45 μ.μ):** Ευαγόρας-Άρης Αρχ. (Παΐσογλου) Σιδηρόπουλος, Γενής, Μιτζιρίκης (Σταματάκης)

● **Αφάντου (2.45 μ.μ):** ΑΕΡΑ-Φοίβος (Κασέρης) Μιχαλάκης, Ορφανός, Γιοβάνι (Καρίκης)

● **Λίνδος (2.45 μ.μ):** Κλεόβουλος-Ηρακλής Μαρ. (Παυλούς) Χάλαντας, Παπανικολάου, Μαυρουδάκης (Κάζας)

● **Κάλυμνος (2.45 μ.μ):** Καλυμνιακός-Θύελλα Πυλ. (Ματθαίος) Χατζηνικόλας, Βασιλείου, Πλάτσης (Φραγκίνης)

● **Παραδείσι (2.45μ.μ):** Κλεάνθης-Αναγέννηση Εμπ. (Νικολάου) Τριανταφύλλου, Μίχας, Π. Κατσιδώνης (Σαββάκης)

● **Βάτι (2.45 μ.μ):** Διαγόρας Β.-ΑΣ Ρόδος (Σ.Ντάκας) Φραγκίνης, Τσαούσης, Μηνάς (Ερωτόκριτος)

Κυριακή 28/1/2001

● **Αγ.Απόστολοι (11 π.μ):** ΠΑΟ Διαγόρας- ΑΕ Λέρου (Θεοδοσίου) Παπανικολάου, Ε.Κατσιδώνης, Καστής (Χρυσανθής)

17η αγωνιστική
Παρασκευή 2/2/2001

● Λέρος (11 π.μ): ΑΕ Λέρου-Άρης Αρχ. (Καρπαθάκης)

Β Κατηγορία
1ος όμιλος
Αύριο 27/1/2001

● **Γηπ. Ασφενδίου (11.30 π.μ):** Αναγέννηση Ασφ.-ΠΑΣ Ασκληπειού (Παριανός) Γιαλλούρης, Κάκιας, Φεσσάρας

● **Καρδάμαινα (2.45 μ.μ):** Δόξα Καρδ.-Νικαγόρας (Μανιάς) Ξιάρχος, Κάκκιας, Συμιακός

● **Κως (2.45 μ.μ):** ΠΑΟ Κω-Πολυβώτης (Χονδρός) Πανάτος, Γιαλλούρης, Φεσσάρας

Κυριακή 28/1/2001

● **Φάνες (11 π.μ):** Ακουσίλαος-Ανταγόρας (Κουράνος) Τσαγγάρης, Πηδιάκης, Γιαννούλης

● **Αρχίπολη (2.45 μ.μ):** Εθνικός Αρχ.-Αστέρας Παστ. (Τόππος) Τσαούσης, Μιχαλάκης, Γιασιράνης

● **Απόλλωνα (2.45 μ.μ):** Απόλλων Απ.-Διγενής (Κουράνος) Γιοβάνι, Χάλαντας, Ταράλης

2ος όμιλος
Αύριο 27/1/2001

● **Κοσκινού (1 μ.μ):** Ολυμπιακός Καλ.-Ποσειδών Καρπ. (Καλογερής) Κατσιδώνης, Ζανεττής, Γιασιράνης

Κυριακή 28/1/2001

● **Λάρδος (2.45 μ.μ):** Ηρακλής Λάρδου-Ασπίδα Απ. (Μενούχος) Ανάστασου, Μηνάς, Κόκκινος

● **Μαλώνα (2.45 μ.μ):** Αγ.Γεώργιος-Ασπίδα Σαλ. (Σ.Ντάκας) Λάμπρου, Τσαγγάρης, Αντωνόπουλος

● **Κατταβιά (2.45 μ.μ):** ΑΕ Κατταβιάς-Δήμητρα Δαμ. (Στ.Κάπρος) Μαυρουδάκης, Κατσιδώνης, Κωστόπουλος

Τρίτη 30/1/2001

● **Ψίνθος (2.45 μ.μ):** Δόξα Ψ.-ΑΟ Τήλου (Θ.Κυπραίος) Γενής, Σιδηρόπουλος, Μιτζιρίκης

Γ Κατηγορία
1ος ομιλος
Αύριο 27/1/2001

● **Φάνες (11 π.μ):** Ευκλής-ΑΟ Σύμης (Νικολάου) Αντωνόπουλος, Ανάστασου, Μοντιάδης

Κυριακή 28/1/2001

● **Βάτι (11 π.μ):** ΑΕ Μεσαναγρού-ΑΟΑ (Χουρδάς) Κατσιδώνης, Μαυρουδάκης, Κωστόπουλος



● **Αρχάγγελος (11 π.μ):** Πετρώνας Αρχ.-Ροδιακός (Μακρής) Μηνάς, Αντωνόπουλος, Βλαχάς

● **Θολός (11 π.μ):** Δαμάγητος-Αστέρας Μασ. (Παΐσογλου) Γιασιράνης, Σιδηρόπουλος, Νικολάου

● **ΕΑΚ (12.30 μ.μ):** Νήσος Ρόδος-Ιάλυσος 97 (Βεργίδης) Ορφανός, Μοντιάδης,Στεφανάκης

2ος όμιλος
Κυριακή 28/1/2001

● **ΕΑΚ (10 π.μ):** Δωριέας-Γ.Σ Διαγόρας (Αδαμάκης) Κόκκινος, Φραγκίνης, Πάνος

● **Διμυλιά (11π.μ):** Ατρόμητος-Ερμής Καλ. (Παυλούς) Ταράλης, Χάλαντας, Γιοβάνι

● **Αγ. Απόστολοι (2.45 μ.μ):** Ζευς-Αλθαιμένης (Καλογερής) Πάνος, Μίχας, Λιάπη

● **ΕΑΚ (2.45 μ.μ):** Αναγέννηση Νήσου Ρόδου-Πολύστρατος (Μπαλαλής) Μοντιάδης, Ορφανός, Στεφανάκης

3ος όμιλος
Κυριακή 28/1/2001

● **Κως (11 π.μ):** Μερόπιδα- ΑΟ Βαθύ (Δουλγεράκης) Μαργέλος, Βασιλείου, Φεσσάρας

● **Πάτμος (12μ.):** Ξάνθος-ΑΟ Πυλίου (Μελιανός) Μαραβέλιας, Μαυρουδής, Καλανδράνης

● **Κάλυμνος (1μ.μ):** Ποσειδών Καλ.-ΑΣΕΛ (Γιαννικουρής) Πλάτσης, Πανάτος, Κάκκιας

Δευτέρα 29/1/2001

● **Λειψοί (10.30 π.μ):** ΑΟ Λειψιοτών-Ασκληπιός Κω (Μπενέτος) Βασιλείου, Μαργέλος, Φεσσάρας

Εφηβικό πρωτάθλημα
1ος όμιλος
Αύριο 27/1/2001

● **Αγ. Απόστολοι (12.45 μ.μ):** Ευαγόρας-Άρης Αρχ. (Μοσχούς)

● **Αφάντου (12.45 μ.μ):** ΑΕΡΑ-Φοίβος (Βλαχάς)

● **Λίνδος (12.45 μ.μ):** Κλεόβουλος-Ηρακλής Μαρ. (Κωστόπουλος)

● **Παραδείσι (12.45 μ.μ):** Κλεάνθης-Αναγέννηση (Πάνος)

Κυριακή 28/1/2001

● **Κοσκινού (3 μ.μ):** Διαγόρας Βατ.-ΑΣ Ρόδος (Μοσχούς)

2ος όμιλος
Κυριακή 28/1/2001

● **Ασκληπειό (11 π.μ):** ΠΑΣ Ασκληπειού-Απόλλων Απ. (Γκιούντιτσε)

3ος όμιλος

● **Αγ. Απόστολοι (10.45 π.μ):** Ζευς-ΑΟΑ (Γκιούντιτσε)

● **Λύκειο Ιαλυσού (1 μ.μ):** Ιάλυσος 97-Ήλιος (Λιάπη)

Ε.Π.Σ.Δ.

Ποινές παικτών και κλήσεις σε απολογία

Από την Ε.Π.Σ.Δ. τιμωρήθηκαν οι παρακάτω παίκτες:

• **Με 4 αγωνιστικές:** Χατζηκωνσταντής Ε. (Ηρακλή Μαρ.), Δέδες Γ. (Ευαγόρα), Καψαλάκης (Α.Ε.Μεσαναγρού), Μπέρδης (Πετρώνα)

• **Με μία αγωνιστική:** Οικονόμου Τ. (Πετρώνα), Τσιράκος (Κλεόβουλου), Κωνσταντάκης (Αναγέννηση Εμπ.), Σωτήρχος (ΠΑΣ Ασκληπειού), Μενίκος (ΠΑΣ Ασκληπειού), Ντάλαρης Ε. (Δόξας Λέρου), Θεοδώρου Θ. (Ιάλυσου '97), Κούτρας Ν. (Αστέρα Μασ.), Γρηγοράς Μ. (Ηλιου), Κοιλιάς Π. (ΑΕΡΑ), Γιαννουκάς Β. (ΑΕΡΑ), Κασσάρας Θ. (Καλυμνιακού), Αναγνώστου Ν. (Ηρακλή Μαρ.), Μανωλάς Μ. (Ηρακλή Μαρ.), Νίκας Σ. (Δίας) και Χαριτάκης Στ. (Αστέρα Παστ.)

Κλήσεις σε απολογία

Βάσει των πειθαρχικών άρθρων 29 και 30 του ΚΑΠ και σύμφωνα με τα οικεία Φ.Α. και τις εκθέσεις των παρατηρητών καλούνται σε έγγραφη απολογία για την Τετάρτη 31 Ιανουάριου και ώρα 12.00 στα γραφεία της Ε.Π.Σ.Δ. τα κάτωθι σωματεία και παράγοντες:

• **Αναγέννηση Εμπ. - Α.Σ. Ρόδος:** Το σωματείο Αναγέννηση Εμπωνάς.

• **Ορφέας - Διαγόρας Βατίου:** Το σωματείο Διαγόρας Βατίου και ο παράγοντάς του Βεργωτής Μιχάλης.

• **Ηρακλής Μαριτσών - Κλεάνθης:** Τα σωματεία Ηρακλής Μαρ. και Κλεάνθης.

• **Ερμής Καλ. - Ζευς:** Το σωματείο Ερμής και ο προπονητής του Ταχραμάνης Νικόλαος.

• **Αστέρας Μασ. - Ιάλυσος '97:** Το σωματείο Αστέρας Μασάρων και ο αναφερόμενος στο Φ.Α. ως μασέρ του Καμπαστάνας Βασίλειος.

ΕΠΣΔ Οι βαθμολογίες στο εφηβικό πρωτάθλημα

Οι βαθμολογίες του εφηβικού πρωταθλήματος της ΕΠΣΔ, έχουν ως εξής:

1ος όμιλος (Σε 15 αγώνες)

1. Ηρακλής Μαρ.	(12)	64-6	33
2. ΑΣ Ρόδος	(12)	54-16	30
3. ΑΕΡΑ	(12)	52-8	28
4. Φοίβος	(12)	46-10	26
5. Αναγέννηση Εμπ.	(12)	46-18	24
6. Ευαγόρας	(12)	39-18	24
7. Διαγόρας Βατ.	(12)	38-21	21
8. Κλεάνθης	(12)	34-24	19
9. Αρης Αρχαγγέλου	(12)	24-50	6
10. Κλεόβουλος	(12)	31-57	3
11. Απόλλων Καλυθ.	(12)	15-101	3
12. Ορφέας	(12)	8-109	-6

ΣΗΜ.: Αποχώρησε από το πρωτάθλημα ο ΠΑΟ Διαγόρας.

2ος όμιλος (Σε 10 αγώνες)

1. Απόλλων Απολ.	(9)	24-5	27
2. Αστέρας Παστίδας	(9)	32-14	21
3. ΠΑΣ Ασκληπειού	(9)	16-15	18
4. Α.Ε. Κατταβιάς	(8)	12-12	15

ΣΗΜ.: Οι ομάδες Διγενής, Δήμητρα και Εθνικός έχουν αποβληθεί από το πρωτάθλημα.

3ος όμιλος (Σε 10 αγώνες)

1. Ζευς	(9)	35-12	24
2. Ιάλυσος '97	(8)	31-8	22
3. Ηλιος	(8)	15-19	9
4. Δωριέας	(9)	21-30	9
5. Πετρώνας	(9)	24-37	9
6. Αρχάγγελος Α.Ο.	(8)	21-25	6

ΣΗΜ.: Η Νήσος Ρόδος αποβλήθηκε από το πρωτάθλημα.

Νίκη της Δόξας Λέρου επί του Ο.Φ.Ι. στα χαρτιά

Με σχετικό έγγραφό του ο Ο.Φ. Ιστρίου παραιτείται του προγραμματισμένου του αγώνα με τη Δόξα Λέρου στη Λέρο. Κατόπιν τούτου, ο αγώνας κατακυρούται με σκορ 2-0 υπέρ της Δόξας και από τη βαθμολογία του ΟΦΙ αφαιρούνται τρεις (3) βαθμοί.

Το σωματείο της Ιστρίου απαλλάσσεται των συνεπειών της παρ. 2 του άρθρου 17 του ΚΑΠ.

• Για την τύχη του μη διεξαχθέντα αγώνα Ξάνθου - Ποσειδώνα Καλ. θα αποφασίσει το δ.σ. στην προσεχή του συνεδρίαση, αφού θα έχει στη διάθεσή του τα σχετικά έγγραφα.

• Με σχετικό εγγραφό του ο ΠΑΟ Διαγόρας αποχωρεί από το εφηβικό πρωτάθλημα. Κατόπιν τούτου, οι υπόλοιποι αγώνες του θα κατακυρώνονται με σκορ 2-0 υπέρ των αντιπάλων ομάδων. Σύμφωνα με το άρθρο 21 του ΚΑΠ, η εφηβική ομάδα του ΠΑΟ Διαγόρα θα ξεκινήσει το επόμενο πρωτάθλημα με μείον εννέα (-9) βαθμούς.

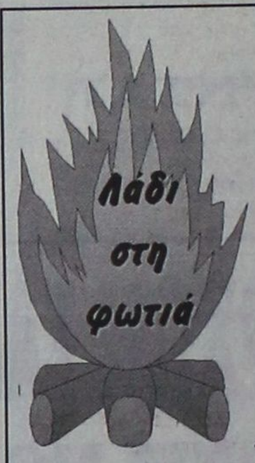

Οι Λειψοί λέει θα ιδρύσουν Ακαδημία ποδοσφαίρου. Καλό αυτό αλλά το ερώτημα είναι το πού θα μάθουν τα παιδιά να παίζουν μπάλα. Στα χωράφια ας πούμε; Γιατί απ' ό,τι γνωρίζουμε το νησάκι αυτό δεν έχει δα και τις μεγάλες εγκαταστάσεις για να επιχειρήσει κάτι τέτοιο...

Και τέλος πάντων είναι πλίου φαεινότερο πως για να δημιουργηθεί μια σωστή Ακαδημία θα πρέπει πρωτίστως να υπάρχει και η κατάλληλη υποδομή. Αν είναι τα παιδιά να μάθουν-για μια ακόμα φορά- λάθος, τότε το μόνο σίγουρο είναι ότι το ποδόσφαιρο μας δεν έχει να ωφεληθεί σε τίποτα...

Πολύ θα θέλαμε να μάθουμε τις απόψεις αυτού του «παρατηρητή-χούλιγκαν» των Απολλώνων για τα όσα έγιναν στο περιβόητο παιχνίδι της Β Κατηγορίας που διεκόπη. Όχι τίποτα αλλά να, για να ξέρουμε αλήθεια πως μπορεί να σκέφτεται ένας άνθρωπος που προβαίνει σε έκτροπα σύμφωνα με το φύλλο αγώνα...

Τώρα το γιατί δεν παρουσιάστηκε στην ΕΠΣΔ για να απολογηθεί (ή έστω να πει κάτι, να ζητήσει συγγνώμη στο κάτω κάτω), είναι άλλο θέμα που επίσης θέτει ακόμα ένα μεγάλο προβληματισμό...

Δηλαδή για καταλάβουμε, μπορεί ο παρατηρητής ενός αγώνα (έστω και αν δεν ήταν αρχικά ορισμένος), ή ο οποιοσδήποτε έχει σχέση με το παιχνίδι (όποιο και αν είναι αυτό) μπορεί να ενεργεί όπως θέλει και μετά να εξαφανίζεται;



ΣΗΜΑΙΟΤΕΧΝΙΚΗ
"MY FRIEND"
ΚΩΣΤΑΣ ΤΡΟΥΛΛΗΣ

- Σημαίες όλων των κρατών του κόσμου
- Σήματα, λάβαρα, εμβλήματα εταιρειών - ομίλων - σωματείων
- Ποδοσφαιρικές σημαίες, λάβαρα, μπρελόκ, καπέλα, κασκώλ, αναπτήρες και ενδυμασίες (μπλούζες, σορτσάκια, κάλτσες) όλων των ομάδων Α' Εθνικής (κατόπιν παραγγελίας και όλων των τοπικών ομάδων)
- Αθλητικές φόρμες σε ποικιλία χρωμάτων, ποιοτήτων και μεγεθών

Διαθέτουμε σημαίες του 2004 και των Ολυμπιακών Αγώνων

Ακτή Σαχτούρη (έναντι Τελωνείου Ρόδου)
Χ 2153- 31/1 Τηλ. 33953. Τηλ.βιοτεχνίας 61321

Ματιές στα σπορ

Με Λάρισα κληρώθηκαν οι Νέοι, με Φθιώτιδα (ξανά) οι Παίδες!

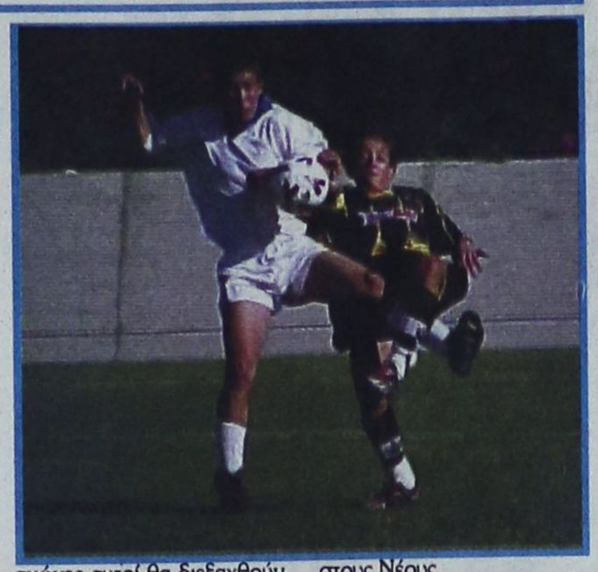

Ανάμικτα συναισθήματα, προκάλεσε η χθεσινή κλήρωση που έγινε στα γραφεία της ΕΠΟ, για την τρίτη φάση του Πρωταθλήματος των ποδοσφαιρικών Ενώσεων της χώρας.

Στους Παίδες, αντίπαλος κληρώθηκε ένας «παλιός» γνώριμος, η Μικτή της ΕΠΣ Φθιώτιδας, ενώ στους Νέους «έτυχε» η άγνωστη αλλά συνάμα και σκληροτράχηλη ΕΠΣ Λάρισας (στον Πειραιά δεν έχουν ακόμη συνέλθει από τη διπλή ήττα με 3-1!).

Το πρόγραμμα των διπλών συναντήσεων της τρίτης φάσης έχει ως εξής:

ΠΑΙΔΕΣ

● Λαμία (Τετάρτη 7/2/01): ΕΠΣ Φθιώτιδας - ΕΠΣ Δωδεκανήσου

● Ρόδος (Τετάρτη 21/2/01): ΕΠΣ Δωδεκανήσου - ΕΠΣ Φθιώτιδας

ΝΕΟΙ

● Καλυθιές (Πέμπτη 1/2/01): ΕΠΣ Δωδεκανήσου - ΕΠΣ Λάρισας

● Λάρισα (Τετάρτη 14/2/01): ΕΠΣ Λάρισας - ΕΠΣ Δωδεκανήσου.

Να σημειώσουμε ότι μετά την τρίτη φάση, θα συγκροτηθούν δύο όμιλοι των έξι ομάδων, οι οποίοι θα αναμετρηθούν μεταξύ τους για την ανάδειξη του πρωταθλητή. Οι αγώνες αυτοί θα διεξαχθούν αμέσως μετά το Πάσχα.

ΔΗΛΩΣΕΙΣ ΔΡΑΚΟΥ

Ανάμικτα συναισθήματα διακατείχαν χθες τον ενωσιακό τεχνικό Μιχάλη Δράκο, μετά την κλήρωση της τρίτης φάσης του Ποδοσφαιρικού Πρωταθλήματος των Ενώσεων (ΕΠΣ) της χώρας:

«Οσον αφορά τον αντίπαλο της Μικτής Παίδων, είμαι ιδιαίτερα ευχαριστημένος. Πρόκειται για μια ομάδα στα μέτρα μας, την οποία τη γνωρίζουμε πολύ καλά. Οι ελπίδες για πρόκριση στους δύο ομίλους του τουρνουά, είναι μεγάλες. Τα πράγματα όμως δεν είναι τόσο «ρόδινα» στους Νέους.

Η Λάρισα είναι μιά άγνωστης δυναμικότητας, για την οποία οι πληροφορίες που έχουμε, κάνουν λόγο για μια τεχνική και δυναμική ομάδα. Απόδειξη η διπλή νίκη, με 3-1 επί της αντίστοιχης ομάδας της ΕΠΣ Πειραιά.

Πάντως, εδώ που φθάσαμε, δεν έχουμε να φοβηθούμε τίποτα και το διάστημα που απομένει θα προσπαθήσουμε να προετοιμαστούμε όσο πιο καλά γίνεται, ενώ θα προσπαθήσουμε να «εμπλουτίσουμε» την ομάδα και με άλλους ταλαντούχους ποδοσφαιριστές ούτως ώστε να παρουσιάσουμε ό,τι καλύτερο διαθέτει ο τόπος μας».

Πάνω από 6.500.000 δρχ. τα χρηματικά έπαθλα στον ποδηλατικό γύρο της Ρόδου!

Οι διοργανωτές δίνουν «ειδικά έπαθλα», σε όσους κερδίσουν τις φανέλες και τα σπριντ



Το συνολικό ποσό των 19.423 ευρώ, δηλαδή 6.618.387 δρχ. θα είναι το χρηματικό έπαθλο που θα διεκδικήσουν οι ποδηλάτες και οι ομάδες που θα πάρουν μέρος στο 7ο διεθνή γύρο της Ρόδου, από 21 έως 25 Φεβρουαρίου!

Τα 16.823 Ευρώ (5.731.596 δρχ.) δίνονται βάσει των κανονισμών της Παγκόσμιας Ομοσπονδίας της Ποδηλασάς (UCI), που έχει εντάξει στο καλεντάρι της του 2001 τον αγώνα της Ρόδου.

Τα υπόλοιπα 2600 ευρώ (885.950 δρχ.) δίνονται από τους διοργανωτές (Π.Ο. Ιβίσκος, ΠΡΟΤΟΥΡ) σαν «ειδικά έπαθλα».

Την πρώτη ημέρα των αγώνων (21 Φεβρουαρίου), ημέρα που θα γίνει ο «ΠΡΟΛΟΓΟΣ» (αγώνας αντοχής ατομικής χρονομέτρησης) οι 25 πρώτοι της γενικής κατάταξης θα μοιραστούν 1.051 ευρώ, δηλαδή 358.128 δρχ. Ο πρώτος νικητής θα κερδίσει 234 ευρώ (79.677 δρχ.)

Στα τέσσερα ετάπ (22 έως 25 Φεβρουαρίου) θα μοιραστούν συνολικά 10.164 ευρώ (3.463.383 δρχ.). Συνολικό έπαθλο για κάθε ετάπ είναι 2.541 ευρώ (865.845 δρχ). Ο πρώτος νικητής του κάθε ετάπ θα πάρει από 193.886 δρχ. (569 ευρώ).

Στην τελική γενική βαθμολογία του «γύρου της Ρόδου» το χρηματικό έπαθλο είναι 5.608 ευρώ (1.910.926 δρχ.). Ο νικητής θα πάρει 427.641 δρχ. (1255 ευρώ).

Οσον αφορά τα «ειδικά έπαθλα» θα δοθούν ως εξής:

■ 300 ευρώ (102.225 δρχ.) στον πρώτο της γενικής βαθμολογίας των σπριντ ευθείας, που θα κερδίσει την «μωβ φανέλα.

■ 300 ευρώ (102.225 δρχ.) στον πρώτο της γενικής βαθμολογίας των σπριντ ανάβασης που θα κερδίσει την «πράσινη φανέλα».

■ 50 ευρώ (17.037 δρχ.) στον κάθε νικητή των σπριντ ευθείας

■ 650 ευρώ (221.487 δρχ.) σε αυτόν που θα κερδίσει στο τέλος την «άσπρη φανέλα», δηλαδή, στον καλύτερο αθλητή της γενικής κατάταξης από 18 έως 23 ετών και

■ 100 ευρώ (34.075 δρχ.) στον νικητή του ψηλότερου σπριντ ανάβασης (του Προφήτη Ηλία).

Τα παραπάνω χρηματικά έπαθλα είναι πάρα πολύ καλά για την κατηγορία «2,5» που έχει χαρακτηριστεί ο «γύρος της Ρόδου» από την UCI. Αγγίζουν τις απαιτήσεις της κατηγορίας «2,4» και είναι άξιο απορίας πως τα καταφέρνει η Ρόδος, όταν όλοι οι φορείς '- πλην του ΠΡΟΤΟΥΡ δεν ανταποκρίνονται δυναμικά σε αυτή την πρόκληση ανύψωσης του αθλητικού τουρισμού και βελτίωσης της ποιότητας των τουριστών σε συγκεκριμένη χρονική περίοδο.

Στους φορείς που αδιαφορούν για τον αγώνα της Ρόδου, είναι φυσικά και η Ελληνική Ομοσπονδία Ποδηλασίας που ενώ όλα γίνονται υπό την αιγίδα της, συνεχώς δείχνει να αδιαφορεί σε λεπτά και καίρια θέματα. Για το λόγο αυτό, οι διοργανωτές επικοινωνούν απευθείας με την UCI και αντιστρόφως.

Εκτός από την ιταλική παγκόσμια πρωταθλήτρια ομάδα του 2000 «MAPEI», συμμετοχή έχουν δηλώσει άλλες 10 ομάδες, οι οποίες είναι οι εξής: FAKTA (Δανίας), BIEMAT AUBER '93 (Γαλλίας), KRKA - TELEKOM (Σλοβενίας), POST SWISS (Ελβετία), JOKO VELAMOS (Τσεχίας), KIA VILLAGER (Ελβετίας), VOLKS BANK (Αυστρίας), VB SAECO (Καναδά), η εθνική ομάδα της Μεγάλης Βρετανίας και η εθνική Ελπίδων (23 ετών) της Τσεχίας. Στις συμμετοχές έπεται συνέχεια, δεδομένου ότι τα κίνητρα για διάκριση είναι μεγάλα. Οι 10 πρώτοι νικητές του «γύρου» θα βαθμολογηθούν στην παγκόσμια κατάταξη, ενώ τα αποτελέσματά του θα προκαθορίσουν κατά ένα σημαντικό βαθμό τις συμμετοχές των αθλητών στους γύρους Ιταλίας, Γαλλίας και άλλες μεγάλες διεθνείς διοργανώσεις. Ολα αυτά, πέρα από το ότι είναι αρχές της αγωνιστικής ποδηλατικής περιόδου και οι ομάδες θέλουν να δοκιμάσουν τις δυνάμεις τους.

Μεγάλα ξένα ειδησεογραφικά πρακτορεία επιδεικνύουν έντονο ενδιαφέρον για τη διοργάνωση, ενώ σχετικές αναφορές κάνει ο διεθνής Τύπος.

Εγχειρίστηκαν οι αρσιβαρίστες Λεωνίδης, Τζελίλης και Σπύρου



Εγχειρίστηκαν τα ξημερώματα της Τρίτης στη Νέα Υόρκη, από τον διάσημο χειρουργό Ντέιβιντ Αλτσεκ οι αρσιβαρίστες μας Βαλέριος Λεωνίδης, Γιώργος Τζελίλης και Χρήστος Σπύρου, οι οποίοι ήδη βρίσκονται στο στάδιο της αποθεραπείας και εντός των προσεχών ημερών, αναμένεται να επιστρέψουν στην Αθήνα. Η επέμβαση έγινε στον ώμο όπου αντιμετώπιζαν προβλήματα το τελευταίο διάστημα και αναμένεται να μείνουν εκτός αγωνιστικής δράσης. Τρεις έως οκτώ μήνες, ανά περίπτωση!

Ετσι, θεωρείται αμφίβολο να συμμετάσχουν στο Πανελλήνιο Πρωτάθλημα Αρσης Βαρών των Ενόπλων Δυνάμεων, που θα γίνει ως γνωστό στη Ρόδο το διήμερο 30-31 Μαρτίου 2001, χωρίς ωστόσο να αποκλείεται η σίγουρη παρουσία τους για την παρακολούθηση των αγώνων.

Τρία παιχνίδια Α' Κατηγορίας θα γίνουν στις 10 και 11 Φεβρουαρίου

Τρία παιχνίδια θα διεξαχθούν τελικά το Σαββατοκύριακο 10 και 11 Φεβρουαρίου για την Α' Κατηγορία. Πρόκειται για τις συναντήσεις: Φοίβου - ΑΕ Λέρου, Καλυμνιακού - ΑΣ Ρόδος και Αντίμαχου - Κλεάνθη.

Ολοι οι υπόλοιποι αγώνες μετατίθενται για την Τετάρτη 14 Φεβρουαρίου. Αιτία, η ετήσια εκδρομή του Συνδέσμου Διαιτητών Ποδοσφαίρου Δωδεκανήσου (φέτος στην Ισπανία), κάτι που αποτελεί παράδοση τα τελευταία χρόνια!

ΟΡΙΣΜΟΙ ΑΓΩΝΩΝ

Ο αγώνας ΑΕ Λέρου - Αρη Αρχαγγέλου, για την 17η αγωνιστική, θα διεξαχθεί την Παρασκευή 2 Φεβρουαρίου, σύμφωνα με σχετικό έγγραφο της διοίκησης του Αρη.

Ο αγώνας ΠΑΟ Διαγόρα - ΑΕ Λέρου, θα γίνει στο γήπεδο των Αγίων Αποστόλων την Κυριακή 28 Ιανουαρίου, στις 11 το πρωί, λόγω των εργασιών συντήρησης του Εθνικού Σταδίου «Ο Διαγόρας».

Ο εξ αναβολής αγώνας Πολυβώτη - Δόξας Καρδάμαινας και ο επαναληπτικός αγώνας Απόλλωνα Απολλώνων - ΠΑΟ Κω, που ήταν προγραμματισμένοι για την Τετάρτη 31 Ιανουαρίου, μετατίθενται για τις 10 ή 11 Φεβρουαρίου. Οι ημερομηνίες και ώρες θα ανακοινωθούν προσεχώς.

Υστερα από έγγραφη συγκατάθεση των σωματείων Ποσειδώνα Καρπάθου και Ολυμπιακού Καλύμνου, ο μεταξύ τους αγώνας θα διεξαχθεί στο γήπεδο Κοσκινού, κάτι που θα συμβεί και στον δεύτερο γύρο.

ΚΟΠΗ ΠΙΤΑΣ ΣΕ ΚΩ - ΚΑΛΥΜΝΟ

Με την ευκαιρία του νέου έτους η ΕΠΣΔ θα κόψει τις πίτες για τα σωματεία των νησιών (πλην Λέρου) αυτό το Σαββατοκύριακο. Συγκεκριμένα, αντιπροσωπεία της ΕΠΣΔ θα επισκεφθεί αύριο την Κάλυμνο, όπου στις 8.30 το βράδυ στο Πνευματικό Κέντρο της πόλης, θα κόψει την πίτα για τα σωματεία της ευρύτερης περιοχής Καλύμνου, ενώ την Κυριακή στις 12.30 το μεσημέρι, στο Πολιτιστικό Πολυκέντρο του Νίκου Θαλασσινού στην Κω, θα κόψει την πίτα των κωακών σωματείων.

Η κοπή της πίτας για τα σωματεία της Λέρου θα πραγματοποιηθεί τις πρώτες μέρες του Φεβρουαρίου.

Ενισχύεται η Ακαδημία Ποδοσφαίρου των Λειψών!

Το Δ.Σ. της ΕΠΣΔ, στην προχθεσινή του συνεδρίαση, αποφάσισε να ενισχύσει με αθλητικό υλικό τη νεοϊδρυθείσα Ακαδημία Ποδοσφαίρου των Λειψών.

Τέλος, εύχεται στον άτυχο ποδοσφαιριστή του Κλεάνθη, Σταύρο Γαλανό, ταχεία ανάρρωση και γρήγορη επάνοδο στους αγωνιστικούς χώρους.

Διάχυτη είναι η αισιοδοξία στην ομάδα του ΑΣ Ρόδος

Με αισιοδοξία ολοκλήρωσε χθες την προετοιμασία του ο ΑΣ Ρόδος εν όψει του αυριανού εκτός έδρας αγώνα με τον Διαγόρα Βατίου για το πρωτάθλημα της Α Κατηγορίας Δωδεκανήσου. Οι τελευταίες εμφανίσεις -κυρίως στα προηγούμενα τέσσερα παιχνίδια- που ήταν αρκετά καλές, έχουν δημιουργήσει ένα κλίμα ευφορίας στην ομάδα και αυτό είναι κάτι που για μια ακόμα φορά αναμένεται να έχει αντίκτυπο και στον αγωνιστικό χώρο.

Τα αγωνιστικά προβλήματα πάντως και πάλι δεν λείπουν από την ομάδα της πόλης μας και ο τεχνικός Σάββας Ορφανίδης πονοκεφαλιάζει για επτά συνολικά ποδοσφαιριστές. Πιο συγκεκριμένα δεν θα μπορέσουν σίγουρα να αγωνιστούν οι τραυματίες Στεφανάκης, Πατρού, Πόλος, Κούτρας, Ροδανάκης και Γεωργαλής ενώ θεωρείται αμφίβολη η συμμετοχή του Μαΐλη.

ΤΑΒΕΡΝΑ ΑΜΥΓΔΑΛΙΑ
Ανοικτά κάθε βράδυ
Σάββατο - Κυριακή εορτές και το μεσημέρι
ΔΕΥΤΕΡΑ - ΤΡΙΤΗ ΚΛΕΙΣΤΑ
Αναλαμβάνουμε κάθε κοινωνική σας εκδήλωση
Τηλ. ρεζερβέ 92925 - 64468
2194-20/2

SERVICE ΙΑΚΩΒΟΣ ΝΤΑΑΝ
ΣΥΝΕΡΓΕΙΟ ΑΥΤΟΚΙΝΗΤΩΝ
ΕΞΕΙΔΙΚΕΥΜΕΝΟ SERVICE ΣΕ BMW
ΗΛΕΚΤΡΟΝΙΚΟΣ ΕΛΕΓΧΟΣ - ΚΑΘΑΡΙΣΜΟΣ INJECTION
8ο ΧΛΜ. ΡΟΔΟΥ - ΛΙΝΔΟΥ
Τηλ: 62409 Οικίας: 25587 Κιν: 0944 141720
Η πολύχρονη πείρα μας στα BMW είναι εγγύηση για τη διάγνωση και συντήρηση της BMW σας
Πλήρη σέρβις και ανταλλακτικά
ΓΔ-25/1

ΠΡΑΚΤΟΡΕΙΟ
ΛΑΧΕΙΑ
ΛΟΤΤΟ
ΠΡΟ-ΠΟ
ΙΠΠΟΔΡΟΜΟΣ Πάμε ΣΤΟΙΧΗΜΑ
ΓΙΩΡΓΟΣ ΚΟΝΤΟΖΑΜΑΝΗΣ
ΜΕΓ. ΚΩΝ/ΝΟΥ 43 - ΤΗΛ. 20800 - ΡΟΔΟΣ
ΕΧΕΜΥΘΕΙΑ & ΕΜΠΙΣΤΟΣΥΝΗ - ΤΥΧΗ

ΣΑΝ ΣΗΜΕΡΑ...

ΠΡΙΝ ΕΝΑ ΧΡΟΝΟ: Ο Κώστας Λεπτοκαρίδης είναι ο νέος προπονητής του ΠΑΟ Διαγόρα. Χθες έδωσε το παρών στο γήπεδο του Καρακόνερου για να δει από κοντά τη νέα του ομάδα και σήμερα αναμένεται να την προπονήσει για πρώτη φορά. Μόλις του έγινε πρόταση από τον πρόεδρο του ΠΑΟ Διαγόρα Μιχάλη Μέντο, ο κ.Λεπτοκαρίδης τον παρέπεμψε να συζητήσει με τη διοίκηση της Αναγέννησης Έμπωνας με την οποία έχει συνάψει συνεργασία μέχρι το τέλος της σαιζόν και μάλιστα έχει προπληρωθεί. Η διοίκηση της ομάδας του Έμπωνα με τη σειρά της ζήτησε ένα ποσό ούτως ώστε να μην προβάλει καμία αντίσταση στον προπονητή της. Το ποσό αυτό δεν έβρισκε σύμφωνο τον Διαγόρα που πρόσφερε 500.000δρχ. λιγότερα. Παρά τη διαφωνία ο κ.Λεπτοκαρίδης πήγε χθες στην προπόνηση του Διαγόρα δείχνοντας ξεκάθαρα που θέλει να συνεχίσει την καριέρα του αφού και η πρόταση που του έγινε είναι αρκετά δελεαστική και από οικονομικής άποψης.

ΠΡΙΝ ΠΕΝΤΕ ΧΡΟΝΙΑ: Ποιος θα μπορούσε να φανταστεί ότι στην πλατεία δημαρχείου, ανάμεσα στον Δήμο Ρόδου και τη Νομαρχία, μεταξύ της Αστυνομικής Διεύθυνσης και του Εθνικού Θεάτρου, θα διεξαχθεί ένα Πανευρωπαϊκό πρωτάθλημα μπητς βόλεϊ. Και όμως! Οι διοργανωτές ενός τουρνουά της τελικής φάσης του Πανευρωπαϊκού πρωταθλήματος 1996, αποφάσισαν να διεξάγουν αγώνες υψηλού επιπέδου σε αυτό το κεντρικό σημείο της πόλης μας. Και μάλιστα τον Αύγουστο σε μια περίοδο που η Ρόδος βρίσκεται στο αποκορύφωμα της τουριστικής περιόδου.

● *Όσκαρ ατυχίας θα απονεμηθεί στον Ιάλυσο με τα προβλήματα που τον κατατρέχουν τον τελευταίο καιρό. Χθες νέο αγωνιστικό πρόβλημα χτύπησε την πόρτα των «ερυθροκίτρινων». Κατά τη διάρκεια της προπόνησης ο νεαρός Πολιός στραβοπάτησε και τραυματίστηκε στο πόδι.*

ΠΡΙΝ 10 ΧΡΟΝΙΑ: Στην ημερίδα κλειστού στίβου που θα γίνει σήμερα στο Στάδιο «Ειρήνης και Φιλίας» τον σύλλογο «Υγείας» θα εκπροσωπήσουν οι Νίκη Ξανθού (μήκος και 60 μέτρα), Νεκτάριος Γιαλλουράκης (μήκος και 60μ.), Ειρήνη Φαρμακίδου (200μ.) και Αλεξία Χατζημιχάλη (200μ.). Στην ημερίδα δεν θα πάρει μέρος η Λίτσα Ψυλλάκη γιατί συμμετέχει στους Πανδωδεκανησιακούς σχολικούς αγώνες καθώς και ο Ηλίας Κέλλης λόγω τραυματισμού του.

● *Στα πλαίσια των αγώνων της 10ης ημέρας του πρωταθλήματος βόλεϊ της Γ Εθνικής κατηγορίας ο Διαγόρας δοκιμάζεται σήμερα το απόγευμα στο Ξυλόκαστρο κόντρα στην ομώνυμη τοπική ομάδα. Την «κυανέρυθρη» αποστολή αποτελούν οι Παπαγεωργίου, Σκορίλας, Γιαχανατζής, Χατζημανώλης, Καστρινάκης, Δικαστόπουλος και Μαμαλήγκας.*

ΠΡΙΝ 19 ΧΡΟΝΙΑ: Οι τελευταίες καλές εμφανίσεις του Γιώργου Σκαρτάδου με τα χρώματα της Ρόδου, ανάγκασαν τον ομοσπονδιακό προπονητή Χρήστο Αρχοντίδη να τον καλέσει στην Εθνική Ελλάδας Ανδρών για τον αγώνα με την Ανατολική Γερμανία.

● *Εντατική ήταν η χθεσινή προπόνηση του Διαγόρα. Στην προπόνηση δεν πήραν μέρος οι Γιώργος Ράδος (έβαλε το πόδι στον γύψο και θα λείψει από τα γήπεδα για περίπου ένα 15νθήμερο), Ούτσικας (θα αρχίσει προπονήσεις από σήμερα), Λαγκάνης (τραυματίας) και ο Μόσχος που ανέφερε στον προπονητή του ότι είναι τραυματίας.*

ΠΡΙΝ 50 ΧΡΟΝΙΑ: Σύμφωνα με σχετικές πληροφορίες της εφημερίδας, ο διευθυντής Σωματική Αγωγής Δωδεκανήσου κ.Σταυριανίδης προτίθεται να καλέσει σύσκεψη των προέδρων και γενικών γραμματέων των αθλητικών σωματείων της πόλης μας κατά την οποία θα συζητηθούν και θα ρυθμιστούν τα διάφορα αθλητικά ζητήματα του τόπου μας.

Το Εργατικό Κέντρο Ρόδου ζητά την επαναπρόσληψη των ξενοδοχοϋπαλλήλων

Την παρέμβαση της Επιθεώρησης, για την εύρυθμη συνέχιση των συμβάσεων των εργαζομένων στις περιπτώσεις που τα ξενοδοχεία που εργάζονταν αλλάζουν ιδιοκτησιακό καθεστώς, ζητά το Εργατοϋπαλληλικό Κέντρο Ρόδου.

Σχετικά εκδόθηκε η παρακάτω ανακοίνωση:

«Η διοίκηση του ΕΚΡ και τα Σωματεία Ξενοδοχοϋπαλλήλων, Σερβιτόρων και Μαγείρων Ρόδου, πληροφορήθηκαν την πώληση του ξενοδοχείου ΕΛΙΖΑΜΠΕΘ της Καραγιαννίδης Α.Ε. από τις ανήσυχες κινήσεις των εργαζομένων και τα ερωτήματα που υπέβαλαν στα συνδικαλιστικά όργανα που ανήκουν.

Επειδή οι πωλήσεις ξενοδοχείων στην περιοχή μας κατά το πρόσφατο παρελθόν μόνο προβλήματα φόρτωσαν στην πλάτη των εργαζομένων, καθιστούμε γνωστό τόσο στην Καραγιαννίδης Α.Ε. που πώλησε το ξενοδοχείο, όσο και στην αγοράστρια ΑΤΛΑΝΤΙΚΑ ΕΛΛΑΣ Α.Ε., ότι δεν πρόκειται να ανεχθούμε παιχνίδια σε βάρος του προσωπικού του.

Καλούμε τους εργαζόμενους του ξενοδοχείου να υποβάλουν κανονικά ΑΙΤΗΣΕΙΣ ΕΠΑΝΑΠΡΟΣΛΗΨΗΣ σε αυτό μέσω των σωματείων τους, το αργότερο μέχρι το πρωΐ της προσεχούς Δευτέρας 29-1-2001 και τους διαβεβαιώνουμε ότι και τη γνώση διαθέτουμε, αλλά και τη θέληση έχουμε να τους συμπαρασταθούμε και να μην επιτρέψουμε οποιοδήποτε παρέκκλιση του τέως και του νυν εργοδότή τους από τις κείμενες διατάξεις.

Καλούμε επίσης την Επιθεώρηση Εργασίας να παρέμβει άμεσα και να ζητήσει από τις εμπλεκόμενες εταιρίες να δεσμευθούν για την εύρυθμη συνέχιση των συμβάσεων των εργαζομένων, γιατί σε άλλη περίπτωση θα διωχθούν σύμφωνα με τις διατάξεις της εργατικής νομοθεσίας.

Την όλη εξέλιξη θα την παρακολουθήσουν τόσο η διοίκηση του ΕΚΡ, όσο και τα Σωματεία Ξενοδοχοϋπαλλήλων- Σερβιτόρων- Μαγείρων με έντονο ενδιαφέρον μέχρι το τέλος.

Τηλέφωνα επικοινωνίας:ΕΚΡ 24730

Σωματείο Ξενοδοχοϋπαλλήλων: 20564, 094/6119736

Σωματείο Σερβιτόρων: 32220, 094/4267260

Σωματείο Μαγείρων: 31871, 097/4740977».

Κίνδυνος καταστροφής της οικονομίας

Ολοι αντίθετοι στην αύξηση των αντικειμενικών αξιών

ΥΠΟΜΝΗΜΑ ΤΩΝ ΦΟΡΕΩΝ ΣΤΟ ΥΠΟΥΡΓΕΙΟ ΟΙΚΟΝΟΜΙΚΩΝ

Να μην αυξηθούν οι αντικειμενικές αξίες ζητούν ο Δήμος Ρόδου και οι φορείς των παραγωγικών τάξεων. Το αίτημα θα υποβάλει ο δήμαρχος της Ρόδου κ. Γιώργος Γιαννόπουλος με υπόμνημα που θα σταλεί στον υφυπουργό Οικονομικών κ. Δημήτρη Φωτιάδη.

«Συγκεκριμένα σε πρώτη φάση θα ζητηθεί να μην αυξηθούν οι αντικειμενικές αξίες από την 1η Μαρτίου όσον αφορά τα καταστήματα της Νέας Αγοράς και της Μεσαιωνικής Πόλης. Θα ζητηθεί επίσης να μειωθεί κατά 40% ο συντελεστής εμπορικότητας», δήλωσε στην «Πρόοδο» ο αντιδήμαρχος Οικονομικών κ. Μανώλης Σαββής.

Παράλληλα το Εμπορικό Επιμελητήριο ανέλαβε την εκπόνηση μελέτης για τον επαναπροσδιορισμό των αντικειμενικών αξιών της πόλης με τη συμμετοχή ορκωτών εκτιμητών, έτσι να τεκμηριωθεί η άποψη ότι έχει δημιουργηθεί πρόβλημα στη Ρόδο από τις αντικειμενικές αξίες. Στο συμπέρασμα

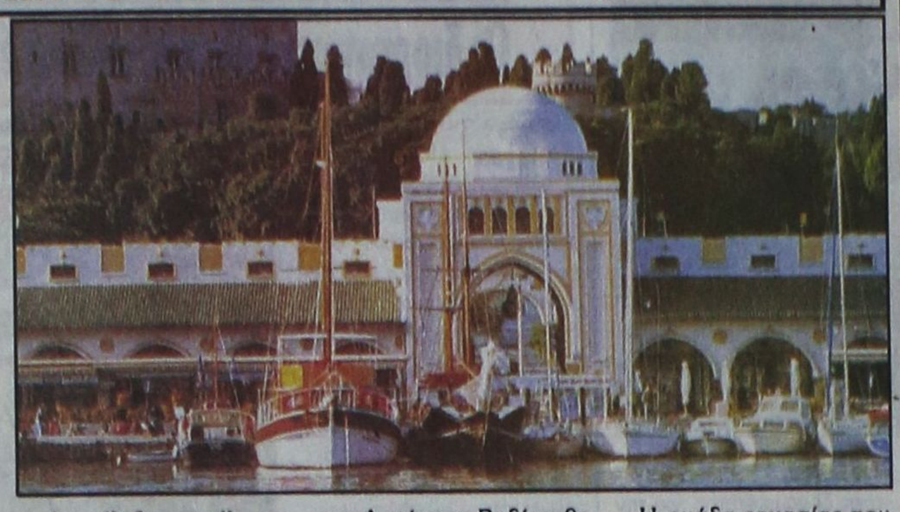

αυτό κατέληξαν τα μέλη της επιτροπής, που πρόσφατα συστάθηκε σε σύσκεψη που έγινε την περασμένη Δευτέρα για την αντιμετώπιση του προβλήματος.

Θα προταθεί όμως στον υφυπουργό Οικονομικών να διερευνηθεί η πρωτοβάθμια επιτροπή, αντικείμενο της οποίας είναι η κατάθεση προτάσεων για τις αξίες με μέλη που θα προέρχονται από τους παραγωγικούς φορείς.

Το κείμενο της επιστολής του Δημάρχου Ροδίων θα προσυπογράψουν οι εκπρόσωποι των φορέων των παραγωγικών τάξεων. Θα πρέπει να σημειωθεί ότι με έγγραφο που εστάλη ήδη ο Δήμος Ρόδου κάλεσε τους ιδιοκτήτες των δημοτικών καταστημάτων να υπογράψουν τα νέα συμβόλαια για τις μισθώσεις που θα έχουν 12ετή διάρκεια.

Οσοι δεν υπογράψουν θα καταβάλουν τα ενοίκια με τις παλιές αντικειμενικές αξίες.

Η ομάδα εργασίας που έχει συσταθεί θα συνεδριάσει ξανά την ερχόμενη εβδομάδα, προκειμένου να κατατεθούν συγκεκριμένες προτάσεις για τις αντικειμενικές αξίες ανά περιοχή.

Η πρόταση στην οποία κατέληξαν τα μέλη της ομάδας εργασίας για τις αντικειμενικές αξίες στη συνάντηση που είχαν προχθές το βράδυ, βρήκε απόλυτα σύμφωνους τους καταστηματάρχες της Νέας Αγοράς και της Μεσαιωνικής Πόλης.

Για να διοριστεί νέα

Η Γεωργοένωση ανεκάλεσε τη διοίκηση της ΚΑΪΡ!..

ΠΑΓΩΣΕ Η ΧΟΡΗΓΗΣΗ ΔΑΝΕΙΟΥ

Σε περιπέτειες οδηγείται η δανειοδότηση της ΚΑΪΡ για να πληρωθούν οι σταφυλοπαραγωγοί. Η διοίκηση της Γεωργοένωσης που πρόσκειται στη Ν.Δ., με χθεσινή απόφαση της ανακάλεσε το δ.σ. τη ΚΑΪΡ και κάλεσε τους μετόχους σε γενική συνέλευση στις 18 Φεβρουαρίου για την εκλογή διοικητικού συμβουλίου, μ'αποτέλεσμα να παγώσουν οι ενέργειες δανειοδότησης.

Οι σταφυλοπαραγωγοί φέρονται ανήσυχοι και αγανακτισμένοι για την κατάσταση που διαμορφώνεται και την καθυστέρηση που θα προκύψει στην εξόφλησή τους, για τα σταφύλια που παρέδωσαν στην ΚΑΪΡ. Ωστόσο, περιμένουν τις εξελίξεις και ανάλογα θα πράξουν.

Θα πρέπει να σημειωθεί ότι ακόμα δεν έχει εκδικαστεί η ένσταση που έχει υποβληθεί κατά του κύρους των εκλογών της Γεωργοένωσης. Αν γίνει δεκτή θα αλλάξουν τα πάντα στη Γεωργοένωση.

Εξετάσεις για απόκτηση απολυτηρίου

Η Διεύθυνση Πρωτοβάθμιας Εκπαίδευσης Ν. Δωδεκανήσου ανακοινώνει ότι στις 2-2-2001, ημέρα Παρασκευή και ώρα 9.00 π.μ. θα διενεργηθούν στο 11ο Δημοτικό Σχολείο Πόλεως Ρόδου, αγίου Ιωάννου, (δίπλα στις εγκαταστάσεις ΡΟΔΑ), εξετάσεις ενηλίκων για απόκτηση απολυτηρίου Δημοτικού Σχολείου.

Οι ενδιαφερόμενοι μπορούν να υποβάλλουν τη σχετική αίτηση στο Διευθυντή του Σχολείου κ. Σβίγκο Ιάκωβο (τηλ. 0241-33642), μέχρι Πέμπτη 1-2-2001.

SKAL INTERNATIONAL

ΠΡΟΣΚΛΗΣΗ

Την Κυριακή 28 Ιανουαρίου 2001 στο ξενοδοχείο Mediterranean στις 8.30 μ.μ. σας καλούμε στην πρώτη μας εκδήλωση για το 2001, που σύμφωνα με το έθιμο πρωταγωνιστεί η βασιλόπιτα.

Μια εκδήλωση όμως, η οποία εκτός από ευχές, ενημέρωση για την πορεία του ΣΚΩΛ, το δείπνο και τη μουσική θα περιλαμβάνει και την απονομή τιμητικής διάκρισης στον Πρόεδρο της Εθνικής Επιτροπής κύριο Σπύρο Κατέχη, από τη Μεσογειακή Επιτροπή του ΣΚΩΛ, στην οποία υπήρξε Πρόεδρός της για δύο χρόνια.

Παρόντα θα είναι και τα μέλη της Εθνικής μας Επιτροπής.

Οπως αντιλαμβάνεστε η παρουσία όλων μας είναι απαραίτητη για να τιμήσουμε τον Πρόεδρο και τους φιλοξενούμενους μας.

Σας περιμένουμε με τηνπαρέα σας.

Με τιμή

Η πρόεδρος *Η γραμματέας*

Λίτσα Παπαθανάση *Μαρίνα Υψηλάντη*

ΧΛ-28/1

ΑΝΑΚΟΙΝΩΣΗ

Ζητείται σπόνσορας

Από τον κ. Κώστα Καντά παρέλαβα 14 ποιήματα για μελοποίηση που μιλάνε για την αγάπη, την ειδυλλιακή Ρόδο και τα μαγικά Δωδεκάνησα.

Θα τα τραγουδήσει επώνυμη και επώνυμος τραγουδιστής, θα περαστουν σε CD, το οποίο θα φέρει το όνομα του χορηγού ή τον τίτλο της επιχείρησής του.

Θα μεταφραστούν και στα αγγλικά για να κυκλοφορήσει το CD και στο εξωτερικό.

Γιώργος Δεσποτίδης
Δ/ντής Ορχήστρας -συνθέτης
Τηλ. 01-8102845, 0972541141
Γρηγ. Λαμπράκη 41-43
Βριλήσσια -Αθήνα ΤΚ 15235

ΓΔ-28/1

ΠΟΛΙΤΙΣΤΙΚΟΣ ΟΡΓΑΝΙΣΜΟΣ ΔΗΜΟΥ ΡΟΔΙΩΝ



ΕΘΝΙΚΟ ΘΕΑΤΡΟ ΡΟΔΟΥ

26/1/2001, ώρα 9μ.μ.

Τα έσοδα θα διατεθούν από τον ΔΟΠ στα παιδιά που πάσχουν από καρκίνο

Θέσεις αριθμημένες

Εισιτήρια στα τηλ. 27427, 21622

Χορηγοί: ΕΠΙΜΕΛΗΤΗΡΙΟ ΔΩΔΕΚΑΝΗΣΟΥ, ΣΥΝΕΤΑΙΡΙΣΤΙΚΗ ΤΡΑΠΕΖΑ ΔΩΔΕΚΑΝΗΣΟΥ, COCA COLA 3Ε, ΕΘΝΙΚΗ ΑΣΦΑΛΙΣΤΙΚΗ

ΧΛ-26/1

Ο βουλευτής κ. Αριστ. Παυλίδης επέστρεψε από το Στρασβούργο

Ο βουλευτής κ. Αρ. Παυλίδης επέστρεψε από το Στρασβούργο, όπου μετείχε στη χειμερινή σύνοδο κοινοβουλευτικών του Συμβουλίου της Ευρώπης.

Κατά τη διάρκεια των εργασιών απεφασίσθη, η Επιτροπή Περιβάλλοντος να οργανώσει διεθνή συνάντηση στη Σαντορίνη την 4 Ιουνίου 2001, στην οποία μεταξύ των θεμάτων που θα συζητηθούν, περιελήφθη, κατόπιν εισηγήσεως του κ. Παυλίδη, ειδική ενότητα που αναφέρεται στην οργάνωση προγραμμάτων στηρίξεως των νησιωτικών πληθυσμών. Εντάσσεται η κίνηση αυτή στη γενικότερη πρωτοβουλία που έχει αναλάβει ο κ. Παυλίδης για την ευαισθητοποίηση, τόσο εθνικών όσο και διεθνών οργανισμών, στο σχεδιασμό ολοκληρωμένης «Νησιωτικής πολιτικής».

Στα πλαίσια επίσης του Συμβουλίου της Ευρώπης έγινε η γενική συνέλευση των μελών του Διεθνούς Ινστιτούτου Δημοκρατίας, η οποία οριστικοποίησε τη σύγκληση της 3ης Συνδιάσκεψης των Νέων Κοινοβουλευτικών της Νοτιοανατολικής Μεσογείου και η οποία θα γίνει και πάλι στη Ρόδο το β' δεκαήμερο του Οκτωβρίου 2001. Ο κ. Παυλίδης ορίσθηκε, με απόφαση της Επιτροπής των Κοινωνικών Υποθέσεων, εισηγητής για την περαιτέρω συμμετοχή του Συμβουλίου της Ευρώπης στη διαδικασία εδραίωσης της ειρήνης στη Μέση Ανατολή. Η απόφαση ελήφθη δεδομένου ότι από τη Ρόδο ξεκίνησε η προσέγγιση των εκπροσώπων των Κοινοβουλίων Ισραήλ και Παλαιστίνης (Συνάντηση Ρόδου 1996).

ΠΟΛΙΤΙΣΤΙΚΟΣ ΣΥΛΛΟΓΟΣ ΘΡΑΚΟΜΑΚΕΔΟΝΩΝ «Ο ΜΕΓΑΣ ΑΛΕΞΑΝΔΡΟΣ»

ΑΝΑΚΟΙΝΩΣΗ

Ο Πολιτιστικός Σύλλογος Θρακομακεδόνων Ρόδου «ΜΕΓΑΣ ΑΛΕΞΑΝΔΡΟΣ», καλεί όλα τα μέλη του σε Γενική Συνέλευση, που θα πραγματοποιηθεί στο Δημοτικό Θέατρο Ρόδου, την Κυριακή 28-01-01 και από 11.00 μέχρι 15.00 με σκοπό τη διεξαγωγή εκλογών για ανάδειξη νέου Διοικητικού Συμβουλίου.

Οσοι από τα μέλη ενδιαφέρονται να είναι υποψήφιοι, μπορούν να δηλώσουν συμμετοχή στα τηλ. 28656, 94310 και 37468 μέχρι την Παρασκευή 26/01/01 και ώρα 10.00, εγγράφως ή τηλεφωνικά.

Ο πρόεδρος **Ο γενικός γραμματέας**
Κ. Κωτικώστας **Μ. Ανθόπουλος**

ΧΛ-23/1

Ζήστε μια μοναδική βραδιά, γεμάτη μουσική και χορό!

Ο ΑΘΛΗΤΙΚΟΣ ΟΜΙΛΟΣ ΡΟΔΟΥ
ΚΟΛΟΣΣΟΣ

σας προσκαλεί στη μεγάλη χορευτική βραδιά που διοργανώνει το **Σάββατο 27 Ιανουαρίου 2001** στις **21:30** στον καλαίσθητο και άνετο χώρο της αίθουσας **Castello Rosso.**

Με αυστηρά επιλεγμένο μενού θα απολαύσετε μια αξέχαστη χορευτική βραδιά με το φημισμένο μουσικό συγκρότημα **IDOLS.**

Πωλήσεις προσκλήσεων και κρατήσεις τραπεζιών:
Κωσταρίδης Κ. τηλ.22325, Γιαννάς Ι. τηλ. 24653, Σταυρόπουλος Μ.τηλ. 31843

052-27/1

ΚΗΔΕΙΑ

Τη λατρευτή μας αδελφή και θεία

ΕΙΡΗΝΗ ΚΑΜΠΟΥΡΑΚΗ

(Ετών 93)

κηδεύουμε σήμερα Παρασκευή 26 Ιανουαρίου 2001 και ώρα 11π.μ. από τον Ιερό Ναό Ταξιαρχών Νεκροταφείου Ρόδου.

Η αδελφή: Θεμελίνα

Τα ανίψια: Γιώργος-Καλλιόπη Αμαλλου, Ιπποκράτης - Φανερωμένη Μαστροσάββα και οι λοιποί συγγενείς.

ΑΣ-26/1

ΑΝΑΚΟΙΝΩΣΗ

Από τη Δημοτική Αστυνομία ανακοινώνεται ότι το Σάββατο 27/01/01 και από ώρα 8.30 έως 14.00 θα διακοπεί η κυκλοφορία των οχημάτων επί της οδού 28ης Οκτωβρίου στο τμήμα από της οδού Γρίβα έως την οδό Ερυθρού Σταυρού, λόγω εκτέλεσης οικοδομικών εργασιών.

Για το πιο πάνω χρονικό διάστημα, η κίνηση των διερχόμενων οχημάτων θα γίνεται μέσω των παρακείμενων οδών και οι στάσεις των λεωφορείων ΡΟΔΑ επί της 28ης Οκτωβρίου, θα εξυπηρετούνται από τις στάσεις στην οδό Ηρώων Πολυτεχνείου (έμπροσθεν φαρμακείου) και επί της πλατείας στη Ψαροπούλα.

284-27/1

ΤΟΥ ΣΩΤΗΡΗ ΤΟ ΚΟΥΤΟΥΚΙ

ΣΥΝΕΧΙΖΟΥΜΕ ΑΝΟΙΚΤΑ
κάθε ΣΑΒΒΑΤΟ και σας ΠΕΡΙΜΕΝΟΥΜΕ

στην ΠΥΛΩΝΑ

για να περάσετε μαζί μας
μια αξέχαστη βραδιά
με πλούσιο ΖΩΝΤΑΝΟ καλλιτεχνικό
πρόγραμμα και με πολλές εκπλήξεις
στη μαγευτική αίθουσα του πρώην
ξενοδοχείου ΠΥΛΩΝΑ απέναντι
από την εκκλησία του Αγ. Γεράσιμου.

Για κρατήσεις στα τηλέφωνα:
0944 342880, 0241 - 56231, 0244 - 31006

182-27/1

ΓΕΡΜΑΝΙΚΑ ΜΟΝΟ ΣΕ ΤΡΙΑΝΤΑ ΜΕΡΕΣ
ΑΠΟ 22 ΙΑΝΟΥΑΡΙΟΥ ΕΩΣ 23 ΦΕΒΡΟΥΑΡΙΟΥ
ΣΤΟ **ΣΙΜΟΥΛΤΑΝ** ΜΕ ΤΗΝ ΑΠΛΗ **ΜΕΘΟΔΟ**
ΣΙΜΟΥΛΤΑΝ ΑΠΟ ΤΟΝ **ΝΤΟΚΤΟΡ ΤΕΟ**
ΜΑΘΑΙΝΕΤΕ ΤΟΝ ΦΕΒΡΟΥΑΡΙΟ ΜΙΛΑΤΕ
ΕΓΓΥΗΜΕΝΑ ΤΟΝ ΜΑΡΤΙΟ **ΤΕΛΕΥΤΑΙΑ**
ΕΥΚΑΙΡΙΑ ΠΡΙΝ ΑΠΟ ΤΗΝ ΚΑΙΝΟΥΡΓΙΑ
ΤΟΥΡΙΣΤΙΚΗ ΣΑΙΖΟΝ ΔΕΝ ΠΛΗΡΩΝΕΤΕ
ΑΝ ΔΕΝ ΠΕΙΣΘΕΙΤΕ ΠΟΣΟ ΓΡΗΓΟΡΑ
ΜΑΘΑΙΝΕΤΕ ΕΓΓΡΑΦΕΣ **ΠΛΗΡΟΦΟΡΙΕΣ**
ΣΤΑ ΤΗΛ.: 32272 & 0944-138510

T-35787-28/1

ΧΕΙΡΟΤΕΧΝΙΚΟ ΚΕΝΤΡΟ ΡΟΔΟΥ
Εμπορικό Κέντρο Πανάγου
Γ. Σεφέρη 108
Α.Φ.Μ.:090049500
Τ.Κ. 85100 ΡΟΔΟΣ
Πληροφορίες:Ν. Κούσβος
Τηλ.: 0241-62990, 0945-226411
Φαξ: 0241-60068
Email:handcrod@otenet.gr

ΑΝΑΚΟΙΝΩΣΗ

Το Χειροτεχνικό Κέντρο Ρόδου σε συνεργασία με τη Ν.Ε.Λ.Ε. ΔΩΔ/ΣΟΥ διοργανώνει Σεμινάριο Επιμόρφωσης Ξυλογλυπτικής. Το σεμινάριο θα είναι διάρκειας 120 ωρών, θα αρχίσει τον Φεβρουάριο και απευθύνεται σε επαγγελματίες και ιδιώτες.

Οσοι ενδιαφέρονται να παρακολουθήσουν το σεμινάριο να απευθύνονται στο Χειροτεχνικό Κέντρο Ρόδου, οδός Γ. Σεφέρη 108, τηλ. 62990 ή στη Ν.Ε.Λ.Ε. ΔΩΔ/ΣΟΥ (Κέντρο Παιδικής Μέριμνας Αρρένων) Αντιβασιλέως Δαμασκηνού 102, τηλ. 36454, 32547 καθημερινά και ώρες 9.00 -14.00 μέχρι και τις 2/02/2001.

Εκ του Δ.Σ.

273-26/1

ΔΗΜΟΣ ΡΟΔΟΥ

Ο ΠΟΛΙΤΙΣΤΙΚΟΣ ΟΡΓΑΝΙΣΜΟΣ ΔΗΜΟΥ ΡΟΔΙΩΝ

παρουσιάζει το Φεστιβάλ Ταινιών Μικρού Μήκους Δράμας.

ΔΕΥΤΕΡΑ 29-1-2001 ΩΡΑ 8.00 μ.μ. στο ΔΗΜΟΤΙΚΟ ΘΕΑΤΡΟ

Σκηνοθέτης	Ταινία	Χρόνος
1) Βασίλης Λουλές	Ενας λαμπερός ήλιος	36'
2) Γιάννης Βεσλεμές	Φωταγωγός	17'
3) Αντώνης Σαμουράκης	Καυτός ορίζόντας	23'
4) Γιώργος Σκεύας	Ψυχοσάββατο	15'
5) Στέλλα Καβαδάτου	MONDAY	13'
6) Εύη Καραμπάτσου	Η κυρία των σκύλων	23'

ΤΡΙΤΗ 30-1-2001 ΩΡΑ 8.00 μ.μ. στο ΔΗΜΟΤΙΚΟ ΘΕΑΤΡΟ

Σκηνοθέτης	Ταινία	Χρόνος
1) Κατερίνα Φιλιώτου	Ελα να σου πω	27'
2)Ηλίας Δημητρίου	MERRY KITSCHMAS	17'
3) Γιώργος Πιτσάκης	PEACEVILLE	19'
4) Λευτέρης Χαρίτος	Φλεγόμενη Στέλλα	14'
5) Σύλλας Τζουμέρκος	Τα μάτια που τρώνε	25'
6) Νάνου Μπινιαδάκη	Πάντα χθες βράδυ	19'
7) Βασίλης Δούβλης	Ο βετεράνος	22'

ΧΛ-30/1

ΜΠΑ-ΜΠΑ-ΛΟΥΝΣ CAFE

ΠΑΙΔΙΚΑ ΠΑΡΤΥ

Παιδικά πάρτυ γενεθλίων, εορτών ή όποια άλλη εκδήλωση

BABY PARKING
ΚΑΦΕΤΕΡΙΑ

απολαύστε τον καφέ με τους φίλους σας και τα παιδιά σας παίζοντας υπό την επίβλεψη της παιδαγωγού

Ρόδου Λίνδου και Δημητρίου Αναστασιάδη γωνία.
Τηλ. 75360. 21356. κιν. 0945816205

274-28/2