ΕΤΟΣ ΙΔΡΥΣΗΣ 1949
ΙΔΡΥΤΗΣ - ΔΙΕΥΘΥΝΤΗΣ
ΓΙΩΡΓΟΣ ΔΙΑΜΑΝΤΙΔΗΣ
Γραφεία - Τυπογραφεία:
Μάρκου Μαλλιαράκη 21 (ΚΟΒΑ)
Λογιστήριο: Νέα Αγορά
Τηλ.: • Σύνταξης: 27356 - 34101
Λογιστηρίου: 24539 FAX: 20643
proodos@rho.forthnet.gr

ΠΡΟΟΔΟΣ

Ανεξάρτητη καθημερινή πρωινή εφημερίδα

ΑΡΙΘΜΟΣ ΦΥΛΛΟΥ 15.638 • ΤΙΜΗ 200 δρχ., 0,59 ευρώ

ΤΕΤΑΡΤΗ 7 ΦΕΒΡΟΥΑΡΙΟΥ 2001

ΚΑΣΑΠΗΣ
ΖΑΝΤΕΣ-ΕΛΑΣΤΙΚΑ
Αυστραλίας 2
Τηλ. 35367
0% προκαταβολή
έως 36 δόσεις

Για να προωθήσει όλα τα έργα

Ο Κώστας Λαλιώτης θα επισκεφθεί σύντομα τη Ρόδο

ΕΝΗΜΕΡΩΣΗ ΓΙΑ ΤΑ ΕΠΕΝΔΥΤΙΚΑ ΣΧΕΔΙΑ ΤΟΥ ΔΗΜΟΥ

ΕΠΙΣΚΕΨΗ στη Ρόδο πρόκειται να πραγματοποιήσει ο υπουργός ΠΕΧΩΔΕ Κώστας Λαλιώτης. Η επίσκεψη προγραμματίζεται για την 25η Φεβρουαρίου, αλλά επειδή συμπίπτει με την Κυριακή των Απόκρεω, είναι πιθανό ν' αναβληθεί για μερικές μέρες.

● Πάντως καταβάλλεται προσπάθεια ώστε η επίσκεψη να γίνει στις 25 Φεβρουαρίου, που είναι η τελευταία μέρα του διεθνούς ποδηλατικού αγώνα και θα διεξαχθεί το σιρκουί στην πόλη της Ρόδου. Και η επίσκεψη Λαλιώτη θα συνδυαστεί και με την «ημέρα χωρίς αυτοκίνητα» που θα γιορταστεί σ' ολόκληρη την Ελλάδα. Θα καταβληθεί προσπάθεια ώστε να έρθουν στη Ρόδο και οι δήμαρχοι όλων των πόλεων που μετέχουν στο σχετικό πρόγραμμα.

ΚΑΤΑ ΤΗΝ ΕΔΩ παραμονή του ο κ. Λαλιώτης θα εξετάσει όλα τα θέματα της αρμοδιότητάς του και θα εγκαινιάσει τον πεζόδρομο στις Κάτω Πέτρες.

● Σύμφωνα με τις πληροφορίες στον κ. Λαλιώτη ο Δήμος Ρόδου πρόκειται να



παρουσιάσει όλα τα επενδυτικά σχέδιά του για την πόλη (κλειστό γυμναστήριο, Μέγαρο Μουσικής,

ΣΥΝΕΧΕΙΑ ΣΤΗ ΣΕΛ. 4

Σε συνεργασία με το Καζίνο Ρόδου

Ισραηλινοί επενδυτές ενδιαφέρονται για το Γκολφ Αφάντου

ΠΟΙΑ ΕΙΝΑΙ ΤΑ ΣΧΕΔΙΑ ΤΟΥΣ

ΙΣΡΑΗΛΙΝΟΙ επενδυτές σε συνεργασία με την εταιρία RSIDO (που εκμεταλλεύεται το Καζίνο της Ρόδου) ενδιαφέρεται για το Γκολφ Αφάντου. Κα προς το σκοπό αυτό η ομάδα των επενδυτών πραγματοποίησε επίσκεψη στο νησί μας την περασμένη Κυριακή, όπου μαζί με το διευθυ-

ΣΥΝΕΧΕΙΑ ΣΤΗ ΣΕΛ. 4

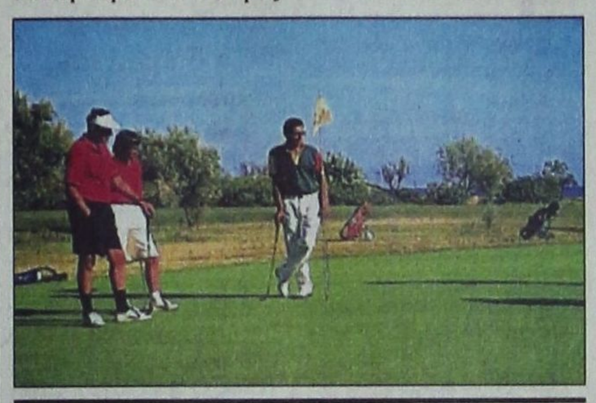

Κόλλησαν και πάλι τα έργα

Σε «χωματερή» άχρηστων σκαφών μετατράπηκε η μαρίνα της Ρόδου!..

ΟΥΤΕ ΤΟ 2004 ΘΑ ΕΙΝΑΙ ΕΤΟΙΜΗ

ΟΥΤΕ ΤΟ 2004, αν δεχθεί κανείς τη χρονολογία αυτή ως ορόσημο για τη χώρα μας, θα είναι έτοιμη να λειτουργήσει η μαρίνα της Ρόδου. Το έργο αυτό δεν έχει περάσει ουσιαστικά ακόμη από τον ΕΟΤ στη δικαιοδοσία της Περιφέρειας Νοτίου Αιγαίου για τη συνέχιση και αποπεράτωσή του.

◗ Η κατασκευή των λιμενικών έργων της μαρίνας κόλλησε από τη στιγμή που ο ανάδοχος υπέβαλε συγκριτικό πίνακα και ζητούσε επιπλέον 1 δισεκατομμύριο δραχμές, κάτι που ήταν αντίθετο προς τους κανονισμούς της Ευρωπαϊκής Ενωσης. Ετσι επιβλήθηκε από την Ε.Ε. η ασφάλιση του έργου και η αφαίρεση φυσικού αντικειμένου.

ΥΣΤΕΡΑ απ' αυτό, το υπόλοιπο του έργου μεταφέρθηκε στα Περιφερειακά Προγράμματα του Γ' Κοινοτικού Πλαισίου Στήριξης.

◗ Σ' αυτή τη φάση όμως η διαδικασία παραμένει σε εκκρεμότητα με υπαιτότητα του ΕΟΤ, αφού από τον περασμένο Οκτώβρη δεν έχουν παραδοθεί οι επιμετρήσεις, προκειμένου η Περιφέρεια να μεταβιβάσει με τη σειρά της το έργο σε

ΣΥΝΕΧΕΙΑ ΣΤΗ ΣΕΛ. 4



Σε «χωματερή» αχρήστων σκαφών μετατράπηκε η μαρίνα

Σε ολόκληρη τη Ρόδο

«Επιχείρηση Αρετή» από την Αστυνομία

ΕΓΙΝΑΝ ΠΟΛΛΕΣ ΣΥΛΛΗΨΕΙΣ

«ΟΡΓΩΝΕΙ» το νησί μας από άκρη σε άκρη η ειδική



ομάδα πρόληψης και καταστολής εγκληματικότητας της Αστυνομικής Διεύθυνσης, με ικανοποιητικά αποτελέσματα στη μείωση των εγκλημάτων.

◗ Σύμφωνα με τα στοιχεία που δόθηκαν στη δημοσιότητα, το τελευταίο δίμηνο η Ειδική Ομάδα έκανε περιπολίες σ' όλα τα χωριά της Ρόδου από τα Κοσκινού μέχρι την Κατταβιά. Ελέγχθησαν 164 οχήματα και 231 άτομα, ενώ συνελήφθησαν 14 άτομα, από τα οποία 3 για ναρκωτικά.

ΣΥΝΕΧΕΙΑ ΣΤΗ ΣΕΛ. 4

Τρίωρη στάση των γιατρών του Νοσοκομείου

Τρίωρη στάση εργασίας θα πραγματοποιήσουν αύριο Πέμπτη από τις 12 έως τις 3 το μεσημέρι οι νοσοκομειακοί γιατροί. Στη στάση εργασίας θα μετάσχουν και οι γιατροί του Νοσοκομείου της Ρόδου, γεγονός που σημαίνει ταλαιπωρία για όσους θελήσουν να εξυπηρετηθούν τις ώρες εκείνες από το νοσηλευτικό ίδρυμα.

Θα πραγματοποιηθεί επίσης άλλη μια στάση εργασίας στις 15 Φεβρουαρίου. Οι γιατροί αντιδρούν στο νομοσχέδιο που προωθεί το υπουργείο Υγείας και διεκδικούν να διατηρηθεί ο δημόσιος χαρακτήρας των Νοσοκομείων, αύξηση των κονδυλίων για την υγεία, προσλήψεις προσωπικού και ελεύθερα πρόσβαση των πολιτών στα νοσηλευτικά ιδρύματα.

Με καινούργια και γρήγορα

Ν'αντικατασταθούν τα γερασμένα πλοία της Δωδεκανήσου

ΣΥΧΝΕΣ ΒΛΑΒΕΣ ΜΕΣΟΠΕΛΑΓΑ

ΘΑ ΠΡΕΠΕΙ ν'αντικατασταθούν τα γερασμένα πλοία με νέα ικανά για ν'ανταποκρίνονται στις απαιτήσεις του επιβατικού κοινού. Αυτό αναφέρει με επιστολή του στην «Πρόοδο» ο κ. Γεώργιος Καραμήτος, πρόεδρος του Αγροτικού Συλλόγου Αμαλιάδας, ο οποίος ταξιδεύει τακτικά στη Ρόδο.

☞ Ο κ. Καραμήτος επιρρίπτει ευθύνες και στους υπουργούς Εμπορικής Ναυτιλίας της τελευταίας δεκαετίας, οι οποίοι δεν έκαναν απολυτως τίποτα για τις γραμμές Δωδεκανήσου.

ΕΙΔΙΚΟΤΕΡΑ στην επιστολή αναφέρονται τα εξής:

«Κύριε Διευθυντά

προ τριών ετών περίπου, είχα αναφερθεί για το μεγάλο χρονικό διάστημα που διαρκούσε το ταξίδι Πειραιά - Ρόδος και το αντίστροφο. Σήμερα, όμως δεν θα αναφερθώ μόνο στο χρόνο του ταξιδιού που παραμένει δυστυχώς σχεδόν ο ίδιος, τριάντα χρόνια περίπου, αλλά στην ασφάλεια των πλοίων της γραμμής της Δωδεκανήσου.

Κύριε Διευθυντά, όπως γνωρίζετε πολύ καλύτερα από μένα, κατά την καλοκαιρινή περίοδο και μέχρι σήμερα ακόμα, πόσες φορές στα πλοία της ΔΑΝΕ δεν δημιουργήθηκαν βλάβες μεσοπέλαγα (ευτυχώς χωρίς ατυχήματα) με αποτέλεσμα να τρομοκρατηθούν οι δυστυχείς επιβάτες που ταξίδευαν τις μέρες εκείνες. Οπως, επίσης είναι γνωστό, προ ημερών το «Ρόδος» άραξε στο λιμάνι της Καλύμνου από βλάβη. Επειτα από τη βλάβη αυτή, άλλο πλοίο της ΔΑΝΕ όπως αναφέρθη από τα ΜΜΕ υπέστη βλάβη. Στο ίδιο, επίσης χρονικό διάστημα πλοίο του Αγούδημου ξέμεινε από μηχανική βλάβη στα μέσα

ΣΥΝΕΧΕΙΑ ΣΤΗ ΣΕΛ. 4

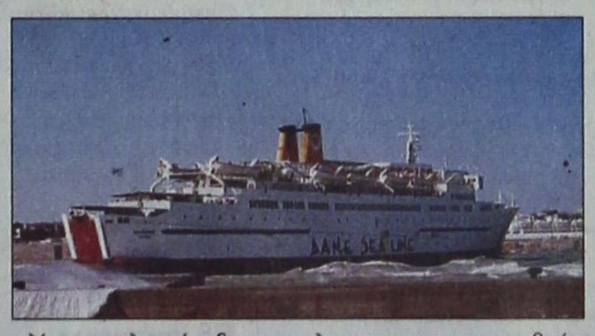

Αυξάνονται οι τιμές στα εισιτήρια των λεωφορείων

Αυξάνονται οι τιμές των εισιτηρίων της ΡΟΔΑ και του ΚΤΕΛ, τόσο για τα αστικά όσο και για τα υπεραστικά δρομολόγια. Σύμφωνα με την απόφαση του υπουργού Μεταφορών και Επικοινωνιών κ. Χρήστου Βερελή, οι τιμές των εισιτηρίων για τα αστικά δρομολόγια αυξάνονται κατά 20 δραχμές, ενώ για τα υπεραστικά κατά 50 και σε ορισμένες περιπτώσεις και κατά 100 δραχμές.

Αξίζει να σημειωθεί ότι η απόφαση για την αύξηση της τιμής του εισιτηρίου θα εφαρμοσθεί μέσα στον Φεβρουάριο.

Μεταξύ των στελεχών

«Βγήκαν τα μαχαίρια» στη Νέα Δημοκρατία

ΕΡΧΕΤΑΙ ΤΗ ΔΕΥΤΕΡΑ Ο ΑΡΗΣ

ΣΥΝΕΧΙΖΟΝΤΑΙ οι κόντρες ανάμεσα στα στελέχη της Νέας Δημοκρατίας στη Δωδεκάνησο. Τα «μαχαίρια» έχουν βγει πλέον για τα καλά, γεγονός που καταδεικνύει τη σοβαρή κρίση την οποία διέρχεται η οργάνωση της Νέας Δημοκρατίας, στο νομό.

✓ Το υπό ίδρυση κόμμα του κ. Δημήτρη Αβραμόπουλου, αποτελεί πλέον καταφύγιο για τα δυσαρεστημένα στελέχη της Νέας Δημοκρατίας, τα οποία μη αντέχοντας την κατάσταση που έχει διαμορφωθεί, εξαιτίας των παρεμβάσεων του βουλευτή κ. Αριστοτέλη Παυλίδη, εγκαταλείπουν την παράταξή τους.

ΤΟ ΓΕΓΟΝΟΣ έχει αρχίσει ν' ανησυχεί την κομματική οργάνωση, που βλέποντας το «πλοίο» να βουλιάζει, προσπαθούν με κά-



θε τρόπο ν' αμβλύνουν τις εντυπώσεις.

✓ Ωστόσο τα πράγματα είναι ιδιαιτέρως δύσκολα, αφού τις επόμενες ημέρες πρόκειται να καταθέσουν τις κομματικές τους ταυτότητες αρκετά στελέχη του κόμματος, τα οποία κυρίως

ΣΥΝΕΧΕΙΑ ΣΤΗ ΣΕΛ. 4

ΕΚΘΕΣΗ
JOY
✓ΤΟΥΡΙΣΤΙΚΩΝ ΕΙΔΩΝ
✓ΠΑΙΧΝΙΔΙΩΝ
✓ΔΩΡΩΝ και
✓ΕΙΔΩΝ ΘΑΛΑΣΣΗΣ
Από 19 Φεβρουαρίου 2001
στους νέους σύγχρονους χώρους
Γ. Μαύρου 7 (έναντι Οικ. Εφορίας Ρόδου)
Ανακοινώνουμε με χαρά στην αξιότιμη πελατεία μας εν όψει της νέας τουριστικής περιόδου και των εορτών του ΠΑΣΧΑ ότι θα παρουσιάσουμε και θα διαθέτουμε άμεσα σε μεγάλη ποικιλία και σε χαμηλές τιμές, τα πλέον πρωτότυπα είδη και εμπορεύσιμα προϊόντα.
Φιλικά
Γιάννης Γιαννακάκης ΑΕ
Γ. Μαύρου 7, Ζέφυρος
Τυηλ. 25538, fax 74790
X2200-10/2

Allianz
Η δύναμη στο πλευρό σας.
Ασφαλίζει με υψηλής ποιότητας προϊόντα και υπηρεσίες υγεία και περιουσία
Καλύπτει με την τεχνολογία και την οικονομική του ισχύ τα μεγάλα έργα υποδομής: Μετρό, Ωνάσειο, Αεροδρόμιο των Σπάτων, τον αγωγό φυσικού αερίου κ.α.
Διαχειρίζεται αμοιβαία κεφάλαια αξιόπιστα και αποδοτικά
Στηρίζει την απόκτηση κατοικίας με την παροχή στεγαστικών δανείων
Διευκολύνει τις καθημερινές συναλλαγές με την πιστωτική κάρτα Allianz Visa
aLL iasis
ALL Passion
Allianz ΑΣΦΑΛΙΣΤΙΚΑ ΓΡΑΦΕΙΑ ΡΟΔΟΥ ΑΝΘΟΠΟΥΛΟΣ ΜΙΧΑΗΛ
Σταφάνου Καζούλη (Στον Φρανσέσκο) -85100 Ρόδος-Τηλ.: 33403, 37240, 23038
XA-11/2

Στη σελ. 13 ειδικό σημείωμα

ΨΑΡΟΤΑΒΕΡΝΑ
«ΡΕΝΗ»
Παραλία Αφάντου
Σας γνωρίζουμε ότι
κάθε Σάββατο και Κυριακή
θα είμαστε ανοικτά
με φρεσκότατα θαλασσινά και ψάρια
Κρατήσεις: Αβάντης, τηλ. 51280
2031-7/2

Οπως διεπιστώθη από τη νεκροψία

Από πνευμονική εμβολή πέθανε ο Βασίλης Τακτάκης

ΕΙΧΕ ΥΠΟΣΤΕΙ ΚΑΤΑΓΜΑ

ΣΕ ΜΑΖΙΚΗ πνευμονική εμβολή οφείλεται, βάσει της συνταχθείσας ιατροδικαστικής εκθέσεως, ο θάνατος του 35χρονου Βασίλη Τακτάκη. Σημειώνεται ότι ο άτυχος νεαρός που ενοσηλεύετο στο Νοσοκομείο της Ρόδου με κάταγμα στο μηριαίο και στην έβδομη θωρακική πλευρά και επρόκειτο να υποβληθεί σε εγχείρηση ρουτίνας, απεβίωσε αιφνιδίως.

✍ Σύμφωνα με το πόρισμα της νεκροψίας - νεκροτομής που διενήργη-

ΣΥΝΕΧΕΙΑ ΣΤΗ ΣΕΛ. 4

Στην περιοχή Καναμάτ

Υποπτα άτομα σε εγκαταλειμμένο σχολείο

ΕΠΕΝΕΒΗ Η ΑΣΤΥΝΟΜΙΑ

ΑΝΗΣΥΧΟΙ εμφανίζονται οι κάτοικοι της περιοχής «Καναμάτ» από την περίεργη συμπεριφορά ύποπτων ατόμων στο κτίριο του εγκαταλειμμένου σχολείου.

✓ Συγκεκριμένα οι κάτοικοι του «Καναμάτ» παρατηρούν ύποπτα άτομα να κινούνται τις νυχτερινές ώρες στο παλαιό σχολείο της περιοχής και ανησυχούν. Κατήγγειλαν το γεγονός στην Αστυνομική Διεύθυνση και αστυνομικοί της Δίωξης Ναρκωτικών Ρόδου πραγματοποίησαν έρευνα στο

ΣΥΝΕΧΕΙΑ ΣΤΗ ΣΕΛ. 4

150 ΕΚΘΕΤΕΣ
ΣΑΣ ΠΡΟΣΚΑΛΟΥΝ ΣΤΗ
10η Έκθεση
ΤΟΥΡΙΣΤΙΚΩΝ ΕΙΔΩΝ
& ΔΩΡΩΝ
HOTEL RODOS PALACE
9 - 12 Φεβρουαρίου 2001
Η Γυναικεία Μεγάλη Καταδυτική Έκθεση
ΕΚΘΕΣΙΑΚΗ
Ωρες λειτουργίας
Παρασκευή - Δευτέρα:
10.00 π.μ. - 22.00 μ.μ.
XA-82

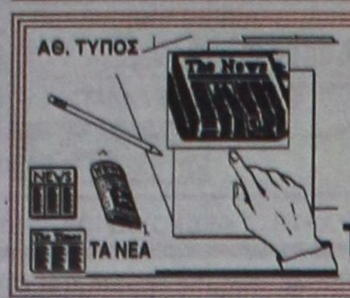

ΤΙ ΕΓΡΑΨΕ Ο ΤΥΠΟΣ ΤΗΣ ΑΘΗΝΑΣ

ΑΝΑΣΚΟΠΗΣΗ ΑΘΗΝΑΪΚΟΥ ΤΥΠΟΥ ΤΗΣ 6/2/2001

Οι "κόκκινοι" κωδικοί στο Χρηματιστήριο, η επίσκεψη του πρωθυπουργού στην Ινδία, το ασφαλιστικό και η απελευθέρωση των "κλειστών" επαγγελμάτων είναι τα βασικά θέματα της ειδησεογραφίας του αθηναϊκού τύπου.

ΑΔΕΣΜΕΥΤΟΣ ΤΥΠΟΣ (Μήτσης):Ολο το σχέδιο για τη μείωση της θητείας. Συμφωνία Ακη- Γιάννου για τα κονδύλια.

ΑΔΕΣΜΕΥΤΟΣ ΤΥΠΟΣ (Ρίζος):"Σικάγο" η Αθήνα. Ασύδοτοι κακοποιοί σκοτώνουν, ληστεύουν, αλωνίζουν...

ΑΘΗΝΑΪΚΗ:Μπλόκο από Ματθία. Γερμανικές αποχημιώσεις.

ΑΠΟΓΕΥΜΑΤΙΝΗ: "Κόκκινοι" 13.067 κωδικοί. Σύμφωνα με τα επίσημα στοιχεία της Επιτροπής Κεφαλαιαγοράς.

Η ΑΥΓΗ:Το 50% των συντάξεων στις 130.000 δρχ. Το κοινωνικό έλλειμμα της ασφάλισης.

ΑΥΡΙΑΝΗ:3.262 νέες προσλήψεις στο Δημόσιο.

ΤΟ ΒΗΜΑ:Αρχίζουν "διμερή παζάρια" για τα "κλειστά" επαγγέλματα. Μεγάλη διυπουργική σύσκεψη σήμερα και πρώτες αποφάσεις.

Η ΒΡΑΔΥΝΗ:Εκπτώσεις σε χρέη-δάνεια. Υστατη προσπάθεια της κυβέρνησης για αναστροφή του κλίματος.

ΕΘΝΟΣ:6 νέες ευκαιρίες για πρόσληψη στο Δημόσιο.Σε Ολυμπιακή, τράπεζες και σε τέσσερα υπουργεία.

ΕΛΕΥΘΕΡΗ ΩΡΑ:Ο τ. Βασιλιάς δηλώνει διεκδίκηση μόνον για τα σπίτια του και κατά τα άλλα: Ραντεβού στην Αθήνα το 2004.

ΕΛΕΥΘΕΡΟΣ:Εριξαν τις μάσκες οι μουσουλμάνοι βουλευτές του ΠΑΣΟΚ.

ΕΛΕΥΘΕΡΟΣ ΤΥΠΟΣ:Προκηρύξεις για 2.019 θέσεις.

ΕΛΕΥΘΕΡΟΤΥΠΙΑ:Ασφάλιση για Εγκέλαδο. Υποχρεωτικά για 5 εκ.ιδιοκτήτες.

Η ΕΞΟΥΣΙΑ:Ωρα μηδέν για κλειστά επαγγέλματα. Οριστικές αποφάσεις σήμερα στο ΥΠΕΘΟ.

Espresso:Η Ηγουμένη άρπαξε το παιδί μου και το έκλεισε στο Μοναστήρι.

ΕΣΤΙΑ:Επί θύραις η ύφεση. Γενικεύεται το αρνητικό κλίμα.

Η ΚΑΘΗΜΕΡΙΝΗ:Στην κόψη του ξυραφιού 90 κλειστά επαγγέλματα.

Ο ΛΟΓΟΣ:Αποχοήτευση στο ΧΑΑ. Στα 49 δις δρχ το "άνοιγμα" των κόκκινων κωδικών.

ΤΑ ΝΕΑ:Οι νέοι χάρτες για το αεροδρόμιο των Σπάτων. Ο Λαλιώτης φωτογραφίζει τις διαδρομές.

ΝΙΚΗ:Κόκκινοι κωδικοί απειλούν το ΧΑΑ. Τεράστιες οι διαστάσεις του προβλήματος.

ΡΙΖΟΣΠΑΣΤΗΣ:Νυχτερινό λαϊκό μπλόκο σε ΝΑΤΟϊκή φάλαγγα.

ΣΤΟ ΚΑΡΦΙ:Λίστα Αβραμόπουλου.Οι 76 πρώτοι.Φίλοι του δημάρχου πρωτάρηδες στην πολιτική.

Η ΧΩΡΑ:Κρεμάστηκε από το τσιγκέλι. Θηλιά για τους εγκλωβισμένους η Σοφοκλέους.

ΥΓΡΑ ΚΑΥΣΙΜΑ

ΔΙΑΝΥΚΤΕΡΕΥΟΥΝ

ΠΟΛΗ:
ΤΖΩΡΤΖΗΣ ΔΗΜ (BP - Αφάντου)
ΚΑΥΣΙΜΑ ΡΟΔΟΥ ΕΠΕ (SHELL - Λ. Καλλιθέας

ΔΥΤΙΚΗ ΠΛΕΥΡΑ:
ΚΟΝΤΟΜΑΝΩΛΗΣ Ο.Ε. (SHELL - Κρεμαστή)
ΠΑΠΑΘΕΟΔΩΡΟΔΟΥ Α. (ΕΚΟ - Φάνες)

ΑΝΑΤΟΛΙΚΗ ΠΛΕΥΡΑ:
(SHELL - Λ. Λίνδου - Αφάντου
ΚΑΛΛΙΘΕΝΟΣ ΠΑΝ (ΕΚΟ - Αρχάγγελος)

ΠΟΛΙΤΙΣΤΙΚΟΣ ΟΡΓΑΝΙΣΜΟΣ ΔΗΜΟΥ ΡΟΔΙΩΝ

Διήμερο "*Δημιουργικών Μουσικών Προσεγγίσεων για παιδιά και ενήλικες*"

Α. Σάββατο 10 Φεβρουαρίου, ώρα 6:30 μ.μ.
Δημοτικό Θέατρο

Ομιλία του Μουσικοπαιδαγωγού
Γιώργου Σακελλαρίδη
για ενήλικες (Γονείς, εκπαιδευτικούς κ.ά.)
με θέμα:
"Η σημασία της Μουσικής Αγωγής στην προσχολική και την πρωτοσχολική ηλικία"

Β. Κυριακή 11 Φεβρουαρίου, ώρα 6:30 μ.μ.
Δημοτικό Θέατρο

"Οταν το τραγούδι συναντά το παιχνίδι... σε μια συναυλία"

Με παιδικά τραγούδια του
Γιώργου Σακελλαρίδη
για βιωματική προσέγγιση και με τη συμμετοχή των παιδιών.

Στο πιάνο η Λουίζα Κουλά

ΧΛ-11/2

Δωδεκανησιακά 24ωρα

Στα πεταχτά

Καταστροφές σε αυτοκίνητα!

Προφανώς υπάρχει κάποια σπείρα που σαν στόχο της έχει να καταστρέφει τα αυτοκίνητα!..

Η εν λόγω σπείρα δρα τώρα στην περιοχή του Μόντε Σμιθ και κυρίως στους δρόμους Πίνδου, Κέννεντυ, Π. Μελά, κλπ.

Ποιά είναι η δράση της; Κυρίως χαρακώνει τα αυτοκίνητα ή καταστρέφει τις κεραίες των ραδιοφώνων!

Οι ιδιοκτήτες των αυτοκινήτων κάνουν λόγο για μεγάλες καταστροφές και ζητούν προστασία της περιουσίας τους!..

Αλλά, από που θα πάρουν την προστασία;

Υπάρχει κάποιος που ν' ασχολείται με τα θέματα αυτά;

Γκρίνιες!..

Γκρίνιες από τους καταστηματάρχες της οδού Αμερικής. Τα έργα πλακόστρωσης του δρόμου δεν προχωρούν με τον αναμενόμενο γρήγορο ρυθμό.

Και το αποτέλεσμα το αντιλαμβάνονται όλοι, καθώς ταλαιπωρούνται όχι μόνο οι καταστηματάρχες που δυσκολεύονται να σταυρώσουν πελάτη, αλλά και το κοινό δεν μπορεί να κυκλοφορήσει.

Εκείνο που πρέπει να γίνει είναι να επισπευθούν οι εργασίες. Οι τοπικοί εργολάβοι δεν θα πρέπει ν' αναλαμβάνουν εργολαβίες και να απασχολούν ελάχιστο προσωπικό.

Ετσι, έχουμε το φαινόμενο και τα έργα να καθυστερούν, αλλά και να έχουμε κακοτεχνίες!..

Τα καλωδιομένα ...κτίρια!..

Εχει ρίξει κανένας μια ματιά στα διάφορα δημόσια κτίρια του Μαντρακιού;

Π.χ. στο κτίριο της Αστυνομίας, όπου είναι κυριολεκτικά καλωδιομένο!.. Από την ταράτσα κατεβαίνουν δεκάδες καλώδια προς τα διάφορα γραφεία!.. Τα περισσότερο είναι από κεραίες τηλεοράσεως!.. Και φυσικά όλα αυτά τα καλώδια ...ανεμίζουν (!) οπότε (από αισθητικής απόψεως) το θέαμα είναι άθλιο!..

Θα βρεθεί - επιτέλους - κάποιος που θα φροντίσει για να σταματήσει η κακοποίηση;

Ζημιά στον τουρισμό

Μαθαίνουμε ότι διάφορα περιοδικά του εξωτερικού που ειδικεύονται στα θέματα του θαλάσσιου τουρισμού, βάζουν στη «μαύρη λίστα» τη Ρόδο και τα άλλα ελληνικά νησιά.

Και αιτία είναι τα αυξημένα τέλη που καλούνται να πληρώσουν οι ιδιοκτήτες των θαλαμηγών όταν θέλουν να ταξιδέψουν από τα νησιά μας, κυρίως προς τα απέναντι παράλια.

Το θέμα αυτό έχει επισημανθεί από πέρυσι. Δυστυχώς, δεν έχει γίνει απολύτως τίποτα.

Και τις συνέπειες του ...χαρατσώματος θα τις πληρώσουμε ειδικά κατά το φετινό καλοκαίρι που τα μαντάτα για τον θαλάσσιο τουρισμό, δεν είναι και τόσο ευχάριστα!..

Αλλά, να ήταν μόνο αυτό το κτίριο...

Ας πρόσεχαν

Τη διαμάχη των δύο «αιώνιων» πολιτικών αντιπάλων της Νέας Δημοκρατίας στη Δωδεκάνησο, θα την πληρώσει τελικά το κόμμα.

Η προσχώρηση των δυσαρεστημένων στελεχών της Νέας Δημοκρατίας στο υπό ίδρυση κόμμα του κ. Δημήτρη Αβραμόπουλου, μπορεί να θεωρηθεί πλέον γεγονός, καθώς αρκετοί απ' αυτούς ήδη έχουν έρθει σε επαφή με επιτελείς του δημάρχου Αθηναίων.

Εμείς τι να πούμε...
Ας πρόσεχαν.

Προκαλεί θλίψη

Αν είχε λίγο φιλότιμο η διοίκηση του Νοσοκομείου της Ρόδου, θα έπρεπε να είχε παραιτηθεί.

Δεν είναι δυνατόν να συμβαίνουν τόσα περιστατικά και κανείς να μην αναλαμβάνει την ευθύνη..

Δυστυχώς επί ημερών του Μιχάλη Μπαλάνου, το νοσηλευτικό μας ίδρυμα έχασε την αξιοπιστία του.

Η διατύπωση και μόνο, θλίψη προκαλεί.

Αντίθετα στους μονόδρομους

Στο τμήμα της οδού Κωνσταντινουπόλεως, πάνω από τα παλιά Λαϊκά του Ροδινιού, κατασκευάστηκαν δύο ανισοϋψείς λωρίδες κυκλοφορίας. Στην πάνω λωρίδα η κατεύθυνση της κυκλοφορίας είναι από το Ροδίνι προς το Καρακόνερο και στην κάτω, αντιστρόφως.

Αρκετοί οδηγοί όμως κινούνται ανάποδα σ' αυτούς τους μονόδρομους και η πιθανότητα σύγκρουσης με τα κανονικά κινούμενα αυτοκίνητα πολύ συχνή.

Κάποιος πρέπει να ενδιαφερθεί για την τοποθέτηση τροχαίων σημάτων στη μια και στην άλλη πλευρά του δρόμου αυτού, προτού συμβεί κανένα δυστύχημα.

Τον έφαγε ο δαίμων της φωτοσύνθεσης

Σαφνικά στο χθεσινό θέμα της «Προόδου» για τις εκλογές στη νομαρχιακή επιτροπή του ΠΑΣΟΚ, «φαγώθηκε» το όνομα του υποψήφιου Τάσου Διάκου.

Βέβαια ο συμπαθέστατος Τασούλης, δικαιολογημένα γκρίνιαξε, αλλά δεν υπήρχε δόλος. Ο δαίμονας της φωτοσύνθεσης τον ...πέταξε έξω από τη λίστα.

Τάσο προσοχή στις λίστες!

Θα χαθούν ζωές

Στην περιοχή Φαληρακίου, γίνονται οι εργασίες για το αποχετευτικό. Χθες οι εκσκαφές γίνονταν στην εθνική οδό Ρόδου - Λίνδου μπροστά από το εστιατόριο «SANTA LUCIA».

Η σήμανση δυστυχώς είναι ελλιπής και αν δεν φροντίσει ο εργολάβος να την ενισχύσει θα χαθούν ανθρώπινες ζωές. Ο Δήμος Καλλιθέας είναι προσεκτικός σε παρόμοιες περιπτώσεις. Μήπως στη συγκεκριμένη δεν την έχουν αντιληφθεί;

Δουλεύουν για τον Αβραμόπουλο

Τόσο στο ΠΑΣΟΚ όσο και στη ΝΔ η κατάσταση είναι τραγική και επιβεβαιώνει την απαξίωση της πολιτικής. Ηδη όλοι οι δυσαρεστημένοι της πλατείας Κύπρου «αλληθωρίζουν» προς Αβραμόπουλο.

Σκεπτισμός υπάρχει και στο τοπικό ΠΑΣΟΚ και αν υπάρξουν «παρατράγουδα» στις αρχαιρεσίες για την εκλογή νομαρχιακής επιτροπής, τότε θα ...σαλπάρουν αρκετοί για το υπό ίδρυση κόμμα του Δημήτρη Αβραμόπουλου.

Μάλλον Νεοδημοκράτες και ΠΑΣΟΚτζήδες δουλεύουν για τον Αβραμόπουλο.

Εξ επόψεως

Εγινε κάποιο ακούσιο μπέρδεμα στο χθεσινό ομότιτλο σχόλιο και άλλαξε βεβαίως το νόημά του. Το σωστό είναι το «Εξ επόψεως», όπως συχνά συνήθιζε να το χρησιμοποιεί ο δικτάτορας Παπαδόπουλος.

Ο ίδιος που χρησιμοποιούσε επίσης εκείνη την καταπληκτική έκφραση «εν τη εννοία τής αντιλήψεως, ότι...».

Καταστρέφουν το περιβάλλον

Μετακόμισαν τα λατομεία από τα Κοσκινού, εδώ και κάποια χρόνια, αλλά καμιά αποκατάσταση δεν έγινε σ' αυτή την περιοχή. Η όψη του τοπίου εξακολουθεί να είναι τραυματισμένη και θλιβερή.

Αλλά και στη νέα τους θέση τα λατομεία εξακολουθούν να λειτουργούν επί ζημία του περιβάλλοντος. Μας λένε, ότι με τις εκρήξεις που πραγματοποιούν, μεγάλα κομμάτια βράχων αποσπώνται και κατρακυλούν στο δάσος των Μαριτσών όπου σπάνε δέντρα και καταστρέφουν τη βλάστηση.

Επιπλέον δεν παίρνουν τα ενδεικνυόμενα μέτρα για ν' αποτρέψουν, τη διάχυση της σκόνης σε μεγάλη περίμετρο στην περιοχή. Προφανώς, ελλείψει ελέγχου, οι υπεύθυνοι των λατομείων αδιαφορούν για τη ζημιά που προκαλούν στο περιβάλλον.

ΕΙΔΗΣΕΙΣ ΤΟΥ '60

ΠΡΟΟΔΟΣ
30 ΙΟΥΝΙΟΥ 1968

ΜΙΝΙ ΡΑΛΛΥ ΑΚΡΟΠΟΛΙΣ ΣΤΗ ΡΟΔΟ

Ενα μίνι - ράλλυ Ακρόπολις θα είναι αυτό που θα διεξαχθή στη Ρόδο στις 28 Ιουλίου μέσα στα πλαίσια των αυτοκινητιστικών αγώνων που θα γίνουν κατά το διήμερο αυτό στη νήσο μας. Θα είνια πρωτότυπο δύσκολο χωρισμένο σε κατηγορίες, με αγώνα ακριβείας, ταχύτητος και ειδικές διαδρομές.

Από τώρα ο οργανισμός του αγώνος «Ερμής» άρχισε να εξετάζη διάφορες λεπτομέρειες ώστε το «Ράλλυ Ρόδου» του προσεχούς μηνός, να είναι τέλειο από κάθε πλευρά. Σε ειδικές συσκέψεις των αρμοδίων του «Ερμή» εξετάζονται όλες οι δυνατότητες της ομαλής διεξαγωγής του Ράλλυ, ενώ παραλλήλως καταβάλλονται προσπάθειες ώστε ο αγώνας να έχη μεγάλη συμμετοχή.

Η διαδρομή του αγώνος θα είναι η εξής: Τα μετέχοντα αυτοκίνητα θα ξεκινήσουν από την πλατεία Μανδρακίου και θα ακολουθήσουν την Εθνική οδό μέχρι την Καταβιά με μέση ωριαία τκύτητα 50 χιλιομέτρων (άγων ακριβείας).

Ακολούθως (χωρίς να σταματήσουν φυσικά) θα διανύσουν την απόστασι Καταβιάς - Απολακκιάς (17 περίπου χιλιόμετρα) με ταχύτητα (πρώτη δοκιμασία). Ιδανικός χρόνος θα είναι του ταχύτερου και γιακάθε δευτερόλεπτον θα υπολογίζεται ένας βαθμός ποινής.

Στη συνέχεια τα αυτοκίνητα θ'ακολουθήσουν την ειδική διαδρομή Απολακκιά - Σιάννα - Αγιος Ισίδωρος - Απόλλωνα ως εξής: Η πρώτη κατηγορία (μέχρι 1000 σε-σε) σε χρόνο 58 λεπτών και η τρίτη κατηγορία από 30 και άνω σε-σε) σε χρόνο 55 λεπτών.

Μετά την ειδική αυτή διαδρομή θα γίνη η δευτέρα δοκιμασία. Τα αυτοκίνητα θ'ακολουθήσουν τη διαδρομή Απολλώνων - Λάρδου κατά τον τρόπο της διαδρομής Καταβιάς - Απολακκιάς.

Το τελευταίο μέρος του Ράλλυ περιλαμβάνει τον αγώνα ακριβείας Λάρδου - Ρόδου με μέση ωριαία ταχύτητα 50 χιλιομέτρων.

Το ράλλυ Ρόδου θα διαρκέση περίπου πέντε ώρας, εις δε τους νικητάς εκτός των χρηματικών βραβείων θα δοθούν και διάφορα κύπελλα.

ΔΥΟ ΦΙΝΛΑΝΔΕΖΕΣ ΘΑ ΠΙΝΟΥΝ ΟΡΘΟΔΟΞΕΣ

Δύο Φινλανδέζες διαμαρτυρόμενες το θρήσκευμα επιθυμούν να γίνουν χριστιανές ορθόδοξες. Πρόκειται για τις αδελφές Ελίζαμπεθ και Μαριάνε Φάγκερχολμ, οι οποίες έχουν επισκεφθή κατ' επανάληψιν την Ρόδον, ήδη δε ευρίσκονται προσωρινώς εδώ. Σε επιστολή τους προς τον σεβασμιώτατο μητροπολίτη Ρόδου κ. Σπυρίδωνα, οι δύο Φινλανδέζες εξηγούν τους λόγους που θέλουν να γίνουν ορθόδοξες χριστιανές. Και συγκεκριμένα εις την επιστολή τους αυτή τονίζουν μεταξύ άλλων:

«Ο πατήρ μας αρχιτέκτων το επάγγελμα, κατεκρεουργήθη υπό των κομμουνιστών το έτος 1940. Η αγαπημένη μας μητέρα κατόπιν πολλών θυσιών και στερήσεων κατώρθωσε να μας αναθρέψη εις τα πλαίσια των ηθικών και χριστιανικών αρχών. Εσπουδάσαμεν την τέχνην της αισθητικής και κομμωτικής εις Παρισίους, Κοπεγχάγην και Ελσίνκι, ομιλούμε δε εξ γλώσσες εκάστη. Εργαζόμεναι εις την πατρίδα μας, παρά την λαμπράν οικονομικήν απόδοσιν της εργασίας μας ήχθημεν εις την απόφασιν να ζήσωμεν οριστικά εις την Ελλάδα των Ελλήνων Χριστιανών και ιδιαιτέρως εις την ωραίαν Ρόδον ήν από δπείας επισκέφθημεν, κυριολεκτικώς καταγοητευθείσαι και συναρπασθείσαι εκ των χρηστών ηθών των κατοίκων της και της λαμπράς διοικήσεως του τόπου.

ΣΥΝΑΛΛΑΓΜΑ

ΔΕΛΤΙΟ ΤΙΜΩΝ ΣΥΝΑΛΛΑΓΜΑΤΟΣ ΕΝΑΝΤΙ ΕΥΡΩ ΓΙΑ ΣΥΝΑΛΛΑΓΕΣ ΜΕΧΡΙ ΙΣΟΤΙΜΟΥ ΕΥΡΩ 10.000

	Αγορά	Πώληση
ΔΟΛΛΑΡΙΟ Η.Π.Α	0,9397	0,9184
ΛΙΡΑ ΑΓΓΛΙΑΣ	0,64173	0,62719
ΚΟΡΩΝΑ ΔΑΝΙΑΣ	7,5239	7,3534
ΚΟΡΩΝΑ ΣΟΥΗΔΙΑΣ	8,9884	8,7847
ΓΙΕΝ ΙΑΠΩΝΙΑΣ	107,91	105,47
ΦΡΑΓΚΟ ΕΛΒΕΤΙΑΣ	1,5509	1,5158
ΚΟΡΩΝΑ ΝΟΡΒΗΓΙΑΣ	8,2409	8,0542
ΛΙΡΑ ΚΥΠΡΟΥ	0,58421	0,57098
ΔΟΛ. ΚΑΝΑΔΑ	1,4198	1,3876
ΔΟΛ. ΑΥΣΤΡΑΛΙΑΣ	1,7142	1,6754

Η γυναίκα και ο κόσμος της

Το μέικ απ το χρησιμοποιούν περισσότερες γυναίκες στις καθημερινές τους εμφανίσεις απ' ό,τι παλαιότερες δεκαετίες. Γιατί το μακιγιάζ θεωρείται απαραίτητο για τις περισσότερες γυναίκες σήμερα, κάθε φορά που θα βγουν από το σπίτι. Το κονσίλερ, το καλυπτικό για τους μαύρους κύκλους κάτω από τα μάτια είναι απαραίτητο αλλά αρκετές γυναίκες το παραλείπουν. Ωστόσο κάνει το πρόσωπο και το βλέμμα φωτεινό και δείχνει πιο ωραίο το μακιγιάζ. Χωρίς αυτό, το οποίο το διαλέγουμε ένα τόνο πιο ανοιχτό από το μέικ απ για το πρόσωπο γιατί είναι πιο ωραίο η περιοχή γύρω από τα μάτια να είναι πιο ανοιχτόχρωμη. Ετσι και το μακιγιάζ στρώνει αλλά και φαίνεται πιο ωραίο. Και πολλές φορές χρειάζεται όχι μόνο κάτω από τα μάτια το οποίο θα σβήνει κοντά στους κροτάφους αλλά και στο πάνω βλέφαρο, που σε πολλές γυναίκες σκουραίνει και οι ανοιχτόχρωμες σκιές, όσο παχύ στρώμα και να βάζουμε, δεν φαίνεται το πραγματικό τους χρώμα γιατί σκουραίνει επειδή η βάση, δηλαδή το δέρμα από κάτω είναι κι αυτό σκούρο. Γι'αυτό χρειάζεται μια βάση από μακιγιάζ, όπως αυτό το καλυπτικό για να είναι ομοιόχρωμο το δέρμα και να απλώνονται καλύτερα οι σκιές.

ΜΙΚΑ

ΤΗΛΕΟΡΑΣΗ

ΕΤ-1

07.30 Παντός καιρού	16.20 Αταχτούληδες
08.00 Παιδικό πρόγραμμα	16.25 Οι περιπέτειες της μαύρης καλλονής
09.00 Αλλη μια μέρα ...Φωτεινή	**17.00 Ειδήσεις**
09.45 Ας χορέψουμε	17.15 Τσάρλι, το πιθηράκι μας
10.00 Γλυκιά ζωή	18.00 Υμείς και ημείς
11.30 Χρυσές συνταγιές	19.45 Κλήρωση Λαϊκού Λαχείου
12.00 Πιστευτά κι απίστευτα (Ε)	20.00 Πιστευτά και απίστευτα
12.30 Στα φτερά του έρωτα (Ε)	20.50 Στα φτερά του Ερωτα
13.00 Μαριού	21.25 Δεν θα μου κάνετε το σπίτι...
13.50 Ειδήσεις	22.00 Παππούδες εν δράσε...
14.00 Οπως μας αρέσει	**23,00 Ειδήσεις**
15.00 Κλήρωση Εθνικού Λαχείου	23.35 Εμείς και το σεξ
15.30 Οι ατρόμητοι	01.00 Medeterraneo

NET

07.00 Πρώτη ματιά	18.05 Φωτόσφαιρα
10.00 Μικροί - μεγάλοι	18.30 Τη γλώσσα μου έδωσαν ελληνική
11.01 Στα γρανάζια της παραγωγής της τροφής μας	**19.00 Ειδήσεις--αθλητικά-καιρός-χρηματιστήριο-δελτίο αγροτών**
11.30 Ο δρόμος της Σαμαρκανδης	19.30 Ο δρόμος της Σαμαρκανδης (Ε)
12.01 Οι εραστές της περιπέτειας	20.00 «Σπάζοντας» το γενετικό κώδικα
13.00 Ειδήσεις	**21.00 Ειδήσεις**
13.30 Δελτίο χρηματιστηρίου	22.00 Η πρόκληση της μόδας
13.45 Σχολείο εν πλω	22.30 Σπορ ιστορίες (Ε)
14.00 Η αώνια μάχη... Ανθρωπος και φύση	23.30 Πρωταγωνιστές
15.00 Ειδήσεις	**00.30 Ειδήσεις**
16.00 Συν και πλην	01.00 Σχολή κασκαντέρ
18.00 Ειδήσεις-δελτίο κωφών	

ΕΤ-3

08.01 Η κλειστή θάλασσα	17.00 Ταράτσα
08.30 Καφέ «Το Ελληνικόν»	18.30 Αθλητικό ημίωρο
09.30 Κατάστημα μαθηματικών	**19.00 Ειδήσεις**
10.00 Το θαυμάσιο βιβλίο της φύσης (κιν. σχέδια)	20.00 Η υγεία σήμερα
10.30 Πρωινό Δρομο-Λόγιο	20.30 Η ώρα του αθλητισμού
12.00 Eviva(Ε)	23.00 Εκ των προτέρων ή εκ των υστέρων;
13.00 Μέρα μεσημέρι	**23.30 Ειδήσεις**
14.30 Rock TV	00.30 Ξένη ταινία «Ποιός έφαγε τον Ραούλ»
15.00 Ειδήσεις	
15.30 Με μια τρίτη ματιά	

MEGA

06.00 Πρώτη έκδοση	17.45 Απαγορευμένη αγάπη
08.00 Σήμερα με την Αννα	18.45 Ποιός θέλει να γίνει εκατομμυριούχος
10.00 Σαν στο σπίτι σας	**19.30 Ειδήσεις**
13.10 Ειδήσεις στη νοηματική	21.00 Ξένη ταινία «Παιχνίδια ολέθρου»
13.15 Βρες τη φράση	23.45 Γκρίζες ζώνες
14.00 Ειδήσεις	**00.15 Ειδήσεις**
15.00 Δύο ξένοι (Ε)	01.00 Μυστκές αποστολές
16.00 Καρέ της ντάμας (Ε)	02.00 Πίσω από την κάμερα
17.00 Ειδήσεις	
17.10 Για μια θέση στον ήλιο	

ANT-1

06.55 Ειδήσεις στη νοηματική	16.45 Μήνυμα ελήφθη
07.00 Καλημέρα Ελλάδα	**18.00 Ειδήσεις**
09.55 Ο καιρός της εβδομάδας	18.05 Καλημέρα ζωή
10.00 Πρωινός καφές	18.50 Η λάμψη
13.10 Super game	**19.30 Ειδήσεις**
13.15 Σοφία ορθή (Ε)	21.05 Τζόκερ
14.00 Ειδήσεις	21.10 Ενα κι ένα
14.40 Χρήμα-Χρηματιστήριο	22.00 Αθώος ή ένοχος
14.45 Κωνσταντίνου και Ελένης (Ε)	23.00 Με τα μάτια της Ελλης
15.40 Super game	**0030 Ειδήσεις**
15.45 Ατίθασα νιάτα	00.45 Νόμος και τάξη
16.40 Super game	01.45 Ξένη ταινία «Το νησί της φαντασίας»

STAR

06.10 Κινούμενα σχέδια	17.00 Σ'αγαπώ Ροζίτα
09.00 Ειδήσεις	**18.00 Ειδήσεις**
09.05 Καταλίνα και Σεμπαστάν (Ε)	19.30 Οι πεταλούδες ελεύθερες πετούν
10.00 Λόγια STARάτα	20.30 Η μικρή κυρία
12.00 Η μικρή κυρία (Ε)	21.00 Το κλειδί
12.25 Η υγεία κτίζεται κάθε μέρα	22.00 Το μπέρδεμα
12.30 Η Τόλμη και γοητεία	23.00 Κρεσέντο
13.00 Ειδήσεις	**24.00 Ειδήσεις**
14.00 Μιράντα, η προδομένη γυναίκα	01.00 Ξένη ταινία «Το φράγμα»
15.00 Τοπ μόντελς	02.15 Ξένη ταινία «Οι καλύτερές μου νύχτες»
16.00 Γλυκιά μου Αννα	

ALPHA

06.00 Πρώτη ενημέρωση	18.30 Αξέχαστος έρωτας
08.00 Καινούργια μέρα	**19.30 Ειδήσεις**
11.00 Το μαγκαζίνο του Alpha	21.00 Ου μοιχεύσεις
12.00 Τρεις γυναίκες	21.45 Ερασιτέχνης άνθρωπος
12.30 Παουλίνα (Ε)	22.45 Κόκκινος κύκλος
14.00 Ειδήσεις	23.45 Twist
15.15 Καντέλα	**00.45 Ειδήσεις**
16.00 Υπαστυνόμος Ρεξ	01.00 Ξένη ταινία «Η υπόσχεση»
17.00 Ελληνική ταινία «Ο Πενθερόπληκτος»	03.00 L.A. Heat

ΦΑΡΜΑΚΕΙΑ

ΔΙΗΜΕΡΕΥΕΙ:
ΒΑΡΒΑΡΕΣΟΥ ΛΙΝΑ
Ιωνος Δραγούμη
ΤΛ. 28132

ΔΙΑΝΥΚΤΕΡΕΥΕΙ:
ΧΑΤΖΗΝΙΚΟΛΑ ΑΝΘ.
Παπαλουκά 17
Τηλ. 36883

ΚΙΝΗΜΑΤΟΓΡΑΦΟΙ

ΠΟΛΙΤΙΣΤΙΚΟΣ ΟΡΓΑΝΙΣΜΟΣ ΔΗΜΟΥ ΡΟΔΙΩΝ

ΧΕΙΜΕΡΙΝΟΣ ΚΙΝ/ΦΟΣ
«ΔΗΜΟΤΙΚΟ»
Ωρες προβολης 8.00 - 10.00 10.00-12.00

Τίτλος έργου:
BLOOD SIMPLE
ΜΟΝΟ ΑΙΜΑ

Των Τζόελ και Ιθαν Κοεν.
ΗΠΑ 1963.
Το συναρπαστικο θρίλερ των αδελφών Κοέν, σε μια καινούργια εκδοχή που δεν προβλήθηκε ως τώρα.

ΧΛ-11/2

ΠΑΛΛΑΣ 5 CINEMAS CENTER ΠΡΟΓΡΑΜΜΑ ΕΒΔΟΜΑΔΑΣ 02/02/2001 - 08/02/2001 www.cinemapallas.gr

ΑΙΘΟΥΣΑ 5 & 2
Ο ΝΑΥΑΓΟΣ (CAST AWAY)
ΠΡΩΤΑΓΩΝΙΣΤΟΥΝ: TOM HANKS, HELEN HUNT
ΑΙΘΟΥΣΑ 5 Ώρες Έναρξης: 16:30, 19:40, 22:45
ΑΙΘΟΥΣΑ 2 Ώρες Έναρξης: 21:15

ΑΙΘΟΥΣΑ 4
ΤΥΧΑΙΑ ΣΥΝΑΝΤΗΣΗ (BOUNCE)
ΠΡΩΤΑΓΩΝΙΣΤΟΥΝ: BENN AFFLECK, GWENETH PALTROW
Κάθε ημέρα / Ώρες Έναρξης: 16:40, 18:05, 20:20, 22:35

ΑΙΘΟΥΣΑ 1
ΟΡΙΑ ΑΝΤΟΧΗΣ (VERTICAL LIMIT)
ΠΡΩΤΑΓΩΝΙΣΤΟΥΝ: CRIS O'DONNELL, BILL PAXTON
Κάθε ημέρα / Ώρες Έναρξης: 17:40, 20:10, 22:40

ΑΙΘΟΥΣΑ 3
Ο ΓΑΜΠΡΟΣ ΤΗΣ ΣΥΜΦΟΡΑΣ (MEET THE PARENTS)
ΠΡΩΤΑΓΩΝΙΣΤΟΥΝ: ROBERT DE NIRO, BEN STILLER
Κάθε ημέρα / Ώρες Έναρξης: 17:50, 22:40

ΑΥΤΟ ΠΟΥ ΘΕΛΟΥΝ ΟΙ ΓΥΝΑΙΚΕΣ
ΠΡΩΤΑΓΩΝΙΣΤΟΥΝ: MEL GIBSON, HELEN HUNT
Κάθε ημέρα / Ώρες Έναρξης: 20:10

ΑΙΘΟΥΣΑ 1 & 2 Kids Club • Παιδική Ζώνη
ΟΙ ΚΟΤΕΣ ΤΟ'ΣΚΑΣΑΝ (CHICKEN RUN) μεταγλωττισμένο
ΑΙΘΟΥΣΑ 1 Ώρες Έναρξης: 16:00
ΑΙΘΟΥΣΑ 2 Ώρες Έναρξης: 16:50, 18:35

ΧΟΡΗΓΟΙ: LANCELOT CAFE • THALASSOSPA • ROMESA • BERLONI ΚΟΥΚΟΣ καφενές • ΣΠΑΝΟΣ sala da bagno • ΝΑΡΚΙΣΣΟΣ άνθη MUSSES ξηροί καρποί • RODOS AIR • LATIN CAFE

Κρατήσεις θέσεων στο 24475 και 70670 (15:00 - 20:00)

ΜΟΝΟ ΓΙΑ ΤΑ ΜΕΛΗ Απαντήστε στην ερώτηση: "Σε ποια ταινία πήρε η Helen Hunt το Οσκαρ Α' γυναικείου ρόλου.". Οι 10 πρώτοι νικητές της κλήρωσης που θα γίνει την Πέμπτη 08/02/2001 θα κερδίσουν από 1 ΔΩΡΕΑΝ εισιτήριο για την ταινία "ΧΩΡΙΣ ΑΝΤΑΛΛΑΓΜΑ PAY IT FORWARD" με τους Κέβιν Σπέισι & Ελεν Χάντ, που θα προβληθεί την ερχόμενη εβδομάδα σε πρώτη πανελλήνια προβολή στο ΠΑΛΛΑΣ. Τα ονόματα των τυχερών θα ανακοινωθούν στα ταμεία μας την Παρασ

Αν υηφιστεί το νομοσχέδιο για τις παραλίες

Δυναμική αντίδραση

ΤΙ ΛΕΕΙ Ο ΔΗΜΑΡΧΟΣ ΚΑΛΛΙΘΕΑΣ ΓΙΑΝΝΗΣ ΙΑΤΡΙΔΗΣ

Αποφασισμένος να αντιδράσει δυναμικά, σε περίπτωση που δεν απαλειφθούν από το νομοσχέδιο «περί αιγιαλού και παραλίας» ορισμένες διατάξεις που θίγουν τα συμφέροντα των Ο.Τ.Α., εμφανίζεται ο δήμαρχος Καλλιθέας κ. Γιάννης Ιατρίδης.

Με επιστολή του προς τα Μέσα Ενημέρωσης ο κ. Ιατρίδης αφού καθιστά σαφές ότι θα προασπίσει τα συμμφέροντα των δήμων, αναφέρεται στις ενέργειες που έχει προβεί κατά την τελευταία τριετία, σε σχέση με το επίμαχο νομοσχέδιο.

Ειδικότερα στην επιστολή αναφέρονται τα εξής:

«Κύριε Διευθυντά,

Με αφορμή τα δημοσιεύματα του τοπικού Τύπου των τελευταίων ημερών και τη μεγάλη έκταση που δόθηκε στο υπό κατάθεση νομοσχέδιο "περί αιγιαλού και παραλίας" και ειδικά για το άρθρο, που αφορά τη Δωδεκάνησο, θεωρώ υποχρέωσή μου ως δήμαρχος του Δήμου Καλλιθέας, με τα ιδιαίτερα προβλήματα της περιοχής ως παραλιακής, αλλά και ως μέλος της επιτροπής της ΤΕΔΚ, η οποία ασχολήθηκε σοβαρά την τελευταία τριετία με το θέμα αυτό να ενημερώσω την κοινή γνώμη για όλες τις ενέργειες που έγιναν μέχρι σήμερα από εμένα και την επιτροπή και να σας αναφέρω τα εξής:

Το φθινόπωρο του έτους 1998 η Κτηματική Εταιρία του δημοσίου επέβαλε εξαντωτικά πρόστιμα σε πολλούς συνδημότες μας και εκδόθηκαν γύρω στα 30 πρωτόκολλα κατεδάφισης και ισάριθμα επιβολής προστίμου για αυθαίρετη χρήση αιγιαλού και παραλίας. Τα ίδια πρωτόκολλα εκδόθηκαν και κατά του Δήμου για διαμόρφωση κοινοχρήστων χώρων, ακόμη και για τις τουαλέτες του Δήμου στις παραλίες.

Επειδή η κατάσταση αυτή διαιωνίζετο και τα πρόστιμα ήταν η κορυφή του παγόβουνου, το ποτήρι είχε ξεχειλίσει και τόσο ο δήμος όσο και η ΤΕΔΚ με αποφάσεις τους και ομόφωνα ψηφίσματα των συνεδρίων διαμαρτυρήθηκαν έντονα και έστειλαν υπομνήματα στους βουλευτές του Νομού και στον καθ' ύλη αρμόδιο υφυπουργό κ. Δρυ.

Η Τοπική Ενωση συνέστησε τριμελή επιτροπή, η οποία χρεώθηκε το θέμα για να το φέρει σε πέρας κα να δώσει λύσεις. Ταυτόχρονα όμως με τα προβλήματα των Δήμων και ιδιαίτερα του Δήμου Καλλιθέας δημιουργήθηκε μείζον κοινωνικό πρόβλημα, διότι είχαν εκδοθεί εις βάρος συνδημοτών περί τα 30 πρωτόκολλα επιβολής εξοντωτικών προστίμων, για τα οποία άσκησαν ανακοπές στα Δικαστήρια και πάλευαν μέσω βουλευτών να βρουν κατανόηση στοπρόβλημά τους από τν καθ' ύλη αρμόδιο υφυπουργό κ. Δρυ από τον οποίο ζητούσαν λύσεις.

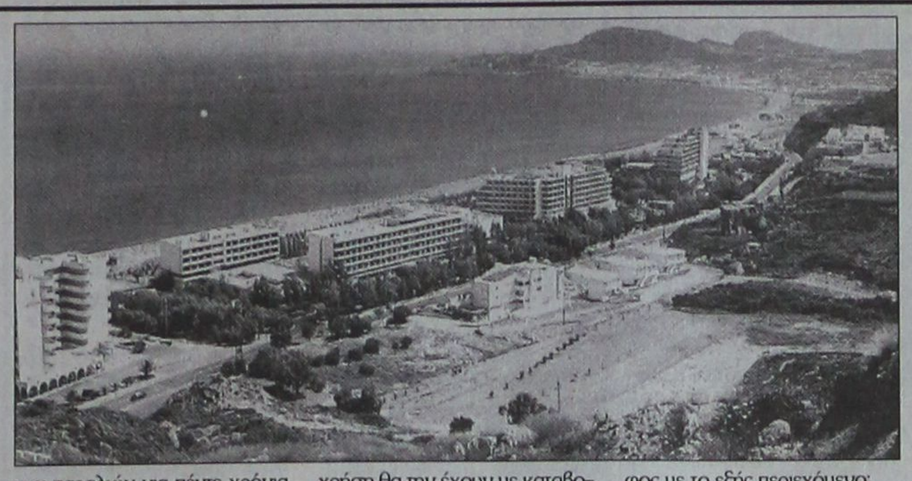

Πρώτος από τους βουλευτές που ανακίνησε το θέμα με επερώτηση στη Βουλή στις αρχές Νοεμβρίου 1998 ήταν ο τότε βουλευτής Δωδεκανήσου της Ν.Δ. κ. Αναστάσιος Καραμάριος και μάλιστα γράφτηκαν τότε στον τοπικό Τύπο μακροσκελή δημοσιεύματα (βλ. «Ροδιακή» 7/11/98) "ΑΘΩΗΣ ΚΑΙ ΠΡΟΚΛΗΤΙΚΗ ΠΡΑΞΗ ΠΡΟΣ ΤΟ ΔΗΜΟΣΙΟ ΑΙΣΘΗΜΑ" αναφορικά με τα εκδοθέντα αυθαίρετα κτίσματα Βορινό, Φαληράκι.

Παράλληλα επιτροπή της ΤΕΔΚ στην οποία συμμετείχα και εγώ ανέλαβε πρωτοβουλίες και μέσω των βουλευτών κανόνισε συνάντηση με τον καθ' ύλη αρμόδιο υφυπουργό κ. Δρυ στις αρχές του 1999. Στη συνάντηση αυτή θίχτηκαν τα θέματα αιγιαλού για παραχώρηση στους δήμους και ταυτόχρονα ενημερώθηκε η επιτροπή (Ιατρίδης, Σταυρής, Αντωναράς) για το πρόβλημα των 30 οικογενειών παρόντων των βουλευτών κ. Σφυρίου, κ. Παπανικόλα. Ο κ. υπουργός, αφού έδειξε κατανόηση στα προβλήματα και μας γνωστοποίησε την προετοιμασία Νομοσχεδίου που αφορά αιγιαλό και παραλία σε ολόκληρη τη χώρα και μας παρέπεμψε στο γενικό διευθυντή Δημόσιας Περιουσίας κ. Πιλάτη.

Η συνάντηση με τον κ. Πιλάτη έγινε την ίδια μέρα και είχε αποτέλεσμα αφού για πρώτη φορά υπογράφηκε σύμβαση με τους δήμους για παραχώρηση των παραλιών για πέντε χρόνια αντί ενός έτους που ίσχυε πριν με περισσότερα οφέλη υπέρ των δήμων (περισσότερα περιθώρια ως προς τη διαχείριση και εκμετάλλευση) και με μείωση του ποσοστού υπέρ του δημοσίου σε 5% αντί 20% που ίσχυε προηγούμενα.

Κατά τα τέλη του ίδιου έτους 1999 ενημερωθήκαμε από την κ. Τριανταφύλλου διευθύντρια του γραφείου υφυπουργού κ. Δρυ, ότι η πρόταση του κ. Υπουργού ήταν έτοιμη και στο σχέδιο νόμου προβλεπόταν ειδική διάταξη για τη Δωδεκάνησο.

Κανονίστηκε νέα συνάντηση τέλη Ιανουαρίου 2000, η οποία πραγματοποιήθηκε αρχές Φεβρουαρίου 2000, παρόντων των βουλευτών κ. Σφυρίου, κ. Παπανικόλα, της επιτροπής ΤΕΔΚ (Ιατρίδης, Σταυρής, Αντωναράς) και των δικηγόρων Ι. Κουμπιάδη και Ν. Πέρου. Σε αυτή τη συνάντηση θίχτηκαν ξανά όλα τα θέματα για τις παραλίες και ο κ. Δρυς ήταν συναινετικός, μάλιστα δε μας έκανε γνωστό ότι το άρθρο 28 του Νομοσχεδίου αφορά ειδικά το καθεστώς Δωδεκανήσου. Επίσης συμφώνησε ότι εφόσον οι δήμοι ζητήσουν εξαγορά ακινήτων του Δημοσίου ή απόδοση κατά χρήση θα την έχουν με καταβολή του 50% της αντικειμενικής τους αξίας.

Την ίδια κατανόηση έδειξε και στο πρόβλημα των 30 συνδημοτών και για το πρόστιμο των δήμων, μάλιστα με έγγραφό του 22172/14-2-2000 έδωσε εντολή στον πρόεδρο του Νομικού Συμβουλίου του Κράτους κ. Βολονάκη για την αναστολή εκδικάσεως των ανακοπών. Συμφωνήσαμε δε ότι θα καταθέταμε ως ΤΕΔΚ και ως δήμοι τις έγγραφες προτάσεις μας ότι παρατηρήσεις είχαμε αναφορικά με το άρθρο 28 (και συγκεκριμένα ένα σχέδιο με τροποποιημένο το άρθρο, εισηγητικές εκθέσεις και έγγραφο στο οποίο αναφέραμε λεπτομερώς τι ζητήσαμε ως δήμος).

Βασικοί άξονες στους οποίους κινηθήκαμε και ιδιαίτερα εγώ για το δήμο μου ήταν:

Α) Η κατά το παρόν άρθρο παραλία και αιγιαλός παραχωρούνται από τις ισχύς του νόμου αυτού χωρίς αντάλλαγμα κατά χρήση με δικαίωμα εκμετάλλευσης στους δήμους ή της κοινότητες εντός της περιφέρειας των οποίων κείνται και υπό τον όρο ότι δεν θα αναιρείται ο κοινόχρηστος χαρακτήρας τους.

Προστίθεται ειδική παράγραφος με το εξής περιεχόμενο:

Τα πρωτόκολλα διοικητικής αποβολής, τα πρωτόκολλα αποζημιώσεως για αυθαίρετη χρήση κοινόχρηστου χώρου, τα πρωτόκολλα κατεδάφισης αυθαίρετου κτίσματος σε κοινόχρηστο χώρο που έχουν σχέση με αιγιαλό και παραλία εκδίδονται από τον οικείο Δήμαρχο ή τον Πρόεδρο της Κοινότητας μετά από απόφαση του Δημοτικού ή Κοινοτικού Συμβουλίου.

Β) Καθορισμός της οριογραμμής του αιγιαλού και της παραλίας.

Περαιτέρω θα πρέπει να αντιμετωπισθεί για τα νησιά του Νομού Δωδεκανήσου, στα οποία υπάρχει Κτηματολόγιο (Ρόδος, Κως και μέρος της Λέρου), το ζήτημα του καθορισμού του αιγιαλού και της παραλίας και να εναρμονιστεί ο Κτηματολογικός Κανονισμός Δωδεκανήσου ως προς αυτό το θέμα με τα ισχύοντα και στη λοιπή Ελλάδα.

Συγκεκριμένα σύμφωνα με τον Κτηματολογικό Κανονισμό Δωδεκανήσου (άρθρο 3):

Αιγιαλός σε περιοχές εντός σχεδίου πόλης φθάνει στο όριο του μεγίστου χειμερίου κύματος έξω από τις περιοχές αυτές επί πλέον 12 μέτρα από το ανώτερο όριο των ιδιοκτησιών προς τη θάλασσα.

Μ' αυτό όμως τον τρόπο υπολογισμού της οριογραμμής της παραλίας παρατηρείται σήμερα το φαινόμενο πολλές παραλίες στα νησιά αυτά να έχουν πολύ μεγάλο εύρος, με αποτέλεσμα λόγω σχετικής εγγραφής τους στα Κτηματολόγια των εν λόγω περιοχών να δεσμεύεται ένα σημαντικό μέρος παραλιακού χαρακτήρα να έχει στην πραγματικότητα προορισμό την κοινή χρήση, ούτε για να αναφέρει δημόσιο σκοπό. Ηδη στις περιπτώσεις αυτές θα πρέπει να γίνεται καθορισμός της οριογραμμής του αιγιαλού κατά τον ισχύοντα σύμφωνα με το Κτηματολογικό Κανονισμό Δωδεκανήσου καθορισμός της οριογραμμής της παραλίας θα πρέπει να γίνεται κατά τον ισχύοντα στη λοιπή Ελλάδα, έτσι ώστε μετά τη διαδικασία αυτή το τμήμα της παραλίας που είναι μεν καταχωρημένο στο Κτηματολόγιο ως παραλία πλην όμως είναι έξω από το όριο της οριογραμμής της παραλίας που θα καθοριστεί από την αρμόδια από το νόμο επιτροπή να αποχαρακτηρίζεται από την παραλία και να περιέρχεται αυτοδίκαια κατά κυριότητα στον αρμόδιο δήμο, ο οποίος θα μεριμνήσει την αξιοποίησή του. Κατ' αυτό τον τρόπο δίνεται η δυνατότητα στους δήμους της Δωδεκανήσου, στους οποίους υπάρχει Κτηματολόγιο να αξιοποιήσουν, κατά τον καλύτερο τρόπο, τις περιοχές αυτές που ούτως ή άλλως έπαυσαν να εξυπηρετούν δημόσιους σκοπούς (κοινόχρηστο) διασφαλίζοντας σημαντικά έσοδα από την εκμετάλλευσή τους, τα οποία και θα διαθέσουν στη συνέχεια για την εκτέλεση βασικών έργων υποδομής.

Ρύθμιση Κοινόχρηστων Χώρων

Είναι επίσης σκόπιμο, αλλά και αναγκαίο να επαναπροσδιορισθεί το ιδιοκτησιακό καθεστώς των κοινόχρηστων χώρων (οδοί, πλατείες, κλπ.), που βρίσκονται εντός εγκεκριμένου σχεδίου πόλεως ή εντός υφισταμένων σχεδίων οικισμών, προκειμένου για δήμους και κοινότητες της Δωδ/σου και να επαναληφθεί η διάταξη της παρ. 2 του άρθρου 12 του Ν.2100/52, ώστε να περιέλθουν οι χώροι αυτοί στην κυριότητα των υφισταμένων ήδη νέων δήμων και κοινοτήτων της Δωδεκανήσου. Οι λόγοι για τους οποίους έπρεπε να μας παραχωρηθούν τα ακίνητα του Δημοσίου είναι ότι:

- Οι πλουτοπαραγωγικές πηγές ακινήτων ανήκουν στις τοπικές κοινωνίες και αυτές είναι καθ' ύλη αρμόδιες για να αποφασίσουν για τη σωστή εκμετάλλευση και διαχείρισή τους.
- Οι ΟΤΑ τυγχάνουν κάκιστη μεταχείριση από την ΚΕΔ που δεν μπορούν να εξασφαλίσουν ούτε ένα τετραγωνικό μέτρο για έργα κοινής ωφέλειας.

Αυθαίρετα κτίσματα στον αιγιαλό και στις παραλίες

"Με νομοθετική ρύθμιση θα πρέπει να αντιμετωπισθεί επίσης το ζήτημα των αυθαιρέτων κτισμάτων που έχουν κτισθεί στο αιγιαλό και τις παραλίες και χρησιμοποιούνται είτε ως κατοικίες, είτε για άσκηση εμπορικής δραστηριότητας από ιδιώτες.

Πολλά από τα κτίσματα αυτά υφίστανται εδώ και αρκετές δεκαετίες και οι κάτοχοί τους ιδιώτες αντιμετωπίζουν κάθε φορά ποινικές και διοικητικές κυρώσεις και πρόστιμα".

Στη συνέχεια έγιναν οι βουλευτικές εκλογές τον Απρίλιο 2000 και ανέλαβε υφυπουργός ο κ. Φωτιάδης, με τον οποίο προγραμματίσθηκε νέα συνάντηση, η οποία πραγματοποιήθηκε το Μάϊο 2000, όμως ο νέος υφυπουργός δεν είχε πλήρη ενημέρωση για το θέμα, γι' αυτό επιφυλάχθηκε να μας δώσει απαντήσεις.

Του εξηγήσαμε ότι ο φάκελος είναι πλήρης και μάλιστα ο προκάτοχός του είχε κάνει δεκτά τα αιτήματά μας. Με το 11-7-2000 έγγραφό μου προς τον κ. Φωτιάδη επεσήμαινα τις θέσεις μου που ήταν και θέσεις της επιτροπής και ανέλυσα εμπεριστατωμένα τη μεγάλη σημασία των παραλιών και εκμετάλλευσή τους από τους Δήμους και τις σημαντικές υπηρεσίες που προσφέρουν στην τουριστική ανάπτυξη.

Πρόσφατα γνωστοποιήθηκε στην τοπική ένωση το σχετικό άρθρο του νομοσχεδίου για τον αιγιαλό και παραλία που αφορά τη Δωδ/σο, όπως είναι διατυπωμένο στην αρχική του μορφή. Από πλευράς μου και από μέρους της ΤΕΔΚ θα κατατεθούν οι τελικές θέσεις και οι αντιρρήσεις μας σε όσα σημεία διαφωνούμε και ασφαλώς υπάρχουν διαφωνίες.

Εγώ επικοινώνησα αμέσως με υπηρεσιακούς παράγοντες του υπουργείου και από τη συζήτηση που έκανα διαπίστωσα ότι είχαν ελλειπή γνώση των προτάσεων που καταθέσαμε. Τους επισήμανα ότι οι θέσεις μας είναι ξεκάθαρα αποτυπωμένες στα έγγραφά μας, αυτές ήταν και παραμένουν και αυτές θα υποστηρίξουμε προκειμένου να διασφαλιστούν τα συμφέροντα των δήμων.

Ακολούθησε ο κατακλυσμός των δημοσιευμάτων στον τοπικό Τύπο, ο οποίος συνεχίζει να ασχολείται μέχρι σήμερα με το ίδιο θέμα.

Από την πλευρά μου πέραν των όσων αναφέρω παραπάνω δηλώνω ότι ουδέποτε μέχρι σήμερα είχαμε έρθει ποτέ σε επαφή με κανένα ξενοδόχο της περιοχής ή εκπρόσωπο της Ενωσης Ξενοδόχων, ούτε κάναμε ποτέ συζήτηση σχετικά με το περιεχόμενο του επίμαχου αυτού του άρθρου και ούτε παρενέβη ποτέ κανείς από αυτούς σε μένα αλλά και άλλα μέλη απ' ό,τι γνωρίζω της επιτροπής της ΤΕΔΚ.

Εν κατακλείδι εύχομαι η μεγάλη δημοσιότητα που δόθηκε στον τοπικό Τύπο σχετικά για το επίμαχο άρθρο του υπό κατάθεση νομοσχεδίου για τον «αιγιαλό και παραλία», το οποίο ακόμα δεν έχει την τελική του μορφή να λειτουργήσει προς τη σωστή κατεύθυνση προς όφελος των συμφερόντων των ΟΤΑ και του κοινωνικού συνόλου.

Ο δήμαρχος
Ιωάννης Ιατρίδης»

Rodon CAFFE'

Τα ρολόγια γυρίζουν πίσω έναν αιώνα...
μοναδικές φωτογραφίες μας ταξιδεύουν
...ο χρόνος δεν μετράει στο Rodon Caffé



Απολαύστε τον καφέ, το ποτό ή δοκιμάστε
τα εξαίσια εδέσματά μας με συνοδεία τις γλυκίες
νότες του πιάνου του Νίκου Βασιλαράκη και
μία βελούδινη γυναικεία φωνή.





Ανοικτά καθημερινά μεταξύ 19:30 - 03:00
Έκπτωση 20% για τους κατοίκους της Ρόδου

CASINO RODOS

RESIDO

X.2204-28/2



ΜΝΗΜΟΣΥΝΑ



Τελούμε στις 9 Φεβρουαρίου ημέρα Παρασκευή και ώρα 8π.μ. στον ιερό ναό Ταξιαρχών νεκροταφείου ετήσιο μνημόσυνο υπέρ αναπαύσεως της ψυχής της λατρευτής μας συζύγου, μητέρας, γιαγιάς, αδελφής και θείας

ΑΘΗΝΑΣ ΜΕΤΑΞΩΤΟΥ

Ο σύζυγος Αντώνιος
Τα παιδιά Γιάννης - Παρασκευή Γιαννακάκης, Γιώργος - Καλλιόπη Μεταξωτού
Τα εγγόνια, τα αδέλφια και οι λοιποί συγγενείς 386-8/2



Τελούμε στις 8 Φεβρουαρίου ημέρα Πέμπτη και ώρα 8π.μ. στον ιερό ναό Αγίου Δημητρίου παλαιού νεκροταφείου ετήσιο μνημόσυνο υπέρ αναπαύσεως της ψυχής της λατρευτής μας μητέρας, γιαγιάς και θείας

ΙΦΙΓΕΝΕΙΑΣ ΣΠΑΝΟΥ

Τα παιδιά Ελένη - Παναγιώτης, Μιχάλης - Μαρία, Ελευθέριος - Μαρία, Αργυρώ - Ιωάννης
Τα εγγόνια και οι λοιποί συγγενείς 361-7/2



Τελούμε στις 9 Φεβρουαρίου ημέρα Παρασκευή και ώρα 8.30π.μ. στον ιερό ναό Ταξιαρχών νεκροταφείου 40ήμερο μνημόσυνο υπέρ αναπαύσεως της ψυχής της λατρευτής μας συζύγου και θείας

ΣΕΒΑΣΤΗΣ ΜΟΥΖΟΥΡΗ

Ο σύζυγος Εμμανουήλ
Τα ανίψια και οι λοιποί συγγενείς 381-8/2



Τελούμε στις 8 Φεβρουαρίου ημέρα Πέμπτη και ώρα 8 π.μ. στον ιερό ναό Ταξιαρχών νεκροταφείου 9ήμερο μνημόσυνο υπέρ αναπαύσεως της ψυχής του λατρευτού μας πατέρα, παππού, προπαππού και θείου

ΗΛΙΑ ΚΡΗΤΙΚΟΥ

Τα παιδιά Ιάκωβος - Βαΐτσα, Λευτέρης - Αθηνά, Μιχάλης - Κόμισα, Δημήτρης, Αντώνης - Αρια, Κων/νος - Γκρου και Ελένη
Τα εγγόνια, τα δισέγγονα, τα ανίψια και οι λοιποί συγγενείς 392-7/2



Τελούμε στις 8 Φεβρουαρίου ημέρα Πέμπτη και ώρα 8 π.μ. στον ιερό ναό Αγίου Δημητρίου παλαιού νεκροταφείου 40ήμερο μνημόσυνο υπέρ αναπαύσεως της ψυχής του λατρευτού μας πατέρα, παππού, αδελφού και θείου

ΓΕΩΡΓΙΟΥ ΜΑΥΡΙΚΟΥ

Τα παιδιά Παντελής - Ρηγοπούλα, Μανόλης
Τα εγγόνια Ευαγγελία, Γεώργιος, Σέβη, Τζορτζίνα
Τα αδέλφια, τα ανίψια και οι λοιποί συγγενείς 394-7/2



Τελούμε στις 9 Φεβρουαρίου ημέρα Παρασκευή και ώρα 10μ.μ. στον ιερό ναό Αγίου Χριστοφόρου Ασγούρου 9μηνο μνημόσυνο υπέρ αναπαύσεως της ψυχής της λατρευτής μας μητέρας και γιαγιάς

ΕΛΕΝΗΣ ΤΟΥΛΑΝΤΑ

Τα παιδιά Ασημίνα - Μιχάλης, Αργυρώ - Σάββας
Τα εγγόνια και οι λοιποί συγγενείς 405-8/2

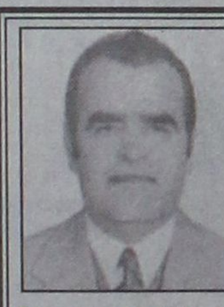

Τελούμε στις 9 Φεβρουαρίου ημέρα Παρασκευή και ώρα 8.30π.μ. στον ιερό ναό Αγίου Νικολάου Παστίδας 40ήμερο μνημόσυνο υπέρ αναπαύσεως της ψυχής του λατρευτού μας συζύγου και θείου

ΙΩΑΝΝΟΥ ΡΟΥΣΣΕΑ

Η σύζυγος Σεβαστή
Τα ανίψια και οι λοιποί συγγενείς 404-8/2

Υποπτα άτομα

ΣΥΝΕΧΕΙΑ ΑΠΟ ΤΗ ΣΕΛ. 1

παλαιό σχολείο, χωρίς όμως να προκύψει κάτι το παράνομο.

ΑΠΟ ΤΗΝ Αστυνομία ενημερώθηκε η Δημοτική Επιχείρηση Καθαριότητας που καθάρισε τους χώρους και έβαλε «λουκέτο».

✓ Οι κάτοικοι του «Καναμάτ» ζητούν από την Αστυνομία να γίνονται περιπολίες στην περιοχή τους.

«Επιχείρηση αρετή»

ΣΥΝΕΧΕΙΑ ΑΠΟ ΤΗ ΣΕΛ. 1

Η ΔΡΑΣΤΗΡΙΟΤΗΤΑ της Ομάδας είναι αξιόλογη και έχει συμβάλει σημαντικά στον τομέα πρόληψης της εγκληματικότητας.

◗ Αν βοηθούσαν όλες οι αρμόδιες υπηρεσίες, τότε η κατάσταση θα ήταν σαφώς καλύτερη και η εγκληματικότητα θα βρισκόταν στο ναδίρ.

ΣΥΜΦΩΝΑ με τον αστυνομικό διευθυντή Δωδεκανήσου κ. Βασίλη Χατζημαργαρίτη, οι περιπολίες από την Ειδική Ομάδα θα ενταθούν τις νυχτερινές κυρίως ώρες, στους δήμους του νησιού.

Ο θάνατος του Τακτάκη

ΣΥΝΕΧΕΙΑ ΑΠΟ ΤΗ ΣΕΛ. 1

σαν χθες οι ιατροδικαστές κ.κ. Αναστάσιος Στέφης και Μανώλης Μιχαλοδημητράκης, ο θάνατος του νεαρού προήλθε από μαζική πνευμονική εμβολή, συνεπεία συντριπτικού κατάγματος. Το επεισόδιο αυτό που δεν προαναγγέλλεται και δεν αντιμετωπίζεται, θα μπορούσε να σημειωθεί ακόμη και κατά τη χειρουργική επέμβαση του ασθενή.

ΤΟ ΠΟΡΙΣΜΑ της ιατροδικαστικής έκθεσης δικαιώνει τους γιατρούς της ορθοπαιδικής κλινικής του Νοσοκομείου της Ρόδου, που εκτιμούσαν από την πρώτη στιγμή ότι ο θάνατος του νεαρού οφείλετο σε μαζική λιπώδη ή πνευμονική εμβολή.

✍ Η ιατροδικαστική έκθεση, καθώς και οι τοξικολογικές εξετάσεις (που αναμένεται να ολοκληρωθούν σήμερα), θα υποβληθούν στον Αστυνομικό Σταθμό Αφάντου, που διέταξε τη διενέργεια νεκροψίας - νεκροτομής.

ΚΡΟΥΣΜΑ AIDS

Με αφορμή δημοσίευμα εβδομαδιαίας εφημερίδας, που αναφέρετο στη διακομιδή ασθενούς που πάσχει από AIDS σε μονάδα ειδικών λοιμώξεων της Αθήνας, το Νοσοκομείο της Ρόδου εξέδωσε ανακοίνωση, στην οποία αναφέρονται τα εξής:

«Απαντώντας σε σχόλια που διατυπώθηκαν από τοπικά ΜΜΕ σχετικά με τη διακομιδή ασθενούς, σε μονάδα ειδικών λοιμώξεων των Αθηνών και στο βαθμό που η Νομοθεσία περί προστασίας των ατομικών δεδομένων επιτρέπει, αποκαθιστούμε την αλήθεια, που για μια ακόμη φορά διαστρέφεται με τα παρακάτω:

Ο ασθενής εισήχθη στη Β' Παθολογική κλινική του Νοσοκομείου μας στις 14-1-2001 και - κατά την άποψη των γιατρών - με καθυστέρηση μηνών.

Με σειρά επιτυχών εξετάσεων που πραγματοποιήθηκαν στα εργαστήριά μας και οι οποίες επιβεβαιώθηκαν σε εργαστήρια αναφοράς των Αθηνών, διαγνώσθηκε το πρόβλημα της υγείας του και αποφασίσθηκε η μεταφορά του σε ειδική μονάδα Νοσοκομείου της Αθήνας στις 29-1-2001.

Κατά τη μεταφορά του ασθενούς τηρήθηκαν με ευλάβεια όλες οι διαδικασίες που απορρέουν από τις επιταγές της επιστήμης, τους κανόνες της δεοντολογίας, τον οφειλόμενο σεβασμό στον ασθενή και την κείμενη νομοθεσία, με συνοδεία γιατρού, ο οποίος μετέφερε όλες τις εργαστηριακές και άλλες εξετάσεις του ασθενούς και φυσικά με τη σχετική άδεια που βάσει στοιχείων εκδίδεται από την Ολυμπιακή Αεροπορία.

Προσθέτουμε ότι το Νοσοκομείο που θα δεχθεί τον ασθενή δεν επιλέγεται από εμάς αλλά από το ΕΚΑΒ και μετά από αξιολόγηση των στοιχείων που αναφέρονται στο ενημερωτικό σημείωμα που συνοδεύει τον ασθενή.

Τέλος, ευχαρίστως, σημειώνουμε ότι όπως τηλεφωνικά μας ενημέρωσε συγγενής ο ασθενής παρουσιάζει μεγάλη βελτίωση και είναι ευχαριστημένος από τους γιατρούς του Νοσοκομείου μας που επέμειναν να μεταφερθεί στην Αθήνα, παρά τις αντιρρήσεις ανθρώπων του περιβάλλοντός του.»

«Βγήκαν τα μαχαίρια»

ΣΥΝΕΧΕΙΑ ΑΠΟ ΤΗ ΣΕΛ. 1

πρόσκεινται στην πλευρά του τέως βουλευτή κ. Αναστάσιου Καραμάριου.

ΕΝ ΤΩ ΜΕΤΑΞΥ, παρά τη δύσκολη κατάσταση, στην οποία έχει περιέλθει η οργάνωση της Νέας Δημοκρατίας στη Δωδεκάνησο, η νομαρχιακή επιτροπή ετοιμάζεται να κόψει την πρωτοχρονιάτικη πίτα της, σε εκδήλωση που θα γίνει στο ξενοδοχείο «Μεντιτεράνεαν» την ερχόμενη Δευτέρα.

✓ Στην εκδήλωση θα παραστεί ο βουλευτής Επικρατείας κ. Αρης Σπηλιωτόπουλος, ο οποίος σύμφωνα με το πρόγραμμα, θα παραχωρήσει συνέντευξη Τύπου στα Μ.Μ.Ε. το μεσημέρι της Δευτέρας.

Τα γερασμένα πλοία

ΣΥΝΕΧΕΙΑ ΑΠΟ ΤΗ ΣΕΛ. 1

του πελάγους και όλα τα παραπάνω εντός 25ημέρου.

Επιτέλους, τα πλοία αυτά πρέπει να αποσυρθούν από τις συγκοινωνίες και να αντικατασταθούν, όχι βέβαια εκ νέου, διότι είναι δύσκολο οικονομικά, αλλά από κάποια άλλα μικρότερης ηλικίας, τα οποία, λογικά, μπορούν να αναπτύξουν ταχύτητα 28-30 κόμβους περίπου την ώρα, προκειμένου να γίνονται τα ταξίδια σε σύντομο χρονικό διάστημα και να αισθάνονται οι επιβάτες ασφαλείς.

Η ΔΑΝΕ, δυστυχώς, έχει κλείσει τον βιολογικό της κύκλο (όπως έχει διαμορφωθεί σήμερα η κατάσταση). Αν και κάποιοι διοικούντες προσπάθησαν να αλλάξουν αυτή την κατάσταση, ωστόσο απέτυχαν. Τα πλοία πραμένουν τα ίδια και με το πέρασμα του χρόνου γίνονται ακόμα χειρότερα. Οσοι υπουργοί Εμπορικής Ναυτιλίας έχουν θητεύσει τα τελευταία 10 έτη σε αυτό το υπουργείο προσπάθησαν να στηρίξουν τη ΔΑΝΕ σαν εταιρία λαϊκής βάσης και πιεζόμενοι, προφανώς πολιτικά δεν τόλμησαν να δρομολογήσιυν αξιόπλοα πλοία σε αυτή τη γραμμή.

Γνώρισα ένα βράδυ στο Παραδείσι, από το φίλο μου Μιχάλη Χατζηδιάκο, συνταξιουχο της Ο.Α., τον τότε υπουργό Υ.Ε.Ν. κ. Παυλίδη, ο οποίος έλεγε πως σε σύντομο χρονικό διάστημα θα δρομολογηθούν νέα αξιόλογα πλοία σε Δωδεκάνησα (το σύντομο αυτό χρονικό διάστημα υπολογίζεται μέχρι σήμερα περίπου στα 10 έτη). Επίσης, θυμίζω πως ο κ. Παυλίδης, ως υπουργός Ε.Ν. έλεγε στο λιμάνι του Πειραιά στους επιβάτες τα εξής: «Την ασφάλειά σας την εγγυώμεθα εμείς, το καλό ταξίδι ο Θεός». Σήμερα, τι θα έλεγε άραγε για την ασφάλεια των επιβατών; Αναφέρομαι στον κ. Παυλίδη, διότι είναι Δωδεκανήσιος και οι ευθύνες του είναι μεγαλύτερες. Ωστόσο και οι άλλοι υπουργοί της Ε.Ν. είναι υπεύθυνοι διότι δεν τόλμησαν να διορθώσουν τις καταστάσεις αυτές που πληρώνει το επιβατικό κοινό σήμερα.

Κύριε Διευθυντά, το καλοκαίρι έρχεται σε λίγους μήνες, γι'αυτό και επιβάλλεται να ληφθούν μέτρα θαρραλέα, όπως αυτά της αντικατάστασης των γερασμένων πλοίων με νέα ικανά ώστε να ανταποκρίνονται στις απαιτήσεις του επιβατικού κοινού, πλοία δηλαδή, ασφαλή και ταχύπλοα. Ο λαός της Δωδεκανήσου πρέπει να το απαιτήσει, στην ανάγκη ακόμη και με κινητοποιήσεις.

Ευχαριστώ
Αμαλιάδα 30-1-2001
Γεώργος Καραμήτος
Πρόεδρος Αγροτικού Συλλόγου»

Η μαρίνα της Ρόδου

ΣΥΝΕΧΕΙΑ ΑΠΟ ΤΗ ΣΕΛ. 1

τοπικό φορέα, στη Νομαρχία ή στο Λιμενικό Ταμείο Δωδεκανήσου.

ΑΝ ΛΗΞΕΙ τώρα αυτή η εκκρεμότητα υπολογίζεται να μπορεί μέσα στο 2002 να συνεχιστεί η κατασκευή του υπολοίπου των λιμενικών εγκαταστάσεων. Σύμφωνα με εκτίμηση που περιέχεται στην πρόταση της Νομαρχίας και της ΤΕΔΚΔ, για την αποπεράτωση του έργου θα απαιτηθεί κονδύλι ενάμισυ δισεκατομμυρίου δραχμών.

◗ Στο μεταξύ βρίσκεται σε εξέλιξη η διαδικασία ανάθεσης σε ιδιώτη της κατασκευής των χερσαίων εγκαταστάσεων και της εκμετάλλευσης της μαρίνας. Την προώθηση αυτής της διαδικασίας ανέθεσε το υπουργείο Εθνικής Οικονομίας σε χρηματοοικονομικό σύμβουλο. Η προοπτική είναι και αυτό το τμήμα του έργου να δρομολογηθεί μέσα στο 2002.

ΑΠΟ ΟΛΑ τα παραπάνω, τα οποία βασίζονται σε πληροφορίες της Διεύθυνσης Τοπικής Αυτοδιοίκησης και Διοίκησης Νομού Δωδεκανήσου, συμπεραίνεται ότι θα απαιτηθούν μερικά χρόνια ακόμη ώσπου η Ρόδος ν' αποκτήσει επιτέλους μια μαρίνα που τόσο έχει ανάγκη.

◗ Το τηλετελές αυτό έργο χρησιμοποιείται επί του παρόντος ως «χωματερή» άχρηστων σκαφών, ιπτάμενων, μαούνων, κλπ., ενώ γεμίζει σιγά-σιγά και με μπάζα και σκουπίδια χωρίς καμία υπηρεσία να ενδιαφέρεται γ' αυτό το αίσχος.

Το Γκολφ Αφάντου

ΣΥΝΕΧΕΙΑ ΑΠΟ ΤΗ ΣΕΛ. 1

ντή του Καζίνου κ. Ενρίκο Αϊντάν, μετέβησαν στο Γκολφ και είδαν τις εγκαταστάσεις και παράλληλα εξέτασαν τις δυνατότητες αξιοποίησής του.

➾ Σύμφωνα με ανακοίνωση του Καζίνου Ρόδου οι Ισραηλινοί σχεδιάζουν να πραγματοποιήσουν στο Γκολφ επενδύσεις ύψους 30 δισ. δρχ.

ΕΙΔΙΚΟΤΕΡΑ η ανακοίνωση του Καζίνου της Ρόδου αναφέρει τα εξής:

«Με απόλυτη επιτυχία πραγματοποιήθηκε την περασμένη Κυριακή η επίσκεψη Ισραηλινών επενδυτών στη Ρόδο, που διοργανώθηκε από την «Καζίνο Ρόδου Α.Ε.», με σκοπό την αξιοποίηση του Γκολφ Αφάντου και γενικότερα της έκτασης, που ανήκει στα «Ελληνικά Τουριστικά Ακίνητα Α.Ε.» στην ομώνυμη παραλία.

Είχε προηγηθεί πρόταση του διευθυντικού στελέχους του Καζίνο Ρόδου και εκπροσώπου του μεγαλομετόχου, που είναι η ισραηλινή εταιρία Resido, κ. Enrico Aidan, προς τη διοίκηση της Resido, που άρχισε να βολιδοσκοπεί αμέσως τις προθέσεις των μεγαλύτερων επιχειρηματιών του Ισραήλ για το Γκολφ της Ρόδου. Εστάλησαν για αυτό το σκοπό από τη Ρόδο στο Ισραήλ, βιντεοταινίες που κατέγραφαν την τοποθεσία και τις εγκαταστάσεις του Γκολφ, καθώς και ενημερωτικό υλικό για την τουριστική δυναμικότητα της ευρύτερης περιοχής και για την προκήρυξη ενδιαφέροντος, που δόθηκε πρόσφατα στη δημοσιότητα από την Ε.Τ.Α. Α.Ε.

Δεν είναι τυχαίο ότι οι επιχειρηματίες που επέδειξαν ζωηρό ενδιαφέρον για τη Ρόδο, είχαν κάνει παλαιότερα διακοπές στο «σμαραγδιένιο» νησί και μάλιστα έφυγαν με τις καλύτερες εντυπώσεις. Για αυτό το λόγο και ήταν σχετικά εύκολο να δηλώσουν συμμετοχή στο επιχειρηματικό ταξίδι με ιδιωτικό jet, που τους πρότειναν οι διοικούντες της Resido.

Την επιχειρηματική αποστολή στελέχωσαν συγκεκριμένα ο υπεύθυνος της Resido για νέες επενδύσεις κ. Arie Lees, καθώς ενδιαφέρεται και η Resido να συμμετάσχει στο επενδυτικό γκρουπ για το Γκολφ Αφάντου, ο ιδιοκτήτης μιας εκ των μεγαλύτερων τουριστικών κατασκευαστικών επιχειρήσεων του Ισραήλ κ. Avi Aronson, που συνοδευόταν από τον οικονομικό διευθυντή του, κ. Shilo Vertiser, ο ιδιοκτήτης του ξενοδοχείου «Herods», που βρίσκεται στο Είλατ (στην Ερυθρά Θάλασσα) και θεωρείται από τα μεγαλύτερα και πολυτελέστατα ξενοδοχεία στο Ισραήλ κ. Yoav Igra, ο οποίος είναι Καναδοεβραίος, και διατηρεί και άλλες μεγάλες επιχειρήσεις στον Καναδά και στις ΗΠΑ, ο πρόεδρος - διευθύνων σύμβουλος της μεγαλύτερης «αλυσίδας» ξενοδοχείων στο Ισραήλ, που ανήκει στο υπουργείο Τουρισμού και σε ιδιώτες, κ. Ami Vardi.

Παρόντες κατά την επίσκεψη των Ισραηλινών επενδυτών στο Γκολφ ήταν επίσης ο διευθυντής των έργων του Καζίνο Ρόδου και της Resido, ο κ. Ernesto Schvartzer, ο αρχιτέκτονας κ. Κ. Κωνσταντινίδης, ο οποίος και έκανε τη σχετική παρουσίαση του Γκολφ και των δυνατοτήτων του, ο εκπρόσωπος της «Rhodotel», που ασχολείται με επενδύσεις στο χώρο του τουρισμού κ. Μιχάλης Τουανόγλου και κ. Enrico Aidan φυσικά που είχε και την ιδέα της αξιοποίησης του Γκολφ.

Μετά την επίσκεψη στο Γκολφ ξεναγήθηκαν στη Ρόδο οι υψηλοί προσκεκλημένοι του Καζίνο και εν συνεχεία πραγματοποιήθηκε σύσκεψη στο ξενοδοχείο «Park», για να καταλήξουν σε τελικές αποφάσεις, όσον αφορά στην εκδήλωση ενδιαφέροντος για το Γκολφ Αφάντου.

Στη σύσκεψη παρουσιάστηκαν από τους υπεύθυνους της Resido τα γενικά επιχειρηματικά πλάνα για την ανάπτυξη της συγκεκριμένης περιοχής που προβλέπουν μεταξύ άλλων επενδύσεις ύψους 30 δις δρχ. περίπου, για τη δημιουργία ξενοδοχείων και υπερσύγχρονων αθλητικών εγκαταστάσεων τουριστικής εκμετάλλευσης (νέο γήπεδο γκολφ, κλειστό κολυμβητήριο - καταδυτήριο, γήπεδα τέννις κ.α.). Στις επιχειρηματικές προβλέψεις του επενδυτικού γκρουπ από το Ισραήλ είναι ο 12μηνος τουρισμός, καθώς θα δημιουργηθεί και η απαιτούμενη υποδομή στις ξενοδοχειακές - αθλητικές μονάδες για χειμερινό τουρισμό, που παραμένει πάντοτε στις βασικές επιδιώξεις της Καζίνο Ρόδου και της Resido. Ο κ. Arie Lees ανέλυσε λεπτομερώς τα παραπάνω στοιχεία στους Ισραηλινούς, μεγαλοεπιχειρηματίες και τελικά συμφώνησαν όλες οι πλευρές να προχωρήσουν στην υλοποίηση του επενδυτικού σχεδίου για το Γκολφ Αφάντου.

Μέσα στις επόμενες μέρες θα πραγματοποιηθεί στο Ισραήλ νέα συνάντηση των ενδιαφερόμενων, προκειμένου να καταλήξουν στο τελικό «busines plan» που θα υποβληθεί στην ΕΤΑ Α.Ε., εντός των προθεσμιών, που ορίζονται με την προκήρυξη ενδιαφέροντος.

Πρέπει να τονισθεί ιδιαίτερα ότι είναι ισχυρότατη οικονομικά η ομάδα των ενδιαφερόμενων για το Γκολφ Ισραηλινών, διαθέτοντας μεγάλη γνώση και εμπειρία στον τουρισμό, σε διεθνές μάλιστα επίπεδο. Ισως να ενισχυθεί εξάλλου ακόμα περισσότερο με τη συμμετοχή και άλλων επιφανών Ισραηλινών, Ελλήνων και ντόπιων επιχειρηματιών. Για αυτό το λόγο θα συνεχισθούν οι επαφές της Καζίνο Ρόδου Α.Ε. και της Resido μέχρις ότου μορφοποιηθεί πλήρως το σχήμα των επενδυτών.

Η διοίκηση της Καζίνο Ρόδου Α.Ε., όπως και της μγαλομετόχου εταρίας Resido, μετά την απόλυτη επιτυχία του εγχειρήματος για την προσέλκυση επενδυτικού ενδιαφέροντος για το Γκολφ, σκοπεύει να συνεχίσει την προώθηση επενδυτικών σχεδίων, που μπορούν να βοηθήσουν την τοπική οικονομία και τον τουρισμό ειδικότερα.»

Κάμερες θα τοποθετηθούν από σήμερα στο λιμάνι

ΓΙΑ ΠΑΡΑΚΟΛΟΥΘΗΣΗ ΤΩΝ ΥΠΟΠΤΩΝ

Σήμερα θα αρχίσει πιθανότατα η τοποθέτηση των σύγχρονων συστημάτων παρακολούθησης στο εμπορικό λιμάνι της Ρόδου, την Κολόνα και το Μανδράκι.

Η τοποθέτηση των συστημάτων θα γίνει από τεχνικούς της εταιρίας SYDEMCO που ανέλαβε την ολοκλήρωση του συγκεκριμένου έργου.

Την εντολή για την τοποθέτηση των συστημάτων παρακολούθησης έδωσαν οι επιθεωρητές της Συνθήκης Σέγκεν κατά την επίσκεψη που πραγματοποίησαν στη Ρόδο.

Σύμφωνα με το σχέδιο, προγραμματίστηκε να τοποθετηθούν τέσσερις κάμερες στο εμπορικό λιμάνι και τρεις στο Μανδράκι και στην Κολόνα. Με τον τρόπο αυτό θα καταγράφεται καθ' όλη τη διάρκεια του 24ωρου η κίνηση, καθώς και οι απόπλοι και κατάπλοι των πλοίων.

Τις εικόνες που θα καταγράφουν οι κάμερες θα παρακολουθούν από τα μόνιτορ αξιωματικοί του Λιμενικού Σώματος, αλλά και υπηρεσιακοί παράγοντες στο Τελωνείο, στο Λιμενικό Ταμείο και το Τμήμα Ελέγχου Διαβατηρίων.

Ο Κ. Λαλιώτης στη Ρόδο

ΣΥΝΕΧΕΙΑ ΑΠΟ ΤΗ ΣΕΛ. 1

υπόγεια γκαράζ, κλπ.) και θα ζητήσει τη βοήθειά του ώστε να προχωρήσει η πραγματοποίησή τους.

ΕΠΙΣΗΣ θα συζητηθούν θέματα που έχουν σχέση με τα έργα αναπλάσεως που γίνονται στη Ρόδο (πεζόδρομοι, κλπ.), αλλά και για τα μεγάλα έργα του νησιού (μαρίνα, φράγμα Γαδουρά, κλπ.), που καθυστερεί η υλοποίησή τους.

● Να σημειωθεί ότι ο κ. Λαλιώτης συναντήθηκε την περασμένη εβδομάδα με το δήμαρχο Ρόδου κ. Γ. Γιαννόπουλο και ενημερώθηκε για διάφορα θέματα που έχουν σχέση με τα έργα στην πόλη και σ' ολόκληρο το νησί.

ΕΠΙΣΗΣ - όπως έγινε γνωστό - κατά τη διάρκεια της εδώ παραμονής του ο κ. Λαλιώτης θα κάνει τ' αποκαλυπτήρια του ανδριάντα του Ανδρέα Παπανδρέου, που θα τοποθετηθεί στο αλσύλιο του Αγίου Φραγκίσκου.

Διορισμοί καθηγητών στη Ρόδο

Στο διορισμό τεσσάρων καθηγητών από την επετηρίδα προχώρησε το υπουργείο Παιδείας στη Ρόδο.

Συγκεκριμένα θα διορισθούν ένας θεολόγος, ένας φιλόλογος και δύο καθηγητές αγγλικών σε γυμνάσια και λύκεια της Ρόδου.

Η απόφαση για τους διορισμούς των εκπαιδευτικών κοινοποιήθηκε πρόσφατα στη Διεύθυνση Δευτεροβάθμιας Εκπαίδευσης.

ΕΛΛΗΝΙΚΗ ΔΗΜΟΚΡΑΤΙΑ
ΔΗΜΟΣ ΡΟΔΟΥ
ΕΠΑΡΧΙΑ ΡΟΔΟΥ
ΝΟΜΟΣ ΔΩΔΕΚΑΝΗΣΟΥ

Γνωστοποίηση Γάμου

Γνωστοποιείται, σύμφωνα με το άρθρο 1369 του Αστικού Κώδικα, όπως τροποποιήθηκε με το Ν. 1250/1982, ότι:

Ο **Κωνσταντίνος Πλαγέντης** του Ιωάννη και της Ειρήνης, που γεννήθηκε στη Ρόδο του νομού Δωδ/σου και κατοικεί στη Ρόδο του νομού Δωδ/σου επαγγέλματος επιχειρηματίας και η **Τριανταφυλιά Μαλωνά** του Παναγιώτη και της Αθηνάς που γεννήθηκε στη Ρόδο του νομού Δωδ/σου και κατοικεί στη Ρόδο επαγγέλματος οικιακά, πρόκειται να παντρευθούν στη Ρόδο Δωδεκανήσου κατά το θρήσκευμα των Μαρτύρων του Ιεχωβά.

Ρόδος 6-2-2001
Ο Δήμαρχος
Γεώργιος Γιαννόπουλος
2032-7/2

ΛΑΪΚΟ ΛΑΧΕΙΟ

(Την κλήρωση προσφέρει το πρακτορείο ΚΩΣΤΑ ΚΑΣΤΡΟΥΝΗ - Στοά Σπάρταλη 7)

ΚΛΗΡΩΣΗ ότι της 6 Φεβ. 2001

ΚΕΡΩΝ ΤΡΙΠΛΥΜΟΥ ΛΑΧΝΟΥ : 177,000,000 Κυκλοφόρησαν σειρές: 10

	Σειρά	Στοιχείο	Αριθμός	Δραχμές
Μεγάλος Λαχνός	7η	Β	21524	100,000,000
Υπόλοιπα επτά (6)	7η	Α+1-6	21524	21,000,000
Β Λαχνός τριάδων	8η	Α - Β	21524	28,000,000
Γ Λαχνός τριάδων	8η	Β - Γ	21524	28,000,000
Σε όλους τους (10) λαχνούς			21524	15,000,000

ΚΑΤΑΛΟΓΟΣ ΚΕΡΔΩΝ ΣΕ ΟΛΕΣ ΤΙΣ ΣΕΙΡΕΣ

Αριθμός	Ποσό	Αριθμός	Ποσό	Αριθμός	Ποσό	Αριθμός	Ποσό
322	70,000	20163	70,000	40448	70,000	61390	70,000
1203	100,000	21514	70,000	41229	100,000	61421	1,000,000
1750	70,000	21524	Πρώτος	42016	70,000	61568	70,000
3511	70,000	22274	70,000	42447	70,000	62309	70,000
4082	500,000	23025	70,000	43158	100,000	62880	100,000
4663	70,000	23776	100,000	43369	70,000	63491	70,000
5414	70,000	24527	70,000	44040	70,000	64322	200,000
6195	100,000	25298	70,000	44281	300,000	64863	70,000
6716	70,000	26119	200,000	45202	70,000	65594	70,000
6797	70,000	26910	70,000	45753	70,000	66375	70,000
7078	70,000	27531	100,000	46304	70,000	67126	100,000
7649	100,000	28482	70,000	46715	100,000	67877	70,000
8480	70,000	29203	70,000	47206	70,000	68568	300,000
9421	200,000	29675	70,000	47877	70,000	69319	70,000
9872	70,000	30497	200,000	48498	200,000	70200	70,000
10623	70,000	30919	70,000	49419	70,000	70831	70,000
11354	100,000	31511	70,000	50660	70,000	71442	100,000
11531	100,000	31535	70,000	51647	300,000	72519	70,000
12292	70,000	32216	200,000	52418	70,000	73330	200,000
13003	70,000	33007	70,000	53199	70,000	74191	70,000
13464	100,000	33488	100,000	53910	100,000	74522	70,000
14185	70,000	34099	70,000	54571	70,000	75343	70,000
14666	70,000	34790	70,000	55402	70,000	76154	100,000
15337	70,000	35501	100,000	56203	70,000	76905	70,000
16240	200,000	36182	70,000	56954	200,000	77337	1,000,000
16899	70,000	36713	70,000	57665	70,000	77466	70,000
17370	70,000	37394	300,000	58416	70,000	77718	70,000
17781	100,000	38165	70,000	59147	70,000	78189	70,000
18532	70,000	38976	70,000	59828	100,000	78910	70,000
19300	100,000	39557	100,000	59879	70,000	79571	100,000

Από 10,000 δρχ κερδίζουν όλοι οι αριθμοί που λήγουν σε 24
Από 4,000 δρχ κερδίζουν όλοι οι αριθμοί που λήγουν σε 4
Από 2,000 δρχ κερδίζουν όλοι οι αριθμοί που αρχίζουν από: 21, 61, 77

Στην κλήρωση συμμετείχαν οι τελίδες: 06 39 61 77
Δεν συμμετείχαν οι τελίδες: 02 60
Τα κέρδη άνω των 100000 φορολογούνται με 10%

VANIK TOURS

ΓΙΑΝΝΗΣ και ΣΕΒΑ ΒΑΛΣΑΜΙΔΗ
VANIK σημαίνει ΑΛΗΘΕΙΑ
ΑΚΤΗ ΚΑΝΑΡΗ 17, ΨΑΡΟΠΟΥΛΑ - ΑΝΕΤΟ ΠΑΡΚΙΝΓΚ
Ανοικτά: ΔΕ-ΣΑ 08.30 - 14.00 & 16.30 - 20.30
Τηλ. 35191, 37621 κινητό: 0945798148 , FAX 29532

Το γραφείο μας πάντα πρώτο σε κρατήσεις ξενοδοχείων εξασφάλισε και σας προσφέρει καταπληκτικές τιμές για τα παρακάτω ξενοδοχεία σε ΠΑΚΕΤΑ (έκδοση εισιτηρίων R/T) από 1/11/2000-31/3/2001

1ον HOTEL ELECTRA	Α΄ SUPERIOR		
Ερμού Σύνταγμα			
	Μονόκλινο	δρχ.	23.600
	Δίκλινο	»	27.800
	Τρίκλινο	»	33.000
2ον HOTEL ALEXANDROS	Α΄ SUPERIOR		
Πλατεία Μαβίλλη			
	Μονόκλινο	δρχ.	19.500
	Δίκλινο	»	22.500
	Τρίκλινο	»	30.000
3ον HOTEL PRESIDENT	Α΄ Κατηγορίας		
Λεωφόρος Κηφισίας			
	Μονόκλινο	δρχ.	9.000
	Δίκλινο για μονόκλινο	»	10.000
	Δίκλινο	»	12.000
	Τρίκλινο	»	15.000
4ον HOTEL ASTOR	Α΄ Κατηγορίας		
Σύνταγμα			
	Μονόκλινο	δρχ.	12.500
	Δίκλινο για μονόκλινο	»	14.000
	Δίκλινο	»	16.500
	Τρίκλινο	»	20.000
5ον HOTEL RIVA	Α΄ Κατηγορίας		
Περιοχή HILTON			
	Μονόκλινο	δρχ.	13.500
	Δίκλινο	»	15.500
	Τρίκλινο	»	21.000
6ον HOTEL ZAFOLIA	Α΄ SUPERIOR		
Λεωφόρος Αλεξάνδρας			
	Μονόκλινο	δρχ.	18.000
	Δίκλινο	»	23.000
	Τρίκλινο	»	28.000
7ον HOTEL ELLINIS	Β΄ SUPERIOR		
Ωνάσειο, λεωφ. Συγγρού			
	Μονόκλινο	δρχ.	12.000
	Δίκλινο	»	17.000
	Τρίκλινο	»	20.000
8ον HOTEL ATHENS CYPRIA	Β΄ SUPERIOR		
Σύνταγμα, Διομιας			
	Μονόκλινο	δρχ.	18.000
	Δίκλινο	»	23.500
	Τρίκλινο	»	32.000
9ον HOTEL LONDON	Β΄ Κατηγορίας		
, Γλυφάδα, Ανατολ. - Δυτ. Αεροδρόμιο			
	Μονόκλινο	δρχ.	12.000
	Δίκλινο	»	15.000
	Τρίκλινο	»	18.000
10ον HOTEL EGNATIA	Β΄ Κατηγορίας		
Θεσσαλονίκη Κέντρο - καινούριο			
	Μονόκλινο	δρχ.	18.000
	Δίκλινο	»	22.000
	Τρίκλινο	»	26.000

* Τα παραπάνω ξενοδοχεία διαθέτουν T.V. σε όλα τα δωμάτια
* Στις παραπάνω τιμές συμπεριλαμβάνεται πρωινό σε μπουφέ
* Ακόμη σε μας θα βρείτε αεροπορικά και ατμοπλοϊκά εισιτήρια όλων των εταιρειών.

Χ.2206-28/2

ΚΤΗΝΙΑΤΡΕΙΟ
ΚΥΡΙΑΚΟΣ ΗΛ. ΠΕΡΣΙΑΝΗΣ
ΚΤΗΝΙΑΤΡΟΣ Α.Π.Θ.

ΚΤΗΝΙΑΤΡΙΚΕΣ ΥΠΗΡΕΣΙΕΣ
• Μαιευτικές & Ορθοπεδικές επεμβάσεις
• Αιματολογικές & Ουρολογικές εξετάσεις
• Διατροφικά προγράμματα • Εμβολιασμοί
• Ηλεκτρονική ταυτοποίηση

ΤΜΗΜΑ PET SHOP:
• Τροφές (EUKANUBA, IAMS, Pedigree, Whiskas)
Βιταμινούχα συμπληρώματα
• Αξεσουάρ - Είδη περιποίησης
• Πώληση κατοικιδίων με πιστοποιητικά!!

ΔΕΛΦΩΝ 14 (ΚΑΡΑΚΟΝΕΡΟ) ΡΟΔΟΣ
ΤΗΛ./FAX: 35055

374-4/3

RAY KENNEL CLUB

Πωλούνται κουτάβια με εγγύηση από όλες τις ράτσες. Με χαρτιά καθαροαιμίας, F.C.I. & TATTOO & βιβλιάριο υγείας.

ΠΡΟΣΕΧΩΣ
Κατόπιν παραγγελίας εκτελούμε και διανομές κατ' οίκον
Παραγγελίες στα τηλέφωνα 63892 - 0945 306263



ΠΑΝΣΙΟΝ
Σε χώρο 10 στρεμμάτων περιφραγμένο σε κλουβιά των 8 τ.μ. με έξτρα κλουβί ύπνου ειδικά φτιαγμένα. Μπορούμε να φιλοξενήσουμε το σκύλο σας με υπευθυνότητα και φροντίδα για όσο καιρό θέλτε.

ΑΝΑΓΓΕΛΙΑ ΓΕΝΝΑΣ
Ροτβάιλερ εκθεσιακά ημερ. γενν. 5/3/2000
Γερμανικά ποιμενικά ημερ. γενν. 14/3/200 + 19/4/2000
Ντόπερμαν, βαλκάνια Χάουτ ημερ. γεν. 21/10/1999.
ΚΟΥΡΤΣΧΑΡΤ - 5/ ΜΑΪΟΣ / 2000

ΠΩΛΟΥΝΤΑΙ
Σε χρονικά διαστήματα κυνηγόσκυλα άριστα εκπαιδευμένα για απαιτητικούς κυνηγούς.
Φύλακες και σωματοφύλακες για επιχειρήσεις και τους χώρους που θέλετε να προστατέψετε.
Στη διάθεσή σας φερμένα και από το εξωτερικό.
ΚΟΥΤΣΧΑΡΤ - ΝΤΡΑΧΤΑΡ - ΠΟΪΝΤΕΡ - ΣΕΤΤΕΡ κ.λ.π.
ΣΧΟΛΗ ΕΚΠΑΙΔΕΥΣΗΣ
Αλαφάκης Γιώργος
Διπλωματούχος εκπαίδευσης της Jugoslovenski Kinoloski Beograd.

PET SHOP: Μιχ. Πετρίδη 100. Τηλ. 63892
ΚΥΝΟΤΡΟΦΕΙΟ: Ελεούσα. Τηλ. 0246 - 98145

08-6/2

Αγρια η κατάσταση που επικρατεί

Μισαλλοδοξία και διχασμός στο Δήμο Αρχαγγέλου!..

Καταγγελίες σε βάρος του δημάρχου

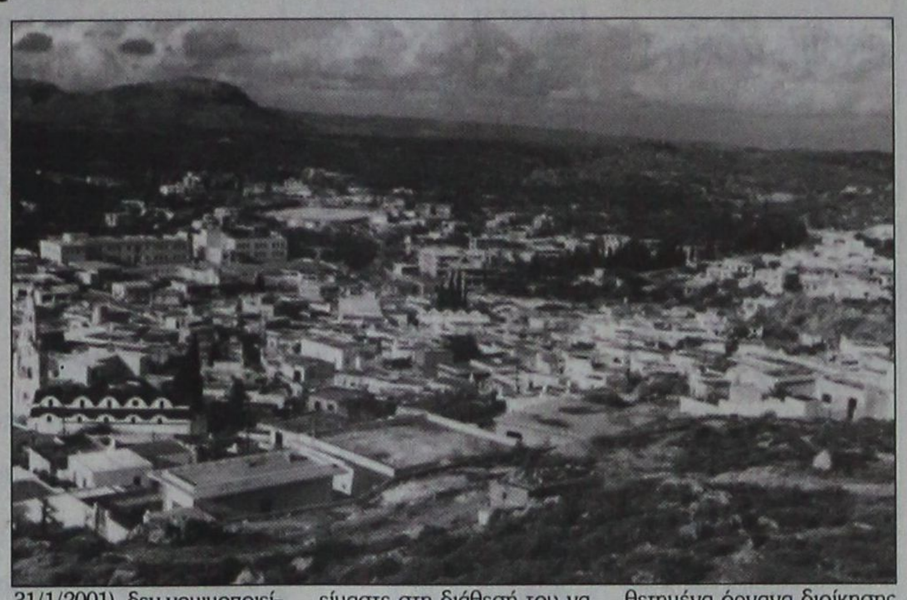

Μεγάλη κόντρα ξέσπασε στο Δήμο Αρχαγγέλου. Ο πρόεδρος του δημοτικού συμβουλίου κ. Μιχ. Ικουτας και ο τ. πρόεδρος κ. Αντ. Χατζηκωνσταντίνου επιτίθενται εναντίον του δημάρχου κ. Θεοδ. Κολιάδη τον οποίο καταγγέλλουν για μισαλλοδοξία και διχασμό.

Σε σχετική επιστολή τους αναφέρουν τα εξής:

«Κύριε διευθυντά

Σε συνέχεια δηλώσεων αλλά και συνέντευξης του δημάρχου Αρχαγγέλου που είδαν το φως της δημοσιότητας στον τοπικό τύπο (μεταξύ των οποίων και η έγκριτη εφημερίδα σας) στις 2/2 και 4/2/2001, επειδή υπάρχουν σ' αυτές και σημεία που μας θίγουν, έχουμε να αντιπαραθέσουμε τα παρακάτω:

«Ο δήμαρχος Αρχαγγέλου επιδιδόμενος κατά την προσφιλή του μέθοδο σε ένα ανούσιο μονόλογο και λασπολογόντας κατά των πολιτικών του αντιπάλων, όχι μόνο μήνυμα αιισιοδοξίας δεν στέλνει προς τους δημότες αλλά αντίθετα μήνυμα μισαλλοδοξίας και διχασμού. Ο «συναυτουργός» των «εμετικών» ανώνυμων τηλεφωνημάτων και «κατάπτυστων» εικονογραφημένων φυλλαδίων σε βάρος δημοτικών συμβούλων (να σημειώσουμε εδώ πως ο ίδιος και οι λίγοι που του απόμειναν, απέφυγαν σκόπιμα να υιοθετήσουν σχετικό ψήφισμα καταδίκης των ενεργειών αυτών, που ετέθη υπόψη του δημοτικού συμβουλίου στη συνεδρίασή του στις 31/1/2001) δεν νομιμοποιείται να ομιλεί για «έντιμη πολιτική» και «ηθική» και ούτε να αναφέρεται σε «αλλοίωση» της λαϊκής βούλησης επειδή πέντε σύμβουλοι (από τους δώδεκα) που τον στήριζαν, αποφάσισαν να αντιτεθούν στην αλλοπρόσαλη, αντιφατική και αδιέξοδη «πολιτική» που ακολουθούσε και που οδήγησε το δήμο στην ανυποληψία και τη μιζέρια. Οσον αφορά στις όποιες ενστάσεις του για τον τρόπο που καταρτίζεται η ημερήσια διάταξη του δημοτικού συμβουλίου καθώς και για τη διαδικασία με την οποία λαμβάνονται οι αποφάσεις σε αυτό - άσχετα με το ποιός είναι ο εισηγητής - θα τον συμβουλεύαμε να φροντίσει να ενημερωθεί για το νομικό πλαίσιο που διέπει τους ΟΤΑ και να παύσει να εμπιστεύεται τους «μαθητευόμενους νομομαθείς» που ο ίδιος επιλέγει να τον στηρίζουν. Εμείς πάντως, δηλώνουμε ότι είμαστε στη διάθεσή του να τον βοηθήσουμε στο θέμα αυτό.

Σχετικά τώρα με αναφορές μερίδας του τοπικού τύπου («ομηρία του δημάρχου» και «πραξικοπηματικός τρόπος λήψης αποφάσεων»), πρέπει να πούμε, ότι από τούδε και στο εξής, αρέσει δεν αρέσει εκείνο που πρέπει να συνειδητοποιήσουν όλοι και πάνω από όλους ο δήμαρχος είναι πως ό,τι αποφασίζεται με διάφανες και δημοκρατικές διαδικασίες στα διάφορα όργανα λήψης αποφάσεων - και όχι με τη βούληση του ενός ανδρός, όπως γινόταν μέχρι σήμερα - δεν μπορούν να θεωρούνται ότι αποτελούν «πραξικοπηματικό τρόπο» επιβολής βούλησης και ως εκ τούτου «ομηρία» του δημάρχου.

Καλούμε, δημοσίως, το δήμαρχο Αρχαγγέλου, να συνεργαστεί αρμονικά, για το καλό του δήμου και των δημοτών του, με τα θεσμοθετημένα όργανα διοίκησης και λήψης απόφασης, διαφορετικά θα είμαστε αναγκασμένοι να τον καταγγέλουμε για όποια παρελκυστική τακτική ήθελε ακολουθήσει. Τον καλούμε, επίσης, αν το επιθυμεί, για την αντικειμενικότερη πληροφόρηση της κοινής γνώμης και για την αποκατάσταση της «βιασθείσας» αλήθειας να κάνουμε ένα τηλεοπτικό διάλογο σε σταθμό που πρέπει, όμως, να εκπέμπει σήμα και στα τρία δημοτικά διαμερίσματα του δήμου».

Ευχαριστούμε
για τη φιλοξενία
Γκούτας Μιχάλης
Πρόεδρος δημοτικού συμβουλίου Αρχαγγέλου
Αντώνης Χατζηκωνσταντίνου
Δημοτικός σύμβουλος Αρχαγγέλου
τ. Πρόεδρος δημοτικού συμβουλίου Αρχαγγέλου».

Από τους εργαζόμενους

Πολιτικού χαρακτήρα είναι οι κινητοποιήσεις στον ΕΟΤ

ΤΙ ΛΕΕΙ Ο ΓΕΝΙΚΟΣ ΓΡΑΜΜΑΤΕΑΣ

Τα θέματα πολιτικής, όπως η προώθηση και δημοσίευση των Προεδρικών Διαταγμάτων αναδιάρθρωσης της λειτουργίας του δημόσιου τομέα στον τουρισμό, ανάγονται αποκλειστικά και μόνο στην ευθύνη και αρμοδιότητα της Κυβέρνησης, η οποία πριν καταλήξει σε αποφάσεις, έκανε τις προτάσεις της και άκουσε τις απόψεις των ενδιαφερομένων, κυρίως δε των εργαζομένων" αναφέρει ο γενικός γραμματέας του ΕΟΤ κ. Ευγένιος Γιαννακόπουλος με επιστολή-απάντηση προς τους Συλλόγους Υπαλλήλων και Μηχανικών του Οργανισμού.

Η επιστολή έρχεται σε συνέχεια της απόφασης των Συλλόγων για δύο 48ωρες απεργιακές κινητοποιήσεις των εργαζομένων του ΕΟΤ στις 6-7/2/2001 και 8-9/2/2001 οι οποίοι καταδικάζουν με αυτό τον τρόπο τα προς υπογραφή Προεδρικά Διατάγματα για την πολυδιάσπαση του ΕΟΤ.

Ο κ. Γιαννακόπουλος αναφερόμενος στο νόημα της επιστολής του τονίζει ότι "είναι να είμαστε όλοι γνώστες και ενήμεροι του γεγονότος πως το αντικείμενο των κινητοποιήσεων αυτών δεν είναι ανεπίλυτα ή μη συζητούμενα εργασιακά, μισθολογικά ή ασφαλιστικά ζητήματα των εργαζομένων.

Η πολιτική ηγεσία, στα πλαίσια αυτά, έδειξε την θετική της στάση και διάθεση απέναντι στα σχετικά αιτήματα (όπως περιγράφεται σε άλλα σημεία της επιστολής)."

Σύμφωνα με τον κ. Γιαννακόπουλο "οι κινητοποιήσεις προκύπτει ότι αφορούν αποκλειστικά και μόνο πολιτικού χαρακτήρα αντίθεση ως προς την αναδιάρθρωση της λειτουργίας του δημόσιου τομέα στον τουρισμό. Αυτό όμως είναι αποκλειστική ευθύνη και αρμοδιότητα της Κυβέρνησης, η οποία και έχει την εντολή να χαράσσει και να υλοποιεί την πολιτική της."

Σε ποσοστό 90% έφτασε η απεργία των εργαζομένων του ΕΟΤ στο νησί μας

ΣΤΟ ποσοστό του 90% έφθασε χθες η συμμετοχή των υπαλλήλων του τμήμτος του ΕΟΤ της Ρόδου στην απεργιακή κινητοποίηση που κήρυξε ο Σύλλογος Υπαλλήλων Ελληνικού Οργανισμού Τουρισμού.

Οι υπάλληλοι του ΕΟΤ αντιδρούν στα προεδρικά διατάγματα που προωθεί το υπουργείο Ανάπτυξης στο πλαίσιο αναδιοργάνωσης των κρατικών υπηρεσιών τουρισμού και έχουν προγραμματίσει δύο 48ωρες απεργιακές κινητοποιήσεις το τετραήμερο μεταξύ 6 και 9 Φεβρουαρίου.

ΣΤΟ ΕΓΓΡΑΦΟ που εστάλη στον γενικό γραμματέα του ΕΟΤ από το σύλλογο εργαζομένων στον ΕΟΤ τονίζεται ότι οι κινητοποιήσεις είναι απόρροια των ανεπίλυτων εργασιακών ασφαλιστικών και μισθολογικών ζητημάτων και δεν έχουν πολιτικό χαρακτήρα.

Υποστηρίζεται επίσης ότι η πολιτική ηγεσία του υπουργείου Ανάπτυξης προώθησε τα συγκεκριμένα προεδρικά διατάγματα χωρίς να τροποποιηθεί ο νόμος που αφορά τις υποχρεωτικές μετατάξεις, ενώ δεν διασφαλίζονται τα εργασιακά και ασφαλιστικά δικαιώματα των υπαλλήλων του ΕΟΤ.

ΙΑΤΡΙΚΗ ΑΝΑΚΟΙΝΩΣΗ
ΑΝΤΩΝΙΟΣ Γ. ΚΛΑΔΟΓΕΝΗΣ
ΠΝΕΥΜΟΝΟΛΟΓΟΣ

Λεμεσού 43
Τηλ. 31540 κιν. 0945 901430

Δέχεται καθημερνμά 9-1 και 5-8.30

Τετάρτη απόγευμα και Σάββατο πρωί κατόπιν ραντεβού



310-28/2

ΘΕΡΜΟΠΟΜΠΟΙ

τι θερμοπομποί;

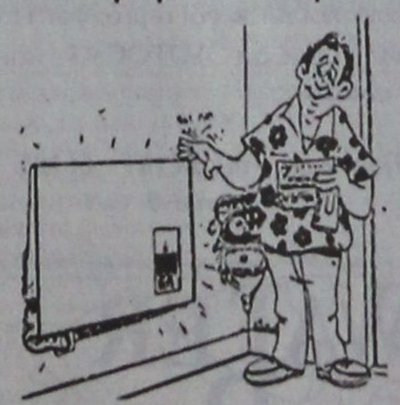

X2214-28/2

- Οι θερμοπομποί που πρόκειται να εγκαταστήσετε **ίσως είναι θερμοπομποί, ίσως δεν είναι,** γιατί άλλη είναι η **θέρμανση με μεταφορά** και άλλη η **θέρμανση με ακτινοβολία.**
- Και αν είναι θερμοπομποί, **ίσως μελετήθηκαν και εγκαταστάθηκαν σωστά ίσως όχι.**
- Ανάλογα με το **αν είναι θερμοπομποί ή όχι** και με το **πως** μελετήθηκαν και εγκαταστάθηκαν, **καταναλώνουν πολύ ή λίγο ρεύμα.**
- Για να γίνει μια **καλή, ασφαλής και οικονομική θέρμανση,** δεν είναι αρκετό να **θέλει** αυτός που την κάνει, πρέπει και να **γνωρίζει** και να **μπορεί.**
- Εμείς **γνωρίζουμε και μπορούμε.** Ζητήστε πληροφορίες από εμάς ή τους εκατοντάδες πελάτες μας. Έτσι διασφαλίζεται το συμφέρον σας.

ΘΕΡΜΟΠΟΜΠΟΙ ΝΟΡΒΗΓΙΑΣ ELNOR
ΑΠΟΚΛΕΙΣΤΙΚΟΣ ΑΝΤΙΠΡΟΣΩΠΟΣ
ΒΟΥΤΥΡΑΚΗΣ Ι.Χ. Ε.Π.Ε

ΔΩΔ/ΚΗΣ ΝΕΟΛΑΙΑΣ 16 ΡΟΔΟΣ -ΤΗΛ. ΚΕΝΤΡΟ: (0241) 76100

ΠΙΑΝΟ ΡΕΣΤΩΡΑΝ ΙΠΠΟΤΙΚΟΝ

ΙΠΠΟΤΙΚΟΝ

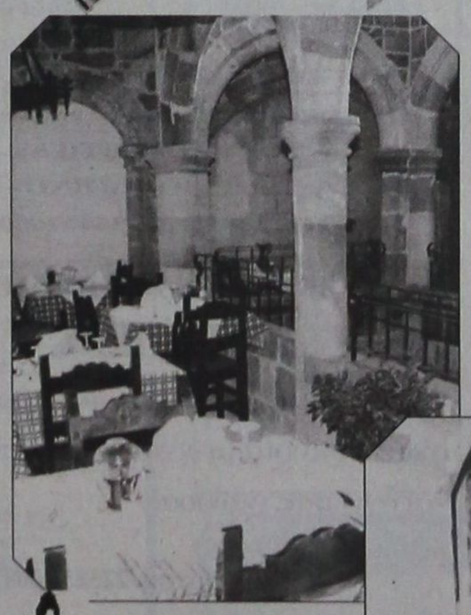

Σ' ένα ιστορικό μνημείο, σε μικρογραφία του Πύργου των Ιπποτών, στο εστιατόριο «ΙΠΠΟΤΙΚΟΝ» συνεχίζουμε χειμώνα - καλοκαίρι να προσφέρουμε την εκλεκτή κουζίνα μας με τους άφθονους μεζέδες μας σε όλους τους καλοφαγάδες.

Μέσα από τις μεσαιωνικές μας αίθουσες και σε ένα ζεστό περιβάλλον, απολαμβάνετε τις γεύσεις μας με ένα άψογο σέρβις.



Στη μουσική, κάθε Παρασκευή και Σάββατο, θα σας κρατάει συντροφιά ο Μιχάλης

Τώρα και το μεσημέρι με ρεζερβέ από τις 12 έως 3.30

ΑΝΟΙΚΤΑ ΚΑΘΕ ΜΕΡΑ ΑΠΟ ΤΙΣ 6μ.μ. ΕΚΤΟΣ ΤΡΙΤΗΣ

Η ΑΙΘΟΥΣΕΣ ΔΙΑΤΙΘΕΝΤΑΙ ΓΙΑ ΚΑΘΕ ΕΚΔΗΛΩΣΗ ΜΕ ΦΙΛΙΚΕΣ ΤΙΜΕΣ

ΜΙΚΡΟ ΣΥΝΤΡΙΒΑΝΙ - ΕΒΡΑΙΩΝ ΜΑΡΤΥΡΩΝ

ΡΕΖΕΡΒΕ: ΤΗΛ. & FAX: 25293

Είσοδος από Αγιο Παντελεήμονα
Με άνετο πάρκινγκ, απέναντι από το Ιπποτικόν

2025-10/2

ΠΡΟΟΔΟΣ ΜΙΚΡΕΣ ΑΓΓΕΛΙΕΣ ΜΙΚΡΕΣ ΑΓΓΕΛΙΕΣ ΠΡΟΟΔΟΣ

ενοικιάσεις

ΖΗΤΕΙΤΑΙ διαμέρισμα με ένα υπνοδωμάτιο, κατά προτίμηση επιπλωμένο. Τηλ. 0945634492
316-7/2

ΕΝΟΙΚΙΑΖΕΤΑΙ εστιατόριο νεοανακαινισμένο με 20ετή λειτουργία στην Π. Πόλη, εσωτερικοί και εξωτερικοί χώροι, 180τ.μ., πλήρως εξοπλισμένο. Τηλ. 34695, 5-9μ.μ.
245-11/2

ΕΝΟΙΚΙΑΖΕΤΑΙ κατάστημα κεντρικό 32τ.μ. στο Φαληράκι (Ερμού και Λεωφ. Καλλιθέας), κατάλληλο για μίνι μάρκετ, τουριστικό γραφείο, κλπ. Πληρ. τηλ. 66438 - 85541
314-9/2

ΕΝΟΙΚΙΑΖΕΤΑΙ κατάστημα 64τ.μ., στην οδό Μιχαήλ Πετρίδη. Ενοίκιο 150.000 δρχ. Τηλ. 0944502033
2029-14/2

ΕΝΟΙΚΙΑΖΕΤΑΙ κατάστημα στην εξωτερική γωνία της κεντρικής εισόδου στο εμπορικό κέντρο Φαληρακίου (δίπλα στο πέτρινο καράβι). Πληρ. τηλ. 31255, 0246/71904
ΓΔ-10/2

ΕΝΟΙΚΙΑΖΕΤΑΙ διαμέρισμα 4άρι στον 1ο όροφο, Νίκου Καζαντζάκη 29. Τηλ. 85265, 8π.μ.-1μ.μ. κ. Νίκο. Τηλ. 87117 απογευματινές ώρες
336-8/2

ΕΝΟΙΚΙΑΖΕΤΑΙ πλήρως επιπλωμένη γκαρσονιέρα, Αμμοχώστου 12, 100 Μαγαζιά. Τηλ. 24084, ώρες καταστημάτων
323-9/2

ΕΝΟΙΚΙΑΖΕΤΑΙ κατάστημα 30τ.μ. Μανδηλαρά 5. Τηλ. 0945364535
372-11/2

ΕΝΟΙΚΙΑΖΕΤΑΙ επιπλωμένο διαμέρισμα, κατάλληλο για νέα ζευγάρια, φοιτητές και στρατιωτικούς, στον γ' όροφο πολυκατοικίας, οδός Αταβύρου 48 - Ροδίνι, με φανταστική θέα της πόλης, 82τ.μ., με ηλιακό θερμοσίφωνο και μεγάλη συνεχόμενη βεράντα, δύο υπνοδωμάτια, σαλόνι, κουζίνα, λουτρό. Τηλ. 22377 και 61285 κ. Σπύρο
ΓΔ-11/2

ΕΝΟΙΚΙΑΖΕΤΑΙ διαμέρισμα, Κων/νου Παλαιολόγου 44. Πληροφορίες τηλ. 27384
384-14/2

ΕΝΟΙΚΙΑΖΟΝΤΑΙ: 1) Διαμέρισμα στην Ευκλή 14, 100 τ.μ., με αυτοθέρμανση σε καινούργια οικοδομή. Τηλ. 21600 - 32126 και 2) Διαμέρισμα δυάρι στην οδό Απολλωνίου 9 στην Ιξιά. Τηλ. 29816 - 21600
ΓΔ-18/2

ΕΝΟΙΚΙΑΖΕΤΑΙ γκαρσονιέρα επιπλωμένη στην οδό Στέλιου Κωτιάδη. Τηλ. 92045
383-14/2

ΕΝΟΙΚΙΑΖΟΝΤΑΙ
κεντρικά καινούργια καταστήματα, στον κεντρικό δρόμο των Πεύκων
Τηλ. 74973 και 0946106365
412-15/2

ΕΝΟΙΚΙΑΖΕΤΑΙ
μικρό επιπλωμένο διαμέρισμα, εντός πόλεως
Τηλ. 25807
379-15/2

ΕΝΟΙΚΙΑΖΕΤΑΙ ψητοπωλείο απέναντι από το Σκάι Σέρφερ στο Φαληράκι. Πλήρες εξοπλισμένο λόγω υγείας. Τλ. 86308
352-11/2

ΕΝΟΙΚΙΑΖΕΤΑΙ διαμέρισμα στο δεύτερο όροφο Μιχ. Πετρίδη 92, 2 υπνοδωμάτια, σαλόνι, κουζίνα, αποθήκη, ηλιακός - θέρμανση. Τηλ. 63247 και 64368
318-9/2

ΕΝΟΙΚΙΑΖΟΝΤΑΙ Πατριάρχου Αθηναγόρα και Κοδριγκτώνος γωνία αρ. 49: 1) Κατάστημα ισόγειο με αυλή, 15τ.μ. και 2) Κατάστημα δίπλα, 40τ.μ. Πληρ. 29933. Ενοικιάζεται στην Πατριάρχου Αθηναγόρα διαμέρισμα στον πρώτο όροφο, αρ. 49 με 1 υπνοδωμάτιο, σαλόνι, κουζίνα και μπάνιο, με θέρμανση, επιπλωμένο ή μη επιπλωμένο. Πληροφορίες τηλ. 29933
328-8/2

ΕΝΟΙΚΙΑΖΕΤΑΙ στούντιο επιπλωμένο, επί της Καθο πούλη αριθμός 60. Τηλ. 29727
376-13/2

ΕΝΟΙΚΙΑΖΕΤΑΙ μικρή γκαρσονιέρα επιπλωμένη ημιυπόγεια, πλησίον πανεπιστημίου Αιγαίου, κατάλληλη για φοιτητές και στρατιωτικούς, Παύλου Μελά 84. Τηλ. 23716
380-14/2

ΕΝΟΙΚΙΑΖΕΤΑΙ αποθήκη ημιυπόγεια καινούργια με ράμπα, 150τ.μ., στην Ανάληψη, Πτολεμαίων και Μιχ. Λάμπρου γωνία. Τηλ. 34902 - 65469 και 0977514457
388-2/2

ΕΝΟΙΚΙΑΖΟΝΤΑΙ στούντιος - δωμάτια επιπλωμένα, με μπάνιο και κουζινάκι, επί της οδού Πίνδου 25, κοντά στο Πανεπιστήμιο, μέχρι τέλος Ιουνίου. Πληροφορίες τηλ. 24846
347-14/2

ΕΝΟΙΚΙΑΖΕΤΑΙ διαμέρισμα με δύο υπνοδωμάτια, σαλόνι, κουζίνα και WC, Δημητρίου Αναστασιάδη 61, στους Δασκάλους. Τηλ. 0945152460
403-15/2

ΕΝΟΙΚΙΑΖΕΤΑΙ διαμέρισμα 3άρι πλήρως επιπλωμένο στον 1ο όροφο, πλατεία Βικτωρίας - Αθήνα. Τηλ. 39940 ώρες καταστημάτων
409-18/2

ΕΝΟΙΚΙΑΖΕΤΑΙ ισόγειο διαμέρισμα 85τ.μ., επί της οδού Μυκηνών 18 - Ροδίνι. Πληρ. τηλ. 61574 μετά τις 2μ.μ.
80-24/2

ΕΝΟΙΚΙΑΖΟΝΤΑΙ: α) Διαμέρισμα ισόγειο με 3 υπνοδωμάτια, σαλόνι, κουζίνα, λουτρό, wc και λοιπούς βοηθητικούς χώρους, με κήπο και αυλή, αποκλειστικής χρήσης, επί της οδού Ευκλή 17 στο Κάναμαρ - Ρόδου. Πληροφορίες τηλ. 52635 κιν. 0946795725, β) ημιϋπόγεια αποθήκη με ράμπα περί τα 80τ.μ. για βοηθητική χρήση επί της οδού Ευκλή 17 στο Καναμάρ - Ρόδου. Πληρ. τηλ. 52635 κιν. 0946795725
401-17/2

ΕΝΟΙΚΙΑΖΕΤΑΙ

ημιυπόγεια αποθήκη με ράμπα, κατάλληλη για επαγγελματική χρήση, που βρίσκεται στην οδό Αφάντου αρ. 1 στην περιοχή Ανάληψης, κάτω από το κατάστημα «ΒΑΣΩ» με εμβαδόν 137τ.μ. και με τριφασικό ρεύμα
Τηλ. 0246/71434, 0246/71203 και 0246/71001 - 23621
283-28/2

ΕΝΟΙΚΙΑΖΟΝΤΑΙ

ΣΤΟΥΝΤΙΟΣ
ΕΠΙΠΛΩΜΕΝΑ
ΣΤΗΝ ΙΞΑ (ΑΝΟΙΞΗ)
Τηλ. 24752
15128-11/2

ΕΝΟΙΚΙΑΖΕΤΑΙ

ΣΤΟ ΝΙΟΧΩΡΙ, για επαγγελματική χρήση, παλιά κατοικία, μεγάλο κήπο με κουρμαδιές, έκταση όλο μαζί 900τ.μ.
Τηλ. 24764 (πρωινές ώρες) και
0944199527
223-28/2

ΕΝΟΙΚΙΑΖΟΝΤΑΙ

1) στούντιο με κουζίνα και μπάνιο, πλήρως εξοπλισμένο 2) μεζονέτα με σαλόνι, κουζίνα, μπάνιο και ένα υπνοδωμάτιο
Τηλ. 61628 και 0974435364
158-11/2

πωλήσεις

ΠΩΛΕΙΤΑΙ κατάστημα 50τ.μ., επί της οδού Απελλού, στην Παλιά Πόλη, μόνο 60.000.000. Ελεύθερο Μίσθωσης. Τηλ. 27082-26476 και 0944347405
M9-8/2

ΠΩΛΕΙΤΑΙ κατοικία 80τ.μ., στην Παλιά Πόλη, μόνο 18.000.000. Δεκτά και δάνεια. Τηλ. 27082-26476 και 0944347405
M9-8/2

ΠΩΛΕΙΤΑΙ μονοκατοικία 140τ.μ., μετά υπογείου 70τ.μ. και αυλής 260τ.μ., επί της οδού Καναδά, κατάλληλη για γραφείο, εστιατόριο, κατοικία, παιδικό σταθμό. Τηλ. 27082-26476 και 0944347405
M9-8/2

ΠΩΛΟΥΝΤΑΙ οικόπεδα των 400τ.μ., έναντι Αθλητικού Κέντρου Καρακόνερο. Τηλ. 27082-26476 και 0944347405
M9-8/2

ΠΩΛΟΥΝΤΑΙ προνομιούχα οικόπεδα με άδεια ισογείου 150τ.μ. και 300 επί πλέον ορόφου, στα Κοσκινού, βιοτεχνικός χώρος. Ευκαιρία. Επίσης οικόπεδο στο Παραδείσι, πίσω από ξενοδοχείο SAVEL. 2500 τ.μ., κατάλληλο για όλες τις χρήσεις. Πληρ. τηλ. 0944502033
2029-14/2

ΠΩΛΕΙΤΑΙ επιχείρηση εστιατόριο στην παραλία Ιαλυσού. Τηλ. 92752 - 92497
330-9/2

ΠΩΛΕΙΤΑΙ επιχείρηση φαστ φουντ, σε τιμή χάρισμα, λόγω αλλαγής επαγγέλματος. Τηλ. 22539, 10π.μ. - 2.30μ.μ.
333-8/2

ΠΩΛΕΙΤΑΙ κρεβατοκάμαρα σε άριστη κατάσταση και πολύ καλή τιμή. Πληροφορίες τηλ. 65733 και 35508
60-9/1

ΠΩΛΕΙΤΑΙ διαμέρισμα 75τ.μ., με πλήρη εξοπλισμό, ισόγειο, με ιδιόκτητο χώρο πάρκινγκ και απεριόριστη θέα στην περιοχή Ανω Ροδίνι. Τηλ. 69779 - 35076
ΓΔ-10/2 -

ΠΩΛΕΙΤΑΙ συγκρότημα STEREO σε άριστη κατάσταση, που αποτελείται από: ενισχυτή, ραδιόφωνο, κασετόφωνο, πικ απ και 2 ηχεία. (=έχει υποδοχή και για CD). Τιμή 70.000 δρχ. Τηλ. 0937194352
369-14/2

ΠΩΛΕΙΤΑΙ διαμέρισμα στον 1ο όροφο, γωνιακό, 86τ.μ., Αναστασιάδη 50 - Ανάληψη. Τηλ. 69389 και 0945551369
378-13/2

ΠΩΛΕΙΤΑΙ κατάστημα ολοκαίνουργιο, στην οδό Αταβύρου, 40τ.μ., και με υπόγειο 50τ.μ., στην τιμή των 17.000.000 δρχ. Πληρ. τηλ. 61019 και 0944109707
76-13/2

ΠΩΛΕΙΤΑΙ ταμειακή μηχανή καινούργια, σε μισή τιμή, λόγω κλεισίματος της εταιρίας. Ρυθμίζεται και σε ευρώ. Πληροφορίες τηλ. 86559 και 0946370045
391-14/2

ΠΩΛΕΙΤΑΙ από ιδιώτη, διαμπερές διαμέρισμα 120τ.μ., α' ορόφου, στην περιοχή της Ανάληψης με 3 υπνοδωμάτια, στην τιμή των 28.000.000 δρχ. Πληρ. τηλ. 0974-338164
382-14/2

ΠΩΛΕΙΤΑΙ μονοκατοικία στο χωριό Κοσκινού, με γκαράζ και μεγάλες αυλές και κήπο 55.000.000 δρχ. Γίνεται και ανταλλαγή. Τα 35 μετρητά και τα υπόλοιπα ή οικόπεδο ή γιαπί. Τηλ. 33682 - 74435 κ. Μάακης
320-9/2

ΠΩΛΟΥΝΤΑΙ: 1) Δύο βιτρίνες φωτιζόμενες με τον εξοπλισμό τους, 2) Εξοπλισμός καταστήματος ασημικών (14 ταμπλώ) πλήρες. Πληροφορίες τηλ. 0945364535
372-11/2

ΠΩΛΕΙΤΑΙ πλήρης εξοπλισμός σούπερ μάρκετ. Ράφια, γόνδολες, ψυγεία, μηχανές, κλπ. Πληροφορίες τηλ. 61242 και 0946006630
79-14/2

ΠΩΛΕΙΤΑΙ 4άρι διαμέρισμα λουξ κατασκευής, με τζάκι, 4ου ορόφου, με αυτόνομη θέρμανση και ωραία θέα (πλησίον Αννης Μαρίας), σε τιμή ευκαιρίας. Τηλ. 27082 - 26476
M9-11/2

ΠΩΛΕΙΤΑΙ

ΜΟΝΟΚΑΤΟΙΚΙΑ
στα Μάσαρι, με τρεις κρεβατοκάμαρες, 2 τουαλέτες, επιπλωμένο, με τζάκι, αιρκοντίσιον εσωτερικό, 120 μέτρα, με κήπο, το όλο 500 μέτρα.
Τιμή μεγάλης ευκαιρίας λόγω αναχώρησης του ιδιοκτήτη στο εξωτερικό.
Τηλ. 0244/51456
385-25/2

ΠΩΛΟΥΝΤΑΙ:

1) Διαμέρισμα στην Κων/νου Υδραίου, δευτέρου ορόφου, 90τ.μ.
2) Μονοκατοικία στα Κοσκινού 150τ.μ.
3) Διαμερίσματα στα Κοσκινού 100τ.μ. με αποθήκη 35τ.μ. και γκαράζ
Τηλ. 78995 και 0977877744
313-18/2

ΠΩΛΕΙΤΑΙ

ΤΟΥΡΙΣΤΙΚΟ ΚΑΤΑΣΤΗΜΑ
εντός ξενοδοχείου περιοχή Ιαλυσού
Τηλ. 63293 και κινητό: 0945721956
396-16/2

ΠΩΛΕΙΤΑΙ

ΟΙΚΟΠΕΔΟ
1420τ.μ. στο Γεννάδι από ιδιοκτήτη, άρτιο και οικοδομήσιμο, με την άδεια οικοδομής για οικία 150τ.μ., με 30 ελαιόδεντρα και νερό.
Τηλ.91435 και 0945402153
262-13/2

μαθήματα

ΑΓΓΛΙΚΑ - ΜΕΤΑΦΡΑΣΕΙΣ

Καθηγητής αγγλικής φιλολογίας, πτυχιούχος Πανεπιστημίου Αθηνών, με ειδική εκπαίδευση στο Πανεπιστήμιο READING Αγγλίας και DIPLOMA ψυχολογίας Κέντρου Σπουδών CEAC Ισπανίας, αναλαμβάνει μαθητές, ενήλικες και επαγγελματίες, σε ιδιαίτερα μαθήματα ή αυστηρά ολιγομελή τμήματα και προετοιμάζει για όλες τις αναγνωρισμένες εξετάσεις γλωσσομάθειας. Επίσης δέχεται μεταφράσεις κάθε είδους, επίσημες και μη.
ΓΙΩΡΓΟΣ ΓΙΑΝΝΕΛΗΣ, Μητροπόλεως 103 - τηλ. /fax: 20357
254-18/2

ΚΑΘΗΓΗΤΡΙΑ

ΦΥΣΙΚΗΣ, με φροντιστηριακή πείρα, παραδίδει ιδιαίτερα μαθήματα ΦΥΣΙΚΗΣ - ΧΗΜΕΙΑΣ - ΜΑΘΗΜΑΤΙΚΩΝ, σε μαθητές Γυμνασίου και Λυκείου.
Τηλ. 23321 - 33657 και 0974810499
226-9/2

ΑΝΑΚΟΙΝΩΣΗ

ΜΑΘΗΜΑΤΑ
*** Computer ***
PROGRAM COMPUTER
ΕΓΓΡΑΦΕΣ
** ΤΩΡΑ **
Τμήματα για:
Παιδιά - Ενήλικες
Αρχάριους - Μαθητές
Επαγγελματίες
Ανοιχτά Εργαστήρια
Διδάσκει πτυχιούχος Πανεπιστημίου Αμερικής
ΜΑΝΩΛΗΣ Ι. ΣΟΦΙΛΛΑΣ
Κοδριγκτώνος 91
Τηλ. (0241) 31761
M22-28/2

ΠΩΛΕΙΤΑΙ

κατάστημα στο Φαληράκι, μμε δύο ορόφους από 150τ.μ. κάθε όροφος, με μεγάλους ακάλυπτους χώρους και αυλές, εκατό μέτρα από το ξενοδοχείο ΕΥΗ με κατεύθυνση προς ξενοδοχείο Κολούμπια.
Τηλ. 27246 & 0932238837 39795
298-15/2

ΠΩΛΕΙΤΑΙ

ΚΑΦΕΝΕΙΟ - ΜΠΑΡ
πλήρως εξοπλισμένο,
εν λειτουργία
Ενοίκιο χαμηλό
Πληροφορίες τηλ. 20474
ώρα 8-10 π.μ. και 14-18μ.μ.
366-11/2

ΠΩΛΕΙΤΑΙ

ΕΞΟΠΛΙΣΜΟΣ ΣΟΥΠΕΡ ΜΑΡΚΕΤ,
σε τιμή ευκαιρίας
Πληροφορίες τηλ. 0244/23277
253-6/2

SUN BEACH HOTEL ΖΗΤΟΥΝΤΑΙ

- Προϊστάμενος συντήρησης
- Νυχτερινός υπάλληλος υποδοχής (Night Audditor)
- Προϊσταμένη Ορόφων
- Μάγειρας A la Carte Σνακ Μπαρ (Α' ή Β')
- Σερβιτόροι Α' και Β' Εστιατορίου
- Βοηθοί σερβιτόρου μπαρ
- Πωλήτριες για το σούπερ μάρκετ
- Υπάλληλος - ενοικιαστηρίου αυτοκινήτων

Αιτήσεις δεκτές στο ξενοδοχείο καθημερινά 10.00-14.00

Υπ' όψιν κ. Μπακρυσιώρη Σαράντου
85101 Ιαλυσός - Ρόδος. Τηλ. 93821 - Fax: 95688
X2234-28/2

ΤΑ ΕΣΤΙΑΤΟΡΙΑ «ΦΩΤΗΣ» ΖΗΤΟΥΝ

ΣΕΡΒΙΤΟΡΟΥΣ - ΣΕΡΒΙΤΟΡΕΣ - ΒΟΗΘΟΥΣ
ΓΙΑ 12ΜΗΝΗ ΑΠΑΣΧΟΛΗΣΗ
Πληροφορίες τηλ. 24272 - 27359 κ. Γιώργος
X2144-11/2

ΖΗΤΟΥΝΤΑΙ

ΑΠΟ ΞΕΝΟΔΟΧΕΙΑΚΗ ΜΟΝΑΔΑ
α. ΣΕΡΒΙΤΟΡΟΙ Α'
β. ΚΑΜΑΡΙΕΡΕΣ
γ. ΜΑΓΕΙΡΟΙ Β'
δ. ΠΩΛΗΤΡΙΕΣ ΣΟΥΠΕΡ ΜΑΡΚΕΤ
Πληροφορίες: ΓΡΑΦΕΙΟ ΠΡΟΣΩΠΙΚΟΥ ΤΗΛ. 94321
X2228-10/2

ΔΙΑΜΕΡΙΣΜΑ «ΠΡΟΒΟΛΗΣ»

ΠΩΛΕΙΤΑΙ

ΔΙΑΜΕΡΙΣΜΑ
Ε=126 τ.μ., β' όροφος επί της οδού Αμμοχώστου,
κατάλληλο για κάθε χρήση.
Πληροφορίες: (μόνο σε επώνυμους)
«TOP PROPERTIES»
κ. ΓΕΩΡΓΙΟ ΠΙΠΙΝΟ -
ΤΗΛ. 23895 & 0944676003
207-28/2

Η ΑΒΕΤΕ Κ. ΚΩΣΤΑΡΙΔΗΣ

ΖΗΤΑ

για το τμήμα πωλήσεων ηλεκτρικών συσκευών κυρία με γνώσεις κομπιούτερ και αγγλικής γλώσσας.

Για πληροφορίες τηλ. 22325 - 20874
X2229-28/2

ΕΥΚΑΙΡΙΕΣ

ΜΕ ΕΥΚΟΛΙΕΣ ΠΛΗΡΩΜΗΣ

FIAT CINQUECENTO	μοντ. 98
FIAT SEICENTO	μοντ. 99
OPEL CORSA 1.0 Air cond.	μοντ. 99
RENAULT CLIO 1.2. Air. cond.	μοντ. 96
SEAT IBIZA 1.0	μοντ. 99
SEAT CORDOBA 1.4 Air. cond.	μοντ. 99
HYUNDAI ATOS Air cond.	μοντ. 99
FIAT BRAVA 1.4 Air - cond.	μοντ. 98
FIAT CINQUECENTO OPEN - TOP	μοντ. 98
FIAT SEICENTO OPEN - TOP	μοντ. 99
SSANG-YOPNG CORANDO 2.0 JEEP	μοντ. 98

AUTOHELLAS HERTZ
Ανανεώνοντας συνεχώς το στόλο των αυτοκινήτων μας διαθέτουμε τώρα προς πώληση μεγάλη ποικιλία μεταχειρισμένων και άριστα συντηρημένων αυτοκινήτων με πολλές και συμφέρουσες ευκολίες πληρωμής. Εκθεση: 12ο χλμ. Ρόδου - Καμείρου - Κρεμαστή. **Τηλ. 98200-3 και 21819**
282-14/2

ΔΕΤΑΠ

Από τη Δωδεκανησιακή Εταιρία Ανάπτυξης και Προόδου του Επιμελητηρίου Δωδεκανήσου

ΖΗΤΕΙΤΑΙ

ΠΟΛΙΤΙΚΟΣ ΜΗΧΑΝΙΚΟΣ ή ΜΗΧΑΝΟΛΟΓΟΣ ΜΗΧΑΝΙΚΟΣ ή ΧΗΜΙΚΟΣ ΜΗΧΑΝΙΚΟΣ, πτυχιούχος Πολυτεχνείου ή ισότιμης σχολής.

Απαραίτητα προσόντα:

- Προϋπηρεσία στη διαχείριση κοινοτικών προγραμμάτων
- Εμπειρία στη σύνταξη τεχνικών δελτίων
- Αριστη γνώση της αγγλικής γλώσσας
- Αριστη γνώση Η/Υ - Internet

Παρακαλούνται οι υποψήφιοι να καταθέσουν τα βιογραφικά τους στην ταχυδρομική θυρίδα 4123 της ΔΕΤΑΠ έως τις 28 Φεβρουαρίου 2001
X2242-11/2

ΠΩΛΟΥΝΤΑΙ

ελαφρώς μεταχειρισμένα φορτηγά αυτοκίνητα, εισαγωγής μας, επαγγελματικά και γεωργικά

1) MITSUBISHI L 300 κλειστό μακρύ
2) MITSUBISHI L 300 κλειστό κοντό
3) FORD TRANSIT κλούβα
4) FORD TRANSIT ανοικτό
5) MERCEDES MB 100 κλειστό
6) MERCEDES 309 D ανοικτό
7) MERCEDES 813 ανοικτό
8) OPEL COMBO κλειστό
9) GOLF stasion wagon
10) MERCEDES 309 ψυγείο - συντήρηση
11) VOLKSWAGEN υδρόψυκτο ψυγείο - συντήρηση
12) VOLKSWAGEN κλούβα 1600 c.c.
13) ΤΖΙΠ ISUZU TROOPER 4X4

ΠΛΗΡΟΦΟΡΙΕΣ
ΔΗΜΗΤΡΙΟΣ ΒΡΟΥΛΗΣ
Τηλ. 62171-65171, 3ο χλμ Ρόδου Λίνδου
X2205-28/2



ΔΩΔΕΚΑΝΗΣΙΑΚΕΣ **ΑΠΟΦΡΑΞΕΙΣ**

«ΚΟΛΟΣΣΟΣ»

ΑΠΟΦΡΑΞΕΙΣ
ΚΑΘΑΡΙΣΜΟΙ
ΑΠΟΧΕΤΕΥΣΕΩΝ
& ΒΟΘΡΩΝ

Αναλαμβάνουμε πάσης φύσεως αποφράξεις οποιουδήποτε μήκους και πλάτους
Αναλαμβάνουμε καθαρισμούς αποχετευτικών αγωγών, δήμων, ξενοδοχείων, στρατιωτικών μονάδων, σπιτιών, πολυκατοικιών, καθώς και καθαρισμούς βιολογικών μονάδων με μηχάνημα υψηλής πιέσεως σε όλη τη Δωδεκάνησο.

Κ. ΠΗΔΙΑΚΗΣ - Π. ΚΑΣΕΡΗΣ
Πληρ. τηλ. 47915 - 91881
κινητό: 0944/325234 και 0977/717048
342-28/2

ΠΩΛΟΥΝΤΑΙ

Α) Στην οδό Ιωάννη Μεταξά και Ανθούλας Ζερβού στο Νιοχώρι:
- Οροφοδιαμερίσματα, αρίστης κατασκευής των 136τ.μ., με θέση στάθμευσης και υπόγεια αποθήκη 12τ.μ., με κεντρική θέρμανση με αυτονομία
- Διαμερίσματα 138, 105, 97, 91, 81, 63, 55 με θέση στάθμευσης, κεντρική θέρμανση με αυτονομία
- Καταστήματα των 140 και 70τ.μ.

Β) Στην οδό Αποστόλου Παύλου, Ανάληψη:
- Διαμερίσματα ετοιμοπαράδοτα, 116, 112, 88, και 73τ.μ., με θέση στάθμευσης και κεντρική θέρμανση

Γ) Μονοκατοικίες στην Ιαλυσό, οδός Δημοκρατίας, πανταχόθεν ελεύθερες από 119τ.μ. έως 184τ.μ. διόροφες, χωρίς υπόγειο, με οικόπεδο από 250 έως 360τ.μ., πολυτελούς κατασκευής

ΠΛΗΡΟΦΟΡΙΕΣ
ΑΝΑΣΤΑΣΙΟΣ ΑΤΣΙΔΗΣ
ΣΤΕΦΑΝΟΥ ΚΑΖΟΥΛΗ 74 - ΡΟΔΟΣ
Τηλ. 28616, 37848
M1-28/2

ΑΠΟ ΤΕΧΝΙΚΗ ΕΤΑΙΡΙΑ

ΖΗΤΟΥΝΤΑΙ

Α) Διπλ. μηχανικοί ηλ/γοι ή μηχανολόγοι απόφοιτοι ανωτάτων σχολών
β) Πτυχιούχοι ηλεκ/γοι ή μηχ/γοι ΤΕΙ
Απαραίτητη γνώση AUTOCAT και αγγλικής γλώσσας

Πληροφορίες τηλ. 66181 - 66185
9-1 και 6-9
X2235-18/2

WATER PARK

Fallraki - Rodos HELLAS

Το πάρκο αναψυχής **"The Waterpark"** ζητά νέους και νέες προκειμένου να καλύψει τις εξής θέσεις εργασίας:

- Μπαρ
- Σέρβις
- Ταμπλώ
- Πωλητές τουριστικού καταστήματος
- Ναυαγοσώστη
- Καθαριότητας
- Φροντίδα κήπων
- Συντηρητή

Για πληροφορίες και συμπλήρωση αιτήσεων (απαιτείται πρόσφατη φωτογραφία) μπορείτε να επικοινωνείτε καθημερινά από 09.00-15.00 στο τηλέφωνο 84300.
X2237

ΞΥΛΟΥΡΓΙΚΕΣ ΕΡΓΑΣΙΕΣ

Ο ΜΑΝΩΛΗΣ

Αναλαμβάνουμε
πάσης φύσεως ξυλουργικές εργασίες:
• κουζίνες γερμανικές
• ντουλάπες
• πόρτες
•παράθυρα κ.λ.π.

ΠΛΗΡΟΦΟΡΙΕΣ Τηλ. 62183-68414
70-15/2

ΠΡΟΟΔΟΣ ΜΙΚΡΕΣ ΑΓΓΕΛΙΕΣ ΜΙΚΡΕΣ ΑΓΓΕΛΙΕΣ ΠΡΟΟΔΟΣ

διάφορα

ΑΠΟΦΡΑΞΕΙΣ Η ΜΑΡΙΑ



ΑΠΟΦΡΑΞΕΙΣ ΠΑΝΤΟΣ ΤΥΠΟΥ ΑΠΟΧΕΤΕΥΣΕΩΝ

ΞΕΝ/ΩΝ, ΕΣΤ/ΩΝ ΣΤΡΑΤΟΠΕΔΩΝ ΠΟΛ/ΚΙΩΝ, ΟΙΚΙΩΝ, ΜΕ ΜΗΧΑΝΗΜΑ ΥΨΗΛΗΣ ΠΙΕΣΕΩΣ ΥΔΡΟΒΟΛΗΣ

ΔΩΡΕΑΝ ΑΠΟΛΥΜΑΝΣΗ ΦΡΕΑΤΙΩΝ

ΑΜΕΣΗ ΕΞΥΠΗΡΕΤΗΣΗ ΟΛΟ ΤΟ 24/ΩΡΟ

Πληρ. τηλ. 94750 και φαξ 0241/ 96516 κιν. 0977434729 και 0946335193

35426-15/2

ΑΠΟΦΡΑΞΕΙΣ ΚΑΘΑΡΙΣΜΟΙ ΑΠΟΧΕΤΕΥΣΕΩΝ -ΞΕΒΟΥΛΩΜΑΤΑ

Υδραυλικός, αναλαμβάνει πάσης φύσεως υδραυλικές εργασίες

Χ. Δημήτρης

Αναλαμβάνουμε τον καθαρισμό αποχετεύσεων πολυκατοικιών και ξενοδοχείων με νέο τηλεχ/το μηχάνημα

ΟΙ ΑΠΟΧΕΤΕΥΣΕΙΣ ΠΟΝΟΝΤΑΙ ΣΑΝ ΝΑ ΤΙΣ ΠΕΡΑΣΑΤΕ ΣΗΜΕΡΑ

ΕΡΓΑΣΙΑ ΕΓΓΥΗΜΕΝΗ ΔΩΡΕΑΝ ΜΕΤΑ ΑΠΟ ΚΑΘΕ ΑΠΟΦΡΑΞΗ ΨΕΚΑΣΜΟΣ ΤΩΝ ΦΡΕΑΤΙΩΝ ΓΙΑ ΜΙΚΡΟΒΙΑ ΚΑΙ ΚΑΤΣΑΡΙΔΕΣ

Τηλ. 90230 μαγαζί και 31990, ΓΙΑ ΑΜΕΣΗ ΕΞΥΠΗΡΕΤΗΣΗ ΣΑΣ ΣΤΟ ΚΙΝΗΤΟ ΜΑΣ ΤΗΛΕΦΩΝΟ 0944344911

257-28/2

ΤΑΠΗΤΟΚΑΘΑΡΙΣΤΗΡΙΟ WASH AND CARE

ΚΑΘΑΡΙΣΜΟΣ ΚΑΙ ΦΡΟΝΤΙΔΑ

Συνδυάσαμε την πολυετή πείρα μας και τα ολοκαίνουρια μηχανήματά μας και αναλαμβάνουμε:

- Καθαρισμό- φροντίδα - φύλαξη χαλιών - μοκετών
- Παραλαβή από το σπίτι μ' ένα τηλεφώνημα
- Επιτόπιος καθαρισμός, σαλονιών, μοκετών, μαξιλαράκια επιχειρήσεων

ΦΑΡΜΑΚΙΔΗΣ ΕΥΣΤΑΘΙΟΣ

ΤΗΛ. 0241 - 68189

5ο χλμ. Λ. Ρόδου Λίνδου 237

65-8/2

ΣΧΟΛΗ ΟΔΗΓΩΝ ΚΟΥΣΗ ΠΑΝΤΕΛΗ

ΔΙΠΛΩΜΑΤΑ: ΕΡΑΣΙΤΕΧΝΙΚΑ ΕΠΑΓΓΕΛΜΑΤΙΚΑ -ΜΟΤΟΣΙΚΛΕΤΑΣ

- Επεκτάσεις όλων των κατηγοριών.- Αναθεωρήσεις ληγμένων αδειών- Μετατροπές ξένων αδειών σε ελληνικές.

Οδός Βαλαωρίτου 9 - έναντι HOTEL SEMIRAMIS πίσω από το Νοσοκομείο

INTERNET: WWW ADRESS

email:koysisp@hol.gr

Δεκτές όλες οι πιστωτικές κάρτες.

ΠΡΟΣΟΧΗ: ΜΑΘΗΜΑΤΑ: α) μοτ/τας ανεξαρτήτου- μεγάλου κυβισμού > 500c.c.

Στην κατηγορία ανεξαρτήτου κυβισμού, η εκπαίδευση γίνεται με μοτοσυκλέτα 500cc

β) μοτ/τας έως 125c.c.

ΔΙΑΘΕΤΟΥΜΕ ΕΠΙΣΗΣ ΚΑΙ ΑΥΤΟΜΑΤΕΣ ΜΟΤΟΣΥΚΛΕΤΕΣ ΕΩΣ 125 c.c.

γ) μοτοποδηλάτου <50c.c.

ΠΡΟΣΟΧΗ!!! ΣΤΗ ΣΧΟΛΗ ΜΑΣ ΠΑΡΑΔΙΔΟΝΤΑΙ ΚΑΙ ΜΑΘΗΜΑΤΑ ΘΕΩΡΗΤΙΚΗΣ ΔΙΔΑΣΚΑΛΙΑΣ

ΠΑΡΑΛΑΒΗ ΤΩΝ ΜΑΘΗΤΩΝ ΜΑΣ ΚΑΙ ΑΠΟ ΤΙΣ ΟΙΚΙΕΣ ΤΟΥΣ

Τηλ.: 29157-73820-94777 οικία

ΚΑΙ ΑΝΑ ΠΑΣΑ ΣΤΙΓΜΗ ΣΤΑ ΚΙΝΗΤΑ ΤΗΛ **0944511313 - 0944203343**

77-11/2

ΟΙΚΟΔΟΜΙΚΕΣ ΕΡΓΑΣΙΕΣ

ΑΝΑΛΑΜΒΑΝΟΥΜΕ

κτισίματα - σοβάδες - πλακάκια (δαπέδου - τοίχου), ματσακόνισμα, αρμολόγισμα πέτρας, της Π. Πόλεως και διάφορα μερεμέτια.

ΤΗΛ. 67131 και 0946496158 κ. Βασίλη

279-7/2

ΜΟΝΩΣΕΙΣ



20 ΧΡΟΝΙΑ!

ΑΡΧΩΝ ΣΑΜΑΡΤΖΗΣ

ΤΗΛ. 23030-32054

X224-28/2

ΥΔΡΑΥΛΙΚΑ - ΚΑΛΟΡΙΦΕΡ ΓΙΑΝΝΗΣ ο ΑΤΛΑΣΗΣ

ΕΓΚΑΤΑΣΤΑΣΕΙΣ

ΑΤΟΜΙΚΕΣ & ΚΕΝΤΡΙΚΕΣ ΘΕΡΜΑΝΣΕΙΣ

ΣΥΝΤΗΡΗΣΕΙΣ

Τηλ. 29898- 64972

97-18/2

ζητήσεις

ΖΗΤΕΙΤΑΙ πωλήτρια για να εργαστεί σε τουριστικό κατάστημα να μιλάει αγγλικά, γερμανικά. Τηλ. 20468 ώρες καταστημάτων, 77269, 0944506762, 0944462109
319-8/2

ΖΗΤΕΙΤΑΙ κοπέλα για να εργαστεί ως μπαρ γούμαν. Ημερομίσθιο 12.000-15.000. Τηλ. 0945791118
331-8/2

ΑΠΟ ΓΡΑΦΕΙΟ ενοικιάσεως αυτοκινήτων, ζητούνται υπάλληλοι, νέοι, με γνώσεις αγγλικής τουλάχιστον και άδεια οδήγησης για την περιοχή Ρόδου και Λάρδου. Πληρ. τηλ. 74374
322-8/2

ΖΗΤΕΙΤΑΙ αρτοποιός για πλήρη απασχόληση και ζαχαροπλάστης για μερική απασχόληση. Πληρ. τηλ. 0932221253
327-8/2

ΖΗΤΕΙΤΑΙ κοπέλα για να εργαστεί ως υπάλληλος σε κρεοπωλείο. Πληρ. τηλ. 26538
65-8/2

ΖΗΤΕΙΤΑΙ σοβαρός επιχειρηματίας - επενδυτής, με ετήσια απόδοση 20% για τουριστική εισαγωγική επιχείρηση, με δίκτυο πώλησης σ' όλα τα νησιά. Τηλ. 27082 - 26476 και 0944347405 Μ9-12/2

ΖΗΤΕΙΤΑΙ από εταιρία ενοικιάσεως αυτοκινήτων, υπάλληλος για να εργασθεί σε γραφείο στην περιοχή της Ιαλυσού. Απαραίτητες προϋποθέσεις η γνώση αγγλικών και γερμανικών και κατά προτίμηση η προϋπηρεσία πάνω στο συγκεκριμένο επάγγελμα. Πληροφορίες τηλ. 74106 και 0945829727
375-5/3

ΖΗΤΟΥΝΤΑΙ κοπέλες για μπαρ, με φιλικό περιβάλλον. Πληρ. τηλ. 0937978003
368-22/2

ΑΠΟ ΤΟΥΡΙΣΤΙΚΟ Πρακτορείο ζητείται προσωπικό με γνώσεις χειρισμού Η/Υ και αγγλικής γλώσσας, τουλάχιστον. Τηλ. 70922
364-13/2

ΑΠΟ ΤΟ ΞΕΝΟΔΟΧΕΙΟ ENTEN POK, λεωφ. Καλλιθέας, ζητείται συντηρητής μαραγκός. Πληρ. εντός ξενοδοχείου 09.00-13.30 καθημερινά
ΧΛ-8/2

ΖΗΤΟΥΝΤΑΙ νέοι και νέες με πείρα για τα καταστήματα «RODEO». Τηλ 22610
389-16/1

ΖΗΤΕΙΤΑΙ άτομο με τίτλο ΑΕΙ ή ΤΕΙ ή ΙΕΚ γνώστης Β' και Γ' κατηγορίας βιβλίων κατά προτίμηση με λογισμικό Singoular για πλήρη απασχόληση. Τηλ. 60207, 60227, 8-10μ.μ.
390-14/2

ΖΗΤΕΙΤΑΙ κομμώτρια για να εργασθεί σε καινούργιο και σύγχρονο κομμωτήριο. Τηλ. 20451
387-14/2

ΖΗΤΟΥΝΤΑΙ

ΤΕΧΝΙΤΕΣ και ΒΟΗΘΟΙ για πλακάκια.

Πληροφορίες τηλ. 78308, μετά τις 6 το απόγευμα, κ. Ναπολέων

64-9/2

GESUGHT WERDEN

DEUTCH SPRACHICE FRAÜEN ALS VERKAÜFERINE FÜR JUWELIERGESCHAFTE INF. 60110, 10-12π.μ.

ΖΗΤΕΙΤΑΙ

κοπέλα που να ομιλεί γερμανικά για να εργασθεί ως πωλήτρια σε χρυσοχοείο.

Τηλ. 60110, 12π.μ.

202-8/2

ΖΗΤΕΙΤΑΙ

μονοκατοικία μικρή - παλαιά, ή εξοχική, σε περιοχή στα Τριάντα, Κρεμαστή - Παστίδα, Μαριτσά - Αφάντου, Καλυθιές

Τηλ. 0932719216

370-24/2

ΖΗΤΕΙΤΑΙ

πωλήτρια, με προϋπηρεσία, από το κατάστημα χρυσοχοΐας του κ. Νικολιδάκη Βασίλη που να γνωρίζει τουλάχιστον αγγλικά, γερμανικά

Τηλ. 26565 και 097-4485664

X2202

Από μεγάλη Βιομηχανική και Εμπορική Εταιρία

ΖΗΤΕΙΤΑΙ

ΟΔΗΓΟΣ - ΠΩΛΗΤΗΣ για διανομή προϊόντων στην περιοχή Φαληρακίου. Απαραίτητο επαγγελματικό δίπλωμα γ' κατηγορίας. **Τηλ. 61434**

X2244-7/2

ΑΠΟΦΟΙΤΗ ΑΙΣΘΗΤΙΚΗΣ (ΙΕΚ) ΜΕ ΑΡΙΣΤΑ

ΖΗΤΕΙ

ΕΡΓΑΣΙΑ. Προτιμούνται ινστιτούτα και καταστήματα καλλυντικών.

Πληροφορίες τηλ. 0977540666

395-18/2

ΖΗΤΟΥΝΤΑΙ

υπάλληλοι κατά προτίμηση κοπέλες για να εργαστούν σε τουριστικό κατάστημα στο Φαληράκι, στην Ιαλυσό και στην Π. Πόλη να γνωρίζουν ξένες γλώσσες

ΤΗΛ. 64845 και 0944658055

346-18/2

ΖΗΤΟΥΝΤΑΙ ΚΟΠΕΛΕΣ ΕΜΦΑΝΙΣΙΜΕΣ

για να εργαστούν σε καφετέρια στη Ρόδο

Τηλ. 31845 και 0946963858

410-18/2

ΖΗΤΟΥΝΤΑΙ

νέες για να εργασθούν ως πλοιοσυνοδοί σε ημερόπλοια για την τουριστική περίοδο του 2001 να είναι απόφοιτες λυκείου και να γνωρίζουν αγγλικά και γερμανικά.

Τηλέφωνο επικοινωνίας

74235 - 6 κ. Δασκαλάκη

X2241-11/2

ΖΗΤΕΙΤΑΙ κοπέλα - κυρία για να προσέχει μωρό 10 μηνών από τις 7.30π.μ. έως τις 13.00μ.μ. στην Ιαλυσό. Τηλ. 90895 ώρες 5-9μ.μ.
360-11/2

ΖΗΤΟΥΝΤΑΙ για καφετέρια - εστιατόριο, καλοκαιρινή σεζόν 2001: 1) μάγειρας, 2) Βοηθός μαγείρου, 3) Σερβιτόρος, 4) Μπάρμαν. Βιογραφικό και φωτογραφία. Τ.Θ. 69 , κ. Κωνσταντίνο Ζανέτο
91-15/2

ΖΗΤΕΙΤΑΙ σπίτι με μεγάλο κήπο ή διαμέρισμα με μεγάλα μπαλκόνια ή ρετιρέ μεγάλο. Πληροφορίες τηλ. 23053
411-18/2

ΖΗΤΕΙΤΑΙ από τεχνικό γραφείο συνεργάτης μηχανικός με γνώσεις AUTOCAD, WORD, EXCEL για μόνιμη απασχόληση. Πληρ. τηλ. 22000, κινητό: 0972-725766
311-8/2

ΖΗΤΕΙΤΑΙ

κύριος ή κυρία για μόνιμη εργασία

Γνώσεις αγγλικών και απολυτήριο Λυκείου.

Απαραίτητες συστάσεις.

Οπτικά Παπαδόπουλος Γρ. Λαμπράκη 51 Τηλ. 76767 - 73663

X2172-11/2

ΑΠΟ ΜΕΓΑΛΗ ΕΜΠΟΡΙΚΗ ΕΤΑΙΡΙΑ

ΖΗΤΟΥΝΤΑΙ

νέοι, δραστήριοι, οργανωτικοί και φιλόδοξοι

για το τμήμα των πωλήσεων (Πωλητές / Merchandisers)

Πτυχίο οικονομικού κλάδου - Marketing ή προϋπηρεσία στο χώρο των πωλήσεων, θα θεωρηθούν επιπλέον προσόντα.

Αποδοχές ικανοποιητικές, bonus,

σύγχρονο περιβάλλον εργασίας

και προοπτικές εξέλιξης στο χώρο

των πωλήσεων.

Τηλ. 61434

X2244-7/2

ΔΙΕΘΝΗΣ ΕΤΑΙΡΙΑ ΕΠΕΚΤΕΙΝΕΤΑΙ ΤΩΡΑ ΣΤΑ ΔΩΔΕΚΑΝΗΣΑ ΚΑΙ

ΖΗΤΑ

ανεξάρτητους συνεργάτες για οργάνωση και εποπτεία δικτύων πωλήσεως. Δυνατότητες πολύ υψηλών εισοδημάτων, χωρίς ρίσκο. Μερική ή πλήρης απασχόληση

Πληρ. κ. Αθηνά Τσεκούρα τηλ. 0944/757020

X2233-11/2

SOKES

FLICKOR - SOM - TALAR SVENSKA

SOM VILL JOBBA I GULDAFFAR

ΖΗΤΕΙΤΑΙ

από κατάστημα χρυσοχοΐας, κοπέλα σκανδιναβόφωνη, κατά προτίμηση αλλοδαπή, για να εργασθεί ως πωλήτρια.

Πληρ. τηλ.60110

10.00-12.00 π.μ.

202-8/2

HALUTAAN

SUOMEA PUHUVIA MYYJIA KULTASEPÄNLIKKEESEEN PUH: 60110, 10.00-12.00π.μ.

ΖΗΤΟΥΝΤΑΙ

από κατάστημα χρυσοχοΐας, κοπέλες που να ομιλούν φινλανδικά, για να εργασθούν ως πωλήτριες

Πληρ. τηλ.60110,

10.00-12.00 π.μ.

202-8/2

ΜΗΧΑΝΟΚΙΝΗΤΑ

ΠΩΛΕΙΤΑΙ αυτοκίνητο 4Χ4 ΤΟΥΟΤΑ μοντέλο '97. Τηλ. 68336
356-11/2

ΠΩΛΕΙΤΑΙ SEAT - MARBELLA 900 c.c, καταλυτικό, μοντ. '94, άριστης κατάστασης P/K , με πληρωμένα τέλη κυκλοφορίας και μεταβίβασης (2500+45.000 δρχ.). Τιμή 910.000 δρχ. Πληροφορίες τηλ. 0932-091455 ιδιώτης
399-16/2

ΠΩΛΕΙΤΑΙ αυτοκίνητο PEUGEOT 406, 1600 c.c, μοντέλο 1997, σε άριστη κατάσταση, στην τιμή των 3.200.000 δρχ. Πληροφορίες τηλ. 24812 - 74409
325-8/2

ΠΩΛΕΙΤΑΙ

HONDA STEED ΣΕ ΑΡΙΣΤΗ ΚΑΤΑΣΤΑΣΗ

Πληροφορίες τηλ. 0946820909

407-28/2

ΖΗΤΟΥΝΤΑΙ ΔΥΤΕΣ

πλήρους απασχολήσεως για μόνιμη εργασία σε κλουβιά ιχθυοκαλλιέργειας στη Σύμη

Απαραίτητα προσόντα:

Επαγγελματικό δίπλωμα δύτη ή άλλο πτυχίο

Ηλικία κάτω των 40 ετών

Προϋπηρεσία σε μονάδα παρόμοια, επιθυμητή

Πληρ. κ. Μαυρουδή, 0246-71526 και 0246/72410

349-11/2

ΖΗΤΕΙΤΑΙ

ΞΥΛΟΥΡΓΟΣ με προϋπηρεσία και εκπληρωμένες τις στρατιωτικές του υποχρεώσεις.

Μόνιμη απασχόληση. Ικανοποιητικός μισθός.

Πληροφορίες τηλ. 96645

X2243-21/2

Από τα καταστήματα ΠΑΠΠΟΥ

ΖΗΤΕΙΤΑΙ

ΠΩΛΗΤΗΣ ΓΙΑ ΤΟ ΤΜΗΜΑ ΑΛΛΑΝΤΙΚΩΝ

ΤΗΛ. 24286 - 20127

X2157-7/2

Από εταιρία εισαγωγής χημικών προϊόντων και σπρέϋ

ΖΗΤΟΥΝΤΑΙ

ΠΩΛΗΤΕΣ ΓΙΑ ΔΩΔΕΚΑΝΗΣΑ

ΤΗΛ. 01/9700125

X2238-11/2

ΖΗΤΕΙ ΕΡΓΑΣΙΑ

Πεπειραμένος τεχνίτης αρτοποιός, με 30 χρόνια πείρα, ζητεί ανάλογη θέση σε αρτοποιείο ή σε ξενοδοχειακό φούρνο για να εργασθεί.

Πληροφορίες τηλ. 0331/41447

235-28/2

ΔΕΤΑΠ

Από τη Δωδεκανησιακή Εταιρία Ανάπτυξης και Προόδου του Επιμελητηρίου Δωδεκανήσου

ΖΗΤΕΙΤΑΙ

ΟΙΚΟΝΟΜΟΛΟΓΟΣ

πτυχιούχος ΑΕΙ ή ισότιμης σχολης

Απαραίτητα προσόντα:

- Εμπειρία στη διαχείριση κοινοτικών προγραμμάτων
- Πτυχίο Φοροτεχνικού Α' τάξεως
- Αριστη γνώση της αγγλικής γλώσσας
- Αριστη γνώση Η/Υ - Internet

Παρακαλούνται οι υποψήφιοι να καταθέσουν τα βιογραφικά τους στην ταχυδρομική θυρία 4123 της ΔΕΤΑΠ έως τις 28 Φεβρουαρίου 2001

X2242-11/2

ΠΩΛΟΥΝΤΑΙ

Α) ΔΙΑΜΕΡΙΣΜΑΤΑ

120τ.μ. 4άρι καινούργιο πλησίον ΠΙΚΠΑ - ΡΟΔΑ
72τ.μ. 3άρι καινούργιο μόνο 22.000.000 δρχ.
50τ.μ. 2άρι με κήπο μόνο 16.000.000 δρχ.
4άρια πολυτελούς κατασκευής πλησίον Αννης Μαρίας
3άρια καινούργια στην Ανάληψη, Ροδίνι, κέντρο πόλεως
80τ.μ. διαμέρισμα καλής κατασκευής, πλησίον Αννης Μαρίας
114τ.μ. διαμέρισμα με γκαράζ άριστης κατασκευής Αννης Μαρίας
107τ.μ. στην Ανάληψη
120τ.μ. επί της Αθηνών
110τ.μ. ισόγειο διαμέρισμα στην Ανάληψη
210τ.μ. μεζονέτα στους Χαλκίτες
80τ.μ. διαμέρισμα καλής κατασκευής, πλησίον Αννης Μαρίας
114τ.μ. διαμέρισμα με γκαράζ, άριστης κατασκευής Αννης Μαρίας
107τ.μ. στην Ανάληψη
120τ.μ. επί της Αθηνών
110τ.μ. ισόγειο διαμέρισμα στην Ανάληψη
210τ.μ. μεζονέτα στους Χαλκίτες

Β) ΜΟΝΟΚΑΤΟΙΚΙΕΣ

130τ.μ. κεραμοσκεπής με κήπο κοντά στο φυτώριο του Δήμου Ιαλυσού
140τ.μ. με 400τ.μ. κήπο, στο κέντρο της πόλεως Ρόδου και κατάλληλο για επαγγελματική χρήση
120τ.μ. ερειπωμένη με 500τ.μ. κήπο στο Δήμο Ιαλυσού
40τ.μ. με κήπο 450τ.μ. στην Ιξιά
110τ.μ. με 5.000τ.μ. αγρό στο Κανδυλί
300τ.μ. με πισίνα και 8.000τ.μ. στο Τσαΐρι

ΠΩΛΟΥΝΤΑΙ μονοκατοικίες 2όροφες, ανεξάρτητες, με κήπο και κεραμοσκεπή, των 130τ.μ. και 168τ.μ., πλέον 20τ.μ. σοφίτα. Είναι πολυτελούς κατασκευής, με παλικές κουζίνες, κεντρική θέρμανση, εμαγιέ πλακάκια, τζάκι, 2 WC και τουαλέτα, στον Δήμο Ιαλυσού, κοντά στο φυτώριο. Δεκτά δάνεια και ανταλλαγές με οικόπεδα ή διαμερίσματα.

Γ) ΑΓΡΟΚΤΗΜΑΤΑ

4.500τ.μ. επί της λεωφόρου στο Τσαΐρι
2.000τ.μ. επί της Ρόδου - Λίνδου οικισμός Ασγούρου
2.000τ.μ. στο δρόμο Ρόδου - Αεροδρομίου
4.000τ.μ. εις Κανδυλί με οραία θέα
4.000τ.μ. με 22.000.000 δρχ. στο φυτώριο Κοσκινού
5.000τ.μ. πάνω στο κύμα της μεγάλης γης Ασκληπειού

Δ) ΜΕΖΟΝΕΤΑ

130τ.μ. αξίας 42.000.000 δρχ. καινούργια

Ε) ΟΙΚΟΠΕΔΑ

250τ.μ. στους Χαλκίτες
700τ.μ. και 1600τ.μ. στην Ανάληψη

ΠΩΛΕΙΤΑΙ αποθήκη 750τ.μ., εντός βιοτεχνικού κτιρίου, με φως, νερό και άλλες παροχές. Δύναται να πωληθεί και σε μικρότερα τμήματα των 100 - 200 - 300 τ.μ. Αξία, μόνο 100.000 το τ.μ.

ΠΩΛΟΥΝΤΑΙ ΤΑ ΚΑΤΩΘΙ ΑΚΙΝΗΤΑ:

- Μονοκατοικία 100τ.μ. έτοιμη για κατοίκηση, στην Παλιά Πόλη, είναι εξαιρετική ευκαιρία
- Μεζονέτα 150τ.μ. στο μαρμαροσουβά, στην Ανάληψη
- Μονοκατοικία 280τ.μ., και υπόγειο 140τ.μ. με κήπο 1200τ.μ., εντός πόλεως Ρόδου
- Αποθήκη 110τ.μ. επί της Πατρ. Αθηναγόρα
- Μεζονέτα 130τ.μ. στο Ροδίνι, αξίας 42 εκ.

ΕΜΜΑΝΟΥΗΛ ΚΡΑΝΙΔΗΣ

Μεσίτης Αστικών Συμβάσεων

Αμερικής 50 ΡΟΔΟΣ - Τηλ. 27082 - 26476 - 0944/347405 - FAX 27101

Emailmkranidis@hol.gr

M9-28/2

ΖΗΤΟΥΝΤΑΙ ΣΥΝΕΡΓΑΤΕΣ

για ανάπτυξη δικτύου αντιπροσώπων (ΟΧΙ ΠΩΛΗΤΕΣ), δυνατότητες υψηλών εισοδημάτων, μερική ή πλήρης απασχόληση, 500.000 έως 10.000.000 μηνιαίως

Πληροφορίες κα ΜΟΥΝΤΡΙΖΑ

Τηλ. (01) 4974993 - 4945715

ΓΔ-18/2

Από τα μεγάλα καταστήματα ΠΑΠΠΟΥ

ΖΗΤΟΥΝΤΑΙ

Κοπέλες για να εργαστούν ως πωλήτριες

ΠΑΠΠΟΥ

Αιτήσεις γίνονται δεκτές στο τμήμα προσωπικού (5ος όροφος) ώρες 08.30 έως 20.30

Πληροφορίες στα τηλ.: 78881 & 78882

X2219-11/2

RODOS PALACE

★★★★★

Resort Hotel • Convention Center

Το Πιο Ολοκληρωμένο Θέρετρο Διακοπών & Συνεδρίων!

Το **πολυτελέστερο Ξενοδοχειακό Συγκρότημα Διακοπών της χώρας** (785 δωματίων), **με το μεγαλύτερο Διεθνές Συνεδριακό Κέντρο** (4000 ατόμων), ζητεί σύγχρονα και αξιόλογα στελέχη προκειμένου να επανδρώσει τα εξής τμήματα:

- **Food & Beverage**
- **Πωλησεων**
- **Συνεδριων / Δεξιωσεων**
- **Προσωπικου**
- **Rooms Division / Υποδοχης**

Οι ιδανικοί υποψήφιοι θα πρέπει να είναι απόφοιτοι ξενοδοχειακών σχολών της Ελλάδας ή του εξωτερικού με ανάλογη εμπειρία σε ξενοδοχεία πολυτελείας.

Απαραίτητη θεωρείται η άριστη γνώση της Ελληνικής και Αγγλικής γλώσσας, καθώς επίσης και η χρήση Η/Υ (Word, Excel κλπ.). Οποιαδήποτε επιπλέον προσόντα όπως μεταπτυχιακές σπουδές και γνώση πρόσθετων ξένων γλωσσών θα συνεκτιμηθούν στις αξιολογήσεις.

Οι ενδιαφερόμενοι μπορούν να αποστείλουν το βιογραφικό τους μαζί με μία φωτογραφία στην διεύθυνση:

Λεωφ. Ιαλυσού, Τ.Θ. 121, Ιξιά, Ρόδος 851 00

Fax: (0241)25350

E-mail: humanresources@rodos-palace.gr

Υπ' όψιν Κου Γ. Μπαρμπούτη

Η απόλυτη εχεμύθεια θεωρείται αυτονόητη.

M17-28/2

RODOS PALACE

★★★★★

Resort Hotel • Convention Center

Το Πιο Ολοκληρωμένο Θέρετρο Διακοπών & Συνεδρίων!

Το μεγαλύτερο Ξενοδοχειακό Συγκρότημα της Ρόδου, ζητεί το ακόλουθο προσωπικό:

- Αποθηκάριος
- Βοηθός Προϊσταμένης
- Ταμπλίστες
- Μπάρμαν
- Βοηθοί Μπαρ
- Μάγειρας Α', Β', Γ'
- Βοηθοί Μαγείρου
- Σερβιτόροι
- Βοηθοί Σερβιτόρου
- Καμαριέρες
- Γκρουμ / Οδηγοί

Για πληροφορίες και συμπλήρωση αιτήσεων (απαιτείται πρόσφατη φωτογραφία) μπορείτε να απευθύνεστε προσωπικά, καθημερινά από 10.00-12.00, στη διεύθυνση:

Ξενοδοχείο Ρόδος Παλάς

Λεωφ. Ιαλυσού, Τ.Θ. 121, Ιξιά, Ρόδος

Τηλ. (0241) 25222, Fax: (0241)25350

Υπ' όψιν Κου Η. Ζάχου

M17-28/2

ΟΙΚΟΔΟΜΙΚΕΣ ΕΠΙΧΕΙΡΗΣΕΙΣ ΔΙΑΚΟΓΕΩΡΓΙΟΥ ΚΑΛΛΙΣΤΟΣ

ΕΘΝ.ΑΝΤΙΣΤΑΣΕΩΣ 11 (πρώην Αννης Μαρίας)

ΠΩΛΗΣΕΙΣ ΔΙΑΜΕΡΙΣΜΑΤΩΝ - ΚΑΤΑΣΤΗΜΑΤΑ - ΑΠΟΘΗΚΕΣ - ΑΝΤΑΛΛΑΓΕΣ ΑΚΙΝΗΤΩΝ - ΑΓΟΡΕΣ ΟΙΚΟΠΕΔΩΝ ΑΝΑΛΑΜΒΑΝΟΥΜΕ ΑΝΤΙΠΑΡΟΧΕΣ

ΠΩΛΟΥΝΤΑΙ διαμερίσματα λουξ κατασκευής, με απεριόριστη θέα. Τα διαμερίσματα διαθέτουν θωρακισμένες πόρτες - εντοιχισμένες κουζίνες - ντουλάπες - εντοιχισμένο νιπτήρα με ντουλάπι - κεντρική θέρμανση αυτόνομη - ανοιγόμενα ανακλινόμενα κουφώματα με διπλά τζάμια, σίτες, ρολά - υδραυλικό ασανσέρ - τριφασικό ρεύμα.

Ολοι οι χώροι σπατουλαριστοί - εσωτερικές πόρτες MDF με σχέδιο

ΔΙΑΜΕΡΙΣΜΑΤΑ:

Επί της οδού Μεγ. Κων/νου - Κων/νου Παλαιολόγου:

- 50υ.μ. δυάρια
- 85τ.μ. τριάρια
- 110τ.μ. τεσσάρια

} ανά όροφο

Επί της Κων/νου Υδραίου - Στ. Κωτιάδη

- 70τ.μ. τριάρια
- 90τ.μ. τριάρια - τεσσάρια
- 110τ.μ. τεσσάρια
- 130τ.μ. τεσσάρια - πεντάρια

} ανά όροφο, με μεγάλες βεράντες, φανταστική θέα

Επί της λεωφ. Καλλιθέας - Καρακόνερο

- 50τ.μ. δυάρια
- 85τ.μ. τριάρια
- 110τ.μ. τεσσάρια

} ανά όροφο, με μεγάλες βεράντες, απεριόριστη θέα

ΚΑΤΑΣΤΗΜΑΤΑ (επί της λεωφ. Καλλιθέας - Καρακόνερο)

- 50τ.μ.
- 1000τ.μ.
- 150τ.μ.

ΙΑΤΡΕΙΑ - ΓΡΑΦΕΙΑ (επί της Μεγ. Κων/νου και Κων.Παλαιολόγου - Φώκιαλη)

- 50τ.μ.
- 100τ.μ.
- 150τ.μ.

Δάνεια όλων των ταμείων και όλων των τραπεζών

ΠΛΗΡΟΦΟΡΙΕΣ:

ΔΙΑΚΟΓΕΩΡΓΙΟΥ ΚΑΛΛΙΣΤΟΣ

Τηλ.. 78501 - 78502 - 29318

X2212-28/2

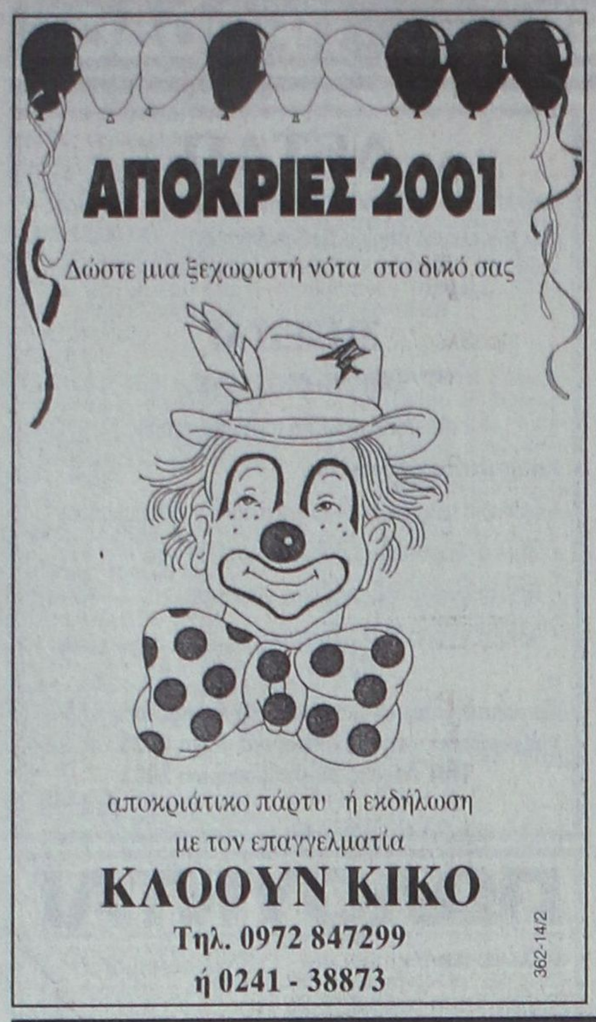

Το Φαληράκι, ο Αγιος Νεκτάριος, οι Καλυθιές και η ιστορία μας

ΕΛΛΗΝΙΣΜΟΣ ΡΟΔΙΩΝ 5.000 ΕΤΩΝ

Γράφει ο Θεοφάνης Μπογιάννος

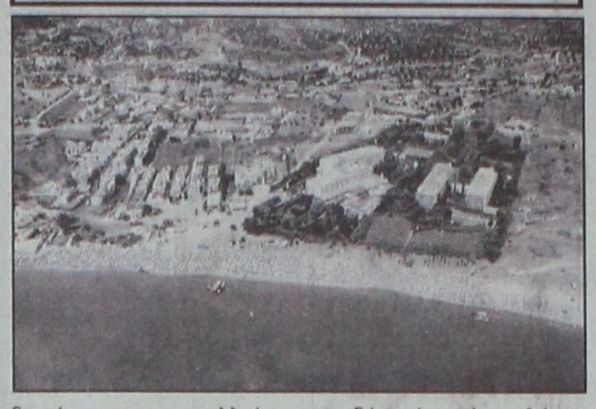

Το χωριό Καλυθιές απέχει από την πρωτεύουσα Ρόδο, γύρω στα 15 χιλιόμετρα, αλλά μετρά ζωή και ιστορία πάνω από 15 αιώνες ελληνικού, ροδιακού βίου.

Μέσα στο χωριό και στη γύρω περιοχή, όλα τα ονόματα και τα αρχαιολογικά ευρήματα, μιλούν και γράφουν, μεγαλύνουν και μεγαλώνουν την Ελλάδα μας.

Αν μπορούσαν τούτοι οι λόφοι γύρω από τις Καλυθιές, αυτά τα κύματα μέσα στο Φαληράκι και στη γύρω περιοχή να μιλήσουν, θα μας έλεγαν τα παλιά και τα τερπνά, τα δύσκολα και τα οδυνηρά, τα κλέη και το κάλλος του όμορφου λαού μας.

Το Φαληράκι πήρε το όνομά του από ένα εξοχικό κέντρο που είχαν οι παλιοί Καλυθενοί στην περιοχή. Οι παλιοί Ροδίτες, Καλυθενοί και άλλοι, θυμούνται ακόμη αυτό το παραλιακό κέντρο, δίπλα στο κύμα, σχεδόν πάνω στη θάλασσα, που πρόσφερε αναψυκτικά στους Ροδίτες που δούλευαν στην αμμώδη αυτή περιοχή.

Τότε, στις αρχές της ελευθερίας μας, αμέσως μετά την Ενσωμάτωση του 1948, δεν υπήρχαν τουρίστες και πολλά ξενοδοχεία στην περιοχή. Η περιοχή του Φαληρακίου ήταν άγονη, και απόμακρη, και παρήγε ελάχιστα γεωργικά προϊόντα, αφού όλοι οι Καλυθενοί, εργάζονταν, μέρα-νύχτα στα φτωχά χωραφάκια τους.

Τί σημαίνει όμως η λέξη Φαληράκι και από πού προέρχεται; Προέρχεται από την αρχαία Ελλάδα, αφού είναι λέξη πανάρχαια και άκρως ελληνική. Ο Ομηρος αποκαλεί τη θάλασσα: ΑΛΣ. Η λέξη αποτελείται από τις δύο άλλες λέξεις ΑΛΣ και ΕΠΙ, που σημαίνει σπίτι, οικισμός, χωριό και πόλη, χτισμένη πάνω στη θάλασσα, όπως πραγματικά είναι και το μαγευτικό Φαληράκι.

Εδώ στο Φαληράκι υπάρχουν πολλά και ωραία ξενοδοχεία, που τα εκμεταλλεύονται άξιοι Ροδίτες ξενοδόχοι. Χιλιάδες και μυριάδες τουρίστες, από όλη την Ευρώπη και από τις εσχατιές του κόσμου, προσέρχονται στο μαγευτικό Φαληράκι για να χαρούν μια κρυστάλλινη θάλασσα, έναν ήλιο ξανθό και ζωοδότη, ένα κύμα φλύαρο και παιχνιδιάρικο, μια άμμο χρυσή και έναν τόπο γεμάτο από ελληνισμό και πολιτισμό τουλάχιστον 5.000 ετών.

Πριν από σαράντα χρόνια τίποτε δεν υπήρχε στην περιοχή, ενώ σήμερα, είναι το κέντρο του τουρισμού της Ρόδου με τα ωραία ξενοδοχεία και το μαγευτικό φυσικό περιβάλλον.

Ούτε σπίτια υπήρχαν, ούτε εκκλησίες, ούτε ξενοδοχεία, που είναι το καύχημα όλης της περιοχής και όλου του νησιού μας.

Κοντά όμως στην τουριστική εκμετάλλευση, υπάρχει και η παράδοση, ο ελληνισμός και ο χριστιανισμός των Καλυθενών. Εδώ στο όμορφο Φαληράκι, κοντά στο δρόμο και αριστερά καθώς πηγαίνουμε για τη Λίνδο, οι κάτοικοι των Καλυθιών με τη βοήθεια και άλλων χριστιανών Ελλήνων, έκτισαν ένα όμορφο σπίτι για τον Αγιο Νεκτάριο, μια καταπληκτική εκκλησία που τιμάται στο όνομα, στη δράση, στην αγιότητα και στη γιορτή του Αγιου Νεκταρίου.

Για τους πολλούς φίλους Καλυθενούς και Ροδίτες, αναφέρουμε με λίγα λόγια ποιος ήταν ο Αγιος Νεκτάριος που τιμά η Εκκλησία η ορθόδοξη, οι Ροδίτες και οι Καλυθενοί.

Ο Αγιος Νεκτάριος, είναι ο τελευταίος άγιος που ενεγράφη στο εορτολόγιο της Ορθοδοξίας. Τιμάται σε πολλά μέρη της Ρόδου, στο Φαληράκι και στο χωριό Αρχίπολη, στην Αίγινα και σε άλλα μέρη της Ελλάδος.

Ο Αγιος Νεκτάριος γεννήθηκε στη Συληβρία της Θράκης το έτος 1846 και πέθανε στην Αθήνα το έτος 1920. Υπήρξε Μητροπολίτης στο Πατριαρχείο Αλεξανδρείας, αλλά η ψυχή του ήταν γεμάτη από άσκηση και ασκητισμό, από έντονη επιθυμία για μοναχικό βίο και απομόνωση. Ετσι, ίδρυσε στην Αίγινα ένα μοναστήρι γυναικείο το έτος 1908, ενώ υπήρξε για πολλά χρόνια, από το 1894 μέχρι το 1908 διευθυντής της Ιερατικής Ριζαρείου Σχολής.

Πέθανε στα 1920, τιμώμενος και θαυμαζόμενος από όλους για τη σοφία και την αγιότητά του. Στα 1961, το Πατριαρχείο Κωνσταντινουπόλεως τον ανακήρυξε άγιο της ελληνοσύνης και χριστιανοσύνης και τιμάται κάθε χρόνο στις 9 Νοεμβρίου.

Είναι ο τελευταίος άγιος που κατεγράφη στην ιερά χορεία των Ελλήνων ορθοδόξων αγίων, αφού ακόμη και ζωντανός, όπως αναφέρουν οι βιογράφοι του, ήταν ένα πρόσωπο άγιο, θαυμαστό για τα σοφά λόγια, τις άγιες πράξεις, τη μετριοφροσύνη και τη άσπιλη ζωή του.

Εκτός από τον Αγιο Νκτάριο, υπάρχουν και άλλα μοναστήρια, μικρά και μεγάλα που τιμώνται και γιορτάζονται από τους Καλυθενούς όλο το χρόνο. Ενας άλλος τιμώμενος είναι ο Προφήτης Αμμώς, που έχει το σπιτικό του σε μια παραδεισένια τοποθεσία, στην περιοχή Φαληρακίου.

Χιλιάδες Ροδίτες, ιδίως τους μήνες του καλοκαιριού έρχονται στον Προφήτη Αμμώς, για να χαρούν τις ομορφιές της μητέρας φύσης και λίγες ώρες γεμάτες από θρόϊσμα των αιωνόβιων δέντρων, από το τιτίβισμα των πουλιών, από τα φανταχτερά δεκάδες παγώνια και τη ψυχική, σωματική ηρεμία που προσφέρει το μαγευτικό αυτό τοπίο.

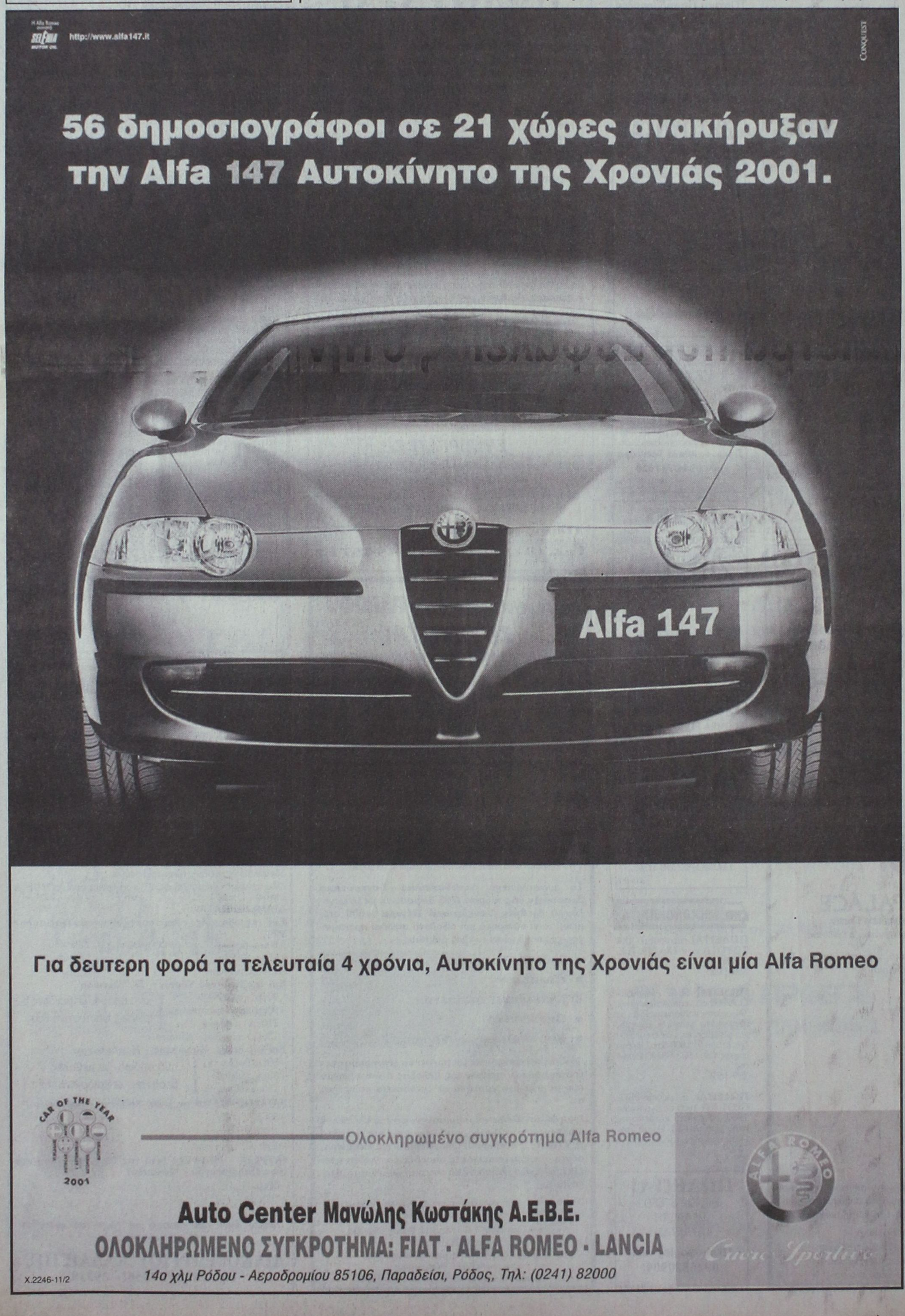

ΠΡΑΚΤΟΡΕΙΟ ΤΑΞΙΔΙΩΝ ΣΑΒΒΑΣ ΣΑΗΣ

Με την ευκαιρία της λειτουργίας του **νέου** μας πρακτορείου στην οδό ΤΑΡΠΟΝ ΣΠΡΙΓΚΣ 42 δίπλα στην Τράπεζα Πίστεως
ΠΡΟΣΦΕΡΟΥΜΕ
τα φθηνότερα αεροπορικά εισιτήρια για όλο τον κόσμο
με όλες τις αεροπορικές πτήσεις
ΠΡΟΣΟΧΗ: ΠΛΗΡΟΦΟΡΙΕΣ ΔΕΝ ΔΙΔΟΝΤΑΙ ΑΠΟ ΤΟ ΤΗΛΕΦΩΝΟ
ΜΟΝΟ ΠΡΟΣΩΠΙΚΗ ΠΑΡΟΥΣΙΑ ΣΑΣ

Ακόμη:
- Σας παίρνουμε BIZA επισκέπτου για ΑΜΕΡΙΚΗ σε μία εβδομάδα
- BIZA επισκέπτου για ΑΥΣΤΡΑΛΙΑ σε μία μέρα
- Εκδοση διαβατηρίων
- Εκδοση αδειών αυτοκινήτων

ΞΕΝΟΔΟΧΕΙΑ ΣΤΗΝ ΑΘΗΝΑ

PRESIDENT Α' Κατηγορίας Λεωφόρος Κηφησίας
Μονόκλινο δρχ. 9.000 με πρωινό έως 31/3
Δίκλινο για μονόκλινο » 10.000 » » »
Δίκλινο » 12.000 » » »
Τρίκλινο » 15.000 » » »

ESPERIA HOTEL Α' Κατηγορίας Σταδίου 22
Μονόκλινο δρχ. 20.000 με πρωινό έως 31/3
Δίκλινο » 24.000 » » »
Τρίκλινο » 30.000 » » »

ELECTRA HOTEL Α' Κατηγορίας Ερμού 5
Μονόκλινο δρχ. 23.600 με πρωινό έως 31/3
Δίκλινο » 27.800 » » »
Τρίκλινο » 33.000 » » »

TITANIA HOTEL Πανεπιστημίου 52 (Σύνταγμα Ομόνοια)
Μονόκλινο δρχ. με αμερικάνικο πρωινό 20.600 έως 31/3
Δίκλινο » » » 25.900 » »
Τρίκλινο » » » 29.000 » »

DORIA HOTEL Β' Κατηγορίας Πειραιώς 15-17 (κοντά στην Ομόνοια)
Μονόκλινο δρχ. 12.000 με πρωινό έως 20/3
Δίκλινο » 14.000 » » »
Τρίκλινο » 18.500 » » »

RIVA HOTEL Α' Κατηγορίας SUPERIOR Μιχαλακοπούλου (HILTON)
Μονόκλινο δρχ. 13.500 με πρωινό έως 31/3
Δίκλινο » 15.500 »
Τρίκλινο » 21.000 »

ALBATROS HOTEL Β' Κατηγορίας δίπλα στο δυτικό αεροδρόμιο
Μονόκλινο έως 31/3
Δίκλινο »
Τρίκλινο »

ALEXANDROS Α' Κατηγορίας περιοχή HILTON
Μονόκλινο δρχ. 20.000 με πρωινό έως 31/3
Δίκλινο » 22.000 » » »
Τρίκλινο » 29.000 » » »

CHRISTINA Β' Κατηγορίας περιοχή FIX
Μονόκλινο δρχ. 13.500 με πρωινό έως 31/3
Δίκλινο » 15.500 » » »
Τρίκλινο » 21.000 » » »

PARTHENON Α' Κατηγορίας περιοχή Μακρυγιάννη
Μονόκλινο δρχ. 16.500 με πρωινό έως 31/3
Δίκλινο » 19.500 » » »
Τρίκλινο » 25.700 » » »

ΧΑΝΔΡΗΣ Κατηγορίας LUX Συγγρού 385
Μονόκλινο SUPERIOR δρχ. 37.000 χωρίς πρωινό έως 31/12
Δίκλινο SUPERIOR » 37.000 » » »

STANLEY Β' Κατηγορία Σύνταγμα
Μονόκλινο δρχ. 14.000 με πρωινό έως 31/3
Δίκλινο » 17.600 » » »
Τρίκλινο » 23.000 » » »

SEA VIEW στη Γλυφάδα
Μονόκλινο δρχ. 16.000 με πρωινό έως 31/12
Δίκλινο » 19.000 » » »
Τρίκλινο » 23.500 » » »

ST. GEORGE LYKABETTUS LUX
Μονόκλινο δρχ. 30.000 χωρίς Β/Β έως 31/12
Δίκλινο » 30.000 » » » »

ASTOR Σύνταγμα
Μονόκλινο δρχ. 12.500 με πρωινό έως 31/3
Δίκλινο » 16.500 » » »
Τρίκλινο » 20.000 » » »

GRAND HOTEL Β' Κατηγορίας Πατησίων & Βερανζέρου 10
Μονόκλινο δρχ. 13.000 με πρωινό έως 31/3
Δίκλινο » 17.500 » » »
Τρίκλινο » 19.000 » » »

ΒΕΡΓΙΝΑ Β' Κατηγορίας ΘΕΣ/ΚΗ (κεντρικό)
Μονόκλινο δρχ. 16.500 με πρωινό έως 31/1
Δίκλινο » 21.500 » » »
Τρίκλινο » 25.500 » » »

ΣΑΣ ΣΥΜΦΕΡΕΙ ΠΡΙΝ ΚΛΕΙΣΕΤΕ ΟΠΟΥΔΗΠΟΤΕ ΝΑ ΜΑΣ ΕΠΙΣΚΕΦΘΕΙΤΕ

ΠΡΑΚΤΟΡΕΙΟ ΤΑΞΙΔΙΩΝ ΣΑΒΒΑΣ ΣΑΗΣ
ΤΑΡΠΟΝ ΣΠΡΙΓΚΣ 42 δίπλα στην Τράπεζα Πίστεως Τηλ. 39781-3
M23-28/2

PELLOS TRAVEL

ΠΡΟΣΕΧΕΙΣ ΕΚΔΡΟΜΕΣ
με συνοδό του γραφείου μας

15/2-18/2 ΜΕΤΕΩΡΑ - ΠΗΛΙΟ αεροπορική

15/2-18/2 Καρναβάλι ΒΕΝΕΤΙΑΣ Κρουαζιέρα: 8 ημέρες

20/2-27/2 ΚΩΝΣΤΑΤΙΝΟΥΠΟΛΗ (Μαρμαρίς - Εφεσσος - Σμύρνη - Πέργαμος - Προύσα - Κωνσταντινούπολη - Σμύρνη - Μαρμαρίς - Ρόδος)
Τιμή 125.000 δρχ. (με πρωινό και ένα φαγητό)

21/2-24/2 Τριήμερη αεροπορική εκδρομή για τους φίλους της **ΑΕΚ** για **ΙΣΠΑΝΙΑ** (με ξεναγήσεις - μεταφορές - εισιτήριο αγώνα) για να παρακολουθήσουν τον αγώνα ΜΠΑΡΤΣΑ - ΑΕΚ.

23/2-26/2 ΜΕΤΕΩΡΑ - ΠΗΛΙΟ τετραήμερη αεροπορική με πρωινό και ένα φαγητό

28/2-7/3 ΚΑΪΡΟ - ΚΡΟΥΑΖΙΕΡΑ ΣΤΟ ΝΕΙΛΟ - ΑΛΕΞΑΝΔΡΕΙΑ - ΑΓΙΑ ΑΙΚΑΤΕΡΙΝΗ ΣΙΝΑ αεροπορική 8ήμερη, δρχ. 229.000 (με πρωινό και ένα φαγητό, Ξ/δ 3 αστέρων

21/3-27/3 ΚΩΝΣΤΑΤΙΝΟΥΠΟΛΗ (Μαρμαρίς - Εφεσσος - Σμύρνη - Πέργαμος - Προύσα - Κωνσταντινούπολη - Σμύρνη - Μαρμαρίς - Ρόδος)
Τιμή 120.000 δρχ. (με πρωινό και ένα φαγητό) Ξ/δ 3 αστέρων (στην εκδρομή συμμετέχει ο ιερός ναός του Αγίου Γεωργίου ΑΝΩ - Πατήρ Βασίλειος Τσαβαρής) τηλ. 33842 - 33675

17/4-21/4 ΑΙΝΓΑ - ΑΓΙΟΣ ΝΕΚΤΑΡΙΟΣ - ΑΓΟΣ ΙΩΑΝΝΗΣ Ο ΡΩΣΣΟΣ - ΧΑΛΚΙΔΑ - ΜΥΤΙΛΗΝΗ - ΑΓΙΟΣ ΡΑΦΑΗΛ - ΤΗΝΟΣ - ΠΑΝΑΓΙΑ ΤΗΣ ΤΗΝΟΥ

18/4-21/4 4ήμερη εκδρομή την **ΤΟΥΡΚΙΑ (Εφεσσος - Σμύρνη - Αϊβαλί - Πέργαμος)**

26/4 7ήμερη εκδρομή στα **ελληνόφωνα χωριά της ΙΤΑΛΙΑΣ**

• Εβδομαδιαίες αναχωρήσεις για μεμονωμένους και group για ΕΥΡΩΠΗ - ΑΦΡΙΚΗ - ΑΣΙΑ - ΑΜΕΡΙΚΗ
• Ειδικές τιμές για εκδρομές συλλόγων
• Αεροπορικά εισιτήρια για όλο τον κόσμο

Για περισσότερες πληροφορίες, κρατήσεις και αναλυτικά προγράμματα

PELLOS TRAVEL
Λεωφόρος Καλλιθέας 125, Φαληράκι
Τηλ.: (0241)87615, 86298 Fax: (0241) 87616
E-mail: pellostravel@hellasnet.gr

286-15/2

Ζητά η παράταξη του Μ. Κόκκινου

Ενημέρωση του Δημοτικού Συμβουλίου της Ρόδου

ΓΙΑ ΚΑΖΙΝΟ, ΛΟΓΟΤΕΧΝΙΚΟ ΚΕΝΤΡΟ ΚΑΙ ΚΛΕΙΣΤΟ ΓΥΜΝΑΣΤΗΡΙΟ

ΣΥΖΗΤΗΣΗ για θέματα που αφορούν το κλειστό γυμναστήριο, το επενδυτικό πρόγραμμα των 20 δισ. δρχ., το Κέντρο Λογοτεχνών ζητά να γίνει από το Δημοτικό Συμβούλιο ο κ. Μάνος Κόκκινος και τα μέλη της παράταξής του. Σε σχετική αίτηση προς το Δημοτικό Συμβούλιο ο κ. Κόκκινος αναφέρει τα εξής:

«Κύριε Πρόεδρε,

Τις τελευταίες μέρες ο τοπικός Τύπος καταγγέλλει και σχολιάζει πράξεις και παραλείψεις της δημοτικής αρχής, δημοτικών συμβούλων και άλλων οργάνων που δεν συνιστούν μόνο παραβάσεις της κείμενης νομοθεσίας με ανάλογες κυρώσεις αλλά αφορούν την οικονομική και διοικητική διαχείριση των δημοτικών υποθέσεων, έχουν έντονο πολιτικό αυτοδιοικητικό χαρακτήρα και μερικές - σύμφωνα πάντα με τον ίδιο τοπικό Τύπο - δημιουργούν και ποινικές ευθύνες.

Αναφερόμαστε μεταξύ άλλων και στα δημοσιεύματα:

1) Της εφημερίδας «ΓΝΩΜΗ» της 29-1-2001 που αναφέρονται:

α) στη διαδικασία ανάθεσης μελέτης κατασκευής του



κλειστού γυμναστηρίου,

β) στο επενδυτικό πρόγραμμα των 20 δις δραχμών που οφείλει να πραγματοποιήσει στην πόλη μας η εταιρία ΚΑΖΙΝΟ.

γ) τη διαχείριση των κονδυλίων του Διεθνούς Κέντρου Λογοτεχνών που αναφέρονται στην οργάνωση του Συνεδρίου Δημοσιογραφίας και όχι μόνο.

2) Της εφημερίδας «ΔΗΜΟΚΡΑΤΙΚΗ» της 30-1-2001 και προγενέστερων φύλλων των παραπάνω και άλλων εφημερίδων που αφορούν την παράνομη ενοχική σχέση μίσθωσης μεταξύ δημοτικού συμβούλου και δήμου ή Οργανισμού του δήμου.

Σε μερικά από τα δημοσιεύματα αυτά υπήρξε απάντηση του Δήμου που δημοσιεύεται στις εφημερίδες της Τρίτης 30 Ιανουαρίου. Ομως η απάντηση αυτή όχι μόνο είναι αόριστη, αβάσιμη και αναιτιολόγητη αφού δεν απαντά στην ουσία των θεμάτων, ούτε έχει και το ανάλογο ενημερωτικό περιεχόμενο, αλλά έμμεσα μέσα από αυτή επιχειρείται και φίμωση του Τύπου και κάθε ενδιαφερόμενου που ζητά ενημέρωση και λήψη των απαραίτητων μέτρων, αφού τα θέματα αυτά είναι σοβαρά, έχουν μεγάλο οικονομικό αντικείμενο και απασχολούν έντονα την κοινή γνώμη της Ρόδου.

Ο ροδιακός λαός έχει όχι μόνο δικαίωμα, αλλά και υποχρέωση να γνωρίζει τις πράξεις και τις ενέργειες όλων μας όσων χειριζόμαστε τις υποθέσεις του και τη δημοτική περιουσία.

Σαν εντολοδόχοι του ροδιακού λαού και εκπρόσωποί του στο Δημοτικό μας Συμβούλιο ζητούμε και να ενημερωθεί το Δημοτικό Συμβούλιο πάνω στα παραπάνω θέματα, αλλά και να ληφθούν αποφάσεις όπου αυτό επιβάλλεται για κάθε απαραίτητη ενέργεια, ή για την επιβολή τυχόν κυρώσεων.

Για το λόγο αυτό ζητούμε:

Να περιλάβετε στα θέματα της ημερήσιας διάταξης της επόμενης μετά τη συνεδρίαση για τη συζήτηση επί του προϋπολογισμού συνεδρίαση του Δημοτικού Συμβουλίου και τα παραπανω θέματα, προκειμένου να γίνει συζήτηση και ενημέρωση και να ληφθούν οι απαραίτητες αποφάσεις πάνω σε πράξεις ή παραλείψεις που βλάπτουν τα συμφέροντα του ροδιακού λαού.

Ρόδος, 2 Φεβρουαρίου 2001
Οι δημοτικοί σύμβουλοι
Μάνος Κόκκινος
Περικλής Μαντάλης
Καζούλης Καζουλλάκης
Φωφώ Τσιμπιδάκη
Δημήτρης Ασβέστης»

ΨΥΧΟΕΡΕΥΝΗΤΡΙΑ

ΚΡΗΤΙΚΟΥ ΒΑΣΙΛΕΙΑ



Προβλέψεις για το μέλλον ικανοποιητικές.

Βοήθεια για κάθε θέμα που σας απασχολεί με κάθε εχεμύθεια

ΟΜΗΡΟΥ 65 Π. ΠΟΛΗ Τηλ. 74440 - 67602, 0972157586, 8-1π.μ. — 4-8μ.μ.

T.35747-16/2

ΑΡΝΙ - ΓΟΥΡΟΥΝΟΠΟΥΛΟ ΣΟΥΒΛΑΣ - ΠΑΪΔΑΚΙΑ ΣΤΑ ΚΑΡΒΟΥΝΑ

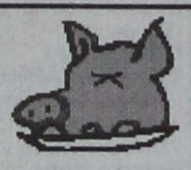



LAMP - SUCKLING PIG ON SPIT CUTLET ON GRILL

Η ΤΑΒΕΡΝΑ ΤΟΥ ΡΟΔΙΤΗ
ΧΑΣΑΠΟΤΑΒΕΡΝΑ
«ΣΩΚΡΑΤΗΣ»
ΕΛΕΥΘ. ΔΕΛΛΗΣ - Σ. ΚΕΚΚΑΣ & ΣΙΑ
ΔΙΛΟΦΟ (ΒΛΑΧΙΚΑ) ΒΑΡΗΣ
ΤΗΛ. (01) 89 53521

Θα συζητήσει το Δημοτικό Συμβούλιο

Μέτρα πυρασφάλειας στην Κοιλάδα των Πεταλούδων

Η ΛΕΙΤΟΥΡΓΙΑ ΤΟΥ ΜΟΥΣΕΙΟΥ

Τα θέματα που αφορούν κυρίως την Κοιλάδα των Πεταλούδων πρόκειται να συζητήσει το Δημοτικό Συμβούλιο Πεταλούδων που θα συνεδριάσει την ερχόμενη Παρασκευή στις 7 το βράδυ. Τα θέματα της ημερήσιας διάταξης είναι τα εξής:

Ενημέρωση Δημάρχου

• Σύναψη προγραμματικής σύμβασης του δήμου με την Επιχείρηση Πεταλούδων και την Δ.Ε.Υ.Α.Π. για τη «φύλαξη - πυρασφάλεια - καθαριότητα Κοιλάδας Πεταλούδων, διακίνηση εισιτηρίων επισκεπτών της Κοιλάδας - λειτουργία και διαχείριση Μουσείου Φυσικής Ιστορίας».

• Εγκριση τροποποίησης κανονισμού προσωπικού Επιχείρησης Πεταλούδων.

• Καθορισμός τιμής εισιτηρίου εισόδου στην Κοιλάδα Πεταλούδων και στο Μουσείο Φυσικής Ιστορίας.

• Τροποποίηση της υπ' αριθμ. 201/2000 απόφασης



του Δημοτικού Συμβουλίου για τον ορισμό Διοικητικού Συμβουλίου στην Α.Δ.Ε.Κ.Α.Μ. Α.Ε.

• Ορισμός Δημοτικού Συμβουλίου στη Δημοτική Επιτροπή Παιδείας του Δήμου μας.

• Σχετικά με την παραχώρηση κατά χρήση από την Κτηματική Εταιρία Δημοσίου του ακινήτου με κτηματολογική μερίδα 1755Β γαιών Παραδεισίου για την κατασκευή Βρεφονηπιακού σταθμού στο Δ.Δ. Παραδεισίου.

• Τοποθέτηση προτομής διδασκάλου Γεωργίου Ρούσου, αντιστασιακού, στο Δημοτικό Διαμέρισμα Δαματριάς.

• Ρύθμιση οδικής σήμανσης στο Δημοτικό Διαμέρισμα Δαματριάς.

• Διορισμός πληρεξουσίου δικηγόρου για άσκηση αίτησης ακύρωσης κατά της αριθ. 14493/2000 απόφασης του Γενικού Γραμματέα Περιφέρειας Νοτίου Αιγαίου.

• Ενίσχυση των αθλητών - συνδημοτών κ.κ. Κλαδίτη Σωτηρίου και Νικήτα Μανώλακα.

ΓΚΑΛΕΡΙ ΖΙΛΙΝΣΚΙ ΠΙΤΙΝΗ

ΠΡΟΣΟΧΗ

Η Γκαλερί Ζιλίνσκι Πιτίνη
(δίπλα στη ΣΤΑΝΗ στο ΑΥΡΑ ΜΠΗΤΣ),
σας προτείνει
τις καλύτερες προσφορές του χειμώνα
σε έπιπλα ΜΟΝΑΔΙΚΑ στην αγορά
NAPOLEON - CHARL BOYLLE - GEORG II - QUEEN ANN
μπερζέρες, φωτιστικά , πίνακες, σερβίτσια και άλλα αντικείμενα.

Ελάτε να δείτε και να θαυμάσετε μοναδικά κομμάτια και να αγοράσετε σε πολύ καλές τιμές

Ωρες λειτουργίας: 10.30-1.30 και 5-9 το βράδυ
Κυριακές: 11.30 - 18.30

ΚΑΘΕ ΚΥΡΙΑΚΗ ΜΙΑ ΠΟΛΥ ΜΕΓΑΛΗ ΠΡΟΣΦΟΡΑ

Τηλ. 90883-78389

Ευχαριστούμε για την αγάπη σας
Γ. Πτίνης

355-11/2



RODOS MARINE BOAT



ΝΑΥΠΗΓΕΙΑ ΡΟΔΟΥ
Έγκριση ' CE ' σκαφών θαλάσσης

EVINRUDE Johnson.

0% προκαταβολή, εξόφληση σε 36 μήνες

ΧΑΤΖΗΝΙΚΟΛΑΟΥ ΕΜΜ. & ΕΥΔ. Ο.Ε.

ΕΔΡΑ: Μ.ΜΑΛΙΑΡΑΚΗ 6, ΤΚ: 85100 ΡΟΔΟΣ , ΤΗΛ: 0241-21950, FAX: 0241-77722
ΕΚΘΕΣΗ: 3ο ΧΑΜ ΡΟΔΟΥ-ΚΑΛΛΙΘΕΑΣ
email: romarine@otenet.gr

X.2175-6/2

PELLOS TRAVEL

7ήμερη αεροπορική εκδρομή
(28/2/2001 - 7/3/2001)

Κάιρο, Κρουαζιέρα στο Νείλο, Αγία Αικατερίνη, Σινά, Αλεξάνδρεια

28/2: πρώτη μέρα
Αναχώρηση από Ρόδο για Αθήνα αεροπορικώς. Αφιξη στην Αθήνα, αναχώρηση για Κάιρο. Αφιξη στο Κάιρο. Μεταφορά και τακτοποίηση στο ξενοδοχείο. Δείπνο. Διαν/ση.

1/3: δεύτερη μέρα

Πρωινό. Επίσκεψη στις Πυραμίδες, Σφίγγα και Αιγυπτιακό Μουσείο. Επίσκεψη στον Αγιο Νεκτάριο και Αγιο Γεώργιο. Επιστροφή το απόγευμα στο Ξ/Δ. Το βράδυ κρουαζέρα στο Νείλο, με δείπνο και πρόγραμμα oriental show και φαγητό. Επιστροφή στο Ξ/Δ. Διαν/ση.


2/3: τρίτη μέρα
Πρωινό. Αναχώρηση για Αλεξάνδρεια. Αφιξη στην Αλεξάνδρεια. Ολοήμερη εκδρομή στην Αλεξάνδρεια. Επίσκεψη στο Πατριαρχείο, Αγιο Σάββα. Συνάντηση με τον Πατριάρχη Αλεξανδρείας, Κατακόμβες , φάρο Αλεξανδρείας, Ρωμαϊκό Θέατρο, Αγορά Αλεξάνδρειας για ψώνια. Βράδυ επιστροφή στο Ξ/Δ στο Κάιρο. Δείπνο. Διαν/ση.

3/3: τέταρτη μέρα
Πρωινό. Αναχώρηση για Αγία Αικατερίνη - Σινά με πούλμαν. Αφιξη και τακτοποίηση στο ξενοδοχείο κοντά στη Μονή της Αγίας Αικατερίνης στο Σινά και επίσκεψη στο Μοναστήρι της Αγίας Αικατερίνης. Βράδυ δείπνο και ανάβαση για όσους επιθυμούν στο Ορος Σινά. Διαν/ση.

4/3: πέμπτη μέρα
Πρωινό. Επίσκεψη στη Μονή της Αγίας Αικατερίνης. Ξενάγηση από τον Ηγούμενο του Μοναστηριού και κατόπιν αναχώρηση για Κάιρο. Αφιξη το απόγευμα στο Ξ/Δ/ στο Κάιρο. Δείπνο. Διαν/ση.

5/3: έκτη μέρα
Πρωινό. Ελεύθερη μέρα για ψώνια. Στην περίφημη αγορά του ΕΛ ΑΛ ΧΑΛΙΛ. Δείπνο στο Ξ/Δ. Διαν/ση.

6/3: έβδομη μέρα
Πρωινό. Επίσκεψη στο Ζωολογικό Κήπο του Καΐρου και προαιρετική εκδρομή στο pharaonic Village. Απόγευμα ελεύθερη για ψώνια. Δείπνο. Διαν/ση.

7/3: όγδοη μέρα
Πρωινό. Μεταφορά στο αεροδρόμιο Καΐρου. Αναχώρηση για Αθήνα. Αφιξη στην Αθήνα. Αναχώρηση για Ρόδο. Αφιξη στη Ρόδος. Τέλος εκδρομής.

ΤΙΜΗ 229.000 ΔΡΑΧΜΕΣ ΤΟ ΑΤΟΜΟ

Στην εκδρομή περιλαμβάνονται
1. Αεροπορικά εισιτήρια
2. Ξενοδοχεία 3*** με πρωινό και φαγητό
3.Μεταφορές - Ξεναγήσεις
4 Κρουζιέρα στο Νείλο
5. Συνοδός του γραφείου
6. Ταξιδιωτική ασφάλεια



Δεν περιλαμβάνονται
1. Είσοδοι σε αρχαιολογικούς χώρους
2. Βίζα Αιγύπτου
3. Φόροι εισόδου - εξόδου

PELLOS TRAVEL
Λ. Καλλιθέας 125 Φαληράκι - Ρόδος
Τηλ.: (0241) 87615, 86298
Fax: (0241) 87616,
E-mail: pellostravel@hellasnet.gr

286-28/2

Στην περιοχή της Νότιας Ρόδου

Χαμηλά η στάθμη του νερού

ΘΑ ΥΠΑΡΞΟΥΝ ΠΡΟΒΛΗΜΑΤΑ ΤΟ ΚΑΛΟΚΑΙΡΙ

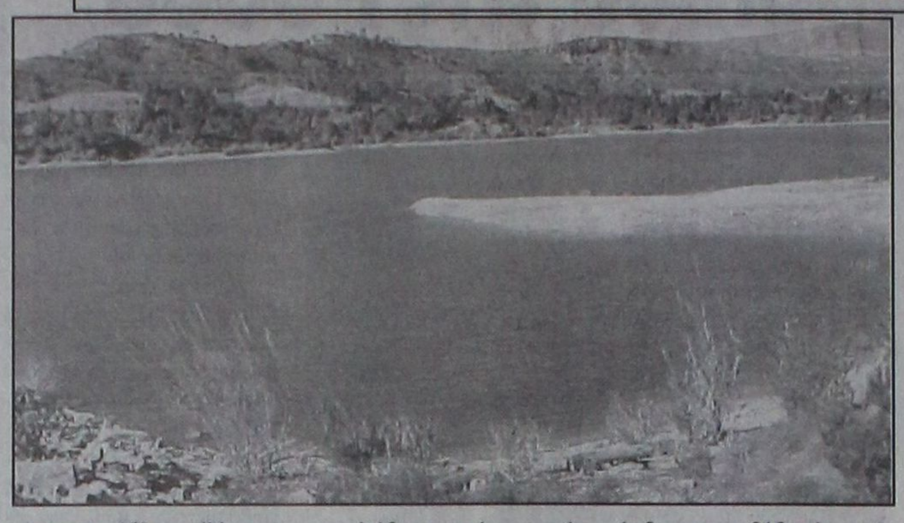

Πρόβλημα έλλειψης νερού αντιμετωπίζει η Νότια Ρόδος, που όπως δείχνουν τα στοιχεία της Υπηρεσίας Εγγείων Βελτιώσεων, δεν ωφελήθηκε από τις πρόσφατες βροχοπτώσεις.

Αντίθετα στην πόλη της Ρόδου και γενικότερα στο τουριστικό τρίγωνο, οι βροχοπτώσεις τον Ιανουάριο έφθασαν τα 219 χιλιοστά, ενώ πέρσι ήταν 90,5 m.m.

Τον περασμένο μήνα οι βροχοπτώσεις στο σταθμό του Εμπωνα έφθασαν τα 83 χιλιοστά, στην Απολακιά τα 70 και στο Δήμο Αρχαγγέλου τα 55 χιλιοστά.

«Θεωρώ ότι αν συνεχιστεί το ίδιο φαινόμενο, θα υπάρχουν προβλήματα στη Νότια Ρόδο, που δεν σημειώθηκαν πολλές βροχοπτώσεις», δήλωσε στην «Πρόοδο» ο προϊστάμενος τη ΥΕΒ κ. Σάββας Γιαννίκης.

ΣΥΛΛΟΓΟΣ ΑΠΟΦΟΙΤΩΝ ΒΕΝΕΤΟΚΛΕΙΟΥ ΓΥΜΝΑΣΙΟΥ ΑΡΡΕΝΩΝ ΡΟΔΟΥ

ΠΡΟΣΚΛΗΣΗ

Ο Σύλλογος των Αποφοίτων του Β.Γ.Α. Ρόδου καλεί τα μέλη του και τους φίλους του ιστορικού σχολείου στην ολοήμερη εκδρομή-ξενάγηση στη Λίνδο.

Θα επισκεφθούμε τις βυζαντινές εκκλησίες Παναγίας της Λίνδου, Αγίου Μηνά, Αγίου Γεωργίου, Χωστού και Αγίου Γεωργίου Παχυμμιώνη.

Επίσης την Ακρόπολη, το Αρχαίο Θέατρο και το Διονυσιακό τετράστοο.

Θα κάνουμε διάλειμμα για καφέ ή αναψυκτικό και θα επιστρέψουμε με επίσκεψη στη Μονή της Κάτω Τσαμπίκας, φαγητό στη Ψίνθο κατά τις 13.30 και επίσκεψη στη Μονή Σωτήρος στα Μαριτσά, καθώς και στη Φιλέρημο.

Ξεναγός μας είναι ο βυζαντινολόγος Dr. I. Βολανάκης.

Αναχώρηση τουριστικού λεωφορείου την Κυριακή 11/2/2001 και ώρα 09.00 από τον Αγ. Φραγκίσκο και επιστροφή στις 17.00.

Δικαίωμα συμμετοχής 3.000 δρχ. ανά άτομο χωρίς το φαγητό.

Πληροφορίες στα τηλέφωνα 67889-23787-78926.

Για το Δ.Σ.

Ο πρόεδρος **Ο γ. γραμματέας**
Φ. Χατζής **Ιω. Καζουλάκης**

82-9/2

ΕΛΛΗΝΙΚΗ ΔΗΜΟΚΡΑΤΙΑ ΝΟΜΑΡΧΙΑ ΔΩΔΕΚΑΝΗΣΟΥ ΔΗΜΟΣ ΙΑΛΥΣΟΥ ΡΟΔΟΣ

Από το Δήμο Ιαλυσού ειδοποιούνται οι κτηνοτρόφοι που είναι κάτοικοι του Δήμου Ιαλυσού και εκτρέφουν τουλάχιστον δέκα (10) αιγοπρόβατα (ενήλικα-θηλυκά) να περάσουν από το Δήμο για να υποβάλλουν τη σχετική αίτηση για την επιδότηση του έτους 2001.

Η προθεσμία υποβολής λήγει στις 15 Φεβρουαρίου 2001 και πέραν αυτής δεν θα γίνεται δεκτή καμία αίτηση.

Για περισσότερες πληροφορίες οι ενδιαφερόμενοι μπορούν να απευθύνονται στο τηλέφωνο 95678 και συγκεκριμένα στον γεωπόνο του Δήμου.

Ο Δήμαρχος
Στάγκας Στέργος

ΧΛ17/2

ΕΛΛΗΝΙΚΗ ΔΗΜΟΚΡΑΤΙΑ ΔΗΜΟΣ ΡΟΔΟΥ ΕΠΑΡΧΙΑ ΡΟΔΟΥ ΝΟΜΟΣ ΔΩΔΕΚΑΝΗΣΟΥ

Γνωστοποίηση Γάμου

Γνωστοποιείται, σύμφωνα με το άρθρο 1369 του Αστικού Κώδικα, όπως τροποποιήθηκε με το Ν. 1250/1982, ότι:

Ο **Κωνσταντίνος Πάττας** του Γεωργίου και της Καθολικής, που γεννήθηκε στη Ρόδο του νομού Δωδεκανήσου, και κατοικεί στη Ρόδο του νομού Δωδ/σου, επαγγέλματος ξενοδοχοϋπάλληλος και η **Χάννα Λέενα Οκκονεν** του Γιούκκα Κάλεβι και της Λέενα Ιρμελι, που γεννήθηκε στο Βάλκεακοσκι Φινλανδίας, και κατοικεί στη Φινλανδία, επαγγέλματος ιδιωτ. υπάλληλος, πρόκειται να παντρευθούν στο Δημαρχείο του Δήμου Ροδίων Δωδεκανήσου.

Ρόδος 6-2-2001
Ο Δήμαρχος
Γιώργος Γιαννόπουλος

408-7/2

ΠΟΛΙΤΙΣΤΙΚΟΣ ΣΥΛΛΟΓΟΣ ΓΥΝΑΙΚΩΝ ΡΟΔΟΥ

ΑΝΑΚΟΙΝΩΣΗ

Ο Πολιτιστικός Σύλλογος Γυναικών Ρόδου προκηρύσσει Πανελλήνιο και Παγκυπριακό λογοτεχνικό διαγωνισμό υπό την αιγίδα του Υπουργείου Αιγαίου με θέμα

«ΝΟΤΙΟΑΝΑΤΟΛΙΚΟ ΑΙΓΑΙΟ ΧΩΡΟΣ ΕΙΡΗΝΗΣ ΚΑΙ ΔΗΜΙΟΥΡΓΙΑΣ»

(λογοτεχνική μορφή, ποίηση, πεζογραφία, διήγημα ή τάξιδιογραφία).

Οι συμμετοχές να σταλούν μέχρι της 15/9/2001 και να είναι γραμμένες σε γραφομηχανή ή κομπιούτερ εις διπλούν, στη διεύθυνση:

κ. Χρυσούλα Καϊλή, πρόεδρο Δ.Σ. του Π.Σ.Γ.Ρ. Αλεξάνδρου Παπάγου 23, 85100 Ρόδος, τηλ. 0241/22350-37052 - 24677 και 20115 ΦΑΞ 73522 ΦΑΞ 73522.

Η τελετή βράβευσης θα γίνει στις 21 Οκτωβρίου του 2001 στο ΕΘΝΙΚΟ ΘΕΑΤΡΟ ΡΟΔΟΥ.

Τα βραβεία θα είναι
Α' Ποίησης 500.000 δρχ.
Β' Ποίησης 300.000 δρχ.
Α' Πεζογραφίας 500.000 δρχ.
Β' Πεζογραφίας 300.000 δρχ.

Επαινοι θα δοθούν Α, Β, Γ κάθε κατηγορίας χωρίς χρηματικό ποσό, αλλά με δίπλωμα. Την επιτροπή θα απαρτίζουν οι λογοτέχνες κ.κ. Ιωάννης Χατζηφώτης πρόεδρος, Δημήτρης Κοσμόπουλος γραμματέας, Αλέκος Σταμέλος και Ιωάννης Λορίδης.

Ευχαριστούμε εκ των προτέρων για τη συνεργασία.

Για το Δ.Σ.
Η πρόεδρος
Χρυσούλα Καϊλή

X2201-4/2

ΔΗΜΟΣΙΑ ΕΠΙΧΕΙΡΗΣΗ ΗΛΕΚΤΡΙΣΜΟΥ ΔΠΝ/ΠΕΡΙΟΧΗ ΡΟΔΟΥ

ΔΙΑΚΗΡΥΞΗ ΡΟΔ 2/01 ΠΡΟΣΚΛΗΣΗ (1)

Η ΔΕΗ/περιοχή Ρόδου, προσκαλεί τους ενδιαφερόμενους σε πρόχειρο διαγωνισμό με σφραγισμένες προσφορές για την ανάδειξη αναδόχου για τις ακόλουθες εργασίες:

Κλάδεμα ή κοπή των δέντρων πλησίον των εναερίων ηλεκτρικών δικτύων ΔΕΗ, σύμφωνα με τα αναφερόμενα στην Τεχνική Περιγραφή.

Τα σχετικά τεύχη θα χορηγούνται στους ενδιαφερόμενους ή στους εξουσιοδοτημένους εκπροσώπους τους από 8-2-2001 μέχρι 15-2-2001 κατά τις εργάσιμες ημέρες και από 9.00 π.μ. μέχρι 13.00 μ.μ. από το παρακάτω αναφερόμενο γραφείο της ΔΕΗ.

Η παραλαβή και αποσφράγιση των προσφορών θα γίνει στον Τεχν. Τομέα Αυστραλίας 104 (2), ημέρα Τετάρτη 21-2-2001, ώρα 13.00.

Στο διαγωνισμό θα μπορούν να μετέχουν εταιρίες που έχουν εμπειρία σε εκτέλεση ομοίων έργων.

Τρόπος πληρωμής: βάσει μηνιαίων πιστοποιήσεων.

Ασφαλιστικές καλύψεις: Ασφάλιση του προσωπικού του (ΙΚΑ κ.λπ.), των μεταφορικών μέσων του και ασφάλιση των επιβαινόντων στα μεταφορικά μέσα του αναδόχου, που χρησιμοποιούνται για μετακινήσεις προσωπικού της ΔΕΗ.

Χρόνος ολοκλήρωσης του έργου: Σε 90 εργάσιμες ημέρες.

Στην προσφορά θα περιέχονται:

-Δήλωση ότι η προσφορά θα ισχύει για εξήντα (60) ημερολογιακές ημέρες από την ημερομηνία αποσφράγισης των προσφορών.

-Δήλωση ανεπιφύλακτης αποδοχής των όρων του διαγωνισμού.

-Υπεύθυνη δήλωση του Ν. 1599/86, στην οποία ο υποψήφιος ανάδοχος θα δηλώνει:

α) ότι δεν έχει κηρυχθεί έκπτωτος σε έργα ΔΕΗ κατά την τελευταία πενταετία,

β) ότι θα προσκομίσει στην Επιβλέπουσα Υπηρεσία βεβαίωση καταβολής τελών χρήσης Μηχανήματος Εργου (ΜΕ) για κάθε μηχάνημα που θα χρησιμοποιηθεί κατά τη διάρκεια των εργασιών πριν την υπογραφή της Σύμβασης,

γ) ότι θα προσέλθει να υπογράψει τη Σύμβαση το πολύ σε 5 εργάσιμες ημέρες από την ημερομηνία κοινοποίησης της Εγκριτικής Απόφασης σε αυτόν.

ΓΙΑ ΤΗ ΔΕΗ

Χ.Λ.-7/2

ΔΗΜΟΣΙΑ ΕΠΙΧΕΙΡΗΣΗ ΗΛΕΚΤΡΙΣΜΟΥ ΔΠΝ/ΠΕΡΙΟΧΗ ΡΟΔΟΥ

ΔΙΑΚΗΡΥΞΗ ΡΟΔ 1/01 ΠΡΟΣΚΛΗΣΗ (1)

Η ΔΕΗ/περιοχή Ρόδου, προσκαλεί τους ενδιαφερόμενους σε πρόχειρο διαγωνισμό με σφραγισμένες προσφορές για την ανάδειξη αναδόχου για τις ακόλουθες εργασίες:

Αποψίλωση χόρτων και κοπή θάμνων γύρω από στύλους των εναερίων ηλεκτρικών δικτύων ΔΕΗ, σύμφωνα με τα αναφερόμενα στην Τεχνική Περιγραφή.

Τα σχετικά τεύχη θα χορηγούνται στους ενδιαφερόμενους ή στους εξουσιοδοτημένους εκπροσώπους τους από 8-2-2001 μέχρι 15-2-2001 κατά τις εργάσιμες ημέρες και από 9.00 π.μ. μέχρι 13.00 μ.μ. από το παρακάτω αναφερόμενο γραφείο της ΔΕΗ.

Η παραλαβή και αποσφράγιση των προσφορών θα γίνει στον Τεχν. Τομέα Αυστραλίας 104 (2), ημέρα Τετάρτη 21-2-2001, ώρα 12.00.

Στο διαγωνισμό θα μπορούν να μετέχουν εταιρίες που έχουν εμπειρία σε εκτέλεση ομοίων έργων.

Τρόπος πληρωμής: βάσει μηνιαίων πιστοποιήσεων.

Ασφαλιστικές καλύψεις: Ασφάλιση του προσωπικού του (ΙΚΑ κ.λπ.), των μεταφορικών μέσων του και ασφάλιση των επιβαινόντων στα μεταφορικά μέσα του αναδόχου, που χρησιμοποιούνται για μετακινήσεις προσωπικού της ΔΕΗ.

Χρόνος ολοκλήρωσης του έργου: Σε 50 εργάσιμες ημέρες.

Στην προσφορά θα περιέχονται:

-Δήλωση ότι η προσφορά θα ισχύει για εξήντα (60) ημερολογιακές ημέρες και από ημερομηνία αποσφράγισης των προσφορών.

-Δήλωση ανεπιφύλακτης αποδοχής των όρων του διαγωνισμού.

-Υπεύθυνη δήλωση του Ν. 1599/86, στην οποία ο υποψήφιος ανάδοχος θα δηλώνει:

α) ότι δεν έχει κηρυχθεί έκπτωτος σε έργα ΔΕΗ κατά τήν τελευταία πενταετία,

β) ότι θα προσκομίσει στην Επιβλέπουσα Υπηρεσία βεβαίωση καταβολής τελών χρήσης Μηχανήματος Εργου (ΜΕ) για κάθε μηχάνημα που θα χρησιμοποιηθεί κατά τη διάρκεια των εργασιών πριν την υπογραφή της Σύμβασης,

γ) ότι θα προσέλθει να υπογράψει τη Σύμβαση το πολύ σε 5 εργάσιμες ημέρες από την ημερομηνία κοινοποίησης της Εγκριτικής Απόφασης σε αυτόν.

ΓΙΑ ΤΗ ΔΕΗ

Χ.Λ.-7/2

Αποκτήστε την και εσείς !!!

Σπανός Card

Συμπληρώνοντας 150 πόντους στην Σπανός Card κερδίζετε μια δωροεπιταγής αξίας 2000 Δρχ.

Ανταλλάξτε την με τις εκπληκτικές ηλεκτρικές συσκευές που προσφέρει το υπερμάρκετ Σπανός

Μεγάλη κλήρωση

Για πέντε **Starway** *50 QT-B*



Η κλήρωση θα γίνει στις 17/02/2001







X2208-16/2

PROART

ΓΙΑΤΙ Η ΔΩΔΕΚΑΝΗΣΟΣ ΕΙΝΑΙ Ο ΤΟΠΟΣ ΜΑΣ

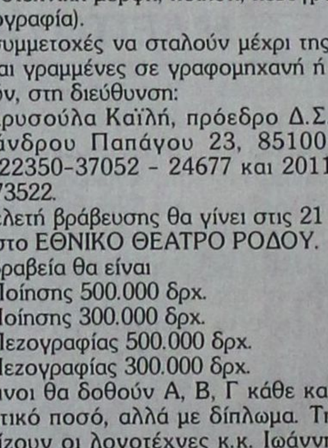

Η εμπειρία μας και η αφοσίωση στη λεπτομέρεια αποτελούν εγγύηση για την απόλυτη επιτυχία ωστε να μείνουν ανεξίτηλες στη μνήμη τη δική σας και των καλεσμένων σας.....

ΧΟΡΟΕΣΠΕΡΙΔΕΣ - ΓΑΜΟΙ - CATERING - ΠΑΙΔΙΚΑ ΠΑΡΤΥ



ΞΕΝΟΔΟΧΕΙΟ SOFITEL CAPSIS ΡΟΔΟΥ
Για Πληροφορίες 25-015 & 20919 (09.00 - 17.00)

CAPSIS
Conference Centers & Resort Hotels

X.2223-28/2

ANA FERRIES

KYDON TOURS

ΚΕΝΤΡΙΚΟ ΠΡΑΚΤΟΡΕΙΟ PORT AGENT

ΔΡΟΜΟΛΟΓΙΑ

F/B ΔΗΜΗΤΡΟΥΛΑ - F/B ΡΟΔΑΝΘΗ

ΕΝΑΛΛΑΞ κάθε μέρα από ΡΟΔΟ και ΠΕΙΡΑΙΑ

Από Ρόδο:

Δευτέρα 16.00 Ρόδο - Σύμη- Κω - Κάλυμνο- Λέρο- Πάτμο - Σύρο - Πειραιά
Τρίτη 16.00 Ρόδο-Νίσυρο-Κω-Κάλυμνο-Πειραιά
Τετάρτη 16.00 Κω - Κάλυμνο - Πειραιά
Πέμπτη 16.00 Κω-Κάλυμνο- Λέρο-Πάτμο-Πειραιά
Παρασκευή 16.00 Κω - Κάλυμνο - Πειραιά
Σάββατο 09.00 Ρόδο - Σύμη - Ρόδο
16.00 Ρόδο - Κω - Κάλυμνο - Πειραιά
Κυριακή 16.00 Κω - Κάλυμνο - Πειραιά

Από Πειραιά:

Κυριακή 16.00 Σύρο - Πάτμο - Λέρο - Κάλυμνο- Κω - Σύμη - Ρόδο
Δευτέρα 16.00 Κάλυμνο - Κω - Νίσυρο - Ρόδο
Τρίτη 16.00 Κάλυμνο - Κω - Ρόδο
Τετάρτη 16.00 Πάτμο- Λέρο - Κάλυμνο - Κω - Ρόδο
Πέμπτη 16.00 Κάλυμνο - Κω - Ρόδο
Παρασκευή 16.00 Κάλυμνο - Κω - Ρόδο - Σύμη
Σάββατο 16.00 Κάλυμνο - Κω - Ρόδο

Καλά σας ταξίδια

ΕΙΣΙΤΗΡΙΑ - ΠΛΗΡΟΦΟΡΙΕΣ στο

ΠΡΑΚΤΟΡΕΙΟ ΚΥΔΩΝ

Τηλ. 23.000 - 27900 - 75268 - 24265 - 27722

M28-28/2

X2220-28/2

ΟΙΚΟΔΟΜΙΚΕΣ-ΤΕΧΝΙΚΕΣ ΕΜΠΟΡΙΚΕΣ-ΕΠΙΧΕΙΡΗΣΕΙΣ

ΑΦΟΙ ΑΣΒΕΣΤΗ Ο.Ε.

Κ. Ταλιάρη 26-Ρόδος
32809-74325-74326

ΠΩΛΟΥΝΤΑΙ

● ΔΙΑΜΕΡΙΣΜΑΤΑ υπερούξ διαφόρων διαστάσεων

ΕΓΓΥΗΣΗ Η ΠΟΛΥΕΤΗ ΠΕΙΡΑ ΜΑΣ

Από τις υπέρογκες χρεώσεις στο αεροδρόμιο

Ζημιά στον τουρισμό

ΕΜΠΟΔΙΟ ΣΤΗΝ ΑΥΞΗΣΗ ΤΗΣ ΚΙΝΗΣΗΣ

Σε επιστολή που απέστειλε ο ΗΑΤΤΑ, Σύνδεσμος των εν Ελλάδι Τουριστικών και Ταξιδιωτικών Γραφείων, προς τους υπουργούς Μεταφορών και Επικοινωνιών Χ. Βερελή και Ανάπτυξης Ν. Χριστοδουλάκη καθώς και στον γενικό γραμματέα του ΕΟΤ κ. Ε. Γιαννακόπουλο καταγράφει τα προβλήματα που προκύπτουν από τις υπερβολικές χρεώσεις στο νέο αερολιμένα 'Ελευθέριος Βενιζέλος', από την ανεπάρκεια οδικής πρόσβασης καθώς και από την ασάφεια σχετικά με την ημερομηνία έναρξης λειτουργίας του. Συγκεκριμένα, στην επιστολή αναφέρονται τα κάτωθι:

Ο ΗΑΤΤΑ όπως και το σύνολο του τουριστικού κόσμου στη χώρα μας, περίμενε ότι η δημιουργία και η λειτουργία του νέου αεροδρομίου των Σπάτων 'Ελευθέριος Βενιζέλος' θα αποτελούσε ιδανική λύση για μια σειρά από προβλήματα που βασίζονται στην ανεπάρκεια των υφισταμένων υποδομών των αεροδρομίων σε θέματα που αφορούν τόσο στη ποιοτική εξυπηρέτηση των επιβατών (με αρνητικές επιπτώσεις, μεταξύ άλλων, στην ποιότητα του τουριστικού μας προϊόντος και τη τουριστική εικόνα της χώρας μας), όσο και σε θέματα καθαρά ποσοτικά όπως η αδυναμία εξυπηρέτησης μεγάλου αριθμού τουριστών κατά τη διάρκεια των περιόδων τουριστικής αιχμής αλλά και την αδυναμία ανταπόκρισης στη ζήτηση, κυρίως μικρών εταιριών και εταιριών chartes για slots (αδειών προσγείωσης)σε ώρες που έχουν εμπορευσιμότητα.

Το μέγεθος και οι εγκαταστάσεις του νέου αεροδρομίου ήταν και παραμένουν εγγύηση ότι τα προαναφερόμενα προβλήματα που αφορούν στην ανάγκη ποιοτικής και ποσοτικής αναβάθμισης των προσφερομένων υπηρεσιών, μέσω της αεροδρομικής υποδομής μας, θα βρουν λύση.

Οι αναμενόμενες συνέπειες από την προαναφερόμενη αναβάθμιση περιλάμβαναν, μεταξύ άλλων, και την αύξηση της τουριστικής κίνησης. Δυστυχώς, όμως, πολύ φοβόμαστε ότι με βάση τα δεδομένα της ευρωπαϊκής και παγκόσμιας αγοράς οι σημαντικές αυξήσεις στις τιμές χρεώσεων του νέου αερολιμένα καθιστούν μη ανταγωνιστικούς, τόσο τον αερολιμένα όσο και τις εταιρίες που θα τον χρησιμοποιήσουν, ιδιαίτερα αυτές που θα έχουν τη βάση τους εκεί.

Το γεγονός αυτό θα λειτουργήσει αρνητικά ή στη καλύτερη περίπτωση θα εξανεμίσει την αναμενόμενη αύξηση της τουριστικής κίνησης. Συγκεκριμένα, σε ό,τι αφορά στις πτήσεις charter, όπου ο ανταγωνισμός των εταιριών είναι οξύτατος και τα περιθώρια κέρδους πολύ μικρά, το πολύ αυξημένο κόστος των υπηρεσιών του νέου αεροδρομίου θα οδηγήσει πολλές από τις εταιρίες να επανεξετάσουν και στη συνέχεια να αναθεωρήσουν την απόφαση τους να 'πετάξουν' προς την Αθήνα, παρά το γεγονός ότι θα μπορούν πλέον να βρουν ευκολότερα slots.

Σε ό,τι αφορά στις προγραμματισμένες πτήσεις ΙΑΤΑ και πιο συγκεκριμένα αυτές των μακρινών προορισμών από τις οποίες περιμέναμε να χρησιμοποιήσουν το αεροδρόμιο στην Αθήνα ως ενδιάμεσο σταθμό, βελτιώνοντας σημαντικά την αεροπορική σύνδεση της χώρας μας με μακρινούς προορισμούς (που συχνά ταυτίζονται με νέες ή όχι και τόσο αναπτυγμένες για την χώρα μας τουριστικές αγορές), το υψηλό κόστος προσγείωσης που μειώνει σημαντικά τα περιθώρια κέρδους, είναι βέβαιο ότι θα λειτουργήσει ανασταλτικά στη σχετική απόφαση τους. Εξίσου ανασταλτικά αναμένουμε να δράσει το υψηλό κόστος του νέου αεροδρομίου στην απόφαση για το εάν θα πετάξουν προς τη χώρα μας αεροπορικές εταιρίες που δεν έχουν σοβαρό οικονομικό συμφέρον να έλθουν στην Ελλάδα αλλά θα εξέταζαν την περίπτωση αυτή, εάν υπήρχε το κατάλληλο κίνητρο.

Η ανεπαρκής υποδομή οδικής σύνδεσης του νέου αεροδρομίου αναμένεται ότι θα μεταφέρει τις ώρες εκνευριστικής παραμονής από το αεροδρόμιο που ήταν μέχρι σήμερα σε περιόδους αιχμής, στη διαδρομή από και προς αυτό. Ο χρόνος που αναμένεται για την μεταφορά των τουριστών από το αεροδρόμιο στο ξενοδοχείο τους, υπολογίζουμε ότι θα αυξηθεί, κατά μέσο όρο, από 30 λεπτά της ώρας σε μια ώρα ως και δύο ώρες. Ευνόητο είναι ότι αυτό συνεπάγεται αντίστοιχη αύξηση του σχετικού κόστους.

Σε όλα τα προαναφερόμενα προβλήματα, που βέβαια δεν αφορούν μόνο στο κλάδο μας, αλλά στο σύνολο του τουριστικού κόσμου της χώρας, έρχονται να προστεθούν αυτά της ασάφειας των ημερομηνιών έναρξης λειτουργίας του νέου αεροδρομίου, μόλις λίγες ημέρες πριν την πιθανολογούμενη λειτουργία του.

Για μια ακόμη φορά το κράτος μας αφήνει ακάλυπτους μη παρέχοντας μας τις απαραίτητες πληροφορίες έγκαιρα, με συνέπεια να μη μπορούμε να ενημερώσουμε τους πελάτες μας για το που θα προσγειωθούν και πόσο χρόνο θα κάνουν να φθάσουν στο ξενοδοχείο τους, αλλά και να μην μπορούμε να κοστολογήσουμε της υπηρεσίες που καλούμεθα να προσφέρουμε.

ΓΕΡΜΑΝΟΣ

ΟΜΙΛΟΣ ΕΤΑΙΡΕΙΩΝ

Ο Όμιλος Εταιρειών ΓΕΡΜΑΝΟΣ, μια από τις 500 ταχύτερα αναπτυσσόμενες εταιρείες στην Ευρώπη, επιθυμεί να εντάξει στο ανθρώπινο δυναμικό της:

ΠΩΛΗΤΗ ΚΙΝΗΤΗΣ ΤΗΛΕΦΩΝΙΑΣ ΓΙΑ ΤΑ ΚΑΤΑΣΤΗΜΑΤΑ ΤΗΣ ΡΟΔΟΥ

Απαραίτητα προσόντα
- Προϋπηρεσία στις πωλήσεις 1-3 έτη, κατά προτίμηση σε προϊόντα υψηλής τεχνολογίας και ψηφιακών συσκευών. Η εμπειρία στο χώρο πωλήσεων κινητής τηλεφωνία θα θεωρηθεί πρόσθετο προσόν.
- Άριστη επικοινωνία, προσανατολισμός στην εξυπηρέτηση του πελάτη
- Γνώσεις χειρισμού Η/Υ
- Πολύ καλή γνώση Αγγλικών
- Ηλικία 23-28 ετών

Η εταιρία προσφέρει μισθό αναλόγως των προσόντων, πρόσθετη ασφάλιση, δυνατότητες εξέλιξης σε ένα σύγχρονο και δυναμικό περιβάλλον εργασίας.

Οι ενδιαφερόμενοι μπορούν να στείλουν Βιογραφικό Σημείωμα, στη Δ/νση:

Γρηγ. Λαμπράκη 34-36 Ρόδος τηλ (0241) 26898 στο φαξ (0241) 33993 ή στο e-mail: ngra@germanos.gr

Επισκεφθείτε το site <www.germanos.gr> και ενημερωθείτε για όλες τις εξελίξεις του Ομίλου.

326-11/2

ΑΝΑΚΟΙΝΩΣΗ

Από τη Δημοτική Αστυνομία ανακοινώνεται ότι την Τετάρτη 7/2/01 και από ώρα 14.30 μ.μ.-19 μ.μ. θα διακοπεί η κυκλοφορία των οχημάτων επί της οδού 28ης Οκτωβρίου στο τμήμα από της οδού Γρίβα έως την οδό Ερυθρού Σταυρού, λόγω εκτέλεσης οικοδομικών εργασιών.

Για το πιο πάνω χρονικό διάστημα, η κίνηση των διερχόμενων οχημάτων θα γίνεται μέσω των παρακείμενων οδών και οι στάσεις των λεωφορείων ΡΟΔΑ επί της 28ης Οκτωβρίου, θα εξυπηρετούνται από τις στάσεις στην οδό Ηρώων Πολυτεχνείου (έμπροσθεν φαρμακείου) και επί της πλατείας στη Ψαροπούλα.

393-7/2

Στην τριτοβάθμια τεχνολογική εκπαίδευση

Τουριστικές σπουδές

Ειδική ημερίδα στη Θεσσαλονίκη

Το Τμήμα Τουριστικών Επιχειρήσεων του Τ.Ε.Ι. Θεσσαλονίκης διοργανώνει την Τετάρτη 14/3/2001 ημερίδα με θέμα: "Τουριστικές Σπουδές και Τριτοβάθμια Τεχνολογική Εκπαίδευση".

Στην πρώτη ενότητα της ημερίδας θα αναλυθούν τα θέματα:

Παρελθόν, παρόν και μέλλον της τουριστικής εκπαίδευσης

Ποιότητα προγραμμάτων σπουδών τουριστικής κατεύθυνσης

Εφαρμογές νέων τεχνολογιών στην τουριστική εκπαίδευση

Εξ' αποστάσεως εκπαίδευση

Η δεύτερη ενότητα θα έχει την μορφή συζήτησης στρογγυλής τραπέζης (πάνελ), με τη συμμετοχή εκπροσώπων από φορείς που χαράσσουν εκπαιδευτική τουριστική πολιτική στην Ελλάδα, φορείς της τουριστικής βιομηχανίας και εκπρόσωπους του Ε.Ο.Τ.

Οι συμμετέχοντες θα καταθέσουν τις απόψεις τους σχετικά με τα επίκαιρα ζητήματα που αφορούν την τουριστική εκπαίδευση, με έμφαση στη διασύνδεση της τουριστικής εκπαίδευσης με την παραγωγή.

Στην τρίτη και τελευταία ενότητα θα παρουσιαστούν τα αποτελέσματα του έργου "Αναμόρφωση προγράμματος σπουδών του Τμήματος Τουριστικών Επιχειρήσεων του Τ.Ε.Ι. Θεσσαλονίκης" που πραγματοποιήθηκε με την υποστήριξη του Β' Κοινοτικού Πλαισίου Στήριξης στα πλαίσια του ΕΠΕΑΕΚ.

Τα πρακτικά της ημερίδας θα αποσταλούν σε όλους τους συμμετέχοντες μετά την ολοκλήρωση της ημερίδας.

ΝΤΕΤΕΚΤΙΒΣ

30 ΧΡΟΝΙΑ ΜΟΝΙΜΑ ΚΑΙ ΣΤΗ ΡΟΔΟ

35354

ΠΛΑΤΕΙΑ ΑΓΙΟΥ ΙΩΑΝΝΟΥ

Η ΛΥΣΗ!!! ΣΕ ΚΑΘΕ ΣΑΣ ΠΡΟΒΛΗΜΑ

EXPRESS SECURITY

X2213-28/2

ProSystems

SHARP

Η μόνη ΕΠΙΛΟΓΗ ΓΙΑ ΟΣΟΥΣ ΞΕΡΟΥΝ

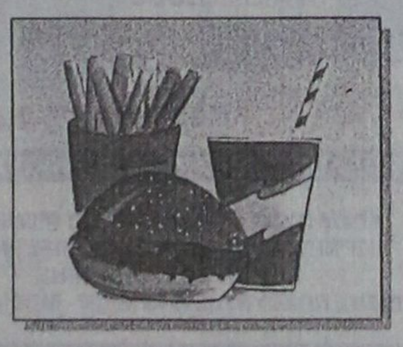

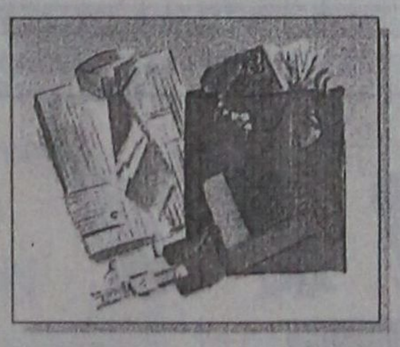

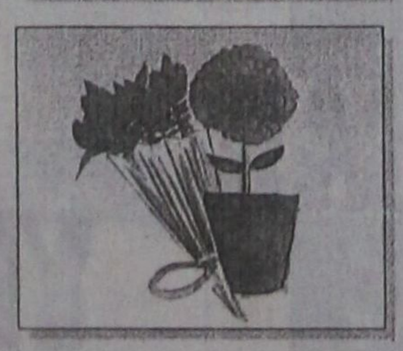

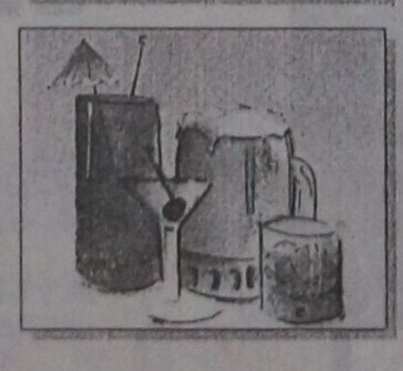

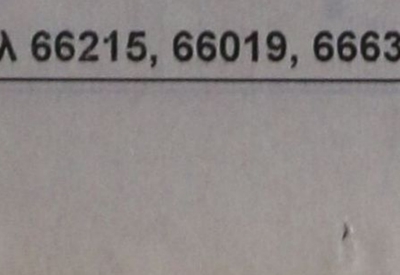

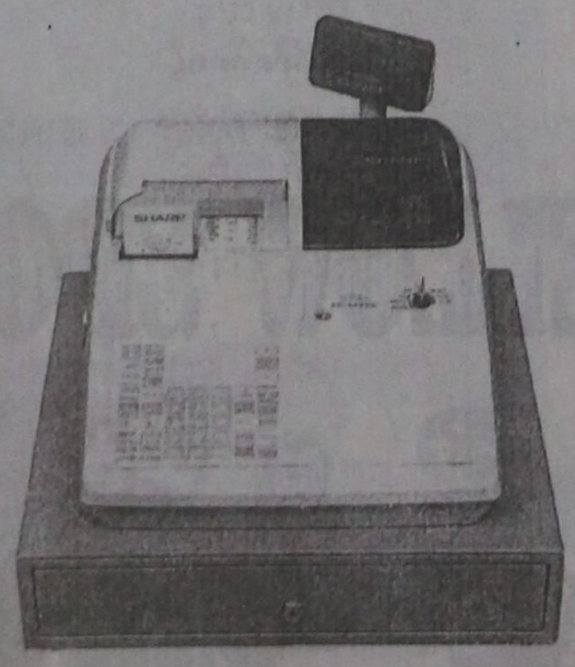

ProSystems: Λεωφ. Λίνδου 138, Τηλ 66215, 66019, 66635.

X2227-18/2

Il Centro Italo-Ellenico

invita gli amici e i sostenitori delle sue iniziative alla cena che organizza al **Ristorante «DINORI»**,

Venerdi 9 Febbraio 2001, alle ore 20.30,

per conoscerci meglio e stare in compagnia.

Prezzo per persona: 6.000 Drc.

Il Consiglio Direttivo

Το Ιταλο-Ελληνικό Κέντρο

καλεί τους φίλους και τους υποστηρικτές της προσπάθειάς του, σε βραδινό δείπνο που διοργανώνει στο

Εστιατόριο «ΝΤΙΝΟΡΗ»,

την Παρασκευή 9 Φεβρουαρίου 2001, ώρα 20.30

στοχεύοντας στην καλύτερη γνωριμία μεταξύ μας.

Τιμή κατ' άτομο 6.000 δρχ.

Το διοικητικό συμβούλιο

Τηλ. 69625 10.π.μ.-12.00

400-8/2

PEGASUS TRAVEL
CLUB of RHODES

Ταξίδια σ' όλο τον κόσμο

Για φθηνά αεροπορικά εισιτήρια και κρατήσεις ξενοδοχείων

❖ **PRESIDENT** Α' Κατηγορίας Λεωφόρος Κηφισίας
Μονόκλινο δρχ. 9.000 με πρωινό
Δίκλινο για μονόκλινο » 10.000 »
Δίκλινο » 12.000 »
Τρίκλινο » 15.000 »

❖ **RIVA HOTEL** Α' Κατηγορίας SUPERIOR Μιχαλακοπούλου (κοντά στο HILTON)
Μονόκλινο δρχ. 13.500 με πρωινό
Δίκλινο » 15.500 »
Τρίκλινο » 21.000 »

❖ **PARTHENON** Α' Κατηγορίας περιοχή Μακρυγιάννη
Μονόκλινο δρχ. 13.500 με πρωινό
Δίκλινο » 20.000 »
Τρίκλινο » 23.000 »

❖ **LILIA HOTEL** Α' Κατηγορίας Πασαλιμάνι Πειραιάς **έως 15/5**
Μονόκλινο δρχ. 15.000 με πρωινό
Δίκλινο » 21.000 »
Τρίκλινο » 25.000 »

❖ **ASTORHOTEL** Α' Κατηγορίας Σύνταγμα
Μονόκλινο δρχ. 12.500 με πρωινό
Δίκλινο » 16.500 »
Τρίκλινο » 20.000 »

❖ **ELECTRA PALACE** Α' Κατηγορίας Ερμού 5
Μονόκλινο δρχ. 23.600 με πρωινό
Δίκλινο » 27.800 »
Τρίκλινο » 33.000 »

❖ **ALEXANDROS** Β' Κατηγορίας περιοχή HILTON
Μονόκλινο δρχ. 19.500 με πρωινό
Δίκλινο » 22.500 »
Τρίκλινο » 30.000 »

❖ **CHRISTINA** Β' Κατηγορίας περιοχή FIX
Μονόκλινο δρχ. 13.500 με πρωινό
Δίκλινο » 15.500 »
Τρίκλινο » 21.000 »

❖ **HOTEL ELLINIS** Β' Κατηγορίας Λεωφ. Συγγρού, Ωνάσειο
Μονόκλινο δρχ. 12.000 με πρωινό
Δίκλινο » 17.000 »
Τρίκλινο » 20.000 »

❖ **GRAND HOTEL** Β' Κατηγορίας Πατησίων & Βερανζέρου 10
Μονόκλινο δρχ. 12.000 με πρωινό
Δίκλινο » 17.500 »
Τρίκλινο » 19.000 »

❖ **ACHILLION** Β' Κατηγορίας Αγ. Κωνσταντίνου
Μονόκλινο δρχ. 11.000 με πρωινό
Δίκλινο » 16.000 »
Τρίκλινο » 19.000 »

❖ **ALBATROS** Β' Κατηγορίας (δίπλα στο Δυτικό Αεροδρόμιο
Μονόκλινο δρχ. 12.000 με πρωινό
Δίκλινο » 14.000 »
Τρίκλινο » 18.500 »

❖ **SARONIKOS** Γ' Κατηγορίας (δίπλα στο Στάδιο Ειρήνης και Φιλίας)
Μονόκλινο δρχ. 12.000 με πρωινό
Δίκλινο » 14.500 »
Τρίκλινο » 18.500 »

❖ **LE PALACE** Β' Κατηγορίας Θεσσαλονίκη **έως 31/5**
Μονόκλινο δρχ. 17.000 με πρωινό
Δίκλινο » 24.000 »
Τρίκλινο » 30.000

❖ **ΜΑΝΔΡΙΝΟ** Γ' Κατηγορίας Εγνατία
Μονόκλινο δρχ. 15.000 με πρωινό
Δίκλινο » 19.000 »
Τρίκλινο » 27.000

ΣΑΣ ΣΥΜΦΕΡΕΙ ΠΡΙΝ ΚΛΕΙΣΕΤΕ ΟΠΟΥΔΗΠΟΤΕ ΝΑ ΜΑΣ ΕΠΙΣΚΕΦΘΕΙΤΕ

PEGASUS TRAVEL

Αλεξάνδρου Διάκου 84 - °αροπούλα
ΤΗΛ. 76161 - 73455 - 75879 FAX 35504

Εκ της Διευθύνσεως
Καρατζιάς Μιχάλης

X2207-28/2

Στη συνοικία του Ανω Ροδινιού

Στα γρανάζια της γραφειοκρατίας η κατασκευή δημοτικού σχολείου

ΜΕΓΑΛΕΣ ΟΙ ΑΝΑΓΚΕΣ ΤΩΝ ΚΑΤΟΙΚΩΝ

Στα γρανάζια της κρατικής γραφειοκρατίας έχει μπλεχτεί και καθυστερεί η κατασκευή νέου δημοτικού σχολείου στη συνοικία του Ανω Ροδινιού.

Το έργο αυτό έχει δημοπρατηθεί από τα τέλη του 1999, αλλά δεν μπορεί να ξεκινήσει επειδή το ακίνητο στο οποίο θα κτιστεί ανήκει στο ΤΑΧΔΙΚ, οργανισμό του υπουργείου Δικαιοσύνης. Είναι το οικόπεδο που στέκεται πάνω από 30 χρόνια, το λεγόμενο «γιαπί του Φλώρου».

Ο αντινομάρχης κ. Χατζής Χατζηευθυμίου δήλωσε σε ερώτηση της «Πρόοδου», ότι έχουν γίνει ενέργειες και το υπουργείο Οικονομικών υποσχέθηκε να προχωρήσει στην ανάκληση της παραχώρησης του οικοπέδου στο ΤΑΧΔΙΚ, το οποίο στη συνέχεια θα παραχωρήσει στη Νομαρχιακή Αυτοδιοίκηση Δωδεκανήσου. Πότε όμως θα γίνει αυτό κανείς δεν γνωρίζει.

Από την άλλη μεριά οι ανάγκες για δεύτερη σχολική στέγη στην περιοχή του Ανω Ροδινιού είναι κάτι παραπάνω από πιεστικές.

Το υπάρχον 15ο Δημοτικό Σχολείο που δημιουργήθηκε για να φιλοξενήσει έναν ορισμένο αριθμό μαθητών, ήδη στεγάζει διπλάσιο μαθητικό πληθυσμό.

Για να καλυφθούν οι ανάγκες τόσων παιδιών έχουν γίνει πολλές απαράδεκτες και επικίνδυνες μετατροπές, έχουν καταργηθεί οι διάδρομοι και άλλοι κοινόχρηστοι χώροι για να κατασκευαστούν πρόσθετες σχολικές αίθουσες.

Τα παιδιά και το διδακτικό προσωπικό ασφυκτιούν σ' αυτό το παραφορτωμένο σχολείο και σε μίαν έκτακτη κατάσταση κανείς δεν μπορεί να προβλέψει ποιές θα είναι οι συνέπειες.

Είναι επομένως εξαιρετικά επείγον να προχωρήσει το συντομότερο δυνατόν η κατασκευή του νέου εκπαιδευτηρίου. Και γι' αυτό πρέπει να ενδιαφερθούν, όλοι οι τοπικοί φορείς και οι βουλευτές του νομού. Να πιέσουν όλοι μαζί για να ξεμπλοκαριστεί το ακίνητο. Η παραμικρή αμέλεια πάνω σ' αυτό μπορεί να οδηγήσει σε ανεπιθύμητες καταστάσεις, αφού το 15ο Δημοτικό Σχολείο είναι προ πολλού μια διαρκής ταλαιπωρία για πάνω από 500 παιδιά.

Καθηγητής διαμαρτύρεται γιατί δεν γίνεται δεκτή η αίτηση απόσπασής του

Από τον καθηγητή Φυσικών στο Εσπερινό Γυμνάσιο Αρχαγγέλου κ. Γεώργιο Παπανικόλα πήραμε και δημοσιεύουμε την παρακάτω επιστολή:

«Κύριε Διευθυντά,

Επειδή προσφάτως γίνεται λόγος δια το απερίσπαστον των νομοθετικών καθηκόντων των βουλευτών, δράττομαι της ευκαιρίας να κινήσω το ενδιαφέρον των «συντρόφων» Δ. Κρεμαστινού, Β. Παπανικόλα και Κ. Σφυρίου δια την ασάφειαν του νόμου 2621/98, με την οποίαν τους ενόχλησα επανειλημμένως και δη τον τελευταίον εις βαθμόν υψηλής φορτικότητος.

Ο νόμος 2621/98 αρ. 2 παρ. 6 λέγει ότι αποκλείεται να αποσπασθούν εκπαιδευτικοί, οι οποίοι έχουν συμπληρώσει 3 συνολικώς έτη εις το εξωτερικόκαι όσοι έχουν ζητήσει δις τουλάχιστον την ανάκλησιν της αποσπάσεώς των. Ερωτήματα προς ανάλυσιν:

Α. Πως γίνεται η μέτρησις της τριετίας; Εάν με σχολικά έτη, τότε διατί η αίτησις αποσπάσεως έχει τα στοιχεία έτη ...μήνες ... ημέραι ...;

Β. Διατί 5μηνος ή 8μηνος υπηρεσία εξωτερικού επεκτείνεται εις 12μηνον δίχως το αναλογούν εις την επέκτασιν επιμίσθιον;

Γ. Διατί κατ' εξαίρεσιν εις χώρας της Αφρικής δεν παρέμεινεν εις ισχύν η διάταξις του προηγηθέντος νόμου 2413/96, εις την οποίαν ορίζετο ως όριον αποκλεισμού ή πενταετία;

Δ. Διατί αυθαιρέτως και επί το δυσμενέστερου στρογγυλοποιούνται τα 2,5 έτη εις 3, εφόσον τοα ανώτατον όριον αποσπάσεως εξωτερικού είναι η πενταετία;

Ε. Διατί η μη ανανέωσις ετησίας αποσπάσεως εις χώραν δυσμενή θεωρείται ανάκλησις αποσπάσεως;

Εφ' όσον οι «σύντροφοι» βουλευταί Δωδεκανήσου,σεμνύνονται δια το νομοθετικό των έργον, ιδού έστω και τώρα, το πεδίον του νόμου 2621/98, ίνα καταστήσουν αυτόν διασταλτικόν με ερμηνευτικάς εγκυκλίους, ώστε να μην αποτελεί φραγμόν εις επαιδευτικούς που επιθυμούν να προσφέρουν εις τον απόδημον ελληνισμόν».

ΕΛΛΗΝΙΚΗ ΔΗΜΟΚΡΑΤΙΑ
ΔΗΜΟΣ ΡΟΔΟΥ
ΕΠΑΡΧΙΑ ΡΟΔΟΥ
ΝΟΜΟΣ ΔΩΔΕΚΑΝΗΣΟΥ

Γνωστοποίηση Γάμου

Γνωστοποιείται, σύμφωνα με το άρθρο 1369 του Αστικού Κώδικα, όπως τροποποιήθηκε με το Ν. 1250/1982, ότι:

Η **Γιαννούλα Κασκάνη** του Νικολάου και της Παρασκευής, που γεννήθηκε στο Νάρκισσος Νικόπολης του νομού Πρεβέζης, και κατοικεί στη Ρόδο του νομού Δωδ/σου, επαγγέλματος ιδιωτ. υπάλληλος και ο **Αλέξανδρος Μανωλάκης** του Κωνσταντίνου και της Αναστασίας, που γεννήθηκε στη Ρόδο του νομού Δωδ/νήσου, και κατοικεί στη Ρόδο, επαγγέλματος τραπεζικός υπάλληλος, πρόκειται να παντρευθούν στο Δημαρχείο του Δήμου Ροδίων Δωδεκανήσου.

Ρόδος 5-2-2001
Ο Δήμαρχος
Γιώργος Γιαννόπουλος

402-7/2

ΥΠΟΔΗΜΑΤΑ ΚΑΝΑΒΟΣ
Εβραίων Μαρτύρων 19 Παλιά Πόλη - Ρόδος

ΔΙΑΛΥΣΗ
ΛΟΓΩ ΑΛΛΑΓΗΣ ΑΝΤΙΚΕΙΜΕΝΟΥ

- ΑΝΔΡΙΚΑ: **8.000**
- ΓΥΝΑΙΚΕΙΑ: **5.000**
- ΠΑΙΔΙΚΑ: **3.000**
- ΠΑΝΤΟΦΛΕΣ: **2.000**

ΠΡΟΛΑΒΕΤΕ ΜΕΧΡΙ 15 ΦΕΒΡΟΥΑΡΙΟΥ

- **ΠΩΛΟΥΝΤΑΙ ΧΟΝΔΡΙΚΩΣ:** ΥΠΟΔΗΜΑΤΑ ΣΕ ΜΕΓΑΛΗ ΠΟΙΚΙΛΙΑ ΚΑΙ ΦΑΝΤΑΣΤΙΚΕΣ ΤΙΜΕΣ
ΕΥΚΟΛΙΕΣ ΠΛΗΡΩΜΗΣ
ΕΠΙΣΗΣ ΠΩΛΟΥΝΤΑΙ: ΡΑΦΙΑ ΝΕΟΣΕΤ - ΠΑΓΚΟΙ - ΓΡΑΦΕΙΟ

Πληρ.: Τηλ. 34100 ή Κιν. 0946.794099

354-13/2

Zorpidis *LANE*

ΤΟΥΡΙΣΤΙΚΟΣ ΟΡΓΑΝΙΣΜΟΣ
Αλεξ. Διάκου και Λοχαγού Φανουράκη 31.
Τηλ. (0241) 20625, 30054 FAX 26745
Ταξίδια ...στα μέτρα σας!

αεροπορικεΣ εκδρομεΣ εξωτερικου
ΟΔΙΚΕΣ εκδρομεΣ εξωτερικου
εκδρομεΣ ΣΤΗΝ ΕΛΛΑΔΑ

- ΑΕΡΟΠΟΡΙΚΑ ΕΙΣΙΤΗΡΙΑ στην ελλάδα και στο εξωτερικό
- ΕΙΣΙΤΗΡΙΑ ΠΛΟΙΩΝ για όπου θέλετε με όποια εταιρεία θέλετε
- ΚΡΑΤΗΣΕΙΣ ΞΕΝΟΔΟΧΕΙΩΝ όλων των κατηγοριών και των ανέσεων

ΠΑΡΙΣΙ	4-5-6 ημέρες
ΠΑΡΙΣΙ - DISNEYLAND	6 »
DISNEYLAND	4 »
ΡΩΜΗ	5 »
ΚΛΑΣΙΚΗ ΙΤΑΛΙΑ	6-7 »
ΛΟΝΔΙΝΟ	5 »
ΑΓΓΛΙΑ - ΣΚΩΤΙΑ	7 »
ΜΑΔΡΙΤΗ -ΑΝΔΑΛΟΥΣΙΑ	8 »
ΓΥΡΟΣ ΙΣΠΑΝΙΑΣ	10 »
ΙΣΠΑΝΙΑ - ΠΟΡΤΟΓΑΛΙΑ	10 »
ΛΙΣΣΑΒΩΝΑ	6 »
ΛΙΣΣΑΒΩΝΑ - ΜΑΔΕΡΑ	8 »
ΠΑΝΟΡΑΜΑ ΠΟΡΤΟΓΑΛΙΑΣ	8 »
ΜΑΔΡΙΤΗ	5 »
ΒΟΥΔΑΠΕΣΤΗ	4-5-6-7-8 »
ΒΙΕΝΝΗ	4-5-6-7-8 »
ΚΕΝΤΡΙΚΗ ΕΥΡΩΠΗ	8 »
ΓΥΡΟΣ ΕΛΒΕΤΙΑΣ	8 »
ΒΟΥΔΑΠΕΣΤΗ-ΠΡΑΓΑ	7 »
ΠΡΑΓΑ	4 »
ΒΕΡΟΛΙΝΟ	4 »
ΣΑΛΤΣΜΠΟΥΡΓΚ-ΑΥΣΤΡΙΑΚΕΣ ΛΙΜΝΕΣ	7 »
ΓΥΝΗΣΙΑ-ΓΥΡΟΣ ΟΑΣΕΩΝ	8 »
ΣΑΦΑΡΙ ΣΤΗ ΣΑΧΑΡΑ	8 »
ΑΙΓΥΠΤΟΣ-ΚΑΪΡΟ-ΚΡΟΥΑΖΙΕΡΑ ΝΕΙΛΟΥ	8 »
ΣΙΓΚΑΠΟΥΡΗ-ΜΠΑΝΓΚΟΚ-ΜΠΑΛΙ	15 »
ΜΠΑΝΓΚΟΚ-ΣΙΓΚΑΠΟΥΡΗ-ΠΟΥΚΕΤ	15 »
ΑΒΑΝΑ-ΤΡΙΝΙΔΑΔ-ΒΑΡΑΔΕΡΟ	9 »
ΜΕΞΙΚΟ ΣΙΤΥ-ΤΑΣΚΟ-ΑΚΑΠΟΥΛΚΟ	10 »

Καθώς και πολλές οδικές

Μεμονωμένα πακέτα στα μέτρα σας

Αεροπορικά εισιτήρια εσωτερικού-εξωτερικού

Κρατήσεις ξενοδοχείων σε όλο τον κόσμο

Ειδικά πακέτα για νεόνυμφους

Σας προσφέρει το καλύτερο στην καλύτερη τιμή

ΔΡΟΜΟΛΟΓΙΑ Φ/Β
ΚΟΡΝΑΡΟΣ

- **Κάθε Πέμπτη και Κυριακή πρωί 05.00 για Χάλκη - Διαφάνι - Πηγάδια - Κάσο - Σητεία - Αγ. Νικόλαο Μήλο - Πειραιά**

X2209-28/2

GR ★★★★★ *Grand Hotel*



Προτιμήστε το νέο μας
PIANO BAR
με τον πιανίστα μας
Τάχη Τσώνη



Ο τέλειος συνδυασμός ποιότητας και οικονομίας
YELLOW SPOT



X2204-28/2

Υπόσχονται προς το επιβατηγό κοινό

Καλύτερη συμπεριφορά από τους ταξιτζήδες της Ρόδου

ΤΙ ΑΠΟΦΑΣΙΣΕ Η ΓΕΝΙΚΗ ΤΟΥΣ ΣΥΝΕΛΕΥΣΗ

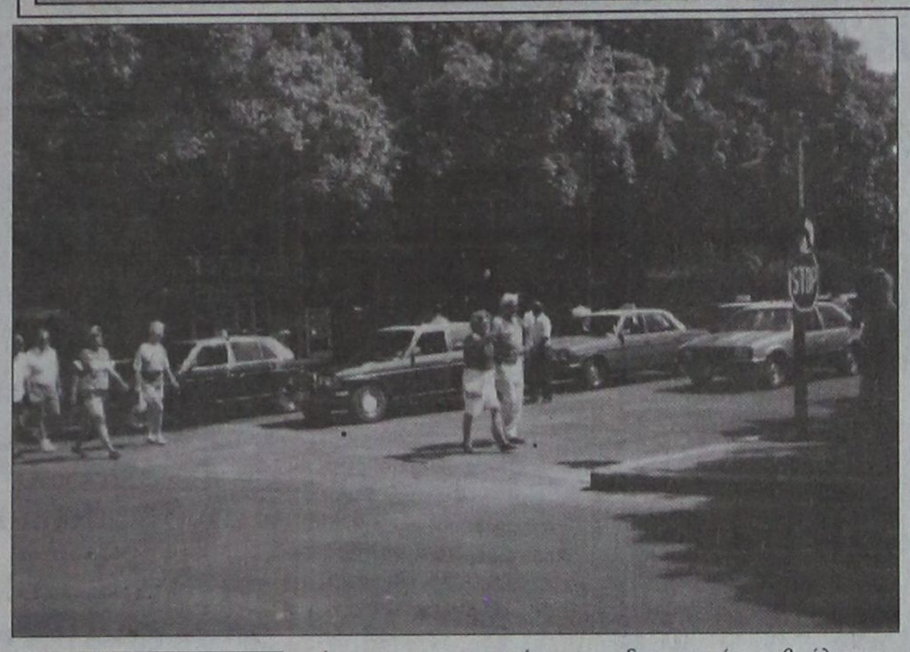

Στην επιβολή συγκεκριμένων μέτρων για την ομαλή λειτουργία των ταξί ενόψει της θερινής περιόδου προχωρά ο Σύνδεσμος Ταξί και Ράδιο Ταξί.

Στο εξής οι προσλήψεις των οδηγών στα ταξί θα πρέπει να εγκρίνονται από το διοικητικό συμβούλιο του Συνδέσμου ενώ δεν θα γίνονται δεκτοί οδηγοί που κατά το παρελθόν έδειξαν άσχημη συμπεριφορά.

Οσον αφορά την αλλαγή βάρδιας στα ταξί αυτή θα γίνεται στην κεντρική πιάτσα των ταξί στο Μανδράκι στην περίπτωση που υπάρχει διαφωνία μεταξύ των ιδιοκτητών.

Τα θέματα που αφορούν τη λειτουργία των ταξί, τη συμπεριφορά των οδηγών και οι αλλαγές που προωθεί το υπουργείο Μεταφορών ετέθησαν προχθές στη Γενική Συνέλευση του Συνδέσμου Ταξί και Ράδιο Ταξί που έγινε το βράδυ στο Εργατικό Κέντρο.

Ειδικότερα προχθές ελήφθησαν οι εξής αποφάσεις:

1. Να μην προσλαμβάνονται ξανά οδηγοί που στο παρελθόν έχουν δείξει άσχημη συμπεριφορά.

2. Οι προσλήψεις θα εγκρίνονται πλέον από το διοικητικό συμβούλιο του Συνδέσμου Ταξί.

3. Οι οδηγοί θα πρέπει να δίνουν εγγυητική επιστολή προκειμένου να καλύπτονται οι ιδιοκτήτες των ταξί σε περίπτωση ατυχήματος με υπαιτιότητά τους.

4. Η αλλαγή της βάρδιας θα γίνεται στην κεντρική πιάτσα των ταξί στην περίπτωση που υπάρχει διαφωνία μεταξύ των ιδιοκτητών.

5. Να έχουν άψογη συμπεριφορά και να είναι ευπρεπώς ενδεδυμένοι οι οδηγοί και οι ιδιοκτήτες των ταξί.

6. Θα επιβάλλονται σοβαρές κυρώσεις σε όσους συμπεριφέρονται άσχημα και κάνουν διάφορα παραπτώματα όπως επιλογή πελατών.

7. Τις ώρες αιχμής της θερινής περιόδου δηλαδή από τις 10-12.30 το βράδυ τα ταξί θα πρέπει να επιστρέφουν στην κεντρική πιάτσα στο Μανδράκι και να μην σταθμεύουν έξω από τα ξενοδοχεία. Παράλληλα προχθές έγινε ενημέρωση και για τις αλλαγές που προωθεί το υπουργείο Μεταφορών βάσει των οποίων η λειτουργία των ταξί θα οργανωθεί σε δύο κατηγορίες. Είναι η πρώτη που αφορά τα ιδιωτικά ταξί και αυτή των ανωνύμων εταιριών. Προβλέπεται επίσης η καθιέρωση ενός συστήματος εποπτείας και ρύθμισης της αγοράς. Μέσω των ανωνύμων εταιριών που θα συσταθούν θα κυκλοφορήσουν και τα εννεαθέσια ταξί.

«Αποφασίσαμε να προχωρήσουμε στην σύγκληση έκτακτης γενικής συνέλευσης, μετά τη ψήφιση του νομοσχεδίου που προωθεί τυο υπουργείο Μεταφορών» δήλωσε στην «Πρόοδο» ο πρόεδρος του Συνδέσμου Ταξί και Ράδιο Ταξί κ. Θανάσης Χατζηγεωργίου

Στη Ρόδο όπως έγινε γνωστό είναι πιθανόν να συσταθούν μία ή περισσότερες ανώνυμες εταιρίες, αφού υπάρχει μεγάλο ενδιαφέρον για τη δρομολόγηση των εννεαθέσιων ταξί.

MARCOS travel

Π. Π. ΓΕΡΜΑΝΟΥ 9 - ΕμπορικΟ ΚέντρΟ Φ΄κιαλη
Τηλ. 34017, 27405 Fax: 25275

ΞΕΝΟΔΟΧΕΙΟ	ΜΟΝΟΚΛΙΝΟ	ΔΙΚΛΙΝΟ	ΤΡΙΚΛΙΝΟ
ΑΘΗΝΑ			
PRESIDENT	9.000	12.000	15.000
ATHENS CYPRIA	18.000	23.500	32.000
ASTOR	12.500	16.500	21.000
ACHILLEAS	12.000	15.000	18.000
ILISIA	14.300	18.500	22.750
ATHENS GATE	16.000	20.000	24.000
RIVA	13.500	15.500	22.000
CHRISTINA	14.000	16.000	21.500
ZINON	9.000	11.500	14.000
PYTHAGORION	11.000	13.000	17.000
STANLEY	13.800	17.300	23.400
ΠΕΙΡΑΙΑΣ			
TRITON	13.000	17.000	21.000
LILIA	13.950	18.400	23.000
ANEMONI	13.000	18.000	23.000
ΓΛΥΦΑΔΑ.			
EMMANTINA	16.000	21.000	25.000
PALACE-ημιδιατροφή	15.000	18.000	22.900
SEA VIEW	16.000	19.000	25.000
ΘΕΣΣΑΛΟΝΙΚΗ			
LE PALACE	17.000	23.000	30.000
MANDRINO	15.000	18.000	23.000
TELIONI (χωρίς πρωινό)	16.800	21.000	23.000
X2215-28/2	22.000	25.500	33.000

Επικίνδυνο ακάλυπτο πηγάδι στο Καρακόνερο

ΔΙΑΜΑΡΤΥΡΙΑ ΣΥΜΠΟΛΙΤΗ ΜΑΣ

Για ένα ακάλυπτο πηγάδι στο Καρακόνερο ο κ. Θεοφάνης Νικολίτσης μας έστειλε την παρακάτω επιστολή:

«Είναι περίπου 12 χρόνια από τον καιρό που ήτανε δήμαρχος ο κύριος Καραγιάννης.

Τον επισκέφθηκα στο Δήμο για να τον ενημερώσω για ένα πηγάδι, το οποίο είναι στην πόλη και είναι ακάλυπτο.

Το πηγάδι βρίσκεται στο Καρακόνερο και απέχει 20 μέτρα από τον δρόμο.

Είναι επικίνδυνο γιατί πηγαίνουν και μαζεύουν σαλιγκάρια οι άνθρωποι. Τον χειμώνα καλύπτεται με τα χόρτα και τους θάμνους. Αφού με άκουσε ο κ. Καραγιάννης μου είπε ότι δεν έχουν εργάτες για να το καθαρίσουν. Και εγώ του είπα ότι είναι ανάγκη γιατί θα θρηνήσουμε ανθρώπους. Η απάντηση του ήταν «δεν με ενδιαφέρει». Τότε του απάντησα εμένα με ενδιαφέρει γιατί ο πατέρας μου σκοτώθηκε σε πηγάδι και ξέρω τον πόνο.

Τότε μου λέγει να πάω στο Φυτώριο στον Αγιο Δημήτριο κια να ζητήσω τον επιστάτη κι Σκεύο.

Πήγα τον βρήκα και του είπα το ιστορικό μου πηγαδιού και ήρθα με έναν υπάλληλο μαζί και το είδε. Τότε μου είπε είναι πολύ επικίνδυνο. Ηλθε και απήλθε. Δεν φταίει το κράτος για την αδιαφορία, αλλά εμείς που τους ψηφίσαμε γιατί όταν καθίσουνε στην καρέκλα όλα τα ξεχνάνε. Όταν θέλουν ψήφους τότε μας θυμούνται. Το μόνο που μου μένει είναι να βάλω το ιστορικό του πηγαδιού στην «Πρόοδο» γιατί δεν ξέρω αν θα ζήσω πολύ ακόμα αύριο ίσως πεθάνω ή σε 10 χρόνια γιατί είμαι 90 χρονών.

Ευχαριστώ

Νικολίτσης Θεοφάνης

Εργολάβος

Φιλερήμου 11 - Καρακόνερο - Ρόδος Τηλ.: 78517»

Διαδημοτική συνεργασία στη Δημοτική Αστυνομία

ΤΙ ΠΡΟΒΛΕΠΕΙ ΤΟ ΣΧΕΔΙΟ ΝΟΜΟΥ



Σε επίπεδο διαδημοτικών συνεργασιών ενδέχεται να λειτουργεί σε ολόκληρη τη χώρα και στη Ρόδο η Δημοτική Αστυνομία.

Υπό εξέταση είναι σύμφωνα με πληροφορίες η υπαγωγή σε έναν κεντρικό δήμο - στην προκειμένη περίπτωση στο Δήμο Ρόδου των δημοτικών αστυνομικών τμημάτων, τα οποία με τη σειρά τους θα καλύπτουν μικρότερους ΟΤΑ.

Το σχέδιο νόμου του υπουργείου Εσωτερικών προβλέπει τη μεταφορά μεγάλου ποσοστού αρμοδιοτήτων της ΕΛΑΣ στη Δημοτική Αστυνομία.

Θα πρέπει όμως να δοθούν περισσότερες πληροφορίες για το αν οι δημοτικοί αστυνόμοι, θα οπλοφορούν, αφού θα πρέπει να συλλαμβάνουν και να προσάγουν στον εισαγγελέα τους παρανομούντες.

Στη Δημοτική Αστυνομία θα προσληφθούν συνολικά 10.000 άτομα.

Ο καθορισμός των αρμοδιοτήτων αλλά και το γεγονός ότι πρέπει να ξεκαθαριστεί αν η Δημοτική Αστυνομία θα λειτουργεί σε επίπεδο διαδημοτικών συνεργασιών ήταν ο λόγος που δεν υπεγράφη ακόμη το σχετικό προεδρικό Διάταγμα από το Υπουργείο Εσωτερικών.

Στο τελευταίο δεκαήμερο του Φεβρουαρίου θα γνωμοδοτήσει η Κεντρική Ενωση Δήμων και Κοινοτήτων. Σχέδιο νόμου ετοιμάζει και η ΤΕΔΚ το οποίο θα παραδοθεί στο υπουργείο στο τέλος του Φεβρουαρίου.

ΑΙΓΑΙΟΚΤΗΜΑΤΙΚΗ

ΠΩΛΟΥΝΤΑΙ ΤΑ ΚΑΤΩΘΙ ΑΚΙΝΗΤΑ
(Δ.Δ.= Δάνεια Δεκτά)
ΔΙΑΜΕΡΙΣΜΑΤΑ: ΕΤΟΙΜΟΠΑΡΑΔΟΤΑ ΚΑΙΝΟΥΡΓΙΑ ΚΑΙ ΜΕΤΑΧΕΙΡΙΣΜΕΝΑ

ΔΥΑΡΙΑ (1 υπν.)
35τ.μ. στο Νιοχώρι, 12.000.000
42τ.μ. Λεμεσού (ισ.), 10.000.000 (Δ.Δ)
52τ.μ. καινούργιο α' ορ. Αγ. Ιωάννη 18.700.000 (ΔΔ)
57τμ. στη Σωτήρος 13.000.000 (Δ.Δ)
61τ.μ. ισ. με 180 μ. αυλή στο Καρακόνερο, 22.000.000
63τ.μ.ημιυπόγειο σε κολώνες με αυλή στο Ροδίνι 8.000.000 δρχ.
ΤΡΙΑΡΙΑ (2 υπν.)
69τ.μ. καινούργιο στην Απ. Παύλου 24.500.000 (Δ.Δ.)
75τ.μ., (υπ.) πολύ καλή κατασκευή, Παπαχριστοδούλου 10.000.000
76 τ.μ. Περαίας α' ορ. 23.000.000 (Δ.Δ.)
80τ.μ. ορ/σμα α' ορ. Αγ. Αποστόλους, 18.000.000
80τ.μ. στο Νιοχώρι, 16.500.000 (Δ.Δ.)
80τ.μ. (υπ.) τζάκι- αυλές,στην Πειραιώς 17.000.000
83τ.μ. (ρετιρέ) στη Σάββα Διάκου (μπετά) 11.000.000
85τμ. Αντ. Βολονάκη(κ/υπ/νο) 26 εκ. (Δ.Δ)
85τ.μ. ημ/γειο με θέρμανση Θεμ. Σοφούλη (και για επαγγ. στέγη) 15.000.000
85τ.μ. (β' όρ.) Μιχ. Πετρίδη, 25.000.000
85τ.μ. Πτολεμαίων (τζάκι - ηλιακό) 23.000.000 (Δ.Δ.)
85τ.μ. γ' ορ. στην Δημ. Αναστασιάδη (εν/νο 125.000), 26.000.000 (Δ.Δ.)
85τ.μ. στην Στ. Κωτιάδη λουξ, 33.000.000 (Δ.Δ.)
85τμ. καινούργιο Ροδίνι 33.000.000 (ΔΔ)
87τ.μ. στη Διαγοριδών 30.000.000 (Δ.Δ.)
89τ.μ. (μπετά) ισόγειο υπ/νο στην Ενόπλων Δυνάμεων, 14.000.000 (Δ.Δ.)
90τ.μ. (ημ/γειο) λουξ στη Μιχ. Πετρίδη 23.000.000
92τ.μ. καινούργιο στην Απ. Παύλου 33.000.000 (Δ.Δ.)
95 τ.μ. ημ/γειο στη Τσαλδάρη σε μπετά 11.000.000
97τ.μ. καινούργιο στην Αταβύρου, 34.000.000 (Δ.Δ.)
112τ.μ. ισόγειο στην Πίνδου 23.000.000
140τ.μ. ορ/σμα, Πειραιώς, σε σοβά α' ορόφ. 32.000.000 (Δ.Δ.)
ΤΕΣΣΑΡΙΑ (3 υπν.)
105τ.μ. στην Αταβύρου καινούργιο, 40.000.000 (Δ.Δ.)
110τ.μ. γ'ορ. καινούργιο στην Ανάληψη 38.500.000 (Δ.Δ.)
112τμ. (3 υπν.) καινούργιο στο Ροδίνι 43.000.000 (Δ.Δ)
116τ.μ. καινούργιο - θέρμανση στην Ανάληψη, 41.000.000 (Δ.Δ.)
120τ.μ. (β' ορ.) παραδοσιακό Ηρώων Πολυτεχνείου 40.000.000 (Δ.Δ.)
120τ.μ. (υπ) καινούργιο στην Κέννεντυ με αυλή, 25.000.000
124τ.μ. καινούργιο στην Αταβύρου, 47.000.000 (Δ.Δ.)
133τ.μ. καινούργιο λούξ Μήδεια (με γκαράζ) 53.000.000 (Δ.Δ)
136 τ.μ. ισόγειο στην Ανάληψη 25.000.000
138τ.μ. στην Μάρκου Κλαδάκη (ορ/σμα) 38.000.000 (ΔΔ)
149 τ.μ. στην Αισχύνης 6 ετών ορ/σμα 47.000.000 (ΔΔ)
ΠΕΝΤΑΡΙΑ (4 υπν) ΚΑΙ ΑΝΩ
110τ.μ. δυόρ. διαμ/σμα στην Καναδά 35.000.000 δρχ. (Δ.Δ)
145 τ.μ. Στρ. Ζήση (4 υπν) 40.000.000 (Δ.Δ.)
500τ.μ. ορ/σμα καινούργιο λουξ κατασκευής στην Κέννεντυ 200.000.000
ΜΕΖΟΝΕΤΤΕΣ - ΜΟΝΟΚΑΤΟΙΚΙΕΣ - ΠΑΛΙΑ ΣΠΙΤΙΑ
50τ.μ. μονοκατοικία στα Μαριτσά 5.500.000
55τ.μ. μονοκατοικία (επ/κή στέγη) Θεμ. Σοφούλη 30.000.000 (Δ.Δ.)
60τ.μ. μονοκατοικία κατάλληλη για επαγγελματική στέγη - ιατρείο Αλ. Διάκου 35 εκ.
67τ.μ. παλιό σπίτι με 150 μ. οικόπεδο στην Παστίδα 13.000.000 (ΔΔ)
70τ.μ. παραδοσιακό στην Κρεμαστή 35.000.000 (Δ.Δ.)
85τ.μ. με κήπο και σοφίτα, κάτω Κρητικά, 22.000.000. (Δ.Δ.)
200 τ.μ. 2 λουξ μον/κίες στην Καλαμώνα σε 2.150τ.μ. οικόπ. 70.000.000
100τ.μ. μονοκατοικία, Π. Πόλη, οδός Ξενοφώντος, 25.000.000 δρχ.
100τ.μ. εξοχική βίλλα στο Γεννάδι κοντά στη θάλασσα 32.000.000
100τ.μ. μονοκατοικία, λουξ, σε 2,5 στρέμ. οικόπεδο στα Μάσσαρι 75 εκ. (Δ.Δ.)
115τ.μ. σε 560 τ.μ. οικόπεδο στους Αγ. Αναργύρους 60.000.000
120τ.μ. μονοκατοικία δυόροφη, Παραδείσι 17.000.000 (Δ.Δ.)
125τ.μ. μεγ/να καινούργια Ιαλυσό 47.000.000
125τ.μ. (με 40 μ. υπομ) μονοκατοικία σε μπετά στο Παραδείσι, 20.000.000 δρχ.
125τ.μ. σε 1,5 στρ. στη Θολό 70.000.000
130 τ.μ. μονοκατοικία στην Ιαλυσό σε μπετά 28.600.000
140 τ.μ. μονοκατοικία Ομήρου στην Παλιά Πόλη 25.000.000
155τ.μ. καινούργια διόροφη σε 400 οικ/δο στην Ιαλυσό, 70.000.000
180τ.μ. μεζονέττα (σε τούβλα), τριόροφη, Κοσκινού 21.500.000
200τ.μ. μονοκατοικία σε 2.320 τμ. οικ/δο λουξ κατασκευής 35 χλμ από τη Ρόδο 75.000.000
204 τ.μ. μεζονέτα στην Ιξιά σε 1.000τ.μ. οικόπεδο 85.000.000 (Δ.Δ)
210τ.μ. έτοιμη καινούργια μεζ/τα στην Ιαλυσό προς Κρεμαστή 44.000.000 (ΔΔ)
234τ.μ. μεζονέτα στην Ιξιά, σε 1000τ.μ. οικόπεδο 94.000.000 (Δ.Δ.)
270τ.μ.,σε μπετά, σε 1000τ.μ. οικ/δο στα Κοσκινού, 35.000.000
270τ.μ., (1/3 τελειωμένα, 2/3 σοβά) Κοσκινού - Θέα 60.000.000
Παλιό σπίτι σε 5.600 τ.μ. στους Τρεις 45.000.000 (μετρητά)
ΚΑΤΑΣΤΗΜΑΤΑ - ΓΡΑΦΕΙΑ:
30τ.μ. κοντά Θεμ. Σοφούλη, 23.000.000 (Δ.Δ.)
31τ.μ. Καμείρου 14.000.000 (Δ.Δ.)
50τ.μ. στο Μανδράκι 100.000.000 (Δ.Δ.)
65τ.μ. στην Στρατηγού Ζήση, (Δ.Δ.)
70τ.μ. στον Αγ. Ιωάννη, 30.000.000 (Δ.Δ.)
70τ.μ. στη Μαλιαράκη, 25.000.000 (Δ.Δ.)
85τ.μ. (με γκαρσονιέρα) 40.000.000 στα Ροδίνι
90τ.μ. στα Νιοχώρι, 63.000.000 (Δ.Δ.)
140τμ. στον Αγιο Ιωάννη 60.000.000 (Δ.Δ.)
230 κτίριο (ισ. κατ/μα α' γραφείο) στην Π. Πόλη 50.000.000

ΖΗΤΟΥΝΤΑΙ ΜΕΤΑΧΕΙΡΙΣΜΕΝΑ ΔΙΑΜΕΡΙΣΜΑΤΑ
(ΑΜΕΣΗ ΠΩΛΗΣΗ)

➤ ΔΙΑΘΕΤΟΥΜΕ ΚΑΤΑΣΤΗΜΑΤΑ, ΟΙΚΟΠΕΔΑ, ΑΓΡΟΤΕΜΑΧΙΑ ΚΑΙ ΕΠΙΧΕΙΡΗΣΕΙΣ
➤ ΑΝΑΛΑΜΒΑΝΟΥΜΕ ΤΗΝ ΠΩΛΗΣΗ ΤΩΝ ΑΚΙΝΗΤΩΝ ΣΑΣ ΣΕ ΣΥΝΤΟΜΟ ΧΡΟΝΙΚΟ ΔΙΑΣΤΗΜΑ ΜΕ ΥΠΕΥΘΥΝΟΤΗΤΑ ΚΑΙ ΕΧΕΜΥΘΕΙΑ ΣΤΗ ΡΟΔΟ - ΑΘΗΝΑ- ΠΕΙΡΑΙΑ

ΒΑΖΟΥΚΟΥ ΡΕΝΑ
ΜΕΣΙΤΗΣ ΑΣΤΙΚΩΝ ΣΥΜΒΑΣΕΩΝ
Πληροφορίες τηλ. (0241) 22943-28838, FAX: 28838
Διευθ. Γραφείου: Δημ. Θεοδωράκη 3 Τ.Κ. 85100 Ρόδος
10-1 το πρωί καθημερινά και 6.30 - 9.00 το απόγευμα Δευτέρας και Πέμπτης
e-mail.vazoukou@hayoo.com
Μ7 - 28/2

ΑΡΧΩΝ ΣΑΜΑΡΤΖΗΣ
20 ΧΡΟΝΙΑ ΜΟΝΩΣΕΙΣ



ΠΡΟΣΦΟΡΑ ΟΚΤΩΒΡΙΟΥ
900 δραχμές το κιλό
ελαστομερές Monocost
για ταράτσες

ΜΟΝΩΣΕΙΣ ΤΑΡΑΤΣΩΝ



ΔΙΑΘΕΣΗ: ΑΡΧΩΝ ΣΑΜΑΡΤΖΗΣ
ΜΟΝΩΤΙΚΑ ΥΛΙΚΑ -ΜΟΝΩΣΕΙΣ
Τηλ. 23030, 32054, 67790
1) Ερυθρού Σταυρού 21 2) Κέντρο Μόνωσης Ρόδου: Μιχαήλ Πετρίδη 69
X2211-28/2

Allianz
Η δύναμη στο πλευρό σας.

Κάρτα Υγείας Allianz

Η ALLIANZ δημιούργησε ένα νέο, ολοκληρωμένο σύστημα υγείας που σας παρέχει ελεύθερη επιλογή σε ότι αφορά το σημαντικότερο αγαθό της ζωής σας, την υγεία. Το aLL iasis φροντίζει ώστε να μην ανησυχείτε για τίποτα, αφού καλύπτει όλες σας τις ανάγκες στον τομέα της υγείας και το κυριότερο, εσείς διαλέγετε πού και πώς. Το aLL iasis αναλαμβάνει τη νοσηλεία σας και σας επιτρέπει να επιλέξετε εσείς ποιος γιατρός θα σας εξετάσει και σε ποιο νοσοκομείο θα πάτε. Και όλα αυτά ανεξάρτητα από ύπαρξη ασφάλειας ζωής.

aLL iasis

Συνταξιοδοτικό πρόγραμμα Allianz

All Pension από την Allianz

Ενα διαφορετικό Συνταξιοδοτικό και Αποταμιευτικό Πρόγραμμα. Το All Pension της Allianz είναι ένα πρωτοποριακό, πλήρες και ευέλικτο συνταξιοδοτικό και αποταμιευτικό πρόγραμμα που ανήκει στην οικογένεια προγραμμάτων τύπου Unit Linked. Εξασφαλίστε το μέλλον σας... κερδίζοντας το σήμερα.

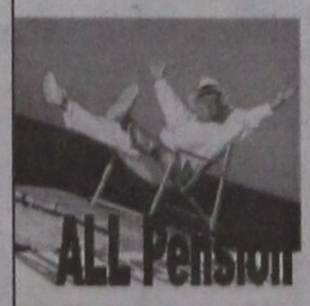

ALL Pension

Allianz ΑΣΦΑΛΙΣΤΙΚΑ ΓΡΑΦΕΙΑ ΡΟΔΟΥ ΑΝΘΟΠΟΥΛΟΣ ΜΙΣΑΗΛ
Στεφάνου Καζούλη (Σαν Φραγκίσκο) -85100 Ρόδος-Τηλ. 39400, 37240, 28656
ΧΛ-11/2

Ματιές στα σπορ

Σε αγώνα που έγινε στην Κύπρο την πρώτη θέση πήρε ο Λυρίου!

Στην Κύπρο βρέθηκε τις τελευταίες ημέρες ο Σταμάτης Λυρίου.

Ο Ρόδιος έμπειρος οδηγός του μότο-κρος συμμετείχε ως επίσημος καλεσμένος σε έναν αγώνα του Παγκυπριακού πρωταθλήματος με τη συμμετοχή ντόπιων αθλητών σε όλες τις κατηγορίες που διεξήχθη με μεγάλη επιτυχία στην πίστα της Λάρνακας.

Ο Λυρίου δέχθηκε με χαρά την πρόσκληση που του έγινε να συμμετάσχει τερματίζοντας μάλιστα στην πρώτη θέση στην κατηγορία των 125cc στην οποία έτρεξε.

Αξίζει να σημειωθεί ότι η πρόσκληση αυτή θα πρέπει να θεωρείται ιδιαίτερα τιμητική για τον Λυρίου καθώς μαζί με τον Λευτέρη Καρέτσο ήταν και οι μοναδικοί Έλληνες που συμμετείχαν στους αγώνες αυτούς. Μάλιστα και ο Καρέτσος κατάφερε να πάρει πρώτη θέση αλλά στην κατηγορία των 250cc.

Αυτό που έκανε μεγάλη εντύπωση στους δυο αθλητές της χώρας μας ήταν η εντυπωσιακή πραγματικά φιλοξενία των Κυπρίων οι οποίοι φρόντισαν να μην τους λείψει τίποτα και να περάσουν όσο το δυνατόν πιο ευχάριστα κατά τη διάρκεια της παραμονής τους στη Μεγαλόνησο.

Ο Θρήσκος και η Τσικούρη στο «σχεδιασμό των ταλέντων»

Δύο Δωδεκανήσιοι αθλητές, ο Γιώργος Θρήσκος (400 μ. εμπόδια - 52.25) και η Γεωργία Τσικούρη (400 μ. - 55.98/400 μ. εμπόδια - 60.53) περιλαμβάνονται στους 59 συνολικά αθλητές που θε ενταχθούν στην κατηγορία ταλέντων του σχεδιασμού της Ομοσπονδίας!

Την απόφαση αυτή πήρε το Δ.Σ. του ΣΕΓΑΣ στην προχθεσινοβραδινή του συνεδρίαση και αφορά 13 εφήβους (3 αγωνίζονται στην κατηγορία των Νέων), 13 νεανίδες, 17 παίδες, 13 κορασίδες και μία αθλήτρια στην κατηγορία των Νέων.

Πρόκειται για μία ιδιαίτερα σημαντική εξέλιξη για το μέλλον των δύο ταλαντούχων αθλητών μας, αφού πλέον η Ομοσπονδία θα «επιτηρεί » το κάθε βήμα και φυσικά, θα είναι αρωγός τους στην πορεία τους.

Ηλιος - ΠΑΟ Διαγόρας στο βόλεϊ νεανίδων

Για τα τοπικά πρωταθλήματα βόλεϊ θα γίνουν από σήμερα έως την Κυριακή τα παιχνίδια:

Σήμερα 7/2/01

- **Κρεμαστή (3.30 μ.μ.):** Ηλιος - Διαγόρας (νεανίδων)

Σάββατο 10/2/01

- **«Κλειστό» Ρόδου (6.30 μ.μ.):** Διαγόρας - Κλεάνθης (κορασίδων)
- **«Κλειστό» Ρόδου (8.30 μ.μ.):** Ροδιακός - Σταυρός Καλυθιών (ανδρών)

Κυριακή 11/2/01

- **Ιαλυσός (4 μ.μ.):** Σταυρός Καλυθιών - Ηλιος - (παίδων)
- **Κρεμαστή (6.30 μ.μ.):** Κλεάνθης - Διαγόρας (γυναικών)
- **Κρεμαστή (8.30 μ.μ.):** Κλεάνθης - Διαγόρας (ανδρών)

AMCOR

No 1

ΚΑΤΑΣΚΕΥΑΖΟΝΤΑΙ & ΕΙΣΑΓΟΝΤΑΙ ΣΥΝΑΡΜΟΛΟΓΗΜΕΝΑ ΑΠΟ ΤΟ ΙΣΡΑΗΛ



Μ.28-28/2

ΠΡΟΔΙΑΓΡΑΦΕΣ ΕΟΚ CE MARK

Η AMCOR-ΙΣΡΑΗΛ Η ΜΕΓΑΛΥΤΕΡΗ ΒΙΟΜΗΧΑΝΙΑ ΗΛΙΑΚΩΝ ΣΥΣΤΗΜΑΤΩΝ ΣΤΟΝ ΚΟΣΜΟ,ΣΑΣ ΠΡΟΣΦΕΡΕΙ ΤΟΝ ΚΑΛΥΤΕΡΟ ΗΛΙΑΚΟ ΘΕΡΜΟΣΙΦΩΝΑ ΤΟΥ ΚΟΣΜΟΥ ΜΕ ΜΟΝΑΔΙΚΑ ΣΗΜΕΙΑ ΥΠΕΡΟΧΗΣ ΠΟΥ ΚΑΝΕΝΑΣ ΑΛΛΟΣ ΔΕΝ ΕΧΕΙ.ΠΡΩΤΗ Η AMCOR,ΠΡΙΝ 40 ΧΡΟΝΙΑ ΠΑΡΟΥΣΙΑΣΕ ΤΗΝ ΕΠΑΝΑΣΤΑΤΙΚΗ ΤΗΣ ΤΕΧΝΟΛΟΓΙΑ ΣΤΟΥΣ ΗΛΙΑΚΟΥΣ ΘΕΡΜ/ΝΕΣ. ΠΟΛΛΟΙ ΑΠΟ ΤΟΤΕ ΠΡΟΣΠΑΘΗΣΑΝ ΝΑ ΤΗΝ ΜΙΜΗΘΟΥΝ .ΤΑ ΑΠΟΤΕΛΕΣΜΑΤΑ ΤΟΥΣ ΕΙΝΑΙ ΓΝΩΣΤΑ.ΚΑΝΕΝΑΣ ΔΕΝ ΜΠΟΡΕΣΕ ΝΑ ΤΗ ΦΘΑΣΕΙ.ΣΗΜΕΡΑ Η AMCOR ΣΥΝΕΧΙΖΟΝΤΑΣ ΤΗΝ ΕΡΕΥΝΑ ΣΤΟΝ ΤΟΜΕΑ ΤΗΣ ΗΛΙΑΚΗΣ ΕΝΕΡΓΕΙΑΣ ΒΡΙΣΚΕΤΑΙ ΚΑΙ ΘΑ ΒΡΙΣΚΕΤΑΙ ΜΠΡΟΣΤΑΓΙΑΤΙ ΕΙΝΑΙ Η No 1 ΣΤΟΝ ΚΟΣΜΟ.

ΕΙΝΑΙ Η AMCOR

Για τη νίκη θα παίξει στη Λαμία η Μικτή ομάδα Παίδων της ΕΠΣΔ

Ο αγώνας θα ξεκινήσει στις 12 το μεσημέρι



Με στόχο την κατάκτηση ενός θετικού αποτελέσματος η Μικτή ομάδα Παίδων της Ένωσης Ποδοσφαιρικών Σωματείων Δωδεκανήσου αντιμετωπίζει σήμερα στις 12 το μεσημέρι στην Λαμία το αντίστοιχο συγκρότημα της Φθιώτιδας στον πρώτο αγώνα της τρίτης φάσης του πρωταθλήματος των Ενώσεων της χώρας.

Η ομάδα του νομού μας που αναμένεται να παραταχθεί με τη ψυχολογία της ανεβασμένη μετά από τα τελευταία θετικά αποτελέσματα θα προσπαθήσει να «κυνηγήσει» τη νίκη για να κάνει ένα σημαντικό βήμα για την πρόκρισή της στην επόμενη φάση του θεσμού. Με αυτό το αποτέλεσμα θα πρέπει να θεωρείται δεδομένο πως η εκπρόσωπος του νομού μας θα έχει κάνει ίσως το σημαντικότερο βήμα για να βγει η μεγάλη νικήτρια από τις δυο αυτές πολύ ενδιαφέρουσες πράγματι αναμετρήσεις.

Φυσικά ακόμα και η ισοπαλία ή και η ήττα με ένα γκολ διαφορά δεν μπορεί παρά να θεωρηθούν αρκετά θετικά αποτελέσματα από την άποψη ότι δεν σβήνουν τις ελπίδες για να μπορέσει να προκριθεί η Μικτή μας.

Η πεποίθηση πάντως που υπάρχει είναι ότι η Μικτή της ΕΠΣΔ θα μπορέσει να φύγει νικήτρια από το γήπεδο αν μπορέσει να παίξει σύμφωνα με τις πραγματικές της δυνατότητες.

Ο ενωσιακός προπονητής Μιχάλης Δράκος έχει στην διάθεσή του τους ακόλουθους ποδοσφαιριστές:

Μιαούδη, Διακίδη, Νικολό, Βαρκάδο, Μαριά, Φελεγκάκη, Χωρίτη, Στεργαλά, Βούη, Φωτεινή, Κεφαλά, Σταμούλη, Πέρο, Κολιό, Αγγελάκη, Τάουλα και Μήτρου.

Ο Δ.Ο.Ν.Α. Ρόδου συγχαίρει τον Θρήσκο

Το Δ.Σ. του ΔΟΝΑ Ροδίων και προσωπικά ο προέδρος του κ. Κάλλιστος Διακογεωργίου συγχαίρουν το Ρόδιο αθλητή του ΠΑΟ Διαγόρα Γιώργο Θρήσκο, για τη σπουδαία επιτυχία του να καταλάβει την πρώτη θέση στα 400 μ. του Πανελλήνιου Πρωταθλήματος Εφήβων Κλειστού Στίβου, που διεξήχθη το περασμένο Σάββατο στο Στάδιο «Ειρήνης και Φιλίας».

Πρόκειται για μια μεγάλη επιτυχία που καταδεικνύει ότι ο στίβος στο νησί μας έχει λαμπρό παρελθόν, παρόν και προπαντός μέλλον.

Οργή του Συνδέσμου Διαιτητών για την τιμωρία του Χατζηνικόλα!

Την έντονη αντίδραση του Συνδέσμου Διαιτητών Ποδοσφαίρου της Δωδεκανήσου, προκάλεσε η τιμωρία του Νίκου Χατζηνικόλα από την ΚΕΔ της ΕΠΟ, με αφορμή τη διαιτησία του στο παιχνίδι Αμπελόκηποι - Ατρόμητος Αθηνών.

Ο Σύνδεσμος, με χθεσινή επιστολή του προς την ΚΕΔ/ΕΠΟ, την οποία επίσης κοινοποιεί στην Ο.Δ.Π.Ε., την ΕΠΑΕ και την ΕΠΣΔ, εκφράζει την έντονη διαμαρτυρία του για την εξοντωτική ποινή των πέντε (5) μηνών που επέβαλε στο μέλος της ζητώντας να επανορθώσει άμεσα το «λάθος» της.

Αναλυτικά η ανακοίνωση του Συνδέσμου:

«Κύριε Πρόεδρε.

Σύμφωνα με το υπ' αρ. 3222/31-1-2000 έγγραφό σας περί τιμωρίας του διαιτητή μας Χατζηνικόλα Νικολάου, διαμαρτυρόμαστε εντονότατα για την εξοντωτική τιμωρία των πέντε (5) μηνών που επιβάλλατε στον διαιτητή μας για πλημελή διαιτησία του στον αγώνα Αμπελόκηποι - Ατρόμητος Αθηνών της 21-1-2001 για το πρωτάθλημα της Β' Κατηγορίας, ενώ σε παρόμοιες περιπτώσεις σε διαιτητές άλλων Συνδέσμων επιβάλλατε πολύ ηπιότερες ποινές.

Ο Σύνδεσμός μας ευελπιστεί ότι θα επανεξετάσετε την ποινή που επιβάλλατε στον διαιτητή μας πιστεύοντας να την ελαττώσετε δίνοντάς του ακόμη μία ευκαιρία διότι ο Σύνδεσμός μας γνωρίζει καλύτερα από τον καθένα τις ικανότητές του σαν διαιτητή».

ΜΠΑΣΚΕΤ

Το ΤΕΕ Κω κέρδισε τον τελικό

Μετά από ένα αμφίρροπο παιχνίδι, με συναρπαστικές μονομαχίες και φάσεις το Τ.Ε.Ε. Κω ήταν ο νικητής του τελικού στο μπάσκετ του Τουρνουά Αθλοπαιδιών των Λυκείων του νομού!

Το Τ.Ε.Ε. της Κω διατήρησε το προβάδισμα στη μεγαλύτερη διάρκεια του αγώνα και τελικά νίκησε 43-41 το Λύκειο της Ιαλυσού, το οποίο μέχρι το τελευταίο δευτερόλεπτο προσπάθησε για τη νίκη.

Τουρνουά Λυκείων της Δωδεκανήσου

Το 1ο ΤΕΕ Ρόδου κατέκτησε το ποδοσφαιρικό τρόπαιο



Ανώτερο το 1ο ΤΕΕ Ρόδου, σε όλη τη διάρκεια του χθεσινού τελικού του ποδοσφαιρικού τουρνουά των Λυκείων της Δωδεκανήσου, νίκησε καθαρά το ΤΕΕ Κω 3-1 και κατέκτησε πανηγυρικά το ειδικά αθλοθετημένο κύπελλο.

Το παιχνίδι ήταν δυνατό, με ωραίες φάσεις και κινήθηκε μέσα σε αθλητικότατα πλαίσια, σε όλη τη διάρκειά του.

Φάσεις και γκολ

5΄: Σουτ του Σκυλλά έξω από την περιοχή, φεύγει ξυστά άουτ!

8΄: Από μπαλιά του Πλίγκου, ο Σκυλλάς έπιασε το δυνατό σουτ, χωρίς όμως θετική κατάληξη.

13΄:Ο Σκυλλάς ανατρέπεται από τον Κατσαρό μέσα στην περιοχή. Το πέναλτι εκτελεί ο ίδιος ο παθών και το 1-0 είναι γεγονός για το 1ο ΤΕΕ!

16΄: Ψυχρολουσία για το 1ο ΤΕΕ, όταν ο Μάμμης με προσωπική ενέργεια και πλασέ ισοφαρίζει σε 1-1!

30΄: Δυνατό σουτ του Πλίγκου έξω από την περιοχή, εξουδετέρωσε δύσκολα ο Κλωνάρης!

33΄: Από σέντρα του Μπαρμπαντώνη, ο Πλαγκέτης με καρφωτή κεφαλιά γράφει το 2-1.

Το τελικό 3-1 διαμόρφωσε στο 70' ο Σκυλλάς, με πλασέ, ύστερα από πάσα - διαβήτη του Πλίγκου.

Κορυφαίοι από τους νικητές και τροπαιούχους οι Κασέκας, Σταματίου Πλίγκος και Σκυλλάς, ενώ από τους ηττημένους διακρίθηκαν οι Κλωνάρης, Μαμμής και Δρόσος.

Το παιχνίδι διαιτήτευσε ο κ. Παπαντωνίου με βοηθούς τους κ.κ. Μαντικό και Σαρικάκη.

Παρόντες στο χθεσινό τελικό ήταν ο πρόεδρος του γηπέδου κ. Μιχάλης Παναγιώτου, ο προϊστάμενος του Γραφείου Φυσικής Αγωγής κ. Πασχάλης Γκογκίδης, ο τεχνικός του Διαγόρα Κώστας Παπαοικονόμου και ο παράγοντας της διοίκησης της ιδίας ομάδας Δημήτρης Τσοπανάκης, ενώ τον παρακολούθησαν και πάρα πολλοί φίλαθλοι και μαθητές.

Μετά τη λήξη του αγώνα απονεμήθηκαν κύπελλα και μετάλλια στους δύο φιναλίστ, ενώ ο κ. Γκογκίδης στην προσφώνησή του, εξήρε την προσπάθεια των δύο ομάδων, προτρέποντας τα μέλη τους να παραμείνουν πιστοί στα αθλητικά ιδεώδη και να «πολεμήσουν» κάθε ενέργεια αντίθετη μ' αυτά, η οποία υποθάλπει και προάγει τον χουλιγκανισμό και τη βία.

Τέλος, ευχήθηκε καλή επιτυχία στη νικήτρια ομάδα εν όψει του Πανελληνίου Μαθητικού Πρωταθλήματος.

1ο Τ.Ε.Ε : Μιχαλάκης, Μπαρμπαντώνης, Πανάρετος (89' Θεοδοσίου), Κασέκας, Τσοπανάκης, Σταματίου (70' Γκινής), Κοσκινιάτης, Οικονόμου (86' Σιεχ) Πλαγκέτης, Σκυλλάς, Πλίγκος.

Τ.Ε.Ε. Κω : Κλωνάρης, Μαμμής, Καραγιάννης, κατσαρός, Λέγκος, Σουραφής (60' Καρτέρης), Ανδρουλάκης, Κώστογλου, Δρόσος, Μάμαλης, Δραμουντάνης.

Στο ΤΕΜΡΟ ο αυριανός αγώνας ΠΑΟ - Σιένα για τη Σουπερλίγκα

Αύριο Πέμπτη, το γνωστό αθηναϊκό κανάλι ΤΕΜΡΟ, θα μεταδώσει απ' ευθείας από το κλειστό του Ο.Α.Κ.Α., τον αγώνα μπάσκετ ΠΑΟ - Σιένα, για τα προκριματικά της Σουπερλίγκα

Η πρώτη αθλητική εκπομπή διαλόγου που ούτε δικάζει, ούτε διχάζει αλλά αναδεικνύει τα προβλήματα του ελληνικού αθλητισμού.

Παρουσιαστής της, ο γνωστός μαχητικός δημοσιογράφος Κυριάκος Θωμαΐδης, που εργαζόταν παλιά στην ΕΤ-3.

Κάθε Δευτέρα από το «ΤΕΜΡΟ» στις 21:45-24:00 η «ΔΙΚΗ ΣΤΟ ΤΕΜΡΟ» από δύο στούντιο στην Αθήνα, ένα στη Θεσσαλονίκη και ζωντανές συνδέσεις από όλη τη χώρα, σας ενημερώνει και σας αναλύει τα καλώς και κακώς κείμενα στον Ελληνικό αθλητισμό.

Διορία έδωσε στη διοίκηση ο τεχνικός Γιώργος Τανίδης

Τελεσίγραφο μέχρι την Παρασκευή έδωσε χθες στη διοίκηση του Απόλλωνα Καλυθιών ο προπονητής του Γιώργος Τανίδης!

Σύμφωνα με πληροφορίες της εφημερίδας μας ο έμπειρος τεχνικός έδωσε προθεσμία στην διοίκηση κατά τη διάρκεια συνάντησης που είχε χθες με τον πρόεδρο Γιώργο Καραγιάννη αλλά και με άλλα μέλη του συμβουλίου. Σκοπός του κ.Τανίδη είναι να διορθωθούν κάποια πράγματα που αφορούν την καλύτερη λειτουργία του συλλόγου εν όψει της δύσκολης συνέχειας στο πρωτάθλημα της Εθνικής Ερασιτεχνικής Κατηγορίας. Μάλιστα για το θέμα αυτό οι ίδιες πληροφορίες λένε πως πήρε τις διαβεβαιώσεις πως η κατάσταση θα αλλάξει εντός των επόμενων ημερών. Σε αντίθετη περίπτωση ο τεχνικός των απολλωνιστών είναι αποφασισμένος να αποχωρήσει.

Φυσικά μέχρι την Παρασκευή τουλάχιστον ο Γιώργος Τανίδης θα προπονεί κανονικά τους παίκτες του όπως έγινε και χθες.

Αποφασίζει σήμερα για τα γεγονότα στη Ψίνθο η ΕΠΣΔ

Τα γεγονότα που έγιναν την προηγούμενη εβδομάδα στο γήπεδο της Ψίνθου στον αγώνα της τοπικής Δόξας με τον ΑΟ Τήλου για το πρωτάθλημα της Β Κατηγορίας Δωδεκανήσου είναι ένα από τα θέματα που θα απασχολήσουν τη σημερινή καθιερωμένη εβδομαδιαία συνεδρίαση των μελών του διοικητικού συμβουλίου της Ένωσης Ποδοσφαιρικών Σωματείων Δωδεκανήσου.

Για το θέμα -και εξαιτίας των όσων αναφέρονται στο φύλλο αγώνα- έχει κληθεί σε απολογία η ομάδα της Δόξας Ψίνθου και ο πρόεδρος της Βασίλης Κωστομοίρης.

Σε απολογία όμως για σήμερα έχουν κληθεί και οι ακόλουθοι:

- Ο Αθλητικός Σύλλογος Τήλου και ο παράγοντας του Μιχάλης Σακελλάρης για τα όσα έγιναν στον αγώνα με τον Ολυμπιακό Καλύμνου
- Ο ποδοσφαιριστής του ΑΕΡΑ και φίλαθλος του Εθνικού Αρχίπολης Μιχάλης Λυριστής (Εθνικός Αρχ.-Αστέρας Παστίδας)
- Ο ποδοσφαιριστής της Ασπίδας Απολακκιάς και γυμναστής των Μικτών ομάδων Γιάννης Νικολόπουλος (Ηρακλής Λ.-Ασπίδα Απ.)

Στον Ακουσίλαο ο Γιώργος Γκαΐδας

Στον πάγκο του Ακουσιλάου Φανών θα κάθεται πλέον ο Γιώργος Γκαϊδας. Ο έμπειρος τεχνικός συναντήθηκε με τη διοίκηση του συλλόγου και αφού συμφώνησε σε όλα απάντησε θετικά στην πρόταση που του έγινε.



Παρατηρητή «έξτρα» μαθαίνουμε ότι θα ζητήσει η Ρόδος για τον αγώνα με τον Καλυμνιακό. Πολύ καλά θα κάνει διότι δεν μπορεί ο καθένας να απειλεί και να μιλάει για εκδικήσεις στα καλά καθούμενα.

Ο γιατρός κάνει τα πάντα για να προστατέψει την ομάδα του. Οτι δηλαδή θα έκανε κάποιος λογικός πρόεδρος σε μια ανάλογη περίσταση...

Οι Καλύμνιοι πάντως θα πρέπει να έχουν πολύ θράσος καθώς έχουν φθάσει στο σημείο να προειδοποιούν ότι θα κάνουν επεισόδια...

Πολύ θα θέλαμε να ξέραμε ποιανού ήταν η φαεινή ιδέα περί κατασκευής τεχνητής λίμνης στο φράγμα του Γαδουρά για αγώνες ιστιοπλοΐας...

Λες και η Ρόδος δεν μπορεί να αξιοποιήσει τη θάλασσα που έχει γύρω γύρω και θα πρέπει να ξοδέψει ένα σωρό χρήματα για πετύχει το ίδιο αποτέλεσμα στη στεριά...

ΣΗΜΑΙΟΤΕΧΝΙΚΗ

"MY FRIEND"

ΚΩΣΤΑΣ ΤΡΟΥΛΛΗΣ

- Σημαίες όλων των κρατών του κόσμου
- Σήματα, λάβαρα, εμβλήματα εταιρειών - ομίλων - σωματείων
- Ποδοσφαιρικές σημαίες, λάβαρα, μπρελόκ, καπέλα, κασκόλ, αναπτήρες και ενδυμασίες (μπλούζες, σορτσάκια, κάλτσες) όλων των ομάδων Α' Εθνικής (κατόπιν παραγγελίας και όλων των τοπικών ομάδων)
- Αθλητικές φόρμες σε ποικιλία χρωμάτων, ποιοτήτων και μεγεθών

Διαθέτουμε σημαίες του 2004 και των Ολυμπιακών Αγώνων

Ακτή Σαχτούρη (έναντι Τελωνείου Ρόδου)
Τηλ. 33953. Τηλ.βιοτεχνίας 61321

Χ.2210-28/2

Ματιές στα σπορ

«ΑΘΗΝΑ 2004»

Οι... Αμερικανοί τον πρώτο λόγο στο πρόγραμμα των αγώνων!



Τον πρώτο λόγο αναμένεται να έχουν, οι φίλοι μας Αμερικανοί, όσον αφορά τη διαμόρφωση του προγράμματος των αγώνων, στην Ολυμπιάδα της Αθήνας!

Πρόσφατα, αντιπροσωπεία του αμερικανικού τηλεοπτικού δικτύου NBC, το οποίο αποτελεί το μεγαλύτερο χρηματοδότη του τηλεοπτικού μέρους της Ολυμπιάδας, βρέθηκε στην Αθήνα, όπου είχε σειρά συζητήσεων με παράγοντες του Οργανισμού «Αθήνα 2004» σχετικά με τον τρόπο της τηλεοπτικής κάλυψης των Ολυμπιακών Αγώνων της Αθήνας.

Μεταξύ άλλων, ζήτησαν όλοι οι τελικοί με αμερικανικό ενδιαφέρον να διεξαχθούν σε ώρες που τους βολεύουν!

Π.χ. οι τελικοί του μπάσκετ ή του μπέιζμπολ των ανδρών, καθώς και πολλών αγωνισμάτων του στίβου θα γίνονται αργά το βράδυ (ώρα Ελλάδας), προκειμένου, λόγω της διαφοράς ώρας, να μπορεί το τηλεοπτικό κοινό των ΗΠΑ να τους παρακολουθεί ζωντανά, σε «φυσιολογικές» ώρες που ωστόσο κρίνονται απαγορευτικές για τον υπόλοιπο κόσμο.

Μάλιστα, οι πληροφορίες αναφέρουν ότι τελικά το αίτημα του NBC θα γίνει δεκτό, αφού οι άνθρωποι του «Αθήνα 2004» δεν φαίνονται διατεθειμένοι να δυσαρεστήσουν τον Big Brother!

Είναι ο καλύτερος πελάτης τους και ως είθισται ο πελάτης έχει πάντα δίκιο!..

Στις 21 Φεβρουαρίου μπροστά από το «Ακταίον»

Ο Γιώργος Φλωρίδης θα κάνει την εκκίνηση του ποδηλατικού γύρου

Ο υφυπουργός Πολιτισμού, αρμόδιος για θέματα Αθλητισμού, Γιώργος Φλωρίδης θα κηρύξει την έναρξη του 7ου διεθνούς ποδηλατικού γύρου της Ρόδου, που θα πραγματοποιηθεί από 21 έως 25 Φεβρουαρίου.

Ο κ. Φλωρίδης δέχτηκε την πρόσκληση των διοργανωτών (ΠΟ Ιβίσκος και ΠΡΟΤΟΥΡ), αναγνωρίζοντας τη σπουδαιότητα της εκδήλωσης, που είναι η κορυφαία ποδηλατική το 2001 στη χώρα μας και στη νοτιοανατολική Ευρώπη.



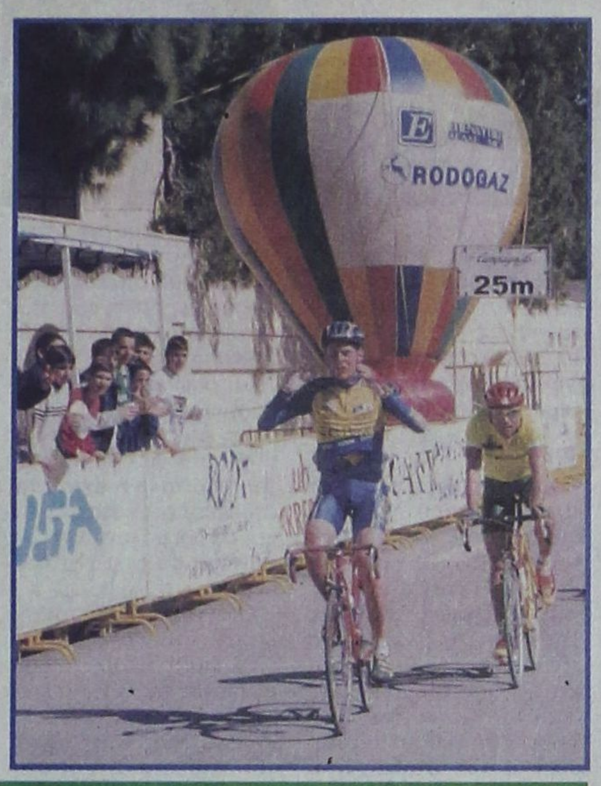

Μετά την άνοδο της κατηγορίας του «γύρου» (από «2,6» σε ,2,5»), με πρωτοβουλία της Παγκόσμιας Ομοσπονδίας Ποδηλασίας (UCI) και τη συμμετοχή ομάδων και αθλητών με παγκόσμιους τίτλους το 2000, η παρουσία του κ. Φλωρίδη αποτελεί άλλη μια επιτυχία για τους διοργανωτές που τα τελευταία χρόνια αναζητούν την παγκόσμια αναγνώριση του «γύρου της Ρόδου».

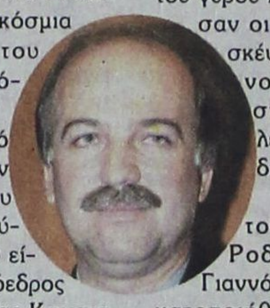

Πριν από τρία χρόνια την εκκίνηση του ποδηλατικού γύρου της Ρόδου είχε κάνει ο Πρόεδρος της Δημοκρατίας Κωνσταντίνος Στεφανόπουλος, που είχε παραβρεθεί τότε στη Ρόδο, στα πλαίσια των εορταστικών εκδηλώσεων της 50ης επετείου της Ενσωμάτωσης του νομού.

Δεκατέσσερις ακριβώς ημέρες πριν την εκκίνηση του γύρου και ήδη ξεκίνησαν οι διάφορες συσκέψεις, προκειμένου να ρυθμιστούν όλες οι λεπτομέρειες της διοργάνωσης.

Στο γραφείο του δημάρχου Ροδίων Γιώργου Γιαννόπουλου, πραγματοποιήθηκε χτες σύσκεψη, παρουσία και του προϊσταμένου των Τεχνικών Υπηρεσιών του Δήμου Ροδίων Λευτέρη Κωστάντζου, του διοικητού της Τροχαίας Ρόδου Παρασκευά Μήτση, της διευθύντριας του Μουσικού Γυμνασίου Ειρήνης Γιαλλουράκη, του προέδρου του ΔΟΝΑ Ρόδου Κάλλιστου Διακογεωργίου, του διευθυντή του Οργανισμού Μιχάλη Ερωτόκριτο, του πρωταθλητή ποδηλασίας Γιώργου Γεσάκη, του διευθυντή του ΠΡΟΤΟΥΡ Μπάμπη Παλογιαννίδη, εκπροσώπων της Δημοτικής Αστυνομίας και άλλων.

Στη σύσκεψη, μεταξύ άλλων, συζητήθηκαν τρόποι προσέλκυσης φιλάθλων, που θα παρακολουθήσουν από συγκεκριμένους χώρους τις προσπάθειες των αναβατών.

Ετσι, αποφασίστηκε να γίνει:

- Διαγωνισμός τηλεκατευθυνόμενων αυτοκινήτων στο πάρκο Κυκλοφοριακής Αγωγής στον Αγιο Φραγκίσκο.
- Θεατρική παράσταση στον πεζόδρομο στις Κάτω Πέτρες στην περιοχή Μπρούσαλη
- Συναυλία του Μουσικού Γυμνασίου στον Τρούλλο του Μανδρακιού στις 25 Φεβρουαρίου (Κυριακή το πρωί) και
- Διαγωνισμός με πατίνια και αγώνες μπάσκετ στην πλατεία Δημαρχείου στις 25 Φεβρουαρίου (Κυριακή το πρωί).

Παραιτήθηκε ο Γιώργος Κυπριώτης

- Τα βρόντηξε στο προχθεσινοβραδινό Δ.Σ. της Α.Ε. Κως
- Εντονη κινητικότητα σε εξέλιξη, να ανακαλέσει...
- Ο Κώστας Λεπτοκαρίδης, είναι από σήμερα ο νέος τεχνικός

Τελικά, οι ραγδαίες εξελίξεις που είχαμε προαναγγείλει στο χθεσινό μας φύλλο ήταν συνεπείς στο ραντεβού τους, στο στρατόπεδο της ΑΕ Κως.

Το προχθεσινοβραδινό Δ.Σ. της ομάδας ήταν ακριβώς όπως αναμενόταν. Θυελλώδες και ιδιαίτερα έντονο. Με αποκορύφωμα την παραίτηση του προέδρου της ομάδας κ. Γιώργου Κυπριώτη, το ποτήρι της υπομονής του οποίου έχει πλέον ξεχειλίσει εδώ και καιρό.

Ο «πόλεμος» που φανερά πλέον δέχεται από μερίδα των μελών της διοίκησης, η δεινή βαθμολογική κατάσταση της ομάδας καθώς και η αδιαφορία για τον όλεθρο στον οποίο οδηγείται η ομάδα, ήταν οι λόγοι της απόφασης του κ. Κυπριώτη, μιας απόφασης που παρόλο που αναμενόταν από καιρό, ωστόσο έπεσε σαν κεραυνός εν αιθρία στο νησί του Ιπποκράτη.

Χθες, όλα τα τοπικά ΜΜΕ είχαν την παραίτηση Κυπριώτη πρώτο θέμα σε όλα τα δελτία τους, ενώ η είδηση σύντομα πέρασε τα σύνορα του νησιού και εξαπλώθηκε στους ποοδοσφαιρικούς κύκλους του νομού.

Από χθες βρίσκεται σε εξέλιξη οργανωμένη προσπάθεια παραγόντων και μελών της διοίκησης της ομάδας να μεταπειστεί ο κ. Κυπριώτης και ν' ανακαλέσει την απόφασή του, χωρίς μέχρι στιγμής να έχει συμβεί αυτό.

Η εφημερίδα μας, επικοινώνησε χθες, αργά το απόγευμα με τον κ. Κυπριώτη, ο οποίος επιβεβαίωσε μεν τα γεγονότα, ωστόσο άφησε να εννοηθεί ότι θα παραμείνει λίγο ακόμη καιρό στο κουμάντο της ομάδας, μέχρι να βρεθεί άτομο της απόλυτης έγκρισής του, για τη θέση του προέδρου.

Τότε και μόνο τότε θα εγκαταλείψει οριστικά τη θέση του, μια θέση που κατέχει πάρα πολλά χρόνια, προσφέροντας πολύτιμες υπηρεσίες κάι κάνοντας την ΑΕ Κως γνωστή στο πανελλήνιο. Σε διαφορετική περίπτωση θα επανεκτιμήσει την κατάσταση και θα πάρει τις δέουσες αποφάσεις.

Ο Κώστας Λεπτοκαρίδης, νέος τεχνικός της ΑΕ Κως

Στον απόηχο των διοικητικών εξελίξεων, να αναφέρουμε και την πρόσληψη του Κώστα Λεπτοκαρίδη, στη θέση του προπονητή, ο οποίος σήμερα, στο παιχνίδι Κυπέλλου με τον Καλυμνιακό, θα βρίσκεται στην εξέδρα και θα παρακολουθήσει την καινούργια του ομάδα, ενώ αμέσως μετά, αναμένεται να γίνει και επίσημα η παρουσίασή του στους ποδοσφαιριστές.

Ανεπηρέαστη η ομάδα από τις εξελίξεις

Κανονικά συνεχίζονται οι δραστηριότητες της ομάδας, παρά τα όσα ευτράπελα συμβαίνουν στο διοικητικό τομέα. Χθες οι παίκτες προπονήθηκαν κανονικά, με τον Γιώργο Μηναΐδη, εν όψει του σημερινού αγώνα, με τον Καλυμνιακό για το Κύπελλο Δωδεκανήσου, με μοναδικό απόντα τον τραυματία Σκαλέρη, ενώ απ' το σημερινό παιχνίδι θα λείψει και ο τιμωρημένος Δάνης. Ολοι οι υπόλοιποι ποδοσφαιριστές θα είναι σήμερα στη διάθεση του κ. Μηναΐδη (θα κοουτσάρει για τελευταία φορά) για το κρίσιμο παιχνίδι με τον γειτονικό Καλυμνιακό.

ΑΕ Κως - Καλυμνιακός στο Δημοτικό γήπεδο

Διεξάγεται σήμερα στις 2.30 μ.μ. στο δημοτικό γήπεδο της Κω ο τελικός του ομίλου νήσων, ανάμεσα στην ΑΕ Κως και τον Καλυμνιακό, προκειμένου να συμπληρωθεί η τετράδα των ημιτελικών του Κυπέλλου Ερασιτεχνών Δωδεκανήσου.

Ηδη έχουν προκριθεί στα ημιτελικά ο Κλεάνθης Παραδεισίου, ο Απόλλων Καλυθιών και η Αναγέννηση Εμπωνας.

Διαιτητής του σημερινού παιχνιδιού θα είναι ο Μανώλης Ανάστασου με βοηθούς τους Κατέρη και Πανάτο, ενώ παρατηρητής θα είναι ο κ. Κουρζής.

Η πίτα της Επιτροπής Παιδείας και Αθλησης του Δήμου Καμείρου



Ο δήμαρχος Καμείρου Στέφανος Δημητράς κόβει την πίτα, παρουσία του προέδρου της Επιτροπής Παιδείας και Αθλησης Κώστα Θωμάτου



Ο τυχερός της πίτας Χρυσοβαλάντης Γουμαράς

Ο δήμαρχος Καμείρου Στέφανος Δημητράς έκοψε την πίτα της Επιτροπής Παιδείας και Αθλησης του Δήμου του, σε εκδήλωση που έγινε στο Δ.Δ. Απολλώνων, μετά από πεζοπορία που ξεκίνησε από το χώρο των κατασκηνώσεων του Προφήτη Ηλία.

Το φλουρί βρήκε ο Χρυσοβαλάντης Γουμαράς, μαθητής του Δημοτικού, που κέρδισε ένα κιβώτιο κρασιά της «ΚΑΪΡ».

ΣΑΝ ΣΗΜΕΡΑ...

ΠΡΙΝ ΕΝΑ ΧΡΟΝΟ: *Ενισχυμένος όσον αφορά το έμψυχο δυναμικό αναμένεται να παρουσιαστεί από την επόμενη εβδομάδα ο Διγενής Κοσκινού. Η ομάδα του Σκεύου Ξυπολιτά ενδιαφέρεται για την απόκτηση κάποιου ή κάποιων από τους Τρούλλη, Παπαγεωργίου και Μάνο οι οποίοι αναμένεται να λύσουν πολύ σύντομα τα συμβόλαια συνεργασίας τους με την ΠΑΕ Ιάλυσος. Πληροφορίες αναφέρουν ότι ήδη έχουν γίνει επαφές και βρίσκονται σε πολύ καλό δρόμο. Μάλιστα θα πρέπει να θεωρείται δεδομένο πως τουλάχιστον ένας από τους τρεις προαναφερθέντες παίκτες θα φορέσει λίαν συντόμως τη φανέλα του Διγενή. Το σημαντικότερο απ' όλα είναι πως οι τρεις αυτοί ποδοσφαιριστές είναι επιθετικοί και μπορούν να φρεσκάρουν την γραμμή κρούσης της ομάδας που ως γνωστόν αντιμετωπίζει ιδιαίτερο πρόβλημα*

ΠΡΙΝ ΠΕΝΤΕ ΧΡΟΝΙΑ: *Πέντε χρόνια ζωής κλείνει σήμερα ο αθλητικός σύλλογος καλαθόσφαιρας Παστίδας Άγιος Νικόλαος και η διοίκηση του έχει προγραμματίσει εκδήλωση στο Πολιτιστικό Κέντρο του χωριού. Θα γίνει η κοπή της βασιλόπιτας, θα δοθούν αναμνηστικά διπλώματα στα παιδιά που έλαβαν μέρος στο Χριστουγεννιάτικο τουρνουά «μίνι» και «σούπερ μίνι» και θα πραγματοποιηθεί και λαχειοφόρος αγορά με δώρο μια έγχρωμη τηλεόραση.*

- *Με σκοπό να συνεχίσει τις επιτυχίες και την ανοδική πορεία των τελευταίων αγωνιστικών, η «Ένωση Ρόδου-Διαγόρα» υποδέχεται σήμερα στο Εθνικό Στάδιο της πόλης μας το Χαϊδάρι στα πλαίσια της 12ης αγωνιστικής του πρωταθλήματος της Γ Εθνικής κατηγορίας.*

ΠΡΙΝ 10 ΧΡΟΝΙΑ: *Με τον Ηλία Βασιλαράκη να παίρνει κανονικά μέρος στην προπόνηση ξεκίνησε τη βασική του προετοιμασία για τον αγώνα του ερχόμενου Σαββάτου κόντρα στον πρωτοπόρο Εθνικό στο Στάδιο Καραϊσκάκη. Ο κυανέρυθρος παίκτης που λόγω τραυματισμού στο γόνατο απείχε τον τελευταίο καιρό από τις προπονήσεις χθες έκανε έναιση στο τραύμα του και συμμετείχε κανονικά*

- *Έχοντας περισσότερο το μυαλό της στον προσεχή αγώνα πρωταθλήματος με τη Σύρο στο Εθνικό Στάδιο, η Ρόδος δοκιμάζεται σήμερα στο ξηρό γήπεδο του Αρχαγγέλου κόντρα στον τοπικό Άρη. Ο Κώστας Παπαοικονόμου ενδέχεται σήμερα να μην κάνει πολλές αλλαγές στην ενδεκάδα που συνήθως χρησιμοποιεί στο πρωτάθλημα.*

ΠΡΙΝ 19 ΧΡΟΝΙΑ: *Ενθουσιασμένοι έφυγαν από την αίθουσα του ξενοδοχείου «Γκραντ Μοτέλ» τα μέλη του Συνδέσμου Διαιτητών Ποδοσφαίρου Δωδεκανήσου που μαζί με τις οικογένειες τους και τους φίλους τους έκοψαν την βασιλόπιτα. Στους καλεσμένους μίλησε ο πρόεδρος του Συνδέσμου κ. Αργυρίου ο οποίος μεταξύ άλλων απευθύνθηκε και στους νέους διαιτητές στους οποίους τόνισε ότι χρειάζεται συνεχής προσπάθεια, σωματική άσκηση, διαρκής μελέτη των κανονισμών και προπάντος μεγάλη ψυχική δύναμη για να εκπληρωθεί η αποστολή τους με τον καλύτερο δυνατό τρόπο. Ακολούθως έγινε η απονομή των τιμητικών πλακετών στους παλιότερους διαιτητές που βοήθησαν και εξακολουθούν να βοηθούν τον Σύνδεσμο. Οι τιμηθέντες είναι οι Λεβέντης, Βεργωτής, Ξανθός, Τσαμπάζης, Μ.Σταμούλης, Κωνσταντίνου, Καστελλοριζιός, Γιαννέλης, Κώστας και Σωτρίλλης. Τέλος τον λόγο πήρε ο γνωστός σε όλους..κονφερασιέ Παναγιώτης Χατζηκέλης ο οποίος έκανε όλη την αίθουσα να ξεκαρδιστεί στα γέλια με τα λεγόμενα του.*

ΠΡΙΝ 30 ΧΡΟΝΙΑ: *Ενα ακόμα σωματείο θα προστεθεί φέτος στη δύναμη της Ένωσης Ποδοσφαιρικών Σωματείων Δωδεκανήσου. Πρόκειται για το σωματείο της Αστίδας της απομακρυσμένης κοινότητας Απολλακιάς. Η ομάδα αυτή θα συμμετέχει φέτος στο πρωτάθλημα της Γ Κατηγορίας. Πρόεδρος θα είναι ο Χρήστος Τριανταφύλλου και επίτιμος ο παλαίμαχος βετεράνος γκολκίπερ του Ολυμπιακού Σάββας Θεοδωρίδης.*

ΤΑΒΕΡΝΑ ΑΜΥΓΔΑΛΙΑ
Ανοικτά κάθε βράδυ
Σάββατο - Κυριακή
εορτές και το μεσημέρι
ΔΕΥΤΕΡΑ - ΤΡΙΤΗ ΚΛΕΙΣΤΑ
Αναλαμβάνουμε κάθε κοινωνική σας εκδήλωση
Τηλ. ρεζερβέ 92925 - 64468
2194-20/2

ΠΡΑΚΤΟΡΕΙΟ
ΛΑΧΕΙΑ
ΛΟΤΤΟ
ΠΡΟ-ΠΟ
ΙΠΠΟΔΡΟΜΟΣ Πάμε ΣΤΟΙΧΗΜΑ
ΓΙΩΡΓΟΣ ΚΟΝΤΟΖΑΜΑΝΗΣ
ΜΕΓ. ΚΩΝ/ΝΟΥ 43 - ΤΗΛ. 20800 - ΡΟΔΟΣ
ΕΧΕΜΥΘΕΙΑ & ΕΜΠΙΣΤΟΣΥΝΗ - ΤΥΧΗ

Πρωτότυπη καμπάνια για την προσέλκυση μαθητών στη Ρόδο

Πρωτότυπη και ενδιαφέρουσα είναι φέτος η διαφημιστική καμπάνια, που θα κάνει ο ΠΡΟΤΟΥΡ και η Ενωση Ξενοδόχων, ενόψει της περιόδου των αφίξεων των μαθητών στη Ρόδο.

Αντί της καθιερωμένης επιστολής του προέδρου της Ενωσης αποφασίστηκε φέτος να γίνει σε δύο φάσεις η προβολή της Ρόδου σε εφημερίδες της Θεσσαλονίκης.

Στο πρώτο μέρος της διαφημιστικής προβολής θα υπάρχουν οι κλασικές καταχωρήσεις με τα λογότυπα που έχουν επιλεγεί.

Το δεύτερο μέρος της καμπάνιας θα βασιστεί σε συνεντεύξεις επωνύμων, που θα κληθούν να περιγράψουν τις εμπειρίες που είχαν στη διάρκεια των εκδρομών που πραγματοποίησαν ως μαθητές στη Ρόδο, όπως ο τραγουδιστής Γιώργος Μαζωνάκης, αθλητές και άλλοι.

Στις εμπειρίες τους θα αναφερθούν σε συνεντεύξεις τους και καθηγητές σχολείων της Θεσσαλονίκης, αλλά και άλλων πόλεων της Βορείου Ελλάδος, που συνόδευσαν μαθητές στη Ρόδο τα προηγούμενα χρόνια.

Η διαφημιστική καμπάνια θα αρχίσει, όπως τόνισε ο διευθυντής του ΠΡΟΤΟΥΡ, στο τέλος του μηνός Φεβρουαρίου.

Επιδότηση θα λάβουν οι κτηνοτρόφοι που κατοικούν στο Δήμο Ρόδου

Από το Τμήμα Γεωργίας, ειδοποιούνται οι κτηνοτρόφοι που είναι κάτοικοι του Δήμου Ρόδου και εκτρέφουν τουλάχιστον 10 αιγοπρόβατα (ενήλικα-θηλυκά) να περάσουν από το γραφείο Παρέμβασης της Υπηρεσίας για να υποβάλουν τη σχετική αίτηση για την επιδότηση του έτους 2000.

Η ημερομηνία υποβολής των δικαιολογητικών λήγει στις 15 Φεβρουαρίου 2001.

Σας πληροφορούμε ότι η νέα διεύθυνση του Τμήματος Γεωργίας είναι Γεωργίου Μαύρου 2 (κτίριο ΔΟΥ στο Ζέφυρο).

Για περισσότερες πληροφορίες οι ενδιαφερόμενοι μπορούν να απευθύνονται στο τηλέφωνο 55929 του Τμήματος Γεωργίας.

Ο Μητροπολίτης στην Ελεούσα

Εκ της Ιεράς Μητροπόλεως Ρόδου ανακοινώνεται, ότι ο σεβασμιώτατος Μητροπολίτης μας κ. Απόστολος κατά την εορτή του Αγίου Χαραλάμπους την 10η Φεβρουαρίου θα λειτουργήσει στον εορτάζοντα Ιερό Ναό Αγιου Χαραλάμπους στην κοινότητα Ελεούσας.

Μεταφέρονται ΡΟΔΑ και ΚΤΕΛ

Στ' Ασγούρου ο υπεραστικός σταθμός των λεωφορείων

ΚΑΛΗ ΧΡΟΝΙΑ ΤΟ 2000 ΓΙΑ ΤΗ ΔΗΜΟΤΙΚΗ ΕΠΙΧΕΙΡΗΣΗ



Σε ακίνητο που βρίσκεται στην περιοχή Ασγούρου, όπου λειτουργεί το μηχανουργείο επισκευής των αυτοκινήτων του Δήμου και βρίσκονται οι εγκαταστάσεις της ΔΕΚΡ, θα μεταφερθούν σύντομα ο υπεραστικός σταθμός της ΡΟΔΑ και του ΚΤΕΛ.

Αυτό ανακοίνωσε χθες ο δήμαρχος Ρόδου κ. Γιώργος Γιαννόπουλος στη διάρκεια της εκδήλωσης που έγινε στις εγκαταστάσεις της ΡΟΔΑ για την κοπή της πρωτοχρονιάτικης πίτας της επιχείρησης, όπου επισημάνθηκε ότι πρέπει να βελτιωθούν οι εγκαταστάσεις των μηχανουργείων της επιχείρησης.

Στόχος του Δήμου είναι να αποσυμφορηθεί η πόλη από τα λεωφορεία που δημιουργούν σε αρκετές περιπτώσεις προβλήματα στην κυκλοφορία.

Παράλληλα, όπως είπε χθες ο κ. Γιαννόπουλος, θα μεταφερθούν και οι εγκαταστάσεις της ΡΟΔΑ εκτός πόλεως. Για το ακίνητο που βρίσκεται δίπλα στο μηχανουργείο επισκευής των δημοτικών αυτοκινήτων, έχει κατατεθεί προσφορά από ιδιώτη για την ανέγερση των εγκαταστάσεων με το σύστημα της αντιπαροχής.

Το 2000 πάντως ήταν καλή χρονιά για τη ΡΟΔΑ, αφού τα κέρδη της πριν τις αποσβέσεις έφθασαν τα 85 εκατομμύρια δραχμές. Μετά τις αποσβέσεις τα κέρδη διαμορφώθηκαν στα 7.000.000 δραχμές.

«Οι κερδοφόρες γραμμές σύμφωνα με τα στοιχεία είναι οι περιαστικές. Πρόκειται για τις γραμμές Ρόδου-Ιξιά-Θεολόγου και Ρόδου-Φαληράκιου. Αντίθετα κάμψη παρουσιάζουν τα δρομολόγια της πόλεως, που χρόνο με το χρόνο μειώνονται», επεσήμανε χθες ο πρόεδρος του διοικητικού συμβουλίου της ΡΟΔΑ και πρόεδρος του δημοτικού συμβουλίου Ρόδου κ. Γιάννης Τσιγάρος.

Το 2001, όπως τόνισε ο κ. Τσιγάρος, προβλέπεται να είναι ιδιαίτερα θετικό και κερδοφόρο για τη ΡΟΔΑ, αφού τα 10 καινούργια λεωφορεία θα ελαχιστοποιήσουν το κόστος συντήρησης και επισκευής των οχημάτων.

Στη διάρκεια του τρέχοντος έτους μέσω του προγράμματος Intereg 3 που αφορά τις διασυνοριακές συνεργασίες η ΡΟΔΑ θα προχωρήσει στην προμήθεια τριών υβριδικών λεωφορείων.

Τις προσεχείς ημέρες θα αρχίσουν τα δρομολόγια τους και τα μίνι μπας, που αγόρασε πρόσφατα η ΡΟΔΑ και θα δρομολογηθούν στη ζώνη της ελεγχόμενης στάθμευσης.

Οι εννέα τυχεροί που κέρδισαν στην κλήρωση που έγινε για το φλουρί της βασιλόπιτας της ΡΟΔΑ πήραν πενθήμερες άδειες. Αλλος ένας τυχερός που βρήκε το νόμισμα που υπήρχε στην πίτα κέρδισε 30.000 δραχμές.

Ο πρόεδρος του Σωματείου Σερβιτόρων κ. Γ. Ορφανός στο συμβούλιο του ΤΑΞΥ

Στο νεοδιορισθέν διοικητικό συμβούλιο του ΤΑΞΥ θα μετέχει πλέον ο πρόεδρος του Σωματείου Σερβιτόρων της Ρόδου κ. Γιώργος Ορφανός. Ως γνωστόν, στο δ.σ. του Ταμείου Ασφάλισης Ξενοδοχοϋπαλλήλων μετέχουν και τέσσερις εκπρόσωποι των εργαζομένων, ένας από τους οποίους θα είναι και ο πρόεδρος του Σωματείου των Σερβιτόρων.

Ο κ. Ορφανός και οι πρόεδροι των υπόλοιπων δύο σωματείων των εργαζομένων στις τουριστικές επιχειρήσεις βρίσκονται από προχθές στην Αθήνα, αφού παρακολουθούν τις εργασίες του συνεδρίου της Ομοσπονδίας τους.

Χθες όσοι μετείχαν στο συνέδριο παρακολούθησαν σεμινάριο, που είχε θέμα τις νέες τεχνολογίες. Αργά το απόγευμα έγινε η επίσημη έναρξη των εργασιών του συνεδρίου και ακολούθησαν οι ομιλίες των εκπροσώπων των κομμάτων ο διοικητικός και οικονομικός απολογισμός.

Σήμερα θα τεθούν επί τάπητος όλα τα θέματα που αφορούν τους ξενοδοχοϋπαλλήλους, καθώς και οι αλλαγές που προωθούνται στα εργασιακά και το ασφαλιστικό.

Σύσκεψη σήμερα για τη δημοπράτηση της α' φάσης της περιμετρικής οδού

Η δημοπράτηση της πρώτης φάσης της περιμετρικής οδού της πόλεως Ρόδου, είναι το αντικείμενο της σύσκεψης που θα πραγματοποιηθεί σήμερα με τη συμμετοχή υπηρεσιακών παραγόντων του ΥΠΕΧΩΔΕ.

Πρόκειται ουσιαστικά για τεχνική σύσκεψη, που θα πραγματοποιηθεί για να καθοριστούν οι όροι της δημοπράτησης του έργου, καθώς και ποιες παρεμβάσεις θα γίνουν στην πρώτη φάση.

Σύμφωνα με όσα έχουν γίνει γνωστά, το έργο περιλαμβάνει παρεμβάσεις που θα ξεκινήσουν από την περιοχή όπου βρίσκεται το παλαιό εργοστάσιο της ΔΕΗ, την περιοχή Ζέφυρος, την οδό Καλλιθέας, τη Ρόδου-Λίνδου, την περιοχή των Αγίων Αποστόλων, με κατάληξη στα Κρητικά.

Επιδίωξη του Δήμου Ρόδου, όπως διευκρίνησε χθες ο δήμαρχος κ. Γιώργος Γιαννόπουλος, είναι να περιληφθούν στο έργο και οι παρεμβάσεις στην οδό Ρόδου-Καλλιθέας και Ρόδου-Λίνδου, για τις οποίες υπήρξαν αντιρρήσεις από το ΥΠΕΧΩΔΕ.

Για να περιληφθούν στην πρώτη φάση του έργου οι συγκεκριμένες παρεμβάσεις, θα προταθεί να εξαιρεθούν από την παρούσα φάση οι παρεμβάσεις στην περιοχή των Κρητικών, που θα γίνουν με ευθύνη και πόρους του Δήμου Ρόδου.

Χοροεσπερίδα από το Λύκειο Ελληνίδων

Το Λύκειο των Ελληνίδων Ρόδου «ΕΡΓΑΝΗ ΑΘΗΝΑ» όπως κάθε χρόνο διοργανώνει χοροεσπερίδα την Τσικνοπέμπτη 15 Φεβρουαρίου 2001, στο ξενοδοχείο Grand Hotel (αίθουσα ισογείου) στις 9 μ.μ.

Μια βραδιά ανεπανάληπτη με μασκαράτα και εκπλήξεις.

Πληροφορίες και κρατήσεις στο τηλ. 26284 και 29543.

Αστρα

ΣΤΗΝ ΕΙΔΙΚΑ ΔΙΑΜΟΡΦΩΜΕΝΗ ΑΙΘΟΥΣΑ ΤΟΥ SHOW CENTER λόγω των έργων στην Λεωφ. Κρητικών

Από Παρασκευή 9 Φεβρουαρίου σας προσκαλούμε στο πλήρες ανανεωμένο

μουσικοχορευτικό και καλλιτεχνικό πρόγραμμά μας

Τραγουδούν:
ΠΕΤΡΟΣ ΒΑΣΙΛΑΚΗΣ
ΜΑΡΙΑ ΛΙΑΝΟΥ
ΜΑΝ. ΚΑΜΠΟΥΡΗΣ
ΣΑΣΑ ΔΗΜΗΤΡΙΟΥ
ΧΡΙΣΤΙΝΑ ΣΚΟΥΡΑ
ΑΝΤΖΕΛΑ
Και ο μικρός
ΠΑΝΑΓΙΩΤΗΣ ΖΑΦΕΙΡΟΠΟΥΛΟΣ
Χορεύει το μπαλέτο SPACE GIRLS

Μουσική επιμέλεια:
ΓΑΒΡΙΗΛ ΒΟΓΙΑΤΖΗΣ - τύμπανα
ΚΩΣΤΑΣ ΚΑΡΟΖΑΣ - μπουζούκι, τζουράς
ΧΡΗΣΤΟΣ ΑΝΘΟΥΛΑΣ στις κιθάρες
ΔΗΜ. ΠΑΠΑΔΟΠΟΥΛΟΣ- πλήκτρα
ΒΑΣ. ΜΠΙΛΙΑΣ - μπάσο

Τηλ. 39100-32090

Το πρόγραμμά μας θα εμφανίζεται στην ειδικά διαμορφωμένη αίθουσα του SHOW CENTER λόγω των έργων στη λεωφόρο Κρητικών

ΔΕΥΤΕΡΑ - ΤΡΙΤΗ ΚΛΕΙΣΤΑ

83-11/2

ΑΝΑΚΟΙΝΩΣΗ

Το Κέντρο Ξένων Γλωσσών ΒΑΣΩ ΜΙΧΑΛΑΡΕΑ, ανακοινώνει ότι μεταφέρθηκε από την οδό Δαμασκηνού σε ιδιόκτητη νεοανεγερθείσα οικοδομή με προδιαγραφές Κέντρου Ξένων Γλωσσών και βρίσκεται στην οδό Μυστρά 16 (πρώην Μάρκου Μπότσαρη) πίσω από την εκκλησία της Μητρόπολης, τηλ. 0241-35249.

- Μαθήματα όλων των επιπέδων . Αυστηρή εργασία και παρακολούθηση.
- Μαθήματα Ορολογίας για κλάδους Βρετανικών Πανεπιστημίων.
- Αγγλικά I.E.L.T.S. για βεβαίωση γλωσσομάθειας για Βρετανικά Πανεπιστήμια.
- Συμπλήρωση αίτησης UCAS εισαγωγής σε Πανεπιστήμια Μεγάλης Βρετανίας.

ΜΕΤΑΦΡΑΣΕΙΣ ΟΛΩΝ ΤΩΝ ΔΙΚΑΙΟΛΟΓΗΤΙΚΩΝ
ΕΠΙΚΥΡΩΣΗ ΟΛΩΝ ΤΩΝ ΔΙΚΑΙΟΛΟΓΗΤΙΚΩΝ
ΑΝΑΛΑΜΒΑΝΟΥΜΕ ΕΠΙΚΥΡΩΣΕΙΣ ΕΠΙΣΤΟΛΩΝ ΠΑΝΕΠΙΣΤΗΜΙΩΝ ΚΑΙ ΜΕΤΑΦΡΑΣΕΙΣ ΓΙΑ ΤΗ ΣΤΡΑΤΟΛΟΓΙΑ
ΜΕΤΑΦΡΑΣΕΙΣ ΣΥΓΓΡΑΜΜΑΤΩΝ
ΜΕΤΑΦΡΑΣΕΙΣ ΛΟΓΟΤΕΧΝΙΑΣ, ΑΡΧΑΙΟΛΟΓΙΑΣ, ΙΑΤΡΙΚΗΣ, ΝΟΜΙΚΗΣ, ΕΜΠΟΡΙΟΥ.

Ειδικές τιμές για φοιτητές, συνεπής και εγγυημένη εργασία.
Είμαστε μέλη της Πανελλήνιας Ομοσπονδίας Επαγγελματιών Μεταφραστών -Διερμηνέων.

Διδάσκουν: **ΒΑΣΩ ΜΙΧΑΛΑΡΕΑ**
B.A. T.E.F.L. Diploma in Transtation
ΒΙΡΓΙΝΙΑ ΗΛΙΑ ΜΙΧΑΛΑΡΕΑ
B.A. Αγγλική Γλώσσα και Φιλολογία BUCKINHAM UNIVERSITY , Δίπλωμα Μετάφρασης του Ινστιτούτου Γλωσσολόγων Λονδίνου, Μεταπτυχιακές σπουδές στη Μετάφραση στο WESTMINSTER UNIVERSITY

ΧΛ-11/2

Ευχαριστήρια

Ευχαριστώ τους καθηγητές του Ωνασείου Καρδιοχειρουργικού Κέντρου Αθηνών κ.κ. Κρεμαστινό Δημήτριο, Παλατιανό Γεώργιο, τους άξιους καθ' όλα βοηθούς τους και το νοσηλευτικό προσωπικό του Ιδρύματος, που χειρίστηκαν διαγνωστικά και χειρουργικά το πρόβλημα μου και συνέβαλαν στη γρήγορη αποκατάσταση της υγείας μου.

Με τιμή
Βασίλειος Παρπέρης

84-7/2

Ευχαριστήρια

Ευχαριστώ όλους όσοι μου πρόσφεραν αίμα ή μου συμπαραστάθηκαν με άλλο τρόπο στο σοβαρό καρδιολογικό πρόβλημα που αντιμετώπισα πρόσφατα και τους εύχομαι να είναι πάντα υγιείς και χαρούμενοι.

Με τιμή
Βασίλειος Παρπέρης

84-7/2

Με την ευγενική χορηγία του
NEOTIS LINE
Mike's Γλυκά-Παγωτά-Αλμυρά

Πρόσκληση

Οι μαθήτριες των εργαστηρίων ελευθέρων σπουδών LABELET και η ΣΥΓΧΡΟΝΗ ΜΟΡΦΗ (Τμήμα Αισθητικής) σας προσκαλούν στην εκδήλωση που θα πραγματοποιήσουν στο SHOW CENTER PALACE στις 11 Φεβρουαρίου 2001 και ώρα 21.00

Θα παρουσιάσουν
-Happening
- Σκετς - Χορός
- Νυφικά - Μαριάννα Κολώνα
Επίδειξη Μόδας (DANIEL - SARONG - HASTA - AXION - MANIOS - STAFF - MAD ΜΠΟΥΡΔΑΣ)
Υποδήματα (ΣΤΕΦΑΝΟΣ)
Εσώρουχα (Πρόκληση)
Αθλητικά (Olympia Sport)

Διεύθυνση σχολών: Γ. Σεφέρη 78
Τλ. 66613 - 67744

ΧΛ

ΠΡΟΣΚΛΗΣΗ

Ο Αθλητικός Σύλλογος Ασπίς Απολακκιάς σας προσκαλεί στην ετήσια αποκριάτικη χοροεσπερίδα του

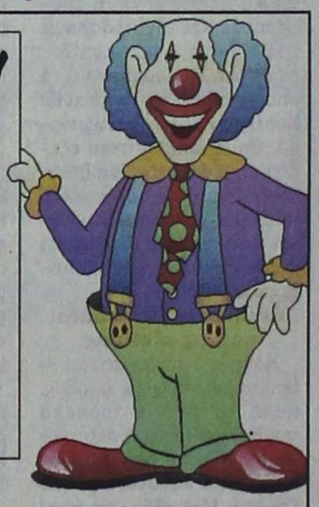

στις 9-2-2001
ημέρα Παρασκευή και ώρα 8.30
στην αίθουσα NAVARONE
του ξενοδοχείου Φαληράκι Μπητς

Η τιμή εισόδου είναι 8.000 δρχ. κατά άτομο και περιλαμβάνει φαγητό, ελεύθερο ποτό και ζωντανή μουσική. Πλούσια λαχειαγορά.

Μετά τιμής τοΔ.Σ.

ΧΛ-9-2

ΔΙΟΡΓΑΝΩΣΗ: ΕΛΛΗΝΙΚΗ ΑΝΤΙΚΑΡΚΙΝΙΚΗ ΕΤΑΙΡΕΙΑ
Παράρτημα Ρόδου
ΥΠΟ ΤΗΝ ΑΙΓΙΔΑ ΤΟΥ ΠΟΛΙΤΙΣΤΙΚΟΥ ΟΡΓΑΝΙΣΜΟΥ ΔΗΜΟΥ ΡΟΔΟΥ
ΠΑΡΑΓΩΓΗ: ΡΑΔΙΟ ΛΥΧΝΑΡΙ

συναυλία
Κώστα Χατζή
Αλέξανδρος Χατζής
Αντωνία Χατζίδη



ΕΘΝΙΚΟ ΘΕΑΤΡΟ ΡΟΔΟΥ
Δευτέρα 12 Φεβρουαρίου 2001
ώρα 21:00

ΧΟΡΗΓΟΙ
RODOS PALACE • PIZZA HUT • Γ. ΦΡΟΝΑΣ ΦΑΡΜΑΚΑΠΟΘΗΚΗ
ΕΛΑΣΤΙΚΑ ΚΑΣΑΠΗΣ • EX MUSICLAND - ΧΑΡΙΤΟΣ
ΣΤ. ΕΥΣΤΡΑΤΙΟΥ - ΧΡΩΜΑΤΑ / ΔΙΑΚΟΣΜΗΤΙΚΑ
ΜΕΤΑΦΟΡΙΚΗ ΔΩΔΕΚΑΝΗΣΟΥ • ΤΡΑΠΕΖΑ ΠΕΙΡΑΙΩΣ
COCA COLA - ΤΡΙΑ ΕΨΙΛΟΝ • BELLA CASA ...σπίτι όνειρο!

X2247-11/2

ΜΠΑ-ΜΠΑ-ΛΟΥΝΣ CAFE

ΠΑΙΔΙΚΑ ΠΑΡΤΥ

Παιδικά πάρτυ γενεθλίων, εορτών ή όποια άλλη εκδήλωση

BABY PARKING
ΚΑΦΕΤΕΡΙΑ

απολαύστε τον καφέ με τους φίλους σας και τα παιδιά σας παίζοντας υπό την επίβλεψη της παιδαγωγού

Ρόδου Λίνδου και Δημητρίου Αναστασιάδη γωνία.
Τηλ. 75360. 21356. κιν. 0945816205

274-28/2

τα χιούπια σας

Τα Κιούπια της Ελλάδος
ΠΟΙΟΤΗΤΑ - ΣΕΡΒΙΣ
ΕΙΛΙΚΡΙΝΕΙΑ - ΦΙΛΙΑ
ΕΥΓΕΝΕΙΑ - ΚΥΡΟΣ
ΣΥΝΕΠΕΙΑ - ΠΕΙΡΑ

22 χρυσές διακρίσεις

Πάνω σε αυτά κτίσαμε την ύπαρξή μας.

Τα Κιούπια τιμούν τη Ρόδο παντού

Κάθε Κυριακή κλειστά.
Τηλ. 91824

X2232-11/2

Εικοσαήμερο ξεπούλημα

Ολα τα γυναικεία δερμάτινα παπούτσια από 18.000 έως 27.000
τώρα 5.000 έως 6.900
και μπότες 10.000
Ανδρικά 8.900
και μπότες άρβιλα 14.000

Στην αποθήκη
ΑΝΤΩΝΙΑΔΗΣ

24 Αμμοχώστου 19

384-8/2