ΕΤΟΣ ΙΔΡΥΣΗΣ 1949
ΙΔΡΥΤΗΣ - ΔΙΕΥΘΥΝΤΗΣ
ΓΙΩΡΓΟΣ ΔΙΑΜΑΝΤΙΔΗΣ
Γραφεία - Τυπογραφεία:
Μάρκου Μαλλιαράκη 21 (ΚΟΒΑ)
Λογιστήριο: Νέα Αγορά
Τηλ.: •Σύνταξης: 27356 - 34101
Λογιστηρίου: 24539 FAX: 20643
proodos@rho.forthnet.gr

ΠΡΟΟΔΟΣ

Ανεξάρτητη καθημερινή πρωινή εφημερίδα

ΑΡΙΘΜΟΣ ΦΥΛΛΟΥ 15.643 • ΤΙΜΗ 200 δρχ., 0,59 ευρώ

ΤΡΙΤΗ 13 ΦΕΒΡΟΥΑΡΙΟΥ 2001

ΚΑΣΑΠΗΣ
ΖΑΝΤΕΣ-ΕΛΑΣΤΙΚΑ
Αυστραλίας 2
Τηλ. 35367
0% προκαταβολή
έως 36 δόσεις

Για τις προχτεσινές διαδικασίες στο ΠΑΣΟΚ

Ενσταση υπέβαλε ο Χριστοφάκης και ζητά επανάληψη των εκλογών

ΠΟΙΟΙ ΑΠΟΤΕΛΟΥΝ ΤΗ ΝΕΑ ΝΟΜΑΡΧΙΑΚΗ ΕΠΙΤΡΟΠΗ



Αθρόα η προσέλευση μελών του ΠΑΣΟΚ στις προχθεσινές εκλογές στο Ροδίνι (ΦΩΤΟ: Αντ. Πάχος)

ΜΕ ΟΡΙΑΚΗ διαφορά (και παρά την τεράστια κινητοποίηση που έγινε) ο Τιμόθεος Παρασκευάς πλειοψήφισε με μόλις 84 ψήφους από τον Γιάννη Χριστοφάκη και ανακηρύχτηκε γραμματέας της νομαχιακής επιτροπής του ΠΑΣΟΚ. Συγκεκριμένα ψήφισαν 1.914 μέλη του ΠΑΣΟΚ και έλαβαν:

Τιμ. Παρασκευάς 924 (ποσοστό 52,38%)

Γ. Χριστοφάκης 840 (ποσοστό 47,62%)

➢ Από τα παραπάνω στοιχεία γίνεται φανερό ότι 150 μέλη (ποσοστό 8%) δεν ψήφισαν για γραμματέα (διαφωνώντας και για τους δύο) αλλά μόνο για μέλη της νομαρχιακής επιτροπής!..

ΣΗΜΕΙΩΝΕΤΑΙ ότι τα εγγεγραμμένα μέλη του ΠΑΣΟΚ ανέρχονται σε 2.886 και ψήφισαν 1.914 (ποσοστό 66,3%).

➢ Το αποτέλεσμα των εκλογών κρίθηκε τις πρώτες πρωινές ώρες της Δευτέρας και αφού προηγήθηκε σκληρή μονομαχία μεταξύ των δύο υποψηφίων.

ΑΠΟ ΤΗΝ ανάλυση των αποτελεσμάτων προέκυψε ότι στα νησιά Σύμη, Χάλκη, Τήλο, Κάρπαθο, Κάσο και Καστελλόριζο συνολικά προηγήθηκε κατά μία (!) ψήφο ο Τιμ. Παρασκευάς!.. Αντίθετα στην πόλη της Ρόδου συνολικά ο κ. Χριστοφάκης κατά 140 ψήφους και τη διαφορά αυτή ανέτρε-

ΣΥΝΕΧΕΙΑ ΣΤΗ ΣΕΛ. 4

Στο βόρειο συγκρότημα

Νίκησε η αποχή στις εκλογές του ΠΑΣΟΚ!..

ΕΚΛΕΧΤΗΚΑΝ ΟΛΟΙ ΟΙ ΥΠΟΨΗΦΙΟΙ

Η ΑΠΟΧΗ υπήρξε ο μεγάλος νικητής, στις προχθεσινές εκλογές, για την ανάδειξη νέου γραμματέα της νομαρχιακής επιτροπής του ΠΑΣΟΚ, στο βόρειο συγκρότημα της Δωδεκανήσου. Το ποσοστό αποχής έφθασε το 55%, αφού από τους 2.050 εγγεγραμμένους ψήφισαν μόλις 913.

✍ Στην Κάλυμνο υπήρξαν επεισόδια και χρειάστηκε η παρέμβαση κλιμακίου από τα κεντρικά, ώστε να ολοκληρωθεί η εκλογική διαδικασία.

ΓΡΑΜΜΑΤΕΑΣ εκλέ-

ΣΥΝΕΧΕΙΑ ΣΤΗ ΣΕΛ. 4

CAPSIS
14 Φεβρουαρίου
Αχλά .....ομπσταυτείτε την πείρα μας:
και χαρίστε στο αγαπημένο σας πρόσωπο μια αξέχαστη ρομαντική βραδιά....
Menu
Punch Σαμπάνιας με φρεσκιά αγράδας
Καμηλιές σπανιστή Σολομού με Cream Cheese, μαβίδια και μαγικ πάτσι σε σαλάτα από αρωματικά μάγια. Σάλτσα ανηθάκι
Ντουέτο Ερωτευμένων
Δύο Χοιρινά φιλέτσα σε στυλ σε σχήμα καμηλιάς
Πατάτες ντοφινουά
Νεραντζι γεραπτό
Φράουλα Λαχτανιά Σάρας με δενδρολίβανο
Φανταστικό σοκολατένιας καμηλιάς με κομμάτι φράουλας φυσιολάς
18.000 δρχ. από άτομο
Ειδικές προσφορά μόνο γιά την μέρα του Αγίου Βαλεντίνου
Δείπνο γιά δύο άτομα, και διαμονή σε ειδικάτικο δωμάτιο - με πρωινό 35.000 δρχ.
...και γιά το από "ερωτευμένο" ζευγάρι, δώρο μία καμηλιά "Christofi" αξίας 20.000 δρχ.
Η κάλεση και δώρο είναι σε ανάλογο Γ. Καρπαθιακό
Κρατήσεις στο τηλ. 25015
X2254-14/2

Τετάρτη 14 Φεβρουαρίου
Capricci
ΙΤΑΛΙΚΟ ΕΣΤΙΑΤΟΡΙΟ CAPRICCI
Ραντεβού όλων των ερωτευμένων στο CAPRICCI.
Στο ρομαντικό χώρο μας με τη συντροφιά του Ιταλού τραγουδιστή
PAOLO PAGANI
να απολαύσετε τις ξεχωριστές γεύσεις μας.
Τιμές αλά καρτ.
Reserve 33395
X2254-14/2

Στην κυριακάτικη εκπομπή της ΝΕΤ

Πολιτικοί αντίπαλοι πλέκουν το εγκώμιο του Δημ. Κρεμαστινού

ΤΗΝ ΕΚΤΙΜΗΣΗ ακόμη και των πολιτικών του αντιπάλων, έχει καταφέρει να κερδίσει με το ήθος και τη σεμνότητά του, ο βουλευτής Δωδεκανήσου και καθηγητής καρδιολογίας κ. Δημήτρης Κρεμαστινός.



✍ Αυτό διεφάνη, όταν στα πλαίσια συνεντεύξεως που παρεχώρησε ο διακεκριμένος καθηγητής στη ΝΕΤ και στην εκπομπή «Η συνάντηση της Κυριακής», κλήθηκαν να μιλήσουν γι'αυτόν βουλευτές της Νέας Δημοκρατίας.

«Ο Δημήτρης Κρεμαστινός - ανέφερε ο βουλευτής της Νέας Δημοκρατίας και καθηγητής Συνταγματικού Δικαίου κ. Προκόπης Παυλόπουλος - κατ'αρχήν είναι ένας σημαντικός επιστήμονας που ζει και το χώρο της έρευ-

ΣΥΝΕΧΕΙΑ ΣΤΗ ΣΕΛ. 4

Με το θέμα των χρησικτησιών

Μεγάλο πλήγμα για τους μικρούς δήμους της Δωδεκανήσου

ΝΑ ΔΙΑΤΗΡΗΘΕΙ ΤΟ ΑΦΟΡΟΛΟΓΗΤΟ

ΤΗΝ ΑΠΑΛΕΙΨΗ της σχετικής διάταξης που καταργεί το αφορολόγητο των χρησικτησιών από το νομοσχέδιο ζητά η Τοπική Ενωση Δήμων και Κοινοτήτων. Στο έγγραφο που εστάλη στο αρμόδιο υπουργείο και υπογράφεται από το δήμαρχο της Ρόδου κ. Γιώργο Γιαννόπουλο, τονίζεται ότι η κατάργηση της ειδικής αυτής ρύθμισης θα δημιουργήσει σοβαρά προβλήματα στους μικρούς και ιδιαίτερα τους αγροτικούς και νησιωτικούς δήμους.

● Το περιεχόμενο του εγγράφου έχει ως εξής:

«Κύριε Υπουργέ,

Είναι γνωστό ότι κατά τις συζητήσεις που προηγήθηκαν της κατάρτισης του Σχεδίου Νόμου για τις συ-

ΣΥΝΕΧΕΙΑ ΣΤΗ ΣΕΛ. 4

Παρά τις εκπτώσεις

Υποτονική η κίνηση στην αγορά της Ρόδου

ΕΧΕΙ ΕΥΤΕΛΙΣΤΕΙ Ο ΘΕΣΜΟΣ

ΥΠΟΤΟΝΙΚΗ εξακολουθεί να είναι η κίνηση στα εμπορικά καταστήματα της Ρόδου, παρά το γεγονός ότι βρίσκεται σε εξέλιξη η εκπτωτική περίοδος. Αν και τα ποσοστά των εκπτώσεων που προσφέρουν τα καταστήματα φθάνουν μέχρι και το 60% για τα είδη ένδυσης, οι καταναλωτές εξακολουθούν να μην ανταποκρίνονται.

❖ Αιτία της μείωσης που παρουσιάζει η κίνηση στην αγορά είναι όπως εκτιμά ο πρόεδρος του Εμπορικού Συλλόγου Ρόδου κ. Παναγιώτης Καραγιάννης, η μεγάλη διάρκεια της εκπτωτικής περιόδου.

«Θεωρώ ότι ο θεσμός των εκπτώσεων έχει ευτελιστεί. Δεν είναι δυνατόν ο εμπορικός κόσμος να βρίσκεται σε αυτή τη διαδικασία εκπτώσεων και των προσφορών στη μεγαλύτερη διάρκεια του έτους», δήλωσε στην «Πρόοδο» ο κ. Παναγιώτης Καραγιάννης.

ΝΑ ΣΗΜΕΙΩΘΕΙ ότι ο Εμπορικός Σύλλογος έχει προτείνει να διαρκεί ένα μήνα η εκπτωτική περίοδος, για να μη δημιουργούνται προβλήματα στην αγορά.

Συνέβη στην παραλία Κατταβιάς

Ενώ ψάρευαν, συνελήφθησαν γιατί σκότωσαν δύο... λαγούς

ΟΚΤΩ ΑΤΟΜΑ ΥΠΟ ΚΑΤΗΓΟΡΙΑ

ΤΗΝ ΩΡΑ που ψάρευαν συνελήφθησαν με την κατηγορία, ότι σκότωσαν με τ'αυτοκίνητά τους δύο λαγούς. Το περιστατικό συνέβη την προηγούμενη Παρασκευή το βράδυ στην παραλία «Μαύρος Κάβος» της Κατταβιάς.

➨ Πρόκειται για δύο παρέες με οκτώ άτομα συνολικά από τον Αρχάγγελο και τ'Αφάντου που εντοπίστηκαν στην παραπάνω περιοχή, ύστερα από πληροφορίες που έφθασαν στη Διεύθυνση Δασών.

ΜΙΚΤΟ συνεργείο θηροφυλάκων και μελών του Κυνηγετικού Συλλόγου Ρόδου, εντόπισε μετά από διενέργεια ελέγχου σκοτωμένο λαγό στο αυτοκίνητο, που επέβαιναν δύο άτομα και ένα επίσης σκοτωμένο λαγό, κρεμασμένο μέσα σε παράπηγμα, που υπάρχει στη συγκεκριμένη παραλία.

➨ Ο οδηγός του αυτοκινήτου ισχυρίστηκε ότι επρόκειτο για ατύχημα επειδή ο λαγός πετάχθηκε ξαφνικά μπροστά στο αυτοκίνητο και δεν μπόρεσε να τον αποφύγει. Η άλλη παρέα δήλωσε, ότι δεν έχει καμία σχέση και δεν γνω-

ΣΥΝΕΧΕΙΑ ΣΤΗ ΣΕΛ. 4

Μεταβαίνει σήμερα

Ο Γ. Σάμπας στην Κω για τις υποθέσεις Καΐσερλη

ΚΑΙ ΓΙΑ ΑΛΛΑ ΘΕΜΑΤΑ

ΣΤΗΝ ΚΩ θα βρίσκεται σήμερα ο εισαγγελέας Εφετών κ. Γιώργος Σάμπας, ο οποίος θα ασχοληθεί με πλειάδα θεμάτων εκτός από τις δικαστικές υποθέσεις.

✍ Συγκεκριμένα θα εξετάσει την υπόθεση που αφορά την εκπρόθεσμη παραίτηση που υπέβαλε ο τότε δήμαρχος της Κω κ. Κώστας Καΐσερλης από τη θέση του προέδρου της ΕΚΟΤΑ, για να διεκδικήσει το βουλευτικό αίωμα.

ΣΤΗΝ ΙΔΙΑ υπόθεση εμπλέκεται και ο διευθυντής του Δήμου της Κω, αφού υπάρχουν ερωτηματικά και για τα πιστοποιητικά που κατέθεσε τότε ο κ. Καΐσερλης.

✍ Ο εισαγγελέας Εφετών θα ασχοληθεί και με το θέμα που είχε προκύψει με την παραχώρηση έκτα-

ΣΥΝΕΧΕΙΑ ΣΤΗ ΣΕΛ. 4

Ο πολυσυζητημένος Σπηλιωτόπουλος στη Ρόδο

Ο Αρης αρνείται να μιλήσει για τον Αβραμόπουλο

ΤΙ ΕΙΠΕ ΓΙΑ ΤΗΝ ΕΣΩΣΤΡΕΦΕΙΑ ΠΟΥ ΤΑΛΑΙΠΩΡΕΙ ΤΗ Ν. ΔΗΜΟΚΡΑΤΙΑ

ΙΔΙΑΙΤΕΡΑ επιφυλακτικός ως προς τη δηλωθείσα πρόθεση του κ. Δημήτρη Αβραμόπουλου να προχωρήσει στην ίδρυση κόμματος, εμφανίσθηκε χθες από τη Ρόδο, ο βουλευτής Επικρατείας της Νέας Δημοκρατίας κ. Αρης Σπηλιωτόπουλος.

➧ Ο κ. Σπηλιωτόπουλος, που βρέθηκε στο νησί μας, προκειμένου να παραστεί σε πολιτική εκδήλωση της Νέας Δημοκρατίας, δήλωσε αναφορικά με το υπό ίδρυση κόμμα του κ. Δημήτρη Αβραμόπουλου, ότι «από την πρόθεση μέχρι τη μετουσίωση σε πράξη, υπάρχει μία απόσταση που πρέπει να διανυθεί.

ΕΑΝ ΔΙΑΝΥΘΕΙ - είπε - και μετουσιωθεί σε συγκεκριμένο σχήμα, με συγκεκριμένο προγραμματικό λόγο, με συγκεκριμένες προγραμματικές θέσεις και με πανελλαδική δικτύωση, δομή και οργάνωση, τότε θα είμαστε σε θέση να κρίνουμε.

Στην πολιτική - τόνισε - δεν μπορείς να κρίνεις τις προθέσεις, αφού και οι καλύτερες προθέσεις ακόμη έχουν αποτύχει.

Στην πολιτική πρέπει να κρίνεις το αποτέλεσμα. Μένει λοιπόν να δούμε - επισήμανε ο κ. Σπηλιωτόπουλος - αυτό το χειροπιαστό αποτέλεσμα και

ΣΥΝΕΧΕΙΑ ΣΤΗ ΣΕΛ. 4



Ο Αρης Σπηλιωτόπουλος με στελέχη της Νέας Δημοκρατίας κατά τη χτεσινή συνέντευξη Τύπου στο ξενοδοχείο «Μεντιτεράγεαν»

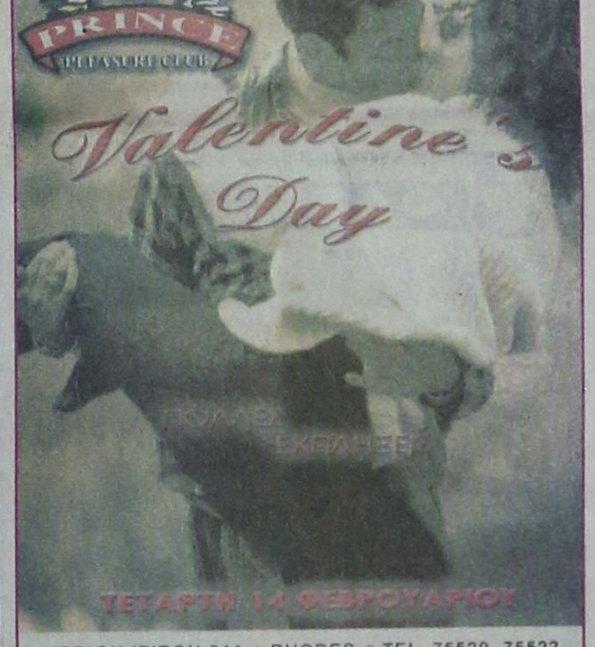

VORIOU IPIROU 24A • RHODES • TEL. 75520, 75522



VORIOU IPIROU 24A • RHODES • TEL. 75520, 75522

Cafe Chantant
Για το ελληνικό τραγούδι και τη μουσική
Τσικνοπέμπτη, Παρασκευή και Σάββατο κοντά σας
Παλιά Πόλη, Δημοκρίτου 3
Τηλ. 32277 και 75169
X2255-17/2



ΤΙ ΕΓΡΑΨΕ Ο ΤΥΠΟΣ ΤΗΣ ΑΘΗΝΑΣ

ΑΝΑΣΚΟΠΗΣΗ ΑΘΗΝΑΪΚΟΥ ΤΥΠΟΥ ΤΗΣ 12/2/2001

Οι εσωκομματικές εκλογές στο ΠΑΣΟΚ, οι διαδικασίες πρόσληψης στο δημόσιο, η έρευνα για μετοχές-"φούσκες" και απόδοση ευθυνών και το αεροδρόμιο των Σπάτων είναι τα βασικά θέματα της ειδησεογραφίας του αθηναϊκού τύπου.

ΑΔΕΣΜΕΥΤΟΣ ΤΥΠΟΣ (Μήτσης):Ο Σουφλιάς επιστρέφει. Ολο το παρασκήνιο της προσέγγισης.

ΑΔΕΣΜΕΥΤΟΣ ΤΥΠΟΣ (Ρίζος):Προσλήψεις με νέους όρους. Δημόσιο: δεν ισχύει τίποτε απο το παλαιό σύστημα.

ΑΘΗΝΑΪΚΗ:Οργια "εκσυγχρονιστών".Τραμπουκισμοί και ψηφοφόροι μαϊμούδες.

ΑΠΟΓΕΥΜΑΤΙΝΗ:Νέος νόμος για 33.500 προσλήψεις. 8.500 επιστήμονες παίρνει το δημόσιο-25.000 ο στρατός.

ΑΥΡΙΑΝΗ:Εκτός ΑΣΕΠ οι ΔΕΚΟ. Γιατί καταργείται ο νόμος Πεπονή.

Η ΒΡΑΔΥΝΗ:Συνεταιρισμοί που χτίζουν στα δάση. Ποιοί έχουν δικαιώματα για να "φυτέψουν" σπίτια.

ΕΘΝΟΣ:Πόλεμος ΑΕΙ-ΤΕΙ. Αναψε φωτιές η ανωτατοποίηση.

ΕΛΕΥΘΕΡΗ ΩΡΑ:Βγάζει τα ράσα και...τα μάτια του. Στο..απόσπασμα ο αρχιεπίσκοπος από Σταθόπουλο και Χρυσόστομο, αλλά και ο ίδιος...

ΕΛΕΥΘΕΡΟΣ:Εφθασε η ώρα τους. Αρχίζει η κάθαρση στη Σοφοκλέους- τρέμουν οι ανευθυνοϋπεύθυνοι.

ΕΛΕΥΘΕΡΟΣ ΤΥΠΟΣ:Αλλαγές - εξπρές σε όρια ηλικίας και αποδοχές. Συντάξεις: πιέσεις από την ΕΕ για την αναμόρφωση του ασφαλιστικού.

ΕΛΕΥΘΕΡΟΤΥΠΙΑ:Το "θαύμα" μιας φούσκας. ΜΑΚΛΩ:Καθώς 23 άλλες ερευνώνται από τη Δικαιοσύνη.

Η ΕΞΟΥΣΙΑ:Βαθμολογία- σοκ για 21 υπουργούς. 58 βουλευτές του ΠΑΣΟΚ αξιολογούν στην κάλπη της "Ε" τους υπουργούς.

Espresso:Πλαστικές εγχειρήσεις.Επικίνδυνη σιλικόνη σε Ινστιτούτα.

ΕΣΤΙΑ:Υπουργός επί 2.580 ημέρες! Ο πλέον αποτυχημένος παραμένει αμετακίνητος.

ΤΑ ΝΕΑ:Ως και 12 μήνες λίστες αναμονής στα νοσοκομεία. Περιμένουν για εξετάσεις και θεραπεία.

ΣΤΟ ΚΑΡΦΙ:Αβραμόπουλος:πως απαντά στον Καραμανλή και τι προγραμματίζει.

Η ΧΩΡΑ:400% πάνω γονικές παροχές, πρώτη κατοικία. Οι φορολογούμενοι τρέχουν να προλάβουν τις νέες αντικειμενικές.

Δωδεκανησιακά 24ωρα

Στα πεταχτά

Εθιμοτυπικές επισκέψεις

Εμείς το γράψαμε από την Κυριακή. Η επίσκεψη του Αρη Σπηλιωτόπουλου γίνεται στο πλαίσιο μιας πανελλήνιας εξόρμησης για την αυτοπροβολή του, ώστε να ανέβει ψηλότερα στον κομματικό μηχανισμό.

Ετσι, φροντίζει όπου πηγαίνει να πραγματοποιεί και επισκέψεις στις τοπικές αρχές.

Χτες στη Ρόδο πραγματοποίησε εθιμοτυπική επίσκεψη στο νομάρχη και το δήμαρχο.

Μάλιστα ο δήμαρχος Γ. Γιαννόπουλος του μίλησε και για τον ανδριάντα του Κ.Καραμανλή που έχει αποφασιστεί να στηθεί στην πόλη της Ρόδου.

Αλλά, από την πλευρά της Νέας Δημοκρατίας δεν έχει γίνει τίποτα και μάλιστα προκάλεσε τη δυσφορία του Αρη, η αδιαφορία των τοπικών στελεχών του κόμματός του.

Οι παραλίες

Η καθαριότητα των παραλιών μας εξακολουθεί να πάσχει. Η παραλία του Ζέφυρου, π.χ., είναι γεμάτη με πλαστικές σακκούλες και άλλα είδη σκουπιδιών.

Τα εκατοντάδες άτομα που περνούν καθημερινά από την περιοχή δυσφορούν βλέποντας αυτό το χάλι.

Ενας υπεύθυνος δεν υπάρχει να νοιαστεί για λίγη καθαριότητα;

Αθάνατος... Διάκος!

Ενας (και μοναδικός) είναι ο Τάσος Διάκος στο ΠΑ.ΣΟ.Κ.!.. Παρά τα όσα λέγονται, κυριολεκτικά είναι ακτύπητος!.. Πρώτος και μακράν απ' όλους στη Ρόδο!!! Δυστυχώς, όμως, στα νησιά δεν σταυρώνει... σταυρό!.. Μόλις 24 σταυρούς κατόρθωσε να συγκεντρώσει στα έξι νησιά του νοτίου συγκροτήματος και έτσι πήρε την τρίτη θέση στην τελική κατάταξη!

Πρόεδρε Σημίτη, ακούς;

Την άποψη ότι «η κυβέρνηση του ΠΑ.ΣΟ.Κ. θα πρέπει να αξιοποιήσει τις δυνατότητες του βουλευτή Δωδεκανήσου και καθηγητή καρδιολογίας κ. Δημήτρη Κρεμαστινού» εξέφρασε σε εκπομπή της ΝΕΤ ο βουλευτής της Νέας Δημοκρατίας κ. Προκόπης Παυλόπουλος.

Ο κ. Παυλόπουλος που μίλησε με τα καλύτερα λόγια για τον βουλευτή Δωδεκανήσου, λέγοντας ότι «και ήθος και σεμνότητα χαρακτήρα έχει» δήλωσε ανοιχτά ότι η κυβέρνηση του ΠΑ.ΣΟ.Κ. κάνει λάθος που δεν τον αξιοποιεί.

Πρόεδρε Σημίτη, ακούς;

Αντίθετα οι συναγωνιστές τους πήραν πολλούς σταυρούς από τα νησιά και έτσι ο Τάσος έχασε την πρωτιά!..

Την επόμενη φορά, ας φροντίσει ν' απλώσει τα πλοκάμια του και προς τα εκεί για να ψαρέψει περισσότερους σταυρούς και να δει το όνομά του να φιγουράρει στην κορυφή!..

Σκαλωσιές

Περισσότερο από ένα χρόνο βρίσκονται στο Δημαρχιακό Μέγαρο, στον αύλειο χώρο που στεγάζεται η ΤΕΔΚ, σκαλωσιές. Προφανώς τοποθετήθηκαν για να επισκευαστεί το κτίριο, το οποίο παρουσιάζει σοβαρά προβλήματα. Επειδή όμως δεν φαίνονται γιατί βρίσκονται στην πίσω πλευρά του κτιρίου, κάποιοι αδιαφορούν. Οταν θα καταρρεύσει το κτίριο θα ψάχνονται!

Αρνούνται να το πιστέψουν

Απέφυγε να σχολιάσει τη δηλωθείσα πρόθεση του δημάρχου Αθηναίων κ. Δημήτρη Αβραμόπουλου να προχωρήσει στην ίδρυση κόμματος, ο βουλευτής της Νέας Δημοκρατίας κ. Αρης Σπηλιωτόπουλος.

«Οταν μετουσιωθεί η πρόθεση αυτή - είπε - θα είμαστε σε θέση να κρίνουμε».

Αρνούνται ως φαίνεται να το πιστέψουν ακόμη στη Νέα Δημοκρατία.

Οταν όμως το πάρουν απόφαση ίσως να είναι αργά.

Ούτε ο Αρης δεν έδωσε λύση

Προσπάθειες κατέβαλαν όλοι οι Νεοδημοκράτες χθες, με την ευκαιρία της άφιξης στο νησί μας του Αρη Σπηλιωτόπουλου, να πείσουν τον κ. Παπαμιχαήλ να ανακαλέσει την παραίτησή του από τη θέση προέδρου της Τοπικής Επιτροπής. Ο κ. Παπαμιχαήλ έχει προσωπικότητα, δεν λέει και ξελέει. Είπε παραιτείται και παραιτήθηκε. Ούτε ο Αρης δεν τον πείθει. Το πρόβλημα δεν τόχει ο κ. Παπαμιχαήλ, άλλοι το έχουν και μάλιστα είναι αρκετά μεγάλο.

Γενικό ξεχαρβάλωμα

Κατά μήκος της εθνικής οδού στο Φαληράκι, λίγο πριν από τα Φανάρια, έχει σκαφτεί ένα τμήμα 400-500 μέτρων. Η διέλευση των οχημάτων στο τμήμα αυτό γίνεται επικίνδυνη, μιας και η σήμανση είναι σχεδόν ανύπαρκτη.

Σκαψίματα υπάρχουν βέβαια πολλά αυτή την εποχή και στην πόλη της Ρόδου και στα Κοσκινού, στο δρόμο προς τα Μαριτσά και αλλού.

Παντού η σήμανση είναι ελλιπής και παντού καθυστερούν αδικαιολόγητα οι αποκαταστάσεις.

Παντού κυριαρχεί η εικόνα του ξεχαρβαλώματος.

Τι Λωζάνη τι Κοζάνη

Σε πραγματικό θρίλερ εξελίχθηκε η μάχη για την ανάδειξη νέου γραμματέα και νέας νομαρχιακής Επιτροπής.

Οι Πασοκτζήδες μη έχοντας άλλη λύση αναγκάστηκαν να ψηφίσουν έναν από τους δύο υποψήφιους.

Και όπως λέει το λαϊκό άσμα: «Τι Λωζάνη τι Κοζάνη, χιόνια η μια και χόνια η άλλη».

Τα σφαγεία

Πότε επιτέλους θα είναι έτοιμα για να λειτουργήσουν τα νέα Σφαγεία της Ρόδου;

Τώρα που πλησιάζει το Πάσχα εντείνεται η αγωνία των κρεοπωλών, γιατί δεν ξέρουν πως θα εξυπηρετηθούν.

Πάντως σαν να έχει παρατραβήξει αυτή η ιστορία και να στερείται τόσα χρόνια η Ρόδος σύγχρονα και καλά οργανωμένα Σφαγεία. Είναι ανήκουστο για ένα μέρος ευρωπαϊκό και πολιτισμένο.

Μια ωραία εκδήλωση!..



Οι Ροδίτες απήλαυσαν χτες το βράδυ μια ωραία συναυλία που έγινε για φιλανθρωπικούς σκοπούς. Ο τραβαδούρος Κώστας Χατζής και ο γιος του Αλέξανδρος τραγούδησαν στο Εθνικό Θέαρο για τα παιδιά που πάσχουν από καρκίνο. Την εκδήλωση οργάνωσε το παράρτημα της Ρόδου της Αντικαρκινικής Εταιρίας, που τα μέλη της βλέπουμε στη φωτογραφία του ΑΝΤΩΝΗ ΠΑΧΟΥ, από τη συνέντευξη τύπου που έδωσαν χτες το μεσημέρι στο ξενοδοχείο «Μεντιτερανέαν», μαζί με τους δημοφιλείς καλλιτέχνες.

ΕΙΔΗΣΕΙΣ ΤΟΥ '60

ΠΡΟΟΔΟΣ
5 ΙΟΥΛΙΟΥ 1968
ΟΙ ΕΙΣΑΓΟΜΕΝΟΙ ΣΤΟ ΒΕΝΕΤΟΚΛΕΙΟ

Εκ των υποστάντων εισιτήριον εξέτασιν εις το Βενετόκλειον Γυμνάσιον Ρόδου εισάγονται οι κάτωθι κατ' αλφαβητικήν σειράν:

Αυγερινού Νικόλαος
Αφεντούλης Κων/νος
Βαρούτσος Αθανάσιος
Βεργωτής Μιχαήλ
Βολονάκης Αναστ.
Βρούχος Μιχαήλ
Γαϊτάνος Φανούριος
Γανωτάκης Παναγιώτης
Γιαννίκης Λουκάς
Γκέκας Αλκιβιάδης
Γκουζούνας Χρήστος
Γορανίτης Παναγιώτης
Γρηγοριάδης Αθαν.
Γρηγορίου Στέφανος
Γρύλλης Νικόλαος
Διακομιχάλης Στέργος
Διακοσάββας Δημήτριος
Δρακιού Θεόδωρος
Δρεμπέλας Δημήτριος
Ερωτόκριτος Δημήτριος
Ζιαγορίτης Ελευθέριος
Ζαρίφης Δημητρ.-Ελευθ.
Ζαχαρίας Μιχαήλ
Ζηδιανάκης Εμμανουήλ
Θεοχάρους Θεοχάρης
Θυριάκης Κων/νος
Θυρής Εμμανουήλ
Καζής Μιχαήλ
Κακακιός Πανορμίτης
Κακιός Ιωάννης
Καλαμπόκης Ποσειδών
Κάλλας Γεώργιος
Καλλιγάς Γεώργιος
Καλτσάς Σταύρος
Κανάρης Ευστάθιος
Καραγιάννης Γεώργιος
Καραγιάννης Σταύργιος
Καραγιάννης Τσαμπίκος
Καρόλλας Εμμανουήλ
Καρανίκης Λουκάς
Καραταπάνης Στυλιανός
Καρελλάκης Γεώργιος
Καρελλάκης Ιωάννης
Καρίκης Μιχαήλ
Καρνάβας Βασίλειος
Κασέρης Σταύρος
Κασιώτης Νικόλαος
Κατσαρός Γεώργιος
Κλαδίτης Εμμανουήλ
Κορκίδας Ανθιμος
Κορκίδας Ηλίας
Κορναρόπουλος Νικόλ.
Κουλούρης Αντώνιος
Κιουτσούκαλης Νικόλαος
Κουτσούκης Πλάτων
Κουφού Μιχαήλ
Κρητικός Αναστάσιος
Κυρμιχάλης Γεώργιος
Κωνσταντάκης Παύλος
Κωνσταντινίδης Ιω.
Κώτης Αλέξανδρος
Λαγκάκης Ιορδάνης
Λαμπρίδης Χαράλαμπος
Λαουδίκος Θεόδωρος
Μαγκανάς Μιχαήλ
Μαγγαφάς Φώτιος
Μαΐλλης Γεώργιος
Μακρής Κων/νος
Μακρής Σάββας
Μακρυνάκης Μερκούριος
Μαμαλίγκας Χαράλαμπος
Μανουσάκης Σταμάτιος
Μανούσος Τριαντάφυλλος
Μαντικός Κων/νος
Μανώλακας Γεώργιος
Μανωλάς Αριστείδης
Μανωλάς Βασίλειος
Μανωλάς Εμμανουήλ
Μαρκουλής Παναγιώτης
Μαρτάκη Μάρτης
Ματθαίου Ηλίας
Ματσούκας Γεώργιος
Μαχαιράκης Εμμανουήλ
Μιχαλάκης Φιλήμων
Μίχαλος Μιχ.- Θεολόγος
Μιχελαράκης Γεώργιος
Μοσχίδης Παντελέων
Μπακίρης Τριαντάφυλλος
Μπαριανός Ιωάννης
Μυριαλλάκης Ιωάννης
Νεοφύτου Κων/νος
Νεόφυτος Μιχαήλ
Νικολαΐδης Μιχαήλ
Νικολάου Στέργος
Νισυρίου Μιχαήλ
Ντατής Μιχαήλ
Ορφανίδης Πέτρος
Ορφανός Σταύρος

Αύριο η συνέχεια

Η γυναίκα και ο κόσμος της



Αύριο είναι η ημέρα που γιορτάζουν οι ερωτευμένοι σε πολλές χώρες του κόσμου. Είναι μια μέρα που περιμένουν πολλοί ερωτευμένοι και κυρίως οι ρομαντικοί που θέλουν να έχουν μια μέρα αφιερωμένη στον έρωτα. Τα δώρα είναι αυτά που θεωρούνται απαραίτητα γι'αυτή την ημέρα που ανταλλάσσει μεταξύ του ένα ζευγάρι. Και για πολλούς είναι σκέψη ημερών το τι θα αγοράσουν για το ταίρι τους. Πολλές γυναίκες περιμένουν με γλυκιά καρτερία αυτή την ημέρα γιατί τους αρέσει να παίρνουν δώρα αλλά τους αρέσει και να κάνουν δώρα.

Πολλά περιοδικά κάθε είδους, τα μέσα ενημέρωσης αλλά και όλα τα καταστήματα με είδη δώρων, όπως και ανθοπωλεία, βιβλιοπωλεία και άλλα, κάνουν προτάσεις για το τι μπορεί κανείς να προσφέρει μέσα στο πνεύμα της ημέρα. Συνήθως αυτά τα δωράκια προσέχουν όλοι να έχουν το γνωστότερο σύμβολο της αγάπης - την καρδιά σε διάφορες παραλλαγές, πότε ρομαντική, πότε χιουμοριστική, πότε σοβαρή αλλά φλογερή. Ομως αν θέλετε να κάνετε δώρο δεν θα πρέπει αυτή την ημέρα να περιοριστείτε μόνο σε κάτι τέτοιο. Μπορεί να είναι δώρο που θέλει εδώ και καιρό να αποκτήσει και είναι κάτι προσωπικό ή μπορεί να μην ανήκει στον υλικό κόσμο αλλά να κάνει το ταίρι σας ευτυχισμένο ή κάτι που να περικλείει ώρες ευτυχίες και για τους δύο. Ο,τι και να είναι πάντως αυτό το δώρο συνοδεύεται πάντα από φράσεις αγάπης που προέρχονται από τα βάθη της καρδιάς είτε είναι γραμμένες σε καρτούλα είτε βγαίνουν από τα χείλη.

◆ ***ΜΙΚΑ***

ΤΗΛΕΟΡΑΣΗ

ΕΤ-1

07.30 Παντός καιρού	μαύρης καλλονής
08.00 Παιδικό πρόγραμμα	**17.00 Ειδήσεις**
09.00 Αλλη μια μέρα ...Φωτεινή	17.15 Τσάρλι, το πιθηκάκι μας
10.00 Γλυκιά ζωή	18.00 Υμείς και ημείς
11.30 Χρυσές συνταγιές	19.00 Κλήρωση Λαϊκού Λαχείου
12.00 Πιστευτά κι απίστευτα (Ε)	19.45 Πιστευτά και απίστευτα
12.30 Στα φτερά του έρωτα (Ε)	20.30 Στα φτερά του Ερωτα
13.00 Μαριού	21.00 Ανίσχυρα ψεύδη
13.50 Ειδήσεις	22.00 Εκτός πορείας
14.00 Οπως μας αρέσει	**23.00 Ειδήσεις**
15.30 Οι ατρόμητοι	23.35 Με υγεία πάνω απ' όλα
16.20 Αταχτούληδες	01.10 Πάμε στοίχημα
16.25 Οι περιπέτειες της	

ΝΕΤ

07.00 Πρώτη ματιά	**19.00 Ειδήσεις--αθλητικά-καιρός-χρηματιστήριο-δελτίο αγροτών**
10.01 Μικροί - μεγάλοι	19.30 Πάμε στοίχημα
11.01 Διακόσμηση με στυλ	19.35 Καταφύγια άγριων ζώων (Ε)
11.30 Καταφύγια άγριων ζώων	20.00 Εραστές της περιπέτειας (Ε)
12.01 Οι εραστές της περιπέτειας	**21.00 Ειδήσεις**
13.00 Ειδήσεις	22.00 Ταξιδεύοντας στην Ελλάδα
13.30 Δελτίο χρηματιστηρίου	22.30 Παρασκήνιο
13.45 Η οδύσσεια της τροφής μας	**23.30 Πρωταγωνιστές**
14.00 Αποστολές	**00.30 Ειδήσεις**
15.00 Ειδήσεις	01.00 Β' εξώστης «Το ερωτικό γράμμα»
16.00 Συν και πλην	
18.00 Ειδήσεις-δελτίο κωφών	
18.05 Σε ρυθμούς ελληνικούς	
18.30 Ενας αιώνας σύγχρονου χορού	

ΕΤ-3

08.01 Η κλειστή θάλασσα	15.30 Με μια τρίτη ματιά
08.30 Καφέ «Το Ελληνικόν»	17.00 Ταράτσα
09.30 Κατάστημα μαθηματικών	18.30 Αθλητικό ημίωρο
10.00 Το θαυμάσιο βιβλίο της φύσης (κιν. σχέδια)	**19.00 Ειδήσεις**
10.30 Πρωινό Δρομο-Λόγιο	20.00 Η υγεία σήμερα
12.00 Θαύματα της επιστήμης και της τεχνολογίας	20.30 Στυλ καφέ
12.30 Ποιητές - λογοτέχνες	21.00 E-Life
13.00 Μέρα μεσημέρι	22.00 Απλές συνεντεύξεις
14.30 Rock TV	22.30 Eviva
15.00 Ειδήσεις	**23.30 Ειδήσεις**
	00.30 Χρυσή οθόνη «Πέτρος και Πάολα»

MEGA

06.00 Πρώτη έκδοση	18.45 Ποιός θέλει να γίνει εκατομμυριούχος
08.00 Σήμερα με την Αννα	**19.30 Ειδήσεις**
10.00 Σαν στο σπίτι σας	21.00 Σούπερ μπάλα
13.10 Ειδήσεις στη νοηματική	21.45 Ευρωπαϊκό πρωτάθλημα ποδοσφαίρου
13.15 Βρες τη φράση	22.00 Δύο στά όρθια
14.00 Ειδήσεις	23.00 Φάκελοι
15.00 Σούπερ μπάλα	**23.45 Ειδήσεις**
16.00 Λόγω τιμής (Ε)	23.50 Σούπερ μπάλα
17.00 Ειδήσεις	00.30 Μυστικές αποστολές
17.10 Για μια θέση στον ήλιο	
17.45 Απαγορευμένη αγάπη	

ANT-1

06.55 Ειδήσεις στη νοηματική	16.45 Μήνυμα ελήφθη
07.00 Καλημέρα Ελλάδα	**18.00 Ειδήσεις**
09.55 Ο καιρός της εβδομάδας	18.05 Καλημέρα ζωή
10.00 Πρωινός καφές	18.50 Η λάμψη
13.10 Super game	**19.30 Ειδήσεις**
13.15 Σοφία ορθή (Ε)	21.05 Ανω κάτω
14.00 Ειδήσεις	22.00 Ποτέ δεν είναι αργά (Ε)
14.40 Χρήμα-Χρηματιστήριο	23.00 Κάτσε καλά
14.45 Κωνσταντίνου και Ελένης (Ε)	**24.00 Ειδήσεις**
15.40 Super game	00.30 Στα σύνορα της φαντασίας
15.45 Ατίθασα νιάτα	01.15 Το νησί της φαντασίας
16.40 Super game	02.15 Ξένη ταινία «Ματωμένο Σικάγο»

STAR

06.10 Κινούμενα σχέδια	17.00 Σ'αγαπώ Ροζίτα
09.00 Ειδήσεις	**18.00 Ειδήσεις**
09.05 Καταλίνα και Σεμπαστάν (Ε)	19.30 Οι πεταλούδες ελεύθερες πετούν
10.00 Λόγια STARάτα	20.30 Η μικρή κυρία
12.00 Η μικρή κυρία (Ε)	21.00 Ξένη ταινία «Το κελεπούρι»
12.25 Ο κόσμος του παιδιού	23.15 Σημείο αναφοράς
12.30 Τόλμη και γοητεία	**00.30 Ειδήσεις**
13.00 Ειδήσεις	00.45 Ξένη ταινία «Ο ιππότης των δαιμόνων»
14.00 Τοπ μόντελς	02.30 Ξένη ταινία «Η κιβωτός»
15.00 1Μιράντα, η προδομένη γυναίκα	
6.00 Γλυκιά μου Αννα	

ALPHA

06.00 Πρώτη ενημέρωση	λός, παλαβός και Βέγγος»
08.00 Καινούργια μέρα	18.30 Αξέχαστος έρωτας
11.00 Το μαγκαζίνο του Alpha	**19.30 Ειδήσεις**
12.00 Τρεις γυναίκες	21.00 Ελληνική ταινία «Καλώς ήρθε το δολάριο»
12.30 Παουλίνα (Ε)	23.00 Talk show
14.00 Ειδήσεις	**00.45 Ειδήσεις**
15.15 Καντέλα	01.00 Ξένη ταινία «800 λεύγες μέσα στον Αμαζόνιο»
16.00 Υπαστυνόμος Ρεξ	
17.00 Ελληνική ταινία «Τρε-	

ΣΥΝΑΛΛΑΓΜΑ

ΔΕΛΤΙΟ ΤΙΜΩΝ ΣΥΝΑΛΛΑΓΜΑΤΟΣ ΕΝΑΝΤΙ ΕΥΡΩ ΓΙΑ ΣΥΝΑΛΛΑΓΕΣ ΜΕΧΡΙ ΙΣΟΤΙΜΟΥ ΕΥΡΩ 10.000

	Αγορά	Πώληση
ΔΟΛΛΑΡΙΟ Η.Π.Α	0,9383	0,9151
ΛΙΡΑ ΑΓΓΛΙΑΣ	0,64496	0,63034
ΚΟΡΩΝΑ ΔΑΝΙΑΣ	7,5218	7,3513
ΚΟΡΩΝΑ ΣΟΥΗΔΙΑΣ	9,0212	8,8167
ΓΙΕΝ ΙΑΠΩΝΙΑΣ	110,10	107,61
ΦΡΑΓΚΟ ΕΛΒΕΤΙΑΣ	1,5493	1,5142
ΚΟΡΩΝΑ ΝΟΡΒΗΓΙΑΣ	8,2681	8,0808
ΛΙΡΑ ΚΥΠΡΟΥ	0,58421	0,57098
ΔΟΛ. ΚΑΝΑΔΑ	1,4177	1,3856
ΔΟΛ. ΑΥΣΤΡΑΛΙΑΣ	1,7424	1,703

ΦΑΡΜΑΚΕΙΑ

ΔΙΗΜΕΡΕΥΕΙ:
ΜΠΙΚΟΥ ΜΙΝΑ
Μεγ. Κων/νου 45
Τηλ. 30404

ΔΙΑΝΥΚΤΕΡΕΥΕΙ:
ΜΑΓΚΑΚΗΣ ΕΜΜ.
Αμερικής 34
Τλ. 32770

ΥΓΡΑ ΚΑΥΣΙΜΑ

ΔΙΑΝΥΚΤΕΡΕΥΟΥΝ

ΠΟΛΗ:
ΡΙΖΟΠΟΥΛΟΣ ΝΙΚ & ΣΙΑ Ο.Ε. (ΒΡ - Καναδά 1)
ΠΑΣΧΑΛΙΔΗΣ - ΜΟΣΧΗΣ Ο.Ε. (ΒΡ 4ο χιλμ. Ρόδου - Λίνδου)

ΔΥΤΙΚΗ ΠΛΕΥΡΑ:
ΠΑΝΑΓΙΩΤΙΔΗΣ Γ. (ΕΚΟ - Ιαλυσός)
ΚΑΡΑΓΙΑΝΝΗΣ Γ. (SHELL - Σορωνή)

ΑΝΑΤΟΛΙΚΗ ΠΛΕΥΡΑ:
ΔΡΑΚΟΣ ΔΡ (ΕΚΟ - Λ. Λίνδου-Αφάντου)
ΛΕΒΕΝΤΗ ΠΑΡ. (SHELL - ΚΑΛΥΘΙΕΣ)

Διαφάνειες και μεγενθύνσεις για μπαρ, εστιατόρια, fast food

Φ. & Ν. ΠΑΧΟΣ

Γ. Ευσταθίου 11
Τηλ. 26893

ΚΙΝΗΜΑΤΟΓΡΑΦΟΙ

ΠΟΛΙΤΙΣΤΙΚΟΣ ΟΡΓΑΝΙΣΜΟΣ ΔΗΜΟΥ ΡΟΔΙΩΝ

ΧΕΙΜΕΡΙΝΟΣ ΚΙΝ/ΦΟΣ
«ΔΗΜΟΤΙΚΟ»
Ωρες προβολης 8.00 - 10.00 10.00-12.00

Τίτλος έργου:
ΤΟ ΚΟΡΙΤΣΙ ΣΤΗ ΓΙΟΥΡΑ

Μαγευτική κωμωδία από τον σκηνοθέτη του «Ο εραστής της κομμώτριας» γυρισμένο και στην Αθήνα.
Βραβείο ΣΕΖΑΡ α' ανδρικού ρόλου με τους Νταniέλ Οτέιγ, Βανέσσο Παραντί, Δημήτρη Γεωργαλά

ΧΛ-11/2

ΠΑΛΛΑΣ 5 CINEMAS CENTER
ΠΡΟΓΡΑΜΜΑ ΕΒΔΟΜΑΔΑΣ 09/02/2001 - 15/02/2001
www.cinemapallas.gr

ΑΙΘΟΥΣΑ 5
Ο ΝΑΥΑΓΟΣ (CAST AWAY)
ΠΡΩΤΑΓΩΝΙΣΤΟΥΝ: TOM HANKS, HELEN HUNT
Ώρες Έναρξης: 16:30, 19:40, 22:45

ΑΙΘΟΥΣΑ 2
ΣΤΑΚΑΜΑΝ
ΠΡΩΤΑΓΩΝΙΣΤΟΥΝ: ΚΑΦΕΤΖΟΠΟΥΛΟΣ, ΚΑΛΟΓΗΡΟΥ, ΚΑΛΛΙΒΩΚΑΣ
Ώρες Έναρξης: 16:20, 18:30, 20:40, 22:50

ΑΙΘΟΥΣΑ 5
ΧΩΡΙΣ ΑΝΤΑΛΛΑΓΜΑ (PAY IT FORWARD)
ΠΡΩΤΑΓΩΝΙΣΤΟΥΝ: KEVIN SPACY, HELEN HUNT
Κάθε ημέρα / Ώρες Έναρξης: 17:00, 19:30, 22:00

ΑΙΘΟΥΣΑ 3
ΤΥΧΑΙΑ ΣΥΝΑΝΤΗΣΗ (BOUNCE)
ΠΡΩΤΑΓΩΝΙΣΤΟΥΝ: BENN AFFLECK, GWENETH PALTROW
Κάθε ημέρα / Ώρες Έναρξης: 20:30, 22:40

ΑΥΤΟ ΠΟΥ ΘΕΛΟΥΝ ΟΙ ΓΥΝΑΙΚΕΣ
Κάθε ημέρα / Ώρες Έναρξης: 18:00

ΑΙΘΟΥΣΑ 4
ΟΡΙΑ ΑΝΤΟΧΗΣ (VERTICAL LIMIT)
ΠΡΩΤΑΓΩΝΙΣΤΟΥΝ: CRIS O'DONNELL, BILL PAXTON
Κάθε ημέρα / Ώρες Έναρξης: 20:10, 22:40

ΑΙΘΟΥΣΑ 3 & 4 Kids Club • Παιδική ζώνη
ΟΙ ΚΟΤΕΣ ΤΟ'ΣΚΑΣΑΝ (CHICKEN RUN) μεταγλωττισμένο
ΑΙΘΟΥΣΑ 3 Ώρες Έναρξης: 16:00
ΑΙΘΟΥΣΑ 4 Ώρες Έναρξης: 16:50, 18:35

ΜΟΝΟ ΓΙΑ ΤΑ ΜΕΛΗ Απαντήστε στην ερώτηση: "Τί κοινό έχουν οι ταινιες Η Εκτη Αίσθηση & Ο Αφθαρτος, εκτός από τον Μπρους Γουίλις πρωταγωνιστή ". Οι 10 πρώτοι νικητές της κλήρωσης που θα γίνει την Παρασκευή 16/02/2001 θα κερδίσουν από 1 ΔΩΡΕΑΝ εισιτήριο για την ταινία "Ο Αφθαρτος / The Unbreakable", που θα προβληθεί στα Παλλάς την ερχόμενη εβδομάδα. Τα ονόματα των τυχερων θα ανακοινωθουν στα ταρεια μας την Παρασκευή 16/02/2001.
... Τώρα και Junior Member's Club
Τωρα ένα κινηματογραφικό Club, για σένα που είσαι μέχρι 14 χρονων, με πολλές εκπλήξεις!! Οι 10 τυχεροι από αυτους που θα κάνουν αίτηση αυτήν την εβδομάδα, θα κερδίσουν από μια αφίσα! Τα αποτελέσματα της κλήρωσης θα ανακοινωθούν την Παρασκευή 16/02/2001.

LANCELOT CAFE • THALASSOSPA • ROMESA • BERLONI
ΚΟΥΚΟΣ καφενές • ΣΠΑΝΟΣ sala da bagno • ΝΑΡΚΙΣΣΟΣ άνθη
MUSSES ξηροί καρποί • RODOS AIR • LATIN CAFE
ΧΟΡΗΓΟΙ

Από κοινού Νομαρχιακή Αυτοδιοίκηση και Κοινοβουλευτικοί αντιπρόσωποι

Να καταβληθούν προσπάθειες ορθολογικής αξιοποίησης όσης εκ της ακίνητης περιουσίας του δημοσίου απέμεινε

Γράφει ο ΚΥΡΙΑΚΟΣ Ι. ΦΙΝΑΣ

Στα προδιαγραφόμενα πλαίσια των παραγωγικών και πολιτισμικών δυνατοτήτων της Δωδεκανήσου

Η Κτηματική Εταιρία του Δημοσίου, κάθε τόσο και λιγάκι, μας επιφυλάσσει εκπλήξεις. Βάλθηκε, σώνει και καλά, σε σύντομο χρονικό διάστημα, να «ξεπουλήσει» την ακίνητη περιουσία του δημοσίου, που υπάρχει στη Δωδεκάνησο. Στις εκποιητικές της δραστηριότητες τώρα μπήκε το οίκημα που βρίσκεται στην περιοχή «Νιοχώρι», όπου παλαιότερα στεγαζόταν το δημόσιο γηροκομείο. Τώρα, θέλουν να το εκμισθώσουν... Με αρνητικό αποτέλεσμα, εάν πραγματοποιηθεί, να επιβαρυνθεί, εκτός των άλλων, η περιοχή με πρόσθετα εμπορικά καταστήματα, στον ήδη υπάρχοντα πληθωρισμό της κατηγορίας αυτής. Η πρόθεση, έρχεται σαν συμπλήρωμα της «φαεινής ιδέας» που είχαν οι διοικούντες και οι υπηρεσιακοί παράγοντες της προαναφερθείσας Κτηματικής Εταιρίας του Δημοσίου, όπου τον Αύγουστο του περασμένου χρόνου απαίτησαν από το Δήμο Ροδίων να καταβάλει το ποσό των 60 εκατομμυρίων δραχμών, «ως αντάλλαγμα της παραχώρησης χρήσης για αόριστο χρόνο», δύο ερειπωμένων σπιτιών, τα οποία η Δημοτική Αρχή επισκεύασε και αναστήλωσε, δαπανώντας προς τούτο, το ποσό των 450 εκατομμυρίων δραχμών, το οποίο χρησιμοποιείται τώρα για πολιτιστικούς σκοπούς. Τότε, ο Δήμαρχος κ. Γιαννόπουλος, προς τιμήν του, αντέδρασε κατά τρόπον αποφασιστικό, με τελική κατάληξη οι διοικούντες την Κρατική Εταιρία του Δημοσίου (ΚΕΔ), να υποχωρήσουν στην απαίτησή τους, κι έτσι κανένα ποσό δεν καταβλήθηκε. Και τώρα, πολύ ορθά ο κ. Γιάννόπουλος, ως προς το θέμα του ακινήτου του παλιού γηροκομείου αντιδρά και καλά έκανε κι έφερε το θέμα στο Δημοτικό Συμβούλιο. Κι εκεί, η πρόσφατη αυτή ενέργεια της Κρατικής Εταιρίας του Δημοσίου καταδικάστηκε ομόφωνα από την συμπολίτευση και αντιπολίτευση και μάλιστα έντονα. Παραταύτα, μάς προξενεί κατάπληξη, αν και με τα δωδεκανησιακά δεδομένα ήταν κάτι το αναμενόμενο, ότι κανένας άλλος φορέας εκτός από το Δήμο, θεώρησε υποχρέωση να αντιδράσει, ή εν πάση περιπτώσει να διαμαρτυρηθεί, έστω και για τυπικούς, θα λέγαμε λόγους. Επακόλουθο: Με την παθητική ανοχή μας, η τεράστια άλλοτε αυτή ακίνητη περιουσία να εξακολουθεί κατά γεωμετρικό τρόπο να χάνεται, καλύπτοντας από το προϊόν εκποίησής της, ως επί το πλείστον, δαπάνες για μισθοδοσίες, χωρίς να έχει πραγματοποιηθεί κάποιο έργο ζωτικής σημασίας μακροπρόθεσμης προοπτικής. Για παράδειγμα: Επί πενήντα, σχεδόν, χρόνια συζητάμε το θέμα της λειψυδρίας, που απασχολεί άμεσα πολλά νησιά της Δωδεκανήσου. Για το σκοπό αυτό, μάλιστα, διατίθενται ετησίως και συνέχεια πολλές εκατοντάδες εκατομμυρίων δραχμών για τη μεταφορά εκεί του απαιτούμενου νερού, σε βάρος των υδροφόρων αποθεμάτων των νησιών από τα οποία αντλούνται. Επίσης, επί 51 χρόνια προγραμματίζεται και εξαγγέλλεται, κατά διαστήματα, το φράγμα του Γαδουρά και συνέχεια το απαραίτητο ζωτικό αυτό έργο παραμένει στα χαρτιά. Και, καθώς διαβεβαιώνεται επίσημα έχει εξασφαλιστεί και η χρηματοδοτική στήριξη από τα κονδύλια της Ευρωπαϊκής Ενωσης. Εξάλλου, και τα έργα κατασκευής λιμνοδεξαμενών ή κατασκευής μονάδων αφαλμύρωσης για κάθε νησί χωριστά, τα οποία προ οκταμήνου ανηγγέλθηκαν, ως έτοιμες μελέτες, ούτε και που δρομολογούνται.

Το έχουμε γράψει και άλλες φορές και δεν κουραζόμαστε να το επαναλαμβάνουμε: αποτελεί σφάλμα η τακτική της εκποίησης και της διάθεσης του προϊόντος, για την κάλυψη αναγκών λειτουργικής - γραφειοκρατικής μορφής, ή κατασκευής έργων που θα μπορούσαν να καλυφθούν από κονδύλια του Κρατικού Προϋπολογισμού, είτε και των Δημόσιων Επενδύσεων. Είναι ακατανόητο, ότι επί τόσα χρόνια, από το 1952, που πρωτοσυστήθηκε ο ΟΔΑΠΔΔ, δεν εξευρέθηκε ο απαραίτητος μηχανισμός, ώστε με προγραμματισμένη μερική εκποίηση, να δημιουργηθεί το κατάλληλο επενδυτικό πλαίσιο για τη συνεχή απόδοση των προϊόντων εκ της εκποίησης. Δοθέντος, επιπρόσθετα, ότι τα ακίνητα αυτά, χωρίς καμία απολύτως δικαιολογία, είναι δωδεκανησιακής περιουσίας, καθόσον η κατηγορία αυτή των ακινήτων ανήκε στους προγόνους μας Δωδεκανησίους που βρέθηκε καταγραμμένη στο Δημόσιο με ορισμένες διαδικασίες, οι οποίες, όμως, έγιναν από το κράτος της κατοχικής βίας και της αυθαιρεσίας.

Πολλά οικήματα, τόσο στην ύπαιθρο όσο και στην πόλη της Ρόδου της κατηγορίας αυτής βρίσκονται, σχεδόν, εγκαταλελειμμένα, χωρίς καμία αξιοποίηση. Ενδεικτικά, αναφερόμαστε στη Λίνδο: Κεντρικό οίκημα βυζαντινού ρυθμού, που καθιερώθηκε να αποκαλείται «το σπίτι του Παπακωνσταντή» από το όνομα του μακαρίτη Ιερωμένου ιδιοκτήτη του, το 1938 το είχαν απαλλοτριώσει με διαδικασίες αναγκαστικής μορφής οι Ιταλοί και το αναπαλαίωσαν. Είχαν φέρει ειδικό από την Ιταλία να προσέξει τη βαφή και συντήρηση των θυρών και των παραθύρων, καθώς του «ταβανιού» (εσωτερική επιφάνεια της στέγης). Τώρα, από πολλά χρόνια παραμένει κλειστό, ασυντήρητο και αναξιοποίητο. Και όταν, με υπομνήματα και παραστάσεις το ζητούσαμε από 1995-1998, υπό την τότε ιδιότητά μας ως Προέδρου της Κοινότητας της αρχαίας κωμόπολης να μας παραχωρηθεί για 10ετή μίσθωση και με χαμηλό μίσθωμα, προκειμένου να το λειτουργήσουμε ως Λαογραφικό Μουσείο, η Αρχαιολογική Υπηρεσία Δωδεκανήσου, με διάφορες αστήρικτες και παρελκυστικές δικαιολογίες, αρνιόταν την παραχώρηση. Και, δυστυχώς, παραμένει μέχρι σήμερα το εν λόγω οίκημα, ακόμη κλειστό, προς δόξα του ρωμέϊκου.

Επίσης, όλοι μας ανεξαιρέτως, με πρώτη τη Νομαρχιακή Αυτοδιοίκηση, υπογραμμίζουμε, κατά καιρούς, ότι κακώς παραμελείται στην αναπτυξιακή πορεία της Δωδεκανήσου ο πρωτογενής τομέας και πως κάτι πρέπει να γίνει για να επαναδραστηριοποιηθεί στα πλαίσια των τωρινών τεχνολογικών και καλλιεργητικών δεδομένων. Τα Δωδεκάνησα σήμερα, παρά τα εύφορα εδάφη που υπάρχουν στη Ρόδο και την Κω και μερικώς και αλλού του δωδεκανησιακού χώρου, είναι εισαγωγική σε γεωργικά προϊόντα, ενώ πολλές εκτάσεις του Δημοσίου, σε χωράφια, παραμένουν ενεκμετάλλευτες. Το 1999, οι ανάγκες της Δωδεκανήσου σε εσπεριδοειδή, οπωροκηπευτικά και κρέατα καλύφθηκαν, από άλλες περιοχές της χώρας, είτε από το εξωτερικό, και για το σκοπό αυτό διατέθηκε το ποσό των 59 δισεκατομμυρίων δραχμών. Θα μπορούσε, όμως, να διαχωριστούν τα καθαρώς αγροτικά κτήματα και με μία διαδικασία δίκαιη, διαφανή και κυρίως στηριγμένη σε αντικειμενικά κριτήρια, να δοθούν με ελάχιστο μίσθωμα, εν ανάγκη και με συμπληρωματικά κίνητρα, ώστε να δημιουργηθούν αγροτικές εκμεταλλεύσεις πάσης φύσεως, ως και κτηνοτροφικές. Το φράγμα της Απολακκιάς, το οποίο έγινε ακριβώς για να καλύψει αγροτικές ανάγκες, δεν αξιοποιείται, όπως πρέπει.

Τα κτήματα της κατηγορίας αυτής και ανάλογα με τις προϋποθέσεις που θα συγκεντρώνει ο φορέας που θα αναλάβει την αξιοποίηση (εταιρία, κοινοπραξία, φυσικό πρόσωπο, κ.α.), να παραχωρηθούν υπό τύπον εκμίσθωσης για μία 20ετία, με προοπτική να ανανεώνεται η σύμβαση, εφόσον και από το ενδιάμεσο χρονικό διάστημα διαπιστώνεται, ότι το ακίνητο, όχι απλώς χρησιμοποιείται, αλλά και αξιοποιείται για το σκοπό που εκμισθώθηκε, διαφορετικά να λύνεται η σύμβαση. Αυτά, ως προς τα αγροτικά κτήματα. **Για τα αστικά, επίσης, υπάρχουν βιώσιμες λύσεις αξιοποίησης, όχι, ωστόσο, ομαδικής και κατά τρόπον τμηματικής εκποίησης.** Εδώ αλληγορικά, θα μπορούσαμε να μεταφέρουμε το κοινώς λεγόμενο: **«Η κότα που γεννάει τα χρυσά αυγά, δεν πρέπει να σφαχτεί».**

Για να πραγματοποιηθούν αυτά, δεν αρκούν μόνο οι προθέσεις. Πρέπει να στρωθούμε με όραμα και κέφι. Απαιτείται ειδική μέριμνα, ειδικός αξιοποιητικός προγραμματισμός. Ως εκ τούτου, και σύμφωνα με τα όσα εφαρμόζονται και σε άλλες χώρες, περισσότερο τεχνολογικά και αξιοποιητικά από εμάς, για την ορθολογική και συστηματική αξιοποίηση της ακίνητης αυτής περιουσίας, θα πρέπει να ανατεθεί σε Μελετητικό Γραφείο να ασχοληθεί σε βάθος με το θέμα, να καταγράψει τις περιοχές που βρίσκεται η ακίνητη περιουσία και ανάλογα με τις κατά τόπους συνθήκες, να μάς υποδείξει τι πρεπει να γίνει.

Πιστεύουμε απόλυτα, πως, εάν ακολουθηθεί η προαναφερθείσα διαδικασία, την οποία σε κάθε παρουσιαζόμενη ευκαιρία διατυπώνουμε, επιτυγχάνονται πολλαπλοί αξιοποιητικοί στόχοι και εν πολλοίς, η ακίνητη περιουσία, όση απέμεινε, θα ανήκει ιδιοκτησιακά στο Δημόσιο. Ταυτόχρονα, θα ωφελείται συνέχεια, είτε άμεσα είτε έμμεσα και η δωδεκανησιακή οικονομική και κοινωνική ζωή. Θα συντελέσει, αναμφίβολα επιπλέον, ώστε να προδιαγραφούν, σε πολλές περιπτώσεις, και νέες προοπτικές οι οποίες θα δώσουν έστω και περιορισμένες, πάντως θετικές, που άμεσα σχετίζονται με την παραπέρα αποκεντρωμένη αξιοποίηση του παραγωγικού δυναμικού του δωδεκανησιακού χώρου, μηδέ του πολιτιστικού εξαιρουμένου. Αυτά, όμως, πρέπει να τα ενστερνιστούν και οι πολιτικοί και οικονομικοί μας εκπρόσωποι, κυρίως, όμως, οι Κοινοβουλευτικοί, οι οποίοι και επιβάλλεται από κοινού να αναλάβουν μια τέτοια υπερκομματική πρωτοβουλία. Αξίζει τον κόπο να την αναλάβουν...



ΜΝΗΜΟΣΥΝΑ



Τελούμε στις 14 Φεβρουαρίου ημέρα Τετάρτη και ώρα 8π.μ. στον ιερό ναό Αγίου Δημητρίου παλαιού νεκροταφείου 40ήμερο μνημόσυνο υπέρ αναπαύσεως της ψυχής του λατρευτού μας υιού και αδελφού

ΕΜΜΑΝΟΥΗΛ ΧΟΝΔΡΟΓΙΑΝΝΟΥ

Οι γονείς Παναγιώτης - Ιφιγένεια
Τα αδέλφια Κατίνα, Αννα, Δημήτρης
Οι φίλοι και οι λοιποί συγγενείς

2033-13/2

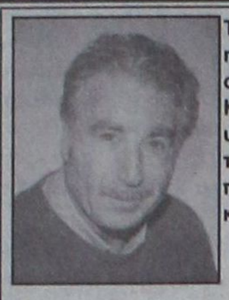

Τελούμε στις 14 Φεβρουαρίου ημέρα Τετάρτη και ώρα 8π.μ. στον ιερό ναό Αγίου Γεωργίου Κοσκινού 9ήμερο μνημόσυνο υπέρ αναπαύσεως της ψυχής του λατρευτού μας συζύγου, πατέρα, παππού, αδελφού και θείου

ΜΙΧΑΗΛ ΣΙΑΛΑΔΑΚΗ

Η σύζυγος Κωνσταντίνα
Τα παιδιά Γιώργος, Μαρία - Νίκος
Η εγγονή Φαίδρα
Τα αδέλφια, τα ανίψια και οι λοιποί συγγενείς

468-13/2



Τελούμε στις 14 Φεβρουαρίου ημέρα Τετάρτη και ώρα 9π.μ. στον ιερό ναό Αγίου Νικολάου χωρίου ΠΑΡΑΔΕΙΣΙΟΥ 40ήμερο μνημόσυνο υπέρ αναπαύσεως της ψυχής του λατρευτού μας συζύγου, πατέρα, παππού, αδελφού και θείου

ΓΕΩΡΓΙΟΥ ΑΝ. ΑΝΑΣΤΑΣΟΥ

Η σύζυγος Ζαφείρα
Τα παιδιά Αναστάσιος, Ειρήνη
Τα εγγόνια Γιώργος, Ζαφείρα
Τα αδέλφια, τα ανίψια και οι λοιποί συγγενείς

454-13/2



Τελούμε στις 14 Φεβρουαρίου ημέρα Τετάρτη και ώρα 8π.μ. στον ιερό ναό Ταξιαρχών νεκροταφείου 5ετές μνημόσυνο υπέρ αναπαύσεως της ψυχής της λατρευτής μας συζύγου, κόρης και αδελφής

ΚΥΡΙΑΚΗΣ ΚΑΣΑΠΗ

Ο σύζυγος Νικόλαος
Η μητέρα Ανθή
Τααδέλφια και οι λοιποί συγγενείς

450/13/2

Ο Αρης στη Ρόδο

ΣΥΝΕΧΕΙΑ ΑΠΟ ΤΗ ΣΕΛ. 1

τότε με ασφάλεια θα μπορούμε να αντλήσουμε τα όποια συμπεράσματά μας».

Αναφερόμενος στο πρόβλημα εσωστρέφειας που αντιμετωπίζει η Νέα Δημοκρατία, ο βουλευτής Επικρατείας δήλωσε ότι «το νοσηρό αυτό φαινόμενο έχει να κάνει περισσότερο με το παρελθόν, παρά με το παρόν και το μέλλον.

Εχω πει πολλές φορές - ανέφερε - ότι η εσωστρέφεια, με προσωπικό περιεχόμενο του παρελθόντος, ήταν μία συνταγή που μας οδήγησε από ήττα σε ήττα.

Είναι μία χρεοκοπημένη συνταγή - τόνισε - και η Νέα Δημοκρατία έχει εγκαταλείψει προ πολλού αυτή τη νοοτροπία. Ασφαλώς βρισκόμαστε -είπε - σε συζήτηση για το πως το κόμμα θα μετεξελιχθεί οργανωτικά, δομικά και λειτουργικά, οπότε είναι λογικό να υπάρχουν και διαφορετικές απόψεις».

ΕΡΩΤΗΘΕΙΣ εάν ο κ. Κώστας Καραμανλής μπορεί να οδηγήσει τη Νέα Δημοκρατία στην εξουσία, ο κ. Σπηλιωτόπουλος δήλωσε ότι «η Νέα Δημοκρατία έχει επιδείξει τρεις σημαντικές επιτυχίες, που αφορούν τις δημοτικές και νομαρχιακές εκλογές, τις ευρωεκλογές, καθώς και το 43% στις τελευταίες βουλευτικές εκλογές.

Φτάσαμε - υποστήριξε - μία ανάσα πριν την εξουσία.

Τις εκλογές τις κερδίσαμε πολιτικά και επικοινωνιακά, τις χάσαμε όμως οργανωτικά.

Ο Κώστας Καραμανλής - τόνισε - είναι ο πολιτικός εκείνος, ο οποίος αφού μας έφτασε σ' αυτές τις νίκες, θα μας δώσει τη δυνατότητα να ξεπεράσουμε και τις οργανωτικές μας αδυναμίες».

ΣΕ ΣΧΕΣΗ με τα προβλήματα που αντιμετωπίζει η οργάνωση στη Δωδεκάνησο, ο κ. Αρης Σπηλιωτόπουλος απέφυγε διακριτικά να πάρει θέση, λέγοντας ότι «η τοπική κοινωνία μπορεί να βρει το δρόμο της, ακόμη και σε κομματικό επίπεδο, αρκεί να αποφεύγονται οι κεντρικές πολιτικές παρεμβάσεις».

ΑΝΑΦΕΡΟΜΕΝΟΣ στο συνέδριο της Νέας Δημοκρατίας, ο βουλευτής Επικρατείας δήλωσε ότι «στόχος είναι κατ' αρχήν η μετεξέλιξη της οργανωτικής δομής και λειτουργίας της παράταξης, καθώς και η αποσαφήνιση της πολιτικής φυσιογνωμίας του κόμματος, ώστε το συνέδριο ν' αποτελέσει μία στάση πριν τον τελικό αγώνα για την εξουσία».

Σ' ό,τι αφορά τέλος την κυβέρνηση του ΠΑ.ΣΟ.Κ., ο κ. Σπηλιωτόπουλος είπε ότι «έχει αρχίσει να παρουσιάζει σημάδια γήρανσης και κόπωσης».

Ο κ. ΑΡΗΣ Σπηλιωτόπουλος, που επρόκειτο ν' αναχωρήσει χθες το βράδυ για την Αθήνα, είχε συναντήσεις κατά την παραμονή του στη Ρόδο, με το νομάρχη Δωδεκανήσου και το δήμαρχο Ροδίων.

Μεγάλο πλήγμα

ΣΥΝΕΧΕΙΑ ΑΠΟ ΤΗ ΣΕΛ. 1

νενώσεις των ΟΤΑ, γνωστού ως "ΣΧΕΔΙΟΥ ΙΩΑΝΝΗΣ ΚΑΠΟΔΙΣΤΡΙΑΣ", είχε επισημανθεί και από την πολιτεία η ανάγκη όχι μόνο να διατηρηθούν, αλλά και να κατοχυρωθούν νομοθετικά τα δικαιώματα και οι διευκολύνσεις των κατοίκων των μικρών χωριών που αναφέρονταν σε ασφαλιστικά και φορολογικά κυρίως ζητήματα.

Το πρόβλημα αυτό, όπως είναι γνωστό, αντιμετωπίσθηκε επιτυχώς με τις διατάξεις του άρθρου 21 του Νόμου 2539/1997 με τις οποίες και κατοχυρώνονται νομοθετικά όλες οι ευνοϊκού χαρακτήρα ειδικές ρυθμίσεις που ίσχυαν πριν τις συνενώσεις για τους κατοίκους των μικρών κοινοτήτων.

Ειδική ρύθμιση φορολογικού χαρακτήρα είναι και αυτή του άρθρου 21 παρ. 5 περίπτ. γ του Νόμου 2539/1997 όπου κατοχυρώνεται η φορολογική απαλλαγή για τις χρησικτησίες ακινήτων σε περιοχές με πληθυσμό λιγότερο από 2.000 κατοίκους και υπό την προϋπόθεση ότι το ακίνητο απέχει τουλάχιστον 500 μέτρα από τη θάλασσα.

Η σκοπιμότητα και η αναγκαιότητα των πιο πάνω ρυθμίσεων του άρθρου 21 ν. 1539/97 αιτιολογείται στην Εισηγητική Εκθεση του νόμου αυτού (ν. 1539/97) με τις εξής επισημάνσεις:

• "**z. Διατήρηση των διευκολύνσεων για τους κατοίκους των μικρών χωριών.**

Η υπαγωγή των συνοικισμών ή και των κωμοπόλεων σε Δήμους με πληθυσμό πάνω των 2.000 κατοίκων ή σε ορισμένες περιπτώσεις και πάνω από 5.000 κατοίκους θα δημιουργούσε ανασφάλεια στους κατοίκους σχετικά με διευκολύνσεις ή πρόνόμια ασφαλιστικής, φορολογικής ή εν γένει οικονομικής φύσεως τα οποία είχαν θεσμοθετηθεί για κατοίκους συνοικισμών ή κωμοπόλεων με λιγότερους από 2.000 ή σε άλλες περιπτώσεις 5.000 κατοίκους ή για κατοίκους ορισμένων περιοχών. Παρότι οι σχετικές διατάξεις που κατοχύρωναν τις συγκεκριμένες διευκολύνσεις αναφέρονται σε συνοικισμούς και κωμοπόλεις και όχι σε διοικητικές μονάδες, όπως οι Δήμοι και οι Κοινότητες εν τούτοις προβλέπεται ρητά η εφαρμογή τους ανεξαιρέτως του πληθυσμού του ΟΤΑ στον οποίο συμπεριλαμβάνεται ο συνοικισμός ή η κωμόπολη... **Στο επίκεντρο αυτής της επιλογής είναι η προσπάθεια να εμπεδωθεί η αρχή της κοινωνικής δικαιοσύνης της αναλογικότητας που επιβάλει στην πολιτεία να διαφοροποιεί ορισμένα μέτρα πολιτικής για να προστατεύσει κατοίκους που διαβιώνουν σε δημογραφικά και γι' αυτό διοικητικά, οικονομικά και αναπτυξιακά αδύναμες περιοχές.**"

"... Αρθρο 21.

Με το άρθρο αυτό κατοχυρώνονται γενικά οι διευκολύνσεις που είχαν οι κάτοικοι οικισμών ή κωμοπόλεων των οποίων οι πληθυσμός δεν υπερέβαινε το καθορισμένο από κείμενες διατάξεις όριο και ιδίως αναφέρονται σε ασφαλιστικά ή φορολογικά ζητήματα...

Ως προς τις φορολογικές διευκολύνσεις κατοχυρώνονται ειδικότερα οι εξής: α).... β)... γ) Απαλλαγή από φόρο μεταβίβασης από τον πωλητή με επίκληση δικαιώματος χρησικτησίας ή μεταγραφής δικαστικών αποφάσεων, με τις οποίες αναγνωρίζεται το δικαίωμα αυτό, σε περιοχές με λιγότερους από 2.000 κατοίκους υπό την προϋπόθεση ότι απέχουν τουλάχιστον 500 μέτρα από τη θάλασσα. Στις περιπτώσεις αυτές υπολογίζεται ο πληθυσμός που είχαν οι καταργηθέντες ΟΤΑ και όχι ο ιδρυθείς με το παρόν σχέδιο νόμου".

Κύριε Υπουργέ,

Με λύπη μας διαπιστώσαμε ότι στο προτεινόμενο φορολογικό νομοσχέδιο περιελήφθη διάταξη με την οποία καταργείται το αφορολόγητο των χρησικτησιών στις παραπάνω ειδικές περιπτώσεις που ρυθμίστηκαν από το νόμο (ν.2539/1997).

Η κατάργηση της ειδικής αυτής ρύθμισης είναι βέβαιο ότι θα δημιουργήσει σοβαρότατα προβλήματα επιβίωσης για τους μικρούς δήμους και ιδιαίτερα στους αγροτικούς και νησιωτικούς, οι οποίοι και παρουσιάζουν τα τελευταία χρόνια έντονο πληθυσμιακό πρόβλημα.

Σε μια εποχή που θα πρέπει να ενθαρρυνθεί με κάθε τρόπο και μέσο η παραμονή των κατοίκων στα μικρά χωριά και η ενασχόλησή τους με τη γη δεν είναι νοητό να λαμβάνονται μέτρα που θα έχουν ως αποτέλεσμα την ερήμωση των χωριών μας και την αποδυνάμωση των μικρών δήμων.

Είναι εξάλλου έξω από κάθε λογική η πολιτεία να καταργεί χωρίς κανένα λόγο ειδικές ρυθμίσεις που στοχεύουν στη διατήρηση της βιωσιμότητας των μικρών δήμων, τη στιγμή μάλιστα που με τη συμπλήρωση δύο χρόνων ζωής του ΣΧΕΔΙΟΥ ΙΩΑΝΝΗΣ ΚΑΠΟΔΙΣΤΡΙΑΣ έχουν ήδη διαφανεί σοβαρά προβλήματα λειτουργικότητας και βιωσιμότητας των μικρών κυρίως δήμων και έχει ανοίξει νέος κύκλος συζητήσεων για την ενδυνάμωση των μικρών δήμων μέσω των διαδημοτικών και διανησιωτικών συνεργασιών.

Από την κατάργηση της παραπάνω ειδικής ρύθμισης θα πληγούν καίρια οι μικροί δήμοι της Δωδεκανήσου, που αντιμετωπίζουν ήδη σοβαρό δημογραφικό πρόβλημα.

Η Τοπική Ενωση Δήμων και Κοινοτήτων Δωδεκανήσου αντιλαμβανόμενη την κατάσταση στην οποία έχουν περιέλθει οι μικροί δήμοι, οι οποίοι ήδη βρίσκονται σε οριακό σημείο επιβίωσης και συμμεριζόμενη τις ανησυχίες των κατοίκων των μικρών χωριών

ΣΑΣ ΚΑΛΕΙ να φροντίσετε ώστε να απαλειφθεί από το φορολογικό νομοσχέδιο η σχετική διάταξη που καταργεί το αφορολόγητο των χρησικτησιών στις παραπάνω ειδικές ρυθμίσεις του άρθρου 21 του ν.2539/1997.

Ο πρόεδρος της ΤΕΔΚΔ
Γιώργος Γιαννόπουλος
δήμαρχος Ροδίων»

Ενώ ψάρευαν, συνελήφθησαν

ΣΥΝΕΧΕΙΑ ΑΠΟ ΤΗ ΣΕΛ. 1

ρίζει σε ποιόν ανήκει ο λαγός που βρέθηκε μέσα στην παράγκα.

ΓΙΑ ΤΟ ΘΕΜΑ η Διεύθυνση Δασών διενέργησε χθες ανακρίσεις μετά τις οποίες επρόκειτο να οδηγήσει τους οκτώ στον Εισαγγελέα.

Ο Γ. Σάμιτας στην Κω

ΣΥΝΕΧΕΙΑ ΑΠΟ ΤΗ ΣΕΛ. 1

βρίσκεται κοντά στον υγροβιότοπο της Κω, σε γνωστό ξενοδόχο.

ΕΞΕΛΙΞΕΙΣ θα υπάρξουν και για το θέμα της μαιευτικής κλινικής του Νοσοκομείου της Κω, που είχε κλείσει με αποτέλεσμα να κινδυνεύσουν ανθρώπινες ζωές.

Ο κ. Σάμιτας θα ασχοληθεί κατά τη μετάβασή του στην Κάλυμνο και με το θέμα που είχε προκύψει με το λύκειο της Καλύμνου, στο οποίο παρουσιάστηκαν σοβαρά προβλήματα στατικότητας. Οπως είναι γνωστό, στο νησί έχει μεταβεί κλιμάκιο μηχανικών της Νομαρχίας Δωδεκανήσου για να εξετάσει τα προβλήματα που έχουν προκύψει.

Πολιτικοί αντίπαλοι πλέκουν εγκώμιο

ΣΥΝΕΧΕΙΑ ΑΠΟ ΤΗ ΣΕΛ. 1

νας και το χώρο της πράξης.

Πέραν τούτου - είπε - έχει ήθος, αλλά και τον τρόπο να προσεγγίζει τον κόσμο», παροτρύνοντας παράλληλα την κυβέρνηση του ΠΑΣΟΚ να αξιοποιήσει πολύ περισσότερο τις δυνατότητες του στον πολιτικό χώρο και κυρίως σ' ό,τι αφορά το χώρο της υγείας, στον οποίο - όπως τόνισε - μπορεί να προσφέρει πολλά».

ΜΙΛΩΝΤΑΣ για τον Δημήτρη Κρεμαστινό, την περίοδο που ο αείμνηστος τέως πρόεδρος του ΠΑΣΟΚ Ανδρέας Παπανδρέου ήταν άρρωστος, ο βουλευτής της Νέας Δημοκρατίας κ. Θανάσης Γιαννόπουλος ανέφερε χαρακτηριστικά ότι «εάν δεν ήταν ο Κρεμαστινός, ο Ανδρέας Παπανδρέου θα είχε πεθάνει δέκα φορές.

Ηταν ένα πρωταγωνιστικό πρόσωπο - είπε - εκείνης της εποχής, που λόγω του ότι ήταν τόσο κοντά στον Ανδρέα Παπανδρέου, πιθανόν ν'άλλαξε και η πολιτική ιστορία της Ελλάδος».

Για τον βουλευτή Δωδεκανήσου μίλησε μεταξύ άλλων και ο καθηγητής κ. Αδαμάντιος Πεπελάσης.

«Ο Δημήτρης Κρεμαστινός - είπε - είναι ένας άνθρωπος με ανατροφή, με παιδεία και παράδοση.

Είναι ταπεινόφρων και αριστοκράτης. Είναι ο άνθρωπος που δεν μπορεί να κρύψει το πάθος του για την κοινωνική πρόοδο του τόπου, ενώ έχει πραγματικό ενδιαφέρον και για την κοινωνία της Δωδεκανήσου».

«Η ΣΥΝΑΝΤΗΣΗ της Κυριακής» στην οποία ξετυλίχθηκε το κουβάρι της ζωής του Δημήτρη Κρεμαστινού, ήταν μια εκπομπή όπου συγκίνησε όλους όσους την παρακολούθησαν, ενώ κοινή ήταν η αίθηση ότι «ο κ. Κρεμαστινός αποτελεί τιμή γαι τη Δωδεκάνησο, της οποίας είναι τέκνο».

Ο ίδιος σεμνός και ταπεινόφρων, όπως πάντα, αναφερόμενος για το πέρασμά του στην πολιτική δήλωσε ότι «αυτή είναι προσφορά και δεν θα πρέπει να έχει μονιμότητα και διάρκεια για κανέναν».

ΑΞΙΖΕΙ να σημειωθεί ότι στην εκπομπή μίλησαν ακόμη ο μουσικοσυνθέτης και τέως υπουργός Θάνος Μικρούτσικος και από τον Αρχάγγελο οι κ.κ. Στέργος Λαμπριανός και Σοφοκλής Παπακωνσταντίνου.

Νίκησε η αποχή

ΣΥΝΕΧΕΙΑ ΑΠΟ ΤΗ ΣΕΛ. 1

χτηκε ο μοναδικός υποψήφιος Βασίλεος Πίτσης, με 730 σταυρούς, από τα 913 μέλη του ΠΑΣΟΚ που ψήφισαν.

Στη νέα Νομαρχιακή Επιτροπή του βορείου συγκροτήματος εκλέγονται οι:

Γεωργία Παμπρή 436
Τασία Φράγκου 315
Αντώνης Φωτόπουλος 314
Μάρκος Νικολής 281
Βακίνα Δραμουντάνη 279
Τέτη Καβουκλή 254
Γιάννης Βαμβακίδης 243
Αντώνης Ντάλαρης 237
Αλέξης Αλεξανδρής 203
Θέμελης Αυγουλάς 165
Γιώργος Πασανικολάκης 154
Γιάννης Μαστροκούκος 152
Αντώνης Καραντώνης 150
Θεμιστοκλής Μυτιληνιός 149
Γιάννης Θαλασσινός 148
Αντώνης Παζίνας 120
Γιώργος Κατσοτούρχης 101

Η ένσταση Χριστοφάκη

ΣΥΝΕΧΕΙΑ ΑΠΟ ΤΗ ΣΕΛ. 1

ψε ο κ. Παρασκευάς από τις δύο κάλπες με τα ψηφοδέλτια από τη δυτική και την ανατολική (κυρίως) πλευρά του νησιού μας.

➢ Πάντως το αποτέλεσμα δεν πανηγυρίστηκε από καμιά πλευρά και όλοι το αντιμετώπισαν με πολύ σκεπτικισμό!.. Σημειώνεται ότι ο ικανοποιητικός αριθμός των προσελθόντων οφείλεται σε κινητοποίηση των 36 υποψηφίων για τη νομαρχιακή επιτροπή.

ΚΑΤΑ τη διαλογή των ψηφοδελτίων υπήρξαν και διάφορα μικροεπεισόδια, ενώ ο κ. Γιάννης Χριστοφάκης που ήτο ο μοναδικός αντίπαλος του κ. Τιμόθεου Παρασκευά υπέβαλε χτες ένσταση για διάφορες παρατυπίες (καλπονοθείες), οι οποίες αλλοίωσαν το αποτέλεσμα της εκλογής. Ο κ. Χριστοφάκης δηλώνει ότι δεν αναγνωρίζει το εκλογικό αποτέλεσμα και ζητά την επανάληψη της εκλογής, κοινοποιεί δε την ένστασή του στους κ.κ. Σημίτη, Σκανδαλίδη και Νεονάκη.

➢ Το κείμενο της ένστασης του κ. Χριστοφάκη δημοσιεύεται παρακάτω.

ΠΟΙΟΙ ΕΚΛΕΓΟΝΤΑΙ

Μετά τις εκλογές της περασμένης Κυριακής οι εκλεγέντες στη νέα νομαρχιακή επιτροπή του ΠΑΣΟΚ νοτίου συγκροτήματος είναι οι εξής:

1. Τιμ. Παρασκευάς 924
2. Γιαν. Χριστοφάκης 840
3. Στάθης Κουσουρνάς 690
4. Κρεμαστινός Δημήτρης 684
5. Τάσος Διάκος 649
6. Νικήτας Μόσχος 569
7. ΓιώργοςΠόκκιας 554
8. Βασ. Δημητρακόπουλος 518
9. Μαντικου Ειρήνη 482
10. Νικολαΐδης Μιχ. 471
11. Τεχνίτης Μιχ. 442
12. Καϋμενάκης Βασ. 417
13. Κοκκάρη Δέσποινα 416
14. Παναγή Πολύμνια 406
15. Χατζησάββας Σάββας 394
16. Χαροκόπος Μιχ. (Κάρπαθος) 323
17. Πολίτης Σπ. (Κάρπαθος) 273
18. Ποπόρου Βάγια (με ποσόστωση) 237
19. Παπαγεωργίου Γιώργος (Κάσος) 201

ΕΠΙΛΑΧΟΝΤΕΣ

20. Θεολόγος Τσιγάρος 390
21. Πλάτσης Μπ. 332
22. Παρασκευάς Χρ. 330
23. Καλιβούρης Φιλ. 315
24. Μπούκλας Ηλίας 306
25. Λαουδίκος Γιάννης 275
26. Καραγιάννης Θεόδ. 261
27. Χατζηχριστοδούλου χρ. 219
28. Σαής Σάββας 211
29. Νικολιδάκη Ρόη 178
30. Σισαμής Ιω. 173
31. Τυρίκος Δημ. 168
32. Μανωλάς Γιάννης 163
33. Αγκάς Αγγελος 160
34. Αλιφέρης Τάσος 154
35. Μηνακάκης Γ. 116
36. Βασιλαράς Νίκος 59

➢ Για την Περιφερειακή Επιτροπή εκλέγονται και οι πέντε υποψήφιοι:

Βασίλης Σταυριανός 695
Βενιανάκη Ρένα 633
Χανιώτης Μιχάλης 568
Παπαχαραλάμπους Αλ. 154
Θεοφιλίδης Ιωάν. 115

Για την Επιτροπή Οικονομικού Ελέγχου εκλέγονται οι:

Εφη Καρπαθίου 490
Σταμάτης Παπασάββας 375
Φιλ. Μανουσάκης 372
Περίδης Ιω. 249
Στ. Φλαμπουριάρης 247
Αφεντούλης Νταβέλης 166

Η ΕΝΣΤΑΣΗ ΧΡΙΣΤΟΦΑΚΗ

Προς την Εφορευτική Επιτροπή διενέργειας εκλογών της 11-2-2001 για την εκλογή Γραμματέα, νομαρχιακής επιτροπής και λοιπών οργάνων νοτίου συγκροτήματος Δωδεκανήσου του ΠΑ.ΣΟ.Κ.

ΕΝΣΤΑΣΗ

Ιωάννη Χριστοφάκη του Κων/νου, υποψηφίου Α' γραμματέα.

Προσφεύγω κατά της εκλογικής διαδικασίας και του αποτελέσματος των εκλογών της 11-2-2001 για την εκλογή γραμματέα και μελών της Ν.Ε νοτίου συγκροτήματος Δωδεκανήσου ΠΑΣΟΚ για τους παρακάτω λόγους:

1) Η εφορευτκη επιτροπή παράτυπα και πέραν κάθε καταστατικής εγκυκλίου, με αδιαφανή κριτήρια και χωρίς καμιά προηγούμενη ενημέρωσή μου (τουλάχιστον για δεοντολογικούς λόγους) επέτρεψε να ψηφίσουν εκατόν δέκα εννέα άτομα (119) τα οποία δεν ήταν εγγεγραμμένα συς επίσημους εκλογικούς καταλόγους.

Σημειωτέον ότι την έγκριση για να ψηφίσουν αυτά τα άτομα την έδινε κυρίως ο σ. Βασίλης Σταυριανός υποψήφιος για την περιφερειακή επιτροπή.

Το γεγονός αυτό δηλ. ότι ψήφισαν 119 άτομα εκτός εκλογικών καταλόγων το πληροφορήθηκα σήμερα, ενώ κατά τη χθεσινή εκλογική διαδικασία με διαβεβαίωναν ότι οι εκτός καταλόγων ψηφίσαντες δεν υπερβαίνουν τα 15-20 άτομα το πολύ.

Είναι βέβαιο ότι το γεγονός αυτό δημιουργεί σοβαρές υπόνοιες αλλοίωσης του τελικού αποτελέσματος, αφού είναι άγνωστα τα κριτήρια χορήγησης του δικαιώματος να ψηφίσει τόσο μεγάλος αριθμός ατόμων, εκτός εκλογικών καταλόγων.

2) Κατά τη διάρκεια της εκλογικής διαδικασίας και ώρα 3μ.μ. καταγγέλθηκε από ψηφοφόρο ότι όταν του δόθηκε ψηφοδέλτιο στην κάλπη ανατολικής και νότιας Ρόδου, αυτό είχε ήδη σταυρό στο όνομα του υποψηφίου γραμματέα σ. Τιμόθεου Παρασκευά και της υποψηφία για την Ν.Ε. σ. Ειρήνης Μαντικού.

Το γεγονός αυτό καταγγέλθηκε αμέσως στον πρόεδρο της Εφορευτικής Επιτρπής σ. Στέλιο Ρηνιού, οπότε και διαπιστώθηκε ότι το ψηφοδέλτιο αυτό το έδωσε ο Γιώργος Μαντικός, αδελφός της υποψηφίας σ. Ρένας Μαντικού, ο οποίος ήταν μέλος της εφορευτικής επιτροπής. Ζήτησα αμέσως να απομακρυνθεί από την εφορευτική επιτροπή ο σ. Γιώργος Μαντικός, αφού και λόγω της στενής συγγενικής σχέσης του με την υποψήφια σ. Ρένα Μαντικού αλλά και λόγω του παραπάνω περιστατικού, δεν παρείχε πλέον τα εχέγγυα αμεροληψίας που πρέπει να διακρίνει τα μέλη των εφορευτικών επιτροπών.

Δυστυχώς όμως ο πρόεδρος της εφορευτικής επιτρπής δεν απομάκρυνε τον εν λόγω σύντροφο από την εφορευτική επιτροπή, αρκούμενος στη διαβεβαίωση ότι δεν θα επαναληφθεί παρόμοιο περιστατικό.

Να σημειωθεί ότι κατά τη διάρκεια του νομαρχιακού συμβουλίου στο ΑΚΤΑΙΟΝ που προηγήθηκε των εκλογών, ελήφθη απόφαση να μην συμμετέχουν στις εφορευτικές επιτροπές στενά συγγενικά πρόσωπα των υποψηφίων. Γι'αυτό απέσυρα από την πρότασή μου για συγκρότηση των εφορευτικών επιτροπών δύο συγγενείς μου σύγκεκριμένα τον Μιχ: Χριστοφάκη και Κων/νο Χριστοφάκη.

Τα παραπάνω περιστατικά, δημιουργούν σοβαρές υπόνοιες αλλοίωσης του αποτελέσματος στη συγκεκριμένη κάλπη, αφού αφέθηκε ο σ. Γιώργος Μαντικός να συνεχίσει τη «δράση» του, ενώ δεν μπορεί να αποκλεισθεί το γεγονός ούτε να εκτιμηθεί ο αριθμός της χορήγησης σταυρομένων ψηφοδελτίων μέχρι την ώρα (3μ.μ.) που έγινε αντιληπτός αλλά και μετά.

3) Μου καταγγέλθηκε από πολλούς συντρόφους ότι ψήφιζε μεγάλος αριθμός ατόμων χωρίς την επίδειξη της αστυνομικής ταυτότητας ή άλλου έγκυρου αποδεικτικού στοιχείου. Συγκεκριμένα από τον σ. Βασίλη Καρνάβα, μέλος της εφορευτικής επιτροπής πόλης Ρόδου, καταγγέλθηκε ότι ενώ προσήλθε και ψήφισε ο γραμματέας της Τ.Ο. Αγίων Αποστόλων σ. Γιώργος Σωτηρίου, μετά από λίγο επανήλθε εμφανιζόμενος με τα στοιχεία του πατέρα του και ζητώντας να ψηφίσει για δεύτερη φορά.

Βέβαια έγινε αντιληπτός και δεν του επετράπη να ψηφίσει.

Μετά το περιστατικό αυτό ζήτησα από τον πρόεδρο και τα λοιπά μέλη της κεντρικής εφορευτικής επιτροπής να τηρηθούν απαρέγκλιτα οι καταστατικές προβλέψεις και εγκύκλιοι, από τις οποίες επιβαλλόταν η επίδειξη αστυνομικής ταυτότητας ή άλλου εγκύρου αποδεικτικού στοιχείου. Συγκεκριμένα από τον σ. Βασίλη Καρνάβα, μέλος της εφορευτικής επιτροπής πόλης Ρόδου, καταγγέλθηκε ότι ενώ προσήλθε και ψήφισε ο γραμματέας της Τ.Ο. Αγίων Αποστόλων σ. Γιώργος Σωτηρίου, μετά από λίγο επανήλθε εμφανιζόμενος με τα στοιχεία του πατέρα του και ζητώντας να ψηφίσει για δεύτερη φορά.

Βέβαια έγινε αντιληπτός και δεν του επετράπη να ψηφίσει.

Μετά το περιστατικό αυτό ζήτησα από τον πρόεδρο και τα λοιπά μέλη της κεντρικής εφορευτικής επιτροπής να τηρηθούν απαρέγκλιτα οι καταστατικές προβλέψεις και εγκύκλιοι, από τις οποίες επιβαλλόταν η επίδειξη αστυνομικής ταυτότητας ή άλλου εγκύρου αποδεικτικού στοιχείου.

Δυστυχώς και αυτό δεν τηρήθηκε με αποτέλεσμα να είναι πολύ πιθανόν πολλά άτομα να ψήφισαν εμφανιζόμενοι με ονόματα άλλων προσώπων.

4) Διαπιστώθηκε ότι κυκλοφορούσαν ψηφοδέλτια εκτός αίθουσας όπου διεξαγόταν η ψηφοφορία.

Συγκεκριμένα μου καταγγέλθηκε από τον σ. Δημήτρη Τυρίκο υπεύθυνος Οργανωτικού της Τ.Ο. Αη Γιάννη, ότι τον πλησίασε κάποιος σύντροφος ο οποίος δεν ήταν εγγεγραμμένος στους εκλογικούς καταλόγους. Ο σ. Τυρίκος τον έστειλε στην εφορευτική επιτροπή συνοδεύοντάς τον, οπότε συνέβη το εξής περιστατικό, ο σ. Βασίλης Σταυριανός του έδωσε ένα ψηφοδέλτιο μέσα από το γραφείο που βρίσκεται παράπλευρα και εκτός της αίθουσας ψηφοφορίας και τον έβαλαν να το σταυρώσει επί τόπου, το οποίο κατόπιν έριξε στην κάλπη που του υπέδειξαν και ψήφισε.

Για όλους τους παραπάνω λόγους και περιστατικά θεωρώ ότι το εκλογικό αποτέλεσμα νοθεύτηκε ενώ η εκλογική διαδικασία υπήρξε διάτρητη, γεγονότα που επαναλήφθησαν δυστυχώς και πριν τρία (3) χρόνια κάτι που είναι σε γνώση όλων των μελών της απελθούσας Ν.Ε.

Γι'αυτό και με την παρούσα μου, με λύπη μου σας δηλώσω ότι ενίσταμαι κατά της διαδικασίας και δεν αναγνωρίζω το εκλογικό αποτέλεσμα εκλογής γραμματέα Ν.Ε. και ζητώ την επανάληψη της εκλογικής διαδικασίας στο σύνολό της με τρόπο που να κατοχυρώνει το αδιάβλητο της ψηφοφορίας.

Ρόδος 12-2-2001
Ο Ενιστάμενος
Ιωάννης Χριστοφάκης

VANIK TOURS

ΓΙΑΝΝΗΣ και ΣΕΒΑ ΒΑΛΣΑΜΙΔΗ
VANIK σημαίνει ΑΛΗΘΕΙΑ
ΑΚΤΗ ΚΑΝΑΡΗ 17, ΨΑΡΟΠΟΥΛΑ - ΑΝΕΤΟ ΠΑΡΚΙΝΓΚ
Ανοικτά: ΔΕ-ΣΑ 08.30 - 14.00 & 16.30 - 20.30
Τηλ. 35191, 37621 κινητό: 0945798148 , FAX 29532

Το γραφείο μας πάντα πρώτο σε κρατήσεις ξενοδοχείων εξασφάλισε και σας προσφέρει καταπληκτικές τιμές για τα παρακάτω ξενοδοχεία σε ΠΑΚΕΤΑ (έκδοση εισιτηρίων R/T) από 1/11/2000-31/3/2001

1ον HOTEL ELECTRA Α΄ SUPERIOR			
Ερμού Σύνταγμα			
	Μονόκλινο	δρχ.	23.600
	Δίκλινο	»	27.800
	Τρίκλινο	»	33.000
2ον HOTEL ALEXANDROS	Α΄ SUPERIOR		
Πλατεία Μαβίλλη			
	Μονόκλινο	δρχ.	19.500
	Δίκλινο	»	22.500
	Τρίκλινο	»	30.000
3ον HOTEL PRESIDENT	Α΄ Κατηγορίας		
Λεωφόρος Κηφισίας			
	Μονόκλινο	δρχ.	9.000
	Δίκλινο για μονόκλινο	»	10.000
	Δίκλινο	»	12.000
	Τρίκλινο	»	15.000
4ον HOTEL ASTOR	Α΄ Κατηγορίας		
Σύνταγμα			
	Μονόκλινο	δρχ.	12.500
	Δίκλινο για μονόκλινο	»	14.000
	Δίκλινο	»	16.500
	Τρίκλινο	»	20.000
5ον HOTEL RIVA	Α΄ Κατηγορίας		
Περιοχή HILTON			
	Μονόκλινο	δρχ.	13.500
	Δίκλινο	»	15.500
	Τρίκλινο	»	21.000
6ον HOTEL ZAFOLIA	Α΄ SUPERIOR		
Λεωφόρος Αλεξάνδρας			
	Μονόκλινο	δρχ.	18.000
	Δίκλινο	»	23.000
	Τρίκλινο	»	28.000
7ον HOTEL ELLINIS	Β΄ SUPERIOR		
Ωνάσειο, λεωφ. Συγγρού			
	Μονόκλινο	δρχ.	12.000
	Δίκλινο	»	17.000
	Τρίκλινο	»	20.000
8ον HOTEL ATHENS CYPRIA	Β΄ SUPERIOR		
Σύνταγμα, Διομιας			
	Μονόκλινο	δρχ.	18.000
	Δίκλινο	»	23.500
	Τρίκλινο	»	32.000
9ον HOTEL LONDON	Β΄ Κατηγορίας		
, Γλυφάδα, Ανατολ. - Δυτ. Αεροδρόμιο			
	Μονόκλινο	δρχ.	12.000
	Δίκλινο	»	15.000
	Τρίκλινο	»	18.000
10ον HOTEL EGNATIA	Β΄ Κατηγορίας		
Θεσσαλονίκη Κέντρο - καινούριο			
	Μονόκλινο	δρχ.	18.000
	Δίκλινο	»	22.000
	Τρίκλινο	»	26.000

* Τα παραπάνω ξενοδοχεία διαθέτουν T.V. σε όλα τα δωμάτια
* Στις παραπάνω τιμές συμπεριλαμβάνεται πρωινό σε μπουφέ
* Ακόμη σε μας θα βρείτε αεροπορικά και ατμοπλοϊκά εισιτήρια όλων των εταιρειών.

X 2206-28/2

ΚΤΗΝΙΑΤΡΕΙΟ

ΚΥΡΙΑΚΟΣ ΗΛ. ΠΕΡΣΙΑΝΗΣ
ΚΤΗΝΙΑΤΡΟΣ Α.Π.Θ.

ΚΤΗΝΙΑΤΡΙΚΕΣ ΥΠΗΡΕΣΙΕΣ
- Μαιευτικές & Ορθοπεδικές επεμβάσεις
- Αιματολογικές & Ουρολογικές εξετάσεις
- Διατροφικά προγράμματα • Εμβολιασμοί
- Ηλεκτρονική ταυτοποίηση

ΤΜΗΜΑ PET SHOP:
- Τροφές (EUKANUBA, IAMS, Pedigree, Whiskas) Βιταμινούχα συμπληρώματα
- Αξεσουάρ - Είδη περιποίησης
- Πώληση κατοικιδίων με πιστοποιητικά!!

ΔΕΛΦΩΝ 14 (ΚΑΡΑΚΟΝΕΡΟ) ΡΟΔΟΣ
ΤΗΛ./FAX: 35055

374-4/3

RAY KENNEL CLUB

Πωλούνται κουτάβια με εγγύηση από όλες τις ράτσες.
Με χαρτιά καθαροαιμίας, F.C.I. & TATTOO & βιβλιάριο υγείας.

ΠΡΟΣΕΧΩΣ
Κατόπιν παραγγελίας εκτελούμε και διανομές κατ' οίκον
Παραγγελίες στα τηλέφωνα 63892 - 0945 306263



ΠΑΝΣΙΟΝ
Σε χώρο 10 στρεμμάτων περιφραγμένο σε κλουβιά των 8 τ.μ. με έξτρα κλουβί ύπνου ειδικά φτιαγμένα. Μπορούμε να φιλοξενήσουμε το σκύλο σας με υπευθυνότητα και φροντίδα για όσο καιρό θέλτε.

ΑΝΑΓΓΕΛΙΑ ΓΕΝΝΑΣ
Ροτβάιλερ εκθεσιακά ημερ. γενν. 5/3/2000
Γερμανικά ποιμενικά ημερ. γενν. 14/3/200 + 19/4/2000
Ντόπερμαν, βαλκάνια Χάουτ ημερ. γεν. 21/10/1999.
ΚΟΥΡΤΣΧΑΡΤ - 5/ ΜΑΪΟΣ / 2000

ΠΩΛΟΥΝΤΑΙ
Σε χρονικά διαστήματα κυνηγόσκυλα άριστα εκπαιδευμένα για απαιτητικούς κυνηγούς.
Φύλακες και σωματοφύλακες για επιχειρήσεις και τους χώρους που θέλετε να προστατέψετε.
Στη διάθεσή σας φερμένα και από το εξωτειρκό.
ΚΟΥΤΣΧΑΡΤ - ΝΤΡΑΧΤΑΡ - ΠΟΪΝΤΕΡ - ΣΕΤΤΕΡ κ.λ.π.
ΣΧΟΛΗ ΕΚΠΑΙΔΕΥΣΗΣ
Αλαφάκης Γιώργος
Διπλωματούχος εκπαίδευσης της Jugoslovenski Kinoloski Beograd.

PET SHOP: Μιχ. Πετρίδη 100. Τηλ. 63892
ΚΥΝΟΤΡΟΦΕΙΟ: Ελεούσα. Τηλ. 0246 - 98145

08-11/2

Στις διάφορες «πιάτσες» της πόλης μας

Πως θα γίνει η χορήγηση αδειών σε μικροπωλητές

Προτάσεις του Εμπορικού Συλλόγου



ΤΙΣ ΠΡΟΤΑΣΕΙΣ του για τη χορήγηση αδειών στους μικροπωλητές υπέβαλε με έγγραφό του προς το Δήμο της Ρόδου, ο Εμπορικός Σύλλογος. Στο σχετικό έγγραφο που απευθύνεται προς τη δημαρχιακή επιτροπή αναφέρει τα εξής:

«Κύριε πρόεδρε

Σύμφωνα με το άρθρο 8 του Ν.2323/1999 οι δήμοι με αποφάσεις των συμβουλίων τους, οι οποίες εκδίδονται το τελευταίο δεκαήμερο του Φεβρουαρίου, οριοθετούν συγκεκριμένους χώρους, στους οποίους καθορίζουν αριθμό ομαδικών ή με μονωμένων θέσεων, που παραχωρούν για την άσκηση των υπαιθρίων στάσιμων εμπορικών δραστηριοτήτων.

Επανερχόμενοι λοιπόν στις πάγιες θέσεις μας και ενόψει της νέας τουριστικής περιόδου προτείνουμε τα εξής:

Α) Στην περιοχή Πλαταγάκια να χορηγηθεί ο ελάχιστος δυνατόν αριθμός αδειών οι οποίες θα περιλαμβάνουν τις εξής παραδοσιακές δραστηριότητες:

1) Χειροποίητα κεντήματα (κατά βάση προερχόμενα από τη ντόπια παραγωγή)
2) Χειροποίητα πλεκτά
3) Ψευδοκοσμήματα και είδη δώρων τοπικού χαρακτήρα όπως π.χ. ευζωνάκια, κλπ
4) Πίνακες ζωγραφικής
5) Κεραμικά
6) Τοπικά βότανα
7) Σφουγγάρια
8) Ξηροί καρποί σε παραδοσιακές συσκευασίες

Β) Στην περιοχή της Μαρίνας Μανδρακίου άδειες μόνο για ξηρούς καρπούς, παγωτά και τυποποιημένους χυμούς.

Στην περιοχή αυτή αυστηρά δεν πρέπει να επαναληφθεί το φαινόμενο της κακής εμφάνισης π.χ. ψυγεία, ηχορύπανση και γενικά αντικείμενα ακαλαίσθητα.

Γ) Στην περιοχή ταξί άδειες για πώληση σπόγγων μόνο ελληνικής παραγωγής η οποία θα αποδεικνύεται με τιμολόγιο. Ο αριθμός των αδειών θα καθορίζεται σε σχέση και με τις άδειες που εκδίδει και το Λιμενικό Ταμείο διότι ο συνολικός αριθμός στην πόλη της Ρόδου για το συγκεκριμένο είδος είναι μεγάλος δημιουργώντας αθέμιτο ανταγωνισμό.

Ζητάμε επίσης να μην δοθούν άδειες για τατουάζ σε δημόσιους - κοινόχρηστους χώρους.

Επισημαίνεται επίσης

Α) Οι άδειες πρέπει να περιγράφουν σαφώς τη δραστηριότητα και να υπάρχει δέσμευση με ποινή ανάκλησης σε κάθε παρέκκλιση από τη χορηγούμενη άδεια

Β) Η χωροθέτηση και η ομοιομορφία είναι βασικά στοιχεία που πρέπει να ληφθούν υπόψη όπως επίσης και η ελεύθερη προσπέλαση των επισκεπτών - τουριστών (είναι γνωστό το πρόβλημα που δημιουργείται σε διάφορους χώρους όπως π.χ. Πλαταγάκια)

Γ) Το ωράριο των μικροπωλητών να συμβαδίζει απόλυτα με αυτό των τουριστικών καταστημάτων

Δ) Μέλη της ίδιας οικογένειας δεν πρέπει να κατέχουν πάνω από μία άδεια και οι υποψήφιοι μικροπωλητές πρέπει να συνυποβάλλουν με τα δικαιολογητικά και βεβαίωση μόνιμης κατοικίας στο Δήμο της Ρόδου, καθώς και το εκκαθαριστικό σημείωμα της Εφορίας όπου θα ελέγχεται το οικογενειακό εισόδημα που δεν πρέπει να υπερβαίνει τα κατά νόμο προβλεπόμενα.

Ε) Να επιδιωχθεί αυστηρός έλεγχος των ειδών και των διαστάσεων των πάγκων των μικροπωλητών.

Ο πρόεδρος
Π. Καραγιάννης».

ΠΙΑΝΟ ΡΕΣΤΟΡΑΝ ΙΠΠΟΤΙΚΟΝ

ΙΠΠΟΤΙΚΟΝ

Ημέρα των ερωτευμένων!!!
Από τη δημιουργία του ανθρώπου υπάρχει ο έρωτας
Την Τετάρτη, αυτή την ειδική μέρα των ερωτευμένων, στο πιάνο ρέστοραν «Ιπποτικόν» έχουμε ετοιμάσει μια ειδική βραδιά για εσάς.
Μέσα στις μεσαιωνικές μας αίθουσες, την πλούσια κουζίνα μας και το ειδικό μενού της ημέρας των ερωτευμένων θα περάσετε μια ξεχωριστή βραδιά, μεταφέροντάς σας σε άλλες εποχές.

ΕΙΔΙΚΟ ΜΕΝΟΥ ΤΩΝ ΕΡΩΤΕΥΜΕΝΩΝ ΝΤΑΜΠΛ ΝΤΟΤ

ΚΟΥΒΕΡ
ΣΚΟΡΔΟΨΩΜΟ ΜΕ ΝΤΟΜΑΤΑ ΚΑΙ ΜΟΤΣΑΡΕΛΑ ΓΡΑΤΙΝΕ

ΠΕΣΤΡΟΦΑ ΚΑΠΝΙΣΤΗ ΓΑΡΝΙ ΜΕ ΜΑΥΡΟ ΧΑΒΙΑΡΙ

ΣΑΛΑΤΑ ΜΠΟΥΚΕΤΙΕΡ ΜΕ ΣΟΣ ΑΪΛΑΝΤ

ΦΡΕΣΚΑ ΦΙΛΕΤΑΚΙΑ ΧΟΙΡΙΝΑ ΜΕ ΣΟΣ ΜΕΞΙΚΕΝ (ΠΑΤΑΤΕΣ ΜΟΥΣΤΑΡΔΑΣ - ΡΥΖΙ ΜΠΑΣΜΑΤΙ - ΦΑΣΟΛΑΚΙΑ ΜΠΕΪΚΟΝ ΜΠΟΥΚΕΤΟ)

ΓΛΥΚΟ ΤΩΝ ΕΡΩΤΕΥΜΕΝΩΝ

ΚΑΦΕ - ΛΙΚΕΡ ΚΟΥΑΝΤΡΟ

ΑΝΟΙΚΤΑ ΚΑΘΕ ΜΕΡΑ ΕΚΤΟΣ ΤΡΙΤΗΣ

Στο πιάνο ο Γιώργος Χατζηαντώνης και στο τραγούδι η Δήμητρα θα σας κρατάνε συντροφιά

ΤΣΙΚΝΟΠΕΜΠΤΗ

Ημέρες ΑΠΟΚΡΕΩ την Πέμπτη, ελάτε να τσικνίσουμε στο «ΙΠΠΟΤΙΚΟΝ» όπου έχουμε ετοιμάσει μια μεγάλη ποικιλία μεζέδων, σύμφωνα με την παράδοση.
Μια ξεχωριστή ελληνική μέρα, που μέσα από τη ζεστή μας ατμόσφαιρα - το κέφι, τα φρέσκα παϊδάκια - λαγό στιφάδο - κοντοσούβλι, φρέσκες συκωταριές κατσικίσιες , σεφταλιές, λουκάνικο χωριάτικο, κεφτεδάκια από κοτόπουλο και πολλά άλλα, θα περάσετε μια αξέχαστη βραδιά.



ΜΙΚΡΟ ΣΥΝΤΡΙΒΑΝΙ - ΕΒΡΑΙΩΝ ΜΑΡΤΥΡΩΝ
ΡΕΖΕΡΒΕ: ΤΗΛ. & FAX: 25293

Είσοδος από Αγιο Παντελεήμονα
Με άνετο πάρκινγκ, απέναντι από το Ιπποτικόν

ΙΑΤΡΙΚΗ ΑΝΑΚΟΙΝΩΣΗ

Ο ΙΑΤΡΟΣ
ΧΡΗΣΤΟΣ Π. ΙΩΑΝΝΙΔΗΣ
ΜΙΚΡΟΒΙΟΛΟΓΟΣ - ΒΙΟΠΑΘΟΛΟΓΟΣ
ΔΕΧΕΤΑΙ: Δευτέρα - Παρασκευή
7.3--13.00 & 17.00-20.30
Σάββατο: 7.30-13.00
Λεμεσού 43 - Τηλ. 70260 - 70269

426-28/2

ΙΑΤΡΙΚΗ ΑΝΑΚΟΙΝΩΣΗ
ΑΝΤΩΝΙΟΣ Γ. ΚΛΑΔΟΓΕΝΗΣ
ΠΝΕΥΜΟΝΟΛΟΓΟΣ

Λεμεσού 43
Τηλ. 31540 κιν. 0945 901430

Δέχεται καθημερνμά 9-1 και 5-8.30

Τετάρτη απόγευμα και Σάββατο πρωί κατόπιν ραντεβού



310-28/2

ΝΤΕΤΕΚΤΙΒΣ ΑΘΗΝΩΝ

Αναλαμβάνουμε υποθέσεις ανηλίκων, προσωπικές, οικογενειακές, εμποροβιομηχανικές
Διαθέτουμε τα καλύτερα ηλεκτρονικά σύγχρονα οπτικοακουστικά συστήματα
Εχεμύθεια 100%
Τα 30 χρόνια πείρα είναι η εγγύησή μας

422-6/3

Τηλ. 0977632963 & 0945319796

Εχει ανάγκη τη βοήθειά μας



Σοβαρά προβλήματα με την όρασή του, αντιμετωπίζει ο 14χρονος Χρυσοβαλάντης Ευθυμίου, ο οποίος πρέπει άμεσα να υποβληθεί σε επέμβαση σε νοσοκομείο της Αγγλίας.

Η εγχείρηση αυτή είναι ιδιαίτερα κρίσιμη και απαραίτητη γιατί αν δεν γίνει, το παιδί κινδυνεύει να χάσει την όρασή του.

Οσοι θέλουν να βοηθήσουν οικονομικά μπορούν να καταθέσουν χρήματα στην Εμπορική Τράπεζα στο λογαριασμό 43812807

ΘΕΡΜΟΠΟΜΠΟΙ

τι θερμοπομποί;



X2214-28/2

- Οι θερμοπομποί που πρόκειται να εγκαταστήσετε **ίσως είναι θερμοπομποί, ίσως δεν είναι,** γιατί άλλη είναι η **θέρμανση με μεταφορά** και άλλη η **θέρμανση με ακτινοβολία.**
- Και αν είναι θερμοπομποί, **ίσως μελετήθηκαν και εγκαταστάθηκαν σωστά ίσως όχι.**
- Ανάλογα με το **αν είναι θερμοπομποί ή όχι** και με το **πως** μελετήθηκαν και εγκαταστάθηκαν, **καταναλώνουν πολύ ή λίγο ρεύμα.**
- Για να γίνει μια **καλή, ασφαλής και οικονομική θέρμανση,** δεν είναι αρκετό να **θέλει** αυτός που την κάνει, πρέπει και να **γνωρίζει** και να **μπορεί.**
- Εμείς **γνωρίζουμε και μπορούμε.** Ζητήστε πληροφορίες από εμάς ή τους εκατοντάδες πελάτες μας. Έτσι διασφαλίζεται το συμφέρον σας.

ΘΕΡΜΟΠΟΜΠΟΙ ΝΟΡΒΗΓΙΑΣ ELNOR
ΑΠΟΚΛΕΙΣΤΙΚΟΣ ΑΝΤΙΠΡΟΣΩΠΟΣ
ΒΟΥΤΥΡΑΚΗΣ Ι.Χ. Ε.Π.Ε

ΔΩΔ/ΚΗΣ ΝΕΟΛΑΙΑΣ 16 ΡΟΔΟΣ -ΤΗΛ. ΚΕΝΤΡΟ: (0241) 76100

ΠΡΟΟΔΟΣ ΜΙΚΡΕΣ ΑΓΓΕΛΙΕΣ ΜΙΚΡΕΣ ΑΓΓΕΛΙΕΣ ΠΡΟΟΔΟΣ

ενοικιάσεις

ΕΝΟΙΚΙΑΖΕΤΑΙ κατάστημα 64τ.μ., στην οδό Μιχαήλ Πετρίδη. Ενοίκιο 150.000 δρχ. Τηλ. 0944502033
2029-14/2

ΕΝΟΙΚΙΑΖΕΤΑΙ διαμέρισμα, Κων/νου Παλαιολόγου 44. Πληροφορίες τηλ. 27384
384-14/2

ΕΝΟΙΚΙΑΖΟΝΤΑΙ: 1) Διαμέρισμα στην Ευκλή 14, 100 τ.μ., με αυτοθέρμανση σε καινούργια οικοδομή. Τηλ. 21600 - 32126 και 2) Διαμέρισμα δυάρι στην οδό Απολλωνίου 9 στην Ιξιά. Τηλ. 29816 - 21600 ΓΔ-18/2

ΕΝΟΙΚΙΑΖΕΤΑΙ γκαρσονιέρα επιπλωμένη στην οδό Στέλιου Κωτιάδη. Τηλ. 92045
383-14/2

ΕΝΟΙΚΙΑΖΕΤΑΙ δωμάτιο με κρεβάτι, ψυγείο και WC. Σοφοκλέους 42 Ε, Π. Πόλη. Πληροφορίες τηλ. 38557
413-16/2

ΕΝΟΙΚΙΑΖΕΤΑΙ στην οδό Παπανικολάου, έναντι του Καζίνο, δωμάτιο επιπλωμένο, με δικό του μπάνιο, ψυγείο, κλπ. Πληροφορίες τηλ. 22524
428-18/2

ΕΝΟΙΚΙΑΖΕΤΑΙ διαμέρισμα δυάρι επιπλωμένο, επί της οδού Καθοπούλου 60. Πληροφορίες τηλ. 35120 και 0945143480
420-16/2

ΕΝΟΙΚΙΑΖΕΤΑΙ διαμέρισμα 65τ.μ., σε άριστη κατάσταση, επί της οδού Φωτάρα 34. Πληροφορίες τηλ. 26340
ΓΔ-18/2

ΕΝΟΙΚΙΑΖΕΤΑΙ επιπλωμένη γκαρσονιέρα στο Καρακόνερο. Πληροφορίες τηλ. 65155
437-22/2

ΕΝΟΙΚΙΑΖΕΤΑΙ στην Κρεμαστή εξοχική μονοκατοικία 120τ.μ., λουξ κατασκευής, ηλιακό θερμοσίφωνο, 3 υπνοδωμάτια, κλπ. Πληροφορίες τηλ. 93252, 6-8μ.μ. . Τιμή 140.000 δρχ.
91-18/2

ΕΝΟΙΚΙΑΖΕΤΑΙ μονοκατοικία 100τ.μ., στην οδό Διαγόρα στην περιοχή Τριαντών. Πληρ. κ. Πέτρο, 75018 16.00-22.00 και 0945812007
461-21/2

ΕΝΟΙΚΙΑΖΕΤΑΙ διαμέρισμα μεγάλο, με δύο υπνοδωμάτια, σε νέα οικοδομή, Μιχ. Πετρίδη 50, έναντι 7ου γυμνασίου. Τηλ. 25392
462-23/2

ΕΝΟΙΚΙΑΖΕΤΑΙ κατάστημα στη στοά Ροίκου, με πατάρι και βιτρίνες, έτοιμο προς χρήση. Τηλ. 24749 - 22292
459-21/2

ΕΝΟΙΚΙΑΖΕΤΑΙ στούντιο επιπλωμένο, επί της Καθο πούλη αριθμός 60. Τηλ. 29727
376-13/2

ΕΝΟΙΚΙΑΖΕΤΑΙ μικρή γκαρσονιέρα επιπλωμένη ημιυπόγεια, πλησίον πανεπιστημίου Αιγαίου, κατάλληλη για φοιτητές και στρατιωτικούς, Παύλου Μελά 84. Τηλ. 23716
380-14/2

ΕΝΟΙΚΙΑΖΟΝΤΑΙ στούντιος - δωμάτια επιπλωμένα, με μπάνιο και κουζινάκι, επί της οδού Πίνδου 25, κοντά στο Πανεπιστήμιο, μέχρι τέλος Ιουνίου. Πληροφορίες τηλ. 24846
347-14/2

ΕΝΟΙΚΙΑΖΕΤΑΙ διαμέρισμα με δύο υπνοδωμάτια, σαλόνι, κουζίνα και WC, Δημητρίου Αναστασιάδη 61, στους Δασκάλους. Τηλ. 0945152460
403-15/2

ΕΝΟΙΚΙΑΖΕΤΑΙ στην ΑΘΗΝΑ διαμέρισμα 3άρι πλήρως επιπλωμένο στον 1ο όροφο, πλατεία Βικτωρίας. Τηλ. 39940 ώρες καταστημάτων
409-18/2

ΕΝΟΙΚΙΑΖΕΤΑΙ ισόγειο διαμέρισμα 85τ.μ., επί της οδού Μυκηνών 18 - Ροδίνι. Πληρ. τηλ. 61574 μετά τις 2μ.μ.
80-24/2

ΕΝΟΙΚΙΑΖΟΝΤΑΙ: α) Διαμέρισμα ισόγειο με 3 υπνοδωμάτια, σαλόνι, κουζίνα, λουτρό, wc και λοιπούς βοηθητικούς χώρους, με κήπο και αυλή, αποκλειστικής χρήσης, επί της οδού Ευκλή 17 στο Κάναμαρι - Ρόδου. Πληροφορίες τηλ. 52635 κιν. 0946795725, β) ημιϋπόγεια αποθήκη με ράμπα περί τα 80τ..μ. για βοηθητική χρήση επί της οδού Ευκλή 17 στο Καναμάτ - Ρόδου. Πληρ. τηλ. 52635 κιν. 0946795725
401-17/2

ΕΝΟΙΚΙΑΖΕΤΑΙ δίπλα στη θάλασσα, κοντά στην Εφορία χώρος 24τ.μ., με ίδια αυλή, ιδανικός για snack bar - πιτσαρία, κλπ. Πληροφορίες τηλ. 36643 (0945503037, πρωινές ώρες (10-2)
419-11/3

ΕΝΟΙΚΙΑΖΕΤΑΙ ισόγειο κατάστημα 125τ.μ. επί της Μιχαήλ Πετρίδη 49. Πληροφορίες τηλ. 69450 - 69451 κινητό 0945-754255
415-28/2

ΕΝΟΙΚΙΑΖΕΤΑΙ κατάστημα επί της οδού Εθελοντών Δωδεκανησίων 23, μέγαρο Κισόγλου. Πληροφορίες στα τηλέφωνα 69450 - 69451 κινητό 0945754255
415-28/2

ΕΝΟΙΚΙΑΖΕΤΑΙ μονοκατοικία στο Παραδείσι, έναντι σούπερ μάρκετ Σαρικά. Τηλ. 94313 - 81254
436-18/2

ΕΝΟΙΚΙΑΖΕΤΑΙ ισόγειο κατάστημα, 115τ.μ., κατάλληλο για εμπορική επιχείρηση, Καποδιστρίου 59. Τηλ. 66363 και 0974375937
460-21/2

ΕΝΟΙΚΙΑΖΕΤΑΙ γκαρσονιέρα επί της οδού Πειραιώς 64, παράλληλος της Μ. Πετρίδη, πλήρως επιπλωμένη. Πληρ. τηλ. 67067 από 9-14.00 και 26663 από 6-10μ.μ. κ. Σταύρο
458-21/2

ΕΝΟΙΚΙΑΖΕΤΑΙ
ημιυπόγεια αποθήκη με ράμπα, κατάλληλη για επαγγελματική χρήση, που βρίσκεται στην οδό Αφάντου αρ. 1 στην περιοχή Ανάληψης, κάτω από το κατάστημα «ΒΑΣΩ» με εμβαδόν 137τ.μ. και με τριφασικό ρεύμα
Τηλ. 0246/71434, 0246/71203 και 0246/71001- 23621
283-28/2

ΕΝΟΙΚΙΑΖΟΝΤΑΙ
ΣΤΟΥΝΤΙΟΣ
ΕΠΙΠΛΩΜΕΝΑ
ΣΤΗΝ ΙΞΑ (ΑΝΟΙΞΗ)
Τηλ. 24752
15128-18/2

ΕΝΟΙΚΙΑΖΕΤΑΙ
ΣΤΟ ΝΙΟΧΩΡΙ, για επαγγελματική χρήση, παλιά κατοικία, μεγάλο κήπο με χουρμαδιές, έκταση όλο μαζί 900τ.μ.
Τηλ.24764 (πρωινές ώρες) και **0944199527**
223-28/2

ΕΝΟΙΚΙΑΖΟΝΤΑΙ
1) στούντιο με κουζίνα και μπάνιο, πλήρως εξοπλισμένο
2) μεζονέτα με σαλόνι, κουζίνα, μπάνιο και ένα υπνοδωμάτιο
Τηλ. 61628 και 0974435364
158-18/2

ΕΝΟΙΚΙΑΖΟΝΤΑΙ
κεντρικά καινούργια καταστήματα, στον κεντρικό δρόμο των Πεύκων
Τηλ. 74973 και 0946106365
412-15/2

πωλήσεις

ΠΩΛΕΙΤΑΙ σογκρότημα STEREO σε άριστη κατάσταση, που αποτελείται από: ενισχυτή, ραδιόφωνο, κασετόφωνο, πικ απ και 2 ηχεία. (=έχει υποδοχή και για CD). Τιμή 70.000 δρχ. Τηλ. 0937194352
369-14/2

ΠΩΛΕΙΤΑΙ διαμέρισμα στον 1ο όροφο, γωνιακό, 86τ.μ., Αναστασιάδη 50 - Ανάληψη. Τηλ. 69389 και 0945551369
378-13/2

ΠΩΛΕΙΤΑΙ κατάστημα ολοκαίνουργιο, στην οδό Αταβύρου, 40τ.μ., και με υπόγειο 50τ.μ., στην τιμή των 17.000.000 δρχ. Πληρ. τηλ. 61019 και 0944109707
76-13/2

ΠΩΛΕΙΤΑΙ ταμειακή μηχανή καινούργια, σε μισή τιμή, λόγω κλεισίματος της εταιρίας. Ρυθμίζεται και σε ευρώ. Πληροφορίες τηλ. 86559 και 0946370045
391-14/2

ΠΩΛΕΙΤΑΙ από ιδιώτη, διαμπερές διαμέρισμα 120τ.μ., α' ορόφου, στην περιοχή της Ανάληψης με 3 υπνοδωμάτια, στην τιμή των 28.000.000 δρχ. Πληρ. τηλ. 0974-338164
382-14/2

ΠΩΛΕΙΤΑΙ οικόπεδο στη Δαματριά 2 στρεμμάτων στον κεντρικό δρόμο, δίπλα απ' το σχολείο. Τιμή 9.800.000 δρχ. Πληροφορίες στα τηλέφωνα: 69450 - 69451 και κινητό: 0945/754255
416-28/2

ΠΩΛΕΙΤΑΙ γωνιακό κατάστημα 55τ.μ., στην οδό Ανθούλας Ζερβού και Παρροδιακού Συλλόγου, Αμερικής. Πληρ. 9-3μ.μ. τηλ. 27707 και 22152
439-18/2

ΠΩΛΟΥΝΤΑΙ
ΣΕ ΤΙΜΗ ΕΥΚΑΙΡΙΑΣ
1) ΦΟΥΡΝΟΣ - βιτρίνα, στρογγυλός, περιστρεφόμενος με θερμοθάλαμο (κατάλληλος για σφολιατοειδή)
2) Ψυγείο - βιτρίνα παγωτού 12 θέσεων
Πληροφορίες τηλ.
76009 - 22331 - 35143
451-4/3

ΠΩΛΕΙΤΑΙ
ΜΕΖΟΝΕΤΑ
140τ.μ., νησίδα Ρω, 10Α, έναντι Μαρινόπουλου, πάροδος Τσαλδάρη.
Τιμή 40.000.000 δρχ.
Πληροφορίες τηλ. 74883
446-18/2

ΠΩΛΟΥΝΤΑΙ: 1) Δύο βιτρίνες φωτιζόμενες με τον εξοπλισμό τους, 2) Εξοπλισμός καταστήματος ασημικών (14 ταμπλώ) πλήρες Πληροφορίες τηλ. 0945364535
372-13/2

ΠΩΛΕΙΤΑΙ πλήρης εξοπλισμός σούπερ μάρκετ. Ράφια, γόνδολες, ψυγεία, μηχανές, κλπ. Πληροφορίες τηλ. 61242 και 0946006630
79-14/2

ΠΩΛΕΙΤΑΙ 4άρι διαμέρισμα λουξ κατασκευής, με τζάκι, 4ου ορόφου, με αυτόνομη θέρμανση και ωραία θέα (πλησίον Αννης Μαρίας), σε τιμή ευκαιρίας. Τηλ. 27082 - 26476
Μ9-13/2

ΠΩΛΟΥΝΤΑΙ προνομιούχα οικόπεδα με άδεια ισογείου 150τ.μ. και 300 επί πλέον ορόφου, στα Κοσκινού, βιοτεχνικός χώρος. Ευκαιρία. Επίσης οικόπεδο στο Παραδείσι, πίσω από ξενοδοχείο SAVEL. 2500 τ.μ., κατάλληλο για όλες τις χρήσεις. Πληρ. τηλ. 0944502033
2029-14/2

ΠΩΛΕΙΤΑΙ
ΜΟΝΟΚΑΤΟΙΚΙΑ
στα Μάσαρι, με τρεις κρεβατοκάμαρες, 2 τουαλέτες, επιπλωμένο, με τζάκι, αιρκοντίσιον εσωτερικό, 120 μέτρα, με κήπο, το όλο 500 μέτρα.
Τιμή μεγάλης ευκαιρίας λόγω αναχώρησης του ιδιοκτήτη στο εξωτερικό.
Τηλ. 0244/51456
385-25/2

ΠΩΛΟΥΝΤΑΙ:
1) Διαμέρισμα στην Κων/νου Υδραίου, δευτέρου ορόφου, 90τ.μ.
2) Μονοκατοικία στα Κοσκινού 150τ.μ.
3) Διαμερίσματα στα Κοσκινού 100τ.μ. με αποθήκη 35τ.μ. και γκαράζ
Τηλ. 78995 και 0977877744
313-18/2

ΠΩΛΕΙΤΑΙ
ΤΟΥΡΙΣΤΙΚΟ ΚΑΤΑΣΤΗΜΑ
εντός ξενοδοχείου περιοχή Ιαλυσού
Τηλ. 63293 και κινητό: 0945721956
396-16/2

ΠΩΛΕΙΤΑΙ
ΟΙΚΟΠΕΔΟ
1420τ.μ. στο Γεννάδι από ιδιοκτήτη, άρτιο και οικοδομήσιμο, με την άδεια οικοδομής για οικία 150τ..μ., με 30 ελαιόδεντρα και νερό.
Τηλ.91435 και 0945402153
262-13/2

μαθήματα

ΑΓΓΛΙΚΑ - ΜΕΤΑΦΡΑΣΕΙΣ
Καθηγητής αγγλικής φιλολογίας, πτυχιούχος Πανεπιστημίου Αθηνών, με ειδική εκπαίδευση στο Πανεπιστήμιο READING Αγγλίας και DIPLOMA ψυχολογίας Κέντρου Σπουδών CEAC Ισπανίας, αναλαμβάνει μαθητές, ενήλικες και επαγγελματίες, σε ιδιαίτερα μαθήματα ή αυστηρά ολιγομελή τμήματα και προετοιμάζει για όλες τις αναγνωρισμένες εξετάσεις γλωσσομάθειας. Επίσης δέχεται μεταφράσεις κάθε είδους, επίσημες και μη.
ΓΙΩΡΓΟΣ ΓΙΑΝΝΕΛΗΣ, Μητροπόλεως 103 - τηλ. /fax: 20357
254-18/2

ΑΝΑΚΟΙΝΩΣΗ
ΜΑΘΗΜΑΤΑ
*** Computer ***
PROGRAM COMPUTER
ΕΓΓΡΑΦΕΣ
** ΤΩΡΑ **
Τμήματα για:
Παιδιά - Ενήλικες
Αρχάριους - Μαθητές
Επαγγελματίες
Ανεύρεση Εργασίας
Διδάσκει πτυχιούχος Πανεπιστημίου Αμερικής
ΜΑΝΩΛΗΣ Ι. ΣΟΦΙΛΛΑΣ
Κοδριγκτώνος 91
Τηλ. (0241) 31761
M22-28/2

ΠΩΛΕΙΤΑΙ
ΚΑΦΕΝΕΙΟ - ΜΠΑΡ
πλήρως εξοπλισμένο, εν λειτουργία
Ενοίκιο χαμηλό
Πληροφορίες τηλ. 20474
ώρα 8-10 π.μ. και 14-18μ.μ.
366-13/2

ΠΩΛΕΙΤΑΙ
κατάστημα στο Φαληράκι, μεμ δύο ορόφους από 150τ.μ. κάθε όροφος, με μεγάλους ακάλυπτους χώρους και αυλές, εκατό μέτρα από το ξενοδοχείο ΕΥΗ με κατεύθυνση προς ξενοδοχείο Κολούμπια.
Τηλ. 27246 & 0932238837 39795
298-15/2

ΠΩΛΕΙΤΑΙ
ΟΙΚΟΠΕΔΟ άρτιο & οικοδομήσιμο 300τ.μ. στην περιοχή ΙΚΑ. Χτίζει 180τ.μ.
Τηλ. 0945442255
444-18/2

ΠΩΛΕΙΤΑΙ
ΣΕ ΤΙΜΗ ΕΥΚΑΙΡΙΑΣ
ψησταριά πλήρως εξοπλισμένη στην Ιαλυσό
Τηλ. 0946820909
425-28/2

ΠΩΛΕΙΤΑΙ
ΣΕ ΤΙΜΗ ΕΥΚΑΙΡΙΑΣ ΕΠΙΧΕΙΡΗΣΗ ΕΣΤΙΑΤΟΡΙΟ
με μεγάλη αυλή, χωρητικότητας 180 άτομα, λόγω φόρτου εργασίας, στο Νιοχώρι
Τηλ.61115 και 0932-319040
423-16/2

ΑΠΟ ΤΕΧΝΙΚΗ ΕΤΑΙΡΙΑ
ΖΗΤΟΥΝΤΑΙ
Α) Διπλ. μηχανικοί ηλ/γοι ή μηχανολόγοι απόφοιτοι ανωτάτων σχολών
β) Πτυχιούχοι ηλεκ/γοι ή μηχ/γοι ΤΕΙ
Απαραίτητη γνώση AUTOCAT και αγγλικής γλώσσας
Πληροφορείς τηλ. 66181 - 66185
9-1 και 6-9
X2235-18/2

ΤΑ ΕΣΤΙΑΤΟΡΙΑ «ΦΩΤΗΣ»
ΖΗΤΟΥΝ
ΣΕΡΒΙΤΟΡΟΥΣ - ΣΕΡΒΙΤΟΡΕΣ - ΒΟΗΘΟΥΣ
ΓΙΑ 12ΜΗΝΗ ΑΠΑΣΧΟΛΗΣΗ
Πληροφορίες τηλ. 24272 - 27359 κ. Γιώργος
X2144-18/2

ΖΗΤΟΥΝΤΑΙ
ΑΠΟ ΞΕΝΟΔΟΧΕΙΑΚΗ ΜΟΝΑΔΑ
α. ΣΕΡΒΙΤΟΡΟΙ Α'
β. ΚΑΜΑΡΙΕΡΕΣ
γ. ΜΑΓΕΙΡΟΙ Β'
δ. ΠΩΛΗΤΡΙΕΣ ΣΟΥΠΕΡ ΜΑΡΚΕΤ
Πληροφορίες: ΓΡΑΦΕΙΟ ΠΡΟΣΩΠΙΚΟΥ ΤΗΛ. 94321
X2228-13/2

ΔΙΑΜΕΡΙΣΜΑ «ΠΡΟΒΟΛΗΣ»
ΠΩΛΕΙΤΑΙ
ΔΙΑΜΕΡΙΣΜΑ
Ε=126 τ.μ., β' όροφος επί της οδού Αμμοχώστου,
κατάλληλο για κάθε χρήση.
Πληροφορίες: (μόνο σε επώνυμους)
«TOP PROPERTIES»
κ. ΓΕΩΡΓΙΟ ΠΙΠΙΝΟ -
ΤΗΛ. 23895 & 0944676003
207-28/2

Η ΑΒΕΤΕ Κ. ΚΩΣΤΑΡΙΔΗΣ
ΖΗΤΑ
για το τμήμα πωλήσεων ηλεκτρικών συσκευών κυρία με γνώσεις κομπιούτερ και αγγλικής γλώσσας.
Για πληροφορίες τηλ. 22325 - 20874
X2229-28/2

ΕΥΚΑΙΡΙΕΣ
ΜΕ ΕΥΚΟΛΙΕΣ ΠΛΗΡΩΜΗΣ
FIAT CINGUECENTO μοντ. 98
FIAT SEICENTO μοντ. 99
OPEL CORSA 1.0 Air cond. μοντ. 99
RENAULT CLIO 1.2. Air. cond. μοντ. 96
SEAT IBIZA 1.0 μοντ. 99
SEAT CORDOBA 1.4 Air. cond. μοντ. 99
HYUNDAI ATOS Air cond. μοντ. 99
FIAT BRAVA 1.4 Air - cond. μοντ. 98
FIAT CINQUECENTO OPEN - TOP μοντ. 98
FIAT SEICENTO OPEN - TOP μοντ. 99
SSANG-YOPNG CORANDO 2.0 JEEP μοντ. 98
AUTOHELLAS HERTZ
Ανανεώνοντας συνεχώς το στόλο των αυτοκινήτων μας διαθέτουμε τώρα προς πώληση μεγάλη ποικιλία μετα χειρισμένων και άριστα συντηρημένων αυτοκινήτων με πολλές και συμφέρουσες ευκολίες πληρωμής. Εκθεση: 12ο χλμ. Ρόδου - Καμείρου - Κρεμαστή. **Τηλ. 98200-3 και 21819**
282-14/2

HOTEL MIRA MARE WONDERLAND DE LUXE - 85101 IXIA RHODOS
ΖΗΤΟΥΝΤΑΙ
-ΠΡΟΪΣΤΑΜΕΝΗ ΟΡΟΦΩΝ
Με απαραίτητη προϋπηρεσία σε ξενοδοχείο πολυτελείας
- MAITRE D' HOTEL
Οι υποψήφιοι πρέπει να είναι απόφοιτοι τουριστικών σχολών, γνώστες γερμανικών και αγγλικών, με προϋπηρεσία σε ανάλογη θέση
- ΣΕΡΒΙΤΟΡΟΥΣ Α' ΚΑΙ ΒΟΗΘΟΥΣ
Με προϋπηρεσία σε ξενοδοχεία πολυτελείας
- RECEPTIONISTS
Σημαντική η γνώση γερμανικών
- ΝΥΧΤΕΡΙΝΟΣ RECEPTIONIST
(σημαντική η γνώση του προγράμματος ΕΡΜΗΣ) και ανάλογη προϋπηρεσία
- ΚΑΜΑΡΙΕΡΕΣ
- ΕΡΓΑΤΗΣ ΑΠΟΘΗΚΗΣ με δίπλωμα οδήγησης Γ' Κατηγορίας
Αποστολή βιογραφικών Ιξιά Ρόδου - Fax 95954, υπ' όψη κ. Γ. Βόντα
X2256-18/2

ΠΩΛΟΥΝΤΑΙ
ελαφρώς μεταχειρισμένα φορτηγά αυτοκίνητα, εισαγωγής μας, επαγγελματικά και γεωργικά
1)MITSUBISHI L 300 κλειστό μακρύ
2) MITSUBISHI L 300 κλειστό κοντό
3) FORD TRANSIT κλούβα
4) FORD TRANSIT ανοικτό
5) MERCEDES MB 100 κλειστό
6) MERCEDES 309 D ανοικτό
7) MERCEDES 813 ανοικτό
8) OPEL COMBO κλειστό
9) GOLF stasion wagon
10) MERCEDES 309 ψυγείο - συντήρηση
11) VOLKSWAGEN υδρόψυκτο ψυγείο - συντήρηση
12) VOLKSWAGEN κλούβα 1600 c.c.
13) ΤΖΙΠ ISUZU TROOPER 4X4
ΠΛΗΡΟΦΟΡΙΕΣ
ΔΗΜΗΤΡΙΟΣ ΒΡΟΥΛΗΣ
Τηλ. 62171-65171, 3ο χλμ Ρόδου Λίνδου
X2205-28/2



ΔΩΔΕΚΑΝΗΣΙΑΚΕΣ **ΑΠΟΦΡΑΞΕΙΣ**
«ΚΟΛΟΣΣΟΣ»
ΑΠΟΦΡΑΞΕΙΣ ΚΑΘΑΡΙΣΜΟΙ ΑΠΟΧΕΤΕΥΣΕΩΝ & ΒΟΘΡΩΝ
Αναλαμβάνουμε πάσης φύσεως αποφράξεις οποιουδήποτε μήκους και πλάτους
Αναλαμβάνουμε καθαρισμούς αποχετευτικών αγωγών, δήμων, ξενοδοχείων, στρατιωτικών μονάδων, σπιτιών, πολυκατοικιών, καθώς και καθαρισμούς βιολογικών μονάδων με μηχάνημα υψηλής πιέσεως σε όλη τη Δωδεκάνησο.
Κ. ΠΗΔΙΑΚΗΣ - Π. ΚΑΣΕΡΗΣ
Πληρ. τηλ. 47915 - 91881
κινητό: 0944/325234 και 0977/717048
342-28/2

ΠΩΛΟΥΝΤΑΙ
Α) Στην οδό Ιωάννη Μεταξά και Ανθούλας Ζερβού στο Νιοχώρι:
- Οροφοδιαμερίσματα, αρίστης κατασκευής των 136τ.μ., με θέση στάθμευσης και υπόγεια αποθήκη 12τ.μ., με κεντρική θέρμανση με αυτονομία
- Διαμερίσματα 138, 105, 97, 91, 81, 63, 55 με θέση στάθμευσης, κεντρική θέρμανση με αυτονομία
- Καταστήματα των 140 και 70τ.μ.
Β) Στην οδό Αποστόλου Παύλου, Ανάληψη:
- Διαμερίσματα ετοιμοπαράδοτα, 116, 112, 88, και 73τ.μ., με θέση στάθμευσης και κεντρική θέρμανση
Γ) Μονοκατοικίες στην Ιαλυσό, οδός Δημοκρατίας, πανταχόθεν ελεύθερες από 119τ.μ. έως 184τ.μ. διόροφες, χωρίς υπόγειο, με οικόπεδο από 250 έως 360τ.μ., πολυτελούς κατασκευής
ΠΛΗΡΟΦΟΡΙΕΣ
ΑΝΑΣΤΑΣΙΟΣ ΑΤΣΙΔΗΣ
ΣΤΕΦΑΝΟΥ ΚΑΖΟΥΛΗ 74 - ΡΟΔΟΣ
Τηλ. 28616, 37848
M1-28/2

ΞΥΛΟΥΡΓΙΚΕΣ ΕΡΓΑΣΙΕΣ
Ο ΜΑΝΩΛΗΣ
Αναλαμβάνουμε πάσης φύσεως ξυλουργικές εργασίες:
• κουζίνες γερμανικές
• ντουλάπες
• πόρτες
•παράθυρα κ.λ.π.
ΠΛΗΡΟΦΟΡΙΕΣ Τηλ. 62183-68414
70-15/2

WATER PARK
Fatiraki - Rodos HELLAS
Το πάρκο αναψυχής **"The Waterpark"** ζητά νέους και νέες προκειμένου να καλύψει τις εξής θέσεις εργασίας:
- Μπαρ
- Σέρβις
- Ταμπλώ
- Πωλητές τουριστικού καταστήματος
- Ναυαγοσώστη
- Καθαριότητας
- Φροντίδα κήπων
- Συντηρητή

Για πληροφορίες και συμπλήρωση αιτήσεων (απαιτείται πρόσφατη φωτογραφία) μπορείτε να επικοινωνείτε καθημερινά από 09.00-15.00 στο τηλέφωνο 84300.
X2237

ΠΩΛΟΥΝΤΑΙ
ΜΟΝΟ ΑΠΟ ΤΟ ΓΡΑΦΕΙΟ ΜΑΣ
1) Ετοιμοπαράδοτη 3όροφη κατοικία, 280τ.μ., πολύ καλή κατασκευή, καταπληκτική τοποθεσία (περιοχή Ιξιά), η οποία μπορεί να χρησιμοποιηθεί ως 3 ανεξάρτητα Διαμερίσματα ή μία μεζονέτα και ένα διαμέρισμα ή μια σκέτη μεζονέτα. Τιμή πολύ καλή
2) Μονοκατοικία (βίλλα) 270τ.μ., νεόκτιστη, επί της θάλασσας, σε οικόπεδο, 3.500τ.μ.
3) Διαμέρισμα ετοιμοπαράδοτο 90τ.μ., ισόγειο, επί της οδού Κέννεντυ
4) 3όροφος κατοικία 100τ.μ. έκαστος όροφος σε μπετά, με φανταστική θέα, πλησίον κέντρου.
4) Γωνιακό μαγαζί στο Μανδράκι, καταστληκτική περίπτωση
5) Διαμερίσματα 4άρια με φανταστική θέα, με τεράστιες βεράντες εντός πόλεως
7) Διαμερίσματα 2άρια, 3άρια, 4άρια
8) Ενοικιάσεις μαγαζιών στο Μαντράκι
9) Οικόπεδα, κτήματα, αποθήκες,, μεζονέτες
Ο,τιδήποτε θέλετε να πουλήσετε ή ν' αντικαταστήσετε (ιδίως διαμέρισμα,) συνεργασθείτε μαζί μας διότι διαθέτουμε την εκλεκτικότερη πελατεία με εγγύηση τη μεγάλη μας πείρα ως το παλαιότερο γραφείο που ποτέ δεν είχε κανένα πρόβλημα ή έστω και παράτονο.
Γ. ΝΕΟΦΥΤΟΥ
ΔΗΜ. ΘΕΟΔΩΡΑΚΗ 40 - ΤΗΛ. 20989 - 21434
X2222-28/2

ΠΡΟΟΔΟΣ ΜΙΚΡΕΣ ΑΓΓΕΛΙΕΣ ΜΙΚΡΕΣ ΑΓΓΕΛΙΕΣ ΠΡΟΟΔΟΣ

διάφορα

ΑΠΟΦΡΑΞΕΙΣ Η ΜΑΡΙΑ



ΑΠΟΦΡΑΞΕΙΣ ΠΑΝΤΟΣ ΤΥΠΟΥ ΑΠΟΧΕΤΕΥΣΕΩΝ

ΞΕΝ/ΩΝ, ΕΣΤ/ΩΝ ΣΤΡΑΤΟΠΕΔΩΝ ΠΟΛ/ΚΙΩΝ, ΟΙΚΙΩΝ, ΜΕ ΜΗΧΑΝΗΜΑ ΥΨΗΛΗΣ ΠΙΕΣΕΩΣ ΥΔΡΟΒΟΛΗΣ

ΔΩΡΕΑΝ ΑΠΟΛΥΜΑΝΣΗ ΦΡΕΑΤΙΩΝ

ΑΜΕΣΗ ΕΞΥΠΗΡΕΤΗΣΗ ΟΛΟ ΤΟ 24/ΩΡΟ

Πληρ. τηλ. 94750 και φαξ 0241/ 96516 κιν. 0977434729 και 0946335193

T169-28/2

ΑΠΟΦΡΑΞΕΙΣ ΚΑΘΑΡΙΣΜΟΙ ΑΠΟΧΕΤΕΥΣΕΩΝ -ΞΕΒΟΥΛΩΜΑΤΑ

Υδραυλικός, αναλαμβάνει πάσης φύσεως υδραυλικές εργασίες

Χ. Δημήτρης

Αναλαμβάνουμε τον καθαρισμό αποχετεύσεων πολυκατοικιών και ξενοδοχείων με νέο ηλεκ/το μηχάνημα

ΟΙ ΑΠΟΧΕΤΕΥΣΕΙΣ ΠΗΝΟΝΤΑΙ ΣΑΝ ΝΑ ΤΙΣ ΠΕΡΑΣΑΤΕ ΣΗΜΕΡΑ

ΕΡΓΑΣΙΑ ΕΓΓΥΗΜΕΝΗ ΔΩΡΕΑΝ ΜΕΤΑ ΑΠΟ ΚΑΘΕ ΑΠΟΦΡΑΞΗ ΨΕΚΑΣΜΟΣ ΤΩΝ ΦΡΕΑΤΙΩΝ ΓΙΑ ΜΙΚΡΟΒΙΑ ΚΑΙ ΚΑΤΣΑΡΙΔΕΣ

Τηλ. 90230 μαγαζί και 31990, ΓΙΑ ΑΜΕΣΗ ΕΞΥΠΗΡΕΤΗΣΗ ΣΑΣ ΣΤΟ ΚΙΝΗΤΟ ΜΑΣ ΤΗΛΕΦΩΝΟ 0944344911

257-28/2

ΤΑΠΗΤΟΚΑΘΑΡΙΣΤΗΡΙΟ WASH AND CARE

ΚΑΘΑΡΙΣΜΟΣ ΚΑΙ ΦΡΟΝΤΙΔΑ

Συνδυάσαμε την πολυετή πείρα μας και τα ολοκαίνουρια μηχανήματά μας και αναλαμβάνουμε:

- Καθαρισμό- φροντίδα - φύλαξη χαλιών - μοκετών
- Παραλαβή από το σπίτι μ' ένα τηλεφώνημα
- Επιτόπιος καθαρισμός, σαλονιών, μοκετών, μαξιλαράκια επιχειρήσεων

ΦΑΡΜΑΚΙΔΗΣ ΕΥΣΤΑΘΙΟΣ

ΤΗΛ. 0241 - 68189

5ο χλμ. Λ. Ρόδου Λίνδου 237

164-4/3

ΣΧΟΛΗ ΟΔΗΓΩΝ ΚΟΥΣΗ ΠΑΝΤΕΛΗ

ΔΙΠΛΩΜΑΤΑ: ΕΡΑΣΙΤΕΧΝΙΚΑ ΕΠΑΓΓΕΛΜΑΤΙΚΑ -ΜΟΤΟΣΙΚΛΕΤΑΣ

- Επεκτάσεις όλων των κατηγοριών.- Αναθεωρήσεις ληγμένων αδειών- Μετατροπές ξένων αδειών σε ελληνικές.

Οδός Βαλαωρίτου 9- έναντι HOTEL SEMIRAMIS πίσω από το Νοσοκομείο

INTERNET: WWW ADRESS

email:koysisp@hol.gr

Δεκτές όλες οι πιστωτικές κάρτες.

ΠΡΟΣΟΧΗ: ΜΑΘΗΜΑΤΑ: α) μοτ/τας ανεξαρτήτου- μεγάλου κυβισμού > 500c.c.

Στην κατηγορία ανεξαρτήτου κυβισμού, η εκπαίδευση γίνεται με μοτοσυκλέτα 500cc

β) μοτ/τας έως 125c.c.

ΔΙΑΘΕΤΟΥΜΕ ΕΠΙΣΗΣ ΚΑΙ ΑΥΤΟΜΑΤΕΣ ΜΟΤΟΣΥΚΛΕΤΕΣ ΕΩΣ 125 c.c.

γ) μοτοποδηλάτου <50c.c.

ΠΡΟΣΟΧΗ!!! ΣΤΗ ΣΧΟΛΗ ΜΑΣ ΠΑΡΑΔΙΔΟΝΤΑΙ ΚΑΙ ΜΑΘΗΜΑΤΑ ΘΕΩΡΗΤΙΚΗΣ ΔΙΔΑΣΚΑΛΙΑΣ

ΠΑΡΑΛΑΒΗ ΤΩΝ ΜΑΘΗΤΩΝ ΜΑΣ ΚΑΙ ΑΠΟ ΤΙΣ ΟΙΚΙΕΣ ΤΟΥΣ

Τηλ.: 29157-73820-94777 οικία

ΚΑΙ ΑΝΑ ΠΑΣΑ ΣΤΙΓΜΗ ΣΤΑ ΚΙΝΗΤΑ ΤΗΛ **0944511313 - 0944203343**

77-11/2

ΜΟΝΩΣΕΙΣ

20 ΧΡΟΝΙΑ!

ΑΡΧΩΝ ΣΑΜΑΡΤΖΗΣ

ΠΛΗΡΟΦΟΡΙΕΣ ΤΗΛ.

23030-32054

X224-28/2

ΥΔΡΑΥΛΙΚΑ - ΚΑΛΟΡΙΦΕΡ ΓΙΑΝΝΗΣ ο ΑΤΛΑΣΗΣ

ΕΓΚΑΤΑΣΤΑΣΕΙΣ

ΑΤΟΜΙΚΕΣ & ΚΕΝΤΡΙΚΕΣ

ΘΕΡΜΑΝΣΕΙΣ

ΣΥΝΤΗΡΗΣΕΙΣ

Τηλ. 29898- 64972

435-31/3

ζητήσεις

ΖΗΤΕΙΤΑΙ σοβαρός επιχειρηματίας - επενδυτής, με ετήσια απόδοση 20% για τουριστική εισαγωγική επιχείρηση, με δίκτυο πώλησης σ' όλα τα νησιά. Τηλ. 27082 - 26476 και 0944347405 Μ9-12/2

ΖΗΤΕΙΤΑΙ από εταιρία ενοικιάσεως αυτοκινήτων, υπάλληλος για να εργασθεί σε γραφείο στην περιοχή της Ιαλυσού. Απαραίτητες προϋποθέσεις η γνώση αγγλικών και γερμανικών και κατά προτίμηση η προϋπηρεσία πάνω στο συγκεκριμένο επάγγελμα. Πληροφορίες τηλ. 74106 και 0945829727 375-5/3

ΖΗΤΟΥΝΤΑΙ κοπέλες για μπαρ, με φιλικό περιβάλλον. Πληρ. τηλ. 0937978003 368-22/2

ΑΠΟ ΤΟΥΡΙΣΤΙΚΟ Πρακτορείο ζητείται προσωπικό με γνώσεις χειρισμού Η/Υ και αγγλικής γλώσσας, τουλάχιστον. Τηλ. 70922 364-13/2

ΖΗΤΟΥΝΤΑΙ νέοι και νέες με πείρα για τα καταστήματα «RODEO». Τηλ 22610 389-16/1

ΖΗΤΕΙΤΑΙ άτομο με τίτλο ΑΕΙ ή ΤΕΙ ή ΙΕΚ γνώστης Β' και Γ' κατηγορίας βιβλίων κατά προτίμηση με λογισμικό Singoular για πλήρη απασχόληση. Τηλ. 60207, 60227, 8-10μ.μ. 390-14/2

ΖΗΤΕΙΤΑΙ κομμώτρια για να εργασθεί σε καινούργιο και σύγχρονο κομμωτήριο. Τηλ. 20451 387-14/2

ΖΗΤΕΙΤΑΙ νεαρός με δίπλωμα μοτοποδηλάτου για να εργαστεί σε γραφείο κούριερ - ταχυμεταφορές. Τυχόν και δίπλωμα αυτοκινήτου δεκτό. Πληρ. τηλ. 30917 - 74229 449-18/2

ΖΗΤΕΙΤΑΙ κοπέλα πεπειραμένη για ψησταριά που βρίσκεται σε κεντρικό σημείο της πόλης, κατά προτίμηση Ελληνίδα. Ωρες εργασίας 6-12μ.μ. Μισθός ικανοποιητικός. Τηλ 21137 ΓΔ-18/2

ΤΟ ΞΕΝΟΔΟΧΕΙΟ ENTEN ROK ζητά υπάλληλο υποδοχής νυκτερινής βάρδιας, να γνωρίζει Η/Υ, και με γνώσεις αγγλικά - γερμανικά - παλικά. Αιτήσεις με φωτογραφία και συστάσεις, εντός ξενοδοχείου καθημερινά 09.00-14.00 Χ2247-18/2

ΖΗΤΟΥΝΤΑΙ τεχνίτες υδραυλικοί για σταθερή απασχόληση. Πληρ. τηλ. 50140 και 0945682655 457-18/2

ΖΗΤΕΙΤΑΙ νεαρός βοηθός σερβιτόρου, για να εργαστεί σε νυκτερινό κέντρο. Πληροφορίες τηλ 24809 469-21/2

ΖΗΤΟΥΝΤΑΙ

1) Μάγειρας και
2) Βοηθός μαγείρου για να εργαστούν σε εστιατόριο στην Κρεμαστή για μόνιμη απασχόληση

Τηλ. 95173 - 94667 0937104138

445-18/2

GESUGHT WERDEN

DEUTCH SPRACHICE FRAÜEN ALS VERKAÜFERINE FÜR JUWELIERGESCHAFTE INF. 60110, 10-12π.μ.

ZHTEITAI

κοπέλα που να ομιλεί γερμανικά για να εργασθεί ως πωλήτρια σε χρυσοχοείο.

Τηλ. 60110, 12π.μ.

202-18/2

ZHTEITAI

μονοκατοικία μικρή - παλαιά, ή εξοχική, σε περιοχή στα Τριάντα, Κρεμαστή - Παστίδα, Μαριτσά - Αφάντου, Καλυθιές

Τηλ. 0932719216

370-24/2

ZHTEITAI

πωλήτρια, με προϋπηρεσία, από το κατάστημα χρυσοχοΐας του κ. Νικολιδάκη Βασίλη που να γνωρίζει τουλάχιστον αγγλικά, γερμανικά

Τηλ. 26565 και 097-4485664

X2202

ΑΠΟΦΟΙΤΗ ΑΙΣΘΗΤΙΚΗΣ (ΙΕΚ) ΜΕ ΑΡΙΣΤΑ

ZHTEI

ΕΡΓΑΣΙΑ. Προτιμούνται ινστιτούτα και καταστήματα καλλυντικών.

Τηλ. 0977540666

395-18/2

ZHTOYNTAI

υπάλληλοι κατά προτίμηση κοπέλες για να εργαστούν σε τουριστικό κατάστημα στο Φαληράκι, στην Ιαλυσό και στην Π. Πόλη να γνωρίζουν ξένες γλώσσες

ΤΗΛ. 64845 και 0944658055

346-18/2

ZHTOYNTAI

ΚΟΠΕΛΕΣ ΕΜΦΑΝΙΣΙΜΕΣ

για να εργαστούν σε καφετέρια στη Ρόδο

Τηλ. 31845 και 0946963858

410-18/2

Από εταιρία εισαγωγής χημικών προϊόντων και σπρέϋ

ZHTOYNTAI

ΠΩΛΗΤΕΣ ΓΙΑ ΔΩΔΕΚΑΝΗΣΑ

ΤΗΛ. 01/9700125

X2238-13/2

ZHTEITAI κοπέλα - κυρία για να προσέχει μωρό 10 μηνών από τις 7.30π.μ. έως τις 13.00μ.μ. στην Ιαλυσό. Τηλ. 90895 ώρες 5-9μ.μ. 360-11/2

ZHTOYNTAI για καφετέρια - εστιατόριο, καλοκαιρινή σεζόν 2001: 1) μάγειρας, 2) Βοηθός μαγείρου, 3) Σερβιτόρος, 4) Μπάρμαν. Βιογραφικό και φωτογραφία. Τ.Θ. 69 , κ. Κωνσταντίνο Ζανέτο 91-15/2

ZHTEITAI σπίτι με μεγάλο κήπο ή διαμέρισμα με μεγάλα μπαλκόνια ή ρετιρέ μεγάλο. Πληρ. τηλ. 23053 - 53169 411-18/2

ZHTEITAI

κύριος ή κυρία για μόνιμη εργασία

Γνώσεις αγγλικών και απολυτήριο Λυκείου.

Απαραίτητες συστάσεις.

Οπτικά Παπαδόπουλος Γρ. Λαμπράκη 51 Τηλ. 76767 - 73663

X2172-11/2

ΖΗΤΕΙ ΕΡΓΑΣΙΑ

Πεπειραμένος τεχνίτης αρτοποιός, με 30 χρόνια πείρα, ζητεί ανάλογη θέση σε αρτοποιείο ή σε ξενοδοχειακό φούρνο για να εργασθεί.

Τηλ. 0331/41447

235-28/2

ΞΕΝΟΔΟΧΕΙΟ KRESTEN PALACE

ZHTEITAI

προσωπικό για τα επισιτιστικά τμήματα:

1. ΕΣΤΙΑΤΟΡΙΟ
2. ΜΠΑΡ
3. ΣΝΑΚ ΜΠΑΡ

Αιτήσεις στο ξενοδοχείο (συνοδευόμενες από πρόσφατη φωτογραφία).

Πληρ. καθημερινά 10.00-12.00

Τηλ. 62714 - FAX 65976 - Τ.Θ. 4088

X2251-18/2

ΔΙΕΘΝΗΣ ΕΤΑΙΡΙΑ ΕΠΕΚΤΕΙΝΕΤΑΙ ΤΩΡΑ ΣΤΑ ΔΩΔΕΚΑΝΗΣΑ ΚΑΙ

ZHTA

ανεξάρτητους συνεργάτες για οργάνωση και εποπτεία δικτύων πωλήσεως.

Δυνατότητες πολύ υψηλών εισοδημάτων, χωρίς ρίσκο. Μερική ή πλήρης απασχόληση

Πληρ. κ. Αθηνά Τσεκούρα τηλ. 0944/757020

X2233-11/2

SOKES

FLICKOR - SOM - TALAR SVENSKA SOM VILL JOBBA I GULDAFFAR

ZHTEITAI

από κατάστημα χρυσοχοΐας, κοπέλα σκανδιναβόφωνη, κατά προτίμηση αλλοδαπή, για να εργασθεί ως πωλήτρια.

Πληρ. τηλ.60110

10.00-12.00 π.μ.

202-18/2

HALUTAAN

SUOMEA PUHUVIA MYYJIA KULTASEPÄNLIKKEESEEN PUH: 60110, 10.00-12.00π.μ.

ZHTOYNTAI

από κατάστημα χρυσοχοΐας, κοπέλες που να ομιλούν φινλανδικά, για να εργασθούν ως πωλήτριες

Πληρ. τηλ.60110,

10.00-12.00 π.μ.

202-18/2

ΜΗΧΑΝΟΚΙΝΗΤΑ

ΠΩΛΕΙΤΑΙ SEAT - MARBELLA 900 c.c., καταλυτικό, μοντ. '94, αρίστης κατάστασης P/K , με πληρωμένα τέλη κυκλοφορίας και μεταβίβασης (2500+45.000 δρχ.). Τιμή 910.000 δρχ. Πληροφορίες τηλ. 0932-091455 ιδιώτης 399-16/2

ΠΩΛΕΙΤΑΙ αυτοκίνητο φορτηγάκι ΣΙΤΡΟΕΝ PONY. Τηλ. 31395 417-16/2

ΠΩΛΕΙΤΑΙ μοτέρ 1.8 τ. για GOLF 4. Πληροφορίες τηλ. 0945653149 448-18/2

ΠΩΛΕΙΤΑΙ καινούργια βάρκα με μηχανή εξωλέμβια με τρέιλερ. Πληρ. τηλ. 61697 και 0946020733 92-20/2

ΠΩΛΕΙΤΑΙ

HONDA STEED ΣΕ ΑΡΙΣΤΗ ΚΑΤΑΣΤΑΣΗ

Τηλ. 0946820909

407-28/2

ΖΗΤΕΙΤΑΙ

πεπειραμένη πωλήτρια για την μπουτίκ ROUBETI Πλ. Κύπρου 5

Πληρ. τηλ. 35045

463-23/2

ΖΗΤΟΥΝΤΑΙ

ΚΟΠΕΛΕΣ ΕΥΠΑΡΟΥΣΙΑΣΤΕΣ ΓΙΑ ΝΑ ΕΡΓΑΣΤΟΥΝ ΣΕ ΛΕΣΧΗ

Πληρ. τηλ. 26462

466-23/2

ΞΕΝΟΔΟΧΕΙΟ ΜΑΝΟΥΣΟΣ

Από τη διεύθυνση του ξενοδοχείου

ΖΗΤΕΙΤΑΙ

μπάρμαν βραδυνός και για μόνιμη απασχόληση. Απαραίτητη προϋπηρεσία και γνώση αγγλικών και φινλανδικών ή σουηδικών.

Απαιτείται πρόσφατη φωτογραφία και συστάσεις.

Τηλ. 22741

X2249-18/2

RODOS PRINCESS BEACH HOTEL ★★★★

PRINCESS SUN hotel

Τα ξενοδοχεία Rodos Princess και Princess Sun επιθυμούν να προσλάβουν τους παρακάτω συνεργάτες:

Room Division Manager

Ο ιδανικός υποψήφιος θα πρέπει να είναι απόφοιτος Τουριστικής Σχολής, να διαθέτει τουλάχιστον τριετή προυπηρεσία σε θέση Προισταμένου Υποδοχής και Κρατήσεων σε ξενοδοχείο Α' κατηγορίας, να γνωρίζει άριστα την Γερμανική & Αγγλική γλώσσα και να έχει άνεση στην χρήση υπολογιστών.

Head Barman

Με τουλάχιστον τριετή εμπειρία σε αντίστοιχη θέση ξενοδοχείου Α' κατηγορίας, και με άριστη γνώση της Αγγλικής & Γερμανικής , ο οποίος θα αναλάβει θέση Barman στο Main Bar, αλλά και την οργάνωση και επίβλεψη του συνόλου των bars του ξενοδοχείου.

Ταυτόχρονα η εταιρεία επιθυμεί να προσλάβει:

Barmen, Σερβιτόρους & Βοηθούς

Οι ενδιαφερόμενοι/-ες μπορούν να επικοινωνήσουν με το ξενοδοχείο καθημερινά εκτός Σαββάτου & Κυριακής, μεταξύ 9:00 -15:00 στο τηλέφωνο: (0244) 47102, ή να στείλουν το βιογραφικό τους μέσω fax στο: (0244) 47267

X2250-18/2

ΖΗΤΟΥΝΤΑΙ

ΣΥΝΕΡΓΑΤΕΣ

για ανάπτυξη δικτύου αντιπροσώπων (ΟΧΙ ΠΩΛΗΤΕΣ), δυνατότητες υψηλών εισοδημάτων, μερική ή πλήρης απασχόληση, 500.000 έως 10.000.000 μηνιαίως

Πληροφορίες κα ΜΟΥΝΤΡΙΖΑ

Τηλ. (01) 4974993 - 4945715

ΓΔ-18/2

Από τα μεγάλα καταστήματα ΠΑΠΠΟΥ

ΖΗΤΟΥΝΤΑΙ

Κοπέλες για να εργαστούν ως πωλήτριες

ΠΑΠΠΟΥ

Αιτήσεις γίνονται δεκτές στο τμήμα προσωπικού (5ος όροφος) ώρες 08.30 έως 20.30

Πληροφορίες στα τηλ.: 78881 & 78882

X2219-13/2

RODOS PALACE ★★★★★

Resort Hotel • Convention Center

Το Πιο Ολοκληρωμενο Θερετρο Διακοπων & Συνεδριων!

Το μεγαλύτερο Ξενοδοχειακό Συγκρότημα της Ρόδου, ζητεί το ακόλουθο προσωπικό:

- Αποθηκάριος
- Βοηθός Προϊσταμένης
- Ταμπλίστες
- Μπάρμαν
- Βοηθοί Μπαρ
- Μάγειρας Α', Β', Γ'
- Βοηθοί Μαγείρου
- Σερβιτόροι
- Βοηθοί Σερβιτόρου
- Καμαριέρες
- Γκρουμ / Οδηγοί

Για πληροφορίες και συμπλήρωση αιτήσεων (απαιτείται πρόσφατη φωτογραφία) μπορείτε να απευθύνεστε προσωπικά, καθημερινά από 10.00-12.00, στη διεύθυνση:

Ξενοδοχείο Ρόδος Παλάς

Λεωφ. Ιαλυσού, Τ.Θ. 121, Ιξιά, Ρόδος

Τηλ. (0241) 25222, Fax: (0241)25350

Υπ' όψιν Κου Η. Ζάχου

M17-28/2

RODOS PALACE ★★★★★

Resort Hotel • Convention Center

Το Πιο Ολοκληρωμενο Θερετρο Διακοπων & Συνεδριων!

Το πολυτελέστερο **Ξενοδοχειακό Συγκρότημα Διακοπών της χώρας** (785 δωματίων), με το μεγαλύτερο **Διεθνές Συνεδριακό Κέντρο** (4000 ατόμων), ζητεί σύγχρονα και αξιόλογα στελέχη προκειμένου να επανδρώσει τα εξής τμήματα:

- **Food & Beverage**
- **Πωλησεων**
- **Συνεδριων / Δεξιωσεων**
- **Προσωπικου**
- **Rooms Division / Υποδοχης**

Οι ιδανικοί υποψήφιοι θα πρέπει να είναι απόφοιτοι ξενοδοχειακών σχολών της Ελλάδας ή του εξωτερικού με ανάλογη εμπειρία σε ξενοδοχεία πολυτελείας.

Απαραίτητη θεωρείται η άριστη γνώση της Ελληνικής και Αγγλικής γλώσσας, καθώς επίσης και η χρήση Η/Υ (Word, Excel κλπ.). Οποιαδήποτε επιπλέον προσόντα όπως μεταπτυχιακές σπουδές και γνώση πρόσθετων ξένων γλωσσών θα συνεκτιμηθούν στις αξιολογήσεις.

Οι ενδιαφερόμενοι μπορούν να αποστείλουν το βιογραφικό τους μαζί με μία φωτογραφία στην διεύθυνση:

Λεωφ. Ιαλυσού, Τ.Θ. 121, Ιξιά, Ρόδος 851 00

Fax: (0241)25350

E-mail: humanresources@rodos-palace.gr

Υπ' όψιν Κου Γ. Μπαρμπούτη

Η απόλυτη εχεμύθεια θεωρείται αυτονόητη.

M17-28/2

ΔΕΤΑΠ

Από τη Δωδεκανησιακή Εταιρία Ανάπτυξης και Προόδου του Επιμελητηρίου Δωδεκανήσου

ΖΗΤΕΙΤΑΙ

ΟΙΚΟΝΟΜΟΛΟΓΟΣ

πτυχιούχος ΑΕΙ ή ισότιμης σχολης

Απαραίτητα προσόντα:

- Εμπειρία στη διαχείριση κοινοτικών προγραμμάτων
- Πτυχίο Φοροτεχνικού Α' τάξεως
- Αριστη γνώση της αγγλικής γλώσσας
- Αριστη γνώση Η/Υ - Internet

Παρακαλούνται οι υποψήφιοι να καταθέσουν τα βιογραφικά τους στην ταχυδρομική θυρία 4123 της ΔΕΤΑΠ έως τις 28 Φεβρουαρίου 2001

X2242-13/2

ΠΩΛΟΥΝΤΑΙ

Α) ΔΙΑΜΕΡΙΣΜΑΤΑ

120τ.μ. 4άρι καινούργιο πλησίον ΠΙΚΠΑ - ΡΟΔΑ
72τ.μ. 3άρι καινούργιο μόνο 22.000.000 δρχ.
50τ.μ. 2άρι με κήπο μόνο 16.000.000 δρχ.
4άρια πολυτελούς κατασκευής πλησίον Αννης Μαρίας
3άρια καινούργια στην Ανάληψη, Ροδίνι, κέντρο πόλεως
80τ.μ. διαμέρισμα καλής κατασκευής, πλησίον Αννης Μαρίας
114τ.μ. διαμέρισμα με γκαράζ άριστης κατασκευής Αννης Μαρίας
107τ.μ. στην Ανάληψη
120τ.μ. επί της Αθηνών
110τ.μ. ισόγειο διαμέρισμα στην Ανάληψη
210τ.μ. μεζονέτα στους Χαλκίτες
80τ.μ. διαμέρισμα καλής κατασκευής, πλησίον Αννης Μαρίας
114τ.μ. διαμέρισμα με γκαράζ, άριστης κατασκευής Αννης Μαρίας
107τ.μ. στην Ανάληψη
120τ.μ. επί της Αθηνών
110τ.μ. ισόγειο διαμέρισμα στην Ανάληψη
210τ.μ. μεζονέτα στους Χαλκίτες

Β) ΜΟΝΟΚΑΤΟΙΚΙΕΣ

130τ.μ. κεραμοσκεπής με κήπο κοντά στο φυτώριο του Δήμου Ιαλυσού
140τ.μ. με 400τ.μ. κήπο, στο κέντρο της πόλεως Ρόδου και κατάλληλο για επαγγελματική χρήση
120τ.μ. ερειπωμένη με 500τ.μ. κήπο στο Δήμο Ιαλυσού
40τ.μ. με κήπο 450τ.μ. στην Ιξιά
110τ.μ. με 5.000τ.μ. αγρό στο Κανδυλί
300τ.μ. με πισίνα και 8.000τ.μ. στο Τσαΐρι

ΠΩΛΟΥΝΤΑΙ μονοκατοικίες 2όροφες, ανεξάρτητες, με κήπο και κεραμοσκεπή, των 130τ.μ. και 168τ.μ., πλέον 20τ.μ. σοφίτα. Είναι πολυτελούς κατασκευής, με ιταλικές κουζίνες, κεντρική θέρμανση, εμαγιέ πλακάκια, τζάκι, 2 WC και τουαλέτα, στον Δήμο Ιαλυσού, κοντά στο φυτώριο. Δεκτά δάνεια και ανταλλαγές με οικόπεδα ή διαμερίσματα.

Γ) ΑΓΡΟΚΤΗΜΑΤΑ

4.500τ.μ. επί της λεωφόρου στο Τσαΐρι
2.000τ.μ. επί της Ρόδου - Λίνδου οικισμός Ασγούρου
2.000τ.μ. στο δρόμο Ρόδου - Αεροδρομίου
4.000τ.μ. εις Κανδυλί με ωραία θέα
4.000τ.μ. με 22.000.000 δρχ. στο φυτώριο Κοσκινού
5.000τ.μ. πάνω στο κύμα της μεγάλης γης Ασκληπειού

Δ) ΜΕΖΟΝΕΤΑ

130τ.μ. αξίας 42.000.000 δρχ. καινούργια

Ε) ΟΙΚΟΠΕΔΑ

250τ.μ. στους Χαλκίτες
700τ.μ. και 1600τ.μ. στην Ανάληψη

ΠΩΛΕΙΤΑΙ αποθήκη 750τ.μ., εντός βιοτεχνικού κτιρίου, με φως, νερό και άλλες παροχές. Δύναται να πωληθεί και σε μικρότερα τμήματα των 100 - 200 - 300 τ.μ. Αξία, μόνο 100.000 το τ.μ.

ΠΩΛΟΥΝΤΑΙ ΤΑ ΚΑΤΩΘΙ ΑΚΙΝΗΤΑ:

- Μονοκατοικία 100τ.μ. έτοιμη για κατοίκηση, στην Παλιά Πόλη, είναι εξαιρετική ευκαιρία
- Μεζονέτα 150τ.μ. στο μαρμαροσουβά, στην Ανάληψη
- Μονοκατοικία 280τ.μ., και υπόγειο 140τ.μ. με κήπο 1200τ.μ., εντός πόλεως Ρόδου
- Αποθήκη 110τ.μ. επί της Πατρ. Αθηναγόρα
- Μεζονέτα 130τ.μ. στο Ροδίνι, αξίας 42 εκ.

ΕΜΜΑΝΟΥΗΛ ΚΡΑΝΙΔΗΣ

Μεσίτης Ασπικών Συμβάσεων

Αμερικής 50 ΡΟΔΟΣ - Τηλ. 27082 - 26476 - 0944/347405 - FAX 27101

Emailmkranidis@hol.gr

M9-28/2

ΟΙΚΟΔΟΜΙΚΕΣ ΕΠΙΧΕΙΡΗΣΕΙΣ ΔΙΑΚΟΓΕΩΡΓΙΟΥ ΚΑΛΛΙΣΤΟΣ

ΕΘΝ.ΑΝΤΙΣΤΑΣΕΩΣ 11 (πρώην Αννης Μαρίας)

ΠΩΛΗΣΕΙΣ ΔΙΑΜΕΡΙΣΜΑΤΩΝ - ΚΑΤΑΣΤΗΜΑΤΑ - ΑΠΟΘΗΚΕΣ - ΑΝΤΑΛΛΑΓΕΣ ΑΚΙΝΗΤΩΝ - ΑΓΟΡΕΣ ΟΙΚΟΠΕΔΩΝ ΑΝΑΛΑΜΒΑΝΟΥΜΕ ΑΝΤΙΠΑΡΟΧΕΣ

ΠΩΛΟΥΝΤΑΙ διαμερίσματα λουξ κατασκευής, με απεριόριστη θέα. Τα διαμερίσματα διαθέτουν θωρακισμένες πόρτες - εντοιχισμένες κουζίνες - ντουλάπες - εντοιχισμένο νιπτήρα με ντουλάπι - κεντρική θέρμανση αυτόνομη - ανοιγόμενα ανακλινόμενα κουφώματα με διπλά τζάμια, σίτες, ρολά - υδραυλικό ασανσέρ - τριφασικό ρεύμα.

Ολοι οι χώροι σπατουλαριστοί - εσωτερικές πόρτες MDF με σχέδιο

ΔΙΑΜΕΡΙΣΜΑΤΑ:

Επί της οδού Μεγ. Κων/νου - Κων/νου Παλαιολόγου:
- 50υ.μ. δυάρια
- 85τ.μ. τριάρια
- 110τ.μ. τεσσάρια

} ανά όροφο

Επί της Κων/νου Υδραίου - Στ. Κωτιάδη
- 70τ.μ. τριάρια
- 90τ.μ. τριάρια - τεσσάρια
- 110τ.μ. τεσσάρια
- 130τ.μ. τεσσάρια - πεντάρια

} ανά όροφο, με μεγάλες βεράντες, φανταστική θέα

Επί της λεωφ. Καλλιθέας - Καρακόνερο
- 50τ.μ. δυάρια
- 85τ.μ. τριάρια
- 110τ.μ. τεσσάρια

} ανά όροφο, με μεγάλες βεράντες, απεριόριστη θέα

ΚΑΤΑΣΤΗΜΑΤΑ (επί της λεωφ. Καλλιθέας - Καρακόνερο)
- 50τ.μ.
- 1000τ.μ.
- 150τ.μ.

ΙΑΤΡΕΙΑ - ΓΡΑΦΕΙΑ (επί της Μεγ. Κων/νου και Κων.Παλαιολόγου - Φώκιαλη)
- 50τ.μ.
- 100τ.μ.
- 150τ.μ.

Δάνεια όλων των ταμείων και όλων των τραπεζών

ΠΛΗΡΟΦΟΡΙΕΣ:

ΔΙΑΚΟΓΕΩΡΓΙΟΥ ΚΑΛΛΙΣΤΟΣ

Τηλ. 78501 - 78502 - 29318

X2212-28/2



Χάρη στην Αρχαιολογία μας, είναι κέντρο ιστορίας και πολιτισμού

Ο ΞΕΝΩΝΑΣ ΤΗΣ ΑΓΙΑΣ ΑΙΚΑΤΕΡΙΝΗΣ

Γράφει ο Θεοφάνης Μπογιάννος

Ολες οι επιστήμες βοηθούν τους ανθρώπους, αλλά μόνο η ιστορία σηκώνει τον άνθρωπο από άνθρωπο HOMO ERECTUS και άνθρωπο των σπηλαίων, σε σύγχρονο άνθρωπο με γνώσεις και συνείδηση. Αλλωστε και η λέξη ιστορία, προέρχεται από το ρήμα **ΟΙΔΑ, που σημαίνει γιγνώσκω καλώς και βαθέως το θέμα μου.**

Φαίνεται πως οι μειλίχιοι και δημοκηδείς αρχαιολόγοι της πόλης μας, έχουν πληρη συνείδηση της θείας, εθνικής και ιστορικής αποστολής τους.

Ετσι, μεταμόρφωσαν ένα ερειπωμένο οίκημα, μέσα στην Παλιά μας Πόλη, κοντά στο ναό του Αγίου Παντελεήμονα, σε σχολείο ιστορίας, τέχνης και πολιτισμού.

Πρόκειται για τον πασίγνωστο στους ειδικούς, αλλά άγνωστο στους περαστικούς, Ροδίτες, Ξενώνα της Αγίας Αικατερίνης.

Για να γνωρίσουν οι φίλοι αναγνώστες το διάσημο και ιστορικό αυτό κτίριο, αλλά και για να τονιστεί το μεγάλο έργο που συντελείται στον ιστορικό αυτό χώρο, κάνουμε μια σύντομη αναφορά στη ζωή του οικήματος.

Ο ιστορικός αυτός **Ξενώνας των Ιπποτών**, γνωστός ως **Ξενώνας και Νοσοκομείο της Αγίας Αικατερίνης,** χτίστηκε από τους Ιππότες, με ιδρώτα και αγκομαχητό των Ροδίων πατέρων μας, στα 1392.

Μεγάλος Μάγιστρος των Ιπποτών, ήταν τότε ο διάσημος Ερέντια: 1377-1396, που έδωσε εντολή και άδεια

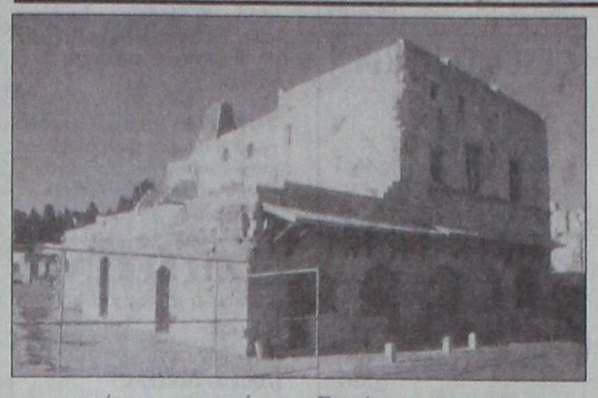

για μια τέτοια ιστορική οικοδομή. Στόχος των Ιπποτών και του **μεγάλου μαγίστρου** ήταν να κάνουν ένα διάσημο ξενοδοχείο - Νοσοκομείο μόνο για τους πλούσιους προσκυνητές χριστιανούς, που έπλεαν από την Ευρώπη στην περιοχή των Αγίων Τόπων.

Ενας μεγάλος ναύαρχος των Ιπποτών, **ζάμπλουτος** και **δημοκηδής**, προσφερε τα χρήματα για τον ιερό αυτό σκοπό. Το όνομα του Ναυάρχου ήταν Ντομένικο Αλεμάνια, γνωστός σε όλη την Ευρώπη για την ανδρεία και τα πλούτη του.

Βρέθηκε το Ιδρυτικό Συμβόλαιο του κτίσματος, που αναφέρει ότι το Νοσοκομείο χτίστηκε: **Κοντά στο Μούργκο της Ρόδου, κοντά στα τείχη και στην πύλη που οδηγεί στο Μώλο...**

Ο Ξενώνας και το Νοσοκομείο αυτό ήταν μόνο για διάσημους και ευπατρίδες και όχι για τον απλό κοσμάκη. Οι απλοί άνθρωποι, από το 1440 και μετά πήγαιναν στο Μεγάλο Νοσοκομείο της Ρόδου, που είναι το σημερινό Μουσείο.

Ο Ξενώνας αυτός υπέστη πολλές καταστροφές, ιδίως στη Μεγάλη Πολιορκία του 1480, όταν ο Μεσίχ Πασάς εστράφη εναντίον των Ελλήνων και των Ιπποτών.

Ενας δυτικός συγγραφέας, ο Νικολό Μαρτόνι, στα 1394, αναφέρεται στον Ξενώνα με τα καλύτερα λόγια, γράφοντας:

«Ωραίος και λαμπρός Ξενώνας, με πολλά και όμορφα δωμάτια, με πολλά και λαμπρά κρεβάτια...».

Ενα τέτοιο κρεβάτι επιδεικνύεται σήμερα στους μαθητές, συλλόγους και φιλίστορες, που επισκέπτονται τον ιστορικό και επιμορφωτικό αυτό χώρο.

Στα 1516, λίγο πριν φύγουν οι Ιππότες από τη Ρόδο, το κτίριο ανακαινίστηκε πλήρως, όταν ήταν μεγάλος μάγιστρος ο Ιταλός Καρέτο: 1513-1521 π.Χ.

Οι αιώνες και οι εχθροί κατέστρεψαν το ωραίο αυτό οίκημα, που στο τέλος του Δευτέρου Παγκοσμίου Πολέμου ήταν ερείπιο και μέσα του κατοικούσαν φτωχοί άνθρωποι μέχρι το 1986.

Σήμερα ο Ξενώνας της Αγίας Αικατερίνης, πλήρως αναπαλαιωμένος, είναι κέντρο πολιτισμού, μουσείο και χώρος ιστορικός και αξιοθέατος. Οι αρχαιολόγοι της Ρόδου, με γνώσεις και γνώση, σοφία και μεράκι, το μετέτρεψαν σε ιερό χώρο της ελληνικής ιστορίας, τέχνης και αρχαιολογίας. Οι μαθητές και οι δάσκαλοι, αλλά και κάθε φιλομαθής Ρόδιος, μπορεί να δει το οίκημα, να παρακολουθήσει διαλέξεις και σεμινάρια, να ξεναγηθεί από αρχαιολόγους και συγγραφείς της πανίερης Ρόδου μας.

Είναι ένα άγνωστο, πανέμορφο, επιμορφωτικό κέντρο. Οσοι σύλλογοι, μαθητές, σχολεία, σωματεία και φιλίστορες, επιθυμούν να το επισκεφτούν, μπορούν να απευθυνθούν στην **ασίγαστη, δημοκηδή** Αρχαιολογία μας.





Ευχαριστήριο

Ευχαριστούμε θερμότατα τον εκλεκτό επιστήμονα και άνθρωπο τον ιατρό Ορθοπαιδικής κ. ΔΗΜΗΤΡΑΚΟΠΟΥΛΟ ΒΑΣΙΛΕΙΟ και όλο το προσωπικό του Νοσοκομείου Ρόδου, για την επίλεπτη εγχείρηση του παιδιού μου.
Του ευχόμεθα οικογενειακώς ο Θεός να τον έχει πάντα καλά και να σώζει τους έχοντες την ανάγκη του.

Με εκτίμηση
Παρασκευή ΚΑΡΙΚΗ ΜΑΓΓΑΦΑ

470-14/2

ΨΥΧΟΕΡΕΥΝΗΤΡΙΑ

ΚΡΗΤΙΚΟΥ

ΒΑΣΙΛΕΙΑ



Προβλέψεις για το μέλλον ικανοποιητικές.

Βοήθεια για κάθε θέμα που σας απασχολεί με κάθε εχεμύθεια

ΟΜΗΡΟΥ 65 Π. ΠΟΛΗ Τηλ. 74440 - 67602, 0972157586, 8-1π.μ. — 4-8μ.μ.

170-25/3

PELLOS TRAVEL

ΠΡΟΣΕΧΕΙΣ ΕΚΔΡΟΜΕΣ
με συνοδό του γραφείου μας

15/2-18/2 ΜΕΤΕΩΡΑ - ΠΗΛΙΟ αεροπορική

15/2-18/2 Καρναβάλι ΒΕΝΕΤΙΑΣ Κρουαζιέρα: 8 ημέρες

20/2-27/2 ΚΩΝΣΤΑΤΙΝΟΥΠΟΛΗ (Μαρμαρίς - Εφεσσος - Σμύρνη - Πέργαμος - Προύσα - Κωνσταντινούπολη - Σμύρνη - Μαρμαρίς - Ρόδος)
Τιμή 125.000 δρχ. (με πρωινό και ένα φαγητό)

21/2-24/2 Τριήμερη αεροπορική εκδρομή για τους φίλους της **ΑΕΚ** για **ΙΣΠΑΝΙΑ** (με ξεναγήσεις - μεταφορές - εισιτήριο αγώνα) για να παρακολουθήσουν τον αγώνα ΜΠΑΡΤΣΑ - ΑΕΚ.

23/2-26/2 ΜΕΤΕΩΡΑ - ΠΗΛΙΟ τετραήμερη αεροπορική με πρωινό και ένα φαγητό

28/2-7/3 ΚΑΪΡΟ - ΚΡΟΥΑΖΙΕΡΑ ΣΤΟ ΝΕΙΛΟ - ΑΛΕΞΑΝΔΡΕΙΑ - ΑΓΙΑ ΑΙΚΑΤΕΡΙΝΗ ΣΙΝΑ αεροπορική 8ήμερη, δρχ. 229.000 (με πρωινό και ένα φαγητό, Ξ/δ 3 αστέρων

21/3-27/3 ΚΩΝΣΤΑΤΙΝΟΥΠΟΛΗ (Μαρμαρίς - Εφεσσος - Σμύρνη - Πέργαμος - Προύσα - Κωνσταντινούπολη - Σμύρνη - Μαρμαρίς - Ρόδος)
Τιμή 120.000 δρχ. (με πρωινό και ένα φαγητό) Ξ/δ 3 αστέρων (στην εκδρομή συμμετέχει ο ιερός ναός του Αγίου Γεωργίου ΑΝΩ - Πατήρ Βασίλειος Τσαβαρής) τηλ. 33842 - 33675

17/4-21/4 ΑΙΝΓΑ - ΑΓΙΟΣ ΝΕΚΤΑΡΙΟΣ - ΑΓΟΣ ΙΩΑΝΝΗΣ Ο ΡΩΣΣΟΣ - ΧΑΛΚΙΔΑ - ΜΥΤΙΛΗΝΗ - ΑΓΙΟΣ ΡΑΦΑΗΛ - ΤΗΝΟΣ - ΠΑΝΑΓΙΑ ΤΗΣ ΤΗΝΟΥ

18/4-21/4 4ήμερη εκδρομή την **ΤΟΥΡΚΙΑ (Εφεσσος - Σμύρνη - Αϊβαλί - Πέργαμος)**

26/4 7ήμερη εκδρομή στα **ελληνόφωνα χωριά της ΙΤΑΛΙΑΣ**

• Εβδομαδιαίες αναχωρήσεις για μεμονωμένους και group για ΕΥΡΩΠΗ - ΑΦΡΙΚΗ - ΑΣΙΑ - ΑΜΕΡΙΚΗ
• Ειδικές τιμές για εκδρομές συλλόγων
• Αεροπορικά εισιτήρια για όλο τον κόσμο

Για περισσότερες πληροφορίες, κρατήσεις και αναλυτικά προγράμματα

PELLOS TRAVEL
Λεωφόρος Καλλιθέας 125, Φαληράκι
Τηλ.: (0241)87615, 86298 Fax: (0241) 87616
E-mail: pellostravel@hellasnet.gr

286-15/2

Πολιτιστική ΠΡΟΟΔΟΣ

Γράφει ο Αριστείδης Εμμ. Μιαούλης

ΠΑΡΑΜΥΘΙΑ ....ΣΤΟ ΔΕΝΤΡΟ

Το πλούσιο συγγραφικό έργο της συμπατριώτισσάς μας Μαρίας Μαμαλίγκα πρόκειται να παρουσιαστεί στο βιβλιοπωλείο «ΤΟ ΔΕΝΤΡΟ» την Παρασκευή 16 Φεβρουαρίου. Για την Μαρία Μαμαλίγκα θα μιλήσουν η κ. Αλεξάνδρα Ζερβού, καθηγήτρια Πανεπιστημίου Αιγαίου και η κ. Διαμάντη Αναγνωστοπούλου, επ. καθηγήτρια στο Πανεπιστήμιο Αιγαίου.

Το τελευταίο βιβλίο της κ. Μαμαλίγκα έχει τίτλο «Αυγατίσματα και άλλα παραμύθια».

ΕΓΚΑΙΝΙΑ ΕΚΘΕΣΗΣ ΖΩΓΡΑΦΙΚΗΣ

Ατομική έκθεση ζωγραφικής του Τάσου Ηλιάδη, με θέμα «Ματιές γύρω μας» εγκαινιάζεται αύριο στις 7.30 μ.μ. στο Κέντρο Λόγου και Τέχνης ΙΠΠΟΚΡΑΤΕΙΟ ΘΗΣΑΥΡΟΦΥΛΑΚΙΟ ΤΟΥ ΠΝΕΥΜΑΤΟΣ του Νίκου Θαλασσινού.

Η έκθεση θα διαρκέσει ως τις 17 Φεβρουαρίου και θα λειτουργεί από τις 6.00 – 9.30 μ.μ. Όπως σημειώνει στην πρόσκληση της εκδήλωσης ο κ. Νίκος Θαλασσινός « είναι άλλη μια προσπάθεια του Πολιτιστικού Πολύκεντρου να τιμήσει τους Κώους ζωγράφους, τους μοναχικούς οδοιπόρους της τέχνης».

ΟΙ «ΑΠΟΣΚΕΥΕΣ» ΤΗΣ ΡΕΝΑΣ ΚΑΣΔΑΓΛΗ

Πολλά οφείλει τούτος ο τόπος σε ορισμένους ανθρώπους που σηματοδότησαν την πολιτιστική του πορεία και έθεσαν ένα μικρό λιθαράκι στην ανάπτυξή του. Ανάμεσά τους και η Ρένα Κάσδαγλη η οποία αυτές τις μέρες μας προσέφερε την ποιητική της συλλογή με τίτλο ΑΠΟΣΚΕΥΕΣ 1973 – 1999 (Ρόδος 2000 Τυπ. ΤΕΧΝΗ).

Προηγήθηκε η ποιητική συλλογή «Πουλιά» το 1973 με ποιήματα γραμμένα την περίοδο 1961 – 1972.

Η Ρένα Κάσδαγλη γεννήθηκε στην Αθήνα και σπούδασε μουσική στο Ωδείο Αθηνών, προσφέροντας τις γνώσεις και την αγάπη της για το αντικείμενο σε πολλά παιδιά , πολλά από τα οποία διαπρέπουν και δρέπουν κότινους επιτυχίας. Το 1957 παντρεύτηκε το γνωστό λογοτέχνη μας Νίκο Κάσδαγλη και το 1959 εγκαταστάθηκε μόνιμα στη Ρόδο. Είναι μητέρα δύο παιδιών. Ως δημότης της πόλης μας, συμμετέχει ενεργά στις δραστηριότητές της. Το 1974 ήταν ανάμεσα στα ιδρυτικά μέλη του Ροδιακού Συνδέσμου Κυπριακού Αγώνα. Το 1976 δικάστηκε μαζί με άλλους Ροδίτες για τα αντιαμερικανικά επεισόδια. Το 1979 είναι μέσα στους δέκα συμπολίτες μας που ιδρύουν την 2η Ομάδα του Ελληνικού Τμήματος της Διεθνούς Αμνηστίας. Δούλεψε στην Κίνηση Δημοκρατικών Γυναικών για την ισοτιμία των δύο φύλων και ως μέλος του συμβουλίου δύο χρόνια στον Οργανισμό Πρόνοιας και έξι στον Πολιτιστικό Οργανισμό του Δήμου Ροδίων.

Για τριάντα χρόνια η Ρένα Κάσδαγλη, πειραματίζεται με νέους τρόπους προσέγγισης των μικρών παιδιών στη μουσική παιδεία.

Από το 1996 είναι μέλος της Εταιρείας Φίλων της Μουσικής «Σαμβύκη» που διοργανώνει συναυλίες κλασικής μουσικής και διαλέξεις γύρω από το ίδιο θέμα.

Ευαίσθητος άνθρωπος η Ρένα Κάσδαγλη, αφήνει να απλωθούν στη συλλογή της «Αποσκευές» πολλά στοιχεία που το επιβεβαιώνουν. Συγκινούν τα ποιήματα για τις δοκιμασμένες πολιτείες όπως το Κόσοβο τη Βοσνία και την Κύπρο.

«Το ποτάμι φούσκωσε.
Γέρικα δέντρα παραπαίουν στην πλαγιά
Κοιτώντας ολοένα προς τα πίσω.
Δάκρυα λασπώσανε τα μονοπάτια
Και τα παιδιά γλιστράνε στον κατήφορο…» γράφει για το Κόσοβο.

Και για την Κύπρο:
«Σε τούτο το νησί,
είναι μεριές που τα σπαρτά βλασταίνουν
σ΄ ένα χώμα κόκκινο, ίδιο πηγμένο αίμα.
Μεριές που το χτένι,
Μπηγμένο βαθιά στης γης το μέτωπο,
Κόβει στα δυο των δρόμων την ανάσα…
…. Σε τούτο το νησί,
τα σπαράγματα των αγίων
διηγούνται τον άφατο βιασμό
και τα μάτια των φίλων
το συναξάρι του νόστου…».

Η γραφή της Ρένας Κάσδαγλη είναι υπέροχη. Ποιήματα που διαβάζονται και ξαναδιαβάζονται δείχνουν το μέτρο της ανθρώπινης κλίμακας την οποία δεν αποπειράται να ξεπεράσει και να γίνει ουτοπική. Βλέπει όπως βλέπουμε και προσέχει όπως προσέχουμε δρώμενα και εικόνες. Όμως έχει την ικανότητα να αποσαφηνίζει και να εκτιμά:

«Τι όμορφα κι αθόρυβα που θα σβηνες,
αν έλειπε η όψιμη φιλοδοξία σου!».

Εχει την ικανότητα να σαρκάζει και να διδάσκει συνάμα η ποιήτριά μας, χωρίς να κραυγάζει. Ενδομύχως όμως διαμαρτύρεται:

Χαμόγελο,
Περγαμηνές,
Όλα,
Τα΄ απόθεσες στο κεφαλόσκαλο,
Βδομάδες…
Μήνες…
΄Οσο περίμενες να σου ανοίξουν,
μετράγαμε το χρόνο,
σπόνδυλο – σπόνδυλο,
στης ράχης σου το τόξο.
Ποιος είπε πως δεν είχες ραχοκοκαλιά;
Είχες,
Και τη μεταχειρίστηκες.

Πολλά ναρκαλιευτικά θα καταπλεύσουν στη Ρόδο

ΘΑ ΠΑΡΑΜΕΙΝΟΥΝ ΤΡΕΙΣ ΜΕΡΕΣ

Στις 20 Φεβρουαρίου θα καταπλεύσουν στο λιμάνι της Ρόδου δύο γερμανικά ναρκαλιευτικά και το σκάφος υποστήριξης «Worra» , μαζί με ναρκαλιευτικά του γαλλικού, ολλανδικού και βελγικού πολεμικού ναυτικού υπό τη διοίκηση του Γερμανού αντιπλοιάρχου Richter.

Τα πλοία θα παραμείνουν μέχρι το πρωί της 22ας Φεβρουαρίου, οπότε και θα αναχωρήσουν μέσω της διώρυγας του Σουέζ για τη διενέργεια ασκήσεων στον Περσικό Κόλπο. Αρχές Μαΐου τα πλοία θα αγκυροβολήσουν εκ νέου στην Ελλάδα. Τα πληρώματα θα έχουν τη δυνατότητα να συναντήσουν στο Ηράκλειο της Κρήτης τα μέλη των οικογενειών τους. Τέλη Μαΐου ο γερμανικός στολίσκος αναμένεται στο λιμάνι νηολόγησής του, το Olpenitz.

Μετά από σχεδόν επτά έτη αυτή είναι η πρώτη επίσκεψη γερμανικών πολεμικών πλοίων στη Ρόδο. Λόγω της μικρής διάρκειας παραμονής στη Ρόδο, δεν προβλέπεται επίσκεψη του κοινού.

ΓΚΑΛΕΡΙ ΖΙΛΙΝΣΚΙ ΠΙΤΙΝΗ

ΠΡΟΣΟΧΗ

Η Γκαλερί Ζιλίνσκι Πιτίνη
(δίπλα στη ΣΤΑΝΗ στο ΑΥΡΑ ΜΠΗΤΣ),
σας προτείνει
τις καλύτερες προσφορές του χειμώνα σε έπιπλα ΜΟΝΑΔΙΚΑ στην αγορά
NAPOLEON - CHARL BOYLLE - GEORG II - QUEEN ANN
μπερζέρες, φωτιστικά , πίνακες, σερβίτσια και άλλα αντικείμενα.

Ελάτε να δείτε και να θαυμάσετε μουσειακά κομμάτια και να αγοράσετε σε πολύ καλές τιμές

Ωρες λειτουργίας: 10.30-1.30 και 5-9 το βράδυ
Κυριακές: 11.30 - 18.30

ΚΑΘΕ ΚΥΡΙΑΚΗ ΜΙΑ ΠΟΛΥ ΜΕΓΑΛΗ ΠΡΟΣΦΟΡΑ

Τηλ. 90883-78389

Ευχαριστούμε για την αγάπη σας
Γ. Πιτίνης

355-15/2

MANOS CENTER RODOS
ΣΤΑΜΑΤΗΣ ΧΑΤΖΗΛΑΖΑΡΟΥ

4ημερα... ατομικα ταξιδια

ΠΑΡΙΣΙ	από 124000 δρχ.
ΜΑΔΡΙΤΗ	από 136.000 δρχ.
ΒΑΡΚΕΛΩΝΗ	από 139.000 δρχ.
ΛΙΣΣΑΒΟΝΑ	από 123.000 δρχ.
ΚΟΠΕΓΧΑΓΗ	από 148.000 δρχ.
ΒΙΕΝΝΗ	από 136.000 δρχ.
ΡΩΜΗ	από 100.000 δρχ.
ΛΟΝΔΙΝΟ	από 143.000 δρχ.
ΓΕΝΕΥΗ	από 139.000 δρχ.
ΒΟΥΔΑΠΕΣΤΗ	από 139.000 δρχ.

ΚΑΙ ΣΕ ΠΟΛΛΟΥΣ ΑΛΛΟΥΣ ΠΡΟΟΡΙΣΜΟΥΣ

Οι τιμές είναι κατ' άτομο και περιλαμβάνουν:
• ΚΕΝΤΡΙΚΟ ΞΕΝΟΔΟΧΕΙΟ 3 * ΜΕ ΠΡΩΙΝΟ
• ΑΕΡΟΠΟΡΙΚΑ ΕΙΣΙΤΗΡΙΑ ΑΠΟ ΡΟΔΟ
• ΦΟΡΟΥΣ ΑΕΡΟΔΡΟΜΙΩΝ
(Οι τιμές ισχύουν για κρατήσεις μέχρι 18 Φεβρουαρίου 2001)

ΑΚΟΜΑ, ΞΕΝ/ΧΕΙΑ ΣΤΗΝ ΑΘΗΝΑ...

Ξενοδοχεία	Δικλ.	Μονοκ.	Τρικλ.
HOTEL ASTOR	19.000	14.500	24.000
HOTEL PRESIDENT	13.500	10.000	16.500
HOTEL ELECTRA	33.500	28.000	41.000
OLYMPIC PALACE	21.000	17.500	26.500
HOTEL ARETHUSA	17.500	12.000	21.500
ESPERIA PALACE	27.500	23.000	34.500
HOTEL DORIAN INN	14.000	11.500	19.500
ROYAL OLYMPIC	30.000	24.500	37.500
HOTEL PARTHENON	21.000	17.000	29.000

ΚΑΙ ΓΙΑ ΟΛΗ ΤΗΝ ΕΛΛΑΔΑ...

ΕΙΔΙΚΕΣ ΤΙΜΕΣ ΓΙΑ ΓΑΜΗΛΙΑ ΤΑΞΙΔΙΑ!

X2248-28/2

MANOS CENTER RODOS
ΣΤΑΜΑΤΗΣ ΧΑΤΖΗΛΑΖΑΡΟΥ
Τηλ. 0241 - 25400
ΚΩΣΤΗ ΠΑΛΑΜΑ 7-9 ΜΑΝΔΡΑΚΙ ΡΟΔΟΥ
Manos-center@rho.forthnet.gr



25ης Μαρτίου 7 - ΡΟΔΟΣ
Τηλ: 20127 Φαξ: 30995

PELLOS TRAVEL

7ήμερη αεροπορική εκδρομή
(28/2/2001 - 7/3/2001)

Κάιρο, Κρουαζιέρα στο Νείλο, Αγία Αικατερίνη, Σινά, Αλεξάνδρεια

28/2: πρώτη μέρα
Αναχώρηση από Ρόδο για Αθήνα αεροπορικώς. Αφιξη στην Αθήνα, αναχώρηση για Κάιρο. Αφιξη στο Κάιρο. Μεταφορά και τακτοποίηση στο ξενοδοχείο. Δείπνο. Διαν/ση.
1/3: δεύτερη μέρα

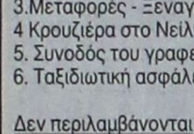

Πρωινό. Επίσκεψη στις Πυραμίδες, Σφίγγα και Αιγυπτιακό Μουσείο. Επίσκεψη στον Αγιο Νεκτάριο και Αγιο Γεώργιο. Επιστροφή το απόγευμα στο Ξ/Δ. Το βράδυ κρουαζέρα στο Νείλο, με δείπνο και πρόγραμμα oriental show και φαγητό. Επιστροφή στο Ξ/Δ. Διαν/ση.



2/3: τρίτη μέρα
Πρωινό. Αναχώρηση για Αλεξάνδρεια. Αφιξη στην Αλεξάνδρεια. Ολοήμερη εκδρομή στην Αλεξάνδρεια. Επίσκεψη στο Πατριαρχείο, Αγιο Σάββα. Συνάντηση με τον Πατριάρχη Αλεξανδρείας, Κατακόμβες , φάρο Αλεξανδρείας, Ρωμαϊκό Θέατρο, Αγορά Αλεξάνδρειας για ψώνια. Βράδυ επιστροφή στο Ξ/Δ στο Κάιρο. Δείπνο. Διαν/ση.
3/3: τέταρτη μέρα
Πρωινό. Αναχώρηση για Αγία Αικατερίνη - Σινά με πούλμαν. Αφιξη και τακτοποίηση στο ξενοδοχείο κοντά στη Μονή της Αγίας Αικατερίνης στο Σινά και επίσκεψη στο Μοναστήρι της Αγίας Αικατερίνης. Βράδυ δείπνο και ανάβαση για όσους επιθυμούν στο Ορος Σινά. Διαν/ση.
4/3: πέμπτη μέρα
Πρωινό. Επίσκεψη στη Μονή της Αγίας Αικατερίνης. Ξενάγηση από τον Ηγούμενο του Μοναστηριού και κατόπιν αναχώρηση για Κάιρο. Αφιξη το απόγευμα στο Ξ/Δ/ στο Κάιρο. Δείπνο. Διαν/ση.
5/3: έκτη μέρα
Πρωινό. Ελεύθερη μέρα για ψώνια. Στην περίφημη αγορά του ΕΛ ΑΛ ΧΑΛΙΛ. Δείπνο στο Ξ/Δ. Διαν/ση.
6/3: έβδομη μέρα
Πρωινό. Επίσκεψη στο Ζωολογικό Κήπο του Καΐρου και προαιρετική εκδρομή στο pharaonic Village. Απόγευμα ελεύθερη για ψώνια. Δείπνο. Διαν/ση.
7/3: όγδοη μέρα
Πρωινό. Μεταφορά στο αεροδρόμιο Καΐρου. Αναχώρηση για Αθήνα. Αφιξη στην Αθήνα. Αναχώρηση για Ρόδο. Αφιξη στη Ρόδος. Τέλος εκδρομής.

ΤΙΜΗ 229.000 ΔΡΑΧΜΕΣ ΤΟ ΑΤΟΜΟ

Στην εκδρομή περιλαμβάνονται
1. Αεροπορικά εισιτήρια
2. Ξενοδοχεία 3*** με πρωινό και φαγητό
3.Μεταφορές - Ξεναγήσεις
4 Κρουζιέρα στο Νείλο
5. Συνοδός του γραφείου
6. Ταξιδιωτική ασφάλεια

Δεν περιλαμβάνονται
1. Είσοδοι σε αρχαιολογικούς χώρους
2. Βίζα Αιγύπτου
3. Φόροι εισόδου - εξόδου

PELLOS TRAVEL
Λ. Καλλιθέας 125 Φαληράκι - Ρόδος
Τηλ.: (0241) 87615, 86298
Fax: (0241) 87616,
E-mail: pellostravel@hellasnet.gr

286-28/2

Οδηγούν μεθυσμένοι τ'αυτοκίνητά τους!..

ΑΘΡΟΕΣ ΟΙ ΠΑΡΑΒΑΣΕΙΣ

Εξαρση παρουσιάζουν οι παραβάσεις μέθης οδηγών. Σε μία μόνο νυχτερινή εξόρμηση, βεβαιώθηκαν έξι παραβάσεις, από την ειδική ομάδα της Τροχαίας Ρόδου.

Παράλληλα και οι υπόλοιπες παραβάσεις του Κώδικα Οδικής Κυκλοφορίας, βρίσκονται σε αρκετά υψηλά επίπεδα.

Σύμφωνα με την Αστυνομική Διεύθυνση Δωδεκανήσου, κατά τη διάρκεια εξόρμησης που πραγματοποίησαν οι υπηρεσίες της, προχθές το βράδυ βεβαιώθηκαν 275 «επικίνδυνες» παραβάσεις του Κώδικα Οδικής Κυκλοφορίας.

Από τις παραβάσεις αυτές, οι 51 ήταν σε βαθμό πλημμελήματος, 218 σε βαθμό πταίσματος και 6 για μέθη.

Οι περισσότερες παραβάσεις, αφορούσαν παραβίαση ερυθρού σηματοδότη, υπερβολική ταχύτητα, επιθετική οδήγηση, κίνηση στο αντίθετο ρεύμα κυκλοφορίας, αντικανονικό προσπέρασμα κ.α.

Από την Αστυνομική Διεύθυνση Δωδεκανήσου, έγινε γνωστό ότι παρόμοιες νυχτερινές εξορμήσεις θα πραγματοποιούνται σε τακτά χρονικά διαστήματα.

ΠΟΛΙΤΙΣΤΙΚΟΣ ΣΥΛΛΟΓΟΣ ΓΥΝΑΙΚΩΝ ΡΟΔΟΥ

ΑΝΑΚΟΙΝΩΣΗ

Ο Πολιτιστικός Σύλλογος Γυναικών Ρόδου προκηρύσσει Πανελλήνιο και Παγκυπριακό λογοτεχνικό διαγωνισμό υπό την αιγίδα του υπουργείου Αιγαίου με θέμα

«ΝΟΤΙΟΑΝΑΤΟΛΙΚΟ ΑΙΓΑΙΟ ΧΩΡΟΣ ΕΙΡΗΝΗΣ ΚΑΙ ΔΗΜΙΟΥΡΓΙΑΣ»

(λογοτεχνική μορφή, ποίηση, πεζογραφία, διήγημα ή ταξιδιογραφία).

Οι συμμετοχές να σταλούν μέχρι της 15/9/2001 και να είναι γραμμένες σε γραφομηχανή ή κομπιούτερ εις διπλούν, στη διεύθυνση:

κ. Χρυσούλα Καϊλή, πρόεδρο Δ.Σ. του Π.Σ.Γ.Ρ. Αλεξάνδρου Παπάγου 23, 85100 Ρόδος, τηλ. 0241/22350-37052 - 24677 και 20115 ΦΑΞ 73522 ΦΑΞ 73522.

Η τελετή βράβευσης θα γίνει στις 21 Οκτωβρίου του 2001 στο ΕΘΝΙΚΟ ΘΕΑΤΡΟ ΡΟΔΟΥ.

Τα βραβεία θα είναι
Α' Ποίησης 500.000 δρχ.
Β' Ποίησης 300.000 δρχ.
Α' Πεζογραφίας 500.000 δρχ.
Β' Πεζογραφίας 300.000 δρχ.

Επαινοι θα δοθούν Α, Β, Γ κάθε κατηγορίας χωρίς χρηματικό ποσό, αλλά με δίπλωμα. Την επιτροπή θα απαρτίζουν οι λογοτέχνες κ.κ. Ιωάννης Χατζηφώτης πρόεδρος, Δημήτρης Κοσμόπουλος γραμματέας, Αλέκος Σταμέλος και Ιωάννης Λορίδης.

Ευχαριστούμε εκ των προτέρων για τη συνεργασία.

Για το Δ.Σ.
Η πρόεδρος
Χρυσούλα Καϊλή

X2201-282

ΕΛΛΗΝΙΚΗ ΔΗΜΟΚΡΑΤΙΑ
ΥΠΟΥΡΓΕΙΟ ΥΓΕΙΑΣ ΚΑΙ ΠΡΟΝΟΙΑΣ
ΚΡΑΤΙΚΟ ΘΕΡΑΠΕΥΤΗΡΙΟ
ΚΕΝΤΡΟ ΥΓΕΙΑΣ ΛΕΡΟΥ

ΠΕΡΙΛΗΨΗ ΑΝΑΚΟΙΝΩΣΗΣ

Για την πρόσληψη προσωπικού με σύμβαση εργασίας ιδιωτικού δικαίου ορισμένου χρόνου.

Το Κρατικό Θεραπευτήριο Λέρου, που εδρεύει στη νήσο Λέρο, του νομού Δωδεκανήσου, ύστερα από την αρ. Υ10β/33490/19-10-2000 απόφαση του υπουργείου Υγείας Πρόνοιας και την πράξη 1/15-01-2001 (θέμα 13) απόφαση του Δ/κού Σ/λίου του Κρατικού Θεραπευτηρίου Λέρου.

ΑΝΑΚΟΙΝΩΝΕΙ

Οτι θα προσλάβει προσωπικό με σύμβαση Εργασίας Ιδιωτικού Δικαίου ορισμένου χρόνου ενός (1) έτους συνολικού αριθμού τριών (3) ατόμων, για υλοποίηση προγραμμάτων Α΄ φάση "ΨΥΧΑΡΓΩΣ" που χρηματοδοτούνται από το Ε.Π. "Καταπολέμηση του Αποκλεισμού από την Αγορά Εργασίας", σύμφωνα με τις διατάξεις του άρθρου 21 του Ν. 2190/94, όπως ισχύει μετά από τις τροποποιήσεις και συμπληρώσεις των Ν. 2225/94, 2247/94, 2266/94, 2349/95, 2527/97 και 2738/99 για τις εξής κατά αριθμό ατόμων ειδικότητες, με τα αντίστοιχα ειδικά τυπικά προσόντα και την αντίστοιχη χρονική περίοδο.

ΕΙΔΙΚΟΤΗΤΑ	ΑΡΙΘΜΟΣ	ΤΥΠΙΚΑ ΠΡΟΣΟΝΤΑ	ΧΡΟΝΙΚΗ ΔΙΑΡΚΕΙΑ
Κλάδος ΤΕ Κοινωνικών Λειτουργών	1	Πτυχίο Τμήματος Κοινωνικής Εργασίας ΤΕΙ ή ΚΑΤΕΕ ημεδαπής ή αλλοδαπής αναγνωρισμένο και άδεια άσκησης επαγγέλματος.	Ενα (1) έτος
Κλάδος Τ.Ε. Εργαθεραπευτών Εργοθερ/τριών	1	Πτυχίο Τμήματος Εργοθεραπείας ΤΕΙ ή ΚΑΤΕΕ ημεδαπής ή αλλοδαπής αναγνωρισμένο και άδεια άσκησης επαγγέλματος.	Ενα (1) έτος
Κλάδος Τ.Ε. Νοσηλευτών Νοσηλευτριών	1	Πτυχίο Τμήματος Νοσηλευτικής ΤΕΙ ή ΚΑΤΕΕ ημεδαπής ή αλλοδαπής αναγνωρισμένο και άδεια άσκησης επαγγέλματος.	Ενα (1) έτος

Οι υποψήφιοι πρέπει να έχουν ηλικία από 18 έως 65 ετών.

Οι υποψήφιοι δεν πρέπει να έχουν κώλυμα κατά το άρθρο 8 του Υπαλληλικού Κώδικα (καταδίκη, υποδικία, δικαστική συμπαράσταση) με επιφύλαξη των ειδικών διατάξεων του άρθρου 4 παρ. 6 του Ν. 2207/.1994.

Γνωστοποιείται ότι μεταξύ των υποψηφίων έχουν πρώτη προτεραιότητα οι μακροχρονίως άνεργοι, ανεπάγγελτοι, εγγεγραμμένοι στον ΟΑΕΔ για διάστημα δώδεκα τουλάχιστον συνεχών μηνών (άρθρο 9 του Ν. 2434/96) και έπονται οι λοιποί άνεργοι ή ανεπάγγελτοι.

Η σειρά κατάταξης των παραπάνω κατηγοριών ανέργων υποψηφίων γίνεται από άποψη εντοπιότητας (κατοικία -δημοτικότητα) και κριτηρίων ως εξής:

ΑΠΟ ΑΠΟΨΗ ΕΝΤΟΠΙΟΤΗΤΑΣ
Πρώτη προτεραιότητα πρόσληψης έχουν:
1.Οι μόνιμοι κάτοικοι του Δήμου Λέρου
2.Οι μόνιμοι κάτοικοι των πλησιέστερων Δήμων (Καλύμνου, Λειψών, Πάτμου).
3.Οι μόνιμοι κάτοικοι του Νομού Δωδ/σου
4.Οι μόνιμοι κάτοικοι των Δήμων των Νομών της Περιφέρειας Νοτίου Αιγαίου.
5..Οι μόνιμοι κάτοικοι των υπολοίπων Νομών της χώρας.

ΠΡΟΘΕΣΜΙΑ ΥΠΟΒΟΛΗΣ ΑΙΤΗΣΕΩΝ
Οι ενδιαφερόμενοι μπορούν να υποβάλλουν αίτηση στα Γραφεία του Κρατικού Θεραπευτηρίου Λέρου, Λακκί Λέρος του Νομού Δωδ/σου ΤΚ 85401 και ειδικότερα στη Γραμματεία του Νοσοκομείου μας τηλ. 0247-23552, 22286 εσωτ. 194, εντός προθεσμίας 10 ημερών που αρχίζει την επομένη ημέρα της τελευταίας δημοσίευσης της παρούσης σε τοπικές εφημερίδες ή της ανάρτησής της στο κατάστημα της υπηρεσίας μας, εφόσον ανάρτηση της είναι τυχόν μεταγενέστερη της δημοσίευσης στις εφημερίδες.

ΑΠΑΡΑΙΤΗΤΑ ΔΙΚΑΙΟΛΟΓΗΤΙΚΑ
Οι ενδιαφερόμενοι μαζί με την αίτησή τους πρέπει να υποβάλλουν υποχρεωτικώς τα εξής δικαιολογητικά:
1.Κυρωμένο φωτοαντίγραφο των δύο όψεων της αστυνομικής ταυτότητας
2.Κυρωμένο φωτοαντίγραφο του τίτλου των σπουδών τους
3.Κυρωμένο φωτοαντίγραφο άδειας ασκήσεως επαγγέλματος (όπου απαιτείται)
4.Φωτοτυπία τίτλου σπουδών στον οποίο να αναγράφεται ο ακριβής βαθμός αυτού. Σε κάθε περίπτωση, που ο βαθμός εκφράζεται με αξιολογικό χαρακτηρισμό ή με ακέραιο αριθμό, πρέπει στη φωτοτυπία του τίτλου να περιλαμβάνεται και βεβαίωση της οικείας σχολής για τον ακριβή αριθμητικό βαθμό.

Εάν ο τίτλος έχει αποκτηθεί στην αλλοδαπή απαιτείται μόνον:

Α. Προκειμένου για Πανεπιστημιακή Εκπαίδευση, πράξη αναγνώρισης από το ΔΙ.ΚΑ.ΤΣΑ. για την ισοτιμία, αντίστοιχα του τίτλου και τη βαθμολογική αντιστοιχία αυτού.

Β. Προκειμένου για Δευτ/θμια και Υποχρεωτική μη τεχνική ή μη επαγγελματική εκπαίδευση, βεβαίωση ισοτιμίας από την αρμόδια Δ/νση του υπουργείου Εθνικής Παιδείας και Θρησκευμάτων και για τεχνική και επαγγελματική εκπαίδευση αλλοδαπής, πράξη ισοτιμίας και κατάταξης της Επ/πής ισοτιμιών του Οργανισμού Επαγγελματικής Εκπαίδευσης και κατάρτισης (ΟΕΕΚ) -Ηλιουπόλεως 1, Υμητός, Αθήνα.

Για τη δευτεροβάθμια εκπαίδευση και βεβαίωση αντιστοιχίας βαθμού από την αρμόδια Δ/νση του υπουργείου Εθνικής Παιδείας και Θρησκευμάτων σε εικοσάβαθμη κλίμακα.

5.Υπεύθυνη δήλωση του Ν.1599/1986 ότι δεν έχουν κώλυμα κατά το άρθρο 8 του Υπαλληλικού Κώδικα.

Α. Οτι δεν έχουν καταδικαστεί για κακούργημα και σε οποιαδήποτε ποινή για κλοπή, υπεξαίρεση (ποινή και στην υπηρεσία), απάτη, εκβίαση, πλαστογραφία, απιστία δικηγόρου, δωροδοκία, καταπίεση, απιστία περί την υπηρεσία, παράβαση καθηκόντος, καθ' υποτροπή συκοφαντική δυσφήμιση, καθώς και για οποιοδήποτε έγκλημα κατά της γενετήσιας ελευθερίας ή οικονομικής εκμετάλλευσης της γενετήσιας ζωής, δεν έχουν, λόγω καταδίκης στερηθεί τα πολιτικά τους δικαιώματα, έστω και αν έχει λήξει ο χρόνος που ορίστηκε για τη στέρηση.

Β. Οτι δεν είναι υπόδικος και δεν έχει παραπεμφθεί με τελεσίδικο βούλευμα για κακούργημα ή για πλημμέλημα της προηγούμενης περίπτωσης, έστω και αν το αδίκημα παραγράφηκε.

Γ. Οτι δεν έχουν λόγω καταδίκης, στερηθεί τα πολιτικά τους δικαιώματα και για όσο χρόνο διαρκεί η στέρηση αυτή

Δ. Οτι δεν τελούν υπό δικαστική συμπαράσταση

6.Πρόσφατη βεβαίωση του ΟΑΕΔ για την απόδειξη της μακροχρόνιας ανεργίας.

7.Υπεύθυνη δήλωση του Ν. 1599/1986 ότι ο υποψήφιος είναι άνεργος ή αναπάγγελτος

8.Πιστοποιητικό οικογενειακής κατάστασης (όπου απαιτείται)

9.Πιστοποιητικό του οικείου δήμου ή κοινότητας για τη μόνιμη κατοικία του υποψηφίου.

10.Προκειμένου για απολυμένους από αγροτικές συνεταιριστικές οργανώσεις σύμφωνα με την παρ. 2 του άρθρου 23 του Ν. 2538/97 βεβαίωση της νέας συνεταιριστικής οργάνωσης ότι είχαν συνεχή υπηρεσία (2) τουλάχιστον ετών και πρόσφατη βεβαίωση του ΟΑΕΔ ότι είναι άνεργοι.

11.Υπεύθυνοι δήλωση του Ν. 1599/85 με την οποία θα δηλώνει ο υποψήφιος ότι μετά την πρόσληψή του θα μετακινηθεί στην έδρα του Ψυχιατρείου για πέντε (5) περίπου μήνες για την κατάρτισή του και την προετοιμασία των ασθενών.

ΕΠΙΠΡΟΣΘΕΤΩΣ
Τα δικαιολογητικά τα οποία πρέπει να υποβάλλουν οι υποψήφιοι για υπαγωγή τους σε ομάδες εντοπιότητας και σε κατηγορίες κριτηρίων της παρ. 1 του άρθρου 21 του Ν. 2190/1994 αναφέρονται σε επεξηγηματικό σημείωση (ΠΑΡΑΡΤΗΜΑ Ι) που αποτελεί αναπόσπαστο μέρος της παρούσας ανακοίνωσης και βρίσκεται αναρτημένο στο κατάστημα της υπηρεσίας και στο χώρο ανακοινώσεων του δημοτικού καταστήματος.

ΔΗΜΟΣΙΟΠΟΙΗΣΗ
Περίληψη της παρούσας να δημοσιευθεί σε δύο (2) ημερήσιες εφημερίδες της έδρας του Νομού και να αναρτηθεί ολόκληρη στο κατάστημα της υπηρεσίας και στο χώρο των ανακοινώσεων του δημοτικού καταστήματος

ΕΝΣΤΑΣΕΙΣ
Οι ενδιαφερόμενοι μπορούν να υποβάλλουν στο ΑΣΕΠ ενστάσεις κατά της ανακοινώσεως μέσα σε αποκλειστική προθεσμία η οποία λήγει μετά την πάροδο δέκα (10) ημερών από την ανάρτηση τους.

Επίσης μπορούν να υποβάλλουν ενστάσεις κατά των πινάκων κατάταξης μέσα σε αποκλειστική προθεσμία, η οποία λήγει μετά την πάροδο δέκα (10) ημερών από την ανάρτησή τους.

Για την υποβολή ένστασης απαιτείται η καταβολή στο Δημόσιο Ταμείο πέντε χιλιάδων (5.000) δραχμών.

Η ΠΡΟΕΔΡΟΣ ΤΟΥ Δ/ΚΟΥ ΣΥΜΒ/ΛΙΟΥ
του Κ.Θ. ΛΕΡΟΥ
ΕΜΜΑΝΟΥΗΛ ΦΟΥΡΝΑΡΗΣ

ΧΛ-13/2



Αποκτήστε την και εσείς !!!

Συμπληρώνοντας 150 πόντους στην Σπανός Card κερδίζετε μια δωροεπιταγής αξίας 2000 Δρχ.

Ανταλλάξτε την με τις εκπληκτικές ηλεκτρικές συσκευές που προσφέρει το υπερμάρκετ Σπανός

Μεγάλη κλήρωση

Για πέντε **Starway** *50 QT-B*



PROART

Η κλήρωση θα γίνει στις 17/02/2001







X2208-16/2

ΓΙΑΤΙ Η ΔΩΔΕΚΑΝΗΣΟΣ ΕΙΝΑΙ Ο ΤΟΠΟΣ ΜΑΣ

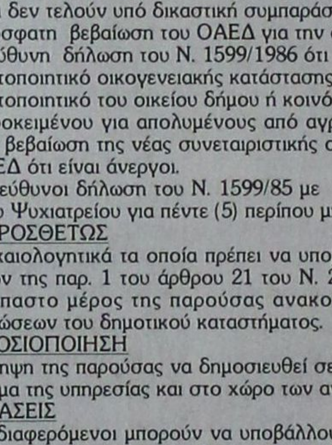

Η εμπειρία μας και η αφοσίωση στη λεπτομέρεια αποτελούν εγγύηση για την απόλυτη επιτυχία ώστε να μείνουν ανεξίτηλες στη μνήμη τη δική σας και των καλεσμένων σας.....

ΧΟΡΟΕΣΠΕΡΙΔΕΣ - ΓΑΜΟΙ - CATERING - ΠΑΙΔΙΚΑ ΠΑΡΤΥ



ΞΕΝΟΔΟΧΕΙΟ SOFITEL CAPSIS
ΡΟΔΟΥ
Για Πληροφορίες 25-015 & 20919 (09.00 - 17.00)

CAPSIS
Conference Centers & Resort Hotels

X.2223-28/2

A.N.A
FERRIES
KYDON TOURS
ΚΕΝΤΡΙΚΟ ΠΡΑΚΤΟΡΕΙΟ PORT AGENT

ΔΡΟΜΟΛΟΓΙΑ
F/B ΔΗΜΗΤΡΟΥΛΑ - F/B ΡΟΔΑΝΘΗ
ΕΝΑΛΛΑΞ κάθε μέρα
από ΡΟΔΟ και ΠΕΙΡΑΙΑ

Από Ρόδο:
Δευτέρα 16.00 Ρόδο - Σύμη- Κω - Κάλυμνο- Λέρο-Πάτμο - Σύρο - Πειραιά
Τρίτη 16.00 Ρόδο-Νίσυρο-Κω-Κάλυμνο-Πειραιά
Τετάρτη 16.00 Κω - Κάλυμνο - Πειραιά
Πέμπτη 16.00 Κω-Κάλυμνο- Λέρο-Πάτμο-Πειραιά
Παρασκευή 16.00 Κω - Κάλυμνο - Πειραιά
Σάββατο 09.00 Ρόδο - Σύμη - Ρόδο
16.00 Ρόδο - Κω - Κάλυμνο - Πειραιά
Κυριακή 16.00 Κω - Κάλυμνο - Πειραιά

Από Πειραιά:
Κυριακή 16.00 Σύρο - Πάτμο - Λέρο - Κάλυμνο-Κω - Σύμη - Ρόδο
Δευτέρα 16.00 Κάλυμνο - Κω - Νίσυρο - Ρόδο
Τρίτη 16.00 Κάλυμνο - Κω - Ρόδο
Τετάρτη 16.00 Πάτμο- Λέρο - Κάλυμνο - Κω - Ρόδο
Πέμπτη 16.00 Κάλυμνο - Κω - Ρόδο
Παρασκευή 16.00 Κάλυμνο - Κω - Ρόδο - Σύμη
Σάββατο 16.00 Κάλυμνο - Κω - Ρόδο

Καλά σας ταξίδια

ΕΙΣΙΤΗΡΙΑ - ΠΛΗΡΟΦΟΡΙΕΣ στο
ΠΡΑΚΤΟΡΕΙΟ ΚΥΔΩΝ
Τηλ. 23.000 - 27900 - 75268 - 24265 - 27722
M28-28/2

X2220-28/2
ΟΙΚΟΔΟΜΙΚΕΣ-ΤΕΧΝΙΚΕΣ
ΕΜΠΟΡΙΚΕΣ-ΕΠΙΧΕΙΡΗΣΕΙΣ
ΑΦΟΙ ΑΣΒΕΣΤΗ Ο.Ε.
Κ. Τσαλδάρη 26-Ρόδος
32809-74325-74326
ΠΩΛΟΥΝΤΑΙ
● ΔΙΑΜΕΡΙΣΜΑΤΑ υπερούξ διαφόρων διαστάσεων
ΕΓΓΥΗΣΗ Η ΠΟΛΥΕΤΗ ΠΕΙΡΑ ΜΑΣ

Πώς ψήφισαν την Κυριακή τα μέλη του ΠΑΣΟΚ

	ΣΥΝΟΛΟ	ΤΗΛΟΣ	ΣΥΜΗ	ΧΑΛΚΗ	ΚΑΣΤΕΛΟΡΙΖΟ	ΚΑΣΟΣ	ΚΑΡΠΑΘΟΣ	ΘΕΜΑΤΙΚΕΣ & ΚΟΙΝΗΣ	ΔΥΤΙΚΟΣ ΑΞΟΝΑΣ	ΟΡΓΑΝΩΣΕΙΣ ΠΟΛΗΣ	ΑΝΑΤΟΛΙΚΟΣ ΑΞΟΝΑΣ
ΠΑΡΑΣΚΕΥΑΣ	924	26	26	0	6	6	109	167	197	159	228
ΧΡΙΣΤΟΦΑΚΗΣ	840	9	11	16	2	50	85	126	135	287	119
ΚΑΡΠΑΘΙΟΥ	499	8	23	0	4	2	25	116	147	113	61
ΜΑΝΟΥΣΑΚΗΣ	372	0	3	8	8	11	13	76	85	66	102
ΝΤΑΒΕΛΗΣ	165	11	2	0	4	0	21	57	22	34	14
ΠΑΠΑΣΑΒΒΑΣ	344	28	29	7	0	0	30	43	48	56	103
ΠΕΡΙΔΗΣ	280	1	3	0	0	31	24	27	44	60	90
ΦΛΑΜΠΟΥΡΙΑΡΗΣ	247	4	1	7	0	10	23	39	34	79	50
ΑΓΚΑΣ	160	0	0	0	0	0	7	25	41	57	30
ΑΛΙΦΕΡΗΣ	154	34	1	0	0	0	1	32	24	38	24
ΒΑΣΙΛΑΡΑΣ	59	0	0	0	0	0	1	24	11	16	7
ΔΗΜΗΤΡΑΚΟΠΟΥΛΟΣ	518	26	6	3	8	0	31	116	69	111	148
ΔΙΑΚΟΣ	649	2	2	0	8	0	12	114	195	193	123
ΚΑΛΙΒΟΥΡΗΣ	315	5	0	6	0	5	2	55	40	60	142
ΚΑΡΑΓΙΑΝΝΗΣ	261	0	8	11	0	17	6	93	19	83	24
ΚΑΫΜΕΝΑΚΗΣ	417	4	0	0	8	5	43	120	73	110	54
ΚΟΚΚΑΡΗ	416	7	6	0	0	1	33	64	151	60	94
ΚΟΥΣΟΥΡΝΑΣ	690	7	10	14	8	41	50	119	130	153	158
ΚΡΕΜΑΣΤΙΝΟΣ	684	31	28	16	0	11	15	132	107	182	162
ΛΑΟΥΔΙΚΟΣ	275	0	0	0	0	0	7	57	30	85	96
ΜΑΝΤΙΚΟΥ	482	26	24	14	8	23	67	54	73	81	112
ΜΑΝΩΛΑΣ	163	2	0	0	0	2	19	40	29	44	27
ΜΗΝΑΚΑΚΗΣ	116	0	0	0	0	3	69	13	6	20	5
ΜΟΣΧΟΣ	569	20	38	0	8	14	45	96	115	107	126
ΜΠΟΥΚΛΑΣ	306	9	1	9	8	6	21	63	54	100	35
ΝΙΚΟΛΑΙΔΗΣ	471	11	3	2	0	1	75	135	110	70	64
ΝΙΚΟΛΙΔΑΚΗ	178	0	0	0	0	24	13	23	10	23	85
ΠΑΝΑΓΗ	406	8	22	16	0	47	35	59	31	131	57
ΠΑΠΑΓΕΩΡΓΙΟΥ	201	0	3	8	0	55	54	11	17	44	9
ΠΑΡΑΣΚΕΥΑΣ	330	3	2	8	0	34	27	51	107	68	30
ΠΛΑΤΣΗΣ	332	0	3	0	0	8	65	51	27	86	92
ΠΟΚΚΙΑΣ	554	3	7	10	0	1	56	87	107	126	157
ΠΟΛΙΤΗΣ	273	0	1	10	0	43	133	8	14	57	7
ΠΟΠΟΡΟΥ	237	0	8	0	0	24	6	60	36	94	9
ΣΑΗΣ	211	2	15	0	0	3	3	20	18	113	37
ΣΙΣΑΜΗΣ	173	0	0	0	0	3	125	11	12	14	8
ΤΕΧΝΙΤΗΣ	442	14	28	0	0	4	55	59	123	68	91
ΤΣΙΓΑΡΟΣ	390	28	9	0	8	0	22	78	96	106	43
ΤΥΡΙΚΟΣ	168	0	0	0	0	3	0	17	10	134	4
ΧΑΡΟΚΟΠΟΣ	323	0	15	0	0	7	119	35	46	85	16
ΧΑΤΖΗΣΑΒΒΑΣ	394	0	27	0	0	5	1	102	86	83	90
ΧΑΤΖΗΧΡΙΣΤΟΔΟΥΛΟΥ	219	18	1	0	0	0	10	37	28	58	67
ΒΕΝΙΑΝΑΚΗ	516	33	14	16	8	45	41		94	118	147
ΘΕΟΦΙΛΙΔΗΣ	90	0	0	0	0	0	14		28	29	19
ΠΑΠΑΧΑΡΑΛΑΜΠΟΥΣ	89	1	5	0	0	2	4		19	36	22
ΣΤΑΥΡΙΑΝΟΣ	555	34	30	0	8	0	19		180	134	150
ΧΑΝΙΩΤΗΣ	472	33	15	5	0	0	151		69	94	105

Λείπουν τα αποτελέσματα της κοινής ωφέλειας για την ΠΕ

ProSystems
SHARP
Η μόνη ΕΠΙΛΟΓΗ ΓΙΑ ΟΣΟΥΣ ΞΕΡΟΥΝ
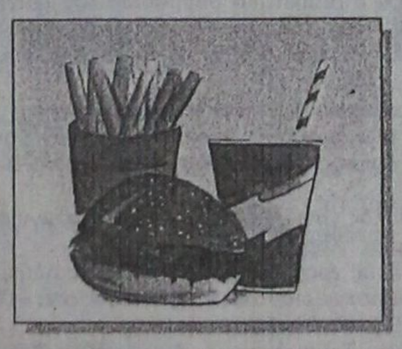
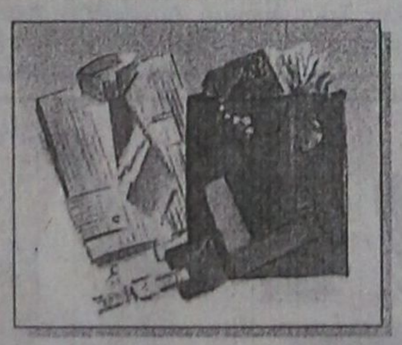
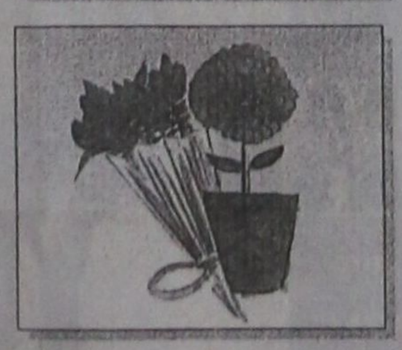
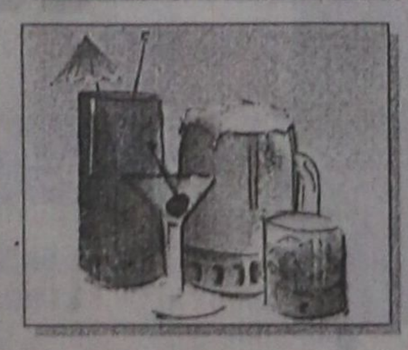
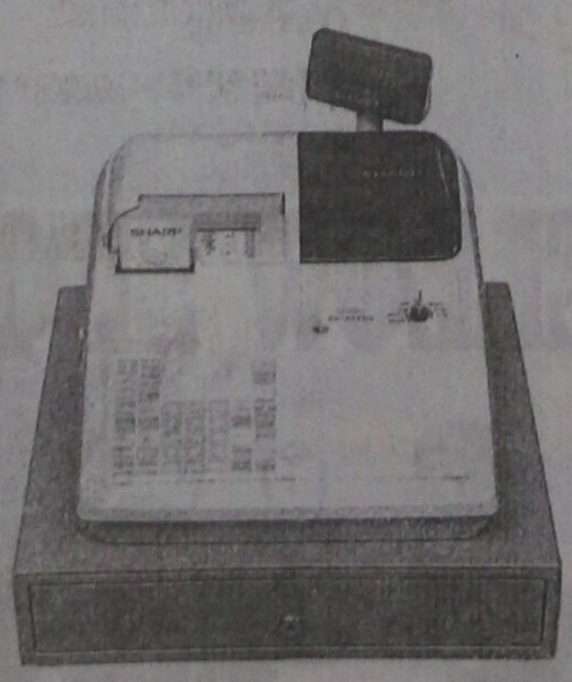
X2227-18/2
ProSystems: Λεωφ. Λίνδου 138, Τηλ 66215, 66019, 66635.

Λιγότερες άδειες θα δοθούν σε μικροπωλητές

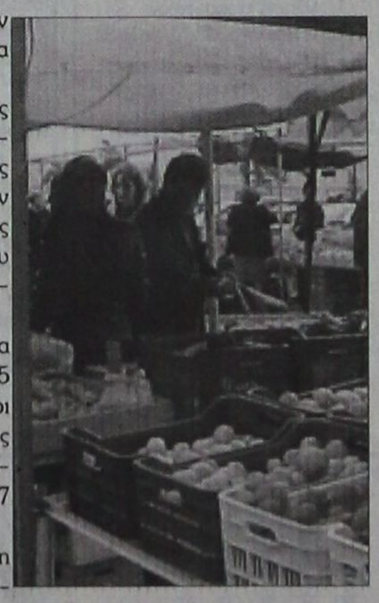

ΤΟ ΘΕΜΑ των αδειών που θα χορηγηθούν στους μικροπωλητές που δραστηριοποιούνται στις λαϊκές αγορές θα απασχολήσει την αρμόδια επιτροπή της Διεύθυνσης Εμπορίου την τρέχουσα εβδομάδα.

Ειδικότερα, φέτος θα χορηγηθούν 175 άδειες από τις οποίες οι 12 θα αφορούν νέους παραγωγούς. Πέρσι είχαν χορηγηθεί 157 άδειες.

Φέτος θα χορηγηθούν λιγότερες επαγγελματικές άδειες σε σύγκριση με πέρσι, κάτι που ήταν και αίτημα του Εμπορικού Συλλόγου της Ρόδου.

ΠΑΡΑΛΛΗΛΑ, θα χορηγηθούν και 60 άδειες σε πλανόδιους για πώληση ειδών σε διάφορα σημεία της πόλεως.

ΝΤΕΤΕΚΤΙΒΣ
30 ΧΡΟΝΙΑ ΜΟΝΙΜΑ ΚΑΙ ΣΤΗ ΡΟΔΟ
35354
ΠΛΑΤΕΙΑ ΑΓΙΟΥ ΙΩΑΝΝΟΥ
Η ΛΥΣΗ!!! ΣΕ ΚΑΘΕ ΣΑΣ ΠΡΟΒΛΗΜΑ
EXPRESS SECURITY
X2213-28/2

ΠΟΛΙΤΙΣΤΙΚΟΣ ΟΡΓΑΝΙΣΜΟΣ ΔΗΜΟΥ ΠΕΤΑΛΟΥΔΩΝ



ΑΝΑΚΟΙΝΩΣΗ

Ο Πολιτιστικός Οργανισμός του Δήμου Πεταλούδων, διοργανώνει Καρναβάλι με διάφορες εορταστκές εκδηλώσεις στην περίοδο των Απόκρεων σε όλα τα Δημοτικά Διαμερίσματα του Δήμου Πεταλούδων.

Καλεί όλους τους ενδιαφερόμενους που επιθυμούν να λάβουν μέρος στο Καρναβάλι να δηλώσουν συμμετοχή μέχρι τις 14 Φεβρουαρίου 2001.

Οι συμετέχοντες θα διοργανωθούν στο Κυνήγι του Κρυμμένου Θησαυρού και θα βραβευθεί ο νικητής.

Επίσης θα βραβευθεί το καλύτερο άρμα και το καλύτερο πεζοπόρο τμήμα.

Πληροφορίες - εγγραφές στο γραφείο της Επιτροπής Καρναβαλιού που βρίσκεται στην Κρεμαστή επί της Λ. Ελευθερία (δίπλα από την κεφετέρια Grand Magister) καθημερινά από τις 6 το απόγευμα έως τις 9 το βράδυ. Επίσης στα γραφεία του Δήμου και στα τηλ. 94665 - 91998 κα Πάχου Αργυρώ, από τις 8 ο πρωί έως τις 3 το μεσημέρι και στο τηλ. 92855 κ. Νικόλαο Κουδούνη.



ΠΡΟΓΡΑΜΜΑ ΕΚΔΗΛΩΣΕΩΝ

Τσικνοπέμπτη 15-2-2001
Ωρα 18.00: Τσίκνισμα στην πλατεία του Δ.Δ. Μαριτσών
Τελετή έναρξης 1ο θέμα για το κυνήγι του κρυμμένου θησαυρού

Κυριακή 18-2-2001
Ωρα 17.00 Παδικό μασκέ πάρτυ στο Πνευματικό Κέντρο του Δ.Δ. Παστίδας
Ωρα 20.00: Μασκέ πάρτυ για μικρούς και μεγάλους στο Πνευματικό Κέντρο του Δ.Δ. Θεολόγου

Σάββατο 24-2-2001
Ωρα 20.00:Μασκέ πάρτυ στην πλατεία του Δ.Δ. Παραδεισίου

Κυριακή 25-2-2001
Ωρα 16.00: Μεγάλη παρέλαση πεζοπόρων τμημάτων και αρμάτων. Απονομές βραβείων. Τελετή λήξης.

Ο Πρόεδρος
Κουδούνης Νίκος
ΧΛ

PEGASUS TRAVEL
CLUB of RHODES

Ταξίδια σ' όλο τον κόσμο

Για φθηνά αεροπορικά εισιτήρια
και κρατήσεις ξενοδοχείων

❖ **PRESIDENT** Α' Κατηγορίας Λεωφόρος Κηφισίας
Μονόκλινο δρχ. 9.000 με πρωινό
Δίκλινο για μονόκλινο » 10.000 »
Δίκλινο » 12.000 »
Τρίκλινο » 15.000 »
❖ **RIVA HOTEL** Α' Κατηγορίας SUPERIOR Μιχαλακοπούλου (κοντά στο HILTON)
Μονόκλινο δρχ. 13.500 με πρωινό
Δίκλινο » 15.500 »
Τρίκλινο » 21.000 »
❖ **PARTHENON** Α' Κατηγορίας περιοχή Μακρυγιάννη
Μονόκλινο δρχ. 13.500 με πρωινό
Δίκλινο » 20.000 »
Τρίκλινο » 23.000 »
❖ **LILIA HOTEL** Α' Κατηγορίας Πασαλιμάνι Πειραιάς **έως 15/5**
Μονόκλινο δρχ. 15.000 με πρωινό
Δίκλινο » 21.000 »
Τρίκλινο » 25.000 »
❖ **ASTORHOTEL** Α' Κατηγορίας Σύνταγμα
Μονόκλινο δρχ. 12.500 με πρωινό
Δίκλινο » 16.500 »
Τρίκλινο » 20.000 »
❖ **ELECTRA PALACE** Α' Κατηγορίας Ερμού 5
Μονόκλινο δρχ. 23.600 με πρωινό
Δίκλινο » 27.800 »
Τρίκλινο » 33.000 »
❖ **ALEXANDROS** Β' Κατηγορίας περιοχή HILTON
Μονόκλινο δρχ. 19.500 με πρωινό
Δίκλινο » 22.500 »
Τρίκλινο » 30.000 »
❖ **CHRISTINA** Β' Κατηγορίας περιοχή FIX
Μονόκλινο δρχ. 13.500 με πρωινό
Δίκλινο » 15.500 »
Τρίκλινο » 21.000 »
❖ **HOTEL ELLINIS** Β' Κατηγορίας Λεωφ. Συγγρού, Ωνάσειο
Μονόκλινο δρχ. 12.000 με πρωινό
Δίκλινο » 17.000 »
Τρίκλινο » 20.000 »
❖ **GRAND HOTEL** Β' Κατηγορίας Πατησίων & Βερατζέρου 10
Μονόκλινο δρχ. 12.000 με πρωινό
Δίκλινο » 17.500 »
Τρίκλινο » 19.000 »
❖ **ACHILLION** Β' Κατηγορίας Αγ. Κωνσταντίνου
Μονόκλινο δρχ. 11.000 με πρωινό
Δίκλινο » 16.000 »
Τρίκλινο » 19.000 »
❖ **ALBATROS** Β' Κατηγορίας (δίπλα στο Δυτικό Αεροδρόμιο
Μονόκλινο δρχ. 12.000 με πρωινό
Δίκλινο » 14.000 »
Τρίκλινο » 18.500 »
❖ **SARONIKOS** Γ' Κατηγορίας (δίπλα στο Στάδιο Ειρήνης και Φιλίας)
Μονόκλινο δρχ. 12.000 με πρωινό
Δίκλινο » 14.500 »
Τρίκλινο » 18.500 »
❖ **LE PALACE** Β' Κατηγορίας Θεσσαλονίκη **έως 31/5**
Μονόκλινο δρχ. 17.000 με πρωινό
Δίκλινο » 24.000 »
Τρίκλινο » 30.000
❖ **ΜΑΝΔΡΙΝΟ** Γ' Κατηγορίας Εγνατία
Μονόκλινο δρχ. 15.000 με πρωινό
Δίκλινο » 19.000 »
Τρίκλινο » 27.000

ΣΑΣ ΣΥΜΦΕΡΕΙ ΠΡΙΝ ΚΛΕΙΣΕΤΕ ΟΠΟΥΔΗΠΟΤΕ ΝΑ ΜΑΣ ΕΠΙΣΚΕΦΘΕΙΤΕ

PEGASUS TRAVEL

Αλεξάνδρου Διάκου 84 - °αροπούλα
ΤΗΛ. 76161 - 73455 - 75879 FAX 35504

Εκ της Διευθύνσεως
Καρατζιάς Μιχάλης

X2207-28/2

Θα γίνει από την Παρασκευή στη Ρόδο

Συνάντηση εκπροσώπων από τα πανεπιστήμια της Μαύρης Θάλασσας

ΤΑ ΘΕΜΑΤΑ ΠΟΥ ΘΑ ΣΥΖΗΤΗΘΟΥΝ

Στο νησί της Ρόδου και στο χώρο του Πανεπιστημίου του Αιγαίου, πρόκειται να πραγματοποιηθεί στις 16, 17 και 18 Φεβρουαρίου συνάντηση εκπροσώπων σε επίπεδο επιτελικών οργάνων από Πανεπιστήμια των Χωρών της Μαύρης Θάλασσας.

Θα εκπροσωπηθούν, εκτός από την Ελλάδα, η Τουρκία, η Ρωσία, η Ουκρανία, η Αρμενία, το Αζερμπαϊτζαν, η Μολδαβία, η Αλβανία, η Γεωργία. Τις εργασίες θα παρακολουθήσουν και παρατηρητές από άλλα πανεπιστήμια καθώς και διεθνείς οργανισμούς, όπως η UNESCO και τα Ηνωμένα Εθνη. Τα Πανεπιστήμια αυτά έχουν ιοργανωθεί σε Δίκτυο συνεργασίας (BSUN / The Black Sea Universtitiew Network), οι βασικές καταστατικές αρχές του οποίου προσδιορίστηκαν στην Κωνστάντζα, τον Ιούλιο του 1998, στη δεύτερη συνάντηση των πρυτάνεων από Πανεπιστήμια δώδεκα χωρών της Μαύρης Θάλασσας. Το δίκτυο διαθέτει ήδη μια προκαταρκτική οργανωτική δομή (Διεθνή Διαρκή Γραμματεία στην Κωνστάντζα της Ρουμανίας, Κέντρο για Ακαδημαϊκά Προγράμματα στην Άγκυρα, Κέντρο για κοινά ερευνητικά προγράμματα στο Μπακού του Αζερμπαϊτζάν, Κέντρο για Θερινά Σχολεία στην Ουκρανία και Κέντρο για τις Δημοσιεύσεις της BSUN στη Βάρνα της Βουλγαρίας), δομή η οποία αποδεικνύει τη δυναμικότητα και την έκταση που αποκτά πλέον το Δίκτυο. Πρόκειται για την αποτύπωση της εικόνας μιας διευρυμένης Ευρώπης, αφού πολλές από τις χώρες που συμμετέχουν ανήκουν και στο σύμφωνο που υπογράφτηκε από τα ευρωπαϊκά πανεπιστήμια στη Μπολώνια. Ανάμεσα στους στόχους που διατυπώνονται έχουν να κάνουν με την ανάγκη προσδιορισμού της ταυτότητας των Πανεπιστημίων της Μαύρης Θάλασσας ενόψει της Ευρωπαϊκής ολοκλήρωσης και της παγκοσμιοποίησης, η συντονισμένη δράση προκειμένου να αποτελέσουν τα πανεπιστήμια αυτά μοχλούς για τη σταθερότητα στο βαλκανικό χώρο, η παραγωγική συμμετοχή σε συνεργατικά προγράμματα επιστήμης και τεχνολογίας και μάλιστα σε τομείς - κλειδιά. Επιπλέον, η καταγραφή και η αξιοποίηση του φυσικού και ανρθώπινου δυναμικού στην περιοχή για την καλύτερη προστασία του περιβάλλοντος, επιστημονικό, οικονομικό, στρατηγικό, πολιτιστικό.

Το όλο θεωρητικό και οργανωτικό πλαίσιο έρχεται να στηρίζει η BSEC (Black Sea Economic Cooperation), ένα όργανο - κλειδί, εφόσον η οικονομική συνεργασία και υποστήριξη, ο οικονομικός σχεδιασμός μπορούν να εγγυηθούν μια περισσότερο σταθερή, αποτελεσματική και βιώσιμη συνεργασία σε όλα τα επίπεδα. Η Ενωση κατόρθωσε να αποκτήσει παγκόσμια αναγνώριση ως δυναμική τοπική πρωτοβουλία με καλά αναπτυγμένες τις διακυβερνητικές, διακοινοβουλευτικές εργασιακές και τραπεζικές διαστάσεις. Αναγνωρισμένη ήδη από το κοινοβούλιο των έντεκα - μελών κρατών της διευρυμένης Ευρώπης, μετασχηματίζεται το 1999 σε μια τοπική οικονομική οργάνωση με νόμιμη ταυτότητα στη διεθνή σκηνή.

Προβλέπεται ότι στα χρόνια που θα ακολουθήσουν, ο ρόλος της BSEC στο πλαίσιο της διεθνούς πολιτικής και μιας αυξανόμενα παγκοσμιοποιητικής και παγκοσμιοποιημένης οικονομίας, θα ενδυναμωθεί, λόγω και της γεωστρατηγικής της τοποθέτησης, της μεγάλης έκτασης και του πληθυσμιακού όγκου του πλούτου των φυσικών πηγών - γκάζι, κάρβουνο, πετρέλαιο, της περιοχής στην οποία αντιπροσωπεύει. Για τις χώρες της περιοχής πάντως, πρόκειται για υψίστης εθνικής σημασίας κίνηση, με προεκτάσεις αισθητικές σε οικονομικό και πολιτικό επίπεδο.

Καθ. ΜΑΡΙΑ ΚΑΪΛΑ
ΑΝΤΙΠΡΥΤΑΝΙΣ
ΠΑΝΕΠΙΣΤΗΜΙΟΥ
ΑΙΓΑΙΟΥ

ΓΕΝΙΚΟ ΕΠΙΤΕΛΕΙΟ ΣΤΡΑΤΟΥ
736 ΔΙΕΥΘΥΝΣΗ
ΣΤΡΑΤΙΩΤΙΚΩΝ ΕΡΓΩΝ

ΠΕΡΙΛΗΨΗ ΔΙΑΚΗΡΥΞΗΣ ΔΙΑΓΩΝΙΣΜΟΥ

Η 736 Διεύθυνση Στρατιωτικών Εργων κάνει γνωστό ότι την 28η Φεβρουαρίου 2001, ημέρα Τετάρτη και ώρα 9.00 π.μ. θα γίνει δημόσιος μειοδοτικός διαγωνισμός, σύμφωνα με το άρθρο 4 παρ. 2α του Ν. 1418/84 με επί μέρους ποσοστά εκπτώσεως (άρθρο 7 του ΠΔ 609/85) για την ανάδειξη μειοδότου για την κατασκευή του έργου:

«Ασφαλτόστρωση Οδικού Δικτύου Στρδου 95 ΠΑΠΕΑ στη Ψίνθο Ν. Ρόδου», προϋπολογισμού 65.800.000 δρχ.

Το έργο εντάσσεται στην κατηγορία α (Οδοποιΐας).

Δεκτές εργολιπτικές επιχειρήσεις γραμμένες στο ΜΕΕΠ Β' τάξης και άνω για έργα Οδοποιΐας.

Η δημοπρασία θα διενεργηθεί στα γραφεία της 736 ΔΣΕ στο Στρδο ΣΑΚΕΤΤΑ Α' στο Βύρωνα Αττικής.

Εγγύηση συμμετοχής ορίζεται 2% επί του Π/Υ, δηλαδή 1.316.000 δρχ.

Χρόνος ισχύος των προσφορών ορίζεται 60 ημέρες.

Εντυπα προσφορών, πλήρη διακήρυξη, τεύχη δημοπρατήσεως και πληροφορίες παρέχονται από το Τμήμα Μελετών της 736 ΔΣΕ στο Στρδο ΣΑΚΕΤΤΑ Α' στο Βύρωνα Αττικής (τηλ. 7675466) κατά τις εργάσιμες ημέρες και ώρες μέχρι και την 27η Φεβρουαρίου 2001.

Από τη Δ/ση

ΧΛ-13/2

ΕΛΛΗΝΙΚΗ ΔΗΜΟΚΡΑΤΙΑ
ΔΗΜΟΣ ΡΟΔΟΥ
ΕΠΑΡΧΙΑ ΡΟΔΟΥ
ΝΟΜΟΣ ΔΩΔΕΚΑΝΗΣΟΥ

Γνωστοποίηση Γάμου

Γνωστοποιείται, σύμφωνα με το άρθρο 1369 του Αστικού Κώδικα, όπως τροποποιήθηκε με το Ν. 1250/1982, ότι:

Ο **Αλέξανδρος Λεκαράκος** του Χαριλάου και της Σταυρούλας, που γεννήθηκε στον Κότρωνα του νομού Λακωνίας και κατοικεί στη Ρόδο του νομού Δωδεκανήσου, επαγγέλματος λιμενικός και η **Βασιλική Πατσούρα** του Λάμπρου και της Δήμητρας,που γεννήθηκε στη Λάρισα του νομού Λαρίσης και κατοικεί στη Ρόδο, επαγγέλματος δημόσιος υπάλληλος, πρόκειται να παν-τρευθούν στο Δημαρχείο του Δήμου Ροδίων.

Ρόδος 12/2/2001
Ο Δήμαρχος
Γεώργιος Γιαννόπουλος

467-13/2

Το νέο συμβούλιο του Παγκαρπαθιακού Συλλόγου Ρόδου

Το διοικητικό συμβούλιο του Παγκαρπαθιακού Συλλόγου Ρόδου, που προέκυψε κατά τις αρχαιρεσίες τις 14-01-2001 συγκροτήθηκε σε σώμα ως εξής:

Πρόεδρος: Φωτεινή Νουαράκη-Βάγια
Α' αντιπρόεδρος: Σοφία Κόνσολα-Παραγυιού
Β' αντιπρόεδρος: Παναγιώτα Βλάχου-Διακογεωργίου
Γενικός γραμματέας:Πέτρος Κ. Παραγυιός
Ταμίας: Χαράλαμπος Πλάτσης
Ειδικός γραμματέας:Κατερίνα Παντολάκη
Εφοροι περιουσίας:Σοφία Κόνσολα -Παραγυιού και Ρόζα Γιαλλούση
Μέλη: Τζίνα Λυριστή, Αρχοντούλα Λεντάκη-Διακομανώλη, Αναστασία Βρόντου, Φωτεινή Στέργου.

Zorpidis *LANE*

ΤΟΥΡΙΣΤΙΚΟΣ ΟΡΓΑΝΙΣΜΟΣ
Αλεξ. Διάκου και Λοχαγού Φανουράκη 31.
Τηλ. (0241) 20625, 30054 FAX 26745
Ταξίδια ...στα μέτρα σας!

αεροπορικεΣ εκδρομεΣ εξωτερικου
ΟΔΙΚΕΣ εκδρομεΣ εξωτερικου
εκδρομεΣ ΣΤΗΝ ΕΛΛΑΔΑ

▸ **ΑΕΡΟΠΟΡΙΚΑ ΕΙΣΙΤΗΡΙΑ**
στην ελλάδα και στο εξωτερικό

▸ **ΕΙΣΙΤΗΡΙΑ ΠΛΟΙΩΝ**
για όπου θέλετε
με όποια εταιρεία θέλετε

▸ **ΚΡΑΤΗΣΕΙΣ ΞΕΝΟΔΟΧΕΙΩΝ**
όλων των κατηγοριών και των ανέσεων

ΠΑΡΙΣΙ	4-5-6 ημέρες
ΠΑΡΙΣΙ - DISNEYLAND	6 »
DISNEYLAND	4 »
ΡΩΜΗ	5 »
ΚΛΑΣΙΚΗ ΙΤΑΛΙΑ	6-7 »
ΛΟΝΔΙΝΟ	5 »
ΑΓΓΛΙΑ - ΣΚΩΤΙΑ	7 »
ΜΑΔΡΙΤΗ -ΑΝΔΑΛΟΥΣΙΑ	8 »
ΓΥΡΟΣ ΙΣΠΑΝΙΑΣ	10 »
ΙΣΠΑΝΙΑ - ΠΟΡΤΟΓΑΛΙΑ	10 »
ΛΙΣΣΑΒΩΝΑ	6 »
ΛΙΣΣΑΒΩΝΑ - ΜΑΔΕΡΑ	8 »
ΠΑΝΟΡΑΜΑ ΠΟΡΤΟΓΑΛΙΑΣ	8 »
ΜΑΔΡΙΤΗ	5 »
ΒΟΥΔΑΠΕΣΤΗ	4-5-6-7-8 »
ΒΙΕΝΝΗ	4-5-6-7-8 »
ΚΕΝΤΡΙΚΗ ΕΥΡΩΠΗ	8 »
ΓΥΡΟΣ ΕΛΒΕΤΙΑΣ	8 »
ΒΟΥΔΑΠΕΣΤΗ-ΠΡΑΓΑ	7 »
ΠΡΑΓΑ	4 »
ΒΕΡΟΛΙΝΟ	4 »
ΣΑΛΤΣΜΠΟΥΡΓΚ-ΑΥΣΤΡΙΑΚΕΣ ΛΙΜΝΕΣ	7 »
ΓΥΝΗΣΙΑ-ΓΥΡΟΣ ΟΑΣΕΩΝ	8 »
ΣΑΦΑΡΙ ΣΤΗ ΣΑΧΑΡΑ	8 »
ΑΙΓΥΠΤΟΣ-ΚΑΪΡΟ-ΚΡΟΥΑΖΙΕΡΑ ΝΕΙΛΟΥ	8 »
ΣΙΓΚΑΠΟΥΡΗ-ΜΠΑΝΓΚΟΚ-ΜΠΑΛΙ	15 »
ΜΠΑΝΓΚΟΚ-ΣΙΓΚΑΠΟΥΡΗ-ΠΟΥΚΕΤ	15 »
ΑΒΑΝΑ-ΤΡΙΝΙΔΑΔ-ΒΑΡΑΔΕΡΟ	9 »
ΜΕΞΙΚΟ ΣΙΤΥ-ΤΑΣΚΟ-ΑΚΑΠΟΥΛΚΟ	10 »

Καθώς και πολλές οδικές

Μεμονωμένα πακέτα στα μέτρα σας

Αεροπορικά εισιτήρια εσωτερικού-εξωτερικού

Κρατήσεις ξενοδοχείων σε όλο τον κόσμο

Ειδικά πακέτα για νεόνυμφους

Σας προσφέρει το καλύτερο στην καλύτερη τιμή

ΔΡΟΜΟΛΟΓΙΑ Φ/Β
ΚΟΡΝΑΡΟΣ

• **Κάθε Πέμπτη και Κυριακή πρωί 05.00 για Χάλκη - Διαφάνι - Πηγάδια - Κάσο - Σητεία - Αγ. Νικόλαο Μήλο - Πειραιά**

X2209-28/2

GR ★★★★★ *Grand Hotel*



Προτιμήστε το νέο μας
PIANO BAR
με τον πιανίστα μας
Τάκη Τσώνη



Ο τέλειος συνδυασμός ποιότητας και οικονομίας
YELLOW SPOT



X2204-28/2

ΥΠΟΔΗΜΑΤΑ **ΚΑΝΑΒΟΣ**
Εβραίων Μαρτύρων 19 Παλιά Πόλη - Ρόδος

ΔΙΑΛΥΣΗ
ΛΟΓΩ ΑΛΛΑΓΗΣ ΑΝΤΙΚΕΙΜΕΝΟΥ

- ΑΝΔΡΙΚΑ: **8.000**
- ΓΥΝΑΙΚΕΙΑ: **5.000**
- ΠΑΙΔΙΚΑ: **3.000**
- ΠΑΝΤΟΦΛΕΣ: **2.000**

ΠΡΟΛΑΒΕΤΕ ΜΕΧΡΙ 15 ΦΕΒΡΟΥΑΡΙΟΥ

- **ΠΩΛΟΥΝΤΑΙ ΧΟΝΔΡΙΚΩΣ:** ΥΠΟΔΗΜΑΤΑ ΣΕ ΜΕΓΑΛΗ ΠΟΙΚΙΛΙΑ ΚΑΙ ΦΑΝΤΑΣΤΙΚΕΣ ΤΙΜΕΣ
ΕΥΚΟΛΙΕΣ ΠΛΗΡΩΜΗΣ
ΕΠΙΣΗΣ ΠΩΛΟΥΝΤΑΙ: ΡΑΦΙΑ ΝΕΟΣΕΤ - ΠΑΓΚΟΙ - ΓΡΑΦΕΙΟ

Πληρ.: Τηλ. 34100 ή Κιν. 0946.794099

354-13/2

MARCOS travel

Π. Π. ΓΕΡΜΑΝΟΥ 9 - ΕμπορικΟ ΚέντρΟ Φ'κιαλη
Τηλ. 34017, 27405 Fax: 25275

ΞΕΝΟΔΟΧΕΙΟ	ΜΟΝΟΚΛΙΝΟ	ΔΙΚΛΙΝΟ	ΤΡΙΚΛΙΝΟ
ΑΘΗΝΑ			
PRESIDENT	9.000	12.000	15.000
ATHENS CYPRIA	18.000	23.500	32.000
ASTOR	12.500	16.500	21.000
ACHILLEAS	12.000	15.000	18.000
ILISIA	14.300	18.500	22.750
ATHENS GATE	16.000	20.000	24.000
RIVA	13.500	15.500	22.000
CHRISTINA	14.000	16.000	21.500
ZINON	9.000	11.500	14.000
PYTHAGORION	11.000	13.000	17.000
STANLEY	13.800	17.300	23.400
ΠΕΙΡΑΙΑΣ			
TRITON	13.000	17.000	21.000
LILIA	13.950	18.400	23.000
ANEMONI	13.000	18.000	23.000
ΓΛΥΦΑΔΑ			
EMMANTINA	16.000	21.000	25.000
PALACE-ημιδιατροφή	15.000	18.000	22.800
SEA VIEW	16.000	19.000	25.000
ΘΕΣΣΑΛΟΝΙΚΗ			
LE PALACE	17.000	23.000	30.000
MANDRINO	15.000	18.000	23.000
TELIONI (χωρίς πρωινό)	16.800	21.000	23.000
X2215-28/2	22.000	25.500	33.000

ΑΡΧΩΝ ΣΑΜΑΡΤΖΗΣ

20 ΧΡΟΝΙΑ ΜΟΝΩΣΕΙΣ



ΠΡΟΣΦΟΡΑ ΟΚΤΩΒΡΙΟΥ
900 δραχμές το κιλό
ελαστομερές Monocost για ταράτσες

ΜΟΝΩΣΕΙΣ ΤΑΡΑΤΣΩΝ

ΔΙΑΘΕΣΗ: **ΑΡΧΩΝ ΣΑΜΑΡΤΖΗΣ**
ΜΟΝΩΤΙΚΑ ΥΛΙΚΑ -ΜΟΝΩΣΕΙΣ
Τηλ. 23030, 32054, 67790
1) Ερυθρού Σταυρού 21 2) Κέντρο Μόνωσης Ρόδου: Μιχαήλ Πετρίδη 69

X2211-28/2

Ο Μαν. Χριστοδούλου στο λιμάνι της Ρόδου

Πιλοτάρει τα ...καράβια!..

ΔΥΣΚΟΛΗ ΔΟΥΛΕΙΑ ΤΟ ΠΛΕΥΡΙΣΜΑ ΤΩΝ ΚΡΟΥΑΖΙΕΡΟΠΛΟΙΩΝ

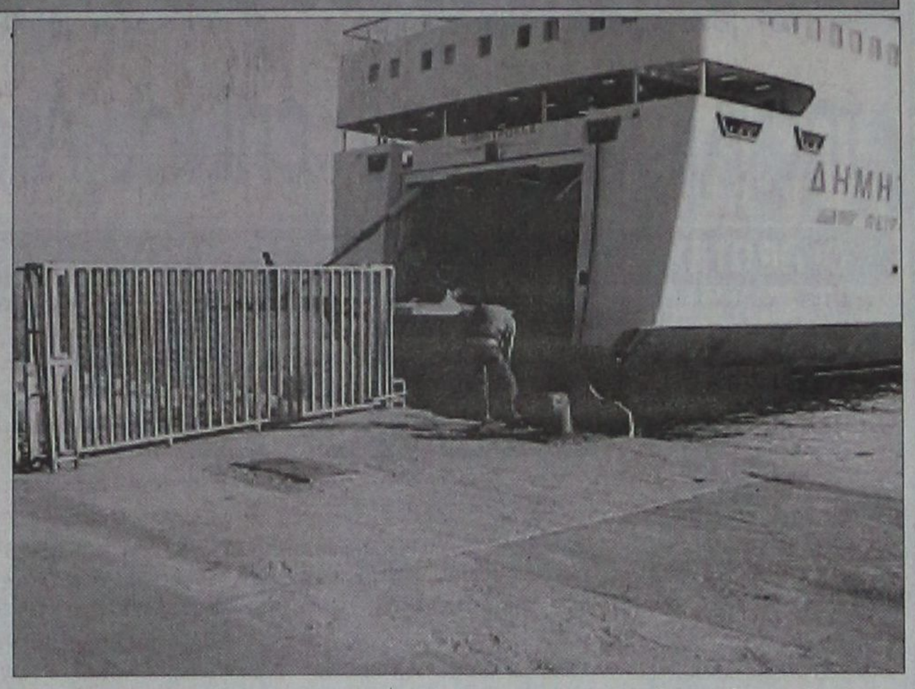

Χιλιάδες καράβια μπαινοβγαίνουν όλο το χρόνο στο λιμάνι της Ρόδου. Ιδιαίτερα εντυπωσιακά είναι τα τεράστια κρουαζιερόπλοια που τα τελευταία χρόνια, όλο και πιο πολλά, προσεγγίζουν εδώ.

Βλέποντάς τα κανείς διερωτάται ίσως πώς κουμαντάρονται τόσο μεγάλοι όγκοι, πώς οδηγούνται και πλευρίζουν στους μώλους. Ακόμη, τι είδους ελιγμοί πρέπει να γίνουν για να αποφευχθούν οι δυσχέρειες και οι όποιοι κίνδυνοι μέχρι τα σκάφη αυτά να δέσουν με ασφάλεια.

Για να γίνει όλη αυτή η διαδικασία, ένας άνθρωπος επωμίζεται την ευθύνη. Κι αυτός είναι ο πλοηγός ή ο πιλότος, όπως αλλιώς λέγεται. Είναι ο άνθρωπος με την ειδική εκπαίδευση και την απαραίτητη πείρα που αναλαμβάνει αυτή τη συγκεκριμένη αποστολή. Στη Ρόδο, τα τελευταία πεντέμισυ χρόνια, αυτό που ασκεί το συγκεκριμένο έργο είναι ο Δωδεκανήσιος καπετάνιος (κατάγεται από τη Λέρο) κ. Μανόλης Χριστοδούλου.



Αυτό που κάνει ο κ. Χριστοδούλου είναι μοναδικό, η δουλειά του κρύβει πολλές ενδιαφέρουσες πτυχές που ο περισσότερος κόσμος αγνοεί.

Η συζήτηση μαζί του έχει ξεχωριστό ενδιαφέρον και αυτό φαίνεται στις γραμμές που ακολουθούν. Στις ερωτήσεις της «Προόδου» ο κ. Χριστοδούλου απάντησε με προθυμία ως εξής:

ΕΡ.: Πώς γίνεται κανείς πιλότος κ. Χριστοδούλου;

ΑΠ.: Πρέπει κατ' αρχήν να έχει δίπλωμα πλοιάρχου Α' του Εμπορικού Ναυτικού και ελάχιστη προϋπηρεσία τρία έτη. Οταν έχει αυτές τις προϋποθέσεις συμμετέχει στο διαγωνισμό του υπουργείου Εμπορικής Ναυτιλίας επί ναυτικών θεμάτων,, ηλεκτρονικών οργάνων, ναυτικού δικαίου, κανονισμού λιμένων κ.α.

Εφόσον ο υποψήφιος περάσει τις εξετάσεις αυτές τότε αρχίζει η πρακτική του εκπαίδευση από παλιούς πλοηγούς. Μετά τη σύμφωνη γνώμη των εκπαιδευτών μπορεί να αναλάβει αυτή τη δουλειά. Τότε ορκίζεται παρουσία λιμενάρχη, υπογράφονται πρακτικά και αναλαμβάνει υπηρεσία. Στη δουλειά του πλοηγού ισχύει το αμετάθετο.

ΕΡ.: Ποιά είναι η διαδικασία πλοήγησης ενός σκάφους στο λιμάνι;

ΑΠ.: Ο κάθε πλοίαρχος που πρόκειται να έλθει στο λιμάνι μας στέλνει εγκαίρως σήμα στο ναυτικό του πράκτορα, ο οποίος ειδοποιεί το Κεντρικό Λιμεναρχείο, την Αγκυροβολία και όλες τις συναρμόδιες υπηρεσίες. Τη συγκεκριμένη μέρα και ώρα της άφιξης ο πλοηγός ανεβαίνει στο σκάφος.

ΕΡ.: Και πώς γίνεται η επιβίβαση και αποβίβασή σας;

ΑΠ.: Προσεγγίζουμε με την πλοηγίδα (πιλοτίνα) και το πλήρωμά της και εγώ ανεβαίνω και κατεβαίνω με ανεμόσκαλα ή μπαίνω από ισοϋψή θυρίδα, αν υπάρχει τέτοια στο πλοίο.

ΕΡ.: Δεν είναι επικίνδυνο αυτό;

ΑΠ.: Και βέβαια είναι.

ΕΡ.: Μετά τι ακολουθεί κ. Χριστοδούλου;

ΑΠ.: Αναλαμβάνω αμέσως τη διακυβέρνηση του πλοίου με την παρουσία και συνεργασία του πλοιάρχου, υποδεικνύω τη συγκεκριμένη πορεία, τους ελιγμούς, τους χειρισμούς των μηχανών προς το σημείο πρόσδεσης. Η ίδια διαδικασία γίνεται και κατά την αναχώρηση του πλοίου.

ΕΡ.: Εσείς πώς πληρώνεστε;;

ΑΠ.: Με μισθό από το υπουργείο. Η πλοιοκτήτρια εταιρία πληρώνει μέσω του πράκτορά της πλοηγικά τέλη στο Λιμεναρχείο.

ΕΡ.: Τί γίνεται σε περίπτωση κακοκαιρίας;

ΑΠ.: Υπάρχουν δυσκολίες. Μπορούμε να ενεργήσουμε με ένταση ανέμων 7 με 8 μποφόρ, όχι παραπάνω.

ΕΡ.: Και μπορεί και ταξιδεύει με τέτοιον καιρό αυτή η μικρή πλοηγίδα;

ΑΠ.: Είναι το πιό κατάλληλο σκάφος γι' αυτή τη δουλειά, λόγω του βάρους του επειδή είναι κατασκευασμένο από ξύλο.

ΕΡ.: Σε ποιά γλώσσα συννενοείστε με τους πλοιάρχους και τα πληρώματα;

ΑΠ.: Πάντα στα αγγλικά.

ΕΡ.: Πόσο εύκολη ή δύσκολη είναι η πλοήγηση στο δικό μας λιμάνι;

ΑΠ.: Συγκρινόμενο με άλλα λιμάνια στην Ελλάδα και στο εξωτερικό παρουσιάζει μεγάλες δυσκολίες λόγω των δυσμενών καιρικών συνθηκών που επικρατούν σχεδόν όλο το χρόνο, λόγω των θαλασσίων ρευμάτων, λόγω της στενότητας των χώρων και των βαθών και λόγω της μεγαλής κίνησης σκαφών που υπάρχει το καλοκαίρι.

ΕΡ.: Στα πεντέμισυ χρόνια που κάνετε αυτή τη δουλειά αντιμετωπίσατε καμιά φορά κάποιο δυσεπίλυτο πρόβλημα;

ΑΠ.: Τυχαίνει να παρουσιαστούν απρόβλεπτα γεγονότα ή αντιξοότητες, όχι μόνο λόγω του καιρού, αλλά και λόγω βλάβης των μηχανών ή των οργάνων. Γι' αυτό ο πλοηγός πρέπει να είναι σε μεγάλη εγρήγορση και ετοιμότητα.

ΕΡ.: Ποιό είναι το πιο μεγάλο πλοίο που οδηγήσατε μέχρι τώρα στο λιμάνι μας;

ΑΠ.: Το ORIANA. Είναι ένα κρουαζιερόπλοιο με μήκος 270 μ., ύψος 55 μ. από τα ίσαλα, πλάτος 34 μ., με βύθισμα περί τα 8 μ. και εκτόπισμα περίπου 80.000 τόνων.

ΕΡ.: Ποιά είδη σκαφών έχετε βάλει στο λιμάνι;

ΑΠ.: Σχεδόν όλα. Εκτός από τα επιβατηγά έχω πλοηγήσει φορτηγά, τσιμεντάδικα, πολεμικά, βοηθητικά του αμερικάνικου στόλου και ένα υποβρύχιο.

ΕΡ.: Ποιών ενθικοτήτων είναι οι καπετάνιοι που έρχονται στο λιμάνι της Ρόδου;

ΑΠ.: Οι περισσότεροι είναι Σκανδιναβοί, Γερμανοί και Ιταλοί, έρχονται επίσης Ολλανδοί, Γάλλοι και Αγγλοι, λίγοι Ισπανοί, ελάχιστοι από αραβικές χώρες και φυσικά Ελληνες.

ΕΡ.: Αναπτύσσονται ανάμεσά σας κάποιες σχέσεις;

ΑΠ.: Ασφαλώς. Ιδίως με τους καπετάνιους που έρχονται τακτικά στη Ρόδο αναπτύσσονται μεταξύ μας σχέσεις εμπιστοσύνης, εκτίμησης και μπορώ να πως και δεσμοί φιλίας.

ΕΣΤΙΑΤΟΡΙΟ - ΤΑΒΕΡΝΑ
«ΔΙΕΘΝΕΣ»
Εναντι ΚΑΖΙΝΟ πρώην ΑΛΙΚΗ

Την Τετάρτη στη γιορτή των ερωτευμένων (Αγ. Βαλεντίνου) σας περιμένουμε για μια ευχάριστη βραδιά με ζωντανή μουσική!!

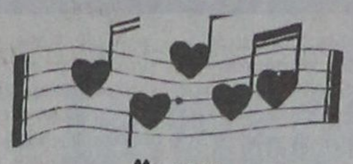

Με τους
ΝΙΚΟ ΜΑΣΤΟΡΑ. ΦΙΛΙΠΠΑ ΝΙΚΟΛΑΟΥ

Το μαγαζί επίσης σας περιμένει την ΤΣΙΚΝΟΠΕΜΠΤΗ για να τσικνιστούμε με μεζεδάκια.



Reserve στο τηλ. 23264,
Ευχαριστούμε

465-15/2

ΑΙΓΑΙΟΚΤΗΜΑΤΙΚΗ

ΠΩΛΟΥΝΤΑΙ ΤΑ ΚΑΤΩΘΙ ΑΚΙΝΗΤΑ
(Δ.Δ.= Δάνεια Δεκτά)
ΔΙΑΜΕΡΙΣΜΑΤΑ: ΕΤΟΙΜΟΠΑΡΑΔΟΤΑ ΚΑΙΝΟΥΡΓΙΑ ΚΑΙ ΜΕΤΑΧΕΙΡΙΣΜΕΝΑ

ΔΥΑΡΙΑ (1 υπν.)
35τ.μ. στο Νιοχώρι, 12.000.000
42τ.μ. Λεμεσού (ισ.), 10.000.000 (Δ.Δ)
52τ.μ. καινούργιο α' ορ. Αγ. Ιωάννη 18.700.000 (ΔΔ)
57τμ. στη Σωτήρος 13.000.000 (Δ.Δ)
61τ.μ. ισ. με 180 μ. αυλή στο Καρακόνερο, 22.000.000
63τ.μ.ημιυπόγειο σε κολώνες με αυλή στο Ροδίνι 8.000.000 δρχ.
ΤΡΙΑΡΙΑ (2 υπν.)
69τ.μ. καινούργιο στην Απ. Παύλου 24.500.000 (Δ.Δ.)
75τ.μ., (υπ.) πολύ καλή κατασκευή, Παπαχριστοδούλου 10.000.000
76 τ.μ. Περαίας α' ορ. 23.000.000 (Δ.Δ.)
80τ.μ. ορ/σμα α' ορ. Αγ. Αποστόλους, 18.000.000
80τ.μ. στο Νιοχώρι, 16.500.000 (Δ.Δ.)
80τ.μ. (υπ.) τζάκι- αυλές,στην Πειραιώς 17.000.000
83τ.μ. (ρετιρέ) στη Σάββα Διάκου (μπετά) 11.000.000
85τμ. Αντ. Βολονάκη (ισ. υπ/νο) 26 εκ. (Δ.Δ)
85τ.μ. ημ/γειο με θέρμανση Θεμ. Σοφούλη (και για επαγγ. στέγη) 15.000.000
85τ.μ. (β' όρ.) Μιχ. Πετρίδη, 25.000.000
85τ.μ. Πτολεμαίων (τζάκι - πλιακό) 23.000.000 (Δ.Δ.)
85τ.μ. γ'. ορ. στην Δημ. Αναστασιάδη (εν/νο 125.000), 26.000.000 (Δ.Δ.)
85τ.μ. στην Στ. Κωτιάδη λουξ, 33.000.000 (Δ.Δ.)
85τμ. καινούργιο Ροδίνι 33.000.000 (ΔΔ)
87τ.μ. στη Διαγοριδών 30.000.000 (Δ.Δ.)
89τ.μ. (μπετά) ισόγειο υπ/νο στην Ενόπλων Δυνάμεων, 14.000.000 (Δ.Δ.)
90τ.μ. (ημ/γειο) λουξ στη Μιχ. Πετρίδη 23.000.000
92τ.μ. καινούργιο στην Απ. Παύλου 33.000.000 (Δ.Δ.)
95 τ.μ. ημ/γειο στη Τσαλδάρη σε μπετά 11.000.000
97τ.μ. καινούργιο στην Αταβύρου, 34.000.000 (Δ.Δ.)
112τ.μ. ισόγειο στην Πίνδου 23.000.000
140τ.μ. ορ/σμα, Πειραιώς, σε σοβά α' ορόφ. 32.000.000 (Δ.Δ.)
ΤΕΣΣΑΡΙΑ (3 υπν.)
105τ.μ. στην Αταβύρου καινούργιο, 40.000.000 (Δ.Δ.)
110τ.μ. γ'ορ. καινούργιο στην Ανάληψη 38.500.000 (Δ.Δ.)
112τμ. (3 υπν.) καινούργιο στο Ροδίνι 43.000.000 (Δ.Δ)
116τ.μ. καινούργιο - θέρμανση στην Ανάληψη, 41.000.000 (Δ.Δ.)
120τ.μ. (β' ορ.) παραδοσιακό Ηρώων Πολυτεχνείου 40.000.000 (Δ.Δ.)
120τ.μ. (υπ) καινούργιο στην Κέννεντυ με αυλή, 25.000.000
124τ.μ. καινούργιο στην Αταβύρου, 47.000.000 (Δ.Δ.)
133τ.μ. καινούργιο λούξ Μήδεια (με γκαράζ) 53.000.000 (Δ.Δ)
136 τ.μ. ισόγειο στην Ανάληψη 25.000.000
138τ.μ. στην Μάρκου Κλαδάκη (ορ/σμα) 38.000.000 (ΔΔ)
149 τ.μ. στην Αισχύνης 6 ετών ορ/σμα 47.000.000 (ΔΔ)
ΠΕΝΤΑΡΙΑ (4 υπν) ΚΑΙ ΑΝΩ
110τ.μ. δυόρ. διαμ/σμα στην Καναδά 35.000.000 δρχ. (Δ.Δ)
145 τ.μ. Στρ. Ζήση (4 υπν) 40.000.000 (Δ.Δ.)
500τ.μ. ορ/σμα καινούργιο λουξ κατασκευής στην Κέννεντυ 200.000.000
ΜΕΖΟΝΕΤΤΕΣ - ΜΟΝΟΚΑΤΟΙΚΙΕΣ - ΠΑΛΙΑ ΣΠΙΤΙΑ
50τ.μ. μονοκατοικία στα Μαριτσά 5.500.000
55τ.μ. μονοκατοικία (επ/κή στέγη) Θεμ. Σοφούλη 30.000.000 (Δ.Δ.)
60τ.μ. μονοκατοικία κατάλληλη για επαγγελματική στέγη - ιατρείο Αλ. Διάκου 35 εκ.
67τ.μ. παλιό σπίτι με 150 μ. οικόπεδο στην Παστίδα 13.000.000 (ΔΔ)
70τ.μ. παραδοσιακό στην Κρεμαστή 35.000.000 (Δ.Δ.)
85τ.μ. με κήπο και σοφίτα, κάτω Κρητικά, 22.000.000. (Δ.Δ.)
200 τ.μ. 2 λουξ μον/κίες στην Καλαμώνα σε 2.150τ.μ. οικόπ. 70.000.000
100τ.μ. μονοκατοικία, Π. Πόλη, οδός Ξενοφώντος, 25.000.000 δρχ.
100τ.μ. εξοχική βίλλα στο Γεννάδι κοντά στη θάλασσα 32.000.000
100τ.μ. μονοκατοικία, λουξ, σε 2,5 στρέμ. οικόπεδο στα Μάσσαρι 75 εκ. (Δ.Δ.)
115τ.μ. σε 560 τ.μ. οικόπεδο στους Αγ. Αναργύρους 60.000.000
120τ.μ. μονοκατοικία δυόροφη, Παραδείσι 17.000.000 (Δ.Δ.)
125τ.μ. μεγ/υα καινούργια Ιαλυσό 47.000.000
125τ.μ. (με 40 μ. υπομ) μονοκατοικία σε μπετά στο Παραδείσι, 20.000.000 δρχ.
125τ.μ. σε 1,5 στρ. στη Θολό 70.000.000
130 τ.μ. μονοκατοικία στην Ιαλυσό σε μπετά 28.600.000
140 τ.μ. μονοκατοικία Ομήρου στην Παλιά Πόλη 25.000.000
155τ.μ. καινούργια διόροφη σε 400 οικ/δο στην Ιαλυσό, 70.000.000
180τ.μ. μεζονέττα (σε τούβλα), τριόροφη, Κοσκινού 21.500.000
200τ.μ. μονοκατοικία σε 2.320 τμ. οικ/δο λουξ κατασκευής 35 χλμ από τη Ρόδο 75.000.000
204 τ.μ. μεζονέτα στην Ιξιά σε 1.000τ.μ. οικόπεδο 85.000.000 (Δ.Δ)
210τ.μ. έτοιμη καινούργια μεζ/τα στην Ιαλυσό προς Κρεμαστή 44.000.000 (ΔΔ)
234τ.μ. μεζονέτα στην Ιξιά, σε 1000τ.μ. οικόπεδο 94.000.000 (Δ.Δ.)
270τ.μ.,σε μπετά, σε 1000τ.μ. οικ/δο στα Κοσκινού, 35.000.000
270τ.μ., (1/3 τελειωμένο, 2/3 σοβά) Κοσκινού - θέα 60.000.000
Παλιό σπίτι σε 5.600 τ.μ. στους Τρεις 45.000.000 (μετρητά)
ΚΑΤΑΣΤΗΜΑΤΑ - ΓΡΑΦΕΙΑ:
30τ.μ. κοντά Θεμ. Σοφούλη, 23.000.000 (Δ.Δ.)
31τ.μ. Καμείρου 14.000.000 (Δ.Δ.)
50τ.μ. στο Μανδράκι 100.000.000 (Δ.Δ.)
65τ.μ. στην Στρατηγού Ζήση. (Δ.Δ.)
70τ.μ. στον Αγ. Ιωάννη, 30.000.000 (Δ.Δ.)
70τ.μ. στη Μαλιαράκη, 25.000.000 (Δ.Δ.)
85τ.μ. (με γκαρσονιέρα) 40.000.000 στο Ροδίνι
90τ.μ. στο Νιοχώρι, 63.000.000 (Δ.Δ.)
140τμ. στον Αγιο Ιωάννη 60.000.000 (Δ.Δ.)
230 κτίριο (ισ. κατ/μα α' γραφείο) στην Π. Πόλη 50.000.000

ΖΗΤΟΥΝΤΑΙ ΜΕΤΑΧΕΙΡΙΣΜΕΝΑ ΔΙΑΜΕΡΙΣΜΑΤΑ
(ΑΜΕΣΗ ΠΩΛΗΣΗ)

➤ ΔΙΑΘΕΤΟΥΜΕ ΚΑΤΑΣΤΗΜΑΤΑ, ΟΙΚΟΠΕΔΑ, ΑΓΡΟΤΕΜΑΧΙΑ ΚΑΙ ΕΠΙΧΕΙΡΗΣΕΙΣ
➤ ΑΝΑΛΑΜΒΑΝΟΥΜΕ ΤΗΝ ΠΩΛΗΣΗ ΤΩΝ ΑΚΙΝΗΤΩΝ ΣΑΣ ΣΕ ΣΥΝΤΟΜΟ ΧΡΟΝΙΚΟ ΔΙΑΣΤΗΜΑ ΜΕ ΥΠΕΥΘΥΝΟΤΗΤΑ ΚΑΙ ΕΧΕΜΥΘΕΙΑ ΣΤΗ ΡΟΔΟ - ΑΘΗΝΑ- ΠΕΙΡΑΙΑ

ΒΑΖΟΥΚΟΥ ΡΕΝΑ
ΜΕΣΙΤΗΣ ΑΣΤΙΚΩΝ ΣΥΜΒΑΣΕΩΝ
Πληροφορίες τηλ. (0241) 22943-28838, FAX: 28838
Διευθ. Γραφείου: Δημ. Θεοδωράκη 3 Τ.Κ. 85100 Ρόδος
10-1 το πρωί καθημερινά και 6.30 - 9.00 το απόγευμα Δευτέρας και Πέμπτης
e-mail.vazoukou@hayoo.com

M7 - 28/2

Ματιές στα σπορ

Υποσχέσεις άφησαν οι «μικροί» του Υ. Σ. Ρόδου στη Νέα Σμύρνη

Χαμόγελα αισιοδοξίας σκόρπισαν οι «μικροί» του Υγρού Στίβου Ρόδου, στους προκριματικούς αγώνες για το Πανελλήνιο πρωτάθλημα κολύμβησης, που έγιναν το Σαββατοκύριακο, που μας πέρασε στη Νέα Σμύρνη.

Η Βασούλα Παυλή, μεσούσης της βαριάς προετοιμασίας, έπιασε χαλαρά το όριο πρόκρισης για το πανελλήνιο πρωτάθλημα, στα 50 μ. ελεύθερο.

Στο ίδιο αγώνισμα, η Ματίνα Σαχίνη, στάθηκε άτυχη, αφού αποκλείσθηκε για ένα δευτερόλεπτο, αν και η κούρσα ήταν ανταγωνιστική και της πήγαινε «γάντι».

Οι «μικροί» Ηλίας Μηναΐδης και Μίκη Καμπέρη κολύμβησαν εκτός συναγωνισμού στα 200 μ. μικτής ατομικής και βελτίωσαν κατά 2" και 3" αντίστοιχα τις ατομικές τους επιδόσεις, επιβεβαιώνοντας την εξαιρετική φόρμα, στην οποία βρίσκονται τον τελευταίο καιρό.

Τέλος, δεν ταξίδεψαν στην Αθήνα τόσο η Κατερίνα όσο και ο Ζήσης Παπαχριστοδούλου, οι οποίοι υποφέρουν από ίωση και, δεν ήθελαν να ρισκάρουν, αφού το Σαββατοκύριακο 17-18 Φεβρουαρίου, στα Χανιά θα έχουν την ευκαιρία, τόσο αυτοί όσο και οι υπόλοιποι αθλητές του συλλόγου να πετύχουν τα όρια πρόκρισης για το πανελλήνιο πρωτάθλημα κολύμβησης τον ερχόμενο μήνα.

Καλό βγάζει τον Ανάστασου ο παρατηρητής του Αργυρίου



Μπορεί ο Φοίβος Κρεμαστής να έχει πολλά παράπονα από τον διαιτητή Μανόλη Ανάστασου στον πρόσφατο αγώνα με την Αθλητική Ένωση Λέρου για το πρωτάθλημα της Α Κατηγορίας, ωστόσο ο παρατηρητής του Παντελής Αργυρίου έχει εντελώς διαφορετική άποψη!

Σύμφωνα με πληροφορίες της εφημερίδας μας ο έμπειρος κ.Αργυρίου θεωρεί πως ο κ. Ανάστασου τα πήγε καλά στο συγκεκριμένο αγώνα και έπαιξε αντικειμενικά (δηλαδή δεν αδίκησε τον Φοίβο Κρεμαστής.

Ο πρόεδρος του Φοίβου Κρεμαστής Κώστας Κατσουράκης με χθεσινές του δηλώσεις στον τοπικό ραδιοφωνικό σταθμό TOP FM υποστήριξε πως ο Μανόλης Ανάστασου αδίκησε τον Φοίβο στο δεύτερο ημίχρονο του αγώνα και πως θέλει να ζητήσει την εξαίρεση του από τους επόμενους αγώνες της ομάδας του. Αντίθετα έδωσε συγχαρητήρια στους δυο «βοηθούς» του κ.Ανάστασου (Παπανικολάου, Σάββενας) και πρόσθεσε πως η ομάδα του δεν έχει κανένα απολύτως πρόβλημα από την ομάδα της Λέρου.

Αξίζει πάντως να σημειωθεί πως σε σχετική ερώτηση που του έγινε, ο κ.Κατσουράκης είπε πως αν ο κ.Αργυρίου πει πως ο διαιτητής ήταν καλός θα παραδεχθεί πως έκανε λάθος στις κρίσεις του για τον διαιτητή. Όσο για την λέξη «σκοπιμότητα» που υπάρχει στην ανακοίνωση της ομάδας της Κρεμαστής που δημοσιεύθηκε χθες στον τοπικό τύπο τόνισε πως γράφτηκε εν βρασμώ ψυχής.

Δεύτερος στο ομαδικό ο Ιπποκράτης

Καθόλου καλά δεν τα πήγαν οι Δωδεκανήσιοι αθλητές και αθλήτριες στο Πανελλήνιο πρωτάθλημα ανωμάλου δρόμου, το οποίο διεξήχθη την Κυριακή που μας πέρασε στην περιοχή «Καραθώνας» του Ναυπλίου.

Ρίχνοντας μια ματιά στους τρεις πρώτους, όλων των κτηγοριών, δεν υπάρχει κανένας «δικός μας» αθλητής, ενώ τα προσχήματα έσωσε ο «Ιπποκράτης Κω», που στην τελική βαθμολογία στο ομαδικό γυναικών κατέλαβε τη δεύτερη θέση, με 95 βαθμούς ποινής!

Χαμόγελα έφερε στο στρατόπεδο της ΑΕ Κως η νίκη επί του Ατσαλένιου

ΟΙ ΠΡΩΤΕΣ ΔΗΛΩΣΕΙΣ ΤΟΥ ΝΕΟΥ ΤΕΧΝΙΚΟΥ ΔΗΜΗΤΡΗ ΣΑΛΑΠΑΤΑ

ΚΩΣ Ανταπόκριση Αντώνη Πίττα.

Ανεμος αισιοδοξίας άρχισε και πάλι να φυσά στο στρατόπεδο της ΑΕ Κω, μετά τη μεγάλη νίκη επί του Ατσαλένιου, μια νίκη που τον βάζει και πάλι στο στόχο της παραμονής στην κατηγορία.

Ομως αυτό που γεννά αισιοδοξία και προοπτική είναι οι εξελίξεις -προς το καλύτερο- στα εσωτερικά της ομάδας, εξελίξεις που δείχνουν ότι επιτέλους η πολυπόθητη πρεμία, που τόσο έχει λείψει τον τελευταίο καιρό, επανέρχεται σιγά σιγά και η ομάδα επιτέλους θ' αρχίσει και πάλι να θυμίζει σύλλογο εθνικής κατηγορίας και όχι συνοικιακή ομαδούλα.

Το δ.σ. μ,ετά από καιρό ενήργησε αστραπιαία μέσα στο Σαββατοκύριακο και με μια έξυπνη κίνηση έφερε στο νησί τον νεαρό και ορεξάτο Δημήτρη Σαλαπάτα, ο οποίος από την πρώτη στιγμή φαίνεται να κερδίζει παίκτες, κόσμο και διοίκηση με τη διαφορετική ποδοσφαιρική κουλτούρα που τον διακρίνει.

Οι χθεσινές του μάλιστα δηλώσεις αυτό μαρτυρούν και πλέον ο χρόνος μένει να αποδείξει του λόγου το αληθές:

«Είμαι ιδιαίτερα ευχαριστημένος από την πρώτη μου ουσιαστική επαφή με την ομάδα. Η ΑΕ Κως είναι μια καλή ομάδα, η οποία υπό κατάλληλες προϋποθέσεις μπορεί να παραμείνει στην κατηγορία.

Ομως παρ' όλα αυτά, χρειάζονται ενισχύσεις και βελτίωση στη φυσική κατάσταση, αφού η περιπέτεια των τελευταίων ημερών την έχει φέρει αρκετά πίσω σε αυτόν τον τομέα.

Επίσης πρέπει ν' αλλάξει τρόπο ανάπτυξης στο παιχνίδι της και γενικά αγωνιστική φιλοσοφία.

Αν φθάσουμε στο σημείο να παίζουμε όπως μπορούμε και θέλουμε, άλλη ομάδα δεν πρέπει να πάρει βαθμό, μέσα στην Κω».

Κλείνοντας ο νεαρός τεχνικός, δήλωσε κατηγορηματικά: «Στόχος μου και επιδίωξή μου είναι να κάνω τους παίκτες μου εκτός από την ΑΕ Κως να παίξουν και για μένα. Μέσα από την ανάπτυξη άριστων διαπροσωπικών σχέσεων θα κάνω την ομάδα και το τεχνικό τιμ, μια οικογένεια».

Νίκος Πουλιού (αντιπρόεδρος): «Είμαι αισιόδοξος ότι τελικά θα παραμείνουμε στην κατηγορία».

Αισιόδοξος ωστόσο εμφανίστηκε και ο αντιπρόεδρος του δ.σ. της ομάδας κ. Νίκος Πουλιού, ο οποίος μετά τη νίκη επί του Ατσαλένιου, δήλωσε:

«Είμαι χαρούμενος από την επιτυχία μας αυτή, η οποία γεννά βάσιμα, αισιοδοξία για τη συνέχεια.

Θέλω και πάλι να ζητήσω δημόσια από τον κ. Κυπριώτη να γυρίσει πίσω στην ομάδα, αφού όλοι τον αγαπάμε και τον θέλουμε κοντά μας.

Στη νέα αυτή προσπάθεια πρέπει όλοι μαζί, ενωμένοι να βαδίσουμε μπροστά, αφήνοντας πίσω πικρίες και απογοητεύσεις».

Αισιοδοξία για επιστροφή Κυπριώτη

Η αισιοδοξία ότι ο υπό παραίτηση πρόεδρος της ομάδας θα ανακαλέσει την απόφασή του, άρχισε και πάλι να κάνει την εμφάνισή της στο νησί του Ιπποκράτη.

Η ομόφωνη απόφαση για την πρόσληψη του Δημήτρη Σαλαπάτα, η νίκη-ανάσα για τη συνέχεια, καθώς και η αναστροφή του αρνητικού κλίματος δημιουργούν συνθήκες κατάλληλες για προσέγγιση του κ. Κυπριώτη και ελπίδες ότι τελικά θα αναθεωρήσει την όλη του στάση.

Με δεκαοκτώ ποδοσφαιριστές ο Ηρακλής Μαρ. στον Αρχάγγελο

Αντιμετωπίζει αύριο τον Αρη που «καίγεται» για τους βαθμούς της νίκης

Χωρίς πέντε βασικούς ποδοσφαιριστές μεταβαίνει αύριο στον Αρχάγγελο, ο Ηρακλής Μαριτσών, όπου στις 3 το απόγευμα αντιμετωπίζει τον Αρη Αρχαγγέλου, στα πλαίσια της 18ης αγωνιστικής του πρωταθλήματος της Α' Κατηγορίας.

Πρόκειται για τους Μανώλη Παπαδημήτρη, ο οποίος βρίσκεται στην Ιταλία με την Εθνική ομάδα των παίδων, για το αυριανό φιλικό με την αντίστοιχη ιταλική, Σάββα Κασέκα, ο οποίος μεταβαίνει στη Λάρισα, για τον αγώνα της Μικτής της ΕΠΣΔ, Μάκη Σιδηρόπουλο, ο οποίος νιώθει ενοχλήσεις σε παλιό του τραύμα, Λευτέρη Χατζηκωνσταντή, ο οποίος είναι τιμωρημένος από το ματς με τον Κλεάνθη και τον Γιάννη Αθανασίου, ο οποίος μετέχει σε άσκηση με τη μονάδα στην οποία υπηρετεί τη στρατιωτική του θητεία.

Χθες, μετά την προπόνηση, ο τεχνικός του Ηρακλή Βασίλης Αθανασίου, επέλεξε τους εξής 18 ποδοσφαιριστές για το αυριανό δύσκολο παιχνίδι με τον Αρη: Παύλο και Γιώργο Σαββιδάκη, Λορέτζο, Ράδο, Αυγέρη, Λουλάκη, Αναγνώστου, Φελεγκάκη, Κατσαρά, Γιακουμάρο, Μάνο, Κούρο, Αθανασίου Παντελή, Μανωλά, Σκόρπο, Παπακωνσταντή Κυριάκο,. Μπιλιά και Παπακωνσταντή.

• Η διοίκηση του Ηρακλή εύχεται καλή επιτυχία στον ποδοσφαιριστή της ομάδας Μανώλη Παπαδημήτρη, στον αυριανό αγώνα της Εθνικής Παίδων, στην Ιταλία, με την αντίστοιχη ιταλική, με την ευχή να εκπροσωπήσει επάξια τη Δωδεκάνησο.

•• Επίσης εύχεται καλή επιτυχία στη Μικτή Νέων της ΕΠΣΔ, με την ευχή να πάρει την πρόκριση στον αυριανό εκτός έδρας αγώνα με την ΕΠΣ Λάρισας.

••• Τέλος, όσοι φίλοι του Ηρακλή, επιθυμούν να συνοδεύσουν την ομάδα στη Λέρο, για το παιχνίδι του ερχόμενου Σαββάτου με την ΑΕ Λέρου, παρακαλούνται να το δηλώσουν στον πρόεδρο κ. Γιώργο Παπαδημήτρη, στο τηλέφωνο 0944-363425, το αργότερο μέχρι την Παρασκευή πρωΐ.

Ενθουσιασμός στον Ιάλυσο

Ενθουσιασμός και ικανοποίηση επικρατεί στις τάξεις του Ιάλυσού μετά τη νίκη που σημείωσε την Κυριακή σε βάρος των Λύκων με 2-1.

Δεν ήταν μόνο ο τρόπος που επιτεύχθηκε η επιτυχία (το 0-1, έγινε 2-1), αλλά και το γεγονός ότι με τα χρώματα του Ιάλυσου έπαιξαν ένδεκα συνολικά Ροδίτες, από τους 14 που χρησιμοποιήθηκαν!

Ο αριθμός αυτός αποτελεί ρεκόρ τους τελευταίους μήνες στην Ιαλυσό, αφού με την «επιδρομή» του Νίκου Γαβριηλίδη και της παρέας του, ο Ροδίτης παίκτης λίγο έλειψε να «εξοντωθεί» από τον Ιάλυσο!

Οπως είπε χθες ο προπονητής Θεόδωρος Θεοδώρου, η προσπάθεια συγκρότησης μιας μελλοντικής νεανικής ντόπιας ομάδας θα συνεχιστεί.

Η προετοιμασία για το Κυριακάτικο παιχνίδι, με τον Κιλκισιακό εκτός έδρας θα ξεκινήσει σήμερα.

Για τη συνάντηση αυτή, ο κ. Θεοδώρου θα έχει στη διάθεσή του τους Κυριαζή και Κώστα, που εξέτισαν την ποινή τους. Αντίθετα, εκτός θα τεθεί για μια ακόμη αγωνιστική ο Μάτσης, που σήμερα θ' αρχίσει τις προπονήσεις ύστερα από τον τραυματισμό του

Μετατίθεται η έναρξη του εφηβικού πρωταθλήματος της Κω

Μετατίθεται η προγραμματισμένη για αύριο έναρξη του εφηβικού πρωταθλήματος της ΕΠΣΔ για τις ομάδες της Κω. Μετά από απόφαση της Ενωσης του νομού μας, η πρεμιέρα θα γίνει το Σαββατοκύριακο 17 και 18 Φεβρουαρίου.

Η κλήρωση του κυπέλλου

Πριν τη συνεδρίαση των μελών του δ.σ. της ΕΠΣΔ (5.30 μ.μ.) θα πραγματοποιηθεί αύριο η κλήρωση της ημιτελικής φάσης του κυπέλλου Δωδεκανήσου. Στην κληρωτίδα θα μπουν οι Απόλλων Καλυθιών, ΑΕ Κως, Κλεάνθης Παραδεισίου και Αναγέννηση Εμπωνας.

Το αυριανό πρόγραμμα

Η ΕΠΣΔ υπενθυμίζει τους αγώνες που θα γίνουν σήμερα - αύριο.

Α' Κατηγορία
(18η αγωνιστική)
Αύριο 14-2-2001

• Αρχάγγελος (3 μ.μ.): Αρης Αρχαγγέλου - Ηρακλής Μαρ. (Σ. Μακρής).

• Εθνικό Στάδιο (3 μ.μ.): ΠΑΟ Διαγόρας - Θύελλα Πυλώνας (Σ. Ντάκας).

• Αγ. Απόστολοι (3 μ.μ.): Ευαγόρας - Αναγέννηση Εμπωνας (Καλογερής).

• Αφάντου (3 μ.μ.): ΑΕΡΑ - Ορφέας (Κουράνος).

• Λίνδος (3 μ.μ.): Κλεόβουλος - Διαγόρας Βατίου.

Β' Κατηγορία
2ος όμιλος
Σήμερα

• Κατταβιά (3 μ.μ.): ΑΕ Κατταβιάς - ΑΣ Τήλος (Χουρδάς).

1ος όμιλος
Αύριο 14-2-2001

• Κως (3 μ.μ.): ΠΑΟ Κω - Πολυβώτης (Μανιάς).

Καλούνται για προπόνηση οι παίκτες της Μικτής Παίδων

Προπονείται σήμερα, στις 2.30 μ.μ., στο Εθνικό Στάδιο της Ρόδου (καιρού επιτρέποντος), η Μικτή ομάδα Παίδων της ΕΠΣΔ. Από το τεχνικό δίδυμο των κ.κ. Δράκου - Σαρικάκη, έχουν κληθεί οι παρακάτω ποδοσφαιριστές:

Αθανασίου (Αστέρα Παστίδας), Κατσιδώνης (ΑΕΡΑ), Κεφάλας (Ν. Ρόδου), Μακρυδημήτρης (ΑΣ Ρόδου), Διακίδης, Τάουλας (ΑΕΡΑ), Μαριάς (Δόξας Ψίνθου), Φελεγκάκης (Ηρακλή Μαρ.), Αγγελάκης (Διαγόρα Βατίου), Βαρκάδος (Ευαγόρα), Πατρός (Ιάλυσου '97), Σταμούλης (Αναγέννησης Εμπ.), Στεργαλάς (ΑΕΡΑ), Πέρος (Αστέρα Μασάρων), Νικολός (Απόλλωνος Καλυθιών), Μήτρου (Φοίβου), Γεωργαλής (Ευαγόρα), Αγγελόπουλος (Διγενή), Φωτεινής, Χωρίτης, (Διαγόρα Βατίου), Κολιός (Αρη Αρχαγγέλου), Καραγιάννης, Κουφός (Αγ. Γεώργιος), Κοσμάς (Νήσου Ρόδου), Φιλίππου (Κλεάνθη).

Με τιμωρία κινδυνεύουν οι διαιτητές που δεν πήγαν στο γήπεδο Νισύρου

Με τιμωρία κινδυνεύουν οι διαιτητές κ.Μαυρουδάκης, Σιδηρόπουλος και Μαστρομιχάλης που αν και ορισθέντες δεν πήγαν να διευθύνουν τον αγώνα του Πολυβώτη Νισύρου με τη Δόξα Καρδάμαινας για το πρωτάθλημα της Β Κατηγορίας της Ένωσης Ποδοσφαιρικών Σωματείων Δωδεκανήσου (διαιτήτευσαν φίλαθλοι)

Ασφαλείς πληροφορίες αναφέρουν πως το διαιτητικό τρίο κακώς δεν προσήλθε στο γήπεδο καθώς δεν υπήρχε λόγος για να γίνει κάτι τέτοιο. Όπως έγινε γνωστό, όλα ξεκίνησαν όταν ο κ.Μαυρουδάκης που βρισκόταν στην Κω ενημέρωσε τον κ.Σιδηρόπουλο να μην έλθει στην Κω (από την Κάλυμνο όπου βρισκόταν) για να ταξιδέψουν για την Νίσυρο καθώς υπήρχε απαγορευτικό. Κάτι τέτοιο όμως δεν ίσχυε καθώς η ομάδα της Δόξας Καρδάμαινας ταξίδεψε κανονικά και έδωσε το παρών στο γήπεδο την ώρα που όφειλε.

Το γεγονός της μη παρουσίας των διαιτητών στο γήπεδο της Νισύρου αναμένεται να απασχολήσει αύριο την ΕΠΣΔ καθώς θεωρείται ιδιαίτερα σοβαρό και είναι κάτι που δεν είναι καθόλου διαφημιστικό για το ποδόσφαιρο του νομού μας. Σύμφωνα μάλιστα με πληροφορίες η μεγαλύτερη ποδοσφαιρική αρχή του νομού μας αναμένεται να ζητήσει από τους υπεύθυνους να γίνουν συστάσεις προς τους διαιτητές για να μην επαναληφθούν στο μέλλον ανάλογα περιστατικά.

Επιμορφωτικό σεμινάριο για καθηγητές φυσικής αγωγής

• Διοργανώνεται στις 2 και 3 Μαρτίου από το Γραφείο Φυσικής Αγωγής

Επιμορφωτικό σεμινάριο για καθηγητές κια πτυχιούχους φυσικής αγωγής διοργανώνει στη Ρόδο το διήμερο 2 και 3 Μαρτίου το Γραφείο Φυσικής Αγωγής Δωδεκανήσου.

Εισηγητές στο σεμινάριο θα είναι οι :

• Δρ. Κώστας Μουντάκης, Σύμβουλος του Παιδαγωγικού Ινστιτούτου.

• Δρ. Νίτσα Μπουρνέλη, Λέκτορας των Τ.Ε.Φ.Α.Α. Αθηνών και ο

• Δρ. Αντυ Αντερσον, καθηγητής φυσικής αγωγής, στο Πανεπιστήμιο του Τορόντο, ενώ θα παρίσταται και ο Σύμβουλος φυσικής αγωγής κ. Γιάννης Ζήκος.

Ολα τα θέματα θα αφορούν τη φυσική αγωγή στο σχολείο με τη χρησιμοποίηση των πιο σύγχρονων και αποτελεσματικών στρατηγικών καθώς και εφαρμογές της μουσικοκινητικής και ψυχοκινητικής αγωγής.

Το πρόγραμμα θα έχει τρεις ενότητες εκ των οποίων οι δύο θα περιλαμβάνουν και πρακτικές εφαρμογές που θα γίνουν στο Κλειστό Γυμναστήριο της Ρόδου.

Συγχρόνως θα γίνουν και εκλογές για την ανάδειξη του καινούργιου Δ.Σ. του συλλόγου

Τα αποτελέσματα των τοπικών πρωταθλημάτων του μπάσκετ

Για τα τοπικά πρωταθλήματα μπάσκετ σημειώθηκαν την Παρασκευή και το Σαββατοκύριακο τ' αποτελέσματα

Ανδρικό

• Ηρακλής Λάρδου - ΑΟ Σύμης 67-70

• Ιάλυσος-Δωριέας 108-34

• Ιβίσκος-ΑΟ Σύμης 91-45

• Διαγόρας-Ηρακλής Λάρδου 77-54

Εφηβικό

• Δωριέας - Διγενής 67-71

• Κολοσσός-Διαγόρας 90-48

Παιδικό

• Παντηλιακός-Ζέφυρος 63-121

• Δωριέας-Διαγόρας 73-80

• Ιβίσκος - Κολοσσός 64-51

Κορασίδες

• Ιάλυσος-Δωριέας 0-20 α. αγ.

* Το παιχνίδι Αγ. Νικολάου Παστίδας - Ιάλυσου δεν έγινε στην Κρεμαστή, καθώς δεν προσήλθε η γραμματεία.

Δεν θα αγωνιστεί στην πρεμιέρα ο Σταυρός Καλυθιών

Στα χαρτιά είναι πολύ πιθανό να πάρει τον πρώτο αγώνα του φετινού γυναικείου περιφερειακού πρωταθλήματος της χώρας μας η ποδοσφαιρική ομάδα του Σταυρού Καλυθιών. Σύμφωνα με το πρόγραμμα της πρεμιέρας -την προσεχή Κυριακή- η εκπρόσωπος του νησιού μας και ολόκληρου του Αιγαίου στην κατηγορία αντιμετωπίζει εκτός έδρας την Δόξα Ηρακλείου. Όπως όμως έγινε γνωστό ο κρητικός σύλλογος παρά το ότι έχει εκπνεύσει η προθεσμία υποβολής των δηλώσεων συμμετοχής δεν έχει δώσει... σημεία ζωής.

Το πιο πιθανό εκτός συγκλονιστικού απροόπτου είναι να αποφασίσει η ΕΠΟ να μην ορίσει καθόλου το παιχνίδι για να μην μεταβεί ο Σταυρός στην Κρήτη και φυσικά να πάρει τους πρώτους του βαθμούς χωρίς αγώνα.

Λάδι στη φωτιά



Δεν έχουν δίκιο που φωνάζουν οι Κρεμαστινοί. Από τη στιγμή που ο Αργυρίου βγάζει τον Ανάστασου καλό, ήταν καλός, πάει και τελείωσε. Τα υπόλοιπα είναι για κατανάλωση...

Ο Αργυρίου είναι πάντα ακριβοδίκαιος. Δεν καταλαβαίνει μια (έτσι ήταν και σαν διαιτητής). Δεν θέλει να ευνοήσει ή να αδικήσει κανένα. Απλά την δουλειά του κάνει δίχως να φοράει «χρωματισμένα γυαλιά»

Οι διαιτητές που δεν πήγαν στη Νίσυρο θα πρέπει να τιμωρηθούν και μάλιστα παραδειγματικά για να μην υπάρξουν ξανά τέτοια δυσφημιστικά φαινόμενα.

Αυτό γιατί όπως έγινε γνωστό δεν υπήρχε κάποια σοβαρή δικαιολογία για να μην πάνε. Την μεγάλη «πατάτα» πάντως την έκανε ο Μαυρουδάκης που πήρε και στο λαιμό του τους υπόλοιπους

Όχι βέβαια ότι και οι άλλοι δύο δεν φέρουν ευθύνη

Η ομάδα πως κατάφερε δηλαδή και ταξίδεψε κανονικά και έφθασε στο γήπεδο την ώρα που προβλέπεται. Αυτοί σε άλλο πλανήτη ζούν;

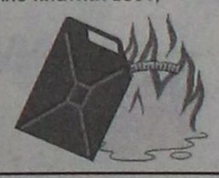

AMCOR
ΚΑΤΑΣΚΕΥΑΖΟΝΤΑΙ & ΕΙΣΑΓΟΝΤΑΙ ΣΥΝΑΡΜΟΛΟΓΗΜΕΝΑ ΑΠΟ ΤΟ ΙΣΡΑΗΛ
No 1
Η ΠΡΩΤΗ ΦΟΡΜΟΥΛΑ ΣΤΑ ΗΛΙΑΚΑ


ΠΡΟΔΙΑΓΡΑΦΕΣ ΕΟΚ CE MARK
Η AMCOR-ΙΣΡΑΗΛ Η ΜΕΓΑΛΥΤΕΡΗ ΒΙΟΜΗΧΑΝΙΑ ΗΛΙΑΚΩΝ ΣΥΣΤΗΜΑΤΩΝ ΣΤΟΝ ΚΟΣΜΟ,ΣΑΣ ΠΡΟΣΦΕΡΕΙ ΤΟΝ ΚΑΛΥΤΕΡΟ ΗΛΙΑΚΟ ΘΕΡΜΟΣΙΦΩΝΑ ΤΟΥ ΚΟΣΜΟΥ ΜΕ ΜΟΝΑΔΙΚΑ ΣΗΜΕΙΑ ΥΠΕΡΟΧΗΣ ΠΟΥ ΚΑΝΕΝΑΣ ΑΛΛΟΣ ΔΕΝ ΕΧΕΙ.ΠΡΩΤΗ Η AMCOR,ΠΡΙΝ 40 ΧΡΟΝΙΑ ΠΑΡΟΥΣΙΑΣΕ ΤΗΝ ΕΠΑΝΑΣΤΑΤΙΚΗ ΤΗΣ ΤΕΧΝΟΛΟΓΙΑ ΣΤΟΥΣ ΗΛΙΑΚΟΥΣ ΘΕΡΜ/ΤΕΣ. ΠΟΛΛΟΙ ΑΠΟ ΤΟΤΕ ΠΡΟΣΠΑΘΗΣΑΝ ΝΑ ΤΗΝ ΜΙΜΗΘΟΥΝ .ΤΑ ΑΠΟΤΕΛΕΣΜΑΤΑ ΤΟΥΣ ΕΙΝΑΙ ΓΝΩΣΤΑ.ΚΑΝΕΝΑΣ ΔΕΝ ΜΠΟΡΕΣΕ ΝΑ ΤΗ ΦΘΑΣΕΙ.ΣΗΜΕΡΑ Η AMCOR ΣΥΝΕΧΙΖΟΝΤΑΣ ΤΗΝ ΕΡΕΥΝΑ ΣΤΟΝ ΤΟΜΕΑ ΤΗΣ ΗΛΙΑΚΗΣ ΕΝΕΡΓΕΙΑΣ ΒΡΙΣΚΕΤΑΙ ΚΑΙ ΘΑ ΒΡΙΣΚΕΤΑΙ ΜΠΡΟΣΤΑ ΓΙΑΤΙ ΕΙΝΑΙ Η No 1 ΣΤΟΝ ΚΟΣΜΟ.
ΕΙΝΑΙ Η AMCOR
M.28-28/2

ΣΗΜΑΙΟΤΕΧΝΙΚΗ
"MY FRIEND"
ΚΩΣΤΑΣ ΤΡΟΥΛΛΗΣ
• Σημαίες όλων των κρατών του κόσμου
• Σήματα, λάβαρα, εμβλήματα εταιρειών - ομίλων - σωματείων
• Ποδοσφαιρικές σημαίες, λάβαρα, μπρελόκ, καπέλα, κασκώλ, αναπτήρες και ενδυμασίες (μπλούζες, σορτσάκια, κάλτσες) όλων των ομάδων Α' Εθνικής (κατόπιν παραγγελίας και όλων των τοπικών ομάδων)
• Αθλητικές φόρμες σε ποικιλία χρωμάτων, ποιοτήτων και μεγεθών
Διαθέτουμε σημαίες του 2004 και των Ολυμπιακών Αγώνων
Ακτή Σαχτούρη (έναντι Τελωνείου Ρόδου)
Τηλ. 33953. Τηλ.βιοτεχνίας 61321
Χ.2210-28/2

Ματιές στα σπορ

Ο Ροδίτης Βαγγέλης Κασταμούλας θα τρέξει στον ποδηλατικό γύρο

● Πάρε επάξια την πρόκριση ● Την Κυριακή έρχεται η ΜΑΡΕΙ



Με παλικαρίσιο τρόπο ο Βαγγέλης Κασταμούλας του ΠΑΟ Διαγόρα κέρδισε μια θέση στην πρώτη Εθνική ομάδα δρόμου της χώρας μας και τη συμμετοχή του στον 7ο διεθνή ποδηλατικό γύρο Ρόδου (21-25 Φεβρουαρίου)!

Στον προκριματικό αγώνα που διοργάνωσε η Ελληνική Ομοσπονδία Ποδηλασίας το Σάββατο, από τη Βαρυμπόμπη στο Κατσιμίδι (140 χλμ.), ο Κασταμούλας κατετάγη δεύτερος, έχοντας «ξεκολλήσει» από τα γκρουπ από τα πρώτα 500 μέτρα!

Εξάλλου, στη Ρόδο βρίσκονται έξι ομάδες - από τις 26 - που θα τρέξουν στον «γύρο» και ήδη ξεκίνησαν την προετοιμασία τους.

Ο μεγαλύτερος όγκος των ομάδων θα έρθει το Σαββατοκύριακο 17 και 18 Φεβρουαρίου.

Η παγκόσμια πρωταθλήτρια ΜΑΡΕΙ (Ιταλία) θα φθάσει στη Ρόδο την Κυριακή.

■ Ο κομισάριος που έχει οριστεί από την Παγκόσμια Ομοσπονδία της Ποδηλασίας (UCI), Κροάτης, Μπούνο Βάλτσικ, θα φθάσει στις 20 Φεβρουαρίου, ημέρα που έχει προγραμματιστεί στο «Ακταίον» το Τεχνικό Συνέδριο.

■ Από 45 α΄τομα θα αποτελείται η Αγωνόδικος Επιτροπή. Τα περισσότερα θα είναι από τη Ρόδο, ενώ κριτές και μοτοσικλετιστές θα έρθουν από την Αθήνα, τη Θεσσαλονίκη και άλλα μέρη της Ελλάδος.

■ Ο διευθυντής του Εργομετρικού Κέντρου στο ΟΑΚΑ, κ. Λευτέρης Τσαρούχας θα είναι ο επικεφαλής της ειδικευμένης ομάδας που θα έρθει στη Ρόδο για το αντιτόπιγκ κοντρόλ, που θα εφαρμοστεί κατά τη διάρκεια και στο τέλος του «γύρου».

Συγκροτήθηκαν οι εθνικές

Ο Ομοσπονδιακός προπονητής, Ηλίας Κελεσίδης, μετά τους αγώνες πρόκρισης, που έγιναν το Σάββατο, συγκρότησε δύο ομάδες από τους εξής αθλητές:

Α΄: Παναγιώτης Μαρεντάκης, Πελοπίδας Μαργαρώνης, Χρήστος Πελακανάκης, Γιώργος Μαθιουλάκης, Μάρκος Μωραϊτάκης, Ευάγγελος Σκαράκης

Β΄: Γιάννης Ταμουρίδης, Παναγιώτης Λέκκας, Ελπιδοφόρος Ποτουρίδης, Ευάγγελος Κασταμούλας, Μηνάς Μαλάτος, Γιάννης Τσακουρίδης.

Αναπληρωματικοί είνα οι Γιάννης Τέντζος και Ελευθέριος Σοφιολάκης.

Οριστικά στη Ρόδο θα γίνει το παιχνίδι ΑΕΚ - Ιωνικού!

Τη Δευτέρα 19 Φεβρουαρίου στο Εθνικό Στάδιο



Την ευκαιρία να θαυμάσουν από κοντά την αγαπημένη τους ομάδα θα έχουν σύντομα οι Ροδίτες οπαδοί της ΑΕΚ!

Εγκυρες πληροφορίες, οι οποίες δεν δέχονται αμφισβήτηση, ανέφεραν ότι το παιχνίδι ΑΕΚ - Ιωνικού θα γίνει οριστικά στη Ρόδο τη Δευτέρα!

Ο αγώνας φυσικά, δεν έρχεται από μόνος του, αλλά κατόπιν συντονισμένων ενεργειών και αλλεπάλληλων επαφών του προέδρου του Εθνικού Σταδίου Γιώργου Πόκκια, με τον πρόεδρο της ΕΠΑΕ Βίκτωρα Μητρόπουλο, ο οποίος έχει βοηθήσει αρκετές φορές να έλθουν παιγνίδια τιμωρημένων ομάδων της εθνικής κατηγορίας στο νησί μας.

Το γεγονός αυτό, αποκτά μάλιστα ιδιαίτερη σημασία, αν αναλογισθούμε ότι στο παιχνίδι ΠΑΟ - Αθηναϊκού κόπηκαν στο Εθνικό μας Στάδιο 1200 εισιτήρια, ενώ στο αντίστοιχο παιχνίδι ΑΕΚ - Αθηναϊκού το οποίο έγινε στην Αλεξανδρούπολη, κόπηκαν 4.500 εισιτήρια, ενώ άνετα θα μπορούσαν να ήταν πολύ περισσότερα!

Σήμερα, αναμένεται στη Ρόδο εκπρόσωπος της ΠΑΕ ΑΕΚ, προκειμένου να συζητήσει με τον κ. Πόκκια το θέμα των εισιτηρίων.

Εξάλλου, κανείς δεν γνωρίζει εάν θα γίνει στη Ρόδο ή όχι το ντέρμπυ ΑΕΚ - Ολυμπιακού. Το Εθνικό Στάδιο βρίσκεται σε ετοιμότητα για τις 24 ή 25 Φεβρουαρίου και αναμένει την απόφαση της ΕΠΑΕ.

Οι βαθμολογίες ανδρών, εφήβων και παίδων στον όμιλο Ρόδου

Δόθηκαν στη δημοσιότητα, από την Τοπική Επιτροπή Μπάσκετ Δωδεκανήσου, οι βαθμολογίες ανδρών - εφήβων και παίδων (όμιλοι Ρόδου):

ΑΝΔΡΕΣ

Α/Α	ΟΜΑΔΑ	ΑΓΩΝΕΣ	ΠΟΝΤΟΙ	ΒΑΘΜΟΙ
1	ΓΑΣ Ιάλυσος	12	1187-542	24
2	ΠΑΟ Διαγόρας	12	1004-593	23
3	Ιβίσκος	12	1060 - 675	21
4	Δωριέας	12	713-905	16
●	Παντηλιακός	12	667-917	16
6	Ηρακλής Λάρδ.	11	647-771	15
7.	ΑΟ Σύμης	12	577-969	14
8	Αγιος Νικόλας Παστ.	11	535-1018	12

ΕΦΗΒΟΙ

1	ΓΑΣ Ιάλυσος	10	843-494	20
2	Κολοσσός	10	775-561	19
3	Ιβίσκος	9	658-524	16
4	Διγενής	11	558-741	14
5	Ζέφυρος	9	572-579	13
6	Παντηλιακός	9	614-694	12
7	Δωριέας	9	547-659	11
8	ΠΑΟ Διαγόρας	9	386-701	9
9	Ηλιος	0	0-0	0

ΠΑΙΔΕΣ

1	Ιβίσκος	11	882-647	21
2	ΓΑΣ Ιάλυσος	10	785-558	19
3	Αγιος Νικόλας Παα.	10	779-654	18
4	Ζέφυρος	11	755-726	16
●	ΠΑΟ Διαγόρας	11	723-835	16
6	Κολοσσός	11	781-669	15
7	Παντηλιακός	10	590-936	11
8	Δωριέας	10	605-875	10

Με πανελλήνιο ρεκόρ ξεκίνησε το 2001 ο Μπαράκας

Το σημείωσε το Σάββατο σε ημερίδα Κλειστού Στίβου



Νέο πανελλήνιο ρεκόρ, στο μήκος, με επίδοση 6.20 μ. σημείωσε το Σάββατο σε ημερίδα Κλειστού Στίβου, ο Θανάσης Μπαράκας!

Ο αγώνας που έφερε την ονομασία «1η Ημερίδα Κλειστού Στίβου» διεξήχθη στις εγκαταστάσεις του Ολυμπιακού Σταδίου της Αθήνας, με τη συμμετοχή πάρα πολλών αθλητών και αθλητριών.

Η επίδοση αυτή αποτελεί και νέο ατομικό ρεκόρ του χρυσού μας Ολυμπιονίκη, ο οποίος συνεχίζει να προετοιμάζεται στο ΣΕΦ με την υποστήριξη της Καζίνο Ρόδου Α.Ε.

Μάλιστα, στο προσεχές διάστημα, θα λάβει μέρος σε δύο ακόμα ημερίδες, αφού στόχος του είναι η όσο το δυνατόν καλύτερη και πληρέστερη προετοιμασία του, ενόψει της Ολυμπιάδας της Αθήνας.

Τουρνουά ΤΑΕ KWON DO στη μνήμη του «δασκάλου» Ηλία Καραβασίλη





Τα στιγμιότυπα είναι από τις επιδείξεις της εκδήλωσης

Μεγάλη επιτυχία σημείωσε, το Σάββατο το βράδυ στο κέντρο «ORION» του Φαληρακίου, η χοροεσπερίδα που διοργάνωσε ο ΓΑΟ ΤΑΕ KWON DO Ρόδου «Κολοσσός».

Πολύς κόσμος, αρκετό κέφι και... επιδείξεις από νεαρούς ταλαντούχους αθλητές, που έδειξαν ότι κατέχουν πολλές γνώσεις του ολυμπιακού αυτού αθλήματος.

Η είδηση της βραδιάς βγήκε από τον επίσημα καλεσμένο πρόεδρο του ΔΟΝΑ Ρόδου Κάλλιστο Διακογεωργίου, που στον χαιρετισμό του είπε ότι μέσα στο 2001, ο οργανισμός θα διοργανώσει τουρνουά ΤΑΕ KWON DO στη μνήμη του «δασκάλου» Ηλία Καραβασίλη.

ΣΑΝ ΣΗΜΕΡΑ...

ΠΡΙΝ ΕΝΑ ΧΡΟΝΟ: *Η άφιξη των ξένων ομάδων που θα πάρουν μέρος στον 6ο διεθνή ποδηλατικό γύρο της Ρόδου συνεχίζεται. Μετά τους Σουηδούς στο νησί μας άρχισαν να φθάνουν και αποστολές από την Αυστρία και τη Γερμανία. Οι περισσότερες ξένες ομάδες θα έχουν φθάσει τις αμέσως επόμενες ημέρες προκειμένου να κάνουν κατάλληλη προετοιμασία πριν τη διεξαγωγή του αγώνα που διοργανώνεται από τον ΠΟ Ιβίσκο και τον ΠΡΟΤΟΥΡ σε συνεργασία με την ΤΕ ΕΟΠ Δωδεκανήσου και τελεί υπό την αιγίδα της Διεθνούς Ένωσης Ποδηλασίας (UCI)*

ΠΡΙΝ ΠΕΝΤΕ ΧΡΟΝΙΑ: *Ολοταχώς προς την αυτοκαταστροφή οδηγείται η «Ενωση Ρόδου-Διαγόρα» Η νέα βαριά ήττα αυτή την φορά από τον Παναιτωλικό με 5-0, σήμαινε η αρχή του...τέλους της ομάδας που ξεκίνησε με πολλά όνειρα. Οι παίκτες έχουν απογοητευτεί πλήρως με την όλη κατάσταση και σκέφτονται σοβαρά να κάνουν προσφυγή για να μείνουν ελεύθεροι. Πληροφορίες αναφέρουν ότι τα όρια της υπομονής λήγουν μετά τον επόμενο εντός έδρας αγώνα που είναι με την ομάδα της Χαλκίδας*

ΠΡΙΝ 10 ΧΡΟΝΙΑ: *Αναχωρεί σήμερα από την Αθήνα για τη Σόφια της Βουλγαρίας η αθλήτρια του τζούντο Φωτεινή Κοκκαλίτσα (ΑΣ Ρόδος) όπου με τα χρώματα της Εθνικής ομάδας της χώρας μας θα πάρει μέρος μέρος σε διεθνές τουρνουά γυναικών με την επωνυμία «Liberaction» από τις 15 έως τις 17 Φεβρουαρίου.*

● *Χωρίς τον Κώστα Πολυχρονίου που συνεχίζει να είναι τραυματίας, η Ρόδος συνέχισε την προετοιμασία της στο Εθνικό Στάδιο την προετοιμασία της εν όψει του αγώνα της επόμενης αγωνιστικής στις Καλυθιές με αντίπαλο τον τοπικό Απόλλωνα.*

ΠΡΙΝ 19 ΧΡΟΝΙΑ: *Αποκλείστηκε οριστικά ο ποδοσφαιριστής της Ρόδου Γιώργος Σκαρτάδος εν όψει του αυριανού αγώνα με την ΑΕΚ στην Νέα Φιλαδέλφεια για το πρωτάθλημα της Α Εθνικής κατηγορίας. Παρά την προσπάθεια που έγινε μήπως και μπορέσει να αγωνιστεί ο τραυματισμός του τελικά δεν του επιτρέπει να είναι ουτε καν στην δεκαεξάδα. Εκτός του Σκαρτάδου ο τεχνικός της Ρόδου Κώστας Πολυχρονίου θα στερηθεί και τις υπηρεσίες των Ρήγα, Καμπούρογλου και του Κώτη ο οποίος βάσει του συμβολαίου παραχώρησης του δεν δικαιούται να παίζει στους αγώνες κατά της ΑΕΚ από την οποία προέρχεται.*

ΠΡΙΝ 30 ΧΡΟΝΙΑ: *Σήμερα στο Εθνικό Στάδιο της πόλης μας η ομάδα της Ρόδου θα αντιμετωπίσει τον ουραγό Άγιο Κωνσταντίνο σε αγώνα για το πρωτάθλημα της Β Εθνικής κατηγορίας. Φαινομενικά ο σημερινός αντίπαλος της τοπικής μας ομάδας φαίνεται πολύ εύκολος αν ληφθεί υπόψη το γεγονός ότι ο φιλοξενουμένος βρίσκεται στην τελευταία θέση του βαθμολογικού πίνακα. Οπωσδήποτε όμως οι φιλοξενούμενοι δεν θα παραδοθούν άνευ όρων στην ομάδα του νησιού μας και αναμένεται να παλαίψουν για την κατάκτηση του θετικού αποτελέσματος.*

ΤΑΒΕΡΝΑ ΑΜΥΓΔΑΛΙΑ
Ανοικτά κάθε βράδυ
Σάββατο - Κυριακή
εορτές και το μεσημέρι
ΔΕΥΤΕΡΑ - ΤΡΙΤΗ ΚΛΕΙΣΤΑ
Αναλαμβάνουμε κάθε κοινωνική σας εκδήλωση
Τηλ. ρεζερβέ 92925 - 64468
2194-20/2

ΠΡΑΚΤΟΡΕΙΟ
ΛΑΧΕΙΑ ΛΟΤΤΟ ΠΡΟ-ΠΟ
ΙΠΠΟΔΡΟΜΟΣ Πάμε ΣΤΟΙΧΗΜΑ
ΓΙΩΡΓΟΣ ΚΟΝΤΟΖΑΜΑΝΗΣ
ΜΕΓ. ΚΩΝ/ΝΟΥ 43 - ΤΗΛ. 20800 - ΡΟΔΟΣ
ΕΧΕΜΥΘΕΙΑ & ΕΜΠΙΣΤΟΣΥΝΗ - ΤΥΧΗ

Κανένας κίνδυνος από τα ραντάρ στον Ατάβυρο

ΔΙΑΒΕΒΑΙΩΣΕΙΣ ΑΠΟ ΤΗΝ ΥΠΑ

Την περασμένη Παρασκευή έγινε στο Δημαρχείο Αταβύρου, συνάντηση των διοικητικών συμβουλίων των πολιτιστικών συλλόγων, που δραστηριοποιούνται στην περιοχή του Δήμου (Εμπωνα, Αγίου Ισιδώρου, Κρητηνίας, Σιαννών), με σκοπό να συντονίσουν τη δράση τους για το 2001, ούτως ώστε να υπάρξει το καλύτερο δυνατό αποτέλεσμα για τις φετινές πολιτιστικές εκδηλώσεις.

Στη συνάντηση ήταν παρών ο δήμαρχος Π. Κυριακούλης, ο αντιδήμαρχος, καθώς και αρκετοί δημοτικοί σύμβουλοι.

Με την ευκαιρία της συνάντησης αυτής, κλήθηκε και ο αερολιμενάρχης Ρόδου κ. Σταυριανός, προκειμένου να ενημερώσει τους παρευρισκομένους για το ραντάρ που θα τοποθετηθεί στον Ατάβυρο, αφού τον τελευταίο καιρό υπήρξαν ορισμένες επιφυλάξεις από μέλη των πολιτιστικών συλλόγων για τυχόν ζημιές στο περιβάλλον. Μαζί με τον κ. Σταυριανό προσήλθε και ο προϊστάμενος του τμήματος ηλεκτρονικών κ. Μιχάλης Λαμπριανός.

Τόσο ο κ. Σταυριανός, όσο και ο κ. Λαμπριανός, τόνισαν ότι το ραντάρ τοποθετείται για τις ανάγκες της Πολιτικής Αεροπορίας και αφορά την ασφάλεια των πτήσεων και δεν έχει να κάνει με στρατιωτικούς ή άλλους κρυφούς σκοπούς. Επέδειξαν όλες τις εγκρίσεις από τα συναρμόδια υπουργεία, καθώς και τη μελέτη των περιβαλλοντικών επιπτώσεων που εκπονήθηκε από τον καθηγητή του Πολυτεχνείου κ. Κωνσταντίνου και εγκρίθηκε από τις αρμόδιες αρχές.

Ο Δήμος ευχαριστεί τον κ. αερολιμενάρχη και τον κ. Λαμπριανό, για την αναλυτική ενημέρωση που έκαναν, ούτως ώστε να λυθούν οι απορίες που υπήρχαν, αφού πολλές φορές άνθρωποι που δεν είναι ειδικοί και δεν έχουν τις εξειδικευμένες γνώσεις που απαιτούνται, είναι δυνατόν από άγνοια ή υπερβολικό ζήλο να δημιουργήσουν σύγχυση στους κατοίκους.

Ανησυχούν οι δήμαρχοι για το νομοσχέδιο που αφορά τις παραλίες

Στην προσεχή συνεδρίαση του διοικητικού συμβουλίου της ΤΕΔΚ, που θα γίνει κατά πάσα πιθανότητα την ερχόμενη εβδομάδα θα τεθεί εκ νέου το θέμα των παραλιών. Του θέματος θα επιληφθεί τις προσεχείς ημέρες η επιτροπή θεσμών της ΤΕΔΚ, τα μέλη της οποίας κλήθηκαν να συγκεράσουν τις απόψεις, που θα καταθέσουν οι δήμαρχοι.

Αυτό που δημιουργεί ανησυχία στους δημάρχους είναι το γεγονός ότι παρά την απόσυρση του προσχεδίου στο νομοσχέδιο έμεινε μια διάταξη μέσω της οποίας θα δίνονται λύσεις για ορισμένες περιπτώσεις, όπου έχουν γίνει καταπατήσεις σε αιγιαλούς και παραλίες και αφορά έργα που έχουν γίνει μέχρι το 1994.

Σύμφωνα με την ίδια διάταξη, όλα τα κτίσματα που έχουν κτισθεί αυθαίρετα μετά το 1994 στην παραλία θα κατεδαφιστούν. Πάγια θέση της ΤΕΔΚ είναι επίσης ότι οι παραλίες θα πρέπει να παραχωρηθούν στους Δήμους, άποψη που έχει εκφραστεί πολλές φορές στη διάρκεια των συνεδριάσεων του δ.σ. της ΤΕΔΚ.

Επιπρόσθετα, αναγκαίο είναι να διατηρηθεί και ο κοινόχρηστος χαρακτήρας των παραλιών.

Η ιστορία του μώλου

Την Πέμπτη 15 Φεβρουαρίου 2001 και ώρα 18.30, ο αρχαιολόγος κ. Λευτέρης Πλάτων θα μιλήσει με θέμα: «Η ιστορία του Μώλου των Μύλων στο Εμπορικό Λιμάνι της Ρόδου υπό το φως των νέων ανασκαφικών δεδομένων».

Η ομιλία θα δοθεί στο ξενώνα της Αγίας Αικατερίνης (οδός Θησέως και Εβραίων Μαρτύρων, Παλιά Πόλη, τηλ. 30960), στα πλαίσια του α' κύκλου σεμιναρίων, που οργανώνει για τέταρτη χρονιά φέτος η 4η Εφορεία Βυζαντινών Αρχαιοτήτων για τους εκπαιδευτικούς, αλλά και όλους του πολίτες του νησιού.

Μετά την υπουργική απόφαση

Οι νέες τιμές εισιτηρίων των δρομολογίων της ΡΟΔΑ

250 ΔΡΧ. ΓΙΑ ΤΗ ΓΡΑΜΜΗ ΠΟΛΕΩΣ



Από τη ΡΟΔΑ, ανακοινώθηκαν οι νέες τιμές των εισιτηρίων για την πόλη και τα χωριά της Ρόδου. Ειδικότερα, η τιμή του εισιτηρίου στις γραμμές πόλεως γίνεται 250 δρχ., ενώ το ακριβότερο εισιτήριο είναι προς τη Μονόλιθο και φτάνει τις 1.550 δρχ.

Αναλυτικά, οι νέες τιμές στα δρομολόγια της ΡΟΔΑ έχουν ως εξής:

1. Πόλη: 250 δρχ.
2. Μαθητικό πόλης: 130 δρχ.
3. Κρητικά: 250 δρχ.
4. Ασγούρου: 250 δρχ.
5. Φυτώριο: 400 δρχ.
6. Εντεν Ροκ: 400 δρχ.
7. Σαν Γουΐκ: 400 δρχ.
8. Ξενοδοχείο ΠΑΡΑΔΕΙΣΟΣ: 500 δρχ.
9. Νερά Καλλιθέας: 500 δρχ.
10. Κοσκινού: 500 δρχ.
11. Φανερωμένη: 500 δρχ.
12. Ιξιά: 500 δρχ.
13. Ιαλυσός: 500 δρχ.
14. Κρεμαστή: 500 δρχ.
15. Καλυψώ-Φαληράκι: 500 δρχ.
16. Παστίδα: 500 δρχ.
17. Μαριτσά: 500 δρχ.
18. Παραδείσι: 500 δρχ.
19. Γκόλντεν Μπητς: 500 δρχ.
20. Ηλέκτρα-Μπλου Μπέϋ: 500 δρχ.
21. Μαθητικό Αστικής: 250 δρχ.
22. Νυχτερινό Αστικής: 650 δρχ.
23. Ενδιάμεσες τιμές: 330 δρχ.
24. Ενδιάμεσες τιμές: 350 δρχ.
25. Ενδιάμεσες τιμές: 400 δρχ.
26. Θεολόγος: 550 δρχ.
27. Σορωνή: 550 δρχ.
28. Φάνες: 600 δρχ.
29. Καλαβάρδα: 700 δρχ.
30. Σάλακος: 900 δρχ.
31. Εμπωνα (μέσω Σαλάκου): 1.150
32. Εμπωνα (μέσω Κρητηνίας): 1.300
33. Αγ. Ισίδωρος: 1.350 δρχ.
34. Σιάννα: 1.500 δρχ.
35. Μονόλιθος: 1.550 δρχ.
36. Διμυλιά: 800 δρχ.
37. Ελεούσα: 850 δρχ.
38. Αρχίπολη: 900 δρχ.
39. Πλατάνια: 900 δρχ.
40. Απόλλωνα: 1.050 δρχ.
41. Δαματριά: 550 δρχ.
42. Μανδρικό:1.000 δρχ.
43. Κρητηνία: 1.150 δρχ.
44. Κάμειρος Σκάλα: 1.150 δρχ.
45. Ενδιάμεσες τιμές: 650 δρχ.
46. Ενδιάμεσες τιμές: 750 δρχ.
47. Ενδιάμεσες τιμές: 950 δρχ.

Εντονη η αντίδραση των σταφυλοπαραγωγών κατά της διοίκησης της Ενωσης

Κλιμακώνονται οι αντιδράσεις των σταφυλοπαραγωγών, στην προσπάθεια του νεοεκλεγμένου δ.σ. της Γεωργοένωσης, να ελέγξει κατ την ΚΑΪΡ.

Χθες το απόγευμα, επρόκειτο να συνεδριάσει το δ.σ. της Γεωργοένωσης, για να ασχοληθεί με την κατανομή των μετοχών της ΚΑΪΡ, εν όψει της αμφισβητούμενης γενικής συνέλευσης, την ερχόμενη Κυριακή 18 Φεβρουαρίου.

Οπως είναι γνωστό, το δ.σ. της ΚΑΪΡ, υποστηρίζει ότι είναι παράνομη η ανάκλησή του και με ψήφισμά τους οι πρόεδροι επτά αγροτικών συνεταιρισμών του νησιού μας και μάλιστα των μεγαλύτερων σταφυλοπαραγωγικών χωριών, καλούν το «αμφισβητούμενο» διοικητικό συμβούλιο της Γεωργοένωσης, να διατηρήσει το μέχρι τώρα ισχύον καθεστώς της διανομής των μετοχών της εταιρίας.

Αν το υπό αμφισβήτηση δ.σ. της Γεωργοένωσης προχωρήσει στη διανομή των μετοχών της ΚΑΪΡ, πιθανότατα να ξεσηκωθούν οι σταφυλοπαραγωγοί και να φθάσουν μέχρι την εταιρία, όπως έκαναν και παλαιότερα, για να βάλουν τα πράγματα στη θέση τους.

Σήμερα αναμένεται να γίνουν γνωστά τι αποφάσισαν οι αγροτοπατέρες στη χθεσινοβραδινή τους συνεδρίαση.

Πέντε θανατηφόρα ατυχήματα στη Ρόδο το μήνα Φεβρουάριο

Γκαντέμης μήνας, ο Φεβρουάριος. Πέντε άνθρωποι έχασαν τη ζωή τους, σε τροχαία ατυχήματα, που συνέβησαν το πρώτο δεκαήμερο στο νησί μας.

Παρά τους εντατικούς ελέγχους, που διενεργεί το Τμήμα Τροχαίας Ρόδου, τα αλκοτέστ και τα χρηματικά πρόστιμα, που επιβάλλονται, οι οδηγοί εξακολουθούν να παρανομούν και σκοτώνονται.

Μόνο το τελευταίο δεκαήμερο, υποβλήθηκαν 360 άτομα σε αλκοτέστ και βεβαιώθηκαν 34 παραβάσεις, από τις οποίες δύο σε βαθμό πλημμελήματος και οι υπόλοιπες 32 σε βαθμό πταίσματος. Οι αριθμοί επιβεβαιώνουν το πρόβλημα που υπάρχει, για παραβάσεις μέθης.

Χθες τα ξημερώματα, πιάστηκαν άλλοι δύο οδηγοί, που τα είχαν «τσούξει». Σε βάρος τους σχηματίστηκε δικογραφία και οδηγήθηκαν στον Εισαγγελέα, ό οποίος τους παρέπεμψε στο Αυτόφωρο.

Μιλώντας στην «Πρόοδο» ο διοικητής της Τροχαίας κ. Παρασκευάς Μήτσης, τόνισε την αναγκαιότητα να εντατικοποιηθούν οι νυχτερινές εξορμήσεις και τα αλκοτέστ και να επεκταθούν και στο επαρχιακό δίκτυο.

Ο Δήμος Καμείρου συζητά για τη συνεργασία με αμερικανικό πανεπιστήμιο

Η συνεργασία με το Πανεπιστήμιο Rodos of Island των ΗΠΑ και η ίδρυση και λειτουργία τμημάτων του στη Ρόδο, είναι το θέμα που θα απασχολήσει τη σημερινή συνεδρίαση του Δημοτικού Συμβουλίου Καμείρου. Ως γνωστόν το Πανεπιστήμιο της πολιτείας του Rodos of Island προτίθεται να ιδρύσει τμήματα στη Ρόδο και έχουν γίνει πολλές επαφές με το Δήμο Καμείρου.

Κλιμάκιο εκπροσώπων του πανεπιστημίου έχει έρθει στη Ρόδο και είχε επαφές με τους τοπικούς φορείς.

Στη σημερινή συνεδρίαση το δημοτικό συμβούλιο Καμείρου καλείται να αποφασίσει τη μορφή της συνεργασίας που θα έχει ο Δήμος με το αμερικάνικο πανεπιστήμιο. Θα πρέπει να καθοριστούν οι χώροι στους οποίους θα στεγαστούν τα τμήματα του πανεπιστημίου, αφού τα ξενοδοχεία ΕΛΑΦΟΣ και ΕΛΑΦΙΝΑ δεν επαρκούν για να στεγάσουν όλους τους φοιτητές.

Στη συνεδρίαση του δημοτικού συμβουλίου που θα πραγματοποιηθεί σήμερα θα πρέπει να διευκρινιστεί αν θα συνεισφέρει οικονομικά το αμερικανικό πανεπιστήμιο στην ίδρυση και λειτουργία των τμημάτων του στο Δήμο Καμείρου.

ΚΗΔΕΙΑ

Το λατρευτό μας υιό, αδελφό, εγγονό, ανιψιό και εξάδελφο

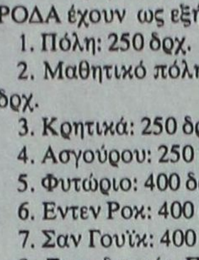

ΘΕΟΦΑΝΗ ΒΑΛΣΑΜΗ

(Ετών 22)

κηδεύουμε σήμερα Τρίτη 13 Φεβρουαρίου 2001 και ώρα 3μ.μ. από τον Ιερό Ναό Κοιμήσεως Θεοτόκου Δήμου Αφάντου.

Οι γονείς: Μανόλης-Αθανασία
Η αδελφή: Κατερίνα
Οι παπούδες, η γιαγιά
Οι θείοι, οι θείες και οι λοιποί συγγενείς

ΑΣ-13/2

ΚΗΔΕΙΑ

Το λατρευτό μας πατέρα, πάππου, προπάππου, αδελφό και θείο

ΑΡΙΣΤΕΙΔΗ ΚΟΥΤΣΑΓΙΑ

(Ετών 69)

κηδεύουμε σήμερα Τρίτη 13 Φεβρουαρίου 2001 και ώρα 11 π.μ. από τον Ιερό Ναό Ταξιαρχών Νεκροταφείου Ρόδου.

Τα παιδιά:Σταυρούλα-Νίκος Μαυρογένης, Μαρία-Σταύρος Διακοσταυριανός, Νίκος-Δέσποινα, Ελένη.
Τα εγγόνια, τα δισέγγονα, τα αδέλφια, τα ανίψια και οι λοιποί συγγενείς

ΑΣ-13/2

ΚΗΔΕΙΑ

Το λατρευτό μας πατέρα, πάππου, αδελφό και θείο

ΙΩΑΝΝΗ ΜΠΟΥΧΟΥΝΑ

(Ετών 72)

κηδεύουμε σήμερα Τρίτη 13 Φεβρουαρίου 2001 και ώρα 12η μεσημβρινή από τον Ιερό Ναό Ταξιαρχών Νεκροταφείου Ρόδου.

Τα παιδιά:Χρήστος-Χρυσάνθη, Ελένη-Κωνσταντίνος Καλογεράκη, Αθηνά-Αποστόλης Δεστούνης.

ΑΣ-13/2

Melody Palace

Πάλι κοντά σας από Τετάρτη του Αγ. Βαλεντίνου

ΕΚΠΛΗΞΗ. Ο ανακαινισμένος χώρος μας με προδιαγραφές Αθηνών



ΚΑΤΕΡΙΝΑ ΑΓΓΕΛΙΔΟΥ

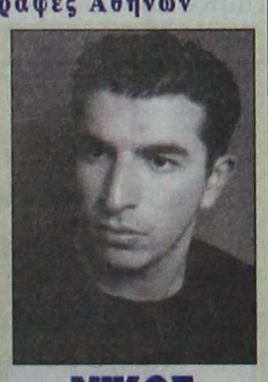

ΝΙΚΟΣ ΠΑΝΝΟΥ

☆ΣΤΑΘΗΣ☆

*ΜΑΓΔΑ

*ΑΝΤΩΝΗΣ ΣΙΓΑΝΟΣ

*και η ΝΑΤΑΣΑ με τη ΣΑΝΤΥ στο τραγούδι με χορευτικό σόου

Καλλιτεχνική επιμέλεια και διεύθυνση ορχήστρας ΝΙΚΟΣ ΚΑΡΑΝΙΚΟΛΑΣ

Στο όργανο και στο πιάνο ο ΝΙΚΟΣ
Στο μπάσο ο ΚΩΣΤΑΣ
Και στα τύμπανα ο ΜΑΪΚ

Ρεζερβέ 94920

ΔΕΥΤΕΡΑ-ΤΡΙΤΗ ΚΛΕΙΣΤΑ

93-17/2



ΠΑΙΔΙΚΑ ΠΑΡΤΥ

Παιδικά πάρτυ γενεθλίων, εορτών ή όποια άλλη εκδήλωση

BABY PARKING ΚΑΦΕΤΕΡΙΑ

απολαύστε τον καφέ με τους φίλους σας και τα παιδιά σας παίζοντας υπό την επίβλεψη της παιδαγωγού

Ρόδου Λίνδου και Δημητρίου Αναστασιάδη γωνία. Τηλ. 75360, 21356, κιν. 0945816205

274-28/2

πείτε "σ' αγαπώ" με μια τούρτα πάθους απ' τον Mike's!



Για την ημέρα του Αγίου Βαλεντίνου τα Ζαχαροπλαστεία Mike's έχουν ετοιμάσει εντυπωσιακές τούρτες και σοκολατάκια σε σχήμα καρδιάς... για να γευτείτε τον έρωτα σας χωρίς ενδοιασμούς!

Mike's

9 καταστήματα σ' όλη τη Ρόδο, ένα βρίσκεται κοντά σας! Τηλ. 66510

ΧΛ-14/2

ΜΠΟΥΤΙΚ ROUBETI

ΕΚΠΤΩΣΗ

50%

ΜΕΓΑΛΕΣ ΠΡΟΣΦΟΡΕΣ

ΗΡΩΩΝ ΠΟΛΥΤΕΧΝΕΙΟΥ 30 - ΤΗΛ. 20616

463-17/2

Αστρα

ΣΤΗΝ ΕΙΔΙΚΑ ΔΙΑΜΟΡΦΩΜΕΝΗ ΑΙΘΟΥΣΑ ΤΟΥ SHOW CENTER



Ευχόμαστε χρόνια πολλά σε όλους τους ερωτευμένους

Σας περιμένουμε την Τετάρτη 14 Φεβρουαρίου

Τραγουδούν για σας:

ΜΑΡΙΑ ΛΙΑΝΟΥ
ΠΕΤΡΟΣ ΒΑΣΙΛΑΚΗΣ
ΜΑΝΟΛΗΣ ΚΑΜΠΟΥΡΗΣ
ΣΑΣΑ ΔΗΜΗΤΡΙΟΥ
ΧΡΙΣΤΙΝΑ ΣΚΟΥΤΑ
η ΑΝΤΖΕΛΑ και
ο μικρός ΠΑΝΑΓΙΩΤΗΣ ΖΑΦΕΙΡΟΠΟΥΛΟΣ

Χορεύει το μπαλέτο SPACE GIRLS

94-18/2

Στην ειδικά διαμορφωμένη αίθουσα του SHOW CENTER

Τηλ. 39100 - 32090

ΤΟ ΕΣΤΙΑΤΟΡΙΟ

ΠΑΝΟΡΑΜΙΚ

ΣΤΗΝ ΠΑΝΑΓΙΑ ΤΣΑΜΠΙΚΑ ΨΗΛΗ

ανακοινώνει

στην αξιότιμη πελατεία του ότι θα είναι ανοικτά κάθε Σαββατοκύριακο και από ώρα 10π.μ. - 8μ.μ.

- Διαθέτει δε ψωμί χωριάτικο
- Ντόπια κρέατα
- Μαγειρευτά φαγητά στον ξυλόφουρνο
- Δύο τζάκια στη διάθεσή σας
- Αρχαγγελίτικα σπεσιαλιτέ στον ξυλόφουρνο
- Πατάτες δικής μας παραγωγής

Διαθέτει τρεις (3) ξυλόφουρνους για την εξυπηρέτησή σας

Τηλ. 0944 254683

Ανοικτά καθημερινά και μόνο για την Τσικνοπέμπτη 15/2 μουσική (μπουζούκια) με το αστέρι του λαϊκού τραγουδιού ΜΑΝΩΛΗ ΠΑΤΣΑΝ και την ορχήστρα του

XZ253-18/2