ΕΤΟΣ ΙΔΡΥΣΗΣ 1949
ΙΔΡΥΤΗΣ - ΔΙΕΥΘΥΝΤΗΣ
ΓΙΩΡΓΟΣ ΔΙΑΜΑΝΤΙΔΗΣ
Γραφεία - Τυπογραφεία:
Μάρκου Μαλλιαράκη 21 (ΚΟΒΑ)
Λογιστήριο: Νέα Αγορά
Τηλ.: • Σύνταξης: 27356 - 34101
Λογιστηρίου: 24539 FAX: 20643
proodos@rho.forthnet.gr

ΠΡΟΟΔΟΣ

Ανεξάρτητη καθημερινή πρωινή εφημερίδα

ΑΡΙΘΜΟΣ ΦΥΛΛΟΥ 15.647 • ΤΙΜΗ 200 δρχ., 0,59 ευρώ

ΣΑΒΒΑΤΟ 17 ΦΕΒΡΟΥΑΡΙΟΥ 2001

ΚΑΣΑΠΗΣ
ΖΑΝΤΕΣ-ΕΛΑΣΤΙΚΑ
Αυστραλίας 2
Τηλ. 35367
0% προκαταβολή
έως 36 δόσεις

Με απόπειρα έκρηξης σε μπαρ του Φαληρακίου

Εδρασε και στη Ρόδο ο πρωταγωνιστής του χτεσινού μακελειού!..

ΣΥΜΜΕΤΕΙΧΕ ΚΑΙ Ο ΠΑΤΕΡΑΣ ΤΟΥ



Ο Κωνσταντίνος Πάσσαρης ενώ οδηγείται στον εισαγγελέα κατά την πρηγούμενη σύλληψή του για τις εγκληματικές πράξεις τους

ΜΕ ΠΑΡΑΝΟΜΕΣ δραστηριότητες και στο νησί μας είχε σχέση η οικογένεια του πρωταγωνιστή του χθεσινού μακελειού στο νοσοκομείο «Γιώργος Γεννηματάς» Κωνσταντίνου Πάσσαρη.

■ Οπως έγινε γνωστό τον περασμένο Αύγουστο, ο πατέρας του Κωνσταντίνου Πάσσαρη, είχε έρθει στη Ρόδο, με εντολές των έγκλειστων στις φυλακές Κορυδαλλού γιού του και κακοποιού Κωνσταντίνου Ναστούλη, για να τοποθετήσουν βόμβα στο κέντρο «Κιου Κλαμπ» ιδιοκτησίας τω αδελφών Σάββα και Κώστα Νικολού στο Φαληράκι.

ΕΥΤΥΧΩΣ το εγχείρημα δεν έγινε, γιατί φοβήθηκε ο Πάσσαρης την ειδική ομάδα Καταστολής και Πρόληψης της Εγκληματικότητας που τη νύχτα εκείνη περιπολούσε στο Φαληράκι.

■ Την αποκάλυψη για τη δραστηριότητά του έκανε ο ίδιος ο Ευάγγελος Πάσσαρης όταν πιάστηκε στη Γλυφάδα, ενώ ετοιμαζόταν να τοποθετήσει εκρηκτικό μηχανισμό, σε σπίτι επιχειρηματία.

ΜΑΛΙΣΤΑ, ο πατέρας Πάσσαρης είχε καταθέσει ότι όταν ήρθε στο νησί μας, συναντήθηκε με συγγενή

ΣΥΝΕΧΕΙΑ ΣΤΗ ΣΕΛ. 4

Με αιφνιδιαστική επίθεση

Οι Αμερικανοί βομβάρδισαν τη Βαγδάτη!..

ΝΕΑ ΚΡΙΣΗ ΣΤΗ ΜΕΣΗ ΑΝΑΤΟΛΗ

ΝΕΑ και άκρως επικίνδυνη κρίση, ξέσπασε χτες το βράδυ στη Μέση Ανατολή. Αμερικανικά και βρετανικά αεροσκάφη βομβάρδισαν εγκαταστάσεις στη Βαγδάτη!..

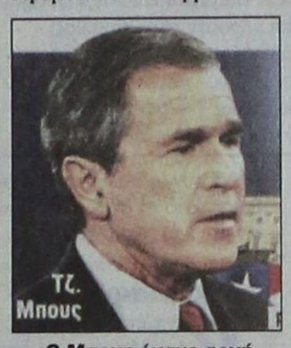

Ο Μπους έκανε αρχή της προεδρίας του με επίθεση στη Βαγδάτη

☛ Ο λόγος της αιφνιδιαστικής επίθεσης δεν έγινε γνωστός, αλλά μόλις έγινε ο βομβαρδισμος ήχησαν οι σειρήνες στη Βαγδάτη και οι κάτοικοι της προσέφυγαν στα καταφύγια.

ΠΑΡΑΛΛΗΛΑ τα αντιαεροπορικά ανταπέδωσαν το πυρ, αλλά δεν έχει γίνει γνωστό αν υπήρξαν απώλειες από πλευράς Αμερικανών και Βρετανών.

☛ Η επίθεση έγινε σε ζώνες που βρίσκονται εκτός

ΣΥΝΕΧΕΙΑ ΣΤΗ ΣΕΛ. 4

Επισημάνσεις των πρακτόρων

Βάλτωσαν τα μεγάλα έργα στα Δωδεκάνησα εδώ και δέκα χρόνια!..

ΑΣΧΕΤΟΙ ΣΤΗΝ ΗΓΕΣΙΑ ΤΟΥ ΤΟΥΡΙΣΜΟΥ

ΚΑΝΕΝΑ ΕΡΓΟ δεν έχει γίνει (εκτός από το Νοσοκομείο) και τα πάντα έχουν βαλτώσει στα Δωδεκάνησο. Αυτό αναφέρεται σε έγγραφο της Ενωσης Τουριστικών Γραφείων Ρόδου προς το νομάρχη Δωδεκανήσου με αφορμή τη σύσκεψη για την ανάπτυξη της περιοχής.

Στο ίδιο έγγραφο επισημαίνεται ότι η τουριστική πολιτική στη χώρα μας καθοδηγείται από άσχετους και ότι οι τίμιες και μικρές φωνές δεν λαμβάνονται υπόψη.

ΕΙΔΙΚΟΤΕΡΑ το έγγραφο της Ενωσης Τουριστικών Γραφείων προς το νομάρχη έχει ως εξής:

«Κύριε νομάρχη

Κατ' αρχή επιθυμούμε να σας ευχαριστήσουμε για το ενδιαφέρον σας σχετικά με την πρόταση ολοκληρωμένης ανάπτυξης της Δωδεκανήσου. Αυτό είναι το όνειρο όλων μας και παρά τις προσπάθειές μας εδώ και 10ετίες δεν κατορθώσαμε να το επιτύχουμε. Ας ελπίζουμε ότι στο εγγύς μέλλον θα είμαστε πιο αποτελεσματικοί. Δεν μπορούμε να δεχθούμε ούτε



και να λέμε ότι δεν υπάρχει τίποτα και πρέπει να αρχίσουμε από μηδενικής βάσεως.

Υπάρχει αξιόλογη υποδομή του ιδιωτικού τομέα (ξενο-

ΣΥΝΕΧΕΙΑ ΣΤΗ ΣΕΛ. 4

Από τον υπουργό Δικαιοσύνης

Αόριστες υποσχέσεις για το Κτηματολόγιο

ΠΡΟΒΛΗΜΑ Η ΕΛΛΕΙΨΗ ΠΡΟΣΩΠΙΚΟΥ

ΑΟΡΙΣΤΕΣ υποσχέσεις από τον υπουργό Δικαιοσύνης κ. Μιχ. Σταθόπουλο για την κατάσταση στο Κτηματολόγιο της Ρόδου. Ο κ. Σταθόπουλος απαντώντας σε σχετική ερώτηση του βουλευτού κ. Βασ. Παπανικόλα παραδέχεται ότι υπάρχει έλλειψη προσωπικού, αλλά αυτό οφείλεται στην αναστολή προσλήψεων στο δημόσιο τομέα.

● Σχετικά με το θέμα της επέκτασης του Δικαστικού Μεγάρου, ο υπουργός Δικαιοσύνης ισχυρίζεται ότι δεν υπάρχει συμφωνία μεταξύ των τοπικών φορέων.

ΑΝΑΛΥΤΙΚΑ η απάντηση του υπουργού προς τη Βουλή έχει ως εξής:

«Σε απάντηση της υπ' αριθ. 2382/19-1-2001 αναφοράς που κατέθεσε στη Βουλή των Ελλήνων ο βουλευτής κ. Β. Παπανικόλας σας γνωρίζουμε τα εξής:

Στα Εμμισθα Υποθηκοφυλακεία και Κτηματολογικά Γραφεία του Κράτους μεταξύ των οποίων και το Κτηματολογικό Γραφείο της Ρόδου, υπάρχει μεγάλη έλλειψη προσωπικού η οποία οφείλε-

ΣΥΝΕΧΕΙΑ ΣΤΗ ΣΕΛ. 4

Στα σχολεία της Δωδεκανήσου

«Βιομηχανία» με τις προκάτ αίθουσες στήνει η Νομαρχία

ΓΙΑ ΝΑ ΛΥΣΕΙ ΤΟ ΣΤΕΓΑΣΤΙΚΟ

ΣΤΗΝ ΠΡΟΜΗΘΕΙΑ δέκα προκατασκευασμένων αιθουσών, προκειμένου να επιλυθεί το πρόβλημα στέγασης των μαθητών του 2ου γυμνασίου - λυκείου Ψυλιανής στην Κάλυμνο, προχωρεί τελικά η νομαρχιακή αρχή Δωδεκανήσου.

● Το θέμα πρόκειται να τεθεί προς συζήτηση στη συνεδρίαση του Νομαρχιακού Συμβουλίου και αναμένεται ν' αποτελέσει την αφορμή για τη δημιουργία εκρηκτικού κλίματος.

ΣΗΜΕΙΩΝΕΤΑΙ ότι αντίθετες με την προμήθεια των προκατασκευασμένων αιθουσών τάσσονται οι παρατάξεις της μειοψηφίας, που κατηγορούν τη νομαρχιακή αρχή για δημιουργία «βιομηχανίας» προκάτ κατασκευών.



● Ωστόσο ερωτηματικά προκαλεί η εμμονή της νομαρχιακής αρχής Δωδεκανήσου να προχωρήσει στην προμήθεια των αθουσών, όταν ακόμα δεν γνω-

ΣΥΝΕΧΕΙΑ ΣΤΗ ΣΕΛ. 4

Επιτυχημένη η εκδήλωση της ΑΣΤΕΡ

Και φέτος τήρησαν την από ετών παράδοσή τους οι σπουδαστές της ΑΣΤΕΡ με την αποκριάτικη χοροεσπερίδα τους που έγινε προχθές βράδυ σε αίθουσα του ξενοδοχείου ΡΟΔΟΣ ΠΑΛΑΣ.

Οι σπουδαστές της ΑΣΤΕΡ ανέλαβαν οι ίδιοι την οργάνωση αυτής της εκδήλωσης ως την τελευταία της λεπτομέρεια.

Μαγείρεψαν, έστρωσαν τραπέζια, σέρβιραν ποτά και φαγητά και επιπλέον διασκέδασαν και όλους τους παρισταμένους με εύθυμα σκετς και ωραία χορευτικά νούμερα.

Οσοι πήγαν στην προχθεσινή εκδήλωση της ΑΣΤΕΡ πέρασαν μια όμορφη βραδιά ανάμεσα στα ευγενικά και πολύ εξυπηρετικά αυτά νέα παιδιά.

Πρόταση στο υπουργείο Παιδείας

Ιδρυση και στη Ρόδο παραρτήματος ΤΕΙ

ΚΑΙ ΑΝΑΒΑΘΜΙΣΗ ΤΗΣ ΑΣΤΕΡ

ΤΗ ΔΗΜΙΟΥΡΓΙΑ παραρτήματος Τεχνολογικού Εκπαιδευτικού Ιδρύματος (Τ.Ε.Ι.) στη Ρόδο, με αντικείμενο τη συντήρηση αρχαιοτήτων, πρόκειται να διεκδικήσει η Νομαρχιακή Αυτοδιοίκηση Δωδεκανήσου.

● Σημειώνεται ότι το θέμα της δημιουργίας παραρτήματος Τ.Ε.Ι. στο νομό, είχε τεθεί και στο τελευταίο συνέδριο της Τοπικής Ενωσης Δήμων και Κοινοτήτων Δωδεκανήσου, που διεξήχθη στην Πάτμο.

ΜΕ ΤΟ ΣΚΕΠΤΙΚΟ ότι η φιλοξενία εκπαιδευτικών ιδρυμάτων ανώτατης βαθ-



μίδας, αποτελεί αναπτυξιακό παράγοντα της κοινωνίας, όπου αυτά δραστη-

ΣΥΝΕΧΕΙΑ ΣΤΗ ΣΕΛ. 4

Συνελήφθη με ναρκωτικά

Συνελήφθη προχθές το απόγευμα στην Κάλυμνο, από άνδρες του αστυνομικού τμήματος του νησιού, ο 25χρονος Ηλίας Κουλιανός του Παύλου, άνεργος, κατηγορούμενος για ναρκωτικά.

Ο 25χρονος Καλύμνιος, μόλις αντιλήφθηκε τους αστυνομικούς, έκρυψε σε τοίχο περίφραξης οικοπέδου του, κοντά στο σπίτι του, μία νάυλον συσκευασία που περιείχε 3,6 γραμάρια χασίς.

Σε βάρος του νεαρού Καλύμνιου σχηματίστηκε δικογραφία.

Για τρεις οδηγούς

Τους βγήκε ξυνή η... Τσικνοπέμπτη!..

ΤΟΥΣ ΤΣΙΜΠΗΣΕ Η ΤΡΟΧΑΙΑ

ΤΡΕΙΣ οδηγοί... παρασύρθηκαν από το φαγοπότι της Τσικνοπέμπτης και το έτσουξαν παραπάνω, μ'αποτέλεσμα να πιαστούν στη «φάκα» της Τροχαίας και να τους βγει το γλέντι ...ξυνό...

➪ Συγκεκριμένα χθες τα ξημερώματα, το ειδικό συνεργείο της Τροχαίας Ρόδου, που διενεργεί τα αλκοτέστ, στήθηκε στο Φαληράκι και «τσιμπούσε» τους οδηγούς που επέστρεφαν από διασκέδαση.

ΔΥΟ ΟΔΗΓΟΙ ΙΧ επιβατικών αυτοκινήτων και τρίκυκλης μοτοσικλέτας, πιάστηκαν να είναι σουρωμένοι. Πρόκειται για τους Χρήστο Κουτσάκη, του Χρυσοστόμου, 41 χρόνων, ιδιωτικό υπάλληλο που οδηγούσε το ΙΧ επιβατικό αυτοκίνητό του, υπό την επίδραση οινοπνεύματος σε ποσοστό 2,36 mg/100 ml, Νικό-

ΣΥΝΕΧΕΙΑ ΣΤΗ ΣΕΛ. 4

Από το Συμβούλιο Πλημμελειοδικών

Σύντομα η απόφαση για τους λιμενικούς

ΕΜΠΛΕΚΟΝΤΑΙ ΣΕ ΥΠΟΘΕΣΗ ΝΑΡΚΩΤΙΚΩΝ

ΤΟ ΑΜΕΣΩΣ προσεχές διάστημα θα συνεδριάσει το Συμβούλιο Πλημμελειοδικών, προκειμένου να αποφανθεί επί της διαφωνίας του ανακριτή κ. Βασίλη Παπανικόλα κα του εισαγγελέα Πρωτοδικών κ. Κ. Χατζηπαζαρλή, για την προφυλάκιση ή μη του ενός από τους δύο λιμενικούς, που κατηγορούνται ότι ενεπλάκησαν σε υπόθεση ναρκωτικών.

✍ Το Συμβούλιο Πλημμελειοδικών, θα αποφανθεί για το αν θα πρέπει να προφυλακιστεί ο λιμενικός Νικήτας Γρύλλης που στις 4 Φεβρουαρίου μαζί με τον Μιχάλη Κακαβελάκη, παρέλαβαν από το πλοίο «Πάτμος» ασυνόδευτο δέμα που περιείχε 200 γραμμάρια χασίς.

ΤΗΝ ΥΠΟΘΕΣΗ παρα-

ΣΥΝΕΧΕΙΑ ΣΤΗ ΣΕΛ. 4

Cafe Chantant
Για το ελληνικό τραγούδι και τη μουσική
Παρασκευή και Σάββατο κοντά σας
Παλιά Πόλη, Δημοκρίτου 3
Τηλ. 32277 και 75169
XOSS-17/2

Από τις χώρες της Μαύρης Θάλασσας

Συνεργασία πανεπιστημίων με έδρα το νησί μας

ΓΙΑ ΤΑ ΜΕΤΑΠΤΥΧΙΑΚΑ ΠΡΟΓΡΑΜΜΑΤΑ

ΚΕΝΤΡΟ διαχείρισης όλων των μεταπτυχιακών προγραμμάτων των πανεπιστημίων της Μαύρης Θάλασσας θα γίνει το Πανεπιστήμιο του Αιγαίου. Στην απόφαση αυτή αναμένεται να καταλήξουν αύριο οι εκπρόσωποι των πανεπιστημίων των χωρών της Μαύρης Θάλασσας που μετέχουν στο δίκτυο που έχει συσταθεί.

✍ Η συνεδρίαση των εκπροσώπων του επιτελικού οργάνου των Πανεπιστημίων της Μαύρης Θάλασσας άρχισε χθες στη Ρόδο και θα ολοκληρωθεί την Κυριακή 18 Φεβρουαρίου. Λεπτομέρειες για τα θέματα που θα τεθούν στη συνεδρίαση αλλά και το ρόλο και τους στόχους του δικτύου των πανεπιστημίων έδωσαν χθες στη δημοσιότητα ο κοσμήτορας της Σχολής των Ελληνικών και Μεσογειακών Σπουδών κ. Νικήτας Πολεμικός, η αντιπρύτανης του Πανεπιστημίου Περιφέρεια Νοτίου Αιγαίου.

Από δημοτικούς συμβούλους

Προσφυγή εναντίον του Φιλίππου Αντωναρά

ΓΙΑ ΝΑ ΚΗΡΥΧΘΕΙ ΕΚΠΤΩΤΟΣ

ΠΡΟΣΦΥΓΗ εναντίον του κ. Φιλίππου Αντωναρά, με την οποία θα ζητείται η έκπτωσή του από το αξίωμα του δημάρχου της Νότιας Ρόδου, πρόκειται να καταθέσουν εκ νέου δημοτικοί σύμβουλοι της περιοχής.

➨ Η συνεχής απουσία του κ. Αντωναρά έχει αρχίσει να δημιουργεί σοβαρά προβλήματα, σε σχέση με τη λειτουργία του δήμου, γεγονός άλλωστε που αναγνωρίζει πλέον και η

ΣΥΝΕΧΕΙΑ ΣΤΗ ΣΕΛ. 4

Το ΤΣΙΠΟΥΡΑΔΙΚΟ
Μεζεδοπωλείον
για να απολαύσετε τον καλό μεζέ
...ακόμη καλύτερο
Τέρμα ΑΠΕΛΛΟΥ & ΠΛΑΤΩΝΟΣ (γωνία)
Τηλ. (0241) 36280, 0932 930347
Παλιά Πόλη Ρόδος
ΑΝΟΙΚΤΑ ΜΕΣΗΜΕΡΙ - ΒΡΑΔΥ
494-18/2



ΤΙ ΕΓΡΑΨΕ Ο ΤΥΠΟΣ ΤΗΣ ΑΘΗΝΑΣ

ΑΝΑΣΚΟΠΗΣΗ ΑΘΗΝΑΪΚΟΥ ΤΥΠΟΥ ΤΗΣ 15/2/2001

Η πορεία των Ολυμπιακών έργων, οι αποκαλύψεις για διαφθορά στην ΕΛ.ΑΣ., το σκάνδαλο στην Αγροτική Τράπεζα με μετοχές, το Σκοπιανό,το "πόθεν έσχες" των δημοσίων υπαλλήλων και τα εσωκομματικά στη Νέα Δημοκρατία είναι τα βασικά θέματα της ειδησεογραφίας του χθεσινού αθηναικού τύπου.

ΑΔΕΣΜΕΥΤΟΣ ΤΥΠΟΣ (Μήτσης):Ετσι στήθηκε η κομπίνα του αιώνα. ΝΔ:Χωρίς δραχμή έγιναν δισεκατομμυριούχοι αετονύχηδες της ΑΤΕ.

ΑΔΕΣΜΕΥΤΟΣ ΤΥΠΟΣ (Ρίζος):Η ΕΛ.ΑΣ. της διαφθοράς. Σε 14 μήνες διώξεις 74 αστυνομικών για 146 αδικήματα. Δωροδοκίες, εκβιασμοί, πλαστογραφίες.

ΑΘΗΝΑΪΚΗ:Πισώπλατη μαχαιριά της κυρίας.Συνεχίζει τα καρφώματα για την Ολυμπιάδα.

ΑΠΟΓΕΥΜΑΤΙΝΗ:Κομπίνα ολκής με μετοχές. Πορίσματα-σοκ για υπαλλήλους και στελέχη της Αγροτικής Τράπεζας.

Η ΑΥΓΗ:Οι "αδιάφθοροι" δεν είδαν τη διαφθορά στην ΕΛ.ΑΣ!

ΑΥΡΙΑΝΗ:Στο σκαμνί για μίζες αστυνομικοί. Καταγγελίες για "προστασία" και κατάχρηση εξουσίας.

ΤΟ ΒΗΜΑ:Με ιδιωτικό "δεκανίκι" λύση του Ασφαλιστικού. Πρώτη οδηγία: το κράτος θα κρατήσει τη βασική ασφάλιση.

Η ΒΡΑΔΥΝΗ:Παγώνουν οι πρόωρες συντάξεις.Φρένο στις νέες, αυξήσεις στις παλιές μετά τα 65!

ΕΘΝΟΣ:Χάνουν τις προαγωγές οι δημόσιοι υπάλληλοι που δεν υπέβαλαν "πόθεν έσχες".Υπουργείο:Στο Πειθαρχικό 60.000 "ανυπάκουοι".

ΕΛΕΥΘΕΡΗ ΩΡΑ:Νέα φαγωμάρα στη Νέα Δημοκρατία. Με αφορμή το ποιός παρέπεμψε τον Αδρέα Παπανδρέου για το σκάνδαλο Κοσκωτά.

ΕΛΕΥΘΕΡΟΣ:Οχετός σκανδάλων στην Αγροτική. Τα ντοκουμέντα των απίστευτων παρανομιών και της απάτης στην τράπεζα.

ΕΛΕΥΘΕΡΟΣ ΤΥΠΟΣ:Ιδιωτικό μοντέλο για το ασφαλιστικό. Κυβέρνηση:Βασικές παροχές απο το κράτος/Σε δύο δόσεις το πόρισμα για τις συντάξεις.

ΕΛΕΥΘΕΡΟΤΥΠΙΑ:Ρόγκ εν΄ ρόλ.Χορός αμφιλεγόμενων δηλώσεων του κ. επιθεωρητή.

Espresso:Εκαναν το διοικητήριο ερωτική φωλιά. Ο διοικητής με μαθήτρια της Σχολής Αστυφυλάκων.

ΕΣΤΙΑ:Διαλέγετε και παίρνετε! Ευάγγελος 1998 Βενιζέλος 2001.

Η ΚΑΘΗΜΕΡΙΝΗ:Τέλος τα εύκολα κέρδη στην εποχή της ΟΝΕ..Οι τράπεζες δέχονται πρώτες το επιτακτικό μήνυμα για ταχεία αναδιάρθρωση.

Ο ΛΟΓΟΣ:Ηλιθιότητες τα ξένα δημοσιεύματα. Ζακ Ρογκ: Δεν τίθεται θέμα αφαίρεσης των Ολυμπιακών Αγώνων από την Αθήνα.

ΤΑ ΝΕΑ:Και συλλήψεις θα κάνει η Δημοτική Αστυνομία. Θα οπλοφορεί σε κατεδαφίσεις και νυχτερινά κέντρα.

ΝΙΚΗ:Ο καλός κ. Ρογκ μας έβγαλε από το αδιέξοδο. Οι κόντρες Σημίτη-Γιάννας καλά κρατούν, αλλά..

ΡΙΖΟΣΠΑΣΤΗΣ:Προετοιμάζουν πόλεμο των άστρων οι ΗΠΑ.

ΣΤΟ ΚΑΡΦΙ:Εντολή Καραμανλή:Κλαδέψτε Μητσοτάκη!Με Σαμαρά. Βρώμικο '89. Και ακολουθεί αποστασία...

Η ΧΩΡΑ:Ποιά τηλέφωνα παρακολουθούνται. Αποκλειστικό:Στο έλεος των υποκλοπών η Ελλάδα.

ΦΑΡΜΑΚΕΙΑ

ΔΙΗΜΕΡΕΥΕΙ:	ΔΙΑΝΥΚΤΕΡΕΥΕΙ:
ΠΟΛΙΤΟΥ ΣΤΑΥΡΑ ΕΙΡ.	ΑΛΑΒΕΡΑ ΕΙΡΗΝΗ
Γράμμου και Βασ. Ηρακλείου	Καναδά 140
Τηλ. 63036	Τηλ. 39111

ΥΓΡΑ ΚΑΥΣΙΜΑ

ΔΙΑΝΥΚΤΕΡΕΥΟΥΝ

ΠΟΛΗ:

ΓΚΙΝΑΚΗΣ ΑΛ. (TEXACO - Αυστραλίας)
ΣΑΜΟΥΡΑΚΗΣ Α. (JET-OIL - Λ. Καλλιθέας)

ΔΥΤΙΚΗ ΠΛΕΥΡΑ:

ΠΙΠΟΣ ΣΤ. (SHELL - Ιξιά)
ΠΙΣΣΑΔΑΚΗΣ ΔΗΜ. (JET OIL - Αεροδρόμιο)

ΑΝΑΤΟΛΙΚΗ ΠΛΕΥΡΑ:

(SHELL - Λ. Λίνδου - Αφάντου
ΚΑΛΛΙΘΕΝΟΣ ΠΑΝ (ΕΚΟ - Αρχάγγελος)

Δωδεκανησιακά 24ωρα

Στα πεταχτά

Απαράδεκτη εικόνα

Γύρω από την πλατεία στις Εκατό Χουρμαδιές υπάρχουν τρία - τέσσερα μαγαζιά, τα οποία προέκυψαν μάλλον από αυθαίρετες επεκτάσεις και προσθήκες.

Η εικόνα που παρουσιάζουν είναι επιεικώς απαράδεκτη. Σπασμένες τζαμαρίες, πεταμένα τραπεζοκαθίσματα και μαδέρια, ετοιμόρροπες και επικίνδυνες κατασκευές.

Δίδουν την όψη πλήρους εγκατάλειψης και βρίσκονται σ' ένα από τα πιο κεντρικά σημεία της πόλης μας. Θα νοιαστεί άραγε κανείς να βάλει μια τάξη σ' αυτή την περιοχή;

Θλιβερή βιτρίνα

Απογοητευτική είναι η πρώτη εικόνα που παίρνει από το λιμάνι της Ρόδου, προς τη μεριά κυρίως της Ακαντιάς, ο επισκέπτης, Ελληνας ή ξένος.

Ο μώλος είναι γεμάτος από κοντέινερ, εγκαταλειμμένα και σκουριασμένα φορτηγά και άλλα μηχανήματα, σωλήνες αποχέτευσης. Και είναι όλα αυτά ατάκτως ερριμμένα...

Η βιτρίνα της Ρόδου είναι θλιβερή...

Εχουμε Απόκριες;

Τίποτα δεν δείχνει μέχρι τώρα, ότι βρισκόμαστε σε αποκριάτικη περίοδο. Παλαιότερα χαλούσε ο κόσμος από τις βραδυνές εξόδους των μασκαράδων. Υπήρχε κέφι, γίνονταν φάρσες, ο κόσμος διασκέδαζε.

Κανένας δεν παίρνει τώρα χαμπάρι, δεν υπάρχει αποκριάτικη ατμόσφαιρα. Στις χοροεσπερίδες όλοι πάνε κουστουμαρισμένοι και ατσαλάκωτοι.

Πού άλλα χρόνια...

Κανένας σεβασμός

Αυτόν τον τόπο δεν τον σέβεται κανένας!.. Δεν υπάρχει κανένα έθιμο που να λέει ότι το βράδυ της Τσικνοπέμπτης ρίχνουν ...αυγά στους τοίχους!..

Ποιοί είναι αυτοί που έκαναν την πόλη αγνώριστη ρίχνοντας αυγά;

Στις παλαιότερες εποχές το έθιμο ήταν να ρίχνουν σερπαντίνες και κομφετί!.. Τώρα έχουμε ...εκσυγχρονιστεί και ρίχνουν... αυγά!..

Ποιός ξέρει, ίσως στα επόμενα χρόνια να ρίχνουν... βόμβες!..

Οι νεκροί από τα τροχαία

Είναι απ' αυτά που δεν πιάνει ο νους του ανθρώπου. Εξι ζωές χάθηκαν μέσα σ' ένα μόλις δεκαπενθήμερο στους δρόμους της Ρόδου! Και οι πέντε ήσαν ζωές νέων ανθρώπων, παιδιών που μόλις άρχιζαν να γεύονται τη ζωή!

Χιλιάδες ζωές χάνονται κάθε χρόνο στους δρόμους της Ελλάδας. Ο συντριπτικά μεγαλύτερος αριθμός των θυμάτων της ασφάλτου είναι νέοι άνθρωποι. Μια γενιά ξεκληρίζεται και κανένας δεν αντιδρά. Η κοινωνία παραμένει απαθής, οι κυβερνήσεις αδρανείς, οι αρχές αδιάφορες.

Καμιά άλλη αιτία δεν αποδεκατίζει τόσους νέους ανθρώπους. Ούτε το AIDS, ούτε τα ναρκωτικά. Ούτε καν οι πολεμικές συγκρούσεις, αν υπήρχαν τέτοιες στη χώρα μας.

Τα τροχοφόρα θερίζουν και κανένας δεν νοιάζεται γι αυτό. Ωσάν να μην αφορά το πρόβλημα αυτό το σύνολο της κοινωνίας μας, παρά μόνον τους γονείς και τ' αδέλφια των θυμάτων.

Με τόσο αίμα που ρέει στην άσφαλτο θα έπρεπε να είχαν ξεσηκωθεί και οι πέτρες. Εδώ δεν κουνιέται φύλλο.

Τί έχουμε πάθει άραγε και δεν μας αγγίζει καν το πρόβλημα; Δεν έπρεπε να είχαμε κάποτε κινητοποιηθεί και να απαιτήσουμε τη μελέτη του φαινομένου και τη λήψη μέτρων για τη μείωση των τροχαίων περιστατικών;

Πόση αδιαφορία είναι ακόμη επιτρεπτή απέναντι σ' αυτή τη γενοκτονία που συντελείται μπροστά στα μάτια μας;

Αν μας έχει μείνει έστω και ελάχιστη ευαισθησία, θα πρέπει τώρα κιόλας να ξεκινήσουμε μια σταυροφορία για την πρόληψη των τροχαίων ατυχημάτων. Να σώσουμε όσο γίνεται πιο πολλές ζωές, πρωτίστως των νέων παιδιών.

Συσκέψεις

Την ερχόμενη Δευτέρα θα πραγματοποιηθεί στη Νομαρχία, ευρεία σύσκεψη με θέμα την αναπτυξιακή πορεία του νομού. Μάλιστα, υποστηρίζει η νομαρχιακή αυτοδιοίκηση, ότι θα ληφθούν συγκεκριμένα μέτρα για τη σταδιακή και ουσιαστική αναβάθμιση των παρεχομένων υπηρεσιών.

Το έργο το έχουμε ξαναδεί. Αποτελέσματα δεν είχαμε. Από συσκέψεις και παρασυσκέψεις «χορτάσαμε». Εργα δεν βλέπουμε να γίνονται..

Τσίκνο...υπηρεσίες!..

Το είδαμε και αυτό στη Ρόδο: Την Τσικνοπέμπτη σε πολλές δημόσιες και δημοτικές υπηρεσίες, αντί οι υπάλληλοι να ασχολούνται με τις δουλειές τους ...έψηναν μπριτζόλες!..

Ητανα λέει, Τσικνοπέμπτη!.. Ε, και;

Είναι δυνατόν σε άλλο μέρος του κόσμου (ακόμη και στην πιο μακρυνή χώρα της Αφρικής) να ψήνουν κοψίδια εν ώρα υπηρεσίας και μάλιστα μέσα σε γραφεία;

Δυστυχώς, τα πάντα διαλύθηκαν από τη στιγμή που δεν γίνεται κανένας έλεγχος!..

Της διαφθοράς

Κουράστηκαν οι συμπολίτες μας να διαβάζουν και να ακούνε περί διαφθοράς. Παράλληλα στα εισαγγελικά και ανακριτικά γραφεία, συνωστίζονται καθημερινά εμπλεκόμενοι.

Η κοινή γνώμη του νησιού μας απαιτεί να λάμψει η αλήθεια και κάθε κατεργάρης να πάει στον πάγκο του. Οι μιζαδόροι και οι εκβιαστές δεν έχουν καμιά θέση στο δημόσιο και στις διωκτικές υπηρεσίες.

Περιφέρεια μ' ακούς;

Κακόγουστο σίριαλ κατάντησε το θέμα της έκπτωσης του δημάρχου Νότιας Ρόδου με την Περιφέρεια να παίζει ρόλο Πόντιου Πιλάτου.

Το θέμα είναι απλό κύριοι... Υπάρχει ή δεν υπάρχει πρόβλημα; Γιατί το καταντήσατε σίριαλ και μάλιστα κακοσκηνοθετημένο;

Δεν βλέπετε ότι ο δύσμοιρος Δήμος έχει περιέλθει σε τραγική κατάσταση; Αφήστε τα ήξεις αφήξεις και αποφασίστε, υπάρχει θέμα έκπτωσης, ναί ή όχι;

Διάλεξαν την ημέρα

Την Πρωταπριλιά πρόκειται να εξαχθούν τα συμπεράσματα του συνεδρίου της Νέας Δημοκρατίας.

Το γεγονός άρχισε να προβληματίζει αρκετά στελέχη, καθώς, λόγω της ημέρας, υπάρχει φόβος να μην τους πιστέψει κανείς.

Ετσι κι αλλιώς όμως, κανείς δεν τους πιστεύει, οπότε όποια μέρα και αν αποφασίσουν να ανακοινώσουν τα συμπεράσματα του συνεδρίου τους το ίδιο κάνει...

Τρόμος!..

Το χτεσινό τραγικό περιστατικό στην Αθήνα με τη δολοφονία του αστυφύλακα, έφερε και πάλι στην επικαιρότητα το θέμα της εγκληματικότητας στη χώρα μας!..

Παρά τις προσπάθειες που καταβάλλονται, δυστυχώς, έχουμε τέτοια περιστατικά που αποδεικνύουν όχι μόνο τις αδυναμίες στο σύστημα, αλλά και τη διαφθορά που επικρατεί.

Το χτεσινό περιστατικό αποδεικνύει ότι δεν ήταν συμτωματικό. Ηταν καλά προετοιμασμένο και σίγουρα κάπου υπάρχουν συνεργοί!..

Δεν είναι δυνατόν με τόσο απλό τρόπο να γίνεται απαγωγή ενός επικίνδυνου κακοποιού!..

Γι αυτό και ο κόσμος ανησυχεί. Και κυριολεκτικά τρέμει παρακολουθώντας όλα αυτά τα συγκλονιστικά γεγονότα!..

ΕΙΔΗΣΕΙΣ ΤΟΥ '60

ΠΡΟΟΔΟΣ
9 ΙΟΥΛΙΟΥ 1968

ΑΓΩΝΕΣ ΙΣΤΙΟΠΛΟΪΑΣ

Με επιτυχίαν ήρχισεν από προχθές ο εορτασμός της Ναυτικής Εβδομάδος εις Ρόδον. Την πρωίαν της Κυριακής εγένετο γενικός σημαιοστολισμος οικιών, καταστημάτων, οικιών και των ορμούντων εις τον λιμένα σκαφών. Εν συνεχεία εγένετο έπαρσις της σμαίας εις το Νομαρχιακόν Μέγαρον με την συμμετοχήν αγήματος ναυτών του Λιμεναρχείου και την 10.30 πρωινήν ήρχισαν αι ναυταθλητικαί εκδηλώσεις εις τον Ναυτικόν Ομιλον Ρόδου. Μετά την έπαρσιν της Σημαίας ωμίλησεν προς τους ναυταθλητάς ο Λιμενάρχης Ρόδου κ. Κατεβαίνης και εν συνεχεία ο νομάρχης Δωδεκανήσου κ. Καμπαδέλλης εκήρυξε την έναρξιν των αγώνων.

Κατά τον διεξαχθέντα αγώνα ιστιοπλοΐας δια σκαφών τύπου «ΦΙΝ» εσημειώθησαν τα εξής αποτελέσματα :1. Γ. Χαλκίτης 2. Μ. Αντωνιάδης 3. Εμμ. Μανδραγός 4. Ιω Ζουρούδης 5. Σκ. Ξυπολυτάς 6. Βασ. Πολυχρόνης 7. Κ. Βρατσάλης

Κατά τον αγώνα δια σκαφών τύπου «ΟΠΤΙΜΙΣΤ», Εσημειώθησαν τα εξής αποτελέσματ: 1. Ντάλιας 2. Ιω. Παυλής 3. Φαρμακίδης

Το απόγευμα εξ άλλου επραγματοποιήθη αγών υδατοσφαίρισεως εις τας εγκαταστάσεις του ΝΟΡ μεταξύ του ΝΟΡ και της ομάδος της Σχολής Τουριστικών Επαγγελμάτων. Ο αγών έληξεν ισόπαλος με τέρματα 3-3.Το εσπέρας εξ άλλου, εις τον λιμένα της Ρόδου και παρουσία χιλιάδων λαού εγένοντο διάφοροι εκδηλώσεις. Μεταξύ άλλων έλαβε χώρα πυρσοδρομία θαλασσίων «σκιέρ» ιστιοπλοΐας σκαφών του ΝΟΡ μετά φωταγωγημένων ιστίων, θεματικούς ελιγμούς υπό λέμβων φωταγωγημένων δι' ενετικών φανών κ.λ.π. Επίσης ομοίωμα του πελεκάνου «Ιάσωνα» ερυμουλκήθη εις τον λιμένα. Μετά ταύτα εκ του φάρου του Αγίου Νικολάου εκάησαν διάφορα πυροτεχνήματα.

ΤΟ ΙΣΤΙΟΠΛΟΪΚΟ ΡΑΛΛΥ

Την 8ην πρωινήν, σήμερον, δίδεται η εκκίνησις του Πέμπτη. Διεθνούς Ιστιοπλοϊκού Ράλλυου Αιγαίου. Εις τον εφετεινόν αγώνα μετέχουν 12 σκάφη τα οποία θα ακολουθήσουν την διαδρομή Ρόδου - Κως - Σύρος - Φάληρον αποστάσεως 240 μιλίων.

Ο εφετεινός αγώνας είναι πιο δύσκολος από όλες τις άλλες χρονιές, διότι τα σκάφη θα διανύουν την μεγαλύτερη διάρκεια του αγώνος με αντίθετον τον άνεμον.

Τα σκάφη που θα λάβουν μέρος είναι τα: Γκατοπόρντο, Τοξότης, Αραλούς, Αλεξάνδρα, Λίζα, Νεφερτίτη, Ιβανόης, Καρίνα, Στάικα, Νεφέλη, Εράντε και Κουλ Λιούκ. Από την Σύρον μέχρι τον Πειραιά θα πλαισιώσουν τον αγώνα και άλλα σκάφη.

Η εκκίνησις θα δοθεί την 8ην πρωινήν από το Ενυδρείον. Τα σκάφη υπολογίζεται ότι θα φθάσουν εις την Κω, όπου είναι ο πρώτος σταθμός, το εσπέρας, σήμερον. Από την Κω, θα εκκινήσουν την πρωίαν της Πέμπτης δια την Σύρον. Από κει θα εκκινήσουν δια το Φάληρον την πρωίαν του Σαββάτου και υπολογίζεται ότι θα τερματίσουν εις το Φάληρον το εσπέρας του Σαββάτου.

Το ράλλυ Αιγαίου θα παρακολουθήσουν ειδικώς αφιχθέντες ο υπαρχηγός του Γενικού Επιτελείου Ναυτικού υποναύαρχος Σωτηρίου, ο αρχηγός της Αμερικανικής Στρατιωτικής Αποστολής στρατηγός Ητον, ο ναυτικός ακόλουθος της Αμερικανικής Πρεσβείας πλοίαρχος Λήμαν κ.α.

ΣΥΝΑΛΛΑΓΜΑ

ΔΕΛΤΙΟ ΤΙΜΩΝ ΣΥΝΑΛΛΑΓΜΑΤΟΣ ΕΝΑΝΤΙ ΕΥΡΩ ΓΙΑ ΣΥΝΑΛΛΑΓΕΣ ΜΕΧΡΙ ΙΣΟΤΙΜΟΥ ΕΥΡΩ 10.000

	Αγορά	Πώληση
ΔΟΛΛΑΡΙΟ Η.Π.Α	0,9186	0,8978
ΛΙΡΑ ΑΓΓΛΙΑΣ	0,63347	0,61911
ΚΟΡΩΝΑ ΔΑΝΙΑΣ	7,5242	7,3537
ΚΟΡΩΝΑ ΣΟΥΗΔΙΑΣ	9,0338	8,8291
ΓΙΕΝ ΙΑΠΩΝΙΑΣ	105,73	103,33
ΦΡΑΓΚΟ ΕΛΒΕΤΙΑΣ	1,5494	1,5143
ΚΟΡΩΝΑ ΝΟΡΒΗΓΙΑΣ	8,2611	8,0739
ΛΙΡΑ ΚΥΠΡΟΥ	0,58388	0,57065
ΔΟΛ. ΚΑΝΑΔΑ	1,4104	1,3784
ΔΟΛ. ΑΥΣΤΡΑΛΙΑΣ	1,7402	1,7008

ΚΙΝΗΜΑΤΟΓΡΑΦΟΙ

ΠΟΛΙΤΙΣΤΙΚΟΣ ΟΡΓΑΝΙΣΜΟΣ ΔΗΜΟΥ ΡΟΔΙΩΝ

ΧΕΙΜΕΡΙΝΟΣ ΚΙΝ/ΦΟΣ

«ΔΗΜΟΤΙΚΟ»

Ωρες προβολης 8.00 - 10.00 10.00-12.00

Τίτλος έργου:

ΤΟ ΚΟΡΙΤΣΙ ΣΤΗ ΓΕΦΥΡΑ

Μαγευτική κωμωδία από τον σκηνοθέτη του «Ο εραστής της κομμώτριας» γυρισμένο και στην Αθήνα.

Βραβείο ΣΕΖΑΡ α' ανδρικού ρόλου με τους Νταniέλ Οτέιγ, Βανέσσο Παραντί, Δημήτρη Γεωργαλά

ΧΛ-11/2

ΠΑΛΛΑΣ 5 CINEMAS CENTER

ΠΡΟΓΡΑΜΜΑ ΕΒΔΟΜΑΔΑΣ 16/02/2001 - 22/02/2001
www.cinemapallas.gr

ΑΙΘΟΥΣΑ 5

UNBREAKABLE (ΑΦΘΑΡΤΟΣ)
ΠΡΩΤΑΓΩΝΙΣΤΟΥΝ: BRUCE WILLIS, SAMUEL L. JACKSON
Κάθε ημέρα / Ώρες Έναρξης: 17:55, 20:10, 22:35

ΑΙΘΟΥΣΑ 2

TRAFFIC
ΠΡΩΤΑΓΩΝΙΣΤΟΥΝ: MICHAEL DOUGLAS, CATHERINE Z- JONES
Κάθε ημέρα / Ώρες Έναρξης: 16:40, 19:35, 22:30

ΑΙΘΟΥΣΑ 1

Ο ΝΑΥΑΓΟΣ (CAST AWAY)
ΠΡΩΤΑΓΩΝΙΣΤΟΥΝ: TOM HANKS, HELEN HUNT
Ώρες Έναρξης: 16:30, 19:40, 22:45

ΑΙΘΟΥΣΑ 4

ΣΤΑΚΑΜΑΝ
ΠΡΩΤΑΓΩΝΙΣΤΟΥΝ: ΚΑΛΟΓΗΡΟΥ, ΚΑΛΛΙΒΩΚΑΣ, ΚΑΦΕΤΖΟΠΟΥΛΟΣ
Κάθε ημέρα / Ώρες Έναρξης: 18:30, 20:40, 22:50

ΑΙΘΟΥΣΑ 3

ΧΩΡΙΣ ΑΝΤΑΛΛΑΓΜΑ (PAY IT FORWARD)
ΠΡΩΤΑΓΩΝΙΣΤΟΥΝ: KEVIN SPACY, HELEN HUNT
Κάθε ημέρα / Ώρες Έναρξης: 16:20, 20:25

ΜΙΑ ΣΧΕΣΗ ΠΟΡΝΟΓΡΑΦΙΚΗ
ΠΡΩΤΑΓΩΝΙΣΤΟΥΝ: ΝΑΤΑΛΙ ΜΠΑΪΣ, ΣΕΡΖΙ ΛΟΠΕΣ
Κάθε ημέρα / Ώρες Έναρξης: 18:45, 22:50

ΑΙΘΟΥΣΑ 4 Kids Club • Παιδική Ζώνη

ΟΙ ΚΟΤΕΣ ΤΟ'ΣΚΑΣΑΝ (CHICKEN RUN) μεταγλωττισμένο
Με **Δωρεάν Ποπ Κορν** για τους μικρούς μας φίλους!
Κάθε ημέρα / Ώρες Έναρξης: 16:50

ΜΟΝΟ ΓΙΑ ΤΑ ΜΕΛΗ Απαντήστε στην ερώτηση: "Για ποια ταινια πήρε Οσκαρ η πρωταγωνιστρια της ταινιας Σοκολα;". Οι 10 πρωτοι νικητες της κληρωσης που θα γίνει την Παρασκευή 23/02/2001 θα κερδισουν από 1 ΔΩΡΕΑΝ εισιτήριο για την ταινία "Σοκολα", που θα προβληθεί στο Παλλας την ερχομενη εβδομαδα. Τα ονόματα των τυχερων θα ανακοινωθουν στα τσμεια μας την Παρασκευή 23/02/2001.

... Τώρα και Junior Member's Club

Τωρα ένα κινηματογραφικό Club, για σενα που εισαι μέχρι 14 χρονων, με πολλες εκπλήξεις!! Οι 10 τυχεροι από αυτους που θα κάνουν αιτηση αυτην την εβδομάδα, θα κερδισουν από μία αφισα! Τα αποτελέσματα της κληρωσης θα ανακοινωθούν την Παρασκευή 23/02/2001.

ΧΟΡΗΓΟΙ: LANCELOT CAFE • THALASSOSPA • ROMESA • BERLONI ΚΟΥΚΟΣ καφενές • ΣΠΑΝΟΣ sala da bagno • ΝΑΡΚΙΣΣΟΣ άνθη MUSSES ξηροί καρποί • RODOS AIR • LATIN CAFE

Η γυναίκα και ο κόσμος της

Τις κρύες μέρες του χειμώνα τα ζεστά ροφήματα πίνονται ευχάριστα. Το τσάι είναι κάτι που αρέσει σε αρκετούς. Αλλά και τα αφεψήματα διαφόρων βοτάνων της ελληνικής υπαίθρου. Επίσης φακελάκια που σουρώνουμε σε ζεστό νερό και τα βρίσκουμε στο εμπόριο με διάφορες γεύσεις και αρώματα από φρούτα. Ετσι υπάρχει ποικιλία για να κάνει κανείς ένα ζεστό όχι μόνο γιατί αισθάνεται αδιάθετος ή αδύναμος αλλά για να αποφύγει τους πολλούς καφέδες στο σπίτι ή έξω.

Τα σερβίτσια τσαγιού μπορούμε να τα ξαναβγάλουμε στην επιφάνεια. Ή αν δεν διαθέτουμε να αγοράσουμε ένα της αρεσκείας μας για να πίνουμε το τσάι μας σερβίροντάς το όπως πρέπει για να απολαμβάνουμε περισσότερο όλη τη διαδικασία. Και όχι να μένουμε στην απλή παρασκευή του από το βραστήρα ή το τσαγερό από το «μάτι» της κουζίνας στο πρόχειρο φλυτζάνι που βρίκαμε μπροστά στο ντουλάπι. Μπορεί βέβαια να χρησιμοποιούμε μια μεγάλη κούπα, την αγαπημένη μας για προσωπική χρήση αλλά μπορούμε να χρησιμοποιήσουμε σετ από τσαγιέρα, ζαχαριέρα και γαλατιέρα - αν συνηθίζουμε να βάζουμε γάλα στο τσάι μας - για να έχει δόση πολυτέλειας ή όλη διαδικασία.

Τσαγιέρες θα βρούμε πολλές στην αγορά. Από κεραμικό με χρωματιστά σχέδια ή απλές σε έντονους ή απαλούς μοντέρνους χρωματισμούς και σε μοντέρνο λιτό και καθαρό σχήμα ή από λευκή ή με σχέδια πορσελάνη σε κλασικό σχήμα με καμπύλες και κυκλικές προεξοχές στα χερούλια και στο καπάκι ή ακόμα από ανοξειδωτο ή ασήμι.

◆ ΜΙΚΑ

ΤΗΛΕΟΡΑΣΗ

ΕΤ-1

08.00 Παιδική σειρά	18.15 Πες το μ' ένα τραγούδι
09.00 Καλλιτεχνικό πατινάζ	18.45 Καρναβάλι Πάτρας
11.00 Σινεάκ «Αγγελοι στη σοφίτα»	19.45 Κλήρωση ΛΟΤΤΟ-ΠΡΟΤΟ
11.45 Το σχολείο μου κι εγώ	20.00 Καρναβάλι Μοσχάτου
12.00 Ντρίνστοπ	21.00 Φώτα πορείας
13.50 Ειδήσεις	**23.00 Ειδήσεις**
14.00 Ελληνική ταινία «Κάποτε κλαίνε και οι δυνατοί	23.30 Ξένη τανία «Τα πλάσματα της νύχτας»
15.35 Θεατρικές αναμνήσεις	01.00 Ξένη ταινία «Γυναικεία απόγνωση»
17.00 Ειδήσεις	02.40 Ελληνομανία (Ε)
117.45 Ανακαλύπτω	

NET

08.00 Εκπαιδευτική τηλεόραση	17.30 Σπορ στον κόσμο
11.00 Ξεχωριστοί τόποι (Ε)	18.00 Στον κόσμο της οικονομίας
11.30 Διακόσμηση με στυλ	**19.00 Ειδήσεις**
12.00 Στα γρανάζια της παραγωγής της τροφής μας (Ε)	19.15 Πολίτης 2000
12,30 Ιστορίες του ωκεανού	20.15 Ανθρωποι και τηλεόραση
13.00 Ταξίδια στο χρόνο (Ε)	**21.00 Ειδήσεις**
13.30 Με αρετή και τόλμη	22.00 Ξένη ταινία «Μανχάταν»
14.00 Κοινοβούλιο αιχμής	**24.00 Ειδήσεις**
15.00 Ειδήσεις	00.15 Ο υπέροχος κόσμος της μόδας
15.15 Ξένη ταινία «Επιτάφιος για έναν κατάσκοπο»	

ΕΤ-3

08.01 Μούμιες και θαύματα της αρχαίας Αιγύπτου	του μουσείου Ερμιτάζ
08.30 Γονείς και παιδιά	17.30 Ο αιώνας μας
09.30 Ιστορίες από την Καινή Διαθήκη (κιν. σχέδια)	18.30 Design X-treme
10.00 Ονειροδρόμιο	**19.00 Ειδήσεις**
11.00 Στη γη της ευφορίας	20.00 Η υγεία σήμερα
12.00 Η ζωντανή θάλασσα	20.30 Οι εξερευνήσεις του Ραντ Μακνάλι
12.30 E-Life (Ε)	21.30 Εκ των προτέρων ή εκ των υστέρων;
13.30 Ανιχνεύσεις (Ε)	22.00 Αθλητικό σαββατόβραδο
15.00 Ειδήσεις	**23.30 Ειδήσεις**
15.30 Νόστος	24.00 Ξένη ταινία «Σκοτάδι στο Ταλίν»
17.00 Τα αριστουργήματα	

MEGA

07.00 Ο επισκέπτης της ομίχλης (Ε)	17.00 Πως γυρίστηκε η ταινία «Στάκαμαν»
08.00 Τζιν και τσέρυ (Ε)	**17.25 Ειδήσεις**
09.00 Τρανσφόρμερς	17.30 Ελληνική ταινία «Ενα τανκ στο κρεβάτι μου»
09.30 Ντίσνεϊ Κλαμπ	**19.30 Ειδήσεις**
11.00 Ξένη ταινία «Οι 3 Νίντζα ξαναχτυπούν»	21.00 Ελληνική ταινία «Ο στρίγκλος που έγινε αρνάκι»
13.00 MEGA star	23.05 Prive
14.00 Ειδήσεις	**00.15 Ειδήσεις**
14.10 Μαζί	00.30 Ξένη ταινία «επιστροφή στο παρελθόν»
15.20 Traction	
15.50 Σειρά	

ANT-1

06.20 Οι ειδήσεις του CBS	τα αλώνια στα σαλόνια»
06.45 Τηλεμάρκετινγκ	**19.30 Ειδήσεις**
07.00 Καλημέρα Ελλάδα	21.05 Ξένη ταινία «Ο τζαναμπέτης»
10.00 Πρωινός καφές	23.10 Ξένη ταινία «Απατεώνες και τζέντλεμεν»
12.55 Super game	**00.15 Ειδήσεις**
13.00 Σούπερ Σάββατο	01.30 Ξένη ταινία «Ωρες αγωνίας»
14.00 Ειδήσεις	03.15 Ξένη ταινία
14.15 Πικρή σοκολάτα	
15.15 Ελληνικό πρόγραμμα	
17.20 Ελληνική ταινία «Απ'	

STAR

06.00 Αστέρια στο πεντάγραμμο	θρες πετούν
06.10 Κινούμενα σχέδια	20.30 Η μικρή κυρία
12.15 Μάπετ Σόου	21.00 Μικρές αμαρτίες
12.20 Κινούμενα σχέδια	22.00 Οι Διαπλεκόμενοι
13.30 Σουίτ Βάλεϊ Χάι	23.00 Ξένη τανία «Μοιραίο λάθος»
14.00 Ζίνα	**24.00 Ειδήσεις**
15.00 Ηρακλής	01.00 Ξένη ταινία «Με το φακό του φωτογράφου»
16.00 Χαϊλάντερ	03.00 Ξένη ταινία «Οταν έπεσαν οι μάσκες»
17.00 Στον έβδομο ουρανό	
18.00 Ειδήσεις	
19.30 Οι πεταλούδες ελεύ-	

ALPHA

06.00 Talk show	18.15 ID game show
07.00 Πέρα από τον ορίζοντα	**19.30 Ειδήσεις**
08.00 Πανόραμα	21.00 Κατάλληλο για όλους
11.00 Εκ του συνεγγύς	23.00 Ξένη ταινία «Σύμβολο προδοσίας»
12.00 Ελληνική ταινία «Εσένα μόνο αγαπώ»	**01.00 Ειδήσεις**
14.00 Ειδήσεις	01.15 Ιντριγκα
15.00 Νικίτα	02.15 Ξένη ταινία «Τρεις για το δρόμο»
16.00 Ελληνική ταινία «Ο ξηλιαρόγατος»	

Μπορεί να χαρακτηριστεί σαν υπόδειγμα

Σημαντικό το έργο της Χημικής Υπηρεσίας

ΕΙΝΑΙ ΕΦΟΔΙΑΣΜΕΝΗ ΜΕ ΣΥΓΧΡΟΝΑ ΜΗΧΑΝΗΜΑΤΑ

ΥΠΟΔΕΙΓΜΑ για πολλές άλλες κρατικές υπηρεσίες της περιοχής μας θα μπορούσε να είναι η Χημική Υπηρεσία της Ρόδου, μετά τη σημαντική αναβάθμισή της τα τελευταία χρόνια.

Ο επισκέπτης που περνά το κατώφλι του κτιρίου στο οποίο στεγάζεται η παραπάνω υπηρεσία, στις Εκατό Χουρμαδιές, έχει αμέσως την αίσθηση της καθαριότητας και της ευταξίας.

Τα εργαστήρια της Χημικής Υπηρεσίας εμπλουτισμένα με τα πιο σύγχρονα όργανα δίνουν σήμερα την ευχέρεια της αυτονομίας στον τομέα της χημικής και μικροβιολογικής ανάλυσης, κάτι που εξυπηρετεί απόλυτα τις ανάγκες της περιοχής μας.

Με όλα αυτά, το Χημείο της Ρόδου συγκαταλέγεται στα πέντε καλύτερα Χημεία της χώρας.

Διαθέτει πέντε εργαστήρια στο ισόγειο του κτιρίου και θ' αποκτήσει ένα ακόμη και χώρους γραφείων, μετά τη μεταστέγαση του γιατρού -ελεγκτή και των νοσοκόμων στου Δημοσίου.



Στον πάνω όροφο του κτιρίου θα διαμορφωθεί αίθουσα συσκέψεων και μουσείο Χημικών Οργάνων.

Για τη διαρρύθμιση των εργαστηρίων, τον εξοπλισμό τους και την ανακαίνιση των εσωτερικών χώρων δαπανήθηκαν μέχρι τώρα πάνω από 100 εκατομμύρια δραχμές. Σύντομα επίσης θα εγκατασταθεί ο εργολάβος για την ανακαίνιση του κτιρίου εξωτερικά. Γι' αυτές τις εργασίες υπάρχει διαθέσιμο κονδύλι 36 εκατ. δραχμών.

Ο προϊστάμενος των Εργαστηρίων του Χημείου, κ. Ευαγόρας Νικολάου, εξηγεί τη λειτουργία των εργαστηρίων ως εξής:

«Στο κεντρικό εργαστήριο γίνονται αναλύσεις τροφίμων, καυσίμων, οινοπνευματωδών ποτών, υφασμάτων και άλλων υλικών, στο άλλο εργαστήριο κάνουμε αναλύσεις δειγμάτων βιολογικών καθαρισμών, πετρελαιοκηλίδων και άλλων στοιχείων που σχετίζονται με τη ρύπανση του περιβάλλοντος. Εχουμε δύο εργαστήρια που ασχολούνται με χημικές και μικροβιολογικές αναλύσεις των νερών και ένα ακόμη ειδικά εξοπλισμένο για πολύ εξειδικευμένες αναλύσεις».

Στην υπηρεσία αυτή εργάζονται επτά χημικοί και δύο υπάλληλοι, ενώ έχει ζητηθεί ο διορισμός ενός ακόμη χημικού για την αντιμετώπιση των αυξανόμενων αναγκών.

Το Χημείο της Ρόδου συνεργάζεται με την Υγειονομική Σχολή Αθηνών για αναλύσεις νερών, συμμετέχει σε ευρωπαϊκά προγράμματα με ξένα πανεπιστήμια, τα οποία του αναθέτουν αναλύσεις διαφόρων δειγμάτων και μέσω αυτών αξιολογείται η ποιότητα των εργαστηρίων του.

Σημαντικότατη όμως διάκριση για το Χημείο της Ρόδου είναι η, μετά από αίτησή του, διαπίστευση σε 30 είδη χημικών αναλύσεων.

Απαντώντας σε ερώτηση της «Προόδου» για την έκταση της νοθείας σε ποτά, τρόφιμα και άλλα καταναλωτικά αγαθά, ο κ. Νικολάου τονίζει: «Παρακολουθώντας συστηματικά επί σειρά ετών τα θέματα αυτά μπορώ να πω, ότι το φαινόμενο

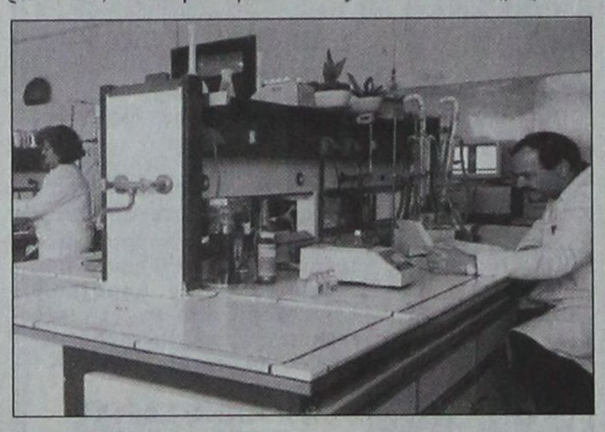

της νοθείας έχει περιοριστεί σημαντικά στην περιοχή μας. Αντίθετα έχουν αυξηθεί σημαντικά οι αναλύσεις ναρκωτικών ουσιών. Πρέπει επίσης να σημειώσω, ότι οιμεγαλύτεροι κίνδυνοι για τη δημόσια υγεία προέρχονται τα τελευταία χρόνια από τη ρύπανση του περιβάλλοντος. Κι αυτό το θέμα πρέπει να απασχολήσει όλους μας σοβαρά».

Με τις αναλύσεις που πραγματοποιεί το Χημείο της Ρόδου εξυπηρετεί τόσο τους κρατικούς, όσο και ιδιωτικούς φορείς. Για τους δήμους ιδιαίτερα μπορεί να αποβεί ένα σημαντικό στήριγμα στις απαιτήσεις που θέτουν σήμερα τόσο η Ευρωπαϊκή Ενωση όσο και οι τουριστικοί οργανισμοί, εφόσον ζητηθεί η συνεργασία της υπηρεσίας αυτής.

Να προστεθεί ότι, το Χημείο της Ρόδου ελέγχει την ποιότητα του θαλάσσιου νερού σε 50 παραλίες του νησιού, από το Μάϊο ως τον Οκτώβριο, κάθε χρόνο.

Αξίζει, τέλος, να σημειωθεί ότι και άλλες περιοχές της χώρας, εκτός της Δωδεκανήσου, εξυπηρετούνται κατά καιρούς από το Χημείο της Ρόδου.

Αγώνας για να σταματήσει το κυνήγι στην Τήλο

ΜΕΤΕΧΟΥΝ ΚΑΙ ΠΟΛΛΟΙ ΞΕΝΟΙ

ΑΓΩΝΑ για να σταματήσει το κυνήγι στο νησί της Τήλου ξεκίνησε ο Σύλλογος Φίλων του Νησιού, που συστάθηκε πρόσφατα.

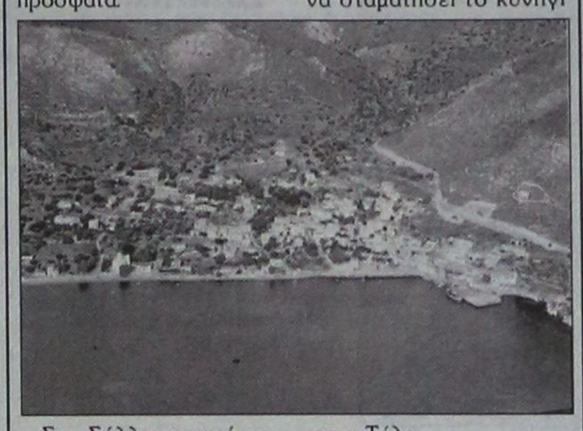

Στο Σύλλογο αυτό μετέχουν πολίτες από τη Γερμανία, την Αγγλία και άλλες χώρες που έχουν επισκεφθεί το νησί και έχουν αγαπήσει τις ομορφιές του, αλλά και Ελληνες.

Τα μέλη του Συλλόγου συγκέντρωσαν ήδη 2.000 υπογραφές, τις οποίες θα καταθέσουν στην Ευρωπαϊκή Ενωση, η αρμόδια επιτροπή της οποίας έχει ήδη ενημερωθεί για τις προσπάθειες που γίνονται να σταματήσει το κυνήγι στην Τήλο.

Το ίδιο θέμα θα πρέπει να σημειωθεί ότι είχε απασχολήσει και πέρσι τους αρμόδιους φορείς και τους κατοίκους της Τήλου, χωρίς ωστόσο να δοθεί λύση, αφού υπήρξαν οξύτατες αντιδράσεις και από τους κυνηγούς.

Απεργιακές κινητοποιήσεις και από τους τραπεζοϋπαλλήλους

ΚΥΡΙΩΣ ΓΙΑ ΤΟ ΑΣΦΑΛΙΣΤΙΚΟ

ΣΕ 48ωρη απεργιακή κινητοποίηση θα κατέλθουν οι υπάλληλοι των τραπεζών, πιθανότατα στις 12 και 13 Μαρτίου.

Η τελική ημερομηνία των κινητοποιήσεων θα προσδιοριστεί στις 21 Φεβρουαρίου.

Στα αιτήματα των τραπεζοϋπαλλήλων περιλαμβάνεται το ασφαλιστικό και η εφαρμογή του 35ωρου, χωρίς μείωση αποδοχών.

Θα πρέπει να σημειωθεί ότι η ΟΤΟΕ προτείνει τη δημιουργία Ενιαίου Ταμείου Ασφάλισης όλων των τραπεζοϋπαλλήλων, το οποίο θα είναι ανεξάρτητο, αυτόνομο και θα λειτουργεί είτε ως σωματείο, είτε ως ΝΠΙΔ.

Οι υπάλληλοι των τραπεζών διεκδικούν την κάλυψη της απώλειας εισοδήματος και να έχουν συμμετοχή στις απολαβές, αφού τα κέρδη των τραπεζών αυξήθηκαν κατά 175,2% το 1999.



Νέο Seat Leon.
Δύναμη που σας απελευθερώνει.

Η ελευθερία θέλει δύναμη που δεν περιορίζεται πουθενά. Νέο SEAT LEON. Σχεδιασμός, ασφάλεια, απόλαυση ... απελευθερώνονται. Και μαζί τους κι εσείς. Η δύναμη του εντυπωσιάζει. Τεχνολογικά εξελιγμένοι κινητήρες που ξεκινούν με τον 1.4lt 16V (75hp), συνεχίζονται με τον 1.6lt (100hp) και απογειώνονται με τον 1.8lt 20V T (180hp). Στις πιο σπορ στιγμές του, το νέο SEAT LEON, με "έξυπνη" τετρακίνηση, συμπλέκτη HALDEX, κιβώτιο 6 ταχυτήτων, Turbo και ισχύ 180hp είναι ότι δυναμικότερο έχετε οδηγήσει μέχρι σήμερα. Δύναμη, αλλά και αξεπέραστη ασφάλεια.

4 αερόσακους (AB4) και 4 αεριζόμενα δισκόφρενα στάνταρντ σε όλες τις εκδόσεις, σύστημα ABS νέας γενιάς με EBV και ESBS. Και για επιπλέον σιγουριά, ηλεκτρονικά συστήματα ενεργητικής ασφάλειας TCS, ESP και EDS. Ομως, δεν αρκεί να είσαι ελεύθερος. Πρέπει και να απολαμβάνεις την κάθε στιγμή. Και το νέο SEAT LEON, το απολαμβάνετε. Χαρείτε τον πιο πλούσιο εξοπλισμό της κατηγορίας του.

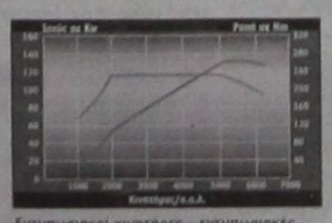

Εντυπωσιακοί κινητήρες - εντυπωσιακές επιδόσεις. Η δύναμη του SEAT LEON φαίνεται με την πρώτη ματιά, στη ροπή του. Θα τη νιώσετε όμως περισσότερο, όταν το οδηγήσετε.

Από το αυτόματο σύστημα κλιματισμού CLIMATRONIC, το σπορ υδραυλικό τιμόνι, τα ηλεκτρικά παράθυρα, το κεντρικό κλείδωμα με τηλεχειρισμό, το ραδιοκασετόφωνο και τη 12ετή αντισκωριακή προστασία έως τα ηλεκτρικά ρυθμιζόμενα καθίσματα με μνήμη, τον αισθητήρα βροχής και τον αντιθαμβωτικό καθρέπτη.

Ενα όμορφο, δυναμικό σπορ αυτοκίνητο. Ενα, αλλά SEAT.
Νέο SEAT LEON. Είστε ελεύθεροι να το επιλέξετε.

Απίστευτο **νέο** Leon
Απίστευτη **νέα** Seat.

Ενημερωθείτε για το LEON
LEON LINE 0800 - 80000
(Γραμμή πληροφοριών χωρίς χρέωση)
www.seatleon.gr

SEAT

ΓΕΩΡΓΙΟΣ & ΣΤΕΛΙΟΣ ΠΙΤΡΟΠΑΚΗΣ Ο.Ε.
Λεωφόρος Ρόδου - Λίνδου 3ο χλμ.
ΣΥΝΕΡΓΕΙΟ - ΑΝΤΑΛΛΑΚΤΙΚΑ:Τηλ. 62775
ΕΚΘΕΣΗ: Ρόδου - Λίνδου 5ο χλμ.: Τηλ. 66537

ΚΑΘΕΤΗ ΟΡΓΑΝΩΣΗ ΔΙΚΤΥΟΥ SEAT Τεχνοκάρ Α.Β.Ε.Ε.

MASS

Τώρα η Ρόδος έχει τον δικό της Οινοχώρο



1000 ΔΙΑΦΟΡΕΤΙΚΑ ΕΙΔΗ ΠΟΤΩΝ ΣΤΗ ΜΕΓΑΛΥΤΕΡΗ "ΚΑΒΑ" ΤΗΣ ΔΩΔΕΚΑΝΗΣΟΥ!

Οι φίλοι του καλού και ποιοτικού κρασιού στη Ρόδο έχουν τώρα το μοναδικό ΧΩΡΟ που καλύπτει τις απαιτήσεις τους γιατί φιλοξενεί την πλουσιότερη ποικιλία εκλεκτών ποτών, ποιοτικών κρασιών και αξεσουάρ κρασιού.

Εδώ, σε ένα χώρο 500 τ.μ. ειδικά διαμορφωμένο, που δημιουργήσαμε με ξεχωριστή φροντίδα, μεράκι και αγάπη για το καλό ποτό και το κρασί θα έχετε την ευκαιρία να ενημερωθείτε και να επιλέξετε για εσάς ή για τους φίλους σας.

Φιλοδοξούμε, ο ζεστός αυτός χώρος, να γίνει σημείο συνάντησης των φίλων του καλού κρασιού, αφού μαζί θα απολαμβάνουμε συχνά, υψηλού επιπέδου παρουσιάσεις κρασιών και γευσιγνωσίες, σε συνεργασία με εκλεκτούς οινολόγους και παραγωγούς.

Σας περιμένουμε, για να γνωριστούμε κάι να μοιραστούμε μαζί σας τα μυστικά του καλού κρασιού!

marinos s.a.
First Class Spirits & Wines
Οινοπνευματώδη Ποτά και Κρασιά από το 1935

28ης Οκτωβρίου 23-25, ΡΟΔΟΣ - Τηλ.: (0241) 22509, 76864 Fax: 76864

X.2261-16/2

ΜΝΗΜΟΣΥΝΑ



Τελούμε στις 18 Φεβρουαρίου ημέρα Κυριακή και ώρα 9π.μ. στον ιερό ναό Αγίου Παντελεήμονα Σιαννών ετήσιο μνημόσυνο υπέρ αναπαύσεως της ψυχής της λατρευτής μας συζύγου, μητέρας, γιαγιάς, αδελφής και θείας

ΣΤΕΡΓΟΥΛΑΣ ΣΩΤΗΡΑΚΗ

Ο σύζυγος Σάββας
Τα παιδιά Μαρία, Τάσος, Τσαμπίκα
Η εγγονή Χριστίνα
Τα αδέλφια, τα ανίψια και οι λοιποί συγγενείς

104-17/2



Τελούμε στις 18 Φεβρουαρίου ημέρα Κυριακή και ώρα 8.30π.μ. στον ιερό ναό Κοιμήσεως Θεοτόκου Αφάντου διετέσμνημόσυνο υπέρ αναπαύσεως της ψυχής της λατρευτής μας συζύγου, μητέρας και γιαγιάς

ΕΛΕΥΘΕΡΙΑΣ ΚΑΝΤΗ

Ο σύζυγος Γιώργος
Τα παιδιά, τα εγγόνια, τα αδέλφια και οι λοιποί συγγενείς

106-17/2



Τελούμε στις 18 Φεβρουαρίου ημέρα Κυριακή και ώρα 8 π.μ. στον ιερό ναό Αγίου Λουκά Σορωνής 9μηνο μνημόσυνο υπέρ αναπαύσεως της ψυχής του λατρευτού μας συζύγου, πατέρα, αδελφού και θείου

ΕΜΜΑΝΟΥΗΛ ΚΥΠΡΙΩΤΗ

Η σύζυγος Ασημίνα
Τα παιδιά Μαρία - Μανώλης
Τα αδέλφια, τα ανίψια και οι λοιποί συγγενείς

507-17/2



Τελούμε στις 18 Φεβρουαρίου ημέρα Κυριακή και ώρα 8.30π.μ. στον ιερό ναό Κοιμήσεως της Θεοτόκου (κεντρική πλατεία) Αφάντου 5ετές μνημόσυνο υπέρ αναπαύσεως της ψυχής του λατρευτού μας συζύγου, πατέρα και παππού

ΔΗΜΗΤΡΙΟΥ Ν. ΚΟΥΜΝΑΚΗ

Η σύζυγος Μοσχούλα
Τα παιδιά Νίκος - Αρτεμις, Νίκος - Χρυσούλα Τσακώγια
Τα εγγόνια και οι λοιποί συγγενείς

107-17/2



Τελούμε στις 18 Φεβρουαρίου ημέρα Κυριακή και ώρα 7.30π.μ. στον ιερό ναό Ταξιαρχών νεκροταφείου διετές μνημόσυνο υπέρ αναπαύσεως της ψυχής της λατρευτής μας μητέρας, γιαγιάς, προγιαγιάς, αδελφής και θείας

ΕΥΡΥΔΙΚΗΣ ΚΟΥΓΙΟΥ

Τα παιδιά Καθολική - Χρήστος Ζόγκας, Πόπη - Βασίλη Κασάπη, Βασίλης, Νίνα και Στάσα Κουγιού
Τα εγγόνια, η αδελφή, τα ανίψια και οι λοιποί συγγενείς

489-17/2



Τελούμε στις 20 Φεβρουαρίου ημέρα Τρίτη και ώρα 8π.μ. στον ιερό ναό Ταξιαρχών νεκροταφείου ετήσιο μνημόσυνο υπέρ αναπαύσεως της ψυχής του λατρευτού μου συζύγου, πατέρα και παππού

ΘΕΟΦΑΝΗ ΧΑΤΖΗΕΛΕΥΘΕΡΙΟΥ
Ετών 62

Η σύζυγος Δέσποινα
Τα παιδιά Σάββας - Περσεφόνη
Τα εγγόνια Θεοφάνης και Θανάσης και οι λοιποί συγγενείς

511-18/2



Τελούμε στις 18 Φεβρουαρίου ημέρα Κυριακή και ώρα 8π.μ. στον ιερό ναό Ταξιαρχών νεκροταφείου ετήσιο μνημόσυνο υπέρ αναπαύσεως της ψυχής της λατρευτής μας συζύγου, μητέρας και γιαγιάς

ΑΓΓΕΛΙΚΗΣ ΠΑΡΑΣΚΕΥΑ

Ο σύζυγος Σωκράτης
Τα παιδιά Ελευθερία - Κώστας, Μαρία - Λουκάς.
Τα εγγόνια και οι λοιποί συγγενείς

508-17/2

Τελούμε στις 18 Φεβρουαρίου ημέρα Κυριακή και ώρα 8π.μ. στον ιερό ναό Αγίου Δημητρίου παλαιού νεκροταφείου 40ήμερο μνημόσυνο υπέρ αναπαύσεως της ψυχής του λατρευτού μου συζύγου, πατέρα και παππού

ΑΓΑΠΗΤΟΥ ΚΑΠΠΟΥ

Η σύζυγος, τα παιδιά , τα εγγόνια και οι λοιποί συγγενείς

523-17/2



Τελούμε στις 20 Φεβρουαρίου ημέρα Τρίτη και ώρα 8 π.μ. στον ιερό ναό Ταξιαρχών νεκροταφείου 9μηνο μνημόσυνο υπέρ αναπαύσεως της ψυχής του λατρευτού μας υιού, αδελφού, εγγονού και εξαδέλφου

ΣΤΕΡΓΟΥ ΜΠΑΡΟΥΤΑ
Ετών 18

Οι γονείς Γιάννης - Ασημίνα
Οι αδελφές Μαρία και Φαίδρα
Οι λοιποί συγγενείς

520-18/2



Τελούμε στις 20 Φεβρουαρίου ημέρα Τρίτη και ώρα 8.30π.μ. στον ιερό ναό Αγίας Ερήνης Ορφανοτροφείου Θηλέων 40ήμερο μνημόσυνο υπέρ αναπαύσεως της ψυχής του λατρευτού μας αδελφού και θείου

ΚΩΝΣΤΑΝΤΙΝΟΥ Μ. ΦΑΡΜΑΚΙΔΗ

Οι αδελφές Μαρία, Αστερόπη
Τα ανίψια Μιχάλης - Τερέζα, Ντία - Νίκος

516-18/2



Τελούμε στις 20 Φεβρουαρίου ημέρα Τρίτη και ώρα 8π.μ. στον ιερό ναό Ταξιαρχών νεκροταφείου 40ήμερο μνημόσυνο υπέρ αναπαύσεως της ψυχής της λατρευτής μας συζύγου, μητέρας και γιαγιάς

ΕΛΙΣΑΒΕΤ ΚΟΥΖΟΥΚΑ

Ο σύζυγος Περικλής
Τα παιδιά Αικατερίνη - Φώτης, Δημήτρης - Αικατερίνη
Τα εγγόνια και οι λοποί συγγενείς

108-18/2

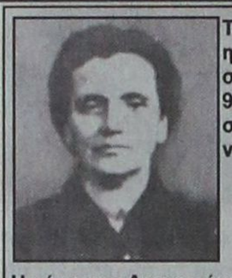

Τελούμε στις 18 Φεβρουαρίου ημέρα Κυριακή και ώρα 8 π.μ. στον ιερό ναό Αγ. Δημητρίου 9μηνο μνημόσυνο υπέρ αναπαύσεως της ψυχής της αγαπημένης μας μητέρας και γιαγιάς

ΕΙΡΗΝΗΣ ΣΑΡΡΗ - ΑΝΤΩΝΟΓΛΟΥ

Η κόρη της Αικατερίνη Βαζούκου
Οι εγγονές και οι λοιποί συγγενείς

519-17/2

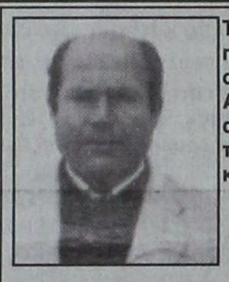

Τελούμε στις 18 Φεβρουαρίου ημέρα Κυριακή και ώρα 8 π.μ. στον ιερό ναό Αγίου Γεωργίου Αρνίθας διετές μνημόσυνο υπέρ αναπαύσεως της ψυχής του λατρευτού μας συζύγου, πατέρα και παππού

ΑΝΤΩΝΙΟΥ ΕΜΜ. ΜΑΝΟΥΣΑΚΗ

Η σύζυγος Τσαμπίκα
Τα παιδιά Μαριάνθη - Γιώργος, Παντελής - Πόπη
Τα εγγόνια, τα ανίψια και οι λοιποί συγγενείς

491-17/2

Βάλτωσαν τα μεγάλα έργα

ΣΥΝΕΧΕΙΑ ΑΠΟ ΤΗ ΣΕΛ. 1

δοχεία, τουριστικά γραφεία και λεωφορεία, μεγάλη εμπορική αγορά, κλπ), που είναι ανάγκη να πλαισιωθεί με την υποδομή του δημοσίου τομέα, αεροδρόμια, λιμάνια, οδικό δίκτυο, πάρκινγκ, Νοσοκομείο, ύδρευση, αποχέτευση, ηλεκτροδότηση, καθαριότητα, εξωραϊσμός πόλεων, προστασία της πολιτιστικής μας κληρονομιάς, προστασία του περιβάλλοντος, κλπ, και επί πλέον ξεκάθαρη οικονομική – τουριστική πολιτική.

Κανένα έργο παρά το γεγονός ότι άρχισαν εδώ και 10ετίες δεν έχει ολοκληρωθεί, εκτός του Νοσοκομείου. Αλλα έργα βρίσκονται σε εξέλιξη και άλλα βαλτώνουν, όπως π.χ. το λιμάνι, Καλλιθέα, Γκολφ, γκλπ.

Η Ρόδος με τόση αξιόλογη πολιτιστική κληρονομιά και τόσες φυσικές ομορφιές, δικαίως πρέπει να κρατά τα σκήπτρα του τουρισμού και να είναι πάντα πρωτοπόρος. Ατυχώς, η πολιτική μας ηγεσία σε όλα τα επίπεδα ή δεν θέλει ή καθοδηγείται από άσχετους με τον τουρισμό και την τοπική οικονομία. Οι τίμιες αλλά μικρές φωνές δεν λαμβάνονται υπ' όψη, όσο σωστές και αν είναι.

Επιθυμούμε να σας πληροφορήσουμε ότι η Πανελλήνια Ομοσπονδία Επιχειρήσεων Τουρισμού, στην οποία η Ενωσή μας συμμετείχε σε θέση αντιπροεδρίας, με αναφορά της προς τον υπουργό Ανάπτυξης και τους αρμόδιους φορείς, αναφέρει λεπτομερώς τις αδυναμίες και τις πληγές του ελληνικού τουρισμού τις οποίες πρέπει επειγόντως να επουλώσουμε.

Το κάθε θέμα χρειάζεται ιδιαίτερη μελέτη, εξειδίκευση και φροντίδα. Ολα μαζί στο ίδιο τσουβάλι δεν κάνουμε τίποτα. Πρέπει όλοι να συνεργασθούμε χωρίς εγωισμούς, πάθη και ζηλοφθονίες. Η Ρόδος δεν ανήκει σε μας αλλά στους απογόνους μας και έχουμε υποχρέωση όχι μόνο να τη διαφυλάξουμε αλλά να προσθέσουμε κάτι παραπάνω στα θετικά στοιχεία που μας άφησαν οι πρόγονοί μας.

Με τιμή
Ο πρόεδρος
Τσαμπίκος Μοσχάτος
Ο γεν. γραμματέας
Μηνάς Μηναΐδης».

Παράρτημα του ΤΕΙ

ΣΥΝΕΧΕΙΑ ΑΠΟ ΤΗ ΣΕΛ. 1

ριοποιούνται, η νομαρχιακή αρχή πρόκειται να θέσει το θέμα στη συνεδρίαση του Νομαρχιακού Συμβουλίου Δωδεκανήσου.

● Παράλληλα στην ίδια συνεδρίαση θα τεθεί και θέμα αναβάθμισης της ΑΣΤΕΡ σε Ανωτέρα Σχολή Ξενοδοχειακής Εκπαίδευσης, καθώς, λόγω της καταστάσεως που έχει περιέλθει απειλείται με πλήρη απαξίωση.

ΤΑ ΔΥΟ θέματα πρόκειται να εισηγηθεί στο Νομαρχιακό Συμβούλιο ο Νομάρχης Δωδεκανήσου.

● Συγκεριμένα στην εισήγησή του αναφέρονται τα εξής:

«Τον τελευταίο καιρό υπάρχει έντονη κινητικότητα στα αρμόδια όργανα της πολιτείας ενόψει έγκρισης χωροθέτησης νέων αλλά και αναβάθμισης των ΤΕΙ της χώρας.

Το Νομαρχιακό μας Συμβούλιο και παλαιότερα έχει συζητήσει κι έχει εκφράσει την άποψή του ότι η φιλοξενία εκπαιδευτικών ιδρυμάτων ανώτατης βαθμίδας αποτελεί αναπτυξιακό παράγοντα της κοινωνίας και του τόπου, όπου αυτά δραστηριοποιούνται.

Η Α.Σ.Τ.Ε.Ρ., η οποία από τον καταστατικό νόμο ίδρυσής της χαρακτηρίζεται σαν σχολή τριτοβάθμιας εκπαίδευσης, έφτασε σήμερα να απειλείται από την πλήρη απαξίωσή της.

Παράλληλα, προσπάθειες χρόνων στα πλαίσια ανακήρυξης της Μεσαιωνικής Πόλης σε μνημείο παγκόσμιας κληρονομιάς, το οποίο θα δικαιολογούσε τη δημιουργία Ειδικής Σχολής Συντήρησης Αρχαιοτήτων, δεν απέδωσαν μέχρι σήμερα το επιθυμητό.

Πιστεύω λοιπόν ότι ο σημερινός γενικότερος προβληματισμός μας επιτρέπει:

1. Να διεκδικήσουμε τη δημιουργία παραρτήματος ΤΕΙ με τμήμα Συντήρησης Αρχαιοτήτων, Εργων Τέχνης και Αρχαίων, πρόταση που ταυτίζεται με αντίστοιχη της ΤΕΔΚ, όπως εκφράστηκε στο τελευταίο συνέδριο της ΤΕΔΚ και

2. Να αξιώσουμε την ανάδειξη και αναβάθμιση της ΑΣΤΕΡ σε "Ανωτέρα Σχολή Ξενοδοχειακής Εκπαίδευσης».

Βομβάρδισαν τη Βαγδάτη

ΣΥΝΕΧΕΙΑ ΑΠΟ ΤΗ ΣΕΛ. 1

του ελέγχου από τις ειρηνευτικές δυνάμεις, γεγονός που προκάλεσε πολλούς φόβους για τους σκοπούς των Αμερικανών.

ΠΑΝΤΩΣ η αιφνιδιαστική επίθεση προξένησε ιδιαίτερη έκπληξη, διότι έγινε λίγες μόλις μέρες από την ανάληψη της προεδρίας από τον Τζωρτζ Μπους.

Το χτεσινό μακελειό

ΣΥΝΕΧΕΙΑ ΑΠΟ ΤΗ ΣΕΛ. 1

του, από τον οποίο επιχείρησε να πάρει πληροφορίες για τη νυχτερινή ζωή της Ρόδου.

ΤΟ ΜΑΚΕΛΕΙΟ

Ο γενικός γραμματέας του Υπουργείου Δημόσιας Τάξης, Δημήτρης Ευσταθιάδης, ανακοίνωσε από το Γενικό Κρατικό Αθηνών, το θάνατο του αρχιφύλακα Αθανάσιου Δρακόπουλου, ενώ χαρακτήρισε δύσκολη την κατάσταση της υγείας του Διονύση Αλεβιζόπουλου, δήλωσε ότι δεν έχουν ελεγχθεί όλα τα όργανα που έχουν υποστεί εσωτερική αιμορραγία και χαρακτήρισε κρίσιμο το επόμενο δίωρο για την εξέλιξη της υγείας του. Ο αστυφύλακας Ανδρέας Φυσέκης βρίσκεται σε καταστολή αλλά έχει ξεπεράσει τον κίνδυνο.

Ο κ. Ευσταθιάδης διευκρίνισε --μετά τις πρώτες συγκεχυμένες πληροφορίες-- το πώς ακριβώς συνέβη η αιματηρή συμπλοκή που σημειώθηκε στις 9:50 π.μ. στη νευρολογική κλινική του νοσοκομείου, όταν ο επικίνδυνος κακοποιός Κωνσταντίνος Πάσσαρης, που μεταφερόταν για εξετάσεις, απέδρασε με τη βοήθεια συνεργών του από τους τρεις αστυνομικούς που τον συνόδευαν.

Σύμφωνα με τις δηλώσεις του γ.γ. του Υπουργείου Δημόσιας Τάξης, δύο -κατά πάσα πιθανότητα- συνεργοί του 25χρονου κακοποιού βρίσκονταν ήδη στο χώρο της κλινικής και αιφνιδίασαν τους αστυνομικούς, εναντίον των οποίων άνοιξαν πυρ και έριξαν συνολικά έξι πυροβολισμούς, εν ψυχρώ και σχεδόν εξ επαφής, κυρίως στην κοιλιακή χώρα. Στη συνέχεια ο ένας από τους συνεργούς μαζί με τον Πάσσαρη, ο οποίος σύμφωνα με τον κ. Ευσταθιάδη πρέπει να φορά ακόμα τις χειροπέδες, κατευθύνθηκαν προς την πλευρά του Νοσοκομείου Σωτηρία, κατέβασαν με τη βία έναν υπάλληλο του νοσοκομείου από το αυτοκίνητό του, μάρκας Lancia και με αριθμό κυκλοφορίας ΥΒΒ 6931, και διέφυγαν. Ο δεύτερος συνεργός απομακρύνθηκε προς την αντίθετη κατεύθυνση. Από την αστυνομία ανακοινώθηκε ότι το αυτοκίνητο βρέθηκε στις 11:15 εγκαταλελειμμένο στην οδό Κρήτης, στον Χολαργό.

Ο κ. Ευσταθιάδης, αναφερόμενος στη διαδικασία μεταφοράς του κρατουμένου, δήλωσε ότι την Πέμπτη είχαν ενημερωθεί οι υπεύθυνοι του Γενικού Κρατικού για τη μεταφορά, ενώ εξετάζονται όλα τα ενδεχόμενα για το αν υπήρξε διαρροή καθώς και για το αν πληροφορήθηκε ο κρατούμενος την ημέρα και το χρόνο της μεταφοράς του. Πρόσθεσε δε ότι η εποπτεία των μεταφορών αυτών ανήκει στο Υπουργείο Δικαιοσύνης και ότι οι διοικούντες θα έπρεπε να έχουν λάβει όλα τα απαραίτητα μέτρα, με βάση το πόσο επικίνδυνος θεωρείτο ο κρατούμενος.

Ο υπουργός Δικαιοσύνης, Μιχάλης Σταθόπουλος, διέταξε Ενορκη Διοικητική Εξέταση για το περιστατικό, ήδη μετέβη στις φυλακές Κορυδαλλού η γενική διευθύντρια σωφρονιστικής πολιτικής, Κυριακή Μπαρδάνη, προκειμένου να εξετάσει αν υπάρχουν ευθύνες υπαλλήλων στην αρμοδιότητα του Υπουργείου Δικαιοσύνης.

Τη βούληση της κυβέρνησης να εξιχνιαστεί η υπόθεση και να αποδοθούν ευθύνες εξέφρασε ο κυβερνητικός εκπρόσωπος Δημήτρης Ρέππας, ο οποίος υπογράμμισε ότι «το Υπουργείο Δικαιοσύνης ερευνά το πώς και το γιατί έγινε η συγκεκριμένη μεταγωγή, και μόλις ολοκληρωθεί η έρευνα θα βγάλουμε συμπεράσματα. Αποδείχτηκε ότι το οργανωμένο έγκλημα είναι αδίστακτο και ότι δεν διστάζει να αφαιρέσει ζωές».

ΕΡΩΤΗΜΑΤΑ

Οπως δήλωσε ο πρόεδρος του νοσοκομείου Γιάννης Ζώγκος ερωτήματα προκύπτουν για ποιο λόγο ο κρατούμενος μεταφέρθηκε σε άλλη κλινική και συγκεκριμένα στη νευρολογική, και όχι στο χώρο του αξονικού τομογράφου του νοσοκομείου, όπου είχε κλειστεί το ραντεβού. Επίσης, μελανό σημείο της υπόθεσης αποτελεί και το πώς έγινε η μεταφορά του κρατουμένου, καθώς έγινε από τις σκάλες και όχι από τον ανελκυστήρα, όπως προβλέπεται. Ακόμη, πώς ήταν δυνατόν να γνώριζαν ο συνεργός ή οι συνεργοί το δρομολόγιο που θα ακολουθούνταν. Τέλος, πρέπει να επισημανθεί ότι δεν έχει γίνει γνωστό αν ο Πάσσαρης έφερε χειροπέδες την ώρα της επίθεσης και αν οι δράστες αφόπλισαν τους αστυνομικούς.

Ο πρώην πρόεδρος της Ομοσπονδίας Σωφρονιστικών Υπαλλήλων, Αντώνης Αραβαντινός, κατήγγειλε ότι οι σωφρονιστικοί υπάλληλοι είναι εκτεθειμένοι και ότι τα μέτρα προστασίας τους είναι μηδαμινά, σε τέτοιες περιπτώσεις, καθώς δεν τους επιτρέπεται να φέρουν όπλο. «Η διαδικασία προσαγωγής», πρόσθεσε, «ενός κρατουμένου σε νοσοκομείο εξαρτάται απο το πρόγραμμα του νοσοκομείου και όποιος ενδιαφέρεται μπορεί να μάθει πού και πότε νοσηλεύονται οι κρατούμενοι καθώς το νοσοκομείο κλείνει ραντεβού όπως και στους απλούς ασθενείς». Τέλος δήλωσε ότι θα δώσει περισσότερα στοιχεία, μετά τις επίσημες ανακοινώσεις της αστυνομίας και του Υπουργείου Δημόσιας Τάξης.

Προσφυγή εναντίον Αντωναρά

ΣΥΝΕΧΕΙΑ ΑΠΟ ΤΗ ΣΕΛ. 1

δείχθη στην περίπτωση του κ. Αντωναρά, από την Περιφέρεια Νοτίου Αιγαίου.

Ο ΙΔΙΟΣ μπορεί να μην έχει την επιθυμία να παραιτηθεί, όμως η αρμόδια υπηρεσία θα έπρεπε να εφαρμόσει τους νόμους, όπως αυτοί διατυπώνονται ξεκάθαρα στον Κώδικα Δήμων και Κοινοτήτων.

Αόριστες υποσχέσεις

ΣΥΝΕΧΕΙΑ ΑΠΟ ΤΗ ΣΕΛ. 1

ται στη γενικότερη αναστολή προσλήψεων στο δημόσιο τομέα, καθίσταται δε εντονότερη λόγω του συνεχούς αυξανόμενου όγκου των συναλλαγών στις υπηρεσίες αυτές.

Το πρόβλημα είναι γνωστό στην υπηρεσία μας, η οποία στα πλαίσια των υφισταμένων δημοσιονομικών δυνατοτήτων καταβάλλει προσπάθειες για την αντιμετώπισή του.

Ηδη σε πρώτη φάση έχει εγκριθεί η πλήρωση μικρού αριθμού θέσεων μονίμου προσωπικού στις ως άνω υπηρεσίες με την αριθ. ΔΙΠΠ/Φ.ΕΓΚΡ.9/33/21801/24-10-2000 απόφαση της επιτροπής του άρθρου 2 παρ. 1 της αριθ. 55/98 ΠΥΣ (αρ. 31 παρ. 51 Ν.2412/96) και θα αντιμετωπισθεί σε πρώτη φάση και το πρόβλημα της έλλειψης υπαλλήλων στο Κτηματολόγιο Ρόδου, εκκρεμεί δε και άλλο αίτημά μας σχετικά με την κάλυψη της θέσεων του προϊσταμένου.

Ως προς το θέμα του Κτηματολογικού Δικαστή σας πληροφορούμε ότι εκκρεμεί ερώτημα από 16-1-2001 ενώπιον του Ανωτάτου Δικαστικού Συμβουλίου πολιτικής και ποινικής δικαιοσύνης.

Σχετικά με το αίτημα για την επέκταση του Δικαστικού Μεγάρου Ρόδου, σας γνωρίζουμε ότι οι ενδιαφερόμενοι φορείς έχουν διαφορετικές απόψεις ως προς το θέμα και προέχει η συμφωνία τους πριν επιληφθεί η υπηρεσία μας».

Η απόφαση για τους λιμενικούς

ΣΥΝΕΧΕΙΑ ΑΠΟ ΤΗ ΣΕΛ. 1

κολουθούσαν οι άνδρες του Σώματος Δίωξης Οικονομικού Εγκλήματος, που ήταν σε επιφυλακή για να συλλάβουν τους παραλήπτες του ύποπτου δέματος.

✍ Σε δηλώσεις που είχε κάνει τότε ο Λιμενάρχης κ. Γιώργος Κανναβός είχε τονίσει πως επρόκειτο για παρεξήγηση που δημιουργήθηκε επειδή δεν υπήρξε ενημέρωση για την υπόθεση που ήταν σε εξέλιξη μεταξύ των δύο υπηρεσιών.

ΘΑ ΠΡΕΠΕΙ να σημειωθεί ότι ο εισαγγελέας Πρωτοδικών κ. Χατζηπαζαρλής είχε προτείνει την προφυλάκιση του Νικήτα Γρύλλη, ενώ ο ανακριτής κ. Βασίλης Παπανικόλας πρότεινε να αφεθεί ελεύθερος.

✍ Για την υπόθεση είναι ενήμερος και ο υπουργός Εμπορικής Ναυτιλίας Χρήστος Παπουτσής που ζήτησε από τον αρχηγό του Λιμενικού Σώματος κ. Ανδρέα Συρίγο, την άμεση διερεύνησή της.

Τους βγήκε ξυνή

ΣΥΝΕΧΕΙΑ ΑΠΟ ΤΗ ΣΕΛ. 1

λαο Ροδίτη του Εμμανουήλ, 45 χρόνων, ιδιωτικό υπάλληλο, που πιάστηκε να οδηγεί την τρίκυκλη μοτοσικλέτα του, υπό την επίδραση οινοπνεύματος σε ποσοστό 1,61mg/100 ml, και Ευστάθιο Τρελλόπουλος του Νικολάου, 34 χρόνων, εκπαιδευτικό, που βρέθηκε υπό την επίδραση οινοπνεύματος σε ποσοστό 1,91 mg/100 ml, , να οδηγεί το ΙΧ επιβατικό αυτοκίνητό του.

✍ Σε βάρος των τριών συλληφθέντων σχηματίστηκε δικογραφία και οδηγήθηκαν στον Εισαγγελέα για τα περαιτέρω.

Συνεργασία πανεπιστημίων

ΣΥΝΕΧΕΙΑ ΑΠΟ ΤΗ ΣΕΛ. 1

Αιγαίου κ. Μαρία Καΐλλα, ο πρόεδρος του δικτύου Suha Senük και ο γραμματέας Eden Mamut από το πανεπιστήμιο της Ρουμανίας.

ΣΤΟ ΔΙΚΤΥΟ των πανεπιστημίων της Μαύρης Θάλασσας, μετέχουν εκτός από το Πανεπιστήμιο Αιγαίου εκπαιδετικά ιδρύματα από χώρες όπως η Τουρκία, η Ρουμανία, το Αζερμπαϊτζάν, η Αλβανια, η Βουλγαρία, η Μολδαβία, η Ουκρανία, η Αρμενία, η Ρωσία και η Γεωργία. Ως παρατηρητές μετέχουν πανεπιστήμια της Ευρώπης αλλά και της Ελλάδας, όπως το Πανεπιστήμιο της Θράκης και το Εθνικό Μετσόβειο Πολυτεχνείο, αλλά και οργανισμοί όπως ο ΟΗΕ και η UNESCO.

✍ Η δημιουργία του δικτύου ήταν το όραμα του πρώην υπουργού Εξωτερκών και καθηγητή Οικονομικών στο Πανεπιστήμιο του Βουκουρεστίου Mirer Malitsa. «Το δίκτυο των πανεπιστημίων της Μαύρης Θάλασσας ιδρύθηκε πριν τρία χρόνια και από τότε έχουν γίνει πολλά για την αειφόρο ανάπτυξη της περιοχής στην οποία διαδραματίστηκαν ιστορικής σημασίας γεγονότα, όπου και ο ελληνισμός έδωσε το στίγμα του» δήλωσε χτες στους δημοσιογράφους η αντιπρύτανης του Πανεπιστημίου του Αιγαίου κ. Μαρία Καΐλλα.

Η ΓΡΑΜΜΑΤΕΙΑ του δικτύου βρίσκεται στην Κωνστάντζα της Ρουμανίας. Η έδρα των ακαδημαϊκών προγραμμάτων του δικτύου είναι στην Αγκυρα και των ερευνητικών προγραμμάτων στο Αϊζερμπαϊτζάν. Μέσω του δικτύου προωθούνται συγκεκριμένα προγράμματα όπως αυτά που αφορούν την εξ αποστάσεως εκπαίδευση, την προστασία του περιβάλλοντος, τον πολιτισμό, τα ναυτιλιακά και άλλα.

✍ Το δίκτυο των πανεπιστημίων συνεργάζεται και με οικονομική οργάνωση της Ευρωπαϊκής Ενωσης.

ΣΤΑ ΠΛΑΙΣΙΑ της συνεργασίας των πανεπιστημίων της Μαύρης Θάλασσας, όπως αυτή εξελίσσεται μέσω του δικτύου, είναι και η εκπαίδευση των φοιτητών για ορισμένες ημέρες κάθε χρόνο στα εκπαιδευτικά ιδρύματα της Αγκυρας, της Ρουμανίας, της Σμύρνης.

✍ Τα πανεπιστημία που φιλοξενούν τους φοιτητές που παρακολουθούν προγράμματα μεσογειακών σπουδών, όπως τόνισε χθες η κ. Καΐλλα, πληρώνουν τα έξοδα διαμονής και διατροφής τους.

ΦΕΤΟΣ το πανεπιστήμιο της Αγκυρας θα φιλοξενήσει για ένα μήνα 25 φοιτητές. Το πανεπιστήμιο της Σμύρνης θα φιλοξενήσει 20 φοιτητές για ενάμισυ μήνα. Το πανεπιστήμιο της Ρουμανίας θα φιλοξενήσει 30 Κυπρίους φοιτητές, που δεν μπορούν να παρακολουθήσουν τα συγκεκριμένα προγράμματα στην Τουρκία. Τον Ιούλιο, το πανεπιστήμιο του Αιγαίου θα φιλοξενήσει 75 φοιτητές.

✍ «Η ίδρυση του δικτύου έχει στόχο την προσέγγιση των νέων της Μεσογείου, που είχαν απομακρυνθεί μετά τον ψυχρό πόλεμο», δήλωσε ο πρόεδρος του δικτύου Suha Serük.

ΣΤΟΥΣ ΣΤΟΧΟΥΣ του δικτύου, αναφέρθηκε και ο γραμματέας Eden Mamut που μίλησε για την υποδοχή που είχαν τα μέλη του στις χώρες που μετέχουν σε αυτό.

✍ Στόχος του δικτύου για τα επόμενα δύο χρόνια, είναι να προωθούνται οι πρωτοβουλίες των μελών του στην Ευρωπαϊκή Κοινότητας, τους πολίτες και τους φοιτητές.

ΤΟ ΠΡΟΓΡΑΜΜΑ της συνάντησης των μελών του επιτελικού οργάνου του δικτύου των χωρών της Μαύρης Θάλασσας περιλαμβάνει και ξεναγήσεις στα αξιοθέατα της Ρόδου.

Οι προκάτ αίθουσες

ΣΥΝΕΧΕΙΑ ΑΠΟ ΤΗ ΣΕΛ. 1

μάτευσε επί της επικινδυνότητας ή μη του σχολικού κτιρίου η επιτροπή των εμπειρογνωμόνων.

ΑΞΙΖΕΙ να σημειωθεί ότι για την ακαταλληλότητα του κτιρίου, όπου στεγάζεται το σχολείο, γνωμάτευσαν δύο ιδιώτες μηχανικοί.

VANIK TOURS

ΓΙΑΝΝΗΣ και ΣΕΒΑ ΒΑΛΣΑΜΙΔΗ
VANIK σημαίνει ΑΛΗΘΕΙΑ
ΑΚΤΗ ΚΑΝΑΡΗ 17, ΨΑΡΟΠΟΥΛΑ - ΑΝΕΤΟ ΠΑΡΚΙΝΓΚ
Ανοικτά: ΔΕ-ΣΑ 08.30 - 14.00 & 16.30 - 20.30
Τηλ. 35191, 37621 κινητό: 0945798148 , FAX 29532

Το γραφείο μας πάντα πρώτο σε κρατήσεις ξενοδοχείων εξασφάλισε και σας προσφέρει καταπληκτικές τιμές για τα παρακάτω ξενοδοχεία σε ΠΑΚΕΤΑ (έκδοση εισιτηρίων R/T) από 1/11/2000-31/3/2001

1ον HOTEL ELECTRA	Α΄ SUPERIOR		
Ερμού Σύνταγμα			
	Μονόκλινο	δρχ.	23.600
	Δίκλινο	»	27.800
	Τρίκλινο	»	33.000
2ον HOTEL ALEXANDROS	Α΄ SUPERIOR		
Πλατεία Μαβίλλη			
	Μονόκλινο	δρχ.	19.500
	Δίκλινο	»	22.500
	Τρίκλινο	»	30.000
3ον HOTEL PRESIDENT	Α΄ Κατηγορίας		
Λεωφόρος Κηφησίας			
	Μονόκλινο	δρχ.	9.000
	Δίκλινο για μονόκλινο	»	10.000
	Δίκλινο	»	12.000
	Τρίκλινο	»	15.000
4ον HOTEL ASTOR	Α΄ Κατηγορίας		
Σύνταγμα			
	Μονόκλινο	δρχ.	12.500
	Δίκλινο για μονόκλινο	»	14.000
	Δίκλινο	»	16.500
	Τρίκλινο	»	20.000
5ον HOTEL RIVA	Α΄ Κατηγορίας		
Περιοχή HILTON			
	Μονόκλινο	δρχ.	13.500
	Δίκλινο	»	15.500
	Τρίκλινο	»	21.000
6ον HOTEL ZAFOLIA	Α΄ SUPERIOR		
Λεωφόρος Αλεξάνδρας			
	Μονόκλινο	δρχ.	18.000
	Δίκλινο	»	23.000
	Τρίκλινο	»	28.000
7ον HOTEL ELLINIS	Β΄ SUPERIOR		
Ωνάσειο, λεωφ. Συγγρού			
	Μονόκλινο	δρχ.	12.000
	Δίκλινο	»	17.000
	Τρίκλινο	»	20.000
8ον HOTEL ATHENS CYPRIA	Β΄ SUPERIOR		
Σύνταγμα, Διομιας			
	Μονόκλινο	δρχ.	18.000
	Δίκλινο	»	23.500
	Τρίκλινο	»	32.000
9ον HOTEL LONDON	Β΄ Κατηγορίας		
, Γλυφάδα, Ανατολ. - Δυτ. Αεροδρόμιο			
	Μονόκλινο	δρχ.	12.000
	Δίκλινο	»	15.000
	Τρίκλινο	»	18.000
10ον HOTEL EGNATIA	Β΄ Κατηγορίας		
Θεσσαλονίκη Κέντρο - καινούριο			
	Μονόκλινο	δρχ.	18.000
	Δίκλινο	»	22.000
	Τρίκλινο	»	26.000

* Τα παραπάνω ξενοδοχεία διαθέτουν T.V. σε όλα τα δωμάτια
* Στις παραπάνω τιμές συμπεριλαμβάνεται πρωινό σε μπουφέ
* Ακόμη σε μας θα βρείτε αεροπορικά και ατμοπλοϊκά εισιτήρια όλων των εταιρειών.

X.2206-28/2

ΚΤΗΝΙΑΤΡΕΙΟ

ΚΥΡΙΑΚΟΣ ΗΛ. ΠΕΡΣΙΑΝΗΣ
ΚΤΗΝΙΑΤΡΟΣ Α.Π.Θ.

ΚΤΗΝΙΑΤΡΙΚΕΣ ΥΠΗΡΕΣΙΕΣ
• Μαιευτικές & Ορθοπεδικές επεμβάσεις
• Αιματολογικές & Ουρολογικές εξετάσεις
• Διατροφικά προγράμματα • Εμβολιασμοί
• Ηλεκτρονική ταυτοποίηση

ΤΜΗΜΑ PET SHOP:
• Τροφές (EUKANUBA, IAMS, Pedigree, Whiskas) Βιταμινούχα συμπληρώματα
• Αξεσουάρ - Είδη περιποίησης
• Πώληση κατοικιδίων με πιστοποιητικά!!

ΔΕΛΦΩΝ 14 (ΚΑΡΑΚΟΝΕΡΟ) ΡΟΔΟΣ
ΤΗΛ./FAX: 35055

374-4/3

RAY KENNEL CLUB

Πωλούνται κουτάβια με εγγύηση από όλες τις ράτσες. Με χαρτιά καθαροαιμίας, F.C.I. & TATTOO & βιβλιάριο υγείας.

ΠΡΟΣΕΧΩΣ
Κατόπιν παραγγελίας εκτελούμε και διανομές κατ' οίκον
Παραγγελίες στα τηλέφωνα 63892 - 0945 306263



ΠΑΝΣΙΟΝ
Σε χώρο 10 στρεμμάτων περιφραγμένο σε κλουβιά των 8 τ.μ. με έξτρα κλουβί ύπνου ειδικά φτιαγμένα. Μπορούμε να φιλοξενήσουμε το σκύλο σας με υπευθυνότητα και φροντίδα για όσο καιρό θέλτε.

ΑΝΑΓΓΕΛΙΑ ΓΕΝΝΑΣ
Ροτβάιλερ εκθεσιακά ημερ. γενν. 5/3/2000
Γερμανικά ποιμενικά ημερ. γενν. 14/3/200 + 19/4/2000
Ντόπερμαν, βαλκάνια Χάουτ ημερ. γεν. 21/10/1999.
ΚΟΥΡΤΣΧΑΡΤ - 5/ ΜΑΪΟΣ / 2000

ΠΩΛΟΥΝΤΑΙ
Σε χρονικά διαστήματα κυνηγόσκυλα άριστα εκπαιδευμένα για απαιτητικούς κυνηγούς.
Φύλακες και σωματοφύλακες για επιχειρήσεις και τους χώρους που θέλετε να προστατέψετε.
Στη διάθεσή σας φερμένα και από το εξωτερικό.
ΚΟΥΤΣΧΑΡΤ - ΝΤΡΑΧΤΑΡ - ΠΟΪΝΤΕΡ - ΣΕΤΤΕΡ κ.λ.π.
ΣΧΟΛΗ ΕΚΠΑΙΔΕΥΣΗΣ
Αλαφάκης Γιώργος
Διπλωματούχος εκπαίδευσης της Jugoslovenski Kinoloski Beograd.

PET SHOP: Μιχ. Πετρίδη 100. Τηλ. 63892
ΚΥΝΟΤΡΟΦΕΙΟ: Ελεούσα. Τηλ. 0246 - 98145

496-6/3

Θα γίνει στις 24 και 25 Φεβρουαρίου

Αποκριάτικο γλέντι στο Μαντράκι

Όλο το πρόγραμμα των εκδηλώσεων



Οι ξυλοπόδαροι που θα εμφανιστούν στο Μαντράκι

Αποκριάτικο γλέντι οργανώνει ο Πολιτιστικός Οργανισμός του Δήμου Ροδίων την Κυριακή 25 Φεβρουαρίου στο Μαντράκι (Ακταίον). Γνωστά μουσικά και χορευτικά συγκροτήματα θα κρατήσουν συντροφιά στους συμπολίτες μας μέχρι αργά το βράδυ, ενώ θα προσφερθούν κρασί και αναψυκτικά σε όλους τους συμμετέχοντες. Εκδηλώσεις θα γίνουν επίσης και το Σάββατο αλλά και την Καθαρά Δευτέρα (το πρόγραμμα για τα κούλουμα θα ανακοινωθεί εγκαίρως).

Οι εκδηλώσεις για το σαββατοκύριακο 24-25 Φεβρουαρίου έχουν ως εξής:

Σάββατο 24 Φεβρουαρίου

ώρα 12.00, πεζόδρομος Νικολάου Πλαστήρα: Παράσταση θεάτρου δρόμου με ξυλοπόδαρους

Κυριακή 25 Φεβρουαρίου

ώρα 10.30 - 12.30, Μανδράκι (έναντι Ακταίον): συναυλία με το συγκρότημα του Μουσικού Γυμνασίου Ρόδου

ώρα 16.00-17.00 περιοδεία της Φιλαρμονικής του Δήμου Ροδίων με το τρενάκι του ΡΟΔΑ στις συνοικίες της πόλης όπου θα παίξει αποκριάτικα τραγούδια

ώρα 17.00-18.00, Ακταίον: παραδοσιακή μουσική με σκωπτικά τραγούδια της Αποκριάς και γαϊτανάκια

ώρα 18.00-19.00, Ακταίον: παράσταση του θεάτρου δρόμου με ξυλοπόδαρους και παράλληλη ρίψη πυροτεχνημάτων

ώρα 19.00-20.30: Ακταίον συναυλία ροκ μουσικής με το συγκρότημα του νυχτερινού κέντρου COLORANTO

ώρα 20.30 - 22.30, Ακταίον: συναυλία ελληνικού τραγουδιού με το συγκρότημα του «μουσικού καφενείου».

Εθελοντές Σαμαρείτες από τη Ρόδο θα μεταβούν σήμερα στην Πάτρα



Αποστολή του Σώματος Εθελοντών Σαμαρειτών Ρόδου με επικεφαλής τον αρχηγό του Σώματος κ. Πολυδεύκη Βανίδη, πρόκειται να μεταβεί στην Πάτρα σήμερα Σάββατο και να επιστρέψει στις 26/2/01 με σκοπό να συνδράμει με το Σώμα Εθελοντών Σαμαρειτών Πάτρας, στην Υγειονομική Κάλυψη του Καρναβαλιού.

Λόγω μεγάλης προσέλευσης κοινού όπως άλλωστε συμβαίνει κάθε χρόνο, οι κίνδυνοι αυξάνονται γι αυτό και χρήζει ιδιαίτερης αντιμετώπισης και ασφάλειας η όλη διοργάνωση από τους ειδικούς.

Επίσης κατά την παραμονή τους θα συμμετάσχουν σ' ένα ταχύρυθμο Τμήμα Εκπαίδευσης, Διάσωσης και Αντιμετώπισης Καταστροφών.

ΠΙΑΝΟ ΡΕΣΤΟΡΑΝ ΙΠΠΟΤΙΚΟΝ

ΙΠΠΟΤΙΚΟΝ



Σ' ένα ιστορικό μνημείο, σε μικρογραφία του Πύργου των Ιπποτών, στο εστιατόριο «ΙΠΠΟΤΙΚΟΝ» συνεχίζουμε χειμώνα - καλοκαίρι να προσφέρουμε την εκλεκτή κουζίνα μας με τους άφθονους μεζέδες μας σε όλους τους καλοφαγάδες.

Μέσα από τις μεσαιωνικές μας αίθουσες και σε ένα ζεστό περιβάλλον, απολαμβάνετε τις γεύσεις μας με ένα άψογο σέρβις.



Στο πιάνο ο
Γιώργος Χατζηαντώνης
και μαζί του
η Δήμητρα
με τραγούδια που αγαπήσαμε

Τώρα και το μεσημέρι με ρεζερβέ από τις 12 έως 3.30

ΑΝΟΙΚΤΑ ΚΑΘΕ ΜΕΡΑ ΕΚΤΟΣ ΤΡΙΤΗΣ

Η ΑΙΘΟΥΣΕΣ ΔΙΑΤΙΘΕΝΤΑΙ ΓΙΑ ΚΑΘΕ ΕΚΔΗΛΩΣΗ ΜΕ ΦΙΛΙΚΕΣ ΤΙΜΕΣ

ΜΙΚΡΟ ΣΥΝΤΡΙΒΑΝΙ - ΕΒΡΑΙΩΝ ΜΑΡΤΥΡΩΝ
ΡΕΖΕΡΒΕ: ΤΗΛ. & FAX: 25293

Είσοδος από Αγιο Παντελεήμονα
Με άνετο πάρκινγκ, απέναντι από το Ιπποτικόν

2025-19/2

ΙΑΤΡΙΚΗ ΑΝΑΚΟΙΝΩΣΗ

Ο ΙΑΤΡΟΣ
ΧΡΗΣΤΟΣ Π. ΙΩΑΝΝΙΔΗΣ
ΜΙΚΡΟΒΙΟΛΟΓΟΣ - ΒΙΟΠΑΘΟΛΟΓΟΣ
ΔΕΧΕΤΑΙ: Δευτέρα - Παρασκευή
7.3--13.00 & 17.00-20.30
Σάββατο: 7.30-13.00
Λεμεσού 43 - Τηλ. 70260 - 70269

426-28/2

ΙΑΤΡΙΚΗ ΑΝΑΚΟΙΝΩΣΗ
ΑΝΤΩΝΙΟΣ Γ. ΚΛΑΔΟΓΕΝΗΣ
ΠΝΕΥΜΟΝΟΛΟΓΟΣ

Λεμεσού 43
Τηλ. 31540 κιν. 0945 901430

Δέχεται καθημερνά 9-1 και 5-8.30

Τετάρτη απόγευμα και Σάββατο πρωί κατόπιν ραντεβού

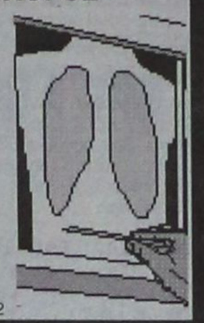

310-28/2

ΝΤΕΤΕΚΤΙΒΣ ΑΘΗΝΩΝ

Αναλαμβάνουμε υποθέσεις ανηλίκων, προσωπικές, οικογενειακές, εμποροβιομηχανικές
Διαθέτουμε τα καλύτερα ηλεκτρονικά σύγχρονα οπτικοακουστικά συστήματα
Εχεμύθεια 100%
Τα 30 χρόνια πείρα είναι η εγγύησή μας

Τηλ. 0977632963 & 0945319796

422-6/3

Εχει ανάγκη τη βοήθειά μας



Σοβαρά προβλήματα με την όρασή του, αντιμετωπίζει ο 14χρονος Χρυσοβαλάντης Ευθυμίου, ο οποίος πρέπει άμεσα να υποβληθεί σε επέμβαση σε νοσοκομείο της Αγγλίας.

Η εγχείρηση αυτή είναι ιδιαίτερα κρίσιμη και απαραίτητη γιατί αν δεν γίνει, το παιδί κινδυνεύει να χάσει την όρασή του.

Οσοι θέλουν να βοηθήσουν οικονομικά μπορούν να καταθέσουν χρήματα στην Εμπορική Τράπεζα στο λογαριασμό 43812807

ΘΕΡΜΟΠΟΜΠΟΙ

τι θερμοπομποί;

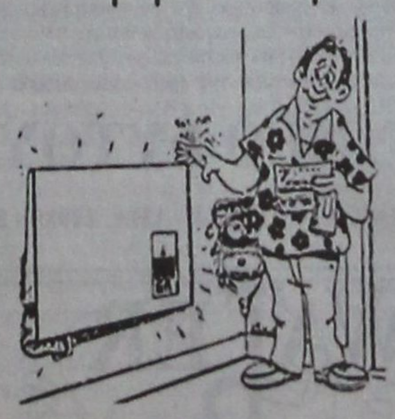

X2214-28/2

- Οι θερμοπομποί που πρόκειται να εγκαταστήσετε **ίσως είναι θερμοπομποί, ίσως δεν είναι,** γιατί άλλη είναι η **θέρμανση με μεταφορά** και άλλη η **θέρμανση με ακτινοβολία.**
- Και αν είναι θερμοπομποί, **ίσως μελετήθηκαν και εγκαταστάθηκαν σωστά ίσως όχι.**
- Ανάλογα με το **αν είναι θερμοπομποί ή όχι** και με το **πως** μελετήθηκαν και εγκαταστάθηκαν, **καταναλώνουν πολύ ή λίγο ρεύμα.**
- Για να γίνει μια **καλή, ασφαλής και οικονομική θέρμανση,** δεν είναι αρκετό να **θέλει** αυτός που την κάνει, πρέπει και να **γνωρίζει** και να **μπορεί.**
- Εμείς **γνωρίζουμε και μπορούμε.** Ζητήστε πληροφορίες από εμάς ή τους εκατοντάδες πελάτες μας. Έτσι διασφαλίζεται το συμφέρον σας.

ΘΕΡΜΟΠΟΜΠΟΙ ΝΟΡΒΗΓΙΑΣ ELNOR
ΑΠΟΚΛΕΙΣΤΙΚΟΣ ΑΝΤΙΠΡΟΣΩΠΟΣ
ΒΟΥΤΥΡΑΚΗΣ Ι.Χ. Ε.Π.Ε

ΔΩΔ/ΚΗΣ ΝΕΟΛΑΙΑΣ 16 ΡΟΔΟΣ -ΤΗΛ. ΚΕΝΤΡΟ: (0241) 76100

ΠΡΟΟΔΟΣ ΜΙΚΡΕΣ ΑΓΓΕΛΙΕΣ ΜΙΚΡΕΣ ΑΓΓΕΛΙΕΣ ΠΡΟΟΔΟΣ

ενοικιάσεις

ΕΝΟΙΚΙΑΖΟΝΤΑΙ: 1) Διαμέρισμα στην Ευκλή 14, 100 τ.μ., με αυτοθέρμανση σε καινούργια οικοδομή . Τηλ. 21600 - 32126 και 2) Διαμέρισμα δυάρι στην οδό Απολλωνίου 9 στην Ιξιά . Τηλ. 29816 - 21600
ΓΔ-18/2

ΕΝΟΙΚΙΑΖΕΤΑΙ στην οδό Παπανικολάου, έναντι του Καζίνο, δωμάτιο επιπλωμένο, με δικό του μπάνιο, ψυγείο, κλπ. Πληροφορίες τηλ. 22524
428-18/2

ΕΝΟΙΚΙΑΖΕΤΑΙ διαμέρισμα 65τ.μ., σε άριστη κατάσταση, επί της οδού Φωτάρα 34. Πληροφορίες τηλ. 26340
ΓΔ-18/2

ΕΝΟΙΚΙΑΖΕΤΑΙ επιπλωμένη γκαρσονιέρα στο Καρακόνερο. Πληροφορίες τηλ. 65155
437-22/2

ΕΝΟΙΚΙΑΖΕΤΑΙ στην Κρεμαστή εξοχική μονοκατοικία 120τ.μ., λουξ κατασκευής, ηλιακό θερμοσίφωνο, 3 υπνοδωμάτια, κλπ. Πληροφορίες τηλ. 93252, 6-8μ.μ. . Τιμή 140.000 δρχ.
91-18/2

ΕΝΟΙΚΙΑΖΕΤΑΙ μονοκατοικία 100τ.μ., στην οδό Διαγόρα στην περιοχή Τριαντών. Πληρ. κ. Πέτρο, 75018 16.00-22.00 και 0945812007
461-21/2

ΕΝΟΙΚΙΑΖΕΤΑΙ διαμέρισμα μεγάλο, με δύο υπνοδωμάτια, σε νέα οικοδομή, Μιχ. Πετρίδη 50, έναντι 7ου γυμνασίου. Τηλ. 25392
462-23/2

ΕΝΟΙΚΙΑΖΕΤΑΙ κατάστημα στη στοά Ροίκου, με πατάρι και βιτρίνες, έτοιμο προς χρήση. Τηλ. 24749 - 22292
459-21/2

ΕΝΟΙΚΙΑΖΕΤΑΙ κατάστημα στην Π. Πόλη, σε κεντρικό δρόμο. Πληρ. τηλ. 67979 και κιν. 0932573620
98-21/2

ΕΝΟΙΚΙΑΖΕΤΑΙ κατάστημα επί της οδού Εθελοντών Δωδεκανησίων 23, μέγαρο Κιοσόγλου. Πληροφορίες στα τηλέφωνα 69450 - 69451 κινητό 0945754255
415-28/2

ΕΝΟΙΚΙΑΖΕΤΑΙ κατάστημα δερματίνων ειδών, έτοιμο προς λειτουργία, το μοναδικό στην περιοχή, σε καλή τιμή. Πληρ. τηλ. 66154 και 0938376863
517-28/2

ΕΝΟΙΚΙΑΖΕΤΑΙ γκαρσονιέρα επιπλωμένη, ισόγεια, στην Ιξιά, περιοχή Ανοιξης. Εχει 1 υπνοδωμάτιο, κουζίνα, λουτρό και αυλή. Για εργένη ή αντρόγυνο. Πληρ. τηλ. 92441
513-28/2

ΕΝΟΙΚΙΑΖΕΤΑΙ ευρύχωρη κεντρική γκαρσονιέρα, επί της οδού Ορφανίδου, μόνο σε γυναίκες, κατάλληλο και για κομμωτήριο α' ορόφου. Ενοίκιο 50.000. Τηλεφωνείτε όλες τις ώρες στο 92215 και κινητό 0932069510
518-25/2

ΕΝΟΙΚΙΑΖΕΤΑΙ στην ΑΘΗΝΑ διαμέρισμα 3άρι πλήρως επιπλωμένο στον 1ο όροφο, πλατεία Βικτωρίας. Τηλ. 39940 ώρες καταστημάτων
409-18/2

ΕΝΟΙΚΙΑΖΕΤΑΙ ισόγειο διαμέρισμα 85τ.μ., επί της οδού Μυκηνών 18 - Ροδίνι. Πληρ. τηλ. 61574 μετά τις 2μ.μ.
80-24/2

ΕΝΟΙΚΙΑΖΟΝΤΑΙ: α) Διαμέρισμα ισόγειο με 3 υπνοδωμάτια, σαλόνι, κουζίνα, λουτρό, wc και λοιπούς βοηθητικούς χώρους, με κήπο και αυλή, αποκλειστικής χρήσης, επί της οδού Ευκλή 17 στο Κάναμαι - Ρόδου. Πληροφορίες τηλ. 52635 κιν. 0946795725, β) ημιϋπόγεια αποθήκη με ράμπα περί τα 80τ..μ. για βοηθητική χρήση επί της οδού Ευκλή 17 στο Καναμάι - Ρόδου. Πληρ. τηλ. 52635 κιν. 0946795725
401-17/2

ΕΝΟΙΚΙΑΖΕΤΑΙ δίπλα στη θάλασσα, κοντά στην Εφορία χώρος 24τ.μ., με ίδια αυλή, ιδανικός για snack bar - πιτσαρία, κλπ. Πληροφορίες τηλ. 36643 (0945503037, πρωινές ώρες (10-2)
419-11/3

ΕΝΟΙΚΙΑΖΕΤΑΙ ισόγειο κατάστημα 125τ.μ. επί της Μιχαήλ Πετρίδη 49. Πληροφορίες τηλ. 69450 - 69451 κινητό 0945-754255
415-28/2

ΕΝΟΙΚΙΑΖΕΤΑΙ ισόγειο κατάστημα, 115τ.μ., κατάλληλο για εμπορική επιχείρηση, Καποδιστρίου 59. Τηλ. 66363 και 0974375937
460-21/2

ΕΝΟΙΚΙΑΖΕΤΑΙ καινούργιο γωνιακό ισόγειο, δυάρι διαμέρισμα 42τ.μ., στο Ροδίνι, επί των οδών Βερολίνου και Αμστερνταμ 15, με ψυγείο και ηλεκτρική κουζίνα με φούρνο, με εντιχοισμένη ντουλάπα, από τοίχο σε τοίχο και με άνετο πάρκινγκ. Πληρ. τηλ. 30883
472-22/2

ΕΝΟΙΚΙΑΖΕΤΑΙ μικρό σπίτι με αυλή 50τ.μ., πίσω απ' το Ράδιο Κορασίδη (Αννης Μαρίας), πολυτελούς κατασκευής, ισόγειο, χωρίς σκάλες και κοινόχρηστα, δική του είσοδο - έξοδο ήσυχη αριστοκρατική γειτονιά. Προσφέρεται για μοναχικό άτομο, για γραφείο ή για εναποθήκευση μικροεμπορευμάτων. Τιμή 80.000 δρχ. Τηλ. 24273 (ώρες καταστήματος)
487-28/2

ΕΝΟΙΚΙΑΖΕΤΑΙ διαμέρισμα ισόγειο 85τ.μ., στην Ιαλυσό, περιοχή Ανοιξη, οδός Ανοιξης 8. Διαθέτει ένα ενιαίο χώρο, κουζίνα, καθιστικό, σαλόνι, δύο υπνοδωμάτια με ντουλάπες, τουαλέτα, άνετο χώρο για πάρκινγκ, κήπο και τηλέφωνο. Πληρ. τηλ. 92392 κ. Γιωργιού Αικατερίνη
499-25/2

ΕΝΟΙΚΙΑΖΕΤΑΙ επιπλωμένο διαμέρισμα 2άρι στην Ανάληψη, με ωραία θέα, στην οδό Παπαχριστοδούλου 3. Τηλ. 25083 - 21735
ΓΔ-30/2

ΕΝΟΙΚΙΑΖΕΤΑΙ 3άρι διαμέρισμα επιπλωμένο, επί της οδού Πίνδου με ωραία θέα. Τηλ. 27082 - 26476 και 0944347405
Μ9-28/2

ΕΝΟΙΚΙΑΖΕΤΑΙ διαμέρισμα ρετιρέ, με θέρμανση και απεριόριστη θέα, στην περιοχή Δασκάλων - Κων/νου Υδραίου 35. Τηλ. 21169 και 74629
95-23/2

ΕΝΟΙΚΙΑΖΕΤΑΙ διαμέρισμα με τρία δωμάτια, χωλ, κουζίνα, κατάλληλο για επαγγελματική στέγη. Τάρπον Σπρινγκ - Μανδράκι. Πληροφορίες τηλ. 90400
481-22/2

ΕΝΟΙΚΙΑΖΕΤΑΙ γκαρσονιέρα για εργένη, επιπλωμένη, επί της οδού Ατταβύρου και Ηβης 4. Πληροφορίες στο τηλ. 34946 και 0977434554
471-28/2

ΕΝΟΙΚΙΑΖΟΝΤΑΙ επιπλωμένα δωμάτια πλησίον Αγ. Δημητρίου. Τηλ. 26134
478-23/2

ΕΝΟΙΚΙΑΖΕΤΑΙ γκαρσονιέρα Καρακόνερο, Ευαγόρα 15. Πληροφορίες τηλ. 61068
474-22/2

ΕΝΟΙΚΙΑΖΕΤΑΙ μονοκατοικία στο Παραδείσι, έναντι σούπερ μάρκετ Σαρικά. Τηλ. 94313 - 81254
436-18/2

ΕΝΟΙΚΙΑΖΟΝΤΑΙ γκαρσονιέρες επιπλωμένες στην Ανάληψη. Πληρ. τηλ. 33057, 5-9μ.μ.
492-23/2

ΠΩΛΕΙΤΑΙ οροφοδιαμέρισμα διαμπερές στην Ανάληψη 138τ.μ., τριών υπνοδωματίων, καθιστικό, σαλόνι, τζάκι, ηλιακός, νυχτερινό ρεύμα, τέντες, κλπ. Τηλ. 67979 και κιν. 0932573620
98-21/2

ΠΩΛΟΥΝΤΑΙ: 1) 80 καρέκλες εστιατορίου ξύλινες, με μαξιλαράκι και 2) 17 ορθογώνια τραπέζια ξύλινα λακαρισμένα, ελαφρώς μεταχειρισμένα. Τηλ. 0972988604
497-25/2

ΠΩΛΕΙΤΑΙ περίπτερο. Τηλ. 77057 - 38929, 8π.μ.-2μ.μ. και 20.00- 23.00
501-25/2

ΠΩΛΕΙΤΑΙ μίνι συγκρότημα κεραμικής, φούρνος, τροχός, μηχ. μεταξοτυπίας και άλλα αξεσουάρ, σε τιμή ευκαιρίας. Τηλ. 21950
ΓΔ-28/2

ΛΟΓΩ ΑΝΑΧΩΡΗΣΗΣ πωλούνται δύο σερβίτσια Πολωνίας καινουργή και διάφορα πράγματα. Τηλ. 31734, 7-12π.μ.
522-8/2

ΠΩΛΕΙΤΑΙ
ΜΟΝΟΚΑΤΟΙΚΙΑ
στα Μάσαρι, με τρεις κρεβατοκάμαρες, 2 τουαλέτες, επιπλωμένο, με τζάκι, αιρκοντίσιον εσωτερικό, 120 μέτρα, με κήπο, το όλο 500 μέτρα. Τιμή μεγάλης ευκαιρίας λόγω αναχώρησης του ιδιοκτήτη στο εξωτερικό.
Τηλ. 0244/51456
385-25/2

ΠΩΛΟΥΝΤΑΙ:
1) Διαμέρισμα στην Κων/νου Υδραίου, δευτέρου ορόφου, 90τ.μ.
2) Μονοκατοικία στα Κοσκινού 150τ.μ.
3) Διαμερίσματα στα Κοσκινού 100τ.μ. με αποθήκη 35τ.μ. και γκαράζ
Τηλ. 78995 και 0977877744
313-18/2

ΠΩΛΕΙΤΑΙ
ΣΕ ΤΙΜΗ ΕΥΚΑΙΡΙΑΣ
ψησταριά πλήρως εξοπλισμένη στην Ιαλυσό
Τηλ. 0946820909
425-28/2

ΠΩΛΕΙΤΑΙ
ΟΙΚΟΠΕΔΟ άρτιο & οικοδομήσιμο 300τμ. στην περιοχή ΙΚΑ. Χτίζει 180τ.μ.
Τηλ. 0945442255
444-18/2

ΠΩΛΕΙΤΑΙ
ΟΙΚΟΠΕΔΟ
1420τ.μ. στο Γεννάδι από ιδιοκτήτη, άρτιο και οικοδομήσιμο, με την άδεια οικοδομής για οικία 150τ..μ., με 30 ελαιόδεντρα και νερό.
Τηλ.91435 και 0945402153
262-18/2

ΠΩΛΕΙΤΑΙ
ΛΕΣΧΗ ΚΑΦΕΤΕΡΙΑ ΣΤΟ ΡΟΔΙΝΙ
ΣΜΥΡΝΗΣ 36
Πληροφορίες τηλ. 74545
από 11 πρωί έως 12 το βράδυ
486-8/3

ΠΩΛΕΙΤΑΙ
ΟΙΚΟΠΕΔΟ ΣΤΟ ΣΥΝΕΤΑΙΡΙΣΜΟ ΔΑΣΚΑΛΩΝ «Ο ΑΠΟΛΛΩΝ»
Πληροφορίες τηλ. 0945 442255
509-25/2

ATHENA LANGUAGE SCHOOLS ALS
35 ΧΡΟΝΙΑ ΠΕΙΡΑ
ΠΑΡΑΡΤΗΜΑΤΑ ΣΕ ΟΛΗ ΤΗΝ ΕΛΛΑΔΑ
Από τον φροντιστηριακό οργανισμό ALS ζητούνται άτομα δραστήρια και καθηγήτριες αγγλικής για συνεργασία στη δημιουργία και λειτουργία
Κέντρων Ξένων Γλωσσών στην περιοχή τους
Για πληροφορίες επικοινωνείτε: Τηλ. 031/827106, 841749
Fax: 031/819424 - 841749, Email: Interalex@hol.gr
T219-28/2

ΑΠΟ ΤΕΧΝΙΚΗ ΕΤΑΙΡΙΑ ΖΗΤΟΥΝΤΑΙ
Α) Διπλ. μηχανικοί ηλ/γοι ή μηχανολόγοι απόφοιτοι ανωτάτων σχολών
β) Πτυχιούχοι ηλεκ/γοι ή μηχ/γοι ΤΕΙ
Απαραίτητη γνώση AUTOCAT και αγγλικής γλώσσας
Πληροφορείς τηλ. 66181 - 66185
9-1 και 6-9
X2235-18/2

ΤΑ ΕΣΤΙΑΤΟΡΙΑ «ΦΩΤΗΣ» ΖΗΤΟΥΝ
ΣΕΡΒΙΤΟΡΟΥΣ - ΣΕΡΒΙΤΟΡΕΣ - ΒΟΗΘΟΥΣ
ΓΙΑ 12ΜΗΝΗ ΑΠΑΣΧΟΛΗΣΗ
Πληροφορίες τηλ. 24272 - 27359 κ. Γιώργος
X2144-18/2

ΔΙΑΜΕΡΙΣΜΑ «ΠΡΟΒΟΛΗΣ»
ΠΩΛΕΙΤΑΙ
ΔΙΑΜΕΡΙΣΜΑ
Ε=126 τ.μ., β' όροφος επί της οδού Αμμοχώστου,
κατάλληλο για κάθε χρήση.
Πληροφορίες : (μόνο σε επώνυμους)
«TOP PROPERTIES»
κ. ΓΕΩΡΓΙΟ ΠΙΠΙΝΟ -
ΤΗΛ. 23895 & 0944676003
207-28/2

Η ΑΒΕΤΕ Κ. ΚΩΣΤΑΡΙΔΗΣ
ΖΗΤΑ
για το τμήμα πωλήσεων ηλεκτρικών συσκευών κυρία με γνώσεις κομπιούτερ και αγγλικής γλώσσας.
Για πληροφορίες τηλ. 22325 - 20874
X2229-28/2

Από την εταιρία ΡΕΤΕ ΑΕ της αλυσίδας εστιατορίων GOODYS
ΖΗΤΟΥΝΤΑΙ
για το κατάστημα της Ρόδου συνεργάτες για τη στελέχωση θέσεωνε ργασίας σε ετήσια βάση
ΑΠΑΡΑΙΤΗΤΑ ΠΡΟΣΟΝΤΑ:
1) ΦΥΛΛΟ Α/Γ (Στην περίπτωση ανδρός να έχει εκπληρώσει τη στρατιωτική θητεία)
2) Ηλικία 23-33 ετών
3) Απόφοιτος λυκείου, Σχολής Τουριστικών Επαγγελμάτων
4) Γνώση ξένων γλωσσών
Οι ενδιαφερόμενοι παρακαλούνται να στείλουν βιογραφικό σημείωμα ή να περάσουν για συμπλήρωση αίτησης από το κατάστημα GOODYS στην οδό Αλεξ. Διάκου 10, από 9π.μ.-20μ.μ. μέχρι 18/2/2001.
Πληροφορίες στα τηλ. 24143 - 78283
Υπεύθυνος κος ΚΑΡΑΚΩΝΣΤΑΝΤΗΣ ΓΙΩΡΓΟΣ
T206-18/2

HOTEL MIRA MARE WONDERLAND DE LUXE - 85101 IXIA RHODOS ΖΗΤΟΥΝΤΑΙ
-ΠΡΟΪΣΤΑΜΕΝΗ ΟΡΟΦΩΝ
Με απαραίτητη προϋπηρεσία σε ξενοδοχείο πολυτελείας
- MAITRE D' HOTEL
Οι υποψήφιοι πρέπει να είναι απόφοιτοι τουριστικών σχολών , γνώστες γερμανικών και αγγλικών, με προϋπηρεσία σε ανάλογη θέση
- ΣΕΡΒΙΤΟΡΟΥΣ Α' ΚΑΙ ΒΟΗΘΟΥΣ
Με προϋπηρεσία σε ξενοδοχεία πολυτελείας
- RECEPTIONISTS
Σημαντική η γνώση γερμανικών
- ΝΥΧΤΕΡΙΝΟΣ RECEPTIONIST
(σημαντική η γνώση του προγράμματος ΕΡΜΗΣ) και ανάλογη προϋπηρεσία
- ΚΑΜΑΡΙΕΡΕΣ
- ΕΡΓΑΤΗΣ ΑΠΟΘΗΚΗΣ με δίπλωμα οδήγησης Γ' Κατηγορίας
Αποστολή βιογραφικών Ιξιά Ρόδου
- Fax 95954, υπ' όψη κ. Γ. Βόντα
X2256-18/2

ΠΩΛΟΥΝΤΑΙ
ελαφρώς μεταχειρισμένα φορτηγά αυτοκίνητα, εισαγωγής μας, επαγγελματικά και γεωργικά
1)MITSUBISHI L 300 κλειστό μακρύ
2) MITSUBISHI L 300 κλειστό κοντό
3) FORD TRANSIT κλούβα
4) FORD TRANSIT ανοικτό
5) MERCEDES MB 100 κλειστό
6) MERCEDES 309 D ανοικτό
7) MERCEDES 813 ανοικτό
8) OPEL COMBO κλειστό
9) GOLF stasion wagon
10) MERCEDES 309 ψυγείο - συντήρηση
11) VOLKSWAGEN υδρόψυκτο ψυγείο - συντήρηση
12) VOLKSWAGEN κλούβα 1600 c.c.
13) ΤΖΙΠ ISUZU TROOPER 4X4
ΠΛΗΡΟΦΟΡΙΕΣ
ΔΗΜΗΤΡΙΟΣ ΒΡΟΥΛΗΣ
Τηλ. 62171-65171, 3ο χλμ Ρόδου Λίνδου
X2205-28/2



ΔΩΔΕΚΑΝΗΣΙΑ-
ΚΕΣ **ΑΠΟΦΡΑΞΕΙΣ**
«ΚΟΛΟΣΣΟΣ»
ΑΠΟΦΡΑΞΕΙΣ ΚΑΘΑΡΙΣΜΟΙ ΑΠΟΧΕΤΕΥΣΕΩΝ & ΒΟΘΡΩΝ
Αναλαμβάνουμε πάσης φύσεως αποφράξεις οποιουδήποτε μήκους και πλάτους
Αναλαμβάνουμε καθαρισμούς αποχετευτικών αγωγών, δήμων, ξενοδοχείων, στρατιωτικών μονάδων, σπιτιών, πολυκατοικιών, καθώς και καθαρισμούς βιολογικών μονάδων με μηχάνημα υψηλής πιέσεως σε όλη τη Δωδεκάνησο.
Κ. ΠΗΔΙΑΚΗΣ - Π. ΚΑΣΕΡΗΣ
Πληρ. τηλ.. 47915 - 91881
κινητό: 0944/325234 και 0977/717048
342-28/2

ΠΩΛΟΥΝΤΑΙ
Α) Στην οδό Ιωάννη Μεταξά και Ανθούλας Ζερβού στο Νιοχώρι:
- Οροφοδιαμερίσματα, αρίστης κατασκευής των 136τ.μ., με θέση στάθμευσης και υπόγεια αποθήκη 12τ.μ., με κεντρική θέρμανση με αυτονομία
- Διαμερίσματα 138, 105, 97, 91, 81, 63, 55 με θέση στάθμευσης, κεντρική θέρμανση με αυτονομία
- Καταστήματα των 140 και 70τ.μ.
Β) Στην οδό Αποστόλου Παύλου, Ανάληψη:
- Διαμερίσματα ετοιμοπαράδοτα, 116, 112, 88, και 73τ.μ., με θέση στάθμευσης και κεντρική θέρμανση
Γ) Μονοκατοικίες στην Ιαλυσό, οδός Δημοκρατίας, πανταχόθεν ελεύθερες από 119τ.μ. έως 184τ.μ. διόροφες, χωρίς υπόγειο, με οικόπεδο από 250 έως 360τ.μ., πολυτελούς κατασκευής
ΠΛΗΡΟΦΟΡΙΕΣ
ΑΝΑΣΤΑΣΙΟΣ ΑΤΣΙΔΗΣ
ΣΤΕΦΑΝΟΥ ΚΑΖΟΥΛΗ 74 - ΡΟΔΟΣ
Τηλ. 28616, 37848
M1-28/2

ΞΥΛΟΥΡΓΙΚΕΣ ΕΡΓΑΣΙΕΣ Ο ΜΑΝΩΛΗΣ
Αναλαμβάνουμε πάσης φύσεως ξυλουργικές εργασίες:
• κουζίνες γερμανικές
• ντουλάπες
• πόρτες
•παράθυρα κ.λ.π.
ΠΛΗΡΟΦΟΡΙΕΣ Τηλ. 62183-68414
70-18/2

ΠΩΛΟΥΝΤΑΙ
ΜΟΝΟ ΑΠΟ ΤΟ ΓΡΑΦΕΙΟ ΜΑΣ
1) Ετοιμοπαράδοτη 3όροφη κατοικία, 280τ.μ., πολύ καλή κατασκευή, καταστληκτική τοποθεσία (περιοχή Ιξιά), η οποία μπορεί να χρησιμοποιηθεί ως 3 ανεξάρτητα Διαμερίσματα ή μία μεζονέτα και ένα διαμέρισμα ή μια σκέτη μεζονέτα. Τιμή πολύ καλή
2) Μονοκατοικία (βίλλα) 270τ.μ., νεόκτιστη, επί της θάλασσας, σε οικόπεδο, 3.500τ.μ.
3) Διαμέρισμα ετοιμοπαράδοτο 90τ.μ., ισόγειο, επί της οδού Κέννεντυ
4) 3όροφος κατοικία 100τ.μ. έκαστος όροφος σε μπετά, με φανταστική θέα, πλησίον κέντρου.
4) Γωνιακό μαγαζί στο Μανδράκι, καταστληκτική περίπτωση
5) Διαμερίσματα 4άρια με φανταστική θέα, με τεράστιες βεράντες εντός πόλεως
7) Διαμερίσματα 2άρια, 3άρια, 4άρια
8) Ενοικιάσεις μαγαζιών στο Μαντράκι
9) Οικόπεδα, κτήματα, αποθήκες,, μεζονέτες
Ο,τιδήποτε θέλετε να πουλήσετε ή ν' αντικαταστήσετε (ιδίως διαμέρισμα,) συνεργασθείτε μαζί μας διότι διαθέτουμε την εκλεκτικότερη πελατεία με εγγύηση τη μεγάλη μας πείρα ως το παλαιότερο γραφείο που ποτέ δεν είχε κανένα πρόβλημα ή έστω και παράπονο.

Γ. ΝΕΟΦΥΤΟΥ
ΔΗΜ. ΘΕΟΔΩΡΑΚΗ 40 - ΤΗΛ. 20989 - 21434
X2222-28/2

WATER PARK.
Fatiraki - Rodos HELLAS

Το πάρκο αναψυχής **"The Waterpark"** ζητά νέους και νέες προκειμένου να καλύψει τις εξής θέσεις εργασίας:
- Μπαρ
- Σέρβις
- Ταμπλώ
- Πωλητές τουριστικού καταστήματος
- Ναυαγοσώστη
- Καθαριότητας
- Φροντίδα κήπων
- Συντηρητή • Γραφίστα

Για πληροφορίες και συμπλήρωση αιτήσεων (απαιτείται πρόσφατη φωτογραφία) μπορείτε να επικοινωνείτε καθημερινά από 09.00-15.00 στο τηλέφωνο 84300.
X2237

πωλήσεις

ΠΩΛΕΙΤΑΙ οικόπεδο στη Δαματριά 2 στρεμμάτων στον κεντρικό δρόμο, δίπλα απ' το σχολείο. Τιμή 9.800.000 δρχ. Πληροφορίες στα τηλέφωνα: 69450 - 69451 και κινητό: 0945/754255
416-28/2

ΠΩΛΕΙΤΑΙ γωνιακό κατάστημα 55τ.μ., στην οδό Ανθούλας Ζερβού και Παρροδιακού Συλλόγου, Αμερικής. Πληρ. 9-3μ.μ. τηλ. 27707 και 22152
439-18/2

ΜΕΓΑΛΗ ΕΥΚΑΙΡΙΑ! ΠΩΛΕΙΤΑΙ στο χωριό Κοσκινού, μονοκατοικία 115τ.μ., χτισμένη σε οικόπεδο 680τ.μ., περιφραγμένο, με αιρ κοντίσιον, δορυφόρο, ηλιακό, μεγάλο γκαράζ και κήπο 55.000.000 δρχ. Πωλείται και το σπίτι χωριστά με βεράντα και αυλή 38.000.000 δρχ. Πληρ. τηλ. 33682 - 74435 κ. Μάκη από 10π.μ.-10μ.μ.
502-25/2

ΠΩΛΟΥΝΤΑΙ
ΣΕ ΤΙΜΗ ΕΥΚΑΙΡΙΑΣ
1) ΦΟΥΡΝΟΣ - βιτρίνα, στρογγυλός, περιστρεφόμενος με θερμοθάλαμο (κατάλληλος για σφολιατοειδή)
2) Ψυγείο - βιτρίνα παγωτού 12 θέσεων
Πληροφορίες τηλ.
76009 - 22331 - 35143
451-4/3

ΠΩΛΕΙΤΑΙ
ΜΕΖΟΝΕΤΑ
140τ.μ., νησίδα Ρω, 10Α, έναντι Μαρινόπουλου, πάροδος Τσαλδάρη.
Τιμή 40.000.000 δρχ.
Πληροφορίες
τηλ. 74883
446-18/2

ΑΓΓΛΙΚΑ - ΜΕΤΑΦΡΑΣΕΙΣ
Καθηγητής αγγλικής φιλολογίας, πτυχιούχος Πανεπιστημίου Αθηνών, με ειδική εκπαίδευση στο Πανεπιστήμιο READING Αγγλίας και DIPLOMA ψυχολογίας Κέντρου Σπουδών CEAC Ισπανίας, αναλαμβάνει μαθητές, ενήλικες και επαγγελματίες, σε ιδιαίτερα μαθήματα ή αυστηρά ολιγομελή τμήματα και προετοιμάζει για όλες τις αναγνωρισμένες εξετάσεις γλωσσομάθειας. Επίσης δέχεται μεταφράσεις κάθε είδους, επίσημες και μη.
ΓΙΩΡΓΟΣ ΓΙΑΝΝΕΛΗΣ,
Μητροπόλεως 103 -
τηλ. /fax: 20357
254-18/2

ΑΝΑΚΟΙΝΩΣΗ
ΜΑΘΗΜΑΤΑ
*** Computer ***
PROGRAM COMPUTER
ΕΓΓΡΑΦΕΣ
** ΤΩΡΑ **
Τμήματα για:
Παιδιά - Ενήλικες
Αρχάριους - Μαθητές
Επαγγελματίες
Ανεύρεση Εργασίας
Διδάσκει πτυχιούχος Πανεπιστημίου Αμερικής
ΜΑΝΩΛΗΣ Ι. ΣΟΦΙΛΛΑΣ
Κοδριγκτώνος 91
Τηλ. (0241) 31761
M22-28/2

ΠΡΟΟΔΟΣ ΜΙΚΡΕΣ ΑΓΓΕΛΙΕΣ ΜΙΚΡΕΣ ΑΓΓΕΛΙΕΣ ΠΡΟΟΔΟΣ

διάφορα

ΑΠΟΦΡΑΞΕΙΣ Η ΜΑΡΙΑ



ΑΠΟΦΡΑΞΕΙΣ ΠΑΝΤΟΣ ΤΥΠΟΥ ΑΠΟΧΕΤΕΥΣΕΩΝ ΞΕΝ/ΩΝ, ΕΣΤ/ΩΝ ΣΤΡΑΤΟΠΕΔΩΝ ΠΟΛ/ΚΙΩΝ, ΟΙΚΙΩΝ, ΜΕ ΜΗΧΑΝΗΜΑ ΥΨΗΛΗΣ ΠΙΕΣΕΩΣ ΥΔΡΟΒΟΛΗΣ

ΔΩΡΕΑΝ ΑΠΟΛΥΜΑΝΣΗ ΦΡΕΑΤΙΩΝ

ΑΜΕΣΗ ΕΞΥΠΗΡΕΤΗΣΗ ΟΛΟ ΤΟ 24/ΩΡΟ

Πληρ. τηλ. 94750 και φαξ 0241/ 96516 κιν. 0977434729 και 0946335193

T169-28/2

ΑΠΟΦΡΑΞΕΙΣ ΚΑΘΑΡΙΣΜΟΙ ΑΠΟΧΕΤΕΥΣΕΩΝ -ΞΕΒΟΥΛΩΜΑΤΑ

Υδραυλικός, αναλαμβάνει πάσης φύσεως υδραυλικές εργασίες

Χ. Δημήτρης

Αναλαμβάνουμε τον καθαρισμό αποχετεύσεων πολυκατοικιών και ξενοδοχείων με νέο ηλεκ/το μηχάνημα

ΟΙ ΑΠΟΧΕΤΕΥΣΕΙΣ ΠΙΝΟΝΤΑΙ ΣΑΝ ΝΑ ΤΙΣ ΠΕΡΑΣΑΤΕ ΣΗΜΕΡΑ

ΕΡΓΑΣΙΑ ΕΠΙΤΥΜΗΜΕΝΗ ΔΩΡΕΑΝ ΜΕΤΑ ΑΠΟ ΚΑΘΕ ΑΠΟΦΡΑΞΗ ΨΕΚΑΣΜΟΣ ΤΩΝ ΦΡΕΑΤΙΩΝ ΠΑ ΜΙΚΡΟΒΙΑ ΚΑΙ ΚΑΤΣΑΡΙΔΕΣ

Τηλ. 90230 μαγαζί και 31990, ΓΙΑ ΑΜΕΣΗ ΕΞΥΠΗΡΕΤΗΣΗ ΣΑΣ ΣΤΟ ΚΙΝΗΤΟ ΜΑΣ ΤΗΛΕΦΩΝΟ 0944344911

257-28/2

ΤΑΠΗΤΟΚΑΘΑΡΙΣΤΗΡΙΟ WASH AND CARE

ΚΑΘΑΡΙΣΜΟΣ ΚΑΙ ΦΡΟΝΤΙΔΑ

Συνδυάσαμε την πολυετή πείρα μας και τα ολοκαίνουρια μηχανήματά μας και αναλαμβάνουμε:

- Καθαρισμό- φροντίδα - φύλαξη χαλιών - μοκετών
- Παραλαβή από το σπίτι μ' ένα τηλεφώνημα
- Επιτόπιος καθαρισμός, σαλονιών, μοκετών, μαξιλαράκια επιχειρήσεων

ΦΑΡΜΑΚΙΔΗΣ ΕΥΣΤΑΘΙΟΣ
ΤΗΛ. 0241 - 68189
5ο χλμ. Λ. Ρόδου Λίνδου 237

164-4/3

ΣΧΟΛΗ ΟΔΗΓΩΝ ΚΟΥΣΗ ΠΑΝΤΕΛΗ

ΔΙΠΛΩΜΑΤΑ: ΕΡΑΣΙΤΕΧΝΙΚΑ ΕΠΑΓΓΕΛΜΑΤΙΚΑ -ΜΟΤΟΣΙΚΛΕΤΑΣ

- Επεκτάσεις όλων των κατηγοριών.- Αναθεωρήσεις ληγμένων αδειών- Μετατροπές ξένων αδειών σε ελληνικές.

Οδός Βαλαωρίτου 9- έναντι HOTEL SEMIRAMIS πίσω από το Νοσοκομείο

INTERNET: WWW ADRESS

email:koysisp@hol.gr

Δεκτές όλες οι πιστωτικές κάρτες.

ΠΡΟΣΟΧΗ: ΜΑΘΗΜΑΤΑ: α) μοτ/τας ανεξαρτήτου- μεγάλου κυβισμού > 500c.c.

Στην κατηγορία ανεξαρτήτου κυβισμού, η εκπαίδευση γίνεται με μοτοσυκλέτα 500cc

β) μοτ/τας έως 125c.c.

ΔΙΑΘΕΤΟΥΜΕ ΕΠΙΣΗΣ ΚΑΙ ΑΥΤΟΜΑΤΕΣ ΜΟΤΟΣΥΚΛΕΤΕΣ ΕΩΣ 125 c.c.

γ) μοτοποδηλάτου <50c.c.

ΠΡΟΣΟΧΗ!!! ΣΤΗ ΣΧΟΛΗ ΜΑΣ ΠΑΡΑΔΙΔΟΝΤΑΙ ΚΑΙ ΜΑΘΗΜΑΤΑ ΘΕΩΡΗΤΙΚΗΣ ΔΙΔΑΣΚΑΛΙΑΣ

ΠΑΡΑΛΑΒΗ ΤΩΝ ΜΑΘΗΤΩΝ ΜΑΣ ΚΑΙ ΑΠΟ ΤΙΣ ΟΙΚΙΕΣ ΤΟΥΣ

Τηλ.: 29157-73820-94777 οικία

ΚΑΙ ΑΝΑ ΠΑΣΑ ΣΤΙΓΜΗ ΣΤΑ ΚΙΝΗΤΑ ΤΗΛ **0944511313 - 0944203343**

473-11/3

ΜΟΝΩΣΕΙΣ



20 ΧΡΟΝΙΑ!

ΑΡΧΩΝ ΣΑΜΑΡΤΖΗΣ

ΠΛΗΡΟΦΟΡΙΕΣ ΤΗΛ.

23030-32054

X224-28/2

ΥΔΡΑΥΛΙΚΑ - ΚΑΛΟΡΙΦΕΡ ΓΙΑΝΝΗΣ ο ΑΤΛΑΣΗΣ

ΕΓΚΑΤΑΣΤΑΣΕΙΣ

ΑΤΟΜΙΚΕΣ & ΚΕΝΤΡΙΚΕΣ

ΘΕΡΜΑΝΣΕΙΣ

ΣΥΝΤΗΡΗΣΕΙΣ

Τηλ. 29898- 64972

435-31/3

ζητήσεις

ΖΗΤΕΙΤΑΙ από εταιρία ενοικιάσεως αυτοκινήτων, υπάλληλος για να εργασθεί σε γραφείο στην περιοχή της Ιαλυσού. Απαραίτητες προϋποθέσεις η γνώση αγγλικών και γερμανικών και κατά προτίμηση η προϋπηρεσία πάνω στο συγκεκριμένο επάγγελμα.
Πληροφορίες τηλ. 74106 και 0945829727
375-5/3

ΖΗΤΟΥΝΤΑΙ κοπέλες για μπαρ, με φιλικό περιβάλλον. Πληρ. τηλ 0937978003
368-22/2

ΖΗΤΕΙΤΑΙ νεαρός με δίπλωμα μοτοποδηλάτου για να εργαστεί σε γραφείο κούριερ - ταχυμεταφορές. Τυχόν και δίπλωμα αυτοκινήτου δεκτό. Πληρ. τηλ. 30917 - 74229
449-18/2

ΖΗΤΕΙΤΑΙ κοπέλα πεπειραμένη για ψησταριά που βρίσκεται σε κεντρικό σημείο της πόλης, κατά προτίμηση Ελληνίδα. Ωρες εργασίας 6-12μ.μ. Μισθός ικανοποιητικός. Τηλ. 21137
ΓΔ-18/2

ΤΟ ΞΕΝΟΔΟΧΕΙΟ ENTEN ROK ζητά υπάλληλο υποδοχής νυκτερινής βάρδιας, να γνωρίζει Η/Υ, και με γνώσεις αγγλικά - γερμανικά - ιταλικά. Αιτήσεις με φωτογραφία και συστάσεις, εντός ξενοδοχείου καθημερινά 09.00-14.00
Χ2247-18/2

ΖΗΤΟΥΝΤΑΙ τεχνίτες υδραυλικοί για σταθερή απασχόληση. Πληρ. τηλ. 50140 και 0945682655
457-18/2

ΖΗΤΟΥΝΤΑΙ κοπέλες για να εργαστούν σε εστιατόριο για όλο το χρόνο, με ή χωρίς εμπειρία. Τηλ. 63524 και 0972685868
504-25/2

ΖΗΤΕΙΤΑΙ σπίτι με μεγάλο κήπο ή διαμέρισμα με μεγάλα μπαλκόνια ή ρετιρέ μεγάλο. Πληρ. τηλ. 23053 - 53169
411-18/2

ΖΗΤΟΥΝΤΑΙ πωλητές με γνώσεις αγγλικών -γερμανικών για εργασία τη θερινή περίοδο σε κατάστημα εντός ξενοδοχείου (χρυσοχοείο). Μισθός ικανοποιητικός συν ποσοστά. Πληρ. τηλ. 86670-3 κ. Δημήτρη ώρες λειτουργίας καταστημάτων
Μ-23/2

ΖΗΤΕΙΤΑΙ

ΥΠΑΛΛΗΛΟΣ ΓΙΑ ΓΡΑΦΕΙΟ ΤΕΛΕΤΩΝ

Απαραίτητη προϋπόθεση δίπλωμα αυτοκινήτου:

ΤΗΛ. 28901

99-23/2

ΖΗΤΟΥΝΤΑΙ

1) Β,. ΜΑΓΕΙΡΟΥ
2) ΣΕΡΒΙΤΟΡΟΣ

ΑΝΔΡΑΣ ή ΓΥΝΑΙΚΑ, με προϋπηρεσία στο a la cart για παραλιακό εστιατόριο στη Λίνδο

ΤΗΛ. 0944303836

488-28/2

ΖΗΤΟΥΝΤΑΙ

1) ΜΑΓΕΙΡΕΣ και
2) Βοηθός μαγείρου για να εργαστούν σε εστιατόριο στην Κρεμαστή για μόνιμη απασχόληση

Τηλ. 95173 - 94667
0937104138

445-18/2

GESUGHT WERDEN

DEUTCH SPRACHICE
FRAÜEN ALS
VERKAÜFERINE FÜR
JUWELIERGESCHAFTE
INF. 60110, 10-12π.μ.

ΖΗΤΕΙΤΑΙ

κοπέλα που να ομιλεί γερμανικά για να εργασθεί ως πωλήτρια σε χρυσοχοείο.

Τηλ. 60110, 12π.μ.

202-18/2

ΖΗΤΕΙΤΑΙ

μονοκατοικία μικρή - παλαιά, ή εξοχική, σε περιοχή στα Τριάντα, Κρεμαστή - Παστίδα, Μαριτσά - Αφάντου, Καλυθιές

Τηλ. 0932719216

370-24/2

ΖΗΤΕΙΤΑΙ

πωλήτρια, με προϋπηρεσία, από το κατάστημα χρυσοχοΐας του κ. Νικολιδάκη Βασίλη που να γνωρίζει τουλάχιστον αγγλικά, γερμανικά

Τηλ. 26565

και 097-4485664

Χ2202

ΑΠΟΦΟΙΤΗ ΑΙΣΘΗΤΙΚΗΣ (ΙΕΚ) ΜΕ ΑΡΙΣΤΑ

ΖΗΤΕΙ

ΕΡΓΑΣΙΑ. Προτιμούνται ινστιτούτα και καταστήματα καλλυντικών.

Τηλ. 0977540666

395-18/2

ΖΗΤΟΥΝΤΑΙ

υπάλληλοι κατά προτίμηση κοπέλες για να εργαστούν σε τουριστικό κατάστημα στο Φαληράκι, στην Ιαλυσό και στην Π. Πόλη να γνωρίζουν ξένες γλώσσες

ΤΗΛ. 64845 και
0944658055

346-18/2

ΞΕΝΟΔΟΧΕΙΟ KRESTEN PALACE

ΖΗΤΕΙΤΑΙ

προσωπικό για τα επισιτιστικά τμήματα:

1. ΕΣΤΙΑΤΟΡΙΟ
2. ΜΠΑΡ
3. ΣΝΑΚ ΜΠΑΡ

Αιτήσεις στο ξενοδοχείο (συνοδευόμενες από πρόσφατη φωτογραφία).

Πληρ. καθημερινά 10.00-12.00

Τηλ. 62714 - FAX 65976 - Τ.Θ. 4088

X2251-18/2

ΖΗΤΟΥΝΤΑΙ

ΣΥΝΕΡΓΑΤΕΣ

για ανάπτυξη δικτύου αντιπροσώπων (ΟΧΙ ΠΩΛΗΤΕΣ), δυνατότητες υψηλών εισοδημάτων, μερική ή πλήρης απασχόληση, 500.000 έως 10.000.000 μηνιαίως

Πληρόφορίες κα ΜΟΥΝΤΡΙΖΑ

Τηλ. (01) 4974993 - 4945715

ΓΔ-18/2

RODOS PALACE
Resort Hotel • Convention Center
Το Πιο Ολοκληρωμενο Θερετρο Διακοπων & Συνεδριων!

Το μεγαλύτερο Ξενοδοχειακό Συγκρότημα της Ρόδου, ζητεί το ακόλουθο προσωπικό:

- Αποθηκάριος
- Βοηθός Προϊσταμένης
- Ταμπλίστες
- Μπάρμαν
- Βοηθοί Μπαρ
- Μάγειρας Α', Β', Γ'
- Βοηθοί Μαγείρου
- Σερβιτόροι
- Βοηθοί Σερβιτόρου
- Καμαριέρες
- Γκρουμ / Οδηγοί

Για πληροφορίες και συμπλήρωση αιτήσεων (απαιτείται πρόσφατη φωτογραφία) μπορείτε να απευθύνεστε προσωπικά, καθημερινά από 10.00-12.00, στη διεύθυνση:

Ξενοδοχείο Ρόδος Παλάς
Λεωφ. Ιαλυσού, Τ.Θ. 121, Ιξιά, Ρόδος
Τηλ. (0241) 25222, Fax: (0241)25350
Υπ' όψιν Κου Η. Ζάχου

M17-28/2

ΖΗΤΕΙΤΑΙ

νεαρός βοηθός σερβιτόρου, για να εργαστεί σε νυκτερινό κέντρο. Πληροφορίες τηλ. 24809
469-21/2

ΖΗΤΕΙΤΑΙ πωλήτρια που να μιλάει γερμανικά, για να εργαστεί σε τουριστικό κατάστημα στην Π. Πόλη. Πληρ. τηλ. 77269 οικία, 20468 ώρες καταστήματος, 0944506762 και 0944462109
505-25/2

ΖΗΤΕΙΤΑΙ

κύριος ή κυρία για μόνιμη εργασία
Γνώσεις αγγλικών και απολυτήριο Λυκείου.
Απαραίτητες συστάσεις.

Οπτικά Παπαδόπουλος
Γρ. Λαμπράκη 51
Τηλ. 76767 - 73663

X2172-18/2

ΖΗΤΕΙ ΕΡΓΑΣΙΑ

Πεπειραμένος τεχνίτης αρτοποιός, με 30 χρόνια πείρα, ζητεί ανάλογη θέση σε αρτοποιείο ή σε ξενοδοχειακό φούρνο για να εργασθεί.

Τηλ. 0331/41447

235-28/2

ΖΗΤΟΥΝΤΑΙ

ΚΟΠΕΛΕΣ ΕΜΦΑΝΙΣΙΜΕΣ

για να εργαστούν σε καφετέρια στη Ρόδο

Τηλ. 31845 και
0946963858

410-18/2

ΖΗΤΕΙΤΑΙ

ΒΟΗΘΟΣ ΜΑΓΕΙΡΑ

νέος μέχρι 30 χρόνων, με λίγη προϋπηρεσία για να εργασθεί από τη νέα τουριστική περίοδο στο εστιατόριο Βικτώρια οδός Παπανικολάου 21 (απέναντι του CASINO)

ΤΗΛ. 36048

477-23/2

SOKES

FLICKOR - SOM - TALAR SVENSKA

SOM VILL JOBBA I GULDAFFAR

ΖΗΤΕΙΤΑΙ

από κατάστημα χρυσοχοΐας, κοπέλα σκανδιναβόφωνη, κατά προτίμηση αλλοδαπή, για να εργασθεί ως πωλήτρια.

Πληρ. τηλ.60110

10.00-12.00 π.μ.

202-18/2

HALUTAAN

SUOMEA PUHUVIA MYYJIA KULTASEPÄNLIKKEESEEN PUH: 60110, 10.00-12.00π.μ.

ΖΗΤΟΥΝΤΑΙ

από κατάστημα χρυσοχοΐας, κοπέλες που να ομιλούν φινλανδικά, για να εργασθούν ως πωλήτριες

Πληρ. τηλ.60110,

10.00-12.00 π.μ.

202-18/2

ΑΠΟ ΤΟ ΓΡΑΦΕΙΟ ΓΕΝΙΚΟΥ ΤΟΥΡΙΣΜΟΥ ΡΟΔΟΣ ΤΟΥΡΣ ΑΕ

ΖΗΤΕΙΤΑΙ

ΥΠΑΛΛΗΛΟΣ για το τμήμα κρατήσεων,
Απαιτούμενα προσόντα:
- Πολύ καλή γνώση της ιταλικής και αγγλικής
- Καλή γνώση Η/Υ
- Προϋπηρεσία θα ληφθεί υπ' όψιν

Μισθός ικανοποιητικός
Πληρ. τηλ,. 28536 & 21010-3

X2262-11/3

ΜΗΧΑΝΟΚΙΝΗΤΑ

ΠΩΛΕΙΤΑΙ μοτέρ 1.8 τ. για GOLF 4. Πληροφορίες τηλ. 0945653149
448-18/2

ΠΩΛΕΙΤΑΙ καινούργια βάρκα με μηχανή εξωλέμβια με τρέιλερ. Πληρ. τηλ. 61697 και 0946020733
92-20/2

ΠΩΛΕΙΤΑΙ MAZDA 323 F 1600 c.c, mont. '92, καταλυτικό σε καλή κατάσταση και φουλ εξτρά, ζάντες, αλουμ., πλεκτ. παράθυρα, πλεκτ. κλειδαριά, ραδιοκασετόφωνο, υδραυλικό τιμόνι. Τιμή 1.500.000 δρχ. Τηλ. 0944193554 και 0244/47081
475-24/2

ΛΟΓΩ ΑΝΑΧΩΡΗΣΗΣ πωλούνται 4 ποδήλατα θαλάσσης, τετραθέσια και 6 κανό μονοθέσια με τα κουπιά τους σε πολύ καλή κατάσταση. Τιμή 1.200.000 όλα μαζί ή και ξεχωριστά. Τηλ. 0244/47081 και 0944193554
475-24/2

ΠΩΛΕΙΤΑΙ FORD CORTINA '79 για απόσυρση ή κυκλοφορία 300.000 δρχ. Τηλ. 20064 και 0944847703
510-25/2

ΠΩΛΕΙΤΑΙ

HONDA STEED
ΣΕ ΑΡΙΣΤΗ
ΚΑΤΑΣΤΑΣΗ

Τηλ. 0946820909

407-28/2

ΖΗΤΕΙΤΑΙ

πεπειραμένη πωλήτρια για την μπουτίκ ROUBETI
Πλ. Κύπρου 5

Πληρ. τηλ. 35045

463-23/2

ΖΗΤΟΥΝΤΑΙ

ΚΟΠΕΛΕΣ ΕΥΠΑΡΟΥΣΙΑΣΤΕΣ ΓΙΑ ΝΑ ΕΡΓΑΣΤΟΥΝ ΣΕ ΛΕΣΧΗ

Πληρ. τηλ. 26462

466-23/2

ΞΕΝΟΔΟΧΕΙΟ ΜΑΝΟΥΣΟΣ

Από τη διεύθυνση του ξενοδοχείου

ΖΗΤΕΙΤΑΙ

μπάρμαν βραδυνός και για μόνιμη απασχόληση. Απαραίτητη προϋπηρεσία και γνώση αγγλικών και φινλανδικών ή σουηδικών.
Απαιτείται πρόσφατη φωτογραφία και συστάσεις.

Τηλ. 22741

X2249-18/2

RODOS PRINCESS ★★★★ BEACH HOTEL

PRINCESS SUN hotel

Τα ξενοδοχεία Rodos Princess και Princess Sun επιθυμούν να προσλάβουν τους παρακάτω συνεργάτες:

Room Division Manager

Ο ιδανικός υποψήφιος θα πρέπει να είναι απόφοιτος Τουριστικής Σχολής, να διαθέτει τουλάχιστον τριετή προυπηρεσία σε θέση Προισταμένου Υποδοχής και Κρατήσεων σε ξενοδοχείο Α' κατηγορίας, να γνωρίζει άριστα την Γερμανική & Αγγλική γλώσσα και να έχει άνεση στην χρήση υπολογιστών.

Head Barman

Με τουλάχιστον τριετή εμπειρία σε αντίστοιχη θέση ξενοδοχείου Α' κατηγορίας, και με άριστη γνώση της Αγγλικής & Γερμανικής , ο οποίος θα αναλάβει θέση Barman στο Main Bar, αλλά και την οργάνωση και επίβλεψη του συνόλου των bars του ξενοδοχείου.

Ταυτόχρονα η εταιρεία επιθυμεί να προσλάβει:

Barmen, Σερβιτόρους & Βοηθούς

Οι ενδιαφερόμενοι/-ες μπορούν να επικοινωνήσουν με το ξενοδοχείο καθημερινά εκτός Σαββάτου & Κυριακής, μεταξύ 9:00 -15:00 στο τηλέφωνο: (0244) 47102, ή να στείλουν το βιογραφικό τους μέσω fax στο: (0244) 47267

X2250-18/2

KLIMATAIR

ΟΜΙΛΟΣ ΕΠΙΧΕΙΡΗΣΕΩΝ

Από την KLIMATAIR ΡΟΔΟΥ Α.Ε.

ΖΗΤΕΙΤΑΙ

ΤΕΧΝΙΤΗΣ - ΨΥΚΤΙΚΟΣ

ΓΙΑ ΜΟΝΙΜΗ ΑΠΑΣΧΟΛΗΣΗ ΣΕ ΕΓΚΑΤΑΣΤΑΣΕΙΣ ΚΑΙ SERVICE ΚΛΙΜΑΤΙΣΤΙΚΩΝ ΜΗΧΑΝΗΜΑΤΩΝ

Για πληροφορίες

KLIMATAIR ΡΟΔΟΥ Α.Ε.

Μεγάλου Κωνσταντίνου 2
- Ρόδος - Τηλ. 0241- 28066

X2225-7/3

ΥΠΟΚΑΤΑΣΤΗΜΑ ΡΟΔΟΥ
Μαριτσά 85106 Ρόδος

ΤΡΙΑ ΕΨΙΛΟΝ

Η COCA COLA Ελληνική Εταιρία Εμφιαλώσεως Α.Ε.
Υποκατάστημα Ρόδου
η μεγαλύτερη και δυναμικότερη εταιρία στον τομέα των αναψυκτικών στα Δωδεκάνησα ενδιαφέρεται να προσλάβει για τις ανάγκες της
στο ΤΜΗΜΑ ΠΑΡΑΓΩΓΗΣ της ΤΕΧΝΙΚΗΣ ΔΙΕΥΘΥΝΣΗΣ
απόφοιτο Α.Ε.Ι. με ειδικότητα
Μηχανολόγου ή Ηλεκτρολόγου Μηχανικού
Για ραντεβού τηλεφωνείστε στο 47667
(ΔΕΥ. - ΠΑΡ. 08.00 - 15.00)

X2160-22/2

RODOS PALACE ★★★★★
Resort Hotel • Convention Center
Το Πιο Ολοκληρωμενο Θερετρο Διακοπων & Συνεδριων!

Το **πολυτελέστερο Ξενοδοχειακό Συγκρότημα Διακοπών της χώρας** (785 δωματίων), με το μεγαλύτερο **Διεθνές Συνεδριακό Κέντρο** (4000 ατόμων), ζητεί σύγχρονα και αξιόλογα στελέχη προκειμένου να επανδρώσει τα εξής τμήματα:

- **FOOD & BEVERAGE**
- **ΠΩΛΗΣΕΩΝ**
- **ΣΥΝΕΔΡΙΩΝ / ΔΕΞΙΩΣΕΩΝ**
- **ΠΡΟΣΩΠΙΚΟΥ**
- **ROOMS DIVISION / ΥΠΟΔΟΧΗΣ**

Οι ιδανικοί υποψήφιοι θα πρέπει να είναι απόφοιτοι ξενοδοχειακών σχολών της Ελλάδας ή του εξωτερικού με ανάλογη εμπειρία σε ξενοδοχεία πολυτελείας.

Απαραίτητη θεωρείται η άριστη γνώση της Ελληνικής και Αγγλικής γλώσσας, καθώς επίσης και η χρήση Η/Υ (Word, Excel κλπ.). Οποιαδήποτε επιπλέον προσόντα όπως μεταπτυχιακές σπουδές και γνώση πρόσθετων ξένων γλωσσών θα συνεκτιμηθούν στις αξιολογήσεις.

Οι ενδιαφερόμενοι μπορούν να αποστείλουν το βιογραφικό τους μαζί με μία φωτογραφία στην διεύθυνση:

Λεωφ. Ιαλυσού, Τ.Θ. 121, Ιξιά, Ρόδος 851 00
Fax: (0241)25350
E-mail: humanresources@rodos-palace.gr
Υπ' όψιν Κου Γ. Μπαρμπούτη
Η απόλυτη εχεμύθεια θεωρείται αυτονόητη.

M17-28/2

ΥΠΟΚΑΤΑΣΤΗΜΑ ΡΟΔΟΥ
Μαριτσά 85106 Ρόδος

ΤΡΙΑ ΕΨΙΛΟΝ

Η COCA COLA Ελληνική Εταιρία Εμφιαλώσεως Α.Ε.
Υποκατάστημα Ρόδου
η μεγαλύτερη και δυναμικότερη εταιρία στον τομέα των αναψυκτικών στα Δωδεκάνησα ενδιαφέρεται να προσλάβει
ΤΕΧΝΟΛΟΓΟ ΤΡΟΦΙΜΩΝ
για τις ανάγκες της στο
ΤΜΗΜΑ ΠΟΙΟΤΙΚΟΥ ΕΛΕΓΧΟΥ
Για ραντεβού τηλεφωνείστε στο 47667
(ΔΕΥ. - ΠΑΡ. 08.00 - 15.00)

X2160-22/2

ΠΩΛΟΥΝΤΑΙ

Α) ΔΙΑΜΕΡΙΣΜΑΤΑ
120τ.μ. 4άρι καινούργιο πλησίον ΠΙΚΠΑ - ΡΟΔΑ
72τ.μ. 3άρι καινούργιο μόνο 22.000.000 δρχ.
50τ.μ. 2άρι με κήπο μόνο 16.000.000 δρχ.
4άρια πολυτελούς κατασκευής πλησίον Αννης Μαρίας
3άρια καινούργια στην Ανάληψη, Ροδίνι, κέντρο πόλεως
80τ.μ. διαμέρισμα καλής κατασκευής, πλησίον Αννης Μαρίας
114τ.μ. διαμέρισμα με γκαράζ άριστης κατασκευής Αννης Μαρίας
107τ.μ. στην Ανάληψη
120τ.μ. επί της Αθηνών
110τ.μ. ισόγειο διαμέρισμα στην Ανάληψη
210τ.μ. μεζονέτα στους Χαλκίτες
80τ.μ. διαμέρισμα καλής κατασκευής, πλησίον Αννης Μαρίας
114τ.μ. διαμέρισμα με γκαράζ, άριστης κατασκευής Αννης Μαρίας
107τ.μ. στην Ανάληψη
120τ.μ. επί της Αθηνών
110τ.μ. ισόγειο διαμέρισμα στην Ανάληψη
210τ.μ. μεζονέτα στους Χαλκίτες
Β) ΜΟΝΟΚΑΤΟΙΚΙΕΣ
130τ.μ. κεραμοσκεπής με κήπο κοντά στο φυτώριο του Δήμου Ιαλυσού
140τ.μ. με 400τ.μ. κήπο, στο κέντρο της πόλεως Ρόδου και κατάλληλο για επαγγελματική χρήση
120τ.μ. ερειπωμένη με 500τ.μ. κήπο στο Δήμο Ιαλυσού
40τ.μ. με κήπο 450τ.μ. στην Ιξιά
110τ.μ. με 5.000τ.μ. αγρό στο Κανδυλί
300τ.μ. με πισίνα και 8.000τ.μ. στο Τσαΐρι
ΠΩΛΟΥΝΤΑΙ μονοκατοικίες 2όροφες, ανεξάρτητες, με κήπο και κεραμοσκεπή, των 130τ.μ. και 168τ.μ., πλέον 20τ.μ. σοφίτα. Είναι πολυτελούς κατασκευής, με ιταλικές κουζίνες, κεντρική θέρμανση, εμαγιέ πλακάκια, τζάκι, 2 WC και τουαλέτα, στον Δήμο Ιαλυσού, κοντά στο φυτώριο. Δεκτά δάνεια και ανταλλαγές με οικόπεδα ή διαμερίσματα.
Γ) ΑΓΡΟΚΤΗΜΑΤΑ
4.500τ.μ. επί της λεωφόρου στο Τσαΐρι
2.000τ.μ. επί της Ρόδου - Λίνδου οικισμός Ασγούρου
2.000τ.μ. στο δρόμο Ρόδου - Αεροδρομίου
4.000τ.μ. εις Κανδυλί με ωραία θέα
4.000τ.μ. με 22.000.000 δρχ. στο φυτώριο Κοσκινού
5.000τ.μ. πάνω στο κύμα της μεγάλης γης Ασκληπειού
Δ) ΜΕΖΟΝΕΤΑ
130τ.μ. αξίας 42.000.000 δρχ. καινούργια
Ε) ΟΙΚΟΠΕΔΑ
250τ.μ. στους Χαλκίτες
700τ.μ. και 1600τ.μ. στην Ανάληψη
ΠΩΛΕΙΤΑΙ αποθήκη 750τ.μ., εντός βιοτεχνικού κτιρίου, με φως, νερό και άλλες παροχές. Δύναται να πωληθεί και σε μικρότερα τμήματα των 100 - 200 - 300 τ.μ. Αξία, μόνο 100.000 το τ.μ.
ΠΩΛΟΥΝΤΑΙ ΤΑ ΚΑΤΩΘΙ ΑΚΙΝΗΤΑ:
- Μονοκατοικία 100τ.μ. έτοιμη για κατοίκηση, στην Παλιά Πόλη, είναι εξαιρετική ευκαιρία
- Μεζονέτα 150τ.μ. στο μαρμαροσουβά, στην Ανάληψη
- Μονοκατοικία 280τ.μ., και υπόγειο 140τ.μ. με κήπο 1200τ.μ., εντός πόλεως Ρόδου
- Αποθήκη 110τ.μ. επί της Πατρ. Αθηναγόρα
- Μεζονέτα 130τ.μ. στο Ροδίνι, αξίας 42 εκ.

ΕΜΜΑΝΟΥΗΛ ΚΡΑΝΙΔΗΣ

Μεσίτης Ασπκών Συμβάσεων

Αμερικής 50 ΡΟΔΟΣ - Τηλ. 27082 - 26476 - 0944/347405 - FAX 27101

Emailmkranidis@hol.gr

M9-28/2

ΟΙΚΟΔΟΜΙΚΕΣ ΕΠΙΧΕΙΡΗΣΕΙΣ ΔΙΑΚΟΓΕΩΡΓΙΟΥ ΚΑΛΛΙΣΤΟΣ

ΕΘΝ.ΑΝΤΙΣΤΑΣΕΩΣ 11 (πρώην Αννης Μαρίας)

ΠΩΛΗΣΕΙΣ ΔΙΑΜΕΡΙΣΜΑΤΩΝ - ΚΑΤΑΣΤΗΜΑΤΑ - ΑΠΟΘΗΚΕΣ - ΑΝΤΑΛΛΑΓΕΣ ΑΚΙΝΗΤΩΝ - ΑΓΟΡΕΣ ΟΙΚΟΠΕΔΩΝ ΑΝΑΛΑΜΒΑΝΟΥΜΕ ΑΝΤΙΠΑΡΟΧΕΣ

ΠΩΛΟΥΝΤΑΙ διαμερίσματα λουξ κατασκευής, με απεριόριστη θέα. Τα διαμερίσματα διαθέτουν θωρακισμένες πόρτες - εντοιχισμένες κουζίνες - ντουλάπες - εντοιχισμένο νιπτήρα με ντουλάπι - κεντρική θέρμανση αυτόνομη - ανοιγόμενα ανακλινόμενα κουφώματα με διπλά τζάμια, σίτες, ρολά - υδραυλικό ασανσέρ - τριφασικό ρεύμα.

Ολοι οι χώροι σπατουλαριστοί - εσωτερικές πόρτες MDF με σχέδιο

ΔΙΑΜΕΡΙΣΜΑΤΑ:

Επί της οδού Μεγ. Κων/νου - Κων/νου Παλαιολόγου:
- 50υ.μ. δυάρια
- 85τ.μ. τριάρια
- 110τ.μ. τεσσάρια

} ανά όροφο

Επί της Κων/νου Υδραίου - Στ. Κωτιάδη
- 70τ.μ. τριάρια
- 90τ.μ. τριάρια - τεσσάρια
- 110τ.μ. τεσσάρια
- 130τ.μ. τεσσάρια - πεντάρια

} ανά όροφο, με μεγάλες βεράντες, φανταστική θέα

Επί της λεωφ. Καλλιθέας - Καρακόνερο
- 50τ.μ. δυάρια
- 85τ.μ. τριάρια
- 110τ.μ. τεσσάρια

} ανά όροφο, με μεγάλες βεράντες, απεριόριστη θέα

ΚΑΤΑΣΤΗΜΑΤΑ (επί της λεωφ. Καλλιθέας - Καρακόνερο)
- 50τ.μ.
- 1000τ.μ.
- 150τ.μ.

ΙΑΤΡΕΙΑ - ΓΡΑΦΕΙΑ (επί της Μεγ. Κων/νου και Κων.Παλαιολόγου - Φώκιαλη)
- 50τ.μ.
- 100τ.μ.
- 150τ.μ.

Δάνεια όλων των ταμείων και όλων των τραπεζών

ΠΛΗΡΟΦΟΡΙΕΣ:

ΔΙΑΚΟΓΕΩΡΓΙΟΥ ΚΑΛΛΙΣΤΟΣ
Τηλ. 78501 - 78502 - 29318

X2212-28/2

Αύξηση κατά 10% στην τουριστική κίνηση από την Ιταλία το 2001

ΑΘΗΝΑ, 16 (ΑΠΕ).-

Σημαντική αύξηση της τουριστικής κίνησης από τη γειτονική Ιταλία που θα ξεπεράσει το 10% σε σχέση με πέρυσι, αναμένεται για το 2001. Η εκτίμηση αυτή προέκυψε από τις επαφές που είχε στη διεθνή τουριστική έκθεση ΒΙΤ του Μιλάνου ο γενικός γραμματέας του Ελληνικού Οργανισμού Τουρισμού Ευγένιος Γιαννακόπουλος που συναντήθηκε με τους εκπροσώπους των μεγαλύτερων ιταλικών ταξιδιωτικών οργανισμών.

Στη θετική αυτή προοπτική θα συμβάλλουν κυρίως τρεις παράγοντες: Η επιμήκυνση της τουριστικής περιόδου στη χώρα μας μέσω κινήτρων που θα δοθούν, η ενίσχυση ειδικών μορφών τουρισμού (κυρίως οικοτουρισμού) και η προώθηση του τουρισμού από τη Νότια Ιταλία προς την Ελλάδα.

Ειδικότερα το κίνητρο των 40 ευρώ ανά τουρίστα για τους μήνες Μάρτιο και Νοέμβριο, στο πλαίσιο επιμήκυνσης της περιόδου, έγινε ενθουσιωδώς δεκτό από την ιταλική αγορά που σκοπεύει να αξιοποιήσει στο έπακρο αυτή τη δυνατότητα. Εξάλλου συμφωνήθηκε να ξεκινήσουν δύο πιλοτικά προγράμματα οικοτουρισμού από την Ιταλία προς τη χώρα μας (Ιεράπετρα και Μήλο), που θα υλοποιηθούν από την επόμενη τουριστική περίοδο. Τέλος, υπήρξε συμφωνία για ειδικά τουριστικά πακέτα που θα αφορούν ειδικές κοινωνικές ομάδες (μαθητές, συνταξιούχους κ.α.) από τη Ν. Ιταλία.

Από την 1η Νοεμβρίου 2002 θα γίνει η απελευθέρωση των ακτοπλοϊκών συγκοινωνιών

ΑΘΗΝΑ, 16 (ΑΠΕ).-

Την 1η Νοεμβρίου του 2002 απελευθερώνονται οι ακτοπλοϊκές συγκοινωνίες, επανέλαβε στη Βουλή ο υπουργός Εμπορικής Ναυτιλίας, κατά τη διάρκεια συζήτησης επερώτησης βουλευτών της ΝΔ.

Ο Χρήστος Παπουτσής επισήμανε ότι το νομοσχέδιο βρίσκεται ήδη στην τελική του φάση και πρόσθεσε ότι η κυβέρνηση επιζητά τη συναίνεση και τη συμφωνία όλων των κομμάτων, καθώς πρόκειται για "εθνικό θέμα".

Παράλληλα, αναφέρθηκε στο νομοσχέδιο για την αναβάθμιση του Λιμενικού Σώματος, το οποίο ικανοποιεί πάγια αιτήματα, ενώ εισάγει μια σειρά καινοτομιών απαραίτητων για τη ναυτιλία.

Ο κ. Παπουτσής επισήμανε ότι στόχος του υπουργείου είναι η ενίσχυση του Λιμενικού, με στόχο ως το 2004 να αριθμεί 10.000 άτομα από 4.300 που είναι σήμερα. Παράλληλα, είπε ότι μέσα στο 2001, θα προσληφθούν 1.040 άτομα.

Από την πλευρά τους, οι βουλευτές Σπύρος Σπύρου, Αθαν. Βαρίνος, Ν. Γκελεστάθης, Ι. Παπαθανασίου και Π. Μελάς, έκαναν λόγο για προβλήματα στο Λιμενικό Σώμα που δεν επιλύονται με το νομοσχέδιο, για έλλειψη δυναμικού και για αναξιοκρατία.

Τι λένε οι συγγραφείς για το αριστούργημα του Λαοκόοντα

ΡΟΔΙΑΚΟ ΕΡΓΟ ΠΑΓΚΟΣΜΙΑΣ ΤΕΧΝΗΣ ΚΑΙ ΠΟΛΙΤΙΣΜΟΥ

Γράφει ο Θεοφάνης Μπογιάννος

«Αγιότατε πατέρα, δώστε μας πίσω τον Λαοκόοντα που μας ανήκει και δεν σας ανήκει! Ολοι κρινόμαστε από τις πράξεις μας. Κάντε μία πράξη που τιμάτον άνθρωπο και τον ελληνικό πολιτισμό παγκοσμίως...».

Ο υπεύθυνος συντάκτης αυτής της στήλης, έστειλε επιστολή στον Πάπα της Ρώμης, για να μας στείλει το άγαλμα: το άγαλμα του Λαοκόοντα. Το γράμμα τελείωνε με τις φράσεις που αναφέραμε στην αρχή του σημερινού μας άρθρου.

Ο άγιος Πάπας, δεν έδωσε ούτε φωνή, ούτε ακρόαση, ούτε απάντηση! Ετσι, το ροδιακό αριστούργημα, παγκοσμίου κάλλους, τέχνης και πολιτισμού, βρίσκεται ακόμη στο Βατικανό και το χαίρεται ο Πάπας, ενώ είναι έργο ροδίτικο και όφειλε να είναι στο Μουσείο της Ρόδου μας.

Το άγαλμα του Λαοοκόοντα που βρίσκεται σήμερα στο Παλάτι των Ιπποτών, είναι αντίγραφο του πραγματικού. Ο Δήμος Ροδίων, στα 1970, επί δημάρχου Γεωργίου Βρούχου, μετά από πολλές συζητήσεις και προβλήματα, πλήρωσε και πήρε ένα αντίγραφο του θαυμάσιου αυτού αγάλματος.

Ηταν τόσο τέλειο αυτό το ροδιακό αριστούργημα, ώστε οι αρχαίοι Ελληνες, ακόμα και οι Ρωμαίοι, το είχαν ως πρότυπο και κανόνα για τα άλλα αγάλματά τους.

Γράφουν στα 1881, οι συγγραφείς Εδουάρδος Μπιλιότι και Αβά Κοτρέ, στο βιβλίο τους: «Η ΝΗΣΟΣ ΡΟΔΟΣ»:

- «Υπάρχουσι αρχαιογνώσται, οίτινες εκτιμώσι μεν τω όντι ο ΛΑΟΚΟΩΝ, είναι αριστούργημα της ελληνικής τέχνης, αλλά χαρακτηρίζουσι αυτό, ω ανήκον εις την εποχήν των Καισάρων, φρονούντες ότι ο Λαοκόων, του Βιργιλίου, εχρησίμευσεν ως πρότυπον εις τους γλύπτας όλους...».



ΠΑΛΑΤΙ ΤΩΝ ΙΠΠΟΤΩΝ: ΤΟ ΑΓΑΛΜΑ ΤΟΥ ΛΑΟΚΟΟΝΤΑ

Είναι έργο Ροδίων καλλιτεχνών: Αγησάνδους, Αθηνοδώρου και Πολύδωρα, του τέλους του πρώτου αιώνα π.Χ. Το πρωτότυπο βρίσκεται στο Βατικανό και ο Πάπας αρνείται να μας το επιστρέψει!

(ΦΩΤΟ: Αντώνης Πάχος)

Γράφει ο Βιργίλιος: **«Ο ΛΑΟΚΟΩΝ, τον οποίον η μοίρα έκαμεν ιερέα του θεού Ποσειδώνα εν Τροία, έθυε ταύρον επί του βωμού του θεού, όταν δύο όψεις, δραξάμενοι τους δύο αυτούς παίδες, περιελίχθησαν εις τα σώματα αυτών και διά φρικωδών δαγκωμάτων, κατεσπάραξαν τα ασπαίροντα σώματα αυτών. Ο πατήρ Λαοκόων, οπλίζεται διά ξίφους, και εφορμά εις βοήθειαν των δύο αυτού παίδων. Οι ιοβόλοι όψεις, αρπάζουσι και αυτόν και περισφίγγουσι αυτόν στενώς. Δύο φοράς, περιελίσσονται εις το μέσον αυτού και δύο φοράς περί τον τράχηλον αυτού, επί των ώμων αυτού περιφέρουσι τας λεπίδας αυτών. Υπέρ του μετώπου αυτού, ανυψούσι τας κεφαλάς αυτών και τας υπερηφάνους αυτών οδόντας. Ο Λαοκόων, αγωνίζεται διά των χειρών αυτού να απαλλαγεί των φοβερών τούτων δεσμών. Τελικώς το αίμα αυτού και το δηλητήριον των όφεων, πλημμυρίζουσι το στέμμα αυτού...».**

Οσοι λογοτέχνες, περιηγητές, καλλιτέχνες, πάπες και μελετητές, είδαν το άγαλμα του Λαοκόοντα, συμφωνούν πως πρόκειται για ελληνικό και μάλιστα ροδιακό έργο, του τέλους του πρώτου αιώνα π.Χ.

Το άγαλμα το άρπαξαν οι Ρωμαίοι και το μετέφεραν στη Ρώμη. Λέγεται πως το άγαλμα δεν στήθηκε στη Ρόδο, αλλά στη Ρώμη, ίσως στα ανάκτορα κάποιου Ρωμαίου αυτοκράτορα.

Σήμερα το ωραίο αντίγραφο, αυτού του θαυμάσιου αγάλματος - συμπλέγματος, βρίσκεται στο Παλάτι των Ιπποτών της Ρόδου, όπου μπορούν να το δουν οι δημοκηδείς Ροδίτες και οι φιλότεχνοι προσκυνητές του νησιού μας.

Οσοι Σύλλογοι της Ρόδου, σχολεία και εκπαιδευτικοί επιθυμούν δωρεάν ξενάγηση στο Παλάτι των Ιπποτών, ιδίως με μαθητές, γονείς και φιλοτέχνους, παρακαλούνται να έρχονται σε επαφή με τον υπεύθυνο συγγραφέα αυτής της στήλης.

Αρχισαν οι προετοιμασίες για το Φεστιβάλ της Ρόδου

ΣΥΜΜΕΤΕΧΟΥΝ ΧΟΡΩΔΙΕΣ ΑΠ' ΟΛΟ ΤΟΝ ΚΟΣΜΟ

ΧΟΡΩΔΙΑΚΑ και χορευτικά συγκροτήματα από 17 κράτη και τρεις ηπείρους έχουν δηλώσει συμμετοχή στο 3ο Διεθνές Μουσικό Φεστιβάλ Ρόδου που θα γίνει από 18-21 Απριλίου 2001. Συγκεκριμένα εκπροσωπούνται με συγκροτήματά τους οι χώρες: Ελλάδα, Ευστρία, Γεωργία, Γερμανία, Ελβετία, Ιρλανδία, Ισραήλ, Ισπανία, Ιταλία, Κονγκό, Κύπρος, Ουγγαρία, Ρουμανία, Σλοβενία, Σουηδία, Τσεχία και Φιλιππίνες.

Για τα καλύτερα συγκροτήματα προβλέπονται βραβεία, μετάλλια και η ανώτατη διάκριση, το Γκραν Πρι της πόλης της Ρόδου με χρηματικό έπαθλο 1.000.000 δρχ., που θα απονείμει ο Δήμαρχος Ροδίων στην κορυφαία χορωδία του Φεστιβάλ. Την αξιολόγηση όλων των συγκροτημάτων θα κάνει Διεθνής Κριτική Επιτροπή με κριτές από Αργεντινή, Βουλγαρία και Ισπανία.

Την έναρξη των εκδηλώσεων θα κάνει - εκτός διαγωνισμού - η Πειραματική Χορωδία του Δήμου Ρόδου.

Το Διεθνές Μουσικό Φεστιβάλ Ρόδου τελεί υπό την αιγίδα του Δήμου Ροδίων και την οργανωτική φροντίδα της Αθηναϊκής Πολυφωνίας και του Πολιτιστικού Οργανισμού Δήμου Ρόδου. Καλλιτεχνικός διευθυντής είναι ο μαέστρος Θρασύβουλος Κάββουρας.

ΣΥΛΛΟΓΟΣ ΤΗΛΙΩΝ ΡΟΔΟΥ «Ο ΑΓΙΟΣ ΠΑΝΤΕΛΕΗΜΩΝ»

ΑΝΑΚΟΙΝΩΣΗ

Από τις εκλογές της 11/02/2001 για την ανάδειξη νέου διοικητικού συμβουλίου εξελέγησαν ως ακολούθως:

ΠΡΟΕΔΡΟΣ: *ΣΟΦΙΑ ΧΑΤΖΗΓΕΩΡΓΙΟΥ*
Α' ΑΝΤΙΠΡΟΕΔΡΟΣ: *ΜΙΧΑΗΛ ΔΙΑΜΑΝΤΗΣ*
Β' ΑΝΤΙΠΡΟΕΔΡΟΣ: *ΑΝΝΑ ΠΑΠΑΘΕΟΔΩΡΑΚΗ*
ΓΡΑΜΜΑΤΕΑΣ: *ΑΝΤΩΝΙΟ ΠΑΟΛΟ ΚΑΡΡΑΤΕΛΛΟ*
ΤΑΜΙΑΣ: *ΕΙΡΗΝΗ ΚΑΣΙΩΤΗ*
ΠΟΛΙΤΙΣΤΙΚΑ: *ΕΙΡΗΝΗ ΒΑΖΕΛΑΚΗ*
ΜΕΛΟΣ: *ΚΥΡΙΑΚΟΣ ΠΟΤΗΡΗΣ*
ΜΕΛΟΣ: *ΓΙΩΡΓΟΣ ΛΟΓΟΘΕΤΗΣ*
ΜΕΛΟΣ: *ΠΑΝΑΓΙΩΤΗΣ ΠΑΝΑΓΙΩΤΑΚΗΣ*

498-17/2

ΠΡΟΣΚΛΗΣΗ ΣΕ ΧΟΡΟ



Μετά τη θύελλα κεφιού που προκαλούν εδώ και χρόνια οι αποκριάτικοι χοροί των Ιστιοπλόων Ανοικτής Θάλασσας Ρόδου, εκδίδουμε τις ακόλουθες καρναβαλικές οδηγίες για το φετινό μας χορό!

1. Αποφύγετε την κούραση για μία εβδομάδα!!
(έτσι, θα είστε δυνατοί να τα δώσετε όλα στο χορό!!)
2. Αποφύγετε την κατανάλωση αλκοολούχων ποτών την εβδομάδα που έρχεται!!
(έτσι, θα μπορέσετε να γίνετε φέσι στη βραδιά μας!!)
3. Μην προσέλθετε τις ώρες αιχμής!!
(έτσι, θα αποφύγετε τον αναμενόμενο συνωστισμό!!)
4. Οι αποκριάτικες στολές είναι απαραίτητες
(έτσι, θα γνωρίζει ο ένας τον άλλον!!)
5. Δώρα υπάρχουν για όλους!!
(ένας - ένας όλοι θα πάρετε!!)
6. Κατά τη διάρκεια του show απαγορεύεται η ρίψη ζαρζαβατικών!!
7. Ο χορός θα κρατήσει μέχρι τελικής πτώσης, ο τελευταίος θα κλείσει την πόρτα!!

Στο Show Center το Σάββατο
24.2.2001 και ώρα 09.30
Για το κέφι μας ρε γαμώτο!!!

Κρατήσεις θέσεων:
κος Σταύρας Σταμάτης τηλ. 34878
κος Τσιμέτας Σωτήρης τηλ. 32070 - 22424

ΧΛ-24/2

RODOS MARINE BOAT

ΝΑΥΠΗΓΕΙΑ ΡΟΔΟΥ
Έγκριση 'CE' σκαφών θαλάσσης



EVINRUDE Johnson.

0% προκαταβολή, εξόφληση σε 36 μήνες

ΧΑΤΖΗΝΙΚΟΛΑΟΥ ΕΜΜ. & ΕΥΔ. Ο.Β.Ε.Ε.

ΕΔΡΑ: Μ.ΜΑΛΙΑΡΑΚΗ 6, 85100 ΡΟΔΟΣ, ΤΗΛ: 0241-21950, FAX: 0241-77722
ΕΚΘΕΣΗ: 3ο ΧΑΜ ΡΟΔΟΥ-ΚΑΛΑΘΟΣ
email: romarine@otenet.gr

X.2264-31/3

ΑΠΟΚΡΙΕΣ 2001

Δώστε μια ξεχωριστή νότα στο δικό σας



αποκριάτικο πάρτυ ή εκδήλωση
με τον επαγγελματία
ΚΛΟΟΥΝ ΚΙΚΟ
Τηλ. 0972 847299
ή 0241 - 38873

362-16/2

ΠΡΑΚΤΟΡΕΙΟ ΤΑΞΙΔΙΩΝ ΣΑΒΒΑΣ ΣΑΗΣ

Με την ευκαιρία της λειτουργίας του **νέου** μας πρακτορείου στην οδό ΤΑΡΠΟΝ ΣΠΡΙΓΚΣ 42 δίπλα στην Τράπεζα Πίστεως

ΠΡΟΣΦΕΡΟΥΜΕ
τα φθηνότερα αεροπορικά εισιτήρια για όλο τον κόσμο
με όλες τις αεροπορικές πτήσεις

ΠΡΟΣΟΧΗ: ΠΛΗΡΟΦΟΡΙΕΣ ΔΕΝ ΔΙΔΟΝΤΑΙ ΑΠΟ ΤΟ ΤΗΛΕΦΩΝΟ
ΜΟΝΟ ΠΡΟΣΩΠΙΚΗ ΠΑΡΟΥΣΙΑ ΣΑΣ

Ακόμη:
- Σας παίρνουμε ΒΙΖΑ επισκέπτου για ΑΜΕΡΙΚΗ σε μία εβδομάδα
- ΒΙΖΑ επισκέπτου για ΑΥΣΤΡΑΛΙΑ σε μία μέρα
- Εκδοση διαβατηρίων
- Εκδοση αδειών αυτοκινήτων

ΞΕΝΟΔΟΧΕΙΑ ΣΤΗΝ ΑΘΗΝΑ

PRESIDENT Α' Κατηγορίας Λεωφόρος Κηφησίας			
Μονόκλινο	δρχ.	9.000	με πρωινό έως 31/3
Δίκλινο για μονόκλινο	»	10.000	» » »
Δίκλινο	»	12.000	» » »
Τρίκλινο	»	15.000	» » »
ESPERIA HOTEL Α' Κατηγορίας Σταδίου 22			
Μονόκλινο	δρχ.	20.000	με πρωινό έως 31/3
Δίκλινο	»	24.000	» » »
Τρίκλινο	»	30.000	» » »
ELECTRA HOTEL Α' Κατηγορίας Ερμού 5			
Μονόκλινο	δρχ.	23.600	με πρωινό έως 31/3
Δίκλινο	»	27.800	» » »
Τρίκλινο	»	33.000	» » »
TITANIA HOTEL Πανεπιστημίου 52 (Σύνταγμα Ομόνοια)			
Μονόκλινο δρχ.	με αμερικάνικο πρωινό	20.600	έως 31/3
Δίκλινο »	»	»	25.900 » »
Τρίκλινο »	»	»	29.000 » »
DORIA HOTEL Β' Κατηγορίας Πειραιώς 15-17 (κοντά στην Ομόνοια)			
Μονόκλινο	δρχ.	12.000	με πρωινό έως 20/3
Δίκλινο	»	14.000	» » »
Τρίκλινο	»	18.500	» » »
RIVA HOTEL Α' Κατηγορίας SUPERIOR Μιχαλακοπούλου (HILTON)			
Μονόκλινο	δρχ.	13.500	με πρωινό έως 31/3
Δίκλινο	»	15.500	»
Τρίκλινο	»	21.000	»
ALBATROS HOTEL Β' Κατηγορίας δίπλα στο δυτικό αεροδρόμιο			
Μονόκλινο	έως 31/3		
Δίκλινο	»		
Τρίκλινο	»		
ALEXANDROS Α' Κατηγορίας περιοχή HILTON			
Μονόκλινο	δρχ.	20.000	με πρωινό έως 31/3
Δίκλινο	»	22.000	» » »
Τρίκλινο	»	29.000	» » »
CHRISTINA Β' Κατηγορίας περιοχή FIX			
Μονόκλινο	δρχ.	13.500	με πρωινό έως 31/3
Δίκλινο	»	15.500	» » »
Τρίκλινο	»	21.000	» » »
PARTHENON Α' Κατηγορίας περιοχή Μακρυγιάννη			
Μονόκλινο	δρχ.	16.500	με πρωινό έως 31/3
Δίκλινο	»	19.500	» » »
Τρίκλινο	»	25.700	» » »
ΧΑΝΔΡΗΣ Κατηγορίας LUX Συγγρού 385			
Μονόκλινο SUPERIOR	δρχ.	37.000	χωρίς πρωινό έως 31/12
Δίκλινο SUPERIOR	»	37.000	» » »
STANLEY Β' Κατηγορία Σύνταγμα			
Μονόκλινο	δρχ.	14.000	με πρωινό έως 31/3
Δίκλινο	»	17.600	» » »
Τρίκλινο	»	23.000	» » »
SEA VIEW στη Γλυφάδα			
Μονόκλινο	δρχ.	16.000	με πρωινό έως 31/12
Δίκλινο	»	19.000	» » »
Τρίκλινο	»	23.500	» » »
ST. GEORGE LYKABETTUS LUX			
Μονόκλινο	δρχ.	30.000	χωρίς Β/Β έως 31/12
Δίκλινο	»	30.000	» » » »
ASTOR Σύνταγμα			
Μονόκλινο	δρχ.	12.500	με πρωινό έως 31/3
Δίκλινο	»	16.500	» » »
Τρίκλινο	»	20.000	» » »
GRAND HOTEL Β' Κατηγορίας Πατησίων & Βερανζέρου 10			
Μονόκλινο	δρχ.	13.000	με πρωινό έως 31/3
Δίκλινο	»	17.500	» » »
Τρίκλινο	»	19.000	» » »
ΒΕΡΓΙΝΑ Β' Κατηγορίας ΘΕΣ/ΚΗ (κεντρικό)			
Μονόκλινο	δρχ.	16.500	με πρωινό έως 31/1
Δίκλινο	»	21.500	» » »
Τρίκλινο	»	25.500	» » »

ΣΑΣ ΣΥΜΦΕΡΕΙ ΠΡΙΝ ΚΛΕΙΣΕΤΕ ΟΠΟΥΔΗΠΟΤΕ ΝΑ ΜΑΣ ΕΠΙΣΚΕΦΘΕΙΤΕ

ΠΡΑΚΤΟΡΕΙΟ ΤΑΞΙΔΙΩΝ
ΣΑΒΒΑΣ ΣΑΗΣ
ΤΑΡΠΟΝ ΣΠΡΙΓΚΣ 42 δίπλα στην Τράπεζα Πίστεως Τηλ. 39781-3

M23-28/2

ΜΕΝΤΙΟΥΜ-ΑΣΤΡΟΛΟΓΟΣ
ΝΙΚΟΣ
Ακριβείς προβλέψεις στον επαγγελματικό, αισθηματικό και οικονομικό τομέα.
Επαναφορά ατόμων
Ισχυρή υποβολή
Δέχεται μόνο με ραντεβού στα τηλέφωνα: 31405 και 39201
503-30/3

ΨΥΧΟΕΡΕΥΝΗΤΡΙΑ
ΚΡΗΤΙΚΟΥ
ΒΑΣΙΛΕΙΑ

Προβλέψεις για το μέλλον ικανοποιητικές.
Βοήθεια για κάθε θέμα που σας απασχολεί με κάθε εχεμύθεια
ΟΜΗΡΟΥ 65 Π. ΠΟΛΗ Τηλ. 74440 - 67602, 0972157586, 8-1π.μ. — 4-8μ.μ.
170-25/3

PELLOS TRAVEL
Προσεχείς εκδρομές
με συνοδό του γραφείου μας
ΜΑΡΤΙΟΣ 2001
1. 21/3 -27/3 ΚΩΝΣΤΑΝΤΙΝΟΥΠΟΛΗ
(Ρόδος - Μαρμαρίς - Εφεσσος - Σμύρνη - Πέργαμος - Προύσα - Κωνσταντινούπολη - Σμύρνη - Μαρμαρίς - Ρόδος)
Τιμή 120.000 δρχ. το άτομο (με πρωινό και ένα φαγητό). Στην εκδρομή συμμετέχει ο ιερός ναός του Αγίου Γεωργίου ΑΝΩ, πατήρ Βασίλειος Τσαβαρής, τηλ. 33842-33675
ΑΠΡΙΛΙΟΣ 2001
1. 16/4 - 20/4 Προσκύνημα στον Αγιο Ραφαήλ (ημέρα της γιορτής του) - Μυτιλήνης - Αγος Νεκτάριος Αίγινας - Παναγιά της Τήνου (Αεροπορική)
2. 18/4 - 21/4 τετραήμερη εκδρομή στην ΤΟΥΡΚΙΑ (Εφεσσος - Σμύρνη - Αϊβαλί - Πέργαμος)
3. 12/4 - 16/4 ΑΙΓΥΠΤΟΣ (πενθήμερη εκδρομή) με απευθείας πτήση ΡΟΔΟ - ΚΑΪΡΟ - ΡΟΔΟ
Πακέτα εκδρομών:
Α. Κάιρο - κρουαζιέρα Νείλου - Πυραμίδες - Σφίγγα - Μουσείο Καΐρου - Αλεξάνδρεια
Β. Κάιρο - Πυραμίδες - Μουσείο - Σφίγγα - Σινά - Αλεξάνδρεια
4. 26/4 - επταήμερη εκδρομή στα ελληνόφωνα χωριά της ΙΤΑΛΙΑΣ
• Εβδομαδιαίες αναχωρήσεις για μεμονωμένους και γκρουπ για
- ΕΥΡΩΠΗ
- ΑΦΡΙΚΗ
- ΑΣΙΑ
- ΑΜΕΡΙΚΗ
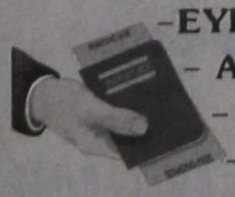
• Ειδικές τιμές για εκδρομές συλλόγων
• Αεροπορικά εισιτήρια για όλο τον κόσμο
Για περισσότερες πληροφορίες, κρατήσεις και αναλυτικά προγράμματα
PELLOS TRAVEL
Λ. Καλλιθέας 125 Φαληράκι - Ρόδος
Τηλ.: (0241) 87615, 86298
Fax: (0241) 87616,
E-mail: pellostravel@hellasnet.gr

Πολιτιστική ΠΡΟΟΔΟΣ

Γράφει ο Αριστείδης Εμμ. Μιαούλης

Ο ΔΗΜΟΣ ΙΑΛΥΣΟΥ ΑΠΟΚΤΑ ΠΟΛΙΤΙΣΤΙΚΟ ΠΟΛΥΚΕΝΤΡΟ

Με γοργούς ρυθμούς προχωρούν οι διαδικασίες της δημιουργίας του Πολιτιστικού Πολύκεντρου στο Δήμο Ιαλυσού. Θα στεγαστεί στο 1ο Δημοτικό Σχολείο της περιοχής, μετά από τις απαιτούμενες επεμβάσεις στο κτίριο ώστε να διαμορφωθούν ανάλογα οι χώροι που θα χρειαστούν για τις ανάγκες των εργαστηρίων χορού, φιλαρμονικής, θεάτρου και χορωδιών που λειτουργεί ο Πολιτιστικός Οργανισμός ΜΕΚΤΟ του Δ. Ιαλυσού.

Όπως είναι γνωστό ο Δήμος Ιαλυσού θα αξιοποιήσει το κτήμα των 4.200 τετρ. μέτρων του Ευαγγελισμού (που δώρισε Ιαλυσιώτης στο ομώνυμο Νοσοκομείο και το οποίο με τη σειρά του το εκποίησε με αγοραστή τον Δήμο) ανεγείροντας εκεί το νέο Δημοτικό Σχολείο Ιαλυσού.

Εξ άλλου ιδιαίτερη επιτυχία σημειώνει και το τμήμα χορού για ενήλικες, που δημιουργήθηκε πρόσφατα, όπου κάθε Τετάρτη από τις 7 – 8.30 πολλοί Ιαλυσιώτες εκπληρώνουν το όνειρό τους που ήταν να μάθουν τους παραδοσιακούς χορούς της πατρίδας μας.

Συνολικά τα μαθήματα σε όλα τα τμήματα του ΜΕΚΤΟ του Δήμου Ιαλυσού, φοιτούν πάνω από 250 παιδιά τόσο από την περιοχή όσο και από τις άλλες γύρω.

Ο «ΠΗΤΕΡ ΠΑΝ» ΣΤΗΝ ΙΑΛΥΣΟ

Συνεχίζονται οι προτάσεις προς τον ΜΕΚΤΟ του Δήμου Ιαλυσού για να φιλοξενηθεί η παράσταση των παιδιών του Θεατρικού Εργαστηρίου «Πήτερ Παν» στους άλλους Δήμους της Ρόδου. Η τελευταία πρόσκληση ήρθε από τον Δήμο Ατταβύρου για να δοθεί στην Εμπωνα παράσταση με το έργο αυτό από τα παιδιά. Η πρόσκληση έγινε κατ' αρχήν αποδεκτή όπως θα υλοποιηθεί στο αμέσως προσεχές διάστημα αφού τα παιδιά γνωρίσουν το χώρο όπου θα δοθεί η παράσταση και αφού τον διαμορφώσουν ανάλογα για τις ανάγκες του έργου.

Παρά το λίγο χρονικό διάστημα λειτουργίας του, το θεατρικό εργαστήρι με την φροντίδα της Χριστίνας Σιμιτζή, ανέβασε 2 φορές, στο Α΄ Δημοτικό Σχολείο του Δήμου Ιαλυσού το έργο αυτό με τη συμμετοχή 35 παιδιών, αποσπώντας τα χειροκροτήματα και το θαυμασμό των εκατοντάδων θεατών. Το εργαστήρι παρακολουθούν 40 παιδιά ηλικίας από 7 – 15 χρόνων που δείχνουν ιδιαίτερο ενδιαφέρον για το χώρο αυτό της Τέχνης που αποτελεί κατά τον αξέχαστο μεγάλο δάσκαλο Μάνο Κατράκη «Συνισταμένη όλων των Τεχνών».

Εντός της εβδομάδας ο ΜΕΚΤΟ του Δήμου Ιαλυσού, δια του αντιπροέδρου του κ. Γιάννη Ανδρουλάκη πρόκειται να ζητήσει από τον Δήμο Ροδίων, το Εθνικό Θέατρο Ρόδου για να δοθούν εκεί παραστάσεις με το έργο «Πήτερ Πάν» για τα σχολεία του Δήμου Ιαλυσού και της πόλης Ρόδου.

ΑΠΟΨΕ
Η ΕΚΔΗΛΩΣΗ ΤΩΝ ΓΥΝΑΙΚΩΝ ΤΗΣ ΚΩ

Το βιβλίο της φιλολόγου – συγγραφέως Χαράς Κοσεγιάν « Έχει και άλλες όψεις το φεγγάρι» πρόκειται να παρουσιαστεί στο Πολιτιστικό Πολύκεντρο του Νίκου Θαλασσινού στην Κω, απόψε στις 7 μ.μ..

Την εκδήλωση διοργανώνουν η ΕΝΩΣΗ ΓΥΝΑΙΚΩΝ ΕΛΛΑΔΑΣ – Παράρτημα Κω, και ο εκδοτικός Οργανισμός ΛΙΒΑΝΗ.

Για το βιβλίο θα μιλήσουν: Ο δημοσιογράφος Αριστείδης Ε. Μιαούλης και η κ. Μαίρη Φάκκου, φιλόλογος και πρόεδρος του παραρτήματος της ΕΓΕ Κω.

Αποσπάσματα από το βιβλίο θα διαβάσει η κ. Χρυσούλα Σαπουλίδου – Παπαχαρτοφύλλη.

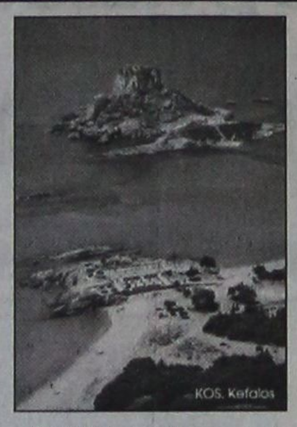

Το βιβλίο αυτό παρουσιάστηκε πρόσφατα και στην Αθήνα στην αίθουσα εκδηλώσεων της Κυπριακής Εστίας στην Πλάκα με ομιλητές τον Ανδρέα Βοσκό, αναπληρωτή καθηγητή κλασσικής φιλολογίας του Πανεπιστημίου Αθηνών και την Νένα Κοκκινάκη, Σχολική Σύμβουλο, κριτικό λόγου και πεζογράφο και στο Ναύπλιο στη βιβλιοθήκη «Παλαμίδη».

ΚΡΙΤΙΚΗ ΓΙΑ ΤΗΝ ΠΟΙΗΣΗ ΣΥΜΠΟΛΙΤΗ ΜΑΣ

Στο τελευταίο βιβλίο του συμπολίτη μας ποιητή Σουλεϊμάν Αλάγιαλη – Τσιαλίκ «Το ρολόϊ τα' ουρανού σταματημένο...(Εκδόσεις «Δωδώνη» 1999), αναφέρεται η μικρή κριτική που μας έστειλε η γνωστή ποιήτρια Βασιλική Λεονταρίτη.

«Κει που χορεύουν οι ευλογημένοι»
William Yeats.

«...και φυτρώνουν υδάτινοι σαν μανιτάρια σωροί
απ΄τα σπλάχνα του μηδενός
έλκοντας τις Ωκεανίδες, που είναι
οι κλεμμένες από τον ύπνο ώρες μου.».

Σουλεϊμάν Αλάγιαλη – Τσιαλίκ.

«Απ΄τα σπλάχνα του μηδενός» , απ΄τα σπλάχνα του κόσμου, πήρε το στίγμα του ο ποιητής Σ. Αλάγιαλη – Τσιαλίκ με ταπεινότητα, για να μας προσφέρει μια ποίηση που κλέβει την καρδιά μας και ξεσηκώνει τον ποιητικό μας θαυμασμό. Γεννημένος ποιητής, γέννημα – θρέμμα της Ρόδου και της ΠΟΙΗΣΗΣ ο Σουλεϊμάν.

Η φιλοσοφία του μέσα από τα έγκατα του κόσμου, από τα σπλάχνα του μηδενός «μες στον αείρροο κύκλο των εγκοσμίων». Οι λέξεις με τις οποίες συνθέτει την ποίηση του γοητεύουν τον αναγνώστη και έχουν μιαν επιβλητική αρχοντιά. Άλλη τέτοια ποίηση θα την χαρακτήριζαν ως ελιτίστικη. Όμως κάνω μια σύντομη παρουσίαση του βιβλίου του και μόνον αυτήν.

«Στην απέραντη ποδιά του κόσμου
με τη δροσιά των αλέκιαστων μηνυμάτων.»

Στίχοι που μετεωρίζουν την αίσθηση υπερκόσμιας σαγήνης.

«Ιριδίζουσα από δακρυμόρια».» Στου ροδαμιού τη λάμψη». Ο Σουλεϊμάν Αλάγιαλη – Τσιαλίκ, υπερβατικός στις υπώρειες ενός άλλου κόσμου, είναι στα πρόθυρα της μεταφυσικής.

«Αστεροσκορπιέμαι» μας λεει σ' ένα του στίχο και παρακάτω, «διαλογίζομαι σε δειλινά ευήλια». Ο ποιητικός του παλμός δεν εμποδίζει και μια φανερή γλωσσοπλαστική ικανότητα που δημιουργείται από μιαν αδιάλειπτη ψυχική ευφορία.

«Ναυαγός στα Ροδιακά μεσημέρια» ο Σουλεϊμάν. Εμείς, όσο μπορέσαμε πιο σύντομα, προσπαθήσαμε να κρύψουμε τη συγκίνηση που μας προξένησε μια τέτοια ποίηση, μα φοβάμαι πως δεν το κατορθώσαμε.

Βασιλική Κ. Λεονταρίτη

ΒΡΕΘΗΚΕ ΣΚΥΛΑΚΙ
Βρέθηκε σκυλάκι γκριφόν άσπρο, θηλυκό με μαύρο λουράκι, χρωματιστά σχέδια.
Πληροφορίες τηλ.
24704 - 78252
97-18/2

ΓΚΑΛΕΡΙ
ΖΙΛΙΝΣΚΙ
ΠΙΤΙΝΗ
ΠΡΟΣΟΧΗ
Η Γκαλερί Ζιλίνσκι Πιτίνη
(δίπλα στη ΣΤΑΝΗ στο ΑΥΡΑ ΜΠΗΤΣ),
σας προτείνει
τις καλύτερες προσφορές του χειμώνα
σε έπιπλα ΜΟΝΑΔΙΚΑ στην αγορά
NAPOLEON - CHARL BOYLLE - GEORG II - QUEEN ANN
μπερζέρες, φωτιστικά , πίνακες, σερβίτσια και άλλα αντικείμενα.
Ελάτε να δείτε και να θαυμάσετε μουσειακά κομμάτια και να αγοράσετε σε πολύ καλές τιμές
*
Ωρες λειτουργίας: 10.30-1.30 και 5-9 το βράδυ
Κυριακές: 11.30 - 18.30
ΚΑΘΕ ΚΥΡΙΑΚΗ ΜΙΑ ΠΟΛΥ ΜΕΓΑΛΗ ΠΡΟΣΦΟΡΑ
Τηλ. 90883-78389
Ευχαριστούμε για την αγάπη σας
Γ. Πιτίνης
355-18/2

MANOS CENTER RODOS
ΣΤΑΜΑΤΗΣ ΧΑΤΖΗΛΑΖΑΡΟΥ
4ημερα... ατομικα ταξίδια

ΠΑΡΙΣΙ	από 124000 δρχ.
ΜΑΔΡΙΤΗ	από 136.000 δρχ.
ΒΑΡΚΕΛΩΝΗ	από 139.000 δρχ.
ΛΙΣΣΑΒΟΝΑ	από 123.000 δρχ.
ΚΟΠΕΓΧΑΓΗ	από 148.000 δρχ.
ΒΙΕΝΝΗ	από 136.000 δρχ.
ΡΩΜΗ	από 100.000 δρχ.
ΛΟΝΔΙΝΟ	από 143.000 δρχ.
ΓΕΝΕΥΗ	από 139.000 δρχ.
ΒΟΥΔΑΠΕΣΤΗ	από 139.000 δρχ.

ΚΑΙ ΣΕ ΠΟΛΛΟΥΣ ΑΛΛΟΥΣ ΠΡΟΟΡΙΣΜΟΥΣ
Οι τιμές είναι κατ' άτομο και περιλαμβάνουν:
• ΚΕΝΤΡΙΚΟ ΞΕΝΟΔΟΧΕΙΟ 3 * ΜΕ ΠΡΩΙΝΟ
• ΑΕΡΟΠΟΡΙΚΑ ΕΙΣΙΤΗΡΙΑ ΑΠΟ ΡΟΔΟ
• ΦΟΡΟΥΣ ΑΕΡΟΔΡΟΜΙΩΝ
(Οι τιμές ισχύουν για κρατήσεις μέχρι 18 Φεβρουαρίου 2001)
ΑΚΟΜΑ, ΞΕΝ/ΧΕΙΑ ΣΤΗΝ ΑΘΗΝΑ...

Ξενοδοχεία	Δικλ.	Μονοκ.	Τρικλ.
HOTEL ASTOR	19.000	14.500	24.000
HOTEL PRESIDENT	13.500	10.000	16.500
HOTEL ELECTRA	33.500	28.000	41.000
OLYMPIC PALACE	21.000	17.500	26.500
HOTEL ARETHUSA	17.500	12.000	21.500
ESPERIA PALACE	27.500	23.000	34.500
HOTEL DORIAN INN	14.000	11.500	19.500
ROYAL OLYMPIC	30.000	24.500	37.500
HOTEL PARTHENON	21.000	17.000	29.000

ΚΑΙ ΓΙΑ ΟΛΗ ΤΗΝ ΕΛΛΑΔΑ...
ΕΙΔΙΚΕΣ ΤΙΜΕΣ ΓΙΑ ΓΑΜΗΛΙΑ ΤΑΞΙΔΙΑ!
X2248-28/2
MANOS CENTER RODOS
ΣΤΑΜΑΤΗΣ ΧΑΤΖΗΛΑΖΑΡΟΥ
Τηλ.. 0241 - 25400
ΚΩΣΤΗ ΠΑΛΑΜΑ 7-9 ΜΑΝΔΡΑΚΙ ΡΟΔΟΥ
Manos-center@rho.forthnet.gr

ΠΑΠΠΟΥ
ΑΠΟΚΡΙΕΣ 2001
ΞΕΧΩΡΙΣΤΕΣ ΑΠΟΚΡΙΕΣ ΜΕ ΑΓΟΡΕΣ ΑΠΟ ΤΟ ΠΟΛΥΚΑΤΑΣΤΗΜΑ
ΠΑΠΠΟΥ
ΚΑΙ ΛΟΓΩ ΕΠΟΧΗΣ... ΕΚΠΤΩΣΕΙΣ ΕΩΣ 50%
PRIART
X-2219-28/2
25ης Μαρτίου 7 - ΡΟΔΟΣ
Τηλ: 20127 Φαξ: 30995

PELLOS TRAVEL

7ήμερη αεροπορική εκδρομή
(28/2/2001 - 7/3/2001)

Κάιρο, Κρουαζιέρα στο Νείλο, Αγία Αικατερίνη, Σινά, Αλεξάνδρεια

28/2: πρώτη μέρα
Αναχώρηση από Ρόδο για Αθήνα αεροπορικώς. Αφιξη στην Αθήνα, αναχώρηση για Κάιρο. Αφιξη στο Κάιρο. Μεταφορά και τακτοποίηση στο ξενοδοχείο. Δείπνο. Διαν/ση.
1/3: δεύτερη μέρα
Πρωινό. Επίσκεψη στις Πυραμίδες, Σφίγγα και Αιγυπτιακό Μουσείο. Επίσκεψη στον Αγιο Νεκτάριο και Αγιο Γεώργιο. Επιστροφή το απόγευμα στο Ξ/Δ. Το βράδυ κρουαζέρα στο Νείλο, με δείπνο και πρόγραμμα oriental show και φαγητό. Επιστροφή στο Ξ/Δ. Διαν/ση.
2/3: τρίτη μέρα
Πρωινό. Αναχώρηση για Αλεξάνδρεια. Αφιξη στην Αλεξάνδρεια. Ολοήμερη εκδρομή στην Αλεξάνδρεια. Επίσκεψη στο Πατριαρχείο, Αγιο Σάββα. Συνάντηση με τον Πατριάρχη Αλεξανδρείας, Κατακόμβες , φάρο Αλεξανδρείας, Ρωμαϊκό Θέατρο, Αγορά Αλεξάνδρειας για ψώνια. Βράδυ επιστροφή στο Ξ/Δ στο Κάιρο. Δείπνο. Διαν/ση.
3/3: τέταρτη μέρα
Πρωινό. Αναχώρηση για Αγία Αικατερίνη - Σινά με πούλμαν. Αφιξη και τακτοποίηση στο ξενοδοχείο κοντά στη Μονή της Αγίας Αικατερίνης στο Σινά και επίσκεψη στο Μοναστήρι της Αγίας Αικατερίνης. Βράδυ δείπνο και ανάβαση για όσους επιθυμούν στο Ορος Σινά. Διαν/ση.
4/3: πέμπτη μέρα
Πρωινό. Επίσκεψη στη Μονή της Αγίας Αικατερίνης. Ξενάγηση από τον Ηγούμενο του Μοναστηριού και κατόπιν αναχώρηση για Κάιρο. Αφιξη το απόγευμα στο Ξ/Δ/ στο Κάιρο. Δείπνο. Διαν/ση.
5/3: έκτη μέρα
Πρωινό. Ελεύθερη μέρα για ψώνια. Στην περίφημη αγορά του ΕΛ ΑΛ ΧΑΛΙΛ. Δείπνο στο Ξ/Δ. Διαν/ση.
6/3: εβδομη μέρα
Πρωινό. Επίσκεψη στο Ζωολογικό Κήπο του Καΐρου και προαιρετική εκδρομή στο pharaonic Village. Απόγευμα ελεύθερη για ψώνια. Δείπνο. Διαν/ση.
7/3: όγδοη μέρα
Πρωινό. Μεταφορά στο αεροδρόμιο Καΐρου. Αναχώρηση για Αθήνα. Αφιξη στην Αθήνα. Αναχώρηση για Ρόδο. Αφιξη στη Ρόδος. Τέλος εκδρομής.

ΤΙΜΗ 229.000 ΔΡΑΧΜΕΣ ΤΟ ΑΤΟΜΟ

Στην εκδρομή περιλαμβάνονται
1. Αεροπορικά εισιτήρια
2. Ξενοδοχεία 3*** με πρωινό και φαγητό
3.Μεταφορές - Ξεναγήσεις
4 Κρουζιέρα στο Νείλο
5. Συνοδός του γραφείου
6. Ταξιδιωτική ασφάλεια

Δεν περιλαμβάνονται
1. Εισοδοι σε αρχαιολογικούς χώρους
2. Βίζα Αιγύπτου
3. Φόροι εισόδου - εξόδου

PELLOS TRAVEL
Λ. Καλλιθέας 125 Φαληράκι - Ρόδος
Τηλ.: (0241) 87615, 86298
Fax: (0241) 87616,
E-mail: pellostravel@hellasnet.gr

286-28/2

Για να εξετάσει 14 θέματα της ημερήσιας διάταξης

Συνεδριάζει την Τετάρτη το Νομαρχιακό Συμβούλιο

ΣΥΖΗΤΗΣΗ ΓΙΑ ΤΙΣ ΘΑΛΑΣΣΙΕΣ ΜΕΤΑΦΟΡΕΣ

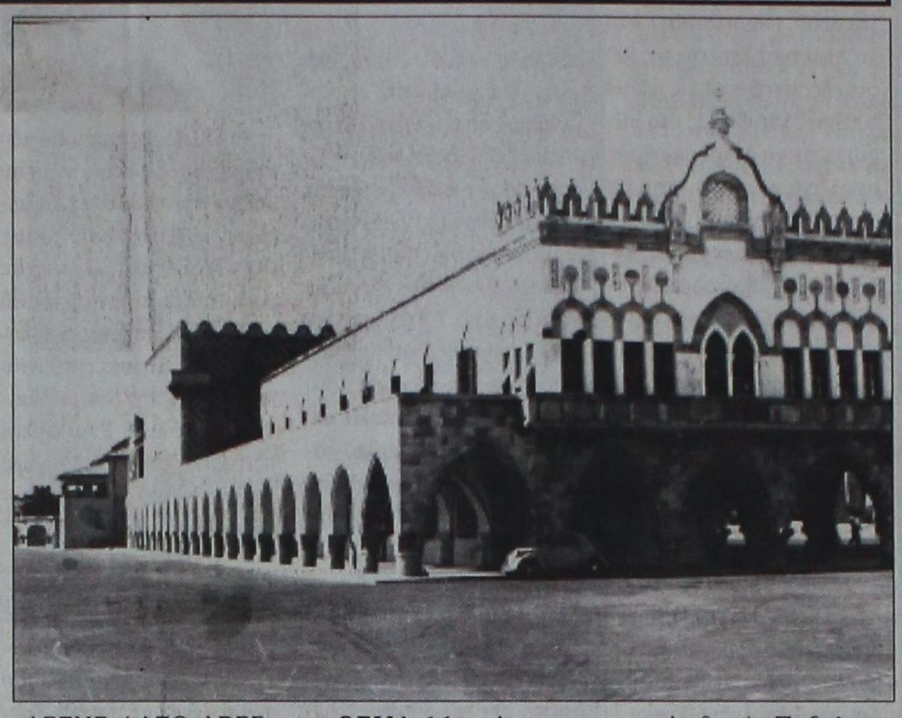

Με 14 θέματα στην ημερήσια διάταξη, συνεδριάζει την ερχόμενη Τετάρτη το Νομαρχιακό Συμβούλιο Δωδεκανήσου.

Μεταξύ των θεμάτων που θα συζητηθούν συμπεριλαμβάνεται η διαμόρφωση πρότασης για τις θαλάσσιες μεταφορές του νομού, ενώ το σώμα θα κληθεί να εκφράσει άποψη επί της φορολόγησης των χρησικτησιών, της χρήσης αιγιαλού, καθώς και για τις αντικειμενικές αξίες.

Ειδικότερα τα θέματα που θα συζητηθούν είναι τα εξής:

ΘΕΜΑ 1ο: Ενημέρωση.

ΘΕΜΑ 2ο: Χορήγηση άδειας ίδρυσης Υπεραγοράς στην Κάρπαθο της εταιρίας «ΓΕΡΓΑΤΣΟΥΛΗΣ Α.Ε.» (θέμα από αναβολή)

ΘΕΜΑ 3ο: Λήψη απόφασης για την προμήθεια δέκα (10) αιθουσών για το 2ο Γυμνάσιο - Λύκειο Καλύμνου - Ψήφιση πίστωσης.

ΘΕΜΑ 4ο: Εγκριση απολογισμού της Ν.Α. Δωδεκανήσου οικονομικού έτους 1998.

ΘΕΜΑ 5ο: Εγκριση προϋπολογισμού Ν.Α.Ο.Δ.

ΘΕΜΑ 6ο: Εγκριση προϋπολογισμού Ο.Π.Α.Δ.

ΘΕΜΑ 7ο: Αποδοχή δωρεάς από την εταιρία «ΑΣΤΗΡ ΛΑΤΟ ΑΒΕΕ - ΕΤΟΙΜΟ ΣΚΥΡΟΔΕΜΑ».

ΘΕΜΑ 8ο: Εκφραση άποψης του Ν.Σ. για τα θέματα: α) Της φορολόγησης χρησικτησιών, β) Του προσδιορισμού αντικειμενικών αξιών και γ) Της χρήσης αιγιαλού.

ΘΕΜΑ 9ο: Διαμόρφωση πρότασης θαλάσσιων μεταφορών στο Νομό Δωδεκανήσου εν όψει της επεξεργασίας του σχετικού θεσμικού πλαισίου.

ΘΕΜΑ 10ο: Διεκδίκηση λειτουργίας παραρτήματος Τ.Ε.Ι. με τμήμα συντήρησης αρχαιοτήτων, έργων τέχνης και αρχαίων και αναβάθμισης της Α.Σ.Τ.Ε.Ρ.

ΘΕΜΑ 11ο: Δημιουργία πάγιας προκαταβολής ποσού 5.000.000 δρχ. για κάλυψη μικροδαπανών κυρίως των Επαρχείων και των υπηρεσιών της Ν.Α. Δωδεκανήσου στην έδρα του Νομού για το οικονομικό έτος 2001.

ΘΕΜΑ 12ο: Συζήτηση επί της αριθμ. 2/8-2-2001 απόφασης του Επαρχιακού Συμβουλίου Καλύμνου που αφορά το Προεδρικό Διάταγμα 326/8-12-2000.

ΘΕΜΑ 13ο: Συμμετοχή της Ν.Α. Δωδεκανήσου:

α) Στη συνδιοργάνωση του Διεθνούς Ποδηλατικού Γύρου Ρόδου - Ψήφιση πίστωσης.

β) Στη συνδιοργάνωση των Island Games.

ΘΕΜΑ 14ο: Συμμετοχή της Ν.Α. Δωδεκανήσου:

α) Στις εκδηλώσεις της επίσημης έναρξης Ελληνικών Ακαδημαϊκών Προγραμμάτων στο Πανεπιστήμιο του RHODE ISLAND.

β) Στις εορταστικές εκδηλώσεις για την ενσωμάτωση της Δωδεκανήσου στο Γουίνσορ του Καναδά - Ορισμός εκπροσώπων.

ΔΕΥΑΡ
ΔΗΜΟΤΙΚΗ ΕΠΙΧΕΙΡΗΣΗ ΥΔΡΕΥΣΗΣ ΑΠΟΧΕΤΕΥΣΗΣ ΡΟΔΟΥ

ΑΝΑΚΟΙΝΩΣΗ

Από τη ΔΕΥΑΡ ανακοινώνεται ότι από την Τρίτη 20-2-2001 η Επιχείρηση θα προβεί σε διακοπή νερού σε όσους καταναλωτές έχουν καθυστερήσει την εξόφληση των λογαριασμών τους.

Παρακαλούνται οι καταναλωτές να προσέλθουν στη ΔΕΥΑΡ για την άμεση τακτοποίηση των οφειλών τους.

Εκ της ΔΕΥΑΡ
Ο γενικός διευθυντής
α.α.
Π. Κανάκης
Πολιτικός Μηχανικός

ΧΛ-17/2

ΑΤΛΑΝΤΙΚΑ ΕΛΛΑΣ Α.Ε.

ΠΡΟΣΚΛΗΣΗ ΕΝΔΙΑΦΕΡΟΝΤΟΣ ΠΡΟΣΦΟΡΩΝ

Η εταιρία **ΑΤΛΑΝΤΙΚΑ ΕΛΛΑΣ Α.Ε.**, ιδιοκτήτρια της ξενοδοχειακής μονάδας **Atlantica Princess,** ζητεί προσφορές για την προμήθεια:
- Τροφίμων
- Ποτών
- Αναλωσίμων, Ειδών Καθαρισμού.

Οι ενδιαφερόμενοι, παρακαλούνται να στείλουν τις προσφορές τους, το συντομότερο δυνατό, στην πιο κάτω διεύθυνση:

ΑΤΛΑΝΤΙΚΑ ΕΛΛΑΣ Α.Ε.
Τ.Θ. 4101
Τ.Γ. ΡΟΔΟΥ 2, 85100
ΤΗΛ.: 0241-94513, 94511
FAX:0241-92491

Υπ' όψιν του Διευθυντή κ. Κυριαζή Ασήμογλου και του Υπεύθυνου Αγορών Νικολή Νικολάου.

483-18/2

ΠΟΛΙΤΙΣΤΙΚΟΣ ΟΡΓΑΝΙΣΜΟΣ ΔΗΜΟΥ ΠΕΤΑΛΟΥΔΩΝ

ΑΝΑΚΟΙΝΩΣΗ



Ο Πολιτιστικός Οργανισμός του Δήμου Πεταλούδων, διοργανώνει Καρναβάλι με διάφορες εορταστικές εκδηλώσεις την περίοδο των Απόκρεων σε όλα τα Δημοτικά Διαμερίσματα του Δήμου Πεταλούδων.

Καλεί όλους τους ενδιαφερόμενους που επιθυμούν να λάβουν μέρος στο Καρναβάλι να δηλώσουν συμμετοχή μέχρι τις 22 Φεβρουαρίου 2001.

Οι συμμετέχοντες θα διαγωνιστούν στο Κυνήγι του Κρυμμένου Θησαυρού και θα βραβευθεί ο νικητής.

Επίσης θα βραβευθεί το καλύτερο άρμα και το καλύτερο πεζοπόρο τμήμα.

Πληροφορίες-εγγραφές στο γραφείο της Επιτροπής Καρναβαλιού, που βρίσκεται στην Κρεμαστή επί της Λ. Ελευθερίας (δίπλα από την καφετέρια Grande Magister) καθημερινά από τις 6 το απόγευμα έως τις 9 το βράδυ.

Επίσης στα γραφεία του Δήμου και στα τηλ. 94665-91998 κα Πάχου Αργυρώ, από τις 8 το πρωΐ έως τις 3.00 το μεσημέρι και στο τηλ. 92855 κ. Νικόλαο Κουδούνη.

ΠΡΟΓΡΑΜΜΑ ΕΚΔΗΛΩΣΕΩΝ

♦ΚΥΡΙΑΚΗ 18-2-2001

Ωρα 17.00: Παιδικό Μασκέ Πάρτυ στο Πνευματικό Κέντρο του Δ.Δ. Παστίδας.

Ωρα 20.00: Μασκέ Πάρτυ για μικρούς και μεγάλους στο Πνευματικό Κέντρο του Δ.Δ. Θεολόγου.

♦ΣΑΒΒΑΤΟ 24-2-2001

Ωρα 20.00: Μασκέ Πάρτυ στην πλατεία του Δ.Δ. Παραδεισίου.

♦ΚΥΡΙΑΚΗ 25-2-2001

Ωρα 16.00: Μεγάλη παρέλαση-πεζοπόρων τμημάτων και αρμάτων στο Δ.Δ. Κρεμαστής. Απονομές βραβείων.

Τελετή λήξης.

Ο πρόεδρος
ΚΟΥΔΟΥΝΗΣ ΝΙΚΟΣ

ΧΛ-18/2

ΣΩΜΑ ΕΛΛΗΝΩΝ ΠΡΟΣΚΟΠΩΝ

1ο ΣΥΣΤΗΜΑ ΠΡΟΣΚΟΠΩΝ ΠΟΛΕΩΣ ΡΟΔΟΥ

Πρόσκληση



Ελάτε να καλωσορίσουμε τις Απόκριες μαζί!

Τα λυκόπουλα, η Ομάδα, οι Βαθμοφόροι και η Επιτροπή Κοινωνικής Συμπαράστασης του 1ου Συστήματος Προσκόπων πόλης Ρόδου, σας καλούν στις 17 Φεβρουαρίου 2001, ημέρα Σάββατο και ώρα 9μ.μ. στο ξενοδοχείο «ΠΛΑΖΑ».

Ξέφρενο γλέντι και ζεστή παρέα, με μουσική, πλούσιο μπουφέ και άφθονο κρασί!



Σας περιμένουμε!!!
Τιμή κατ' άτομο 6.000

ΧΛ-17/2

Αποκτήστε την και εσείς !!!

Συμπληρώνοντας 150 πόντους στην Σπανός Card κερδίζετε μια δωροεπιταγής αξίας 2000 Δρχ.

Ανταλλάξτε την με τις εκπληκτικές ηλεκτρικές συσκευές που προσφέρει το υπερμάρκετ Σπανός

Μεγάλη κλήρωση

Για πέντε **Starway** *50 QT-B*



Η κλήρωση θα γίνει στις 17/02/2001







X2208-16/2

ΓΙΑΤΙ Η ΔΩΔΕΚΑΝΗΣΟΣ ΕΙΝΑΙ Ο ΤΟΠΟΣ ΜΑΣ



Η εμπειρία μας και η αφοσίωση στη λεπτομέρεια αποτελούν εγγύηση για την απόλυτη επιτυχία ωστε να μείνουν ανεξίτηλες στη μνήμη τη δική σας και των καλεσμένων σας.....

ΧΟΡΟΕΣΠΕΡΙΔΕΣ - ΓΑΜΟΙ - CATERING - ΠΑΙΔΙΚΑ ΠΑΡΤΥ



ΞΕΝΟΔΟΧΕΙΟ SOFITEL CAPSIS ΡΟΔΟΥ
Για Πληροφορίες 25-015 & 20919 (09.00 - 17.00)

CAPSIS
Conference Centers & Resort Hotels

X.2223-28/2

A.N.A FERRIES
KYDON TOURS
ΚΕΝΤΡΙΚΟ ΠΡΑΚΤΟΡΕΙΟ PORT AGENT

ΔΡΟΜΟΛΟΓΙΑ
Γ/Β ΔΗΜΗΤΡΟΥΛΑ - Γ/Β ΡΟΔΑΝΘΗ
ΕΝΑΛΛΑΞ κάθε μέρα
από ΡΟΔΟ και ΠΕΙΡΑΙΑ

Από Ρόδο:
Δευτέρα 16.00 Ρόδο - Σύμη- Κω - Κάλυμνο- Λέρο- Πάτμο - Σύρο - Πειραιά
Τρίτη 16.00 Ρόδο-Νίσυρο-Κω-Κάλυμνο-Πειραιά
Τετάρτη 16.00 Κω - Κάλυμνο - Πειραιά
Πέμπτη 16.00 Κω-Κάλυμνο- Λέρο-Πάτμο-Πειραιά
Παρασκευή 16.00 Κω - Κάλυμνο - Πειραιά
Σάββατο 09.00 Ρόδο - Σύμη - Ρόδο
16.00 Ρόδο - Κω - Κάλυμνο - Πειραιά
Κυριακή 16.00 Κω - Κάλυμνο - Πειραιά

Από Πειραιά:
Κυριακή 16.00 Σύρο - Πάτμο - Λέρο - Κάλυμνο- Κω - Σύμη - Ρόδο
Δευτέρα 16.00 Κάλυμνο - Κω - Νίσυρο - Ρόδο
Τρίτη 16.00 Κάλυμνο - Κω - Ρόδο
Τετάρτη 16.00 Πάτμο- Λέρο - Κάλυμνο - Κω - Ρόδο
Πέμπτη 16.00 Κάλυμνο - Κω - Ρόδο
Παρασκευή 16.00 Κάλυμνο - Κω - Ρόδο - Σύμη
Σάββατο 16.00 Κάλυμνο - Κω - Ρόδο

Καλά σας ταξίδια

ΕΙΣΙΤΗΡΙΑ - ΠΛΗΡΟΦΟΡΙΕΣ στο
ΠΡΑΚΤΟΡΕΙΟ ΚΥΔΩΝ
Τηλ. 23.000 - 27900 - 75268 - 24265 - 27722
M28-28/2

ΟΙΚΟΔΟΜΙΚΕΣ-ΤΕΧΝΙΚΕΣ
ΕΜΠΟΡΙΚΕΣ-ΕΠΙΧΕΙΡΗΣΕΙΣ
ΑΦΟΙ ΑΣΒΕΣΤΗ Ο.Ε.
Κ. Ταηλδάρη 26-Ρόδος
32809-74325-74326
ΠΩΛΟΥΝΤΑΙ
● ΔΙΑΜΕΡΙΣΜΑΤΑ υπερούξ διαφόρων διαστάσεων
ΕΓΓΥΗΣΗ Η ΠΟΛΥΕΤΗ ΠΕΙΡΑ ΜΑΣ
X2220-28/2

Το νέο σούπερ φαστ του Παναγόπουλου

Απόκτημα της ναυτιλίας μας

Ετοιμάζονται και άλλα υπερσύγχρονα πλοία

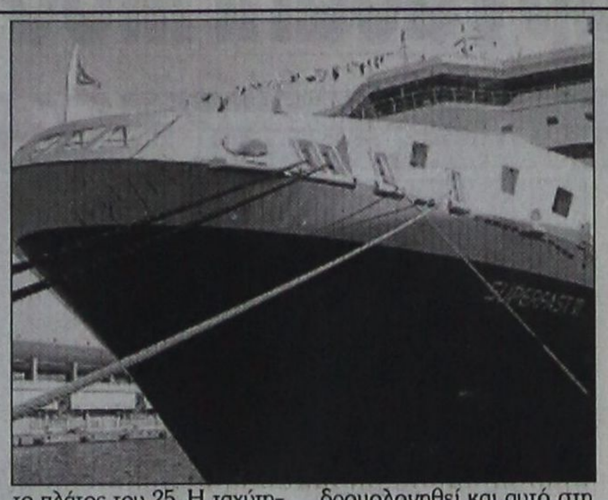

Κατέπλευσε χθες στο λιμάνι του Πειραιά, το νέο απόκτημα του στόλου των Επιχειρήσεων Αττικής, το Superfast VI, το οποίο ξεκινάει σήμερα δρομολόγια στη γραμμή Πάτρα-Ancona-Πάτρα.

Το Superfast VI διαθέτει υπερπολυτελείς κλιματιζόμενες καμπίνες, εστιατόρια a la carte και self service, εσωτερικά και εξωτερικά μπαρ, αίθουσες συνεδρίων, πισίνα, disco, παιδική χαρά, ανταλλακτήριο συναλλάγματος και άλλες ανέσεις.

Η χωρητικότητα του σε αυτοκίνητα είναι 1000 οχήματα, ή 200 αυτοκίνητα και 140 φορτηγά. Το μήκος του πλοίου είναι 204 μέτρα, και το πλάτος του 25. Η ταχύτητα του ξεπερνά τους 30 κόμβους.

Σε λίγες εβδομάδες αναμένεται να παραδοθεί το Superfast V, αδελφό πλοίο του Superfast VI, το οποίο θα δρομολογηθεί και αυτό στη γραμμή Πάτρα-Ancona-Πάτρα. Έτσι, από τα τέλη Μαρτίου 2001, η Superfast Ferries θα προσφέρει καθημερινά τρεις αναχωρήσεις από την Πάτρα και δύο από την Ηγουμενίτσα για την Ancona και το Bari της Ιταλίας.

Στο στόλο των Superfast αναμένεται να προστεθούν στους επόμενους 18 μήνες ακόμη έξι ολοκαίνουργα και υπερσύγχρονα πλοία. Τα τέσσερα πρώτα θα συνδέουν καθημερινά τη Γερμανία με τη Φινλανδία και τη Σουηδία από το Μάιο του 2001 και άλλα δύο Superfast θα δρομολογηθούν στη γραμμή Σκωτίας-Ηπειρωτικής Ευρώπης από τα μέσα του 2002. Υπενθυμίζεται ότι η Superfast Ferries βγήκε πρώτη σε παγκόσμιο διαγωνισμό για τη δρομολόγηση επιβατηγών οχηματαγωγών πλοίων μεταξύ Σκωτίας και Ηπειρωτικής Ευρώπης ανάμεσα σε 42 εταιρίες που συμμετείχαν σε παγκόσμιο διαγωνισμό.

ΑΝΑΚΟΙΝΩΣΗ

Από τη Δημοτική Αστυνομία ανακοινώνεται ότι το Σάββατο 17/2/2001 και από ώρα 8.30π.μ.-4μ.μ. θα διακοπεί η κυκλοφορία των οχημάτων επί της οδού 28ης Οκτωβρίου στο τμήμα από της οδού Γρίβα έως την οδό Ερυθρού Σταυρού, λόγω εκτέλεσης οικοδομικών εργασιών.

Για το πιο πάνω χρονικό διάστημα, η κίνηση των διερχόμενων οχημάτων θα γίνεται μέσω των παρακείμενων οδών και οι στάσεις των λεωφορείων ΡΟΔΑ επί της 28ης Οκτωβρίου, θα εξυπηρετούνται από τις στάσεις στην οδό Ηρώων Πολυτεχνείου (έμπροσθεν φαρμακείου) και επί της πλατείας στη Ψαροπούλα

495-17/2

Διαφάνειες και μεγενθύνσεις για μπαρ, εστιατόρια, fast food
Φ. & Ν. ΠΑΧΟΣ
Γ. Ευσταθίου 11
Τηλ. 26893

Βρίσκεται μια ανάσα από τους γονείς του

Νέες εξελίξεις στο σήριαλ για τον Μπεν!..

Μεγάλη δημοσιότητα στο εξωτερικό

Ένα ακόμη επεισόδιο της πολύκροτης υπόθεσης της αρπαγής και της παράνομης υιοθεσίας του μικρού Μπεν βρίσκεται σε εξέλιξη από χτες στη Βρετανία. Οπως όλα δείχνουν, ο μικρός Μπεν απέχει μια ανάσα από τους γονείς του, αφού οι έρευνες για τον εντοπισμό του έχουν ουσιαστικά αποτελέσματα.

Σύμφωνα με πληροφορίες, ο ιδιωτικός ντετέκτιβ Στράτος Μπακιρτζής και η Μαριάννα Φέιθφουλ βρίσκονται από χτες στο Λονδίνο, προκειμένου να συναντηθούν με την οικογένεια του μικρού, η οποία από την πρώτη στιγμή της εξαφάνισης δεν σταμάτησε ούτε λεπτό τις έρευνες, διαθέτοντας πολλά εκατομμύρια δραχμές για την εξιχνίαση της υπόθεσης.

Το αεροπλάνο που μετέφερε τους δύο πολύτιμους αρωγούς πληροφοριών από την Ελλάδα στη Βρετανία προσγειώθηκε στο αεροδρόμιο Χίθροου στις έντεκα και μισή. Εκεί τους περίμενε ο πατέρας του παιδιού. Αμέσως κατευθύνθηκαν σε κεντρικό ξενοδοχείο της βρετανικής πρωτεύουσας, όπου συναντήθηκαν με τον παππού, Εντι Νίντχαμ, τη γιαγιά, αλλά και τη μητέρα του παιδιού, Κάρι. Στο δωμάτιο 234 του ξενοδοχείου συζήτησαν τα τελευταία στοιχεία που ήρθαν στο φως της δημοσιότητας τον τελευταίο καιρό από την έρευνα του ντετέκτιβ. Πολύτιμη ήταν και η βοήθεια των αρμόδιων διωκτικών αρχών των δύο χωρών, που τα τελευταία χρόνια εργάστηκαν μεθοδικά προκειμένου να οδηγηθούν στα χνάρια της ...ανάδοχης οικογένειας. Η συνάντηση διήρκεσε περίπου τρεις ώρες. Η αγωνία ήταν μεγάλη. «Ο λόγος της συνάντησης αυτής είναι κυρίως το γεγονός ότι έγινε δεκτή η προσφυγή μας στο Ευρωπαϊκό Δικαστήριο», εξομολογήθηκε η Μαριάννα Φέιθφουλ και συνέχισε: «Αυτό αποτελεί ένα τεράστιο βήμα για την τελική έκβαση της υπόθεσης. Είμαστε αισιόδοξοι. Σημαντική θα είναι και η συμβολή ενός Βρετανού μεγαλοδικηγόρου που δέχθηκε να αναλάβει την υπόθεση». Ωστόσο, οι γονείς του παιδιού έχουν προετοιμαστεί καταλληλα προκειμένου η επανασύνδεση της οικογενείας να γίνει όσο το δυνατόν ομαλότερα. Αυτός είναι και ο λόγος που έχει επιστρατευτεί ειδικός ψυχολόγος.

Η μεγάλη συνάντηση του μικρού με την πραγματική του οικογένεια χαρακτηρίζεται ιδιαιτέρως δύσκολη λόγω της τρυφερής του ηλικίας. Αλλωστε, έπειτα από εννέα χρόνια ο μικρός έχει συνηθίσει σε ένα διαφορετικό τρόπο ζωής.

Πολλές λεπτομέρειες της υπόθεσης που συγκλόνισε το Πανελλήνιο θα δοθούν από τους πρωταγωνιστές σε συνέντευξη Τύπου που θα μεταδοθεί απόψε το βράδυ από τα παγκόσμια ενημερωτικά δίκτυα CNN και BBC».

ΝΤΕΤΕΚΤΙΒΣ
30 ΧΡΟΝΙΑ ΜΟΝΙΜΑ ΚΑΙ ΣΤΗ ΡΟΔΟ
35354
ΠΛΑΤΕΙΑ ΑΓΙΟΥ ΙΩΑΝΝΟΥ
Η ΑΥΣΗ!!! ΣΕ ΚΑΘΕ ΣΑΣ ΠΡΟΒΛΗΜΑ
EXPRESS SECURITY
X2213-28/2

ProSystems
SHARP
Η μόνη ΕΠΙΛΟΓΗ ΓΙΑ ΟΣΟΥΣ ΞΕΡΟΥΝ
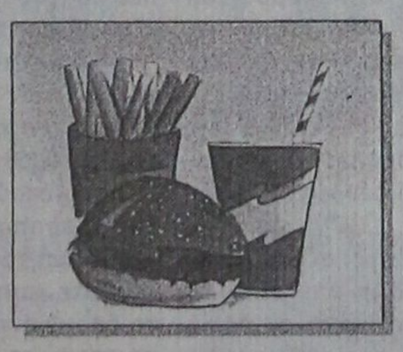
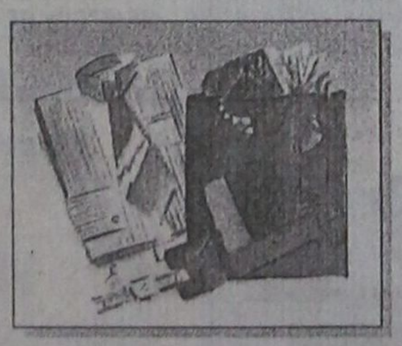
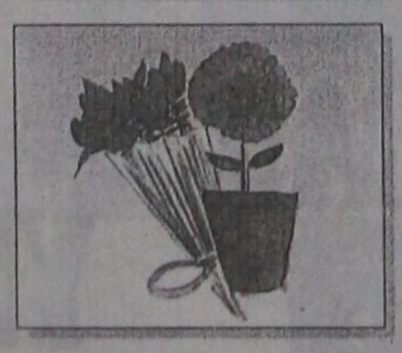
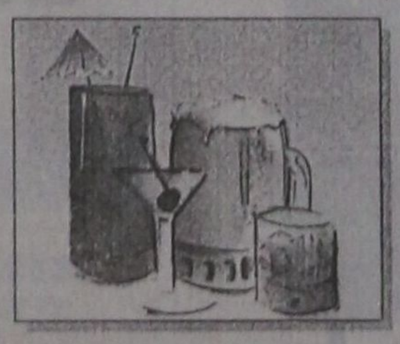

X2227-18/2
ProSystems: Λεωφ. Λίνδου 138, Τηλ 66215, 66019, 66635.

ΣΥΣΠΟ
ΣΥΣΠΟ ΔΩΔΕΚΑΝΗΣΟΥ Ε.Π.Ε.
Συσκευαστήριο Σπορελαίων
Ανακοίνωση
ΠΡΟΣ ΠΑΡΑΓΩΓΟΥΣ ΕΛΑΙΟΛΑΔΟΥ ΡΟΔΟΥ
Η Ελαιουργική Δωδεκανήσου ΣΥΣΠΟ
συνεργαζόμενη με ιταλικές εταιρίες αγοράζει **ελαιόλαδο** παλαιάς και νέας παραγωγής, σε απεριόριστες ποσότητες
Τηλ. 0241/66284 - FAX: 0241/68575
X2259-28/2

PEGASUS TRAVEL
CLUB of RHODES

Ταξίδια σ' όλο τον κόσμο

Για φθηνά αεροπορικά εισιτήρια

και κρατήσεις ξενοδοχείων

❖ **PRESIDENT** Α' Κατηγορίας Λεωφόρος Κηφισίας

Μονόκλινο	δρχ.	9.000	με πρωινό
Δίκλινο για μονόκλινο	»	10.000	»
Δίκλινο	»	12.000	»
Τρίκλινο	»	15.000	»

❖ **RIVA HOTEL** Α' Κατηγορίας SUPERIOR Μιχαλακοπούλου (κοντά στο HILTON)

Μονόκλινο	δρχ.	13.500	με πρωινό
Δίκλινο	»	15.500	»
Τρίκλινο	»	21.000	»

❖ **PARTHENON** Α' Κατηγορίας περιοχή Μακρυγιάννη

Μονόκλινο	δρχ.	13.500	με πρωινό
Δίκλινο	»	20.000	»
Τρίκλινο	»	23.000	»

❖ **LILIA HOTEL** Α' Κατηγορίας Πασαλιμάνι Πειραιάς **έως 15/5**

Μονόκλινο	δρχ.	15.000	με πρωινό
Δίκλινο	»	21.000	»
Τρίκλινο	»	25.000	»

❖ **ASTORHOTEL** Α' Κατηγορίας Σύνταγμα

Μονόκλινο	δρχ.	12.500	με πρωινό
Δίκλινο	»	16.500	»
Τρίκλινο	»	20.000	»

❖ **ELECTRA PALACE** Α' Κατηγορίας Ερμού 5

Μονόκλινο	δρχ.	23.600	με πρωινό
Δίκλινο	»	27.800	»
Τρίκλινο	»	33.000	»

❖ **ALEXANDROS** Β' Κατηγορίας περιοχή HILTON

Μονόκλινο	δρχ.	19.500	με πρωινό
Δίκλινο	»	22.500	»
Τρίκλινο	»	30.000	»

❖ **CHRISTINA** Β' Κατηγορίας περιοχή FIX

Μονόκλινο	δρχ.	13.500	με πρωινό
Δίκλινο	»	15.500	»
Τρίκλινο	»	21.000	»

❖ **HOTEL ELLINIS** Β' Κατηγορίας Λεωφ. Συγγρού, Ωνάσειο

Μονόκλινο	δρχ.	12.000	με πρωινό
Δίκλινο	»	17.000	»
Τρίκλινο	»	20.000	»

❖ **GRAND HOTEL** Β' Κατηγορίας Πατησίων & Βερατζέρου 10

Μονόκλινο	δρχ.	12.000	με πρωινό
Δίκλινο	»	17.500	»
Τρίκλινο	»	19.000	»

❖ **ACHILLION** Β' Κατηγορίας Αγ. Κωνσταντίνου

Μονόκλινο	δρχ.	11.000	με πρωινό
Δίκλινο	»	16.000	»
Τρίκλινο	»	19.000	»

❖ **ALBATROS** Β' Κατηγορίας (δίπλα στο Δυτικό Αεροδρόμιο

Μονόκλινο	δρχ.	12.000	με πρωινό
Δίκλινο	»	14.000	»
Τρίκλινο	»	18.500	»

❖ **SARONIKOS** Γ' Κατηγορίας (δίπλα στο Στάδιο Ειρήνης και Φιλίας)

Μονόκλινο	δρχ.	12.000	με πρωινό
Δίκλινο	»	14.500	»
Τρίκλινο	»	18.500	»

❖ **LE PALACE** Β' Κατηγορίας Θεσσαλονίκη **έως 31/5**

Μονόκλινο	δρχ.	17.000	με πρωινό
Δίκλινο	»	24.000	»
Τρίκλινο	»	30.000	»

❖ **ΜΑΝΔΡΙΝΟ** Γ' Κατηγορίας Εγνατία

Μονόκλινο	δρχ.	15.000	με πρωινό
Δίκλινο	»	19.000	»
Τρίκλινο	»	27.000	

ΣΑΣ ΣΥΜΦΕΡΕΙ ΠΡΙΝ ΚΛΕΙΣΕΤΕ ΟΠΟΥΔΗΠΟΤΕ ΝΑ ΜΑΣ ΕΠΙΣΚΕΦΘΕΙΤΕ

PEGASUS TRAVEL

Αλεξάνδρου Διάκου 84 - °αροπούλα

ΤΗΛ. 76161 - 73455 - 75879 FAX 35504

Εκ της Διευθύνσεως

Καρατζιάς Μιχάλης

X2207-28/2

Με αναπαράσταση των σφουγγαράδων

Η Κάλυμνος θα μετάσχει στο καρναβάλι Μοσχάτου

ΣΥΜΜΕΤΟΧΗ ΣΤΗ ΜΕΓΑΛΗ ΠΑΡΕΛΑΣΗ ΠΟΥ ΘΑ ΓΙΝΕΙ



Ο Δήμος Καλύμνου θα πάρει μέρος στο Καρναβάλι του Μοσχάτου. Σχετικά από το Γραφείο Τύπου του Δήμου εκδόθηκε η παρακάτω ανακοίνωση:

«Για πρώτη φορά η Κάλυμνος θα παρουσιαστεί στις εκδηλώσεις του Αποκριάτικου Φεστιβάλ του Μοσχάτου.

Η Δήμος Καλυμνίων - σε συνεργασία με το Δήμο Μοσχάτου - θα εκπροσωπηθεί στο λαογραφικό τμήμα των εκδηλώσεων από μια πολυπληθή ομάδα που αποτελείται από παιδιά του νησιού και από συμπατριώτες και συμπατριώτισσές μας που ζουν μόνιμα στην Αθήνα.

Η προσπάθειά μας εντάσσεται στο πλαίσιο των πολιτιστικών δραστηριοτήτων του Δήμου Καλυμνίων με σκοπό τη σωστή και ουσιαστική

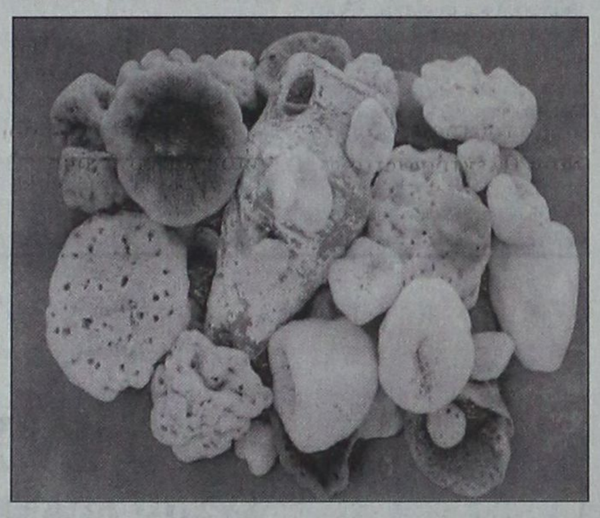

προβολή του νησιού μας.

Αξίζει να τονίσουμε ότι το Σαββατοκύριακο αυτό, στο Μοσχάτο επικεντρώνεται το ενδιαφέρον όλης της Ελλάδος.

Το θέμα της παρουσίας μας έχει ως ακολούθως:

Είναι ένα αυθεντικό σφουγγαράδικο πλοίο - ο γνωστός αχταρμάς - πλήρως εξοπλισμένο, τοποθετημένο σε τρέϋλερ, το οποίο θα ρυμουλκείται από τροχοφόρο όχημα.

Εντός του πλοίου θα βρίσκονται όλα τα μέλη του πληρώματος, σε πλήρη σύνθεση, με τις γνήσιες εμφανίσεις τους, τους δύτες με τις εξαρτήσεις τους και κατά τη διάρκεια της πορείας του στη μεγάλη παρέλαση οι θεατές θα παρακολουθούν σκηνές από την καθημερινή ζωή και εργασία των σφουγγαράδων κατά τη διάρκεια του πολυπόθητου ταξιδιού (άφιξη και αναχώρηση στο λιμάνι καθώς και αλίευση του πολύτιμου προϊόντος).

Επίσης, κατά τη διάρκεια της πορείας, στη μεγάλη παρέλαση, κορίτσια και αγόρια κινούμενα παράλληλα με την πορεία του πλοίου ντυμένα με την κλασική παραδοσιακή ενδυμασία της Καλύμνου, πεζοπορώντας θα χαιρετούν τον κόσμο και θα τους μοιράζουν ενημερωτικά έντυπα για το νησί της Καλύμνου, σφουγγάρια και όστρακα.

Η παρουσίασή μας θα ξεκινήσει σήμερα το βράδυ του Σαββάτου 17/2/2001 (ώρα έναρξης 19:00) στην πρώτη μιρκή παρέλαση όπου θα συμμετάσχουμε και στο χορευτικό πρόγραμμα με παιδιά από την Κάλυμνο και παιδιά από το χορευτικό τμήμα του Συλλόγου Καλυμνίων Αττικής «Ο Αγιος Νικόλαος».

Επίσης, θα συμμετέχουμε στη μεγάλη παρέλαση, στην κορύφωση των εκδηλώσεων της Κυριακής 18/2/2001 (ώρα έναρξης 15:00).

Όλες οι εκδηλώσεις θα προβληθούν σε ζωντανή σύνδεση από την ΕΤ1.

Όλες οι συμμετοχές από όλη την Ελλάδα αξιολογούνται συνολικά από την ειδική κριτική επιτροπή και τα αποτελέσματα θα ανακοινωθούν μετά το τέλος των εκδηλώσεων, οπότε θα γίνει και η απονομή των βραβείων.

Το παραδοσιακό σκάφος ανήκει στον συμπατριώτη μας Σταύρο Βαλσαμίδη, ο οποίος το παρεχώρησε για το σκοπό αυτό.

Η ρυμούλκηση και η μεταφορά του παραδοσιακού σκάφους θα πραγματοποιηθεί με την ευγενική συμπαράσταση και προσφορά του συμπατριώτη μας Θεόδωρου Λεντή.

Στην Αθήνα, τη γενική ευθύνη για την πολιτιστική μας δραστηριότητα έχει ο συμπατριώτης μας κ. Κυριάκος Κοκκινίδης.

Υπεύθυνος και συντονιστής της αποστολής ορίστηκε ο κοινωνικός λειτουργός του Δήμου κ. Θεοδώρου Σεργίου.

Την επιμέλεια των διακοσμητικών δημιουργιών έχει η κ. Πελαγία Στεφαδούρου.

Ευχαριστούμε όλους τους παραπάνω για τη συνδρομή τους και ευχόμαστε καλή επιτυχία σε όλους όσοι θα συμμετέχουν σε αυτήν την προσπάθεια».

Zorpidis *LANE*

ΤΟΥΡΙΣΤΙΚΟΣ ΟΡΓΑΝΙΣΜΟΣ

Αλεξ. Διάκου και Λοχαγού Φανουράκη 31.

Τηλ. (0241) 20625, 30054 FAX 26745

Ταξίδια ...στα μέτρα σας!

αεροπορικεΣ εκδρομεΣ εξωτερικου

ΟΔΙΚΕΣ εκδρομεΣ εξωτερικου

εκδρομεΣ ΣΤΗΝ ΕΛΛΑΔΑ

▸ **ΑΕΡΟΠΟΡΙΚΑ ΕΙΣΙΤΗΡΙΑ**
στην ελλάδα και στο εξωτερικό

▸ **ΕΙΣΙΤΗΡΙΑ ΠΛΟΙΩΝ**
για όπου θέλετε
με όποια εταιρεία θέλετε

▸ **ΚΡΑΤΗΣΕΙΣ ΞΕΝΟΔΟΧΕΙΩΝ**
όλων των κατηγοριών και των ανέσεων

ΠΑΡΙΣΙ	4-5-6 ημέρες
ΠΑΡΙΣΙ - DISNEYLAND	6 »
DISNEYLAND	4 »
ΡΩΜΗ	5 »
ΚΛΑΣΙΚΗ ΙΤΑΛΙΑ	6-7 »
ΛΟΝΔΙΝΟ	5 »
ΑΓΓΛΙΑ - ΣΚΩΤΙΑ	7 »
ΜΑΔΡΙΤΗ -ΑΝΔΑΛΟΥΣΙΑ	8 »
ΓΥΡΟΣ ΙΣΠΑΝΙΑΣ	10 »
ΙΣΠΑΝΙΑ - ΠΟΡΤΟΓΑΛΙΑ	10 »
ΛΙΣΣΑΒΩΝΑ	6 »
ΛΙΣΣΑΒΩΝΑ - ΜΑΔΕΡΑ	8 »
ΠΑΝΟΡΑΜΑ ΠΟΡΤΟΓΑΛΙΑΣ	8 »
ΜΑΔΡΙΤΗ	5 »
ΒΟΥΔΑΠΕΣΤΗ	4-5-6-7-8 »
ΒΙΕΝΝΗ	4-5-6-7-8 »
ΚΕΝΤΡΙΚΗ ΕΥΡΩΠΗ	8 »
ΓΥΡΟΣ ΕΛΒΕΤΙΑΣ	8 »
ΒΟΥΔΑΠΕΣΤΗ-ΠΡΑΓΑ	7 »
ΠΡΑΓΑ	4 »
ΒΕΡΟΛΙΝΟ	4 »
ΣΑΛΤΣΜΠΟΥΡΓΚ-ΑΥΣΤΡΙΑΚΕΣ ΛΙΜΝΕΣ	7 »
ΓΥΝΗΣΙΑ-ΓΥΡΟΣ ΟΑΣΕΩΝ	8 »
ΣΑΦΑΡΙ ΣΤΗ ΣΑΧΑΡΑ	8 »
ΑΙΓΥΠΤΟΣ-ΚΑΪΡΟ-ΚΡΟΥΑΖΙΕΡΑ ΝΕΙΛΟΥ	8 »
ΣΙΓΚΑΠΟΥΡΗ-ΜΠΑΝΓΚΟΚ-ΜΠΑΛΙ	15 »
ΜΠΑΝΓΚΟΚ-ΣΙΓΚΑΠΟΥΡΗ-ΠΟΥΚΕΤ	15 »
ΑΒΑΝΑ-ΤΡΙΝΙΔΑΔ-ΒΑΡΑΔΕΡΟ	9 »
ΜΕΞΙΚΟ ΣΙΤΥ-ΤΑΣΚΟ-ΑΚΑΠΟΥΛΚΟ	10 »

Καθώς και πολλές οδικές

Μεμονωμένα πακέτα στα μέτρα σας

Αεροπορικά εισιτήρια εσωτερικού-εξωτερικού

Κρατήσεις ξενοδοχείων σε όλο τον κόσμο

Ειδικά πακέτα για νεόνυμφους

Σας προσφέρει το καλύτερο στην καλύτερη τιμή

ΔΡΟΜΟΛΟΓΙΑ Φ/Β

ΚΟΡΝΑΡΟΣ

• **Κάθε Πέμπτη και Κυριακή πρωί 05.00 για Χάλκη - Διαφάνι - Πηγάδια - Κάσο - Σητεία - Αγ. Νικόλαο Μήλο - Πειραιά**

X2209-28/2

GR ★★★★★

Grand Hotel



Προτιμήστε το νέο μας

PIANO BAR

με τον πιανίστα μας

Τάκη Τσώνη



Ο τέλειος συνδυασμός ποιότητας και οικονομίας

YELLOW SPOT



X2204-28/2

Θα εξεταστούν την ερχόμενη Τρίτη

Τα θέματα του Αρχαγγέλου

ΣΥΝΕΔΡΙΑΖΕΙ ΤΟ ΔΗΜΟΤΙΚΟ ΣΥΜΒΟΥΛΙΟ

Την ερχόμενη Τρίτη στις 6 το απόγευμα πρόκειται να συνεδριάσει το δημοτικό συμβούλιο Αρχαγγέλου προκειμένου να εξετάσει τα παρακάτω θέματα ημερήσιας διάταξης:

Ενημέρωση Δημάρχου - Δημοτικών Συμβούλων

1. Εγκριση Προϋπολογισμού έτους 2001.

2. Λήψη απόφασης σχετικά με τα αιτήματα για οικονομικές ενισχύσεις των: Β' Λυκείου Αρχαγγέλου, Γ' Λυκείου Αρχαγγέλου και Β' τάξης του Α' Κύκλου Τ.Ε.Ε.

3. Ορισμός μελών (δύο δημοτικών συμβούλων και ενός φορολογούμενου δημότη με τους αναπληρωματικούς τους) της Επιτροπής Συμβιβαστικής Επίλυσης Φορολογικών Διαφορών και Αμφισβητήσεων του Δήμου για το έτος 2001.

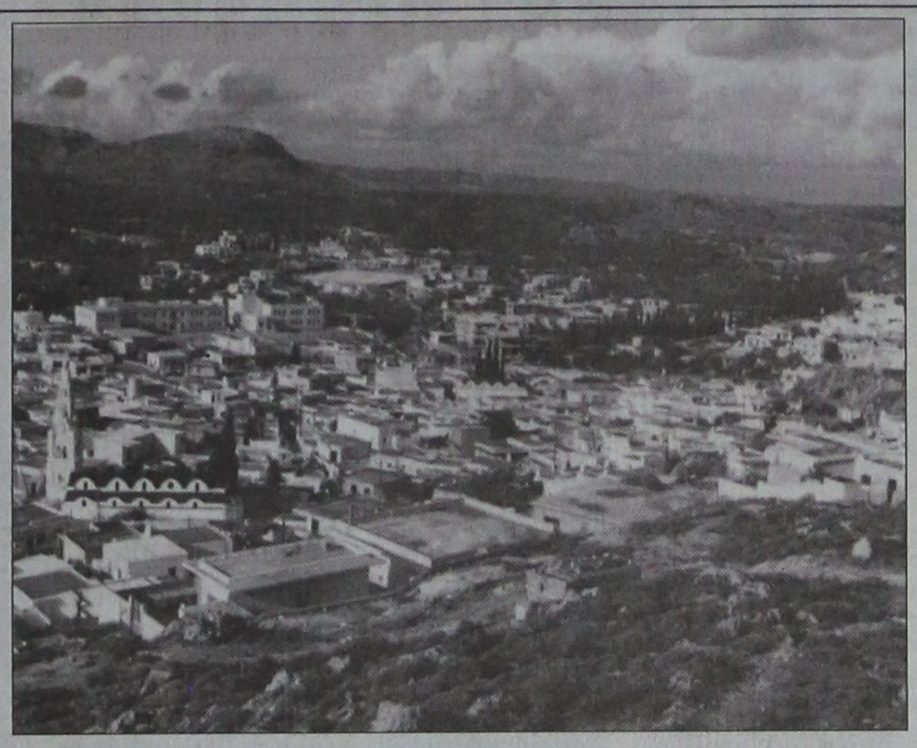

4. Ορισμός μελών της Επιτροπής Καταρτισμού Ετήσιου Μητρώου Αρρένων.

5. Ορισμός μελών της Επιτροπής Παραλαβής Υλικών και πάσης φύσεως εξοπλισμού που ενσωματώνονται σε έργα, για το έτος 2001.

6. Ορισμός μελών της Επιτροπής Παραλαβής Υλικών και πάσης φύσεως εξοπλισμού που δεν ενσωματώνονται σε έργα (ΕΚΠΟΤΑ), για το έτος 2001.

7. Ορισμός μελών της Επιτροπής των άρθρων 248, 252 & 254 του Δ.Κ.Κ. σχετικά με εκποίηση, αγορά και μίσθωση ακινήτων πραγμάτων για το έτος 2001.

8. Ορισμός μελών (δύο τακτικών με τους αναπληρωματικούς τους) της Επιτροπής Παραλαβής Μικρών Έργων ή εργασιών συντήρησης, δαπάνης έως 2.000.000 δρχ. για το έτος 2001.

9. Ορισμός μελών (ενός τακτικού με τον αναπληρωματικό του) της Επιτροπής Παραλαβής Μεγάλων Εργων δαπάνης άνω των 2.000.000 δρχ. για το έτος 2001.

10. Εγκριση παραχώρησης τμήματος για χρήση, της κτηματολογικής μερίδας 3738 γαιών Αρχαγγέλου, για τη δημιουργία Δημοτικού Αθλητικού Κέντρου και Νεκροταφείου.

11. Λήψη απόφασης - ιεράρχησης των προτεινόμενων αθλητικών έργων για το πρόγραμμα Αθήνα 2004.

12. Εγκριση μελέτης και καθορισμός όρων δημοπράτησης του έργου: Ηλεκτροφωτισμός από Δήμο προς παραλία Στεγνών (προϋπολογισμού 64.000.000 δρχ. + ΦΠΑ).

13. Εγκριση μελέτης και καθορισμός όρων δημοπράτησης του έργου: Ηλεκτροφωτισμός από διασταύρωση Εθνικής οδού Ρόδου - Λίνδου προς παραλία Τσαμπίκας (προϋπολογισμού 34.500.000 δρχ. + ΦΠΑ).

14. Εγκριση μελέτης και καθορισμός όρων δημοπράτησης του έργου: «Κατασκευή ενός γηπέδου Μπάσκετ στο Δ.Δ. Μαλώνας» (προϋπολογισμού 5.080.000 δρχ. + ΦΠΑ).

15. Παραλαβή μελέτης του έργου «Διαμόρφωση κεντρικής πλατείας Δ.Δ. Μασάρων».

16. Εγκριση μελέτης και καθορισμός όρων δημοπράτησης του έργου: «Διαμόρφωση κεντρικής πλατείας Δ.Δ. Μασάρων» (Προϋπολογισμού 31.163.087 δρχ.).

17. Ψήφισμα καταδίκης ανώνυμων τηλεφωνημάτων και υβριστικών φυλλαδίων σε βάρος Δημοτικών Συμβούλων.

18. Παροχή σύμφωνης γνώμης για τη σύσταση συνδέσμου ελαιοκομικών Δήμων Δωδεκανήσου (Σχετ. έγγραφο Δήμου Καμείρου με αριθ. Πρωτ. 5177/27-12-2000).

19. Λήψη απόφασης σχετικά με ορισμό εκπροσώπου στους νησιωτικούς Δήμους και εξουσιοδότηση υπογραφής του κειμένου σύσταση αυτού του οργάνου.

20. Ψήφιση πίστωσης για έξοδα μετακίνησης κ. Δημάρχου.

MARCOS travel

Π. Π. ΓΕΡΜΑΝΟΥ 9 - ΕμπορικΟ ΚέντρΟ Φ'ιαλη
Τηλ. 34017, 27405 Fax: 25275

ΞΕΝΟΔΟΧΕΙΟ	ΜΟΝΟΚΛΙΝΟ	ΔΙΚΛΙΝΟ	ΤΡΙΚΛΙΝΟ
ΑΘΗΝΑ			
PRESIDENT	9.000	12.000	15.000
ATHENS CYPRIA	18.000	23.500	32.000
ASTOR	12.500	16.500	21.000
ACHILLEAS	12.000	15.000	18.000
ILISIA	14.300	18.500	22.750
ATHENS GATE	16.000	20.000	24.000
RIVA	13.500	15.500	22.000
CHRISTINA	14.000	16.000	21.500
ZINON	9.000	11.500	14.000
PYTHAGORION	11.000	13.000	17.000
STANLEY	13.800	17.300	23.400
ΠΕΙΡΑΙΑΣ			
TRITON	13.000	17.000	21.000
LILIA	13.950	18.400	23.000
ANEMONI	13.000	18.000	23.000
ΓΛΥΦΑΔΑ			
EMMANTINA	16.000	21.000	25.000
PALACE-πρόδιατροφή	15.000	18.000	22.900
SEA VIEW	16.000	19.000	25.000
ΘΕΣΣΑΛΟΝΙΚΗ			
LE PALACE	17.000	23.000	30.000
MANDRINO	15.000	18.000	23.000
TELIONI (χωρίς πρωινό)	16.800	21.000	23.000
X2215-28/2	22.000	25.500	33.000

ΑΡΧΩΝ ΣΑΜΑΡΤΖΗΣ

20 ΧΡΟΝΙΑ ΜΟΝΩΣΕΙΣ



ΠΡΟΣΦΟΡΑ ΟΚΤΩΒΡΙΟΥ
900 δραχμές το κιλό
ελαστομερές Monocost
για ταράτσες

ΜΟΝΩΣΕΙΣ ΤΑΡΑΤΣΩΝ



ΔΙΑΘΕΣΗ: ΑΡΧΩΝ ΣΑΜΑΡΤΖΗΣ
ΜΟΝΩΤΙΚΑ ΥΛΙΚΑ -ΜΟΝΩΣΕΙΣ
Τηλ. 23030, 32054, 67790
1) Ερυθρού Σταυρού 21 2) Κέντρο Μόνωσης Ρόδου: Μιχαήλ Πετρίδη 69

X2211-28/2

Σε συνεργασία με άλλους φορείς

Και άλλο πλοίο θέλουν ν' αγοράσουν οι Τηλιακοί

ΓΙΑ ΤΙΣ ΑΝΑΓΚΕΣ ΤΗΣ ΔΩΔΕΚΑΝΗΣΟΥ

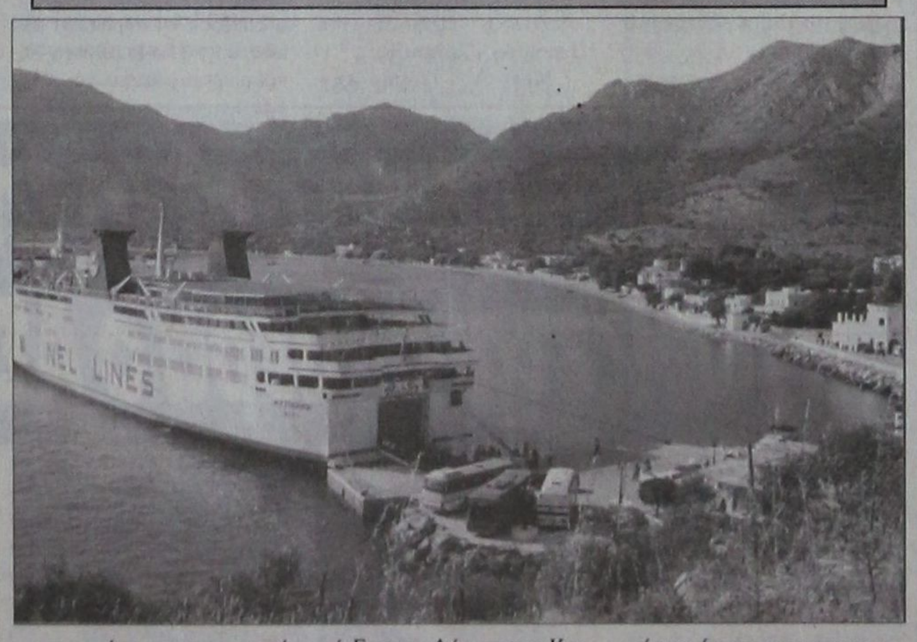

Πρότα για την αγορά πλοίου που θα καλύπτει τις ανάγκες των νησιών της Δωδεκανήσου χαράζει η ναυτιλιακή εταιρία «Τήλος 21ος Αιώνας».

Πρόκειται ουσιαστικά για την υλοποίηση της πρότασης που κατέθεσε πρόσφατα στη συνεδρίαση του διοικητικού συμβουλίου της ΤΕΔΚ ο δήμαρχος της Τήλου κ. Τάσος Αλιφέρης, για τη δρομολόγηση πλοίου μήκους 80 μέτρων στα Δωδεκάνησα.

Για τη δρομολόγηση του πλοίου απαιτείται η σύσταση φορέα στον οποίο μπορούν να μετάσχουν και άλλοι ΟΤΑ καθώς και η Τοπική Ενωση Δήμων και Κοινοτήτων.

«Επειδή δεν μπορούμε να περιμένουμε μέχρι να ολοκληρωθούν οι διαδικασίες για τη σύσταση του φορέα θα προχωρήσουμε στην υλοποίηση της πρότασης που καταθέσαμε δήλωσε στην «Πρόοδο» ο δήμαρχος της Τήλου κ. Τάσος Αλιφέρης.

Η δρομολόγηση του πλοίου ήταν και το αντικείμενο της συνάντησης που είχε αργά χθες το μεσημέρι ο δήμαρχος της Τήλου με τον Υπουργό Αιγαίου κ. Νίκο Σηφουνάκη.

Λύσεις για την εξυπηρέτηση των νησιών της άγονης γραμμής θα δρομολογήσει όμως με το νομοσχέδιο που προωθεί το υπουργείο Εμπορικής Ναυτιλίας.

Οπως διευκρίνησε πρόσφατα ο υπουργός κ. Χρήστος Παπουτσής στην περίπτωση που δεν θα καλύπτονται οι δρομολογιακές γραμμές, τότε το ΥΕΝ και το υπουργείο Αιγαίου, θα προκηρύξουν ευρωπαϊκό διαγωνισμό για την κάλυψη αυτών των γραμμών, παρέχοντας είτε από τρία ως πέντε χρόνια αποκλειστική εκμετάλλευση της γραμμής είτε επιδότηση.

Για το λόγο αυτό από 1-1-2002 θα επιβάλλεται επίναυλος επί των εισιτηρίων όλων των πλοίων.

ΠΟΛΙΤΙΣΤΙΚΟΣ ΣΥΛΛΟΓΟΣ ΓΥΝΑΙΚΩΝ ΡΟΔΟΥ

ΑΝΑΚΟΙΝΩΣΗ

Ο Πολιτιστικός Σύλλογος Γυναικών Ρόδου προκηρύσσει Πανελλήνιο και Παγκυπριακό λογοτεχνικό διαγωνισμό υπό την αιγίδα του υπουργείου Αιγαίου με θέμα

«ΝΟΤΙΟΑΝΑΤΟΛΙΚΟ ΑΙΓΑΙΟ ΧΩΡΟΣ ΕΙΡΗΝΗΣ ΚΑΙ ΔΗΜΙΟΥΡΓΙΑΣ»

(λογοτεχνική μορφή, ποίηση, πεζογραφία, διήγημα ή ταξιδιογραφία).

Οι συμμετοχές να σταλούν μέχρι της 15/9/2001 και να είναι γραμμένες σε γραφομηχανή ή κομπιούτερ εις διπλούν, στη διεύθυνση:

κ. Χρυσούλα Καϊλή, πρόεδρο Δ.Σ. του Π.Σ.Γ.Ρ. Αλεξάνδρου Παπάγου 23, 85100 Ρόδος, τηλ. 0241/22350-37052 - 24677 και 20115 ΦΑΞ 73522 ΦΑΞ 73522.

Η τελετή βράβευσης θα γίνει στις 21 Οκτωβρίου του 2001 στο ΕΘΝΙΚΟ ΘΕΑΤΡΟ ΡΟΔΟΥ.

Τα βραβεία θα είναι
Α' Ποίησης 500.000 δρχ.
Β' Ποίησης 300.000 δρχ.
Α' Πεζογραφίας 500.000 δρχ.
Β' Πεζογραφίας 300.000 δρχ.

Επαινοι θα δοθούν Α, Β, Γ κάθε κατηγορίας χωρίς χρηματικό ποσό, αλλά με δίπλωμα. Την επιτροπή θα απαρτίζουν οι λογοτέχνες κ.κ. Ιωάννης Χατζηφώτης πρόεδρος, Δημήτρης Κοσμόπουλος γραμματέας, Αλέκος Σταμέλος και Ιωάννης Λορίδης.

Ευχαριστούμε εκ των προτέρων για τη συνεργασία.

Για το Δ.Σ.
Η πρόεδρος
Χρυσούλα Καϊλή

X2201-282

ΑΙΓΑΙΟΚΤΗΜΑΤΙΚΗ

ΠΩΛΟΥΝΤΑΙ ΤΑ ΚΑΤΩΘΙ ΑΚΙΝΗΤΑ
(Δ.Δ.= Δάνεια Δεκτά)
ΔΙΑΜΕΡΙΣΜΑΤΑ: ΕΤΟΙΜΟΠΑΡΑΔΟΤΑ ΚΑΙΝΟΥΡΓΙΑ ΚΑΙ ΜΕΤΑΧΕΙΡΙΣΜΕΝΑ

ΔΥΑΡΙΑ (1 υπν.)
35τ.μ. στο Νιοχώρι, 12.000.000
40τ.μ. καινούργιο στους Δασκάλους 16.000.000 (Δ.Δ)
55τ.μ. καινούργιο α' ορ. Αγ. Ιωάννη 22.000.000 (ΔΔ)
61τ.μ. ισ. με 180 μ. αυλή στο Καρακόνερο, 22.000.000
63τ.μ.ημιυπόγειο σε κολώνες με αυλή στην Ανάληψη 8.000.000 δρχ.
67τ.μ. (2 studio) στην Ιαλυσό, 20.000.000
ΤΡΙΑΡΙΑ (2 υπν.)
69τ.μ. καινούργιο στην Απ. Παύλου 24.500.000 (Δ.Δ.)
70 τ.μ. (μπετά) α' ορ. Ιαλυσό 14.000.000 (Δ.Δ.)
75τ.μ. Ρόδου Λίνδου (Ροδίνι) ισόγειο με αυλή, 24.000.000 (Δ.Δ)
85τ.μ. στο Νιοχώρι, 22.000.000 (Δ.Δ.)
80τ.μ. καινούργιο στους Δασκάλους 30.000.000 (ΔΔ)
83τ.μ. (ρετιρέ) στη Σάββα Διάκου (μπετά) 11.000.000
85τμ. Αντ. Βολονάκη (ισ. υπ/νο) 23.000.000 εκ. (Δ.Δ)
85τ.μ. Πτολεμαίων (τζάκι - ηλιακό) 23.000.000 (Δ.Δ.)
85τ.μ. γ' ορ. στην Δημ. Αναστασιάδη (εν/νο 125.000), 26.000.000 (Δ.Δ)
85τμ. καινούργιο Ροδίνι 33.000.000 (ΔΔ)
89τ.μ. (μπετά) ισόγειο υπ/νο στην Ενόπλων Δυνάμεων, 14.000.000 (Δ.Δ.)
90τ.μ. (ημ/γειο) λουξ στη Μιχ. Πετρίδη 23.000.000
91τ.μ. (3 studio) στην Ιαλυσό 35.000.000
93τ.μ. καινούργιο στην Σωτήρος 31.000.000 (Δ.Δ)
94τ.μ. καινούργιο στην Απ. Παύλου 33.000.000 (Δ.Δ.)
95 τ.μ. ημ/γειο στη Τσαλδάρη σε μπετά 12.000.000
97τ.μ. καινούργιο στην Αταβύρου, 34.000.000 (Δ.Δ.)
112τ.μ. ισόγειο στην Πίνδου 23.000.000
140τ.μ. ορ/σμα, Πειραιώς, σε σοβά α' ορόφ. 32.000.000 (Δ.Δ.)
ΤΕΣΣΑΡΙΑ (3 υπν.)
105τ.μ. στην Αταβύρου καινούργιο, 40.000.000 (Δ.Δ.)
107τ.μ. καινούργιο στην Σωτήρος 35.000.000 (Δ.Δ.)
112τμ. (3 υπν.) καινούργιο στο Ροδίνι 43.000.000 (Δ.Δ)
116τ.μ. καινούργιο - θέρμανση στην Ανάληψη, 41.000.000 (Δ.Δ.)
120τ.μ. (υπ) καινούργιο στην Κέννεντυ με αυλή, 25.000.000
124τ.μ. καινούργιο στην Αταβύρου, 47.000.000 (Δ.Δ.)
133τ.μ. καινούργιο λούξ Μήδεια (με γκαράζ) 53.000.000 (Δ.Δ)
138τ.μ. στην Μάρκου Κλαδάκη (ορ/σμα) 38.000.000 (ΔΔ)
149 τ.μ. στην Αισχύνης 6 ετών ορ/σμα 47.000.000 (ΔΔ)
ΠΕΝΤΑΡΙΑ (4 υπν) ΚΑΙ ΑΝΩ
110τ.μ. δυόρ. διαμ/σμα στην Καναδά 35.000.000 δρχ. (Δ.Δ)
145 τ.μ. Στρ. Ζήση (4 υπν) 40.000.000 (Δ.Δ.)
500τ.μ. ορ/σμα καινούργιο λουξ κατασκευής στην Κέννεντυ 200.000.000
ΜΕΖΟΝΕΤΤΕΣ - ΜΟΝΟΚΑΤΟΙΚΙΕΣ - ΠΑΛΙΑ ΣΠΙΤΙΑ
55τ.μ. μονοκατοικία (επ/κή στέγη) Θεμ. Σοφούλη 30.000.000 (Δ.Δ.)
60τ.μ. μονοκατοικία κατάλληλη για επαγγελματική στέγη - ιατρείο Αλ. Διάκου 35 εκ.
67τ.μ. παλιό σπίτι με 150 μ. οικόπεδο στην Παστίδα 13.000.000 (ΔΔ)
70τ.μ. παραδοσιακό στην Κρεμαστή 35.000.000 (Δ.Δ.)
85τ.μ. με κήπο και σοφίτα, κάτω Κρητικά, 22.000.000. (Δ.Δ.)
200 τ.μ. 2 λουξ μον/κίες στην Καλαμώνα σε 2.150τ.μ. οικόπ. 70.000.000
100τ.μ. μονοκατοικία, Π. Πόλη, οδός Ξενοφώντος, 25.000.000 δρχ.
100τ.μ. εξοχική βίλλα στο Γεννάδι κοντά στη θάλασσα 32.000.000
100τ.μ. μονοκατοικία, λουξ, σε 2,5 στρέμ. οικόπεδο στα Μάσαρι 75 εκ. (Δ.Δ.)
115τ.μ. σε 560 τ.μ. οικόπεδο στους Αγ. Αναργύρους 60.000.000
125τ.μ. μεγ/υα καινούργια Ιαλυσό 47.000.000
125τ.μ. (με 40 μ. υπομ) μονοκατοικία σε μπετά στο Παραδείσι, 20.000.000 δρχ.
125τ.μ. σε 1,5 στρ. στη Θολό 70.000.000
130 τ.μ. μονοκατοικία στην Ιαλυσό σε μπετά 28.600.000
140 τ.μ. μονοκατοικία Ομήρου στην Παλιά Πόλη 25.000.000
155τ.μ. καινούργια διόροφη σε 400 οικ/δο στην Ιαλυσό, 70.000.000
180τ.μ. μεζονέτα (σε τούβλο), τριόροφη, Κοσκινού 21.500.000
200τ.μ. μονοκατοικία σε 2.320 τμ. οικ/δο λουξ κατασκευής 35 χλμ από τη Ρόδο 75.000.000
204 τ.μ. μεζονέτα στην Ιξιά σε 1.000τ.μ. οικόπεδο 85.000.000 (Δ.Δ)
210τ.μ. έτοιμη καινούργια μεζ/τα στην Ιαλυσό προς Κρεμαστή 44.000.000 (ΔΔ)
230τ.μ. βίλα σε μπετά έξω από τη Λίνδο, 5 στρ. οικ. 50.000.000
234τ.μ. μεζονέτα στην Ιξιά, σε 1000τ.μ. οικόπεδο 94.000.000 (Δ.Δ.)
270τ.μ.,σε μπετά, σε 1000τ.μ. οικ/δα στα Κοσκινού, 35.000.000
270τ.μ., (1/3 τελειωμένο, 2/3 σοβά) Κοσκινού - Θέα 60.000.000
ΚΑΤΑΣΤΗΜΑΤΑ - ΓΡΑΦΕΙΑ:
30τ.μ. κοντά Θεμ. Σοφούλη, 18.000.000 (Δ.Δ.)
31τ.μ. Καμείρου 14.000.000 (Δ.Δ.)
50τ.μ. στο Μανδράκι 100.000.000 (Δ.Δ.)
65τ.μ. στην Στρατηγού Ζήση. (Δ.Δ.)
70τ.μ. στον Αγ. Ιωάννη, 30.000.000 (Δ.Δ.)
70τ.μ. στη Μαλιαράκη, 25.000.000 (Δ.Δ.)
85τ.μ. (με γκαρσονιέρα) 40.000.000 στο Ροδίνι
90τ.μ. στο Νιοχώρι, 63.000.000 (Δ.Δ.)
140τμ. στον Αγιο Ιωάννη 60.000.000 (Δ.Δ.)
230 κτίριο (ισ. κατ/μα α' γραφείο) στην Π. Πόλη 50.000.000

ΖΗΤΟΥΝΤΑΙ ΜΕΤΑΧΕΙΡΙΣΜΕΝΑ ΔΙΑΜΕΡΙΣΜΑΤΑ
(ΑΜΕΣΗ ΠΩΛΗΣΗ)

➤ ΔΙΑΘΕΤΟΥΜΕ ΚΑΤΑΣΤΗΜΑΤΑ, ΟΙΚΟΠΕΔΑ, ΑΓΡΟΤΕΜΑΧΙΑ ΚΑΙ ΕΠΙΧΕΙΡΗΣΕΙΣ
➤ ΑΝΑΛΑΜΒΑΝΟΥΜΕ ΤΗΝ ΠΩΛΗΣΗ ΤΩΝ ΑΚΙΝΗΤΩΝ ΣΑΣ ΣΕ ΣΥΝΤΟΜΟ ΧΡΟΝΙΚΟ ΔΙΑΣΤΗΜΑ ΜΕ ΥΠΕΥΘΥΝΟΤΗΤΑ ΚΑΙ ΕΧΕΜΥΘΕΙΑ ΣΤΗ ΡΟΔΟ - ΑΘΗΝΑ- ΠΕΙΡΑΙΑ

ΒΑΖΟΥΚΟΥ ΡΕΝΑ
ΜΕΣΙΤΗΣ ΑΣΤΙΚΩΝ ΣΥΜΒΑΣΕΩΝ
Πληροφορίες τηλ. (0241) 22943-28838, FAX: 28838
Διευθ. Γραφείου: Δημ. Θεοδωράκη 3 Τ.Κ. 85100 Ρόδος
10-1 το πρωί καθημερινά και 6.30 - 9.00 το απόγευμα Δευτέρας και Πέμπτης
e-mail.vazoukou@hayoo.com

M7 - 28/2

Ματιές στα σπορ

Με δεκατέσσερις στην Κρήτη η ομάδα του Απόλλωνα

Με δεκατέσσερις ποδοσφαιριστές στην αποστολή του, ο Απόλλων Καλυθιών αναχωρεί σήμερα για την Κρήτη, όπου αύριο στις 3 μ.μ. θα αντιμετωπίσει τον Ατσαλένιο.

Ο τεχνικός Γιώργος Τανίδης δεν υπολογίζει τον άρρωστο Κώστα Δημητριάδη (θα μείνει στη Ρόδο) και τους τιμωρημένους Γιάννη Χατζησταμάτη (έξι κίτρινες) και Γιώργο Σαλαματράκη (τρεις κίτρινες). Υστερα από αρκετό καιρό στην αποστολή συμμετέχει και ο Κοσμάς. Στη διάθεσή του είναι οι ακόλουθοι ποδοσφαιριστές:

Αλεξανδρίδης, Κοσμάς, Ζούνης, Κακλαμάνος, Κοσκινιάτης, Σταθόπουλος, Ισκάς, Χατζηπέτρος, Καντομοίρης, Πολυχρονίου, Πολιάς, Σαλπιγκτίδης, Ξύπας και Κώνστας.

• Σύμφωνα με τα όσα έγιναν γνωστά, σήμερα οι απολλωνιστές (πριν την αναχώρηση) θα εισπράξουν το πριμ της νίκης επί του Αίαντα Σαλαμίνας.

Αποφάσεις της ΕΠΣΔ

Κατ' εφαρμογή του άρθρου 22 του ΚΑΠ, το παιχνίδι της 11ης αγωνιστικής του πρωταθλήματος της Γ΄ Κατηγορίας - Ομιλος Νήσων, ανάμεσα στη Μερόπιδα και τον Ξάνθο ορίζεται για την ερχόμενη Παρασκευή 23 Φεβρουαρίου, στις 15.00 στο γήπεδο Κω, κατόπιν σχετικού αιτήματος του Ξάνθου.

• Το παιχνίδι ΠΑΟ Κω - Εθνικός, το οποίο ήταν αρχικά ορισμένο για σήμερα, θα διεξεχθεί αύριο, στις 15.00 στο γήπεδο Κω, με παρατηρητή τον Σεβαστό Μανιά.

• Το παιχνίδι του Εφηβικού Πρωταθλήματος ανάμεσα στο Διαγόρα Βατίου και τον Ευαγόρα, θα διεξαχθεί αύριο στις 12 το μεσημέρι αντί στις 11.00 π.μ. που ήταν αρχικά ορισμένος.

• Τέλος, το παιχνίδι του Εφηβικού Πρωταθλήματος ΑΣ Ρόδος - ΑΕΡΑ Αφάντου, το οποίο ήταν ορισμένο για την Δευτέρα 19 Φεβρουαρίου, αναβάλλεται και θα ορισθεί εκ νέου την προσεχή Τετάρτη, στην εβδομαδιαία της συνεδρίασης.

Ο Ηρακλής συγχαίρει

Το διαιτητικό τρίο του αγώνα του με τον Αρη Αρχαγγέλου (Ε. Κατσιδώνης, Γιοβάνι και Μηνάς) συγχαίρει η διοίκηση του Ηρακλή Μαριτσών για την υπευθυνότητα, τη στιβαρότητα και αντιμειμενικότητα που επέδειξαν στην εξέλιξη του αγώνα, χωρίς αυτό να λέγεται επειδή κέρδισε ο Ηρακλής. Ηταν σε γενικές γραμμές άψογοι.

Επίσης συγχαίρει τον διαιτητή Γιάννη Χάλαντα, για την παραμονή του στον πίνακα των Βοηθών της Α' Κατηγορίας και του εύχεται και ψηλότερα.

Τέλος συγχαίρει τους ποδοσφαιριστές της ομάδας για το ζήλο που έδειξαν στον αγώνα της Τετάρτης και την αθλητική συμπεριφορά στις δύσκολες στιγμές του παιχνιδιού.

AMCOR

No 1

ΚΑΤΑΣΚΕΥΑΖΟΝΤΑΙ & ΕΙΣΑΓΟΝΤΑΙ ΣΥΝΑΡΜΟΛΟΓΗΜΕΝΑ ΑΠΟ ΤΟ ΙΣΡΑΗΛ



ΠΡΟΔΙΑΓΡΑΦΕΣ ΕΟΚ CE MARK

Η AMCOR-ΙΣΡΑΗΛ Η ΜΕΓΑΛΥΤΕΡΗ ΒΙΟΜΗΧΑΝΙΑ ΗΛΙΑΚΩΝ ΣΥΣΤΗΜΑΤΩΝ ΣΤΟΝ ΚΟΣΜΟ,ΣΑΣ ΠΡΟΣΦΕΡΕΙ ΤΟΝ ΚΑΛΥΤΕΡΟ ΗΛΙΑΚΟ ΘΕΡΜΟΣΙΦΩΝΑ ΤΟΥ ΚΟΣΜΟΥ ΜΕ ΜΟΝΑΔΙΚΑ ΣΗΜΕΙΑ ΥΠΕΡΟΧΗΣ ΠΟΥ ΚΑΝΕΝΑΣ ΑΛΛΟΣ ΔΕΝ ΕΧΕΙ.ΠΡΩΤΗ Η AMCOR,ΠΡΙΝ 40 ΧΡΟΝΙΑ ΠΑΡΟΥΣΙΑΣΕ ΤΗΝ ΕΠΑΝΑΣΤΑΤΙΚΗ ΤΗΣ ΤΕΧΝΟΛΟΓΙΑ ΣΤΟΥΣ ΗΛΙΑΚΟΥΣ ΘΕΡΜ/ΝΕΣ. ΠΟΛΛΟΙ ΑΠΟ ΤΟΤΕ ΠΡΟΣΠΑΘΗΣΑΝ ΝΑ ΤΗΝ ΜΙΜΗΘΟΥΝ .ΤΑ ΑΠΟΤΕΛΕΣΜΑΤΑ ΤΟΥΣ ΕΙΝΑΙ ΓΝΩΣΤΑ.ΚΑΝΕΝΑΣ ΔΕΝ ΜΠΟΡΕΣΕ ΝΑ ΤΗ ΦΘΑΣΕΙ.ΣΗΜΕΡΑ Η AMCOR ΣΥΝΕΧΙΖΟΝΤΑΣ ΤΗΝ ΕΡΕΥΝΑ ΣΤΟΝ ΤΟΜΕΑΤΗΣ ΗΛΙΑΚΗΣ ΕΝΕΡΓΕΙΑΣ ΒΡΙΣΚΕΤΑΙ ΚΑΙ ΘΑ ΒΡΙΣΚΕΤΑΙ ΜΠΡΟΣΤΑΓΙΑΤΙ ΕΙΝΑΙ Η No 1 ΣΤΟΝ ΚΟΣΜΟ.

ΕΙΝΑΙ Η AMCOR

M.28-28/2

Οι Βερούλη και Σακοράφα στο διεθνή «γύρο» της Ρόδου!

Και ο πρόεδρος της Ομοσπονδίας τριάθλου

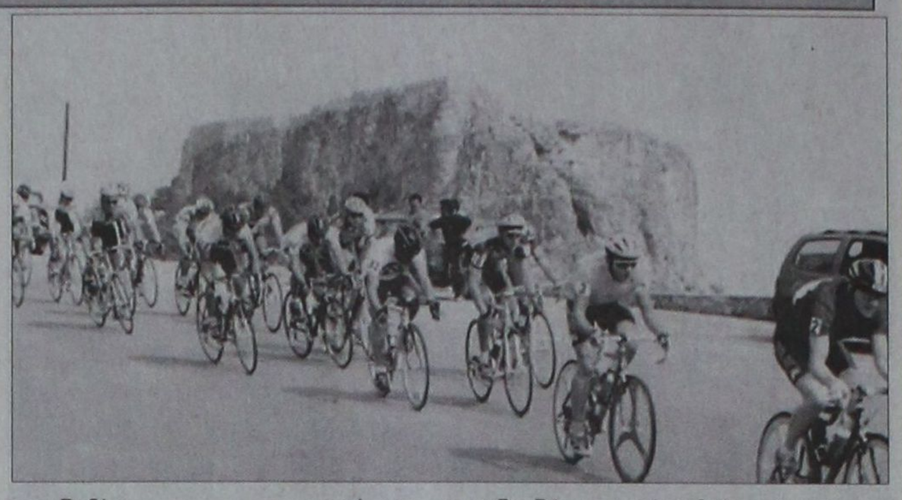

Στην τελική ευθεία μπαίνει ο 7ος Διεθνής Ποδηλατικός Γύρος Ρόδου, που όπως είναι γνωστό θα διεξαχθεί στο νησί μας από 21-25 Φεβρουαρίου.

Σήμερα αναμένεται να φθάσουν οι περισσότερες ομάδες που θα πάρουν μέρος στο γύρο και προβλέπεται μέχρι τη Δευτέρα να βρίσκονται στη Ρόδο και οι 26 ομάδες.

Συνολικά θα πάρουν μέρος 156 αθλητές.

Τα πρώτα τους χιλιόμετρα στη Ρόδο έκαναν χθες οι δύο Εθνικές ομάδες της Ελλάδας, στις οποίες υπάρχει ροδίτικη συμμετοχή.

Είναι ο ταλαντούχος Βαγγέλης Κασταμούλας, ο οποίος αναμένεται να έχει θερμή συμπαράσταση από τους Ροδίτες.

Οι διοργανωτές εργάζονται πυρετωδώς για να ρυθμίσουν και τις τελευταίες λεπτομέρειες του Γύρου, έτσι ώστε οι παγκόσμιοι άσοι του πεντάλ να συγκεντρώσουν τις καλύτερες εντυπώσεις από τη συμμετοχή τους στον 7ο Γύρο Ρόδου.

Οι ποδηλάτες θα περάσουν από όλους τους Δήμους του νησιού, που κι' αυτοί συμμετέχουν στην Παγκόσμια αυτή διοργάνωση και προετοιμάζονται για να υποδεχτούν του αθλητές, κατά τη διέλευσή τους.

Στο μεταξύ ο ΔΟΝΑ Ρόδου κάλεσε και θα δώσουν το «παρών» στο Γύρο, η Αννα Βερούλη, η Σοφία Σακοράφα και ο πρόεδρος της Ομοσπονδίας τριάθλου και πρόεδρος ΔΟΝΑ Αμαρουσίου Αλέκος Στέφας.

«Φουλάρει» σήμερα για τη νίκη ο Κολοσσός

Αντιμετωπίζει εκτός την αδύναμη Αμιλλα

Με μοναδικό στόχο την κατάκτηση της νίκης, αγωνίζεται σήμερα στις 4 ο Κολοσσός στο Περιστέρι, με την Αμιλλα, στα πλαίσια της 16ης αγωνιστικής του πρωταθλήματος της Γ' Εθνικής.

Το παιχνίδι διεξάγεται σήμερα, επειδή αύριο, στο ίδιο γήπεδο αγωνίζεται το Περιστέρι για την Α1.

Στη διάθεση του Χάρη Παπάζογλου βρίσκονται όλοι οι παίκτες, οι οποίοι μάλιστα βρίσκονται σε θαυμάσια ψυχολογική και αγωνιστική κατάσταση και θα επιδιώξουν τη νίκη, πάση θυσία, ούτως ώστε να εκμεταλλευτούν κατά τον καλύτερο τρόπο, πιθανό στραβοπάτημα τους Αιγάλεω από την Προοδευτική κια να αναρριχηθούν στην κορυφή του βαθμολογικού πίνακα.

Πάντως αν και ο σημερινός αντίπαλος των θαλασσί φαίνεται εύκολος και παρά την κακή βαθμολογική του θέση, θέλει προσοχή, αφού αν του αφήσει διαδρόμους μπορεί να στην κάνει τη ζημιά, και να σημειώσει ακόμη και 80 πόντους σε μια επιπόλαια άμυνα!

Αλλωστε η επιμονή του κ. Παπάζογλου, όλη την εβδομάδα προς αυτή την κατεύθυνση, μαρτυρά τις παγίδες που κρύβει το σημερινό παιχνίδι.

Ολα τα παιχνίδια τη σημερινής, 16ης αγωνιστικής και οι διαιτητές έχουν ως εξής:

• Γήπεδο Περιστερίου (4 μ.μ.) Αμιλλα - Κολοσσός' (Παπαδόπουλος Α. - Δημόπουλος).

Κυριακή 18 Φεβρουαρίου

• Γήπεδο Αιγάλεω (5 μ.μ.) : Αιγάλεω -Προοδευτική (Παπαντός - Ζολώτας),

• Μετς Α' : Παγκράτι - Αστέρας Εξαρχείων (Ελευθεριάδης - Σιατής)

• Ρεθύμνου : Ρέθυμνο - Χολαργός (Θεοδοσόπουλος - Μπούσιας)

• Σύρου: Αρης Σύρου - Ταύρος (Ζέππος - Μαυραειδής)

• Ηλιούπολης: Ηλιούπολη - Κάδμος (Χαρίσης - Σιορέντας)

• Πολιτείας: Δούκας - Αγιος Θωμάς (Ζωγραφάκης - Τεφτίκης).

Σταθερά δεύτερος στον πίνακα των σκόρερς ο Μελής!

Σταθερά στη δεύτερη θέση των σκόρερς του 2ου ομίλου εξακολουθεί να παραμένει ο άσος του Κολοσσού Μελής με 289 πόντους, πέντε (!) μόλις πόντους πίσω από τον πρώτο Αναστασίου (Κάδμος), ο οποίος έχει σημειώσει 294 πόντους, ενώ μέσα στη δεκάδα πλασαρίστηκε και ο Ταμπάκης, με 198 πόντους!

Εκτός απροόπτου και αν συνεχιστεί η παραγωγικότητα του Ρόδιου «μπόμπερ» τότε πολύ σύντομα θα αναρριχηθεί στην κορυφή.

Αναλυτικά οι σκόρερς του 2ου ομίλου:

1. Αναστασίου (Κάδμος Θήβας) 294
2. Μελής (Κολοσσός Ρόδου) 289
3. Φωτόπουλος Θ. (Προοδευτική) 285
4. Καλλινικίδης (Αιγάλεω) 275
5. Καλιμανάς (Ρέθυμνο) 243
6. Σφυρής (Ταύρος) 223
7. Βαλάφας (Παγκράτι) 218
8. Παπαδημητρίου (Αιγάλεω) 214
9. Κακλαμάνος (Αγιος Θωμάς) 202
10. Ταμπάκης (Κολοσσός Ρόδου) 198.

Με μοναδικό στόχο τη νίκη αγωνίζεται σήμερα ο ΑΣ Ρόδος



Με μοναδικό στόχο τη νίκη, που θα του δώσει την ευκαιρία να περάσει στην κορυφή της βαθμολογίας της Α' Κατηγορίας έστω και προσωρινά, ο ΑΣ Ρόδος υποδέχεται σήμερα στο Εθνικό Στάδιο της πόλης μας τον ΑΕΡΑ Αφάντου.

Βέβαια θα πρέπει να σημειωθεί πως σε περίπτωση «στραβοπατήματος» αύριο του Κλεάνθη Παραδεισίου, τότε η ομάδα του Σάββα Ορφανίδη θα αφήσει και πάλι πίσω αυτή του Ανδρέα Σταύρου.

Αναλυτικά οι σημερινοί αγώνες των πρωταθλημάτων των ΕΠΣΔ είναι οι ακόλουθοι:

Α Κατηγορία
19η αγωνιστική

• Λέρος (3 μ.μ): ΑΕ Λέρου - Ηρακλής Μαριτσών (Καρπαθάκης) Μηνάς, Μαραβέλιας, Ξιάρχος.

• Πυλώνα (3 μ.μ): Θύελλα Πυλώνας - Φοίβος (Παυλούς) Παπανικολάου, Λάμπρου, Ορφανός (Ερωτόκριτος).

• Φάνες (3 μ.μ.): Αναγέννηση Εμπωνας - Αρης Αρχαγγέλου (Κουράνος) Χάλαντας, Τριανταφύλλου, Ανάστασου (Σαββάκης).

• Αγ. Απόστολοι (3 μ.μ.): Ορφέας - ΠΑΟ Διαγόρας (Μακρής) Μιχαλάκης, Πηδιάκης, Γενής (Κωσνταντίνου).

• Βάτι (3 μ.μ.): Διαγόρας Βατίου - Ευαγόρας (Χουρδάς) Φραγκίνης, Πηδιάκης, Συμιακός (Κόντζος).

• Εθνικό Στάδιο (3 μ.μ.): ΑΣ Ρόδος - ΑΕΡΑ (Θ. Κυπραίος) Κατσιδώνης, Γιαννούλης, Στ. Δημητράς (Καλαθενός).

• Αντιμάχεια (3 μ.μ.): Αντίμαχος - Κλεόβουλος (Παριανός) Ταράλης, Βασιλείου, Κατέρης.

Β Κατηγορία
1ος όμιλος

• Κως (11.30 π.μ): ΠΑΟ Κω - Εθνικός (Μανιάς)Πάνος, Βασιλείου, Γιαλλούρης.

• Απόλλωνα (12 μ.μ): Απόλλων Απολλώνων - Ανταγόρας (Σ. Ντάκας) Σταυριανός, Τριανταφύλλου, Ανάστασου.

• Γήπ. Ασφενδιού (3 μ.μ.): Αναγέννηση Ασφ. - Ακουσίλαος (Γιωργαράς) Κόκκινος, Φεσσάρας, Μαργιέλλος.

2ος όμιλος

• Μαλώνα (3 μ.μ): Αγ. Γεώργιος - Δόξα Ψίνθου (Μακρής) Γιοβάνι, Μίχας, Μοντιάδης.

• Δαματριά (3 μ.μ.): Δήμητρα Δ. - Ποσειδών Καρπ. (Κ. Δημητράς) Π. Κατσιδώνης, Ζανετίδης, Σάββενας.

• Σάλακος (3 μ.μ.): Ασπίδα Σαλ. - ΟΦ Ιστρίου (Μ. Διακονικόλας) Κατταβενός, Βλαχάς, Κωστόπουλος.

Εφηβικό πρωτάθλημα
2ος όμιλος

• Ασκληπειό (4 μ.μ): ΠΑΣ Ασκληπειού - ΑΕ Κατταβιάς (Στεφανάκης).

3ος όμιλος

•Παστίδα (3.30 μ.μ.): Ιάλυσος '97 - Πετρώνας (Μοσχούς).

• ΕΑΚ (3.30 μ.μ.): Δωριέας - Ηλιος (Λιάπη).

ΙΑΛΥΣΟΣ

Ετοιμο είναι το δελτίο του νεοαποκτηθέντα Μιχαηλίδη

Νωρίτερα (2 μ.μ.) το αυριανό παιχνίδι

Με τη συμμετοχή του νεοαποκτηθέντα Μιχαηλίδη θα αγωνιστεί αύριο εκτός έδρας ο Ιάλυσος με τον Κιλκισιακό. Μετά τις ενέργειες της ΠΑΕ Ιάλυσος, το δελτίο του ποδοσφαιριστή ετοιμάστηκε σε χρόνο - ρεκόρ, με αποτέλεσμα να τεθεί στη διάθεση του τεχνικού Θεόδωρου Θεοδώρου.

Στο μεταξύ, το αυριανό παιχνίδι θα ξεκινήσει νωρίτερα από τα υπόλοιπα και συγκεκριμένα στις 2 μ.μ., αφού το αίτημα της ομάδας τους νησιού μας για να εξυπηρετηθεί συγκοινωνιακά έγινε δεκτό από την ΕΠΑΕ.

Οι παίκτες που θα συμμετάσχουν στην αποστολή που αναχωρεί σήμερα το μεσημέρι είναι οι ακόλουθοι:

Βλαχόπουλος, Κόγκος, Δανάς, Μπιγκό, Καρίκης, Κυριαζής, Καλημέρης, Κώνστα, Λιάνης, Μιχαηλίδης, Γ. Ράϊος, Β. Ράϊος, Τρούλλης, Χατζηκαλημέρης, Ψαράς και Εγκάμα.

Πλήρης η ΑΕ Κως κόντρα στον Βύζαντα

Δύσκολη αποστολή θα έχει αύριο η ΑΕ Κως, στο εκτός έδρας παιχνίδι με τον εκ των πρωτοπόρων του 2ου ομίλου της Εθνικής Ερασιτεχνικής Κατηγορίας, Βύζαντα Μεγάρων, για την 19η αγωνιστική.

Στη διάθεση του Δημήτρη Σαλαπάτα βρίσκονται όλοι οι ποδοσφαιριστές της ομάδας, οι οποίοι θα κατέβουν ν' αγωνιστούν ανοικτά - αφού δεν έχουν τίποτα να χάσουν - και ό,τι προκύψει.

Αλλωστε οι ελπίδες για παραμονή δεν έχουν ακόμη εκλείψει, αρκεί η «αντεπίθεση», από εδώ και πέρα να είναι διάρκειας και με συνέπεια.

Το αυριανό παιχνίδι θ' αρχίσει στις 3 μ.μ. και θα το διευθύνουν οι κ.κ. Αγαπάκης, Σεριάν και Παλαιολόγος, όλοι του Συνδέσμου Αθηνών.

Με τρεις αθλητές ο ΥΣΡ στα Χανιά

Με τρεις αθλητές -τριες συμμετέχει ο Υγρός Στίβος Ρόδου στην κολυμβητική ημερίδα πρόκρισης που διεξάγεται σήμερα και αύριο στα Χανιά.

Πρόκειται για τους Ζήση Παπαχριστοδούλου (50 μ. ελεύθερο, 100 και 200 μ. πεταλούδα), Ματίνα Σαχίνη (50μ., 100 μ., 200 μ ελεύθερο) και τη Βάσω Παυλή ((50 μ., 100 μ., 200 μ. ελεύθερο και 200 μ. μικτή ατομική).

Οι Ρόδιοι αθλητές -τριες έχουν πάρα πολλές ελπίδες πρόκρισης ενώ η Βάσω Παυλή έχει ήδη πιάσει το όριο στα 50 μ. ελεύθερο.



Τι έγινε πουλάκια μου, χαρήκατε, χαρήκατε, που δεν βγήκαμε χθες; Χα, χα. αυταπατάσθε αν πιστέψατε ότι τελειώσαμε, αρρωστήσαμε βαριά, μας πάτησε αυτοκίνητο...

Απλά η ύλη ήταν τόσο αυξημένη που μας ανάγκασε να θυσιαστούμε. Εστω για μία ημέρα. Τι να κάνουμε... Αυτά συμβαίνουν και στα καλύτερα σπίτια.

Το τι «μπόχα» άρχισε να βγαίνει στον αέρα μετά το παιχνίδι Αρης - Ηρακλής, δεν περιγράφεται και ακόμη δεν έχετε ακούσει τίποτα. Η συνέχεια προβλέπεται συγκλονιστική και το σασπένς εξασφαλισμένο.

Ομορφος κόσμος ηθικός, αγγελικά πλασμένος. Χαίρε ω χαίρε αθάνατο, δωδεκανησιακό ποδόσφαιρο... Πιστό αντίγραφο της Εθνικής Κατηγορίας. Των Κοκκάληδων, των Μητροπουλαίων, των Μπέων και των λοιπών.

Καλά τα πήγε, μαθαίνουμε στην Ιταλία, με την Εθνική Παίδων και παρά το 0-4, ο Μανώλης Παπαδημήτρης όσο αγωνίστηκε. Ο νεαρός ταλαντούχος ποδοσφαιριστής με την αξία του ανεβαίνει σιγά - σιγά τα σκαλιά της καταξίωσης και του βγάζουμε το καπέλο.Ομως προσοχή να μην πάρουν τα μυαλά αέρα, γιατί τότε τα σύνορα τον νομού δύσκολα θα ανοίξουν...



ΣΗΜΑΙΟΤΕΧΝΙΚΗ

"MY FRIEND"

ΚΩΣΤΑΣ ΤΡΟΥΛΛΗΣ

- Σημαίες όλων των κρατών του κόσμου
- Σήματα, λάβαρα, εμβλήματα εταιρειών - ομίλων - σωματείων
- Ποδοσφαιρικές σημαίες, λάβαρα, μπρελόκ, καπέλα, κασκώλ, αναπτήρες και ενδυμασίες (μπλούζες, σορτσάκια, κάλτσες) όλων των ομάδων Α' Εθνικής (κατόπιν παραγγελίας και όλων των τοπικών ομάδων)
- Αθλητικές φόρμες σε ποικιλία χρωμάτων, ποιοτήτων και μεγεθών

Διαθέτουμε σημαίες του 2004 και των Ολυμπιακών Αγώνων

Ακτή Σαχτούρη (έναντι Τελωνείου Ρόδου)
Τηλ. 33953. Τηλ.βιοτεχνίας 61321

Χ.2210-28/2

Ματιές στα σπορ

Ρογκ: «Απολύτως αναληθή τα σενάρια για μεταφορά της Ολυμπιάδας αλλού»

Εξαιρετικά κρίσιμο χαρακτήρισε το διάστημα των επόμενων έξι μηνών για τους ρυθμούς της προετοιμασίας των Ολυμπιακών Αγώνων ο πρόεδρος της συντονιστικής επιτροπής της ΔΟΕ, Ζακ Ρογκ, τονίζοντας με έμφαση ότι πρέπει οπωσδήποτε να ξεκινήσει η κατασκευή των έργων στο διάστημα αυτό. ***«Το μόνο που δεν μπορεί να αγοραστεί είναι ο χρόνος»*** δήλωσε χαρακτηριστικά ο κ. Ρογκ, στη διάρκεια συνέντευξης Τύπου που παραχώρησε χθες, παρουσία της προέδρου του «Αθήνα 2004», Γιάννας Αγγελοπούλου. «Η επόμενη επίσκεψή μας τον Μάιο θα αποτελέσει ένα είδος δοκιμής για την ελληνική κυβέρνηση, για το αν τα όσα μας παρουσίασαν γραπτώς υλοποιούνται και στην πράξη» πρόσθεσε ο κ. Ρογκ, ο οποίος ολοκληρώνει σήμερα Παρασκευή την επίσκεψή του στην Αθήνα.

Ο κ. Ρογκ χαρακτήρισε μύθο τα σενάρια περί μεταφοράς της έδρας των Αγώνων σε άλλη πόλη, λέγοντας ότι ουδέποτε τέθηκε τέτοιο θέμα στους κόλπους της ΔΟΕ και ότι όλα όσα γράφονται είναι απολύτως αναληθή.

Οταν του ζητήθηκε να διευκρινίσει από πού εκπορεύονται όλα αυτά, τα απέδωσε στην ανεπαρκή επικοινωνιακή πολιτική που είχε τα πρώτα χρόνια η ελληνική οργανωτική επιτροπή και τόνισε ότι όντως έχουν υπάρξει προβλήματα, τα οποία καταγράφει εκτενώς και ο ξένος Τύπος.



Στιγμιότυπο από τη χθεσινή συνέντευξη Τύπου

Ασφάλεια

Σύμφωνα με τον πρόεδρο της συντονιστικής επιτροπής της ΔΟΕ, η ασφάλεια αποτελεί πρώτη προτεραιότητα τόσο της Διεθνούς Ομοσπονδίας όσο και της κυβέρνησης. «***Είμαστε σίγουροι ότι θα κάνουν το καλύτερο δυνατό. Ο πρωθυπουργός μάς διαβεβαίωσε ότι θα διατεθούν σημαντικά κονδύλια και ήδη υπάρχει συνεργασία με ξένους ειδικούς***» τόνισε ο κ. Ρογκ, προσθέτοντας: «***Είμαστε ικανοποιημένοι από τα όσα γίνονται στο θέμα της ασφάλειας***».

Ο κ. Ρογκ έκανε γνωστό ότι στη χθεσινή συνάντηση ζήτησε από τον πρωθυπουργό να κάνει ό,τι μπορεί για να τηρηθούν τα χρονοδιαγράμματα και να στελεχωθούν οι αρμόδιες υπηρεσίες που κατασκευάζουν τα έργα, προσθέτοντας ότι η κατασκευή των αθλητικών έργων και υποδομών παρουσιάζει μια ανάμεικτη κατάσταση, καθώς αλλού έχουν τηρηθεί οι προθεσμίες, όπως στα έργα του Αγίου Κοσμά, του Σχοινιά, του Ριζάρη και του Ελληνικού, ενώ σε άλλες περιπτώσεις σημειώνονται καθυστερήσεις, «κυρίως για διοικητικούς λόγους», όπως στις περιπτώσεις των κλειστών γυμναστηρίων των Ανω Λιοσίων, του Γαλατσίου και της Νίκαιας, όπου ενδέχεται να υπάρξει πρόβλημα με το διάστημα που απαιτείται για τη δοκιμή των εγκαταστάσεων από τη ΔΟΕ.

«Δεν υπάρχει ανάγκη να δείχνουμε κίτρινες κάρτες. Καλός διαιτητής είναι αυτός που δείχνει τις λιγότερες, αλλά μπορεί να συνεννοείται με τους παίκτες με μία και μόνο ματιά» υπογράμμισε ο κ. Ρογκ.

Γιάννα Αγγελοπούλου

Αποστάσεις από τις ενέργειες της κυβέρνησης σε όλους τους τομείς της προετοιμασίας πήρε, με διακριτικό τρόπο, η Γιάννα Αγγελοπούλου, τονίζοντας ότι ο «Αθήνα 2004» βρίσκεται εντός των χρονοδιαγραμμάτων.

Απαντώντας σε ερωτήσεις δημοσιογράφων, η κ. Αγγελοπούλου διευκρίνισε ότι οι θεσμικές τομές για τις οποίες είχε μιλήσει μετά τη διυπουργική επιτροπή της Πέμπτης, αφορούν αποκλειστικά και μόνο τη δημιουργία ενός μοντέλου αντιμετώπισης εκ των προτέρων και όχι εκ των υστέρων ορισμένων αστάθμητων παραγόντων, οι οποίοι μπορεί να οδηγήσουν σε ανεξέλεγκτες καθυστερήσεις.

«Οι σχέσεις μου με τον κ. Σημίτη είναι άψογες. Αυτό που πρέπει να αλλάξει είναι να μην λειτουργούμε με ρύθμούς Δημοσίου στη φάση της προετοιμασίας» σημείωσε η κ. Αγγελοπούλου και πρόσθεσε: ***«Εμείς σήμερα επικαιροποιήσαμε το master plan. Ο μεγάλος μας εχθρός είναι ο χρόνος, καθώς απομένουν μόλις 42 μήνες για την έναρξη των Αγώνων»***.

Η κ. Αγγελοπούλου διέψευσε ότι ζήτησε η ίδια τη δημιουργία Υπουργείου Ολυμπιάδας ή περισσότερες αρμοδιότητες για το συντονισμό των υπουργείων, λέγοντας ότι δεν χρειάζεται νέος νόμος, αλλά ***«τρόποι για να εκμεταλλευτούμε την υπάρχουσα κατάσταση»***.

Δ. Αβραμόπουλος

Καθυστερήσεις στην υλοποίηση των υποχρεώσεών μας για την Ολυμπιάδα επισήμανε ο Δημήτρης Αβραμόπουλος, αμέσως μετά τη συνάντησή του στο Προεδρικό Μέγαρο με τον Κωστή Στεφανόπουλο και τη δήμαρχο Λουμπλιάνας, Βικτόρια Ποτόκνικ.

Ο δήμαρχος Αθηναίων δήλωσε χαρακτηριστικά ότι «απ' όσα διαβάζουμε αυτές τις μέρες, φαίνεται ότι δεν υπάρχει αντιστοιχία ανάμεσα σ' εκείνα που αναφέρονται στα επίσημα κείμενα και στους ρυθμούς εξέλιξης των υποχρεώσεών μας γενικότερα».

Επισήμανε, επίσης, ότι ο ίδιος αισιοδοξεί, ενώ επανέλαβε ότι ***«είναι καιρός να αντιληφθούμε ότι η υπόθεση αυτή δεν επιδέχεται και δεν επιτρέπει μικροψυχίες και κομματικές συγκρούσεις». «Είναι εθνική υπόθεση που θα κρίνει τη γενιά μας, την εποχή μας και τους εκπροσώπους της εποχής μας»*** δήλωσε ο κ. Αβραμόπουλος, ο οποίος είπε ότι θα έχει τηλεφωνική επαφή με τον κ. Ρογκ.

Απρόσμενες διαστάσεις λαμβάνει η «κόντρα» Βίκτωρα και Φλωρίδη

Απρόσμενες διαστάσεις λαμβάνει πλέον η "κόντρα" που έχει ξεσπάσει το τελευταίο διάστημα μεταξύ του προέδρου της ΕΠΑΕ, Βίκτωρα Μητρόπουλου και του υφυπουργού Αθλητισμού, Γιώργου Φλωρίδη. Ο "ισχυρός άνδρας" της διοργανώτριας κατέθεσε αγωγή κατά του υφυπουργού, ζητώντας 1,5 δισ δραχμές, αφού όπως υποστηρίζει "έχει υποστεί ηθική βλάβη από τις κατά καιρούς δηλώσεις του κ. Φλωρίδη σε βάρος του".

Αναφερόμενος στην αγωγή που κατέθεσε, ο κ. Μητρόπουλος τόνισε μεταξύ άλλων τα εξής:

-Το τελευταίο 8μηνο έχω γίνει αποκλειστικός στόχος δίωξης του υφυπουργού Αθλητισμού κ Γ.Φλωρίδη, ο οποίος προκειμένου να αποδείξει ότι εγώ είμαι ο αποκλειστικός υπεύθυνος για όλα τα προβλήματα του ποδοσφαίρου, μετήλθε όποιο μέσο είχε στη διάθεση του, φτάνοντας στα όρια της πολιτικής κατάχρησης εξουσίας.

-Από την πλευρά μου, σκοπίμως έχω, εδώ και καιρό αποφύγει να ανεβάσω τους τόνους. Προσπάθησα να μην προσωποποιήσω τη διαφωνία αλλά ο κ Φλωρίδης έχει επιμείνει να προάγει τις θέσεις του με τον κύριο μοχλό, την λάσπη, τις ανυπόστατες κατηγορίες και με πυξίδα την εμπάθεια.


Αποζημίωση ζητά ο Μητρόπουλος

-Εφθασε στο σημείο να ισχυρίζεται, προκαλώντας θυμηδία ότι εγώ "είμαι ο εκπρόσωπος του οργανωμένου οικονομικού εγκλήματος στην Ελλάδα".

-Εχω υποχρέωση απέναντι πρώτα απ' όλα στην οικογένεια μου και κατόπιν στον εαυτό μου, αλλά και στην πλειοψηφία των ΠΑΕ που με εξέλεξαν στην θέση του προέδρου της ΕΠΑΕ, να προστατεύσω την τιμή και την υπόληψη μου από τη βάναυση προσβολή που μου έγινε.

-Τελευταίο καταφύγιο για κάθε πολίτη απέναντι σε μία βάναυση εκτελεστική εξουσία, είναι η προσφυγή στη Δικαιοσύνη. Για τον λόγο αυτό, κατέθεσα αγωγή αποζημίωσης εναντίον του κ Φλωρίδη.

-Ας αποδείξει πλέον στη Δικαιοσύνη ο κ υφυπουργός όλα αυτά που ισχυρίζεται επί επτά μήνες χωρίς να έχει προσκομίσει κανένα στοιχείο.

-Τελειώνοντας, τον καλώ να βάλει μία τελεία στον συκοφαντικό μονόλογο του και να ασχοληθεί λιγότερο με εμένα και περισσότερο με τη δουλειά του και με τον τρόπο αυτό, ίσως να μπορέσει να καταθέσει κάποτε το νομοσχέδιο που έχει ήδη καθυστερήσει οκτώ μήνες.

Μετά τον Μάγο και ο Περάκης στους Βαλκανικούς αγώνες

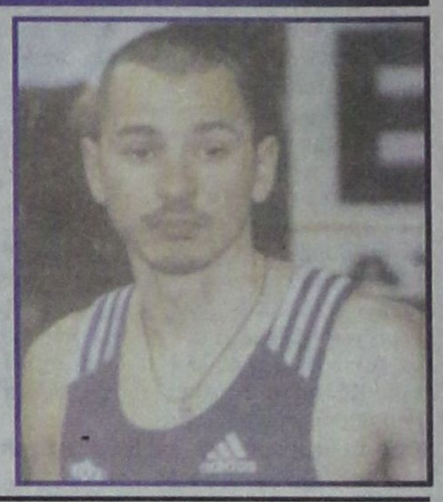

Μετά τον Σταμάτη Μάγο ακόμη ένας Δωδεκανήσιος αθλητής θα λάβει μέρος στους Βαλκανικούς Αγώνες Στίβου.

Πρόκειται για τον Μιχάλη Περάκη του ΓΑΣ Ρόδου «Η Υγεία», ο οποίος θα τρέξει με τα εθνικά χρώματα στη β' σειρά των 60 μέτρων.

Να αναφέρουμε ότι στην α' σειρά θα τρέξει ο χρυσός Ολυμπιονίκης μας Αγγελος Παυλακάκης.

Πρόκειται ουσιαστικά για την πρώτη κούρσα του αθλητή μας στην κατηγορία των ανδρών, όπου φυσικά θα επιδιώξει μια καλή επίδοση , λίγο πριν τους Πανελλήνιους Αγώνες ανδρών - γυναικών, το Σαββατοκύριακο 24 και 25 Φεβρουαρίου.

Δύο νέα σκάφη απέκτησε ο ΝΟΡ



Στην προσπάθεια ανάπτυξης - διάδοσης του ολυμπιακού αθλήματος ΚΑΝΟΕ - ΚΑΓΙΑΚ η Ελληνική Ομοσπονδία προμήθευσε δύο σκάφη τύπου JUNIOR στο Ναυτικό Ομιλο Ρόδου (φωτό).

Τα σκάφη αυτά προορίζονται ειδικά για εκμάθηση αθλητών μικρής ηλικίας, και θα βοηθήσουν στη βελτίωση των μεγαλύτερων αθλητών εν όψει μάλιστα της Ολυμπιάδας του 2004. Ο ΝΟΡ βρίσκεται σε διαδικασία αναζήτησης χορηγών για τη στήριξη των προσπαθειών για την είσοδο αθλητών στην εθνική ομάδα. Κάθε προσφορά δεκτή.

ΜΠΑΣΚΕΤ

Αλλαγές στο πρόγραμμα των τοπικών πρωταθλημάτων

Αλλαγές πραγματοποιήθηκαν στο πρόγραμμα των αγώνων των τοπικών πρωταθλημάτων μπάσκετ από σήμερα και μέχρι την Τετάρτη 21 Φεβρουαρίου.

Το νέο πρόγραμμα είναι το ακόλουθο:

Σήμερα 17/2/2001

- Ψίνθος (11.30π.μ.): Σταυρός - Ηρακλής Λ. (παιδικό)
- «Κλειστό» Ρόδου (12μ.): Διαγόρας - Αγ. Νικόλαος (παιδικό)
- «Κλειστό» Ρόδου (2μ.μ.): Κολοσσός - Παντηλιακός (παιδικό)
- «Κλειστό» Ρόδου (4μ.μ.): Ζέφυρος - Δωριέας (παιδικό)
- «Κλειστό» Ιαλυσού (4μ.μ.): Ιάλυσος - Ιβίσκος (παιδικό)

Αύριο 18/2/2001

- «Κλειστό» Ρόδου (12μ.): Δωριέας - Ιβίσκος (ανδρικό)
- «Κλειστό» Ιαλυσού (8μ.μ.): Κολοσσός - Εύελπις (γυναικείο)
- Λάρδος (1μ.μ.): Ηρακλής Λ. - Παντηλιακός (ανδρικό)
- «Κλειστό» Ρόδου (2μ.μ.): Διαγόρας - Ιβίσκος (εφηβικό)
- Λίνδος (3.30μ.μ.): Κλεόβουλος - Εύελπις (ανδρικό)
- «Κλειστό» Ιαλυσού (6μ.μ.): Ιάλυσος - Κολοσσός (εφηβικό)

Δευτέρα 19/2/2001

- «Κλειστό» Ρόδου (7.30μ.μ.): Παντηλιακός - Δωριέας (εφηβικό)

Τετάρτη 21/2/2001

- «Κλειστό» Ρόδου (7.30μ.μ.): Ηρακλής Λ. - Αγ. Νικόλαος (ανδρικό)

Αποκριάτικη πεζοπορία

Διοργανωτής ΔΟΝΑ ΔΗΜΟΥ ΝΟΤΙΑΣ ΡΟΔΟΥ

Ολα έτοιμα για την αποκριάτικη πεζοπορία που διοργανώνει ο ΔΟΝΑ του Δήμου Νότιας Ρόδου την Κυριακή 25 Φεβρουαρίου 2001 και ώρα 12.00 μ.μ., με εκκίνηση την πλατεία στο Κιοτάρι Ασκληπειού και τερματισμό την πλατεία Γενναδίου. Μετά το τέλος της πεζοπορίας θα γίνει κοπή της πίτας του ΔΟΝΑ Νότιας Ρόδου και θα δοθούν γευστά ροφήματα στους συμμετέχοντες.

Για τη μεταφορά των συμμετεχόντων στην πεζοπορία θα χρησιμοποιηθούν τα **2 λεωφορεία** του Δήμου, τα οποία θα ξεκινήσουν από το **Δ.Δ. Γενναδίου στις 10.30 π.μ. το ένα για τα Δ.Δ. Κατταβιάς, Μεσαναγρού, Λαχανιάς και Ασκληπειού**, και το άλλο για τα **Δ.Δ. Βατίου, Αρνίθας, Απολακκιάς, Ιστρίου και Προφύλιας.**

ΧΛ-24/2

ΣΑΝ ΣΗΜΕΡΑ...

ΠΡΙΝ ΕΝΑ ΧΡΟΝΟ: *Ονειρό της είναι να πάρει ένα μετάλλιο στους Ολυμπιακούς αγώνες του Σίδνεϊ. Στην Ατλάντα το... «άγγιξε», όμως στην μακρινή Αυστραλία πιστεύει ότι θα καταφέρει να το φέρει στην Ελλάδα και συγκεκριμένα στη Ρόδο. Ο λόγος βέβαια για τη Νίκη Ξανθού που κατατρομαγμένη από τους τραυματισμούς των τελευταίων δυο χρόνων παρακαλεί τον Θεό να την έχει καλά ώστε να φθάσει στην υλοποίηση ενός μεγάλου ονείρου της. Χαρακτηριστικά είναι τα λόγια της ίδιας: «Το μόνο που ζητώ από τον Θεό είναι να είμαι όσο το δυνατόν καλύτερα το καλοκαίρι στο Σίδνεϊ. Χωρίς προβλήματα τραυματισμών, χωρίς προβλήματα γενικώς. Ονειρο μου είναι το μετάλλιο. Μπορώ. Αν κάτι φοβάμαι είναι οι τραυματισμοί, δεν το κρύβω...»*

ΠΡΙΝ ΠΕΝΤΕ ΧΡΟΝΙΑ: *Με μοναδικό σκοπό να κατακτήσει τους τρεις βαθμούς της νίκης, ο Αρης Αρχαγγέλου θα αντιμετωπίσει σήμερα στο γήπεδο του την αδύναμη Ελλάδα Σύρου για το πρωτάθλημα της Δ Εθνικής κατηγορίας. Οι «κιτρινόμαυροι» μετά την μεγάλη τους επιτυχία την προηγούμενη Κυριακή που κέρδισαν εκτός έδρας το πρωτοπόρο Αιγάλεω καλούνται να πετύχουν μια νέα νίκη επί ενός αντιπάλου που στην ουσία δεν έχει και πολλές ελπίδες για να παραμείνει στην κατηγορία.*

ΠΡΙΝ 10 ΧΡΟΝΙΑ: *Ένα νέο δωδεκανησιακό ντέρμπυ δίνει σήμερα στο Εθνικό Στάδιο της πόλης μας η πρωτοπόρος του 7ου ομίλου στο περιφερειακό πρωτάθλημα ομάδα της Ρόδου. Μετά τον αγώνα του περασμένου Σαββάτου στις Καλυθιές κόντρα στον τοπικό Απόλλωνα, η «πράσινη» ομάδα του νησιού μας υποδέχεται σήμερα την ΑΕ Κως με μοναδικό σκοπό την κατάκτηση των δυο βαθμών της νίκης. Ο τεχνικός της Ρόδου Κώστας Παπαοικονόμου έχει σίγουρα λιγότερα προβλήματα αφού εκτός από τον Γιάννη Κρητικό που εξέτισε την ποινή του επιστρέφει στην ενδεκάδα και ο Κώστας Πολυχρονίου που αποθεραπεύτηκε.*

ΠΡΙΝ 19 ΧΡΟΝΙΑ: *Πραγματοποιείται σήμερα στο Εθνικό Στάδιο της πόλης μας ο τελικός του κυπέλλου ερασιτεχνών Δωδεκανήσου με αντιπάλους τον Δωριέα και τον ΑΕΡΑ Αφάντου. Οπως κάθε τελικός έτσι και ο σημερινός πρόκειται να παρουσιάσει μεγάλο ενδιαφέρον και να συγκεντρώσει την πλειονότητα των φιλάθλων. Τόσο ο Δωριέας όσο και ο ΑΕΡΑ θέλουν πολύ να κατακτήσουν το κύπελλο και φυσικά τον τίτλο του κυπελλούχου Δωδεκανήσου που θα τους δώσει το δικαίωμα να εκπροσωπήσουν το ποδόσφαιρο μας στον πανελλήνιο πλέον θεσμό. Οι δυο φιναλίστ έχουν προετοιμαστεί όσο το δυνατόν καλύτερα για να ριχθούν στη μεγάλη «μάχη». Ο Δωριέας με όλα τα γνωστά στελέχη του όπως οι Μυλωνάς, Φραγκιαδάκης, Σιφωνιός, αδελφοί Ταμπάκ, και Κυπριώτης. Η ομάδα του ΑΕΡΑ με πολλά ταλέντα στην ενδεκάδα της και με τους πεπειραμένους Βενετοκλή και Στεργαλά δεν πάει και τόσο καλά στο πρωτάθλημα, σίγουρα όμως θα υπερβάλλουν εαυτούς σήμερα προκειμένου να κατακτήσουν το κύπελλο.*

ΤΑΒΕΡΝΑ ΑΜΥΓΔΑΛΙΑ
Ανοικτά κάθε βράδυ
Σάββατο - Κυριακή - εορτές και το μεσημέρι
ΔΕΥΤΕΡΑ - ΤΡΙΤΗ ΚΛΕΙΣΤΑ
Αναλαμβάνουμε κάθε κοινωνική σας εκδήλωση
Τηλ. ρεζερβέ 92925 - 64468
2194-20/2

ΠΡΑΚΤΟΡΕΙΟ
ΛΑΧΕΙΑ ΠΡΟ-ΠΟ
ΛΟΤΤΟ
ΙΠΠΟΔΡΟΜΟΣ Πάμε ΣΤΟΙΧΗΜΑ
ΓΙΩΡΓΟΣ ΚΟΝΤΟΖΑΜΑΝΗΣ
ΜΕΓ. ΚΩΝ/ΝΟΥ 43 - ΤΗΛ. 20800 - ΡΟΔΟΣ
ΕΥΕΜΥΘΕΙΑ & ΕΜΠΙΣΤΟΣΥΝΗ - ΤΥΧΗ

Η Λιμενική Επιτροπή θα εξετάσει το θέμα του λιμανιού της Κάσου

Η δημοπράτηση του έργου του λιμανιού της Κάσου και οι εργασίες που πρέπει να γίνουν στο λιμάνι της Ακαντιάς για να προσεγγίζουν τα κρουαζιερόπλοια, είναι μερικά από τα θέματα που θα απασχολήσουν τα μέλη της λιμενικής επιτροπής στη συνεδρίαση που θα γίνει την ερχόμενη εβδομάδα.



Αναφορικά με το λιμάνι της Κάσου θα οριστικοποιηθούν οι διαδικασίες για τη δημοπράτηση του έργου που έχει καθυστερήσει. Το πιο πιθανό είναι να γίνει πρόσκληση ενδιαφέροντος συγκεκριμένου αριθμού εργολαπτικών επιχειρήσεων.

Για τη δημοπράτηση του συγκεκριμένου έργου ο δήμαρχος της Κάσου κ. Γ. Κακομανώλης κατηγόρησε τους αρμόδιους φορείς ότι καθυστερούν τις σχετικές διαδικασίες αδικαιολόγητα. Σε απάντηση που έδωσε με δηλώσεις του ο γενικός γραμματέας της Περιφέρειας κ. Παναγιώτης Σαλτούρος κατηγόρησε το δήμαρχο της Κάσου ότι με κραυγές προσπαθεί να λύσει τα προβλήματα του νησιού.

Σχετικά με το λιμάνι της Ακαντιάς θα καθοριστούν οι εργασίες που πρέπει να γίνουν φέτος για να δημιουργηθεί περισσότερος χώρος για τις προσεγγίσεις των κρουαζιεροπλοίων που θα παρουσιάσουν αύξηση.

Στην Οικονομική και Κοινωνική Επιτροπή

Και νέα συζήτηση για τις θαλάσσιες συγκοινωνίες!..

ΑΝΑΜΕΝΕΤΑΙ Η ΥΠΟΒΟΛΗ ΠΡΟΤΑΣΕΩΝ

Την ερχόμενη Τρίτη 20 Φεβρουαρίου θα πραγματοποιηθεί στα γραφεία της ΤΕΔΚ η συνεδρίαση της Οικονομικής και Κοινωνικής Επιτροπής του νομού,με θέμα τις θαλάσσιες μεταφορές. Είναι η τρίτη κατά σειρά συνεδρίαση αυτή που θα γίνει την Τρίτη, Στις δύο προηγούμενες δεν υπήρξε απαρτία, γεγονός που δημιούργησε δυσάρεστες εντυπώσεις, αλλά και την οξύτατη αντίδραση του προέδρου της ΟΚΕ κ. Στέφανου Δημητρά, για την αδιαφορία των μελών της.

Τα μέλη της Οικονομικής και Κοινωνικής Επιτροπής θα πρέπει να καταθέσουν προτάσεις για τον τρόπο με τον οποίο θα μπορούσαν να καλυφθούν οι ανάγκες της Δωδεκανήσου, όσον αφορά τα ακτοπλοϊκά δρομολόγια.

Η Οικονομική και Κοινωνική Επιτροπή θα πρέπει να λάβει υπόψη και το νέο θεσμικό πλαίσιο για την απελευθέρωση της ακτοπλοΐας, που θα τεθεί σε ισχύ από την 1-1-2002. Τα βασικά σημεία του σχεδίου νόμου που παρουσιάστηκαν ήδη από τον υπουργό Ναυτιλίας κ. Χρήστο Παπουτσή, είναι τα εξής:

- η δρομολόγηση των πλοίων θα είναι ετήσια (και θα ανανεώνεται κατ' έτος)
- η υποχρέωση των πλοίων που θα δρομολογούνται ελεύθερα να ανταποκρίνονται στις δυνατότητες των λιμανιών υποδοχής
- η συμμόρφωση σε θέμα ασφάλειας ναυσιπλοΐας, ενώ σε ό,τι αφορά το όριο ηλικίας αυτό μειώνεται με στόχο τα τριάντα χρόνια μέχρι το 2006.
- η υποχρεωτική ασφάλεια των πλοίων για περιπτώσεις απώλειας ζωής, σωματικών βλαβών, καθυστερήσεις δρομολογίων, αλλά και για πρόκληση ρύπανσης
- η υποχρεωτική εκτέλεση των δρομολογίων που έχουν δηλώσει οι πλοιοκτήτες
- η δυνατότητα απασχόλησης κοινοτικών ναυτικών ως μελών των πληρωμάτων, με μόνη προϋπόθεση τη γνώση της ελληνικής γλώσσας
- η κατάθεση εγγυητικής επιστολής για την εκτέλεση των όρων που προβλέπει η δρομολογιακή σύμβαση με την πλοιοκτήτρια εταιρία
- η πλήρης απελευθέρωση των ναύλων (ωστόσο το ελληνικό Δημόσιο διατηρεί τη δυνατότητα επιβολής πλαφόν τουλάχιστον στην οικονομική θέση)

Το θέμα των θαλασσίων μεταφορών θα απασχολήσει την ερχόμενη Τετάρτη το Νομαρχιακό Συμβούλιο.

Σύλλογος Ιδιοκτητών Κέντρων Ξένων Γλωσσών Δωδεκανήσου

ΠΡΟΣΚΛΗΣΗ

Ο Σύλλογος Ιδιοκτητών Κέντρων Ξένων Γλωσσών Δωδεκανήσου, καλεί όλα τα μέλη του να ενημερωθούν πάνω σε εκπαιδευτικά και συνδικαλιστικά θέματα, από τον πρόεδρο της Πανελλήνιας Ομοσπονδίας Ι.Κ.Ξ.Γ. κ. Ι. Μιχαηλίδη, στα γραφεία του Συλλόγου στις 17 Φεβρουαρίου 2001 και ώρα 06.30 μ.μ.

Με την ευκαιρία αυτή ο Σύλλογος καλεί τα μέλη του να ακολουθήσουν το εορταστικό πρόγραμμα,

λόγω αποκριάς,

στο κέντρο ιπποτικόν όπου θα παρατεθεί δείπνο.

Δεν πρέπει να λείψει κανείς!!!

ΧΛ-17/2

Για το Διοικητικό Συμβούλιο
Η πρόεδρος
Αλακιώτου - Ανθοπούλου Μαριτάνα
Η γεν. γραματέας
Τυραδέλλη Αγγελική

Σύλλογος Ταξυδρομικών Υπαλλήλων Δωδέκατου
Τηλ. 35495

Πρόσκληση

Αν σας αρέσει ο χορός!!!

Αν θέλετε μια βραδιά γεμάτη κέφι και ξεφάντωμα, ελάτε στη χοροεσπερίδα του συλλόγου μας που θα γίνει στο

ΤΖΙΒΑΕΡΙ (Κοσκινού)

το Σάββατο 17/2/2001 στις 8μ.μ.

Πλούσια λαχειαγορά

Σας περιμένουμε

Το Διοικητικό Συμβούλιο

Στην τιμή συμπεριλαμβάνονται τα μεζού και ποτό

ΧΛ-17/2

ΕΥΧΑΡΙΣΤΗΡΙΟ

Ευχαριστούμε θερμά τον ιατρό της Ορθοπεδικής Κλινικής **Μιχάλη Β. Σοκορέλο**, για την επιτυχή επέμβαση που έκανε στη μητέρα μας, τον αναισθησιολόγο **Τσαμπίκο Πέτα**, τους γιατρούς και όλο το νοσηλευτικό προσωπικό της Ορθοπεδικής Κλινικής για τις άψογες υπηρεσίες τους.

Με τιμή

Ιάκωβος και Σπύρος Μ. Φτάκλα

514-17/2

ΣΥΓΧΑΡΗΤΗΡΙΑ

Τον αγαπημένο μου ανηψιό **ΠΑΝΑΓΙΩΤΗ ΙΑΚ. ΚΑΛΑΡΓΥΡΟ** που απέκτησε το πτυχίο της Φυσικής από το Πανεπιστήμιο Ιωαννίνων θερμά συγχαίρω και του εύχομαι κάθε επιτυχία στη ζωή του.

Ο θείος του

ΓΙΩΡΓΟΣ ΣΤΑΜΟΥΛΗΣ

109-17/2

Σύλλογος Ιδιοκτητών Κέντρων Ξένων Γλωσσών Δωδεκανήσου

ΑΝΑΚΟΙΝΩΣΗ

Γονείς,

Εάν θέλετε να διαπιστώσετε το επίπεδο γλωσσομάθειας του παιδιού σας, σε πανελλήνια εμβέλεια, υπάρχουν οι εξετάσεις **PALSO**. Φέτος δίνεται η δυνατότητα και στους μαθητές που δεν φοιτούν σε Κέντρο Ξένων Γλωσσών να λάβουν μέρος.

ΑΓΓΛΙΚΑ-ΓΕΡΜΑΝΙΚΑ-ΓΑΛΛΙΚΑ-ΙΤΑΛΙΚΑ

Τα θέματα των εξετάσεων PALSO συντάσσονται από το **Αριστοτέλειο Πανεπιστήμιο Θεσσαλονίκης** και διεξάγονται πανελλήνια στις **19 και 20 Μαΐου 2001.**

Αιτήσεις συμμετοχής έως 28 Φεβρουαρίου στα γραφεία του Συλλόγου ή στο Κέντρο Ξένων Γλωσσών όπου φοιτεί ο/η μαθητής/τρια.

Για το Διοικητικό Συμβούλιο
Η πρόεδρος
Αλακιώτου - Ανθοπούλου Μαριτάνα
Η γεν. γραματέας
Τυραδέλλη Αγγελική

Διεύθυνση: Εργάνης Αθηνάς 26 - Ρόδος
Τηλ. 0241 36620, 28475

ΧΛ-24/2

ΑΜΟΙΒΗ

Αμοιβή 1.000.000 δρχ. προσφέρει η εταιρία DRIVE RENT A CAR σε όποιον βοηθήσει να συλληφθούν οι βάνδαλοι που προξένησαν ζημιές στο υπ. αρ. ΡΟΗ 5812 NISSAN ALMERA, ιδιοκτησίας μας, το ξημέρωμα της Κυριακής 11-2-2001 στην οδό Σωκράτους. Οποιος γνωρίζει ο,τιδήποτε που θα μπορέσει να μας οδηγήσει στη σύλληψή τους

Τηλ. 0944355370

Απόλυτος εχεμύθεια

Γ.Δ.-18/2

ΑΝΑΚΟΙΝΩΣΗ

Το Κέντρο Ξένων Γλωσσών ΒΑΣΩ ΜΙΧΑΛΑΡΕΑ, ανακοινώνει ότι μεταφέρθηκε από την οδό Δαμασκηνού σε ιδιόκτητη νεοανεγερθείσα οικοδομή με προδιαγραφές Κέντρου Ξένων Γλωσσών και βρίσκεται στην οδό Μυστρά 16 (πρώην Μάρκου Μπότσαρη) πίσω από την εκκλησία της Μητρόπολης, τηλ. 0241-35249.

- Μαθήματα όλων των επιπέδων . Αυστηρή εργασία και παρακολούθηση.
- Μαθήματα Ορολογίας για κλάδους Βρετανικών Πανεπιστημίων.
- Αγγλικά I.E.L.T.S. για βεβαίωση γλωσσομάθειας για Βρετανικά Πανεπιστήμια.
- Συμπλήρωση αίτησης UCAS εισαγωγής σε Πανεπιστήμια Μεγάλης Βρετανίας.

ΜΕΤΑΦΡΑΣΕΙΣ ΟΛΩΝ ΤΩΝ ΔΙΚΑΙΟΛΟΓΗΤΙΚΩΝ
ΕΠΙΚΥΡΩΣΗ ΟΛΩΝ ΤΩΝ ΔΙΚΑΙΟΛΟΓΗΤΙΚΩΝ
ΑΝΑΛΑΜΒΑΝΟΥΜΕ ΕΠΙΚΥΡΩΣΕΙΣ ΕΠΙΣΤΟΛΩΝ ΠΑΝΕΠΙΣΤΗΜΙΩΝ ΚΑΙ ΜΕΤΑΦΡΑΣΕΙΣ ΓΙΑ ΤΗ ΣΤΡΑΤΟΛΟΓΙΑ
ΜΕΤΑΦΡΑΣΕΙΣ ΣΥΓΓΡΑΜΜΑΤΩΝ
ΜΕΤΑΦΡΑΣΕΙΣ ΛΟΓΟΤΕΧΝΙΑΣ, ΑΡΧΑΙΟΛΟΓΙΑΣ, ΙΑΤΡΙΚΗΣ, ΝΟΜΙΚΗΣ, ΕΜΠΟΡΙΟΥ.

Ειδικές τιμές για φοιτητές, συνεπής και εγγυημένη εργασία.
Είμαστε μέλη της Πανελλήνιας Ομοσπονδίας Επαγγελματιών Μεταφραστών -Διερμηνέων.

Διδάσκουν: **ΒΑΣΩ ΜΙΧΑΛΑΡΕΑ**
B.A. T.E.F.L. Diploma in Transtation
ΒΙΡΓΙΝΙΑ ΗΛΙΑ ΜΙΧΑΛΑΡΕΑ
B.A. Αγγλική Γλώσσα και Φιλολογία BUCKINHAM UNIVERSITY , Δίπλωμα Μετάφρασης του Ινστιτούτου Γλωσσολόγων Λονδίνου, Μεταπτυχιακές σπουδές στη Μετάφραση στο WESTMINSTER UNIVERSITY

Χ.Λ.-18/2

ΠΡΟΣΚΛΗΣΗ

Ο Σύλλογος Ποντίων Ρόδου «Ο Διγενής»

σας προσκαλεί στον Αποκριάτικο χορό που διοργανώνει στο ξενοδοχείο Καψής (Sofitel Capsis Hotel) το Σάββατο 24 Φεβρουαρίου 2001 και ώρα 8.30 μ.μ.



Πενταμελής παραδοσιακή ποντιακή ορχήστρα (λύρα, κλαρίνο, αρμόνιο, νταούλι, τραγούδι) θα μας διασκεδάσει με χορούς ποντιακούς Μακεδονίας, Νησιώτικους και Κρητικούς

Τιμή εισόδου 8.500 δρχ. για μεγάλους & 6.500 δρχ. για μικρούς Στην τιμή περιλαμβάνεται φαγητό και ποτό (1/2 φιάλη ανά άτομο)

Για κρατήσεις
Ευθυμιάδης Μ. 67830
Φαντίδης Θ. 77550

ΤΟΥ ΣΩΤΗΡΗ ΤΟ ΚΟΥΤΟΥΚΙ

ΣΥΝΕΧΙΖΟΥΜΕ ΑΝΟΙΚΤΑ
κάθε ΣΑΒΒΑΤΟ και σας ΠΕΡΙΜΕΝΟΥΜΕ
στην ΠΥΛΩΝΑ
για να περάσετε μαζί μας
μια αξέχαστη βραδιά
με πλούσιο ΖΩΝΤΑΝΟ καλλιτεχνικό
πρόγραμμα και με πολλές εκπλήξεις
στη μαγευτική αίθουσα του πρώην
ξενοδοχείου ΠΥΛΩΝΑ απέναντι
από την εκκλησία του Αγ. Γεράσιμου.

Για κρατήσεις στα τηλέφωνα:
0944 342880, 0241 - 56231, 0244 - 31006

500-17/2

Melody Palace

Πάλι κοντά σας από Τετάρτη του Αγ. Βαλεντίνου

ΕΚΠΛΗΞΗ. Ο ανακαινισμένος χώρος μας με προδιαγραφές Αθηνών



ΚΑΤΕΡΙΝΑ ΑΓΓΕΛΙΔΟΥ

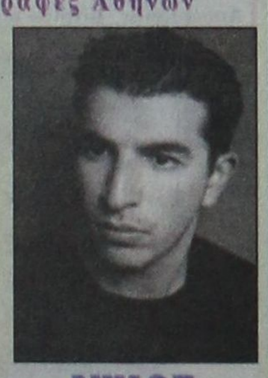

ΝΙΚΟΣ ΓΙΑΝΝΟΥ

☆ΣΤΑΘΗΣ☆

***ΜΑΓΔΑ**
***ΑΝΤΩΝΗΣ ΣΙΓΑΝΟΣ**
***και η ΝΑΤΑΣΑ με τη ΣΑΝΤΥ**
στο τραγούδι με χορευτικό σόου

Καλλιτεχνική επιμέλεια και διεύθυνση ορχήστρας
ΝΙΚΟΣ ΚΑΡΑΝΙΚΟΛΑΣ
Στο όργανο και στο πιάνο ο ΝΙΚΟΣ
Στο μπάσο ο ΚΩΣΤΑΣ
Και στα τύμπανα ο ΜΑΪΚ

Ρεζερβέ 94920

ΔΕΥΤΕΡΑ-ΤΡΙΤΗ ΚΛΕΙΣΤΑ

93-17/2



ΠΑΙΔΙΚΑ ΠΑΡΤΥ

Παιδικά πάρτυ γενεθλίων, εορτών ή όποια άλλη εκδήλωση

BABY PARKING
ΚΑΦΕΤΕΡΙΑ

απολαύστε τον καφέ με τους φίλους σας και τα παιδιά σας παίζοντας υπό την επίβλεψη της παιδαγωγού

Ρόδου Λίνδου και Δημητρίου Αναστασιάδη γωνία.
Τηλ. 75360, 21356, κιν. 0945816205

274-28/2

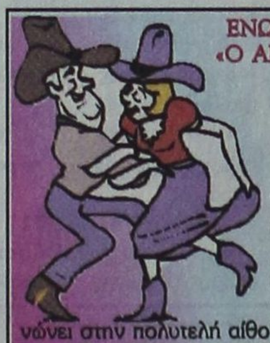

ΕΝΩΣΗ ΚΑΛΥΜΝΙΩΝ ΡΟΔΟΥ «Ο ΑΓΙΟΣ ΠΑΝΤΕΛΕΗΜΩΝ»

Πρόσκληση

Το Διοικητικό Συμβούλιο της Ενωσης Καλυμνίων Ρόδου «Ο Αγιος Παντελεήμων» σας προσκαλεί στην αποκριάτικη χοροεσπερίδα, που διοργανώνει στην πολυτελή αίθουσα εκδηλώσεων του ξενοδοχείου Grand Hotel το Σάββατο 17 Φεβρουαρίου 2001 και ώρα 8.00 μ.μ.

Τιμή κατ' άτομο 7.000 δρχ. με το κρασί.
Προσκλήσεις στα τηλέφωνα:, 26225 και 37468.

Για το Διοικητικό Συμβούλιο

Ο πρόεδρος — **Μιχ. Ζεμπιλλάς**
Η γεν. γραμματέας — **Καλ. Μπαϊράμη-Δουλαντσή**

ΧΛ-17/2

ΜΠΟΥΤΙΚ ROUBETI

ΕΚΠΤΩΣΗ

50%

ΜΕΓΑΛΕΣ ΠΡΟΣΦΟΡΕΣ

ΗΡΩΩΝ ΠΟΛΥΤΕΧΝΕΙΟΥ 30 - ΤΗΛ. 20616

463-17/2

BALTHAZAR CLUB

18 Φεβρουαρίου

Κυριακή

'60 '70 Hippie's Party

Cafe Swedco — Mythos BEER — CUTTY SARK — SMIRNOFF — RB ΡΟΔΙΑΚΗ

103-18/2

ΤΟ ΕΣΤΙΑΤΟΡΙΟ

ΠΑΝΟΡΑΜΙΚ

ΣΤΗΝ ΠΑΝΑΓΙΑ ΤΣΑΜΠΙΚΑ ΨΗΛΗ

ανακοινώνει

στην αξιότιμη πελατεία του ότι θα είναι ανοικτά κάθε Σαββατοκύριακο και από ώρα 10π.μ. - 8μ.μ.

- Διαθέτει δε ψωμί χωριάτικο
- Ντόπια κρέατα
- Μαγειρευτά φαγητά στον ξυλόφουρνο
- Δύο τζάκια στη διάθεσή σας
- Αρχαγγελίτικα σπεσιαλιτέ στον ξυλόφουρνο
- Πατάτες δικής μας παραγωγής

Διαθέτει τρεις (3) ξυλόφουρνους για την εξυπηρέτησή σας

Τηλ. 0944 254683

Ανοικτά καθημερινά και μόνο για την Τσικνοπέμπτη 15/2 μουσική (μπουζούκια) με το αστέρι του λαϊκού τραγουδιού
ΜΑΝΩΛΗ ΠΑΤΣΑΗ
και την ορχήστρα του

X2253-18/2

Αστρα — ΣΤΗΝ ΕΙΔΙΚΑ ΔΙΑΜΟΡΦΩΜΕΝΗ ΑΙΘΟΥΣΑ ΤΟΥ SHOW CENTER

Τραγουδούν για σας:
ΜΑΡΙΑ ΛΙΑΝΟΥ
ΠΕΤΡΟΣ ΒΑΣΙΛΑΚΗΣ
ΜΑΝΟΛΗΣ ΚΑΜΠΟΥΡΗΣ
ΣΑΣΑ ΔΗΜΗΤΡΙΟΥ
ΧΡΙΣΤΙΝΑ ΣΚΟΥΤΑ
η ΑΝΤΖΕΛΑ και
ο μικρός **ΠΑΝΑΓΙΩΤΗΣ ΖΑΦΕΙΡΟΠΟΥΛΟΣ**

Χορεύει το μπαλέτο **SPACE GIRLS**

Στην ειδικά διαμορφωμένη αίθουσα του **SHOW CENTER**

Τηλ. 39100 - 32090

94-18/2