ΕΤΟΣ ΙΔΡΥΣΗΣ 1949
ΙΔΡΥΤΗΣ - ΔΙΕΥΘΥΝΤΗΣ
ΓΙΩΡΓΟΣ ΔΙΑΜΑΝΤΙΔΗΣ
Γραφεία - Τυπογραφεία:
Μάρκου Μαλλιαράκη 21 (ΚΟΒΑ)
Λογιστήριο: Νέα Αγορά
Τηλ.: • Σύνταξης: 27356 - 34101
Λογιστηρίου: 24539 FAX: 20643
proodos@rho.forthnet.gr

ΠΡΟΟΔΟΣ

Ανεξάρτητη καθημερινή πρωινή εφημερίδα

ΚΑΣΑΠΗΣ
ΖΑΝΤΕΣ-ΕΛΑΣΤΙΚΑ
Αυστραλίας 2
Τηλ. 35367
0% προκαταβολή
έως 36 δόσεις

ΑΡΙΘΜΟΣ ΦΥΛΛΟΥ 15.649 • ΤΙΜΗ 200 δρχ., 0,59 ευρώ

ΤΡΙΤΗ 20 ΦΕΒΡΟΥΑΡΙΟΥ 2001

Αναμένεται αύξηση κατά 10%

Η Ρόδος θα πλημμυρίσει από Ιταλούς τουρίστες

ΑΦΙΞΕΙΣ ΑΠΟ ΤΑ ΤΕΛΗ ΜΑΪΟΥ

ΤΟ ΦΕΤΙΝΟ καλοκαίρι αναμένεται να επισκεφθούν την Ελλάδα περισσότεροι από 750.000 Ιταλοί τουρίστες. Ο αριθμός αυτός αποτελεί αύξηση της τάξεως του 10%.



● Ο γ.γ. του ΕΟΤ κ. Ευγένιος Γιαννακόπουλος μετά τις επαφές που είχε στο πλαίσιο της διεθνούς τουριστικής έκθεσης, ΒΙΤ 2001, στο Μιλάνο συμφώνησε για υλοποίηση προγραμμάτων ανάπτυξης του τουρισμού από τη Νότια Ιταλία προς την Ελλάδα. Τα συγκεκριμένα προγράμματα αφορούν ειδικές κοινωνικές ομάδες, όπως μαθητές και συνταξιούχους, που μπορούν να διακινούνται με πλοίο, λόγω της μικρής απόστασης και του χαμηλότερου κόστους του τουριστικού πακέτου. Παράλληλα, προωθούνται δύο πιλοτικά προγράμματα για οικοτουρισμό από την Ιταλία προς την Ελλάδα σε συνεργασία με εξειδικευμένους φορείς και με προορισμό την Ιεράπετρα και την Τήλο. Τα προγράμματα αυτά θα υλοποιηθούν από την προσεχή τουριστική περίοδο.

ΚΥΡΙΟΤΕΡΟΙ προορισμοί της τουριστικής κίνησης στην χώρα μας είναι οι Κυκλάδες, η Κρήτη, η Ρόδος, η Αθήνα και τα Ιόνια Νησιά.

Η ΡΟΔΟΣ

ΤΗΝ ΚΑΛΥΤΕΡΗ εμφάνιση από όλους τους ελληνικούς προορισμούς έκανε

ΣΥΝΕΧΕΙΑ ΣΤΗ ΣΕΛ. 4

Στη χτεσινή σύσκεψη της Νομαρχίας

Αναμάσημα θέσεων για την ανάπτυξη της Δωδεκανήσου!..

ΤΑ ΙΔΙΑ ΚΑΙ ΤΑ ΙΔΙΑ ΛΕΝΕ ΟΙ ΤΟΠΙΚΟΙ ΦΟΡΕΙΣ

«ΙΔΙΑ ΓΕΥΣΗ» αποδείθηκε τελικά η χθεσινή σύσκεψη, που πραγματοποιήθηκε με πρωτοβουλία της



Νομαρχιακής Αυτοδιοίκησης Δωδεκανήσου και αφορούσε την αναπτυξιακή πορεία του νομού.

✍ Οι φορείς της Δωδεκανήσου εξέφρασαν, για μια ακόμη φορά - όπως γίνεται τόσα χρόνια τώρα - την ανάγκη υλοποίησης των έργων υποδομής, που θ'αποτελέσουν και το μοχλό ανάπτυξης του τόπου.

ΠΑΡΑ το γεγονός ότι κατεβλήθη προσπάθεια η σύσκεψη να μην αναλωθεί στα τετριμμένα, τελικά αυτό δεν κατορθώθηκε, με

ΣΥΝΕΧΕΙΑ ΣΤΗ ΣΕΛ. 4

Με 1.000 επισκέπτες από 6 Μαρτίου

Με Τούρκους τουρίστες αρχίζει η φετινή κίνηση στο νησί μας!..

ΘΑ ΚΙΝΗΘΕΙ Η ΑΓΟΡΑ ΤΗΣ ΠΟΛΗΣ

ΜΕ ΤΟΥΡΚΟΥΣ επισκέπτες πρόκειται να κάνει έναρξη η φετινή τουριστική κίνηση στη Ρόδο! Συγκεκριμένα από τις 6 Μαρτίου θ' αρχίσουν οι αφίξεις Τούρκων τουριστών για τετραήμερη παραμονή στο νησί μας με την ευκαιρία του εορτασμού του Κουρμπάν Μπαϊράμ.

• Σύμφωνα με τις πρώτες εκτιμήσεις ο αριθμός των Τούρκων τουριστών δεν πρόκειται να είναι ο αναμενόμενος και θα κυμανθεί γύρω στους 1.000, με πιθανή αύξηση κατά μερικές εκατοντάδες.

Ο ΜΕΙΩΜΕΝΟΣ αριθμός οφείλεται κυρίως στο γεγονός ότι το Κουρμπάν Μπαϊράμ γιορτάζεται φέτος νωρίς και οι καιρικές συνθήκες συνήθως δεν είναι καλές.

• Με δεδομένο ότι και πέρυσι τον Οκτώβριο δεν μπόρεσαν να ταξιδέψουν οι Τούρκοι τουρίστες στη Ρόδο λόγω των άσχημων καιρικών συνθηκών, τα τουριστικά πρακτορεία είναι επιφυλακτικά και δεν ρισκάρουν μεγαλύτερα προγράμματα για τις διακοπές του Μαρτίου.

ΠΑΝΤΩΣ το πρόγραμμα των εκδρομών προς τη Ρόδο θα ξεκινήσει στις 6 Μαρτίου και θα ολοκληρωθεί στις 13 του ίδιου μηνός, θεωρείται δε βέβαιο ότι θα υπάρξει μια έντονη κίνηση στην αγορά της πόλης μας, αφού - όπως είναι γνωστό - οι Τούρκοι τουρίστες είναι από τους καλύτερους πελάτες.



Με εγγύηση 5 εκατ. δρχ.

Αποφυλακίστηκε ο κατηγορούμενος για το βιασμό φοιτήτριας

ΑΠΑΓΟΡΕΥΣΗ ΕΞΟΔΟΥ ΑΠΟ ΤΗ ΧΩΡΑ

ΑΠΟΦΥΛΑΚΙΣΤΗΚΕ ο 35χρονος ιδιωτικός υπάλληλος Νικόλαος Γεωργίου Σεβαστάκης, ο οποίος βρισκόταν στις φυλακές της Κω, από τον περασμένο Οκτώβριο, κατηγορούμενος για βιασμό κατ' εξακολούθηση και πρόκληση σωματικών βλαβών, 24χρονης φοιτήτριας.

✎ Οπως είναι γνωστό, τον περασμένο Οκτώβριο, η 24χρονη Γεωργία Τριανταφυλλίδη, φοιτήτρια από το Κιλκίς, υπέβαλε μήνυση σε βάρος του Σεβαστάκη, για βιασμό κατ' εξακολούθηση και πρόκληση σωμα-

ΣΥΝΕΧΕΙΑ ΣΤΗ ΣΕΛ. 4

Θα γίνει από το Δήμο

Λίφτινγκ στο κτίριο της Αστυνομίας Ρόδου

ΘΑ ΜΑΖΕΨΟΥΝ ΚΑΙ ΤΑ ΚΑΛΩΔΙΑ

ΣΤΑ ΠΛΑΙΣΙΑ της συνέχισης των έργων ανάδειξης των διατηρητέων κτιρίων στο Μαντράκι μέσω του



έργου «Φωτισμός ανάδειξης κτιρίων Λεωφ. Ελευθερίας», οι Τεχνικές Υπηρεσίες του Δήμου, όπως γνωστοποιούν με έγγραφό τους, θα ξεκινήσουν σύντομα εργασίες στο κτίριο που στεγάζει την Αστυνομική Διεύθυνση Δωδεκανήσου, στο πλαίσιο των οποίων θα τακτοποιηθούν και τα ακαλαίσθητα καλώδια τηλεόρασης που έχουν κατά καιρούς εγείρει ποικίλα αρνητικά σχόλια.

● Αξίζει να σημειωθεί ότι το έργο αυτό εκτελείται

ΣΥΝΕΧΕΙΑ ΣΤΗ ΣΕΛ. 4

Οπως προέκυψε από έρευνα

Στα περυσινά επίπεδα οι τιμές των νηστίσιμων στην αγορά της Ρόδου

ΥΠΑΡΧΕΙ ΥΠΕΡΕΠΑΡΚΕΙΑ

ΣΤΑ ΠΕΡΥΣΙΝΑ επίπεδα κυμαίνονται οι τιμές των σαρακοστιανών στην αγορά της Ρόδου εν όψει της εορτής της Καθαρής Δευτέρα. Στο συμπέρασμα αυτό κατέληξε το Γραφείο Ενημέρωσης του Καταναλωτή του Δήμου, που με χτεσινή ανακοίνωσή του υπογραμμίζει ότι υπάρχει υπερεπάρκεια αγαθών στην αγορά της Ρόδου.

● Ειδικότερα το κείμενο της ανακοίνωσης έχει ως εξής:

«Με προϊόντα σε πλήρη



επάρκεια και τιμές ανάλογες με πέρυσι περιμένουν

ΣΥΝΕΧΕΙΑ ΣΤΗ ΣΕΛ. 4

Ανεξέλεγκτη βοσκή στη Νότια Ρόδο

Τη συνδρομή του αντεισαγγελέα Πρωτοδικών κ. Γιώργου Οικονόμου ζήτησε χθες ο αντιδήμαρχος Νότιας Ρόδου κ. Φιλ. Ζανεττίδης για το πρόβλημα που έχει δημιουργηθεί με την ανεξέλεγκτη βοσκή.

Πρόκειτια για δύο άτομα που αφήνουν - ανεξέλεγκτα τα ζώα τους να βόσκουν και να προκαλούν ζημιές στις καλλιέργειες.

Αξίζει να σημειωθεί ότι το δημοτικό συμβούλιο Νότιας Ρόδου έχει δώσει προθεσμία στα συγκεκριμένα άτομα για να συνετιστούν χωρίς αποτέλεσμα.

Θα κόψουν τα τηλέφωνα σε οφειλέτες

Οι διακοπές των τηλεφωνικών συνδέσεων με αριθμό κλήσεως από 40000-99999 και για οφειλόμενο ποσό άνω των 20.000 δρχ. θα γίνουν στις 22-2-2001.

Κατόπιν τουτου παρακαλούνται οι πελάτες όπως μεριμνήσουν για την εξόφληση του λογαριασμού τους το αργότερο μέχρι τις 21-2-2001.

Ο γνωστός και φίλος σας
Σεφ
ΣΩΤΗΡΗΣ ΖΑΧΑΡΙΑΣ
σας γνωρίζει ότι
εκτός από τις νόστιμες
και
καθημερινά φρεσκομαγειρεμένες
σπεσιαλιτέ, ετοίμασε για σας
ειδικό και πλούσιο
σαρακοστιανό μενού
μετα αγνότερα υλικά από
το SUPER MARKET ΣΠΑΝΟΣ
ΧΛ-25/2

Το ΤΣΙΠΟΥΡΑΔΙΚΟ
Μεζεδοπωλείον
για να απολαύσετε τον καλό μεζέ
...ακόμη καλύτερο
Τέρμα ΑΠΕΛΛΟΥ & ΠΛΑΤΩΝΟΣ (γωνία)
Τηλ. (0241) 36280, 0932 930347
Παλιά Πόλη Ρόδος
ΑΝΟΙΚΤΑ ΜΕΣΗΜΕΡΙ - ΒΡΑΔΥ
494-18/2



Για τους εξωσχολικούς

Πρόσληψη φυλάκων για τα σχολεία μας

ΣΥΣΚΕΨΗ ΧΤΕΣ ΣΤΟ ΔΗΜΟ

Η ΦΥΛΑΞΗ των σχολείων της Ρόδου σε 24ωρη βάση είναι το αντικείμενο των επαφών που άρχισε χθες ο αντιδήμαρχος κ. Αντώνης Αλαβέρας, με τους διευθυντές των γυμνασίων και των λυκείων. Η πρώτη σύσκεψη έγινε στο γραφείο του κ. Αλαβέρα, όπου κατατέθηκαν απόψεις, ενώ οι επαφές του αντιδημάρχου με τις διευθύνσεις των σχολείων, θα συνεχιστούν και στο



προσεχές διάστημα.

• Στις προθέσεις της δημοτικής αρχής είναι να προσληφθούν οκτώ άτομα

ΣΥΝΕΧΕΙΑ ΣΤΗ ΣΕΛ. 4

Αμετανόητοι οι οδηγοί

Αθρόες τροχονομικές παραβάσεις στη Ρόδο

ΚΑΙ ΠΟΛΛΑ ΘΑΝΑΤΗΦΟΡΑ ΑΤΥΧΗΜΑΤΑ

ΑΜΕΤΑΝΟΗΤΟΙ εμφανίζονται οι οδηγοί στο νησί μας. Προκλητικά εξακολουθούν να παραβιάζουν τον Κώδικα Οδικής Κυκλοφορίας, μ'αποτέλεσμα να παρουσιάζουν έξαρση τα τροχαία ατυχήματα και να χάνονται άδικα ανθρώπινες ζωές με τη μέθη να κυριαρχεί στις παραβάσεις μαζί με την υπερβολική ταχύτητα.

☛ Μόνο το χρονικό διά-



στημα από 1η μέχρι 18 Φεβρουαρίου, βρήκαν τραγικό θάνατο σε τροχαία ατυχή-

ΣΥΝΕΧΕΙΑ ΣΤΗ ΣΕΛ. 4

ΤΕΤΑΡΤΗ 21 ΦΕΒΡΟΥΑΡΙΟΥ
ΡΑΝΤΕΒΟΥ ΟΛΩΝ ΤΩΝ ΚΑΛΟΦΑΓΑΔΩΝ
ΣΤΟ ΕΣΤΙΑΤΟΡΙΟ
ΨΗΤΟΠΩΛΕΙΟ
SELF SERVICE - ΠΑΚΕΤΟ
"ΦΟΙΝΙΚΑΣ"
αγνά υλικά
ποιότητα
οικονομία
ΔΙΑΝΟΜΗ
& ΚΑΤ'ΟΙΚΟΝ
ΕΜΠΟΡΙΚΟ ΚΕΝΤΡΟ ΠΑΝΑΓΟΥ
(δίπλα στον ΒΕΡΟΠΟΥΛΟ)
Γ. ΣΕΦΕΡΗ 108 ΤΗΛ.: 63524



ΤΙ ΕΓΡΑΨΕ Ο ΤΥΠΟΣ ΤΗΣ ΑΘΗΝΑΣ

ΑΝΑΣΚΟΠΗΣΗ ΑΘΗΝΑΪΚΟΥ ΤΥΠΟΥ ΤΗΣ 19/2/2001

Οι εσωκομματικές εξελίξεις σε ΠΑΣΟΚ και Νέα Δημοκρατία, η απόδραση του Πάσσαρη και το νέο νομοσχέδιο για τη στρατιωτική θητεία είναι τα βασικά θέματα της ειδησεογραφίας του αθηναϊκού τύπου.

ΑΔΕΣΜΕΥΤΟΣ ΤΥΠΟΣ (Μήτσης):Θητεία- εξπρές. Ολα όσα πρέπει να γνωρίζεται για το νέο νομοσχέδιο.

ΑΔΕΣΜΕΥΤΟΣ ΤΥΠΟΣ (Ρίζος):Ηθελε ομήρους 100 παιδάκια. Απίστευτο σχέδιο του κακοποιού Πάσσαρη για κατάληψη του νηπιακού σταθμού του νοσοκομείου.

ΑΘΗΝΑΪΚΗ:Ξεσηκωμός για τα πανωτόκια. Οργανωμένη αντίδραση των δανειοληπτών.

ΑΠΟΓΕΥΜΑΤΙΝΗ:Αμέσως 4.000 προσλήψεις για το αεροδρόμιο των Σπάτων. Θέσεις για 100 τεχνικούς στο ΥΠΕΧΩΔΕ-Αλλοι 460 στο Δημόσιο.

ΑΥΡΙΑΝΗ:Προσλήψεις στο Δημόσιο με αξιολόγηση από ιδιωτικές εταιρίες. Ριζοσπαστικές αλλαγές με το νέο νόμο.

Η ΒΡΑΔΥΝΗ:Κόβουν 100.000 δρχ στις συντάξεις 300.000 υπαλλήλων.Τι αλλαγές φέρνει το ασφαλιστικό σε τράπεζες -Δημόσιο- ΔΕΚΟ.

ΕΘΝΟΣ:Η αγγλική πρόταση για το ασφαλιστικό.Είναι έτοιμη-παραδίδεται στην κυβέρνηση.

ΕΛΕΥΘΕΡΗ ΩΡΑ:Νέες ηγετικές "μαντινάδες"απο την Ντόρα. Ο Γιωργάκης ζητεί ανανέωση του ΠΑΣΟΚ,ο Σαμαράς ομιλεί για κεντροδεξιό συνασπισμό.

ΕΛΕΥΘΕΡΟΣ:Ξυπόλητη η αστυνομία. Χωρίς αλεξίσφαιρα, χωρίς αυτόματα και με όπλα του 1950 στη μάχη κατά του εγκλήματος.

ΕΛΕΥΘΕΡΟΣ ΤΥΠΟΣ:Ο μακελάρης ήξερε επτά ημέρες πριν...Κυκλώματα: Πώς ο Πάσσαρης γνώριζε για τη μεταγωγή του ενώ η ΕΛ.ΑΣ. δεν είχε ενημερωθεί.

ΕΛΕΥΘΕΡΟΤΥΠΙΑ:Βάζει πλάτη στον Σημίτη κατά διαπλοκής, αλλά φοβάται. Καραμανλής:Συνέντευξη -ανάκριση για όλα στην "Ε".

Espresso:Απέδρασε για να εκδικηθεί ο φονιάς. Τρόμος!Ποιοί φοβούνται για τη ζωή τους.

ΕΣΤΙΑ:Υδραυλικό αποχωρητήριο!Το κρίσιμο ερώτημα της Απογραφής-2001.

ΤΑ ΝΕΑ:Με τρεις άδειες άνοιξαν τον δρόμο στον Πάσσαρη να αποδράσει. Προκαταβολικά του έδωσαν και 4η!

ΣΤΟ ΚΑΡΦΙ:Στόχοι του Πάσαρη:Η φίλη του κόρη ποδοσφαιριστή και 2 αστυνομικοί. Τους το είχε τάξει από τη φυλακή.

Η ΧΩΡΑ:Θα πετάξει χειροβομβίδες σε αστυνομικά τμήματα. Συναγερμός στην ΕΛ.ΑΣ., τρέμουν νέο χτύπημα Πάσαρη.

ΦΑΡΜΑΚΕΙΑ

ΔΙΗΜΕΡΕΥΕΙ:	ΔΙΑΝΥΚΤΕΡΕΥΕΙ:
ΧΙΩΤΗ ΕΛΕΝΗ	ΑΛΑΦΑΚΗΣ ΙΩΑΝ.
25ης Μαρτίου 24	Γρίβα 24
Τηλ. 31612	Τηλ. 33245

ΥΓΡΑ ΚΑΥΣΙΜΑ

ΔΙΑΝΥΚΤΕΡΕΥΟΥΝ

ΠΟΛΗ:

ΑΚΡΙΤΑΣ ΕΠΕ (ΕΚΟ - Γ. Σεφέρη)
ΤΣΑΓΚΑΡΑΚΗΣ - ΣΑΛΑΜΑΣΤΡΑΚΗΣ (ΒΡ - Λεωφ. Καλλιθέας)

ΔΥΤΙΚΗ ΠΛΕΥΡΑ:

ΓΑΒΡΙΛΙΩΤΗΣ Γ. (ΕΚΟ - Ιαλυσός)
ΠΑΠΠΟΥ ΚΑΡ. (ΕΚΟ - Παραδείσι)

ΑΝΑΤΟΛΙΚΗ ΠΛΕΥΡΑ:

ΒΑΓΙΑΝΟΣ ΓΕΩΡΓ. (Αρχάγγελος)
ΜΑΣΤΟΡΗΣ ΑΝ. (Ε.Π. - Τσαΐρι)

Δωδεκανησιακά 24ωρα

Στα πεταχτά

Θέμα ρουτίνας...

Θέμα ρουτίνας ήταν για τον πρόεδρο Μπους ο βομβαρδισμός της Βαγδάτης την προηγούμενη εβδομάδα!

Δηλαδή, όποτε γουστάρει η υπερδύναμη και χωρίς να ρωτά κανένα, ρίχνει τις μπόμπες της και μετά πάλι.

Ισως και για να ξεμουδιάσουν οι Αμερικανοί πιλότοι...

Αλλά και η λεγόμενη «διεθνής κοινότητα», τσιμουδιά!

Λακκούβες παντού

Δεν προλαβαίνουν οι οδηγοί της Ρόδου ν' αλλάζουν λάστιχα και ζάντες που στραβώνουν ή σπάνε καθώς τα αυτοκίνητά τους πέφτουν θύματα του απαράδεκτου οδικού μας δικτύου.

Στην πόλη και στην ύπαιθρο της Ρόδου οι πιο πολλοί δρόμοι είναι γεμάτοι από λακκούβες, αλλά κανένας δεν νοιάζεται για να τις κλείσει.

Ετσι το... μάρμαρο το πληρώνουν οι οδηγοί με τις ζημιές που παθαίνουν τα αυτοκίνητά τους.

Αλλά εδώ είναι Ελλάδα και κανένας δεν κάθεται στο σκαμνί για παράλειψη καθήκοντος που ζημιώνει τόσους ανθρώπους.

Από το κακό στο χειρότερο

Επιδίωξη των φορέων μας ελέχθη χθες στη διάρκεια συσκέψεως για την αναπτυξιακή πορεία του νομού, αποτελεί το γνωμικό «ο εχθρός του καλού είναι το καλύτερο».

Τώρα γιατί ο τόπος πάει από το κακό στο χειρότερο, είναι ένα θέμα το οποίο χρήζει αναλύσεως...

Το γινάτι βγάζει μάτι

Η επιμονή της νεοεκλεγμένης διοίκησης της Γεωργοένωσης να αντικαταστήσει τα μέλη του διοικητικού συμβουλίου της ΚΑΪΡ άνοιξε τους ασκούς του Αιόλου, με απρόβλεπτες συνέπειες για τον αγροτικό κόσμο. Οι σταφυλοπαραγωγοί αντιδρούν και είναι αποφασισμένοι να αποχωρήσουν από τη Γεωργοένωση.

Με το νέο αγροτικό νομοσχέδιο, για τους συνεταιρισμούς, δύνανται επτά πρωτοβάθμιοι συνεταιρισμοί να ιδρύσουν Ενώσεις Αγροτικών Συνεταιρισμών. Ηδη, οι επτά μεγαλύτεροι συνεταιρισμοί των δημοτικών διαμερισμάτων Σορωνής, Φανών, Κρητηνίας, Εμπωνας, Αγίου Ισιδώρου, Σιανών και Απολλώνων βρίσκονται σε επαφές για να ιδρύσουν τη δική τους Γεωργοένωση, αν επιμείνει στην αλλαγή του δ.σ. της ΚΑΪΡ η ΕΑΣΔ.

Αν γίνει κάτι τέτοιο, θα χρεωθεί στην αδιάλλακτη νεοεκλεγμένη διοίκηση της Γεωργοένωσης. Ας αναλάβουν λοιπόν τις ευθύνες τους.

Μία από τα ίδια

Η ίδια γεύση κατά τη διάρκεια της προχτεσινής ετήσιας τακτικής γενικής συνέλευσης των αντιπροσώπων του Εργατικού Κέντρου Ρόδου.

Οι χρόνιοι εργοτοπατέρες, λάβροι, κατά της κυβέρνησης, χαρακτήρισαν λάθος, την έλλειψη συγκρουσιακής τακτικής, ενώ χαρακτηριστικά ανέφεραν ότι στο τέλος... «θα μας πάρουν και τα σώβρακα»!

Δεν κουράστηκαν οι προκομένοι να λένε χρόνια τώρα τα ίδια και τα ίδια;

Τα ίδια και τα ίδια

Μία από τα ίδια αποδείχθηκε τελικά η χθεσινή σύσκεψη που διεξήχθη με πρωτοβουλία της Νομαρχιακής Αυτοδιοίκησης Δωδεκανήσου και αφορούσε την αναπτυξιακή πορεία του νομού.

Για μια ακόμη φορά, οι φορείς της Δωδεκανήσου (που παραμένουν οι ίδιοι εδώ και χρόνια) εξέφρασαν την ανάγκη υλοποίησης των έργων υποδομής, καταλήγοντας και πάλι σε ένα κείμενο ευχών.

Το γεγονός ότι όλοι πρέπει να τρέξουν για να γίνουν τα έργα υποδομής, τους διαφεύγει διαρκώς.

Αλήθεια, δεν βαρέθηκαν να λένε τα ίδια και τα ίδια τόσο χρόνια;

Ο... αδέσποτος

Ωραία δουλειά. Να πληρώνεσαι κανονικά από τα Ταμεία του Δήμου, να πατάς στη δουλειά σου όποτε σου γουστάρεις, να μην ξέρει κανένας τι ακριβώς κάνεις, αλλά να είσαι τακτικός και συνεπής στην κοινωνικοπολιτική κριτική σου και στην άνεσή σου να κρίνεις τους πάντες και τα πάντα.

Αυτό είναι το μοντέλο ενός... αδέσποτου επαναστάτη, ο οποίος κατά καιρούς διεκδικεί και ρόλο τεχνοκριτικού...

Εσχάτως παρέλαβε και το άγαλμα του Ανδρέα Παπανδρέου για ν' αναλύσει την αισθητική του, με τον δικό του χυδαίο και εμετικό τρόπο.

Δεν θα βρεθεί κάποιος υπεύθυνος να μαζέψει αυτό τον τύπο, να τον κάνει να δουλέψει γι αυτό που πληρώνεται ή να τον στείλει στο σπίτι του;

Κι η ανοχή πρέπει να έχει τα όρια της, επιτέλους!

Αδέσποτα κατοίκια!..

Μεγάλο πρόβλημα έχει δημιουργηθεί στη Νότια Ρόδο. Κάποιοι βοσκοί πήγαν στην περιοχή και αμόλησαν τα κατσίκια τους!..

Το αποτέλεσμα; Δεν έχει μείνει τίποτα στα χωράφια. Τα κατσίκια μπήκαν μέσα και έφαγαν τα πάντα.

Η καταστροφή είναι μεγάλη. Το θέμα έφτασε και μέχρι τις αρμόδιες αρχές.

Τώρα αναζητούνται οι ιδιοκτήτες των δήθεν αδέσποτων κατσικιών για να πληρώσουν για τις ζημιές που προκάλεσαν!..

Περιττό βέβαια να πούμε ότι στα χωριά μας δεν υπάρχουν ούτε αγροφύλακες, ούτε δασοφύλακες, ούτε κανένας άλλος που θα μπορέσει να προστατεύσει τις περιουσίες των κατοίκων!..

Ηθελε να πάει για πρόεδρος...

Πολλά κολακευτικά σχόλια έγιναν για τη συνέντευξη που έδωσε ο Δημήτρης Κρεμαστινός την περασμένη εβδομάδα στη ΝΕΤ. Ορισμένες δηλώσεις του έκαναν πάταγο. Χαρακτηριστικό είναι και το παρακάτω σχόλιο κυριακάτικης αθηναϊκής εφημερίδας:

«Μια σημαντική επιβεβαίωση, έκρυβε η εκπομπή της περασμένης Κυριακής της Βάλιας Πετούρη στη ΝΕΤ. Ο καλεσμένος της, ο γνωστός μέσα και έξω από την Ελλάδα, καρδιολόγος, πρώην υπουργός και βουλευτής του ΠΑΣΟΚ στα Δωδεκάνησα, Δημήτρης Κρεμαστινός, αποκάλυψε ότι ο Ανδρέας Παπανδρέου είχε αποφασίσει να πάει για πρόεδρος της Δημοκρατίας το 1995. Το ίδιο επιβεβαίωσε και ο Θάνος Μικρούτσικος, ο οποίος θύμισε ότι ο Ανδρέας του είχε πει ότι θέλει να μείνει μαζί του στην κυβέρνηση (ως υπουργός Πολιτισμού) μέχρι το 1995, που θα πήγαινε στην Προεδρία.

Ομως κάποιοι δεν τον άφησαν... Μεταξύ αυτών, κυρίαρχος ήταν ο ρόλος της Δήμητρας... Αν είχε γίνει αυτό που ήθελε, ίσως άλλες θα ήταν οι εξελίξεις και πιθανόν να είχε κερδίσει και χρόνια ζωής.

Στην εκπομπή παρενέβη και ο άνθρωπος του Ανδρέα, ο Αντώνης Λιβάνης, που είπε μια άλλη αλήθεια. Οτι αν δεν υπήρχε ο Δημήτρης Κρεμαστινός, ο Παπανδρέου ίσως να είχε φύγει νωρίτερα. Τι σημαίνουν όλα αυτά; Πώς η ιστορία και η πορεία του τόπου ...γράφεται».

Της απάτης

Μάτια δεκατέσσερα απαιτούνται σήμερα για να αποφύγει κανείς να μην πέσει θύμα των πάσης φύσεως απατεώνων που κυκλοφορούν στο νησί μας.

Ο καθένας είναι ό,τι δηλώσει. Τις τελευταία μέρες, κυκλοφορούν φέιγ - βολάν με τα οποία μοιράζονται εκατοντάδες χιλιάδες δραχμές από «πολυεθνικές εταιρίες» σε φιλόδοξους συνεργάτες. Αλλοι πάλι διοργανώνουν διεθνή συνέδρια και άλλοι περιφέρονται από πόρτα σε πόρτα και δηλώνουν στατιστικολόγοι, ζητώντας πληροφοριακά στοιχεία. Μάλιστα, κυκλοφορούν με πολυτελέστατα αυτοκίνητα Mersedes και χρησιμοποιούν νεαρά κορίτσια για το ρόλο του απογραφέα.

Ποιός θα μας σώσει από τους απατεώνες που κυκλοφορούν στο νησί μας;

ΣΥΝΑΛΛΑΓΜΑ

ΔΕΛΤΙΟ ΤΙΜΩΝ ΣΥΝΑΛΛΑΓΜΑΤΟΣ ΕΝΑΝΤΙ ΕΥΡΩ ΓΙΑ ΣΥΝΑΛΛΑΓΕΣ ΜΕΧΡΙ ΙΣΟΤΙΜΟΥ ΕΥΡΩ 10.000

	Αγορά	Πώληση
ΔΟΛΛΑΡΙΟ Η.Π.Α	0,9287	0,9077
ΛΙΡΑ ΑΓΓΛΙΑΣ	0,63952	0,62502
ΚΟΡΩΝΑ ΔΑΝΙΑΣ	7,5236	7,3531
ΚΟΡΩΝΑ ΣΟΥΗΔΙΑΣ	9,0655	8,8601
ΓΙΕΝ ΙΑΠΩΝΙΑΣ	107,57	105,13
ΦΡΑΓΚΟ ΕΛΒΕΤΙΑΣ	1,5486	1,5135
ΚΟΡΩΝΑ ΝΟΡΒΗΓΙΑΣ	8,2722	8,0847
ΛΙΡΑ ΚΥΠΡΟΥ	0,58391	0,57068
ΔΟΛ. ΚΑΝΑΔΑ	1,4317	1,3992
ΔΟΛ. ΑΥΣΤΡΑΛΙΑΣ	1,7545	1,7148

ΕΙΔΗΣΕΙΣ ΤΟΥ '60

ΠΡΟΟΔΟΣ
9 ΙΟΥΛΙΟΥ 1968
ΠΩΣ ΔΗΜΙΟΥΡΓΗΘΗΚΕ Η ΟΠΕΡΟΜΑΔΑ ΜΑΣ

Β' μέρος

Στο λόγο του ο κ Μαμαλίγκας ανεφέρθη εις το ιστορικόν της συγχωνεύσεως του ΑΟΝ με τον Ολυμπιακόν και του Παρροδιακού με τον Διαγόρα. Και κατέληξε τονίσας ότι «οι παράγοντες είναι υπαίτιοι της σημερινής καταστάσεως».

Ασλανίδης: Ανεφέρθη ότι κατά το παρελθόν τονίζετο ότι δεν συνέφερνε για τη Γραμματεία η είσοδος της Ρόδου εις την β' Εθνικήν κατηγορίαν. Σας διαβεβαιώ ότι τώρα τέτοιο πράγμα δεν υπάρχει. Δεν μ'ενδιαφέρει πόσο θα μου στοιχίση οικονομικώς. Αλλά όσον αφορά την ονομασία του συλλόγου να σας ρωτήσω τούτο: Η Ρόδος προϋπήρχε του Διαγόρα ή ο Διαγόρας της Ρόδου;

Φ. Τριανταφύλλου: Η Ρόδος έχει συνδεδεμένο το όνομα της με τον Διαγόρα.

Δήμαρχος: Δεν υπάρχει τάσις να σβήση ο Διαγόρας. Ποιός είπε ότι θέλουμε να σβήσουμε τον Διαγόρα;

Π. Κωσταρίδης: Ο Διαγόρας έχει ιστορίαν και αθλητικήν και εθνικήν. Δεν βλέπουμε τον λόγοννα σβήση το όνομα του Διαγόρα. Ολοι εμείς οι παλαιοί πρόεδροι είμεθα διατεθειμένοι να μην ανακατευθούμε εις τον Διαγόρα επί μίαν τριετίαν.

Φ. Τριανταφύλλου: Είναι κακή η εντύπωσις ότι ο Διαγόρας ανήκει μόνον εις τους Ροδίους.

Γ. Κρομμύδας: Ο Ροδιακός θέλει τη συγχώνευση. Εχουμε κι εμείς ιστορία εις το ποδόσφαιρο. Δεκόμεθα να διαλυθούν όλα τα σωματεία και να δημιουργηθή μία ομάδα υπό την επωνυμίαν «Ρόδος».

Ασλανίδης: Αν ονομάσουμε τον σύλλογον Αθλητικός ροδιακός Σύλλογος «Διαγόρας»;

Γ. Κρομμυδας: Οχι. Διότι θα πάθουμε ό,τι έπαθε ο Παρροδιακός με τον Διαγόρα που τελικά έμεινε μόνο Διαγόρας.

Σ. Μαμαλίγκας: Μάλιστα μάλιστα.

Δ. Βενετοκλής: Το γενικόν αίσθημα των Ροδίων φιλάθλων είναι να ονομασθή ο νέος σύλλαγος Διαγόρας. Διότι ο Διαγόρας έχει ιστορίαν, έχει δράσιν και προηγείται όλων των σωματείων. Δεχόμεθα να φύγουμε εμείς και να αναλάβουν άλλοι σύμβουλοι. Το 80% των φιλάθλων ανήκουν εις τον Διαγόραν.

Δήμαρχος: Είναι αλήθεια ή όχι ότι κα'νατε εφέτος τρεις γενικές συνελεύσεις δια να επιτευχθή απαρτία; Πού είναι τα μέλη σας;

Φ. Τριανταφύλλου: Κι ο Ροδιακός διοικείται από τους ίδιους παράγοντας εδώ και δέκα χρόνια. Είσθε μια οικογένεια. Εμείς τουλάχιστον κάθε χρόνο έχουμε νέο συμβούλιον με διαφορετικούς συμβούλους.

Σ. Γιαννάς: Εγκλέγονται δώδεκα και στο τέλος παραμένει πέντε σύμβουλοι.

Αντ. Πολεμικός: Ο Διαγόρας έχει αθλητικήν ιστορίαν. Δεν πρέπει κανείς να την αγνοήση.

Αγ. Κάτρης: Ο Δωριεύς με τον Ροδιακό απεφάσισε ήδη τη συγχώνευσιν. Εχουμε αφήσει τόπο» και για το Διαγόρα. Αν η νέα ομάδα ονομασθή Διαγόρας θα είναι αποτυχία.

Αν. Υψηλάντης: Ευχαριστούμεν κατ'αρχήν τον κ. Ασλανίδη, δια το ενδιαφέρον του υπέρ του αθλητισμού. Οσον αφορά την υπερομάδα, προτείνω να γίνει η υπερομάδα με την ονομασία «Ρόδος» και να παραμείνη ο Διαγόρα ως σύλλογος κλασικού αθλητισμού, ποδηλασίας κ.λ.π.

Ανδρ. Κοκκίδης: Οι προλαλήσαντες ομολογούν ότι αν συγχωνευθούν εις τον Διαγόρα θα σβήσουν τα ονόματά των. Αυτό το γεγονός υποδηλοί ότι ο Διαγόρας με κανένα τρόπο δεν πρέπει να σβήση διότι είναι ο ισχυρός.

Δήμαρχος: Προτείνω να δημιουργηθή η υπερομάδα με την ονομασία «Ρόδος», και να παραμείνη ο Διαγόρας ως σύλλογος κλασικού αθλητισμού, ποδηλασίας, βόλλεϋ κ.λ.π. Αναλαμβάνω εγώ να είμαι ο πρόεδρος του Διαγόρα.

Νομάρχης: Η συγχώνευσις πρέπει να γίνει. Προτείνω κι εγώ να ονομασθή ο νέος σύλλογος «Ρόδος» και να παραμείνη ο Διαγόρας ως σύλλογον κλασικού αθλητισμού κ.λ.π.

Ακολούθως ο γεν. γραμμ. Αθλητισμού κ. Ασλανίδης ανεκοίνωσε την απόφασίν του όπως διαλυση όλα τα σωματεία και να ιδρύση την Αθλητικήν Ενωσιν Ρόδου.

Η γυναίκα και ο κόσμος της

Κάθε βράδυ πριν πέσουμε για ύπνο είναι καλό να καθαρίζουμε το πρόσωπό μας. Είναι απαραίτητο να αφαιρούμε το μακιγιάζ, όσο ελαφρύ και να είναι, όσες ώρες πριν και να το έχουμε βάλει. Μπορεί μετά από ώρες να μην είναι άψογο ή να φεύγει λίγο αλλά ποτέ δεν αφαιρείται ολοκληρωτικά από το δέρμα. Γι'αυτό πριν κοιμηθούμε, όσο κουρασμένες και να είμαστε, είναι αναγκαίο το ντεμακιγιάζ με γαλάκτωμα και λοσιόν, με σαπούνια ή αντισάπουνα και νερό, με ειδικά υγρά μαντηλάκια ή όπως συνηθίζουμε.

Κι αν είμαστε καλεσμένοι σε αποκριάτικο πάρτυ και βάψαμε αποκριάτικα το πρόσωπό μας σύμφωνα με τη στολή μας και γυρίσαμε εξαντλημένοι από το χορό στο σπίτι, το ντεμακιγιάζ είναι απαραίτητο. Αν δεν αφαιρέσουνε επιμελώς το μέικ απ την επόμενη μέρα μπορεί να σηκωθούμε με πρησμένα μάτια και κόκκινα, γιατί θα μας ερεθίσει αυτή την υπερευαίσθητη περιοχή. Επομένως δεν είναι κάτι που το κάνουμε μόνο για την ομορφιά μας αλλά και για την υγεία του δέρματος και των ματιών μας αποφεύγοντας έτσι να μπουν σκόνες σκιάς ή σωματίδια από τη μάσκαρα μέσα και να προξενήσουν ενόχληση από δική μας αμέλεια.

Για την υγεία και ομορφιά του δέρματος του προσώπου και του λαιμού, που είναι συνεχώς εκτεθειμένα στην ατμοσφαιρική ρύπανση, στους καπνούς από τα τσιγάρα, την τσίκνα της κουζίνας κ.α. είναι καλό να τα καθαρίζουμε πριν κοιμηθούμε.

ΜΙΚΑ

ΤΗΛΕΟΡΑΣΗ

ΕΤ-1

07.30 Παντός καιρού	μαύρης καλλονής
08.00 Παιδικό πρόγραμμα	**17.00 Ειδήσεις**
09.00 Αλλη μια μέρα ...Φωτεινή	17.15 Τσάρλι, το πιθηκάκι μας
10.00 Γλυκιά ζωή	18.00 Υμείς και ημείς
11.30 Χρυσές συνταγιές	19.00 Κλήρωση Λαϊκού Λαχείου
12.00 Πιστευτά κι απίστευτα (Ε)	19.45 Πιστευτά και απίστευτα
12.30 Στα φτερά του έρωτα (Ε)	20.30 Στα φτερά του Ερωτα
13.00 Μαριού	21.00 Ανίσχυρα ψεύδη
13.50 Ειδήσεις	22.00 Εκτός πορείας
14.00 Οπως μας αρέσει	**23.00 Ειδήσεις**
15.30 Οι ατρόμητοι	23.35 Με υγεία πάνω απ' όλα
16.20 Αταχτούληδες	01.10 Πάμε στοίχημα
16.25 Οι περιπέτειες της	

ΝΕΤ

07.00 Πρώτη ματιά	18.30 Ενας αιώνας σύγχρονου χορού
10.01 Μικροί - μεγάλοι	**19.00 Ειδήσεις--αθλητικά-καιρός-χρηματιστήριο-δελτίο αγροτών**
11.01 Διακόσμηση με στυλ	19.30 Πάμε στοίχημα
11.30 Καταφύγια άγριων ζώων	19.35 Αγαθεώρηση
12.01 Οι ειχαιτες της περιπέτειας	20.00 Καταφύγια άγριων ζώων
13.00 Ειδήσεις	**21.00 Ειδήσεις**
13.30 Δελτίο χρηματιστηρίου	22.00 Πρωταγωβιστές
13.45 Η οδύσσεια της τροφής μας	22.30 Παρασκήνιο
14.00 Αποστολές	**00.30 Ειδήσεις**
15.00 Ειδήσεις	01.00 Β' εξώστης «Ο ιπτάμενος Ολλανδός»
16.00 Συν και πλην	
18.00 Ειδήσεις-δελτίο κωφών	
18.05 Σε ρυθμούς ελληνικούς	

ΕΤ-3

08.01 Μούμιες και τα θαύματα της αρχαίας Αιγύπτου	15.30 Με μια τρίτη ματιά
08.30 Καφέ «Το Ελληνικόν»	17.00 Ταράτσα
09.30 Η ομάδα αριθμών	18.30 Αθλητικό ημίωρο
10.00 Το θαυμάσιο βιβλίο της φύσης (κιν. σχέδια)	**19.00 Ειδήσεις**
10.30 Πρωινό Δρομο-Λόγιο	20.00 Η υγεία σήμερα
12.00 Θαύματα της επιστήμης και της τεχνολογίας	20.30 Στυλ καφέ
12.30 Ποιητές - λογοτέχνες	21.00 E-Life
13.00 Μέρα μεσημέρι	22.00 Απλές συνεντεύξεις
14.30 Rock TV	22.30 Eviva
15.00 Ειδήσεις	**23.30 Ειδήσεις**
	00.30 Χρυση οθόνη «Τ αίνιγμα του Χάσπαρ Χάουζερ»

MEGA

06.00 Πρώτη έκδοση	18.45 Ποιος θέλει να γίνει εκατομμυριούχος
08.00 Σήμερα με την Αννα	**19.30 Ειδήσεις**
10.00 Σαν στο σπίτι σας	21.00 Σούπερ μπάλα
13.10 Ειδήσεις στη νοηματική	21.45 Ευρωπαϊκό πρωτάθλημα ποδοσφαίρου
13.15 Βρες τη φράση	22.00 Δύο στα όρθια
14.00 Ειδήσεις	23.00 Φάκελοι
15.00 Σούπερ μπάλα	**23.45 Ειδήσεις**
16.00 Λόγω τιμής (Ε)	23.50 Σούπερ μπάλα
17.00 Ειδήσεις	01.30 Αγρυπνος φρουρός (Ε)
17.10 Για μια θέση στον ήλιο	
17.45 Απαγορευμένη αγάπη	

ANT-1

06.55 Ειδήσεις στη νοηματική	16.45 Μήνυμα ελήφθη
07.00 Καλημέρα Ελλάδα	**18.00 Ειδήσεις**
09.55 Ο καιρός της εβδομάδας	18.05 Καλημέρα ζωή
10.00 Πρωινός καφές	18.50 Η λήψη
13.10 Super game	**19.30 Ειδήσεις**
13.15 Σοφία ορθή (Ε)	21.05 Ανωπάτω
14.00 Ειδήσεις	22.00 Ποτέ δεν είναι αργά (Ε)
14.40 Χρήμα-Χρηματιστήριο	23.00 Κάτε καλά
14.45 Κωνσταντίνου και Ελένης (Ε)	**24.00 Ειδήσεις**
15.40 Super game	00.30 Στα όνορα της φαντασίας
15.45 Ατίθασα νιάτα	01.15 Το νησί της φαντασίας
16.40 Super game	02.15 Ξένη ταινία «Καρχαρίας, ο ανθρωποφάγος»

STAR

06.10 Κινούμενα σχέδια	17.00 Σ'αγαπώ Ροζίτα
09.00 Ειδήσεις	**18.00 Ειδήσεις**
09.05 Καταλίνα και Σεμπαστάν (Ε)	19.30 Οι εταλούδες ελεύθερες πετούν
10.00 Λόγια STARάτα	20.30 Η μικρή κυρία
12.00 Η μικρή κυρία (Ε)	21.00 Ξένη ταινία «Τρεις και μοναδικός»
12.25 Ο κόσμος του παιδιού	23.15 Σ'ειο αναφοράς
12.30 Τόλμη και γοητεία	**00.30 Ειδήσεις**
13.00 Ειδήσεις	00.45 Ξένη ταινία «Ντάρκμαν 3»
14.00 Τοπ μόντελς	02.30 Ξένη ταινία «Ιστός θανάτου»
15.00 Μιράντα, η προδομένη γυναίκα	
6.00 Γλυκιά μου Αννα	

ALPHA

06.00 Πρώτη ενημέρωση	είδατε Παναή»
08.00 Καινούργια μέρα	18.30 Εχαστος έρωτας
11.00 Το μαγκαζίνο του Alpha	**19.30 Ειδήσεις**
12.00 Τρεις γυναίκες	21.00 Ελληνική ταινία «Μικροί μεγάλοι εν δράσει»
12.30 Παουλίνα (Ε)	23.00 Talk show
14.00 Ειδήσεις	**00.45 Ειδήσεις**
15.15 Καντέλα	01.15 Ξένη ταινία «Η καταδίωξη»
16.00 Υπαστυνόμος Ρεξ	
17.00 Ελληνική ταινία «Μην	

ΚΙ ΝΗ ΜΑ ΤΟ ΓΡΑ ΦΟΙ

ΠΟΛΙΤΙΣΤΙΚΟΣ ΟΡΓΑΝΙΣΜΟΣ ΔΗΜΟΥ ΡΟΔΙΩΝ

ΧΕΙΜΕΡΙΝΟΣ ΚΙΝ/ΦΟΣ

«ΔΗΜΟΤΙΚΟ»

Ωρες προβολης 8.00 - 10.00 10.00-12.00

Τίτλος έργου: **II**

του ΝΤΑΡΕΝ ΑΡΑΝΟΦΣΚΙ

ΗΠΑ 1999

Ενα ιδιοφυώς παρανοϊκό θρίλερ.

Βραβείο σκηνοθεσίας στο Φεστιβάλ SANDANCE

ΧΛ-25/2

ΠΑΛΛΑΣ 5 CINEMAS CENTER ΠΡΟΓΡΑΜΜΑ ΕΒΔΟΜΑΔΑΣ 16/02/2001 - 22/02/2001 www.cinemapallas.gr

ΑΙΘΟΥΣΑ 5
UNBREAKABLE (ΑΦΘΑΡΤΟΣ)
ΠΡΩΤΑΓΩΝΙΣΤΟΥΝ: BRUCE WILLIS, SAMUEL L. JACKSON
Κάθε ημέρα / Ώρες Έναρξης: 17:55, 20:10, 22:35

ΑΙΘΟΥΣΑ 2
TRAFFIC
ΠΡΩΤΑΓΩΝΙΣΤΟΥΝ: MICHAEL DOUGLAS, CATHERINE Z- JONES
Κάθε ημέρα / Ώρες Έναρξης: 16:40, 19:35, 22:30

ΑΙΘΟΥΣΑ 1
Ο ΝΑΥΑΓΟΣ (CAST AWAY)
ΠΡΩΤΑΓΩΝΙΣΤΟΥΝ: TOM HANKS, HELEN HUNT
Ώρες Έναρξης: 16:30, 19:40, 22:45

ΑΙΘΟΥΣΑ 4
ΣΤΑΚΑΜΑΝ
ΠΡΩΤΑΓΩΝΙΣΤΟΥΝ: ΚΑΛΟΓΗΡΟΥ, ΚΑΛΛΙΒΩΚΑΣ, ΚΑΦΕΤΖΟΠΟΥΛΟΣ
Κάθε ημέρα / Ώρες Έναρξης: 18:30, 20:40, 22:50

ΑΙΘΟΥΣΑ 3
ΧΩΡΙΣ ΑΝΤΑΛΛΑΓΜΑ (PAY IT FORWARD)
ΠΡΩΤΑΓΩΝΙΣΤΟΥΝ: KEVIN SPACY, HELEN HUNT
Κάθε ημέρα / Ώρες Έναρξης: 16:20, 20:25

ΜΙΑ ΣΧΕΣΗ ΠΟΡΝΟΓΡΑΦΙΚΗ
ΠΡΩΤΑΓΩΝΙΣΤΟΥΝ: ΝΑΤΑΛΙ ΜΠΑΪ, ΣΕΡΖΙ ΛΟΠΕΣ
Κάθε ημέρα / Ώρες Έναρξης: 18:45, 22:50

ΑΙΘΟΥΣΑ 4 Kids Club • Παιδική Ζώνη
ΟΙ ΚΟΤΕΣ ΤΟ'ΣΚΑΣΑΝ (CHICKEN RUN) μεταγλωττισμένο
Με **Δωρεάν Ποπ Κορν** για τους μικρούς μας φίλους!
Κάθε ημέρα / Ώρες Έναρξης: 16:50

ΜΟΝΟ ΓΙΑ ΤΑ ΜΕΛΗ Απαντήστε στην ερώτηση: "Για ποιά ταινία πήρε Οσκαρ η πρωταγωνίστρια της ταινίας Σοκολά;". Οι 10 πρώτοι νικητές της κλήρωσης που θα γίνει την Παρασκευή 23/02/2001 θα κερδίσουν από 1 ΔΩΡΕΑΝ εισιτήριο για την ταινία "Σοκολά", που θα προβληθεί στο Παλλάς την ερχόμενη εβδομάδα. Τα ονόματα των τυχερων θα ανακοινωθουν στα τσιμεια μας την Παρασκευή 23/02/2001.

... Τώρα και Junior Member's Club
Τωρα ένα κινηματογραφικο Club, για ολους που εισαι μέχρι 14 χρονων, με πολλες εκπλήξεις!! Οι 10 τυχεροι από αυτους που θα κάνουν αίτηση αυτήν την εβδομάδα, θα κερδίσουν από μια αφίσα! Τα αποτελέσματα της κληρωσης θα ανακοινωθούν την

Το παράδειγμα της Ελλαδικής και Κρητικής Εκκλησίας να καταστεί οδηγός μας

Η εκκλησιαστική ακίνητη περιουσία ορθολογικά αξιοποιούμενη θα προσφέρει άμεσες και έμμεσες υπηρεσίες στις τοπικές κοινωνίες

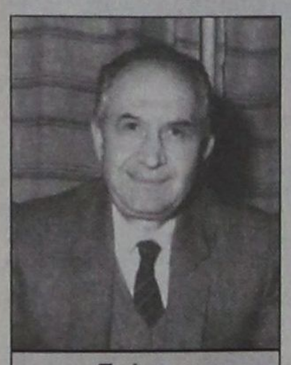

Γράφει ο
ΚΥΡΙΑΚΟΣ Ι. ΦΙΝΑΣ

Τις τελευταίες ημέρες, δημοσιεύθηκαν πληροφορίες, σύμφωνα με τις οποίες βρίσκονται σε εξέλιξη ορισμένες διαδικασίες, με σκοπό να πραγματοποιηθούν εκποιήσεις διαφόρων εκκλησιαστικών κτημάτων από τη Μητρόπολη Ρόδου, τα οποία βρίσκονται σε ορισμένες περιοχές του νησιού μας. Αναφέρονται, μάλιστα, και τα ακίνητα που θα πωληθούν.

Επειδή τα αναγραφέντα δεν διαψεύτηκαν μέχρι σήμερα, πρέπει να θεωρείται βέβαιο, πως τα διαδιδόμενα δεν πρέπει να αφίστανται και πολύ της πραγματικότητας. Αλλωστε, «όπου καπνός και φωτιά», κατά το κοινός λεγόμενο. Κατά την άποψή μας είναι δικαιολογημένος ο προβληματισμός τής κοινής γνώμης, δοθέντος ότι και κατά διαστήματα αναφέρονται διάφοροι επιχειρηματικοί Ομιλοι του εσωτερικού και του εξωτερικού ενδιαφέρονται να αγοράσουν Ροδίτικες εκκλησιαστικές εκτάσεις, προκειμένου να προχωρήσουν στη δημιουργία επιχειρηματικών δραστηριοτήτων, ιδίως τουριστικής μορφής.

Πριν προχωρήσουμε στην ανάπτυξη του θέματος, θεωρούμε αναγκαίο να διευκρινίσουμε, ότι ούτε ανάλογη οικονομική επιφάνεια διαθέτουμε, ούτε και ενδιαφερόμαστε καθόλου για τέτοιας φύσεως αγοράς. Επιπρόσθετα, δε, ούτε και να «μεσιτεύσουμε» για κανένα ενδιαφερόμενο. Αρα, η φροντίδα μας για την υπόθεση που ανέκυψε το τελευταίο διάστημα εκπορεύεται από ανιδιοτελή ελατήρια και μόνο. Πέραν, όμως, από τη διευκρίνιση αυτή, οφείλουμε να τονίσουμε, πως ανεξάρτητα από οποιαδήποτε ιδιότητα, ο καθένας μας χωριστά, ή από κοινού, πρέπει να ενδιαφερόμαστε ώστε να εξευρεθεί ο προσφορώτερος τρόπος αξιοποίησης της εκκλησιαστικής ακίνητης περιουσίας, έτσι, που να παύσει, επιτέλους, ν ' αποτελεί κατά το μεγαλύτερο μέρος της, «ένα συνεχές νεκρό κεφάλαιο».

Επειδή, όμως, έχουμε ασχοληθεί και προηγούμενα με το θέμα της εκκλησιαστικής ακίνητης περιουσίας που βρίσκεται στη Ρόδο, ιδιαίτερα της ιδιαίτερης Πατρίδας μας, της Λίνδου, θα μας επιτραπεί να παρέμβουμε και τώρα, με τη βεβαιότητα πως κάτι το καλό και ωφέλιμο θα προκύψει από τις προτάσεις μας, χωρίς, βέβαια, να θέλουμε να ισχυριστούμε, ότι αυτές αποτελούν «μονόδρομο» ή «πανάκεια».

Η υπόθεση των εκκλησιαστικών ακινήτων στη Ρόδο, για τα οποία διαπραγματευόμαστε στο σημερινό μας σημείωμα, καθόσον υπό την ευρύτερη έννοια είναι δικά μας, πρέπει να διερευνηθεί από τριπλή σκοπιά: 1) από που προήλθαν τα κτήματα αυτά, 2) ποιό σκοπό εξυπηρετούσαν μέχρι και πριν από μερικές δεκαετίες και 3) πώς μπορούν να αξιοποιηθούν προς όφελος του κοινωνικού συνόλου, είτε τοπικά, είτε ακόμη και σε διευρυμένη βάση.

Πρώτον: Το σύνολο των κτημάτων ή οικημάτων, τα οποία τώρα βρίσκονται καταγραμμένα στο Κτηματολόγιο Ρόδου στο όνομα των κατά τόπους Εκκλησιών, προέρχονται καθ' ολοκληρία από δωρεές ή ταξίματα Ροδίων και Δωδεκανησίων γενικά, μακρύτερων ή κοντινότερων προγόνων μας.

Δεύτερον: Η ακίνητη αυτή περιουσία, κατά τα χρόνια της σκλαβιάς, καθώς και την τελευταία 33ετή ιταλική κατοχή, επιτελούσε αξιοπρόσεκτη κοινωνική και Εθνικο-θρησκευτική αποστολή. Την τριπλή αυτή επιπτωση είχαν υπόψη τους οι πρόγονοί μας, όπως και σε άλλα αλύτρωτα διαμερίσματα ανά τον πλανήτη, και διέθεταν υπέρ της Εκκλησίας, δοθέντος ότι αυτή ήταν το στήριγμα και η καταφυγή, κατά κύριο λόγο, στις δύσκολες ημέρες που περνούσαν οι υπόδουλοι. Ετσι, από τις έγγειες προσόδους των αγρών, (ελαιόλαδο, κλπ.), ή τις εκμισθώσεις των πάσης φύσεως, επίσης αγρών, ή άλλων ακινήτων, συντηρούνταν τα Σχολεία, πληρώνονταν εν πολλοίς το διδακτικό προσωπικό, ως και οι Ιερείς και διατηρούνταν σε αξιοπρεπή κατάσταση οι Εκκλησίες και τα πάσης φύσεως θρησκευτικά Καθιδρύματα και τα Μοναστήρια. Χωρίς να παραμελείται και η περίθαλψη πασχόντων ή οικονομικά αδυνάτων.

Τρίτον: Από το Μάϊο του 1945 κι εδώ, ειδικότερα από το Μάρτιο του 1947, με την εγκατάσταση της Ελληνικής Στρατιωτικής Διοίκησης και την εν συνεχεία προσάρτηση, δηλαδή πάνω από 55 χρόνια από τότε, τα κονδύλια γενικά για την Παιδεία, αντιμετωπίζονται από την Πολιτεία και η Εκκλησία δεν έχει πια καμία αρμοδιότητα και ευθύνη, ενώ προηγούμενα η κάθε Μητρόπολη ήταν και οιονεί Υπουργείο Παιδείας κάθε Επαρχίας. Τώρα, περιορίζεται στο καθαρώς πνευματικό - θρησκευτικό της ρόλο. Επιτελεί άλλον προορισμό, καθόσον η αποστολή της συνεχώς διευρύνεται επί το κοινωνικότερο, κατά γενική παραδοχή, όπου το ενδιαφέρον και η αποστολή της στην αντιμετώπιση των μεγάλων κοινωνικών προβλημάτων είναι θεμιτή και επιθυμητή. Ως εκ τούτου, εξέλιπαν οι λόγοι που η Εκκλησία της Δωδεκανήσου επιβαρυνόταν με ανάλογα ποσά για την Παιδεία και για τη μισθοδοσία των Κληρικών. Προφανώς, η απαλλαγή από την υποχρέωση αυτή είχε και το αποτέλεσμα, να επιδεικνύεται εμφανής αδράνεια στην αξιοποιητική προσπάθεια, δίνοντας, ταυτόχρονα, και την ευκαιρία στους επιτήδειους να προβαίνουν σε καταπατήσεις. Αλλωστε, και από καθαρά θρησκευτικής πλευράς, η παραμέληση αυτή δεν είναι επιθυμητή, καθόσον και αυτός ο ίδιος ο Χριστός την καταδίκασε με την παραβολή των ταλάντων, όπως αναφέρεται στο κατά Ματθαίον Ευαγγέλιο.

3.α.) Τι πρέπει να γίνει για ορθολογική αξιοποίηση

Με τα σημερινά δεδομένα, η αξία της ακίνητης εκκλησιαστικής περιουσίας στη Ρόδο πρέπει να ανέρχεται σε πολλά δισεκατομμύρια δραχμών. Μόνο στη Λίνδο, για την αξία της οποίας πραγματοποιήσαμε ειδική λεπτομερή έρευνα, διαπιστώσαμε ότι ανέρχεται σε 10 περίπου δισεκατομμύρια δραχμών, χωρίς, ωστόσο, η τεράστια αυτή περιουσία, αναλογικά συγκρινόμενη, να αποφέρει για την τοπική Εκκλησία κανένα, σχεδόν, οικονομικό όφελος. Κι αν δεν υπήρχαν τα καταστήματα, τα οποία εκμισθώνονται σε διάφορους επαγγελματίες, η Εκκλησιαστική Επιτροπή θα δυσκολευόταν να πληρώνει και αυτούς ακόμη τους ψάλτες. Και σε άλλα δημοτικά διαμερίσματα πρέπει να υπάρχουν παρόμοια προβλήματα προς αντιμετώπιση.

Εφόσον, λοιπόν, έτσι έχουν τα πράγματα, πρέπει να εξευρεθεί για την ακίνητη περιουσία της κατηγορίας αυτής για ολόκληρη την Επαρχία Ρόδου, η κατάλληλη λύση. Εξυπακούεται, ότι, εφόσον θα δημιουργηθούν οι αξιοποιητικές διαδικασίες, επιβάλλεται να σταματήσει οποιαδήποτε ενέργεια, ως προς την πώληση εκκλησιαστικών κτημάτων, για την οποία είτε έχει αποφασιστεί η πώληση, είτε βρίσκονται στα υπόψη.

Επόμενη, κατά τη γνώμη μας άμεση ενέργεια να' ναι, όπως: Με απόφαση της Μητρόπολης Ρόδου οριστεί σε κάθε Δημοτικό Διαμέρισμα μια Τριμελής Επιτροπή από πρόσωπα καλής έξωθεν μαρτυρίας και κέφι για να προσφέρουν. Σκοπός της Επιτροπής αυτής θα είναι να μεριμνήσει, με τη βοήθεια και κάθε τοπικής Εκκλησιαστικής Επιτροπής και ενός Νομικού, ώστε να πραγματοποιηθεί αναλυτική απογραφή, κατά κτηματολογική μερίδα και αξία, ανεξαίρετα όλης της περιουσίας, ταυτόχρονα, δε, και της υπάρχουσας κινητής. Η απογραφή αυτή, αφού καταχωρηθεί και υπογραφεί σε ειδικό βιβλίο θεωρημένο από τη Μητρόπολη, να κατατεθεί σε αντίγραφο επικυρωμένο στα Γραφεία της Ιεράς Μητρόπολης Ρόδου. Η Μητρόπολη από την πλευρά της θα καταγράψει συγκεντρωτικά τα κτηματολογικά στοιχεία με την τρέχουσα αξία τους και παράλληλα με την έγγκριση του Οικουμενικού Πατριαρχείου να οριστεί μία πενταμελής επιτροπή υπό την προεδρία του Μητροπολίτη, στην οποία θα συμμετέχει ανά ένας εκπρόσωπος του Δικηγορικού Συλλόγου Ρόδου, του Οικονομικού Επιμελητηρίου, του Τεχνικού Επιμελητηρίου, του Εμποροβιομηχανικού και της Τοπικής Αυτοδιοίκησης. Αρμοδιότητα και προορισμός της Επιτροπής αυτής, η οποία θα πρέπει να πλαισιωθεί από Γραμματέα επί αμοιβή, θα είναι αρχικά η ανάθεση σε ειδικό Γραφείο των Αθηνών η σύνταξη Μελέτης οικονομικο-τεχνικού περιεχομένου για την κατάλληλη αξιοποίηση της εκκλησιαστικής περιουσίας. Βασικός άξονας της Μελέτης θα είναι η αξιοποίηση και μόνο σε ειδικές περιπτώσεις η πώληση. Για κάθε αξιοποιούμενο ακίνητο να υπάρχει αιτιολόγηση και αυτή να κρίνεται από την απόδοση στις τοπικές κοινωνίες.

Η πενταμελής Επιτροπή, υπό την προεδρία του Μητροπολίτη Ρόδου, έχοντας και την προαναφερθείσα Μελέτη υπόψη της, θα εισηγηθεί στο Πατριαρχείο το τι δέον γενέσθαι.

Αυτές, ωστόσο, οι προαναφερθείσες ενέργειες πρέπει να ξεκινήσουν τοπικά από μας και να μην περιμένουμε το Οικουμενικό Πατριαρχείο να πάρει οποιανδήποτε πρωτοβουλία εκ των προτέρων μονομερώς, γνωστού όντος και του αποκεντρωμένου συστήματος που λειτουργεί η Ανώτατη αυτή Εκκλησιαστική Αρχή, επί του προκειμένου. Προ μηνών μια τέτοια αξιοπρόσεκτη αξιοποιητική προσπάθεια ανέλαβε η Ελλαδική Εκκλησία. Επίσης, και η Εκκλησία της Κρήτης, η οποία υπάγεται στο Οικουμενικό Πατριαρχείο.

Συγκεκριμένα, για την Κρήτη: Τον Ιούλιο του 1998, μεταξύ της Εκκλησίας Κρήτης, (Εκκλησιαστικό Ιδρυμα «Παναγία Ακρωτηριανή»,) και της Αγγλικής Εταιρίας Loyalward Limited, υπογράφηκε σύμβαση για την παραχώρηση χρήσης και εκμετάλλευσης από την πρώτη 26.000 στρεμμάτων, που βρίσκονται στην περιφέρεια της Κοινότητας Παλαιοκάστρου, στην Επαρχία Σητεία, του Νομού Λασιθίου Κρήτης. Η σύμβαση έχει διάρκεια 40 χρόνων, με δυνατότητα παράτασης για άλλα 40 χρόνια. Η ανάδοχος εταιρία θα κατασκευάσει πέντε χωριά, με δυνατότητα 7.000 κλινών, δημιουργία εμπορικών κέντρων, γηπέδων για αθλητικές δραστηριότητες, συνεδριακών κέντρων, μαρινών, θεάτρων και έργων υποδομής. Σε ό,τι αφορά τα οικονομικά οφέλη από τη σύμβαση: η Εκκλησία θα εισπράξει το ποσό των 2,5 δισεκατομμυρίων δραχμών, ενώ κάθε χρόνο θα εισπράττει το 10% των ακαθαρίστων εσόδων από όλες τις δραστηριότητες, που θα αφορούν τη συγκεκριμένη έκταση («Νέα» 17.7.1998).

Θέλουμε να πιστεύουμε, πως και η Δωδεκανησιακή Εκκλησία δεν θα ολιγωρήσει προς τη σωστή αυτή κατεύθυνση, δοθέντος ότι η αξιοποίηση θα έχει άμεσες και έμμεσες οικονομικές και κοινωνικές ωφέλειες. Επιπλέον, με το να πάρει σταθερά και υπεύθυνα η τοπική Εκκλησία, υπό την ανώτατη εποπτεία του Πατριαρχείου την υπόθεση στα χέρια της, θα παύσουν να αναφύονται και κρούσματα καταπατήσεων ή και πειρασμών για αδιαφανείς διαδικασίες εκποίησης Εκκλησιαστικών κτημάτων. Πέραν του ότι για τους δωρίσαντες τα κτήματα και λοιπά ακίνητα της κατηγορίας αυτής, η όλη προσπάθεια θα αποτελεί ένα διαρκές μνημόσυνο, καθόσον και εκ του τάφου θα προσφέρουν συνεχώς κοινωφελείς υπηρεσίες στη γενέτειρά τους.

Το τμήμα παιδαγωγών στη Ρόδο

Αλλάζει ονομασία

ΙΔΡΥΣΗ ΤΕΣΣΑΡΩΝ ΝΕΩΝ ΤΜΗΜΑΤΩΝ

Τέσσερα νέα τμήματα, ενώ τρία τμήματα έχουν μετονομαστεί θα περιλαμβάνονται στα μηχανογραφικά δελτία που θα συμπληρώσουν οι υποψήφιοι για εισαγωγή στην τριτοβάθμια εκπαίδευση το ακαδημαϊκό έτος 2001-2002.

Ειδικότερα, σύμφωνα με ανακοίνωση του υπουργείου Παιδείας οι αλλαγές αυτές προσδιορίζονται ως εξής:

Το Τμήμα Επιστήμης και Τεχνολογίας Υλικών, του Πανεπιστημίου Κρήτης, με έδρα το Ηράκλειο, το οποίο εντάσσεται στην πρώτη (1η) Δέσμη, με βασικό μάθημα τη Φυσική για τους υποψήφιους του παλαιού συστήματος (δέσμες) των γενικών εξετάσεων, και στο 2-ο και 4-ο Επιστημονικό Πεδίο για τους υποψήφιους του νέου συστήματος.

Το τμήμα Επιστημών της Αγωγής (Ψυχολογία), του Πανεπιστημίου Κύπρου το οποίο εντάσσεται στην τρίτη (3η) και τέταρτη (4η Δέσμη), με βασικό μάθημα τα Αρχαία Ελληνικά και τα Μαθηματικά αντίστοιχα για τους υποψήφιους του παλιού συστήματος (δέσμες) των γενικών εξετάσεων, και στο 1-ο Επιστημονικό Πεδίο για τους υποψήφιους του νέου συστήματος.

Η Σχολή Ιπταμένων Ραδιοναυτίλων (ΣΙΡ) η οποία εντάσσεται στην πρώτη (1η Δέσμη) με βασικό μάθημα τα Μαθηματικά για τους υποψήφιους του παλιού συστήματος (δέσμες) των γενικών εξετάσεων, και στο 2-ο και 4-ο Επιστημονικό Πεδίο για τους υποψήφιους του νέου συστήματος.

Μετονομασίες τμημάτων

Το Τμήμα Παιδαγωγικό Νηπιαγωγών, του Πανεπιστημίου Θεσσαλίας, με έδρα το Βόλο, που ανήκει σε όλες τις Δέσμες και στο 1-ο και 2-ο Επιστημονικό Πεδίο μετονομάστηκε σε Παιδαγωγικό Τμήμα Προσχολικής Εκπαίδευσης.

Το Τμήμα Παιδαγωγικό Νηπιαγωγών, του πανεπιστημίου Αιγαίου, με έδρα τη Ρόδο, που ανήκει σε όλες τις δέσμες και στο 1-ο και 2-ο Επιστημονικό Πεδίο μετονομάστηκε σε Τμήμα Επιστημών Προσχολικής Αγωγής και Εκπαίδευσης.

Το Τμήμα Κλασικών Σπουδών και Φιλοσοφίας του πανεπιστημίου Κύπρου που ανήκει στην 3η Δέσμη και στο 1-ο Επιστημονικό Πεδίο μετονομάστηκε σε Κλασικών Σπουδών και Φιλοσοφίας (Κλασικές Σπουδές).

Η Νομαρχία θα χορηγεί άδειες για φορτηγά Δ.Χ.

ΓΙΑ ΝΗΣΙΑ ΜΕΧΡΙ 3.100 ΚΑΤΟΙΚΟΥΣ

Αρμόδιος για έκδοση άδειας αυτοκινήτων δημοσίας χρήσεως μικτού βάρους έως έξι τόνους αποκλειστικά για την εξυπηρέτηση τοπικών αναγκών των νησιών με πληθυσμό μικρότερο των 3.100 κατοίκων είναι ο οικείος νομάρχης.



Αυτό αναφέρει απόφαση του υπουργού Μεταφορών και Επικοινωνιών που υπέγραψε χθες και με την οποία καθορίζονται οι προϋποθέσεις και οι διαδικασίες για τη χορήγηση αδειών των συγκεκριμένων αυτοκινήτων.

Ειδικότερα το φορτηγό ΔΧ κυκλοφορεί αποκλειστικά εντός του νησιού με εξαίρεση τις περιπτώσεις μεταφοράς προς και απο λιμάνια που συνδέονται ακτοπλοϊκά με το νησί ενώ δεν μεταφέρεται η έδρα και ούτε μεταβιβάζεται το δικαίωμα κυκλοφορίας του με οποιοδήποτε τρόπο.

Δικαιούχοι για θέση κυκλοφορίας νέου φορτηγού ΔΧ είναι φυσικά πρόσωπα, υπήκοοι Ευρωπαϊκής Ενωσης, για τους οποίους απαιτείται άδεια οδήγησης ανάλογα με την κατηγορία του οχήματος ενώ δεν πρεπει να έχουν τύχει οποτεδήποτε απο κρατική παραχωρηση άδειας αυτοκινήτου ΔΧ ακόμη και για όσους έχουν αποκτήσει το δικαίωμα με πράξη εν ζωή ή αιτία θανάτου.

Σε 48ωρη απεργία πρόκειται να κατέλθουν στις 5 και 6 Μαρτίου οι εργαζόμενοι στον Ο.Α.Ε.Δ.

Σε 48ωρη απεργιακή κινητοποίηση θα κατέλθουν στις 5 και 6 Μαρτίου οι υπάλληλοι του Οργανισμού Απασχόλησης Εργατικού Δυναμικού.

Αφορμή της συνέχισης των κινητοποιήσεων των υπαλλήλων, ήταν η κοινοποίηση της απόφασης του Υπουργείου, σύμφωνα με την οποία ο Ο.Α.Ε.Δ. θα διασπαστεί σε τρεις ανώνυμες εταιρίες.



Ουσιαστικά πρόκειται για την υλοποίηση του ενός από τα πέντε σενάρια που πρόσφατα παρουσίασε η εταιρία ΚΡΜΕ για λογαριασμό του υπουργείου Εργασίας.

«Ζητάμε να διατηρηθεί ο δημόσιος χαρακτήρας του Οργανισμού και να μη συσταθούν οι ανώνυμες εταιρίες», δήλωσε στην «Πρόοδο» ο πρόεδρος της Ομοσπονδίας των υπαλλήλων του Οργανισμού κ. Γ. Καρδάρης.

Οι υπάλληλοι ζητούν να αυξηθούν τα κονδύλια που διατίθενται για την αντιμετώπιση της ανεργίας, αλλά και να μη γίνουν αλλαγές στις διαδικασίες χορήγησης των επιδομάτων ανεργίας, αλλά και στη λειτουργία των σχολών μαθητείας.

Η διάσπαση του Ο.Α.Ε.Δ. σε ανώνυμες εταιρίες, ήταν ο λόγος για τον οποίο κατέλαβαν τις σχολές μαθητείας του Οργανισμού οι σπουδαστές της Ρόδου που δηλώνουν αποφασισμένοι να συνεχίσουν τις κινητοποιήσεις τους.

Τώρα η Ρόδος έχει τον δικό της Οινοχώρο



1000 ΔΙΑΦΟΡΕΤΙΚΑ ΕΙΔΗ ΠΟΤΩΝ ΣΤΗ ΜΕΓΑΛΥΤΕΡΗ "ΚΑΒΑ" ΤΗΣ ΔΩΔΕΚΑΝΗΣΟΥ!

Οι φίλοι του καλού και ποιοτικού κρασιού στη Ρόδο έχουν τώρα το μοναδικό ΧΩΡΟ που καλύπτει τις απαιτήσεις τους γιατί φιλοξενεί την πλουσιότερη ποικιλία εκλεκτών ποτών, ποιοτικών κρασιών και αξεσουάρ κρασιού.

Εδώ, σε ένα χώρο 500 τ.μ. ειδικά διαμορφωμένο, που δημιουργήσαμε με ξεχωριστή φροντίδα, μεράκι και αγάπη για το καλό ποτό και το κρασί θα έχετε την ευκαιρία να ενημερωθείτε και να επιλέξετε για εσάς ή για τους φίλους σας.

Φιλοδοξούμε, ο ζεστός αυτός χώρος, να γίνει σημείο συνάντησης των φίλων του καλού κρασιού, αφού μαζί θα απολαμβάνουμε συχνά, υψηλού επιπέδου παρουσιάσεις κρασιών και γευσιγνωσίες, σε συνεργασία με εκλεκτούς οινολόγους και παραγωγούς.

Σας περιμένουμε, για να γνωριστούμε και να μοιραστούμε μαζί σας τα μυστικά του καλού κρασιού!

marinos s.a.

First Class Spirits & Wines

Οινοπνευματώδη Ποτά και Κρασιά από το 1935

28ης Οκτωβρίου 23-25, ΡΟΔΟΣ - Τηλ.: (0241) 22509, 76864 Fax: 76864

X2261-202

ΜΝΗΜΟΣΥΝΑ

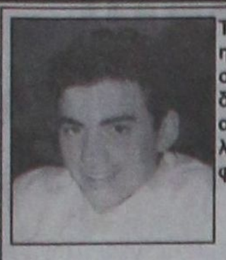

Τελούμε στις 22 Φεβρουαρίου ημέρα Πέμπτη και ώρα 8π.μ. στον ιερό ναό Αγίου Ιωάννη Ρόδου 9ήμερο μνημόσυνο υπέρ αναπαύσεως της ψυχής του πολυαγαπημένου μας υιού, αδελφού, ανιψιού και εξαδέλφου

ΣΠΥΡΙΔΩΝΑ - ΕΛΕΥΘΕΡΙΟΥ ΠΑΝΑΓΙΩΤΑ

Ετών 20

Οι γονείς Δημήτρης - Αγγελική
Τα αδέλφια Παναγιώτης - Μίκα, Μανώλης, Μάριος
Οι θείοι Στέφανος - Χίλντεγκαρτ Παναγιωτά, Μιχάλης - Δέσποινα Βούη
Τα εξαδέλφια Παναγιώτης, Τατιάνα, Λουκία, Αννα

542-22/2

ΕΥΧΑΡΙΣΤΗΡΙΟ ΠΕΝΘΟΥΣ

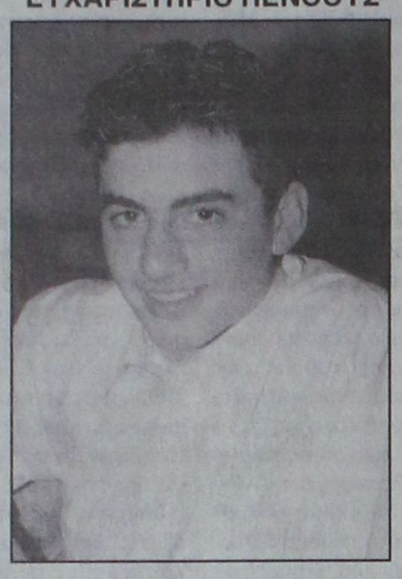

Θα θέλαμε μέσα από την καρδιά μας να ευχαριστήσουμε όλους όσοι μας συμπαραστάθηκαν με οποιονδήποτε τρόπο στο πένθος μας για την απώλεια του αγαπημένου μας

ΣΠΥΡΙΔΩΝΑ - ΕΛΕΥΘΕΡΙΟΥ ΠΑΝΑΓΙΩΤΑ

που τόσο ξαφνικά έφυγε από κοντά μας στα 20 του χρόνια.

Οι γονείς του, τα αδέλφια του
και τα αγαπημένα του πρόσωπα

542-22/2



Τελούμε στις 21 Φεβρουαρίου ημέρα Τετάρτη και ώρα 8 π.μ. στον ιερό ναό Ταξιαρχών νεκροταφείου 9ήμερο μνημόσυνο υπέρ αναπαύσεως της ψυχής της λατρευτής μας συζύγου, μητέρας και γιαγιάς

ΑΙΚΑΤΕΡΙΝΗΣ ΚΑΒΑΛΛΟΥ

Ο σύζυγος Πάσχάλης
Τα παιδιά, τα εγγόνια και οι λοιποί συγγενείς

546-21/2



Τελούμε στις 22 Φεβρουαρίου ημέρα Πέμπτη και ώρα 8 π.μ. στον ιερό ναό Ταξιαρχών νεκροταφείου διετές μνημόσυνο υπέρ αναπαύσεως της ψυχής της λατρευτής μας αδελφής και θείας

ΚΑΤΙΝΑΣ ΣΒΥΝΟΥ

Τα αδέλφια Νίκος - Καλλιόπη, Αννα, Μαρία, Ανδρέας - Παναγιώτα, Βαγγέλης - Ελένη, Λευτέρης - Ρίτα
Τα ανίψια και οι λοιποί συγγενείς

530-21/2



Τελούμε στις 22 Φεβρουαρίου ημέρα Πέμπτη και ώρα 8.30 π.μ. στον ιερό ναό Ταξιαρχών νεκροταφείου ετήσιο μνημόσυνο υπέρ αναπαύσεως της ψυχής του λατρευτού μας συζύγου, πατέρα και παππού,

ΑΡΓΥΡΗ ΘΕΟΧΑΡΗ

Η σύζυγος Φωτεινή
Τα παιδιά Φαίδρα - Κώστας Σαρρής, Χρύσανθος - Αγγελική Θεοχάρη, Ζωή - Δημήτρης Παπαδόπουλος και Μιχάλης
Τα εγγόνια και οι λοιποί συγγενείς

110-21/2

Τελούμε στις 21 Φεβρουαρίου ημέρα Τετάρτη και ώρα 8π.μ. στον ιερό ναό Αγίου Γεωργίου ΑΝΩ διετές μνημόσυνο υπέρ αναπαύσεως της ψυχής του λατρευτού μας συζύγου, αδελφού και θείου

ΒΑΣΙΛΕΙΟΥ ΛΕΜΟΝΑΚΗ

Η σύζυγος Σοφία
Τα αδέλφια, τα ανίψια, τα εξαδέλφια και οι λοιποί συγγενείς

101-20/2

Τροχονομικές παραβάσεις

ΣΥΝΕΧΕΙΑ ΑΠΟ ΤΗ ΣΕΛ. 1

ματα, που συνέβησαν όλα στην εθνική οδό Ρόδου - Λίνδου, έξι άτομα. Κυριότερη αιτία των θανατηφόρων ατυχημάτων ήταν η υπερβολική ταχύτητα, σε συνδυασμό με αδέξιο χειρισμό των οδηγών και ολισθηρότητα του οδοστρώματος.

ΜΟΝΟ την τελευταία εβδομάδα τα ειδικά συνεργεία για αλκοτέστ της Τροχαίας Ρόδου, πραγματοποίησαν 16 εξορμήσεις κλαι διαπίστωσαν 34 παραβάσεις μέθης, στους 406 οδηγούς που υποβλήθηκαν σε εξέταση. Οι 7 βρέθηκαν περισσότερο «σουρωμένοι» και βεβαιώθηκαν σε βάρος τους παραβάσεις σε βαθμό πλημμελήματος, ενώ στους 27 υποβλήθηκαν μηνύσεις σε βαθμό πταίσματος.

Θα γίνει την Παρασκευή

Παρουσίαση των μεγάλων έργων στην πόλη μας

ΣΥΝΕΔΡΙΑΖΕΙ ΤΟ ΣΥΜΒΟΥΛΙΟ ΑΝΑΠΤΥΞΗΣ

Η ΠΑΡΟΥΣΙΑΣΗ των μεγάλων έργων στην πόλη της Ρόδου πρόκειται να γίνει την ερχόμενη Παρασκευή το βράδυ στο Δήμο, κατά τη διάρκεια συνεδρίασης του Συμβουλίου Ανάπτυξης. Η συνεδρίαση θα γίνει στις 7 το βράδυ και θα έχει θέμα: «Απάντηση στις προκλήσεις των καιρών με νέα μεγάλα αναπτυξιακά έργα», και κατά τη διάρκειά της ο δήμαρχος Γ. Γιαννόπουλος θα παρουσιάσει τις μελέτες για το κλειστό γυμναστήριο, το Μέγαρο Μουσικής, τα υπόγεια γκαράζ, κ.α.

● Οι μετέχοντες στο Συμβούλιο Ανάπτυξης θ' αναπτυξουν τις απόψεις τους πριν ο Δήμος Ρόδου πάρει τις τελικές αποφάσεις του.

ΓΙΑ ΤΗ ΣΥΝΕΔΡΙΑΣΗ του Συμβουλίου Ανάπτυξης έχουν προσκληθεί οι εξής:

1. Περιφερειάρχης Νοτίου Αιγαίου
2. Νομάρχης Δωδεκανήσου
3. Βουλευτές Δωδεκανήσου
4. Πρόεδρος Δημοτικού Συμβουλίου
5. Δημοτικοί Σύμβουλοι
6. ΕΒΕΔ
7. ΤΕΕ - Τμήμα Δωδεκανήσου
8. Οικονομικό Επιμελητήριο
9. Εργατικό Κέντρο Ρόδου
10. Ενωση Ξενοδόχων Ρόδου
11. Ενωση Γεωργικών Συνεταιρισμών Δωδεκανήσου
12. Ενωση Τουριστικών Γραφείων Ρόδου
13. Εμπορικός Σύλλογος Ρόδου
14. Ιατρικός Σύλλογος Ρόδου
15. Οδοντιατρικός σύλλογος Ρόδου
16. Φαρμακευτικός Σύλλογος Ρόδου
17. Δικηγορικός Σύλλογος Ρόδου
18. Α' ΕΛΜΕ Δωδεκανήσου
19. Ενωση Εκπαιδευτικών Α'βάθμιας Εκπαίδευσης και Προσχολικής Αγωγής
20. Πανεπιστήμιο Αιγαίου
21. Ομοσπονδία Επαγγελματοβιοτεχνών Ρόδου
22. Ενωση Διευθυντών Ξενοδοχείων
23. Ενωση Τουριστικών Λεωφορείων Ρόδου
24. Ενωση Οδηγών Τουριστικών Λεωφοφείων Ρόδου
25. Σωματείο Ενοικιαζομένων Δωματίων
26. Σωματείο Ενοικιαζομένων Αυτοκινήτων
27. Σύλλογος Καταστηματαρχών Νέας Αγοράς
28. Σύλλογος Καταστηματαρχών Παλιάς Πόλης
29. Σύνδεσμος Ιδιοκτητών Αυτοκινήτων Ταξί Ρόδου
30. Σύλλογος Αργυροχρυσοχόων
31. ΑΣΤΕΡ
32 ΣΤΕ
33. Αναπτυξιακή Ρόδου
34. ΔΕΤΑΠ
35. Λιμενικό Ταμείο
36. ΔΕΥΑΡ
37. ΔΕΚΡ
38. ΔΟΠΕ
39. ΠΟΔΡ
40. ΑΔΕΚΤ
41. ΔΟΝΑ
42. Ρόδων Α.Ε.
43. ΚΤΕΛ
44. ΡΟΔΑ
45. Δ/νση Τεχνικών Υπηρεσιών
46. Δ/νση Μεσαιωνικής Πόλης
47. ΚΒ' Εφορεία Προϊστορικών και Κλασικών Αρχαιοτήτων
48. Δ' Εφορεία Βυζαντινών Αρχαιοτήτων
49. Εφορεία Νεωτέρων Μνημείων

Κατά τη χτεσινή συνεδρίαση

Ανοδική πορεία στο Χρηματιστήριο

ΑΘΗΝΑ, 19 (ΑΠΕ).-

"Δυνατή" παρουσιάσθηκε και σήμερα η χρηματιστηριακή αγορά με πρωταγωνιστές, για όγδοη συνεχή συνεδρίαση, τα μικρά και μεσαία "χαρτιά" και με τον γενικό δείκτη να παρουσιάζει μικρή τελικά άνοδο λόγω των μικρών κερδών των τραπεζικών μετοχών. Η αξία των συναλλαγών παρέμεινε σε ικανοποιητικά επίπεδα, ενώ τα μεγαλύτερα κέρδη κατέγραψαν οι μετοχές της Παράλληλης αγοράς.

Στη διάρκεια των συναλλαγών ο δείκτης κατέγραψε χαμηλότερη τιμή στις 3.191,74 μονάδες, όταν σημείωνε υποχώρηση έως και 0,92% για να ξεπεράσει στη συνέχεια τα επίπεδα των 3.250 μονάδων, καταγράφοντας υψηλότερη τιμή στις 3.254,96 μονάδες, όταν κατέγραφε άνοδο έως και 1,04%.

Τελικά ο Γενικός Δείκτης Τιμών έκλεισε στις 3.240,53 μονάδες έναντι 3.221,37 μονάδων της προηγουμένης μέρας, καταγράφοντας άνοδο 19,16 μονάδων ή σε ποσοστό 0,59%. Ο δείκτης FTSE/ASE 20 έκλεισε στις 1.864,66 μονάδες, σημειώνοντας άνοδο σε ποσοστό 0,35%, ενώ ο δείκτης FTSE/ASE 40 έκλεισε στις 381,35 μονάδες, καταγράφοντας άνοδο σε ποσοστό 2,17%.

Οι επιμέρους δείκτες έκλεισαν ως εξής:

Τραπεζικός: 6.888,16 + 0,18%
Λήζινγκ: 544,85 + 5,12%
Ασφαλειών: 1.355,76 + 4,12%
Επενδύσεων: 1.302,75 + 0,50%
Κατασκευαστικών: 1.496,04 + 3,49%
Βιομηχανιών: 2.002,40 + 0,61%
Διάφορες: 2.525,46 + 3,50%
Συμμετοχών: 3.581,22 + 1,67%

Ο δείκτης της Παράλληλης Αγοράς έκλεισε στις 313,56 μονάδες, παρουσιάζοντας άνοδο σε ποσοστό 7,06%.

Συνολικά διακινήθηκαν 357 μετοχές, εκ των οποίων 318 κινήθηκαν ανοδικά, 27 καθοδικά, ενώ η τιμή 12 μετοχών παρέμεινε αμετάβλητη.

Θ όγκος των συναλλαγών ανήλθε στα 228,59 εκατ. ευρώ ή 77,89 δισ. δρχ., εκ των οποίων τα 20,21 εκατ. ευρώ αφορούσαν προσυμφωνημένες συναλλαγές, ενώ τη μεγαλύτερη συναλλακτική δραστηριότητα παρουσίασαν οι μετοχές των εταιριών: Alpha Bank με 7,397 εκατ. ευρώ, Αγροτική με 7,371 εκατ., Coca Cola με 6,662 εκατ., Βιοχάλκο με 5,296 εκατ. και Alfa Holding με 4,389 εκατ. ευρώ.

Η τελευταία τιμή σε ευρώ των 20 μετοχών που απαρτίζουν το δείκτη FTSE/ASE 20 έχει ως εξής:

ΕΘΝΙΚΗ: 38,36
ALPHA BANK: 32,40
ΕΜΠΟΡΙΚΗ: 50,68
ΕΓΝΑΤΙΑ (Κ): 6,00
EUROBANK: 20,56
ΠΕΙΡΑΙΩΣ: 15,10
ΔΟΛ: 13,38
ΙΝΤΡΑΣΟΦΤ: 12,92
ALTEC: 8,08
ΕΛΛ.ΤΕΧΝΟΔΟΜΙΚΗ: 7,56
TITAN(κ): 38,48
ΟΤΕ: 16,54
PANAFON: 6,82
ΕΛΠΕ: 9,72
ΕΠ.ΑΤΤΙΚΗΣ: 7,40
ΙΝΤΡΑΚΟΜ: 20,38
ΜΥΤΙΛΗΝΑΙΟΣ: 9,92
ΜΙΝΩΙΚΕΣ: 5,60
ΒΙΟΧΑΛΚΟ: 10,98
COCA COLA: 19,04

Οι τιμές των νηστίσιμων

ΣΥΝΕΧΕΙΑ ΑΠΟ ΤΗ ΣΕΛ. 1

τους Ροδίτες τα καταστήματα της πόλης, που όπως κάθε χρόνο έτσι και φέτος εφοδιάστηκαν με όλα τα απαραίτητα για τις Απόκριες και τον πατροπαράδοτο εορτασμό της Καθαράς Δευτέρας. Το γεγονός ότι τα καταστήματα με είδη τροφίμων θα παραμείνουν στην πλειοψηφία τους ανοιχτά και το πρωί της Καθαράς Δευτέρας, οδηγεί πολλούς Ροδίτες στο να αφήσουν για την τελευταία στιγμή τις προμήθειες για τα κούλουμα.

Ενδεικτικά πάντως, για να γνωρίζετε τι θα βρείτε στην αγορά και τα καταστήματα της πόλης, ν' αναφέρουμε πως σ' ό,τι αφορά τα θαλασσινά που έχουν την τιμητική τους αυτές τις μέρες, οι τιμές διαμορφώνονται ως εξής:

• Σουπιές από 2.500 δρχ. το κιλό
• Χταπόδι από 2.000 δρχ. - 2.500 δρχ. το κιλό
• Γαρίδα από 1.500 δρχ. - 11.000 δρχ. το κιλό ανάλογα με το μέγεθος
• Γαριδάκι από 2.500 δρχ. το κιλό
• Μύδια από 1.200 δρχ. το κιλό
• Κυδώνια από 3.500 δρχ. το κιλό
• Καλαμαράκια από 1.050 δρχ. - 1.400 δρχ. το κιλό

Τα ίδια είδη μπορείτε να προμηθευτείτε και σε χαμηλότερες, εφόσον πρόκειται για κατεψυγμένα.

Στα υπόλοιπα είδη που πλαισιώνουν το τραπέζι της Καθαράς Δευτέρας οι τιμές έχουν ως εξής:

• Ελιές από 750 δρχ. - 1.300 δρχ., ανάλογα με την προέλευσή τους και το είδος τους.
• Ταραμάς από 550 δρχ. - 2.350 δρχ., ανάλογα με το αν είναι κόκκινος ή λευκός. Εναλλακτικά στα σούπερ μάρκετ πωλείται και έτοιμος από 450 δρχ.-600 δρχ. περίπου τα 450 γραμμάρια.
• Πίκλες από 370 δρχ.-990 δρχ. το κιλό
• Χαλβάς από 950 δρχ. - 2.100 δρχ. το κιλό».

Λίφτινγκ στο κτίριο

ΣΥΝΕΧΕΙΑ ΑΠΟ ΤΗ ΣΕΛ. 1

από το Δήμο Ροδίων με δικούς του πόρους, παρ' όλο που οι επεμβάσεις αφορούν κτίριο που δεν του ανήκει (την κυριότητα του συγκεκριμένου κτιρίου έχει η Κτηματική Εταιρία του Δημοσίου).

ΣΥΓΚΕΚΡΙΜΕΝΑ, το έγγραφο της Δ/νσης Τεχνικών Υπηρεσιών του Δήμου Ροδίων αναφέρει:

«Στη συνέχεια των προφορικών επαφών που είχαμε, σας ανακοινώνουμε ότι, στα πλαίσια της υλοποίησης του έργου "Φωτισμός ανάδειξης κτιρίων Λεωφ. Ελευθερίας" που εκτελεί ο Δήμος μας, σύντομα να αρχίσουν οι σχετικές εργασίες από τα συνεργεία μας και στο κτίριο όπου στεγάζεστε. Κατά τη διάρκεια των εργασιών θα προχωρήσουν και στην τακτοποίηση των καλωδίων τηλεόρασης που αναφέρετε στο σχετικό έγγραφό σας.

Μετά τα ανωτέρω, παρακαλούμε για την κατανόησή σας σε όποια όχληση δημιουργηθεί κατά την εκτέλεση των πιο πάνω εργασιών».

Οι Ιταλοί τουρίστες

ΣΥΝΕΧΕΙΑ ΑΠΟ ΤΗ ΣΕΛ. 1

στην τουριστική έκθεση (BIT) του Μιλάνου η Ρόδος. Είχε επίσης την καλύτερη αντιπροσώπευση με τη συμμετοχή πολλών επιχειρηματιών, ξενοδόχων και τουριστικών πρακτόρων.

● Το περίπτερο του ΠΡΟΤΟΥΡ στεγάστηκε σε χώρο εντός του περιπτέρου του Ε.Ο.Τ. και διέθεσε πολύ και αξιόλογο διαφημιστικό υλικό στους επισκέπτες της παραπάνω έκθεσης.

ΤΑ ΜΗΝΥΜΑΤΑ που προέκυψαν μέσα από την έκθεση του Μιλάνου χαρακτηρίζονται πολύ αισιόδοξα.

● Εκτιμάται, ότι η κίνηση από την ιταλική αγορά θα είναι φέτος πολύ καλύτερη από την περυσινή για τη Ρόδο. Αυτό κρίνεται ως αποτέλεσμα των καλών τιμών που προσφέρει το νησί μας σε συνδυασμό με τις πολιτικές εξελίξεις στο Ισραήλ που δημιουργούν μιαν επιφυλακτικότητα για την αγορά της Αιγύπτου.

ΣΕ ΕΚΠΟΜΠΗ της μάλιστα η ιταλική τηλεόραση RAI χαρακτήρισε τη Ρόδο ως «ευνοημένο τουριστικό προορισμό» για φέτος.

● Οι αφίξεις ιταλικών τουριστικών γκρουπ στη Ρόδο θ' αρχίσουν εφέτος περί τα τέλη Μαΐου, κάτι που για την ιταλική αγορά θεωρείται αρκετά πρώιμο.

ΣΤΗ ΓΕΙΤΟΝΙΚΗ χώρα, εκτός από τα οργανωμένα γκρουπ, υπάρχει μεγάλη ζήτηση για αυτοτελή, οικογενειακά καταλύματα και για καταλύματα εντός της Μεσαιωνικής Πόλης.

● Ζήτηση υπάρχει επίσης και για εναλλακτικές μορφές τουρισμού, όπως ο περιπατητικός, ο αναρριχητικός, κλπ.

ΠΑΡΑΠΟΝΑ ωστόσο εκφράστηκαν κατά τη διάρκεια της έκθεσης του Μιλάνου για τις περιορισμένες δυνατότητες καταδύσεων στη θάλασσα της Ρόδου, οι οποίες επιτρέπονται μόνο στην περιοχή της Καλλιθέας.

● Αξίζει επίσης να σημειωθεί, ότι στην ίδια έκθεση είχε μια πολύ καλή παρουσία η Κάρπαθος, ενώ υπήρξε ζήτηση για διακοπές και στους Λειψούς.

Πρόσληψη φυλάκων

ΣΥΝΕΧΕΙΑ ΑΠΟ ΤΗ ΣΕΛ. 1

που θα αναλάβουν τη φύλαξη των σχολείων.

ΣΥΜΦΩΝΑ με την αρχική πρόταση θα τοποθετούνταν τέσσερα άτομα ανά σχολείο, πράγμα που σημαίνει ότι θα είχαν φύλαξη μονο δύο σχολικά συγκροτήματα. Από αυτά, το ένα θα ήταν το Βενετόκλειο Λύκειο, το οποίο αντιμετώπισε σοβαρά προβλήματα με εξωσχολικά στοιχεία στο παρελθόν.

● Αίτημα για φύλαξη υπάρχει και από το Καζούλειο Λύκειο. Προβλήματα με εξωσχολικούς αντιμετώπισε το 1ο αλλά και το 2ο ΤΕΕ.

Σε αντίθεση με την ύπαιθρο

Οι δυνατές βροχές έπεσαν στην πόλη!..

ΔΙΑΡΡΟΕΣ ΣΤΟ ΦΡΑΓΜΑ ΑΠΟΛΑΚΚΙΑΣ

ΔΡΑΜΑΤΙΚΗ είναι η μείωση των βροχοπτώσεων τα λίγα τελευταία χρόνια στην επριοχή της Εμπωνας. Πρόκειται για νέο, αλλά ιδιαίτερα ανησυχητικό φαινόμενο, αφού σ'αυτή την περιοχή βρίσκεται η πιο μεγάλη λεκάνη απορροής του νησιού.

Από την άλλη πλευρά διαπιστώνεται μια πολύ μεγάλη διαφορά στις ποσότητες της βροχής μεταξύ της υπαίθρου και της πόλεως Ρόδου. Το Γενάρη για παράδειγμα έριξε στην πόλη της Ρόδου σχεδόν τετραπλάσια ποσότητα βροχής από όση στον Αρχάγγελο και τριπλάσια από εκείνη της Απολακκιάς.

ΤΟ ΥΨΟΣ της βροχής που κατέγραψαν οι υδρομετρικοί σταθμοί κατά τον πρώτο μήνα του έτους, έχουν ανά περιοχή σε χιλιοστά ως εξής:

Πόλη της Ρόδου 219
Ιαλυσός 141
Εμπωνα 83
Αρχάγγελος 55,5 και
Απολακκιά 70

Μεγάλο, εξ άλλου, είναι το πρόβλημα των διαρροών νερού, σε δύο - τρία σημεία, από το Φράγμα της Απολακκιάς. Σχετικά πρόσφατα έγραψε για το θέμα αυτό η «Πρόοδος».

ΧΘΕΣ έγινε γνωστό οτι ο προϊστάμενος της Υπηρεσίας Εγγείων Βελτιώσεων Δωδεκανήσου, κ. Σάββας Γιαννίκης, θα μεταβεί στην περιοχή για να μελετήσει την κατάσταση επιτόπου.

Ο ίδιος φέρεται αποφασισμένος με κάθε μέσο και σε συνεργασία με άλλες υπηρεσίες να επιλύσει το πρόβλημα εντός της επόμενης εβδομάδας.

Ελεγχος τιμών στα καταστήματα

ΕΞΟΡΜΗΣΗ στην αγορά θα πραγματοποιήσουν σήμερα οι υπάλληλοι της Διεύθυνσης Εμπορίου. Οι ελεγκτές θα διερευνήσουν την περίπτωση που αφορά την καταγγελία που έγινε για τις πλασματικές εκπτώσεις, που έκανε στα προϊόντα που διέθετε προς πώληση κατάστημα.

Ελεγχοι θα γίνουν σε όλα τα καταστήματα για να διαπιστωθεί αν οι έμποροι έχουν αναρτημένες τις τιμές των προϊόντων που διαθέτουν προς πώληση σε δραχμές, αλλά και σε ευρώ, όπως επιβάλλεται σύμφωνα με την απόφαση του υπουργείου Ανάπτυξης.

Αποφυλακίστηκε ο κατηγορούμενος

ΣΥΝΕΧΕΙΑ ΑΠΟ ΤΗ ΣΕΛ. 1

τικών κακώσεων, παρουσιάζοντας φωτογραφίες, που έδειχναν τα εγκαύματα, που της είχε προκαλέσει σ' ολόκληρο το σώμα της, με αναπτήρα. Στη μήνυσή της, η 24χρονη ανέφερε ότι ο Σεβαστάκης την κρατούσε κλεισμένη σε δωμάτιο για 5,5 μήνες.

ΜΕ ΕΝΤΟΛΗ του ανακριτή κ. Βασίλη Παπανικόλα, συνελήφθη ο Σεβαστάκης και μετά από την απολογία του, κρίθηκε προσωρινά κρατούμενος, με σύμφωνη γνώμη και του αντεισαγγελέα Πρωτοδικών κ. Γιώργου Οικονόμου.

Στις 27 Οκτωβρίου μεταφέρθηκε στις φυλακές Κω. Οι συνήγοροί του κ. Μανώλης Κουτσούρκος και Μανώλης Βλάχος, κατέθεσαν αίτηση αποφυλάκισης. Το αίτημα έγινε δεκτό και ο Σεβαστάκης αποφυλακίστηκε με τους περιοριστικούς όρους της καταβολής χρηματικής εγγύησης 5.000.000 δρχ. και απαγόρευσης εξόδου από τη χώρα.

Η ανάπτυξη της Δωδεκανησου

ΣΥΝΕΧΕΙΑ ΑΠΟ ΤΗ ΣΕΛ. 1

αποτέλεσμα να καταλήξει - όπως και οι υπόλοιπες - απλά σ' ένα κείμενο ευχών.

Ο Νομάρχης Δωδεκανήσου, που εισηγήθηκε και το θέμα, ανέφερε ότι «οι αναπτυξιακοί στόχοι πρέπει να αφορουν στην άρση της απομόνωσης και στη συγκρότηση του πληθυσμού στις εστίες τους, στην επιτάχυνση των ρυθμών ανάπτυξης των μικρών νησιών με εκμετάλλευση των πλεονεκτημάτων τους, καθώς και στη συνέχιση του ρυθμού και στη βελτίωση της μορφής ανάπτυξης των μεγαλυτέρων νησιών».

Ο ΔΗΜΑΡΧΟΣ Ροδίων κ. Γιώργος Γιαννόπουλος στην τοποθέτησή του επισήμανε ότι «ενόψει του 3ου Κοινοτικού Πλαισίου Στήριξης θα πρέπει οι όποιες πρεμβάσεις, που αφορούν το αναπτυξιακό μοντέλο του νομού, να είναι αποτελεσματικές».

Παράλληλα, αναφέρθηκε και στους τοπικούς φόρους και τη φοροδοτική ικανότητα των πολιτών, λέγοντας ότι «θα πρέπει να ξεκαθαρίσουν την άποψη ότι «θα πρέπει να ξεκαθαρίσουν οι ρόλοι που πρέπει να αναλάβουν τόσο η νομαρχιακή όσο και η τοπική αυτοδιοίκηση».

Ο ΠΡΟΕΔΡΟΣ του ΕΒΕΔ κ. Γιώργος Καραγιάνης υποστήριξε ότι «ο νησιωτικός χώρος δεν τυχαίνει της ανάλογης προσοχής από την πολιτική ηγεσία», ενώ ο πρόεδρος της Ενωσης Ξενοδόχων κ. Βασίλης Μηναΐδης, τόνισε ότι «η ανάπτυξη του νομού είναι σοβαρή υπόθεση.

Ο τουρισμός, είπε, σ'ό,τι αφορά το ιδιωτικό κομμάτι έχει απογειωθεί, ενώ το κομμάτι που αφορά το δημόσιο προχωρεί ακόμη με τα πόδια».

Ο κ. ΜΗΝΑΪΔΗΣ έκρουσε παράλληλα τον κώδωνα του κινδύνου σε σχέση με τα έργα υποδομής, λέγοντας ότι η θεωρητική άποψη είναι μεν άριστη, όμως το θέμα είναι τι μπορεί να γίνει για την υλοποίηση των έργων.

Ο επικεφαλής της νομαρχιακής παράταξης «Δωδεκάνησα - Δύναμη Ελπίδας» κ. Φώτης Κωστόπουλος, ανέφερε ότι θα πρέπει να αναδείξουμε ως νομός την έννοια διαφορετικότητας, ώστε να τη χρησιμοποιήσουμε ως μοχλό ανάπτυξης», ενώ ο πρόεδρος του ΤΕΕ κ. Στάθης Κουσουρνάς επισήμανε ότι «κάποια στιγμή θα πρέπει να σταματήσουμε να μιλάμε γενικά και αόριστα και να γίνουμε πιο συγκεκριμένοι» καυτηριάζοντας το γεγονός ότι δεν υπάρχει συντονισμός και γίνονται αποσπασματικές κινήσεις.

«Τα λάθη του παρελθόντος - είπε - δεν θα πρέπει να γίνουν και τα επόμενα χρόνια» προτείνοντας τη διεξαγωγή ημερίδων κατά τομείς, το συντονισμό των ενεργειών, την αξιοποίηση των πόρων, καθώς και την εμπλοκή των ιδιωτών.

VANIK TOURS

ΓΙΑΝΝΗΣ και ΣΕΒΑ ΒΑΛΣΑΜΙΔΗ
VANIK σημαίνει ΑΛΗΘΕΙΑ
ΑΚΤΗ ΚΑΝΑΡΗ 17, ΨΑΡΟΠΟΥΛΑ - ΑΝΕΤΟ ΠΑΡΚΙΝΓΚ
Ανοικτά: ΔΕ-ΣΑ 08.30 - 14.00 & 16.30 - 20.30
Τηλ. 35191, 37621 κινητό: 0945798148 , FAX 29532

Το γραφείο μας πάντα πρώτο σε κρατήσεις ξενοδοχείων εξασφάλισε και σας προσφέρει καταπληκτικές τιμές για τα παρακάτω ξενοδοχεία σε ΠΑΚΕΤΑ (έκδοση εισιτηρίων R/T) από 1/11/2000-31/3/2001

1ον HOTEL ELECTRA Ερμού Σύνταγμα	A΄ SUPERIOR		
	Μονόκλινο	δρχ.	23.600
	Δίκλινο	»	27.800
	Τρίκλινο	»	33.000
2ον HOTEL ALEXANDROS Πλατεία Μαβίλλη	A΄ SUPERIOR		
	Μονόκλινο	δρχ.	19.500
	Δίκλινο	»	22.500
	Τρίκλινο	»	30.000
3ον HOTEL PRESIDENT Λεωφόρος Κηφισίας	A΄ Κατηγορίας		
	Μονόκλινο	δρχ.	9.000
	Δίκλινο για μονόκλινο	»	10.000
	Δίκλινο	»	12.000
	Τρίκλινο	»	15.000
4ον HOTEL ASTOR Σύνταγμα	A΄ Κατηγορίας		
	Μονόκλινο	δρχ.	12.500
	Δίκλινο για μονόκλινο	»	14.000
	Δίκλινο	»	16.500
	Τρίκλινο	»	20.000
5ον HOTEL RIVA Περιοχή HILTON	A΄ Κατηγορίας		
	Μονόκλινο	δρχ.	13.500
	Δίκλινο	»	15.500
	Τρίκλινο	»	21.000
6ον HOTEL ZAFOLIA Λεωφόρος Αλεξάνδρας	A΄ SUPERIOR		
	Μονόκλινο	δρχ.	18.000
	Δίκλινο	»	23.000
	Τρίκλινο	»	28.000
7ον HOTEL ELLINIS Ωνάσειο, λεωφ. Συγγρού	B΄ SUPERIOR		
	Μονόκλινο	δρχ.	12.000
	Δίκλινο	»	17.000
	Τρίκλινο	»	20.000
8ον HOTEL ATHENS CYPRIA Σύνταγμα, Διομιας	B΄ SUPERIOR		
	Μονόκλινο	δρχ.	18.000
	Δίκλινο	»	23.500
	Τρίκλινο	»	32.000
9ον HOTEL LONDON , Γλυφάδα, Ανατολ. - Δυτ. Αεροδρόμιο	B΄ Κατηγορίας		
	Μονόκλινο	δρχ.	12.000
	Δίκλινο	»	15.000
	Τρίκλινο	»	18.000
10ον HOTEL EGNATIA Θεσσαλονίκη Κέντρο - καινούριο	B΄ Κατηγορίας		
	Μονόκλινο	δρχ.	18.000
	Δίκλινο	»	22.000
	Τρίκλινο	»	26.000

* Τα παραπάνω ξενοδοχεία διαθέτουν T.V. σε όλα τα δωμάτια
* Στις παραπάνω τιμές συμπεριλαμβάνεται πρωινό σε μπουφέ
* Ακόμη σε μας θα βρείτε αεροπορικά και ατμοπλοϊκά εισιτήρια όλων των εταιρειών.

X.2206-28/2

ΚΤΗΝΙΑΤΡΕΙΟ

ΚΥΡΙΑΚΟΣ ΗΛ. ΠΕΡΣΙΑΝΗΣ
ΚΤΗΝΙΑΤΡΟΣ Α.Π.Θ.

ΚΤΗΝΙΑΤΡΙΚΕΣ ΥΠΗΡΕΣΙΕΣ
• Μαιευτικές & Ορθοπεδικές επεμβάσεις
• Αιματολογικές & Ουρολογικές εξετάσεις
• Διατροφικά προγράμματα • Εμβολιασμοί
• Ηλεκτρονική ταυτοποίηση
ΤΜΗΜΑ PET SHOP:
• Τροφές (EUKANUBA, IAMS, Pedigree, Whiskas) Βιταμινούχα συμπληρώματα
• Αξεσουάρ - Είδη περιποίησης
• Πώληση κατοικιδίων με πιστοποιητικά!!

ΔΕΛΦΩΝ 14 (ΚΑΡΑΚΟΝΕΡΟ) ΡΟΔΟΣ
ΤΗΛ./FAX: 35055

374-4/3

RAY KENNEL CLUB

Πωλούνται κουτάβια με εγγύηση από όλες τις ράτσες. Με χαρτιά καθαροαιμίας, F.C.I. & TATTOO & βιβλιάριο υγείας.

ΠΡΟΣΕΧΩΣ
Κατόπιν παραγγελίας εκτελούμε και διανομές κατ' οίκον
Παραγγελίες στα τηλέφωνα 63892 - 0945 306263



ΠΑΝΣΙΟΝ
Σε χώρο 10 στρεμμάτων περιφραγμένο σε κλουβιά των 8 τ.μ. με έξτρα κλουβί ύπνου ειδικά φτιαγμένα. Μπορούμε να φιλοξενήσουμε το σκύλο σας με υπευθυνότητα και φροντίδα για όσο καιρό θέλτε:

ΑΝΑΓΓΕΛΙΑ ΓΕΝΝΑΣ
Ροτβάιλερ εκθεσιακά ημερ. γενν. 5/3/2000
Γερμανικά ποιμενικά ημερ. γενν. 14/3/200 + 19/4/2000
Ντόπερμαν, βαλκάνια Χάουτ ημερ. γεν. 21/10/1999.
ΚΟΥΡΤΣΧΑΡΤ - 5/ ΜΑΪΟΣ / 2000

ΠΩΛΟΥΝΤΑΙ
Σε χρονικά διαστήματα κυνηγόσκυλα άριστα εκπαιδευμένα για απαιτητικούς κυνηγούς.
Φύλακες και σωματοφύλακες για επιχειρήσεις και τους χώρους που θέλετε να προστατέψετε.
Στη διάθεσή σας φερμένα και από το εξωτερικό.
ΚΟΥΤΣΧΑΡΤ - ΝΤΡΑΧΤΑΡ - ΠΟΪΝΤΕΡ - ΣΕΤΤΕΡ κ.λ.π
ΣΧΟΛΗ ΕΚΠΑΙΔΕΥΣΗΣ
Αλαφάκης Γιώργος
Διπλωματούχος εκπαίδευσης της Jugoslovenski Kinoloski Beograd.

PET SHOP: Μιχ. Πετρίδη 100. Τηλ. 63892
ΚΥΝΟΤΡΟΦΕΙΟ: Ελεούσα. Τηλ. 0246 - 98145

496-6/3

Τελεί από την περασμένη Τρίτη

Υπό κατάληψη ο ΟΑΕΔ!...

Ποιά είναι τα αιτήματα των μαθητών



ΑΠΟΦΑΣΙΣΜΕΝΟΙ να συνεχίσουν τις κινητοποιήσεις τους είναι οι μαθητές των σχολών μαθητείας του ΟΑΕΔ της Ρόδου. Οι μαθητές που κατέλαβαν τις σχολές του ΚΕΤΕΚ και δηλώνουν ότι θα συνεχίσουν τις κινητοποιήσεις μέχρι να πάρουν απαντήσεις από τη διοίκηση του Οργανισμού.

«Ζητάμε να διατηρηθεί ο δημόσιος χαρακτήρας του Οργανισμού και να μην γίνουν αλλαγές όσον αφορά τις σχολές» δήλωσε χθες ο πρόεδρος του επταμελούς μαθητικού συμβουλίου του ΟΑΕΔ κ. Κίτσιος.

Οι μαθητές ζητούν να αυξηθούν οι δαπάνες για την παιδεία και δωρεάν βιβλία.

Ετοιμάζονται όμως να κάνουν και πορεία διαμαρτυρίας το προσεχές διάστημα.

Τα αιτήματα των μαθητών του Οργανισμού Απασχόλησης Εργατικού Δυναμικού περιγράφονται και στην ανακοίνωση που έδωσαν στη δημοσιότητα και είναι η εξής:

«Εμείς οι μαθητές του ΟΑΕΔ που είμαστε παιδιά που το εκπαιδευτικό σύστημα μας έχει στερήσει το δικαίωμα της γενικής γνώσης, μας στερεί τώρα και το δικαίωμα της επαγγελματικής εκπαίδευσης.

Αντί να υπάρχει ένα σύστημα που θα μας μορφώνει ως τα 18 με γενικές γνώσεις προκειμένου να έχουμε εφόδια να σταθούμε στη ζωή και να έχει μεγαλύτερη αξία η επαγγελματική εκπαίδευση, όχι μόνο μας στέλνει από 15 χρονών στη μαθητεία, αλλά τώρα μας στερεί και αυτό το δικαίωμα.

Η κυβέρνηση αντιμετωπίζει κάθε νέο και κάθε άνεργο σαν πελάτη και όχι σαν άνθρωπο με δικαιώματα στην εργασία. Δίνει ακόμα περισσότερα προνόμια στην εργοδοσία, προχωρώντας με γοργούς ρυθμούς στη διάλυση και ιδιωτικοποίηση του ΟΑΕΔ.

Μετατρέπει τα σχολεία μας από σχολές μαθητείας σε ιδιωτικά ΤΕΕ. Αυτό για μας σημαίνει ότι προωθούν την κατάργηση:

- της δημόσιας δωρεάν παιδείας
- των δημοκρατικών και συνδικαλιστικών δικαιωμάτων μέσα στα σχολεία
- των εργασιακών δικαιωμάτων και της προϋπηρεσίας

Στόχο έχουν τη δημιουργία φθηνού ανειδίκευτου εργατικού δυναμικού, χωρίς απαιτήσεις και δικαιώματα.

Ομως ο ΟΑΕΔ αποτελεί κατάκτηση των εργαζομένων που κερδίθηκε με αγώνες και θυσίες.

Γι αυτό δε θα τους αφήσουμε να μας πετάξουν στο δρόμο, δεν θα τους αφήσουμε να καταστρέψουν ό,τι οι γονείς μας μα παρέδωσαν.

Ετσι, από την Τρίτη 13 Φεβρουαρίου, ο ΟΑΕΔ ΤΕΕ Ρόδου τελεί υπό κατάληψη με τα εξής αιτήματα:

- Δημόσιο και ενιαίο ΟΑΕΔ
- Βελτίωση της υλικοτεχνικής υποδομής των σχολείων μας
- Δωρεάν βιβλία, σύγχρονα και κατανοητά, που να φτάνουν έγκαιρα στα χέρια των μαθητών
- Αύξηση των δαπανών για την παιδεία στο 15% του κρατικού προϋπολογισμού
- Αναβάθμιση του πτυχίου και κατάργηση των εξετάσεων πιστοποίησης
- Εξασφάλιση των εργασιακών μας δικαιωμάτων, του μισθού και της ασφάλειας
- Πρόσληψη μόνιμου εκπαιδευτικού προσωπικού για την κάλυψη των αναγκών.

ΠΙΑΝΟ ΡΕΣΤΟΡΑΝ ΙΠΠΟΤΙΚΟΝ

ΙΠΠΟΤΙΚΟΝ



Σ' ένα ιστορικό μνημείο, σε μικρογραφία του Πύργου των Ιπποτών, στο εστιατόριο «ΙΠΠΟΤΙΚΟΝ» συνεχίζουμε χειμώνα - καλοκαίρι να προσφέρουμε την εκλεκτή κουζίνα μας με τους άφθονους μεζέδες μας σε όλους τους καλοφαγάδες.

Μέσα από τις μεσαιωνικές μας αίθουσες και σε ένα ζεστό περιβάλλον, απολαμβάνετε τις γεύσεις μας με ένα άψογο σέρβις.



Στο πιάνο ο
Γιώργος Χατζηαντώνης
και μαζί του
η Δήμητρα
με τραγούδια που αγαπήσαμε

Τώρα και το μεσημέρι με ρεζερβέ από τις 12 έως 3.30

ΑΝΟΙΚΤΑ ΚΑΘΕ ΜΕΡΑ ΕΚΤΟΣ ΤΡΙΤΗΣ

Η ΑΙΘΟΥΣΕΣ ΔΙΑΤΙΘΕΝΤΑΙ ΓΙΑ ΚΑΘΕ ΕΚΔΗΛΩΣΗ ΜΕ ΦΙΛΙΚΕΣ ΤΙΜΕΣ

ΜΙΚΡΟ ΣΥΝΤΡΙΒΑΝΙ - ΕΒΡΑΙΩΝ ΜΑΡΤΥΡΩΝ
ΡΕΖΕΡΒΕ: ΤΗΛ. & FAX: 25293

Είσοδος από Αγιο Παντελεήμονα
Με άνετο πάρκινγκ, απέναντι από το Ιπποτικόν

2025-19/2

ΙΑΤΡΙΚΗ ΑΝΑΚΟΙΝΩΣΗ

Ο ΙΑΤΡΟΣ
ΧΡΗΣΤΟΣ Π. ΙΩΑΝΝΙΔΗΣ
ΜΙΚΡΟΒΙΟΛΟΓΟΣ - ΒΙΟΠΑΘΟΛΟΓΟΣ
ΔΕΧΕΤΑΙ: Δευτέρα - Παρασκευή
7.3--13.00 & 17.00-20.30
Σάββατο: 7.30-13.00
Λεμεσού 43 - Τηλ. 70260 - 70269

426-28/2

ΙΑΤΡΙΚΗ ΑΝΑΚΟΙΝΩΣΗ
ΑΝΤΩΝΙΟΣ Γ. ΚΛΑΔΟΓΕΝΗΣ
ΠΝΕΥΜΟΝΟΛΟΓΟΣ

Λεμεσού 43
Τηλ. 31540 κιν. 0945 901430

Δέχεται καθημερνά 9-1 και 5-8.30

Τετάρτη απόγευμα και Σάββατο πρωί κατόπιν ραντεβού



310-28/2

ΝΤΕΤΕΚΤΙΒΣ ΑΘΗΝΩΝ

Αναλαμβάνουμε υποθέσεις ανηλίκων, προσωπικές, οικογενειακές, εμποροβιομηχανικές
Διαθέτουμε τα καλύτερα ηλεκτρονικά σύγχρονα οπτικοακουστικά συστήματα
Εχεμύθεια 100%
Τα 30 χρόνια πείρα είναι η εγγύησή μας

Τηλ. 0977632963 & 0945319796

422-6/3

Εχει ανάγκη τη βοήθειά μας



Σοβαρά προβλήματα με την όρασή του, αντιμετωπίζει ο 14χρονος Χρυσοβαλάντης Ευθυμίου, ο οποίος πρέπει άμεσα να υποβληθεί σε επέμβαση σε νοσοκομείο της Αγγλίας.
Η εγχείρηση αυτή είναι ιδιαίτερα κρίσιμη και απαραίτητη γιατί αν δεν γίνει, το παιδί κινδυνεύει να χάσει την όρασή του.
Οσοι θέλουν να βοηθήσουν οικονομικά μπορούν να καταθέσουν χρήματα στην Εμπορική Τράπεζα στο λογαριασμό 43812807

ΘΕΡΜΟΠΟΜΠΟΙ

τι θερμοπομποί;



X2214-28/2

- Οι θερμοπομποί που πρόκειται να εγκαταστήσετε **ίσως είναι θερμοπομποί, ίσως δεν είναι,** γιατί άλλη είναι η **θέρμανση με μεταφορά** και άλλη η **θέρμανση με ακτινοβολία.**
- Και αν είναι θερμοπομποί, **ίσως μελετήθηκαν και εγκαταστάθηκαν σωστά ίσως όχι.**
- Ανάλογα με το **αν είναι θερμοπομποί ή όχι** και με το **πως** μελετήθηκαν και εγκαταστάθηκαν, **καταναλώνουν πολύ ή λίγο ρεύμα.**
- Για να γίνει μια **καλή, ασφαλής και οικονομική θέρμανση,** δεν είναι αρκετό να **θέλει** αυτός που την κάνει, πρέπει και να **γνωρίζει** και να **μπορεί.**
- Εμείς **γνωρίζουμε και μπορούμε.** Ζητήστε πληροφορίες από εμάς ή τους εκατοντάδες πελάτες μας. Έτσι διασφαλίζεται το συμφέρον σας.

ΘΕΡΜΟΠΟΜΠΟΙ ΝΟΡΒΗΓΙΑΣ ELNOR
ΑΠΟΚΛΕΙΣΤΙΚΟΣ ΑΝΤΙΠΡΟΣΩΠΟΣ
ΒΟΥΤΥΡΑΚΗΣ Ι.Χ. Ε.Π.Ε

ΔΩΔ/ΚΗΣ ΝΕΟΛΑΙΑΣ 16 ΡΟΔΟΣ -ΤΗΛ. ΚΕΝΤΡΟ: (0241) 76100

ΠΡΟΟΔΟΣ ΜΙΚΡΕΣ ΑΓΓΕΛΙΕΣ ΜΙΚΡΕΣ ΑΓΓΕΛΙΕΣ ΠΡΟΟΔΟΣ

ενοικιάσεις

ΕΝΟΙΚΙΑΖΕΤΑΙ επιπλωμένη γκαρσονιέρα στο Καρακόνερο. Πληροφορίες τηλ. 65155
437-22/2

ΕΝΟΙΚΙΑΖΕΤΑΙ μονοκατοικία 100τ.μ., στην οδό Διαγόρα στην περιοχή Τριαντών. Πληρ. κ. Πέτρο, 75018 16.00-22.00 και 0945812007
461-21/2

ΕΝΟΙΚΙΑΖΕΤΑΙ διαμέρισμα μεγάλο, με δύο υπνοδωμάτια, σε νέα οικοδομή, Μιχ. Πετρίδη 50, έναντι 7ου γυμνασίου. Τηλ. 25392
462-23/2

ΕΝΟΙΚΙΑΖΕΤΑΙ κατάστημα στη στοά Ροίκου, με πατάρι και βιτρίνες, έτοιμο προς χρήση. Τηλ. 24749 - 22292
459-21/2

ΕΝΟΙΚΙΑΖΕΤΑΙ κατάστημα στην Π. Πόλη, σε κεντρικό δρόμο. Πληρ. τηλ. 67979 και κιν. 0932573620
98-21/2

ΕΝΟΙΚΙΑΖΕΤΑΙ κατάστημα επί της οδού Εθελοντών Δωδεκανησίων 23, μέγαρο Κιοσόγλου. Πληροφορίες στα τηλέφωνα 69450 - 69451 κινητό 0945754255
415-28/2

ΕΝΟΙΚΙΑΖΕΤΑΙ κατάστημα δερματίνων ειδών, έτοιμο προς λειτουργία, το μοναδικό στην περιοχή, σε καλή τιμή. Πληρ. τηλ. 66154 και 0938376863
517-28/2

ΕΝΟΙΚΙΑΖΕΤΑΙ γκαρσονιέρα επιπλωμένη, ισόγεια, στην Ιξιά, περιοχή Ανοιξης. Εχει 1 υπνοδωμάτιο, κουζίνα, λουτρό και αυλή. Για εργένη ή αντρόγυνο. Πληρ. τηλ. 92441
513-28/2

ΕΝΟΙΚΙΑΖΕΤΑΙ ευρύχωρη κεντρική γκαρσονιέρα, επί της οδού Ορφανίδου, μόνο σε γυναίκες, κατάλληλο και για κομμωτήριο α' ορόφου. Ενοίκιο 50.000. Τηλεφωνείτε όλες τις ώρες στο 92215 και κινητό 0932069510
518-25/2

ΕΝΟΙΚΙΑΖΕΤΑΙ ισόγειο κατάστημα, 115τ.μ., κατάλληλο για εμπορική επιχείρηση, Καποδιστρίου 59. Τηλ. 66363 και 0974375937
537-4/3

ΕΝΟΙΚΙΑΖΕΤΑΙ γκαρσονιέρα Καρακόνερο, Ευαγόρα 15. Πληροφορίες τηλ. 61068
474-22/2

ΕΝΟΙΚΙΑΖΟΝΤΑΙ γκαρσονιέρες επιπλωμένες στην Ανάληψη. Πληρ. τηλ. 33057, 5-9μ.μ.
492-23/2

ΕΝΟΙΚΙΑΖΕΤΑΙ ισόγειο διαμέρισμα 85τ.μ., επί της οδού Μυκηνών 18 - Ροδίνι. Πληρ. τηλ. 61574 μετά τις 2μ.μ.
80-24/2

ΕΝΟΙΚΙΑΖΕΤΑΙ δίπλα στη θάλασσα, κοντά στην Εφορία χώρος 24τ.μ., με ίδια αυλή, ιδανικός για snack bar - πιτσαρία, κλπ. Πληροφορίες τηλ. 36643 (0945503037, πρωινές ώρες (10-2)
419-11/3

ΕΝΟΙΚΙΑΖΕΤΑΙ ισόγειο κατάστημα 125τ.μ. επί της Μιχαήλ Πετρίδη 49. Πληροφορίες τηλ. 69450 - 69451 κινητό 0945-754255
415-28/2

ΕΝΟΙΚΙΑΖΕΤΑΙ καινούργιο γωνιακό ισόγειο, δυάρι διαμέρισμα 42τ.μ., στο Ροδίνι, επί των οδών Βεροληνου και Αμστερνταμ 15, με ψυγείο και ηλεκτρική κουζίνα με φούρνο, με εντιχοισμένη ντουλάπα, από τοίχο σε τοίχο και με άνετο πάρκινγκ. Πληρ. τηλ. 30883
472-22/2

ΕΝΟΙΚΙΑΖΕΤΑΙ μικρό σπίτι με αυλή 50τ.μ., πίσω απ' το Ράδιο Κορασίδη (Αννης Μαρίας), πολυτελούς κατασκευής, ισόγειο, χωρίς σκάλες και κοινόχρηστα, δική του είσοδο - έξοδο ήσυχη αριστοκρατική γειτονιά. Προσφέρεται για μοναχικό άτομο, για γραφείο ή για εναποθήκευση μικροεμπορευμάτων. Τιμή 80.000 δρχ. Τηλ. 24273 (ώρες καταστήματος)
487-28/2

ΕΝΟΙΚΙΑΖΕΤΑΙ διαμέρισμα ισόγειο 85τ.μ., στην Ιαλυσό, περιοχή Ανοιξη, οδός Ανοιξης 8. Διαθέτει ένα ενιαίο χώρο, κουζίνα, καθιστικό, σαλόνι, δύο υπνοδωμάτια με ντουλάπες, τουαλέτα, άνετο χώρο για πάρκινγκ, κήπο και τηλέφωνο. Πληρ. τηλ. 92392 κ. Γιωργιού Αικατερίνη
499-25/2

ΕΝΟΙΚΙΑΖΕΤΑΙ επιπλωμένο διαμέρισμα 2άρι στην Ανάληψη, με ωραία θέα, στην οδό Παπαχριστοδούλου 3. Τηλ. 25083 - 21735
ΓΔ-30/2

ΕΝΟΙΚΙΑΖΕΤΑΙ 3άρι διαμέρισμα επιπλωμένο, επί της οδού Πίνδου με ωραία θέα. Τηλ. 27082 - 26476 και 0944347405
Μ9-28/2

ΕΝΟΙΚΙΑΖΕΤΑΙ στην πιο εμφανή περιοχή του Συνοικισμού των Δασκάλων, στον πρώτο όροφο, διαμέρισμα αποτελούμενο από ένα υπνοδωμάτιο, σαλόνι, κουζίνα, WC, με τη βεράντα στο μπροστινό μέρος και πατάρι, άνω της τουαλέτας (διεύθυνση), Ηρωίδος Αναστασίας 27. Πληρ. τηλ. 33724 και 0945272560
524-28/2

ΕΝΟΙΚΙΑΖΕΤΑΙ διαμέρισμα ρετιρέ, με θέρμανση και απεριόριστη θέα, στην περιοχή Δασκάλων - Κων/νου Υδραίου 35. Τηλ. 21169 και 74629
95-23/2

ΕΝΟΙΚΙΑΖΕΤΑΙ διαμέρισμα με τρία δωμάτια, χωλ, κουζίνα, κατάλληλο για επαγγελματική στέγη. Τάρπον Σπρινγκ - Μανδράκι. Πληροφορίες τηλ. 90400
481-22/2

ΕΝΟΙΚΙΑΖΕΤΑΙ γκαρσονιέρα για εργένη, επιπλωμένη, επί της οδού Ατταβύρου και Ηβης 4. Πληροφορίες στο τηλ. 34946 και 0977434554
471-28/2

ΕΝΟΙΚΙΑΖΟΝΤΑΙ επιπλωμένα δωμάτια πλησίον Αγ. Δημητρίου. Τηλ. 26134
478-23/2

ΕΝΟΙΚΙΑΖΕΤΑΙ στούντιος επιπλωμένο, στην περιοχή Κόβα προς Π. Πόλη. Πληροφορίες τηλ. 31654
532-3/3

ΕΝΟΙΚΙΑΖΕΤΑΙ γκαρσονιέρα (στούντιος) πλήρως επιπλωμένη επί της οδού Πειραιώς 64, παραπλεύρως της Μ. Πετρίδη. Πληροφορίες τηλ.. 67067 από 09.00 - 11.00 και τηλ. 26663 από 18.00-22.00 κ. Σταύρο
531-2/3

ΕΝΟΙΚΙΑΖΕΤΑΙ γκαρσονιέρα επιπλωμένη ισόγεια, ανεξάρτητη, εντός της πόλεως. Πληροφορίες τηλ. 23824
534-2/3

ΕΝΟΙΚΙΑΖΕΤΑΙ
ΔΙΑΜΕΡΙΣΜΑ με 3 υπνοδωμάτια, σαλόνι μεγάλο, κουζίνα, τουαλέτα, 2ος όροφος, Κορδιγκτώνος 85.
Πληροφορίες τηλ. 28494-28019
521-28/2

ΕΝΟΙΚΙΑΖΕΤΑΙ
ημιυπόγεια αποθήκη με ράμπα, κατάλληλη για επαγγελματική χρήση, που βρίσκεται στην οδό Αφάντου αρ. 1 στην περιοχή Ανάληψης, κάτω από το κατάστημα «ΒΑΣΩ» με εμβαδόν 137τ.μ. και με τριφασικό ρεύμα
Τηλ. 0246/71434, 0246/71203 και 0246/71001- 23621
283-28/2

ΕΝΟΙΚΙΑΖΟΝΤΑΙ
ΣΤΟΥΝΤΙΟΣ ΕΠΙΠΛΩΜΕΝΑ ΣΤΗΝ ΙΞΑ (ΑΝΟΙΞΗ)
Πληροφορίες τηλ. 24752
15128-25/2

ΕΝΟΙΚΙΑΖΕΤΑΙ
ΣΤΟ ΝΙΟΧΩΡΙ, για επαγγελματική χρήση, παλιά κατοικία, μεγάλο κήπο με χουρμαδιές, έκταση όλο μαζί 900τ.μ.
Τηλ.24764 (πρωινές ώρες) και **0944199527**
223-28/2

ΕΝΟΙΚΙΑΖΟΝΤΑΙ
1) στούντιο με κουζίνα και μπάνιο, πλήρως εξοπλισμένο
2) μεζονέτα με σαλόνι, κουζίνα, μπάνιο και ένα υπνοδωμάτιο
Τ ηλ. 61628 και 0974435364
158-25/2

πωλήσεις

ΠΩΛΕΙΤΑΙ οικόπεδο στη Δαματριά 2 στρεμμάτων στον κεντρικό δρόμο, δίπλα απ' το σχολείο. Τιμή 9.800.000 δρχ. Πληροφορίες στα τηλέφωνα: 69450 - 69451 και κινητό: 0945/754255
416-28/2

ΜΕΓΑΛΗ ΕΥΚΑΙΡΙΑ! ΠΩΛΕΙΤΑΙ στο χωριό Κοσκινού, μονοκατοικία 115τ.μ., χτισμένη σε οικόπεδο 680τ.μ., περιφραγμένο, με αιρ κοντίσιον, δορυφόρο, ηλιακό, μεγάλο γκαράζ και κήπο 55.000.000 δρχ. Πωλείται και το σπίτι χωριστά με βεράντα και αυλή 38.000.000 δρχ. Πληρ. τηλ. 33682 - 74435 κ. Μάκη από 10π.μ.-10μ.μ.
502-25/2

ΠΩΛΟΥΝΤΑΙ
ΣΕ ΤΙΜΗ ΕΥΚΑΙΡΙΑΣ
1) ΦΟΥΡΝΟΣ - βιτρίνα, στρογγυλός, περιστρεφόμενος με θερμοθάλαμο (κατάλληλος για σφολιατοειδή)
2) Ψυγείο - βιτρίνα παγωτού 12 θέσεων
Πληροφορίες τηλ.
76009 - 22331 - 35143
451-4/3

ΠΩΛΕΙΤΑΙ οροφοδιαμέρισμα διαμπερές στην Ανάληψη 138τ.μ., τριών υπνοδωματίων, καθιστικό, σαλόνι, τζάκι, ηλιακός, νυχτερινό ρεύμα, τέντες, κλπ. Τηλ. 67979 και κιν. 0932573620
98-21/2

ΠΩΛΟΥΝΤΑΙ: 1) 80 καρέκλες εστιατορίου ξύλινες, με μαξιλαράκι και 2) 17 ορθογώνια τραπέζια ξύλινα λακαρισμένα, ελαφρώς μεταχειρισμένα. Τηλ. 0972988604
497-25/2

ΠΩΛΕΙΤΑΙ περίπτερο. Τηλ. 77057 - 38929, 8π.μ.-2μ.μ. και 20.00- 23.00
501-25/2

ΠΩΛΕΙΤΑΙ μίνι συγκρότημα κεραμικής, φούρνος, τροχός, μηχ. μεταξοτυπίας και άλλα αξεσουάρ, σε τιμή ευκαιρίας. Τηλ. 21950
ΓΔ-28/2

ΛΟΓΩ ΑΝΑΧΩΡΗΣΗΣ πωλούνται δύο σερβίτσια Πολωνίας καινουργή και διάφορα πράγματα. Τηλ. 31734, 7-12π.μ.
522-8/3

ΜΕΖΟΝΕΤΑ: ΕΥΚΑΙΡΙΑ! ΠΩΛΕΙΤΑΙ μεζονέτα κοντά στο σχολείο σε μπετά, στα Κοσκινού, με 100τ.μ. υπόγειο, 70τ.μ. και 130τ.μ. πρώτος και δεύτερος όροφος, με θέση πάρκινγκ. Τιμή 24.000.000 δρχ. Πληρ. τηλ. 67080 και 0944/807951
547-6/3

ΠΩΛΟΥΝΤΑΙ: 1) Οικόπεδα 2 και 4 στρέμματα στην περιοχή Κανδυλί, 2) Διαμέρισμα 94τ.μ. στο Ανω Ροδίνι με θέα. Πληροφορίες κ. Βρατσάλη, κτηματομεσίτης, τηλ. 65300 ή κινητό 0945105362
541-3/3

ΠΩΛΕΙΤΑΙ
ΜΟΝΟΚΑΤΟΙΚΙΑ
στα Μάσαρι, με τρεις κρεβατοκάμαρες, 2 τουαλέτες, επιπλωμένο, με τζάκι, αιρκοντίσιον εσωτερικό, 120 μέτρα, με κήπο, το όλο 500 μέτρα.
Τιμή μεγάλης ευκαιρίας λόγω αναχώρησης του ιδιοκτήτη στο εξωτερικό.
Πληροφορίες τηλ. 0244/51456
385-25/2

ΠΩΛΕΙΤΑΙ
ΣΕ ΤΙΜΗ ΕΥΚΑΙΡΙΑΣ
ψησταριά πλήρως εξοπλισμένη στην Ιαλυσό
Τηλ. 0946820909
425-28/2

ΠΩΛΕΙΤΑΙ
ΟΙΚΟΠΕΔΟ
1420τ.μ. στο Γεννάδι από ιδιοκτήτη, άρτιο και οικοδομήσιμο, με την άδεια οικοδομής για οικία 150τ..μ., με 30 ελαιόδεντρα και νερό.
Τηλ.91435 και 0945402153
262-25/2

μαθήματα

ΑΓΓΛΙΚΑ - ΜΕΤΑΦΡΑΣΕΙΣ
Καθηγητής αγγλικής φιλολογίας, πτυχιούχος Πανεπιστημίου Αθηνών, με ειδική εκπαίδευση στο Πανεπιστήμιο READING Αγγλίας και DIPLOMA ψυχολογίας Κέντρου Σπουδών CEAC Ισπανίας, αναλαμβάνει μαθητές, ενήλικες και επαγγελματίες, σε ιδιαίτερα μαθήματα ή αυστηρά ολιγομελή τμήματα και προετοιμάζει για όλες τις αναγνωρισμένες εξετάσεις γλωσσομάθειας. Επίσης δέχεται μεταφράσεις κάθε είδους, επίσημες και μη.
ΓΙΩΡΓΟΣ ΓΙΑΝΝΕΛΗΣ, Μητροπόλεως 103 - τηλ. /fax: 20357
254-20/2

ΑΝΑΚΟΙΝΩΣΗ
ΜΑΘΗΜΑΤΑ
*** Computer ***
EKΠΑΙΔΕΥΣΗ PROGRAM COMPUTER
*ΕΓΓΡΑΦΕΣ ** ΤΩΡΑ **
Τμήματα για:
Παιδιά - Ενήλικες
Αρχάριους - Μαθητές
Επαγγελματίες
Ανεύρεση Εργασίας
Διδάσκει πτυχιούχος Πανεπιστημίου Αμερικής
ΜΑΝΩΛΗΣ Ι. ΣΟΦΙΛΑΣ
Κοδριγκτώνος 91
Τηλ. (0241) 31761
M22-28/2

ΠΩΛΕΙΤΑΙ
ΛΕΣΧΗ ΚΑΦΕΤΕΡΙΑ ΣΤΟ ΡΟΔΙΝΙ ΣΜΥΡΝΗΣ 36
Πληροφορίες τηλ. 74545
από 11 πρωί έως 12 το βράδυ
486-8/3

ΠΩΛΕΙΤΑΙ
ΟΙΚΟΠΕΔΟ ΣΤΟ ΣΥΝΕΤΑΙΡΙΣΜΟ ΔΑΣΚΑΛΩΝ «Ο ΑΠΟΛΛΩΝ»
Πληροφορίες τηλ. 0945 442255
509-25/2

ATHENA LANGUAGE SCHOOLS ALS
35 ΧΡΟΝΙΑ ΠΕΙΡΑ
ΠΑΡΑΡΤΗΜΑΤΑ ΣΕ ΟΛΗ ΤΗΝ ΕΛΛΑΔΑ
Από τον φροντιστηριακό οργανισμό ALS ζητούνται άτομα δραστήρια και καθηγήτριες αγγλικής για συνεργασία στη δημιουργία και λειτουργία
Κέντρων Ξένων Γλωσσών στην περιοχή τους
Για πληροφορίες επικοινωνείτε: Τηλ. 031/827106, 841749
Fax: 031/819424 - 841749, Email: Interalex@hol.gr
T219-28/2

ΑΠΟ ΤΕΧΝΙΚΗ ΕΤΑΙΡΙΑ ΖΗΤΟΥΝΤΑΙ
Α) Διπλ. μηχανικοί ηλ/γοι ή μηχανολόγοι απόφοιτοι ανωτάτων σχολών
β) Πτυχιούχοι ηλεκ/γοι ή μηχ/γοι ΤΕΙ
Απαραίτητη γνώση AUTOCAT και αγγλικής γλώσσας
Πληροφορείς τηλ. 66181 - 66185
9-1 και 6-9
X2235-20/2

ΤΑ ΕΣΤΙΑΤΟΡΙΑ «ΦΩΤΗΣ»
ΖΗΤΟΥΝ
ΣΕΡΒΙΤΟΡΟΥΣ - ΣΕΡΒΙΤΟΡΕΣ - ΒΟΗΘΟΥΣ
ΓΙΑ 12ΜΗΝΗ ΑΠΑΣΧΟΛΗΣΗ
Πληροφορίες τηλ. 24272 - 27359 κ. Γιώργος
X2144-28/2

ΔΙΑΜΕΡΙΣΜΑ «ΠΡΟΒΟΛΗΣ»
ΠΩΛΕΙΤΑΙ
ΔΙΑΜΕΡΙΣΜΑ
Ε=126 τ.μ., β' όροφος επί της οδού Αμμοχώστου,
κατάλληλο για κάθε χρήση.
Πληροφορίες : (μόνο σε επώνυμους)
«TOP PROPERTIES»
κ. ΓΕΩΡΓΙΟ ΠΙΠΙΝΟ -
ΤΗΛ. 23895 & 0944676003
207-28/2

Η ΑΒΕΤΕ Κ. ΚΩΣΤΑΡΙΔΗΣ
ΖΗΤΑ
για το τμήμα πωλήσεων ηλεκτρικών συσκευών κυρία με γνώσεις κομπιούτερ και αγγλικής γλώσσας.
Για πληροφορίες τηλ. 22325 - 20874
X2229-28/2

Από την εταιρία ΡΕΤΕ ΑΕ της αλυσίδας εστιατορίων GOODYS
ΖΗΤΟΥΝΤΑΙ
για το κατάστημα της Ρόδου συνεργάτες για τη στελέχωση θέσεωνε ργασίας σε ετήσια βάση
ΑΠΑΡΑΙΤΗΤΑ ΠΡΟΣΟΝΤΑ:
1) ΦΥΛΛΟ Α/Γ (Στην περίπτωση ανδρός να έχει εκπληρώσει τη στρατιωτική θητεία)
2) Ηλικία 23-33 ετών
3) Απόφοιτος λυκείου, Σχολής Τουριστικών Επαγγελμάτων
4) Γνώση ξένων γλωσσών
Οι ενδιαφερόμενοι παρακαλούνται να στείλουν βιογραφικό σημείωμα ή να περάσουν για συμπλήρωση αίτησης από το κατάστημα GOODYS στην οδό Αλεξ. Διάκου 10, από 9π.μ.-20μ.μ. μέχρι 18/2/2001.
Πληροφορίες στα τηλ. 24143 - 78283
Υπεύθυνος κος ΚΑΡΑΚΩΝΣΤΑΝΤΗΣ ΓΙΩΡΓΟΣ
T206-22/2

HOTEL MIRA MARE WONDERLAND DE LUXE - 85101 IXIA RHODOS ΖΗΤΟΥΝΤΑΙ
- «ΥΠΕΥΘΥΝΟΣ ΜΙΣΘΟΔΟΣΙΑΣ» για το Τμήμα Λογιστηρίου. Θα ληφθεί σοβαρά υπόψη προϋπηρεσία και γνώση του αντικειμένου
- «ΓΚΡΟΥΜ» με ή χωρίς προϋπηρεσία. Γνώση αγγλικής γλώσσας απαραίτητη
- «ΝΥΧΤΕΡΙΝΟΣ Υπαλ. Υποδοχής»
(σημαντική η γνώση του προγράμματος ΕΡΜΗΣ) και ανάλογη προϋπηρεσία
- «ΣΕΡΒΙΤΟΡΟΥΣ Α' (CHEF DE RANC)»
Με προϋπηρεσία σε ξενοδοχεία πολυτελείας. Προσφέρεται καλό πακέτο αποδοχών
- «ΣΕΡΒΙΤΟΡΟΥΣ Β»
- « ΚΑΜΑΡΙΕΡΕΣ»
Αποστολή βιογραφικών στην Ταχ. Θυρ. 119, Ρόδος, ή υποβολή αιτήσεων στο ξενοδοχείο
10.00-14.00 Δευτέρα - Παρασκευή
X2256-2/3

ΠΩΛΟΥΝΤΑΙ
ελαφρώς μεταχειρισμένα φορτηγά αυτοκίνητα, εισαγωγής μας, επαγγελματικά και γεωργικά
1)MITSUBISHI L 300 κλειστό μακρύ
2) MITSUBISHI L 300 κλειστό κοντό
3) FORD TRANSIT κλούβα
4) FORD TRANSIT ανοικτό
5) MERCEDES MB 100 κλειστό
6) MERCEDES 309 D ανοικτό
7) MERCEDES 813 ανοικτό
8) OPEL COMBO κλειστό
9) GOLF stasion wagon
10) MERCEDES 309 ψυγείο - συντήρηση
11) VOLKSWAGEN υδρόψυκτο ψυγείο - συντήρηση
12) VOLKSWAGEN κλούβα 1600 c.c.
13) ΤΖΙΠ ISUZU TROOPER 4X4
ΠΛΗΡΟΦΟΡΙΕΣ
ΔΗΜΗΤΡΙΟΣ ΒΡΟΥΛΗΣ
Τηλ. 62171-65171, 3ο χλμ Ρόδου Λίνδου
X2205-28/2

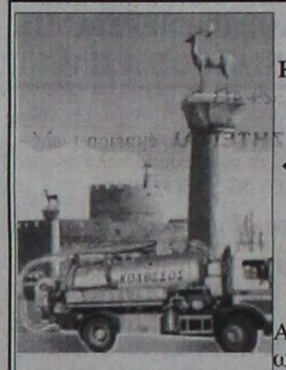

ΔΩΔΕΚΑΝΗΣΙΑΚΕΣ **ΑΠΟΦΡΑΞΕΙΣ**
«ΚΟΛΟΣΣΟΣ»
ΑΠΟΦΡΑΞΕΙΣ ΚΑΘΑΡΙΣΜΟΙ ΑΠΟΧΕΤΕΥΣΕΩΝ & ΒΟΘΡΩΝ
Αναλαμβάνουμε πάσης φύσεως αποφράξεις οποιουδήποτε μήκους και πλάτους
Αναλαμβάνουμε καθαρισμούς αποχετευτικών αγωγών, δήμων, ξενοδοχείων, στρατιωτικών μονάδων, σπιτιών, πολυκατοικιών, καθώς και καθαρισμούς βιολογικών μονάδων με μηχάνημα υψηλής πιέσεως σε όλη τη Δωδεκάνησο.
Κ. ΠΗΔΙΑΚΗΣ - Π. ΚΑΣΕΡΗΣ
Πληρ. τηλ. 47915 - 91881
κινητό: 0944/325234 και 0977/717048
342-28/2

ΠΩΛΟΥΝΤΑΙ
ΜΟΝΟ ΑΠΟ ΤΟ ΓΡΑΦΕΙΟ ΜΑΣ
1) Ετοιμοπαράδοτη 3όροφη κατοικία, 280τ.μ., πολύ καλή κατασκευή, καταστληκτική τοποθεσία (περιοχή Ιξιά), η οποία μπορεί να χρησιμοποιηθεί ως 3 ανεξάρτητα Διαμερίσματα ή μία μεζονέτα και ένα διαμέρισμα ή μια σκέτη μεζονέτα. Τιμή πολύ καλή
2) Μονοκατοικία (βίλλα) 270τ.μ., νεόκτιστη, επί της θάλασσας, σε οικόπεδο, 3.500τ.μ.
3) Διαμέρισμα ετοιμοπαράδοτο 90τ.μ., ισόγειο, επί της οδού Κέννεντυ
4) 3όροφος κατοικία 100τ.μ. έκαστος όροφος σε μπετά, με φανταστική θέα, πλησίον κέντρου.
4) Γωνιακό μαγαζί στο Μανδράκι, καταστληκτική περίπτωση
5) Διαμερίσματα 4άρια με φανταστική θέα, με τεράστιες βεράντες εντός πόλεως
7) Διαμερίσματα 2άρια, 3άρια, 4άρια
8) Ενοικιάσεις μαγαζιών στο Μαντράκι
9) Οικόπεδα, κτήματα, αποθήκες,, μεζονέτες
Ο,τιδήποτε θέλετε να πουλήσετε ή ν' αντικαταστήσετε (ιδίως διαμέρισμα,) συνεργασθείτε μαζί μας διότι διαθέτουμε την εκλεκτικότερη πελατεία με εγγύηση τη μεγάλη μας πείρα ως το παλαιότερο γραφείο που ποτέ δεν είχε κανένα πρόβλημα ή έστω και παράτονο.
Γ. ΝΕΟΦΥΤΟΥ
ΔΗΜ. ΘΕΟΔΩΡΑΚΗ 40 - ΤΗΛ. 20989 - 21434
X2222-28/2

ΠΩΛΟΥΝΤΑΙ
Α) Στην οδό Ιωάννη Μεταξά και Ανθούλας Ζερβού στο Νιοχώρι:
- Οροφοδιαμερίσματα, αρίστης κατασκευής των 136τ.μ., με θέση στάθμευσης και υπόγεια αποθήκη 12τ.μ., με κεντρική θέρμανση με αυτονομία
- Διαμερίσματα 138, 105, 97, 91, 81, 63, 55 με θέση στάθμευσης, κεντρική θέρμανση με αυτονομία
- Καταστήματα των 140 και 70τ.μ.
Β) Στην οδό Αποστόλου Παύλου, Ανάληψη:
- Διαμερίσματα ετοιμοπαράδοτα, 116, 112, 88, και 73τ.μ., με θέση στάθμευσης και κεντρική θέρμανση
Γ) Μονοκατοικίες στην Ιαλυσό, οδός Δημοκρατίας, πανταχόθεν ελεύθερες από 119τ.μ. έως 184τ.μ. διόροφες, χωρίς υπόγειο, με οικόπεδο από 250 έως 360τ.μ., πολυτελούς κατασκευής
ΠΛΗΡΟΦΟΡΙΕΣ
ΑΝΑΣΤΑΣΙΟΣ ΑΤΣΙΔΗΣ
ΣΤΕΦΑΝΟΥ ΚΑΖΟΥΛΗ 74 - ΡΟΔΟΣ
Τηλ. 28616, 37848
M1-28/2

WATER PARK
Fatiraki - Rodos HELLAS
Το πάρκο αναψυχής **"The Waterpark"** ζητά νέους και νέες προκειμένου να καλύψει τις εξής θέσεις εργασίας:
- Μπαρ
- Σέρβις
- Ταμπλώ
- Πωλητές τουριστικού καταστήματος
- Ναυαγοσώστη
- Καθαριότητας
- Φροντίδα κήπων
- Συντηρητή • Γραφίστα

Για πληροφορίες και συμπλήρωση αιτήσεων (απαιτείται πρόσφατη φωτογραφία) μπορείτε να επικοινωνείτε καθημερινά από 09.00-15.00 στο τηλέφωνο 84300.
X2237

ΞΥΛΟΥΡΓΙΚΕΣ ΕΡΓΑΣΙΕΣ
Ο ΜΑΝΩΛΗΣ
Αναλαμβάνουμε
πάσης φύσεως ξυλουργικές εργασίες:
• κουζίνες γερμανικές
• ντουλάπες
• πόρτες
•παράθυρα κ.λ.π.
ΠΛΗΡΟΦΟΡΙΕΣ Τηλ. 62183-68414
70-28/2

ΠΡΟΟΔΟΣ ΜΙΚΡΕΣ ΑΓΓΕΛΙΕΣ ΜΙΚΡΕΣ ΑΓΓΕΛΙΕΣ ΠΡΟΟΔΟΣ

διάφορα

ΑΠΟΦΡΑΞΕΙΣ
Η ΜΑΡΙΑ



ΑΠΟΦΡΑΞΕΙΣ ΠΑΝΤΟΣ ΤΥΠΟΥ ΑΠΟΧΕΤΕΥΣΕΩΝ
ΞΕΝ/ΩΝ, ΕΣΤ/ΩΝ ΣΤΡΑΤΟΠΕΔΩΝ ΠΟΛ/ΚΙΩΝ, ΟΙΚΙΩΝ, ΜΕ ΜΗΧΑΝΗΜΑ ΥΨΗΛΗΣ ΠΙΕΣΕΩΣ ΥΔΡΟΒΟΛΗΣ
ΔΩΡΕΑΝ ΑΠΟΛΥΜΑΝΣΗ ΦΡΕΑΤΙΩΝ
ΑΜΕΣΗ ΕΞΥΠΗΡΕΤΗΣΗ ΟΛΟ ΤΟ 24/ΩΡΟ
Πληρ. τηλ. 94750 και φαξ 0241/ 96516 κιν. 0977434729 και 0946335193
T169-28/2

ΑΠΟΦΡΑΞΕΙΣ ΚΑΘΑΡΙΣΜΟΙ ΑΠΟΧΕΤΕΥΣΕΩΝ -ΞΕΒΟΥΛΩΜΑΤΑ
Υδραυλικός, αναλαμβάνει πάσης φύσεως υδραυλικές εργασίες
Χ. Δημήτρης
Αναλαμβάνουμε τον καθαρισμό αποχετεύσεων πολυκατοικιών και ξενοδοχείων με νέο τηλεχ/το μηχάνημα
ΟΙ ΑΠΟΧΕΤΕΥΣΕΙΣ ΠΙΝΟΝΤΑΙ ΣΑΝ ΝΑ ΤΙΣ ΠΕΡΑΣΑΤΕ ΣΗΜΕΡΑ
ΕΡΓΑΣΙΑ ΕΓΓΥΗΜΕΝΗ ΔΩΡΕΑΝ ΜΕΤΑ ΑΠΟ ΚΑΘΕ ΑΠΟΦΡΑΞΗ ΨΕΚΑΣΜΟΣ ΤΩΝ ΦΡΕΑΤΙΩΝ ΓΙΑ ΜΙΚΡΟΒΙΑ ΚΑΙ ΚΑΤΣΑΡΙΔΕΣ
Τηλ. 90230 μαγαζί και 31990, ΓΙΑ ΑΜΕΣΗ ΕΞΥΠΗΡΕΤΗΣΗ ΣΑΣ ΣΤΟ ΚΙΝΗΤΟ ΜΑΣ ΤΗΛΕΦΩΝΟ 0944344911
257-28/2

ΤΑΠΗΤΟΚΑΘΑΡΙΣΤΗΡΙΟ
WASH AND CARE
ΚΑΘΑΡΙΣΜΟΣ ΚΑΙ ΦΡΟΝΤΙΔΑ
Συνδυάσαμε την πολυετή πείρα μας και τα ολοκαίνουρια μηχανήματά μας και αναλαμβάνουμε:
- Καθαρισμό- φροντίδα - φύλαξη χαλιών - μοκετών
- Παραλαβή από το σπίτι μ' ένα τηλεφώνημα
- Επιτόπιος καθαρισμός, σαλονιών, μοκετών, μαξιλαράκια επιχειρήσεων

ΦΑΡΜΑΚΙΔΗΣ ΕΥΣΤΑΘΙΟΣ
ΤΗΛ. 0241 - 68189
5ο χλμ. Λ. Ρόδου Λίνδου 237
164-4/3

Σ ΣΧΟΛΗ ΟΔΗΓΩΝ ΚΟΥΣΗ ΠΑΝΤΕΛΗ
ΔΙΠΛΩΜΑΤΑ: ΕΡΑΣΙΤΕΧΝΙΚΑ ΕΠΑΓΓΕΛΜΑΤΙΚΑ -ΜΟΤΟΣΙΚΛΕΤΑΣ
- Επεκτάσεις όλων των κατηγοριών.- Αναθεωρήσεις ληγμένων αδειών- Μεταιτροπές ξένων αδειών σε ελληνικές.

Οδός Βαλαωρίτου 9- έναντι HOTEL SEMIRAMIS πίσω από το Νοσοκομείο
INTERNET: WWW ADRESS
email:koyisp@hol.gr
Δεκτές όλες οι πιστωτικές κάρτες.
ΠΡΟΣΟΧΗ: ΜΑΘΗΜΑΤΑ: α) μοτ/τας ανεξαρτήτου- μεγάλου κυβισμού > 500c.c.
Στην κατηγορία ανεξαρτήτου κυβισμού, η εκπαίδευση γίνεται με μοτοσυκλέτα 500cc
β) μοτ/τας έως 125c.c.
ΔΙΑΘΕΤΟΥΜΕ ΕΠΙΣΗΣ ΚΑΙ ΑΥΤΟΜΑΤΕΣ ΜΟΤΟΣΥΚΛΕΤΕΣ ΕΩΣ 125 c.c.
γ) μοτοποδηλάτου <50c.c.
ΠΡΟΣΟΧΗ!!! ΣΤΗ ΣΧΟΛΗ ΜΑΣ ΠΑΡΑΔΙΔΟΝΤΑΙ ΚΑΙ ΜΑΘΗΜΑΤΑ ΘΕΩΡΗΤΙΚΗΣ ΔΙΔΑΣΚΑΛΙΑΣ
ΠΑΡΑΛΑΒΗ ΤΩΝ ΜΑΘΗΤΩΝ ΜΑΣ ΚΑΙ ΑΠΟ ΤΙΣ ΟΙΚΙΕΣ ΤΟΥΣ
Τηλ.: 29157-73820-94777 οικία
ΚΑΙ ΑΝΑ ΠΑΣΑ ΣΤΙΓΜΗ ΣΤΑ ΚΙΝΗΤΑ ΤΗΛ. **0944511313 - 0944203343**
473-11/3

ΜΟΝΩΣΕΙΣ
20 ΧΡΟΝΙΑ!
ΑΡΧΩΝ ΣΑΜΑΡΤΖΗΣ
ΠΛΗΡΟΦΟΡΙΕΣ ΤΗΛ.
23030-32054
X224-28/2

ΥΔΡΑΥΛΙΚΑ - ΚΑΛΟΡΙΦΕΡ
ΓΙΑΝΝΗΣ ο ΑΤΛΑΣΗΣ
ΕΓΚΑΤΑΣΤΑΣΕΙΣ
ΑΤΟΜΙΚΕΣ & ΚΕΝΤΡΙΚΕΣ
ΘΕΡΜΑΝΣΕΙΣ
ΣΥΝΤΗΡΗΣΕΙΣ
Τηλ. 29898- 64972
435-31/3

ζητήσεις

ΖΗΤΕΙΤΑΙ από εταιρία ενοικιάσεως αυτοκινήτων, υπάλληλος για να εργασθεί σε γραφείο στην περιοχή της Ιαλυσού. Απαραίτητες προϋποθέσεις η γνώση αγγλικών και γερμανικών και κατά προτίμηση η προϋπηρεσία πάνω στο συγκεκριμένο επάγγελμα.
Πληροφορίες τηλ. 74106 και 0945829727
375-5/3

ΖΗΤΟΥΝΤΑΙ κοπέλες για μπαρ, με φιλικό περιβάλλον. Πληρ. τηλ. 0937978003
368-22/2

ΖΗΤΟΥΝΤΑΙ τεχνίτες υδραυλικοί για σταθερή απασχόληση. Πληρ. τηλ. 50140 και 0945682655
457-20/2

ΖΗΤΟΥΝΤΑΙ κοπέλες για να εργαστούν σε εστιατόριο για όλο το χρόνο, με ή χωρίς εμπειρία. Τηλ. 63524 και 0972685868
504-25/2

ΖΗΤΕΙΤΑΙ σπίτι με μεγάλο κήπο ή διαμέρισμα με μεγάλα μπαλκόνια ή ρετιρέ μεγάλο. Πληρ. τηλ. 23053 - 53169
411-20/2

ΖΗΤΟΥΝΤΑΙ πωλητές με γνώσεις αγγλικών -γερμανικών για εργασία τη θερινή περίοδο σε κατάστημα εντός ξενοδοχείου (χρυσοχοείο). Μισθός ικανοποιητικός συν ποσοστά. Πληρ. τηλ. 86670-3 κ. Δημήτρη ώρες λειτουργίας καταστημάτων
Μ-23/2

ΖΗΤΕΙΤΑΙ άτομο (άνδρας ή γυναίκα) για έλεγχο εμπορευμάτων. Απαραίτητη προϋπόθεση δίπλωμα αυτοκινήτου και γνώση Η/Υ. Μισθός ικανοποιητικός, ωράριο 8-3 όλο το χρόνο. Πληρ. τηλ. 5-9μ.μ., 67200
529-4/3

ΖΗΤΕΙΤΑΙ έμπειρη πωλήτρια γνωρίζουσα καλά αγγλικά και γερμανικά για να εργαστεί σε τουριστικό κατάστημα στην Παλιά Πόλη. Μισθός αναλόγως προσόντων. Πληροφορίες τηλ. 76348 - 24966 - 68171
540-2/3

ΔΕΣΠΟΙΝΙΔΑ για τη φύλαξη μικρών παιδιών στο σπίτι τους ή στο σπίτι της. Πληροφορίες τηλ. 0945190407
545-3/3

ΖΗΤΟΥΝΤΑΙ
1) Β,. ΜΑΓΕΙΡΟΥ
2) ΣΕΡΒΙΤΟΡΟΣ
ΑΝΔΡΑΣ ή ΓΥΝΑΙΚΑ, με προϋπηρεσία στο a la cart για παραλιακό εστιατόριο στη Λίνδο
ΤΗΛ. 0944303836
488-28/2

ΖΗΤΕΙΤΑΙ
μονοκατοικία για αγορά, μικρή - παλαιά ή εξοχική, σε περιοχή στα Τριάντα, Κρεμαστή - Παστίδα - Μαριτσά - Αφάντου, Καλυθιές.
Πληροφορίες τηλ. 0932719216
370-24/2

GESUGHT WERDEN
DEUTCH SPRACHICE
FRAÜEN ALS
VERKAÜFERINE FÜR
JUWELIERGESCHAFTE
INF. 60110, 10-12π.μ.
ZHTEITAI
κοπέλα που να ομιλεί γερμανικά για να εργασθεί ως πωλήτρια σε χρυσοχοείο.
Τηλ. 60110, 12π.μ.
202-18/2

ΖΗΤΕΙΤΑΙ
ΥΠΑΛΛΗΛΟΣ
ΓΙΑ ΓΡΑΦΕΙΟ ΤΕΛΕΤΩΝ
Απαραίτητη προϋπόθεση δίπλωμα αυτοκινήτου:
ΤΗΛ. 28901
99-23/2

ΖΗΤΕΙΤΑΙ
πωλήτρια, με προϋπηρεσία, από το κατάστημα χρυσοχοΐας του κ. Νικολιδάκη Βασίλη που να γνωρίζει τουλάχιστον αγγλικά, γερμανικά
Τηλ. 26565
και 097-4485664
X2202

ΑΠΟΦΟΙΤΗ ΑΙΣΘΗΤΙΚΗΣ (ΙΕΚ)
ΜΕ ΑΡΙΣΤΑ
ΖΗΤΕΙ
ΕΡΓΑΣΙΑ. Προτιμούνται ινστιτούτα και καταστήματα καλλυντικών.
Τηλ. 0977540666
395-20/2

ΖΗΤΟΥΝΤΑΙ
υπάλληλοι κατά προτίμηση κοπέλες για να εργαστούν σε τουριστικό κατάστημα στο Φαληράκι, στην Ιαλυσό και στην Π. Πόλη να γνωρίζουν ξένες γλώσσες
ΤΗΛ. 64845 και 0944658055
346-20/2

ΑΠΟ ΤΟ ΓΡΑΦΕΙΟ ΓΕΝΙΚΟΥ ΤΟΥΡΙΣΜΟΥ ΡΟΔΟΣ ΤΟΥΡΣ ΑΕ
ΖΗΤΕΙΤΑΙ
ΥΠΑΛΛΗΛΟΣ
για το τμήμα κρατήσεων,
Απαιτούμενα προσόντα:
- Πολύ καλή γνώση της ιταλικής και αγγλικής
- Καλή γνώση Η/Υ
- Προϋπηρεσία θα ληφθεί υπ' όψιν
Μισθός ικανοποιητικός
Πληρ. τηλ,. 28536 & 21010-3
X2262-11/3

ΖΗΤΕΙ ΕΡΓΑΣΙΑ
Πεπειραμένος τεχνίτης αρτοποιός, με 30 χρόνια πείρα, ζητεί ανάλογη θέση σε αρτοποιείο ή σε ξενοδοχειακό φούρνο για να εργασθεί.
Τηλ. 0331/41447
235-28/2

ZHTEITAI
ΒΟΗΘΟΣ ΜΑΓΕΙΡΑ
νέος μέχρι 30 χρόνων, με λίγη προϋπηρεσία για να εργασθεί από τη νέα τουριστική περίοδο στο εστιατόριο Βικτώρια οδός Παπανικολάου 21 (απέναντι του CASINO)
ΤΗΛ. 36048
477-23/2

SOKES
FLICKOR - SOM - TALAR SVENSKA
SOM VILL JOBBA I GULDAFFAR
ZHTEITAI
από κατάστημα χρυσοχοΐας, κοπέλα σκανδιναβόφωνη, κατά προτίμηση αλλοδαπή, για να εργασθεί ως πωλήτρια.
Πληρ. τηλ.60110
10.00-12.00 π.μ.
202-28/2

HALUTAAN
SUOMEA PUHUVIA MYYJIA KULTASEPÄNLIKKEESEEN
PUH: 60110, 10.00-12.00π.μ.

ΖΗΤΟΥΝΤΑΙ
από κατάστημα χρυσοχοΐας, κοπέλες που να ομιλούν φινλανδικά, για να εργασθούν ως πωλήτριες
Πληρ. τηλ.60110,
10.00-12.00 π.μ.
202-28/2

ZHTEITAI νεαρός βοηθός σερβιτόρου, για να εργαστεί σε νυκτερινό κέντρο. Πληροφορίες τηλ. 24809
469-21/2

ZHTEITAI πωλήτρια που να μιλάει γερμανικά, για να εργαστεί σε τουριστικό κατάστημα στην Π. Πόλη. Πληρ. τηλ. 77269 οικία, 20468 ώρες καταστήματος, 0944506762 και 0944462109
505-25/2

ΑΠΟ ΞΕΝΟΔΟΧΕΙΟ στα Κολύμπια, ζητούνται καμαριέρες και σερβιτόροι. Πληροφορίες τηλ. 56271 - 21593
525-4/3

ΜΗΧΑΝΟΚΙΝΗΤΑ

ΠΩΛΕΙΤΑΙ μοτέρ 1.8 τ. για GOLF 4. Πληροφορίες τηλ. 0945653149
448-18/2

ΠΩΛΕΙΤΑΙ καινούργια βάρκα με μηχανή εξωλέμβια με τρέιλερ. Πληρ. τηλ. 61697 και 0946020733
92-20/2

ΠΩΛΕΙΤΑΙ MAZDA 323 F 1600 c.c., mont. '92, καταλυτικό σε καλή κατάσταση και φουλ εξτρά, ζάντες, αλουμ., ηλεκτ. παράθυρα, ηλεκτ. κλειδαριά, ραδιοκασετόφωνο, υδραυλικό τιμόνι. Τιμή 1.500.000 δρχ. Τηλ. 0944193554 και 0244/47081
475-24/2

ΛΟΓΩ ΑΝΑΧΩΡΗΣΗΣ πωλούνται 4 ποδήλατα θαλάσσης, τετραθέσια και 6 κανό μονοθέσια με τα κουπιά τους σε πολύ καλή κατάσταση. Τιμή 1.200.000 όλα μαζί ή και ξεχωριστά. Τηλ. 0244/47081 και 0944193554
475-24/2

ΠΩΛΕΙΤΑΙ FORD CORTINA '79 για απόσυρση ή κυκλοφορία 300.000 δρχ. Τηλ. 20064 και 0944847703
510-25/2

ΠΩΛΕΙΤΑΙ αυτοκίνητο μάρκας LANCIA D', μοντέλο '89. Τιμή 700.000 δρχ. Τηλ. 0244/22019
544-2/3

ΠΩΛΕΙΤΑΙ OPEL VEKTRA 1600c.c., τεσσάρων ετών, με φουλ εξτρά, σε άριστη κατάσταση Δεκτή ανταλλαγή με μικρότερο. Πληρ. τηλ. 67080 και κινητό 0944-807951
547-6/3

ΠΩΛΟΥΝΤΑΙ: Α) Mercedes 123 σειρά, 2000c.c., σε καλή κατάσταση, μαύρη μηχανή και β) κλούβα VW πετρέλαιο 2500 c.c., '96 μοντ. Πληρ. τηλ. 67200, 5-9μ.μ.
529-4/3

ΠΩΛΕΙΤΑΙ
HONDA STEED
ΣΕ ΑΡΙΣΤΗ
ΚΑΤΑΣΤΑΣΗ
Τηλ. 0946820909
407-28/2

ZHTEITAI
πεπειραμένη πωλήτρια για την μπουτίκ ROUBETI Πλ. Κύπρου 5
Πληρ. τηλ. 35045
463-23/2

ΖΗΤΟΥΝΤΑΙ
ΚΟΠΕΛΕΣ
ΕΥΠΑΡΟΥΣΙΑΣΤΕΣ ΓΙΑ ΝΑ ΕΡΓΑΣΤΟΥΝ ΣΕ ΛΕΣΧΗ
Πληρ. τηλ. 26462
466-23/2

ΞΕΝΟΔΟΧΕΙΟ ΜΑΝΟΥΣΟΣ
Από τη διεύθυνση του ξενοδοχείου
ZHTEITAI
μπάρμαν βραδυνός και για μόνιμη απασχόληση. Απαραίτητη προϋπηρεσία και γνώση αγγλικών και φινλανδικών ή σουηδικών.
Απαιτείται πρόσφατη φωτογραφία και συστάσεις.
Τηλ. 22741
X2249-20/2

RODOS PRINCESS ★★★★ BEACH HOTEL
PRINCESS SUN hotel

Τα ξενοδοχεία Rodos Princess και Princess Sun επιθυμούν να προσλάβουν τους παρακάτω συνεργάτες:

Room Division Manager
Ο ιδανικός υποψήφιος θα πρέπει να είναι απόφοιτος Τουριστικής Σχολής, να διαθέτει τουλάχιστον τριετή προυπηρεσία σε θέση Προισταμένου Υποδοχής και Κρατήσεων σε ξενοδοχείο Α' κατηγορίας, να γνωρίζει άριστα την Γερμανική & Αγγλική γλώσσα και να έχει άνεση στην χρήση υπολογιστών.

Head Barman
Με τουλάχιστον τριετή εμπειρία σε αντίστοιχη θέση ξενοδοχείου Α' κατηγορίας, και με άριστη γνώση της Αγγλικής & Γερμανικής , ο οποίος θα αναλάβει θέση Barman στο Main Bar, αλλά και την οργάνωση και επίβλεψη του συνόλου των bars του ξενοδοχείου.

Ταυτόχρονα η εταιρεία επιθυμεί να προσλάβει:

Barmen, Σερβιτόρους & Βοηθούς

Οι ενδιαφερόμενοι/-ες μπορούν να επικοινωνήσουν με το ξενοδοχείο καθημερινά εκτός Σαββάτου & Κυριακής, μεταξύ 9:00 -15:00 στο τηλέφωνο: (0244) 47102, ή να στείλουν το βιογραφικό τους μέσω fax στο: (0244) 47267
X2250-20/2

KLIMATAIR
ΟΜΙΛΟΣ ΕΠΙΧΕΙΡΗΣΕΩΝ
Από την KLIMATAIR ΡΟΔΟΥ Α.Ε.
ΖΗΤΕΙΤΑΙ
ΤΕΧΝΙΤΗΣ - ΨΥΚΤΙΚΟΣ
ΓΙΑ ΜΟΝΙΜΗ ΑΠΑΣΧΟΛΗΣΗ ΣΕ ΕΓΚΑΤΑΣΤΑΣΕΙΣ ΚΑΙ SERVICE ΚΛΙΜΑΤΙΣΤΙΚΩΝ ΜΗΧΑΝΗΜΑΤΩΝ
Για πληροφορίες
KLIMATAIR ΡΟΔΟΥ Α.Ε.
Μεγάλου Κωνσταντίνου 2
- Ρόδος - Τηλ. 0241- 28066
X2225-7/3

3Ε ΤΡΙΑ ΕΨΙΛΟΝ
ΥΠΟΚΑΤΑΣΤΗΜΑ ΡΟΔΟΥ
Μαριτσά 85106 Ρόδος
Η COCA COLA Ελληνική Εταιρία Εμφιαλώσεως Α.Ε.
Υποκατάστημα Ρόδου
η μεγαλύτερη και δυναμικότερη εταιρία στον τομέα των αναψυκτικών στα Δωδεκάνησα ενδιαφέρεται για τις ανάγκες της
στο ΤΜΗΜΑ ΠΑΡΑΓΩΓΗΣ της ΤΕΧΝΙΚΗΣ ΔΙΕΥΘΥΝΣΗΣ
απόφοιτο Α.Ε.Ι. με ειδικότητα
Μηχανολόγου ή Ηλεκτρολόγου Μηχανικού
Για ραντεβού τηλεφωνείστε στο 47667
(ΔΕΥ. - ΠΑΡ. 08.00 - 15.00)
X2160-22/2

RODOS PALACE ★★★★★
Resort Hotel • Convention Center
Το Πιο Ολοκληρωμενο Θερετρο Διακοπων & Συνεδριων!

Το **πολυτελέστερο Ξενοδοχειακό Συγκρότημα Διακοπών της χώρας** (785 δωματίων), **με το μεγαλύτερο Διεθνές Συνεδριακό Κέντρο** (4000 ατόμων), ζητεί σύγχρονα και αξιόλογα στελέχη προκειμένου να επανδρώσει τα εξής τμήματα:

- **FOOD & BEVERAGE**
- **ΠΩΛΗΣΕΩΝ**
- **ΣΥΝΕΔΡΙΩΝ / ΔΕΞΙΩΣΕΩΝ**
- **ΠΡΟΣΩΠΙΚΟΥ**
- **ROOMS DIVISION / ΥΠΟΔΟΧΗΣ**

Οι ιδανικοί υποψήφιοι θα πρέπει να είναι απόφοιτοι ξενοδοχειακών σχολών της Ελλάδας ή του εξωτερικού με ανάλογη εμπειρία σε ξενοδοχεία πολυτελείας.

Απαραίτητη θεωρείται η άριστη γνώση της Ελληνικής και Αγγλικής γλώσσας, καθώς επίσης και η χρήση Η/Υ (Word, Excel κλπ.). Οποιαδήποτε επιπλέον προσόντα όπως μεταπτυχιακές σπουδές και γνώση πρόσθετων ξένων γλωσσών θα συνεκτιμηθούν στις αξιολογήσεις.

Οι ενδιαφερόμενοι μπορούν να αποστείλουν το βιογραφικό τους μαζί με μία φωτογραφία στην διεύθυνση:
Λεωφ. Ιαλυσού, Τ.Θ. 121, Ιξιά, Ρόδος 851 00
Fax: (0241)25350
E-mail: humanresources@rodos-palace.gr
Υπ' όψιν Κου Γ. Μπαρμπούτη
Η απόλυτη εχεμύθεια θεωρείται αυτονόητη.
M17-28/2

3Ε ΤΡΙΑ ΕΨΙΛΟΝ
ΥΠΟΚΑΤΑΣΤΗΜΑ ΡΟΔΟΥ
Μαριτσά 85106 Ρόδος
Η COCA COLA Ελληνική Εταιρία Εμφιαλώσεως Α.Ε.
Υποκατάστημα Ρόδου
η μεγαλύτερη και δυναμικότερη εταιρία στον τομέα των αναψυκτικών στα Δωδεκάνησα
ενδιαφέρεται να προσλάβει
ΤΕΧΝΟΛΟΓΟ ΤΡΟΦΙΜΩΝ
για τις ανάγκες της στο
ΤΜΗΜΑ ΠΟΙΟΤΙΚΟΥ ΕΛΕΓΧΟΥ
Για ραντεβού τηλεφωνείστε στο 47667
(ΔΕΥ. - ΠΑΡ. 08.00 - 15.00)
X2160-22/2

Από τα μεγάλα καταστήματα ΠΑΠΠΟΥ
ΖΗΤΟΥΝΤΑΙ
Κοπέλες για να εργαστούν ως πωλήτριες
ΠΑΠΠΟΥ
Αιτήσεις γίνονται δεκτές στο τμήμα προσωπικού (5ος όροφος) ώρες 08.30 έως 20.30
Πληροφορίες στα τηλ.: 78881 & 78882
X2219-4/3

RODOS PALACE ★★★★★
Resort Hotel • Convention Center
Το Πιο Ολοκληρωμενο Θερετρο Διακοπων & Συνεδριων!

Το μεγαλύτερο Ξενοδοχειακό Συγκρότημα της Ρόδου, ζητεί το ακόλουθο προσωπικό:

- Αποθηκάριος
- Βοηθός Προϊσταμένης
- Ταμπλίστες
- Μπάρμαν
- Βοηθοί Μπαρ
- Μάγειρας Α', Β', Γ'
- Βοηθοί Μαγείρου
- Σερβιτόροι
- Βοηθοί Σερβιτόρου
- Καμαριέρες
- Γκρουμ / Οδηγοί

Για πληροφορίες και συμπλήρωση αιτήσεων (απαιτείται πρόσφατη φωτογραφία) μπορείτε να απευθύνεστε προσωπικά, καθημερινά από 10.00-12.00, στη διεύθυνση:
Ξενοδοχείο Ρόδος Παλάς
Λεωφ. Ιαλυσού, Τ.Θ. 121, Ιξιά, Ρόδος
Τηλ. (0241) 25222, Fax: (0241)25350
Υπ' όψιν Κου Η. Ζάχου
M17-28/2

ΠΩΛΟΥΝΤΑΙ

Α) ΔΙΑΜΕΡΙΣΜΑΤΑ
120τ.μ. 4άρι καινούργιο πλησίον ΠΙΚΠΑ - ΡΟΔΑ
72τ.μ. 3άρι καινούργιο μόνο 22.000.000 δρχ.
50τ.μ. 2άρι με κήπο μόνο 16.000.000 δρχ.
4άρια πολυτελούς κατασκευής πλησίον Αννης Μαρίας
3άρια καινούργια στην Ανάληψη, Ροδίνι, κέντρο πόλεως
80τ.μ. διαμέρισμα καλής κατασκευής, πλησίον Αννης Μαρίας
114τ.μ. διαμέρισμα με γκαράζ άριστης κατασκευής Αννης Μαρίας
107τ.μ. στην Ανάληψη
120τ.μ. επί της Αθηνών
110τ.μ. ισόγειο διαμέρισμα στην Ανάληψη
210τ.μ. μεζονέτα στους Χαλκίτες
80τ.μ. διαμέρισμα καλής κατασκευής, πλησίον Αννης Μαρίας
114τ.μ. διαμέρισμα με γκαράζ, άριστης κατασκευής Αννης Μαρίας
107τ.μ. στην Ανάληψη
120τ.μ. επί της Αθηνών
110τ.μ. ισόγειο διαμέρισμα στην Ανάληψη
210τ.μ. μεζονέτα στους Χαλκίτες
Β) ΜΟΝΟΚΑΤΟΙΚΙΕΣ
130τ.μ. κεραμοσκεπής με κήπο κοντά στο φυτώριο του Δήμου Ιαλυσού
140τ.μ. με 400τ.μ. κήπο, στο κέντρο της πόλεως Ρόδου και κατάλληλο για επαγγελματική χρήση
120τ.μ. ερειπωμένη με 500τ.μ. κήπο στο Δήμο Ιαλυσού
40τ.μ. με κήπο 450τ.μ. στην Ιξιά
110τ.μ. με 5.000τ.μ. αγρό στο Κανδυλί
300τ.μ. με πισίνα και 8.000τ.μ. στο Τσαΐρι
ΠΩΛΟΥΝΤΑΙ μονοκατοικίες 2όροφες, ανεξάρτητες, με κήπο και κεραμοσκεπή, των 130τ.μ. και 168τ.μ., πλέον 20τ.μ. σοφίτα. Είναι πολυτελούς κατασκευής, με ιταλικές κουζίνες, κεντρική θέρμανση, εμαγιέ πλακάκια, τζάκι, 2 WC και τουαλέτα, στον Δήμο Ιαλυσού, κοντά στο φυτώριο. Δεκτά δάνεια και ανταλλαγές με οικόπεδα ή διαμερίσματα.
Γ) ΑΓΡΟΚΤΗΜΑΤΑ
4.500τ.μ. επί της λεωφόρου στο Τσαΐρι
2.000τ.μ. επί της Ρόδου - Λίνδου οικισμός Ασγούρου
2.000τ.μ. στο δρόμο Ρόδου - Αεροδρομίου
4.000τ.μ. εις Κανδυλί με ωραία θέα
4.000τ.μ. με 22.000.000 δρχ. στο φυτώριο Κοσκινού
5.000τ.μ. πάνω στο κύμα της μεγάλης γης Ασκληπειού
Δ) ΜΕΖΟΝΕΤΑ
130τ.μ. αξίας 42.000.000 δρχ. καινούργια
Ε) ΟΙΚΟΠΕΔΑ
250τ.μ. στους Χαλκίτες
700τ.μ. και 1600τ.μ. στην Ανάληψη
ΠΩΛΕΙΤΑΙ αποθήκη 750τ.μ., εντός βιοτεχνικού κτιρίου, με φως, νερό και άλλες παροχές. Δύναται να πωληθεί και σε μικρότερα τμήματα των 100 - 200 - 300 τ.μ. Αξία, μόνο 100.000 το τ.μ.
ΠΩΛΟΥΝΤΑΙ ΤΑ ΚΑΤΩΘΙ ΑΚΙΝΗΤΑ:
- Μονοκατοικία 100τ.μ. έτοιμη για κατοίκηση, στην Παλιά Πόλη, είναι εξαιρετική ευκαιρία
- Μεζονέτα 150τ.μ. στο μαρμαροσουβά, στην Ανάληψη
- Μονοκατοικία 280τ.μ., και υπόγειο 140τ.μ. με κήπο 1200τ.μ., εντός πόλεως Ρόδου
- Αποθήκη 110τ.μ. επί της Πατρ. Αθηναγόρα
- Μεζονέτα 130τ.μ. στο Ροδίνι, αξίας 42 εκ.

ΕΜΜΑΝΟΥΗΛ ΚΡΑΝΙΔΗΣ
Μεσίτης Αστικών Συμβάσεων
Αμερικής 50 ΡΟΔΟΣ - Τηλ. 27082 - 26476 - 0944/347405 - FAX 27101
Emailmkranidis@hol.gr
M9-28/2

ΟΙΚΟΔΟΜΙΚΕΣ ΕΠΙΧΕΙΡΗΣΕΙΣ ΔΙΑΚΟΓΕΩΡΓΙΟΥ ΚΑΛΛΙΣΤΟΣ
ΕΘΝ.ΑΝΤΙΣΤΑΣΕΩΣ 11 (πρώην Αννης Μαρίας)

ΠΩΛΗΣΕΙΣ ΔΙΑΜΕΡΙΣΜΑΤΩΝ - ΚΑΤΑΣΤΗΜΑΤΑ - ΑΠΟΘΗΚΕΣ - ΑΝΤΑΛΛΑΓΕΣ ΑΚΙΝΗΤΩΝ - ΑΓΟΡΕΣ ΟΙΚΟΠΕΔΩΝ ΑΝΑΛΑΜΒΑΝΟΥΜΕ ΑΝΤΙΠΑΡΟΧΕΣ
ΠΩΛΟΥΝΤΑΙ διαμερίσματα λουξ κατασκευής, με απεριόριστη θέα. Τα διαμερίσματα διαθέτουν θωρακισμένες πόρτες - εντοιχισμένες κουζίνες - ντουλάπες - εντοιχισμένο νιπτήρα με ντουλάπι - κεντρική θέρμανση αυτόνομη - ανοιγόμενα ανακλινόμενα κουφώματα με διπλά τζάμια, σίτες, ρολά - υδραυλικό ασανσέρ - τριφασικό ρεύμα.
Ολοι οι χώροι σπατουλαριστοί - εσωτερικές πόρτες MDF με σχέδιο
ΔΙΑΜΕΡΙΣΜΑΤΑ:
Επί της οδού Μεγ. Κων/νου - Κων/νου Παλαιολόγου:
- 50υ.μ. δυάρια
- 85τ.μ. τριάρια
- 110τ.μ. τεσσάρια
} ανά όροφο

Επί της Κων/νου Υδραίου - Στ. Κωτιάδη
- 70τ.μ. τριάρια
- 90τ.μ. τριάρια - τεσσάρια
- 110τ.μ. τεσσάρια
- 130τ.μ. τεσσάρια - πεντάρια
} ανά όροφο, με μεγάλες βεράντες, φανταστική θέα

Επί της λεωφ. Καλλιθέας - Καρακόνερο
- 50τ.μ. δυάρια
- 85τ.μ. τριάρια
- 110τ.μ. τεσσάρια
} ανά όροφο, με μεγάλες βεράντες, απεριόριστη θέα

ΚΑΤΑΣΤΗΜΑΤΑ (επί της λεωφ. Καλλιθέας - Καρακόνερο)
- 50τ.μ.
- 1000τ.μ.
- 150τ.μ.

ΙΑΤΡΕΙΑ - ΓΡΑΦΕΙΑ (επί της Μεγ. Κων/νου και Κων.Παλαιολόγου - Φώκιαλη)
- 50τ.μ.
- 100τ.μ.
- 150τ.μ.

Δάνεια όλων των ταμείων και όλων των τραπεζών
ΠΛΗΡΟΦΟΡΙΕΣ:
ΔΙΑΚΟΓΕΩΡΓΙΟΥ ΚΑΛΛΙΣΤΟΣ
Τηλ.. 78501 - 78502 - 29318
X2212-28/2

PELLOS TRAVEL

Προσεχείς εκδρομές

με συνοδό του γραφείου μας

ΜΑΡΤΙΟΣ 2001

1. 21/3 -27/3 **ΚΩΝΣΤΑΝΤΙΝΟΥΠΟΛΗ** (Ρόδος - Μαρμαρίς - Εφεσσος - Σμύρνη - Πέργαμος - Προύσα - Κωνσταντινούπολη - Σμύρνη - Μαρμαρίς - Ρόδος)
Τιμή 120.000 δρχ. το άτομο (με πρωινό και ένα φαγητό). Στην εκδρομή συμμετέχει ο ιερός ναός του Αγίου Γεωργίου ΑΝΩ, πατήρ Βασίλειος Τσαβαρής, τηλ. 33842-33675

ΑΠΡΙΛΙΟΣ 2001

1. 16/4 - 20/4 **Προσκύνημα στον Αγιο Ραφαήλ** (ημέρα της γιορτής του) - **Μυτιλήνης - Αγος Νεκτάριος Αίγινας - Παναγιά της Τήνου** (Αεροπορική)

2. 18/4 - 21/4 τετραήμερη εκδρομή στην **ΤΟΥΡΚΙΑ** (Εφεσσος - Σμύρνη - Αϊβαλί - Πέργαμος)

3. 12/4 - 16/4 **ΑΙΓΥΠΤΟΣ** (πενθήμερη εκδρομή) με απευθείας πτήση ΡΟΔΟ - ΚΑΪΡΟ - ΡΟΔΟ
Πακέτα εκδρομών:
Α. Κάιρο - κρουαζιέρα Νείλου - Πυραμίδες - Σφίγγα - Μουσείο Καΐρου - Αλεξάνδρεια
Β. Κάιρο - Πυραμίδες - Μουσείο - Σφίγγα - Σινά - Αλεξάνδρεια

4. 26/4 - επταήμερη εκδρομή στα **ελληνόφωνα χωριά της ΙΤΑΛΙΑΣ**

• Εβδομαδιαίες αναχωρήσεις για μεμονωμένους και γκρουπ για
- ΕΥΡΩΠΗ
- ΑΦΡΙΚΗ
- ΑΣΙΑ
- ΑΜΕΡΙΚΗ



• Ειδικές τιμές για εκδρομές συλλόγων

• Αεροπορικά εισιτήρια για όλο τον κόσμο

Για περισσότερες πληροφορίες, κρατήσεις και αναλυτικά προγράμματα

PELLOS TRAVEL
Λ. Καλλιθέας 125 Φαληράκι - Ρόδος
Τηλ.: (0241) 87615, 86298
Fax: (0241) 87616,
E-mail: pellostravel@hellasnet.gr

286-28/2

ΜΕΝΤΙΟΥΜ-ΑΣΤΡΟΛΟΓΟΣ
ΝΙΚΟΣ
Ακριβείς προβλέψεις στον επαγγελματικό, αισθηματικό και οικονομικό τομέα.
Επαναφορά ατόμων
Ισχυρή υποβολή
Δέχεται μόνο με ραντεβού στα τηλέφωνα: 31405 και 39201
503-30/3

ΨΥΧΟΕΡΕΥΝΗΤΡΙΑ
ΚΡΗΤΙΚΟΥ
ΒΑΣΙΛΕΙΑ



Προβλέψεις για το μέλλον ικανοποιητικές.
Βοήθεια για κάθε θέμα που σας απασχολεί με κάθε εχεμύθεια
ΟΜΗΡΟΥ 65 Π. ΠΟΛΗ Τηλ. 74440 - 67602, 0972157586, 8-1π.μ. — 4-8μ.μ.
170-25/3

Ενας Ρόδιος γλύπτης προς τον Μέγα Αλέξανδρο:

«ΕΙΣΑΙ ΘΕΟΣ, ΘΑ ΣΜΙΛΕΨΩ ΟΛΟ ΤΟΝ ΑΘΩ ΝΑ ΓΙΝΕΙ ΑΓΑΛΜΑ ΣΟΥ!..»

Γράφει ο Θεοφάνης Μπογιάννος

Απίστευτο και όμως αληθινό, εκατό τοις εκατό: Ενας Ρόδιος γλύπτης, τόλμησε να σκεφτεί και να προτείνει στον Μεγάλο Αλέξανδρο κάτι ανήκουστο και ανείπωτο: να κάνει όλο τον Αθω, δηλαδή το σημερινό Αγιο Ορος, ένα τεράστιο άγαλμα που να εικονίζει τον Μέγα Αλέξανδρο!

Στα χρόνια του Μεγάλου Αλεξάνδρου, όλα ήταν μεγάλα και απίστευτα για τα ελληνικά πρόσωπα και γεγονότα. Πρώτο και κύριο, μεγάλο και απίστευτο ήταν το εγχείρημα του μεγάλου Ελληνα στρατηλάτη να κάνει τη μεγάλη εισστρατεία του, στην αχανή Ασία.

Ποιός όμως ήταν ο Δεινοκράτης ο Ρόδιος που τόλμησε να κάνει τέτοια πρόταση απίστευτη και ουτοπική, ώστε όλος ο Αθως να γίνει ένα τεράστιο άγαλμα για τον μεγαλύτερο στρατηλάτη όλων των εποχών;

Ηταν Ρόδιος, αρχιτέκτονας, γλύπτης και πολεοδόμος, καθώς και προσωπικός φίλος του Μεγάλου Αλεξάνδρου. Είναι ο Δεινοκράτης ο Ρόδιος, που σχεδίασε στα 331 τη μορφή, την πολεοδομία και εικόνα της Αλεξάνδρειας, που έχτισε ο ίδιος με όνειρο και σχέδια του Μεγάλου Αλεξάνδρου.

Είναι ο ίδιος καλλιτέχνης που φιλοτέχνησε στη Βαβυλώνα, το Μαυσωλείο του Ηφαιστείωνα, όπου ο Μέγας Αλέξανδρος, ενταφίασε με ανατολίτικη μεγαλοπρέπεια τον επιστήθιο φίλο του.

Με τα σημερινά μέτρα και σταθμά, ο Δεινοκράτης ο Ρόδιος, συγκρίνεται ίσος και ανώτερος από πολλούς καλλιτέχνες της Δύσης, όπως γράφουν σήμερα ειδικοί αναλυτές.

Αυτός λοιπόν ο Ρόδιος με το απίστευτο ταλέντο και δημιουργική σκέψη, σκέφτηκε να κάνει ένα άγαλμα για τον Αλέξανδρο που ποτέ άλλος άνθρωπος δεν είχε σκεφτεί και αποτολμήσει. Να κάνει όλο τον Αθω, ένα τεράστιο άγαλμα που θα εικόνιζε τον Μέγα Αλέξανδρο! Ο Αλέξανδρος θα κάθεται στο ανάκλιντρο, με τα πόδια απλωμένα και σε βασιλική στάση. Στο δεξί του χέρι θα κρατούσε μία πόλη, ενώ από το αριστερό του χέρι θα έτρεχαν καταρράκτες! Ειδικές αντλίες θα αναρροφούσαν νερό της θάλασσας που θα έπεφτε μέσα από τη φιάλη που θα κράτούσε στο χέρι του, πάλι πίσω στη θάλασσα!



ΤΟ ΟΡΟΣ ΑΘΩΣ ΩΣ ΑΓΑΛΜΑ ΤΟΥ ΜΕΓΑΛΕΞΑΝΔΡΟΥ

Ο μέγας στρατηλάτης εικονίζεται ξαπλωμένος σε ανάκλιντρο. Στο δεξί χέρι κρατά μία πόλη και στο αριστερό έναν καταρράκτη. Στο κάτω μέρος του ιχνογραφήματος, ο Ρόδιος γλύπτης Δεινοκράτης και ψηλά άγγελοι αινούντες το μέγα Μακεδόνα!

Είναι δύσκολο να πούμε αν ένα τέτοιο κολοσσιαίο έργο θα μπορούσε να πραγματοποιηθεί εκείνα τα χρόνια, αφού είναι δυσκολο ακόμη και σήμερα.

Ο Δεινοκράτης ο Ρόδιος επέμενε πως το έργο είναι δυνατό και πως θα κάνει το όνομα του Αλεξάνδρου, αιώνιο και ίσο με τους θεούς.

Ο Μέγας Αλέξανδρος ενθουσιάστηκε από την πρόταση του Ρόδιου φίλου του και καλλιτέχνη, αλλά δεν τόλμησε να διατάξει το έργο, γιατί φοβήθηκε τη μήνι των θεών.

Ετσι, το έργο δεν έγινε, αλλά οι αρχαίοι ιστορικοί Πλίνιος, Πλούταρχος και Βιτρούβιος το αναφέρουν με δέος και έκσταση.

Είναι γνωστό πως ο Μέγας Αλεξανδρος θαύμαζε τους Ρόδιους ως πολιτισμένους Ελληνες και δυνατούς φίλους.

Το 332 π.Χ. ο Αλέξανδρος τοποθετεί στη Ρόδο μακεδονικές φρουρές και όσο απίστευτο και αν μας φανεί, εμπιστεύεται στους Ροδίους προγόνους μας τη διαθήκη της βασιλείας του. Μετά τη μάχη των Γαυγαμήλων, στα 331 π.Χ., στέλνει **σάρισσες και βουκέφαλα, περσικές ασπίδες και τάματα εσθλά,** στην Λινδία Αθηνά...

Το άγαλμα αυτό του Μεγάλου Αλέξανδρου δεν έγινε, διότι ο μέγας στρατηλάτης δεν ήθελε να προκαλέσει την οργή των θεών, αλλά να έχει την εύνοιά τους.

Και κάτι άγνωστο για τους φίλους αναγνώστες μας: Το σημερινό Αγιο Ορος, ήταν άγιο και ιερό στην αρχαία Ελλάδα και όλοι οι Ελληνες το αποκαλούσαν: Αγιο Ορος, όπως και σήμερα. Δεν ήθελε ο μέγας στρατηλάτης να παραβιάσει ένα άγιο όρος και να προκαλέσει την οργή των θεών. Ετσι το άγαλμα δεν έγινε, αλλά το έτος 293 π.Χ. οι Ρόδιοι καλλιτέχνησαν τον Κολοσσό της Ρόδου που είναι ένα από τα Εφτά Θαύματα της Αρχαιότητος!

ΠΡΑΚΤΟΡΕΙΟ ΤΑΞΙΔΙΩΝ
ΣΑΒΒΑΣ ΣΑΗΣ
ΠΑΣΧΑ ΣΤΗΝ ΠΑΤΜΟ - ΛΕΨΟΥΣ
Από 11/4 έως 16/4
Περιλαμβάνει
• Εισιτήρια πλοίου
• Ξενοδοχεία με πρωινό
• Εκδρομές στο νησί της ΠΑΤΜΟΥ
• Μετακινήσεις με το πούλμαν όπου χρειάζεται
• Πασχαλινό γεύμα σε ταβέρνα με παραδοσιακούς χορούς από μπαλέτο
Πληροφορίες - Προγράμματα
ΠΡΑΚΤΟΡΕΙΟ ΤΑΞΙΔΙΩΝ
ΣΑΒΒΑΣ ΣΑΗΣ
Τάρπον Σπρινγκ, 42, δίπλα στην «Πίστεως»
Τηλ. 39781-3
M15-31/3

RODOS MARINE BOAT
ΝΑΥΠΗΓΕΙΑ ΡΟΔΟΥ
Έγκριση ' CE ' σκαφών θαλάσσης



EVINRUDE Johnson.
0% προκαταβολή, εξόφληση σε 36 μήνες
ΧΑΤΖΗΝΙΚΟΛΑΟΥ ΕΜΜ. & ΕΥΔ. Ο.Β.Ε.Ε.
ΕΔΡΑ: Μ.ΜΑΛΙΑΡΑΚΗ 6, 85100 ΡΟΔΟΣ, ΤΗΛ: 0241-21950, FAX: 0241-77722
ΕΚΘΕΣΗ: 3ο ΧΑΜ ΡΟΔΟΥ-ΚΑΛΛΙΘΕΑΣ
email: romarine@otenet.gr
X.2264-31/3

Το κρεοπωλείο του ΓΙΩΡΓΟΥ ΣΤΕΦΑΝΑΚΗ σας περιμένει

Αν ψάχνετε και ενδιαφέρετε για ντόπιο κρέας ελάτε σε μας, στις Φάνες



Κάνοντας τη βόλτα σας βρίσκεστε κοντά μας, όπου θα βρείτε ντόπιο μοσχάρι - γουρουνάκι - κατσίκι - αρνί κ.λ.π.
Ολα παράγονται και εκτρέφονται στη μονάδα μας, μεγαλώνουν με φυσικές τροφές που παράγουμε οι ίδιοι, διαθέτοντας άρτιο μηχανικό εξοπλισμό καλλιεργώντας εκατοντάδες στρέμματα παραγωγικής γης στην περιοχή μας.
Παράγουμε ό,τι υγιεινό, σωστό, οικολογικο κρέας και το διαθέτουμε σε σας.

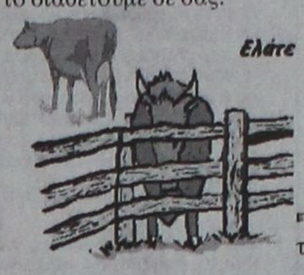

Ελάτε να μας βρείτε στην πλατεία Φανών. Μια δοκιμή δεν θα σας αφήσει να φύγετε από κοντά μας.

Είμαστε ανοικά όλες τις μέρες της εβδομάδας.

Δεχόμαστε παραγγελίες στα τηλέφωνα 41320 - 41798 - 41389
XA-24/2

ΠΡΑΚΤΟΡΕΙΟ ΤΑΞΙΔΙΩΝ
ΣΑΒΒΑΣ ΣΑΗΣ
Με την ευκαιρία της λειτουργίας του **νέου** μας πρακτορείου στην οδό ΤΑΡΠΟΝ ΣΠΡΙΓΚΣ 42 δίπλα στην Τράπεζα Πίστεως
ΠΡΟΣΦΕΡΟΥΜΕ
τα φθηνότερα αεροπορικά εισιτήρια για όλο τον κόσμο με όλες τις αεροπορικές πτήσεις
ΠΡΟΣΟΧΗ: ΠΛΗΡΟΦΟΡΙΕΣ ΔΕΝ ΔΙΔΟΝΤΑΙ ΑΠΟ ΤΟ ΤΗΛΕΦΩΝΟ ΜΟΝΟ ΠΡΟΣΩΠΙΚΗ ΠΑΡΟΥΣΙΑ ΣΑΣ
Ακόμη:
• Σας παίρνουμε ΒΙΖΑ επισκέπτου για ΑΜΕΡΙΚΗ σε μία εβδομάδα
• ΒΙΖΑ επισκέπτου για ΑΥΣΤΡΑΛΙΑ σε μία μέρα
• Εκδοση διαβατηρίων
• Εκδοση αδειών αυτοκινήτων

ΞΕΝΟΔΟΧΕΙΑ ΣΤΗΝ ΑΘΗΝΑ

PRESIDENT Α' Κατηγορίας Λεωφόρος Κηφισίας			
Μονόκλινο	δρχ.	9.000	με πρωινό έως 31/3
Δίκλινο για μονόκλινο	»	10.000	» » »
Δίκλινο	»	12.000	» » »
Τρίκλινο	»	15.000	» » »
ESPERIA HOTEL Α' Κατηγορίας Σταδίου 22			
Μονόκλινο	δρχ.	20.000	με πρωινό έως 31/3
Δίκλινο	»	24.000	» » »
Τρίκλινο	»	30.000	» » »
ELECTRA HOTEL Α' Κατηγορίας Ερμού 5			
Μονόκλινο	δρχ.	23.600	με πρωινό έως 31/3
Δίκλινο	»	27.800	» » »
Τρίκλινο	»	33.000	» » »
TITANIA HOTEL Πανεπιστημίου 52 (Σύνταγμα Ομόνοια)			
Μονόκλινο δρχ.	με αμερικάνικο πρωινό 20.600	έως 31/3	
Δίκλινο »	»	» 25.900	» »
Τρίκλινο »	»	» 29.000	» »
DORIA HOTEL Β' Κατηγορίας Πειραιώς 15-17 (κοντά στην Ομόνοια)			
Μονόκλινο	δρχ.	12.000	με πρωινό έως 20/3
Δίκλινο	»	14.000	» » »
Τρίκλινο	»	18.500	» » »
RIVA HOTEL Α' Κατηγορίας SUPERIOR Μιχαλακοπούλου (HILTON)			
Μονόκλινο	δρχ.	13.500	με πρωινό έως 31/3
Δίκλινο	»	15.500	»
Τρίκλινο	»	21.000	»
ALBATROS HOTEL Β' Κατηγορίας δίπλα στο διπλό αεροδρόμιο			
Μονόκλινο	έως 31/3		
Δίκλινο	»		
Τρίκλινο	»		
ALEXANDROS Α' Κατηγορίας περιοχή HILTON			
Μονόκλινο	δρχ.	20.000	με πρωινό έως 31/3
Δίκλινο	»	22.000	» » »
Τρίκλινο	»	29.000	» » »
CHRISTINA Β' Κατηγορίας περιοχή FIX			
Μονόκλινο	δρχ.	13.500	με πρωινό έως 31/3
Δίκλινο	»	15.500	» » »
Τρίκλινο	»	21.000	» » »
PARTHENON Α' Κατηγορίας περιοχή Μακρυγιάννη			
Μονόκλινο	δρχ.	16.500	με πρωινό έως 31/3
Δίκλινο	»	19.500	» » »
Τρίκλινο	»	25.700	» » »
ΧΑΝΔΡΗΣ Κατηγορίας LUX Συγγρού 385			
Μονόκλινο SUPERIOR	δρχ.	37.000	χωρίς πρωινό έως 31/12
Δίκλινο SUPERIOR	»	37.000	» » »
STANLEY Β' Κατηγορία Σύνταγμα			
Μονόκλινο	δρχ.	14.000	με πρωινό έως 31/3
Δίκλινο	»	17.600	» » »
Τρίκλινο	»	23.000	» » »
SEA VIEW στη Γλυφάδα			
Μονόκλινο	δρχ.	16.000	με πρωινό έως 31/12
Δίκλινο	»	19.000	» » »
Τρίκλινο	»	23.500	» » »
ST. GEORGE LYKABETTUS LUX			
Μονόκλινο	δρχ.	30.000	χωρίς Β/Β έως 31/12
Δίκλινο	»	30.000	» » » »
ASTOR Σύνταγμα			
Μονόκλινο	δρχ.	12.500	με πρωινό έως 31/3
Δίκλινο	»	16.500	» » »
Τρίκλινο	»	20.000	» » »
GRAND HOTEL Β' Κατηγορίας Πατησίων & Βερανζέρου 10			
Μονόκλινο	δρχ.	13.000	με πρωινό έως 31/3
Δίκλινο	»	17.500	» » »
Τρίκλινο	»	19.000	» » »
ΒΕΡΓΙΝΑ Β' Κατηγορίας ΘΕΣ/ΚΗ (κεντρικό)			
Μονόκλινο	δρχ.	16.500	με πρωινό έως 31/1
Δίκλινο	»	21.500	» » »
Τρίκλινο	»	25.500	» » »

ΣΑΣ ΣΥΜΦΕΡΕΙ ΠΡΙΝ ΚΛΕΙΣΕΤΕ ΟΠΟΥΔΗΠΟΤΕ ΝΑ ΜΑΣ ΕΠΙΣΚΕΦΘΕΙΤΕ
ΠΡΑΚΤΟΡΕΙΟ ΤΑΞΙΔΙΩΝ
ΣΑΒΒΑΣ ΣΑΗΣ
ΤΑΡΠΟΝ ΣΠΡΙΓΚΣ 42 δίπλα στην Τράπεζα Πίστεως Τηλ. 39781-3
M23-28/2

Μια εκδήλωση με τη Λυδία Κονιόρδου

Τοπία Μνήμης

ΞΕΧΩΡΙΣΤΗ ΒΡΑΔΙΑ ΣΤΟ ΕΘΝΙΚΟ ΘΕΑΤΡΟ

Μία μεγάλη κυρία του ελληνικού θεάτρου θα έχουμε την ευκαιρία να απολαύσουμε την Τετάρτη 21 Φεβρουαρίου 2001, και ώρα 9 μ.μ. στο Εθνικό Θέατρο.

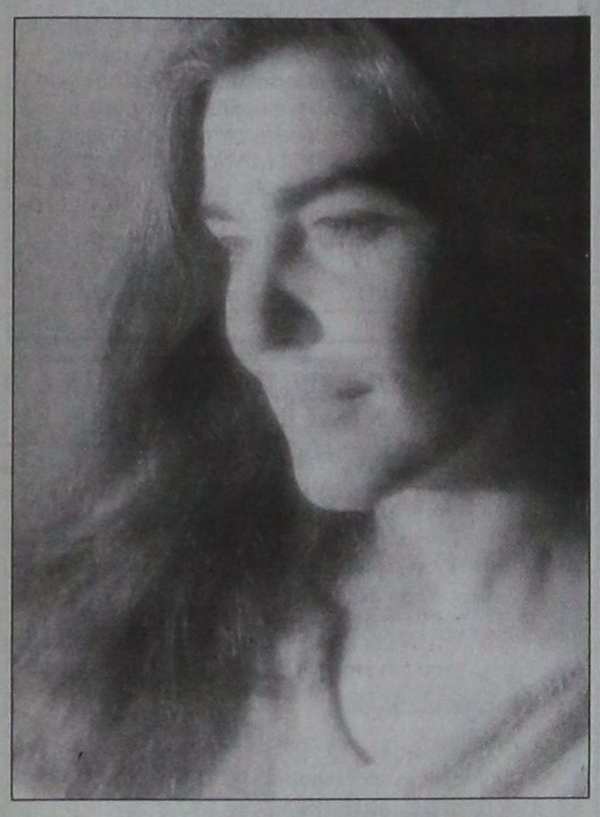

Η Λυδία Κονιόρδου στην παράστασή της, «Τοπία Μνήμης», θα μας χαρίσει μια βραδιά με χαρακτήρα αυτοβιογραφικό μέσα από μουσικές επιλογές, τραγούδια και λογοτεχνικά κείμενα. Ενας συνειρμός από εικόνες, μνήμες και ακούσματα, όπου συμπυκνώνεται ένα μελωδικό πάντρεμα Ανατολής και Δύσης, όπως και μια ευρύτερη στοχαστική ματιά πάνω στην πορεία ενός ανθρώπου στο σημερινό κόσμο.

Θα ακουστούν πεζά και ποιήματα των Βιζυηνού, Ντοστογιέφκι, Τσέχοφ, Σεφέρη, Καβάφη, Ελύτη και άλλων δημιουργών, με μουσική υπόκρουση από Ντεμπισί, Σατί και Ραβέλ μέχρι Χατζηδάκι, Θεοδωράκη και Τσιτσάνη.

Η παράσταση αυτή πρωτοπαρουσιάστηκε από την «Ορχήστρα των Χρωμάτων», σε συνεργασία με το Ιδρυμα «Μελίνα Μερκούρη» τον Απρίλιο του 2000.

Επίσης συμμετέχει η Μάρθα Φριντζήλα, στο πιάνο ο Τάκης Φαραζής και στην πολίτικη λύρα και λαούτο ο Σωκράτης Σινόπουλος.

Για οποιαδήποτε πληροφορία επικοινωνήστε στα τηλέφωνα του θεάτρου, 30668, 36710.

ΠΡΟΣΚΛΗΣΗ ΣΕ ΧΟΡΟ

(μόνο για κεφάτους!!!)



Μετά τη θύελλα κεφιού που προκαλούν εδώ και χρόνια οι αποκριάτικοι χοροί των Ιστιοπλόων Ανοικτής Θάλασσας Ρόδου, εκδίδουμε τις ακόλουθες καρναβαλικές οδηγίες για το φετινό μας χορό!

1. Αποφύγετε την κούραση για μία εβδομάδα!!
(έτσι, θα είστε δυνατοί να τα δώσετε όλα στο χορό!!)
2. Αποφύγετε την κατανάλωση αλκοολούχων ποτών την εβδομάδα που έρχεται!!
(έτσι, θα μπορέσετε να γίνετε φέσι στη βραδιά μας!!)
3. Μην προσέλθετε τις ώρες αιχμής!!
(έτσι, θα αποφύγετε τον αναμενόμενο συνωστισμό!!)
4. Οι αποκριάτικες στολές είναι απαραίτητες
(έτσι, θα γνωρίζει ο ένας τον άλλον!!)
5. Δώρα υπάρχουν για όλους!!
(ένας - ένας όλοι θα πάρετε!!)
6. Κατά τη διάρκεια του show απαγορεύεται η ρίψη ζαρζαβατικών!!
7. Ο χορός θα κρατήσει μέχρι τελικής πτώσης, ο τελευταίος θα κλείσει την πόρτα!!

Στο Show Center το Σάββατο
24.2.2001 και ώρα 09.30
Για το κέφι μας ρε γαμώτο!!!

Κρατήσεις θέσεων:
κος Σταύρας Σταμάτης τηλ. 34878
κος Τσιμέτας Σωτήρης τηλ. 32070 - 22424

ΧΛ-242

Πολιτιστική ΠΡΟΟΔΟΣ

Γράφει ο Αριστείδης Εμμ. Μιαούλης

ΠΟΛΙΤΙΣΤΙΚΗ ΚΩΣ

Παρουσία του δημάρχου της Κω κ. Μ. Φάκκου, του προέδρου του Δημοτικού Συμβουλίου Κω κ. Γ. Θεοφιλίδη, του δημ. συμβούλου κ. Π. Γεωργιάδη και πλήθους Κώων παρουσιάστηκε το απόγευμα του Σαββάτου στην Κω στο Πολιτιστικό Πολύκεντρο «Ιπποκράτειο Θησαυροφυλάκιο του Πνεύματος» το βιβλίο της φιλολόγου Χαράς Κοσεγιάν «ΕΧΕΙ ΚΑΙ ΑΛΛΕΣ ΟΨΕΙΣ ΤΟ ΦΕΓΓΑΡΙ».

Την εκδήλωση διοργάνωσαν η Ενωση Γυναικών Ελλάδας - Παράρτημα Κώ και ο Εκδοτικός Οργανισμός Λιβάνη.

Η εκδήλωση ξεκίνησε με χαιρετισμό της προέδρου της ΕΓΕ Κω κ. Μαίρης Φάκκου, φιλολόγου και στη συνέχεια διαβάστηκε χαιρετισμός του γ. γραμματέα του Υπουργείου Αιγαίου κ. Γιάννη Μαχαιρίδη ο οποίος έχει φιλοτεχνήσει και το εξώφυλλο του βιβλίου. Απευθυνόμενος προς τα μέλη της ΕΓΕ, την οποία συγχαίρει για την παρουσίαση του βιβλίου, αλλά και τη συγγραφέα, ο κ. Μαχαιρίδης επισημαίνει πως « άν ο πολιτισμός είναι άμεση πηγή έμπνευσης για την ανάπτυξη ενός τόπου τότε και αντιστρόφως η ανάπτυξη θα πρέπει να αναθέτει στον πολιτισμό τον κεντρικό ρόλο του κοινωνικού ρυθμιστή...Εάν στη σημερινή εποχή ο ανθρώπινος παράγοντας είναι μια ιδιαιτερότητα που συνήθως αγνοείται, η Χαρά Κοσεγιάν κατορθώνει με το βιβλίο της αυτό να αντιστρέψει αυτή την πραγματικότητα, φέρνοντας τον άνθρωπο με τα προσωπικά βιώματα του καθενός στο προσκήνιο.»

Την παρουσίαση έκαναν ο δημοσιογράφος Αριστείδης Μιαούλης, και η κ. Μαίρη Φάκκου ενώ η κ. Χρυσούλα Σαπουλίδου - Παπαχαρτοφύλη διάβασε με ξεχωριστό τρόπο, αποσπάσματα από το μυθιστόρημα.

Η κ. Κοσεγιάν, υπερτονίζει στο βιβλίο της ΕΧΕΙ ΚΙ ΑΛΛΕΣ ΟΨΕΙΣ ΤΟ ΦΕΓΓΑΡΙ, στοιχεία που αντί να μας τα δίνει ο Αντώνης - ως αρσενικό, ως ισχυρό φύλο - μας τα δίνει η Μαργαρίτα. Στην πορεία του έργου πλανάται μια διαρκής σοβούσα κρίση. Επισυμβαίνουν εικόνες ρεαλιστικές που παραπέμπουν σε αρχαία τραγωδία. Εκεί έχουμε το αξίωμα «η ύβρις τιμωρείται δια της νεμέσεως». Ισως η ύβρις νάναι οι μνήμες που στην πορεία συντίθενται και στο τέρμα αποσυντίθενται και θρυμματιζόμενες δικαιώνουν τους ήρωές μας.

Ο άντρας, ο Αντώνης, αρχικά κυριαρχείται από απωστικές δυνάμεις, κατάλοιπα μιας πολυσήμαντης ανέκφραστης εμπειρίας. Αυτή ανατροφοδοτεί το συμπίλημα των εκρήξεων του. Η γυναίκα, η Μαργαρίτα, παρεισφρύει στη ζωή του Αντώνη, αλλά παράλληλα εξακτινούται και στις δικές της πονεμένους παραμέτρους που πρέπει να θεραπεύσει, να ιάσει, για να ξεφύγει από το στείρο τοπίο της, παρά τις ευκαιρίες που τις δίνονται. Επιμένει να την τυραννούν. Είναι ένα παιχνίδι ισορροπιών και αντιθέσεων που συναρπάζει.

ΑΦΙΕΡΩΜΑ ΣΤΑ ΔΩΔΕΚΑΝΗΣΑ ΑΠΟ ΤΗΝ ΕΛΕΘΕΡΟΤΥΠΙΑ

Την Πέμπτη 8 Μαρτίου στο ένθετο ΙΣΤΟΡΙΚΑ της εφημερίδας ΕΛΕΥΘΕΡΟΤΥΠΙΑ πρόκειται να δημοσιευθεί ένα ενδιαφέρον αφιέρωμα στην Επέτειο της Ενσωμάτωσης της Δωδεκανήσου.

Στο ένθετο αυτό, που επιμελήθηκε ο κ. Νίκος Βαρδιάμπασης, δημοσιεύονται έγγραφα από το Υπουργείο Εξωτερικών της Ρωσίας και κείμενα των Βασίλη Χατζηβασιλείου, Μιλτιάδη Λογοθέτη, Κώστα Κογιόπουλου Ζαχαρία Τσιρπανλή και άλλων ιστορικών ερευνητών της Δωδεκανήσου.

Στο ένθετο αυτό θα δημοσιεύονται και εντυπωσιακές φωτογραφίες από τα Δωδεκάνησα.

Το αφιέρωμα αυτό, αποτελεί υλοποίηση ιδέας του κ. Νίκου Βαρδιάμπαση, επιμελητή της έκδοσης, στην οποία ανταποκρίθηκαν οι εκλεκτοί συμπολίτες μας παρέχοντας υλικό, ανέκδοτο, εδικά για την έκδοση αυτή.

ΝΕΕΣ ΕΚΔΟΣΕΙΣ ΟΔΥΣΣΕΑΣ ΤΣΑΓΚΑΡΑΚΗΣ «ΜΠΡΟΣΤΑ ΣΤΟ ΑΥΡΙΟ» ΕΚΔΟΣΕΙΣ ΛΙΒΑΝΗ

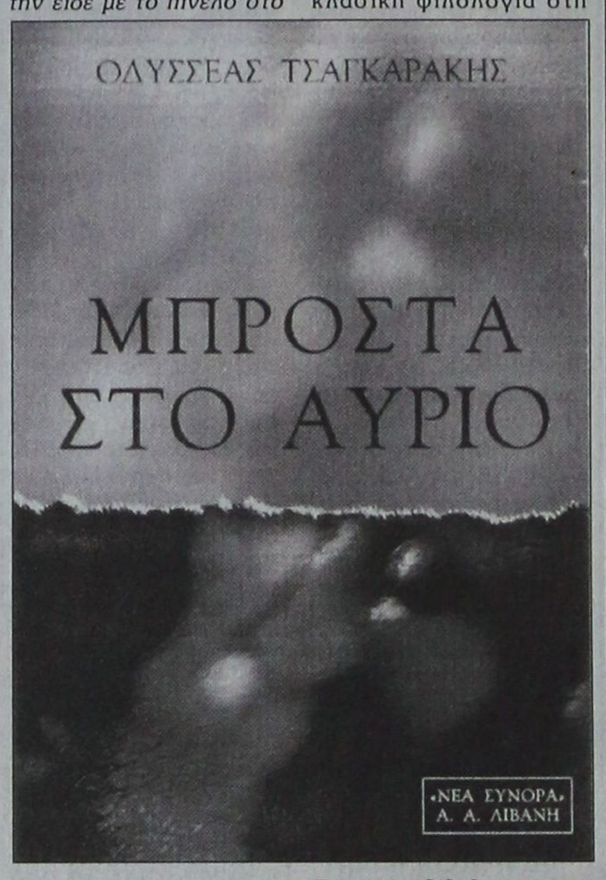

«Εκείνο το βράδυ ο Αρης δεν άφησε από τα μάτια του τη Βανέσα, κι ας καθόταν μπροστά στο κομπιούτερ. Την έβλεπε που δεν είχε διάθεση για τίποτα. Ούτε το τηλέφωνο την τραβούσε, ούτε ο Σαίξπηρ, ο αγαπημένος της συγγραφέας. Αφηνε κάτω το ένα βιβλίο κι έπιανε το άλλο. Στεκόταν μπροστά στα ράφια αφηρημένη. Της πρότεινε να βγουν, δεν ήθελε. Σίγουρα την τσάκισαν τα νέα που της έφεραν από την Αθήνα κι ας μην το ομολογούσε. Το πρωί που την είδε με το πινέλο στο χέρι, κρυφοχάρηκε. Εριξε μια ματιά πάνω από τους ώμους της και συνοφρυώθηκε. Δεν έφτιαχνε τοπίο αλλά ένα γυναικείο πρόσωπο με κάτι φρικτά μάτια που θύμιζαν μορφές του Νταχάου. Ανήσυχος, πήρε αμέσως τον αδελφό του τηλέφωνο».

Ο Αρης Κομνηνός, γόνος ιστορικός οικογένειας ζει ευτυχισμένος με τη γυναίκα του Βανέσα και τοπαιδί τους, τη μικρή Πέγκυ. Ξαφνικά βλέπει τη ζωή και την πανεπιστημιακή του καριέρα να καταστρέφονται.

Η Βανέσα, μια πανέμορφη γυναίκα, από παιδί έχει το άσβεστο όνειρο να κάνει καριέρα στο θέατρο. Οι γονείς της αρχικά και ο σύζυγός, κατόπιν, την αποτρέπουν, προσανατολίζοντάς τη στην τέχνη της ζωγραφικής. Εκείνη αναπτύσσει προσωπική σχέση με το ζωγράφο - δάσκαλό της και φεύγει από το νησί που ζουν για να πάει στην Αθήνα.

Ο Αρης παραιτείται από την κρίση για τη θέση του πανεπιστημιακού και πηγαίνει στην Αθήνα. Καταλήγει στο ότι δεν αξίζει η λαμπρή καριέρα όταν διαλυθεί το σπίτι του και καταστραφεί μια υπέροχη σχέση.

Ο ΣΥΓΓΡΑΦΕΑΣ

Ο **Οδυσσέας Τσαγκαράκης** σπούδασε κλασική φιλολογία στη Γερμανία, δίδαξε σε πανεπιστήμια της Αμερικής και είναι καθηγητής της αρχαίας ελληνικής φιλολογίας στο Πανεπιστήμιο Κρήτης. Η αρχαϊκή ποίηση αποτελεί το κατ' εξοχήν αντικείμενο της έρευνάς του, έχει δημοσιεύσει μονογραφίες σε επιστημονικές σειρές διεθνούς κύρους και άρθρα σε έγκριτα περιοδικά της κλασικής φιλολογίας. Αρθρογραφεί σε τοπικές και αθηναϊκές εφημερίδες μεγάλης κυκλοφορίας. Από τις εκδόσεις «Νέα Σύνορα» - Α.Α. Λιβάνη κυκλοφορεί επίσης το μυθιστόρημά του «Κρυφές Επιθυμίες». Το «Μπροστά στο αύριο» είναι το τέταρτο μυθιστόρημά του. Ζει στο Ρέθυμνο.

Αθήνα: 2001
Σειρά: Ελληνική Λογοτεχνία
Σελίδες: 404.

ΓΚΑΛΕΡΙ ΖΙΛΙΝΣΚΙ ΠΙΤΙΝΗ

ΠΡΟΣΟΧΗ

Η Γκαλερί Ζιλίνσκι Πιτίνη
(δίπλα στη ΣΤΑΝΗ στο ΑΥΡΑ ΜΠΗΤΣ), σας προτείνει τις καλύτερες προσφορές του χειμώνα σε έπιπλα ΜΟΝΑΔΙΚΑ στην αγορά NAPOLEON - CHARL BOYLLE - GEORG II - QUEEN ANN
μπερζέρες, φωτιστικά , πίνακες, σερβίτσια και άλλα αντικείμενα.

Ελάτε να δείτε και να θαυμάσετε μουσειακά κομμάτια και να αγοράσετε σε πολύ καλές τιμές

Ωρες λειτουργίας: 10.30-1.30 και 5-9 το βράδυ
Κυριακές: 11.30 - 18.30
ΚΑΘΕ ΚΥΡΙΑΚΗ ΜΙΑ ΠΟΛΥ ΜΕΓΑΛΗ ΠΡΟΣΦΟΡΑ
Τηλ. 90883-78389
Ευχαριστούμε για την αγάπη σας
Γ. Πιτίνης

355-18/2

MANOS CENTER RODOS
ΣΤΑΜΑΤΗΣ ΧΑΤΖΗΛΑΖΑΡΟΥ

4ημερα... ατομικα ταξιδια

ΠΑΡΙΣΙ	από 124000 δρχ.
ΜΑΔΡΙΤΗ	από 136.000 δρχ.
ΒΑΡΚΕΛΩΝΗ	από 139.000 δρχ.
ΛΙΣΣΑΒΟΝΑ	από 123.000 δρχ.
ΚΟΠΕΓΧΑΓΗ	από 148.000 δρχ.
ΒΙΕΝΝΗ	από 136.000 δρχ.
ΡΩΜΗ	από 100.000 δρχ.
ΛΟΝΔΙΝΟ	από 143.000 δρχ.
ΓΕΝΕΥΗ	από 139.000 δρχ.
ΒΟΥΔΑΠΕΣΤΗ	από 139.000 δρχ.

ΚΑΙ ΣΕ ΠΟΛΛΟΥΣ ΑΛΛΟΥΣ ΠΡΟΟΡΙΣΜΟΥΣ

Οι τιμές είναι κατ' άτομο και περιλαμβάνουν:
• ΚΕΝΤΡΙΚΟ ΞΕΝΟΔΟΧΕΙΟ 3 * ΜΕ ΠΡΩΙΝΟ
• ΑΕΡΟΠΟΡΙΚΑ ΕΙΣΙΤΗΡΙΑ ΑΠΟ ΡΟΔΟ
• ΦΟΡΟΥΣ ΑΕΡΟΔΡΟΜΙΩΝ
(Οι τιμές ισχύουν για κρατήσεις μέχρι 18 Φεβρουαρίου 2001)

ΑΚΟΜΑ, ΞΕΝ/ΧΕΙΑ ΣΤΗΝ ΑΘΗΝΑ...

Ξενοδοχεία	Δικλ.	Μονοκ.	Τρικλ.
HOTEL ASTOR	19.000	14.500	24.000
HOTEL PRESIDENT	13.500	10.000	16.500
HOTEL ELECTRA	33.500	28.000	41.000
OLYMPIC PALACE	21.000	17.500	26.500
HOTEL ARETHUSA	17.500	12.000	21.500
ESPERIA PALACE	27.500	23.000	34.500
HOTEL DORIAN INN	14.000	11.500	19.500
ROYAL OLYMPIC	30.000	24.500	37.500
HOTEL PARTHENON	21.000	17.000	29.000

ΚΑΙ ΓΙΑ ΟΛΗ ΤΗΝ ΕΛΛΑΔΑ...

ΕΙΔΙΚΕΣ ΤΙΜΕΣ ΓΙΑ ΓΑΜΗΛΙΑ ΤΑΞΙΔΙΑ!

X2248--28/2

MANOS CENTER RODOS
ΣΤΑΜΑΤΗΣ ΧΑΤΖΗΛΑΖΑΡΟΥ
Τηλ. 0241 - 25400
ΚΩΣΤΗ ΠΑΛΑΜΑ 7-9 ΜΑΝΔΡΑΚΙ ΡΟΔΟΥ
Manos-center@rho.forthnet.gr

ΠΑΠΠΟΥ



ΑΠΟΚΡΙΕΣ 2001

ΞΕΧΩΡΙΣΤΕΣ ΑΠΟΚΡΙΕΣ ΜΕ ΑΓΟΡΕΣ ΑΠΟ ΤΟ ΠΟΛΥΚΑΤΑΣΤΗΜΑ

ΠΑΠΠΟΥ

ΚΑΙ ΛΟΓΩ ΕΠΟΧΗΣ... ΕΚΠΤΩΣΕΙΣ ΕΩΣ 50%

PROART

X.2219-28/2

25ης Μαρτίου 7 - ΡΟΔΟΣ
Τηλ: 20127 Φαξ: 30995

Ευχαριστήριο

Το Δ.Σ. του Συλλόγου Γονέων και Κηδεμόνων του 15ου Δημοτικού Σχολείου Ρόδου ευχαριστεί όλα τα καταστήματα της πόλης μας, που με την προσφορά των δώρων τους συνετέλεσαν στην επιτυχία της χοροεσπερίδας μας.

535-20/2

PELLOS TRAVEL

7ήμερη αεροπορική εκδρομή
(28/2/2001 - 7/3/2001)

Κάιρο, Κρουαζιέρα στο Νείλο, Αγία Αικατερίνη, Σινά, Αλεξάνδρεια

28/2: πρώτη μέρα
Αναχώρηση από Ρόδο για Αθήνα αεροπορικώς. Αφιξη στην Αθήνα, αναχώρηση για Κάιρο. Αφιξη στο Κάιρο. Μεταφορά και τακτοποίηση στο ξενοδοχείο. Δείπνο. Διαν/ση.



1/3: δεύτερη μέρα
Πρωινό. Επίσκεψη στις Πυραμίδες, Σφίγγα και Αιγυπτιακό Μουσείο. Επίσκεψη στον Αγιο Νεκτάριο και Αγιο Γεώργιο. Επιστροφή το απόγευμα στο Ξ/Δ. Το βράδυ κρουαζέρα στο Νείλο, με δείπνο και πρόγραμμα oriental show και φαγητό. Επιστροφή στο Ξ/Δ. Διαν/ση.



2/3: τρίτη μέρα
Πρωινό. Αναχώρηση για Αλεξάνδρεια. Αφιξη στην Αλεξάνδρεια. Ολοήμερη εκδρομή στην Αλεξάνδρεια. Επίσκεψη στο Πατριαρχείο, Αγιο Σάββα. Συνάντηση με τον Πατριάρχη Αλεξανδρείας, Κατακόμβες , φάρο Αλεξανδρείας, Ρωμαϊκό Θέατρο, Αγορά Αλεξάνδρειας για ψώνια. Βράδυ επιστροφή στο Ξ/Δ στο Κάιρο. Δείπνο. Διαν/ση.

3/3: τέταρτη μέρα
Πρωινό. Αναχώρηση για Αγία Αικατερίνη - Σινά με πούλμαν. Αφιξη και τακτοποίηση στο ξενοδοχείο κοντά στη Μονή της Αγίας Αικατερίνης στο Σινά και επίσκεψη στο Μοναστήρι της Αγίας Αικατερίνης. Βράδυ δείπνο και ανάβαση για όσους επιθυμούν στο Ορος Σινά. Διαν/ση.

4/3: πέμπτη μέρα
Πρωινό. Επίσκεψη στη Μονή της Αγίας Αικατερίνης. Ξενάγηση από τον Ηγούμενο του Μοναστηριού και κατόπιν αναχώρηση για Κάιρο. Αφιξη το απόγευμα στο Ξ/Δ/ στο Κάιρο. Δείπνο. Διαν/ση.

5/3: έκτη μέρα
Πρωινό. Ελεύθερη μέρα για ψώνια. Στην περίφημη αγορά του ΕΛ ΑΛ ΧΑΛΙΛ. Δείπνο στο Ξ/Δ. Διαν/ση.

6/3: έβδομη μέρα
Πρωινό. Επίσκεψη στο Ζωολογικό Κήπο του Καΐρου και προαιρετική εκδρομή στο pharaonic Village. Απόγευμα ελεύθερη για ψώνια. Δείπνο. Διαν/ση.

7/3: όγδοη μέρα
Πρωινό. Μεταφορά στο αεροδρόμιο Καΐρου. Αναχώρηση για Αθήνα. Αφιξη στην Αθήνα. Αναχώρηση για Ρόδο. Αφιξη στη Ρόδος. Τέλος εκδρομής.



ΤΙΜΗ 229.000 ΔΡΑΧΜΕΣ ΤΟ ΑΤΟΜΟ

Στην εκδρομή περιλαμβάνονται
1. Αεροπορικά εισιτήρια
2. Ξενοδοχεία 3*** με πρωινό και φαγητό
3.Μεταφορές - Ξεναγήσεις
4 Κρουζιέρα στο Νείλο
5. Συνοδός του γραφείου
6. Ταξιδιωτική ασφάλεια

Δεν περιλαμβάνονται
1. Εισοδοι σε αρχαιολογικούς χώρους
2. Βίζα Αιγύπτου
3. Φόροι εισόδου - εξόδου

PELLOS TRAVEL
Λ. Καλλιθέας 125 Φαληράκι - Ρόδος
Τηλ.: (0241) 87615, 86298
Fax: (0241) 87616,
E-mail: pellostravel@hellasnet.gr

286-28/2

Κατηγορεί την κυβέρνηση η Νέα Δημοκρατία για τα σπίτια των Αγίων Αποστόλων

Δριμύτατη επίθεση κατά της κυβέρνησης του ΠΑΣΟΚ, για τη στάση της στο επίμαχο θέμα των κατοικιών στους Αγίους Αποστόλους, εξαπέλυσε χθες η Νομαρχιακή Επιτροπή Δωδεκανήσου της Νέας Δημοκρατίας.

Με ανακοίνωσή της, αφού κατηγορεί την κυβέρνηση για υποκρισία, ανακολουθία και έλλειψη κοινωνικής ευασισθησίας, εν συνεχεία την καλεί να προχωρήσει άμεσα σε νομοθετική ρύθμιση του θέματος, ώστε να διαγραφεί το χρέος των δικαιούχων.

Ειδικότερα, στην ανακοίνωσή της η Νομαρχιακή Επιτροπή της Νέας Δημοκρατίας, αναφέρει τα εξής:

«Η Ν.Ε. της Ν.Δ. εκφράζει την αμέριστη συμπαράσταση και τη στήριξή της στις 370 περίπου οικογένειες των Αγίων Αποστόλων, που έπεσαν θύματα των ψευδών υποσχέσεων και της «κοινωνικής πολιτικής» της κυβέρνησης του ΠΑΣΟΚ.

Ρεσιτάλ υποκρισίας, ανακολουθίας, κυβερνητικής ανεπάρκειας, ανικανότητας και έλλειψη κοινωνικής ευαισθησίας, που καταγράφεται πλέον ως κυβερνητικό σύνδρομο αποτελεί η πρόσφατη άδικη απόφαση να ζητήσουν μετά από 20 ολόκληρα χρόνια, από τις παραπάνω οικογένειες να πληρώσουν τα σπίτια που με τόσες τυμπανοκρουσίες και εκδηλώσεις, τους είχαν αποδοθεί τότε ΔΗΘΕΝ ΔΩΡΕΑΝ.

Χρειάστηκαν 20 ολόκληρα χρόνια για να αναιρέσουν οι σοσιαλιστές και σ' αυτό το θέμα την περίφημη σοσιαλιστική τους πολιτική, να αναδιπλωθούν και να ζητούν σήμερα από φτωχές οικογένειες, από συνταξιούχους και από άτομα με ειδικές ανάγκες να πληρώσουν από 4-6 εκατομμύρια, προκειμένου να μην τους αφαιρέσουν τα σπίτια, που τους παραχώρησαν για καθαρά ψηφοθηριακούς λόγους «ΔΩΡΕΑΝ».

Καλούμε λοιπόν την κυβέρνηση και το αρμόδιο υπουργείο να σταματήσουν να κοροϊδεύουν τους δικαιούχους, να προχωρήσουν αμέσως στη διαγραφή του χρέους τους και παράλληλα να προχωρήσουν άμεσα σε νομοθετική ρύθμιση, την οποία άλλωστε είχαν υποσχεθεί προεκλογικά».

ΕΛΛΗΝΙΚΗ ΔΗΜΟΚΡΑΤΙΑ
ΝΟΜΟΣ ΔΩΚΑΝΗΣΟΥ
ΔΗΜΟΣ ΡΟΔΙΩΝ
ΤΜΗΜΑ ΔΗΜΟΤΙΚΗΣ ΚΑΤΑΣΤΑΣΗΣ
ΓΡΑΦ.ΔΗΜΟΤΟΛΟΓΙΟΥ
ΠΛΗΡΟΦ.: ΑΣΗΜΙΝΑ ΤΑΣΣΟΥ
ΤΗΛ. 46231

ΑΝΑΚΟΙΝΩΣΗ

Ο Δήμαρχος Ροδίων έχοντας υπόψη το υπ' αριθμό πρωτ. ΔΔΟΥ 1086/2001 έγγραφο της Νομαρχιακής Αυτοδιοίκησης Δωδεκανήσου ανακοινώνει τα εξής:

1.Η προθεσμία για την ετήσια αναθεώρηση των εκλογικών καταλόγων των Δήμων και Κοινοτήτων της χώρας μας για το έτος 2001, λήγει την 31η Μαρτίου 2001.

Σύμφωνα με τη διάταξη της παραγράφου 1 του άρθρου 4 της Εκλογικής Νομοθεσίας, στα παραρτήματα εκλογικών καταλόγων του έτους 2001 θα συμπεριληφθούν οι Ελληνες και Ελληνίδες που έχουν συμπληρώσει το 18ο έτος της ηλικίας τους, όσοι δηλαδή γεννήθηκαν μέσα στο έτος 1983 και όσοι Ελληνες και Ελληνίδες πολίτες γεννήθηκαν πριν από το έτος 1983, αλλά έχουν παραλείψει μέχρι σήμερα να γραφούν στους εκλογικούς καταλόγους, με την απαραίτητη προϋπόθεση ότι είναι γραμμένοι στα Δημοτολόγια.

3. Η εγγραφή στους εκλογικούς όλων όσων έχουν αποκτήσει το δικαίωμα του εκλέγειν είναι υποχρεωτική.

4. Διευκρινίζεται ότι όλοι οι γεννηθέντες μέσα στο έτος 1983, θεωρούνται ότι γεννήθηκαν την 1η Ιανουαρίου σύμφωνα με την με την εκλογική νομοθεσία.

5. Δικαίωμα εγγραφής στους εκλογικούς καταλόγους για την άσκηση του δικαιώματος του εκλέγειν και εκλέγεσθαι κατά τις δημοτικές εκλογές έχουν και οι πολίτες της Ευρωπαϊκής Ενωσης, που κατοικούν στην Ελλάδα και δεν είναι Ελληνες πολίτες, σύμφωνα με τις Διατάξεις του Π.Δ. 320/1999.

Ο Αντιδήμαρχος
Αντώνιος Αλαβέρας

ΧΛ-20/2

ΔΙΕΥΘΥΝΣΗ ΔΑΣΩΝ ΔΩΔ/ΣΟΥ

ΑΝΑΚΟΙΝΩΣΗ

Γνωστοποιείται κατά το άρθρο 14 του Ν. 998/79, η αποστολή για δημοσίευση στον Δήμο Καρπάθου η αριθμ. 321/1-2-2001 πράξη χαρακτηρισμού έκτασης, που εκδόθηκε από τον Δ/ντή Δασών Δωδ/σου. Η έκταση εμβαδού 11.306 τ.μ. στη θέση Βρουτσάς Καρπάθου, χαρακτηρίζεται ως γεωργική έκταση.

Ο Δ/ντής Δασών Δωδ/σου
Φίλιππος Κοντίτσης
Δασολόγος με Α΄ βαθμό

533-20/2

ΔΙΕΥΘΥΝΣΗ ΔΑΣΩΝ ΔΩΔ/ΣΟΥ

ΑΝΑΚΟΙΝΩΣΗ

Γνωστοποιείται κατά το άρθρο 14 του Ν. 998/79, η αποστολή για δημοσίευση στην Κοινότητα Κοσκινού της αριθμ. 2501/12-6-98 πράξης χαρακτηρισμού έκτασης, που εκδόθηκε από τον Δ/ντή Δασών Δωδ/σου. Η ΚΜ 953 γαιών Κοσκινού χαρακτηρίζεται ως γεωργική έκταση.

Ο Δ/ντής Δασών Δωδ/σου
Φίλιππος Κοντίτσης
Δασολόγος με Α΄ βαθμό

538-20/2

Προϋποθέσεις για τη χορήγηση των αδειών σε πωλητές λαϊκών αγορών

Υστερα από τη σύσκεψη αρμοδίων υπηρεσιακών παραγόντων, αρμόδιων στις λαϊκές αγορές, στο γραφείο του αντινομάρχη κ. Νικολάου Τατάκη και με τη συμμετοχή του αντιδημάρχου Ροδίων κ. Αντωνίου Αλαβέρα, ανακοινώνεται ότι οι πωλητές λαϊκών αγορών, προκειμένου να παραλάβουν τις άδειες πώλησης για το 2001 πρέπει:

Α)Να απομακρύνουν τις σταθερές κατασκευές (πάγκους, στέγαστρα), που κατασκεύασαν στο χώρο της λαϊκής Αγ. Δημητρίου.

Β)Οι πάγκοι και τα στέγαστρα των πωλητών να είναι κινητά και ομοιόμορφα (σχετ. δείγμα στο Δήμο Ροδίων).

Γ)Να τηρηθεί από τους πωλητές ο κανονισμός λαϊκών αγορών σχετικά με την ανάρτηση πινακίδων (Αριθ. αδείας-ονοματεπώνυμο-ιδιότητα-προέλευση προϊόντων).

Επίσης ανακοινώνεται ότι οι εποχικοί παραγωγοί οπωροκηπευτικών θα πωλούν τα προϊόντα τους ύστερα από σχετική άδεια μόνο Τετάρτη και Σάββατο στη λαϊκή του Αγ. Δημητρίου.

Με τις αντικειμενικές αξίες πρόκειται ν' ασχοληθεί το συμβούλιο του ΕΒΕΔ

Το επίμαχο θέμα των αντικειμενικών αξιών, πρόκειται ν' απασχολήσει την ερχόμενη Τετάρτη σε συνεδρίασή του το διοικητικό συμβούλιο του Εμπορικού και Βιομηχανικού Επιμελητηρίου Δωδεκανήσου.

Παράλληλα, στην ίδια συνεδρίαση θα γίνει ενημέρωση και για την πορεία των έργων που εκτελούνται στο κτίριο του Ε.Β.Ε.Δ.

Ειδικότερα, τα θέματα που θα συζητηθούν είναι τα εξής:

1.Επικύρωση πρακτικού διοικητικού συμβουλίου με αριθμ. 262/29-9-2000.

2.Ενημέρωση επί των κτιριακών θεμάτων του Επιμελητηρίου:

α) Πορεία εκσυχρονισμού του κτιρίου του Επιμελητηρίου στη Ρόδο.

β) Εγκατάσταση Παραρτήματος Κω στο νέο κτίριο.

γ) Ανάθεση Η/Μ μελέτης κτιρίου Παραρτήματος Καλύμνου.

3.Κατάργηση παραβόλου πιστοποιητικών ενημερότητας Επιμελητηρίου.

4.Αντικειμενικές αξίες νομού Δωδεκανήσου.

5.Απολογισμός λειτουργίας Ευρωπαϊκού Κέντρου Πληροφοριών (Ε.Κ.Π.) Επιμελητηρίου Δωδεκανήσου έτους 2000.

6.Σχέδιο δράσης Ευρωπαϊκού Κέντρου Πληροφοριών (Ε.Κ.Π.) Επιμελητηρίου Δωδεκανήσου έτους 2001.

7.Πορεία υλοποίησης προγράμματος «LEONARDO DA VINCI».

8.Σχετικά με την εκπόνηση μελέτης του «ΟΙΚΟΥ ΤΟΥ ΕΠΙΧΕΙΡΗΜΑΤΙΑ».

9.Εξόφληση συμμετοχής Επιμελητηρίου στις λειτουργικές δαπάνες του Χειροτεχνικού Κέντρου Ρόδου έτους 2000.

10.Αιτήματα για οικονομική ενίσχυση:

α)Εμπορικού Συλλόγου Ρόδου.

β)Συλλόγου Επισκευαστών και Βαφέων Αυτοκινήτων Ρόδου.

γ)Ομοσπονδίας Επαγγελματιών και Βιοτεχνών Δωδεκανήσου.

11.Εγκριση δαπανών.

12.Υπενθύμιση υποχρέωσης υποβολής δήλωσης περιουσιακής κατάστασης Ν. 2429/1996 για τα μέλη που συμμετείχαν σε επιτροπές προμηθειών.

Θερμά συγχαρητήρια

Συγχαίρουμε ειλικρινά και φιλικά, τη φιλομαθέστατη, οικογενειακή μας φίλη ΔΙΟΝΥΣΙΑ ΠΑΤΟΥΝΑ που πήρε επαξίεως το δίπλωμα PROFICIENCY του Πανεπιστημίου Cambridge. Πάντα άξια και εις ανώτερα ηθικά, επαγγελματικά και κοινωνικά επίπεδα.

Η φίλη σου
Λαβίνια Μπογιάννου
και οι γονείς μου

527-20/2

Θερμά συγχαρητήρια

Η οικογένειά μου και εγώ προσωπικά, αισθανόμαστε ενδόμυχη την επιθυμία να ευχαριστήσουμε και δια του Τύπου το φροντιστήριο αγγλικών MISS ANNA του ζεύγους Hornsby - Πλατεία Αγίου Νικολάου.

Η μεθοδική εργασία του καταξιωμένου αυτού φροντιστηρίου, η επιστημονική και ηθική συγκρότηση αυτών των ανθρώπων υποβοήθησαν τα μέγιστα ώστε η κόρη μας ΛΑΒΙΝΙΑ ΜΠΟΓΙΑΝΝΟΥ να αποσπάσει ευχερώς το Certificate of Proficiency in English του Πανεπιστημίου Cambridge.

Congratoulations, dear Mr και Mrs Hornsby!

Οικογένεια
Θεοφάνη Μπογιάννου

527-20/2

ΣΩΜΑΤΕΙΟ ΣΕΡΒΙΤΟΡΩΝ ΜΑΙΤΡ ΜΠΑΡΜΑΝ ΚΑΙ ΒΟΗΘΩΝ ΡΟΔΟΥ
Στεφ. Καζούλη 30 - Τηλ. 32220

ΑΝΑΚΟΙΝΩΣΗ

Συνάδελφοι και Συναδέλφισσες

Η διοίκηση του σωματείου μας, σας καλεί στην ετήσια γενική συνέλευση στις 27/2/2001 ημέρα Τρίτη και ώρα 5μ.μ. στην αίθουσα του Εργατικού Κέντρου Ρόδου με τα παρακάτω θέματα:

1. Διοικητικός απολογισμός
2.Οικονομικός απολογισμος
3. Εκθεση Ελεγκτικής Επιτροπής
4. Οικονομικός προϋπολογισμός 2000
5. Ενοποίησης των σωματείων του κλάδου
6. Διάφορα κλαδικά θέματα

Συνάδελφοι και Συναδέλφισσες

Παρακαλείσθε να παραβρεθείτε όλοι στην ετήσια γενική συνέλευση του σωματείου μας, για να συζητήσουμε και όλοι μαζί να αποφασίσουμε, για την προώθηση και επίλυση των προβλημάτων του κλάδου μας εν όψει της νέας τουριστικής περιόδου.

Για το Διοικητικό Συμβούλιο

Ο Πρόεδρος **Ο Γεν. Γραμματεάς**
Γεώργιος Ορφανός **Γεώργιος Μανέττας**

ΧΛ-20/2

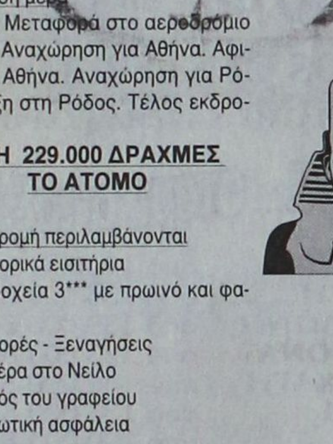

Η εμπειρία μας και η αφοσίωση στη λεπτομέρεια αποτελουν εγγύηση για την απόλυτη επιτυχία ωστε να μείνουν ανεξίτηλες στη μνήμη τη δική σας και των καλεσμένων σας.....

ΧΟΡΟΕΣΠΕΡΙΔΕΣ - ΓΑΜΟΙ - CATERING - ΠΑΙΔΙΚΑ ΠΑΡΤΥ



ΞΕΝΟΔΟΧΕΙΟ SOFITEL CAPSIS
ΡΟΔΟΥ
Για Πληροφορίες 25-015 & 20919 (09.00 - 17.00)

CAPSIS
Conference Centers & Resort Hotels

X.2223-28/2

Οπανός ΥΠΕΡ ΜΑΡΚΕΤ

Καλή Σαρακοστή



Καθημερινά ανοιχτά από 08.00 - 20.30 πλην Σαββάτου 08.00 - 18.00

1 και μοναδικός

προτιμώ

Γιατί ... η Δωδεκάνησος είναι ο τόπος μας!

PROART

X.-2208-28/2

ANA FERRIES

KYDON TOURS

ΚΕΝΤΡΙΚΟ ΠΡΑΚΤΟΡΕΙΟ PORT AGENT

ΔΡΟΜΟΛΟΓΙΑ

F/B ΔΗΜΗΤΡΟΥΛΑ - F/B ΡΟΔΑΝΘΗ

ΕΝΑΛΛΑΞ κάθε μέρα από ΡΟΔΟ και ΠΕΙΡΑΙΑ

Από Ρόδο:

Δευτέρα	16.00 Ρόδο - Σύμη- Κω - Κάλυμνο- Λέρο- Πάτμο - Σύρο - Πειραιά
Τρίτη	16.00 Ρόδο-Νίσυρο-Κω-Κάλυμνο-Πειραιά
Τετάρτη	16.00 Κω - Κάλυμνο - Πειραιά
Πέμπτη	16.00 Κω-Κάλυμνο- Λέρο-Πάτμο-Πειραιά
Παρασκευή	16.00 Κω - Κάλυμνο - Πειραιά
Σάββατο	09.00 Ρόδο - Σύμη - Ρόδο
	16.00 Ρόδο - Κω - Κάλυμνο - Πειραιά
Κυριακή	16.00 Κω - Κάλυμνο - Πειραιά

Από Πειραιά:

Κυριακή	16.00 Σύρο - Πάτμο - Λέρο - Κάλυμνο- Κω - Σύμη - Ρόδο
Δευτέρα	16.00 Κάλυμνο - Κω - Νίσυρο - Ρόδο
Τρίτη	16.00 Κάλυμνο - Κω - Ρόδο
Τετάρτη	16.00 Πάτμο- Λέρο - Κάλυμνο - Κω - Ρόδο
Πέμπτη	16.00 Κάλυμνο - Κω - Ρόδο
Παρασκευή	16.00 Κάλυμνο - Κω - Ρόδο - Σύμη
Σάββατο	16.00 Κάλυμνο - Κω - Ρόδο

Καλά σας ταξίδια

ΕΙΣΙΤΗΡΙΑ - ΠΛΗΡΟΦΟΡΙΕΣ στο

ΠΡΑΚΤΟΡΕΙΟ ΚΥΔΩΝ

Τηλ. 23.000 - 27900 - 75268 - 24265 - 27722

M28-28/2

ΟΙΚΟΔΟΜΙΚΕΣ-ΤΕΧΝΙΚΕΣ ΕΜΠΟΡΙΚΕΣ-ΕΠΙΧΕΙΡΗΣΕΙΣ

ΑΦΟΙ ΑΣΒΕΣΤΗ Ο.Ε.

Κ. Τσαλδάρη 26-Ρόδος

☎ 32809-74325-74326

ΠΩΛΟΥΝΤΑΙ

● ΔΙΑΜΕΡΙΣΜΑΤΑ υπερούξ διαφόρων διαστάσεων

ΕΓΓΥΗΣΗ Η ΠΟΛΥΕΤΗ ΠΕΙΡΑ ΜΑΣ

X2220-28/2

Στις 6 και 7 Μαρτίου στη Ρόδο

Το πρόγραμμα εκδηλώσεων για την Ενσωμάτωση

Μεγάλη παρέλαση στο Μαντράκι

Κατά τον εορτασμό της 53ης επετείου της Ενσωμάτωσης της Δωδεκανήσου με την Ελλάδα, θα πραγματοποιηθούν στην πόλη της Ρόδου οι παρακάτω εκδηλώσεις:

ΤΡΙΤΗ
6 ΜΑΡΤΙΟΥ 2001

1. Γενικός σημαιοστολισμός από της ογδόης πρωινής ώρας της 6ης μέχρι και της δύσης του ήλιου της 8ης Μαρτίου 2001, όλων των δημοσίων, δημοτικών και κοινοτικών καταστημάτων των ΝΠΔΔ, τραπεζών, ιδιωτικών καταστημάτων, των οικιών και των πλοίων που θα βρίσκονται στο λιμάνι.

2. Φωταγώγηση των δημοσίων και δημοτικών καταστημάτων των ΔΠΔΔ και των τραπεζών κατά τις βραδινές ώρες της 6ης και 7ης Μαρτίου 2001.

3. Εκδηλώσεις στα σχολεία για την επέτειο

4. Καταθέσεις στεφάνων από τα τμήματα του Πανεπιστημίου Αιγαίου, των σχολών τουριστικών επαγγελμάτων, τις τεχνικές σχολές ΟΑΕΔ, τα σχολεία Α' βάθμιας και Β'βάθμιας εκπαίδευσης, το Σώμα Ελλήνων Οδηγών στους κατωτέρω χώρους, σύμφωνα με το υπ' αριθμ. 376 από 21.9.2000 έγγραφο του Γραφείου Φυσικής Αγωγής: στο μνημείο του παπά και δασκάλου, στο ηρώο των πεσόντων Ιερολοχιτών, στις προτομές Ελευθερίου Βενιζέλου, Στεφάνου Καζούλη, Ευσταθίου Γεωργίου, καθώς και στους ανδριάντες των ηρώων Αλεξάνδρου Διάκου και Ναυάρχου Ιωαννίδη (Ελλη).

5. Καταθέσεις επίσης από τους αναπήρους και τα θύματα πολέμου, τις εφεδροπολεμιστικές οργανώσεις, ΕΕΣ Ρόδου, Σώμα Ελλήνων Προσκόπων, συλλόγους και σωματεία, στο Βωμό της Πατρίδας, παρουσία εκπροσώπων των αρχών και με τη συνοδεία της Φιλαρμονικής του Δήμου Ρόδου.

Οι καταθέσεις στεφάνων θα γίνουν ταυτόχρονα σ' όλους τους χώρους στις 12.00.

6. ώρα 19.00 Μέγαρο Αστυνομικής Διεύθυνσης Δωδεκανήσου: Καλλιτεχνική έκθεση της Πανελλήνιας Εταιρίας Λόγου και Τέχνης (Παράρτημα Ρόδου), με θέμα «Αιγαίο - Περίπλους Πολιτισμού», υπό την αιγίδα της Αστυνομικής Διεύθυνσης Δωδεκανήσου και του Οργανισμού Πολιτιστικής Ανάπτυξης Δωδεκανήσου (ΟΠΑΔ), που θα διαρκέσει μέχρι 16-3-01.



7. Ώρα 20.00 Εθνικό Θέατρο Ρόδου: Μουσική εκδήλωση από το Μουσικό Γυμνάσιο και τον ΠΟΔΡ αφιερωμένη στο Μίκη Θεοδωράκη, σε συνεργασία με το μουσικοσυνθέτη Τάσο Καρακατσάνη.

ΤΕΤΑΡΤΗ
7 ΜΑΡΤΙΟΥ 2001

- ώρα 08.00 Επίσημη έπαρση της Σημαίας στο Βωμό της Πατρίδας με τη συμμετοχή τιμητικού αποσπάσματος και της Φιλαρμονικής της 95 ΑΔΤΕ.

- ώρα 10.30: Επίσημη δοξολογία στον Ιερό Ναό του Ευαγγελισμού Ρόδου.

- Πέρας προσέλευσης για τη Δοξολογία ώρα 10.25

- Αμέσως μετά τη Δοξολογία εκφώνηση πανηγυρικού από τον εκπρόσωπο της Β' βάθμιας Εκπαίδευσης Δωδεκανήσου, διευθυντή 1ου Λυκείου Ρόδου κ. Μιχάλη Παρασκευά

- Επιμνημόσυνη δέηση και κατάθεση στεφάνων στο Βωμό της Πατρίδας στη μνήμη των ηρώων

- ώρα 11.00: Παρέλαση με επικεφαλής τη Φιλαρμονική του Δήμου Ροδίων, των αναπήρων, παλαιών πολεμιστών, του ΕΕΣ (παραρτήματος Ρόδου), του Λυκείου Ελληνίδων «Εργάνη Αθηνά» και των λοιπών τοπικών οργανώσεων, προσκόπων, οδηγών, μαθητών και μαθητριών των δημοτικών σχολείων, γυμνασίων, λυκείων, τεχνικών σχολών, ΑΣΤΕ Ρόδου, ΤΕΣΤΕ Ρόδου. Ακολουθεί η Φιλαρμονική της 95 ΑΔΤΕ επικεφαλής των μηχανοκίνητων τμημάτων της Ελληνικής Αστυνομίας, της Πυροσβεστικής Υπηρεσίας, της Δημοτικής Αστυνομίας και των πεζοπόρων τμημάτων της Ελληνικής Αστυνομίας.

Το γενικό πρόσταγμα της παρέλασης για τα τμήματα και των δύο βαθμίδων της Εκπαίδευσης, προσκόπους, οδηγούς και Λύκειο Ελληνίδων θα έχει ο υπεύθυνος καθηγητής Φυσικής Αγωγής του Τμήματος Αθλητικής Διευκόλυνσης κ. Ανδρέας Σταύρου του 2ου Γυμνασίου Ρόδου. Επίσης θα συνδράμουν οι καθηγητές ΦΑ κ.κ. Β. Ζήκας, Μ. Παπαντωνίου, Ν. Φραγκεσκάκης, Ν. Μαντικός και Α. Στυλιανίδης.

- Κατά τη δοξολογία της Επετείου και την κατάθεση στεφάνων θα αποδώσει τιμές η Φιλαρμονική της 95 ΑΔΤΕ.

- Κατά την παρέλαση, η Φιλαρμονική του Δήμου Ρόδου θα προηγείται των σχολικών τμημάτων (δημοτικών, γυμνασίων, λυκείων) και όλων των λοιπών τμημάτων της παρέλασης. Η Φιλαρμονική της 95 ΑΔΤΕ θα προηγείται των στρατιωτικών τμημάτων.

- Μετά το τέλος της παρέλασης, ο κ. Νομάρχης θα δεχθεί στο Νομαρχιακό Μέγαρο τις αρχές και το λαό της Δωδεκανήσου.

- ώρα 15.00 Γήπεδο Αρη Αρχαγγέλου: Ποδοσφαιρικός αγώνας βετεράνων μεταξύ Ρόδου και Διαγόρα, Κω, Καλύμνου και Καρπάθου, υπό την αιγίδα του Νομαρχιακού Αθλητικού Οργανισμού Δωδεκανήσου (ΝΑΟΔ) και του Δημοτικού Οργανισμού Αθλητισμού Αρχαγγέλου (ΝΑΟ Αρχαγγέλου)

- ώρα 17.30: Δημοτικό Θέατρο Ρόδου: Παρουσίαση τρίτομης «Τοπικής Ιστορίας της Νισύρου» του Εκπαιδευτικού Συγγραφέα κ. Νικήτα Ι. Κουμέντου, από τους εκπαιδευτικούς κ. Φωτεινή Σπανάκη (1ος τόμος), Ανδρέα Ψαρρό (2ος τόμος), και τον αρχαιολόγο Δρα Ιωάννη Η. Βολανάκη (3ος τόμος), υπό την αιγίδα του Οργανισμού Πολιτιστικής Ανάπτυξης Δωδεκανήσου (ΟΠΑΔ) και του Πολιτιστικού Οργανισμού Δήμου Ροδίων (ΠΟΔΡ).

- ώρα 18.00 Επίσημη υποστολή της Σημαίας στο Βωμό της Πατρίδας με συμμετοχή τιμητικού αποσπάσματος και της Φιλαρμονικής της 95 ΑΔΤΕ.

- ώρα 21.00 Εθνικό Θέατρο Ρόδου: ΔΗ.ΠΕ.ΘΕ. «Κλυταιμνήστρας ΔΙΚΑΙΟΝ». Συρραφή κειμένων του Αισχύλου σε μετάφραση Κώστα Μύρη, της Γιουρσενάρ σε μετάφραση Μαρίας Φωστιέρη, της Μπρουκνέρ σε μετάφραση Μαρίας Αγγελίδου & απόσπασμα του Ιάκωβου Καμπανέλλη. Σκηνοθεσία Εύας Κοταμανίδου - Μουσική Γιώργου Τσαγκάρη -Σκηνικά & Κοστούμια Μιχάλη Σδούγκου, με τις ηθοποιούς: Εύα Κοταμανίδου, Φιλαρέτη Κομνηνού και Μαριέτα Ζουρδέου.

ΠΑΙΔΑΓΩΓΙΚΟ ΕΡΓΑΣΤΗΡΙ ΤΕΧΝΗΣ

ΤΜΗΜΑΤΑ
ΜΟΥΣΙΚΗΣ ΠΡΟΠΑΙΔΕΙΑΣ
ΓΙΑ ΠΑΙΔΙΑ ΑΠΟ
3,5 ΕΩΣ 6 ΧΡΟΝΩΝ

Μαθήματα "Μουσικής Ευαισθητοποίησης για παιδιά προσχολικής ηλικίας μέσα από το ΠΑΙΧΝΙΔΙ, την ΠΡΑΞΗ, τον ΠΕΙΡΑΜΑΤΙΣΜΟ, τον ΑΥΤΟΣΧΕΔΙΑΣΜΟ και τη ΔΗΜΙΟΥΡΓΙΚΗ ΕΝΑΣΧΟΛΗΣΗ".

Έναρξη από 28/2/2001

Διδάσκει ο Μουσικοπαιδαγωγός
Γιώργος Σακελλαρίδης



Πληρ. Εγγραφές στα τηλέφωνα 78100 και κιν. 0977 932817

536-9/3

Διαφάνειες και μεγενθύνσεις για μπαρ, εστιατόρια, fast food

Φ. & Ν. ΠΑΧΟΣ

Γ. Ευσταθίου 11
Τηλ. 26893

ΝΤΕΤΕΚΤΙΒΣ

30 ΧΡΟΝΙΑ ΜΟΝΙΜΑ ΚΑΙ ΣΤΗ ΡΟΔΟ

35354

ΠΛΑΤΕΙΑ ΑΓΙΟΥ ΙΩΑΝΝΟΥ

Η ΛΥΣΗ!!! ΣΕ ΚΑΘΕ ΣΑΣ ΠΡΟΒΛΗΜΑ

EXPRESS SECURITY

X2213-28/2

ProSystems

SHARP

Η μόνη ΕΠΙΛΟΓΗ ΓΙΑ ΟΣΟΥΣ ΞΕΡΟΥΝ

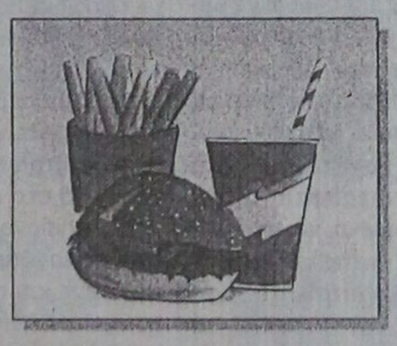

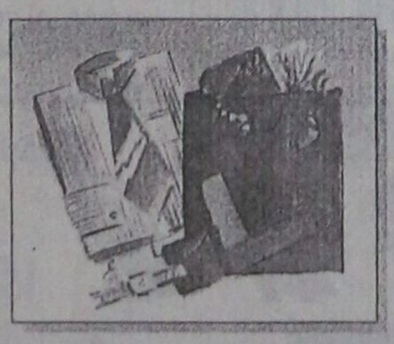

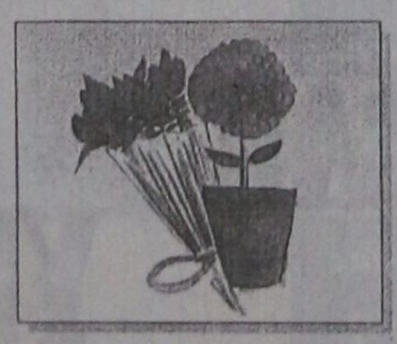

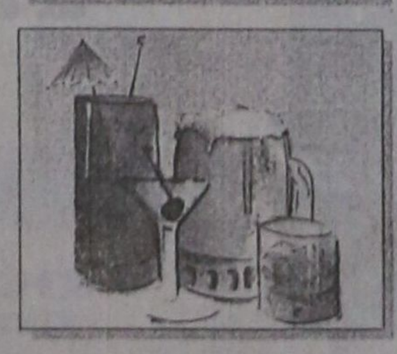

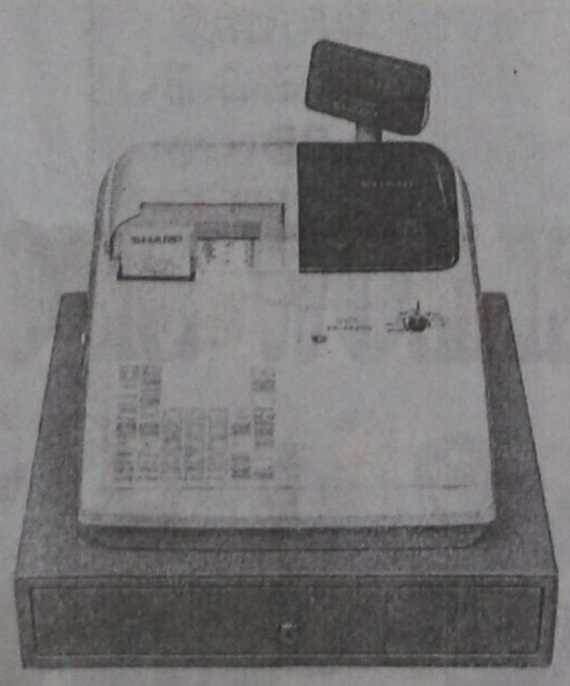

X2227-18/2

ProSystems: Λεωφ. Λίνδου 138, Τηλ 66215, 66019, 66635.

ΣΥΣΠΟ

ΣΥΣΠΟ ΔΩΔΕΚΑΝΗΣΟΥ Ε.Π.Ε.
Συσκευαστήριο Σπορελαίων

Ανακοίνωση

ΠΡΟΣ ΠΑΡΑΓΩΓΟΥΣ ΕΛΑΙΟΛΑΔΟΥ ΡΟΔΟΥ

Η Ελαιουργική Δωδεκανήσου ΣΥΣΠΟ

συνεργαζόμενη με ιταλικές εταιρίες αγοράζει **ελαιόλαδο** παλαιάς και νέας παραγωγής, σε απεριόριστες ποσότητες

Τηλ. 0241/66284 - FAX: 0241/68575

X2259-28/2

PEGASUS TRAVEL
CLUB of RHODES

Ταξίδια σ' όλο τον κόσμο

Για φθηνά αεροπορικά εισιτήρια
και κρατήσεις ξενοδοχείων

❖ **PRESIDENT** Α' Κατηγορίας Λεωφόρος Κηφισίας
Μονόκλινο δρχ. 9.000 με πρωινό
Δίκλινο για μονόκλινο » 10.000 »
Δίκλινο » 12.000 »
Τρίκλινο » 15.000 »
❖ **RIVA HOTEL** Α' Κατηγορίας SUPERIOR Μιχαλακοπούλου (κοντά στο HILTON)
Μονόκλινο δρχ. 13.500 με πρωινό
Δίκλινο » 15.500 »
Τρίκλινο » 21.000 »
❖ **PARTHENON** Α' Κατηγορίας περιοχή Μακρυγιάννη
Μονόκλινο δρχ. 13.500 με πρωινό
Δίκλινο » 20.000 »
Τρίκλινο » 23.000 »
❖ **LILIA HOTEL** Α' Κατηγορίας Πασαλιμάνι Πειραιάς **έως 15/5**
Μονόκλινο δρχ. 15.000 με πρωινό
Δίκλινο » 21.000 »
Τρίκλινο » 25.000 »
❖ **ASTORHOTEL** Α' Κατηγορίας Σύνταγμα
Μονόκλινο δρχ. 12.500 με πρωινό
Δίκλινο » 16.500 »
Τρίκλινο » 20.000 »
❖ **ELECTRA PALACE** Α' Κατηγορίας Ερμού 5
Μονόκλινο δρχ. 23.600 με πρωινό
Δίκλινο » 27.800 »
Τρίκλινο » 33.000 »
❖ **ALEXANDROS** Β' Κατηγορίας περιοχή HILTON
Μονόκλινο δρχ. 19.500 με πρωινό
Δίκλινο » 22.500 »
Τρίκλινο » 30.000 »
❖ **CHRISTINA** Β' Κατηγορίας περιοχή FIX
Μονόκλινο δρχ. 13.500 με πρωινό
Δίκλινο » 15.500 »
Τρίκλινο » 21.000 »
❖ **HOTEL ELLINIS** Β' Κατηγορίας Λεωφ. Συγγρού, Ωνάσειο
Μονόκλινο δρχ. 12.000 με πρωινό
Δίκλινο » 17.000 »
Τρίκλινο » 20.000 »
❖ **GRAND HOTEL** Β' Κατηγορίας Πατησίων & Βερανζέρου 10
Μονόκλινο δρχ. 12.000 με πρωινό
Δίκλινο » 17.500 »
Τρίκλινο » 19.000 »
❖ **ACHILLION** Β' Κατηγορίας Αγ. Κωνσταντίνου
Μονόκλινο δρχ. 11.000 με πρωινό
Δίκλινο » 16.000 »
Τρίκλινο » 19.000 »
❖ **ALBATROS** Β' Κατηγορίας (δίπλα στο Δυτικό Αεροδρόμιο
Μονόκλινο δρχ. 12.000 με πρωινό
Δίκλινο » 14.000 »
Τρίκλινο » 18.500 »
❖ **SARONIKOS** Γ' Κατηγορίας (δίπλα στο Στάδιο Ειρήνης και Φιλίας)
Μονόκλινο δρχ. 12.000 με πρωινό
Δίκλινο » 14.500 »
Τρίκλινο » 18.500 »
❖ **LE PALACE** Β' Κατηγορίας Θεσσαλονίκη **έως 31/5**
Μονόκλινο δρχ. 17.000 με πρωινό
Δίκλινο » 24.000 »
Τρίκλινο » 30.000 »
❖ **ΜΑΝΔΡΙΝΟ** Γ' Κατηγορίας Εγνατία
Μονόκλινο δρχ. 15.000 με πρωινό
Δίκλινο » 19.000 »
Τρίκλινο » 27.000

ΣΑΣ ΣΥΜΦΕΡΕΙ ΠΡΙΝ ΚΛΕΙΣΕΤΕ ΟΠΟΥΔΗΠΟΤΕ ΝΑ ΜΑΣ ΕΠΙΣΚΕΦΘΕΙΤΕ

PEGASUS TRAVEL

Αλεξάνδρου Διάκου 84 - °αροπούλα
ΤΗΛ. 76161 - 73455 - 75879 FAX 35504

Εκ της Διευθύνσεως
Καρατζιάς Μιχάλης

X2207-28/2

Για λίγες δεκάδες ορφανά παιδιά

Δεν υπάρχουν ανάδοχοι γονείς στο νησί μας!..

ΜΙΑ ΩΡΑΙΑ ΕΚΔΗΛΩΣΗ ΣΤΟ ΟΡΦΑΝΟΤΡΟΦΕΙΟ ΘΗΛΕΩΝ

Πως να μη σκεφτεί κανείς τη ρήση του Ευάγγελου Μουτσόπουλου: «Ο χρόνος προσδιορίζει την ανθρώπινη ιστορία, αλλά και τις ανθρώπινες αξίες», ζώντας μέσα στην ατμοσφαιρα της χαράς και της αγάπης, στο χορό του Ορφανοτροφείου Θηλέων, που αναμφισβήτητα ήταν ο καλύτερος χορός της πόλης μας. Ο χρόνος της λειτουργίας του και ο ανθρώπινες αξίες που εκφράζει, ιεραρχικά ξεκινώντας από τη σεβάσμια και ιδιαίτερα αγαπητή ηγουμένη Εμέλια, όλες οι αδελφές - μοναχές, τη διευθύντρια του δίδα Σοφία Πέτρου, την κοινωνική του λειτουργό Μαρία Κοκκίνη κι όλες τις εργαζόμενες, πραγματώνουν το ακατόρθωτο με τη γνώση, την καλή τους θέληση και πάνω από όλα με την απεριόριστη αγάπη τους στα παιδιά που ήταν λιγότερο τυχερά στη ζωή.



Με συγκινησιακή φροντίδα, συνοδεύοντας τα παιδιά στα καταστήματα της πόλης μας, άφησαν τη μεταμφίεσή τους, νάναι επιλογή του κάθε παιδιού και ο στολισμός της μεγάλης αίθουσας, από τα παιδιά, έδωσε μοναδικό τόνο ευθυμίας. Καλεσμένες, όλες οι απόφοιτες που ζουν στη Ρόδο με τις οικογένειές τους, οι ανάδοχοι γονείς, (φευ, μόνον ένα ζευγάρι), και βέβαια στην υποδοχή, παιδιά, μαζί με τη διευθύντριά τους, την κοινωνική λειτουργό, τις αδελφές - μοναχές, που χαίρονται με τη χαρά των άλλων και καμάρωναν για τα «παιδιά τους». Η αδελφή Εμέλια, φανερά συγκινημένη: «Δεν είναι ευλογία Θεού να βλέπουμε και τα μεγάλα μας παιδιά με τις οικογένειές τους»; Έλεγε δακρυσμένη, επιβεβαιώνοντας το κοινό συναίσθημα ότι η αγάπη, δεν δίνει τίποτα παρά μόνο τον εαυτό της και όλοι μέσα στο Ορφανοτροφείο, είναι αφιερωμένοι και αφοσιωμένοι στους πιο τρυφερούς βλαστούς της κοινωνίας μας : τα παιδιά - τα παιδιά όλων μας. Μόνον που αυτό το «μας», λίγοι το νιώθουν έτσι και τόσο, κι ακόμα λιγότεροι το εκφράζουν. Ανάμεσα στους 100.000 περίπου κατοίκους της πόλης μας, πως είναι δυνατόν να μην υπάρχουν ανάδοχοι γονείς για λίγες δεκάδες παιδιών; Ξεχωριστοί άνθρωποι οι ανάδοχοι γονείς. Ακτινοβόλοι, γεμάτοι αγάπη, διακρίνεις ότι εκφράζουν το πιο υπέροχο μυστικό της αυτοπραγμάτωσης και της τελειότητας, που είναι το αυθόρμητο και πηγαίο μοίρασμα του πλούσιου εσωτερικού κόσμου μας.

Χορός, κέφι, παιχνίδια, τραγούδια, μικροί - μεγάλοι - ενήλικες και υπερήλικες, όλοι ένα στη χαρά. Οι «ανθρώπινες ιστορίες» του Ορφανοτροφείου Θηλέων, ταυτισμένες με τις «ανθρώπινες αξίες», γιατί όλοι όσοι δόθηκαν ψυχή τε και σώματι στα παιδιά που τα έκαναν δικά τους, χωρίς να τάχουν γεννήσει, έχουν ανακαλύψει πως ο πλατύτερος δρόμος για την τελείωση, είναι ο συνάνθρωπός μας.

Είναι θλιβερό, σε μια πόλη που ευημερεί οικονομικά, οι μέσοι αστοί και κάτω (εκτός από ελάχιστες εξαιρέσεις, στις οποίες αξίζει ν' αναφερθούμε εν καιρώ), εκδηλώνουν την ευαισθησία τους, με το να γίνουν ανάδοχοι γονείς. Και πρέπει να τονίσουμε, ότι οι - ελάχιστοι - ανάδοχοι γονείς στη Ρόδο, έχουν κάνει κυριολεκτικά θαύματα με τα παιδιά που αναλαμβάνουν. Κι όμως, όλοι τους διατείνονται ότι «παίρνουν περισσότερα απ' όσα δίνουν» - και βέβαια όχι στο υλικό επίπεδο, αλλά στο συναισθηματικό. Παίρνουν πολλαπλάσια αγάπη από ό,τι μας λένε και η εμπειρία τους αυτή, δίνει σκοπό και έκφραση στη ζωή.

ΜΑΙΡΗ Η. ΠΑΠΑΝΔΡΕΟΥ

Μεγάλη επιτυχία σημειώνουν οι αποκριάτικες εκδηλώσεις που γίνονται στο Δήμο Καλλιθέας

Μεγάλη επιτυχία σημείωσε η αποκριάτικη εκδήλωση που πραγματοποίησε ο Πολιτιστικός Οργανισμός του Δήμου Καλλιθέας στο Δ.Δ. Ψίνθου την Κυριακή 18/2/2001.

Εκατοντάδες δημότες αλλά και επισκέπτες απόλαυσαν ένα τρίωρο πρόγραμμα με διάφορα παιχνίδια για μικρούς και μεγάλους, με συμμετοχή κλόουν οι οποίοι διασκέδασαν τα παιδιά, με τραγούδια από τη Φιλαρμονική, το γαϊτανάκι από την ομάδα του Χορευτικού, τα τραγούδια από το εργαστήρι της Παραδοσιακή μουσικής και τέλος το λαϊκό γλέντι με τη ζωντανή ορχήστρα του κ. Παραγιού.

Για τους νικητές των παιχνιδιών δόθηκαν πλούσια δώρα.

Ο Πολιτιστικός Οργανισμός συνεχίζει τις εκδηλώσεις του το Σάββατο 24/2/2001 ώρα 15:30 μ.μ. στο Δ.Δ. Κοσκινού και θα ολοκληρωθούν την Κυριακή 25/2/20001 ώρα 10:30 π.μ. στο Δ.Δ. Καλυθιών.

Για περισσότερες πληροφορίες και συμμετοχές στα παιχνίδια παρακαλείστε να επικοινωνείτε στα τηλ. 85144 και 60610.

Zorpidis *LANE*

ΤΟΥΡΙΣΤΙΚΟΣ ΟΡΓΑΝΙΣΜΟΣ
Αλεξ. Διάκου και Λοχαγού Φανουράκη 31.
Τηλ. (0241) 20625, 30054 FAX 26745
Ταξίδια ...στα μέτρα σας!

αεροπορικεΣ εκδρομεΣ εξωτερικου
ΟΔΙΚΕΣ εκδρομεΣ εξωτερικου
εκδρομεΣ ΣΤΗΝ ΕΛΛΑΔΑ

▸ ΑΕΡΟΠΟΡΙΚΑ ΕΙΣΙΤΗΡΙΑ
στην ελλάδα και στο εξωτερικό

▸ ΕΙΣΙΤΗΡΙΑ ΠΛΟΙΩΝ
για όπου θέλετε
με όποια εταιρεία θέλετε

▸ ΚΡΑΤΗΣΕΙΣ ΞΕΝΟΔΟΧΕΙΩΝ
όλων των κατηγοριών και των ανέσεων

ΠΑΡΙΣΙ	4-5-6	ημέρες
ΠΑΡΙΣΙ - DISNEYLAND	6	»
DISNEYLAND	4	»
ΡΩΜΗ	5	»
ΚΛΑΣΙΚΗ ΙΤΑΛΙΑ	6-7	»
ΛΟΝΔΙΝΟ	5	»
ΑΓΓΛΙΑ - ΣΚΩΤΙΑ	7	»
ΜΑΔΡΙΤΗ -ΑΝΔΑΛΟΥΣΙΑ	8	»
ΓΥΡΟΣ ΙΣΠΑΝΙΑΣ	10	»
ΙΣΠΑΝΙΑ - ΠΟΡΤΟΓΑΛΙΑ	10	»
ΛΙΣΣΑΒΩΝΑ	6	»
ΛΙΣΣΑΒΩΝΑ - ΜΑΔΕΡΑ	8	»
ΠΑΝΟΡΑΜΑ ΠΟΡΤΟΓΑΛΙΑΣ	8	»
ΜΑΔΡΙΤΗ	5	»
ΒΟΥΔΑΠΕΣΤΗ	4-5-6-7-8	»
ΒΙΕΝΝΗ	4-5-6-7-8	»
ΚΕΝΤΡΙΚΗ ΕΥΡΩΠΗ	8	»
ΓΥΡΟΣ ΕΛΒΕΤΙΑΣ	8	»
ΒΟΥΔΑΠΕΣΤΗ-ΠΡΑΓΑ	7	»
ΠΡΑΓΑ	4	»
ΒΕΡΟΛΙΝΟ	4	»
ΣΑΛΤΣΜΠΟΥΡΓΚ-ΑΥΣΤΡΙΑΚΕΣ ΛΙΜΝΕΣ	7	»
ΓΥΝΗΣΙΑ-ΓΥΡΟΣ ΟΑΣΕΩΝ	8	»
ΣΑΦΑΡΙ ΣΤΗ ΣΑΧΑΡΑ	8	»
ΑΙΓΥΠΤΟΣ-ΚΑΪΡΟ-ΚΡΟΥΑΖΙΕΡΑ ΝΕΙΛΟΥ	8	»
ΣΙΓΚΑΠΟΥΡΗ-ΜΠΑΝΓΚΟΚ-ΜΠΑΛΙ	15	»
ΜΠΑΝΓΚΟΚ-ΣΙΓΚΑΠΟΥΡΗ-ΠΟΥΚΕΤ	15	»
ΑΒΑΝΑ-ΤΡΙΝΙΔΑΔ-ΒΑΡΑΔΕΡΟ	9	»
ΜΕΞΙΚΟ ΣΙΤΥ-ΤΑΣΚΟ-ΑΚΑΠΟΥΛΚΟ	10	»

Καθώς και πολλές οδικές

Μεμονωμένα πακέτα στα μέτρα σας

Αεροπορικά εισιτήρια εσωτερικού-εξωτερικού
Κρατήσεις ξενοδοχείων σε όλο τον κόσμο
Ειδικά πακέτα για νεόνυμφους
Σας προσφέρει το καλύτερο στην καλύτερη τιμή

ΔΡΟΜΟΛΟΓΙΑ Φ/Β
ΚΟΡΝΑΡΟΣ
• **Κάθε Πέμπτη και Κυριακή πρωί 05.00**
για Χάλκη - Διαφάνι - Πηγάδια - Κάσο - Σητεία - Αγ. Νικόλαο Μήλο - Πειραιά

X2209-28/2

GR ★★★★★ *Grand Hotel*



Προτιμήστε το νέο μας
PIANO BAR
με τον πιανίστα μας
Τάκη Τσώνη



Ο τέλειος συνδυασμός ποιότητας και οικονομίας
YELLOW SPOT



X2204-28/2

Από τα Πανεπιστήμια της Μαύρης Θάλασσας

Μεταπτυχιακά προγράμματα στο Πανεπιστήμιο Αιγαίου

ΤΙ ΣΥΖΗΤΗΘΗΚΕ ΣΤΗ ΣΥΝΑΝΤΗΣΗ ΤΗΣ ΡΟΔΟΥ

Ολοκληρώθηκαν την Κυριακή, στις 18 Φεβρουαρίου οι εργασίες της συνάντησης εκπροσώπων - σε επίπεδο επιτελικών οργάνων - από έντεκα χώρες της Μαύρης Θάλασσας, όλες μέλη του διαπανεπιστημιακού Δικτύου των Πανεπιστημίων της Μαύρης Θάλασσας (BSUN). Συμμετείχαν συγκεκριμένα, οι χώρες τις Αλβανίας, Αρμενίας, Αρξεμπαϊτζάν, Βουλγαρίας, Γεωργίας Μολδαβίας, Ουκρανίας, Ρουμανίας, Ρωσίας, Τουρκίας και Ελλάδας, την οποία αντιπροσώπευε το Πανεπιστήμιο Αιγαίου στο χώρο του οποίου πραγματοποιήθηκαν οι εργασίες, το Μετσόβειο Πολυτεχνείο και το Πανεπιστήμιο Θράκης.

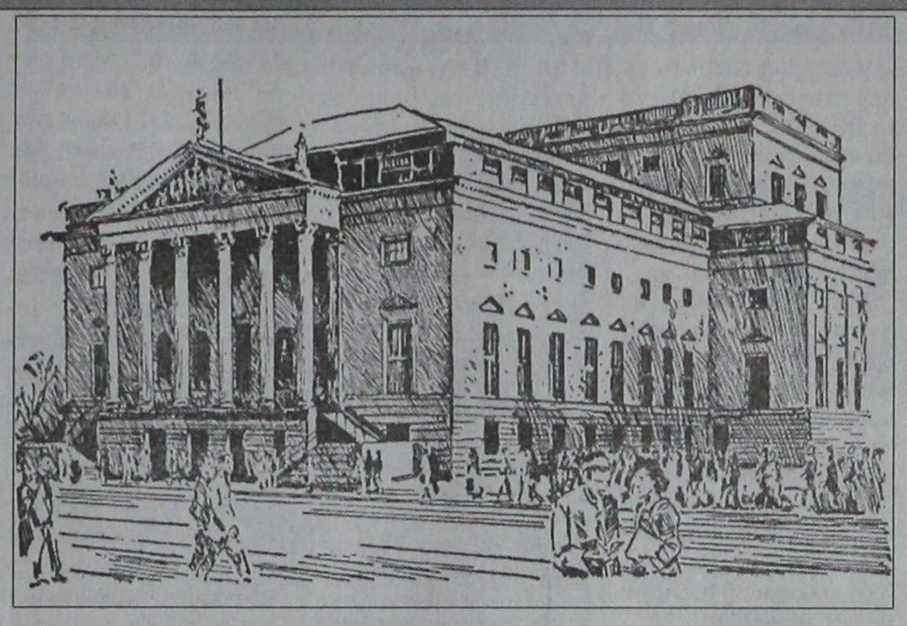

Το αποτέλεσμα της συνάντησης η οποία θεωρήθηκε μεγάλης εθνικής σημασία στα μέτρα που σηματοδοτούσε την προσπάθεια για την αποτελεσματική συνεργασία των λαών μέσα στο πλαίσιο προσπαθειών πολύπλευρης ανάπτυξης η οποία δεν θα περιορίζεται στην υγεία των οικονομικών δεικτών, αξιολογήθηκαν ως απολύτως θετικά, Εγινε, άλλωστε φανερή η σημασία της πανεπιστημιακής συμβολής, αφού το πανεπιστήμιο ως θεσμός μπορεί να διαθέσει για την επίτευξη μεγαλόπνοων στόχων προς εξυπηρέτηση του εθνικού συμφέροντος, το ερευνητικό και επιστημονικό δυναμικό του.

Στα αποτελέσματα εντάσσεται η απόφαση του Πανεπιστημίου Αιγαίου να αποτελεί το Κέντρο για τα μεταπτυχιακά προγράμματα των Πανεπιστημίων της Μαύρης Θάλασσας συγκροτείται έτσι ένα νέο όργανο για το Δίκτυο ανάμεσα στα ήδη υπάρχοντα (Διεθνής διαρκής Γραμματεία στην Κωστάντζα της Ρουμανίας, Κέντρο για Ακαδημαϊκά Προγράμματα στην Αγκυρα, Κέντρο για κοινά ερευνητικά προγράμματα στο Μπαοκού του Αζερμπαϊτζάν, Κέντρο για θερινά Σχολεία στην Ουκρανία, και Κέντρο για τις Δημοσιεύσεις της BSUN στη Βάρνα της Βουλγαρίας).

Αποφασίστηκε επίσης, μεταξύ των άλλων η οργάνωση σε πρώτη φάση ενός διαπανεπιστημιακού ερευνητικού προγράμματος πάνω σε ζητήματα κοινωνικής συνοχής και κοινωνικού αποκλεισμού, διάσταση που αναδεικνύεται κατεξοχήν και στο σύμφωνο σταθερότητας στα Βαλκάνια. Στη βάση των πορισμάτων από την έρευνα θα οργανωθεί αντίστοιχο μεταπτυχιακό πρόγραμμα κάτω από την επίβλεψη των Πανεπιστημίων του Βουκουρεστίου Middle East Tecchnical University της Αγκυρας, της Σμύρνης, του Μετσόβειου Πολυτεχνείου της Θράκης και του Αιγαίου. Ρυθμίστηκαν ζητήματα ανταλλαγών και προσχεδιάστηκε η δημιουργία Forum φοιτητών της Black Sea για την υποστήριξη των διαπανεπιστημιακών σχέσεων. Τέλος καταρτίστηκε ο προγραμματισμός των εκδηλώσεων του Δικτύου για τα επόμενα δύο χρόνια με έμφαση στην έννοια του πολίτη της περιοχής της Μαύρης Θάλασσας.Ως εκπρόσωπος της Unesco παρακολούθησε τις εργασίες ο καθηγητής Georges Thill, διευθυντής του παγκόσμιου διαπανεπιστημιακού δικτύου PRELUDE και κάτοχος έδρας της UNESCO, σημαντική ευρωπαϊκή φυσιογνωμία στο χώρο της επιστημονικής έρευνας και της εκπαίδευσης. Ο λόγος του πάνω στην ευθύνη των Πανεπιστημίων μέσα και απέναντι στις κοινωνίες του 21ου αιώνα με στόχο τη σφαιρική και διαρκή ανάπτυξη, έθιξε σημαντικά ερωτήματα σχετικά με την έννοια και τις προοπτικές της ανάπτυξης, ιδιαίτερα σε ευπαθείς και ιδιόμορφες περιοχές όπως οι περιφερειακές και εντόπισε την ιδιαιτερότητα και το ρόλο της πανεπιστημιακής παρέμβασης.

Σημαντικά συμπεράσματα πάντως, ήταν το ότι για την επίτευξη στόχων ανάπτυξης με σεβασμό στον άνθρωπο και στο περιβάλλον, χρειάζεται η συντονισμένη προσπάθεια από τη μεριά των Υπουργείων, κοινωνικών φορέων, πανεπιστημιακών ερευνητικών ομάδων: Οι προοπτικές πράγματι διαφαίνονται σημαντικές. Το σίγουρο όμως είναι ότι χρειάζεται πολλή, συστηματική και μεθοδική δουλειά από όλους.

Καθ. **Μαρία Καΐλα**
Αντιπρύτανις
Πανεπιστημίου Αιγαίου

MARCOS travel

Π. Π. ΓΕΡΜΑΝΟΥ 9 - ΕμπορικΟ ΚέντρΟ Φ'κιαλη
Τηλ. 34017, 27405 Fax: 25275

ΞΕΝΟΔΟΧΕΙΟ	ΜΟΝΟΚΛΙΝΟ	ΔΙΚΛΙΝΟ	ΤΡΙΚΛΙΝΟ
ΑΘΗΝΑ			
PRESIDENT	9.000	12.000	15.000
ATHENS CYPRIA	18.000	23.500	32.000
ASTOR	12.500	16.500	21.000
ACHILLEAS	12.000	15.000	18.000
ILISIA	14.300	18.500	22.750
ATHENS GATE	16.000	20.000	24.000
RIVA	13.500	15.500	22.000
CHRISTINA	14.000	16.000	21.500
ZINON	9.000	11.500	14.000
PYTHAGORION	11.000	13.000	17.000
STANLEY	13.800	17.300	23.400
ΠΕΙΡΑΙΑΣ			
TRITON	13.000	17.000	21.000
LILIA	13.950	18.400	23.000
ANEMONI	13.000	18.000	23.000
ΓΛΥΦΑΔΑ			
EMMANTINA	16.000	21.000	25.000
PALACE-ημιδιατροφή	15.000	18.000	22.900
SEA VIEW	16.000	19.000	25.000
ΘΕΣΣΑΛΟΝΙΚΗ			
LE PALACE	17.000	23.000	30.000
MANDRINO	15.000	18.000	23.000
TELIONI (χωρίς πρωινό)	16.800	21.000	23.000
	22.000	25.500	33.000

X2215-28/2

ΑΡΧΩΝ ΣΑΜΑΡΤΖΗΣ

20 ΧΡΟΝΙΑ ΜΟΝΩΣΕΙΣ



ΠΡΟΣΦΟΡΑ ΟΚΤΩΒΡΙΟΥ
900 δραχμές το κιλό
ελαστομερές Monocost για ταράτσες

ΜΟΝΩΣΕΙΣ ΤΑΡΑΤΣΩΝ

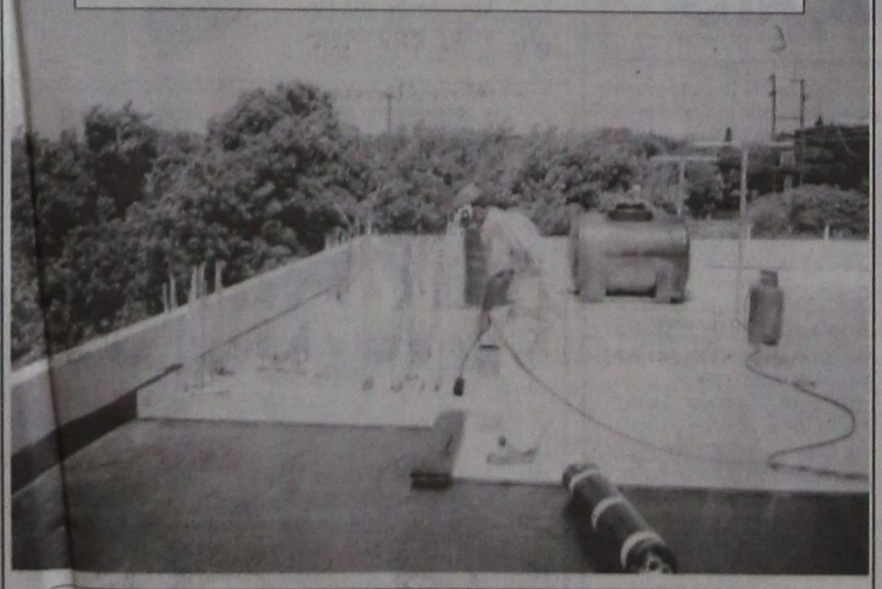

ΔΙΑΘΕΣΗ: **ΑΡΧΩΝ ΣΑΜΑΡΤΖΗΣ**
ΜΟΝΩΤΙΚΑ ΥΛΙΚΑ -ΜΟΝΩΣΕΙΣ
Τηλ. 23030, 32054, 67790
1) Ερυθρού Σταυρού 21 2) Κέντρο Μόνωσης Ρόδου: Μιχαήλ Πετρίδη 69

X2211-28/2

Σε όλη την πόλη

Ομοιόμορφοι πάγκοι για τους μικροπωλητές

ΔΕΝ Θ' ΑΥΞΗΘΕΙ Ο ΑΡΙΘΜΟΣ ΤΩΝ ΑΔΕΙΩΝ

Η χορήγηση των αδειών στους μικροπωλητές είναι το θέμα που θα απασχολήσει το προσεχές διάστημα τη Δημαρχιακή Επιτροπή.

Στην προσεχή συνεδρίασή της, θα καθοριστεί ο αριθμός των αδειών που θα χορηγηθούν και η εμφάνιση που θα πρέπει να έχουν οι πάγκοι των μικροπωλητών.

Της συνεδριάσεως της Δημαρχιακής θα προηγηθούν επαφές του αντιδημάρχου κ. Μανώλη Σαββή με τον Εμπορικό Σύλλογο της Ρόδου, ο οποίος με υπόμνημα που κατέθεσε ήδη στη Δημαρχιακή επιτροπή ζήτησε να χορηγηθούν λιγότερες άδειες στους μικροπωλητές και να τηρηθεί ο νόμος όσον αφορά την πώληση παραδοσιακών προϊόντων.



Ερωτηθείς ο αντιδήμαρχος κ. Σαββής για το θέμα απάντησε ότι φέτος θα δοθούν όσες άδειες χορηγήθηκαν και πέρσι.

Πέρσι είχαν χορηγηθεί οι άδειες ως εξής:

- Πλατανάκια 18 άδειες
- Σφουγγάρια 12 άδειες
- Ξηρoί καρποί 5 άδειες
- Φυσικοί χυμοί 2 άδειες
- Κούπες με σχέδια 1 άδεια
- Κάστανα - Καλαμπόκι 2 άδειες
- Πέτρες θαλάσσης 1 άδεια.

Στις προθέσεις της Δημοτικής Αρχής είναι να υπάρξουν βελτιωτικές παρεμβάσεις όσον αφορά την εμφάνιση των πάγκων των μικροπωλητών, ώστε να μην προσβάλλεται η αισθητική της πόλης.

Η Δημαρχιακή Επιτροπή θα ασχοληθεί το αμέσως επόμενο διάστημα και με το θέμα που αφορά τον καθορισμό των κοινόχρηστων χώρων, ενόψει της έναρξης της θερινής περιόδου τον Μάρτιο.

ΠΟΛΙΤΙΣΤΙΚΟΣ ΣΥΛΛΟΓΟΣ ΓΥΝΑΙΚΩΝ ΡΟΔΟΥ

ΑΝΑΚΟΙΝΩΣΗ

Ο Πολιτιστικός Σύλλογος Γυναικών Ρόδου προκηρύσσει Πανελλήνιο και Παγκυπριακό λογοτεχνικό διαγωνισμό υπό την αιγίδα του υπουργείου Αιγαίου με θέμα

«ΝΟΤΙΟΑΝΑΤΟΛΙΚΟ ΑΙΓΑΙΟ ΧΩΡΟΣ ΕΙΡΗΝΗΣ ΚΑΙ ΔΗΜΙΟΥΡΓΙΑΣ»

(λογοτεχνική μορφή, ποίηση, πεζογραφία, διήγημα ή ταξιδιογραφία).

Οι συμμετοχές να σταλούν μέχρι της 15/9/2001 και να είναι γραμμένες σε γραφομηχανή ή κομπιούτερ εις διπλούν, στη διεύθυνση:

κ. Χρυσούλα Καϊλή, πρόεδρο Δ.Σ. του Π.Σ.Γ.Ρ. Αλεξάνδρου Παπάγου 23, 85100 Ρόδος, τηλ. 0241/22350-37052 - 24677 και 20115 ΦΑΞ 73522 ΦΑΞ 73522.

Η τελετή βράβευσης θα γίνει στις 21 Οκτωβρίου του 2001 στο ΕΘΝΙΚΟ ΘΕΑΤΡΟ ΡΟΔΟΥ.

Τα βραβεία θα είναι

Α' Ποίησης 500.000 δρχ.
Β' Ποίησης 300.000 δρχ.
Α' Πεζογραφίας 500.000 δρχ.
Β' Πεζογραφίας 300.000 δρχ.

Επαινοι θα δοθούν Α, Β, Γ κάθε κατηγορίας χωρίς χρηματικό ποσό, αλλά με δίπλωμα. Την επιτροπή θα απαρτίζουν οι λογοτέχνες κ.κ. Ιωάννης Χατζηφώτης πρόεδρος, Δημήτρης Κοσμόπουλος γραμματέας, Αλέκος Σταμέλος και Ιωάννης Λορίδης.

Ευχαριστούμε εκ των προτέρων για τη συνεργασία.

Για το Δ.Σ.
Η πρόεδρος
Χρυσούλα Καϊλή

X2201-28/2

ΑΙΓΑΙΟΚΤΗΜΑΤΙΚΗ

ΠΩΛΟΥΝΤΑΙ ΤΑ ΚΑΤΩΘΙ ΑΚΙΝΗΤΑ
(Δ.Δ.= Δάνεια Δεκτά)
ΔΙΑΜΕΡΙΣΜΑΤΑ: ΕΤΟΙΜΟΠΑΡΑΔΟΤΑ ΚΑΙΝΟΥΡΓΙΑ ΚΑΙ ΜΕΤΑΧΕΙΡΙΣΜΕΝΑ

ΔΥΑΡΙΑ (1 υπν.)
35τ.μ. στο Νιοχώρι, 12.000.000
40τ.μ. καινούργιο στους Δασκάλους 16.000.000 (Δ.Δ)
55τ.μ. καινούργιο α' ορ. Αγ. Ιωάννη 22.000.000 (ΔΔ)
61τ.μ. ισ. με 180 μ. αυλή στο Καρακόνερο, 22.000.000
63τ.μ.ημιυπόγειο σε κολώνες με αυλή στην Ανάληψη 8.000.000 δρχ.
67τ.μ. (2 studio) στην Ιαλυσό, 20.000.000
ΤΡΙΑΡΙΑ (2 υπν.)
69τ.μ. καινούργιο στην Απ. Παύλου 24.500.000 (Δ.Δ.)
70 τ.μ. (μπετά) α' ορ. Ιαλυσό 14.000.000 (Δ.Δ.)
75τ.μ. Ρόδου Λίνδου (Ροδίνι) ισόγειο με αυλή, 24.000.000 (Δ.Δ)
85τ.μ. στο Νιοχώρι, 22.000.000 (Δ.Δ.)
80τ.μ. καϋνούργιο στους Δασκάλους 30.000.000 (ΔΔ)
83τ.μ. (ρετιρέ) στη Σάββα Διάκου (μπετά) 11.000.000
85τμ. Αντ. Βολονάκη (ισ. υπ/νο) 23.000.000 εκ. (Δ.Δ)
85τ.μ. Πτολεμαίων (τζάκι - ηλιακό) 23.000.000 (Δ.Δ.)
85τ.μ. γ' ορ. στην Δημ. Αναστασιάδη (εν/νο 125.000), 26.000.000 (Δ.Δ.)
85τμ. καινούργιο Ροδίνι 33.000.000 (ΔΔ).
89τ.μ. (μπετά) ισόγειο υπ/νο στην Ενόπλων Δυνάμεων, 14.000.000 (Δ.Δ.)
90τ.μ. (ημ/γειο) λουξ στη Μικ. Πετρίδη 23.000.000
91τ.μ. (3 studio) στην Ιαλυσό 35.000.000
93τ.μ. καινούργιο στην Σωτήρος 31.000.000 (Δ.Δ)
94τ.μ. καινούργιο στην Απ. Παύλου 33.000.000 (Δ.Δ.)
95 τ.μ. ημ/γειο στη Τσαλδάρη σε μπετά 12.000.000
97τ.μ. καινούργιο στην Αταβύρου, 34.000.000 (Δ.Δ.)
112τ.μ. ισόγειο στην Πίνδου 23.000.000
140τ.μ. ορ/σμα, Πειραιώς, σε σοβά α' ορόφ. 32.000.000 (Δ.Δ.)
ΤΕΣΣΑΡΙΑ (3 υπν.)
105τ.μ. στην Αταβύρου καινούργιο, 40.000.000 (Δ.Δ.)
107τ.μ. καινούργιο στην Σωτήρος 35.000.000 (Δ.Δ.)
112τμ. (3 υπν.) καινούργιο στο Ροδίνι 43.000.000 (Δ.Δ)
116τ.μ. καινούργιο - θέρμανση στην Ανάληψη, 41.000.000 (Δ.Δ.)
120τ.μ. (υπ) καινούργιο στην Κέννεντυ με αυλή, 25.000.000
124τ.μ. καινούργιο στην Αταβύρου, 47.000.000 (Δ.Δ.)
133τ.μ. καινούργιο λούξ Μήδεια (με γκαράζ) 53.000.000 (Δ.Δ)
138τ.μ. στην Μάρκου Κλαδάκη (ορ/σμα) 38.000.000 (ΔΔ)
149 τ.μ. στην Αισχύνης 6 ετών ορ/σμα 47.000.000 (ΔΔ)
ΠΕΝΤΑΡΙΑ (4 υπν) ΚΑΙ ΑΝΩ
110τ.μ. δυόρ. διαμ/σμα στην Καναδά 35.000.000 δρχ. (Δ.Δ)
145 τ.μ. Στρ. Ζήση (4 υπν) 40.000.000 (Δ.Δ.)
500τ.μ. ορ/σμα καινούργιο λουξ κατασκευής στην Κέννεντυ 200.000.000
ΜΕΖΟΝΕΤΤΕΣ - ΜΟΝΟΚΑΤΟΙΚΙΕΣ - ΠΑΛΙΑ ΣΠΙΤΙΑ
55τ.μ. μονοκατοικία (επ/κή στέγη) Θεμ. Σοφούλη 30.000.000 (Δ.Δ.)
60τ.μ. μονοκατοικία κατάλληλη για επαγγελματική στέγη - ιατρείο Αλ. Διάκου 35 εκ.
67τ.μ. παλιό σπίτι με 150 μ. οικόπεδο στην Παστίδα 13.000.000 (ΔΔ)
70τ.μ. παραδοσιακό στην Κρεμαστή 35.000.000 (Δ.Δ.)
85τ.μ. με κήπο και σοφίτα, κάτω Κρητικά, 22.000.000. (Δ.Δ.)
200 τ.μ. 2 λουξ μον/κίες στην Καλαμώνα σε 2.150τ.μ. οικόπ. 70.000.000
100τ.μ. μονοκατοικία, Π. Πόλη, οδός Ξενοφώντος, 25.000.000 δρχ.
100τ.μ. εξοχική βίλλα στο Γεννάδι κοντά στη θάλασσα 32.000.000
100τ.μ. μονοκατοικία, λουξ, σε 2.5 στρέμ. οικόπεδο στα Μάσσαρι 75 εκ. (Δ.Δ.)
115τ.μ. σε 560 τ.μ. οικόπεδο στους Αγ. Αναργύρους 60.000.000
125τ.μ. μεγ/υα καινούργια Ιαλυσό 47.000.000
125τ.μ. (με 40 μ. υπομ) μονοκατοικία σε μπετά στο Παραδείσι, 20.000.000 δρχ.
125τ.μ. σε 1,5 στρ. στη Θολό 70.000.000
130 τ.μ. μονοκατοικία στην Ιαλυσό σε μπετά 28.600.000
140 τ.μ. μονοκατοικία Ομήρου στην Παλιά Πόλη 25.000.000
155τ.μ. καινούργια διόροφη σε 400 οικ/δα στην Ιαλυσό, 70.000.000
180τ.μ. μεζονέτα (σε τούβλα), τριόροφη, Κοσκινού 21.500.000
200τ.μ. μονοκατοικία σε 2.320 τμ. οικ/δο λουξ κατασκευής 35 χλμ από τη Ρόδο 75.000.000
204 τ.μ. μεζονέτα στην Ιξιά σε 1.000τ.μ. οικόπεδο 85.000.000 (Δ.Δ)
210τ.μ. έτοιμη καινούργια μεζ/τα στην Ιαλυσό προς Κρεμαστή 44.000.000 (ΔΔ)
230τ.μ. βίλα σε μπετά έξω από τη Λίνδο, 5 στρ. οικ. 50.000.000
234τ.μ. μεζονέτα στην Ιξιά, σε 1000τ.μ. οικόπεδο 94.000.000 (Δ.Δ.)
270τ.μ.,σε μπετά, σε 1000τ.μ. οικ/δο στα Κοσκινού, 35.000.000
270τ.μ., (1/3 τελειωμένο, 2/3 σοβά) Κοσκινού - θέα 60.000.000
ΚΑΤΑΣΤΗΜΑΤΑ - ΓΡΑΦΕΙΑ:
30τ.μ. κοντά Θεμ. Σοφούλη, 18.000.000 (Δ.Δ)
31τ.μ. Καμείρου 14.000.000 (Δ.Δ.)
50τ.μ. στο Μανδράκι 100.000.000 (Δ.Δ.)
65τ.μ. στην Στρατηγού Ζήση. (Δ.Δ.)
70τ.μ. στον Αγ. Ιωάννη, 30.000.000 (Δ.Δ.)
70τ.μ. στη Μαλιοράκη, 25.000.000 (Δ.Δ.)
85τ.μ. (με γκαρσονιέρα) 40.000.000 στο Ροδίνι
90τ.μ. στο Νιοχώρι, 63.000.000 (Δ.Δ.)
140τμ. στον Αγιο Ιωάννη 60.000.000 (Δ.Δ.)
230 κτίριο (ισ. και/μα α' γραφείο) στην Π. Πόλη 50.000.000

ΖΗΤΟΥΝΤΑΙ ΜΕΤΑΧΕΙΡΙΣΜΕΝΑ ΔΙΑΜΕΡΙΣΜΑΤΑ
(ΑΜΕΣΗ ΠΩΛΗΣΗ)

➤ ΔΙΑΘΕΤΟΥΜΕ ΚΑΤΑΣΤΗΜΑΤΑ, ΟΙΚΟΠΕΔΑ, ΑΓΡΟΤΕΜΑΧΙΑ ΚΑΙ ΕΠΙΧΕΙΡΗΣΕΙΣ
➤ ΑΝΑΛΑΜΒΑΝΟΥΜΕ ΤΗΝ ΠΩΛΗΣΗ ΤΩΝ ΑΚΙΝΗΤΩΝ ΣΑΣ ΣΕ ΣΥΝΤΟΜΟ ΧΡΟΝΙΚΟ ΔΙΑΣΤΗΜΑ ΜΕ ΥΠΕΥΘΥΝΟΤΗΤΑ ΚΑΙ ΕΧΕΜΥΘΕΙΑ ΣΤΗ ΡΟΔΟ - ΑΘΗΝΑ- ΠΕΙΡΑΙΑ

ΒΑΖΟΥΚΟΥ ΡΕΝΑ
ΜΕΣΙΤΗΣ ΑΣΤΙΚΩΝ ΣΥΜΒΑΣΕΩΝ
Πληροφορίες τηλ. (0241) 22943-28838, FAX: 28838
Διευθ. Γραφείου: Δημ. Θεοδωράκη 3 Τ.Κ. 85100 Ρόδος
10-1 το πρωί καθημερινά και 6.30 - 9.00 το απόγευμα Δευτέρας και Πέμπτης
e-mail.vazoukou@hayoo.com

M7 - 28/2

Ματιές στα σπορ

Πετυχημένη η εμφάνιση Περάκη στους Βαλκανικούς

Επιτυχημένη ήταν η εμφάνιση του πρωταθλητή των σπριντ του ΓΑΣ Ρόδου «Η Υγεία» Μιχάλη Περάκη στους Βαλκανικούς αγώνες κλειστού στίβου που έγιναν την Κυριακή στο ΣΕΦ.

Ο αθλητής μοιράστηκε στη Β' σειρά την πρώτη θέση με τον Βογιατζάκη του Κερατσινίου, με ατομικό ρεκόρ 7"79 και βρίσκεται σε καλό δρόμο εν όψει των φετινών του υποχρεώσεων.

Η επόμενη εμφάνισή τους θα είναι στις 24 και 25 Φεβρουαρίου στο Πανελλήνιο πρωτάθλημα ανδρών - γυναικών πάλι στο ΣΕΦ.

Να σημειωθεί ότι από εφέτος θα αγωνίζεται στην κατηγορία των Νέων, όπου αναμένεται η επικράτησή του.

Τη δύσκολη προσπάθεια του αθλητή στηρίζουν οι παρακάτω φορείς:

- ΔΟΝΑ Ρόδου
- Το κατάστημα BODYBUILDING CLUB.
- Το Γυμναστήριο PACIFIC

Πρώτευσε ο Μάγος

Το χρυσό μετράει για τον Ροδίτη Σταμάτη Μάγο στην κούρσα των 60 μ. εμποδίων, καθώς το 7.89 δεν τον αφήνει σε καμία περίπτωση ικανοποιημένο.

Ο Μάγος κέρδισε την πρώτη θέση με 7.89, ενώ πολύ κοντά του ήταν ο εκτός συναγωνισμού Δημήτρης Πιετρής με 7.90 στα 60 μ. εμπόδια. Ουσιαστικά , οι Βαλκανικοί αγώνες στα 60 μ. εμπ., ήταν και πάλι μια εσωτερική υπόθεση, κάτι σαν... ημερίδα.

Ο Μάγος έχει ακόμη ευκαιρίες να καταρρίψει το πανελλήνιο ρεκόρ και να κατέβει το 7.75, που έχει πετύχει ο ίδιος φέτος (το ρεκόρ είναι 7.71).

Ο Καλυμνιακός ευχαριστεί τον Κλεάνθη

Από τον Καλυμνιακό πήραμε την παρακάτω ανακοίνωση:

Το δ.σ. και οι ποδοσφαιριστές του Καλυμνιακού ευχαριστούν τον Α.Σ. Κλεάνθης Παραδεισίου, για την πραγματικά άψογη φιλοξενία και συμπεριφορά προς τα μέλη της αποστολής του συλλόγου μας κατά τη μεταξύ των δύο συλλόγων αναμέτρηση για το πρωτάθλημα Α' Κατηγορίας της 18-2-2001.

Οι τραυματίες Διακίδης και Νικολός «πονοκέφαλος» για τον Μιχάλη Δράκο!

Στον Αρχάγγελο ο αγώνας της Μικτής Παίδων;

Ολοκληρώθηκε χθες, στο Εθνικό Στάδιο της πόλης μας, η προετοιμασία της Μικτής ομάδας Παίδων της ΕΠΣΔ, η οποία αύριο, στις 14.45, θα υποδεχθεί την αντίστοιχη της Φθιώτιδας, στη ρεβάνς του 1-1 της Λαμίας, για το Ποδοσφαιρικό Πρωτάθλημα των Ενώσεων της χώρας.

Μοναδικό πρόβλημα για τον Μιχάλη Δράκο ο τραυματισμός των Διακίδη και Νικολού στα σαββατιάτικα παιχνίδια των ομάδων τους, ενώ θα απουσιάσει και ο τιμωρημένος Μακρυδημήτρης (3 κίτρινες). Πάντως υπάρχει μια μικρή ελπίδα να αγωνιστεί ο Διακίδης χωρίς ωστόσο να συγκεντρώνει πολλές πιθανότητες αυτή η εκδοχή.

Μέχρι αυτή τη στιγμή δεν έχει ξεκαθαρίσει και το θέμα του γηπέδου που θα «φιλοξενήσει» τη συνάντηση με το γήπεδο Αρχαγγέλου να συγκεντρώνει τις περισσότερες πιθανότητες.

Χθες ο ενωσιακός τεχνικός Μιχάλης Δράκος, εμφανίστηκε αισιόδοξος για την έκβαση του αυριανού παιχνιδιού, χωρίς να παραγνωρίζει ωστόσο τις «παγίδες» που κρύβει. Π¨αντως παραδέχθηκε ότι η πρόκριση είναι στα μέτρα της ομάδας μας και με λίγη προσοχή, η πρόκριση θα μας χαμογελάσει.

Για το αυριανό παιχνίδι έχουν κληθεί οι ακόλουθοι είκοσι ποδοσφαιριστές, οι οποίοι θα πρέπει να βρίσκονται στο Εθνικό Στάδιο στις 13.00:

Κοσμάς (Νήσος Ρόδος), Μιαούδης (Αντίμαχος), Κατσιδώνης, Διακίδης (ΑΕΡΑ), Νικολός (Ερμή), Μαριάς (Δόξα Ψίνθου), Βαρκάδος (Ευαγόρας), Πέρος (Αστέρας Μασσάρων); Στεργαλάς (ΑΕΡΑ), Βούης (Καλυμνιακός), Κολιός (¨Αρης), Φωτεινής, Χωρίτης (Διαγόρας Βατίου), Μήτρου (Φοίβος), Φελεγκάκης (Ηρακλής Μαριτσών), Αγγελάκης (Διαγόρας Βατίου), Γεωργαλής (Ευαγόρας), Πατρός (Ιάλυσος '97), Τάουλας (ΑΕΡΑ) και Σταμούλης (Αναγέννηση Εμπωνας).

Τοπικό Μπάσκετ

Στα τοπικά πρωταθλήματα μπάσκετ σημειώθηκαν την Παρασκευή και το Σαββατοκύριακο τ' αποτελέσματα:

Ανδρικό

ΑΟ Σύμης-Αγ. Νικόλαος 61-32
Διαγόρας - Ιάλυσος 71-79
Δωριέας - Ιβίσκος 45-88
Ηρακλής Λαρδ.-Παντηλιακός 54-68
Κλεόβουλος - Εύελπις 20-0 α.αγ.

Εφηβικό

Διαγόρας - Ιβίσκος 58-80
Διγενής - Ζέφυρος 37-50
Ιάλυσος - Κολοσσός 69-64

Παιδικό

Σταυρός Καλ. - Ηρακλής Λ. 21-46
Διαγόρας - Αγ. Νικόλαος 50-50
Κολοσσός - Παντηλιακός 100 - 43
Ζέφυρος - Δωριέας 76-58

Γυναικείο

Κολοσσός-Εύελπις 101-10

Τρεις κάρτες συμπλήρωσε ο έμπειρος αμυντικός Ζούνης

Ο Θεσλόγος Ζούνης είναι το αγωνιστικό πρόβλημα που προέκυψε στον Απόλλωνα Καλυθιών μετά το εκτός έδρας παιχνίδι της προηγούμενης Κυριακής με τον Ατσαλένιο για το πρωτάθλημα της Εθνικής Ερασιτεχνικής Κατηγορίας. Στο παιχνίδι αυτό ο έμπειρος αμυντικός συμπλήρωσε τρεις κίτρινες κάρτες και έτσι θα απουσιάσει από το επόμενο παιχνίδι της ομάδας του. Πιο συγκεκριμένα ο Ζούνης θα απουσιάσει από τον αυριανό αγώνα με τον Κλεάνθη Παραδεισίου για το κύπελλο Δωδεκανήσου αλλά φυσικά θα είναι στη διάθεση του τεχνικού Γιώργου Τανίδη για το επόμενο εντός έδρας παιχνίδι πρωταθλήματος που είναι την προσεχή Κυριακή με τον Βύζαντα Μεγάρων στις Καλυθιές.

Δεν πήραν το πριμ

Δεν πληρώθηκαν τελικά το πριμ της νίκης του αγώνα με τον Αίαντα Σαλαμίνας οι ποδοσφαιριστές του Απόλλωνα Καλυθιών. Η διοίκηση θα τους το καταβάλλει προσεχώς. Το ίδιο ισχύει και για το πριμ της νίκης και για τον αγώνα με το Κερατσίνι.

Ευχαριστίες του Κλεόβουλου

Το διοικητικό συμβούλιο του Κλεόβουλου Λίνδου ευχαριστεί θερμά το βουλευτή Δωδεκανήσου κ. Βασίλη Παπανικόλα, για το καθημερινό ενδιαφέρον του στην ομάδα και του εύχεται υγεία και καλή δύναμη στο δύσκολο έργο που του έχει αναθέσει ο ελληνικός λαός.

Τα αγωνίσματα του στίβου στους αγώνες του ISLE OF MAN

Τέσσερις μήνες και κάτι ημέρες έμειναν από τη στιγμή που το νησί μας θα πάρει για δεύτερη φορά μέρος στους «Αγώνες των Νήσων», που φέτος θα γίνουν στο ISLE OF MAN (7-13 Ιουλίου).

Στα πλαίσια της καλύτερης ενημέρωσης του ροδιακού φιλάθλου κοινού από σήμερα ξεκινάει η παρουσίαση των αθλημάτων στα οποία θα πάρει μέρος η Ρόδος και όπως έχει αναφερθεί πρόσφατα θα είναι ένδεκα.

Ο ΣΤΙΒΟΣ

Οι αγώνες του στίβου θα γίνουν στο Εθνικό Αθλητικό Κέντρο του DOUGLAS, το οποίο διαθέτει έξι κουλουάρ και πολύ καλά δομημένες κερκίδες για τους θεατές, Σημειώνεται πως η εκκίνηση και ο τερματισμός του ημιμαραθώνιου θα γίνουν στον ίδιο χώρο. Τα αγωνίσματα που αφορούν άνδρες και γυναίκες είναι τα ακόλουθα:

100μ., 200μ., 800μ., 1500μ., 5000μ., 10.000μ., 400μ. με εμπόδια, 3000 στήπλ, σκυταλοδρομία 4Χ100μ. και 4Χ400μ., ημιμαραθώνιος, άλμα εις ύψος, άλμα εις μήκος, τριπλούν, σφαιροβολία, δισκοβολία, ακοντισμός, σφύρα και άλμα επί κοντώ.

Οι άνδρες θα αγωνιστούν ακόμα στα 110 μ. με εμπόδια, στα 10.000 μ. βάδην, ενώ οι γυναίκες στα 100 μ. με εμπόδια και στα 5000 μ. βάδην.

Όλα τα αγωνίσματα θα διεξαχθούν μέσα στις εγκαταστάσεις του Εθνικού Αθλητικού Κέντρου ενώ αυτοί που θα παρακολουθήσουν τον ημιμαραθώνιο θα έχουν την ευκαιρία να δουν και άλλα σημεία του νησιού.

Στα αγωνίσματα του στίβου έχουν δηλώσει συμμετοχή δεκαεννέα νησιά. Κάθε νησί έχει το δικαίωμα συμμετοχής στα αγωνίσματα με δύο αθλητές - τριες εκτός από τον ημιμαραθώνιο στον οποίο μπορούν να συμμετάσχουν με τρεις. Στο αγώνισμα αυτό θα μετρήσει στο βάθρο και η ομαδική συμμετοχή που θα βραβευθεί με το σχετικό μετάλλιο.

Το αθλητικό κέντρο του DOUGLAS έχει ανακαινισθεί το Σεπτέμβριο, έτσι ώστε να παρέχει την καλύτερη δυνατή φιλοξενία στις αποστολές αλλά στους θεατές.

Στα τελικά του Πανελλήνιου ποδοσφαιρικού πρωταθλήματος Λυκείων το 1ο ΤΕΕ Ρόδου!

➡ Στη Ρόδο το Πανελλήνιο σχολικό πρωτάθλημα μπάσκετ Λυκείων!

Στην τελική φάση του Πανελλήνιου Ποδοσφαιρικού Πρωταθλήματος Λυκείων, που θα γίνει στη Δράμα, το τριήμερο 30-31/3 και 1/4, προκρίθηκε το 1ο ΤΕΕ Ρόδου, μετά τους αγώνες πρόκρισης που έδωσε στην Αθήνα την περασμένη εβδομάδα (Παρασκευή και Σάββατο).

Αναλυτικότερα, την Παρασκευή κέρδισε το Λύκειο Λέσβου 1-0 ενώ το Σάββατο αγωνίσθηκε με τον πρωταθλητή της Α' Αθήνας, ο οποίος διέθετε ένα θαυμάσιο σύνολο.

Η ροδίτικη ομάδα παρόλο που έχανε 1-0 και έπαιξε από το 75' με 10 παίκτες, κατόρθωσε ύστερα από εκπληκτική εμφάνιση να ισοφαρίσει το σκορ σε 1-1 και να φθάσει στη διαδικασία των πέναλτι όπου πήρε τη μεγάλη πρόκριση, με σκορ 5-4 (οι δύο ομάδες εκτέλεσαν από 6 πέναλτι).

Μεγάλη εμφάνιση πραγματοποίησε ο γκολκήπερ Μιχαλάκης, που απέκρουσε δύο πέναλτι, ενώ και η συνεισφορά των υπολοίπων παιδιών ήταν συγκλονιστική.

Οσον αφορά τους προκριματικούς αγοριών και κοριτσιών μας, παρόλο που πραγματοποίησαν θαυμάσια εμφάνιση, αποκλείστηκαν από τα τελικά.

Αναλυτικότερα στα κορίτσια, το 2ο Ενιαίο Λύκειο Ρόδου έχασε από το Λύκειο Χίου, παρόλο που πάλεψε μέχρι το τελευταίο δευτερόλεπτο για τη νίκη, ενώ στα αγόρια, το ΤΕΕ Κω κέρδισε στο πρώτο παιχνίδι το Λύκειο Λέσβου, αλά ηττήθηκε από το Λύκειο Ηλιούπολης το οποίο παρουσιάσθηκε ιδιαίτερα δυνατό και φυσικά αποκλείσθηκε.

Το Γραφείο Φυσικής Αγωγής Δωδεκανήσου και η Οργανωτική Επιτροπή Σχολικών Αγώνων εύχονται στο 1ο ΤΕΕ καλή επιτυχία στους τελικούς και να ανακηρυχθεί και πρωταθλητής Ελλάδος.

Επίσης συγχαίρουν όλα τα παιδιά που συμμετείχαν στους αγώνες τόσο για την αγωνιστική όσο και για την εν γένει παρουσία τους.

Οι Σχολικές Αθλητικές εκδηλώσεις θα συνεχισθούν με τους αγώνες Γυμνασίων και Δημοτικών, για τα ομαδικά αθλήματα καθώς και με τους αγώνες στίβου Γυμνασίων και Λυκείων, το διήμερο 9 και 10 Μαρτίου και Δημοτικών αμέσως μετά τις γιορτές του Πάσχα.

Τέλος να σημειώσουμε ότι το Πανελλήνιο Σχολικό Πρωτάθλημα Μπάσκετ Λυκείων θα διεξαχθεί στην πόλη μας το τριήμερο 16-17-18 Μαρτίου. Ηδη έχουν αρχίσει οι προετοιμασίες και όλα συνηγορούν ότι θα έχουμε ακόμη μία άριστη διοργάνωση.

Ο Ν. Ο. Λέρου ευχαριστεί

Ο Ναυτικός Ομιλος Λέρου ευχαριστεί θερμά το Υπουργείο Αιγαίου και ιδιαίτερα τον γενικό γραμματέα κ. Μαχαιρίδη Ιωάννη, για την οικονομική ενίσχυση του ομίλου με το ποσό του 1.000.000 δρχ.

Με τον τρόπο αυτό ενισχύεται η προσπάθειά του για την ανάπτυξη και διάδοση του ναυταθλητισμού στη Λέρο.

Ο ΝΑΟΔ συγχαίρει την ομάδα ποδοσφαίρου του 1ου ΤΕΕ Ρόδου

Συγχαρητήρια επιστολή στην ομάδα ποδοσφαίρου του 1ου ΤΕΕ Ρόδου, που προκρίθηκε στην τελική φάση του πρωταθλήματος Λυκείων της χώρας, έστειλε στη διεύθυνση του σχολείου (κοινοποίηση Γραφείο Φυσικής Αγωγής και προϊστάμενο Β' βάθμιας Εκπαίδευσης) ο Νομαρχιακός Αθλητικός Οργανισμός Δωδεκανήσου (ΝΑΟΔ).

«Κύριε Διευθυντή,

Ο Νομαρχιακός Αθλητικός Οργανισμός Δωδεκανήσου, με ιδιαίτερη χαρά παρακολούθησε την αθλητική πορεία της ομάδας ποδοσφαίρου των μαθητών του 1ου ΤΕΕ Ρόδου. Αξίζουν πολλά μπράβο και συγχαρητήρια στα νέα παιδιά της Ρόδου, του 1ου ΤΕΕ Ρόδου, που κατόρθωσαν να έρθουν πρώτα στους περιφερειακούς αγώνες, (η περιφέρεια περιλαμβάνει τα νησιά του Αιγαίου και την Α' Νομαρχία Αττικής). Αυτό καταδεικνύει για μια άλλη φορά, ότι η Δωδεκάνησος είναι ποδοσφαιρομάνα και έχει πολά ταλέντα, που ίσως απαιτείται μια νέα πολιτική από τους ενδιαφερόμενους φορείς, ούτως ώστε αυτά τα παιδιά να μην χάνονται, αλλά να βρουν το δρόμο που τους ταιριάζει και να επανδρώσουν το ελληνικό ποδόσφαιρο. Συγχαίρουμε επίσης τους καθηγητές και γυμναστές - προπονητές που τόσο κόπο κατέβαλαν για να προβληθεί μέσα από τα παιχνίδια αυτά η Ρόδος και η Δωδεκάνησος.

Είναι αξιέπαινα τα παιδιά που προκρίθηκαν στην τελική φάση των οκτώ ομάδων (7 ελληνικές και 1ης Κύπρου και ευχόμαστε καλή επιτυχία στους αγώνες αυτούς που θα γίνουν στη Δράμα στις 30-31 Μαρτίου και 1 Απριλίου 2001. Ο ΝΑΟΔ παρακολουθεί από κοντά την προσπάθεια των νεαρών αθλητών - μαθητών μας και θα είναι πάντα αρωγός, γιατί πιστεύει ότι το σχολείο αποτελεί το βασικό υπόβαθρο για το μέλλον των παιδιών μας και το μέλλον του Αθλητισμού.

Ο ΝΑΟΔ συγχαίρει και το Β' Ενιαίο Λύκειο Θηλεών Ρόδου, για τους λόγους που αναφέρονται στην παρακάτω επιστολή:

«Ο Νομαρχιακός Αθλητικός Οργανισμός Δωδεκανήσου, συγχαίρει την ομάδα των κοριτσιών του σχολείου σας, που αγωνίστηκε με ισχυρές ομάδες μπάσκετ της Περιφέρειας και έφθασε μέσα στις τέσσερις καλύτερες ομάδες.

Αξίζει ένα μπράβο στα νεαρά κορίτσια και στους καθηγητές - γυμναστές που συνέβαλαν στην επιτυχία αυτή και ευχόμαστε να συνεχίσουν να αγωνίζονται, γιατί ο αθλητισμός αποτελεί την καλύτερη επένδυση στη ζωή μας».

Ο Ολυμπιακός Καλύμνου καταγγέλλει εγγράφως

«Ο διαιτητής κ. Συμιακός απειλήθηκε από παράγοντες της Ασπίδας Απ.»

Από τη διοίκηση του Ολυμπιακού Καλύμνου πήραμε και δημοσιεύουμε την παρακάτω διαμαρτυρία:

«Αξιότιμοι κύριοι

Ντροπή και αγανάκτηση

Αισθανόμαστε ντροπή και αγανάκτηση γιατί συνεχίζουμε να ασχολούμαστε με το ερασιτεχνικό ποδόσφαιρο και προσπαθούμε να προφέρουμε σε αυτό και αγανάκτηση για τα όσα διέπραξε το διαιτητικό τρίο του αγώνα της 18-2-2001 του συλλόγου μας με την Ασπίδα Απολακκιάς στη Ρόδο, με επικεφαλής τον ανεκδιήγητο και ανεπαρκή διαιτητή κ. Συμιακό και τους συνεργάτες τους κ. κ. Σταυριανό και Σάββενα.

Το προαναφερόμενο τρίο σε όλο τον αγώνα και κυρίως σε όλο το β' ημίχρονο δεν μας έδωσε ούτε ένα σφύριγμα. Αντίθετα δεν έβλεπε τις κλωτσιές που έπεφταν βροχή , τις απειλές που δέχονταν οι παίκτες μας, την ανά δύο λεπτά είσοδο στον αγωνιστικό χώρο του προπονητή της αντίπαλης ομάδας κ. Ξύπα, όλου του πάγκου της Απολακκιάς καθώς και φιλάθλων.

Στην ανάπαυλα του ημιχρόνου ο διαιτητής πήγε σηκωτός στα αποδυτήρια, με απειλές του τύπου δεν θα φύγεις από εδώ εάν δεν κερδίσουμε. Και βέβαια το αποτέλεσμα του ημιχρόνου (0-2) υπέρ του συλλόγου μας, το ανέτρεψε ο κύριος διαιτητής και εξηγούμαστε:

Στο 65' ο σύλλογός μα πέτυχε καθαρότατο γκολ ως εξής: σε χέρι αντίπαλου ποδοσφαιριστή μέσα στην περιοχή ο διαιτητής έδειξε παίζετε για να μην δώσει το πέναλτυ. Στη συνέχεια της φάσης ο ποδοσφαιριστής μας πέτυχε γκολ και πανηγυρίζει με τους συμπαίκτες του και προς γενική κατάπληξη ακόμη και των ποδοσφαιριστών και των φιλάθλων της αντίπαλης ομάδας, ακυρώνει το γκολ σημειώνοντας χέρι στο δικό μας ποδοσφαιριστή. Προφανώς σε αυτή τη φάση ο διαιτητής μπέρδεψε τις φανέλες υπό το κράτος των απειλών που δέχτηκε στο ημίχρονο.

Στο 72' ποδοσφαιριστής μας προσπαθεί να διώξει τη μπάλα από την περιοχή μα. Σπρώχνεται βίαια από αντίπαλο και κατά την πτώση του στο έδαφος η μπάλα βρίσκει το χέρι του. Αντί ο διαιτητής να δώσει επιθετικό φάουλ και να δείξει κίτρινη κάρτα στο αντίπαλο επιθετικό δείχνει το σημείο του πέναλτι.

Στο τελευταίο 10λεπτο καταργούνται οι κανονισμοί του ποδοσφαίρου και εφαρμόζονται οι κανονισμοί του Συμιακού, οι οποίοι λένε ότι στο ποδόσφαιρο δεν υπάρχει φάουλ, οφσάϊντ, πλάγιο άουτ, υπάρχει μόνο θάνατος στη «φιλοξενούμενη ομάδα» αφού και τα υπόλοιπα δύο γκολ που δεχτήκαμε ήταν αντικανονικά (φάουλ και οφσάϊντ ταυτόχρονα).

Κύριοι και άλλες φορές αδικηθήκαμε αλλά ποτέ δεν υποβάλλαμε καμία αναφορά παραπόνων. Τώρα όμως ο κόμπος έφτασε στο χτένι. Δεν νοείται ομάδα η οποία πρωταγωνιστεί να τη διαιτητεύουν διαιτητές τύπου Συμιακού, Μαυρουδάκη, Σταυριανού, Σάββενα κ.λ.π.

Δεν ζητήσαμε ούτε ζητάμε την εύνοια της διαιτησίας. Ζητάμε μόνο ίση μεταχείριση, εκτός αν ο πρωταθλητής αναδεικνύεται όχι στους αγωνιστικούς χώρους, αλλά κάπου αλλού πράγμα το οποίο δεν θα θέλαμε να πιστέψουμε αν και το βιώσαμε τα τελευταία δύο χρόνια.

Θέλουμε να ρωτήσουμε ο β' βοηθός διαιτητή κύριος Σάββενας έχει συγγενική σχέση με τους ποδοασφαιριστές της Απολλακιάς Σάββενα Ι και Σάββενα Γ και αν ναι γιατί δέχτηκε να παίξει στο συγκεκριμένο παιχνίδι.

Σας ευχαριστούμε που μπήκαμε στον κόπο να διαβάσετε αυτή την αναφορά μας, και επιφυλασσόμαστε να προσφύγουμε στη Δικαιοσύνη για την αλλοίωση του αποτελέσματος και προστατέψουμε το σύλλογό μας από άλλες αδικοπραξίες».



Τρομεροί είναι ώρες ώρες αυτοί οι παράγοντες και το απέδειξαν για μια ακόμα φορά χθες στα ερτζιανά. Πήγαν καροτσάκι τον διαιτητή καταγγέλλουν οι Καλύμνιοι, δεν έγινε τίποτα λένε οι Απολακκιάτες...

Αντε τώρα να βγάλεις άκρη. Πάντως έχουμε την αίσθηση ότι καθοριστικό ρόλο θα πρέπει να παίξει η έκθεση του παρατηρητή του αγώνα ο οποίος λογικά θα πρέπει να είδε τι ακριβώς έγινε.

Στο γήπεδο της Παστίδας γίνονται αγώνες χωρίς να υπάρχει η απαραίτητη ασφάλεια για τους αγωνιζόμενους αφού μια πόρτα είναι συνεχώς ανοικτή (έχει σπάσει)...

Μέχρι στιγμής δεν λέει κανείς τίποτα αλλά εάν θα γίνει καμιά «στραβή» κάποιοι είναι σίγουρο ότι θα τρέχουν και ίσως και να μην φθάνουν.

Μιας που ο λόγος για Παστίδα εκεί έπαιξε την Κυριακή ο Αστέρας με τη Δόξα Καρδάμαινας. Ένταση, νεύρα, κόκκινες,σπασμένα δάκτυλα, μεμονωμένα επεισόδια κ.τ.λ

Αξίζει να αναρωτηθεί κανείς γιατί τέτοιο πάθος σε έναν αγώνα του πρωταθλήματος της Β Κατηγορίας της ΕΠΣΔ. Είναι θέμα νοοτροπίας πάνω απ'όλα...

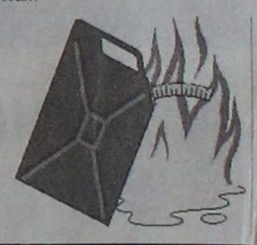

AMCOR
No 1
ΚΑΤΑΣΚΕΥΑΖΟΝΤΑΙ & ΕΙΣΑΓΟΝΤΑΙ ΣΥΝΑΡΜΟΛΟΓΗΜΕΝΑ ΑΠΟ ΤΟ ΙΣΡΑΗΛ



Μ.28-28/2

ΠΡΟΔΙΑΓΡΑΦΕΣ ΕΟΚ CE MARK

Η AMCOR-ΙΣΡΑΗΛ Η ΜΕΓΑΛΥΤΕΡΗ ΒΙΟΜΗΧΑΝΙΑ ΗΛΙΑΚΩΝ ΣΥΣΤΗΜΑΤΩΝ ΣΤΟΝ ΚΟΣΜΟ,ΣΑΣ ΠΡΟΣΦΕΡΕΙ ΤΟΝ ΚΑΛΥΤΕΡΟ ΗΛΙΑΚΟ ΘΕΡΜΟΣΙΦΩΝΑ ΤΟΥ ΚΟΣΜΟΥ ΜΕ ΜΟΝΑΔΙΚΑ ΣΗΜΕΙΑ ΥΠΕΡΟΧΗΣ ΠΟΥ ΚΑΝΕΝΑΣ ΑΛΛΟΣ ΔΕΝ ΕΧΕΙ.ΠΡΩΤΗ Η AMCOR,ΠΡΙΝ 40 ΧΡΟΝΙΑ ΠΑΡΟΥΣΙΑΣΕ ΤΗΝ ΕΠΑΝΑΣΤΑΤΙΚΗ ΤΗΣ ΤΕΧΝΟΛΟΓΙΑ ΣΤΟΥΣ ΗΛΙΑΚΟΥΣ ΘΕΡΜ/ΝΕΣ. ΠΟΛΛΟΙ ΑΠΟ ΤΟΤΕ ΠΡΟΣΠΑΘΗΣΑΝ ΝΑ ΤΗΝ ΜΙΜΗΘΟΥΝ .ΤΑ ΑΠΟΤΕΛΕΣΜΑΤΑ ΤΟΥΣ ΕΙΝΑΙ ΓΝΩΣΤΑ.ΚΑΝΕΝΑΣ ΔΕΝ ΜΠΟΡΕΣΕ ΝΑ ΤΗ ΦΘΑΣΕΙ.ΣΗΜΕΡΑ Η AMCOR ΣΥΝΕΧΙΖΟΝΤΑΣ ΤΗΝ ΕΡΕΥΝΑ ΣΤΟΝ ΤΟΜΕΑΤΗΣ ΗΛΙΑΚΗΣ ΕΝΕΡΓΕΙΑΣ ΒΡΙΣΚΕΤΑΙ ΚΑΙ ΘΑ ΒΡΙΣΚΕΤΑΙ ΜΠΡΟΣΤΑΓΙΑΤΙ ΕΙΝΑΙ Η No 1 ΣΤΟΝ ΚΟΣΜΟ.
ΕΙΝΑΙ Η AMCOR

ΣΗΜΑΙΟΤΕΧΝΙΚΗ
"MY FRIEND"
ΚΩΣΤΑΣ ΤΡΟΥΛΛΗΣ

➲ Σημαίες όλων των κρατών του κόσμου
➲ Σήματα, λάβαρα, εμβλήματα εταιρειών - ομίλων - σωματείων
➲ Ποδοσφαιρικές σημαίες, λάβαρα, μπρελόκ, καπέλα, κασκώλ, αναπτήρες και ενδυμασίες (μπλούζες, σορτάκια, κάλτσες) όλων των ομάδων Α' Εθνικής (κατόπιν παραγγελίας και όλων των τοπικών ομάδων)
➲ Αθλητικές φόρμες σε ποικιλία χρωμάτων, ποιοτήτων και μεγεθών

Διαθέτουμε σημαίες του 2004 και των Ολυμπιακών Αγώνων

Ακτή Σαχτούρη (έναντι Τελωνείου Ρόδου)
Τηλ. 33953. Τηλ.βιοτεχνίας 61321

Χ.2210-28/2

Ματιές στα σπορ

Σε ετοιμότητα βρίσκονται οι Δήμοι της Ρόδου για τον ποδηλατικό γύρο

Γιαννόπουλος: Τεράστια τα οφέλη για το νησί



Σε πλήρη ετοιμότητα βρίσκεται από σήμερα το νησί της Ρόδου, ενόψει του 7ου διεθνούς ποδηλατικού γύρου που αρχίζει αύριο με τη συμμετοχή 26 ομάδων απ' όλο τον κόσμο! Εκτός από το Δήμο Ροδίων, σε επιφυλακή βρίσκονται όλοι οι υπόλοιποι Δήμοι, που μέσω των αθλητικών τους οργανισμών και επιτροπών ετοιμάζουν μεγαλειώδη υποδοχή στους συμμετέχοντες στην κορυφαία ποδηλατική εκδήλωση που διεξάγεται φέτος στη χώρα μας!

Οι φορείς που εκπροσώπησαν τους δέκα Δήμους της Ρόδου στην πρώτη επαφή για την ίδρυση της Ενωσης ΔΟΝΑ Νήσου Ρόδου, βρίσκονται συνεχώς σε επαφή, ώστε με συντονισμένες ενέργειες να ενημερώσουν τους δημότες για τη σημασία της εκδήλωσης, αλλά και της άμεσης συμμετοχής τους, ώστε ο «γύρος» να στεφθεί με απόλυτη επιτυχία.

Φέτος, η όλη προσπάθεια γίνεται με περισσότερη σοβαρότητα και ακρίβεια, αφού στον αγώνα παίρνουν μέρος και παγκόσμιοι πρωταθλητές και παγκόσμιες πρωταθλήτριες ομάδες, που εκτός από την παγκόσμια Ομοσπονδία της Ποδηλασίας (UCI) , έχουν καταλάβει ότι στη Ρόδο διεξάγεται κάτι πολύ καλό και προπάντων με προοπτική.

ΔΗΛΩΣΕΙΣ ΤΟΥ ΔΗΜΑΡΧΟΥ ΡΟΔΙΩΝ

Αναφερόμενος στον φετινό γύρο, ο δήμαρχος Ροδίων Γιώργος Γιαννόπουλος έκανε τις ακόλουθες δηλώσεις:

«Ο έβδομος διεθνής ποδηλατικός γύρος Ρόδου έχει ενταχθεί στο πλαίσιο μιας μακρόχρονης προσπάθειας προκειμένου το νησί μας, εκτός από κοσμοπολίτικο και τουριστικό κέντρο, να γίνει και τόπος των μεγάλων αθλητικών ραντεβού.

Είμαι εντυπωσιασμένος από την αλματώδη ανάπτυξη και καθιέρωση του γύρου στο διεθνή χώρο. Η ένταξή του στο διεθνές καλεντάρι της UCI και μάλιστα φέτος στην κατηγορία 2,5 δίνει άλλη διάσταση στη διοργάνωση. Η συμμετοχή 156 αθλητών από 26 ομάδες απ' όλο τον κόσμο δείχνει την ανοδική πορεία του γύρου. Καθώς μάλσιτα θα πάρουν μέρος σ' αυτόν πολλοί επαγγελματίες άσοι του πεντάλ θεωρείται βέβαιο ότι θα προσελκύσει τους νέους του νησιού μας.

Ευχαριστώ όλες τις αρμόδιες αρχές του νησιού και ιδιαίτερα τους όμορους δήμους και κοινότητες της Ρόδου για την αμέριστη συμπαράστασή τους στη διοργάνωση του γύρου. Ο κάθε δήμος και κοινότητα έχει ετοιμάσει ειδική εκδήλωση για την υποδοχή των αθλητών. Ετσι, θα προσδοθεί ένας πανηγυρικός χαρακτήρας σε όλα τα μέρη από τα οποία θα περάσουν οι ποδηλάτες.

Τα οφέλη του νησιού μας από τη διεξαγωγή της ποιοτικής αυτής εκδήλωσης είναι τεράστια, αφού δημιουργούμε τα πρότυπα για τα μικρά παιδιά, εμείς οι μεγάλοι ξαναβάζουμε το ποδήλατο στη ζωή μας ενώ ταυτόχρονα δημιουργούνται οι προϋποθέσεις για αλματώδη αύξηση του αριθμού των «τσικλοτουριστών», με στόχο την αξιοποίηση της τεράστιας υποδομής που διαθέτει το νησί μας σ' αυτό τον τομέα».

Σημειώνεται ότι ο ΔΟΝΑ Δήμου Ροδίων έχει προσκαλέσει να παρακολουθήσουν το γύρο τις Αννα Βερούλη, Σοφία Σακοράφα και τον πρόεδρο της Ελληνικής Ομοσπονδίας Τριάθλου και πρόεδρο του ΔΟΝΑ Δήμου Αμαρουσίου Αλέκο Στέφα.

■ Στην αίθουσα συνεδριάσεων του δημοτικού συμβουλίου Ρόδου οι διοργανωτές (ΠΟ Ιβίσκος, ΠΡΟΤΟΥΡ και ΔΟΝΑ Ρόδου), θα δώσουν σήμερα στις 12 το μεσημέρι συνέντευξη Τύπου, παρουσία του δημάρχου Ροδίων Γιώργου Γιαννόπουλου.

Εμπλοκή στη διεξαγωγή του ντέρμπι ΑΕΚ - Ολυμπιακού στη Ρόδο!

Η Αστυνομική Διεύθυνση έστειλε έγγραφο στην ΕΠΑΕ!



Σοβαρή εμπλοκή σημειώθηκε χθες όσον αφορά τη διεξαγωγή του ντέρμπι ΑΕΚ - Ολυμπιακού στο Εθνικό Στάδιο της πόλης μας την Καθαρή Δευτέρα (26 Φεβρουαρίου).

Η Αστυνομική Διεύθυνση Δωδεκανήσου, με έγγραφό της προς την ΕΠΑΕ γνωστοποίησε τις αδυναμίες του γηπέδου, με αποτέλεσμα να σημάνει συναγερμός, τόσο στη διοργανώτρια, όσο και στους κύκλους της διοίκησης του Εθνικού Σταδίου, οι οποίοι μέχρι αργά το βράδυ βρίσκονταν σε συνεχείς τηλεφωνικές επαφές με την Αθήνα, προς εξεύρεση λύσης!

Η Αστυνομία στο έγγραφό της αναφέρεται στην έλλειψη διαχωριστικών κιγκλιδωμάτων, στην παρουσία οργανωμένων Συνδέσμων οπαδών της ΑΕΚ και του Ολυμπιακού και της πιθανής μαζικής προσέλευσης οργανωμένων φιλάθλων από το κέντρο με την ευκαιρία του εορταστικού τριημέρου.

Η Αστυνομική Διεύθυνση Δωδεκανήσου θέλει να είναι εντάξει απέναντι στη διοργανώτρια, προκειμένου να πάρουν από κοινού μέτρα ασφαλείας, στον πιθανό ορισμό του Εθνικού Σταδίου ως έδρα του ντέρμπι.

Πάντως, το θέμα αναμένεται να ξεκαθαρίσει τελεσίδικα σήμερα, το μεσημέρι, στη συνδιάσκεψη της Εκτελεστικής Επιτροπής της ΕΠΑΕ, όπου και θα συνεκτιμηθούν τα δεδομένα που έχουν προκύψει όσον αφορά το συγκεκριμένο παιχνίδι.

Χθεσινές πληροφορίες ανέφεραν ότι η ΠΑΕ ΑΕΚ ζητά να παίξει στην Αλεξανδρούπολη, ενώ η ΠΑΕ Ολυμπιακός δεν έχει πρόβλημα να έρθει στη Ρόδο.

Επανήλθαν τρεις παίκτες στις προπονήσεις του Ηρακλή

Εκίνησε χθες η προετοιμασία των παικτών του Ηρακλή Μαριτσών εν όψει του σαββατιάτικου δύσκολου αγώνα , με την Αναγέννηση Εμπωνας. Το παιχνίδι αυτό ως γνωστό, θα διεξαχθεί σε ουδέτερο γήπεδο, αφού πρόκειται για την πρώτη από τις δύο αγωνιστικές που «έφαγε» το γήπεδο Μαριτσών λόγω των γεγονότων του αγώνα με τον Κλεάνθη.

Στις προπονήσεις επανήλθαν οι Παπαδημήτρης (έλειπε με την Εθνική Παίδων στην Ιταλία), Καισέκας (βρισκόταν στη Λάρισα με τη Μικτή Νέων της ΕΠΣΔ) και Γιάννης Αθανασίου (βρισκόταν σε άσκηση με τη μονάδα του).

Η διοίκηση του Ηρακλή συγχαίρει:

■ Τη διοίκηση της ΑΕ Λέρου και τους φιλάθλους της ομάδας για την άριστη φιλοξενία

■ Τον διαιτητή του αγώνα κ. Μηνά όπως και τους βοηθούς του κ. Ξιάρχο και Μαραβέλια για την άψογη διαιτησία τους

■ Τους νεαρούς ποδοσφαιριστές του συλλόγου που ντεμπουτάρησαν στο παιχνίδι της Λέρου (Λολάκη 16 ετών, Παπακωνσταντή 16 ετών και Τσαλώλη 14) με την ευχή να ανέβουν όσο το δυνατόν ψηλότερα.

■ Τέλος, συλλυπάται την αθλητική οικογένεια του Ανταγόρα και τους οικείους του αείμνηστου εφόρου της Λευτέρη Τρούμπα, ο οποίος άφησε την τελευταία του πνοή στο γήπεδο των Απολλώνων και ανακοινώνει ότι καταθέτει το ποσό των 10.000 δρχ. στο ταμείο της ΕΠΣΔ, για τους τραυματίες ποδοσφαιριστές της.

■ Να αναφέρουμε ότι αντιπροσωπεία της ομάδας με τον κ. Παπαδημήτρη επικεφαλής, επισκέφθηκαν στο Νοσοκομείο της Λέρου τον τραυματία ποδοσφαιριστή της ΑΕΛ Σ. Ζερβό και του ευχήθηκαν ταχεία ανάρωση και σύντομη επάνοδο στους αγωνιστικούς χώρους.

Νέα του Ομίλου Γκολφ Αφάντου

Διεξήχθη την Κυριακή που μας πέρασε στις εγκαταστάσεις του Ομίλου Γκολφ Αφάντου, ο μηνιαίος αγώνας Stableford 18 οπών.

Οι θαυμάσιες καιρικές συνθήκες και ο μεγάλος αριθμός παικτών, βοήθησαν να γίνει ένας ιδιαίτερα ενδιαφέρων αγώνας, ενώ αμέσως μετά, ακολούθησε γεύμα, στο οποίο παρακάθησαν οι συμμετέχοντες με τις οικογένειές τους.

Τα αποτελέσματα στις κατηγορίες ανδρών και juniors της Ακαδημίας του Ομίλου είχαν ως εξής:

ΑΝΔΡΕΣ:

1ος: Γιώργος Ανθούλας - πόντοι 39
2ος: Δημήτρης Βλάχος - πόντοι 34
3ος: Χρήστος Χαρίσης - πόντοι 34

JUNIORS

1ος: Ελευθέριος Πέρος - πόντοι 36
2ος: Ευάγγελος Δοντάς - πόντοι 35
3ος: Νικόλαος Παναγιάς - πόντοι 28

Επιασε το όριο και στα 100μ. η Βάσω Παυλή του «ΥΣΡ»

Μετά τα 50μ. ελεύθερο, έπιασε το όριο και στα 100μ. ελεύθερο η Βασούλα Παυλή! Η αθλήτρια του Υγρού Στίβου Ρόδου πήρε μέρος μαζί με τη Ματίνα Σαχίνη και τον Ζήση Παπαχριστοδούλου σε κολυμβητική ημερίδα, πρόκρισης το περασμένο Σάββατο, στα Χανιά, χωρίς ωστόσο την ίδια τύχη να έχουν και οι συναθλητές της οι οποίοι αν και τερμάτισάν στις πρώτες θέσεις στα αγωνίσματά τους δεν κατόρθωσαν να πιάσουν τα όρια πρόκρισης.

Ο αγώνας διεξήχθη κάτω από ιδιαίτερα αντίξοες συνθήκες, τόσο καιρικές όσο και οργανωτικές (δριμύ ψύχος, έλλειψη μικροφωνικής εγκατάστασης, πρόβλημα στα ηλεκτρονικά χρονόμετρα, κλπ).

Αναλυτικότερα, η Βασούλα Παυλή, ξανάπιασε το όριο στα 50μ. ελεύθερο και στα 100μ. ελεύθερο το έπιασε χαλαρά, ενώ στα 200μ. ήταν εκτός ρυθμού.

Ο Ζήσης Παπαχριστοδούλου, στα 50μ. ελεύθερο, εμφανίστηκε κουρασμένος απ' την προσπάθειά του στα 200μ. πεταλούδα, όπου κολύμβησε σφιγμένος, ενώ στα 50 μ. και 100μ. πεταλούδα νικήθηκε από το κρύο, όπως άλλωστε και οι περισσότεροι κολυμβητές, στο παγωμένο κολυμβητήριο των Χανίων.

Οσον αφορά την Ματίνα Σαχίνη, η εμφάνισή της στα 50μ., και τα 200μ. ελεύθερο, ήταν κατώτερη του αναμενόμενου, αφού οι επιδόσεις που σημείωσε απείχαν μακράν απ' τις πραγματικές της δυνατότητες.

Ετσι στο χειμερινό πρωτάθλημα, που θα διεξαχθεί το Σαββατοκύριακο 3 και 4 Μαρτίου στο Ολυμπιακό κολυμβητήριο της Καλογρέζας θα συμμετάσχει μόνο η Βάσω Παυλή στα 50μ. και 100μ. ελεύθερο, επιδιώκοντας πρωτίστως το όριο της OPEN και ακολούθως διάκριση!

Νίκη και μόνο νίκη σκέφτεται για σήμερα ο ΠΑΟ Διαγόρας

Με μοναδικό στόχο τη νίκη ο ΠΑΟ Διαγόρας υποδέχεται σήμερα στις 3μ.μ στο Εθνικό Στάδιο της πόλης μας την Θύελλα Πυλώνας σε εξ αναβολής αγώνα του πρωταθλήματος της Α Κατηγορίας Δωδεκανήσου. Με τον τρόπο αυτό η ομάδα της πόλης μας θα διατηρήσει την επαφή που έχει με τις πρώτες θέσεις της βαθμολογίας. Τον αγώνα θα διευθύνει ο κ.Ζανετίδης και «βοηθοί» του θα είναι οι κ.Μαυρουδάκης και Ορφανός. Παρατηρητής αγώνα ορίστηκε ο κ.Κυπραίος και διαιτησίας ο κ.Σταματάκης.

Άλλοι αγώνες που θα γίνουν για το κύπελλο αλλά και για τρία πρωταθλήματα της ΕΠΣΔ μέχρι και την προσεχή Παρασκευή είναι οι ακόλουθοι:

Β' Κατηγορία
1ος όμιλος
Εξ αναβολής
Αύριο 21/2/2001

● Νίσυρος (12μ.) Πολυβώτης-Διγενής (Φιλίππου)

Κύπελλο Δωδεκανήσου
Ημιτελική φάση
Αύριο 21/2/2001

● Εμπωνα (11.30π.μ): Αναγέννηση Εμπ. - ΑΕ Κως (Κυπραίος)



● Παραδείσι (3μ.μ): Κλεάνθης - Απόλλων Καλ. (Νικολάου)

Α ΚΑΤΗΓΟΡΙΑ
2Οη αγωνισική
Παρασκευή 23/2/2001

● Κάλυμνος (3μ.μ): Καλυμνιακός-Κλεόβουλος (Φραγκίνης)

Γ Κατηγορία
Όμιλος νήσων
Παρασκευή 23/2/2001

● Κως (2μ.μ): Μερόπιδα - Ξάνθος (Μανιάς)

Η Μικτή Παίδων

Στο γήπεδο του Αρχαγγέλου θα γίνει αύριο στις 2.45μ.μ ο επαναληπτικός αγώνας της Μικτής Παίδων της ΕΠΣΔ με το αντίστοιχο συγκρότημα της Φθιώτιδας για το πρωτάθλημα των Ενώσεων της χώρας.

Συλλυπητήριο ΕΠΣΔ

Ο πρόεδρος Κλεόβουλος Χατζηγεωργίου και τα μέλη του διοικητικού συμβουλίου της ΕΠΣΔ συλλυπούνται τους οικείους του εκλιπόντος Λευτέρη Τρούμπα επί σειρά ετών φροντιστή του Ανταγόρα καθώς επίσης και το δ.σ. της κωακής ομάδας.

Στη μνήμη του θα κατατεθεί το ποσό των 20.000δρχ. στο σχολείο με ειδικές ανάγκες ενώ σε όλες τους αγώνες των τοπικών πρωταθλημάτων το προσεχές σαββατοκύριακο θα κρατηθεί ενός λεπτού σιγή.

Στην κηδεία του εκλιπόντος την ΕΠΣΔ εκπροσώπησε ο Β' αντιπρόεδρος της Σεβαστός Μανιάς.

ΣΑΝ ΣΗΜΕΡΑ...

ΠΡΙΝ ΕΝΑ ΧΡΟΝΟ: *Ένα από τα τελευταία του χαρτιά που θα τον κρατήσουν ζωντανό στο παιχνίδι της παραμονής στην Β Εθνική θα παίξει σήμερα ο Ιάλυσος. Στο «Οικονομίδειο» θα φιλοξενήσει τη Νάουσα με μοναδικό στόχο φυσικά την κατάκτηση των τριών βαθμών της νίκης. Οι βαθμοί αυτοί θα δώσουν στην ομάδα του νησιού μας μια μεγάλη βαθμολογική ανάσα όπως φυσικά και μια ψυχολογική τόνωση στους ποδοσφαιριστές της. Το παιχνίδι πάντως θεωρείται αρκετά δύσκολο αν αναλογιστεί κανείς ότι και οι φιλοξενούμενοι στοχεύουν στην παραμονή τους στην κατηγορία.*

ΠΡΙΝ ΠΕΝΤΕ ΧΡΟΝΙΑ: *Μια συγκινητική ενέργεια που υπό άλλες συνθήκες θα άγγιζε τα όρια του παραλόγου αποφάσισαν να κάνουν οι ποδοσφαιριστές της «Ένωσης Ρόδου-Διαγόρα» Συγκεκριμένα ομόφωνα πήραν τη γενναία απόφαση να χαρίσουν 13 εκ. δρχ. στη νέα διοίκηση που θα αναλάβει τις τύχες της ΠΑΕ στις εκλογές που θα γίνουν στις 2 Μαρτίου. Το ανακοίνωσαν το απόγευμα στα γραφεία του συλλόγου οι τρεις αρχηγοί της ομάδας Καμπούρης, Γεωργόπουλος και Τσιβρινής. Τα 13 εκατομμύρια μεταφράζονται σε 8,5 εκ.δρχ. που αντιστοιχούν σε όλα τα πριμ του πρώτου γύρου, σε 1,5 εκ.δρχ. που είναι το δώρο των Χριστουγέννων και σε 3 εκ.δρχ. που αντιστοιχεί σε ποσό από δόση συμβολαίων παικτών.*

ΠΡΙΝ 10 ΧΡΟΝΙΑ: *Υστερα από ένα διήμερο μίνι διακοπών το οποίο είχε δώσει ο Αγγελος Αναστασιάδης στους ποδοσφαιριστές του λόγω του φορτωμένου προγράμματος των τελευταίων ημερών, ο Διαγόρας επιστρέφει σήμερα στις προπονήσεις. Η πρώτη συνάντηση των «κυανέρυθρων» παικτών θα γίνει σήμερα στην λέσχη της ομάδας. Το πρόγραμμα περιλαμβάνει κριτική από τον Αγγελο Αναστασιάδη για τα λάθη που έγιναν στον αγώνα με την Καβάλα ενώ θα γίνει και μια σύντομη αναφορά για το επόμενο παιχνίδι που είναι με τον Παναργειακό στο Εθνικό Στάδιο της πόλης μας.*

ΠΡΙΝ 19 ΧΡΟΝΙΑ: *Δέκα επτά ποδοσφαιριστές της Ρόδου θα αποσυρθούν σήμερα στο ξενοδοχείο «Ολύμπικ» εν όψει του αυριανού αγώνα με τον Εθνικό Πειραιώς στο Εθνικό Στάδιο για το πρωτάθλημα της Α Εθνικής κατηγορίας. Οι ποδοσφαιριστές αυτοί επελέγησαν από τον τεχνικό Κώστα Πολυχρονίου μετά το τέλος της χθεσινής προπόνησης. Στους «17» δεν συμπεριλαμβάνεται ο Καμπούρογλου που είναι τιμωρημένος, οι τραυματίες Χατζηαχμέτ και Δοξάκης, ο Διακονικολάου και οι Πολιγκεζ και Ζωγράφος.*

● *Με συγκρατημένη αισιοδοξία αλλά με πίστη ότι είναι ικανός να νικήσει και εκτός έδρας την Παναχαϊκή για το πρωτάθλημα της Β' Εθνικής φεύγει σήμερα το πρωί ο Διαγόρας για την Αθήνα και από εκεί θα μεταβεί οδικώς για την Πάτρα. Της αποστολής αποκλείστηκαν οι Χάσταλης και Κοπανίδης. Φυσικά δεν μετέχει σε αυτή και ο Γιώργος Ράδος που συνεχίζει να κάνει θεραπεία του τραύματός του.*

Αποκριάτικη πεζοπορία

Διοργανωτής ΔΟΝΑ ΔΗΜΟΥ ΝΟΤΙΑΣ ΡΟΔΟΥ

Ολα έτοιμα για την αποκριάτικη πεζοπορία που διοργανώνει ο ΔΟΝΑ του Δήμου Νότιας Ρόδου την Κυριακή 25 Φεβρουαρίου 2001 και ώρα 12.00 μ.μ., με εκκίνηση την πλατεία στο Κιοτάρι Ασκληπειού και τερματισμό την πλατεία Γενναδίου. Μετά το τέλος της πεζοπορίας θα γίνει κοπή της πίτας του ΔΟΝΑ Νότιας Ρόδου και θα δοθούν γευστά ροφήματα στους συμμετέχοντες.

Για τη μεταφορά των συμμετεχόντων στην πεζοπορία θα χρησιμοποιηθούν τα **2 λεωφορεία** του Δήμου, τα οποία θα ξεκινήσουν από το **Δ.Δ. Γενναδίου στις 10.30 π.μ. το ένα για τα Δ.Δ. Κατταβιάς, Μεσαναγρού, Λαχανιάς και Ασκληπειού**, και το άλλο για τα **Δ.Δ. Βατίου, Αρνίθας, Απολακκιάς, Ιστρίου και Προφύλιας.**

ΧΛ-24/2

ΤΑΒΕΡΝΑ ΑΜΥΓΔΑΛΙΑ
Ανοικτά κάθε βράδυ
Σάββατο - Κυριακή
εορτές και το μεσημέρι
ΔΕΥΤΕΡΑ - ΤΡΙΤΗ ΚΛΕΙΣΤΑ
Αναλαμβάνουμε κάθε κοινωνική σας εκδήλωση
Τηλ. ρεζερβέ 92925 - 64468
2194-20/2

ΠΡΑΚΤΟΡΕΙΟ
ΛΑΧΕΙΑ ΛΟΤΤΟ ΠΡΟ-ΠΟ
ΙΠΠΟΔΡΟΜΟΣ Πάμε ΣΤΟΙΧΗΜΑ
ΓΙΩΡΓΟΣ ΚΟΝΤΟΖΑΜΑΝΗΣ
ΜΕΓ. ΚΩΝ/ΝΟΥ 43 - ΤΗΛ. 20800 - ΡΟΔΟΣ
ΕΧΕΜΥΘΕΙΑ & ΕΜΠΙΣΤΟΣΥΝΗ - ΤΥΧΗ

Πλήρης αδιαφορία στις εκλογές της Ν. Δημοκρατίας για τους αντιπροσώπους

Πλήρη αδιαφορία επέδειξαν τα στελέχη της Νέας Δημοκρατίας στις εκλογές που διενεργήθηκαν την περασμένη Κυριακή, για την ανάδειξη των εκπροσώπων της Δωδεκανήσου που θα μετάσχουν στο συνέδριο του κόμματος.

Στις κάλπες προσήλθαν περί τα 100 περίπου στελέχη, γεγονός που αποδεικνύει και την αδιαφορία των μελών της Νέας Δημοκρατίας εν' όψει του συνεδρίου του κόμματος.

Σημειώνεται ότι τα μέλη που υπέβαλαν υποψηφιότητα, προκειμένου να εκπροσωπήσουν τη Δωδεκάνησο στο συνέδριο της Νέας Δημοκρατίας, που θα διεξαχθεί στις 30, 31 Μαρτίου και 1η Απριλίου, εξελέγησαν όλα, καθώς δεν υπήρξε ενδιαφέρον.

Εν τω μεταξύ, στο συνέδριο θα μετάσχουν εξ' οφίτσιο περί τα 22 στελέχη του κόμματος.

Ιχθυοτροφική μονάδα αγόρασε στην Κάλυμνο η εταιρία VETERIN

Στην εξαγορά νέας ιχθυοτροφικής μονάδας προσανατολίζεται η Veterin. Σύμφωνα με πληροφορίες, εντός των ημερών πρόκειται να υπογραφεί η οριστική συμφωνία εξαγοράς ιχθυοτροφείου στην Κάλυμνο, το δεύτερο που θα αποκτήσει η εταιρία στο νησί. Το πρώτο είναι η εταιρία «Αργινόντας Ιχθυοκαλλιέργειες Καλύμνου». Το τίμημα τελεί υπό διαπραγμάτευση, αφού θα ληφθούν υπόψη τα οικονομικά στοιχεία της εταιρίας για τη χρήση του 2000. Μετά τις άκαρπες συνομιλίες για την αλλαγή της μετοχικής σύνθεσης της εταιρίας το 2000, η εταιρία προχώρησε στην αναδιοργάνωσή της. Ενα πολύ σημαντικό βήμα, όπως αναφέρουν πηγές προσκείμενες στη διοίκηση της Veterin είναι η απόσχιση της εξαγωγικής της δραστηριότητας στον τομέα των ψαριών, δημιουργώντας την εταιρία Marvet.

Προσφάτως η εταιρία συνήψε συμφωνία για την αποκλειστική αντιπροσώπευση και διανομή των προϊόντων της ελβετικής εταιρίας Prionics, η οποία ειδικεύεται στον τομέα της παραγωγής της σπογγώδους εγκεφαλοπάθειας, ενώ η εισαγωγή των εν λόγω προϊόντων έχει ήδη ξεκινήσει.

Η Veterin θα αυξήσει κατά 11% τη συμμετοχή της στην εταιρία λιπασμάτων Βελεστίνο ΑΒΕ, αποκτώντας πλέον την πλειοψηφία του μετοχικού κεφαλαίου (51%). Ακόμα, η Veterin προώθησε μια νέα ποικιλία βάμβακος, η οποία θα αποφέρει επιπλέον τζίρο στην εταιρία περί τα 500 με 600 εκατ. δρχ.

Σε ό,τι αφορά στη διαμόρφωση των οικονομικών μεγεθών, ο τζίρος στα κτηνιατρικά προϊόντα παρουσίασε αύξηση 16,9% και στα αγροτικά 39,9%.

Ενώ ο δράστης παραμένει ασύλληπτος

Αναπάντητα τα ερωτήματα για το φοβερό μακελειό

ΠΩΣ ΒΡΕΘΗΚΕ ΜΕ ΠΙΣΤΟΛΙ Ο ΠΑΣΣΑΡΗΣ;

Οι δύο άτυχοι αστυνομικοί που έπεσαν θύματα του Κ. Πάσσαρη την Παρασκευή ίσως και να μη γνώριζαν πόσο επικίνδυνος ήταν ο κακοποιός που συνόδευαν, εκτίμησε ο αρχηγός της Ελληνικής Αστυνομίας, Ιωάννης Γεωργακόπουλος, μιλώντας στον Flash 9,61. Ο κ. Γεωργακόπουλος παραδέχτηκε ότι έγιναν παραλείψεις από πλευράς ΕΛ.ΑΣ. όσον αφορά την αξιολόγηση της επικινδυνότητας του Κ. Πάσσαρη.

Οπως μάλιστα σημείωσε, στα τρία προηγούμενα παρεμπτικά του Πάσσαρη για τη μεταφορά του στο νοσοκομείο Γενικό Κρατικό αναφερόταν μόνο ότι ο κρατούμενος εκτίει ποινή φυλάκισης είκοσι μηνών για κλοπές, ενώ μόνο στο τελευταίο αναφερόταν πλήρως η δράση του κατηγορούμενου και επομένως δινόταν μια σαφής εικόνα της επικινδυνότητάς του. Ο αρχηγός της ΕΛ.ΑΣ. πάντως δήλωσε ότι η Ελληνική Αστυνομία διαρκώς εκπαιδεύεται και εκσυγχρονίζεται με αποτέλεσμα να βρίσκεται στην καλύτερη κατάσταση των τελευταίων ετών, όσον αφορά την ετοιμότητα και την αποτελεσματικότητά της.

Ακαρπες οι έρευνες

Την ίδια ώρα άκαρπες παραμένουν οι έρευνες για τον εντοπισμό του 26χρονου Κωνσταντίνου Πάσσαρη, τρία 24ωρα μετά το μακελειό στο Γενικό Κρατικό Νοσοκομείο της Αθήνας, που στοίχισε τη ζωή δύο αστυνομικών και τον σοβαρό τραυματισμό ενός σωφρονιστικού υπαλλήλου.

Ολα τα πιθανά μέρη εντός και εκτός Αττικής όπου θα μπορούσε να είχε καταφύγει ο δραπέτης ερευνήθηκαν εξονυχιστικά, αλλά δεν προέκυψε κάποιο στοιχείο που να οδηγεί στα ίχνη του. Στην Ασφάλεια Αττικής έγιναν περισσότερες από εκατό προσαγωγές Ελλήνων και αλλοδαπών. Οι περισσότεροι από αυτούς είναι γνωστοί του Πάσσαρη, ενώ αρκετοί είναι αυτοί που θεωρούνται ύποπτοι για σχέσεις με κυκλώματα. Η αστυνομία πιστεύει ότι ο Πάσσαρης οργάνωσε την αιματηρή απόδραση μέσα από τη φυλακή σε συνεργασία με ανθρώπους αυτών των κυκλωμάτων, και στήνει παντού μπλόκα σε 24ωρη βάση, μήπως έστω και τυχαία βρεθεί κάποιο ίχνος του δολοφόνου. Αυτή η τακτική θα συνεχιστεί για αρκετές ημέρες, καθώς η αστυνομία φοβάται κάποια άμεση και θεαματική κίνηση από μέρους του κακοποιού -- όπως, για παράδειγμα, επίθεση εναντίον αστυνομικών, όπως ευθέως είχε απειλήσει παλιότερα.

Από τη μέχρι τώρα διερεύνηση της υπόθεσης προκύπτει ότι ο Πάσσαρης γνώριζε εκ των προτέρων ότι το πρωί της Παρασκευής θα πήγαινε από τις φυλακές στο νοσοκομείο για εξετάσεις. Οι αστυνομικοί τώρα θεωρούν σίγουρο ότι υπήρξε επικοινωνία του κακοποιού με τους συνεργούς του με σχετική ευκολία, καθώς είναι γνωστό ότι πολλές συσκευές κινητών τηλεφώνων βρίσκονται παράνομα μέσα στα σωφρονιστικά ιδρύματα. Επιβεβαίωση του άρτιου σχεδιασμού της απόδρασης αποτελεί και η ανακάλυψη το μεσημέρι του Σαββάτου ενός κλεμμένου αυτοκινήτου στη βόρεια βοηθητική πύλη του κτιρίου. Μέσα σε αυτό υπήρχε μια ψαλίδα κοπής σιδήρου και μια καραμπίνα με κομμένες κάνες. Το αυτοκίνητο δεν χρησιμοποιήθηκε τελικά από τον Πάσσαρη, ο οποίος διέφυγε με άλλο όχημα που άρπαξε απειλώντας τον οδηγό του. Αξίζει να σημειωθεί ότι η κλοπή του οχήματος που βρέθηκε στο Κρατικό είχε γίνει στις 22 Δεκεμβρίου, γεγονός που σύμφωνα με τις εκτιμήσεις της αστυνομίας δείχνει πως ο σχεδιασμός της απόδρασης είχε γίνει προσεκτικά από ανθρώπους που ανήκουν στα κυκλώματα του οργανωμένου υποκόσμου, τα πλοκάμια του οποίου φτάνουν και μέσα στα σωφρονιστικά καταστήματα.

Αναπάντητα τα ερωτήματα

Πάντως τα σκοτεινά σημεία του μακελειού δεν έχουν ακόμα αποσαφηνιστεί. Το κρισιμότερο ερώτημα που παραμένει αναπάντητο αφορά το χρονικό σημείο και στο μέρος όπου εξοπλίστηκε ο Πάσσαρης. Πιθανότερη εκδοχή θεωρείται από την αστυνομία να του έδωσε το πιστόλι συνεργός του μέσα στους διαδρόμους του νοσοκομείου -- κυριολεκτικά κάτω από τη μύτη των τριών φρουρών. Ωστόσο, το ίδιο σοβαρά εξετάζεται το ενδεχόμενο ο Πάσσαρης να είχε κρυμμένο πάνω του το πιστόλι όταν ξεκινούσε από τις φυλακές για το νοσοκομείο.

Αυτό που θεωρείται βέβαιο είναι πως οι υπεύθυνοι των φυλακών Κορυδαλλού δεν ενημέρωσαν το Τμήμα Μεταγωγών της Αθήνας για την επικινδυνότητα του κακοποιού. Ετσι, οι αστυνομικοί δεν εφοδιάστηκαν με τα αλεξίσφαιρα γιλέκα που διαθέτει το Τμήμα, και όταν έφτασαν στο νοσοκομείο δέσμευσαν τον Πάσσαρη με χειροπέδες έχοντας τα χέρια του μπροστά (στις περιπτώσεις ατόμων που κρίνονται επικίνδυνα η δέσμευση συνηθίζεται με τα χέρια στην πλάτη, δηλαδή πισθάγκωνα).

Αθρόες δίκες και χθες στο Εφετείο Δωδεκανήσου για υποθέσεις ναρκωτικών

Φυλάκιση 16 μηνών και χρηματική ποινή της τάξεως των 200.000 δραχμών, επέβαλε χθες το Τριμελές Εφετείο Δωδεκανήσου στην 35χρονη Μαρία Παναγιωτάκη, που ήταν κατηγορούμενη για αγορά, μεταφορά και χρήση ναρκωτικών κατ' εξακολούθηση.

Η Παναγιωτάκη συνελήφθη στις 18 Ιανουαρίου 1998 επειδή σε έρευνα, που έγινε στο σπίτι της, βρέθηκαν στην κατοχή της 59 γραμμάρια ηρωΐνης και 300 γραμμάρια ακατέργαστης ινδικής κάνναβης. Μαζί της συνελήφθη τότε και ο 48χρονος Γιώργος Ζαμπετούλης του Κωνσταντίνου, που κάθισε χθες στο εδώλιο του κατηγορουμένου.

Στον Ζαμπετούλη, που ήταν κατηγορούμενος για κατοχή και χρήση ναρκωτικών, το δικαστήριο επέβαλε φυλάκιση οκτώ μηνών εξαγοράσιμη προς 1.500 δραχμές.

Αθώα κρίθηκε λόγω αμφιβολιών η Μαρία Καρακατσάνη, που κατηγορείτο για διακεκριμένη περίπτωση κλοπής.

Για τις 14 Ιουνίου ανεβλήθη η εκδίκαση της υπόθεσης για αγορά και μεταφορά ναρκωτικών ουσιών. Η υπόθεση αφορά μεταφορά δύο κιλών χασίς και θα εκδικαστεί σε δύο φάσεις. Αρχικά στις 25 Μαΐου 1999 είχε συλληφθεί ο Δημήτρης Σάσσαρης, 24 ετών, που είχε αποβιβαστεί από το πλοίο της γραμμής, μεταφέροντας δύο κιλά χασίς. Στη Ρόδο ο Σάσσαρης ήρθε κατά λάθος, αφού τα ναρκωτικά προορίζονταν για την Κω.

Σε νέα επιχείρηση, που έγινε στην Κω, συνελήφθησαν ως παραλήπτες των ναρκωτικών ουσιών οι Νικόλαος Κάππης, 22 ετών, Μιχαήλ Κωτσοδήμος, 24 ετών, Σωτήρης Τριανταφυλλόπουλος, 28 ετών, Χακής Παπουτσαλάκης, 24 ετών, Σκεύος Χαλκίτης, 24 ετών και ο Παντελής Νάνος.

Πρόταση εγκατάστασης αιολικού πάρκου στην Αγία Μαρίνα της Κω

Σε σύγχρονες και καινοτόμες παρεμβάσεις που θα ενισχύσουν την οικονομική βάση του, σε όφελος του κοινωνικού συνόλου, προχωρά ο Δήμος Κω μέσω της Δ.Ε.Υ.Α.Κ. με την εκδήλωση ενδιαφέροντος αξιοποίησης της αιολικής ενέργειας για την παραγωγή ηλεκτρικής ενέργειας.

Η Δημοτική Επιχείρηση Υδρευσης και Αποχέτευσης κατέθεσε χθες στη Ρ.Α.Ε. (Ρυθμιστική Αρχή Ενέργειας) πρόταση δημιουργίας αιολικού πάρκου, εγκατεστημένης ισχύος 2MW, στην περιοχή Αγία Μαρίνα, στα υψώματα πάνω από τις εγκαταστάσεις του βιολογικού καθαρισμού. Η προαναφερόμενη περιοχή θεωρείται ως η πλέον ιδανική τοποθεσία, με βάση μετρήσεις για τις δυνατότητες του αιολικού δυναμικού του νησιού.

Ο Δήμος Κω και η Δ.Ε.Υ.Α.Κ. εφ' όσον επιτευχθεί η υλοποίηση της επένδυσης προεκτιμώμενου κόστους ενός δισεκατομμυρίου δραχμών, στοχεύουν στην κάλυψη του κόστους κατανάλωσης ηλεκτρικού ρεύματος για τις ανάγκες της επιχείρησης και του Δήμου με προφανή οφέλη τόσο για τη λειτουργία τους, όσο και για το σύνολο των δημοτών.

Επιπλέον, σημαντική παράμετρος που πρέπει να ληφθεί υπ' όψη, η συμβολή στην προστασία του περιβάλλοντος με την κάλυψη μέρους της κατανάλωσης ηλεκτρικής ενέργειας στην Κω από ανανεώσιμες πηγές ενέργειας, όπως η αιολική.



Η Μουσική Σκηνή
Περίπλους
σας προσκαλεί
σ' ένα ξεφάντωμα
αλλιώτικο από τ' άλλα
Μ' ένα ζωντανό πρόγραμμα
LATIN και REGE
από πενταμελές σχήμα
Θα ανταμώσουμε την Πέμπτη
22 Φεβρουαρίου 10.30 το βράδυ
Η αίθουσα θα διαμορφθεί ειδικά για χορό μέχρι ... τελικής πτώσης
ΚΑΣΤΕΛΛΟΡΙΖΟΥ 11 ΡΟΔΟΣ
Τηλ. 26044 - 26644

ΔΗΜΟΣ ΑΦΑΝΤΟΥ
ΠΟΛΙΤΙΣΤΙΚΟΣ ΟΡΓΑΝΙΣΜΟΣ
ΟΡΓΑΝΩΤΙΚΗ ΕΠΙΤΡΟΠΗ ΚΑΡΝΑΒΑΛΙΟΥ
ΠΡΟΣΚΛΗΣΗ
Η Οργανωτική Επιτροπή του «Φαντενού Καρναβαλιού» καλεί όσους επιθυμούν να λάβουν μέρος στο «Φαντενό Καρναβάλι 2001» (παρέλαση της 25ης Φεβρουαρίου) να δηλώσουν συμμετοχή μέχρι τις 22-02-2001.
Δηλώσεις συμμετοχής - πληροφορίες στο Δήμο Αφάντου και στα τηλέφωνα 51316 και 52010 κατά τις εργάσιμες ημέρες και ώρες (κυρία Γιαννακάκη) καθώς και στα γραφεία του Χριστιανικού και Εκπολιτιστικού Συλλόγου «Αγιος Ιωάννης ο Θεολόγος» καθημερινά από 7μ.μ. έως 8μ.μ. στο τηλέφωνο 53380.
ΒΡΑΒΕΙΑ
ΑΡΜΑΤΑ:
Εμφάνιση (θέμα - κατασκευή)
-1ο βραβείο χρηματικό έπαθλο 200.000 δρχ.
-2ο βραβείο χρηματικό έπαθλο 100.000 δρχ.
-3ο βραβείο χρηματικό έπαθλο 50.000 δρχ.
ΠΕΖΟΙ:
-1ο βραβείο χρηματικό έπαθλο 70.000 δρχ.
-2ο βραβείο χρηματικό έπαθλο 50.000 δρχ.
-3ο βραβείο χρηματικό έπαθλο 30.000 δρχ.
Ειδικό βραβείο με χρηματικό έπαθλο 50.000 δρχ. για το καλύτερο θεατρικό δρώμενο.
Με την υποστήριξη των: ΣΟΥΠΕΡ ΜΑΡΚΕΤ ΠΑΝΑΓΙΩΤΑΣ, ΡΟΔΙΑΚΗ ΠΟΤΟΠΟΙΪΑ, Β.Α.Π. ΚΟΥΓΙΟΣ ΑΕΒΕΕ
Χορηγοί επικοινωνίας: ΚΑΝΑΛΙ 4, ΡΑΔΙΟ ΑΡΧΑΓΓΕΛΟΣ
Ο πρόεδρος της Οργανωτικής Επιτροπής
Σάββας Μ. Διακοσταματίου
ΧΛ-

ΚΗΔΕΙΑ
Τη λατρευτή μας μητέρα, αδελφή και θεία
ΕΥΑΓΓΕΛΙΑ ΒΟΛΟΝΑΚΗ
(Ετών 88)
κηδεύουμε σήμερα Τρίτη 20 Φεβρουαρίου 2001 και ώρα 3μ.μ. από τον Ιερό Ναό Αγίου Γεωργίου ΚΑΤΩ Ρόδου.
Τα παιδιά: Νίκος-Μαρία
Τα αδέλφια, τα ανίψια και οι λοιποί συγγενείς
ΑΣ-20/2

ΑΝΑΚΟΙΝΩΣΗ ΤΗΣ ΔΟΥ ΡΟΔΟΥ
Κάνουμε γνωστό στους φορολογούμενους, ότι η Δ.Ο.Υ. Ρόδου θα παραμείνει κλειστή για το κοινό την **Πέμπτη 22 Φεβρουαρίου 2001**, επειδή την ημέρα αυτή θα εκτελεστούν εργασίες βελτίωσης στο μηχανογραφικό σύστημα TAXIS.
Οι προθεσμίες υποβολής:
α) των περιοδικών δηλώσεων Φ.Π.Α. μηνός Ιανουαρίου για τους τηρούντες βιβλία Γ' Κατηγορίας Κ.Β.Σ. των οποίων ο Α.Φ.Μ. λήγει σε 3,
β) των προσωρινών μηνιαίων δηλώσεων Φ.Μ.Υ. που η προθεσμία τους λήγει την ημέρα αυτή και
γ) όλες οι προθεσμίες υποβολής δηλώσεων, καταστάσεων κλπ. καθώς και καταβολής βεβαιωμένων ή μη φόρων
παρατείνονται για την επόμενη ημέρα Παρασκευή 23 Φεβρουαρίου 2001.
Ο προϊστάμενος Δ.Ο.Υ. Ρόδου
ΒΑΣ. Α. ΠΑΠΑΓΡΗΓΟΡΙΟΥ
ΕΦΟΡΙΑΚΟΣ Π.Ε.
ΔΙΕΥΘΥΝΤΗΣ
ΧΛ

ΠΡΟΣΚΛΗΣΗ
Ο Σύλλογος Ποντίων Ρόδου «Ο Διγενής»
σας προσκαλεί στον Αποκριάτικο χορό που διοργανώνει στο ξενοδοχείο Καψής (Sofitel Capsis Hotel) το Σάββατο 24 Φεβρουαρίου 2001 και ώρα 8.30 μ.μ.
Πενταμελής παραδοσιακή ποντιακή ορχήστρα (λύρα, κλαρίνο, αρμόνιο, νταούλι, τραγούδι) θα μας διασκεδάσει με χορούς ποντιακούς Μακεδονίας, Νησιώτικους και Κρητικούς
Τιμή εισόδου 8.500 δρχ. για μεγάλους & 6.500 δρχ. για μικρούς
Στην τιμή περιλαμβάνεται φαγητό και ποτό (1/2 φιάλη ανά άτομο)
Για κρατήσεις
Ευθυμιάδης Μ. 67830
Φαντίδης Θ. 77550
ΧΛ-24/2

ΠΡΟΣΚΛΗΣΗ
Σας προσκαλούμε στην παρουσίαση του βιβλίου
«Τοπωνυμικό της Καρπάθου»
του καθηγητή του Πανεπιστημίου Αιγαίου
Κωνσταντίνου Μηνά,
που θα γίνει από τον εκπαιδετικό - συγγραφέα
κ. Μιχάλη Σκανδαλίδη,
την Τετάρτη 21 Φεβρουαρίου 2001 στις 7μ.μ. στο Δημοτικό Θέατρο Ρόδου
Πνευματικό Κέντρο Δήμου Καρπάθου & Παγκαρπαθιακός Σύλλογος Ρόδου
Χ2265-21/2

ΜΠΑ-ΜΠΑ-ΛΟΥΖ
CAFE
ΠΑΙΔΙΚΑ ΠΑΡΤΥ
Παιδικά πάρτυ γενεθλίων, εορτών ή όποια άλλη εκδήλωση
BABY PARKING
ΚΑΦΕΤΕΡΙΑ
απολαύστε τον καφέ με τους φίλους σας και τα παιδιά σας παίζοντας υπό την επίβλεψη της παιδαγωγού
Ρόδου-Λίνδου και Δημητρίου Αναστασιάδη γωνία.
Τηλ. 75360. 21356. κιν. 0945816205
274-28/2

ΑΛΟΗ
ΟΛΑ 50%
Τηλ. 22664
Πεζόδρομος Καρπάθου 34
Μανδράκι
Χ539-20/2

SALON VERT
•Η γαλλική φινέτσα
•Το ιταλικό ταμπεραμέντο
•Η αγγλική λεπτομέρεια
συγκεντρώθηκαν στο νέο κατάστημα υφασμάτων
ΣΤΟ ΚΕΝΤΡΟ ΤΗΣ ΠΟΛΗΣ
Μοναδικά σχέδια και χρώματα που αναδεικνύουν τη γυναικεία φινέτσα, την ανδρική κομψότητα και το νεανικό στυλ.
Ελκυστικές τιμές
Εκλεκτά υφάσματα
Υψηλή αισθητική
Δημητρούλης και Υιός
Αμερικής 93 - δίπλα στον ΟΤΕ (πρώην Ασπράκη)
Τηλ. 27778
SALON VERT
111-25/2