ΕΤΟΣ ΙΔΡΥΣΗΣ 1949
ΙΔΡΥΤΗΣ - ΔΙΕΥΘΥΝΤΗΣ
ΓΙΩΡΓΟΣ ΔΙΑΜΑΝΤΙΔΗΣ
Γραφεία - Τυπογραφεία:
Μάρκου Μαλλιαράκη 21 (ΚΟΒΑ)
Λογιστήριο: Νέα Αγορά
Τηλ.: • Σύνταξης: 27356 - 34101
Λογιστηρίου: 24539 FAX: 20643
proodos@rho.forthnet.gr

ΠΡΟΟΔΟΣ

Ανεξάρτητη καθημερινή πρωινή εφημερίδα

ΚΑΣΑΠΗΣ
ΖΑΝΤΕΣ-ΕΛΑΣΤΙΚΑ
Αυστραλίας 2
Τηλ. 35367
0% προκαταβολή
έως 36 δόσεις

ΑΡΙΘΜΟΣ ΦΥΛΛΟΥ 15.654 • ΤΙΜΗ 200 δρχ., 0,59 ευρώ
ΚΥΡΙΑΚΗ 25 ΦΕΒΡΟΥΑΡΙΟΥ 2001

Από τα 20 δισ. του Καζίνου

Τα δέκα μεγάλα έργα ανάπτυξης στην πόλη

ΕΓΚΡΙΘΗΚΑΝ ΟΜΟΦΩΝΩΣ ΑΠΟ ΤΟΥΣ ΤΟΠΙΚΟΥΣ ΦΟΡΕΙΣ

ΤΑ ΔΕΚΑ μεγάλα έργα που σχεδιάστηκαν να γίνουν στην πόλη της Ρόδου κατά την πενταετία 2001-2006, παρουσίασε προχθές το βράδυ ο δήμαρχος Γιώργος Γιαννόπουλος κατά τη συνεδρίαση του Συμβουλίου Ανάπτυξης, στο οποίο μετέχουν όλοι οι τοπικοί φορείς.



Στιγμιότυπο από την προχθεσινή παρουσίαση στο Δήμο των δέκα μεγάλων έργων της πόλης (ΦΩΤΟ: Αντ. Πάχος)

➪ Ολοι οι παριστάμενοι ενέκριναν ομόφωνα την πραγματοποίηση των έργων και χειροκρότησαν τη δημοτική αρχή για τις προσπάθειες και τις πρωτοβουλίες της.

Ο ΔΗΜΑΡΧΟΣ Γ. Γιαννόπουλος παρουσίασε αναλυτικά τα δέκα έργα, σύμφωνα με τις σχετικές μελέτες και τα σχέδια που κατατέθηκαν από την Αναπτυξιακή Α.Ε. και με χρηματοδότηση από τα 20 δις. δρχ. που προβλέπει η συμφωνία με την Εμπορική Τράπεζα για την άδεια του Καζίνου.

➪ Ο δήμαρχος τόνισε ότι η συμμετοχή ιδιωτικών φορέων και επενδυτών για την υλοποίηση των έργων ανταποδοτικών με στόχο την ανάπτυξη μπορεί ν'αποτελέσει τη λύση για το 2006, όταν θα ολοκληρωθεί το τρίτο κοινοτικό.

ΣΥΝΕΧΕΙΑ ΣΤΗ ΣΕΛ. 4

Για τα διάφορα πόστα

Σε «βεντέτα» εξελίσσεται η διαμάχη στη νομαρχιακή επιτροπή του ΠΑΣΟΚ!..

ΑΠΕΚΛΕΙΣΑΝ ΤΟΥΣ ΧΡΙΣΤΟΦΑΚΗ-ΔΙΑΚΟ

ΣΕ «ΒΕΝΤΕΤΑ» εξελίσσεται η διαμάχη που έχει ξεσπάσει στο ΠΑΣΟΚ, μετά τις εκλογές - παρωδία που διεξήχθησαν στην οργάνωση, για την ανάδειξη νέας νομαρχιακής επιτροπής στο νότιο συγκρότημα της Δωδεκανήσου.

✍ Η ομάδα που πρόσκειται στον γραμματέα κ. Τιμόθεο Παρασκευά, σε μία προσπάθεια να απομονώσει τον έτερο υποψήφιο για τη θέση του γραμματέα κ. Γιάννη Χριστοφάκη, τον απέκλεισε από την πενταμελή επιτροπή, για την οποία είχε εκδηλώσει ενδιαφέρον, τοποθετώντας τον στον τομέα της «Ποιοτητας Ζωής».

ΩΣΤΟΣΟ, «ανενεργό» στην κομματική οργάνωση έθεσαν και τον κ. Τάσο Διάκο, που εξελέγη τρίτος σε ψήφους στις εκλογές, αφού και αυτός αποκλείστηκε από τη θέση του γραμματέα.

ΣΥΝΕΧΕΙΑ ΣΤΗ ΣΕΛ. 4

Από ιταλικό χάρτη του '40-'41

Νέο ντοκουμέντο για την ελληνικότητα των Ιμίων

Η ΧΑΡΤΟΓΡΑΦΙΑ ΠΛΗΓΩΝΕΙ ΤΗΝ ΤΟΥΡΚΙΑ

ΝΕΑ ΝΤΟΚΟΥΜΕΝΤΑ για την ελληνικότητα των Ιμίων αποκάλυψε με άρθρο της στα χτεσινά «ΝΕΑ» η κ. Φ. Κωνσταντοπούλου, προϊστάμενη της Υπηρεσίας Διπλωματικού και Ιστορικού Αρχείου του υπουργείου Εξωτερικών. Η κ. Κωνσταντοπούλου δημοσιεύει ιταλικό χάρτη του '40-'41 που συμπεριλαμβάνει τα Ιμια στην (τότε) ιταλική, σήμερα ελληνική επικράτεια.

● Ειδικότερα, το άρθρο αναφέρει τα εξής:

«Ενα νέο στοιχείο, τουριστικός χάρτης που ανα-

ΣΥΝΕΧΕΙΑ ΣΤΗ ΣΕΛ. 4

Η Καθαρή Δευτέρα
έρχεται,
και όλοι οι δρόμοι
οδηγούν στο
ΙΧΘΥΟΠΩΛΕΙΟ
ο ΘΑΛΑΣΣΙΝΟΣ
ΚΗΠΟΣ
Α. ΚΑΛΛΙΘΕΑΣ 1 ΤΗΛ.: (0241) 35990 FAX: 36123
Εδώ θα βρείτε αυτά που χρειάζεστε!
Φρέσκους αστακούς και καβούρια, αστακουρές και καβουροβαγκάνες, καραβίδες και γαρίδες, μύδια, κυδώνια, γυαλίστερες, αχινοσαλάτες και όλες τις λιχουδιές της θάλασσας
578-25/2

ΓΙΑ ΤΗΝ ΠΡΟΣΥΝΕΔΡΙΑΚΗ ΔΙΑΣΚΕΨΗ

Ο αρχηγός της Ν.Δ. Κ. Καραμανλής σε Κάσο και Κάρπαθο

ΕΠΙΘΕΣΗ ΚΑΤΑ ΤΗΣ ΚΥΒΕΡΝΗΣΗΣ



ΠΑΡΟΥΣΙΑ του προέδρου της Νέας Δημοκρατίας διεξήχθη χθες στην Κάρπαθο η προσυνεδριακή συνδιάσκεψη του κόμματος, με θέμα «νησιωτικές περιοχές».

➲ Στις εργασίες της συνδιάσκεψης μετείχε ο βουλευτής και τέως πρωθυπουργός Τζαννής Τζαννετάκης, καθώς και αρκετοί βουλευτές της Νέας Δημοκρατίας από νησιωτικές περιοχές.

Ο ΑΡΧΗΓΟΣ της αξιωματικής αντιπολίτευσης, πριν την έναρξη της προσυνεδριακής συνδιάσκεψης, επισκέφθηκε την Κάσο, όπου μετείχε σε ανοικτή συνεδρίαση του δημοτικού συμβουλίου του νησιού.

ΣΥΝΕΧΕΙΑ ΣΤΗ ΣΕΛ. 4

Συνεχίζεται η ταλαιπωρία

Υποβαθμισμένες οι συγκοινωνίες στη Δωδεκάνησο!..

ΑΠΟΣΥΡΕΤΑΙ ΤΟ «ΙΑΛΥΣΟΣ»

ΟΛΑ ΔΕΙΝΧΟΥΝ ότι όχι μόνο το χειμώνα, αλλά και το φετινό καλοκαίρι σε καμιά περίπτωση δεν πρόκειται να βελτιωθούν οι ακτοπλοϊκές συγκοινωνίες της Δωδεκανήσου. Τα μεγάλα και τα μικρά νησιά θα εξυπηρετούνται με τα παλιά και βραδυκίνητα οχηματαγωγά, που η ταχύτητά τους δεν ξεπερνούν τα 17 μίλια την ώρα!..



➳ Αρκετές υποσχέσεις δόθηκαν για βελτίωση των συγκοινωνιών με τη χορήγηση αδειών, σακοπιμότητας και σε άλλες εταιρίες (πλην ΔΑΝΕ και Αγούδημου) αλλά για φέτος το καλοκαίρι δεν φαίνεται ότι θα δρομολογηθούν τα πλοία των «Επιχειρήσεων Αττικής», που σίγουρα θα μείωναν αισθητά το χρόνο του ταξιδιού από τον Πειραιά προς τη Ρόδο, που

ΣΥΝΕΧΕΙΑ ΣΤΗ ΣΕΛ. 4

Με... λάντζες θ'αποβιβάζονται οι τουρίστες

Με λάντζες θα αποβιβάζονται φέτος οι επιβάτες των κρουαζιεροπλοίων που δεν θα μπορούν λόγω έλλειψης χώρου να προσεγγίζουν στο λιμάνι της Ρόδου,.

Στην προσεχή συνεδρίαση της Λιμενικής Επιτροπής θα καθοριστούν τα σημεία στον εμπορικό λιμένα και στο λιμάνι της Ακαντιάς, όπου θα δένουν οι λάντζες, όπως γίνονταν δεκαετίες ολόκληρες πριν για την αποβίβαση των τουριστών από τα κρουαζιερόπλοια.

Η συγκεκριμένη μέθοδος θα εφαρμοσθεί γιατί οι λιμενικές εγκαταστάσεις δεν επαρκούν για τις προσεγγίσεις των κρουαζιεροπλοίων που φέτος θα παρουσιάσουν αύξηση της τάξεως του 10%.

ΜΕΤΑ ΣΥΓΧΩΡΗΣΕΩΣ

ΥΣΤΕΡΑ, ΕΦΕΞΕ...

Από τις αρχές της εβδομάδας είχα έτοιμο το κείμενο για σήμερα.

Επρόκειτο για πραγματεία που απαντούσε στο ερώτημα «λείπει ο Μάρτης απ' τη Σαρακοστή ή η Σαρακοστή από το Μάρτη»; Σε δεύτερη ανάγνωση διαπίστωσα, ότι το θέμα δεν επρόκειτο να έχει τράβηξη. Το άφησα στην άκρη. Υστερα προέκυψε ...ο Αγγελος. Οχι ο Αγγελος Κυρίου, αλλά ο έως πρόσφατα χορηγός της ζωής ή του θανάτου απροσάρμοστων ποδοσφαιριστών. Συνέβη όμως το αδιανόητο. Ηρθε η STURM (θύελλα) GRATZ και τα έκανε λίμπα. Ετσι ο Αγγελος βρέθηκε εν μία νυκτί στο βασίλειο του ...Εωσφόρου όπου, ως γνωστόν, δεν υπάρχει μετάνοια και δεν έχει δικαιοδοσία για τα ανθρώπινα ο Θεός. Αφησα λοιπόν και τον Αγγελο, ως θέμα, στην άκρη.

Υστερα ήλθε το παιχνίδι LAZIO-REAL. Εκεί είπα, εγώ ο άσχετος, ναι, αυτό είναι ποδόσφαιρο. Αρμοδιότεροι εμού, βέβαια, μπορούν να αναλύσουν το θέμα, αλλά αυτό που είδα εγώ ήταν κίνηση, ήταν δύναμη, ήταν κέφι, ήταν αφομοιωμένη γνώση του ποδοσφαιρικού αντικειμένου... Σοβαρά προβληματίστηκα με τα ονόματα τριών ποδοσφαιριστών, ήτοι MAKE - LELE, CASTROMAN, MUNITIS! Σκέφθηκα, ότι το όνομα του πρώτου προσφέρεται προς εξαγωγή διαφορετικών νοημάτων, ανάλογα με το πως το διαβάζεις. Το όνομα του δεύτερου ηχούσε στα αυτιά μου, επαναλαμβανόμενο από τον εκφωνητή, κάτι σαν «γκαστρωμένος». Οσο για τον τρίτο το όνομα, σήκωσα ψηλά τα χέρια, αλλά το ψάχνω πάντως ετυμολογικά. Ακου MUNITIS!

Μετά και από αυτό τον προβληματισμό, εγκατέλειψα την προσπάθεια να εμβαθύνω περαιτέρω.

Υστερα ήλθαν οι ποδηλάτες. Αυτά τα σφριγηλά παιδιά έδωσαν χρώμα και κίνηση στη ζωή της πόλης μας, τις τελευταίες μέρες. Και έπεσα γι αυτό το λόγο στο όνειρο.

Ονειρεύτηκα χιλιάδες Ροδίτοπουλα, άλλα να ποδηλατούν, άλλα να κολυμπούν ή να κωπηλατούν, άλλα να τρέχουν, να πηδούν ή να κάνουν ρίψεις, άλλα να κάνουν μουσική, να ζωγραφίζουν, να συζητούν ή να κατασκευάζουν.

Ονειρεύτηκα πόσο πιο όμορφη θα ήταν με όλα αυτά η ζωή των νέων μας, αν εμείς οι μεγάλοι τους δημιουργούσαμε τις προϋποθέσεις. Αλλά όνειρο ήταν και πάει. Υστερα, έφεξε...

Καλή Σαρακοστή σε όλους.

Μετά συγχωρήσεως
Σάκης

Σύμφωνα με τα στοιχεία της ΥΠΑ

3 με 4% προβλέπεται ότι θα είναι η αύξηση στην κίνηση του 2001

ΑΙΣΙΟΔΟΞΙΑ ΚΑΙ ΓΙΑ ΤΗ ΦΕΤΙΝΗ ΣΕΖΟΝ

ΑΜΕΤΑΒΛΗΤΕΣ παραμένουν οι αρχικές προβλέψεις της Υπηρεσίας Πολιτικής Αεροπορίας για την αναμενόμενη φέτος αεροπορική κίνησ στο αερδρόμιο «Διαγόρας» της Ρόδου.



➪ Σύμφωνα με αυτές και βάσει των στοιχείων που διαθέτουν οι αερολιμενικές αρχές Ρόδου, στις αφίξεις αεροσκαφών, αναμένεται κατά το 2001 μία αύξηση 7 έως 8% σε σχέση με πέρυσι, ενώ στις θέσεις επιβατών προβλέπεται αύξηση της τάξης του 3 έως 4%.

ΣΧΕΤΙΚΟ ρόλο στην τελική διαμόρφωση θα παίξουν οπωσδήποτε και οι κρατήσεις της τελευταίας στιγμής, οι οποίες όμως μπορούν να καταγραφούν μόνο μετά την έναρξη της σεζόν.

➪ Στο μεταξύ έγινε γνωστό, ότι συνεχίζονται κανονικά οι εργασίες δάνοιξης του δρόμου προς την κορυφή του Αταβύ-

ΣΥΝΕΧΕΙΑ ΣΤΗ ΣΕΛ. 4

Η «ΠΡΟΟΔΟΣ» λόγω της αυριανής αργίας της Καθαρής Δευτέρας δεν θα εκδοθεί την Τρίτη 27 Φεβρουαρίου. Η «Πρόοδος» θα κυκλοφορήσει κανονικά την Τετάρτη 28 Φεβρουαρίου 2001.

Ηλεκτροκίνητα οχήματα στη Μεσαιωνική Πόλη

Προτάσεις για τη βελτίωση του κυκλοφοριακού και λύσεις για την καλύτερη εξυπηρέτηση των Ροδίων αλλά και των τουριστών κατέθεσε προχθές το μεσημέρι αντιπροσωπεία του Συνδέσμου των Ταξί στον δήμαρχο κ Γιώργο Γιαννόπουλο.

Μεταξύ των προτάσεων που κατατέθηκαν ήταν και αυτή που αφορούσε τον αποκλεισμό της κυκλοφορίας στη Μεσαιωνική Πόλη. Οι ταξιτζήδες συμφώνησαν να συνδράμουν τον Δήμο Ρόδου στην εφαρμογή ειδικού προγράμματος για τη Μεσαιωνική Πόλη.

Σύμφωνα με το πρόγραμμα αυτό ο Δήμος Ρόδου θα προβεί στην αγορά ηλεκτροκίνητων οχημάτων τα οποία θα μεταφέρουν από τις πιάτσες των ταξί ηλικιωμένους, άτομα με ειδικές ανάγκες και τουρίστες στα καταλύματα τους στη Μεσαιωνική Πόλη. Την ικανοποίησή του για την συνεννόηση που υπήρξε με τους ταξιτζήδες εξέφρασε ο δήμαρχος προχθές το βράδυ στη συνεδρίαση του Συμβουλίου Ανάπτυξης.

Από το υπουργείο Ανάπτυξης

Χρηματοδότηση στους tour operators για επιμήκυνση της σεζόν

ΚΙΝΗΤΡΟ ΑΝΑ ΤΟΥΡΙΣΤΑ

ΠΡΟΣΠΑΘΕΙΕΣ για την επιμήκυνση της τουριστικής περιόδου σε ολόκληρη την Ελλάδα. Ο υπουργός Ανάπτυξης κ. Ν. Χριστοδουλάκης τόνισε ότι ολοκληρώθηκε η απόφαση για τη χρηματοδότηση των ταξιδιωτικών οργανισμών (tour operators) και θα ισχύσει άμεσα από φέτος, για κάθε τουρίστα που θα φέρουν στην Ελλάδα στους μήνες Μάρτιο και Νοέμβριο, προκειμένου να επεκταθεί η τουριστική περίοδος στη χώρα μας. Οπως διευκρίνισε, το συγκεκριμένο χρηματικό κίνητρο ανά τουρίστα, για λόγους ευελιξίας,.θα μπορεί να δοθεί και για αφίξεις σε άλλους μήνες του χειμώνα (π.χ. Δεκέμβριο), εφόσον αυτό βολεύει κα-

ΣΥΝΕΧΕΙΑ ΣΤΗ ΣΕΛ. 4

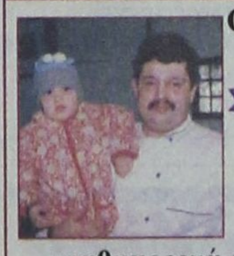

Ο γνωστός και φίλος σας
Σεφ
ΣΩΤΗΡΗΣ ΖΑΧΑΡΙΑΣ
σας γνωρίζει ότι
εκτός από τις νόστιμες
και
καθημερινά φρεσκομαγειρεμένες
σπεσιαλιτέ, ετοίμασε για σας
ειδικό και πλούσιο
σαρακοστιανό μενού
με τα αγνότερα υλικά από
το ΥΠΕΡ MARKET ΣΠΑΝΟΣ
X2208-25/2



XA-252

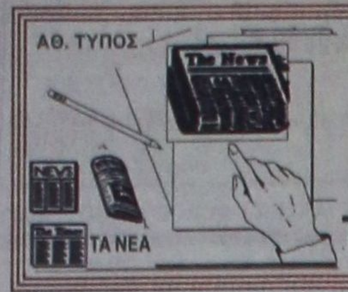

ΤΙ ΕΓΡΑΨΕ Ο ΤΥΠΟΣ ΤΗΣ ΑΘΗΝΑΣ

ΑΝΑΣΚΟΠΗΣΗ ΑΘΗΝΑΪΚΟΥ ΤΥΠΟΥ ΤΗΣ 24/2/2001

ΑΔΕΣΜΕΥΤΟΣ ΤΥΠΟΣ (Μήτσης): Προσλήψεις για πιο ασφαλή σύνορα.

ΑΔΕΣΜΕΥΤΟΣ ΤΥΠΟΣ (Ρίζος): Επικίνδυνα τρόφιμα -Ανύπαρκτο το σύστημα εποπτείας.

ΑΘΗΝΑΪΚΗ: Βέρτιγκο στην Ολυμπιακή. Δυναμικές κινητοποιήσεις και απεργίες.

ΑΠΟΓΕΥΜΑΤΙΝΗ: Ρεκόρ οι πτωχεύσεις. Τα λουκέτα αυξήθηκαν κατά 248%

Η ΑΥΓΗ: Διαβαλκανική στα Σκόπια. Αγωνία για την ένταση - Μήνυμα για συννενόηση.

ΑΥΡΙΑΝΗ: Ποιοί θα έπαιρναν 100 δισ. από την υπερτιμολόγηση των Σπάτων

ΤΟ ΒΗΜΑ: Οι αλλαγές στους φόρους που σχεδιάζει η κυβέρνηση

Η ΒΡΑΔΥΝΗ: Επικουρική σύνταξη τέλος

ΕΘΝΟΣ: Πότε είναι...ύποπτοι οι δημόσιοι υπάλληλοι

ΕΛΕΥΘΕΡΗ ΩΡΑ: Γιομάτος μασκαράδες ο Τόπος, 364 μέρες τον χρόνο!

ΕΛΕΥΘΕΡΟΣ: Στην ιδιωτική ασφάλιση οι Ενοπλες Δυνάμεις.

ΕΛΕΥΘΕΡΟΣ ΤΥΠΟΣ: Οι αλλαγές για επιδόματα-φόρους

ΕΛΕΥΘΕΡΟΤΥΠΙΑ: Τα όπλα που μας πληγώνουν -14 τρισ. για εξοπλισμούς

Espresso: Αποκριές 2001-Οδηγός για το τριήμερο

ΕΣΤΙΑ: Το έκανε λασποδρόμιο -Σπάτα

Η ΚΑΘΗΜΕΡΙΝΗ: Και υπερξενοδόχος τώρα η εκκλησία

Ο ΛΟΓΟΣ: Κίνδυνος για τα ειδικά ταμεία ΔΕΚΟ-Τραπεζών

ΤΑ ΝΕΑ: Και... εμφύλιος για τη γενοκτονία

ΝΙΚΗ: Αλαλούμ στο "πόθεν έσχες" των δημ. υπαλλήλων

ΡΙΖΟΣΠΑΣΤΗΣ: Διαβαλκανική.Ενοχοι συμβιβασμοί και υποκρισία

ΣΤΟ ΚΑΡΦΙ: Φόβοι για μπαμ στις φυλακές

Η ΧΩΡΑ: Ηφαίστειο η Τουρκία

ΑΝΑΚΟΙΝΩΣΗ

Από τη Δημοτική Αστυνομία ανακοινώνεται ότι την Τετάρτη 28/2/01 και από ώρα 14.30 -17.30 θα διακοπεί η κυκλοφορία των οχημάτων επί της οδού 28ης Οκτωβρίου στο τμήμα από της οδού Γρίβα έως την οδό Ερυθρού Σταυρού, λόγω εκτέλεσης οικοδομικών εργασιών.

Για το πιο πάνω χρονικό διάστημα, η κίνηση των διερχόμενων οχημάτων θα γίνεται μέσω των παρακείμενων οδών και οι στάσεις των λεωφορείων ΡΟΔΑ επί της 28ης Οκτωβρίου, θα εξυπηρετούνται από τις στάσεις στην οδό Ηρώων Πολυτεχνείου (έμπροσθεν φαρμακείου) και επί της πλατείας στη Ψαροπούλα.

600-28/2

ΦΑΡΜΑΚΕΙΑ

ΔΙΗΜΕΡΕΥΕΙ:	ΔΙΑΝΥΚΤΕΡΕΥΕΙ:
ΛΑΡΔΟΠΟΥΛΟΣ ΠΕΤΡ.	ΜΙΧΑΗΛΙΔΗΣ ΘΕΟΔ.
Αποστόλου Παύλου 86	28ης Οκτωβρίου 44
Τηλ. 63036	Τηλ. 34859

ΥΓΡΑ ΚΑΥΣΙΜΑ

ΔΙΑΝΥΚΤΕΡΕΥΟΥΝ

ΠΟΛΗ:

ΓΚΙΝΑΚΗΣ ΑΛ. (TEXACO - Αυστραλίας)
ΣΑΜΟΥΡΑΚΗΣ Α. (JET-OIL - Λ. Καλλιθέας)

ΔΥΤΙΚΗ ΠΛΕΥΡΑ:

ΚΟΝΤΟΜΑΝΩΛΗΣ Ο.Ε. (SHELL - Κρεμαστή)
ΠΑΠΑΘΕΟΔΩΡΟΔΟΥ Α. (ΕΚΟ - Φάνες)

ΑΝΑΤΟΛΙΚΗ ΠΛΕΥΡΑ:

ΒΑΓΙΑΝΟΣ ΓΕΩΡΓ. (Αρχάγγελος)
ΜΑΣΤΟΡΗΣ ΑΝ. (Ε.Π. - Τσαΐρι)

Δωδεκανησιακά 24ωρα

Στα πεταχτά

Απελπιστική κατάσταση

Η κατάσταση στην οδό Καναδά αρχίζει να γίνεται απελπιστική. Και αυτό γιατί ορισμένοι οδηγοί δεν εννοούν να συμμορφωθούν με τον κώδικα και παρκάρουν όπως τους βολεύει!.. Τα πράγματα αρχίζουν να γίνονται πολύ δύσκολα, διότι άρχισαν τα έργα για το αποχετευτικό και θα πρέπει να υπάρχει ελεύθερος χώρος για να κινούνται τα φορτηγά και τα μηχανήματα. Δυστυχώς, κάτι τέτοιο δεν συμβαίνει και έτσι δεν μπορεί να γίνει σωστά καμιά δουλειά!..

Ας κάνει η Τροχαία και καμιά βόλτα απ' εκεί!..

Δημότης Ρόδου

Ο αντινομάρχης κ. Χατζής Χατζηευθυμίου εδώ και κάποιους μήνες...φλερτάρει τη Δημαρχία Ρόδου. Το ενδιαφέρον του άρχισε σιγά - σιγά να το δείχνει.

Πριν τρεις μέρες, κατέθεσε μηνυτήρια αναφορά στην Εισαγγελία Πρωτοδικών με άκρα μυστικότητα που στρέφεται κατά παντός υπευθύνου, στη μη υλοποίηση των έργων υποδομής που ανέλαβε να εκτελέσει στην πόλη μας η «Καζίνο Ρόδου Α.Ε.». Μάλιστα τη μηνυτήρια αναφορά υπογράφει σαν δημότης Ρόδου.

Είναι πράγματι έμπρακτο το ενδιαφέρον του κ. αντινομάρχη για την πόλη της Ρόδου. Βέβαια, θα ήμασταν χαρούμενοι αν έδειχνε το ίδιο ενδιαφέρον και για τα έργα στο νομό, μιας και είναι αντινομάρχης υποβάλλοντας μηνυτήρια αναφορά κατά παντός υπευθύνου, για τη μη κατασκευή ούτε ενός έργου στη Δωδεκάνησο.

Οσο για την υπογραφή δεν μας νοιάζει. Ας υπέγραφε σαν Δωδεκανήσιος.

Της ταλαιπωρίας

Καλός ο 7ος διεθνής ποδηλατικός γύρος Ρόδου αλλά μας ταλαιπώρησε αφάνταστα. Θα πάει χαλάλι η ταλαιπωρία αν από την προβολή του νησιού μας ωφεληθεί τουριστικά η Ρόδος.

Οι Ροδίτες για μια ακόμα φορά δείχνουν κατανόηση για την ταλαιπωρία που υφίστανται, αλλά κάποτε θα πρέπει και οι αρμόδιοι φορείς που ασχολούνται με όλα αυτά να κατανοήσουν τους ταλαίπωρους συμπολίτες μας και να μην γίνονται όλα για προσωπική τους προβολή. Καιρός να δουν και το συμφέρον του τόπου.

Παραμύθια!..

Το τι παραμύθια λένε η ΔΑΝΕ και ο Αγούδημος δεν περιγράφονται!.. Και βέβαια, οι κάτοικοι των νησιών πληρώνουν όλα αυτά τα καμώματα!..

Ο κ. Μάκης Αγούδημος πήρε άδεια για να δρομολογήσει καινούργιο (!) πλοίο στη γραμμή Πειραιά - Δωδεκανήσου.

Τώρα, λέει, που δόθηκε η άδεια στον Παναγόπουλο, ο Αγούδημος ζήτησε να μην υλοποιήσει την άδεια σκοπιμότητας!

Το υπουργείο Εμπορικής Ναυτιλίας έκανε δεκτό το αίτημα, αλλά εμείς έχουμε μια απορία:

- Μήπως η Δωδεκάνησος έχει δει κανένα καινούργιο πλοίο στη γραμμή; Με τα ...σαραβαλάκια εξακολουθεί να ταξιδεύει..

Στο σπίτι του κρεμασμένου

Φανταστείτε να μας έπιανε όλους η «ευαισθησία» για τα ανεκτέλεστα έργα στο νομό και να υποβάλαμε μηνύσεις κατά της Νομαρχίας.

Αλλη δουλειά δεν θα έκανε ο εισαγγελέας, παρά να εξετάζει μονάχα τις μηνύσεις αυτές.

Στο σπίτι του κρεμασμένου κ. Χατζηευθυμίου δεν μιλάνε για σχοινί.

Συνήθως το κάνουν τουμπεκί ψιλοκομμένο.

Να φροντίσουν την καθαριότητα

Εχουμε μπροστά μας την Καθαρή Δευτέρα και, αν ο καιρός το επιτρέψει, πολύς κόσμος θα ξεχυθεί στην ύπαιθρο.

Με τη μέχρι τώρα εμπειρία μπορούμε να φανταστούμε, ότι οι εξοχές της Ρόδου θα γεμίσουν πάλι με σκουπίδια. Αυτό το λυπηρό φαινόμενο το έχουμε ζήσει όλα τα προηγούμενα χρόνια.

Γι αυτό καλά θα κάνουν οι κατά τόπους δημοτικές αρχές να τοποθετήσουν παντού κάδους απορριμμάτων και να καλούν συνεχώς τον κόσμο να τους χρησιμοποιεί. Εν ανάγκη να παίρνουν και κάποια μέτρα εναντίον όσων ρυπαίνουν τη φύση.

Είναι στοιχειώδες καθήκον εν ονόματι του πολιτισμού μας.

Θα το πληρώσει ακριβά

Η ενέργεια του βοηθού νομάρχη να καταθέσει μηνυτήρια αναφορά, για τη μη υλοποίηση των επενδύσεων που ανέλαβε να εκτελέσει το καζίνο ήταν εντελώς αψυχολόγητο.

Κατ' αρχήν δεν τίθεται θέμα καθυστέρησης των έργων και κατά δεύτερο και σημαντικότερο, δεν ρώτησε το νομάρχη.

Αυτό ειδικά θα το πληρώσει πολύ ακριβά!

Το έχουν σκεφθεί;

Το Πάσχα πέφτει φέτος αρκετά νωρίς και συμπίπτει με το Πάσχα των Καθολικών και των Διαμαρτυρομένων.

Αυτό σημαίνει, ότι μετά την εορταστική περίοδο θα ακολουθήσει μια αρκετά μεγάλης διάρκειας «κοιλιά», ώσπου να ανέβει σημαντικά η τουριστική κίνηση.

Οι τουριστικοί παράγοντες το λαμβάνουν αυτό υπόψη τους; Και τι κάνουν για ν' αντιμετωπίσουν το πρόβλημα αυτό; Εχουν μελετήσει και μπορούν να προωθήσουν κάποιες εναλλακτικές λύσεις;

Ρωτάμε απλώς.

Και την πίτα γερή...

Επισημαίνουμε το πρόβλημα νωρίς - νωρίς μήπως εφέτος ληφθούν κάποια μέτρα. Πρόκειται για το μεγάλο ρεζιλίκι που εμφανίζεται τις βραδυνές ώρες κατά τους μήνες τουριστικής αιχμής στον κεντρικό σταθμό των ταξί. Πρόκειται για τις ουρές της ντροπής και την ταλαιπωρία χιλιάδων ανθρώπων.

Η έλλειψη ταξί που παρατηρείται τις βραδυνές ώρες, κυρίως Ιούλιο και Αύγουστο, είναι σε μεγάλο βαθμό τεχνητή.

Αυτό προκύπτει από έρευνα που έγινε την προηγούμενη σεζόν.

Οι μισοί περίπου ταξιτζήδες, έχοντας εξασφαλίσει ένα καλό μεροκάματο αναχωρούν κατά τις 7 με 8 το βράδυ για τα σπίτια τους...

Αλλοι, όντας συμβεβλημένοι με πρακτορεία, προσφέρουν τις υπηρεσίες τους σε συγκεκριμένες διαδρομές και φυσικά απουσιάζουν από την πιάτσα. Από την άλλη όμως ξεσηκώνονται όλοι μόλις πάνε να δοθούν μερικές νέες άδειες ταξί.

Οι επαγγελματίες αυτοί θέλουν «και την πίτα γερή και το σκύλο χορτάτο».

Αλλά αυτό δεν μπορεί να γίνεται ανεκτό τη στιγμή που ταλαιπωρούνται χιλιάδες άνθρωποι και δημιουργείται τεράστια δυσφήμιση εις βάρος του τόπου μας.

Η ευθύνη ανήκει βέβαια στις αρχές να αντιμετωπίσουν αυτό το απαράδεκτο φαινόμενο.

Αν δεν επαρκεί ο υπάρχων αριθμός των ταξί να δοθούν νέες άδειες. Η, να ανατεθεί σε άλλο συγκοινωνιακό φορέα να εξυπηρετήσει επικουρικά τον κόσμο. Να μην φθάσουμε πάλι φέτος να επαναληφθεί για πολλοστή φορά το μεγάλο ρεζιλίκι.

Γεμίσαμε αυτοκίνητα

Δυστυχώς, δεν υπάρχει πλέον χώρος για το παρκάρισμα έστω και ενός αυτοκινήτου στην πόλη της Ρόδου. Η κατάσταση είναι ιδιαίτερα χαώδης στο κέντρο της πόλης και ειδικά στο Μαντράκι. Ειδικά ο χώρος πίσω από τη Νομαρχία κυριολεκτικά έχει ...φρακάρει από τα αυτοκίνητα, όπως δείχνει και η φωτογραφία!..



ΕΙΔΗΣΕΙΣ ΤΟΥ '60

ΠΡΟΟΔΟΣ
11 ΙΟΥΛΙΟΥ 1968

ΠΩΣ ΘΑ ΠΡΟΣΕΛΚΥΣΟΥΜΕ ΤΟΥΡΙΣΤΑΣ

Η εξεύρεσις τρόπων προσελκύσεως ξένων παραθεριστών από διεθνείς τουριστικάς πηγάς αποτελεί ένα από τα πλέον σοβαρά προβλήματα, που απασχολούν κάθε χρόνο τους τουριστικούς παράγοντας, όχι μόνον της νήσου μας, αλλά και του Ελληνικού Οργανισμού Τουρισμού. Από επισήμου πλευράς ελήφθησαν διάφορα μέτρα προς την κατεύθυνσιν αυτήν. Παραλλήλως η ιδιωτική πρωτοβουλία αναπτύσσει και αυτή έντονον προσπάθεια με σκοπόν την ανάπτυξιν του τουρσμού μας. Το ερώτημα όμως είναι: Επέτυχαν τον στόχον των ή χρειάζεται η λήψις και άλλων πλέον ρεαλιστικών μέτρων;

Βεβαίως ουδείς αμφισβητεί ότι η γενομένη έκπτωσις του 20%, η απλούστευσις της διαδικασίας εισόδου των ξένων εις την Ελλάδα, η διαφημιστική εκστρατεία εις το εξωτερικόν κ.α. υπήρξαν ευνοϊκοί συντελεσταί εις την τόνωσιν της τουριστικής κινήσεώς μας.

Το αποτέλεσμα όμως δεν υπήρξε το αναμενόμενον. Ειδικώς μάλιστα δια την Ρόδον. Είναι γεγονός ότι ο τουρισμός μας επηρεάσθη από την προπαγάνδαν εις το εξωτερικόν. Δεν θα αναζητήσωμεν τα αίτια, διότι είναι γνωστά. Δραττόμεθα όμως της ευκαιρίας δια να υπογραμμίσουμε ότι πέραν των ληφθέντων μέτρων υπό του ΕΟΤ και υπό των παραγόντων της Ρόδου, θα πρέπει εάν θέλωμεν να συντελεσθή ένα νέο «τουριστικό θαύμα» να τύχουν της ιδιαιτέρας προσοχής τα κατωτέρω τέσσερα σημεία:

* Να υπάρξει απόλυτος ελευθερία εις τας ναυλωμένας πτήσεις (τσάρτερ) από το εξωτερικό προς Ρόδον και μόνον.
*Να συμπιεσθή το κόστος παραμονής και διαβιώσεως των ξένων τουριστών.
*Να ενταθή η διαφημιστική προβολή της Ρόδου βάσει προγράμματος εις δεθνή κλίμακα.
*Να καταρτισθή και κοινοποιηθή εγκαίρως ένα πλήρες πρόγραμμα τουριστικών εκδηλώσεων καθ" όλη την τουριστική περίοδον.

Η ρύθμισις του πρώτου θέματος είναι η πλέον δύσκολη. Προσκρούει εις οργανωμένα συμφέροντα των διαφόρων αεροπορικών εταιριών. Ο μαζικός τουρισμός δεν έρχεται με τα τακτικά δρομολόγια των αεροπορικών εταιριών, δια τον απλούστατο λόγο ότι το αντίτιμο του εισιτηρίου είναι τόσον, όσον του στοιχίζει ένα δεκαπενθήμερο παραμονής εις διεθνές θέρετρον αναψυχής με «τσάρτερ».

Αυτό είναι το σοβαρώτερο πρόβλημα που θα πρέπει να επιλυθή υπό της κυβερνήσεως. Τα υπόλοιπα είναι εξ ίσου σοβαρά αλλά δύνανται να αντιμετωπισθούν τοπικώς εάν οι ενδιαφερόμενοι παράγοντες κατανοήσουν το καλώς εννοούμενον συμφέρον των. Είναι καιρός πλέον δια ρεαλιστικάς αποφάσεις.

ΣΥΝΑΛΛΑΓΜΑ

ΔΕΛΤΙΟ ΤΙΜΩΝ ΣΥΝΑΛΛΑΓΜΑΤΟΣ ΕΝΑΝΤΙ ΕΥΡΩ ΓΙΑ ΣΥΝΑΛΛΑΓΕΣ ΜΕΧΡΙ ΙΣΟΤΙΜΟΥ ΕΥΡΩ 10.000

	Αγορά	Πώληση
ΔΟΛΛΑΡΙΟ Η.Π.Α	0,9137	0,893
ΛΙΡΑ ΑΓΓΛΙΑΣ	0,63155	0,61724
ΚΟΡΩΝΑ ΔΑΝΙΑΣ	7,5237	7,3532
ΚΟΡΩΝΑ ΣΟΥΗΔΙΑΣ	9,155	8,9476
ΓΙΕΝ ΙΑΠΩΝΙΑΣ	106,55	104,14
ΦΡΑΓΚΟ ΕΛΒΕΤΙΑΣ	1,5458	1,5107
ΚΟΡΩΝΑ ΝΟΡΒΗΓΙΑΣ	8,312	8,1236
ΛΙΡΑ ΚΥΠΡΟΥ	0,58384	0,57061
ΔΟΛ. ΚΑΝΑΔΑ	1,4049	1,3731
ΔΟΛ. ΑΥΣΤΡΑΛΙΑΣ	1,75	1,7103

Η μουσική και ο κόσμος της

Στο διήμερο που διανύουμε κυριαρχούν οι μασκαρεμένοι που γελούν, χορεύουν, γλεντούν, πίνουν και τρώνε. Ακόμα κι αν εμείς δεν θέλουμε να ντυθούμε αποκριάτικα, ίσως μια μικρή μάσκα, ένα καπέλο, μερικές σερπαντίνες γύρω από το λαιμό θα μας βάλουν μέσα στο πνεύμα των ημερών. Αλλά δεν χρειάζεται ο άνθρωπος μόνο αυτά για να διασκεδάσει την τελευταία Κυριακή της Αποκριάς. Βλέποντας θετικά μπορεί να χαρεί και να διασκεδάσει με αγαπημένα πρόσωπα και την παρέα μέσα στην οποία βρίσκεται.

Είναι μια μέρα η σημερινή όπου κανείς μπορεί να φάει έξω ή στο σπίτι με παρέα. Αλλά αν το θελήσει να γυρίσει το νησί και τους δήμους όπου παρελαύνουν οι καρναβαλιστές πεζοί ή με τα άρματά τους.

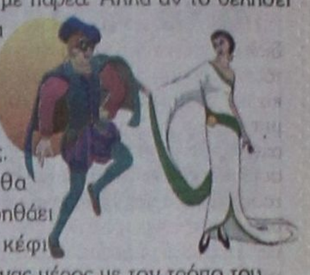

Η μουσική που θα ακούγεται παντού βοηθάει στο να φτιάχνει το κέφι και να παίρνει ο καθένας μέρος με τον τρόπο του.

Αύριο Καθαρή Δευτέρα το σαρακοστιανό τραπέζι είναι που περιμένουν πολλοί με τα νηστίσιμα εδέσματα και τις λαγάνες που δεν βρίσκει κανείς κάθε μέρα.

Ακόμα και αύριο που είναι ημέρα νηστείας και αρχίζει η Σαρακοστή, υπάρχουν καμουζέλες και εκδηλώσεις σε όλο το νησί που μπορεί κανείς να περάσει μια βόλτα, να απολαύσει τη διαδρομή και τη διασκέδαση που όλο και σε κάτι διαφέρει από χωριό σε χωριό.

ΜΙΚΑ

ΤΗΛΕΟΡΑΣΗ

ΕΤ-1

06.30 Mediterraneo (Ε)	17.10 Καρναβάλι Λουτρακίου
07.00 Κλασική μουσική	17.30 Καρναβάλι Ξάνθης
08.00 Θεία λειτουργία	19.30 Στίβος: Πανελλήνιο πρωτάθλημα ανδρών και γυναικών
10.15 Αρχονταρίκι	21.30 Καρναβάλι Πάτρας
11.15 Μουσική παράδοση	22.00 Αθλητική Κυριακή
11.50 Το ατέλειωτο ταξίδι του ελληνισμού	**23.00 Ειδήσεις**
12.20 Δημιουργώντας το αύριο	24.00 NBA JAM
13.00 Καρναβάλι ρεθύμνου	00.30 Καρναβάλι Πάτρας (Ε)
14.30 Καρναβάλι Πάτρας	03.00 Φωτα πορείας (Ε)
17.00 Ειδήσεις	

ΝΕΤ

07.300 Αγροτική ενημέρωση	17.30 Art NET
08.00 7 ΜΜΕ	18.00 Οι μουσικοί του κόσμου
10.00 Με τη Βουλή των Ελλήνων	**19.00 Ειδήσεις**
11.00 Στον κόσμο της οικονομίας (Ε)	19.15 Οι δρόμοι του ΕΥΡΩ
12.00 Εβδομη μέρα	20.15 Κόρμος
13.00 Αθλητικές διαδρομές	**21.00 Ειδήσεις**
14.00 Η συνάντηση της Κυριακής	22.00 Οι Ελληνες
15.00 Ειδήσεις	23.00 Ξένη ταινία «Ραντεβού με τα αστέρια της ροκ»
15.15 Ελληνική ταινία «Ραντεβού με τον έρωτα»	**24.00 Ειδήσεις**
16.50 Ταξιδεύοντας στην Ελλάδα	**01.00** Μεγάλη αθηναϊκή επιθεώρηση
	• Συνέχεια με εκπομπές σε επανάληψη

ΕΤ-3

08.31 Θεία Λειτουργία	της οργάνωσης
10.00 Οπερα	18.00 Επί τροχών
11.45 Ερευνητικός νους	18.30 Desigh forever
12.00 Ο άγριος κόσμος των ζώων	**19.00 Ειδήσεις**
12.30 Χρονικά	19.30 Οικονομία και ανάπτυξη
13.30 Ρεπό	20.00 Πλανήτης μουσική
15.00 Ειδήσες	22.00 Στίχοι μετά μουσικής
15.30 Χάντμπολ	22.30 Η ρεμπέτικη ιστρία
17.00 Woman	**23.30 Ειδήσεις**
17.30 Γκεστάπο: Η ιστορία	24.00 Σπορ στο 3

MEGA

07.00 Ο επισκέπτης της ομίχλης (Ε)	14.10 Οσα φέρνει η ώρα
08.00 Τζιν και τσέρυ (Ε)	15.20 Ξένη ταινία «Οι τρεις σωματοφύλακες»
09.00 Ο βασιλιάς των λιονταριών (χιν. σχέδια0	**17.00 Ειδήσεις**
09.30 Ντίσνεϊ Κλαμπ	17.30 Ελληνική ταινία «Ο Δήμος απ'τα Τρίκαλα»
11.00 Νταντά αμέσου δράσεως (Ε)	**19.30 Ειδήσεις**
11.30 Δεν ξέρεις τι σου γίνεται	21.00 Ξένη ταινία «Φάντομ»
12.00 Νεανικές ανησυχίες	23.15 Ανατροπή
13.00 ΕΥΡΩ	**00.15 Ειδήσεις**
14.00 Ειδήσεις	00.45 Ξένη ταινία «Οφθαλμόν αντι οφθαλμού»
	02.30 Τηλεμάρκετινγκ

ΑΝΤ-1

06.20 Οι ειδήσεις του CBS	μος α λα ελληνικά»
06.45 Τηλεμάρκετινγκ	18.30 Μπαμ
07.00 Παιδικό πρόγραμμα	**19.30 Ειδήσεις**
10.30 Πάουερ Ρέιντζερς	21.05 Τζόκερ
11.00 Ελληνική ταινία «Ενα καράβι Παπαδόπουλοι»	21.10 Ελληνική ταινία «Αχ, ατή η γυναίκα μου»
12.55 Super game	23.30 Στην πρίζα
13.00 2004 πλην 4	**00.50 Ειδήσεις**
14.00 Ειδήσεις	00.45 Ξένη ταινία «Μάμπο Κινγκς»
14.15 Home Cinema	02.30 Ανδρες έτοιμοι για όλα (Ε) αποκριάτικο
15.00 Σειρά (Ε)	
16.40 Ελληνική ταινία «Γά-	

STAR

06.00 Αστέρια στο πεντάγραμμο	**18.00 Ειδήσεις**
06.10 Κινούμενα σχέδια	19.30 Το μπέρδεμα (Ε)
12.15 Μάπετ σόου	21.00 Βαθύ κόκκινο
12.20 Παιδικό πρόγραμμα	22.00 Αρωμα γυναίκα
13.30 Σουίτ Βάλεϊ Χάι	22.30 Σαν χειμωνιάτικη λιακάδα
14.00 Τα μυστικά της Ιντιάνα	23.30 Ξένη ταινία «Στη σκιά του ιλίγγου»
14.30 Οικογένεια Ανταμς	**24.00 Ειδήσεις**
15.00 Οι περιπέτειες της Σίντνεϊ Φοξ	02.00 Ξένη ταινία «Οι γύπες πετούν χαμηλά»
16.00 Οι τροχοί του νόμου	04.00 Οι περιπέτειες στις νότιες θάλασσες
17.00 Στον έβδομο ουρανό	

ALPHA

06.00 Preteder	ριαστι κόσμοι»
07.00 7 ημέρες ALPHA	16.15 Ελληνική ταινία «Για μια χούφτα τουρίστριες»
08.00 Πανόραμα	18.15 ID game show
11.00 Προκλήσεις	**19.30 Ειδήσεις**
12.00 Ελληνική ταινία «Είναι ένς τρελός... τρελός Βέγγος»	21.00 Μόμπι Ντικ β' μέρος
12.55 Super game	23.00 Κίτρινος τύπος
13.00 2004 πλην 4	**01.00 Ειδήσεις**
14.00 Ειδήσεις	03.30 Pacific Blue
14.15 Ξένη ταινία «Δύο αται-	

ΚΙΝΗΜΑΤΟΓΡΑΦΟΙ

ΠΟΛΙΤΙΣΤΙΚΟΣ ΟΡΓΑΝΙΣΜΟΣ ΔΗΜΟΥ ΡΟΔΙΩΝ

ΧΕΙΜΕΡΙΝΟΣ ΚΙΝ/ΦΟΣ

«ΔΗΜΟΤΙΚΟ»

Ωρες προβολης 8.00 - 10.00 10.00-12.00

Τίτλος έργου: **II**

του ΝΤΑΡΕΝ ΑΡΑΝΟΦΣΚΙ

ΗΠΑ 1999

Ενα ιδιοφυώς παρανοϊκό θρίλερ.

Βραβείο σκηνοθεσίας στο Φεστιβάλ SANDANCE

ΧΛ-25/2

ΠΑΛΛΑΣ 5 CINEMAS CENTER

ΠΡΟΓΡΑΜΜΑ ΕΒΔΟΜΑΔΑΣ 23/02/2001 - 01/03/2001
www.cinemapallas.gr

ΑΙΘΟΥΣΑ 2
7 ΕΥΧΕΣ (BEDAZZLED)
ΠΡΩΤΑΓΩΝΙΣΤΟΥΝ: BRENDAN FRASER, ELIZABETH HURLEY
Κάθε ημέρα / Ώρες Έναρξης: 18:25, 20:25, 22:25

ΑΙΘΟΥΣΑ 1
CHOCOLAT
ΠΡΩΤΑΓΩΝΙΣΤΟΥΝ: JULIETTE BINOCHE, JOHNNY DEPP
Κάθε ημέρα / Ώρες Έναρξης: 16:45, 19:15, 22:45

ΑΙΘΟΥΣΑ 5
UNBREAKABLE (ΑΦΘΑΡΤΟΣ)
ΠΡΩΤΑΓΩΝΙΣΤΟΥΝ: BRUCE WILLIS, SAMUEL L. JACKSON
Κάθε ημέρα / Ώρες Έναρξης: 20:10, 22:35

ΑΙΘΟΥΣΑ 3 & 4
TRAFFIC
ΠΡΩΤΑΓΩΝΙΣΤΟΥΝ: MICHAEL DOUGLAS, CATHERINE Z- JONES
Κάθε ημέρα / Ώρες Έναρξης: 16:40, 22:50

ΧΟΡΗΓΟΙ: LANCELOT CAFE • THALASSOSPA • ROMESA • BERLONI ΚΟΥΚΟΣ καφενές • ΣΠΑΝΟΣ sala da bagno • ΝΑΡΚΙΣΣΟΣ άνθη MUSSES ξηροί καρποί • RODOS AIR • AXON • LATIN CAFE AXON

ΑΙΘΟΥΣΑ 4
Ο ΝΑΥΑΓΟΣ (CAST AWAY)
ΠΡΩΤΑΓΩΝΙΣΤΟΥΝ: TOM HANKS, HELEN HUNT
Ώρες Έναρξης: 19:40, 22:45

ΑΙΘΟΥΣΑ 3
ΣΤΑΚΑΜΑΝ
ΠΡΩΤΑΓΩΝΙΣΤΟΥΝ: ΚΑΛΟΓΗΡΟΥ, ΚΑΛΛΙΒΩΚΑΣ, ΚΑΦΕΤΖΟΠΟΥΛΟΣ
Κάθε ημέρα / Ώρες Έναρξης: 16:20, 18:30, 20:40

Kids Club • Παιδική Ζώνη

ΑΙΘΟΥΣΑ 5 Ο ΤΙΓΡΗΣ, Ο ΓΟΥΙΝΙ & Η ΠΑΡΕΑ ΤΟΥΣ (μεταγλωττισμένο) Κάθε ημέρα / Ώρες Έναρξης: 16:15, 18:00

ΑΙΘΟΥΣΑ 2 ΟΙ ΚΟΤΕΣ ΤΟ'ΣΚΑΣΑΝ (μεταγλωττισμένο) Κάθε ημέρα / Ώρες Έναρξης: 16:30

Κάθε ημέρα στην παιδική παράσταση Δωρεάν Ποπ Κορν για τους μικρούς μας φίλους!

ΜΟΝΟ ΓΙΑ ΤΑ ΜΕΛΗ

Απαντήστε στην ερώτηση: "Τι συγγενική σχέση έχει η ερωμένη του ενός με τον δεύτερο εκ των δύο πρωταγωνιστών της ταινίας Ο ΚΑΛΥΤΕΡΟΣ ΜΟΥ ΦΙΛΟΣ;". Οι 10 πρωτοι νικητές της κλήρωσης που θα γίνει την Παρασκευή 01/03/2001 θα κερδίσουν από 1 ΔΩΡΕΑΝ εισιτήριο για την ταινία "Ο καλύτερος μου φίλος" με τον Λαζόπουλο και τον Κωφετζόπουλο, που θα προβληθεί στο Παλλάς την ερχόμενη εβδομάδα. Τα ονόματα των τυχερών θα ανακοινωθούν στο ταμείο μας την Παρασκευή 01/03/2001.

Πρέπει να σέβεται το χτες για να εξασφαλίσει το αύριο

Η ΣΥΜΗ ΤΟΥ ΣΗΜΕΡΑ

ΕΝΤΥΠΩΣΙΑΚΟ ΤΟΠΙΟ ΑΠΟ ΠΡΑΣΙΝΟ, ΒΟΥΝΟ ΚΑΙ ΦΩΤΕΙΝΟ ΟΥΡΑΝΟ

ΕΝΟΤΗΤΑ ΙΙ

Για τον άνθρωπο κάθε εποχής ο δρόμος, με την πλατιά έννοια, είναι ένα μέσο επικοινωνίας, γνωριμίας, συνεργασίας και ευημερίας. Οι αιώνες μπόρεσαν να περιορίσουν το μονοπώλιο του γνωστού δρόμου δεν πέτυχαν, όμως, να πάρουν την ψυχή του. Δεν κατάφεραν να τον εξαφανίσουν από την ανθρώπινη ζωή, παρά τον ανταγωνισμό που του επέβαλαν. Του αφαίρεσαν ένα κομμάτι από την αποκλειστικότητα, γιατί, ο άνθρωπος απέκτησε δρόμους και στη θάλασσα και στον αέρα. Η όποια αλλαγή ή πρόοδος δεν καταργεί τα στενά δρομάκια. Υπάρχουν και θα παραμείνουν. Το μονοπάτι κι ο κατσικόδρομος σίγουρα εξυπηρετούν. Πλάι στη σήραγγα, τη γέφυρα, το σιδηρόδρομο, τη λεωφόρο, την άσφαλτο και το χωματόδρομο πάντα κάποιο κρυφό ή φανερό μονοπάτι είναι έτοιμο να σε καλέσει να το ακολουθήσεις.

Η αυγή προχωρεί αγέρωχα, διαλύοντας επιλεκτικά το σκοτάδι και τη σύγχυση, που προκαλεί στον οδοιπόρο με τα μπερδεμένα σχήματα και τις ακαθόριστες εικόνες. Οι σκιές συνέχεια χάνουν τις διαστάσεις τους, μικραίνουν κι αλλάζουν μορφή, ενώ το φως όλο και φωτίζει πιο πολύ το δρόμο και κάνει πιο ξεκάθαρα τα πράγματα. Ο ακατανόητος φόβος, γεννημένος από τη σκοτεινή μήτρα της πρώτης μεταμεσονύχτιας

Του Νίκου Χατζηνικήτα

ώρας, πατεί στα ίχνη μου και χάνεται μόνο, όταν το σκοτάδι αποσύρεται στ' ανεξερεύνητα βάθη του ωκεανού ή στους λαβύρινθους κάποιας μυθικής σπηλιάς.

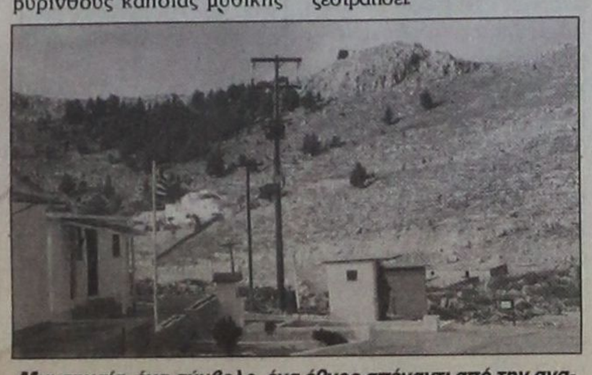

Μια σημαία, ένα σύμβολο, ένα έθνος απέναντι από την αναγέννηση της ζωής. Στη μέση και δεξιά τους οι ριζωμένες ελπίδες. Το μοναστήρι του Αη Κωνσταντίνου και η παράδοση της σκυτάλης από τους θάμνους. Νέα ζωή με την επέκταση του δάσους. Αλλαγή προορισμού του θραχόκηπου (Ν.Χ.)

Εχω μπει στην αρχή της πέτρινης διαδρομής και το αντιφορικό μονοπάτι, αντίθετα απ' ό,τι θα πίστευε κανείς, ατσαλώνει τα νεύρα και δίνει φτερά στα πόδια. Γίνομαι ανάλαφρος σαν τον αέρα, άπιαστος σαν το φως και σκαρφαλώνω στις άγριες βουνοπλαγιές σχεδόν τρέχοντας. Ακόμη δεν είμαι σε θέση να εξηγήσω το φαινόμενο. Ισως οι αναμνήσεις από άλλες εποχές ή τα ξαναζωντανεμένα συναισθήματα είναι αυτά που προσφέρουν την απαιτούμενη κινητική ενέργεια.

Δύο τοίχοι καλοχτισμένοι από κέρια Συμιακών μαστόρων του περασμένου αιώνα βρίσκονται ο ένας δεξιά κι ο άλλος αριστερά. Δε δυσκολεύομαι να καταλήξω για τον προορισμό και τη χρήση τους. Σίγουρα πρόκειται για κατοχύρωση της ιδιοκτησίας, προστασία του λιγοστού γόνιμου χώματος και του καρπού και προβολή κι έκφραση της ανεπτυγμένης καλαισθησίας των απλών νοικοκύρηδων. Ξέρουν πως η ανάσα της ομορφιάς μιλάει στην ψυχή, τη γαληνεύει, την κρατά δεμένη με τη σκέψη και δεν την αφήνει να ξεστρατίσει.

Ο κομπιασμένος ιδρώτας, η διαλεγμένη πέτρα, η κατασκευασμένη ομορφιά είναι σύμβολα μιας άλλης εποχής, αυτής που προσπαθεί να ανεβάσει ψηλά τον άνθρωπο, να δώσει στα πράγματα πνευματικότητα, να ανοίξει ένα μεταφυσικό δρόμο και να βάλει στο μυαλό του νησιώτη και μιαν άλλη διάσταση της ζωής, την πνευματική.

Το συνεχές περπάτημα όλο κι απομακρύνει το μάτι από τις παρυφές της πόλης. Ο χώρος συνεχώς ανοίγει ωσότου ταυτιστεί με το άπειρο. Ο πλατύς ουρανός ξεκουράζει την όραση και μπάζει το άρωμα του βουνού στην ψυχή. Ο πέτρινος όγκος της Βίγλας, του ψηλότερου βουνού του νησιού, χάνει τις ορατές λεπτομέρειες, η μορφή αλλάζει, το σώμα μικραίνει μέχρι που εξαφανίζεται. Τη θέση του παίρνουν άλλα μικρότερα βουνά πιασμένα χέρι - χέρι με το μεγαλύτερο της γειτονιάς. Εχουν διαφορετικό πρόσωπο και τρέφουν την ίδια βλάστηση. Από μακριά δείχνουν πανομοιότυπα λες και βγήκαν από τα ίδια σπλάχνα. Βαθιά στα έγκατά τους ακούγεται ο ίδιος πάντα παλμός και ζωντανεύει το ίδιο όνειρο. Και καθώς ξεκουράζονται στο πέτρινο αλώνι της φύσης ανακυκλώνουν επιθυμίες, πίστη και προορισμό. Μόνο, όταν τα πλησιάζεις κι αρχίζεις ν' αγγίζεις την επιδερμίδα τους ανακαλύπτεις τις μικροδιαφορές που τα ξεχωρίζουν.

Οπως συνεχίζω ν' ανεβαίνω το αντιφορικό κι ανώμαλο μοτοπάτι δεξιά απλώνεται μια κοιλάδα με σποραδικές συκιές, ελάχιστες φραγκοσυκιές κι άλλα άγρια δέντρα, που η φυσική αναγέννηση τα' βαλε στη θέση των καλλιεργημένων, που ολοκλήρωσαν το βιολογικό τους κύκλο είτε ομαλά είτε κάτω από την πίεση της αδίστακτης κατσίκας του βουνού. Ανάμεσά τους κάτασπρα μικρά ξωκκλήσια με τους βοηθητικούς τους χώρους, αρμονικά ενσωματωμένα στον περιβάλλοντα περίγυρο λάμπουν στο φως του ήλιου, δίνουν με το σχήμα και το χρώμα τη δημιουργική παρουσία του Συμιακού οράματος και της θρησκευόμενης ψυχής. Σχεδιασμένα με τις απαιτήσεις μιας άλλης εποχής βοηθούν τα φοβισμένα βήματα του νέου συνεχιστή της ιστορίας.

Σ' αυτά τα μέρη κάποτε ξεκαλοκαίριαζαν οι ιδιοκτήτες τους κι ένιωθαν αρκετά ευτυχισμένοι, γιατί είχαν νερό, φαΐ και τα μουτζωμένα τους (φρούτα δικής τους παραγωγής, όπως σύκα, φραγκόσυκα, σταφύλια, απίδια - μικρά εύγευστα). Η εικόνα αυτή είναι ένα τυπικό τοπίο, μια πολιτιστική ταυτότητα της περιοχής, ένας κρίκος που συνδέει το χτες με το σήμερα, μόνο που αυτό δεν έχει τον ίδιο προορισμό και την ίδια χρήση. Για τη σημερινή εποχή η επισκευή κι η συντήρησή τους δεν παύει να αποτελεί ένα τόλμημα ουσίας, μια πράξη σεβασμού στον πολιτισμό.

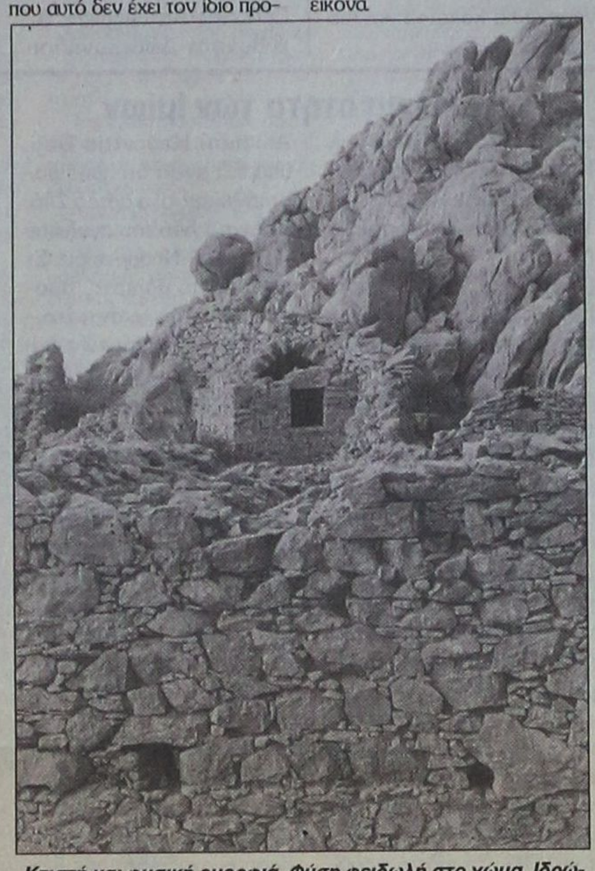

Κτιστή και φυσική ομορφιά. Φύση φειδωλή στο χώμα. Ιδρώτας και δάκρυα μαζί η συνδετική ύλη. Λείψανα της προσπάθειας ενός άλλου κόσμου μιας άλλης εποχής. Τα κρατά όρθια η μνήμη, ο μύθος, η ιστορία κι ο Συμιακός. Τα μοναδικά του Αιγαιοπελαγίτικου ουρανού. Φως, φως, φως (Ν.Χ.)

Η γη έχει πιει την πρωινή δροσιά και η ταλαιπωρημένη βλάστηση νιώθει ευχαριστημένη. Το ξαναζωντάνεμά της δημιουργεί την ψευδαίσθηση της ευτυχίας και της μακροζωίας. Μέσα στη σιωπή η αρχέγονη φωνή του θάμνου χαϊδεύει το αυτί και μια πρωινή νότα, γλιστρώντας από τα ψηλά του βουνού, βάζει μια πινελιά στην άγρια, σκληρή μα πανέμορφη εικόνα.

Εχω διανύσει πάνω από τη μισή διαδρομή και δεν συνάντησα κανέναν πεζό. Που και που κάνει την εμφάνισή του, στον παράλληλο αυτοκινητόδρομο, κάποιο δίτροχο ή τετράτροχο κι ο οδηγός του φανερώνει την επιθυμία να με μεταφέρει, αφού μάλιστα συμπίπτουν οι προορισμοί μας. Λυπούμαι που τους απογοητεύω. Δεν μπορώ, όμως, να κάνω διαφορετικά. Το στοίχημα με τον εαυτό μου ισχύει μέχρι να καθίσω στην εσωτερική πεζούλα του μοναστηριού.

Φέρνω στο νου μου τους Συμιακούς, πού' ζησαν πριν μερικά χρόνια, όταν διένυαν με τα πόδια σημαντικές αποστάσεις για να πάνε να σπείρουν μια φούκτα χώμα που στοίβαξε τυχαία το νερό της βροχής, ανάμεσα σε κάποιες σκληρόπετρες και μένω προβληματισμένος. Δεν ξέρω ποιόν να θαυμάσω! Αυτόν που δεν υπάρχει πια ή αυτόν που μετακινείται στα κεντρικά βουνά της Σύμης με τον τροχό;

Αγεβαίνω χωρίς κόπο την πλαγιά του βουνού, πάντα μέσα από το μονοπάτι και προσπαθώ ν' ακούσω το κελάδημα κάποιου φτερωτού κάτοικου της περιοχής. Η χαρά αυτή δε θέλει με κανένα τρόπο να με επισκεφτεί. Ούτε μια κατσίκα, ούτε ένα πρόβατο, απ' αυτά πού' ναι γραμμένα στην παιδική μνήμη, δε φαίνεται, ούτε κι ακούγεται. Η παρακμή της υπαίθρου έφερε και τον αφανισμό τους, μερικό ή ολικό, δεν ξέρω.

Φαίνεται, ότι η όποια ιστορία της Συμιακιάς υπαίθρου έχει σταματήσει κι έχει σφραγιστεί με τη μεγάλη σφραγίδα της τεχνολογίας και της οικονομικής ανάπτυξης. Οι κατοπινές γενιές θα πληροφορούνται από τα βιβλία ή από διηγήσεις των γηραιότερων συγγενών τους για την όμορφη συμιακιά μετζήθρα, τα εύγευστα φρούτα, τον καβουρμά (καβουρδισμένο κρέας για πολύμηνη διατήρηση), το μάτσι (σπιτίσια μακαρόνια πλατιά) και το σιταρένιο πιττάρι (ψωμί) του Πανορμίτη, που ετοίμαζε ο φούρνος του για τους εργάτες, τους περαστικούς προσκυνητές και τους διωγμένους από την εξουσία και την οικογένεια.

Σε μια στροφή παρά λίγο να ραγίσει η καρδιά, ξυπνά ο μαγικός κόσμος των συναισθημάτων και φουντώνει η περιέργεια. Μιαν γαλανόλευκη σημαία ανεμίζει περήφανα το βουνίσιο γλυκό αεράκι. Εκεί, κοντά στα γυμνά βράχια και λίγο πιο πίσω ο άγριπνος φρουρός της στέκεται όρθιος και καμογελαστός. Αρκεί ένα ανέμισμα και μια καμουφλαρισμένη ανθρώπινη παρουσία, για να αποκτήσει άλλη φυσιογνωμία η περιοχή. Η διαδρομή από το Γιαλό στην Αγιά Βαρβάρα είναι γεμάτη αναμνήσεις και εντυπώσεις που θέλω να κρατήσω ζωντανές. Ακόμη και η πληροφορία από το φυλάκιο, ότι είμαι ο μόνος πεζός που στρίβω προς το μοναστήρι είναι πολύ ενδιαφέρουσα.

Ο κατηφορικός δρόμος με τρέχει κι ο αντιφορικός δοκιμάζει την αντοχή μου. Η θέα του μοναστηριού με γεμίζει ικανοποίηση. Λίγα λεπτά και θα στέκομαι ως ο μόνος πεζοπόρος ανάμεσα στους πολλούς προσκυνητές. Με έκπληξη με υποδέχονται οι φίλοι και με θαυμασμό οι άλλοι. Αλήθεια, πόσο έχουν τροποποιηθεί οι προϋποθέσεις για να χειροκροτήσεις κάποιον; Το αυτονόητο πριν λίγα χρόνια θεωρείται σήμερα κατόρθωμα.

Η Αγιά Βαρβάρα, η Παναγιά η Καμπιώτισσα, είναι ένα παλιό μοναστηράκι οικογενειακό, που ανήκει στην οικογένεια Φ. Λεριά. Πολλά στοιχεία για την ιστορία και τη δράση του δεν υπάρχουν. Εχουν εξαφανιστεί μαζί με τα καλογερικά ράσα. Η λειτουργία του μοναστηριού φαίνεται νά' χει διακοπεί, πριν από τον Ιούνιο του 1847, σύμφωνα με τη γραπτή εντολή καταγραφής «των πραγμάτων και των λοιπών μοναστηριακών ειδών».

Το πρωινό αγιάζι ανακατεμένο με το χνουδάτο αεράκι κι η έλλειψη χώρου στο μικρό εκκλησάκι μας οδηγούν, εμένα και το φίλο μου το Γιώργο, στις απάνεμες κι ηλιοφώτιστες πλαγιές του κοντινού βουνού. Κάτω από τα πόδια μας ανοίγεται μια τεράστια πυκνοφυτεμένη ποταμιά μ' όλες τις αποχρώσεις του πρασίνου. Η αρχή της βρίσκεται κοντά στη Στρατερή και το τέρμα της στη θάλασσα της Νανούς.

Εδώ η γεωγραφία της περιοχής μοιάζει ανοικτό ευανάγνωστο βιβλίο. Είναι ένα σπάνιο αιγαιοπελαγίτικο τοπίο, εντυπωσιακό και γεμάτο εκπλήξεις. Ενα χάρμα οφθαλμών, ένα σπορείο της φυτικής ζωής, μια άλλη Σύμη, ένας ζωντανός φυτικός παράδεισος, όπου η ζωή του άλλου κόσμου, του ζωικού και του φυτικού, έχει αυτό που χρειάζεται για νά' χει συνέχεια και να μη χαθεί στην αιώνια νύχτα. Θέλει να μείνει στα μέρη των προγόνων του και να θυμίζει ασταμάτητα το μήνυμά του «άνθρωπε δώσε προστασία στους ανήμπορους ευεργέτες σου». Κάποια σύννεφα μας κλέβουν τον ήλιο και το κρύο μας υποχρεώνει να μετακινηθούμε.

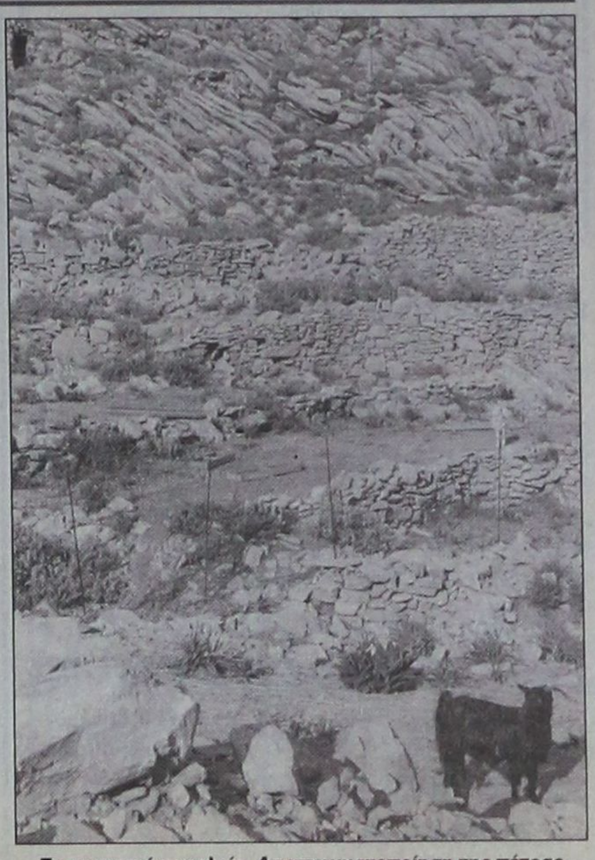

Γεωγραφικό μεγαλείο. Αποπνευματοποίηση της πέτρας. Θρίαμβος της ομορφιάς κι ο ιδρώτας του Συμιακού στους τοίχους. Σκορπισμένη η ελπίδα στο λιγοστό κοκκινόχωμα. Ατολμη η ζωή κι ένα κατσίκι συλλογισμένο μπροστά σ' ένα σωρό από πέτρες. Τί να το απασχολεί άραγε; (Ν.Χ.)

(Διόρθωση: Στο προηγούμενο άρθρο με τον ίδιο τίτλο η λεζάντα στη φωτογραφία με τη γενική άποψη της Σύμης αντίκει στη φωτογραφία με το καμπαναριό του Αη Νικόλα και αντίθετα).

ΣΥΝΕΧΙΖΕΤΑΙ



ΖΗΤΟΥΝΤΑΙ ΠΡΟΣΦΟΡΕΣ
AQUA SOL HOTELS

Η εταιρία AQUA SOL HOTELS ζητά για τις ακόλουθες ξενοδοχειακές της μονάδες προσφορες για τα πιο κάτω είδη:

1. ELOUNDA MARMIN HOTEL
Ελούντα 72100
Κρήτη
Τηλ. (0841) 41003 & φαξ (0841) 41535

2. BLUE HORIZON PALM BEACH HOTEL
Παραλία Ιαλυσού
Τ.Θ. 444
Ρόδος 85100
Τηλ. (0241) 93481, 94341 & φαξ (0241) 94343

3. SUN PALACE HOTEL
Τ.Θ. 403
Φαληράκι
Ρόδος 85100
Τηλ. (0241) 85650, 85651 & φαξ (0241) 85911

- Τρόφιμα (φρέσκα, κατεψυγμένα)
- Ποτά
- Είδη καθαρισμού και συντήρησης
- Αναλώσιμα είδη
- Χημικά για πισίνες
- Γραφική ύλη και εκτυπωτικά
- Αναλώσιμα ηλεκτρονικών υπολογιστών
- Στολές προσωπικού
- Λευκά είδη
- Πλαστικά έπιπλα κήπου και βεράντας
- Γενικό εξοπλισμό ξενοδοχείων (μαχαιροπήρουνα, είδη πορσελάνης κ.λ.π.)

Οι προσφορές θα πρέπει να ισχύουν μέχρι την 31η Μαρτίου 2002 και θα πρέπει να αποσταλούν για τα ξενοδοχεία της Ρόδου στη διεύθυνση:

BLUE HORIZON PALM BEACH HOTEL & BUNGALOWS
Παραλία Ιαλυσού
Τ.Θ. 444
Ρόδος 85100
Ελλάδα

Και για το ξενοδοχείο της Κρήτης στη διεύθυνση:

ELOUNDA MARMIN HOTEL
Ελούντα 72100
Κρήτη, Ελλάδα

Σε σφραγισμένο φάκελο με την ένδειξη «ΔΙΕΥΘΥΝΤΗ ΑΓΟΡΩΝ - ΠΡΟΣΦΟΡΑ ΞΕΝΟΔΟΧΕΙΟΥ», το αργότερο μέχρι την 6η Μαρτίου 2001.

AQUA SOL HOTELS LTD
Λεωφ. Νησί 26, Τ.Κ. 30370, 5343 Αγία Νάπα, Κύπρος. Τηλ. 03-722964 - Φαξ 03-722962

ΜΝΗΜΟΣΥΝΑ



Τελούμε στις 28 Φεβρουαρίου ημέρα Τετάρτη και ώρα 8 π.μ. στον ιερό ναό Εισοδίων Θεοτόκου Κοσκινού 5ετές μνημόσυνο υπέρ αναπαύσεως της ψυχής του λατρευτού μας συζύγου, υιού, πατέρα, παππού , αδελφού και θείου

ΤΣΑΜΠΙΚΟΥ ΙΣΚΑ

Η σύζυγος Σταματία
Η μητέρα Ρηγοπούλα
Τα παιδιά Κώστας, Ρούλα , Στέργος
Τα εγγόνια, τα αδέλφια, τα ανίψια και οι λοιποί συγγενείς

137-25/2

Η νομαρχιακή του ΠΑΣΟΚ

ΣΥΝΕΧΕΙΑ ΑΠΟ ΤΗ ΣΕΛ. 1
σθηκε από την πενταμελή επιτροπή.

✍ Τις καίριες θέσεις στη νομαρχιακή επιτροπή του ΠΑΣΟΚ, που συνεδρίασε προχθές, προκειμένου να συγκροτηθεί σε σώμα, κατέλαβε η ομάδα του κ. Τιμόθεου Παρασκευά.

ΣΥΓΚΕΚΡΙΜΕΝΑ στην πενταμελή επιτροπή εξελέγησαν:

•Γιώργος Πόκκιας (έλαβε 9 ψήφους)
•Μιχάλης Νικολαΐδης (8 ψήφους)
•Στάθης Κουσουρνάς (6 ψήφους)
•Πολύμνια Παναγή (6 ψήφους)

✍ Σημειώνεται ότι στην επιτροπή μετέχει και ο γραμματέας της οργάνωσης. Στις άλλες θέσεις εξελέγησαν:

Υπεύθυνος οργανωτικού ορίσθηκε ο κ. Γιώργος Πόκκιας, υπεύθυνος Τοπικής Αυτοδιοίκησης ο κ. Μιχάλης Νικολαΐδης, στον συνδικαλιστικότομέα οι κ. Σάββας Χατζησάββας και Μιχάλης Χαροκόπος, υπεύθυνοι νομικής καλύψεως οι Τάσος Διάκος και Μιχάλης Τεχνίτης, υπεύθυνοι στον τομέα υγείας οι κ. Δημήτρης Κρεμαστινός, Βασίλης Δημητρακόπουλος και Νικήτας Μόσχος, Νεολαίας Αθλησης η κ. Δέσποινα Κοκκάρη και ο κ. Βασίλης Δημητρακόπουλος, στον τομέα αγροτικού ο κ. Μιχάλης Τεχνίτης και στον τομέα ποιότητας ζωής ο κ. Γιάννης Χριστοφάκης.

Η τουριστική κίνηση

ΣΥΝΕΧΕΙΑ ΑΠΟ ΤΗ ΣΕΛ. 1
ρου, όπου θα τοποθετηθεί το ραντάρ διαδρομής. Ηδη πέφτει ο ασφαλτοτάπητας 3Α στο μεγαλύτερο τμήμα του δρόμου, ενώ υπολείπονται προς διάνοιξη περί τα 500 μέτρα. Υπολογίζεται, ότι ο δρόμος θα έχει αποπερατωθεί ως τα τέλη Μαΐου και αμέσως μετά η εταιρία θ'αρχίσει να εγκαθιστά τα μηχανήματα και τα ηλεκτρονικά όργανα του ραντάρ.

ΚΑΛΩΣ εκόντων των πραγμάτων, το ραντάρ του Αταβύρου θα τεθεί σε λειτουργία ως τα τέλη του χρόνου. Το αντίστοιχο ραντάρ στις Μενετές Καρπάθου είναι ήδη έτοιμο και γίνονται τα δοκιμαστικά προκειμένου να τεθεί σε πλήρη λειτουργία.

➲ Η λειτουργία και των δύο αυτών ραντάρ θα ενισχύει τη σημασία του αεροδρομίου μας και θα συμβάλει οπωσδήποτε στην περαιτέρω αύξηση της αεροπορικής κίνησης στην περιοχή μας.

Χρηματοδότηση στους τουρ οπερέιτορς

ΣΥΝΕΧΕΙΑ ΑΠΟ ΤΗ ΣΕΛ. 1
λύτερα κάποιον ξένο τουριστικό πράκτορα. Σημειωτέον ότι η ενίσχυση δίνεται μόνο για αφίξεις αεροπορικώς με πτήσεις τσάρτερ.

Σε ερώτηση σχετικά με την πιθανότητα η γειτονική Τουρκία να προσελκύσει περισσότερους τουρίστες φέτος (ανταγωνιζόμενη τη χώρα μας) λόγω της υποτίμησης της τουρκικής λίρας εξαιτίας της κρίσης, καθώς θα γίνει έτσι πιο φθηνός τουριστικός προορισμός για τους ξένους, ο υπουργός απάντησε ότι οι επισκέπτες τείνουν να επιλέγουν με βάση μονιμότερα χαρακτηριστικά και όχι να εκμεταλλεύονται την οικονομική συγκυρία, Αλλωστε, είπε, η αβεβαιότητα στην Τουρκία μπορεί να λειτουργήσει δυσμενώς για τον τουρισμό της και αντίθετα να ωφελήσει την Ελλάδα που έχει να επιδείξει οικονομική σταθερότητα.

Υποβαθμισμένες οι συγκοινωνίες

ΣΥΝΕΧΕΙΑ ΑΠΟ ΤΗ ΣΕΛ. 1
τώρα διαρκεί περίπου 20 ώρες!..

ΒΕΒΑΙΑ και κατά τη χειμερινή περίοδο (έστω και με δυσκολία) τα μεγάλα νησιά της Δωδεκανήσου (Ρόδος, Κως, Κάλυμνος, Λέρος, Πάτμος) εξυπηρετούνται επαρκώς με ένα ή δύο πλοία την ημέρα.

➳ Αλλά, για τα υπόλοιπα μικρά νησιά (Κάρπαθο, Κάσο, Καστελλόριζο, Χάλκη, Τήλο, Νίσυρο, Αστυπάλαια, Λειψοί, Αγαονήσι) η κατάσταση είναι τραγική, κυρίως τους χειμερινούς μήνες. Τα περισσότερα νησιά της Δωδεκανήσου, παραμένουν αποκλεισμένα για πολλές μέρες διότι δεν γίνεται σύνδεσή τους με τα μεγαλύτερα νησιά και κυρίως με τη Ρόδο. Τα νησιά εξυπηρετούνται κυρίως με το μικρό οχηματαγωγό «Κάλυμνος», το οποίο φέτος παρέμενε δεμένο λόγω μηχανικής βλάβης, ενώ μόλις τώρα αρχίζει το «Δωδεκάνησος Εξπρές».

ΑΚΟΜΗ τα άλλα σκάφη (τουριστικά και ,δελφίνια.) που εξυπηρετούν τα μικρά νησιά δεν ταξιδεύουν το χειμώνα και έτσι τα προβλήματα παραμένουν τεράστια για τους κατοίκους.

➳ Αλλωστε και οι λιμενικές υποδομές στα νησιά αυτά είναι ελειπείς, με αποτέλεσμα να είναι δύσκολη η προσέγγιση μεγάλων σκαφών, όπως π.χ. με το οχηματαγωγό «Βιντζ. Κορνάρος», που την περασμένη Κυριακή υπέστη ένα μικρό ρήγμα όταν προσπάθησε να πλευρίσει στο λιμάνι της Κάσου!..

ΕΞΑΛΛΟΥ από το ΓΕΑΣ κρίθηκε θετικά το αίτημα της ΔΑΝΕ για οριστική αποδρομολόγηση του "Ιαλυσός" από 31/1/2001 καθώς και της εταιρίας Αγούδημου, που ζήτησε να μην υλοποιήσει την χορηγηθείσα άδεια σκοπιμότητας για νεότευκτο πλοίο στη γραμμή Πειραιά - Δωδεκανήσου.

➳ Η εταιρία Αγούδημου υπέβαλε το αίτημα, επειδή πρόσφατα χορηγήθηκε άδεια στην ίδια γραμμή στις "Επιχειρήσεις Αττικής".

Αφέθηκε ελεύθερος με όρους

Ελεύθερος αφέθηκε με περιοριστικούς όρους και εγγύηση 400.000 δρχαχμών μετά την απολογία του στον ανακριτή κ. Βασίλη Παπανικόλα, ο Αντώνης Βασιλαράς, 47 ετών, που ενεπλάκη σε υπόθεση ναρκωτικών.

Στον Βασιλαρά απαγορεύθηκε η έξοδος από τη χώρα, ενώ είναι υποχρεωμένος να παρουσιάζεται κάθε 1η και 16η του μήνα στο αστυνομικό τμήμα της περιοχής του.

Στην ίδια υπόθεση ενεπλάκη και ο Δημήτρης Μαγγιώρος, ηλεκτρονικός, ο οποίος μετά την απολογία του στον ανακριτή χθες το πρωί αφέθηκε ελεύθερος.

Την ερχόμενη Τρίτη θα απολογηθεί και ο Σπυρίδων Σκούρτης του Αντωνίου, 37 ετών, που είχε στο σπίτι του 45 γραμμάρια ηρωίνης, 20 γραμμάρια κοκαΐνη και μια ζυγαριά ακριβείας

Συλλήψεις φυγόποινων

Η ομάδα Δίωξης Φυγόποινων της Υποδιεύθυνσης Ασφαλείας Ρόδου, συνεχίζει ακάθεκτη τις προσαγωγές.

Την περασμένη εβδομάδα εκτελέστηκαν 28 αποφάσεις, σύλληψης φυγόποινων με συνολική ποινή 2 χρόνων, 2 μηνών και χρηματική ποινή 300.000 δρχ.

Σύσκεψη την Τετάρτη για το κυκλοφοριακό της Λίνδου

ΠΟΙΟΙ ΘΑ ΜΕΤΑΣΧΟΥΝ

Σύσκεψη με θέμα το κυκλοφοριακό πρόβλημα, ενόψει της νέας τουριστικής περιόδου, συγκαλεί την προσεχή Τετάρτη 28 Φεβροουαρίου στις 10 το πρωΐ, ο Δήμος Λινδίων.

Στη σύσκεψη αυτή που θα γίνει στο Δημαρχείο της Λίνδου έχουν προσκληθεί γία να εκφράσουν τις απόψεις τους εκπρόσωποι της Αρχαιολογίας, του ΕΟΤ, της Αστυνομικής Διεύθυνσης Δωδεκανήσου, του Αστυνομικού Τμήματος Αρχαγγέλου, του Αστυνομικού Σταθμού, των ξενοδόχων, πρακτόρων, ξεναγών, οδηγών τουριστικών λεωφορείων, του ΚΤΕΛ, των οδηγών ταξί, των καταστηματαρχών Λίνδου, δημοτικών συμβούλων και ενδιαφερόμενοι πολίτες.

Το κυκλοφοριακό, όπως είναι γνωστό, θεωρείται ως το οξύτερο πρόβλημα της Λίνδου κάθε καλοκαίρι.

Η ελληνικότητα των Ιμίων

ΣΥΝΕΧΕΙΑ ΑΠΟ ΤΗ ΣΕΛ. 1
τυπώθηκε το 1941 από το αρχείο χαρτών έτους 1940 του ιταλικού Γεωγραφικού Ινστιτούτου Στρατού, έρχεται να συμπληρώσει την εικόνα που την περασμένη Κυριακή ο καθηγητής κ. Κωνσταντίνος Σβολόπουλος σε άρθρο του στην εφημερίδα "Η ΚΑΘΗΜΕΡΙΝΗ" παρουσίασε μέσα από τα βρετανικά αρχεία.

Ο χάρτης αυτός, που εντοπίστηκε σε αρχείο ιδιώτη, φαίνεται πως γνώρισε ευρεία κυκλοφορία στην Ιταλία στη δεκαετία μέχρι και μετά τον πόλεμο, αφού διετίθετο ως τουριστικός από τα βιβλιοπωλεία της χώρας. Ποιά είναι όμως τα στοιχεία εκείνα που έρχεται να προσθέσει ο συγκεκριμένος χάρτης στα όσα μέχρι σήμερα γνωρίζαμε; Ο καθηγητής κ. Σβολόπουλος αναφέρεται στον διαφορετικό τρόπο με τον οποίο οι γείτονές μας Τούρκοι διάβαζαν, κατανοούσαν και τελικά αποδέχονταν τα κείμενα και τους χάρτες που όριζαν Ελλάδας - Τουρκίας, σήμερα, Ιταλίας - Τουρκίας παλαιότερα, όπως ακριβώς προέβλεπαν οι διμερείς ιταλοτουρκικές συμφωνίες του 1932. Και ενώ προκύπτει καθαρά ότι η Τουρκία αποδεχόταν τη διαχωριστική γραμμή στην περιοχή του Καστελλόριζου, εξακολουθούσε να την αμφισβητεί στην περιοχή πέριξ των υπολοίπων νησιών, νησίδων και βραχονησίδων της Δωδεκανήσου.

Ο νέος αυτός χάρτης που δημοσιεύεται σήμερα και τυπώθηκε το 1940, ακολουθεί την ίδια ακριβώς διαχωριστική γραμμή που χαράσσει και ο διά χειρός σχεδιασμένος χάρτης των Ιταλών, τον οποίο απηύθυνε με το telespresso αρ. 198 η Ιταλική διοίκηση των Νήσων του Αιγαίου (Governo Delle Isole Italiane Dell' Egeo) σε όλες τις ναυτικές διοικήσεις του συμπλέγματος Δωδεκανήσου, ορίζοντας επακριβώς τα θαλάσσια σύνορα μεταξύ Ιταλίας και Τουρκίας. Το έγγραφο - τηλεγράφημα των Ιταλών, που δημοσιεύθηκε ως ένθετο στην αγγλική έκδοση του ελληνικού ΥΠΕΞ, για τη Δωδεκάνησο και βρέθηκε στον ναύσταθμο της Λέρου, φέρει ημερομηνία 2 Φεβρουαρίου 1933 και σχεδιάστηκε, όπως είναι πρόδηλο να εικάζεται, με βάση τα συμφωνηθέντα στις σχετικές ιταλοτουρκικές Συμφωνίες του 1932. Σε ειδική παράγραφο του συνοδευτικού εγγράφου που υπογράφουν από ιταλικής πλευράς ο ναύαρχος Roberto Soldati, ναυτικός ακόλουθος στην ιταλική πρεσβεία της Αγκυρας και, από τουρκικής, ο διπλωματικός σύμβουλος Saip Bey και οι αξιωματικοί Ertugrul Asimκαι Hayrettin Bey, υπάρχει μνεία ότι χρησιμοποιήθηκαν οι χάρτες 246, 872 και 1.546 του αγγλικού Βασιλικού Ναυαρχείου. Σε περίπτωση, μάλιστα, ονοματολογικής αναντιστοιχίας μεταξύ χαρτών και κειμένου, υπογραμμίζεται ότι ισχύ έχει το κείμενο και μόνο.

Επιστρέφοντας όμως στο νέο μας πρόσκτημα, τον ιταλικό χάρτη του 1940-41, διαπιστώνουμε για δεύτερη φορά σε επίσημη έντυπη μορφή χάρτη ότι η Τουρκία, ακόμη και όταν ξεσπούσε ο πόλεμος και ασφαλώς ονειρευόταν, παραμένοντας "επιτηδείως ουδέτερη", την απόκτηση νέων εδαφών με πρώτα στη λίστα του πόθου της τα Δωδεκάνησα, δεν αντιδρούσε στη χρήση της διαχωριστικής ιταλοτουρκικής γραμμής στο ύψος της Καλύμνου, όπου τα Ιμια, αναφερόμενα μάλιστα για πρώτη φορά ως Immia, συμπεριλαμβάνονταν στην ιταλική, σήμερα ελληνική, επικράτεια.

Σε υπόμνηση του αναγνωστικού κοινού επισημαίνεται ότι η ιταλική διοίκηση είχε, μάλιστα, με έγγραφό της στις 18 Φεβρουαρίου του 1937, απευθύνει αυστηρές συστάσεις για την ανάγκη εφαρμογής ιταλοποιημένης εκφοράς των ελληνικών γεωγραφικών ονομάτων της Δωδεκανήσου. «... Πάψτε από άγνοια να αναφέρεστε σε έγγραφά σας, κάνοντας χρήση ελληνικών ονομάτων και τοπωνυμιών...», έγραφε ο Ιταλός διοικητής De Vecchi και αλλού «... τόσα χρόνια πέρασαν και ωστόσο, τόσο οι Ιταλοί καθολικοί όσο και οι Τούρκοι μουσουλμάνοι χρειάζεται να ομιλούν την ελληνική, για να συνεννοούνται μεταξύ τους στις καθημερινές συναλλαγές τους!..».

Στους παροικούντες άλλωστε τους διαδρόμους και τα γραφεία της Βορειοατλαντικής συμμαχίας (ΝΑΤΟ) στις Βρυξέλλες είναι γνωστό τι συνέβη πριν από λίγο καιρό, όταν η Τουρκία αποφάσιζε να δεσμεύσει τα ΝΑΤΟϊκά εκείνα έγγραφα, που καθόριζαν τα όρια επιχειρησιακής ευθύνης στην περιοχή των Δωδεκανήσων βάσει των ιταλοτουρκικών συμφωνιών του 1932 και, φυσικά, την έθιγαν.

Μετά τα αρχεία της Ελλάδας, Ιταλίας, Μεγάλης Βρετανίας και ΝΑΤΟ έρχεται, λοιπόν, και η σειρά των εθνικών υπηρεσιών χαρτογραφίας να στηρίξουν τις ελληνικές θέσεις και το ισχύον διεθνές δίκαιο στην περιοχή.

Πληγώνουν άραγε την Αγκυρα οι χάρτες αυτοί ή την αφήνουν ακόμα αδιάφορη να σφυρίζει με την ίδια μονοτονία το γνωστό τροπάρι της πολιτικής και στρατιωτικής της ηγεσίας;».

Ο Καραμανλής στην Κάρπαθο

ΣΥΝΕΧΕΙΑ ΑΠΟ ΤΗ ΣΕΛ. 1
➲ Ο δήμαρχος της Κάσου κ. Μανώλης Κακομανώλης αναφέρθηκε στα προβλήματα που αντιμετωπίζει το νησί, θέτοντας ως κυρίαρχο το λιμάνι που επί χρόνια καρκινοβατεί.

ΜΑΛΙΣΤΑ αρκετοί Κασώτες, που παρίσταντο στη συνεδρίαση, συνέδεσαν την πρόσφατη ανακοίνωση για την επίλυση του προβλήματος του λιμανιού στην άφιξη του κ. Καραμανλή.

➲ Ο πρόεδρος της Νέας Δημοκρατίας στην ομιλία του κατηγόρησε την κυβέρνηση για αναλγησία έναντι των ακριτικών νησιών, λέγοντας ότι είναι ανίκανη να δώσει λύση στα προβλήματα που αυτά αντιμετωπίζουν.

Ο κ. ΚΑΡΑΜΑΝΛΗΣ με τη συνοδεία του αναχώρησαν από την Κάσο για την Κάρπαθο στις 12.30 χθες το μεσημέρι, προκειμένου να μετάσχει στη συνδιάσκεψη του κόμματος.

Τα δέκα μεγάλα έργα

ΣΥΝΕΧΕΙΑ ΑΠΟ ΤΗ ΣΕΛ. 1
πλαίσιο στήριξης και θα σταματήσει η εισροή χρημάτων από τα ευρωπαϊκά προγράμματα.

ΣΤΗ ΣΥΝΕΔΡΙΑΣΗ του Συμβουλίου Ανάπτυξης παραβρέθηκαν ο υφυπουργός Εσωτερικών κ. Καΐσερλης, ο νομάρχης Σ. Καραγιάννης και εκπρόσωποι όλων των τοπικών φορέων. Επίσης παραβρέθηκε και ο πρόεδρος της Αναπτυξιακής του Καζίνου κ. Ερρίκος Αϊντάν.

➲ Αναλυτικά, τα δέκα μεγάλα έργα που παρουσιάστηκαν προχτές είναι τα εξής:

1. Υπόγειος χώρος στάθμευσης 350 θέσεων
Θέση: Ενυδρείο Ρόδου
2. Νέα γραφεία δημαρχιακού μεγάρου, υπόγειος χώρος στάθμευσης 600 θέσεων.
Θέση: Αμερικής και Ιερού Λόχου
3. Υποθαλάσσιος χώρος στάθμευσης
Θέση: Λιμάνι Ακαντιάς
4. Palais de sports 5000 θέσεων
Θέση: Ζέφυρος Ρόδου
5. Χώρος στάθμευσης 576 θέσεων
Θέση: Ζέφυρος Ρόδου
6. Μετεγκατάσταση ΡΟΔΑ στο σταθμό μετεβίβασης υπεραστικών - αστικών λεωφορείων
7. Συνεδριακό κέντρο 2300 θέσεων και Μέγαρο Μουσικής
Θέση: οδός Αγ. Ιωάννου και Διαγοριδών
8. Χώρος στάθμευσης 400 θέσεων
Θέση: Θεμ. Σοφούλη
9. Χώρος στάθμευσης 315 θέσεων
Θέση: Παλιό Νοσοκομείο
10. Είσοδος πόλεως - ηχοπροστασία της οδού Ορφανίδου - φωτισμος - ανεμοπροστασία στην Ακτή Κανάρη.

ΤΟΠΟΘΕΤΗΣΕΙΣ ΦΟΡΕΩΝ

Θετικές ήταν οι εντυπώσεις που άφησε η παρουσίαση του αναπτυξιακού προγράμματος που έγινε από τον δήμαρχο με σύγχρονα ηλεκτρονικά μέσα στα μέλη του Συμβουλίου Ανάπτυξης και τους τοπικούς φορείς που παρέστησαν στη συνεδρίαση.

Δεν έλειψαν όμως οι παρατηρήσεις και η κριτική.

Ειδικότερα στην τοποθέτηση του ο τ. βουλευτής της Νέας Δημοκρατίας κ Τασος Καραμάριος τόνισε ότι τον φόβισε η μεγάλη γκάμα των έργων που προωθούνται προς υλοποίηση μέσα στην περίοδο 2001-2006 και επεσήμανε ότι αυτό που θα΄ έπρεπε να έχει γίνει είναι η κτηματογράφηση της νέας πόλης της Ρόδου.

Την ικανοποίηση του για την αρτιότητα της παρουσίασης του αναπτυξιακού προγράμματος εξέφρασε ο νομάρχης κ Σάββας Καραγιάννης που τόνισε ότι τα σχέδια που παρουσιάστηκαν χαρακτηρίζονται από φαντασία και ευελιξία.

Εντυπωσιασμένος δήλωσε και ο πρόεδρος του Εμπορικού Επιμελητηρίου κ Γιώργος Καραγιάννης ο οποίος δεν παρέλειψε να υπενθυμίσει στον δήμαρχο το σχέδιο για την ανέγερση του μνημείου της χιλιετίας.

Στην αναγκαιότητα εκπόνησης διετούς η τριετούς αναπτυξιακού προγράμματος σε ευέλικτο σχήμα ώστε να είναι εύκολη η παρουσίαση του στους τουρίστες αναφέρθηκε ο πρόεδρος της Ένωσης των τουριστικών πρακτόρων κ Τσαμπίκος Μοσχάτος

Την ευχή να ζει για να μπορέσει να δει έστω και το ένα δέκατο των έργων που παρουσιάστηκαν ολοκληρωμένα έκανε προχθές ο επικεφαλής της ελάσσονος μειοψηφίας κ Νίκος Χαραλάμπης. Ο κ Χαραλάμπης τόνισε ότι η δημοτική αρχή θα πρέπει να εκμεταλλευθεί στο έπακρο το τρίτο κοινοτικό πλαίσιο στήριξης αλλά και την Ολυμπιάδα του 2004. Επεσήμανε επίσης ότι θα πρέπει να μεταφερθούν εκτός πόλεως Ρόδου όλες οι υπηρεσίες, να σταματήσουν οι διαδικασίες για τη λειτουργία καταστήματος αφορολογήτων ειδών στο λιμάνι.

Μίλησε επίσης για την απάραδεκτη κατάσταση που επικρατεί στο λιμάνι της Ακαντιάς, στο Καρνάγιο, στη Λαχαναγορά και στο Καρακόνερο.

Έκανε μεταξύ άλλων λόγο και για την αναγκαιότητα να δοθούν λύσεις για τις οχλούσες δραστηριότητες στο Νιοχώρι, αλλά και για το κυκλοφοριακό.

Θετικές ήταν οι εντυπώσεις που αποκόμισε από την παρουσίαση του αναπτυξιακού προγράμματος και ο κ. Γ. Βογιατζής που παρέστη ως εκπρόσωπος της Ενωσης Ξενοδόχων της Ρόδου

Για την ανάγκη να γίνουν οι απαραίτητες προσπάθειες ώστε να μη χαθεί για τη Ρόδο το έργο του φράγματος του Γαδουρά μίλησε ο πρόεδρος της Ενωσης Αγροτικών Συνεταιρισμών κ Σάββας Γιαννίκης.

Με τις νέες αρμοδιότητες

Υπογράφεται το διάταγμα για τη Δημοτική Αστυνομία

ΘΑ ΓΙΝΟΥΝ ΑΜΕΣΩΣ ΠΡΟΣΛΗΨΕΙΣ

ΣΕ ΕΝΑ ΜΗΝΑ θα υπογραφεί το προεδρικό διάταγμα για τη δημοτική αστυνομία η οποία θα λειτουργήσει πλήρως σε ένα χρόνο.

◆ Αυτό δήλωσε ο υφυπουργός Εσωτερικών κ Κώστας Καΐσερλης που παρέστη στη συνεδρίαση του Συμβουλίου Ανάπτυξης που πραγματοποιήθηκε προχθές το βράδυ στην αίθουσα συνεδριάσεων του δημοτικού συμβουλίου Ρόδου.

ΣΤΟ ΑΜΕΣΩΣ προσεχές διάστημα θα αρχίσει η διαδικασία των προσλήψεων που θα ολοκληρωθεί όπως διευκρίνισε ο υφυπουργός σε τέσσερις μήνες.

◆ Ερωτηθείς ο κ Καΐσερλης για το εάν θα υπάρχει στη Ρόδο ενιαίο σώμα Δημοτικής Αστυνομίας απάντησε ότι κάτι τέτοιο δεν έχει εξεταστεί ακόμη από το υπουργείο Εσωτερικών.

ΣΥΜΦΩΝΑ με όσα έχουν γίνει γνωστά τα μέλη της Δημοτικής Αστυνομίας θα μπορούν πλέον να οπλοφορούν και να συλλαμβάνουν. Η δυνατότητα της οπλοφορίας δεν προβλέπεται σε όλες τις περιπτώσεις, αλλά μόνο σε ό,τι αφορά σε ελέγχους σε νυκτερινά κέντρα, και σε πολεοδομικές παραβάσεις.

◆ Το θέμα της οπλοφορίας ήταν και ο βασικός λόγος, για τον οποίο καθυστέρησε τόσο καιρό η προώθηση του προεδρικού διατάγματος στον Πρόεδρο της Δημοκρατίας για υπογραφή.

ΣΤΟ ΠΡΟΕΔΡΙΚΟ διάταγμα θα περιλαμβάνεται επίσης διάταξη που θα προβλέπει την περιοδική απόσπαση των δημοτικών αστυνόμων από πόλη σε πόλη. Στις αρμοδιότητες που θα έχουν οι δημοτικοί αστυνόμοι περιλαμβάνεται ο έλεγχος της τήρησης των διατάξεων που αφορούν την καθαριότητα, την κυκλοφορία, τη στάθμευση των οχημάτων, την οικοδόμηση την ύδρευση, την άρδευση, την ηχορύπανση, τη λειτουργία των καταστημάτων, τη δραστηριότητα των μικροπωλητών και άλλες.

Οδηγούσε μεθυσμένος φορτηγό

Αθηναίος έμπορος, πιάστηκε να οδηγεί.. σουρωμένος, το IX φορτηγό αυτοκίνητό του, προκαλώντας μάλιστα και τροχαίο ατύχημα, λίγο πριν τη σύλληψή του.

Πρόκειται για τον Δημοσθένη Ζαρκάδα του Ηλία, 46 χρόνων, από τα Βριλήσια Αθηνών, που συνελήφθη προχθές στις 2.50 το μεσημέρι στο 13ο χιλιόμετρο της εθνικής οδού Ρόδου - Καμείρου, να οδηγεί υπό την επίδραση οινοπνεύματος σε ποσοστό 2,45 MG/100 ML το IX φορτηγό αυτοκίνητό του. Μάλιστα ο 46χρονος Αθηναίος έμπορος είχε εμπλακεί σε τροχαίο ατύχημα υλικών ζημιών, όμως το 13ο χιλιόμετρο της εθνικής οδού Ρόδου - Καμείρου στάθηκε γρουσούζικο γιατί οι αστυνομικοί που «καραδοκούσαν» τον... τσίμπησαν.

Σε βάρος του 46χρονου σχηματίστηκε δικογραφία, προκειμένου να οδηγηθεί στον εισαγγελέα για τα περαιτέρω.

Συγχαρητήρια

Την αγαπημένη μας ΕΥΤΥΧΙΑ ΠΑΠΑΛΟΥ, που πέρασε στο Αριστοτέλειο Πανεπιστήμιο Θεσσαλονίκης, τμήμα Νομικής, συγχαίρουμε και της ευχόμαστε καλή αποπεράτωση των σπουδών της.

Οι οικογένειες
Γεωργίου Τσίμπλη
Γεωργίου Μάχλη
Ο παππούς και η γιαγιά

138-25/2

Συγχαρητήριο

Συγχαίρουμε θερμά την ανιψιά και εξαδέλφη μας ΤΑΝΙΑ του Σωκράτη και της Τίτσας ΧΡΙΣΤΟΔΟΥΛΙΔΗ για την επιτυχία στις εξετάσεις για εγγραφή στην Αρχιτεκτονική Σχολή του Αριστοτελείου Πανεπιστημίου Θεσσαλονίκης και της ευχόμαστε καλή σταδιοδρομία.

Οι θείοι της
Μιχάλης και Μαρία Χριστοδουλίδη
Τα εξαδέλφια της
Κωστής και Εύη Χριστοδουλίδη

606-25/2

ΣΩΜΑΤΕΙΟ ΕΡΓΑΤΟΤΕΧΝΙΤΩΝ ΚΑΙ ΒΟΗΘΩΝ ΜΑΓΕΙΡΩΝ

ΠΡΟΣΚΛΗΣΗ

ΓΕΝΙΚΗΣ ΣΥΝΕΛΕΥΣΗΣ

Προς όλα τα μέλη του Σωματείου

Συνάδελφοι,

Η Διοίκηση του Σωματείου μας σας καλεί σε γενική συνέλευση στις 1/3/2001, ημέρα Πέμπτη και ώρα 4 μ.μ. στην αίθουσα του Εργατοϋπαλληλικού Κέντρου Ρόδου, Στεφάνου Καζούλη 30, με τα παρακάτω θέματα.

1) Διοικητικός απολογισμός από 1/6/2000 μέχρι 31/12/2000.

2) Οικονομικός απολογισμός (Ισολογισμός και έκθεση Ελεγκτικής Επιτροπής) χρονικής περιόδου από 1/6/2000 μέχρι 31/12/2000.

3) Προϋπολογισμός 2001.

4) Συζήτηση για ενοποίηση των τριών κλάδων.

5) Διάφορα άλλα θέματα.

6) Ενημέρωση για δύο επικείμενα σεμινάρια εντός του Μαρτίου.

Επειδή τα θέματα είναι σοβαρά, παρακαλούμε να μην απουσιάσει κανένας από τη συνέλευση.

Με συναδελφικούς χαιρετισμούς

Ο πρόεδρος **Ο γεν. γραμματέας**
Αγγελίδης Νικόλαος **Παττελάκη Τσαμπίκα**

ΧΛ-25/2

VANIK TOURS

ΓΙΑΝΝΗΣ και ΣΕΒΑ ΒΑΛΣΑΜΙΔΗ
VANIK σημαίνει ΑΛΗΘΕΙΑ
ΑΚΤΗ ΚΑΝΑΡΗ 17, ΨΑΡΟΠΟΥΛΑ - ΑΝΕΤΟ ΠΑΡΚΙΝΓΚ
Ανοικτά: ΔΕ-ΣΑ 08.30 - 14.00 & 16.30 - 20.30
Τηλ. 35191, 37621 κινητό: 0945798148 , FAX 29532

Το γραφείο μας πάντα πρώτο σε κρατήσεις ξενοδοχείων εξασφάλισε και σας προσφέρει καταπληκτικές τιμές για τα παρακάτω ξενοδοχεία σε ΠΑΚΕΤΑ (έκδοση εισιτηρίων R/T) από 1/11/2000-31/3/2001

1ον HOTEL ELECTRA	A΄ SUPERIOR		
Ερμού Σύνταγμα			
	Μονόκλινο	δρχ.	23.600
	Δίκλινο	»	27.800
	Τρίκλινο	»	33.000
2ον HOTEL ALEXANDROS	A΄ SUPERIOR		
Πλατεία Μαβίλλη			
	Μονόκλινο	δρχ.	19.500
	Δίκλινο	»	22.500
	Τρίκλινο	»	30.000
3ον HOTEL PRESIDENT	A΄ Κατηγορίας		
Λεωφόρος Κηφισίας			
	Μονόκλινο	δρχ.	9.000
	Δίκλινο για μονόκλινο	»	10.000
	Δίκλινο	»	12.000
	Τρίκλινο	»	15.000
4ον HOTEL ASTOR	A΄ Κατηγορίας		
Σύνταγμα			
	Μονόκλινο	δρχ.	12.500
	Δίκλινο για μονόκλινο	»	14.000
	Δίκλινο	»	16.500
	Τρίκλινο	»	20.000
5ον HOTEL RIVA	A΄ Κατηγορίας		
Περιοχή HILTON			
	Μονόκλινο	δρχ.	13.500
	Δίκλινο	»	15.500
	Τρίκλινο	»	21.000
6ον HOTEL ZAFOLIA	A΄ SUPERIOR		
Λεωφόρος Αλεξάνδρας			
	Μονόκλινο	δρχ.	18.000
	Δίκλινο	»	23.000
	Τρίκλινο	»	28.000
7ον HOTEL ELLINIS	B΄ SUPERIOR		
Ωνάσειο, λεωφ. Συγγρού			
	Μονόκλινο	δρχ.	12.000
	Δίκλινο	»	17.000
	Τρίκλινο	»	20.000
8ον HOTEL ATHENS CYPRIA	B΄ SUPERIOR		
Σύνταγμα, Διομιας			
	Μονόκλινο	δρχ.	18.000
	Δίκλινο	»	23.500
	Τρίκλινο	»	32.000
9ον HOTEL LONDON	B΄ Κατηγορίας		
Γλυφάδα, Ανατολ. - Δυτ. Αεροδρόμιο			
	Μονόκλινο	δρχ.	12.000
	Δίκλινο	»	15.000
	Τρίκλινο	»	18.000
10ον HOTEL EGNATIA	B΄ Κατηγορίας		
Θεσσαλονίκη Κέντρο - καινούριο			
	Μονόκλινο	δρχ.	18.000
	Δίκλινο	»	22.000
	Τρίκλινο	»	26.000

* Τα παραπάνω ξενοδοχεία διαθέτουν T.V. σε όλα τα δωμάτια
* Στις παραπάνω τιμές συμπεριλαμβάνεται πρωινό σε μπουφέ
* Ακόμη σε μας θα βρείτε αεροπορικά και ατμοπλοϊκά εισιτήρια όλων των εταιρειών.

Χ.2206-28/2

ΚΤΗΝΙΑΤΡΕΙΟ
ΚΥΡΙΑΚΟΣ ΗΛ. ΠΕΡΣΙΑΝΗΣ
ΚΤΗΝΙΑΤΡΟΣ Α.Π.Θ.

ΚΤΗΝΙΑΤΡΙΚΕΣ ΥΠΗΡΕΣΙΕΣ
- Μαιευτικές & Ορθοπεδικές επεμβάσεις
- Αιματολογικές & Ουρολογικές εξετάσεις
- Διατροφικά προγράμματα • Εμβολιασμοί
- Ηλεκτρονική ταυτοποίηση

ΤΜΗΜΑ PET SHOP:
- Τροφές (EUKANUBA, IAMS, Pedigree, Whiskas) Βιταμινούχα συμπληρώματα
- Αξεσουάρ - Είδη περιποίησης
- Πώληση κατοικιδίων με πιστοποιητικά!!

ΔΕΛΦΩΝ 14 (ΚΑΡΑΚΟΝΕΡΟ) ΡΟΔΟΣ
ΤΗΛ./FAX: 35055

374-4/3

RAY KENNEL CLUB

Πωλούνται κουτάβια με εγγύυση από όλες τις ράτσες. Με χαρτιά καθαροαιμίας, F.C.I. & TATTOO & βιβλιάριο υγείας.

ΠΡΟΣΕΧΩΣ
Κατόπιν παραγγελίας εκτελούμε και διανομές κατ' οίκον
Παραγγελίες στα τηλέφωνα 63892 - 0945 306263



ΠΑΝΣΙΟΝ
Σε χώρο 10 στρεμμάτων περιφραγμένο σε κλουβιά των 8 τ.μ. με έξτρα κλουβί ύπνου ειδικά φτιαγμένα. Μπορούμε να φιλοξενήσουμε το σκύλο σας με υπευθυνότητα και φροντίδα για όσο καιρό θέλτε.

ΑΝΑΓΓΕΛΙΑ ΓΕΝΝΑΣ
Ροτβάιλερ εκθεσιακά ημερ. γενν. 5/3/2000
Γερμανικά ποιμενικά ημερ. γενν. 14/3/200 + 19/4/2000
Ντόπερμαν, βαλκάνια Χάουτ ημερ. γεν. 21/10/1999.
ΚΟΥΡΤΣΑΡΤ - 5/ ΜΑΪΟΣ / 2000

ΠΩΛΟΥΝΤΑΙ
Σε χρονικά διαστήματα κυνηγόσκυλα άριστα εκπαιδευμένα για απαιτητικούς κυνηγούς.
Φύλακες και σωματοφύλακες για επιχειρήσεις και τους χώρους που θέλετε να προστατέψετε.
Στη διάθεσή σας φερμένα και από το εξωτειρκό.
ΚΟΥΤΣΑΡΤ - ΝΤΡΑΧΤΑΡ - ΠΟΪΝΤΕΡ - ΣΕΤΤΕΡ κ.λ.π.
ΣΧΟΛΗ ΕΚΠΑΙΔΕΥΣΗΣ
Αλαφάκης Γιώργος
Διπλωματούχος εκπαίδευσης της Jugoslovenski Kinoloski Beograd.

PET SHOP: Μιχ. Πετρίδη 100. Τηλ. 63892
ΚΥΝΟΤΡΟΦΕΙΟ: Ελεούσα. Τηλ. 0246 - 98145

496-6/3

Με φοροαπαλλαγές και επιδοτήσεις

Τα αναπτυξιακά κίνητρα στις χώρες της Ευρωπαϊκής Ενωσης

Υπάρχει νομισματική σταθερότητα

Φοροαπαλλαγές, αυξημένες αποσβέσεις, επιδοτήσεις, επιχορηγήσεις, είναι τα οικονομικά κίνητρα που λαμβάνουν οι χώρες της Ε.Ε. για την τόνωση της τουριστικής βιομηχανίας. Στα κίνητρα υποδομής υπάρχει άριστη συγκοινωνιακή - τηλεπικοινωνιακή - διοικητική υποδομή και νομισματική σταθερότητα.

Σύμφωνα με μελέτη του Ινστιτούτου Τουριστικών Ερευνών και Προβλέψεων (ΙΤΕΠ) τα αναπτυξιακά κίνητρα για κάθε χώρα έχουν ως εξής:

Βέλγιο: Υπάρχουν φορολογικές απαλλαγές για αγορά γης, στις υπεραξίες, στις συγχωνεύσεις επιχειρήσεων. Δίνονται επιχορηγήσεις και επιδοτήσεις επενδύσεων βιομηχανικής φύσης κ.λ.π. Στα κίνητρα υποδομής έχουμε: Το Ταμείο Εκσυγχρονισμού της Βιομηχανίας, που ενισχύει τον εκσυγχρονισμό παλαιών βιομηχανιών. Τη διαίρεση της χώρας σε ζώνες οικονομικής ανάπτυξης.

Γαλλία: Στα οικονομικά κίνητρα περιλαμβάνονται, μεταξύ άλλων: Φοροαπαλλαγή των κερδών νέων επιχειρήσεων που ιδρύθηκαν μόνο με ίδια κεφάλαια. Φοροαπαλλαγή ίση προς το 10% του ύψους της επένδυσης για ορισμένα έτη. Δάνεια με ευνοϊκούς όρους για τη χρηματοδότηση της επιστημονικής έρευνας.

Στα κίνητρα υποδομής περιλαμβάνονται ειδικοί οργανισμοί που χρηματοδοτούν τις επενδυτικές δραστηριότητες. Τέτοιοι οργανισμοί είναι το Ταμείο Εξοπλισμού Μικρομεσαίων Επιχειρήσεων, ο Εθνικός Οργανισμός Αξιοποίησης της Έρευνας, ο Οργανισμός για την Ανάπτυξη της Πληροφορικής κ.ά.

Γερμανία: Στα οικονομικά κίνητρα περιλαμβάνονται, μεταξύ άλλων: Φοροεκπτώσεις ύψους 10% επί του ύψους της επένδυσης για επενδύσεις στη ζώνη πρώτης κατηγορίας και 8,75% στις λοιπές ζώνες (ενισχύονται η ίδρυση ή επέκταση μονάδων, ο εκσυγχρονισμός των επιχειρήσεων στις ανατολικές παραμεθόριες περιοχές, η αγορά παγίων εγκαταστάσεων που αδρανούν στην Ανατολική Γερμανία, επενδύσεις στον τομέα της ενέργειας).

Στα κίνητρα υποδομής σημαίνοντα ρόλο παίζει η διαίρεση της χώρας σε ζώνες οικονομικής δραστηριότητας.

Λουξεμβούργο: Στα οικονομικά κίνητρα περιλαμβάνονται, μεταξύ άλλων, τα εξής: Μερική απαλλαγή από τον φόρο εισοδήματος και από τα δημοτικά τέλη για νέες επιχειρήσεις. Η απαλλαγή ισχύει για τα 8 πρώτα χρόνια και μέχρι το 25% του φορολογητέου εισοδήματος. Δίνονται φοροαπαλλαγές για επενδύσεις σε νέο εξοπλισμό.

Στα κίνητρα υποδομής περιλαμβάνονται:

- Θέσπιση Εθνικού Οργανισμού Πιστώσεων και Επενδύσεων.
- Κρατικές εγγυήσεις επενδυτικών σχεδίων.

Ολλανδία: Στα οικονομικά κίνητρα περιλαμβάνονται: Φορολογικές επιστροφές (tax credits) με 12% συντελεστή φορολογικής επιστροφής. Ενισχύονται μικρομεσαίες επιχειρήσεις, επενδύσεις σε προβληματικές περιοχές, επενδύσεις στρατηγικής σημασίας ή εξοικονόμησης ενέργειας. Στα κίνητρα υποδομής περιλαμβάνονται: Η ίδρυση Εθνικής Τράπεζας Εγγυήσεων που εγγυάται τα δάνεια που παρέχονται για επενδύσεις σε ορισμένες περιοχές και η δημιουργία Ταμείου Χρηματοδότησης και Εφαρμογής Νέας Τεχνολογίας (το ταμείο ιδρύθηκε το 1977).

Δανία: Στα οικονομικά κίνητρα περιλαμβάνονται: Αυξημένες αποσβέσεις παγίων στοιχείων επενδύσεων που έγιναν σε ειδικές ζώνες ανάπτυξης: Σχηματισμός αφορολόγητων αποθεματικών μέχρι το 20% των ετησίων καθαρών κερδών. Τα ποσά αυτά κατατίθενται σε τραπεζικό λογαριασμό για μελλοντική χρήση.

Επίσης, γίνονται πρόσθετες αποσβέσεις για αντιμετώπιση οικονομικών δυσκολιών.

Στα κίνητρα υποδομής περιλαμβάνονται: Οι Οργανισμοί Τοπικής Αυτοδιοίκησης προσφέρουν οικόπεδα, βιομηχανοστάσια κ.λ.π. σε επίδοξους επενδυτές.

Ιρλανδία: Έχουμε μειωμένους φορολογικούς συντελεστές κερδών και αυξημένες αποσβέσεις.

Στα κίνητρα υποδομής περιλαμβάνονται: Η διαίρεση της χώρας σε δύο ζώνες. Ίδρυση του οργανισμού Βιομηχανικής Ανάπτυξης (IPA), ο οποίος έχει αναλάβει την εφαρμογή της αναπτυξιακής πολιτικής της χώρας.

Αγγλία: Έχουμε αυξημένες αποσβέσεις για βιομηχανικές επενδύσεις κατά τα πρώτα έτη λειτουργίας των μονάδων. Στα κίνητρα υποδομής περιλαμβάνονται: Διαίρεση της χώρας σε τρεις ζώνες:

Ειδικές Ζώνες, Συνήθεις Ζώνες και Ενδιάμεσες ζώνες.

Απαλλαγές από δημοτικά τέλη. Απλοποιημένες διαδικασίες έγκρισης και στήριξης επενδυτικών πρωτοβουλιών.

Ισπανία: Στα οικονομικά κίνητρα περιλαμβάνονται: Απαλλαγή του 95% των φόρων κατανάλωσης που αναλογούν στις δαπάνες που γίνονται για τη διενέργεια της επένδυσης.

Μείωση φορολογητέου εισοδήματος κατά τους τόκους αναπτυξιακών δανείων.

Στα κίνητρα υποδομής περιλαμβάνονται: Η διαίρεση της χώρας σε τρεις ζώνες: Ζώνες μεγάλης βιομηχανικής ανάπτυξης. Ζώνες βιομηχανικής ανάπτυξης με προβλήματα και Ζώνες προς βιομηχανική ανάπτυξη.

Πορτογαλία: Έχουμε μειωμένους φορολογικούς συντελεστές και απαλλαγές δασμών ισχύουν και για μικρές επιχειρήσεις. Δίνονται επιδοτήσεις του επιτοκίου των επενδυτικών δανείων.

Στα κίνητρα υποδομής περιλαμβάνονται: Η δημιουργία Ινστιτούτου Ξένων Επενδύσεων με στόχο την προσέλκυση ξένων επενδύσεων. Η ίδρυση Εταιριών Περιφερειακής Ανάπτυξης που χρηματοδοτούν αναπτυξιακά προγράμματα σε τοπικό επίπεδο.

ΕΛΛΗΝΙΚΗ ΔΗΜΟΚΡΑΤΙΑ
ΝΟΜΟΣ ΔΩΔΕΚΑΝΗΣΟΥ
ΔΗΜΟΣ ΠΕΤΑΛΟΥΔΩΝ

ΑΝΑΚΟΙΝΩΣΗ



Ο Δήμος Πεταλούδων σας προσκαλεί και φέτος στο ξεφάντωμα που διοργανώνει ο Πολιτιστικός του Οργανισμός, την Καθαρή Δευτέρα στο χώρο της Μονής του Τιμίου Σταυρού, στη Δαματριά.

Σε μια ατμόσφαιρα καθαρά αποκριάτικη, κοντά στη φύση, ελάτε να γιορτάσουμε με μουσική, τραγούδι, χορό,κρασί, νηστίσιμους μεζέδες και πέταγμα χαρταετού

Χ.Λ.-25/2

ΙΑΤΡΙΚΗ ΑΝΑΚΟΙΝΩΣΗ

Ο ιατρός
ΣΤΑΜΑΤΗΣ Γ. ΠΕΡΙΔΗΣ *BDS (London)*
ΧΕΙΡΟΥΡΓΟΣ - ΟΔΟΝΤΙΑΤΡΟΣ
Πτυχιούχος Πανεπιστημίου *UMDS* Λονδίνου
τέως μέλος Βρετανικού Οδοντιατρικού Συλλόγου *BDA*

Δέχεται: Δευτέρα - Παρασκευή 9:00 - 13:30 17:00 - 20:30
Σάββατο 9:00 - 14:00

Εθν. Αντίστασης 44 (πρώην Βασ. Άννης Μαρίας), 2ος όροφος
Τηλ. & Fax: (0241) 70888

605-31/3

ΙΑΤΡΙΚΗ ΑΝΑΚΟΙΝΩΣΗ

Ο ΙΑΤΡΟΣ
ΧΡΗΣΤΟΣ Π. ΙΩΑΝΝΙΔΗΣ
ΜΙΚΡΟΒΙΟΛΟΓΟΣ - ΒΙΟΠΑΘΟΛΟΓΟΣ

ΔΕΧΕΤΑΙ: Δευτέρα - Παρασκευή
7.3--13.00 & 17.00-20.30
Σάββατο: 7.30-13.00

Λεμεσού 43 - Τηλ. 70260 - 70269

426-28/2

ΙΑΤΡΙΚΗ ΑΝΑΚΟΙΝΩΣΗ
ΑΝΤΩΝΙΟΣ Γ. ΚΛΑΔΟΓΕΝΗΣ
ΠΝΕΥΜΟΝΟΛΟΓΟΣ

Λεμεσού 43
Τηλ. 31540 κιν. 0945 901430

Δέχεται καθημερνμά 9-1 και 5-8.30

Τετάρτη απόγευμα και Σάββατο πρωί κατόπιν ραντεβού



T237-31/3

ΝΤΕΤΕΚΤΙΒΣ ΑΘΗΝΩΝ

Αναλαμβάνουμε υποθέσεις ανηλίκων, προσωπικές, οικογενειακές, εμποροβιομηχανικές
Διαθέτουμε τα καλύτερα ηλεκτρονικά σύγχρονα οπτικοακουστικά συστήματα
Εχεμύθεια 100%
Τα 30 χρόνια πείρα είναι η εγγύησή μας

422-6/3

Τηλ. 0977632963 & 0945319796

ΘΕΡΜΟΠΟΜΠΟΙ

τι θερμοπομποι;



X2214-28/2

- Οι θερμοπομποι που πρόκειται να εγκαταστήσετε **ίσως είναι θερμοπομποι, ίσως δεν είναι,** γιατί άλλη είναι η **θέρμανση με μεταφορά** και άλλη η **θέρμανση με ακτινοβολία.**
- Και αν είναι θερμοπομποι, **ίσως μελετήθηκαν και εγκαταστάθηκαν σωστά ίσως όχι.**
- Ανάλογα με το **αν είναι θερμοπομποι ή όχι** και με το **πως** μελετήθηκαν και εγκαταστάθηκαν, **καταναλώνουν πολύ ή λίγο ρεύμα.**
- Για να γίνει μια **καλή, ασφαλής και οικονομική θέρμανση,** δεν είναι αρκετό να **θέλει** αυτός που την κάνει, πρέπει και να **γνωρίζει** και να **μπορεί.**
- Εμείς **γνωρίζουμε και μπορούμε.** Ζητήστε πληροφορίες από εμάς ή τους εκατοντάδες πελάτες μας. Έτσι διασφαλίζεται το συμφέρον σας.

ΘΕΡΜΟΠΟΜΠΟΙ ΝΟΡΒΗΓΙΑΣ ELNOR
ΑΠΟΚΛΕΙΣΤΙΚΟΣ ΑΝΤΙΠΡΟΣΩΠΟΣ
ΒΟΥΤΥΡΑΚΗΣ Ι.Χ. Ε.Π.Ε

ΔΩΔ/ΚΗΣ ΝΕΟΛΑΙΑΣ 16 ΡΟΔΟΣ -ΤΗΛ. ΚΕΝΤΡΟ: (0241) 76100

ΠΡΟΟΔΟΣ ΜΙΚΡΕΣ ΑΓΓΕΛΙΕΣ ΜΙΚΡΕΣ ΑΓΓΕΛΙΕΣ ΠΡΟΟΔΟΣ

ενοικιάσεις

ΕΝΟΙΚΙΑΖΕΤΑΙ επιπλωμένη γκαρσονιέρα στο Καρακόνερο. Πληροφορίες τηλ. 65155
437-28/2

ΕΝΟΙΚΙΑΖΕΤΑΙ κατάστημα επί της οδού Εθελοντών Δωδεκανησίων 23, μέγαρο Κιοσόγλου. Πληροφορίες στα τηλέφωνα 69450 - 69451 κινητό 0945754255
415-28/2

ΕΝΟΙΚΙΑΖΕΤΑΙ κατάστημα δερματίνων ειδών, έτοιμο προς λειτουργία, το μοναδικό στην περιοχή, σε καλή τιμή. Πληρ. τηλ. 66154 και 0938376863
517-28/2

ΕΝΟΙΚΙΑΖΕΤΑΙ γκαρσονιέρα επιπλωμένη, ισόγεια, στην Ιξιά, περιοχή Ανοιξης. Εχει 1 υπνοδωμάτιο, κουζίνα, λουτρό και αυλή. Για εργένη ή αντρόγυνο. Πληρ. τηλ. 92441
513-28/2

ΕΝΟΙΚΙΑΖΕΤΑΙ ευρύχωρη κεντρική γκαρσονιέρα, επί της οδού Ορφανίδου, μόνο σε γυναίκες, κατάλληλο και για κομμωτήριο α' ορόφου. Ενοίκιο 50.000. Τηλεφωνείτε όλες τις ώρες στο 92215 και κινητό 0932069510
518-25/2

ΕΝΟΙΚΙΑΖΕΤΑΙ ισόγειο κατάστημα, 115τ.μ., κατάλληλο για εμπορική επιχείρηση, Καποδιστρίου 59. Τηλ. 66363 και 0974375937
537-4/3

ΖΗΤΕΙΤΑΙ από ζευγάρι για ενοικίαση γκαρσονιέρα ή στούντιο, επιπλωμένο, στην πόλη της Ρόδου. Τηλ. 0932958576
569-6/3

ΕΝΟΙΚΙΑΖΕΤΑΙ επιπλωμένη γκαρσονιέρα δύο δωματίων σε καινούργια οικοδομή στην Παλιά Πόλη της Ρόδου. Τηλ. 21355 - 62685
563-4/3

ΕΝΟΙΚΙΑΖΟΝΤΑΙ διαμερίσματα στούντιος, μονόχωρα, δίχωρα, στην περιοχή Ζέφυρος, οδός Κωνσταντινίδη 9 - Ρόδος. Τηλ. 097255130 - 30063- 43500 - 61220 - 64569
564-4/3

ΕΝΟΙΚΙΑΖΕΤΑΙ μεζονέτα 145τ.μ., με θέρμανση και τζάκι, Δημ. Αναστασιάδη 12. Τιμή 220.000 δρχ. Τηλ. 77796 - 31210 - 27234
603-18/3

ΕΝΟΙΚΙΑΖΕΤΑΙ γκαρσονιέρα επιπλωμένη ισόγεια, ανεξάρτητη, εντός της πόλεως. Πληροφορίες τηλ. 23824
534-2/3

ΕΝΟΙΚΙΑΖΕΤΑΙ 3άρι διαμέρισμα επιπλωμένο, επί της οδού Πίνδου με ωραία θέα. Τηλ. 27082 - 26476 και 0944347405
M9-28/2

ΕΝΟΙΚΙΑΖΕΤΑΙ δίπλα στη θάλασσα, κοντά στην Εφορία χώρος 24τ.μ., με ίδια αυλή, ιδανικός για snack bar - πιτσαρία, κλπ. Πληροφορίες τηλ. 36643 (0945503037, πρωινές ώρες (10-2)
419-11/3

ΕΝΟΙΚΙΑΖΕΤΑΙ ισόγειο κατάστημα 125τ.μ. επί της Μιχαήλ Πετρίδη 49. Πληροφορίες τηλ. 69450 - 69451 κινητό 0945-754255
415-28/2

ΕΝΟΙΚΙΑΖΕΤΑΙ μικρό σπίτι με αυλή 50τ.μ., πίσω απ' το Ράδιο Κορασίδη (Αννης Μαρίας), πολυτελούς κατασκευής, ισόγειο, χωρίς σκάλες και κοινόχρηστα, δική του είσοδο - έξοδο ήσυχη αριστοκρατική γειτονιά. Προσφέρεται για μοναχικό άτομο, για γραφείο ή για εναποθήκευση μικροεμπορευμάτων. Τιμή 80.000 δρχ. Τηλ. 24273 (ώρες καταστήματος)
487-28/2

ΕΝΟΙΚΙΑΖΕΤΑΙ διαμέρισμα ισόγειο 85τ.μ., στην Ιαλυσό, περιοχή Ανοιξη, οδός Ανοιξης 8. Διαθέτει ένα ενιαίο χώρο, κουζίνα, καθιστικό, σαλόνι, δύο υπνοδωμάτια με ντουλάπες, τουαλέτα, άνετο χώρο για πάρκινγκ, κήπο και τηλέφωνο. Πληρ. τηλ. 92392 κ. Γιωργιού Αικατερίνη
499-25/2

ΕΝΟΙΚΙΑΖΕΤΑΙ κατάστημα εμβαδού 140τ.μ. με κήπο 800τ.μ. και πισίνα, κατάλληλο για εστιατόριο. Βρίσκεται στην οδό Ιερού Λόχου, έναντι κάφετέριας Μανχάτα, στο δήμο Ιαλυσού. Πληροφορίες κ. Εμμ. Κρανίδη, τηλ. 27082 - 26476 και 0944-347405
M9-11/3

ΕΝΟΙΚΙΑΖΕΤΑΙ στούντιο 30τ.μ., επί της οδού Πειραιώς σε άριστη κατάσταση. Πληρ. τηλ. 77987 και 0974500252
139-6/3

ΕΝΟΙΚΙΑΖΕΤΑΙ
ΔΙΑΜΕΡΙΣΜΑ 65 τ.μ.
σε άριστη κατάσταση,
οδός Φ. Φωτάρα 34.
Πληροφορίες
τηλ. 26340
X2297-31/1

ΕΝΟΙΚΙΑΖΕΤΑΙ
ολοκαίνουργιο πολυτελές διαμέρισμα 120τ.μ., με γκαράζ για δύο αυτοκίνητα και μεγάλες βεράντες, στην Ανάληψη - Αποστόλου Παύλου και Φιλίππου Γιαμαλή.
Πληρ. τηλ.0946/063418 και 0246/98104
547-6/3

ΕΝΟΙΚΙΑΖΕΤΑΙ στούντιος επιπλωμένο, στην περιοχή Κόβα προς Π. Πόλη. Πληροφορίες τηλ. 31654
532-3/3

ΕΝΟΙΚΙΑΖΕΤΑΙ γκαρσονιέρα (στούντιος) πλήρως επιπλωμένη επί της οδού Πειραιώς 64, παράλληλος της Μ. Πετρίδη. Πληροφορίες τηλ.. 67067 από 09.00 - 14.00 και τηλ. 26663 από 18.00-22.00 κ. Σταύρο
531-2/3

ΕΝΟΙΚΙΑΖΟΝΤΑΙ δύο καταστήματα επί της οδού Υψηλάντου 2 και Αγίου Γεωργίου με τα εξής στοιχεία: α) επιφάνεια 80τ.μ., με υπόγειο 100τ.μ. και β) επιφανείας 65τ.μ. Τιμές λογικές. Πληροφορίες τηλ. 75441
554-15/3

ΕΝΟΙΚΙΑΖΕΤΑΙ
ΔΙΑΜΕΡΙΣΜΑ
με 3 υπνοδωμάτια, σαλόνι μεγάλο, κουζίνα, τουαλέτα, 2ος όροφος, Κορδιγκτώνος 85.
Πληροφορίες
τηλ. 28494-28019
521-28/2

ΕΝΟΙΚΙΑΖΕΤΑΙ
ημιυπόγεια αποθήκη με ράμπα, κατάλληλη για επαγγελματική χρήση, που βρίσκεται στην οδό Αφάντου αρ. 1 στην περιοχή Ανάληψης, κάτω από το κατάστημα «ΒΑΣΩ» με εμβαδόν 137τ.μ. και με τριφασικό ρεύμα
Τηλ. 0246/71434, 0246/71203 και 0246/71001- 23621
283-28/2

ΕΝΟΙΚΙΑΖΟΝΤΑΙ
ΣΤΟΥΝΤΙΟΣ
ΕΠΙΠΛΩΜΕΝΑ
ΣΤΗΝ ΙΞΑ (ΑΝΟΙΞΗ)
Πληροφορίες
τηλ. 24752
15128-25/2

ΕΝΟΙΚΙΑΖΕΤΑΙ
ΣΤΟ ΝΙΟΧΩΡΙ, για επαγγελματική χρήση, παλιά κατοικία, μεγάλο κήπο με χουρμαδιές, έκταση όλο μαζί 900τ.μ.
Τηλ.24764 (πρωινές ώρες) και
0944199527
223-28/2

ΕΝΟΙΚΙΑΖΟΝΤΑΙ
1) στούντιο με κουζίνα και μπάνιο, πλήρως εξοπλισμένο
2) μεζονέτα με σαλόνι, κουζίνα, μπάνιο και ένα υπνοδωμάτιο
Τ πλ. 61628 και 0974435364
158-25/2

πωλήσεις

ΠΩΛΕΙΤΑΙ οικόπεδο στη Δαματριά 2 στρεμμάτων στον κεντρικό δρόμο, δίπλα απ' το σχολείο. Τιμή 9.800.000 δρχ. Πληροφορίες στα τηλέφωνα: 69450 - 69451 και κινητό: 0945/754255
416-28/2

ΜΕΓΑΛΗ ΕΥΚΑΙΡΙΑ! ΠΩΛΕΙΤΑΙ στο χωριό Κοσκινού, μονοκατοικία 115τ.μ., χτισμένη σε οικόπεδο 680τ.μ., περιφραγμένο, με αιρ κοντίσιον, δορυφόρο, ηλιακό, μεγάλο γκαράζ και κήπο 55.000.000 δρχ. Πωλείται και το σπίτι χωριστά με βεράντα και αυλή 38.000.000 δρχ. Πληρ.. τηλ. 33682 - 74435 κ. Μάκη από 10π.μ.-10μ.μ.
502-25/2

ΠΩΛΕΙΤΑΙ μετ/νο χρηματοκιβώτιο, διαστ. 060Χ0,60Χ1,50, 1000 κιλά., σε τιμή ευκαιρίας. Τηλ. 32774 - 24388, κ. Παναγιώτης
601-9/3

ΠΩΛΕΙΤΑΙ σύνθετο μπαρ, σε καλή κατάσταση. Τηλ. 30185
593-7/3

ΠΩΛΟΥΝΤΑΙ
ΞΥΛΑ ΕΛΙΑΣ
για τζάκι σε πολύ καλή τιμή.
Τηλ. 0946063418 και 024698104
128-4/3

ΠΩΛΟΥΝΤΑΙ
1) Διαμέρισμα στην Κων/νου Υδραίου δευτέρου ορόφου 90τ.μ
2) Μονοκατοικία στα Κοσκινού 150τ.μ.
3) Διαμερίσματα στα Κοσκινού 100τ.μ. με γκαράζ και αποθήκη 35τ.μ.
Τηλ. 78995 - 0977877744
589-18/3

ΠΩΛΟΥΝΤΑΙ: 1) 80 καρέκλες εστιατορίου ξύλινες, με μαξιλαράκι και 2) 17 ορθογώνια τραπέζια ξύλινα λακαρισμένα, ελαφρώς μεταχειρισμένα. Τηλ. 0972988604
497-25/2

ΠΩΛΕΙΤΑΙ περίπτερο. Τηλ. 77057 - 38929, 8π.μ.-2μ.μ. και 20.00- 23.00
501-25/2

ΠΩΛΕΙΤΑΙ μίνι συγκρότημα κεραμικής, φούρνος, τροχός, μηχ. μεταξοτυπίας και άλλα αξεσουάρ, σε τιμή ευκαιρίας. Τηλ. 21950
ΓΔ-28/2

ΛΟΓΩ ΑΝΑΧΩΡΗΣΗΣ πωλούνται δύο σερβίτσια Πολωνίας καινουργή και διάφορα πράγματα. Τηλ. 31734, 7-12π.μ.
522-8/3

ΠΩΛΟΥΝΤΑΙ: 1) Οικόπεδα 2 και 4 στρέμματα στην περιοχή Κανδυλί, 2) Διαμέρισμα 94τ.μ. στο Ανω Ροδίνι με θέα. Πληροφορίες κ. Βρατσάλη, κτηματομεσίτης, τηλ. 65300 ή κινητό 0945105362
541-3/3

ΠΩΛΕΙΤΑΙ ταράτσα (αέρας) στον 2ο όροφο, Κανεμάτ. Τηλ. 32614, 8π.μ.-3μ.μ.
565-6/3

ΠΩΛΕΙΤΑΙ
ΣΤΟ ΡΟΔΙΝΙ διαμέρισμα 90τ.μ., στον τρίτο όροφο με 2 κρεβατοκάμαρες, καταπληκτική θέα
Τηλ. 0977999878 - 0977469900
580-7/3

ΠΩΛΟΥΝΤΑΙ
ΣΕ ΤΙΜΗ ΕΥΚΑΙΡΙΑΣ
1) ΦΟΥΡΝΟΣ - βιτρίνα, στρογγυλός, περιστρεφόμενος με θερμοθάλαμο (κατάλληλος για σφολιατοειδή)
2) Ψυγείο - βιτρίνα παγωτού 12 θέσεων
Πληροφορίες τηλ.
76009 - 22331 - 35143
451-4/3

ΜΕΖΟΝΕΤΑ
ΕΥΚΑΙΡΙΑ! ΠΩΛΕΙΤΑΙ
μεζονέτα κοντά στο σχολείο σε μπετά, στα Κοσκινού, με 100τ.μ. υπόγειο, 70τ.μ. και 130τ.μ. πρώτος και δεύτερος όροφος, με θέση πάρκινγκ. Τιμή 24.000.000 δρχ.
Πληρ. τηλ. 67080 και 0944/807951
547-6/3

ΠΩΛΕΙΤΑΙ
μεγάλη επιχείρηση καφετέρια στο καλύτερο πόστο στο Φαληράκι για λόγους υγείας.
Τηλ.33049 - 0938184063
556-15/3

ΠΩΛΕΙΤΑΙ
ΟΙΚΟΠΕΔΟ
2 στρέμματα στο Κιοτάρι, στον κεντρικό δρόμο, πανοραμικό, άρτιο και οικοδομήσιμο, με 50μ. πρόσοψη, στον κεντρικό δρόμο, έναντι ξενοδοχείου Κιοτάρι ΒΙΟΥ.
Τιμή 8.500 το τ.μ.
Τηλ. 0937225017
552-18/3

ΠΩΛΕΙΤΑΙ
ΜΟΝΟΚΑΤΟΙΚΙΑ
στα Μάσαρι, με τρεις κρεβατοκάμαρες, 2 τουαλέτες, επιπλωμένο, με τζάκι, αιρκοντίσιον εσωτερικό, 120 μέτρα, με κήπο, το όλο 500 μέτρα.
Τιμή μεγάλης ευκαιρίας λόγω αναχώρησης του ιδιοκτήτη στο εξωτερικό.
Πληροφορίες
τηλ. 0244/51456
385-25/2

μαθήματα

ΑΝΑΚΟΙΝΩΣΗ
ΜΑΘΗΜΑΤΑ
*** Computer ***
PROGRAM COMPUTER PM
ΕΓΓΡΑΦΕΣ
** ΤΩΡΑ **
Τμήματα για:
Παιδιά - Ενήλικες
Αρχάριους - Μαθητές
Επαγγελματίες
Ανεύρεση Εργασίας
Διδάσκει πτυχιούχος Πανεπιστημίου Αμερικής
ΜΑΝΩΛΗΣ Ι. ΣΟΦΙΛΛΑΣ
Κοδριγκτώνος 91
Τηλ. (0241) 31761
M22-28/2

ΠΩΛΟΥΝΤΑΙ
ΜΟΝΟ ΑΠΟ ΤΟ ΓΡΑΦΕΙΟ ΜΑΣ

1) Ετοιμοπαράδοτη 3όροφη κατοικία, 280τ.μ., πολύ καλή κατασκευή, κατάλληκτική τοποθεσία (περιοχή Ιξιά), η οποία μπορεί να χρησιμοποιηθεί ως 3 ανεξάρτητα Διαμερίσματα ή μία μεζονέτα και ένα διαμέρισμα ή μια σκέτη μεζονέτα. Τιμή πολύ καλή
2) Μονοκατοικία (βίλλα) 270τ.μ., νεόκτιστη, επί της θάλασσας, σε οικόπεδο, 3.500τ.μ.
3) Διαμέρισμα ετοιμοπαράδοτο 90τ.μ., ισόγειο, επί της οδού Κέννεντυ
4) 3όροφος κατοικία 100τ.μ. έκαστος όροφος σε μπετά, με φανταστική θέα, πλησίον κέντρου.
4) Γωνιακό μαγαζί στο Μανδράκι, καταπληκτική περίπτωση
5) Διαμερίσματα 4άρια με φανταστική θέα, με τεράστιες βεράντες εντός πόλεως
7) Διαμερίσματα 2άρια, 3άρια, 4άρια
8) Ενοικιάσεις μαγαζιών στο Μαντράκι
9) Οικόπεδα, κτήματα, αποθήκες,, μεζονέτες
Ο,τιδήποτε θέλετε να πουλήσετε ή ν' αντικαταστήσετε (ιδίως διαμέρισμα,) συνεργασθείτε μαζί μας διότι διαθέτουμε την εκλεκτικότερη πελατεία με εγγύηση τη μεγάλη μας πείρα ως το παλαιότερο γραφείο που ποτέ δεν είχε κανένα πρόβλημα ή έστω και παράπονο.

Γ. ΝΕΟΦΥΤΟΥ
ΔΗΜ. ΘΕΟΔΩΡΑΚΗ 40 - ΤΗΛ. 20989 - 21434
X2222-28/2

WATER PARK
Faliraki - Rodos HELLAS

Το πάρκο αναψυχής **"The Waterpark"** ζητά νέους και νέες προκειμένου να καλύψει τις εξής θέσεις εργασίας:
- Μπαρ
- Σέρβις
- Ταμπλώ
- Πωλητές τουριστικού καταστήματος
- Ναυαγοσώστη
- Καθαριότητας
- Φροντίδα κήπων
- Συντηρητή • Γραφίστα

Για πληροφορίες και συμπλήρωση αιτήσεων (απαιτείται πρόσφατη φωτογραφία) μπορείτε να επικοινωνείτε καθημερινά από 09.00-15.00 στο τηλέφωνο 84300.
X2237

ΠΩΛΕΙΤΑΙ
ΛΕΣΧΗ ΚΑΦΕΤΕΡΙΑ
ΣΤΟ ΡΟΔΙΝΙ
ΣΜΥΡΝΗΣ 36
Πληροφορίες
τηλ. 74545
από 11 πρωί έως 12 το βράδυ
486-8/3

ΠΩΛΕΙΤΑΙ
ΜΕΖΟΝΕΤΑ
155τ.μ., σε πανοραμική τοποθεσία διαμπερής, με αυλή εμπρός και πίσω, τζάκι, εντοιχισμένη κουζίνα, πολλούς αποθηκευτικούς χώρους, πορτοπαράθυρα DORAL, 2 WC και με δυνατότητα τρίτου .Στην πίσω αυλή υπάρχει κτιστός φούρνος και ψησταριά. Τιμή 63.000.000 - Δάνεια δεκτά
Τηλ. 0937225017
552-18/3

ΠΩΛΕΙΤΑΙ
ΟΙΚΟΠΕΔΟ
ΣΤΟ ΣΥΝΕΤΑΙΡΙΣΜΟ
ΔΑΣΚΑΛΩΝ
«Ο ΑΠΟΛΛΩΝ»
Πληροφορίες
τηλ. 0945 442255
509-25/2

ΠΩΛΕΙΤΑΙ
ΣΕ ΤΙΜΗ ΕΥΚΑΙΡΙΑΣ
ψησταριά πλήρως εξοπλισμένη στην Ιαλυσό
Τηλ. 0946820909
425-28/2

ΠΩΛΕΙΤΑΙ
ΟΙΚΟΠΕΔΟ
1420τ.μ. στο Γεννάδι από ιδιοκτήτη, άρτιο και οικοδομήσιμο, με την άδεια οικοδομής για οικία 150τ.μ., με 30 ελαιόδεντρα και νερό.
Τηλ.91435 και 0945402153
262-25/2

ATHENA
LANGUAGE SCHOOLS
ALS
35 ΧΡΟΝΙΑ ΠΕΙΡΑ
ΠΑΡΑΡΤΗΜΑΤΑ ΣΕ ΟΛΗ ΤΗΝ ΕΛΛΑΔΑ
Από τον φροντιστηριακό οργανισμό ALS ζητούνται άτομα δραστήρια και καθηγήτριες αγγλικής για συνεργασία στη δημιουργία και λειτουργία
Κέντρων Ξένων Γλωσσών στην περιοχή τους
Για πληροφορίες επικοινωνείτε: Τηλ. 031/827106, 841749
Fax: 031/819424 - 841749, Email: Interalex@hol.gr
T219-28/2

ΤΑ ΕΣΤΙΑΤΟΡΙΑ «ΦΩΤΗΣ»
ΖΗΤΟΥΝ
ΣΕΡΒΙΤΟΡΟΥΣ - ΣΕΡΒΙΤΟΡΕΣ - ΒΟΗΘΟΥΣ
ΓΙΑ 12ΜΗΝΗ ΑΠΑΣΧΟΛΗΣΗ
Πληροφορίες τηλ. 24272 - 27359 κ. Γιώργος
X2144-28/2

ΔΙΑΜΕΡΙΣΜΑ «ΠΡΟΒΟΛΗΣ»
ΠΩΛΕΙΤΑΙ
ΔΙΑΜΕΡΙΣΜΑ
Ε=126 τ.μ., β' όροφος επί της οδού Αμμοχώστου,
κατάλληλο για κάθε χρήση.
Πληροφορίες : (μόνο σε επώνυμους)
« TOP PROPERTIES»
κ. ΓΕΩΡΓΙΟ ΠΙΠΙΝΟ -
ΤΗΛ. 23895 & 0944676003
207-28/2

Η ΑΒΕΤΕ Κ. ΚΩΣΤΑΡΙΔΗΣ
ΖΗΤΑ
για το τμήμα πωλήσεων ηλεκτρικών συσκευών κυρία με γνώσεις κομπιούτερ και αγγλικής γλώσσας.
Για πληροφορίες τηλ. 22325 - 20874
X2229-28/2

ΕΝΟΙΚΙΑΖΕΤΑΙ
ΠΡΑΤΗΡΙΟ ΚΑΥΣΙΜΩΝ ΕΚΚΟ
στο 13ο χλμ. Ρόδου - Αερολιμένος, πλήρως εξοπλισμένο
(ΚΑΥΣΙΜΑ - ΛΙΠΑΝΤΙΚΑ - ΑΞΕΣΟΥΑΡ - MINI MARKET - ΓΡΗΓΟΡΟ SERVICE - ΒΟΥΛΚΑΝΙΖΑΤΕΡ) ΚΑΙ ΜΕ ΕΞΑΣΦΑΛΙΣΜΕΝΗ ΠΕΛΑΤΕΙΑ, ΛΟΓΩ ΦΟΡΤΟΥ ΕΡΓΑΣΙΑΣ.
ΠΛΗΡΟΦΟΡΙΕΣ ΤΗΛ. 68000 κ. Τζιώρα
X2266-7/3

ΖΗΤΟΥΝΤΑΙ
ΣΥΝΕΡΓΑΤΕΣ
ΓΙΑ ΑΝΑΠΤΥΞΗ ΔΙΚΤΥΟΥ ΑΝΤΙΠΡΟΣΩΠΩΝ (ΟΧΙ ΠΩΛΗΤΕΣ)
ΔΥΝΑΤΟΤΗΤΕΣ ΥΨΗΛΩΝ ΕΙΣΟΔΗΜΑΤΩΝ, ΜΕΡΙΚΗ Ή ΠΛΗΡΗ ΑΠΑΣΧΟΛΗΣΗ, 500.000 - 1.000.000 ΜΗΝΙΑΙΩΣ
Πληρ. κα ΜΟΥΝΤΡΙΖΑ τηλ. 01/4945715 και 4974993
ΓΔ-4/3

HOTEL MIRA MARE WONDERLAND DE LUXE - 85101 IXIA RHODOS
ΖΗΤΟΥΝΤΑΙ
- «ΥΠΕΥΘΥΝΟΣ ΜΙΣΘΟΔΟΣΙΑΣ» για το Τμήμα Λογιστηρίου. Θα ληφθεί σοβαρά υπόψη προϋπηρεσία και γνώση του αντικειμένου
- «ΓΚΡΟΥΜ» με ή χωρίς προϋπηρεσία. Γνώση αγγλικής γλώσσας απαραίτητη
- «ΝΥΧΤΕΡΙΝΟΣ Υπαλ. Υποδοχής»
(σημαντική η γνώση του προγράμματος ΕΡΜΗΣ) και ανάλογη προϋπηρεσία
- «ΣΕΡΒΙΤΟΡΟΥΣ Α' (CHEF DE RANC)»
Με προϋπηρεσία σε ξενοδοχεία πολυτελείας. Προσφέρεται καλό πακέτο αποδοχών
- «ΣΕΡΒΙΤΟΡΟΥΣ Β»
- « ΚΑΜΑΡΙΕΡΕΣ»
Αποστολή βιογραφικών στην Ταχ. Θυρ. 119, Ρόδος, ή υποβολή αιτήσεων στο ξενοδοχείο
10.00-14.00 Δευτέρα - Παρασκευή
X2256-2/3

ΠΩΛΟΥΝΤΑΙ
ελαφρώς μεταχειρισμένα φορτηγά αυτοκίνητα, εισαγωγής μας, επαγγελματικά και γεωργικά
1)MITSUBISHI L 300 κλειστό μακρύ
2) MITSUBISHI L 300 κλειστό κοντό
3) FORD TRANSIT κλούβα
4) FORD TRANSIT ανοικτό
5) MERCEDES MB 100 κλειστό
6) MERCEDES 309 D ανοικτό
7) MERCEDES 813 ανοικτό
8) OPEL COMBO κλειστό
9) GOLF stasion wagon
10) MERCEDES 309 ψυγείο - συντήρηση
11) VOLKSWAGEN υδρόψυκτο ψυγείο - συντήρηση
12) VOLKSWAGEN κλούβα 1600 c.c.
13) ΤΖΙΠ ISUZU TROOPER 4X4
ΠΛΗΡΟΦΟΡΙΕΣ
ΔΗΜΗΤΡΙΟΣ ΒΡΟΥΛΗΣ
Τηλ. 62171-65171, 3ο χλμ Ρόδου Λίνδου
X2205-28/2



ΔΩΔΕΚΑΝΗΣΙΑΚΕΣ ΑΠΟΦΡΑΞΕΙΣ
«ΚΟΛΟΣΣΟΣ»
ΑΠΟΦΡΑΞΕΙΣ
ΚΑΘΑΡΙΣΜΟΙ
ΑΠΟΧΕΤΕΥΣΕΩΝ
& ΒΟΘΡΩΝ
Αναλαμβάνουμε πάσης φύσεως αποφράξεις οποιουδήποτε μήκους και πλάτους
Αναλαμβάνουμε καθαρισμούς αποχετευτικών αγωγών, δήμων, ξενοδοχείων, στρατιωτικών μονάδων, σπιτιών, πολυκατοικιών, καθώς και καθαρισμούς βιολογικών μονάδων με μηχάνημα υψηλής πιέσεως σε όλη τη Δωδεκάνησο.
Κ. ΠΗΔΙΑΚΗΣ - Π. ΚΑΣΕΡΗΣ
Πληρ. τηλ. 47915 - 91881
κινητό: 0944/325234 και 0977/717048
342-28/2

ΠΩΛΟΥΝΤΑΙ

Α) Στην οδό Ιωάννη Μεταξά και Ανθούλας Ζερβού στο Νιοχώρι:
- Οροφοδιαμερίσματα, αρίστης κατασκευής των 136τ.μ., με θέση στάθμευσης και υπόγεια αποθήκη 12τ.μ., με κεντρική θέρμανση με αυτονομία
- Διαμερίσματα 138, 105, 97, 91, 81, 63, 55 με θέση στάθμευσης, κεντρική θέρμανση με αυτονομία
- Καταστήματα των 140 και 70τ.μ.
Β) Στην οδό Αποστόλου Παύλου, Ανάληψη:
- Διαμερίσματα ετοιμοπαράδοτα, 116, 112, 88, και 73τ.μ., με θέση στάθμευσης και κεντρική θέρμανση
Γ) Μονοκατοικίες στην Ιαλυσό, οδός Δημοκρατίας, πανταχόθεν ελεύθερες από 119τ.μ. έως 184τ.μ. διόροφες, χωρίς υπόγειο, με οικόπεδο από 250 έως 360τ.μ., πολυτελούς κατασκευής

ΠΛΗΡΟΦΟΡΙΕΣ
ΑΝΑΣΤΑΣΙΟΣ ΑΤΣΙΔΗΣ
ΣΤΕΦΑΝΟΥ ΚΑΖΟΥΛΗ 74 - ΡΟΔΟΣ
Τηλ. 28616, 37848
M1-28/2

ΞΥΛΟΥΡΓΙΚΕΣ ΕΡΓΑΣΙΕΣ
Ο ΜΑΝΩΛΗΣ
Αναλαμβάνουμε
πάσης φύσεως ξυλουργικές εργασίες:
• κουζίνες γερμανικές
• ντουλάπες
• πόρτες
•παράθυρα κ.λ.π.
ΠΛΗΡΟΦΟΡΙΕΣ Τηλ. 62183-68414
70-28/2

ΠΡΟΟΔΟΣ ΜΙΚΡΕΣ ΑΓΓΕΛΙΕΣ ΜΙΚΡΕΣ ΑΓΓΕΛΙΕΣ ΠΡΟΟΔΟΣ

διάφορα

ΥΔΡΑΥΛΙΚΑ - ΚΑΛΟΡΙΦΕΡ
ΓΙΑΝΝΗΣ ο ΑΤΛΑΣΗΣ
ΕΓΚΑΤΑΣΤΑΣΕΙΣ
ΑΤΟΜΙΚΕΣ & ΚΕΝΤΡΙΚΕΣ
ΘΕΡΜΑΝΣΕΙΣ
ΣΥΝΤΗΡΗΣΕΙΣ
Τηλ. 29898- 64972
435-31/3

ΑΠΟΦΡΑΞΕΙΣ ΚΑΘΑΡΙΣΜΟΙ ΑΠΟΧΕΤΕΥΣΕΩΝ -ΞΕΒΟΥΛΩΜΑΤΑ

Υδραυλικός, αναλαμβάνει πάσης φύσεως υδραυλικές εργασίες
Κ. Δημήτρης
Αναλαμβάνουμε τον καθαρισμό αποχετεύσεων πολυκατοικιών και ξενοδοχείων με νέο ηλεκ/το μ/χάνημα
ΟΙ ΑΠΟΧΕΤΕΥΣΕΙΣ ΠΙΝΟΝΤΑΙ ΣΑΝ ΝΑ ΤΙΣ ΠΕΡΑΣΑΤΕ ΣΗΜΕΡΑ
ΕΡΓΑΣΙΑ ΕΓΓΥΗΜΕΝΗ
ΔΩΡΕΑΝ ΜΕΤΑ ΑΠΟ ΚΑΘΕ ΑΠΟΦΡΑΞΗ ΨΕΚΑΣΜΟΣ ΤΩΝ ΦΡΕΑΤΙΩΝ ΓΙΑ ΜΙΚΡΟΒΙΑ ΚΑΙ ΚΑΤΣΑΡΙΔΕΣ
Τηλ.,90230 μαγαζί και 31990, ΓΙΑ ΑΜΕΣΗ ΕΞΥΠΗΡΕΤΗΣΗ ΣΑΣ ΣΤΟ ΚΙΝΗΤΟ ΜΑΣ ΤΗΛΕΦΩΝΟ 0944344911
257-28/2

ΤΑΠΗΤΟΚΑΘΑΡΙΣΤΗΡΙΟ WASH AND CARE
ΚΑΘΑΡΙΣΜΟΣ ΚΑΙ ΦΡΟΝΤΙΔΑ
Συνδυάσαμε την πολυετή πείρα μας και τα ολοκαίνουρια μηχανήματά μας και αναλαμβάνουμε:
■ Καθαρισμό- φροντίδα - φύλαξη χαλιών – μοκετών
■ Παραλαβή από το σπίτι μ' ένα τηλεφώνημα
■ Επιτόπιος καθαρισμός, σαλονιών, μοκετών, μαξιλαράκια επιχειρήσεων
ΦΑΡΜΑΚΙΔΗΣ ΕΥΣΤΑΘΙΟΣ
ΤΗΛ. 0241 - 68189
5ο χλμ. Λ. Ρόδου Λίνδου 237
164-4/3

Η ΣΧΟΛΗ ΟΔΗΓΩΝ ΚΟΥΣΗ ΠΑΝΤΕΛΗ
ΔΙΠΛΩΜΑΤΑ: ΕΡΑΣΙΤΕΧΝΙΚΑ ΕΠΑΓΓΕΛΜΑΤΙΚΑ -ΜΟΤΟΣΙΚΛΕΤΑΣ
- Επεκτάσεις όλων των κατηγοριών.- Αναθεωρήσεις ληγμένων αδειών- Μετατροπές ξένων αδειών σε ελληνικές.
Οδός Βαλαωρίτου 9- έναντι HOTEL SEMIRAMIS πίσω από το Νοσοκομείο
INTERNET: WWW ADRESS
email:koysisp@hol.gr
Δεκτές όλες οι πιστωτικές κάρτες.
ΠΡΟΣΟΧΗ: ΜΑΘΗΜΑΤΑ: α) μοτ/τας ανεξαρτήτου- μεγάλου κυβισμού > 500c.c.
Στην κατηγορία ανεξαρτήτου κυβισμού, η εκπαίδευση γίνεται με μοτοσυκλέτα 500cc
β) μοτ/τας έως 125c.c.
ΔΙΑΘΕΤΟΥΜΕ ΕΠΙΣΗΣ ΚΑΙ ΑΥΤΟΜΑΤΕΣ ΜΟΤΟΣΥΚΛΕΤΕΣ ΕΩΣ 125 c.c.
γ) μοτοποδηλάτου <50c.c.
ΠΡΟΣΟΧΗ!!! ΣΤΗ ΣΧΟΛΗ ΜΑΣ ΠΑΡΑΔΙΔΟΝΤΑΙ ΚΑΙ ΜΑΘΗΜΑΤΑ ΘΕΩΡΗΤΙΚΗΣ ΔΙΔΑΣΚΑΛΙΑΣ
ΠΑΡΑΛΑΒΗ ΤΩΝ ΜΑΘΗΤΩΝ ΜΑΣ ΚΑΙ ΑΠΟ ΤΙΣ ΟΙΚΙΕΣ ΤΟΥΣ
Τηλ.: 29157-73820-94777 οπάδα
ΚΑΙ ΑΝΑ ΠΑΣΑ ΣΤΙΓΜΗ ΣΤΑ ΚΙΝΗΤΑ ΤΗΛ **0944511313 - 0944203343**
473-11/3


ΜΟΝΩΣΕΙΣ 20 ΧΡΟΝΙΑ!
ΑΡΧΩΝ ΣΑΜΑΡΤΖΗΣ
ΠΛΗΡΟΦΟΡΙΕΣ ΤΗΛ. 23030-32054
X224-28/2

ζητήσεις

ΖΗΤΕΙΤΑΙ από εταιρία ενοικιάσεως αυτοκινήτων, υπάλληλος για να εργασθεί σε γραφείο στην περιοχή της Ιαλυσού. Απαραίτητες προϋποθέσεις η γνώση αγγλικών και γερμανικών και κατά προτίμηση η προϋπηρεσία πάνω στο συγκεκριμένο επάγγελμα. Πληροφορίες τηλ. 74106 και 0945829727
375-5/3
ΖΗΤΟΥΝΤΑΙ κοπέλες για να εργαστούν σε εστιατόριο για όλο το χρόνο, με ή χωρίς εμπειρία. Τηλ. 63524 και 0972685868
504-25/2
ΖΗΤΕΙΤΑΙ άτομο (άνδρας ή γυναίκα) για έλεγχο εμπορευμάτων. Απαραίτητη προϋπόθεση δίπλωμα αυτοκινήτου και γνώση Η/Υ. Μισθός ικανοποιητικός, ωράριο 8-3 όλο το χρόνο. Πληρ. τηλ. 5-9μ.μ., 67200
529-4/3
ΖΗΤΕΙΤΑΙ έμπειρη πωλήτρια γνωρίζουσα καλά αγγλικά και γερμανικά για να εργαστεί σε τουριστικό κατάστημα στην Παλιά Πόλη. Μισθός αναλόγως προσόντων. Πληροφορίες τηλ. 76348 - 24966 - 68171
540-2/3
ΔΕΣΠΟΙΝΙΔΑ αναλαμβάνει τη φύλαξη μικρών παιδιών στο σπίτι τους ή στο σπίτι της. Πληροφορίες τηλ. 0945190407
545-3/3
ΖΗΤΟΥΝΤΑΙ κοπέλες για να εργαστούν σε αναψυκτήριο (fast food) εντός πόλεως. Πληροφορίες τηλ. 0932630451
557-4/3
ΖΗΤΕΙΤΑΙ σοβαρή κυρία 45 έως 50 ετών, εσωτερική, για να προσέχει γυναίκα στην Κρεμαστή. Πληροφορίες τηλ 91862 - 91832 και 94665
555-4/3
ΖΗΤΑ ΕΡΓΑΣΙΑ Γερμανίδα, γνωρίζουσα αγγλικά και ελληνικά, φιλική, ευπαρουσίαστη, ζητά να εργαστεί σε ξενοδοχειακή ή άλλη επιχείρηση της Ρόδου, σε ανάλογη με τα προσόντα της θέση. Πληροφορίες κ. Μαργαρίτα τηλέφωνο 0972387127
117-2/3
ΖΗΤΕΙΤΑΙ από γραφείο αντιπροσωπειών για άμεση πρόσληψη δεσποινίς ή κυρία για merchedising - πωλήτρια. Ωράριο συνεχές, απασχόληση όλο το χρόνο, αυτοκίνητο της επιχείρησης. Απαραίτητη άδεια οδηγήσεως αυτοκινήτου. Πληρ. τηλ. 69450 - 69451 ή αποστολή βιογραφικού σημειώματος στο FAX 69452, οδός Αγγελου Σικελιανού - Ασγούρου Ρόδος
583-15/3
ΖΗΤΑ δουλειά . Δουλεύει κλαρκ, ηλεκτροσυγκολλητής και κατασκευαστής κεραμοσκεπών, εκφορτωτής, εργάτης, σερβιτόρος, υδραυλικός, φύλακας. Πληρ. τηλ. 0945-304388 Αλεξ
2034-4/3
ΖΗΤΕΙΤΑΙ υπάλληλος που να γνωρίζει αγγλικά και γερμανικά για να εργαστεί σε τουριστικό κατάστημα στην Π. Πόλη. Τηλ. 25632
597-7/3
ΑΠΟ ΤΟ ΞΕΝΟΔΟΧΕΙΟ Πανόραμα εντός πόλεως, ζητούνται καμαριέρες και βοηθοί σερβιτόρων για το σνακ μπαρ, να ξέρουν αγγλικά. Τηλ. 0944377387
2035-4/3

HERTZ Rent a Car
THE LEADING CAR HIRE COMPANY IN GREECE HAS JOB OPENINGS IN LINDOS AREA
Please contact AUTOHELLAS ATEE - PHONE: 0241/98200/25888
581-18/3

ΖΗΤΕΙΤΑΙ
μονοκατοικία για αγορά, μικρή - παλαιά ή εξοχική, σε περιοχή στα Τριάντα, Κρεμαστή - Παστίδα - Μαριτσά - Αφάντου, Καλυθιές.
Τηλ. 0932719216
370-25/2

GESUGHT WERDEN
DEUTCH SPRACHICE
FRAÜEN ALS
VERKAÜFERINE FÜR
JUWELIERGESCHAFTE
INF. 60110, 10-12π.μ.
ΖΗΤΕΙΤΑΙ
κοπέλα που να ομιλεί γερμανικά για να εργασθεί ως πωλήτρια σε χρυσοχοείο.
Τηλ. 60110, 12π.μ.
202-28/2

ΖΗΤΟΥΝΤΑΙ
ΚΗΠΟΥΡΟΣ ΛΑΤΖΙΕΡΑ ΜΕ ΠΡΟΫΠΗΡΕΣΙΑ ΓΙΑ ΤΟ ΞΕΝΟΔΟΧΕΙΟ ΛΥΔΙΑ ΜΑΡΙΣ ΣΤΑ ΚΟΛΥΜΠΙΑ
Τηλ. 56421-56422-56294
T259-7/3

ΖΗΤΕΙΤΑΙ
πωλήτρια, με προϋπηρεσία, από το κατάστημα χρυσοχοΐας του κ. Νικολιδάκη Βασίλη που να γνωρίζει τουλάχιστον αγγλικά, γερμανικά
Τηλ. 26565
και 097-4485664
X2202

ΑΠΟ ΤΟ ΓΡΑΦΕΙΟ ΓΕΝΙΚΟΥ ΤΟΥΡΙΣΜΟΥ ΡΟΔΟΣ ΤΟΥΡΣ ΑΕ
ΖΗΤΕΙΤΑΙ
ΥΠΑΛΛΗΛΟΣ
για το τμήμα κρατήσεων,
Απαιτούμενα προσόντα:
- Πολύ καλή γνώση της ιταλικής και αγγλικής
- Καλή γνώση Η/Υ
- Προϋπηρεσία θα ληφθεί υπ' όψιν
Μισθός ικανοποιητικός
Πληρ. τηλ,. 28536 & 21010-3
X2262-11/3

ΖΗΤΕΙΤΑΙ
ΟΔΗΓΟΣ
για το σχολικό λεωφορείο του Παιδικού Σταθμού ΠΙΝΟΚΙΟ με δίπλωμα Δ' Κατηγορίας.
Τηλ. 20996
από Δευτέρα μέχρι και Παρασκευή από ώρα 10.30 π.μ. μέχρι 1.30μ.μ
M21-4/3

Από μεγάλη ξενοδοχειακή μονάδα 5 Αστέρων
ΖΗΤΕΙΤΑΙ
ΥΠΑΛΛΗΛΟΣ ΓΙΑ ΤΟ ΤΜΗΜΑ ΚΡΑΤΗΣΕΩΝ
Απαραίτητα προσόντα:
● Γνώση του προγράμματος FIDELIO
● Ανάλογη προϋπηρεσία τουλάχιστον 1 έτους
● Αριστη γνώση αγγλικής και γερμανικής ή γαλλικής γλώσσας
Πληροφορίες κα Ιωάννα Μέγρη, τηλ. 25015
X2223-28/2

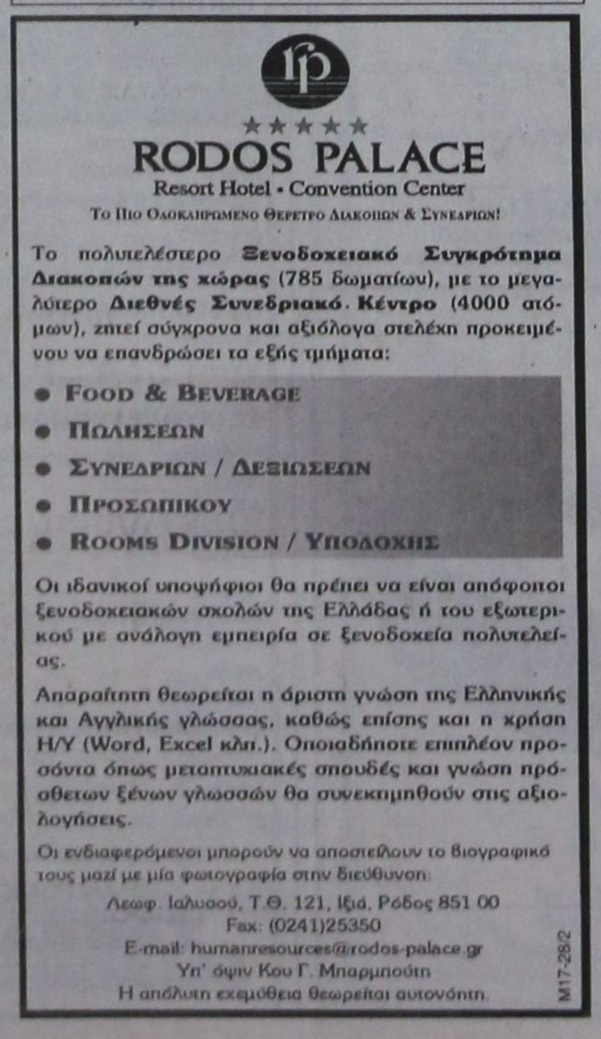
RODOS PALACE
Resort Hotel - Convention Center
Το Πιο Ολοκληρωμενο Θερετρο Διακοπων & Συνεδριων!

Το πολυτελέστερο **Ξενοδοχειακό Συγκρότημα Διακοπών της χώρας** (785 δωματίων), με το μεγαλύτερο **Διεθνές Συνεδριακό Κέντρο** (4000 ατόμων), ζητεί σύγχρονα και αξιόλογα στελέχη προκειμένου να επανδρώσει τα εξής τμήματα:

- **FOOD & BEVERAGE**
- **ΠΩΛΗΣΕΩΝ**
- **ΣΥΝΕΔΡΙΩΝ / ΔΕΞΙΩΣΕΩΝ**
- **ΠΡΟΣΩΠΙΚΟΥ**
- **ROOMS DIVISION / ΥΠΟΔΟΧΗΣ**

Οι ιδανικοί υποψήφιοι θα πρέπει να είναι απόφοιτοι ξενοδοχειακών σχολών της Ελλάδας ή του εξωτερικού με ανάλογη εμπειρία σε ξενοδοχεία πολυτελείας.

Απαραίτητη θεωρείται η άριστη γνώση της Ελληνικής και Αγγλικής γλώσσας, καθώς επίσης και η χρήση Η/Υ (Word, Excel κλπ.). Οποιαδήποτε επιπλέον προσόντα όπως μεταπτυχιακές σπουδές και γνώση πρόσθετων ξένων γλωσσών θα συνεκτιμηθούν στις αξιολογήσεις.

Οι ενδιαφερόμενοι μπορούν να αποστείλουν το βιογραφικό τους μαζί με μία φωτογραφία στην διεύθυνση:
Λεωφ. Ιαλυσού, Τ.Θ. 121, Ιξιά, Ρόδος 851 00
Fax: (0241)25350
E-mail: humanresources@rodos-palace.gr
Υπ' όψιν Κου Γ. Μπαρμπούτη
Η απόλυτη εχεμύθεια θεωρείται αυτονόητη.
M17-28/2

ΖΗΤΕΙΤΑΙ πωλήτρια που να μιλάει γερμανικά, για να εργαστεί σε τουριστικό κατάστημα στην Π. Πόλη. Πληρ. τηλ. 77269 οικία, 20468 ώρες καταστήματος, 0944506762 και 0944462109
505-25/2
ΑΠΟ ΞΕΝΟΔΟΧΕΙΟ στα Κολύμπια, ζητούνται καμαριέρες και σερβιτόροι. Πληροφορίες τηλ. 56271 - 21593
525-4/3

ΖΗΤΕΙ ΕΡΓΑΣΙΑ
Πεπειραμένος τεχνίτης αρτοποιός, με 30 χρόνια πείρα, ζητεί ανάλογη θέση σε αρτοποιείο ή σε ξενοδοχειακό φούρνο για να εργασθεί.
Τηλ. 0331/41447
235-28/2

ΖΗΤΟΥΝΤΑΙ
1) Β. ΜΑΓΕΙΡΟΥ
2) ΣΕΡΒΙΤΟΡΟΣ
ΑΝΔΡΑΣ ή ΓΥΝΑΙΚΑ, με προϋπηρεσία στο a la cart για παραλιακό εστιατόριο στη Λίνδο
Πληροφορίες τηλ. 0944303836
488-28/2

SOKES
FLICKOR - SOM - TALAR SVENSKA
SOM VILL JOBBA I GULDAFFAR
ΖΗΤΕΙΤΑΙ
από κατάστημα χρυσοχοΐας, κοπέλα σκανδιναβόφωνη, κατά προτίμηση αλλοδαπή, για να εργασθεί ως πωλήτρια.
Πληρ. τηλ.60110
10.00-12.00 π.μ.
202-28/2

HALUTAAN
SUOMEA PUHUVIA MYYJIA KULTASEPÄNLIKKEESEEN
PUH: 60110, 10.00-12.00π.μ.

ΖΗΤΟΥΝΤΑΙ
από κατάστημα χρυσοχοΐας, κοπέλες που να ομιλούν φινλανδικά, για να εργασθούν ως πωλήτριες
Πληρ. τηλ.60110,
10.00-12.00 π.μ.
202-28/2

ΖΗΤΟΥΝΤΑΙ
σουβατζήδες
τεχνίτες
για το Κιοττάρι.
Πληροφορίες τηλ.
0974329293
136-6/3

ΜΗΧΑΝΟΚΙΝΗΤΑ

ΠΩΛΕΙΤΑΙ FORD CORTINA '79 για απόσυρση ή κυκλοφορία 300.000 δρχ. Τηλ. 20064 και 0944847703
510-25/2

ΠΩΛΕΙΤΑΙ αυτοκίνητο μάρκας LANCIA D', μοντέλο '89. Τιμή 700.000 δρχ. Τηλ. 0244/22019
544-2/3

ΠΩΛΟΥΝΤΑΙ: Α) Mercedes 123 σειρά, 2000c.c., σε καλή κατάσταση, μαύρη μηχανή και β) κλούβα VW πετρέλαιο 2500 c.c., '96 μοντ. Πληρ. τηλ. 67200, 5-9μ.μ.
529-4/3

ΠΩΛΕΙΤΑΙ
ΑΓΡΟΤΙΚΟ DACIA σε καλή κατάσταση, 400.000
Τηλ. 39732 - 41296
570-15/3

ΠΩΛΕΙΤΑΙ
OPEL VEKTRA 1600c.c., τεσσάρων ετών, με φουλ εξτρά, σε άριστη κατάσταση Δεκτή ανταλλαγή με μικρότερο.
Πληρ. τηλ. 67080 και κινητό 0944-807951
547-6/3

ΠΩΛΕΙΤΑΙ
ALFA ROMEO 33, καταλυτικό, 1400, μοντ. 1991, αδούλευτο, χλμ 76.000, συναγερμός, ηλεκτρικά παράθυρα, κλείδωμα θυρών με τηλεχειριστήριο, ραδιομαγνητόφωνο PIONEER, πληρωμένα τέλη και δμηνη ασφάλεια. Δεκτός κάθε μηχανικός έλεγχος. Τιμή 1.150.000. Διαπραγματεύσιμος ο τρόπος πληρωμής.
ΤΗΛ. 23509 ή 74034
112-3/3

ΠΩΛΕΙΤΑΙ
HONDA STEED
ΣΕ ΑΡΙΣΤΗ
ΚΑΤΑΣΤΑΣΗ
Τηλ. 0946820909
407-28/2

ΕΛΛΗΝΙΚΗ ΕΤΑΙΡΕΙΑ ΕΜΦΙΑΛΩΣΕΩΣ Α.Ε.
ΥΠΟΚΑΤΑΣΤΗΜΑ ΡΟΔΟΥ
Μαριτσά 85106 Ρόδος
Η Ελληνική Εταιρία Εμφιαλώσεως Α.Ε.
Υποκατάστημα Ρόδου
η μεγαλύτερη και δυναμικότερη εταιρία στον τομέα των αναψυκτικών στα Δωδεκάνησα ενδιαφέρεται να προσλάβει για τις ανάγκες της
στο ΤΜΗΜΑ ΠΟΙΟΤΙΚΟΥ ΕΛΕΓΧΟΥ
άτομο σχετικής επαγγελματικής κατάρτισης
Για ραντεβού τηλεφωνείστε στο 47667
(ΔΕΥ. - ΠΑΡ. 08.00 - 15.00)
X2160-2/3

Από τα μεγάλα καταστήματα ΠΑΠΠΟΥ
ΖΗΤΟΥΝΤΑΙ
Κοπέλες για να εργαστούν ως πωλήτριες
Αιτήσεις γίνονται δεκτές στο τμήμα προσωπικού (5ος όροφος) ώρες 08.30 έως 20.30
ΠΑΠΠΟΥ *Πληροφορίες στα τηλ.: 78881 & 78882*
X2219-4/3

KLIMATAIR
ΟΜΙΛΟΣ ΕΠΙΧΕΙΡΗΣΕΩΝ
Από την KLIMATAIR ΡΟΔΟΥ Α.Ε.
ΖΗΤΕΙΤΑΙ
ΤΕΧΝΙΤΗΣ - ΨΥΚΤΙΚΟΣ
ΓΙΑ ΜΟΝΙΜΗ ΑΠΑΣΧΟΛΗΣΗ ΣΕ ΕΓΚΑΤΑΣΤΑΣΕΙΣ ΚΑΙ SERVICE ΚΛΙΜΑΤΙΣΤΙΚΩΝ ΜΗΧΑΝΗΜΑΤΩΝ
Για πληροφορίες
KLIMATAIR ΡΟΔΟΥ Α.Ε.
Μεγάλου Κωνσταντίνου 2
- Ρόδος - Τηλ. 0241- 28066
X2225-7/3

ΑΠΟΦΡΑΞΕΙΣ-ΚΑΘΑΡΙΣΜΟΙ

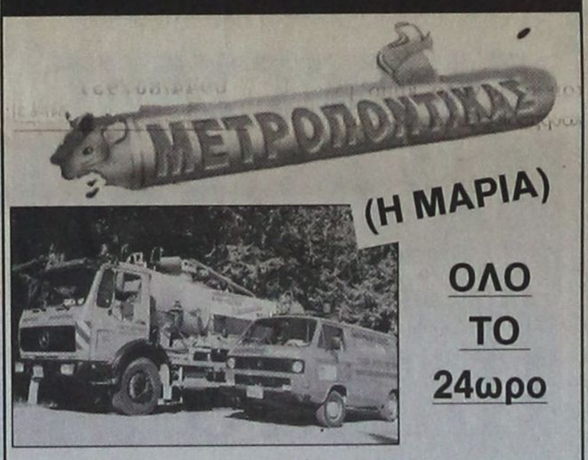

ΟΛΟ ΤΟ 24ωρο

Αναλαμβάνουμε ξενοδοχεία, δήμους, πολυκατοικίες, σπίτια, εστιατόρια, κλπ, καθώς άντληση πετρελαιοειδών από πλοία, και λιποσυλλεκτών και βιολογικών, εκκενώσεις βόθρων στην Παλιά Πόλη (και στα πιο στενά δρομάκια). Ακόμα αναλαμβάνουμε καθαρισμούς (αναπαλαιώσεις) κτιρίων με υδροβολή και κάθε είδους επιφάνειες με πείρα και υπευθυνότητα. ΜΕ ΜΟΝΑΔΙΚΑ ΣΕ ΥΨΟΣ ΠΙΕΣΗΣ ΚΑΙ ΑΝΑΡΡΟΦΗΣΗΣ ΥΠΕΡΣΥΓΧΡΟΝΑ ΜΗΧΑΝΗΜΑΤΑ ΥΔΡΟΒΟΛΗ ΣΕ ΟΛΗ ΤΗ ΔΩΔΕΚΑΝΗΣΟ.

ΒΑΡΔΕΛΗ Μ. -ΚΡΑΣΟΠΟΥΛΟΣ Δ. Ο.Ε.
Τηλ. 35555-94750, - Κιν. 0977/257441
e-mail:metropontikas@excite.com.
ΛΙΝΔΟΥ 1 ΡΟΔΟΣ
ΣΤΙΣ ΧΑΜΗΛΟΤΕΡΕΣ ΤΙΜΕΣ
από την
T239-31/3

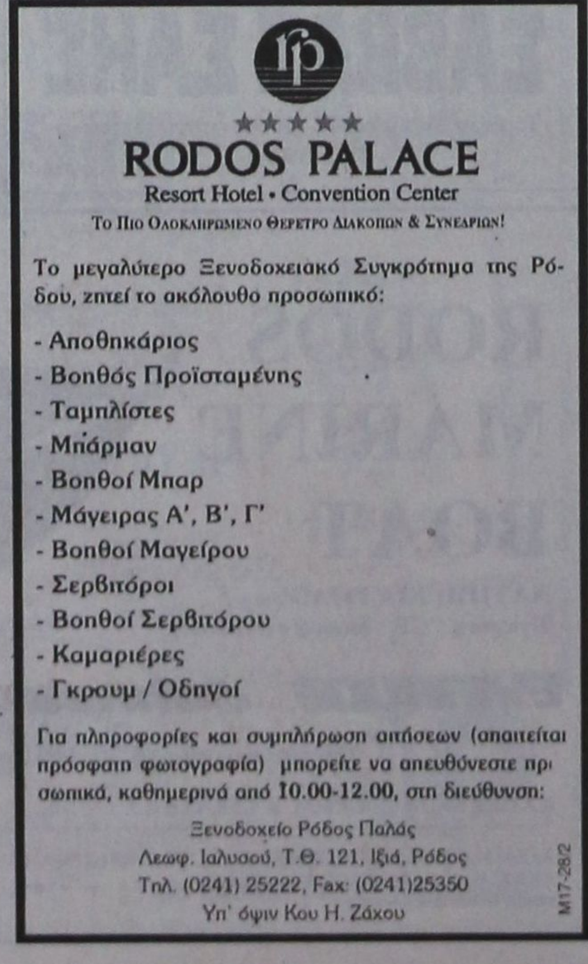
RODOS PALACE
Resort Hotel • Convention Center
Το Πιο Ολοκληρωμενο Θερετρο Διακοπων & Συνεδριων!

Το μεγαλύτερο Ξενοδοχειακό Συγκρότημα της Ρόδου, ζητεί το ακόλουθο προσωπικό:

- Αποθηκάριος
- Βοηθός Προϊσταμένης
- Ταμπλίστες
- Μπάρμαν
- Βοηθοί Μπαρ
- Μάγειρας Α', Β', Γ'
- Βοηθοί Μαγείρου
- Σερβιτόροι
- Βοηθοί Σερβιτόρου
- Καμαριέρες
- Γκρουμ / Οδηγοί

Για πληροφορίες και συμπλήρωση αιτήσεων (απαιτείται πρόσφατη φωτογραφία) μπορείτε να απευθύνεστε προσωπικά, καθημερινά από 10.00-12.00, στη διεύθυνση:
Ξενοδοχείο Ρόδος Παλάς
Λεωφ. Ιαλυσού, Τ.Θ. 121, Ιξιά, Ρόδος
Τηλ. (0241) 25222, Fax: (0241)25350
Υπ' όψιν Κου Η. Ζάχου
M17-28/2

Από το τουριστικό γραφείο
TRITON HOLIDAYS ΖΗΤΕΙΤΑΙ
Υπάλληλος για το τμήμα κρατήσεων
ΑΠΑΙΤΟΥΜΕΝΑ ΠΡΟΣΟΝΤΑ
● Πολύ καλή γνώση της αγγλικής γλώσσας
● Πολύ καλή γνώση της χρήσης Η/Υ, Windows, Internet, Excel, κλπ.
● Εκπληρωμένες στρατιωτικές υποχρεώσεις (για τους άντρες)
● Αποδεδειγμένη προϋπηρεσία 2 ετών σε αντίστοιχο αντικείμενο
● Ανεση επικοινωνίας, ευχάριστη προσωπικότητα
ΠΡΟΣΦΕΡΟΝΤΑΙ
● Ανταγωνιστικό πακέτο αποδοχών
● Ευχάριστο περιβάλλον εργασίας
● Προοπτικές εξέλιξης
Παρακαλούνται οι υποψήφιοι να προσκομίζουν το βιογραφικό τους με μια φωτογραφία τους από Δευτέρα - Παρασκευή στη Διεύθυνση Νικ. Πλαστήρα 9 - Ρόδος
Τηλ 21690 από 10π.μ.-13μ.μ. υπ' όψη Κου Κιμ Σέγκρεν
X2268-1/3

ΠΩΛΟΥΝΤΑΙ

Α) ΔΙΑΜΕΡΙΣΜΑΤΑ
120τ.μ. 4άρι καινούργιο πλησίον ΠΙΚΠΑ - ΡΟΔΑ
72τ.μ. 3άρι καινούργιο μόνο 22.000.000 δρχ.
50τ.μ. 2άρι με κήπο μόνο 16.000.000 δρχ.
4άρια πολυτελούς κατασκευής πλησίον Αννης Μαρίας
3άρια καινούργια στην Ανάληψη, Ροδίνι, κέντρο πόλεως
80τ.μ. διαμέρισμα καλής κατασκευής, πλησίον Αννης Μαρίας
114τ.μ. διαμέρισμα με γκαράζ άριστης κατασκευής Αννης Μαρίας
107τ.μ. στην Ανάληψη
120τ.μ. επί της Αθηνών
110τ.μ. ισόγειο διαμέρισμα στην Ανάληψη
210τ.μ. μεζονέτα στους Χαλκίτες
80τ.μ. διαμέρισμα καλής κατασκευής, πλησίον Αννης Μαρίας
114τ.μ. διαμέρισμα με γκαράζ, άριστης κατασκευής Αννης Μαρίας
107τ.μ. στην Ανάληψη
120τ.μ. επί της Αθηνών
110τ.μ. ισόγειο διαμέρισμα στην Ανάληψη
210τ.μ. μεζονέτα στους Χαλκίτες
Β) ΜΟΝΟΚΑΤΟΙΚΙΕΣ
130τ.μ. κεραμοσκεπής με κήπο κοντά στο φυτώριο του Δήμου Ιαλυσού
140τ.μ. με 400τ.μ. κήπο, στο κέντρο της πόλεως Ρόδου και κατάλληλο για επαγγελματική χρήση
120τ.μ. ερειπωμένη με 500τ.μ. κήπο στο Δήμο Ιαλυσού
40τ.μ. με κήπο 450τ.μ. στην Ιξιά
110τ.μ. με 5.000τ.μ. αγρό στο Κανδυλί
300τ.μ. με πισίνα και 8.000τ.μ. στο Τσαΐρι
ΠΩΛΟΥΝΤΑΙ μονοκατοικίες 2όροφες, ανεξάρτητες, με κήπο και κεραμοσκεπή, των 130τ.μ. και 168τ.μ., πλέον 20τ.μ. σοφίτα. Είναι πολυτελούς κατασκευής, με ιταλικές κουζίνες, κεντρική θέρμανση, εμαγιέ πλακάκια, τζάκι, 2 WC και τουαλέτα, στον Δήμο Ιαλυσού, κοντά στο φυτώριο. Δεκτά δάνεια και ανταλλαγές με οικόπεδα ή διαμερίσματα.
Γ) ΑΓΡΟΚΤΗΜΑΤΑ
4.500τ.μ. επί της λεωφόρου στο Τσαΐρι
2.000τ.μ. επί της Ρόδου – Λίνδου οικισμός Ασγούρου
2.000τ.μ. στο δρόμο Ρόδου - Αεροδρομίου
4.000τ.μ. εις Κανδυλί με ωραία θέα
4.000τ.μ. με 22.000.000 δρχ. στο φυτώριο Κοσκινού
5.000τ.μ. πάνω στο κύμα της μεγάλης γης Ασκληπειού
Δ) ΜΕΖΟΝΕΤΑ
130τ.μ. αξίας 42.000.000 δρχ. καινούργια
Ε) ΟΙΚΟΠΕΔΑ
250τ.μ. στους Χαλκίτες
700τ.μ. και 1600τ.μ. στην Ανάληψη
ΠΩΛΕΙΤΑΙ αποθήκη 750τ.μ., εντός βιοτεχνικού κτιρίου, με φως, νερό και άλλες παροχές. Δύναται να πωληθεί και σε μικρότερα τμήματα των 100 - 200 - 300 τ.μ. Αξία, μόνο 100.000 το τ.μ.
ΠΩΛΟΥΝΤΑΙ ΤΑ ΚΑΤΩΘΙ ΑΚΙΝΗΤΑ:
- Μονοκατοικία 100τ.μ. έτοιμη για κατοίκηση, στην Παλιά Πόλη, είναι εξαιρετική ευκαιρία
- Μεζονέτα 150τ.μ. στο μαρμαροσουβά, στην Ανάληψη
- Μονοκατοικία 280τ.μ., και υπόγειο 140τ.μ. με κήπο 1200τ.μ., εντός πόλεως Ρόδου
- Αποθήκη 110τ.μ. επί της Πατρ. Αθηναγόρα
- Μεζονέτα 130τ.μ. στο Ροδίνι, αξίας 42 εκ.

ΕΜΜΑΝΟΥΗΛ ΚΡΑΝΙΔΗΣ
Μεσίτης Αστικών Συμβάσεων
Αμερικής 50 ΡΟΔΟΣ - Τηλ. 27082 - 26476 - 0944/347405 - FAX 27101
Emailmkranidis@hol.gr
M9-28/2

ΟΙΚΟΔΟΜΙΚΕΣ ΕΠΙΧΕΙΡΗΣΕΙΣ ΔΙΑΚΟΓΕΩΡΓΙΟΥ ΚΑΛΛΙΣΤΟΣ
ΕΘΝ.ΑΝΤΙΣΤΑΣΕΩΣ 11 (πρώην Αννης Μαρίας)
ΠΩΛΗΣΕΙΣ ΔΙΑΜΕΡΙΣΜΑΤΩΝ - ΚΑΤΑΣΤΗΜΑΤΑ - ΑΠΟΘΗΚΕΣ - ΑΝΤΑΛΛΑΓΕΣ ΑΚΙΝΗΤΩΝ - ΑΓΟΡΕΣ ΟΙΚΟΠΕΔΩΝ ΑΝΑΛΑΜΒΑΝΟΥΜΕ ΑΝΤΙΠΑΡΟΧΕΣ
ΠΩΛΟΥΝΤΑΙ διαμερίσματα λουξ κατασκευής, με απεριόριστη θέα. Τα διαμερίσματα διαθέτουν θωρακισμένες πόρτες - εντοιχισμένες κουζίνες - ντουλάπες - εντοιχισμένο νιπτήρα με ντουλάπι - κεντρική θέρμανση αυτόνομη - ανοιγόμενα ανακλινόμενα κουφώματα με διπλά τζάμια, σίτες, ρολά - υδραυλικό ασανσέρ - τριφασικό ρεύμα.
Ολοι οι χώροι σπατουλαριστοί - εσωτερικές πόρτες MDF με σχέδιο
ΔΙΑΜΕΡΙΣΜΑΤΑ:
Επί της οδού Μεγ. Κων/νου - Κων/νου Παλαιολόγου:
- 50υ.μ. δυάρια
- 85τ.μ. τριάρια
- 110τ.μ. τεσσάρια
} ανά όροφο
Επί της Κων/νου Υδραίου - Στ. Κωτιάδη
- 70τ.μ. τριάρια
- 90τ.μ. τριάρια - τεσσάρια
- 110τ.μ. τεσσάρια
- 130τ.μ. τεσσάρια - πεντάρια
} ανά όροφο, με μεγάλες βεράντες, φανταστική θέα
Επί της λεωφ. Καλλιθέας - Καρακόνερο
- 50τ.μ. δυάρια
- 85τ.μ. τριάρια
- 110τ.μ. τεσσάρια
} ανά όροφο, με μεγάλες βεράντες, απεριόριστη θέα
ΚΑΤΑΣΤΗΜΑΤΑ (επί της λεωφ. Καλλιθέας - Καρακόνερο)
- 50τ.μ.
- 1000τ.μ.
- 150τ.μ.
ΙΑΤΡΕΙΑ - ΓΡΑΦΕΙΑ (επί της Μεγ. Κων/νου και Κων.Παλαιολόγου - Φώκιαλη)
- 50τ.μ.
- 100τ.μ.
- 150τ.μ.
Δάνεια όλων των ταμείων και όλων των τραπεζών
ΠΛΗΡΟΦΟΡΙΕΣ:
ΔΙΑΚΟΓΕΩΡΓΙΟΥ ΚΑΛΛΙΣΤΟΣ
Τηλ. 78501 - 78502 - 29318
X2212-28/2

PELLOS TRAVEL

Προσεχείς εκδρομές

με συνοδό του γραφείου μας

ΜΑΡΤΙΟΣ 2001

1. 21/3 -27/3 **ΚΩΝΣΤΑΝΤΙΝΟΥΠΟΛΗ** (Ρόδος - Μαρμαρίς - Εφεσσος - Σμύρνη - Πέργαμος - Προύσα - Κωνσταντινούπολη - Σμύρνη - Μαρμαρίς - Ρόδος)

Τιμή 120.000 δρχ. το άτομο (με πρωινό και ένα φαγητό). Στην εκδρομή συμμετέχει ο ιερός ναός του Αγίου Γεωργίου ΑΝΩ, πατήρ Βασίλειος Τσαβαρής, τηλ. 33842-33675

ΑΠΡΙΛΙΟΣ 2001

1. 16/4 - 20/4 **Προσκύνημα στον Αγιο Ραφαήλ** (ημέρα της γιορτής του) - **Μυτιλήνης - Αγος Νεκτάριος Αίγινας - Παναγιά της Τήνου** (Αεροπορική)

2. 18/4 - 21/4 τετραήμερη εκδρομή στην **ΤΟΥΡΚΙΑ** (Εφεσσος - Σμύρνη - Αϊβαλί - Πέργαμος)

3. 12/4 - 16/4 **ΑΙΓΥΠΤΟΣ** (πενθήμερη εκδρομή) με απευθείας πτήση ΡΟΔΟ - ΚΑΪΡΟ - ΡΟΔΟ

Πακέτα εκδρομών:

Α. Κάιρο - κρουαζιέρα Νείλου - Πυραμίδες - Σφίγγα - Μουσείο Καΐρου - Αλεξάνδρεια

Β. Κάιρο - Πυραμίδες - Μουσείο - Σφίγγα - Σινά - Αλεξάνδρεια

4. 26/4 - επταήμερη εκδρομή στα **ελληνόφωνα χωριά της ΙΤΑΛΙΑΣ**

• Εβδομαδιαίες αναχωρήσεις για μεμονωμένους και γκρουπ για
- ΕΥΡΩΠΗ
- ΑΦΡΙΚΗ
- ΑΣΙΑ
- ΑΜΕΡΙΚΗ

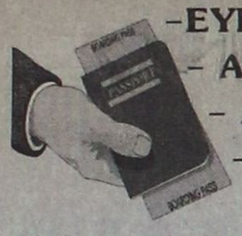

• Ειδικές τιμές για εκδρομές συλλόγων

• Αεροπορικά εισιτήρια για όλο τον κόσμο

Για περισσότερες πληροφορίες, κρατήσεις και αναλυτικά προγράμματα

PELLOS TRAVEL
Λ. Καλλιθέας 125 Φαληράκι - Ρόδος
Τηλ.: (0241) 87615, 86298
Fax: (0241) 87616,
E-mail: pellostravel@hellasnet.gr

286-28/2

ΜΕΝΤΙΟΥΜ-ΑΣΤΡΟΛΟΓΟΣ

ΝΙΚΟΣ

Ακριβείς προβλέψεις στον επαγγελματικό, αισθηματικό και οικονομικό τομέα.

Επαναφορά ατόμων
Ισχυρή υποβολή

Δέχεται μόνο με ραντεβού στα τηλέφωνα: 31405 και 39201

503-30/3

ΨΥΧΟΕΡΕΥΝΗΤΡΙΑ

ΚΡΗΤΙΚΟΥ ΒΑΣΙΛΕΙΑ



Προβλέψεις για το μέλλον ικανοποιητικές.

Βοήθεια για κάθε θέμα που σας απασχολεί με κάθε εχεμύθεια

ΟΜΗΡΟΥ 65 Π. ΠΟΛΗ Τηλ. 74440 - 67602,
0972157586, 8-1π.μ. — 4-8μ.μ.

170-25/3

Τα ονόματα και η δράση των 29 Μεγιστέων πατριωτών

25 ΦΕΒΡΟΥΑΡΙΟΥ 1941 - 25 ΦΕΒΡΟΥΑΡΙΟΥ 2001

Γράφει ο Θεοφάνης Μπογιάννος

Ηταν σαν σήμερα, στις 25 Φεβρουαρίου 1941, όταν οι Αγγλοι Σύμμαχοι αποβιβάστηκαν στην ηρωική Μεγίστη για να την ελευθερώσουν από τους Ιταλούς. Οι Ιταλοί αντέστησαν ελάχιστα και σε λίγο το νησί του **Κισθήνη** ήταν ελεύθερο.

Οι Μεγιστείς, πατριώτες και ορκισμένοι Ελληνες, χαίρονται, χορεύουν και δακρύζουν με την άφιξη των Συμμάχων και της ελευθερίας. Η ελληνική σημαία, υψώθηκε στην είσοδο της εκκλησίας και του σχολείου.

Αυτό το χαρούμενο γεγονός κράτησε μόνο δύο ημέρες. Στις 27 Φεβρουαρίου 1941, οι Ιταλοί ανακαταλαμβάνουν το νησί και συλλαμβάνουν πολλούς Μεγιστείς που πολέμησαν για την Ελλάδα, την ελευθερία και συνεργάστηκαν με τους Συμμάχους Αγγλους.

Για να θυμηθούν οι νεώτεροι Δωδεκανήσιοι, τα άγια ονόματα αυτών των 29 παλικαριών της Μεγίστης, τα καταγράφουμε για να τα αινεί η ιστορία και η Ελλάδα μας:

Οικονόμος Αναστάσιος, Πισπίνης Γεώργιος, Κοντούζογλου Αναστάσιος, Ζαμπακλής Σταύρος, Βαλσάμης Ιωάννης, Πασάρης Κώστας, Παντζίδης Κώσατς, Σαρίνας Σταύρος, Σαρίνας Συμεών, Ζερβός Κώστας, Ευσταθίου Μάρκος, Θεόδωρος Αχλαδιώτης, Ροδίτης Γεώργιος, Μιχαλάκης Νικόλαος, Κρασσάς Γεώργιος, Μούγλαλης Νικόλαος, Χονδρός Βασίλειος, Χονδρός Μιχαήλ, Θεοφίλου



Ηλίας, Πατινιώτης Γεώργιος, Εξηκάννας Γεώργιος, Μαγιάφης Κώστας, Κουτσούκος Μιχαήλ, Κονδυλιός Νικόλαος, Επιφάνης Ιωάννης, Επιφάνης Αναστάσιος, Ζαναΐλης Βλάσιος, Κωνσταντινίδης Σωτήριος και Κωνσταντινίδης Ευστάθιος, όλοι αγνοί πατριώτες, Ελληνες ορκισμένοι και αδάμαστοι αντιστασιακοί..

Μόλις τους συνέλαβαν οι Ιταλοί τους μετέφεραν με το πλοίο «LUPO» στη Ρόδο και τους φυλάκισαν στην CASERMA CARABINIERI. Την άλλη μέρα τους έκλεισαν στην πασίγνωστη: CASERMA REGINA, στο σημερινό Πανεπιστήμιο, φρουρούμενοι ως κοινοί εγκληματίες.

Καθημερινά μαστιγώσεις για να μαρτυρήσουν και να ομολογήσουν. Απαγορεύτηκε κάθε συνάντηση με συγγενείς. Κάθε 24 ώρες τους έδιναν 150 γραμμάρια ψωμί και χόρτα νερόβραστα. Ολη τη νύχτα, μαρτύρια, εικονικοί τουφεκισμοί, ανακρίσεις και απειλές για τη ζωή τους και το θάνατο των οικογενειών τους.

Τελικά, τους μετέφεραν στις φυλακές Κοσκινού, μαζί με άλλους εξήντα πατριώτες Δωδεκανήσιους και τους έκλεισαν όλους σε μια μεγάλη αίθουσα.

Οι δέκα εννέα μέγιστοι Μεγιστείς ήρωες, επί ενενήντα ημέρες, υποφέρουν τα πάνδεινα, επειδή ζήτησαν Ελλάδα και ελευθερία, ένωση και ανθρωπιά!..

Το Εκτακτο Ιταλικό Δικαστήριο τους καταδικάζει σε συνολική φυλάκιση 480 χρόνων, 2000 χρόνια εξορίας και 29.000.000 λιρέττες για να τις μοιραστούν οι πατριώτες τα αναλογούντα χρόνια φυλακής, εξορίας και προστίμου...

Επί δύο ακόμη μήνες τιμωρούνται παραδειγματικά στις φυλακές της Κω και από εκεί στις ιταλικές φυλακές του Μπρίντεζι, του σαν Τζιμινιάνο και στις φυλακές Φράγκο Εμίλια.

Αλλοι επέζησαν, άλλοι γύρισαν μετά τον πόλεμο, άλλοι θυσιάστηκαν για του Χριστού την πίστη την αγία και της Δωδεκανήσου την ελευθερία...

Το μικρό, επίκαιρο, και ιστορικό αυτό άρθρο μου, έστω ευλαβές, εθνικό, ηρωικό μνημόνυνο στους νεκρούς ήρωες και εύγε στους επιζώντες ήρωες και αδάμαστους πατριώτες, ήρωες, μαχητές και πολεμιστές του αδάμαστου νησιού Μεγίστη. ΕΥΓΕ!

ΠΡΑΚΤΟΡΕΙΟ ΤΑΞΙΔΙΩΝ
ΣΑΒΒΑΣ ΣΑΗΣ

ΠΑΣΧΑ ΣΤΗΝ ΠΑΤΜΟ ΛΕΙΨΟΥΣ

Από 11/4 έως 16/4

Περιλαμβάνει
- Εισιτήρια πλοίου
- Ξενοδοχεία με πρωινό
- Εκδρομές στο νησί της ΠΑΤΜΟΥ
- Μετακινήσεις με το πούλμαν όπου χρειάζεται
- Πασχαλινό γεύμα σε ταβέρνα με παραδοσιακούς χορούς από μπαλέτο

Πληροφορίες - Προγράμματα

ΠΡΑΚΤΟΡΕΙΟ ΤΑΞΙΔΙΩΝ
ΣΑΒΒΑΣ ΣΑΗΣ
Τάρπον Σπρινγκ, 42, δίπλα στην «Πίστεως»
Τηλ. 39781-3

M15-31/3

DODEKANISOS



Κρατήσεις on line:
«ΔΩΔΕΚΑΝΗΣΟΣ ΝΑΥΤΙΛΙΑΚΗ»
Αυστραλίας 3, Ρόδος 85100
Τηλ. 0241-70590, FAX. 70591

ΣΤΟΝ ΤΑΞΙΔΙΩΤΙΚΟ ΣΑΣ ΠΡΑΚΤΟΡΑ

ΔΡΟΜΟΛΟΓΙΑ ΤΟΥ ΤΑΧΥΠΛΟΟΥ ΚΑΤΑΜΑΡΑΝ
«DODEKANISOS EXPRESS»
Από 26 ΦΕΒΡΟΥΑΡΙΟΥ
Αναχωρήσεις από ΡΟΔΟ (Κεντρικό λιμάνι - Κολώνα)

ΔΕΥΤΕΡΑ: 1ο δρομολόγιο: 09.00 από Ρόδο για Καστελλόριζο και επιστροφή
2ο δρομολόγιο: 14.30 από Ρόδο για Σύμη, Τήλο, Νίσυρο, Κω, Κάλυμνο (διανυκτέρευση)

ΤΡΙΤΗ: 1ο δρομολόγιο: 07.30 από Κάλυμνο για Αστυπάλαια και επιστροφή
2ο δρομολόγιο: 11.00 από Κάλυμνο για Λέρο, Λειψούς, Πάτμο, Αρκιούς, Αγαθονήσι, Πυθαγόρειο, Αγαθονήσι, Αρκιούς, Πάτμο, Λειψούς, Λέρο (διανυκτέρευση)

ΤΕΤΑΡΤΗ: από Λέρο για Κάλυμνο, Κω, Νίσυρο, Τήλο, Σύμη, Ρόδο

ΠΕΜΠΤΗ: 09.00 Ρόδο - Καστελλόριζο
16.30 Καστελλόριζο - Ρόδο

ΠΑΡΑΣΚΕΥΗ: ΑΡΓΙΑ

ΣΑΒΒΑΤΟ Από Ρόδο για Τήλο, Νίσυρο, Κω, Κάλυμνο, Κω, Σύμη, Ρόδο

ΚΥΡΙΑΚΗ Από Ρόδο για Κω, Κάλυμνο, Λέρο, Λειψούς, Πάτμο, Λέρο, Κάλυμνο, Κω, Ρόδ

ΕΝΑΡΞΗ ΔΡΟΜΟΛΟΓΙΩΝ
ΣΑΒΒΑΤΟΥ & ΚΥΡΙΑΚΗΣ από 3/3/2001

ΧΛ

RODOS MARINE BOAT



ΝΑΥΠΗΓΕΙΑ ΡΟΔΟΥ
Εγκριση ' CE ' σκαφών θαλάσσης

EVINRUDE Johnson.

0% προκαταβολή, εξόφληση σε 36 μήνες

ΧΑΤΖΗΝΙΚΟΛΑΟΥ ΕΜΜ. & ΕΥΔ. Ο.Β.Ε.Ε.

ΕΔΡΑ: Μ.ΜΑΛΙΑΡΑΚΗ 6, 85100 ΡΟΔΟΣ, ΤΗΛ: 0241-21950, FAX: 0241-77722
ΕΚΘΕΣΗ: 3ο ΧΑΜ ΡΟΔΟΥ-ΚΑΛΛΙΘΕΑΣ
email: romarine@otenet.gr

X.2264-31/3

ΑΝΑΚΟΙΝΩΣΗ

Μέσα στην πλατεία του χωριού στη μακρινή ΚΑΤΤΑΒΙΑ

ΕΣΤΙΑΤΟΡΙΟ - ΟΥΖΕΡΙ

ΠΗΝΕΛΟΠΗ



Μεγάλη ποικιλία μεζέδων, φρέσκα ψάρια και ντόπια κρέατα στα κάρβουνα, με την εγγύηση των αδελφών ΖΑΓΟΡΙΑΝΟΥ

Ανοικτά κάθε Σαββατοκύριακο.

Την Καθαρή Δευτέρα με σαρακοστιανά

Τηλ. 0244-91310

572-4/3

ΠΡΑΚΤΟΡΕΙΟ ΤΑΞΙΔΙΩΝ
ΣΑΒΒΑΣ ΣΑΗΣ

Με την ευκαιρία της λειτουργίας του νέου μας πρακτορείου στην οδό ΤΑΡΠΟΝ ΣΠΡΙΓΚΣ 42 δίπλα στην Τράπεζα Πίστεως

ΠΡΟΣΦΕΡΟΥΜΕ
τα φθηνότερα αεροπορικά εισιτήρια για όλο τον κόσμο με όλες τις αεροπορικές πτήσεις

ΠΡΟΣΟΧΗ: ΠΛΗΡΟΦΟΡΙΕΣ ΔΕΝ ΔΙΔΟΝΤΑΙ ΑΠΟ ΤΟ ΤΗΛΕΦΩΝΟ ΜΟΝΟ ΠΡΟΣΩΠΙΚΗ ΠΑΡΟΥΣΙΑ ΣΑΣ

Ακόμη:
- Σας παίρνουμε BIZA επισκέπτου για ΑΜΕΡΙΚΗ σε μία εβδομάδα
- BIZA επισκέπτου για ΑΥΣΤΡΑΛΙΑ σε μία μέρα
- Εκδοση διαβατηρίων
- Εκδοση αδειών αυτοκινήτων

ΞΕΝΟΔΟΧΕΙΑ ΣΤΗΝ ΑΘΗΝΑ

PRESIDENT Α' Κατηγορίας Λεωφόρος Κηφισίας			
Μονόκλινο	δρχ.	9.000 με πρωινό	έως 31/3
Δίκλινο για μονόκλινο	»	10.000 »	» »
Δίκλινο	»	12.000 »	» »
Τρίκλινο	»	15.000 »	» »
ESPERIA HOTEL Α' Κατηγορίας Σταδίου 22			
Μονόκλινο	δρχ.	20.000 με πρωινό	έως 31/3
Δίκλινο	»	24.000 »	» »
Τρίκλινο	»	30.000 »	» »
ELECTRA HOTEL Α' Κατηγορίας Ερμού 5			
Μονόκλινο	δρχ.	23.600 με πρωινό	έως 31/3
Δίκλινο	»	27.800 »	» »
Τρίκλινο	»	33.000 »	» »
TITANIA HOTEL Πανεπιστημίου 52 (Σύνταγμα Ομόνοια)			
Μονόκλινο δρχ. με αμερικάνικο πρωινό 20.600 έως 31/3			
Δίκλινο » » » 25.900 » »			
Τρίκλινο » » » 29.000 » »			
DORIA HOTEL Β' Κατηγορίας Πειραιώς 15-17 (κοντά στην Ομόνοια)			
Μονόκλινο	δρχ.	12.000 με πρωινό	έως 20/3
Δίκλινο	»	14.000 »	» »
Τρίκλινο	»	18.500 »	» »
RIVA HOTEL Α' Κατηγορίας SUPERIOR Μιχαλακοπούλου (HILTON)			
Μονόκλινο	δρχ.	13.500 με πρωινό	έως 31/3
Δίκλινο	»	15.500 »	
Τρίκλινο	»	21.000 »	
ALBATROS HOTEL Β' Κατηγορίας δίπλα στο διπλό αεροδρόμιο			
Μονόκλινο		έως 31/3	
Δίκλινο		»	
Τρίκλινο		»	
ALEXANDROS Α' Κατηγορίας περιοχή HILTON			
Μονόκλινο	δρχ.	20.000 με πρωινό	έως 31/3
Δίκλινο	»	22.000 »	» »
Τρίκλινο	»	29.000 »	» »
CHRISTINA Β' Κατηγορίας περιοχή FIX			
Μονόκλινο	δρχ.	13.500 με πρωινό	έως 31/3
Δίκλινο	»	15.500 »	» »
Τρίκλινο	»	21.000 »	» »
PARTHENON Α' Κατηγορίας περιοχή Μακρυγιάννη			
Μονόκλινο	δρχ.	16.500 με πρωινό	έως 31/3
Δίκλινο	»	19.500 »	» »
Τρίκλινο	»	25.700 »	» »
ΧΑΝΔΡΗΣ Κατηγορίας LUX Συγγρού 385			
Μονόκλινο SUPERIOR	δρχ.	37.000 χωρίς πρωινό	έως 31/12
Δίκλινο SUPERIOR	»	37.000 » »	»
STANLEY Β' Κατηγορία Σύνταγμα			
Μονόκλινο	δρχ.	14.000 με πρωινό	έως 31/3
Δίκλινο	»	17.600 »	» »
Τρίκλινο	»	23.000 »	» »
SEA VIEW στη Γλυφάδα			
Μονόκλινο	δρχ.	16.000 με πρωινό	έως 31/12
Δίκλινο	»	19.000 »	» »
Τρίκλινο	»	23.500 »	» »
ST. GEORGE LYKABETTUS LUX			
Μονόκλινο	δρχ.	30.000 χωρίς Β/Β	έως 31/12
Δίκλινο	»	30.000 »	» » »
ASTOR Σύνταγμα			
Μονόκλινο	δρχ.	12.500 με πρωινό	έως 31/3
Δίκλινο	»	16.500 »	» »
Τρίκλινο	»	20.000 »	» »
GRAND HOTEL Β' Κατηγορίας Πατησίων & Βερανζέρου 10			
Μονόκλινο	δρχ.	13.000 με πρωινό	έως 31/3
Δίκλινο	»	17.500 »	» »
Τρίκλινο	»	19.000 »	» »
ΒΕΡΓΙΝΑ Β' Κατηγορίας ΘΕΣ/ΚΗ (κεντρικό)			
Μονόκλινο	δρχ.	16.500 με πρωινό	έως 31/1
Δίκλινο	»	21.500 »	» »
Τρίκλινο	»	25.500 »	» »

ΣΑΣ ΣΥΜΦΕΡΕΙ ΠΡΙΝ ΚΛΕΙΣΕΤΕ ΟΠΟΥΔΗΠΟΤΕ ΝΑ ΜΑΣ ΕΠΙΣΚΕΦΘΕΙΤΕ

ΠΡΑΚΤΟΡΕΙΟ ΤΑΞΙΔΙΩΝ
ΣΑΒΒΑΣ ΣΑΗΣ
ΤΑΡΠΟΝ ΣΠΡΙΓΚΣ 42 δίπλα στην Τράπεζα Πίστεως Τηλ. 39781-3

M23-28/2

ΣΥΛΛΟΓΟΣ ΣΑΜΙΩΝ ΡΟΔΟΥ

«Ο ΠΥΘΑΓΟΡΑΣ»

ΠΡΟΣΚΛΗΣΗ

Ο Πρόεδρος και το διοικητικό συμβούλιο, προσκαλούν τα μέλη του Συλλόγου και τους φίλους του, στην αποκριάτικη χοροεσπερίδα που θα γίνει στο ξενοδοχείο «FALIRAKI BEACH» την Κυριακή 25 Φεβρουαρίου 2001 και ώρα 20.30 μ.μ.

Η παρουσία σας θα ήταν τιμή για μας και ελπίζουμε να σας διασκεδάσουμε με το εκλεκτό πρόγραμμα και την πλούσια λαχειαγορά μας.

Τιμή πρόσκλησης δρχ. 5.500

Κρατήσεις στο ξενοδοχείο
85301 - 85424 ώρες γραφείου

558-25/2

ΠΑΝΝΙΣΥΡΙΑΚΟΣ ΣΥΛΛΟΓΟΣ ΡΟΔΟΥ

Η ΠΟΡΦΥΡΙΣ

Βάλια Σεμερτζίδη 4 Τηλέφωνο: 39.555
85.100 ΡΟΔΟΣ

Ο Σύλλογος Νισυρίων της Ρόδου «Η ΠΟΡΦΥΡΙΣ» καλεί τα μέλη του και τους φίλους της Νισύρου στην

εκδρομή που διοργανώνει
την ΚΑΘΑΡΗ ΔΕΥΤΕΡΑ

στις 26 Φεβρουαρίου 2001
στο κέντρο «ΣΑΒΒΑΣ» τηλ. 56300
στα Κολύμπια της Ρόδου.

Ο κ. Καπερώνης και η παρέα του θα μας χαρίσουν μια αξέχαστη, κεφάτη και χαρούμενη μέρα.

Σας περιμένουμε
Το Δ. Συμβούλιο

122-25/2

ΔΗΜΟΣ ΝΟΤΙΑΣ ΡΟΔΟΥ

ΑΝΑΚΟΙΝΩΣΗ

Θέλοντας να αναδείξουμε τα πατροπαράδοτα έθιμα της Νότιας Ρόδου, σε συνεργασία με τον Αθλητικό Πολιτιστικό Σύλλογο Απολακκιάς προσκαλούμε όλους τους φίλους σε ένα αποκριάτικο παραδοσιακό μουσικό ξεφάντωμα

με θεατρική παράσταση και σατυρικά σχόλια όλων των «καλώς και κακώς κειμένων» στην επικαιρότητα.

Θα διασκεδάσετε με τραγούδια, παραδοσιακή μουσική και αποκριάτικους χορούς.

Το καρναβάλι θα γίνει στο ΔΔ Απολακκιάς την 26/2/2001 Καθαρά Δευτέρα και ώρα 13.00μ.μ.

Θα προσφερθούν σαρακοστιανοί μεζέδες και άφθονο κρασί.

Σας περιμένουμε για μια αξέχαστη Καθαρά και σκανδαλιστρένα Δευτέρα.

ΟΛΟΙ ΣΤΗΝ ΑΠΟΛΑΚΚΙΑ

ΡΟΔΟΣ ΔΕΝ ΕΙΝΑΙ ΜΟΝΟ Η ΠΟΛΗ

ΧΛ-25/2

ΑΠΟΚΡΙΕΣ 2001

ΔΗΜΟΣ ΑΡΧΑΓΓΕΛΟΥ

Πρόσκληση

Ο Δήμαρχος Αρχαγγέλου προσκαλεί όλους τους συνδημότες αλλά και τους φίλους του Δήμου να γιορτάσουν παραδοσιακά την ***Κυριακή 25/2/2001*** *και* ***Καθαρή Δευτέρα 26/2/2001***

Κυριακή 25/2/2001
Εδρα Δήμου Αρχαγγέλου
Παρέλαση χορευτικών τμημάτων από μαθητές των σχολείων του Δήμου
Δημοτικά διαμερίσματα Μαλώνας - Μασσάρων
Με την πρωτοβουλία των Πολιτιστικών Συλλόγων θα διοργανωθεί το πατροπαράδοτο παραδοσιακό γλέντι.

Καθαρή Δευτέρα 26/2/2001
Εδρα Δήμου Αρχαγγέλου
Ξέφρενο γλέντι με παραδοσιακή ορχήστρα, άφθονο κρασί, σαρακοστιανά εδέσματα και τις παραδοσιακές ταχινόπιτες, προσφορά του Δήμου Αρχαγγέλου σε όλους τους φίλους.

ΕΛΑΤΕ ΝΑ ΓΛΕΝΤΗΣΟΥΜΕ ΚΑΙ ΝΑ ΜΟΥΖΩΘΟΥΜΕ

ΧΛ-25/2

Κάνει η Νομαρχία και η Νέα Δημοκρατία

Μικροπολιτική με τα σπίτια των Αγ. Αποστόλων

ΤΙ ΛΕΕΙ Η ΕΠΙΤΡΟΠΗ ΑΓΩΝΑ

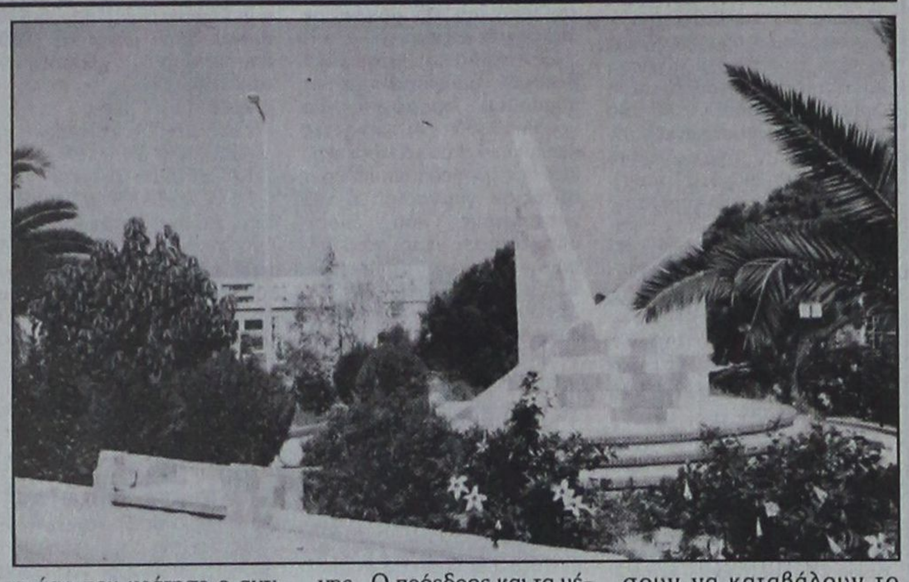

ΓΙΑ εμπαιγμό και εκμετάλλευση για ψηφοθηρικούς λόγους κατηγορεί τη Νομαρχιακή Αυτοδιοίκηση η επιτροπή που συνέστησαν οι 472 οικογένειες της περιοχής των Αγίων Αποστόλων, που αντιμετωπίζουν προβλήματα με την παραχώρηση των σπιτιών από το υπουργείο Υγείας και Πρόνοιας.

Στις 472 οικογένειες, όπως είναι γνωστό, το υπουργείο Υγείας και Πρόνοιας παραχώρησε διαμερίσματα στην περιοχή των Αγίων Αποστόλων για τα οποία εκλήθησαν να πληρώσουν τα ποσά που καθορίστηκαν.

Πολλές οικογένειες όμως δεν μπορούν να ανταπεξέλθουν, με αποτέλεσμα να αντιμετωπίζουν και τον κίνδυνο να βεβαιωθούν τα χρέη τους στο Δημόσιο.

Οι οικογένειες της περιοχής των Αγίων Αποστόλων έχουν αγανακτήσει με τη στάση που κράτησε ο αντινομάρχης κ. Χατζής Χατζηευθυμίου, τον οποίο κατηγορούν ότι τους εκμεταλλεύθηκε για την προσωπική του προβολή στα μέσα μαζικής ενημέρωσης.

Από τη μήνι της επιτροπής αγώνα των οικογενειών δεν ξέφυγε ούτε ο νομάρχης κ. Σάββας Καραγιάννης. Ο πρόεδρος και τα μέλη της επιτροπής θεωρούν ότι τους έδωσε απλά υποσχέσεις για την επίλυση του προβλήματος, με σκοπό να κερδίσει ψήφους στις νομαρχιακές εκλογές.

Η επιτροπή αγώνα των κατοίκων ζητά από τους υπόλοιπους δικαιούχους των σπιτιών να σταματήσουν να καταβάλουν το αντίτιμο για την παραχώρηση των σπιτιών στην Εθνική Κτηματική Τράπεζα.

Κατηγορεί επίσης και τη Νομαρχιακή Επιτροπή της Νέας Δημοκρατίας για την παρέμβαση που έκανε για την επίλυση του προβλήματος, με στόχο να εκμεταλλευθεί πολιτικά το ζήτημα.

ΓΚΑΛΕΡΙ ΖΙΛΙΝΣΚΙ ΠΙΤΙΝΗ

ΠΡΟΣΟΧΗ

Η Γκαλερί Ζιλίνσκι Πιτίνη
(δίπλα στη ΣΤΑΝΗ στο ΑΥΡΑ ΜΠΗΤΣ),
σας προτείνει
τις καλύτερες προσφορές του χειμώνα
σε έπιπλα ΜΟΝΑΔΙΚΑ στην αγορά

NAPOLEON - CHARL BOYLLE - GEORG II - QUEEN ANN

μπερζέρες, φωτιστικά , πίνακες, σερβίτσια και άλλα αντικείμενα.

Ελάτε να δείτε και να θαυμάσετε μουσειακά κομμάτια και να αγοράσετε σε πολύ καλές τιμές

Ωρες λειτουργίας: 10.30-1.30 και 5-9 το βράδυ
Κυριακές: 11.30 - 18.30

ΚΑΘΕ ΚΥΡΙΑΚΗ ΜΙΑ ΠΟΛΥ ΜΕΓΑΛΗ ΠΡΟΣΦΟΡΑ

Τηλ. 90883-78389

Ευχαριστούμε για την αγάπη σας
Γ. Πιτίνης

355-28/2



Η εμπειρία μας και η αφοσίωση στη λεπτομέρεια αποτέλουν εγγύηση για την απόλυτη επιτυχία ωστε να μείνουν ανεξίτηλες στη μνήμη τη δική σας και των καλεσμένων σας.....

ΧΟΡΟΕΣΠΕΡΙΔΕΣ - ΓΑΜΟΙ - CATERING - ΠΑΙΔΙΚΑ ΠΑΡΤΥ



ΞΕΝΟΔΟΧΕΙΟ SOFITEL CAPSIS
ΡΟΔΟΥ
Για Πληροφορίες 25-015 & 20919 (09.00 - 17.00)

CAPSIS
Conference Centers & Resort Hotels

X.2223-28/2

MANOS CENTER RODOS
ΣΤΑΜΑΤΗΣ ΧΑΤΖΗΛΑΖΑΡΟΥ

4ημερα... ατομικα ταξιδια

ΠΑΡΙΣΙ	από 124000 δρχ.
ΜΑΔΡΙΤΗ	από 136.000 δρχ.
ΒΑΡΚΕΛΩΝΗ	από 139.000 δρχ.
ΛΙΣΣΑΒΟΝΑ	από 123.000 δρχ.
ΚΟΠΕΓΧΑΓΗ	από 148.000 δρχ.
ΒΙΕΝΝΗ	από 136.000 δρχ.
ΡΩΜΗ	από 100.000 δρχ.
ΛΟΝΔΙΝΟ	από 143.000 δρχ.
ΓΕΝΕΥΗ	από 139.000 δρχ.
ΒΟΥΔΑΠΕΣΤΗ	από 139.000 δρχ.

ΚΑΙ ΣΕ ΠΟΛΛΟΥΣ ΑΛΛΟΥΣ ΠΡΟΟΡΙΣΜΟΥΣ

Οι τιμές είναι κατ' άτομο και περιλαμβάνουν:
- ***ΚΕΝΤΡΙΚΟ ΞΕΝΟΔΟΧΕΙΟ 3 * ΜΕ ΠΡΩΙΝΟ***
- ***ΑΕΡΟΠΟΡΙΚΑ ΕΙΣΙΤΗΡΙΑ ΑΠΟ ΡΟΔΟ***
- ***ΦΟΡΟΥΣ ΑΕΡΟΔΡΟΜΙΩΝ***

(Οι τιμές ισχύουν για κρατήσεις μέχρι 18 Φεβρουαρίου 2001)

ΑΚΟΜΑ, ΞΕΝ/ΧΕΙΑ ΣΤΗΝ ΑΘΗΝΑ...

Ξενοδοχεία	Δικλ.	Μονοκ.	Τρικλ.
HOTEL ASTOR	19.000	14.500	24.000
HOTEL PRESIDENT	13.500	10.000	16.500
HOTEL ELECTRA	33.500	28.000	41.000
OLYMPIC PALACE	21.000	17.500	26.500
HOTEL ARETHUSA	17.500	12.000	21.500
ESPERIA PALACE	27.500	23.000	34.500
HOTEL DORIAN INN	14.000	11.500	19.500
ROYAL OLYMPIC	30.000	24.500	37.500
HOTEL PARTHENON	21.000	17.000	29.000

ΚΑΙ ΓΙΑ ΟΛΗ ΤΗΝ ΕΛΛΑΔΑ...

ΕΙΔΙΚΕΣ ΤΙΜΕΣ ΓΙΑ ΓΑΜΗΛΙΑ ΤΑΞΙΔΙΑ!

X2248-28/2

MANOS CENTER RODOS
ΣΤΑΜΑΤΗΣ ΧΑΤΖΗΛΑΖΑΡΟΥ
Τηλ. 0241 - 25400
ΚΩΣΤΗ ΠΑΛΑΜΑ 7-9 ΜΑΝΔΡΑΚΙ ΡΟΔΟΥ
Manos-center@rho.forthnet.gr

Σαρακοστιανές νοστιμιές σε νηστήσιμες τιμές!!!

Στα ***ΜΕΓΑΛΑ ΚΑΤΑΣΤΗΜΑΤΑ***

ΠΑΠΠΟΥ

ΧΑΛΒΑΣ ΧΑΪΤΟΓΛΟΥ 1 Κg + ½ ΔΩΡΟ — **1376** ΔΡΧ. 4.03 €
ΤΟΝΝΟΣ ΣΑΦΚΟΛ 170 GR — **233** ΔΡΧ. 0.68 €
ΤΑΧΙΝΙ ΧΑΪΤΟΓΛΟΥ ΒΑΖΟ 300 GR — **389** ΔΡΧ. 1.14 €
ΟΥΖΟ ΟΡΜΟΣ 700 ML + ΔΩΡΟ ΚΟΥΤΙ ΣΑΡΔΕΛΛΕΣ CARAVEL — **1144** ΔΡΧ. 3.35 €

τελευταίο δεκαήμερο! Εκπτώσεις έως 50%

25ης Μαρτίου 7, ΡΟΔΟΣ
Τηλ: 24286, 20127 FAX: 30995

X.2283-31/3

PELLOS TRAVEL

Σε συνεργασία με τον ιερό ναό Αγίου Γεωργίου ΑΝΩ διοργανώνει 7ήμερη εκδρομή στην

ΚΩΝΣΤΑΝΤΙΝΟΥΠΟΛΗ

ΡΟΔΟΣ, ΜΑΡΜΑΡΙΣ, ΕΦΕΣΟΣ, ΣΜΥΡΝΗ, ΠΡΟΥΣΑ, ΚΩΝΣΤΑΝΤΙΝΟΥΠΟΛΗ, ΣΜΥΡΝΗ, ΜΑΡΜΑΡΙΣ, ΡΟΔΟΣ

21/3/01 - 27/3/01

Τετάρτη 21/3 Αναχώρηση από Ρόδο για Μαρμαρίς. Αφιξη στο Μαρμαρίς. Επιβίβαση σε πούλμαν και αναχώρηση για Εφεσο. Αφιξη στην Εφεσο (σπίτι Παναγιάς - αρχαιολογικοί χώροι) Αναχώρηση και άφιξη στη Σμύρνη. Τακτοποίηση στο Ξ/Δ. Δείπνο. Διαν/ση.

Πέμπτη 22/3 Πρωινό στο Ξ/Δ. Αναχώρηση για Προύσα. Αφιξη στην πόλη της Προύσας το μεσημέρι. Ψώνια στην αγορά της Προύσας που φημίζεται για τα μεταξωτά της. Το απόγευμα αναχώρηση για Κωνσταντινούπολη. Αφιξη στην Κωνσταντινούπολη το βράδυ. Τακτοποίηση σε Ξ/Δ. Δείπνο. Διαν/ση.

Παρασκευή 23/3 Πρωινό στο Ξ/Δ. Επίσκεψη στην Αγία Σοφία - Τοπκαπή Palace - Μπλε Τζαμί - Υδραγωγείο - Ιουστινιανού. Απόγευμα ελεύθερο για ψώνια. Δείπνο στο Ξ/Δ. Βράδυ παρακολούθηση. Δ. Χαιρετισμοί. Σε ενορία της Κωνσταντινούπολης. Επιστροφή στο Ξ/Δ. Δείπνο. Διαν/ση.

Σάββατο 24/3 Πρωινό στο Ξ/Δ. Επίσκεψη στο Φανάρι (Ορθόδοξο Πατριαρχείο), Παναγία Βλαχερνών - Παναγιά Μπαλουκλή. Ελεύθερη μέρα για ψώνια. Δείπνο. Προαιρετική διασκέδαση με oriental show. Διαν/ση.

Κυριακή 25/3 Πρωινό στο Ξ/Δ. Πολιιαρχιερατική Θεία Λειτουργία προεξάρχοντος του σεβασμιοτάτου Μητροπολίτη Γέροντος Χαλκηδόνος κυρίου Ιωακείμ ώρα 09.00 ιερός ναός του ευαγγελισμού της Θεοτόκου, περιοχή προπόδων Κουρτουλού - Ταταύλα. Απόγευμα ελεύθερο για ψώνια. Βράδυ. Δείπνο. Διαν/ση.

Δευτέρα 26/3 Πρωινό στο Ξ/Δ. Αναχώρηση για Σμύρνη. Αφιξη στη Σμύρνη το απόγευμα. Επίσκεψη στην αγορά για ψώνια. Τακτοποίηση στο Ξ/Δ. Δείπνο. Διαν/ση.

Τρίτη 27/3 Πρωινό στο Ξ/Δ. Επιβίβαση σε πούλμαν και αναχώρηση για Μαρμαρίς. Αφιξη στο Μαρμαρίς. Αναχώρηση για Ρόδο. Αφιξη στη Ρόδο. Τέλος εκδρομής.

Στην εκδρομή περιλαμβάνονται:
1. Εισιτήρια Ρόδος - Μαρμαρίς - Ρόδος
2. Ξεναγήσεις - εκδρομές
3. Μεταφορές με κλιματιζόμενα πούλμαν
4. Ξ/Δ με πρωινό - φαγητό
5. Συνοδός γραφείου
6. Ταξιδιωτική ασφάλεια

Τιμή κατ' άτομο δρχ. 120.000

Δεν περιλαμβάνονται φόροι εισόδου - εξόδου - αρχαιολογικοί χώροι

Για περισσότερες πληροφορίες και κρατήσεις

PELLOS TRAVEL

Λ. Καλλιθέας 125 Φαληράκι - Ρόδος
Τηλ.: (0241) 87615, 86298
Fax: (0241) 87616,
WEBSITE: **www.pellostravel.gr & www.ps-rhodes.com**
E-mail: **pellostravel@hellasnet.gr**
& **ps rhodes@falirakibeach.gr**

Στην εκδρομή συμμετέχει η εκκλησία του Αγίου Γεωργίου του ΑΝΩ.

Για περισσότερες πληροφορίες:
Πατήρ Βασίλειος Τσαβαρής τηλ. 33842-35675

286-4/3

ΑΡΙΘΜΟΣ 1.713/2001

ΑΠΟΣΠΑΣΜΑ ΠΕΡΙΛΗΨΕΩΣ ΕΚΘΕΣΕΩΣ ΑΝΑΓΚΑΣΤΙΚΗΣ ΚΑΤΑΣΧΕΣΕΩΣ

Δικαστικός επιμελητής: Ο δικαστικός επιμελητής του Πρωτοδικείου Ρόδου Χρυσόστομος Στ. Κόκκαλης.

Επισπεύδουσα: Η Εταιρία Περιορισμένης Ευθύνης με την επωνυμία SHS ΣΟΦΤΓΟΥΕΡ ΧΑΡΤΓΟΥΕΡ ΣΥΣΤΗΜΑΤΑ ΕΠΕ», με έδρα την Αθήνα (Μπότσαρη 13), όπως εκπροσωπείται νόμιμα.

Οφειλέτης: Ο Βασίλειος Μουράτης του Ξενοφώντος, κάτοικος Ρόδου.

Οφειλή: 4.952.750 δραχμές πλέον τόκων και εξόδων, καθώς και εξόδων εκτελέσεως και πλειστηριασμού μέχρι πέρατος αυτού (μείον τις καταβολές).

Χρόνος και τόπος πλειστηριασμού: Η 14η Μαρτίου 2001, ημέρα Τετάρτη και από ώρα 12 το μεσημέρι μέχρι τις 2 μετά το μεσημέρι της ίδιας ημέρας στο Δημοτικό Κατάστημα του Δήμου Λινδίων Ρόδου.

Μεσεγγυούχος: Ο οφειλέτης.

Υπάλληλος επί του πλειστηριασμού: Η συμβολαιογράφος Ρόδου κ. Μαρία Παπαδάκη-Γιαννοπούλου, κάτοικος Ρόδου, οδός Εθ. Δωδεκανησίων αρ. 29.

Περιγραφή: 1) Το υπ' αριθμόν 8 τμήμα επιφανείας 303,50 τ.μ. ποσοστού συνιδιοκτησίας επί του ακινήτου 354/2620. 2) Το υπ' αριθμό 9 τμήμα επιφανείας 317 τ.μ. ποσοστού συνδιοκτησίας επί του ακινήτου 372/2620 εξ αδιαιρέτου. Τα πιο πάνω αποτελούν τμήματα ακινήτου εκτάσεως 2.620, που βρίσκεται στην περιοχή «Αγία Κυριακή» της κτηματικής περιφέρειας Καλάθου-Ρόδου, νομικής φύσης Αρζί-Μιρί και ήδη Μουλκ μετά τη δημοσίευσή του Νόμου 2100/1952, με κτηματολογικά στοιχεία: τόμος γαιών Καλάθου 14, φύλλο 71, μερίδα 1105Β και φάκελος 1340, που συνορεύει ανατολικά με μερίδα γαιών Καλάθου 1105,νότια με μερίδα γαιών Καλάθου 1103, δυτικά με μερίδα γαιών Καλάθου 1104 και βόρεια με μερίδα γαιών Καλάθου 1105Α. Εντός των πιο πάνω τμημάτων (τα οποία δεν έχουν συνενωθεί), υφίσταται ξενοδοχειακή μονάδα Ε' τάξης με την ονομασία «Μουράτης», η οποία αποτελείται από 31 κλίνες. Εκτιμήθηκαν τα ως άνω τμήματα μετά των συστατικών μερών και παραρτημάτων σύμφωνα με την υπ' αριθμό 569/8-5-2000 Απόφαση του Μον. Πρωτ. Ρόδου 60.000.000 δραχμές. Εχουν 7 βάρη.

Τιμή πρώτης προσφοράς θα είναι 30.000.000 δραχμές.

Ο πλειοδότης πρέπει να εφοδιαστεί με την απόφαση την αίρουσα τους περιορισμούς του νόμου 1892/1990, διότι η Δωδεκάνησος είναι παραμεθόριος περιοχή.

Εγραψα το παρόν σήμερα στις 2-2-2001, το υπογράφω δε και το σφραγίζω νόμιμα.

Ο δηλοποιών
δικαστικός επιμελητής
ΧΡΥΣΟΣΤΟΜΟΣ ΣΤ. ΚΟΚΚΑΛΗΣ

ΧΛ-25/2

ΑΠΟΣΠΑΣΜΑ
ΑΡΙΘΜΟΣ 8260/2001

Επισπεύδουσα: Alpha Τράπεζα Ανώνυμη Εταιρία με το διακριτικό τίτλο «Alpha Bank».

Οφειλέτης: Βασίλειος Κρανίδης β) Ανδριάνα Κρανίδη.

Ημεροχρονολογία: 14/03/2001.

Συμβολαιογράφος: Γιώρτσος Δημήτρης.

Τόπος πλειστηριασμού: Στο Δήμο Τριαντών Ρόδου.

Το ιδανικό τους μερίδιο ανά 1/2 ποσοστά εξ αδιαιρέτου σε παλαιά οικοδομή- κατά το Κτηματολόγιο, επιφάνειας 80 τ.μ., με 2 δωμάτια και λοιπούς βοηθητικούς χώρους, βρίσκεται στο Δήμο Ιαλυσού, με κτηματολογικά στοιχεία: τόμος 3 οικ. Τριαντών, φύλλο 119, μερίδα 231, φάκελος 657, νομικής φύσης Μουλκ.

Εκτίμηση: 8.000.000 δραχμές.

Πρώτη προσφορά το μισό της εκτίμησης.

Σύνταξα το απόσπασμα αυτό, σήμερα στις 18-01-2001.

Ο δηλοποιών δικαστικός επιμελητής
Μιχάλης Στεφ. Μελλίνης

ΧΛ-24/2

ΕΛΛΗΝΙΚΗ ΔΗΜΟΚΡΑΤΙΑ
ΝΟΜΟΣ ΔΩΔΕΚΑΝΗΣΟΥ
ΔΗΜΟΣ ΠΕΤΑΛΟΥΔΩΝ
ΔΗΜΟΤΙΚΗ ΕΠΙΧΕΙΡΗΣΗ ΠΕΤΑΛΟΥΔΩΝ

ΑΝΑΚΟΙΝΩΣΗ ΝΟ 1

Η Δημοτική Επιχείρηση Πεταλούδων, μετά την αριθμ. 3/2001 απόφαση του Διοικητικού Συμβουλίου και την αριθμ. 48/2001 σύμφωνη απόφαση του Δημοτικού Συμβουλίου του Δήμου Πεταλούδων, η οποία επικυρώθηκε με την αριθ. 1228/2001 όμοια της Περιφέρειας Νοτίου Αιγαίου-Τμήμα Τοπικής Αυτοδ/σης και σύμφωνα με τον Κανονισμό Προσωπικού της Επιχείρησης, ανακοινώνει ότι θα προσλάβει έκτακτο προσωπικό με σύμβαση εργασίας Ιδιωτικού Δικαίου ορισμένου χρόνου, για την κάλυψη εποχιακών αναγκών της Επιχείρησης, σύμφωνα με διατάξεις του άρθρου 21 του Ν. 2190/94, όπως ισχύει μετά τις τροποποιήσεις και συμπληρώσεις του Ν. 2225/1994, 2247/1994, 2226/1994, 2349/1995, 2527/1997 και 2738/1999 για τις εξής, κατά αριθμό ατόμων ειδικότητες με τα αντίστοιχα προσόντα και για την αντίστοιχη χρονική περίοδο:

ΕΙΔΙΚΟΤΗΤΑ: Εισπράκτορες εισιτηρίων
ΑΡΙΘΜΟΣ: 10
ΚΑΤΗΓΟΡΙΑ: ΔΕ ή ΥΕ
ΠΡΟΣΟΝΤΑ ΠΡΟΣΛΗΨΗΣ: Απολυτήριος τίτλος οποιουδήποτε τύπου λυκείου ή άλλος ισότιμος και αντίστοιχος τίτλος σχολικής μονάδας της ημεδαπής ή αλλοδαπής και εμπειρία τουλάχιστον έξι μηνών σε παρεμφερές αντικείμενο.

Σε περίπτωση που δεν βρεθούν υποψήφιοι με τα παραπάνω προσόντα, θα προτιμηθούν οι έχοντες απολυτήριο τίτλο υποχρεωτικής εκπ/σης (Δηλαδή απολυτήριο τριταξίου γυμνασίου ή για υποψήφιους που έχουν αποφοιτήσει μέχρι το 1980 απολυτήριο Δημοτικού Σχολείου) και εμπειρία έξι μηνών τουλάχιστον σε παρεμφερές αντικείμενο.

ΔΙΑΡΚΕΙΑ: 7 μήνες.
ΕΙΔΙΚΟΤΗΤΑ: Πωλητές καντίνας
ΑΡΙΘΜΟΣ: 4
ΚΑΤΗΓΟΡΙΑ: ΔΕ ή ΥΕ
ΠΡΟΣΟΝΤΑ ΠΡΟΣΛΗΨΗΣ: Απολυτήριος τίτλος οποιουδήποτε τύπου λυκείου ή άλλος ισότιμος και αντίστοιχος τίτλος σχολικής μονάδας της ημεδαπής ή αλλοδαπής και εμπειρία τουλάχιστον έξι μηνών σε παρεμφερές αντικείμενο.

Σε περίπτωση που δεν βρεθούν υποψήφιοι με τα παραπάνω προσόντα, θα προτιμηθούν οι έχοντες απολυτήριο τίτλο υποχρεωτικής εκπ/σης (Δηλαδή απολυτήριο τριταξίου γυμνασίου ή για υποψήφιους που έχουν αποφοιτήσει μέχρι το 1980 απολυτήριο Δημοτικού Σχολείου) και εμπειρία έξι μηνών τουλάχιστον σε παρεμφερές αντικείμενο.

ΔΙΑΡΚΕΙΑ: 6 μήνες.
ΕΙΔΙΚΟΤΗΤΑ: Εισπράκτορες εισιτηρίων
ΑΡΙΘΜΟΣ: 2
ΚΑΤΗΓΟΡΙΑ: ΔΕ ή ΥΕ
ΠΡΟΣΟΝΤΑ ΠΡΟΣΛΗΨΗΣ: Απολυτήριος τίτλος οποιουδήποτε τύπου λυκείου ή άλλος ισότιμος και αντίστοιχος τίτλος σχολικής μονάδας της ημεδαπής ή αλλοδαπής και εμπειρία τουλάχιστον έξι μηνών σε παρεμφερές αντικείμενο.

Σε περίπτωση που δεν βρεθούν υποψήφιοι με τα παραπάνω προσόντα, θα προτιμηθούν οι έχοντες απολυτήριο τίτλο υποχρεωτικής εκπ/σης (Δηλαδή απολυτήριο τριταξίου γυμνασίου ή για υποψήφιους που έχουν αποφοιτήσει μέχρι το 1980 απολυτήριο Δημοτικού Σχολείου) και εμπειρία έξι μηνών τουλάχιστον σε παρεμφερές αντικείμενο.

ΔΙΑΡΚΕΙΑ: 8 μήνες.
ΕΙΔΙΚΟΤΗΤΑ: Πωλητές περιπτέρου
ΑΡΙΘΜΟΣ: 5
ΚΑΤΗΓΟΡΙΑ: ΔΕ ή ΥΕ
ΠΡΟΣΟΝΤΑ ΠΡΟΣΛΗΨΗΣ: Απολυτήριος τίτλος οποιουδήποτε τύπου λυκείου ή άλλος ισότιμος και αντίστοιχος τίτλος σχολικής μονάδας της ημεδαπής ή αλλοδαπής και εμπειρία τουλάχιστον έξι μηνών σε παρεμφερές αντικείμενο.

Σε περίπτωση που δεν βρεθούν υποψήφιοι με τα παραπάνω προσόντα, θα προτιμηθούν οι έχοντες απολυτήριο τίτλο υποχρεωτικής εκπ/σης (Δηλαδή απολυτήριο τριταξίου γυμνασίου ή για υποψήφιους που έχουν αποφοιτήσει μέχρι το 1980 απολυτήριο Δημοτικού Σχολείου) και εμπειρία έξι μηνών τουλάχιστον σε παρεμφερές αντικείμενο.

ΔΙΑΡΚΕΙΑ: 4 μήνες.
ΕΙΔΙΚΟΤΗΤΑ: Σερβιτόροι
ΑΡΙΘΜΟΣ: 3
ΚΑΤΗΓΟΡΙΑ: ΔΕ ή ΥΕ
ΠΡΟΣΟΝΤΑ ΠΡΟΣΛΗΨΗΣ: Α. Κάτοχοι τίτλου σπουδών Σχολής Τουριστικών Επαγγελμάτων ειδικότητας Σερβιτόρου ή ομώνυμου τίτλου ή αντίστοιχου ή συναφή τίτλου ενιαίου ή πολυκλαδικού λυκείου ή Τεχνικού Λυκείου ή Τεχνικής Επαγγελματικής Σχολής Μαθητείας του ΟΑΕΔ ή άλλος ισότιμος τίτλος.

Β. Σε περίπτωση που δεν είναι δυνατή η κάλυψη των θέσεων από υποψήφιους με τα προαναφερόμενα προσόντα επιτρέπεται η πρόσληψη με προσόν απολυτήριο τίτλο κατώτερης τεχνικής σχολής αντίστοιχης ειδικότητας.

Σε περίπτωση που δεν είναι δυνατή η κάλυψη των θέσεων από υποφήφιους με τα προαναφερόμενα προσόντα επιτρέπεται η πρόλπηψη με προσόν απολυτήριο τίτλο Β/θμιας εκπαίδευσης και τουλάχιστον έξι (6) μήνες προϋπηρεσία.

Σε περίπτωση που δεν είναι δυνατή η κάλυψη των θέσεων από υποψήφιους με τα προαναφέρομενα προσόντα επιτρέπεται η πρόσληψη με προσόν απολυτήριο τίτλο υποχρεωτικής εκπαίδευσης και τουλάχιστον έξι (6) μήνες προϋπηρεσία.

Γ. Να έχει συμπληρώσει το 18ο έτος της ηλικίας του και να μην έχει υπερβεί το 58ο λόγω της κοπιαστικής εργασίας του σερβιτόρου.

ΔΙΑΡΚΕΙΑ: 7 μήνες
ΕΙΔΙΚΟΤΗΤΑ: Υπεύθυνος αποθήκης
ΑΡΙΘΜΟΣ: 1
ΚΑΤΗΓΟΡΙΑ: ΔΕ1
ΠΡΟΣΟΝΤΑ ΠΡΟΣΛΗΨΗΣ: Απολυτήριος τίτλος οποιουδήποτε τύπου λυκείου ή άλλος ισότιμος και αντίστοιχος τίτλος σχολικής μονάδας της ημεδαπής ή αλλοδαπής και εμπειρία τουλάχιστον έξι μηνών σε παρεμφερές αντικείμενο.

ΔΙΑΡΚΕΙΑ: 7 μήνες
ΕΙΔΙΚΟΤΗΤΑ: Φύλακες
ΑΡΙΘΜΟΣ: 1
ΚΑΤΗΓΟΡΙΑ: ΥΕ1
ΠΡΟΣΟΝΤΑ ΠΡΟΣΛΗΨΗΣ: Απολυτήριο τίτλο υποχρεωτικής εκπαίδευσης (δηλαδή απολυτήριο τριταξίου γυμνασίου ή για υποψήφιους που έχουν αποφοιτήσει μέχρι το 1980 απολυτήριο δημοτικού σχολείου).

ΔΙΑΡΚΕΙΑ: 7 μήνες
ΕΙΔΙΚΟΤΗΤΑ: Φύλακες
ΑΡΙΘΜΟΣ: 4
ΚΑΤΗΓΟΡΙΑ: ΥΕ1
ΠΡΟΣΟΝΤΑ ΠΡΟΣΛΗΨΗΣ: Απολυτήριος τίτλος υποχρεωτικής εκπαίδευσης (δηλαδή απολυτήριο τριταξίου γυμνασίου ή για υποψήφιους που έχουν αποφοιτήσει μέχρι το 1980 απολυτήριο δημοτικού σχολείου).

ΔΙΑΡΚΕΙΑ: 6 μήνες
ΕΙΔΙΚΟΤΗΤΑ: Εργάτης γεν. καθηκόντων
ΑΡΙΘΜΟΣ: 1
ΚΑΤΗΓΟΡΙΑ: ΥΕ16
ΠΡΟΣΟΝΤΑ ΠΡΟΣΛΗΨΗΣ: Απολυτήριο τίτλο υποχρεωτικής εκπαίδευσης (δηλαδή απολυτήριο τριταξίου γυμνασίου ή για υποψήφιους που έχουν αποφοιτήσει μέχρι το 1980 απολυτήριο δημοτικού σχολείου).

ΔΙΑΡΚΕΙΑ: 7 μήνες
ΕΙΔΙΚΟΤΗΤΑ: Εργάτες γεν. καθηκόντων
ΑΡΙΘΜΟΣ: 3
ΚΑΤΗΓΟΡΙΑ: ΥΕ16
ΠΡΟΣΟΝΤΑ ΠΡΟΣΛΗΨΗΣ: Απολυτήριο τίτλο υποχρεωτικής εκπαίδευσης (δηλαδή απολυτήριο τριταξίου γυμνασίοου ή για υποψήφιους που έχουν αποφοιτήσει μέχρι το 1980 απολυτήριο δημοτικού σχολείου).

ΔΙΑΡΚΕΙΑ: 6 μήνες
ΕΙΔΙΚΟΤΗΤΑ: Επόπτες
ΑΡΙΘΜΟΣ: 2
ΚΑΤΗΓΟΡΙΑ: ΔΕ
ΠΡΟΣΟΝΤΑ ΠΡΟΣΛΗΨΗΣ: Απολυτήριος τίτλος αντίστοιχης ειδικότητας ενιαίου πολυκλαδικού λυκείου ή τεχνικού-επαγγελματικού λυκείου ή τεχνικής-επαγγελματικής σχολής δευτεροβάθμιας εκπαίδευσης.

Επαρκής γνώση Αγγλικής και επαρκής γνώση δύο ακόμη ξένων γλωσσών. Η επαρκής γνώση των ξένων γλωσσών όπου απαιτείται, αποδεικνύεται με βεβαίωση σπουδών (2) διετούς φοίτησης από φροντιστήριο ξένων γλωσσών αναγνωρισμένο από το Υπουργείο Παιδείας.

ΔΙΑΡΚΕΙΑ: 8 μήνες

Οι υποψήφιοι πρέπει να είναι ηλικίας από δέκα οκτώ (18) έως εξήντα πέντε (65) ετών εκτός από την ειδικότητα του σερβιτόροου (18 έως 58), να μην έχουν κώλυμα κατά το άρθρο 8 του Υπαλληλικού Κώδικα (καταδίκη, υποδικία, δικαστική αντίληψη, δικαστική απαγόρευση).

Γνωστοποιείται ότι μεταξύ των υποψηφίων έχουν προτεραιότητα οι μακροχρονίως άνεργοι, εγγεγραμμένοι στον ΟΑΕΔ, δια διάστημα δώδεκα (12) τουλάχιστον συνεχών μηνών (άρθρο 9 Ν. 2434/1996) και έπονται οι λοιποί άνεργοι ή ανεπάγγελτοι.

Η σειρά κατάταξης των παραπάνω δύο κατηγοριών ανέργων υποψηφίων γίνεται από άποψη εντοπιότητας (κατοικίας) και κριτηρίων ως εξής:

Από άποψη εντοπιότητας:

Προτεραιότητα πρόσληψης έχουν:

Α) Οι μόνιμοι κάτοικοι του Δήμου ΠΕΤΑΛΟΥΔΩΝ, που θα παρασχεθούν οι υπηρεσίες ή θα εκτελεσθούν οι εργασίες.

Β) Οι μόνιμοι κάτοικοι του πλησιέστερου Δήμου, δηλαδή των Δήμων Ιαλυσού και Καμείρου, νήσου Ρόδου, Νομού Δωδεκανήσου.

Γ) Οι μόνιμοι κάτοικοι των Δήμων και Κοινοτήτων του Νομού Δωδεκανήσου.

Δ) Οι μόνιμοι κάτοικοι της Περιφέρειας Νοτίου Αιγαίου και τέλος

Ε) Οι μόνιμοι κάτοικοι των υπολοίπων νομών της χώρας.

Από άποψη κριτηρίων:

Η σειρά κατάταξης κάθε ομάδας εντοπιότητας γίνεται με βάση τα επόμενα κατά σειρά κριτήρια σε (5) κατηγορίες

Για κάθε κατηγορία υποψηφίων αναλογεί το 20% των θέσεων που προκηρύσσονται.

Οταν οι θέσεις που προκηρύσσονται δεν επαρκούν για όλες τις κατηγορίες κατανέμονται ανά μια με τη σειρά των κατηγοριών. Αν σε μια κατηγορία οι υποψήφιοι δεν καλύπτουν το σύνολο των θέσεων που αντιστοιχεί στο ποσοστό της, οι θέσεις που περισσεύουν κατανέμονται αναλογικά στις λοιπές κατηγορίες με τη σειρά των κατηγοριών.

Κατά τον υπολογισμό των θέσεων βάσει του ποσοστού 20% κατά κατηγορία, οι θέσεις που τυχόν περισσεύουν, μετά την αρχική κατανομή, προστίθεται ανά μία κατά τη σειρά των κατηγοριών.

Οι κατηγορίες είναι:

1. Οι έχοντες ανήλικα τέκνα
2. Τα τέκνα πολυτέκνων οικογενειών προτασσόμενων των υποψηφίων μέχρι 25 ετών (ασχέτως αν αυτά είναι άγαμα ή έγγαμα), χωρίς να αποκλείονται τα μεγαλύτερης ηλικίας.
3. Οσοι συνοικούν και έχουν την επιμέλεια συζύγου ή ενηλίκου ή ανηλίκου τέκνου ή αδελφού με βαριά ηθικά ή ψυχοσωματικά προβλήματα με αναπηρία 67% και άνω.
4. Οι νέοι ηλικίας 18-28 ετών
5. Υπόλοιποι υποψήφιοι άνω των 28 ετών.

Επισημαίνεται ότι στην τέταρτη και στην πέμπτη κατηγορία, κατατάσσονται κατά περίπτωση, βάσει της ημερομηνίας γέννησης τους και οι πέρα του αριθμού των προσλαμβανομένων υποψηφίων των τριών πρώτων κατηγοριών αντίστοιχης ηλικίας

Σημειώνεται, ότι επί ίσων προϋποθέσεων, υποψήφιοι με ορισμένες άλλες ιδιότητες των τεσσάρων πρώτων κατηγοριών κριτηρίων οι οποίες ορίζονται συγκεκριμένα στην παρ. 11 του άρθρου 21 του Ν. 2190/1994 (ο άνεργος που έχει απολυθεί λόγω κατάργησης υπηρεσιών του Δημοσίου ή ν.π.δ.δ. ή ΟΤΑ ή ν.π.δ.δ. της παρ. 1 του άρθρου 14 του Ν. 2190/1994 ,και εφόσον είχαν συνεχή υπηρεσία δύο τουλάχιστον ετών, ο γονέας τέκνου με βαριά ηθικά ή ψυχοσωματικά προβλήματα ποσοστού αναπηρίας 67% και άνω, γονέας που βαρύνεται βάσει διακαστικής αποφάσεως ή συμβολαιογραφικής πράξεως με τη διατροφή των ανηλίκων τέκνων άλλως αυτός που έχει την επιμέλεια τους ή είναι άγαμος ή χήρος ή διαζευγμένος ή σε διάσταση, τα τέκνα θυμάτων πολέμου, τα τέκνα συνταξιοδοτουμένων αναπήρων πολέμου άμαχου πληθυσμού και τα τέκνα τραυματιών ή πολεμιστών της ζώνης των πρόσω), προτάσσονται.

Οι μακροχρονίως άνεργοι υποψήφιοι προτάσσονται εντός της ομάδας εντοπιότητας και της κατηγορίας κριτηρίων που ανήκουν και προσλαμβάνονται εφόσον στην αντίστοιχη ομάδα εντοπιότητας και κατηγορία αναλογεί θέση.

Οι ενδιαφερόμενοι μπορούν να υποβάλουν αίτηση στα γραφεία του Δήμου Πεταλούδων, Λ. Ελευθερίας 51, Κρεμαστή και ειδικότερα στην κα Μαριετούλα Καρδούλια, εντός προθεσμίας επτά (7) ημερών, που αρχίζει από την επομένη ημέρα της τελευταίας δημοσίευσης της παρούσας σε τοπικές εφημερίδες ή της ανάρτησής της στο χώρο ανακοινώσεων του Δημοτικού Καταστήματος (εφόσον η ανάρτησή της είναι μεταγενέστερη της δημοσίευσης στις εφημερίδες).

Οι ενδιαφερόμενοι μαζί με την αίτηση τους πρέπει να υποβάλλουν υποχρωτικώς τα εξής δικαιολογητικά

1. Κυρωμένο φωτοαντίγραφο των δύο όψεων της αστυνομικής ταυτότητας τους.
2. Κυρωμένο φωτοαντίγραφο του τίτλου των σπουδών τους όπου αυτό απαιτείται.
3. Κυρωμένο φωτοαντίγραφο άδειας άσκησης επαγγέλματος ή διπλώματος όπου αυτό απαιτείται.
4. Πιστοποιητικό εμπειρίας στο αντικείμενο της ειδικότητας (όπου απαιτείται) η οποία αποδεικνύεται ως εξής: α) Είτε με τυχόν υπάρχουσα δικαστική απόφαση, από την οποία προκύπτει το είδος της παρασχεθείσης εργασίας και η χρονική διάρκεια της παροχής της. β) Είτε με ομοίος περιεχομένου βεβαίωση αρμόδιας ελληνικής ή αλλοδαπής δημόσιας αρχής. γ) Είτε με όμοια βεβαίωση νομικού προσώπου του άρθρου 14 παρ. 1 Ν. 2190/1994. δ) Είτε με όμοια βεβαίωση του οικείου ασφαλιστικού φορέα ε) Εά ν από την προσκομιζόμενη βεβαίωση του ασφαλιστικού φορέα δεν προκύπτει το είδος της παρασχεθείσης εργασίας, τότε απαιτούνται πρόσθετη βεβαίωση του εργοδότη και υπεύθυνη δήλωση του υποψηφίου κατά το άρθρο 8 Ν. 1599/1986, σε συνδυασμό πάντοτε και με το βιβλιάριο κυρίας ασφάλισης.
5. Πιστοποιητικό οικογενειακής κατάστασης του οικείου Δήμου ή Κοινότητας σε περίπτωση που επικαλείται η ιδιότητα γονέα με ανήλικα τέκνα.
6. Υπεύθυνη δήλωση του Ν. 1599/86 ότι δεν έχουν κώλυμα κατά το άρθρο 8 του Υπαλληλικού Κώδικα α) ότι δεν έχουν καταδικαστεί για κακούργημα και σε οποιαδήποτε κλοπή, υπεξαίρεση (κοινή και στην υπηρεσία), απάτη, εκβίαση, πλαστογραφία, απιστία δικηγόρου, δωροδοκία, καταπίεση, απιστία περί την υπηρεσία, παράβαση καθήκοντος καθ' υποτροπή, συκοφαντική δυσφήμιση, καθώς και για οποιαδήποτε έγκλημα κατά της γενετήσιας ελευθερίας ή οικονομικής εκμετάλλευσης της γενετήσιας ζωής, δεν έχουν λόγω καταδίκης, στερηθεί τα πολιτικά τους δικαιώματα, έστω και αν έχει λήξει ο χρόνος που ορίστηκε για τη στέρηση β) ότι δεν είναι υπόδικοι και δεν έχουν παραπεμφθεί με τελεσίδικο βούλευμα για κακούργημα ή για πλημμέλημα της προηγούμενης περίπτωσης, έστω και αν το αδίκημα παραγράφηκε γ) ότι δεν έχουν λόγω καταδίκης στερηθεί τα πολιτικά τους δικαιώματα και για όσο χρόνο διαρκεί η στέρηση αυτή δ) ότι δεν τελούν υπό δικαστική συμπαράσταση
7. Υπεύθυνη δήλωση του Ν. 1599/86 στην οποία να δηλώνουν αν το έτος 2000 έχουν απασχοληθεί σε δημόσια υπηρεσία ή νομικό πρόσωπο του άρθρου 14 παρ 1 του Ν. 2190/94 με την ιδιότητα του εποχιακού υπαλλήλου ή για κάλυψη περιοδικών ή πρόσκαιρων αναγκών ή όχι. Σε περίπτωση που έχουν απασχοληθεί να δηλώσουν την υπηρεσία στην οποία απασχολήθηκαν και την ακριβή χρονική διάρκεια της απασχόλησης (έναρξη και λήξη).
8. Υπεύθυνη δήλωση του Ν. 1599/1986 ότι ο υποψήφιος ίναι άνεργος ή ανεπάγγελτος
9) Προκειμένου για άνεργους απολυμένους από αγροτικές συνεταιριστικές οργανώσεις σύμφωνα με την παρ. 2 του άρθρου 23 του Ν. 2538/1997, βεβαίωση της νέας συνεταιριστικής οργάνωσης ότι είχαν συνεχή υπηρεσία δύο (2) τουλάχιστον ετών και πρόσφατη βεβαίωση του ΟΑΕΔ ότι είναι άνεργοι.
10. Προκειμένου για άνεργο που έχει απολυθεί λόγω κατάργησης υπηρεσιών από Δημόσιο, ΝΠΔΔ, ΟΤΑ ή από ΝΠΙΔ της παρ. 1 του άρθρου 14 του Ν. 2190/1994 και εφόσον είχε συνεχή υπηρεσία δύο (2) ετών, τα εξής:

Α) Βεβαίωση του φορέα (εργοδότη) ότι η απόλυση οφείλεται σε κατάργηση της αντίστοιχης υπηρεσίας.

Β) Βεβαίωση συνεχούς διετούς υπηρεσίας από τον οικείο φορέα της παρ. 17 του άρθρου 21 του Ν. 2190/1994, ή βεβαίωση από τον οικείο ασφαλιστικό φορέα και

Γ) Βεβαίωση εγγραφής στα μητρώα ανέργων του ΟΑΕΔ από την οποία να προκύπτει ότι κατά την ημέρα υποβολής των αιτήσεων ή μέχρι τη λήξη της προθεσμίας υποβολής των αιτήσεων είναι άνεργος.

ΕΠΙΠΡΟΣΘΕΤΩΣ

Τα δικαιολογητικά τα οποία πρέπει να υποβληθούν οι υποψήφιοι για υπαγωγή τους σε ομάδες εντοπιότητας και σε κατηγορίες κριτηρίων της παρ. 11 του άρθρου 21 του Ν. 2190/1994 αναφέρονται στα ΠΑΡΑΡΤΗΜΑΤΑ Ι και ΙΙ, που αποτελεί αναπόσπαστο μέρος της παρούσας και βρίσκονται αναρτημένα στον πίνακα ανακοινώσεων του Δημοτικού Καταστήματος

ΔΗΜΟΣΙΟΠΟΙΗΣΗ

Περίληψη της παρούσας να δημοσιευτεί σε μία ημερήσια εφημερίδα και μία εβδομαδιαία του Νομού Δωδεκανήσου και να αναρτηθεί ολόκληρη στο χώρο ανακοινώσεων του Δημοτικού Καταστήματος

ΕΝΣΤΑΣΕΙΣ

Οι ενδιαφερόμενοι μπορούν να υποβάλλουν στο ΑΣΕΠ ενστάσεις κατά των πινάκων κατάταξης μέσα σε αποκλειστική προθεσμία, η οποία λήγει μετά την πάροδο δέκα (10) ημερών από την ανάρτηση τους.

Για την υποβολή ένστασης απαιτείται η κατάβολή στο Δημόσιο Ταμείο παραβόλου πέντε χιλιάδων (5.000) δραχμών.

Οι αιτήσεις θα υποβάλλονται στο Γραφείο του Δήμου Πεταλούδων.

Β) Η δαπάνη μισθοδοσίας του παραπάνω προσωπικού θα βαρύνει τον προϋπολογισμό της Επιχείρησης.

Ο Πρόεδρος του Δ.Σ.
Πάττας Μιχαήλ

ΧΛ-25/2

ΑΡΙΘΜΟΣ 736/2001
ΑΠΟΣΠΑΣΜΑ Θ ΕΠΑΝΑΛΗΠΤΙΚΗΣ

ΠΕΡΙΛΗΨΗΣ ΕΚΘΕΣΗΣ ΑΝΑΓΚΑΣΤΙΚΗΣ ΚΑΤΑΣΧΕΣΕΩΣ ΑΚΙΝΗΤΟΥ ΕΝΥΠΟΘΗΚΟΥ

Δικαστικός επιμελητής: Ο δικαστικός επιμελητής του Πρωτοδικείου Ρόδου Παναγιώτης Μ. Παναγιωτάκης.

Επισπεύδουσα Η εταιρία με την επωνυμία «Ηλίας Γκλατζούνης TORRE A.B.E.E.», που εδρεύει στη Νέα Σάντα Κιλκίς και εκπροσωπείται νόμιμα.

Οφειλέτιδα: Η Μαρία Φ. Πλαγκέτη, κάτοικος Ρόδου.

Ποσό οφειλής: 7.827.833 δραχμές μείον τα όσα έχει καταβάλει η οφει

ANA FERRIES

KYDON TOURS
ΚΕΝΤΡΙΚΟ ΠΡΑΚΤΟΡΕΙΟ PORT AGENT

ΔΡΟΜΟΛΟΓΙΑ
F/B ΔΗΜΗΤΡΟΥΛΑ - F/B ΡΟΔΑΝΘΗ
ΕΝΑΛΛΑΞ κάθε μέρα από ΡΟΔΟ και ΠΕΙΡΑΙΑ

Από Ρόδο:

Δευτέρα	16.00	Ρόδο - Σύμη- Κω - Κάλυμνο- Λέρο- Πάτμο - Σύρο - Πειραιά
Τρίτη	16.00	Ρόδο-Νίσυρο-Κω-Κάλυμνο-Πειραιά
Τετάρτη	16.00	Κω - Κάλυμνο - Πειραιά
Πέμπτη	16.00	Κω-Κάλυμνο- Λέρο-Πάτμο-Πειραιά
Παρασκευή	16.00	Κω - Κάλυμνο - Πειραιά
Σάββατο	09.00	Ρόδο - Σύμη - Ρόδο
	16.00	Ρόδο - Κω - Κάλυμνο - Πειραιά
Κυριακή	16.00	Κω - Κάλυμνο - Πειραιά

Από Πειραιά:

Κυριακή	16.00	Σύρο - Πάτμο - Λέρο - Κάλυμνο- Κω - Σύμη - Ρόδο
Δευτέρα	16.00	Κάλυμνο - Κω - Νίσυρο - Ρόδο
Τρίτη	16.00	Κάλυμνο - Κω - Ρόδο
Τετάρτη	16.00	Πάτμο- Λέρο - Κάλυμνο - Κω - Ρόδο
Πέμπτη	16.00	Κάλυμνο - Κω - Ρόδο
Παρασκευή	16.00	Κάλυμνο - Κω - Ρόδο - Σύμη
Σάββατο	16.00	Κάλυμνο - Κω - Ρόδο

Καλά σας ταξίδια

ΕΙΣΙΤΗΡΙΑ - ΠΛΗΡΟΦΟΡΙΕΣ στο
ΠΡΑΚΤΟΡΕΙΟ ΚΥΔΩΝ
Τηλ. 23.000 - 27900 - 75268 - 24265 - 27722

M28-28/2

Σύμφωνα με το νέο νομοσχέδιο

Αλλαγή στη διαδικασία έκδοσης των διαβατηρίων

Θα γίνεται από ειδική υπηρεσία της ΕΛΑΣ

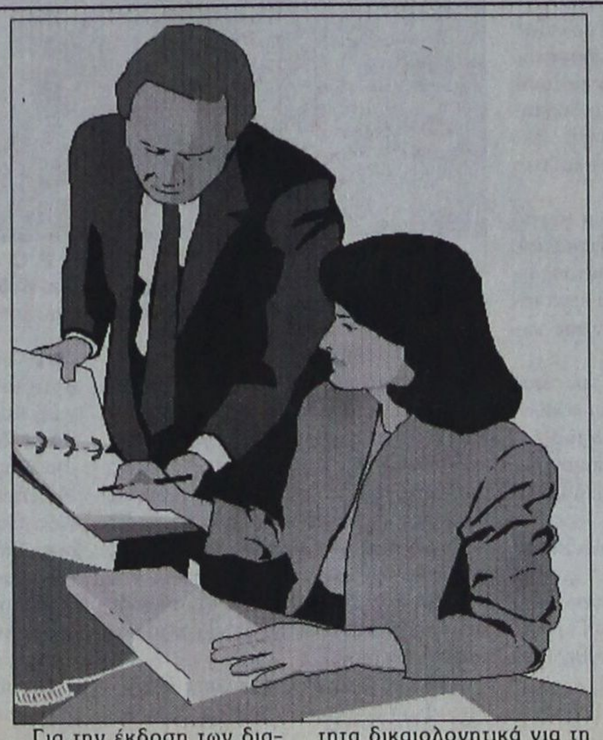

Σύμφωνα με το νομοσχέδιο που θα κατατεθεί στη Βουλή εντός των ημερών, η έκδοση και η χορήγηση ταξιδιωτικών εγγράφων θα γίνεται πλέον από ειδική υπηρεσία της Ελληνικής Αστυνομίας, με στόχο την εξασφάλιση «υψηλού βαθμού ασφάλειας» στη διαδικασία.

Σύμφωνα με δημοσιεύματα, τα υπουργεία Εσωτερικών, Εξωτερικών, Δημόσιας Τάξης και Οικονομικών έκριναν αναγκαία την ανάθεση της έκδοσης των διαβατηρίων στην ΕΛ.ΑΣ., προκειμένου αφενός να διασφαλιστεί υψηλού βαθμού ασφάλεια στη διαδικασία παραγωγής, έκδοσης και χορήγησης διαβατηρίων, και αφετέρου για να μπορέσει η Νομαρχιακή Αυτοδιοίκηση να αποδεσμευτεί από το συγκεκριμένο καθήκον.

Για την έκδοση των διαβατηρίων, οι ενδιαφερόμενοι θα υποβάλουν τη σχετική αίτηση μαζί με τα απαραίτητα δικαιολογητικά για τη χορήγηση ή την ανανέωση του διαβατηρίου «αυτοπροσώπως» στις κατά τόπους αστυνομικές διευθύνσεις.

Αυτές με τη σειρά τους θα διαβιβάζουν τις αιτήσεις και τα δικαιολογητικά στην Κεντρική Υπηρεσία Έκδοσης Διαβατηρίων της ΕΛ.ΑΣ., η οποία θα εδρεύει στην Αθήνα, και μάλιστα σε κτίριο της αστυνομίας στην Καισαριανή.

Τα έξοδα αποστολής, το ύψος των οποίων θα καθοριστεί με σχετική υπουργική απόφαση, θα βαρύνουν τους ενδιαφερόμενους.

Η εφαρμογή των σχετικών διαδικασιών θα γίνει έξι μήνες μετά τη δημοσίευση του υπό ψήφιση άρθρου στην Εφημερίδα της Κυβέρνησης. Τα διαβατήρια που θα εκδοθούν πριν από τη σύσταση της Κεντρικής Υπηρεσίας Έκδοσης Διαβατηρίων της ΕΛ.ΑΣ. θα έχουν ισχύ έως την 1η Ιανουαρίου 2003.

Ο γενικός γραμματέας του υπουργείου Δημόσιας Τάξης, κ. Δημήτρης Ευσταθιάδης, δήλωσε ότι οι τεχνικές προδιαγραφές των νέων διαβατηρίων, δεν έχουν ακόμη αποφασιστεί.

Το θετικό αποτέλεσμα είναι ότι «θα σταθεί δυνατή η κατάργηση της βίζας για όσους ταξιδεύουν προς τις Ηνωμένες Πολιτείες».

Επιτυχία σημείωσε ο αποκριάτικος χορός της Εμπορικής Τράπεζας

Εξαιρετική επιτυχία σημείωσε και πάλι η Χοροεσπερίδα της Εμπορικής Τράπεζας που έγινε για έβδομη συνεχή χρονιά στο ξενοδοχείο FALIRAKI BEACH το Σάββατο 17-2-2001.

Την εκδήλωση προσφώνησε ο διευθυντής του κεντρικού καταστήματος της Τράπεζας στη Ρόδο κ. Γεώργιος Μπονιάτης, που αφού ευχαρίστησε όλους, όσοι συμμετείχαν στην εκδήλωση, και τους ευχήθηκε καλή διασκέδαση, ανέλυσε το σκοπό της χοροεσπερίδας, που ήταν η ενίσχυση των:

1) Κεντρικού Φιλόπτωχου Ταμείου της Ιεράς Μητροπόλεως Ρόδου.

2) 95 ΑΔΤΕ

3) Θεραπευτήριο Χρονίων Παθήσεων Παίδων «Ο Αγιος Ανδρέας»

ΑΚΟΥΣΤΙΚΑ ΒΑΡΗΚΟΤΑΣ
ΠΕΜΠΤΗ 1 ΜΑΡΤΙΟΥ
ΕΠΙΣΚΕΨΗ ΣΤΗ ΡΟΔΟ
- ΠΑΡΑΣΚΕΥΗ 2 ΜΑΡΤΙΟΥ
Ξενοδοχείο «ΔΕΣΠΩ»
Τηλ. 22571

Νέα αφανή και μικροσκοπικά μοντέλα ακουστικών, αυτάκια και όλο μέσα στο αυτί για όλες τις παθήσεις ΑΜΕΡΙΚΑΝΙΚΩΝ και ΕΥΡΩΠΑΪΚΩΝ εργοστασίων.

Χρήστος ΓΑΛΙΩΤΟΣ
Βερανζέρου 22
104 32 ΑΘΗΝΑ
Τηλ. 52 20 747
ΧΑ-25/2

ΠΑΙΔΑΓΩΓΙΚΟ ΕΡΓΑΣΤΗΡΙ ΤΕΧΝΗΣ
ΤΜΗΜΑΤΑ ΜΟΥΣΙΚΗΣ ΠΡΟΠΑΙΔΕΙΑΣ ΓΙΑ ΠΑΙΔΙΑ ΑΠΟ 3,5 ΕΩΣ 6 ΧΡΟΝΩΝ

Μαθήματα "Μουσικής Ευαισθητοποίησης για παιδιά προσχολικής ηλικίας μέσα από το ΠΑΙΧΝΙΔΙ, την ΠΡΑΞΗ, τον ΠΕΙΡΑΜΑΤΙΣΜΟ, τον ΑΥΤΟΣΧΕΔΙΑΣΜΟ και τη ΔΗΜΙΟΥΡΓΙΚΗ ΕΝΑΣΧΟΛΗΣΗ".

Έναρξη από 28/2/2001

Διδάσκει ο Μουσικοπαιδαγωγός
Γιώργος Σακελλαρίδης



Πληρ. Εγγραφές στα τηλέφωνα 78100 και κιν. 0977 932817
536-9/3

Διαφάνειες και μεγενθύνσεις για μπαρ, εστιατόρια, fast food
Φ. & Ν. ΠΑΧΟΣ
Γ. Ευσταθίου 11
Τηλ. 26893

ΝΤΕΤΕΚΤΙΒΣ
30 ΧΡΟΝΙΑ ΜΟΝΙΜΑ ΚΑΙ ΣΤΗ ΡΟΔΟ
35354
ΠΛΑΤΕΙΑ ΑΓΙΟΥ ΙΩΑΝΝΟΥ
Η ΛΥΣΗ!!! ΣΕ ΚΑΘΕ ΣΑΣ ΠΡΟΒΛΗΜΑ
EXPRESS SECURITY
X2213-28/2

X2220-28/2
ΟΙΚΟΔΟΜΙΚΕΣ-ΤΕΧΝΙΚΕΣ
ΕΜΠΟΡΙΚΕΣ-ΕΠΙΧΕΙΡΗΣΕΙΣ
ΑΦΟΙ ΑΣΒΕΣΤΗ Ο.Ε.
Κ. Τσαλδάρη 26-Ρόδος
32809-74325-74326
ΠΩΛΟΥΝΤΑΙ
● ΔΙΑΜΕΡΙΣΜΑΤΑ υπερούξ διαφόρων διαστάσεων
ΕΓΓΥΗΣΗ Η ΠΟΛΥΕΤΗ ΠΕΙΡΑ ΜΑΣ

ProSystems

SHARP

Η μόνη ΕΠΙΛΟΓΗ ΓΙΑ ΟΣΟΥΣ ΞΕΡΟΥΝ

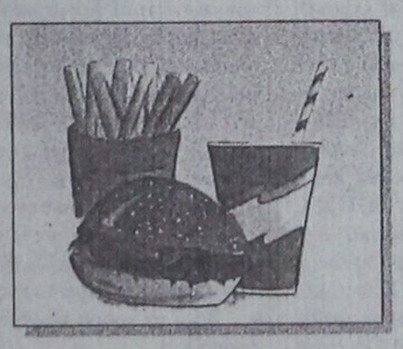

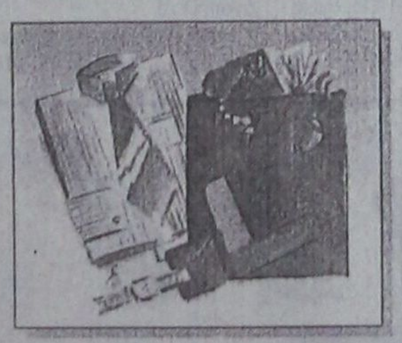

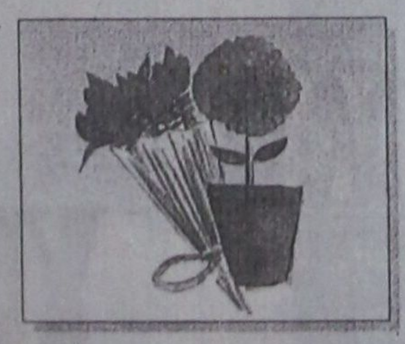

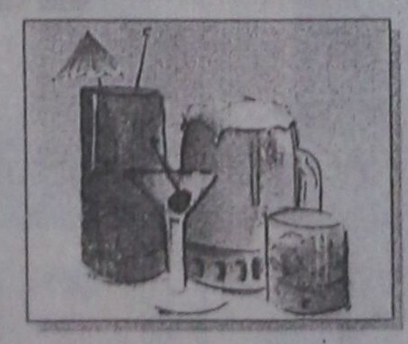

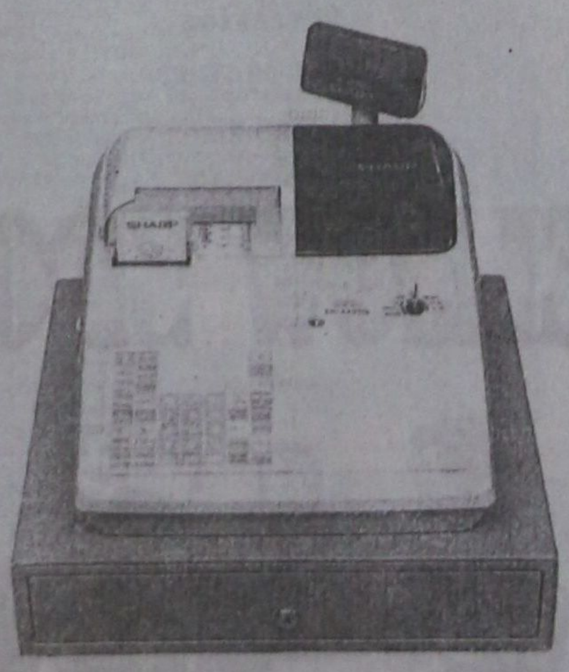

X2227-18/2

ProSystems: Λεωφ. Λίνδου 138, Τηλ 66215, 66019, 66635.

ΣΥΣΠΟ
ΣΥΣΠΟ ΔΩΔΕΚΑΝΗΣΟΥ Ε.Π.Ε.
Συσκευαστήριο Σπορελαίων

Ανακοίνωση

ΠΡΟΣ ΠΑΡΑΓΩΓΟΥΣ ΕΛΑΙΟΛΑΔΟΥ ΡΟΔΟΥ

Η Ελαιουργική Δωδεκανήσου ΣΥΣΠΟ

συνεργαζόμενη με ιταλικές εταιρίες αγοράζει **ελαιόλαδο** παλαιάς και νέας παραγωγής, σε απεριόριστες ποσότητες

Τηλ. 0241/66284 - FAX: 0241/68575

X2259-28/2

PEGASUS TRAVEL
CLUB of RHODES

Ταξίδια σ' όλο τον κόσμο
Για φθηνά αεροπορικά εισιτήρια
και κρατήσεις ξενοδοχείων

❖ **PRESIDENT** Α' Κατηγορίας Λεωφόρος Κηφισίας
Μονόκλινο δρχ. 9.000 με πρωινό
Δίκλινο για μονόκλινο » 10.000 »
Δίκλινο » 12.000 »
Τρίκλινο » 15.000 »

❖ **RIVA HOTEL** Α' Κατηγορίας SUPERIOR Μιχαλακοπούλου (κοντά στο HILTON)
Μονόκλινο δρχ. 13.500 με πρωινό
Δίκλινο » 15.500 »
Τρίκλινο » 21.000 »

❖ **PARTHENON** Α' Κατηγορίας περιοχή Μακρυγιάννη
Μονόκλινο δρχ. 13.500 με πρωινό
Δίκλινο » 20.000 »
Τρίκλινο » 23.000 »

❖ **LILIA HOTEL** Α' Κατηγορίας Πασαλιμάνι Πειραιάς **έως 15/5**
Μονόκλινο δρχ. 15.000 με πρωινό
Δίκλινο » 21.000 »
Τρίκλινο » 25.000 »

❖ **ASTORHOTEL** Α' Κατηγορίας Σύνταγμα
Μονόκλινο δρχ. 12.500 με πρωινό
Δίκλινο » 16.500 »
Τρίκλινο » 20.000 »

❖ **ELECTRA PALACE** Α' Κατηγορίας Ερμού 5
Μονόκλινο δρχ. 23.600 με πρωινό
Δίκλινο » 27.800 »
Τρίκλινο » 33.000 »

❖ **ALEXANDROS** Β' Κατηγορίας περιοχή HILTON
Μονόκλινο δρχ. 19.500 με πρωινό
Δίκλινο » 22.500 »
Τρίκλινο » 30.000 »

❖ **CHRISTINA** Β' Κατηγορίας περιοχή FIX
Μονόκλινο δρχ. 13.500 με πρωινό
Δίκλινο » 15.500 »
Τρίκλινο » 21.000 »

❖ **HOTEL ELLINIS** Β' Κατηγορίας Λεωφ. Συγγρού, Ωνάσειο
Μονόκλινο δρχ. 12.000 με πρωινό
Δίκλινο » 17.000 »
Τρίκλινο » 20.000 »

❖ **GRAND HOTEL** Β' Κατηγορίας Πατησίων & Βερατζέρου 10
Μονόκλινο δρχ. 12.000 με πρωινό
Δίκλινο » 17.500 »
Τρίκλινο » 19.000 »

❖ **ACHILLION** Β' Κατηγορίας Αγ. Κωνσταντίνου
Μονόκλινο δρχ. 11.000 με πρωινό
Δίκλινο » 16.000 »
Τρίκλινο » 19.000 »

❖ **ALBATROS** Β' Κατηγορίας (δίπλα στο Δυτικό Αεροδρόμιο
Μονόκλινο δρχ. 12.000 με πρωινό
Δίκλινο » 14.000 »
Τρίκλινο » 18.500 »

❖ **SARONIKOS** Γ' Κατηγορίας (δίπλα στο Στάδιο Ειρήνης και Φιλίας)
Μονόκλινο δρχ. 12.000 με πρωινό
Δίκλινο » 14.500 »
Τρίκλινο » 18.500 »

❖ **LE PALACE** Β' Κατηγορίας Θεσσαλονίκη **έως 31/5**
Μονόκλινο δρχ. 17.000 με πρωινό
Δίκλινο » 24.000 »
Τρίκλινο » 30.000

❖ **ΜΑΝΔΡΙΝΟ** Γ' Κατηγορίας Εγνατία
Μονόκλινο δρχ. 15.000 με πρωινό
Δίκλινο » 19.000 »
Τρίκλινο » 27.000

ΣΑΣ ΣΥΜΦΕΡΕΙ ΠΡΙΝ ΚΛΕΙΣΕΤΕ ΟΠΟΥΔΗΠΟΤΕ ΝΑ ΜΑΣ ΕΠΙΣΚΕΦΘΕΙΤΕ

PEGASUS TRAVEL
Αλεξάνδρου Διάκου 84 - °αροπούλα
ΤΗΛ. 76161 - 73455 - 75879 FAX 35504
Εκ της Διευθύνσεως
Καρατζιάς Μιχάλης
X2207-28/2

Για τους μαθητές του σχολείου Καλυθιών

Ξενάγηση στό Μουσείο

ΕΝΗΜΕΡΩΣΗ ΓΙΑ ΤΗΝ ΙΣΤΟΡΙΑ ΤΗΣ ΡΟΔΟΥ

Ενα γνωμικό του από σκηνής φιλοσόφου, Σοφοκλή, μιλάει για τους ανθρώπους και την ανθρωπιά, για τα χρυσάφια και την αρετή των ανθρώπων:

«Αργύριον και χρυσίον, ουδέν βέλτιον ποιούσι τους ανθρώπους. Αι δε των σοφών Ελλήνων γνώμαι, τέχνη και έργα, αρετή πλουτίζουσι τους νεανίας...».

Αυτή τη σοφή γνώμη των αρχαίων Ελλήνων, για το ήθος και τη μόρφωση, είχαν η άξια διεύθυνση του Δημοτικού Σχολείου Καλυθιών και όλοι οι δάσκαλοι, όταν αποφάσισαν να κάνουν μια εκδρομή - ξενάγηση στο Παλάτι και στο Μουσείο της Ρόδου.

Η πέμπτη τάξη του σχολείου, μετά από σύμφωνη γνώμη των άξιων διδασκάλων, γονέων και κηδεμόνων, πραγματοποίησαν μια θαυμάσια επίσκεψη στα έργα τέχνης, πνεύματος και αξιοθεάτων του νησιού μας.

Οι μαθητές αυτής της τάξης με τους υπέροχους, φιλομαθέστατους και μειλίχιους δασκάλους Κακιού Δέσποινα και Σχοινά Αθανάσιο, πραγματοποίησαν μια αλησμόνητη εκδρομή στην Παλιά Πόλη της Ρόδου.

Οι μαθητές που πήραν ενεργό μέρος στην αξέχαστη εκδρομή είναι:

Φωτάκης Παναγιώτης, Παπαγεωργίου Νικόλαος, Καφετζή Ευτυχία του Γεωργίου, Καφετζή Ευτυχία του Ελευθερίου, Δημητράς Βασίλειος, Γρηγοράς Γεώργιος, Τέγου Κατερίνα, Χατζηκώστα Σεβαστή,

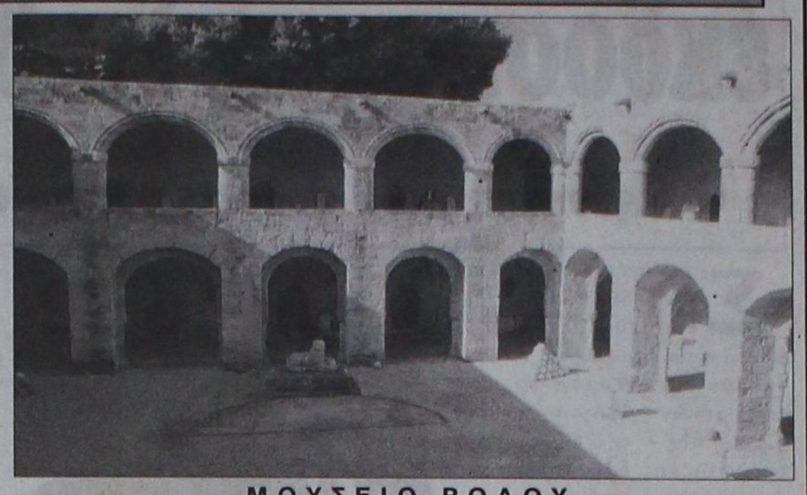

ΜΟΥΣΕΙΟ ΡΟΔΟΥ
Πανεπιστήμιο ανθρωπιάς και ελληνισμού, για να διδάσκονται οι Θεοί, οι Ελληνες και οι άνθρωποι, τι έστι ανθρωπιά και θείος ελληνισμός!

Αναστασά Φιλίτσα, Γιαντζίδη Δήμητρα, Τσίκκη Ματίνα, Χριστοδούλου Μαρία, Σταυρή Ξένια, Κλωνάρη Χρυσούλα, Τσίκκης Σπύρος, Σωτηράκης Κώστας, Αργυρού Μανώλης, Αναστασίου Αγγελος, Παπανικολάου Δημήτρης, Χατζηγεωργίου Γεώργιος και Καζέλλης Δημήτρης της Ε1 τάξης αυτού του ωραίου, νεότευκτου σχολείου των ιστορικών Καλυθιών.

Αλλά δεν είναι μόνον αυτά τα ευειδή και ευγενέστατα παιδιά, αλλά και τα χαμογελαστά της ΣΤ1.

Αργυρού Τσαμπίκα, Δανδίκης Παντελής, Δέδη Νατάσα, Ελευθεράς Ελευθέριος, Ζαννάκη Μαρία, Καζέλη Δέσποινα, Κατεβαίνης Νικόλαος, Καφετζής Γεώργιος, Καφούρος Σάββας, Κοντίτση Ντίνα, Κρεμμύδας Δημήτριος, Κωβαίου Αναστασία,Κώστα Μαρία, Μανιάς Μιχάλης, Μουχαμεταΐ Ερλιν, Μπρισνόβαλης Γεώργιος, Παντελής Νικόλαος, Σαββιού Στέλιος, Σταυράκης Παναγιώτης. Τατανάκης Αγγελος, Ταχραμάνη Ζωή και Χαρίνος Νικόλαος, όλοι οι μαθητές, μαθήτριες και δάσκαλοι άξιοι Ελληνες, άνθρωποι και Ροδίτες φιλομαθέστατοι: ΕΥΓΕ!

Συνοδός ο συγγραφέας Θεοφάνης Μπογιάννος.

Ενα εξαιρετικό σύγγραμμα

Χρόνος, οδοιπορικό χωρίς τέλος

ΟΙ ΣΧΕΣΕΙΣ ΠΑΡΕΛΘΟΝΤΟΣ ΚΑΙ ΜΕΛΛΟΝΤΟΣ

Οι πρόγονοί μας, πρώτοι έθεσαν τη φιλοσοφική έννοια Χρόνος - Κρόνος, που τρώει τα παιδιά του... Τόση αλήθεια σε δύο μονάχα λέξεις - κλειδιά, που ταλανίζουν ακόμα τον πολιτισμένο μας κόσμο της 3ης μ.Χ. χιλιετίας. Ο χρόνος λοιπόν, που είναι πιο δεσμευτικός για το ανθρώπινο ον, απ' ό,τι ο χώρος, μέσα στον οποίο κινείται πιο άνετα, ιδιαίτερα σήμερα, αποτελεί θέμα έρευνας. Ένας από τους σημαντικότερους σύγχρονους Έλληνες ερευνητές, είναι ο συγγραφέας Γιάννης Μπαδογιαννάκης, ο οποίος με μοναδικό τρόπο, ακριβώς επειδή κατέχει το θέμα δίνει σε μας τους πολλούς και αμύητους, την έννοια του χρόνου, εύληπτα και γλαφυρά.

Ο έγκριτος ερευνητής - συγγραφέας Γιάννης Μπαδογιαννάκης, γεννήθηκε στην Πάτρα και σπούδασε στο Μετσόβειο Πολυτεχνείο πολιτικός μηχανικός, απ' όπου πήρε το πτυχίο του με άριστα, το 1953. Παράλληλα με την αναγνωρισμένη και επιτυχημένη σταδιοδρομία του στον επιστημονικό του κλάδο, ασχολήθηκε με την έρευνα και τη μελέτη μεγάλων σύγχρονων κοινωνικών και πολιτικών θεμάτων. Το 1992, δημοσιεύθηκε η πρώτη του επιστημονική εργασία, «Η πορεία προς την τρίτη χιλιετία», το 1984 το βιβλίο του «Ελεύθερος Χρόνος: Η Μεγάλη Πρόκληση» από τις εκδόσεις SINGULAR, 127 σελίδες, 14 ενότητες - κεφάλαια και βιβλιογραφία 17 τίτλων. Η «ιστορική διαδρομή», ευχάριστη κι ενδιαφέρουσα, εισάγει τον αναγνώστη εύκολα στην κοινωνική διάσταση του χρόνου, όπως τα κεφάλαια, «Ο ελεύθερος χρόνος και η ανθρώπινη συμπεριφορά», «Ο ελεύθερος χρόνος και η ανεργία», «Ο ελεύθερος χρόνος και το μέλλον», όπου θέτει καίρια ερωτήματα, κάνοντας ταυτόχρονα κατανοητές τις απαντήσεις, ακριβώς, επειδή κατέχει το θέμα.

Το έργο του Γιάννη Μπαδογιαννάκη, «Χρόνος, Οδοιπορικό χωρίς τέλος», εκδόσεις ΠΟΡΕΙΑ, Αθήνα 2000, είναι ένα εξαιρετικό σύγγραμμα, 380 σελίδων περίπου, με επεξηγηματικά διαγράμματα, γκραβούρες του 16ου αιώνα, σπάνιους ζωγραφικούς πίνακες - κλασικοί και μοντέρνοι - εντυπωσιακές αναπαραστάσεις μηχανισμών «χρονόμετρων» και εκκρεμών από μουσειακές συλλογές, εκπληκτική έγχρωμη φωτογραφία του μοναδικού ρολογιού του Δημαρχείου της Πράγας του 1490, ακόμα και το «μηχανισμό των Αντικυθήρων», ηλιακά ρολόγια, όπως και ο οβελίσκος του Καρνάκτου 1470 π.Χ. κάνουν το βιβλίο συναρπαστικό. Δεν παραλείπει ούτε τον πίνακα του δικού μας Γιάννη Τσαρούχη «Ήλιος και ηλιακό ρολόϊ», από την προμετωπίδα της ποιητικής συλλογής του Οδυσσέα Ελύτη «Ήλιος ο πρώτος», αναφέρεται και το αινιγματικό STONEHENGE (2950 π.Χ.) της Αγγλίας και πολλά ακόμα ιστορικά ευρήματα. Χωρισμένο σε έξι ενότητες και πολλά επί μέρους κεφάλαια η κάθε ενότητα, οδηγούν τον αναγνώστη μεθοδικά, σε απαντήσεις, που ο κάθε σκεπτόμενος έχει θέσει στον εαυτό του και σε άλλους. Μιλάει απλά, για τη «φύση και την έννοια του χρόνου», αναρωτιέται, «αν ο χρόνος είναι αναστρέψιμος», που μας φέρνει η ερώτηση στις μαύρες και λευκές οπές του σύμπαντος, όπως ερευνούν οι σύγχρονοι ακαδημαϊκοί μας θέτει το προαιώνιο φιλοσοφικό ερώτημα για την «υπαρξιακή ενατένιση του χρόνου» και γίνεται εξαιρετικά ενδιαφέρουσα η ερμηνεία του για τις «σχέσεις παρελθόντος, παρόντος και μέλλοντος», όπου «ανιχνεύεται η σχέση του χρόνου με την αιωνιότητα, καθώς και την ανθρώπινη μοίρα». Αρτιο πόνημα, αναφέρει ακόμη και την Κβαντική θεωρία, ενώ η βιβλιογραφία του και μόνον, καλύπτει έξι σελίδες. Δεν υπολείπεται, ούτε της ποίησης, καθώς εκφράζει φιλοσοφικές έννοιες, απλά:

«Βρες το χρόνο να σκεφτείς,
αυτή είναι η πηγή της δύναμης.
...Βρες το χρόνο να διαβάσεις
αυτό είναι το θεμέλιο της σοφίας.
...Βρες το χρόνο ν' αγαπήσεις και ν' αγαπηθείς
αυτό είναι το προνόμιο των Θεών.

Μαίρη Η. Παπανδρέου

Zorpidis *LANE*
ΤΟΥΡΙΣΤΙΚΟΣ ΟΡΓΑΝΙΣΜΟΣ
Αλεξ. Διάκου και Λοχαγού Φανουράκη 31.
Τηλ. (0241) 20625, 30054 FAX 26745
Ταξίδια ...στα μέτρα σας!

αεροπορικεΣ εκδρομεΣ εξωτερικου
ΟΔΙΚΕΣ εκδρομεΣ εξωτερικου
εκδρομεΣ ΣΤΗΝ ΕΛΛΑΔΑ

▸ **ΑΕΡΟΠΟΡΙΚΑ ΕΙΣΙΤΗΡΙΑ**
στην ελλάδα και στο εξωτερικό
▸ **ΕΙΣΙΤΗΡΙΑ ΠΛΟΙΩΝ**
για όπου θέλετε
με όποια εταιρεία θέλετε
▸ **ΚΡΑΤΗΣΕΙΣ ΞΕΝΟΔΟΧΕΙΩΝ**
όλων των κατηγοριών και των ανέσεων

ΠΑΡΙΣΙ	4-5-6 ημέρες
ΠΑΡΙΣΙ - DISNEYLAND	6 »
DISNEYLAND	4 »
ΡΩΜΗ	5 »
ΚΛΑΣΙΚΗ ΙΤΑΛΙΑ	6-7 »
ΛΟΝΔΙΝΟ	5 »
ΑΓΓΛΙΑ - ΣΚΩΤΙΑ	7 »
ΜΑΔΡΙΤΗ -ΑΝΔΑΛΟΥΣΙΑ	8 »
ΓΥΡΟΣ ΙΣΠΑΝΙΑΣ	10 »
ΙΣΠΑΝΙΑ - ΠΟΡΤΟΓΑΛΙΑ	10 »
ΛΙΣΣΑΒΩΝΑ	6 »
ΛΙΣΣΑΒΩΝΑ - ΜΑΔΕΡΑ	8 »
ΠΑΝΟΡΑΜΑ ΠΟΡΤΟΓΑΛΙΑΣ	8 »
ΜΑΔΡΙΤΗ	5 »
ΒΟΥΔΑΠΕΣΤΗ	4-5-6-7-8 »
ΒΙΕΝΝΗ	4-5-6-7-8 »
ΚΕΝΤΡΙΚΗ ΕΥΡΩΠΗ	8 »
ΓΥΡΟΣ ΕΛΒΕΤΙΑΣ	8 »
ΒΟΥΔΑΠΕΣΤΗ-ΠΡΑΓΑ	7 »
ΠΡΑΓΑ	4 »
ΒΕΡΟΛΙΝΟ	4 »
ΣΑΛΤΣΜΠΟΥΡΓΚ-ΑΥΣΤΡΙΑΚΕΣ ΛΙΜΝΕΣ	7 »
ΓΥΝΗΣΙΑ-ΓΥΡΟΣ ΟΑΣΕΩΝ	8 »
ΣΑΦΑΡΙ ΣΤΗ ΣΑΧΑΡΑ	8 »
ΑΙΓΥΠΤΟΣ-ΚΑΪΡΟ-ΚΡΟΥΑΖΙΕΡΑ ΝΕΙΛΟΥ	8 »
ΣΙΓΚΑΠΟΥΡΗ-ΜΠΑΝΓΚΟΚ-ΜΠΑΛΙ	15 »
ΜΠΑΝΓΚΟΚ-ΣΙΓΚΑΠΟΥΡΗ-ΠΟΥΚΕΤ	15 »
ΑΒΑΝΑ-ΤΡΙΝΙΔΑΔ-ΒΑΡΑΔΕΡΟ	9 »
ΜΕΞΙΚΟ ΣΙΤΥ-ΤΑΣΚΟ-ΑΚΑΠΟΥΛΚΟ	10 »

Καθώς και πολλές οδικές

Μεμονωμένα πακέτα στα μέτρα σας

Αεροπορικά εισιτήρια εσωτερικού-εξωτερικού
Κρατήσεις ξενοδοχείων σε όλο τον κόσμο
Ειδικά πακέτα για νεόνυμφους
Σας προσφέρει το καλύτερο στην καλύτερη τιμή

ΔΡΟΜΟΛΟΓΙΑ Φ/Β
ΚΟΡΝΑΡΟΣ
• **Κάθε Πέμπτη και Κυριακή πρωί 05.00**
για Χάλκη - Διαφάνι - Πηγάδια - Κάσο - Σητεία - Αγ. Νικόλαο Μήλο - Πειραιά
X2209-28/2

GR ★★★★★ *Grand Hotel*



Προτιμήστε το νέο μας
PIANO BAR
με τον πιανίστα μας
Τάκη Τσώνη



Ο τέλειος συνδυασμός ποιότητας και οικονομίας
YELLOW SPOT



X2204-28/2

ΣΩΜΑΤΕΙΟ ΕΡΓΑΤΟΤΕΧΝΙΤΩΝ ΟΙΚΟΔΟΜΩΝ ΚΑΙ ΣΥΝΑΦΩΝ ΕΠΑΓΓΕΛΜΑΤΩΝ ΡΟΔΟΥ

ΠΡΟΣΚΛΗΣΗ

Γενικής Συνέλευσης του Σωματείου Εργατοτεχνιτών Οικοδόμων και Συναφών Επαγγελμάτων Ρόδου

Συνάδελφοι,

καλείστε να πάρετε μέρος στην ετήσια Γενική Συνέλευση του Σωματείου μας, που θα γίνει στις 28-2-2001, ημέρα Τετάρτη και ώρα 6 το απόγευμα, στην αίθουσα του Εργατικού Κέντρου Ρόδου (Στ. Καζούλη 30), με τα εξής θέματα:

1) Διοικητικός Απολογισμός 2000
2) Οικονομικός Απολογισμός 2000
Εκθεση Ελεγκτικής Επιτροπής
3) Προϋπολογισμός για το έτος 2001
4) Κόψιμο της πρωτοχρονιάτικης πίτας

Επειδή τα θέματα είναι σοβαρά, η παρουσία σας είναι απαραίτητη. Συνάδελφοι, απαραίτητα πρέπει να έχετε μαζί σας την ταυτότητα του οικοδόμου.

ΓΙΑ ΤΗ ΔΙΟΙΚΗΣΗ

Ο Πρόεδρος ΤΑΤΣΙΟΣ ΠΑΝΑΓ.
Ο Γεν. Γραμματέας ΟΙΚΟΝΟΜΟΥ ΑΘΑΝ.

116-25/2

MARCOS travel

Π. Π. ΓΕΡΜΑΝΟΥ 9 - Εμπορικό Κέντρο Φ'ιαλη
Τηλ. 34017, 27405 Fax: 25275

ΞΕΝΟΔΟΧΕΙΟ	ΜΟΝΟΚΛΙΝΟ	ΔΙΚΛΙΝΟ	ΤΡΙΚΛΙΝΟ
ΑΘΗΝΑ			
PRESIDENT	9.000	12.000	15.000
ATHENS CYPRIA	18.000	23.500	32.000
ASTOR	12.500	16.500	21.000
ACHILLEAS	12.000	15.000	18.000
ILISIA	14.300	18.500	22.750
ATHENS GATE	16.000	20.000	24.000
RIVA	13.500	15.500	22.000
CHRISTINA	14.000	16.000	21.500
ZINON	9.000	11.500	14.000
PYTHAGORION	11.000	13.000	17.000
STANLEY	13.800	17.300	23.400
ΠΕΙΡΑΙΑΣ			
TRITON	13.000	17.000	21.000
LILIA	13.950	18.400	23.000
ANEMONI	13.000	18.000	23.000
ΓΛΥΦΑΔΑ			
EMMANTINA	16.000	21.000	25.000
PALACE-ημιδιατροφή	15.000	18.000	22.900
SEA VIEW	16.000	19.000	25.000
ΘΕΣΣΑΛΟΝΙΚΗ			
LE PALACE	17.000	23.000	30.000
MANDRINO	15.000	18.000	23.000
TELIONI (χωρίς πρωινό)	16.800	21.000	23.000
X2215-28/2	22.000	25.500	33.000

Εγινε με επιτυχία στη Ρόδο

Συνάντηση οργανωτών διεθνών συνεδρίων

ΘΑ ΠΡΟΩΘΗΘΕΙ Ο ΣΥΝΕΔΡΙΑΚΟΣ ΤΟΥΡΙΣΜΟΣ

Σημαντική για το συνεδριακό και επαγγελματικό τουρισμό της Ρόδου ήταν η συνάντηση που πραγματοποιήθηκε πρόσφατα στην πόλη μας.

Δεκαπέντε μέλη, από διάφορες ευρωπαϊκές χώρες, του Παγκόσμιου Συνδέσμου για το συνεδριακό Τουρισμό (WOLD OF INCENTIVES) και δώδεκα προσκαλεσμένοι τους Γερμανοί οργανωτές συνεδρίων βρέθηκαν για ένα τριήμερο στην πόλη μας για να μελετήσουν την προβολή της Ρόδου σ' αυτό τον ξεχωριστό τουριστικό τομέα. Οικοδεσπότης της ετήσιας αυτής συνάντησης ήταν ο τουριστικός πράκτορας κ. Κιμ Σέγκρεν, από τα πρώτα ιδρυτικά μέλη του Συνδέσμου και ο ίδιος, όταν ιδρύθηκε στο Μεξικό στις αρχές της δεκαετίας του 1990.

Οι φιλοξενούμενοι με επικεφαλής τον πρόεδρο του παγκόσμιου Συνδέσμου, Ελβετό κ. RICHARD MUHL, επισκέφτηκαν ξενοδοχεία με συνεδριακή υποδομή, τα σημαντικότερα αξιοθέατα του νησιού μας και το τελευταίο βράδυ της εδώ παραμονής τους οργανώθηκε προς τιμήν τους γκαλά στη Ροδιακή Επαυλη.

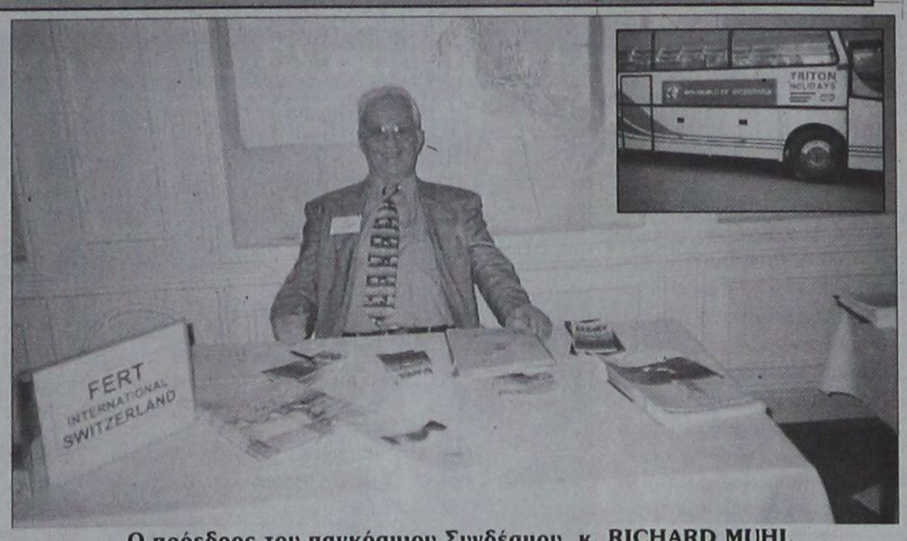

Ο πρόεδρος του παγκόσμιου Συνδέσμου, κ. RICHARD MUHL,

Ο Δήμος Ρόδου, ο ΕΟΤ και η Αρχαιολογική Υπηρεσία προσφέρουν από τη μεριά τους σημαντικές διευκολύνσεις στους ξένους φιλοξενούμενους.

Απ' αυτή τη συνάντηση προέκυψε μάλιστα και άμεσο αποτέλεσμα, αφού δύο από τους Γερμανούς επιχειρηματίες ανακοίνωσαν τη διοργάνωση συνεδρίων από φέτος κιόλας στη Ρόδο.

Ο πρόεδρος του Παγκόσμιου Συνδέσμου κ. MUHL απέστειλε ήδη ευχαριστήριο γράμμα στο οποίο δηλώνει ιδιαίτερα ικανοποιημένος για την επιτυχία της συνάντησης και τον ενθουσιασμό του για τη γνωριμία του με τη Ρόδο.

ΠΟΛΙΤΙΣΤΙΚΟΣ ΟΡΓΑΝΙΣΜΟΣ ΔΗΜΟΥ ΠΕΤΑΛΟΥΔΩΝ

ΑΝΑΚΟΙΝΩΣΗ

Για πραγματικό γλέντι και αποκριάτικο ξεφάντωμα να είστε όλοι την Κυριακή 25 Φεβρουαρίου 2001 στην ΚΡΕΜΑΣΤΗ

Η μεγάλη παρέλαση πεζοπόρων τμημάτων και αρμάτων καθώς και το κυνήγι του κρυμμένου θησαυρού, θα ξεκινήσουν στις 4 το απόγευμα.

Οι δηλώσεις συμμετοχής, ομάδων αλλά και μεμονωμένων μασκαράδων είναι μεγάλη, η πρωτοτυπία θα έχει τον πρώτο λόγο ενώ εντυπωσιακά θα είναι και τα άρματα.

Ο Πολιτιστικός Οργανισμός του Δήμου Πεταλούδων, θα φροντίσει για το άφθονο κρασί και για τα βραβεία που θα απονεμηθούν:

- Στο καλύτερο πεζοπόρο τμήμα
- Στο καλύτερο άρμα
- Στον νικητή του κρυμμένου θησαυρού.

Ο Πρόεδρος του Πολιτιστικού Οργανισμού
Νίκος Κουδούνης

ΧΛ-25/2

ΣΥΛΛΟΓΟΣ ΑΡΓΥΡΟΧΡΥΣΟΧΟΩΝ - ΩΡΟΛΟΓΟΠΩΛΩΝ ΡΟΔΟΥ

Μετά το επιτυχημένο σεμινάριο Γεμολογίας με θέμα το «Διαμάντι» και το ενδιαφέρον συναδέλφων για νέα σεμινάρια, εξασφαλίσαμε δύο νέα 8ωρα σεμινάρια, το πρώτο για «Χρωματιστές πέτρες» (σμαράγδι, ρουμπίνι, μπλε ζαφείρι), που θα γίνει στις 3 και 4 Μαρτίου και επαναληπτικό για το «Διαμάντι» στις 10 και 11 Μαρτίου.

Οσοι χρυσοχόοι επιθυμούν να συμμετάσχουν, πρέπει να το δηλώσουν έως την Τρίτη 27 Φεβρουαρίου στον Πρόεδρο του συλλόγου στο τηλέφωνο 27639 σε ώρες καταστήματος.

ΧΛ-25/2

Ευχαριστήριο

Η Φλώρα Αυγενικού, κάτοικος Κρεμαστής θεωρεί χρέος της να ευχαριστήσει δημόσια τους ανθρώπους που τη φρόντισαν μετά από το σοβαρό ατύχημα που είχε.

Πρώτο από όλους θα ευχαριστεί σε όλη της τη ζωή τον ΓΙΑΝΝΗ ΠΑΝΑΗ, κάτοικο Κρεμαστής, που τη μετέφερε αιμόφυρτη στο νοσοκομείο.

Το γιατρό ΧΑΝΤΖΗ, που περιποιήθηκε τα τραύματά της, καθώς και τις αδελφές που ήταν μαζί του.

Ευχαριστώ επίσης τον κύριο ΣΠΑΝΟ, τη Β' Χειρουργική και όλο το κλιμάκιο αυτής (γιατρούς, αδελφές, αιματολογικό και ακτινολογικό προσωπικό), που φρόντισαν την υγεία μου με τον καλύτερο τρόπο.

591-25/2

ΠΟΛΙΤΙΣΤΙΚΟΣ ΣΥΛΛΟΓΟΣ ΓΥΝΑΙΚΩΝ ΡΟΔΟΥ

ΑΝΑΚΟΙΝΩΣΗ

Ο Πολιτιστικός Σύλλογος Γυναικών Ρόδου προκηρύσσει Πανελλήνιο και Παγκυπριακό λογοτεχνικό διαγωνισμό υπό την αιγίδα του υπουργείου Αιγαίου με θέμα

«ΝΟΤΙΟΑΝΑΤΟΛΙΚΟ ΑΙΓΑΙΟ ΧΩΡΟΣ ΕΙΡΗΝΗΣ ΚΑΙ ΔΗΜΙΟΥΡΓΙΑΣ»

(λογοτεχνική μορφή, ποίηση, πεζογραφία, διήγημα ή ταξιδιογραφία).

Οι συμμετοχές να σταλούν μέχρι της 15/9/2001 και να είναι γραμμένες σε γραφομηχανή ή κομπιούτερ εις διπλούν, στη διεύθυνση:

κ. Χρυσούλα Καϊλή, πρόεδρο Δ.Σ. του Π.Σ.Γ.Ρ. Αλεξάνδρου Παπάγου 23, 85100 Ρόδος, τηλ. 0241/22350-37052 - 24677 και 20115 ΦΑΞ 73522 ΦΑΞ 73522.

Η τελετή βράβευσης θα γίνει στις 21 Οκτωβρίου του 2001 στο ΕΘΝΙΚΟ ΘΕΑΤΡΟ ΡΟΔΟΥ.

Τα βραβεία θα είναι

Α' Ποίησης 500.000 δρχ.
Β' Ποίησης 300.000 δρχ.
Α' Πεζογραφίας 500.000 δρχ.
Β' Πεζογραφίας 300.000 δρχ.

Επαινοι θα δοθούν Α, Β, Γ κάθε κατηγορίας χωρίς χρηματικό ποσό, αλλά με δίπλωμα. Την επιτροπή θα απαρτίζουν οι λογοτέχνες κ.κ. Ιωάννης Χατζηφώτης πρόεδρος, Δημήτρης Κοσμόπουλος γραμματέας, Αλέκος Σταμέλος και Ιωάνης Λορίδης.

Ευχαριστούμε εκ των προτέρων για τη συνεργασία.

Για το Δ.Σ.
Η πρόεδρος
Χρυσούλα Καϊλή

X2201-28/2

ΑΙΓΑΙΟΚΤΗΜΑΤΙΚΗ

ΠΩΛΟΥΝΤΑΙ ΤΑ ΚΑΤΩΘΙ ΑΚΙΝΗΤΑ
(Δ.Δ.= Δάνεια Δεκτά)
ΔΙΑΜΕΡΙΣΜΑΤΑ: ΕΤΟΙΜΟΠΑΡΑΔΟΤΑ ΚΑΙΝΟΥΡΓΙΑ ΚΑΙ ΜΕΤΑΧΕΙΡΙΣΜΕΝΑ

ΔΥΑΡΙΑ (1 υπν.)
35τ.μ. στο Νιοχώρι, 12.000.000
40τ.μ. καινούργιο στους Δασκάλους 16.000.000 (Δ.Δ)
55τ.μ. καινούργιο α' ορ. Αγ. Ιωάννη 22.000.000 (ΔΔ)
61τ.μ. ισ. με 180 μ. αυλή στο Καρακόνερο, 22.000.000
63τ.μ.ημιυπόγειο σε κολώνες με αυλή στην Ανάληψη 8.000.000 δρχ.
67τ.μ. (2 studio) στην Ιαλυσό, 20.000.000
ΤΡΙΑΡΙΑ (2 υπν.)
69τ.μ. καινούργιο στην Απ. Παύλου 24.500.000 (Δ.Δ.)
70 τ.μ. (μπετά) α' ορ. Ιαλυσό 14.000.000 (Δ.Δ.)
75τ.μ. Ρόδου Λίνδου (Ροδίνι) ισόγειο με αυλή, 24.000.000 (Δ.Δ)
85τ.μ. στο Νιοχώρι, 22.000.000 (Δ.Δ.)
80τ.μ. καινούργιο στους Δασκάλους 30.000.000 (ΔΔ)
83τ.μ. (ρετιρέ) στη Σάββα Διάκου (μπετά) 11.000.000
85τμ. Αντ. Βολονάκη (ισ. υπ/νο) 23.000.000 εκ. (Δ.Δ)
85τ.μ. Πτολεμαίων (τζάκι - ηλιακό) 23.000.000 (Δ.Δ.)
85τ.μ. γ' ορ. στην Δημ. Αναστασιάδη (εν/νο 125.000), 26.000.000 (Δ.Δ.)
85τμ. καινούργιο Ροδίνι 33.000.000 (ΔΔ)
89τ.μ. (μπετά) ισόγειο υπ/νο στην Ενόπλων Δυνάμεων, 14.000.000 (Δ.Δ.)
90τ.μ. (ημ/γειο) λουξ στη Μικ. Πετρίδη 23.000.000
91τ.μ. (3 studio) στην Ιαλυσό 35.000.000
93τ.μ. καινούργιο στην Σωτήρος 31.000.000 (Δ.Δ)
94τ.μ. καινούργιο στην Απ. Παύλου 33.000.000 (Δ.Δ.)
95 τ.μ. ημ/γειο στη Τσαλδάρη σε μπετά 12.000.000
97τ.μ. καινούργιο στην Αταβύρου, 34.000.000 (Δ.Δ.)
112τ.μ. ισόγειο στην Πίνδου 23.000.000
140τ.μ. ορ/σμα, Πειραιώς, σε σοβά α' ορόφ. 32.000.000 (Δ.Δ.)
ΤΕΣΣΑΡΙΑ (3 υπν.)
105τ.μ. στην Αταβύρου καινούργιο, 40.000.000 (Δ.Δ.)
107τ.μ. καινούργιο στην Σωτήρος 35.000.000 (Δ.Δ.)
112τμ. (3 υπν.) καινούργιο στο Ροδίνι 43.000.000 (Δ.Δ)
116τ.μ. καινούργιο - θέρμανση στην Ανάληψη, 41.000.000 (Δ.Δ.)
120τ.μ. (υπ) καινούργιο στην Κέννεντυ με αυλή, 25.000.000
124τ.μ. καινούργιο στην Αταβύρου, 47.000.000 (Δ.Δ.)
133τ.μ. καινούργιο λούξ Μήδεια (με γκαράζ) 53.000.000 (Δ.Δ)
138τ.μ. στην Μάρκου Κλαδάκη (ορ/σμα) 38.000.000 (ΔΔ)
149 τ.μ. στην Αισχύνης 6 ετών ορ/σμα 47.000.000 (ΔΔ)
ΠΕΝΤΑΡΙΑ (4 υπν) ΚΑΙ ΑΝΩ
110τ.μ. δυόρ. διαμ/σμα στην Καναδά 35.000.000 δρχ. (Δ.Δ)
145 τ.μ. Στρ. Ζήση (4 υπν) 40.000.000 (Δ.Δ.)
500τ.μ. ορ/σμα καινούργιο λουξ κατασκευής στην Κέννεντυ 200.000.000
ΜΕΖΟΝΕΤΤΕΣ - ΜΟΝΟΚΑΤΟΙΚΙΕΣ - ΠΑΛΙΑ ΣΠΙΤΙΑ
55τ.μ. μονοκατοικία (επ/κή στέγη) Θεμ. Σοφούλη 30.000.000 (Δ.Δ.)
60τ.μ. μονοκατοικία κατάλληλη για επαγγελματική στέγη - ιατρείο Αλ. Διάκου 35 εκ.
67τ.μ. παλιό σπίτι με 150 μ. οικόπεδο στην Παστίδα 13.000.000 (ΔΔ)
70τ.μ. παραδοσιακό στην Κρεμαστή 35.000.000 (Δ.Δ.)
85τ.μ. με κήπο και σοφίτα, κάτω Κρητικά, 22.000.000. (Δ.Δ.)
200 τ.μ. 2 λουξ μον/κίες στην Καλαμώνα σε 2.150τ.μ. οικόπ. 70.000.000
100τ.μ. μονοκατοικία, Π. Πόλη, οδός Ξενοφώντος, 25.000.000 δρχ.
100τ.μ. εξοχική βίλλα στο Γεννάδι κοντά στη θάλασσα 32.000.000
100τ.μ. μονοκατοικία, λουξ, σε 2,5 στρέμ. οικόπεδο στα Μάσσαρι 75 εκ. (Δ.Δ.)
115τ.μ. σε 560 τ.μ. οικόπεδο στους Αγ. Αναργύρους 60.000.000
125τ.μ. μεγ/υα καινούργια Ιαλυσό 47.000.000
125τ.μ. (με 40 μ. υπομ) μονοκατοικία σε μπετά στο Παραδείσι, 20.000.000 δρχ.
125τ.μ. σε 1,5 στρ. στη Θολό 70.000.000
130 τ.μ. μονοκατοικία στην Ιαλυσό σε μπετά 28.600.000
140 τ.μ. μονοκατοικία Ομήρου στην Παλιά Πόλη 25.000.000
155τ.μ. καινούργια διόροφη σε 400 οικ/δο στην Ιαλυσό, 70.000.000
180τ.μ. μεζονέττα (σε τούβλα), τριόροφη, Κοσκινού 21.500.000
200τ.μ. μονοκατοικία σε 2.320 τμ. οικ/δο λουξ κατασκευής 35 χλμ από τη Ρόδο 75.000.000
204 τ.μ. μεζονέτα στην Ιξιά σε 1.000τ.μ. οικόπεδο 85.000.000 (Δ.Δ)
210τ.μ. έτοιμη καινούργια μεζ/τα στην Ιαλυσό προς Κρεμαστή 44.000.000 (ΔΔ)
230τ.μ. βίλα σε μπετά έξω από τη Λίνδο, 5 στρ. οικ. 50.000.000
234τ.μ. μεζονέτα στην Ιξιά, σε 1000τ.μ. οικόπεδο 94.000.000 (Δ.Δ.)
270τ.μ.,σε μπετά, σε 1000τ.μ. οικ/δο στα Κοσκινού, 35.000.000
270τ.μ., (1/3 τελειωμένο, 2/3 σοβά) Κοσκινού - θέα 60.000.000
ΚΑΤΑΣΤΗΜΑΤΑ - ΓΡΑΦΕΙΑ:
30τ.μ. κοντά Θεμ. Σοφούλη, 18.000.000 (Δ.Δ.)
31τ.μ. Καμείρου 14.000.000 (Δ.Δ.)
50τ.μ. στο Μανδράκι 100.000.000 (Δ.Δ.)
65τ.μ. στην Στρατηγού Ζήση (Δ.Δ.)
70τ.μ. στον Αγ. Ιωάννη, 30.000.000 (Δ.Δ.)
70τ.μ. στη Μαλιαράκη, 25.000.000 (Δ.Δ.)
85τ.μ. (με γκαρσονιέρα) 40.000.000 στο Ροδίνι
90τ.μ. στο Νιοχώρι, 63.000.000 (Δ.Δ.)
140τμ. στον Αγιο Ιωάννη 60.000.000 (Δ.Δ.)
230 κτίριο (ισ. κατ/μα α' γραφείο) στην Π. Πόλη 50.000.000

ΖΗΤΟΥΝΤΑΙ ΜΕΤΑΧΕΙΡΙΣΜΕΝΑ ΔΙΑΜΕΡΙΣΜΑΤΑ
(ΑΜΕΣΗ ΠΩΛΗΣΗ)

➤ ΔΙΑΘΕΤΟΥΜΕ ΚΑΤΑΣΤΗΜΑΤΑ, ΟΙΚΟΠΕΔΑ, ΑΓΡΟΤΕΜΑΧΙΑ ΚΑΙ ΕΠΙΧΕΙΡΗΣΕΙΣ
➤ ΑΝΑΛΑΜΒΑΝΟΥΜΕ ΤΗΝ ΠΩΛΗΣΗ ΤΩΝ ΑΚΙΝΗΤΩΝ ΣΑΣ ΣΕ ΣΥΝΤΟΜΟ ΧΡΟΝΙΚΟ ΔΙΑΣΤΗΜΑ ΜΕ ΥΠΕΥΘΥΝΟΤΗΤΑ ΚΑΙ ΕΧΕΜΥΘΕΙΑ ΣΤΗ ΡΟΔΟ - ΑΘΗΝΑ - ΠΕΙΡΑΙΑ

ΒΑΖΟΥΚΟΥ ΡΕΝΑ
ΜΕΣΙΤΗΣ ΑΣΤΙΚΩΝ ΣΥΜΒΑΣΕΩΝ
Πληροφορίες τηλ.. (0241) 22943-28838, FAX: 28838
Διευθ. Γραφείου: Δημ. Θεοδωράκη 3 Τ.Κ. 85100 Ρόδος
10-1 το πρωί καθημερινά και 6.30 - 9.00 το απόγευμα Δευτέρας και Πέμπτης
e-mail.vazoukou@hayoo.com

M7 - 28/2

ΑΡΧΩΝ ΣΑΜΑΡΤΖΗΣ

20 ΧΡΟΝΙΑ ΜΟΝΩΣΕΙΣ



ΠΡΟΣΦΟΡΑ ΟΚΤΩΒΡΙΟΥ
900 δραχμές το κιλό
ελαστομερές Monocost για ταράτσες

ΜΟΝΩΣΕΙΣ ΤΑΡΑΤΣΩΝ

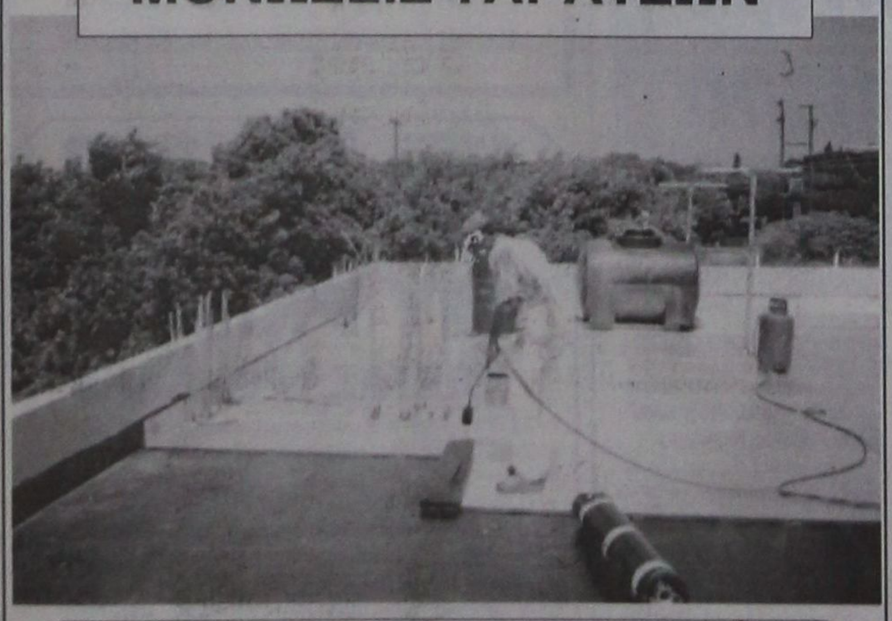

ΔΙΑΘΕΣΗ: **ΑΡΧΩΝ ΣΑΜΑΡΤΖΗΣ**
ΜΟΝΩΤΙΚΑ ΥΛΙΚΑ -ΜΟΝΩΣΕΙΣ
Τηλ. 23030, 32054, 67790
1) Ερυθρού Σταυρού 21 2) Κέντρο Μόνωσης Ρόδου: Μιχαήλ Πετρίδη 69

X2211-28/2

ΔΙΑΚΟΠΗ ΣΥΝΕΡΓΑΣΙΑΣ

Η LION HELLAS A.E.
Γενική Αντιπροσωπεία Αυτοκινήτων PEUGEOT

ανακοινώνει ότι από 20/2/01
διέκοψε τη συνεργασία της
με τον έμπορο αυτοκινήτων

ΥΙΟΙ ΑΝΑΣΤΑΣΙΟΥ ΣΩΤΗΡΑΚΗ Ο.Ε.

- ΚΟΛΟΚΟΤΡΩΝΗ 37- 39, ΡΟΔΟΣ
- ΜΑΡΜΑΡΩΤΟ, ΚΩΣ

LION ΕΛΛΑΣ ΑΕ

PEUGEOT

25/2

Ματιές στα σπορ

Κούλουμα στο «κλειστό» θα κάνει ο Κολοσσός

Καθαρή Δευτέρα στο γήπεδο θα κάνουν οι παίκτες του Κολοσσού, αφού η «κατάσταση συναγερμού» συνεχίζεται, εν όψει του αγώνα της χρονιάς, που θα γίνει την ερχόμενη Κυριακή στο Κλειστό με το πρωτοπόρο Αιγάλεω. Ενα παιχνίδι ζωής ή θανάτου αφού με νίκη η ομάδα μας αποκτά το πάνω χέρι στην υπόθεση του τίτλου - και της ανόδου - σε διαφορετική περίπτωση η προσπάθεια ανανεώνεται για του χρόνου!

Στις προπονήσεις γύρισε κανονικά και ο Μπιλιάς, ο οποίος είχε πάθει κάποιο τράβηγμα πριν τον αγώνα με την Αμιλλα, ενώ όλοι οι υπόλοιποι παίκτες είναι σε άριστη κατάσταση, υπάρχει φανατισμός και πείσμα για τη νίκη στο παιχνίδι με το Αιγάλεω αφού όλοι έχουν εμπεδώσει και κατανοήσει ότι κρατάνε τις τύχες τους στα χέρια του και καθορίζουν αυτοί τη μετέπειτα πορεία της ομάδας!

Οσον αφορά το φιλικό που προσπαθούσαν να κλείσουν οι παράγοντες της ομάδας, δεν υπήρξε αποτέλεσμα, αφού κανένας δεν επιθυμεί να χάσει το τριήμερο της αργίας της Καθαρής Δευτέρας. Ισως όμως προς τα τέλη της ερχόμενης εβδομάδας να δοθεί ένα φιλικό με - ποιόν άλλον - τον Διαγόρα....

Νίκη στο τέλος του πρώτου γύρου στοχεύει ο Ιάλυσος

Φιλοξενεί σήμερα (3 μ.μ.) τον Πιερικό

Εχοντας μοναδικό στόχο τη νίκη, θέλοντας έτσι να κλείσει με επιτυχία τα παιχνίδια του πρώτου γύρου της Β' Κατηγορίας, ο Ιάλυσος φιλοξενεί σήμερα στις 3 μ.μ. στο «Οικονομίδειο» τον Πιερικό.



Παρά τα διάφορα προβλήματα που αντιμετώπισε με τραυματισμούς και ιώσεις των παικτών, ο γηπεδούχος είναι αποφασισμένος να παίξει το ποδόσφαιρο που μπορεί, θέλοντας να φθάσει στο στόχο του.

Ο προπονητής Θεόδωρος Θεοδώρου κάλεσε όλους τους παίκτες που έχει στη διάθεσή του, ανάμεσά τους και ο γκολκήπερ Ψαράς, που θ' αγωνιστεί αν αισθανθεί καλά. Οι υπόλοιποι είναι οι Κυριαζής, Μπιγκό, Γιαννικάκης, Καρίκης, Γ. Ράϊος, Β. Ράϊος, Εγκάμα, Βλαχόπουλος, Τρούλλης, Δανάς, Καλημέρης, Κώστα, Μιχαηλίδης, Χατζηκαλημέρης, Γρηγοράς, Γκόγκος και Λιάνι.

• Διαιτητής θα είναι ο κ. Μποτάκης από τη Λέσβο.

• Στα υπόλοιπα παιχνίδια της 17ης «ημέρας» που γίνονται το Σαββατοκύριακο έχουμε:

Νάουσα - Ατρόμητος
Εθνικός - Πατραϊκός
Αχαρναϊκός - Μαρκό
Απόλλων Κρ. Βρ.- Βέροια
Αναγέννηση Καρδ.-Κοζάνη
Λαμία - Κιλκισιακός
Αμπελόκηποι - Χαλκηδόνα
Λεωνίδιο - Λύκοι.

Για νίκη ο Πιερικός!

Σαν «τελευταία ευκαιρία» στο θέμα «σωτηρία» βλέπει ο Πιερικός τον αγώνα του στη Ρόδο.

Ο τεχνικός της ομάδας της Κατερίνης Λάκης Παπαϊωάννου, δήλωσε σχετικά:

«Θα πάμε στη Ρόδο για να κτυπήσουμε το παιχνίδι. Υπάρχουν ελπίδες σωτηρίας».

Την Τρίτη προπονείται η Μικτή Παίδων της ΕΠΣΔ

Την Τρίτη θα γίνει η εβδομαδιαία προπόνηση της Μικτής Παίδων, λόγω της αργίας της Καθαρής Δευτέρας. Για το λόγο αυτό θα πρέπει να βρίσκονται στο Εθνικό Στάδιο, στις 14.30, οι κάτωθι ποδοσφαιριστές:

Κατσιδώνης (ΑΕΡΑ), Κεφάλας, (Ν. Ρόδου), Παστρικός (Διαγόρα Βατίου), Μακρυδημήτρης (ΑΣ Ρόδου), Διακίδης, Τάουλας (ΑΕΡΑ), Μαριάς (Δόξας Ψίνθου), Φελεγκάκης (Ηρακλή Μαριτσών), Αγγελάκης (Διαγόρα Βατίου), Βαρκάδος, (Ευαγόρα), Πατρός (Ιάλυσου '97), Σταμούλης (Αναγέννησης Εμπωνας), Στεργαλάς (ΑΕΡΑ), Πέρος (Αστέρα Μασάρων), Νικολός (Απόλλωνα Καλυθιών), Μήτρου (Φοίβου), Γεωργαλής (Ευαγόρα), Αγγελόπουλος (Διγενή), Φωτεινής, Χωρίτης, (Διαγόρα Βατίου), Κολιός (Αρη Αρχαγγέλου), Καραγιάννης, Κουφός (Αγ. Γεώργιος), Κοσμάς (Νήσος Ρόδος), Φιλίππου (Κλεάνθης).

Αντιπροσωπεία της FIFA στη γεν. συνέλευση της ΕΠΟ

Αντιπροσωπεία της ΦΙΦΑ θα έρθει το ερχόμενο Σάββατο στην Ελλάδα, προκειμένου να εξετάσει επιτόπου το πρόβλημα που έχει δημιουργηθεί με τις συνεχείς κυβερνητικές παρεμβάσεις σε βάρος της ΕΠΟ. Αυτό ανακοίνωσε ο γενικός γραμματέας της Παγκόσμιος Ομοσπονδίας Μισέλ Τσεν Ρουφίνεν στους Βίκτωρα Μπτρόπουλο και Βασίλη Γκαγκάτση, με τους οποίους συναντήθηκε στη Ζυρίχη. Ο πρόεδρος της ΕΠΑΕ και αντιπρόεδρος της Ομοσπονδίας μαζί με τον γενικό γραμματέα της, προσκλήθηκαν απ' τον κ. Τσε Ρούφινεν, προκειμένου να τον ενημερώσουν για τις εξελίξεις που υπάρχουν στο ελληνικό ποδόσφαιρο και τις συνεχείς παρεμβάσεις στα διοικητικά του, κυρίως, απ' τον υφυπουργό Αθλητισμού Γιώργο Φλωρίδη. Ο ίδιος τους έκανε γνωστό πως η επιτροπή Εθνικών Ομοσπονδιών της FIFA που συνεδρίασε την περασμένη Πέμπτη, είχε ως θέμα στην ημερήσια διάταξή της τα ζητήματα του ποδοσφαίρου μας.

Χαρακτήρισε μάλιστα το πρόβλημα που έχει δημιουργηθεί ως μείζον και την κατάσταση η οποία επικρατεί σε βάρος της ΕΠΟ ως απαράδεκτη, σύμφωνα με το δελτίο Τύπου που εξέδωσε η Ομοσπονδία. Παράλληλα ανακοίνωσε ότι αποφασίστηκε να σταλεί στη χώρα μας κλιμάκιο της FIFA στο χρονικό διάστημα από 3 έως 12 Μαρτίου, προκειμένου να εξετάσει τα όποια προβλήματα υπάρχουν και στη συνέχεια να καταθέσει τις εκτιμήσεις της στην Εκτελεστική Επιτροπή της Παγκόσμιας Ομοσπονδίας που θα συνεδριάσει για να λάβει αποφάσεις στις 15 του ίδιου μήνα.

Δεν είναι φυσικά τυχαίο ότι η αντιπροσωπεία αυτή θα φτάσει στην Ελλάδα το άλλο Σάββατο, όταν και ξεκινάει η Γενική Συνέλευση της ΕΠΟ που έχει προγραμματιστεί να διεξαχθεί στη Σπάρτη το Σαββατοκύριακο. Οι παράγοντες της FIFA αναμένεται να δώσουν το «παρών» για να παρακολουθήσουν από κοντά όσα θα συμβούν και αυτό αναμένεται να λειτουργήσει υπέρ της σημερινής διοίκησης. Πάντως δεν είναι η πρώτη φορά που συμβαίνει κάτι τέτοιο. Επί προεδρίας του Κώστα Τριβέλλα το 1994, όταν ο τότε υφυπουργός Αθλητισμού Γιώργος Λάνης είχε επιχειρήσει παρεμβάσεις στα εσωτερικά της Ομοσπονδίας, είχαν παρευρεθεί και πάλι εκπρόσωποι της ΦΙΦΑ στη Γ.Σ. της Λεπτοκαρυάς.

Κύκλοι που πρόσκεινται στον κ. Φλωρίδη σχολίαζαν πάντως ότι δεν υπάρχει το παραμικρό πρόβλημα, αφού ο υφυπουργός Αθλητισμού δεν κατέθεσε κανένα νομοσχέδιο με το οποίο να γίνεται οποιαδήποτε παρέμβαση.

Χορεύει ο «Υγείας»

Την ετήσια χοροεσπερίδα του διοργανώνει απόψε στο εστιατόριο ORION στο Φαληράκι, ο ΓΑΣ Ρόδου «Η Υγεία».

Η διοίκηση του συλλόγου υπόσχεται κέφι και διασκέδαση μέχρι πρωΐας, ενώ θα υπάρχει και πλούσιο μενού και λαχειαγορά με αξιόλογα δώρα!

Προσκλήσεις, διατίθενται από τα μέλη της διοίκησης του συλλόγου καθώς και από την είσοδο του εστιατορίου, μετά τις 20.30.

Ο Καλυμνιακός συγχαίρει

Από το δ.σ. του Καλυμνιακού πήραμε και δημοσιεύουμε τα παρακάτω:

«Το δ.σ. και οι φίλαθλοι του Α.Ο. Καλυμνιακός εκφράζουν τα συγχαρητήρια τους για την άψογη διαιτησία των κ. Κόκκινου - Βασιλείου - Πανάτου στον αγώνα του συλλόγου μας με τον Κλεόβουλο Λίνδου.

Οταν η αυστηρότητα των διαιτητών συνοδεύεται και από σωστές υποδείξεις, τότε το ποδόσφαιρο σίγουρα πάει μπροστά».

Το πρώτο του φετινό επίσημο παιχνίδι δίνει σήμερα ο Σταυρός

Αντιμετωπίζει στα Κοσκινού την Καλλιθέα (1 μ.μ.)



Τη νεοφώτιστη Καλλιθέα αντιμετωπίζει σήμερα στα Κοσκινού (1 μ.μ.) η γυναικεία ποδοσφαιρική ομάδα του Σταυρού Καλυθιών, στα πλαίσια της 2ης αγωνιστικής του περιφερειακού πρωταθλήματος της χώρας μας.

Η δυνατότητα της αθηναϊκής ομάδας δεν είναι γνωστή στην εκπρόσωπο του νησιού μας, καθώς συμμετέχει για πρώτη φορά σε επίσημο πρωτάθλημα της ΕΠΟ.

Φυσικά η νίκη της με 7-0 στην πρεμιέρα της προηγούμενης εβδομάδας επί του Λιβικού Κουτσουρά, έχει προκαλέσει αίσθηση με αποτέλεσμα ο σημερινός αγώνας να αντιμετωπίζεται με συγκρατημένη αισιοδοξία από τον Σταυρό. Αξίζει μάλιστα να σημειωθεί ότι για την ομάδα των Καλυθιών είναι ουσιαστικά ο πρώτος της επίσημος φετινός αγώνας καθώς την προηγούμενη εβδομάδα είχε πάρει τους τρεις βαθμούς στα χαρτιά.

Ο Αποστόλης Στεφανής

Σε δηλώσεις του για το σημερινό αγώνα ο προπονητής του Σταυρού Αποστόλης Στεφανής επισήμανε:

«Ευελπιστούμε για το καλύτερο. Φυσικά θέλουμε τη νίκη αλλά και άλλο αποτέλεσμα να έρθει δεν θα είναι αποτυχία.. Μόνο που θα μας λυπήσει. Το 7-0 που πέτυχε η Καλλιθέα την πρώτη αγωνιστική με προβλημάτισε. Είναι μια άγνωστη αντίπαλος για εμάς».

Αγωνιστικά

Ο κ. Στεφανής έχει στη διάθεσή του, τις ακόλουθες παίκτριες:

Βασιλειάδου, Βαγιανού, Γιαννίκου, Ιακωβίδου, Κόκκινου, Σιεχ, Κιούρτ, Ζωΐδου, Κτενά, Γαϊτάνου, Μπεκύρογλου, Κατταβενού, Τσιμπούκα,και Τσαγγάρη.

Ψυχολογική και βαθμολογική ανάσα θέλει να πάρει ο Απόλλων Καλυθιών

Τα ίδια αναζητεί και η Αθλητική Ενωση της Κω

Τον ισχυρό Βύζαντα Μεγάρων αντιμετωπίζει σήμερα στις 3 μ.μ. ο Απόλλων Καλυθιών στο γήπεδό του για το πρωτάθλημα της Εθνικής Ερασιτεχνικής Κατηγορίας (2ος όμιλος).

Η ομάδα του νησιού μας στοχεύει να σημειώσει ακόμα μια εντός έδρας νίκη που θα τη βοηθήσει τόσο βαθμολογικά όσο - κυρίως - ψυχολογικά εν όψει τη δύσκολης συνέχειας του πρωταθλήματος.

Παρά τα πολλά αγωνιστικά προβλήματα, οι ποδοσφαιριστές του Γιώργου Τανίδη είναι αποφασισμένοι να τα δώσουν όλα στον αγωνιστικό χώρο και για το λόγο αυτό έχουν προετοιμαστεί όσο το δυνατόν καλύτερα καθ' όλη τη διάρκεια της εβδομάδας.

Ο Απόλλων θέλει σήμερα να έχει και τη βοήθεια του φίλαθλου κόσμου του καθώς με τον τρόπο αυτό μπορεί σίγουρα να φθάσει πιο εύκολα στη νίκη.

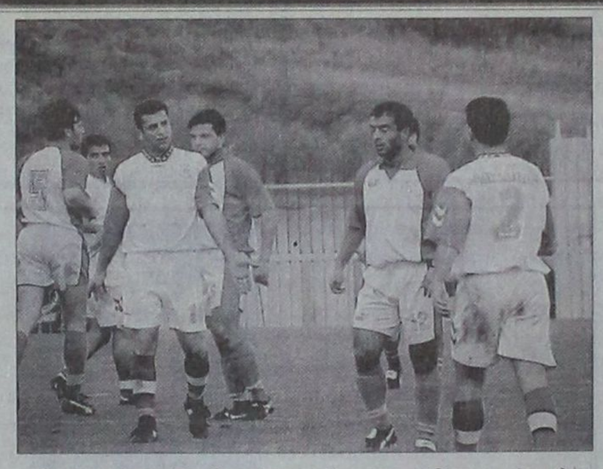

Ο τεχνικός κ. Τανίδης έχει στη διάθεσή του, τους ακόλουθους παίκτες:

Αλεξανδρίδης, Κώνστας, Κακλαμάνος, Χατζηπέτρος, Χατζησταμάτης, Κοσμάς, Καντιμοίρης, Σταθόπουλος, Ξύπας, Δημητριάδης, Ζούνης, Σαλπιγκτίδης και Πολιάς.

Τον αγώνα θα διευθύνει ο κ. Παπαντωνόπουλος (Αχαΐας) και «βοηθοί» του θα είναι οι κ. Οικονομόπουλος (Αχαΐας) και Τριανταφύλλου (Κορίνθου).

Η ΑΕ ΚΩΣ

Με στόχο την κατάκτηση της νίκης και των τριών πολύτιμων βαθμών που θα της δώσουν το δικαίωμα να ελπίζει στη σωτηρία της, υποδέχεται σήμερα, στις 3 η ΑΕ Κως τον Αιγέα Πλωμαρίου.

Οι φιλοξενούμενοι βρίσκονται σε πολύ άσχημη βαθμολογική θέση, αφού είναι προτελευταίοι με 13 βαθμούς και σίγουρα αποτελούν «βούτυρο» στο ψωμί των Κώων που θα προσπαθήσουν να σημειώσουν μία εντυπωσιακή νίκη.

Στη διάθεση του Δημήτρη Σαλαπάτα βρίσκεται όλο το έμψυχο δυναμικό της ομάδας - πλην του τιμωρημένου Γούλα - ενώ κάποιο πρόβλημα με τον Ζαχαρία Μποϊλή, στους προσαγωγούς φαίνεται να ξεπερνιέται και έτσι η ομάδα θα κατέβει κομπλέ στον αγώνα!

• Διαιτητής της συνάντησης κληρώθηκε ο Δραβαλόπουλος, με βοηθούς τους Αίσωπο και Στεφάνη, του Συνδέσμου Διαιτητών Ευβοίας.

Τα υπόλοιπα σημερινά παιχνίδια:

Κερατσίνι-Αίας Σαλαμίνας
Χαλκίδα-Νέα Αρτάκη
Ατρόμητος Πειρ.-Ατσαλένιος
Αγερσανί-Ακαρνανικός
Εργοτέλης-Δάφνη Δαφνώνα
ΑΕ Χανίων-Ολυμπιακός Χερσ.

Μόνο αγώνες Β' και Γ' Κατηγορίας της ΕΠΣΔ γίνονται σήμερα

Χωρίς αγώνες της Α' Κατηγορίας συνεχίζονται σήμερα τα πρωταθλήματα της Ενωσης Ποδοσφαιρικών Σωματείων Δωδεκανήσου. Το «μενού» περιλαμβάνει παιχνίδια Β' και Γ' Κατηγορίας καθώς και του εφηβικού πρωταθλήματος.

Το πρόγραμμα των αγώνων της ΕΠΣΔ , έχει ως εξής:

Β Κατηγορία
Α' όμιλος
(14η αγωνιστική)

• Αρχίπολη (11 π.μ): Εθνικός - Διγενής (Τόππος) Τριανταφύλλου, Γιοβάνι, Κατσιδώνης Π.

Β' όμιλος
(14η αγωνιστική)

• Κάλυμνος (12.30 μ.μ): Ολυμπιακός Καλύμνου - Δόξα Λέρου (Σιδέρης): Ξιάρχος, Πλάτσης, Μαραβέλιας.

• Λάρδος (3 μ.μ.): Ηρακλής Λάρδου - Δήμητρα Δαματριάς (Μενούχος) Τάτας, Φραγκίνης, Πάνος.



Γ Κατηγορία
Α' όμιλος

• Αρχίπολη (3 μ.μ): Δαμάγητος - ΑΟ Καλαβαρδών (Παΐσογλου) Μηνάς, Μοντιάδης, Στεφανάκης.

Β' όμιλος

• ΕΑΚ (11 π.μ.): Δωριέας - Αλθαιμένης (Αδαμάκης) Μοντιάδης, Αντωνόπουλος, Λιάπη.

• ΕΑΚ (1.15 μ.μ.): Αναγέννηση Ν.Ρ. - Ατρόμητος (Καλογερής) Τσαούσης, Μαυρουδάκης, Βλάχας.

• ΕΑΚ (3.30 μ.μ.): Γ.Σ. Διαγόρας - Ηλιος (Κυπραίος) Τσαγγάρης, Τσαούσης, Μαυρουδάκης (Σταματάκης).

Ομιλος νήσων

• Πυλί (3.30 μ.μ): ΑΟ Πυλίου - Ασκληπιός Κω (Καλοτίνης) Μαργιέλος, Βασιλείου, Μαστρομιχάλης

• Λειψοί (12 μ.): ΑΟ Λειψιοτών - ΑΣΕΛ (Μπενέτος) Καλανδράνης, Καστής, Μαχαίρας.

• Κάλυμνος (3 μ.μ.): Ποσειδών Καλ. - ΑΟ Βαθύ (Γιαννικουρής) Κατέρης, Κάκκιας, Πλάτσης.

Αναπληρωματικές ομάδες
Α' όμιλος

• Μαριτσά (11 π.μ): Ηρακλής Μαριστών - Αναγέννηση Εμπωνας.

Ομιλος Κω

• Κως (10.30 μ.μ): Ανταγόρας - Αναγέννηση Ασφ.

• Καρδάμαινα (10.30 π.μ.): Δόξα Καρδάμαινας - Αντίμαχος.

ΓΙΟΡΤΑΣΤΕ
το καρναβάλι της Κυριακής
και την Καθαρή Δευτέρα
με φθηνές αγορές
από το
μαγικό
μαγαζάκι
της ΚΡΕΜΑΣΤΗΣ.



Εξυπνες φάρσες και προσφορές στις μάσκες και στολές.
Η πηγή των αετών
Επί της κεντρικής λεωφόρου της Κρεμαστής
595-25/2

ΣΗΜΑΙΟΤΕΧΝΙΚΗ
"MY FRIEND"
ΚΩΣΤΑΣ ΤΡΟΥΛΛΗΣ
- Σημαίες όλων των κρατών του κόσμου
- Σήματα, λάβαρα, εμβλήματα εταιρειών - ομίλων - σωματείων
- Ποδοσφαιρικές σημαίες, λάβαρα, μπρελόκ, καπέλα, κασκόλ, αναπτήρες και ενδυμασίες (μπλούζες, σορτσάκια, κάλτσες) όλων των ομάδων Α' Εθνικής (κατόπιν παραγγελίας και όλων των τοπικών ομάδων)
- Αθλητικές φόρμες σε ποικιλία χρωμάτων, ποιοτήτων και μεγεθών
Διαθέτουμε σημαίες του 2004 και των Ολυμπιακών Αγώνων
Ακτή Σαχτούρη (έναντι Τελωνείου Ρόδου)
Τηλ. 33953. Τηλ.βιοτεχνίας 61321
Χ.2210-28/2

AMCOR
No 1
ΚΑΤΑΣΚΕΥΑΖΟΝΤΑΙ & ΕΙΣΑΓΟΝΤΑΙ ΣΥΝΑΡΜΟΛΟΓΗΜΕΝΑ ΑΠΟ ΤΟ ΙΣΡΑΗΛ

ΠΡΟΔΙΑΓΡΑΦΕΣ ΕΟΚ CE MARK

Η AMCOR-ΙΣΡΑΗΛ Η ΜΕΓΑΛΥΤΕΡΗ ΒΙΟΜΗΧΑΝΙΑ ΗΛΙΑΚΩΝ ΣΥΣΤΗΜΑΤΩΝ ΣΤΟΝ ΚΟΣΜΟ,ΣΑΣ ΠΡΟΣΦΕΡΕΙ ΤΟΝ ΚΑΛΥΤΕΡΟ ΗΛΙΑΚΟ ΘΕΡΜΟΣΙΦΩΝΑ ΤΟΥ ΚΟΣΜΟΥ ΜΕ ΜΟΝΑΔΙΚΑ ΣΗΜΕΙΑ ΥΠΕΡΟΧΗΣ ΠΟΥ ΚΑΝΕΝΑΣ ΑΛΛΟΣ ΔΕΝ ΕΧΕΙ.ΠΡΩΤΗ Η AMCOR,ΠΡΙΝ 40 ΧΡΟΝΙΑ ΠΑΡΟΥΣΙΑΣΕ ΤΗΝ ΕΠΑΝΑΣΤΑΤΙΚΗ ΤΗΣ ΤΕΧΝΟΛΟΓΙΑ ΣΤΟΥΣ ΗΛΙΑΚΟΥΣ ΘΕΡΜ/ΝΕΣ. ΠΟΛΛΟΙ ΑΠΟ ΤΟΤΕ ΠΡΟΣΠΑΘΗΣΑΝ ΝΑ ΤΗΝ ΜΙΜΗΘΟΥΝ .ΤΑ ΑΠΟΤΕΛΕΣΜΑΤΑ ΤΟΥΣ ΕΙΝΑΙ ΓΝΩΣΤΑ.ΚΑΝΕΝΑΣ ΔΕΝ ΜΠΟΡΕΣΕ ΝΑ ΤΗ ΦΘΑΣΕΙ.ΣΗΜΕΡΑ Η AMCOR ΣΥΝΕΧΙΖΟΝΤΑΣ ΤΗΝ ΕΡΕΥΝΑ ΣΤΟΝ ΤΟΜΕΑ ΤΗΣ ΗΛΙΑΚΗΣ ΕΝΕΡΓΕΙΑΣ ΒΡΙΣΚΕΤΑΙ ΚΑΙ ΘΑ ΒΡΙΣΚΕΤΑΙ ΜΠΡΟΣΤΑΓΙΑΤΙ ΕΙΝΑΙ Η No 1 ΣΤΟΝ ΚΟΣΜΟ.
ΕΙΝΑΙ Η AMCOR

M.28-28/2

Ματιές στα σπορ

«Τερματίζει» σήμερα ο έβδομος διεθνής ποδηλατικός γύρος Ρόδου

Πραγματοποιείται το τελευταίο στάδιο √ Φαβορί για την «πρωτιά» ο Ελβετός Καντσελλάρα της MAPEI

ΜΕ ΤΟ 4ο και τελευταίο στάδιο ολοκληρώνεται σήμερα ο 7ος διεθνής ποδηλατικός γύρος Ρόδου.



Οι απονομές των επάθλων από τους επισήμους

Η πέμπτη ημέρα περιλαμβάνει αγώνα 140 χιλιομέτρων στη διαδρομή Ρόδος - Καλαμώνας - Ψίνθος - Ρόδος.

Οι ποδηλάτες θα ξεκινήσουν από το «Ακταίον» στις 10.45π.μ. και θα περάσουν από τις περιοχές: Κρητικά, Ιαλυσό, Κρεμαστή, Παραδείσι, Καλαμώνα, Πεταλούδες, Ψίνθο, Καλυθιές, Τσαΐρι, Παστίδα, Κρεμαστή, Ιαλυσό, Κρητικά και αφού κάνουν σιρκουΐ στην πόλη θα τερματίσουν στο «Ακταίον» γύρο στις 12.36μ.μ.

Η τελευταία ημέρα προβλέπεται να είναι συναρπαστική, αφού πέντε ποδηλάτες διεκδικούν την πρώτη θέση της γενικής ατομικής κατάταξης! Πρώτο φαβορί είναι ο Ελβετός Φάμπιο Καντσελλάρα της MAPEI που από την πρώτη ημέρα προηγείται στη γενική ατομική κατάταξη.

Χθες, οι ποδηλάτες ξεκίνησαν στις 9.30 π.μ. από το «Ακταίον» και πέρασαν από τις περιοχές Κρητικά, Ιαλυσός, Κρεμαστή, Παραδείσι, Θολό, Σορωνή, Φάνες, Καλαβάρδα, Μανδρικό, Κρητηνία, Σιάνα, Αγιο Ισίδωρο, Εμπωνα, Προφήτη Ηλία, Ελεούσα, Αρχίπολη, Κολύμπια, Αφάντου (Γκολφ), Φαληράκι , Τσαΐρι, Παστίδα, Κρεμαστή, Ιαλυσό, Κρητικά για να τερματίσουν στο «Ακταίον» μετά 158 χλμ στις 1.45μ.μ..

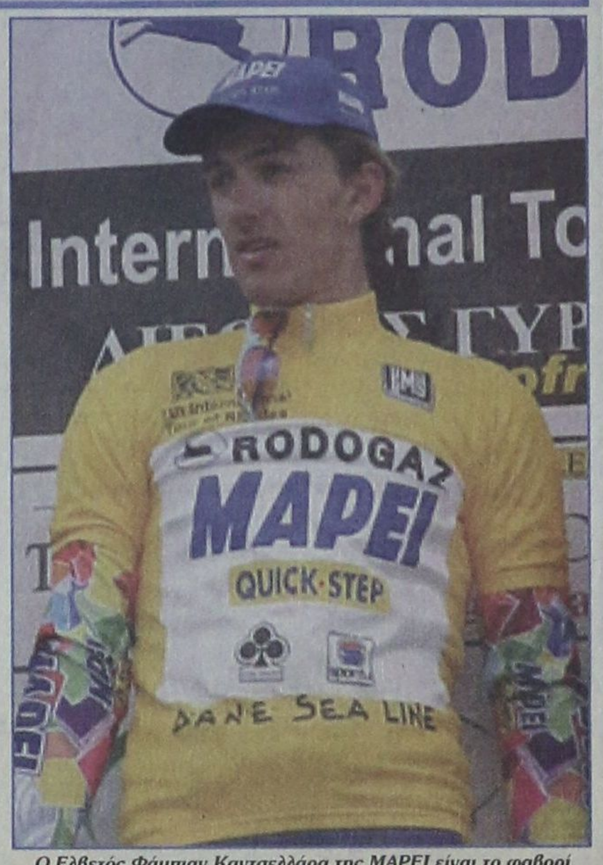

Ο Ελβετός Φάμπιαν Καντσελλάρα της MAPEI είναι το φαβορί για να κερδίσει τον γύρο της Ρόδου

● Νικητής του χθεσινού ετάπ ήταν ο Σουηδός LIUNGQVIST MARCUS της δανέζικης ομάδας FAKTA.

● Δεύτερος ήρθε ο Αυστριακός GLOMSER της Ελβετικής POST SWISS. Ακολούθησαν, ο Γερμανός POLISCHKE ENRICO της WIESENHOF τρίτος, ο Βέλγος DESMET ANDY της VILLE DE CHARLEROI τέταρτος, ο Γάλλος GOUVENOU THIERRY της BIGMAT και ο CANCELLARA FABIAN της MAPEI.

● Τις απονομές έκαναν στους νικητές ο γενικός γραμματέας του υπουργείου Αιγαίου Γιάννης Μαχαιρίδης, ο πρόεδρος της Ελληνικής Ομοσπονδίας Ποδηλασίας Θανάσης Τζήμας, ο αντιπρόεδρος της ΔΑΝΕ Δημήτρης Κούκουλας και ο πρώην βουλευτής Αναστάσιος Καραμάριος.

. ● Σε σύγκριση με τα πρώτα δύο ετάπ, το χθεσινό έγινε κάτω από καλές καιρικές συνθήκες.



Ολοκληρώνεται σήμερα ο ποδηλατικός γύρος της Ρόδου
(Φώτο: Νικήτας Πάχος)

Στην Ελλάδα και τον κόσμο...

■ Μπορεί ο Παναθηναϊκός και η ΑΕΚ να γνώρισαν 4 ήττες στα ισάριθμα παιχνίδια που έδωσαν με την Στουρμ Γκρατς και την Μπαρτσελόνα, αντίστοιχα, όμως η Ελλάδα παρέμεινε στην 8η θέση του ειδικού πίνακα της UEFA, γεγονός που σημαίνει ότι αν δεν αλλάξει κάτι μέχρι το τέλος της περιόδου, την περίοδο 2002-2003 θα εκπροσωπηθούμε από δύο ομάδες στο τσάμπιονς λιγκ και τέσσερις στο κύπελλο ΟΥΕΦΑ. Η συγκομιδή των ελληνικών ομάδων βρίσκεται στους 28,199 βαθμούς, ενώ στην πρώτη θέση της ειδικής βαθμολογίας βρίσκεται η Ισπανία με 60,765 βαθμούς.

■ Κανείς από τους ποδοσφαιριστές της ΑΕΚ δεν είχε όρεξη να κάνει δηλώσεις λίγο μετά την άφιξή τους από τη Βαρκελώνη, όπου γνώρισαν τη συντριβή από την Μπαρτσελόνα με 5-0, στον επαναληπτικό αγώνα για την Δ΄ φάση του κυπέλλου ΟΥΕΦΑ. Ο Τόνι Σαβέβσκι δήλωσε ότι ... δεν υπάρχει λόγος να πει τίποτα: "Δεν χρειάζεται να πούμε τίποτα. Ολοι είδατε τι έγινε. Να ξεκαθαρίσω, ότι δεν μιλάω όχι γιατί χάσαμε με 5-0, αλλά γιατί είναι πάγια τακτική μου να μιλάω μόνο στις συνεντεύξεις Τύπου", τόνισε χαρακτηριστικά ο προπονητής της ΑΕΚ. Οσον αφορά στο ντέρμπι της Καθαράς Δευτέρας με τον Ολυμπιακό, ο Σαβέβσκι είπε λακωνικά: "Κάθε παιχνίδι είναι ξεχωριστό".

■ "Ντέρμπι με ιδιαιτερότητες", χαρακτήρισε ο Τάκης Λεμονής το παιχνίδι της Καθαράς Δευτέρας, όπου ο Ολυμπιακός θα αντιμετωπίσει στο Ηράκλειο την ΑΕΚ, για την 20η αγωνιστική της εθνικής κατηγορίας. Ο τεχνικός των πρωταθλητών μιλώντας για το ντέρμπι, έκανε εμμέσως πλην σαφώς έκκληση για να πρεμίσουν τα πνεύματα στα δύο "στρατόπεδα" και τόνισε μεταξύ άλλων: "Πρέπει να είμαστε έτοιμοι σε κάθε παιχνίδι. Αυτά τα ντέρμπι έχουν μια ιδιαιτερότητα και ακόμη μεγαλύτερη όταν πρόκειται για παιχνίδι μεταξύ Ολυμπιακού και ΑΕΚ. Εμείς θέλουμε την νίκη, αλλά το πιο σημαντικό για όλους, είναι να πάμε και να φύγουμε ήρεμα".

■ Αυστηρά μέτρα ασφαλείας θα ληφθούν στο μεγάλο ντέρμπι της 21ης αγωνιστικής του πρωταθλήματος, μεταξύ Ολυμπιακού - Παναθηναϊκού, που θα διεξαχθεί την Κυριακή 4 Μαρτίου στο ΟΑΚΑ, όπως αποφασίστηκε σε σύσκεψη που έγινε στην ΕΠΑΕ με τη συμμετοχή εκπροσώπων των δύο ΠΑΕ, της Αστυνομίας και της διοργανώτριας. Οσον αφορά στα εισιτήρια, θα κυκλοφορήσουν συνολικά 59.000. Ο Ολυμπιακός θα πάρει 42.000 και ο Παναθηναϊκός 17.000. Παράλληλα, αποφασίστηκε, για λόγους ασφαλείας, η αλλαγή ώρας έναρξης του αγώνα μπάσκετ Παναθηναϊκού - ΠΑΟΚ. Συγκεκριμένα, θα αρχίσει στις 16.00, αντί για τις 17.00, που είχε οριστεί αρχικά.

■ Η Ρόμα ζήτησε από την UEFA την επανάληψη του αγώνα με τη Λίβερπουλ που έγινε την Πέμπτη στο "Ανφιλντ", λόγω των διαιτητικών λαθών τα οποία στέρησαν από την ομάδα την ευκαιρία να διεκδικήσει την πρόκριση στον επόμενο γύρο του κυπέλλου ΟΥΕΦΑ. Η Ρόμα ισχυρίζεται στην επιστολή της προς την UEFA, ότι ήταν λάθος του Ισπανού διαιτητή, Γκαρσία Αράντες να μετατρέψει σε κόρνερ καθαρό πέναλτι υπέρ της. Μάλιστα κατέθεσε τηλεοπτικό και φωτογραφικό υλικό από την συνάντηση για να αποδείξει όσα υσχυρίζεται.

■ Ο Φέλιξ Μάγκατ είναι ο αντικαταστάτης του Ραλφ Ράνγκνικ στην τεχνική ηγεσία της Στουτγκάρδης, η οποία "παραπαίει" στην Μουντεσλίγκα αφού βρίσκεται στην 17η θέση της κατάταξης. Ο 47χρονος Μάγκατ που έκανε ήδη την πρώτη του προπόνηση με την Στουργκάρδη θα καθίσει στον πάγκο της στο ντέρμπι ουραγών με την Μπόχουμ, η οποία κατέχει την 18η και τελευταία θέση στην Μπουντεσλίγκα. Η αντικατάσταση του Ράνγκνικ από τον Μάγκατ, είναι η έβδομη αλλαγή προπονητή φέτος, στις ομάδες της Μπουντεσλίγκα

Τριαθλο

Σε προπονητικό καμπ συμμετέχει η Καστρουνή!

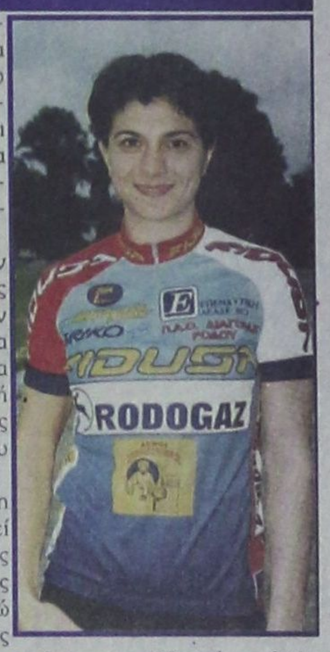

Στην Αθήνα βρίσκεται ήδη η αθλήτρια του Υγρού Στίβου Ρόδου Παναγιώτα Καστρουνή και θα παραμείνει για μία εβδομάδα, όπου θα συμμετάσχει σε προπονητικό καμπ με 10 ακόμη αθλητές της εθνικής ομάδας.

Το καμπ θα γίνει στην περιοχή της Βουλιαγμένης και οι αθλητές θα έχουν την ευκαιρία υπό την αιγίδα του Κλωντ Μερσέρ, να εξοικειωθούν στη διαδρομή που θα φιλοξενήσει τους Ολυμπιακούς Αγώνες του 2004!

Η Ροδίτισσα αθλήτρια η οποία έχει αποθεραπευτεί πλήρως, θα ανεβάσει τους ρυθμούς της προπόνησής της κατά 110% (!) με οκτώ και εννιά ώρες καθημερινής προετοιμασίας ούτως ώστε να κλείσει η ψαλίδα απ' τις αθλήτριες που προηγούνται στην παγκόσμια κατάταξη και τις οποίες θα έχει την ευκαιρία να τις αντιμετωπίσει σε δύο διεθνείς συναντήσεις που θα διεξαχθούν στην περιοχή της Βουλιαγμένης.

Η ΕΤΑΙΡΙΑ ΑΝΤΑΛΛΑΚΤΙΚΩΝ
AFTER MARKET
AUTO-MOTO PARTS
εύχεται στα
RENT A CAR & RENT A MOTO
ΚΑΛΗ ΚΑΙ ΔΗΜΙΟΥΡΓΙΚΗ
ΤΟΥΡΙΣΤΙΚΗ ΣΕΖΟΝ
και σας περιμένει
στο νέο της κατάστημα
με νέες προσφορές 2001
AUTO-MOTO PARTS
AUTO MOTO PARTS
Υπεύθυνος πωλήσεων
Κων/νος Ιππ. Κωστάκης
Κολοκοτρώνη 14-16
Ρόδος
Τηλ. 77604 fax 23080
Email:
kosthel@otonet.gr
ΧΛ

ΠΡΟΣΦΟΡΑ AGIP
Προς όλους τους επαγγελματίες
ΑΝΑ ΠΕΝΤΕ ΔΟΧΕΙΑ 20 ΛΙΤΡΩΝ
ΔΩΡΟ 1 ΔΟΧΕΙΟ
AGIP ΡΟΔΟΥ
Κολοκοτρώνη 14-16 Ρόδος Τηλ. 77604 fax 23080
Email: kosthel@otonet.gr
ΧΛ
Agip

ΤΑΒΕΡΝΑ ΑΜΥΓΔΑΛΙΑ
Ανοικτά κάθε βράδυ
Σάββατο - Κυριακή
εορτές και το μεσημέρι
ΔΕΥΤΕΡΑ - ΤΡΙΤΗ ΚΛΕΙΣΤΑ
Αναλαμβάνουμε κάθε κοινωνική σας εκδήλωση
Τηλ. ρεζερβέ 92925 - 64468
2194-20/2

ΠΡΑΚΤΟΡΕΙΟ
ΛΑΧΕΙΑ
ΛΟΤΤΟ
ΠΡΟ-ΠΟ
ΙΠΠΟΔΡΟΜΟΣ Πάμε ΣΤΟΙΧΗΜΑ
ΓΙΩΡΓΟΣ ΚΟΝΤΟΖΑΜΑΝΗΣ
ΜΕΓ. ΚΩΝ/ΝΟΥ 43 - ΤΗΛ. 20800 - ΡΟΔΟΣ
ΕΧΕΜΥΘΕΙΑ & ΕΜΠΙΣΤΟΣΥΝΗ - ΤΥΧΗ

ΣΑΝ ΣΗΜΕΡΑ...

ΠΡΙΝ ΕΝΑ ΧΡΟΝΟ: *«Δεν υπάρχει απογοήτευση μεταξύ των ντόπιων ποδοσφαιριστών. Το κλίμα στην ομάδα είναι πολύ καλό.» Τα πιο πάνω λόγια ανήκουν στο νέο αφεντικό της ΠΑΕ Ιάλυσος Θανάση Αποστολίδη και ειπώθηκαν μετά από σχετική ερώτηση που του έγινε για το ενδεχόμενο παραγκωνισμού των Δωδεκανησίων ποδοσφαιριστών που φορούν τη φανέλα του Ιάλυσου. Ο κ.Αποστολίδης προσπαθώντας να γίνει και λίγο...προπονητής είπε πως όποιος πηγαίνει καλά στις προπονήσεις θα μπορεί να έχει θέση στην ενδεκάδα αφήνοντας ξεκάθαρα να εννοηθεί πως το προπονητικό τιμ αντιμετωπίζει ισάξια όλους τους ποδοσφαιριστές.*

ΠΡΙΝ ΠΕΝΤΕ ΧΡΟΝΙΑ: *Ένας από τους μεγάλους πρωταγωνιστές στις εθνικές κατηγορίες του μπάσκετ είναι ένας Ρόδιος. Ο Παντελής Κουγιός μόλις 21 ετών που ξεκίνησε από τα τσικό του Κολοσσού και τώρα αγωνίζεται με τα χρώματα της Δάφνης στο πρωτάθλημα της Α2. Ο μικρός ούτε λίγο ούτε πολύ μετράει οκτώ χρόνια στις Εθνικές κατηγορίες και είναι πολλά υποσχόμενος για το μέλλον. Για τον συμπατριώτη μας έγραψε μάλιστα εγκωμιαστικά σχόλια και μια αθηναϊκή εφημερίδα που αφιερώνει μεγάλο χώρο παρουσιάζοντας τη μέχρι τώρα σταδιοδρομία του.*

ΠΡΙΝ 10 ΧΡΟΝΙΑ: *Αργυρό μετάλλιο στα 50μ. ελεύθερο με χρόνο 26"65 κατέκτησε ο αθλητής του ΝΟΡ Γιώργος Πολύζος στο χειμερινό κολυμβητικό πρωτάθλημα που έγινε στο «Παπαστράτειο» κολυμβητήριο του Πειραιά. Στους ίδιους αγώνες η Λυγερή Δημητρίου πήρε την 7η θέση στον τελικό των 100μ. ύπτιο. Σε δηλώσεις του ο προπονητής των δυο αθλητών Θεόφιλος Ξυπολιτάς είπε: « Είμαι πάρα πολύ ευχαριστημένος από τις θέσεις που κατέλαβαν οι αθλητές μας. Εάν αναλογιστεί κανείς ότι ο Πολύζος όσο και η Δημητρίου ένα μήνα έκαναν «ξερή» προπόνηση αφού δεν υπάρχουν διαθέσιμες πισίνες.»*

ΠΡΙΝ 19 ΧΡΟΝΙΑ: *Στους οκτώ του κυπέλλου Ελλάδας κατάφερε να προκριθεί ο Διαγόρας μετά τη νίκη του επί του Φωστήρα Ταύρου με 2-1. Αξίζει μάλιστα να σημειωθεί πως η ομάδα του νησιού μας είναι η μοναδική της Β Εθνικής κατηγορίας που κατάφερε να περάσει στο θεσμό. Οι υπόλοιπες επτά ομάδες των προημιτελικών είναι οι ΠΑΟΚ, Λάρισα, Πανιώνιος, ΟΦΗ, Καστοριά, Κόρινθος και Παναθηναϊκός. Η πρόκριση του «γηραιού» δεν ήταν καθόλου εύκολη καθώς ο Διαγόρας καρδιοκτύπησε τον κόσμο. Δέκα λεπτά πριν το φινάλε το σκορ ήταν ισόπαλο 1-1 κάτι που σήμαινε πως προκρινόταν η ομάδα του Ταύρου. Στο αμέσως επόμενο λεπτό κέρδισε όμως πέναλτι ο Κοπανίδης το οποίο εκτέλεσε ο Χατζόπουλος και έκανε το 2-1 δίνοντας την πρόκριση στην ομάδα της πόλης μας.*

Αποκριάτικες γιορτές σήμερα στο Μαντράκι

ΜΕ ΧΟΡΟΥΣ ΚΑΙ ΤΡΑΓΟΥΔΙΑ



Εντυπωσίασαν χθες το μεσημέρι οι ξυλοπόδαροι στο Μαντράκι (ΦΩΤΟ Αντ. Πάχος)

Ο Πολιτιστικός Οργανισμός του Δήμου Ροδίων δίνει για μία ακόμα φορά την ευκαιρία στους Ροδίτες να ξεφαντώσουν αποκριάτικα. Η Φιλαρμονική του Δήμου, τρεις ορχήστρες, μπαλέτα και ένα από τα πιο γνωστά θέατρα δρόμου θα ψυχαγωγήσουν μικρούς και μεγάλους.

Ειδικότερα σήμερα θα γίνουν οι εξής εκδηλώσεις:

• Ωρα 16.00-17.00 περιοδεία της Φιλαρμονικής του Δήμου Ροδίων με το τρενάκι της ΡΟΔΑ στις γειτονιές της πόλης όπου θα παίξει αποκριάτικα τραγούδια.

• Ωρα 17.00-18.00: Συναυλία της Φιλαρμονικής του Δήμου Ροδίων στους ρυθμούς της σάμπα.

Ωρα 18.00-19.00: Παραδοσιακή μουσική με σκωπτικά τραγούδια της Αποκριάς-γαϊτανάκια-χορό. Συγκρότημα Νέλλης Δημόγλου-Εργαστήρι Χορού ΠΟΔΡ. Παίζει το συγκρότημα του Γιώργου Παραγυιού.

• Ωρα 19.00-20.00: ΘΕΑΤΡΟ ΔΡΟΜΟΥ με ξυλοπόδαρους και ρίψη πυροτεχνημάτων. Θέατρο ΝΙΚΟΥ ΧΑΤΖΗΠΑΠΑ

•Ωρα 20.00-21.00: Συναυλία ροκ μουσικής με το συγκρότημα του κέντρου COLORADO.

•Ωρα 21.00-22.30: Συναυλία ελληνικού τραγουδιού με το συγκρότημα του Μουσικού Καφενείου.

Τσίμπησαν οι τιμές των θαλασσινών

Ακριβότερα θα κοστίσει φέτος το τραπέζι της Καθ. Δευτέρας

ΣΤΑΘΕΡΕΣ ΟΙ ΤΙΜΕΣ ΦΡΟΥΤΩΝ ΚΑΙ ΛΑΧΑΝΙΚΩΝ

Ακριβότερα θα κοστίσει φέτος το τραπέζι της Καθαρής Δευτέρας. Στα ύψη εκτινάχθηκαν οι τιμές των θαλασσινών, ενώ στα ίδια επίπεδα θα μείνουν οι τιμές των λαχανικών και των φρούτων. Δεν αναμένεται επίσης να αυξηθεί η τιμή της λαγάνας. Στην αγορά της Ρόδου πάντως υπάρχει επάρκεια αγαθών και δεν αναμένεται να δημιουργηθούν προβλήματα.

Οι τιμές των θαλασσινών και λαχανικών και των φρούτων σύμφωνα με τα στοιχεία της Διεύθυνσης Εμπορίου διαμορφώνονται ως εξής:

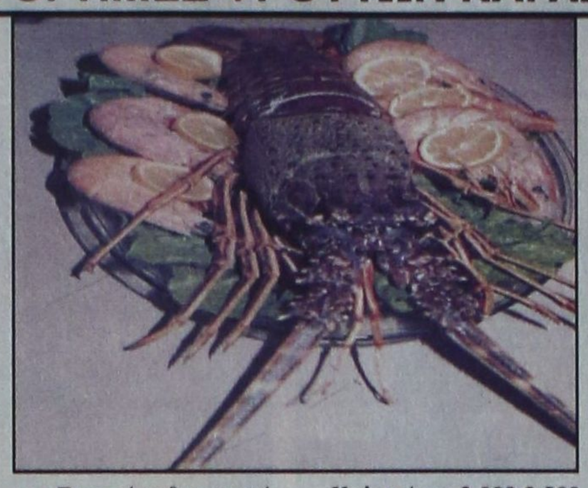

Μύδια 1.000-1.500 δραχμές
Κυδώνια 2.000-2.500 δραχμές

ΛΑΧΑΝΙΚΑ

Ντομάτες 350-400 δραχμές
Μαρούλι 150-200 δραχμές
Κολοκύθια 400-500 δραχμές
Πατάτες 200-250 δραχμές
Μήλα 300-400 δραχμές
Κρεμμυδάκια χλωρά 100 δραχμές
Πορτοκάλια 200-300 δραχμές
Μπανάνες 350-400 δραχμές
Ρόκα 100 δραχμές
Μαϊντανός 100 δραχμές
Χαλβάς 800-2.000 δραχμές
Λαγάνα 150-300 το τεμάχιο.

Καλαμάρια 2.000-2.500 δραχμές
Χταπόδια 2.500 δραχμές
Ψάρια 1.500-5.000 δραχμές
Γαρίδες 3.500-10.000 δραχμές

Εκλογή συμβουλίου στον Οργανισμό Εγγείων Βελτιώσεων Απολακκιάς

Σύντομα πρόκειται να πάρει τέλος η εξαετής αδράνεια του Τοπικού Οργανισμού Εγγείων Βελτιώσεων (ΤΟΕΒ) Απολακκιάς.

Ο οργανισμός αυτός συγκροτήθηκε το 1995 για να αναλάβει τη διαχείριση του φράγματος και της άρδευσης των καλλιεργειών της περιοχής, αλλά δεν προχώρησε στις αναγκαίες ενέργειες.

Το επόμενο Σάββατο, 3 Μαρτίου στις 7 το βράδυ, θα συγκληθεί στο πρώην κοινοτικό κατάστημα Απολακκιάς η τοπική γενική συνέλευση των μελών του ΤΟΕΒ για την εκλογή των 37 εκλεκτόρων από τους οποίους στη συνέχεια θα εκλεγεί το πενταμελές διοικητικό συμβούλιο.

Στη συνέλευση αυτή θα παρευρεθούν ο προϊστάμενος της Υπηρεσίας Εγγείων Βελτιώσεων Δωδεκανήσου και η γεωπόνος της ίδιας υπηρεσίας κ. Σάββας Γιαννίκης και κ. Παρασκευή. Φασιανού.

Στο μεταξύ αντιμετωπίστηκε ήδη το πρόβλημα των διαρροών νερού από το φράγμα. Με παρέμβαση του κ. Γιαννίκη και με έξοδα των αγροτών στεγανοποιήθηκαν δύο σημεία και μένει να γίνει το ίδιο σ' ένα τρίτο για να σταματήσει εντελώς να χάνεται το νερό.

Οπως έγινε εξ άλλου γνωστό, μέσα στο τρέχον έτος θα γίνει και η αξιοποίηση της λιμνοδεξαμενής στον ποταμό Σκολονίτη.

Η λιμνοδεξαμενή αυτή συγκεντρώνει περί το ένα εκατομμύριο κυβικά νερό, που θα χρησιμοποιηθεί για άρδευση και ύδρευση στη συγκεκριμένη περιοχή.

ΚΗΔΕΙΑ

Τη λατρευτή μας σύζυγο, μητέρα, κόρη, αδελφή, και θεία

ΑΙΚΑΤΕΡΙΝΗ ΣΑΡΡΗ

(Ετών 55)

θανούσα κηδεύουμε σήμερα Κυριακή 25 Φεβρουαρίου 2001 και ώρα 1μ.μ. από τον Ιερό Ναό Ταξιαρχών Νεκροταφείου Ρόδου.

Ο σύζυγος: Ευθύμιος
Τα παιδιά: Ειρήνη, Αθηνά, Τσαμπίκα-Παναγιώτης
Η μητέρα: Αργυρώ
Τα αδέλφια, τα ανίψια και οι λοιποί συγγενείς.

140-25/2

Μουσική Σκηνή «ΡΕΣΑΛΤΟ»

Νέο πρόγραμμα.

Ανοιχτά Παρασκευή, Σάββατο, Κυριακή

Τηλ. 20520.

Πλάτωνος 16, Παλαιά Πόλη

2035-25/2

ΚΟΣΜΙΚΗ ΤΑΒΕΡΝΑ «ΤΖΙΒΑΕΡΙ»

ΑΠΟΚΡΙΑΤΙΚΟ ΞΕΦΑΝΤΩΜΑ

Με τους:

ΣΑΚΗ ΜΑΝΤΖΑΝΟ,

για πρώτη φορά στη Ρόδο:

ΕΛΕΝΑ ΜΑΚΡΙΔΟΥ

ΧΡΙΣΤΙΝΑ

Κουλιανός αρμόνιο

Στάθης κιθάρα

Καλλιτεχνική επιμέλεια: Σάκης Πολυχρονιάδης

Τηλ. κρατήσεων 69481, 76484

Οδός: Ρόδου - Καλλιθέας - Κοσκινού

134-25/2

ΠΟΛΙΤΙΣΤΙΚΟΣ ΟΡΓΑΝΙΣΜΟΣ ΔΗΜΟΥ ΡΟΔΙΩΝ

ΑΠΟΚΡΙΑΤΙΚΟ ΞΕΦΑΝΤΩΜΑ ΣΤΟ ΜΑΝΤΡΑΚΙ

ΚΥΡΙΑΚΗ 25 ΦΛΕΒΑΡΗ

ΜΑΝΤΡΑΚΙ

• Ωρα 16.00-17.00 περιοδεία της ΦΙΛΑΡΜΟΝΙΚΗΣ του Δήμου Ροδίων με το ΤΡΕΝΑΚΙ της ΡΟΔΑ στις γειτονιές της πόλης όπου θα παίξει ΑΠΟΚΡΙΑΤΙΚΑ ΤΡΑΓΟΥΔΙΑ.

• Ωρα 17.00-18.00: Συναυλία της ΦΙΛΑΡΜΟΝΙΚΗΣ του Δήμου Ροδίων στους ρυθμούς της Σάμπα.

Ωρα 18.00-19.00: Παραδοσιακή μουσική με ΣΚΩΠΤΙΚΑ - ΤΡΑΓΟΥΔΙΑ ΤΗΣ ΑΠΟΚΡΙΑΣ - ΓΑΪΤΑΝΑΚΙΑ - ΧΟΡΟ

Συγκρότημα ΝΕΛΛΗΣ ΔΗΜΟΓΛΟΥ - ΕΡΓΑΣΤΗΡΙ ΧΟΡΟΥ ΠΟΔΡ. Παίζει το συγκρότημα του Γιώργου Παραγυιού.

• Ωρα 19.00-20.00: ΘΕΑΤΡΟ ΔΡΟΜΟΥ με ξυλοπόδαρους και ρίψη πυροτεχνημάτων. Θέατρο ΝΙΚΟΥ ΧΑΤΖΗΠΑΠΑ

•Ωρα 20.00-21.00: Συναυλία ΡΟΚ ΜΟΥΣΙΚΗΣ με το συγκρότημα του κέντρου COLORADO.

•Ωρα 21.00-22.30: Συναυλία ΕΛΛΗΝΙΚΟΥ ΤΡΑΓΟΥΔΙΟΥ με το συγκρότημα του ΜΟΥΣΙΚΟΥ ΚΑΦΕΝΕΙΟΥ.

ΧΛ-25/2

ΑΝΑΚΟΙΝΩΣΗ

Το Κέντρο Ξένων Γλωσσών ΒΑΣΩ ΜΙΧΑΛΑΡΕΑ, ανακοινώνει ότι μεταφέρθηκε από την οδό Δαμασκηνού σε ιδιόκτητη νεοανεγερθείσα οικοδομή με προδιαγραφές Κέντρου Ξένων Γλωσσών και βρίσκεται στην οδό Μυστρά 16 (πρώην Μάρκου Μπότσαρη) πίσω από την εκκλησία της Μητρόπολης, τηλ. 0241-35249.

♦Μαθήματα όλων των επιπέδων . Αυστηρή εργασία και παρακολούθηση.

♦Μαθήματα Ορολογίας για κλάδους Βρετανικών Πανεπιστημίων.

♦Αγγλικά I.E.L.T.S. για βεβαίωση γλωσσομάθειας για Βρετανικά Πανεπιστήμια.

♦Συμπλήρωση αίτησης UCAS εισαγωγής σε Πανεπιστήμια Μεγάλης Βρετανίας.

ΜΕΤΑΦΡΑΣΕΙΣ ΟΛΩΝ ΤΩΝ ΔΙΚΑΙΟΛΟΓΗΤΙΚΩΝ
ΕΠΙΚΥΡΩΣΗ ΟΛΩΝ ΤΩΝ ΔΙΚΑΙΟΛΟΓΗΤΙΚΩΝ
ΑΝΑΛΑΜΒΑΝΟΥΜΕ ΕΠΙΚΥΡΩΣΕΙΣ ΕΠΙΣΤΟΛΩΝ ΠΑΝΕΠΙΣΤΗΜΙΩΝ ΚΑΙ ΜΕΤΑΦΡΑΣΕΙΣ ΓΙΑ ΤΗ ΣΤΡΑΤΟΛΟΓΙΑ
ΜΕΤΑΦΡΑΣΕΙΣ ΣΥΓΓΡΑΜΜΑΤΩΝ
ΜΕΤΑΦΡΑΣΕΙΣ ΛΟΓΟΤΕΧΝΙΑΣ, ΑΡΧΑΙΟΛΟΓΙΑΣ, ΙΑΤΡΙΚΗΣ, ΝΟΜΙΚΗΣ, ΕΜΠΟΡΙΟΥ.

Ειδικές τιμές για φοιτητές, συνεπής και εγγυημένη εργασία.
Είμαστε μέλη της Πανελλήνιας Ομοσπονδίας Επαγγελματιών Μεταφραστών -Διερμηνέων.

Διδάσκουν: ΒΑΣΩ ΜΙΧΑΛΑΡΕΑ
B.A. T.E.F.L. Diploma in Translation
ΒΙΡΓΙΝΙΑ ΗΛΙΑ ΜΙΧΑΛΑΡΕΑ
B.A. Αγγλική Γλώσσα και Φιλολογία BUCKINHAM UNIVERSITY , Δίπλωμα Μετάφρασης του Ινστιτούτου Γλωσσολόγων Λονδίνου, Μεταπτυχιακές σπουδές στη Μετάφραση στο WESTMINSTER UNIVERSITY.

Χ.Λ.-25/2

ΣΥΛΛΟΓΟΣ ΚΑΣΙΩΤΩΝ ΡΟΔΟΥ «Ο ΧΑΔΙΩΤΗΣ»

ΠΡΟΣΚΛΗΣΗ

Σας προσκαλούμε στην αποκριάτικη χοροεσπερίδα που διοργανώνει ο Σύλλογος Κασιωτών Ρόδου «Ο ΧΑΔΙΩΤΗΣ», την Κυριακή 25 Φεβρουαρίου 2001, στις 9 μ.μ. στο κέντρο «ΦΑΝΤΑΣΙΑ» (Ιξιά αμέσως μετά τα Κρητικά)

♦Πλούσιο μενού ♦Κασιώτικα ντολμαδάκια ♦Λαϊκή και Κασιώτικη μουσική.

Τιμή πρόσκλησης 6.000 δρχ. με ποτό
Παιδικά: 4.000 δρχ.
Πληροφορίες τηλ. 35238-21693 και 32613
Προσκλήσεις θα διατίθενται και στο κέντρο «ΦΑΝΤΑΣΙΑ» κατά την ημέρα της χοροεσπερίδας.

Το Διοικητικό Συμβούλιο

ΧΛ-25/2

Melody Palace

Αποκριάτικο ξεφάντωμα

ΕΚΠΛΗΞΗ. Ο ανακαινισμένος χώρος μας με προδιαγραφές Αθηνών



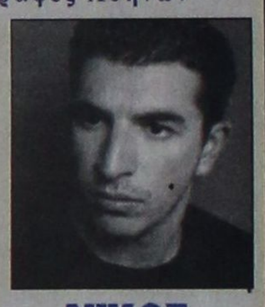

ΚΑΤΕΡΙΝΑ ΑΓΓΕΛΙΔΟΥ

ΝΙΚΟΣ ΓΙΑΝΝΟΥ

☆ΣΤΑΘΗΣ☆

*ΜΑΓΔΑ

*ΑΝΤΩΝΗΣ ΣΙΓΑΝΟΣ

*και η ΝΑΤΑΣΑ με τη ΣΑΝΤΥ στο τραγούδι με χορευτικό σόου

Καλλιτεχνική επιμέλεια και διεύθυνση ορχήστρας ΝΙΚΟΣ ΚΑΡΑΝΙΚΟΛΑΣ

Στο όργανο και στο πιάνο ο ΝΙΚΟΣ
Στο μπάσο ο ΚΩΣΤΑΣ
Και στα τύμπανα ο ΜΑΙΚ

Ρεζερβέ 94920

ΔΕΥΤΕΡΑ-ΤΡΙΤΗ ΚΛΕΙΣΤΑ

119-25/2

SALON VERT

•Η γαλλική φινέτσα
•Το ιταλικό ταμπεραμέντο
•Η αγγλική λεπτομέρεια

συγκεντρώθηκαν στο νέο κατάστημα υφασμάτων

ΣΤΟ ΚΕΝΤΡΟ ΤΗΣ ΠΟΛΗΣ

Μοναδικά σχέδια και χρώματα που αναδεικνύουν τη γυναικεία φινέτσα, την ανδρική κομψότητα και το νεανικό στυλ.

Ελκυστικές τιμές
Εκλεκτά υφάσματα
Υψηλή αισθητική

Δημητρούλης και Υιός Αμερικής 93 - δίπλα στον ΟΤΕ (πρώην Ασπράκη) Τηλ. 27778

SALON VERT

111-25/2

τα χιούπια σας

Τα χιούπια της Ελλάδος

Λόγω τελευταίας Αποκριάς θα είναι ανοικτά την Κυριακή και κλειστά την Καθαρή Δευτέρα

Σας ευχόμαστε καλές Απόκριες

Κρατήσεις 91824, 93448

ΧΛ-25/2

Αστρα SHOW CENTER

ΣΤΗΝ ΕΙΔΙΚΑ ΔΙΑΜΟΡΦΩΜΕΝΗ ΑΙΘΟΥΣΑ ΤΟΥ



ΝΤΙΝΟΣ ΒΡΕΤΟΣ



ΜΑΝΩΛΗΣ ΚΑΜΠΟΥΡΗΣ

Τραγουδούν για σας:

ΜΑΡΙΑ ΛΙΑΝΟΥ ΣΑΣΑ ΔΗΜΗΤΡΙΟΥ
ΧΡΙΣΤΙΝΑ ΣΚΟΥΡΑ ΑΝΤΖΕΛΑ και
ο μικρός ΠΑΝΑΓΙΩΤΗΣ ΖΑΦΕΙΡΟΠΟΥΛΟΣ

Χορεύει το μπαλέτο SPACE GIRLS

Στην ειδικά διαμορφωμένη αίθουσα του SHOW CENTER

ΚΑΘΕ ΔΕΥΤΕΡΑ - ΤΡΙΤΗ ΚΛΕΙΣΤΑ

Τηλ. 39100 - 32090

118-25/2

ΜΠΑ-ΜΠΑ-ΛΟΥΖ CAFE

ΠΑΙΔΙΚΑ ΠΑΡΤΥ

Παιδικά πάρτυ γενεθλίων, εορτών ή όποια άλλη εκδήλωση

BABY PARKING
ΚΑΦΕΤΕΡΙΑ

απολαύστε τον καφέ με τους φίλους σας και τα παιδιά σας παίζοντας υπό την επίβλεψη της παιδαγωγού

Ρόδου Λίνδου και Δημητρίου Αναστασιάδη γωνία. Τηλ. 75360. 21356. κιν. 0945816205

274-28/2

Ταβέρνα ΤΟ ΚΑΠΗΛΕΙΟ

Κοντά σας κάθε Παρασκευή και Σάββατο και εορτές

ΚΥΡΙΑΚΗ 25 ΦΕΒΡΟΥΑΡΙΟΥ

αποκριάτικο ξεφάντωμα

συντροφιά με τον ΣΤΕΡΓΟ ΔΟΥΚΑ την ΜΑΡΙΑΝΘΗ και την ορχήστρα μας σε ρεμπέτικο, λαϊκό και νησιώτικο πρόγραμμα

Ποικιλία μεζέδων, ντόπιων κρεάτων και κρασιών

Δεκτές κάθε είδους κοινωνικές εκδηλώσεις

Σωτήρος 47 Ιξιά - Ιαλυσός

Τηλέφωνα κρατήσεων: 91835 και 0945 769958

(Ο χώρος κλιματίζεται)

586-25/2

ΤΟ ΕΣΤΙΑΤΟΡΙΟ

ΠΑΝΟΡΑΜΙΚ

ΣΤΗΝ ΠΑΝΑΓΙΑ ΤΣΑΜΠΙΚΑ ΨΗΛΗ

ανακοινώνει

στην αξιότιμη πελατεία του ότι θα είναι ανοικτά κάθε Σαββατοκύριακο και από ώρα 10π.μ. - 8μ.μ.

➤Διαθέτει δε ψωμί χωριάτικο
➤Ντόπια κρέατα
➤Μαγειρευτά φαγητά στον ξυλόφουρνο
➤Δύο τζάκια στη διάθεσή σας
➤Αρχαγγελίτικα σπεσιαλιτέ στον ξυλόφουρνο
➤Πατάτες δικής μας παραγωγής

Τηλ. 0944 254683

Διαθέτει τρεις (3) ξυλόφουρνους για την εξυπηρέτησή

Ανοικτά κάθε Παρασκευή, Σάββατο και Κυριακή.

Κάθε Σάββατο μουσική (μπουζούκια) με το αστέρι του λαϊκού τραγουδιού ΜΑΝΩΛΗ ΠΑΤΣΑΝ και την ορχήστρα του

X2253-25/2