ΕΤΟΣ ΙΔΡΥΣΗΣ 1949
ΙΔΡΥΤΗΣ - ΔΙΕΥΘΥΝΤΗΣ
ΓΙΩΡΓΟΣ ΔΙΑΜΑΝΤΙΔΗΣ
Γραφεία - Τυπογραφεία:
Μάρκου Μαλλιαράκη 21 (ΚΟΒΑ)
Λογιστήριο: Νέα Αγορά
Τηλ.: Σύνταξης: 27356 - 34101
Λογιστηρίου: 24539 FAX: 20643
proodos@rho.forthnet.gr

ΠΡΟΟΔΟΣ

Ανεξάρτητη καθημερινή πρωινή εφημερίδα

ΑΡΙΘΜΟΣ ΦΥΛΛΟΥ 15.657 • ΤΙΜΗ 200 δρχ., 0,59 ευρώ

ΠΑΡΑΣΚΕΥΗ 2 ΜΑΡΤΙΟΥ 2001

ΚΑΣΑΠΗΣ
ΖΑΝΤΕΣ-ΕΛΑΣΤΙΚΑ
Αυστραλίας 2
Τηλ. 35367
0% προκαταβολή
έως 36 δόσεις

Με το διορισμό νέου προέδρου

STOP στην υποβάθμιση του Νοσοκομείου Ρόδου

ΒΑΣΙΜΕΣ ΕΛΠΙΔΕΣ ΟΤΙ ΕΠΙΤΕΛΟΥΣ ΘΑ ΛΕΙΤΟΥΡΓΗΣΕΙ ΣΩΣΤΑ ΚΑΙ ΘΑ ΓΙΝΕΙ ΕΝΑΣ ΠΡΑΓΜΑΤΙΚΟΣ «ΝΑΟΣ ΥΓΕΙΑΣ»



Η νέα πρόεδρος του Νοσοκομείου Ρόδου κ. Ιωάννα Αρσενοπούλου

Η «ΠΡΟΟΔΟΣ» δημοσιεύει σήμερα μια πολύ καλή είδηση για τον τόπο μας: Το διορισμό νέου προέδρου του Κρατικού Νοσοκομείου Ρόδου, που χτες ανακοινώθηκε από τον υπουργό Υγείας κ. Αλέκο Παπαδόπουλο.

✍ Οι πρώτες πληροφορίες αναφέρουν ότι ο νέος πρόεδρος του Νοσοκομείου Ρόδου είναι γυναίκα υψηλού πνευματικού επιπέδου, έχει μεγάλες ευαισθησίες για τους συνανθρώπους μας και γνωρίζει άριστα τα θέματα υγείας, καθώς και την επιστημονικη διοίκηση νοσοκομείων.

ΠΡΟΚΕΙΤΑΙ δηλαδή για προσωπικότητα που έχει την ικανότητα και τη δυνατότητα να διασώσει το Νοσοκομείο μας και να το βγάλει από το σημερινό φοβερό αδιέξοδο, στο οποίο το οδήγησε η αλλοπρόσαλλη, ανερμάτιστη και εγωπαθής διοίκηση του τέως προέδρου Μιχάλη Μπαλάνου, ο οποίος από δημοδιδάσκαλος σχολείου της Κεντρώας Αφρικής, με τη βοήθεια του Κοσμά Σφυρίου, του Γιάννη Παρασκευά και δύο - τριών άλλων τέως αφισοκολλητών του ΠΑΣΟΚ, έγινε ξαφνικά γενικός ντερβέναγας του Νοσοκομείου Ρόδου, με αποτέλεσμα να διαλύσει όλες τις υπηρεσίες του, να το καταστήσει ανυπόληπτο και να είναι κατηγορούμενο διεθνώς και τοπικώς για εκγλημματικές πράξεις.

✍ Ο διορισμός της νέας προέδρου κ. Ιωάννας Αρσενοπούλου, σημαίνει σταμάτημα της υποβάθμισης του Νοσοκομείου μας και αναγέννηση της ελπίδας ότι το θαυμάσιο κτιριακό συγκρότημα που χάρισαν στη Ρόδο ο Ανδρέας Παπανδρέου και ο Δημήτρης Κρεμαστινός θα λειτουγήσει επιτέλους σωστά και θα γίνει ένας πραγματικός «Ναός της Υγείας».

Η ΝΕΑ ΠΡΟΕΔΡΟΣ στο Νοσοκομείο Ρόδου κ. Ιωάννα Αρσενοπούλου έχει μάστερ στη Διοίκηση Υπηρεσιών Υγείας στο London School of Economics. Επίσης είναι ειδική επιστήμονας στον Τομέα Κοινωνικής Προστασίας στο Συνήγορο του Πολίτη.

ΟΙ ΝΕΟΙ ΠΕΡΙΦΕΡΕΙΑΡΧΕΣ

Στην πρώτη φάση της υλοποίησης μπαίνει η μεταρρύθ-

ΣΥΝΕΧΕΙΑ ΣΤΗ ΣΕΛ. 4

Θα έρχονται κάθε εβδομάδα

Τριακόσιοι Ισραηλινοί τουρίστες στη Ρόδο

ΠΤΗΣΕΙΣ ΜΕ ΤΗΝ ΕΤΑΙΡΙΑ ΑΧΟΝ

ΑΕΡΟΣΚΑΦΟΣ της ελληνικής αεροπορικής εταιρίας ΑΧΟΝ έφερε χθες 149 τουρίστες από το Ισραήλ στη Ρόδο, εγκαινιάζοντας ένα πρόγραμμα δύο ναυλωμένων πτήσεων την εβδομάδα σ'αυτή τη γραμμή.

➳ Το πρόγραμμα αυτό διετούς διάρκειας και με ισχύ χειμώνα - καλοκαίρι, συμφωνήθηκε μεταξύ της

ΣΥΝΕΧΕΙΑ ΣΤΗ ΣΕΛ. 4



Στιγμιότυπο από τη χθεσινή άφξη των Ισραηλινών στη Ρόδο

Τρύπωσε προχτές το πρωί

«Ποντικός» στα γραφεία γιατρών του Νοσοκομείου

ΒΟΥΤΗΞΕ ΚΑΙ ΤΑ ΚΙΝΗΤΑ ΤΗΛΕΦΩΝΑ

ΣΤΟ ΓΡΑΦΕΙΟ των γιατρών της Μαιευτικής Κλινικής του Νοσοκομείου... τρύπωσε, προχθές το πρωί «ποντικός» από τη Βέροια και «ροκάνισε» διάφορα προσωπικά έγγραφα και είδη γιατρών. Λίγο αργότερα πιάστηκε στη «φάκα» της Αστυνομίας και βρέθηκαν στην κατοχή του τα κλοπιμαία.

☞ Πρόκειται για τον Δημήτριος Πραντσίδη του



Γεωργίου, 23 χρόνων, ο οποίος κρατείται στην Υποδιεύθυνση Ασφαλείας Ρόδου, προκειμένου να οδηγηθεί στον Εισαγγελέα κατηγορούμενος για κλοπή.

ΣΥΜΦΩΝΑ με την Αστυνομία, προχθές το πρωί, ο 23χρονος άνεργος από τη Βέροια μπήκε στο γραφείο των γιατρών της Μαιευτικής Κλινικής του Νοσοκομείου και άρ-

ΣΥΝΕΧΕΙΑ ΣΤΗ ΣΕΛ. 4

Δόθηκε σε δρόμο το όνομα του Μ. Αθανασιάδη

Οδός Μανώλη Αθανασιάδη θα ονομαστεί δρόμος μπροστά από το ξενοδοχείο Μπελβεντέρε. Πρόκειται για τον μικρό δρόμο που περνά μπροστά από το ξενοδοχείο και είναι παράλληλος της ακτής Κανάρη.

Ο δρόμος πήρε το όνομα του αείμνηστου Μ. Αθανασιάδη, μετά από ομόφωνη απόφαση που έλαβε προχθές η επιτροπή ονοματοθεσιών του Δήμου Ρόδου.

Αυξήσεις = φωτιά στις αντικειμενικές αξίες ακινήτων στην πόλη!..

ΟΛΟΙ ΟΙ ΠΙΝΑΚΕΣ ΣΤΗΝ 3η ΣΕΛΙΔΑ

ΑΥΞΗΣΕΙΣ - φωτιά στις αντικειμενικές αξίσεις των ακινήτων θα ισχύσουν για την πόλη της Ρόδου!.. Οι αυξήσεις κυμαίνονται από 20 μέχρι 30% αναλόγως της ζώνης και οι τιμές φτάνουν για το κέντρο της πόλεως στις 570.000 δρχ. και σε άλλες περιοχές μέχρι 240.000 δρχ.

☛ *Η «Πρόοδος» στην 3η σελίδα δημοσιεύει τις νέες τιμές και τους συντελεστές εμπορικότητας σε όλους τους δρόμους της πόλης.*

ΟΙ ΑΥΞΗΣΕΙΣ προκάλεσαν έντονες αντιδράσεις και ο Δήμος Ρόδου πρόκειται να προσφύγει στη Δευτεροβάθμια Επιτροπή.

Οπως φάνηκε από τις δηλώσεις του

Θα διεκδικήσει και πάλι τη δημαρχία ο Γ. Γιαννόπουλος

ΤΙ ΕΙΠΕ ΣΤΑ ΜΕΛΗ ΤΗΣ ΠΑΡΑΤΑΞΗΣ ΤΟΥ

ΤΗΝ ΠΡΟΘΕΣΗ του να διεκδικήσει το Δήμο της Ρόδου και για τρίτη τετραετία, εξεδήλωσε εμμέσως πλην σαφώς, προχθές το βράδυ σε συνεδρίαση της παράτάξεώς του, ο κ. Γώργος Γιαννόπουλος.



➨ Η πρόθεση του δημάρχου Ροδίων που εκφράσθηκε συγκεκαλυμμένα, επιβεβαιώνεται από τη δήλωσή του, ότι «η παράταξη θα πρέπει εφ' εξής να συνέρχεται σε συνεδρίαση πολύ συχνότερα».

ΤΟ ΓΕΓΟΝΟΣ ότι ο κ. Γιώργος Γιαννόπουλος άνοιξε έστω και εμμέσως τα χαρτιά του, δίδει ουσιαστικά τέλος στα διάφορα σενάρια που κυκλοφορούν, σε σχέση με τα μελλοντικά του σχέδια, ενώ ξεκαθαρίζει παράλληλα και το πολιτικό τοπίο αναφορικά με το Δήμο της Ρόδου.

➨ Το αναπτυξιακό άλλωστε πρόγραμμα που ανακοίνωσε και στα μέλη της παρατάξεώς του για την πόλη της Ρόδου, δηλώνοντας ότι «το στοίχημα πρέπει να κερδηθεί», καταδεικνύει την επιθυμία του (εκτός βεβαίως απροό-

ΣΥΝΕΧΕΙΑ ΣΤΗ ΣΕΛ. 4

Χτεσινές αποφάσεις από το Δήμο Ρόδου

Νέα μέτρα για τη στάθμευση

ΚΑΤΑΡΓΟΥΝΤΑΙ ΟΛΑ ΤΑ ΕΛΕΥΘΕΡΑΣ

ΣΤΗΝ ΕΦΑΡΜΟΓΗ αυστηρών μέτρων προχωρά ο Δήμος Ρόδου για τη στάθμευση στο κέντρο της πόλης, αλλα και για τη Μεσαιωνική Πόλη. Η εφαρμογή του μέτρου της ελεγχόμενης ήταν το αντικείμενο της σύσκεψης που άρχισε προχθές και ολοκληρώθηκε χθες στο γραφείο του αντιδημάρχου κ. Αντώνη Αλαβέρα με τη συμμετοχή των αρμοδίων υπηρεσιακών παραγόντων.

➨ Προκειμένου να μην δημιουργθούν και πάλι προβλήματα στο κέντρο της πόλης, η αρμόδια επιτροπή πρότεινε να εφαρμοσθεί αυστηρά η απόφαση που είχε λάβει παλαιότερα το δημοτικό συμβούλιο, για τη στάθμευση των

ΣΥΝΕΧΕΙΑ ΣΤΗ ΣΕΛ. 4



Διακοπή ρεύματος στο Ροδίνι

Στο σκοτάδι βυθίστηκαν προχθές το βράδυ για δύο ολόκληρες ώρες οι συνοικίες που βρίσκονται στην περιοχή του Ροδινιού και στο Καρακόνερο. Η διακοπή της ηλεκτροδότησης έγινε στις 10.40 το βράδυ.

Αιτία της διακοπής ήταν οι βλάβες που προκλήθηκαν στους μετασχηματιστές της ΔΕΗ από κλαδιά, λόγω των ισχυρών ανέμων που έπνεαν.

Αυτό που τρόμαξε τους κατοίκους της περιοχής του Ροδινιού ήταν η έκρηξη που άκουσαν πριν να διακοπεί η ηλεκτροδότηση.

Η βλάβη αποκαταστάθηκε στις 12.10 τα μεσάνυχτα.

Θα επιβληθούν από το Δήμο

Κυρώσεις σε όσους δεν απογραφούν στην πόλη της Ρόδου!..

ΑΛΛΟΙΩΝΕΤΑΙ Ο ΠΡΑΓΜΑΤΙΚΟΣ ΠΛΗΘΥΣΜΟΣ

ΜΕ ΑΥΣΤΗΡΕΣ κυρώσεις απειλούνται όσοι εκ των δημοτών της πόλεως Ρόδου αποφασίσουν να απογραφούν στα χωριά τους. Σε μία προσπάθεια να συγκρατηθεί ο πραγματικός πληθυσμός που διαμένει στην πόλη της Ρόδου και που ξεπερνά τις 70.000, η δημοτική αρχή σκοπεύει να προχωρήσει σε αυστηρές κυρώσεις εναντίον των δημοτών εκείνων που θα απογραφούν στους τόπους καταγωγής τους.

◗ Σημειώνεται ότι στην τελευταία απογραφή, ο Δήμος Ρόδου εμφανίζει να έχει πληθυσμό 43.000, ενώ βάσει των στοιχείων που υπάρχουν ο πραγματικός πληθυσμός ξεπερνά τις 70.000.

ΣΤΑ ΜΕΤΡΑ που σκοπεύει να λάβει η δημοτική αρχή εναντίον των δημοτών, που κατά την ημέρα της απογραφής μεταφερθούν στα χωριά τους, είναι η μη εγγραφή των παιδιών τους στα σχολεία της πόλεως Ρόδου, καθώς και η μη πρόσληψή τους (όσων το επιθυμούν) ως έκτακτο προσωπικό στο Δήμο.

◗ Εν τω μεταξύ, για την όποια βεβαίωση απαιτηθεί από το Δήμο της Ρόδου ο πολίτης θα πρέπει να επιδεικνύει εφ' εξής το δελτίο απογραφής.

ΣΕ ΠΕΡΙΠΤΩΣΗ που σ' αυτό δεν αναφέρεται ως δημότης πόλεως Ρόδου, δεν θα του προσκομείται καμμία βεβαίωση. Παράλληλα, μέτρα θα ληφθούν και εναντίον των μονίμων υπαλλήλων του Δήμου Ροδίων, καθώς πολλοί εξ' αυτών απογράφονται στα χωριά τους.

◗ Αξίζει να σημειωθεί ότι το απογραφικό σημείωμα 'θ' αποτελέσει ένα ακόμη στοιχείο για την καλύτερη μεταχείριση του Δήμου Ροδίων, κυρίως σ' ό,τι αφορά στον οικονομικό τομέα.

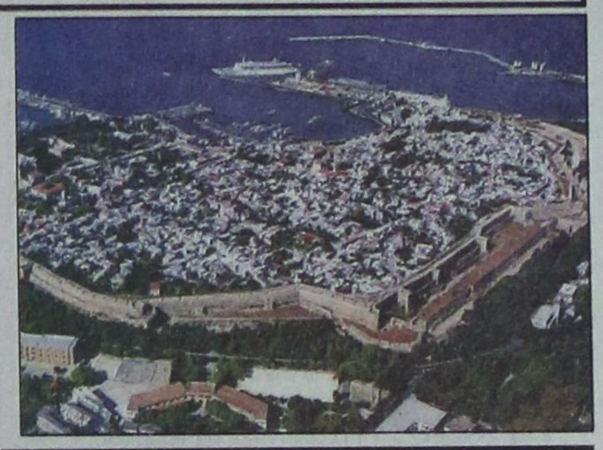

Για το αποχετευτικό δίκτυο

Κλείνει από τη Δευτέρα τμήμα της οδού Καναδά

ΠΩΣ ΘΑ ΓΙΝΕΤΑΙ Η ΚΥΚΛΟΦΟΡΙΑ

ΚΛΕΙΝΕΙ από την ερχόμενη Δευτέρα η οδός Καναδά από τη διασταύρωσή της με την οδό Δαμασκηνού μέχρι την Βενετοκλέων. Ο δρόμος θα κλείσει



λόγω της εκτέλεσης του έργου, που αφορά την κατασκευή του αποχετευτικού, στην περιοχή του Αγίου Νικολάου.

Για τη διέλευση των οχημάτων, θα γίνουν κυκλοφοριακές ρυθμίσεις, από τις Τεχνικές Υπηρεσίες του Δήμου Ρόδου, ενώ θα τροποποιηθούν και τα δρομολόγια των λεωφορείων του ΡΟΔΑ.

ΟΣΟΙ ΟΔΗΓΟΙ θα κατευθύνονται προς το κέντρο της πόλεως θα πρέπει να ακολουθούν τη διαδρομή από τις οδούς Κλαυδίου Πέπερ και Αυστραλίας.

◆ Τη διαδρομή μέσω των οδών Καναδά, Δαμασκηνού, Αυστραλίας και της περιοχής Κόβα θα ακολουθούν τα λεωφορεία

ΣΥΝΕΧΕΙΑ ΣΤΗ ΣΕΛ. 4

Ξεκίνησε στραβά

Μεγάλα προβλήματα στη φύλαξη των σχολείων

ΤΗΝ ΑΝΕΘΕΣΑΝ ΣΕ ΠΕΝΤΕ ΓΥΝΑΙΚΕΣ

ΣΤΡΑΒΑ ξεκίνησε η διαδικασία της φύλαξης των σχολείων της Ρόδου. Πρόκειται για την εφαρμογή προγράμματος της Ευρωπαϊκής Ενωσης από το Δήμο Ρόδου, για τη φύλαξη του σχολικού συγκροτήματος του Βενετοκλείου και του 2ου ΤΕΕ.

➨ Τα προβλήματα άρχισαν από τις προσλήψεις. Από τις 18 θέσεις που προβλέποντων αρχικά ενεκρίθησαν οι οκτώ.

«Από τα οκτώ άτομα που θα έπιαναν δουλειά προχθές εμφανίστηκαν τελικά έξι, από τα οποία, τα πέντε είναι γυναίκες, που δυσκολεύονται να αναλάβουν τη φύλαξη των σχολείων τη νύχτα», δήλωσε ο αντιδή-



μαρχος κ. Αντώνης Αλαβέρας.

ΘΑ ΠΡΕΠΕΙ να σημειωθεί ότι σύμφωνα με το πρόγραμμα, προβλέπονται τρεις βάρδιες για τη φύλαξη των σχολείων σε 24ωρη βάση. Θεωρείται ιδιαίτερα δύσκολο, όμως, να υπάρξει φύλαξη από ένα και μόνο

ΣΥΝΕΧΕΙΑ ΣΤΗ ΣΕΛ. 4

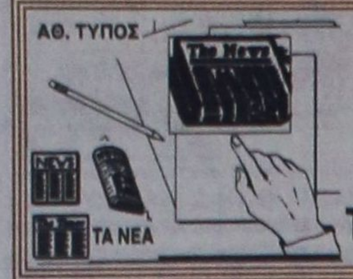

ΤΙ ΕΓΡΑΨΕ Ο ΤΥΠΟΣ ΤΗΣ ΑΘΗΝΑΣ

ΑΝΑΣΚΟΠΗΣΗ ΑΘΗΝΑΪΚΟΥ ΤΥΠΟΥ ΤΗΣ 1/3/2001

Οι νέες αντικειμενικές αξίες, το ασυμβίβαστο βουλευτών και άσκησης επαγγέλματος, το αεροδρόμιο των Σπάτων και το ύψος των συντάξεων είναι τα βασικά θέματα της ειδησεογραφίας του αθηναϊκού τύπου.

ΑΔΕΣΜΕΥΤΟΣ ΤΥΠΟΣ (Μήτσης):Φωτιά παίρνουν τα ακίνητα. Οι νέες αντικειμενικές αλλάζουν τα δεδομένα.

ΑΔΕΣΜΕΥΤΟΣ ΤΥΠΟΣ (Ρίζος):Οι νέες συντάξεις.Τι θα ισχύσει απο τον Μάρτιο για 23 Ταμεία.

ΑΘΗΝΑΪΚΗ: SOS για τα Σπάτα. Φάκελος της ΟΣΥΠΑ στον εισαγγελέα.

ΑΠΟΓΕΥΜΑΤΙΝΗ:Βαρύ χαράτσι σε σπίτια-οικόπεδα."Συνέταιρος" των ιδιοκτητών το κράτος- θα εισπράξει ...850 δις.

Η ΑΥΓΗ:Κάτω των 130.000 δρχ 7 στις 10 συντάξεις.

ΑΥΡΙΑΝΗ:Ρήξη κυβέρνησης συνδικάτων για ασφαλιστικό και συντάξεις.

ΤΟ ΒΗΜΑ:Τα σχολεία παράγουν ανέργους.Χαλίφηδες γίνονται οι δήμαρχοι. Καταγγελίες και προειδοποιήσεις στην ημερίδα για την απασχόληση.

Η ΒΡΑΔΥΝΗ:Ποιοί παίρνουν τις 152.000 δραχμές. Επτά στους δέκα θα μείνουν με σύνταξη κάτω από 130.000 δρχ.

ΕΘΝΟΣ:Τσέκ-απ σε ρήγματα του Σαρωνικού.Ξεκινά με διεθνή συνεργασία.

ΕΛΕΥΘΕΡΗ ΩΡΑ:Και...Ευρωτσάμικο μας χορεύουν, τώρα, οι Αλβανοί. Θέμα τσαμουριάς έθεσαν τα Τίρανα στην Ευρωπαϊκή Ενωση.

ΕΛΕΥΘΕΡΟΣ:Αρπάχτηκαν στη Βουλή για το ασυμβίβαστο.

ΕΛΕΥΘΕΡΟΣ ΤΥΠΟΣ:Ποιοί θα πληρώσουν για το Κτηματολόγιο.ΕΕ: Στόπ στη χρηματοδότηση απο το ΓΚΠΣ/Τέλη 850 δις στους ιδιοκτήτες.

ΕΛΕΥΘΕΡΟΤΥΠΙΑ:Τρεις άξονες για τις αλλαγές στο Ασφαλιστικό.Τι αξιώνει η ΕΕ για...άλλοθι των κυβερνήσεων.

Espresso:Κούγιας-Μαργέτη.Μυστήριο!Πώς η σχέση στοργής έγινε σχέση οργής.

ΕΣΤΙΑ:Τα ακίνητα στο στόχαστρο. Μοχλός εξαπατήσεως οι "αντικειμενικές".

Η ΚΑΘΗΜΕΡΙΝΗ:Η ώρα της αλήθειας στο ΧΑΑ.Οι ισολογισμοί του 2000 ξεχωρίζουν την ήρα απο το στάρι.

Ο ΛΟΓΟΣ:Πίνουμε γάλα χωρίς επαρκείς ελέγχους.

ΤΑ ΝΕΑ:Ανω κάτω η Βουλή για το ασυμβίβαστο. Διχάζει ΠΑΣΟΚ-ΝΔ. Η άσκηση επαγγέλματος.

ΝΙΚΗ:Διχάζει το ασυμβίβαστο. Αγριες εσωκομματικές κόντρες στη Βουλή.

ΡΙΖΟΣΠΑΣΤΗΣ:Δράση τώρα για κοινωνική ασφάλιση δημόσια και σύγχρονη.

ΣΤΟ ΚΑΡΦΙ:Ντον...Καραμαν-λεόνε."Νονός" πασών των νοθειών.Και..Σικάγο η Ρηγίλλης.

Η ΧΩΡΑ:Τι συντάξεις θα πάρετε!Αναλυτικοί πίνακες από όλα τα Ταμεία.

Δωδεκανησιακά 24ωρα

Στα πεταχτά

Ασυνείδητοι

Ενα κομμάτι δρόμου μπροστά στο Μίρα - Μάρε ασφαλτοστρώνεται και τα φορτηγά που μεταφέρουν την άσφαλτο έχουν σπείρει με κομμάτια αυτού του υλικού όλο τον δρόμο, μέχρι την Ιαλυσό σχεδόν.

Αυτούς τους ασύδοτους και ασυνείδητους φορτηγατζήδες δεν θα τους ελέγξει κανείς που καθημερινά καταστρέφουν τους δρόμους; Δεν υπάρχουν νόμοι γι αυτούς τους τύπους;

Ζούγκλα

Το κυκλοφοριακό πρόβλημα μέρα με τη μέρα, γίνεται και μεγαλύτερο. Είναι απαράδεκτο τέτοια εποχή να χρειάζεται είκοσι λεπτά της ώρας, για να πάει κάποιος με το αυτοκίνητό του από το Ροδίνι στο Μαντράκι.

Ιδιαίτερα έντονο είναι το πρόβλημα στο τμήμα από το Ροδίνι μέχρι τους σηματοδότες της Αννης Μαρίας. Μάλιστα οι σηματοδότες λειτουργούν τρελά μ' αποτέλεσμα να υπάρχει κίνδυνος για πρόκληση τροχαίων ατυχημάτων.

Οι Ροδίτες ταλαιπωρούνται αφάνταστα. Υπάρχει λύση;

Τα σαράβαλα

Καθημερινά διαπιστώνει κανείς πως σε κάθε δρόμο υπάρχει παρατημένο και ένα σαράβαλο αυτοκίνητο. Γνωρίζουμε ότι για να τα μαζέψει η αρμόδια υπηρεσία του Δήμου, υπάρχει κάποια διαδικασία. Ομως, παρατηρείται και μεγάλη ολιγωρία.

Μόνο στην οδό Σ. Ζήση υπάρχουν παρατημένα τρία αυτοκίνητα. Μάλιστα πριν κάποιες μέρες, άγνωστοι πυρπόλησαν το ένα και το έκαψαν μαζί και ένα κάδο απορριμμάτων.

Μήπως πρέπει να επισπεύδονται κάποιες διαδικασίες χωρίς βέβαια να παρανομεί κανείς;

Η καταστροφή της Παλιάς Πόλης

Η Παλιά μας Πόλη καταστρέφεται. Και κανένας δεν συγκινείται. Αυτό που γίνεται με τα αυτοκίνητα που παρκάρουν είναι εγκληματικό. Ιδιαίτερα (ακόμη και τώρα) τις βραδυνές ώρες, η κατάσταση είναι χαώδης. Γιατί, θα πρέπει, κάποιοι νεαρούληδες (που συντηρούνται από τους πατεράδες τους) να παρκάρουν κατά τρόπο προκλητικό, τ' αυτοκίνητά τους σε δρόμους της Παλιάς Πόλης, προκειμένου να μην περπατήσουν ...πέντε μέτρα;

Πότε, επιτέλους, στον τόπο αυτόν θα μπει μια τάξη;

Τραβήξτε αυτιά

Κατά την προεκλογική επίσκεψή του στην περιοχή μας ο πρωθυπουργός κ. Κώστας Σημίτης, υποσχέθηκε την ολοκλήρωση της κατασκευής του λιμανιού της Κάσου. Δυστυχώς, όμως, οι εργασίες παραμένουν στάσιμες και οι Κασιώτες ταλαιπωρούνται.

Μετά την επίσκεψη του αρχηγού της ΝΔ κ. Κώστα Καραμανλή στο ακριτικό νησί και τα παράπονα που διατύπωσαν οι Κασιώτες, ο πρωθυπουργός ζήτησε ενημέρωση για την πορεία των εργασιών για την κατασκευή του λιμανιού, από την Περιφέρεια.

Κύριε πρωθυπουργέ, τραβήξτε μερικά αυτιά, γιατί ούτε ένα έργο δεν έχει γίνει στο νομό. Ιδιαίτερα για το λιμάνι της Κάσου, υπήρξε προεκλογική δέσμευσή σας γι αυτό μην αθετείτε τις υποσχέσεις σας και μην αφήνετε κάποιους αδιάφορους να σας εκθέτουν.

Επιτέλους κάτι κινείται

Ενημέρωση για την πορεία τόσο του λιμανιού της Κάσου, όσο και των άλλων έργων που καρκινοβατούν στη Δωδεκάνησο, ζήτησε από την Περιφέρεια Νοτίου Αιγαίου, ο πρωθυπουργός κ. Κώστας Σημίτης.

Το γεγονός ότι ο κ. Σημίτης άρχισε να.ενδιαφέρεται προσωπικά για τα έργα του νομού, μάλλον σημαίνει ότι θα τα δούμε και να υλοποιούνται.

Γιατί είναι γνωστό ότι όταν βάλει κάτι στο μυαλό του ο πρωθυπουργός, δεν θα ησυχάσει εάν δεν το φέρει σε πέρας.

Ατέλειωτες ουρές

Ανθρωποι της τελευταίας στιγμής αποδεικνύονται για μία ακόμη φορά οι Ελληνες.

Επρεπε να φτάσει η τελευταία ημέρα για να σπεύσουν να προμηθευτούν το ειδικό σήμα των τελών κυκλοφορίας.

Και βέβαια, για την εικόνα που παρουσίαζαν οι τράπεζες προχθές δεν χρειάζεται ούτε να πει αλλά ούτε να γράψει κανείς.

Ατέλειωτες ουρές...

Δημιουργούν κινδύνους

Στο δρόμο από τη Ρόδο προς τη Λίνδο υπάρχουν κατά διαστήματα πέτρες διαφόρων μεγεθών, προερχόμενες εν μέρει από κατολισθήσεις σε ορισμένα σημεία ή πεσμένες από φορτηγά που μεταφέρουν οικοδομικά υλικά.

Οι πέτρες αυτές, εκτός από τις ζημιές που μπορούν να προκαλέσουν στα διερχόμενα τροχοφόρα, μπορούν να γίνουν και φονικά βλήματα με τη δύναμη που εκσφενδονίζονται προς τα πλάγια.

Ο κίνδυνος σε τέτοιες περιπτώσεις είναι θανάσιμος γι αυτούς που κινούνται όχι μόνον σ' αυτούς, αλλά και στους άλλους δρόμους.

Γι αυτό θα έπρεπε σε τακτά χρονικά διαστήματα να γίνεται καθαρισμός των οδοστρωμάτων.

Σχολείο στο δρόμο

Εξω στο δρόμο κάνουν γυμναστική οι μαθητές του 15ου δημοτικού σχολείου στο Ροδίνι. Επόμενο είναι, αφού το σχολείο αυτό, εδώ και χρόνια, είναι ασφυκτικά γεμάτο. Φιλοξενεί διπλάσιο αριθμό μαθητών απ' αυτόν που μπορεί να δεχθεί το συγκεκριμένο σχολείο. Εχουμε γράψει κι άλλες φορές γι αυτό το πρόβλημα, αλλά τίποτα δεν έχει γίνει μέχρι σήμερα.

Πέραν όλων των άλλων, το θέμα είναι πρώτιστος το ζήτημα ασφάλειας των μαθητών. Ποιός θ' αναλάβει την ευθύνη, αν ό μη γένοιτο, συμβεί κάτι σοβαρό;

Ποιός θα κουνήσει τους αρμόδιους από την αδράνεια να πράξουν κάτι γι αυτό το σχολείο;

Πάθημα συμπολίτη μας!..

Μάθαμε ότι συμπολίτης μας παρήγγειλε από κατάστημα των Αθηνών ένα ακριβό ηλεκτρονικό μηχάνημα προκειμένου να το προσφέρει σαν δώρο στην εορτάζουσα σύζυγό του.

Το μηχάνημα πληρώθηκε και από την Αθήνα εστάλη μέσω ιδιωτικών ταχυδρομείων στη Ρόδο, μέσα σε ωραίο περιτύλιγμα.

Και όταν έφτασε η στιγμή για ν' ανοίξει το δώρο μπροστά στη σύζυγό του, έγινε το θαύμα:

Αντί του ηλεκτρονικού μηχανήματος, μέσα στο κιβώτιο υπήρχε ένα κομμάτι... σίδερο!.. Κάπου το μηχάνημα έκανε φτερά!..

Τώρα, ο συμπολίτης μας ψάχνει να βρει άκρη και μέσα από τα δικαστήρια.

Πάντως, ας πρόσεχε!.. Θα μπορούσε το μηχάνημα να το παραγγείλει από τη Ρόδο και να το παραλάβει εκ του ασφαλούς!..

Χαώδης κατάσταση

Η κατάσταση στην πλατεία Αγίου Νικολάου εξελίσσεται σε χαώδη! Ιδιαίτερα κατά τις πρωινές ώρες και μέχρι το μεσημέρι επικρατεί κυκλοφοριακό κομφούζιο. Ο κάθε οδηγός κάνει ό,τι του καπνίσει!..

Παρά το γεγονός ότι υπάρχουν διαγραμμίσεις, εν τούτοις κανένας δεν τις σέβεται. Και πως είναι δυνατόν ότι θα τις σεβαστεί από τη στιγμή που δεν γίνεται κανένας απολύτως τροχονομικός έλεγχος.

Επικρατεί πλήρης ασυδοσία, τώρα δε που θ' αρχίσουν και τα σκαψίματα, αντιλαμβάνεται ο καθένας τι πρόκειται να γίνει στην περιοχή!..

ΕΙΔΗΣΕΙΣ ΤΟΥ '60

ΠΡΟΟΔΟΣ
13 ΙΟΥΛΙΟΥ 1968
ΚΕΝΤΡΟΝ ΔΙΕΘΝΩΝ ΑΓΩΝΩΝ Η ΡΟΔΟΣ

Κέντρον διεθνών αθλητικών εκδηλώσεων μπορεί να καταστή η Ρόδος. Και τούτο διότι:

*Διαθέτει ή θα διαθέτη μέχρι και του 1969 αθλητικούς χώρους ικανούς να ανταποκριθούν εις τας απαιτήσεις των διεθνών αυτών συναντήσεων.

*Η Γενική Γραμματεία Αθλητισμού θεωρείται βέβαιον, ότι θα ενισχύση ποικιλοτρόπως την τυχόν αναληφθησομένη προγραμματισμένη προσπάθεια.

*Συνδέεται αεροπορικώς με τας κυριωτέρας ευρωπαϊκάς πρωτευούσας και ως εκ τούτου η μεταφορά των αθλητών, καθίσταται ευχερής.

* Δύναται να προσελκύση - λόγω της φήμης της ως τουριστικού θερέτρου παγκοσμίου ακτινοβολίας - οργανώσεις και σωματεία του εξωτερικού, τα οποία ασφαλώς και θα εδέχοντο ένα διεθνές «μήτινγκ» εις την πανέμορφη Ρόδο, συνδυάζοντας το συμφέρον των και με ολίγον τουρισμόν.

ΤΙ ΠΡΕΠΕΙ ΝΑ ΓΙΝΕΙ

Το μεγαλεπίβολο αυτό σχέδιο δύναται να λάβη «σάρκα και οστά» εάν και εφ' όσον:

*Οι αθλητικοί παράγοντες της νήσου μας που κρατούν τα ηνία του Δωδεκανησιακού Αθλητισμού, κληθούν να εκφέρουν τας επί του προκειμένου απόψεις των, μετά βασανισμόν όλων των πτυχών του θέματος.

*Συσταθή ειδική επιτροπή από εκπροσώπους των διαφόρων αθλητικών σωματείων και οργανώσεων της νήσου μας, προς επεξεργασίαν των υποβληθησομένων κεχωρισμένως προτάσεων και την συναρμολόγησιν των εις ηρώτο ενιαίο πρόγραμμα εκδηλώσεων.

*Καταρτισθή προϋπολογισμός όλων των εκδηλώσεων και επισημανθούν τα σημεία εκείνα, που η υλοποίησίς των εξαρτάται από το πνεύμα συνεργασίας και καλής θελήσεως των υπηρεσιών, ιδίως παραγόντων της νήσου μας.

ΤΙ ΜΠΟΡΕΙ ΝΑ ΓΙΝΕΙ

Στο νησί μας μπορούν να οργανωθούν και να σημειώσουν επιτυχία αι ακόλουθοι εκδηλώσεις:*Διεθνείς αγώνες αυτοκινήτου (αρμοδιότης - «Ερμής»).

* Διεθνές ποδοσφαιρικό τουρνουά (αρμοδιότης ΕΠΣΔ)

*Διεθνές φεστιβάλ φολκλοριστικών εκδηλώσεων (αρμοδιότης Δήμου Ρόδου).

*διεθνείς ιστιοπλοϊκοί αγώνες (αρμοδιότης Ν.Ο.Ρ.).

ΤΙ ΘΑ ΚΕΡΔΙΣΟΥΜΕ

Η οργάνωσις και πραγματοποίησις των ανωτέρω αγώνων εκτός του ότι θα καλύψη την Ρόδο εις τον τομέα των τουριστικών εκδηλώσεων, θα συντελέσεις το να:

-Καταστή η Ρόδος κέντρον του διεθνούς ενδιαφέροντος.

- Να επιτευχθή έντονος και το σπουδαιότερο, αδαπάνως, διαφήμισις και προβολή της νήσου μας από τας εφημερίδας του εξωτερικού.

-Δημιουργηθούν νέοι πόλοι έλξεως τουριστών όχι μόνον αλλοδαπών αλλά και ημεδαπών.

Η «Πρόοδος» ρίπτει την ιδέα με την ελπίδα ότι οι αρμόδιοι θα την εξετάσουν και δώσουν την ανάλογον συνέχειαν. Και ας μη λησμονήται ότι «τίποτε δεν είναι ακατόρθωτο». Αρκεί να υπάρχη θέλησις και διάθεσις δια σοβαράν εργασίαν.

ΣΥΝΑΛΛΑΓΜΑ

ΔΕΛΤΙΟ ΤΙΜΩΝ ΣΥΝΑΛΛΑΓΜΑΤΟΣ ΕΝΑΝΤΙ ΕΥΡΩ ΓΙΑ ΣΥΝΑΛΛΑΓΕΣ ΜΕΧΡΙ ΙΣΟΤΙΜΟΥ ΕΥΡΩ 10.000

	Αγορά	Πώληση
ΔΟΛΛΑΡΙΟ Η.Π.Α	0,9344	0,9132
ΛΙΡΑ ΑΓΓΛΙΑΣ	0,64435	0,62975
ΚΟΡΩΝΑ ΔΑΝΙΑΣ	7,5231	7,3526
ΚΟΡΩΝΑ ΣΟΥΗΔΙΑΣ	9,1207	8,914
ΓΙΕΝ ΙΑΠΩΝΙΑΣ	109,60	107,11
ΦΡΑΓΚΟ ΕΛΒΕΤΙΑΣ	1,5535	1,5183
ΚΟΡΩΝΑ ΝΟΡΒΗΓΙΑΣ	8,2984	8,1103
ΛΙΡΑ ΚΥΠΡΟΥ	0,58401	0,57078
ΔΟΛ. ΚΑΝΑΔΑ	1,4388	1,4062
ΔΟΛ. ΑΥΣΤΡΑΛΙΑΣ	1,7696	1,7295

Η γυναίκα και ο κόσμος της

Οταν ο ήλιος βγαίνει, παρόλο που μπορεί να φυσάει ή να βρέχει σποραδικά, νοιώθουμε ότι σε λίγο καιρό θα έρθει η άνοιξη, αν και ξέρουμε ότι ο Μάρτιος είναι μήνας με εκπλήξεις δυσάρεστες, μερικές φορές, όσον αφορά τα καιρικά φαινόμαινα. Ομως αισθανόμαστε ότι είναι ο καιρός για να βγούμε έξω, να δραστηριοποιηθούμε περισσότερο και να ασκηθούμε. Το Πάσχα δεν απέχει πολύ. Θα αγοράσουμε καινούργια ρούχα και θέλουμε να έχουμε γραμμωμένο σώμα γι'αυτό. Το να γραφτούμε σε κάποιο γυμναστήριο ίσως είναι και ένας τρόπος να ...σπρώξουμε λίγο τον·εαυτό μας για να ασκηθεί. Αρκετοί όμως έχουν στο σπίτι ένα όργανο εκγύμνασης του σώματος, όπου αντί να πιάνει χώρο στην κρεβατοκάμαρα (όπου συνήθως το τοποθετούμε) είναι καλό να το χρησιμοποιούμε κιόλας αν δεν έχουμε σκοπό να ακολουθήσουμε κάποιο άλλο πρόγραμμα γυμναστικής.

Ολη η οικογένεια μπορεί να ασκείται, όσο μπορεί ο καθένας, φτάνει να κάνουμε πρώτα ένα ζέσταμα, που είναι απολύτως απαραίτητο πριν αρχίσουμε να κάνουμε οποιαδήποτε άσκηση. Οι γυναίκες συνήθως με τις δουλειές στο σπίτι ίσως χρεάζονται λιγότερο ή και καθόλου ζέσταμα - φτάνει να μην έχουν εξαντληθεί στο νοικοκυριό - πριν κάνουν μερικές ασκήσεις.



Και καλό είναι να το βάλουμε πρόγραμμα, ώστε δύο με τρεις φορές την εβδομάδα να γυμναζόμαστε. Ετσι όταν θα έρθει το Πάσκα και τα δύο κιλά παραπάνω που μπορεί να βάλουμε να μην μας στενοχωρήσουν τόσο.

ΜΙΚΑ

ΤΗΛΕΟΡΑΣΗ

ΕΤ-1

07.30 Παντός καιρού	μαύρης καλλονής
08.00 Παιδικό πρόγραμμα	**17.00 Ειδήσεις**
09.00 Αλλη μια μέρα ...Φωτεινή	17.15 Τσάρλι, το πιθηκάκι μας
10.30 Γλυκιά ζωή	18.00 Οδοιπορικό στη χώρα
12.00 Χρυσές συνταγιές	των Ελλ...οίνων
12.30 Στα φτερά του έρωτα (Ε)	**19.45 Δελτίο χιονοδρομικών κέντρων**
13.00 Μαριού	19.00 Α' Χαιρετισμοί
13.50 Ειδήσεις	21.00 Στα φτερά του Ερωτα
14.00 Οπως μας αρέσει	21.30 Ξένη ταινία «Albino
15.00 Κλήρωση Εθνικού Λαχείου	aligator»
15.30 Οι ατρόμητοι	**23.00 Ειδήσεις**
16.20 Αταχτούληδες	23.35 51ο Φεστιβάλ Τραγουδιού Σαν Ρέμο
16.25 Οι περιπέτειες της	

NET

06.00 Ετσι έχουν τα πράγματα	16.00 Συν και πλην
07.00 Πρώτη ματιά	**18.00 Ειδήσεις-δελτίο κωφών**
10.00 Μικροί - μεγάλοι	18.05 Σέικερ (Ε)
11.01 Ταξίδια στο χρόνο	**19.00 Ειδήσεις- αθλητικά - καιρός - χρηματιστήριο - δελτίο αγοστών**
11.30 Η γη αποκαλύπτει τα μυστικά της	19.30 Η γη αποκαλύπτει τα μυστκά της (Ε)
12.01 Εραστές της περιπέτειας	20.00 Υπεράνθρωποι
13.00 Ειδήσεις	**21.00 Ειδήσεις**
13.30 Δελτίο χρηματιστηρίου	22.00 Η μηχανή του χρόνου
13.45 Η οδύσσεια της τροφής μας	23.30 Πρόσωπα στο τραγούδι
14.00 Πέρα απ' το γαλάξιο: Ουμπέρτο και Στεφανία	**24.00 Ειδήσεις**
15.00 Ειδήσεις	00.30 Αλφρεντ Χίτσκοκ: Η ζωή και το έργο ενός θρύλου

ΕΤ-3

08.01 Εκ των προτέρων ή εκ των υστέρων;	14.30 Rock TV
08.30 Καφέ «Το ελληνικόν»	**15.00 Ειδήσεις**
09.30 Η ομάδα αριθμών	15.30 Με μια τρίτη ματιά
10.00 Το θαυμάσιο βιβλίο της φύσης (κιν. σχέδια)	17.00 Ταράτσα
10.30 Πρωινό Δρομο-Λόγιο	18.30 Αθλητικό ημίωρο
12.00 Θαύματα της επιστήμης και της τεχνολογίας	**19.00 Ειδήσεις**
12.30 Πικάσο: Το μυστήριο του ανθρώπου	19.30 Α' Χαιρετισμοί
13.00 Μέρα μεσημέρι	21.00 Ανάκριση γ' βαθμού
	22.00 Ανιχνεύσεις
	23.30 Ειδήσεις
	00.30 Ξένη ταινία «Σκοτάδι στο Ταλίν»

MEGA

06.00 Πρώτη έκδοση	18.45 Ποιός θέλει να γίνει
08.00 Σήμερα με την Αννα	εκατομμυριούχος;
10.00 Σαν στο σπίτι σας	**19.30 Ειδήσεις**
13.10 Ειδήσεις στη νοηματική	21.00 Δέκα λεπτά κήρυγμα
13.15 Βρες τη φράση	21.40 Αέρινες σιωπές
14.00 Ειδήσεις	22.40 Ξένη ταινία «Τέλειο έγκλημα»»
15.00 Αριστοτέλης ο άριστος (Ε)	**00.15 Ειδήσεις**
16.00 Λόγω τιμής (Ε)	01.00 Μάθημα χημείας
17.00 Ειδήσεις	02.00 Ξένη ταινία «Η πολιορκία»
17.15 Για μια θέση στον ήλιο	
18.00 Απαγορευμένη αγάπη	

ANT-1

06.55 Δελτίο στη νοηματική	16.45 Μήνυμα ελήφθη
07.00 Καλημέρα Ελλάδα	17.50 Ο καιρός της εβδομάδας
09.55 Ο καιρός της εβδομάδας	**17.55 Ειδήσεις**
10.00 Πρωινός καφές	18.00 Καλημέρα ζωή
13.10 Super game	18.50 Η λάμψη
13.15 Σοφία ορθή (Ε)	**19.30 Ειδήσεις**
14.00 Ειδήσεις	21.05 Ιδιαιτέρα για κλάματα
14.40 Χρήμα-Χρηματιστήριο	22.00 Ποτέ δεν είναι αργά
14.45 Κωνσταντίνου και Ελένης (Ε)	23.00 Δούρειος Ιππος (Ε)
15.40 Super game	**24.00 Ειδήσεις**
15.45 Ατίθασα νιάτα	01.15 Το νησί της φαντασίας
16.40 Super game	02.15 Ξένη ταινία «Η απειλή του πάνθηρα»

STAR

06.10 Κινούμενα σχέδια	17.00 Σ'αγαπώ Ροζίτα
09.00 Ειδήσεις	**18.00 Ειδήσεις**
09.05 Καταλίνα και Σεμπαστιάν (Ε)	19.30 Οι πεταλούδες ελεύθερες πετούν
10.00 Λόγια STARάτα	20.30 Η μικρή κυρία
12.00 Η μικρή κυρία (Ε)	21.00 Ξένη ταινία «λαγωνικό K-9»
12.25 Η υγεία κτίζεται κάθε μέρα	23.00 Ξένη ταινία « μεγάλη πρόκληση.
12.30 Η Τόλμη και γοητεία	**00.30 Ειδήσεις**
13.00 Ειδήσεις	00.45 Ξένη ταινία «Παγιδευμένος στη φαντασία»
14.00 Τοπ μόντελς	02.45 Ξένη ταινία
15.00 Μιράντα, η προδομένη γυναίκα	
16.00 Γλυκιά μου Αννα	

ALPHA

06.00 Πρώτη ενημέρωση	17.00 Ελληνική ταινία «Ο ξεροκέφαλος»
08.00 Καινούργια μέρα	18.30 Αξέχαστος έρωτας
11.00 Το μαγκαζίνο του Alpha	**19.30 Ειδήσεις**
12.00 Τρεις γυναίκες	21.00 Θα σε δω στο πλοίο
12.30 Παουλίνα (Ε)	22.00 ID special
14.00 Ειδήσεις	23.00 Φως στο τούνελ
15.15 Καντέλα	**01.00 Ειδήσεις**
16.00 Υπαστυνόμος Ρεξ	03.00 L.A. Heat

ΦΑΡΜΑΚΕΙΑ

ΔΙΗΜΕΡΕΥΕΙ:
ΑΛΑΒΕΡΑ ΕΙΡΗΝΗ
Καναδά 140
Τηλ. 39111

ΔΙΑΝΥΚΤΕΡΕΥΕΙ:
ΜΑΥΡΙΚΙΟΥ ΜΑΡΙΑ
Ηρώων Πολυτεχνείου 1Γ
Τηλ. 28858

ΥΓΡΑ ΚΑΥΣΙΜΑ

ΔΙΑΝΥΚΤΕΡΕΥΟΥΝ

ΠΟΛΗ:

ΣΤΑΥΡΙΑΝΑΚΗΣ Π.(SHELL - Ψαροπούλα)
ΑΦΟΙ ΤΖΩΡΤΖΗ (BP - Ροδίνι)

ΔΥΤΙΚΗ ΠΛΕΥΡΑ:

ΚΟΡΩΝΑΙΟΣ ΔΗΜ. (TEXACO - Ιαλυσός)
ΣΤΕΦΑΝΑΚΗ ΝΕΚΤ (BP - Θολός)

ΑΝΑΤΟΛΙΚΗ ΠΛΕΥΡΑ:

ΒΑΓΙΑΝΟΣ ΓΕΩΡΓ. (Αρχάγγελος)
ΜΑΣΤΟΡΗΣ ΑΝ. (Ε.Π. - Τσαΐρι)

ΚΙΝΗΜΑΤΟΓΡΑΦΟΙ

ΠΟΛΙΤΙΣΤΙΚΟΣ ΟΡΓΑΝΙΣΜΟΣ ΔΗΜΟΥ ΡΟΔΙΩΝ

ΧΕΙΜΕΡΙΝΟΣ ΚΙΝ/ΦΟΣ

«ΔΗΜΟΤΙΚΟ»

Ωρες προβολης 7.00 - 11.00

Τίτλος έργου:

Η ΜΑΜΑ ΚΑΙ Η ΠΟΥΤΑΝΑ

του ΖΑΝ ΥΣΤΑΣ

Η πιο κολτ ταινία της γαλλικής νουβέλ βογκ, μέγα ειδικό βραβείο του Φεστιβάλ Καννών, η ταινία που σκανδάλισε το κοινό της εποχής.

ΧΛ-4/3

ΠΑΛΛΑΣ 5 CINEMAS CENTER

ΠΡΟΓΡΑΜΜΑ ΕΒΔΟΜΑΔΑΣ
02/03/2001 - 08/03/2001
www.cinemapallas.gr

ΑΙΘΟΥΣΑ 1
O BROTHER, WHERE ART THOU?
ΠΡΩΤΑΓΩΝΙΣΤΟΥΝ:
GEORGE CLOONEY, JOHN TURTURRO, TIM BLAKE NELSON
Κάθε ημέρα / Ώρες Έναρξης: 17:30, 19:55, 22:20

ΑΙΘΟΥΣΑ 2 & 5
Ο ΚΑΛΥΤΕΡΟΣ ΜΟΥ ΦΙΛΟΣ
ΠΡΩΤΑΓΩΝΙΣΤΟΥΝ:
ΛΑΚΗΣ ΛΑΖΟΠΟΥΛΟΣ, ΑΝΤΩΝΗΣ ΚΑΦΕΤΖΟΠΟΥΛΟΣ
ΑΙΘΟΥΣΑ 2 Ώρες Έναρξης: 18:00, 20:20, 22:45
ΑΙΘΟΥΣΑ 5 Ώρες Έναρξης: 16:45, 19:10, 21:30

ΑΙΘΟΥΣΑ 3
CHOCOLAT
ΠΡΩΤΑΓΩΝΙΣΤΟΥΝ: JULIETTE BINOCHE, JOHNNY DEPP
Κάθε ημέρα / Ώρες Έναρξης: 17:45, 22:45

ΧΩΡΙΓΟΙ
LANCELOT CAFE • THALASSOSPA • ROMESA
BERLONI • HEALTH CLUB (Hilton) • ΚΟΥΚΟΣ καφενές
ΣΠΑΝΟΣ sala da bagno • ΝΑΡΚΙΣΣΟΣ άνθη
MUSSES ξηροί καρποί • RODOS AIR • AXON • LATIN CAFE AXON

ΑΙΘΟΥΣΑ 3
UNBREAKABLE (ΑΦΘΑΡΤΟΣ)
ΠΡΩΤΑΓΩΝΙΣΤΟΥΝ: BRUCE WILLIS, SAMUEL L. JACKSON
Κάθε ημέρα / Ώρες Έναρξης: 20:15

ΑΙΘΟΥΣΑ 4
7 ΕΥΧΕΣ (BEDAZZLED)
ΠΡΩΤΑΓΩΝΙΣΤΟΥΝ: BRENDAN FRASER, ELIZABETH HURLEY
Κάθε ημέρα / Ώρες Έναρξης: 18:20, 20:25

Ο ΝΑΥΑΓΟΣ (CAST AWAY)
ΠΡΩΤΑΓΩΝΙΣΤΟΥΝ: TOM HANKS, HELEN HUNT
Ώρες Έναρξης: 22:30

ΑΙΘΟΥΣΑ 4 Kids Club • Παιδική ζώνη
ΟΙ ΚΟΤΕΣ ΤΟ'ΣΚΑΣΑΝ (μεταγλωττισμένο)
Κάθε ημέρα / Ώρες Έναρξης: 16:40
Κάθε ημέρα στην παιδική παράσταση Δωρεάν Ποπ Κορν για τους μικρούς μας φίλους!

ΜΟΝΟ ΓΙΑ ΤΑ ΜΕΛΗ
MEGA-QUIZ • OSCAR 2000-2001
ΠΡΟΒΛΕΨΤΕ ΚΑΙ ΚΕΡΔΙΣΤΕ!!
Πληροφορίες στο Παλλας & στο φυλλαδιο του πρόγραμματος

Κρατήσεις θέσεων στο 24475 και 70670 (15:00 - 20:00)

Οι νέες αντικειμενικές αξίες ακινήτων στην πόλη

1. ΤΙΜΗ ΟΙΚΟΠΕΔΟΥ (Τ.Ο.)

Ανάλογα με την Τ.Ζ. και τον Σ.Α.Ο.

2. ΣΥΝΤΕΛΕΣΤΗΣ ΟΙΚΟΠΕΔΟΥ (Σ.Ο.)

Για όλες τις Ζώνες: Σ.Ο. =1,00

3. ΣΥΝΤΕΛΕΣΤΗΣ ΑΞΙΟΠΟΙΗΣΗΣ ΟΙΚΟΠΕΔΟΥ (Σ.Α.Ο.)

ΧΧ: 2,00, XXIV: 1,60, XXVI: 1,40, XXVIII: 1,20, XXX: 1,0, XXXII: 0,80, XXXIV: 0,60, XXXVI: 0,40

D1: Για τον προσδιορισμό των Σ.Α.Ο. (Σ.Δ.) απαιτείται βεβαίωση από την αρμόδια Πολεοδομική Υπηρεσία.

4. ΣΥΝΤΕΛΕΣΤΗΣ εκμετάλλευσης ισογείου (κ)

Ανάλογη με το Σ.Ε. και τον Σ.Α.Ο.

5. ΤΙΜΕΣ ΖΩΝΩΝ (Τ.Ζ.) - ΠΕΡΙΓΡΑΦΗ

Α' Ζώνη: ΚΑΝΑΡΗ - ΑΚΤΗ ΜΙΑΟΥΛΗ - ΟΡΙΟ ΣΧΕΔΙΟΥ ΠΟΛΕΩΣ - ΠΛ. ΚΟΥΝΤΟΥΡΙΩΤΗ - ΠΛ. ΕΛΕΥΘΕΡΙΑΣ - ΠΛ. ΧΡΙΣΤ. ΠΑΤΡ. ΑΛΕΞΑΝΔΡΕΙΑΣ - ΠΛ. ΡΙΜΙΝΙ - ΑΛ. ΠΑΠΑΓΟΥ - ΑΛ. ΔΙΑΚΟΥ - Ι. ΜΕΤΑΞΑ - ΠΑΠΑΛΟΥΚΑ - ΑΚΤΗ ΚΑΝΑΡΗ 570.000 δρχ.

Β' Ζώνη: ΗΣΙΟΔΟΥ - ΟΡΙΟ ΣΧΕΔΙΟΥ ΠΟΛΕΩΣ - ΑΡΤΕΜΙΔΟΣ - ΔΙΟΓΕΝΗ - ΗΡΟΦΙΛΟΥ - ΓΑΛΗΝΟΥ - ΗΣΙΟΔΟΥ 480.000 δρχ.

Γ' Ζώνη: ΑΛ. ΔΙΑΚΟΥ - ΕΘΝ. ΜΑΚΑΡΙΟΥ - ΔΗΜΟΚΡΑΤΙΑΣ - ΧΕΙΜΑΡΡΑΣ - Α. ΙΩΑΝΝΟΥ - ΔΙΑΓΟΡΙΔΩΝ - ΕΝΟΠΛΩΝ ΔΥΝΑΜΕΩΝ - ΟΡΙΟ ΣΧΕΔΙΟΥ ΠΟΛΕΩΣ - ΠΑΠΑΛΟΥΚΑ - Ι. ΜΕΤΑΞΑ - ΕΡ. ΣΤΑΥΡΟΥ - ΑΛ. ΔΙΑΚΟΥ 450.000 δρχ.

Δ' Ζώνη: Γραμμικές

ΑΓΗΣΑΝΔΡΟΥ 390.000 δρχ.

ΑΝΔΡΟΥΤΣΟΥ 390.000 δρχ.

ΑΠΕΛΛΟΥ 390.000 δρχ.

ΑΠΟΛΛΩΝ ΑΜΕΡΙΚΗΣ 390.000 δρχ.

ΑΡΙΣΤΟΤΕΛΟΥΣ 390.000 δρχ.

ΑΡΚΑΔΙΟΥ 390.000 δρχ.

ΒΑΛΑΩΡΙΤΟΥ 390.000 δρχ.

ΕΡΜΟΥ 390.000 δρχ.

ΕΥΔΗΜΟΥ 390.000 δρχ.

ΕΥΡΙΠΙΔΟΥ 390.000 δρχ.

ΖΕΡΒΟΥ ΑΝΘ. 390.000 δρχ.

ΛΑΧΗΤΟΣ (από Σωκράτους μέχρι Θεοφιλίσκου) 390.000 δρχ.

ΟΡΦΕΩΣ (Από Πύλλη Αγ. Αντωνίου μέχρι Ιπποδάμου) 390.000 δρχ.

ΠΑΝΑΙΤΙΟΥ (από Σωκράτους μέχρι Ιπποτών) 390.000 δρχ.

ΠΑΡΡΟΔΙΑΚΟΥ ΣΥΛΛΟΓΟΥ (από Ι. Μεταξά μέχρι Αν. Ζερβού) 390.000 δρχ.

ΠΙΝΔΑΡΟΥ 390.000 δρχ.

ΠΛΑΤΩΝΟΣ (από Απελλού μέχρι Πυθαγόρα) 390.000 δρχ.

ΠΟΛΥΔΩΡΟΥ 390.000 δρχ.

ΠΡΩΤΟΓΕΝΟΥΣ 390.000 δρχ.

ΠΥΘΑΓΟΡΑ (από Πλ. Ιπποκράτους μέχρι Πλάτωνος) 390.000 δρχ.

ΣΟΦΟΚΛΕΟΥΣ 390.000 δρχ.

ΣΩΚΡΑΤΟΥΣ 390.000 δρχ.

ΠΛΑΤΕΙΑ ΕΒΡΑΙΩΝ ΜΑΡΤΥΡΩΝ 390.000 δρχ.

ΠΛΑΤΕΙΑ ΙΠΠΟΚΡΑΤΟΥΣ 390.000 δρχ.

ΠΛΑΤΕΙΑ ΜΟΥΣΕΙΟΥ 390.000 δρχ.

ΠΛΑΤΕΙΑ ΝΕΩΡΙΟΥ 390.000 δρχ.

ΠΛΑΤΕΙΑ ΣΥΜΗΣ 390.000 δρχ.

Ε. Ζώνη: Θ. ΣΟΦΟΥΛΗ, - ΔΙΑΓΟΡΙΔΩΝ - ΑΓ.ΙΩΑΝΝΗ - ΚΟΜΝΗΝΩΝ - ΔΗΜΟΚΡΑΤΙΑΣ - ΦΙΛΕΛΛΗΝΩΝ - ΒΥΡΩΝΑ - ΑΥΣΤΡΑΛΙΑΣ - ΚΛΑΥΔΙΟΥ ΠΕΠΠΕΡ - ΧΡ. ΤΣΙΓΑΝΤΕ - ΔΕΝΔΡΙΝΟΥ - ΧΑΤΖΗΑΓΓΕΛΟΥ - ΓΡΗΓΟΡΙΟΥ Ε' - ΠΑΝ. ΚΑΝΕΛΛΟΠΟΥΛΟΥ - ΕΘΝ. ΑΝΤΙΣΤΑΣΗΣ - Θ. ΣΟΦΟΥΛΗ 370.000 δρχ.

ΣΤ' ζώνη: ΓΕΩΡΓ. ΣΕΦΕΡΗ - ΗΣΙΟΔΟΥ - ΓΕΛΗΝΟΥ - ΗΡΟΦΙΛΟΥ - ΔΙΟΓΕΝΗ - ΠΑΡΘΕΝΟΠΗΣ - ΕΘΝ. ΑΝΤΙΣΤΑΣΗΣ - ΠΑΝ. ΚΑΝΕΛΛΟΠΟΥΛΟΥ - ΓΡΗΓΟΡΙΟΥ Ε. - ΚΛΑΥΔΙΟΥ ΠΕΠΠΕΡ - ΑΝΩΝΥΜΟΣ 1 - ΕΥΡΩΠΗΣ - ΕΘΝ. ΟΔΟΣ ΡΟΔΟΥ ΛΙΝΔΟΥ - ΛΙΣΣΑΒΩΝΟΣ - ΜΗΤΡΟΠ. ΣΠΥΡΙΔΩΝΟΣ - ΕΘΝ. ΟΔΟΣ ΡΟΔΟΥ ΛΙΝΔΟΥ - ΖΑΧΑΡΙΟΥ ΚΩΝ. - ΑΙΣΧΙΝΗ - ΠΤΟΛΕΜΑΙΟΥ - ΘΕΣΣΑΛΟΝΙΚΗΣ - ΠΑΠΑΔΙΑΜΑΝΤΗ - Γ. ΣΕΦΕΡΗ 320.000 δρχ.

Ζ' Ζώνη: ΔΗΜΟΚΡΑΤΙΑΣ - ΕΘΝ. ΠΑΤΡ. ΜΑΚΑΡΙΟΥ - ΠΑΠΑΓΟΥ - ΠΛ. ΡΙΜΙΝΙ - ΠΛ. ΧΡΙΣΤΟΦΟΡΟΥ - ΠΑΤΡ. ΑΛΕΞΑΝΔΡΕΙΑΣ - ΠΛΑΤΕΙΑ ΝΕΩΡΙΟΥ - ΑΚΤΗΣ ΣΑΧΤΟΥΡΗ - ΟΡΙΟ ΣΧΕΔΙΟΥ ΠΟΛΕΩΣ - ΒΥΡΩΝΑ - ΦΙΛΕΛΛΗΝΩΝ - ΔΗΜΟΚΡΑΤΙΑΣ 260.000 δρχ.

Η' Ζώνη: Γραμμική

Πάροδος της οδού ΧΕΙΜΑΡΑΣ από αριθ. 30-86 250.000 δρχ.

Θ' Ζώνη: ΣΜΥΡΝΗΣ - ΘΕΡΜΟΠΥΛΩΝ - ΚΩΝΣΤΑΝΤΙΝΟΥΠΟΛΕΟΣ - ΛΙΣΣΑΒΩΝΟΣ - ΣΜΥΡΝΗΣ 240.000 δρχ.

Ι' Ζώνη: ΧΑΤΖΗΑΓΓΕΛΟΥ - ΔΕΝΔΡΙΝΟΥ - ΧΡ. ΤΣΙΓΑΝΤΕ - ΚΛ. ΠΕΠΠΕΡ - ΧΑΤΖΗΑΓΓΕΛΟΥ 240.000 δρχ.

ΙΑ' Ζώνη: ΚΟΜΝΗΝΩΝ - ΑΓ. ΙΩΑΝΝΗ - ΧΕΙΜΑΡΡΑΣ - ΔΗΜΟΚΡΑΤΙΑΣ - ΚΟΜΝΗΝΩΝ 240.000

ΙΒ' Ζώνη: ΠΟΣΕΙΔΩΝΟΣ - ΔΙΑΓΟΡΙΔΩΝ - Θ. ΣΟΦΟΥΛΗ - ΠΑΡΘΕΝΟΠΗΣ - ΠΟΣΕΙΔΩΝΟΣ 240.000 δρχ.

ΙΓ' Ζώνη: ΑΝΩΝΥΜΟΣ 1 - ΤΡΙΤΩΝΟΣ - ΑΝΩΝΥΜΟΣ 1 240.000 δρχ.

ΙΔ' Ζώνη: ΧΑΡ. ΜΟΥΣΚΟΥ - ΜΙΧ. ΒΟΛΟΝΑΚΗ - ΠΡΩΤΟΣ. ΑΠΟΣΤΟΛΟΥ - ΧΑΡ. ΜΟΥΣΚΟΥ 240.000 δρχ.

6. ΣΥΝΤΕΛΕΣΤΗΣ ΕΜΠΟΡΙΚΟΤΗΤΑΣ (Σ.Ε.) - ΠΕΡΙΓΡΑΦΗ

ΔΡΟΜΟΙ - ΛΕΩΦΟΡΟΙ ή ΠΛΑΤΕΙΕΣ

ΑΒΕΡΩΦ (από Παπάγου μέχρι Ανώνυμο 12) αριστερά 2,6

ΑΒΕΡΩΦ (από ανώνυμο 12 μέχρι Γαλλίας) αριστερά 4,7

ΑΒΕΡΩΦ (από Παπάγου μέχρι Γαλλίας) δεξιά 4,7

ΑΓΗΣΑΝΔΡΟΥ (από Λάχητος μέχρι Απελλού) 4,0

ΑΓ. ΑΝΑΣΤΑΣΙΑΣ (από Π.Π. Γερμανού μέχρι Δημοκρατίας) 1,2

ΑΘΗΝΩΝ (από Παπαδιαμάντη μέχρι Κ. Τσαλδάρη) δεξιά 1,4

ΑΘΗΝΩΝ (από Παπαδιαμάντη μέχρι Κερκύρας) αριστερά, 1,4

ΑΘΗΝΩΝ (από Κερκύρας μέχρι Κ. Τσαλδάρη) αριστερά 1,4

ΑΙΣΧΙΝΗ (από Κ. Υδραίου μέχρι Κων. Ζαχαρίου) 1,1

ΑΛΕΞΑΝΔΡΟΥ (από Λεωφ. Παπαδιαμάντη μέχρι Θεσσαλονίκης) αριστερά 1,3

ΑΜΑΡΑΝΤΟΥ (από 28ης Οκτωβρίου μέχρι Ι. Καζούλη) 1,1

ΑΜΕΡΙΚΗΣ (Από Παπάγου μέχρι 25ης Μαρτίου) 3,1

ΑΜΕΡΙΚΗΣ (από 25ης Μαρτίου μέχρι Ι. Λόχου) 2,3

ΑΜΕΡΙΚΗΣ (από Ι. Λόχου μέχρι Γ. Ευσταθίου) 2,1

ΑΜΕΡΙΚΗΣ (από Γ. Ευσταθίου μέχρι Γ. Παπανικολάου) 2,3

ΑΜΜΟΧΩΣΤΟΥ (από Ι. Δραγούμη μέχρι Λοχ. Φανουράκη) 1,7

ΑΜΜΟΧΩΣΤΟΥ (από Λοχ. Φανουράκη μέχρι Σοφ. Βενιζέλου) 2,9

ΑΝΑΣΤΑΣΙΑΔΗ ΔΗΜ. (από Κ. Τσαλδάρη μέχρι Στ. Κωτιάδη) αριστερά 1,4

ΑΝΑΣΤΑΣΙΑΔΗ ΔΗΜ. (από Κ. Τσαλδάρη μέχρι Στ. Κωτιάδη) δεξιά 1,4

ΑΝΑΣΤΑΣΙΑΔΗ ΔΗΜ. (από Στ. Κωτιάδη μέχρι Ηρωίδος Αναστασίας) αριστερά 1,4

ΑΝΑΣΤΑΣΙΑΔΗ ΔΗΜ. (από Ηρωίδος Αναστασίας μέχρι Λ. Ρόδου - Λίνδου) 1,4

ΑΝΔΡΟΥΤΣΟΥ ΟΔ. (από Ακτή Κανάρη μέχρι Αρκαδίου) 1,4

ΑΝΩΝΥΜΟΣ 12 (από Δ. Θεοδωράκη μέχρι Αβέρωφ) δεξιά 2,5

ΑΝΩΝΥΜΟΣ 12 (από Δ. Θεοδωράκη μέχρι Αβέρωφ) αριστερά 2,5

ΑΝΩΝΥΜΟΣ 13 (από Κ. Παλαμά μέχρι Αβέρωφ) 2,5

ΑΠΕΛΛΟΥ (από Πλατεία Αργυροκάστρου μέχρι Σωκράτους) 5,1

ΑΠΕΛΛΟΥ (από Σωκράτους μέχρι Πλάτωνος) 2,5

ΑΠΟΛΛΩΝ ΑΜΕΡΙΚΗΣ (από Ανδρούτσου μέχρι Παροδιακού Συλλόγου) 1,4

ΑΠΟΣΤ. ΠΑΥΛΟΥ (από Παπαδιαμάντη μέχρι Νέστου Αν.) δεξιά 1,4

ΑΠΟΣΤ. ΠΑΥΛΟΥ (από Νέστου Αν. μέχρι Γιαμαλή Φιλ.) δεξιά 1,4

ΑΠΟΣΤ. ΠΑΥΛΟΥ (από Γιαμαλή Φ. μέχρι Θεοχάρη Χρ.) δεξιά 1,4

ΑΠΟΣΤ. ΠΑΥΛΟΥ (από Λ. Παπαδιαμάντη μέχρι Β. & Ι. Τσαβαρή) αριστερά 1,4

ΑΡΙΣΤΟΤΕΛΟΥΣ (από Πλ. Ιπποκράτους μέχρι Πλ. Εβραίων Μαρτύρων) 4,2

ΑΡΚΑΔΙΟΥ (από Παπαλουκά μέχρι Βαλαωρίτου) 1,4

ΑΣΤΥΠΑΛΑΙΑΣ (από Καλύμνου μέχρι Πλ. Εβραίων Μαρτύρων) 4,2

ΑΤΤΑΒΥΡΟΥ (από Σμύρνης μέχρι Μ. Καλόπετρας) δεξιά 1,4

ΑΤΑΒΥΡΟΥ (από Σμύρνης μέχρι Μ. Καλόπετρας) αριστερά 1,4

ΑΤΑΒΥΡΟΥ (από Μ. Καλόπετρας μέχρι Ακραμίτου) δεξιά 1,4

ΑΤΑΒΥΡΟΥ (από Ακραμίτου μέχρι Γρηγορίου Ε.) δεξιά 1,4

ΑΤΑΒΥΡΟΥ (από Μ. Καλόπετρας μέχρι Παν. Κανελλοπούλου) αριστερά 1,4

ΑΥΣΤΡΑΛΙΑΣ (από Κ. Κωνσταντινίδη μέχρι Δενδρινού) αριστερά 1,3

ΑΥΣΤΡΑΛΙΑΣ (από Δενδρινού μέχρι Βύρωνα) αριστερά 1,3

ΒΑΛΑΩΡΙΤΟΥ (από Ακτή Κανάρη μέχρι Ι. Μεταξά) 1,4

ΒΑΣΙΛΕΙΑΔΗ (από Παπαμανώλη Μ. μέχρι Β. & Ι. Τσαβαρή) 1,2

ΒΕΝΕΤΟΚΛΕΩΝ (από Μ. Κων/νου μέχρι Καναδά) 1,3

ΒΕΝΙΖΕΛΟΥ ΣΟΦ. (από Αλ. Διάκου μέχρι Πλ. Ακαδημίας) δεξιά 3,5

ΒΕΝΙΖΕΛΟΥ ΣΟΦ. (από Αλ. Διάκου μέχρι Πλ. Ακαδημίας) αριστερά 3,5

ΒΟΛΟΥ (από Αθηνών μέχρι Κων. Υδραίου) 1,1

ΒΟΥΔΑΠΕΣΤΗΣ (από Ευρρώπης μέχρι Πράγας) αριστερά) 1,2

ΒΟΥΔΑΠΕΣΤΗΣ (από Ευρώπης μέχρι Πράγας) δεξιά 1,2

ΒΥΡΩΝΑ (από Καναδά μέχρι Φιλελλήνων) δεξιά

ΒΥΡΩΝΑ (από Καναδά μέχρι Φιλελλήνων) αριστερά 1,3

ΓΑΛΛΙΑΣ (από 7ης Μαρτίου μέχρι Πλ. Κύπρου) αριστερά 4,6

ΓΑΛΛΙΑΣ (από 7ης Μαρτίου μέχρι Πλ. Κύπρου) δεξιά 5,0

ΓΙΑΛΛΟΥΡΟΥ Γ. (από Καναδά μέχρι Γ. Κοκκίδη) δεξιά 1,3

ΓΙΑΛΛΟΥΡΟΥ Γ. (από Καναδά μέχρι Γ. Κοκκίδη) αριστερά 1,3

ΓΡΙΒΑ ΣΤΡ. (από Αλ. Διάκου μέχρι 28ης Οκτωβρίου) 1,7

ΓΡΙΒΑ ΣΤΡ. (από 28ης Οκτωβρίου μέχρι Κρήτης) δεξιά 2,5

ΓΡΙΒΑ ΣΤΡ. (από 28ης Οκτωβρίου μέχρι Κρήτης) αριστερά 2,5

ΓΡΙΒΑ ΣΤΡ. (από Κρήτης μέχρι Ν. Μανδηλαρά) δεξιά 3,4

ΓΡΙΒΑ ΣΤΡ. (από Κρήτης μέχρι Ν. Μανδηλαρά) αριστερά 3,4

ΓΡΙΒΑ ΣΤΡ. (από Ν. Μανδηλαρά μέχρι Γ. Παπανικολάου) 3,4

ΔΑΜΑΣΚΗΝΟΥ (από Χρ. Σμύρνης μέχρι Κοδριγκτώνος) 1,4

ΔΑΜΑΣΚΗΝΟΥ (από Κοδριγκτώνος μέχρι Καναδά) δεξιά 1,4

ΔΑΜΑΣΚΗΝΟΥ (από Κοδριγκτώνος μέχρι Καναδά) αριστερά 1,4

ΔΑΜΑΣΚΗΝΟΥ (από Ηρωίδος Αναστασίας μέχρι Λ. Ρόδου - Λίνδου) 1,4

ΔΑΝΔΡΟΥΤΣΟΥ ΟΔ. (από Ακτή Κανάρη μέχρι Αρκαδίου) 1,4

ΑΝΩΝΥΜΟΣ 12 (από Δ. Θεοδωράκη μέχρι Αβέρωφ) δεξιά 2,5

ΑΝΩΝΥΜΟΣ 12 (από Δ. Θεοδωράκη μέχρι Αβέρωφ) αριστερά 2,5

ΑΝΩΝΥΜΟΣ 13 (από Κ. Παλαμά μέχρι Αβέρωφ) 2,5

ΑΠΕΛΛΟΥ (από Πλατεία Αργυροκάστρου μέχρι Σωκράτους) 5,1

ΑΠΕΛΛΟΥ (από Σωκράτους μέχρι Πλάτωνος) 2,5

ΑΠΟΛΛΩΝ ΑΜΕΡΙΚΗΣ (από Ανδρούτσου μέχρι Παροδιακού Συλλόγου) 1,4

ΑΠΟΣΤ. ΠΑΥΛΟΥ (από Παπαδιαμάντη μέχρι Νέστου Αν.) δεξιά 1,4

ΑΠΟΣΤ. ΠΑΥΛΟΥ (από Νέστου Αν. μέχρι Γιαμαλή Φιλ.) δεξιά 1,4

ΑΠΟΣΤ. ΠΑΥΛΟΥ (από Γιαμαλή Φ. μέχρι Θεοχάρη Χρ.) δεξιά 1,4

ΑΠΟΣΤ. ΠΑΥΛΟΥ (από Λ. Παπαδιαμάντη μέχρι Β. & Ι. Τσαβαρή) αριστερά 1,4

ΑΡΙΣΤΟΤΕΛΟΥΣ (από Πλ. Ιπποκράτους μέχρι Πλ. Εβραίων Μαρτύρων) 4,2

ΑΡΚΑΔΙΟΥ (από Παπαλουκά μέχρι Βαλαωρίτου) 1,4

ΑΣΤΥΠΑΛΑΙΑΣ (από Καλύμνου μέχρι Πλ. Εβραίων Μαρτύρων) 4,2

ΑΤΤΑΒΥΡΟΥ (από Σμύρνης μέχρι Μ. Καλόπετρας) δεξιά 1,4

ΑΤΑΒΥΡΟΥ (από Σμύρνης μέχρι Μ. Καλόπετρας) αριστερά 1,4

ΑΤΑΒΥΡΟΥ (από Μ. Καλόπετρας μέχρι Ακραμίτου) δεξιά 1,4

ΑΤΑΒΥΡΟΥ (από Ακραμίτου μέχρι Γρηγορίου Ε.) δεξιά 1,4

ΑΤΑΒΥΡΟΥ (από Μ. Καλόπετρας μέχρι Παν. Κανελλοπούλου) αριστερά 1,4

ΑΥΣΤΡΑΛΙΑΣ (από Κ. Κωνσταντινίδη μέχρι Δενδρινού) αριστερά 1,3

ΑΥΣΤΡΑΛΙΑΣ (από Δενδρινού μέχρι Βύρωνα) αριστερά 1,3

ΒΑΛΑΩΡΙΤΟΥ (από Ακτή Κανάρη μέχρι Ι. Μεταξά) 1,4

ΒΑΣΙΛΕΙΑΔΗ (από Παπαμανώλη Μ. μέχρι Β. & Ι. Τσαβαρή) 1,2

ΒΕΝΕΤΟΚΛΕΩΝ (από Μ. Κων/νου μέχρι Καναδά) 1,3

ΒΕΝΙΖΕΛΟΥ ΣΟΦ. (από Αλ. Διάκου μέχρι Πλ. Ακαδημίας) δεξιά 3,5

ΒΕΝΙΖΕΛΟΥ ΣΟΦ. (από Αλ. Διάκου μέχρι Πλ. Ακαδημίας) αριστερά 3,5

ΒΟΛΟΥ (από Αθηνών μέχρι Κων. Υδραίου) 1,1

ΒΟΥΔΑΠΕΣΤΗΣ (από Ευρρώπης μέχρι Πράγας) αριστερά) 1,2

ΒΟΥΔΑΠΕΣΤΗΣ (από Ευρώπης μέχρι Πράγας) δεξιά 1,2

ΒΥΡΩΝΑ (από Καναδά μέχρι Φιλελλήνων) δεξιά

ΒΥΡΩΝΑ (από Καναδά μέχρι Φιλελλήνων) αριστερά 1,3

ΓΑΛΛΙΑΣ (από 7ης Μαρτίου μέχρι Πλ. Κύπρου) αριστερά 4,6

ΓΑΛΛΙΑΣ (από 7ης Μαρτίου μέχρι Πλ. Κύπρου) δεξιά 5,0

ΓΙΑΛΛΟΥΡΟΥ Γ. (από Καναδά μέχρι Γ. Κοκκίδη) δεξιά 1,3

ΓΙΑΛΛΟΥΡΟΥ Γ. (από Καναδά μέχρι Γ. Κοκκίδη) αριστερά 1,3

ΓΡΙΒΑ ΣΤΡ. (από Αλ. Διάκου μέχρι 28ης Οκτωβρίου) 1,7

ΓΡΙΒΑ ΣΤΡ. (από 28ης Οκτωβρίου μέχρι Κρήτης) δεξιά 2,5

ΓΡΙΒΑ ΣΤΡ. (από 28ης Οκτωβρίου μέχρι Κρήτης) αριστερά 2,5

ΓΡΙΒΑ ΣΤΡ. (από Κρήτης μέχρι Ν. Μανδηλαρά) δεξιά 3,4

ΓΡΙΒΑ ΣΤΡ. (από Κρήτης μέχρι Ν. Μανδηλαρά) αριστερά 3,4

ΓΡΙΒΑ ΣΤΡ. (από Ν. Μανδηλαρά μέχρι Γ. Παπανικολάου) 3,4

ΔΑΜΑΣΚΗΝΟΥ (από Χρ. Σμύρνης μέχρι Κοδριγκτώνος) 1,4

ΔΑΜΑΣΚΗΝΟΥ (από Κοδριγκτώνος μέχρι Καναδά) δεξιά 1,4

ΔΑΜΑΣΚΗΝΟΥ (από Κοδριγκτώνος μέχρι Καναδά) αριστερά 1,4

ΔΑΜΑΣΚΗΝΟΥ (από Ηρωίδος Αναστασίας μέχρι Λ. Ρόδου - Λίνδου) 1,4

ΔΑΝΔΡΟΥΤΣΟΥ ΟΔ. (από Ακτή Κανάρη μέχρι Αρκαδίου) 1,4

ΔΕΝΔΡΙΝΟΥ (από Στ. Καζούλη μέχρι Χατζηαγγέλου) 1,2

ΔΗΜΟΤΙΚΗ ΑΓΟΡΑ ΜΑΝΔΡΑΚΙΟΥ (ΝΕΑ ΑΓΟΡΑ) Καταστήματα Εξωτερικά 4,6

ΔΗΜΟΤΙΚΗ ΑΓΟΡΑ ΜΑΝΔΡΑΚΙΟΥ (ΝΕΑ ΑΓΟΡΑ) Καταστήματα Εσωτερικά 3,8

ΔΙΑΓΟΡΙΔΩΝ (από Εν. Δυνάμεων μέχρι Αγ. Ιωάννου) 1,3

ΔΙΑΚΟΥ ΑΛ. (από Πλ. Αρχ. Χρυσάνθου μέχρι Ι. Μεταξά) 1,9

ΔΙΑΚΟΥ ΑΛ. (από Ι. Μεταξά μέχρι Στρ. Γρίβα) αριστερά 1,9

ΔΙΑΚΟΥ ΑΛ. (από Ι. Μεταξά μέχρι Εθν. Μακαρίου) δεξιά 3,0

ΔΙΑΚΟΥ ΑΛ. (από Στρ. Γρίβα μέχρι Λ. Φανουράκη) αριστερά 1,7

ΔΙΑΚΟΥ ΑΛ. (από Λ. Φανουράκη μέχρι Σ. Βενιζέλου) αριστερά 3,0

ΔΙΑΚΟΥ ΑΛ. (από Σ. Βενιζέλου μέχρι Αμερικής) αριστερά 3,1

ΔΡΑΓΟΥΜΗ Ι. (από Αλ. Διάκου μέχρι 28ης Οκτωβρίου) 1,5

ΔΡΑΓΟΥΜΗ Ι. (από 28ης Οκτωβρίου μέχρι Ν. Μανδηλαρά) 2,5

ΔΡΑΓΟΥΜΗ Ι. (από Ν. Μανδηλαρά μέχρι Στρ. Γρίβα) δεξιά 2,5

ΔΡΑΓΟΥΜΗ Ι. (από Ν. Μανδηλαρά μέχρι Στρ. Γρίβα) αριστερά 2,5

ΕΘΕΛΟΝΤΩΝ ΔΩΔ/ΣΙΩΝ (από Γρ. Λαμπράκη μέχρι 25ης Μαρτίου) 3,2

ΕΘΕΛΟΝΤΩΝ ΔΩΔ/ΣΙΩΝ (από 25ης Μαρτίου μέχρι Ι. Λόχου) 2,1

ΕΘΝΑΡΧΟΥ ΜΑΚΑΡΙΟΥ (από Ελ. Βενιζέλου μέχρι Διάκου Αλ.) αριστερά 1,3

ΕΘΝΑΡΧΟΥ ΜΑΚΑΡΙΟΥ (από Αλ. Διάκου μέχρι 25ης μαρτίου) αριστερά 3,4

ΕΘΝΑΡΧΟΥ ΜΑΚΑΡΙΟΥ (από Παπάγου μέχρι Πλ. Κύπρου) δεξιά 3,4

ΕΘΝΑΡΧΟΥ ΜΑΚΑΡΙΟΥ (από Π. Κύπρου μέχρι Πλέσσα) δεξιά 3,4

ΕΘΝΑΡΧΟΥ ΜΑΚΑΡΙΟΥ (από Πλέσσα μέχρι 25ης Μαρτίου) δεξιά 2,5

ΕΘΝΑΡΧΟΥ ΜΑΚΑΡΙΟΥ (από 25ης Μαρτίου μέχρι 7ης Μαρτίου) 2,5

ΕΘΝΙΚΗΣ ΑΝΤΙΣΤΑΣΗΣ (από Θ. Σοφούλη μέχρι Στ. Καζούλη) αριστερά 3,0

ΕΘΝΙΚΗΣ ΑΝΤΙΣΤΑΣΗΣ (από Θ. Σοφούλη μέχρι Στ. Κωτιάδη) δεξιά 3,0

ΕΘΝΙΚΗΣ ΑΝΤΙΣΤΑΣΗΣ (από Στ. Κωτιάδη μέχρι Λ. Λίνδου) δεξιά 3,0

25ης ΜΑΡΤΙΟΥ (από Πλ. Ακαδημίας μέχρι Εθν. Μακαρίου) δεξιά 3,1

25ης ΜΑΡΤΙΟΥ (από Πλ. Ακαδημίας μέχρι Εθν. Μακαρίου) αριστερά 3,1

28ης ΟΚΤΩΒΡΙΟΥ (από Πλ. Αρχ. Χρυσάνθου μέχρι Στρ. Γρίβα) 3,0

28ης ΟΚΤΩΒΡΙΟΥ (από Στρ. Γρίβα μέχρι Λοχ. Φανουράκη) δεξιά 3,0

28ης ΟΚΤΩΒΡΙΟΥ (από Στρ. Γρίβα μέχρι Αμαράντου) αριστερά 3,0

28ης ΟΚΤΩΒΡΙΟΥ (από Λοχ. Φανουράκη μέχρι Πλ. Ακαδημίας) δεξιά 3,4

28ης ΟΚΤΩΒΡΙΟΥ (από Αμαράντου μέχρι Πλ. Ακαδημίας) αριστερά 3,4

ΕΡΓΑΝΗΣ ΑΘΗΝΑΣ (από Δ. Αναστασιάδη μέχρι Εθν. Αντίστασης) 1,2

ΕΡΓΑΝΗΣ ΑΘΗΝΑΣ (από Κ. Τσαλδάρη μέχρι Στ. Κωτιάδη) 1,2

ΕΡΓΑΝΗΣ ΑΘΗΝΑΣ (από Στ. Κωτιάδη μέχρι Εθν. Αντίστασης) 1,2

ΕΡΜΟΥ (από Πλ. Μουσείου μέχρι Πρωτογένους) 4,2

ΕΡΜΟΥ (από Πρωτογένους μέχρι Πλ. Ιπποδάμου) 5,0

ΕΥΔΗΜΟΥ (από Απελλού μέχρι Ερμού) 5,0

ΕΥΡΙΠΙΔΟΥ (από Σωκράτους μέχρι Πλάτωνος) 3,1

ΕΥΣΤΑΘΙΟΥ (από Ηρ. Πολυτεχνείου μέχρι Δημαρχείο) 2,2

ΖΕΡΒΟΥ ΑΝΘΟΥΛΑΣ (από Παρροδιακού Συλλόγου μέχρι Ι. Μεταξά) 1,4

ΖΕΡΒΟΥ ΣΚ. (Από Καναδά μέχρι Καποδιστρίου) 1,2

ΗΡΩΩΝ (από Λίνδου μέχρι Ανώνυμο 8) 1,4

ΗΡΩΩΝ ΠΟΛΥΤΕΧΝΕΙΟΥ (από Πλ. Ακαδημίας μέχρι Ν. Μανδηλαρά) αριστερά 3,4

ΗΡΩΩΝ ΠΟΛΥΤΕΧΝΕΙΟΥ (από Μ. Μανδηλαρά μέχρι Γ. Παπανικολάου) αριστερά 3,8

ΗΡΩΩΝ ΠΟΛΥΤΕΧΝΕΙΟΥ (από Ι. Λόχου μέχρι Γ. Παπανικολάου) δεξιά 3,8

ΘΕΜΕΛΗ Δ. (από Παπάγου μέχρι προέκταση άξονα Ανώνυμου 12) 3,0

ΘΕΟΔΩΡΑΚΗ Δ. (από Παπάγου μέχρι προέκταση άξονα Ανώνυμου 12) 3,0

ΘΕΟΔΩΡΑΚΗ Δ. (από προέκταση άξονος Ανώνυμου 12 μέχρι Καρπάθου) αριστερά 3,4

ΘΕΟΔΩΡΑΚΗ Δ. (από Ανώνυμο 12 μέχρι Καρπάθου) δεξιά 3,4

ΘΕΟΔΩΡΑΚΗ Δ. (από Καρπάθου μέχρι Κύπρου) 4,0

ΘΕΣΣΑΛΟΝΙΚΗΣ (από Γ. Σεφέρη μέχρι Αθηνών) 1,3

ΘΕΣΣΑΛΟΝΙΚΗΣ (από Αθηνών μέχρι Αποστ. Παύλου) 1,3

ΘΕΣΣΑΛΟΝΙΚΗΣ (από Αποστ. Παύλου μέχρι Νέστου Αν.) 1,3

ΘΕΣΣΑΛΟΝΙΚΗΣ (από Νέστου μέχρι Γιαμαλή Φιλ.) 1,3

ΘΕΣΣΑΛΟΝΙΚΗΣ (από Γιαμαλή Φιλ. μέχρι Ζωγανέλη Φ.) 1,3

ΙΕΡΟΥ ΛΟΧΟΥ (από Ηρ. Πολυτεχνείου μέχρι Αμερικής) 3,1

ΙΕΡΟΥ ΛΟΧΟΥ (από Αμερικής μέχρι Πλ. Ελευθερίας) 1,4

ΙΠΠΟΔΑΜΟΥ (από Σωκράτους μέχρι Αρχελάου) 1,7

ΚΑΖΑΝΤΖΑΚΗ Ν. (από Σαλαμίνος μέχρι Εθν. Αντίστασης) 1,4

ΚΑΖΟΥΛΗ Ι. (από Αμερικής μέχρι Ηρ. Πολυτεχνείου) 2,1

ΚΑΖΟΥΛΗ Ι. (από Ηρ. Πολυτεχνείου μέχρι Καθοπούλη) 2,1

ΚΑΖΟΥΛΗ ΣΤ. (από Εθν. Αντίστασης μέχρι Αλ. Παναγούλη - Κων. Τσάτσου) 1,4

ΚΑΖΟΥΛΗ ΣΤ. (από Αλ. Παναγούλη μέχρι Π.Π. Γερμανού) δεξιά 1,4

ΚΑΖΟΥΛΗ ΣΤ. (από Κων. Τσάτσου μέχρι Κ. Παλαιολόγου) αριστερά 1,4

ΚΑΖΟΥΛΗ ΣΤ. (από Π. Π. Γερμανού - Κ. Παλαιολόγου μέχρι Δημοκρατίας) 1,4

ΚΑΛΥΜΝΟΥ (από Αστυπάλαιας μέχρι Νισύρου) δεξιά 1,7

ΚΑΛΥΜΝΟΥ (από Αστυπάλαιας μέχρι Νισύρου) αριστερά 1,7

ΚΑΜΕΙΡΟΥ (από Ησιόδου μέχρι Αφροδίτης) αριστερά 1,4

ΚΑΜΕΙΡΟΥ (από Αφροδ

ΜΝΗΜΟΣΥΝΑ



Τελούμε στις 4 Μαρτίου ημέρα Κυριακή ώρα 8.30π.μ. στον ιερό ναό Ταξιαρχών νεκροταφείου 3μηνο μνημόσυνο υπέρ αναπαύσεως της ψυχής του λατρευτού μας υιού, ανιψιού και εξαδέλφου

ΓΕΩΡΓΙΟΥ ΚΑΣΣΑΒΕΤΗ

Η μητέρα Γεωργία
Οι θείοι, τα εξαδέλφια και οι λοιποί συγγενείς

160-3/3



Τελούμε στις 3 Μαρτίου ημέρα Σάββατο και ώρα 8.30π.μ. στον ιερό ναό Αγίου Νικολάου Παραδεισίου 40ήμερο μνημόσυνο υπέρ αναπαύσεως της ψυχής του λατρευτού μας συζύγου, πατέρα και αδελφού

ΚΑΝΑΡΗ ΖΕΡΒΟΥ του ΙΩΑΝΝΟΥ
Ετών 50

Η σύζυγος, τα παιδιά, τα αδέλφια και οι λοιποί συγγενείς

610-2/3



Τελούμε στις 3 Μαρτίου ημέρα Σάββατο και ώρα 8π.μ. στον ιερό Ταξιαρχών νεκροταφείου 40ήμερο μνημόσυνο υπέρ αναπαύσεως της ψυχής της λατρευτής μας συζύγου, αδελφής, θείας και εξαδέλφης

ΕΙΡΗΝΗΣ ΠΑΡΙΣΙΔΗ - ΝΙΚΟΛΕΤΤΟΥ

Ο σύζυγος, τα αδέλφια, τα ανίψια και οι λοιποί συγγενείς

147-2/3



Τελούμε στις 3 Μαρτίου ημέρα Σάββατο και ώρα 8 π.μ. στον ιερό ναό Αγίου Φανουαρίου 40ήμερο μνημόσυνο υπέρ αναπαύσεως της ψυχής του λατρευτού μας πατέρα , γιού, αδελφού και θείου

ΝΙΚΟΛΑΟΥ ΠΛΑΓΕΝΤΗ

Τα παιδιά, η μητέρα, ο εγγονός, τα αδέλφια, τα ανίψια και οι λοιποί συγγενείς

148-2/3



Τελούμε στις 3 Μαρτίου ημέρα Σάββατο και ώρα 8π.μ. στον ιερό ναό Αγίου Δημητρίου παλαιού νεκροταφείου διετές μνημόσυνο υπέρ αναπαύσεως της ψυχής της λατρευτής μας συζύγου, μητέρας, γιαγιάς και αδελφής

ΜΑΡΘΑΣ ΠΑΡΑΣΚΕΥΑ

Ο σύζυγος Μανώλης
Τα παιδιά Γιώργος - Λίτσα, Κώστας - Κάτια, Αναστασία - Μιχαήλ, Ελένη και Τσαμπίκα
Τα εγγόνια, τα αδέλφια, τα ανίψια και οι λοιποί συγγενείς

612-2/3



Τελούμε στις 3 Μαρτίου ημέρα Σάββατο και ώρα 8 π.μ. στον ιερό ναό Ταξιαρχών νεκροταφείου 40ήμερο μνημόσυνο υπέρ αναπαύσεως της ψυχής της λατρευτής μας μητέρας, γιαγιάς, αδελφής και θείας

ΠΑΡΑΣΚΕΥΗΣ ΧΑΤΖΗΓΕΩΡΓΙΟΥ

Τα παιδιά Μιχάλης - Ευαγγελία, Δημήτρης - Ειρήνη
Τα εγγόνια, τα αδέλφια , τα ανίψια και οι λοιποί συγγενείς

152-2/3



Τελούμε στις 2 Μαρτίου ημέρα Παρασκευή και ώρα 9π.μ. στον ιερό ναό Ταξιαρχών κοινότητας Μαριτσών 40ήμερο μνημόσυνο υπέρ αναπαύσεως της ψυχής της λατρευτής μας συζύγου, μητέρας και γιαγιάς

ΔΕΣΠΟΙΝΑΣ ΤΣΕΛΙΟΥ

Ο σύζυγος Σωτήρης
Τα παιδιά Δημήτρης - Μαρία, Μιχάλης - Σμαράγδη, Βασιλική - Γιάννης, Παναγιώτης - Σόνια, Σεβαστή - Μιχάλης
Τα αδέλφια και οι λοιποί συγγενείς

153-2/3



Τελούμε στις 4 Μαρτίου ημέρα Κυριακή και ώρα 8.30π.μ. στον ιερό ναό Αγίου Γεωργίου Λαέρμων 9ήμερο μνημόσυνο υπέρ αναπαύσεως της ψυχής του λατρευτού μας σύζυγο, πατέρα, παππού και θείου

ΣΑΒΒΑ ΧΑΤΖΗΚΩΝΣΤΑΝΤΗ

Η σύζυγος, τα παιδιά, τα εγγόνια, τα αδέλφια και οι λοιποί συγγενείς

151-3/3



Τελούμε στις 4 Μαρτίου ημέρα Κυριακή και ώρα 8.30 π.μ. στον ιερό ναό Ταξιαρχών νεκροταφείου ετήσιο μνημόσυνο υπέρ αναπαύσεως της ψυχής του λατρευτού μας συζύγου, πατέρα, παππού και υιού

ΑΝΑΣΤΑΣΙΟΥ ΒΙΤΕΡΟΥΛΗ

Η σύζυγος Ειρήνη
Τα παιδιά Δήμητρα, Γιώτα - Μάκης
Η μητέρα, τα εγγόνια Μιχάλης, Βασίλης και οι λοιποί συγγενείς

155-3/3



Τελούμε στις 3 Μαρτίου ημέρα Σάββατο και ώρα 8π.μ. στον ιερό ναό Αγίου Νικολάου 9μηνο μνημόσυνο υπέρ αναπαύσεως της ψυχής του λατρευτού μας συζύγου, πατέρα, παππού και αδελφού

ΧΑΡΑΛΑΜΠΟΥ ΜΑΝΤΙΚΟΥ

Η σύζυγος Πιπίνα
Τα παιδιά Μαίρη - Παντελής, Ευθύμιος - Χαρούλα
Τα εγγόνια, τα αδέλφια και οι λοιποί συγγενείς

154-2/3

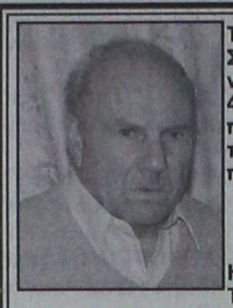

Τελούμε στις 3 Μαρτίου ημέρα Σάββατο και ώρα 8π.μ. στον ιερό ναό Αγίου Γεωργίου ΚΑΤΩ 40ήμερο μνημόσυνο υπέρ αναπαύσεως της ψυχής του λατρευτού μας συζύγου, πατέρα και παππού

ΝΙΚΟΛΑΟΥ ΚΥΠΡΙΩΤΗ

Η σύζυγος Ουρανία
Τα παιδιά Δήμος - Αναστασία, Βασίλης - Μαρία, Αλέκος - Χαρούλα
Τα εγγόνια και οι λοιποί συγγενείς

156-2/3

Τελούμε στις 3 Μαρτίου ημέρα Σάββατο και ώρα 8.30 π.μ. στον ιερό ναό Αγίας Ειρήνης Ορφανοτροφείου Θηλέων διετές μνημόσυνο υπέρ αναπαύσεως της ψυχής της λατρευτής μας κόρης και αδελφής

ΔΕΣΠΟΙΝΑΣ - ΔΩΡΟΘΕΑΣ (ΝΤΙΝΤΗΣ) ΠΑΠΑΖΑΧΑΡΙΟΥ

Οι γονείς Γώργος - Φελίσιτυ
Ο αδελφός Ζαχαρίας

634-2/3

Τελούμε στις 3 Μαρτίου ημέρα Σάββατο και ώρα 8π.μ. στον ιερό ναό Αγίας Ειρήνης Ορφανοτροφείου Θηλέων 40ήμερο μνημόσυνο υπέρ αναπαύσεως της ψυχής της λατρευτής μας συζύγου, μητέρας, γιαγιάς, αδελφής και θείας

ΜΑΡΙΑΣ ΛΕΡΙΑ

Ο σύζυγος Κωνσταντίνος
Τα παιδιά Αννα - Νίκος, Γιάννης - Θάλεια, Σταύρος
Τα εγγόνια, τα αδέλφια, τα ανίψια και οι λοιποί συγγενείς

628-2/3

Τελούμε στις 4 Μαρτίου ημέρα Κυριακή και ώρα 8.30π.μ. στον ιερό ναό Ταξιαρχών (Νέον) 3μηνο μνημόσυνο υπέρ αναπαύσεως της ψυχής της αγαπημένης συζύγου, μητέρας, γιαγιάς και αδελφής

ΚΑΛΛΙΟΠΗΣ συζ. ΜΙΧ. ΜΙΣΣΙΚΟΥ
Το γένος ΛΟΥΙΖΙΔΗ

Ο σύζυγος Μιχάλης
Τα παιδιά Εύη - Δημήτρης
Τα εγγόνια Μανώλης, Μιχάλης
Τα αδέλφια και οι λοιποί συγγενείς

631-3/3

Νέα μέτρα για τη στάθμεση

ΣΥΝΕΧΕΙΑ ΑΠΟ ΤΗ ΣΕΛ. 1

οχημάτων ανά δίωρο. Θα καταργηθούν επίσης οι κάρτες ελευθέρας στάθμευσης για όλους.

«Θα πρέπει να κατανοήσουν οι μόνιμοι κάτοικοι, οι εργαζόμενοι και οι καταστηματάρχες, ότι δεν μπορεί να δημιουργείται το χάος με τις 2000 θέσεις στάθμευσης που διαθέτουμε να είναι μονίμως κατειλλημμένες και το κέντρο της πόλεως να κατακλύζεται από τα 6.000 αυτοκίνητα» δήλωσε ο αντιδήμαρχος.

Η ΦΙΛΟΣΟΦΙΑ του Δήμου είναι ότι θα πρέπει όλοι να δείξουν ανοχή και κατανόηση ώστε να εξυπηρετούνται όσοι κατεβαίνουν στο κέντρο για να διεκπεραιώσουν τις υποθέσεις τους.

➪ Η κατάργηση των καρτών ελευθέρας στάθμευσης θα γίνει, όπως διευκρινίστηκε, σε εφαρμογή της απόφασης που πήρε ο Συνήγορος του Πολίτη, για όλες τις πόλεις που εφαρμόζουν το μέτρο της ελεγχόμενης. Ο κ. Αλαβέρας διευρίνησε ότι δεν πρόκειται να επεκταθούν οι χώροι της ελεγχόμενης στάθμεσης.

«Είμαστε σε αναζήτηση χώρων ελεύθερης στάθμευσης, προκειμένου να διευκολύνουμε τους πολίτες. Σύντομα μάλιστα θα είναι έτοιμος ο νέος χώρος στάθμευσης μεταξύ των οδών Χειμάρας και Παπαλουκά. Θα πρέπει όμως να επισημάνουμε το γεγονός ότι δεν υπήρξε ανταπόκριση των οδηγών για το πάρκινγκ που δημιουργήθηκε στους χώρους του παλαιού Νοσοκομείου» επεσήμανε ο αντιδήμαρχος.

ΘΑ ΕΦΑΡΜΟΣΘΟΥΝ φέτος, όπως και πέρσι τα μέτρα που αποφάσισε το δημοτικό συμβούλιο για την απαγόρευση της κυκλοφορίας στη Μεσαιωνική Πόλη.

➪ Αναφορικά με το πρόβλημα που δημιουργείται στην οδό Σωκράτους με την τροφοδοσία των καταστημάτων και τα διπλοπαρκαρισμένα αυτοκίνητα, η επιτροπή πρότεινε να γίνει μονόδρομος ώστε να δοθεί λύση.

Η ΕΠΙΤΡΟΠΗ για την ελεγχόμενη στάθμευση δεν έλαβε αποφάσεις για το κλείσιμο ή μη των πεζοδρόμων.

«Για τα μέτρα που θα επιβληθούν για τους πεζοδρόμους θα αποφασίσει το δημοτικό συμβούλιο. Αυτό θα γίνει γιατί οι λύσεις που δόθηκαν στο παρελθόν δεν απέδωσαν», υπογράμμισε ο αντιδήμαρχος.

STOP στην υποβάμιση

ΣΥΝΕΧΕΙΑ ΑΠΟ ΤΗ ΣΕΛ. 1

μιση για το Εθνικό Σύστημα Υγείας μετά τη ψηφίση του σχετικού νομοσχεδίου. Όπως ανακοίνωσε ο υπουργός Υγείας, Αλέκος Παπαδόπουλος, το υπουργείο Υγείας ξεκινά από το διορισμό προέδρων στα περιφερειακά συστήματα υγείας τα οποία αποτελούν τη βάση του νέου μηχανισμού ο οποίος καλείται να βελτιώσει το σύστημα.

Μετά την έγκριση του διορισμού τους από τη Βουλή, κάτι που αναμένεται να γίνει μέσα στο Μάρτιο, δεκαεπτά άνθρωποι που εκρίθησαν με βάση τη γνώση, την εμπειρία αλλά και τις διοκητικές τους ικανότητες θα στελεχώσουν τον κορμό του ΕΣΥ σε όλη τη χώρα.

"Είναι άτομα καταξιωμένα στο χώρο τους, με τις δικές τους δυνάμεις που έρχονται να παλέψουν για τις αλλαγές που επιχειρούμε", τόνισε ο κ. Παπαδόπουλος.

Όπως εξήγησε ο υπουργός Υγείας οι υπεύθυνοι περιφερειάρχες θα αμείβονται περίπου με το ποσό των δύο εκατομμυρίων ακαθάριστα, ενώ για φέτος η οργάνωση του συγκεκριμένου θεσμού θα κοστίστει περίπου 6,5 δισεκ. δρχ. Σύντομα, είπε ο υπουργός Υγείας, οι πολίτες θα διαπιστώσουν ότι θα υπάρχει δομή στο σύστημα στην πρωτοβάθμια και δευτεροβάθμια περίθαλψη και καλύτερος έλεγχος των δαπανών αλλά και των προμηθειών στα δημόσια νοσοκομεία.

Ουσιαστικά οι περιφερειάρχες θα ασκούν την κυβερνητική πολιτική στον τομέα της υγείας και θα δίνουν λόγο στον υπουργό Υγείας.

"Δίνουν το μήνυμα προς όλες τις κατευθύνσεις ότι η μεταρρύθμιση θα προχωρήσει, δεν θα μείνει στα χαρτιά. Έγινε για τον Έλληνα πολίτη ο οποίος πολύ σύντομα θα δει τα οφέλη στην πράξη. Τους νέους θεσμούς με τα νέα πρόσωπα θα τα βρίσκει πάντα αρωγό στο πλευρό του. Δεν θα ανεχθούμε αυτούς που θέλουν να βάλουν εμπόδια στη μεταρρύθμιση καθως είναι βαριά η ευθύνη απέναντι στον πολίτη", τόνισε χαρακτηριστικά ο υπουργός Υγείας παρουσιάζοντας χθες στους δημοσιογράφους τη λίστα των νέων περιφερειαρχών.

Στην Α΄ περιφέρεια Αττικής τοποθετείται ο Λυκουργός Λιαρόπουλος, 56 ετών, καθηγητής οργάνωσης υπηρεσιών Υγείας στο Πανεπιστήμιο Αθηνών. Στην Β΄ περιφέρεια Αττικής, ο Σπύρος Κοντός, 60 ετών, καθηγητής στο, τμήμα χειρουργικής στο Πανεπιστήμιο Yeil, στην Γ΄ περιφέρεια ο Δημήτρης Σερεμέτης, 47 ετών, αναπληρωτής καθηγητής εφαρμοσμένης οικονομικής στο πανεπιστήμιο Αιγαίου.

Στην Α΄ Περιφέρεια Κεντρικής Μακεδονίας ο Νικόλαος Παπακυριαζής, 61 ετών, επίκουρος καθηγητής της ιατρικής του ΑΠΘ, στην Β΄ Περιφέρεια της Κεντρικής Μακεδονίας, ο Κων/νος Καλλέργης, 54 ετών, αναπληρωτής καθηγητής χειρουργικής Παίδων στο ΑΠΘ, στη Θεσσαλία ο Γεώργιος Πάγκαλος, 50 ετών, καθηγητής πληροφορικής της Υγείας στο ΑΠΘ, στη Στερεά Ελλαδα ο Γεώργιος Τσάκος, 35 ετών, διδάκτωρ του πανεπιστημίου του Λονδίνου, στην Ήπειρο ο Νίκος Αδάμου, 44 ετών, αναπληρωτής καθηγητής στον Union College της Αμερικής, στα Ιόνια Νησιά ο Κων/νος Χλωμούδης, 44 ετών, επίκουρος καθηγητής στο πανεπιστήμιο Πειραιώς, στη Δυτική Ελλάδα ο Σ. Θεοδωρόπουλος, 50 ετών, επίκουρος καθηγητής οικονομικών στο πανεπιστήμιο Πειραιώς, στην Πελοπόννησος ο Οδυσσέας Βουδούρης, 47 ετών, πρόεδρος των γιατρών Χωρίς Σύνορα, στην Κρήτη ο Βασίλης Μπαγδής, 46 ετών, γενικός δ/ντης στο νοσοκομείο Υγείας Μέλαθρον της Αθήνας, στη Δυτική Μακεδονία ο Φ. Τριανταφυλλιάς, 50 ετών, γενικός δ/ντης επενδύσεων και προγραμμάτων στα ΕΛΤΑ, στην Ανατολική Μακεδονία και Θράκη ο Σ. Χασάπης, 53 ετών, πρόεδρος του νοσοκομείου Γ. Παπανικολάου Θεσ/κης, στις Κυκλάδες η Αικατερίνη Μωραϊτάκη, 48 ετών, διδάκτωρ προληπτικής και κοινωνικής οδοντιατρικής στο πανεπιστήμιο Αθηνών, στα Δωδεκάνησα η Ιωάννα Αρσενοπούλου, 34 ετών, με μάστερ στη διοίκηση υπηρεσιών Υγείας στο London School of Economics και στην περιοχή του Βόρειου Αιγαίου, ο Κων/νος Στεργιόπουλος, 42 ετών, με μάστερ στη διοίκηση επιχειρήσεων στο Πανεπιστήμιο του Τέξας.

Ο υπουργός Υγείας, αφού παρουσίασε τους νέους περιφερειάρχες, ρωτήθηκε για τις άμεσες προτεραιότητες της κυβέρνησης για τη μεταρρύθμιση και είπε ότι μέχρι το Ιούνιο εκτιμάται ότι θα έχουν τοποθετηθεί και οι νέοι διοικητές των νοσοκομείων και θα έχει καθορισθεί ο κανονισμός της εσωτερικής λειτουργίας τους.

Στη συνέχεια θα εφαρμοσθεί ο θεσμός του προσωπικού γιατρού και θα οργανωθούν οι δομές για τη διαχείριση των πόρων υγείας. Επίσης, άμεσα, το υπουργείο αρχίζει να επεξεργάζεται το νέο θεσμικό πλαίσιο λειτουργίας του ιδιωτικού τομέα, ενώ άμεσα αναμένεται να ανακοινωθεί το νέο σχέδιο νόμου για την πρόνοια.

Θα διεκδικήσει τη δημαρχία

ΣΥΝΕΧΕΙΑ ΑΠΟ ΤΗ ΣΕΛ. 1

πτου) να διεκδικήσει το Δήμο και για τρίτη τετραετία.

ΣΤΗΝ ΠΡΟΧΘΕΣΙΝΗ συνεδρίαση της παράταξης, που συνήλθε σε ολομέλεια, ο κ. Γιαννόπουλος αναφέρθηκε στο πρόγραμμα της δημοτικής αρχής για την πενταετία 2001-2006, στο οποίο εκτός των έργων υποδομής που θα εκτελεσθούν και θ'αλλάξουν τη μορφή της πόλης, περιλαμβάνεται και η ίδρυση γραφείων εξυπηρέτησης του πολίτη σε κάθε συνοικία.

➨ Στις βλέψεις της δημοτικής αρχής είναι ακόμη η δημιουργία μικρών δημαρχείων σε κάθε συνοικία, μέσα από το συντονισμό όλων των συμβουλίων που δραστηριοποιούνται στις περιοχές.

ΠΑΡΑΛΛΗΛΑ ο κ. Γιαννόπουλος ανακοίνωσε προχθές, αναφερόμενος στα έργα που θα γίνουν άμεσα, ότι μέσα στο Μάρτιο θ'ασφαλτοστρωθούν οι δρόμοι στο κέντρο της πόλης.

Ισραηλινοί τουρίστες

ΣΥΝΕΧΕΙΑ ΑΠΟ ΤΗ ΣΕΛ. 1

AXON και του πρακτορείου TAYELET TOUR του Τελ Αβίβ, το οποίο ανήκει στην εταιρία που διαχειρίζεται το Καζίνο της Ρόδου. Με πτήσεις Πέμπτη και Κυριακή θα έρχονται από το Ισραήλ περί τους 300 τουρίστες κάθε εβδομάδα.

ΤΟΥΣ ΠΡΩΤΟΥΣ Ισραηλινούς τουρίστες υποδέχθηκαν χθες στο Αεροδρόμιο «Διαγόρας» ο πρόεδρος του Καζίνο κ. Dani Ratsovsky, ο γεν. διευθυντής κ. David Bradford και υπάλληλοι της ίδιας εταιρίας. Στους αφιχθέντες προσφέρθηκαν αναψυκτικά, λουλούδια και χοροί από τοπικό συγκρότημα.

➨ Στο μεταξύ έγινε γνωστό, ότι η AXON θ'αρχίσει από το Μάιο κανονικές, καθημερινές πτήσεις μεταξύ Ρόδου - Αθήνας. Αργότερα και ανάλογα με τη ζήτηση οι πτήσεις της AXON μπορεί να επεκταθούν και προς άλλους προορισμούς.

ΜΕ ΑΕΡΟΣΚΑΦΗ της ίδιας εταιρίας θα μεταφερθούν και φέτος μερικές χιλιάδες μαθητές που θα κάνουν τις πενθήμερες εκδρομές τους στο νησί μας. Αυτή τη στιγμή η AXON διαθέτει δύο καινούργια B 737-700 και από τον Απρίλιο θα ενισχύσσει το στόλο της με 4 αεροσκάφη EMBRAEP (τύπου LEARJET), 50 θέσεων το καθένα.

➨ Την AXON αντιπροσωπεύει στη Ρόδο το γραφείο ΕΡΕΤΑ ΤΟΥΡΣ.

Η φύλαξη των σχολείων

ΣΥΝΕΧΕΙΑ ΑΠΟ ΤΗ ΣΕΛ. 1

άτομο των χώρων του Βενετοκλείου που δεν είναι στο σύνολο τους περιφραγμένοι.

➪ Ανάλογες δυσκολίες υπάρχουν και για την φύλαξη του 2ου ΤΕΕ.

«Την τρέχουσα εβδομάδα το μέτρο θα εφαρμοσθεί δοκιμαστικά. Ελπίζουμε να λυθούν τα προβλήματα που υπάρχουν, να παραμείνουν οι φύλακες στις θέσεις τους και να αποδώσει το πρόγραμμα», επεσήμανε ο αντιδήμαρχος.

Κλείνει η οδός Καναδά

ΣΥΝΕΧΕΙΑ ΑΠΟ ΤΗ ΣΕΛ. 1

πόλεως με τους αριθμούς 2,3,5,6 (Ανάληψη, Αγιοι Απόστολοι, Ροδίνι, Αγιος Ιωάννης).

ΟΙ ΕΠΙΒΑΤΕΣ που θα θέλουν να χρησιμοποιήσουν τα λεωφορεία, από τα σημεία που βρίσκονται ενδιάμεσα της διαδρομής της Δαμασκηνού και της περιοχής Κόβα, θα επιβιβάζονται από την πλατεία του Αγίου Νικολάου ή από την πλατεία Κόβα.

«Ποντικός» στο Νοσοκομείο

ΣΥΝΕΧΕΙΑ ΑΠΟ ΤΗ ΣΕΛ. 1

παξε την τσάντα γιατρού, που περιείχε ιατρικά βιβλία, προσωπικά έγγραφα, φορτιστή κινητού τηλεφώνου και δύο κινητά τηλέφωνα, άλλων γιατρών.

☞ Ανακρίσεις - έρευνες κάνει η Υποδιεύθυνση Ασαλείας Ρόδου.

Πεντακάθαρο το νερό στο Δήμο Πεταλούδων

Μετά από αίτηση της Δημοτικής Επιχείρησης Υδρευσης και Αποχέτευσης του Δήμου Πεταλούδων, το Γενικό Χημείο του Κράτους προχώρησε στο δειγματοληπτικό έλεγχο του νερού στο δίκτυο ύδρευσης, σε 10 σημεία στα δημοτικά διαμερίσματα Κρεμαστή - Παραδείσι - Μαριτσά και συγκεκριμένα:

1. Λύκειο Κρεμαστής
2. Γυμνάσιο Κρεμαστής
3. Καντίνα παραλίας Κρεμαστής
4. Νηπιαγωγείο Κρεμαστής
5. Γυμνάσιο Παραδεισίου
6. Δημοτικό Σχολείο Παραδεισίου
7. Φούρνοι Παραδεισίου
8. Δημοτικό Σχολείο Μαριτσών
9. Νηπιαγωγείο Μαριτσών
10. Οικία Ξυρή Εμμανουήλ Μαριτσά

ΣΥΛΛΟΓΟΣ ΤΗΛΙΩΝ ΡΟΔΟΥ «ΑΓ. ΠΑΝΤΕΛΕΗΜΩΝ»

ΠΡΟΣΚΛΗΣΗ

Σας προσκαλούμε να τιμήσετε με την παρουσία σας, τις εκδηλώσεις του Συλλόγου μας, που θα γίνουν την Κυριακή 4 Μαρτίου 2001 με την ευκαιρία της μεγάλης μάχης της Τήλου και της απελευθέρωσής της από την ιταλογερμανική κατοχή (1 Μαρτίου 1945).

Το πρόγραμμα περιλαμβάνει τις εξής εκδηλώσεις:

1. Εκκλησιασμός και Δοξολογία των Τηλιακών και φίλων στον Ιερό Ναό Αγίας Ειρήνης στο Πανεπιστήμιο Αιγαίου (Δοξολογία ώρα 10.30).
2. Επιμνημόσυνη δέηση προς τιμή των πεσόντων ιερολοχιτών και άλλων αγωνιστών.
3. Ομιλία με αναφορά στη Μεγάλη Μάχη της Τήλου από το συνταξιούχο εκπαιδευτικό και συμπατριώτη μας κ. Νίκο Παπαεμμανουήλ.

Μετά τιμής

Η πρόεδρος Σοφία Χατζηγεωργίου — Ο γραμματέας Αντώνης Καραϊτέλο

629-3/3

ΕΝΩΣΗ ΚΑΤΑΣΚΕΥΑΣΤΩΝ -ΜΕΤΑΛΛΟΥ ΔΩΔΕΚΑΝΗΣΟΥ «Ο ΑΡΧΙΜΗΔΗΣ»

ΠΡΟΣΚΛΗΣΗ ΣΕ ΓΕΝΙΚΗ ΣΥΝΕΛΕΥΣΗ

Συνάδελφοι, καλείστε στη Γενική Συνέλευση της Ενωσής μας, που θα γίνει στις 4 Μαρτίου του 2001, ημέρα Κυριακή και ώρα 18.00 στην αίθουσα του Εργατοϋπαλληλικού Κέντρου Ρόδου (Στεφάνου Καζούλη 30) με τα εξής θέματα:

1. Απολογισμός προσωρινής διοικήσεως
2. Ταμειακός απολογισμός μέχρι σήμερα
3. Εκλογή Εφορευτικής Επιτροπής
4. Προβλήματα που μας απασχολούν
5. Καθορισμός εκλογών για την ανάδειξη Διοικητικού Συμβουλίου -Ελεγκτικής Επιτροπής-αντιπροσώπων στις Ομοσπονδίες και Πειθαρχικού Συμβουλίου
6. Εκλογή Ομοσπονδίας κύριας και δευτερεύουσας
7. Ανακοινώσεις -προτάσεις.

Πληροφορίες από το προσωρινό Διοικητικό Συμβούλιο.
Πρόεδρος:Φίλιππος Σάκκαρης, τηλ. 23400
Αντιπρόεδρος:Βασίλειος Κουντούρης, τηλ. 74905
Γεν. Γραμματέας:Τεφίκ Γιανίκογλου, τηλ. 63292
Ειδικός Γραμματέας: Νικήτας Τρικοίλης, τηλ. 63870
Ταμίας: Κάλλιστος Πατούνας, τηλ. 31002
Υπεύθυνος δικηγόρος: Γιάννης Καραμιχάλης, Δημ. Θέμελη 83, τηλ. 77860-34025.

X2303-4/3



X2278-31/3

VANIK TOURS

ΓΙΑΝΝΗΣ και ΣΕΒΑ ΒΑΛΣΑΜΙΔΗ
VANIK σημαίνει ΑΛΗΘΕΙΑ
ΑΚΤΗ ΚΑΝΑΡΗ 17, ΨΑΡΟΠΟΥΛΑ - ΑΝΕΤΟ ΠΑΡΚΙΝΓΚ
Ανοικτά: ΔΕ-ΣΑ 08.30 - 14.00 & 16.30 - 20.30
Τηλ. 35191, 37621 κινητό: 0945798148 , FAX 29532

Το γραφείο μας πάντα πρώτο σε κρατήσεις ξενοδοχείων εξασφάλισε και σας προσφέρει καταπληκτικές τιμές για τα παρακάτω ξενοδοχεία σε ΠΑΚΕΤΑ (έκδοση εισιτηρίων R/T) από 1/11/2000-31/3/2001

1ον HOTEL ELECTRA	Α΄ SUPERIOR		
Ερμού Σύνταγμα			
	Μονόκλινο	δρχ.	23.600
	Δίκλινο	»	27.800
	Τρίκλινο	»	33.000
2ον HOTEL ALEXANDROS	Α΄ SUPERIOR		
Πλατεία Μαβίλλη			
	Μονόκλινο	δρχ.	19.500
	Δίκλινο	»	22.500
	Τρίκλινο	»	30.000
3ον HOTEL PRESIDENT	Α΄ Κατηγορίας		
Λεωφόρος Κηφησίας			
	Μονόκλινο	δρχ.	9.000
	Δίκλινο για μονόκλινο	»	10.000
	Δίκλινο	»	12.000
	Τρίκλινο	»	15.000
4ον HOTEL ASTOR	Α΄ Κατηγορίας		
Σύνταγμα			
	Μονόκλινο	δρχ.	12.500
	Δίκλινο για μονόκλινο	»	14.000
	Δίκλινο	»	16.500
	Τρίκλινο	»	20.000
5ον HOTEL RIVA	Α΄ Κατηγορίας		
Περιοχή HILTON			
	Μονόκλινο	δρχ.	13.500
	Δίκλινο	»	15.500
	Τρίκλινο	»	21.000
6ον HOTEL ZAFOLIA	Α΄ SUPERIOR		
Λεωφόρος Αλεξάνδρας			
	Μονόκλινο	δρχ.	18.000
	Δίκλινο	»	23.000
	Τρίκλινο	»	28.000
7ον HOTEL ELLINIS	Β΄ SUPERIOR		
Ωνάσειο, λεωφ. Συγγρού			
	Μονόκλινο	δρχ.	12.000
	Δίκλινο	»	17.000
	Τρίκλινο	»	20.000
8ον HOTEL ATHENS CYPRIA	Β΄ SUPERIOR		
Σύνταγμα, Διομιας			
	Μονόκλινο	δρχ.	18.000
	Δίκλινο	»	23.500
	Τρίκλινο	»	32.000
9ον HOTEL LONDON	Β΄ Κατηγορίας		
Γλυφάδα, Ανατολ. - Δυτ. Αεροδρόμιο			
	Μονόκλινο	δρχ.	12.000
	Δίκλινο	»	15.000
	Τρίκλινο	»	18.000
10ον HOTEL EGNATIA	Β΄ Κατηγορίας		
Θεσσαλονίκη Κέντρο - καινούριο			
	Μονόκλινο	δρχ.	18.000
	Δίκλινο	»	22.000
	Τρίκλινο	»	26.000

* Τα παραπάνω ξενοδοχεία διαθέτουν T.V. σε όλα τα δωμάτια
* Στις παραπάνω τιμές συμπεριλαμβάνεται πρωινό σε μπουφέ
* Ακόμη σε μας θα βρείτε αεροπορικά και ατμοπλοϊκά εισιτήρια όλων των εταιρειών.

X.2206-28/2

ΚΤΗΝΙΑΤΡΕΙΟ

ΚΥΡΙΑΚΟΣ ΗΛ. ΠΕΡΣΙΑΝΗΣ
ΚΤΗΝΙΑΤΡΟΣ Α.Π.Θ.

ΚΤΗΝΙΑΤΡΙΚΕΣ ΥΠΗΡΕΣΙΕΣ
• Μαιευτικές & Ορθοπεδικές επεμβάσεις
• Αιματολογικές & Ουρολογικές εξετάσεις
• Διατροφικά προγράμματα • Εμβολιασμοί
• Ηλεκτρονική ταυτοποίηση

ΤΜΗΜΑ PET SHOP:
• Τροφές (EUKANUBA, IAMS, Pedigree, Whiskas)
Βιταμινούχα συμπληρώματα
• Αξεσουάρ - Είδη περιποίησης
• Πώληση κατοικιδίων με πιστοποιητικά!!

ΔΕΛΦΩΝ 14 (ΚΑΡΑΚΟΝΕΡΟ) ΡΟΔΟΣ
ΤΗΛ./FAX: 35055

374-4/3

RAY KENNEL CLUB

Πωλούνται κουτάβια με εγγύηση από όλες τις ράτσες. Με χαρτιά καθαροαιμίας, F.C.I. & TATTOO & βιβλιάριο υγείας.

ΠΡΟΣΕΧΩΣ
Κατόπιν παραγγελίας εκτελούμε και διανομές κατ' οίκον .
Παραγγελίες στα τηλέφωνα 63892 - 0945 306263



ΠΑΝΣΙΟΝ
Σε χώρο 10 στρεμμάτων περιφραγμένο σε κλουβιά των 8 τ.μ. με έξτρα κλουβί ύπνου ειδικά φτιαγμένα. Μπορούμε να φιλοξενήσουμε το σκύλο σας με υπευθυνότητα και φροντίδα για όσο καιρό θέλτε.

ΑΝΑΓΓΕΛΙΑ ΓΕΝΝΑΣ
Ροτβάιλερ εκθεσιακά ημερ. γενν. 5/3/2000
Γερμανικά ποιμενικά ημερ. γενν. 14/3/200 + 19/4/2000
Ντόπερμαν, βαλκάνια Χάουτ ημερ. γεν. 21/10/1999.
ΚΟΥΡΤΣΧΑΡΤ - 5/ ΜΑΪΟΣ / 2000

ΠΩΛΟΥΝΤΑΙ
Σε χρονικά διαστήματα κυνηγόσκυλα άριστα εκπαιδευμένα για απαιτητικούς κυνηγούς.
Φύλακες και σωματοφύλακες για επιχειρήσεις και τους χώρους που θέλετε να προστατέψετε.
Στη διάθεσή σας φερμένα και από το εξωτειρκό.
ΚΟΥΤΣΧΑΡΤ - ΝΤΡΑΧΤΑΡ - ΠΟΪΝΤΕΡ - ΣΕΤΤΕΡ κ.λ.π.
ΣΧΟΛΗ ΕΚΠΑΙΔΕΥΣΗΣ
Αλαφάκης Γιώργος
Διπλωματούχος εκπαίδευσης της Jugoslovenski Kinoloski Beograd.

PET SHOP: Μιχ. Πετρίδη 100. Τηλ. 63892
ΚΥΝΟΤΡΟΦΕΙΟ: Ελεούσα. Τηλ. 0246 - 98145

496-6/3

Θα εξεταστούν την ερχόμενη Δευτέρα

Τα θέματα του Αρχαγγέλου

Συνεδριάζει το δημοτικό συμβούλιο

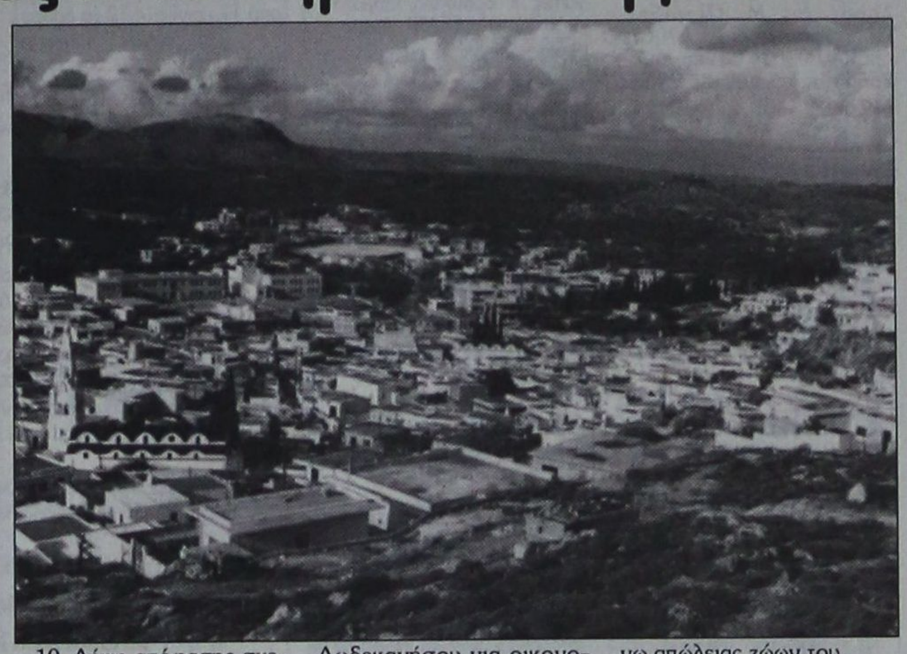

Την ερχόμενη Δευτέρα στις 6μ.μ. πρόκειται να συνεδριάσει το δημοτικό συμβούλιο Αρχαγγέλου για να εξετάσει τα παρακάτω θέματα ημερήσιας διάταξης:

Ενημέρωση δημάρχου - δημοτικών συμβούλων.

1. Ορισμός μελών σχολικής επιτροπής (και των αναπληρωματικών τους) Γυμνασίου - Δημοτικού Σχολείου - Νηπιαγωγείου του Δ.Δ. Μασάρων

2. Ορισμός μελών σχολικής επιτροπής (και των αναπληρωματικών τους) δημοτικού σχολείου και νηπιαγωγείου Δ.Δ. Μαλώνας

3. Ορισμός μελών σχολικής επιτροπής (και των αναπληρωματικών τους) δημοτικών σχολείων Αρχαγγέλου

4. Ορισμός μελών σχολικής επιτροπής (και των αναπληρωματικών τους) Γυμνασίου - Λυκείου Αρχαγγέλου

5. Ορισμός μελών σχολικής επιτροπής (και των αναπληρωματικών τους) νηπιαγωγείων Αρχαγγέλου

6. Εγκριση απολογισμού οικονομικού έτους 2000 της σχολικής επιτροπής νηπιαγωγείων Αρχαγγέλου

7. Εγκριση απολογισμού οικονομικού έτους 2000 της σχολικής επιτροπής Α' και Β' δημοτικού σχολείου Αρχαγγέλου

8. Εγκριση απολογισμού οικονομικού έτους 2000 της σχολικής επιτροπής Γυμνασίου - Λυκείου - Εσπερινού και ΤΕΕ Αρχαγγέλου

9. Λήψη απόφασης σχετικά με το έμβλημα του Δήμου

10. Λήψη απόφασης σχετικά με το αίτημα για κάθε φύσεως βοήθεια, του Δωδεκανησιακού Συλλόγου Γονέων Συγγενών και Φίλων Εξαρτημένων Ατόμων

11. Λήψη απόφασης σχετικά με το αίτημα της Νομαρχιακής Αυτοδιοίκησης Δωδεκανήσου για οικονομική ενίσχυση του νομαρχιακού πλωτού κέντρου υγείας «Δελφίνι της ζωής και της ελπίδας»

12. Λήψη απόφασης σχετικά με το αίτημα κτηνοτρόφου συνδημότη μας για οικονομική αποζημίωση, λόγω απώλειας ζώων του

13. Λήψη απόφασης σχετικά με το αίτημα για οικονομική ενίσχυση μαθητών του Δήμου μας που φοιτούν στο ΤΕΕ Ρόδου, με στόχο την πραγματοποίηση σχολικής εκδρομής στη Βόρεια Ελλάδα

14. Λήψη απόφασης σχετικά με το αίτημα της γ' τάξης Γυμνασίου Αρχαγγέλου για οικονομική ενίσχυση, για την πραγματοποίηση εκπαιδευτικής επίσκεψης στην Επίδαυρο και στο μουσείο Γουλανδρή

15. Εγκριση μετάβασης κ. δημάρχου στη Βουδαπέστη για συμμετοχή στην Εκθεση Τουρισμού

16. Πρόσληψη προσωπικού ανταποδοτικού χαρακτήρα

17. Πρόσληψη προσωπικού με δίμηνη σύμβαση

ΙΑΤΡΙΚΗ ΑΝΑΚΟΙΝΩΣΗ
ΜΕΤΑΦΟΡΑ ΟΦΘΑΛΜΙΑΤΡΕΙΟΥ
Το ιατρείο της οφθαλμιάτρου
ΤΑΣΟΥΛΑΣ ΣΩΤΗΡΟΠΟΥΛΟΥ
μετεφέρθη στην πλατεία Ακαδημίας,
Ηρώων Πολυτεχνείου 21
άνωθεν φαρμακείου Γρεβενιώτη (πρώην Γιαλούση)
Τηλέφωνο: 29077
Δέχεται καθημερινώς 09.00-13.00 & 18.00-20.00
644-10/3



2025-8/3

ΙΑΤΡΙΚΗ ΑΝΑΚΟΙΝΩΣΗ
Ο ιατρός
ΣΤΑΜΑΤΗΣ Γ. ΠΕΡΙΔΗΣ *BDS (London)*
ΧΕΙΡΟΥΡΓΟΣ - ΟΔΟΝΤΙΑΤΡΟΣ
Πτυχιούχος Πανεπιστημίου *UMDS* Λονδίνου
τέως μέλος Βρετανικού Οδοντιατρικού Συλλόγου *BDA*
Δέχεται: Δευτέρα - Παρασκευή 9:00 - 13:30 17:00 - 20:30
Σάββατο 9:00 - 14:00
Εθν. Αντίστασης 44 (πρώην Βασ. Άννης Μαρίας), 2ος όροφος
Τηλ. & Fax: (0241) 70888
605-31/3

ΙΑΤΡΙΚΗ ΑΝΑΚΟΙΝΩΣΗ
Ο ΙΑΤΡΟΣ
ΧΡΗΣΤΟΣ Π. ΙΩΑΝΝΙΔΗΣ
ΜΙΚΡΟΒΙΟΛΟΓΟΣ - ΒΙΟΠΑΘΟΛΟΓΟΣ
ΔΕΧΕΤΑΙ: Δευτέρα - Παρασκευή
7.3--13.00 & 17.00-20.30
Σάββατο: 7.30-13.00
Λεμεσού 43 - Τηλ. 70260 - 70269
426-4/3

ΙΑΤΡΙΚΗ ΑΝΑΚΟΙΝΩΣΗ
ΑΝΤΩΝΙΟΣ Γ. ΚΛΑΔΟΓΕΝΗΣ
ΠΝΕΥΜΟΝΟΛΟΓΟΣ
Λεμεσού 43
Τηλ. 31540 κιν. 0945 901430
Δέχεται καθημερνά 9-1 και 5-8.30
Τετάρτη απόγευμα και Σάββατο πρωί κατόπιν ραντεβού

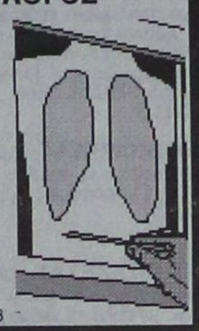

T237-31/3

ΙΑΤΡΙΚΗ ΑΝΑΚΟΙΝΩΣΗ
Ο ΟΡΘΟΠΑΙΔΙΚΟΣ
ΑΝΔΡΕΑΣ ΚΑΡΑΓΙΑΝΝΗΣ
λόγω συμμετοχής του στο συνέδριο της AMERICAN ACADEMY OF ORTHOPAEDIC SURGEONS θα απουσιάσει από 26/2/01 έως 5/3/01.
Το ιατρείο θα λειτουργεί κανονικά από την Τρίτη 6/3/01
Διεύθυνση: **ΙΩΑΝΝΗ ΜΕΤΑΞΑ 3 - Ρόδος**
Τηλ. (0241) 30020, 38008
ΧΛ-4/3

ΠΑΙΔΑΓΩΓΙΚΟ ΕΡΓΑΣΤΗΡΙ ΤΕΧΝΗΣ
ΤΜΗΜΑΤΑ
ΜΟΥΣΙΚΗΣ ΠΡΟΠΑΙΔΕΙΑΣ
ΓΙΑ ΠΑΙΔΙΑ ΑΠΟ
3,5 ΕΩΣ 6 ΧΡΟΝΩΝ
Μαθήματα "Μουσικής Ευαισθητοποίησης για παιδιά προσχολικής ηλικίας μέσα από το ΠΑΙΧΝΙΔΙ, την ΠΡΑΞΗ, τον ΠΕΙΡΑΜΑΤΙΣΜΟ, τον ΑΥΤΟΣΧΕΔΙΑΣΜΟ και τη ΔΗΜΙΟΥΡΓΙΚΗ ΕΝΑΣΧΟΛΗΣΗ".
Έναρξη από 28/2/2001
Διδάσκει ο Μουσικοπαιδαγωγός
Γιώργος Σακελλαρίδης



Πληρ. Εγγραφές στα τηλέφωνα 78100 και κιν. 0977 932817
536-9/3

ΝΤΕΤΕΚΤΙΒΣ ΑΘΗΝΩΝ
Αναλαμβάνουμε υποθέσεις ανηλίκων, προσωπικές, οικογενειακές, εμποροβιομηχανικές
Διαθέτουμε τα καλύτερα ηλεκτρονικά σύγχρονα οπτικοακουστικά συστήματα
Εχεμύθεια 100%
Τα 30 χρόνια πείρα είναι η εγγύησή μας
Τηλ. 0977632963 & 0945319796
422-6/3

ΠΡΟΟΔΟΣ ΜΙΚΡΕΣ ΑΓΓΕΛΙΕΣ ΜΙΚΡΕΣ ΑΓΓΕΛΙΕΣ ΠΡΟΟΔΟΣ

ενοικιάσεις

ΕΝΟΙΚΙΑΖΕΤΑΙ επιπλωμένη γκαρσονιέρα στο Καρακόνερο. Πληροφορίες τηλ. 65155
437-4/3

ΕΝΟΙΚΙΑΖΕΤΑΙ ισόγειο κατάστημα, 115τ.μ., κατάλληλο για εμπορική επιχείρηση, Καποδιστρίου 59. Τηλ. 66363 και 0974375937
537-4/3

ΖΗΤΕΙΤΑΙ από ζευγάρι για ενοικίαση γκαρσονιέρα ή στούντιο, επιπλωμένο, στην πόλη της Ρόδου. Τηλ 0932958576
569-6/3

ΕΝΟΙΚΙΑΖΕΤΑΙ επιπλωμένη γκαρσονιέρα δύο δωματίων σε καινούργια οικοδομή στην Παλιά Πόλη της Ρόδου. Τηλ. 21355 - 62685
563-4/3

ΕΝΟΙΚΙΑΖΟΝΤΑΙ διαμερίσματα στούντιος, μονόχωρα, δίχωρα, στην περιοχή Ζέφυρος, οδός Κωνσταντινίδη 9 - Ρόδος. Τηλ. 097255130 - 30063-43500 - 61220 - 64569
564-4/3

ΕΝΟΙΚΙΑΖΕΤΑΙ μεζονέτα 145τ.μ., με θέρμανση και τζάκι, Δημ. Αναστασιάδη 12. Τιμή 220.000 δρχ. Τηλ. 77796 - 31210 - 27234
603-18/3

ΕΝΟΙΚΙΑΖΕΤΑΙ γκαρσονιέρα επιπλωμένη ισόγεια, ανεξάρτητη, εντός της πόλεως. Πληροφορίες τηλ. 23824
534-2/3

ΕΝΟΙΚΙΑΖΕΤΑΙ γκαρσονιέρα στα Κοσκινού. Τηλ. 61892 και 0946658916
607-11/3

ΕΝΟΙΚΙΑΖΕΤΑΙ γκαρσονιέρα επιπλωμένη, ενός δωματίου, κουζίνας και WC και με κεντρική θέρμανση επί της οδού Εμμ. Ζαννή 8. Πληροφορίες τηλ. 37937 κ. Λίτσα
623-11/3

ΕΝΟΙΚΙΑΖΕΤΑΙ γραφείο, Αμμοχώστου 6, όπισθεν Ακαδημίας. Πληροφορίες Αμμοχώστου 2
625-11/3

ΕΝΟΙΚΙΑΖΕΤΑΙ ισόγειο διαμέρισμα 2 υπνοδωματίων, 80τ.μ., με αυλή, σε διόροφη κατοικία, πλησίον Αγ. Νικολάου. Τιμή 90.000 δρχ. Πληροφορίες τηλ. 0946037924
143-10/3

ΕΝΟΙΚΙΑΖΕΤΑΙ ΜΕΓΑΛΟ ΕΠΙΠΛΩΜΕΝΟ STUDIO, με δική του τουαλέτα, κουζίνα, ψυγείο, ηλιακός θερμοσίφωνας, με πανοραμική θέα στα Κοσκινού. Τηλ. 65958
158-11/3

ΕΝΟΙΚΙΑΖΕΤΑΙ δίπλα στη θάλασσα, κοντά στην Εφορία χώρος 24τ.μ., με ίδια αυλή, ιδανικός για snack bar - πιτσαρία, κλπ. Πληροφορίες τηλ. 36643 (0945503037, πρωινές ώρες (10-2)
419-11/3

ΕΝΟΙΚΙΑΖΕΤΑΙ κατάστημα εμβαδού 140τ.μ. με κήπο 800τ.μ. και πισίνα, κατάλληλο για εστιατόριο. Βρίσκεται στην οδό Ιερού Λόχου, έναντι καφετέριας Μανχάτα, στο δήμο Ιαλυσού. Πληροφορίες κ. Εμμ. Κρανίδη, τηλ. 27082 - 26476 και 0944-347405
Μ9-11/3

ΕΝΟΙΚΙΑΖΕΤΑΙ στούντιο 30τ.μ., επί της οδού Πειραιώς σε άριστη κατάσταση. Πληρ. τηλ. 77987 και 0974500252
139-6/3

ΕΝΟΙΚΙΑΖΕΤΑΙ γκαρσονιέρα - επιπλωμένη στην περιοχή Δασκάλων χωρίς κοινόχρηστα (δρχ. 50.000) μηνιαίως. Πληροφορίες τηλ. 76832 και κινητό 0974319455
630-11/3

ΕΝΟΙΚΙΑΖΕΤΑΙ κεντρικό διαμέρισμα α' ορόφου 95τ.μ., με ανεξάρτητη είσοδο και ράμπα στάθμευσης επί της 28ης Οκτωβρίου επιπλωμένο πλήρως με θερμοσυσωρευτές, αιρ κοντίσιον θέρμανσης - ψύξης και ηλιακό θερμοσίφωνα. Τηλ. 69592 (5-8 απόγευμα)
332-11/3

ΕΝΟΙΚΙΑΖΕΤΑΙ γκαρσονιέρα επιπλωμένη, ισόγειος, στην οδό Κορδιγκτώνος 26. Τηλ. 36433
ΓΔ-10/3

ΕΝΟΙΚΙΑΖΕΤΑΙ
ΔΙΑΜΕΡΙΣΜΑ 65 τ.μ.
σε άριστη κατάσταση,
οδός Φ. Φωτάρα 34.
Πληροφορίες
τηλ. 26340
X2297-31/3

ΕΝΟΙΚΙΑΖΕΤΑΙ
ολοκαίνουργιο πολυτελές διαμέρισμα 120τ.μ., με γκαράζ για δύο αυτοκίνητα και μεγάλες βεράντες, στην Ανάληψη - Αποστόλου Παύλου και Φιλίππου Γιαμαλή.
Πληρ. τηλ.0946/063418 και 0246/98104
547-6/3

ΕΝΟΙΚΙΑΖΕΤΑΙ στούντιος επιπλωμένο, στην περιοχή Κόβα προς Π. Πόλη. Πληροφορίες τηλ. 31654
532-3/3

ΕΝΟΙΚΙΑΖΕΤΑΙ γκαρσονιέρα (στούντιος) πλήρως επιπλωμένη επί της οδού Πειραιώς 64, παράλληλος της Μ. Πετρίδη. Πληροφορίες τηλ., 67067 από 09.00 - 14.00 και τηλ. 26663 από 18.00-22.00 κ. Σταύρο
531-2/3

ΕΝΟΙΚΙΑΖΟΝΤΑΙ δύο καταστήματα επί της οδού Υψηλάντου 2 και Αγίου Γεωργίου με τα εξής στοιχεία: α) επιφάνεια 80τ.μ., με υπόγειο 100τ.μ. και β) επιφανείας 65τ.μ. Τιμές λογικές. Πληροφορίες τηλ. 75441
554-15/3

ΕΝΟΙΚΙΑΖΕΤΑΙ
ΔΙΑΜΕΡΙΣΜΑ
με 3 υπνοδωμάτια, σαλόνι μεγάλο, κουζίνα, τουαλέτα, 2ος όροφος, Κορδιγκτώνος 85.
Πληροφορίες
τηλ. 28494-28019
632-12/3

ΕΝΟΙΚΙΑΖΟΝΤΑΙ
ΣΤΟΥΝΤΙΟΣ
ΕΠΙΠΛΩΜΕΝΑ
ΣΤΗΝ ΙΞΑ (ΑΝΟΙΞΗ)
Πληροφορίες
τηλ. 24752
15128-4/3

ΕΝΟΙΚΙΑΖΟΝΤΑΙ
1) στούντιο με κουζίνα και μπάνιο, πλήρως εξοπλισμένο
2) μεζονέτα με σαλόνι, κουζίνα, μπάνιο και ένα υπνοδωμάτιο
Τ πλ. 61628 και 0974435364
158-4/3

πωλήσεις

ΠΩΛΕΙΤΑΙ μετ/νο χρηματοκιβώτιο, διαστ. 060Χ0,60Χ1,50, 1000 κιλά., σε τιμή ευκαιρίας. Τηλ. 32774 - 24388, κ. Παναγιώτης
601-9/3

ΠΩΛΕΙΤΑΙ σύνθετο μπαρ, σε καλή κατάσταση. Τηλ. 30185
593-7/3

ΠΩΛΕΙΤΑΙ διαμέρισμα στον 1ο όροφο, με δύο υπνοδωμάτια, 90τ.μ., καινούργια κατασκευή, στο Ροδίνι, έναντι 15ου δημοτικού σχολείου. Τιμή 30.000.000 δρχ. Πληροφορίες τηλ. 61970 και 0946322038
622-11/3

ΠΩΛΟΥΝΤΑΙ σουηδικά έπιπλα και πλυντήριο ρούχων, σε άριστη κατάσταση. Διπλό κρεβάτι με στρώμα, μπουφέ με 4 συρτάρια και καθρέφτη, δύο κομοδίνα. Μονό κρεβάτι με στρώμα, ένα κομοδίνο, γραφείο με καθρέφτη και μικρή ντουλάπα. Ακόμα, στρογγυλό ή οβάλ τραπέζι κουζίνας με έξι καρέκλες. Πωλούνται όλα μαζί. Πληρ. τηλ. 0946037924
143-10/3

ΠΩΛΕΙΤΑΙ επιχείρηση μίνι μάρκετ, με εξασφαλισμένη πελατεία. Πληροφορίες τηλ. 68480 - 69781
642-14/3

ΑΠΟ ΞΕΝΟΔΟΧΕΙΟ Α' ΚΑΤΗΓΟΡΙΑΣ
ΠΩΛΟΥΝΤΑΙ
για 100 δωμάτια, έπιπλα αποτελούμενα από τουαλέτα, βαλιτσοθήκη, κομοδίνα, καρέκλες, τραπέζι, σκαμπώ).
Πληροφορίες
τηλ. 56225, 12.00-14.00
637-13/3

ΠΩΛΕΙΤΑΙ
ΣΕ ΤΙΜΗ ΕΥΚΑΙΡΙΑΣ
ψησταριά πλήρως εξοπλισμένη στην Ιαλυσό
Τηλ. 0946820909
425-1/3

ΠΩΛΟΥΝΤΑΙ
ΞΥΛΑ ΕΛΙΑΣ
για τζάκι
σε πολύ καλή τιμή.
Τηλ. 0946063418 και 024698104
128-4/3

ΠΩΛΟΥΝΤΑΙ
1) Διαμέρισμα στην Κων/νου Υδραίου δευτέρου ορόφου 90τ.μ
2) Μονοκατοικία στα Κοσκινού 150τ.μ.
3) Διαμερίσματα στα Κοσκινού 100τ.μ. με γκαράζ και αποθήκη 35τ.μ.
Τηλ. 78995 - 0977877744
589-18/3

ΛΟΓΩ ΑΝΑΧΩΡΗΣΗΣ πωλούνται δύο σερβίτσια Πολωνίας καινουργή και διάφορα πράγματα. Τηλ. 31734, 7-12π.μ.
522-8/3

ΠΩΛΟΥΝΤΑΙ: 1) Οικόπεδα 2 και 4 στρέμματα στην περιοχή Κανδυλί, 2) Διαμέρισμα 94τ.μ. στο Ανω Ροδίνι με θέα. Πληροφορίες κ. Βρατσάλη, κτηματομεσίτης, τηλ. 65300 ή κινητό 0945105362
541-3/3

ΠΩΛΕΙΤΑΙ ταράτσα (αέρας) στον 2ο όροφο, Καναμάτ. Τηλ. 32614, 8π.μ.-3μ.μ.
565-6/3

ΠΩΛΕΙΤΑΙ
ΟΙΚΟΠΕΔΟ
1420τ.μ. στο Γεννάδι από ιδιοκτήτη, άρτιο και οικοδομήσιμο, με την άδεια οικοδομής για οικία 150τ.μ., με 30 ελαιόδεντρα και νερό.
Πληροφορίες τηλ.91435
και 0945402153
262-4/3

ΠΩΛΕΙΤΑΙ
ΣΤΟ ΡΟΔΙΝΙ διαμέρισμα 90τ.μ., στον τρίτο όροφο με 2 κρεβατοκάμαρες, καταπληκτική θέα.
Τηλ. 0977999878 - 0977469900
580-7/3

ΠΩΛΟΥΝΤΑΙ
ΣΕ ΤΙΜΗ ΕΥΚΑΙΡΙΑΣ
1) ΦΟΥΡΝΟΣ - βιτρίνα, στρογγυλός, περιστρεφόμενος με θερμοθάλαμο (κατάλληλος για σφολιατοειδή)
2) Ψυγείο - βιτρίνα παγωτού 12 θέσεων
Πληροφορίες τηλ.
76009 - 22331 - 35143
451-4/3

ΜΕΖΟΝΕΤΑ
ΕΥΚΑΙΡΙΑ! ΠΩΛΕΙΤΑΙ
μεζονέτα κοντά στο σχολείο σε μπετά, στα Κοσκινού, με 100τ.μ. υπόγειο, 70τ.μ. και 130τ.μ. πρώτος και δεύτερος όροφος, με θέση πάρκινγκ. Τιμή 24.000.000 δρχ.
Πληρ. τηλ. 67080 και 0944/807951
547-6/3

ΠΩΛΕΙΤΑΙ
μεγάλη επιχείρηση καφετέρια στο καλύτερο πόστο στο Φαληράκι για λόγους υγείας.
Τηλ.33049 - 0938184063
556-15/3

ΠΩΛΕΙΤΑΙ
ΟΙΚΟΠΕΔΟ
2 στρέμματα στο Κιοτάρι, στον κεντρικό δρόμο, πανοραμικό, άρτιο και οικοδομήσιμο, με 50μ. πρόσοψη, στον κεντρικό δρόμο, έναντι ξενοδοχείου Κιοτάρι ΒΙΟΥ.
Τιμή 8.500 το τ.μ.
Τηλ. 0937225017
552-18/3

ΠΩΛΕΙΤΑΙ
ΜΕΖΟΝΕΤΑ
155τ.μ., σε πανοραμική τοποθεσία διαμπερής, με αυλή εμπρός και πίσω, τζάκι, εντοιχισμένη κουζίνα, πολλούς αποθηκευτικούς χώρους, πορτοπαράθυρα DORAL, 2 WC και με δυνατότητα τρίτου. Στην πίσω αυλή υπάρχει κτιστός φούρνος και ψησταριά. Τιμή 63.000.000 - Δάνεια δεκτά
Τηλ. 0937225017
552-18/3

μαθήματα

ΑΝΑΚΟΙΝΩΣΗ
ΜΑΘΗΜΑΤΑ
*** Computer ***
PROGRAM COMPUTER PM
ΕΓΓΡΑΦΕΣ
** ΤΩΡΑ **
Τμήματα για:
Παιδιά - Ενήλικες
Αρχάριους - Μαθητές
Επαγγελματίες
Ανοιχτοί Ορίζοντες
Διδάσκει πτυχιούχος Πανεπιστημίου Αμερικής
ΜΑΝΩΛΗΣ Ι. ΣΟΦΙΛΛΑΣ
Κοδριγκτώνος 91
Τηλ. (0241) 31761
M22-31/3

ΠΩΛΕΙΤΑΙ
ΛΕΣΧΗ ΚΑΦΕΤΕΡΙΑ
ΣΤΟ ΡΟΔΙΝΙ
ΣΜΥΡΝΗΣ 36
Πληροφορίες
τηλ. 74545
από 11 πρωί έως 12 το βράδυ
486-8/3

ΛΟΓΩ ΑΝΑΚΑΙΝΙΣΗΣ
ΠΩΛΟΥΝΤΑΙ έπιπλα δωματίων, σε άριστη κατάσταση, στο ξενοδοχείο ΝΤΟΡΕΤΑ.
Τιμή σετ δωματίου 60.000 δρχ. ή πωλούνται ανά κομμάτι
Τηλ. 38811 - 24061
κ.ΜΗΛΟΥΣΗ
599-11/3

ΕΥΚΑΙΡΙΑ ΣΤΑΔΙΟΔΡΟΜΙΑΣ
ΖΗΤΟΥΝΤΑΙ
ΓΙΑ ΥΛΟΠΟΙΗΣΗ κ. ΣΧΕΔΙΑΣΜΟ ΙΣΤΟΣΕΛΙΔΩΝ ΣΤΟ INTERNET
(Web Designers)
- Οι ενδιαφερόμενοι πρέπει να είναι γνώστες των «εργαλείων» που απαιτούνται για την κατασκευή και δημιουργία ιστοσελίδων (Photoshop, Frontpage, NetObject, animation, κλπ).
- Βάση συγκεκριμένου προσχεδιασμού και παροχής «υλικού», όπως: περιεχόμενο site, κείμενα, φωτογραφίες, video , οδηγίες για zoom, μεγιστοποιήσεις, morphing, μουσική, κλπ, να μπορούν να μετατρέψουν την «ιδέα». Εταιρικής παρουσίασης σε λειτουργικές καινοτομικές ιστοσελίδες
- Προσφέρουμε ικανοποιητικό πακέτο αποδοχών, ευχάριστο περιβάλλον και δυνατότητα μερικής απασχόλησης. Ηλικία 18-35. Γνώση Αγγλικών.
- Τηλεφωνική επικοινωνία με τον κ. Μάνο Σισαμωτό για συνέντευξη.
Ar-de.com
15 Georgiou Papanikolaou
(Εναντι Καζίνο)
Τηλ. (0241) 78591-2-3-4 ώρες γραφείου
X2299-4/3

ΣΥΝΕΧΙΖΟΝΤΑΣ ΤΗ ΣΤΕΛΕΧΩΣΗ
Εάν σας συναρπάζει η Νέα Τεχνολογία, το Internet και ο χώρος για e- business...
ΣΗΜΑΝΤΙΚΗ ΕΥΚΑΙΡΙΑ ΣΤΑΔΙΟΔΡΟΜΙΑΣ
ΖΗΤΟΥΝΤΑΙ
(κυρίες/κύριοι)
ΓΙΑ ΣΥΜΒΟΥΛΟΙ INTERNET e-Business
- Οι ενδιαφερόμενοι πρέπει να είναι πτυχιούχοι ΑΕΙ ή ΤΕΙ ή ΙΕΚ ή απόφοιτοι Λυκείου με εκπληρωμένες στρατιωτικές υποχρεώσεις, 25 - 35 ετών με γνώσεις Η/Υ, Internet και αγγλικών...
- Θα πρέπει να χαρακτηρίζονται από ευχέρεια λόγου, άνεση στην επικοινωνία και φιλοδοξία για εξέλιξη στο χώρο των επιχειρήσεων...
- Προσφέρουμε συστηματική εκπαίδευση μέσα σε ένα ευχάριστο περιβάλλον, με ικανοποιητικό πακέτο αποδοχών και δυνατότητα μερικής απασχόλησης για τις κυρίες (ύπαρξη εμπειρίας δεν είναι απαραίτητη)
Βιογραφικά με πρόσφατη φωτογραφία στην παρακάτω διεύθυνση ή τηλεφωνική επικοινωνία με τον κ. Μάνο Σισσαμωτό για συνέντευξη
Ar-de.com
15 Georgiou Papanikolaou
(Εναντι Καζίνο)
Τηλ. (0241) 78591-2-3-4 ώρες γραφείου ή 0932/965927
X2299-4/3

ΔΙΑΜΕΡΙΣΜΑ «ΠΡΟΒΟΛΗΣ»
ΠΩΛΕΙΤΑΙ
ΔΙΑΜΕΡΙΣΜΑ
Ε=126 τ.μ., β' όροφος επί της οδού Αμμοχώστου, κατάλληλο για κάθε χρήση.
Πληροφορίες : (μόνο σε επώνυμους)
«TOP PROPERTIES»
κ. ΓΕΩΡΓΙΟ ΠΙΠΙΝΟ -
ΤΗΛ. 23895 & 0944676003
207-4/3

Η ΑΒΕΤΕ Κ. ΚΩΣΤΑΡΙΔΗΣ
ΖΗΤΑ
για το τμήμα πωλήσεων ηλεκτρικών συσκευών κυρία με γνώσεις κομπιούτερ και αγγλικής γλώσσας.
Για πληροφορίες τηλ. 22325 - 20874
X2291-31/3

ΕΝΟΙΚΙΑΖΕΤΑΙ
ΠΡΑΤΗΡΙΟ ΚΑΥΣΙΜΩΝ ΕΚΚΟ
στο 13ο χλμ. Ρόδου - Αερολιμένος,
πλήρως εξοπλισμένο
(ΚΑΥΣΙΜΑ - ΛΙΠΑΝΤΙΚΑ - ΑΞΕΣΟΥΑΡ - MINI MARKET - ΓΡΗΓΟΡΟ SERVICE - ΒΟΥΛΚΑΝΙΖΑΤΕΡ) ΚΑΙ ΜΕ ΕΞΑΣΦΑΛΙΣΜΕΝΗ ΠΕΛΑΤΕΙΑ, ΛΟΓΩ ΦΟΡΤΟΥ ΕΡΓΑΣΙΑΣ.
ΠΛΗΡΟΦΟΡΙΕΣ ΤΗΛ. 68000 κ. Τζιώρα
X2266-7/3

ΖΗΤΟΥΝΤΑΙ
ΣΥΝΕΡΓΑΤΕΣ
ΓΙΑ ΑΝΑΠΤΥΞΗ ΔΙΚΤΥΟΥ
ΑΝΤΙΠΡΟΣΩΠΩΝ (ΟΧΙ ΠΩΛΗΤΕΣ)
ΔΥΝΑΤΟΤΗΤΕΣ ΥΨΗΛΩΝ ΕΙΣΟΔΗΜΑΤΩΝ, ΜΕΡΙΚΗ Ή ΠΛΗΡΗ ΑΠΑΣΧΟΛΗΣΗ, 500.000 - 1.000.000 ΜΗΝΙΑΙΩΣ
Πληρ. κα ΜΟΥΝΤΡΙΖΑ τηλ. 01/4945715 και 4974993
ΓΔ-4/3

HOTEL MIRA MARE WONDERLAND DE LUXE - 85101 IXIA RHODOS
ΖΗΤΟΥΝΤΑΙ
- «ΥΠΕΥΘΥΝΟΣ ΜΙΣΘΟΔΟΣΙΑΣ» για το Τμήμα Λογιστηρίου. Θα ληφθεί σοβαρά υπόψη προϋπηρεσία και γνώση του αντικειμένου
- «ΓΚΡΟΥΜ» με ή χωρίς προϋπηρεσία. Γνώση αγγλικής γλώσσας απαραίτητη
- «ΝΥΧΤΕΡΙΝΟΣ Υπαλ. Υποδοχής»
(σημαντική η γνώση του προγράμματος ΕΡΜΗΣ) και ανάλογη προϋπηρεσία
- «ΣΕΡΒΙΤΟΡΟΥΣ Α' (CHEF DE RANC)»
Με προϋπηρεσία σε ξενοδοχεία πολυτελείας. Προσφέρεται καλό πακέτο αποδοχών
- «ΣΕΡΒΙΤΟΡΟΥΣ Β»
- « ΚΑΜΑΡΙΕΡΕΣ»
Αποστολή βιογραφικών στην Ταχ. Θυρ. 119, Ρόδος, ή υποβολή αιτήσεων στο ξενοδοχείο
10.00-14.00 Δευτέρα - Παρασκευή
X2256-2/3

ΠΩΛΟΥΝΤΑΙ
ελαφρώς μεταχειρισμένα φορτηγά αυτοκίνητα, εισαγωγής μας, επαγγελματικά και γεωργικά
1)MITSUBISHI L 300 κλειστό μακρύ
2) MITSUBISHI L 300 κλειστό κοντό
3) FORD TRANSIT κλούβα
4) FORD TRANSIT ανοικτό
5) MERCEDES MB 100 κλειστό
6) MERCEDES 309 D ανοικτό
7) MERCEDES 813 ανοικτό
8) OPEL COMBO κλειστό
9) GOLF stasion wagon
10) MERCEDES 309 ψυγείο - συντήρηση
11) VOLKSWAGEN υδρόψυκτο ψυγείο - συντήρηση
12) VOLKSWAGEN κλούβα 1600 c.c.
13) ΤΖΙΠ ISUZU TROOPER 4X4
ΠΛΗΡΟΦΟΡΙΕΣ
ΔΗΜΗΤΡΙΟΣ ΒΡΟΥΛΗΣ
Τηλ. 62171-65171, 3ο χλμ Ρόδου Λίνδου
X2270-31/3

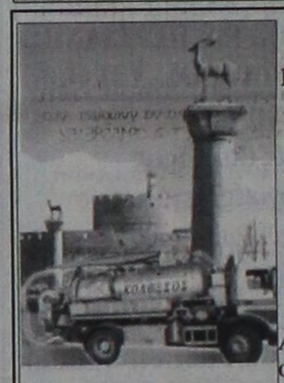

ΔΩΔΕΚΑΝΗΣΙΑΚΕΣ ΑΠΟΦΡΑΞΕΙΣ
«ΚΟΛΟΣΣΟΣ»
ΑΠΟΦΡΑΞΕΙΣ
ΚΑΘΑΡΙΣΜΟΙ
ΑΠΟΧΕΤΕΥΣΕΩΝ
& ΒΟΘΡΩΝ
Αναλαμβάνουμε πάσης φύσεως αποφράξεις οποιουδήποτε μήκους και πλάτους
Αναλαμβάνουμε καθαρισμούς αποχετευτικών αγωγών, δήμων, ξενοδοχείων, στρατιωτικών μονάδων, σπιτιών, πολυκατοικιών, καθώς και καθαρισμούς βιολογικών μονάδων με μηχάνημα υψηλής πιέσεως σε όλη τη Δωδεκάνησο.
Κ. ΠΗΔΙΑΚΗΣ - Π. ΚΑΣΕΡΗΣ
Πληρ. τηλ. 47915 - 91881
κινητό: 0944/325234 και 0977/717048
342-4/3

ΠΩΛΟΥΝΤΑΙ
Α) Στην οδό Ιωάννη Μεταξά και Ανθούλας Ζερβού στο Νιοχώρι:
- Οροφοδιαμερίσματα, αρίστης κατασκευής των 136τ.μ., με θέση στάθμευσης και υπόγεια αποθήκη 12τ.μ., με κεντρική θέρμανση με αυτονομία
- Διαμερίσματα 138, 105, 97, 91, 81, 63, 55 με θέση στάθμευσης, κεντρική θέρμανση με αυτονομία
- Καταστήματα των 140 και 70τ.μ.
Β) Στην οδό Αποστόλου Παύλου, Ανάληψη:
- Διαμερίσματα ετοιμοπαράδοτα, 116, 112, 88, και 73τ.μ., με θέση στάθμευσης και κεντρική θέρμανση
Γ) Μονοκατοικίες στην Ιαλυσό, οδός Δημοκρατίας, πανταχόθεν ελεύθερες από 119τ.μ. έως 184τ.μ. διόροφες, χωρίς υπόγειο, με οικόπεδο από 250 έως 360τ.μ., πολυτελούς κατασκευής
ΠΛΗΡΟΦΟΡΙΕΣ
ΑΝΑΣΤΑΣΙΟΣ ΑΤΣΙΔΗΣ
ΣΤΕΦΑΝΟΥ ΚΑΖΟΥΛΗ 74 - ΡΟΔΟΣ
Τηλ. 28616, 37848
M1-31/3

ΤΑ ΕΣΤΙΑΤΟΡΙΑ «ΦΩΤΗΣ»
ΖΗΤΟΥΝ
ΣΕΡΒΙΤΟΡΟΥΣ - ΣΕΡΒΙΤΟΡΕΣ - ΒΟΗΘΟΥΣ
ΓΙΑ 12ΜΗΝΗ ΑΠΑΣΧΟΛΗΣΗ
Πληροφορίες τηλ. 24272 - 27359 κ. Γιώργος
X2144-4/3

ΠΩΛΟΥΝΤΑΙ
ΜΟΝΟ ΑΠΟ ΤΟ ΓΡΑΦΕΙΟ ΜΑΣ
1) Ετοιμοπαράδοτη 3όροφη κατοικία, 280τ.μ., πολύ καλή κατασκευή, καταπληκτική τοποθεσία (περιοχή Ιξιά), η οποία μπορεί να χρησιμοποιηθεί ως 3 ανεξάρτητα Διαμερίσματα ή μία μεζονέτα και ένα διαμέρισμα ή μια σκέτη μεζονέτα. Τιμή πολύ καλή
2) Μονοκατοικία (βίλλα) 270τ.μ., νεόκτιστη, επί της θάλασσας, σε οικόπεδο, 3.500τ.μ.
3) Διαμέρισμα ετοιμοπαράδοτο 90τ.μ., ισόγειο, επί της οδού Κένεντυ
4) 3όροφος κατοικία 100τ.μ. έκαστος όροφος σε μπετά, με φανταστική θέα, πλησίον κέντρου.
4) Γωνιακό μαγαζί στο Μανδράκι, καταπληκτική περίπτωση
5) Διαμερίσματα 4άρια με φανταστική θέα, με τεράστιες βεράντες εντός πόλεως
7) Διαμερίσματα 2άρια, 3άρια, 4άρια
8) Ενοικιάσεις μαγαζιών στο Μανδράκι
9) Οικόπεδα, κτήματα, αποθήκες,, μεζονέτες
Ο,τιδήποτε θέλετε να πουλήσετε ή ν' αντικαταστήσετε (ιδίως διαμέρισμα,) συνεργασθείτε μαζί μας διότι διαθέτουμε την εκλεκτικότερη πελατεία με εγγύηση τη μεγάλη μας πείρα ως το παλαιότερο γραφείο που ποτέ δεν είχε κανένα πρόβλημα ή έστω και παράπονο.
Γ. ΝΕΟΦΥΤΟΥ
ΔΗΜ. ΘΕΟΔΩΡΑΚΗ 40 - ΤΗΛ. 20989 - 21434
X2286-31/3

WATER PARK.
Faliraki - Rodos HELLAS
Το πάρκο αναψυχής **"The Waterpark"** ζητά νέους και νέες προκειμένου να καλύψει τις εξής θέσεις εργασίας:
- Μπαρ
- Σέρβις
- Ταμπλώ
- Πωλητές τουριστικού καταστήματος
- Ναυαγοσώστη
- Καθαριότητας
- Φροντίδα κήπων
- Συντηρητή • Γραφίστα

Για πληροφορίες και συμπληρωση αιτήσεων (απαιτείται πρόσφατη φωτογραφία) μπορείτε να επικοινωνείτε καθημερινά από 09.00-15.00 στο τηλέφωνο 84300.
X2237

ΞΥΛΟΥΡΓΙΚΕΣ ΕΡΓΑΣΙΕΣ
Ο ΜΑΝΩΛΗΣ
Αναλαμβάνουμε
πάσης φύσεως ξυλουργικές εργασίες:
• κουζίνες γερμανικές
• ντουλάπες
• πόρτες
•παράθυρα κ.λ.π.
ΠΛΗΡΟΦΟΡΙΕΣ Τηλ. 62183-68414
70-4/3

ΠΡΟΟΔΟΣ ΜΙΚΡΕΣ ΑΓΓΕΛΙΕΣ ΜΙΚΡΕΣ ΑΓΓΕΛΙΕΣ ΠΡΟΟΔΟΣ

διάφορα

ΥΔΡΑΥΛΙΚΑ - ΚΑΛΟΡΙΦΕΡ
ΓΙΑΝΝΗΣ ο ΑΤΛΑΣΗΣ
ΕΓΚΑΤΑΣΤΑΣΕΙΣ
ΑΤΟΜΙΚΕΣ & ΚΕΝΤΡΙΚΕΣ
ΘΕΡΜΑΝΣΕΙΣ
ΣΥΝΤΗΡΗΣΕΙΣ
Τηλ. 29898- 64972
435-31/3

ΑΠΟΦΡΑΞΕΙΣ ΚΑΘΑΡΙΣΜΟΙ ΑΠΟΧΕΤΕΥΣΕΩΝ -ΞΕΒΟΥΛΩΜΑΤΑ

Υδραυλικός, αναλαμβάνει πάσης φύσεως υδραυλικές εργασίες
Κ. Δημήτρης
Αναλαμβάνουμε τον καθαρισμό αποχετεύσεων πολυκατοικιών και ξενοδοχείων με νέο ηλεκ/το μηχάνημα
ΟΙ ΑΠΟΧΕΤΕΥΣΕΙΣ ΠΙΝΟΝΤΑΙ ΣΑΝ ΝΑ ΤΙΣ ΠΕΡΑΣΑΤΕ ΣΗΜΕΡΑ
ΕΡΓΑΣΙΑ ΕΓΓΥΗΜΕΝΗ
ΔΩΡΕΑΝ ΜΕΤΑ ΑΠΟ ΚΑΘΕ ΑΠΟΦΡΑΞΗ ΨΕΚΑΣΜΟΣ ΤΩΝ ΦΡΕΑΤΙΩΝ ΠΑ ΜΙΚΡΟΒΙΑ ΚΑΙ ΚΑΤΣΑΡΙΔΕΣ
Τηλ. 90230 μαγαζί και 31990, ΓΙΑ ΑΜΕΣΗ ΕΞΥΠΗΡΕΤΗΣΗ ΣΑΣ ΣΤΟ ΚΙΝΗΤΟ ΜΑΣ ΤΗΛΕΦΩΝΟ 0944344911
257-4/3

ΤΑΠΗΤΟΚΑΘΑΡΙΣΤΗΡΙΟ
WASH AND CARE
ΚΑΘΑΡΙΣΜΟΣ ΚΑΙ ΦΡΟΝΤΙΔΑ
Συνδυάσαμε την πολυετή πείρα μας και τα ολοκαίνουρια μηχανήματά μας και αναλαμβάνουμε:
■ Καθαρισμό- φροντίδα - φύλαξη χαλιών - μοκετών
■ Παραλαβή από το σπίτι μ' ένα τηλεφώνημα
■ Επιτόπιος καθαρισμός, σαλονιών, μοκετών, μαξιλαράκια επιχειρήσεων
ΦΑΡΜΑΚΙΔΗΣ ΕΥΣΤΑΘΙΟΣ
ΤΗΛ. 0241 - 68189
5ο χλμ. Λ. Ρόδου Λίνδου 237
164-4/3

ΣΧΟΛΗ ΟΔΗΓΩΝ ΚΟΥΣΗ ΠΑΝΤΕΛΗ
ΔΙΠΛΩΜΑΤΑ: ΕΡΑΣΙΤΕΧΝΙΚΑ ΕΠΑΓΓΕΛΜΑΤΙΚΑ -ΜΟΤΟΣΙΚΛΕΤΑΣ
- Επεκτάσεις όλων των κατηγοριών.- Αναθεωρήσεις ληγμένων αδειών- Μετατροπές ξένων αδειών σε ελληνικές.
Οδός Βαλαωρίτου 9- έναντι HOTEL SEMIRAMIS πίσω από το Νοσοκομείο
INTERNET: WWW ADRESS
email:koysisp@hol.gr
Δεκτές όλες οι πιστωτικές κάρτες.
ΠΡΟΣΟΧΗ: ΜΑΘΗΜΑΤΑ: α) μοτ/τας ανεξαρτήτου- μεγάλου κυβισμού > 500c.c.
Στην κατηγορία ανεξαρτήτου κυβισμού, η εκπαίδευση γίνεται με μοτοσυκλέτα 500cc
β) μοτ/τας έως 125c.c.
ΔΙΑΘΕΤΟΥΜΕ ΕΠΙΣΗΣ ΚΑΙ ΑΥΤΟΜΑΤΕΣ ΜΟΤΟΣΥΚΛΕΤΕΣ ΕΩΣ 125 c.c.
γ) μοτοποδηλάτου <50c.c.
ΠΡΟΣΟΧΗ!!! ΣΤΗ ΣΧΟΛΗ ΜΑΣ ΠΑΡΑΔΙΔΟΝΤΑΙ ΚΑΙ ΜΑΘΗΜΑΤΑ ΘΕΩΡΗΤΙΚΗΣ ΔΙΔΑΣΚΑΛΙΑΣ
ΠΑΡΑΛΑΒΗ ΤΩΝ ΜΑΘΗΤΩΝ ΜΑΣ ΚΑΙ ΑΠΟ ΤΙΣ ΟΙΚΙΕΣ ΤΟΥΣ
Τηλ.: 29157-73820-94777 οικία
ΚΑΙ ΑΝΑ ΠΑΣΑ ΣΤΙΓΜΗ ΣΤΑ ΚΙΝΗΤΑ ΤΗΛ **0944511313 - 0944203343**
473-11/3

ΜΟΝΩΣΕΙΣ
20 ΧΡΟΝΙΑ!
ΑΡΧΩΝ ΣΑΜΑΡΤΖΗΣ
ΠΛΗΡΟΦΟΡΙΕΣ ΤΗΛ.
23030-32054
X224-31/3

ζητήσεις

ΖΗΤΕΙΤΑΙ από εταιρία ενοικιάσεως αυτοκινήτων, υπάλληλος για να εργασθεί σε γραφείο στην περιοχή της Ιαλυσού. Απαραίτητες προϋποθέσεις η γνώση αγγλικών και γερμανικών και κατά προτίμηση η προϋπηρεσία πάνω στο συγκεκριμένο επάγγελμα. Πληροφορίες τηλ. 74106 και 0945829727
375-5/3
ΖΗΤΕΙΤΑΙ άτομο (άνδρας ή γυναίκα) για έλεγχο εμπορευμάτων. Απαραίτητη προϋπόθεση δίπλωμα αυτοκινήτου και γνώση Η/Υ. Μισθός ικανοποιητικός, ωράριο 8-3 όλο το χρόνο. Πληρ. τηλ. 5-9μ.μ., 67200
529-4/3
ΖΗΤΕΙΤΑΙ έμπειρη πωλήτρια γνωρίζουσα καλά αγγλικά και γερμανικά για να εργαστεί σε τουριστικό κατάστημα στην Παλιά Πόλη. Μισθός αναλόγως προσόντων. Πληροφορίες τηλ 76348 - 24966 - 68171
540-2/3
ΔΕΣΠΟΙΝΙΔΑ αναλαμβάνει τη φύλαξη μικρών παιδιών στο σπίτι τους ή στο σπίτι της. Πληροφορίες τηλ. 0945190407
545-3/3
ΖΗΤΟΥΝΤΑΙ κοπέλες για να εργαστούν σε αναψυκτήριο (fast food) εντός πόλεως. Πληροφορίες τηλ. 0932630451
557-4/3
ΖΗΤΕΙΤΑΙ σοβαρή κυρία 45 έως 50 ετών, εσωτερική, για να προσέχει γυναίκα στην Κρεμαστή. Πληροφορίες τηλ. 91862 - 91832 και 94665
555-4/3
ΖΗΤΑ ΕΡΓΑΣΙΑ Γερμανίδα, γνωρίζουσα αγγλικά και ελληνικά, φιλική, ευπαρουσίαστη, ζητά να εργαστεί σε ξενοδοχειακή ή άλλη επιχείρηση της Ρόδου, σε ανάλογη με τα προσόντα της θέση. Πληροφορίες κ. Μαργαρίτα τηλέφωνο 0972387127
117-2/3
ΖΗΤΕΙΤΑΙ από γραφείο αντιπροσωπειών για άμεση πρόσληψη δεσποινίς ή κυρία για merchedising - πωλήτρια. Ωράριο συνεχές, απασχόληση όλο το χρόνο, αυτοκίνητο της επιχείρησης. Απαραίτητη άδεια οδηγήσεως αυτοκινήτου. Πληρ. τηλ. 69450 - 69451 ή αποστολή βιογραφικού σημειώματος στο FAX 69452, οδός Αγγελου Σικελιανού - Ασγούρου Ρόδος
583-15/3
ΖΗΤΑ δουλειά . Δουλεύει κλαρκ, ηλεκτροσυγκολλητής και κατασκευαστής κεραμοσκεπών, εκφορτωτής, εργάτης, σερβιτόρος, υδραυλικός, φύλακας. Πληρ. τηλ. 0945-304388 Αλεξ
2034-4/3
ΖΗΤΕΙΤΑΙ υπάλληλος που να γνωρίζει αγγλικά και γερμανικά για να εργαστεί σε τουριστικό κατάστημα στην Π. Πόλη. Τηλ. 25632
597-7/3
ΑΠΟ ΤΟ ΞΕΝΟΔΟΧΕΙΟ Πανόραμα εντός πόλεως, ζητούνται καμαριέρες και βοηθοί σερβιτόρων για το σνακ μπαρ, να ξέρουν αγγλικά. Τηλ. 0944377387
2035-4/3
ΖΗΤΕΙΤΑΙ πωλητής ή πωλήτρια για να εργαστεί σε χρυσοχοείο στην Π. Πόλη. Απαραίτητα να γνωρίζει γερμανικά, αγγλικά. Τηλ. 0945585152
621-11/3
ΖΗΤΟΥΝΤΑΙ κοπέλες για κυλικείο σνακ μπαρ, γνωρίζουσες την αγγλική γλώσσα. Πληρ. τηλ. 20812
144-7/3
ΑΠΟ ΜΕΓΑΛΗ εταιρία τροφίμων ζητείται πωλητής - παραγγελιολήπτης για την αγορά των σούπερ μάρκετ στις περιοχές Ρόδου, Κω, Καλύμνου, Καρπάθου. Πληρ. τηλ. 62820 και 63530 - 0946101184
ΓΔ-7/3
ΑΠΟ ΞΕΝΟΔΟΧΕΙΟ στα Κολύμπια, ζητούνται καμαριέρες και σερβιτόροι. Τηλ. 56271 -21593
525-4/3
ΖΗΤΕΙΤΑΙ τεχνίτης λουστραδόρος, τεχνίτης επιπλοποιός, βοηθός λουστραδόρου με ικανοποιητικές αποδοχές, για μόνιμη απασχόληση. Τηλ. 65220
159-11/3
ΑΠΟ ΣΝΑΚ ΜΠΑΡ ζητούνται κοπέλες με γνώσεις της αγγλικής γλώσσας. Τηλ. 68664 - 24134
645-14/3
ΖΗΤΕΙΤΑΙ χειρίστρια PC, κάτοχος της αγγλικής γλώσσας. Τηλ. 68964
645-14/3
ΖΗΤΕΙΤΑΙ μάγειρας ψήστης για το εστιατόριο ADAMS στη Νέα Αγορά. Τηλ. 0932783004
638-12/3
ΖΗΤΕΙΤΑΙ νέος έως 25 ετών, από γραφείο ενοικιάσεως αυτοκινήτων για καθαρισμό και μεταφορές αυτοκινήτων. Απαραίτητο δίπλωμα. Τηλ. 67678 και κιν. 0944894032
640-13/3

ΚΥΡΙΑ
γνωρίζουσα άπταιστα γερμανικά, καθώς επίσης αγγλικά - ιταλικά, με πολυετή πείρα στα ξενοδοχεία M/C- Κρατήσεις ζητά εργασία ανάλογη των προσόντων της
Τηλ. 0937836667
614-11/3

GESUGHT WERDEN
DEUTCH SPRACHICE
FRAÜEN ALS
VERKAÜFERINE FÜR
JUWELIERGESCHAFTE
INF. 60110, 10-12π.μ.
ΖΗΤΕΙΤΑΙ
κοπέλα που να ομιλεί γερμανικά για να εργασθεί ως πωλήτρια σε χρυσοχοείο.
Τηλ. 60110, 12π.μ.
202-4/3

ΖΗΤΟΥΝΤΑΙ
ΚΗΠΟΥΡΟΣ ΛΑΤΖΙΕΡΑ
ΜΕ ΠΡΟΫΠΗΡΕΣΙΑ ΓΙΑ ΤΟ ΞΕΝΟΔΟΧΕΙΟ ΛΥΔΙΑ ΜΑΡΙΣ ΣΤΑ ΚΟΛΥΜΠΙΑ
Τηλ. 56421-56422-56294
T259-7/3

ΑΠΟ ΤΟ ΓΡΑΦΕΙΟ ΓΕΝΙΚΟΥ ΤΟΥΡΙΣΜΟΥ ΡΟΔΟΣ ΤΟΥΡΣ ΑΕ
ΖΗΤΕΙΤΑΙ
ΥΠΑΛΛΗΛΟΣ
για το τμήμα κρατήσεων,
Απαιτούμενα προσόντα:
- Πολύ καλή γνώση της ιταλικής και αγγλικής
- Καλή γνώση Η/Υ
- Προϋπηρεσία θα ληφθεί υπ' όψιν
Μισθός ικανοποιητικός
Πληρ. τηλ,. 28536 & 21010-3
X2262-11/3

ΖΗΤΕΙΤΑΙ
ΟΔΗΓΟΣ
για το σχολικό λεωφορείο του Παιδικού Σταθμού ΠΙΝΟΚΙΟ με δίπλωμα Δ' Κατηγορίας.
Τηλ. 20996
από Δευτέρα μέχρι και Παρασκευή από ώρα 10.30 π.μ. μέχρι 1.30μ.μ
M21-4/3

Από ξενοδοχείο Α' κατηγορίας στα Κολύμπια
ΖΗΤΟΥΝΤΑΙ:
1. Βοηθός μάγειρα (απαραίτητα πτυχίο σχολής)
2. Συντηρητής ηλεκτρολόγος
3. Κηπουρός
4. Bar woman (απαραίτητα γερμανικά)
5. Γκρουμ
Τηλ. 56225
από 12.00-14.00
635-13/3

ΖΗΤΕΙΤΑΙ
υπάλληλος
για Γραφείο Τελετών
Απαραίτητη προϋπόθεση:
Δίπλωμα οδήγησης.
Πληροφορίες τηλ.
33400 - 28901
149-12/3

HERTZ Rent a Car
THE LEADING CAR HIRE COMPANY IN GREECE HAS JOB OPENINGS IN LINDOS AREA
Please contact AUTOHELLAS ATEE - PHONE: 0241/98200/25888
581-18/3

ΓΡΑΦΕΙΟ ΓΕΝΙΚΟΥ ΤΟΥΡΙΣΜΟΥ
ΖΗΤΑ υπεύθυνο γραφείου κίνησης με γνώσεις αγγλικών και δίπλωμα αυτοκινήτου.
Τηλ. 70922
633-11/3

ΖΗΤΕΙΤΑΙ
ΣΕΡΒΙΤΟΡΟΣ
Απαραίτητη προϋπηρεσία , να γνωρίζει αγγλικά και γερμανικά για να εργαστεί σε καφετέρια στο Φαληράκι, βραδυνές ώρες
Πληροφορίες τηλ. 0946068609 και 66818, 8-10μ.μ.
627-20/3

SOKES
FLICKOR - SOM - TALAR SVENSKA
SOM VILL JOBBA I GULDAFFAR
ΖΗΤΕΙΤΑΙ
από κατάστημα χρυσοχοΐας, κοπέλα σκανδιναβόφωνη, κατά προτίμηση αλλοδαπή, για να εργασθεί ως πωλήτρια.
Πληρ. τηλ.60110
10.00-12.00 π.μ.
202-4/3

HALUTAAN
SUOMEA PUHUVIA MYYJIA KULTASEPÄNLIKKEESEEN
PUH: 60110, 10.00-12.00π.μ.
ΖΗΤΟΥΝΤΑΙ
από κατάστημα χρυσοχοΐας, κοπέλες που να ομιλούν φινλανδικά, για να εργασθούν ως πωλήτριες
Πληρ. τηλ.60110,
10.00-12.00 π.μ.
202-4/3

ΖΗΤΟΥΝΤΑΙ
σουβατζήδες τεχνίτες για το Κιοττάρι.
Τηλ. 0974329293
136-6/3

ΖΗΤΕΙΤΑΙ ΠΩΛΗΤΡΙΑ
που να μιλάει φιλαμανδικά και γαλλικά, για να εργαστεί σε κατάστημα
Τηλ.0946797703 και 0945900121
618-11/3

ΜΗΧΑΝΟΚΙΝΗΤΑ

ΠΩΛΕΙΤΑΙ ΥΑΜΑΗΑ MAX σε άριστη κατάσταση. Τηλ. 0945779898
617-11/3

ΠΩΛΕΙΤΑΙ αυτοκίνητο μάρκας LANCIA D', μοντέλο '89. Τιμή 700.000 δρχ. Τηλ. 0244/22019
544-2/3

ΠΩΛΟΥΝΤΑΙ: Α) Mercedes 123 σειρά, 2000c.c., σε καλή κατάσταση, μαύρη μηχανή και β) κλούβα VW πετρέλαιο 2500 c.c., '96 μοντ. Πληρ. τηλ. 67200, 5-9μ.μ.
529-4/3

ΠΩΛΕΙΤΑΙ KAWASAKI KLE 500c.c., σε άριστη κατάσταση. Δεκτός κάθε έλεγχος. Μόνο σοβαρές προτάσεις. Τηλ. 0932233898
636-13/3

ΠΩΛΕΙΤΑΙ
ΑΓΡΟΤΙΚΟ DACIA σε καλή κατάσταση, 400.000
Τηλ. 39732 - 41296
570-15/3

ΠΩΛΕΙΤΑΙ
OPEL VEKTRA 1600c.c., τεσσάρων ετών, με φουλ εξτρά, σε άριστη κατάσταση Δεκτή ανταλλαγή με μικρότερο.
Πληρ. τηλ. 67080 και κινητό 0944-807951
547-6/3

ΠΩΛΕΙΤΑΙ
ALFA ROMEO 33, καταλυτικό, 1400, μοντ. 1991, αδούλευτο, χλμ 76.000, συναγερμός, ηλεκτρικά παράθυρα, κλείδωμα θυρών με τηλεχειριστήριο, ραδιομαγνητόφωνο PIONEER, πληρωμένα τέλη και 6μηνη ασφάλεια. Δεκτός κάθε μηχανικός έλεγχος. Τιμή 1.150.000. Διαπραγματεύσιμος ο τρόπος πληρωμής
ΤΗΛ. 23509 ή 74034
112-3/3

3Ε ΤΡΙΑ ΕΨΙΛΟΝ
ΕΛΛΗΝΙΚΗ ΕΤΑΙΡΕΙΑ ΕΜΦΙΑΛΩΣΕΩΣ Α.Ε.
ΥΠΟΚΑΤΑΣΤΗΜΑ ΡΟΔΟΥ
Μαριτσά 85106 Ρόδος
Η Ελληνική Εταιρία Εμφιαλώσεως Α.Ε.
Υποκατάστημα Ρόδου
η μεγαλύτερη και δυναμικότερη εταιρία στον τομέα των αναψυκτικών στα Δωδεκάνησα ενδιαφέρεται να προσλάβει για τις ανάγκες της
στο ΤΜΗΜΑ ΠΟΙΟΤΙΚΟΥ ΕΛΕΓΧΟΥ
άτομο σχετικής επαγγελματικής κατάρτισης
Για ραντεβού τηλεφωνείστε στο 47667
(ΔΕΥ. - ΠΑΡ. 08.00 - 15.00)
X2160-2/3

Από τα μεγάλα καταστήματα ΠΑΠΠΟΥ
ΖΗΤΟΥΝΤΑΙ
Κοπέλες για να εργαστούν ως πωλήτριες
Αιτήσεις γίνονται δεκτές στο τμήμα προσωπικού (5ος όροφος) ώρες 08.30 έως 20.30
ΠΑΠΠΟΥ *Πληροφορίες στα τηλ.: 78881 & 78882*
X2219-4/3

KLIMATAIR
ΟΜΙΛΟΣ ΕΠΙΧΕΙΡΗΣΕΩΝ
Από την KLIMATAIR ΡΟΔΟΥ Α.Ε.
ΖΗΤΕΙΤΑΙ
ΤΕΧΝΙΤΗΣ - ΨΥΚΤΙΚΟΣ
ΓΙΑ ΜΟΝΙΜΗ ΑΠΑΣΧΟΛΗΣΗ ΣΕ ΕΓΚΑΤΑΣΤΑΣΕΙΣ ΚΑΙ SERVICE ΚΛΙΜΑΤΙΣΤΙΚΩΝ ΜΗΧΑΝΗΜΑΤΩΝ
Για πληροφορίες
KLIMATAIR ΡΟΔΟΥ Α.Ε.
Μεγάλου Κωνσταντίνου 2
- Ρόδος - Τηλ. 0241- 28066
X2225-7/3

ΑΠΟΦΡΑΞΕΙΣ-ΚΑΘΑΡΙΣΜΟΙ





(Η ΜΑΡΙΑ)
ΟΛΟ ΤΟ 24ωρο

Αναλαμβάνουμε ξενοδοχεία, δήμους, πολυκατοικίες, σπίτια, εστιατόρια, κλπ, καθώς άντληση πετρελαιοειδών από πλοία, και λιποσυλλεκτών και βιολογικών, εκκενώσεις βόθρων στην Παλιά Πόλη (και στα πιο στενά δρομάκια). Ακόμα αναλαμβάνουμε καθαρισμούς (αναπαλαιώσεις) κτιρίων με υδροβολή και κάθε είδους επιφάνειες με πείρα και υπευθυνότητα. ΜΕ ΜΟΝΑΔΙΚΑ ΣΕ ΥΨΟΣ ΠΙΕΣΗΣ ΚΑΙ ΑΝΑΡΡΟΦΗΣΗΣ ΥΠΕΡΣΥΓΧΡΟΝΑ ΜΗΧΑΝΗΜΑΤΑ ΥΔΡΟΒΟΛΗ ΣΕ ΟΛΗ ΤΗ ΔΩΔΕΚΑΝΗΣΟ.

ΒΑΡΔΕΛΛΗ Μ. -ΚΡΑΣΟΠΟΥΛΟΣ Δ. Ο.Ε.
Τηλ. 35555-94750, - Κιν. 0977/257441
e-mail:metropontikas@excite.com.
ΛΙΝΔΟΥ 1 ΡΟΔΟΣ
ΣΤΙΣ ΧΑΜΗΛΟΤΕΡΕΣ ΤΙΜΕΣ
από την Υγειονομική Περιβαλλοντική Εταιρία Ο.Ε.
T239-31/3

RODOS PALACE
Resort Hotel • Convention Center
Το Πιο Ολοκληρωμένο Θέρετρο Διακοπών & Συνεδρίων!

Το πολυτελέστερο **Ξενοδοχειακό Συγκρότημα Διακοπών της χώρας** (785 δωματίων), με το μεγαλύτερο **Διεθνές Συνεδριακό Κέντρο** (4000 ατόμων), ζητεί σύγχρονα και αξιόλογα στελέχη προκειμένου να επανδρώσει τα εξής τμήματα:

- **RECEPTION / ΥΠΟΔΟΧΗΣ**
- **FOOD & BEVERAGE**
- **ΠΩΛΗΣΕΩΝ**
- **ΣΥΝΕΔΡΙΩΝ / ΔΕΞΙΩΣΕΩΝ**
- **ΠΡΟΣΩΠΙΚΟΥ**

Οι ιδανικοί υποψήφιοι θα πρέπει να είναι απόφοιτοι ξενοδοχειακών σχολών της Ελλάδας ή του εξωτερικού με ανάλογη εμπειρία σε ξενοδοχεία πολυτελείας.

Απαραίτητη θεωρείται η άριστη γνώση της Ελληνικής και Αγγλικής γλώσσας, καθώς επίσης και η χρήση Η/Υ (Word, Excel κλπ.). Οποιαδήποτε επιπλέον προσόντα όπως μεταπτυχιακές σπουδές και γνώση πρόσθετων ξένων γλωσσών θα συνεκτιμηθούν στις αξιολογήσεις.

Οι ενδιαφερόμενοι μπορούν να αποστείλουν το βιογραφικό τους μαζί με μία φωτογραφία στην διεύθυνση:
Λεωφ. Ιαλυσού, Τ.Θ. 121, Ιξιά, Ρόδος 851 00
Fax: (0241)25350
E-mail: humanresources@rodos-palace.gr
Υπ' όψιν Κου Γ. Μπαρμπούτη
Η απόλυτη εχεμύθεια θεωρείται αυτονόητη.
M17-31/3

RODOS PALACE
Resort Hotel • Convention Center
Το Πιο Ολοκληρωμένο Θέρετρο Διακοπών & Συνεδρίων!

Το μεγαλύτερο Ξενοδοχειακό Συγκρότημα της Ρόδου, ζητεί το ακόλουθο προσωπικό:

- **Υπαλλήλους Reception**
- **Γυμναστές/-τριες με γνώσεις Μασάζ, Αεροβικής, Χορού**

- Αποθηκάριο
- Βοηθό Προϊσταμένης
- Ταμπλίστες
- Μπάρμαν
- Βοηθούς Μπαρ
- Μάγειρα Α', Β', Γ'
- Βοηθούς Μαγείρου
- Σερβιτόρους
- Βοηθούς Σερβιτόρου
- Καμαριέρες
- Γκρουμ / Οδηγούς

Για πληροφορίες και συμπλήρωση αιτήσεων (απαιτείται πρόσφατη φωτογραφία) μπορείτε να απευθύνεστε προσωπικά, καθημερινά από 10.00-12.00, στη διεύθυνση:
Ξενοδοχείο Ρόδος Παλάς
Λεωφ. Ιαλυσού, Τ.Θ. 121, Ιξιά, Ρόδος
Τηλ. (0241) 25222, Fax: (0241)25350
Υπ' όψιν Κου Η. Ζάχου
M17-31/3

ΖΗΤΟΥΝΤΑΙ
ΣΥΝΤΑΞΙΟΥΧΟΙ ΟΔΗΓΟΙ ΑΥΤΟΚΙΝΗΤΩΝ ΓΙΑ ΜΕΡΙΚΗ ΑΠΑΣΧΟΛΗΣΗ
Πληροφορίες τηλ. 0944355370
X2285-11/3

Από μεγάλη ξενοδοχειακή μονάδα 5 Αστέρων
ΖΗΤΕΙΤΑΙ
ΥΠΑΛΛΗΛΟΣ ΓΙΑ ΤΟ ΤΜΗΜΑ ΚΡΑΤΗΣΕΩΝ
Απαραίτητα προσόντα:
- Γνώση του προγράμματος FIDELIO
- Ανάλογη προϋπηρεσία τουλάχιστον 1 έτους
- Αριστη γνώση αγγλικής και γερμανικής ή γαλλικής γλώσσας

Πληροφορίες κα Ιωάννα Μέγρη, τηλ. 25015
X2288-31/3

ΠΩΛΟΥΝΤΑΙ

Α) ΔΙΑΜΕΡΙΣΜΑΤΑ
120τ.μ. 4άρι καινούργιο πλησίον ΠΙΚΠΑ - ΡΟΔΑ
72τ.μ. 3άρι καινούργιο μόνο 22.000.000 δρχ.
50τ.μ. 2άρι με κήπο μόνο 16.000.000 δρχ.
4άρια πολυτελούς κατασκευής πλησίον Αννης Μαρίας
3άρια καινούργια στην Ανάληψη, Ροδίνι, κέντρο πόλεως
80τ.μ. διαμέρισμα καλής κατασκευής, πλησίον Αννης Μαρίας
114τ.μ. διαμέρισμα με γκαράζ άριστης κατασκευής Αννης Μαρίας
107τ.μ. στην Ανάληψη
120τ.μ. επί της Αθηνών
110τ.μ. ισόγειο διαμέρισμα στην Ανάληψη
210τ.μ. μεζονέτα στους Χαλκίτες
80τ.μ. διαμέρισμα καλής κατασκευής, πλησίον Αννης Μαρίας
114τ.μ. διαμέρισμα με γκαράζ, άριστης κατασκευής Αννης Μαρίας
107τ.μ. στην Ανάληψη
120τ.μ. επί της Αθηνών
110τ.μ. ισόγειο διαμέρισμα στην Ανάληψη
210τ.μ. μεζονέτα στους Χαλκίτες
Β) ΜΟΝΟΚΑΤΟΙΚΙΕΣ
130τ.μ. κεραμοσκεπής με κήπο κοντά στο φυτώριο του Δήμου Ιαλυσού
140τ.μ. με 400τ.μ. κήπο, στο κέντρο της πόλεως Ρόδου και κατάλληλο για επαγγελματική χρήση
120τ.μ. ερειπωμένη με 500τ.μ. κήπο στο Δήμο Ιαλυσού
40τ.μ. με κήπο 450τ.μ. στην Ιξιά
110τ.μ. με 5.000τ.μ. αγρό στο Κανδυλί
300τ.μ. με πισίνα και 8.000τ.μ. στο Τσαΐρι
ΠΩΛΟΥΝΤΑΙ μονοκατοικίες 2όροφες, ανεξάρτητες, με κήπο και κεραμοσκεπή, των 130τ.μ. και 168τ.μ., πλέον 20τ.μ. σοφίτα. Είναι πολυτελούς κατασκευής, με ιταλικές κουζίνες, κεντρική θέρμανση, εμαγιέ πλακάκια, τζάκι, 2 WC και τουαλέτα, στον Δήμο Ιαλυσού, κοντά στο φυτώριο. Δεκτά δάνεια και ανταλλαγές με οικόπεδα ή διαμερίσματα.
Γ) ΑΓΡΟΚΤΗΜΑΤΑ
4.500τ.μ. επί της λεωφόρου στο Τσαΐρι
2.000τ.μ. επί της Ρόδου - Λίνδου οικισμός Ασγούρου
2.000τ.μ. στο δρόμο Ρόδου - Αεροδρομίου
4.000τ.μ. εις Κανδυλί με φοραία θέα
4.000τ.μ. με 22.000.000 δρχ. στο φυτώριο Κοσκινού
5.000τ.μ. πάνω στο κύμα της μεγάλης γης Ασκληπειού
Δ) ΜΕΖΟΝΕΤΑ
130τ.μ. αξίας 42.000.000 δρχ. καινούργια
Ε) ΟΙΚΟΠΕΔΑ
250τ.μ. στους Χαλκίτες
700τ.μ. και 1600τ.μ. στην Ανάληψη
ΠΩΛΕΙΤΑΙ αποθήκη 750τ.μ., εντός βιοτεχνικού κτιρίου, με φως, νερό και άλλες παροχές. Δύναται να πωληθεί και σε μικρότερα τμήματα των 100 - 200 - 300 τ.μ. Αξία, μόνο 100.000 το τ.μ.
ΠΩΛΟΥΝΤΑΙ ΤΑ ΚΑΤΩΘΙ ΑΚΙΝΗΤΑ:
- Μονοκατοικία 100τ.μ. έτοιμη για κατοίκηση, στην Παλιά Πόλη, είναι εξαιρετική ευκαιρία
- Μεζονέτα 150τ.μ. στο μαρμαροσουβά, στην Ανάληψη
- Μονοκατοικία 280τ.μ., και υπόγειο 140τ.μ. με κήπο 1200τ.μ., εντός πόλεως Ρόδου
- Αποθήκη 110τ.μ. επί της Πατρ. Αθηναγόρα
- Μεζονέτα 130τ.μ. στο Ροδίνι, αξίας 42 εκ.

ΕΜΜΑΝΟΥΗΛ ΚΡΑΝΙΔΗΣ
Μεσίτης Ασπικών Συμβάσεων
Αμερικής 50 ΡΟΔΟΣ - Τηλ. 27082 - 26476 - 0944/347405 - FAX 27101
Emailmkranidis@hol.gr
M9-31/3

ΟΙΚΟΔΟΜΙΚΕΣ ΕΠΙΧΕΙΡΗΣΕΙΣ ΔΙΑΚΟΓΕΩΡΓΙΟΥ ΚΑΛΛΙΣΤΟΣ
ΕΘΝ.ΑΝΤΙΣΤΑΣΕΩΣ 11 (πρώην Αννης Μαρίας)
ΠΩΛΗΣΕΙΣ ΔΙΑΜΕΡΙΣΜΑΤΩΝ - ΚΑΤΑΣΤΗΜΑΤΑ - ΑΠΟΘΗΚΕΣ - ΑΝΤΑΛΛΑΓΕΣ ΑΚΙΝΗΤΩΝ - ΑΓΟΡΕΣ ΟΙΚΟΠΕΔΩΝ ΑΝΑΛΑΜΒΑΝΟΥΜΕ ΑΝΤΙΠΑΡΟΧΕΣ
ΠΩΛΟΥΝΤΑΙ διαμερίσματα λουξ κατασκευής, με απεριόριστη θέα. Τα διαμερίσματα διαθέτουν θωρακισμένες πόρτες - εντοιχισμένες κουζίνες - ντουλάπες - εντοιχισμένο νιπτήρα με ντουλάπι - κεντρική θέρμανση αυτόνομη - ανοιγόμενα ανακλινόμενα κουφώματα με διπλά τζάμια, σίτες, ρολά - υδραυλικό ασανσέρ - τριφασικό ρεύμα.
Ολοι οι χώροι σπατουλαριστοί - εσωτερικές πόρτες MDF με σχέδιο
ΔΙΑΜΕΡΙΣΜΑΤΑ:
Επί της οδού Μεγ. Κων/νου - Κων/νου Παλαιολόγου:
- 50τ.μ. δυάρια
- 85τ.μ. τριάρια
- 110τ.μ. τεσσάρια
} ανά όροφο
Επί της Κων/νου Υδραίου - Στ. Κωτιάδη
- 70τ.μ. τριάρια
- 90τ.μ. τριάρια - τεσσάρια
- 110τ.μ. τεσσάρια
- 130τ.μ. τεσσάρια - πεντάρια
} ανά όροφο, με μεγάλες βεράντες, φανταστική θέα
Επί της λεωφ. Καλλιθέας - Καρακόνερο
- 50τ.μ. δυάρια
- 85τ.μ. τριάρια
- 110τ.μ. τεσσάρια
} ανά όροφο, με μεγάλες βεράντες, απεριόριστη θέα
ΚΑΤΑΣΤΗΜΑΤΑ (επί της λεωφ. Καλλιθέας - Καρακόνερο)
- 50τ.μ.
- 1000τ.μ.
- 150τ.μ.
ΙΑΤΡΕΙΑ - ΓΡΑΦΕΙΑ (επί της Μεγ. Κων/νου και Κων.Παλαιολόγου - Φώκιαλη)
- 50τ.μ.
- 100τ.μ.
- 150τ.μ.

Δάνεια όλων των ταμείων και όλων των τραπεζών
ΠΛΗΡΟΦΟΡΙΕΣ:
ΔΙΑΚΟΓΕΩΡΓΙΟΥ ΚΑΛΛΙΣΤΟΣ
Τηλ. 78501 - 78502 - 29318
X277-31/3

PELLOS TRAVEL

Προσεχείς εκδρομές

με συνοδό του γραφείου μας

ΜΑΡΤΙΟΣ 2001

1. 21/3 -27/3 **ΚΩΝΣΤΑΝΤΙΝΟΥΠΟΛΗ**
(Ρόδος - Μαρμαρίς - Εφεσσος - Σμύρνη - Πέργαμος - Προύσα - Κωνσταντινούπολη - Σμύρνη - Μαρμαρίς - Ρόδος)
Τιμή 120.000 δρχ. το άτομο (με πρωινό και ένα φαγητό).
Στην εκδρομή συμμετέχει ο ιερός ναός του Αγίου Γεωργίου ΑΝΩ, πατήρ Βασίλειος Τσαβαρής, τηλ. 33842-33675

ΑΠΡΙΛΙΟΣ 2001

1. 16/4 - 20/4 **Προσκύνημα στον Αγιο Ραφαήλ** (ημέρα της γιορτής του) - **Μυτιλήνης - Αγος Νεκτάριος Αίγινας - Παναγιά της Τήνου** (Αεροπορική)

2. 18/4 - 21/4 τετραήμερη εκδρομή στην **ΤΟΥΡΚΙΑ** (Εφεσσος - Σμύρνη - Αϊβαλί - Πέργαμος)

3. 12/4 - 16/4 **ΑΙΓΥΠΤΟΣ** (πενθήμερη εκδρομή) με απευθείας πτήση ΡΟΔΟ - ΚΑΪΡΟ - ΡΟΔΟ
Πακέτα εκδρομών:
Α. Κάιρο - κρουαζιέρα Νείλου - Πυραμίδες - Σφίγγα - Μουσείο Καΐρου - Αλεξάνδρεια
Β. Κάιρο - Πυραμίδες - Μουσείο - Σφίγγα - Σινά - Αλεξάνδρεια

4. 26/4 - επταήμερη εκδρομή στα **ελληνόφωνα χωριά της ΙΤΑΛΙΑΣ**

• Εβδομαδιαίες αναχωρήσεις για μεμονωμένους και γκρουπ για
- ΕΥΡΩΠΗ
- ΑΦΡΙΚΗ
- ΑΣΙΑ
- ΑΜΕΡΙΚΗ

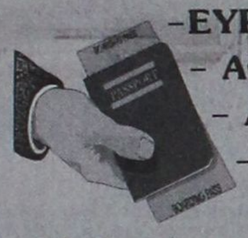

• Ειδικές τιμές για εκδρομές συλλόγων

• Αεροπορικά εισιτήρια για όλο τον κόσμο

Για περισσότερες πληροφορίες, κρατήσεις και αναλυτικά προγράμματα

PELLOS TRAVEL
Λ. Καλλιθέας 125 Φαληράκι - Ρόδος
Τηλ.: (0241) 87615, 86298
Fax: (0241) 87616,
E-mail: pellostravel@hellasnet.gr

286-4/3

ΜΕΝΤΙΟΥΜ-ΑΣΤΡΟΛΟΓΟΣ
ΝΙΚΟΣ

Ακριβείς προβλέψεις στον επαγγελματικό, αισθηματικό και οικονομικό τομέα.

Επαναφορά ατόμων
Ισχυρή υποβολή

Δέχεται μόνο με ραντεβού στα τηλέφωνα: 31405 και 39201

503-30/3

ΨΥΧΟΕΡΕΥΝΗΤΡΙΑ
ΚΡΗΤΙΚΟΥ
ΒΑΣΙΛΕΙΑ



Προβλέψεις για το μέλλον ικανοποιητικές.

Βοήθεια για κάθε θέμα που σας απασχολεί με κάθε εχεμύθεια

ΟΜΗΡΟΥ 65 Π. ΠΟΛΗ Τηλ. 74440 - 67602,
0972157586, 8-1π.μ. — 4-8μ.μ.

170-25/3

Πόσα είναι τα χωριά της Ρόδου, ποια χάθηκαν, πως και πότε

ΕΝΑ ΑΓΝΩΣΤΟ ΔΙΑΤΑΓΜΑ ΤΩΝ ΙΠΠΟΤΩΝ ΤΟΥ 1474

Γράφει ο Θεοφάνης Μπογιάννος

Οσοι μελετούν την ουρανομήκη ιστορία της Ρόδου, γνωρίζουν ότι οι Ιππότες του Αγίου Ιωάννου των Ιεροσολύμων, κατέκτησαν τα Δωδεκάνησα το 1309 και έμειναν στα ελληνικά νησιά μας μέχρι το Δεκέμβριο του 1522.

Στα 1474, όταν ήταν μεγάλος μάγιστρος των Ιπποτών ο Ιταλός, ORSINI, οι Ιππότες εξέδωσαν ένα διάταγμα για το πως θα αντισταθούν οι Ελληνες χωρικοί και αστοί σε περίπτωση εχθρικής εισβολής. Ιδού τι αναφέρει το άγνωστο, ιστορικό και άκρως ενδιαφέρον αυτό διάταγμα των Ιπποτών:

«Σε περίπτωση εχθρικής επιθέσεως στο φρούριο Λίνδου να αποσυρθούν τα χωριά Κάλαθος, Πυλώνα, Λάρδος, Ασκληπιό και Γεννάδι. Στο φρούριο της Λαχανιάς τα χωριά: Θα, Γεφάνεια και Εβγάλλες. Στο φρούριο της Κατταβιάς ο Μεσαναγρός και το Βάτι. Στο Φρούριο της Απολακκιάς η Ιστριος, Προφύλια και Αρνίθα. Στο φρούριο των Απολλώνων να αποσυρθεί το χωριό Λάερμα. Στο φρούριο Σαλάκου τα χωριά Καπί και Κίταλα. Στο φρούριο των Φανών τα χωριά Διασκόριον, Νεοχώριον, Διμυλιά. Στο φρούριο της Βιλλανόβας τα χωριά Χίμιδες, Θεολόγος, Δαματριά και Κρεμαστή. Στο φρούριο Φαρακλού τα χωριά Σαλία, Ζηνοδότου, Μαλώνα, Καταγρός και Καμινάρι. Το φρούριο Αρχαγγέλου να υπερασπίσει τον εαυτό του μόνο του. Το φρούριο Κοσκινού μόνο του. Τα χωριά Αφάντου, Ψίνθος, Αρχίπολη, Αρμία, Καλυθιές και Δεμελία, να αποσυρθούν στην πόλη της Ρόδου...».

Αυτό σημαίνει πως στα χρόνια εκείνα το νησί μας είχε 44 χωριά, όπως τα αναφέρει αυτό το σπουδαίο και άγνωστο διάταγμα των Ιπποτών.

Πολλά χωριά καταστράφηκαν, είτε από θεομηνίες, είτε από εισβολές πειρατών, ενώ άλλα άλλαξαν θέση και όνομα. Μερικά ανέβηκαν ψηλότερα για να αποφεύγουν τους κουρσάρους της Ανατολής.

Τα χωριά που εξαφανίστηκαν εντελώς ή έχουν απομείνει μόνο ως τοπονύμια είναι: Καπί, Κίταλα, Θα, Γεφάνεια, Εβγάλλες, Καταγρός, Ζηνοδότου, Καμινάρι και Φαρακλός. Τα επόμενα χωριά έχουν αφήσει λιγότερα ίχνη: Διασκόριον, Νεοχώριον, Χίμιδες, Σαλία, Αρμία, Δεμαλία. Αξίζει να αναφερθεί πως το φρούριο Φαρακλού αναφέρεται και ως χωριό.

Πολλά χωριά έχουν καταστραφεί από σεισμούς και πειρατές και άλλα άλλαξαν όνομα, θέση και πληθυσμό, κατά τη βούληση των Ιπποτών.

Στις μέρες μας τα χωριά της Ρόδου είναι 42 ακριβώς, με πλήρη οικονομική ευρωστία και δημοκρατική δομή, όσο και ελληνική ασφάλεια.

Σύμφωνα με την Απογραφή του 1991 όλο το νησί μας έχει 100.000 κατοίκους, η πόλη της Ρόδου 43.000 και όλα τα Δωδεκάνησα 163.000 ελληνικές, θεόπλαστες, αγνές και ελληνοτραφείς ψυχές.



ΜΑΝΔΡΑΚΙ ΚΑΙ ΠΑΛΑΤΙ ΤΩΝ ΙΠΠΟΤΩΝ

Οι Ελληνες Ρόδιοι στα χρόνια των Ιπποτών, ήταν σκλάβοι των Ιπποτών: 1309-1522. Ολοι οι κάτοικοι του νησιού ήταν περίπου 20.000. Οι Ιππότες κατείχαν όλα τα χωριά της Ρόδου, αλλ' όχι όλα τα Δωδεκάνησα. Κάσος, Κάρπαθος και Αστυπάλαια, δεν γνώρισαν ιπποτική παρουσία και κατοχή

(ΦΩΤΟ: Θεοφάνης Μπογιάννος)

ΠΡΑΚΤΟΡΕΙΟ ΤΑΞΙΔΙΩΝ
ΣΑΒΒΑΣ ΣΑΗΣ

ΠΑΣΧΑ ΣΤΗΝ ΠΑΤΜΟ ΛΕΙΨΟΥΣ



Από 11/4 έως 16/4

Περιλαμβάνει
• Εισιτήρια πλοίου
• Ξενοδοχεία με πρωινό
• Εκδρομές στο νησί της ΠΑΤΜΟΥ
• Μετακινήσεις με το πούλμαν όπου χρειάζεται
• Πασχαλινό γεύμα σε ταβέρνα με παραδοσιακούς χορούς από μπαλέτο

Πληροφορίες - Προγράμματα
ΠΡΑΚΤΟΡΕΙΟ ΤΑΞΙΔΙΩΝ
ΣΑΒΒΑΣ ΣΑΗΣ

Τάρπον Σπρινγκ, 42, δίπλα στην «Πίστεως»
Τηλ. 39781-3

M15-31/3

Διαφάνειες και μεγενθύνσεις για μπαρ, εστιατόρια, fast food

Φ. & Ν. ΠΑΧΟΣ



Γ. Ευσταθίου 11
Τηλ. 26893

RODOS MARINE BOAT

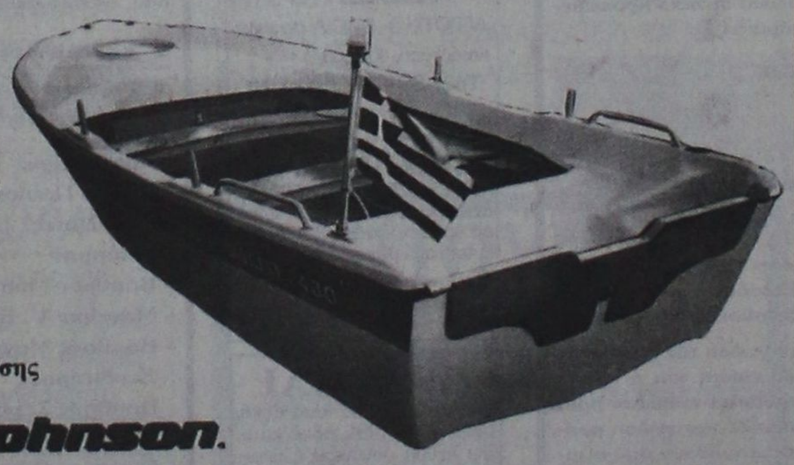

ΝΑΥΠΗΓΕΙΑ ΡΟΔΟΥ
Έγκριση ' CE ' σκαφών θαλάσσης

EVINRUDE Johnson.

0% προκαταβολή, εξόφληση σε 36 μήνες

ΧΑΤΖΗΝΙΚΟΛΑΟΥ ΕΜΜ. & ΕΥΔ. Ο.Β.Ε.Ε.

ΕΔΡΑ: Μ.ΜΑΛΙΑΡΑΚΗ 6, 85100 ΡΟΔΟΣ , ΤΗΛ: 0241-21950, FAX: 0241-77722
ΕΚΘΕΣΗ: 3ο ΧΑΜ ΡΟΔΟΥ-ΚΑΛΛΙΘΕΑΣ
email: romarine@otenet.gr

X.2295-31/3

ΑΝΑΚΟΙΝΩΣΗ

Μέσα στην πλατεία του χωριού στη μακρινή ΚΑΤΤΑΒΙΑ

ΕΣΤΙΑΤΟΡΙΟ - ΟΥΖΕΡΙ

ΠΗΝΕΛΟΠΗ



Μεγάλη ποικιλία μεζέδων, φρέσκα ψάρια και ντόπια κρέατα στα κάρβουνα, με την εγγύηση των αδελφών ΖΑΓΟΡΙΑΝΟΥ

Ανοικτά κάθε Σαββατοκύριακο.

Τηλ. 0244-91310

572-4/3

ΠΡΑΚΤΟΡΕΙΟ ΤΑΞΙΔΙΩΝ
ΣΑΒΒΑΣ ΣΑΗΣ

Με την ευκαιρία της λειτουργίας του νέου μας πρακτορείου στην οδό ΤΑΡΠΟΝ ΣΠΡΙΓΚΣ 42 δίπλα στην Τράπεζα Πίστεως
ΠΡΟΣΦΕΡΟΥΜΕ
τα φθηνότερα αεροπορικά εισιτήρια για όλο τον κόσμο με όλες τις αεροπορικές πτήσεις

ΠΡΟΣΟΧΗ: ΠΛΗΡΟΦΟΡΙΕΣ ΔΕΝ ΔΙΔΟΝΤΑΙ ΑΠΟ ΤΟ ΤΗΛΕΦΩΝΟ ΜΟΝΟ ΠΡΟΣΩΠΙΚΗ ΠΑΡΟΥΣΙΑ ΣΑΣ

Ακόμη:
- Σας παίρνουμε ΒΙΖΑ επισκέπτου για ΑΜΕΡΙΚΗ σε μία εβδομάδα
- ΒΙΖΑ επισκέπτου για ΑΥΣΤΡΑΛΙΑ σε μία μέρα
- Εκδοση διαβατηρίων
- Εκδοση αδειών αυτοκινήτων

ΞΕΝΟΔΟΧΕΙΑ ΣΤΗΝ ΑΘΗΝΑ

PRESIDENT Α' Κατηγορίας Λεωφόρος Κηφισίας

Μονόκλινο	δρχ.	9.000	με πρωινό έως 31/3
Δίκλινο για μονόκλινο	»	10.000	» » »
Δίκλινο	»	12.000	» » »
Τρίκλινο	»	15.000	» » »

ESPERIA HOTEL Α' Κατηγορίας Σταδίου 22

Μονόκλινο	δρχ.	20.000	με πρωινό έως 31/3
Δίκλινο	»	24.000	» » »
Τρίκλινο	»	30.000	» » »

ELECTRA HOTEL Α' Κατηγορίας Ερμού 5

Μονόκλινο	δρχ.	23.600	με πρωινό έως 31/3
Δίκλινο	»	27.800	» » »
Τρίκλινο	»	33.000	» » »

TITANIA HOTEL Πανεπιστημίου 52 (Σύνταγμα Ομόνοια)

Μονόκλινο	δρχ.	με αμερικάνικο πρωινό 20.600	έως 31/3
Δίκλινο	»	»	25.900 » »
Τρίκλινο	»	»	29.000 » »

DORIA HOTEL Β' Κατηγορίας Πειραιώς 15-17 (κοντά στην Ομόνοια)

Μονόκλινο	δρχ.	12.000	με πρωινό έως 20/3
Δίκλινο	»	14.000	» » »
Τρίκλινο	»	18.500	» » »

RIVA HOTEL Α' Κατηγορίας SUPERIOR Μιχαλακοπούλου (HILTON)

Μονόκλινο	δρχ.	13.500	με πρωινό έως 31/3
Δίκλινο	»	15.500	»
Τρίκλινο	»	21.000	»

ALBATROS HOTEL Β' Κατηγορίας δίπλα στο διπλό αεροδρόμιο

Μονόκλινο	έως 31/3		
Δίκλινο	»		
Τρίκλινο	»		

ALEXANDROS Α' Κατηγορίας περιοχή HILTON

Μονόκλινο	δρχ.	20.000	με πρωινό έως 31/3
Δίκλινο	»	22.000	» » »
Τρίκλινο	»	29.000	» » »

CHRISTINA Β' Κατηγορίας περιοχή FIX

Μονόκλινο	δρχ.	13.500	με πρωινό έως 31/3
Δίκλινο	»	15.500	» » »
Τρίκλινο	»	21.000	» » »

PARTHENON Α' Κατηγορίας περιοχή Μακαριγιάννη

Μονόκλινο	δρχ.	16.500	με πρωινό έως 31/3
Δίκλινο	»	19.500	» » »
Τρίκλινο	»	25.700	» » »

ΧΑΝΔΡΗΣ Κατηγορίας LUX Συγγρού 385

Μονόκλινο SUPERIOR	δρχ.	37.000	χωρίς πρωινό έως 31/12
Δίκλινο SUPERIOR	»	37.000	» » »

STANLEY Β' Κατηγορία Σύνταγμα

Μονόκλινο	δρχ.	14.000	με πρωινό έως 31/3
Δίκλινο	»	17.600	» » »
Τρίκλινο	»	23.000	» » »

SEA VIEW στη Γλυφάδα

Μονόκλινο	δρχ.	16.000	με πρωινό έως 31/12
Δίκλινο	»	19.000	» » »
Τρίκλινο	»	23.500	» » »

ST. GEORGE LYKABETTUS LUX

Μονόκλινο	δρχ.	30.000	χωρίς Β/Β έως 31/12
Δίκλινο	»	30.000	» » » »

ASTOR Σύνταγμα

Μονόκλινο	δρχ.	12.500	με πρωινό έως 31/3
Δίκλινο	»	16.500	» » »
Τρίκλινο	»	20.000	» » »

GRAND HOTEL Β' Κατηγορίας Πατησίων & Βερανζέρου 10

Μονόκλινο	δρχ.	13.000	με πρωινό έως 31/3
Δίκλινο	»	17.500	» » »
Τρίκλινο	»	19.000	» » »

ΒΕΡΓΙΝΑ Β' Κατηγορίας ΘΕΣ/ΚΗ (κεντρικό)

Μονόκλινο	δρχ.	16.500	με πρωινό έως 31/1
Δίκλινο	»	21.500	» » »
Τρίκλινο	»	25.500	» » »

ΣΑΣ ΣΥΜΦΕΡΕΙ ΠΡΙΝ ΚΛΕΙΣΕΤΕ ΟΠΟΥΔΗΠΟΤΕ ΝΑ ΜΑΣ ΕΠΙΣΚΕΦΘΕΙΤΕ

ΠΡΑΚΤΟΡΕΙΟ ΤΑΞΙΔΙΩΝ
ΣΑΒΒΑΣ ΣΑΗΣ

ΤΑΡΠΟΝ ΣΠΡΙΓΚΣ 42 δίπλα στην Τράπεζα Πίστεως Τηλ. 39781-3

M23-31/3

Κυκλοφόρησε το περιοδικό του Ιατρικού Συλλόγου Ρόδου

ΠΕΡΙΛΑΜΒΑΝΕΙ ΕΝΔΙΑΦΕΡΟΝΤΑ ΘΕΜΑΤΑ

ΚΥΚΛΟΦΟΡΗΣΕ το δεύτερο τεύχος του «GROSSO MODO - LEGE ARTIS», περιοδικού που εκδίδει ο Ιατρικός Σύλλογος Ρόδου.

«Θέλω να μιλήσω απλά. Να μου δοθεί αυτή η χάρη» είχε πει ο Σεφέρης. Και αυτό φαίνεται να υιοθετεί για την ύλη του περιοδικού η υπεύθυνη συντακτική επιτροπή που αποτελείται από τους γιατρούς κ.κ. Τ. Στέφη, Τ. Αντωνιάδη, Χρ. Μαντά, Ν. Φρόνα, Α. Κούκουλα, Φ. Λίσγο, Ντ. Μαχαιρίδου και Σ. Νικολιδάκη. Επιδιώκει να είναι φρέσκο, περιεκτικό, εκλαϊκευμένο προπαντός, μακριά από την κατεστημένη «ξύλινη» γλώσσα των άλλων ιατρικών εκδόσεων.

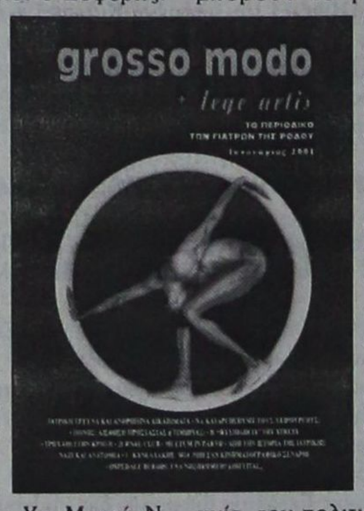

Οπως αναφέρεται στον πρόλογο της Σύνταξης, η Ιατρική δεν είναι αποκομμένη από το ευρύτερο κοινωνικό και πολιτικό γίγνεσθαι, γι' αυτό και το «GROSSO MODO» ενδιαφέρεται για θέματα με δημοσιογραφικό ενδιαφέρον. Στις σελίδες του μπορούν να φιλοξενηθούν εκτός των άλλων, θέματα για την ιστορία, τη φιλοσοφία και τη δεοντολογία της Ιατρικής, ιατρικές μαρτυρίες στην τέχνη, τη λογοτεχνία, τον πολιτισμό γενικότερα.

Στο δεύτερο μάλιτσα τεύχος χαρακτηριστικό είναι το άρθρο για την ιστορία οικοδόμησης του παλαιού Νοσοκομείου, καθώς και η παρουσίαση ντόπιων ιατρικών ταλέντων στην ποίηση, τη ζωγραφική, κλπ.

Το ξενοδοχείο Irene Palace στα Κολύμπια
στα πλαίσια της προετοιμασίας για τη νέα σεζόν

ΖΗΤΑΕΙ ΣΥΝΕΡΓΑΤΕΣ

ικανούς να αναπτύξουν ευθύνη και να αναλάβουν πρωτοβουλία για δράση στις παρακάτω ειδικότητες:

* Maitre
* Προϊσταμένη & βοηθό προϊσταμένης ορόφων
* Σερβιτόρους/ες και βοηθούς
* Μάγειρο Α', Μάγειρο Β', λαντζιέρα
* Καμαριέρες

Γλώσσες κατά προτεραιότητα: Γερμανικά - Ιταλικά, Γαλλικά

Πτυχίο τουριστικής εκπαίδευσης και προϋπηρεσία θα συνεκτιμηθούν

Επικοινωνία πρωινές ώρες στα τηλ: 56265, 56246
Φαξ για αποστολή βιογραφικού: 56262,
e-mail: info@irenepalace.gr

X2304-11/3

Εισήγηση για έκδοση υπουργικής απόφασης

Ειδικοί όροι για το Πατριαρχικό Κέντρο

ΤΙ ΠΡΟΒΛΕΠΕΙ Η ΕΚΘΕΣΗ ΤΟΥ ΥΠΟΥΡΓΕΙΟΥ ΑΙΓΑΙΟΥ

Το υπουργείο Αιγαίου υπέβαλε αιτιολογημένη έκθεση για την έκδοση συμπληρωματικής υπουργικής απόφασης για τον καθορισμό ειδικών όρων και περιορισμών δόμησης στον αύλειο χώρο διατηρητέου κτιρίου, όπου ανεγείρεται το Κέντρο του Οικουμενικού Πατριαρχείου.

Ειδικότερα στην αιτιολογική έκθεση αναφέροντα τα εξής:

«Με αίτησή του το Κέντρο του Οικουμενικού Πατριαρχείου κατέθεσε στη Δ/νση Πολεοδομίας του Δήμου Ροδίων "Αρχιτεκτονική μελέτη κτιρίου" για την ανέγερση του Κέντρου του Οικουμενικού Πατριαρχείου στον αύλειο χώρο διατηρητέου κτιρίου ιδιοκτησίας του (συνολικής έκτασης οικοπέδου 9.360 τ.μ.), το οποίο χαρακτηρίστηκε με την αριθ. 4573/659/1991 Απόφαση Υπουργού ΥΠΕΧΩΔΕ (ΦΕΚ 75/Δ/1001) με Α/Α 15.

Η Δ/νση Πολεοδομίας του Δήμου Ροδίων τήρησε τη διαδικασία που προβλέπεται από την παρ. 5α της αριθ. 4573/659/1991 Απόφασης Υπουργού ΠΕΧΩΔΕ. Διαβίβασε λοιπόν τη σχετική αρχιτεκτονική μελέτη "του Κέντρου του Οικουμενικού Πατριαρχείου" με το αριθ. πρωτ. 7481/1.11.2000 έγγραφό της στο Τμήμα Πολεοδομίας και Περιβάλλοντος Δωδεκανήσου, ώστε να γνωμοδοτήσει η αρμόδια ΕΠΑΕ, όπως προβλέπεται από τα παραπάνω.

Η Α' βάθμια ΕΠΑΕ με το αριθ. πρωτ. ΕΠΑΕ 306/2000 (συνεδρίαση 21η, θέμα 17ο) Πρακτικό της "εγκρίνει τα σχέδια όπως υποβλήθηκαν". Με το αριθ. πρωτ. 306/6.11.2000 έγγραφό του το Τμήμα Πολεοδομίας και Περιβάλλοντος της Ν.Α. Δωδεκανήσου, επέστρεψε την αρχιτεκτονική μελέτη με τη γνωμοδότηση της αρμόδιας ΕΠΑΕ, στη Δ/νση Πολεοδομίας του Δήμου Ροδίων.

Η Δ/νση Πολεοδομίας του Δήμου Ροδίων με το αριθ. πρωτ. 7816/23.11.2000 έγγραφό της μας διεδίβασε:

1. Την αρχιτεκτονική μελέτη ανέγερσης Κέντρου του Οικουμενικού Πατριαρχείου στη Ρόδο.
2. Την με αριθ. πρωτ. 7481/1/11/2000 εισήγησή της.
3. Τη γνωμοδότηση της αρμόδιας ΕΠΑΕ.
4. Φωτογραφίες του υφιστάμενου διατηρητέου κτιρίου και του περιβάλλοντος χώρου.

Επίσης στο σχετικό φάκελο της μελέτης υπάρχουν:

α) Το αριθ. πρωτ. Π 3085/17.10.2000 Πιστοποιητικό της Γραμματείας του Δ' τμήματος του ΣτΕ.

β) Το υπ' αριθ. ΦΕΚ 1042/Δ/94, στο οποίο δημοσιεύτηκε η "Τροποποίηση σχεδίου πόλεως Ρόδου για την ανέγερση "Πανορθόδοξου Κέντρου" στο Ο.Τ. 93 αυτού".

Η Υπηρεσία μας μετά από μελέτη των παραπάνω στοιχείων του διαβιβασθέντος φακέλου και έχοντας υπόψη το παρακάτω Πιστοποιητικό, ζήτησε από τη Γραμματεία του Δ' Τμήματος του ΣτΕ τις αριθ. 3237/2000 και 3238/2000 αποφάσεις του, που αφορούν το εν λόγω θέμα, τις οποίες και μας απέστειλαν.

ΓΝΩΜΗ ΤΗΣ ΥΠΗΡΕΣΙΑΣ

Η Υπηρεσία μας μελέτησε την αρχιτεκτονική μελέτη του Κέντρου του Οικουμενικού Πατριαρχείου στη Ρόδο, που μας διαβιβάστηκε, λαμβάνοντας υπόψη της και την απόφαση της Α'βάθμιας ΕΠΑΕ, η οποία γνωμοδότησε θετικά για το θέμα, σύμφωνα με το αριθ. 306/2000 (συνεδρίαση 21η, θέμα 17ο) Πρακτικό της.

Κατά την εξέταση δε και συνεκτίμηση όλων των στοιχείων του φακέλου του θέματος, η Υπηρεσία μας συμφωνεί με τη γνωμοδότηση της Α' βάθμιας ΕΠΑΕ και την εγκριθείσα απ' αυτήν αρχιτεκτονική μελέτη, επειδή:

α) Δεν θίγεται το υφιστάμενο διατηρητέο κτίριο, που βρίσκεται σε απόσταση 30 μ. περίπου από τα κτίρια του προτεινομένου Κέντρου του Οικουμενικού Πατριαρχείου.

β) Σύμφωνα με το διάγραμμα κάλυψης, που συνοδεύει την αρχιτεκτονική μελέτη, η κάλυψη του υφιστάμενου διατηρητέου κτιρίου και των νέων κτισμάτων δεν υπερβαίνει τα 2.000 μ. στο οικόπεδο των 4.360 μ. (21,5% περίπου), με αποτέλεσμα να παραμένει ένα σημαντικό τμήμα ως χώρος πρασίνου.

Σύμφωνα με τη μελέτη, προβλέπεται ελεύθερος χώρος με πράσινο και στο κεντρικό αίθριο χώρο, που περιβάλλεται από τα περιμετρικά τοποθετημένα κτίρια του Κέντρου του Οικουμενικού Πατριαρχείου.

Επίσης θα πρέπει να ληφθεί υπόψη η υπ' αριθ. 3237/200 απόφαση του ΣτΕ, την οποία σας αποστέλλουμε συνημμένα.

Εχοντας υπόψη τα παραπάνω, εισηγούμεθα την έκδοση Υπουργικής απόφασης για ειδική ρύθμιση και τον καθορισμό συμπληρωματικών όρων και περιορισμών δόμησης του οικοπέδου που βρίσκεται το διατηρητέο κτίριο της οδού Πίνδου 8 (Π. Μελά και Ρήγα Φερραίου) στην περιοχή Αγ. Στεφάνου, σύμφωνα με τις διατάξεις του άρθ. 3 του Ν.2831/2000 "Τροποποίηση των διατάξεων του Ν. 1577/1985 "Γενικός Οικοδομικός Κανονισμός" και άλλες πολεοδομικές διατάξεις" (ΦΕΚ 140/Δ/2000) και της παρ. 5 της υπ' αριθ. 4573/639/1991 Απόφασης Υπουργού ΠΕΧΩΔΕ (ΦΕΚ 75/Δ/1991) που προβλέπει:

1. Στο οικόπεδο του κτιρίου, που βρίσκεται στη Ρόδο επί των οδών Πίνδου 8, Π. Μελά και Ρήγα Φερραίου, που έχει χαρακτηριστεί διατηρητέο με την αριθ. 4573/639/1991 Απόφαση Υπουργού ΠΕΧΩΔΕ, επιτρέπεται η ανέγερση του Κέντρου του Οικουμενικού Πατριαρχείου, σύμφωνα με την αρχιτεκτονική μελέτη, που εγκρίθηκε με το αριθ. 306/2000 (συνεδρίαση 21η, θέμα 17ο) Πρακτικό της Επιτροπής Πολεοδομικού και Αρχιτεκτονικού Ελέγχου (ΕΠΑΕ) του Τμήματος Πολεοδομίας και Περιβάλλοντος της Ν.Α. Δωδεκανήσου, χωρίς υπέρβαση των όρων δόμησης της περιοχής.
2. Τα νέα κτίρια θα κατασκευασθούν σύμφωνα με την αρχιτεκτονική μελέτη, που εγκρίθηκε με την αριθ. 306/2000 (συνεδρίαση 21ο, θέμα 17ο) της Επιτροπής Πολεοδομικού και Αρχιτεκτονικού ελέγχου (ΕΠΑΕ) του Τμήματος Πολεοδομίας και Περιβάλλοντος της Ν.Α. Δωδεκανήσου.
3. Η παρούσα απόφαση δεν καλύπτει τυχόν άλλες απαιτούμενες εγκρίσεις και στοιχεία, που μνημονεύονται στην αριθ. 3237/2000 Απόφαση του ΣτΕ (απόφαση του Νομάρχη Δωδεκανήσου, δήλωση αποδοχής μελετητών, κλπ.).
4. Κατά τα λοιπά εξακολουθούν να ισχύουν οι ειδικοί όροι και περιορισμοί δόμησης, που καθορίζονται από την υπ' αριθ. 4573/659/1991 Απόφαση Υπουργού ΠΕΧΩΔΕ (ΦΕΚ 75/Δ/15.2.1991), καθώς και οι λοιπές πολεοδομικές διατάξεις που ισχύουν στην περιοχή.

Ο γενικός γραμματέας
Γιάννης Μαχαιρίδης»

ΓΚΑΛΕΡΙ ΖΙΛΙΝΣΚΙ ΠΙΤΙΝΗ

ΠΡΟΣΟΧΗ

Η Γκαλερί Ζιλίνσκι Πιτίνη
(δίπλα στη ΣΤΑΝΗ στο ΑΥΡΑ ΜΠΗΤΣ),
σας προτείνει
τις καλύτερες προσφορές του χειμώνα
σε έπιπλα ΜΟΝΑΔΙΚΑ στην αγορά
NAPOLEON - CHARL BOYLLE - GEORG II - QUEEN ANN
μπερζέρες, φωτιστικά , πίνακες, σερβίτσια και άλλα αντικείμενα.

Ελάτε να δείτε και να θαυμάσετε μουσειακά κομμάτια και να αγοράσετε σε πολύ καλές τιμές

Ωρες λειτουργίας: 10.30-1.30 και 5-9 το βράδυ
Κυριακές: 11.30 - 18.30

ΚΑΘΕ ΚΥΡΙΑΚΗ ΜΙΑ ΠΟΛΥ ΜΕΓΑΛΗ ΠΡΟΣΦΟΡΑ

Τηλ. 90883-78389

Ευχαριστούμε για την αγάπη σας
Γ. Πτίνης

355-4/3

MANOS CENTER RODOS
ΣΤΑΜΑΤΗΣ ΧΑΤΖΗΛΑΖΑΡΟΥ

4ημερα... ατομικά ταξίδια

ΠΑΡΙΣΙ	από 124000 δρχ.
ΜΑΔΡΙΤΗ	από 136.000 δρχ.
ΒΑΡΚΕΛΩΝΗ	από 139.000 δρχ.
ΛΙΣΣΑΒΟΝΑ	από 123.000 δρχ.
ΚΟΠΕΓΧΑΓΗ	από 148.000 δρχ.
ΒΙΕΝΝΗ	από 136.000 δρχ.
ΡΩΜΗ	από 100.000 δρχ.
ΛΟΝΔΙΝΟ	από 143.000 δρχ.
ΓΕΝΕΥΗ	από 139.000 δρχ.
ΒΟΥΔΑΠΕΣΤΗ	από 139.000 δρχ.

ΚΑΙ ΣΕ ΠΟΛΛΟΥΣ ΑΛΛΟΥΣ ΠΡΟΟΡΙΣΜΟΥΣ

Οι τιμές είναι κατ' άτομο και περιλαμβάνουν:
• ***ΚΕΝΤΡΙΚΟ ΞΕΝΟΔΟΧΕΙΟ 3 * ΜΕ ΠΡΩΙΝΟ***
• ***ΑΕΡΟΠΟΡΙΚΑ ΕΙΣΙΤΗΡΙΑ ΑΠΟ ΡΟΔΟ***
• ***ΦΟΡΟΥΣ ΑΕΡΟΔΡΟΜΙΩΝ***
(Οι τιμές ισχύουν για κρατήσεις μέχρι 18 Φεβρουαρίου 2001)

ΑΚΟΜΑ, ΞΕΝ/ΧΕΙΑ ΣΤΗΝ ΑΘΗΝΑ...

Ξενοδοχεία	Δικλ.	Μονοκ.	Τρικλ.
HOTEL ASTOR	19.000	14.500	24.000
HOTEL PRESIDENT	13.500	10.000	16.500
HOTEL ELECTRA	33.500	28.000	41.000
OLYMPIC PALACE	21.000	17.500	26.500
HOTEL ARETHUSA	17.500	12.000	21.500
ESPERIA PALACE	27.500	23.000	34.500
HOTEL DORIAN INN	14.000	11.500	19.500
ROYAL OLYMPIC	30.000	24.500	37.500
HOTEL PARTHENON	21.000	17.000	29.000

ΚΑΙ ΓΙΑ ΟΛΗ ΤΗΝ ΕΛΛΑΔΑ...

ΕΙΔΙΚΕΣ ΤΙΜΕΣ ΓΙΑ ΓΑΜΗΛΙΑ ΤΑΞΙΔΙΑ!

X.2293-31/3

MANOS CENTER RODOS
ΣΤΑΜΑΤΗΣ ΧΑΤΖΗΛΑΖΑΡΟΥ
Τηλ. 0241 - 25400
ΚΩΣΤΗ ΠΑΛΑΜΑ 7-9 ΜΑΝΔΡΑΚΙ ΡΟΔΟΥ
Manos-center@rho.forthnet.gr

Σαρακοστιανές νοστιμιές σε νηστήσιμες τιμές!!!



Στα ΜΕΓΑΛΑ ΚΑΤΑΣΤΗΜΑΤΑ

ΠΑΠΠΟΥ

ΧΑΛΒΑΣ ΧΑΪΤΟΓΛΟΥ 1 Κg + ½ ΔΩΡΟ — **1376** ΔΡΧ. 4.03 €
ΤΟΝΝΟΣ ΣΑΦΚΟΛ 170 GR — **233** ΔΡΧ. 0.68 €
ΤΑΧΙΝΙ ΧΑΪΤΟΓΛΟΥ ΒΑΖΟ 300 GR — **389** ΔΡΧ. 1.14 €
ΟΥΖΟ ΟΡΜΟΣ 700 ML + ΔΩΡΟ ΚΟΥΤΙ ΣΑΡΔΕΛΛΕΣ CARAVEL — **1144** ΔΡΧ. 3.35 €

UKAKO

τελευταίο δεκαήμερο! Εκπτώσεις έως 50%

25ης Μαρτίου 7, ΡΟΔΟΣ
Τηλ: 24286, 20127 FAX: 30995

X.2283-31/3

Τα θέματα που θα εξετάσει σήμερα το βράδυ το Δημοτικό Συμβούλιο Πεταλούδων

ΗΨΗΦΙΣΗ του τεχνικού προγράμματος και του προϋπολογισμού του τρέχοντος έτους είναι μερικά από τα θέματα που

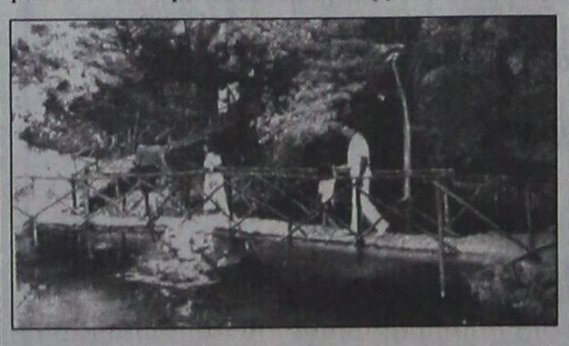

θα συζητηθούν στη συνεδρίαση του Δημοτικού Συμβουλίου Πεταλούδων, που θα πραγματοποιηθεί σήμερα.

Εκτός ημερήσιας διάταξης θα τεθεί προς συζήτηση το θέμα που αφορά την τιμή του εισιτηρίου για την είσοδο στο Μουσείο Φυσικής Ιστορίας στην Κοιλάδα των Πεταλούδων.

Το Δημοτικό Συμβούλιο Πεταλούδων θα αποφασίσει και για το σφράγισμα των επιχειρήσεων που λειτουργούσαν χωρίς άδεια.

Η ημερήσια διάταξη της συνεδρίασης του Δημοτικού Συμβουλίου έχει ως εξής:

• Εγκριση και ψήφιση Τεχνικού Προγράμματος έτους 2001
• Εγκριση και ψήφιση προϋπολογισμού οικονομικού έτους 2001
• Τροποποίηση της υπ' αριθ. 201/2000 απόφασης του Δημοτικού Συμβουλίου περί συγκροτήσεως του Διοικητικού Συμβουλίου του ΔΟΚΜΕ.
• Σφράγιση άνευ αδείας λειτουργούντων καταστημάτων στο Δήμο.

PELLOS TRAVEL

Σε συνεργασία με τον ιερό ναό Αγίου Γεωργίου ΑΝΩ διοργανώνει 7ήμερη εκδρομή στην

ΚΩΝΣΤΑΝΤΙΝΟΥΠΟΛΗ

ΡΟΔΟΣ, ΜΑΡΜΑΡΙΣ, ΕΦΕΣΟΣ, ΣΜΥΡΝΗ, ΠΡΟΥΣΑ, ΚΩΝΣΤΑΝΤΙΝΟΥΠΟΛΗ, ΣΜΥΡΝΗ, ΜΑΡΜΑΡΙΣ, ΡΟΔΟΣ

21/3/01 - 27/3/01

Τετάρτη 21/3 Αναχώρηση από Ρόδο για Μαρμαρίς. Αφιξη στο Μαρμαρίς. Επιβίβαση σε πούλμαν και αναχώρηση για Εφεσο. Αφιξη στην Εφεσο (σπίτι Παναγιάς - αρχαιολογικοί χώροι) Αναχώρηση και άφιξη στη Σμύρνη. Τακτοποίηση στο Ξ/Δ. Δείπνο. Διαν/ση.

Πέμπτη 22/3 Πρωινό στο Ξ/Δ. Αναχώρηση για Προύσα. Αφιξη στην πόλη της Προύσας το μεσημέρι. Ψώνια στην αγορά της Προύσας που φημίζεται για τα μεταξωτά της. Το απόγευμα αναχώρηση για Κωνσταντινούπολη. Αφιξη στην Κωνσταντινούπολη το βράδυ. Τακτοποίηση σε Ξ/Δ. Δείπνο. Διαν/ση.

Παρασκευή 23/3 Πρωινό στο Ξ/Δ. Επίσκεψη στην Αγία Σοφία - Τοπκαπή Palace - Μπλε Τζαμί - Υδραγωγείο - Ιουστινιανού. Απόγευμα ελεύθερο για ψώνια. Δείπνο στο Ξ/Δ. Βράδυ παρακολούθηση. Δ. Χαιρετισμοί. Σε ενορία της Κωνσταντινούπολης. Επιστροφή στο Ξ/Δ. Δείπνο. Διαν/ση.

Σάββατο 24/3 Πρωινό στο Ξ/Δ. Επίσκεψη στο Φανάρι (Ορθόδοξο Πατριαρχείο), Παναγία Βλαχερνών - Παναγιά Μπαλουκλή. Ελεύθερη μέρα για ψώνια. Δείπνο. Προαιρετική διασκέδαση με oriental show. Διαν/ση.

Κυριακή 25/3 Πρωινό στο Ξ/Δ. Πολιιαρχιερατική Θεία Λειτουργία προεξάρχοντος του σεβασμιοτάτου Μητροπολίτη Γέροντος Χαλκηδόνος κυρίου Ιωακείμ ώρα 09.00 ιερός ναός του ευαγγελισμού της Θεοτόκου, περιοχή προπόδων Κουρτουλού - Ταταύλα. Απόγευμα ελεύθερο για ψώνια. Βράδυ. Δείπνο. Διαν/ση.

Δευτέρα 26/3 Πρωινό στο Ξ/Δ. Αναχώρηση για Σμύρνη. Αφιξη στη Σμύρνη το απόγευμα. Επίσκεψη στην αγορά για ψώνια. Τακτοποίηση στο Ξ/Δ. Δείπνο. Διαν/ση.

Τρίτη 27/3 Πρωινό στο Ξ/Δ. Επιβίβαση σε πούλμαν και αναχώρηση για Μαρμαρίς. Αφιξη στο Μαρμαρίς. Αναχώρηση για Ρόδο. Αφιξη στη Ρόδο. Τέλος εκδρομής.

Στην εκδρομή περιλαμβάνονται:
1. Εισιτήρια Ρόδος - Μαρμαρίς - Ρόδος
2. Ξεναγήσεις - εκδρομές
3. Μεταφορές με κλιματιζόμενα πούλμαν
4. Ξ/Δ με πρωινό - φαγητό
5. Συνοδός γραφείου
6. Ταξιδιωτική ασφάλεια

Τιμή κατ' άτομο δρχ. 120.000

Δεν περιλαμβάνονται φόροι εισόδου - εξόδου - αρχαιολογικοί χώροι

Για περισσότερες πληροφορίες και κρατήσεις

PELLOS TRAVEL

Λ. Καλλιθέας 125 Φαληράκι - Ρόδος
Τηλ.: (0241) 87615, 86298
Fax: (0241) 87616,
WEBSITE: www.pellostravel.gr & www.ps-rhodes.com
E-mail: pellostravel@hellasnet.gr
& ps rhodes@falirakibeach.gr

Στην εκδρομή συμμετέχει η εκκλησία του Αγίου Γεωργίου του ΑΝΩ.

Για περισσότερες πληροφορίες:
Πατήρ Βασίλειος Τσαβαρής τηλ. 33842-35675

286-4/3

ΔΗΜΟΣ ΡΟΔΟΥ
ΔΙΕΥΘΥΝΣΗ ΜΕΣΑΙΩΝΙΚΗΣ ΠΟΛΗΣ
ΓΡΑΦΕΙΟ ΠΡΟΓΡΑΜΜΑΤΙΚΗΣ ΣΥΜΒΑΣΗΣ
ΥΠΠΟ ΤΑΠΑ ΔΗΜΟΥ ΡΟΔΟΥ
ΕΡΓΟ: «Διαμόρφωση αρχαιολογικού χώρου οδού Πλάτωνος στη Μεσαινωνική Πόλη της Ρόδου».

ΟΡΘΗ ΕΠΑΝΑΛΗΨΗ-ΠΕΡΙΛΗΨΗ ΔΙΑΚΗΡΥΞΗΣ ΔΗΜΟΠΡΑΣΙΑΣ

Ο Δήμαρχος Ροδίων Γιώργος Γιαννόπουλος, προκηρύσσει ανοιχτή δημοπρασία με το σύστημα συμπλήρωσης τιμολογίου και έλεγχο ομαλότητας (άρθρο 8 του Π.Δ. 609/85) για την ανάδειξη αναδόχου εκτέλεσης του έργου: «Διαμόρφωση αρχαιολογικού χώρου οδού Πλάτωνος στη Μεσαιωνική Πόλη της Ρόδου», με προϋπολογισμό δαπάνης εβδομήντα εννιά εκατομμυρίων εκατό χιλιάδων δρχ. 79.100.000 (συμπεριλαμβανομένου του ΦΠΑ). Το ποσόν των 9.100.000 δρχ. αντιστοιχεί στη δαπάνη του ΦΠΑ.

Η προθεσμία περάτωσης του έργου ορίζεται σε τριακόσιες (300) ημερολογιακές ημέρες και ο συντελεστής ρ είναι αυτός της κατηγορίας έργων οικοδομικών.

Η εγγύηση για τη συμμετοχή στη δημοπρασία ορίζεται σε ένα εκατομμύριο τετρακόσιες χιλιάδες δρχ. (1.400.000) δηλαδή ποσοστό 2% επί του προϋπολογισμού (μη συμπεριλαμβανομένου του ΦΠΑ) και βεβαιώνεται με την προσκόμιση ισόποσου γραμματίου του Ταμείου Παρακαταθηκών και Δανείων ή εγγυητικής επιστολής ανεγνωρισμένης τράπεζας ή του Ταμείου Συντάξεως Μηχανικών και Εργοληπτών Δημοσίων Εργων συνταγμένη κατά τον ισχύοντα τρόπο για το Δημόσιο.

Η δημοπρασία θα διενεργηθεί στις 16 του μήνα Μαρτίου του έτους 2001, ημέρα Παρασκευή στο Δημαρχείο (αίθουσα Δημοτικού Συμβουλίου) με ώρα έναρξης 10η πρωϊνή και ώρα λήξης 10η πρωϊνή και ώρα λήξης 11η πρωϊνή (ενώπιον της επιτροπής Διαγωνισμού για έργα της Διεύθυνσης Μεσαιωνικής Πόλης του Δήμου Ροδίων).

Στο διαγωνισμό γίνονται δεκτοί οι παρακάτω:

Α) Εργοληπτικές επιχειρήσεις γραμμένες στα ΜΕΕΠ του ΥΠΕΧΩΔΕ για κατηγορία έργων Οικοδομικά με τάξη πτυχίου Β', Γ' ή Δ' κατ. και Ηλεκτρομηχανολογικά με τάξη πτυχίου Α', Β' ή Γ'.

Β) Οι κάτοχοι παλαιών εργοληπτικών πτυχίων που κατατάσσονται αυτοδίκαια στην αντίστοιχη κατηγορία του ΜΕΕΠ κατά την ειδική διάταξη της παρ. 9 του άρθρου 16 του Ν. 1418/84.

Γ)Κοινοπραξίες των ανωτέρω επιχειρήσεων που καλύπτουν συνολικά την ανωτέρω κατηγορία με την αντίστοιχη τάξη πτυχίου.

Δ)Ανάλογες με τον προϋπολογισμό επιχειρήσεις με έδρα το νομό ή γειτονικό νομό.

Η διενέργεια της δημοπρασίας και η εκτέλεση του έργου διέπονται από το Ν. 1418/84, όπως τροποποιήθηκε και συμπληρώθηκε από το Ν. 2229/94 και τα Π.Δ. 609/85 και 171/87 και σύμφωνα με το νόμο 2576/98 ΦΕΚ 25 Α'/9-2-98 «Περί βελτιώσεως των διαδικασιών για την ανάθεση της κατασκευής των Δημοσίων Εργων και άλλες διατάξεις, καθώς και τις αποφάσεις:α) Δ17 α/08/16/ΦΝ 402/10-2-98» «Διαδικασία για την ανάδειξη αναδόχων κατασκευής Δημοσίων Εργων» (ΦΕΚ 116Β/12-2-98), β) Δ17α/10/65 ΦΝ 402/98 (ΦΕΚ 835Β/12-8-98) του Π.Δ. 218/99.

Τα έξοδα της δημοσιεύσεως της περιλήψεως βαρύνουν τον τελευταίο μειοδότη.

Πληροφορίες όλες τις εργάσιμες ημέρες και ώρες πλην των δύο τελευταίων ημερών πριν την ημερομηνία διεξαγωγής της δημοπρασίας, στα Γραφεία της Διεύθυνσης Μεσαιωνικής Πόλης, Ιπποτών 4 και στα τηλέφωνα 0241-36570 ή 0241-74314.

Ο Δήμαρχος
Γιώργος Γιαννόπουλος

ΧΛ2/3

Δ.Ε.Α.Ψ.Α. Α.Ε.
ΠΑΙΔΙΚΟΣ ΣΤΑΘΜΟΣ ΚΟΛΥΜΠΙΩΝ
Ταχ. Δ/νση: Οδός Ευκαλύπτων Τ.Κ. 85103
Πληροφορίες:κα Παπαμιχαήλ Χριστίνα, τηλέφωνο: 56014

ΕΠΑΝΑΠΡΟΚΗΡΥΞΗ ΔΙΑΓΩΝΙΣΜΟΥ

Ο Παιδικός Σταθμός Κολυμπίων ύστερα από την υπ' αριθμόν 2/28-2-2001 απόφαση του Δ.Σ. της Α.Δ.Ε.Α.Ψ.Α. προκηρύσσει δημόσιο τακτικό διαγωνισμό με κλειστές προσφορές και με κριτήριο τη χαμηλότερη τιμή για την ανάδειξη χορηγητών τροφίμων για το οικονομικό έτος 2001 για τα παρακάτω είδη:

1. Είδη παντοπωλείου
2. Οπωρολαχανικά και φρούτα
3. Είδη αρτοποιείου
4. Νωπά κρέατα και πουλερικά.

Ο διαγωνισμός θα γίνει στις 14 Μαρτίου 2001, ημέρα Τετάρτη και ώρα 12 μ.μ. στο γραφείο του Σταθμού ενώπιον της Επιτροπής Διαγωνισμών.

Υποβολή αιτήσεων συμμετοχής μέχρι 12 Μαρτίου 2001, ημέρα Δευτέρα και ώρα 12 μ.μ. στο γραφείο του Σταθμού (Πληροφορίες κατά τις εργάσιμες ημέρες και ώρες στο γραφείο του Σταθμού στα Κολύμπια και στο τηλ. 56014, υπεύθυνη υπάλληλος κ. Παπαμιχαήλ Χριστίνα).

Ο πρόεδρος του Δ.Σ.
Σταύρος Σταυρής

ΧΛ2/3

ΔΕΥΑΡ
ΔΗΜΟΤΙΚΗ ΕΠΙΧΕΙΡΗΣΗ ΥΔΡΕΥΣΗΣ ΑΠΟΧΕΤΕΥΣΗΣ ΡΟΔΟΥ

ΑΝΑΚΟΙΝΩΣΗ

Ανακοινώνεται ότι από την Πέμπτη 1-3-2001 και για δεκαπέντε (15) ημέρες περίπου, θα παραμείνει κλειστό το τμήμα στη διασταύρωση των οδών Γρηγορίου Ε' και Αταβύρου, λόγω εκτέλεσης του έργου «Δίκτυα Αποχέτευσης Ομβρίων -Ακαθάρτων περιοχής Αγίας Αναστασίας».

Ζητάμε την κατανόηση των πολιτών και παρακαλούνται οι φίλοι οδηγοί να κινούνται προσεκτικά και με μικρές ταχύτητες για την αποφυγή ατυχημάτων.

Εκ της ΔΕΥΑΡ
Ο Γενικός Διευθυντής
Εμμ. Διακομανώλης
Διπλ/χος Μηχ/γος Μηχανικός

ΧΛ-2/3

ΔΗΜΟΤΙΚΗ ΕΠΙΧΕΙΡΗΣΗ ΥΔΡΕΥΣΗΣ ΑΠΟΧΕΤΕΥΣΗΣ ΡΟΔΟΥ
ΔΙΕΥΘΥΝΣΗ ΤΕΧΝΙΚΩΝ ΕΡΓΩΝ

ΑΝΑΚΟΙΝΩΣΗ

Ανακοινώνεται ότι από τη Δευτέρα 5 Μαρτίου 2001, θα παραμείνει κλειστή για περίπου ένα μήνα, η οδός Καναδά από τη διασταύρωση με την οδό Δαμασκηνού μέχρι την οδό Βενετοκλέων λόγω εκτέλεσης έργου που αφορά στα δίκτυα αποχέτευσης ομβρίων και ακαθάρτων της περιοχής του Αγίου Νικολάου.

Παρακαλούνται οι φίλοι οδηγοί προς διευκόλυνσή τους και αποφυγή ταλαιπωρίας τους ν' αποφεύγουν τη συγκεκριμένη διαδρομή. Οσοι οδηγοί κατευθύνονται προς το κέντρο της πόλης μπορούν να ακολουθήσουν τη διαδρομή από τις οδούς Κλαυδίου Πέπερ και Αυστραλίας.

Η ΡΟΔΑ θα τροποποιήσει τα δρομολόγια των λεωφορείων Πόλεως 2 (Ανάληψη -Αγιοι Απόστολοι), Πόλεως 3 (Ροδίνι), Πόλεως 5 (Αγιος Ιωάννης) και Πόλεως 6 (Ανάληψη -Αγιοι Απόστολοι), τα οποία αντί της συνηθισμένης τους διαδρομής μέχρι Κόβα δια μέσου της οδού Καναδά θα ακολουθούν την παρακάτω διαδρομή

Καναδά-Δαμασκηνού-Αυστραλίας-Κόβα

Οσοι από τους πολίτες θέλουν να χρησιμοποιήσουν τα παραπάνω λεωφορεία, από σημείο ενδιάμεσα της διαδρομής Δαμασκηνού και Πλατείας ΚΟΒΑ, θα επιβιβάζονται ή από την Πλατεία Αγίου Νικολάου ή από την Πλατεία ΚΟΒΑ.

Οι ανωτέρω αλλαγές στα δρομολόγια της ΡΟΔΑ θα ισχύσουν μέχρι την αποπεράτωση των εργασιών της ΔΕΥΑΡ.

Παρακαλούμε να κατανοήσετε τις δυσκολίες που αντιμετωπίζει η ΔΕΥΑΡ, για την ολοκλήρωση του έργου της αποχέτευσης και ζητούμε συγγνώμη για την ταλαιπωρία.

Εκ της ΔΕΥΑΡ
Ο γενικός διευθυντής
Εμμ. Διακομανώλης
Διπλ/χος Μηχ/γος Μηχανικός

ΧΛ-6/3

ΠΟΛΙΤΙΣΤΙΚΟΣ ΣΥΛΛΟΓΟΣ ΓΥΝΑΙΚΩΝ ΡΟΔΟΥ

ΑΝΑΚΟΙΝΩΣΗ

Ο Πολιτιστικός Σύλλογος Γυναικών Ρόδου καλεί τα μέλη και τις φίλες του συλλόγου στην εκδρομή την Κυριακή 4-3-01 όπου θα τελεσθεί αρτοκλασία στον Ιερό Ναό Αγίου Νεκταρίου (Κρυονέρι Αρχίπολης), στη συνέχεια θα επισκεφθούμε τη βυζαντινή εκκλησία του Αγίου Νικολάου (Φουντουκλί), τον Προφήτη Ηλία και Εμπωνα και Κάμειρο Σκάλα, για φαγητό.

Το πούλμαν προσφέρεται δωρεάν.

Αναχώρηση από Ακαδημία και Αγιο Φραγκίσκο 8.30 π.μ.

Δηλώσεις συμμετοχής στα τηλ. 25698-78905-22350

Από το Δ.Σ.
Η πρόεδρος
Χρυσούλα Καϊλλή

Χ2301-3/3

Η κυρία Καϊλλή Χρυσούλα προσέφερε αντί στεφάνου 10.000 εις μνήμη της φίλης Μουράτη Αικατερίνης στην Ιερά Μητρόπολη Ρόδου για τους άπορους φοιτητές.

♦♦♦♦♦

Ο Πολιτιστικός Σύλλογος Γυναικών Ρόδου προσέφερε αντί στεφάνου προσέφερε 10.000 δρχ. εις μνήμη Μουράτη Αικατερίνης στην Ιερά Μητρόπολη Ρόδου για τους άπορους φοιτητές.

♦♦♦♦♦

Ο Πολιτιστικός Σύλλογος Γυναικών Ρόδου προσέφερε αντί στεφάνου 10.000 δρχ. εις μνήμη Πάχου Κυριάκου στην Ιερά Μητρόπολη Ρόδου για τους άπορους φοιτητές.

Χ2301-3/3

ΚΥΝΗΓΕΤΙΚΟΣ ΣΥΛΛΟΓΟΣ ΡΟΔΟΥ
Η «ΡΟΔΙΑ ΕΛΑΦΟΣ»

ΠΡΟΣΚΛΗΣΗ ΤΑΚΤΙΚΗΣ ΓΕΝΙΚΗΣ ΣΥΝΕΛΕΥΣΕΩΣ

Το Διοικητικό Συμβούλιο του Κυνηγετικού Συλλόγου Ρόδου, ΚΑΛΕΙ όλα τα μέλη του Συλλόγου, που είναι ταμειακώς εντάξει και έχουν δικαίωμα να μετέχουν στην ετήσια τακτική Γενική Συνέλευση (άρθρα 6 έως 8 και 26 του καταστατικού), η οποία θα γίνει εις την ΑΙΘΟΥΣΑ ΡΟΔΙΝΙΟΥ, ΕΙΣ ΡΟΔΟ, την Κυριακή 1η Απριλίου 2001 και ώρα 09.00 (πρωϊνή) προς συζήτηση και λήψη αποφάσεων επί των κάτωθι θεμάτων ημερησίας διατάξεως και ΑΡΧΑΙΡΕΣΙΕΣ, και

Εις περίπτωσιν μη απαρτίας, που είναι και το πιθανότερο, η Γενική Συνέλευσις θα ματαιωθεί και θα ΕΠΑΝΑΛΗΦΘΕΙ την επόμενη Κυριακή 8 Απριλίου 2001, την ίδια ώρα (09.00) στον ίδιο τόπο και χώρο και με τα ίδια θέματα ημερησίας διατάξεως, άνευ νέας προσκλήσεως και η οποία θα θεωρηθεί εν ΑΠΑΡΤΙΑ με όσα θα είναι τα παρόντα μέλη, (άρθρο 7 του Καταστατικού).

ΤΑ ΘΕΜΑΤΑ ΗΜΕΡΗΣΙΑΣ ΔΙΑΤΑΞΕΩΣ ΕΙΝΑΙ

1) Εκλογή Εφορευτικής Επιτροπής και Προέδρου αυτής, δι' ΑΡΧΑΙΡΕΣΙΕΣ και δια τα κάτωθι λοιπά θέματα:

2) Πεπραγμένα απερχομένου Διοικητικού Συμβουλίου και απαλλαγή αυτού από κάθε ευθύνη.

3) Ανακοίνωσις Εκθέσεως Ελέγχου Ελεγκτικής Επιτροπής, έτους 2000.

4) Εγκρισις Απολογισμού έτους 2000.

5) Εγκρισις Προϋπολογισμού έτους 2001.

6) Εγκρισις Εκτάκτου Εισφοράς δια την κυνηγετικήν περίοδον 2001-2002, δια φιλοθηραματικούς σκοπούς.

7) Εξακολούθησις εμπλουτισμού της νήσου Ρόδου, με πέρδικες.

8) Περαιτέρω δραστηριότητες του Συλλόγου, διάφοραι προτάσεις κ.λπ.

9) ΑΡΧΑΙΡΕΣΙΕΣ δι' ανάδειξιν νέου Διοικητικού Συμβουλίου, Ελεγκτικής Επιτροπής και Εκλεκτόρων, δια την νέα διετία 2001-2003.

ΚΑΛΕΙ, επίσης όσα από τα ταμειακώς εν τάξει μέλη του Συλλόγου, που πληρούν τις προϋποθέσεις του άρθρου 9 παρ. 2 του κατ/κού και επιθυμούν να λάβουν μέρος ως ΥΠΟΨΗΦΙΟΙ δια τα αξιώματα του Δ.Σ. κ.λπ., όπως υποβάλουν σχετικήν αίτησιν υποψηφιότητας, μαζί με υπεύθυνον δήλωσιν Νόμου 1599/1986, προς το Δ.Σ. του Συλλόγου, το βραδύτερον 15 ημέρες προ της ημερομηνίας διεξαγωγής των αρχαιρεσιών, δηλαδή μέχρι την 16ην Μαρτίου 2001, (άρθρον 26 του Καταστατικού).

Απολύτως απαραίτητη η προσκόμισις της θεωρημένης αδείας θήρας έτους 2000-2001 κατά την ψηφοφορίαν.

Από το Διοικητικόν Συμβούλιον
Ο πρόεδρος του Δ.Σ.
Αντώνιος Καταβενάκης
Ο Γεν. γραμματεύς
Σταύρος Καλούδης

ΧΛ-3/3



X2273-31/3



Η εμπειρία μας και η αφοσίωση στη λεπτομέρεια αποτελούν εγγύηση για την απόλυτη επιτυχία ωστε να μείνουν ανεξίτηλες στη μνήμη τη δική σας και των καλεσμένων σας.....

ΧΟΡΟΕΣΠΕΡΙΔΕΣ - ΓΑΜΟΙ - CATERING - ΠΑΙΔΙΚΑ ΠΑΡΤΥ



ΞΕΝΟΔΟΧΕΙΟ SOFITEL CAPSIS ΡΟΔΟΥ
Για Πληροφορίες 25-015 & 20919 (09.00 - 17.00)

CAPSIS
Conference Centers & Resort Hotels

X2288-31/3

ΑΝΕΚ
FERRIES
KYDON TOURS
ΚΕΝΤΡΙΚΟ ΠΡΑΚΤΟΡΕΙΟ PORT AGENT

ΔΡΟΜΟΛΟΓΙΑ
F/B ΔΗΜΗΤΡΟΥΛΑ - F/B ΡΟΔΑΝΘΗ
ΕΝΑΛΛΑΞ κάθε μέρα
από ΡΟΔΟ και ΠΕΙΡΑΙΑ

Από Ρόδο:
Δευτέρα 16.00 Ρόδο - Σύμη- Κω - Κάλυμνο- Λέρο- Πάτμο - Σύρο - Πειραιά
Τρίτη 16.00 Ρόδο-Νίσυρο-Κω-Κάλυμνο-Πειραιά
Τετάρτη 16.00 Κω - Κάλυμνο - Πειραιά
Πέμπτη 16.00 Κω-Κάλυμνο- Λέρο-Πάτμο-Πειραιά
Παρασκευή 16.00 Κω - Κάλυμνο - Πειραιά
Σάββατο 09.00 Ρόδο - Σύμη - Ρόδο
16.00 Ρόδο - Κω - Κάλυμνο - Πειραιά
Κυριακή 16.00 Κω - Κάλυμνο - Πειραιά

Από Πειραιά:
Κυριακή 16.00 Σύρο - Πάτμο - Λέρο - Κάλυμνο- Κω - Σύμη - Ρόδο
Δευτέρα 16.00 Κάλυμνο - Κω - Νίσυρο - Ρόδο
Τρίτη 16.00 Κάλυμνο - Κω - Ρόδο
Τετάρτη 16.00 Πάτμο- Λέρο - Κάλυμνο - Κω - Ρόδο
Πέμπτη 16.00 Κάλυμνο - Κω - Ρόδο
Παρασκευή 16.00 Κάλυμνο - Κω - Ρόδο - Σύμη
Σάββατο 16.00 Κάλυμνο - Κω - Ρόδο

Καλά σας ταξίδια

ΕΙΣΙΤΗΡΙΑ - ΠΛΗΡΟΦΟΡΙΕΣ στο
ΠΡΑΚΤΟΡΕΙΟ ΚΥΔΩΝ
Τηλ. 23.000 - 27900 - 75268 - 24265 - 27722
M28-31/3

ΟΙΚΟΔΟΜΙΚΕΣ-ΤΕΧΝΙΚΕΣ
ΕΜΠΟΡΙΚΕΣ-ΕΠΙΧΕΙΡΗΣΕΙΣ
ΑΦΟΙ ΑΣΒΕΣΤΗ Ο.Ε.
Κ. Τσαλδάρη 26-Ρόδος
☎ 32809-74325-74326
ΠΩΛΟΥΝΤΑΙ
● ΔΙΑΜΕΡΙΣΜΑΤΑ υπερούξ διαφόρων διαστάσεων
ΕΓΓΥΗΣΗ Η ΠΟΛΥΕΤΗ ΠΕΙΡΑ ΜΑΣ
X2284-31/3

Από την Τρίτη 13 Φεβρουαρίου

Σε κατάληψη βρίσκονται οι Σχολές Μαθητείας Ρόδου

ΣΥΜΠΑΡΑΣΤΑΣΗ ΑΠΟ ΤΗΝ ΕΛΜΕ ΔΩΔΕΚΑΝΗΣΟΥ



ΣΧΕΤΙΚΑ με τα προβλήματα στις Σχολές Μαθητείας του ΟΑΕΔ από την Α' ΕΛΜΕ Δωδεκανήσου εκδόθηκε η παρακάτω ανακοίνωση:

«Από την Τρίτη 13 Φεβρουαρίου οι μαθητές των Σχολών Μαθητείας του ΟΑΕΔ έχουν προχωρήσει σε κατάληψη των χώρων διδασκαλίας. Το γεγονός αυτό έρχεται να αναδείξει ακόμη μία φορά τα αδιέξοδα της περίφημης «εκπαιδευτικής μεταρρύθμισης».

Οι εκπαιδευτικοί εξακολουθούμε να επιμένουμε πως ο μόνος τρόπος εξόδου από την κρίση και την αποτελμάτωση είναι η κατάργηση του υπάρχοντος θεσμικού πλαισίου, κάτι που έτσι κι αλλιώς έχει συμβεί στην πράξη μετά τις επανειλημμένες τροποποιήσεις.

Είναι καιρός να αποδεχθεί η κυβέρνηση την πλήρη αποτυχία της και να προχωρήσει σε ουσιαστικό και εφ' όλης της ύλης διάλογο για τα εκπαιδευτικά με όλους τους εμπλεκόμενους φορείς.

Βασικές προϋποθέσεις για την ουσιαστική αναβάθμιση της εκπαίδευσης είναι:

1) Η διαφύλαξη του δημόσιου και δωρεάν χαρακτήρα της

2) Η αύξηση των δαπανών στο 5% του ΑΕΠ

3) Η καθιέρωση 12χρονης υποχρεωτικής εκπαίδευσης

4) Οχι στην πρόωρη εξειδίκευση - κατάρτιση

5) Κάλυψη όλων των κενών των σχολείων με μόνιμο εκπαιδευτικό προσωπικό

6) Ουσιαστική επιμόρφωση των εκπαιδευτικών

Ειδικά για την Τεχνική Επαγγελματική Εκπαίδευση προτείνουμε:

1) Ενταξή της στη λυκειακή βαθμίδα με τυπική και ουσιαστική ισοτιμία σπουδών και απολυτηρίων. Η Τεχνική Επαγγελματική Εκπαίδευση πρέπει να είναι ελκυστική εναλλακτική λύση και όχι το αποπαίδι της δημόσιας εκπαίδευσης

2) Αλλαγές στα αναλυτικά προγράμματα με γνώμονα τη λογική και τους σκοπούς του σχολείου της δευτεροβάθμιας εκπαίδευσης. Ενίσχυση των μαθημάτων γενικής παιδείας ώστε να διαμορφώσουμε ολοκληρωμένους πολίτες και όχι φτηνό και άνεργο εργατικό δυναμικό

3) Ενσωμάτωση όλων των φορέων που παρέχουν τεχνική εκπαίδευση στο υπουργείο Παιδείας

4) Η ειδικότητα να αποκτάται με την αποφοίτηση από το σχολείο μέσω εξετάσεων ενταγμένων στη διδακτική δραστηριότητα της σχολικής μονάδας».

Ανασυγκροτήθηκε η Ιερά Σύνοδος του Πατριαρχείου

Μετέχουν νέοι μητροπολίτες

Ανακοινούται ότι γενομένης της τακτικής ανά εξάμηνον ανασυγκροτήσεως της Αγίας και Ιεράς Συνόδου, υπό την προεδρίαν της Α.Θ. Παναγιότητος του Οικουμενικού Πατριάρχου κ.Βαρθολομαίου για την περίοδον 1 Μαρτίου - 31 Αυγούστου απετελέσθη εκ των κάτωθι μητροπολιτών:

Γέροντος Εφέσου κ. Χρυσοστόμου

Γέροντος Χαλκηδόνος κ. Ιωακείμ

Θεοδωρουπόλεως κ. Γερμανού

Ηλιουπόλεως και Θείρων κ. Αθανασίου

Μετρών και Αθύρων κ. Θεοκλήτου

Σελευκείας κ. Κυρίλλου

Λαοδικείας κ. Ιακώβου

Σεβαστείας κ. Δημητρίου

Μυριοφύτου και Περιστάσεως κ. Ειρηναίου

Μύρων κ. Χρυσοστόμου

Μοσχονησίων κ. Αποστόλου

Ικονίου κ. Θεολήπτου

Το πρόγραμμα χοροστασιών του Μητροπολίτου Ρόδου

Απόψε στα Εισόδια της Θεοτόκου

Εκ της Ιεράς Μητροπόλεως Ρόδου ανακοινούται ότι ο σεβασμιότατος μητροπολίτης μας κ. Απόστολος σήμερα Παρασκευή 2αν Μαρτίου και ώρα 7μ.μ. κατά την ακολουθίαν των πρώτων Χαιρετισμών θα χοροστατήσει στον Ιερό Μητροπολιτικό Ναό Εισοδίων της Θεοτόκου - Αντιβασιλέως Δαμασκηνού 8-10.

Το Σάββατο 3ην Μαρτίου και ώρα 4μ.μ. θα τελέσει εις τον Ιερόν Νεκροταφειακόν Ναό των Ταξιαρχών κατά το επίσημο μνημόσυνο των νεκρών

Την Κυριακή της Ορθοδοξίας 4ην Μαρτίου θα λειτουργήσει εις τον ιερό Μητροπολιτικόν Ναό Εισοδίων της Θεοτόκου - Αντιβασιλέως Δαμασκηνού 8-10 και θα παραστεί ση Λιτάνευση των αγίων εικόνων

Στην Ιερά Μονή Παναγίας της Φιλερήμου θα ψαλλεί η ακολουθία των πρώτων Χαιρετισμών στις 4μ.μ. υπό του πρωτοσυγκέλλου της Ιεράς Μητροπόλεως Ρόδου π. Παϊσίου.

Και για τα τρία σωματεία

Εμμένουν στην ενοποίηση οι σερβιτόροι της Ρόδου

Θα συνεχιστούν οι προσπάθειες

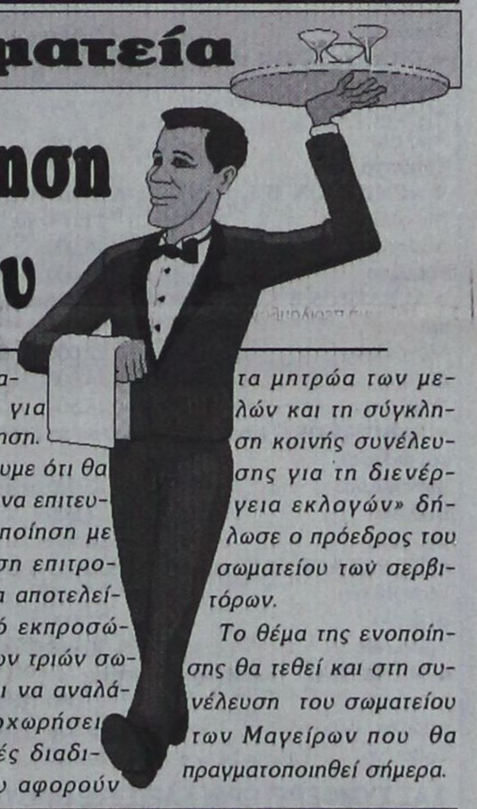

ΕΜΜΕΝΟΥΝ στην ενοποίηση των τριών σωματείων των ξενοδοχοϋπαλλήλων τα μέλη του σωματείου των σερβιτόρων, που επιχειρούν να παρακάμψουν τα εμπόδια που έβαλε το σωματείο των ξενοδοχοϋπαλλήλων.

Κατά τη διάρκεια της γενικής συνέλευσης του σωματείου των σερβιτόρων που έγινε προχθές το απόγευμα στο Εργατικό Κέντρο, τα 93 μέλη που συγκεντρώθηκαν, αποφάσισαν ομόφωνα ότι πρέπει να προχωρήσουν οι διαδικασίες για τα μπτρώα των μελών και τη σύγκληση κοινής συνέλευσης για τη διενέργεια εκλογών» δήλωσε ο πρόεδρος του σωματείου των σερβιτόρων.

«Πιστεύουμε ότι θα μπορούσε να επιτευχθεί η ενοποίηση με τη σύσταση επιτροπής που θα αποτελείται και από εκπροσώπους και των τριών σωματείων και να αναλάβει να προχωρήσει τις σχετικές διαδικασίες που αφορούν την ενοποίηση.

Το θέμα της ενοποίησης θα τεθεί και στη συνέλευση του σωματείου των Μαγείρων που θα πραγματοποιηθεί σήμερα.

ProSystems

SHARP

Η μόνη ΕΠΙΛΟΓΗ ΓΙΑ ΟΣΟΥΣ ΞΕΡΟΥΝ

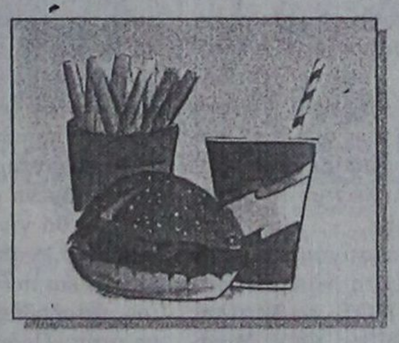

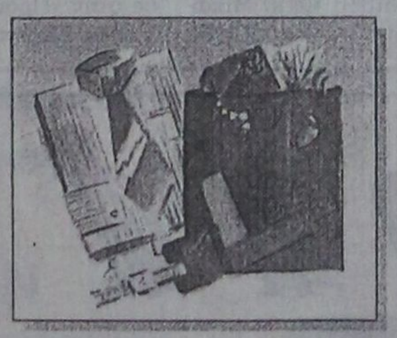

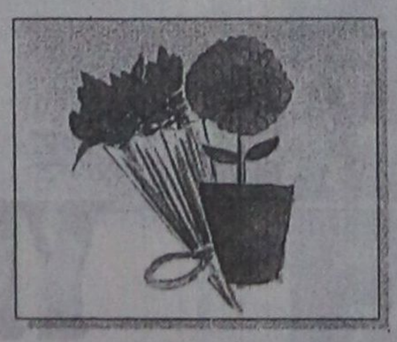

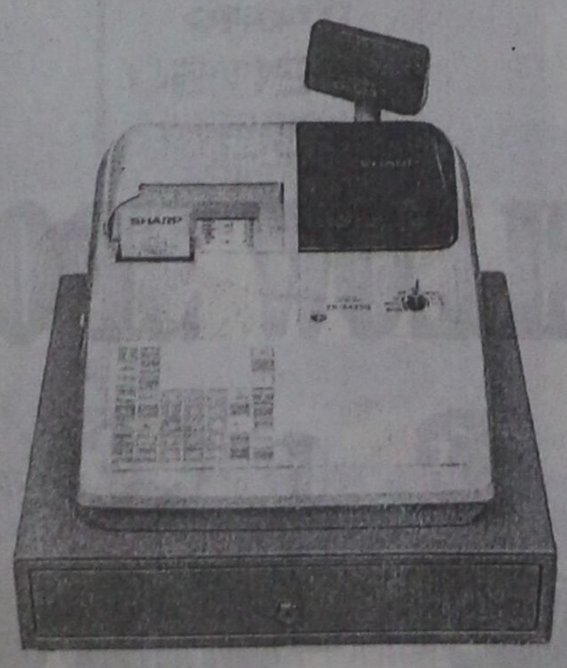

X2290-31/3

ProSystems: Λεωφ. Λίνδου 138, Τηλ 66215, 66019, 66635.

Από τα προϊόντα της περιοχής μας

Το μέλι κάνει καλό!..

Ανακοίνωση του Μελισσοκομικού Συλλόγου Ρόδου

Η συνέχεια της παρουσίασης του μελιού από τον Μελισσοκομικό Σύλλογο Ρόδου, του κυριότερου προϊόντος της μέλισσας, αναφέρεται στα είδη του μελιού. Υπάρχουν δύο μεγάλες κατηγορίες μελιού που παράγεται στην περιοχή μας. Το ανθόμελο, που προέρχεται από το νέκταρ των λουλουδιών και το μέλι μελιτωμάτων που παράγεται από το χυμό του πεύκου.

Από τα ανθόμελα έχουμε το μέλι θυμαριού, ανοιξιάτικο (πορτοκαλιάς, κλπ), ερείκης, κ.α. Κάθε κατηγορία μελιού έχει ιδιομορφίες και χαρακτηριστικά που την κάνει να ξεχωρίζει απ' όλες τις άλλες:

Θυμαρίσιο: Εντονο αρωματικό μέλι, εξαιρετικά ευχάριστο στη γεύση με ανοικτόχρωμη λαμπερή εμφάνιση, κατατάσσεται στις καλύτερες ποιότητες μελιού που υπάρχουν. Κρυσταλλώνει σε διάστημα 6 με 18 μήνες από την παραγωγή του.

Ανοιξιάτικο (πορτοκαλιάς, κλπ): Εχει υπέροχο άρωμα και εξαιρετική γεύση. Κρυσταλλώνει πολύ σύντομα σ' ένα με δύο μήνες. Είναι ανοιχτόχρωμο.

Ερείκης: Το ρεικόμελο θεωρείται ότι είναι προϊόν με υψηλή θρεπτική αξία. Εχει οσμή και γεύση χαρακτηριστική. Κρυσταλλώνει γρήγορα σε 1-3 μήνες. Είναι σκοτεινόχρωμο.

Πευκόμελο: Δεν είναι ιδιαίτερα γλυκό γι αυτό και αρέσει στη γεύση. Είναι από τις κατηγορίες μελιού που δεν κρυσταλλώνουν εύκολα. Είναι πλουσιότερο από το ανθόμελο σε ιχνοστοιχεία, σε πρωτεΐνες και σε αμινοξέα. Εχει λιγότερες θερμίδες.

Η κρυστάλλωση του μελιού είναι φυσικό φαινόμενο που δεν προξενεί καμιά αλλαγή στη θρεπτική βιολογική ιδιότητα του μελιού. Σχετίζεται με τη φυτική του προέλευση και επηρεάζεται από τη χημική του σύνθεση. Οι παράγοντες που παίζουν σημαντικό ρόλο στην ταχύτητα κρυστάλλωσης είναι η συγκέντρωση της γλυκόζης και του νερού, η σχέση φρουκτόζης /γλυκόζης, η περιεκτικότητα του δείγματος σε γύρη, κα.

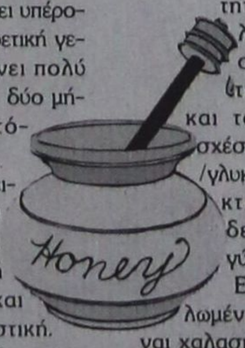

Ενα κρυσταλλωμένο μέλι δεν είναι χαλασμένο ούτε και νοθευμένο. Ρευστοποιείται εύκολα σε μπεν μαρί χωρίς να χάσει καμιά από τις βιολογικές και θρεπτικές του ιδιότητες.

Τα σκοτεινόχρωμα μέλια είναι πλουσιότερα σε ιχνοστοιχεία (κάλιο, μαγνήσιο, φώσφορο, σίδηρο, νάτριο, κλπ) και συνεπώς έχουν υψηλή θρεπτική αξία. Το μέλι είναι από τα ελάχιστα τρόφιμα που δεν νοθεύονται.

Το ελληνικό μέλι ποιοτικά είναι καλύτερο από το εισαγόμενο για τους εξής λόγους:

1. Το εισαγόμενο είναι συχνά «νερουλό» επειδή έχει μεγαλύτερα ποσοστά υγρασίας, άρα κινδυνεύει περισσότερο να ξινίσει.

2. Το ελληνικό μέλι δέχεται την ελάχιστη τυποποίηση και επεξεργασία σε αντίθεση με το εισαγόμενο

3. Η γεύση των ελληνικών μελιών είναι ανώτερη εκείνης των εισαγομένων.

4. Τα εισαγόμενα μέλια είναι φθηνά με αποτέλεσμα κάποιοι να κερδοσκοπούν πουλώντας τα ακριβά ως ελληνικά.

Η γυάλινη συσκευασία για το μέλι είναι καλή γιατί το γυαλί είναι ουδέτερο υλικό και δεν αντιδρά με το μέλι, ενώ και η τενεκεδένια συσκευασία βοηθά περισσότερο στη διατήρηση της βιολογικής του αξίας. Τα πλαστικά βάζα που δεν αναγράφουν την ένδειξη «για τρόφιμα» είναι ακατάλληλα και πρέπει να αποφεύγονται.

PEGASUS TRAVEL
CLUB of RHODES

Ταξίδια σ' όλο τον κόσμο

Για φθηνά αεροπορικά εισιτήρια
και κρατήσεις ξενοδοχείων

❖ **PRESIDENT** Α' Κατηγορίας Λεωφόρος Κηφισίας

Μονόκλινο	δρχ.	9.000	με πρωινό
Δίκλινο για μονόκλινο	»	10.000	»
Δίκλινο	»	12.000	»
Τρίκλινο	»	15.000	»

❖ **RIVA HOTEL** Α' Κατηγορίας SUPERIOR Μιχαλακοπούλου (κοντά στο HILTON)

Μονόκλινο	δρχ.	13.500	με πρωινό
Δίκλινο	»	15.500	»
Τρίκλινο	»	21.000	»

❖ **PARTHENON** Α' Κατηγορίας περιοχή Μακρυγιάννη

Μονόκλινο	δρχ.	13.500	με πρωινό
Δίκλινο	»	20.000	»
Τρίκλινο	»	23.000	»

❖ **LILIA HOTEL** Α' Κατηγορίας Πασαλιμάνι Πειραιάς **έως 15/5**

Μονόκλινο	δρχ.	15.000	με πρωινό
Δίκλινο	»	21.000	»
Τρίκλινο	»	25.000	»

❖ **ASTORHOTEL** Α' Κατηγορίας Σύνταγμα

Μονόκλινο	δρχ.	12.500	με πρωινό
Δίκλινο	»	16.500	»
Τρίκλινο	»	20.000	»

❖ **ELECTRA PALACE** Α' Κατηγορίας Ερμού 5

Μονόκλινο	δρχ.	23.600	με πρωινό
Δίκλινο	»	27.800	»
Τρίκλινο	»	33.000	»

❖ **ALEXANDROS** Β' Κατηγορίας περιοχή HILTON

Μονόκλινο	δρχ.	19.500	με πρωινό
Δίκλινο	»	22.500	»
Τρίκλινο	»	30.000	»

❖ **CHRISTINA** Β' Κατηγορίας περιοχή FIX

Μονόκλινο	δρχ.	13.500	με πρωινό
Δίκλινο	»	15.500	»
Τρίκλινο	»	21.000	»

❖ **HOTEL ELLINIS** Β' Κατηγορίας Λεωφ. Συγγρού, Ωνάσειο

Μονόκλινο	δρχ.	12.000	με πρωινό
Δίκλινο	»	17.000	»
Τρίκλινο	»	20.000	»

❖ **GRAND HOTEL** Β' Κατηγορίας Πατησίων & Βερανζέρου 10

Μονόκλινο	δρχ.	12.000	με πρωινό
Δίκλινο	»	17.500	»
Τρίκλινο	»	19.000	»

❖ **ACHILLION** Β' Κατηγορίας Αγ. Κωνσταντίνου

Μονόκλινο	δρχ.	11.000	με πρωινό
Δίκλινο	»	16.000	»
Τρίκλινο	»	19.000	»

❖ **ALBATROS** Β' Κατηγορίας (δίπλα στο Δυτικό Αεροδρόμιο

Μονόκλινο	δρχ.	12.000	με πρωινό
Δίκλινο	»	14.000	»
Τρίκλινο	»	18.500	»

❖ **SARONIKOS** Γ' Κατηγορίας (δίπλα στο Στάδιο Ειρήνης και Φιλίας)

Μονόκλινο	δρχ.	12.000	με πρωινό
Δίκλινο	»	14.500	»
Τρίκλινο	»	18.500	»

❖ **LE PALACE** Β' Κατηγορίας Θεσσαλονίκη **έως 31/5**

Μονόκλινο	δρχ.	17.000	με πρωινό
Δίκλινο	»	24.000	»
Τρίκλινο	»	30.000	»

❖ **ΜΑΝΔΡΙΝΟ** Γ' Κατηγορίας Εγνατία

Μονόκλινο	δρχ.	15.000	με πρωινό
Δίκλινο	»	19.000	»
Τρίκλινο	»	27.000	

ΣΑΣ ΣΥΜΦΕΡΕΙ ΠΡΙΝ ΚΛΕΙΣΕΤΕ ΟΠΟΥΔΗΠΟΤΕ ΝΑ ΜΑΣ ΕΠΙΣΚΕΦΘΕΙΤΕ

PEGASUS TRAVEL

Αλεξάνδρου Διάκου 84 - °αροπούλα
ΤΗΛ. 76161 - 73455 - 75879 FAX 35504

Εκ της Διευθύνσεως
Καρατζιάς Μιχάλης

X2272-31/3

Για την καρδιακή ανεπάρκεια και το διαβήτη

Επιστημονικό σεμινάριο σήμερα και αύριο στη Ρόδο

ΣΥΝΤΟΝΙΣΤΕΣ ΟΙ Δ. ΚΡΕΜΑΣΤΙΝΟΣ ΚΑΙ Σ. ΡΑΠΤΗΣ

Αρχίζει σήμερα στη Ρόδο το επιστημονικό σεμινάριο για την καρδιακή ανεπάρκεια και το σακχαρώδη διαβήτη. Το σεμινάριο θα γίνει στο Νοσοκομείο της Ρόδου και συντονιστές είναι οι καθηγητές Δημήτριος Κρεμαστινός και Σωτήριος Ράπτης.

Το πρόγραμμα του σεμιναρίου έχει ως εξής:

Παρασκευή 2 Μαρτίου

19.30-20.00 Εναρξη - Εγγραφές

20.00-20.15 Χαιρετισμοί

• Μ. Μπαλάνος, πρόεδρος Δ.Σ. ΠΓΝ Ρόδου.

• Β. Ροδίτης, πρόεδρος Επιστημονικής Επιτροπής ΠΓΝ Ρόδου

• Α. Αντωνιάδης, πρόεδρος Ιατρικού Συλλόγου Ρόδου.

• Ι. Δασκαλάκης, πρόεδρος Ιατρικής Υπηρεσίας ΠΓΝ Ρόδου.

20.15-20.25 Η μετεκπαίδευση

Χ. Κίττας

20.25-20.40 Η μετεκπαίδευση των ιατρών στην Ελλάδα σήμερα και αύριο.

Η. Λαμπίρης

Πρόεδρος: Δ. Θ. Κρεμαστινός

20.40-21.00 Διάλειξη

Αλλαγή στον τρόπο πλεύσης στη σύγχρονη αντιμετώπιση του σακχαρώδη διαβήτη.

Σ. Α. Ράπτης

Σάββατο 3 Μαρτίου

ΚΑΡΔΙΑΚΗ ΑΝΕΠΑΡΚΕΙΑ

Πρόεδροι: Δ. Κρεμαστινός-Σ. Καρράς

09.30-10.30 Παρουσίαση δύο ενδιαφερόντων περιστατικών

Δ. Παπακωνσταντίνου - Ν. Μόσχος

10.30-10.50 Εισαγωγή στην καρδιακή ανεπάρκεια

Δ. Θ. Κρεμαστινός

10.50-11.10 Νεότερες παθοφυσιολογικές απόψεις για την καρδιακή ανεπάρκεια: Ο ρόλος της αναδιαμόρφωσης

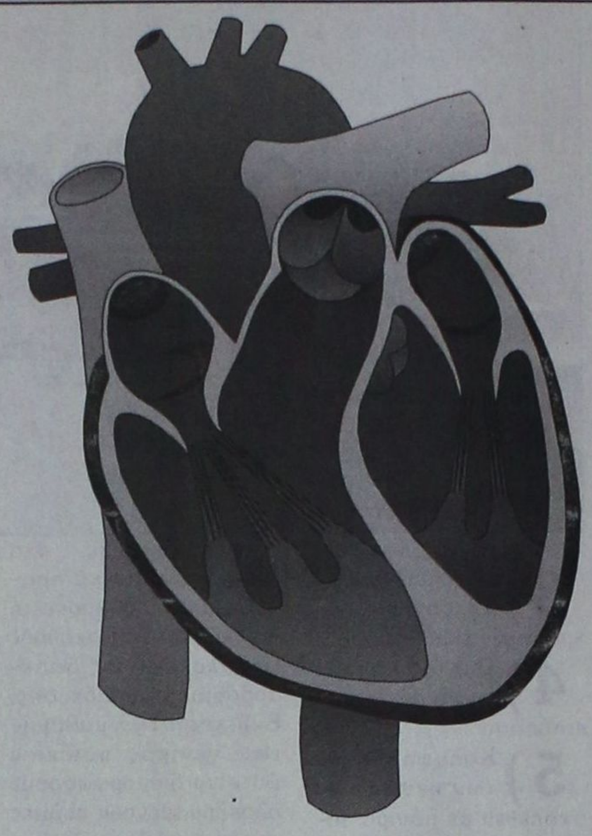

Σ. Αδαμόπουλος

11.10-11.30 Ο ρόλος των κυτοκινών και του οξειδωτικού stress στην καρδιακή ανεπάρκεια

Ι. Παρίσης

11.30-11.50 Καρδιακή ανεπάρκεια και αρρυθμίες

Γ. Θεοδωράκης

11.50-12.10 Καρδιακή ανεπάρκεια και βηματοδότηση

Ε. Λιβάνης

12.10-12.30 Διαβήτης και καρδιακή ανεπάρκεια

Ι. Παρασκευαΐδης

12.30-12.50 Θεραπευτική αντιμετώπιση σοβαρής καρδιακής ανεπάρκειας - Ενδείξεις μεταμοσχεύσεων καρδιάς

Γ. Καραβόλιας

12.50-13.15 Συζήτηση

ΣΑΚΧΑΡΩΔΗΣ ΔΙΑΒΗΤΗΣ

Πρόεδροι: Σ. Α. Ράπτης - Σ. Καρράς

17.00-17.05 Εισαγωγή

Σ. Α. Ράπτης

17.05-17.25 Παθογένεια και τύποι σακχαρώδη διαβήτη

Ε,. Χατζηαγγελάκη

17.25-17.45 Νεότερα δεδομένα στη διατροφή

Ν. Κατσιλάμπρος

17.45-18.05 Θεραπεία σακχαρώδη διαβήτη τύπου Ι

Γ. Δημητριάδης

18.05-18.25 Διαβητική νεφροπάθεια και υπέρταση

Α.Ε. Ράπτης

18.25-18.45 Σακχαρώδης διαβήτης και καρδιαγγειακά νοσήματα

Κ. Σωτηρόπουλος

18.45-19.05 Διαβητική νευροπάθεια

Π. Χαλβατσιώτης

19.05-19.25 Λοιμώξεις στο σακχαρώδη διαβήτη

Ε. Μπουτάτη

19.25-19.40 Συζήτηση

Πρόεδρος : Σ.Α. Ράπτης

19.40-20.00 Διάλεξη

Η έννοια της ευθύνης κατά την άσκηση της ιατρικής

Α. Κουτσελίνης

7 Μαρτίου η απόφαση για τους μισθούς των ξενοδοχοϋπαλλήλων

Στις 7 Μαρτίου θα οριστικοποιηθεί η απόφαση του μεσολαβητή κ. Σέμπου Λάμπρου, για τις αυξήσεις στους μισθούς των ξενοδοχοϋπαλλήλων, την τουριστική περίοδο.

Θα πρέπει να σημειωθεί ότι δεν ελήφθη απόφαση, για τις αυξήσεις στους μισθούς στη συνάντηση που είχαν εκπρόσωποι της Πανελλήνιας Ενωσης Ξενοδόχων και ο κ. Στέλιος Κωλέτσης από την Ομοσπονδία Ξενοδοχοϋπαλλήλων με το μεσολαβητή.

Στη συνάντηση δεν παρέστη ο πρόεδρος της ΠΟΞ κ. Βασίλης Μηναΐδης. Οι κ. Μιχαλόπουλος και Κώτας που εκπροσωπούσαν την ομοσπονδία επιφυλάχθηκαν να θέσουν τις προτάσεις των ξενοδοχοϋπαλλήλων για τις αυξήσεις στους μισθούς στην προσεχή συνεδρίαση του διοικητικού συμβουλίου της ΠΟΞ.

«Καταθέσαμε προτάσεις για αυξήσεις στους μισθούς από 5-10%, για τη μείωση των κατηγοριών των εργαζομένων και ρυθμίσεις, για όσους εργάζονται με σπαστό ωράριο. Οι ξενοδόχοι όμως θα καταθέσουν τις δικές τους προτάσεις στην επόμενη συνάντηση που θα γίνει στις 7 Μαρτίου, οπότε θα έχουμε και την απόφαση του μεσολαβητή» δήλωσε στην «Πρόοδο» ο κ. Στέλιος Κωλέτσης.

Zorpidis LANE

ΤΟΥΡΙΣΤΙΚΟΣ ΟΡΓΑΝΙΣΜΟΣ
Αλεξ. Διάκου και Λοχαγού Φανουράκη 31.
Τηλ. (0241) 20625, 30054 FAX 26745
Ταξίδια ...στα μέτρα σας!

αεροπορικεΣ εκδρομεΣ εξωτερικου
ΟΔΙΚΕΣ εκδρομεΣ εξωτερικου
εκδρομεΣ ΣΤΗΝ ΕΛΛΑΔΑ

▸ ΑΕΡΟΠΟΡΙΚΑ ΕΙΣΙΤΗΡΙΑ
στην ελλάδα και στο εξωτερικό

▸ ΕΙΣΙΤΗΡΙΑ ΠΛΟΙΩΝ
για όπου θέλετε
με όποια εταιρεία θέλετε

▸ ΚΡΑΤΗΣΕΙΣ ΞΕΝΟΔΟΧΕΙΩΝ
όλων των κατηγοριών και των ανέσεων

ΠΑΡΙΣΙ	4-5-6 ημέρες
ΠΑΡΙΣΙ - DISNEYLAND	6 »
DISNEYLAND	4 »
ΡΩΜΗ	5 »
ΚΛΑΣΙΚΗ ΙΤΑΛΙΑ	6-7 »
ΛΟΝΔΙΝΟ	5 »
ΑΓΓΛΙΑ - ΣΚΩΤΙΑ	7 »
ΜΑΔΡΙΤΗ -ΑΝΔΑΛΟΥΣΙΑ	8 »
ΓΥΡΟΣ ΙΣΠΑΝΙΑΣ	10 »
ΙΣΠΑΝΙΑ - ΠΟΡΤΟΓΑΛΙΑ	10 »
ΛΙΣΣΑΒΩΝΑ	6 »
ΛΙΣΣΑΒΩΝΑ - ΜΑΔΕΡΑ	8 »
ΠΑΝΟΡΑΜΑ ΠΟΡΤΟΓΑΛΙΑΣ	8 »
ΜΑΔΡΙΤΗ	5 »
ΒΟΥΔΑΠΕΣΤΗ	4-5-6-7-8 »
ΒΙΕΝΝΗ	4-5-6-7-8 »
ΚΕΝΤΡΙΚΗ ΕΥΡΩΠΗ	8 »
ΓΥΡΟΣ ΕΛΒΕΤΙΑΣ	8 »
ΒΟΥΔΑΠΕΣΤΗ-ΠΡΑΓΑ	7 »
ΠΡΑΓΑ	4 »
ΒΕΡΟΛΙΝΟ	4 »
ΣΑΛΤΣΜΠΟΥΡΓΚ-ΑΥΣΤΡΙΑΚΕΣ ΛΙΜΝΕΣ	7 »
ΓΥΝΗΣΙΑ-ΓΥΡΟΣ ΟΑΣΕΩΝ	8 »
ΣΑΦΑΡΙ ΣΤΗ ΣΑΧΑΡΑ	8 »
ΑΙΓΥΠΤΟΣ-ΚΑΪΡΟ-ΚΡΟΥΑΖΙΕΡΑ ΝΕΙΛΟΥ	8 »
ΣΙΓΚΑΠΟΥΡΗ-ΜΠΑΝΓΚΟΚ-ΜΠΑΛΙ	15 »
ΜΠΑΝΓΚΟΚ-ΣΙΓΚΑΠΟΥΡΗ-ΠΟΥΚΕΤ	15 »
ΑΒΑΝΑ-ΤΡΙΝΙΔΑΔ-ΒΑΡΑΔΕΡΟ	9 »
ΜΕΞΙΚΟ ΣΙΤΥ-ΤΑΣΚΟ-ΑΚΑΠΟΥΛΚΟ	10 »

Καθώς και πολλές οδικές

Μεμονωμένα πακέτα στα μέτρα σας

Αεροπορικά εισιτήρια εσωτερικού-εξωτερικού

Κρατήσεις ξενοδοχείων σε όλο τον κόσμο

Ειδικά πακέτα για νεόνυμφους

Σας προσφέρει το καλύτερο στην καλύτερη τιμή

ΔΡΟΜΟΛΟΓΙΑ Φ/Β ΚΟΡΝΑΡΟΣ

• Κάθε Πέμπτη και Κυριακή πρωί 05.00 για Χάλκη - Διαφάνι - Πηγάδια - Κάσο - Σητεία - Αγ. Νικόλαο Μήλο - Πειραιά

X2274-31/3

GR ☆☆☆☆☆

Grand Hotel



Προτιμήστε το νέο μας
PIANO BAR
με τον πιανίστα μας
Τάκη Τσώνη



Ο τέλειος συνδυασμός ποιότητας και οικονομίας
YELLOW SPOT



X2269-31/3

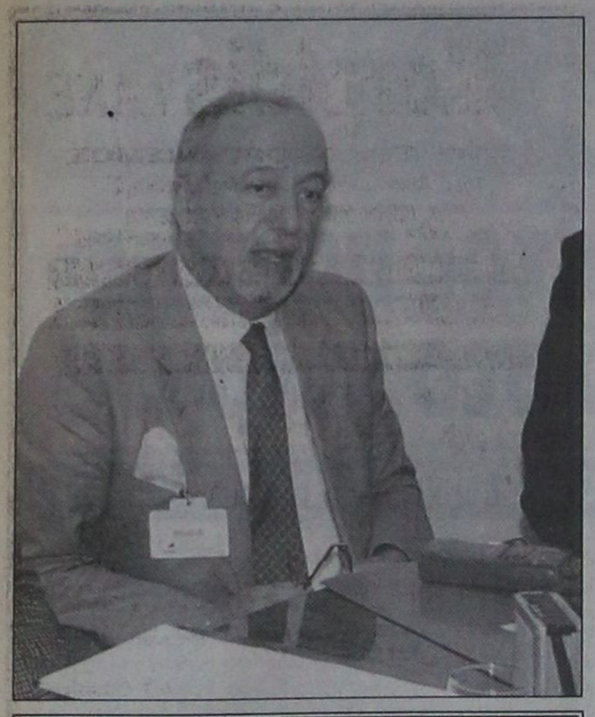

MARCOS travel

Π. Π. ΓΕΡΜΑΝΟΥ 9 - Εμπορικό Κέντρο Φ'κιαλη
Τηλ. 34017, 27405 Fax: 25275

ΞΕΝΟΔΟΧΕΙΟ	ΜΟΝΟΚΛΙΝΟ	ΔΙΚΛΙΝΟ	ΤΡΙΚΛΙΝΟ
ΑΘΗΝΑ			
PRESIDENT	9.000	12.000	15.000
ATHENS CYPRIA	18.000	23.500	32.000
ASTOR	12.500	16.500	21.000
ACHILLEAS	12.000	15.000	18.000
ILISIA	14.300	18.500	22.750
ATHENS GATE	16.000	20.000	24.000
RIVA	13.500	15.500	22.000
CHRISTINA	14.000	16.000	21.500
ZINON	9.000	11.500	14.000
PYTHAGORION	11.000	13.000	17.000
STANLEY	13.800	17.300	23.400
ΠΕΙΡΑΙΑΣ			
TRITON	13.000	17.000	21.000
LILIA	13.950	18.400	23.000
ANEMONI	13.000	18.000	23.000
ΓΛΥΦΑΔΑ			
EMMANTINA	16.000	21.000	25.000
PALACE-ημιδιατροφή	15.000	18.000	22.900
SEA VIEW	16.000	19.000	25.000
ΘΕΣΣΑΛΟΝΙΚΗ			
LE PALACE	17.000	23.000	30.000
MANDRINO	15.000	18.000	23.000
TELIONI (χωρίς πρωινό)	16.800	21.000	23.000
X2280-31/3	22.000	25.500	33.000

Ο συμπατριώτης μας κ. Ευάγγελος Χατζηγιαννάκης

Εκανε 26.000 εγχειρήσεις!..

ΠΡΩΤΟΠΟΡΟΣ ΣΤΙΣ ΜΕΤΑΜΟΣΧΕΥΣΕΙΣ ΝΕΦΡΩΝ

Πλούσια είναι η δράση και η επαγγελματική δραστηριότητα του συμπατριώτη μας καθηγητή της χειρουργικής κ. Ευάγγελου Χατζηγιαννάκη, ο οποίος την ερχόμενη Τρίτη σε ειδική εκδήλωση στο Δημοτικό Θέατρο της Ρόδου θα προσφέρει υποτροφίες στους αριστούχους μαθητές του Βενετοκλείου.

Σημειώνεται ότι ο κ. Χατζηγιαννάκης έχει προσφέρει υποτροφίες στους μαθητές του Καστελλορίζου, αλλά και του Κας της Τουρκίας (που βρίσκεται απέναντι από το ακριτικό μας νησί).

Ο Ευάγγελος Χατζηγιαννάκης γεννήθηκε στο Καστελλόριζο και ανδρώθηκε στη Ρόδο, όπου επί 45 χρόνια ο πατέρας του εξάσκησε την Ιατρική.

Περάτωσε τις Γυμνασιακές του σπουδές στο Βενετόκλειο το 1954.

Ελαβε το πτυχίο της Ιατρικής Σχολής Αθηνών το 1961 με λίαν καλώς.

Υπηρέτησε Εφεδρος Ανθυπίατρος (1961-63). Στα γεγονότα της Κύπρου το 1974 έλαβε εύφημο μνεία, σαν Διοικητής (έφεδρος) του λόχου Υγειονομικού των Πεζοναυτών.

Το 1962 άρχισε ειδικότητα στην Α' Χειρουργική Κλινική του Πανεπιστημίου Αθηνών, Καθ. Ν. Χρηστέα.

Το 1964 έγινε Πανεπιστημιακός βοηθός.

Το 1966 Α' Πανεπιστημιακός βοηθός. Τον ίδιο χρόνο έλαβε την ειδικότητα της Χειρουργικής.

Το 1966 έλαβε με άριστα τον τίτλο του διδάκτορος της Ιατρικής Σχολής Αθηνών με θέμα «Πολλαπλοί αδενωματώδεις πολύποδες του παχέως εντέρου».

1969: Διορίστηκε Πανεπιστημιακός Επιμελητής και την ίδια χρονιά έλαβε υποτροφία από το Συμβούλιο της Ευρώπης για τις μεταμοσχεύσεις ήπατος - παγκρέατος και νεφρού και τη χειρουργική αυτών των οργάνων στο Gamdridge της Αγγλίας, όπου παρέμεινε μέχρι τα τέλη του 1971.

Το 1972 επέστρεψε στην Ελλάδα στην Α' Χειρουργική και Β' Προπαιδευτική Χειρουργική Καθ. κ. Γρ. Σκαλκέας.

Το 1972 με εντολή του Ακαδημαϊκού κ. Σκαλκέα ίδρυσε το 1ο Μεταμοσχευτικό Κέντρο (έγιναν 165 μεταμοσχεύσεις νεφρού ως και η μοναδική μεταμόσχευση λεπτού εντέρου (1974) στην Ελλάδα).

Το 1973 έλαβε τον τίτλο του Υφηγητή της Ιατρικής Σχολής Αθηνών με θέμα «Μεταμόσχευση ήπατος - Μέθοδοι συντηρήσεως».

Το Δεκέμβριο 1975 εξελέγη Διευθυντής της Β' Χειρουργικής Κλινικής του Τζάνιου Νοσοκομείου Πειραιώς, όπου το 1976 ίδρυσε τη 2η μονάδα Μεταμοσχεύσεων (κατά το διάστημα αυτό με τους συνεργάτες του εξετέλεσε 12.400 επεμβάσεις γενικής χειρουργικής και 824 μεταμοσχεύσεις νεφρού) και 21 αυτομεταμοσχεύσεις νεφρού. Σ' αυτή την περίοδο καθιέρωσε στην Ελλάδα τις ευρείες ηπατεκτομές, για τον καρκίνο του ήπατος. Το 1983, έγινε Επίκουρος καθηγητής Χειρουργικής.

Από το Νοέμβριο του 1985 μέχρι σήμερα είναι Διευθυντής της Α' Χειρουργικής Κλινικής και της Μονάδας Μεταμοσχεύσεων Οργάνων στον Ευαγγελισμό (Ιδρυση 3ης Μονάδας Μεταμοσχεύσεων, όπου μέχρι σήμερα έγιναν 317 μεταμοσχεύσεις νεφρού, 27 μεταμοσχεύσεις ήπατος και 6 μεταμοσχεύσεις παγκρέατος - νεφρών και συμπλήρωσε 26.000 επεμβάσεις γενικής χειρουργικής.

Εγινε επίσης μια ταυτόχρονη μεταμόσχευση ήπατος και νεφρού στην ίδια άρρωστη (είναι η πρώτη στην Ελλάδα και 3η στον κόσμο και η μόνη που ζει επί 9 χρόνια). Επίσης έγινε μια μεταμόσχευση ήπατος και παγκρέατος, στον ίδιο άρρωστο η δεύτερη στον κόσμο και πρώτη στην Ελλάδα. Παράλληλα έχουν γίνει 31 αυτό - μεταμοσχεύσεις νεφρού και μία λεπτού εντέρου στον τράχηλο, για πρώτη φορά στην Ελλάδα.

Σήμερα η Κλινική του «Ευαγγελισμού» θεωρείται Κέντρο για τον καρκίνο ήπατος και παγκρέατος, για την ελκώδη κολίτιδα και καρκίνο του παχέος εντέρου, καθώς και των λαπαροσκοπικών μεθόδων και παχυσαρκίας.

Είναι ο ιδρυτικός πρόεδρος (1976) της Ελληνικής Εταιρίας Μεταμοσχεύσεων. Είναι ο εμπνευστής και ένας από τους κυρίους συντάκτες του νόμου 821/78 για τις μεταμοσχεύσεις Οργάνων. Εχει διατελέσει Πρόεδρος του Συνδέσμου Απανταχού Καστελλοριζιών και έχει ιδρύσει «Το Σπίτι του Καστελλορίζου» στον Πειραιά το 1983 - 90. Είναι Πρόεδρος του Ιδρύματος Χατζηγιαννάκη από το 1984 έως σήμερα. Είναι Πρόεδρος του Διεθνούς Ιδρύματος του Ιπποκράτη της Κω, από το 2000. Είναι ο εκλεγείς Πρόεδρος της Ελληνικής Χειρουργικής Εταιρείας για το 2002 (νυν Α' αντιπρόεδρος). Διοργάνωσε στην Ελλάδα Συνέδρια μεταμοσχεύσεων (Ελληνικά, Διεθνή), το 22ο Συνέδριο Χειρουργικής Εταιρίας το Νοέμβριο του 2000. Επίσης, διοργάνωσε σεμινάρια και Συνέδρια διεθνούς σπουδαιότητας, όπως το 1982 για παγκόσμιους αγώνες των μεταμοσχευμένων, το 1989 για την ανακατασκευή, και το 1993 στη Ρόδο με 3.400 συμμετοχές το Πανευρωπαϊκό Συνέδριο Μεταμοσχεύσεων.

Το 1972 έλαβε το Βρετανικό Δίπλωμα Ευρεσιτεχνίας για πρωτότυπα εργαλεία και μεθόδους.

Είναι μέλος 39 Διεθνών και Ελληνικών Εταιριών (σε πολλές από τις οποίες είναι ιδρυτικό μέλος).

Δημοσίευσε 678 ελληνικές εργασίες και 197 στην ξένη βιβλιογραφία με 840 C.I. (αναφορές).

«Εχει βραβευτεί με χρυσά μετάλλια, ένα από τον Πατριάρχη Αθηναγόρα (1962) και δύο από τον πατριάρχη Βενέδικτο (1977, 1979), τον πανελλήνιο Σύνδεσμο Μεταμοσχευμένων (1978, 2001), το Σύλλογο Δωρητών 1982, από το Rottary (1993), τους Φοιτητές της Ιατρικής (1994, 1996, 1998), το Υπουργείο Αιγαίου (1992), κατά την Επιστράτευση (1974), την Παγκόσμια Εταιρία ήπατος, παγκρέατος, χοληφόρων (1995), τους Lion του Trinidad (1995), την Ενωση των Ξένων Διπλωματών (1994) και άλλα.

ΣΩΜΑ ΕΛΛΗΝΙΔΩΝ ΟΔΗΓΩΝ

Το τοπικό Τμήμα Ρόδου καλεί όλες / όλους όσες / οι υπήρξαν μέλη του Σώματος Ελληνίδων οδηγών, να παραστούν στην επίσημη εκδήλωση για τον εορτασμό της Παγκόσμιας Ημέρας Σκέψης και του Διεθνούς Ετους Εθελοντών:

ΠΡΟΣΚΛΗΣΗ

Το Διοικητικό Συμβούλιο του Σώματος Ελληνίδων Οδηγών έχει την τιμή να σας καλέσει στην εκδήλωση - πολυθέαμα που διοργανώνει **για την Παγκόσμια Ημέρα Σκέψης των Οδηγών και τη συμμετοχή του Σ.Ε.Ο. στο Διεθνές Ετος Εθελοντών,** την Κυριακή 4 Μαρτίου στις 5.30 μ.μ.

Η εκδήλωση είναι αφιερωμένη στην Ειρήνη Καλλιγά, ιδρύτρια του Ελληνικού Οδηγισμού

Σχολή Μωραΐτη Αγ. Δημητρίου & Παπαναστασίου Π. Ψυχικό

Π.Α. (ώρες γραφείου) κα Κυριακάκη 3238314

Ωρα προσέλευσης μέχρι 5.15μ.μ.

641-3/3

ΑΙΓΑΙΟΚΤΗΜΑΤΙΚΗ

ΠΩΛΟΥΝΤΑΙ ΤΑ ΚΑΤΩΘΙ ΑΚΙΝΗΤΑ
(Δ.Δ.= Δάνεια Δεκτά)
ΔΙΑΜΕΡΙΣΜΑΤΑ: ΕΤΟΙΜΟΠΑΡΑΔΟΤΑ ΚΑΙΝΟΥΡΓΙΑ ΚΑΙ ΜΕΤΑΧΕΙΡΙΣΜΕΝΑ

ΔΥΑΡΙΑ (1 υπν.)
35τ.μ. στο Νιοχώρι, 12.000.000
40τ.μ. καινούργιο στους Δασκάλους 16.000.000 (Δ.Δ)
55τ.μ. καινούργιο α' ορ. Αγ. Ιωάννη 22.000.000 (ΔΔ)
61τ.μ. ισ. με 180 μ. αυλή στο Καρακόνερο, 22.000.000
63τ.μ.ημιυπόγειο σε κολώνες με αυλή στην Ανάληψη 8.000.000 δρχ.
67τ.μ. (2 studio) στην Ιαλυσό, 20.000.000
ΤΡΙΑΡΙΑ (2 υην.)
69τ.μ. καινούργιο στην Απ. Παύλου 24.500.000 (Δ.Δ.)
70 τ.μ. (μπετά) α' ορ. Ιαλυσό 14.000.000 (Δ.Δ.)
75τ.μ. Ρόδου Λίνδου (Ροδίνη) ισόγειο με αυλή, 24.000.000 (Δ.Δ)
85τ.μ. στο Νιοχώρι, 22.000.000 (Δ.Δ.)
80τ.μ. καινούργιο στους Δασκάλους 30.000.000 (ΔΔ)
83τ.μ. (ρετιρέ) στη Σόρβα Διάκου (μπετά) 11.000.000
85τμ. Αντ. Βολονάκη (ισ. υπ/νο) 23.000.000 εκ. (Δ.Δ)
85τ.μ. Πτολεμαίων (τζάκι - ηλιακό) 23.000.000 (Δ.Δ.)
85τ.μ. γ' ορ. στην Δημ. Αναστασιάδη (εν/νο 125.000), 26.000.000 (Δ.Δ.)
85τμ. καινούργιο Ροδίνι 33.000.000 (ΔΔ)
89τ.μ. (μπετά) ισόγειο υπ/νο στην Ενόπλων Δυνάμεων, 14.000.000 (Δ.Δ.)
90τ.μ. (ημ/γειο) λουξ στη Μικ. Πετρίδη 23.000.000
91τ.μ. (3 studio) στην Ιαλυσό 35.000.000
93τ.μ. καινούργιο στην Σωτήρος 31.000.000 (Δ.Δ)
94τ.μ. καινούργιο στην Απ. Παύλου 33.000.000 (Δ.Δ.)
95 τ.μ. ημ/γειο στη Τσαλδάρη σε μπετά 12.000.000
97τ.μ. καινούργιο στην Αταβύρου, 34.000.000 (Δ.Δ.)
112τ.μ. ισόγειο στην Πίνδου 23.000.000
140τ.μ. ορ/σμα, Πειραιώς, σε σοβά α' ορόφ. 32.000.000 (Δ.Δ.)
ΤΕΣΣΑΡΙΑ (3 υπν.)
105τ.μ. στην Αταβύρου καινούργιο, 40.000.000 (Δ.Δ.)
107τ.μ. καινούργιο στην Σωτήρος 35.000.000 (Δ.Δ.)
112τμ. (3 υπν.) καινούργιο στο Ροδίνι 43.000.000 (Δ.Δ)
116τ.μ. καινούργιο - θέρμανση στην Ανάληψη, 41.000.000 (Δ.Δ.)
120τ.μ. (υπ) καινούργιο στην Κέννεντυ με αυλή, 25.000.000
124τ.μ. καινούργιο στην Αταβύρου, 47.000.000 (Δ.Δ.)
133τ.μ. καινούργιο λούξ Μήδεια (με γκαράζ) 53.000.000 (Δ.Δ)
138τ.μ. στην Μάρκου Κλαδάκη (ορ/σμα) 38.000.000 (ΔΔ)
149 τ.μ. στην Αισχύνης 6 ετών ορ/σμα 47.000.000 (ΔΔ)
ΠΕΝΤΑΡΙΑ (4 υπν) ΚΑΙ ΑΝΩ
110τ.μ. δυόρ. διαμ/σμα στην Καναδά 35.000.000 δρχ. (Δ.Δ)
145 τ.μ. Στρ. Ζήση (4 υπν) 40.000.000 (Δ.Δ.)
500τ.μ. ορ/σμα καινούργιο λουξ κατασκευής στην Κέννεντυ 200.000.000
ΜΕΖΟΝΕΤΤΕΣ - ΜΟΝΟΚΑΤΟΙΚΙΕΣ - ΠΑΛΙΑ ΣΠΙΤΙΑ
55τ.μ. μονοκατοικία (επ/κή στέγη) Θεμ. Σοφούλη 30.000.000 (Δ.Δ.)
60τ.μ. μονοκατοικία κατάλληλη για επαγγελματική στέγη - ιατρείο Αλ. Διάκου 35 εκ.
67τ.μ. παλιό σπίτι με 150 μ. οικόπεδο στην Παστίδα 13.000.000 (ΔΔ)
70τ.μ. παραδοσιακό στην Κρεμαστή 35.000.000 (Δ.Δ.)
85τ.μ. με κήπο και σοφίτα, κάτω Κρητικά, 22.000.000. (Δ.Δ.)
200 τ.μ. 2 λουξ μον/κίες στην Καλαμώνα σε 2.150τ.μ. οικόπ. 70.000.000
100τ.μ. μονοκατοικία, Π. Πόλη, οδός Ξενοφώντος, 25.000.000 δρχ.
100τ.μ. εξοχική βίλλα στο Γεννάδι κοντά στη θάλασσα 32.000.000
100τ.μ. μονοκατοικία, λουξ, σε 2,5 στρέμ. οικόπεδο στα Μάσσαρι 75 εκ. (Δ.Δ.)
115τ.μ. σε 560 τ.μ. οικόπεδο στους Αγ. Αναργύρους 60.000.000
125τ.μ. μεγ/υα καινούργια Ιαλυσό 47.000.000
125τ.μ. (με 40 μ. υπομ) μονοκατοικία σε μπετά στο Παραδείσι, 20.000.000 δρχ.
125τ.μ. σε 1,5 στρ. στη Θολό 70.000.000
130 τ.μ. μονοκατοικία στην Ιαλυσό σε μπετά 28.600.000
140 τ.μ. μονοκατοικία Ομήρου στην Παλιά Πόλη 25.000.000
155τ.μ. καινούργια διόροφη σε 400 οικ/δο στην Ιαλυσό, 70.000.000
180τ.μ. μεζονέτα (σε τούβλα), τριόροφη, Κοσκινού 21.500.000
200τ.μ. μονοκατοικία σε 2.320 τμ. οικ/δο λουξ κατασκευής 35 χλμ από τη Ρόδο 75.000.000
204 τ.μ. μεζονέτα στην Ιξιά σε 1.000τ.μ. οικόπεδο 85.000.000 (Δ.Δ)
210τ.μ. έτοιμη καινούργια μεζ/τα στην Ιαλυσό προς Κρεμαστή 44.000.000 (ΔΔ)
230τ.μ. βίλα σε μπετά έξω από τη Λίνδο, 5 στρ. οικ. 50.000.000
234τ.μ. μεζονέτα στην Ιξιά, σε 1000τ.μ. οικόπεδο 94.000.000 (Δ.Δ.)
270τ.μ.,σε μπετά, σε 1000τ.μ. οικ/δο στα Κοσκινού, 35.000.000
270τ.μ., (1/3 τελειωμένο, 2/3 σοβά) Κοσκινού - θέα 60.000.000
ΚΑΤΑΣΤΗΜΑΤΑ - ΓΡΑΦΕΙΑ:
30τ.μ. κοντά Θεμ. Σοφούλη, 18.000.000 (Δ.Δ.)
31τ.μ. Καμείρου 14.000.000 (Δ.Δ.)
50τ.μ. στο Μανδράκι 100.000.000 (Δ.Δ.)
65τ.μ. στην Στρατηγού Ζήση. (Δ.Δ.)
70τ.μ. στον Αγ. Ιωάννη, 30.000.000 (Δ.Δ.)
70τ.μ. στη Μαλιαράκη, 25.000.000 (Δ.Δ.)
85τ.μ. (με γκαρσονιέρα) 40.000.000 στο Ροδίνι
90τ.μ. στο Νιοχώρι, 63.000.000 (Δ.Δ.)
140τμ. στον Αγιο Ιωάννη 60.000.000 (Δ.Δ.)
230 κτίριο (ισ. κατ/μα α' γραφείο) στην Π. Πόλη 50.000.000

ΖΗΤΟΥΝΤΑΙ ΜΕΤΑΧΕΙΡΙΣΜΕΝΑ ΔΙΑΜΕΡΙΣΜΑΤΑ
(ΑΜΕΣΗ ΠΩΛΗΣΗ)

➤ ΔΙΑΘΕΤΟΥΜΕ ΚΑΤΑΣΤΗΜΑΤΑ, ΟΙΚΟΠΕΔΑ, ΑΓΡΟΤΕΜΑΧΙΑ ΚΑΙ ΕΠΙΧΕΙΡΗΣΕΙΣ
➤ ΑΝΑΛΑΜΒΑΝΟΥΜΕ ΤΗΝ ΠΩΛΗΣΗ ΤΩΝ ΑΚΙΝΗΤΩΝ ΣΑΣ ΣΕ ΣΥΝΤΟΜΟ ΧΡΟΝΙΚΟ ΔΙΑΣΤΗΜΑ ΜΕ ΥΠΕΥΘΥΝΟΤΗΤΑ ΚΑΙ ΕΧΕΜΥΘΕΙΑ ΣΤΗ ΡΟΔΟ - ΑΘΗΝΑ- ΠΕΙΡΑΙΑ

ΒΑΖΟΥΚΟΥ ΡΕΝΑ
ΜΕΣΙΤΗΣ ΑΣΤΙΚΩΝ ΣΥΜΒΑΣΕΩΝ
Πληροφορίες τηλ. (0241) 22943-28838, FAX: 28838
Διευθ. Γραφείου: Δημ. Θεοδωράκη 3 Τ.Κ. 85100 Ρόδος
10-1 το πρωΐ καθημερινά και 6.30 - 9.00 το απόγευμα Δευτέρας και Πέμπτης
e-mail.vazoukou@hayoo.com

M7 - 31/3

ΑΡΧΩΝ ΣΑΜΑΡΤΖΗΣ

20 ΧΡΟΝΙΑ ΜΟΝΩΣΕΙΣ



ΠΡΟΣΦΟΡΑ ΟΚΤΩΒΡΙΟΥ
900 δραχμές το κιλό ελαστομερές Monocost για ταράτσες

ΜΟΝΩΣΕΙΣ ΤΑΡΑΤΣΩΝ

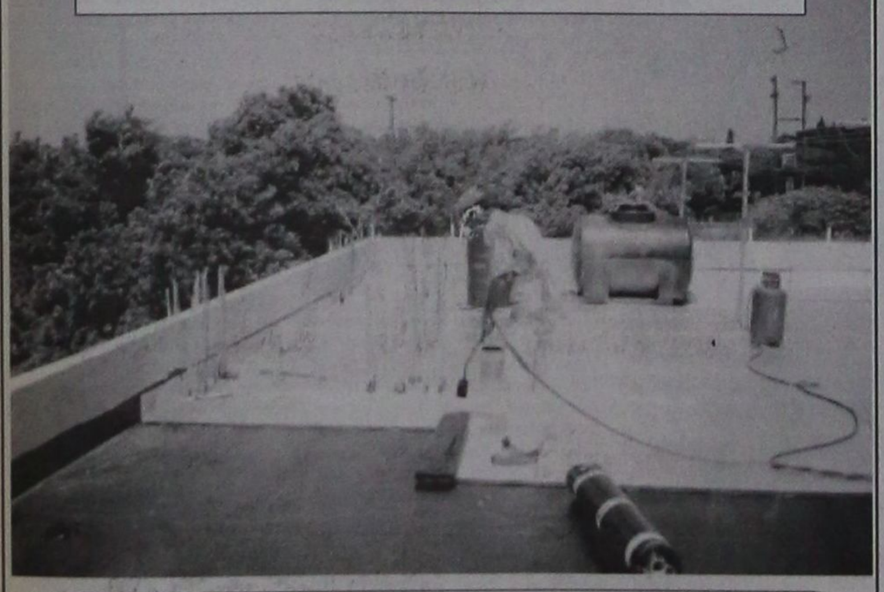

ΔΙΑΘΕΣΗ: **ΑΡΧΩΝ ΣΑΜΑΡΤΖΗΣ**
ΜΟΝΩΤΙΚΑ ΥΛΙΚΑ -ΜΟΝΩΣΕΙΣ
Τηλ. 23030, 32054, 67790
1) Ερυθρού Σταυρού 21 2) Κέντρο Μόνωσης Ρόδου: Μιχαήλ Πετρίδη 69

X2276-31/3

Οι αποφάσεις που πήρε η Λιμενική Επιτροπή

ΟΙ ΑΔΕΙΕΣ ΤΩΝ ΜΙΚΡΟΠΩΛΗΤΩΝ

Στην προσεχή συνεδρίαση της Λιμενικής Επιτροπής θα ληφθούν οι οριστικές αποφάσεις για τις χορηγήσεις των αδειών των μικροπωλητών που δραστηριοποιούνται στη λιμενική ζώνη.

Η κατάθεση των δικαιολογητικών όπως διευκρίνησε ο πρόεδρός της κ. Νίκος Ζωΐδης, θα γίνει στη Λιμενική Επιτροπή και στο Δήμο Ρόδου.

«Στο Δήμο Ρόδου θα κατατεθέσουν τα δικαιολογητικά τους όσοι ήταν σε θέσεις που καθόρισε η δημοτική αρχή και είχαν άδειες που τους χορήγησε η Λιμενική Επιτροπή» τόνιζε ο κ. Ζωΐδης.

Στη χθεσινή συνεδρίαση της Λιμενικής Επιτροπής, αποφασίστηκε να προχωρήσουν οι διαδικασίες για τη σύναψη προγραμματικών συμβάσεων με τους ΟΤΑ, για τον καθαρισμό των λιμανιών.

Για τον καθαρισμό του λιμανιού της Ακαντιάς θα συναφθεί προγραμματική σύμβαση με την ΑΔΕΚΤ.

Παράλληλα αποφασίστηκε να συσταθεί επιτροπή που θα απαρτίζεται από υπηρεσιακούς παράγοντες της Λιμενικής Επιτροπής, του Λιμεναρχείου και ένα ναυπηγό για την καταγραφή των εγκαταλειμμένων σκαφών, στην Ακαντιά. Μετά την καταγραφή θα γίνει και η απομάκρυνσή τους.

Η Λιμενική Επιτροπή θα προχωρήσει επίσης στην επαναπροκήρυξη του διαγωνισμού για την αγορά του λεωφορείου που θα μεταφέρει τους επιβάτες από τα πλοία στο χώρο στάθμευσης των ταξί στο λιμάνι.

Εργασίες θα γίνουν και για την απομάκρυνση των μπλοκ από το λιμάνι της Ακαντιάς στην περιοχή του Κόβα.

Ασκήσεις με πραγματικά πυρά θα γίνουν από 13 μέχρι 20 Μαρτίου

Ανακοινώνεται ότι από 13 μέχρι 20 Μαρτίου 2001 θα εκτελείται άσκηση με πραγματικά πυρά βαρέων όπλων πεζικού και πυροβολικού στο Πεδίο Βολής και Ασκήσεων Κατταβιάς.

Επικίνδυνη η περιοχή η περικλειόμενη μεταξύ των οδών Κατταβιάς-Πλημμυρίου και Κατταβιάς -Υψ. Σελλάρι προς Πρασονήσι, καθώς και η θαλάσσια περιοχή που εκτείνεται σε βάθος 15-20 χιλιομέτρων από την ακτή του πεδίου βολής.

Κατά τις παραπάνω ημερομηνίες και ώρες ΑΠΑΓΟΡΕΥΕΤΑΙ κάθε κίνηση πεζών, αλιέων, λεμβούχων, πλοίων και αεροσκαφών στην παραπάνω περιοχή, προς αποφυγή ατυχημάτων.

Διευκρινίζεται ότι θα εκτελούνται και νυχτερινές βολές.

ΕΝΩΣΗ ΠΟΛΥΤΕΚΝΩΝ ΝΟΜΟΥ ΔΩΔΕΚΑΝΗΣΟΥ

ΑΝΑΚΟΙΝΩΣΗ

Παρακαλούνται όσα μέλη μας δεν έχουν θεωρήσει τα βιβλιάριά τους, να περάσουν από τα γραφεία της Ενωσής μας (Νέα Αγορά 2-3 γραφείο, 1ος όροφος, τηλ. 27538) ώστε να θεωρηθούν για το α' εξάμηνο του 2001.

Η θεώρηση είναι απαραίτητη προκειμένου να πάρουν μέρος στις εκλογές που θα γίνουν για την ανάδειξη νέου διοικητικού συμβουλίου της Ενωσης.

Ακόμη γίνεται γνωστό, ότι όσοι πολύτεκνοι έχουν απωλέσει την πολυτεκνική τους ιδιότητα (όπως προβλέπει ο σχετικός νόμος) και είναι κάτοχοι πολυτεκνικών βιβλιαρίων, θα πρέπει να έρθουν να τα καταθέσουν στα γραφεία της Ενωσής μας, άμεσα.

647-7/3

Ματιές στα σπορ

Αύριο θα γίνουν όλοι οι αγώνες της 21ης «ημέρας» στην Α' Κατηγορία

Το πρόγραμμα μαζί με όλους τους διαιτητές

Αύριο ορίστηκαν (από την ΕΠΣΔ) να γίνουν όλοι οι αγώνες της 21ης αγωνιστικής του πρωταθλήματος της Α' Κατηγορίας Δωδ/σου. Η Ενωση ύστερα από πολύ καιρό δεν όρισε παιχνίδια άλλες ημέρες και έτσι το ενδιαφέρον αναμένεται να είναι αυξημένο.

Αναλυτικά το πρόγραμμα των αγώνων των πρωταθλημάτων της ΕΠΣΔ είναι το ακόλουθο:

Α Κατηγορία

Αύριο 3/3/2001

• Λέρος (3.30 μ.μ): ΑΕ Λέρου - Αναγέννηση Εμπ. (Καρπαθάκης) Κατταβενός, Καστής, Μαργιέλλος.

• Αγ. Απόστολοι (3.30 μ.μ): Ορφέας - Θύελλα Πυλ. (Βεργίδης) Σταυριανός, Παπανικολάου, Μίχας (Χρυσανθής).

• Βάτι (3.30 μ.μ):Διαγόρας Β. - Ηρακλής Μ. (Χουρδάς) Ορφανός, Γιοβάνι, Γιαννούλης (Χατζημανώλης).

• Εθνικό Στάδιο (3.30 μ.μ): ΑΣ Ρόδος - Φοίβος (Κουράνος) Ζαννετίδης, Τάτας, Στ. Δημητράς (Σακελλαρίδης).

• Αντιμάχεια (3.30 μ.μ): Αντίμαχος - Αρχης Αρχ. (Παριανός) Τσαγγάρης, Ξιάρχος, Πανάτος.

• Παραδείσι (3.30 μ.μ): Κλεάνθης - ΠΑΟ Διαγόρας (Κυπραίος) Σιδηρόπουλος, Ταράλης, Μαυρουδάκης, (Σαββάκης).

• Κάλυμνος (3.30 μ.μ): Καλυμνιακός - Ευαγόρας (Σιδέρης) Ε. Κατσιδώνης, Βασιλείου, Πανάτος (Στ. Φραγκίνης).

• Λίνδος (3.30 μ.μ): Κλεόβουλος - ΑΕΡΑ (Σ. Ντάκας) Τσαούσης, Συμιακός, Σάββενας (Σταματάκης).

Β Κατηγορία

1ος όμιλος

Αύριο 3/3/2001

• Νίσυρος (3.30 μ.μ): Πολυβώτης - Ακουσίλαος (Φιλίππου) Μηνάς, Μοντιάδης, Στεφανάκης.

• Ασκληπειό (3.30 μ.μ.): ΠΑΣ Ασκληπειού - Εθνικός (Χουρδάς) Γενής, Λάμπρου, Μιτζφίκας.

Κυριακή 4/3/2001

• Παστίδα (11 π.μ): Αστέρας Π. - ΠΑΟ Κω (Σπάρταλης) Παπανικολάου,. Γιοβάνι, Κόκκινος.

• Απόλλωνα (11 π.μ.): Απόλλων Απ. - Αναγέννηση Ασφ. (Κασέρης), Μαυρουδάκης, Φραγκίνης, Γιαννούλης.

• Κοσκινού (11 π.μ.): Διγενής - Δόξα Καρδ. (Δ. Δημητράς) Μιχαλάκης, Ε. Κατσιδώνης, Σάββενας

• Κως (3.30 μ.μ.): Ανταγόρας - Νικαγόρας (Μανιάς) Τσαγγάρης, Κατέρης, Φεσσάρας.

2ος όμιλος

Αύριο 3/3/2001

• Κοσκινού (3.30 μ.μ): ΑΣ Τήλου - Ποσειδών Καρπ. (Αδαμάκης) Πηδιάκης, Π. Κατσιδώνης, Κόκκινος.

Κυριακή 4/3/2001

• Απολακκιά (10.40 π.μ): Ασπίδα Απ. - Δόξα Λέρου (Χατζημανώλης) Τάτας, Σιδηρόπουλος, Μηνάς.

• Δαματριά (10.45 π.μ.): Δήμητρα Δαμ. - Ολυμπιακός Καλ. (Κωνσταντίνου) Τριανταφύλλου, Ταράλης, Ορφανός (Λουλουδάκης).

• Κατταβιά (3.30 μ.μ.): ΑΕ Κατταβιάς - ΑΓ. Γεώργιος (Στ. Κάπρος) Σιδηρόπουλος, Τάτας, Γενής.

• Γεννάδι (3.30 μ.μ.): ΟΦ Ιστρίου - Δόξα Ψίνθου (Χουρδάς) Βλαχάς, Τσαούσης, Λιάπη.

• Σάλακος (3.30 μ.μ.): Ασπίδα Σαλάκου - Ηρακλής Λ. (Κωνσταντίνου) Ταράλης, Τριανταφύλλου, Ορφανός).

Γ Κατηγορία

1ος όμιλος

Αύριο 3/3/2001

• Σύμη (11 π.μ.): ΑΟ Σύμης - Ιάλυσος '97 (Γιαννουράκης) Πάνος, Βλάχας, Μοσχούς.

Κυριακή 4/3/2001

• ΕΑΚ (11 π.μ.): Ροδιακός - Νήσος Ρόδος (Θ. Κυπραίος) Συμιακός, Αντωνόπουλος, Κωστόπουλος.

• Μάσαρι (3.30 μ.μ): Αστέρας Μασ. - ΑΟ Αρχ. (Ντάκας) Λάμπρου, Ε. Κατσιδώνης, Κόκκινος.

• Βάτι (3.30 μ.μ.): ΑΕ Μεσαναγρού - Ευκλής (Εγγλέζος) Ζαννετής, Ι. Δημητράς,. Μοντιάδης.

• Καλαβάρδα (3.30 μ.μ.): ΑΟ Καλαβαρδών - Πετρώνας (Κουράνος) Γιαννούλης, Φραγκίνης, Μαυρουδάκης.

2ος όμιλος

Κυριακή 4/3/2001

• Αγ. Απόστολοι (11 π.μ.): Ζευς - Ατρόμητος Διμ. (Καλογερής) Ανάστασου, Βλαχάς, Μοντιάδης.

• ΕΑΚ (3.30μ.μ.): Γ.Σ. Διαγόρας - Ερμής Καλ. (Παυλούς) Ζαννετίδης, Π. Κατσιδώνης, Πάνος (Δ. Κάπρος).

• Λάερμα (3.30 μ.μ.): Πολύστρατος - Δωριέας (Καλογερής) Αντωνόπουλος, Συμιακός, Μοσχούς..

• Κρεμαστή (11 π.μ): Ηλιος - Αναγέννηση Ν.Ρ. (Κατσουράκης) Π. Κατσιδώνης, Ζαννετίδης, Πάνος (Κυπραίος).

Εξ αναβολής

Τρίτη 6/3/2001

• Αρχάγγελος (3.30 μ.μ.): Αρης - Διαγόρας Βατίου (Κασέρης)

Τετάρτη 7/3/2001

• Κάλυμνος (12μ.): Ολυμπιακός Καλ. - Δόξα Λέρου (Σιδέρης).

• Λειψοί (12 μ.): Λειψοί - ΑΣΕΛ (Σπύρου).

• Γη. Ασφενδιού: Αναγέννηση Ασφ. Αστέρας Π. (Γεωργαράς)

• Κέφαλος : Νικαγόπρας - ΠΑΣ Ασκληπειού (Κουρζής).

3ος όμιλος

Κυριακή 4/3/2001

• Κως (11 π.μ): Ασκληπιός - Ποσειδών Καλ. (Μανιάς) Φεσσάρας, Τσαγγάρης, Βασιλείου

• Λέρος (1 μ.μ.): ΑΣΕΛ - Μερόπιδα Κω (Καρπαθάκης) Καλανδράνης, Μαραβέλιας, Μαχαίρας.

• Λειψοί (1.15 μ.μ.): ΑΟ Λειψιοτών - ΑΟ Πυλίου (Μπ. Σπύρου) Ξίαρχος, Μαργιέλλος, Μαστρομιχάλης.

• Βαθύ (2 μ.μ.): ΑΟ Βαθύ - Ξάνθος Πάτμου (Φραγκίνης) Πλάτσης, Κακκιάς, Μαυρουδής.

Εφηβικό πρωτάθλημα

1ος όμιλος

Αύριο 3/3/2001

• ΕΑΚ (1 μ.μ): ΑΣ Ρόδος - Φοίβος (Κωστόπουλος)

• Λίνδος (1 μ.μ.): Κλεόβουλος - ΑΕΡΑ (Γκιούνιτσε)

Κυριακή 4/3/2001

• Αγ. Απόστολοι (1μ.μ): Διαγόρας Βατ. - Ηρακλής Μαρ. (Νικολάου).

Εξ' αναβολής

Τετάρτη 14/3/2001

• ΕΑΚ (4.30 μ.μ): ΑΣ Ρόδος - ΑΕΡΑ

• Αρχάγγελος (4.30 μ.μ.): Αρης Αρχ. - Διαγόρας Βατ.

Εφηβικό Κω

Αύριο 3/3/2001

• Κέφαλος (12 μ.μ.): Νικαγόρας - Ανταγόρας

• Καρδάμαινα (12 μ.): Δόξα Καρδ. - Αναγέννηση Ασφ.

Οι φίλαθλοι «έκτος παίκτης» του Κολοσσού στο ντέρμπι!

ΘΑ ΤΟΥ ΑΝΟΙΞΟΥΝ ΤΟ ΔΡΟΜΟ ΠΡΟΣ ΤΗΝ ΚΟΡΥΦΗ

Κάτι παραπάνω από 48 ώρες απέμειναν για το σούπερ ντέρμπι της Γ' Κατηγορίας ανάμεσα στο πρωτοπόρο Αιγάλεω και τον Κολοσσό, το οποίο ως γνωστόν θα γίνει στο κλειστό γυμναστήριο της πόλης μας την Κυριακή στις 5 μ.μ.

Ενα «παιχνίδι χωρίς αύριο», αφού και οι δύο ομάδες θα «ματώσουν» για τη νίκη που θα τους δίνει δικαίωμα στο όνειρο (βλέπε άνοδος), αφού με ήττα κατά μεγάλο ποσοστό αποχαιρετούν την εκπλήρωση του στόχου τους και ανανεώνουν το πρότζεκτ για την ερχόμενη αγωνιστική περίοδο.

Η ομάδα μας έχει εδώ και καιρό εγκατασταθεί νυχθημερόν στο κλειστό πραγματοποιώντας την πληρέστερη προετοιμασία των τελευταίων χρόνων, τόσο στον αγωνιστικό τομέα, όσο και στον τομέα της ψυχολογίας και της τακτικής και απλά, με νηφαλιότητα και χωρίς προβλήματα περιμένει τον κυριακάτικο αντίπαλό της με την προσδοκία την Κυριακή το βράδυ να κατοικοεδρεύει στην κορυφή του βαθμολογικού πίνακα της Γ' Εθνικής!

Ομως για να συμβεί αυτό, θα πρέπει και ο κόσμος να σταθεί μαζικά στο πλευρό της ομάδας και να κατακλύσει απ' άκρου εις άκρο το «κλειστό» αποτελώντας ουσιαστικά τον έκτο παίκτη της στο δρόμο προς την κορυφή του ...Ολύμπου.

Χθες, η ομάδα προπονήθηκε εντατικά υπό τις οδηγίες του Χάρη Παπάζογλου, ενώ το ίδιο θα συμβεί και σήμερα.

Ενα μικροπρόβλημα με τον Τζίντζα ξεπεράσθηκε και ήδη όλο το εκπληκτικό -φέτος- έμψυχο δυναμικό της ομάδας βρίσκεται ετοιμοπόλεμο για τη μεγάλη κυριακάτικη αναμέτρηση.

Χοροεσπερίδα της Ρόδου με Αδαμαντίδη

Μεγάλη χοροεσπερίδα διοργανώνει την Τρίτη 6 Μαρτίου στο «SHOW CENTER» ο ΑΣ Ρόδος.

Η διοίκηση του σωματείου θέλοντας να δώσει τη δυνατότητα σε όλους να διασκεδάσουν με την ψυχή τους, φέρνει τον γνωστό τραγουδιστή Θέμη Αδαμαντίδη, που κατάγεται από την Κω!

Στο Ζιντελφίγκεν η Νίκη Ξανθού;

Το ενδεχόμενο να αγωνιστεί στο διεθνές μίτινγκ του Ζιντελφίγκεν εξετάσεις η Νίκη Ξανθού.

Η πρωταθλήτρια του μήκους θέλει να πάρει μέρος στο Παγκόσμιο Πρωτάθλημα της Λισσαβώνας, αλλά με το 6.60 μ. που έχει κάνει στη φετινή σεζόν δεν έχει εξασφαλίσει τη συμμετοχή της στους αγώνες της πορτογαλικής πρωτεύουσας. Για το λόγο αυτό ενδεχομένως να πάρει μέρος στο διεθνές μίτινγκ του Ζιντελφίγκεν , το οποίο θα διεξαχθεί την Κυριακή. Στον ίδιο αγώνα αναμένεται να πάρει μέρος και ο πρωταθλητής του μήκους Κώστας Κουκοδήμος.

Ξεκινά το επιμορφωτικό σεμινάριο των γυμναστών

Σήμερα ξεκινά το διήμερο επιμορφωτικό σεμινάριο, που συνδιοργανώνουν στο «Πλάζα» και το Κλειστό γυμναστήριο Ρόδου, το Γραφείο Φυσικής Αγωγής και ο Σύλλογος Πτυχιούχων Φυσικής Αγωγής Δωδεκανήσου.

Τα θέματα της σημερινής ημέρας έχουν ως εξής:

1. «Βασικές αρχές για τη διδασκαλία των κινητικών δεξιοτήτων και τακτικές προσέγγισης για τη διδασκαλία των παιχνιδιών».

Εισηγητής: Dr. ANDY ANDERSON, καθηγητής φυσικής αγωγής στο Πανεπιστήμιο του Τορόντο (Καναδάς) O.I.S.E.

09.00-13.00: Εθνικό Κλειστό Γυμναστήριο Ρόδου

2. «Παράγοντες που επηρεάζουν την αναβάθμιση της Φυσικής Αγωγής».

«Διαφορές φυσικές αγωγής και αγωνιστικού αθλητισμού».

Εισηγητής: Dr. Κώστας Μουντάκης, Σύμβουλος του Παιδαγωγικού Ινστιτούτου.

17.00-20.30: Ξενοδοχείο «Πλάζα».

Στις 6.30 μ.μ. θα ξεκινήσει την Τετάρτη ο τελικός του Κυπέλλου Δωδεκανήσου

Στις 6.30 μ.μ. θα αρχίσει την Τετάρτη ο τελικός του Κυπέλλου ζώνης Δωδεκανήσου, μεταξύ των ομάδων Απόλλωνα Καλυθιών - ΑΕ Κω, στος Εθνικό Στάδιο Ρόδου.

Παρατηρητής,ορίστηκε ο Νίκος Σπάρταλης, μέλος του δ.σ. της ΕΠΣΔ.

Την Τρίτη το βράδυ, όπως κάθε φορά πριν τον τελικό, η διοίκηση της «Ενωσης» θα δεξιωθεί τις αντιπροσωπείες των ομάδων και τους διαιτητές του αγώνα.

• Μετά από εισήγηση της Υγειονομικής Επιτροπής ενισχύεται με το ποσό τον 25.000 δρχ. ο τραυματισθείς ποδοσφαιριστής του ΠΑΣ Ασκληπειού Βολιτάκης Εμμανουήλ.

• Απόφαση για την τύχη του μη διεξαχθέντα αγώνα Αρχαγγέλου - ΑΟ Σύμης θα πάρει η ΕΠΣΔ στην προσεχή συνεδρίαση του Δ.Σ.

• Λόγω του αγώνα της Μικτής Παίδων ο προγραμματισμένος για την Τετάρτη 7 Μαρτίου αγώνας, του εφηβικού μεταξύ των ομάδων ΑΣ Ρόδου - ΑΕΡΑ, μετατίθεται για την Τετάρτη 14 Μαρτίου και ώρα 4.30 μ.μ. στο γήπεδο ΕΑΚ.

Την ίδια ημέρα και ώρα θα γίνει στο γήπεδο Αρχαγγέλου, ο αναβληθείς αγώνας του εφηβικού μεταξύ του Αρη και του Διαγόρα Βατίου.

• Πραγματοποιείται αύριο και την Κυριακή 3 και 4 Μαρτίου στο συνεδριακό κέντρο Λεωνίδας Παλλάς της Σπάρτης, η γενική συνέλευση της ΕΠΟ. Την ΕΠΣΔ θα εκπροσωπήσουν, ο πρόεδρος κ. Χατζηγεωργίου Κλεόβουλος και ο γραμματέας κ. Κακούλης Γιώργος.

• Η προσεχής συνεδρίαση της ΕΠΣΔ πραγματοποιηθεί την Τρίτη 6 Μαρτίου και ώρα 2 μ.μ., λόγω της αργίας της Τετάρτης.

ΚΛΗΣΕΙΣ ΣΕ ΑΠΟΛΟΠΑ

Βάσει των πειθαρχικών άρθρων 1, 5, 29 και 30 του ΚΑΠ και βάσει των οικείων Φ.Α. και των εκθέσεων των παρατηρητών καλούνται σε έγγραφη απολογία για την Τρίτη 6 Μαρτίου και ώρα 12.000 τα κάτωθι σωματεία και παράγοντες:

• Φοίβος - Ορφέας:

α) Το σωματείο Ορφέας

β) Ο πρόεδρός του Βούτσης Ι. και

γ) Ο προπονητής του Λούπης Παναγιώτης

• ΑΕΡΑ - Κλεάνθης:

Το σωματείο ΑΕΡΑ

• Εθνικός - Διγενής

Το σωματείο Εθνικός.

Οι βαθμολογίες των εφηβικών πρωταθλημάτων της ΕΠΣΔ

Οι βαθμολογίες των εφηβικών πρωταθλημάτων της ΕΠΣΔ, που βρίσκονται σε εξέλιξη έχουν ως εξής:

Α' όμιλος

(20η αγωνιστική)

1. Ηρακλής Μαριτσών	(16)	77-9	45
2. ΑΕΡΑ	(16)	66-17	40
3. ΑΣ Ρόδος	(16)	60-17	36
4. Φοίβος	(16)	57-13	35
5. Ευαγόρας	(16)	52-22	33
6. Διαγόρας Βατίου	(16)	46-31	25
7. Αναγέννηση Εμπωνας	(17)	50-26	22
•. Κλεάνθης	(15)	37-32	22
9. Κλεόβουλος	(15)	35-65	5
10. Αρης Αρχαγγέλου	(16)	25-63	3
•. Απόλλων Καλυθιών	(15)	17-109	3

ΣΗΜ.: Ο Ορφέας έχει αποβληθεί ενώ αποχώρησε ο ΠΑΟ Διαγόρας.

•• Εκκρεμούν τα παιχνίδια:

α) ΑΣ Ρόδος - ΑΕΡΑ (Τετάρτη 14/3/2001, ώρα 4.30, στο Καρακόνερο) και

β) Αρης - Διαγόρας Βατίου (Τετάρτη 14/3/2001, ώρα 4.30, στον Αρχάγγελο).

Ομιλος Κω

(2η αγωνιστική)

1. Δόξα Καρδάμαινας	(2)	7-4	6
•. Αναγέννηση Ασφενδιού	(2)	5-5	3
•. Αντίμαχος	(2)	3-3	3
•. Ανταγόρας	(2)	2-3	3
5. Ασκληπιός	(1)	3-4	0
•. Νικαγόρας	(1)	3-4	0

ΣΗΜ.: Εκκρεμεί το παιχνίδι: Νικαγόρας - Ασκληπιό.

Τουρνουά ταβλιού από το ΜΕΚΤΟ του Δήμου Ιαλυσού

Ο Πολιτιστικός Οργανισμός Μ.Ε.Κ.Τ.Ο. Ιαλυσού, διοργανώνει το 1ο τουρνουά ταβλιού, το οποίο ξεκινά τη Δευτέρα 12 Μαρτίου, στις 6 το απόγευμα, στην αίθουσα του ξενοδοχείου «Ιάλυσος» (έναντι βιβλιοχαρτοπωλείου Σαχνίνη).

Δύο ώρες νωρίτερα (4.00), την ίδια μέρα θα γίνει και η κλήρωση των ομίλων.

Συμμετοχές θα γίνονται δεκτές έως και μία ώρα πριν από την κλήρωση των ομίλων, ενώ το κόστος συμμετοχής, ανέρχεται στο ποσό των 5.000 δραχμών.

Τα έπαθλα για τους τέσσερις πρώτους νικητές είναι:

1ος. Τηλεόραση 30" και κύπελλο.

2ος. Αεροπορικό εισιτήριο για Αθήνα, με επιστροφή κια κύπελλο.

4ος. Ποδήλατο και κύπελλο.

• Περισσότερες πληροφορίες δίνονται στα τηλέφωνα:

94444 (κ. Αντώνης Σαμαράς)

92338 (κ. Ελσα Ανδρουλάκη)

0972-281874 (κ. Εμμανουήλ Παπαγουράς) και

0945-463542 (κ. Γιάννης Ανδρουλάκης)



Πολύ στις πεζοπορίες το έχουν ρίξει τελευταία οι ΔΟΝΑ του νησιού μας. Είναι κάτι που χωρίς καμία δόση υπερβολής έχει καταντήσει μόδα. Τώρα τελευταία μάλιστα κάποιοι το ρίχνουν και στο τάβλι.

Και ξέρετε γιατί γίνεται αυτό. Γιατί εδώ εμείς στη Ρόδο έχουμε λύσει όλα τα αθλητικά μας προβλήματα και είπαμε να το ρίξουμε και λίγο έξω για να χαλαρώσουμε. Μπράβο παιδιά και εις ανώτερα...

Αυτό το «χόμπι» με τις «κοκορομαχίες» των τοπικών ποδοσφαιρικών μας παραγόντων προκαλεί γέλια... Ενώ αρχίζουν τον «πόλεμο» όταν πηγαίνουν στην ΕΠΣΔ γίνονται αρνάκια ως δια μαγείας. Λες και δεν είχε προηγηθεί απολύτως τίποτα. Όλα μέλι γάλα...

Κάποιοι μάλιστα έχουν μάθει να «καθαρίζουν» με ένα συγγνώμη. Πόσο κοστίζει άλλωστε αυτή η λεξούλα. Οι κακές εντυπώσεις όμως έχουν μείνει στον κόσμο και είναι λογικό να έρθει κάποτε η στιγμή που θα τους θεωρεί όλους ανεξαιρέτως αναξιόπιστους..

Μιας και ο λόγος για ΕΠΣΔ, θα πρέπει να εξάρουμε την εισήγησή της για αλλαγή στο άρθρο του ΚΑΠ που κάνει λόγο για την παρουσία γιατρού στους αγωνιστικούς χώρους. Κάποτε επιτέλους θα πρέπει να γίνει υποχρεωτική...



ΕΠΣΔ Ποινές παικτών παραγόντων και ομάδων

Από την ΕΠΣΔ τιμωρήθηκαν οι παρακάτω παίκτες:

• Με 7 αγωνιστικές: Τσ. Μαθιός (Ορφέα).

• Με 4 αγωνιστικές: Δ. Καραγιάννης (ΑΕΡΑ).

• Με 3 αγωνιστικές:Ν. Κούτρης (Αστέρα Μασάρων).

• Με 2 αγωνιστικές: Δ. Κάβουρας (ΑΣ Ρόδου).

• Με 1 αγωνιστική: Δ. Σαλονίκης (Εθνικού), Δ. Παπανθύμου (Εθνικού), Γ.Κ. Κοιλιάς (ΑΕΡΑ), Π. Κοιλιάς (ΑΕΡΑ), Γ. Ανδρογιώργης (Αντίμαχου), Β. Χαρίτος (Ηρακλή Λάρδου), Μ. Πέτρου (ΑΕ Κατταβιάς), Κ. Τσούλλος (Δόξας Ψ.), Γ. Σαλαμαστράκης (Απόλλωνα Καλυθιών), Γ. Ισκάς (Απόλλωνα Καλυθιών), Δ. Νικήτας (Αστέρα Μασάρων), Σ. Καραγιάννης (Αλθαιμένη), Π. Καπέλλας (Αγ. Γεωργίου).

ΑΠΟΦΑΣΕΙΣ ΕΠΙ ΑΠΟΛΟΓΙΩΝ

• Αναγέννηση Ασφενδιού - Ακουσίλαος :

α) Στο σωματείο Αναγέννηση Ασφενδιού στέρηση του δικαιώματος να αγωνίζεται στην έδρα του για μία αγωνιστική και χρηματικό πρόστιμο 30.000 δρχ.

Λόγω υποτροπής η ποινή της μίας αγωνιστικής διπλασιάζεται (άρθρο 29 παρ. 2 και 12α και άρθρο 30 παρ. 4 περ. II εδαφ. γ).

β) Στον ποδοσφαιριστή της Αναγέννησης Χατζηγιακουμή Γεώργιο αποκλεισμό από επίσημους αγώνες του σωματείου του για είκοσι (20) ημερολογιακές ημέρες (η ποινή λήγει στις 19 Μαρτίου και ο ποδοσφαιριστής δύναται να αγωνίζεται από τις 20 Μαρτίου). (άρθρο 30 παρ. 4 περ. IV. εδαφ. γ).

• Ευκλής - Δαμάγητος :

α) Στο σωματείο Δαμάγητος την έγγραφη επίπληξη.

β) Στον παράγοντά του Σταυριά Γεώργιο απαγόρευση εισόδου στους αγωνιστικούς χώρους για είκοσι (20) ημερολογιακές ημέρες συνοδευόμενη από 10.000 δρχ. πρόστιμο (άρθρο 30 παρ.4 περ.III εδαφ. γ).

• Στον πρόεδρο της Δόξας Ψίνθου κ. Κωστομοίρη Βασίλειο επεβλήθη η ποινή της στέρησης του δικαιώματος να ασκεί προσωρινά τα καθήκοντά του για ένα μήνα.

Καθότι καίτοι προσκληθείς για δεύτερη φορά δεν προσήλθε, προκειμένου να αποδείξει τις εργασιακές σχέσεις των διαιτητών Γενή Αλέκου και Σιδηρόπουλου Σάββα με ανθρώπους του Δ.Σ. της Τήλου όπως κατήγγειλε σε πρότερη συνεδρίαση του Δ.Σ. (άρθρο 30 παρ. 4 περ. III εδαφ. στ).

• Η αυτοπρόσωπη απολογία του ποδοσφαιριστή του ΑΕΡΑ Λυριστή Μιχαήλ μετετέθη για την προσεχή Τρίτη 6 Μαρτίου και ώρα 2.30 μ.μ. λόγω ασθενείας του.

Θετικός ο απολογισμός των αθλητών μας στους χειμερινούς αγώνες κλειστού στίβου

Από την ΕΑΣ ΣΕΓΑΣ Δωδεκανήσου πήραμε τον παρακάτω απολογισμό, σχετικά με την παρουσία των Δωδεκανησίων αθλητών -τριών στους χειμερινούς αγώνες κλειστού στίβου:

«Οι αγώνες κλειστού στίβου, που έχουν καθιερωθεί τα τελευταία χρόνια και στην Ελλάδα, λόγω της ύπαρξης του «Κλειστού» Ειρήνης και Φιλίας έχουν συμβάλλει τα μέγιστα στην άνοδο του ελληνικού στίβου.

Μέσα απ' αυτούς τους αγώνες ο Ελληνας αθλητής και ο προπονητής του μπροούν να βγάλουν ασφαλή συμπεράσματα που έχουν σχέση με την εν γένει προετοιμασία ενόψει των αγώνων της θερινής περιόδου.

Οι Δωδεκανήσιοι αθλητές - τριες χρησιμοποιούν τους αγώνες κλειστού στίβου τα τελευταία χρόνια, για να «σπάσουν» τη μονοτονία της χειμερινής τους προπόνησης, αλλά και για να διαπιστώσουν την καλή ή όχι αγωνιστική τους κατάσταση.

Τα συμπεράσματα από τη φετινή τους παρουσία ήταν πέρα για πέρα θετικά.

Επιβεβαιώνονται έτσι οι προβλέψεις για την εντυπωσιακή παρουσία Δωδ/σίων αθλητών και αθλητριών στίβου στους αγώνες ανοικτού στίβου, που ακολουθούν σε μερικές εβδομάδες.

Τις εντυπώσεις πάντως, κέρδισε ο Μιχάλης Περάκης (ΓΑΣ Υγεία Ρόδου), που έκανε φανταστική παρουσία στο πανελλήνιο πρωτάθλημα κλειστού στίβου ανδρών-γυναικών, στο αγώνισμα των 60 μ. Ο Μιχάλης Περάκης γυμνάζεται με το Βασίλη Ζήκα στη Ρόδο. Ο χρόνος που πέτυχε (6"73) σε συνδυασμό με τη θέση που κατέλαβε (2η) τον τοποθετούν στους κορυφαίους αθλητές της νέας γενιάς του ελληνικού στίβου. Εκρηκτικός, με θαυμάσιο διασκελισμό και άριστο συντονισμό στο ρυθμό του επιβεβαιώνει τους ειδικούς για την πορεία του. Ενα «καθαρόαιμο άτι», που έχει πάρα πολλά περιθώρια βελτίωσης. Ανήκει στην κατηγορία των Νέων και ο κορυφαίος αγωνιστικός του στόχος είναι το Πανευρωπαϊκό Πρωτάθλημα Νέων, που θα πραγματοποιηθεί στην Ολλανδία από τις 11/7 έως 15/7/2001.

Στο ίδιο επίπεδο βρίσκονται και οι δύο τοπ αθλητές του ΠΑΟ Διαγόρα Ρόδου (Τσικούρη Γεωργία και Γιώργος Θρήσκος), που ενθουσίασαν με τις επιδόσεις τους. Και οι δύο είναι κορυφαίοι στην κατηγορία τους (έφηβοι - νεανίδες), στα 400 μ. Η Γεωργία Τσικούρη έτρεξε στο Παν/νιο πρωτάθλημα Α-Γ και συνέτριψε το ατομικό της ρεκόρ (από 56"39 έκανε 55"65). Ο προπονητής της Χρίστος Τσέκος φαίνεται ότι δεν βιάζεται, πιστεύει απόλυτα στις ικανότητες της Γεωργίας και έχει «επενδύσει» σ' αυτήν για ολυμπιακό μετάλλιο το 2004.

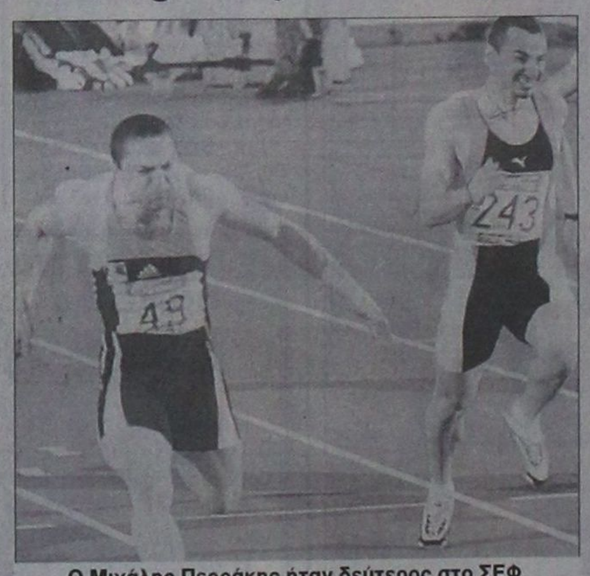

Ο Μιχάλης Περράκης ήταν δεύτερος στο ΣΕΦ, πίσω από τον Αγγελο Παυλακάκη

Ο Γιώργος Θρήσκος έδειξε στο Παν/νιο Πρωτ/μα Ε-Ν ότι είναι ο κυρίαρχος στο αγώνισμά του. Συνέτριψε κι αυτός το ατομικό του ρεκόρ (από 50"28 έκανε 49"23), αν και έτρεξε τραυματισμένος. Ο προπονητής του Γιώργος Μιχαλάκης είναι αισιόδοξος για την πορεία του, εν όψει του Πανευρωπαϊκού Πρωτ/τος Ε-Ν (19-22/7/2001) στην Ιταλία.

Η Γεωργία Κουμνάκη (Διαγόρα) που αποφάσισε φέτος να μετακομίσει στην Αθήνα, έδειξε μια μικρή δυσκολία στην προσαρμογή της στις νέες συνθήκες. Ο χρόνος της στα 400 μ. γυναικών (57"09), δεν την αντιπροσωπεύει, χωρίς όμως να θεωρείται και κακός. Εχει μπροστά της όλα τα περιθώρια επανάκαμψης και σταθεροποίησης (55"00 - 55"50 στον ανοικτό στίβο).

Καλές παρουσίες είχαμε και από το νέο αίμα που προέρχεται κυρίως από τα νησιά Κω, Κάλυμνο και Λέρο.

Η Καλλιόπη Καλανδράνη του Γ.Σ.Ν. Λέρου, που γυμνάζεται στην Αθήνα αγωνίσθηκε στη σφαιροβολία γυναικών και έριξε 12.50 μ. (6η στο Π.Π. κλειστού Α-Γ). Ο προπονητής της κ. Αγλούπας (παλιός πρωτ/της σφαιροβολίας) πιστεύει ότι η αθλήτρια θα ξεπεράσει φέτος τα 13.50 μ. Η τεχνική της είναι το αδύνατό της σημείο.

Η Μαρία Λιοντή του ΑΣ Ιπποκράτη Κω ήλθε 3η στα 60 μ. μ' εμπόδια νεανίδων. Τεχνικά είναι βελτιωμένη.Ομως υστερεί στην ταχύτητα.

Ο Μιχάλης Τσουγκράνης του ΑΣ Καζών Καλύμνου αγωνίσθηκε για πρώτη φορά σε κλειστό στίβο και έδειξε καλά στοιχεία στα 400 μ. (51"03). Ο περσινός 2ος πανελληνιονίκης στα 400 μ. μ' εμπόδια θα αγωνιστεί φέτος στην κατηγορία εφήβων, διεκδικώντας μια καλή θέση στο αγώνισμά του.

Ο Κώστας Κακούσιος (Υγείας) δοκίμασε και στα 60 μ. (7"06, 5ος) και στα 200 μ. κλειστού στίβου στην κατηγορία εφήβων. Οι χρόνοι του σχετικά καλοί (βελτιωμένοι πάντως σε σχέση με το πέρυσι). Χρειάζεται περισσότερη δουλειά, αφού τα προσόντα του είναι δεδομένα.

Τέλος, ο Χαϊδαράκης Αρ. (Ιπποκράτη), δείχνει με τις επιδόσεις του στις μεγάλες αποστάσεις (7ος στα 3.000 μ. με 9'10"21) ότι οι Δωδ/σιοι μπορούν και στις μεσαίες και μεγάλες αποστάσεις.

Από την «παλιά φρουρά» παρά το ότι δεν ανήκουν πλέον σε Δωδ/κά σωματεία αξίζει να αναφέρουμε τις επιτυχίες των συμπατριωτών Ξανθού, Ιακώβου και Μάγου.

Η Νίκη Ξανθού έδειξε ότι παραμένει κορυφαία στο αγώνισμά της. Τα 6.60 μ. στη μία και μοναδική έγκυρη προσπάθειά της δεν την αντιπροσωπεύουν. Σε λίγες μέρες θα πάρει μέρος στο παγκόσμιο πρωτάθλημα (Λισσαβώνα) και εκεί θα δείξει τον πραγματικό της εαυτό.

Η Χρυσούλα Ιακώβου επανέκαμψε με τον εκπληκτικό χρόνο 9'03"38 στα 3.000 μ. ύστερα από μια δύσκολη περίοδο με τραυματισμούς. Θα μετάσχει και αυτή στο Παγκόσμιο πρωτάθλημα κλειστού στίβου και εκεί θα πρέπει να τρέξει την απόσταση κάτω από 9' λεπτά για να έχει πιθανότητες διάκρισης.

Τέλος, ο Σταμάτης Μάγος πτυχίθηκε στο πρόσφατο Πανελλήνιο πρωτ/μα κλειστού στίβου από έναν αθλητή της νέας γενιάς τον Δ. Πιέτρη του Πανελληνίου στο αγώνισμα που χρόνια τώρα μονοπωλείται από τον Μάγο».

Ματιές στα σπορ

Πεζοπορία διοργανώνει την Κυριακή ο Δήμος Καμείρου



ΦΩΤΟ ΕΥΑ - Τηλ. 74046

Μετά το παιδικό τουρνουά τένις (αύριο στον Αγιο Σουλά), η Επιτροπή Παιδείας και Αθλησης του Δήμου Καμείρου, διοργανώνει και πεζοπορία, για την Κυριακή 4 Μαρτίου, δραστηριότητες οι οποίες εντάσσονται στο πρόγραμμα των εκδηλώσεων της ενσωμάτωσης της Δωδεκανήσου με την «μητέρα» Ελλάδα!

Η πεζοπορία θ' αρχίσει στις 11 το πρωί από το Δ.Σ. Σαλάκου και θα τερματίσει στο Δ.Σ. Καλαβαρδών, σε συνολική απόσταση 8 χιλιομέτρων. Αφορά δε, όλες τις ηλικίες και φύλα!

Οι συμμετέχοντες μπορούν να μετακινηθούν μέχρι το Δ.Σ. Σαλάκου με λεωφορείο του Δήμου, το οποίο θα ξεκινήσει από τους χώρους στάσης των λεωφορείων στα Δημοτικά Διαμερίσματα, σύμφωνα με το παρακάτω πρόγραμμα:

Δημοτικό Διαμέρισμα	Αναχώρηση
Απολλώνων	10.00π.μ.
Πλατανίων	10.10π.μ.
Δημυλιάς - Ελεούσας	10.20π.μ.
Σορωνής	10.30π.μ.
Φανών	10.40π.μ.
Καλαβαρδών	10.45π.μ.

Η επιστροφή των συμμετασχόντων στο Δ.Δ. θα γίνει με Ι.Χ. αυτοκίνητα του Δήμου. Επίσης για όσους επιθυμούν να μετακινηθούν με δικά τους αυτοκίνητα, η επιστροφή από το Δ.Δ. Καλαβαρδών στο Δ.Δ. Σαλάκου, θα γίνει με Ι.Χ. αυτοκίνητα του Δήμου.

Υποχρεωτική παρουσία γιατρού θα ζητήσει η ΕΠΣΔ στη Σπάρτη

Πρόταση για τροποποίηση του άρθρου 21 του ΚΑΠ θα κάνει η Ενωση Ποδοσφαιρικών Σωματείων Δωδεκανήσου στη γενική συνέλευση των μελών - ενώσεων της χώρας που θα γίνει το Σαββατοκύριακο στη Σπάρτη.

Παραθέτουμε στη συνέχεια, αυτούσια την έγγραφη πρόταση της ΕΠΣΔ, η οποία αν περάσει θα πρόκειται για μεγάλη επιτυχία, αφού αφορά την υποχρεωτική παρουσία γιατρού στους αγώνες όλων ανεξαιρέτως των κατηγοριών, με αυστηρές κυρώσεις σε όσα σωματεία δεν συμμορφώνονται:

«Προς
Ελληνική Ποδοσφαιρική Ομοσπονδία
Λεωφόρος Συγγρού 197 - Αθήνα

Κύριε Πρόεδρε

Εν όψει της Γενικής Συνέλευσης των Ενώσεων - μελών της Ομοσπονδίας, της 3 και 4-3-2001, σας υποβάλλουμε την πρότασή μας, που αφορά τροποποίηση του ΚΑΠ.

ΑΡΘΡΟ 21: Στην παράγραφο 2 προστίθεται το εδάφιο 33: Μη τήρηση από τη γηπεδούχο ομάδα της υποχρέωσής της να παραβρίσκεται γιατρός στο γήπεδο.

ΑΙΤΙΟΛΟΓΙΑ: Τις τελευταίες ημέρες απεβίωσε παράγοντας ομάδας, μέσα στο γήπεδο, στο οποίο η γηπεδούχος ομάδα δεν μερίμνησε να υπάρχει γιατρός σε αγώνα του τοπικού μας πρωταθλήματος. Πριν λοιπόν θρηνήσουμε και απώλεια ποδοσφαιριστή, ζητούμε η παρουσία γιατρού να είναι **υποχρεωτική**!

Γνωρίζοντες τις αντικειμενικές δυσκολίες στην εξεύρεση γιατρού και προκειμένου να γίνουν επαφές ΕΠΟ - Ενώσεων με τα Νοσοκομεία, τα Κέντρα Υγείας και τις στρατιωτικές μονάδες, το μέτρο αυτό να ισχύσει από την επόμενη αγωνιστική περίοδο.

Σημείωση: Σε περίπτωση που θα εγκριθεί η πρότασή μας, τότε η παράγραφος 2α του άρθρου 8 του ΚΑΠ, στο τέλος της τροποποιείται ως εξής: «...θα τιμωρούνται σύμφωνα με τη διάταξη του άρθρου 21, παράγραφος 2, εδάφιο 33 του ΚΑΠ...».

Για το Δ.Σ.

Ο πρόεδρος Κλεόβουλος Χατζηγεωργίου — Ο γενικός γραμματέας Γιώργος Κακούλης»

Ο ΠΑΟ Διαγόρας κατά της διοίκησης της Ελληνικής Ομοσπονδίας Ποδηλασίας

Ψήφισε υπέρ της πρότασης μομφής, που όμως απορρίφθηκε

Χωρισμένα σε δύο στρατόπεδα είναι τα ποδηλατικά σωματεία της χώρας!

Στην προχθεσινή έκτακτη γενική συνέλευση της Ελληνικής Ομοσπονδίας Ποδηλασίας, που έγινε μετά από πρόταση μομφής, ο διοικητικός και οικονομικός απολογισμός ισοψηφίστηκαν από τα σωματεία που θέλουν και δεν θέλουν τη νυν διοίκηση!

Τα αποτελέσματα της ψηφοφορίας ήταν 20 υπέρ και 20 κατά, κάτι που σημαίνει ότι η πρόταση μομφής δεν «πέρασε» και η διρίκηση του Αχιλλέα Τζήμα και των συνεργατών του, θα συνεχίζει να διοικεί την Ομοσπονδία!

Ανάμεσα στα σωματεία που τάχθηκαν κατά της τωρινής διοίκησης της ΕΟΠ, ήταν και ο ΠΑΟ Διαγόρας, που εκπροσωπήθηκε από τον πρόεδρό του Μιχάλη Μέντο και τον έφορο ποδηλασίας Μανώλη Σκαρπέτη!



Ο κ. Μέντος, σαν τακτικό μέλος, μίλησε ανοιχτά υπέρ της αλλαγής της διοίκησης, στηρίζοντας τον πρώην γενικό γραμματέα Θανάση Τερζή, τον οποίο η διοίκηση του Αχιλέα Τζήμα άλλαξε, κάνοντα πρόταση μομφής στο πρόσωπό του. Ο κ. Τερζής εμφανίζεται τώρα σαν επικεφαλής της μειοψηφίας.

Σύμφωνα με τα όσα ανέφεραν χθεσινές πληροφορίες από την Αθήνα, θα γίνει ανασυγκρότηση στο διοικητικό συμβούλιο της ΕΟΠ, ενώ θ' αλλάξουν πρόσωπα σε διάφορες τοπικές επιτροπές, ανάμεσά τους και της Δωδεκανήσου!

Μέσα στον Μάρτιο θα ξέρουμε αν η ομοσπονδία θα πάρει μέτρα... «εκδίκησης» προς τα σωματεία εκείνα, που τόλμησαν και της έβγαλαν «κόκκινη» κάρτα! Η κατάσταση, πάντως, δεν θα είναι και τόσο ευχάριστη στην περίπτωση αυτή, καθώς υπάρχουν τρεις αθλητές του ΠΑΟ Διαγόρα στις εθνικές ομάδες (Λάλος, Κασταμούλας, Πολίτης), ενώ άλλοι τόσοι (και γυναίκες) διεκδικούν θέσεις.

Να σημειωθεί ότι ο πρόεδρος της ΕΟΠ Αχιλλέας Τζήμας, με συνεργάτες του, βρέθηκε στη Ρόδο τις τελευταίες ημέρες του διεθνούς γύρου του νησιού μας, καθώς η ομοσπονδία συνεργάστηκε με τους διοργανωτές για τη διεξαγωγή του.

Με τον Λάζαρο Καλημέρη ο Ιάλυσος την Κυριακή

Με τον Λάζαρο Καλημέρη στη σύνθεσή του είναι πολύ πιθανό να αγωνιστεί ο Ιάλυσος στο εκτός έδρας παιχνίδι της Κυριακής με την Μαρκό για το πρωτάθλημα της Β Κατηγορίας. Παρά το ότι ο έμπειρος παίκτης αντιμετώπιζε έντονο πρόβλημα στην ωμοπλάτη του χθες κατάφερε να συμμετάσχει κανονικά στην προπόνηση. Αυτό είναι κάτι που χαροποίησε ιδιαίτερα τον τεχνικό του συλλόγου Θεόδωρο Θεοδώρου ο οποίος μετά από την εξέλιξη αυτή φυσικά και υπολογίζει τον παίκτη για το δύσκολο αγώνα που καλείται να δώσει η ομάδα του.

Η Μαρκό παρά το ότι είναι ψηλά στον βαθμολογικό πίνακα σε καμία περίπτωση δεν θα πρέπει να θεωρηθεί πως είναι αδιάφορη καθώς ακόμα δεν έχει εξασφαλίσει την παραμονή της. Για τον λόγο αυτό θα προσπαθήσει στον αγώνα της Κυριακής να πάρει πάση θυσία τους τρεις βαθμούς της νίκης.

Στο μεταξύ ο μεγαλομέτοχος στην ΠΑΕ Ιάλυσος Δήμος Ιαλυσού σε ένδειξη καλής θέλησης και τόνωσης του ηθικού των «ερυθροκίτρινων» ποδοσφαιριστών τους παραθέτει σήμερα δείπνο στις 8.30μ.μ στην ταβέρνα «Αμμουδιά» στην Ιαλυσό. Νωρίτερα το απόγευμα στο «Οικονομίδειο» η εκπρόσωπος του νησιού μας στην Β Κατηγορία θα κάνει την τελευταία της προπόνηση πριν το παιχνίδι της Κυριακής.

Αρκετοί ποδηλάτες διεκδικούν μια θέση για το ISLE OF MAN

Ολοκληρώνοντας την αναφορά μας στο αγώνισμα της ποδηλασίας εν όψει των αγώνων των ISLAND GAMES στο ISLE OF MAN, που ως γνωστόν θα διεξαχθούν από τις 6 έως τις 13 Ιουλίου, αναφέρουμε σήμερα και τους παρακάτω αγώνες:

Αγώνας Circuit

Είναι ένας αγώνας μίας ώρας και 5 γύρων επίπεδου δρόμου γύρω από το λιμάνι του Ντάγκλας (1,3 χλ.). Γρήγορος, αριστερές στροφές. Ενας εξαιρετικός αγώνας για τους θεατές που σίγουρα θα έχει και σουδαίο θέαμα.

Mountain Bike

Το νησί MAN είναι το ιδανικό μέρος για αυτού του είδους αγώνες. Με εκατό χιλιόμετρα έρημων διαδρομών οι οποίες είναι κατάλληλες για όλα τα επίπεδα αθλητών, προσφέρει μια μοναδική εμπειρία στους θεατές και τους αγωνιζόμενους. Η διαδρομή και τα τοπία εναλλάσσονται συνεχώς, από δάση σε ψηλά βουνά και από παράκτια μονοπάτια σε κλειστούς σιδηρόδρομους. Είναι δηλαδή ένα μείγμα τεχνικής ειδικής διαδρομής, γρήγορης δασώδους διαδρομής γεμάτο λάσπη και πέτρα, καθώς απαιτείται και αρκετό σκαρφάλωμα.

Αυτή είναι η πρώτη φορά που συμπεριλαμβάνεται το αγώνισμα του ποδηλάτου βουνού για γυναίκες και άντρες στους Αγώνες Νήσων. Οι διοργανωτές για να δώσουν μεγαλύτερο ενδιαφέρον στους αγώνες σκέφτονται να προσθέσουν και ποδήλατα BMX, καθώς και τρομακτικά γρήγορες καταβάσεις.



Η ΑΠΟΣΤΟΛΗ ΤΗΣ ΡΟΔΟΥ

Το αμέσως επόμενο διάστημα αναμένεται να ξεκινήσει η προετοιμασία και η συγκρότηση της ομάδας της ποδηλασίας της Ρόδου. Σε δηλώσεις που έκανε ο πρόεδρος της τοπικής ένωσης Γιάννης Μαστορίδης, τόνισε πως είναι ακόμα νωρίς να μιλάμε για ακριβή ονόματα αθλητών και αθλητριών, αλλά επεσήμανε ορισμένους που δείχνουν ότι βρίσκονται σε καλό δρόμο.

Συγκεκριμένα είπε:

«Σίγουρα είναι νωρίς να μιλάμε για ονόματα. Υπάρχουν πάντως αρκετοί αθλητές και αθλήτριες που βρίσκονται σε καλό επίπεδο αυτή τη στιγμή. Για παράδειγμα, ο Βαγγέλης Κασταμούλας που είναι αρκετά ανεβασμένος και δουλεύει εντατικά. Δεν είναι υπερβολή να πω πως αποτελεί ένα από τα φαβορί για να συμμετάσχει στην ομάδα που θα εκπροσωπήσει το νησί μας.

Υπάρχουν και άλλοι όπως ο Νεκτάριος Πολίτης, Λάλος Χρυσοβαλάντης και Σταύρος Καμπέρης. Και στις γυναίκες υπάρχουν αρκετές, όπως για παράδειγμα, η Χριστίνα Πανάγου, Μαρία Παραγυιού και Χαλιμέ Γκιουρμούς. Πρέπει να τονίσω πάντως πως είναι ιδιαίτερα σημαντικό να συμμετέχουν οι αθλητές σε αγώνες εθνικού επιπέδου για να αποκτούν εμπειρίες και να βρίσκονται σε φόρμα. Εξάλλου, οι αγώνες αυτοί θα αποτελέσουν κριτήριο για εμάς για την τελική επιλογή».

Ο κ. Μαστορίδης αναφέρθηκε και στο αγώνισμα του Mauntain Bike:

«Μας απασχολεί ιδιαίτερα αυτό το αγώνισμα, καθώς αναπτύσσεται τελευταία και στο νησί μας. Θα θέλαμε να είχαμε την ευκαιρία να συμμετάσχουμε και σε αυτό».

Μέχρι και σήμερα οι δηλώσεις συμμετοχής στον 1ο ημιμαραθώνιο της Κω



Δέκα οκτώ αθλητές δήλωσαν μέχρι στιγμής συμμετοχή στον 1ο ημιμαραθώνιο της Κω που θα γίνει την Τρίτη 6 Μαρτίου σε απόσταση 21 χλμ. Δηλώσεις θα γίνονται δεκτές μέχρι και σήμερα Παρασκευή στα γραφεία του ΔΟΝΑ Ροδίων (Διαγοριδών 1 - τηλ. 36083 - 36090).

Για σήμερα στις 2μ.μ. είναι προγραμματισμένη να γίνει μια τεχνική συγκέντρωση στα γραφεία του ΔΟΝΑ Ροδίων μεταξύ στελεχών του Οργανισμού και των συμμετεχόντων για να συζητηθούν οι τεχνικές και οργανωτικές λεπτομέρειες. Οπως είναι γνωστό ο ΔΟΝΑ Ροδίων βοηθάει οργανωτικά τη διοργάνωση αυτή του αντίστοιχου αθλητικού Οργανισμού του Δήμου της Κω!

Μέχρι τώρα συμμετοχή δήλωσαν οι εξής Ροδίτες αθλητές:

Σάκης Καναβάκης, Κελασίν Μουσταφάς, Γιάννης Κοντορίνης, Λευτέρης Καστρουνής, Βαλερί Σαμοθράκη, Σάββας Χατζηνικολάου, Σταύρος Μαρκόγλου, Μερκούρης Μαλλιάκας, Σάββας Κεφάλας, Τσαμπίκος Παπαδημητρίου, Δημήτρης Χίτζιος, Γιώργος Τσούλλος, Πυθαγόρας Κουρμαδιάς, Γιάννης Μαυρογιάννης, Γιώργος Κοντής και Τσαμπίκος Μανδάνης!

Η ΕΤΑΙΡΙΑ ΑΝΤΑΛΛΑΚΤΙΚΩΝ
AFTER MARKET
AUTO-MOTO PARTS
εύχεται στα
RENT A CAR & RENT A MOTO
ΚΑΛΗ ΚΑΙ ΔΗΜΙΟΥΡΓΙΚΗ
ΤΟΥΡΙΣΤΙΚΗ ΣΕΖΟΝ
και σας περιμένει
στο νέο της κατάστημα
με νέες προσφορές 2001
AUTO-MOTO PARTS
Υπεύθυνος πωλήσεων
Κων/νος Ιππ. Κωστάκης
Κολοκοτρώνη 14-16
Ρόδος
Τηλ. 77604 fax 23080
Email:
kosthel@otonet.gr
X2296-31/3

ΠΡΟΣΦΟΡΑ AGIP
Προς όλους τους επαγγελματίες
ΑΝΑ ΠΕΝΤΕ ΔΟΧΕΙΑ 20 ΛΙΤΡΩΝ
ΔΩΡΟ 1 ΔΟΧΕΙΟ
AGIP ΡΟΔΟΥ
Κολοκοτρώνη 14-16 Ρόδος Τηλ. 77604 fax 23080
Email: kosthel@otonet.gr
X2296-31/3



ΠΡΑΚΤΟΡΕΙΟ
ΛΑΧΕΙΑ
ΛΟΤΤΟ
ΠΡΟ-ΠΟ
ΙΠΠΟΔΡΟΜΟΣ Πάμε ΣΤΟΙΧΗΜΑ
ΓΙΩΡΓΟΣ ΚΟΝΤΟΖΑΜΑΝΗΣ
ΜΕΓ. ΚΩΝ/ΝΟΥ 43 - ΤΗΛ. 20800 - ΡΟΔΟΣ
ΕΥΕΜΥΘΕΙΑ & ΕΜΠΙΣΤΟΣΥΝΗ - ΤΥΧΗ

ΣΑΝ ΣΗΜΕΡΑ...

ΠΡΙΝ ΕΝΑ ΧΡΟΝΟ: *Ο Διαγόρας Ρόδου εκτός συγκλονιστικού απροόπτου είναι ο πρωταθλητής στο ανδρικό πρωτάθλημα βόλεϊ της Δωδεκανήσου περιόδου 1999-2000. Μετά τη νίκη του επί του Κλεάνθη Παραδεισίου με 3-0 σετ εξασφάλισε την πρώτη θέση της βαθμολογίας αφού λόγω διαφοράς δυναμικότητας αναμένεται να κερδίσει και τα επόμενα δυο παιχνίδια που είναι τα τελευταία. Ο Διαγόρας θα πρέπει σιγά σιγά να ετοιμάζεται για το πανεπαρχιακό πρωτάθλημα που θα φιλοξενήσει η Σύρος.*

ΠΡΙΝ ΠΕΝΤΕ ΧΡΟΝΙΑ: *Συνάντηση με αθλητικούς φορείς της Ρόδου είχε κλιμάκιο του Δημοτικού Οργανισμού Νεολαίας και Άθλησης αποτελούμενο από τον Κάλλιστο Διακογεωργίου και τον Μιχάλη Ερωτόκριτο. Πρώτα συναντήθηκε με αντιπροσωπεία του Αθλητικού Συλλόγου Ιστιοπλόων Ανοιχτής Θάλασσας Ρόδου αποτελούμενη από τους κ. Τάκη Σταύρα, Γιώργο Ζωάννου και Τάσο Φώτη. Συζητήθηκαν θέματα που άπτονται των διοργανώσεων του συλλόγου που ήδη έχουν ενταχθεί στο καλεντάρι του ΔΟΝΑ.*

ΠΡΙΝ 10 ΧΡΟΝΙΑ: *Με τέσσερις αθλητές συμμετέχει ο Ανταγόρας Κω στο πανελλήνιο πρωτάθλημα εφήβων άρσης βαρών που γίνεται στο κλειστό γυμναστήριο του Μίλωνα. Αυτοί είναι οι Παναγιώτης Σακέλης, Σάκκης Γερακιός, Μάρκος Μπούλας και Θεμιστοκλής Νικολακάκης.*

● Στο κλειστό γυμναστήριο των Ηλυσίων κόντρα στην ισχυρή τοπική ομώνυμη ομάδα αγωνίζεται σήμερα η ομάδα βόλεϊ του Διαγόρα στα πλαίσια της 15ης αγωνιστικής του πρωταθλήματος της Γ Εθνικής κατηγορίας

ΠΡΙΝ 19 ΧΡΟΝΙΑ: *Φιλικός ποδοσφαιρικός αγώνας μεταξύ της ομάδας της Ρόδου και των παλαιμάχων της θα γίνει σήμερα το απόγευμα στο Εθνικό Στάδιο της Ρόδου. Ο αγώνας αυτός γίνεται για την ενίσχυση ροδίτικης οικογένειας που έχει ανάγκη χρημάτων για την ιατρική περίθαλψη του άρρωστου κοριτσιού της. Η γενική είσοδος έχει οριστεί σε 100 δρχ. ενώ ήδη έχουν προπωληθεί αρκετά εισιτήρια.*

ΠΡΙΝ 50 ΧΡΟΝΙΑ: *Ο επιθεωρητής Σωματικής Αγωγής προτίθεται εντός της εβδομάδας να κάνει διαχειριστικό και διοικητικό έλεγχο σε όλα τα αθλητικά σωματεία της Δωδεκανήσου. Ο έλεγχος σύμφωνα με πληροφορίες θα αρχίσει από τα μεγάλα αθλητικά σωματεία της Ρόδου.*

Ιδρυση καταστήματος και στην Κάρπαθο από την Τράπεζα Δωδεκανήσου

Στα πλαίσια ανάπτυξης των εργασιών και των μεγεθών της Τράπεζας Δωδεκανήσου, το διοικητικό της συμβούλιο προχώρησε στην πρόσληψη του τέως διευθυντή της Εμπορικής Τράπεζας Ρόδου κ. Νικολάου Δράκου του Αλεξάνδρου. Ο κ. Δράκος, που συνταξιοδοτήθηκε προ διμήνου, έχοντας τη θέση του διευθυντή της Εμπορικής Τράπεζας στην Κω, έχει τραπεζική πείρα άνω των 30 ετών και θα στελεχώσει την επιτελική λειτουργία της τράπεζας, η οποία ενισχύεται για να ανταπεξέλθει στην ανάπτυξη του δικτύου της και στην παρουσίαση νέων προϊόντων.

Εν τω μεταξύ, η Τράπεζα Δωδεκανήσου προχωρεί με συντονισμένες ενέργειες στην ίδρυση του νέου καταστήματός της στην Κάρπαθο. Εκτός του διαγωνισμού για την εκμίσθωση ακινήτου που λήγει στις 13/03/2001, η τράπεζα προκηρύσσει διαγωνισμό για την πρόσληψη 2 υπαλλήλων που θα στελεχώσουν το οικείο Κατάστημα. Ζητούνται συγκεκριμένα 2 υπάλληλοι, απόφοιτοι Α.Ε.Ι ή Τ.Ε.Ι.Οικονομικής ή θετικής κατεύθυνσης, ηλικίας έως 32 ετών, με επιθυμητή τραπεζική προϋπηρεσία και καλή γνώση ξένης γλώσσας και ικανότητα χρήσης Η/Υ. Αναλυτική προκήρυξη του διαγωνισμού που λήγει στις 30 Μαρτίου του 2001 μπορούν να λάβουν οι ενδιαφερόμενοι από το Κεντρικό Κατάστημα της τράπεζας ή από το Γραφείο Εξυπηρέτησης του Πολίτη στον Δήμο Καρπάθου.

Παράλληλα, υπενθυμίζεται ότι η Συνεταιριστική Τράπεζα Δωδεκανήσου προκειμένου να στελεχώσει τη νομική της υπηρεσία έχει προκηρύξει διαγωνισμό για συνεργασία με δικηγόρο της Ρόδου με σχέση πάγιας περιοδικής αντιμισθίας. Ο σχετικός διαγωνισμός λήγει στις 09/03/2001 και οι ενδιαφερόμενοι μπορούν να πάρουν πληροφορίες από το Κεντρικό Κατάστημα της τράπεζας στη Ρόδο (τηλ. 38600).

Καθορίστηκε από τη διοικούσα επιτροπή

Χρονοδιάγραμμα για τα σκαγίματα από τη ΔΕΥΑΡ

ΤΟΝ ΟΚΤΩΒΡΙΟ ΤΕΛΕΙΩΝΟΥΝ ΤΑ ΕΡΓΑ ΣΤΟ ΜΑΚΡΥ ΣΤΕΝΟ

Θέματα που αφορούσαν την εξέλιξη των μεγάλων έργων, που εκτελούνται, απασχόλησαν χθες το διοικητικό συμβούλιο της ΔΕΥΑΡ, που συνεδρίασε υπό την προεδρία του δημάρχου κ. Γιώργου Γιαννόπουλου.

Η έγκριση του τεχνικού προγράμματος, το ύψος του οποίου φθάνει τα 3,5 δις, η τιμολογιακή πολιτική της επιχείρησης και οι αυξήσεις στους μισθούς του προσωπικού θα είναι τα θέματα, τα οποία θα απασχολήσουν το διοικητικό συμβούλιο της ΔΕΥΑΡ στη συνεδρίαση που θα πραγματοποιηθεί την ερχόμενη Τρίτη 6 Μαρτίου.

Αναφορικά με τα έργα που βρίσκονται σε εξέλιξη, το διοικητικό συμβούλιο της ΔΕΥΑΡ, εξέφρασε την ικανοποίησή του για την πορεία της υλοποίησής τους. Ειδικότερα, το έργο της κατασκευής του αποχετευτικού αγωγού στην περιοχή ΜΑΚΡΥ ΣΤΕΝΟ θα τελειώσει τον Οκτώβριο.

Σύμφωνα με το χρονοδιάγραμμα, το συγκεκριμένο έργο θα έπρεπε να ολοκληρωθεί τον Απρίλιο. Λόγω της έναρξης της τουριστικής περιόδου, αποφασίστηκε να γίνουν οι παρεμβάσεις στην οδό Μιχ. Πετρίδη, που υπολείπονται για να τελειώσει το έργο τον Οκτώβριο.

Στη χθεσινή συνεδρίαση του δ.σ. της ΔΕΥΑΡ έγινε συζήτηση και για τα έργα της κατασκευής του αποχετευτικού αγωγού στις περιοχές της Αγίας Αναστασίας και του Αγίου Νικολάου, που θα ολοκληρωθούν σε επτά μήνες. Εγκρίθηκαν και οι τροποποιήσεις που έπρεπε να γίνουν στις αρχικές μελέτες, προκειμένου να περάσει από άλλα σημεία ο αγωγός.

Η ΔΕΥΑΡ θα προχωρήσει παράλληλα στην αξιοποίηση πέντε νέων γεωτρήσεων, που βρίσκονται στη Ρόδο και τη Ψίνθο, προκειμένου να καλυφθεί η ζήτηση νερού τη θερινή περίοδο.

Το διοικητικό συμβούλιο της ΔΕΥΑΡ ενέκρινε τη χορήγηση δωρεάν νερού στο «δελφίνι» της Νομαρχιακής Αυτοδιοίκησης.

Συνάντηση με τοπικούς φορείς θα έχει η νέα νομαρχιακή του ΠΑΣΟΚ

Συνάντηση με όλους τους φορείς της Ρόδου θα επιδιώξει να έχει το επόμενο διάστημα, η πενταμελής γραμματεία της Νομαρχιακής Επιτροπής του ΠΑΣΟΚ.

Σκοπός των συναντήσεων που προγραμματίζονται, θα είναι η καταγραφή των προβλημάτων της περιοχής μας, ώστε η νέα νομαρχιακή επιτροπή του ΠΑΣΟΚ να σταθεί αρωγός στην προσπάθεια επίλυσής τους, ασκώντας -εάν χρειασθεί- ακόμη και πιέσεις στην κυβέρνηση.

Σημειώνεται ότι στην πενταμελή γραμματεία, που συνεδρίασε προχθές, μετέχουν εκτός του γραμματέα κ. Τιμόθεου Παρασκευά, οι Στάθης Κουσουρνάς, Γιώργος Πόκκιας, Μιχάλης Νικολαΐδης και Πολύμνια Παναγή.

Τέλος αποφασίσθηκε η πρώτη συνεδρίαση της νομαρχιακής επιτροπής να γίνει στις 17 Μαρτίου.

Με πλαστό δικαιολογητικό προσπάθησε να εφοδιαστεί με ειδικό δελτίο ταυτότητος

Το θράσος των Αλβανών, δεν έχει όρια. Προκειμένου να παραμείνουν στη χώρα μας, πλαστογραφούν κάθε είδους ταξιδιωτικά έγγραφα.

Προχθές το μεσημέρι πιάστηκε από αστυνομικούς της Υποδιεύθυνσης Ασφαλείας ο 25χρονος ALEKSANDER ZISIS, εργάτης, κάτοικος Αθηνών, γιατί μεταξύ των άλλων δικαιολογητικών που κατέθεσε για να εφοδιαστεί με Ειδικό Δελτίο Ταυτότητος Ομογενούς, υπήρχε υπεύθυνη δήλωση, στην οποία ψευδώς αναγραφόταν ότι διαμένει μόνιμα στην Παστίδα. Βέβαια, αυτό δεν είναι το μοναδικό κρούσμα. Στο σύνολό τους, οι Αλβανοί, που βρίσκονται στη χώρα μας, διαθέτουν πλαστά έγγραφα, αλλά μόνο τυχαία γίνεται η διαπίστωση, αφού δεν ελέγχει η Αστυνομία.

Απαράδεκτη η κατάσταση στο Ταμείο Εμπόρων

ΔΕΝ ΥΠΑΡΧΕΙ ΠΡΟΣΩΠΙΚΟ

Την παρέμβαση του αρμόδιου υπουργείου ζητά το Εμπορικό Επιμελητήριο και ο Εμπορικός Σύλλογος για την ενίσχυση με προσωπικό του Ταμείου Ασφάλισης των Εμπόρων.

Τα μέλη του Εμπορικού Συλλόγου διαμαρτύρονται έντονα τις τελευταίες ημέρες, αφού η κατάσταση που δημιουργείται καθημερινά στο ΤΑΕ είναι απαράδεκτη.

Η μοναδική υπάλληλος που εργάζεται στο ΤΑΕ δεν μπορεί να εξυπηρετήσει τους ασφαλισμένους του και το αποτέλεσμα είναι να δημιουργούνται καθημερινά ατελείωτες ουρές, ένταση και επεισόδια.

Ο Εμπορικός Σύλλογος μέσω του Επιμελητηρίου ζητά από το αρμόδιο υπουργείο να δώσει λύση στο πρόβλημα και να ενισχύσει με προσωπικό το Ταμείο Ασφάλισης των Εμπόρων.

Δεν εορτάζει

-Ο κ. **Θεόδωρος Κων. Κόσμος,** δεν θα δεχθεί επισκέψεις για την ονομαστική του γιορτή.

Αύξηση κατά 5% στα εισιτήρια ακτοπλοΐας

ΚΑΙ ΠΡΟΣΘΕΤΗ 2% ΑΠΟ ΤΟΝ ΙΟΥΛΙΟ

ΠΕΙΡΑΙΑΣ, 1 (ΑΠΕ).- Αύξηση 5% επι της τιμής των εισιτηρίων των ακτοπλοϊκών ισχύει απο σήμερα ύστερα από απόφαση του υπουργού Εμπορικής Ναυτιλίας Χρήστου Παπουτσή μετά και τη σύμφωνη γνώμη του υπουργού Εθνικής Οικονομίας.

Πρόσθετη αύξηση 2% στα εισιτήρια των πλοίων θα ισχύσει από την 1η Ιουλίου. Οι ανωτέρω αυξήσεις αφορούν όλες τις ακτοπλοϊκές συνδέσεις της χώρας (κύριες - δευτερεύουσες - τοπικές και γραμμές Αργοσαρωνικού) καΐ δεν θα έχουν εφαρμογή στα εισιτήρια που έχουν εκδοθεί και ήδη καταβλήθηκε η αξία τους πριν την 1/3/2001.

Επίσης με άλλες αποφάσεις του ΥΕΝ χορηγήθηκε αύξηση:

- Κατά ποσοστό 5% στο ισχύον σήμερα ναυλολόγιο εμπορευμάτων σε όλες τις ακτοπλοϊκές συνδέσεις της χώρας (κύριες - δευτερεύουσες - τοπικές και γραμμές Αργοσαρωνικού) για ιδιωτικές και κρατικές μεταφορές με Ακτοπλοϊκά Ε/Γ, Ε/Γ-Ο/Γ, καθώς και με ακτοπλοϊκά φορτηγά πλοία μέχρι 500 κοχ με ισχύ από 01/03/2001, ενώ χορηγείται πρόσθετη αύξηση 2% στο ναυλολόγιο εμπορευμάτων, όπως αυτό διαμορφώνεται μετά την παραπάνω αύξηση του 5%, με έναρξη ισχύος από 01/07/2001.

- Κατά ποσοστό 5% στο ισχύον σήμερα ναυλολόγιο οχημάτων σε όλες τις ακτοπλοϊκές συνδέσεις της χώρας (κύριες - δευτερεύουσες - τοπικές και γραμμές Αργοσαρωνικού) με ισχύ από 01/03/2001, ενώ χορηγείται πρόσθετη αύξηση 2% στο ναυλολόγιο οχημάτων, όπως αυτό διαμορφώνεται μετά την παραπάνω αύξηση 5% με έναρξη ισχύος από 01/07/2001. Οι αυξήσεις στο ναυλολόγιο οχημάτων δεν θα έχουν εφαρμογή στα εισιτήρια που έχουν εκδοθεί και ήδη καταβλήθηκε η αξία τους πριν από την 01/03/2001.

ΣΥΝΕΤΑΙΡΙΣΤΙΚΗ ΤΡΑΠΕΖΑ ΔΩΔΕΚΑΝΗΣΟΥ ΣΥΝ.Π.Ε

ΠΡΟΚΗΡΥΞΗ ΠΡΟΣΛΗΨΗΣ ΥΠΑΛΛΗΛΩΝ

Η Συνεταιριστική Τράπεζα ΣΥΝΠΕ ανακοινώνει ότι προκειμένου να προβεί στην πρόσληψη 2 υπαλλήλων για τη στελέχωση των υπηρεσιών της στο Κατάστημα Καρπάθου, προσκαλεί τους ενδιαφερόμενους που διαθέτουν τα παρακάτω προσόντα να υποβάλουν τις σχετικές αιτήσεις, αφού προμηθευτούν από το Κεντρικό Κατάστημα της Τράπεζας ή το Δήμο Καρπάθου (Γραφείο εξυπηρέτησης του πολίτη) την αναλυτική προκήρυξη του διαγωνισμού.

Προσόντα

ΘΕΣΗ Α:Πτυχίο ΑΕΙ Οικονομικών ή θετικής κατεύθυνσης. Πολύ καλή γνώση μίας ξένης γλώσσας-Χρήση Η/Υ. Ηλικία έως 32 ετών.-Επιθυμητή προϋπηρεσία σε Τράπεζες ή άλλους Χρηματοπιστωτικούς Οργανισμούς.

ΘΕΣΗ Β:Πτυχίο ΤΕΙ Οικονομικής ή θετικής κατεύθυνσης. Πολύ καλή γνώση μίας ξένης γλώσσας-Χρήση Υ/Υ. Ηλικία έως 32 ετών.-Επιθυμητή προϋπηρεσία σε Τράπεζες ή άλλους Χρηματοπιστωτικούς Οργανισμούς.

Οι αιτήσεις των υποψηφίων θα υποβάλλονται ή θα αποστέλλονται στο κατάστημα της Συνεταιριστικής Τράπεζας στη Ρόδο (Πλατεία Ακαδημίας) κατά τις εργάσιμες ημέρες και ώρες. Προθεσμία υποβολής αιτήσεων μέχρι και Παρασκευή 30 Μαρτίου 2001. Τυχόν αιτήσεις που έχουν υποβληθεί πριν την παρούσα δημοσίευση δεν θα ληφθούν υπόψη.

Για συμπληρωματικές πληροφορίες ή διευκρινήσεις οι ενδιαφερόμενοι μπορούν να απευθύνονται στους κ.κ. Γεωργάκη και Κορνιλάκη (0241-38600).

Ρόδος 1 Μαρτίου 2001

Από το Δ.Σ.

ΧΛ-2/3

ΤΟΥ ΣΩΤΗΡΗ ΤΟ ΚΟΥΤΟΥΚΙ

ΣΥΝΕΧΙΖΟΥΜΕ ΑΝΟΙΚΤΑ
κάθε ΣΑΒΒΑΤΟ και σας ΠΕΡΙΜΕΝΟΥΜΕ
στην ΠΥΛΩΝΑ
για να περάσετε μαζί μας
μια αξέχαστη βραδιά
με πλούσιο ΖΩΝΤΑΝΟ καλλιτεχνικό
πρόγραμμα και με πολλές εκπλήξεις
στη μαγευτική αίθουσα του πρώην
ξενοδοχείου ΠΥΛΩΝΑ απέναντι
από την εκκλησία του Αγ. Γεράσιμου.

Για κρατήσεις στα τηλέφωνα:
0944 342880, 0241 - 56231, 0244 - 31006

643-3/3S

ΧΟΡΟΣ ΕΦΟΡΙΑΚΩΝ

Μια παρένθεση πριν την υποβολή των φορολογικών δηλώσεων....

Μια ευκαιρία γνωριμίας και σύσφιγξης των σχέσεων εφοριακών - φορολογουμένων...

Μια παράδοση στην ποιοτική διασκέδαση
που και πάλι συνεχίζεται με την
ΑΘΗΝΑΪΚΗ ΚΟΜΠΑΝΙΑ
στις 6 του Μαρτίου
στο «Καστέλλο Rosso» ώρα 21.00

Τιμή πρόσκλησης 13.000 δρχ.
Πλούσιο μενού.... λαχειαγορά

Κρατήσεις τηλ. 76786, 22231, 90406, 28810 - Καστέλλο Rosso 94817

Σύλλογος Εφοριακών Δωδεκανήσου

ΓΔ-6/3

Αστρα SHOW CENTER

ΣΤΗΝ ΕΙΔΙΚΑ ΔΙΑΜΟΡΦΩΜΕΝΗ ΑΙΘΟΥΣΑ ΤΟΥ

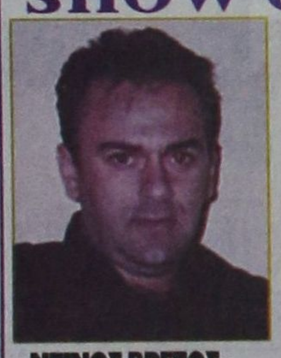

ΝΤΙΝΟΣ ΒΡΕΤΟΣ



ΜΑΝΟΛΗΣ ΚΑΜΠΟΥΡΗΣ

Τραγουδούν για σας:
ΜΑΡΙΑ ΛΙΑΝΟΥ ΣΑΣΑ ΔΗΜΗΤΡΙΟΥ
ΧΡΙΣΤΙΝΑ ΣΚΟΥΡΑ ΑΝΤΖΕΛΑ και
ο μικρός ΠΑΝΑΓΙΩΤΗΣ ΖΑΦΕΙΡΟΠΟΥΛΟΣ
Χορεύει το μπαλέτο SPACE GIRLS
Στην ειδικά διαμορφωμένη αίθουσα του SHOW CENTER
ΚΑΘΕ ΔΕΥΤΕΡΑ - ΤΡΙΤΗ ΚΛΕΙΣΤΑ

Τηλ. 39100 - 32090

142-4/3

ΑΔΕΛΦΟΤΗΤΑ ΗΠΕΙΡΩΤΩΝ ΡΟΔΟΥ
«ΤΟ ΣΟΥΛΙ»

ΠΡΟΣΚΛΗΣΗ

Ο πρόεδρος και τα μέλη του Δ.Σ. της Αδελφότητας Ηπειρωτών Ρόδου «Το Σούλι» σας προσκαλούν στην ετήσια χοροεσπερίδα, που θα γίνει την Τρίτη 6 Μαρτίου 2001 και ώρα 8 το βράδυ στην αίθουσα του ξενοδοχείου ΦΑΛΗΡΑΚΙ ΜΠΗΤΣ (τηλ. 85301) στο Φαληράκι.

Για τη διασκέδασή σας φροντίσαμε να φέρουμε πενταμελή ορχήστρα του **Αποστόλη Μετσοβίτη** από τα Γιάννενα. Στο τραγούδι ο **Χρήστος Φωτίου.**

Επίσης για τους φίλους μας Ροδίτες θα έχουμε και πενταμελή ροδίτικη ορχήστρα του **Νίκου Λεβέντη.**

Ηπειρώτες επιχειρηματίες της Ρόδου και φίλοι μας πρόσφεραν 100 αξιόλογα δώρα για τη Λαχειαγγορά της χοροεσπερίδας μας, συνολικής αξίας **2.600.000 δρχ.**

Επειδή προβλέπουμε μεγάλη προσέλευση, παρακαλούμε να προμηθευθείτε έγκαιρα τις προσκλήσεις σας τόσο για τη δική σας εξυπηρέτηση, όσο και για το δικό μας σωστό προγραμματισμό.

Πληροφορίες τηλ. **74110, 92020, 22867**
Κινητό 0932 410804

Χορηγοί της εκδήλωσης:

Θ.-ΤΣΟΥΒΑΛΗΣ Ο.Ε., κοτόπουλα ΠΙΝΔΟΣ, πρακτορείο ΚΟΝΤΟΥΡΣ, εστιατόριο NAPOLI, ταχυμεταφορές KANGA SERVICES, GALERY LAMBROS, εστιατόριο ΠΕΤΡΙΝΟ, SKODA και TOYOTA, επιγραφές JAST, βιολογικό κτήμα Π. ΠΑΣΣΑΛΗ, κουζίνες BELLA CASA, συνεργείο ΝΙΚΟΣ ΝΙΤΣΟΤΟΛΗΣ, καθαρισμός χαλιών ΤΑΣΟΣ ΑΛΑΦΑΚΗΣ, HOYLIS SERVICE, HELLAS SERVICE, εμπόριο κρεάτων ΜΙΧΑΛΗΣ ΚΟΥΦΟΣ, κτηνίατρος ΧΑΡΑΛΑΜΠΟΣ ΠΑΠΑΓΕΩΡΓΙΟΥ, καθώς και οι 100 Ηπειρώτες και φίλοι μας, που μας πρόσφεραν αξιόλογα δώρα.

ΟΛΟΥΣ ΤΟΥΣ ΕΥΧΑΡΙΣΤΟΥΜΕ ΠΟΛΥ!!!

Ο πρόεδρος Γιάννης Φούκας

Η Γ. Γραμματέας Βάσω Κούκου-Γκίκα

X2300-4/3

ΝΕΑ ΣΕΜΙΝΑΡΙΑ ΤΗΣ ΕΕΔΕ ΣΤΗ ΡΟΔΟ

ΕΛΛΗΝΙΚΗ ΕΤΑΙΡΙΑ ΔΙΟΙΚΗΣΕΩΣ ΕΠΙΧΕΙΡΗΣΕΩΝ

1. «Διοικώντας την επιχείρηση που αλλάζει»
18/03/01, διάρκεια 8 ώρες

2. «Αποτελεσματικές τεχνικές συμβουλευτικής καθοδήγησης και ψυχολογικής υποστήριξης (coaching skillis)»
19-20/03/01, διάρκεια 12 ώρες

Εισηγητής: Γιάννης Καλογεράκης

Το κόστος όλων των προγραμμάτων της ΕΕΔΕ μπορεί να καλυφθεί με το 0,45% της επιπλέον εργοδοτικής εισφοράς που καταβάλλουν οι εταιρίες για την ενίσχυση των προγραμμάτων επαγγελματικής εκπαίδευσης του ΟΑΕΔ.

Πληροφορίες, συμμετοχή: Α. Καραγιάννη, τηλ. 26962, 56265, φαξ: 56262
e-mail:andairen@otenet.gr

ΧΛ-2/3

Ομορφες στιγμές με τραγούδια της παρέας σας χαρίζει ο

Περίπλους

Κάθε Παρασκευή, Σάββατο και Κυριακή μεσημέρι (με τα μεζεδάκια της γιαγιάς)

ΣΤΟ ΜΟΥΣΙΚΟ ΠΡΟΓΡΑΜΜΑ ΣΥΜΜΕΤΕΧΟΥΝ:
ο ΓΙΩΡΓΟΣ ΤΑΥΡΙΔΗΣ, ΒΑΣΙΛΗΣ ΠΕΤΡΙΔΗΣ και ο ΓΙΩΡΓΟΣ ΚΟΥΤΡΟΣ

Για κρατήσεις Καστελλορίζου 11 - Ρόδος
Τηλ. 26644 - 26044

X2302-4/3

Melody Palace

Είμαστε πάντα στον...ΑΦΡΟ

ΕΚΠΛΗΞΗ. Ο ανακαινισμένος χώρος μας με προδιαγραφές Αθηνών



ΚΑΤΕΡΙΝΑ ΑΓΓΕΛΙΔΟΥ

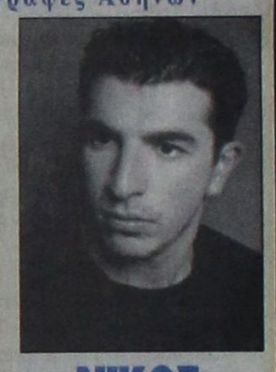

ΝΙΚΟΣ ΓΙΑΝΝΟΥ

☆ΣΤΑΘΗΣ☆
*ΜΑΓΔΑ
*ΑΝΤΩΝΗΣ ΣΙΓΑΝΟΣ
*και η ΝΑΤΑΣΑ με τη ΣΑΝΤΥ
στο τραγούδι με χορευτικό σόου

Καλλιτεχνική επιμέλεια και διεύθυνση ορχήστρας
ΝΙΚΟΣ ΚΑΡΑΝΙΚΟΛΑΣ
Στο όργανο και στο πιάνο ο ΝΙΚΟΣ
Στο μπάσο ο ΚΩΣΤΑΣ
Και στα τύμπανα ο ΜΑΙΚ

Ρεζερβέ 94920

ΔΕΥΤΕΡΑ-ΤΡΙΤΗ ΚΛΕΙΣΤΑ

ΜΟΝΟ για την ΤΡΙΤΗ 6 ΜΑΡΤΙΟΥ (παραμονή της εθνικής εορτής της 7ης Μαρτίου) θα είμαστε ανοικτά και θα σας περιμένουμε

141-3/3

