ΕΤΟΣ ΙΔΡΥΣΗΣ 1949
ΙΔΡΥΤΗΣ - ΔΙΕΥΘΥΝΤΗΣ
ΓΙΩΡΓΟΣ ΔΙΑΜΑΝΤΙΔΗΣ
Γραφεία - Τυπογραφεία:
Μάρκου Μαλλιαράκη 21 (ΚΟΒΑ)
Λογιστήριο: Νέα Αγορά
Τηλ.: Σύνταξης: 27356 - 34101
Λογιστηρίου: 24539 FAX: 20643
proodos@rho.forthnet.gr

ΠΡΟΟΔΟΣ

Ανεξάρτητη καθημερινή πρωινή εφημερίδα

ΚΑΣΑΠΗΣ
ΖΑΝΤΕΣ-ΕΛΑΣΤΙΚΑ
Αυστραλίας 2
Τηλ. 35367
0% προκαταβολή
έως 36 δόσεις

ΑΡΙΘΜΟΣ ΦΥΛΛΟΥ 15.664 • ΤΙΜΗ 200 δρχ., 0,59 ευρώ

ΚΥΡΙΑΚΗ 11 ΜΑΡΤΙΟΥ 2001

Προσανατολίζεται σε νέες εκλογικές συνεργασίες

Κόβει τις σχέσεις του με τη Νέα Δημοκρατία ο Σάββας Καραγιάννης

Προσπαθεί να φέρει σε δύσκολη θέση τα στελέχη της



Κόβει τις σχέσεις του με τη Νέα Δημοκρατία ο κ. Σάββας Καραγιάννης

ΝΕΟΣ κύκλος αντιπαράθεσης αναμένεται ότι θα ξεσπάσει τις επόμενες ημέρες, ανάμεσα στο νομάρχη Δωδεκανήσου και τη Νομαρχιακή Επιτροπή της Νέας Δημοκρατίας.

✍ Η ενέργεια του κ. Σάββα Καραγιάννη, να ορίσει τη συνεδρίαση του Νομαρχιακού Συμβουλίου στις 30 Μαρτίου, ημέρα που ξεκινά το συνέδριο της Νέας δημοκρατίας στην Αθήνα, έχει εξοργίσει τα στελέχη του κόμματος, που κάνουν λόγο για σκόπιμη κίνηση.

ΠΑΡΑ τις προσπάθειες που έγιναν από τη Νέα Δημοκρατία για μεταφορά της συνεδριάσεως του Νομαρχιακού Συμβουλίου σε άλλη ημερομηνία, ο νομάρχης προβάλλοντας διάφορες δικαιολογίες, αρνήθηκε να ικανοποιήσει το αίτημα της, με αποτέλεσμα

ΣΥΝΕΧΕΙΑ ΣΤΗ ΣΕΛ. 4

Μέσα στην εβδομάδα

Αρχίζουν οι αφίξεις μαθητών στη Ρόδο

ΑΛΛΑΓΕΣ ΣΤΑ ΠΡΟΓΡΑΜΜΑΤΑ

ΜΕΣΑ στην τρέχουσα εβδομάδα θα αρχίσουν οι αφίξεις των μαθητών στη Ρόδο. Πρόκειται για 350 άτομα μαθητές λυκείων της Μυτιλήνης και της Λήμνου που θα έρθουν στη Ρόδο για τις πενθήμερες εκδρομέστους.

➪ Θα ακολουθήσουν στις 26 του μήνα οι μαζικές αφίξεις των μαθητών από τα λύκεια της Βορείου Ελλάδος. Η περίοδος των αφίξεων θα ολοκληρωθεί 8 Απριλίου και στη διάρκεια της εκτιμάται ότι θα έρθουν στη Ρόδο 27.000 μαθητές από διάφορα λύκεια της χώρας.

ΑΥΤΟ που ανησυχεί τους πράκτορες όμως είναι ότι άρχισαν να υπάρχουν διαφοροποιήσεις στις κρατήσεις που έγιναν, για τη Ρόδο. Αιτία των αλλαγών που έγιναν ήταν οι εξετάσεις και το φορτωμένο πρόγραμμα των μαθητών που περιορίζει δραστικά τον ελεύθερο χρόνο τους.

ΣΥΝΕΧΕΙΑ ΣΤΗ ΣΕΛ. 4



Στο Διοικητικό Πρωτοδικείο

Εκδίκαση της αγωγής κατά της Κτηματικής Εταιρίας

ΑΦΟΡΑ ΠΑΡΑΚΡΑΤΗΣΗ ΧΡΗΜΑΤΩΝ

ΕΚΔΙΚΑΖΕΤΑΙ αύριο στο Διοικητικό Πρωτοδικείο της Ρόδου, η αγωγή που κατέθεσε εναντίον της Κτηματικής Εταιρίας του Δημοσίου (ΚΕΔ), η Νομαρχιακή Αυτοδιοίκηση Δωδεκανήσου.

☞ Σημειώνεται ότι η ΚΕΔ παρακρατούσε παρανόμως για διάστημα τουλάχιστον τριών χρόνων, ποσοστό 50% (αντί του 25% που προβλέπετο) από τις εκποιήσεις των ακινήτων του Δημοσίου στη Δωδεκάνησο.

ΠΑΡΑ τις εκκλήσεις της Νομαρχιακής Αυτοδιοίκησης Δωδεκανήσου, να επι-

ΣΥΝΕΧΕΙΑ ΣΤΗ ΣΕΛ. 4

Έκθεση ζωγραφικής στο «Συσσίτιο»

Μέχρι τις 18 Μαρτίου θα μείνει ανοιχτή η έκθεση ζωγραφικής του νέου καλλιτέχνη Αγγελου Σπάρταλη που φιλοξενείται στον εκθεσιακό χώρο του πρώην «Συσσιτίου» στην οδό Σωκράτους.

Για τους φιλότεχνους που θέλουν να την επισκεφούν η έκθεση είναι ανοιχτή καθημερινά από τις 11.00 ως τις 14.00 και απότις 18 έως τις 21.00 η ώρα.

Θολή ακόμη η κατάσταση

Σε κρίσιμη καμπή βρίσκεται τώρα ο τουρισμός μας

ΣΕ ΜΕΓΑΛΗ ΑΝΟΔΟ Η ΤΟΥΡΚΙΑ

ΣΕ ΚΡΙΣΙΜΗ καμπή εισέρχεται η τουριστική αγορά της Ελλάδος δεδομένης της προδιαγραφόμενης συρρίκνωσης της τουριστικής κίνησης από τη Γερμανία, την κυριότερη, όσον αφορά το συνάλλαγμα, δεξαμενή άντλησης τουριστών για τη χώρα.

➢ Η «ITB 2001», η μεγαλύτερη τουριστική έκθεση του κόσμου, οι πύλες

ΣΥΝΕΧΕΙΑ ΣΤΗ ΣΕΛ. 4



Η «ITB 2001», η μεγαλύτερη τουριστική έκθεση του κόσμου,κατέδειξε την ανάγκη αναπροσαρμογής της ελληνικής τουριστικής πολιτικής

Από τους ταξιτζήδες

Νέες προτάσεις για το κυκλοφοριακό και τους χώρους στάθμευσης

ΚΑΙ ΓΙΑ ΤΟ ΠΡΟΒΛΗΜΑ ΤΗΣ ΛΙΝΔΟΥ

ΣΥΓΚΕΚΡΙΜΕΝΕΣ προτάσεις κατέθεσε το σωματείο των οδηγών ταξί στον δήμαρχο Ρόδου κ. Γιώργο Γιαννόπουλο, τόσο για την κυκλοφορία των οχημάτων στο κέντρο όσο και για τους χώρους στάθμευσης σε ολόκληρη την πόλη.

➳ Στα πλαίσια των επαφών που ξεκίνησε το σωματείο θα πραγματοποιηθούν συναντήσεις με όλους τους δημάρχους της Ρόδου, στους οποίους θα

ΣΥΝΕΧΕΙΑ ΣΤΗ ΣΕΛ. 4



Αφγανοί λαθρομετανάστες στην Κω

Με φουσκωτή βάρκα, έφθασαν χθες το πρωί στην Κω, άλλοι τέσσερις Αφγανοί λαθρομετανάστες προερχόμενοι από τις απέναντι τουρκικές ακτές.

Οι Τούρκοι δουλέμποροι προκειμένου να αποφύγουν τη σύλληψη, εφοδιάζουν τους λαθρομετανάστες με φουσκωτές βάρκες, τους επιβιβάζουν σ'αυτές και τους..., προωθούν στις ακτές μας.

Οι λαθρομετανάστες κρατούνται, προκειμένου να προωθηθούν στην Υποδιεύθυνση Αλλοδαπών Αττικής για να κινηθεί η διαδικασία χορήγησης πολιτικού ασύλου.

ΜΕΤΑ ΣΥΓΧΩΡΗΣΕΩΣ

ΚΑΛΩΣ ΤΟΝ...

Στην Ελλάδα, λέει, άμα ρίξεις πέτρα ή σκύλο θα πετύχεις ή ...πρόεδρο. Από την προηγούμενη Τρίτη στη συμπαθή τάξη των «προέδρων» προστέθηκε ένας ακόμη, ο κ. Αβραμόπουλος.

Στην περίπτωση του πάει γάντι η παροιμία «βρήκε κάμπο και πηλαλεί».

Ναι, ο δήμαρχος Αθηναίων, μέσα στο άγονο πολιτικό τοπίο των τελευταίων ετών βρήκε χαραμάδα και ξεμύτισε.

Σ' αυτή τη χρονική συγκυρία, που λένε, η κυβέρνηση δεν ασκεί πολιτική. Η αντιπολίτευση δεν παράγει... αντιπολίτευση. Λογικό επακόλουθο η γενικευμένη δυσαρέσκεια του κόσμου. Ερχεται λοιπόν ένας Αβραμόπουλος και λέει «εγώ θα σας οδηγήσω εις Γην Χαναάν!». Και αναγγέλλει την ίδρυση... Κινήματος'. Καμία συσκέτιση ασφαλώς με κινήματα, όπως το FARABUNDO MARTI, το POLISARIO, το αραβικό Μπάαθ, ή το ΠΑΣΟΚ της δεκαετίας του 1970.

Το κίνημα Αβραμόπουλου γεννήθηκε στο Ζάππειο Μέγαρο και καταύγασε τις τηλεοπτικές οθόνες. Είναι κίνημα «σινιέ» και πολιτικώς ορθόν.

Το όνομα και τα χρώματα του θυμίζουν έντονα το Κόμμα Ελευθεροδημοκρατών της Γερμανίας (το FDP). Εξ αυτού συμπεραίνω, ότι ο κ. Αβραμόπουλος προσδοκά ρόλο αντικαγκελλάριου σε μια πιθανή συγκρότηση κυβέρνησης συνασπισμού κατά το γερμανικό πρότυπο. Βλέπει τον εαυτό του σε ρόλο Γκένσερ ή Κίνκελ, αν του ...κάτσει η εξέλιξη των πραγμάτων.

Κάτι τέτοιο όμως θα είναι φοβερή υποβάθμιση για τον ίδιο, αφού πολλοί συνδημότες του του έχουν απονείμει ήδη τον τίτλο του Καγκελλάριου, επειδή - λέει - γέμισε την Αθήνα με κάγκελλα!

Οχι, δεν αμφισβητώ στον κ. Αβραμόπουλο το δικαίωμα να αναγορεύσει εαυτόν αρχηγό κόμματος. Ετσι κι αλλιώς υπάρχει πολιτικό κενό, αφού οι περισσότεροι πολιτικοί έχουν προσληφθεί στην τηλεόραση. Κι αν είναι γι αυτή τη δουλειά, ο δήμαρχος Αθηναίων μπορεί να την κάνει καλύτερα. Είναι πιο στιλάτος.

Η δική μου εναντίωση στο μοντέλο Αβραμόπουλου είναι, ότι δεν βλέπω να φέρνει τίποτα το καινούργιο. Με τον κ. Ζάχο Χατζηφωτίου θ' αλλάξουν τα πράγματα; 'Η με την Αννα Βίσση να κουνιέται στο Σύνταγμα;

Με κανόνες «σαβουάρ βιβρ» θα πάει μπροστά η Ελλάδα; Δεν το φαντάζομαι.

Ο κ. Ε. Βενιζέλος είχε συστήσει στο δήμαρχο Αθηναίων να ονομάζει το κόμμα του «Αειπάρθενον». Ισως αυτό να του ταίριαζε καλύτερα.

Μετά συγχωρήσεως

Σάκης

Από μικρή ομάδα ομοθρήσκων τους

Ανόητα σχέδια για τη δημιουργία προβλήματος με τους Μουσουλμάνους!..

ΘΕΛΟΥΝ ΝΑ ΕΜΦΑΝΙΖΟΥΝ ΤΗΝ ΠΟΛΙΤΕΙΑ ΟΤΙ ΤΟΥΣ ΕΧΕΙ ΕΓΚΑΤΑΛΕΙΨΕΙ

ΜΙΑ ΜΙΚΡΗ ομάδα Μουσουλμάνων της Ρόδου (που δεν έχει καμιά σχέση με τη συντριπτική πλειοψηφία των ομοθρήσκων τους) προσπαθεί να δημιουργήσει διάφορα προβλήματα με απώτερο στόχο να σχηματιστεί η εντύπωση στην κοινή γνώμη (κυρίως του εξωτερικού) ότι η Πολιτεία δεν επιδεικνύει ενδιαφέρον γι'αυτούς!..

✍ Και ο στόχος τους επικεντρώνεται σε θέματα που αφορούν τις συνθήκες διαβίωσης ελάχιστων Μουσουλμάνων (κυρίως στην περιοχή της Μεσαιωνικής Πόλης) και σε θέματα συντήρησης και λειτουργίας διαφόρων μνημείων της πόλης.

ΟΣΟΝ αφορά το πρώτο θέμα, τον τελευταίο καιρό η εν λόγω ομάδα επιλέγει ορισμένες οικογένειες φτωχών Μουσουλμάνων και με διάφορους τρόπους (με τη συνδρομή ορισμένων τοπικών ΜΜΕ) προσπαθεί ν'αναδείξει το πρόβλημά τους και να εντυπωσιάσει την κοινή γνώμη με εμφανή στόχο.

✍Είναι ενδεχόμενο κάποιες περιπτώσεις αναξιοπαθούντων να είναι υπαρκτές, αλλά σίγουρα υπάρχουν και πολλαπλάσιες περιπτώσεις Ελλήνων που αντιμετωπίζουν ανάλογα προβλήματα και κατά συνέπεια είναι τουλάχιστον εξωφρενικό να υποστηρίζεται ότι υπάρχει (εκ μέρους των ελληνικών αρχών) μονομερές ενδιαφέρον και αγνοούνται οι

ΣΥΝΕΧΕΙΑ ΣΤΗ ΣΕΛ. 4

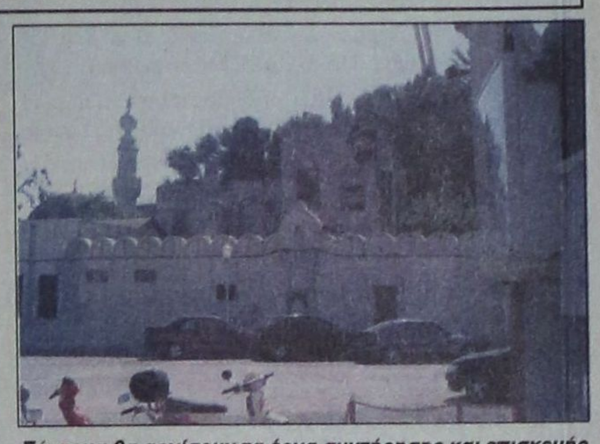

Σύντομα θα αρχίσουν τα έργα συντήρησης και επισκευής του κτιρίου της πρώην Μουφτείας από το Γραφείο Μεσαιωνικής Πόλης

Πρόκειται να δημιουργηθεί

Τρίτη θέση υποδιευθυντού στην Αστυνομική Διεύθυνση

ΠΟΙΕΣ ΑΛΛΑΓΕΣ ΘΑ ΓΙΝΟΥΝ

ΣΤΗ ΔΗΜΙΟΥΡΓΙΑ τρίτης θέσης υποδιευθυντού, στην Αστυνομική Διεύθυνση Δωδεκανήσου προσανατολίζεται το υπουργείο Δημόσιας Τάξης, σύμφωνα με έγκυρες πληροφορίες, προκειμένου να ανταποκριθεί στις αυξημένες ανάγκες, λόγω της νησιωτικής ιδιομορφίας.

✍ Αν δημιουργηθεί τρίτη θέση, κάτι που θεωρείται πολύ πιθανόν, θα τοποετηθεί σ'αυτή ο αστυνομικός υποδιευθυντής Αριστείδης Καρτάνος, μέχρι τώρα διοικητής του αστυνομικού τμήματος Ρόδου και τη θέση του θα πάρει ο αστυνόμος α' Χρήστος Κούρβας, μέχρι τώρα υποδιοικητής στην Υποδιεύθυνση Ασφαλείας.

ΤΕΛΟΣ υπάρχει ενδεχόμενο ο κ. Αριστείδης Καρτάνος να τοποθετηθεί στην Υποδιεύθυνση Ασφαλείας Ρόδου σαν διοικητής αν δεν δημιουργηθεί τρίτη θέση υποδιευθυντή στην Αστυνομική Διεύθυνση και ο κ. Δημήτρη Λερογιάννης να τοποθετηθεί διοικητής στο Αστυνομικό Τμήμα Ρόδου.

Σύσκεψη για τα θέματα του ΟΚΑΝΑ

Στο Κέντρο Πρόληψης «Δημιουργία», στην οδό Ε. Σταυρού, θα πραγματοποιηθεί την ερχόμενη Τρίτη, στις 7 το βράδυ, συνάντηση του προέδρου του ΔΟΠ και αντιδημάρχου κ. Μ. Γλυνού με την κ. Βιργινία Φισούν, στελέχους του Τμήματος Πρόληψης και Εκπαίδευσης του ΟΚΑΝΑ.

Στη συνάντηση αυτή θα συζητηθούν με το διοικητικό συμβούλιο του Κέντρου Πρόληψης θέματα που αφορούν στην υποστήριξη και καλύτερη λειτουργία του παραπάνω κέντρου.

31 Μαρτίου ανοίγει ο δρόμος των Κρητικών



Στις 31 Μαρτίου θα ανοίξει η λεωφόρος Κρητικών που έκλεισε λόγω της κατασκευής του αποχετευτικού αγωγού. Το μεγαλύτερο μέρος των εργασιών εκτιμάται ότι θα έχει ολοκληρωθεί νωρίτερα και μέχρι το τέλος του μήνα θα γίνονται παρεμβάσεις στα σημεία που απαιτείται για την αποκατάσταση της οδού.

Τα συνεργεία βρίσκονται στην περιοχή του ξενοδοχείου Καψής, ενώ ολοκληρώθηκαν οι παρεμβάσεις στα Κρητικά.

Στο προσεχές διάστημα αναμένεται να δοθεί το πράσινο φως για τη δημοπράτηση της β' φάσης του έργου του αποχετευτικού. Η δεύτερη φάση του έργου του αποχετευτικού περιλαμβάνει κατά το μεγαλύτερος μέρος της παρεμβάσεις που θα γίνουν στην πόλη της Ιαλυσού.

Κατά το α' δίμηνο του 2001

Μικρή μείωση στα έσοδα του Καζίνου

ΣΤΑ 4,5 ΔΙΣ. ΔΡΧ. Ο ΤΖΙΡΟΣ



ΜΙΚΡΗ ΜΕΙΩΣΗ παρουσίασαν τα έσοδα του Καζίνο της Ρόδου το πρώτο δίμηνο του 2001 (Ιανουάριος - Φεβρουάριος), σε σχέση

ΣΥΝΕΧΕΙΑ ΣΤΗ ΣΕΛ. 4

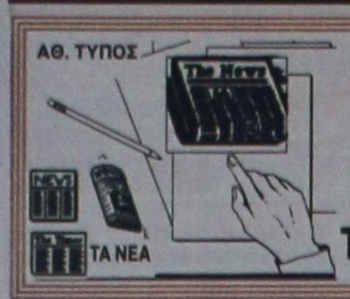

ΤΙ ΕΓΡΑΨΕ Ο ΤΥΠΟΣ ΤΗΣ ΑΘΗΝΑΣ

ΑΝΑΣΚΟΠΗΣΗ ΑΘΗΝΑΪΚΟΥ ΤΥΠΟΥ ΤΗΣ 10/3/2001

Οι τίτλοι των βασικών πρωτοσέλιδων θεμάτων στις πρωινές και απογευματινές αθηναϊκές εφημερίδες είναι οι εξής:

ΑΔΕΣΜΕΥΤΟΣ ΤΥΠΟΣ (Μήτσης):Οι Αμερικάνοι ροκανίζουν το Γιωργάκη.

ΑΔΕΣΜΕΥΤΟΣ ΤΥΠΟΣ (Ρίζος):Απόσυρση για όλα τα δίκυκλα.Κίνητρα για την απόκτηση αντιρρυπαντικών.

ΑΘΗΝΑΪΚΗ:Αναδίπλωση επιχειρεί ο Σημίτης.Δεν του βγαίνει η μετάλλαξη του ΠΑΣΟΚ.

ΑΠΟΓΕΥΜΑΤΙΝΗ:12ωρο στις τράπεζες. Θ΄ αλλάξουν σταδιακά για όλους οι όροι εργασίας.

Η ΑΥΓΗ:Αναλγησία:Δεν χειρουργούν βρέφη μεταναστών.

ΑΥΡΙΑΝΗ:Η Γιάννα Δήμαρχος της Αθήνας.Ο Αβραμόπουλος με την πρότασή του άδειασε ΝΔ και ΠΑΣΟΚ.

ΤΟ ΒΗΜΑ:Τώρα πάλι "όλοι μαζί". Ο κ. Σημίτης έδωσε νέο σύνθημα, ο κ. Λαλιώτης συμφωνεί.

Η ΒΡΑΔΥΝΗ:Στο ΙΚΑ οι δημόσιοι υπάλληλοι.Η κυβέρνηση μελετά τη μετονομασία του σε Ταμείο Ασφάλισης Μισθωτών.

ΕΘΝΟΣ:Ταμείο γίγαντας για 8 εκ.Ελληνες.

ΕΛΕΥΘΕΡΗ ΩΡΑ:Βαρύ πένθος επί τη αφίξει του Δίκερου Γίγα της Ρώμης.

ΕΛΕΥΘΕΡΟΣ:Υπερωρίες και επιδόματα τις Ενοπλες Δυνάμεις.

ΕΛΕΥΘΕΡΟΣ ΤΥΠΟΣ:Πέτυχαν 3.506 αλλά διορίζονται 1.509.

ΕΛΕΥΘΕΡΟΤΥΠΙΑ:Μπούμ σε νοικιαφόρους.Καταστήματα: Χάρτης των νέων τιμών.

Espresso:Δίνει πολλά λεφτά στο Ωνάσειο.Η πρώτη απόφαση της Αθηνάς.

ΕΣΤΙΑ:Ενυπόθηκα δάνεια ερήμην ιδιοκτητών!Ανήκουστη απόφασις για σεισμόπληκτα κτίρια.

Η ΚΑΘΗΜΕΡΙΝΗ:Ενα δις δολ στο ΧΑΑ μετά την αναβάθμιση.Σύμφωνα με νέα αισιόδοξη πρόβλεψη της Morgan Stanley.

Ο ΛΟΓΟΣ:Μυθιστορήματα τα περί αντιπαραθέσεων στο ΠΑΣΟΚ.

ΤΑ ΝΕΑ:Χειρουργούν χωρίς λόγο ασθενείς!Αλλά και πως γιατροί πολεμούν το σύστημα.

Νέα Ελλάδα:"Δείπνων "ρετάλια". Πάγκαλος αντί Ακη απέναντι στον Σημίτη.

ΝΙΚΗ:"Ολοι μαζί" και ...χώρια. Ατακτη υποχώρηση του Σημίτη.

ΡΙΖΟΣΠΑΣΤΗΣ:Βαθαίνει και επεκτείνεται η αποσταθεροποίηση.

ΣΤΟ ΚΑΡΦΙ:Ταράξαμε τα νερά.Σημίτης:"Και βέβαια θα μείνω".

Η ΧΩΡΑ: Δολοφόνησαν πάλι το αγγελούδι!Η κυβέρνηση των αγιογδυτών δεν δίνει πίσω τα λεφτά.

ΦΑΡΜΑΚΕΙΑ

ΔΙΗΜΕΡΕΥΕΙ:	ΔΙΑΝΥΚΤΕΡΕΥΕΙ:
ΧΑΤΖΗΚΩΣΤΑΣ ΙΩΑΝ.	ΜΙΚΡΟΠΟΥΛΟΥ ΕΙΡ.
Γρίβα 24	Τσαλδάρη 26
Τηλ. 33245	Τηλ. 37911

ΥΓΡΑ ΚΑΥΣΙΜΑ

ΔΙΑΝΥΚΤΕΡΕΥΟΥΝ

ΠΟΛΗ:
ΤΖΩΡΤΖΗΣ ΔΗΜ (BP - Αφάντου)
ΚΑΥΣΙΜΑ ΡΟΔΟΥ ΕΠΕ (SHELL'- Λ. Καλλιθέας

ΔΥΤΙΚΗ ΠΛΕΥΡΑ:
ΚΟΡΩΝΑΙΟΣ ΔΗΜ. (TEXACO - Ιαλυσός)
ΣΤΕΦΑΝΑΚΗ ΝΕΚΤ (BP - Θολός)

ΑΝΑΤΟΛΙΚΗ ΠΛΕΥΡΑ:
ΠΑΠΑΟΙΚΟΝΟΜΟΥ - ΔΟΝΤΑΣ (Αφάντου)
ΣΑΛΑΜΑΣΤΡΑΚΗΣ Ο.Ε. (BP - Φαληράκι)

Δωδεκανησιακά 24ωρα

Στα πεταχτά

Επιχείρηση

Ανοίγουν οι μέρες και αρχίζει σιγά σιγά η εξόρμηση των ζητιάνων. Μέρα με τη μέρα «επαγγελματίες» του είδους, πάσης ηλικίας, κάνουν την εμφάνισή τους στην πιάτσα.

Είναι μια ανθούσα επιχείρηση όλη αυτή η ιστορία. Πολλοί απ' αυτούς τους επαίτες όμως γίνονται εξαιρετικά φορτικοί και ενοχλητικοί.

Θα βρεθεί κάποιος καμιά φορά να τους μαζέψει;

Οι ...έξυπνοι

Οι... έξυπνοι Δυτικοί, οι Ευρωαμερικάνοι, αφού κομμάτιασαν μιαν ολόκληρη χώρα και οδήγησαν το λαό της στην εξαθλίωση, τώρα επιζητούν την επικουρία του σερβικού στρατού για να αναχαιτίσουν τους ανεξέλεγκτους αλβανόφωνους εξτρεμιστές.

Αυτοί οι στενόμυαλοι ισχυρογνώμονες άναψαν τη φωτιά στα Βαλκάνια και δεν ξέρουν πως να τη σβήσουν...

Ισότητα δια νόμου

Η συμμετοχή των γυναικών στα κέντρα λήψης αποφάσεων, θα επιβληθεί δια νόμου. Η κυβερνητική επιτροπή έκανε δεκτή τροπολογία του υπουργού Εσωτερικών, βάσει της οποίας, από τις επόμενες εκλογές της τοπικής και νομαρχιακής αυτοδιοίκησης το 1/3 των υποψηφίων συμβούλων κάθε συνδυασμού θα αποτελείται υποχρεωτικά από γυναίκες.

Αυτά είναι σοβαρό βήμα για την ισότητα ανδρών και γυναικών.

Οι ίδιοι και οι ίδιοι

Αρκετοί συμπολίτες μας, επιθυμούν διακαώς, την ένταξή τους στο κόμμα Αβραμόπουλου. Μάλιστα, κάποιοι, προκειμένου να πετύχουν το σκοπό τους, άρχισαν να κατηγορούν τους άλλους, για να τους εξωστρακίσουν και να αυξήσουν τις πιθανότητες να ...μπουν στη συντονιστική επιτροπή.

Βέβαια, το ίδιο έργο έχει παιχθεί με την ΠΟΛΑΝ και οι πρωταγωνιστές είναι οι ίδιοι και οι ίδιοι, μόνο που τώρα άρχισαν να βγάζουν τα μάτια τους.

Απαράδεκτη συμπεριφορά

Αναγνώστες μας από τη Νότια Ρόδο, μας κατήγγειλαν ότι ο αγροτικός γιατρός της περιοχής, αρνείται να γράψει συνταγολόγια για τους ασθενείς, τις απογευματινές ώρες, επικαλούμενος το ωράριο εργασίας.

Αυτό είναι λειτούργημα κ. αγροτικέ γιατρέ; Εκτός και αν το συγχέετε με τη λειτουργία των καταστημάτων.

Δικά τους είναι;

Χαρίζουν και ξαναχαρίζουν τα χρέη των διάφορων ποδοσφαιρικών ομάδων, λες και τα βγάζουν από την τσέπη τους ή είναι του πάππου τους.

Οι Ελληνες πολίτες τα πληρώνουν ουσιαστικά. Εχουν μήπως καμιά υποχρέωση απέναντι σ' αυτές τις ΠΑΕ και τους παράγοντες τους που μεγαλοπιάνονται;

Και τι σόι ανώνυμες εταιρίες είναι αυτές που τις πριμοδοτεί ο φορολογούμενος από το υστέρημά του; Να κλείσουν, επιτέλους, αν δεν μπορούν να τα βγάλουν πέρα.

Θα ξηλωθούν...

Στην ανακαίνιση του κτιρίου, όπου στεγάζονται τα γραφεία του ΠΑΣΟΚ (το γνωστό Καστρί), σκοπεύει να προχωρήσει η νέα Νομαρχιακή Επιτροπή.

Στις σκέψεις της οργάνωσης είναι ακόμη η τεχνολογική αναβάθμιση (προμήθεια κομπιούτερς) καθώς και η αναμόρφωση τόσο των γραφείων, όσο και του περιβάλλοντος χώρου.

Απαρατήρητη επέτειος

Λίγο καθυστερημένο, αλλά θα πρέπει να επισημανθεί: Την περασμένη Τετάρτη, η Δωδεκάνησος γιόρταζε την 53η επέτειο της Ενσωμάτωσής τη με την Ελλάδα. Τα κανάλια της Αθήνας μας αγνόησαν προκλητικά.

Μόνο η κρατική ΕΤ έκανε μια μικρή αναφορά ! Ούτε ένα αφιέρωμα!.. Αντίθετα επί ώρες βλέπαμε εκπομπές για την οδοντίατρο με το ...μίνι ή τη σατανίστρια και τον ...χαμένο έρωτά της!..

Δυστυχώς, αυτή είναι σήμερα η κατάντια των καναλιών.

Ντροπή

Απαίσιο είναι το θέαμα των παραλιών της πόλης μας από τους σωρούς τα σκουπίδια που τις ...κοσμούν. Χιλιάδες μάτια το «απολαμβάνουν» καθημερινά.

Τι κι αν γράψαμε και ξαναγράψαμε γι αυτό. Ουδείς συγκινήθηκε για να πράξει το παραμικρό.

Κατά τα άλλα είμαστε μια σύγχρονη, ευρωπαϊκή πόλη. Αυτό μας μάρανε...

Καλά όλα αυτά, όμως δεν διευκρινίστηκε που θα βρεθούν τα χρήματα. Γιατί απ' ό,τι ξέρουμε, ελάχιστοι είναι αυτοί που στηρίζουν οικονομικά την οργάνωση.

Ντροπή

Ντροπή και μόνο αποτελεί η ενέργεια του δημάρχου Καστελλορίζου κ. Παύλου Πανηγύρη, να μην προγραμματίσει εορταστικές εκδηλώσεις για την επέτειο της Ενσωμάτωσης.

Τι θα πει δεν είχε εντολή από τη Νομαρχία;

Οφειλε να τιμήσει με δική του ευθύνη, όπως πράττουν όλοι οι δήμαρχοι της Δωδεκανήσου, την ιστορική αυτή επέτειο.

Με το ίδιο σκεπτικό άλλωστε, το νησί δεν θα έπρεπε να γιορτάζει ούτε τις εθνικές επετείους της 28ης Οκτωβρίου και της 25ης Μαρτίου.

Εκτός κι αν δεν γιορτάζονται ούτε αυτές!

Ανοίξτε δρόμο!..

Είναι γεγονός ότι λόγω των εκτελούμενων έργων σε διάφορα σημεία της πόλης, υπάρχουν τεράστιες δυσκολίες για την κυκλοφορία των αυτοκινήτων.

Η μεγαλύτερη ροή αυτοκινήτων γίνεται από το Ζέφυρος προς του Κόβα και ύστερα προς το λιμάνι.

Σε κάποια σημεία του εν λόγω παραλιακού δρόμου υπάρχουν μονίμως παρκαρισμένα πολλά αυτοκίνητα.

Γιατί δεν γίνεται σύσταση στους ιδιοκτήτες του να τα απομακρύνουν ώστε ν' ανοίξει ο δρόμος και να διευκολυνθεί η κυκλοφορία;

Ολα είναι πιθανά

«Το άστρο του κ. Σάββα Καραγιάννη έσβησε για τη Νέα Δημοκρατία» δήλωσε τις προάλλες κορυφαίο στέλεχος του κόμματος.

Εάν υπολογίσει κανείς ότι το άστρο του έσβησε εδώ και καιρό από το ΠΑΣΟΚ, το μόνο που απομένει τώρα είναι να τον δούμε να κατέρχεται ως υποψήφιος με το κόμμα του κ. Αβραμόπουλου...

Ολα είναι πιθανά πλέον!

ΕΙΔΗΣΕΙΣ ΤΟΥ '60

ΠΡΟΟΔΟΣ
17 ΙΟΥΛΙΟΥ 1968

ΚΑΤΕΔΙΚΑΣΗ Ο «ΣΤΡΑΤΑΡΧΗΣ» ΑΡΧΑΓΓΕΛΟΥ

Φόβος και τρόμος στο χωριό τον Αρχάγγελο, είχε γίνει τελευταία ο Κ.Κ. Απειλούσε τους πάντες από τον σταθμάρχη μέχρι τον τελευταίο χωρικό, ότι ήταν... κομμουνιστές. Εστελλε επιστολές στα υπουργεία και κατήγγειλε τον ένα και τον άλλο, επικαλούμενος γνωριμίες με «υψηλά πρόσωπα». Και χθες το μεσημέρι ο Κ.Κ. Καθόταν στο εδώλιο με την κατηγορία της απάτης, της εξυβρίσεως και της συκοφαντικής δυσφημίσεως. Ολοι οι μάρτυρες που παρήλασαν - εκτός από ένα - τόνισαν ότι ο κατηγορούμενος επεδείκνυε στο χωριό επιστολές από τα υπουργεία και απειλούσε τον καθένα.

Ο πρώτος μάρτυς - Ν. Νικολός - υποστήριξε ότι επειδή ήταν γέρος κι επειδή δεν μπορούσε να κινηθή, είχε σαν «σύμβουλο» τον Κ.Κ., ο οποίος ενδιαφερόταν αυτός για τις δικαστικές υποθέσεις που είχε και του έδινε πότε - πότε κανένα εκατοστάρικο. Τον έστειλε μάλιστα μια φορά στην Αθήνα για να τον διεκπεραιώση μια υπόθεση και του έδωσε 6.000 δραχμές. Ο Κ.Κ. κατά τον μάρτυρα, ήταν ο μόνος που του συμπαρεστάθη.

Ο μάρτυς Πέττας κατέθεσε ότι του είπε ο Κ.Κ. ότι ο ενωμοτάρχης του χωριού είναι κομμουνιστής και ότι πρέπει να τον καταγγείλη γιατί πιάνει λαγούς.

Ο ενωμοτάρχης Καραγιάννης κατέθεσε ότι μια μέρα ο Κ.Κ. ήρθε στον Αρχάγγελο και ότι έφερε στο χωριό χωροφύλακες «για να καταλάβουν την Μόσχα» (εννοεί τον ...Αρχάγγελο).

Ο μάρτυς Β. Τσακίρης είπε ότι ο Κ.Κ. έστειλε μια επιστολή στη Χωροφυλακή και τον κατήγγειλε ως κομμουνιστή.

Ο Π. Σαρικάς κατέθεσεν ότι πολλοί συγκχωριανοί του κατήγγειλαν.τον Κ.Κ. γιατί τους απεκάλεσε κομμουνιστάς και το χωριό «Μόσχα» και ετόνισεν ότι ζητεί την τιμωρίαν του κατηγορουμένου.

Ο μάρτυς Ε. Παπαπαναγιώτου κατέθεσε και αυτός ότι ο Κ.Κ. είπε μια μέρα στο χωριό ότι «ο στρατάρχης (δηλαδή αυτός) έφερε την Χωροφυλακή για να καταλάβη την Μόσχα».

Απολογούμενος ο Κ.Κ. αφού επεκαλέσθη την δράσιν του κατά τον πόλεμον και έδειξε στο δικαστήριο το παράσημο που έλαβε ετόνισεν ότι όλ αυτά ήταν σκευωρίες για πολιτικούς λόγους.

Ο συνήγορος του κ. Α. Καραμάριος ετόνισεν ότι ο Κ.Κ. δεν έχει και τόσον σώας τας φρένας και επέδειξε στο δικαστήριο σχετικό πιστοποιητικό ψυχιατρείου.

Τελικώς το δικαστήριο έκρινε ένοχο τον Κ.Κ. της εξυβρίσεως της συκοφαντικής δυσφημίσεως και του επέβαλε φυλάκισιν 7 μηνών. Ο Κ.Κ. ήσκησεν έφεσιν.

ΚΑΙ ΑΛΛΗ ΠΟΙΝΗ

Οι «άθλοι» του Κ.Κ. δεν σταμάτησαν φαίνεται μέχρι εδώ. Χθες το πρωί πριν αρχίση η διαδικασία ύβρισε στους διαδρόμους του δικαστηρίου τον ενωμοτάρχη Καραγιάννη, δια των λέξεων «απατεώνα, θα σε κανονίσω εγώ». Αυτά ελέχθησαν σε ευήκοον πολύ κόσμου και του ανθυπομοιράρχου Παυλάτου, ο οποίος και συνέλαβε τον Κ.Κ. και τον έστελε στο Αυτόφωρο αμέσως μετά την κανονική δίκη του. Το αποτέλεσμα ήταν να καταδικασθή πάλιν σε φυλάκισιν 25 ημερών άνευ μεταπτώσης.

ΣΥΝΑΛΛΑΓΜΑ

	Αγορά	Πώληση
ΔΟΛΛΑΡΙΟ Η.ΠΑ	361,2701	369,8171
ΛΙΡΑ ΑΓΓΛΙΑΣ	530,3172	542,6128
ΚΟΡΩΝΑ ΔΑΝΙΑΣ	45,286	46,33596
ΚΟΡΩΝΑ ΣΟΥΗΔΙΑΣ	37,20263	38,06539
ΓΙΕΝ ΙΑΠΩΝΙΑΣ	302,593	309,6039
ΦΡΑΓΚΟ ΕΛΒΕΤΙΑΣ	219,0614	224,1334
ΚΟΡΩΝΑ ΝΟΡΒΗΓΙΑΣ	41,18721	42,1423
ΛΙΡΑ ΚΥΠΡΟΥ	583,6959	597,2307
ΔΟΛ. ΚΑΝΑΔΑ	233,7106	239,1396
ΔΟΛ. ΑΥΣΤΡΑΛΙΑΣ	185,0394	189,3266

Η γυναίκα και ο κόσμος της

Οι νέοι της εποχής μας στις ασχολίες τους και στα χόμπυ τους έχουν τους υπολογιστές. Πολλοί νέοι και νέες ασχολούνται ώρες με τον υπολογιστή που έχουν στο σπίτι. Και συχνά αγοράζουν διάφορα έκτρα προγράμματα, παιχνίδια και αναλώσιμα για να εκσυγχρονίζονται και να μαθαίνουν ό,τι νέο κυκλοφορεί στην αγορά.

Οι γονείς όταν αποφασίσουν να πάρουν έναν υπολογιστή στα παιδιά τους καλό είναι να προσέξουν και την καρέκλα στην οποία θα κάθεται. Οσοι μεγάλοι χρησιμοποιούν και οι ίδιοι υπολογιστή στη δουλειά τους ή στο σπίτι για την εργασία τους, καταλαβαίνουν απόλυτα ότι και το σωστό κάθισμα είναι απαραίτητο γιατί με τον καιρό μπορεί να δημιουργηθούν πολλά προβλήματα στον κάθε χρήση ενός υπολογιστή. Ανατομικά, εργονομικά και σχεδιασμένα με μελέτη καθίσματα για γραφεία με υπολογιστές υπάρχουν στο εμπόριο και δεν θεωρείται περιττή αγορά.



Πολλά παιδιά ασχολούνται με το δίκτυο του ίντερνετ και πολλές φορές όχι μόνο από το σπίτι αλλά και από τα καφέ-ίντερνετ που υπάρχουν και στην πόλη μας για αυτούς που θέλουν να «σερφάρουν» στο δίκτυο, να στείλουν ή να λάβουν ηλεκτρονικά μηνύματα, να πάρουν ό,τι πληροφορίες θέλουν για ό,τι φανταστεί κανείς. Και αυτό σημαίνει ότι κάποιος μπορεί να ασχοληθεί τις ελεύθερες ώρες του και όχι μόνο. Είναι μια ευκάριστη ασχολία για πολλούς, που όχι μόνο είναι της μόδας αλλά αρκετοί υποστηρίζουν τις δυνατότητες που τους παρέχει το δίκτυο. Τα παιδιά ασχολούνται τα σαββατοκύριακα και πολλές φορές δεν μπορούν οι γονείς να τα αποσπάσουν για ώρες για να βρεθούν και να συζητήσουν μαζί τους και μερικές φορές αυτό σημαίνει και απομόνωση του ατόμου όπως υποστηρίζεται.

◆ ***ΜΙΚΑ***

ΤΗΛΕΟΡΑΣΗ

ΕΤ-1

06.30 Mediterraneo (Ε)	14.00 Ελληνική ταινία «Ερωτικά παιχνίδια»
07.00 Μουσική και μουσικοί	15.30 Στα φτερά του έρωτα (Ε)
08.00 Θεία Λειτουργία	16.00 Παγκόσμιο πρωτάθλημα κλειστού στίβου
10.15 Αρχονταρίκι	21.00 Οι Εβραίοι της Θεσσαλονίκης
11.15 Μουσική παράδοση	22.00 Αθλητική Κυριακή
11.45 Το ατέλειωτο ταίδι του ελληνισμού	**23.00 Ειδήσεις**
12.15 Δημιουργώντας το αύριο	24.00 NBA JAM
12.45 Βαλκάνια - Ηφαίστειο πολιτισμών	00.30 Βραζιλιάνικο ποδόσφαιρο
13.45 Αντ' αυτού	02.30 Φώτα πορείας (Ε)
13.50 Ειδήσεις	

NET

07.300 Αγροτική ενημέρωση	16.50 Ταξιδεύοντας στην Ελλάδα
08.00 7 Μ.Μ.Ε.	17.30 Art NET
10.00 Με τη Βουλή των Ελλήνων	18.00 Οι μουσικοί του κόσμου
11.00 Στον κόσμο της οικονομίας (Ε)	**19.00 Ειδήσεις**
12.00 Εβδομη μέρα	19.15 Οι δρόμοι του ΕΥΡΩ
13.00 Αθλητικές διαδρομές	20.15 Κόσμος
14.00 Η συνάντηση της Κυριακής	**21.00 Ειδήσεις**
15.00 Ειδήσεις	22.00 Οι Ελληνες
15.15 Ελληνική ταινία «Προπαντός ψυχραιμία»	23.00 Ξένη ταινία «Βαθύ κόκκινο»
	24.00 Ειδήσεις

ΕΤ-3

08.31 Θεία Λειτουργία	18.30 Desigh forever
10.00 Οπερα «Μαντάμ Μπατερφλάι»	**19.00 Ειδήσεις**
12.30 Χρονικά	19.30 Οικονομία και ανάπτυξη
13.30 Ρεπό	20.15 Βόλεϊ τελικός κυπέλλου Ελλάδας ανδρών
15.00 Ειδήσεις	22.00 Στίχοι μετά μουσικής
15.30 Χάντμπολ	22.30 Ρεμπέτικη ιστορία β' κύκλος
17.00 Woman	**23.30 Ειδήσεις**
17.30 Γκεστάπο: Η ιστορία της οργάνωσης	24.00 Σπορ στο 3
18.00 Επί τροχών	

MEGA

07.00 Ο επισκέπτης της ομίχλης (Ε)	15.20 Ξένη ταινία «Το βιβλίο της ζούγκλας: Μόγλι και Μπαλού»
08.00 Τα επτά κακά της μοίρας μου (Ε)	**17.25 Ειδήσεις**
09.00 Ο βασιλιάς των λιονταριών (κιν. σχέδια)	17.30 Ελληνική ταινία «Εμπαινε Μανωλιό»
09.30 Ντίσνεϊ Κλαμπ	**19.30 Ειδήσεις**
11.00 Νταντά αμέσου δράσεως (Ε)	21.00 Ξένη ταινία «Φόρεστ Γκαμπ»
11.30 Δεν ξέρεις τι σου γίνεται	24.00 Ανατροπή
12.00 Νεανικές ανησυχίες	**00.15 Ειδήσεις**
13.00 ΕΥΡΩ	01.30 Ελληνική ταινία «Made in Greece»
14.00 Ειδήσεις	
14.10 Οσα φέρνει η ώρα	

ANT-1

06.20 Οι ειδήσεις του CBS	18.30 Μπαμ
06.45 Τηλεμάρκετινγκ	**19.30 Ειδήσεις**
07.00 Παιδικό πρόγραμμα	21.05 Τζόκερ
10.30 Πάουερ Ρέιντζερς	21.10 Ελληνική ταινία
11.00 Μαύρος ωκεανός (Ε)	23.30 Στην πρίζα
12.55 Super game	**00.50 Ειδήσεις**
13.00 2004 πλην 3	00.45 Ξένη ταινία «Το σταυροδρόμι των κόσμων»
14.00 Ειδήσεις	02.15 Ξένη ταινία «Γκαγκχο!»
14.15 Home Cinema	04.00 Τηλεμάρκετινγκ
15.00 Σειρά (Ε)	
16.40 Ελληνική ταινία	

STAR

06.00 Αστέρια στο πεντάγραμμο	**18.00 Ειδήσεις**
06.10 Κινούμενα σχέδια	19.30 Μικρές αμαρτίες (Ε)
12.15 Μάπετ σόου	20.30 Η μικρή κυρία
12.20 Παιδικό πρόγραμμα	21.00 Βαθύ κόκκινο
13.30 Σουίτ Βάλεϊ Χάι	22.00 Αρωμα γυναίκα
14.00 Τα μυστικά της Ιντιάνα	22.30 Σαν χειμωνιάτικη λιακάδα
14.30 Οικογένεια Ανταμς	23.30 Ξένη ταινία «Η πρώην»
15.00 Ηρακλής	**24.00 Ειδήσεις**
16.00 Χαϊλάντερ	02.00 Ξένη ταινία «Ο φρουρός»
17.00 Στον έβδομο ουρανό	

ALPHA

06.00 Εκ του συνεγγύς (Ε)	16.15 Ελληνική ταινία «Να ζει κανείς ή να μη ζει.
07.00 7 ημέρες ALPHA	18.15 Θα σε δω στο πλοίο (Ε)
08.00 Πανόραμα	**19.30 Ειδήσεις**
11.00 Προκλήσεις	21.00 Ξένη ταινία «Βίβλος: Εσθήρ»
12.00 Ελληνική ταινία «τα κορίτσια της Αθήνας»	23.00 Κίτρινος τύπος
14.00 Ειδήσεις	**01.00 Ειδήσεις**
14.15 Ξένη ταινία «Ο μύθος του τύμβου»	03.00 Pacific Blue

ΚΙΝΗΜΑΤΟΓΡΑΦΟΙ

ΠΟΛΙΤΙΣΤΙΚΟΣ ΟΡΓΑΝΙΣΜΟΣ ΔΗΜΟΥ ΡΟΔΙΩΝ

ΧΕΙΜΕΡΙΝΟΣ ΚΙΝ/ΦΟΣ

«ΔΗΜΟΤΙΚΟ»

Ωρες προβολής 8.00 - 10.00, 10.00 - 12.00

Τίτλος έργου:

ΟΙΚΟΓΕΝΕΙΑΚΗ ΓΙΟΡΤΗ

του ΤΟΜΑΣ ΒΙΝΤΕΜΠΕΡΓΚ

Μαύρη κωμωδία, βραβείο επιτροπής Φεστιβάλ Καννών 1998.

ΧΛ-11/3

ΠΑΛΛΑΣ 5 CINEMAS CENTER

ΠΡΟΓΡΑΜΜΑ ΕΒΔΟΜΑΔΑΣ 09/03/2001 - 15/03/2001
www.cinemapallas.gr

ΑΙΘΟΥΣΑ 5 & 2
HANNIBAL
Η συνέχεια της θρυλικής ταινίας
"Η ΣΙΩΠΗ ΤΩΝ ΑΜΝΩΝ".
ΠΡΩΤΑΓΩΝΙΣΤΟΥΝ: ANTHONY HOPKINS, JULIANNE MOORE
ΑΙΘΟΥΣΑ 5 Κάθε ημέρα / Ώρες Έναρξης: 17:00, 19:50, 22:40
ΑΙΘΟΥΣΑ 2 Κάθε ημέρα / Ώρες Έναρξης: 18:25, 21:15, 24:05*
*(μόνο κάθε Παρασκευή & Σάββατο, με Free Tequila, Vodca ή Σαμπάνια)

ΑΙΘΟΥΣΑ 4
BILLY ELLIOT
ΠΡΩΤΑΓΩΝΙΣΤΟΥΝ: JULIE WALTERS, JAMIE BELL
Κάθε ημέρα / Ώρες Έναρξης: 17:50, 20:10, 22:30

ΧΟΡΗΓΟΙ
LANCELOT CAFE • THALASSOSPA • ROMESA
BERLONI • HEALTH CLUB (Hilton) • ΚΟΥΚΟΣ καφενές
ΣΠΑΝΟΣ sala da bagno • ΝΑΡΚΙΣΣΟΣ άνθη
MUSSES ξηροί καρποί • RODOS AIR • AXON • LATIN CAFE AXON

ΑΙΘΟΥΣΑ 1 & 3
Ο ΚΑΛΥΤΕΡΟΣ ΜΟΥ ΦΙΛΟΣ
ΠΡΩΤΑΓΩΝΙΣΤΟΥΝ:
ΛΑΚΗΣ ΛΑΖΟΠΟΥΛΟΣ, ΑΝΤΩΝΗΣ ΚΑΦΕΤΖΟΠΟΥΛΟΣ
ΑΙΘΟΥΣΑ 1 Ώρες Έναρξης: 17:15, 19:30, 22:00
ΑΙΘΟΥΣΑ 3 Ώρες Έναρξης: 20:35

ΑΙΘΟΥΣΑ 3
CHOCOLAT
ΠΡΩΤΑΓΩΝΙΣΤΟΥΝ: JULIETTE BINOCHE, JOHNNY DEPP
Κάθε ημέρα / Ώρες Έναρξης: 16:00, 18:20, 22:45

ΑΙΘΟΥΣΑ 4 Kids Club • Παιδική ζώνη
ΟΙ ΚΟΤΕΣ ΤΟ'ΣΚΑΣΑΝ (μεταγλωττισμένο)
Κάθε ημέρα / Ώρες Έναρξης: 16:15
Κάθε ημέρα στην παιδική παράσταση Δωρεάν Ποπ Κορν για τους μικρούς μας φίλους!

ΜΟΝΟ ΓΙΑ ΤΑ ΜΕΛΗ
MEGA-QUIZ • OSCAR 2000-2001
ΠΡΟΒΛΕΨΤΕ ΚΑΙ ΚΕΡΔΙΣΤΕ!!
Πληροφορίες στο Παλλας & στο φυλλαδιο του πρόγραμματος

Κρατήσεις θέσεων στο 24475 και 70670 (15:00 - 20:00)

Πρέπει να σέβεται το χτες για να εξασφαλίσει το αύριο

Η ΣΥΜΗ ΤΟΥ ΣΗΜΕΡΑ

ΚΟΥΡΣΕΥΕΤΑΙ ΑΠΟ ΤΟΥΣ ΕΠΙΤΗΔΕΙΟΥΣ ΚΑΙ ΤΟΥΣ ΒΑΡΒΑΡΟΥΣ

ΕΝΟΤΗΤΑ IV

Οπως στο στημόνι, δηλ. τα νήματα κατά μήκος του αργαλειού, που ανάμεσά τους πλέκεται από τα πλάγια άλλο νήμα, έχουν σαν αποστολή να υφάνουν το ύφασμα της προτίμησής μας, έτσι κι «οι δρόμοι, οι πλατείες, τα πάρκα, τα προαύλια των εκκλησιών, οι αρχαιολογικοί χώροι είναι αυτοί που με τις διαστάσεις, τις αναλογίες και τις προοπτικές τους δημιουργούν τα κτίρια που είναι γύρω τους, συνθέτοντας την εικόνα της πόλης» (Δ. Ζήβας ομ. καθ. ΕΜΠ εφ. Καθημερινή 13-2-2000). Αυτή την εικόνα βιώνει καθημερινά ο δημότης κι αυτήν μεταφέρει στον τόπο του κάθε επισκέπτης. Στην πόλη κυλά η ζωή του, διαμορφώνει τις σχέσεις του, απασχολείται, αποκτά οικογένεια, ζει την καθημερινότητα, κάνει όνειρα για το μέλλον, απολαμβάνει τις ομορφιές που του προσφέρει με τους ελεύθερους χώρους, τα κτίρια, τα δέντρα και τα λουλούδια της. Γι' αυτό οι τοπικοί κι εθνικοί άρχοντες πάντα φρόντιζαν και φροντίζουν οι πόλεις να διαθέτουν δρόμους, ωραίους και περιποιημένους δημόσιους χώρους κι ωραία και περιποιημένα δημόσια κτίρια. Ξέρουν πολύ καλά ότι όποιος αγαπά κι εκτιμά το ωραίο ξεκολλά απότο φλοιό της πατρικής γης και μεταρσιώνεται.

Του Νίκου Χατζηνικήτα

Μπορεί όλοι να μιλούν για το φως του Αιγαίου, για το φως των ελληνικών νησιών και να πιστεύουν ότι όλα δέχονται την «ίδια ποσότητα και την ίδια ποιότητα» φωτός. Μπορεί πολλοί να λένε καλημέρα στο νησί χωρίς να βλέπουν τις διαφορές και να σχηματίζουν μια άλλη εικόνα. Τίποτε πιο παραπλανητικό απ' αυτό το πιστεύω, τίποτε πιο ψεύτικο απ' αυτή την εικόνα. Το φως της Σύμης είναι κάτι διαφορετικό έστω κι αν αυτό μπορεί να θεωρηθεί προκλητική μεροληψία. Ο χώρος του κεντρικού λιμανιού, όπως και των άλλων, οι πέτρινοι σχηματισμοί, τα βράχια ακόμη και τα πιο μικρά, οι ιδιοτροπίες της φύσης, που κτίζουν τη συνολική διαμόρφωση του νησιού, όταν λούζεται με το φως, δείχνει να αποκτά μια παράξενη, όμορφη και σπάνια ελαφρότητα.

Οι φυσικοί της όγκοι χάνουν το βάρος τους, εξαϋλώνονται, ντύνονται με τους ακροβατισμούς της φαντασίας και μένουν μέσα στο μυαλό μας σαν μια πολύ σπάνια ομορφιά με πολλές μορφές. Γι' αυτό κι ο πιο απαιτητικός ζωγράφος αναγκάζεται να της δείξει σεβασμό και να την απαθανατίσει στα έργα του. Και δεν είναι λίγοι αυτοί που φθάνουν στο νησί για να μετατρέψουν τις εικαστικές αναζητήσεις τους σε μήνυμα ζωής της εκφραστικής τέχνης. Είναι στιγμές που κι ο πιο ακαλλιέργητος εσωτερικά επισκέπτης νιώθει το χάδι του νεοκλασικού αρχιτεκτονικού μεγαλείου, της άγριας ομορφιάς μέσα στην απέραντη ηρεμία της ψυχής και το πλούσιο φως, το μοναδικό φως της Σύμης. Ερχονται στιγμές που το φυσικό τοπίο μπερδεύεται αρμονικά με τα δημιουργήματα του ανθρώπου και φτιάχνουν μια σύνθεση ποιοτική, έναν ύμνο ομορφιάς.

Ολα, λιμάνια, σπίτια, ακρογιαλιές, πέτρινοι δρόμοι, σκαλοπάτια, μοναστήρια, ξωκκλήσια, βαθιές διαδρομές του νερού γράφουν με αγάπη τη θρησκευτική και κοινωνική ιστορία της ζωής στη Σύμη. Τα σπίτια της με τα ταιριαστά τους χρώματα και τη μεγάλη ποικιλία στις εξωτερικές τους μορφές, παρά τις φαινομενικές κι απατηλές ομοιότητες, αποτελούν χαρακτηριστικές ψηφίδες στο μωσαϊκό της. Θυμάμαι τη Σύμη, μου' λεγε ένας φίλος, «από το φως, τα σπίτια, τις σκάλες, το κάστρο, τις εκκλησίες και την άγρια φύση. Αυτά είναι και τα κομματάκια που φτιάχνουν την ταυτότητα του νησιού. Κι αν επρόκειτο, συνεχίζει, να αναφερθώ λακωνικά στη Σύμη θάλεγα το νησί του φωτός, της πέτρας και του μαλά». Σίγουρα ο φίλος βρίσκεται στην καρδιά της αλήθειας, είπα μέσα μου.

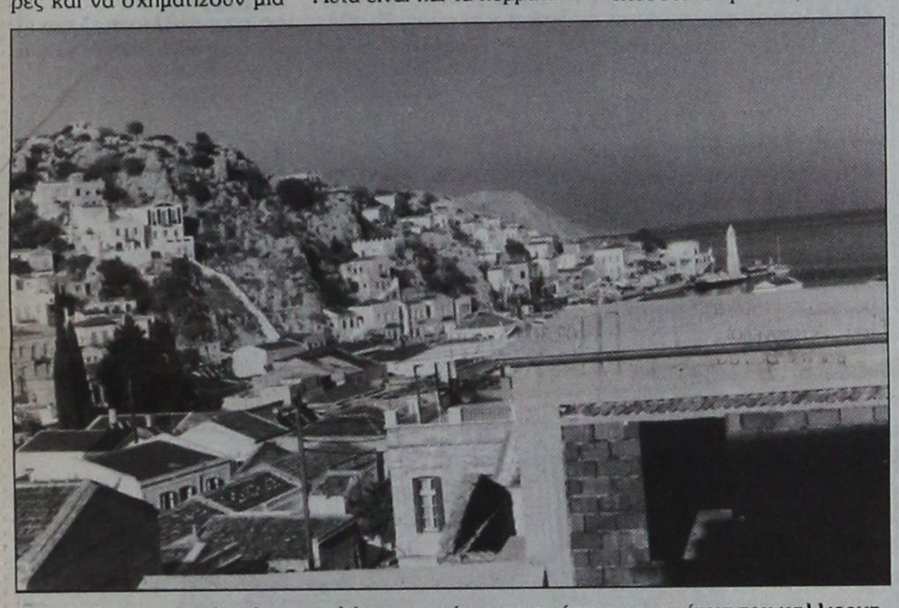

Κεραμιδί και σταχτί χρώμα σε πλήρη αρμονία με το πράσινο και τα έργα του καλλιεργημένου Συμιακού. Μελανιά στο ζωγραφικό πίνακα το αυθαίρετο σε πρώτο πλάνο (κάτω δεξιά). Παραφωνία στη μουσική συναυλία της πόλης. Πληγώνει το μάτι και την ψυχή κι αλλάζει τη χημεία της πόλης. Ο νόμος, αν ποτέ ξυπνήσει, κινείται με τα πόδια κι η αυθαιρεσία με μηχανή. Ανιση και προβληματική η θέση του αδικούμενου πολίτη (Ν.Χ.)

Τα πολεοδομικά και τα κοινωνικά χαρακτηριστικά του οικισμού της Σύμης μοιάζουν με ανοιχτό φωτογραφικό, αρχιτεκτονικό και κοινωνικό λεύκωμα, όπου είναι αποτυπωμένα σε φωτογραφίες προσεκτικά και με πληρότητα, πολλά στοιχεία από το κοινωνικό σύστημα που κυριαρχεί την περίοδο της μεγάλης οικονομικής ακμής του νησιού, τη μορφή των σπιτιών, τη ζωή των κατοίκων, τις κοινωνικές σχέσεις, τον πολιτισμό, την ιστορία της πόλης, κλπ. Ομως μιλούν μόνο σ' αυτόν που ξέρει να διαβάζει αυτό που βλέπει. Η πόλη βρίσκεται σε άρρηκτη σχέση με τον χαρακτήρα, την ψυχοσύνθεση, τη συλλογική νοοτροπία, τη συμπεριφορά, την ευθύνη των κατοίκων της και το πνεύμα κάθε εποχής. Ακόμη, συνδέεται και με τη ματαιοδοξία ή την μωρία κάποιων απ' αυτούς.

Οι κατηγορίες των κατοίκων, όπως πλούσιοι, μικροεπαγγελματίες, εργάτες και φτωχοί από διάφορους λόγους ξεχωρίζουν ανάλογα με τις διαστάσεις του σπιτιού, τη γειτονιά και τη θέση που βρίσκεται η μόνιμη κατοικία τους. Τα μικρά σπίτια στο χωριό, ύστερα από τη μετακίνηση μέρους του πληθυσμού (έτσι λένε οι Συμιακοί το πάνω μέρος του οικισμού) προς τις επεκτάσεις της πόλης στο σχηματισμένο φυσικό πέταλο του κεντρικού λιμανιού, ανήκουν στη χαμηλή τάξη, ενώ το κομμάτι της νέας πόλης γύρω από το λιμάνι και σε αρκετό ύψος (εκτός από τα απόμερα σπίτια στις ακροποταμιές και τις αποτομιές) κατοικείται από τους μεγαλοαστούς του νησιού (οι πληροφορίες είναι παρμένες από διηγήσεις παλαιοτέρων).

Ετσι δημιουργείται το νεοκλασικό αρχιτεκτονικό σύμβολο, ο διατηρητέος οικισμός της Σύμης. Η ανάπτυξη της νέας πόλης υπακούει σε σχέδιο και σε αρχές που θα ζήλευε και η πιο σύγχρονη πόλη της εποχής εκείνης, ακόμη κι αυτή της σημερινής Σύμης. Ανοιχτοί χώροι παντού, δρόμοι κάθετοι και παράλληλοι, όσο επιτρέπει η γεωγραφία του νησιού. Δημοτικά κτίρια, σχολεία, τα περισσότερα από δωρεές, με ιδιαίτερη κι επιβλητική φυσιογνωμία κι ωραίους κήπους στολίζουν την πόλη. Υπάρχουν οριοθετημένοι χώροι για μικροναυπηγεία (ταρσανάδες), αλάνες για να παίζουν τα παιδιά, ελεύθεροι χώροι κι ικανές αποστάσεις μεταξύ των σπιτιών για να αναπνέει η πόλη και να αναπτύσσει το πράσινο, κλπ.

Το σχέδιο εξασφαλίζει θέα στα σπίτια, εκεί όπου το έδαφος επιτρέπει. Ακόμη κι αυτά τα τριώροφα νεοκλασικά του Γιαλού ανεβαίνουν ψηλά γιατί επιτρέπει η οικονομική κατάσταση των ιδιοκτητών κι επιβάλλει η μορφολογία της οικοπεδικής έκτασης. Το συνεχές σύστημα ισχύει μέχρι δύο και σπάνια μέχρι τρία σπίτια (συνήθως για αδέλφια) κι αυτό δεν είναι ο κανόνας. Εκείνο που επικρατεί είναι το πανταχόθεν ελεύθερο σύστημα. Γι' αυτό μερικά σπίτια μοιάζουν με σύγχρονες θερινές κατοικίες.

Η νέα πραγματικότητα που δημιουργείται σήμερα με τις συνεχιζόμενες ανεγέρσεις οικοδομών και τις ανεξέλεγκτες παρεμβάσεις από ιδιώτες αποσυναρμολογούν το «μνημειακό σύνολο της πόλης» και σιγά σιγά καταστρέφουν το ζωντανό υπαίθριο μουσείο που δεν είναι άλλο από την ίδια την πόλη της Σύμης. Οι επιτήδειοι αφαιρούν ταυτόχρονα ζωτικούς χώρους της πόλης και τους μετατρέπουν από χώρους κοινωνικής ζωής και πολιτισμού, από χώρους αναψυχής μικρών και μεγάλων, από χώρους όπου προβάλλονται κι ικανοποιούνται οι αξίες, από χώρους κοινωνικής ζωής και πολιτισμού, από χώρους αναψυχής μικρών και μεγάλων, από χώρους όπου προβάλλονται κι ικανοποιούνται οι αξίες, από χώρους όπου διαπλάσσονται οι παιδικοί χαρακτήρες σε χώρους θεραπείας πρόσκαιρης ανάγκης ή επαγγελματικής κάλυψης.

Τμήματα του δημόσιου δρόμου μεταφέρονται με διάφορα τεχνάσματα στο ωφέλιμο οικόπεδο νεόκτιστης οικοδομής μπροστά στα μάτια των αρχών και της κοινωνίας, χωρίς κανένας να ευαισθητοποιείται. Κομμάτια του δημόσιου δρόμου γίνονται διακοσμημένες βοηθητικές αυλές και μικρά κτίσματα ξεφυτρώνουν εδώ κι εκεί για να συμπληρώσουν λειτουργικές ανάγκες του διαμερίσματος. Σήμερα στη Σύμη μιλούν για διαμερίσματα, γιατί η ενιαία παλιά κατοικία μετατρέπεται σε τέτοια για ενοικίαση. Οι δυνατότητες να το αντιληφθεί αυτό κανείς είναι υπαρκτές κι όποιος επιθυμεί από μόνος του μπορεί μ' ένα σύντομο ταξιδάκι στα γαλανά νερά του Αιγαίου να το διαπιστώσει.

Οσοι κλείνουν τα μάτια πρέπει να ξέρουν, ότι οι δρόμοι, οι πλατείες κι αυτές ακόμη οι όψεις των σπιτιών διαμορφώνουν το πρόσωπο και το ύφος της πόλης. Κι η πόλη ανήκει στους κατοίκους της. Επομένως η αρπαγή ή καταπάτηση δημόσιου χώρου θίγει όλους κι όχι μόνο αυτούς που έχουν τον πρωισμό να τις καταγγείλουν. Αυτός είναι κι ο λόγος που ο κ. Λαλιώτης ανακοίνωσε, πριν λίγες μέρες, ότι θα προχωρήσει στην αποκατάσταση των όψεων κτιρίων της Ομόνοιας (πλατεία).

Ηλιστεία των οικοπεδικών εκτάσεων του δημοσίου και των ξενιτεμένων γίνεται συστηματικά και μεθοδικά. Δεν είναι εύκολο να επισημανθούν οικαταπατήσεις, ιδιαίτερα μάλιστα , όταν απουσιάζει η θέληση της εξουσίας και των περιοίκων. Οταν πουλιέται ένα οικόπεδο πολύ συχνά, αν βέβαια υπάρχουν οι προϋποθέσεις (δεν βρίσκεται δηλ. ανάμεσα σε κτίσματα), αποκτά με το μαγικό ραβδάκι του κατόχου του μεγαλύτερες διαστάσεις. Η αλλαγή είναι αποτυπωμένη στην επιθυμία του αγοραστή, που όχι σπάνια, μεταβάλλεται σε απαίτηση.

Καταπατητές επιχειρούν να γίνουν και ξένοι υπήκοοι από την Ευρωπαϊκή Ενωση, που έχουν αγοράσει σπίτι στη Σύμη και δεν είναι λίγοι. Τον περασμένο χρόνο κάποιοι από την Ιταλία προσπαθούσαν να πείσουν τους γείτονες, ότι είναι προς το συμφέρον της γειτονιάς να εξωραϊσουν ξένο οικόπεδο, όμορο με την ιδιοκτησία του, με απώτερο σκοπό να δώσει θέα και αυλή στο δικό τους αναπαλαιωμένο σπίτι. Φαίνεται ότι κι αυτοί έχουν καταλάβει ότι η χώρα και τα νησιά μας είναι ξέφραγα αμπέλια, αφού για κανένα δεν υπάρχει τιμωρία.



Φως και νησιώτικο χρώμα στον καθρέπτη της ψυχής. Κώδικας της κτισμένης ομορφιάς η αδιαίρετη πολυμορφία των σπιτιών. Δεσπόζει η ελεύθερη πρόσοψη κι η περιμετρική αναπνοή. Κοντά στην εγκατάλειψη θάλλει η ζωή της γειτονιάς. Αθέβαιο το μέλλον των ακάλυπτων χώρων. Τα δίδυμα αδέλφια (τ' αδερφομοίρια) στέκονται περήφανα κι ικανοποιημένα για το μεγαλείο τους (Ν.Χ.)

Ευρύτατα κυκλοφορεί η φήμη στο νησί ότι πολλοί έχουν συγκεντρώσει τεράστια ακίνητη περιουσία εκμεταλλευόμενοι την νομοθεσία για τα «ανοικοκύρευτα». Διηγούνται, μάλιστα, ότι δύο άτομα διεκδικούσαν το ίδιο περ(ι)βόλι (σήμερα χωράφι) στην κοιλάδα του Πεδιού και για να μην καταλήξουν στο δικαστήριο, πράγμα που κανένα δεν συνέφερε, το μοίρασαν στη μέση. Ομως αυτό ανήκει σε άλλον ιδιοκτήτη κάτοικο της Σύμης. Η υπόθεση αποκαλύπτει το όργιο που γίνεται με τα ακίνητα κι εδώ δικαιώνει την παροιμία «δυο γάϊδαροι μαλώνανε σε ξενο αχυρώνα».

Η θαυμάσια κοινωνική οργάνωση και η αποτελεσματική λειτουργία της Δημογεροντίας της Σύμης έδωσε αυτόν τον αξιόλογο νεοκλασικό οικισμό, που αργά ή γρήγορα οδηγείται από την «ανάπτυξη» σε παραμόρφωση. Μόνο η παιδεία, η αγωγή, ο σεβασμός στις παραδοσιακές αξίες των Συμιακών κι η πιστή εφαρμογή του νόμου από τα αρμόδια όργανα μπορούν να σταματήσουν την αλλοίωση του τοπίου και του οικισμού συνολικά.

Ζητείται βοήθεια!

ΣΥΝΕΧΙΖΕΤΑΙ



Νέο 16βάλβιδο - Νέο 20βάλβιδο Ibiza

'Ερχονται θυμωμένα.

Η παράδοση της πολυβάλβιδης υπεροχής συνεχίζεται ...
Μετά την κορυφαία έκδοση του Top Gun, αγριεύουν ακόμα περισσότερο τα πράγματα

... Νέο δεκαεξαβάλβιδο IBIZA 1.400cc, 101 ίππων και νέο εικοσαβάλβιδο IBIZA 1.800cc Turbo, 156 ίππων. Απόλυτη δύναμη και επιδόσεις, στο όριο.

Ο ενθουσιασμός της σπορ οδήγησης έτσι όπως δεν τον είχατε γνωρίσει ποτέ μέχρι σήμερα. Ελάτε να τα δείτε από κοντά. Προσέξτε όμως μην τα αγριέψετε γιατί, έχουν έρθει ... θυμωμένα!

Απίστευτοι **ΝΕΟΙ** πολυβάλβιδοι κινητήρες
Απίστευτη **ΝΕΑ** Seat.

SEAT

Από 1.400 c.c. έως 156 HP
Ο ενθουσιασμός της σπορ οδήγησης.

ΓΕΩΡΓΙΟΣ & ΣΤΕΛΙΟΣ ΠΙΤΡΟΠΑΚΗΣ Ο.Ε.
Λεωφόρος Ρόδου - Λίνδου 3ο χλμ.
ΣΥΝΕΡΓΕΙΟ - ΑΝΤΑΛΛΑΚΤΙΚΑ:Τηλ. 62775
ΕΚΘΕΣΗ: Ρόδου - Λίνδου 5ο χλμ.: Τηλ. 66537

ΚΑΘΕΤΗ ΟΡΓΑΝΩΣΗ ΔΙΚΤΥΟΥ SEAT *Τεχνοκάρ* Α.Β.Ε.Ε.

ΜΝΗΜΟΣΥΝΑ



Τελούμε στις 11 Μαρτίου ημέρα Κυριακή και ώρα 9π.μ. στον ιερό ναό Εισοδίων της Θεοτόκου Νεοχωρίου 40ήμερο μνημόσυνο υπέρ αναπαύσεως της ψυχής της λατρευτής μας μητέρας, γιαγιάς, αδελφής και θείας

ΜΑΡΙΑΣ ΓΕΡΟΝΙΚΟΛΑ

Τα παιδιά Ιάκωβος - Αντωνία, Ευαγγελία - Δημήτρης Δουλγάρογλου, Μανώλης - Ροσλύν, Κατίνα - Δημήτρης Αλεξανδρής, Ρόζα
Τα εγγόνια, ο αδελφός, τα ανίψια και οι λοιποί συγγενείς

731-11/3



Τελούμε στις 11 Μαρτίου ημέρα Κυριακή και ώρα 8.30π.μ. στον ιερό ναό Αγίου Δημητρίου παλαιού νεκροταφείου διετές μνημόσυνο υπέρ αναπαύσεως της ψυχής του λατρευτού μας συζύγου, πατέρα και παππού

ΙΩΑΝΝΗ ΚΟΖΑ

Η σύζυγος Εμμανουέλα
Τα παιδιά Δημήτρης- Πανδώρα Κοζά, Μιχάλης - Μαρία Γιαννά
Τα εγγόνια αι οι λοιποί συγγενείς

739-11/3



Τελούμε στις 13 Μαρτίου ημέρα Τρίτη και ώρα 8π.μ. στον ιερό ναό Ταξιαρχών νεκροταφείου 40ήμερο μνημόσυνο υπέρ αναπαύσεως της ψυχής του λατρευτού μας συζύγου, πατέρα, παππού και αδελφού

ΙΩΑΝΝΟΥ ΚΡΙΤΣΩΤΑΚΗ

Η σύζυγος Αγγέλα
Τα παιδιά Μανώλης - Κλαίρη, Μαρία - Λάκης Βογιατζής
Τα εγγόνια, τα αδέλφια και οι λοιποί συγγενείς

744-11/3



Τελούμε στις 14 Μαρτίου ημέρα Τετάρτη και ώρα 8π.μ. στον ιερό ναό Ταξιαρχών νεκροταφείου 40ήμερο μνημόσυνο υπέρ αναπαύσεως της ψυχής της λατρευτής μας μητέρας, αδελφής και θείας

ΜΑΡΙΑΣ ΚΑΒΑΣΙΛΑ ΜΑΚΡΗ

Τα παιδιά Ιωάννης - Γιασεμώ
Τα αδέλφια, τα ανίψια και οι λοιποί συγγενείς

721-13/3

Οι αφίξεις μαθητών

ΣΥΝΕΧΕΙΑ ΑΠΟ ΤΗ ΣΕΛ. 1

➪ Οι διαφοροποιήσεις αυτές όμως δεν ανησυχούν ιδιαίτερα τους πράκτορες που εκτιμούν ότι δεν θα υπάρξει τελικά μείωση στις αφίξεις των μαθητών στη Ρόδο.

Σε κρίσιμη καμπή ο τουρισμός

ΣΥΝΕΧΕΙΑ ΑΠΟ ΤΗ ΣΕΛ. 1

της οποίας έκλεισαν την περασμένη Τετάρτη, κατέδειξε την ανάγκη αναπροσαρμογής της ελληνικής τουριστικής πολιτικής, προδιαγράφοντας αρνητικές καταστάσεις για τη ξενοδοχία της Ελλάδας, αν δεν ληφθούν άμεσα μέτρα από την πολιτεία.

ΣΥΜΦΩΝΑ με τους ειδικούς, η πτώση της γερμανικής αγοράς προς την Ελλάδα δεν θα υπερβεί μονοψήφιο νούμερο. Και τούτο διότι τα μέχρι στιγμής στιχεία αποδεικνύουν ότι, ενόψει φαινομένων overbooking στην Τουρκία, μια χώρα της οποίας η άνοδος των κρατήσεων από τη γερμανική αγορά ήδη ξεπερνά τα επίπεδα του 200%, οι άλλες αγορές (όπως και η Ισπανία που είναι επίσης χαμηλά) αναμένεται να αντλήσουν μέρος του αριθμού των τουριστών που θα μείνει «στην απέξω». Η προδιαγεγραμμένη εξέλιξη, εκτός σημαντικού απροόπτου, θα βηθήσει την εισροή τουριστών από τη γείτονα δια της μεθόδου των συγκοινωνούντων δοχείων.

ΟΙ ΤΟΥΡΚΟΙ

Υπενθυμίζεται ότι στις αρχές του περασμένου Δεκεμβρίου, όπου αποκαλύφθηκε ότι σε μυστική σύσκεψη της Preussag (TUI, Happag Loyd κ.α.) - του μεγαλύτερου Τ.Ο. του κόσμου - στη Μαγιόρκα, οι κρατήσεις προς Ελλάδα για εκείνη την περίοδο ήταν στα επίπεδα του -15%. Την ίδια ώρα η Τουρκία παρουσίαζε αύξηση στα επίπεδα του 200%, άνοδο που διατηρεί και σήμερα και η οποία αριθμητικά μεταφράζεται σε φιλοξενία περισσότερων από 3,5 εκατ. Γερμανών τουριστών το 2001.

➢ Στα συγκριτικά αποτελέσματα της τουρκικής τουριστικής βιομηχανίας καταγράφεται το δεδομένο ότι οι μισοί περίπου Γερμανοί που θα επισκεφθούν την Τουρκία θα ταξιδέψουν μέσω των τουρκικών τουριστικών οργανισμών - αερομεταφορέων Oger και Nazar.

ΤΟ ΔΥΣΑΡΕΣΤΟ γεγονός είναι ότι πριν από 5 έτη οι Τούρκοι συγκέντρωναν λιγότερους από 1,5 εκατ. Γερμανούς. Οι ανταγωνιστικές τιμές τους, εξαιτίας του φθηνού εργατικού κόστους, των χαμηλών τελών των αεροδρομίων, αλλά και της επιβαλλόμενης μειωμένης φορολογίας από την τουρκική κυβέρνηση, συνεπικουρούμενα από την επιθετική διαφήμιση, φαίνεται ότι αποτελούν την κύρια αιτία για τη ραγδαία αύξηση των κρατήσεων στη γείτονα.

➢ Επίσης, φέτος μεγάλη άνοδο εμφανίζουν οι κρατήσεις των Γερμανών προς τη Βουλγαρία (το κρεβάτι πωλείται 1.500 δρ.χ) και την Κροατία, αλλά και προς τους εξωτικούς προορισμούς, που αποτελούν και την τελευταία μόδα των υψηλού εισοδήματος Γερμανών.

Στους ορεινούς δήμους της Ρόδου

Βουνά τα προβλήματα

ΑΝΑΠΤΥΞΗ ΕΝΑΛΛΑΚΤΙΚΩΝ ΜΟΡΦΩΝ ΤΟΥΡΙΣΜΟΥ

ΜΕ πολλά σχέδια αλλά και αρκετά προβλήματα ξεκίνησε η δραστηριότητα του Συνδέσμου των Ορεινών Δήμων της Ρόδου. Οι άξονες δράσεις του Συνδέσμου καθορίστηκαν στη δεύτερη συνεδρίαση του οργάνου που πραγματοποιήθηκε στα γραφεία της τοπικής Ενωσης Δήμων και Κοινοτήτων.

«Στη συνεδρίαση που έγινε παρουσία των δημάρχων που μετέχουν στο Σύνδεσμο εγκρίθηκε ο προϋπολογισμός που ανέρχεται στα 90 εκατομμύρια δραχμές, το τεχνικό πρόγραμμα που φθάνει τα 10 εκατομμύρια και καθορίστηκε το πρόγραμμα δράσης για το 2001», δήλωσε μετά το πέρας της συνεδρίασης στους δημοσιογράφους ο πρόεδρος του Συνδέσμου Ορεινών Δήμων κ. Παναγιώτης Κυριακούλης.

Από το Σύνδεσμο των Ορεινών Δήμων θα γίνεται ενημέρωση των αγροτών για τα προγράμματα της Ευρωπαϊκής Ενωσης, από τα οποία μπορούν να ωφεληθούν.

Παράλληλα θα γίνει προσπάθεια να ενταχθούν στον Ορεινό Σύνδεσμο

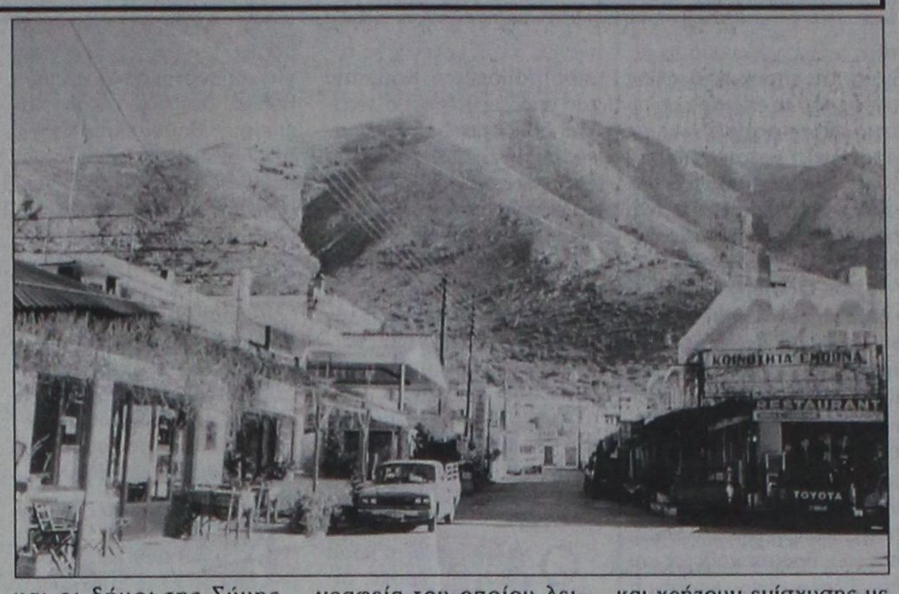

και οι δήμοι της Σύμης, της Χάλκης και της Τήλου.

Ο Ορεινός Σύνδεσμος θα προχωρήσει στην υπογραφή προγραμματικής σύμβασης με το υπουργείο Γεωργίας για την εκπαίδευση των αγροτών και το ΥΠΕΧΩΔΕ για την εφαρμογή προγραμμάτων που αφορούν το περιβάλλον.

Στους στόχους του συνδέσμου είναι και η ανάπτυξη εναλλακτικών μορφών τουρισμού, όπως ο αγροτοτουρισμός.

Παράλληλα όμως θα πρέπει να επιλυθούν τα προβλήματα που αντιμετωπίζει ο Σύνδεσμος, τα γραφεία του οποίου λειτουργούν στην Ελεούσα και χρήζουν ενίσχυσης με προσωπικό.

Εκδίκαση αγωγών

ΣΥΝΕΧΕΙΑ ΑΠΟ ΤΗ ΣΕΛ. 1

στραφεί το ποσό που παρακρατείτο παρανόμως, τόσο η Κτηματική Εταιρία του Δημοσίου, όσο και το υπουργείο Οικονομικών εκώφαινε, με αποτέλεσμα το λόγο να έχει τώρα η Δικαιοσύνη.

☞ Αξίζει να σημειωεί ότι το ποσοστό που λαμβάνει βάσει νόμου η Νομαρχία από τις εκποιήσεις των ακινήτων του Δημοσίου ανέρχεται στο 75%, ενώ το υπόλοιπο 25% παρακρατείται από την ΚΕΔ.

ΩΣΤΟΣΟ για άγνωστους λόγους, η Κτηματική Εταιρία του Δημοσίου για τρία χρόνια παρακρατούσε το 50% με αποτέλεσμα τα έσοδα της Νομαρχίας να μειωθούν αισθητά.

Ανόητα σχέδια Μουσουλμάνων

ΣΥΝΕΧΕΙΑ ΑΠΟ ΤΗ ΣΕΛ. 1

Μουσουλμάνοι.

ΟΣΟΝ ΑΦΟΡΑ το δεύτερο θέμα εκ μέρους της εν λόγω μικρής ομάδας προβάλλεται συνεχώς ότι έχουν εγκαταλειφθεί τα διάφορα μουσουλμανικά μνημεία (τεμένη και νεκροταφείο) και δεν υπάρχει φροντίδα ούτε για την καθαριότητα!

✍Βέβαια, ουδέν ψευδέστερον, αφού είναι γνωστό ότι και στο φετεινό πρόγραμμα έργων του Γραφείου Μεσαιωνικής Πόλης έχει προβλεφθεί - μεταξύ άλλων - και η συντήρηση και επισκευή του κτιρίου της πρώην Μουφτείας (επί της πλατείας Κουντουριώτη) ενώ έχουν επισκευαστεί και αναδειχθεί και άλλα μνημεία (τζαμί του Σουλεϊμάν κ.λ.π.).

ΑΠΟ ΤΑ ΠΑΡΑΠΑΝΩ γίνεται εμφανές ότι ο στόχος είναι να δημιουργηθεί πρόβλημα στις σχέσεις μεταξύ ορθοδόξων και μουσουλμάνων και να διαταραχθεί το άριστο κλίμα που υπάρχει.

✍Κατά συνέπεια δεν αποκλείεται κατά τα επόμενα χρόνια σε καμιά έκθεση του Στέιτ Ντιπάρτμεντ να εμφανισθούν και οι μουσουλμάνοι της Ρόδου ως... καταπιεζόμενοι!..

Προτάσεις για το κυκλοφοριακό

ΣΥΝΕΧΕΙΑ ΑΠΟ ΤΗ ΣΕΛ. 1

κατατεθούν συγκεκριμένες προτάσεις.

ΕΙΔΙΚΟΤΕΡΑ κατά τη συνάντηση που πρόσφατα είχε το προεδρείο του σωματείου με τον κ. Γιώργο Γιαννόπουλο ετέθη το θέμα της κυκλοφορίας των ταξί στη Μεσαιωνική Πόλη. Συγκεκριμένα κατατέθηκε πρόταση για την απαγόρευση της κυκλοφορίας των ταξί στη Μεσαιωνική Πόλη και τη μεταφορά των τουριστών ή των ατόμων με ειδικές ανάγκες και των αποσκευών τους από τις πιάτσες με ηλεκτροκίνητα οχήματα. Η αποβίβαση των επιβατών που θα έχουν προορισμό τη Μεσαιωνική Πόλη από τα ταξί θα γίνεται στην Κολόνα.

➳ Αναφορικά με τις πιάτσες των ταξί στην πόλη της Ρόδου, οι οδηγοί υπέβαλαν συγκεκριμένα αιτήματα, τα περισσότερα από τα οποία δεσμεύθηκε να ικανοποιήσει ο δήμαρχος.

ΠΑΓΙΟ αίτημα των ταξιτζήδων είναι να μεταφερθούν οι πιάτσες από τις κατοικημένες περιοχές, όπως αυτή που είναι κοντά στο «Αραπάκι» για να μην ενοχλούν τους κατοίκους.

➳ Οι οδηγοί ταξί ζητούν να διευρυνθεί η πιάτσα στο Θέρμαι, που θα μπορούσε να γίνει με κυκλοφοριακές ρυθμίσεις της οδού Αλεξάνδρου Διάκου. Προτάθηκε μάλιστα να σταθμεύουν στη μια πλευρά της οδού τα ταξί και να καταβάλλεται στην υπηρεσία της ελεγχόμενης στάθμευσης το ανάλογο τίμημα.

ΓΙΑ ΤΗΝ ΠΙΑΤΣΑ της Ανάληψης που είναι κοντά στο σχολείο της περιοχής, οι οδηγοί προτείνουν να μεταφερθεί 20 μέτρα από το σημείο όπου βρίσκεται,.

➳ Οι οδηγοί ζητούν να μεταφερθεί στην οδό Κωνσταντινουπόλεως η πιάτσα των ταξί στο Ροδίνι.

ΠΡΟΤΕΙΝΕΤΑΙ επίσης να αλλάξει μορφή η πιάτσα στην Κολόνα και να υπάρχει ξεχωριστή είσοδος και έξοδος των οχημάτων. Αίτημα των οδηγών είναι να λειτουργήσει και πιάτσα ταξί στο Νοσοκομείο.

➳ Για όλους τους χώρους στάθμευσης, οι οδηγοί ζητούν να τοποθετηθούν καλαίσθητα στέγαστρα σε όλες τις πιάτσες και να κατασκευαστεί αίθουσα πολλαπλών χρήσεων στην κεντρική πιάτσα. Από την αίθουσα των πολλαπλών χρήσεων στο Μαντράκι θα υπάρχει δυνατότητα διανομής πληροφοριακού υλικού στους τουρίστες.

ΣΥΓΚΕΚΡΙΜΕΝΕΣ προτάσεις κατατέθηκαν και για την αντιμετώπιση του κυκλοφοριακού προβλήματος της Λίνδου. Ζητείται να λειτουργούν με συγκεκριμένο πρόγραμμα οι δύο πιάτσες στο κέντρο της Λίνδου και στην πλατεία της Κράνας. Τη λύση θα μπορούσε να δώσει όπως τόνισε ο πρόεδρος του σωματείου των οδηγών ταί κ. Θεοδόσης Καστάνης, η λειτουργία ενός τηλεφώνου με χρονοδιακόπτη που θα δείχνει πότε θα λειτουργούν οι χώροι στάθμευσης.

➳ Η πρόταση αυτή κατατέθηκε γιατί ο Δήμος αποφάσισε να λειτουργεί η πιάτσα των ταξί στο κέντρο της Λίνδου μέχρι τις 10 το πρωί και στη συνέχεια τα οχήματα θα μεταφέρονται μέχρι τις 3 το απόγευμα στο χώρο της στάθμευσης της Κράνας. Από τις 4 το απόγευμα τα ταξί θα μεταφέρονται και πάλι στο κέντρο.

ΕΚΤΙΜΑΤΑΙ ότι θα μπορούσε να βοηθήσει στην επίλυση του προβλήματος το γεγονός ότι τα ταξί θα πρέπει να μένουν στην κράνα και η μεταφορά των αποσκευών και των επιβατών να γίνεται με μικρά λεωφορεία στο κέντρο του Δήμου.

➳ Οι οδηγοί πρότειναν να υπάρξει διαφορετική είσοδος και έξοδος των τουριστών από τη Λίνδο. Η είσοδος και η αποβίβαση δηλαδή των επιβατών να γίνεται από την Κράνα. Στη συνέχεια να μεταφέρονται οι αποσκευές και τα άτομα με κινητικά προβλήματα στο κέντρο με οχήματα. Οι τουρίστες θα μπορούσαν να φεύγουν από τη Λίνδο από την πλατεία του Αγίου Παύλου απ' όπου θα τους παραλαμβάνουν τα πούλμαν.

ΤΗ ΛΕΙΤΟΥΡΓΙΑ τριών χώρων στάθμευσης στο Δήμο Καλλιθέας ζητούν οι οδηγοί. Η πρώτη πιάτσα προτείνεται να δημιουργηθεί στην περιοχή Καθρέπτης στην οδό Απόλλωνα, η δεύτερη στο ξενοδοχείο «Παραντάϊς» και η τρίτη στη θέση Πλάτανος.

➳ Οι οδηγοί ζητούν να βελτιωθεί η λειτουργία της κεντρικής πιάτσας στην Ιαλυσό και να δημιουργηθεί άλλη μια στο ξενοδοχείο «Golden Beach».

Κόβει τις σχέσεις του με Ν.Δ.

ΣΥΝΕΧΕΙΑ ΑΠΟ ΤΗ ΣΕΛ. 1

οι νομαρχιακοί σύμβουλοι που πρόσκεινται στο κόμμα της αξιωματικής αντιπολίτευσης και ήθελαν να παραστούν, είτε ως σύνεδροι, είτε ως παρατηρητές στο συνέδριο, να βρίσκονται σε δίλημμα.

✍ Ιδιαίτερα δυσχερής είναι η θέση του βοηθού νομάρχη κ. Χατζή Χατζηευθυμίου, καθώς λόγω της θέσης του δεν θα μπορέσει να παραστεί στο συνέδριο του κόμματός του.

ΚΟΡΥΦΑΙΑ στελέχη της Νέας Δημοκρατίας δήλωναν πάντως χθες ότι «σε περίπτωση που ο νομάρχης δεν αλλάξει την ημερομηνία συνεδριάσεως του Νομαρχιακού Συμβουλίου, ώστε να διευκολυνθούν οι σύμβουλοι να μετάσχουν στο συνέδριο του κόμματος, θα του στοιχίσει πολύ ακριβά».

✍ Πάντως η τοπική ηγεσία της Νέας Δημοκρατίας υποψιάζεται ότι ο νομάρχης κ. Καραγιάννης σκόπιμα προσπαθεί να εξωθήσει σε ρήξη τις σχέσεις του με τη Νέα Δημοκρατία για να μπορέσει να «συνεργαστεί» κατά τις επικείμενες νομαρχιακές εκλογές με τα άλλα κόμματα.

Η κίνηση στο Καζίνο

ΣΥΝΕΧΕΙΑ ΑΠΟ ΤΗ ΣΕΛ. 1

με το αντίστιχο διάστημα πέρυσι.

➪ Σύμφωνα με τα στοιχεία, στο Καζίνο της Ρόδου το σύνολο των στοιχημάτων (ρουλέτες και stotmachines) κατά το πρώτο δίμηνο του έτους ανήλθε σε 4,5 δισεκατομμύρια δραχμές, έναντι 4,9 δισεκατομμυρίων δραχμών πέρυσι, ενώ ο κύκλος εργασιών έφθασε το 1,2 δισ. δραχμές έναντι 1,3 δις περίπου.

Σ' Ο,ΤΙ ΑΦΟΡΑ τα εισιτήρια, φέτος κόπηκαν 19.255, έναντι 21.435 το 2000. Μικρή μείωση ωστόσο παρουσίασαν, κατά το πρώτο δίμηνο του 2001 και τα έσοδα του ελληνικού δημοσίου, από τον κύκλο εργασιών του Καζίνου της Ρόδου, ενώ στο σύνολο των οικονομικών αποτελεσμάτων των καζίνο της χώρας το ελληνικό δημόσιο εμφανίζεται ερδισμένο κατά 9,7%.

ΜΗΝΥΜΑΤΑ ΤΟΥ ΙΗΣΟΥ ΧΡΙΣΤΟΥ ΓΙΑ ΟΛΟ ΤΟΝ ΚΟΣΜΟ

Η ΑΛΗΘΙΝΗ ΕΝ ΘΕΩ ΖΩΗ

Ο έβδομος τόμος έχει εκδοθεί και είναι διαθέσιμος στα βιβλιοπωλεία

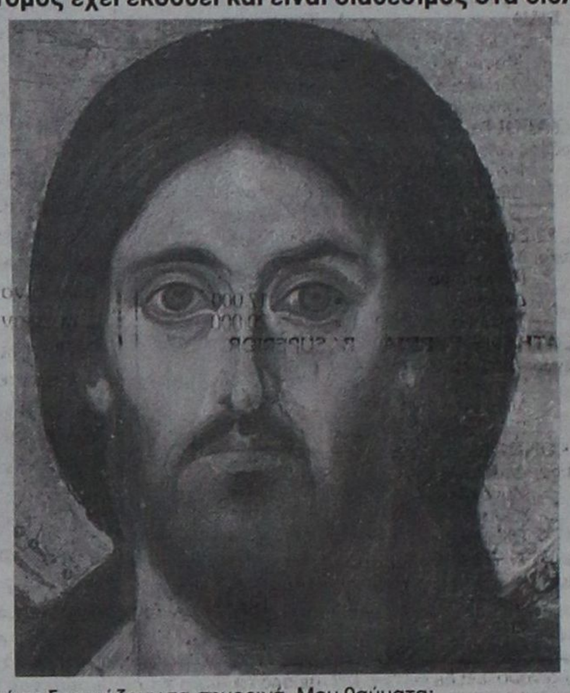

- Λαέ Μου γιατί σε ξαφνιάζουν τα σημερινά Μου θαύματα;
Η φλόγα της καρδιάς Μου θα είναι ο εξαγνισμός σου, δημιουργία, κι αυτή θα εκτελέσει την κρίση Μου. Αυτό θα γίνει για να σου αφαιρεθεί το πέπλο και να Με δεις ντυμένο λαμπρή ομορφιά και αγιότητα. Θα επιτελέσω το σπλαχνικό Μου έργο αγάπης για να σε κερδίσω για τον εαυτό Μου. Τότε κι εσύ με τη σειρά σου θα στραφείς προς Εμένα κα θα γίνεις κι εσύ μάρτυρας της Αγάπης Μου. Κι όταν ο κόσμος έκπληκτος από την αλλαγή της καρδιάς σου, σε ρωτήσει για την αιτία της ταπεινής σου συμπεριφοράς θα απαντήσεις: «Εμαθα από τον πατέρα μου, άκουσα το Νυμφίο Μου και έγινα παιδί του φωτός. Ο Θεός είναι το φως Μου και αιώνια ζωή είναι να αναγνωρίζουμε Αυτόν ως το μόνο αληθινό Θεό και Δεσπότη του σύμπαντος. Τότε, φίλοι Μου, θα ανήκετε κι εσείς στο Νυμφίο παντοτινά και αιώνα». Αχ, γενεά, δεν άκουσες που οι νεκροί θα ακούσουν τη φωνή του Υιού του Θεού και όσοι την ακούσουν θα ζήσουν. Γιατί όπως ο Πατέρας είναι πηγή ζωής, έτσι έκανε και τον Υιό πηγή ζωής» [72]. Γιατί λοιπόν σε φοβίζει σ'αυτούς τους πονηρούς καιρούς η αφθονία των θησαυρών της καρδιάς Μου που σου χαρίζονται;
Γιατί σε ξαφνιάζουν τα σημερινά Μου θαύματα; Δεν είμαστε η πηγή της ζωής; Τα βουνά κλονίζονται από την οσμή του θανάτου που ανεβαίνει από τη δημιουργία Μου και τα νερά βρυχώνται και κοχλάζουν αγωνιώντας, όταν Με ακούνε να αγωνιώ, βλέποντας το δικό Μου, γένος να αργοπεθαίνει μαζί, με τον κόσμο που διαλύεται μέσα στην αμαρτία και την αδικία. Θα πρέπει λοιπόν να κρατήσουμε κλειστό το στόμα Μας; Είμαστε η πηγή της Ζωής και από αυτή την πηγή η καρδιά Μας υποκινεί τη δική σας με τον υψηλό Μας σκοπό: Θα απευθύνουμε τον Υμνο της Αγάπης Μας σε τούτη τη γενεά που αργοπεθαίνει, και όποιος ακούει, είναι ευλογημένος. Οποιος τον ακούει με προσοχή θα γίνει ψηλός και δυνατός σαν δένδρο, γιατί η ρίζα του θα μεγαλώνει ανάμεσα στις Εντολές Μου και τις αποφάσεις Μου.

72 Ιωαν. 5: 25-26

ΟΡΘΟΔΟΞΟΣ ΣΥΛΛΟΓΟΣ ΕΙΡΗΝΗΣ ΚΑΙ ΑΓΑΠΗΣ
Αιόλου 10 - Τ.Κ. 17561 Π. Φάληρο - Αθήνα - Τηλ. 01 - 9939604

756-11/3



ΠΑΝΔΩΔΕΚΑΝΗΣΙΑΚΗ ΕΝΩΣΗ ΝΑΥΤΙΚΩΝ
(ΕΝ ΕΝΕΡΓΕΙΑ ΚΑΙ ΣΥΝΤΑΞΙΟΥΧΩΝ)

. ΠΡΟΣΚΛΗΣΗ

Σας προσκαλούμε στη συνεστίασή μας, που διοργανώνουμε το Σάββατο 17 Μαρτίου 2001 στις 20.30 στο κέντρο «ΟΥΣΙΕΣ ΚΑΙ ΟΙΝΟΠΝΕΥΜΑΤΑ» (στο Ροδίνι 100 μ. πριν τα γραφεία της ΔΕΥΑΡ αριστερά).

Λόγω περιορισμένου αριθμού θέσεων, προμηθευτείτε έγκαιρα τις προσκλήσεις σας στα τηλέφωνα 25080-74183 έως την Τετάρτη 14-03-2001.

Τιμή 5.000 δρχ, (φαγητό και ποτό)
Παιδιά κάτω των 10 ετών τιμή 3.000 δρχ.

Το Δ.Σ.

754-13/3

ΧΕΝ ΡΟΔΟΥ

Συγχαρητήριο

Το Δ.Σ. της ΧΕΝ συγχαίρει θερμά τη γραμματέα του κα ΓΑΛΙΟΥΔΑΚΗ ΑΘΗΝΑ, για την επιτυχία της στη Σχολή Δικαστών.

762-11/3

VANIK TOURS

ΓΙΑΝΝΗΣ και ΣΕΒΑ ΒΑΛΣΑΜΙΔΗ
VANIK σημαίνει ΑΛΗΘΕΙΑ
ΑΚΤΗ ΚΑΝΑΡΗ 17, ΨΑΡΟΠΟΥΛΑ - ΑΝΕΤΟ ΠΑΡΚΙΝΓΚ
Ανοικτά: ΔΕ-ΣΑ 08.30 - 14.00 & 16.30 - 20.30
Τηλ. 35191, 37621 κινητό: 0945798148 , FAX 29532

Το γραφείο μας πάντα πρώτο σε κρατήσεις ξενοδοχείων εξασφάλισε και σας προσφέρει καταπληκτικές τιμές για τα παρακάτω ξενοδοχεία σε ΠΑΚΕΤΑ (έκδοση εισιτηρίων R/T) από 1/11/2000-31/3/2001

1ον HOTEL ELECTRA	Α΄ SUPERIOR		
Ερμού Σύνταγμα			
	Μονόκλινο	δρχ.	23.600
	Δίκλινο	»	27.800
	Τρίκλινο	»	33.000
2ον HOTEL ALEXANDROS	Α΄ SUPERIOR		
Πλατεία Μαβίλλη			
	Μονόκλινο	δρχ.	19.500
	Δίκλινο	»	22.500
	Τρίκλινο	»	30.000
3ον HOTEL PRESIDENT	Α΄ Κατηγορίας		
Λεωφόρος Κηφισίας			
	Μονόκλινο	δρχ.	9.000
	Δίκλινο για μονόκλινο	»	10.000
	Δίκλινο	»	12.000
	Τρίκλινο	»	15.000
4ον HOTEL ASTOR	Α΄ Κατηγορίας		
Σύνταγμα			
	Μονόκλινο	δρχ.	12.500
	Δίκλινο για μονόκλινο	»	14.000
	Δίκλινο	»	16.500
	Τρίκλινο	»	20.000
5ον HOTEL RIVA	Α΄ Κατηγορίας		
Περιοχή HILTON			
	Μονόκλινο	δρχ.	13.500
	Δίκλινο	»	15.500
	Τρίκλινο	»	21.000
6ον HOTEL ZAFOLIA	Α΄ SUPERIOR		
Λεωφόρος Αλεξάνδρας			
	Μονόκλινο	δρχ.	18.000
	Δίκλινο	»	23.000
	Τρίκλινο	»	28.000
7ον HOTEL ELLINIS	Β΄ SUPERIOR		
Ωνάσειο, λεωφ. Συγγρού			
	Μονόκλινο	δρχ.	12.000
	Δίκλινο	»	17.000
	Τρίκλινο	»	20.000
8ον HOTEL ATHENS CYPRIA	Β΄ SUPERIOR		
Σύνταγμα, Διομιας			
	Μονόκλινο	δρχ.	18.000
	Δίκλινο	»	23.500
	Τρίκλινο	»	32.000
9ον HOTEL LONDON	Β΄ Κατηγορίας		
Γλυφάδα, Ανατολ. - Δυτ. Αεροδρόμιο			
	Μονόκλινο	δρχ.	12.000
	Δίκλινο	»	15.000
	Τρίκλινο	»	18.000
10ον HOTEL EGNATIA	Β΄ Κατηγορίας		
Θεσσαλονίκη Κέντρο - καινούριο			
	Μονόκλινο	δρχ.	18.000
	Δίκλινο	»	22.000
	Τρίκλινο	»	26.000

* Τα παραπάνω ξενοδοχεία διαθέτουν T.V. σε όλα τα δωμάτια
* Στις παραπάνω τιμές συμπεριλαμβάνεται πρωινό σε μπουφέ
* Ακόμη σε μας θα βρείτε αεροπορικά και ατμοπλοϊκά εισιτήρια όλων των εταιρειών.

X.2206-28/2

RAY KENNEL CLUB

Πωλούνται κουτάβια με εγγύηση από όλες τις ράτσες. Με χαρτιά καθαροαιμίας, F.C.I. & TATTOO & βιβλιάριο υγείας.

ΠΡΟΣΕΧΩΣ
Κατόπιν παραγγελίας εκτελούμε και διανομές κατ' οίκον
Παραγγελίες στα τηλέφωνα 63892 - 0945 306263



ΠΑΝΣΙΟΝ
Σε χώρο 10 στρεμμάτων περιφραγμένο σε κλουβιά των 8 τ.μ. με έξτρα κλουβί ύπνου ειδικά φτιαγμένα. Μπορούμε να φιλοξενήσουμε το σκύλο σας με υπευθυνότητα και φροντίδα για όσο καιρό θέλτε.

ΑΝΑΓΓΕΛΙΑ ΓΕΝΝΑΣ
Ροτβάιλερ εκθεσιακά ημερ. γενν. 5/3/2000
Γερμανικά ποιμενικά ημερ. γενν. 14/3/200 + 19/4/2000
Ντόπερμαν, βαλκάνια Χάουτ ημερ. γεν. 21/10/1999.
ΚΟΥΡΤΣΧΑΡΤ - 5/ ΜΑΪΟΣ / 2000

ΠΩΛΟΥΝΤΑΙ
Σε χρονικά διαστήματα κυνηγόσκυλα άριστα εκπαιδευμένα για απαιτητικούς κυνηγούς.
Φύλακες και σωματοφύλακες για επιχειρήσεις και τους χώρους που θέλετε να προστατέψετε.
Στη διάθεσή σας φερμένα και από το εξωτερικό.
ΚΟΥΤΣΧΑΡΤ - ΝΤΡΑΧΤΑΡ - ΠΟΪΝΤΕΡ - ΣΕΤΤΕΡ κ.λ.π.
ΣΧΟΛΗ ΕΚΠΑΙΔΕΥΣΗΣ
Αλαφάκης Γιώργος.
Διπλωματούχος εκπαίδευσης της Jugoslovenski Kinoloski Beograd.

PET SHOP: Μιχ. Πετρίδη 100. Τηλ. 63892
ΚΥΝΟΤΡΟΦΕΙΟ: Ελεούσα. Τηλ. 0246 - 98145

496-11/3

Δύο στη Ρόδο και ένα στην Κρήτη

Αγορά ξενοδοχείων από μεγάλη κυπριακή εταιρία

Θα προχωρήσει και σε άλλες επενδύσεις

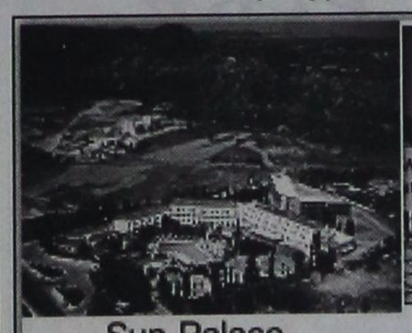

Sun Palace



Elounda Marmin



Blue Horizon

Η κυπριακή εταιρία ξενοδοχείων Aqua Sol Hotels συνεχίζοντας την πολιτική της για την επιλογή και λειτουργία ξενοδοχειακών μονάδων στις καλύτερες τουριστικές περιοχές της Κύπρου και την Ελλάδας πρόσθεσε πρόσφατα στην αλυσίδα της τρία νέα ξενοδοχεία, τα δύο στη Ρόδο και το άλλο στην Κρήτη. Τα ξενοδοχεία που αγοράστηκαν από την Aqual Sol Hotels Ltd είναι το Blue Horizon, το Sun Palace, στην Ρόδο και το Elounda Marmin, στην Κρήτη.

Σύμφωνα με ανακοίνωση της Aqua Sol Hotels με την κίνηση της αυτή η κυπριακή εταιρία ανοίγει από τη μία το δρόμο προς την ελληνική ξενοδοχειακή αγορά και από την άλλη δημιουργεί ένα ισχυρό προγεφύρωμα που θα προλειάνει το έδαφος για την εξαγορά μέσα στα επόμενα τρία χρόνια, πολλών άλλων ξενοδοχειακών μονάδων στην Ελλάδα.

Η Aqua Sol Hotels διαθέτει μια υποδομή από 36 τουριστικές μονάδες, που αποτελούνται από ξενοδοχεία, τουριστικά χωριά και συγκροτήματα οργανωμένων διαμερισμάτων, που όλα ανεξαρτήτως βρίσκονται στις πιο όμορφες περιοχές της Κύπρου. Η εταιρία είναι εισηγμένη στο Χρηματιστήριο Αξιών Κύπρου.

Οι ιδρυτές και διευθύνοντες σύμβουλοι της Aqual Sol Hotels κ.κ. Γιάννης Παναγής και Αντώνης Πασχάλης αποδίδουν τη μεγάλη τους επιτυχία σε τόσο σύντομο χρονικό διάστημα στην άριστη γνώση του τομέα της δραστηριότητας τους, το όραμα και την ευέλικτη στρατηγική που ακολούθησαν.

Μια στρατηγική που θα ακολουθηθεί και στον ελληνικό χώρο όπου θα δημιουργήσει τα εκέγγυα, αλλά και όλες εκείνες τις προϋποθέσεις για να καθιερωθεί η Aqua Sol Hotel και στην ελληνική επικράτεια, όπως συνέβη και στην Κύπρο. Η εταιρία έχει βραβευθεί από πολλούς μεγάλους διεθνείς ταξιδιωτικούς πράκτορες και οργανισμούς.

Από τη θεατρική ομάδα «Πράξις»

Μια μοντέρνα παράσταση



Η ερασιτεχνική θεατρική ομάδα «Πράξις», μετά από απουσία 4 ετών - αν και με συνεχή ενασχόληση των μελών της με τα θεατρικά δρώμενα του τόπου, μέσα από άλλους χώρους - αποφάσισε να ξαναμπεί με ζωντάνια και κέφι, στην πολιτιστική ζωή της Ρόδου.

Η επανεμφάνισή της, έγινε με την παρουσίαση εκδηλώσεων, όπως:

- έκθεση αντικειμένων FIMO της Στέλλας Δόβα
- έκθεση φωτογραφίας της Κλεοπάτρας Σάρλη
- έκθεση ζωγραφικής σε γυαλί και αντικείμενα της Μαρίας Ανεζιά
- θεατρικό δρώμενο «3 άνθρωποι - 3 χαρακτήρες - 1 κείμενο», (μια εναλλακτική θεατρική πράξη σε εναλλακτικό χώρο).

Στόχος της ομάδας μας είναι η έκφραση των μελών της μέσα από το θέατρο, αλλά και από άλλες μορφές τέχνης.

Με αυτά τα δεδομένα, και την ανταπόκριση του κόσμου στις μέχρι τώρα δουλειές, τολμάει ένα βήμα παραπέρα. Παρουσιάζουμε λοιπόν το πολύ «δυνατό» και μοντέρνο έργο του Γιώργου Ηλιόπουλου «DESPERADOS».

Πρωτοπαρουσιάστηκε το 2000 στο θέατρο Μεταξουργείο.

Πρόκειται για ένα έργο που αντικατοπτρίζει τον εγκλωβισμό, την απελπισία, αλλά και την ελπίδα των νέων ανθρώπων, και που απευθύνεται σε αυτούς που έρχονται όλο και πιο ανυποψίαστοι, ενώ η εποχή γίνεται όλο και πιο καχύποπτη.

Τη σκηνοθεσία της παράστασης υπογράφει ο Κώστας Κατσουλάκης, την κινησιολογία η Φωτεινή Τερρανόβα, τα σκηνικά ο Νεκτάριος Ριζόπουλος, τα κοστούμια η Ανδρομάχη Μπατζούκη, ενώ βοηθός σκηνοθέτη είναι η Κατερίνα Αλεξιάδου.

Στην οργάνωση παράστασης είναι η Βούλα Μαράντου και ο Κώστας Γεωργίου.

Τους ρόλους ερμηνεύουν οι: Ρούλα Βασιλοπούλου, Μίσσυ Κώστα, Γιάννης Μάκρας, Κώστας Σαββιδάκης, Ανδρονίκη Τσούρα, Γιάννης Χαριστής, Κώστας Χαρτοφύλλης.

Η πρεμιέρα είναι προγραμματισμένη για τον Απρίλιο.

Δεν εκπροσωπήθηκε στην Κωνσταντινούπολη

Διασυρμός της Ελλάδας σε τουριστική έκθεση

Κενό το περίπτερο της χώρας μας



Με αφορμή πρόσφατα δημοσιεύματα του Τύπου, σχετικά με την αδυναμία της Κυβέρνησης να προβάλλει τον Ελληνικό Τουρισμό στη Διεθνή Έκθεση της Κωνσταντινούπολης, που πραγματοποιήθηκε από 22 έως 25/2/2001, ο Υπεύθυνος Κλάδου Τουρισμού - ΕΟΤ και Γ΄ ΚΠΣ βουλευτής Ευβοίας της Ν.Δ. Αναστάσιος Λιάσκος δήλωσε χαρακτηριστικά τα εξής:

"Η ανυπαρξία της Τουριστικής Πολιτικής της κυβέρνησης έχει οδηγήσει τον Τουρισμό σε τελμάτωση, όπως επανειλημμένα έχουμε επισημάνει.

Η εξαγωγή, όμως, αυτής της πολιτικής στο εξωτερικό με τον πρωτοφανή διασυρμό που υπέστη η χώρα μας στη διεθνή Τουριστική έκθεση της Κωνσταντινούπολης είναι απαράδεκτη και ασυγχώρητη.

Συγκεκριμένα, παρότι ο Ελληνικός Οργανισμός Τουρισμού είχε δηλώσει συμμετοχή στη διεθνή έκθεση και είχε ενοικιάσει περίπτερο για να προβάλλει τουριστικά την Ελλάδα, την τελευταία στιγμή ακύρωσε την παρουσία του και οι χιλιάδες επισκέπτες της έκθεσης έβλεπαν ένα ΚΕΝΟ ελληνικό περίπτερο".

Επιπρόσθετα, ο Υπεύθυνος του Τομέα Τουρισμού της Ν.Δ. υπογραμμίζει ότι "το ζήτημα προσλαμβάνει τεράστιες διαστάσεις για το κύρος της χώρας μας συνδυαζόμενο με το γεγονός της παρουσίας δεκάδων τουριστικών φορέων άλλων χωρών καθώς και Ελλήνων επιχειρηματιών, που αντίκριζαν εμβρόντητοι το μεγαλείο της ελληνικής κρατικής κατάντιας".

ΙΑΤΡΙΚΗ ΑΝΑΚΟΙΝΩΣΗ
Ο ιατρός
ΣΤΑΜΑΤΗΣ Γ. ΠΕΡΙΔΗΣ *BDS (London)*
ΧΕΙΡΟΥΡΓΟΣ - ΟΔΟΝΤΙΑΤΡΟΣ
Πτυχιούχος Πανεπιστημίου *UMDS* Λονδίνου
τέως μέλος Βρετανικού Οδοντιατρικού Συλλόγου *BDA*

Δέχεται: Δευτέρα - Παρασκευή 9:00 - 13:30 17:00 - 20:30
Σάββατο 9:00 - 14:00

Εθν. Αντίστασης 44 (πρώην Βασ. Άννης Μαρίας), 2ος όροφος
Τηλ. & Fax: (0241) 70888 605-31/3

ΙΑΤΡΙΚΗ ΑΝΑΚΟΙΝΩΣΗ
Ο ΙΑΤΡΟΣ
ΧΡΗΣΤΟΣ Π. ΙΩΑΝΝΙΔΗΣ
ΜΙΚΡΟΒΙΟΛΟΓΟΣ - ΒΙΟΠΑΘΟΛΟΓΟΣ

ΔΕΧΕΤΑΙ: Δευτέρα - Παρασκευή
7.3--13.00 & 17.00-20.30
Σάββατο: 7.30-13.00

Λεμεσού 43 - Τηλ. 70260 - 70269
681-31/3

ΙΑΤΡΙΚΗ ΑΝΑΚΟΙΝΩΣΗ
ΑΝΤΩΝΙΟΣ Γ. ΚΛΑΔΟΓΕΝΗΣ
ΠΝΕΥΜΟΝΟΛΟΓΟΣ

Λεμεσού 43
Τηλ. 31540 κιν. 0945 901430

Δέχεται καθημερνά 9-1 και 5-8.30

Τετάρτη απόγευμα και Σάββατο πρωί κατόπιν ραντεβού



T237-31/3

ΙΑΤΡΙΚΗ ΑΝΑΚΟΙΝΩΣΗ
Η ΙΑΤΡΟΣ
ΑΝΑΣΤΑΣΙΑ Π. ΧΑΜΟΥΖΑ
-ΤΣΕΛΕΠΗ
ΜΙΚΡΟΒΙΟΛΟΓΟΣ - ΒΙΟΠΑΘΟΛΟΓΟΣ
Δέχεται στο ιατρείο της

ΔΕΥΤΕΡΑ έως ΠΑΡΑΣΚΕΥΗ	07.30-12.30 πρωί
	06.00 - 08.00 απόγευμα
ΣΑΒΒΑΤΟ	08.00 - 12.00 πρωί

Στέλιου Κωτιάδη 5 & Εργάνης Αθηνάς
Τηλέφωνο 74034
668-31/3

ΙΑΤΡΙΚΗ ΑΝΑΚΟΙΝΩΣΗ
ΜΕΤΑΦΟΡΑ ΟΦΘΑΛΜΙΑΤΡΕΙΟΥ
Το ιατρείο της οφθαλμιάτρου
ΤΑΣΟΥΛΑΣ ΣΩΤΗΡΟΠΟΥΛΟΥ
μετεφέρθη στην πλατεία Ακαδημίας,
Ηρώων Πολυτεχνείου 21
άνωθεν φαρμακείου Γρεβενιώτη (πρώην Γιαλούση)

Τηλέφωνο: 29077
Δέχεται καθημερινώς 09.00-13.00 & 18.00-20.00
644-10/3

ΠΑΙΔΑΓΩΓΙΚΟ ΕΡΓΑΣΤΗΡΙ ΤΕΧΝΗΣ

ΤΜΗΜΑΤΑ
ΜΟΥΣΙΚΗΣ ΠΡΟΠΑΙΔΕΙΑΣ
ΓΙΑ ΠΑΙΔΙΑ ΑΠΟ
3,5 ΕΩΣ 6 ΧΡΟΝΩΝ

Μαθήματα "Μουσικής Ευαισθητοποίησης για παιδιά προσχολικής ηλικίας μέσα από το ΠΑΙΧΝΙΔΙ, την ΠΡΑΞΗ, τον ΠΕΙΡΑΜΑΤΙΣΜΟ, τον ΑΥΤΟΣΧΕΔΙΑΣΜΟ και τη ΔΗΜΙΟΥΡΓΙΚΗ ΕΝΑΣΧΟΛΗΣΗ".

Έναρξη από 28/2/2001

Διδάσκει ο Μουσικοπαιδαγωγός
Γιώργος Σακελλαρίδης



Πληρ. Εγγραφές στα τηλέφωνα 78100 και κιν. 0977 932817

536-10/3

ΠΡΟΟΔΟΣ ΜΙΚΡΕΣ ΑΓΓΕΛΙΕΣ ΜΙΚΡΕΣ ΑΓΓΕΛΙΕΣ ΠΡΟΟΔΟΣ

ενοικιάσεις

ΕΝΟΙΚΙΑΖΕΤΑΙ μεζονέτα 145τ.μ., με θέρμανση και τζάκι, Δημ. Αναστασιάδη 12. Τιμή 220.000 δρχ. Τηλ. 77796 - 31210 - 27234
603-18/3

ΕΝΟΙΚΙΑΖΕΤΑΙ γκαρσονιέρα στα Κοσκινού. Τηλ. 61892 και 0946658916
607-11/3

ΕΝΟΙΚΙΑΖΕΤΑΙ γραφείο, Αμμοχώστου 6, όπισθεν Ακαδημίας. Πληροφορίες Αμμοχώστου 2
625-11/3

ΕΝΟΙΚΙΑΖΕΤΑΙ ΜΕΓΑΛΟ ΕΠΙΠΛΩΜΕΝΟ STUDIO, με δική του τουαλέτα, κουζίνα, ψυγείο, ηλιακός θερμοσίφωνας, με πανοραμική θέα στα Κοσκινού. Τηλ. 65958
158-11/3

ΕΝΟΙΚΙΑΖΕΤΑΙ μικρό δυάρι ρετιρέ με θέα στη θάλασσα και μεγάλη αυλή, πίσω από την πλατεία Αγίου Νικολάου. Πληροφορίες τηλ. 32316 - 37938
658-15/3

ΕΝΟΙΚΙΑΖΕΤΑΙ αποθήκη, Αποστόλου Παύλου 139. Τηλ. 63715
661-15/3

ΕΝΟΙΚΙΑΖΕΤΑΙ επιπλωμένο διαμέρισμα, 96τ.μ. στην οδό Κομνηνών. Τηλ. 32150 και 0944655253
655-14/3

ΕΝΟΙΚΙΑΖΕΤΑΙ πλήρως επιπλωμένο διαμέρισμα (1 υπνοδωμάτιο, μπάνιο, με ηλιακό, καθιστικό, με πολυκουζινάκι, μπαλκόνι), σε καινούργια πολυκατοικία, επί της οδού Φιλερήμου 15 στο Καρακόνερο, μόνο για ένα άτομο. Πληρ. τηλ. 78640 μετά τις 10 π.μ. ώρα.
654-14/3

ΕΝΟΙΚΙΑΖΕΤΑΙ διαμέρισμα 110τ.μ., 2 υπνοδωμάτια, σαλόνι, τραπεζαρία, κουζίνα, αποθήκη, ηλιακό θερμοσίφωνα, θέρμανση, θερμοπομπούς. Πληρ. τηλ. 63247/64368
649-14/3

ΕΝΟΙΚΙΑΖΕΤΑΙ παλιά μονοκατοικία ανακαινισμένη, σε άριστη κατάσταση 100 τετραγωνικά, στην οδό Διαγόρα Ιαλυσός. Πληρ. τηλ. 0945812007
691-18/3

ΣΕ ΒΙΟΤΕΧΝΙΚΟ συγκρότημα ενοικιάζονται αποθήκες ή βιοτεχνικοί χώροι των 85τ.μ. και 100τ.μ., σε κεντρικό δρόμο (Ασγούρου) και με όλες τις ευκολίες. Τηλ. 0946363311 - 68360
694-25/3

ΕΝΟΙΚΙΑΖΕΤΑΙ στούντιο, Αισχύνου 37. Τηλ. 30115
695-25/3

ΕΝΟΙΚΙΑΖΕΤΑΙ κατάστημα κεντρικό, 32τ.μ. στο Φαληράκι (Ερμού και Λεωφ. Καλλιθέας), κατάλληλο για μίνι μάρκετ, τουριστικό γραφείο, κλπ. Τηλ. 66438 - 85541
696-18/3

ΕΝΟΙΚΙΑΖΕΤΑΙ κατάστημα στην οδό Καναδά 54, 55τ.μ., με πατάρι 35τ.μ. Πληροφορίες τηλ. 22450 ώρες 8.30π.μ.-3μ.μ.
685-18/3

ΕΝΟΙΚΙΑΖΕΤΑΙ διαμέρισμα 90τ.μ. με δύο υπνοδωμάτια, οδός Γαριβάλδη (πίσω από το σούπερ μάρκετ Σπανός). Τηλ. 28616 - 34170
M1-18/3

ΕΝΟΙΚΙΑΖΕΤΑΙ κατάστημα ισόγειο, Καποδιστρίου 59, κατάλληλο για εμπορική επιχείρηση. Τηλ. 66363 και 0974375937
674-18/3

ΕΝΟΙΚΙΑΖΕΤΑΙ διαμέρισμα τριάρι στην οδό Πτολεμαίων αρ. 65, στην Ανάληψη. Τηλ. 63847
684-31/3

ΕΝΟΙΚΙΑΖΕΤΑΙ στην πόλη της Ρόδου κατάστημα 380τ.μ., στην οδό Αντιοχείας 9, περιοχή Ικαρος (πρώην εγκαταστάσεις Χαρίτου Α.Ε.), κατάλληλο για επαγγελματική χρήση. Πληροφορίες τηλ. 64085 ή κινητό 0932437151
169-14/3

ΕΝΟΙΚΙΑΖΕΤΑΙ δίπλα στη θάλασσα, κοντά στην Εφορία χώρος 24τ.μ., με ίδια αυλή, ιδανικός για snack bar - πιτσαρία, κλπ. Πληροφορίες τηλ. 36643 (0945503037, πρωινές ώρες (10-2)
419-11/3

ΕΝΟΙΚΙΑΖΕΤΑΙ ημιυπόγεια αποθήκη, εμβαδού 137τ.μ., με ράμπα, που βρίσκεται στην περιοχή Αναλήψεως στην οδό Αφάντου αρ. 1, με τριφασικό ρεύμα, κατάλληλη για οποιαδήποτε επαγγελματική χρήση. Πληρ. τηλ. 0246/71434, 0246-71001 και 23621
712-11/4

ΕΝΟΙΚΙΑΖΕΤΑΙ διαμέρισμα 40τ.μ. (δύο δωμάτια), στην οδό Καναδά. Πληρ. τηλ. 30349
173-17/3

ΕΝΟΙΚΙΑΖΕΤΑΙ επαγγελματικός χώρος 200τ.μ., επί της οδού Λεμεσού. Πληρ. τηλ. 22198
ΓΔ-18/3

ΕΝΟΙΚΙΑΖΕΤΑΙ
ισόγειο κατάστημα 50τ.μ., περίπου, με νερό, επί της Πλ. Ιπποκράτους, κατάλληλο και για καφέ μπαρ
Τηλ. 0977/609717 κ. Κώστα
759-20/3

ΕΝΟΙΚΙΑΖΕΤΑΙ
ΔΙΑΜΕΡΙΣΜΑ ενός δωματίου, επιπλωμένο, στον 2ο όροφο, με μεγάλη βεράντα
Τηλ. 24420,
ώρες καταστημάτων
758-20/3

ΕΝΟΙΚΙΑΖΕΤΑΙ
ΚΑΤΑΣΤΗΜΑ
στο χώρο υποδοχής του ξενοδοχείου Hilton Rhodes Resoart
Τηλ. 75000, αρμόδιος κ. Κώνστας
752-18/3

ΕΝΟΙΚΙΑΖΕΤΑΙ κατάστημα εμβαδού 140τ.μ. με κήπο 800τ.μ. και πισίνα, κατάλληλο για εστιατόριο. Βρίσκεται στην οδό Ιερού Λόχου, έναντι καφετέριας Μανχάτα, στο δήμο Ιαλυσού. Πληροφορίες κ. Εμμ. Κρανίδη, τηλ. 27082 - 26476 και 0944-347405
M9-11/3

ΕΝΟΙΚΙΑΖΕΤΑΙ γκαρσονιέρα - επιπλωμένη στην περιοχή Δασκάλων χωρίς κοινόχρηστα (δρχ. 50.000) μηνιαίως. Πληροφορίες τηλ. 76832 και κινητό 0974319455
630-11/3

ΕΝΟΙΚΙΑΖΕΤΑΙ κεντρικό διαμέρισμα α' ορόφου 95τ.μ., με ανεξάρτητη είσοδο και ράμπα στάθμευσης επί της 28ης Οκτωβρίου επιπλωμένο πλήρως με θερμοσυσωρευτές, αιρ κοντίσιον θέρμανσης - ψύξης και ηλιακό θερμοσίφωνα. Τηλ. 69592 (5-8 απόγευμα)
332-11/3

ΕΝΟΙΚΙΑΖΟΝΤΑΙ δύο καταστήματα επί της οδού Υψηλάντου 2 και Αγίου Γεωργίου με τα εξής στοιχεία: α) επιφάνεια 80τ.μ., με υπόγειο 100τ.μ. και β) επιφανείας 65τ.μ. Τιμές λογικές. Πληροφορίες τηλ. 75441
554-15/3

ΕΝΟΙΚΙΑΖΟΝΤΑΙ 2 γκαρσονιέρες επιπλωμένες, στην Ιξιά, Ευριδίκης 17. Τηλ. 31780
706-16/3

ΕΝΟΙΚΙΑΖΕΤΑΙ κατάστημα 80τ.μ. με μεγάλη αυλή, στην οδό Β. Ιωαννίδη 3. Τηλ. 21798
709-16/3

ΕΝΟΙΚΙΑΖΕΤΑΙ διαμέρισμα δύο υπνοδωματίων και λοιπών βοηθητικών χώρων, πλήρως επιπλωμένα, κατάλληλο για δύο εργένηδες. Πληρ. Αγ. Ιωάννου 105. Τηλ. 21015
705-18/3

ΕΝΟΙΚΙΑΖΕΤΑΙ διαμέρισμα 3άρι. Προτιμάται ζευγάρι. Τηλ. 36553, 2-5μ.μ.
698-16/3

ΕΝΟΙΚΙΑΖΕΤΑΙ υπόγειο κατάστημα 150τ.μ., κατάλληλο για βιοτεχνία ή για οποιαδήποτε άλλη χρήση, οδός Αγ. Ιωάννου 191 Α. Τηλ. 25421 ημέρα και 35914 βράδυ
701-18/3

ΕΝΟΙΚΙΑΖΕΤΑΙ 4άρι διαμέρισμα 120τ.μ., καινούργιο, με θέρμανση, δύο μπάνια, μεγάλες βεράντες και γκαράζ για δύο αυτοκίνητα, στην Αποστόλου Παύλου και Γιαμαλή, κοντά στην πιάτσα των ταξί, στην Ανάληψη. Πληρ. τηλ. 0246/98104 και 0946/063418
170-15/3

ΕΝΟΙΚΙΑΖΟΝΤΑΙ από ιδιοκτήτη: 1) Οροφοδιαμέρισμα 150τ.μ., επί της Αλεξάνδρου Διάκου 55, στον 3ο όροφο, μεγάλο, γύρω - γύρω βεράντες. Εχει ασανσέρ και 2) κατάστημα 46τ.μ., το μισό κατάστημα έχει πατάρι, επί της Ερυθρού Σταυρού 17. Πληρ. τηλ. 22495
738-18/3

ΕΝΟΙΚΙΑΖΕΤΑΙ μόνο για μετατροπή σε μαγαζί, σπίτι 56τ.μ. (+24τ.μ. αυλή) Κλαυδίου Πέπιερ 139, παραλία Ζέφυρος. Τηλ. 36643
743-31/3

ΕΝΟΙΚΙΑΖΕΤΑΙ δωμάτιο επιπλωμένο, με πολυκουζινάκι, ντους, μεγάλο μπαλκόνι, στην Κρεμαστή, 45.000 δρχ. Τηλ. 90269
747-18/3

ΕΝΟΙΚΙΖΟΝΤΑΙ: 1) Κατάστημα ισόγειο, 100τ.μ. περίπου, κατάλληλο για πρακτορείο - εστιατόριο, σνακ μπαρ και για οποιαδήποτε άλλη χρήση και 2) Δύο γκαρσονιέρες, επιπλωμένες, στην Ακτή Μιαούλη 20, Ψαρόπούλα. Τηλ. 93557
746-18/3

ΕΝΟΙΚΙΑΖΕΤΑΙ διαμέρισμα με τρία υπνοδωμάτια, μεγάλη εντοιχισμένη κουζίνα στο Παραδείσι. Τηλ. 41808 - 81884
727 - 18/3

ΕΝΟΙΚΙΑΖΕΤΑΙ
μικρό μαγαζί 15τ.μ. επί της οδού Αγίας Αναστασίας 48.
Πληρ. τηλ. 31161

ΖΗΤΕΙΤΑΙ
φοιτητής - σπουδαστής, να συγκατοικήσει με άλλον στην Αθήνα, στην περιοχή Παγκράτι, κοντά στα Πανεπιστήμια, σε μικρό διαμέρισμα 50τ.μ., ισόγειο, επιπλωμένο, με θέρμανση, κλπ.
Πληρ. τηλ. 31161
660-15/3

ΕΝΟΙΚΙΑΖΕΤΑΙ
κατάστημα 22τ.μ., με νερό και WC , επί της Ι. Καζούλη 34, ακριβώς έξω από τη Σάντα Μαρία
Τηλ. (0944)607700 και (0946) 018801
664-15/3

ΕΝΟΙΚΙΑΖΟΝΤΑΙ
ΣΤΟΥΝΤΙΟΣ
ΕΠΙΠΛΩΜΕΝΑ
ΣΤΗΝ ΙΞΑ (ΑΝΟΙΞΗ)
Τηλ. 24752
15128-11/3

ΕΝΟΙΚΙΑΖΕΤΑΙ
ΔΙΑΜΕΡΙΣΜΑ
με 3 υπνοδωμάτια, σαλόνι μεγάλο, κουζίνα, τουαλέτα, 2ος όροφος, Κορδιγκτώνος 85.
Πληροφορίες τηλ. 28494-28019
632-12/3

ΕΝΟΙΚΙΑΖΟΝΤΑΙ
1) στούντιο με κουζίνα και μπάνιο, πλήρως εξοπλισμένο
2) μεζονέτα με σαλόνι, κουζίνα, μπάνιο και ένα υπνοδωμάτιο
Τηλ. 61628 και 0974435364
158-11/3

ΕΝΟΙΚΙΑΖΟΝΤΑΙ
ΓΡΑΦΕΙΑ
για επαγγελματική χρήση σε κεντρικό κτίριο επί της 25ης Μαρτίου 9, πάνω από τον **ΔΙΚΗΓΟΡΙΚΟ ΣΥΛΛΟΓΟ**
(όροφος 2ος και 3ος)
Πληρ. τηλ. 76548, 23180
Κινητό: 0932255885
X2304-25/3

πωλήσεις

ΠΩΛΕΙΤΑΙ διαμέρισμα στον 1ο όροφο, με δύο υπνοδωμάτια, 90τ.μ., καινούργια κατασκευή, στο Ροδίνι, έναντι 15ου δημοτικού σχολείου. Τιμή 30.000.000 δρχ. Πληροφορίες τηλ. 61970 και 0946322038
622-11/3

ΠΩΛΕΙΤΑΙ επιχείρηση μίνι μάρκετ, με εξασφαλισμένη πελατεία. Πληροφορίες τηλ. 68480 - 69781
642-14/3

ΠΩΛΟΥΝΤΑΙ: 1) Ανάληψη, διαμερίσματα των 69τ.μ., 94τ.μ. και 116τ.μ., 2) Κανδυλί, μονοκατοικία υπό κατασκευή των 140 - 200τ.μ., με 1.300μ. αυλή, 3) Ροδίνι, 3 διαμερίσματα τα 2 μεταχειρισμένα και το 1 σε μπετά των 90τ.μ. έκαστον, τιμή 40.000.000., 4) Τσαΐρι, μονοκατοικία 140τ.μ., δυόροφη με 1300μ. οικόπεδο, 5) Μονοκατοικία στο Τσαΐρι 100τ.μ., με 2000μ. αυλή και 6) Κιοτάρι, μονοκατοικία 60τ.μ. κοντά στην παραλία με αυλή. Πληρ. Β. Εγγλέζος, τηλ. 29308 - 22768 και κινητό 0945517415
665-31/3

ΠΩΛΟΥΝΤΑΙ τραπεζοκαθίσματα εσωτερικού χώρου. Τηλ. 33854 και 0977087079
656-15/3

ΠΩΛΟΥΝΤΑΙ λόγω ανακαίνισης έπιπλα ξενοδοχείου, ήτοι κρεβάτια, κομοδίνα, τουαλέτα, σκαμπό, μπαγκαζιέρα και καθρέφτης, από μαόνι μασίφ και προστατευτικό τζάμι και σε καλή κατάσταση. Τηλ. 92691
704-18/3

ΠΩΛΕΙΤΑΙ σνακ μπαρ στην παραλία Ιαλυσού. Τιμή λογική και ευκολίες πληρωμής. Τηλ. 90530 κ. Νίκο
710-16/3

ΠΩΛΕΙΤΑΙ κατάστημα ειδών κυνηγιού επί της οδού Λισαβώνας 10 - Ροδίνι. Τηλ. 67311 - 67414 και 0945157455
174-16/3

ΠΩΛΕΙΤΑΙ ισόγειο κατάστημα με δύο πατάρια 115τ.μ., Καποδιστρίου 59. Τηλ. 0974375937
749-18/3

ΠΩΛΕΙΤΑΙ ψησταριά - ρεστοράντ, λόγω φόρτου εργασίας. Πελατεία εξασφαλισμένη. Τηλ. 37287 και 0946006562
740-18/3

ΕΥΚΑΙΡΙΑ!
ΠΩΛΕΙΤΑΙ μεζονέτα γωνιακή, με θέα τη θάλασσα, σε μπετά, στα Κοσκινού, κοντά στην πλατεία, και το σχολείο και αποτελείται από 100τ.μ. υπόγειο, 70τ.μ. ημιυπόγειο και 130 τ.μ. πρώτος και δεύτερος όροφος. Δεκτή και ανταλλαγή με άλλο ακίνητο
Τηλ. 67080 και 0944807951 κ. Τάσο
757-25/3

ΠΩΛΕΙΤΑΙ
ΜΕΖΕΔΟΠΩΛΕΙΟ σε τιμή ευκαιρίας. Είναι πλήρως εξοπλισμένο. Μητροπόλεως 49 - πίσω από την εκκλησία
Τηλ. 38546,
βραδινές ώρες 7-11
161-21/3

ΠΩΛΕΙΤΑΙ
ΛΕΣΧΗ ΚΑΦΕΤΕΡΙΑ
ΣΤΟ ΡΟΔΙΝΙ
ΣΜΥΡΝΗΣ 36
Τηλ. 74545
από 11 πρωί έως 12 το βράδυ
486-11/3

ΛΟΓΩ ΑΝΑΚΑΙΝΙΣΗΣ
ΠΩΛΟΥΝΤΑΙ έπιπλα δωματίων, σε άριστη κατάσταση, στο ξενοδοχείο ΝΤΟΡΕΤΑ.
Τιμή σετ δωματίου 60.000 δρχ. ή πωλούνται ανά κομμάτι
Τηλ. 38811 - 24061 κ.ΜΗΛΟΥΣΗ
599-11/3

ΑΠΟ ΞΕΝΟΔΟΧΕΙΟ Α' ΚΑΤΗΓΟΡΙΑΣ
ΠΩΛΟΥΝΤΑΙ
για 100 δωμάτια, έπιπλα αποτελούμενα από τουαλέτα, βαλιτσοθήκη, κομοδίνα, καρέκλες, τραπέζι, σκαμπώ).
Πληροφορίες τηλ. 56225, 12.00-14.00
637-13/3

ΠΩΛΕΙΤΑΙ
επιχείρηση 15 ετών, με σταθερή πελατεία. Η επιχείρηση δίνεται με ή χωρίς το εμπόρευμα
Τηλ. 78733 - 22529 κ. Σοφία,
ώρες καταστημάτων
651-5/4

ΠΩΛΟΥΝΤΑΙ ξύλα ελιάς για τζάκι και για σόμπα. Πληρ. τηλ. 0246-98104 και 0946-063418
170-15/3

ΕΥΚΑΙΡΙΑ! ΠΩΛΕΙΤΑΙ οικοδομή στο κέντρο τ' Αφάντου γωνιακή: ισόγειο κατάστημα 60τ.μ. με δύο τουαλέττες, ενοικιασμένο προς 90.000 δρχ. και α' όροφος διαμέρισμα 70τ.μ., με μπαλκόνια, γωνιακό ενοικιασμένο προς 70.000 δρχ. Σύνολο δρχ. 35.000.000 δρχ. Πληρ. κ. Πέτρο, τηλ. 68896
652-15/3

ΠΩΛΕΙΤΑΙ αγρός - κτήμα 950τ.μ., επί της λεωφόρου Ρόδου Λίνδου - Αφάντου, με ξυνόδεντρα και με άδεια οικοδομής 240τ.μ., δρχ. 15.000.000 δρχ. Πληρ. κ. Πέτρο, τηλ. 68896
652-15/3

ΠΩΛΕΙΤΑΙ οικόπεδο στο Συνεταιρισμό ΑΠΟΛΛΩΝ. Τιμή 16.500.000 δρχ. Πληροφορίες τηλ. 27502 και 0944652927
669-15/3

ΠΩΛΟΥΝΤΑΙ κρεβάτια και κομοδίνα, κατάλληλα για ενοικιαζόμενα δωμάτια. Τηλ. 91750, Ιαλυσός
742-18/3

ΠΩΛΟΥΝΤΑΙ σε καλή κατάσταση και σε τιμή ευκαιρίας: 1) Πάγκος ταμείο, 2) Οβάλ γόνδολα, 3) Τρεις ραφιέρες με μεταλλικό σκελετό και ράφια από τζάμι. Τηλ. 64254
748-18/3

ΠΩΛΟΥΝΤΑΙ
ΞΥΛΑ ΕΛΙΑΣ
για τζάκι
σε πολύ καλή τιμή.
Τηλ. 0946063418 και 024698104
128-11/3

ΠΩΛΕΙΤΑΙ
ΤΟΥΡΙΣΤΙΚΟ ΚΑΤΑΣΤΗΜΑ
εντός ξενοδοχείου
περιοχή Ιαλυσού
Τηλ. 63293
και κινητό:
0945721956
687-18/3

ΠΩΛΟΥΝΤΑΙ
1) Διαμέρισμα στην Κων/νου Υδραίου δευτέρου ορόφου 90τ.μ
2) Μονοκατοικία στα Κοσκινού 150τ.μ.
3) Διαμερίσματα στα Κοσκινού 100τ.μ. με γκαράζ και
Πληροφορίες τηλ.
78995 - 0977877744
589-18/3

ΠΩΛΕΙΤΑΙ
μεγάλη επιχείρηση καφετέρια στο καλύτερο πόστο στο Φαληράκι για λόγους υγείας.
Τηλ.33049 - 0938184063
556-15/3

ΠΩΛΕΙΤΑΙ
ΟΙΚΟΠΕΔΟ
2 στρέμματα στο Κιοτάρι, στον κεντρικό δρόμο, πανοραμικό, άρτιο και οικοδομήσιμο, με 50μ. πρόσοψη, στον κεντρικό δρόμο, έναντι ξενοδοχείου Κιοτάρι BLOU. Τιμή 8.500 το τ.μ.
Τηλ. 0937225017
552-18/3

ΠΩΛΕΙΤΑΙ
ΜΕΖΟΝΕΤΑ
155τ.μ., σε πανοραμική τοποθεσία διαμπερής, με αυλή εμπρός και πίσω, τζάκι, εντοιχισμένη κουζίνα, πολλούς αποθηκευτικούς χώρους, πορτοπαράθυρα DORAL, 2 WC και με δυνατότητα τρίτου .Στην πίσω αυλή υπάρχει κτιστός φούρνος και ψησταριά. Τιμή 63.000.000 - Δάνεια δεκτά
Τηλ. 0937225017
552-18/3

ΜΑΘΗΜΑΤΑ

ΑΝΑΚΟΙΝΩΣΗ
ΜΑΘΗΜΑΤΑ
*** Computer ***
PROGRAM COMPUTER PM
ΕΓΓΡΑΦΕΣ
** *ΤΩΡΑ* **
Τμήματα για:
Παιδιά - Ενήλικες
Αρχάριους - Μαθητές
Επαγγελματίες
Ανεργοι Εργασίας
Διδάσκει πτυχιούχος Πανεπιστημίου Αμερικής
ΜΑΝΩΛΗΣ Ι. ΣΟΦΙΛΛΑΣ
Κοδριγκτώνος 91
Τηλ. (0241) 31761
M22-31/3

ΠΩΛΕΙΤΑΙ

ΕΠΙΧΕΙΡΗΣΗ ΜΕ ΠΕΛΑΤΕΙΑ ΕΞΑΣΦΑΛΙΣΜΕΝΗ, ΕΝΤΟΣ ΠΟΛΕΩΣ ΡΟΔΟΥ
ΜΟΝΟ ΣΟΒΑΡΕΣ ΠΡΟΤΑΣΕΙΣ
Πληρ. τηλ. 21356 & 0945816205
X2305-11/3

WATER PARK.
Fahraki - Rodos HELLAS
Το πάρκο αναψυχής **"The Waterpark"** ζητά νέους και νέες προκειμένου να καλύψει τις εξής θέσεις εργασίας:
- Μπαρ
- Σέρβις
- Ταμπλώ
- Πωλητές τουριστικού καταστήματος
- Ναυαγοσώστη
- Καθαριότητας
- Φροντίδα κήπων
- Συντηρητή • Γραφίστα

Για πληροφορίες και συμπλήρωση αιτήσεων (απαιτείται πρόσφατη φωτογραφία) μπορείτε να επικοινωνείτε καθημερινά από 09.00-15.00 στο τηλέφωνο 84300.
X2308-31/3

ΕΥΚΑΙΡΙΑ!

ΠΩΛΕΙΤΑΙ ΕΞΟΠΛΙΣΜΟΣ ΧΡΥΣΟΧΟΕΙΟΥ
■ΚΕΝΤΡΙΚΗ ΣΥΡΟΜΕΝΗ ΒΙΤΡΙΝΑ
■ ΕΣΩΤΕΡΙΚΟΣ ΠΑΓΚΟΣ ΚΑΙ
■ ΠΕΝΤΕ ΕΣΩΤΕΡΙΚΕΣ ΒΙΤΡΙΝΕΣ
(ΜΙΑΣ ΣΕΖΟΝ ΜΕΤΑΧΕΙΡΙΣΜΕΝΑ)
Τηλ. 0944375243
702-18/3

Το ξενοδοχείο Irene Palace στα Κολύμπια στα πλαίσια της προετοιμασίας για τη νέα σεζόν

ΖΗΤΑΕΙ ΣΥΝΕΡΓΑΤΕΣ

ικανούς να αναπτύξουν ευθύνη και να αναλάβουν πρωτοβουλία για δράση στις παρακάτω ειδικότητες:
* Maitre
* Προϊσταμένη & βοηθό προϊσταμένης ορόφων
* Σερβιτόρους/ες και βοηθούς
* Μάγειρο Α', Μάγειρο Β', λαντζιέρα
* Καμαριέρες

Γλώσσες κατά προτεραιότητα: Γερμανικά - Ιταλικά, Γαλλικά
Πτυχίο τουριστικής εκπαίδευσης και προϋπηρεσία θα συνεκτιμηθούν
Επικοινωνία πρωινές ώρες στα τηλ: 56265, 56246
Φαξ για αποστολή βιογραφικού: 56262,
e-mail: info@irenepalace.gr
X2304-11/3

ΔΙΑΜΕΡΙΣΜΑ «ΠΡΟΒΟΛΗΣ»

ΠΩΛΕΙΤΑΙ

ΔΙΑΜΕΡΙΣΜΑ
Ε=126 τ.μ., β' όροφος επί της οδού Αμμοχώστου, κατάλληλο για κάθε χρήση.
Πληροφορίες : (μόνο σε επώνυμους)
« TOP PROPERTIES»
κ. ΓΕΩΡΓΙΟ ΠΙΠΙΝΟ -
ΤΗΛ. 23895 & 0944676003
207-11/3

Η ΑΒΕΤΕ Κ. ΚΩΣΤΑΡΙΔΗΣ

ΖΗΤΑ

για το τμήμα πωλήσεων ηλεκτρικών συσκευών κυρία με γνώσεις κομπιούτερ και αγγλικής γλώσσας.
Για πληροφορίες τηλ. 22325 - 20874
X2291-31/3

ΑΠΟ ΤΗΝ Γ. ΧΑΤΖΗΜΑΡΚΟΣ & ΣΙΑ ΟΕ

ΖΗΤΕΙΤΑΙ

ΥΠΕΥΘΥΝΟΣ ΑΠΟΘΗΚΗΣ
Προσόντα:
● Πολύ καλή γνώση προϊόντων ευρείας κατανάλωσης
● Γνώση Η/Υ
● Ενεργητικός - δραστήριος
● Ηλικία έως 40 ετών
Απαραίτητο σύντομο βιογραφικό σημείωμα
Τηλ. για ραντεβού 61460 - 65732, 09.00-16.00
667-14/33

ΤΑ ΕΣΤΙΑΤΟΡΙΑ «ΦΩΤΗΣ» ΖΗΤΟΥΝ

ΣΕΡΒΙΤΟΡΟΥΣ - ΣΕΡΒΙΤΟΡΕΣ - ΒΟΗΘΟΥΣ
ΓΙΑ 12ΜΗΝΗ ΑΠΑΣΧΟΛΗΣΗ
Πληροφορίες τηλ. 24272 - 27359 κ. Γιώργος
X2144-11/3

ΠΩΛΟΥΝΤΑΙ

ΜΟΝΟ ΑΠΟ ΤΟ ΓΡΑΦΕΙΟ ΜΑΣ

1) Ετοιμοπαράδοτη 3όροφη κατοικία, 280τ.μ., πολύ καλή κατασκευή, κατάλληλη τοποθεσία (περιοχή Ιξιά), η οποία μπορεί να χρησιμοποιηθεί ως 3 ανεξάρτητα Διαμερίσματα ή μία μεζονέτα και ένα διαμέρισμα ή μια σπάτη μεζονέτα. Τιμή πολύ καλή
2) Μονοκατοικία (βίλλα) 270τ.μ., νεόκτιστη, επί της θάλασσας, σε οικόπεδο, 3.500τ.μ.
3) Διαμέρισμα ετοιμοπαράδοτο 90τ.μ., ισόγειο, επί της οδού Κένεντυ
4) 3όροφος κατοικία 100τ.μ. έκαστος όροφος σε μπετά, με φανταστική θέα, πλησίον κέντρου.
4) Γωνιακό μαγαζί στο Μανδράκι, κατάλληλη περίπτωση
5) Διαμερίσματα 4άρια με φανταστική θέα, με τεράστιες βεράντες εντός πόλεως
7) Διαμερίσματα 2άρια, 3άρια, 4άρια
8) Ενοικιάσεις μαγαζιών στο Μαντράκι
9) Οικόπεδα, κτήματα, αποθήκες,, μεζονέτες
Ο,τιδήποτε θέλετε να πουλήσετε ή ν' αντικαταστήσετε (ιδίως διαμέρισμα,) συνεργασθείτε μαζί μας διότι διαθέτουμε την εκλεκτικότερη πελατεία με εγγύηση τη μεγάλη μας πείρα ως το παλαιότερο γραφείο που ποτέ δεν είχε κανένα πρόβλημα ή έστω και παράστονο.

Γ. ΝΕΟΦΥΤΟΥ

ΔΗΜ. ΘΕΟΔΩΡΑΚΗ 40 - ΤΗΛ. 20989 - 21434
X2286-31/3

ΠΩΛΟΥΝΤΑΙ

ελαφρώς μεταχειρισμένα φορτηγά αυτοκίνητα, εισαγωγής μας, επαγγελματικά και γεωργικά

1)MITSUBISHI L 300 κλειστό μακρύ
2) MITSUBISHI L 300 κλειστό κοντό
3) FORD TRANSIT κλούβα
4) FORD TRANSIT ανοικτό
5) MERCEDES MB 100 κλειστό
6) MERCEDES 309 D ανοικτό
7) MERCEDES 813 ανοικτό
8) OPEL COMBO κλειστό
9) GOLF stasion wagon
10) MERCEDES 309 ψυγείο - συντήρηση
11) VOLKSWAGEN υδρόψυκτο ψυγείο - συντήρηση
12) VOLKSWAGEN κλούβα 1600 c.c.
13) ΤΖΙΠ ISUZU TROOPER 4X4

ΠΛΗΡΟΦΟΡΙΕΣ
ΔΗΜΗΤΡΙΟΣ ΒΡΟΥΛΗΣ
Τηλ. 62171-65171, 3ο χλμ Ρόδου Λίνδου
X2270-31/3

ΔΩΔΕΚΑΝΗΣΙΑΚΕΣ ΑΠΟΦΡΑΞΕΙΣ «ΚΟΛΟΣΣΟΣ»



ΑΠΟΦΡΑΞΕΙΣ ΚΑΘΑΡΙΣΜΟΙ ΑΠΟΧΕΤΕΥΣΕΩΝ & ΒΟΘΡΩΝ

Αναλαμβάνουμε πάσης φύσεως αποφράξεις οποιουδήποτε μήκους και πλάτους Αναλαμβάνουμε καθαρισμούς αποχετευτικών αγωγών, δήμων, ξενοδοχείων, στρατιωτικών μονάδων, σπιτιών, πολυκατοικιών, καθώς και καθαρισμούς βιολογικών μονάδων με μηχάνημα υψηλής πιέσεως σε όλη τη Δωδεκάνησο.

Κ. ΠΗΔΙΑΚΗΣ - Π. ΚΑΣΕΡΗΣ
Πληρ. τηλ. 47915 - 91881
κινητό: 0944/325234 και 0977/717048
673-31/3

ΠΩΛΟΥΝΤΑΙ

Α) Στην οδό Ιωάννη Μεταξά και Ανθούλας Ζερβού στο Νιοχώρι:
- Οροφοδιαμερίσματα, αρίστης κατασκευής των 136τ.μ., με θέση στάθμευσης και υπόγεια αποθήκη 12τ.μ., με κεντρική θέρμανση με αυτονομία
- Διαμερίσματα 138, 105, 97, 91, 81, 63, 55 με θέση στάθμευσης, κεντρική θέρμανση με αυτονομία
- Καταστήματα των 140 και 70τ.μ.

Β) Στην οδό Αποστόλου Παύλου, Ανάληψη:
- Διαμερίσματα ετοιμοπαράδοτα, 116, 112, 88, και 73τ.μ., με θέση στάθμευσης και κεντρική θέρμανση

Γ) Μονοκατοικίες στην Ιαλυσό, οδός Δημοκρατίας, πανταχόθεν ελεύθερες από 119τ.μ. έως 184τ.μ. διόροφες, χωρίς υπόγειο, με οικόπεδο από 250 έως 360τ.μ., πολυτελούς κατασκευής

ΠΛΗΡΟΦΟΡΙΕΣ
ΑΝΑΣΤΑΣΙΟΣ ΑΤΣΙΔΗΣ
ΣΤΕΦΑΝΟΥ ΚΑΖΟΥΛΗ 74 - ΡΟΔΟΣ Τηλ. 28616, 37848
M1-31/3

ΞΥΛΟΥΡΓΙΚΕΣ ΕΡΓΑΣΙΕΣ Ο ΜΑΝΩΛΗΣ

Αναλαμβάνουμε
πάσης φύσεως ξυλουργικές εργασίες:
• κουζίνες γερμανικές • ντουλάπες
• πόρτες • παράθυρα κ.λ.π.
ΠΛΗΡΟΦΟΡΙΕΣ Τηλ. 62183-68414
672-6/4

ΠΡΟΟΔΟΣ ΜΙΚΡΕΣ ΑΓΓΕΛΙΕΣ ΜΙΚΡΕΣ ΑΓΓΕΛΙΕΣ ΠΡΟΟΔΟΣ

διάφορα

ΥΔΡΑΥΛΙΚΑ - ΚΑΛΟΡΙΦΕΡ
ΓΙΑΝΝΗΣ ο ΑΤΛΑΣΗΣ
ΕΓΚΑΤΑΣΤΑΣΕΙΣ
ΑΤΟΜΙΚΕΣ & ΚΕΝΤΡΙΚΕΣ
ΘΕΡΜΑΝΣΕΙΣ
ΣΥΝΤΗΡΗΣΕΙΣ
Τηλ. 29898- 64972
435-31/3

ΑΠΟΦΡΑΞΕΙΣ ΚΑΘΑΡΙΣΜΟΙ ΑΠΟΧΕΤΕΥΣΕΩΝ -ΞΕΒΟΥΛΩΜΑΤΑ

Υδραυλικός, αναλαμβάνει πάσης φύσεως υδραυλικές εργασίες
κ. Δημήτρης
Αναλαμβάνουμε τον καθαρισμό αποχετεύσεων πολυκατοικιών και ξενοδοχείων με νέο ηλεκ/το μηχάνημα
ΟΙ ΑΠΟΧΕΤΕΥΣΕΙΣ ΠΙΝΟΝΤΑΙ ΣΑΝ ΝΑ ΤΙΣ ΠΕΡΑΣΑΤΕ ΣΗΜΕΡΑ
ΕΡΓΑΣΙΑ ΕΠΙΤΥΧΗΜΕΝΗ
ΔΩΡΕΑΝ ΜΕΤΑ ΑΠΟ ΚΑΘΕ ΑΠΟΦΡΑΞΗ ΨΕΚΑΣΜΟΣ ΤΩΝ ΦΡΕΑΤΙΩΝ ΠΑ ΜΙΚΡΟΒΙΑ ΚΑΙ ΚΑΤΣΑΡΙΔΕΣ
Τηλ. 90230 μαγαζί και 31990, ΓΙΑ ΑΜΕΣΗ ΕΞΥΠΗΡΕΤΗΣΗ ΣΑΣ ΣΤΟ ΚΙΝΗΤΟ ΜΑΣ ΤΗΛΕΦΩΝΟ 0944344911
257-11/3

ΤΑΠΗΤΟΚΑΘΑΡΙΣΤΗΡΙΟ
WASH AND CARE
ΚΑΘΑΡΙΣΜΟΣ ΚΑΙ ΦΡΟΝΤΙΔΑ
Συνδυάσαμε την πολυετή πείρα μας και τα ολοκαίνουρια μηχανήματά μας και αναλαμβάνουμε:
■ Καθαρισμό- φροντίδα - φύλαξη χαλιών- μοκετών
■ Παραλαβή από το σπίτι μ' ένα τηλεφώνημα
■ Επιτόπιος καθαρισμός, σαλονιών, μοκετών, μαξιλαράκια επιχειρήσεων
ΦΑΡΜΑΚΙΔΗΣ ΕΥΣΤΑΘΙΟΣ
ΤΗΛ. 0241 - 68189
5ο χλμ. Λ. Ρόδου Λίνδου 237
659-5/4

Σ ΣΧΟΛΗ ΟΔΗΓΩΝ ΚΟΥΣΗ
ΠΑΝΤΕΛΗ
ΔΙΠΛΩΜΑΤΑ: ΕΡΑΣΙΤΕΧΝΙΚΑ ΕΠΑΓΓΕΛΜΑΤΙΚΑ -ΜΟΤΟΣΙΚΛΕΤΑΣ
- Επεκτάσεις όλων των κατηγοριών.- Αναθεωρήσεις ληγμένων αδειών- Μετατροπές ξένων αδειών σε ελληνικές.
Οδός Βαλαωρίτου 9- έναντι HOTEL SEMIRAMIS πίσω από το Νοσοκομείο
INTERNET: WWW ADRESS
email:koysisp@hol.gr
Δεκτές όλες οι πιστωτικές κάρτες.
ΠΡΟΣΟΧΗ: ΜΑΘΗΜΑΤΑ: α) μοτ/τας ανεξαρτήτου- μεγάλου κυβισμού > 500c.c.
Στην κατηγορία ανεξαρτήτου κυβισμού, η εκπαίδευση γίνεται με μοτοσυκλέτα 500cc
β) μοτ/τας έως 125c.c.
ΔΙΑΘΕΤΟΥΜΕ ΕΠΙΣΗΣ ΚΑΙ ΑΥΤΟΜΑΤΕΣ ΜΟΤΟΣΥΚΛΕΤΕΣ ΕΩΣ 125 c.c.
γ) μοτοποδηλάτου <50c.c.
ΠΡΟΣΟΧΗ!!! ΣΤΗ ΣΧΟΛΗ ΜΑΣ ΠΑΡΑΔΙΔΟΝΤΑΙ ΚΑΙ ΜΑΘΗΜΑΤΑ ΘΕΩΡΗΤΙΚΗΣ ΔΙΔΑΣΚΑΛΙΑΣ
ΠΑΡΑΛΑΒΗ ΤΩΝ ΜΑΘΗΤΩΝ ΜΑΣ ΚΑΙ ΑΠΟ ΤΙΣ ΟΙΚΙΕΣ ΤΟΥΣ
Τηλ.: 29157-73820-94777 οικία
ΚΑΙ ΑΝΑ ΠΑΣΑ ΣΤΙΓΜΗ ΣΤΑ ΚΙΝΗΤΑ ΤΗΛ **0944511313 - 0944203343**
473-11/3

ΜΟΝΩΣΕΙΣ
20 ΧΡΟΝΙΑ!
ΑΡΧΩΝ ΣΑΜΑΡΤΖΗΣ
ΠΛΗΡΟΦΟΡΙΕΣ ΤΗΛ.
23030-32054
X224-31/3

ζητήσεις

ΖΗΤΑ ΕΡΓΑΣΙΑ: Γερμανίδα, γνωρίζουσα αγγλικά και ελληνικά, φιλική, ευπαρουσίαστη, ζητά να εργαστεί σε ξενοδοχειακή ή άλλη επιχείρηση της Ρόδου, σε ανάλογη με τα προσόντα της θέση. Πληροφορίες κ. Μαργαρίτα τηλέφωνο 0972387127
157-12/3
ΖΗΤΕΙΤΑΙ από γραφείο αντιπροσωπειών για άμεση πρόσληψη δεσποινίς ή κυρία για merchedising - πωλήτρια. Ωράριο συνεχές, απασχόληση όλο το χρόνο, αυτοκίνητο της επιχείρησης. Απαραίτητη άδεια οδηγήσεως αυτοκινήτου. Πληρ. τηλ. 69450 - 69451 ή αποστολή βιογραφικού σημειώματος στο FAX 69452, οδός Αγγελου Σικελιανού - Ασγούρου Ρόδος
583-15/3
ΖΗΤΕΙΤΑΙ πωλητής ή πωλήτρια για να εργαστεί σε χρυσοχοείο στην Π. Πόλη. Απαραίτητα να γνωρίζει γερμανικά, αγγλικά. Τηλ. 0945585152
621-11/3
ΑΠΟ ΞΕΝΟΔΟΧΕΙΟ στα Κολύμπια, ζητούνται καμαριέρες και σερβιτόροι. Τηλ. 56271 -21593
525-11/3
ΖΗΤΕΙΤΑΙ τεχνίτης λουστραδόρος, τεχνίτης επιπλοποιός, βοηθός λουστραδόρου με ικανοποιητικές αποδοχές, για μόνιμη απασχόληση. Τηλ. 65220
159-11/3
ΑΠΟ ΣΝΑΚ ΜΠΑΡ ζητούνται κοπέλες με γνώσεις της αγγλικής γλώσσας. Τηλ. 68664 - 24134
645-14/3
ΖΗΤΕΙΤΑΙ χειρίστρια PC, κάτοχος της αγγλικής γλώσσας. Τηλ. 68964
645-14/3
ΖΗΤΕΙΤΑΙ μάγειρας ψήστης για το εστιατόριο ADAMS στη Νέα Αγορά. Τηλ. 0932783004
638-12/3
ΖΗΤΕΙΤΑΙ νέος έως 25 ετών, από γραφείο ενοικιάσεως αυτοκινήτων για καθαρισμό και μεταφορές αυτοκινήτων. Απαραίτητο δίπλωμα. Τηλ. 67678 και κιν. 0944894032
640-13/3
ΖΗΤΕΙΤΑΙ έμπειρος μάγειρας στο α λα καρτ, για εστιατόριο πολυτελείας. Επίσης έμπειρος σερβιτόρος και έμπειρη μπουφετζού. Τηλ. 25293
2025-15/3
MEILLA ON PAIKKA ŞINULLE Haemme MYYJÄÄ alkoholiliikkeeseen vanhassa Kaupungissa. puh 78640
654-14/3
ΖΗΤΕΙΤΑΙ στέλεχος για μεγάλο τουριστικό γραφείο της Ρόδου. Απαραίτητη γνώση αγγλικών και μιας ακόμα γλώσσας, χρήση Η/Υ. Αμοιβή ανάλογη των προσόντων. Παρακαλούμε αποστείλατε τα βιογραφικά σας σημειώματα στην Τ.Θ. 27077 11702 Αθήνα
670-18/3
ΖΗΤΟΥΝΤΑΙ: α) Πεπειραμένος μάγειρας-σσα ή γυναίκα με γνώσεις μαγειρικής και β) βοηθοί σερβιτόρου για εστιατόριο α λα καρτ στην Π. Πόλη. Πληρ. 28195 - 77315, κιν.: 0946103959 ή 0945238773
150-15/3
ΖΗΤΕΙΤΑΙ σερβιτόρα για να εργαστεί στην πιτσαρία ΟΛΥΜΠΙΑ, 25ης Μαρτίου. Τηλ. 21620, 3μ.μ.
708-16/3
ΖΗΤΕΙΤΑΙ κυρία να εργαστεί σε εστιατόριο στον Πανορμίτη Σύμης. Πληροφορίες τηλ. 67634
707-16/3
ΖΗΤΕΙΤΑΙ σερβιτόρος ξενόγλωσσος με εμπειρία για εστιατόριο της Παλιάς Πόλης. Για πληροφορίες τηλ. 25549 από 11 π.μ. έως 6μ.μ.
728-18/3
ΖΗΤΕΙΤΑΙ πεπειραμένη πωλήτρια που να γνωρίζει αγγλικά - γερμανικά για τρίωρη απογευματινή απασχόληση (19.00-22.00) σε κατάστημα γουναρικών και δερμάτινων ειδών εντός ξενοδοχείου Φαληράκι Beach. Μισθός ικανοποιητικός και ποσοστά. Πληρ. τηλ. 33956 ώρες εργασίας καταστήματος, πρωί 09.00-13.00 και απόγευμα 17.30-19.30
719-20/3
ΖΗΤΕΙΤΑΙ πωλήτρια που να γνωρίζει γερμανικά για να εργαστεί σε αργυροχρυσοχοείο. Τηλ. 32790, 10-12π.μ. και 5-7μ.μ.
745-13/4
ΖΗΤΕΙΤΑΙ βοηθός μάγειρας για γυράδικο και βοηθός σερβιτόρου. Λίγα αγγλικά απαραίτητα. Αμεση πρόσληψη. Νέα Αγορά τηλ. 20843
750-18/3
ΖΗΤΟΥΝΤΑΙ πωλήτριες για να εργαστούν σε τουριστικό κατάστημα στην Π. Πόλη. Τηλ. 23900
751-18/3
ΖΗΤΟΥΝΤΑΙ πωλήτριες για να εργαστούν σε κατάστημα ενδυμάτων. Τηλ. 23986 - 20257
760-20/3
ΖΗΤΕΙΤΑΙ προσωπικό για να εργαστεί σε εστιατόριο στη Λίνδο. Τηλ. 0938374551
755-20/3
ΚΑΦΕ ΠΑΛΑΤΣΟ: ΖΗΤΟΥΝΤΑΙ 2 μπάρμαν με προϋπηρεσία στην Παλιά Πόλη. Τηλ. 24988
761-20/3
ΖΗΤΕΙΤΑΙ βοηθός ηλεκτρολόγου. Προϋπηρεσία επιθυμητή. Τηλ. 33972 ώρες γραφείου
763-20/3
ΖΗΤΕΙΤΑΙ οικιακή βοηθός - μπέιμπι σίτερ, για εργασία πρωί - απόγευμα. Πληρ. τηλ. 0944 - 272115
2036-18/3

ΖΗΤΕΙΤΑΙ
ΠΩΛΗΤΡΙΑ
που να μιλάει φλαμανδικά και γαλλικά, για να εργαστεί σε κατάστημα
Τηλ.0946797703 και 0945900121
618-11/3

ΖΗΤΕΙΤΑΙ υπάλληλος γραφείου (κυρία ή δεσποινίδα) για μόνιμη εργασία, με γνώσεις κομπιούτερ και λογιστικά. Μισθός ικανοποιητικός. Τηλ. 32583
653-14/3

ΑΠΟ ΤΟ ΥΠΕΡ ΜΑΡΚΕΤ ΣΠΑΝΟΣ
ΖΗΤΕΙΤΑΙ
νεαρός με εκπληρωμένα στρατιωτικά καθήκοντα, για να εργαστεί στο κατάστημα.
Τηλ. 32335 -32695
X2273-15/3

ΚΥΡΙΑ
γνωρίζουσα άπταιστα γερμανικά, καθώς επίσης αγγλικά - ιταλικά, με πολυετή πείρα στα ξενοδοχεία Μ/C- Κρατήσεις ζητά εργασία ανάλογη των προσόντων της
Τηλ. 0937836667
614-11/3

GESUGHT WERDEN
DEUTCH SPRACHICE
FRAÜEN ALS
VERKAÜFERINE FÜR
JUWELIERGESCHAFTE
INF. 60110, 10-12π.μ.
ΖΗΤΕΙΤΑΙ
κοπέλα που να ομιλεί γερμανικά για να εργασθεί ως πωλήτρια σε χρυσοχοείο.
Τηλ. 60110, 12π.μ.
202-11/3

ΖΗΤΟΥΝΤΑΙ
Α) Β. ΜΑΓΕΙΡΑΣ, Β) ΣΕΡΒΙΤΟΡΟΣ, ΑΝΔΡΑΣ Ή ΓΥΝΑΙΚΑ ΜΕ ΠΡΟΫΠΗΡΕΣΙΑ ΣΤΟ Α ΛΑ ΚΑΡΤ ΓΙΑ ΠΑΡΑΛΙΑΚΟ ΕΣΤΙΑΤΟΡΙΟ ΣΤΗ ΛΙΝΔΟ
Τηλ. 0944303836
723-20/3

ΖΗΤΟΥΝΤΑΙ
οδηγοί έως 30 ετών κάτοχοι διπλώματος αυτοκινήτου και μοτοποδηλάτου για να εργασθούν σε φαρμακαποθήκη. Κατάθεση αιτήσεων: Μάρκου Μαλλιαράκη 22 (πάροδος Καναδά), ώρες 14.00 - 16.00
ΕΠΙΣΗΣ ζητείται αποθηκάριος με προϋπηρεσία για να εργασθεί σε φαρμακαποθήκη, Κατάθεση αιτήσεων: Μάρκου Μαλλιαράκη 22 (πάροδος Καναδά), ώρες 14.00 - 16.00
165-16/3

Από ξενοδοχείο Α' κατηγορίας στα Κολύμπια
ΖΗΤΟΥΝΤΑΙ:
1. Βοηθός μάγειρα (απαραίτητα πτυχίο σχολής)
2. Συντηρητής ηλεκτρολόγος
3. Κηπουρός
4. Bar woman (απαραίτητα γερμανικά)
5. Γκρουμ
Τηλ. 56225 από 12.00-14.00
635-13/3

ΖΗΤΕΙΤΑΙ
υπάλληλος
για Γραφείο Τελετών
Απαραίτητη προϋπόθεση: Δίπλωμα οδήγησης.
Τηλ. 33400 - 28901
149-12/3

ΑΠΟ ΤΟΥΡΙΣΤΙΚΟ ΚΑΤΑΣΤΗΜΑ ΣΤΟ ΦΑΛΗΡΑΚΙ
ΖΗΤΕΙΤΑΙ
κοπέλα για πωλήτρια
- Γνώση αγγλικής και γερμανικής γλώσσας
- Τυχόν προϋπηρεσία θα εκτιμηθεί
Τηλ. 0944250825 - 67312
163-16/3

ΖΗΤΟΥΝΤΑΙ
ΠΩΛΗΤΕΣ
ΓΙΑ ΚΑΤΑΣΤΗΜΑ ΓΟΥΝΑΡΙΚΩΝ & ΔΕΡΜΑΤΙΝΩΝ ΕΙΔΩΝ
στην Π. Πόλη Σωκράτους 53, να γνωρίζουν ξένες γλώσσες.
Τηλ. 28052, 10π.μ.-1μ.μ.
680-20/3

ΖΗΤΟΥΝΤΑΙ
2 βοηθοί για να εργαστούν σε καφετέρια, που να γνωρίζουν γερμανικά και αγγλικά.
Τηλ. 33854 και 0977087079
656-15/3

KRESTEN PALACE HOTEL
6ο χλμ. λεωφόρου Ρόδου - Καλλιθέας
για τη νέα τουριστική περίοδο
ΖΗΤΕΙΤΑΙ
ΠΡΟΪΣΤΑΜΕΝΗ ΟΡΟΦΩΝ & ΠΡΟΣΩΠΙΚΟ ΠΙΣΙΝΑΣ
Αιτήσεις στο ξενοδοχείο καθημερινά από 10.00-12.00
Τετάρτη - Παρασκευή: 18.30-20.00
Τηλ. 62714 fax: 65976
Τ.Θ 4088
X2312-20/3

HERTZ Rent a Car
THE LEADING CAR HIRE COMPANY IN GREECE HAS JOB OPENINGS IN LINDOS AREA
Please contact AUTOHELLAS ATEE - PHONE: 0241/98200/25888
581-18/3

ΓΡΑΦΕΙΟ ΓΕΝΙΚΟΥ ΤΟΥΡΙΣΜΟΥ
ΖΗΤΑ υπεύθυνο γραφείου κίνησης με γνώσεις αγγλικών και δίπλωμα αυτοκινήτου.
Τηλ. 70922
633-11/3

ΖΗΤΕΙΤΑΙ
ΣΕΡΒΙΤΟΡΟΣ
Απαραίτητη προϋπηρεσία , να γνωρίζει αγγλικά και γερμανικά για να εργαστεί σε καφετέρια στο Φαληράκι, βραδυνές ώρες
Πληροφορίες τηλ. 0946068609 και 66818, 8-10μ.μ.
627-20/3

SOKES
FLICKOR - SOM - TALAR SVENSKA
SOM VILL JOBBA I GULDAFFAR
ΖΗΤΕΙΤΑΙ
από κατάστημα χρυσοχοΐας, κοπέλα σκανδιναβόφωνη, κατά προτίμηση αλλοδαπή, για να εργασθεί ως πωλήτρια.
Πληρ. τηλ.60110
10.00-12.00 π.μ.
202-11/3

HALUTAAN
SUOMEA PUHUVIA MYYJIA KULTASEPÄNLIKKEESEEN
PUH: 60110, 10.00-12.00π.μ.
ΖΗΤΟΥΝΤΑΙ
από κατάστημα χρυσοχοΐας, κοπέλες που να ομιλούν φινλανδικά, για να εργασθούν ως πωλήτριες
Πληρ. τηλ.60110,
10.00-12.00 π.μ.
202-11/3

ΑΠΟ ΤΟ ΓΡΑΦΕΙΟ ΓΕΝΙΚΟΥ ΤΟΥΡΙΣΜΟΥ ΡΟΔΟΣ ΤΟΥΡΣ ΑΕ
ΖΗΤΕΙΤΑΙ
ΥΠΑΛΛΗΛΟΣ
για το τμήμα κρατήσεων,
Απαιτούμενα προσόντα:
- Πολύ καλή γνώση της ιταλικής και αγγλικής
- Καλή γνώση Η/Υ
- Προϋπηρεσία θα ληφθεί υπ' όψιν
Μισθός ικανοποιητικός
Πληρ. τηλ,. 28536 & 21010-3
X2262-11/3

ΜΗΧΑΝΟΚΙΝΗΤΑ

ΠΩΛΕΙΤΑΙ ΥΑΜΑΗΑ MAX σε άριστη κατάσταση. Τηλ. 0945779898
617-11/3
ΠΩΛΕΙΤΑΙ KAWASAKI KLE 500c.c., σε άριστη κατάσταση. Δεκτός κάθε έλεγχος. Μόνο σοβαρές προτάσεις. Τηλ. 0932233898
636-13/3
ΠΩΛΕΙΤΑΙ IX μάρκας MAZDA 323 F, χρώματος πράσινο, σε υπεράριστη κατάσταση, στην τιμή των 3.850.000 δρχ. μετρητοίς. Τηλ. 37353 κ. Κώστα
716-18/3
ΠΩΛΕΙΤΑΙ μηχανή SUBARU 1800c.c., σε άριστη κατάσταση. Τιμή 200.000 δρχ. Τηλ. 93846, κ. Φίλιππας και 0945904189
753-20/3
ΜΕΓΑΛΗ ΕΥΚΑΙΡΙΑ ΠΩΛΕΙΤΑΙ CSX - F 600 μοτό του 1993, σε άριστη κατάσταση, λόγω ανάγκης. Πληρ. τηλ. 66148 και 0937843886
ΓΔ-18/3

ΠΩΛΟΥΝΤΑΙ
τα ακόλουθα αυτοκίνητα σε άριστη κατάσταση:
SUBARU VIVIO 1997
CINQUECENTO 1998
SEAT IBIZA 1.0 1999
SEAT CORDOBA 1999
OPEL CORSA 1.0 1999
HYUNDAI ATOS 1999
FIAT BRAVA 1998
TOYOTA COROLLA 19998
SSANG YONG KORANDO 1998
AUTOHELLAS ATEE
12χλμ Ρόδου - Καμείρου
ΚΡΕΜΑΣΤΗ
Thl. 98200 - 25888
699-31/3

ΠΩΛΕΙΤΑΙ
ΑΓΡΟΤΙΚΟ DACIA σε καλή κατάσταση, 400.000
Τηλ. 39732 - 41296
570-15/3


RODOS PALACE
Resort Hotel • Convention Center
Το Πιο Ολοκληρωμένο Θερετρο Διακοπων & Συνεδριων!

Το πολυτελέστερο **Ξενοδοχειακό Συγκρότημα Διακοπών της χώρας** (785 δωματίων), με το μεγαλύτερο **Διεθνές Συνεδριακό Κέντρο** (4000 ατόμων), ζητεί σύγχρονα και αξιόλογα στελέχη προκειμένου να επανδρώσει τα εξής τμήματα:

- **RECEPTION / ΥΠΟΔΟΧΗΣ**
- **FOOD & BEVERAGE**
- **ΠΩΛΗΣΕΩΝ**
- **ΣΥΝΕΔΡΙΩΝ / ΔΕΞΙΩΣΕΩΝ**
- **ΠΡΟΣΩΠΙΚΟΥ**

Οι ιδανικοί υποψήφιοι θα πρέπει να είναι απόφοιτοι ξενοδοχειακών σχολών της Ελλάδας ή του εξωτερικού με ανάλογη εμπειρία σε ξενοδοχεία πολυτελείας.

Απαραίτητη θεωρείται η άριστη γνώση της Ελληνικής και Αγγλικής γλώσσας, καθώς επίσης και η χρήση Η/Υ (Word, Excel κλπ.). Οποιαδήποτε επιπλέον προσόντα όπως μεταπτυχιακές σπουδές και γνώση πρόσθετων ξένων γλωσσών θα συνεκτιμηθούν στις αξιολογήσεις.

Οι ενδιαφερόμενοι μπορούν να αποστείλουν το βιογραφικό τους μαζί με μία φωτογραφία στην διεύθυνση:
Λεωφ. Ιαλυσού, Τ.Θ. 121, Ιξιά, Ρόδος 851 00
Fax: (0241)25350
E-mail: humanresources@rodos-palace.gr
Υπ' όψιν Κου Γ. Μπαρμπούτη
Η απόλυτη εχεμύθεια θεωρείται αυτονόητη.
M17-31/3

Από τα μεγάλα καταστήματα ΠΑΠΠΟΥ
ΖΗΤΟΥΝΤΑΙ
Κοπέλες για να εργαστούν ως πωλήτριες
ΠΑΠΠΟΥ
Αιτήσεις γίνονται δεκτές στο τμήμα προσωπικού (5ος όροφος) ώρες 08.30 έως 20.30
Πληροφορίες στα τηλ.: 78881 & 78882
X2219-31/3

ΑΠΟΦΡΑΞΕΙΣ-ΚΑΘΑΡΙΣΜΟΙ


(Η ΜΑΡΙΑ)
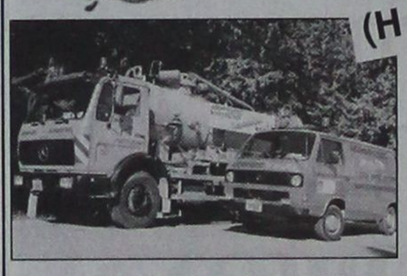
ΟΛΟ ΤΟ 24ωρο
Αναλαμβάνουμε ξενοδοχεία, δήμους, πολυκατοικίες, σπίτια, εστιατόρια, κλπ, καθώς άντληση πετρελαιοειδών από πλοία, και λιποσυλλεκτών και βιολογικών, εκκενώσεις βόθρων στην Παλιά Πόλη (και στα πιο στενά δρομάκια). Ακόμα αναλαμβάνουμε καθαρισμούς (αναπαλαιώσεις) κτιρίων με υδροβολή και κάθε είδους επιφάνειες με πείρα και υπευθυνότητα. ΜΕ ΜΟΝΑΔΙΚΑ ΣΕ ΥΨΟΣ ΠΙΕΣΗΣ ΚΑΙ ΑΝΑΡΡΟΦΗΣΗΣ ΥΠΕΡΣΥΓΧΡΟΝΑ ΜΗΧΑΝΗΜΑΤΑ ΥΔΡΟΒΟΛΗ ΣΕ ΟΛΗ ΤΗ ΔΩΔΕΚΑΝΗΣΟ.
ΒΑΡΔΕΛΛΗ Μ. -ΚΡΑΣΟΠΟΥΛΟΣ Δ. Ο.Ε.
Τηλ. 35555-94750, - Κιν. 0977/257441
e-mail:metropontikas@excite.com.
ΛΙΝΔΟΥ 1 ΡΟΔΟΣ
ΣΤΙΣ ΧΑΜΗΛΟΤΕΡΕΣ ΤΙΜΕΣ
από την Υγειονομική Περιφέρεια Δωδεκανήσου Ο.Ε.
T239-31/3

RODOS PALACE
Resort Hotel • Convention Center
Το Πιο Ολοκληρωμένο Θερετρο Διακοπων & Συνεδριων!

Το μεγαλύτερο Ξενοδοχειακό Συγκρότημα της Ρόδου, ζητεί το ακόλουθο προσωπικό:

- **Υπαλλήλους Reception**
- **Γυμναστές/-τριες με γνώσεις Μασάζ, Αεροβικής, Χορού**

- Αποθηκάριο
- Βοηθό Προϊσταμένης
- Ταμπλίστες
- Μπάρμαν
- Βοηθούς Μπαρ
- Μάγειρα Α', Β', Γ'
- Βοηθούς Μαγείρου
- Σερβιτόρους
- Βοηθούς Σερβιτόρου
- Καμαριέρες
- Γκρουμ / Οδηγούς

Για πληροφορίες και συμπλήρωση αιτήσεων (απαιτείται πρόσφατη φωτογραφία) μπορείτε να απευθύνεστε προσωπικά, καθημερινά από 10.00-12.00, στη διεύθυνση:
Ξενοδοχείο Ρόδος Παλάς
Λεωφ. Ιαλυσού, Τ.Θ. 121, Ιξιά, Ρόδος
Τηλ. (0241) 25222, Fax: (0241)25350
Υπ' όψιν Κου Η. Ζάχου
M17-31/3

ZHTOYNTAI
ΣΥΝΤΑΞΙΟΥΧΟΙ ΟΔΗΓΟΙ ΑΥΤΟΚΙΝΗΤΩΝ ΓΙΑ ΜΕΡΙΚΗ ΑΠΑΣΧΟΛΗΣΗ
Πληροφορίες τηλ. 0944355370
X2285-11/3

Από μεγάλη ξενοδοχειακή μονάδα 5 Αστέρων
ΖΗΤΕΙΤΑΙ
ΥΠΑΛΛΗΛΟΣ ΓΙΑ ΤΟ ΤΜΗΜΑ ΚΡΑΤΗΣΕΩΝ
Απαραίτητα προσόντα:
- Γνώση του προγράμματος FIDELIO
- Ανάλογη προϋπηρεσία τουλάχιστον 1 έτους
- Αριστη γνώση αγγλικής και γερμανικής ή γαλλικής γλώσσας

Πληροφορίες κα Ιωάννα Μέγρη, τηλ. 25015
X2288-31/3

ΖΗΤΕΙΤΑΙ
ΠΡΟΣ ΑΓΟΡΑ
ΑΠΟ ΑΤΟΜΟ ΜΕ ΕΙΔΙΚΕΣ ΑΝΑΓΚΕΣ
ΠΑΛΑΙΟ ΙΣΟΓΕΙΟ ΔΙΑΜΕΡΙΣΜΑ
Ή ΚΑΤΟΙΚΙΑ
ΕΝΤΟΣ ΤΗΣ ΠΟΛΕΩΣ ΡΟΔΟΥ
ΓΥΡΩ ΣΤΑ 120 - 125 τ.μ.
Πληροφορίες κ. Νίκο στα τηλέφωνα:
από 07.30 - 14.00 67940 - 41 (εκτός Σαβ/κύριακου)
κι από 15.30 - 21.00 τηλ. - fax: 32339
Κινητό 0946772838 καθημερινά
692-25/3

ΞΕΝΟΔΟΧΕΙΟ BELVEDERE
ΖΗΤΕΙ
ΜΠΑΡΜΑΝ
για βραδυνή απασχόληση, με προϋπηρεσία και γνώσεις αγγλικών και γερμανικών
Τηλ. 89000 πρωινές ώρες
X2309-18/3

ΟΛΟΚΛΗΡΩΣΤΕ
τις γνώσεις στον τομέα του μανικιούρ - πεντικιούρ ή χαράξτε νέα επαγγελματική πορεία.
ΜΑΘΕΤΕ: ΜΑΝΙΚΙΟΥΡ - ΤΕΧΝΗΤΑ ΝΥΧΙΑ - ΔΙΑΚΟΣΜΗΣΗ ΝΥΧΙΩΝ - ΠΕΝΤΙΚΙΟΥΡ
ΣΤΟ ΝΕΟ ΓΚΡΟΥΠ ΠΟΥ ΞΕΚΙΝΑ ΣΕ ΛΙΓΕΣ ΜΕΡΕΣ
ΘΕΣΕΙΣ ΠΕΡΙΟΡΙΣΜΕΝΕΣ
Πληροφορίες - Εγγραφές στα τηλέφωνα: 67744 & 66613, 10.00-15.00
ΧΛ-10/3

ΟΙΚΟΔΟΜΙΚΕΣ ΕΠΙΧΕΙΡΗΣΕΙΣ ΔΙΑΚΟΓΕΩΡΓΙΟΥ ΚΑΛΛΙΣΤΟΣ
ΕΘΝ.ΑΝΤΙΣΤΑΣΕΩΣ 11 (πρώην Αννης Μαρίας)
ΠΩΛΗΣΕΙΣ ΔΙΑΜΕΡΙΣΜΑΤΩΝ - ΚΑΤΑΣΤΗΜΑΤΑ - ΑΠΟΘΗΚΕΣ - ΑΝΤΑΛΛΑΓΕΣ ΑΚΙΝΗΤΩΝ - ΑΓΟΡΕΣ ΟΙΚΟΠΕΔΩΝ
ΑΝΑΛΑΜΒΑΝΟΥΜΕ ΑΝΤΙΠΑΡΟΧΕΣ
ΠΩΛΟΥΝΤΑΙ διαμερίσματα λουξ κατασκευής, με απεριόριστη θέα. Τα διαμερίσματα διαθέτουν θωρακισμένες πόρτες - εντοιχισμένες κουζίνες - ντουλάπες - εντοιχισμένο νιπτήρα με ντουλάπι - κεντρική θέρμανση αυτόνομη - ανοιγόμενα ανακλινόμενα κουφώματα με διπλά τζάμια, σίτες, ρολά - υδραυλικό ασανσέρ - τριφασικό ρεύμα.
Ολοι οι χώροι σπατουλαριστοί - εσωτερικές πόρτες MDF με σχέδιο
ΔΙΑΜΕΡΙΣΜΑΤΑ:
Επί της οδού Μεγ. Κων/νου - Κων/νου Παλαιολόγου:
- 50υ.μ. δυάρια
- 85τ.μ. τριάρια
- 110τ.μ. τεσσάρια
} ανά όροφο

Επί της Κων/νου Υδραίου - Στ. Κωτιάδη
- 70τ.μ. τριάρια
- 90τ.μ. τριάρια - τεσσάρια
- 110τ.μ. τεσσάρια
- 130τ.μ. τεσσάρια - πεντάρια
} ανά όροφο, με μεγάλες βεράντες, φανταστική θέα

Επί της λεωφ. Καλλιθέας - Καρακόνερο
- 50τ.μ. δυάρια
- 85τ.μ. τριάρια
- 110τ.μ. τεσσάρια
} ανά όροφο, με μεγάλες βεράντες, απεριόριστη θέα

ΚΑΤΑΣΤΗΜΑΤΑ (επί της λεωφ. Καλλιθέας - Καρακόνερο)
- 50τ.μ.
- 1000τ.μ.
- 150τ.μ.

ΙΑΤΡΕΙΑ - ΓΡΑΦΕΙΑ (επί της Μεγ. Κων/νου και Κων.Παλαιολόγου - Φώκιαλη)
- 50τ.μ.
- 100τ.μ.
- 150τ.μ.

Δάνεια όλων των ταμείων και όλων των τραπεζών
ΠΛΗΡΟΦΟΡΙΕΣ:
ΔΙΑΚΟΓΕΩΡΓΙΟΥ ΚΑΛΛΙΣΤΟΣ
Τηλ.. 78501 - 78502 - 29318
X2277-31/3

PELLOS TRAVEL

Προσεχείς εκδρομές

με συνοδό του γραφείου μας

ΜΑΡΤΙΟΣ 2001

1. 21/3 -27/3 **ΚΩΝΣΤΑΝΤΙΝΟΥΠΟΛΗ**
(Ρόδος - Μαρμαρίς - Εφεσσος - Σμύρνη - Πέργαμος - Προύσα - Κωνσταντινούπολη - Σμύρνη - Μαρμαρίς - Ρόδος)
Τιμή 120.000 δρχ. το άτομο (με πρωινό και ένα φαγητό).
Στην εκδρομή συμμετέχει ο ιερός ναός του Αγίου Γεωργίου ΑΝΩ, πατήρ Βασίλειος Τσαβαρής, τηλ. 33842-33675

ΑΠΡΙΛΙΟΣ 2001

1. 16/4 - 20/4 **Προσκύνημα στον Αγιο Ραφαήλ** (ημέρα της γιορτής του) - **Μυτιλήνη - Αγος Νεκτάριος Αίγινας - Παναγιά της Τήνου** (Αεροπορική)

2. 18/4 - 21/4 τετραήμερη εκδρομή στην **ΤΟΥΡΚΙΑ** (Εφεσσος - Σμύρνη - Αϊβαλί - Πέργαμος)

3. 12/4 - 16/4 **ΠΑΣΧΑ στην ΑΙΓΥΠΤΟ** (πενθήμερη εκδρομή) με απευθείας πτήση ΡΟΔΟ - ΚΑΪΡΟ - ΡΟΔΟ
Πακέτα εκδρομών:
Α. Κάιρο - κρουαζιέρα Νείλου - Πυραμίδες - Σφίγγα - Μουσείο Καΐρου - Αλεξάνδρεια
Β. Κάιρο - Πυραμίδες - Μουσείο - Σφίγγα - Σινά - Αλεξάνδρεια
Γ. ΠΑΣΧΑ στην ΚΩΝ/ΠΟΛΗ
11/4, 17/4 (οδικώς)
Μαρμαρίς - Εφεσσος - Σμύρνη - Προύσα - Κων/πολη - Σμύρνη - Μαρμαρίς
13/4-17/4 (αεροπορικώς)

4. 26/4 - επταήμερη εκδρομή στα **ελληνόφωνα χωριά της ΙΤΑΛΙΑΣ**

• Εβδομαδιαίες αναχωρήσεις για μεμονωμένους και γκρουπ για
- ΕΥΡΩΠΗ
- ΑΦΡΙΚΗ
- ΑΣΙΑ
- ΑΜΕΡΙΚΗ



• Ειδικές τιμές για εκδρομές συλλόγων

• Αεροπορικά εισιτήρια για όλο τον κόσμο

Για περισσότερες πληροφορίες, κρατήσεις και αναλυτικά προγράμματα

PELLOS TRAVEL
Λ. Καλλιθέας 125 Φαληράκι - Ρόδος
Τηλ.: (0241) 87615, 86298
Fax: (0241) 87616,
E-mail: pellostravel@hellasnet.gr

286-11/3

ΜΕΝΤΙΟΥΜ-ΑΣΤΡΟΛΟΓΟΣ

ΝΙΚΟΣ

Ακριβείς προβλέψεις στον επαγγελματικό, αισθηματικό και οικονομικό τομέα.

Επαναφορά ατόμων
Ισχυρή υποβολή

Δέχεται μόνο με ραντεβού
, στα τηλέφωνα: 31405 και 39201

503-30/3

ΨΥΧΟΕΡΕΥΝΗΤΡΙΑ

ΚΡΗΤΙΚΟΥ ΒΑΣΙΛΕΙΑ



Προβλέψεις για το μέλλον ικανοποιητικές.

Βοήθεια για κάθε θέμα που σας απασχολεί με κάθε εχεμύθεια

ΟΜΗΡΟΥ 65 Π. ΠΟΛΗ Τηλ. 74440 - 67602,
0972157586, 8-1π.μ. — 4-8μ.μ.

170-25/3

Γνωστά και άγνωστα, συμπληρωματικά στοιχεία για τη δραχμή μας

ΕΝΑ ΝΟΜΙΣΜΑ ΤΡΙΩΝ ΧΙΛΙΑΔΩΝ ΕΤΩΝ...

Γράφει ο Θεοφάνης Μπογιάννος

Η δραχμή είναι ένα από τα παλαιότερα νομίσματα της Ευρώπης. Αλλωστε και η λέξη Ευρώπη, είναι ελληνική, από τη βασιλοπούλα Ευρώπη, κόρη του βασιλιά Αγήνωρα της Σιδώνος.

Η λέξη νόμισμα παράγεται από το ρήμα: Νομίζω, εικάζω, όπως θεωρητική και εικαστική είναι και η αξία του νομίσματος. Ο μεγάλος Ελληνας φιλόσοφος, από τα Στάγειρα της Μακεδονίας, ο σοφός Αριστοτέλης, γράφει για την κενή έννοια του νομίσματος, πριν από 2.400 χρόνια.

– «Ενίοτε το νόμισμα δεν είναι παρά κενή λέξις, καθ' ολοκληρίαν συμβατικόν είδος, εις ουδέν δε καθ' υπόστασιν πραγματικόν. Εάν οι συναλλασσόμενοι ανακαλέσουν την μεταξύ συμφωνίαν των, ουδεμίαν πλέον αξίαν, ή χρησιμότητα έχει διά τας ανάγκας της ζωής και του ανθρώπου...».

Στο ίδιο θέμα, σχετικά με το νόμισμα και τη θεωρητική αξία του, γράφει ο μεγάλος σύγχρονος οικονομολόγος, Ζαν Ζαμπελόν:

«Το κοινόν λάθος όλων των ανθρώπων, όλων των εποχών, συνίσταται εις το να αποδοθεί εις το βοηθητικόν αυτό όργανον, μία αξία απεριόριστη. Οι καιροί ανέλαβαν να διαψεύσουν τις Δημοκρατίες και τους μεγιστάνες. Το νόμισμα ενεργεί "παίζοντας" για να διαφύγει την εξουσία του αφέντη του...».

Ποιός όμως και πότε επενόησε το νόμισμα ως μέσον πληρωμής και αξίας;

Οι άνθρωποι δημιουργήσαμε μια δύναμη της οποίας ο έλεγχος συνεχώς μας διαφεύγει.

Εκείνο όμως το νόμισμα, πέρα από τη θεωρητική ισχύ του, που επηρέασε την Ελλάδα, είναι η δραχμή. Στην αρχαία Ελλάδα δεν ήταν σταθερή η αξία και οι υποδιαιρέσεις της δραχμής. Γενικά όμως μπορούμε να ισχυριστούμε πως: Ενας στατήρας αντιστοιχούσε με δύο Αττικές δραχμές, ή τρία και μισό τάλαντα.

Ενα τάλαντο ισοδυναμούσε με εξήντα μνες. Μια δραχμή είχε έξι οβολούς.

Η λέξη οβολός ή και οβελός, σημαίνει μικρό νόμισμα σε σχήμα μακρόστενο, αφού οι πρώτες ελληνικές δραχμές είχαν το σχήμα και το μέγεθος ενός σημερινού κοινού μολυβιού. Δραχμή σημαίνει το περιεχόμενο μιας δράκας, δηλαδή έξι οβολούς, το μικρότερο αρχαίο ελληνικό νόμισμα.

Στην αρχαία Εφεσο, στις αρχές του 20ου αιώνα και πιο συγκεκριμένα στα 1904, εντοπίστηκαν κάτω από το ναό, κοντά στο βωμό της θεάς Αρτέμιδας, ένα αρίφνητο πλήθος αρχαίων ελληνικών νομισμάτων, κυρίως από τα μέσα του 7ου αιώνα π.Χ.

Δεν υπάρχει υλικό που να μη χρησιμοποιήθηκε για την κοπή της δραχμής. Ηταν όμως, και κυρίως, από σίδερο, ασήμι, χρυσό. Αλλά υπήρχαν και δραχμές από ηλεκτρο, ελαφαντοστούν και από όλα τα μίγματα μετάλλων.

Ολες οι αρχαίες ελληνικές δραχμές, είχαν όχι μόνο περίτεχνα σχήματα και σχέδια, αλλά ο σωστός μελετητής μπορεί να «αναγνώσει» πάνω στα νομίσματα, την ιστορία των ελληνικών πόλεων, τη δύναμη, την τέχνη και τον πολιτισμό τους, μαζί με τη φιλοσοφία και την πολιτική τους.

Στη Ρόδο, όπως και σε πολλές ελληνικές αρχαίες δυνατές πόλεις, υπήρχαν Νομισματοπεία που έκοβαν χιλιάδες νομίσματα όλων των ειδών σε σχήματα, βάρος, μορφή, εικόνες και αξία.

Πώς όμως κοβόταν ένα αρχαίο νόμισμα; Πρώτα προσδιοριζόταν το βάρος και η αξία του, καθώς και το είδος του μετάλλου ή του υλικού. Υπήρχε ένα «καλούπι», όπου έβαζαν το μέταλλο για να πάρει την τελική μορφή του. Αυτό το καλούπι, δηλαδή η μήτρα, ήταν κατά κανόνα από σίδηρο, ή χαλκό για να είναι δυνατή! Η μήτρα αυτή μέσα στην οποία κοβόταν τα νομίσματα, με χτυπήματα και όχι λιώσιμο, καταστρέφονταν μετά από την κοπή χιλιάδων δραχμών!

Τα νομίσματα των αρχαίων Ελλήνων ήταν στατήρες, μνες, τάλαντα, οβολοί. Είναι απίστευτες οι υποδιαιρέσεις της αρχαίας ελληνικής δραχμής: ιδού ένας μικρός αριθμός ονομάτων και υποδιαιρέσεων της δραχμής. Η ακριβής κλίμακα, είναι ως εξής: δωδεκάδραχμον, δεκάδραχμον, οκτάδραχμον, εξάδραχμον, τετράδραχμον, τρίδραχμον, δίδραχμον και δραχμή. Στη συνέχεια οι άλλες υποδιαιρέσεις με τους οβολούς και τεταρτημόρια:

«Τετρώβολον, τριώβολον, διώβολον, τριημιοβώλιον, οβολός, τριτημόριον, ημιωβόλιον, τριημιτεταρτημόριον, τεταρτημόριον και ημιτεταρτημόριον, αλλά και ένα άπειρο πλήθος άλλων ονομάτων, σχημάτων, αξιών, μορφών και εικόνων. Ολη η τέχνη της αρχαίας Ελλάδος, εικονίζεται όχι μόνο στη γλυπτική αλλά και στο νόμισμα που είναι επίσης γλυπτική με τον τρόπο της...

Η δραχμή είναι το παλαιότερο νόμισμα της Ευρώπης. Εχει επηρεάσει τη ζωή και την πολιτική, τη φιλοσοφία, το εμπόριο, την τέχνη και τα καθεστώτα της αρχαίας Ελλάδος, μέχρι να εκτοπιστεί από ξενόφερτα νομίσματα, ωμούς εκθρούς της Ανατολής και παμούς δυνάστες της Δύσης.

Η δραχμή επανήλθε στη ζωή μας στα 1833 και καταργείται από τα χέρια των Ελλήνων το Μάρτιο του 2002, όταν δεν θα έχει πια οικονομική ισχύ, αλλά συλλεκτική αξία για τους συλλέκτες και συναισθηματική, ιστορική αξία για τους Ελληνες απανταχού της Γης, για τους φιλίστορες και τους υμνητές της Ελλάδος μας!

ΠΡΑΚΤΟΡΕΙΟΤΑΞΙΔΙΩΝ
ΣΑΒΒΑΣ ΣΑΗΣ

ΠΑΣΧΑ ΣΤΗΝ ΠΑΤΜΟ ΛΕΙΨΟΥΣ

Από 11/4 έως 16/4

Περιλαμβάνει
• Εισιτήρια πλοίου
• Ξενοδοχεία με πρωινό
• Εκδρομές στο νησί της ΠΑΤΜΟΥ
• Μετακινήσεις με το πούλμαν όπου χρειάζεται
• Πασχαλινό γεύμα σε ταβέρνα με παραδοσιακούς χορούς από μπαλέτο

Πληροφορίες - Προγράμματα
ΠΡΑΚΤΟΡΕΙΟ ΤΑΞΙΔΙΩΝ
ΣΑΒΒΑΣ ΣΑΗΣ

Τάρπον Σπρινγκ, 42, δίπλα στην «Πίστεως»
Τηλ. 39781-3

M15-31/3

ΧΑΘΗΚΕ

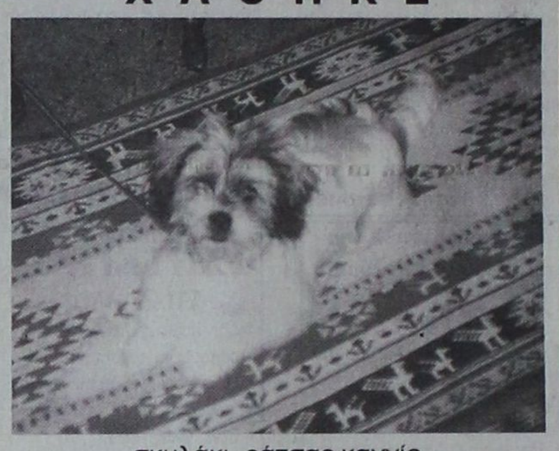

σκυλάκι, ράτσας καννίς,
χρώματος άσπρου με καφέ και μαύρα,
στην περιοχή «Αραπάκι».
*Οποιος το βρει παρακαλείται να τηλεφωνήσει στο **74266** ή στο **0977 857281**. Θα προσφέρει μεγάλη υπηρεσία γιατί με το σκυλάκι είναι συναισθηματικά δεμένο μικρό παιδί.*

183-13/3

SERVICE ΙΑΚΩΒΟΣ ΝΤΑΑΝ
ΣΥΝΕΡΓΕΙΟ ΑΥΤΟΚΙΝΗΤΩΝ
ΕΞΕΙΔΙΚΕΥΜΕΝΟ SERVICE ΣΕ BMW
ΗΛΕΚΤΡΟΝΙΚΟΣ ΕΛΕΓΧΟΣ - ΚΑΘΑΡΙΣΜΟΣ INJECTION
6ο ΧΑΜ. ΡΟΔΟΥ - ΛΙΝΔΟΥ
Τηλ: 62409 Οικίας: 25587 Κιν: 0944 141720

Η πολύχρονη πείρα μας στα BMW είναι εγγύηση για το service και τη συντήρηση της BMW σας

Πλήρη σέρβις και ανταλλακτικά

2035-11/3

RODOS MARINE BOAT

ΝΑΥΠΗΓΕΙΑ ΡΟΔΟΥ
Έγκριση ' CE ' σκαφών θαλάσσης



EVINRUDE Johnson.

0% προκαταβολή, εξόφληση σε 36 μήνες

ΧΑΤΖΗΝΙΚΟΛΑΟΥ ΕΜΜ. & ΕΥΔ. Ο.Β.Ε.Ε.

ΕΔΡΑ: Μ.ΜΑΛΙΑΡΑΚΗ 6, 85100 ΡΟΔΟΣ, ΤΗΛ: 0241-21950, FAX: 0241-77722
ΕΚΘΕΣΗ: 3ο ΧΑΜ ΡΟΔΟΥ-ΚΑΛΛΙΘΕΑΣ
email: romarine@otenet.gr

X.2295-31/3

Διαφάνειες και μεγενθύνσεις για μπαρ, εστιατόρια, fast food

Φ. & Ν. ΠΑΧΟΣ

Γ. Ευσταθίου 11
Τηλ. 26893

ΠΡΑΚΤΟΡΕΙΟ ΤΑΞΙΔΙΩΝ
ΣΑΒΒΑΣ ΣΑΗΣ

Με την ευκαιρία της λειτουργίας του **νέου** μας πρακτορείου στην οδό ΤΑΡΠΟΝ ΣΠΡΙΓΚΣ 42 δίπλα στην Τράπεζα Πίστεως

ΠΡΟΣΦΕΡΟΥΜΕ

τα φθηνότερα αεροπορικά εισιτήρια για όλο τον κόσμο με όλες τις αεροπορικές πτήσεις

ΠΡΟΣΟΧΗ:
ΠΛΗΡΟΦΟΡΙΕΣ ΔΕΝ ΔΙΔΟΝΤΑΙ ΑΠΟ ΤΟ ΤΗΛΕΦΩΝΟ
ΜΟΝΟ ΠΡΟΣΩΠΙΚΗ ΠΑΡΟΥΣΙΑ ΣΑΣ

Ακόμη:
- Σας παίρνουμε ΒΙΖΑ επισκέπτου για ΑΜΕΡΙΚΗ σε μία εβδομάδα
- ΒΙΖΑ επισκέπτου για ΑΥΣΤΡΑΛΙΑ σε μία μέρα
- Εκδοση διαβατηρίων
- Εκδοση αδειών αυτοκινήτων

ΞΕΝΟΔΟΧΕΙΑ ΣΤΗΝ ΑΘΗΝΑ

PRESIDENT Α' Κατηγορίας Λεωφόρος Κηφισίας

Μονόκλινο	δρχ.	9.000	με πρωινό έως 31/3
Δίκλινο για μονόκλινο	»	10.000	» » »
Δίκλινο	»	12.000	» » »
Τρίκλινο	»	15.000	» » »

ESPERIA HOTEL Α' Κατηγορίας Σταδίου 22

Μονόκλινο	δρχ.	20.000	με πρωινό έως 31/3
Δίκλινο	»	24.000	» » »
Τρίκλινο	»	30.000	» » »

ELECTRA HOTEL Α' Κατηγορίας Ερμού 5

Μονόκλινο	δρχ.	23.600	με πρωινό έως 31/3
Δίκλινο	»	27.800	» » »
Τρίκλινο	»	33.000	» » »

TITANIA HOTEL Πανεπιστημίου 52 (Σύνταγμα Ομόνοια)

Μονόκλινο	δρχ.	με αμερικάνικο πρωινό	20.600 έως 31/3
Δίκλινο	»	»	» 25.900 » »
Τρίκλινο	»	»	» 29.000 » »

DORIA HOTEL Β' Κατηγορίας Πειραιώς 15-17 (κοντά στην Ομόνοια)

Μονόκλινο	δρχ.	12.000	με πρωινό έως 20/3
Δίκλινο	»	14.000	» » »
Τρίκλινο	»	18.500	» » »

RIVA HOTEL Α' Κατηγορίας SUPERIOR Μιχαλακοπούλου (HILTON)

Μονόκλινο	δρχ.	13.500	με πρωινό έως 31/3
Δίκλινο	»	15.500	»
Τρίκλινο	»	21.000	»

ALBATROS HOTEL Β' Κατηγορίας δίπλα στο δυτικό αεροδρόμιο

Μονόκλινο	έως 31/3	
Δίκλινο	»	
Τρίκλινο	»	

ALEXANDROS Α' Κατηγορίας περιοχή HILTON

Μονόκλινο	δρχ.	20.000	με πρωινό έως 31/3
Δίκλινο	»	22.000	» » »
Τρίκλινο	»	29.000	» » »

CHRISTINA Β' Κατηγορίας περιοχή FIX

Μονόκλινο	δρχ.	13.500	με πρωινό έως 31/3
Δίκλινο	»	15.500	» » »
Τρίκλινο	»	21.000	» » »

PARTHENON Α' Κατηγορίας περιοχή Μακρυγιάννη

Μονόκλινο	δρχ.	16.500	με πρωινό έως 31/3
Δίκλινο	»	19.500	» » »
Τρίκλινο	»	25.700	» » »

ΧΑΝΔΡΗΣ Κατηγορίας LUX Συγγρού 385

Μονόκλινο SUPERIOR	δρχ.	37.000	χωρίς πρωινό έως 31/12
Δίκλινο SUPERIOR	»	37.000	» » »

STANLEY Β' Κατηγορία Σύνταγμα

Μονόκλινο	δρχ.	14.000	με πρωινό έως 31/3
Δίκλινο	»	17.600	» » »
Τρίκλινο	»	23.000	» » »

SEA VIEW στη Γλυφάδα

Μονόκλινο	δρχ.	16.000	με πρωινό έως 31/12
Δίκλινο	»	19.000	» » »
Τρίκλινο	»	23.500	» » »

ST. GEORGE LYKABETTUS LUX

Μονόκλινο	δρχ.	30.000	χωρίς Β/Β έως 31/12
Δίκλινο	»	30.000	» » » »

ASTOR Σύνταγμα

Μονόκλινο	δρχ.	12.500	με πρωινό έως 31/3
Δίκλινο	»	16.500	» » »
Τρίκλινο	»	20.000	» » »

GRAND HOTEL Β' Κατηγορίας Πατησίων & Βερανζέρου 10

Μονόκλινο	δρχ.	13.000	με πρωινό έως 31/3
Δίκλινο	»	17.500	» » »
Τρίκλινο	»	19.000	» » »

ΒΕΡΓΙΝΑ Β' Κατηγορίας ΘΕΣ/ΚΗ (κεντρικό)

Μονόκλινο	δρχ.	16.500	με πρωινό έως 31/1
Δίκλινο	»	21.500	» » »
Τρίκλινο	»	25.500	» » »

M23-31/3

ΣΑΣ ΣΥΜΦΕΡΕΙ ΠΡΙΝ ΚΛΕΙΣΕΤΕ

ΟΠΟΥΔΗΠΟΤΕ ΝΑ ΜΑΣ ΕΠΙΣΚΕΦΘΕΙΤΕ

ΠΡΑΚΤΟΡΕΙΟ ΤΑΞΙΔΙΩΝ
ΣΑΒΒΑΣ ΣΑΗΣ

ΤΑΡΠΟΝ ΣΠΡΙΓΚΣ 42 δίπλα στην Τράπεζα Πίστεως Τηλ. 39781-3

Από το συμπατριώτη μας Βαγγέλη Χατζηγιαννάκη

Σημαντική προσφορά στην επιστήμη και κοινωνία

ΒΟΗΘΕΙΑ ΚΑΙ ΣΤΟΥΣ ΝΕΟΥΣ ΑΝΘΡΩΠΟΥΣ

ΑΠΟ τη μια μεριά είναι η επιστήμη. Από την άλλη η κοινωνική προσφορά. Στην περίπτωση του συμπατριώτη μας Βαγγέλη Χατζηγιαννάκη και τα δύο ταυτίζονται. Διότι αφενός θέλει, ως πανεπιστημιακός δάσκαλος, να προσφέρει στην κοινωνία ικανούς και ευαίσθητους συνεχιστές της επιστήμης του και αφετέρου επιθυμεί να βοηθήσει νέους ανθρώπους να εκπληρώσουν τους στόχους τους.

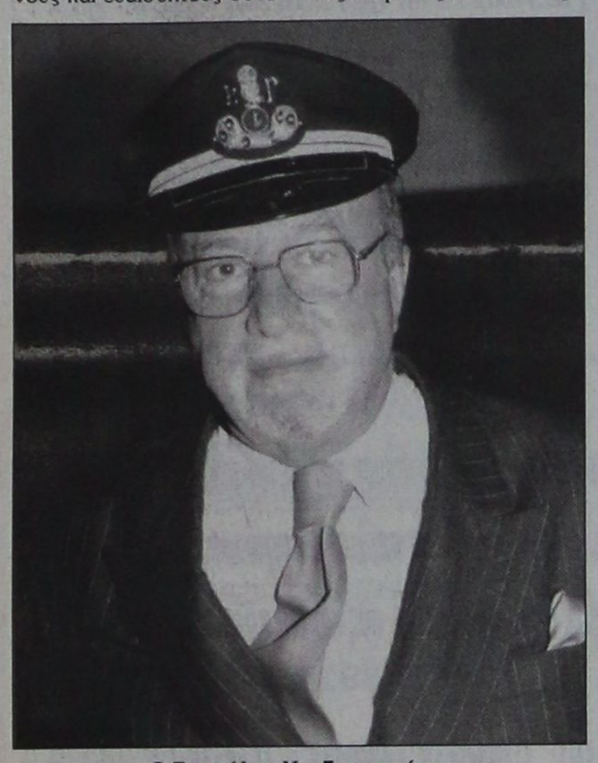

Ο Βαγγέλης Χατζηγιαννάκης με το πηλίκιο του Βενετοκλείου

Στο δεύτερο έδωσε πρόσφατα έμπρακτη απόδειξη βραβεύοντας ηθικά και υλικά τους αριστούχους μαθητές του Βενετοκλείου Γυμνασίου και Λυκείου.

Και μέσω αυτού του γεγονότος έδωσε σε μας την ευκαιρία να συνομιλήσουμε μαζί του και να ανιχνεύσουμε τις φιλοδοξίες του. Η συνέντευξη του κ. Χατζηγιαννάκη στην «Πρόοδο» περιγράφει μια στάση ζωής, ήδη γνωστή σ' εκείνους που δέχθηκαν τις ιατρικές υπηρεσίες του ή την αφιλοκερδή βοήθειά του.

Ηταν σύντομη η κουβέντα που είχαμε μαζί του. Ικανή όμως για να διαπιστώσουμε τον ενθουσιασμό του για την επιστήμη που υπηρετεί και τον άνθρωπο που θέτει στο επίκεντρό της.

Να πως απάντησε ο κ. Χατζηγιαννάκης στις ερωτήσεις της «Προόδου»:

ΕΡ.: Τί ήταν αυτό που οδήγησε εσάς και τ' αδέλφια σας στον ιατρικό κλάδο κ. Χατζηγιαννάκη; Η εντολή ή το παράδειγμα του πατέρα σας;

ΑΠ.: Κυρίως ήταν το παράδειγμα και ο τρόπος που εξασκούσε ο πατέρας μας την ιατρική, σε μια εποχή ρομαντισμού και έντονης αίσθησης του καθήκοντος απέναντι στον ασθενούντα άνθρωπο. Υπήρχε και κάποια παράδοση στην οικογένειά μας, αφού και τ' άλλα αδέλφια του πατέρα μου ήταν γιατροί.

ΕΡ.: Στην περίπτωσή σας όμως η ιατρική προεκτείνεται σε μια ευρύτερη κοινωνική προσφορά, όπως είδαμε με τις βραβεύσεις του Βενετοκλείου. Αλήθεια, πόσα παιδιά έχει βραβεύσει μέχρι τώρα το Ιδρυμα Χατζηγιαννάκη του οποίου είστε πρόεδρος;

ΑΠ.: Στη γενέτειρά μου, το Καστελλόριζο, έχουν βραβευθεί μέχρι σήμερα 102 παιδιά. Στη Ρόδο, που τώρα ξεκινήσαμε, τρία και άλλα δύο στην Αντίφυλλο (Κας). Συνολικά, δηλαδή, 107 παιδιά.

ΕΡ.: Ως αυτή τη στιγμή έχετε πραγματοποιήσει, όπως μάθαμε, 26.000 εγχειρήσεις. Ο τελικός στόχος σας, σε ποιό σημείο ολοκληρώνεται;

ΑΠ.: Θέλω να σας διαβεβαιώσω, ότι δεν κυνηγώ κάποιο εντυπωσιακό νούμερο. Αυτό που με ενδιαφέρει είναι να βελτιώσω τα πράγματα στη Χειρουργική εν γένει. Επιπλέον φιλοδοξώ να παραδώσω, όσο μπορώ, αρτιότερα εκπαιδευμένους νέους χειρουργούς, με κύριο στόχο να υπηρετήσουν τον ασθενή σύμφωνα με την ιπποκρατική ρήση του «ωφελέειν ου μη βλάπτειν».

Το λέω αυτό γιατί έχω ήδη εκπαιδεύσει 97 χειρουργούς σ' όλη την Ελλάδα, πολλοί από τους οποίους κατέχουν εν τω μεταξύ υψηλές θέσεις και είμαι υπερήφανος γι' αυτό.

ΕΡ.: Εκτός από τις 26.000 εγχειρήσεις υπάρχει κάποιο άλλο ρεκόρ στην καριέρα σας;

ΑΠ.: Ναι. Εκανα την πρώτη στην Ελλάδα και τρίτη στον κόσμο ταυτόχρονη μεταμόσχευση ήπατος και νεφρού στην ασθενή Λιζέτα Φλόκα, την 1η Σεπτεμβρίου 1992. Είναι και η μόνη που ζει επί σχεδόν εννέα χρόνια μετά από τέτοιου τύπου επέμβαση.



Αναμνηστική φωτογραφία από την εκδήλωση του Βενετοκλείου. Διακρίνονται από αριστερά οι Φάνης Χατζής, Ανδρέας Κοντούζογλου, η κυρία Χατζηγιαννάκη, Βαγγέλης Χατζηγιαννάκης, η κυρία Δημητριάδη και Δημήτρης Δημητριάδης

ΕΡ.: Στο τέλος του περασμένου χρόνου αναδειχθήκατε, κ. Χατζηγιαννάκη, πρόεδρος του Διεθνούς Ιπποκρατείου Ιδρύματος της Κω. Ποιό είναι το όραμά σας γι' αυτό το ταλαιπωρημένο ίδρυμα;

ΑΠ.: Κάνω πολλά όνειρα γι'αυτό το ίδρυμα, αλλά δεν μπορώ αυτή τη στιγμή να σας προσδιορίσω τη μακροπρόθεσμη προοπτική του. Μπορώ όμως να σας πω ποιές είναι οι άμεσες επιδιώξεις μου. Πρώτο και κύριο ζήτημα είναι η μεταφορά της έδρας του Δ.Ι.Ι.Κ. από την Αθήνα στην Κω, όπως δίκαια ζητούν εδώ και 40 χρόνια οι κάτοικοι του νησιού. Στα πλαίσια του νέου καταστατικού θα συσταθεί τοπική, κωακή επιτροπή για τη στήριξη του Ιδρύματος. Μια νέα σελίδα στη λειτουργία του Ιδρύματος είναι η καθιέρωση ανοικτών συνεδριάσεων του διοικητικού συμβουλίου, την οποία έχουμε ήδη εφαρμόσει. Τέλος, με απασχολεί και δίνω άμεση προτεραιότητα στην αποκατάσταση του συνεδριακού χώρου των 600 θέσεων για να είμαστε σε θέση να φιλοξενήσουμε μικρά, αλλά σημαντικά επιστημονικά συνέδρια. Θέλω δε να σας αποκαλύψω και τη διακαή φιλοδοξία μου να ενταχθούμε ως Ιδρυμα στο πρόγραμμα της Πολιτιστικής Ολυμπιάδας και ήδη βρισκόμαστε σε καλό δρόμο στο θέμα αυτό.

ΕΡ.: Μέχρι σήμερα κ. Χατζηγιαννάκη έχετε οικοδομήσει μια λαμπρή επιστημονική σταδιοδρομία, έχετε υπηρετήσει την Ιατρική με τον καλύτερο δυνατό τρόπο. Η ενασχόλησή σας με την πολιτική δεν σας απασχόλησε ποτέ;

ΑΠ.: Εάν ενοείτε την ένταξή μου σε κάποιον κομματικό σχηματισμό, ή την επιδίωξη ενός ορισμένου πολιτικού αξιώματος, όχι. Δεν με απασχόλησε ποτέ και ούτε και σήμερα σκέπτομαι να μπω σε μια τέτοια δραστηριότητα. Η άσκηση άλλωστε της επιστήμης μου επ' ωφελεία των ανθρώπων συνιστά από τη φύση της πολιτική πράξη με απτά αποτελέσματα, δεν συμφωνείτε; Αυτή η δραστηριότητα με ικανοποιεί και με γεμίζει ως άνθρωπο και έχω κάθε λόγο να της μείνω αφοσιωμένος.

ΝΤΕΤΕΚΤΙΒΣ
30 ΧΡΟΝΙΑ ΜΟΝΙΜΑ ΚΑΙ ΣΤΗ ΡΟΔΟ
35354
ΠΛΑΤΕΙΑ ΑΓΙΟΥ ΙΩΑΝΝΟΥ
Η ΛΥΣΗ!!! ΣΕ ΚΑΘΕ ΣΑΣ ΠΡΟΒΛΗΜΑ
EXPRESS SECURITY
X2278-31/3

DODEKANISOS
Κρατήσεις on line:
«ΔΩΔΕΚΑΝΗΣΟΣ ΝΑΥΤΙΛΙΑΚΗ»
Αυστραλίας 3, Ρόδος 85100
Τηλ. 0241-70590, FAX. 70591
ΣΤΟΝ ΤΑΞΙΔΙΩΤΙΚΟ ΣΑΣ ΠΡΑΚΤΟΡΑ
ΔΡΟΜΟΛΟΓΙΑ ΤΟΥ ΤΑΧΥΠΛΟΟΥ ΚΑΤΑΜΑΡΑΝ
«DODEKANISOS EXPRESS»
Αναχωρήσεις από ΡΟΔΟ (Κεντρικό λιμάνι - Κολώνα)
ΔΕΥΤΕΡΑ: 1ο δρομολόγιο: 09.00 από Ρόδο για Καστελλόριζο και επιστροφή
2ο δρομολόγιο: 14.30 από Ρόδο για Σύμη, Τήλο, Νίσυρο, Κω, Κάλυμνο (διανυκτέρευση)
ΤΡΙΤΗ: 1ο δρομολόγιο: 07.30 από Κάλυμνο για Αστυπάλαια και επιστροφή
2ο δρομολόγιο: 11.00 από Κάλυμνο για Λέρο, Λειψούς, Πάτμο, Αρκιούς, Αγαθονήσι, Πυθαγόρειο, Αγαθονήσι, Αρκιούς, Πάτμο, Λειψούς, Λέρο (διανυκτέρευση)
ΤΕΤΑΡΤΗ αναχ. 07.30 π.μ. από Λέρο για Κάλυμνο, Κω, Νίσυρο, Τήλο, Σύμη, Ρόδο
ΠΕΜΠΤΗ αναχ. 09.00 π.μ. 09.00 Ρόδο - Καστελλοριζο 16.30 Καστελλόριζο - Ρόδο
ΠΑΡΑΣΚΕΥΗ: Α Ρ Γ Ι Α
ΣΑΒΒΑΤΟ από 3/3/2001 αναχ. 8.30 π.μ. Από Ρόδο για Τήλο, Νίσυρο, Κω, Κάλυμνο, Κω, Νίσυρο, Τήλο, Ρόδο
ΚΥΡΙΑΚΗ από 4/3/2001 αναχ. 8.30 π.μ. Από Ρόδο για Κω, Κάλυμνο, Λέρο, Λειψούς, Πάτμο, Λέρο, Κάλυμνο, Κω, Σύμη, Ρόδο
ΣΗΜΕΙΩΣΗ: ΕΝΑΡΞΗ ΔΡΟΜΟΛΟΓΙΩΝ ΣΑΒΒΑΤΟΥ & ΚΥΡΙΑΚΗΣ από 10/3/2001
Z2298-31/3

Σαρακοστιανές νοστιμιές σε νηστήσιμες τιμές!!!
Στα ΜΕΓΑΛΑ ΚΑΤΑΣΤΗΜΑΤΑ
ΠΑΠΠΟΥ
ΧΑΛΒΑΣ ΧΑΪΤΟΓΛΟΥ 1 Κg + ½ ΔΩΡΟ 1376 ΔΡΧ. 4.03 €
ΤΟΝΝΟΣ ΣΑΦΚΟΛ 170 GR 233 ΔΡΧ. 0.68 €
ΤΑΧΙΝΙ ΧΑΪΤΟΓΛΟΥ BAZO 300 GR 389 ΔΡΧ. 1.14 €
ΟΥΖΟ ΟΡΜΟΣ 700 ML + ΔΩΡΟ ΚΟΥΤΙ ΣΑΡΔΕΛΛΕΣ CARAVEL 1144 ΔΡΧ. 3.35 €
τελευταίο δεκαήμερο! Εκπτώσεις έως 50%
25ης Μαρτίου 7, ΡΟΔΟΣ
Τηλ: 24286, 20127 FAX: 30995
X.2283-31/3

Ασκηση με πραγματικά πυρά βαρέων όπλων θα γίνει στο πεδίο βολής Κατταβιάς

ΑΝΑΚΟΙΝΩΝΕΤΑΙ ότι από 31 Μαρτίου 2001 έως 5 Απριλίου 2001 θα εκτελείται άσκηση με πραγματικά πυρά βαρέων όπλων Πεζικού στο Πεδίο Βολής και Ασκήσεων Κατταβιάς.

Επικίνδυνη περιοχή η περικλειόμενη μεταξύ των οδών Κατταβιάς - Πλημμυρίου και Κατταβιάς - Υψ. Σελλάρι προς Πρασονήσι, καθώς και η θαλάσσια περιοχή που εκτείνεται σε βάθος 15-20 χιλιομέτρων από την ακτή του Πεδίου Βολής.

Κατά τις παραπάνω ημερομηνίες και ώρες απαγορεύεται κάθε κίνηση πεζών, αλιέων, λεμβούχων, πλοίων και αεροσκαφών στην παραπάνω περιοχή, προς αποφυγή ατυχημάτων.

Διευκρινίζεται ότι θα εκτελούνται και νυκτερινές βολές.

axon airlines
Η πλέον δυναμική Ελληνική Αεροπορική Εταιρεία στα πλαίσια της ένταξης στο στόλο της, νέων ιδιόκτητων αεροσκαφών και της επέκτασης του δικτύου της στο εσωτερικό,
ζητά για τον σταθμό της Ρόδου
Α. Υπεύθυνο Σταθμού (1) με τα εξής προσόντα:
✓ Αριστη γνώση της Αγγλικής Γλώσσας η οποία να αποδεικνύεται με πτυχίο «Lower Degree».
✓ Προϋπηρεσία σε ανάλογη θέση, τουλάχιστον τεσσάρων (4) χρόνων.
✓ Ηγετικές ικανότητες συντονισμού ομάδος.
✓ Ελληνική υπηκοότητα ή χώρας της Ε.Ε.
✓ Επαρκής γνώση της τοπικής τουριστικής αγοράς και του αεροδρομίου.
✓ Πτυχίο Ανωτάτης ή Ανωτέρας Σχολής και γνώσεις πρόσθετων ξένων γλωσσών, θα ληφθούν υπ' όψιν.
Β. Υπαλλήλους Γραφείου, με τα εξής προσόντα:
✓ Αριστη γνώση της Αγγλικής Γλώσσας η οποία να αποδεικνύεται τουλάχιστον με πτυχίο «Lower Degree».
✓ Προϋπηρεσία σε αεροπορική εταιρία ή τουριστικό γραφείο (κρατήσεις) τουλάχιστον τριών (3) χρόνων.
✓ Χειρισμός Η/Υ (Windows '97-'98-2000) και συστήματος κρατήσεων.
Βιογραφικά σημειώματα με πρόσφατη έγχρωμη φωτογραφία, στη διεύθυνση:
AXON Airlines, Λεωφ. Κηφισίας 4, Μαρούσι 151-25, Αθήνα,
Υπ' όψιν κου Κ.Μ. τηλ.: (01) 68.000.67
Χ.Λ.-11/3

ΧΕΝ ΡΟΔΟΥ

ΑΝΑΚΟΙΝΩΣΗ

Η ΧΕΝ ανακοινώνει στις φίλες της, ότι στα πλαίσια του προγράμματός της μορφωτικοί κύκλοι, πραγματοποιεί σειρά δύο συναντήσεων, όπου ο γνωστός φιλόλογος της πόλης μας, κ. ΧΑΜΟΥΖΑΣ ΠΑΝΑΓΙΩΤΗΣ, θα αναπτύξει το θέμα

«Τα χρυσά έπη του Πυθαγόρα»

Οι συναντήσεις θα πραγματοποιηθούν τη Δευτέρα 12-3-2001 και την επόμενη 19-3-2001 στο κτίριο της οδού Ιπποτών στις 6.00 μ.μ.

Το Δ.Σ.

762-11/3

ΑΝΑΚΟΙΝΩΣΗ

Το ΙΝΣΤΙΤΟΥΤΟ ΚΑΤΑΝΑΛΩΤΩΝ ΡΟΔΟΥ ενημερώνει τα μέλη και τους φίλους του ότι το Δ.Σ. του ΙΝΚΑ Ρόδου απεφάσισε τη σύγκληση της τακτικής Γενικής Συνέλευσης την Τετάρτη 21/3/01, και ώρα 5.30 στην αίθουσα εκδηλώσεων του ΔΟΝΑ Ρόδου, γωνία Αγ. Ιωάννηκαι Διαγοριδών 1 (έναντι στρατοπέδου ΠΙΚΠΑ) βάσει των όσων προβλέπει το καταστατικό μας, προκειμένου να λάβουν μέρος οι διαδικασίες ανάδειξης νέου Δ.Σ.

Τα θέματα της Γενικής Συνέλευσης είναι τα ακόλουθα:

α) Εκλογή εφορευτικής Επιτροπής
β) Απολογισμός Απερχομένου Δ.Σ.
γ) Ανάγνωση Εκθεσης Εξελεγκτικής Επιτροπής
δ) Εκλογές ανάδειξης νέου Δ.Σ.

Σε περίπτωση μη απαρτίας η Γεν. Συνέλευση θα επαναληφθεί την επομένη Τετάρτη 28/3/01 στον ίδιο χώρο και ώρα.

Ρόδος 2/3/01
Εκ του Δ.Σ.

ΓΔ-11/3

PELLOS TRAVEL

Σε συνεργασία με τον ιερό ναό Αγίου Γεωργίου ΑΝΩ διοργανώνει 7ήμερη εκδρομή στην

ΚΩΝΣΤΑΝΤΙΝΟΥΠΟΛΗ

ΡΟΔΟΣ, ΜΑΡΜΑΡΙΣ, ΕΦΕΣΟΣ, ΣΜΥΡΝΗ, ΠΡΟΥΣΑ, ΚΩΝΣΤΑΝΤΙΝΟΥΠΟΛΗ, ΣΜΥΡΝΗ, ΜΑΡΜΑΡΙΣ, ΡΟΔΟΣ

21/3/01 - 27/3/01

Τετάρτη 21/3 Αναχώρηση από Ρόδο για Μαρμαρίς. Αφιξη στο Μαρμαρίς. Επιβίβαση σε πούλμαν και αναχώρηση για Εφεσο. Αφιξη στην Εφεσο (σπίτι Παναγιάς - αρχαιολογικοί χώροι) Αναχώρηση και άφιξη στη Σμύρνη. Τακτοποίηση στο Ξ/Δ. Δείπνο. Διαν/ση.

Πέμπτη 22/3 Πρωινό στο Ξ/Δ. Αναχώρηση για Προύσα. Αφιξη στην πόλη της Προύσας το μεσημέρι. Ψώνια στην αγορά της Προύσας που φημίζεται για τα μεταξωτά της. Το απόγευμα αναχώρηση για Κωνσταντινούπολη. Αφιξη στην Κωνσταντινούπολη το βράδυ. Τακτοποίηση σε Ξ/Δ. Δείπνο. Διαν/ση.

Παρασκευή 23/3 Πρωινό στο Ξ/Δ. Επίσκεψη στην Αγία Σοφία - Τοπκαπή Palace - Μπλε Τζαμί - Υδραγωγείο - Ιουστινιανού. Απόγευμα ελεύθερο για ψώνια. Δείπνο στο Ξ/Δ. Βράδυ παρακολούθηση. Δ. Χαιρετισμοί. Σε ενορία της Κωνσταντινούπολης. Επιστροφή στο Ξ/Δ. Δείπνο. Διαν/ση.

Σάββατο 24/3 Πρωινό στο Ξ/Δ. Επίσκεψη στο Φανάρι (Ορθόδοξο Πατριαρχείο), Παναγία Βλαχερνών - Παναγιά Μπαλουκλή. Ελεύθερη μέρα για ψώνια. Δείπνο. Προαιρετική διασκέδαση με oriental show. Διαν/ση.

Κυριακή 25/3 Πρωινό στο Ξ/Δ. Πολιιαρχιερατική Θεία Λειτουργία προεξάρχοντος του σεβασμιοτάτου Μητροπολίτη Γέροντος Χαλκηδόνος κυρίου Ιωακείμ ώρα 09.00 ιερός ναός του ευαγγελισμού της Θεοτόκου, περιοχή προπόδων Κουρτουλού - Ταταύλα. Απόγευμα ελεύθερο για ψώνια. Βράδυ. Δείπνο. Διαν/ση.

Δευτέρα 26/3 Πρωινό στο Ξ/Δ. Αναχώρηση για Σμύρνη. Αφιξη στη Σμύρνη το απόγευμα. Επίσκεψη στην αγορά για ψώνια. Τακτοποίηση στο Ξ/Δ. Δείπνο. Διαν/ση.

Τρίτη 27/3 Πρωινό στο Ξ/Δ. Επιβίβαση σε πούλμαν και αναχώρηση για Μαρμαρίς. Αφιξη στο Μαρμαρίς. Αναχώρηση για Ρόδο. Αφιξη στη Ρόδο. Τέλος εκδρομής.

Στην εκδρομή περιλαμβάνονται:
1. Εισιτήρια Ρόδος - Μαρμαρίς - Ρόδος
2. Ξεναγήσεις - εκδρομές
3. Μεταφορές με κλιματιζόμενα πούλμαν
4. Ξ/Δ με πρωινό - φαγητό
5. Συνοδός γραφείου
6. Ταξιδιωτική ασφάλεια

Τιμή κατ' άτομο δρχ. 120.000

Δεν περιλαμβάνονται φόροι εισόδου - εξόδου - αρχαιολογικοί χώροι

Για περισσότερες πληροφορίες και κρατήσεις

PELLOS TRAVEL

Λ. Καλλιθέας 125 Φαληράκι - Ρόδος
Τηλ.: (0241) 87615, 86298
Fax: (0241) 87616,
WEBSITE: **www.pellostravel.gr & www.ps-rhodes.com**
E-mail: **pellostravel@hellasnet.gr**
& **ps rhodes@falirakibeach.gr**

Στην εκδρομή συμμετέχει η εκκλησία του Αγίου Γεωργίου του ΑΝΩ.

Για περισσότερες πληροφορίες:
Πατήρ Βασίλειος Τσαβαρής τηλ. 33842-35675

286-11/3

ΠΕΡΙΛΗΨΗ

Της υπ' αριθμ. 171/2001 κατασχετήριας περίληψης του οφειλέτη Γεωργίου Ιγνατιάδη, κατοίκου Αρχαγγέλου Ρόδου.

Κάνω γνωστό ότι στις 21-3-2001, ημέρα Τετάρτη και από ώρα 12η μεσημβρινή έως 2 μ.μ. της ίδιας ημέρας στο Δημοτικό Κατάστημα του Δήμου Αρχαγγέλου και ενώπιον της συμβολαιογράφου Ρόδου Καλλιόπης Ροδίτου Μαύρου θα βγουν στον πλειστηριασμό με εντολή του δικηγόρου Νικολάου Σκούρτου πληρεξουσίου της ΕΥΡΩΔΟΜΙΚΗΣ Α.Ε. τα κάτωθι περιγραφόμενα κινητά:

Αφαίρεσα αναγκαστικά (κατάσχεσα) τα εξής κινητά:

1) Ενα (1) κομπρεσέρ ηλεκτρικό μάρκας BOSCH GSH SCE εκτιμηθείσης αξίας 100.000 δρχ. και τιμή πρώτης προσφοράς το 1/2, ήτοι 50.000 δρχ.

2)Ενα (1) πιστόλι καρφωτικό, μάρκας SPIT PGO, εκτιμηθείσης αξίας 70.000 δρχ. και τιμή πρώτης προσφοράς το 1/2 αυτής, ήτοι 35.000 δρχ.

3)Δύο (2) καβαλέτα αλουμινίου, εκτιμηθείσης αξίας 10.000 δρχ. και τιμή πρώτης προσφοράς το 1/2, ήτοι 5.000 δρχ.

4)Μία (1) σκάλα αλουμινίου διπλή, έντεκα σκαλοπάτια, αξίας 20.000 δρχ. και τιμή πρώτης προσφοράς το 1/2, ήτοι 10.000 δρχ.

5)Τέσσερις (4) πύργους σκαλωσιάς, εκτιμηθείσης αξίας 10.000 δρχ. και τιμή πρώτης προσφοράς το 1/2, ήτοι 5.000 δρχ.

6)Ενα (1) κομπρεσέρ αέρος, μάρκας TOSHIBA, εκτιμηθείσης αξίας 50.000 δρχ. και τιμή πρώτης προσφοράς το 1/2, ήτοι 25.000 δρχ.

Τα παραπάνω κατασχεθέντα κινητά παρέδωσα προς φύλαξη και μεσεγγύηση στον Ιωάννη Νερατζάκη μέχρι την ημέρα του πλειστηριασμού.

Σύνολο αξίας κατασχεθέντων 250.000 δρχ. και τιμή πρώτης προσφοράς το 1/2, ήτοι 125.000 δρχ.

Σύνταξα την παρούσα σήμερα 9-3-2001.

Ο δηλοποιών δικαστικός επιμελητής
Τάσος Ν. Παντελης

ΧΛ-11/3

ΑΠΟΣΠΑΣΜΑ
ΑΡΙΘΜΟΣ 8390/2001

Δικαστικός επιμελητής: Μιχάλης Στεφάνου Μελλίνης.

Επισπεύδουσα: ΑΛΦΑ ΛΗΣΙΝΓΚ ΑΝΩΝΥΜΟΣ ΕΤΑΙΡΙΑ

Οφειλέτης:Αντώνης Λάμπης.

Ημερομηνία:28/03/2001.

Υπάλληλος: συμβ/φος Μαίρη Παπαδάκη.

Τόπος: Δήμος Λινδίων.

Περιγραφή ακινήτου

1) Το ιδανικό του μερίδιο 1/2 ποσοστά εξ αδιαιρέτου σε ακίνητο-αγρό, έκτασης 3140 τ.μ. περισσότερο ή λιγότερο, που βρίσκεται στην περιοχή Πεύκοι Λίνδου, γραμμένου στο Κτηματολόγιο Ρόδου, με κτηματολογικά στοιχεία: τόμος 3 (11) γαιών Λίνδου, φύλλο 76 (3) , μερίδα 545 και φάκελος 294 είναι νομικής φύσης ήδη Μουλκ.

Εκτίμηση με την 1474/00 απόφαση του Μον. Πρωτοδ. Ρόδου το οικόπεδο 40.000.000 και τα κτίσματα 50.000.000 δραχμές και συνολικά ενενήντα εκατομμύρια 90.000.000 δραχμές.

2) Το ιδανικό του μερίδιο 1/2 ποσοστά εξ αδιαιρέτου σε παλιά οικοδομή με αυλή με ένα δωμάτιο στην περιοχή ΠΕΥΚΟΙ κτηματικής περιφέρειας Λίνδου, γραμμένου στο Κτηματολόγιο Ρόδου με κτηματολογικά στοιχεία: τόμος 3 (8) οικοδομών Λίνδου, φύλλο 22 (145), μερίδα 62 και φάκελος 226, είναι νομικής φύσης ήδη Μουλκ.

Εκτιμήθηκε 2.000.000 δραχμές.

Πρώτη προσφορά 45.000.000 και 1.000.000 δραχμές αντίστοιχα.

Σύνταξα την παρούσα, σήμερα στις 01/03/2001.

Ο δηλοποιών
δικαστικός επιμελητής
Μιχάλης Στεφ. Μελλίνης

ΧΛ-11/3

ΔΗΜΟΤΙΚΗ ΕΠΙΧΕΙΡΗΣΗ ΥΔΡΕΥΣΗΣ ΑΠΟΧΕΤΕΥΣΗΣ Δ.Ε.Υ.Α.Ρ.
ΔΙΕΥΘΥΝΣΗ ΤΕΧΝΙΚΩΝ ΥΠΗΡΕΣΙΩΝ
ΥΠΗΡΕΣΙΑ ΥΔΡΕΥΣΗΣ

ΠΕΡΙΛΗΨΗ ΔΙΑΚΗΡΥΞΗΣ

-Η Δημοτική Επιχείρηση Υδρευσης-Αποχέτευσης Ρόδου, προκηρύσσει μυστικό διαγωνισμό, με συμπλήρωση τιμολογίου και αξιολόγηση προσφορών, προϋπολογισμού 6.150.000 δρχ. χωρίς τον ΦΠΑ, για την «Προμήθεια ενός επιβατικού αυτοκινήτου (4Χ4) τύπο ΤΖΙΠ», σύμφωνα με τις προδιαγραφές της μελέτης.

- Ο διαγωνισμός θα γίνει την 28/3/2001, ημέρα Τετάρτη και από ώρα 11.30 π.μ. έως 12.00 π.μ. στα γραφεία της ΔΕΥΑΡ (2ο χμ. της οδού Ρόδου-Λίνδου).

-Στο διαγωνισμό γίνονται δεκτοί οίκοι κατασκευαστές της ημεδαπής ή αλλοδαπής ή προμηθευτές της ημεδαπής.

- Η εγγύηση συμμετοχής στο διαγωνισμό ορίζεται σε ποσοστό 5% επί του προϋπολογισμού της προμήθειας, δηλαδή 362.850 δρχ., δίδεται με εγγυητική επιστολή ανεγνωρισμένης τράπεζας της Ελλάδας ή γραμμάτιο του Ταμείου Παρακαταθηκών και Δανείων και απευθύνεται στη ΔΕΥΑΡ.

-Επιπλέον, οι διαγωνιζόμενοι θα προσκομίσουν αποδεικτικό φορολογικής ενημερότητας, καθώς και τα λοιπά δικαιολογητικά που αναφέρονται στα τεύχη της μελέτης.

-Εντυπα συμπλήρωσης της προσφοράς και τεύχη του διαγωνισμού χορηγούνται από την υπηρεσία. Περισσότερες πληροφορίες και τεύχη του διαγωνισμού θα δίνονται τις εργάσιμες ημέρες και ώρες στα γραφεία της ΔΕΥΑΡ και στο τηλέφωνο 0241-68750 (κ. Κυρμιχάλης Γεώργιος-Ζαβόλας Νικήτας).

-Τα έξοδα δημοσίευσης της παρούσας, βαρύνουν τον ανάδοχο.

Ο πρόεδρος της ΔΕΥΑΡ
Γ. Γιαννόπουλος
Δήμαρχος Ρόδου

ΧΛ-11/3

Απόσπασμα
Αριθμ. 8330/2001

Επισπεύδουσα:Εμπορική Τράπεζα της Ελλάδος Α.Ε

Οφειλέτης: Βασ. Κρανίδης και ΣΙΑ Ο.Ε., νόμιμα εκπ/νη.

Τίτλος που εκτελέσθηκε: το πρώτο εκτελεστό απόγραφο της υπ' αριθμ. 67/2000 διαταγής πληρωμής του Μον. Πρωτοδ. Ρόδου.

Ποσό οφειλής: 191.439.328 δραχμές ή ισόποσο σε ΕΥΡΩ 561.902.

Πλειστηριασμός:28-03-2001.

Υπάλληλος:Δημήτρης Γιώρτσος.

Τόπος: Δημοτικό Κατάστημα Δήμου Καλλιθέας.

Εχει κατασχεθεί με την υπ' αριθμ. 7317/00 κατασχετήρια έκθεση.

Τις οριζόντιες ιδιοκτησίες

1. Το με στοιχείο πίνακα Κ88 κατάστημα της 4ης οικοδομής, επιφάνειας μικτής 37,29 τ.μ.

2. Το με στοιχείο πίνακα Κ89 κατάστημα της 4ης οικοδομής επιφάνειας μικτής 37,29 τ.μ.

3) Το με στοιχείο πίνακα Κ 55 κατάστημα της 3ης οικοδομής επιφάνειας μικτής 426,60 τ.μ.

4) Το με στοιχείο πίνακα Α 23 κατάστημα του α' ορόφου της 3ης οικοδομής επιφάνειας μικτής 219,73 τ.μ.

Σημειώνεται ότι τα καταστήματα-οριζόντιες ιδιοκτησίες Κ55 και Α23 αποτελούν ΕΝΙΑΙΑ ιδιοκτησία, και είναι νυκτερινό κέντρο διασκέδασης με επωνυμία MILENIUM.

5) Η με στοιχείο πίνακα Υ1 αποθήκη του υπογείου επιφάνειας 88,82 τ.μ., μικτής 89,49 τ.μ.

6) Η με στοιχείο πίνακα Υ2 αποθήκη του υπογείου επφάνειας 55,26 τ.μ., μικτής 55,67 τ.μ.

7) Η με στοιχείο πίνακα Υ3 αποθήκη του υπογείου επιφάνειας 137,83 τ.μ., μικτής 138,66 τ.μ.

8) Η με στοιχείο πίνακα Υ4 αποθήκη του υπογείου επφάνειας μικτής 75,11 τ.μ.

Εκτίμηση αντίστοιχα με την 1385/00 Απ. Μ. Π. Ρόδου 40.000, 40.000, 300.000.000, 150.000.000, 40.000.000, 18.000.000, 40.000.000 και 30.000.000 δραχμές.

Οι παραπάνω οριζόντιες ιδιοκτησίες βρίσκονται σε καινούργιο ΕΜΠΟΡΙΚΟ ΚΕΝΤΡΟ, που κτίστηκε σε οικόπεδο 21012.50 τ.μ., στο Φαληράκι Δήμου Καλλιθέας, γραμμένου στο Κτηματολόγιο Ρόδου με κτηματολογικά στοιχεία: τόμος 40, 41, 42 γαιών Καλλυθιών, φύλλο 80, 1, 27, μερίδα 495 ΑΓΑ και φάκελος 9312 νομικής φύσης Δημοσία Γη.

Βαρύνονται με προσημειώσεις υποθηκών.

Πρώτη προσφορά το μισό της εκτίμησης για το καθένα από αυτά.

Σύνταξα την παρούσα σήμερα 08-02-2001.

Ο δηλοποιών δικαστικός επιμελητής
Μιχάλης Στεφάνου
Μελλίνης

ΧΛ-11/3

ΠΡΟΣΚΛΗΣΗ

Ο Σύλλογος Καταστηματαρχών Κομμωτών - Κουρέων νομού Δωδεκανήσου καλεί τα μέλη και τους φίλους τους στην κοπή της πίτας του, που θα γίνει στις 17.3.2001 ημέρα Σάββατο και ώρα 20.30 μ.μ. στην ταβέρνα Αμυγδαλιά (Τρεις Ιαλυσός) τηλ. 92925.

Δηλώσεις συμμετοχής μέχρι 13.3.2001 στα τηλέφωνα:
28704 κ. Μιχαήλο Νικόλαος
20914 κ. Σάνιος Παναγιώτης
29560 κ. Ζερβός Σάββας

Εκ του Δ.Σ.
Ο πρόεδρος
Νικόλαος Μιχαήλος

737-11/3

ΕΛΛΗΝΙΚΗ ΔΗΜΟΚΡΑΤΙΑ
ΝΟΜΟΣ ΔΩΔΕΚΑΝΗΣΟΥ
ΔΗΜΟΣ ΙΑΛΥΣΟΥ

ΑΝΑΚΟΙΝΩΣΗ

Ο Δήμος Ιαλυσού ανακοινώνει ότι την προσεχή Δευτέρα 12/3/2001, και την Τρίτη 13/03/2001 η ταμειακή υπηρεσία θα παραμείνει κλειστή για συναλλαγές με το κοινό, λόγω των εργασιών μετάβασης στο νέο πρόγραμμα μηχανογράφησης για την εφαρμογή του διπλογραφικού συστήματος και του ευρώ.

Η συναλλαγή θα συνεχιστεί κανονικά την Τετάρτη 14/03/2001.

Ο ΔΗΜΑΡΧΟΣ ΙΑΛΥΣΟΥ
ΣΤΑΓΚΑΣ Σ. ΣΤΕΡΓΟΣ

ΧΛ-11/3



Η εμπειρία μας και η αφοσίωση στη λεπτομέρεια αποτελούν εγγύηση για την απόλυτη επιτυχία ωστε να μείνουν ανεξίτηλες στη μνήμη τη δική σας και των καλεσμένων σας.....

ΧΟΡΟΕΣΠΕΡΙΔΕΣ - ΓΑΜΟΙ - CATERING - ΠΑΙΔΙΚΑ ΠΑΡΤΥ



ΞΕΝΟΔΟΧΕΙΟ SOFITEL CAPSIS ΡΟΔΟΥ
Για Πληροφορίες: 25-015 & 20919 (09.00 - 17.00)

CAPSIS
Conference Centers & Resort Hotels

X2288-31/3

ΣΠΑΝΟΣ ΥΠΕΡ ΜΑΡΚΕΤ

Καλή Σαρακοστή!

με υπέρ-προσφορές Σπανός

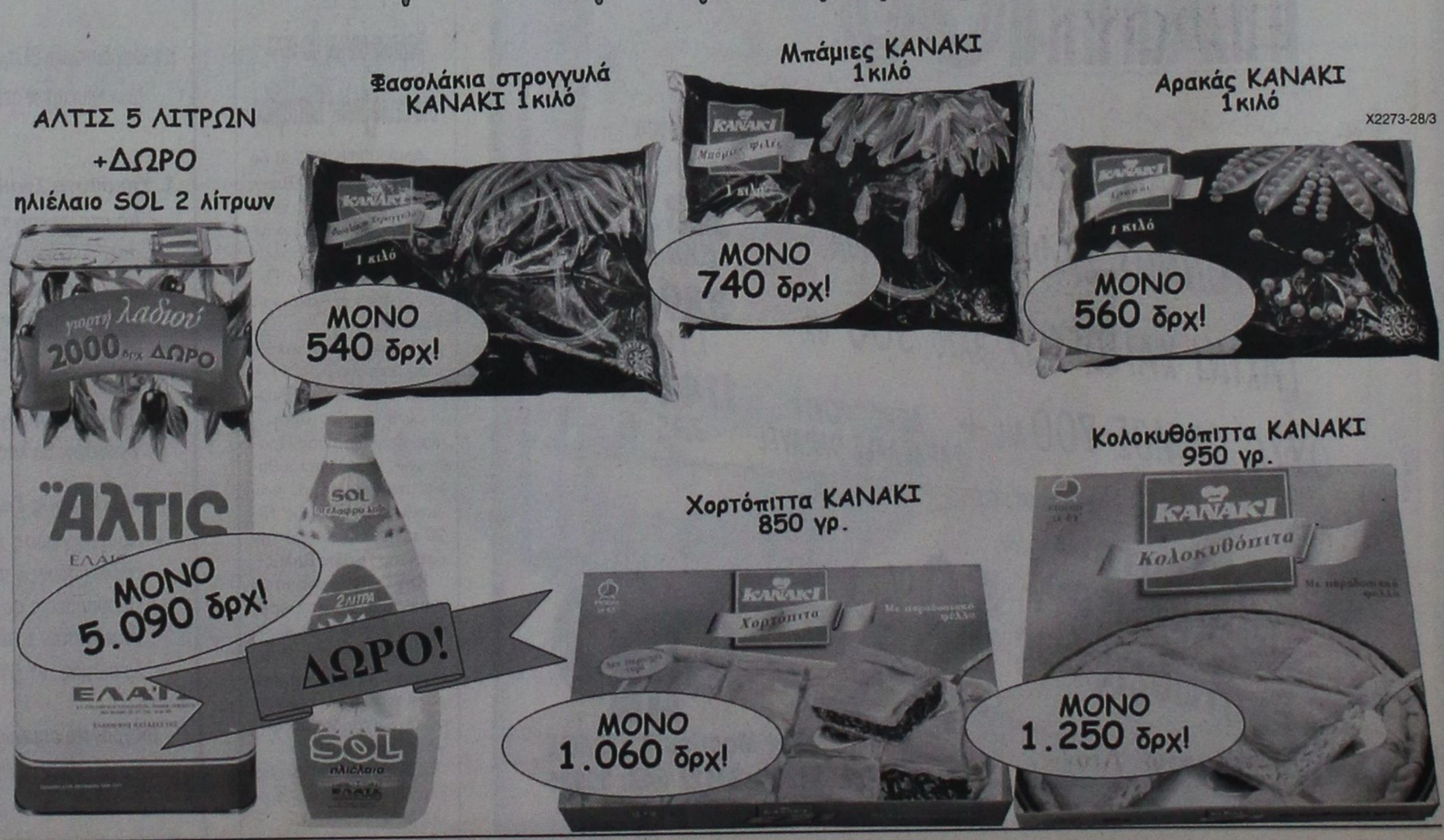

X2273-28/3

ANA FERRIES

KYDON TOURS
ΚΕΝΤΡΙΚΟ ΠΡΑΚΤΟΡΕΙΟ PORT AGENT

ΔΡΟΜΟΛΟΓΙΑ

F/B ΔΗΜΗΤΡΟΥΛΑ - F/B ΡΟΔΑΝΘΗ

ΕΝΑΛΛΑΞ κάθε μέρα από ΡΟΔΟ και ΠΕΙΡΑΙΑ

Από Ρόδο:

Δευτέρα 16.00 Ρόδο - Σύμη- Κω - Κάλυμνο- Λέρο-Πάτμο - Σύρο - Πειραιά
Τρίτη 16.00 Ρόδο-Νίσυρο-Κω-Κάλυμνο-Πειραιά
Τετάρτη 16.00 Κω - Κάλυμνο - Πειραιά
Πέμπτη 16.00 Κω-Κάλυμνο- Λέρο-Πάτμο-Πειραιά
Παρασκευή 16.00 Κω - Κάλυμνο - Πειραιά
Σάββατο 09.00 Ρόδο - Σύμη - Ρόδο
16.00 Ρόδο - Κω - Κάλυμνο - Πειραιά
Κυριακή 16.00 Κω - Κάλυμνο - Πειραιά

Από Πειραιά:

Κυριακή 16.00 Σύρο - Πάτμο - Λέρο - Κάλυμνο-Κω - Σύμη - Ρόδο
Δευτέρα 16.00 Κάλυμνο - Κω - Νίσυρο - Ρόδο
Τρίτη 16.00 Κάλυμνο - Κω - Ρόδο
Τετάρτη 16.00 Πάτμο- Λέρο - Κάλυμνο - Κω - Ρόδο
Πέμπτη 16.00 Κάλυμνο - Κω - Ρόδο
Παρασκευή 16.00 Κάλυμνο - Κω - Ρόδο - Σύμη
Σάββατο 16.00 Κάλυμνο - Κω - Ρόδο

Καλά σας ταξίδια

ΕΙΣΙΤΗΡΙΑ - ΠΛΗΡΟΦΟΡΙΕΣ στο

ΠΡΑΚΤΟΡΕΙΟ ΚΥΔΩΝ

Τηλ. 23.000 - 27900 - 75268 - 24265 - 27722

M28-31/3

X2294-31/3

ΟΙΚΟΔΟΜΙΚΕΣ-ΤΕΧΝΙΚΕΣ
ΕΜΠΟΡΙΚΕΣ-ΕΠΙΧΕΙΡΗΣΕΙΣ

ΑΦΟΙ ΑΣΒΕΣΤΗ Ο.Ε.

Κ. Τσαλδάρη 26-Ρόδος
☎ 32809-74325-74326

ΠΩΛΟΥΝΤΑΙ

● ΔΙΑΜΕΡΙΣΜΑΤΑ υπερούξ διαφόρων διαστάσεων

ΕΓΓΥΗΣΗ Η ΠΟΛΥΕΤΗ ΠΕΙΡΑ ΜΑΣ

Για τη φετινή τουριστική σεζόν

Μεγάλες δυσκολίες από τη γερμανική αγορά

ΡΟΔΟΣ ΚΑΙ ΚΩΣ ΠΑΡΟΥΣΙΑΖΟΥΝ ΜΕΓΑΛΗ ΜΕΙΩΣΗ

Με χαμηλές επιδόσεις εξελίσσεται η γερμανική αγορά για την Ελλάδα καθώς τα μηνύματα από κάθε κατεύθυνση δεν παρουσιάζονται καθόλου αισιόδοξα.

Σύμφωνα με σχετική έρευνα που πραγματοποίησε η ΔΙΤΕΞ Γερμανίας, θα πρέπει να είμαστε ικανοποιημένοι με τη διατήρηση των δεδομένων του 2000,το οποία άλλωστε ήταν στο σύνολό τους στα ίδια περίπου επίπεδα με το έτος ρεκόρ 1999 κατά το οποίο ήρθαν στη χώρα μας 2.450.000 Γερμανοί τουρίστες, παρουσιάζοντας αύξηση της τάξης του +14,68 σε σχέση με το 1998.

Σύμφωνα με την έρευνα, οι μεγάλοι tour operators παρουσιάζουν μία μείωση που δεν ξεπερνά το -9%. Μεγάλοι και παραδοσιακοί προορισμοί όπως η Κρήτη και η Ρόδος παρουσιάζουν μεγαλύτερη μείωση, ενώ μικρότεροι προορισμοί όπως Κως, Χαλκιδική και Κέρκυρα παρουσιάζουν μικρότερη μείωση. Έτσι, σύμφωνα με την ΔΙΤΕΞ Γερμανίας η συνολική μείωση δεν θα είναι μεγαλύτερη από -3% έως και -5% διαμορφώνοντας τον τελικό αριθμό των Γερμανών τουριστών περίπου στους 2.300,000.

Εν τω μεταξύ οι Γερμανοί tour operators που συμμετείχαν στην φετινή ITB δεν θέλησαν να δώσουν το ακριβές ποσοστό της μείωσης που αναμένεται από την γερμανική αγορά, θεωρώντας ότι η μείωση που παρατηρείται μέχρι στιγμής δεν σημαίνει ότι είναι και η πραγματική εικόνα της αγοράς, δεδομένου ότι δεν έχουν αρχίσει ακόμα οι κρατήσεις της τελευταίας στιγμής.



Η αίσθηση ορισμένων Ελλήνων εκθετών ήταν ό,τι υπάρχει φόβος η μείωση να αγγίξει διψήφιο νούμερο και να έχει μεγαλύτερη διάρκεια από το ότι θα περίμενε κανείς λόγω και της ανόδου της Τουρκίας. Από την άλλη όμως υπήρχαν και απόψεις που θεωρούσαν ότι δεν θα έχουμε πάνω από 5% μείωση δεδομένου ότι το κλίμα θα ανατραπεί την τελευταία στιγμή όταν αρχίσουν τα 'last-minute bookings' και όταν αρχίσει να εμφανίζεται το πρόβλημα των υπερκρατήσεων στην Τουρκία που έχει ξεπεράσει κάθε όριο, δεδομένου ότι η γειτονική χώρα αναμένει διπλασιασμό της γερμανικής αγοράς.

Εντύπωση προκάλεσε στο ελληνικό περίπτερο η απουσία του οργανισμού 'Αθήνα 2004', αλλά και η απλή φιλοξενία του νέου αεροδρομίου 'Ελευθέριος Βενιζέλος' στο περίπτερο της Υπηρεσίας Πολιτικής Αεροπορίας.

Οι ληξιπρόθεσμες οφειλές «φρενάρουν» τις επενδύσεις

Διαμαρτυρία της Ομοσπονδίας Ξενοδόχων

Η νέα ρύθμιση για την επίλυση του προβλήματος των ληξιπρόθεσμων οφειλών Ξενοδοχειακών επιχειρήσεων προς τις Τράπεζες εμποδίζει τις επενδυτικές δραστηριότητες ενώ περιπλέκονται οι διαδικασίες για τον εκσυγχρονισμό των Τουριστικών υποδομών.

Αυτό επισημαίνει σε χθεσινή της ανακοίνωση η Πανελλήνια Ομοσπονδία Ξενοδόχων (ΠΟΞ).

Ειδικότερα οι Ξενοδόχοι αρκετά προβληματισμένοι για το νέο θεσμικό πλαίσιο τονίζουν ότι: "Η καθυστέρηση στην εξεύρεση οριστικής λύσης, δημιουργεί σημαντικά προβλήματα στο σύνολο του κλάδου.

Όσες ξενοδοχειακές επιχειρήσεις βαρύνονται με ληξιπρόθεσμες οφειλές, λειτουργούν υπό ένα ιδιότυπο καθεστώς ομηρίας, που εμποδίζει τον εκσυγχρονισμό τους. Αυτό έχει σαν αποτέλεσμα να παρέχονται υπηρεσίες χαμηλού επιπέδου από σημαντικό αριθμό επιχειρήσεων και να δυσφημείται κατ' αυτόν τον τρόπο το τουριστικό προϊόν της χώρας μας".

Επιπρόσθετα, η Π.Ο.Ξ. υπογραμμίζει ότι ο τρόπος με τον οποίο αντιμετωπίστηκαν οι ξενοδοχειακές επιχειρήσεις στη διάρκεια της συσσώρευσης των χρεών, δεν συνάδει με τη συνήθη τραπεζική πρακτική.

Οχυρωμένες πίσω από τις υψηλές εμπράγματες εξασφαλίσεις που προσέφεραν τα μεγάλης αξίας ακίνητα των ξενοδοχειακών επιχειρήσεων, οι τράπεζες υποχρεώνανε τους λογαριασμούς εκ του ασφαλούς.

Τέλος, οι Τουριστικοί επιχειρηματίες ζητούν από την ηγεσία του ΥΠΕΘΟ να καθορίσει με σαφήνεια το μέγιστο ποσό της νέας οφειλής και αφορούν το σύνολο των υποθέσεων που είχαν στο επίμαχο διάστημα ληξιπρόθεσμες οφειλές.

Μια τέτοια ρύθμιση θα διευκολύνει και τις Κρατικές Τράπεζες να διευθετήσουν ευκολότερα εκκρεμείς υποθέσεις, αλλά και τους δανειολήπτες Ξενοδόχους να επανακτήσουν τον έλεγχο της περιουσίας τους και να αφοσιωθούν απερίσπαστοι στο κύριο έργο τους που είναι η παροχή τουριστικών υπηρεσιών υψηλής ποιότητας.

Σε ολόκληρη την Ελλάδα από 19 Μαρτίου

Χειρόφρενο βάζουν τα πούλμαν

Κατέρχονται σε απεργία αορίστου διαρκείας

Με βάση την απόφαση της Κοινής Γενικής Συνέλευσης, στην οποία συμμετείχε μεγάλος αριθμός μελών των Ομοσπονδιών ΠΟΕΤ, Πανελλήνια Ομοσπονδία Επιχειρήσεων Τουρισμού, και ΓΠΟΠ, Γενική Πανελλαδική Ομοσπονδία Πούλμαν, που εκπροσωπούν τη συντριπτική πλειοψηφία του κλάδου των Τουριστικών Λεωφορείων, οι επιχειρήσεις μέλη των Ομοσπονδιών θα προβούν σε απεργιακές κινητοποιήσεις αορίστου διάρκειας από τις 19 Μαρτίου του 2001.



Σύμφωνα με ανακοίνωση των δύο Ομοσπονδιών, η απόφαση αυτή λήφθηκε ύστερα από την εξαντλητική προσπάθεια που κατέβαλαν οι Ομοσπονδίες, επί σειρά μηνών, ώστε να πεισθούν οι αρμόδιοι κρατικοί φορείς να συζητήσουν καλόπιστα και αντικειμενικά τα προβλήματα που με υπαιτιότητα τους έχουν δημιουργήσει και έχουν οδηγήσει τον κλάδο σε απαξίωση και απόγνωση.

Συγκεκριμένα:

Η πεισματική άρνηση του υπουργείου Μεταφορών και Επικοινωνιών, να εντάξει το Τουριστικό Λεωφορείο στη Διοικητική υπαγωγή του ώστε να σταματήσει ο κατακερματισμός αρμοδιοτήτων, που τόσα δεινά έχει επιφέρει στον κλάδο.

Η μη πρόθεση απελευθέρωσης των επίγειων μεταφορών παρά τις σχετικές εντολές της Ευρωπαϊκής Ένωσης.

Η εξαίρεση του Τουριστικού Λεωφορείου από το πολυνομοσχέδιο του υπουργείου Μεταφορών και Επικοινωνιών, το οποίο αρνείται να το θέσει υπόψη των Ομοσπονδιών παρά τη ρητή υπόσχεση του.

Η εξόφθαλμη πρόθεση του υπουργείου να υποστηρίξει τον κρατικό ΟΣΕ, τα ΚΤΕΛ και την Τοπική Αυτοδιοίκηση, ώστε να δημιουργήσουν μεγάλους μονοπωλιακούς φορείς τουριστικής εκμετάλλευσης, που θα αφανίσουν ιδιαίτερα τους μικρομεσαίους επιχειρηματίες του κλάδου, που με κόπο και εξ' ιδίων απέκτησαν τα περιουσιακά τους στοιχεία.

Η αποψίλωση των εργασιών του Τουριστικού Λεωφορείου, που προβλεπόταν στο Ν. 2446/96, που με διάφορες κρατικές και νομιμοφανείς αποφάσεις άλλων φορέων, έχουν μεταφερθεί και εκτελούνται από άλλους κλάδους.

Οι εξοντωτικές αποφάσεις του υπουργείου Εργασίας σχετικά με το εργασιακό καθεστώς των Τουριστικών Λεωφορείων που παίρνονται ερήμην του κλάδου.

Η άνιση φορολογική αντιμετώπιση των επιχειρήσεων μας και μια σειρά άλλων θεμάτων οδηγούν τον κλάδο του Τουριστικού Λεωφορείου στον αφανισμό με προφανή στόχο την εξυπηρέτηση άλλων συμφερόντων.

Η ανακοίνωση των Ομοσπονδιών συνεχίζει αναφέροντας ότι ο κλάδος λοιπόν που προσφέρει σημαντικό μερίδιο τόσο στην Εθνική Οικονομία, όσο και στον τομέα της απασχόλησης, έχοντας πλήρη επίγνωση των επιπτώσεων, που θα έχουν οι κινητοποιήσεις, θα απαντήσει δυναμικά σε αυτούς που προφανώς εξέλαβαν ως αδυναμία την καλή πρόθεση για καλόπιστο διάλογο και συναποφάσεις.

Ας αναλογιστούν λοιπόν και οι αρμόδιοι τις ευθύνες τους για την κατάσταση που με την αδιαφορία ή την πρόθεση τους δημιούργησαν.

Ο Πολιτιστικός Σύλλογος Αρχαγγέλου «Ο ΑΙΘΩΝΑΣ» ΠΡΟΣΚΑΛΕΙ

τα μέλη του σε τακτική γενική συνέλευση στα γραφεία του συλλόγου την Κυριακή 11 Μαρτίου 2001 και ώρα 17.00 με τα παρακάτω θέματα:

1) Απολογισμός απερχομένου Δ.Σ. - Εγκριση πεπραγμένων

2) Εκλογή νέου Δ.Σ. και νέας εξελεγκτικής επιτροπής

Το Δ.Σ. του «ΑΙΘΩΝΑ»

ΧΛ-11/3

ΦΩΤΟΓΡΑΦΙΕΣ

από την παρέλαση της 7ης Μαρτίου,

μπορείτε να βρείτε στο

ΦΩΤΟ ΕΥΑ (Π. Π. Γερμανού 34

Τηλ. 74046 - Ρόδος)

ΓΔ-11/3

ΚΑΛΑΦΑΤΑΣ ΜΙΧΑΗΛ

Κέντρο Ελέγχου Αυτοκινήτων

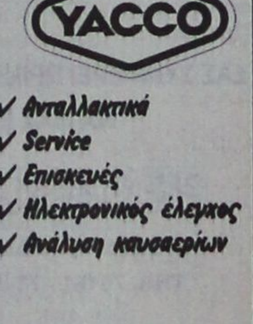

Βιοχημικοί Καθαρισμοί Ιντζέξιον & Καρμπιρατέρ - Απομαγνητισμός Εμβόλων - Βαλβίδων & Καταλύτη - Ηλεκτρονικός έλεγχος

YACCO

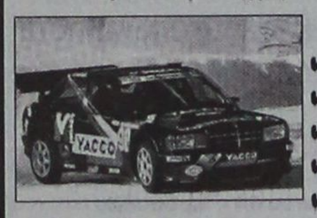

✓ *Ανταλλακτικά*
✓ *Service*
✓ *Επισκευές*
✓ *Ηλεκτρονικός έλεγχος*
✓ *Ανάλυση καυσαερίων*
✓ *Ζυγοστάθμιση*
✓ *Ευθυγράμμιση*
✓ *Τζογομετρικός έλεγχος*
✓ *Συστήματα για αύξηση ιπποδύναμης της μηχανής*
✓ *Ανταντικά πρώτης τοποθέτησης από το 1919. Κατέχει 231 ρεκόρ*
✓ *Χονδρική - Λιανική*

Α2306-31/3

ΝΕΑ ΕΙΔΙΚΑ ΛΙΠΑΝΤΙΚΑ ΕΛΕΓΧΟΣ Κ.Τ.Ε.Ο.

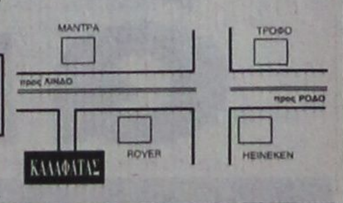

Τηλ. 65510 • κιν. 0945-866294

ProSystems

SHARP

Η μόνη ΕΠΙΛΟΓΗ ΓΙΑ ΟΣΟΥΣ ΞΕΡΟΥΝ

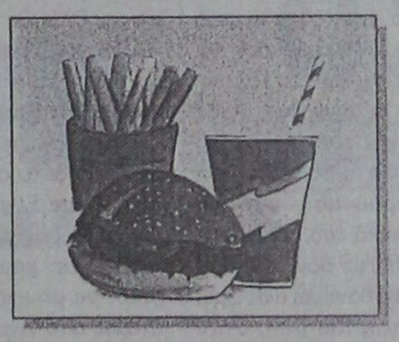

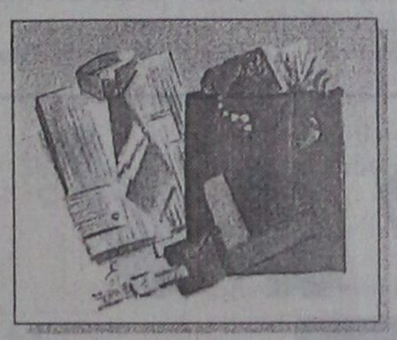

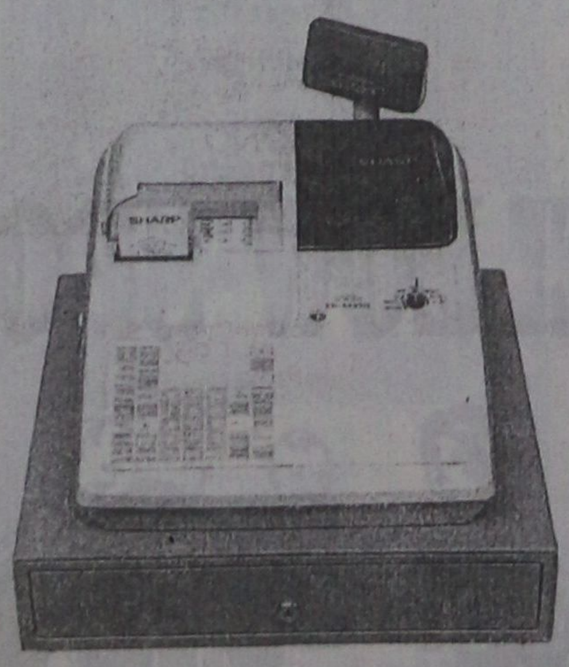

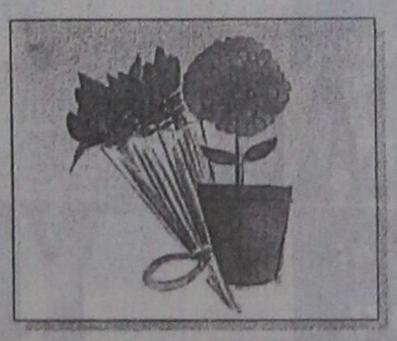

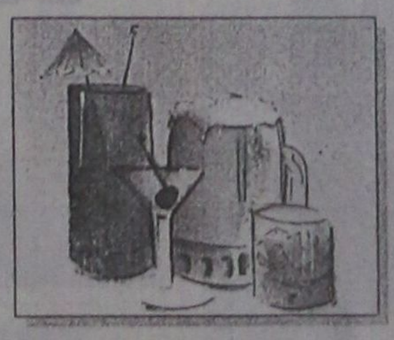

X2290-31/3

ProSystems: Λεωφ. Λίνδου 138, Τηλ 66215, 66019, 66635.

ΝΤΕΤΕΚΤΙΒΣ ΑΘΗΝΩΝ

422-6/3

Αναλαμβάνουμε υποθέσεις ανηλίκων, προσωπικές, οικογενειακές, εμποροβιομηχανικές
Διαθέτουμε τα καλύτερα ηλεκτρονικά σύγχρονα οπτικοακουστικά συστήματα
Εχεμύθεια 100%
Τα 30 χρόνια πείρα είναι η εγγύησή μας

Τηλ. 0977632963 & 0945319796

PEGASUS TRAVEL
CLUB of RHODES

Ταξίδια σ' όλο τον κόσμο
Για φθηνά αεροπορικά εισιτήρια
και κρατήσεις ξενοδοχείων

❖ **PRESIDENT** Α' Κατηγορίας Λεωφόρος Κηφισίας
Μονόκλινο δρχ. 9.000 με πρωινό
Δίκλινο για μονόκλινο » 10.000 »
Δίκλινο » 12.000 »
Τρίκλινο » 15.000 »
❖ **RIVA HOTEL** Α' Κατηγορίας SUPERIOR Μιχαλακοπούλου (κοντά στο HILTON)
Μονόκλινο δρχ. 13.500 με πρωινό
Δίκλινο » 15.500 »
Τρίκλινο » 21.000 »
❖ **PARTHENON** Α' Κατηγορίας περιοχή Μακρυγιάννη
Μονόκλινο δρχ. 13.500 με πρωινό
Δίκλινο » 20.000 »
Τρίκλινο » 23.000 »
❖ **LILIA HOTEL** Α' Κατηγορίας Πασαλιμάνι Πειραιάς **έως 15/5**
Μονόκλινο δρχ. 15.000 με πρωινό
Δίκλινο » 21.000 »
Τρίκλινο » 25.000 »
❖ **ASTORHOTEL** Α' Κατηγορίας Σύνταγμα
Μονόκλινο δρχ. 12.500 με πρωινό
Δίκλινο » 16.500 »
Τρίκλινο » 20.000 »
❖ **ELECTRA PALACE** Α' Κατηγορίας Ερμού 5
Μονόκλινο δρχ. 23.600 με πρωινό
Δίκλινο » 27.800 »
Τρίκλινο » 33.000 »
❖ **ALEXANDROS** Β' Κατηγορίας περιοχή HILTON
Μονόκλινο δρχ. 19.500 με πρωινό
Δίκλινο » 22.500 »
Τρίκλινο » 30.000 »
❖ **CHRISTINA** Β' Κατηγορίας περιοχή FIX
Μονόκλινο δρχ. 13.500 με πρωινό
Δίκλινο » 15.500 »
Τρίκλινο » 21.000 »
❖ **HOTEL ELLINIS** Β' Κατηγορίας Λεωφ. Συγγρού, Ωνάσειο
Μονόκλινο δρχ. 12.000 με πρωινό
Δίκλινο » 17.000 »
Τρίκλινο » 20.000 »
❖ **GRAND HOTEL** Β' Κατηγορίας Πατησίων & Βερα-ντζέρου 10
Μονόκλινο δρχ. 12.000 με πρωινό
Δίκλινο » 17.500 »
Τρίκλινο » 19.000 »
❖ **ACHILLION** Β' Κατηγορίας Αγ. Κωνσταντίνου
Μονόκλινο δρχ. 11.000 με πρωινό
Δίκλινο » 16.000 »
Τρίκλινο » 19.000 »
❖ **ALBATROS** Β' Κατηγορίας (δίπλα στο Δυτικό Αεροδρόμιο
Μονόκλινο δρχ. 12.000 με πρωινό
Δίκλινο » 14.000 »
Τρίκλινο » 18.500 »
❖ **SARONIKOS** Γ' Κατηγορίας (δίπλα στο Στάδιο Ειρήνης και Φιλίας)
Μονόκλινο δρχ. 12.000 με πρωινό
Δίκλινο » 14.500 »
Τρίκλινο » 18.500 »
❖ **LE PALACE** Β' Κατηγορίας Θεσσαλονίκη **έως 31/5**
Μονόκλινο δρχ. 17.000 με πρωινό
Δίκλινο » 24.000 »
Τρίκλινο » 30.000
❖ **ΜΑΝΔΡΙΝΟ** Γ' Κατηγορίας Εγνατία
Μονόκλινο δρχ. 15.000 με πρωινό
Δίκλινο » 19.000 »
Τρίκλινο » 27.000

ΣΑΣ ΣΥΜΦΕΡΕΙ ΠΡΙΝ ΚΛΕΙΣΕΤΕ ΟΠΟΥΔΗΠΟΤΕ ΝΑ ΜΑΣ ΕΠΙΣΚΕΦΘΕΙΤΕ

PEGASUS TRAVEL
Αλεξάνδρου Διάκου 84 - °αροπούλα
ΤΗΛ. 76161 - 73455 - 75879 FAX 35504
Εκ της Διευθύνσεως
Καρατζιάς Μιχάλης
X2272-31/3

Η συγγραφέας Αζάρ Μαχλουζιάν

Μια Ιρανή φίλη της Ρόδου

ΖΕΣΤΗ Η ΦΙΛΟΞΕΝΙΑ ΤΩΝ ΚΑΤΟΙΚΩΝ

«Η Ρόδος μου θυμίζει την πολύτιμη πέτρα «τιρκουάζ» της πατρίδας μου».



Η συγγραφέας Αζάρ Μαχλουζιάν αριστερά με τα γυαλιά, με το στέλεχος του Διεθνούς Κέντρου Λογοτεχνών & Μεταφραστών Ρόδου, κ. Ελένη Μπύρου

Η συγγραφέας - μεταφράστρια - δημοσιογράφος, Ιρανή Αζάρ Μαχλουζιάν, ζει αυτοεξόριστη, στην Στοκχόλμη της Σουηδίας, εδώ και μερικές δεκαετίες, κι εργάζεται ως βιβλιοθηκάριος, στην πανεπιστημιακή βιβλιοθήκη της Στοκχόλμης, ενώ παράλληλα γράφει άρθρα σ' εφημερίδες, μεταφράζει και συγγράφει τα βιβλία της. Η πρώτη μεγάλη της επιτυχία, κυκλοφόρησε στα σουηδικά, το 1995 με τίτλο «Σχισμένες Φωτογραφίες», που είναι αυτοβιογραφικό, όπου περιγράφεται η φυγή της από το Ιράν μέσω Τουρκίας, οι απίστευτες κακουχίες και η εγκατάστασή της σε μια ξένη χώρα, με ό,τι αυτό συνεπάγεται. Έγιναν πολλές εκδόσεις και το βιβλίο μεταφράστηκε από σουηδικά, αγγλικά, ενώ μεγάλη κινηματογραφική εταιρεία το ζητά για σενάριο ταινίας. Με υποτροφία, ταξίδεψε στη Βομβάη, για να ζήσει από κοντά, μια κοινότητα Ιρανών, που ασπάζεται την αρχαιότερη θρησκεία «Ζοροάστρη», και κατέχει εξέχουσα κοινωνικό-οικονομική θέση. Η μελέτη της, μετά από την έρευνά της, δεν έχει ακόμα δει το φως της δημοσιότητας.

Η Αζάρ Μαχλουζιάν, έχει έρθει στη Ρόδο για πρώτη φορά το 1996, όταν έγιναν τα εγκαίνια του Διεθνούς Κέντρου Λογοτεχνών & Μεταφραστών - Κύματα Τριών Θαλασσών και σε δύο Διεθνή Συνέδρια, «Συγγραφείς σε εξορία» και το 2000, «Πολλαπλές Φωνές». Στην ερώτηση της «Προόδου», γιατί επιστρέφετε στη Ρόδο; με απλότητα και ειλικρίνεια απαντάει: «Πρώτ΄ απ΄ όλα, γιατί το Διεθνές Κέντρο, είναι ένας χώρος με μεγάλη δραστηριότητα, που λειτουργεί θαυμάσια, και αποτελεί χώρο συνάντησης συγγραφέων και μεταφραστών από ολόκληρο τον κόσμο. Προσωπικότητες από το χώρο της λογοτεχνίας, εκπρόσωποι τόσων πολλών και διαφορετικών πολιτισμών, συναντώνται στη Ρόδο και αυτό είναι πολύ ενδιαφέρον και εμπνέει όσους ασχολούνται με τη συγγραφή. Ακόμα, όλη η προσφερόμενη φιλοξενία, η βοήθεια και η συμπαράσταση από το προσωπικό του, μας κάνει να νιώθουμε σαν στο σπίτι μας. «Αισθάνομαι πως είμαι στην πατρίδα μου, όταν βρίσκομαι στη Ρόδο».

Τι είναι αυτό που σας κάνει να συνδέετε τη Ρόδο με την πατρίδα σας το Ιράν;

Είναι πολλά τα κοινά χαρακτηριστικά της Ρόδου, που μου θυμίζουν έντονα την πατρίδα μου και με γεμίζουν νοσταλγία. Το φως που διαπερνά τα πάντα και φτάνει στην ψυχή. Το γαλάζιο της θάλασσας που μου φέρνει στο νου, την πολύτιμη πέτρα «τιρκουάζ» που βγάζει η χώρα μου, τα αρώματα των λουλουδιών που πλημμυρίζουν τον αέρα, η ζεστή φιλοξενία των κατοίκων, η ειλικρινής φιλία που γνώρισα, τα αισθήματα που με φέρνουν στην παιδική μου ηλικία, όταν ζούσα ξένοιαστα στο Ιράν. Είναι υπέροχο νησί η Ρόδος, το ωραιότερο της Μεσογείου, και γιατί όχι, του κόσμου, πλούσιο σε πολιτιστική κληρονομιά, με μοναδικές αρχαιότητες, που υπογραμμίζουν τις ομοιότητές μας, καθώς και οι δύο λαοί μας, έχουν ιστορική ύπαρξη που χάνεται στα βάθη των αιώνων. Και όλοι οι αρχαίοι πολιτισμοί, έχουν πιστεύω, κάποιες κοινές ρίζες κι έπαιξαν καθοριστικό ρόλο στη διαμόρφωση του σημερινού μας πολιτισμού. Δεν ξεχνούμε, εμείς οι Ιρανοί, πως η Ελλάδα υπήρξε το λίκνο της Δημοκρατίας και η Ρόδος, το σταυροδρόμι των πολιτισμών. Και το Ιράν, μπορούμε να πούμε, πως υπήρξε το σταυροδρόμι Άπω και Εγγύς Ανατολής. Η Ρόδος, με αιχμαλώτισε και δεν μου είναι μπορετό, να μην την επισκέπτομαι, όσο γίνεται πιο συχνά.

Μαίρη Η. Παπανδρέου

MARCOS travel
Π. Π. ΓΕΡΜΑΝΟΥ 9 - Εμπορικό Κέντρο Φ'καλη
Τηλ. 34017, 27405 Fax: 25275

ΞΕΝΟΔΟΧΕΙΟ	ΜΟΝΟΚΛΙΝΟ	ΔΙΚΛΙΝΟ	ΤΡΙΚΛΙΝΟ
ΑΘΗΝΑ			
PRESIDENT	9.000	12.000	15.000
ATHENS CYPRIA	18.000	23.500	32.000
ASTOR	12.500	16.500	21.000
ACHILLEAS	12.000	15.000	18.000
ILISIA	14.300	18.500	22.750
ATHENS GATE	16.000	20.000	24.000
RIVA	13.500	15.500	22.000
CHRISTINA	14.000	16.000	21.500
ZINON	9.000	11.500	14.000
PYTHAGORION	11.000	13.000	17.000
STANLEY	13.800	17.300	23.400
ΠΕΙΡΑΙΑΣ			
TRITON	13.000	17.000	21.000
LILIA	13.950	18.400	23.000
ANEMONI	13.000	18.000	23.000
ΓΛΥΦΑΔΑ			
EMMANTINA	16.000	21.000	25.000
PALACE-ημιδιατροφή	15.000	18.000	22.900
SEA VIEW	16.000	19.000	25.000
ΘΕΣΣΑΛΟΝΙΚΗ			
LE PALACE	17.000	23.000	30.000
MANDRINO	15.000	18.000	23.000
TELIONI (χωρίς πρωινό)	16.800	21.000	23.000
X2280-31/3	22.000	25.500	33.000

Zorpidis *LANE*
ΤΟΥΡΙΣΤΙΚΟΣ ΟΡΓΑΝΙΣΜΟΣ
Αλεξ. Διάκου και Λοχαγού Φανουράκη 31.
Τηλ. (0241) 20625, 30054 FAX 26745
Ταξίδια ...στα μέτρα σας!
αεροπορικεΣ εκδρομεΣ εξωτερικου
ΟΔΙΚΕΣ εκδρομεΣ εξωτερικου
εκδρομεΣ ΣΤΗΝ ΕΛΛΑΔΑ
▸ ΑΕΡΟΠΟΡΙΚΑ ΕΙΣΙΤΗΡΙΑ
στην ελλάδα και στο εξωτερικό
▸ ΕΙΣΙΤΗΡΙΑ ΠΛΟΙΩΝ
για όπου θέλετε
με όποια εταιρεία θέλετε
▸ ΚΡΑΤΗΣΕΙΣ ΞΕΝΟΔΟΧΕΙΩΝ
όλων των κατηγοριών και των ανέσεων

ΠΑΡΙΣΙ	4-5-6 ημέρες
ΠΑΡΙΣΙ - DISNEYLAND	6 »
DISNEYLAND	4 »
ΡΩΜΗ	5 »
ΚΛΑΣΙΚΗ ΙΤΑΛΙΑ	6-7 »
ΛΟΝΔΙΝΟ	5 »
ΑΓΓΛΙΑ - ΣΚΩΤΙΑ	7 »
ΜΑΔΡΙΤΗ -ΑΝΔΑΛΟΥΣΙΑ	8 »
ΓΥΡΟΣ ΙΣΠΑΝΙΑΣ	10 »
ΙΣΠΑΝΙΑ - ΠΟΡΤΟΓΑΛΙΑ	10 »
ΛΙΣΣΑΒΩΝΑ	6 »
ΛΙΣΣΑΒΩΝΑ - ΜΑΔΕΡΑ	8 »
ΠΑΝΟΡΑΜΑ ΠΟΡΤΟΓΑΛΙΑΣ	8 »
ΜΑΔΡΙΤΗ	5 »
ΒΟΥΔΑΠΕΣΤΗ	4-5-6-7-8 »
ΒΙΕΝΝΗ	4-5-6-7-8 »
ΚΕΝΤΡΙΚΗ ΕΥΡΩΠΗ	8 »
ΓΥΡΟΣ ΕΛΒΕΤΙΑΣ	8 »
ΒΟΥΔΑΠΕΣΤΗ-ΠΡΑΓΑ	7 »
ΠΡΑΓΑ	4 »
ΒΕΡΟΛΙΝΟ	4 »
ΣΑΛΤΣΜΠΟΥΡΓΚ-ΑΥΣΤΡΙΑΚΕΣ ΛΙΜΝΕΣ	7 »
ΓΥΝΗΣΙΑ-ΓΥΡΟΣ ΟΑΣΕΩΝ	8 »
ΣΑΦΑΡΙ ΣΤΗ ΣΑΧΑΡΑ	8 »
ΑΙΓΥΠΤΟΣ-ΚΑΪΡΟ-ΚΡΟΥΑΖΙΕΡΑ ΝΕΙΛΟΥ	8 »
ΣΙΓΚΑΠΟΥΡΗ-ΜΠΑΝΓΚΟΚ-ΜΠΑΛΙ	15 »
ΜΠΑΝΓΚΟΚ-ΣΙΓΚΑΠΟΥΡΗ-ΠΟΥΚΕΤ	15 »
ΑΒΑΝΑ-ΤΡΙΝΙΔΑΔ-ΒΑΡΑΔΕΡΟ	9 »
ΜΕΞΙΚΟ ΣΙΤΥ-ΤΑΣΚΟ-ΑΚΑΠΟΥΛΚΟ	10 »

Καθώς και πολλές οδικές

Μεμονωμένα πακέτα στα μέτρα σας
Αεροπορικά εισιτήρια εσωτερικού-εξωτερικού
Κρατήσεις ξενοδοχείων σε όλο τον κόσμο
Ειδικά πακέτα για νεόνυμφους
Σας προσφέρει το καλύτερο στην καλύτερη τιμή

ΔΡΟΜΟΛΟΓΙΑ Φ/Β
ΚΟΡΝΑΡΟΣ
• **Κάθε Πέμπτη και Κυριακή πρωί 05.00**
για Χάλκη - Διαφάνι - Πηγάδια - Κάσο - Σητεία - Αγ. Νικόλαο Μήλο - Πειραιά
X2274-31/3

GR ★★★★★
Grand Hotel



Προτιμήστε το νέο μας
PIANO BAR
με τον πιανίστα μας
Τάκη Τσώνη



Ο τέλειος συνδυασμός ποιότητας και οικονομίας
YELLOW SPOT



X2269-31/3

Μεταστεγάζεται στο παλιό Νοσοκομείο

Το Ιατροπαιδαγωγικό Κέντρο

ΠΑΡΕΧΕΙ ΥΠΗΡΕΣΙΕΣ ΣΕ ΘΕΜΑΤΑ ΨΥΧΙΚΗΣ ΥΓΕΙΑΣ

Ενα νέο ξεκίνημα για το Ιατροπαιδαγωγικό Κέντρο του Δήμου Ρόδου προδιαγράφεται με την επικείμενη μεταστέγασή του στο κτίριο διοίκησης του παλιού Νοσοκομείου Ρόδου.

Οι εργασίες ανακαίνισης του κτιρίου αυτού θα έχουν ολοκληρωθεί σε δύο περίπου εβδομάδες, σύμφωνα με διαβεβαίωση του διευθυντή Τεχνικών Υπηρεσιών του Δήμου Ροδίων, κ. Λευτέρη Κωνστάντζου.

Στη νέα του στέγη το Ιατροπαιδαγωγικό Κέντρο θα διαθέτει επτά αίθουσες μέσα στις οποίες θα ασκεί με μεγαλύτερη άνεση τις δραστηριότητές του.

Ετσι, θα αποκατασταθεί σε κάποιο βαθμό η ζημιά που έπαθε η υπηρεσία αυτή από την πυρκαγιά που κατέστρεψε πριν από λίγους μήνες τμήμα των τωρινών εγκαταστάσεών της, αν και η απώλεια του αρχειακού υλικού της κρίνεται αναντικατάστατη.

Πολύ σημαντικό όμως είναι το γεγονός ότι ύστερα από αυτή τη δοκιμασία, η επιστημονική ομάδα του Ιατροπαιδαγωγικού Κέντρου θα εξακολουθήσει με τον ίδιο ζήλο και τη γνώση να παρέχει τις πολύτιμες υπηρεσίες της στα παιδιά και τις οικογένειές τους που τις έχουν ανάγκη. Και πρέπει να επισημανθεί πως πρόκειται για υπηρεσίες που μια σύγχρονη κοινωνία οφείλει να παρέχει στα μέλη της.

Για τους μη γνωρίζοντες, το Ιατροπαιδαγωγικό Κέντρο παρέχει υπηρεσίες στον τομέα της ψυχικής υγείας σε παιδιά, εφήβους και στις οικογένειές τους.



Η κ. Ευαγγελία Τσίπη, διευθύντρια Ιατροπαιδαγωγικού Κέντρου Ρόδου

Ασχολείται με παιδιά που έχουν αναπτυξιακά προβλήματα, μαθησιακές δυσκολίες, σωματικές αναπηρίες, διαταραχές λόγου με ή χωρίς βαρηκοΐα, παιδιά με αντικοινωνική συμπεριφορά, υπερκινητικότητα, δυσχέρειες στη συναισθηματική επαφή κ.α.

Αυτή τη στιγμή το Ιατρικοπαιδαγωγικό Κέντρο Ρόδου διαχειρίζεται περί τις 2.000 περιπτώσεις σε όλα τα Δωδεκάνησα ασκώντας ένα έργο που το εύρος και η σημασία του μόνο σε βάθος χρόνου μπορεί ν' αποτιμηθεί.

Μια επιστημονική ομάδα, μ' επικεφαλής την παιδοψυχίατρο, διευθύντρια του Κέντρου κ. Ευαγγελία Τσίπη είναι δοσμένη σ' αυτή την αποστολή. Και συνεργάζεται γι' αυτό τον σκοπό με διάφορους φορείς. Με Δήμους, συλλόγους γονέων, με γιατρούς, δικαστές, εκπαιδευτικούς και των δύο βαθμίδων της εκπαίδευσης.

Η κ. Τσίπη και οι συνεργάτες της δίνουν έμφαση στην πρωτογενή και δευτερογενή πρόληψη, στην έγκαιρη διάγνωση, στη θεραπεία καθώς και στην τριτογενή πρόληψη, που αναφέρεται σε χρόνια περιστατικά.

Είναι πολυσύνθετη η λειτουργία του Ιατροπαιδαγωγικού Κέντρου και βασίζεται στη συνδρομή διαφόρων κλάδων της επιστήμης. Η Ρόδος μπορεί να θεωρηθεί απ' αυτή την άποψη προνομιούχα, αφού συγκαταλέγεται μέσα στις επτά επαρχιακές πόλεις της χώρας που διαθέτουν τέτοια υπηρεσία. Την τελευταία μάλιστα πενταετία, το Κέντρο αυτό απέκτησε σημαντική στελέχωση για να μπορεί να ανταποκριθεί, κατά το δυνατόν στην υψηλών απαιτήσεων αποστολή του.

Αυτή τη στιγμή υπάρχει μια διεπιστημονική ομάδα, αποτελούμενη από μία παιδοψυχίατρο, δύο ψυχολόγους, δύο κοινωνικούς λειτουργούς - εξειδικευμένες στη συμβουλευτική των γονέων, ένα λογοθεραπευτή και έναν ειδικό παιδαγωγό.

Επί του παρόντος η τελευταία θέση δεν καλύπτεται παρά μόνον από τη συνδρομή του Νοσοκομείου Παίδων.

Εκτός της εσωτερικής δουλειάς, το Ιατροπαιδαγωγικό Κέντρο έχει να παρουσιάσει και μια σημαντική προς τα έξω δραστηριότητα με εκπαιδευτικές και ενημερωτικής φύσεως εκδηλώσεις.

Το Ιατροπαιδαγωγικό Κέντρο Ρόδου προήλθε ως συνέχεια του Συμβουλευτικού Σταθμού που ξεκίνησε να λειτουργεί περί τα μέσα της δεκαετίας του '80. Την πρωτοβουλία γι' αυτό το θεσμό είχαν ο Δημοτικός Οργανισμός Πρόνοιας του Δήμου Ροδίων, ο καθηγητής Παιδοψυχιατρικής κ. Ι. Τσιάντης και ο συμπατριώτης μας κ. Ι. Οικονομίδης, διευθυντής του Ακουολογικού - Νευροωτολογικού Τμήματος του Νοσοκομείου Παίδων «Η Αγία Σοφία».

Θα εγκατασταθούν από το Δήμο Ρόδου

Κοινωνικές υπηρεσίες στο παλαιό Νοσοκομείο



ΘΑ ΓΙΝΟΥΝ ΕΡΓΑ ΣΥΝΤΗΡΗΣΗΣ ΣΤΟ ΚΤΙΡΙΟ

Σταδιακά αλλά συστηματικά ο Δήμος Ρόδου προχωρεί στην αποκατάσταση και αξιοποίηση των κτιρίων εγκαταστάσεων του παλιού Νοσοκομείου Ρόδου, προκειμένου να μεταφερθούν σ' αυτό οι δημοτικές κοινωνικές υπηρεσίες.

Το πρώτο βήμα έγινε με την αποκατάσταση του οικήματος που στεγαζόταν η διοίκηση του ιδρύματος και όπου σύντομα θα μεταστεγαστεί το Ιατροπαιδαγωγικό Κέντρο.

Το επόμενο βήμα αρχίζει αυτή τη Δευτέρα. Τα συνεργεία του Δήμου θα μπουν στα παλιά εξωτερικά Ιατρεία της Μαιευτικής Κλινικής και Τοκετού, θα τα εκκενώσουν και θα εκτελέσουν εργασίες συντήρησης. Στους χώρους αυτούς, επιφάνειας 250 τ.μ. στο ισόγειο και άλλα τόσα στον Α' όροφο, θα στεγαστεί η «Δημιουργία». Πρόκειται για αστική, μη κερδοσκοπική εταιρία για την πρόληψη, μη χρήση, καταπολέμηση και μη διάδοση εξαρτησιογόνων ουσιών.

Υπάρχει η προοπτική να εγκατασταθεί μελλοντικά στο ίδιο κτίριο το παράρτημα Ρόδου του ΟΚΑΝΑ.

Συγχρόνως σχεδόν με αυτές τις εργασίες, η Υπηρεσία Καθαριότητας θα εκκενώσει και θα παραδώσει άμεσα, υπό την εποπτεία του Δημοτικού Οργανισμού Πρόνοιας, το χώρο των Παλιών Εξωτερικών Ιατρείων και της παλιάς ΩΡΛ κλινικής για να στεγαστεί το ΠΕΣΥ (Περιφερειακό Συμβούλιο Υγείας).

Το 15ο δημοτικό της πόλης μας

Επικίνδυνο σχολείο!..

ΑΜΕΣΑ ΠΡΕΠΕΙ ΝΑ ΕΠΕΜΒΟΥΝ ΟΙ ΑΡΜΟΔΙΟΙ

Το κτίριο του 15ου Δημοτικού Σχολείου, στο Ροδίνι έχει πρόβλημα. Το πόσο σοβαρό είναι αυτό μπορούν να το αξιολογήσουν τεχνικοί, πολιτικοί μηχανικοί κυρίως.

Το πρόβλημα συνίσταται στο ότι εδώ και κάμποσο καιρό, σε όλες σχεδόν τις εξωτερικές κολόνες του κτιρίου, ο μεταλλικός οπλισμός παραμένει ακάλυπτος.

Σε μεγάλα τμήματα έχει φύγει ο σοβάς και οι σιδερόβεργες μένουν έκθετες στη βροχή και την υγρασία με αποτέλεσμα να σκουριάζουν. Αυτό μπορεί να αποβεί επικίνδυνο για την στατικότητα του κτιρίου μέσα στο οποίο φιλοξενούνται 520 παιδιά.



Σύμφωνα με πληροφορίες, προ τριμήνου περίπου, ο Δήμος Ρόδου ανέθεσε σε εργολάβο να συντάξει και υποβάλλει κοστολόγιο για τις αναγκαίες αποκαταστάσεις. Μέχρι σήμερα το κοστολόγιο αυτό δεν έχει υποβληθεί.

Και το πιο άσχετο μάτι όμως μπορεί να δει, ότι το πράγμα δεν σηκώνει οποιαδήποτε καθυστέρηση. Οι αποκαταστάσεις πρέπει να γίνουν το συντομώτερο δυνατόν.

Δεν πρέπει άλλωστε να ξεχνιέται, ότι πρόκειται για το μοναδικό σχολείο σε μια μεγάλη συνοικία, όπως είναι το Ανω Ροδίνι, είναι δε και παραγεμισμένο από παιδιά, αφού η ανέγερση δεύτερου σχολείου στην ίδια περιοχή έχει «κολλήσει» για τα καλά στα γρανάζια της γραφειοκρατίας. Το θέμα της ασφάλειας των μαθητών κανέναν δεν επιτρέπεται ν' αφήσει αδιάφορο.

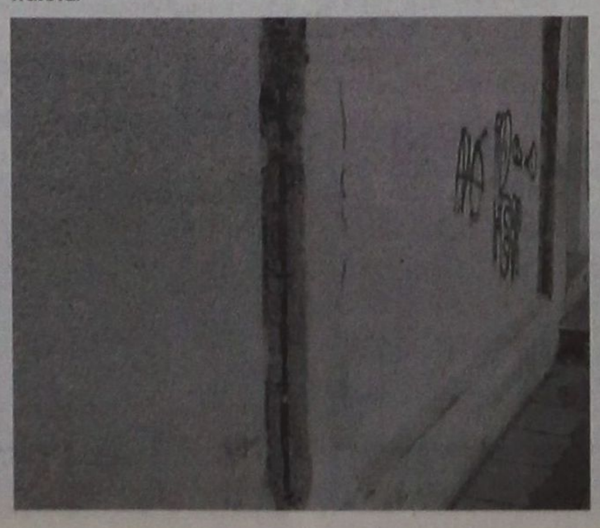

ΑΡΧΩΝ ΣΑΜΑΡΤΖΗΣ
20 ΧΡΟΝΙΑ ΜΟΝΩΣΕΙΣ



ΜΟΝΩΣΕΙΣ ΤΑΡΑΤΣΩΝ



ΔΙΑΘΕΣΗ: ΑΡΧΩΝ ΣΑΜΑΡΤΖΗΣ
ΜΟΝΩΤΙΚΑ ΥΛΙΚΑ -ΜΟΝΩΣΕΙΣ
Τηλ. 23030, 32054, 67790
1) Ερυθρού Σταυρού 21 2) Κέντρο Μόνωσης Ρόδου: Μιχαήλ Πετρίδη 69
X2276-31/3

ΑΙΓΑΙΟΚΤΗΜΑΤΙΚΗ

ΠΩΛΟΥΝΤΑΙ ΤΑ ΚΑΤΩΘΙ ΑΚΙΝΗΤΑ
(Δ.Δ.= Δάνεια Δεκτά)
ΔΙΑΜΕΡΙΣΜΑΤΑ: ΕΤΟΙΜΟΠΑΡΑΔΟΤΑ ΚΑΙΝΟΥΡΓΙΑ ΚΑΙ ΜΕΤΑΧΕΙΡΙΣΜΕΝΑ

ΔΥΑΡΙΑ (1 υπν.)
35τ.μ. στο Νιοχώρι, 12.000.000
40τ.μ. καινούργιο στους Δασκάλους 16.000.000 (Δ.Δ)
55τ.μ. καινούργιο α' ορ. Αγ. Ιωάννη 22.000.000 (ΔΔ)
61τ.μ. ισ. με 180 μ. αυλή στο Καρακόνερο, 22.000.000
63τ.μ.ημιυπόγειο σε κολώνες με αυλή στην Ανάληψη 8.000.000 δρχ.
67τ.μ. (2 studio) στην Ιαλυσό, 20.000.000
ΤΡΙΑΡΙΑ (2 υπν.)
69τ.μ. καινούργιο στην Απ. Παύλου 24.500.000 (Δ.Δ.)
70 τ.μ. (μπετά) α' ορ. Ιαλυσό 14.000.000 (Δ.Δ.)
75τ.μ. Ρόδου Λίνδου (Ροδίνι) ισόγειο με αυλή, 24.000.000 (Δ.Δ)
85τ.μ. στο Νιοχώρι, 22.000.000 (Δ.Δ.)
80τ.μ. καινούργιο στους Δασκάλους 30.000.000 (ΔΔ)
83τ.μ. (ρετιρέ) στη Σάββα Διάκου (μπετά) 11.000.000
85τ.μ. Πτολεμαίων (τζάκι - ηλιακό) 23.000.000 (Δ.Δ.)
85τ.μ. γ' ορ. στην Δημ. Αναστασιάδη (εν/νο 125.000), 26.000.000 (Δ.Δ.)
85τμ. καινούργιο Ροδίνι 33.000.000 (ΔΔ)
89τ.μ. (μπετά) ισόγειο υπ/νο στην Ενόπλων Δυνάμεων, 14.000.000 (Δ.Δ.)
90τ.μ. (ημ/γειο) λουξ στη Μιχ. Πετρίδη 23.000.000
91τ.μ. (3 studio) στην Ιαλυσό 35.000.000
92. τ.μ. Π. Μαγιόρκος (8 ετών) 2 WC 30.000.000 (Δ.Δ.)
93τ.μ. καινούργιο στην Σωτήρος 31.000.000 (Δ.Δ)
94τ.μ. καινούργιο στην Απ. Παύλου 33.000.000 (Δ.Δ.)
95 τ.μ. ημ/γειο στη Τσαλδάρη σε μπετά 12.000.000
97τ.μ. καινούργιο στην Αταβύρου, 34.000.000 (Δ.Δ.)
140τ.μ. ορ/σμα, Πειραιώς, σε σοβά α' ορόφ. 32.000.000 (Δ.Δ.)
ΤΕΣΣΑΡΙΑ (3 υπν.)
105τ.μ. στην Αταβύρου καινούργιο, 40.000.000 (Δ.Δ.)
107τ.μ. καινούργιο στην Σωτήρος 35.000.000 (Δ.Δ.)
112τμ. (3 υπν.) καινούργιο στο Ροδίνι 43.000.000 (Δ.Δ)
116τ.μ. καινούργιο - θέρμανση στην Ανάληψη, 41.000.000 (Δ.Δ.)
120τ.μ. (υπ) καινούργιο στην Κέννεντυ με αυλή, 25.000.000
120τ.μ. Αποστόλου Παύλου καινούργιο 46.000.000 (Δ.Δ.)
124τ.μ. καινούργιο στην Αταβύρου, 47.000.000 (Δ.Δ.)
133τ.μ. καινούργιο λούξ Μήδεια (με γκαράζ) 53.000.000 (Δ.Δ)
138τ.μ. στην Μάρκου Κλαδάκη (ορ/σμα) 38.000.000 (ΔΔ)
149 τ.μ. στην Αισχύνης 6 ετών ορ/σμα 47.000.000 (ΔΔ)
ΠΕΝΤΑΡΙΑ (4 υπν) ΚΑΙ ΑΝΩ
110τ.μ. δυόρ. διαμ/σμα στην Καναδά 35.000.000 δρχ. (Δ.Δ)
145 τ.μ. Στρ. Ζήση (4 υπν) 40.000.000 (Δ.Δ.)
500τ.μ. ορ/σμα καινούργιο λουξ κατασκευής στην Κέννεντυ 200.000.000
ΜΕΖΟΝΕΤΤΕΣ - ΜΟΝΟΚΑΤΟΙΚΙΕΣ - ΠΑΛΙΑ ΣΠΙΤΙΑ
55τ.μ. μονοκατοικία (επ/κή στέγη) Θεμ. Σοφούλη 30.000.000 (Δ.Δ.)
60τ.μ. μονοκατοικία κατάλληλη για επαγγελματική στέγη - ιατρείο Αλ. Διάκου 35 εκ.
70τ.μ. παραδοσιακό στην Κρεμαστή 35.000.000 (Δ.Δ.)
85τ.μ. με κήπο και σοφίτα, κάτω Κρητικά, 22.000.000. (Δ.Δ.)
100τ.μ. μονοκατοικία, Π. Πόλη, οδός Ξενοφώντος, 25.000.000 δρχ.
100τ.μ. εξοχική βίλλα στο Γεννάδι κοντά στη θάλασσα 32.000.000
100τ.μ. μονοκατοικία, λουξ, σε 2,5 στρέμ. οικόπεδο στα Μάσσαρι 75 εκ. (Δ.Δ.)
115τ.μ. σε 560 τ.μ. οικόπεδο στους Αγ. Αναργύρους 60.000.000
125τ.μ. μεγ/υα καινούργια Ιαλυσό 47.000.000
125τ.μ. (με 40 μ. υπομ) μονοκατοικία σε μπετά στο Παραδείσι, 20.000.000 δρχ.
125τ.μ. σε 1,5 στρ. στη Θολό 70.000.000
128τμ. μεγ/τα καινούργια στο Ροδίνι 45.000.000 (Δ.Δ.)
130 τ.μ. μονοκατοικία στην Ιαλυσό σε μπετά 28.600.000
140 τ.μ. μονοκατοικία Ομήρου στην Παλιά Πόλη 25.000.000
155τ.μ. καινούργια διόροφη σε 400 οικ/δο στην Ιαλυσό, 70.000.000
160τ.μ. μονοκατοικία λουξ στη Νίσυρο 30.000.000
180τ.μ. μεζονέτα (σε τούβλα), τριόροφη, Κοσκινού 21.500.000
200τ.μ. μονοκατοικία σε 2.320 τμ. οικ/δο λουξ κατασκευής 35 χλμ από τη Ρόδο 75.000.000
204 τ.μ. μεζονέτα στην Ιξιά σε 1.000τ.μ. οικόπεδο 85.000.000 (Δ.Δ)
230τ.μ. βίλα σε μπετά έξω από τη Λίνδο, 5 στρ. οικ. 50.000.000
234τ.μ. μεζονέτα στην Ιξιά, σε 1000τ.μ. οικόπεδο 94.000.000 (Δ.Δ.)
270τ.μ.,σε μπετά, σε 1000τ.μ. οικ/δο στα Κοσκινού, 35.000.000
270τ.μ., (1/3 τελειωμένο, 2/3 σοβά) Κοσκινού - θέα 60.000.000
ΚΑΤΑΣΤΗΜΑΤΑ - ΓΡΑΦΕΙΑ:
30τ.μ. κοντά Θεμ. Σοφούλη, 18.000.000 (Δ.Δ.)
31τ.μ. Καμείρου 14.000.000 (Δ.Δ.)
50τ.μ. στο Μανδράκι 100.000.000 (Δ.Δ.)
65τ.μ. στην Στρατηγού Ζήση (Δ.Δ.)
70τ.μ. στον Αγ. Ιωάννη, 30.000.000 (Δ.Δ.)
70τ.μ. στη Μαλιαράκη, 25.000.000 (Δ.Δ.)
85τ.μ. (με γκαρσονιέρα) 40.000.000 στο Ροδίνι
90τ.μ. στα Νιοχώρι, 63.000.000 (Δ.Δ.)
140τμ. στον Αγιο Ιωάννη 60.000.000 (Δ.Δ.)
230 κτίριο (ισ. κατ/μα α' γραφείο) στην Π. Πόλη 50.000.000

ΤΗΛΟ: ΔΙΑΘΕΤΟΥΜΕ ΜΕΓΑΛΗ ΠΟΙΚΙΛΙΑ ΟΙΚΟΔΟΜΩΝ
ΖΗΤΟΥΝΤΑΙ ΜΕΤΑΧΕΙΡΙΣΜΕΝΑ ΔΙΑΜΕΡΙΣΜΑΤΑ
(ΑΜΕΣΗ ΠΩΛΗΣΗ)

➤ ΔΙΑΘΕΤΟΥΜΕ ΚΑΤΑΣΤΗΜΑΤΑ, ΟΙΚΟΠΕΔΑ, ΑΓΡΟΤΕΜΑΧΙΑ ΚΑΙ ΕΠΙΧΕΙΡΗΣΕΙΣ
➤ ΑΝΑΛΑΜΒΑΝΟΥΜΕ ΤΗΝ ΠΩΛΗΣΗ ΤΩΝ ΑΚΙΝΗΤΩΝ ΣΑΣ ΣΕ ΣΥΝΤΟΜΟ ΧΡΟΝΙΚΟ ΔΙΑΣΤΗΜΑ ΜΕ ΥΠΕΥΘΥΝΟΤΗΤΑ ΚΑΙ ΕΧΕΜΥΘΕΙΑ ΣΤΗ ΡΟΔΟ - ΑΘΗΝΑ- ΠΕΙΡΑΙΑ

ΒΑΖΟΥΚΟΥ ΡΕΝΑ
ΜΕΣΙΤΗΣ ΑΣΤΙΚΩΝ ΣΥΜΒΑΣΕΩΝ
Πληροφορίες τηλ. (0241) 22943-28838, FAX: 28838
Διευθ. Γραφείου: Δημ. Θεοδωράκη 3 Τ.Κ. 85100 Ρόδος
10-1 το πρωΐ καθημερινά και 6.30 - 9.00 το απόγευμα Δευτέρας και Πέμπτης
e-mail.vazoukou@yahoo.com
Μ7 - 31/3

Ματιές στα σπορ

«Καίγονται» σήμερα για βαθμούς Ορφέας και Αρης Αρχαγγέλου

Δύο αγώνες που ενδιαφέρουν κυρίως τους γηπεδούχους, διεξάγονται σήμερα στα πλαίσια της 22ης αγωνιστικής του πρωταθλήματος της Α' κατηγορίας της ΕΠΣΔ.

Πιο συγκεκριμένα, στο ουδέτερο γήπεδο των Μαριτσών ο Ορφέας θα παίξει κόντρα στην ΑΕ Λέρου και θα επιδιώξει να πάρει τους τρεις βαθμούς στην προσπάθεια που κάνει για να παραμείνει στην κατηγορία.

Για τον ίδιο σκοπό θα παίξει στον Αρχάγγελο ο τοπικό Αρης κόντρα στον Καλυμνιακό. Οι «κιτρινόμαυροι» μάλιστα βρίσκονται σε χειρότεροι θέση από ό,τι οι παίκτες του Ορφέα.

Στον 1ο όμιλο της Β' Κατηγορίας από τους πρωτοπόρους Διγενή και Ανταγόρα, ο δεύτερος έχει δυσκολότερη αποστολή, καθώς θα παίξει εκτός έδρας με τον Εθνικό Αρχίπολης. Ο πρώτος θα αντιμετωπίσει τον ΠΑΟ Κω.

Αναλυτικά, το πρόγραμμα των σημερινών αγώνων της ΕΠΣΔ είναι το ακόλουθο:



Α Κατηγορία
22η αγωνιστική

• Μαριτσά (10.30 π.μ.): Ορφέας - ΑΕ Λέρου (Κουράνος) Ζανεττίδης,. Μαυρουδάκης, Κατσιδώνης (Σταματάκης).

• Αρχάγγελος (10.45 π.μ): Αρης Αρχ. - Καλυμνιακός (Δημητράς) Σταυριανός, Μίχας, Σάββενας (Π. Κάζας).

Β Κατηγορία
1ος όμιλος
16η αγωνιστική

• Κως (12 μ.): ΠΑΟ Κω - Διγενής (Μανιάς) Χάλαντας, Κατέρης, Κάκκιας.

• Φάνες (12 μ.): Ακουσίλαος - Νικαγόρας (Κωνσταντίνου) Πηδιάκης, Μιτζιρίκης, Γενής.

• Αρχίπολη (12 μ.): Εθνικός - Ανταγόρας (Τόππος) Φραγκίνης, Παπανικολάου, Ε. Κατσιδώνης (Λουλουδάκης).

• Απόλλωνα (3.30 μ.μ.): Απόλλων Απ. - Αστέρας (Π. Χατζηημανώλης) Γενής, Φραγκίνης, Μιτζιρίκης.

2ος όμιλος

• Λέρος (11 π.μ): Δόξα Λέρου - Δήμητρα Δαμ. (Καρπαθάκης) Καστής, Μαυρουδής, Μαχαίρας.

• Κατταβιά (3.30 μ.μ.): ΑΕ Κατταβιάς - Ασπίδα Απ. (Κάπρος) Γιοβάνι, Ανάστασου, Κόκκινος.

• Λάρδος (3.30 μ.μ.): Ηρακλής Λ. - ΑΣ Τήλος (Αργυρός) Μηνάς, Μίχας, Συμιακός.

Γ Κατηγορία
1ος όμιλος

• ΕΑΚ (3.30 μ.μ): Ν. Ρόδος - Αστέρας Μασ. (Μπακαρής) Σάββενας, Κατταβενός, Μοντιάδης.

• Φάνες (3.30 μ.μ.): Ευκλής - Ροδιακός (Σαββαΐδης) Π. Κατσιδώνης, Μαυρουδάκης, Κωστόπουλος.

• Βάτι (3.30 μ.μ.): ΑΕ Μεσαναγρού - ΑΟ Καλαβάρδα (Χουρδάς) Βλάχας, Μιχαλάκης, Νικολάου.

2ος όμιλος

• Διμυλιά (11 π.μ): Ατρόμητος Διμ. - Αλθαιμένης (Μ. Πάλλας) Πάνος, Κατταβενός, Λιάπη.

• ΕΑΚ (11 π.μ.);; Αναγέννηση Ν.Ρ. - ΓΣ Διαγόρας (Μπακαρής) Τάτας, Βλαχάς, Στεφανάκης.

Ομιλος Νήσων

• Πυλί (11 μ.μ.): Πυλί - Ποσειδών Καλ. (Κουρζής) Φεσσάρας, Βασιλείου, Γιαλλούρης.

• Βαθύ (12 μ.): ΑΟ Βαθύ - ΑΣΕΛ (Γιαννικουρής) Πανάτος, Καλανδράκης, Πλάτσης.

Δύσκολο το έργο του Απόλλωνα κόντρα στον Ολυμπιακό Χερσονήσου

Σήμερα στις 11 το πρωϊ το παιχνίδι

Επιστροφή στις νίκες και τίποτε άλλο! Αυτό είναι το σύνθημα που κυριαρχεί τις τελευταίες ημέρες στο «στρατόπεδο» του Απόλλωνα Καλυθιών εν όψει του σημερινού δύσκολου εντός έδρας αγώνα με τον Ολυμπιακό Χερσονήσου που θα ξεκινήσει στις 11 π.μ.

Μετά το «στραβοπάτημα» της προηγούμενης εβδομάδας στον αγώνα με τον Αιγέα Πλωμαρίου, οι απολλωνιστές δεν έχουν περιθώρια για απώλειες εντός έδρας καθώς δεν είναι παράξενο να μπλέξουν σε περιπέτειες.

Για το λόγο αυτό θέλουν οπωσδήποτε να πάρουν σήμερα τους τρεις βαθμούς της νίκης απέναντι σε έναν σκληροτράχηλο αντίπαλο όπως είναι ο Ολυμπιακός, ο οποίος μάλιστα έχε μόνο ένα λιγότερο βαθμό από την ομάδα του νησιού μας.

Το παιχνίδι λοιπόν για τους κυπελλούχους Δωδεκανήσου είναι ιδιαίτερα δύσκολο και «επικίνδυνο» και οι γηπεδούχοι θα πρέπει να επιδείξουν την ανάλογη σοβαρότητα στον αγωνιστικό χώρο.



Η ψυχολογία των παικτών είναι καλύτερη από ποτέ την περίοδο αυτή καθώς είναι ακόμα νωπές οι μνήμες από την κατάκτηση του κυπέλλου την προηγούμενη εβδομάδα.

Από το σημερινό παιχνίδι θα απουσιάσουν οι τιμωρημένοι Ισκάς και Κοσμάς ενώ αντίθετα επανέρχονται οι Πολυχρονίου και Αλεξανδρίδης.

Ο τεχνικός Γιώργος Τανίδης υπολογίζει τους ακόλουθους:

Αλεξανδρίδη, Κώστα, Χατζηπέτρο, Πολιά, Ζούνη, Χατζησταμάτη, Κακλαμάνο, Δημητριάδη, Σταθόπουλο, Κοσκινιάτη, Καντιμοίρη, Ξύπα, Πολυχρονίου, Σαλπιγκτίδη, Σαλαμαστράκη και Μπεκιαρά.

Το παιχνίδι θα διευθύνει ο κ. Σταθόπουλος και «βοηθοί» του θα είναι οι κ. Γ. Γκλαβάς και Θ. Γκλαβάς.

Οι υπόλοιποι αγώνες

Στους υπόλοιπους αγώνες της 22ης αγωνιστικής θα παίξουν:

Ατσαλένιος - Αίας Σαλαμίνας
Νέα Αρτάκη - Αχαρνανικός
Κερατσίνι - Βύζας Μεγάρων
Χαλκίδα - Δάφνη Δαφνώνα
Ατρόμητος - Αιγέας Πλωμαρίου
Αγερσανί Νάξου - Χανιά

Τοπικό βόλεϊ

Δύο αγώνες περιλαμβάνει το σημερινό πρόγραμμα του παιδικού πρωταθλήματος βόλεϊ. Θα παίξουν:

• Κρεμαστή (3 μ.μ.): Σταυρός Καλυθιών - Ροδιακός.

• Ιαλυσός (5 μ.μ.): Ηλιος - Διαγόρας.

Νοκ άουτ τρεις στην ΑΕ Κως!

Ολοκληρώθηκε χθες η προετοιμασία της ΑΕ Κως και όλα είναι έτοιμα για να υποδεχθεί τον Εργοτέλη, για την 22η αγωνιστική του πρωταθλήματος της Εθνικής Ερασιτεχνικής Κατηγορίας.

Στη χθεσινή προπόνηση, γυμνάστηκαν χαλαρά, τόσο ο Δάνης όσο και ο Εγγλέζος, όμως παραμένει εξαιρετικά αμφίβολη η συμμετοχή τους στο σημερινό παιχνίδι.

Ωστόσο έχουν τεθεί κανονικά στη διάθεση του Δημήτρη Σαλαπάτα και αν οι συνθήκες και η έκβαση του παιγνιδιού το επιτρέψουν, ίσως αγωνιστούν για λίγα λεπτά.

Οριστικά εκτός του σημερινού αγώνα τέθηκαν οι Παπαϊγνατίου, Σκαλέρης και Ζαχαρίας Μποϊλής, οι οποίοι τραυματίστηκαν στον τελικό της περασμένης Τετάρτης με τον Απόλλωνα Καλυθιών για το Κύπελλο Δωδεκανήσου.

Στα θετικά καταγράφεται η επιστροφή των τιμωρημένων Γούλα και Γκουντελίτσα, οι οποίοι εξέτισαν τις ποινές τους.

Για το σημερινό δύσκολο παιχνίδι ο τεχνικός της ΑΕ Κως δήλωσε ότι «...πρέπει να κερδίσουμε βαθμό ή βαθμούς, όπως σε όλα τα παιχνίδια, αν θέλουμε να συνεχίζουμε να ατενίζουμε με αισιοδοξία το μέλλον. Διαφορετικά μπαίνουμε σε περιπέτειες με την κατάληξη γνωστή εκ των προτέρων...».

Για το σημερινό παιχνίδι, το οποίο θ' αρχίσει στις 3 μ.μ., με διαιτητές τους Τσεροβίτσα, Κατσαούνη, και Κέκα του Συνδέσμου Αιτωλοακαρνανίας, ο κ. Σαλαπάτας θα έχει στη διάθεσή του τους ακόλουθους δεκαεπτά ποδοσφαιριστές:

Γκουντελίτσα, Δ. Δρόσο, Γούλα, Εγγλέζο, Δάνη, Λαγογένη, Δημητρόπουλο, Μάμμη Μ. και Δ., Ματθαίου, Μπιλιά, Μποϊλή Μ., Στεφαδούρο, Τρούλλη, Υδραίο, Χατζηνικολάου και Σταμάτη.

Καλούνται για προπόνηση οι Παίδες της Μικτής ΕΠΣΔ

Την Τρίτη στις 2.30 μ.μ. καλούνται στο Εθνικό Στάδιο Ρόδου για προπόνηση, οι παρακάτω παίκτες της Μικτής Παίδων: Κατσιδώνης (ΑΕΡΑ), Κεφάλας, (Ν. Ρόδου), Μακρυδημήτρης (ΑΣ Ρόδου), Διακίδης, Τάουλας (ΑΕΡΑ), Μαριάς (Δόξας Ψίνθου), Φελεγκάκης (Ηρακλή Μαρ.), Αγγελάκης (Διαγόρα Βατίου), Βαρκάδος, Τσαγκαράκης (Ευαγόρα), Πατρός (Ιάλυσσου '97), Σταμούλης (Αναγέννησης Εμπωνας), Στεργαλάς (ΑΕΡΑ), Πέρος (Αστέρα Μασάρων), Νικολός (Απόλλωνα Καλυθιών), Μήτρου, (Φοίβου), Γεωργαλής (Ευαγόρα), Αγγελόπουλος (Διγενή), Φωτεινής, Χωρίτης, (Διαγόρα Βατίου), Κολιός (Αρη Αρχαγγέλου), Καραγιάννης, Κουφός (Αγίου Γεωργίου), Κοσμάς (Νήσου Ρόδου) και Παστρικός (Διαγόρα Βατίου) και Φιλίππου (Κλεάνθη).

Σε αγώνες πρόκρισης πάει ο ΓΑΟ ΤΑΕ KWON DO Ρόδου

Νέα αποστολή του Γυμναστικού Αθλητικού Ομίλου ΤΑΕ KWON DO Ρόδου βρίσκεται στην Αθήνα, για να συμμετάσχει στους αγώνες πρόκρισης της Ενωσης ΤΑΕ KWON DO Νοτίου Ελλάδος (Ε.ΤΑ.Ν.Ε.), γίνονται στα Ανω Λιόσια..

Κατά τους αγώνες αυτούς οι οκτώ που θα προκριθούν από κάθε κατηγορία θα λάβουν μέρος στο πανελλήνιο πρωτάθλημα ανδρών - γυναικών της Ελληνικής Ομοσπονδίας ΤΑΕ KWON DO (ΕΛ.Ο.Τ.), που θα διεξαχθεί τον προσεχή Απρίλιο.

Την αποστολή που σημειωτέον περιλαμβάνει αθλητές με αρκετές ελπίδες πρόκρισης αποτελούν οι :

• έως -72 κιλά κατηγορία Σεΐτης Εμμανουήλ και Μιμηγιάννης Ανδρέας

• έως -78 κιλά κατηγορία Θεοδοσίου Μιχαήλ και Σεΐτης Δημήτριος.

• έως +84 κιλά κατηγορία Καραγιάννης Φίλιππος.

Τους αθλητές συνοδεύει στην Αθήνα ο προπονητής τους Καζαντζόγλου Παύλος.

AMCOR

No 1

ΚΑΤΑΣΚΕΥΑΖΟΝΤΑΙ & ΕΙΣΑΓΟΝΤΑΙ ΣΥΝΑΡΜΟΛΟΓΗΜΕΝΑ ΑΠΟ ΤΟ ΙΣΡΑΗΛ



Μ.28-31/3

ΠΡΟΔΙΑΓΡΑΦΕΣ ΕΟΚ CE MARK

Η AMCOR-ΙΣΡΑΗΛ Η ΜΕΓΑΛΥΤΕΡΗ ΒΙΟΜΗΧΑΝΙΑ ΗΛΙΑΚΩΝ ΣΥΣΤΗΜΑΤΩΝ ΣΤΟΝ ΚΟΣΜΟ,ΣΑΣ ΠΡΟΣΦΕΡΕΙ ΤΟΝ ΚΑΛΥΤΕΡΟ ΗΛΙΑΚΟ ΘΕΡΜΟΣΙΦΩΝΑ ΤΟΥ ΚΟΣΜΟΥ ΜΕ ΜΟΝΑΔΙΚΑ ΣΗΜΕΙΑ ΥΠΕΡΟΧΗΣ ΠΟΥ ΚΑΝΕΝΑΣ ΑΛΛΟΣ ΔΕΝ ΕΧΕΙ.ΠΡΩΤΗ Η AMCOR,ΠΡΙΝ 40 ΧΡΟΝΙΑ ΠΑΡΟΥΣΙΑΣΕ ΤΗΝ ΕΠΑΝΑΣΤΑΤΙΚΗ ΤΗΣ ΤΕΧΝΟΛΟΓΙΑ ΣΤΟΥΣ ΗΛΙΑΚΟΥΣ ΘΕΡΜ/ΝΕΣ. ΠΟΛΛΟΙ ΑΠΟ ΤΟΤΕ ΠΡΟΣΠΑΘΗΣΑΝ ΝΑ ΤΗΝ ΜΙΜΗΘΟΥΝ .ΤΑ ΑΠΟΤΕΛΕΣΜΑΤΑ ΤΟΥΣ ΕΙΝΑΙ ΓΝΩΣΤΑ.ΚΑΝΕΝΑΣ ΔΕΝ ΜΠΟΡΕΣΕ ΝΑ ΤΗ ΦΘΑΣΕΙ.ΣΗΜΕΡΑ Η AMCOR ΣΥΝΕΧΙΖΟΝΤΑΣ ΤΗΝ ΕΡΕΥΝΑ ΣΤΟΝ ΤΟΜΕΑ ΤΗΣ ΗΛΙΑΚΗΣ ΕΝΕΡΓΕΙΑΣ ΒΡΙΣΚΕΤΑΙ ΚΑΙ ΘΑ ΒΡΙΣΚΕΤΑΙ ΜΠΡΟΣΤΑΓΙΑΤΙ ΕΙΝΑΙ Η No 1 ΣΤΟΝ ΚΟΣΜΟ.

ΕΙΝΑΙ Η AMCOR

Πανέτοιμες για την πρώτη νίκη οι κοπέλες του Σταυρού

Παίζουν στις 11 π.μ. στα Κοσκινού

Πανέτοιμες για να πανηγυρίσουν την πρώτη τους νίκη στο φετινό πρωτάθλημα, είναι σήμερα οι κοπέλες της ποδοσφαιρικής ομάδας του Σταυρού Καλυθιών!

Στις 11 π.μ. θα αντιμετωπίσουν στο γήπεδο Κοσκινού τις Κρήσσες Ρεθύμνου σε αγώνα που γίνεται στα πλαίσια της 4ης αγωνιστικής του περιφερειακού πρωταθλήματος της χώρας μας (νότιος όμιλος).

Οι γηπεδούχες θα προσπαθήσουν να συνδυάσουν σήμερα την καλή εμφάνιση και αυτό που τους έλειπε από τα προηγούμενα δύο παιχνίδια που έδωσαν για το πρωτάθλημα, δηλαδή η ουσία και η κατάκτηση των βαθμών.

Φαινομενικά τουλάχιστον, ο αγώνας δείχνει πιο εύκολος για τον Σταυρό απ' ό,τι οι προηγούμενοι, ωστόσο αυτό δεν λέει απολύτως τίποτα καθώς τα πάντα κρίνονται εντός αγωνιστικού χώρου.

Ο τεχνικός της ομάδας του νησιού μας Αποστόλης Στεφανής, ζήτησε από τις παίκτριες του να δείξουν ιδιαίτερη προσοχή για να μπορέσουν να φθάσουν στην πολυπόθητη νίκη.

Οι «ετοιμοπόλεμες» είναι οι ακόλουθες: Βασιλειάδου, Βαγιανού, Ιακωβίδου, Κόκκινου, Γιαννίκου, Κτενά, Ζωΐδου, Κιούρτ, Μπεκίρογλου, Γαϊτάνου,. Σιέχ, Τσαγγάρη, Καραγιάνη, Τσιμπούκα και κατταβενού.

• Το παιχνίδι του Σταυρού είναι το μοναδικό του ομίλου που διεξάγεται σήμερα καθώς Καλλιθέα και Λιβυκός Κατσουρά έχουν ρεπό.

Ιδρύθηκε ομοσπονδία βόλεϊ για άτομα με ειδικές ανάγκες



Το βόλεϊ των ατόμων με ειδικές ανάγκες (Α.Μ.Ε.Α.), αν κι έχει αναπτυχθεί από το 1953, εισήχθη στο επίσημο πρόγραμμα των Παραολυμπιακών αγώνων το 1996 στο Τορόντο. Διακρίνεται στο «βόλεϊ καθιστών και ορθίων» παικτών και παικτριών - «Sitting and Standing Vollleyball». Μέχρι το τέλος του 1998 δεν είχαν ιδρυθεί στη χώρα μας αθλητικά σωματεία - Α.Μ.Ε.Α., που να καλλιεργούν το βόλεϊ και το μπιτς-βόλεϊ, αλλά και τ' αναγνωρισμένα Αθλητικά Σωματεία - Α.Μ.Ε.Α. δεν διέθεταν τμήμα βόλεϊ. Ειδικότερα, στα προγράμματα των πανελληνίων πρωταθλημάτων Α.Μ.Ε.Α. το βόλεϊ απουσίαζε, με αποτέλεσμα να μην έχουν οργανωθεί μέχρι τότε επίσημοι αγώνες.

Με πρωτοβουλία των εργαζομένων και της Διοίκησης του Εθνικού Ιδρύματος Νεότητας (Ε.Ι.Ν.) από τις 12/01/1999 μέχρι σήμερα, ιδρύονται κι αναγνωρίζονται δικαστικά επτά (7) Αθλητικά Σωματεία Α.Μ.Ε.Α. που ακαλλιεργούν αποκλειστικά το βόλεϊ και καλύπτουν γεωγραφικά όλα τα διαμερίσματα της χώρας ως ακολούθως.

1. Αθλητικός Σύλλογος «Παρθενών», έδρα Αθήνα.
2. Αθλητικός Σύλλογος «Ιωλκός», έδρα Μουζάκι - Καρδίτσας.
3. Αθλητικός Σύλλογος «Αβδηρα», έδρα Κομοτηνή.
4. Αθλητικός Σύλλογος», έδρα Θεσσαλονίκη.
5. Αθλητικός Σύλλογος «Δωδώνη», έδρα Ζίτσα - Ιωαννίνων.
6. Αθλητικός Σύλλογος «Ολυμπία», έδρα Κρέστενα - Ηλείας.
7. Αθλητικός Σύλλογος «Κνωσός», έδρα Σητεία - Κρήτης.

Τ' ανωτέρω σωματεία έχουν την τεχνική στήριξη της Ε.Ο.Π.Ε. των Ενώσεων και των τοπικών Επιστροπών της δια των αναπτυξιακών προγραμμάτων (κλιμάκια).

Στις 19.10.2000 ιδρύθηκε σύμφωνα με το Νόμο 2725/1999 στα Καλάβρυτα η Ομοσπονδία με την επωνυμία: «Ελληνική Αθλητική Ομοσπονδία βόλεϊ μπωλ Α.Μ.Ε.Α», (Ε.Α.Ο.Β. - Α.Μ.Ε.Α), κι αναγνωρίστηκε δικαστικά.Το δίκτυο των επτά (7) Περιφερειακών Αθλητικών Σωματείων βόλεϊ και η νέα Αθλητική Ομοσπονδία βόλεϊ έχουν χορηγό το Εθνικό Ιδρυμα Νεότητας (Ε.Ι.Ν.) και η δύναμη των αθλητών και αθλητριών τους είναι (αρχικά) 20 άνδρες και μία γυναίκα. Η πρώτη επίσημη αγωνιστική εμφάνιση των ομάδων ανδρών των αθλητικών συλλόγων «Κνωσός» και «Βεργίνα» έγινε στις 2 και 3 Δεκεμβρίου 2000 στη Θεσσαλονίκη σε τουρνουά του Δήμου. Ο προγραμματισμός μας για το 2001 προβλέπει την εγγραφή δώδεκα αθλητών και αθλητριών σε κάθε ένα σωματείο και τη διοργάνωση πρωταθλήματος.

Η προσπάθεια για τη δημιουργία αξιόλογης αγωνιστικής δραστηριότητας στο βόλεϊ ατόμων με ειδικές ανάγκες κι η συγκρότηση αξιόμαχων εθνικών ανδρών και γυναικών για το 2004, χρειάζεται συμπαράσταση όλων των φίλων και παραγόντων του βόλεϊ.

Υποστηρικτής της παραπάνω προσπάθειας, είναι ο συμπατριώτης μας Θανάσης Παπαγεωργίου, προπονητής της Εθνικής ομάδας βόλεϊ ΑΜΕΑ της Γερμανίας.

ΜΠΑΣΚΕΤ

Τα τοπικά πρωταθλήματα

Για τα τοπικά πρωταθλήματα μπάσκετ θα γίνουν σήμερα τα παιχνίδια:

• Ιάλυσος (3 μ.μ.): Εύελπις - Ιάλυσος (Κατσανάκος, Χριστοδούλου) - γυναικών

• «Κλειστό» Ρόδου (3 μ.μ.): Ιβίσκος - Δωριέας (Μυροφόρος, Κουνελλές Κ.) - κορασίδων

• «Κλειστό» Ρόδου (5 μ.μ.): Διαγόρας - Ζέφυρος (Μυροφόρος, Στάλας) - εφήβων

• «Κλειστό» Ρόδου (7 μ.μ.): Ιβίσκος - Ιάλυσος (Βιτζηλαίος - Αρνάς) - εφήβων

Πέντε νέα τμήματα δημιουργεί ο ΔΟΝΑ Αφάντου

Πέντε τμήματα θα δημιουργήσει ο ΔΟΝΑ Αφάντου, προκειμένου να δώσει την ευκαιρία στους δημότες Αφάντου να γυμναστούν και μάλιστα δωρεάν.

Ο οργανισμός θα δημιουργήσει τα τμήματα:

1. Τμήμα ποδοσφαίρου για παιδιά Δημοτικού
2. Τμήμα ποδοσφαίρου για παιδιά Γυμνασίου
3. Τμήμα μπάσκετ για παιδιά Δημοτικού
4. Τμήμα βόλεϊ για κορίτσια Δημοτικού
5. Τμήμα γυμναστικής γυναικών

• Η συμμετοχή στα παραπάνω τμήματα δεν θα επιβαρύνει οικονομικά τους συμμετέχοντες.

•• Περισσότερες πληροφορίες δίνονται στο τηλέφωνο 52010.



Τελικά, πρόβλημα συνεννόησης και μάλιστα έντονο υπάρχει στον Απόλλωνα Καλυθιών. Δεν συνεργάζεται η διοίκηση με τον προπονητή.

Ο κώουτς ζητούσε τους φαντάρους αλλά κανείς δεν τον ενημέρωσε για το τι ακριβώς συμβαίνει και δεν μπορούν να προπονηθούν.

Αμ., το άλλο; Μετά τον τελικό οι παίκτες ξενύχτησαν στα μπουζούκια και ο προπονητής δεν είχε πάρει χαμπάρι.

Αυτά δεν γίνονται πουθενά. Δεν μπορεί δηλαδή μια ομάδα που θέλει να λέγεται οργανωμένη, να παρουσιάζει σημάδια «κακής ενδοεπικοινωνίας».

Αυτά βλέπει ο Τανίδης και φρικάρει στην κυριολεξία. Δεν έχει συνηθίσει έτσι και γι' αυτόν τον λόγο θα τους παρατήσει το καλοκαίρι και θα φύγει. Ο άνθρωπος έχει μάθει εντελώς διαφορετικά.

Αντίθετα εκεί στον Απόλλωνα υπάρχει μια εντελώς διαφορετική φιλοσοφία αντίληψης των πραγμάτων. Τι να κάνουμε...

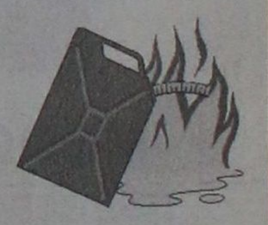

Τουρνουά ταβλιού από το ΜΕΚΤΟ του Δήμου Ιαλυσού

Ο Πολιτιστικός Οργανισμός Μ.Ε.Κ.Τ.Ο. Ιαλυσού, διοργανώνει το 1ο τουρνουά ταβλιού, το οποίο ξεκινά τη Δευτέρα 12 Μαρτίου, στις 6 το απόγευμα, στην αίθουσα του ξενοδοχείου «Ιάλυσος» (έναντι βιβλιοχαρτοπωλείου Σαχίνη).

Δύο ώρες νωρίτερα (4.00), την ίδια μέρα θα γίνει και η κλήρωση των ομίλων.

Συμμετοχές θα γίνονται δεκτές έως και μία ώρα πριν από την κλήρωση των ομίλων, ενώ το κόστος συμμετοχής, ανέρχεται στο ποσό των 5.000 δραχμών.

Τα έπαθλα για τους τέσσερις πρώτους νικητές είναι:

1ος. Τηλεόραση 30" και κύπελλο.

2ος. Αεροπορικό εισιτήριο για Αθήνα, με επιστροφή και κύπελλο.

3ος. Ποδήλατο και κύπελλο.

• Περισσότερες πληροφορίες δίνονται στα τηλέφωνα:
94444 (κ. Αντώνης Σαμαράς)
92338 (κ. Ελσα Ανδρουλάκη)
0972-281874 (κ. Εμμανουήλ Παπαγουράς) και
0945-463542 (κ. Γιάννης Ανδρουλάκης) 11/3

Ματιές στα σπορ

Τον φιλόδοξο Ατρόμητο φιλοξενεί σήμερα ο Ιάλυσος

Στις 3μ.μ. ο αγώνας στο «Οικονομίδειο»



Το πρώτο του εντός έδρας παιχνίδι στο β' γύρο του πρωταθλήματος δίνει σήμερα ο Ιάλυσος.

Στις 3μ.μ. φιλοξενεί στο «Οικονομίδειο» τον Ατρόμητο Αθηνών, που βρίσκεται στην τέταρτη θέση του βαθμολογικού πίνακα και που εξακολουθεί να πιστεύει στην άνοδο κατηγορίας.

Η νίκη θα είναι ο μοναδικός στόχος των γηπεδούχων, αφού η κατάκτηση των τριών βαθμών θα χαρίσει μια νέα επιτυχία τη φετινή δύσκολη χρονιά, ενώ δεν θα επιτρέψει σε κανέναν να πιστέψει ότι μέχρι το τέλος του πρωταθλήματος ο Ιάλυσος θα αποτελεί «εύκολη λεία» για τον κάθε αντίπαλο.

Τη φανέλα του Ιάλυσου θα φορέσουν οι παίκτες: Δανάς, Ράιος Γ., Ψαράς, Κυριαζής, Χατζηκαλημέρης, Γιαννικάκης, Εγκάμα, Ράιος Ε., Τρούλλης, Βλαχόπουλος, Καρίκης, Κώστα, Μιχαηλίδης, Μάτσης, Γρηγοράς, Λιάνη και Καλημέρης.

Δηλώσεις Τζαλακώστα

Να είναι προσεκτικοί στον αγώνα της Ιαλυσού ζήτησε από τους παίκτες του, ο προπονητής του Ατρομήτου Βασίλης Τζαλακώστας.

«Δεν πρέπει να μας κοιμίσει η βαθμολογική θέση του αντιπάλου. Πρέπει να είμαστε πανέτοιμοι για να φύγουμε από τη Ρόδο με τους τρεις βαθμούς», τους είπε χαρακτηριστικά.

Διαιτητής θα είναι ο κ. Πολατιάν από την Πέλλα. Βοηθοί οι κ. Μποτσώνης (Αργολίδας) και Γκούντας (Κοζάνης). Τέταρτος διαιτητής θα είναι ο Λέττας (Χανίων).

● Στα υπόλοιπα παιχνίδια της 19ης αγωνιστικής, θα παίξουν:

Νάουσα - Αχαρναϊκός
Απόλλων Κ.Β. - Εθνικός
Αναγέννηση Κ. - Πατραϊκός
Λαμία - Μαρκό
Αμπελόκηποι - Βέροια
Λεωνίδιο - Πιερικός
Λύκοι - Κοζάνη
Χαλκηδόνα - Κιλκισιακός

Θερμή υποδοχή ετοιμάζει η «ORIGINAL - 21» στην ΑΕΚ

Από το αεροδρόμιο στο Στάδιο οι «κιτρινόμαυροι»

Σήμερα το πρωί φθάνει στη Ρόδο η ομάδα της ΑΕΚ, που αύριο (3μ.μ.) θα αγωνιστεί στο Εθνικό Στάδιο με την Καλαμάτα, εκτίοντας την τελευταία αγωνιστική να παίξει μακριά από το «Νίκος Γκούμας».

Οι «κιτρινόμαυροι» θα φθάσουν με πτήση της «Ολυμπιακής» γύρω στις 9.30π.μ., οπότε και τους προετοιμάζεται μεγαλειώδη εκδήλωση υποδοχής από τα μέλη της ORIGINAL 21- Ρόδος Κλαμπ!

Αμέσως μετά θα πάνε στο Εθνικό Στάδιο για προπόνηση, όπως επιθυμεί ο Τόνι Σαβέβσκι.

Η αποστολή της ΑΕΚ θα καταλύσει - όπως γράψαμε και χθες - στο ξενοδοχείο «ΠΑΡΚ».



Εισιτήρια του αγώνα πωλούνται ήδη στο Εθνικό Στάδιο και στο «σπιτάκι» της ORIGINAL 21 (Κωνσταντίνου Παλαιολόγου 17).

Για την ιστορία του θα παίξει ο Κολοσσός

Με μοναδικό στόχο το θέαμα και την κατάκτηση των δύο βαθμών της νίκης (μιας νίκης καθαρά γοήτρου, αφού η ομάδα μας έχει ήδη τεθεί εκτός στόχων) αγωνίζεται σήμερα στις 5 το απόγευμα στο ΜΕΤΣ ο Κολοσσός, με τη συγκάτοικό του στη δεύτερη θέση του βαθμολογικού πίνακα της Γ' Εθνικής ομάδα του Παγκρατίου για την 18η αγωνιστική του πρωταθλήματος.

Πάντως, η αποστολή της ομάδας μας δεν είναι καθόλου μα καθόλου εύκολη, αφού εκτός από το ψυχολογικό έλλειμμα θα στερηθεί και τις υπηρεσίες του Παντελή Κουγιού, ο οποίος απογοητευμένος από το άδοξο τέλος της φετινής προσπάθειας αποφάσισε να μην ξαναπαίξει μέχρι τα τέλη της φετινής αγωνιστικής περιόδου ενώ σύμφωνα με δημοσιογραφικές πληροφορίες, υπάρχει και περίπτωση να κόψει εντελώς το μπάσκετ, προκειμένου να ασχοληθεί με την οικογενειακή επιχείρηση (ΒΑΠ Κουγιός ΑΕΒΕ). Σίγουρα όχι η καλύτερη εξέλιξη για μια ομάδα που προσπαθεί και πάλι να σταθεί στα πόδια της και να συνεχίσει με αξιοπρέπεια την προσπάθεια μέχρι τέλους.

Τα υπόλοιπα σημερινά παιχνίδια της 18ης αγωνιστικής:

● Ρέθυμνο - Προοδευτική
● Αρης Σύρου - Αστέρας Εξαρχείων
● Ηλιούπολη - Χολαργός
● Κάδμος Θηβών - Ταύρος
● Αμιλλα Περιστερίου - Αγιος Θωμάς
● Αιγάλεω - Δούκας



Ιταμές δηλώσεις παραγόντων του Αιγάλεω

Προκλητικοί εμφανίστηκαν και πάλι οι άνθρωποι του Αιγάλεω σε σχετικές τους δηλώσεις αναφορικά με τα γεγονότα που διαδραματίστηκαν την προηγούμενη Κυριακή στο κλειστό. Χαρακτηριστικά είναι τα λόγια του προπονητή του Αιγάλεω Τάκη Πανούλια:

«Εγώ δεν πρόκειται να ασχοληθώ με τις κατηγορίες του Κολοσσού. Οι αριθμοί μιλούν από μόνοι τους για το Αιγάλεω. Κάναμε ένα σημαντικό βήμα για το Πρωτάθλημα, το οποίο όμως έχει πολύ δρόμο ακόμα».

Εν τω μεταξύ, η διοίκηση του Αιγάλεω εξέδωσε διαμαρτυρία με την οποία προσπαθεί να πάρει θέση στα όσα αναφέρονται στην ανακοίνωση του Κολοσσού όσον αφορά τη θλιβερή διαιτησία των Πατρινών Πίγκα και Θεοδοσόπουλου στο μεταξύ τους παιχνίδι:

«Το Αιγάλεω μπορεί να είναι μόνο θύμα διατεταγμένων υπηρεσιών και γι αυτό άλλωστε αγωνίζεται στην Γ' Εθνική και έπεσε πέρυσι από τη Β'. Δυστυχώς φτάσαμε στο σημείο να μην θεωρείται φυσιολογικό να γίνεται ένας αγώνας στην επαρχία και να υπάρχουν διαιτητές (Θεοδοσόπουλος και Πίγκας) και να παίζουν 50-50.

Θα χαρούμε να δούμε με τους παράγοντες της ΟΔΚΕ, της ΕΟΔ και του Κολοσσού το βίντεο. Αναρωτιόμαστε αν σε αυτή τη συνάντηση θα είναι παρών και ο ψευτομάνατζερ που για ένα παιχνίδι λειτούργησε σαν υπερπρόεδρος των αντιπάλων μας. Χάλασε το παιχνίδι της Κυριακής και προσπαθεί να δημιουργήσει εντυπώσεις και να πείσει κάποιους ότι ενώ ο ίδιος έκανε τη δουλειά του... ανώτερες δυνάμεις δεν άφησαν να φανούν οι καρποί του έργου του».



Εντυπωσιακός ο Κασάπης στο Παγκόσμιο της Πάρμα

Εντυπωσιακός ήταν ο 14χρονος Ροδίτης οδηγός Μάριος Κασάπης στα χρονομετρημένα του Παγκοσμίου πρωταθλήματος καρτ - κατηγορίας JUNIOR, που πραγματοποιείται στην Πάρμα της Ιταλίας.

Ανάμεσα σε 72 οδηγούς, ο ταλαντούχος Κασάπης έκανε τον 10 καλύτερο χρόνο, αφήνοντας πίσω του τον Ιταλό Σεμπαστάνι, περσινό παγκόσμιο πρωταθλητή.

Αν και άπειρος σε παρόμοιους αγώνες, ο Κασάπης έδειξε αρκετά ώριμος και πειθαρχημένος, δίνοντας πολλές υποσχέσεις για το μέλλον.

Αθλητικό υλικό θα μοιράσει στα σωματεία ο ΔΟΝΑ Ρόδου



Ο Δημοτικός Οργανισμός Νεολαίας και Αθλησης της Ρόδου, στο πλαίσιο ενίσχυσης των τοπικών αθλητικών σωματείων της πόλης μας προτίθεται να συγκεντρώσει τους εκπροσώπους των σωματείων όλων των αθλημάτων που δραστηριοποιούνται στη Ρόδο για να διαμορφωθεί μέσα απ' αυτή τη συνάντηση μία συνολική πρόταση αρωγής του ΔΟΝΑ Ροδίων προς αυτά.

Στις προθέσεις του ΔΟΝΑ Ροδίων είναι η βοήθεια αυτή θα δοθεί υπό τύπο αθλητικού υλικού.

Θα είναι η πρώτη φορά που θα γίνει κάτι τέτοιο που μετά την ενίσχυση των σχολικών μονάδων όλων των βαθμίδων της πόλης μας, θα δοθεί αθλητικό υλικό και στα σωματεία.

ΣΑΝ ΣΗΜΕΡΑ...

ΠΡΙΝ ΕΝΑ ΧΡΟΝΟ: *Υποσχέσεις μοίρασε στους εκπροσώπους των σωματείων της Δ' Εθνικής κατηγορίας ο νέος πρόεδρος της ΕΠΟ Κώστας Αλεξανδρίδης κατά τη διάρκεια συνάντησής του που είχε μαζί τους με σκοπό να συζητηθεί το φλέγον οικονομικό πρόβλημα. Συγκεκριμένα ο κ. Αλεξανδρίδης δεσμεύτηκε ότι μέχρι τις 18 του μήνα που διανύουμε τα σωματεία θα έχουν εισπράξει τα φετινά οδοιπορικά. Ο πρόεδρος της ΕΠΟ μάλιστα εντυπωσίασε προσθέτοντας χαρακτηριστικά ότι αν δεν καταβληθούν τα χρήματα με δική του πρωτοβουλία θα διακοπεί το πρωτάθλημα της Δ' Εθνικής κατηγορίας.*

ΠΡΙΝ ΠΕΝΤΕ ΧΡΟΝΙΑ: *Με μεγάλη επιτυχία ολοκληρώθηκε το μεσημέρι ο 2ος Διεθνής ποδηλατικός γύρος της Ρόδου που διοργάνωσε η τοπική επιτροπή ποδηλασίας και σε συνεργασία με τους τοπικούς φορείς. Νικητής του αναδείχθηκε ο Τσέχος Ευγένι Γκολοβάνουφ της επαγγελματικής ομάδας ΓΙΟΚΟ, που κάλυψε σε 11 ώρες, 32 λεπτά και 18 εκατοστά, τα 400 συνολικά χιλιόμετρα που έγιναν σε τέσσερα στάδια. Από ελληνικής πλευράς, την καλύτερη θέση πήρε ο Γιώργος Μανιάτης που τερμάτισε έβδομος. Ογδοος ήταν ο Βασίλης Αναστόπουλος.*

ΠΡΙΝ 10 ΧΡΟΝΙΑ: *Χολωμένος από κάποια δημοσιεύματα που αφορούσαν την απόδοση ορισμένων παικτών του Διαγόρα, είναι ο προπονητής του συλλόγου Αγγελος Αναστασιάδης. Χαρακτηριστικές είναι οι δηλώσεις που έκανε: «Δεν έχω φυσικά καμιά σχέση με αυτά που γράφτηκαν. Εμεινα πολύ ευχαριστημένος από την απόδοση όλων των παικτών μου που με δύναμη και πάθος αντιμετώπισαν έναν πολύ έμπειρο ολυμπιακό Βόλου. Οι στόχοι για τη συνέχεια, είναι θέμα όλων μας στον Διαγόρα. Χρειαζόμαστε ηρεμία και σοβαρότητα για να τα δούμε όλα ξεκάθαρα.*

ΠΡΙΝ 19 ΧΡΟΝΙΑ: *Αεροπλάνο «τσάρτερ» της ολλανδικής εταιρίας «Τρανσάβια» που εκτελούσε δρομολόγιο κλειστού κύκλου για την Κύπρο, προσγειώθηκε έκτακτα στο αεροδρόμιο του Παραδεισίου για να κατεβάσει τον πρόεδρο της ΠΑΕ Ρόδος κ. Παπαβασιλείου. Ο πρόεδρος συγκεκριμένα της Ρόδου βρισκόταν από την περασμένη εβδομάδα στην Ολλανδία για δουλειές του και δεν έβρισκε τρόπο να φθάσει έγκαιρα στη Ρόδο και να παρακολουθήσει την ποδοσφαιρική συνάντηση της ομάδας του στον κρίσιμο αγώνα της με την Κόρινθο. Ο νους του προέδρου της ΠΑΕ «δούλεψε» κατάλληλα και απευθύνθηκε στις αεροπορικές εταιρίες της Ολλανδίας με το ερώτημα αν είχαν δρομολογημένο για εκείνη την ημέρα αεροπλάνο για τη Ρόδο.*

ΦΙΛΟΙ ΤΗΣ ΑΕΚ
ΟΛΟΙ ΚΟΝΤΑ ΣΤΗΝ ΟΜΑΔΑ ΜΑΣ!
ΤΩΡΑ ΠΕΡΙΣΣΟΤΕΡΟ ΑΠΟ ΠΟΤΕ!
ΟΛΟΙ ΤΗ ΔΕΥΤΕΡΑ ΣΤΟ ΕΘΝΙΚΟ ΣΤΑΔΙΟ ΣΤΙΣ 15.00
(Την Κυριακή στις 09.30 όλοι στο αεροδρόμιο)
Πληροφορίες - εισιτήρια ORIGINAL 21 ΡΟΔΟΣ CLUB
ΚΩΝ/ΝΟΥ ΠΑΛΑΙΟΛΟΓΟΥ 17
2036-11/3

Η ΕΤΑΙΡΙΑ ΑΝΤΑΛΛΑΚΤΙΚΩΝ AFTER MARKET
AUTO-MOTO PARTS
εύχεται στα
RENT A CAR & RENT A MOTO
ΚΑΛΗ ΚΑΙ ΔΗΜΙΟΥΡΓΙΚΗ ΤΟΥΡΙΣΤΙΚΗ ΣΕΖΟΝ
και σας περιμένει
στο νέο της κατάστημα
με νέες προσφορές 2001
AUTO-MOTO PARTS
Υπεύθυνος πωλήσεων
Κων/νος Ιππ. Κωστάκης
Κολοκοτρώνη 14-16
Ρόδος
Τηλ. 77604 fax 23080
Email: kosthel@otonet.gr
X2296-31/3

ΠΡΟΣΦΟΡΑ AGIP
Προς όλους τους επαγγελματίες
ΑΝΑ ΠΕΝΤΕ ΔΟΧΕΙΑ 20 ΛΙΤΡΩΝ
ΔΩΡΟ 1 ΔΟΧΕΙΟ
AGIP ΡΟΔΟΥ
Κολοκοτρώνη 14-16 Ρόδος Τηλ. 77604 fax 23080
Email: kosthel@otonet.gr
X2296-31/3

ΠΡΑΚΤΟΡΕΙΟ
ΛΑΧΕΙΑ ΠΡΟ-ΠΟ
ΛΟΤΤΟ
ΙΠΠΟΔΡΟΜΟΣ Πάμε ΣΤΟΙΧΗΜΑ
ΓΙΩΡΓΟΣ ΚΟΝΤΟΖΑΜΑΝΗΣ
ΜΕΓ. ΚΩΝ/ΝΟΥ 43 - ΤΗΛ. 20800 - ΡΟΔΟΣ
ΕΧΕΜΥΘΕΙΑ & ΕΜΠΙΣΤΟΣΥΝΗ - ΤΥΧΗ

Στο λιμάνι της Κω

Προσάραξε στην προβλήτα το οχηματαγωγό «Πρέβελης»

ΚΑΘΥΣΤΕΡΗΣΕ ΤΟ ΔΡΟΜΟΛΟΓΙΟ

Στην προβλήτα του λιμανιού της Κω, προσέκρουσε προχθές το απόγευμα, ευτυχώς χωρίς ιδιαίτερα προβλήματα το Ε/Γ-Π/Γ πλοίο «PREVELIS».

Ηταν 6.15 το απόγευμα, όταν το «PREVELIS» κατά τους χειρισμούς κατάπλου, στο λιμάνι της Κω, προσέκρουσε στην προβλήτα. Οι επιβάτες ανησύχησαν, αλλά ευτυχώς δεν υπήρξαν τραυματισμοί, καθώς η πρόσκρουση ήταν ελαφριά.

Κλιμάκιο του Λιμεναρχείου Κω, επιθεώρησε το πλοίο, διαπίστωσε ότι δεν υπήρξε πρόβλημα και επέτρεψε τον απόπλου του «PREVELIS» για τον Πειραιά, με καθυστέρηση τριών ωρών.

Μέχρι την Παρασκευή τα δικαιολογητικά για τους μικροπωλητές

Την ερχόμενη Παρασκευή 16 Μαρτίου, λήγει η προθεσμία για την κατάθεση των δικαιολογητικών από τους μικροπωλητές για τη χορήγηση των αδειών. Τα δικαιολογητικά θα εξεταστούν σε προσεχή συνεδρίαση της δημαρχιακής επιτροπής, προκειμένου να χορηγηθούν οι άδειες στους δικαιούχους.

Ως γνωστόν σε προηγούμενη συνεδρίαση της δημαρχιακής αποφασίστηκε ότι θα χορηγηθούν 41 άδειες όσες και οι θέσεις που καθορίστηκαν και έχουν ως εξής:

1. Τουριστικά είδη και λαϊκής τέχνης, 18 θέσεις, στα Πλατανάκια.
2. Θαλάσσιοι σπόγγοι στο πάρκο ταξί, 12 θέσεις.
3. Ξηροί καρποί, 6 θέσεις.
4. Φρούτα , αναψυκτικά, 2 θέσεις.
5. Καλαμπόκι-κάστανα-ξηροί καρποί, 1 θέση.
6. Πέτρες θαλάσσης, 1 θέση.
7. Εκτύπωση φωτογραφιών σε κούπες πορσελάνης, 1 θέση.

Μετά την ολοκλήρωση της διαδικασίας από τη δημαρχιακή επιτροπή θα συνέλθει η Λιμενική Επιτροπή για να ασχοληθεί με τη χορήγηση των αδειών στους μικροπωλητές, που δραστηριοποιούνται στη λιμενική ζώνη.

Απάντηση στα μέλη της μειοψηφίας

Το πρόγραμμα έργων στο Δήμο Πεταλούδων

ΠΩΣ ΕΓΙΝΕ Η ΚΑΤΑΡΤΙΣΗ ΤΟΥ

Απάντηση στο υπόμνημα της μειοψηφίας του δημοτικού συμβουλίου Πεταλούδων σχετικά με τον προϋπολογισμό και τα έργα έδωσε χθες ο αντιδήμαρχος επί των Οικονομικών κ. Γρ. Πίσκαπας. Στην απάντηση αναφέρονται τα εξής:

«Κύριε διευθυντή,

Πραγματικά λυπάμαι που είμαι αναγκασμένος να δώσω κάποιες απαντήσεις σε ένα ανυπόγραφο υπό μορφή υπομνήματος κείμενο, που δημοσιεύθηκε στον τοπικό Τύπο στις 7/3/2001. Είμαι υποχρεωμένος όμως να το κάνω γιατί:

α) Ο συντάκτης αδικεί με το περιεχόμενο του κειμένου πολλούς από τους αγαπητούς συναδέλφους της μειοψηφίας και τη μακρόχρονη προσφορά τους στο χώρο της Τοπικής Αυτοδιοίκησης.

β) Παραποιείται βάναυσα η αλήθεια και πρέπει να αποκατασταθεί για τη σωστή ενημέρωση των συμπολιτών μας και

γ) Ευτελίζονται οι θεσμοί και πρέπει να ενημερώσουμε για τις διαδικασίες που έγιναν.

Για την κορυφαία, πράγματι στιγμή ενός δημοτικού συμβουλίου, όπως είναι η στιγμή της ψήφισης του προϋπολογισμού και του τεχνικού προγράμματος, ο δήμαρχος και η δημοτική αρχή σεβόμενοι τους θεσμούς και ακολουθώντας δημοκρατικές διαδικασίες, ζήτησαν από τους προέδρους των Τ.Σ. να καταθέσουν τις προτάσεις τους. Συνεδρίασε η δημοτική πλειοψηφία τρεις φορές και εξαντλώντας όλα τα περιθώρια, λαμβάνοντας υπ' όψιν όλα τα δεδομένα, κατέληξε σε συγκεκριμένη πρόταση. Ετσι τα μέλη στη δημαρχιακή επιτροπή ήταν προετοιμασμένα να προτείνουν και να υποστηρίξουν την πρόταση που καταθέσαμε. Σε αντίθεση με το μέλος της μειοψηφίας, που ίσως με απόφαση της παράταξής του, καταψήφισε τον προϋπολογισμό με το σκεπτικό ότι είναι πλασματικός, λέγοντας ότι τα υπόλοιπα θα τοποθετηθούν στη συνεδρίαση του δημοτικού συμβουλίου. Κατά τη συνεδρίαση υπήρξαν μεμονωμένες τοποθετήσεις των μελών της μειοψηφίας και δόθηκαν οι πρέπουσες απαντήσεις από τους αρμόδιους. Με εκπλήσσει λοιπόν το γεγονός ότι εκ των υστέρων δόθηκε στον Τύπο αυτό το υπόμνημα, που για μένα έχει άλλες σκοπιμότητες κι' εγώ σαν αρμόδιος εισηγητής οφείλω να απαντήσω.

1. Οι δαπάνες που αναφέρονται για ύδρευση αποχέτευση αφορούν την με αριθμό 82/2000 απόφαση του δ.σ. περί συνάψεως προγραμματικής σύμβασης με την Δ.Ε.Υ.Α.Π. και κατά πλειοψηφία ψήφισε το δημοτικό συμβούλιο.

2. Το άρθρο 36 του κώδικα, που αναφέρει ο συντάκτης ομιλεί για ανάθεση αρμοδιοτήτων και εκεί χρειάζονται τα 2/3, δεν χρειάζονται όμως τα 2/3 στις αποφάσεις για σύναψη προγραμματικών συμβάσεων με την ΑΔΕΚΑΜ, που ψηφίστηκαν ομόφωνα από το δημοτικό συμβούλιο, γι' αυτό τον παραπέμπω στο άρθρο 35 του κώδικα περί προγραμματικών συμβάσεων.

3. Κατάτμιση έργου, για να μην αδικούμε και τους εαυτούς μας, γνωρίζουμε όλοι μας τι εννοείτε και περιγράφεται στο άρθρο 12 του Π.Δ. 28/80. Πρέπει όμως να καταλάβουμε κάποιοι και να το εμπεδώσουμε, ότι άλλο έργο είναι η πρόσοψη του Δημοτικού μας Μεγάρου, άλλο ο ηλεκροφωτισμός της πλατείας Κρεμαστής και άλλο η κατασκευή και ανάπλαση πεζόδρομων Κρεμαστής. Οσο αφορά το σκέλος της κοιλάδας, διαπιστώθηκε το κατεπείγον για κάποιες μικροπαρεμβάσεις, που θα ωφελήσουν τη λειτουργία της κοιλάδας, υιοθετήσαμε και τις απόψεις των συμβούλων που προέρχονται από το δ.δ. Θεολόγου, αποδεχθήκαμε από τους ίδιους ποιος θα εκτελέσει τα μικροέργα και έτσι ο δήμος μας είναι προετοιμασμένος για την πιο εύρυθμη λειτουργία στο βιότοπο.

4. Κατατμίσεις έργων όμως, θα είχαμε αν ακολουθούσαμε τη λογική του συντάκτη του υπομνήματος για τις ασφαλτοστρώσεις και τσιμεντοστρώσεις σε κάθε τοποθεσία χωριστά. Εμείς μιλάμε για ενιαία μελέτη που θα εγκριθεί από το δημοτικό συμβούλιο και το σώμα σαν το πιο αρμόδιο όργανο θα αποφασίσει για τις τοποθεσίες.

5. Οσοι ασχολήθηκαν περισσότερο και διετέλεσαν κοινοτάρχες, γνωρίζουν ότι στον ΚΑ 05-113-2 περιγράφονται τα έξοδα κίνησης των υπαλλήλων, που αποτελούν όμως αναπόσπαστο μέρος της μισθοδοσίας τους. Αυτό δεν μπορούμε να το αλλάξουμε εν κατακλείδι.

Εμείς με βαθιά πίστη στην ειλικρίνεια απέναντι στους συμπολίτες μας, ειλικρίνεια γι' αυτά που πραγματικά μπορούμε, γι' αυτά που κάτω από προϋποθέσεις μπορούμε να πετύχουμε.

Με βαθιά επίγνωση των προβλημάτων της περιοχής μας, που η ενασχόληση μας μ'αυτά δείχνει την ανησυχία μας και τον προβληματισμό μας για την επίλυσή τους.

Με βαθιά επίγνωση και πίστη για τη λειτουργία των θεσμών του δημοκρατικού προγραμματισμού και των μόνιμων διαδικασιών, εξαντλήσαμε όλα τα περιθώρια και λάβαμε υπ' όψιν μας όλα τα δεδομένα:

♦ Τον πολίτη άνθρωπο και τη βελτίωση της ποιότητας ζωής.

♦ Τα οικονομικά μας δεδομένα.

♦ Τις προτάσεις των Τοπικών Συμβουλίων.

♦ Τις παρατηρήσεις και επισημάνσεις σας κατά τη ψήφιση στις 2 προηγούμενες φορές.

♦ Τους στόχους που σαν παράταξη ΠΟΛΗ ΟΛΩΝ ΤΩΝ ΠΟΛΙΤΩΝ θέσαμε για έγκριση προεκλογικά στους συνδημότες μας.

♦ Τις ανάγκες της καθημερινότητας και των έργων υποδομής.

♦ Τις οικονομικές μας δυνατότητες για χάραξη πολιτικής στους ευαίσθητους τομείς της κοινωνικής μέριμνας του πολιτισμού, του αθλητισμού και της παιδείας.

♦ Την προοπτική για ανάπτυξη

και εγκρίναμε κατά πλειοψηφία τον προϋπολογισμό και το τεχνικό πρόγραμμα, που δεν είναι το επιθυμητό, είναι σίγουρα όμως το εφικτό. Καλύπτονται όσο το δυνατό καλύτερα τις ανάγκες του δήμου. Εχει μια νότα αισιοδοξίας για προοπτική και ανάπτυξη. Είναι ρεαλιστικός και υλοποιήσιμος γι' αυτό σας ΚΑΛΟΥΜΕ σε συστράτευση να κατατάξουμε με ΕΡΓΑ και όχι με λόγια το δεύτερο δήμο της Ρόδου, όπως λέτε εκεί που αξίζει για τους δημότες του.

Να τον καταστήσουμε ΠΡΩΤΟΠΟΡΟ και να δημιουργήσουμε ΟΛΟΙ ΜΑΖΙ μια ΠΟΛΗ ΟΛΩΝ ΤΩΝ ΠΟΛΙΤΩΝ.

Με εκτίμηση

Ο επί των Οικονομικών Αντιδήμαρχος του Δήμου Πεταλούδων

Γρηγόρης Πίσκαπας».

Τη μερίδα του λέοντος πήρε και πάλι η Σύρος

ΓΙΑ ΤΟ ΤΡΙΤΟ ΚΟΙΝΟΤΙΚΟ ΠΛΑΙΣΙΟ

Αντιδράσεις θα υπάρξουν από τους φορείς της Δωδεκανήσου στο πρόβλημα που δημιουργήθηκε με τη στελέχωση της διαχειριστικής αρχής.

Οπως είναι γνωστό, από τα 20 άτομα που θα προσληφθούν για να στελεχώσουν την επιτροπή, που θα προωθεί τα έργα του Τρίτου Κοινοτικού Πλαισίου Στήριξης τα τρία θα βρίσκονται στη Ρόδο και τα υπόλοιπα θα εδρεύουν στη Σύρο.

Η εξέλιξη αυτή έχει προβληματίσει έντονα τους τοπικούς φορείς και θα είναι ένα από τα θέματα που θα τεθούν προς συζήτηση στη συνεδρίαση του διοικητικού συμβουλίου της Τοπικής Ενωσης Δήμων και Κοινοτήτων, που θα πραγματοποιηθεί την προσεχή Τετάρτη.

Οι τοπικοί φορείς θα επιδιώξουν συνάντηση με τον υφυπουργό Εθνικής Οικονομίας κ. Χρήστο Πάχτα, προκειμένου να δοθεί λύση στο πρόβλημα και να αυξηθούν τα μέλη της διαχειριστικής αρχής στα Δωδεκάνησα.

Στην πρώτη συνάντηση που έγινε, ο κ. Πάχτας δεν δέχθηκε τις προτάσεις των παραγόντων της Δωδεκανήσου και υποστήριξε ότι θα πρέπει οι επιτροπές να δοκιμασθούν για έξι μήνες πριν γίνει οποιαδήποτε αλλαγή.

Το προσεχές διάστημα θα συνέλθει η αρμόδια επιτροπή προγραμματισμού, τα μέλη της οποίας θα ασχοληθούν με τον επαναπροσδιορισμό των αξόνων του Περιφερειακού Επιχειρησιακού Προγράμματος, αλλά έγιναν και πάλι αλλαγές.

Το ΠΕΠ της περιόδου 2001-2006 θα αρχίσει να ισχύει από τον Απρίλιο, σύμφωνα με όσα πρόσφατα ανακοινώθηκαν.

ΟΜΟΣΠΟΝΔΙΑ ΕΠΑΓΓΕΛΜΑΤΙΩΝ -ΒΙΟΤΕΧΝΩΝ-ΕΜΠΟΡΩΝ ΔΩΔΕΚΑΝΗΣΟΥ

Πρόσκληση

Η Γενική Συνομοσπονδία Επαγγελματιών -Βιοτεχνών-Εμπόρων Ελλάδος και η Ομοσπονδία Επαγγελματιών- Βιοτεχνών -Εμπόρων Νομού Δωδεκανήσου, σας προσκαλούν στην ημερίδα ενημέρωσης που διοργανώνουν με την υποστήριξη (κοινή σύμβαση) του Υπουργείου Εθνικής Οικονομίας με θέμα:

«Εισαγωγή του ευρώ στις μικρομεσαίες επιχειρήσεις»

Η ημερίδα θα πραγματοποιηθεί στην αίθουσα συνεδριάσεων του κέντρου «ΑΚΤΑΙΟΝ» στις

14 Μαρτίου 2001, ημέρα Τετάρτη

και ώρα 17.30.

ΤΑ Δ/ΚΑ ΣΥΜΒΟΥΛΙΑ

T362-14/3

ΝΕΑ ΣΕΜΙΝΑΡΙΑ ΤΗΣ ΕΕΔΕ ΣΤΗ ΡΟΔΟ

ΕΛΛΗΝΙΚΗ ΕΤΑΙΡΙΑ ΔΙΟΙΚΗΣΕΩΣ ΕΠΙΧΕΙΡΗΣΕΩΝ

1. «Διοικώντας την επιχείρηση που αλλάζει» (managing change)

Κυριακή 18/03/01, ώρα:09.00-17.00 ΑΚΤΑΙΟΝ

2. «Αποτελεσματικές τεχνικές συμβουλευτικής καθοδήγησης και ψυχολογικής υποστήριξης (coaching skills)»

Δευτέρα-Τρίτη 19-20/03/01, ώρα: 15.00-21.00 ΑΚΤΑΙΟΝ

Εισηγητής: Γιάννης Καλογεράκης

Τα σεμινάρια ενδιαφέρουν όσους θέλουν να βρίσκονται μέσα στο νέο επιχειρηματικό περιβάλλον της γνώσης εξασφαλίζοντας επιτυχία και ευτυχία στην εργασία και τη ζωή γενικότερα.

Πληροφορίες, συμμετοχή: Α. Καραγιάννη, τηλ. 26962, 56265, φαξ: 56262

e-mail:andairen@otenet.gr

ΧΛ-11/3

ΤΕΕ ΔΩΔΕΚΑΝΗΣΟΥ

ΑΝΑΚΟΙΝΩΣΗ

Την έντονη διαμαρτυρία της για την ανωτατοποίηση των Τεχνολογικών Ιδρυμάτων που προωθεί η κυβέρνηση, αποφάσισε να εκφράσει η διοικούσα επιτροπή του ΤΕΕ Δωδεκανήσου που ασχολήθηκε με το θέμα αυτό σε συνεδρίαση της, την Τρίτη βράδυ, 6 Μαρτίου.

Αποψή της δ.ε. όπως άλλωστε και του κεντρικού ΤΕΕ είναι ότι η νομοθετική πρωτοβουλία του υπουργείου Παιδείας αποτελεί εφεύρημα που υποβαθμίζει το συνολικό κύρος αλλά και την ουσία της ελληνικής ανώτατης εκπαίδευσης.

Το ΤΕΕ εκτιμά ότι δεν είναι δυνατόν να λειτουργήσουν στο ΤΕΙ σχολές που υπάρχουν στα ΑΕΙ. Εαν και εφόσον η Πολιτεία κρίνει ότι χρειάζεται, για παράδειγμα, περισσότερους μηχανικούς, θα πρέπει να φροντίσει είτε να δημιουργηθούν νέες Πολυτεχνικές Σχολές, είτε να αυξήσει τις "θέσεις" στις υπάρχουσες, παρέχοντας την οικονομική στήριξη για επιπλέον διδακτικό προσωπικό και υλικοτεχνική υποδομή, ώστε να διασφαλίζεται η ποιότητα των σπουδών.

Δεν είναι δυνατόν να υπάρξει εξίσωση προς τα κάτω των πτυχιούχων των ΑΕΙ, με την ονομαστική εξομοίωση τους με τους αποφοίτους των ΤΕΙ. Αντιθέτως θα πρέπει το υπουργείο Παιδείας, μεταξύ άλλων, να αποδεχτεί την πρόταση για θεσμοθέτηση του πτυχίου των ΑΕΙ ως master. Δεν είναι δυνατόν να γίνεται εκμετάλλευση του "ονείρου" των αποφοίτων και σπουδαστών των ΤΕΙ και των οικογενειών τους στο επίπεδο της μόρφωσης και της αγοράς, χωρίς να παρέχονται τα ουσιαστικά κίνητρα που θα τους επιτρέψουν κάτι ανάλογο. Θα πρέπει η Πολιτεία, σε συνεργασία με την Ακαδημαϊκή Κοινότητα να εξασφαλίσει τις διαδικασίες εκείνες που θα επιτρέπουν την μετεξέλιξη όσων αποφοίτων των ΤΕΙ επιθυμούν να αυξήσουν το πεδίο των γνώσεων τους, συνεχίζοντας τις σπουδές τους σε ΑΕΙ.

Το ΤΕΕ δεν κινείται από συντεχνιακά κίνητρα, ούτε σήμερα, ούτε κατά το παρελθόν. Η εναντίωσή τους σε κάθε αυθαίρετη καταχρηστική και αντισυνταγματική ενέργεια που έχει εκδηλωθεί τα προηγούμενα χρόνια (και φυσικά τώρα) εμφορείται από ουσιαστική και τεκμηριωμένη ανησυχία για την αναπτυξιακή πορεία της χώρας και μάλιστα στις σημερινές συνθήκες του διεθνούς ανταγωνισμού, όπου η γνώση και η ποιότητα θα αποτελέσουν το βασικό κριτήριο για την επιτυχία ή αποτυχία.

Δεν στρέφεται κατά των αποφοίτων και σπουδαστών των ΤΕΙ, τον κόπο και τον ρόλο των οποίων σέβεται και αναγνωρίζει απολύτως. Αλλωστε πολλοί απόφοιτοι των ΤΕΙ είναι άμεσοι και άκρως απαραίτητοι συνεργάτες των διπλωματούχων μηχανικών που ισότιμα μετέχουν στο δημιουργικό έργο τους. Αντιθέτως επιθυμεί την ουσιαστικοποίηση των σπουδών στα ΤΕΙ και τη σύνδεσή τους με τις ανάγκες της παραγωγικής διαδικασίας, γεγονός που θα εξασφαλίσει στους απόφοιτους τους τη θέση την οποία δικαιούνται στην παραγωγική αλυσίδα και ταυτόχρονα στη χώρα τη δυνατότητα αύξηση της παραγωγής, με παράλληλη βελτίωση της ποιότητάς της.

ΧΛ-11/3

ΕΝΩΣΗ ΚΑΤΑΣΤΗΜΑΤΑΡΧΩΝ ΔΗΜΟΤΙΚΩΝ ΚΑΤΑΣΤΗΜΑΤΩΝ ΡΟΔΟΥ

ΠΡΟΣΚΛΗΣΗ

Η ΕΝΩΣΗ ΚΑΤΑΣΤΗΜΑΤΑΡΧΩΝ ΔΗΜΟΤΙΚΩΝ ΚΑΤΑΣΤΗΜΑΤΩΝ ΡΟΔΟΥ (Νέας Αγοράς - Νεωρίου κ.λ.π.) καλεί τα μέλη της σε γενική συνέλευση την Πέμπτη 15 Μαρτίου 2001 και ώρα 16.00 στην αίθουσα του ζαχαροπλαστείου ΝΕΩΡΙΟ, με θέματα:

1. Απολογισμός απερχόμενου διοικητικού συμβουλίου
2. Εκλογή 3μελούς ελεγκτικής επιτρπής
3. Εκλογή νέου διοικητικού συμβουλίου

Σε περίπτωση μη απαρτίας, η συνέλευση θα επαναληφθεί την 22η Μαρτίου 2001 στον ίδιο χώρο και ώρα.

Ο Πρόεδρος ΜΙΧ. ΜΑΡΚΑΚΙΟΥ

Ο Γραμματέας ΝΙΚ. ΠΑΠΑΣΤΑΜΑΤΙΟΥ

741-14/3

ΕΛΛΗΝΙΚΗ ΔΗΜΟΚΡΑΤΙΑ
ΠΕΡΙΦΕΡΕΙΑ ΝΟΤΙΟΥ ΑΙΓΑΙΟΥ
ΝΟΜΟΣ ΔΩΔΕΚΑΝΗΣΟΥ
ΔΗΜΟΣ ΚΑΛΛΙΘΕΑΣ

ΣΥΓΚΛΗΣΗ ΛΑΪΚΗΣ ΣΥΝΕΛΕΥΣΗΣ

Σύμφωνα με τις διατάξεις του άρθρου 121 του Δ.Κ.Κ. συγκαλώ λαϊκή συνέλευση στα Δημοτικά Διαμερίσματα:

Ψίνθου: (Παρασκευή 9 Μαρτίου 2001 και ώρα 6 μ.μ. στην αίθουσα πολλαπών χρήσεων).

Κοσκινού: (Σάββατο 10 Μαρτίου 2001 και ώρα 6 μ.μ. στην αίθουσα εκδηλώσεων του Δημοτικού Διαμερίσματος).

Καλυθιές: (Κυριακή 11 Μαρτίου 2001 και ώρα 6 μ.μ. στην αίθουσα εκδηλώσεων του Δημοτικού Διαμερίσματος πρώην Κοινοτικό Κατάστημα)

με τα παρακάτω θέματα:

♦ Απολογισμός διετίας 1999-2000

♦ Προγραμματισμός δράσης για την περίοδο 2001-2002.

Καλυθιές 1-3-2001

Ο Δήμαρχος
Γιάννης Ιατρίδης

ΧΛ-11/3

Αστρα

ΣΤΗΝ ΕΙΔΙΚΑ ΔΙΑΜΟΡΦΩΜΕΝΗ ΑΙΘΟΥΣΑ ΤΟΥ

SHOW CENTER





ΜΑΝΟΛΗΣ ΚΑΜΠΟΥΡΗΣ ΔΗΜΗΤΡΗΣ ΠΟΛΙΤΙΔΗΣ

Τραγουδούν για σας:

ΜΑΡΙΑ ΛΙΑΝΟΥ ΧΡΙΣΤΙΝΑ ΣΚΟΥΡΑ

ΑΝΤΖΕΛΑ και

ο μικρός ΠΑΝΑΓΙΩΤΗΣ ΖΑΦΕΙΡΟΠΟΥΛΟΣ

Οριεντάλ η ΜΑΝΤΩ

ΚΑΘΕ ΔΕΥΤΕΡΑ - ΤΡΙΤΗ ΚΛΕΙΣΤΑ

ΣΤΗΝ ΕΙΔΙΚΑ ΔΙΑΜΟΡΦΩΜΕΝΗ ΑΙΘΟΥΣΑ ΤΟΥ

SHOW CENTER

Τηλ. 39100

171-11/3

ΑΝΑΚΟΙΝΩΣΗ

Το Κέντρο Ξένων Γλωσσών ΒΑΣΩ ΜΙΧΑΛΑΡΕΑ, ανακοινώνει ότι μεταφέρθηκε από την οδό Δαμασκηνού σε ιδιόκτητη νεοανεγερθείσα οικοδομή με προδιαγραφές Κέντρου Ξένων Γλωσσών και βρίσκεται στην οδό Μυστρά 16 (πρώην Μάρκου Μπότσαρη) πίσω από την εκκλησία της Μητρόπολης, τηλ. 0241-35249.

♦ Μαθήματα όλων των επιπέδων . Αυστηρή εργασία και παρακολούθηση.

♦ Μαθήματα Ορολογίας για κλάδους Βρετανικών Πανεπιστημίων.

♦ Αγγλικά I.E.L.T.S. για βεβαίωση γλωσσομάθειας για Βρετανικά Πανεπιστήμια.

♦ Συμπλήρωση αίτησης UCAS εισαγωγής σε Πανεπιστήμια Μεγάλης Βρετανίας.

ΜΕΤΑΦΡΑΣΕΙΣ ΟΛΩΝ ΤΩΝ ΔΙΚΑΙΟΛΟΓΗΤΙΚΩΝ
ΕΠΙΚΥΡΩΣΗ ΟΛΩΝ ΤΩΝ ΔΙΚΑΙΟΛΟΓΗΤΙΚΩΝ
ΑΝΑΛΑΜΒΑΝΟΥΜΕ ΕΠΙΚΥΡΩΣΕΙΣ ΕΠΙΣΤΟΛΩΝ ΠΑΝΕΠΙΣΤΗΜΙΩΝ ΚΑΙ ΜΕΤΑΦΡΑΣΕΙΣ ΓΙΑ ΤΗ ΣΤΡΑΤΟΛΟΓΙΑ
ΜΕΤΑΦΡΑΣΕΙΣ ΣΥΓΓΡΑΜΜΑΤΩΝ
ΜΕΤΑΦΡΑΣΕΙΣ ΛΟΓΟΤΕΧΝΙΑΣ, ΑΡΧΑΙΟΛΟΓΙΑΣ, ΙΑΤΡΙΚΗΣ, ΝΟΜΙΚΗΣ, ΕΜΠΟΡΙΟΥ.

Ειδικές τιμές για φοιτητές, συνεπής και εγγυημένη εργασία.
Είμαστε μέλη της Πανελλήνιας Ομοσπονδίας Επαγγελματιών Μεταφραστών -Διερμηνέων.

Διδάσκουν: **ΒΑΣΩ ΜΙΧΑΛΑΡΕΑ**
B.A. T.E.F.L. Diploma in Transtation
ΒΙΡΓΙΝΙΑ ΗΛΙΑ ΜΙΧΑΛΑΡΕΑ
B.A. Αγγλική Γλώσσα και Φιλολογία BUCKINHAM UNIVERSITY , Δίπλωμα Μετάφρασης του Ινστιτούτου Γλωσσολόγων Λονδίνου, Μεταπτυχιακές σπουδές στη Μετάφραση στο WESTMINSTER UNIVERSITY

Χ.Λ.-11/3

