ΕΤΟΣ ΙΔΡΥΣΗΣ 1949
ΙΔΡΥΤΗΣ - ΔΙΕΥΘΥΝΤΗΣ
ΓΙΩΡΓΟΣ ΔΙΑΜΑΝΤΙΔΗΣ
Γραφεία - Τυπογραφεία:
Μάρκου Μαλλιαράκη 21 (ΚΟΒΑ)
Λογιστήριο: Νέα Αγορά
Τηλ.: Σύνταξης: 27356 - 34101
Λογιστηρίου: 24539 FAX: 20643
proodos@rho.forthnet.gr

# ΠΡΟΟΔΟΣ

Ανεξάρτητη καθημερινή πρωινή εφημερίδα

ΑΡΙΘΜΟΣ ΦΥΛΛΟΥ 15.666 • ΤΙΜΗ 200 δρχ., 0,59 ευρώ

ΤΕΤΑΡΤΗ 14 ΜΑΡΤΙΟΥ 2001

ΚΑΣΑΠΗΣ
ΖΑΝΤΕΣ-ΕΛΑΣΤΙΚΑ
Αυστραλίας 2
Τηλ. 35367
0% προκαταβολή
εως 36 δοσεις

Την ερχόμενη Τετάρτη

## Το Μαρμαρίς προσκαλεί τη Ρόδο σε έκθεση εξοπλισμού ξενοδοχείων

ΘΑ ΠΑΡΑΣΤΕΙ Ο ΝΟΜΑΡΧΗΣ κ. ΚΑΡΑΓΙΑΝΝΗΣ

**Οι ΤΟΠΙΚΕΣ αρχές της Ρόδου (νομάρχης και δήμαρχος ) όπως επίσης και πολλοί τουριστικοί επιχειρηματίες προσκλήθηκαν στη μεγάλη έκθεση ξενοδοχειακού εξοπλισμού που ανοίγει στο Μαρμαρίς της Τουρκίας. Η έκθεση στην απέναντι πόλη θ'ανοίξει την ερχόμενη Τετάρτη 21 Μαρτίου και θα διαρκέσει πέντε μέρες. Σ' αυτήν δε συμμετέχουν διάφορες εταιρείες (τουρκικές και ξένες) οι οποίες δραστηριοποιούνται στον ξενοδοχειακό εξοπλισμό.**

ΠΡΕΠΕΙ να σημειωθεί ότι η εν λόγω έκθεση που γίνεται στο Μαρμαρίς είναι η πρώτη και οι Τούρκοι διοργανωτές φιλοδοξούν να την καθιερώσουν και να της προσδώσουν διεθνή χαρακτήρα.

◆ Στο πλαίσιο αυτό προσκάλεσαν τον νομάρχη Σ. Καραγιάννη, όσο και τον δήμαρχο Γ.Γιαννόπουλο για να παραστούν στην έκθεση. Οπως έγινε γνωστό ο κ. Καραγιάννης αποδέχτηκε την πρόταση και θα μεταβεί στο Μαρμαρίς, ενώ ο δήμαρχος δήλωσε ότι δεν μπορεί να παραβρεθεί λόγω ανειλημμένων υποχρεώσεων του .

ΣΥΜΦΩΝΑ με τις πληροφορίες μια μεγάλη ομάδα τουριστικών επιχειρηματιών από τη Ρόδο θα μεταβεί στο Μαρμαρίς για

ΣΥΝΕΧΕΙΑ ΣΤΗ ΣΕΛ. 4

Για το Νομαρχιακό Συμβούλιο

## Αναδιπλώθηκε ο Νομάρχης!..

ΘΑ ΣΥΝΕΔΡΙΑΣΕΙ ΣΤΙΣ 28 ΜΑΡΤΙΟΥ

ΣΤΙΣ 28 ΜΑΡΤΙΟΥ πρόκειται να συνεδριάσει τελικά το Νομαρχιακό Συμβούλιο Δωδεκανήσου. Μετά το θόρυβο που προκλήθηκε, λόγω της προθέσεως που υπήρχε να ορισθεί η συνεδρίαση του Νομαρχιακού Συμβουλίου στις 30 Μαρτίου, οπότε και αρχίζει το συνέδρο της Νέας Δημοκρατίας, ο νομάρχης αναδιπλώθηκε και μετέφερε την ημερομηνία της συνεδριάσεως δύο ημέρες νωρίτερα.

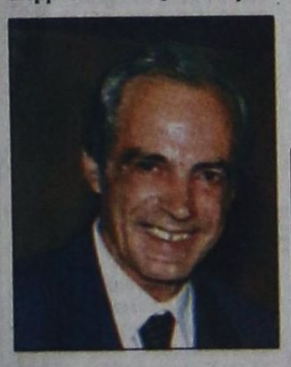

➨ Σημειώνεται ότι κορυφαία στελέχη της Νέας Δημοκρατίας είχαν διαμαρτυρηθεί εντονότατα για την απόφαση του νομάρχη να ορίσει ως ημέρα συνεδριάσεως του ανωτάτου οργάνου του νομού την 30η Μαρτίου, κάνοντας μάλιστα λόγω για «σκόπιμη ενέργεια».

ΜΕΤΑ από συνεννόηση με τον πρόεδρο του Νομαρχιακού Συμβουλίου κ. Θωμά Σωτρίλλη, ο νομάρχης αποφάσισε τελικά η συνεδρίαση του οργάνου να πραγματοποιηθεί στις 28 του μηνός, κατά την

ΣΥΝΕΧΕΙΑ ΣΤΗ ΣΕΛ. 4

### Συνελήφθησαν δύο φίλαθλοι με φωτοβολίδες

Δύο νεαροί φίλαθλοι της ΑΕΚ, πιάστηκαν κατά την είσοδό τους στο Εθνικό Στάδιο της Ρόδου, πριν την έναρξη του ποδοσφαιρικού αγώνα μεταξύ της ομάδας τους και της Καλαμάτας, γιατί κουβαλούσαν στις τσέπες τους φωτοβολίδες.

Πρόκειται για τους Ανέστη Καραγεωργίου του Θεολόγου 18 χρόνων από τα Κοσκινού και Δημήτριο Μισσού του Μιχαήλ 19 ετών, από τ'Ασγούρου, σε βάρος των οποίων σχηματίστηκε δικογραφία προκειμένου να οδηγηθούν στον εισαγγελέα.

Ετσι παίρνονται οι αποφάσεις

## Η ΔΑΝΕ συνεδριάζει μόνο... τηλεφωνικώς!..

ΑΓΝΟΕΙΤΑΙ Η ΕΔΡΑ ΤΗΣ ΡΟΔΟΥ

ΝΑ ΓΙΝΟΝΤΑΙ στη Ρόδο οι συνεδριάσεις του διοικητικού συμβουλίου ζήτησε το μέλος του Δ.Σ. της ΔΑΝΕ κ. Γιώργος Συριόπουλος. Το αίτημα κατατέθηκε γραπτώς στον πρόεδρο της εταιρίας Γεράσιμο Καλογηράτο.

➪ Συγκεκριμένα ο κ. Συριόπουλος ζητά να πραγματοποιούνται σε πλήρη απαρτία οι συνεδριάσεις του διοικητικού συμβουλίου της ΔΑΝΕ όταν υπάρχουν σοβαρά ζητήματα που πρέπει να συζητηθούν και να ληφθούν αποφάσεις.

ΟΙ ΣΥΝΕΔΡΙΑΣΕΙΣ του Δ.Σ. της ταλαίπωρης ναυτιλιακής θα πρέπει να γίνονται απαραίτητα στη Ρόδο που είναι και η έδρα της ΔΑΝΕ.

➪ Θα πρέπει να επισημανθεί ότι το τελευταίο χρονικό διάστημα το διοικητικό συμβούλιο δεν συνεδρίαζε και οι όποιες συνεννοήσεις των στελεχών της εταιρίας και των μελών του διοικητικού συμβουλίου της γίνονταν από... τα τηλέφωνα.

«Η κίνηση που έκανα έχει να κάνει με την προστασία των μικρομετόχων της εταιρίας», δήλωσε στην «Πρόοδο» το μέλος του διοικητικού συμβουλίου της ΔΑΝΕ Γιώργος Συριόπουλος.

ΕΛΛΗΝΙΚΗ ΔΗΜΟΚΡΑΤΙΑ
ΠΕΡΙΦΕΡΕΙΑ ΝΟΤΙΟΥ ΑΙΓΑΙΟΥ
ΝΟΜΟΣ ΔΩΔΕΚΑΝΗΣΟΥ
ΔΗΜΟΣ ΝΟΤΙΑΣ ΡΟΔΟΥ
ΓΡΑΦΕΙΟ ΥΠΟΣΤΗΡΙΞΗΣ

ΑΝΑΚΟΙΝΩΣΗ

Ο Δήμος Νότιας Ρόδου καλεί όλους τους Νοτιοροδίτες που κατοικούν σ' άλλους Δήμους να προσέλθουν το Σαββατοκύριακο 17 και 18/3/2001 στα δημοτικά διαμερίσματα καταγωγής τους προκειμένου να απογραφούν.
Η συμμετοχή του καθενός Νοτιοροδίτη κρίνεται απαραίτητη και έχει βαρύνουσα σημασία για τα επόμενα 10 χρόνια.
Η προσέλευση όλων σηματοδοτεί συμμετοχή στην ανάπτυξη των αγαπημένων μας δημοτικών διαμερισμάτων και γενικότερα της Νότιας Ρόδου.
Ας κλείσουμε τα αυτιά μας στις διάφορες σειρήνες που με εκβιαστικά μηνύματα και χωρίς νομικά επιχειρήματα προσπαθούν να επιβάλουν τη δική τους πολιτική και να αποτρέψουν την προσέλευσή σας για την απογραφή, εμποδίζοντας συνάμα τη δική μας ανάπτυξη και προοπτική.
Ραντεβού λοιπόν το Σάββατο στα όμορφα χωριά μας.
ΕΚ ΤΟΥ ΔΗΜΟΤΙΚΟΥ ΣΥΜΒΟΥΛΙΟΥ ΧΛ-17/3

Ανησυχούν οι ξενοδόχοι

## Προβλήματα και στο Φαληράκι λόγω των έργων!..

ΘΑ ΟΛΟΚΛΗΡΩΘΟΥΝ ΕΓΚΑΙΡΩΣ;

ΕΡΓΟΤΑΞΙΟ θα είναι η περιοχή μπροστά από τις τουριστικές μονάδες στο Φαληράκι, στην έναρξη της θερινής περιόδου. Το θέμα συζητήθηκε στην προχθεσινή συνεδρίαση του δημοτικού συμβουλίου Καλλιθέας.

✍ Συγκεκριμένα δημοτικοί σύμβουλοι εξέφρασαν την ανησυχία τους για το γεγονός ότι τα έργα δεν ολοκληρώθηκαν και οι τουρίστες που θα φιλοξενηθούν στα ξενοδοχεία του Φαληρακίου θα αντικρύζουν βουνά από χώματα και μπάζα.

Η ΤΟΥΡΙΣΤΙΚΗ σεζόν θα ανοίξει στις 24 του μήνα

ΣΥΝΕΧΕΙΑ ΣΤΗ ΣΕΛ. 4

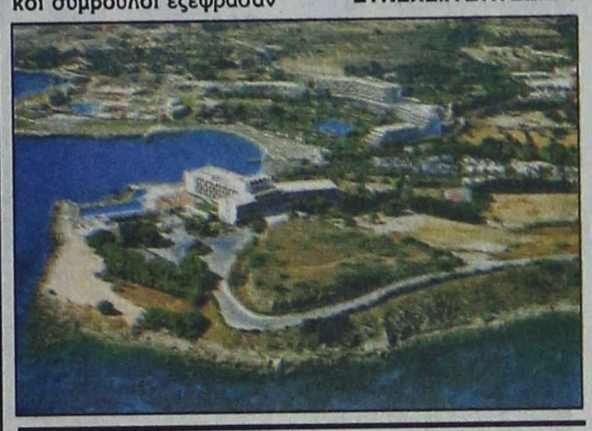

Ο δήμαρχος εξήγγειλε χτες

## Δημοτικά έργα για να βελτιωθεί η εικόνα της πόλης

ΘΑ ΕΠΙΣΠΕΥΘΟΥΝ ΟΙ ΔΙΑΔΙΚΑΣΙΕΣ

ΣΤΗ ΔΗΜΟΠΡΑΤΗΣΗ σημαντικών έργων, που θα βελτιώσουν την εικόνα της πόλης, προχωρά ο Δήμος Ρόδου. Οι τρέχουσες εργολαβίες θα τελειώσουν στο τέλος του Απριλίου.




➨ Οι μελέτες που αφορούν τα έργα, που θα υλοποιηθούν με πόρους του ειδικού προγράμματος Τοπικής Αυτοδιοίκησης, είναι έτοιμες και θα πρέπεινα εγκριθούν από τη συνεδρίαση του δημοτικού συμβουλίου προκειμένου να επισπευθούν οι διαδικασίες για τη δημοπράτησή τους.

«Τα έργα αυτά θα υλοποιηθούν σύντομα, αφού προκρίθηκαν μέθοδοι για τη γρήγορη κατασκευή τους.

ΣΥΝΕΧΕΙΑ ΣΤΗ ΣΕΛ. 4

Στο Δήμο Νότιας Ρόδου

## Περιμένουν παραίτηση του Φίλιππου Αντωναρά

ΑΠΟ ΤΗ ΘΕΣΗ ΤΟΥ ΔΗΜΑΡΧΟΥ

ΣΕ ΚΛΙΜΑ έντονης δυσαρέσκειας, λόγω της τακτικής του δημάρχου της Νότιας Ρόδου κ. Φίλιππου Αντωναρά να μην ξεκαθαρίζει εάν θα παραιτηθεί τελικά από το αξίωμά του, συνεδρίασε προχθές το βράδυ το δημοτικό συμβούλιο της περιοχής.

✍ Σημειώνεται ότι στην επιστολή του κ. Αντωναρά, που διαβάσθηκε στα μέλη του δημοτικού συμβουλίου, διαφαίνεται απλά η πρόθεσή του να παραιτηθεί από το αξίωμα του δημάρχου, χωρίς ωστόσο να γίνεται άμεση αναφορά.

ΤΟ ΔΗΜΟΤΙΚΟ συμβούλιο, όντας αναρμόδιο ν'ασχοληθεί με το θέμα, απεφάνθη απλά να περιμένει να κατατεθεί αίτημα παραιτήσεως του κ. Αντωναρά στην Περιφέρεια, ώστε να κινήσει τις διαδικασίες για την αντικατάστασή του.

✍ Μάλιστα κατατέθηκε πρόταση από σύμβουλο της πλειοψηφίας, σε μια προσπάθεια να πιεσθεί η Περιφέρεια και να κινήσει τις διαδικασίες έκπτωσης του κ. Αντωναρά, σε περίπτωση

ΣΥΝΕΧΕΙΑ ΣΤΗ ΣΕΛ. 4

Κατά την απογραφή της Κυριακής

## Να μετρηθούν όλοι εκεί που κατοικούν, ζητά ο Δήμος Ρόδου!..

Ο ΔΗΜΟΣ ΙΑΛΥΣΟΥ ΔΙΕΚΔΙΚΕΙ ΤΗ... ΡΟΔΟΠΟΥΛΑ!..

ΝΑ ΜΕΤΡΗΘΟΥΝ εκεί που κατοικούν και ζουν για να καταγραφεί η πραγματική εικόνα του πληθυσμού ζήτησε από τους κατοίκους της πόλεως Ρόδου ο δήμαρχος κ Γιώργος Γιαννόπουλος .

◗ Στη συνέντευξη τύπου που παραχώρησε χθες ο δήμαρχος μίλησε για την ανάγκη να καταγραφεί η πραγματικότητα αναφορικά με τον πληθυσμό ώστε να γίνουν τα απαραίτητα έργα και οι παρεμβάσεις.

Ο κ ΓΙΑΝΝΟΠΟΥΛΟΣ ήταν σαφής και στο θέμα που προέκυψε με την περιοχή της Ροδοπούλας που διεκδικεί ο Δήμος Ιαλυσου . Για την περιοχή αυτή ο Δήμος Ρόδου αν χρειαστεί, όπως τόνισε ο κ Γιαννόπουλος, θα κάνει προσφυγή για τη διευθέτηση των ορίων με βάση το σχετικό άρθρο του Καποδίστρια.

◗ Αναφορικά με την απογραφή θα πρέπει να σημειωθεί ότι εξέδωσε ανακοίνωση και η Κεντρική Ένωση Δήμων και Κοινοτήτων, προκειμένου να καταγραφεί η πραγματική εικόνα και να γίνει σωστός προγραμματισμός για κάθε περιοχή, πόλη και χωριό.

ΣΤΗ ΣΥΝΕΝΤΕΥΞΗ τύπου που παραχώρησε ο δήμαρχος, έδωσε στη δημοσιότητα σημαντικά στοιχεία, βάσει των οποίων η Ρόδος διαθέτει 17.000 νοικοκυριά, με περισσότερα από τέσσερα δωμάτια, πράγμα που σημαίνει ότι δεν κατοικούνται από δύο

ΣΥΝΕΧΕΙΑ ΣΤΗ ΣΕΛ. 4



Κάνουν μεγάλη θραύση

## Ανησυχία στη Ρόδο για τα σκληρά ναρκωτικά

ΠΡΟΦΥΛΑΚΙΣΤΗΚΕ ΕΜΠΟΡΟΣ ΗΡΩΙΝΗΣ



ΠΟΝΟΚΕΦΑΛΟ στις αστυνομικές υπηρεσίες του νησιού μας, έχει προκαλέσει η υπόθεση της διακίνησης ηρωίνης, στις πιάτσες των τοξικομανών της Ρόδου, κατ' ενολή Αλβανών κακοποιών, τροφίμων διαφόρων φυλακών της χώρας. Η διακίνηση σκληρών ναρκωτικών στη Ρόδο, παίρνει ανησυχητικές διαστάσεις και προκαλεί τρόμο και ανησυχία.

✍ Χθες το πρωί απολογήθηκε ενώπιον του τακτι-

ΣΥΝΕΧΕΙΑ ΣΤΗ ΣΕΛ. 4

Στο παλαιό Νοσοκομείο

## Κέντρο απεξάρτησης από τα ναρκωτικά

ΚΑΙ ΟΙ ΥΠΗΡΕΣΙΕΣ ΠΡΟΝΟΙΑΣ

ΣΤΟΥΣ ΧΩΡΟΥΣ του παλαιού Νοσοκομείου θα μεταφερθεί η αστική μη κερδοσκοπική εταιρία «ΔΗΜΙΟΥΡΓΙΑ», το Κέντρο Πρόληψης Ναρκωτικών και οι υπηρεσίες Πρόνοιας του Δήμου Ρόδου.

Ειδικότερα όπως δήλωσε χθες στους δημοσιογράφους ο δήμαρχος της Ρό-

ΣΥΝΕΧΕΙΑ ΣΤΗ ΣΕΛ. 4

### Συνελήφθησαν δύο «ύποπτοι» Βούλγαροι

Χτες περί ώρα 10.30 απαγορεύθηκε η είσοδος στη χώρα των: 1) Petrov Nelko - Georgiev και 2) Nikolov Neoyalko - Angelov υπηκόων Βουλγαρίας που αφίχθησαν στο λιμάνι μας προερχόμενοι από Βουλγαρία με το Θ/Γ σκάφος «Lazy» γιατί δεν δικαιολόγησαν το σκοπό του ταξιδιού τους, καθόσον εστερούντο απαιτούμενων μέσων διαβίωσης. Οι δύο αλλοδαποί με εντολή κ. εισαγγελέα Πρωτοδικών Ρόδου κρατούνται στο Λιμεναρχείο και θα προσαχθούν ενώπιον του με τη διαδικασία του αυτόφωρου.

Δημοσιογράφος του MEGA

## Μηνύθηκε γιατί πήγε στος Κας χωρίς άδεια!

ΑΘΩΩΘΗΚΕ ΑΠΟ ΤΟ ΔΙΚΑΣΤΗΡΙΟ

ΑΘΩΩΘΗΚΑΝ χθες από το Μονομελές Πρωτοδικείο της Ρόδου, ο δημοσιογράφος του τηλεοπτικού σταθμού «MEGA κ. Γιάννης Κανελλάκης και ο οπερατέρ Χαράλαμπος Μάτης, που κατηγορούντο για παράνομη είσοδο και έξοδο από τη χώρα.

➨ Σημειώνεται ότι το 1998, ο Γιάννης Κανελλάκης και ο οπερατέρ Χαράλαμπος Μάτης είχαν μεταβεί από το Καστελλόριζο στην Αντίφυλλο (Κας) της Τουρκίας, προκειμένου να καλύψουν δημοσιογραφικά την περιπέτεια πεντάχρονου κοριτσιού, που έπρεπε να μεταφερθεί εσπευσμένα σε νοσοκομείο.

ΛΟΓΩ των άσχημων καιρικών συνθηκών, το παιδί ήταν αδύνατο να διακομισθεί στη Ρόδο και κρίθηκε αναγκαίο να μεταφερθεί με καΐκι στην Αντίφυλλο (Κας), όπως και έγινε.

➨ Κατά την εκδίκαση της υποθέσεως, κατέθεσαν ο αρχισυντάκτης ειδήσεων του «MEGA» κ. Ανδρέας Ανδρεούλης και ο δήμαρχος Καστελλορίζου κ. Παύλος Πανηγύρης.

ΣΤΗΝ ΑΓΟΡΕΥΣΗ του ο αντεισαγγελέας Πρωτοδικών κ. Γεώργιος Οικονόμου ζήτησε την αθώωση των κατηγορουμένων.




## ΤΙ ΕΓΡΑΨΕ Ο ΤΥΠΟΣ ΤΗΣ ΑΘΗΝΑΣ

***ΑΝΑΣΚΟΠΗΣΗ ΑΘΗΝΑΪΚΟΥ ΤΥΠΟΥ ΤΗΣ 13/3/2001***

Το νομοσχέδιο για την πάταξη της τρομοκρατίας, οι εσωκομματικές εξελίξεις στο ΠΑΣΟΚ, το Κυπριακό,η συνεδρίαση της Κοινοβουλευτικής Ομάδας της ΝΔ και η κατάσταση στη Βαλκανική είναι τα βασικά θέματα της ειδησεογραφίας του αθηναϊκού τύπου.

**ΑΔΕΣΜΕΥΤΟΣ ΤΥΠΟΣ** (Μήτσης):Υποπτοι όλοι οι Ελληνες.Τέρμα πια οι..συνήθεις ύποπτοι.Τρομο-νόμος.

**ΑΔΕΣΜΕΥΤΟΣ ΤΥΠΟΣ** (Ρίζος):Επιτέλους νόμος!Τρομοκρατία-Οργανωμένο έγκλημα.

**ΑΘΗΝΑΪΚΗ**:Νόμος-Τρόμος και δίκτυα χαφιέδων.Ο Μεγάλος Αδελφός είναι εδώ.

**ΑΠΟΓΕΥΜΑΤΙΝΗ**:Τρομονόμος.Τα 10 "καυτά" άρθρα. Αίρεται το απόρρητο των τηλεφωνικών συνδιαλέξεων.

**Η ΑΥΓΗ:**Κόλπα με το ασφαλιστικό.Πρεμιέρα κινητοποιήσεων χθες στις τράπεζες.

**ΑΥΡΙΑΝΗ**:2.654 προσλήψεις στο Δημόσιο.

**ΤΟ ΒΗΜΑ:**Το "σαμάρι" του ΠΑΣΟΚ (τώρα, για όλα φταίει ο Πανταγιάς!). Κατ΄ιδίαν συναντήσεις του κ. Σημίτη με "πρωτοκλασάτους".

**Η ΒΡΑΔΥΝΗ:**Πεντοχίλιαρο δόση στο εκατομμύριο.Ερχεται η νέα γενιά στεγαστικών δανείων από τις τράπεζες.

**ΕΘΝΟΣ**:Και 4ος διαγωνισμός για 1.325 θέσεις πτυχιούχων.

**ΕΛΕΥΘΕΡΗ ΩΡΑ**:Το DNA...DTT για όλους τους Ελληνες. Με τις ευλογίες του Μπέρνς, ανακοινώθηκε, χθες, ο νέος "αντιτρομοκρατικός" νόμος.

**ΕΛΕΥΘΕΡΟΣ**:Σημιτοφύλακες και Σωματοφύλακες. Ενώ αναζητείται φόρμουλα συμβιβασμού για να διατηρηθεί το ΠΑΣΟΚ στην εξουσία.

**ΕΛΕΥΘΕΡΟΣ ΤΥΠΟΣ**:Δύο προκηρύξεις για 1.675 νέες θέσεις.

**ΕΛΕΥΘΕΡΟΤΥΠΙΑ**:"Δεν κάνω πίσω". Σημίτης για φρένο στη διαπλοκή ΜΜΕ- Δημοσίου στο Σύνταγμα.

**Espresso**:Καυτές αποκαλύψεις για τη σχέση Χριστίνας-Ρουσέλ.

**ΕΣΤΙΑ:**Αναζητούν τον διάδοχο.Η πραγματική αιτία της διαμάχης στο ΠΑΣΟΚ.

**ΚΑΘΗΜΕΡΙΝΗ**:Ελλειμμα -σοκ 8 δισ. ευρώ μετά το επίτευγμα ΟΝΕ...Σήμα κινδύνου Παπαδήμου προς κυβέρνηση για χάσμα στο ισοζύγιο.

**Ο ΛΟΓΟΣ:**Οχι στην μιζέρια.Παραμένει η ένταση στο εσωτερικό του ΠΑΣΟΚ.

**ΤΑ ΝΕΑ**:Ενοχοι με ...DNA και αλλαγή ταυτότητας για μάρτυρες. Αντιτρομοκρατικός με ισορροπίες.

**ΝΙΚΗ:**Υπέρβαση τώρα του εκσυγχρονισμού με.. "Κοινωνική αλλαγή".

**ΡΙΖΟΣΠΑΣΤΗΣ:**Νέο "τρομο"-φασιστικό νομοσχέδιο.

**ΣΤΟ ΚΑΡΦΙ**:Συνέδριο ΝΔ:Θα γίνει του..."Εξαρχείου".Βενζίνα και στουπί! Απάντηση Ψηλού σε Εβερτ για Σαμαρά.

**Η ΧΩΡΑ**:Χαστούκι στην Εθνική.Η Δικαιοσύνη δέσμευσε τα 100 εκατ. του μικρού Παναγιώτη.

# Δωδεκανησιακά 24ωρα

## Στα πεταχτά

### Σπουδαία φύλαξη!

Αξίζει να μεταφέρουμε εδώ ένα ευτράπελο που συνέβη κατά το πρόσφατο συνέδριο των Ευρωπαίων ξεναγών στην Ελλάδα, όπως το πληροφορηθήκαμε.

Οι φιλοξενούμενοι είχαν ξεναγηθεί στον αρχαιολογικό χώρο των Δελφών και πήγαν στο εστιατόριο, όπου απόλαυσαν ένα εξαιρετικό, όπως μάθαμε, μενού.

Ξαφνικά, μέσα στο εστιατόριο, ο εκπρόσωπος της ιταλικής ομοσπονδίας έπεσε στα γόνατα, μπροστά στην Ελληνίδα ξεναγό που τους συνόδευε και με τις παλάμες ενωμένες σε στάση ικεσίας, είπε: «Σας ζητούμε χίλια συγνώμη για τα μάρμαρα που σας πήραμε!» Ο Αγγλος συνάδελφός του, αιφνιδιασμένος, δεν είπε τίποτα αλλά έγινε κόκκινος σαν το παντζάρι.

Αργότερα, όταν ρωτήθηκε γι αυτό το θέμα, είπε, ότι «κρατάμε τα μάρμαρα του Παρθενώνα στην Αγγλία για να τα φυλάμε, γιατί οι Ελληνες δεν είναι σε θέση να το κάνουν....».

Η κλοπή βέβαια στο Βρετανικά Μουσείο, λίγες ημέρες αργότερα, τον...δικαίωσε απ' την ανάποδη!

### ΟΤΕ μ' ακούς;

Στο έλεος των αλητάδων βρίσκονται τα καρτοτηλέφωνα, σ' ολόκληρο το νησί. Εκτός από τις βλάβες που εμφανίζουν λόγω μεγάλης χρήσης, θρασύτατοι αλήτες προκαλούν φθορές στους καρτοδέκτες, μ' αποτέλεσμα οι περισσότεροι να μην λειτουργούν και να μην μπορούν να εξυπηρετηθούν οι συμπολίτες μας. Βέβαια σε λίγες μέρες που θα αρχίσουν να έρχονται οι τουρίστες και οι μαθητές, οι τεχνικοί του ΟΤΕ, θα βγουν από τα γραφεία τους και θα επιδιορθώσουν τις βλάβες.

Δυστυχώς οι Ροδίτες για τους τεχνικούς του ΟΤΕ είναι πολίτες β' κατηγορίας και δεν χρειάζονται καρτοτηλέφωνα. Ευτυχώς υπάρχουν και οι τουρίστες, χατήρι των οποίων μπορούμε να έχουμε καρτοτηλέφωνα.

### Ζούγκλα

Εφιαλτικές στιγμές ζουν καθημερινά οι οδηγοί των οχημάτων που κινούνται μέσα στην πόλη. Αφ' ενός τα έργα που εκτελούνται και αφ' ετέρου, η νοοτροπία των οδηγών, να σταθμεύουν όπου τους βολεύει, κάνουν την οδήγηση κόλαση.

Δυστυχώς, η Τροχαία είναι απούσα, μ' αποτέλεσμα οι ασυνείδητοι οδηγοί να αποθρασύνονται και να επικρατεί στους δρόμους της πόλης ο νόμος της ζούγκλας.

### Θλιβερή κατάσταση

Στα παρασκήνια και στα καμαρίνια του Εθνικού Θεάτρου επικρατεί μια άκρως θλιβερή κατάσταση.

Τα πάντα είναι παραμελημένα και πεταμένα εδώ κι εκεί. Στα καμαρίνια λείπουν βασικά πράγματα. Ακόμα και οι νιπτήρες είναι βουλωμένοι.

Και βέβαια όσοι τα χρησιμοποιούν, ηθοποιοί ή μουσικοί, δεν αποκομίζουν την καλύτερη εντύπωση.

Κανένας δεν νοιάζεται ν' απαλείψει την τσαπατσουλιά που κυριαρχεί σ' αυτούς τους χώρους. Αλλ' αυτά όλα δεν τα βλέπουν οι επισκέπτες του Θεάτρου.

### Ολα για το πάπλωμα

Τσακώνονται οι δήμαρχοι για το θέμα της απογραφής. Οι δήμαρχοι της υπαίθρου προσπαθούν να πείσουν τους καταγομένους από την περιοχή τους να απογραφούν στα χωριά τους, γιατί αν ο πληθυσμός δεν υπερβεί τους 300 κατοίκους, δεν θα αποτελούν δημοτικά διαμερίσματα αλλά συνοικισμό.

### Το σκέφτηκαν;

Με ποιό σκεπτικό αλήθεια η ΔΕΥΑΡ έκλεισε το δρόμο που οδηγεί στην προέκταση της Αννης Μαρίας, όταν μάλιστα την ίδια περίοδο έκλεισε και η οδός Καναδά;

Και καλά έκλεισε και τις δύο οδούς που οδηγούς προς το κέντρο, μήπως τώρα μπορούν να μας πουν από ποιό δρόμο θα εξυπηρετούνται οι ταλαίπωροι οδηγοί;

### Θέλει προσοχή

Αρχίζει μέσα στην εβδομάδα ο μαθητικός τουρισμός. Πρόκειται ουσιαστικά για την έναρξη της φετινής τουριστικής κίνησης στη Ρόδο και ο μαθητικός τουρισμός αποτελεί μια τονωτική ένεση για την τοπική οικονομία!

Θα πρέπει, όμως, να προσεχθούν ορισμένα πράγματα και σε καμιά περίπτωση οι μαθητές να μην αποτελέσουν αντικείμενο άγριας εκμετάλλευσης.

Διότι, συμβαίνει, κάποιοι να εκμεταλλεύονται τα παιδιά και να αισχροκερδούν!..

Δεν είναι δυνατόν ν' απομονωθούν;

### Λόγω βολέματος

Δεν είναι τυχαίο που όλοι θέλουν να δουλέψουν στο Δημόσιο. Εχουν ισχυρό κίνητρο: το βόλεμα. Βλέπει κανείς τώρα με την απεργία στις Τράπεζες. Στις κρατικές υπάρχει μεγάλη συμμετοχή, όχι όμως και στις ιδιωτικές, για λόγους που κατανοεί ο καθένας.

Οι καθηγητές, δημόσιοι υπάλληλοι κι αυτοί, κάνουν τα συμβούλια ή τις συνελεύσεις τους εν ώρα μαθημάτων. Στον ιδιωτικό τομέα, κάτι τέτοιο θα ήταν αδιανόητο.

Απειρα παραδείγματα θα μπορούσε να επικαλεστεί κανείς για να δείξει πόσο ελκυστικές είναι οι κρατικές θέσεις εργασίας. Γι αυτό και το Ελληνικό Δημόσιο έχει καταντήσει άσυλο αργόσχολων και ακαμάτηδων.

### Κόψτε κεφάλια

Αντε τώρα να πιστέψεις, μετά το πόρισμα της ΕΔΕ που διενεργήθηκε και εντοπίζει στο θέμα της δημοτικής συμβούλου κ. Ευαγγελίας Τρίπη ανορθόδοξες διαδικασίες από πλευράς υπηρεσιακών παραγόντων της Περιφέραις, ότι το αρχείο του πρωτοκόλλου από τα κομπιούτερς σβήστηκε κατά λάθος.

Αλλωστε η δήλωση εξειδικευμένου ατόμου στους ηλεκτρονικούς υπολογιστές, ότι «μόνο ένας ειδικός θα μπορούσε να χαλάσει το πρόγραμμα» τα λέει όλα.

Εάν δεν θέλετε λοιπόν κ. γενικέ η σαπίλα στη δημόσια διοίκηση να εξαπλωθεί και να μετατραπεί σε λερναία ύδρα, κόψτε μερικά κεφάλια.

### Το χάος στην κυκλοφορία

Λόγω των εκτελούμενων έργων σε διάφορα σημεία της πόλης, υπάρχει ένα κυκλοφοριακό χάος σε πολλούς κεντρικούς δρόμους.

Και το θλιβερό είναι ότι κανένας τροχονόμος ή δημοτικός αστυνόμος δεν βγαίνει στους δρόμους (τουλάχιστον κατά τις ώρες της αιχμής) για να βοηθήσει ώστε να διευκολυνθεί η κυκλοφορία!..

Δυστυχώς, όλοι βρίσκονται κλεισμένοι στα γραφεία. Και από την άλλη πλευρά οι οδηγοί ταλαιπωρούνται στους δρόμους!..

### Θλίψη

Αυτά που συμβαίνουν στο χώρο της Εκκλησίας της Ελλάδος είναι θλιβερά!.. Το πιο πρόσφατο παράδειγμα είναι η επίσκεψη του Πάπα στην Ελλάδα.

Για τους απλούς πολίτες η «απαγόρευση» της επίσκεψης από ορισμένους φανατικούς μητροπολίτες μόνο ζημιά προκαλεί στη χώρα μας.

Είναι δυνατόν να ισχύουν απαγορεύσεις σε μια προηγμένη ευρωπαϊκή χώρα;

Εχει να φοβηθεί ο Ελληνας Χριστιανός Ορθόδοξος από την επίσκεψη του Πάπα;

Για τ' όνομα του Θεού!..

## ΕΙΔΗΣΕΙΣ ΤΟΥ '60

**ΠΡΟΟΔΟΣ**
**19 ΙΟΥΛΙΟΥ 1968**

***ΕΝΑ ΜΗΝΑ ΤΟΥΡΙΣΜΟΣ ΜΕ 750 ΔΡΑΧΜΕΣ***

Είναι δυνατόν να κάνη κανείς τουρισμό στην Ελλάδα για ένα μήνα περίπου, με 750 δραχμές στην τσέπη; Φυσικά αδύνατο! Κι όμως δύο Αγγλίδες - η Μπέττυ κι η Μάριαν - ήρθαν στην Ελλάδα και έμειναν περίπου 20 ημέρες, κρατώντας η κάθε μία από 10 λίρες! Πώς τα κατάφεραν; Ιδού.

Ξεκίνησαν με τις βαλίτσες τους - εκτός από τα απαραίτητα - γεμάτες σοκολάτες και μπισκότα! Φρόντισαν - φυσικά - να εξασφαλίσουν (γ΄ θέση) τα εισιτήρια τους από την Αγγλία στην Ελλάδα και από την Αθήνα στη Ρόδο με το πλοίο, μετ΄ επιστροφής φυσικά.

Το πρόβλημα ήταν πού θα κοιμόντουσαν και τι θα έτρωγαν. Φαίνεται ότι δεν πολυσκοτίζοντο γι΄αυτό: Επιαναν φιλίες παντού με νέους συμπατριώτες τους ή Ελληνες και φυσικά οι τελευταίοι τις «λυπόντουσαν» και τις τάιζαν! Παραπάνω απ΄αυτό όμως δεν είχε! Οσον αφορά τον ύπνο, πάντα κάποιος θα βρισκόταν να τους βρη ένα μέρος για να κοιμηθούν. Κι αν όχι, οι ελληνικές ακρογιαλιές είναι τόσο φιλόξενες!

Οι δύο Αγγλίδες ηλικίας 19 ετών είναι φοιτήτριες των Πολιτικών επιστημών του Πανεπιστημίου του Μπέρμιγχαμ. Χθες ανεχώρησαν για τον Πειραιά κι ύστερα από εκεί για την πατρίδα τους.

***ΤΟ ΚΟΝΣΕΡΒΟΠΟΙΕΙΟ ΡΟΔΟΥ***

Τα «γρανάζια» του ροδίτικου εργοστασίου επεξεργασίας βιομηχανοποιημένης τομάτας, τίθεται σήμερονεις δοκιμαστικήν λειτουργίαν, ενώ παραλλήλων η Γεωργοένωσις προωθεί προς τους παραγωγούς διαφόρους ποσότητας τελλάρων δια την μεταφοράν της «πρώτης ύλης» εις το εργοστάσιο, κανονικώς πλέον από της προσεχούς Τετάρτης.

Η εφετεινή παραγωγή βιομηχανοποιημένης τομάτας είναι πυξημένη κατά 100% Και τούτο επετεύχθη διότι βασικό κίνητρο προς αύξησιν της παραγωγής υπήρξεν η χορήγησις πυξημένης κατά 10 λεπτά τιμής εξαγοράς του προϊόντος και η υπόσχεσις ότι η εξόφλησις θα γίνη εις το συντομώτερον χρονικόν διάστημα.

Τέσσερις χιλιάδες τόννους τομάτας θα μετατρέψη και θα τυποποιήση το Κονσερβοποιείον της νήσου μας. Η διάθεσις των προϊόντων του εργοστασίου δέον να θεωρείται εξησφαλισμένη. Ηδη, ανεκοίνωσεν χθες αρμόδιος εκπρόσωπος της ΕΓΣΔ αι διαπραγματεύσεις δια την εξαγωγήν του ροδίτικου τοματοπολτού εις ΗΠΑ ευρίσκονται εις το αίσιον τέλος των και δεν απομένει παρά η υπογραφή των σχετικών συμφωνητικών.

Η πληρωμή των τοματοπαραγωγών κατά συνεταιρισμόν θα γίνη ευθύς με την ολοκλήρωσιν της παραδόσεως. Ούτοι θα λάβουν 90 λεπτά κατά χιλιόγραμμον και τα υπόλοιπα 10 λεπτά, ευθύς ως ολοκληρωθή η παράδοσις του προϊόντος, ενδεχομένως δε και ενωρίτερον από τα διαθέσιμα κεφάλαια της Γεωργοενώσεως.

## Η γυναίκα και ο κόσμος της

Το κόκκινο θα είναι από τα κορυφαία χρώματα για την άνοιξη και το καλοκαίρι. Ετσι θα υπάρχει στη γκαρνταρόμπα κάθε γυναίκας. Αν πάλι ένα κόκκινο ρούχο θεωρεί κάποια γυναίκα ότι είναι πολύ χτυπητό για να το φορέσει μπορεί να χρησιμοποιήσει διάφορα αξεσουάρ ή να προτιμήσει ρούχα με λεπτομέρειες από κόκκινο χρώμα.

Πάντως ένα φόρεμα κοντό ή μακρύ σε απόχρωση φράουλας, κερασιού ή καρπουζιού θα κάνει περίσσια εντύπωση όποια στιγμή φορεθεί. Και αν μάλιστα έχει εφαρμοστή γραμμή, σημεία αποκαλυπτικά που θα αναδεικνύουν την ομορφιά και θα δίνουν εκρηκτική εμφάνιση μιας γυναίκας.

Το κόκκινο όμως δεν θα το συναντήσουμε σε ρούχα τουαλέτας αλλά και σε ρούχα για όλες τις ώρες, για την εργασία, τη βόλτα, τα σπορ και παντού. Σακάκια, φούστες μίντι με ανοίγματα, μπλουζάκια εφαρμοστά αμάνικα με δέσιμο στη μέση ή απλές και κοντομάνικες. Επίσης θα βρούμε πλεκτές κόκκινες ζακέτες για τις ψύχρες ή ζακετούλες από λεπτά υφάσματα με μακρύ μανίκι χωρίς κουμπιά και φερμουάρ αλλά με ένα - δύο δεσίματα από κορδονι εμπρός που φοριούνται από τις τολμηρές μόνες τους ή για πιο σοβαρή εμφάνιση με ένα τοπ από μέσα.

Το κόκκινο φοριέται από όλες τις ηλικίες που τους αρέσει και τους πάει αυτό το χρώμα και γι'αυτό υπάρχουν παιδικά, νεανικά και γυναικεία που θα βρούμε στα ανάλογα καταστήματα ετοίμων ενδυμάτων.

*ΜΙΚΑ*

## ΤΗΛΕΟΡΑΣΗ

### ΕΤ-1

| | |
|---|---|
| 07.30 Παντός καιρού | 16.25 Οι περιπέτειες της |
| 08.00 Παιδικό πρόγραμμα | μαύρης καλλονής |
| 09.00 Αλλη μια μέρα ...Φωτεινή | **17.00 Ειδήσεις** |
| 10.30 Γλυκιά ζωή | 17.15 Τσάρλι το πιθηκάκι μας |
| 12.00 Χρυσές συνταγιές | 18.00 Υμείς και ημείς |
| 12.30 Στα φτερά του έρωτα (Ε) | 19.45 Κλήρωση ΛΟΤΤΟ-ΠΡΟΤΟ |
| 13.00 Μαριού | 20.00 Πιστευτά και απίστευτα |
| **13.50 Ειδήσεις** | 21.00 Ο πρίγκιπας |
| 14.00 Οπως μας αρέσει | 22.00 Παππούδες εν δράσε... |
| 15.00 Κλήρωση Εθνικού Λαχείου | **23.00 Ειδήσεις** |
| 15.30 Οι ατρόμητοι | 23.35 Εμείς και το σεξ |
| 16.20 Αταχτούληδες | 01.00 Medeterraneo |
| | 01.30 Υμείς και ημείς (Ε) |

### ΝΕΤ

| | |
|---|---|
| 06.00 Ετσι έχουν τα πράγματα | 16.00 Συν και πλην |
| 07.00 Πρώτη ματιά | **18.00 Ειδήσεις-δελτίο κωφών** |
| 10.01 Αρχαιολογικές ξεναγήσεις | 18.05 Φωτόσφαιρα |
| 10.30 Οι μέρες της Αλκυόνας | 18.30 Τη γλώσσα μου έδωσαν ελληνική |
| 11.01 Στα γρανάζια της παραγωγής της τροφής μας | **19.00 Ειδήσεις--αθλητικά-καιρός-χρηματιστήριο-δελτίο αγροτών** |
| 11.30 Ο δρόμος της Σαμαρκάνδης | 19.30 Ο δρόμος της Σαμαρκάνδης (Ε) |
| 12.01 Ολη η Αμερική | 20.00 «Σπάζοντας» το γενετικό κώδικα |
| **13.00 Ειδήσεις** | **21.00 Ειδήσεις** |
| 13.30 Δελτίο χρηματιστηρίου | 22.00 Οι πρωταγωνιστές |
| 13.45 Η οδύσσεια της τροφής μας | 22.30 Σπορ ιστορίες (Ε) |
| 14.00 Νώε | **24.00 Ειδήσεις** |
| **15.00 Ειδήσεις** | |

### ΕΤ-3

| | |
|---|---|
| 08.01 Τα αριστουργήματα του μουσείου Ερμιτάζ | 18.30 Αθλητικό ημίωρο |
| 08.30 Καφέ «Το Ελληνικόν» | **19.00 Ειδήσεις** |
| 09.30 Ηλεκτρομαγνητισμός | 20.00 Η υγεία σήμερα |
| 10.00 Το θαυμάσιο βιβλίο της φύσης (χιν. σχέδια) | 20.30 Εκτός ιστορίας |
| 10.30 Πρωινό Δρομο-Λόγιο | 21.00 Η ώρα του αθλητισμού |
| 12.00 Eviva(E) | 22.00 Η μέρα που σείστηκε η γη |
| 13.00 Μέρα μεσημέρι | 23.00 Εκ των προτέρων ή εκ των υστέρων; |
| 14.30 Rock TV | **23.30 Ειδήσεις** |
| **15.00 Ειδήσεις** | 00.30 Ξένη ταινία «Κωνσταντινούπολη - Κράτα τα μάτια σου ανοιχτά» |
| 15.30 Με μια τρίτη ματιά | |
| 17.00 Ταράτσα | |

### MEGA

| | |
|---|---|
| 06.00 Πρώτη έκδοση | 17.45 Απαγορευμένη αγάπη |
| 08.00 Σήμερα με την Αννα | 18.45 Ποιός θέλει να γίνει εκατομμυριούχος |
| 10.00 Σαν στο σπίτι σας | **19.30 Ειδήσεις** |
| **13.10 Ειδήσεις στη νοηματική** | 21.00 Σούπερ μπάλα |
| 13.15 Βρες τη φράση | 21.45 Ευρωπαϊκό πρωτάθλημα ποδοσφαίρου |
| **14.00 Ειδήσεις** | **23.45 Ειδήσεις** |
| 15.00 ΑριστοτέληςοάριστοςΕ) | 01.30 Αγρυπνος φρουρός |
| 16.00 Λόγω τιμής (Ε) | 02.30 Τηλεμάρκετινγκ |
| **17.00 Ειδήσεις** | |
| 17.10 Για μια θέση στον ήλιο | |

### ANT-1

| | |
|---|---|
| **06.55 Ειδήσεις στη νοηματική** | 16.45 Μήνυμα ελήφθη |
| 07.00 Καλημέρα Ελλάδα | **18.00 Ειδήσεις** |
| 09.55 Ο καιρός της εβδομάδας | 18.05 Καλημέρα ζωή |
| 10.00 Πρωινός καφές | 18.50 Η λάμψη |
| 13.10 Super game | **19.30 Ειδήσεις** |
| 13.15 Σοφία ορθή (Ε) | 21.05 Τζόκερ |
| **14.00 Ειδήσεις** | 21.10 Ενα κι ένα |
| 14.40 Χρήμα-Χρηματιστήριο | 22.00 Αθώος ή ένοχος (Ε) |
| 14.45 Κωνσταντίνου και Ελένης (Ε) | 23.00 Με τα μάτια της Ελλης |
| 15.40 Super game | **00.30 Ειδήσεις** |
| 15.45 Ατίθασα νιάτα | 00.45 Στα σύνορα της φαντασίας |
| 16.40 Super game | 01.45 Ξένη ταινία «Νύχτα τρόμου» |

### STAR

| | |
|---|---|
| 06.10 Κινούμενα σχέδια | 16.00 Γλυκιά μου Αννα |
| **09.00 Ειδήσεις** | 17.00 Σ'αγαπώ Ροζίτα |
| 09.05 Καταλίνα και Σεμπαστάν (Ε) | **18.00 Ειδήσεις** |
| 10.00 Λόγια STARάτα | 19.30 Οι πεταλούδες ελεύθερες πετούν |
| 12.00 Η μικρή κυρία (Ε) | 20.00 Στη λεωφόρος του Μελρόους |
| 12.25 Η υγεία κτίζεται κάθε μέρα | 21.00 Το κλειδί |
| 12.30 Τόλμη και γοητεία | 22.00 Το μπέρδεμα |
| **13.00 Ειδήσεις** | 23.00 Κρεσέντο |
| 14.00 Τοπ μόντελς | **24.00 Ειδήσεις** |
| 15.00 Μιράντα, η προδομένη γυναίκα | 00.15 Ξένη ταινία «Ενας άγνωστος δίπλα μου |

### ALPHA

| | |
|---|---|
| 06.00 Πρώτη ενημέρωση | θους |
| 08.00 Καινούργια μέρα | 18.45 Αξέχαστος έρωτας |
| 11.00 Το μαγκαζίνο του Alpha | **19.30 Ειδήσεις** |
| 12.00 Τρεις γυναίκες | 21.00 Μη δείχνεις |
| 12.30 Καντέλα | 22.00 Ου μοιχεύσεις |
| 13.00 Παουλίνα (Ε) | 23.00 Κόκκινος κύκλος |
| **14.00 Ειδήσεις** | 24.00 Twist |
| 15.00 Ελληνική ταινία «Τα τέσσερα σκαλοπάτια» | **01.00 Ειδήσεις** |
| 17.00 Υπαστυνόμος Ρεξ | 01.15 Ξένη ταινία «Ο αγγελιαφόρος» |
| 18.00 Ο λαβύρινθος του πά- | 03.00 L.A. Heat |

## ΦΑΡΜΑΚΕΙΑ

| ΔΙΗΜΕΡΕΥΕΙ: | ΔΙΑΝΥΚΤΕΡΕΥΕΙ: |
|---|---|
| ΜΙΧΑΛΑΚΗΣ ΒΑΣ. | ΦΩΤΑΚΗΣ ΦΩΤ. |
| Αγ. Αναστασίας 81 | Νέα Αγορά 20 |
| Τηλ. 34282 | τηλ. 24257 |

## ΥΓΡΑ ΚΑΥΣΙΜΑ

ΔΙΑΝΥΚΤΕΡΕΥΟΥΝ

**ΠΟΛΗ:**

ΣΑΡΙΚΑΣ ΜΙΧ. (SHELL - Εθν. Αντιστάσεως)
ΒΕΡΟΠΟΥΛΟΣ Α.Ε. (ΤΕΧΑCO - Λ. Καλλιθέας)

**ΔΥΤΙΚΗ ΠΛΕΥΡΑ:**

ΠΑΠΑΣΤΕΡΓΟΥ ΑΝ. (ΒΡ - Κρεμαστή)
ΑΡΦΑΡΑΣ (ΤΕCΑΧΟ - Φάνες)

**ΑΝΑΤΟΛΙΚΗ ΠΛΕΥΡΑ:**

(SHELL - Λ. Λίνδου - Αφάντου
ΚΑΛΛΙΘΕΝΟΣ ΠΑΝ (ΕΚΟ - Αρχάγγελος)

## ΚΙΝΗΜΑΤΟΓΡΑΦΟΙ

**ΠΟΛΙΤΙΣΤΙΚΟΣ ΟΡΓΑΝΙΣΜΟΣ ΔΗΜΟΥ ΡΟΔΙΩΝ**

ΧΕΙΜΕΡΙΝΟΣ ΚΙΝ/ΦΟΣ

**«ΔΗΜΟΤΙΚΟ»**

Ωρες προβολής 8.00 - 10.00, 10.00 - 12.00

Τίτλος έργου:

**Η ΤΕΛΕΥΤΑΙΑ ΝΥΧΤΑ**

του ΝΤΟΝ ΜΑΚ ΚΕΛΑΡ

Βραβείο νεότητας Φεστιβάλ Καννών 1998

ΧΛ-18/3

**ΠΑΛΛΑΣ 5 CINEMAS CENTER**

ΠΡΟΓΡΑΜΜΑ ΕΒΔΟΜΑΔΑΣ
09/03/2001 - 15/03/2001
www.cinemapallas.gr

**ΑΙΘΟΥΣΑ 5 & 2**

**HANNIBAL**
Η συνέχεια της θρυλικής ταινίας
**"Η ΣΙΩΠΗ ΤΩΝ ΑΜΝΩΝ".**
ΠΡΩΤΑΓΩΝΙΣΤΟΥΝ: ANTHONY HOPKINS, JULIANNE MOORE
ΑΙΘΟΥΣΑ 5 Κάθε ημέρα / Ώρες Έναρξης: 17:00, 19:50, 22:40
ΑΙΘΟΥΣΑ 2 Κάθε ημέρα / Ώρες Έναρξης: 18:25, 21:15, 24:05*
*(μόνο κάθε Παρασκευή & Σάββατο, με Free Tequila, Vodca ή Σαμπάνια)

**ΑΙΘΟΥΣΑ 4**

**BILLY ELLIOT**
ΠΡΩΤΑΓΩΝΙΣΤΟΥΝ: JULIE WALTERS, JAMIE BELL
Κάθε ημέρα / Ώρες Έναρξης: 17:50, 20:10, 22:30

ΧΟΡΗΓΟΙ
LANCELOT CAFE • THALASSOSPA • ROMESA
BERLONI • HEALTH CLUB (Hilton) • ΚΟΥΚΟΣ καφενές
ΣΠΑΝΟΣ sala da bagno • ΝΑΡΚΙΣΣΟΣ άνθη
MUSSES ξηροί καρποί • RODOS AIR • AXON • LATIN CAFE AXON

**ΑΙΘΟΥΣΑ 1 & 3**

**Ο ΚΑΛΥΤΕΡΟΣ ΜΟΥ ΦΙΛΟΣ**
ΠΡΩΤΑΓΩΝΙΣΤΟΥΝ:
ΛΑΚΗΣ ΛΑΖΟΠΟΥΛΟΣ, ΑΝΤΩΝΗΣ ΚΑΦΕΤΖΟΠΟΥΛΟΣ
ΑΙΘΟΥΣΑ 1 Ώρες Έναρξης: 17:15, 19:30, 22:00
ΑΙΘΟΥΣΑ 3 Ώρες Έναρξης: 20:35

**ΑΙΘΟΥΣΑ 3**

**CHOCOLAT**
ΠΡΩΤΑΓΩΝΙΣΤΟΥΝ: JULIETTE BINOCHE, JOHNNY DEPP
Κάθε ημέρα / Ώρες Έναρξης: 16:00, 18:20, 22:45

**ΑΙΘΟΥΣΑ 4** Kids Club • Παιδική Ζώνη

ΟΙ ΚΟΤΕΣ ΤΟ'ΣΚΑΣΑΝ (μεταγλωττισμένο)
Κάθε ημέρα / Ώρες Έναρξης: 16:15
**Κάθε ημέρα στην παιδική παράσταση Δωρεάν Ποπ Κορν για τους μικρούς μας φίλους!**

**ΜΟΝΟ ΓΙΑ ΤΑ ΜΕΛΗ**
**MEGA-QUIZ • OSCAR 2000-2001**
**ΠΡΟΒΛΕΨΤΕ ΚΑΙ ΚΕΡΔΙΣΤΕ!!**
Πληροφορίες στο Παλλας & στο φυλλαδιο του προγραμματος

Κρατησεις θεσεων στο 24475 και 70670 (15:00 - 20:00)

## ΣΥΝΑΛΛΑΓΜΑ

| | Αγορά | Πώληση |
|---|---|---|
| ΔΟΛΛΑΡΙΟ Η.Π.Α | 363,3116 | 373,3019 |
| ΛΙΡΑ ΑΓΓΛΙΑΣ | 531,6742 | 546,2488 |
| ΚΟΡΩΝΑ ΔΑΝΙΑΣ | 45,1264 | 46,3643 |
| ΜΑΡΚΟ ΓΕΡΜΑΝΙΑΣ | 174,227 | 174,2227 |
| ΓΙΕΝ ΙΑΠΩΝΙΑΣ | 302,2977 | 310,5915 |
| ΦΡΑΓΚΟ ΕΛΒΕΤΙΑΣ | 218,5696 | 224,5617 |
| ΚΟΡΩΝΑ ΝΟΡΒΗΓΙΑΣ | 40,9722 | 42,0959 |
| ΛΙΡΑ ΚΥΠΡΟΥ | 581,7824 | 597,7441 |
| ΔΟΛ. ΚΑΝΑΔΑ | 234,6278 | 241,0512 |
| ΔΟΛ. ΑΥΣΤΡΑΛΙΑΣ | 184,5583 | 189,6215 |

# ΚΥΡΙΑΚΗ 18 ΜΑΡΤΙΟΥ 2001

## *ΩΡΑ ΑΠΟΓΡΑΦΗΣ*

# ΝΑ ΜΕΤΡΗΘΟΥΜΕ

Πού όμως; Εκεί που γεννηθήκαμε ή εδώ που ζούμε;
Δεν υπάρχουν διλήμματα στη Στατιστική.
Υπάρχουν μόνον ακριβείς στατιστικές πληροφορίες για να βγουν ακριβή συμπεράσματα.
Υπάρχει μόνον η

## Πραγματική εικόνα

που πρέπει να βγει απ' την απογραφή.
Η πραγματική εικόνα για να μπορούμε να προγραμματίσουμε σωστά για κάθε περιοχή, για κάθε πόλη και χωριό.
Αν αλλοιώσουμε τους αριθμούς
Αν δεν απογραφούμε στον τόπο που ζούμε και δημιουργούμε
Ακυρώνουμε τη δυνατότητα που έχουμε να προγραμματίσουμε και να καθορίσουμε, ανάλογα με τις πραγματικές μας ανάγκες, το μέλλον μας.

**Μετριόμαστε**

## ΕΚΕΙ ΠΟΥ ΖΟΥΜΕ

**Καταγράφουμε την**

## ΠΡΑΓΜΑΤΙΚΗ ΕΙΚΟΝΑ

***ΚΕΝΤΡΙΚΗ ΕΝΩΣΗ***
***ΔΗΜΩΝ ΚΑΙ ΚΟΙΝΟΤΗΤΩΝ ΕΛΛΑΔΑΣ***

# ΜΝΗΜΟΣΥΝΑ



Τελούμε στις 16 Μαρτίου ημέρα Παρασκευή και ώρα 8π.μ. στον ιερό ναό Ταξιαρχών νεκροταφείου 4ετές μνημόσυνο υπέρ αναπαύσεως της ψυχής του λατρευτού μας πατέρα, παππού και θείου

**ΣΤΑΥΡΟΥ ΚΡΗΤΙΚΟΥ**

Τα παιδιά Δημήτρης - Δέσποινα, Ασπασία - Ιορδάνης, Νίκος - Λιλίτσα, Πόπη
Τα εγγόνια, τα ανίψια και οι λοιποί συγγενείς

779-15/3



Τελούμε στις 18 Μαρτίου ημέρα Κυριακή και ώρα 8.30π.μ. στον ιερό ναό Αγίου Παντελεήμονος Π. Πόλης 3τές μνημόσυνο υπέρ αναπαύσεως της ψυχής του λατρευτού μας συζύγου, πατέρα και παππού

**ΓΕΩΡΓΙΟΥ ΔΑΝΑ**

Η σύζυγος Τούλα
Τα παιδιά Παναγιώτης, Θοδωρής, Κώστας, Μιχάλης, Αριστείδης, Σάββας, Σέβα και οι νύφες
Τα εγγόνια και οι λοιποί συγγενείς

190-17/3

## Τα σκληρά ναρκωτικά

ΣΥΝΕΧΕΙΑ ΑΠΟ ΤΗ ΣΕΛ. 1

κού ανακριτή Ρόδου κ. Βασίλη Παπανικόλα, ο 30χρονος Πειραιώτης Βασίλειος Σταμόπουλος του Δημητρίου και κρίθηκε με σύμφωνη γνώμη και του Εισαγγελέα προσωρινά κρατούμενος, ενώ ο συγκατηγορούμενος του Παναγιώτης Οικονόμου του βασιλείου, κρίθηκε ελεύθερος με περιοριστικούς όρους της καταβολής χρηματικής εγγύησης 1.000.000 δρχ. και της απαγόρευσης εξόδου από τη χώρα.

ΣΥΜΦΩΝΑ με το κατηγορητήριο ο Σταμόπουλος, κατ' εντολή του Αλβανού Vasili Apa έγκλειστου των φυλακών Πατρών, ήρθε στη Ρόδο προκειμένου να διαθέσει στις πιάτσες των τοξικομανών 100 γραμμάρια ηρωίνης. Ο Οικονόμου φιλοξενούσε στο σπίτι του, τον 30χρονο Πειραιώτη. Μάλιστα στο σπίτι του βρέθηκαν 19 γραμμάρια ηρωίνης.

✍ Ο Σταμόπουλος κρατείται προκειμένου να οδηγηθεί στις φυλακές Κω.

## Κέντρο απεξάρτησης

ΣΥΝΕΧΕΙΑ ΑΠΟ ΤΗ ΣΕΛ. 1

δου κ. Γιώργος Γιαννόπουλος η «Δημιουργία» και το Κέντρο Πρόληψης κατά των ναρκωτικών θα μεταφερθούν σύντομα στον αυτόνομο χώρο της μαιευτικής κλινικής που άλλοτε ήταν οίκος του Νοσοκομείου.

✍ Μέσω της «Δημιουργίας» και του κέντρου πρόληψης θα αρχίσει η διαχείριση των προγραμμάτων που αφορούν τα εξαρτημένα άτομα από τα ναρκωτικά. Το πρόβλημα της εξάρτησης των νέων από τα ναρκωτικά φαίνεται από τα συνθήματα που έχουν γραφεί στους τοίχους του Νοσοκομείου και είναι κραυγή αγωνίας και γροθιά στο στομάχι, όπως είπε χθες ο δήμαρχος.

ΤΗ ΔΗΜΙΟΥΡΓΙΑ του Κέντρου Απεξάρτησης από τα ναρκωτικά είχαν ζητήσει από το αρμόδιο υπουργείο ο νομάρχης κ. Σάββας Καραγιάννης, ο πρώην αντιδήμαρχος κ. Γρηγόρης Μοράρης και ο πρόεδρος του Δ.Σ. του Νοσοκομείου.

«Θα προσπαθήσουμε να παρέμβουμε προσφέροντας βοήθεια και για τα εξαρτημένα άτομα με την παροχή ψυχολογικής στήριξης και προγραμμάτων υποκατάστασης», επεσήμανε ο κ. Γιαννόπουλος.

ΠΑΡΑΛΛΗΛΑ θα γίνει προσπάθεια να καταγραφούν οι χρήστες και οι ουσίες που χρσιμοποιούν. Στους χώρους του παλαιού Νοσοκομείου θα μεταφερθούν οι υπηρεσίες του Δημοτικού Οργανισμού Πρόνοιας και η τράπεζα ρούχων. Στα εξωτερικά ιατρεία του Νοσοκομείου θα στεγαστεί το ΠΕΣΥ.

✍ Παράλληλα θα δημιουργηθεί και μια δανειστική βιβλιοθήκη σχολικών βοηθημάτων για τα παιδιά που δεν έχουν την οικονομική δυνατότητα να αγοράσουν τα βιβλία αυτά.

ΟΣΑ ΠΑΙΔΙΑ δηλαδή επιθυμούν θα μπορούν να προσφέρουν τα βοηθήματα που δεν χρειάζονται για να βοηθήσουν άλλα παιδιά που δεν έχουν χρήματα να τα αγοράσουν. Στις προθέσεις του Δήμου Ρόδου είναι να δημιουργηθεί κέντρο αυτόνομης διαβίωσης για τη βοήθεια των ατόμων που αντιμετωπίζουν κινητικά προβλήματα.

## Δημοτικά έργα στην πόλη

ΣΥΝΕΧΕΙΑ ΑΠΟ ΤΗ ΣΕΛ. 1

Στις νέες αναπλάσεις δεν θα κάνουμε αποξηλώσεις οδοστρωμάτων, όπως έγινε στις οδούς Αμερικής και Θέμελη για να εκτελούνται πιο γρήγορα τα έργα», δήλωσε χθες ο δήμαρχος κ. Γιώργος Γιαννόπουλος.

ΜΕ ΤΙΣ ΕΓΚΡΙΣΕΙΣ του δημοτικού συμβουλίου καλύπτουμε, είπε ο δήμαρχος, το σύνολο των δρόμων της πόλης σε ασφαλτοστρώσεις, ενώ οι τρέχουσες εργολαβίες θα τελειώσουν στο τέλος Απριλίου.

➨ Με 200 εκατομμύρια δραχμές από το ΕΠΤΑ θα κατασκευαστούν τέσσερις διαφορετικοί τύποι πεζοδρομίων στην πόλη. Πρόκειται, όπως είπε ο δήμαρχος για κατασκευές με άσφαλτο, κυβόλιθους, τσιμεντόπλακες και πλάκες Λάρδου.

ΟΙ ΠΑΡΕΜΒΑΣΕΙΣ που έγιναν στην οδό Αμερικής θα επεκταθούν στο κέντρο της πόλης και ειδικότερα στις οδούς 25ης Μαρτίου, εθνάρχου Μακαρίου Εθελ. Δωδεκανησίων, πλατεία Κύπρου και Ιερού Λόχου.

➨ Την τρέχουσα περίοδο γίνονται παρεμβάσεις στην περιοχή των Κρητικών που θα ολοκληρωθούν παράλληλα με το έργο της κατασκευής του αποχετευτικού αγωγού της Ιαλυσού.

ΠΡΟΚΕΙΤΑΙ για τη διαμόρφωση των παρτεριών μπροστά από τα σπίτια στα Κρητικά που θα γεμίσουν με πράσινο και θα δώσουν άλλη όψη στον οικισμό.

➨ Στα Κρητικά θα γίνουν εγκάρσιες τομές για την παραλαβή του έργου του αποχετευτικού της Ιαλυσού. Το αμέσως προσεχές διάστημα θα ξεκινήσουν οι εργασίες για τη διαμόρφωση της εισόδου της πόλεως από το ξενοδοχείο Μπελβεντέρε μέχρι και την πλατεία της Ψαροπούλας. Στην περιοχή αυτή προβλέπεται να κατασκευαστεί νησίδα.

### Με σημαντικό τζίρο 100 δισ. δρχ.

# Μικρή πτώση σημείωσε χτες ο δείκτης στο Χρηματιστήριο

## ΔΥΝΑΤΗ ΕΜΦΑΝΙΣΤΗΚΕ Η ΠΕΡΙΦΕΡΕΙΑ

ΑΘΗΝΑ, 13 (ΑΠΕ).-

Το διεθνές αρνητικό περιβάλλον επηρέασε στη σημερινή συνεδρίαση το ΧΑΑ, με το Γενικό Δείκτη να κινείται μεταξύ των 3.197,94 και 3.231,03 μονάδων, κλείνοντας τελικά στις 3.231,03 μονάδες.

Ο Γενικός Δείκτης κατάφερε να κλείσει άνω των 3.220 μονάδων που αποτελούν σημαντικό επίπεδο υπόστηριξης της αγοράς, ενώ κάτω της περιοχής των 3.220 μονάδων εκδηλώθηκε έντονο αγοραστικό ενδιαφέρον. Η περιφέρεια παρουσιάστηκε για μια ακόμα ημέρα δυνατή, ενώ χαρακτηριστικό είναι το γεγονός ότι πάνω από 36 μετοχές σημείωσαν κέρδη μεγαλύτερα του 10%, με τον όγκο συναλλαγών να διαμορφώνεται στα 100 δισ. δρχ.

Το επενδυτικό ενδιαφέρον σήμερα εκδηλώθηκε στους κλάδους της Κλωστουφαντουργίας, του Λιανικού Εμπορίου, των Κατασκευών και των Διαφόρων Εταιριών.

Ο Γενικός Δείκτης Τιμών έκλεισε στις 3.231,03 μονάδες έναντι 3.269,75 μονάδων της προηγουμένης μέρας, καταγράφοντας πτώση 28,15 μονάδων ή σε ποσοστό 0,86%. Ο δείκτης FTSE/ASE 20 έκλεισε στις 1.828,2 μονάδες σημειώνοντας πτώση σε ποσοστό 0,78%, ενώ ο δείκτης FTSE/ASE 40 έκλεισε στις 396,07 μονάδες με πτώση σε ποσοστό 0,08%.

Οι επιμέρους δείκτες έκλεισαν ως εξής:

Τραπεζικός: 6.764,98 μονάδες, με πτώση 0,73%

Τηλεπικοινωνιών: 1.054,24 μονάδες, με πτώση 0,05%

Ασφαλειών: 1.460,27 μονάδες, με πτώση 0,86%

Επενδύσεων: 1.319,31 μονάδες, με πτώση 1,34%

Κατασκευαστικών: 1.574,48 μονάδες, με άνοδο 0,95%

Βιομηχανιών: 2.025,19 μονάδες, με πτώση 1,33%

Διάφορες: 2.374,42 μονάδες, με άνοδο 0,43%

Συμμετοχών: 3.666,30 μονάδες, με πτώση 0,31%

Βασικών μετάλλων: 1.051,41 μονάδες, με πτώση 2,03%

Μη μεταλλικών ορυκτών: 1.065,42 μονάδες, με πτώση 1,02%

Εκδόσεων- εκτυπώσεων: 1.065,65 μονάδες, με πτώση 1,68%

Κλωστοϋφαντουργίας: 1.339,41 μονάδες, με άνοδο 4,25%

Λιανικού Εμπορίου: 1.228,25 μονάδες, με άνοδο 2,58%

Πληροφορικής: 1.153,53 μονάδες, με πτώση 1,57%

Λύσεων Πληροφορικής: 1.119,83 μονάδες, με πτώση 1,25%

Παράλληλη: 365,42 μονάδες, με πτώση 0,69%

Συνολικά διακινήθηκαν 359 μετοχές, εκ των οποίων 140 μετοχές κινήθηκαν ανοδικά, 206 καθοδικά, ενώ η τιμή 13 μετοχών παρέμεινε αμετάβλητη.

Ο όγκος των συναλλαγών ανήλθε στα 293,66 εκατ. ευρώ ή 100,06 δισ. δρχ., εκ των οποίων τα 0,17 εκατ. ευρώ αφορούσαν προσυμφωνημένες συναλλαγές.

Τη μεγαλύτερη συναλλακτική δραστηριότητα σημείωσαν οι μετοχές των εταιρειών: ΟΤΕ με τζίρο 10.884,81 εκατ. ευρώ, Κλωστήρια Ναούσης με 10.309,23 εκατ. ευρώ, Κλωνατέξ με 8.495,41 εκατ. ευρώ, Κλωστήρια Δούδος με 6.795,17 εκατ. ευρώ και Alpha Bank με 5.189,75 εκατ. ευρώ.

Τη μεγαλύτερη ποσοστιαία άνοδο σημείωσαν οι μετοχές των εταιρειών: Olympic Catering με άνοδο 12%, Κεραμεία Αλλατίνη με άνοδο 12%, Κέκροψ με άνοδο 11,99%, ΒΙΣ με ανοδο 11,99%, Κλωστήρια Δούδος με άνοδο 11,98%, Ευρωπαϊκή Τεχνική με άνοδο 11,97%, Γιαννούσης με άνοδο 11,96%, Εκτέρ με άνοδο 11,92%, Μουριάδης με άνοδο 11,90%, Λεβεντέρης με άνοδο 11,87% και Unisoft με άνοδο 11,84%.

Αντιθέτως τις μεγαλύτερες απώλειες κατέγραψαν οι μετοχές των εταιρειών: Ελλ. Ετ. Μπισκότων με πτώση 6,37%, Nextnet με πτώση 6,19%, Εκδόσεις Λυμπέρη με πτώση 4,91%, Εσκιμό (ΠΑ) με πτώση 4,23%, Ντιονίκ με πτώση 4,17%, ΕΤΒΑ Λήζινγκ με πτώση 4,08%, Hyatt με πτώση 3,19%, Ηλέκτρα με πτώση 3,91%, Paperpack με πτώση 3,89%, Εβροφάρμα με πτώση 3,85% και Σέλμαν με πτώση 3,85%.

Η τελευταία τιμή σε ευρώ των 20 μετοχών που απαρτίζουν το δείκτη FTSE/ASE 20 έχει ως εξής:

| | |
|---|---|
| ΕΘΝΙΚΗ: | 39,68 |
| ALPHA BANK: | 30,36 |
| ΕΜΠΟΡΙΚΗ: | 49,96 |
| ΕΓΝΑΤΙΑ (Κ): | 5,88 |
| EUROBANK: | 20,12 |
| ΠΕΙΡΑΙΩΣ: | 13,94 |
| ΔΟΛ: | 13,70 |
| ΑΛΤΕΚ: | 7,72 |
| ΙΝΤΡΑΣΟΦΤ: | 12,80 |
| ΕΛΛ.ΤΕΧΝΟΔΟΜΙΚΗ: | 7,12 |
| TITAN(κ): | 39,20 |
| ΟΤΕ: | 15,88 |
| PANAFON: | 6,84 |
| ΕΛΠΕ: | 9,60 |
| ΕΠ.ΑΤΤΙΚΗΣ: | 7,54 |
| ΙΝΤΡΑΚΟΜ: | 21,58 |
| ΜΥΤΙΛΗΝΑΙΟΣ: | 9,04 |
| ΜΙΝΩΙΚΕΣ: | 5,00 |
| ΒΙΟΧΑΛΚΟ: | 10,26 |
| COCA COLA: | 17,50 |

## Αναδιπλώθηκε ο Νομάρχης

ΣΥΝΕΧΕΙΑ ΑΠΟ ΤΗ ΣΕΛ. 1

οποία όμως θα προεδρεύει ο αντιπρόεδρος του σώματος κ. Μιχάλης Αλαχούζος, αφού τόσο ο πρόεδρος, όσο και άλλοι σύμβουλοι εκείνη την ημέρα θα βρίσκονται στον Καναδά.

➨ Εν τω μεταξύ με ανακοίνωση που εξεδόθη χθες από τη Νομαρχιακή Αυτοδιοίκηση Δωδεκανήσου, αναφέρεται ότι «δεν υπάρχει συσχέτιση της ημερομηνίας συνεδρίασης του Νομαρχιακού Συμβουλίου με το συνέδριο της Νέας Δμοκρατίας».

Ειδικότερα στην ανακοίνωση αναφέρονται τα εξής:

«Επανειλημμένα δημοσιεύματα τοπικής εφημερίδας συσχετίζουν την αναζήτηση της ημέρας συνεδρίασης του Νομαρχιακού Συμβουλίου με το συνέδριο της Νέας Δημοκρατίας.

Η αλήθεια και η πραγματικότητα είναι εντελώς διαφορετική.

Από τις 15 του τρέχοντος μηνός ομάδα Νομαρχιακών Συμβούλων ανάμεσα στους οποίους και ο πρόεδρος του Ν.Σ. κ. Θωμάς Σωτρίλλης, θα επισκέπτονται τους ομογενείς του Καναδά, με προβλεπόμενη επιστροφή την 29η Μαρτίου.

Η αναγκαιότητα, προγραμματισμού συνεδρίασης του Νομαρχιακού Συμβιυλίου, εντός του μηνός, όπως προβλέπει ο κώδικας λειτουργίας του, περιόρισε τις επιλογές καθορισμού του στις 30 ή 31 Μαρτίου 20001.

Αναζητείται, επομένως, ο καλύτερος δυνατός τρόπος εξυπηρέτησης και των αναγκών του Νομαρχιακού Συμβουλίου και των νομαρχιακών συμβούλων που θα επισκεφθούν τον Καναδά, αλλά και όλων των άλλων νομαρχιακών συμβούλων, χωρίς να υπάρχει η παραμικρή συσχέτιση του γεγονό αυτού με το συνέδριο της Νέας Δημοκρατίας.»

## Προβλήματα και στο Φαληράκι

ΣΥΝΕΧΕΙΑ ΑΠΟ ΤΗ ΣΕΛ. 1

και εκφράστηκε η άποψη ότι λόγω των έργων θα δημιουργηθούν προβλήματα στα ξενοδοχεία της περιοχής.

✍ Στην τοποθέτηση του ο δήμαρχος Καλλιθέας ήταν καθησυχαστικός, αφού είπε ότι το έργο θα ολοκληρωθεί σε σύντομο χρονικό διάστημα και δεν θα δημιουργηθούν άλλα προβλήματα.

ΑΝΑΦΟΡΑ έγινε στη συνεδρίαση του δημοτικού συμβουλίου Καλλιθέας και για την έκθεση του Ινστιτούτου Γεωλογικών και Μεταλλευτικών ερευνών για το νερό της Καλλιθέας.

✍ Η έκθεση θα έπρεπε να κατατεθεί το αργότερο μέχρι τις 31 Ιανουαρίου ώστε να ενημερωθεί η δημοτική αρχή για τα αποτελέσματα των χημικών αναλύσεων που έγιναν στο νερό που βρέθηκε στις γεωτρήσεις που έκανε το ΙΓΜΕ στην Καλλιθέα.

**Η ΑΠΟΓΡΑΦΗ**

Στη συνεδρίαση του δημοτικού συμβουλίου Καλλιθέας έγινε συζήτηση και για την απογραφή που θα γίνει την προσεχή Κυριακή 18 του μήνα.

✍ Στόχος του Δήμου Καλλιθέας είναι να γίνει η απογραφή με βάση τα πραγματικά στοιχεία του πληθυσμού, πράγμα που σημαίνει ότι την Κυριακή οι κάτοικοι θα πρέπει να μείνουν στα σπίτια τους.

ΓΙΑ ΤΗΝ ενημέρωση των κατοίκων ο Δήμος Καλλιθέας εξέδωσε και έντυπο για τη σημασία της απογραφής και της καταγραφής των πραγματικών στοιχείων που αφορούν τον πληθυσμό.

## Εκθεση στο Μαρμαρίς

ΣΥΝΕΧΕΙΑ ΑΠΟ ΤΗ ΣΕΛ. 1

να επισκεφθεί την έκθεση δεδομένου ότι υπάρχει ενδιαφέρον για ξενοδοχειακό εξοπλισμό.

◆ Σχετικά ανακοινώθηκε ότι όποιος από τη Ρόδο επιθυμεί να επισκεφθεί την έκθεση στο Μαρμαρίς μπορεί να τηλεφωνεί στο 24668.

## Η απογραφή της Κυριακής

ΣΥΝΕΧΕΙΑ ΑΠΟ ΤΗ ΣΕΛ. 1

άτομα όπως πολύ εύστοχα παρατήρησε.

◆ Εικότερα, σύμφωνα με την απογραφή που έγινε το 1991 στην πόλη της Ρόδου υπάρχουν 27.194 νοικοκυριά. Από αυτά ενός δωματίου είναι 1.154. Υπάρχουν 2.950 οικίες δύο δωματίων, 5.376 τριών, 10.596 τεσσάρων, 5.362 πέντε και 1.756 έξι δωματίων.

ΑΘΡΟΙΣΤΙΚΑ υπάρχουν 23.000 νοικοκυριά από τρία δωμάτια και άνω και 17.000 σπίτια με περισσότερα από τέσσερα δωμάτια. «Από την καταγραφή είναι σαφές ότι στα σπίτια με τα τέσσερα ή και περισσότερα δωμάτια δεν ζουν οικογένειες των δύο ατόμων.

«Η λογική που θέτουμε εμείς, επεσήμανε ο δήμαρχος, είναι ότι χρειαζόμαστε την πραγματική εικόνα για να χαράξουμε σωστά την πολιτική μας και να αντιμετωπίσουμε τη μείωση του πληθυσμού, όπου χρειάζεται. Αν κουκουλώνεται συνεχώς το πρόβλημα, δεν μπορούμε να το αντιμετωπίσουμε».

◆ Η πραγματική εικόνα που πρέπει να προκύψει από την απογραφή, θα συμβάλει στο ρόλο που καλείται να παίξει η τοπική αυτοδιοίκηση με τους πολίτες

ΤΑ ΤΕΛΕΥΤΑΙΑ χρόνια από το 1991 μέχρι σήμερα η Ρόδος, τόνισε ο δήμαρχος, έχει διπλασιαστεί όπως φαίνεται καθαρά από τις νέες συνοικίες που έχουν δημιουργηθεί. Για να κατασκευαστούν όμως σχολικές αίθουσες και τα 40-50 διδακτήρια που χρειάζονται και άλλα έργα, που είναι αναγκαία για μια πόλη με πληθυσμό 70.000 άτομα, πρέπει η απογραφή να γίνει με βάση την πραγματικότητα.

◆ Ο κ. Γιαννόπουλος εξέφρασε τη λύπη του για την περιοχή «Ροδοπούλα» που ανήκει στο Δήμο Ρόδου και τη διεκδικεί ο Δήμος Ιαλυσού και κατέστησε σαφές ότι αν χρειαστεί θα προχωρήσουν οι διαδικασίες για τη διευθέτηση ορίων βάσει ειδικού άρθρου του Καποδίστρια.

«Πιστεύω ότι δεν πρέπει να μπούμε στην ατραπό του να αρχίσουμε να διαμελίζουμε τα ιμάτιά μας. Αυτό που πρέπει να κάνουμε είναι να συνεργαστούμε για να βγουν τα συμπεράσματά που πρέπει, να υπάρξουν τα στοιχεία για να προχωρήσει η ανάπτυξη του τόπου. Δεν είναι ο χρόνος τώρα, αφού υπάρχει συγκεκριμένος τρόπος και διαδικασία να λυθούν και αν χρειαστεί, θα προσφύγουμε εκεί που πρέπει», τόνισε ο κ. Γιαννόπουλος.

ΘΑ ΠΡΕΠΕΙ να υπογραμμιστεί ότι υπάρχει ήδη καλή διάθεση για συνεργασία με όμορους ΟΤΑ από το Δήμο Ρόδου στο θέμα διαχείρισης των στερεών και υγρών αποβλήτων. Η απογραφή του 1991 βάσει της οποιας ο πληθυσμός της Ρόδου ήταν 43.000 άτομα δημιούργησε πρόβλημα στο θέμα του Παλαί Ντε Σπορ, αφού με βάση τα στοιχεία αυτά θα έπρεπε να διαθέτει 2.000 θέσεις.

## Το υπουργείο Εμπορικής Ναυτιλίας θα εξετάσει αύριο τα θερινά δρομολόγια της Δωδεκανήσου

ΑΘΗΝΑ 13 (ΑΠΕ).-

Συνεδριάζει το μεσημέρι της προσεχούς Πέμπτης υπό την προεδρία του γενικού γραμματέα του υπουργείου Εμπορικής Ναυτιλίας Γ. Χαλβατζόγλου, η Γνωμοδοτική Επιτροπή Ακτοπλοϊκών Συγκοινωνιών (ΓΕΑΣ).

Θα εξετάσει 34 θέματα αρμοδιότητας του ΥΕΝ και τρία του υπουργείου Αιγαίου. Μεταξύ των θεμάτων που ξεχωρίζουν είναι η αίτηση της MFD για χορήγηση άδειας σκοπιμότητας προκειμένου να αντικαταστήσει το "Εξπρές Σάμινα". Η εταιρία ζητεί την άδεια για πλοίο νεότερο των 15 ετών, με μεταφορική δυνατότητα 300 ΙΧ αυτοκινήτων και 2.000 επιβατών.

Η ίδια εταιρία ζητεί άδεια σκοπιμότητας για να αντικαταστήσει το "Εξπρές Ναϊάς", το οποίο αποσύρεται λόγω συμπλήρωσης του ορίου ηλικίας. Ο χρόνος υλοποίησης της άδειας είναι ο προσεχής Ιούνιος και το πλοίο ηλικίας έως 15 ετών θα έχει μεταφορική ικανότητα από 1.500 μέχρι 2.000 επιβάτες και 300 ΙΧ αυτοκίνητα.

Η ΔΑΝΕ με αίτησή της εξάλλου ζήτησε παράταση τεσσάρων μηνών (μέχρι 31.5.2001) για το πλοίο της "Λίνδος", το οποίο λόγω μετασκευών έπρεπε να ήταν έτοιμο από το τέλος Ιανουαρίου.

Η ΓΕΑΣ θα εξετάσει τα θερινά δρομολόγια των γραμμών Πειραιά - Ηρακλείου, Πειραιά - Ικαρίας - Σάμου, Πειραιά - Κυκλάδων, Πειραιά - Αργοσαρωνικού και Πειραιά - Δωδεκανήσου.

Μεταξύ των θεμάτων του υπουργείου Αιγαίου ξεχωρίζει η εισήγηση για ανάκληση των αδειών σκοπιμότητας των "Σαντορίνη Ντόλφιν", "Ιος Ντόλφιν" και "Σαντορίνη Ντόλφιν ΙΙ".

## Δίωρη συνομιλία είχε ο πρωθυπουργός με την υπουργό Εσωτερκών

ΑΘΗΝΑ, 13 (ΑΠΕ).-

Τον κίνδυνο της κούρασης του ελληνικού λαού από ασημαντότητες επεσήμανε στη δήλωσή της η κα Βάσω Παπανδρέου μετά τη δίωρη συνάντηση που είχε με τον πρωθυπουργό Κ. Σημίτη στο Μέγαρο Μαξίμου.

Μετά το τέλος της συνάντησης η υπουργός Εσωτερικών δήλωσε: "Πρέπει να ξεφύγουμε από το κλίμα εσωστρέφειας και να ανταποκριθούμε στις προσδοκίες του ελληνικού λαού γιατί υπάρχει κίνδυνος να τον κουράσουμε με ασημαντότητες. Πρέπει να ανταποκριθούμε στις προσδοκίες του , να εκπληρώσουμε τις προεκλογικές δεσμεύσεις μας και αυτό μπορεί να γίνει με άνοιγμα του ΠΑΣΟΚ στην κοινωνία , με πολιτικές αποτελεσματικές, με ενίσχυση των κοινωνικών δυνάμεων που στηρίζουν και προσβλέπουν στο ΠΑΣΟΚ. Αυτό όπως πάντα θα το κάνουμε όλοι μαζί στο ΠΑΣΟΚ, το οποίο ανανεώνεται συνεχώς και μπορεί να ξεπεράσει τα οποιαδήποτε προβλήματα και να ανταποκρίνεται στις ανάγκες και τις προσδοκίες του ελληνικού λαού".

## Η παραίτηση Φιλ. Αντωναρά

ΣΥΝΕΧΕΙΑ ΑΠΟ ΤΗ ΣΕΛ. 1

που αυτός δεν εγκαταλείπει τελικά το δημαρχιακό θώκο, το σώμα να μην προχωρήσει στην ψήφιση του προϋπολογισμού.

Η ΠΡΟΤΑΣΗ ωστόσο αυτή απερρίφθη καθώς θα διακυβεύοντο τα συμφέροντα της περιοχής. Πάντως, λόγω της συνεχούς απουσίας του δημάρχου (που βρίσκεται στις ΗΠΑ), ακόμη και οι λίγοι σύμβουλοι που ετάσσοντο στο πλευρό του, φαίνεται να τον έχουν εγκαταλείψει.


# ΛΑΪΚΟ ΛΑΧΕΙΟ

**(Την κλήρωση προσφέρει το πρακτορείο ΚΩΣΤΑ ΚΑΣΤΡΟΥΝΗ - ΘΕΜ. ΣΟΦΟΥΛΗ 155)**

ΚΛΗΡΩΣΗ 11η της 13 Μαρ. 2001

ΚΕΡΔΗ ΤΡΙΠΛΟΥ ΛΑΧΝΟΥ : 177,000,000 Κυκλοφόρησαν σειρές: 10

| | Σειρά | Στοιχείο | Αριθμός | Δραχμές |
|---|---|---|---|---|
| Μεγάλος Λαχνός | 9η | Β | 43045 | 100,000,000 |
| Υπόλοιπα στοιχεία | 9η | Α+Γ+Δ | 43045 | 21,000,000 |
| Β Λαχνός τριδύμου | 10η | Α - Δ | 43045 | 28,000,000 |
| Γ Λαχνός τριδύμου | 8η | Α - Δ | 43045 | 28,000,000 |
| Σε όλες τις άλλες σειρές | | | 43045 | 15,000,000 |

ΚΑΤΑΛΟΓΟΣ ΚΕΡΔΩΝ ΣΕ ΟΛΕΣ ΤΙΣ ΣΕΙΡΕΣ

| Αριθμός | Ποσό | Αριθμός | Ποσό | Αριθμός | Ποσό | Αριθμός | Ποσό |
|---|---|---|---|---|---|---|---|
| 668 | 70,000 | 19710 | 70,000 | 39502 | 100,000 | 59686 | 70,000 |
| 1349 | 100,000 | 20431 | 70,000 | 40053 | 70,000 | 60497 | 70,000 |
| 1400 | 70,000 | 21092 | 100,000 | 40821 | 100,000 | 61078 | 100,000 |
| 2911 | 70,000 | 21843 | 70,000 | 41684 | 70,000 | 61969 | 70,000 |
| 2942 | 2,000,000 | 22724 | 100,000 | 43035 | 70,000 | 62750 | 100,000 |
| 3089 | 70,000 | 23271 | 70,000 | 43045 | Πρώτος | 63557 | 70,000 |
| 3830 | 70,000 | 25032 | 70,000 | 43795 | 70,000 | 63968 | 70,000 |
| 4401 | 100,000 | 25603 | 200,000 | 44546 | 70,000 | 64679 | 100,000 |
| 5012 | 70,000 | 26184 | 70,000 | 45297 | 100,000 | 64890 | 70,000 |
| 5843 | 200,000 | 26935 | 70,000 | 46048 | 70,000 | 65561 | 70,000 |
| 6394 | 70,000 | 27716 | 100,000 | 46819 | 70,000 | 65802 | 300,000 |
| 7115 | 70,000 | 28237 | 70,000 | 47640 | 200,000 | 66723 | 70,000 |
| 7896 | 70,000 | 28318 | 70,000 | 48431 | 70,000 | 67274 | 70,000 |
| 8647 | 100,000 | 28599 | 70,000 | 49052 | 100,000 | 67825 | 70,000 |
| 9398 | 70,000 | 29170 | 100,000 | 50003 | 70,000 | 68236 | 100,000 |
| 10089 | 300,000 | 30001 | 70,000 | 50724 | 70,000 | 68727 | 70,000 |
| 10840 | 70,000 | 30942 | 200,000 | 51398 | 70,000 | 69398 | 70,000 |
| 11721 | 70,000 | 31393 | 70,000 | 52018 | 200,000 | 70019 | 200,000 |
| 12352 | 70,000 | 32144 | 70,000 | 52440 | 70,000 | 70940 | 70,000 |
| 12963 | 100,000 | 32875 | 100,000 | 53032 | 70,000 | 72181 | 70,000 |
| 14040 | 70,000 | 33052 | 100,000 | 53056 | 70,000 | 73168 | 300,000 |
| 14851 | 200,000 | 33813 | 70,000 | 53737 | 200,000 | 73939 | 70,000 |
| 15712 | 70,000 | 34324 | 70,000 | 54528 | 70,000 | 74720 | 70,000 |
| 16043 | 70,000 | 34985 | 300,000 | 55009 | 100,000 | 75431 | 100,000 |
| 16864 | 70,000 | 35706 | 70,000 | 55620 | 70,000 | 76092 | 70,000 |
| 17675 | 100,000 | 36187 | 70,000 | 56311 | 70,000 | 76923 | 70,000 |
| 18426 | 70,000 | 36858 | 70,000 | 57022 | 100,000 | 77724 | 70,000 |
| 18858 | 1,000,000 | 37769 | 200,000 | 57705 | 70,000 | 78475 | 200,000 |
| 18987 | 70,000 | 38420 | 70,000 | 58234 | 70,000 | 79186 | 70,000 |
| 19239 | 70,000 | 38891 | 70,000 | 58915 | 300,000 | 79937 | 70,000 |

Από 10,000 δρχ κερδίζουν όλοι οι αριθμοί που λήγουν σε 45
Από 4,000 δρχ κερδίζουν όλοι οι αριθμοί που λήγουν σε 5
Από 2,000 δρχ κερδίζουν όλοι οι αριθμοί που παίζουν από: 13, 02, 18

Στην κλήρωση αυτή: Συνοθήκαν οι χιλιάδες 18 28 43 52
Δεν συνοθήκαν οι χιλιάδες 13 26 42 71
Τα κέρδη άνω των 100000 φορολογούνται με 10%

# VANIK TOURS

ΓΙΑΝΝΗΣ και ΣΕΒΑ ΒΑΛΣΑΜΙΔΗ
**VANIK σημαίνει ΑΛΗΘΕΙΑ**
ΑΚΤΗ ΚΑΝΑΡΗ 17, ΨΑΡΟΠΟΥΛΑ - ΑΝΕΤΟ ΠΑΡΚΙΝΓΚ
Ανοικτά: ΔΕ-ΣΑ 08.30 - 14.00 & 16.30 - 20.30
Τηλ. 35191, 37621 κινητό: 0945798148 , FAX 29532

Το γραφείο μας πάντα πρώτο σε κρατήσεις ξενοδοχείων εξασφάλισε και σας προσφέρει καταπληκτικές τιμές για τα παρακάτω ξενοδοχεία σε ΠΑΚΕΤΑ (έκδοση εισιτηρίων R/T) από 1/11/2000-31/3/2001

| | | | |
|---|---|---|---|
| **1ον HOTEL ELECTRA** | | | Α΄ SUPERIOR |
| Ερμού Σύνταγμα | | | |
| Μονόκλινο | δρχ. | 23.600 | |
| Δίκλινο | » | 27.800 | |
| Τρίκλινο | » | 33.000 | |
| **2ον HOTEL ALEXANDROS** | | | Α΄ SUPERIOR |
| Πλατεία Μαβίλλη | | | |
| Μονόκλινο | δρχ. | 19.500 | |
| Δίκλινο | » | 22.500 | |
| Τρίκλινο | » | 30.000 | |
| **3ον HOTEL PRESIDENT** | | | Α΄ Κατηγορίας |
| Λεωφόρος Κηφισίας | | | |
| Μονόκλινο | δρχ. | 9.000 | |
| Δίκλινο για μονόκλινο | » | 10.000 | |
| Δίκλινο | » | 12.000 | |
| Τρίκλινο | » | 15.000 | |
| **4ον HOTEL ASTOR** | | | Α΄ Κατηγορίας |
| Σύνταγμα | | | |
| Μονόκλινο | δρχ. | 12.500 | |
| Δίκλινο για μονόκλινο | » | 14.000 | |
| Δίκλινο | » | 16.500 | |
| Τρίκλινο | » | 20.000 | |
| **5ον HOTEL RIVA** | | | Α΄ Κατηγορίας |
| Περιοχή HILTON | | | |
| Μονόκλινο | δρχ. | 13.500 | |
| Δίκλινο | » | 15.500 | |
| Τρίκλινο | » | 21.000 | |
| **6ον HOTEL ZAFOLIA** | | | Α΄ SUPERIOR |
| Λεωφόρος Αλεξάνδρας | | | |
| Μονόκλινο | δρχ. | 18.000 | |
| Δίκλινο | » | 23.000 | |
| Τρίκλινο | » | 28.000 | |
| **7ον HOTEL ELLINIS** | | | Β΄ SUPERIOR |
| Ωνάσειο, λεωφ. Συγγρού | | | |
| Μονόκλινο | δρχ. | 12.000 | |
| Δίκλινο | » | 17.000 | |
| Τρίκλινο | » | 20.000 | |
| **8ον HOTEL ATHENS CYPRIA** | | | Β΄ SUPERIOR |
| Σύνταγμα, Διομιας | | | |
| Μονόκλινο | δρχ. | 18.000 | |
| Δίκλινο | » | 23.500 | |
| Τρίκλινο | » | 32.000 | |
| **9ον HOTEL LONDON** | | | Β΄ Κατηγορίας |
| Γλυφάδα, Ανατολ. - Δυτ. Αεροδρόμιο | | | |
| Μονόκλινο | δρχ. | 12.000 | |
| Δίκλινο | » | 15.000 | |
| Τρίκλινο | » | 18.000 | |
| **10ον HOTEL EGNATIA** | | | Β΄ Κατηγορίας |
| Θεσσαλονίκη Κέντρο - καινούριο | | | |
| Μονόκλινο | δρχ. | 18.000 | |
| Δίκλινο | » | 22.000 | |
| Τρίκλινο | » | 26.000 | |

* Τα παραπάνω ξενοδοχεία διαθέτουν T.V. σε όλα τα δωμάτια
* Στις παραπάνω τιμές συμπεριλαμβάνεται πρωινό σε μπουφέ
* Ακόμη σε μας θα βρείτε αεροπορικά και ατμοπλοϊκά εισιτήρια όλων των εταιρειών.

X 2206-28/2



# ΝΤΕΤΕΚΤΙΒΣ

30 ΧΡΟΝΙΑ ΜΟΝΙΜΑ ΚΑΙ ΣΤΗ ΡΟΔΟ
35354
ΠΛΑΤΕΙΑ ΑΓΙΟΥ ΙΩΑΝΝΟΥ
Η ΛΥΣΗ!!! ΣΕ ΚΑΘΕ ΣΑΣ ΠΡΟΒΛΗΜΑ
EXPRESS SECURITY

X2278-31/3


## Από το υπουργείο Αιγαίου

# Διαγωνισμός για μίσθωση κύριων άγονων γραμμών

## Και για τις ταχυδρομικές γραμμές



Νέους δρόμους επικοινωνίας στο Αρχιπελάγος δίνει η προκήρυξη διαγωνισμού από το Υπουργείο Αιγαίου για τη μίσθωση πλοίων που θα εκτελούν τα δρομολόγια στις νέες κύριες και ταχυδρομικές γραμμές για την περίοδο από 1η Μαΐου 2001 έως 30 Απριλίου 2002.

Φέτος για πρώτη φορά γίνεται προσπάθεια για την ουσιαστική κάθετη και οριζόντια διασύνδεση όλων των νησιών και ιδιαίτερα για την ουσιαστική ενδοεπικοινωνία ανάμεσα στους κατοίκους νησιών των ίδιων περιφερειών αλλά και νομών καθώς και μεταξύ των νησιών του βόρειου και του νότιου Αιγαίου που μέχρι τώρα επικοινωνούσαν μόνο μέσω Αθηνών. Ας σημειωθεί επίσης η σημαντική αύξηση των δρομολογίων που συνδέουν μικρά νησιά του Αιγαίου με μεγαλύτερα.

Οι κύριες άγονες γραμμές που προκηρύχθηκαν ήδη (ημέρα του διαγωνισμού έχει ορισθεί η 28η Μαρτίου) είναι οι παρακάτω:

1. ΓΡΑΜΜΗ ΜΕΓΑΛΩΝ ΝΗΣΙΩΝ ΑΝΑΤΟΛΙΚΟΥ ΑΙΓΑΙΟΥ

α) Ρόδος - Κως - Κάλυμνος - Λέρος - Πάτμος - Ικαρία - Σάμος - Χίος - Μυτιλήνη - Λήμνος - Αλεξανδρούπολη ή Καβάλα και επιστροφή μία φορά την εβδομάδα.

β) Βόλος - Μυτιλήνη - Χίος - Σάμος - Πάτμος και επιστροφή μία φορά την εβδομάδα (νέα γραμμή).

2. ΓΡΑΜΜΗ ΣΥΡΟΥ - ΧΙΟΥ - ΜΥΤΙΛΗΝΗΣ

α) Σύρος - Μύκονος - Χίος - Μυτιλήνη και επιστροφή μία φορά την εβδομάδα (νέα γραμμή).

3. ΓΡΑΜΜΗ ΑΓΙΟΥ ΕΥΣΤΡΑΤΙΟΥ - ΛΗΜΝΟΥ

α) Αγιος Ευστράτιος - Μύρινα Λήμνου και επιστροφή τέσσερις φορές την εβδομάδα , με την υποχρέωση εκτέλεσης ενός επιπλέον δρομολογίου την εβδομάδα χωρίς την καταβολή επιδότησης (σήμερα επιδοτούνται μόνο δυο δρομολόγια εβδομαδιαίως).

β) Αγιος Ευστράτιος - Μύρινα Λήμνου και επιστροφή δύο φορές τον μήνα για την μεταφορά καυσίμων και άλλων οχληρών φορτίων.

4. ΓΡΑΜΜΗ ΧΙΟΥ - ΣΑΜΟΥ

α) Χίος - Καρλόβασι - Βαθύ και επιστροφή δύο φορές την εβδομάδα (προβλέπεται η δυνατότητα εκτέλεσης του δρομολογίου με πλοίο δυνάμενο να μεταφέρει τουλάχιστον 20 ιδιωτικής χρήσεως αυτοκίνητα. Δηλαδή πλοίο μεγαλύτερο από αυτό που καλύπτει σήμερα τη γραμμή).

5.ΓΡΑΜΜΗ ΧΙΟΥ • ΨΑΡΩΝ

α) Χίος - Ψαρά και επιστροφή τρεις φορές την εβδομάδα.

β) Βολισσός Χίου - Ψαρά και επιστροφή τρεις φορές την εβδομάδα (νέα γραμμή).

γ) Χίος - Ψαρά και επιστροφή για τη μεταφορά καυσίμων και οχληρών φορτίων δύο φορές το μήνα.

6. ΓΡΑΜΜΗ ΧΙΟΥ - ΟΙΝΟΥΣΣΩΝ

α) Χίος - Οινούσσες και επιστροφή τέσσερις φορές την εβδομάδα (σήμερα επιδοτούνται τρία δρομολόγια εβδομαδιαίως).

β) Χίος - Οινούσσες και επιστροφή δύο φορές τον μήνα για την μεταφορά καυσίμων και οχληρών φορτίων.

7. ΓΡΑΜΜΗ ΣΑΜΟΥ

α) Πυθαγόρειο - Αγαθονήσι - Αρκιοί -Λειψοί • Πάτμος - Λέρος και επιστροφή και με προσέγγιση στο Φαρμακονήσι κάθε 15 (νέα γραμμή).

β) Πυθαγόρειο - Αγαθονήσι • Αρκιοί - Λειψοί - Πάτμος - Λέρος και επιστροφή δύο φορές την εβδομάδα.

8. ΓΡΑΜΜΗ ΣΑΜΟΥ - ΙΚΑΡΙΑΣ

α) Πυθαγόρειο ή Βαθύ - Φούρνοι - Αγ. Κήρυκος και επιστροφή δύο φορές την εβδομάδα.

β) Πυθαγόρειο ή Βαθύ - Φούρνοι - Αγ. Κήρυκος και επιστροφή με ελεύθερη υποχρεωτική προσέγγιση στο Καρλόβασι.

9.ΓΡΑΜΜΗ ΙΚΑΡΙΑΣ

α) Φούρνοι - Θύμαινα - Αγ. Κήρυκος και επιστροφή τρεις φορές την εβδομάδα.

β) Καρκινάγρι - Μαγγανίτης - Αγ. Κήρυκος και επιστροφή τρεις φορές την εβδομάδα.

10. ΓΡΑΜΜΗ ΦΟΥΡΝΩΝ - ΚΑΡΛΟΒΑΣΙΟΥ

α) Φούρνοι - Θύμαινα - Χρυσομηλιά - Καρλόβασι και επιστροφή δύο φορές την εβδομάδα.

11. ΓΡΑΜΜΗ ΤΟΠΙΚΟΥ ΣΥΜΠΛΕΓΜΑΤΟΣ ΔΩΔΕΚΑΝΗΣΟΥ

α) Ρόδος - Καστελλόριζο και επιστροφή δύο φορές την εβδομάδα.

β) Ρόδος - Χάλκη - Διαφάνι - Κάρπαθος - Κάσος - Σητεία και επιστροφή μία φορά την εβδομάδα.

γ) Ρόδος - Χάλκη - Διαφάνι - Κάρπαθος - Κάσος - Σητεία και επιστροφή μία φορά την εβδομάδα (νέα γραμμή).

12. ΓΡΑΜΜΗ ΚΑΛΥΜΝΟΥ - ΑΣΤΥΠΑΛΑΙΑΣ

α) Κάλυμνος - Αστυπάλαια και επιστροφή τρεις φορές την εβδομάδα (σήμερα επιδοτούνται δυο δρομολόγια εβδομαδιαίως).

13. ΓΡΑΜΜΗ ΤΟΠΙΚΗ ΔΩΔΕΚΑΝΗΣΟΥ

α) Διαφάνι Καρπάθου - Πλημμύρι Ρόδου και επιστροφή δυο φορές την εβδομάδα (νέα γραμμή).

14. ΓΡΑΜΜΗ ΤΟΠΙΚΗ ΔΥΤ. ΚΥΚΛΑΔΩΝ

α) Σύρος - Κύθνος - Κέα και επιστροφή δύο φορές την εβδομάδα.

β) Σύρος - Σέριφος - Σίφνος - Κίμωλος - Μήλος και επιστροφή δύο φορές την εβδομάδα.

15. ΓΡΑΜΜΗ ΣΥΡΟΥ - ΑΝΑΤ. ΚΥΚΛΑΔΩΝ Α΄

α) Σύρος - Πάρος - Νάξος - Φολέγανδρος - Σίκινος - Ίος - Θήρα - Ανάφη και επιστροφή μια φορά την εβδομάδα.

β) Σύρος - Φολέγανδρος - Σίκινος - Ίος - Θηρασία - Θήρα - Ανάφη και επιστροφή μία φορά την εβδομάδα (νέα γραμμή).

16. ΓΡΑΜΜΗ ΣΥΡΟΥ - ΑΝΑΤ.ΚΥΚΛΑΔΩΝ Β΄

α) Σύρος - Πάρος - Νάξος - Δονούσα - Αιγιάλη - Κατάπολα - Κουφονήσια - Σχοινούσα - Ηρακλειά - Νάξος - Πάρος - Σύρος μία φορά την εβδομάδα.

β) Σύρος - Πάρος - Νάξος - Ηρακλειά - Σχοινούσα - Κουφονήσι - Αιγιάλη - Δονούσα - Νάξος - Πάρος μία φορά την εβδομάδα (νέα γραμμή).

17. ΓΡΑΜΜΗ ΣΥΡΟΥ - ΑΝΔΡΟΥ

α) Σύρος - Άνδρος και επιστροφή δύο φορές την εβδομάδα (νέα γραμμή).

18. ΓΡΑΜΜΗ ΘΗΡΑΣ - ΘΗΡΑΣΙΑΣ

α) Θηρασία - Θήρα και επιστροφή τρεις φορές την εβδομάδα (νέα γραμμή).

19. ΓΡΑΜΜΗ ΜΥΚΟΝΟΥ - ΔΗΛΟΥ

α) Μύκονος - Δήλος και επιστροφή έως δύο φορές την ημέρα.

Πέρα των παραπάνω κύριων γραμμών προκηρύχθηκε επίσης διαγωνισμός για τη μίσθωση των παρακάτω ταχυδρομικών γραμμών:

1.Γραμμή Νάξου - Αμοργού

Νάξος - Ηρακλειά - Σχοινούσα - Κουφονήσια - Δονούσα - Αιγιάλη - Κατάπολα και επιστροφή με τις ίδιες προσεγγίσεις τρεις φορές την εβδομάδα

2. Γραμμή Θήρας - Ανάφης

Θήρα - Ανάφη και επιστροφή δύο φορές την εβδομάδα.

3. Γραμμή Θήρας - Θηρασίας

Θήρα - Θηρασιά και επιστροφή δύο φορές την εβδομάδα.

4. Γραμμή Αιγιάλης (Αμοργού) - Ν. Κίναρος

Αιγιάλη (Αμοργού) - Ν. Κίναρος και επιστροφή δύο φορές το μήνα

5. Γραμμή Λέρου - Φαρμακονησίου

Λέρος - Λειψοί - Αρκιοί - Αγαθονήσι - Φαρμακονήσι και επιστροφή μία φορά την εβδομάδα.

6. Γραμμή Χάλκης - Καμείρου

Χάλκη - Κάμειρος και επιστροφή δύο φορές την εβδομάδα.

7. Γραμμή Νισύρου - Κω (Καρδάμαινα)

Νίσυρος - Κως (Καρδάμαινα) και επιστροφή δύο φορές την εβδομάδα.

8. Γραμμή Φοινίκης Καρπάθου - Κάσου

Φοινίκη Καρπάθου - Κάσος και επιστροφή τρεις φορές την εβδομάδα.

9. Γραμμή Κάρπαθος - Διαφάνι Καρπάθου

Πηγάδια Καρπάθου - Διαφάνι Καρπάθου και επιστροφή μία φορά την εβδομάδα (νέα γραμμή).

10. Γραμμή Πάτμος - νήσος Λέβιθα

Πάτμος - Λεβιθα και επιστροφή μία φορά την εβδομάδα (νέα γραμμή).

# Χειρόφρενο... τραβούν οι ιδιοκτήτες πούλμαν

## Απεργία από τη Δευτέρα



Χειρόφρενο... τραβούν στις 19 Μαρτίου οι ιδιοκτήτες των 5.200 τουριστικών λεωφορείων, καθώς η Κυβέρνηση συνεχίζει να αδιαφορεί για τα θεσμικά τους αιτήματα με αποτέλεσμα ο κλάδος να κλυδωνίζεται και να απομονώνεται.

Οι Πανελλήνιες Ομοσπονδίες των Τουριστικών Γραφείων και Λεωφορείων (ΠΟΕΤ., Γ.Π.ΟΠ., Ε.Τ.Λ.Ε.) αποφάσισαν να πραγματοποιήσουν δυναμικές κινητοποιήσεις και ζητούν την κατανόηση των φορέων (τουριστικά γραφεία, σχολεία, Δήμοι) που χρησιμοποιούν τουριστικά λεωφορεία.

Οι ομοσπονδίες του κλάδου, μη μπορώντας να ανταπεξέλθουν στις υποχρεώσεις τους και έχοντας ως "εχθρό" την Κυβέρνηση, καταγγέλλουν τα εξής:

Την εχθρική αντιμετώπιση του υπουργείου Μεταφορών και Επικοινωνιών και την πεισματική άρνησή του να εντάξει τον κλάδο στη διοικητική μέριμνά του, όπως τούτο ισχύει σε όλες τις χώρες της Ευρωπαϊκής Ένωσης.

Την ανικανότητα του υπουργείου Ανάπτυξης να στηρίξει το τουριστικό λεωφορείο, απέναντι στην μονομερή αντιμετώπιση του υπουργείου Μεταφορών και Επικοινωνιών υπέρ των ΚΤΕΛ - ΟΣΕ.

Την απαράδεκτη πολιτική του υπουργείου Εργασίας που με διάφορες αποφάσεις του καθιστά αδύνατη τη συνέχιση λειτουργίας του τουριστικού λεωφορείου.


**ΙΑΤΡΙΚΗ ΑΝΑΚΟΙΝΩΣΗ**

Ο ιατρός

**ΣΤΑΜΑΤΗΣ Γ. ΠΕΡΙΔΗΣ *BDS (London)***

**ΧΕΙΡΟΥΡΓΟΣ - ΟΔΟΝΤΙΑΤΡΟΣ**

Πτυχιούχος Πανεπιστημίου *UMDS* Λονδίνου

τέως μέλος Βρετανικού Οδοντιατρικού Συλλόγου *BDA*

Δέχεται: Δευτέρα - Παρασκευή 9:00 - 13:30 17:00 - 20:30

Σάββατο 9:00 - 14:00

Εθν. Αντίστασης 44 (πρώην Βασ. Άννης Μαρίας), 2ος όροφος
Τηλ. & Fax: (0241) 70888

605-31/3

**ΙΑΤΡΙΚΗ ΑΝΑΚΟΙΝΩΣΗ**

Ο ΙΑΤΡΟΣ

**ΧΡΗΣΤΟΣ Π. ΙΩΑΝΝΙΔΗΣ**

**ΜΙΚΡΟΒΙΟΛΟΓΟΣ - ΒΙΟΠΑΘΟΛΟΓΟΣ**

ΔΕΧΕΤΑΙ: Δευτέρα - Παρασκευή
7.3--13.00 & 17.00-20.30
Σάββατο: 7.30-13.00

**Λεμεσού 43 - Τηλ. 70260 - 70269**

681-31/3

**ΙΑΤΡΙΚΗ ΑΝΑΚΟΙΝΩΣΗ**

**ΑΝΤΩΝΙΟΣ Γ. ΚΛΑΔΟΓΕΝΗΣ**

**ΠΝΕΥΜΟΝΟΛΟΓΟΣ**

**Λεμεσού 43**
**Τηλ. 31540 κιν. 0945 901430**

Δέχεται καθημερνά 9-1 και 5-8.30

Τετάρτη απόγευμα και Σάββατο πρωί κατόπιν ραντεβού

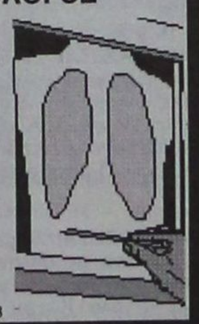

T237-31/3

**ΙΑΤΡΙΚΗ ΑΝΑΚΟΙΝΩΣΗ**

Η ΙΑΤΡΟΣ

**ΑΝΑΣΤΑΣΙΑ Π. ΧΑΜΟΥΖΑ -ΤΣΕΛΕΠΗ**

**ΜΙΚΡΟΒΙΟΛΟΓΟΣ - ΒΙΟΠΑΘΟΛΟΓΟΣ**

Δέχεται στο ιατρείο της

ΔΕΥΤΕΡΑ έως ΠΑΡΑΣΚΕΥΗ 07.30-12.30 πρωί
06.00 - 08.00 απόγευμα
ΣΑΒΒΑΤΟ 08.00 - 12.00 πρωί

**Στέλιου Κωτιάδη 5 & Εργάνης Αθηνάς**
**Τηλέφωνο 74034**

668-31/3

**ΙΑΤΡΙΚΗ ΑΝΑΚΟΙΝΩΣΗ**

**ΜΕΤΑΦΟΡΑ ΟΦΘΑΛΜΙΑΤΡΕΙΟΥ**

Το ιατρείο της οφθαλμιάτρου

**ΤΑΣΟΥΛΑΣ ΣΩΤΗΡΟΠΟΥΛΟΥ**

μετεφέρθη στην πλατεία Ακαδημίας,
**Ηρώων Πολυτεχνείου 21**
άνωθεν φαρμακείου Γρεβενιώτη (πρώην Γιαλούση)

**Τηλέφωνο: 29077**

**Δέχεται καθημερινώς 09.00-13.00 & 18.00-20.00**

644-10/3



# Σαρακοστιανές νοστιμιές σε νηστήσιμες τιμές!!!

Στα ΜΕΓΑΛΑ ΚΑΤΑΣΤΗΜΑΤΑ

# ΠΑΠΠΟΥ

ΣΑΡΔΕΛΛΕΣ CARAVELA 120 GR — 85 ΔΡΧ. 0.24 €
ΜΕΛΙ ΑΝΘΕΩΝ DIVAS 250 GR — 395 ΔΡΧ. 1.15 €
ΤΟΝΟΣ RIO MARE 120 GR — 345 ΔΡΧ. 1.01 €
ΜΑΡΜΕΛΑΔΑ AMORE 450 GR — 167 ΔΡΧ. 0.49 €

ΑΠΟΚΛΕΙΣΤΙΚΟ!
Με κάθε αγορά GAME BOY COLOR
ΔΩΡΟ 60 Συλλεκτικές Κάρτες
+ 1 CD Μουσική POKÉMON

25ης Μαρτίου 7, ΡΟΔΟΣ
Τηλ: 24286, 20127 FAX: 30995

X2283-31/3

# ΠΡΟΟΔΟΣ ΜΙΚΡΕΣ ΑΓΓΕΛΙΕΣ ΜΙΚΡΕΣ ΑΓΓΕΛΙΕΣ ΠΡΟΟΔΟΣ

## ενοικιάσεις

**ΕΝΟΙΚΙΑΖΕΤΑΙ** μεζονέτα 145τ.μ., με θέρμανση και τζάκι, Δημ. Αναστασιάδη 12. Τιμή 220.000 δρχ. Τηλ. 77796 - 31210 - 27234
603-18/3

**ΕΝΟΙΚΙΑΖΕΤΑΙ** μικρό δυάρι ρετιρέ με θέα στη θάλασσα και μεγάλη αυλή, πίσω από την πλατεία Αγίου Νικολάου. Πληροφορίες τηλ. 32316 - 37938
658-15/3

**ΕΝΟΙΚΙΑΖΕΤΑΙ** αποθήκη, Αποστόλου Παύλου 139. Τηλ. 63715
661-15/3

**ΕΝΟΙΚΙΑΖΕΤΑΙ** επιπλωμένο διαμέρισμα, 96τ.μ. στην οδό Κομνηνών. Τηλ. 32150 και 0944655253
655-14/3

**ΕΝΟΙΚΙΑΖΕΤΑΙ** πλήρως επιπλωμένο διαμέρισμα (1 υπνοδωμάτιο, μπάνιο, με ηλιακό, καθιστικό, με πολυκουζινάκι, μπαλκόνι), σε καινούργια πολυκατοικία, επί της οδού Φιλερήμου 15 στο Καρακόνερο, μόνο για ένα άτομο. Πληρ. τηλ. 78640 μετά τις 10 η ώρα.
654-14/3

**ΕΝΟΙΚΙΑΖΕΤΑΙ** διαμέρισμα 110τ.μ., 2 υπνοδωμάτια, σαλόνι, τραπεζαρία, κουζίνα, αποθήκη, ηλιακό θερμοσίφωνα, θέρμανση, θερμοπομπούς. Πληρ. τηλ. 63247/64368
649-14/3

**ΕΝΟΙΚΙΑΖΕΤΑΙ** παλιά μονοκατοικία ανακαινισμένη, σε άριστη κατάσταση 100 τετραγωνικά, στην οδό Διαγόρα Ιαλυσός. Πληρ. τηλ. 0945812007
691-18/3

**ΣΕ ΒΙΟΤΕΧΝΙΚΟ** συγκρότημα ενοικιάζονται αποθήκες ή βιοτεχνικοί χώροι των 85τ.μ. και 100τ.μ., σε κεντρικό δρόμο (Ασγούρου) και με όλες τις ευκολίες. Τηλ. 0946363311 - 68360
694-25/3

**ΕΝΟΙΚΙΑΖΕΤΑΙ** στούντιο, Αισχύνου 37. Τηλ. 30115
695-25/3

**ΕΝΟΙΚΙΑΖΕΤΑΙ** κατάστημα κεντρικό, 32τ.μ. στο Φαληράκι (Ερμού και Λεωφ. Καλλιθέας), κατάλληλο για μίνι μάρκετ, τουριστικό γραφείο, κλπ. Τηλ. 66438 - 85541
696-18/3

**ΕΝΟΙΚΙΑΖΕΤΑΙ** κατάστημα στην οδό Καναδά 54, 55τ.μ., με πατάρι 35τ.μ. Πληροφορίες τηλ. 22450 ώρες 8.30π.μ.-3μ.μ.
685-18/3

**ΕΝΟΙΚΙΑΖΕΤΑΙ** διαμέρισμα 90τ.μ. με δύο υπνοδωμάτια, οδός Γαριβάλδη (πίσω από το σούπερ μάρκετ Σπανός). Τηλ. 28616 - 34170
Μ1-18/3

**ΕΝΟΙΚΙΑΖΕΤΑΙ** κατάστημα ισόγειο, Καποδιστρίου 59, κατάλληλο για εμπορική επιχείρηση. Τηλ. 66363 και 0974375937
674-18/3

**ΕΝΟΙΚΙΑΖΕΤΑΙ** διαμέρισμα τριάρι στην οδό Πτολεμαίων αρ. 65, στην Ανάληψη. Τηλ. 63847
684-31/3

**ΕΝΟΙΚΙΑΖΕΤΑΙ** στην πόλη της Ρόδου κατάστημα 380τ.μ., στην οδό Αντιοχείας 9, περιοχή Ικαρος (πρώην εγκαταστάσεις Χαρίτου Α.Ε.), κατάλληλο για επαγγελματική χρήση. Πληροφορίες τηλ. 64085 ή κινητό 0932437151
169-14/3

**ΕΝΟΙΚΙΑΖΕΤΑΙ** επαγγελματικός χώρος 200τ.μ., επί της οδού Λεμεσού. Πληρ. τηλ. 22198
ΓΔ-18/3

**ΕΝΟΙΚΙΑΖΕΤΑΙ** επιπλωμένο διαμέρισμα, με 3 υπνοδωμάτια και σαλόνι, κατάλληλο για συγκατοίκηση επί της Αλεξ. Διάκου 15, περιοχή ξενοδοχείου «Θέρμαι». Πληροφορίες τηλ. 21335
764-21/3

**ΕΝΟΙΚΙΑΖΕΤΑΙ** διαμέρισμα 2 δωματίων, με κουζίνα και μπάνιο στον 2ο όροφο επί της οδού Μεγάλου Κωνσταντίνου 30, κοντά στο Υπερμάρκετ Σπανός. Τηλ. 29504 απόγευμα ή 0932941980 όλη μέρα
765-22/3

**ΕΝΟΙΚΙΑΖΕΤΑΙ** στο Ροδίνι, επιπλωμένη γκαρσονιέρα. Τηλ. 65518
766-21/3

**ΕΝΟΙΚΙΑΖΕΤΑΙ** εξοπλισμένο εστιατόριο μπαρ, Πιπίνου Ράμμου 79, στο Αφάντου, 102 καθισμάτων. Τηλ. 52395 και 0932048889
776-22/3

**ΕΝΟΙΚΙΑΖΕΤΑΙ**
ισόγειο κατάστημα 50τ.μ., περίπου, με νερό, επί της Πλ. Ιπποκράτους, κατάλληλο και για καφέ μπαρ
**Τηλ. 0977/609717 κ. Κώστα**
759-20/3

**ΕΝΟΙΚΙΑΖΕΤΑΙ**
ΔΙΑΜΕΡΙΣΜΑ ενός δωματίου, επιπλωμένο, στον 2ο όροφο, με μεγάλη βεράντα
**Τηλ. 24420,**
**ώρες καταστημάτων**
758-20/3

**ΕΝΟΙΚΙΑΖΕΤΑΙ**
**ΚΑΤΑΣΤΗΜΑ**
στο χώρο υποδοχής του ξενοδοχείου Hilton Rhodes Resoart
**Τηλ. 75000, αρμόδιος κ. Κώνστας**
752-18/3

**ΕΝΟΙΚΙΑΖΟΝΤΑΙ** στούντιος εντός πόλεως Ρόδου. Επιπλωμένα με ατομικό μπάνιο, WC, ψυγείο, πολυκουζινάκι, περιοχή Νεοχωρίου. Τηλ. 26526 κ. Νίκο
787-23/3

**ΕΝΟΙΚΙΑΖΟΝΤΑΙ** δύο καταστήματα επί της οδού Υψηλάντου 2 και Αγίου Γεωργίου με τα εξής στοιχεία: α) επιφάνεια 80τ.μ., με υπόγειο 100τ.μ. και β) επιφανείας 65τ.μ. Τιμές λογικές. Πληροφορίες τηλ. 75441
554-15/3

**ΕΝΟΙΚΙΑΖΟΝΤΑΙ** 2 γκαρσονιέρες επιπλωμένες, στην Ιξιά, Ευριδίκης 17. Τηλ. 31780
706-16/3

**ΕΝΟΙΚΙΑΖΕΤΑΙ** κατάστημα 80τ.μ. με μεγάλη αυλή, στην οδό Β. Ιωαννίδη 3. Τηλ. 21798
709-16/3

**ΕΝΟΙΚΙΑΖΕΤΑΙ** διαμέρισμα δύο υπνοδωματίων και λοιπών βοηθητικών χώρων, πλήρως επιπλωμένα, κατάλληλο για δύο εργένηδες. Πληρ. Αγ. Ιωάννου 105. Τηλ. 21015
705-18/3

**ΕΝΟΙΚΙΑΖΕΤΑΙ** διαμέρισμα 3άρι. Προτιμάται ζευγάρι. Τηλ. 36553, 2-5μ.μ.
698-16/3

**ΕΝΟΙΚΙΑΖΕΤΑΙ** υπόγειο κατάστημα 150τ.μ., κατάλληλο για βιοτεχνία ή για οποιαδήποτε άλλη χρήση, οδός Αγ. Ιωάννου 191 Α. Τηλ. 25421 ημέρα και 35914 βράδυ
701-18/3

**ΕΝΟΙΚΙΑΖΕΤΑΙ** 4άρι διαμέρισμα 120τ.μ., καινούργιο, με θέρμανση, δύο μπάνια, μεγάλες βεράντες και γκαράζ για δύο αυτοκίνητα, στην Αποστόλου Παύλου και Γιαμαλή, κοντά στην πιάτσα των ταξί, στην Ανάληψη. Πληρ. τηλ. 0246/98104 και 0946/063418
170-15/3

**ΕΝΟΙΚΙΑΖΟΝΤΑΙ** από ιδιοκτήτη: 1) Οροφοδιαμέρισμα 150τ.μ., επί της Αλεξάνδρου Διάκου 55, στον 3ο όροφο, μεγάλο, γύρω - γύρω βεράντες. Εχει ασανσέρ και 2) κατάστημα 46τ.μ., το μισό κατάστημα έχει πατάρι, επί της Ερυθρού Σταυρού 17. Πληρ. τηλ. 22495
738-18/3

**ΕΝΟΙΚΙΑΖΕΤΑΙ μόνο** για μετατροπή σε μαγαζί, σπίτι 56τ.μ. (+24τ.μ. αυλή) Κλαυδίου Πέππερ 139, παραλία Ζέφυρος. Τηλ. 36643
743-31/3

**ΕΝΟΙΚΙΑΖΕΤΑΙ** δωμάτιο επιπλωμένο, με πολυκουζινάκι, ντους, μεγάλο μπαλκόνι, στην Κρεμαστή, 45.000 δρχ. Τηλ. 90269
747-18/3

**ΕΝΟΙΚΙΖΟΝΤΑΙ:** 1) Κατάστημα ισόγειο, 100τ.μ. περίπου, κατάλληλο για πρακτορείο - εστιατόριο, σνακ μπαρ και για οποιαδήποτε άλλη χρήση και 2) Δύο γκαρσονιέρες, επιπλωμένες, στην Ακτή Μιαούλη 20, Ψαροπούλα. Τηλ. 93557
746-18/3

**ΕΝΟΙΚΙΑΖΕΤΑΙ** διαμέρισμα με τρία υπνοδωμάτια, μεγάλη εντοιχιζόμενη κουζίνα στο Παραδείσι. Τηλ. 41808 - 81884
727 - 18/3

**ΕΝΟΙΚΙΑΖΕΤΑΙ** στην πόλη της Ρόδου κατάστημα, 380τ.μ., στην οδό Αντιοχείας 9, περιοχή Ικαρος (πρώην εγκαταστάσεις Χαρίτου Α.Ε.), κατάλληλο για επαγγελματική χρήση. Πληροφορίες τηλ. 64085 ή κινητό 0932437151
ΓΔ-20/3

**ΕΝΟΙΚΙΑΖΕΤΑΙ** γκαρσονιέρα στην Ανάληψη. Τηλ. 21161 πρωινές ώρες και 34009 απογευματινές ώρες
778-25/3

**ΕΝΟΙΚΙΑΖΕΤΑΙ** υπόγεια αποθήκη με ράμπα, 120τ.μ., Καποδιστρίου 49. Τηλ. 90598
780-22/3

**ΕΝΟΙΚΙΑΖΕΤΑΙ**
διαμέρισμα δυάρι, επί της Σωτήρος, έναντι Μίρα - Μάρε).
**Πληροφορίες**
**τηλ. 78103**
185-20/3

**ΕΝΟΙΚΙΑΖΕΤΑΙ**
μικρό μαγαζί 15τ.μ. επί της οδού Αγίας Αναστασίας 48.
**Πληρ. τηλ. 31161**

**ΖΗΤΕΙΤΑΙ**
φοιτητής - σπουδαστής, να συγκατοικήσει με άλλον στην Αθήνα, στην περιοχή Παγκράτι, κοντά στα Πανεπιστήμια, σε μικρό διαμέρισμα 50τ.μ., ισόγειο, επιπλωμένο, με θέρμανση, κλπ.
**Πληρ. τηλ. 31161**
660-15/3

**ΕΝΟΙΚΙΑΖΕΤΑΙ**
κατάστημα 22τ.μ., με νερό και WC , επί της Ι. Καζούλη 34, ακριβώς έξω από τη Σάντα Μαρία
**Τηλ. (0944)607700**
**και (0946) 018801**
664-15/3

**ΕΝΟΙΚΙΑΖΟΝΤΑΙ**
ΣΤΟΥΝΤΙΟΣ
ΕΠΙΠΛΩΜΕΝΑ
ΣΤΗΝ ΙΞΑ (ΑΝΟΙΞΗ)
**Τ ηλ. 24752**
15128-18/3

**ΕΝΟΙΚΙΑΖΟΝΤΑΙ**
1) στούντιο με κουζίνα και μπάνιο, πλήρως εξοπλισμένο
2) μεζονέτα με σαλόνι, κουζίνα, μπάνιο και ένα υπνοδωμάτιο
**Τηλ. 61628 και**
**0974435364**
158-18/3

**ΕΝΟΙΚΙΑΖΟΝΤΑΙ**
**ΓΡΑΦΕΙΑ**
για επαγγελματική χρήση σε κεντρικό κτίριο επί της 25ης Μαρτίου 9, πάνω από τον **ΔΙΚΗΓΟΡΙΚΟ ΣΥΛΛΟΓΟ**
(όροφος 2ος και 3ος)
**Πληρ. τηλ. 76548, 23180**
**Κινητό: 0932255885**
X2304-25/3

## πωλήσεις

**ΠΩΛΕΙΤΑΙ** επιχείρηση μίνι μάρκετ, με εξασφαλισμένη πελατεία. Πληροφορίες τηλ. 68480 - 69781
642-14/3

**ΠΩΛΟΥΝΤΑΙ:** 1) Ανάληψη, διαμερίσματα των 69τ.μ., 94τ.μ. και 116τ.μ., 2) Κανδυλί, μονοκατοικία υπό κατασκευή των 140 - 200τ.μ., με 1.300μ. αυλή, 3) Ροδίνι, 3 διαμερίσματα τα 2 μετακεχειρισμένα και το 1 σε μπετά των 90τ.μ. έκαστον, τιμή 40.000.000., 4) Τσαΐρι, μονοκατοικία 140τ.μ., δυόροφη με 1300μ. οικόπεδο, 5) Μονοκατοικία στο Τσαΐρι 100τ.μ., με 2000μ. αυλή και 6) Κιοτάρι, μονοκατοικία 60τ.μ. κοντά στην παραλία με αυλή. Πληρ. Β. Εγγλέζος, τηλ. 29308 - 22768 και κινητό 0945517415
665-31/3

**ΠΩΛΟΥΝΤΑΙ** τραπεζοκαθίσματα εσωτερικού χώρου. Τηλ. 33854 και 0977087079
656-15/3

**ΠΩΛΟΥΝΤΑΙ** λόγω ανακαίνισης έπιπλα ξενοδοχείου, ήτοι κρεβάτια, κομοδίνα, τουαλέτα, σκαμπό, μπαγκαζιέρα και καθρέφτης, από μαόνι μασίφ και προστατευτικό τζάμι και σε καλή κατάσταση. Τηλ. 92691
704-18/3

**ΠΩΛΕΙΤΑΙ** σνακ μπαρ στην παραλία Ιαλυσού. Τιμή λογική και ευκολίες πληρωμής. Τηλ. 90530 κ. Νίκο
710-16/3

**ΠΩΛΕΙΤΑΙ** κατάστημα ειδών κυνηγιού επί της οδού Λισαβώνας 10 - Ροδίνι. Τηλ. 67311 - 67414 και 0945157455
174-16/3

**ΠΩΛΕΙΤΑΙ** ισόγειο κατάστημα με δύο πατάρια 115τ.μ., Καποδιστρίου 59. Τηλ. 0974375937
749-18/3

**ΠΩΛΕΙΤΑΙ** ψησταριά - ρεστοράντ, λόγω φόρτου εργασίας. Πελατεία εξασφαλισμένη. Τηλ. 37287 και 0946006562
740-18/3

**ΠΩΛΟΥΝΤΑΙ** κρεβάτια και κομοδίνα, κατάλληλα για ενοικιαζόμενα δωμάτια. Τηλ. 91750, Ιαλυσός
742-18/3

**ΕΥΚΑΙΡΙΑ!**
ΠΩΛΕΙΤΑΙ μεζονέτα γωνιακή, με θέα τη θάλασσα, σε μπετά, στα Κοσκινού, κοντά στην πλατεία, και το σχολείο και αποτελείται από 100τ.μ. υπόγειο, 70τ.μ. ημιυπόγειο και 130 τ.μ. πρώτος και δεύτερος όροφος. Δεκτή και ανταλλαγή με άλλο ακίνητο
**Τηλ. 67080 και**
**0944807951 κ. Τάσο**
757-25/3

**ΠΩΛΕΙΤΑΙ**
ΜΕΖΕΔΟΠΩΛΕΙΟ σε τιμή ευκαιρίας. Είναι πλήρως εξοπλισμένο. Μητροπόλεως 49 - πίσω από την εκκλησία.
**Τηλ. 38546,**
βραδινές ώρες 7-11
161-21/3

**ΛΟΓΩ ΑΝΑΚΑΙΝΙΣΗΣ**
ΠΩΛΟΥΝΤΑΙ έπιπλα δωματίων, σε άριστη κατάσταση, στο ξενοδοχείο ΝΤΟΡΕΤΑ.
Τιμή σετ δωματίου 60.000 δρχ. ή πωλούνται ανά κομμάτι
**Τηλ. 38811 - 24061**
**κ.ΜΗΛΟΥΣΗ**
599-14/3

**ΑΠΟ ΞΕΝΟΔΟΧΕΙΟ**
**Α' ΚΑΤΗΓΟΡΙΑΣ**
**ΠΩΛΟΥΝΤΑΙ**
για 100 δωμάτια, έπιπλα αποτελούμενα από τουαλέτα, βαλιτσοθήκη, κομοδίνα, καρέκλες, τραπέζι, σκαμπώ).
**Πληροφορίες**
**τηλ. 56225,** 12.00-14.00
637-14/3

**ΠΩΛΕΙΤΑΙ**
επιχείρηση 15 ετών, με σταθερή πελατεία. Η επιχείρηση δίνεται με ή χωρίς το εμπόρευμα
**Τηλ. 78733 - 22529 κ. Σοφία,**
ώρες καταστημάτων
651-5/4

**ΠΩΛΟΥΝΤΑΙ** ξύλα ελιάς για τζάκι και για σόμπα. Πληρ. τηλ. 0246-98104 και 0946-063418
170-15/3

**ΕΥΚΑΙΡΙΑ!** ΠΩΛΕΙΤΑΙ οικοδομή στο κέντρο τ' Αφάντου γωνιακή: ισόγειο κατάστημα 60τ.μ. με δύο τουαλέττες, ενοικιασμένο προς 90.000 δρχ. και α' όροφος διαμέρισμα 70τ.μ., με μπαλκόνια, γωνιακό ενοικιασμένο προς 70.000 δρχ. Σύνολο δρχ. 35.000.000 δρχ. Πληρ. κ. Πέτρο, τηλ. 68896
652-15/3

**ΠΩΛΕΙΤΑΙ** αγρός - κτήμα 950τ.μ., επί της λεωφόρου Ρόδου Λίνδου - Αφάντου, με ξυνόδεντρα και με άδεια οικοδομής 240τ.μ., δρχ. 15.000.000 δρχ. Πληρ. κ. Πέτρο, τηλ. 68896
652-15/3

**ΠΩΛΕΙΤΑΙ** οικόπεδο στο Συνεταιρισμό ΑΠΟΛΛΩΝ. Τιμή 16.500.000 δρχ. Πληροφορίες τηλ. 27502 και 0944652927
669-15/3

**ΠΩΛΟΥΝΤΑΙ** σε καλή κατάσταση και σε τιμή ευκαιρίας: 1) Πάγκος ταμείο, 2) Οβάλ γόνδολα, 3) Τρεις ραφιέρες με μεταλλικό σκελετό και ράφια από τζάμι. Τηλ. 64254
748-18/3

**ΠΩΛΕΙΤΑΙ**
**ΜΕΖΟΝΕΤΑ**
130 τ.μ., με θέση πάρκινγκ, και κήπο. Τιμή 48.000.000 δρχ.
Μανωλάκης Σταμάτης
**Τηλ. 23815 ή**
**0946119737**
772-22/3

**ΠΩΛΕΙΤΑΙ**
**ΤΟΥΡΙΣΤΙΚΟ**
**ΚΑΤΑΣΤΗΜΑ**
εντός ξενοδοχείου
περιοχή Ιαλυσού
**Τηλ. 63293**
**και κινητό:**
**0945721956**
687-18/3

**ΠΩΛΟΥΝΤΑΙ**
1) Διαμέρισμα στην Κων/νου Υδραίου δευτέρου ορόφου 90τ.μ
2) Μονοκατοικία στα Κοσκινού 150τ.μ.
3) Διαμερίσματα στα Κοσκινού 100τ.μ. με γκαράζ και
**Πληροφορίες τηλ.**
**78995 - 0977877744**
589-18/3

**ΠΩΛΕΙΤΑΙ**
μεγάλη επιχείρηση καφετέρια στο καλύτερο πόστο στο Φαληράκι για λόγους υγείας.
**Τηλ.33049 -**
**0938184063**
556-15/3

**ΠΩΛΕΙΤΑΙ**
ΟΙΚΟΠΕΔΟ
2 στρέμματα στο Κιοτάρι, στον κεντρικό δρόμο, πανοραμικό, άρτιο και οικοδομήσιμο, με 50μ. πρόσοψη, στον κεντρικό δρόμο, έναντι ξενοδοχείου Κιοτάρι ΒΙΟΥ. Τιμή 8.500 το τ.μ.
Τηλ. 0937225017
552-18/3

**ΠΩΛΕΙΤΑΙ**
ΜΕΖΟΝΕΤΑ
155τ.μ., σε πανοραμική τοποθεσία διαμπερής, με αυλή εμπρός και πίσω, τζάκι, εντοιχισμένη κουζίνα, πολλούς αποθηκευτικούς χώρους, πορτοπαράθυρα DORAL, 2 WC και με δυνατότητα τρίτου. Στην πίσω αυλή υπάρχει κτιστός φούρνος και ψησταριά. Τιμή 63.000.000 - Δάνεια δεκτά
Τηλ. 0937225017
552-18/3

## μαθήματα

**ΑΝΑΚΟΙΝΩΣΗ**
**ΜΑΘΗΜΑΤΑ**
*** Computer ***
PROGRAM COMPUTER PM
**ΕΓΓΡΑΦΕΣ**
** ΤΩΡΑ **
Τμήματα για:
Παιδιά - Ενήλικες
Αρχάριους - Μαθητές
Επαγγελματίες
Κέντρον Εργασίας
Διδάσκει πτυχιούχος Πανεπιστημίου Αμερικής
ΜΑΝΩΛΗΣ Ι. ΣΟΦΙΛΛΑΣ
Κοδριγκτώνος 91
**Τηλ. (0241) 31761**
M22-31/3

**ΠΩΛΕΙΤΑΙ**
**ΕΞΟΠΛΙΣΜΟΣ**
**ΧΡΥΣΟΧΟΕΙΟΥ**
■ ΚΕΝΤΡΙΚΗ ΣΥΡΟΜΕΝΗ ΒΙΤΡΙΝΑ
■ ΕΣΩΤΕΡΙΚΟΣ ΠΑΓΚΟΣ ΚΑΙ
■ ΠΕΝΤΕ ΕΣΩΤΕΡΙΚΕΣ ΒΙΤΡΙΝΕΣ
(ΜΙΑΣ ΣΕΖΟΝ ΜΕΤΑΧΕΙΡΙΣΜΕΝΑ)
**Τηλ. 0944375243**
702-18/3

**Από μεγάλη ξενοδοχειακή μονάδα 5 Αστέρων**
**ΖΗΤΕΙΤΑΙ**
**ΥΠΑΛΛΗΛΟΣ ΓΙΑ ΤΟ ΤΜΗΜΑ ΚΡΑΤΗΣΕΩΝ**
**Απαραίτητα προσόντα:**
● Γνώση του προγράμματος FIDELIO
● Ανάλογη προϋπηρεσία τουλάχιστον 1 έτους
● Αριστη γνώση αγγλικής και γερμανικής ή γαλλικής γλώσσας
**Πληροφορίες**
**κα Ιωάννα Μέγρη, τηλ. 25015**
X2288-31/3

**ΔΙΑΜΕΡΙΣΜΑ «ΠΡΟΒΟΛΗΣ»**
**ΠΩΛΕΙΤΑΙ**
**ΔΙΑΜΕΡΙΣΜΑ**
**Ε=126 τ.μ., β' όροφος** επί της οδού Αμμοχώστου, κατάλληλο για κάθε χρήση.
**Πληροφορίες : (μόνο σε επώνυμους)**
**«TOP PROPERTIES»**
**κ. ΓΕΩΡΓΙΟ ΠΙΠΙΝΟ -**
**ΤΗΛ. 23895 & 0944676003**
207-18/3

**ΑΠΟ ΜΕΓΑΛΗ ΑΝΩΝΥΜΗ ΕΜΠΟΡΙΚΗ ΕΠΙΧΕΙΡΗΣΗ**
**ΖΗΤΕΙΤΑΙ**
πτυχιούχος λογιστής/στρια για να αναλάβει μηχανογραφημένο λογιστήριο με πλήρη απασχόληση ωραρίου. Προϋπηρεσία και βιογραφικό σημείωμα απαραίτητα. Θα τηρηθεί πλήρη εχεμύθεια
**Για πληροφορίες γ. Γιώργο, τηλ. 68014**
X2311-31/3

**ΑΠΟ ΤΗΝ Γ. ΧΑΤΖΗΜΑΡΚΟΣ & ΣΙΑ ΟΕ**
**ΖΗΤΕΙΤΑΙ**
**ΥΠΕΥΘΥΝΟΣ ΑΠΟΘΗΚΗΣ**
**Προσόντα:**
● Πολύ καλή γνώση προϊόντων ευρείας κατανάλωσης
● Γνώση Η/Υ
● Ενεργητικός - δραστήριος
● Ηλικία έως 40 ετών
**Απαραίτητο σύντομο βιογραφικό σημείωμα**
**Τηλ. για ραντεβού 61460 - 65732, 09.00-16.00**

**ΤΑ ΕΣΤΙΑΤΟΡΙΑ «ΦΩΤΗΣ»**
**ΖΗΤΟΥΝ**
ΣΕΡΒΙΤΟΡΟΥΣ - ΣΕΡΒΙΤΟΡΕΣ - ΒΟΗΘΟΥΣ
ΓΙΑ 12ΜΗΝΗ ΑΠΑΣΧΟΛΗΣΗ
**Πληροφορίες τηλ.**
**24272 - 27359 κ. Γιώργος**
X2144-18/3

**ΠΩΛΟΥΝΤΑΙ**
**ΜΟΝΟ ΑΠΟ ΤΟ ΓΡΑΦΕΙΟ ΜΑΣ**
1) 2 όροφοι σε γωνιακό κεντρικό σημείο, έκαστος 90τ.μ., κατάλληλος για γραφείο, ιατρείο, πρακτορείο, οικία, κλπ. Καταπληκτική περίπτωση
2) 3 μεζονέτες σε γιαπί και γκαράζ έκαστη, με οικόπεδο 2 στρέμματα έκαστη, 100 μέτρα από τη θάλασσα, θέα φανταστική
3) Διαμερίσματα 4άρια με γκαράζ λουξ κατασκευής, τεράστιες βεράντες, αυτόνομη θέρμανση, κλπ, σε καταπληκτική περιοχή.
4) Μαγαζί γωνιακό, στο Μαντράκι
5) Διαμερίσματα 2άρια, 3άρια, 4άρια, σε διάφορες περιοχές της πόλεως
6) Μεζονέτες σε γιαπί ή έτοιμες
7) Οικόπεδα, κτήματα
8) Ενοικιάσεις μαγαζιών
**Γ. ΝΕΟΦΥΤΟΥ**
**ΔΗΜ. ΘΕΟΔΩΡΑΚΗ 40 - ΤΗΛ. 20989 - 21434**
X2286-31/3

**ΠΩΛΟΥΝΤΑΙ**
ελαφρώς μεταχειρισμένα φορτηγά αυτοκίνητα, εισαγωγής μας, επαγγελματικά και γεωργικά
1) MITSUBISHI L 300 κλειστό μακρύ
2) MITSUBISHI L 300 κλειστό κοντό
3) FORD TRANSIT κλούβα
4) FORD TRANSIT ανοικτό
5) MERCEDES MB 100 κλειστό
6) MERCEDES 309 D ανοικτό
7) MERCEDES 813 ανοικτό
8) OPEL COMBO κλειστό
9) GOLF stasion wagon
10) MERCEDES 309 ψυγείο - συντήρηση
11) VOLKSWAGEN υδρόψυκτο ψυγείο - συντήρηση
12) VOLKSWAGEN κλούβα 1600 c.c.
13) ΤΖΙΠ ISUZU TROOPER 4X4
ΠΛΗΡΟΦΟΡΙΕΣ
**ΔΗΜΗΤΡΙΟΣ ΒΡΟΥΛΗΣ**
**Τηλ. 62171-65171, 3ο χλμ Ρόδου Λίνδου**
X2270-31/3

**ΔΩΔΕΚΑΝΗΣΙΑΚΕΣ ΑΠΟΦΡΑΞΕΙΣ**
**«ΚΟΛΟΣΣΟΣ»**

**ΑΠΟΦΡΑΞΕΙΣ**
**ΚΑΘΑΡΙΣΜΟΙ**
**ΑΠΟΧΕΤΕΥΣΕΩΝ**
**&**
**ΒΟΘΡΩΝ**
Αναλαμβάνουμε πάσης φύσεως αποφράξεις οποιουδήποτε μήκους και πλάτους. Αναλαμβάνουμε καθαρισμούς αποχετευτικών αγωγών, δήμων, ξενοδοχείων, στρατιωτικών μονάδων, σπιτιών, πολυκατοικιών, καθώς και καθαρισμούς βιολογικών μονάδων με μηχάνημα υψηλής πιέσεως σε όλη τη Δωδεκάνησο.
**Κ. ΠΗΔΙΑΚΗΣ - Π. ΚΑΣΕΡΗΣ**
**Πληρ. τηλ. 47915 - 91881**
**κινητό: 0944/325234 και 0977/717048**
673-31/3

**ΠΩΛΟΥΝΤΑΙ**
Α) Στην οδό Ιωάννη Μεταξά και Ανθούλας Ζερβού στο Νιοχώρι:
- Οροφοδιαμερίσματα, αρίστης κατασκευής των 136τ.μ., με θέση στάθμευσης και υπόγεια αποθήκη 12τ.μ., με κεντρική θέρμανση με αυτονομία
- Διαμερίσματα 138, 105, 97, 91, 81, 63, 55 με θέση στάθμευσης, κεντρική θέρμανση με αυτονομία
- Καταστήματα των 140 και 70τ.μ.
Β) Στην οδό Αποστόλου Παύλου, Ανάληψη:
- Διαμερίσματα ετοιμοπαράδοτα, 116, 112, 88, και 73τ.μ., με θέση στάθμευσης και κεντρική θέρμανση
Γ) Μονοκατοικίες στην Ιαλυσό, οδός Δημοκρατίας, πανταχόθεν ελεύθερες από 119τ.μ. έως 184τ.μ. διόροφες, χωρίς υπόγειο, με οικόπεδο από 250 έως 360τ.μ., πολυτελούς κατασκευής
**ΠΛΗΡΟΦΟΡΙΕΣ**
**ΑΝΑΣΤΑΣΙΟΣ ΑΤΣΙΔΗΣ**
**ΣΤΕΦΑΝΟΥ ΚΑΖΟΥΛΗ 74 - ΡΟΔΟΣ Τηλ. 28616, 37848**
M1-31/3

**ΞΥΛΟΥΡΓΙΚΕΣ ΕΡΓΑΣΙΕΣ**
**Ο ΜΑΝΩΛΗΣ**
Αναλαμβάνουμε
**πάσης φύσεως ξυλουργικές εργασίες:**
**• κουζίνες γερμανικές • ντουλάπες**
**• πόρτες • παράθυρα κ.λ.π.**
**ΠΛΗΡΟΦΟΡΙΕΣ**
**Τηλ. 62183-68414**
672-6/4

# ΠΡΟΟΔΟΣ ΜΙΚΡΕΣ ΑΓΓΕΛΙΕΣ ΜΙΚΡΕΣ ΑΓΓΕΛΙΕΣ ΠΡΟΟΔΟΣ

## διάφορα

**ΥΔΡΑΥΛΙΚΑ - ΚΑΛΟΡΙΦΕΡ**
**ΓΙΑΝΝΗΣ ο ΑΤΛΑΣΗΣ**
ΕΓΚΑΤΑΣΤΑΣΕΙΣ
ΑΤΟΜΙΚΕΣ & ΚΕΝΤΡΙΚΕΣ
ΘΕΡΜΑΝΣΕΙΣ
ΣΥΝΤΗΡΗΣΕΙΣ
**Τηλ. 29898- 64972**
435-31/3

**ΑΠΟΦΡΑΞΕΙΣ ΚΑΘΑΡΙΣΜΟΙ ΑΠΟΧΕΤΕΥΣΕΩΝ -ΞΕΒΟΥΛΩΜΑΤΑ**

Υδραυλικός, αναλαμβάνει πάσης φύσεως υδραυλικές εργασίες
**Δημήτρης**
Αναλαμβάνουμε τον καθαρισμό αποχετεύσεων πολυκατοικιών και ξενοδοχείων με νέο ηλεκ/το μηχάνημα
**ΟΙ ΑΠΟΧΕΤΕΥΣΕΙΣ ΓΙΝΟΝΤΑΙ ΣΑΝ ΝΑ ΤΙΣ ΠΕΡΑΣΑΤΕ ΣΗΜΕΡΑ**
**ΕΡΓΑΣΙΑ ΕΠΙΤΥΧΗΜΕΝΗ**
**ΔΩΡΕΑΝ ΜΕΤΑ ΑΠΟ ΚΑΘΕ ΑΠΟΦΡΑΞΗ ΨΕΚΑΣΜΟΣ ΤΩΝ ΦΡΕΑΤΙΩΝ ΓΙΑ ΜΙΚΡΟΒΙΑ ΚΑΙ ΚΑΤΣΑΡΙΔΕΣ**
**Τηλ. 90230 μαγαζί και 31990, ΓΙΑ ΑΜΕΣΗ ΕΞΥΠΗΡΕΤΗΣΗ ΣΑΣ ΣΤΟ ΚΙΝΗΤΟ ΜΑΣ ΤΗΛΕΦΩΝΟ**
**0944344911**
257-18/3

**ΤΑΙΗΤΟΚΑΘΑΡΙΣΤΗΡΙΟ WASH AND CARE**
**ΙΘΑΡΙΣΜΟΣ ΚΑΙ ΦΡΟΝΤΙΔΑ**

**Ενδυάσαμε την πολυετή πείρα μας και τα τελοκαίνουρια μηχανήματά μας και αναλαμβάνουμε:**
- Καθαρισμό- φροντίδα - φύλαξη χαλιών - μοκετών
- Παραλαβή από το σπίτι μ' ένα τηλεφώνημα
- Επιτόπιος καθαρισμός, σαλονιών, μοκετών, μαξιλαράκια επιχειρήσεων

**ΦΑΡΜΑΚΙΔΗΣ ΕΥΣΤΑΘΙΟΣ**
**ΤΗΛ. 0241 - 68189**
**5ο χλμ. Λ. Ρόδου Λίνδου 237**
659-5/4

**ΣΧΟΛΗ ΟΔΗΓΩΝ ΚΟΥΣΗ ΠΑΝΤΕΛΗ**
**ΔΙΠΛΩΜΑΤΑ: ΕΡΑΣΙΤΕΧΝΙΚΑ ΕΠΑΓΓΕΛΜΑΤΙΚΑ -ΜΟΤΟΣΙΚΛΕΤΑΣ**
- Επεκτάσεις όλων των κατηγοριών.- Αναθεωρήσεις ληγμένων αδειών- Μετατροπές ξένων αδειών σε ελληνικές.

**Οδός Βαλαωρίτου 9- έναντι HOTEL SEMIRAMIS πίσω από το Νοσοκομείο**
*INTERNET: WWW ADRESS*
email:koysisp@hol.gr
Δεκτές όλες οι πιστωτικές κάρτες.
**ΠΡΟΣΟΧΗ: ΜΑΘΗΜΑΤΑ: α) μοτ/τας ανεξαρτήτου- μεγάλου κυβισμού > 500c.c.**
Στην κατηγορία ανεξαρτήτου κυβισμού, η εκπαίδευση γίνεται με μοτοσυκλέτα 500cc
**β) μοτ/τας έως 125c.c.**
**ΔΙΑΘΕΤΟΥΜΕ ΕΠΙΣΗΣ ΚΑΙ ΑΥΤΟΜΑΤΕΣ ΜΟΤΟΣΥΚΛΕΤΕΣ ΕΩΣ 125 c.c.**
**γ) μοτοποδηλάτου <50c.c.**
**ΠΡΟΣΟΧΗ!!! ΣΤΗ ΣΧΟΛΗ ΜΑΣ ΠΑΡΑΔΙΔΟΝΤΑΙ ΚΑΙ ΜΑΘΗΜΑΤΑ ΘΕΩΡΗΤΙΚΗΣ ΔΙΔΑΣΚΑΛΙΑΣ**
**ΠΑΡΑΛΑΒΗ ΤΩΝ ΜΑΘΗΤΩΝ ΜΑΣ ΚΑΙ ΑΠΟ ΤΙΣ ΟΙΚΙΕΣ ΤΟΥΣ**
**Τηλ.: 29157-73820-94777 οικία**
ΚΑΙ ΑΝΑ ΠΑΣΑ ΣΤΙΓΜΗ ΣΤΑ ΚΙΝΗΤΑ ΤΗΛ **0944511313 - 0944203343**
473-15/3



**ΜΟΝΩΣΕΙΣ**
**20 ΧΡΟΝΙΑ!**
**ΑΡΧΩΝ ΣΑΜΑΡΤΖΗΣ**
**ΠΛΗΡΟΦΟΡΙΕΣ ΤΗΛ.**
**23030-32054**
X224-18/3

## ζητήσεις

**ΖΗΤΕΙΤΑΙ** από γραφείο αντιπροσωπειών για άμεση πρόσληψη δεσποινίς ή κυρία για merchedising - πωλήτρια. Ωράριο συνεχές, απασχόληση όλο το χρόνο, αυτοκίνητο της επιχείρησης. Απαραίτητη άδεια οδηγήσεως αυτοκινήτου. Πληρ. τηλ. 69450 - 69451 ή αποστολή βιογραφικού σημειώματος στο FAX 69452, οδός Αγγελου Σικελιανού - Ασγούρου Ρόδος
583-15/3

**ΑΠΟ ΣΝΑΚ ΜΠΑΡ** ζητούνται κοπέλες με γνώσεις της αγγλικής γλώσσας. Τηλ. 68664 - 24134
645-14/3

**ΖΗΤΕΙΤΑΙ** νέος έως 25 ετών, από γραφείο ενοικιάσεως αυτοκινήτων για καθαρισμό και μεταφορές αυτοκινήτων. Απαραίτητο δίπλωμα. Τηλ. 67678 και κιν. 0944894032
640-13/3

**ΖΗΤΕΙΤΑΙ** έμπειρος μάγειρας στο a λα καρτ, για εστιατόριο πολυτελείας. Επίσης έμπειρος σερβιτόρος και έμπειρη μπουφετζού. Τηλ. 25293
2025-15/3

**ΜΕΙΛΙΑ ON PAIKKA SINULLE** Haemme MYYJÄÄ alkoholiliikkeeseen vanhassa Kaupungissa. puh 78640
654-14/3

**ΖΗΤΕΙΤΑΙ** στέλεχος για μεγάλο τουριστικό γραφείο της Ρόδου. Απαραίτητη γνώση αγγλικών και μιας ακόμα γλώσσας, χρήση Η/Υ. Αμοιβή ανάλογη των προσόντων. Παρακαλούμε αποστείλατε τα βιογραφικά σας σημειώματα στην Τ.Θ. 27077 11702 Αθήνα
670-18/3

**ΖΗΤΟΥΝΤΑΙ:** α) Πεπειραμένος μάγειρας-σσα ή γυναίκα με γνώσεις μαγειρικής και β) βοηθοί σερβιτόρου για εστιατόριο a λα καρτ στην Π. Πόλη. Πληρ. 28195 - 77315, κιν.: 0946103959 ή 0945238773
150-15/3

**ΖΗΤΕΙΤΑΙ** σερβιτόρα για να εργαστεί στην πιτσαρία ΟΛΥΜΠΙΑ, 25ης Μαρτίου. Τηλ. 21620, 3μ.μ.
708-16/3

**ΖΗΤΕΙΤΑΙ** κυρία να εργαστεί σε εστιατόριο στον Παναρμίτη Σύμης. Πληροφορίες τηλ. 67634
707-16/3

**ΖΗΤΕΙΤΑΙ** σερβιτόρος ξενόγλωσσος με εμπειρία για εστιατόριο της Παλιάς Πόλης. Για πληροφορίες τηλ. 25549
728-18/3

**ΖΗΤΕΙΤΑΙ** πεπειραμένη πωλήτρια που να γνωρίζει αγγλικά - γερμανικά για τρίωρη απογευματινή απασχόληση (19.00-22.00) σε κατάστημα γουναρικών και δερμάτινων ειδών εντός ξενοδοχείου Φαληράκι Beach. Μισθός ικανοποιητικός και ποσοστά. Πληρ. τηλ. 33956 ώρες εργασίας καταστήματος, πρωί 09.00-13.00 και απόγευμα 17.30-19.30
719-20/3

**ΖΗΤΕΙΤΑΙ** πωλήτρια που να γνωρίζει γερμανικά για να εργαστεί σε αργυροχρυσοχοείο. Τηλ. 32790, 10-12π.μ. και 5-7μ.μ.
745-13/4

**ΖΗΤΕΙΤΑΙ** βοηθός ψήστης για γυράδικο και βοηθός σερβιτόρου. Λίγα αγγλικά απαραίτητα. Αμεση πρόσληψη. Νέα Αγορά τηλ. 20843
750-18/3

**ΖΗΤΟΥΝΤΑΙ** πωλήτριες για να εργαστούν σε τουριστικό κατάστημα στην Π. Πόλη. Τηλ. 23900
751-18/3

**ΖΗΤΟΥΝΤΑΙ** πωλήτριες για να εργαστούν σε κατάστημα ενδυμάτων. Τηλ. 23986 - 20257
760-20/3

**ΖΗΤΕΙΤΑΙ** προσωπικό για να εργαστεί σε εστιατόριο στη Λίνδο. Τηλ. 0938374551
755-20/3

**ΚΑΦΕ ΠΑΛΑΤΣΟ: ΖΗΤΟΥΝΤΑΙ** 2 μπάρμαν με προϋπηρεσία στην Παλιά Πόλη. Τηλ. 24988
761-20/3

**ΖΗΤΕΙΤΑΙ** βοηθός ηλεκτρολόγου. Προϋπηρεσία επιθυμητή. Τηλ. 33972 ώρες γραφείου
763-20/3

**ΖΗΤΕΙΤΑΙ** οικιακή βοηθός - μπέιμπι σίτερ, για εργασία πρωί - απόγευμα. Πληρ. τηλ. 0944 - 272115
2036-18/3

**ΖΗΤΟΥΝΤΑΙ** 1) Μάγειρας και βοηθός μαγείρου και 2) λαντζιέρα. Τηλ. 0932143039
775-30/3

**ΖΗΤΕΙΤΑΙ** νέος ή νέα που να ομιλεί ξένη γλώσσα, για να εργασθεί σε τουριστική επιχείρηση στην Π. Πόλη, όροι πολύ ικανοποιητικοί. Πληρ. κ. Δημήτρης. Πληρ. τηλ. 32232 - 34088 - 38708 και 0938244168
773-24/3

**ΖΗΤΕΙΤΑΙ** μάγειρας για κινέζικο εστιατόριο στο Φαληράκι. Μισθός ικανοποιητικός. Πληρ. τηλ. 0972287745
783-22/3

**ΖΗΤΕΙΤΑΙ** υπάλληλος γραφείου (κυρία ή δεσποινίδα) για μόνιμη εργασία, με γνώσεις κομπιούτερ και λογιστικά. Μισθός ικανοποιητικός. Τηλ. 32583
653-14/3

**ΑΠΟ ΤΟ ΥΠΕΡ ΜΑΡΚΕΤ ΣΠΑΝΟΣ**
**ΖΗΤΕΙΤΑΙ**
νεαρός με εκπληρωμένα στρατιωτικά καθήκοντα, για να εργαστεί στο κατάστημα.
**Τηλ. 32335 -32695**
X2273-15/3

**ΖΗΤΟΥΝΤΑΙ**
δύο μπογιατζήδες τεχνίτες και ένας βοηθός
**Τηλ. 0944745278**
770-22/3

**GESUGHT WERDEN**
DEUTCH SPRACHICE FRAÜEN ALS VERKAÜFERINE FÜR JUWELIERGESCHAFTE
INF. 60110, 10-12π.μ.
**ΖΗΤΕΙΤΑΙ**
κοπέλα που να ομιλεί γερμανικά για να εργασθεί ως πωλήτρια σε χρυσοχοείο.
**Τηλ. 60110, 12π.μ.**
202-18/3

**ΖΗΤΟΥΝΤΑΙ**
Α) Β. ΜΑΓΕΙΡΑΣ, Β) ΣΕΡΒΙΤΟΡΟΣ, ΑΝΔΡΑΣ Ή ΓΥΝΑΙΚΑ ΜΕ ΠΡΟΫΠΗΡΕΣΙΑ ΣΤΟ Α ΛΑ ΚΑΡΤ ΓΙΑ ΠΑΡΑΛΙΑΚΟ ΕΣΤΙΑΤΟΡΙΟ ΣΤΗ ΛΙΝΔΟ
**Τηλ. 0944303836**
723-20/3

**ΖΗΤΟΥΝΤΑΙ**
οδηγοί έως 30 ετών κάτοχοι διπλώματος αυτοκινήτου και μοτοποδηλάτου για να εργασθούν σε φαρμακαποθήκη. Κατάθεση αιτήσεων: Μάρκου Μαλλιαράκη 22 (πάροδος Καναδά), ώρες 14.00 - 16.00
**ΕΠΙΣΗΣ** ζητείται αποθηκάριος με προϋπηρεσία για να εργασθεί σε φαρμακαποθήκη. Κατάθεση αιτήσεων: Μάρκου Μαλλιαράκη 22 (πάροδος Καναδά), ώρες 14.00 - 16.00
165-16/3

**PEVIC LIS TO RODOS**
**ΖΗΤΟΥΝΤΑΙ:**
1) Γραφίστρια - μακετίστρια
2) Υπάλληλος γραφείου και
3) Βοηθητικό προσωπικό
**Πληροφορίες τηλ. 78485 και 0946764848**
785-22/3

**ΖΗΤΕΙΤΑΙ**
**υπάλληλος**
**για Γραφείο Τελετών**
Απαραίτητη προϋπόθεση: Δίπλωμα οδήγησης.
**Τηλ. 33400 - 28901**
149-14/3

**ΑΠΟ ΤΟΥΡΙΣΤΙΚΟ ΚΑΤΑΣΤΗΜΑ ΣΤΟ ΦΑΛΗΡΑΚΙ**
**ΖΗΤΕΙΤΑΙ**
**κοπέλα για πωλήτρια**
- Γνώση αγγλικής και γερμανικής γλώσσας
- Τυχόν προϋπηρεσία θα εκτιμηθεί
**Τηλ. 0944250825 - 67312**
163-16/3

**ΖΗΤΟΥΝΤΑΙ**
**ΠΩΛΗΤΕΣ**
**ΓΙΑ ΚΑΤΑΣΤΗΜΑ ΓΟΥΝΑΡΙΚΩΝ & ΔΕΡΜΑΤΙΝΩΝ ΕΙΔΩΝ**
στην Π. Πόλη Σωκράτους 53, να γνωρίζουν ξένες γλώσσες.
**Τηλ. 28052**, 10π.μ.-1μ.μ.
680-20/3

**ΖΗΤΟΥΝΤΑΙ**
2 βοηθοί για να εργαστούν σε καφετέρια, που να γνωρίζουν γερμανικά και αγγλικά.
**Τηλ. 33854 και 0977087079**
656-15/3

**KRESTEN PALACE HOTEL**
**6ο χλμ. λεωφόρου Ρόδου - Καλλιθέας**
**για τη νέα τουριστική περίοδο**
**ΖΗΤΕΙΤΑΙ**
**ΠΡΟΪΣΤΑΜΕΝΗ ΟΡΟΦΩΝ & ΠΡΟΣΩΠΙΚΟ ΠΙΣΙΝΑΣ**
Αιτήσεις στο ξενοδοχείο καθημερινά από 10.00-12.00
Τετάρτη - Παρασκευή: 18.30-20.00
**Τηλ. 62714 fax: 65976**
**Τ.Θ 4088**
X2312-20/3

**HERTZ Rent a Car**
THE LEADING CAR HIRE COMPANY IN GREECE HAS JOB OPENINGS IN LINDOS AREA
**Please contact AUTOHELLAS ATEE - PHONE: 0241/98200/25888**
581-18/3

**ΖΗΤΟΥΝΤΑΙ**
**ΚΟΠΕΛΕΣ** για να εργαστούν σε αναψυκτήριο (φαστ φουντ)
**Τηλ. 0932630451**
**0940694784**
771-22/3

**ΖΗΤΕΙΤΑΙ**
**ΣΕΡΒΙΤΟΡΟΣ**
Απαραίτητη προϋπηρεσία , να γνωρίζει αγγλικά και γερμανικά για να εργαστεί σε καφετέρια στο Φαληράκι, βραδυνές ώρες
**Πληροφορίες τηλ. 0946068609 και 66818, 8-10μ.μ.**
627-20/3

**SOKES**
FLICKOR - SOM - TALAR SVENSKA SOM VILL JOBBA I GULDAFFAR
**ΖΗΤΕΙΤΑΙ**
από κατάστημα χρυσοχοΐας, κοπέλα σκανδιναβόφωνη, κατά προτίμηση αλλοδαπή, για να εργασθεί ως πωλήτρια.
**Πληρ. τηλ.60110**
10.00-12.00 π.μ.
202-18/3

**HALUTAAN**
**SUOMEA PUHUVIA MYYJIA KULTASEPÄNLIKKEESEEN**
**PUH: 60110, 10.00-12.00π.μ.**
**ΖΗΤΟΥΝΤΑΙ**
από κατάστημα χρυσοχοΐας, κοπέλες που να ομιλούν φινλανδικά, για να εργασθούν ως πωλήτριες
**Πληρ. τηλ.60110,**
10.00-12.00 π.μ.
202-18/3

## ΜΗΧΑΝΟΚΙΝΗΤΑ

**ΠΩΛΕΙΤΑΙ** IX μάρκας MAZDA 323 F, χρώματος πράσινο, σε υπεράριστη κατάσταση, στην τιμή των 3.850.000 δρχ. μετρητοίς. Τηλ. 37353 κ. Κώστα
716-18/3

**ΠΩΛΕΙΤΑΙ** μηχανή SUBARU 1800c.c., σε άριστη κατάσταση. Τιμή 200.000 δρχ. Τηλ. 93846, κ. Φίλιππας και 0945904189
753-20/3

**ΜΕΓΑΛΗ ΕΥΚΑΙΡΙΑ**
ΠΩΛΕΙΤΑΙ CSX - F 600 μοτό του 1993, σε άριστη κατάσταση, λόγω ανάγκης. Πληρ. τηλ. 66148 και 0937843886
ΓΔ-18/3

**ALFA ROMEO μοντ. '93**, καταλυτικό, πλεκ. παράθυρα, κεντρικό κλείδωμα, καλή κατάσταση, 1.000.000 δρχ. Τιμή μετρητοίς. Τηλ. 36447 και 0946003149
782-22/3

**ADRESS 50c.c.,** άριστη κατάσταση. Τιμή 150.000 δρχ. Τηλ. 36447 και 0946003149
782-22/3

**ΠΩΛΕΙΤΑΙ** αυτοκίνητο LANCIA DELTA 1400c.c., έτος κυκλοφορίας 7/95, χρώμα ασημί, σε άριστη κατάσταση. Τιμή με διακανονισμό, 2.000.000 δρχ. Τηλ. 91765 και 0946743977 πρωινές ώρες
782-22/3

**ΠΩΛΕΙΤΑΙ** OPEL VEKTRA 1600 c.c., τεσσάρων ετών, με φουλ εξτρά, αιρκοντίσιον, Υ/Τ, με ABS, ζάντες, κλπ. Δεκτή ανταλλαγή με μικρότερο. Τηλ. 67080 και 0944/807951
786-31/3

**ΠΩΛΟΥΝΤΑΙ**
τα ακόλουθα αυτοκίνητα σε άριστη κατάσταση:
SUBARU VIVIO 1997
CINQUECENTO 1998
SEAT IBIZA 1.0 1999
SEAT CORDOBA 1999
OPEL CORSA 1.0 1999
HYUNDAI ATOS 1999
FIAT BRAVA 1998
TOYOTA COROLLA 19998
SSANG YONG KORANDO 1998
**AUTOHELLAS ATEE**
**12χλμ Ρόδου - Καμείρου**
**ΚΡΕΜΑΣΤΗ**
**Thl. 98200 - 25888**
699-31/3

**ΠΩΛΕΙΤΑΙ**
ΑΓΡΟΤΙΚΟ DACIA σε καλή κατάσταση, 400.000
**Τηλ. 39732 - 41296**
570-15/3


RODOS PALACE
Resort Hotel • Convention Center
Το Πιο Ολοκληρωμένο Θέρετρο Διακοπών & Συνεδρίων!

Το πολυτελέστερο **Ξενοδοχειακό Συγκρότημα Διακοπών της χώρας** (785 δωματίων), με το μεγαλύτερο **Διεθνές Συνεδριακό Κέντρο** (4000 ατόμων), ζητεί σύγχρονα και αξιόλογα στελέχη προκειμένου να επανδρώσει τα εξής τμήματα:

- **Reception / Υποδοχης**
- **Food & Beverage**
- **Πωλησεων**
- **Συνεδριων / Δεξιωσεων**
- **Προσωπικου**

Οι ιδανικοί υποψήφιοι θα πρέπει να είναι απόφοιτοι ξενοδοχειακών σχολών της Ελλάδας ή του εξωτερικού με ανάλογη εμπειρία σε ξενοδοχεία πολυτελείας.

Απαραίτητη θεωρείται η άριστη γνώση της Ελληνικής και Αγγλικής γλώσσας, καθώς επίσης και η χρήση Η/Υ (Word, Excel κλπ.). Οποιαδήποτε επιπλέον προσόντα όπως μεταπτυχιακές σπουδές και γνώση πρόσθετων ξένων γλωσσών θα συνεκτιμηθούν στις αξιολογήσεις.

Οι ενδιαφερόμενοι μπορούν να αποστείλουν το βιογραφικό τους μαζί με μία φωτογραφία στην διεύθυνση:
Λεωφ. Ιαλυσού, Τ.Θ. 121, Ιξιά, Ρόδος 851 00
Fax: (0241)25350
E-mail: humanresources@rodos-palace.gr
Υπ' όψιν Κου Γ. Μπαρμπούτη
Η απόλυτη εχεμύθεια θεωρείται αυτονόητη.
M17-31/3



**Από τα μεγάλα καταστήματα ΠΑΠΠΟΥ**
**ΖΗΤΟΥΝΤΑΙ**
**Κοπέλες για να εργαστούν ως πωλήτριες**
Αιτήσεις γίνονται δεκτές στο τμήμα προσωπικού (5ος όροφος) ώρες 08.30 έως 20.30
Πληροφορίες στα τηλ.: 78881 & 78882
ΠΑΠΠΟΥ
X2219-31/3



**ΑΠΟΦΡΑΞΕΙΣ-ΚΑΘΑΡΙΣΜΟΙ**




**(Η ΜΑΡΙΑ)**

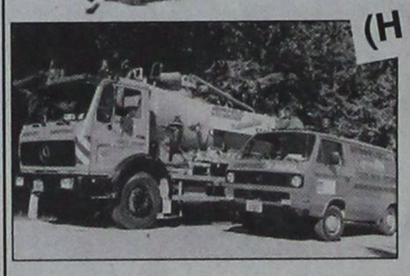

**ΟΛΟ ΤΟ 24ωρο**

Αναλαμβάνουμε ξενοδοχεία, δήμους, πολυκατοικίες, σπίτια, εστιατόρια, κλπ, καθώς άντληση πετρελαιοειδών από πλοία, και λιποσυλλεκτών και βιολογικών, εκκενώσεις βόθρων στην Παλιά Πόλη (και στα πιο στενά δρομάκια). Ακόμα αναλαμβάνουμε καθαρισμούς (αναπαλαιώσεις) κτιρίων με υδροβολή και κάθε είδους επιφάνειες με πείρα και υπευθυντότητα. ΜΕ ΜΟΝΑΔΙΚΑ ΣΕ ΥΨΟΣ ΠΙΕΣΗΣ ΚΑΙ ΑΝΑΡΡΟΦΗΣΗΣ ΥΠΕΡΣΥΓΧΡΟΝΑ ΜΗΧΑΝΗΜΑΤΑ ΥΔΡΟΒΟΛΗ ΣΕ ΟΛΗ ΤΗ ΔΩΔΕΚΑΝΗΣΟ.

**ΒΑΡΔΕΛΛΗ Μ. -ΚΡΑΣΟΠΟΥΛΟΣ Δ. Ο.Ε.**
**Τηλ. 35555-94750, - Κιν. 0977/257441**
e-mail:metropontikas@excite.com.
ΛΙΝΔΟΥ 1 ΡΟΔΟΣ
**ΣΤΙΣ ΧΑΜΗΛΟΤΕΡΕΣ ΤΙΜΕΣ**
από την Υγειονομική Περιβαλλοντική Λινδίων Ο.Ε.
T239-31/3



RODOS PALACE
Resort Hotel • Convention Center
Το Πιο Ολοκληρωμένο Θέρετρο Διακοπών & Συνεδρίων!

Το μεγαλύτερο Ξενοδοχειακό Συγκρότημα της Ρόδου, ζητεί το ακόλουθο προσωπικό:

- **Υπαλλήλους Reception**
- **Γυμναστές/-τριες με γνώσεις Μασάζ, Αεροβικής, Χορού**
- Αποθηκάριο
- Βοηθό Προϊσταμένης
- Ταμπλίστες
- Μπάρμαν
- Βοηθούς Μπαρ
- Μάγειρα Α', Β', Γ'
- Βοηθούς Μαγείρου
- Σερβιτόρους
- Βοηθούς Σερβιτόρου
- Καμαριέρες
- Γκρουμ / Οδηγούς

Για πληροφορίες και συμπλήρωση αιτήσεων (απαιτείται πρόσφατη φωτογραφία) μπορείτε να απευθύνεστε προσωπικά, καθημερινά από 10.00-12.00, στη διεύθυνση:
Ξενοδοχείο Ρόδος Παλάς
Λεωφ. Ιαλυσού, Τ.Θ. 121, Ιξιά, Ρόδος
Τηλ. (0241) 25222, Fax: (0241)25350
Υπ' όψιν Κου Η. Ζάχου
M17-31/3



**Από το Καζίνο της Ρόδου**
**ΖΗΤΟΥΝΤΑΙ**
**ΓΙΑ ΠΛΗΡΗ ΑΠΑΣΧΟΛΗΣΗ**
- ΣΕΡΒΙΤΟΡΟΙ/ΕΣ ΚΑΖΙΝΟ
- ΤΕΧΝΙΚΟΣ SLOTS
- ΕΛΑΙΟΧΡΩΜΑΤΙΣΤΗΣ - ΓΥΨΟΣΑΝΙΔΑΣ
- ΚΑΘΑΡΙΣΤΡΙΑ
- ΥΠΑΛΛΗΛΟΣ ΜΗΧΑΝΟΓΡΑΦΗΣΗΣ

ΓΙΑ ΜΕΡΙΚΗ ΑΠΑΣΧΟΛΗΣΗ
Κρουπιέ (DEALERS) (μετά από εκπαίδευση διάρκειας 3-4 εβδομάδων)
**Πληροφορίες - Αιτήσεις**
**ΚΑΖΙΝΟ ΡΟΔΟΥ ΑΕ**
**Διεύθυνση προσωπικού Παπανικολάου 4, Ρόδος**
**τηλ. 97530 - 97535, Δευτ. - Παρ. (08.00-16.00)**
X2281-17/3



**Από το Καζίνο της Ρόδου**
**ΖΗΤΟΥΝΤΑΙ**
**ΓΙΑ ΣΠΟΡΑΔΙΚΗ ΑΠΑΣΧΟΛΗΣΗ (Σαββατοκύριακα και εορτές)**
**σε μόνιμη βάση οι παρακάτω ειδικότητες:**
- ΣΕΡΒΙΤΟΡΟΙ
- ΒΟΗΘΟΙ ΣΕΡΒΙΤΟΡΟΙ
- ΒΟΗΘΟΙ ΜΑΓΕΙΡΟΥ

**Πληροφορίες - Αιτήσεις**
**ΚΑΖΙΝΟ ΡΟΔΟΥ ΑΕ**
**Διεύθυνση προσωπικού Παπανικολάου 4, Ρόδος**
**τηλ. 97530 - 97535, Δευτ. - Παρ. (08.00-16.00)**
X2281-17/3



**ΖΗΤΕΙΤΑΙ**
**ΠΡΟΣ ΑΓΟΡΑ**
ΑΠΟ ΑΤΟΜΟ ΜΕ ΕΙΔΙΚΕΣ ΑΝΑΓΚΕΣ
ΠΑΛΑΙΟ ΙΣΟΓΕΙΟ ΔΙΑΜΕΡΙΣΜΑ
Ή ΚΑΤΟΙΚΙΑ
ΕΝΤΟΣ ΤΗΣ ΠΟΛΕΩΣ ΡΟΔΟΥ
ΓΥΡΩ ΣΤΑ 120 - 125 τ.μ.
**Πληροφορίες κ. Νίκο στα τηλέφωνα:**
**από 07.30 - 14.00 67940 - 41 (εκτός Σαβ/κύριακου)**
**κι από 15.30 - 21.00 τηλ. - fax: 32339**
**Κινητό 0946772838 καθημερινά**
692-25/3



**ΞΕΝΟΔΟΧΕΙΟ BELVEDERE**
**ΖΗΤΕΙ**
**ΜΠΑΡΜΑΝ**
**για βραδυνή απασχόληση, με προϋπηρεσία και γνώσεις αγγλικών και γερμανικών**
**Τηλ. 89000 πρωινές ώρες**
X2309-18/3



**ΟΙΚΟΔΟΜΙΚΕΣ ΕΠΙΧΕΙΡΗΣΕΙΣ ΔΙΑΚΟΓΕΩΡΓΙΟΥ ΚΑΛΛΙΣΤΟΣ**
**ΕΘΝ.ΑΝΤΙΣΤΑΣΕΩΣ 11** (πρώην Αννης Μαρίας)

**ΠΩΛΗΣΕΙΣ ΔΙΑΜΕΡΙΣΜΑΤΩΝ - ΚΑΤΑΣΤΗΜΑΤΑ - ΑΠΟΘΗΚΕΣ - ΑΝΤΑΛΛΑΓΕΣ ΑΚΙΝΗΤΩΝ - ΑΓΟΡΕΣ ΟΙΚΟΠΕΔΩΝ ΑΝΑΛΑΜΒΑΝΟΥΜΕ ΑΝΤΙΠΑΡΟΧΕΣ**

ΠΩΛΟΥΝΤΑΙ διαμερίσματα λουξ κατασκευής, με απεριόριστη θέα. Τα διαμερίσματα διαθέτουν θωρακισμένες πόρτες - εντοιχισμένες κουζίνες - ντουλάπες - εντοιχισμένο νιπτήρα με ντουλάπι - κεντρική θέρμανση αυτόνομη - ανοιγόμενα ανακλινόμενα κουφώματα με διπλά τζάμια, σίτες, ρολά - υδραυλικό ασανσέρ - τριφασικό ρεύμα.

Ολοι οι χώροι σπατουλαριστοί - εσωτερικές πόρτες MDF με σχέδιο

**ΔΙΑΜΕΡΙΣΜΑΤΑ:**

**Επί της οδού Μεγ. Κων/νου - Κων/νου Παλαιολόγου:**
- 50υ.μ. δυάρια
- 85τ.μ. τριάρια
- 110τ.μ. τεσσάρια

} ανά όροφο

**Επί της Κων/νου Υδραίου - Στ. Κωτιάδη**
- 70τ.μ. τριάρια
- 90τ.μ. τριάρια - τεσσάρια
- 110τ.μ. τεσσάρια
- 130τ.μ. τεσσάρια - πεντάρια

} ανά όροφο, με μεγάλες βεράντες, φανταστική θέα

**Επί της λεωφ. Καλλιθέας - Καρακόνερο**
- 50τ.μ. δυάρια
- 85τ.μ. τριάρια
- 110τ.μ. τεσσάρια

} ανά όροφο, με μεγάλες βεράντες, απεριόριστη θέα

**ΚΑΤΑΣΤΗΜΑΤΑ (επί της λεωφ. Καλλιθέας - Καρακόνερο)**
- 50τ.μ.
- 1000τ.μ.
- 150τ.μ.

**ΙΑΤΡΕΙΑ - ΓΡΑΦΕΙΑ (επί της Μεγ. Κων/νου και Κων.Παλαιολόγου - Φώκιαλη)**
- 50τ.μ.
- 100τ.μ.
- 150τ.μ.

*Δάνεια όλων των ταμείων και όλων των τραπεζών*
**ΠΛΗΡΟΦΟΡΙΕΣ:**
**ΔΙΑΚΟΓΕΩΡΓΙΟΥ ΚΑΛΛΙΣΤΟΣ**
**Τηλ. 78501 - 78502 - 29318**
X2277-31/3

PELLOS TRAVEL

**Προσεχείς εκδρομές**

**με συνοδό του γραφείου μας**

**ΜΑΡΤΙΟΣ 2001**

**1.** 21/3 -27/3 **ΚΩΝΣΤΑΝΤΙΝΟΥΠΟΛΗ**
**(Ρόδος - Μαρμαρίς - Εφεσσος - Σμύρνη - Πέργαμος - Προύσα - Κωνσταντινούπολη - Σμύρνη - Μαρμαρίς - Ρόδος)**
**Τιμή 120.000 δρχ. το άτομο (με πρωινό και ένα φαγητό).**
Στην εκδρομή συμμετέχει ο ιερός ναός του Αγίου Γεωργίου ΑΝΩ, πατήρ Βασίλειος Τσαβαρής, τηλ. 33842-33675

**ΑΠΡΙΛΙΟΣ 2001**

**1.** 16/4 - 20/4 **Προσκύνημα στον Αγιο Ραφαήλ** (ημέρα της γιορτής του) - **Μυτιλήνης - Αγος Νεκτάριος Αίγινας - Παναγιά της Τήνου** (Αεροπορική)

**2.** 18/4 - 21/4 τετραήμερη εκδρομή στην **ΤΟΥΡΚΙΑ** (Εφεσσος - Σμύρνη - Αϊβαλί - Πέργαμος)

**3.** 12/4 - 16/4 **ΠΑΣΧΑ στην ΑΙΓΥΠΤΟ** (πενθήμερη εκδρομή) με απευθείας πτήση ΡΟΔΟ - ΚΑΪΡΟ - ΡΟΔΟ
Πακέτα εκδρομών:
**Α. Κάιρο - κρουαζιέρα Νείλου - Πυραμίδες - Σφίγγα - Μουσείο Καΐρου - Αλεξάνδρεια**
**Β. Κάιρο - Πυραμίδες - Μουσείο - Σφίγγα - Σινά - Αλεξάνδρεια**
**Γ. ΠΑΣΧΑ στην ΚΩΝ/ΠΟΛΗ**
**11/4, 17/4 (οδικώς)**
**Μαρμαρίς - Εφεσσος - Σμύρνη - Προύσα - Κων/πολη - Σμύρνη - Μαρμαρίς**
**13/4-17/4 (αεροπορικώς)**

**4.** 26/4 - επταήμερη εκδρομή στα **ελληνόφωνα χωριά της ΙΤΑΛΙΑΣ**

• **Εβδομαδιαίες αναχωρήσεις για μεμονωμένους και γκρουπ για**
**-ΕΥΡΩΠΗ**

**- ΑΦΡΙΚΗ**
**- ΑΣΙΑ**
**- ΑΜΕΡΙΚΗ**

• **Ειδικές τιμές για εκδρομές συλλόγων**

• **Αεροπορικά εισιτήρια για όλο τον κόσμο**

Για περισσότερες πληροφορίες, κρατήσεις και αναλυτικά προγράμματα

**PELLOS TRAVEL**
Λ. Καλλιθέας 125 Φαληράκι - Ρόδος
Τηλ.: (0241) 87615, 86298
Fax: (0241) 87616,
E-mail: pellosttravel@hellasnet.gr
286-18/3

ΜΕΝΤΙΟΥΜ-ΑΣΤΡΟΛΟΓΟΣ
**ΝΙΚΟΣ**
Ακριβείς προβλέψεις στον επαγγελματικό, αισθηματικό και οικονομικό τομέα.
Επαναφορά ατόμων
Ισχυρή υποβολή
Δέχεται μόνο με ραντεβού
στα τηλέφωνα: 31405 και 39201
503-30/3

ΨΥΧΟΕΡΕΥΝΗΤΡΙΑ
**ΚΡΗΤΙΚΟΥ ΒΑΣΙΛΕΙΑ**

Προβλέψεις για το μέλλον ικανοποιητικές.
Βοήθεια για κάθε θέμα που σας απασχολεί με κάθε εχεμύθεια
ΟΜΗΡΟΥ 65 Π. ΠΟΛΗ Τηλ. 74440 - 67602,
0972157586, 8-1π.μ. — 4-8μ.μ.
170-25/3

**Ολα όσα θέλετε να μάθετε για την Ευρώπη και το νέο νόμισμά της**

# ΕΙΣΑΙ ΕΥΡΩΠΑΙΟΣ, ΜΑΘΕ ΓΙΑ ΤΟ ΕΥΡΩ!

**Γράφει ο Θεοφάνης Μπογιάννος**

Σημαντικά οφέλη για την οικονομία όλων των χωρών που ανήκουν στην ζώνη του Ευρώ, προβλέπονται σύντομα. Είναι απαραίτητο να πληροφορηθούν όλοι οι Ευρωπαίοι και οι Ελληνες πολίτες, για τα υπέρ και τα κατά του νέου νομίσματος και ταυτόχρονα να πληροφορηθούν τα ονόματα των νομισμάτων, τις υποδιαιρέσεις, τα χρώματα, την ισοτιμία και γενικά την εικόνα και την αξία του νέου νομίσματος με το ελληνικότατο όνομα ΕΥΡΩ, που είναι η σύντμηση της λέξης ΕΥΡΩΠΗ, επίσης άκρως ελληνική λέξη που σημαίνει αχανής, μεγάλη και ευρεία περιοχή γης, όπως είναι η Ευρώπη μας.

**ΑΠΟ ΠΟΤΕ ΕΙΣΑΓΕΤΑΙ ΤΟ ΕΥΡΩ**

Το ΕΥΡΩ εισήχθη ως νόμισμα σε 11 χώρες, από 1ης Ιανουαρίου 1999. Οι χώρες - μέλη είναι: Γερμανία, Γαλλία, Ολλανδία, Βέλγιο, Λουξεμβούργο, Αυστρία, Ιταλία, Πορτογαλία, Ιρλανδία και Φινλανδία, γνωστές ως χώρες ζώνης του ΕΥΡΩ.

Συντελεστές Μετατροπής Εθνικών Νομισμάτων Ζώνης Ευρώ

| ΚΩΔΙΚΟΣ ΝΟΜΙΣΜΑΤΟΣ | ΕΘΝΙΚΟ ΝΟΜΙΣΜΑ | 1 ΕΥΡΩ = |
|---|---|---|
| BEF | Φράγκο Βελγίου | 40,3399 |
| DEM | Μάρκο Γερμανίας | 1,95583 |
| ESP | Πεσέτα Ισπανίας | 166,386 |
| FRF | Φράγκο Γαλλίας | 6,55957 |
| IEP | Λίρα Ιρλανδίας | 0,787564 |
| ITL | Λιρέτα Ιταλίας | 1.936,27 |
| LUF | Φράγκο Λουξεμβούργου | 40,3399 |
| NLG | Φιορίνι Ολλανδίας | 2,20371 |
| ATS | Σελλίνι Αυστρίας | 13,7603 |
| PTE | Εσκούδο Πορτογαλίας | 200,482 |
| FIM | Μάρκο Φιλανδίας | 5,94573 |

***Στον πληροφοριακό αυτό πίνακα εμφαίνονται οι σημαίες των έντεκα κρατών - μελών της ζώνης του ΕΥΡΩ, οι κωδικοί των ευρωπαϊκών νομισμάτων και η αντιστοιχία τους με το ΕΥΡΩ***

Τα εθνικά νομίσματα αυτών των κρατών, που ονομάζονται και χώρες εντός, καθίστανται απλές υποδιαιρέσεις του ΕΥΡΩ, με αμετάκλητες ισοτιμίες μετατροπής ή συντελεστές μετατροπής. Οι συντελεστές αυτοί προσδιορίστηκαν την 31 Δεκεμβρίου 1988.

Το παλιό νόμισμα ECU καταργείται και εισάγεται η ισοτιμία: ένα ΕΥΡΩ, ένα ECU.

Από την 1η Ιανουαρίου του 2001, η Ελλάδα είναι ισότιμο μέλος της ζώνης του ΕΥΡΩ και αν καταθέσετε χρήματα σε δραχμές, να ξέρετε πως ένα ΕΥΡΩ αντιστοιχεί σε 340,75 δραχμές. Η τιμή αυτή είναι σταθερή, έχει **«κλειδωθεί»** στις 341 δραχμές και θα είναι μόνιμη και ισχυρή. Σε ένα χρόνο κανένα κράτος - μέλος της ζώνης του ΕΥΡΩ, δεν θα έχει δικό του νόμισμα - ούτε η δραχμή θα υπάρχει που είναι το παλαιότερο και ωραιότερο νόμισμα της Ευρώπης.

Αξίζει να αναφέρουμε πως οι Ελληνες έχουν δραχμές από το 700 π.Χ. δηλαδή επί 2.700 χρόνια...

**ΠΟΤΕ ΕΓΚΡΙΘΗΚΕ ΤΟ ΟΝΟΜΑ ΕΥΡΩ**

Το όνομα ΕΥΡΩ: υιοθετήθηκε στις 15 Δεκεμβρίου του 1995, από το Ευρωπαϊκό Συμβούλιο.

**ΠΟΤΕ ΠΗΡΕ ΘΕΣΗ ΣΤΟ ΕΜΠΟΡΙΟ ΚΑΙ ΣΤΙΣ ΤΡΑΠΕΖΕΣ**

Από την 1η Ιανουαρίου του 1999 απέκτησε τη θέση του στις παγκόσμιες αγορές. Χρησιμοποιείται σε μεγάλο βαθμό, ιδίως από τις εμπορικές τράπεζες και άλλες επιχειρήσεις, για την εκτέλεση πληρωμών σε λογιστική μορφή.

**ΠΟΤΕ ΘΑ ΤΟ ΕΧΟΥΜΕ ΣΤΑ ΧΕΡΙΑ ΜΑΣ**

Θα το πιάσουμε την 1η Ιανουαρίου του 2002. Ολοι Ευρωπαίοι θα το έχουν στα χέρια τους και όσοι ταξιδεύσουν στο εξωτερικό δεν θα χρειάζονται εμβάσματα και συναλλάγματα. Ολος ο κόσμος, σε Ανατολή και Δύση, δέχεται και παραδέχεται το ΕΥΡΩ, που είναι πανίσχυρο νόμισμα και ωραίο χαρτονόμισμα.

**ΠΟΣΩΝ ΕΙΔΩΝ ΚΑΙ ΚΑΤΗΓΟΡΙΩΝ ΧΑΡΤΟΝΟΝΙΣΜΑΤΑ ΘΑ ΥΠΑΡΧΟΥΝ**

Επτά διαφορετικά νομίσματα - τραπεζογραμμάτια θα κυκλοφορήσουν σύντομα και θα φτάσουν στις Τράπεζες, στις επιχειρήσεις και στις τσέπες των Ελλήνων.

Σε ένα χρόνο το ΕΥΡΩ θα είναι αναπόσπαστο τμήμα της καθημερινής ζωής μας, ενώ η δραχμούλα δεν θα έχει περάση οικονομική, αλλά μόνο συλλεκτική και συναισθηματική. Κανείς δεν θα δέχεται να δίνει και να παίρνει δραχμές και το ΕΥΡΩ θα μας ξαφνιάσει με το λαμπερό του χρώμα και τη νέα, ξένη για μας, εικόνα του...

**ΠΡΑΚΤΟΡΕΙΟ ΤΑΞΙΔΙΩΝ**
**ΣΑΒΒΑΣ ΣΑΗΣ**
**ΠΑΣΧΑ ΣΤΗΝ ΠΑΤΜΟ - ΛΕΙΨΟΥΣ**

Από 11/4 έως 16/4
Περιλαμβάνει
• Εισιτήρια πλοίου
• Ξενοδοχεία με πρωινό
• Εκδρομές στο νησί της ΠΑΤΜΟΥ
• Μετακινήσεις με το πούλμαν όπου χρειάζεται
• Πασχαλινό γεύμα σε ταβέρνα με παραδοσιακούς χορούς από μπαλέτο
Πληροφορίες - Προγράμματα
**ΠΡΑΚΤΟΡΕΙΟ ΤΑΞΙΔΙΩΝ**
**ΣΑΒΒΑΣ ΣΑΗΣ**
Τάρπον Σπρινγκ, 42, δίπλα στην «Πίστεως»
Τηλ. 39781-3
M15-31/3

**RODOS MARINE BOAT**
ΝΑΥΠΗΓΕΙΑ ΡΟΔΟΥ
Έγκριση ' CE ' σκαφών θαλάσσης
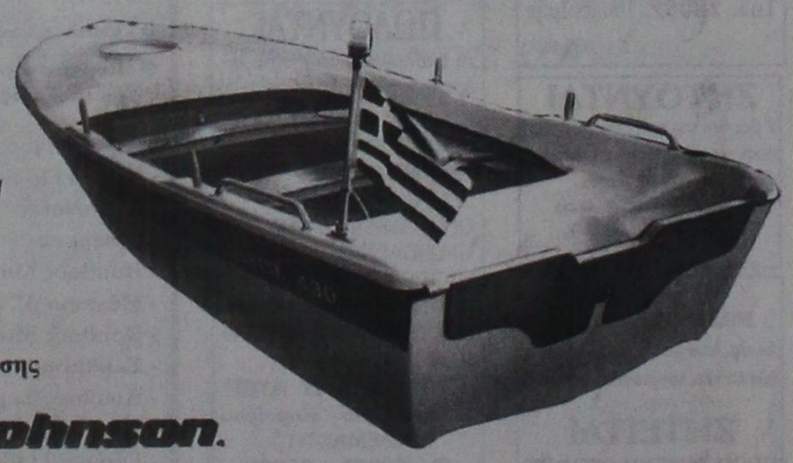
EVINRUDE Johnson.
0% προκαταβολή, εξόφληση σε 36 μήνες
ΧΑΤΖΗΝΙΚΟΛΑΟΥ ΕΜΜ. & ΕΥΔ. Ο.Β.Ε.Ε.
ΕΔΡΑ: Μ.ΜΑΛΙΑΡΑΚΗ 6, 85100 ΡΟΔΟΣ , ΤΗΛ: 0241-21950, FAX: 0241-77722
ΕΚΘΕΣΗ: 3ο ΧΑΜ ΡΟΔΟΥ-ΚΑΛΑΘΟΣ
email: romarine@otenet.gr
X.2295-31/3

Διαφάνειες και μεγενθύνσεις για μπαρ, εστιατόρια, fast food
**Φ. & Ν. ΠΑΧΟΣ**
Γ. Ευσταθίου 11
Τηλ. 26893

**ΠΡΑΚΤΟΡΕΙΟ ΤΑΞΙΔΙΩΝ**
**ΣΑΒΒΑΣ ΣΑΗΣ**
Με την ευκαιρία της λειτουργίας του **νέου** μας πρακτορείου στην οδό ΤΑΡΠΟΝ ΣΠΡΙΓΚΣ 42 δίπλα στην Τράπεζα Πίστεως
**ΠΡΟΣΦΕΡΟΥΜΕ**
τα φθηνότερα αεροπορικά εισιτήρια για όλο τον κόσμο με όλες τις αεροπορικές πτήσεις
ΠΡΟΣΟΧΗ:
ΠΛΗΡΟΦΟΡΙΕΣ ΔΕΝ ΔΙΔΟΝΤΑΙ ΑΠΟ ΤΟ ΤΗΛΕΦΩΝΟ ΜΟΝΟ ΠΡΟΣΩΠΙΚΗ ΠΑΡΟΥΣΙΑ ΣΑΣ
**Ακόμη:** • Σας παίρνουμε ΒΙΖΑ επισκέπτου για ΑΜΕΡΙΚΗ σε μία εβδομάδα
• ΒΙΖΑ επισκέπτου για ΑΥΣΤΡΑΛΙΑ σε μία μέρα
• Εκδοση διαβατηρίων
• Εκδοση αδειών αυτοκινήτων

**ΞΕΝΟΔΟΧΕΙΑ ΣΤΗΝ ΑΘΗΝΑ**

**PRESIDENT** Α' Κατηγορίας Λεωφόρος Κηφισίας

| | | | | |
|---|---|---|---|---|
| Μονόκλινο | δρχ. | 9.000 | με πρωινό | έως 31/3 |
| Δίκλινο για μονόκλινο | » | 10.000 | » | » » |
| Δίκλινο | » | 12.000 | » | » » |
| Τρίκλινο | » | 15.000 | » | » » |

**ESPERIA HOTEL** Α' Κατηγορίας Στουρνάρη 22

| | | | | |
|---|---|---|---|---|
| Μονόκλινο | δρχ. | 20.000 | με πρωινό | έως 31/3 |
| Δίκλινο | » | 24.000 | » | » » |
| Τρίκλινο | » | 30.000 | » | » » |

**ELECTRA HOTEL** Α' Κατηγορίας Ερμού 5

| | | | | |
|---|---|---|---|---|
| Μονόκλινο | δρχ. | 23.600 | με πρωινό | έως 31/3 |
| Δίκλινο | » | 27.800 | » | » » |
| Τρίκλινο | » | 33.000 | » | » » |

**TITANIA HOTEL** Πανεπιστημίου 52 (Σύνταγμα Ομόνοια)

| | | | | |
|---|---|---|---|---|
| Μονόκλινο | δρχ. | με αμερικάνικο πρωινό | 20.600 | έως 31/3 |
| Δίκλινο | » | » | 25.900 | » » |
| Τρίκλινο | » | » | 29.000 | » » |

**DORIA HOTEL** Β' Κατηγορίας Πειραιώς 15-17 (κοντά στην Ομόνοια)

| | | | | |
|---|---|---|---|---|
| Μονόκλινο | δρχ. | 12.000 | με πρωινό | έως 20/3 |
| Δίκλινο | » | 14.000 | » | » » |
| Τρίκλινο | » | 18.500 | » | » » |

**RIVA HOTEL** Α' Κατηγορίας SUPERIOR Μιχαλακοπούλου (HILTON)

| | | | | |
|---|---|---|---|---|
| Μονόκλινο | δρχ. | 13.500 | με πρωινό | έως 31/3 |
| Δίκλινο | » | 15.500 | » | |
| Τρίκλινο | » | 21.000 | » | |

**ALBATROS HOTEL** Β' Κατηγορίας δίπλα στο διπλό αεροδρόμιο

| | | |
|---|---|---|
| Μονόκλινο | έως 31/3 | |
| Δίκλινο | » | |
| Τρίκλινο | » | |

**ALEXANDROS** Α' Κατηγορίας περιοχή HILTON

| | | | | |
|---|---|---|---|---|
| Μονόκλινο | δρχ. | 20.000 | με πρωινό | έως 31/3 |
| Δίκλινο | » | 22.000 | » | » » |
| Τρίκλινο | » | 29.000 | » | » » |

**CHRISTINA** Β' Κατηγορίας περιοχή FIX

| | | | | |
|---|---|---|---|---|
| Μονόκλινο | δρχ. | 13.500 | με πρωινό | έως 31/3 |
| Δίκλινο | » | 15.500 | » | » » |
| Τρίκλινο | » | 21.000 | » | » » |

**PARTHENON** Α' Κατηγορίας περιοχή Μακρυγιάννη

| | | | | |
|---|---|---|---|---|
| Μονόκλινο | δρχ. | 16.500 | με πρωινό | έως 31/3 |
| Δίκλινο | » | 19.500 | » | » » |
| Τρίκλινο | » | 25.700 | » | » » |

**ΧΑΝΔΡΗΣ** Κατηγορίας LUX Συγγρού 385

| | | | | |
|---|---|---|---|---|
| Μονόκλινο SUPERIOR | δρχ. | 37.000 | χωρίς πρωινό | έως 31/12 |
| Δίκλινο SUPERIOR | » | 37.000 | » | » » |

**STANLEY** Β' Κατηγορία Σύνταγμα

| | | | | |
|---|---|---|---|---|
| Μονόκλινο | δρχ. | 14.000 | με πρωινό | έως 31/3 |
| Δίκλινο | » | 17.600 | » | » » |
| Τρίκλινο | » | 23.000 | » | » » |

**SEA VIEW** στη Γλυφάδα

| | | | | |
|---|---|---|---|---|
| Μονόκλινο | δρχ. | 16.000 | με πρωινό | έως 31/12 |
| Δίκλινο | » | 19.000 | » | » » |
| Τρίκλινο | » | 23.500 | » | » » |

**ST. GEORGE LYKABETTUS** LUX

| | | | | |
|---|---|---|---|---|
| Μονόκλινο | δρχ. | 30.000 | χωρίς Β/Β | έως 31/12 |
| Δίκλινο | » | 30.000 | » | » » |

**ASTOR** Σύνταγμα

| | | | | |
|---|---|---|---|---|
| Μονόκλινο | δρχ. | 12.500 | με πρωινό | έως 31/3 |
| Δίκλινο | » | 16.500 | » | » » |
| Τρίκλινο | » | 20.000 | » | » » |

**GRAND HOTEL** Β' Κατηγορίας Πατησίων & Βερανζέρου 10

| | | | | |
|---|---|---|---|---|
| Μονόκλινο | δρχ. | 13.000 | με πρωινό | έως 31/3 |
| Δίκλινο | » | 17.500 | » | » » |
| Τρίκλινο | » | 19.000 | » | » » |

**ΒΕΡΓΙΝΑ** Β' Κατηγορίας ΘΕΣ/ΚΗ (κεντρικό)

| | | | | |
|---|---|---|---|---|
| Μονόκλινο | δρχ. | 16.500 | με πρωινό | έως 31/1 |
| Δίκλινο | » | 21.500 | » | » » |
| Τρίκλινο | » | 25.500 | » | » » |

**ΣΑΣ ΣΥΜΦΕΡΕΙ ΠΡΙΝ ΚΛΕΙΣΕΤΕ**
**ΟΠΟΥΔΗΠΟΤΕ ΝΑ ΜΑΣ ΕΠΙΣΚΕΦΘΕΙΤΕ**
**ΠΡΑΚΤΟΡΕΙΟ ΤΑΞΙΔΙΩΝ**
**ΣΑΒΒΑΣ ΣΑΗΣ**
ΤΑΡΠΟΝ ΣΠΡΙΓΚΣ 42 δίπλα στην Τράπεζα Πίστεως Τηλ. 39781-3
M23-31/3

# Διάλεξη την Παρασκευή για τις αρχαίες επιγραφές

## ΕΚΔΗΛΩΣΕΙΣ ΑΠΟ ΤΗ ΝΟΜΑΡΧΙΑ

ΑΠΟ τη Νομαρχία Δωδεκανήσου εκδόθηκε η παρακάτω ανακοίνωση:

«Δυναμικό "παρών" δίνει ο Οργανισμός Πολιτιστικής Ανάπτυξης Δωδεκανήσου στα πολιτιστικά δρώμενα του τόπου με την έναρξη του Κύκλου διαλέξεων, την Παρασκευή 16 Μαρτίου 2001. Η πρώτη διάλεξη με θέμα: "Οι επιγραφές ως μέσο βαθύτερης προσέγγισης του αρχαίου κόσμου", θα πραγματοποιηθεί στην αίθουσα του Δικηγορικού Συλλόγου στις 19.00 και αναμένεται να προσελκύσει ένα πολύ μεγάλο κοινό, λόγω ενδιαφέροντος θέματος που θα αναπτύξει η καθηγήτρια κ. Βάσα Κοντορίνη, καθηγήτρια στο Πανεπιστήμιο Ιωαννίνων αρχαίας ελληνικής επιγραφικής.

Η κ. Β. Κοντορίνη εξέχουσα ακαδημαϊκή προσωπικότητα - είναι Δωδεκανήσια, γεννημένη στη Ρόδο από πατέρα Νισύριο. Σπούδασε στο Πανεπιστήμιο Αθηνών. Οι μεταπτυχιακές της σπουδές έγιναν στο Παρίσι με υποτροφίες του ελληνικού και γαλλικού κράτους στην Ecole Pratique des Etydes (Ive Section) και στο College de France, με ακαδημαϊκούς L. Robert, George Le Rider Rolland Martin. Ειδικεύθηκε στην αρχαία ελληνική επιγραφική κοντά στον επιφανή καθηγητή L. Robert, ενώ παράλληλα σπούδασε Νομισματική και Αρχαιολογία. Είναι διδάκτωρ του Πανεπιστημίου της Σορβόννης και διπλωματούχος της Ecole Pratique des Etudes (Ivee Section). Το μεγαλύτερο μέρος του έργου της αναφέρεται στην αρχαία Ρόδο. Ετσι τόσο στα δύο βιβλία της όσο και στα άρθρα της μελετά επιγραφές της Ρόδου, οι οποίες ρίχνουν νέο φως στη "δημόσια και ιδιωτική ζωή" των αρχαίων Ροδίων, δηλαδή την ιστορία, τη θρησκεία, τους θεσμούς, την κοινωνία, τις συνήθειες, κλπ. Τη σταδιοδρομία της άρχισε από την Εφορεία Αρχαιοτήτων Δωδεκανήσου, στην οποία οφείλει το υλικό που μελετά. Στη συνέχεια εργάστηκε στο Πανεπιστήμιο Ιωαννίνων.

Η Βάσα Κοντορίνη διευθύνει δύο ερευνητικά προγράμματα, το πρόγραμμα της μελέτης των επιγραφών της Ηπείρου και το πρόγραμμα μελέτης επιγραφών Ρόδου, στα οποία συμμετέχουν και εκπαιδεύονται φοιτητές και υποψήφιοι διδάκτορες.

Εχει δώσει πολλές διαλέξεις στην Ελλάδα και το εξωτερικό και έχει επίσης συμμετάσχει με ανακοινώσεις σε πολλά τοπικά και διεθνή συνέδρια. Είναι μέλος σε πολλές επιστημονικές εταιρίες στην Ελλάδα και το εξωτερικό. Συμμετέσχε στη διοργάνωση του διεθνούς επιστημονικού συνεδρίου Ιστορίας - Τέχνης - Αρχαιολογίας της Κω, τον Μάϊο του 1997.

Τον Μάρτιο του 2000 δίδαξε στο Πανεπιστήμιο του Τορίνο στα πλαίσια του Ευρωπαϊκού Προγράμματος ΣΩΚΡΑΤΗΣ / ΕΡΑΣΜΟΣ.

Τέλος, η καθηγήτρια Β. Κοντορίνη το 1991 προσεκλήθη από τη Βρετανική Ακαδημία στο Λονδίνο ως επισκέπτρια καθηγήτρια (British Academy visiting progessorshiop). Μετά από προσκλήσεις, επισκέφθηκε επανειλημμένα για έρευνα και μελέτη διάφορες πόλεις της Γερμανίας».

## Εντάσσουν το Καστελλόριζο στην... Τουρκία

# Κακοποίηση της ιστορίας

## ΔΙΑΜΑΡΤΥΡΙΑ ΠΡΟΣ ΓΑΛΛΙΚΟ ΟΙΚΟ

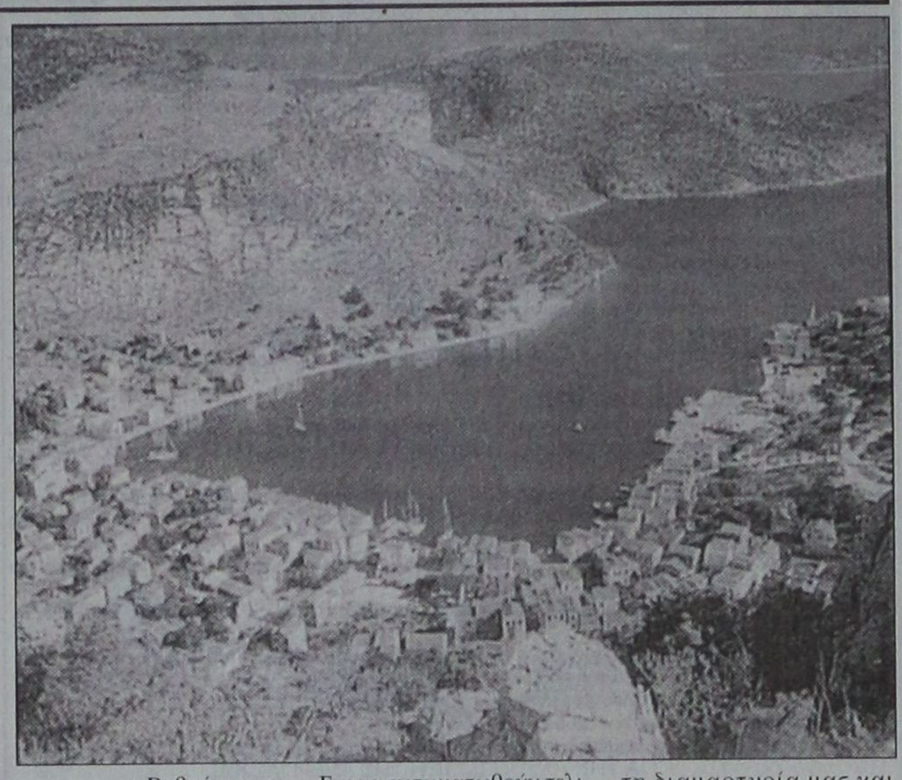

ΕΝΩΣΗ Καστελλοριζιών Ρόδου έστειλε προς τον γαλλικό οίκο Μερσόν την παρακάτω διαμαρτυρία:

«Η Ενωση Καστελλοριζιών Ρόδου, πληροφορήθηκε σήμερα, από τον τοπικό Τύπο ("Γνώμη" 12-3-2001) την "πρωτοφανή κακοποίηση της ιστορίας μας" από τον οίκο σας, ο οποίος ισχυρίζεται μέσω ιστοσελίδας, ότι το Καστελλόριζο είναι Τουρκικό!

1ον Με την επιστολή μας αυτή, διαμαρτυρόμαστε έντονα, για την απαράδεκτη, ψευδέστατη και ανιστόρητη πληροφορία σας, η οποία και προβάλλεται δυστυχώς σε όλο τον κόσμο, ότι το Καστελλόριζο είναι τουρκικό.

2ον Σας πληροφορούμε ότι το Καστελλόριζο μαζί με τα άλλα νησιά της Δωδεκανήσου, απελευθερώθηκε και επανεντάχθηκε στην Ελλάδα, μετά από τη Συνδιάσκεψη Ειρήνης στο Παρίσι (21.9.1946).

3ον Βεβαίως το 1915 το Καστελλόριζο βρισκόταν κάτω από τη γαλλική κατοχή και στη συνέχεια το 1920 οι στρατιωτικοί συμπατριώτες σας Γάλλοι το... πούλησαν στους Ιταλούς, οι οποίοι το 1943, αφού κατέρρευσαν απεχώρησαν και τα νησιά γνώρισαν την κατοχή των Γερμανών και αργότερα των Αγγλων το 1945. Για να ενσωματωθούν τελικά στην Ελλάδα το 1946.

4ον Επομένως το Καστελλόριζο είναι ελληνικό έδαφος και όπως ήταν χιλιάδες χρόνια πριν. Κάθε άλλος ισχυρισμός είναι ανθελληνικός και ύποπτος και εξυπηρετεί άλλα συμφέροντα.

5ον Σας αποστέλλουμε μαζί με τη διαμαρτυρία μας και ορισμένα βιβλία, από τα οποία τεκμηριώνεται η αληθινή ιστορία και η πραγματικότητα, με την ελπίδα να επανορθώσετε αμέσως το μέγα σφάλμα μας.

**Ο πρόεδρος**
**Κυριάκος Χονδρός**
**Ο γραμματέας**
**Νίκος Βερβέρης»**


DODEKANISOS



Κρατήσεις on line:

«ΔΩΔΕΚΑΝΗΣΟΣ ΝΑΥΤΙΛΙΑΚΗ»

Αυστραλίας 3, Ρόδος 85100
Τηλ. 0241-70590, FAX. 70591

ΣΤΟΝ ΤΑΞΙΔΙΩΤΙΚΟ ΣΑΣ ΠΡΑΚΤΟΡΑ

ΔΡΟΜΟΛΟΓΙΑ ΤΟΥ ΤΑΧΥΠΛΟΟΥ ΚΑΤΑΜΑΡΑΝ

«DODEKANISOS EXPRESS»

Αναχωρήσεις από ΡΟΔΟ (Κεντρικό λιμάνι - Κολώνα)

ΔΕΥΤΕΡΑ:
1ο δρομολόγιο: 09.00 από Ρόδο για Καστελλόριζο και επιστροφή
2ο δρομολόγιο: 14.30 από Ρόδο για Σύμη, Τήλο, Νίσυρο, Κω, Κάλυμνο (διανυκτέρευση)

ΤΡΙΤΗ:
1ο δρομολόγιο: 07.30 από Κάλυμνο για Αστυπάλαια και επιστροφή
2ο δρομολόγιο: 11.00 από Κάλυμνο για Λέρο, Λειψούς, Πάτμο, Αρκιούς, Αγαθονήσι, Πυθαγόρειο, Αγαθονήσι, Αρκιούς, Πάτμο, Λειψούς, Λέρο (διανυκτέρευση)

ΤΕΤΑΡΤΗ αναχ. 07.30 π.μ.
από Λέρο για Κάλυμνο, Κω, Νίσυρο, Τήλο, Σύμη, Ρόδο

ΠΕΜΠΤΗ αναχ. 09.00 π.μ.
09.00 Ρόδο - Καστελλοριζο
16.30 Καστελλόριζο - Ρόδο

ΠΑΡΑΣΚΕΥΗ: Α Ρ Γ Ι Α

ΣΑΒΒΑΤΟ από 3/3/2001 αναχ. 8.30 π.μ.
Από Ρόδο για Τήλο, Νίσυρο, Κω, Κάλυμνο, Κω, Νίσυρο, Τήλο, Ρόδο

ΚΥΡΙΑΚΗ από 4/3/2001 αναχ. 8.30 π.μ.
Από Ρόδο για Κω, Κάλυμνο, Λέρο, Λειψούς, Πάτμο, Λέρο, Κάλυμνο, Κω, Σύμη, Ρόδο

ΣΗΜΕΙΩΣΗ:
ΕΝΑΡΞΗ ΔΡΟΜΟΛΟΓΙΩΝ
ΣΑΒΒΑΤΟΥ & ΚΥΡΙΑΚΗΣ από 10/3/2001

Z2298-31/3

TOYOTA
ΒΑΦΕΙΟ ΑΝΤΑΛΛΑΚΤΙΚΑ
SERVISE ΒΟΥΛΚΑΝΙΖΑΤΕΡ
ΦΑΝΟΠΟΙΕΙΟ ΠΛΥΝΤΗΡΙΟ
ΠΩΛΗΣΕΙΣ ΗΛΕΚΤΡΟΛΟΓΕΙΟ
3t α.ε.β.ε. • 6ο χλμ. ΡΟΔΟΥ-ΛΙΝΔΟΥ • ΤΗΛ: 68.000 • FAX: 68.010 • www.3t.gr

ΒΙΟΛΟΓΙΚΟ ΚΤΗΜΑ ΠΑΣΣΑΛΗ ΡΟΔΟΣ
Προϊόντα ποιότητας χωρίς λιπάσματα και φυτοφάρμακα
Θεολόγος Τ.Κ. 85106 Τηλ.: (0241) 41173
e-mail: pasalrod@hotmail.com

The couriers
kanga services
ΤΑΧΥΜΕΤΑΦΟΡΕΣ ΣΤΗΝ ΕΛΛΑΔΑ ΚΑΙ ΣΕ ΟΛΟ ΤΟΝ ΚΟΣΜΟ
ΥΠΗΡΕΣΙΕΣ ΓΙΑ ΤΗ ΡΟΔΟ
• Διανάνηση εγγράφων και δεμάτ
• Αποστολές "Εξπρές"
• Ομαδικές αποστολές
ΡΟΔΟΣ: Στοά Αλεξ. Διάκου 9
Τηλ.: 37555 - Fax.: 36303

ΤΣΟΥΒΑΛΗΣ
Θ. ΤΣΟΥΒΑΛΗΣ & ΣΙΑ Ο.Ε.
ΑΝΤΙΠΡΟΣΩΠΕΙΕΣ
ΓΕΝΙΚΟ ΕΜΠΟΡΙΟ ΤΡΟΦΙΜΩΝ
ΑΝΤΑΓΟΡΑ 3, ΚΑΡΑΚΟΝΕΡΟ 85100 ΡΟΔΟΣ
ΤΗΛ.: (0241) 64440, 68111 - FAX: 67077
Α.Φ.Μ. 81067881
ΔΟΔΩΝΗ Α.Ε. ΑΕΝΑ ΓΕΥΣΤΙΚΑ ΠΡΟΪΟΝΤΑ
xifias sa
Creta Farm
ΑΠΟΚΛΕΙΣΤΙΚΟΣ ΑΝΤΙΠΡΟΣΩΠΟΣ ΔΩΔΕΚΑΝΗΣΟΥ

ΔΙΑΘΕΣΗ ΚΑΤ' ΟΙΚΟΝ ΓΙΑ ΠΕΡΙΟΧΕΣ ΙΞΙΑΣ ΚΑΙ ΙΑΛΥΣΟΥ
PIZZERIA RESTAURANT Napoli
ΦΡΕΣΚΕΣ ΠΙΤΣΕ
φτιαγμένες με τα πι
αγνά υλικά
ΠΟΙΚΙΛΙΑ ΑΠΟ
ΜΑΚΑΡΟΝΑΔΕΣ
για όλες τις απαιτήσε
Λεωφ. Ιαλυσού
ΙΞΙΑ - ΡΟΔΟΣ
ΤΗΛ. 90119, 90530



AUTO MARKET
ΠΩΛΗΣΕΙΣ - SERVICE - ΑΝΤΑΛΛΑΚΤΙΚΑ
7ο ΧΛΜ. ΛΕΩΦ. ΡΟΔΟΥ-ΛΙΝΔΟΥ, ΡΟΔΟΣ, ΤΗΛ: (0241) 69135, FAX: 69136

ΕΠΙΓΡΑΦΕΣ Jast
ΘΕΟΛΟΓΟΣ
ΡΟΔΟΣ
ΤΗΛ.: 41035 - 41198
ΚΙΝ.: 094 6471355

ΤΟ ΠΕΤΡΙΝΟ
Εστιατόριο
Καφετέρια
21ο χλμ Ρόδου - Καμείρ
Θεολόγος - Τηλ.: (0241) 41

ΤΑΠΗΤΟΚΑΘΑΡΙΣΤΗΡΙΑ
ArtClean EXPRESS
Αναλαμβάνουμε
υπεύθυνα καθαρισμό - φύλαξη
ΧΑΛΙΩΝ - ΜΟΚΕΤΩΝ - ΣΑΛΟΝΙΩΝ
Ειδικός καθαρισμός σε:
ΜΕΤΑΞΩΤΑ και ΧΕΙΡΟΠΟΙΗΤΑ
Τηλ. 94815 - Κιν. 0944.350247
ΧΩΡΙΣ ΧΡΕΩΣΗ:0800400400 κ. Αλαφάκη Τάσο

ΓΝΗΣΙΑ ΑΝΤΑΛΛΑΚΤΙΚΑ FORD
Ford
ΝΙΤΣΟΤΟΛΗΣ ΝΙΚΟΣ
ΛΙΝΔΟΥ 217 ΡΟΔΟΣ
ΤΗΛ. 65075

CONTOURS
ΠΡΑΚΤΟΡΕΙΟ ΓΕΝΙΚΟΥ ΤΟΥΡΙΣΜΟΥ
ΜΕΛΟΣ ΙΑΤΑ
για απαιτητικούς ταξιδιώτες
Ε. ΚΑΜΠΟΥΡΑΚΗ & ΣΙΑ Ο.Ε.
ΑΜΜΟΧΩΣΤΟΥ 9 - 85100 ΡΟΔΟΣ
☎ (0241) 36001, 36007, 36013 - FAX: 26724

ΧΑΡΑΛΑΜΠΟΣ ΠΑΠΑΓΕΩΡΓΙΟΥ
ΚΤΗΝΙΑΤΡΟΣ
Μ. Κωνστ/νου 18 Ρόδος Τηλ. 77726, 66598 & Κιν. 0945.8535777

HOYLIS SERVICE
ΗΛΕΚΤΡΙΚΑ - ΜΠΑΤΑΡΙΕΣ - ΝΑΥΤΙΛΙΑΚΑ
Αυστραλίας 74 Τηλ. 30977, Fax. 30165, Κιν. 0945.848424

«ΜΟΝΑΣΤΗΡΑΚΙ»
ΜΙΧΑΛΗΣ ΦΛΕΒΑΡΗΣ
Μεγάλη ποικιλία μηχανημάτων, κομπρεσέρ, τρυπάνια, γεωργικά εργαλεία, τζάμια διπλά ηχομονωτικά, Τηλ. 91926 και 90740

TOYOTA
Τηλ. 68000 Ρόδος

ΕΜΠΟΡΙΟ ΚΡΕΑΤΩΝ
ΚΟΥΦΟΣ ΜΙΧΑΛΗΣ
Φιλερήμου 29 Ιάλυσος, Τηλ. 92430, 91782, Fax. 94161

ΤΑΒΕΡΝΑ «ΤΟ ΠΕΤΡΙΝΟ»
21ο χλμ. Λεωφ. Ρόδου - Καμείρου, Τηλ. 41911 Θεολόγος

GALERY LAMPROS
Σωκράτους 13 Ρόδος, Τηλ. 31920 & 25412

HELLAS SERVICE - ΟΔΙΚΗ ΒΟΗΘΕΙΑ
Στο τηλ. 1057 ... και 24 ώρες κοντά σας, με τη χαμηλότερη συνδρομή και τις περισσότερες προσφορές.
Στεφάνου Καζούλη (7 Βαγιές) τηλ. 74174, 1057, 61911, 6289
Νέα Λεωφ. Ρόδου - Αεροδρομίου (Τσαΐρι) Τηλ. 67291
PANAFON: 11322 - COSMOTE: 1057 Χωρίς χρέωση

FALIRAKI BEACH HOTEL - ESPERIA GROOP S.A.
Συνεχίζοντας την παράδοση με μεράκι, φαντασία και δημιουργικότατα αναλαμβάνουμε: Χοροεσπερίδες, Δεξιώσεις Γάμων, Βαπτίσεων, Γενεθλίων, Εγκαίνια καταστημάτων, Επιδείξεις μόδας. Υπεύθυνος δεξιώσεων: ΑΛΕΞΗΣ ΛΟΥΛΟΣ, τηλ. 85301, Κιν. 09457580

bella casa
ΕΠΙΠΛΑ ΚΟΥΖΙΝΑΣ - ΚΟΥΦΩΜΑΤΑ
ΔΙΠΛΑ ΣΤΟ ΑΕΡΟΔΡΟΜΙΟ • ΤΗΛ.: 0241 82272


# ΕΥΧΑΡΙΣΤΗΡΙΟ

Ο πρόεδρος και τα μέλη του Δ.Σ. της Αδελφότητας Ηπειρωτών Ρόδου «Το Σούλι» ευχαριστούν θερμά τους παραπάνω χορηγούς της μεγάλης χοροεσπερίδας που έγινε στις 6/3/2001 στο FALIRAKI BEACH, καθώς και τους Ηπειρώτες επιχειρηματίες της Ρόδου, τους φίλους Ροδίτες και όλους που μας πρόσφεραν 100 αξιόλογα δώρα για τη λαχειαγορά μας συνολικής αξίας 2.560.000 δρχ.

Ευχαριστούμε επίσης τους Ηπειρώτες της Ρόδου, τους Βορειοηπειρώτες, τους φίλους και συγγενείς μας Ροδίτες, τους επίσημους προσκεκλημένους που επέλεξαν για τη διασκέδασή τους τη δική μας χοροεσπερίδα (συνολικά 550 άτομα)

Για το Δ.Σ.

Ο πρόεδρος Γιάννης Φούκας — Η γ. γραμματέας Κούκου - Γκίκα Βάσω

273-14/3

**ΕΛΛΗΝΙΚΗ ΔΗΜΟΚΡΑΤΙΑ**
**ΝΟΜΟΣ ΔΩΔΕΚΑΝΗΣΟΥ**
**ΔΗΜΟΣ ΙΑΛΥΣΟΥ**
**Ταχ. Δ/νση: Ιαλυσός 85101**

## ΑΝΑΚΟΙΝΩΣΗ

Ο Δήμαρχος Ιαλυσού, έχοντας υπ' όψη το με αρ. πρωτ. ΔΔΟΥ/1086/2001 έγγραφό της Νομαρχιακής Αυτοδιοίκησης Δωδεκανήσου, ανακοινώνει:

1. Η προθεσμία για την ετήσια αναθεώρηση των εκλογικών καταλόγων των Δήμων και Κοινοτήτων της χώρας για το έτος 2001, λήγει την 31η Μαρτίου του έτους αυτού.

2. Σύμφωνα με τη διάταξη της παραγράφου 1 του άρθρου της εκλογικής Νομοθεσίας, που αναφέρεται στο όριο ηλικίας των εκλογέων, στα παραρτήματα εκλογικών καταλόγων των Δήμων και Κοινοτήτων του έτους 2001, θα συμπεριληφθούν οι Ελληνες και Ελληνίδες που έχουν συμπληρώσει το δέκατο όγδοο έτος της ηλικίας τους, όσοι δηλαδή γεννήθηκαν μέσα στο έτος 1983, αλλά έχουν παραλείψει μέχρι σήμερα να γραφούν στους εκλογικούς καταλόγους της χώρας, με την απαραίτητη προϋπόθεση ότι είναι γραμμένοι στα Δημοτολόγια των Δήμων και Κοινοτήτων.

3. Η εγγραφή στους εκλογικούς καταλόγους όλων όσων έχουν αποκτήσει το δικαίωμα του εκλέγειν, δηλαδή όσων γεννήθηκαν μέχρι και το έτος 1983 είναι υποχρεωτική.

4. Διευκρινίζουμε ότι όλοι οι γεννηθέντες μέσα στο έτος 1983 θεωρούνται ότι γεννήθηκαν την 1η Ιανουαρίου του έτους αυτού, σύμφωνα με τη διάταξη της παρ. 2 του ίδιου άρθρου 4 της Εκλογικής Νομοθεσίας. Μετά τα παραπάνω παρακαλούνται όλοι οι ενδιαφερόμενοι όπως προσέλθουν στο Δημοτικό Γραφείο τις εργάσιμες ημέρες και ώρες, έχοντας την ταυτότητά τους και 2 φωτογραφίες.

**Ο Δήμαρχος Ιαλυσού**
**Στάγκας Στέργος**

ΧΛ-18/3


PELLOS TRAVEL

**Σε συνεργασία με τον ιερό ναό Αγίου Γεωργίου ΑΝΩ διοργανώνει 7ήμερη εκδρομή στην**

# ΚΩΝΣΤΑΝΤΙΝΟΥΠΟΛΗ

**ΡΟΔΟΣ, ΜΑΡΜΑΡΙΣ, ΕΦΕΣΟΣ, ΣΜΥΡΝΗ, ΠΡΟΥΣΑ, ΚΩΝΣΤΑΝΤΙΝΟΥΠΟΛΗ, ΣΜΥΡΝΗ, ΜΑΡΜΑΡΙΣ, ΡΟΔΟΣ**

**21/3/01 - 27/3/01**

Τετάρτη 21/3 Αναχώρηση από Ρόδο για Μαρμαρίς. Αφιξη στο Μαρμαρίς. Επιβίβαση σε πούλμαν και αναχώρηση για Εφεσο. Αφιξη στην Εφεσο (σπίτι Παναγιάς - αρχαιολογικοί χώροι) Αναχώρηση και άφιξη στη Σμύρνη. Τακτοποίηση στο Ξ/Δ. Δείπνο. Διαν/ση.

Πέμπτη 22/3 Πρωινό στο Ξ/Δ. Αναχώρηση για Προύσα. Αφιξη στην πόλη της Προύσας το μεσημέρι. Ψώνια στην αγορά της Προύσας που φημίζεται για τα μεταξωτά της. Το απόγευμα αναχώρηση για Κωνσταντινούπολη. Αφιξη στην Κωνσταντινούπολη το βράδυ. Τακτοποίηση σε Ξ/Δ. Δείπνο. Διαν/ση.

Παρασκευή 23/3 Πρωινό στο Ξ/Δ. Επίσκεψη στην Αγία Σοφία - Τοπκαπή Palace - Μπλε Τζαμί - Υδραγωγείο - Ιουστινιανού. Απόγευμα ελεύθερο για ψώνια. Δείπνο στο Ξ/Δ. Βράδυ παρακολούθηση. Δ. Χαιρετισμοί. Σε ενορία της Κωνσταντινούπολης. Επιστροφή στο Ξ/Δ. Δείπνο. Διαν/ση.

Σάββατο 24/3 Πρωινό στο Ξ/Δ. Επίσκεψη στο Φανάρι (Ορθόδοξο Πατριαρχείο), Παναγία Βλαχερνών - Παναγιά Μπαλουκλή. Ελεύθερη μέρα για ψώνια. Δείπνο. Προαιρετική διασκέδαση με oriental show. Διαν/ση.

Κυριακή 25/3 Πρωινό στο Ξ/Δ. Πολιιαρχιερατική Θεία Λειτουργία προεξάρχοντος του σεβασμιοτάτου Μητροπολίτη Γέροντος Χαλκηδόνος κυρίου Ιωακείμ ώρα 09.00 ιερός ναός του ευαγγελισμού της Θεοτόκου, περιοχή προπόδων Κουρτουλού - Ταταύλα. Απόγευμα ελεύθερο για ψώνια. Βράδυ. Δείπνο. Διαν/ση.

Δευτέρα 26/3 Πρωινό στο Ξ/Δ. Αναχώρηση για Σμύρνη. Αφιξη στη Σμύρνη το απόγευμα. Επίσκεψη στην αγορά για ψώνια. Τακτοποίηση στο Ξ/Δ. Δείπνο. Διαν/ση.

Τρίτη 27/3 Πρωινό στο Ξ/Δ. Επιβίβαση σε πούλμαν και αναχώρηση για Μαρμαρίς. Αφιξη στο Μαρμαρίς. Αναχώρηση για Ρόδο. Αφιξη στη Ρόδο. Τέλος εκδρομής.

Στην εκδρομή περιλαμβάνονται:
1. Εισιτήρια Ρόδος - Μαρμαρίς - Ρόδος
2. Ξεναγήσεις - εκδρομές
3. Μεταφορές με κλιματιζόμενα πούλμαν
4. Ξ/Δ με πρωινό - φαγητό
5. Συνοδός γραφείου
6. Ταξιδιωτική ασφάλεια

**Τιμή κατ' άτομο δρχ. 120.000**

Δεν περιλαμβάνονται φόροι εισόδου - εξόδου - αρχαιολογικοί χώροι

Για περισσότερες πληροφορίες και κρατήσεις

PELLOS TRAVEL
**Λ. Καλλιθέας 125 Φαληράκι - Ρόδος**
**Τηλ.: (0241) 87615, 86298**
**Fax: (0241) 87616,**
WEBSITE: **www.pellostravel.gr & www.ps-rhodes.com**
E-mail: **pellostravel@hellasnet.gr**
& **ps rhodes@falirakibeach.gr**
Στην εκδρομή συμμετέχει η εκκλησία του Αγίου Γεωργίου του ΑΝΩ.
Για περισσότερες πληροφορίες:
Πατήρ Βασίλειος Τσαβαρής τηλ. 33842-35675

286-18/3


**ΣΩΜΑΤΕΙΟ ΕΡΓΑΤΟΤΕΧΝΙΤΩΝ ΟΙΚΟΔΟΜΩΝ ΚΑΙ ΣΥΝΑΦΩΝ ΕΠΑΓΓΕΛΜΑΤΩΝ ΡΟΔΟΥ**

## ΨΗΦΙΣΜΑ
## ΤΗΣ ΓΕΝΙΚΗΣ ΣΥΝΕΛΕΥΣΗΣ
## ΤΩΝ ΟΙΚΟΔΟΜΩΝ ΡΟΔΟΥ

Εμείς οι Οικοδόμοι που πήραμε μέρος στη Γενική Συνέλευση του Σωματείου Οικοδόμων Ρόδου, που πραγματοποιήθηκε στην αίθουσα του Εργατικού Κέντρου Ρόδου στις 28-2-2001, αφού ακούσαμε τις εισηγήσεις της Διοίκησης, τις ομιλίες , απόψεις και προτάσεις των συναδέλφων:

**ΔΙΑΠΙΣΤΩΝΟΥΜΕ ΟΤΙ:**

Ο λαός της πατρίδας μας, οι λαοί της Ευρώπης και όλου του πλανήτη ζουν σήμερα σε ένα αρνητικό, βάναυσο, καταπιεστικό περιβάλλον, διαπιστώνοντας με οδυνηρό τρόπο τη θετική επίδραση που ασκούσε ο σοσιαλισμός στον κόσμο.

Η ιμπεριαλιστική βαρβαρότητα απαλλαγμένη πια από το αντίβαρο του ισχυρού σοσιαλιστικού συστήματος επιδιώκει με κάθε τρόπο την υποταγή και εξάλειψη κάθε δύναμης που αμφισβητεί την παγκόσμια ιμπεριαλιστική κυριαρχία.

Η ιμπεριαλιστική επιθετικότητα εκδηλώνεται ποικιλόμορφα στην οικονομία, τις εργασιακές σχέσεις, την κοινωνική πολιτική, στον πολιτιστικό τομέα, το περιβάλλον.

Η δράση των μονοπωλίων χαρακτηρίζεται από την πιο στυγνή επίθεση στα δικαιώματα των εργαζομένων. Διαμορφώνονται νέοι, πιο στυγνοί όροι εκμετάλλευσης της εργατικής τάξης.

Εργασιακές κατακτήσεις όπως το 8ωρο, 7ωρο και κοινωνικά δικαιώματα καταργούνται.

Οι άνεργοι πληθαίνουν συνεχώς, το 50% των ανέργων δεν επιδοτούνται και τα επιδόματα ανεργίας παραμένουν σε εξευτελιστικά επίπεδα.

Τα μεροκάματα παραμένουν κάτω από τα όρια της φτώχειας, τη στιγμή που τα φανερά κέρδη της πλουτοκρατίας αυξάνονται με ιλιγγιώδεις ρυθμούς.

Στο βωμό της κέρδους εκατοντάδες εργαζόμενοι κάθε χρόνο χάνουν τη ζωή τους στα κάτεργα της ιδιωτικής πρωτοβουλίας και ο κλάδος μας κρατάει τη θλιβερή πρωτιά.

**Η πλειοψηφία των συνταξιούχων πεινά.**
**Οι αγρότες ξεκληρίζονται.**
**Τα ναρκωτικά χτυπούν τη νεολαία.**
**Η υγεία, η κοινωνική ασφάλιση, η παιδεία, ο πολιτισμός, ο αθλητισμός, εμπορευματοποιούνται.**

Εμείς οι Οικοδόμοι της Ρόδου κάνουμε συγκεκριμένα τα αιτήματά και τους στόχους της πάλης μας.

ΓΙΑ ΤΗΝ ΚΟΙΝΩΝΙΚΗ ΑΣΦΑΛΙΣΗ

Παλεύουμε για την ανάπτυξη σύγχρονου, αποκλειστικά δημόσιου συστήματος κοινωνικής ασφάλισης, υγείας που να καλύπτει τους εργαζόμενους και τις οικογένειές τους, τους ανέργους και τους ξένους εργάτες.

Είμαστε ριζικά αντίθετοι σε κάθε προσπάθεια ιδιωτικοποίησης της κοινωνικής ασφάλισης.

Απαιτούμε:Τα κατώτατα όρια των συντάξεων του ΙΚΑ να είναι ίσα με τα 20 ΗΑΕ. Κλιμάκωση της σύνταξης μετά τα 4050 σε ποσοστό 3% ανά 300 ένσημα.

Συνταξιοδότηση για τους άνδρες στα 60 χρόνια και τις γυναίκες στα 55. Για τα βαριά και ανθυγιεινά, οι άνδρες στα 55 και οι γυναίκες στα 50.

Να καταργηθούν οι περιοριστικές, εξοντωτικές διατάξεις των Ν. 1759/88, 1902/90, 1976/91, 2084/92.

Να αναγνωρισθούν τα υπέρ αγνώστων ένσημα, με βάση την πρόταση της Ομοσπονδίας.

Να καταργηθεί το άρθρο 26 του Ν. 2520.

Να επανέλθουν οι συντελεστές για τις οικοδομικές εργασίες στο 1-1,50.

ΕΝΤΑΞΗ στα ΒΑΕ όλων των ειδικοτήτων του κλάδου.

Ο χρόνος ανεργίας και ασθενείας στο σύνολό τους να αναγνωρίζονται ως συντάξιμος χρόνος.

ΓΙΑ ΤΗΝ ΑΝΤΙΜΕΤΩΠΙΣΗ ΤΗΣ ΑΝΕΡΓΙΑΣ ΚΑΙ ΤΗΝ ΕΠΙΒΙΩΣΗ ΤΩΝ ΑΝΕΡΓΩΝ

Παλεύουμε για:

Επιδότηση των νέων που εισέρχονται στην παραγωγή και δεν βρίσκουν δουλειά. Ο χρόνος ανεργίας να θεωρείται χρόνος ασφάλισης, να διασφαλίζεται κάθε κοινωνικό δικαίωμα και παροχή. Να επιδοτούνται οι άνεργοι για όσο διάστημα δεν έχουν δουλειά, με επίδομα ίσο με το 80% του ημερομισθίου του ανειδίκευτου εργάτη.

Καθιέρωση τώρα του 35ωρου με νομοθετική γενικευμένη εφαρμογή (7 ώρες την ημέρα, 5 μέρες την εβδομάδα), με βελτίωση των αποδοχών, (30ωρο για τα βαρέα και ανθυγιεινά).

Υπεράσπιση του θεσμού των ΣΣΕ, κατάργηση των αντεργατικών νόμων που καταργούν το 8ωρο-7ωρο και καθιερώνουν ελαστικές εργασιακές σχέσεις.

Το ύψος του χειμερινού βοηθήματος να επανέλθει, σύμφωνα με το Ν. 1836/88.

Δικαίωμα χειμερινού βοηθήματος να έχουν όσοι πραγματοποίησαν από 95-250 ένσημα.

ΓΙΑ ΤΗΝ ΚΑΤΟΙΚΙΑ

Αγωνιζόμαστε για δημιουργία Εθνικού Στεγαστικού Φορέα και στην εθνικοποίηση αναγκαίων στρατηγικών βιομηχανιών παραγωγής οικοδομικών υλικών (τσιμέντο, σίδηρο, κ.λ.π).

Ο ΟΕΚ να χορηγεί στεγαστικά δάνεια με βελτίωση των όρων χορήγησης, άτοκα και στο ύψος της αγοραζόμενης κατοικίας.

ΓΙΑ ΤΟΝ ΟΑΕΔ

Απαιτούμε ο ΟΑΕΔ να παίξει τον καθοριστικό ρόλο που είναι η στήριξη των ανέργων, να σταματήσει να γίνεται πηγή προνομίων και κερδών για τους επιχειρηματίες.

Να ακυρωθούν όλοι οι νόμοι που αλλάζουν τον χαρακτήρα του ΟΑΕΔ.

Να σταματήσει κάθε σκέψη για μετατροπή του σε ανώνυμη εταιρία.

Να ενισχυθούν τα πρωτοβάθμια σωματεία από την Εργατική Εστία με βάση τα ψηφίσαντα μέλη, όπως ίσχυε και πριν το 1990.

ΓΙΑ ΤΑ ΑΤΥΧΗΜΑΤΑ

Για να σταματήσουν οι χώροι εργασίας να είναι καθημερινά παγίδες θανάτου.

Απαιτούμε:

Ενίσχυση των μηχανισμών ελέγχου στους χώρους δουλειάς.

Ποινικές και οικονομικές κυρώσεις στους εργοδότες, που αδιαφορούν για την τήρηση των κανονισμών υγιεινής και ασφάλειας, βάζοντας σε κίνδυνο τη ζωή μας.

Ουσιαστικές αρμοδιότητες στις μικτές επιτροπές ελέγχου και τα συνδικάτα.

Επάνδρωση των Επιθεωρήσεων Εργασίας και των ΚΕΠΕΚ.

**ΔΗΛΩΝΟΥΜΕ:**

Οτι θα παλέψουμε για τη διατήρηση και διεύρυνση κατακτήσεων και δικαιωμάτων μας.

Οτι δεν είμαστε διατεθειμένοι να ανεχθούμε την οικονομική και κοινωνική μας υποβάθμιση

Θα αγωνιστούμε με κάθε τρόπο ενάντια στην πολιτική της μονόπλευρης λιτότητας, για την εφαρμογή των κλαδικών συμβάσεων για ικανοποιητικές συμβάσεις, σύμφωνα με τις σημερινές ανάγκες. Για το δικαίωμα στη δουλειά, για την επιβίωση των ανέργων.

Ενάντια στα σχέδια διάλυσης της κοινωνικής ασφάλισης, για την προώθηση και λύση των ασφαλιστικών και εργασιακών μας αιτημάτων.

**ΤΟ ΠΡΟΕΔΡΕΙΟ**
**ΤΗΣ ΓΕΝΙΚΗΣ ΣΥΝΕΛΕΥΣΗΣ**

184-14/3

Δίνει ευεξία και αυξάνει την αυτοπεποίθηση

# Το μέλι κάνει καλό στο σεξ!...

## ΕΧΕΙ ΚΑΙ ΑΛΛΕΣ ΘΕΡΑΠΕΥΤΙΚΕΣ ΙΔΙΟΤΗΤΕΣ

Ο Μελισσοκομικός Σύλλογος Ρόδου, στη συνέχεια των άρθρων του, προκειμένου να γνωρίσει ο καταναλωτής τα προϊόντα της μέλισσας και την ωφελιμότητά τους, παρουσιάζει σήμερα τη γύρη.

Η γύρη είναι προϊόν που συγκεντρώνουν οι μέλισσες από διάφορα λουλούδια. Είναι η πλουσιότερη φυσική τροφή σε πρωτεΐνες, βιταμίνες, απαραίτητα αμινοξέα, ορμόνες, ένζυμα και άλλα χρήσιμα συστατικά για τη διατροφή μας.

♦Η γύρη έχει υψηλή περιεκτικότητα σε ρουτίνη, γνωστή ως βιταμίνη R (60mg/100gr γύρης), η οποία αυξάνει την αντίσταση των τριχοειδών αγγείων, προφυλάσσοντας έτσι τον οργανισμό από εγκεφαλικές αιμορραγίες.

♦Περιέχει γουαδοτρόπες ορμόνες, που είναι οι βιολογικά δραστικές ουσίες, που δρουν απευθείας στους γενετικούς αδένες, τόσο του άρρενος, όσο και του θήλεος. Η σπερματογένεση στον άνδρα και η φυσιολογική εξέλιξη των ωοθυλακίων στη γυναίκα καθορίζονται σημαντικά από την παρουσία των ορμονών αυτών.

♦Η γύρη βοηθά στη διανοητική λειτουργία, ενισχύει τη συστολή της καρδιάς, έχει διουρητική δράση.

♦Βελτιώνει την όρεξη, γι' αυτό και συνιστάται ιδιαίτερα για τις περιπτώσεις: αδυναμίας και γενικής εξασθένησης του οργανισμού, απώλειας βάρους, εντερικών ανωμαλιών, ψύχωσης και νευρασθένειας, απώλειας μνήμης, κακού μεταβολισμού.

♦Η γύρη βελτιώνει την κατάσταση ατόμων που έχουν ήπιες αλλεργικές εκδηλώσεις και τους βοηθά ώστε να αποκτήσουν βαθμιαία αντίσταση (ανοσοποίηση).

♦Εχει ευεργετική επίδραση στον προστάτη και βελτιώνει τη θεραπευτική αγωγή στην προστατίτιδα (φλεγμονή του προστάτη).

♦Είναι πλούσια σε κιστίνη, ένα αμινοξύ, που επηρεάζει θετικά την τριχοφυΐα και το χρώμα των μαλλιών.

♦Μετριάζει και περιορίζει σημαντικά τα προβλήματα της εμμηνόπαυσης (κλιμακτήριος περίοδος).

♦Δίνει ευεξία, αυξάνει την αυτοπεποίθηση και βελτιώνει τη σεξουαλική κατάσταση.

♦Η γύρη περιέχει βιολογικά ενεργές ουσίες, που επηρεάζουν θετικά το μεταβολισμό του νερού, ελέγχουν την όρεξη, την απόθεση λίπους στον οργανισμό, τη λειτουργία των ωοθηκών και του θυρεοειδούς αδένα και γενικά προάγει την καλή φυσική κατάσταση του σώματος. Οι υγιέστεροι και περισσότερο μακρόβιοι άνθρωποι του κόσμου είναι οι κάτοικοι των Ιμαλαΐων, του Καυκάσου στη Ρωσία και των βουνών Βικαμπόμπα στο Εκουαντόρ. Οι περισσότεροι από αυτούς χρησιμοποιούν τη γύρη στο καθημερινό τους διαιτόλογιο.

Τριάντα πέντε (35) γραμμάρια γύρης (μια κουταλιά της σούπας) την ημέρα, καλύπτουν τις ημερήσιες ανάγκες μας σε πρωτεΐνες, βιταμίνες και ιχνοστοιχεία. Η κατανάλωση γύρης πρέπει να ξεκινήσει με μικρή ποσότητα μέχρι να συνηθίσει το στομάχι. Προτείνεται μια κουταλιά του γλυκού καθημερινά για μια περίπου εβδομάδα και σταδιακή αύξηση σε μια κουταλιά της σούπας. Η κατανάλωση γύρης θα πρέπει να συνεχιστεί χωρίς διακοπή για 4-6 μήνες, ανάλογα με τις ανάγκες και την αντίδραση κάθε ατόμου ξεχωριστά.

Η γύρη καταναλώνεται αυτούσια, όπως έχει ή αλυμένη σε κάποιο χυμό




Η εμπειρία μας και η αφοσίωση στη λεπτομέρεια αποτέλουν εγγύηση για την απόλυτη επιτυχία ώστε να μείνουν ανεξίτηλες στη μνήμη σας και των καλεσμένων σας.....

ΧΟΡΟΕΣΠΕΡΙΔΕΣ - ΓΑΜΟΙ - CATERING - ΠΑΙΔΙΚΑ ΠΑΡΤΥ



ΞΕΝΟΔΟΧΕΙΟ SOFITEL CAPSIS
ΡΟΔΟΥ
Για Πληροφορίες: 25-015 & 20919 (09.00 - 17.00)

CAPSIS
Conference Centers & Resort Hotels

X2288-31/3

ΟΠΑΝΟΣ ΥΠΕΡ ΜΑΡΚΕΤ

# Καλή Σαρακοστή!
## με υπέρ-προσφορές Σπανός

ΑΛΤΙΣ 5 ΛΙΤΡΩΝ
+ΔΩΡΟ
ηλιέλαιο SOL 2 λίτρων
ΜΟΝΟ 5.090 δρχ!




ΔΩΡΟ!

Φασολάκια στρογγυλά ΚΑΝΑΚΙ 1κιλό
ΜΟΝΟ 540 δρχ!




Μπάμιες ΚΑΝΑΚΙ 1κιλό
ΜΟΝΟ 740 δρχ!




Αρακάς ΚΑΝΑΚΙ 1κιλό
ΜΟΝΟ 560 δρχ!




X2273-28/3

Χορτόπιτα ΚΑΝΑΚΙ 850 γρ.
ΜΟΝΟ 1.060 δρχ!

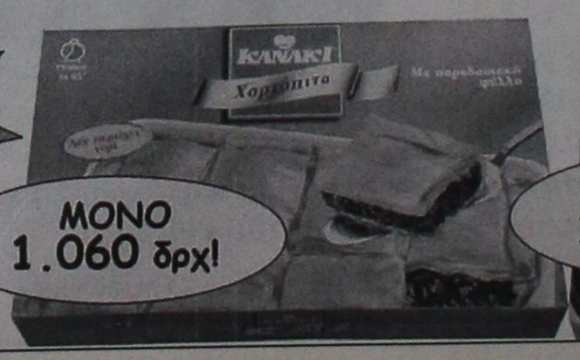


Κολοκυθόπιττα ΚΑΝΑΚΙ 950 γρ.
ΜΟΝΟ 1.250 δρχ!



ANA FERRIES

KYDON TOURS

ΚΕΝΤΡΙΚΟ ΠΡΑΚΤΟΡΕΙΟ PORT AGENT

**ΔΡΟΜΟΛΟΓΙΑ**

**F/B ΔΗΜΗΤΡΟΥΛΑ - F/B ΡΟΔΑΝΘΗ**

**ΕΝΑΛΛΑΞ κάθε μέρα από ΡΟΔΟ και ΠΕΙΡΑΙΑ**

***Από Ρόδο:***

**Δευτέρα** 16.00 Ρόδο - Σύμη- Κω - Κάλυμνο- Λέρο- Πάτμο - Σύρο - Πειραιά
**Τρίτη** 16.00 Ρόδο-Νίσυρο-Κω-Κάλυμνο-Πειραιά
**Τετάρτη** 16.00 Κω - Κάλυμνο - Πειραιά
**Πέμπτη** 16.00 Κω-Κάλυμνο- Λέρο-Πάτμο-Πειραιά
**Παρασκευή** 16.00 Κω - Κάλυμνο - Πειραιά
**Σάββατο** 09.00 Ρόδο - Σύμη - Ρόδο
16.00 Ρόδο - Κω - Κάλυμνο - Πειραιά
**Κυριακή** 16.00 Κω - Κάλυμνο - Πειραιά

***Από Πειραιά:***

**Κυριακή** 16.00 Σύρο - Πάτμο - Λέρο - Κάλυμνο- Κω - Σύμη - Ρόδο
**Δευτέρα** 16.00 Κάλυμνο - Κω - Νίσυρο - Ρόδο
**Τρίτη** 16.00 Κάλυμνο - Κω - Ρόδο
**Τετάρτη** 16.00 Πάτμο- Λέρο - Κάλυμνο - Κω - Ρόδο
**Πέμπτη** 16.00 Κάλυμνο - Κω - Ρόδο
**Παρασκευή** 16.00 Κάλυμνο - Κω - Ρόδο - Σύμη
**Σάββατο** 16.00 Κάλυμνο - Κω - Ρόδο

***Καλά σας ταξίδια***

ΕΙΣΙΤΗΡΙΑ - ΠΛΗΡΟΦΟΡΙΕΣ στο

**ΠΡΑΚΤΟΡΕΙΟ ΚΥΔΩΝ**

Τηλ. 23.000 - 27900 - 75268 - 24265 - 27722

MZ26-31/3



X2284-31/3

***ΟΙΚΟΔΟΜΙΚΕΣ-ΤΕΧΝΙΚΕΣ ΕΜΠΟΡΙΚΕΣ-ΕΠΙΧΕΙΡΗΣΕΙΣ***

**ΑΦΟΙ ΑΣΒΕΣΤΗ Ο.Ε.**

*Κ. Ταηλδάρη 26-Ρόδος*
*☎ 32809-74325-74326*

**ΠΩΛΟΥΝΤΑΙ**

● ΔΙΑΜΕΡΙΣΜΑΤΑ υπερούξ διαφόρων διαστάσεων

ΕΓΓΥΗΣΗ Η ΠΟΛΥΕΤΗ ΠΕΙΡΑ ΜΑΣ


Η συγχώνευση της Ετζίαν με την Κρόνους

# Ο μεγαλύτερος ελληνικός ιδιωτικός αερομεταφορέας

## Θα πραγματοποιεί και πτήσεις τσάρτερς




Οι δύο ελληνικές αεροπορικές εταιρίες Aegean Airlines και Cronus Airlines κατέληξαν σε συμφωνία συγχώνευσης δημιουργώντας τον μεγαλύτερο ιδιωτικό φορέα στο χώρο των αερομεταφορών στην Ελλάδα. Στην ενοποιημένη εταιρία οι σημερινοί μέτοχοι της Aegean Airlines θα κατέχουν το 77,5%, ενώ εκείνοι της Cronus Airlines το 22,5%. Στη θέση του προέδρου στην ενοποιημένη εταιρία θα τοποθετηθεί ο Θεόδωρος Βασιλάκης, νυν πρόεδρος της Aegean.

Η συγχώνευση τελεί υπό την έγκριση της Επιτροπής Ανταγωνισμού, και στοχεύει κυρίως στην εκμετάλλευση της συμπληρωματικότητας των δικτύων των δύο εταιριών, τόσο στο εσωτερικό, όσο και στο εξωτερικό.

Με βάση την συμφωνία, η Cronus θα επικεντρωθεί καταρχήν στην κάλυψη των δρομολογίων εξωτερικού, αλλά και των πτήσεων charter, στις οποίες έχει πενταετή ιστορία. Από την πλευρά της, η Aegean θα αναλάβει σε πρώτη φάση την κάλυψη των πτήσεων εσωτερικού, όπου ήδη παρέχει μεγαλύτερη κάλυψη και συχνότητα.

Η νέα εταιρία αναμένεται να είναι η μεγαλύτερη ιδιωτική αεροπορική εταιρία της Ελλάδας αφού και οι δύο εταιρίες τον περασμένο χρόνο παρουσίασαν πωλήσεις άνω των 50 δισ. δρχ. και μετέφεραν συνολικά 2.800.000 επιβάτες εντός και εκτός των συνόρων. Ειδικά στην αγορά του εσωτερικού, μετέφεραν 2.400.000 άτομα, που τους εξασφάλισαν μερίδιο αγοράς της τάξης του 40%.

Περαιτέρω, κατά την τελευταία διετία, οι μέτοχοι των δύο εταιριών συνεισέφεραν πάνω από 30 δισ. δρχ σε ίδια κεφάλαια, τα οποία επενδύθηκαν στην απόκτηση στόλου νέων αεροσκαφών, αξίας άνω των 60 δισ. δρχ.

Η ενοποιημένη εταιρία που θα προκύψει θα έχει στη διάθεσή της 15 αεροσκάφη, εκ των οποίων τα έξι ιδιόκτητα για τακτικές πτήσεις, και άλλα δύο για πτήσεις VIP. Συγκεκριμένα, η εταιρία θα διαθέτει έξι BOEING 737-300/400, έξι AVRO RJ 100, τρία ATR 72 και δύο learjet.

Η νέα εταιρία θα πραγματοποιεί 130 πτήσεις ημερησίως, με 23 δρομολόγια, καλύπτοντας 11 προορισμούς στην Ελλάδα και 8 στο εξωτερικό.

Η μεταφορική της ικανότητα θα ξεπερνά τα 4.000.000 επιβάτες ετησίως.

Το 2000 ο συνολικός κύκλος εργασιών των δύο εταιριών διαμορφώθηκε στα 58 δισ. δρχ. και τα καθαρά αποτελέσματα παρουσίασαν ζημίες της τάξης των 8 δισ. δρχ.

Απλουστεύεται η διαδικασία τους

# Η λειτουργία των εκθέσεων

## Και των εκθεσιακών χώρων



Σύμφωνα με πρόσφατη ανακοίνωση του ΣΕΟΕΣ, Συνδέσμου Ελλήνων Οργανωτών Εκθέσεων και Συνεδρίων, ο σύνδεσμος μετά από πολύμηνη συνεργασία και προσπάθεια με τη Γενική Γραμματεία Εμπορίου του Υπουργείου Ανάπτυξης συνέβαλε θετικά στην τελική διαμόρφωση του κειμένου του νέου νομοθετικού πλαισίου για τις εκθέσεις και τα εκθεσιακά κέντρα. Το νομοθετικό πλαίσιο που υπογράφηκε πρόσφατα και ανακοινώθηκε από την Υφυπουργό Ανάπτυξης κ. Μιλένα Αποστολάκη απλουστεύει τη διαδικασία λειτουργίας των εκθέσεων και των εκθεσιακών χώρων, απαλείφοντας χρονοβόρες διαδικασίες και περιορισμούς χωρίς να είναι όμως και ότι επεδίωκε το διοικητικό συμβούλιο του ΣΕΟΕΣ. Όμως η κ. Αποστολάκη δεσμεύτηκε ότι το σύνολο των προτάσεων τους θα συμπεριληφθεί σε επόμενη βελτίωση του νομοθετικού πλαισίου.

Το διοικητικό συμβούλιο απηύθυνε πρόσκληση στην υφυπουργό κ. Αποστολάκη σε γεύμα εργασίας στο οποίο θα παραστούν όλα τα μέλη του συνδέσμου, προκειμένου να έχει μια ευρύτατη ενημέρωση για τα προβλήματα, τους στόχους και τις προοπτικές του κλάδου και να συνδράμει στις προσπάθειες τους.

Επίσης, το διοικητικό συμβούλιο του ΣΕΟΕΣ με υπόμνημα που απηύθυνε πρόσφατα στον πρωθυπουργό κ. Κ. Σημίτη ζητεί να ληφθούν υπ' όψιν οι προτάσεις και οι θέσεις του συνδέσμου στην τελική απόφαση για τη δημιουργία του Εκθεσιακού και Συνεδριακού κέντρου της Αθήνας αλλά και για τη δημιουργία φορέα λειτουργίας και εκμετάλλευσης του.

Ακόμα, πρόσφατα πραγματοποιήθηκε έκτακτη γενική συνέλευση των μελών του ΣΕΟΕΣ, η οποία ασχολήθηκε με την τροποποίηση και τον εκσυγχρονισμό του καταστατικού του συνδέσμου. Με σχετικό άρθρο δημιουργήθηκε κατηγορία παρέδρων μελών στην οποία θα εντάσσονται όσοι συνεργάζονται με τους οργανωτές εκθέσεων και συνεδρίων και που με τη δραστηριότητα τους συμβάλουν στην οργάνωση και παρουσίαση των εκθεσιακών και συνεδριακών εκδηλώσεων.

Τα μέλη αυτά θα είναι ιδιοκτήτες και νομείς εκθεσιακών και συνεδριακών χώρων ως και αιθουσών πολλαπλών χρήσεων, εταιρίες και γραφεία μελετών και κατασκευών εκθέσεων ή μέρους αυτών, εταιρίες εκδόσεων περιοδικών και εφημερίδων που καλύπτουν και τις εκθεσιακές συνεδριακές δραστηριότητες, διαφημιστικές εταιρίες και γραφεία και άλλες επιχειρήσεις.

Με τη διεύρυνση αυτή των μελών του ΣΕΟΕΣ, το διοικητικό του συμβούλιο πιστεύει ότι θα εξασφαλιστεί η αποδοτικότερη συνεργασία μεταξύ όλων των εμπλεκομένων στην εκθεσιακή και συνεδριακή δραστηριότητα, για να συμβάλουν θετικά και στη θέσπιση εθνικής εκθεσιακής και συνεδριακής πολιτικής που δεν υπήρξε ποτέ μέχρι σήμερα.

Παραμένει πάντα η έκθεση του Βερολίνου

# Το Χρηματιστήριο του τουρισμού

## Συνεχής άνοδος εκθετών και επισκεπτών




Η Διεθνής Έκθεση Τουρισμού ITB, που πραγματοποιήθηκε πρόσφατα στο Βερολίνο της Γερμανίας σημείωσε και φέτος μεγάλη επιτυχία και άνοδο στον αριθμό των εκθετών και επισκεπτών της. Η έκθεση πραγματοποιείται για 35 συναπτά χρόνια και επιδρά όχι μόνο στον γερμανικό τουρισμό αλλά κυρίως στον παγκόσμιο. Το 75% των τουριστικών εταιριών που συμμετέχουν στην έκθεση είναι από χώρες και περιοχές εκτός Γερμανίας. Στη φετινή διοργάνωση έλαβαν μέρος 179 χώρες.

Τα κύρια θέματα που συζητήθηκαν στα πλαίσια της έκθεσης ήταν η παγκοσμιοποίηση, η ανάπτυξη του ηλεκτρονικού εμπορίου, η ηλεκτρονική πληροφόρηση, και τα συστήματα κρατήσεων.

Στην έκθεση έλαβαν μέρος 10.148 εκθέτες, έναντι 8.994 το 2000, και 132 τουριστικοί οργανισμοί έναντι 92 του 2000, από 179 χώρες, έναντι 177 του 2000. Οι παραπάνω εκθέτες αντιπροσώπευαν κάθε είδος τουριστικού προϊόντος.

Η αύξηση των εκθετών σε σχέση με το 2000 ήταν της τάξεως του 13%, και για πρώτη φορά ο αριθμός τους ξεπέρασε τις 10.000. Ο αριθμός των ξένων εκθετών αυξήθηκε κατά 9.5% φθάνοντας τις 7.656 έναντι 6.998 του 2000.

Σύμφωνα με ανακοίνωση της έκθεσης, οι επισκέπτες ξεπέρασαν τις 60.000 από 190 χώρες. Επίσης, υπήρχαν 7.000 δημοσιογράφοι από 90 χώρες.

Για πρώτη φορά φέτος αφιερώθηκε ειδικός εκθεσιακός χώρος για τον «Πολιτιστικό Τουρισμό» στο Hall 7.2. Περισσότεροι από 120 εκθέτες βρισκόντουσαν εκεί από 21 χώρες.

Μεταξύ των εκθετών ήταν διάφορα πολιτιστικά ιδρύματα όπως μουσεία, φεστιβάλ, και πόλεις. Σύμφωνα με τον κ. Kai Geiger γενικό διευθυντή του 'Art Cities in Europe', 'η δημιουργία του ειδικού χώρου για τον πολιτιστικό τουρισμό ήταν μια λογική συνέχεια των προσπαθειών που γίνονται για να έρθει πιο κοντά ο πολιτισμός με τον τουρισμό, να δημιουργηθεί μια αλληλοκατανόηση μεταξύ τους, και να αναπτυχθούν νέα μοντέλα συνεργασίας τουρισμού και πολιτισμού'.


**ProSystems**

**SHARP**

Η μόνη ΕΠΙΛΟΓΗ ΓΙΑ ΟΣΟΥΣ ΞΕΡΟΥΝ

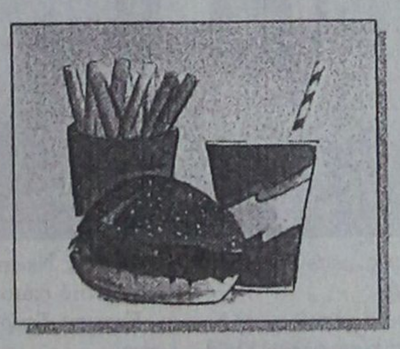
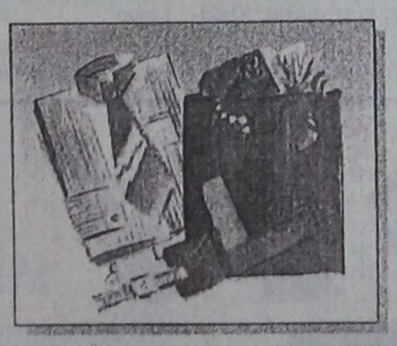

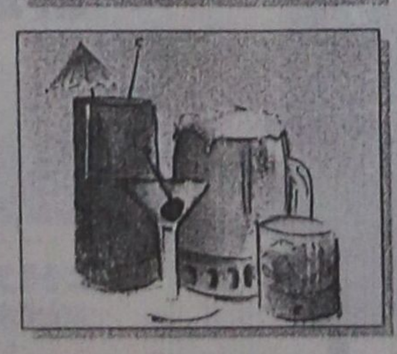
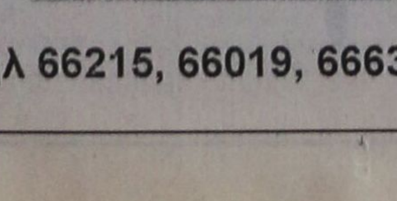


X2290-31/3

**ProSystems: Λεωφ. Λίνδου 138, Τηλ 66215, 66019, 66635.**



**ΚΑΛΑΦΑΤΑΣ ΜΙΧΑΗΛ**

**Κέντρο Ελέγχου Αυτοκινήτων**

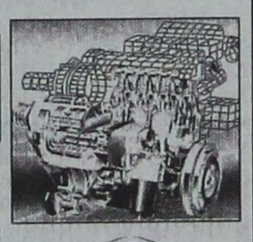

***Βιοχημικοί Καθαρισμοί Ιντζέξιον & Καρμπιρατέρ - Απομαγνητισμός Εμβόλων - Βαλβίδων & Καταλύτη - Ηλεκτρονικός έλεγχος***

YACCO

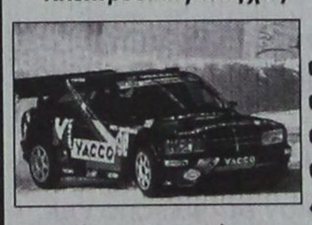

✓ Ανταλλακτικά
✓ Service
✓ Επισκευές
✓ Ηλεκτρονικός έλεγχος

✓ Ανάλυση καυσαερίων
✓ Συγκοστάθμιση
✓ Ευθυγράμμιση
✓ Γεωμετρικός έλεγχος
✓ Συστήματα για αύξηση ιπποδύναμης της μηχανής
✓ Απαντικά πρώτης τοποθέτησης από το 1919. Κατέχει 231 ρεκόρ

Α2306-31/3

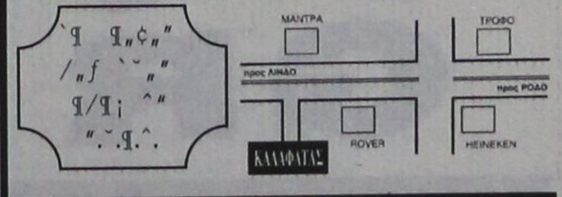


**Τηλ. 65510 • κιν. 0945-866294**



**ΝΤΕΤΕΚΤΙΒΣ ΑΘΗΝΩΝ**



Αναλαμβάνουμε υποθέσεις ανηλίκων, προσωπικές, οικογενειακές, εμποροβιομηχανικές
Διαθέτουμε τα καλύτερα ηλεκτρονικά σύγχρονα οπτικοακουστικά συστήματα

**Εχεμύθεια 100%**
**Τα 30 χρόνια πείρα είναι η εγγύηση μας**

**Τηλ. 0977632963 & 0945319796**

767-6/4

PEGASUS TRAVEL
CLUB of RHODES

**Ταξίδια σ' όλο τον κόσμο**

Για φθηνά αεροπορικά εισιτήρια

και κρατήσεις ξενοδοχείων

❖ **PRESIDENT** Α' Κατηγορίας Λεωφόρος Κηφισίας
Μονόκλινο δρχ. 9.000 με πρωινό
Δίκλινο για μονόκλινο » 10.000 »
Δίκλινο » 12.000 »
Τρίκλινο » 15.000 »

❖ **RIVA HOTEL** Α' Κατηγορίας SUPERIOR Μιχαλακοπούλου (κοντά στο HILTON)
Μονόκλινο δρχ. 13.500 με πρωινό
Δίκλινο » 15.500 »
Τρίκλινο » 21.000 »

❖ **PARTHENON** Α' Κατηγορίας περιοχή Μακρυγιάννη
Μονόκλινο δρχ. 13.500 με πρωινό
Δίκλινο » 20.000 »
Τρίκλινο » 23.000 »

❖ **LILIA HOTEL** Α' Κατηγορίας Πασαλιμάνι Πειραιάς **έως 15/5**
Μονόκλινο δρχ. 15.000 με πρωινό
Δίκλινο » 21.000 »
Τρίκλινο » 25.000 »

❖ **ASTORHOTEL** Α' Κατηγορίας Σύνταγμα
Μονόκλινο δρχ. 12.500 με πρωινό
Δίκλινο » 16.500 »
Τρίκλινο » 20.000 »

❖ **ELECTRA PALACE** Α' Κατηγορίας Ερμού 5
Μονόκλινο δρχ. 23.600 με πρωινό
Δίκλινο » 27.800 »
Τρίκλινο » 33.000 »

❖ **ALEXANDROS** Β' Κατηγορίας περιοχή HILTON
Μονόκλινο δρχ. 19.500 με πρωινό
Δίκλινο » 22.500 »
Τρίκλινο » 30.000 »

❖ **CHRISTINA** Β' Κατηγορίας περιοχή FIX
Μονόκλινο δρχ. 13.500 με πρωινό
Δίκλινο » 15.500 »
Τρίκλινο » 21.000 »

❖ **HOTEL ELLINIS** Β' Κατηγορίας Λεωφ. Συγγρού, Ωνάσειο
Μονόκλινο δρχ. 12.000 με πρωινό
Δίκλινο » 17.000 »
Τρίκλινο » 20.000 »

❖ **GRAND HOTEL** Β' Κατηγορίας Πατησίων & Βερατζέρου 10
Μονόκλινο δρχ. 12.000 με πρωινό
Δίκλινο » 17.500 »
Τρίκλινο » 19.000 »

❖ **ACHILLION** Β' Κατηγορίας Αγ. Κωνσταντίνου
Μονόκλινο δρχ. 11.000 με πρωινό
Δίκλινο » 16.000 »
Τρίκλινο » 19.000 »

❖ **ALBATROS** Β' Κατηγορίας (δίπλα στο Δυτικό Αεροδρόμιο
Μονόκλινο δρχ. 12.000 με πρωινό
Δίκλινο » 14.000 »
Τρίκλινο » 18.500 »

❖ **SARONIKOS** Γ' Κατηγορίας (δίπλα στο Στάδιο Ειρήνης και Φιλίας)
Μονόκλινο δρχ. 12.000 με πρωινό
Δίκλινο » 14.500 »
Τρίκλινο » 18.500 »

❖ **LE PALACE** Β' Κατηγορίας Θεσσαλονίκη **έως 31/5**
Μονόκλινο δρχ. 17.000 με πρωινό
Δίκλινο » 24.000 »
Τρίκλινο » 30.000

❖ **ΜΑΝΔΡΙΝΟ** Γ' Κατηγορίας Εγνατία
Μονόκλινο δρχ. 15.000 με πρωινό
Δίκλινο » 19.000 »
Τρίκλινο » 27.000

**ΣΑΣ ΣΥΜΦΕΡΕΙ ΠΡΙΝ ΚΛΕΙΣΕΤΕ ΟΠΟΥΔΗΠΟΤΕ ΝΑ ΜΑΣ ΕΠΙΣΚΕΦΘΕΙΤΕ**

**PEGASUS TRAVEL**

**ΑΛΕΞΑΝΔΡΟΥ ΔΙΑΚΟΥ 84 - ΨΑΡΟΠΟΥΛΑ**

**ΤΗΛ. 76161 - 73455 - 75879 FAX 35504**

*Εκ της Διευθύνσεως*
*Καρατζιάς Μιχάλης*

X2272-31/3

## Αποφασίστηκαν οι μειώσεις

# Οι ασφαλιστικές εισφορές για αγροτικές κατασκευές

## ΤΙ ΠΡΟΒΛΕΠΕΤΑΙ ΓΙΑ ΤΗ ΔΩΔΕΚΑΝΗΣΟ

Η Νομαρχιακή Επιτροπή του ΠΑ.ΣΟ.Κ. Νοτίου Συγκροτήματος Δωδεκανήσου, ύστερα από συνεργασία με τη Διοίκηση του Ι.Κ.Α. και μετά από τις διευκρινήσεις που δόθηκαν θέλει να ενημερώσει όλους τους τοπικούς φορείς, αλλά και τους πολίτες της Δωδεκανήσου ότι:

Η διάταξη του άρθρου 26 Ν.2520/97 (ΦΕΚ 173 ΤΑ/1.9.97) που αφορά τη μείωση των ασφαλιστικών εισφορών για αγροτικές κατασκευές ενεργοποιείται στην περιοχή μας, μετά πάροδο 2,5 περίπου χρόνων από την ψήφισή του στη Βουλή των Ελλήνων.

Το άρθρο 26 του Ν.2520/97 καθορίζει ότι:

1. Οι ορεινές, ημιορεινές και παραμεθόριες περιοχές θεωρούνται αγροτικές περιοχές. Επίσης ότι,

2. Αγροτικές κατασκευές θεωρούνται αυτές που κατασκευάζονται αποκλειστικά από αγρότες, νέους αγρότες, νεοεισερχόμενους στον αγροτικό τομέα, ομογενείς και εργάτες γης εντός των αγροτικών περιοχών και συγκεκριμένα:

α) Πρώτη κατοικία ή προσθήκη και επισκευή με μέγιστο συνολικό εμβαδόν 140 μ2.

β) Αποθήκες, στάβλοι, υπόστεγα, βοηθητικές εγκαταστάσεις.

γ) Περιφράξεις, περιτοιχίσεις, κλειστές δεξαμενές και λοιπές κατασκευές που χρησιμοποιούν για αγροτικές εργασίες.

3. Για τις αγροτικές κατασκευές καθώς και για πρώτη κατοικία.

α) Οι αμοιβές των Μηχανικών για τη μελέτη και επίβλεψη όπως καθορίζονται από το Π.Δ. 513/1989 ΦΕΚ 219 Α μειώνονται κατά 50%.

β) Καταργούνται οι κρατήσεις και οι λοιπές επιβαρύνσεις για την έκδοση οικοδομικών αδειών για αγροτικές κατασκευές.

γ) Μειώνονται στο 50% ο αριθμός ημερών εργασίας που προβλέπεται από τις ισχύουσες διατάξεις ως ελαχίστως υποχρεωτικά απαιτούμενος για τον υπολογισμό των καταβεβλημένων εισφορών προς το ΙΚΑ για οικοδομοτεχνικά έργα.

Σύμφωνα με την επίσημη εφημερίδα των Ευρωπαϊκών Κοινοτήτων L.238 24ου έτους 24/αυγούστου 1981 στο Νομό Δωδεκανήσου καθορίζονται σαν ορεινές περιοχές για την επαρχία Ρόδου:

Δήμος Μεγάλου Χωριού - Δήμος Μεγίστης - Δήμος Σύμης - Δήμος Χάλκης.

Οι πρώην κοινότητες: Αγ. Ισίδωρος - Απολακκιά - Απόλλωνα - Αρνίθα - Αρχαγγέλου - Αρχίπολη - Βάτι - Διμυλιά - Εμπωνα - Ιστριος - Κάλαθος - Κρητηνία - Λάερμα - Λάρδος - Λιβάδια - Λίνδος - Μαλώνα - Μεσαναγρός - Μονόλιθος - Πλατάνια - Προφύλια - Πυλώνα - Σάλακος - Σιάννα - Ψίνθος.

Για την επαρχία Καρπάθου:

Δήμος Καρπάθου - Δήμος Κάσου.

Οι πρώην Κοινότητες: Απερίου - Αρκάσας - Βωλάδας - Μενετών - Μεσοχωρίου - Οθους - Ολύμπου - Πυλών - Σπόων.

Για την επαρχία Κω:

Δήμος Μανδρακίου

Οι πρώην Κοινοτητες: Εμπορειού - Νικειών.

Για την επαρχία Καλύμνου:

Δήμος Αστυπάλαιας - Δήμος Καλύμνου - Δήμος Λειψών - Δήμος Πάτμου και Αγαθονησίου.

## Σάρωσαν τα βραβεία οι μαθητές της Ρόδου

# Πρώτοι στη γαστρονομία!...

## ΔΙΑΚΡΙΣΕΙΣ ΣΕ ΔΕΞΙΟΤΕΧΝΙΑ ΣΤΗ ΘΕΣΣΑΛΟΝΙΚΗ

Το διάστημα από 2 έως 4 Μαρτίου έγινε στις εγκαταστάσεις της HELEXPO στη Θεσσαλονίκη, η δεύτερη Γαστρονομική Συνάντηση Δεξιοτεχνίας υπό την αιγίδα του Chef's Club Θεσσαλονίκης. Υπήρξε μεγάλος αριθμός συμμετεχόντων από Ελλάδα, Κύπρο και το επίπεδο του συναγωνισμού ήταν πολύ υψηλό. Αξίζει να σημειωθεί ότι πέρα από σπουδαστές σχολών συμμετείχε και μεγάλος αριθμός επαγγελματιών.

Η τετραμελής αποστολή σπουδαστών της ΤΕΕΣΤΕ Ρόδου απέσπασε μεγάλο αριθμό μεταλλίων και διακρίσεων σε διαφορετικές κατηγορίες.

Αναλυτικά ανά κατηγορία:

1. Δημιουργία Μενού 5 πιάτων (ομαδικός διαγωνισμός)

Χρυσό μετάλλιο: Νιώτης, Φιλοκάλης, Γεωργίου, Καράμπελας

2. Ζεστό πιάτο πουλερικού



Χάλκινο μετάλλιο: Φιλοκάλης Δ.

3. Ζεστό γλυκό

Χάλκινο μετάλλιο: Καράμπελας Γ.

4. Ζεστό πιάτο ψαριού

Επαινος: Νιώτης Α.

5. Ζεστό πιάτο ζυμαρικού

Επαινος: Γεωργίου Κατερίνα

6. Τυφλή κατηγορία

1ο βραβείο: Νιώτης Α.

**Zorpidis** *LANE*

**ΤΟΥΡΙΣΤΙΚΟΣ ΟΡΓΑΝΙΣΜΟΣ**

Αλεξ. Διάκου και Λοχαγού Φανουράκη 31.

Τηλ. (0241) 20625, 30054 FAX 26745

*Ταξίδια ...στα μέτρα σας!*

ΑΕΡΟΠΟΡΙΚΕΣ ΕΚΔΡΟΜΕΣ ΕΞΩΤΕΡΙΚΟΥ

ΟΔΙΚΕΣ ΕΚΔΡΟΜΕΣ ΕΞΩΤΕΡΙΚΟΥ

ΕΚΔΡΟΜΕΣ ΣΤΗΝ ΕΛΛΑΔΑ

▸ ΑΕΡΟΠΟΡΙΚΑ ΕΙΣΙΤΗΡΙΑ
στην ελλάδα και στο εξωτερικό

▸ ΕΙΣΙΤΗΡΙΑ ΠΛΟΙΩΝ
για όπου θέλετε
με όποια εταιρεία θέλετε

▸ ΚΡΑΤΗΣΕΙΣ ΞΕΝΟΔΟΧΕΙΩΝ
όλων των κατηγοριών και των ανέσεων

| | |
|---|---|
| ΠΑΡΙΣΙ | 4-5-6 ημέρες |
| ΠΑΡΙΣΙ - DISNEYLAND | 6 » |
| DISNEYLAND | 4 » |
| ΡΩΜΗ | 5 » |
| ΚΛΑΣΙΚΗ ΙΤΑΛΙΑ | 6-7 » |
| ΛΟΝΔΙΝΟ | 5 » |
| ΑΓΓΛΙΑ - ΣΚΩΤΙΑ | 7 » |
| ΜΑΔΡΙΤΗ -ΑΝΔΑΛΟΥΣΙΑ | 8 » |
| ΓΥΡΟΣ ΙΣΠΑΝΙΑΣ | 10 » |
| ΙΣΠΑΝΙΑ - ΠΟΡΤΟΓΑΛΙΑ | 10 » |
| ΛΙΣΣΑΒΩΝΑ | 6 » |
| ΛΙΣΣΑΒΩΝΑ - ΜΑΔΕΡΑ | 8 » |
| ΠΑΝΟΡΑΜΑ ΠΟΡΤΟΓΑΛΙΑΣ | 8 » |
| ΜΑΔΡΙΤΗ | 5 » |
| ΒΟΥΔΑΠΕΣΤΗ | 4-5-6-7-8 » |
| ΒΙΕΝΝΗ | 4-5-6-7-8 » |
| ΚΕΝΤΡΙΚΗ ΕΥΡΩΠΗ | 8 » |
| ΓΥΡΟΣ ΕΛΒΕΤΙΑΣ | 8 » |
| ΒΟΥΔΑΠΕΣΤΗ-ΠΡΑΓΑ | 7 » |
| ΠΡΑΓΑ | 4 » |
| ΒΕΡΟΛΙΝΟ | 4 » |
| ΣΑΛΤΣΜΠΟΥΡΓΚ-ΑΥΣΤΡΙΑΚΕΣ ΛΙΜΝΕΣ | 7 » |
| ΓΥΝΗΣΙΑ-ΓΥΡΟΣ ΟΑΣΕΩΝ | 8 » |
| ΣΑΦΑΡΙ ΣΤΗ ΣΑΧΑΡΑ | 8 » |
| ΑΙΓΥΠΤΟΣ-ΚΑΪΡΟ-ΚΡΟΥΑΖΙΕΡΑ ΝΕΙΛΟΥ | 8 » |
| ΣΙΓΚΑΠΟΥΡΗ-ΜΠΑΝΓΚΟΚ-ΜΠΑΛΙ | 15 » |
| ΜΠΑΝΓΚΟΚ-ΣΙΓΚΑΠΟΥΡΗ-ΠΟΥΚΕΤ | 15 » |
| ΑΒΑΝΑ-ΤΡΙΝΙΔΑΔ-ΒΑΡΑΔΕΡΟ | 9 » |
| ΜΕΞΙΚΟ ΣΙΤΥ-ΤΑΣΚΟ-ΑΚΑΠΟΥΛΚΟ | 10 » |

**Καθώς και πολλές οδικές**

**Μεμονωμένα πακέτα στα μέτρα σας**

**Αεροπορικά εισιτήρια εσωτερικού-εξωτερικού**

**Κρατήσεις ξενοδοχείων σε όλο τον κόσμο**

**Ειδικά πακέτα για νεόνυμφους**

*Σας προσφέρει το καλύτερο στην καλύτερη τιμή*

**ΔΡΟΜΟΛΟΓΙΑ Φ/Β**

**ΚΟΡΝΑΡΟΣ**

• **Κάθε Πέμπτη και Κυριακή πρωί 05.00 για Χάλκη - Διαφάνι - Πηγάδια - Κάσο - Σητεία - Αγ. Νικόλαο Μήλο - Πειραιά**

X2274-31/3

GR ★★★★★

*Grand Hotel*



*Προτιμήστε το νέο μας*

**PIANO BAR**

*με τον πιανίστα μας*

*Τάκη Τσώνη*



**Ο τέλειος συνδυασμός ποιότητας και οικονομίας**

**YELLOW SPOT**



X2269-31/3

# Μουσική πανδαισία με την Ελλη Πασπαλά

## ΣΥΝΑΥΛΙΑ ΣΤΟ ΕΘΝΙΚΟ ΘΕΑΤΡΟ



Δυόμιση ώρες μουσική απόλαυσε το κοινό που παρακολούθησε προχθές το βράδυ τη συναυλία της Ελλης Πασπαλά στο Εθνικό Θέατρο.

Η γνωστή τραγουδίστρια ερμήνευσε τραγούδια των Μάνου Χατζηδάκι, Στ. Σέμση, Π. Καλαντζόπουλου, Ν. Αντύπα και άλλων συνθετών, πλαισιωμένη από δύο καταπληκτικούς μουσικούς, τον Ντέϊβιντ Λιντς και τον Σταύρο Λάντσια.

Οι δύο τελευταίοι έπαιξαν και μερικές δικές τους συνθέσεις, ενώ εντυπωσίασαν με τη δεξιοτεχνία τους.

Η μουσική αυτή εκδήλωση, από τις πλέον ποιοτικές που φιλοξένησε τελευταία η Ρόδος, οργανώθηκε από την τοπική επιτροπή της «Δωδεκανησιακής Μέλισσας» προς ενίσχυση των κοινωνικών της σκοπών.

Η «Δωδεκανησιακή Μέλισσα» συμπληρώνει φέτος 70 χρόνια ζωής και δράσης. Πριν από την έναρξη της συναυλίας, η κ. Αννα Χαρίτου, μέλος της τοπικής επιτροπής, έκανε σύντομη αναφορά στο ιστορικό της ίδρυσης και στο έργο της παραπάνω οργάνωσης. Η «Δωδεκανησιακή Μέλισσα» ενισχύει αυτή τη στιγμή 57 υποτρόφους με 50.000 δραχμές μηνιαίως και φιλοδοξεί να αυξάνει τον αριθμό αυτό από χρόνο σε χρόνο.

Τους συντελεστές της συναυλίας παρουσίασε η κ. Βάνα Τριανταφύλλου, τοπική συντονίστρια και μέλος του δ.σ. της «Δ.Μ».

Για την επιτυχία της προχθεσινής συναυλίας εργάστηκαν επίσης, οι κυρίες Μαρία Βαρδέλλη, Μαίρη Παρασκευά, Αγγέλικα Μηναΐδη, Φαίδρα Στρατή και Ρόζα Γιαλλούση, μέλη της τοπικής επιτροπής.


BMW SERVICE
ΙΑΚΩΒΟΣ ΝΤΑΑΝ
ΣΥΝΕΡΓΕΙΟ ΑΥΤΟΚΙΝΗΤΩΝ
ΕΞΕΙΔΙΚΕΥΜΕΝΟ SERVICE ΣΕ BMW
ΗΛΕΚΤΡΟΝΙΚΟΣ ΕΛΕΓΧΟΣ - ΚΑΘΑΡΙΣΜΟΣ INJECTION
6ο ΧΛΜ. ΡΟΔΟΥ - ΛΙΝΔΟΥ
Τηλ: 62409 Οικίας: 25587 Κιν: 0944 141720
Η πολύχρονη πείρα μας στα BMW είναι εγγύηση για τη διάγνωση και συντήρηση της BMW σας
*Πλήρη σέρβις και ανταλλακτικά*
ΓΔ


### Θα γίνει τον Νοέμβριο του 2002

# Στη Ρόδο το ετήσιο συνέδριο της Ευρωπαϊκής Ομοσπονδίας Ξεναγών

## ΣΗΜΑΝΤΙΚΗ ΠΡΟΒΟΛΗ ΓΙΑ ΤΟ ΝΗΣΙ ΜΑΣ

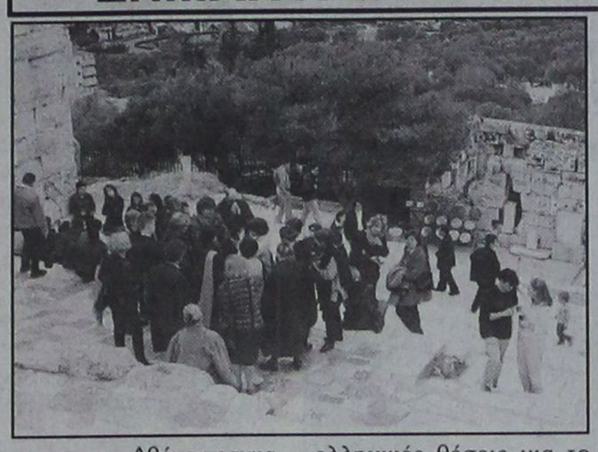



Στην Αθήνα πραγματοποιήθηκε πριν από λίγες ημέρες το ανά διετία συνέδριο των προεδρείων των εθνικών ομοσπονδιών και της Ευρωπαϊκής Ομοσπονδίας Ξεναγών.

Βασικό θέμα συζήτησης στη συνάντηση αυτή ήταν η ισοτιμία των διπλωμάτων και οι προϋποθέσεις για την εργασία των ξεναγών σε κάθε κράτος-μέλος της Ευρωπαϊκής Ενωσης, σύμφωνα πάντα με τις ευρωπαϊκές οδηγίες, βάσει των οποίων κατοχυρώνονται πιο πολύ οι ελληνικές θέσεις για το επάγγελμα του ξεναγού.

Στο συνέδριο της Αθήνας πήραν μέρος εκπρόσωποι ομοσπονδιών από 14 χώρες σε σύνολο 19 χωρών, στις οποίες υπάρχουν τέτοιες συνδικαλιστικές οργανώσεις.

Η Ελληνική Ομοσπονδία Ξεναγών, που είχε την ευθύνη της οργάνωσης του παραπάνω συνεδρίου πρόσφερε στους ξένους φιλοξενούμενους της δωρεάν φαγητό, εκδρομές και δώρα αντιπροσωπευτικά διάφορων περιοχών της χώρας. Οι φιλοξενούμενοι ξεναγήθηκαν στο Μουσείο Μπενάκη, στην Ακρόπολη Αθηνών και στους Δελφούς. Εντυπωσιάσθηκαν δε από την απλόχερη φιλοξενία των Ελλήνων συναδέλφων τους, αλλά και από τον πλούτο των ελληνικών αξιοθέατων.

Επειτα απ' όλα αυτά και χωρίς δεύτερη σκέψη αποφάσισαν και το επόμενο συνέδριό τους, τον Νοέμβριο του 2002, να γίνει και πάλι στην Ελλάδα και μάλιστα στη Ρόδο και την Κρήτη.

Αξίζει να σημειωθεί, ότι οι Ελληνες ξεναγοί, μαζί με τους Ιταλούς συναδέλφους τους, πρωτοστατούν στις δραστηριότητες της Ευρωπαϊκής Ομοσπονδίας και λόγω οργανωτικής πείρας, αλλά και λόγω θεσμικών κατακτήσεων.

Η Σχολή Ξεναγών στην Ελλάδα βρίσκεται από άποψη ποιότητας και περιεχομένου σπουδών σε πολύ υψηλά επίπεδα, ενώ γίνεται, σύμφωνα με πληροφορίες, προσπάθεια για περαιτέρω αναβάθμισή της.

# Σε πτώχευση κηρύχτηκε η Μπάκλαν Αιργουέϊς

## ΣΕ ΠΕΡΙΠΕΤΕΙΕΣ Η ΕΤΑΙΡΙΑ

Ο εθνικός αερομεταφορέας της Βουλγαρίας, Balkan Airlines, κηρύχθηκε χθες σε πτώχευση από δικαστήριο της Σόφιας. Το δικαστήριο όρισε συνάντηση της διοίκησης της εταιρίας με τους πιστωτές της στις 3 Απριλίου.

Σύμφωνα με το Μακεδονικό Πρακτορείο Ειδήσεων, η απόφαση του Αστικού Δικαστηρίου της βουλγαρικής πρωτεύουσας δεν αποτελεί έκπληξη, αφού οι "περιπέτειες" της αεροπορικής εταιρίας, η οποία εδώ και δυο χρόνια διοικείται από τον ισραηλινό όμιλο Zeevi, είχαν ξεκινήσει εδώ και μήνες.

Οι βασικοί πιστωτές της Balkan Airways, μεταξύ των οποίων συμπεριλαμβάνεται η ασφαλιστική εταιρία Bulstrad, το αεροδρόμιο της Σόφιας και η ΙΑΤΑ, ήταν αυτοί που κίνησαν τα νήματα προκειμένου να κηρυχθεί η εταιρία σε πτώχευση..


ΑΙΓΑΙΟΚΤΗΜΑΤΙΚΗ

ΠΩΛΟΥΝΤΑΙ ΤΑ ΚΑΤΩΘΙ ΑΚΙΝΗΤΑ
(Δ.Δ.= Δάνεια Δεκτά)
ΔΙΑΜΕΡΙΣΜΑΤΑ: ΕΤΟΙΜΟΠΑΡΑΔΟΤΑ ΚΑΙΝΟΥΡΓΙΑ ΚΑΙ ΜΕΤΑΧΕΙΡΙΣΜΕΝΑ

ΔΥΑΡΙΑ (1 υπν.)
35τ.μ. στο Νιοχώρι, 12.000.000
40τ.μ. καινούργιο στους Δασκάλους 16.000.000 (Δ.Δ)
55τ.μ. καινούργιο α' ορ. Αγ. Ιωάννη 22.000.000 (ΔΔ)
61τ.μ. ισ. με 180 μ. αυλή στο Καρακόνερο, 22.000.000
63τ.μ.ημιυπόγειο σε κολώνες με αυλή στην Ανάληψη 8.000.000 δρχ.
67τ.μ. (2 studio) στην Ιαλυσό, 20.000.000
ΤΡΙΑΡΙΑ (2 υπν.)
69τ.μ. καινούργιο στην Απ. Παύλου 24.500.000 (Δ.Δ.)
70 τ.μ. (μπετά) α' ορ. Ιαλυσό 14.000.000 (Δ.Δ.)
75τ.μ. Ρόδου Λίνδου (Ροδίνι) ισόγειο με αυλή, 24.000.000 (Δ.Δ)
85τ.μ. στο Νιοχώρι, 22.000.000 (Δ.Δ.)
80τ.μ. καινούργιο στους Δασκάλους 30.000.000 (ΔΔ)
83τ.μ. (ρετιρέ) στη Σάββα Διάκου (μπετά) 11.000.000
85τ.μ. Πτολεμαίων (τζάκι - ηλιακό) 23.000.000 (Δ.Δ.)
85τ.μ. γ' ορ. στην Δημ. Αναστασιάδη (εν/νο 125.000), 26.000.000 (Δ.Δ.)
85τμ. καινούργιο Ροδίνι 33.000.000 (ΔΔ)
89τ.μ. (μπετά) ισόγειο υπ/νο στην Ενόπλων Δυνάμεων, 14.000.000 (Δ.Δ.)
90τ.μ. (ημ/γειο) λουξ στη Μιχ. Πετρίδη 23.000.000
91τ.μ. (3 studio) στην Ιαλυσό 35.000.000
92 τ.μ. Π. Μαγιόρκας (8 ετών) 2 WC 30.000.000 (Δ.Δ.)
93τ.μ. καινούργιο στην Σωτήρος 31.000.000 (Δ.Δ)
94τ.μ. καινούργιο στην Απ. Παύλου 33.000.000 (Δ.Δ.)
95 τ.μ. ημ/γειο στη Τσαλδάρη σε μπετά 12.000.000
97τ.μ. καινούργιο στην Αταβύρου, 34.000.000 (Δ.Δ.)
140τ.μ. ορ/σμα, Πειραιώς, σε σοβά α' ορόφ. 32.000.000 (Δ.Δ.)
ΤΕΣΣΑΡΙΑ (3 υπν.)
105τ.μ. στην Αταβύρου καινούργιο, 40.000.000 (Δ.Δ.)
107τ.μ. καινούργιο στην Σωτήρος 35.000.000 (Δ.Δ.)
112τμ. (3 υπν.) καινούργιο στο Ροδίνι 43.000.000 (Δ.Δ)
116τ.μ. καινούργιο - θέρμανση στην Ανάληψη, 41.000.000 (Δ.Δ.)
120τ.μ. (υπ) καινούργιο στην Κέννεντυ με αυλή, 25.000.000
120τ.μ. Αποστόλου Παύλου καινούργιο 46.000.000 (Δ.Δ.)
124τ.μ. καινούργιο στην Αταβύρου, 47.000.000 (Δ.Δ.)
133τ.μ. καινούργιο λούξ Μήδεια (με γκαράζ) 53.000.000 (Δ.Δ)
138τ.μ. στην Μάρκου Κλαδάκη (ορ/σμα) 38.000.000 (ΔΔ)
149 τ.μ. στην Αισχύνης 6 ετών ορ/σμα 47.000.000 (ΔΔ)
ΠΕΝΤΑΡΙΑ (4 υπν) ΚΑΙ ΑΝΩ
110τ.μ. δυόρ. διαμ/σμα στην Καναδά 35.000.000 δρχ. (Δ.Δ)
145 τ.μ. Στρ. Ζήση (4 υπν) 40.000.000 (Δ.Δ.)
500τ.μ. ορ/σμα καινούργιο λουξ κατασκευής στην Κέννεντυ 200.000.000
ΜΕΖΟΝΕΤΤΕΣ - ΜΟΝΟΚΑΤΟΙΚΙΕΣ - ΠΑΛΙΑ ΣΠΙΤΙΑ
55τ.μ. μονοκατοικία (επ/κή στέγη) Θεμ. Σοφούλη 30.000.000 (Δ.Δ.)
60τ.μ. μονοκατοικία κατάλληλη για επαγγελματική στέγη - ιατρείο Αλ. Διάκου 35 εκ.
70τ.μ. παραδοσιακό στην Κρεμαστή 35.000.000 (Δ.Δ.)
85τ.μ. με κήπο και σοφίτα, κάτω Κρητικά, 22.000.000. (Δ.Δ.)
100τ.μ. μονοκατοικία, Π. Πόλη, οδός Ξενοφώντος, 25.000.000 δρχ.
100τ.μ. εξοχική βίλλα στο Γεννάδι κοντά στη θάλασσα 32.000.000
100τ.μ. μονοκατοικία, λουξ, σε 2,5 στρέμ. οικόπεδο στα Μάσσαρι 75 εκ. (Δ.Δ.)
115τ.μ. σε 560 τ.μ. οικόπεδο στους Αγ. Αναργύρους 60.000.000
125τ.μ. μεγ/υα καινούργια Ιαλυσό 47.000.000
125τ.μ. (με 40 μ. υπομ) μονοκατοικία σε μπετά στο Παραδείσι, 20.000.000 δρχ.
125τ.μ. σε 1,5 στρ. στη Θολό 70.000.000
128τμ. μεγ/τα καινούργια στο Ροδίνι 45.000.000 (Δ.Δ.)
130 τ.μ. μονοκατοικία στην Ιαλυσό σε μπετά 28.600.000
140 τ.μ. μονοκατοικία Ομήρου στην Παλιά Πόλη 25.000.000
155τ.μ. καινούργια διόροφη σε 400 οικ/δο στην Ιαλυσό, 70.000.000
160τ.μ. μονοκατοικία λουξ στη Νίσυρο 30.000.000
180τ.μ. μεζονέττα (σε τούβλα), τριόροφη, Κοσκινού 21.500.000
200τ.μ. μονοκατοικία σε 2.320 τμ. οικ/δο λουξ κατασκευής 35 χλμ από τη Ρόδο 75.000.000
204 τ.μ. μεζονέτα στην Ιξιά σε 1.000τ.μ. οικόπεδο 85.000.000 (Δ.Δ)
230τ.μ. βίλα σε μπετά έξω από τη Λίνδο, 5 στρ. οικ. 50.000.000
234τ.μ. μεζονέτα στην Ιξιά, σε 1000τ.μ. οικόπεδο 94.000.000 (Δ.Δ.)
270τ.μ.,σε μπετά, σε 1000τ.μ. οικ/δο στα Κοσκινού, 35.000.000
270τ.μ., (1/3 τελειωμένο, 2/3 σοβά) Κοσκινού - θέα 60.000.000
ΚΑΤΑΣΤΗΜΑΤΑ - ΓΡΑΦΕΙΑ:
30τ.μ. κοντά Θεμ. Σοφούλη, 18.000.000 (Δ.Δ.)
31τ.μ. Καμείρου 14.000.000 (Δ.Δ.)
50τ.μ. στο Μανδράκι 100.000.000 (Δ.Δ.)
65τ.μ. στην Στρατηγού Ζήση. (Δ.Δ.)
70τ.μ. στον Αγ. Ιωάννη, 30.000.000 (Δ.Δ.)
70τ.μ. στη Μαλιαράκη, 25.000.000 (Δ.Δ.)
85τ.μ. (με γκαρσονιέρα ) 40.000.000 στο Ροδίνι
90τ.μ. στο Νιοχώρι, 63.000.000 (Δ.Δ.)
140τμ. στον Αγιο Ιωάννη 60.000.000 (Δ.Δ.)
230 κτίριο (ισ. κατ/μα α' γραφείο) στην Π. Πόλη 50.000.000
ΤΗΛΟ: ΔΙΑΘΕΤΟΥΜΕ ΜΕΓΑΛΗ ΠΟΙΚΙΛΙΑ ΟΙΚΟΔΟΜΩΝ
ΖΗΤΟΥΝΤΑΙ ΜΕΤΑΧΕΙΡΙΣΜΕΝΑ ΔΙΑΜΕΡΙΣΜΑΤΑ
(ΑΜΕΣΗ ΠΩΛΗΣΗ)
➤ ΔΙΑΘΕΤΟΥΜΕ ΚΑΤΑΣΤΗΜΑΤΑ, ΟΙΚΟΠΕΔΑ, ΑΓΡΟΤΕΜΑΧΙΑ ΚΑΙ ΕΠΙΧΕΙΡΗΣΕΙΣ
➤ ΑΝΑΛΑΜΒΑΝΟΥΜΕ ΤΗΝ ΠΩΛΗΣΗ ΤΩΝ ΑΚΙΝΗΤΩΝ ΣΑΣ ΣΕ ΣΥΝΤΟΜΟ ΧΡΟΝΙΚΟ ΔΙΑΣΤΗΜΑ ΜΕ ΥΠΕΥΘΥΝΟΤΗΤΑ ΚΑΙ ΕΧΕΜΥΘΕΙΑ ΣΤΗ ΡΟΔΟ - ΑΘΗΝΑ- ΠΕΙΡΑΙΑ
ΒΑΖΟΥΚΟΥ ΡΕΝΑ
ΜΕΣΙΤΗΣ ΑΣΤΙΚΩΝ ΣΥΜΒΑΣΕΩΝ
Πληροφορίες τηλ. (0241) 22943-28838, FAX: 28838
Διευθ. Γραφείου: Δημ. Θεοδωράκη 3 Τ.Κ. 85100 Ρόδος
10-1 το πρωί καθημερινά και 6.30 - 9.00 το απόγευμα Δευτέρας και Πέμπτης
e-mail.vazoukou@yahoo.com
Μ7 - 31/3


### Για την εξυπηρέτηση του πολίτη

# Φρένο στη γραφειοκρατία υπόσχεται τώρα ο ΕΟΤ!..

## ΑΙΣΙΟΔΟΞΙΑ ΓΙΑ ΤΗΝ ΚΙΝΗΣΗ ΤΟΥ 2001



Ο Ελληνικός Οργανισμός Τουρισμού, θέλοντας να βάλει "φρένο" στην γραφειοκρατία και να εξυπηρετεί καλύτερα τον πολίτη, δημιουργεί ηλεκτρονικό σύστημα αλληλογραφίας επικοινωνίας με τον Οργανισμό, καθώς ο κάθε ενδιαφερόμενος, π.χ. για μία αίτηση για άδεια ξενοδοχείου, θα παίρνει, μέσω διαδικτύου, αριθμό πρωτοκόλλου, θα βλέπει ποιά Διεύθυνση επεξεργάζεται το αίτημά του, πού υπάρχει πιθανό πρόβλημα και πότε θα ολοκληρώνεται η υπόθεσή του.

Όλα αυτά, με πλήρη διαφάνεια και με απόλυτη μυστικότητα στα ευαίσθητα προσωπικά δεδομένα. Όπως τόνισε ο Γενικός Γραμματέας του ΕΟΤ, κ. Ευγένιος Γιαννακόπουλος, σε χθεσινή συνέντευξη Τύπου, ο Οργανισμός Τουρισμού θα περάσει στην ηλεκτρονική διοίκηση, με πλήρη εγκατάσταση υποδομών στον οργανισμό και λειτουργία από τον ερχόμενο Ιούνιο. Ήδη, έχει δημιουργηθεί με τη στήριξη του Πανεπιστημίου Πατρών μία βάση δεδομένων για παρακολούθηση όλων των εκκρεμών υποθέσεων σε Διευθύνσεις, Γενικές Διευθύνσεις του ΕΟΤ και συγκεκριμένα την εξελικτική τους πορεία. Αυτό σημαίνει πλήρη και σωστή ενημέρωση σε όλα τα στάδια κάθε υπόθεσης, καταγραφή των δεδομένων και σωστό έλεγχο.

Αυτό, όπως είναι φυσικό, θα εξασφαλίζει την ποιότητα στην εξυπηρέτηση του πολίτη που είναι ο τελικός στόχος. Έτσι, ο πολίτης θα λειτουργεί παράλληλα με τη διοίκηση και τη διάθεση κονδυλίων. Ωφελούμενοι κλάδοι θα είναι αυτοί των τουριστικών επιχειρήσεων αλλά και το γενικό κοινό καλό, αυξάνοντας την αμεσότητα στην επικοινωνία του πολίτη με τη δημόσια υπηρεσία, εξασφαλίζοντας παράλληλα υψηλό δείκτη διαφάνειας στη συναλλαγή. Η προσπάθεια ξεκίνησε πέρυσι τον Ιούλιο και κράτησε δοκιμαστικά μέχρι τον Δεκέμβριο. Τώρα, μπαίνουμε στην πιλοτική φάση και τον Ιούνιο σε πλήρη λειτουργία του συστήματος. Όπως τόνισε ο κ. Χατζηδάκης, εμπνευστής και αρχιτέκτονας του συστήματος, υπάρχουν 25 σταθμοί εργασίας, στους οποίους οι χειριστές δεν χρειάζονται εξειδικευμένες γνώσεις για χρήση της αρχής των δεδομένων. Με την εισαγωγή στο δίκτυο και των δεδομένων του υπουργείου Εσωτερικών, κάθε πολίτης θα δει στην πράξη την ηλεκτρονική διοίκηση και την αποκέντρωση, εκμηδενίζοντας τις αποστάσεις και τα πιθανά "μέσα".

**MARKETING PLAN... ΓΙΑ ΤΗΝ ΑΘΗΝΑ**

Ο Γενικός Γραμματέας του ΕΟΤ, κ. Γιαννακόπουλος, αναφερόμενος στις δράσεις του Ολυμπιακού Τουριστικού πακέτου ανακοίνωσε ότι με τη συνεργασία της Ένωσης Ξενοδόχων Αθηνών, θα προκηρυχθεί την ερχόμενη εβδομάδα διεθνής διαγωνισμός για την εκπόνηση ενός Marketing Plan για την περίοδο 2001-2005, το οποίο θα αφορά στρατηγικές επικοινωνίας - προβολής της Αττικής και ευρύτερα της Αθήνας, ως τουριστικού προορισμού. Οι ενέργειες των εν λόγω μέτρων του σχεδίου θα ενεργοποιηθούν το φθινόπωρο του 2001, έτσι ώστε η Αθήνα να ενδυναμώσει το υπάρχον τουριστικό προϊόν. Η χρηματοδότηση θα γίνει από το Γ' Κ.Π.Σ.

Τέλος, ο κ. Γιαννακόπουλος εμφανίστηκε αισιόδοξος για την φετινή τουριστική κίνηση και τόνισε ότι από το '98 έως σήμερα, έχει παρουσιαστεί αύξηση της τάξης του 25%. Η δε χρονιά, ίσως κλείσει με μικρή αύξηση, δηλαδή, κάτι παραπάνω από τα 13 εκατομμύρια επισκέπτες που ήρθαν πέρυσι στη χώρα μας.


ΑΡΧΩΝ ΣΑΜΑΡΤΖΗΣ
20 ΧΡΟΝΙΑ ΜΟΝΩΣΕΙΣ



ΜΟΝΩΣΕΙΣ ΤΑΡΑΤΣΩΝ

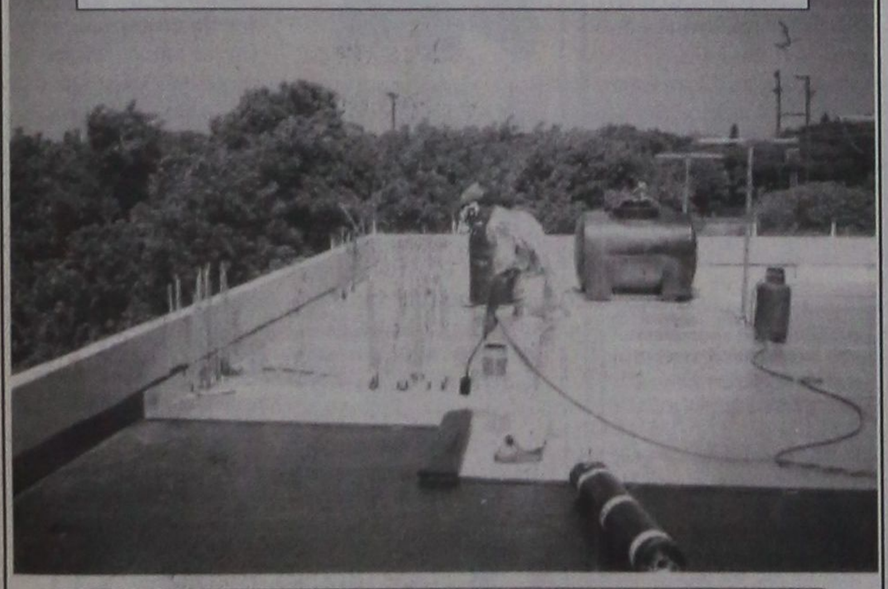

ΔΙΑΘΕΣΗ: ΑΡΧΩΝ ΣΑΜΑΡΤΖΗΣ
ΜΟΝΩΤΙΚΑ ΥΛΙΚΑ -ΜΟΝΩΣΕΙΣ
Τηλ. 23030, 32054, 67790
1) Ερυθρού Σταυρού 21 2) Κέντρο Μόνωσης Ρόδου: Μιχαήλ Πετρίδη 69
X2276-31/3



MARCOS travel
Π. Π. ΓΕΡΜΑΝΟΥ 9 - ΕΜΠΟΡΙΚΟ ΚΕΝΤΡΟ ΦΩΚΙΑΛΗ
Τηλ. 34017, 27405 Fax: 25275

| ΞΕΝΟΔΟΧΕΙΟ | ΜΟΝΟΚΛΙΝΟ | ΔΙΚΛΙΝΟ | ΤΡΙΚΛΙΝΟ |
|---|---|---|---|
| ΑΘΗΝΑ | | | |
| PRESIDENT | 9.000 | 12.000 | 15.000 |
| ATHENS CYPRIA | 18.000 | 23.500 | 32.000 |
| ASTOR | 12.500 | 16.500 | 21.000 |
| ACHILLEAS | 12.000 | 15.000 | 18.000 |
| ILISIA | 14.300 | 18.500 | 22.750 |
| ATHENS GATE | 16.000 | 20.000 | 24.000 |
| RIVA | 13.500 | 15.500 | 22.000 |
| CHRISTINA | 14.000 | 16.000 | 21.500 |
| ZINON | 9.000 | 11.500 | 14.000 |
| PYTHAGORION | 11.000 | 13.000 | 17.000 |
| STANLEY | 13.800 | 17.300 | 23.400 |
| ΠΕΙΡΑΙΑΣ | | | |
| TRITON | 13.000 | 17.000 | 21.000 |
| LILIA | 13.950 | 18.400 | 23.000 |
| ANEMONI | 13.000 | 18.000 | 23.000 |
| ΓΛΥΦΑΔΑ | | | |
| EMMANTINA | 16.000 | 21.000 | 25.000 |
| PALACE-ημιδιατροφή | 15.000 | 18.000 | 22.900 |
| SEA VIEW | 16.000 | 19.000 | 25.000 |
| ΘΕΣΣΑΛΟΝΙΚΗ | | | |
| LE PALACE | 17.000 | 23.000 | 30.000 |
| MANDRINO | 15.000 | 18.000 | 23.000 |
| TELIONI (χωρίς πρωινό) | 16.800 | 21.000 | 23.000 |
| X2280-31/3 | 22.000 | 25.500 | 33.000 |

# Ματιές στα σπορ

## Σωρεία τα προβλήματα στο στρατόπεδο της Α.Ε.Κως!

Ηταν το κλήμα στραβό, το έφαγε και ο γαϊδαρος...

Η παροιμία φαίνεται να ταιριάζει γάντι στην ομάδα της Αθλητικής Ενωσης Κω, αφού το κλίμα έχει γίνει ιδιαίτερα βαρύ, μετά τη νέα αποτυχία της περασμένης Κυριακής. Αλλωστε αυτό ήταν εμφανές στη διάρκεια της χθεσινής προπόνησης, από την οποία απουσίασαν οι τραυματίες Δ. Μάμμης, Σκαλέρης, Ζ. Μποϊλής και Παπαϊγνατίου, ενώ να αναφέρουμε ότι εκτός απ' τους προαναφερόμενους, από το κυριακάτικο παιχνίδι με το Αγερσανί, θα απουσιάσουν και οι τιμωρημένοι Δάνης και Δρόσος!

Ετσι το έργο του Δημήτρη Σαλαπάτα γίνεται ιδιαίτερα δύσκολο, αφού εκτός από τις πολλές απουσίες θα πρέπει να αποκαταστήσει και το καλό κλίμα στην ομάδα, κάτι όμως απίστευτα δύσκολο και επίπονο.

Ωστόσο ο κ. Σαλαπάτας εξακολουθεί να ελπίζει στην παραμονή της ομάδας στην Εθνική Ερασιτεχνική, αν βέβαια τη βοηθήσουν και τ' αποτελέσματα των άλλων ομάδων που μάχονται για την παραμονή τους.

Χαρακτηριστικά, ο τεχνικός της Α.Ε. Κως δήλωσε χθες στην εφημερίδα μας:

«Παρ' όλο που το κλίμα στην ομάδα είναι ιδιαίτερα βαρύ, ωστόσο θα συνεχίσουμε την προσπάθεια μέχρι το τέλος και ό,τι βγει. Πάντως από δω και πέρα δεν φτάνει να κυνηγάμε μόνο θετικά αποτελέσματα, αλλά θα πρέπει να μας βοηθήσουν και τα αποτελέσματα των υπόλοιπων ομάδων που μάχονται για την παραμονή τους...».

## «Φιλικό» με το Διαγόρα των νεανίδων του Δωριέα

«Φιλικό» με τη γυναικεία ομάδα μπάσκετ του Διαγόρα, δίνουν απόψε οι νεάνιδες του Δωριέα.

Το ενδιαφέρον αυτό παιχνίδι θα διεξαχθεί στο «κλειστό» του Διαγόρα, στις 9.30 το βράδυ.

Εν τω μεταξύ, παρελθόν αποτελεί για το Δωριέα η προπονήτρια της ομάδας των κορασίδων, Σοφία Πιτούδη.

Ηδη, ο Δωριέας βρίσκεται σε αναζήτηση νέου προπονητή ή προπονήτριας, προκειμένου να οδηγήσει τις πρωταθλήτριες Δωδεκανήσου στο πανελλήνιο πρωτάθλημα, που θα γίνει το καλοκαίρι στην Αθήνα.

Τέλος, σταμάτησαν οι προπονήσεις της ανδρικής ομάδας μπάσκετ, αφού ήδη έληξε το οικείο πρωτάθλημα, ενώ οι προπονήσεις της παιδικής θα συνεχισθούν κανονικά μέχρι το καλοκαίρι.

## Οι διαιτητές ευχαριστούν...

Από τον ΣΔΠΔωδεκανήσου, πήραμε την παρακάτω ευχαριστήρια επιστολή:

«Ο Σύνδεσμος Διαιτητών Ποδοσφαίρου Δωδεκανήσου με την ευκαιρία της εκδρομής που πραγματοποιήθηκε στην Ισπανία, αισθάνεται την υποχρέωση να ευχαριστήσει ιδιαίτερα το πρακτορείο"CONT TOURS» της κ. Ευαγγελίας Καμπουράκη, για την καθόλα άψογη διοργάνωση της εκδρομής.

Επίσης, ευχαριστεί όλους τους συμμετέχοντες στην εκδρομή για την άψογη στάση τους καθ' όλη τη διάρκειά της, καθώς επίσης και για την άμιλλα που επέδειξαν.

Τέλος, ευχαριστεί την κ. Καρπαθίου Σοφία (διευθύντρια Κρατικού Θεραπευτηρίου Λέρου), για τις διευκολύνσεις που παρέχει στο μέλος μας Μαυρουδή Αντώνη, ούτως ώστε να αγωνίζεται στα τοπικά πρωταθλήματα της ΕΠΣΔωδεκανήσου».






# Οριστικό το «αντίο» του Παντελή Κουγιού

### Στις 12 το μεσημέρι το κυριακάτικο παιχνίδι με το Ρέθυμνο!

Ξεκίνησε χθες το βράδυ η προετοιμασία του Κολοσσού, εν όψει του κυριακάτικου αγώνα της 19ης αγωνιστικής με το Ρέθυμνο, το οποίο θα γίνει στις 12 το μεσημέρι!

Παρά τα τελευταία ατυχή αποτελέσματα, η ομάδα συνεχίζει τις υποχρεώσεις της, απαρέγκλιτα, μέχρι τη λήξη του φετινού πρωταθλήματος, ενώ και οι χθεσινές δηλώσεις στην εφημερίδα μας του τεχνικού της, Χάρη Παπάζογλου, περιστρέφονται γύρω από αυτή την τακτική:

«Η ομάδα πρέπει να διατηρήσει το καλύτερο δυνατό προφίλ, μέχρι το τέλος της αγωνιστικής περιόδου, ενώ όσοι αθλητές θέλουν να συνεχίσουν στον Κολοσσό ή σε κάποιον άλλο σύλλογο, τώρα είναι η καλύτερη περίοδος γι' αυτούς. Οσον αφορά την περαιτέρω πορεία μας, αυτή θα συνεχιστεί στο ίδιο τέμπο με αυτό που ξεκινήσαμε. Σε καμία περίπτωση δεν πρόκειται εμείς να παίξουμε το ρόλο του ρυθμιστή του πρωταθλήματος...».

**Οριστικό «αντίο»**




**του Παντελή Κουγιού!**

Εν τω μεταξύ, οριστικοποιήθηκε στο προχθεσινό βραδινό δ.σ. του Συλλόγου το «αντίο» του Παντελή Κουγιού.

Πρόκειται για μια πολύ σημαντική απώλεια, αφού η ομάδα θα συνεχίσει από εδώ και πέρα χωρίς τη σημαία της και τον παίκτη - κλειδί, που σε κάθε παιχνίδι έκανε τη διαφορά.

Οι λόγοι της αποχώρησης του Κουγιού είναι αφενός η απογοήτευση από τον τρόπο που η ομάδα βγήκε εκτός τίτλου και αφετέρου σοβαροί επαγγελματικοί (με την οικογενειακή επιχείρηση).

Κλείνοντας να αναφέρουμε ότι ήδη έχουν αρχίσει διερευνητικές επαφές με τον Χάρη Παπάζογλου για να συνεχίσει να προσφέρει τις πολύτιμες υπηρεσίες και τη νέα αγωνιστική περίοδο, στον Κολοσσό, ενώ σε περίπτωση που οι επαφές ναυαγήσουν τότε θα αναζητηθεί άλλος ικανός τεχνικός, αφού η διοίκηση θέλει από νωρίς να κλείσει τόσο το θέμα του κώουτς όσο και των παικτών που θα έλθουν και θα φύγουν, ούτως ώστε οι καλοκαιρινές διακοπές να βρουν την ομάδα σε πλήρη σύνθεση. Βλέπετε το φετινό πάθημα έγινε μάθημα, για τη διοίκηση των θαλασσί, η οποία παρά την απειρία της δείχνει διάθεση να αποκτήσει επαγγελματική νοοτροπία και συμπεριφορά, όπως άλλωστε αρμόζει στον αναγεννημένο Κολοσσό.

## Αμφίβολοι με Καλυμνιακό οι Λορέτζος και Μάνος!

### Εκδρομή - προσκύνημα στην Κάλυμνο του Ηρακλή

Αρχισε χθες η προετοιμασία του Ηρακλή Μαριτσών, εν όψει του κυριακάτικου δύσκολου παιχνιδιού με τον Καλυμνιακό, στην Κάλυμνο.

Απόντες από τη χθεσινή προπόνηση, για μία ακόμη φορά,οι τραυματίες Λορέτζος και Μάνος, η συμμετοχή των οποίων στο κυριακάτικο παιχνίδι κρίνεται εξαιρετικά αμφίβολη, ενώ απουσίασε καιο Μανώλης Παπαδημήτρης, ο οποίος βρίσκεται στη Μυτιλήνη με την Εθνική Παίδων για δύο φιλικά με την Εθνική Ολλανδίας.

Εν τω μεταξύ η διοίκηση του Ηρακλή διοργανώνει εκδρομή - προσκύνημα στον Αγιο Σάββα, την Κυριακή, με αφορμή το εκτός έδρας παιχνίδι με τον Καλυμνιακό.

Ηδη υπάρχει ζωηρό ενδιαφέρον από τον κόσμο, ενώ όσοι επιθυμούν να λάβουν μέρος μπορούν να το δηλώσουν στον πρόεδρο της ομάδας κ. Γιώργο Παπαδημήτρη, το αργότερο μέχρι την Παρασκευή, στα τηλέφωνα 47700 και 0944-363425.

Τέλος, η διοίκηση της ομάδας ευχαριστεί θερμά τον κ. Σωτήρη Παμπάκα, για τη δωρεά - προσφορά στο σύλλογο ιατροφαρμακευτικού υλικού.

## Ο Κώστας Λεπτοκαρίδης ο νέος τεχνικός του Διγενή Κοσκινού



Με τον Κώστα Λεπτοκαρίδη (φωτό) στον πάγκο του θα συνεχίσει τις υποχρεώσεις του στο φετινό πρωτάθλημα της Β Κατηγορίας της Ένωσης Ποδοσφαιρικών Σωματείων Δωδεκανήσου ο Διγενής Κοσκινού. Ο έμπειρος τεχνικός διαδέχεται τον Σπύρο Αγγελόπουλο, ο οποίος εντελώς αιφνίδια και χωρίς καμία επιφανειακή τουλάχιστον αιτία κατέθεσε την παραίτηση του σε μια κρίσιμη καμπή της φετινής αγωνιστικής σαιζόν.

Αξίζει να σημειωθεί πως το οριστικό και επίσημο «διαζύγιο» επήλθε χθες το απόγευμα όπου ο κ.Αγγελόπουλος συναντήθηκε με τον πρόεδρο του συλλόγου Γιάννη Μιχελαράκη και του ανακοίνωσε την απόφαση του, χωρίς ωστόσο να γίνουν γνωστοί και πιο έξω. Μάλιστα χθες τους ποδοσφαιριστές προπόνησε ο κ.Λεπτοκαρίδης που είχε παράλληλα την ευκαιρία να γνωριστεί και μαζί τους.

Σε δηλώσεις του ο κ.Μιχελαράκης επεσήμανε:

«Ο Κώστας Λεπτοκαρίδης είναι ο μόνος προπονητής που μπορεί να αναπληρώσει τον κ. Αγγελόπουλο και να φθάσουμε στην επίτευξη του φετινού μας στόχου που είναι η κατάκτηση του πρωταθλήματος. Κάθε αλλαγή προπονητή στις ομάδες πιστεύω ότι κατά 90% είναι προς το θετικό. Ελπίζω το ίδιο να ισχύσει και σε εμάς. Θέλω να ευχαριστήσω τον Σπύρο για το καλό έργο που πρόσφερε και για τη βοήθεια που μου έδωσε ως νέο παράγοντα».

## Αποχώρησαν οι δύο από τον όμιλο του Σταυρού Καλ.

Δύο λιγότερους αγώνες θα δώσει η ανδρική ομάδα 5Χ5 του Σταυρού Καλυθιών που θα συμμετάσχει για πρώτη φορά φέτος στο Πανελλήνιο πρωτάθλημα σάλας που διοργανώνει η Ελληνική Ποδοσφαιρική Ομοσπονδία.

Σύμφωνα με τα όσα έγιναν γνωστά από τον όμιλο του Σταυρού αποχώρησαν δυο ομάδες (η Αμαλιάδα και η Πατίστα Καλαμάτας) με αποτέλεσμα να μείνουν τέσσερις (εκτός του Σταυρού και οι SPORTS CLUB, Ακαδημία Ναυπλίου και Κέντρο Άθλησης Άτλας) και οι αγώνες εκ των πραγμάτων να λιγοστέψουν.

Οσο αφορά τώρα την ακριβή ημερομηνία έναρξης δεν είναι ακόμα γνωστή. Ωστόσο σύμφωνα με πληροφορίες οι υπεύθυνοι προγραμματίζουν να βάλουν στη... σέντρα τις ομάδες του ομίλου αυτού το Σαββατοκύριακο 24 και 25 Μαρτίου χωρίς βέβαια αυτό να είναι απόλυτα σίγουρο.

## Ο Διαγόρας φιλοξενεί στο Στάδιο τον Κλεόβουλο

Στο Εθνικό Στάδιο Ρόδου, σήμερα στις 3.30 μ.μ., πέφτει η αυλαία της 22ης «ημέρας» στο πρωτάθλημα της Α' Κατηγορίας.

Ο ΠΑΟ Διαγόρας φιλοξενεί τον Κλεόβουλο Λίνδου. Διαιτητής θα είναι ο κ. Γιοβάνι και «βοηθοί» οι κ. Ορφανός και Λάμπρου. Παρατηρητής του αγώνα θα είναι ο κ. Βερδίδης.

Εξάλλου, σε αγώνες εξ' αναβολής του εφηβικού πρωταθλήματος, θα παίξουν:

- **Καρακόνερο (4.30 μ.μ.):** Α.Σ. Ρόδος - ΑΕΡΑ (Πάνος)
- **Αρχάγγελος (4.30 μ.μ.):** Αρης - Διαγόρας Βατίου (Μοσχούς)

## Οι δημόσιοι υπάλληλοι εθελοντές στην Ολυμπιάδα

Οι δημόσιοι υπάλληλοι της χώρας πρόκειται να συμμετάσχουν, σαν εθελοντές, στη διεξαγωγή των Ολυμπιακών αγώνων της Αθήνας.

Αυτό προβλέπεται στο σχετικό μνημόνιο συνεργασίας που υπογράφτηκε προχθές, μεταξύ της υπουργού Εσωτερικών Δημόσιας Διοίκησης και Αποκέντρωσης Βάσως Παπανδρέου και της προέδρου του «Αθήνα 2004» Γιάννας Αγγελοπούλου - Δασκαλάκη.

Ηδη οι ομάδες εργασίας που θα συντονίσουν το σημαντικό αυτό πρόγραμμα έπιασαν δουλειά και σύντομα αναμένεται να δοθεί στη δημοσιότητα.

Στο μνημόνιο καταγράφονται οι υπηρεσίες και οι δράσεις αρμοδιότητας ΥΠ.ΕΣ.Δ.Δ.Α. κατά τη διεξαγωγή των Ολυμπιακών αγώνων του 2004, κάτι το οποίο σημαίνει συμμετοχή των δημοσίων υπαλλήλων, των υπαλλήλων της Περιφέρειας και της Τοπικής Αυτοδιοίκησης στο πρόγραμμα εθελοντισμού.

### ΠΕΡΙΛΗΨΗ

Με την 100/2001 απόφαση του Μονομελούς Πρωτοδικείου Ρόδου τροποποιήθηκε το καταστατικό του αθλητικού σωματείου που εδρεύει στη Ρόδο με την επωνυμία «ΣΥΛΛΟΓΟΣ ΙΣΤΙΟΠΛΟΩΝ ΑΝΟΙΚΤΗΣ ΘΑΛΑΣΣΗΣ ΡΟΔΟΥ (Α.Σ.Ι.Α.Θ.Ρ)» και εγκρίθηκε το από 27-2-2000 καταστατικό του ανωτέρω αθλητικού σωματείου, το οποίο έχει πλήρως εναρμονιστεί με τις διατάξεις του ν.2725/1999 και του άρθρου 4 ν. 2858/2000.

**Ρόδος 2-3-2001**
**Ο πληρεξούσιος δικηγόρος**
**ΣΤΕΡΓΟΣ ΧΡ. ΠΑΡΑΣΚΕΥΑΣ**

2038-13/3

## Ευχαριστήριο πένθους

Η οικογένεια Θεολόγου Μαραβέλια ευχαριστεί θερμά όλη την αθλητική οικογένεια του νομού μας, ακόμη όλους τους επώνυμους και ανώνυμους συμπατριώτες μας και αθλητικούς φορείς, που συμπαρίστανται στο βαρύ πένθος μας.

**Ντίνα, Ειρήνη και Νικολίτσα Μαραβέλια**

### Μέχρι την προσεχή Κυριακή

## Δέκα αγώνες γίνονται στο τοπικό μπάσκετ

Για τα τοπικά πρωταθλήματα μπάσκετ θα γίνουν σήμερα και έως την Κυριακή τα παιχνίδια:

**Σήμερα 14/3/2001**

- **Ψίνθος (4 μ.μ.):** Εύελπις - Ζέφυρος (ανδρικό) Καραχανής, Στάλλας
- **Λίνδος (4.30 μ.μ.):** Κλεόβουλος - Διγενής (ανδρικό) Ξάνθος, Κωνελλές Ηλ.
- **Κρεμαστή (6.30 μ.μ.):** Σταυρός - Ηλιος (ανδρικό) Μυροφόρος, Χριστοδούλου

**Σάββατο 17/3/2001**

- **«Κλειστό» Ρόδου (2 μ.μ.):** Διαγόρας - Ιπποκράτης (ανδρικό - ημιτελικός Α' Κατηγορίας)
- **Κλειστό Ρόδου (4 μ.μ.):** Ζέφυρος - Αγ. Νικόλαος (παιδικό)
- **«Κλειστό» Ρόδου (6 μ.μ.):** Κολοσσός - Ιβίσκος (εφηβικό)
- **Ιάλυσος (6 μ.μ.):** Ιάλυσος - Δωριέας (εφηβικό)

**Κυριακή 18/3/2001**

- **«Κλειστό» Ρόδου (9.30 π.μ.):** Κολοσσός - Διαγόρας (παιδικό)
- **«Κλειστό» Ρόδου (2 μ.μ.):** Ιβίσκος - Παντηλιακός (παιδικό)
- **Ιάλυσος (3 μ.μ.):** Ιάλυσος - Δωριέας (παιδικό)

## Σε άριστο κλίμα η χθεσινή προπόνηση των Παίδων!

Σε άριστο κλίμα έγινε χθες η προγραμματισμένη προπόνηση της Μικτής Ποδοσφαιρικής ομάδας Παίδων, της ΕΠΣΔ.

Στη διάθεση του Μιχάλη Δράκου ήταν όλο το έμψυχο δυναμικό της ομάδας, η ψυχολογία και το ηθικό ήταν σε πολύ καλό επιπεδο και όλοι πιστεύουν ότι την ερχόμενη Τετάρτη οι Παίδες θα σημειώσουν μια μεγάλη νίκη επί της αντίστοιχης ομάδας της Λάρισας και θα προκριθούν πανηγυρικά, στην τελική φάση του οικείου πρωταθλήματος.

Εν τω μεταξύ, την ερχόμενη Δευτέρα (εκτός απροόπτου), θα γίνει η συγκρότηση των Μικτών Ομάδων Προπαίδων και Juniors, οι οποίες και θα πάρουν μέρος σε αντίστοιχα πρωταθλήματα, η προκήρυξη των οποίων είναι σχεδόν έτοιμη.

Στους προπαίδες θα συμμετάσχουν παιδιά που έχουν γεννηθεί τα έτη 1987 και 1988, ενώ στους Juniors παιδιά που έχουν γεννηθεί τα έτη 1989 και 1990.

Σχετική πρόσκληση θα σταλεί τις επόμενες ημέρες από τον ενωσιακό τεχνικό Μιχάλη Δράκο στους προπονητές των συλλόγων του νομού Δωδεκανήσου...

## Σύλλογο ιδρύουν οι παλαίμαχοι των Καλυθιών

Σύλλογο προτίθενται να ιδρύσουν οι παλαίμαχοι ποδοσφαιριστές του Δημοτικού Διαμερίσματος Καλυθιών.

Για το σκοπό αυτό καλούνται όλοι οι παλαίμαχοι ποδοσφαιριστές της περιοχής να προσέλθουν αύριο,στις 7 το απόγευμα, στο πρώην Κοινοτικό Κατάστημα Καλυθιών, προκειμένου να ρυθμίσουν τις όποιες λεπτομέρειες για την ίδρυση του συλλόγου τους.

## Δεν έπαιξε στη Μυτιλήνη ο Παπαδημήτρης

Ισόπαλη 1-1 ήρθε προχθές στο Εθνικό Στάδιο της Μυτιλήνης, στο πρώτο της φιλικό με την αντίστοιχη ολλανδική, η Εθνική ποδοσφαιρική ομάδα των Παίδων!

Στο παιχνίδι αυτό δεν αγωνίσθηκε ο νεαρός άσσος του Ηρακλή Μαριτσών Μανώλης Παπαδημήτρης, λόγω της παρουσίας πολλών νέων ποδοσφαιριστών, κάτι που ωστόσο αναμένεται να συμβεί στο σημερινό δεύτερο και τελευταίο παιχνίδι, με την ίδια ομάδα!

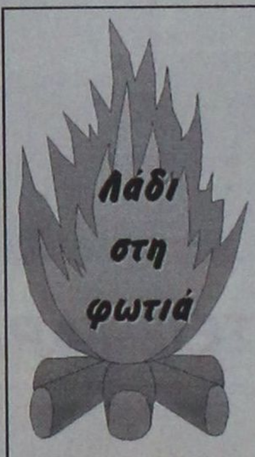


*Αλήθεια τόσες διμοιρίες ΜΑΤ σ' ένα παιχνίδι ήσσονος επικινδυνότητας όπως ήταν αυτό της Δευτέρας ανάμεσα στην ΑΕΚ και την Καλαμάτα τι χρειάζονταν; Μήπως υπήρχαν τίποτα πληροφορίες ότι οι 15-20 Καλαματιανοί που θα βρίσκονταν στο γηπεδο θα έκαναν ΤΑ έκτροπα και θα διασάλευαν την έννομη τάξη της πόλης μας;*

*Είναι αυτό που λένε: «Είμαστε ακριβοί στην κοπριά και φθηνοί στα λάχανα..».*

*Αγωνιστική, με αγωνιστική, η Α.Ε.Κως όλο και απομακρύνεται απ' τη γραμμή της σωτηρίας και πλέον, μόνο με θαύμα μπορεί να παραμείνει στην Εθνική Ερασιτεχνική Κατηγορία! Και επειδή στις μέρες μας, σπάνια γίνονται θαύματα..*

*Αυτό που μας ανησυχεί είναι ότι το δωδεκανησιακό ποδόσφαιρο βρίσκεται σε σταθερά πτωτική πορεία και για την ώρα δεν ξέρουμε τι θα είναι αυτό που θα αναστρέψει το αρνητικό κλίμα. Λύσεις σίγουρα υπάρχουν. Ομως για μία ακόμα φορά κανείς δεν θα μπει στον κόπο να τις αναζητήσει. Για τον απλούστατο λόγο ότι οι καλές λύσεις σήμερα κοστίζουν. Και μάλιστα ακριβά..*

*Κουίζ: όποιος μας πληροφορήσει πόσο ήλθε το χθεσινό φιλικό ανάμεσα στη Μικτή Παίδων και το 1ο ΤΕΕ, στο Εθνικό Στάδιο της Ρόδου, κερδίζει συνδρομή της εφημερίδας μας για ένα έτος!!!*



# Ματιές στα σπορ

## Ικανοποιημένος έμεινε ο προϊστάμενος του ΓΦΑ



Ο κ. Γκογκίδης με αθλητές σε απονομή μεταλλίων - διπλωμάτων
*FOTO EVA - Τηλ. 74046*

Ιδιαίτερα ικανοποιημένος από τη διοργάνωση των Πανδωδεκανησιακών αγώνων στίβου Γυμνασίων - Λυκείων, το Σαββατοκύριακο στο Στάδιο στίβου Ρόδου, έμεινε ο προϊστάμενος του Γραφείου Φυσικής Αγωγής του νομού Πασχάλης Γκογκίδης.

Οι πολλές συμμετοχές (480 μαθητές - αθλητές), οι καλές επιδόσεις και η ομαλή διεξαγωγή όλων των αγωνισμάτων, βοήθησαν στην επιτυχία του.

Αυτές τις ημέρες στο Γραφείο Φυσικής Αγωγής επικρατεί οργασμός δουλειάς, ενόψει του Πανελλήνιου πρωταθλήματος μπάσκετ Λυκείων αγοριών - κοριτσιών (Ελλάδος - Κύπρου), που θα φιλοξενηθεί στη Ρόδο από 16 έως 18 Μαρτίου.

Εξάλλου, στις αρχές Μαΐου θα διεξαχθεί στην πόλη μας το πρώτο Πανδωδεκανησιακό πρωτάθλημα στίβου δημοτικών σχολείων.

## Κανονικό το γκολ του Χρήστου Κωστή



Κανονικό ήταν το γκολ που πέτυχε ο Χρήστος Κωστής στο 77' του παιχνιδιού ΑΕΚ - Καλαμάτας (3-0), τ' οποίο έγινε προχθές στο Εθνικό Στάδιο Ρόδου.

Αρχικά η πλειοψηφία των εκπροσώπων του Τύπου ξεγελάστηκαν, καθώς είδαν τον Νικολαΐδη να «δίνει» την πάσα στον σκόρερ. Στην πραγματικότητα, η μπάλα έφθασε στον Κωστή, ύστερα από το μαρκάρισμα φάουλ που έκανε ο Αλβες πάνω στο Νικολαΐδη και που δεν σφυρίχτηκε από το διαιτητή που άφησε το πλεονέκτημα.

Στο τέλος του αγώνα, ο Κωστής ευχαρίστησε τον κόσμο της Ρόδου για τη συγλονιστική του παρουσία στο γήπεδο.

## Δεν έγινε αποδεκτή η παραίτηση Ντουρουτλή

Το Δ.Σ του Ευαγόρα στη χθεσινή του συνεδρίαση, αποφάσισε τα παρακάτω:

1) Δεν γίνεται δεκτή η παραίτηση του προέδρου κ. Μάκη Ντουρουτλή για τον λόγο ότι επιβάλλεται να μείνουν στο χώρο, πρόσωπα που με την προσφορά τους και το ήθος πηγαίνουν το ποδόσφαιρο μπροστά, σε πείσμα κάποιων που για δικούς τους λόγους θέλουν να το κρατούν δέσμιο και να το πηγαίνουν πολλά χρόνια πριν.

2) Καταδικάζει την προκλητική διαιτησία του Σάββα Σιδηρόπουλου και διαβεβαιώνει ότι για τον Ευαγόρα, το ποδόσφαιρο είναι χαρά, διασκέδαση, έξω από σκοπιμότητες.

Για τον Ευαγόρα το ποδόσφαιρο δεν είναι πόλεμος και δεν δίνουμε σε κανέναν το δικαίωμα να μας διασύρει με αυτό τον τρόπο.

3) Συγχαίρουμε τους δύο βοηθούς κ. Μίχα και Φραγκίνη

4) Απαιτεί να αναλάβουν τις ευθύνες τους τα αρμόδια όργανα.

**ΤΟ Δ.Σ. ΤΟΥ ΕΥΑΓΟΡΑ**

# Το Σαββατοκύριακο το πρώτο Διασυλλογικό πρωτάθλημα στίβου

## Στις 20 και 21 Απριλίου οι άνδρες - γυναίκες στο «Καραϊσκάκη»



FOTO EVA - Τηλ. 74046

Το Σαββατοκύριακο (17-18/3) θα πραγματοποιηθεί στη Ρόδο, στο Στάδιο Στίβου «Ο Διαγόρας», το Διασυλλογικό πρωτάθλημα παμπαίδων - παγκορασίδων Α' των σωματείων της Δωδ/σου, περιόδου 2001.

Με τους αγώνες αυτούς ανοίγει η αυλαία των Διασυλλογικών αγώνων στίβου, εαρινής περιόδου. Σε δωδεκανησιακό έδαφος θα πραγματοποιηθούν συνολικά πέντε διασυλλογικά πρωταθλήματα που αφορούν τις μικρές λεγόμενες κατηγορίες, μέχρι την κατηγορία παίδων - κορασίδων. Αντίθετα, το διασυλλογικό ανδρών - γυναικών θα πραγματοποιηθεί στο στάδιο «Καραϊσκάκη» σε όμιλο μαζί με τις περιοχές Κρήτης - Αιγαίου - Βόρειας Πελοποννήσου στις 20-21 Απριλίου.

Στο Διασυλλογικό ΠΠ - ΠΚ Α' Δωδ/σου θα συμμετάσχουν και τα ένδεκα σωματεία μ' ένα συνολικό αριθμό αθλητών - τριών που θα ξεπεράσει τα διακόσια άτομα! Ο συναγωνισμός προβλέπεται έντονος και ο νικητής στη βαθμολογία θα ξεχωρίσει δύσκολα, ανάμεσα στον ΓΑΣ Υγεία Ρόδου, τον ΠΑΟ Διαγόρα Ρόδου, τον ΑΣ Ιπποκράτη Κω, και τον ΑΣ Καζώνη Καλύμνου.

Οι δηλώσεις συμμετοχής θα σταλούν από τα σωματεία στην ΕΑΣ ΣΕΓΑΣ Δωδ/σου μέχρι την Τετάρτη (τελευταία προθεσμία).

Στο πρωτάθλημα αυτό θ' αγωνιστούν μόνο όσοι ανήκουν στην κατηγορία ΠΠ - ΠΚ Α' (γεννημένοι/νες τα 1986/87).

Μέσα απ' αυτό το πρωτάθλημα οι αθλητές και αθλήτριες θα προσπαθήσουν να «πιάσουν» το όριο στα αγωνίσματά τους που έχει προκαθορίσει ο ΣΕΓΑΣ για συμμετοχή στο αντίστοιχο Πανελλήνιο πρωτάθλημα.

Για την ΕΑΣ ο αριθμός των αθλητών- τριών που θα πιάσουν τα όρια σηματοδοτεί, κατά κάποιο τρόπο, και το επίπεδο της νέας γενιάς αθλητών στίβου για την περιοχή μας.

Οι επιτροπές του Διασυλλογικού πρωταθλήματος το Σαββατοκύριακο, έχουν ως εξής:

**Αγωνόδικος επιτροπή**

Αλυτάρχης: Σπύρος Καραγιάννης

Γυμνασίαρχος: Δήμος Ζησίμου

Εκφωνητής: Μιχάλης Παυλούς Τ.Σ.

Αφέτης: Βασίλης Καρακατσάνης

Βοηθός αφέτη:: Τάσος Γουλάς

Εφορος τάξης: Γιάννης Μαγκαφάς

Υπεύθυνος φώτο φίνις: Μιχαηλίδης Κυριάκος - Ζαμάγιας Νικήτας

Εφορος δρόμων: Σάββας Χατζηνικολάου

Κριτές άφιξης - χρονομέτρες: Ριζοπούλου Κούλα - Μαδωνή Μαρία - Μαν. Κυριαζάκος - Παπαγεωργίου Βασίλης - Μιχαηλίδου Φερενίκη - Μαυρουδάκη Κυριακή.

Εφορος ύψους - Κοντώ: Φανίτσας Κώστας

Κριτές: Ελενας Κώστας, Καστρουνή Μαρία, Φαρμακίδου Κυριακή, Τριαφιάτη Γεωργ.

Εφορος Μήκους - Τριπλούν: Ηλίας Καρακατσάνης

Κριτές: Χατζηνικολάου Ηλίας - Καστρουνή Ειρήνη - Σιούτης Μιχάλης - Μαστόρος Γιάννης - Χατζηστρατής Χρήστος

Εφορος Δισκοβολίας - Ακοντισμού: Σπύρος Αρφαράς

Κριτές: Καστελοριού Εφη - Τουβράς Δημ - Σταυρίδου Μαρία _ Μαστόρος Πέτρος - Μώρος Γιάννης

Εφορος Σφαιροβολία - Σφυροβολίας: Γιαλλουράκη Ειρήνη

Κριτές: Βαρδάκης Δημ. - Τρουλλάκου Μαρ. - Μάτσης Κώστας - Βλάχου Μάγδα

Υπεύθυνη απονομών: Φατσέα Αδαμαντία

Αίθουσα Κλήσης: ΦαρμακίδουΕιρήνη - Παπακαλοδούκα Φούλα

Γραμματεία: Φαρμακίδου Ειρήνη - Τσικούρη Μαρία

Ιατρός αγώνων: Παπασάββας Γιώργος

**Ελλανόδικη επιτροπή**

Συρόπουλος Δαντήλ - Μέλος Δ.Σ. ΣΕΓΑΣ

Καραγιάννης Σπύρος - Πρόεδρος ΕΑΣ ΣΕΓΑΣ Δωδ/σου

Παυλούς Μιχάλης - Τεχνικός σύμβουλος ΕΑΣ ΣΕΓΑΣ Δωδ/σου

## Οι γονείς κατέθεσαν στεφάνι στην προτομή της Θεοδώρας



Η πικραμένη μητέρα καταθέτει το στεφάνι
*(ΦΩΤΟ EVA - Τηλ. 74046)*

Η κατάθεση στεφάνου από τους γονείς της αδικοχαμένης αθλήτριας, ήταν μια από τις πολλές συγκινητικές στιγμές της εκδήλωσης αποκαλυπτηρίων, της προτομής της Θεοδώρας Τσαμπίκας Μαρουφίδου.

Στο φορτισμένο κλίμα, πάντως, υπήρχε και μια μικρή αχτίδα ικανοποίησης, ότι η προτομή της χαμογελαστής Θεοδώρας κοσμεί πια το Στάδιο στίβου Ρόδου, όπου γυμνάστηκε πάρα πολλές ώρες και γνώρισε πολλές χαρές και λύπες σαν αθλήτρια του ΠΑΟ Διαγόρα.

## Αλλαγές στο πρόγραμμα της ΕΟΚ

Αλλαγές αποφασίστηκαν στο πρόγραμμα των πρωταθλημάτων Β' και Γ' Εθνικής ανδρών, καθώς και σε αυτά της Α1 και Α2 γυναικών. Συγκεκριμένα:

**Α1 γυναικών:** Οι αγώνες Παναθηναϊκός-Ακαδημία και ΜΕΝΤ-Σπόρτιγκ θα διεξαχθούν αντίστοιχα 25 Μαρτίου (18.00) και 28 Μαρτίου (17.00), αντί στις 18 Μαρτίου όπως είχε αρχικά οριστεί. Οι αγώνες αναβλήθηκαν εξαιτίας του Πανελληνίου Σχολικού Πρωταθλήματος στο οποίο μετέχουν αθλήτριες των ομάδων.

**Α2 γυναικών:** Το πανελλήνιο σχολικό πρωτάθλημα το οποίο διεξάγεται στη Ρόδο οδήγησε στην αναβολή και την αναμέτρηση του Απόλλωνα Καλαμαριάς με την ΑΕΚ Τρίπολης. Ετσι ο μεταξύ τους αγώνας θα γίνει αντί στις 18, στις 15 Μαρτίου (14.00).

**Β' Εθνική :** Οι αγώνες Πειραϊκός-Ξάνθη και ΒΑΟ-ΑΓΕΧ θα διεξαχθούν αντίστοιχα στις 25 Μαρτίου (15.00) και στις 24 Μαρτίου (17.00), αντί της Κυριακής 18 Μαρτίου που ήταν αρχικά προγραμματισμένοι εξαιτίας του Πανελληνίου Σχολικού Πρωταθλήματος που διεξάγεται 16-18 Μαρτίου στη Ρόδο.

**Γ' Εθνική:** Ο αγώνας Απολλωνιάδα-Κρόνος θα διεξαχθεί στις 25 Μαρτίου και όχι στις 18 Μαρτίου όπως είχε αρχικά προγραμματιστεί εξαιτίας του Πανελληνίου Σχολικού Πρωταθλήματος. Ο αγώνας Αμιλλα-Αιγάλεω θα διεξαχθεί το Σάββατο 17 Μαρτίου (19.00), αφού την Κυριακή στις 17.00 θα αγωνιστεί στο ίδιο γήπεδο το Περιστέρι με τον Ηρακλή για την Α1 ανδρών.

ISLAND GAMES

## Μεγαλώνει η λίστα των χορηγών στους αγώνες του ISLE OF MAN



Στιγμιότυπο από την επίσημη ανακοίνωση της συμφωνάις με την εταιρία TESCO

Σε ειδικές βελτιώσεις των τεσσάρων χώρων που θα φιλοξενήσουν το άθλημα της σκοποβολής στους επόμενους αγώνες των ISLAND GAMES (7-13 Ιουλίου) προχωρούν το τελευταίο διάστημα οι διοργανωτές του ISLE OF MAN. Για τον λόγο αυτό το αθλητικό συμβούλιο του νησιού αποφάσισε την επιπλέον χρηματοδότηση της σκοποβολής για την προμήθεια περισσότερων ειδικών «εκτοξευτήρων πιάτων» καθώς και άλλου σχετικού εξοπλισμού που φυσικά κρίνεται απαραίτητος. Σχετικά με τους «εκτοξευτήρες», θα πρέπει να σημειωθεί πως για να θεωρούνται ολυμπιακών προδιαγραφών πρέπει να είναι τουλάχιστον δεκαπέντε (τόσοι θα χρησιμοποιηθούν στους αγώνες του Ιουλίου). Οι «εκτοξευτήρες» αυτοί αποτελούν βασικό κομμάτι του αγωνίσματος καθώς από εκεί «φεύγουν» στον αέρα τα κεραμικά πιάτα (οι στόχοι δηλαδή) που καλούνται να σημαδέψουν οι διαγωνιζόμενοι.

Ο καινούργιος αυτός εξοπλισμός χρησιμοποιήθηκε με μεγάλη επιτυχία στους πρόσφατους αγώνες κοινοπολιτείας που φιλοξενήθηκαν στο νησί του MAN. Υπενθυμίζεται ότι στους αγώνες της σκοποβολής θα εκπροσωπηθεί για πρώτη φορά και το νησί μας με την ελπίδα για μια καλή εμφάνιση πάνω απ' όλα και, γιατί όχι, για ένα μεγάλλιο.

**Νέοι χορηγοί η εταιρεία TESCO**

Συνεχίζει να μεγαλώνει η λίστα των χορηγών εν όψει των αγώνων του ISLE OF MAN. Το τελευταίο διάστημα έγινε γνωστό ότι η γνωστή εταιρία πολυκαταστημάτων TESCO που εδρεύει στη Μεγάλη Βρετανία αποφάσισε να χρηματοδοτήσει τους αγώνες προσφέροντας δεκαπέντε χιλιάδες λίρες (περίπου οκτώ εκατομμύρια δραχμές) για διάστημα των επόμενων έξι μηνών. Τα καταστήματα μάλιστα θα οργανώσουν ειδική διαφημιστική καμπάνια για μεγαλύτερη προβολή των αγώνων και φυσικά του ίδιου του νησιού.

Οι πελάτες των συγκεκριμένων καταστημάτων δεν θα πρέπει να ξαφνιαστούν αν συναντήσουν την τεράστια γάτα - μασκότ των αγώνων να τους βοηθάει στις αγορές τους.

Η ΕΤΑΙΡΙΑ ΑΝΤΑΛΛΑΚΤΙΚΩΝ
AFTER MARKET
AUTO-MOTO PARTS
*εύχεται στα*
*RENT A CAR & RENT A MOTO*
*ΚΑΛΗ ΚΑΙ ΔΗΜΙΟΥΡΓΙΚΗ*
*ΤΟΥΡΙΣΤΙΚΗ ΣΕΖΟΝ*
και σας περιμένει
στο νέο της κατάστημα
με νέες προσφορές 2001
AUTO-MOTO PARTS
Υπεύθυνος πωλήσεων
Κων/νος Ιππ. Κωστάκης
Κολοκοτρώνη 14-16 Ρόδος
Τηλ. 77604 fax 23080
Email: kosthel@otonet.gr
X2296-31/3

ΠΡΟΣΦΟΡΑ AGIP
Προς όλους τους επαγγελματίες
ΑΝΑ ΠΕΝΤΕ ΔΟΧΕΙΑ 20 ΛΙΤΡΩΝ
ΔΩΡΟ 1 ΔΟΧΕΙΟ
AGIP ΡΟΔΟΥ
Κολοκοτρώνη 14-16 Ρόδος Τηλ. 77604 fax 23080
Email: kosthel@otonet.gr
X2296-31/3




# ΣΑΝ ΣΗΜΕΡΑ...

***ΠΡΙΝ ΕΝΑ ΧΡΟΝΟ:*** *Την εξασφάλιση και μαθηματικά της πρόκρισης στη δεύτερη φάση του πρωταθλήματος των Ενώσεων της χώρας αναζητούν οι ποδοσφαιριστές της Μικτής Νέων της ΕΠΣΔ στο σημερινό παιχνίδι με το αντίστοιχο συγκρότημα του Πειραιά. Θα το επιτύχουν αν πάρουν έστω και ένα βαθμό στον αγώνα που έχει προγραμματιστεί να ξεκινήσει στις 3μ.μ στο Εθνικό Στάδιο της πόλης μας. Φυσικά εξυπακούεται ότι η ομάδα του νησιού μας που βρίσκεται στην κορυφή της βαθμολογίας του 5ου ομίλου θα επιδιώξει να πάρει ακόμα μια νίκη και να εξασφαλίσει με αυτό τον τρόπο και την πρωτιά.*

***ΠΡΙΝ ΠΕΝΤΕ ΧΡΟΝΙΑ:*** *Στην Ισπανία θα κάνουν προετοιμασία για τη σαιζόν του ανοιχτού στίβου και φυσικά για τους ολυμπιακούς αγώνες της Ατλάντα όλοι οι αθλητές που γυμνάζονται με τον Γιώργο Πομάσκι. Ανάμεσα τους και η πρωταθλήτρια Ελλάδος στο μήκος γυναικών Νίκη Ξανθού του ΓΑΣ Ρόδου «Η Υγεία».*

● *Αναπάντεχο αγωνιστικό πρόβλημα προέκυψε με τον νεαρό ταλαντούχο ποδοσφαιριστή της «Ένωσης Ρόδου-Διαγόρα» Νίκο Νικολή. Ο παίκτης που υπηρετεί τη στρατιωτική του θητεία θα φύγει για την Αλεξανδρούπολη προκειμένου να συμμετάσχει σε 10ήμερη άσκηση.*

***ΠΡΙΝ 10 ΧΡΟΝΙΑ:*** *Πολύτιμο βαθμό εκτός έδρας κατάφερε να πάρει ο Ιάλυσος. Η ομάδα του Γιώργου Τανίδη αναδείχθηκε ισόπαλη με σκορ 3-3 στη Σαντορίνη με τον τοπικό Πανθηραϊκό. Το σκορ άνοιξαν οι γηπεδούχοι αλλά στην συνέχεια η ομάδα του νησιού μας ανέλαβε την πρωτοβουλία των κινήσεων. Με τον Ιάλυσο αγωνίστηκαν οι ακόλουθοι ποδοσφαιριστές: Τριγένης, Πιλάτος, Τσαγγάρης, Μανωλάς, Ζούνης, Γιακουμάκης, Σιδηρόπουλος, Βαξεβάνος, Χατζηνικήτας (75' Καλούδης), Καλημέρης, Σέρρας (65' Ράιος)*

***ΠΡΙΝ 19 ΧΡΟΝΙΑ:*** *Η Ρόδος ηττήθηκε στα Γιάννινα από την ομώνυμη τοπική ομάδα με 3-1 σε αγώνα στα πλαίσια του πρωταθλήματος τηςΑ' Εθνικής κατηγορίας. Ο ΠΑΣ διατήρησε σε όλο το διάστημα του αγώνα την τεχνική και εδαφική υπεροχή ενώ είναι χαρακτηριστικό στοιχείο του αγώνα η απώλεια πέναλτυ από τον Γεωργαλή. Το παιχνίδι παρακολούθησαν περίπου τρεις χιλιάδες θεατές οι οποίοι είδαν μια πολύ μέτρια Ρόδο και έναν πολύ καλό ΠΑΣ. Χωρίς καμμία δόση υπερβολής οι γηπεδούχοι έπαιξαν μονότερμα τον αντίπαλο τους και εκτός από τα τρία γκολ δημιούργησαν και άλλες εξ καιρίες για ένα μεγαλύτερο σκορ.*

***ΠΡΙΝ 50 ΧΡΟΝΙΑ:*** *Με μεγάλη συγκίνηση οι φίλαθλοι της πόλης μας αναμένουν την αυριανή αθλητική εορτή του Εθνικού Σταδίου της οποίας εμπνευστής ήταν ο ακούραστος διευθυντής κ.Ιωαννίδης.*

ΠΡΑΚΤΟΡΕΙΟ
ΛΑΧΕΙΑ
ΠΡΟ-ΠΟ
ΛΟΤΤΟ
ΙΠΠΟΔΡΟΜΟΣ Πάμε ΣΤΟΙΧΗΜΑ
ΓΙΩΡΓΟΣ ΚΟΝΤΟΖΑΜΑΝΗΣ
ΜΕΓ. ΚΩΝ/ΝΟΥ 43 - ΤΗΛ. 20800 - ΡΟΔΟΣ
ΕΧΕΜΥΘΕΙΑ & ΕΜΠΙΣΤΟΣΥΝΗ - ΤΥΧΗ

## Κλιμάκιο ειδικών στο Καστελλόριζο για τη στατικότητα των 21 σπιτιών

Με την υπόθεση της στατικής επάρκειας των 21 σπιτιών στο Καστελλόριζο, ασχολείται εδώ και δύο ημέρες κλιμάκιο ειδικών, που βρίσκεται στο ακριτικό νησί. Το κλιμάκιο απαρτίζεται από επτά άτομα που θα πάρουν δείγματα από τον φέροντα οργανισμό των σπιτιών, που κατασκευάστηκαν από το υπουργείο Υγείας και Πρόνοιας για να παραχωρηθούν στους άστεγους κατοίκους του νησιού.

Θα πρέπει να σημειωθεί ότι οι επιθεωρητές του ΥΠΕΧΩΔΕ που μετέβησαν πέρσι στο Καστελλόριζο, διαπίστωσαν σοβαρά προβλήματα στην κατασκευή των σπιτιών.

Με απόφαση του αρμόδιου τμσήματος του υπουργείου Χωροταξίας, είχε δοθεί τότε εντολή να παρθούν δείγματα του φέροντος οργανισμού των σπιτιών, για να διαπιστωθεί τι ακριβώς συνέβη με τα υλικά που χρησιμοποιήθηκαν για την κατασκευή τους.

Το κλιμάκιο θα μείνει στο Καστελλόριζο για δύο εβδομάδες.

## Νέο δημοτικό ιατρείο και κέντρο νεότητας στους Αγίους Αποστόλους

Μέσα στον τρέχοντα μήνα θα γίνουν τα εγκαίνια του νέου δημοτικού ιατρείου και του Κέντρου Νεότητας στην περιοχή των Αγίων Αποστόλων. Η δημιουργία του Κέντρου Νεότητας, ήταν από τα πρώτα θέματα, που απασχόλησαν μετά την ανάληψη των καθηκόντων του τον αντιδήμαρχο κ. Μανώλη Γλυνό.

Σύμφωνα με όσα έχουν γίνει γνωστά, το Κέντρο Νεότητας βρίσκεται στην Κάτω Ηλιούπολη και φιλοδοξία του Δήμου είναι να συγκεντρώνει καθημερινά τους νέους της περιοχής που θα έχουν πλέον το δικό τους στέκι.

Μέσα από το χώρο του Κέντρου θα προσφέρονται διάφορες δραστηριότητες στους νέους με στόχο να απομακρυνθούν από τα ναρκωτικά.

Το Κέντρο Νεότητας, που στεγάζεται σε δημοτικό κτίριο, θα διαθέτει τραπέζια μπιλιάρδου, τάβλι, σκάκι και ηλεκτρονικά παιχνίδια (video games).

### Στα τουριστικά καταστήματα

# Τι προβλέπει η απόφαση για το θερινό ωράριο

### ΘΑ ΙΣΧΥΣΕΙ ΜΕΧΡΙ 31 ΟΚΤΩΒΡΙΟΥ



Δόθηκε χθες στη δημοσιότητα, η απόφαση που υπεγράφη από τη Νομαρχιακή Αυτοδιοίκηση Δωδεκανήσου και αφορά τη λειτουργία των τουριστικών καταστημάτων.

Η απόφαση, βάσει της οποίας το ωράριο καθορίζεται από τις 8 το πρωΐ έως τις 12 τα μεσάνυχτα, έχει ως εξής:

«Εχοντας υπόψη:

1. Τις διατάξεις του Ν. 2218/94 «Περί ίδρυσης Νομαρχιακής Αυτοδιοίκησης κ.λπ» σε συνδυασμό τις διατάξεις του Ν. 2240/94 «Περί συμπληρώσεως διατάξεων για τη Νομαρχιακή Αυτοδιοίκηση και άλλες διατάξεις».

2. Τις διατάξεις του άρθρου 46 του Ν. 2224/94 «Ρύθμιση θεμάτων εργασίας».

3. Τις διατάξεις της παρ. 2 του άρθρου 9 του Β.Δ. 748/66.

4. Η με αριθμ. 2/99 Γνωμοδότηση του Εισαγγελέα Πρωτ/κών Ρόδου.

5. Το Πρακτικό της συνεδρίασης της 9ης Μαρτίου 2001 των Επαγγελματικών Οργανώσεων και του Εργατικού Κέντρου, περί διευρυμένου ωραρίου στο Νομό Δωδεκανήσου.

6. Το με αριθμ. πρωτ. 4438/22-6-1999 έγγραφο της Νομαρχιακής Αυτοδιοίκησης Δωδ/σου προς τον Υπουργό Ανάπτυξης.

7. Το με αριθμ. πρωτ. 504924/27-7-99 έγγραφο του Υπ. Ανάπτυξης για λειτουργία καταστημάτων κατά τις Κυριακές και αργίες-διευρυμένο ωράριο.

8. Τις διατάξεις του άρθρου 1 του Ν. 2639/98.

9. Την ανάγκη εξυπηρέτησης του κοινού και των τουριστών κατά την τουριστική περίοδο.

**Αποφασίζουμε**

1. Επιτρέπουμε την κατ' εξαίρεση λειτουργία καθ' όλες τις εργάσιμες ημέρες, από Δευτέρα έως Σάββατο, τις Κυριακές και ημέρες αργίας των καταστημάτων που εξυπηρετούν την τουριστική κίνηση, όπως τροφίμων-ποτών, που λειτουργούν εποχιακά, ειδών λαϊκής τέχνης, γουναράδικα, χρυσοχοεία, γαλακτομικά προϊόντα -ξηροί καρποί, του Νομού Δωδεκανήσου κατά τις ώρες 8.00 π.μ.-24.00 μ.μ.

2. Για το απασχολούμενο προσωπικό ισχύουν οι διατάξεις περί σαράντα ωρών απασχόλησης και πενθήμερο εβδομαδιαίως, σύμφωνα με τις διατάξεις της παρ. 4 του άρθρου 42 του Ν. 1890/92.

3. Διευκρινίζουμε ότι η Κοινή Υπουργική Απόφαση 1162/6-3-1997 των Υπουργών Εθνικής Οικονομίας-Εργασίας και Κοινωνικών Ασφαλίσεων - Ανάπτυξης «Περί καθορισμού λειτουργίας εμπορικών καταστημάτων και καταστημάτων τροφίμων», ισχύει όπως έχει.

4. Η απόφασή μας αυτή ισχύει από σήμερα μέχρι 31/10/2001».

## Το υπουργείο Αιγαίου παραδίδει σήμερα το πλοίο «Ιπποκράτης»

Ο υπουργός Αιγαίου Νίκος Σηφουνάκης θα παραδώσει σήμερα Τετάρτη 14 Μαρτίου, στις 10 το πρωΐ, στη διάρκεια ειδικής τελετής στο Ικόνιο Περάματος Πειραιά (δέστρα 263), στον πρόεδρο και νόμιμο εκπρόσωπο του Συλλόγου «Το Χαμόγελο του Παιδιού» Κώστα Γιαννόπουλο, το πλοίο «ΙΠΠΟΚΡΑΤΗΣ».

Το πλοίο αυτό παραδίδεται βάσει του Νόμου 2837/2000 και θα χρησιμοποιηθεί για τους σκοπούς που προβλέπονται από το καταστατικό του συλλόγου, αποκλειόμενης παντελώς της χρήσης του για παροχή υπηρεσιών επ' αμοιβή. Συγκεκριμένα, θα χρησιμοποιηθεί για τους σκοπούς που προβλέπονται από το καταστατικό του συλλόγου, όπως πολιτιστικές δραστηριότητες των παιδιών, φιλοξενία γονέων και παιδιών από τα νησιά του Αιγαίου, που μεταβαίνουν στην Αθήνα, φιλοξενία εθελοντών από χώρες της Ευρωπαϊκής Ενωσης που έρχονται στην Ελλάδα στο πλαίσιο ευρωπαϊκού προγράμματος ανταλλαγής εθελοντών.

## Στα δύο δισ. δραχμές ανέρχονται οι παρανομίες από τα δημόσια έργα

Σε ύψος 2 δισεκατομμυρίων δραχμών φτάνουν οι παρανομίες σε εκτελέσεις δημοσίων έργων, σε προμήθειες και σε αμοιβές υπαλλήλων του Δημοσίου και των ΟΤΑ, σύμφωνα με την έκθεση του Ελεγκτικού Συνεδρίου για το 1998 που παρέδωσε στον Πρόεδρο της Βουλής ο πρόεδρος του Ανώτατου Δικαστηρίου Κωνσταντίνος Ρίζος.

Ο Πρόεδρος της Βουλής, επεσήμανε ότι ο έλεγχος της διαχείρισης του δημοσίου χρήματος επιβάλλεται να είναι αυστηρός, αλλά και να ολοκληρώνεται με την επιβολή κυρώσεων, ενώ ο κ. Ρίζος έκανε λόγο για ελλείψεις υποδομής και στελέχωσης του Ανωτάτου Δικαστηρίου, που δυσχεραίνουν το έργο του.

Στην έκθεσή του το Ελεγκτικό Συνέδριο αναφέρει ότι οι μη νόμιμες πληρωμές που αποφεύχθηκαν λόγω των ελέγχων φτάνουν στα 15,5 δισεκατομμύρια, ωστόσο οι παρανομίες που δεν απεφεύχθησαν φτάνουν στα 2 δις και μάλιστα «το πραγματικό ποσό είναι πολλαπλάσιο»

Η έκθεση, αναφέρει ότι διαπιστώθηκαν παραβάσεις στην εκτέλεση δημοσίων έργων, αλλά και υψηλά ποσοστά εκπτώσεων από 50 ως 74%, με αποτέλεσμα την ανατροπή των αρχικών προϋπολογισμών και τον υπερδιπλασιασμό του κόστους των έργων.

Παραβάσεις διαπιστώθηκαν στα επιδόματα και τις υπερωρίες που χορηγήθηκαν σε δημοσίους υπαλλήλους χωρίς να τις δικαιούνται.

## Την ερχόμενη εβδομάδα πρόκειται να μεταφερθεί το Ιατροπαιδαγωγικό Κέντρο

Την ερχόμενη εβδομάδα θα μεταφερθεί στο κτίριο της διοίκησης του παλαιού Νοσοκομείου το Ιατροπαιδαγωγικό Κέντρο. Οι εργασίες που γίνονται στο κτίριο προχωρούν με γοργούς ρυθμούς, όπως δήλωσε ο αντιδήμαρχος και πρόεδρος του Δημοτικού Οργανισμού Πρόνοιας κ. Μανώλης Γλυνός.

Η λειτουργία του Ιατροπαιδαγωγικού Κέντρου στις νέες εγκαταστάσεις θα ανακουφίσει τα 2.000 παιδιά που είναι δυσλεκτικά ή αντιμετωπίζουν σοβαρά ψυχολογικά προβλήματα και χρήζουν υποστήριξης.

Τα παιδιά αυτά, τον τελευταίο καιρό ταλαιπωρήθηκαν, αφού οι εγκαταστάσεις, στις οποίες στεγάζονταν το Ιατροπαιδαγωγικό Κέντρο καταστράφηκαν από πυρκαγιά.

Για τη φροντίδα των παιδιών που παρακολουθούνται στενά από τους ψυχολόγους και τους άλλους επιστήμονες του Κέντρου, χρησιμοποιούνται μόνο μια αίθουσα του παλαιού κτιρίου του ΔΟΠ, που δεν είχε καταστραφεί από την πυρκαγιά.

Ολες οι υπηρεσίες του Δήμου Ρόδου, που είναι οι πρώτες που μεταφέρονται στο παλαιό Νοσοκομείο θα εξοπλιστούν και θα στελεχωθούν κατάλληλα.


**ΚΗΔΕΙΑ**



**Το λατρευτό μας σύζυγο, πατέρα και πάππου**

**ΣΤΑΜΑΤΙΟ ΑΝΤΩΝΑΡΑΚΗ**

**(Ετών 87)**

θανόντα κηδεύουμε σήμερα Τετάρτη 14 Μαρτίου 2001 και ώρα 1μ.μ. εκ του Ιερού Ναού Αγίου Γεωργίου Λαέρμων.

Η σύζυγος:Γεωργία

Τα παιδιά:Μανόλης-Τσαμπίκα, Θανάσης-Βασιλεία, Μαρία

Τα εγγόνια και οι λοιποί συγγενείς

187-14/3

**ΚΗΔΕΙΑ**

Τη λατρευτή μας μητέρα, γιαγιά, προγιαγιά και θεία

**ΑΘΑΝΑΣΙΑ ΓΙΜΟΥΚΗ**

(Το γένος Παπαδοπούλου)

(Ετών 86)

κηδεύουμε σήμερα Τετάρτη 14 Μαρτίου 2001 και ώρα 11 π.μ. από τον Ιερό Ναό Αγίου Δημητρίου Παλαιό Νεκροταφείο Ρόδου.

Τα παιδιά:Αννα-Ιωάννης Κωνσταντίνου, Μαρίνα-Μιχαήλ Διαμαντοπούλου, Μαρία Θεοδωράκη, Ελευθερία-Εμμανουήλ Διακοπαρασκευά, Γεωργία-Νικόλαος Κυριακάκη, Ειρήνη Παρασχάκη.

Τα εγγόνια, τα δισέγγονα, τα ανίψια και οι λοιποί συγγενείς.

ΑΣ-14/3

**ΚΗΔΕΙΑ**

Τη λατρευτή μας θεία

**ΕΙΡΗΝΗ Γ. ΖΩΓΡΑΦΙΔΟΥ**

(Ετών 88)

θανούσα κηδεύουμε σήμερα Τετάρτη 14 Μαρτίου 2001 και ώρα 3μ.μ. από τον Ιερό Ναό Ταξιαρχών Ρόδου.

Η νύφη:Μαρία Η. Ζωγραφίδου

Τα ανίψια και οι λοιποί συγγενείς.

ΑΣ-14/3

**Melody Palace**

Είμαστε στον αφρό μαζί με τον ...Αφρό

Εκλεξη ο ανακαινισμένος χώρος μας με προδιαγραφές Αθηνών



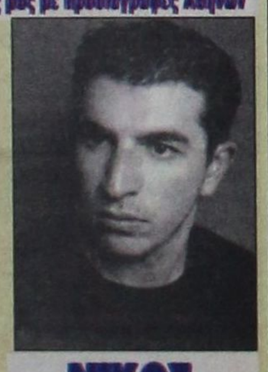

ΚΑΤΕΡΙΝΑ ΑΓΓΕΛΙΔΟΥ

ΝΙΚΟΣ ΠΑΝΝΟΥ

☆ΣΤΑΘΗΣ☆

*ΜΑΓΔΑ

*ΑΝΤΩΝΗΣ ΣΙΓΑΝΟΣ

*και η ΝΑΤΑΣΑ με τη ΣΑΝΤΥ στο τραγούδι με χορευτικό σόου

Καλλιτεχνική επιμέλεια και διεύθυνση ορχήστρας

ΝΙΚΟΣ ΚΑΡΑΝΙΚΟΛΑΣ

Στο όργανο και στο πιάνο ο ΝΙΚΟΣ

Στο μπάσο ο ΚΩΣΤΑΣ

Και στα τύμπανα ο ΜΑΙΚ

Ρεζερβέ 94920

186-17/3

**Πρόσκληση**

Η Αναπτυξιακή Δωδεκανήσου Α.Ε. σας προσκαλεί στην ημερίδα με θέμα:

***«Απολογισμός LEADER II προοπτικές LEADER Plus»***

που διοργανώνει την Παρασκευή 16 Μαρτίου και ώρα 17.30 στην αίθουσα του ΑΚΤΑΙΟΝ στη Ρόδο.

ΠΡΟΓΡΑΜΜΑ ΕΡΓΑΣΙΩΝ ΗΜΕΡΙΔΑΣ

17.30-17.45 Προσέλευση

17.45-18.00 Χαιρετισμοί

18.00-18.15 Παρουσίαση τοπικού προγράμματος leader II.

18.15-18.30 Επιπτώσεις εφαρμογής του Leader II.

18.30-18.45 ΤΕΔΚ-Δ leader II

18.45-19.00 Αξιολόγηση του Εθνικού Προγράμματος leader II

19.00-19.15 Προοπτικές leader PLUS

19.15-20.30 Τοποθετήσεις/απόψεις δικαιούχων -/Συζήτηση

**Στο χώρο διοργάνωσης της ημερίδας θα λειτουργεί έκθεση προϊόντων και φωτογραφικό υλικό των επιχειρήσεων που χρηματοδοτήθηκαν από την Κοινοτική Πρωτοβουλία leader II.**

*Ο πρόεδρος* *Στέφανος Δημητράς*

*Ο έλλων σύμβουλος* *Ιωάννης Τσιγάρος*

ΧΛ-16/3

**ΕΝΩΣΗ ΚΑΤΑΣΤΗΜΑΤΑΡΧΩΝ ΔΗΜΟΤΙΚΩΝ ΚΑΤΑΣΤΗΜΑΤΩΝ ΡΟΔΟΥ**

**ΠΡΟΣΚΛΗΣΗ**

Η ΕΝΩΣΗ ΚΑΤΑΣΤΗΜΑΤΑΡΧΩΝ ΔΗΜΟΤΙΚΩΝ ΚΑΤΑΣΤΗΜΑΤΩΝ ΡΟΔΟΥ (Νέας Αγοράς - Νεωρίου κ.λ.π) καλεί τα μέλη της σε γενική συνέλευση την Πέμπτη 15 Μαρτίου 2001 και ώρα 16.00 στην αίθουσα του ζαχαροπλαστείου ΝΕΩΡΙΟ, με θέματα:

1. Απολογισμός απερχόμενου διοικητικού συμβουλίου
2. Εκλογή 3μελούς ελεγκτικής επιτροπής
3. Εκλογή νέου διοικητικού συμβουλίου

Σε περίπτωση μη απαρτίας, η συνέλευση θα επαναληφθεί την 22η Μαρτίου 2001 στον ίδιο χώρο και ώρα.

Ο Πρόεδρος ΜΙΧ. ΜΑΡΚΑΚΙΟΥ

Ο Γραματέας ΝΙΚ. ΠΑΠΑΣΤΑΜΑΤΙΟΥ

741-14/3

**ΟΜΟΣΠΟΝΔΙΑ ΕΠΑΓΓΕΛΜΑΤΙΩΝ -ΒΙΟΤΕΧΝΩΝ-ΕΜΠΟΡΩΝ ΔΩΔΕΚΑΝΗΣΟΥ**

**Πρόσκληση**

Η Γενική Συνομοσπονδία Επαγγελματιών -Βιοτεχνών-Εμπόρων Ελλάδος και η Ομοσπονδία Επαγγελματιών- Βιοτεχνών -Εμπόρων Νομού Δωδεκανήσου, σας προσκαλούν στην ημερίδα ενημέρωσης που διοργανώνουν με την υποστήριξη (κοινή σύμβαση) του Υπουργείου Εθνικής Οικονομίας με θέμα:

**«Εισαγωγή του ευρώ στις μικρομεσαίες επιχειρήσεις»**

Η ημερίδα θα πραγματοποηθεί στην αίθουσα συνεδριάσεων του κέντρου «ΑΚΤΑΙΟΝ» στις

**14 Μαρτίου 2001, ημέρα Τετάρτη και ώρα 17.30.**

ΤΑ Δ/ΚΑ ΣΥΜΒΟΥΛΙΑ

Τ.362-14/3

**Πρόσκληση**

**Ο Οργανισμός Πολιτιστικής Ανάπτυξης Δωδεκανήσου σας προσκαλεί στη διάλεξη της κυρίας Βάσας Κοντορίνη, καθηγήτριας στο Πανεπιστήμιο Ιωαννίνων με θέμα:**

**«Οι επιγραφές ως μέσο διαδότερης προσέγγισης του αρχαίου κόσμου»**

Η διάλεξη θα γίνει στην αίθουσα του Δικηγορικού Συλλόγου, οδός 25ης Μαρτίου 9-1, την Παρασκευή 16 Μαρτίου και ώρα 19.00.

**Η παρουσία σας θα μας τιμήσει ιδιαίτερα.**

**Ο πρόεδρος του Δ.Σ. του Ο.ΠΑ.Δ. Δρ. Σάββας Καραγιάννης Νομάρχης Δωδεκανήσου**

ΧΛ-16/3

Επιτέλους και πάλι στα

**Αστρα**

από σήμερα Τετάρτη 14 Μαρτίου



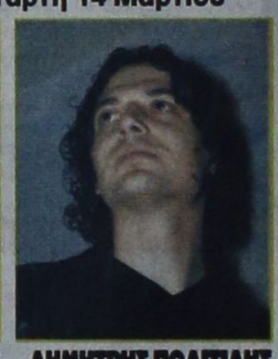

ΜΑΝΟΛΗΣ ΚΑΜΠΟΥΡΗΣ ΔΗΜΗΤΡΗΣ ΠΟΛΙΤΙΔΗΣ

Τραγουδούν για σας:

ΜΑΡΙΑ ΛΙΑΝΟΥ ΧΡΙΣΤΙΝΑ ΣΚΟΥΡΑ ΑΝΤΖΕΛΑ και ο μικρός ΠΑΝΑΓΙΩΤΗΣ ΖΑΦΕΙΡΟΠΟΥΛΟΣ

*Οριεντάλ η ΜΑΝΤΩ*

ΚΑΘΕ ΔΕΥΤΕΡΑ - ΤΡΙΤΗ ΚΛΕΙΣΤΑ

Η πρόσβαση γίνεται από ΜΠΕΛΒΕΝΤΕΡΕ

Τηλ. 32090

189-18/3

**ΑΔΕΛΦΟΤΗΤΑ ΗΠΕΙΡΩΤΩΝ ΡΟΔΟΥ «ΤΟ ΣΟΥΛΙ» ΚΑΖΑΝΤΖΑΚΗ 29 ΡΟΔΟΣ**

**ΑΝΑΚΟΙΝΩΣΗ**

Ο πρόεδρος και τα μέλη του Δ.Σ., επειδή κατά τη Γενική Συνέλευση των μελών 11-3-2001δεν υπήρξε απαρτία, γι' αυτό καλούμε τα μέλη σε επαναληπτική Γενική Συνέλευση, που θα γίνει το Σάββατο 17 Μαρτίου και ώρα 5 το απόγευμα στα γραφεία μας, στην οδό Καζαντζάκη 29, Ρόδος.

Η ημερήσια διάταξη περιλαμβάνει:

1. Εκλογή Εφορευτικής Επιτροπής
2. Εκλογή νέου Δ.Σ. και Εξελεγκτικής Επιτροπής
3. Εγγραφή νέων μελών
4. Απολογισμό απερχομένου Δ.Σ.
5. Ανάγνωση Εκθεσης Εξελεγκτικής Επιτροπής και απαλλαγή του απερχομένου Δ.Σ. από κάθε ευθύνη.

Κατάθεση υποψηφιοτήτων μπορεί να γίνει και κατά την έναρξη των διαδικασιών της Επαναληπτικής Γενικής Συνέλευσης.

Θεωρούμε αναγκαία την παρουσία όλων, γιατί πρόκειται να ληφθούν σοβαρές αποφάσεις.

**Ο πρόεδρος** Γιάννης Φούκας

**Η γ. γραμματέας** Βάσω Κούκου-Γκίκα

Για πληροφορίες στα τηλέφωνα 92.020, 74110, 22867, Κινητό 0932.410804

273-27/1