ΕΤΟΣ ΙΔΡΥΣΗΣ 1949
ΙΔΡΥΤΗΣ - ΔΙΕΥΘΥΝΤΗΣ
ΓΙΩΡΓΟΣ ΔΙΑΜΑΝΤΙΔΗΣ
Γραφεία - Τυπογραφεία:
Μάρκου Μαλλιαράκη 21 (ΚΟΒΑ)
Λογιστήριο: Νέα Αγορά
Τηλ.: Σύνταξης: 27356 - 34101
Λογιστηρίου: 24539 FAX: 20643
proodos@rho.forthnet.gr

ΠΡΟΟΔΟΣ

Ανεξάρτητη καθημερινή πρωινή εφημερίδα

ΑΡΙΘΜΟΣ ΦΥΛΛΟΥ 15.669 • ΤΙΜΗ 200 δρχ., 0,59 ευρώ

ΣΑΒΒΑΤΟ 17 ΜΑΡΤΙΟΥ 2001

ΚΑΣΑΠΗΣ
ΖΑΝΤΕΣ-ΕΛΑΣΤΙΚΑ
Αυστραλίας 2
Τηλ. 35367
0% προκαταβολή
έως 36 δόσεις

Εγινε χτες το μεσημέρι στ' Αφάντου

Ληστεία Τράπεζας από ένα Γερμανό που ήταν... μεθυσμένος

ΠΗΡΕ 1.500.000 ΔΡΧ, ΤΙΣ ΣΚΟΡΠΙΣΕ ΣΤΟ ΔΡΟΜΟ ΚΑΙ ΤΕΛΙΚΑ ΑΝΑΓΝΩΡΙΣΤΗΚΕ ΚΑΙ ΣΥΝΕΛΗΦΘΗ



Το υποκατάστημα της Εθνικής Τράπεζας στ'Αφάντου που έγινε η χτεσινή ληστεία

ΛΗΣΤΕΙΑ για... γέλια έγινε χτες στις 1.30 το μεσημέρι στο υποκατάστημα της Εθνικής Τράπεζας στο Δήμο Αφάντου της Ρόδου. Ενα άτομο σε κατάσταση μέθης και φορώντας κουκούλα στο πρόσωπο και πλαστικά γάντια στα χέρια, μπήκε μέσα στο υποκατάστημα και απειλώντας τους υπαλλήλους και τους πελάτες μ' ένα κουτί λαδιού γεμάτο βενζίνη που ήταν τυλιγμένο με μονωτική ταινία και έμοιαζε με χειροβομβίδα, ζήτησε να του δώσουν όλα τα χρήματα από το ταμείο!..

● Πράγματι ο ταμίας του έδωσε 1.500.000 δρχ., αλλά λόγω της μέθης ο ληστής έπεσε στο έδαφος και του έπεσαν τα περισσότερα χρήματα!

ΣΤΗ ΣΥΝΕΧΕΙΑ βγήκε από το υποκατάστημα στο δρόμο, όπου έβγαλε την κουκούλα και τα γάντια και πεζός κατευθύνθηκε προς την κεντρική πλατεία και πήρε το μοτοποδήλατό του που είχε σταθμευμένο εκεί!..

● Διερχόμενος,, όμως, από τους δρόμους, έπεσε από το μοτοποδήλατο και κάποιοι περαστικοί, μη γνωρίζοντας ότι επρόκειτο για ληστή, του πρόσφεραν

ΣΥΝΕΧΕΙΑ ΣΤΗ ΣΕΛ. 4

Δίνονται από την Αγροτική

680 εκ. στην ΚΑΪΡ για τους σταφυλοπαραγωγούς

ΑΡΧΙΖΕΙ ΣΥΝΤΟΜΑ Η ΠΛΗΡΩΜΗ

ΔΟΘΗΚΕ χθες από τη διοίκηση της Αγροτικής Τράπεζας το «πράσινο» φως για εκταμίευση του δανείου που είχε ζητήσει η ΚΑΪΡ, για την πληρωμή των σταφυλοπαραγωγών για τη σοδειά του 2000.

● Συμφωνα με όσα έγιναν γνωστά, από την ερχόμενη Δευτέρα θα μπορεί η ΚΑΪΡ να πάρει το αιτηθέν δάνειο ύψους 680 εκατομμυρίων δραχμών, προκειμένου να εξοφλήσει τους σταφυλοπαραγωγούς για τα σταφύλια που παρέδωσαν στην εταιρία τον περασμένο Οκτώβριο. Τα πάντα

ΣΥΝΕΧΕΙΑ ΣΤΗ ΣΕΛ. 4

ΔΗΜΟΣ ΠΕΤΑΛΟΥΔΩΝ

ΑΝΑΚΟΙΝΩΣΗ

ΚΥΡΙΑΚΗ 18 ΜΑΡΤΙΟΥ 2001
ΩΡΑ ΑΠΟΓΡΑΦΗΣ

Ηρθε η ώρα της απογραφής και για το Δήμο Πεταλούδων.

Καλούμε όλους τους συμπολίτες μας να απογραφούν εκεί που κατοικούν.

Γιατί υπάρχει μόνο η πραγματική εικόνα που πρέπει να βγει από την απογραφή, ώστε να μπορέσουμε να προγραμματίσουμε σωστά για κάθε περιοχή, για κάθε πόλη και χωριό.

Αν δεν απογραφούμε στον τόπο που ζούμε δεν θα μπορέσουμε να προγραμματίσουμε και να καθορίσουμε, ανάλογα με τις πραγματικές μας ανάγκες το μέλλον μας.

Ο Δήμος Πεταλούδων αναγνωρίζοντας τη σπουδαιότητα της απογραφής θα ζητά το απογραφικο δελτίο από τους γονείς, προκειμένου να γίνει η εγγραφή των παιδιών τους στα σχολεία αλλά και από αλλοδαπούς για τη χορήγηση πράσινης κάρτας.

ΧΛ-18/3

ΑΝΟΙΞΑΜΕ ΚΑΙ ΣΑΣ ΠΕΡΙΜΕΝΟΥΜΕ
Πρωτοποριακός Ιδιωτικός Νηπιαγωγικός Σταθμός
"ΑΜΠΕΜΠΑΜΠΛΟΜ"
Υπό την εποπτεία και προγραμματισμό της κυρίας ΑΝΝΑΣ ΝΤΟΒΕΛΛΟΥ ΜΥΡΙΑΛΛΑΚΗ
Το παιδί σας, το παιδί της προσχολικής ηλικίας χρειάζεται ένα σχολείο που να το νοιώθει σαν σπίτι του.
Χρειάζεται αγάπη, στοργή και κατανόηση.
Η διδασκαλία γίνεται μέσα σε ειδικά μελετημένες, χαρούμενες, ηλιόλουστες και υγιεινές αίθουσες διαμορφωμένες ανάλογα με την ηλικία και τις ανάγκες των παιδιών
Στο «ΑΜΠΕΜΠΑΜΠΛΟΜ»
το παιδί σας παίζει και μαθαίνει, μαθαίνει και αξιοποιεί μέσα σε άφθονο παιδαγωγικό υλικό.
Φιλοξενούμε παιδάκια με ηλικίες από 2 1/2-6 ετών
• Αγάπη • Στοργή • Κατανόηση
Για εγγραφές και πληροφορίες
κα ΑΝΝΑ ΜΥΡΙΑΛΛΑΚΗ
Οδος Καναδα 33, Ροδος • Τηλ. 39339, κιν. 0945 062613
X2319-16

Μαθητές οι δράστες της διάρρηξης

Μαθητές ήταν οι δράστες της διάρρηξης που έγινε στις 3 προς 4 Μαρτίου στο γραφείο του διευθυντή του 2ου Λυκείου Ρόδου. Τη διάρρηξη έκαναν πέντε μαθητές που φοιτούσαν στο 2ο Λύκειο και ομολόγησαν, την πράξη τους στους αστυνομικούς.

Οι μαθητές έκλεψαν απουσιολόγια δελτία μαθητών και καταστάσεις βαθμολογίας, τα οποία στη συνέχεια έκαψαν. Οι δράστες μετά την ομολογία τους υπέδειξαν και το σημείο στο οποίο βρέθηκαν καμένα τα έγγραφα.

Και άλλοι τρεις στη φυλακή για τα ναρκωτικά

Προφυλακιστέοι κρίθηκαν χθες, με ομόφωνη απόφαση Ανακριτή και Εισαγγελέα άλλοι τρεις για την υπόθεση διακίνησης ηρωίνης. Το δρόμο για τις φυλακές θα πάρουν ο Φιλήμονας Καραγεωργίου, 25 χρόνων, η Ιωάννα Βανάκη, 27 ετών και η 25χρονη Παναγιώτα Καραγκούνη.

Θα πρέπει να σημειωθεί ότι είχε πάρει ήδη το δρόμο για τις γυναικείες φυλακές Κορυδαλλού η 46χρονη ταιγγάνα Ευαγγελία Κωνσταντίνου Προκοπίου που απολογήθηκε προχθές στον ανακριτή κ. Βασίλη Παπανικόλα.

Μετά το ρεπορτάζ της «Προόδου»

Επαφές Παυλίδη με Παπανδρέου-Χρυσοχοΐδη για το θέμα της βίζας

ΕΞΕΤΑΖΕΤΑΙ ΘΕΜΑ ΚΑΤΑΡΓΗΣΗΣ

ΝΕΑ ΠΑΡΕΜΒΑΣΗ από το βουλευτή Δωδεκανήσου κ. Αρ. Παυλίδη για το θέμα της βίζας που απαιτείται για τους Τούρκους τουρίστες που θέλουν να ταξιδέψουν στην Ελλάδα. Με χτεσινή επιστολή του στην «Πρόοδο» και με αφορμή σχετικό δημοσίευμα της εφημερίδας μας αναφέρει ότι την προσεχή εβδομάδα θα έχει επικοινωνία με τους υπουργούς Εξωτερκών Γ. Παπανδρέου και Δημόσιας Τάξης Μιχ. Χρυσοχοΐδη για να συζητήσει το θέμα.

Οπως είναι γνωστό ο κ. Παυλίδης κατά τη συζήτηση που έγινε στη Βουλή για τα ελληνοτουρκικά, πρότεινε τη λειτουργία συστήματος για ταξίδια διάρκειας δύο ημερών στην Ελλάδα χωρίς βίζα για τους Τούρκους τουρίστες.

ΣΥΜΦΩΝΑ με τις πληροφορίες ο κ. Παυλίδης κατά τις επαφές με τους υπουργούς Παπανδρέου και Χρυσοχοΐδη θα συζητήσει το ενδεχόμενο της οριστικής κατάργησης της βίζας για



τους Τούρκους που θέλουν να επισκεφθούν την Ελλάδα.

Το κείμενο της επιστολής του κ. Παυλίδη προς την «Πρόοδο» έχει ως εξής:

ΣΥΝΕΧΕΙΑ ΣΤΗ ΣΕΛ. 4

Στο τέλος του μηνός

Οι υπάλληλοι κλείνουν το ΙΚΑ στη Ρόδο σε ένδειξη διαμαρτυρίας

ΔΕΝ ΥΠΑΡΧΕΙ ΠΡΟΣΩΠΙΚΟ

ΑΠΟΦΑΣΙΣΜΕΝΟΙ να κλείσουν το ΙΚΑ σε ένδειξη διαμαρτυρίας είναι οι υπάλληλοι του υποκαταστήματος της Ρόδου στο τέλος του μήνα. Οι υπάλληλοι του ΙΚΑ διαμαρτύρονται για την έλλειψη προσωπικού, που υπάρχει στο υποκατάστημα της Ρόδου και των υπολοίπων νησιών της Δωδεκανήσου.

➨ Λόγω της έλλειψης προσωπικού, εδώ και αρκετούς μήνες, υφίστανται μεγάλη ταλαιπωρία οι ασφαλισμένοι που για να εξυπηρετηθούν από τα περισσότερα τμήματα του υποκαταστήματος περιμένουν ατελείωτες ώρες στην ουρά. Αρκετοί μάλιστα για να μπορέσουν να εξυπηρετηθούν γρήγορα σπεύδουν στο ΙΚΑ πολύ νωρίς το πρωί προκειμένου να πάρουν το πολυπόθητο χαρτί με τον αριθμό προτεραιότητας για να εξεταστούν πιο γρήγορα.

Η ΔΙΑΔΙΚΑΣΙΑ ξεκινά πριν τις 6 το πρωί και μέχρι τις 7.30 καθημερινά σχηματίζονται ουρές έξω από το μικροβιολογικό και το ακτινολογικό εργαστήριο, στα οποία εργάζονται μόνο δύο υπάλληλοι.

➨ Η κάλυψη των κενών θέσεων με προσωπικό είναι από τα θέματα που απασχολεί έντονα το Σύλλογο Διοικητικών Υπαλλήλων του ΙΚΑ Ρόδου.

«Θεωρούμε ότι η κατάσταση που έχει δημιουργηθεί έφθασε στο απροχώρητο. Αν δεν γίνουν οι προσλήψεις προσωπικού θα προβούμε σε κινητοποιήσεις

ΣΥΝΕΧΕΙΑ ΣΤΗ ΣΕΛ. 4

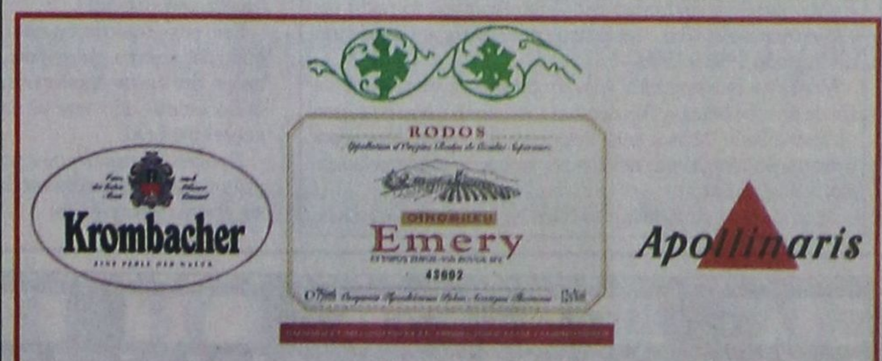

Η «ΟΙΝΟΘΗΚΗ ΕΜΕΡΥ»
η μεγαλύτερη βιομηχανία οίνων και ποτών στα Δωδεκάνησα, επεκτείνοντας τη γκάμα των προϊόντων της αναλαμβάνει την αντιπροσώπευση των γερμανικών εργοστασίων ζυθοποιίας **Krombacher** και φυσικού μεταλλικού αναθρακούχου νερού **Apollinaris**.

Απολαύστε την καλύτερη μπύρα της Γερμανίας αλλά και το πρώτο διεθνές μεταλλικό νερό τώρα κατά αποκλειστικότητα στα Δωδεκάνησα μόνο από την «ΟΙΝΟΘΗΚΗ ΕΜΕΡΥ»

Για περισσότερες πληροφορίες ή παραγγελίες μπορείτε να απευθύνεστε στη διεύθυνση **Κολοκοτρώνη 8** ή να επικοινωνείτε καθημερινά από τις 08.30 έως τις 16.00 στο τηλέφωνο **0241 - 29111** και το FAX **0241 - 22716**

Μπορείτε ακόμα να γνωρίσετε από κοντά την ποιότητα των προϊόντων, αν επισκεφθείτε το περίπτερο της «ΟΙΝΟΘΗΚΗ ΕΜΕΡΥ» στην έκθεση γερμανικών προϊόντων που θα πραγματοποιηθεί το Σάββατο 17 και την Κυριακή 18 Μαρτίου 2001 στο ξενοδοχείο Hilton, υπό την εποπτεία της C.M.A.

Ξεκίνησε από την περασμένη Κυριακή

Ακυρη η... πρόωρη απογραφή που έκανε ο Δήμος Ιαλυσού!..

ΘΑ ΕΠΑΝΑΛΗΦΘΕΙ ΚΑΝΟΝΙΚΑ ΑΥΡΙΟ

ΑΚΥΡΗ θεωρείται από τη Στατιστική Υπηρεσία της Δωδεκανήσου η απογραφή που διενεργήθηκε πριν την 18η Μαρτίου. Μετά τις καταγγελίες, ότι στο Δήμο Ιαλυσού η απογραφή έχει ξεκινήσει από την περασμένη Κυριακή, η Στατιστική Υπηρεσία κατέστησε σαφές ότι «απογραφή πληθυσμού, πλην της 18ης Μαρτίου, δεν θα ληφθεί υπόψιν».

Οι εντολές προς τους απογραφείς, που προέβησαν νωρίτερα σε καταγραφή, ήταν ιδιαιτέρως αυστηρές και σαφείς, οπότε η απογραφή του πληθυσμού στο Δήμο Ιαλυσού θα διενεργηθεί εκ νέου.

ΕΝ ΤΩ ΜΕΤΑΞΥ, πανέτοιμη για την απογραφή του πληθυσμού στη Δωδεκάνησο είναι η Στατιστική

ΣΥΝΕΧΕΙΑ ΣΤΗ ΣΕΛ. 4



Οι δήμοι ζητούν τις παραλίες του νησιού μας

Την παραχώρηση των παραλιών ζητούν οι δήμαρχοι της Ρόδου από το υπουργείο Οικονομικών. Αυτό φαίνεται από τις προτάσεις που έχουν κατατεθεί στην Τοπική Ενωση Δήμων και Κοινοτήτων από τους δημάρχους.

Οι δήμαρχοι ζητούν την παραχώρηση των παραλιών για πολλά χρόνια, προκειμένου να προχωρήσουν στο σχεδιασμό για την αξιοποίηση και εκμετάλλευσή τους.

Τις προτάσεις των δημάρχων θα επεξεργαστούν τα μέλη της επιτροπής θεσμών της Τοπικής Ενωσης Δήμων και Κοινοτήτων στη συνεδρίαση που θα πραγματοποιηθεί την ερχόμενη εβδομάδα.

Στη συνέχεια θα ετοιμαστεί η εισήγηση που θα παρουσιαστεί στη συνεδρίαση του Οργάνου Ανάπτυξης της ΤΕΔΚ που θα πραγματοποιηθεί στις 27 του μήνα.

Προχτές τη νύχτα στην Κάλυμνο

Φωτιά από εμπρησμό σε δημοτικό ραδιοσταθμό

ΑΓΝΩΣΤΟΙ ΟΙ ΔΡΑΣΤΕΣ

Ο ΕΠΙΚΙΝΔΥΝΟΣ Νέρωνας ξαναχτύπησε στην Κάλυμνο, «πονοκεφαλιάζοντας» τις τοπικές αστυνομικές αρχές, προκαλώντας παράλληλα τρόμο και ανησυχία στους κατοίκους του νησιού των «σφουγγαράδων».

✓ Αυτή τη φορά στόχος του θρασύτατου εμπρηστή ήταν ο δημοτικός ραδιοφωνικός σταθμός. Ο Νέρωνας πυρπόλησε τις εγκαταστάσεις του ραδιοφωνικού σταθμού, προκαλώντας σημαντικές υλικές ζημιές.

ΛΟΓΩ κάποιων προβλημάτων είχε διακοπεί η λειτουργία του και επρόκειτο να εκπέμψει ξανά την ερχόμενη Τετάρτη.

✓ Δυστυχώς όμως ο Νέρωνας έβαλε το... χέρι του και

ΣΥΝΕΧΕΙΑ ΣΤΗ ΣΕΛ. 4

ΕΛΛΗΝΙΚΗ ΔΗΜΟΚΡΑΤΙΑ
ΠΕΡΙΦΕΡΕΙΑ ΝΟΤΙΟΥ ΑΙΓΑΙΟΥ
ΝΟΜΟΣ ΔΩΔΕΚΑΝΗΣΟΥ
ΔΗΜΟΣ ΝΟΤΙΑΣ ΡΟΔΟΥ
ΓΡΑΦΕΙΟ ΥΠΟΣΤΗΡΙΞΗΣ

ΑΝΑΚΟΙΝΩΣΗ

Ο Δήμος Νότιας Ρόδου καλεί όλους τους Νοτιοροδίτες που κατοικούν σ' άλλους Δήμους να προσέλθουν το Σαββατοκύριακο 17 και 18/3/2001 στα δημοτικά διαμερίσματα καταγωγής τους προκειμένου να απογραφούν.

Η συμμετοχή του καθενός Νοτιοροδίτη κρίνεται απαραίτητη και έχει βαρύνουσα σημασία για τα επόμενα 10 χρόνια.

Η προσέλευση όλων σηματοδοτεί συμμετοχή στην ανάπτυξη των αγαπημένων μας δημοτικών διαμερισμάτων και γενικότερα της Νότιας Ρόδου.

Ας κλείσουμε τα αυτιά μας στις διάφορες σειρήνες που με εκβιαστικά μηνύματα και χωρίς νομικά επιχειρήματα προσπαθούν να επιβάλουντη δική τους πολιτική και να αποτρέψουν την προσέλευσή σας για την απογραφή, εμποδίζοντας συνάμα τη δική μας ανάπτυξη και προοπτική.

Ραντεβού λοιπόν το Σάββατο στα όμορφα χωριά μας.

ΕΚ ΤΟΥ ΔΗΜΟΤΙΚΟΥ ΣΥΜΒΟΥΛΙΟΥ

ΧΛ-17/3

CAFE STANH



Ανοίγουμε την ΤΡΙΤΗ 20/3/2001
ΚΑΛΗ ΖΕΣΟΝ

ΖΑΧΑΡΟΠΛΑΣΤΕΙΑ - CAFE STANH

X2315-20

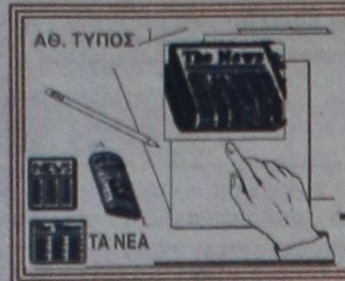

ΤΙ ΕΓΡΑΨΕ Ο ΤΥΠΟΣ ΤΗΣ ΑΘΗΝΑΣ

ΑΝΑΣΚΟΠΗΣΗ ΑΘΗΝΑΪΚΟΥ ΤΥΠΟΥ ΤΗΣ 16/3/2001

Η ομιλία του προέδρου της Δημοκρατίας στο συνέδριο της ΓΣΕΕ,ο αφθώδης πυρετός, η κατάσταση στα Βαλκάνια, η σημερινή συνεδρίαση της ΚΕ του ΠΑΣΟΚ και η ομαλοποίηση στις διεθνείς χρηματαγορές είναι τα βασικά θέματα της ειδησεογραφίας του αθηναϊκού τύπου.

ΑΔΕΣΜΕΥΤΟΣ ΤΥΠΟΣ (Μήτσης):Το κράτος επιδοτεί Αβραμόπουλο.Με δάνειο από την Εθνική Τράπεζα.

ΑΔΕΣΜΕΥΤΟΣ ΤΥΠΟΣ (Ρίζος):Ξέσπασμα Στεφανόπουλου!Μέτωπο με εργαζομένους- συνταξιούχους για το Ασφαλιστικό.

ΑΘΗΝΑΪΚΗ:Τα δίνει όλα για τις δύο καρέκλες.Τι σημαίνει το ΟΛΟΙ ΜΑΖΙ του κ. Σημίτη.

ΑΠΟΓΕΥΜΑΤΙΝΗ:Πακέτα για απόσυρση ΙΧ. Τι προσφέρουν στους ιδιοκτήτες οι εταιρίες.

Η ΑΥΓΗ:Παρέμβαση Στεφανόπουλου για το ασφαλιστικό.

ΑΥΡΙΑΝΗ:Σχέδιο για έκτακτους του Δημοσίου. Η κυβέρνηση προσανατολίζεται στη μονιμοποίηση εργαζομένων σε ΔΕΚΟ, δήμους και Ταμεία.

ΤΟ ΒΗΜΑ:Το τέλος των διαδηλώσεων. "Ολυμπιακός" φραγμός στις πορείες που κλείνουν τους δρόμους.

Η ΒΡΑΔΥΝΗ:Γυρίζω ως απλός πολίτης.Μια εκ βαθέων εξομολόγηση του Κωνσταντίνου.

ΕΘΝΟΣ:Μείωση θητείας.2 μήνες λιγότερο και για στρατιώτες που ήδη υπηρετούν. Ισχύει αναδρομικά από την 1η Ιανουαρίου.

ΕΛΕΥΘΕΡΗ ΩΡΑ:Και το όνομα αυτής ... "Νατοϊκή Μακεδονία"! Την "Συμμαχία" καλεί ο Σκοπιανός Πρωθυπουργός για να περισώσει την ύπαρξη της "χώρας" του.

ΕΛΕΥΘΕΡΟΣ:Μομφή Κωστή εναντίον της κυβερνήσεως. Ομιλία-φωτιά απο τον Πρόεδρο στο Συνέδριο της ΓΣΕΕ.

ΕΛΕΥΘΕΡΟΣ ΤΥΠΟΣ:Παρέμβαση για το ασφαλιστικό. Στεφανόπουλος:Οχι στην αύξηση ορίων ηλικίας και στη μείωση των συντάξεων.

ΕΛΕΥΘΕΡΟΤΥΠΙΑ:"Σώστε μας" φωνάζουν τα Σκόπια. Δραματική έκκληση Γκεοργκιέφσκι στον Σημίτη και το ΝΑΤΟ.

Espresso:Ο Κοσκωτάς έτοιμος να διεκδικήσει τον Ολυμπιακό.

ΕΣΤΙΑ:Σημίτης:2+4=13! Το σύνδρομο της αρχομανίας.

Η ΚΑΘΗΜΕΡΙΝΗ:Χωρίς πανικό οι αγορές σταθμίζουν τα δεδομένα. Παραμένει, ωστόσο, η αβεβαιότητα σε Ιαπωνία - ΗΠΑ.

Ο ΛΟΓΟΣ:Ιαχές πολέμου στο κέντρο των Βαλκανίων. Νέες συγκρούσεις στη FYROM ενισχύουν τους φόβους για επικίνδυνη κλιμάκωση.

ΤΑ ΝΕΑ:Τηλεφωνικό SOS Γκεοργκιέφσκι σε Σημίτη.Κρίσιμες στιγμές στα Σκόπια.

ΝΙΚΗ:Δύο ακόμη υποψήφιοι στο συνέδριο του ΠΑΣΟΚ. Σηκώνουν το γάντι που έριξε ο Σημίτης.

ΡΙΖΟΣΠΑΣΤΗΣ:Αμέσως να γυρίσουν πίσω οι Ελληνες στρατιώτες.

ΣΤΟ ΚΑΡΦΙ:Η κρίση συνεχίζεται..2ος γύρος σήμερα.Ομαδικά πυρά στην ΚΕ.

Η ΧΩΡΑ:Οχι του Προέδρου για το Ασφαλιστικό.Κεραυνοί Στεφανόπουλου κατά της κυβέρνησης για τις συντάξεις.

ΦΑΡΜΑΚΕΙΑ

ΔΙΗΜΕΡΕΥΕΙ:
ΜΙΧΑΗΛΙΔΗΣ ΘΕΟΔ.
28ης Οκτωβρίου 44
Τηλ. 34859

ΔΙΑΝΥΚΤΕΡΕΥΕΙ:
ΛΑΡΔΟΠΟΥΛΟΣ ΠΕΤΡ.
Αποστ. Παύλου 86
Τηλλ. 63036

ΣΥΝΑΛΛΑΓΜΑ

	Αγορά	Πώληση
ΔΟΛΛΑΡΙΟ Η.ΠΑ	377,8135	386,557
ΛΙΡΑ ΑΓΓΛΙΑΣ	540,7528	553,2913
ΚΟΡΩΝΑ ΔΑΝΙΑΣ	45,28179	46,33155
ΚΟΡΩΝΑ ΣΟΥΗΔΙΑΣ	36,96251	37,81951
ΓΙΕΝ ΙΑΠΩΝΙΑΣ	307,7027	314,8388
ΦΡΑΓΚΟ ΕΛΒΕΤΙΑΣ	219,9664	225,066
ΚΟΡΩΝΑ ΝΟΡΒΗΓΙΑΣ	41,37625	42,3355
ΛΙΡΑ ΚΥΠΡΟΥ	584,0661	597,6078
ΔΟΛ. ΚΑΝΑΔΑ	241,3073	246,9024
ΔΟΛ. ΑΥΣΤΡΑΛΙΑΣ	186,6305	190,9605

ΥΓΡΑ ΚΑΥΣΙΜΑ

ΔΙΑΝΥΚΤΕΡΕΥΟΥΝ

ΠΟΛΗ:
ΡΙΖΟΠΟΥΛΟΣ ΝΙΚ & ΣΙΑ Ο.Ε. (ΒΡ - Καναδά 1)
ΠΑΣΧΑΛΙΔΗΣ - ΜΟΣΧΗΣ Ο.Ε. (ΒΡ 4ο χιλμ. Ρόδου - Λίνδου)

ΔΥΤΙΚΗ ΠΛΕΥΡΑ:
ΤΟΔΟΥΛΑΚΗΣ Γ. (ΒΡ-Ιξιά)
ΤΣΟΥΜΠΛΕΚΑΣ Γ. Ο.Ε. (ΕΚΟ - Αεροδρόμιο)

ΑΝΑΤΟΛΙΚΗ ΠΛΕΥΡΑ:
ΒΑΓΙΑΝΟΣ ΓΕΩΡΓ. (Αρχάγγελος)
ΜΑΣΤΟΡΗΣ ΑΝ. (Ε.Π. - Τσαΐρι)

Δωδεκανησιακά 24ωρα

Στα πεταχτά

Διέγραψαν το Καστελλόριζο

Ούτε και αυτοί που έφτιαξαν τα τηλεοπτικά σποτ για την αυριανή απογραφή έχουν περιλάβει το Καστελλόριζο!.. Το ...διέγραψαν και δεν το περιλαμβάνουν στο χάρτη της Ελλάδος. Και βέβαια αυτό δεν συμβαίνει για πρώτη φορά!.. Και σε άλλες ανάλογες περιπτώσεις δημοσιεύτηκε ο χάρτης της Ελλάδος, αλλά χωρίς το ακριτικό νησί!..

Δυστυχώς στη χώρα μας τίποτα δεν γίνεται με σοβαρότητα.

Πάντοτε κυριαρχεί η τσαπατσουλιά!..

Το γραφειοκρατικότερας

Στη χώρα μας - δυστυχώς - τίποτα δεν προχωρά!.. Πάντοτε υπάρχουν εμπόδια. Και εάν δεν υπάρχουν τα εμπόδια, κάποιοι τα εφευρίσκουν ώστε να μη γίνεται τίποτα!

Χαρακτηριστική είναι η περίπτωση με το λιμάνι της Κάσου. Κοντεύει να περάσει ένα τέταρτο αιώνα από τότε που ξεκίνησε. Δυστυχώς, κόλλησε και πάλι!..

Μέχρι και ο πρωθυπουργός παρενέβη στο θέμα. Αλλά ούτε και αυτός τα κατάφερε...

Το γραφειοκρατικό τέρας είναι ...ακτύπητο!..

Ανησυχία!..

Μέχρι και στη Ρόδο έχουν ...επεκταθεί οι ληστείες!.. Το «έργο» αυτό το είδαμε και χτες στ' Αφάντου, όπου κάποιος έκανε ληστεία στο υποκατάστημα της Εθνικής Τράπεζας!..

Αυτό σημαίνει ότι θα πρέπει ν' ανησυχούμε γιατί έστω κι ένας «ανόητος» ληστής (όπως ο χτεσινός) μπορεί να δημιουργήσει μεγάλα προβλήματα.

Ας έχουν, λοιπόν, όλοι το νου τους και στις τράπεζες - τουλάχιστον - ας πάρουν τα απαραίτητα μέτρα ασφαλείας!..

Να επιταχύνονται τα έργα...

Καλά και άγια τα έργα, πολύ δε περισσότερο όταν γίνονται για την εξυπηρέτηση του κοινωνικού συνόλου. Ωστόσο, θα πρέπει κατά τη διάρκεια της εκτέλεσής τους να υπάρχουν και εναλλακτικές λύσεις για να εξυπηρετείται καλύτερα ο κόσμος.

Επί πλέον θα πρέπει να τηρούνται κατά γράμμα οι προθεσμίες για την περαίωσή τους.

Με την εκτέλεση του αποχετευτικού έργου της Ιαλυσού ταλαιπωρούνται χιλιάδες άτομα καθημερινά, που είναι υποχρεωμένα να βγαίνουν ή να μπαίνουν στην πόλη από τη δυτική πλευρά του νησιού.

Συμπολίτης μας ανέφερε ότι την Τετάρτη το πρωί υπήρχε μία ...ουρά αυτοκινήτων, από το ξενοδοχείο «Διόνυσος» μέχρι την περιοχή ΜΗ-ΔΙΑ. Επρόκειτο για άτομα που έρχονταν στην πόλη από την περιοχή Φανερωμένη. Για να διανυθεί μάλιστα αυτή η μικρή διαδρομή χρειάστηκαν κατά περίπτωση 10-15 λεπτά.

Ο κόσμος, ασφαλώς, δείχνει κατανόηση. Ωστόσο και ο Δήμος Ιαλυσού θα πρέπει να επιταχύνει την εκτέλεση των έργων, ούτως ώστε να σταματήσει, όσο γίνεται πιο γρήγορα, η ταλαιπωρία.

Παραλογισμός

Είναι εξωφρενικό. Ο Δήμος Ροδίων καθόρισε νέα εκλογικά διαμερίσματα και καλεί τους δημότες να δηλώσουν τα στοιχεία τους για να εγγραφούν σε αυτά τα διαμερίσματα με προφανή σκοπό να ψηφίζουν στην περιοχή τους κι όχι να διασχίζουν την πόλη για να ασκήσουν το εκλογικό τους δικαίωμα σε μιαν ενορία, όπου κάποτε διέμεναν.

Η αρμόδια υπηρεσία της Νομαρχίας έχει όμως άλλη άποψη. Οχι, λέει, μόνον οι νέοι ψηφοφόροι θα ψηφίζουν στο εκλογικό διαμέρισμα της περιοχής τους. Οι παλιοί ψηφοφόροι θα συνεχίζουν να ψηφίζουν όπως και πριν.Κάτοικοι δηλαδή της Ανάληψης θα πηγαίνουν στο Νιοχώρι ή στην Παλιά Πόλη, άλλοι από το Ροδίνι στη Μητρόπολη, από το Νιοχώρι στην Αγία Αναστασία κ.ο.κ. για να ψηφίσουν. Ασχετα αν έχουν μετακομίσει προς αμνημονεύτων χρόνων!

Είναι κι αυτό άλλος ένας παραλογισμός του ελληνικού κράτους, τί άλλο;

Τα ξέχασε

Εδώ και κάμποσο καιρό γίνεται λόγος για τη μεταβίβαση αρμοδιοτήτων στη Δημοτική Αστυνομία. Πρέπει όμως να υπογραφεί το σχετικό Προεδρικό Διάταγμα.

Αλλο ένα θέμα είναι η μεταβίβαση επίσης ορισμένων Λιμενικών Ταμείων σε Δήμους. Αλλά και αυτό το θέμα δεν έχει προχωρήσει. Και τα δύο, όπως λέγεται, «αναπαύονται» στα συρτάρια του υφυπουργού Εσωτερικών.

Ο πρώην δήμαρχος Κω, διάπυρος και πρωτοπόρος διεκδικητής αρμοδιοτήτων για τους ΟΤΑ κάποτε, δείχνει σήμερα ότι πολύ γρήγορα αφομοίωσε τις γνωστές υπουργικές συνήθειες.

Πολύ γρήγορα ξέχασε, ο κ. Καϊσερλης, τον σαματά που έκανε κάποτε για τέτοια θέματα.

Περί απογραφής

Ολη αυτή η ιστορία με την απογραφή είναι πολύ συζητήσιμη, τόσο για τον τρόπο διεξαγωγής της όσο και για την αξιοπιστία των αποτελεσμάτων.

Ας φανταστεί μόνον κανείς την πλάκα, αν, με τα στοιχεία που θ' ανακοινωθούν προκύψει ότι ο πληθυσμός της πόλης μας αυξήθηκε σε μια δεκαετία μόλις κατά 1284 άτομα!

Αυτή η ιδιότητα του «ετεροδημότη» που βασίζεται τελικά; Εχει καμιά νομική υπόσταση που να στηρίζεται σε κάποια λογική;

Δεν πρέπει κάποτε να ρυθμιστεί αυτή η ανόητη εκκρεμότητα;

Προχειροδουλειά

Δεν είναι τελικά καθόλου τυχαίο το γεγονός, ότι οι εργολάβοι που αναλαμβάνουν τις ασφαλτοστρώσεις στην πόλη της Ρόδου, κατηγορούνται για προχειροδουλειές.

Στην Πτολεμαίων παραδείγματι, ενώ ασφαλτοστρώθηκε ο δρόμος, ο εργολάβος θεώρησε καλό (άγνωστο γιατί) ν' αφήσει ένα μικρό κομμάτι στο μαύρο του το χάλι.

Το αστείο βέβαια της υπόθεσης είναι ότι προσπέρασε το κομμάτι αυτό, το οποίο αγνόησε τελείως, για να ασφαλτοστρώσει τον υπόλοιπο δρόμο.

Μήπως το άφησε για ενθύμιο;

Ποιός ξέρει... άβυσσος η ψυχή του ανθρώπου.

Ενα όνειρο τρελό...

Σε άπιαστο όνειρο εξελίσσεται - ως φαίνεται - για τη Ρόδο, η υπόθεση της κατασκευής του νέου εργοστασίου της ΔΕΗ.

Ενώ είναι γνωστό τις πάσι, πόσο μας καίει το ζήτημα αυτό, ακόμη δεν έχουν προχωρήσει οι διαδικασίες ούτε καν για τη χωροθέτησή του.

Προφανώς περιμένουν να μείνουμε πρώτα στο σκοτάδι και μετά να «κουνηθούν»!

Η αρχή έγινε

Η πορισματική έκθεση του οικονομικού επιθεωρητή Εμμανουήλ Χριστοδουλάκη που διενήργησε τον έλεγχο στο Δήμο Αφάντου, καταλογίζει, στον τέως δήμαρχο κ. Βασίλη Κρητικό, σοβαρές διαχειριστικές ευθύνες και τον καλεί να επιστρέψει στο Δήμο Αφάντου το ποσό των 186 εκατομμυρίων δρχ., χημιά που προκλήθηκε, με υπαιτιότητα την περίοδο 1995 - 1998.

Μήπως οι διαχειριστικοί έλεγχοι θα έπρεπε να επεκταθούν και σε άλλους δήμους; Ακούγονται τόσα πολλά, που θα έπρεπε να ερευνηθούν. Μήπως είναι καιρός να πάει κάθε κατεργάρης στον πάγκο του, για να μπει κάποιος φραγμός στις κακοδιαχειρίσεις των δήμων;

Η αρχή έγινε, με το δήμο Αφάντου, ας υπάρξει και συνέχεια.

ΕΙΔΗΣΕΙΣ ΤΟΥ '60

ΠΡΟΟΔΟΣ 21 ΙΟΥΛΙΟΥ 1968 *Η ΑΘΛΗΤΙΚΗ ΚΙΝΗΣΙΣ*

Λίγα, ελάχιστα τα χειροκροτήματα που ακούστηκαν την Κυριακή το βράδυ στο Εθνικό Στάδιο κατά τη φιλική συνάντηση μεταξύ Διαγόρα - Ανορθώσεως Κύπρου. Ενας φιλικός αγώνας που παραλίγο να καταλήξη σε ταυρομαχία! Ισόπαλο το αποτέλεσμα 2-2. Ικανοποίηση κι από τις δύο πλευρές όταν τελείωσε το παιχνίδι. Ποιό ικανοποιημένοι οι θεατές, που γι΄αυτούς τελείωσε το... μαρτύριο! Δύο ώρες περίπου «στραβώθηκαν» για να μπορέσουν να παρακολουθήσουν το παιχνίδι. Δεν έγινε υπό το ...σελινόφως. Ηταν υπό το φως των προβολέων;

Η λήξη του αγώνος διαγόρα - Ανορθώσεως βρήκε τους παίκτες της κυπριακής ομάδος διαμαρτυρομένους. Ακριβώς πάνω στο τέλος της συναντήσεως ο Διαγόρας χάρις σε μια κεφαλιά του Ζούνη από καταφανή θέση οφ - σάιντ ισοφάρισε τον αγώνα 2-2! Μέχρις εκείνης της στιγμής το σκορ ήταν 2-1, κι όλα έδειχναν πως οι Κύπριοι θα κρατούσαν τη νίκη. Το τείχος της Ανορθώσεως και το σκληρό παιχνίδι των παικτών της, το αδικαιολόγητα σκληρό, έφτανε μέχρι τα πρόθυρα της παρεξηγήσεως.

Μ΄ ένα γκολ λοιπόν οφ΄ σάιντ ο Διαγόρας (ενισχυμένος από παίκτες του Ροδιακού και του Δωριέως) ήλθε ισόπαλος της ισχυράς ομάδος της Ανορθώσεως Αμμοχώστου με 2-2. Παρ΄ όλα αυτά όμως το σκορ αδικεί τον Διαγόρα. Γιατί η ροδίτικη ομάδα ήταν σαφώς ανώτερη από εδαφικής πλευράς. διετήρησε, κατά το μεγαλύτερο διάστημα του αγώνος, την εδαφική υπεροχή. Επραγματοποίησε πλήθος επιθέσεων, αλλά μόλις στο 82΄ κατόρθωσε για πρώτη φορά να σημειώση γκολ.

Φάνηκε καθαρά ότι οι παίκτες της ροδιακής ομάδος ήσαν απροπόντητοι σε αντίθεση με τους Κυπρίους που φάνηκαν προετοιμασμένοι για την αναμέτρηση αυτή. Σε γενικές γραμμές το παιχνίδι μεταξύ Διαγόρα και Ανορθώσεως ήταν καλό. Ικανοποίησε τους σχετικά ολιγαρίθμους θεατές. Ηταν πλούσιο σε φάσεις, δυναμικό και ζωηρό.

Η κυπριακή ομάδα ήταν πιο μονταρισμένη από τον Διαγόρα. Το σκορ άνοιξε η Ανόρθωσις στο 6΄ δια του Ανδρέου, που εξεμεταλλεύθη ένα σφάλμα των αμυντικών παικτών του Διαγόρα.. Η Ανόρθωσις εδιπλασίασε το σκορ στο 57΄ ύστερα από ωραίο σουτ του Δημητρίου. στο 60΄ πέναλτυ που εκτύπησε ο Αγγέλου απεκρούσθη από τον τερματφύλακα της κυπριακής ομάδος. Το σκορ μείωσε στο 82΄ ο Σκιαθίτης με σιγανό σουτ και την ισοφάριση επέτυχε ο Ζούνης με κεφαλιά στο 90΄.

Σουτ του Σκιαθίτη στο 34΄ εκτύπησε στη δοκό και στο 70΄ απεβλήθη ο Φωτεινός δι ανάρμοστον συμπεριφοράν.

Καλύτερη απόδοσι από τον Διαγόρα είχαν οι Σκιαθίτης, Βόλας, Διακονικολάου και Σβύνος. Από την κυπριακή ομάδα οι Πανίκος, Δημητρίου, Καφά και Καρράς.

Ο διαιτητής κ. Τσαμπάζης δεν απέφυγε τα λάθη.

Οι συνθέσεις:

Διαγόρας: Γεωργίου (Κιολέ), Ρίζος, Διακονικολάου, Χατζηγεωργίου (Αχιολάς), Βόλας, Φωτεινός, Αγγέλου, Μπαριανός, Σκιαθίτης, Ζούνης (Χατζηπέτρος) και Σβύνος.

Ανόρθωσις: Φανός, Χριστοφής, Μέρτικας, Πανίκος, Πιερρή, Κουτόπουλος, Καρράς, Δημητρίου, Καφά, Ανδρέου και Θεοδώρου.

ΚΙΝΗΤΟ ΓΡΑΦΟΙ

ΠΟΛΙΤΙΣΤΙΚΟΣ ΟΡΓΑΝΙΣΜΟΣ ΔΗΜΟΥ ΡΟΔΙΩΝ

ΧΕΙΜΕΡΙΝΟΣ ΚΙΝ/ΦΟΣ

«ΔΗΜΟΤΙΚΟ»

Ωρες προβολής 8.00 - 10.00, 10.00 - 12.00

Τίτλος έργου:

Η ΤΕΛΕΥΤΑΙΑ ΝΥΧΤΑ

του ΝΤΟΝ ΜΑΚ ΚΕΛΑΡ

Βραβείο νεότητας Φεστιβάλ Καννών 1998

ΧΛ-18/3

ΠΑΛΛΑΣ 5 CINEMAS CENTER
ΠΡΟΓΡΑΜΜΑ ΕΒΔΟΜΑΔΑΣ 16/03/2001 - 22/03/2001
www.cinemapallas.gr

ΑΙΘΟΥΣΑ 5
ENEMY AT THE GATES
ΠΡΩΤΗ ΠΑΓΚΟΣΜΙΑ ΠΡΟΒΟΛΗ
ΠΡΩΤΑΓΩΝΙΣΤΟΥΝ: JOSEPH FIENNES, LUDE LAW, ED HARRIS
Κάθε ημέρα / Ώρες Έναρξης: 17:20, 20:00, 22:40

ΑΙΘΟΥΣΑ 1 & 2
HANNIBAL Η συνέχεια της θρυλικής ταινίας
"Η ΣΙΩΠΗ ΤΩΝ ΑΜΝΩΝ".
ΠΡΩΤΑΓΩΝΙΣΤΟΥΝ: ANTHONY HOPKINS, JULIANNE MOORE
ΑΙΘΟΥΣΑ 1 Κάθε ημέρα / Ώρες Έναρξης: 18:25, 21:25, 24:05*
ΑΙΘΟΥΣΑ 2 Κάθε ημέρα / Ώρες Έναρξης: 17:00, 19:50, 22:50
*(μόνο κάθε Παρασκευή & Σάββατο, με Free Tequila, Vodka ή Σαμπάνια)

ΧΟΡΗΓΟΙ
LANCELOT CAFE • THALASSOSPA • ROMESA
BERLONI • HEALTH CLUB (Hilton) • ΚΟΥΚΟΣ καφενές
ΣΠΑΝΟΣ sala da bagno • ΝΑΡΚΙΣΣΟΣ άνθη
MUSSES ξηροί καρποί • RODOS AIR • AXON • LATIN CAFE AXON

Κρατήσεις θέσεων στο 24475 και 70670 (15.00 - 20.00)

ΑΙΘΟΥΣΑ 3
BILLY ELLIOT
ΠΡΩΤΑΓΩΝΙΣΤΟΥΝ: JULIE WALTERS, JAMIE BELL
Κάθε ημέρα / Ώρες Έναρξης: 16:00, 20:20

CHOCOLAT
ΠΡΩΤΑΓΩΝΙΣΤΟΥΝ: JULIETTE BINOCHE, JOHNNY DEPP
Κάθε ημέρα / Ώρες Έναρξης: 18:00, 22:40

ΑΙΘΟΥΣΑ 4
Ο ΚΑΛΥΤΕΡΟΣ ΜΟΥ ΦΙΛΟΣ
ΠΡΩΤΑΓΩΝΙΣΤΟΥΝ: Λ.ΛΑΖΟΠΟΥΛΟΣ, Α.ΚΑΦΕΤΖΟΠΟΥΛΟΣ
Κάθε ημέρα / Ώρες Έναρξης: 18:15, 20:30, 22:45

ΑΙΘΟΥΣΑ 1 Kids Club - Παιδική Ζώνη
ΟΙ ΚΟΤΕΣ ΤΟ'ΣΚΑΣΑΝ (μεταγλωττισμένο)
Κάθε ημέρα / Ώρες Έναρξης: 16:50
Κάθε ημέρα στην παιδική παράσταση Δωρεάν Ποπ Κορν για τους μικρούς μας φίλους!
Την ερχόμενη εβδομάδα έρχονται στη Ρόδο τα 102 Σκυλάκια Δαλματίας!

ΜΟΝΟ ΓΙΑ ΤΑ ΜΕΛΗ
MEGA-QUIZ • OSCAR 2000-2001
ΠΡΟΒΛΕΨΤΕ ΚΑΙ ΚΕΡΔΙΣΤΕ!!
Πληροφορίες στο Ταμείο & στο φυλλάδιο του προγράμματος

Κουραζόμαστε κάποιες φορές πολύ κι αυτό φαίνεται στην όψη μας...

Κουραζόμαστε κάποιες φορές πολύ κι αυτό φαίνεται στην όψη μας. Και η κούραση δεν είναι πάντα από πολύωρη χειρονακτική εργασία αλλά και από πνευματική κόπωση. Ακόμα και μια άσχημη κατάσταση που μας κατέβαλε ψυχολογικά ή μια ίωση και φυσικά το ξενύχτι κάνουν αμέσως αμπό και κουρασμένο το δέρμα και πολλές φορές τα χαρακτηριστικά του προσώπου μας μοιάζουν να τείνουν προς τα κάτω . Αν θα πρέπει να παρευρεθούμε με κόσμο ή να πάμε κάπου και θέλουμε να φαινόμαστε καλύτερα, μπορούμε να διαλέξουμε απαλά και χαρούμενα χρώματα. Αυτό ίσως μας φτιάξει τη διάθεση, να νιώσουμε καλύτερα και περισσότερο αισιόδοξοι να αντιμετωπίσουμε καταστάσεις αλλά και να αναζωογονηθούμε και να αισθανθούμε δυνατότερες και με περισσότερες σωματικές αντοχές όταν τις χρειαζόμαστε για λίγο ακόμα, ενώ θα θέλαμε πραγματικά να ξεκουραστούμε και να μην κάνουμε τίποτα παρα μόνο να ξαπλώσουμε για ύπνο.

Οι γυναίκες βοηθιούνται και από τα τρυκ του μακιγιάζ για να καλυτερεύουν την όψη τους και να δείχνουν φρέσκες και ξεκούραστες. Τα φωτεινά χρώματα στα βλέφαρα, οι γυρισμένες βλεφαρίδες, η μολυβιά που λοξεύει προς τα πάνω στην εξωτερική γωνία των ματιών, το κονσίλερ που θα καλύψει τους μαύρους κύκλους θα δώσει λάμψη στο βλέμμα.

Για ένα χαμόγελο που θα φωτίσει και όλο το πρόσωπο χρειάζεται να τονίσουμε και τα χείλη σε φωτεινούς όμως χρωματισμούς ή να βάλουμε λίπγκλος για λάμψη. Επίσης ένα κόκκινο κραγιόν δείχνει λευκότερη την οδοντοστοιχία και λαμπερό χαμόγελο.

ΜΙΚΑ

ΤΗΛΕΟΡΑΣΗ

ΕΤ-1

07.45 Παιδικό πρόγραμμα	18.15 Ο πύργος της ερήμου (σειρά)
09.00 Καλλιτεχνικό πατινάζ	19.45 Κλήρωση ΛΟΤΤΟ-ΠΡΟΤΟ
10.00 Σινεάκ «Πού χάθηκε η Κέλι;»	20.00 Μπάσκετ NBA
11.45 Το σχολείο μου κι εγώ(Ε)	21.00 Φώτα πορείας
12.00 Ντρίνστοπ	**23.00 Ειδήσεις**
13.50 Ειδήσεις	23.30 Ξένη ταινία «Ο κομισάριος»
14.00 Ελληνική ταινία «Ενας άντρας με συνείδηση»	01.20 Ξένη ταινία «Φόβος στο διάστημα»
16.14 Υμίν το κάλλος	03.00 Ελληνομανία (Ε)
16.15 Θεατρικές αναμνήσεις «Δον Καμίλο»	04.0 Μουσικό πρόγραμμα
17.00 Ειδήσεις	

NET

08.00 Εκπαιδευτική τηλεόραση	18.00 Στον κόσμο της οικονομίας
11.00 Ξεχωριστοί τόποι (Ε)	**19.00 Ειδήσεις**
11.30 Διακόσμηση με στυλ	19.15 Πολίτης 2000
12.00 Στα γρανάζια της παραγωγής της τροφής μας (Ε)	20.15 Ανθρωποι και τηλεόραση
12,30 Ιστορίες του ωκεανού	**21.00 Ειδήσεις**
13.00 Ταξίδια στο χρόνο (Ε)	22.00 Ξένη ταινία «Σκιές και σιωπή»
13.30 Με αρετή και τόλμη	**24.00 Ειδήσεις**
14.00 Κοινοβούλιο αιχμής	00.15 Ξένη ταινία «Παράξενα παιχνίδια»
15.00 Ειδήσεις	•Το πρόγραμμα συνεχίζεται με εκπομπές σε επανάληψη
15.15 Ξένη ταινία «Ενας υπέροχος απατεώνας»	
17.00 Χονδρός - Λιγνός	
17.30 Σπορ στον κόσμο	

ΕΤ-3

08.01 Τα αριστουργήματα του Μουσείου Ερμιτάζ	17.00 Ντοκιμαντέρ
08.30 Ο εγκέφαλος	18.30 Design X-treme
09.30 Ιστορίες από την Καινή Διαθήκη (κιν. σχέδια)	**19.00 Ειδήσεις**
10.00 Ονειροδρόμιο	20.00 Η υγεία σήμερα
11.00 Στη γη της ευφορίας	20.30 Οι εξερευνήσεις του ραντ Κακνάλι
12.00 Η ζωντανή θάλασσα	21.30 Εκ των προτέρων ή εκ των υστέρων;
12.30 E-Life (Ε)	22.00 Αθλητικό σαββατόβραδο
13.30 Ανιχνεύσεις (Ε)	**23.30 Ειδήσεις**
15.00 Ειδήσεις	00.30 Ξένη ταινία «ΤΠολυαγαπημένος φίλος»
15.30 Νόστος	

MEGA

07.00 Ο επισκέπτης της ομίχλης (Ε)	17.45 Ελληνική ταινία «Θα σε κάνω βασίλισσα»\
08.00 Τα επτά κακά της μοίρας μου (Ε)	18.45 Ο καλύτερός μου φίλος: Πώς γυρίστηκε η ταινία- β' μέρος
09.00 Τρανσφόρμερς	**19.30 Ειδήσεις**
09.30 Ντίσνεϊ Κλαμπ	21.00 Ελληνική ταινία «Μια Ιταλίδα από την Κυψέλη»
11.00 Ξένη ταινία «Μικρός πατέρας, μεγάλος γιός»	23.00 Privé
13.00 MEGA star	**00.15 Ειδήσεις**
14.00 Ειδήσεις	01.00 Ξένη ταινία «Γιος κάθε μητέρας»
14.10 Μαζί	02.45 Ξένη ταινία «Μάξι»
15.20 Traction	04.45 Χαραυγή (Ε)
15.50 Σειρά	
17.40 Ειδήσεις	

ANT-1

06.20 Οι ειδήσεις του CBS	17.20 Ελληνική ταινία «Ο γίγας της Κυψέλης»
06.45 Τηλεμάρκετινγκ	**19.30 Ειδήσεις**
07.00 Παιδικό πρόγραμμα	21.05 Ελληνική ταινία «Η κόμησσα της Κέρκυρας»
10.30 Πάουερ ρέιντζερς	23.00 Ξένη ταινία «Το έπαθλο»
11.00 Μόρταλ Κόμπατ	**24.00 Ειδήσεις**
12.00 Ο άρχοντας των ζώων	01.45 Ξένη ταινία «Οι νταλικέρηδες του διαστήματος»
12.55 Super game	03.30 Τηλεμάρκετινγκ
13.00 Σούπερ Σάββατο	
14.00 Ειδήσεις	
14.15 Το τίμημα του πάθους(Ε)	
15.15 Σειρά (Ε)	

STAR

06.00 Αστέρια στο πεντάγραμμο	20.00 Μικρές αμαρτίες (Ε)
06.10 Παιδικό πρόγραμμα	21.00 Οι Διαπλεκόμενοι
13.30 Σουίτ Βάλεϊ Χάι	22.00 Ξένη ταινία «Ο μπάτσος του θηριοτροφείου»
14.00 Ζίνα	**00.15 Ειδήσεις**
15.00 Ηρακλής	00.30 Ξένη ταινία «Μίμικ»
16.00 Χαϊλάντερ	02.45 Ξένη ταινία
17.00 Στον έβδομο ουρανό	04.45 Περιπέτειες στις νότιες θάλασσες
18.00 Ειδήσεις	
19.30 Τα φιλαράκια	

ALPHA

06.00 Πέρα από τον ορίζοντα	18.15 ID game show
07.00 Φόρμουλα 1	**19.30 Ειδήσεις**
08.00 Πανόραμα	21.00 Κατάλληλο για όλους
11.00 Ελληνική ταινία «ΠΗ μοίρα γράφει την ιστορία»	23.00 Ξένη ταινία «Ψεύτικα όνειρα»
13.00 Φόρμουλα 1	**01.00 Ειδήσεις**
14.00 Ειδήσεις	02.00 Ιντριγκα
15.00 Νικίτα	03.00 Pacific Blue (Ε)
16.00 Ελληνική ταινία «Μιας πεντάρας νιάτα»	04.00 Twist (Ε)

ΚΥΡΙΑΚΗ 18 ΜΑΡΤΙΟΥ 2001

ΩΡΑ ΑΠΟΓΡΑΦΗΣ

ΝΑ ΜΕΤΡΗΘΟΥΜΕ

Πού όμως; Εκεί που γεννηθήκαμε ή εδώ που ζούμε;
Δεν υπάρχουν διλήμματα στη Στατιστική.
Υπάρχουν μόνον ακριβείς στατιστικές πληροφορίες για να βγουν ακριβή συμπεράσματα.
Υπάρχει μόνον η

Πραγματική εικόνα

που πρέπει να βγει απ' την απογραφή.
Η πραγματική εικόνα για να μπορούμε να προγραμματίσουμε σωστά για κάθε περιοχή, για κάθε πόλη και χωριό.
Αν αλλοιώσουμε τους αριθμούς
Αν δεν απογραφούμε στον τόπο που ζούμε και δημιουργούμε
Ακυρώνουμε τη δυνατότητα που έχουμε να προγραμματίσουμε και να καθορίσουμε, ανάλογα με τις πραγματικές μας ανάγκες, το μέλλον μας.

Μετριόμαστε

ΕΚΕΙ ΠΟΥ ΖΟΥΜΕ

Καταγράφουμε την

ΠΡΑΓΜΑΤΙΚΗ ΕΙΚΟΝΑ

ΚΕΝΤΡΙΚΗ ΕΝΩΣΗ
ΔΗΜΩΝ ΚΑΙ ΚΟΙΝΟΤΗΤΩΝ ΕΛΛΑΔΑΣ

ΜΝΗΜΟΣΥΝΑ

Τελούμε στις 18 Μαρτίου ημέρα Κυριακή και ώρα 8 π.μ. στον ιερό ναό Ταξιαρχών Ρόδου 6μηνο μνημόσυνο υπέρ αναπαύσεως της ψυχής της αγαπητής μας

ΝΙΚΗΣ Κ. ΜΗΝΑ

Οι γονείς Κων/νος - Πόπη
Τα αδέλφια Μαρία και Μηνάς
817-17/3



Τελούμε στις 17 Μαρτίου ημέρα Σάββατο και ώρα 8 π.μ. στον ιερό ναό Ταξιαρχών νεκροταφείου 9ήμερο μνημόσυνο για την ανάπαυση της λατρευτής μας συζύγου, μητέρας, γιαγιάς, αδελφής και θείας

ΠΑΡΑΣΚΕΥΗΣ ΔΙΑΚΟΚΩΝΣΤΑΝΤΗ

Ο σύζυγος Γιάννης
Τα παιδιά Αναστασία - Αντώνης, Κωνσταντίνος, Χρυσή - Παναγιώτης, Μανόλης - Ανόμα, Γιώργος - Βαλασία
Τα εγγόνια , τα αδέλφια, τα ανίψια και οι λοιποί συγγενείς
197-17/3

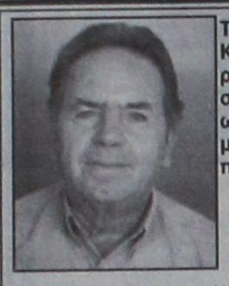

Τελούμε στις 18 Μαρτίου ημέρα Κυριακή και ώρα 9π.μ. στον ιερό ναό Ταξιαρχών Λάρδου ετήσιο μνημόσυνο υπέρ αναπαύσεως της ψυχής του λατρευτού μας συζύγου, πατέρα και παππού

ΑΘΑΝΑΣΙΟΥ ΧΑΤΖΗΑΝΤΩΝΙΟΥ

Η σύζυγος Αναστασία
Τα παιδιά Γιώργος - Λούλα, Κυριάκος - Τσαμπίκα
Τα εγγόνια και οι λοιποί συγγενείς
191-17/3



Τελούμε στις 18 Μαρτίου ημέρα Κυριακή και ώρα 8.30π.μ. στον ιερό ναό Αγίου Παντελεήμονος Π. Πόλης τριετές μνημόσυνο υπέρ αναπαύσεως της ψυχής του λατρευτού μας συζύγου, πατέρα και παππού

ΓΕΩΡΓΙΟΥ ΔΑΝΑ

Η σύζυγος Τούλα
Τα παιδιά Παναγιώτης, Θοδωρής, Κώστας, Μιχάλης, Αριστείδης, Σάββας, Σέβα και οι νύφες
Τα εγγόνια και οι λοιποί συγγενείς
190-17/3

Τελούμε στις 18 Μαρτίου ημέρα Κυριακή και ώρα 8π.μ. στον ιερό ναό Ταξιαρχών νεκροταφείου 3μηνο και 40ήμερο μνημόσυνο υπέρ αναπαύσεως της ψυχής των λατρευτών μας





ΕΥΑΓΓΕΛΙΑΣ και ΑΡΙΣΤΕΙΔΗ ΚΟΥΤΣΑΓΙΑ

Τα παιδιά Σταυρίτσα - Νικόλαος Μαυρογένης, Μαρία - Σταύρος Διακοσταυριανός, Νίκος - Δέσποινα, Ελένη
Τα αδέλφια, τα εγγόνια, τα ανίψια και οι λοιποί συγγενείς
ΓΔ-18/2

Τελούμε στις 17 Μαρτίου ημέρα Σάββατο και ώρα 8 π.μ. στον ιερό ναό Ταξιαρχών Νεοχωρίου ετήσιο μνημόσυνο υπέρ αναπαύσεως της ψυχής των λατρευτών μας γονέων

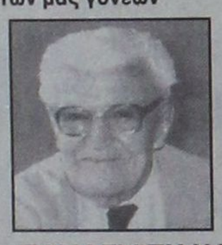



ΠΑΝΑΓΙΩΤΗ ΚΑΡΑΓΙΑΝΝΗ και ΕΛΕΝΗΣ ΚΑΡΑΓΙΑΝΝΗ

Τα παιδιά Φιλία - Γιώργος, Πολυξένη - Γιάννης, Γιώργος - Ντενίς
Τα εγγόνια και τα ανίψια
ΧΛ-17/3



Τελούμε στις 18 Μαρτίου ημέρα Κυριακή και ώρα 8 π.μ. στον ιερό ναό Ταξιαρχών νεκροταφείου 40ήμερο μνημόσυνο υπέρ αναπαύσεως της ψυχής της λατρευτής μας συζύγου, μητέρας και γιαγιάς

ΑΝΝΑΣ ΧΑΤΖΗΣΤΕΡΓΟΥ

Ο σύζυγος Στέργος
Τα παιδιά Θέμης, Κάρεν, Δημήτρης, Πόπη
Τα εγγόνια και οι λοιποί συγγενείς
198-17/3



Τελούμε στις 18 Μαρτίου ημέρα Κυριακή και ώρα 8.30π.μ. στον ιερό ναό Αγίων Αναργύρων 3μηνο μνημόσυνο υπέρ αναπαύσεως της ψυχής του λατρευτού μας συζύγου, πατέρα, παππού, αδελφού και θείου

ΓΙΩΡΓΟΥ ΚΑΡΑΤΖΟΠΟΥΛΟΥ

Η σύζυγος Μαρία
Τα παιδιά Παντελής - Ελισάβετ, Βαΐτσα - Κώστας
Τα εγγόνια, η αδελφή Αγγέλα, τα ανίψια και οι λοιποί συγγενείς
200-17/3



Τελούμε στις 21 Μαρτίου ημέρα Τετάρτη και ώρα 8.30π.μ. στον ιερό ναό Ταξιαρχών νεκροταφείου διετές μνημόσυνο υπέρ αναπαύσεως της ψυχής του λατρευτού μας συζύγου, πατέρα , παππού και θείου

ΜΙΧΑΛΗ ΠΑΝΑΓΙΩΤΑΚΗ

Η σύζυγος Καλλιόπη
Τα παιδιά, τα εγγόνια και οι λοιποί συγγενείς
822-20/3



Τελούμε στις 18 Μαρτίου ημέρα Κυριακή και ώρα 10π.μ. στον ιερό ναό Αποστόλου Θωμά Μονολίθου 40ήμερο μνημόσυνο για την ανάπαυση της λατρευτής μας μητέρας και γιαγιάς

ΕΙΡΗΝΗΣ ΔΙΑΚΟΑΝΑΣΤΑΣΙΟΥ

Τα παιδιά Μαρία - Δημήτρης, Αικατερίνη, Μιχαήλ - Μελπωμένη, Γιάννης - Βαρβάρα
Τα εγγόνια και οι λοιποί συγγενείς
196-17/3

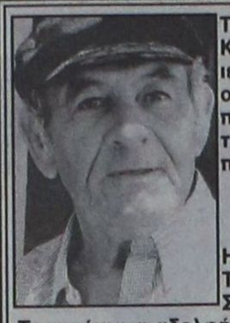

Τελούμε στις 18 Μαρτίου ημέρα Κυριακή και ώρα 8.30 π.μ. στον ιερό ναό Ταξιαρχών νεκροταφείου 3μηνο μνημόσυνο υπέρ αναπαύσεως της ψυχής του λατρευτού μας συζύγου, πατέρα, παππού και αδελφού

ΠΕΤΡΟΥ ΓΑΛΑΝΤΗ

Η σύζυγος Αποστολία
Τα παιδιά Σταμάτης - Καλεζιά, Στέλιος
Τα εγγόνια, η αδελφή και οι λοιποί συγγενείς
812-17/3



Τελούμε στις 18 Μαρτίου ημέρα Κυριακή και ώρα 8.30 π.μ. στον ιερό ναό Αγίου Νικολάου ετήσιο μνημόσυνο υπέρ αναπαύσεως της ψυχής του λατρευτού μας συζύγου, πατέρα, παππού, αδελφού και θείου

ΓΕΩΡΓΙΟΥ ΚΟΥΦΛΗ

Η σύζυγος, τα παιδιά, τα εγγόνια, τα αδέλφια, τα ανίψια και οι λοιποί συγγενείς
814-17/3



Τελούμε στις 17 Μαρτίου ημέρα Σάββατο και ώρα 5μ.μ. στον ιερό ναό Αγίας Αικατερίνης Καλαβάρδων 9μηνο μνημόσυνο υπέρ αναπαύσεως της ψυχής της αγαπημένης μας μητέρας και γιαγιάς

ΒΑΣΙΛΙΚΗΣ ΜΑΡΟΥΛΑΚΗ

Τα παιδιά Ηλίας - Στεργούλα Μαρουλάκη, Μανώλης - Μαρία Μαρουλάκη, Ντίνα - Πασχάλης Σάτζες, Δήμητρα - Παναγιώτης Σκλαβούρη, Εφη - Γιώργος Μοσκιού
Τα εγγόνια και οι λοιποί συγγενείς
804-17/3



Τελούμε στις 18 Μαρτίου ημέρα Κυριακή και ώρα 8.30 π.μ. στον ιερό ναό Αγίας Παρασκευής Κατταβιάς ετήσιο μνημόσυνο υπέρ αναπαύσεως της ψυχής της αξιολάτρευτης μας μητέρας, γιαγιάς, αδελφής και θείας

ΜΑΡΙΑΣ ΦΑΝΤΗ

Τα παιδιά Στάμος, Ζαφειρούλα - Νίκος Χριστοφοράκη, Φίλιππας
Τα εγγόνια Μαρία, Γιάννης
Τα αδέλφια και οι λοιποί συγγενείς
790-17/3

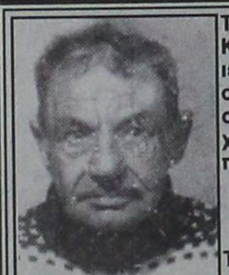

Τελούμε στις 18 Μαρτίου ημέρα Κυριακή και ώρα 8.30 π.μ. στον ιερό ναό Αγίου Δημητρίου παλαιού νεκροταφείου διετές μνημόσυνο υπέρ αναπαύσεως της ψυχής του λατρευτού μας πατέρα, παππού και θείου

ΔΗΜΗΤΡΗ ΚΑΡΙΩΤΗ

Τα παιδιά Γιώργος - Μένη, Κώστας - Νάντια, Βασίλης
Τα εγγόνια Δημήτρης, Δημήτρης, Μιχάλης, Δημήτρης, Ουρανία
Η αδελφή Πόπη, ο γαμπρός Ρετζέπης και οι λοιποί συγγενείς
180-17/3

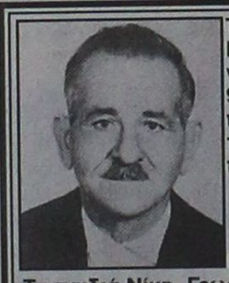

Τελούμε στις 18 Μαρτίου ημέρα Κυριακή και ώρα 9 π.μ. στον ιερό ναό Ταξιαρχών νεκροταφείου 9ήμερο μνημόσυνο υπέρ αναπαύσεως της ψυχής του λατρευτού μας συζύγου, πατέρα και παππού

ΑΝΔΡΕΑ Μ. ΜΑΓΡΙΠΛΗ

Η συζυγος Μαρία
Τα παιδιά Νίκη, Γεωργία -Μιχαήλ, Μανόλης - Παρασκευή, Ζωή
Τα εγγόνια και οι λοιποί συγγενείς
205-17/3

Στις 31 Μαΐου θ'αρχίσει δρομολόγια το «Λίνδος»

ΠΗΡΕ ΤΕΤΡΑΜΗΝΗ ΠΑΡΑΤΑΣΗ

ΑΘΗΝΑ, 16 (ΑΠΕ).-

Θετική είναι η γνωμοδότηση της "Γνωμοδοτικής Επιτροπής Ακτοπλοϊκών Συγκοινωνιών" προς τον υπουργό Εμπορικής Ναυτιλίας, Χρ. Παπουτσή, για χορήγηση άδειας σκοπιμότητας στην MFD για πλοίο νεότερο των 15 ετών, που θα έχει μεταφορική δυνατότητα 2000 επιβατών και 300 ΙΧ, για τη γραμμή Πειραιά-Κυκλάδες-Ικαρία-Σάμο.

Η εταιρία είχε υποβάλει το αίτημα για χορήγηση άδειας σκοπιμότητας σε αντικατάσταση του μοιραίου επιβατηγού "Εξπρές Σάμινα".

Η ΓΕΑΣ με άλλες αποφάσεις της, οι οποίες γνωστοποιήθηκαν το μεσημέρι, εισηγείται θετικά και σε άλλο αίτημα της MFD για χορήγηση άδειας σκοπιμότητας σε πλοίο ηλικίας έως 15 ετών, για αντικατάσταση του "Εξπρές Ναϊάς", το οποίο αποσύρεται λόγω ορίου ηλικίας.

Το "ΦΑΙΔΡΑ" της ίδιας εταιρίας (ήταν θέμα εκτός ημερήσιας διάταξης) σύντομα θα ξεκινήσει δρομολόγια στη γραμμή Πειραιά-Χίου- Μυτιλήνης -δύο φορές την εβδομάδα- και Πειραιά-Σύρο ή Μύκονο-Ικαρία-Σάμο-Χίο, μία φορά την εβδομάδα.

Θετική γνωμοδότηση σε δύο ακόμα αιτήματα της MFD, υπήρξε απο πλευράς των μελών της ΓΕΑΣ, για δύο φορτηγά πλοία (ναυπήγησης 1973) τα οποία θα μεταφέρουν τροχοφόρα απο Πειραιά προς Πάρο-Νάξο-Σαντορίνη και Πάρο-Νάξο-Ικαρία-Σάμο.

Εγινε δεκτό το αίτημα της ΔΑΝΕ για παράταση 4 μηνών στην υλοποίηση άδειας σκοπιμότητας του "ΛΙΝΔΟΣ". Το πλοίο θα αρχίσει δρομολόγια στις 31 Μαΐου στη γραμμή Πειραιά-Δωδεκανήσου.

Τα θέματα έγκρισης θερινών δρομολογίων των γραμμών Πειραιά-Ηρακλείου, Πειραιά-Ικαρίας-Σάμου, Πειραιά-Κυκλάδων, Πειραιά-Αργοσαρωνικού, Πειραιά-Μήλου-Αγ. Νικολάου- Κάσου-Καρπάθου-Ρόδου και των ταχύπλοων απο Ραφήνα προς Κυκλάδες, αναβλήθηκαν για την προσεχή συνεδρίαση.

Το κυριότερο θέμα του υπουργείου Αιγαίου για ανάκληση αδειών σκοπιμότητας των υδροπτέρυγων "ΣΑΝΤΟΡΙΝΗ ΝΤΟΛΦΙΝ", "ΙΟΣ ΝΤΟΛΦΙΝ" και "ΣΑΝΤΟΡΙΝΗ ΝΤΟΛΦΙΝ ΙΙ", αναβλήθηκε.

Εγκρίθηκε η χορήγηση αδειών λειτουργίας σε καταστήματα στην πόλη

Στην έγκριση αδειών ίδρυσης και λειτουργίας καταστημάτων υγειονομικού ενδιαφέροντος και μουσικής προχώρησε χθες η δημαρχιακή επιτροπή.

Πρόκειται για την έγκριση οκτώ αδειών καταστημάτων υγειονομικού ενδιαφέροντος και επτά για μουσική.

Συγκεκριμένα στη χθεσινή της συνεδρίαση η δημαρχιακή επιτροπή ενέκρινε τις εξής άδειες:

Προϋπάρχοντα καταστήματα

1. Πιλάτου Τσαμπίκα (κυλικείο ενός σχολείου Σγουρού) Αλ. Παπαναστασίου.
2. Βουλή Μαρία (οπωροπαντοπωλείο) Δωσιάδου 4
3. LUXOTEL A.E. (εστιατόριο -μπαρ), Ρ. Φερραίου 12
4. LUXOTEL A.E.(μπαρ) Ρ. Φερραίου 12
5. Κατσίλης Γεώργιος (ψαροταβέρνα) Α. Ιωάννου 155.

Νέα καταστήματα

.Τζωρτζής Μιχαήλ (αναψυκτήριο για διερχόμενους) 3ο χιλ. Ρόδου-Λίνδου
2. Σφυδωνιός Μιχαήλ-Νικόλαος (πώληση τυποποιημένων προϊόντων καραμ/ποιΐας) Ρόδου-Λίνδου.
3. Λουκά Στυλιανή (κυλικείο ενός σχολείου) Ρόδου-Κοσκινού.

Ανανέωση αδειών λειτουργίας μουσικής

1. Μεταξωτός Γεώργιος (ραδιοφώνου-κασσετοφώνου-cd μικρής ισχύος) Ορφανίδου 42
2. Τριανταφύλλου Στέλιος (ραδιοφώνου-κασσετοφώνου-cd μικρής ισχύος) Απ. Ροδίου 43.
3. Χατζημανέττας Χρυσόστομος (κασσετοφώνου -cd) Μαραθώνος 14.
4. Παγκάς Σταύρος (στερεοφωνικό συγκρότημα μικρής ισχύος) Ορφέως 12-14.
5. Παπαβασιλείου Γεώργιος (στερεοφωνικό συγκρότημα μικρής ισχύος) Ορφανίδου 40.
6. Κλαδάκης Εμμανουήλ (στερεοφωνικό συγκρότημα μικρής ισχύος) Ορφανίδου 27.
7. Φιλακουρίδης Γεώργιος ((ραδιοφώνου-κασσετοφώνου-cd μικρής ισχύος) Ν. Μανδηλαρά 12.

Εξηγήσεις θα κληθεί να δώσει ο περιφερειάρχης για τη διαχειριστική αρχή

Εξηγήσεις θα κληθεί να δώσει στη συνεδρίαση του Οργάνου Ανάπτυξης της ΤΕΔΚ, που θα πραγματοποιηθεί στις 27 του μήνα ο περιφερειάρχης κ. Παναγιώτης Σαλτούρος για τη διαχειριστική αρχή.

Ο κ. Σαλτούρος εκλήθη από την ΤΕΔΚ στη συνεδρίαση του Οργάνου Ανάπτυξης, προκειμένου να δοθεί λύση στο πρόβλημα που έχει δημιουργηθεί με την επιτροπή, που θα προωθεί τα έργα του Τρίτου Κοινοτικού Πλαισίου Στήριξης, αφού τα 17 από τα 29 μέλη της έχουν έδρα τη Σύρο.

Αυτό για τους τοπικούς παράγοντες σημαίνει ότι, για να προωθούνται οι διαδικασίες ένταξης των έργων θα πρέπει οι σχετικοί φάκελοι να αποστέλλονται στην έδρα της Περιφέρειας στη Σύρο.

Στη διάρκεια της συνεδρίασης του Οργάνου Ανάπτυξης, που θα πραγματοποιηθεί στο Δήμο Πεταλούδων, οι δήμαρχοι θα συζητήσουν με τον κ. Σαλτούρο θέματα που αφορούν τη λειτουργία της Περιφέρειας, καθώς και τις σχέσεις της με τους ΟΤΑ.

Το θέμα της βίζας

ΣΥΝΕΧΕΙΑ ΑΠΟ ΤΗ ΣΕΛ. 1

«Αγαπητή ΠΡΟΟΔΟΣ

Αφορμής δοθείσης από σημερινό σας δημοσίευμα για το θέμα της βίζας, σας πληροφορώ ότι κατά τη συζήτηση επερωτήσεως της 9ης Μαρτίου με θέμα «Ελληνοτουρκικές σχέσεις» προέτεινα την επαναλειτουργία τους συστήματος χορηγήσεως βίζας σε Τούρκους υπηκόους επισκεπτόμενους την Ελλάδα, όχι μόνον ισχύος 24 ωρών, όπως κατά το παρελθόν έτος, αλλά ισχύος 48 ωρών. Ο υπουργός Εξωτερικών κ. Γ. Παπανδρέου επεφυλάχθη να απαντήσει προκειμένου να συνεννοηθεί με το συνάδελφό του υπουργό Δημοσίας τάξεως στον οποίο επίσης έχω ήδη διαβιβάσει σχετική πρόταση.

Και με τους δύο υπουργούς θα έχω επικοινωνία την προσεχή εβδομάδα.»

Ακυρη η πρόωρη...απογραφή

ΣΥΝΕΧΕΙΑ ΑΠΟ ΤΗ ΣΕΛ. 1

Υπηρεσία. Ηδη έχουν αποσταλεί στα νησιά τα έντυπα που θα χρησιμοποιηθούν από τους απογραφείς, ο αριθμός των οποίων στη Δωδεκάνησο ανέρχεται σε 3.000 εκ των οποίων 850 θα εργασθούν στο Δήμο Ροδίων.

Ο ΠΛΗΘΥΣΜΟΣ

Στην απογραφή του 1991 ο πληθυσμός της Δωδεκανήσου ήταν 163.476 κάτοικοι. Η αύξηση από το 1981 είναι 12,7%. Οι ετεροδημότες είναι 34.596 και οι αλλοδαποί 4.821.

✎Η επαρχία Καλύμνου έχει: 28.406 από 26.941 το '81. Εχουμε εδώ σημαντική αύξηση της τάξεως του 5,7% περίπου.

✎Επαρχία Κω: 27.308 από 21.334. Αύξηση και εδώ 28% περίπου.

✎Επαρχία Καρπάθου: 6.411 από 5.883 λόγω τουρισμού. Το νησί της Καρπάθου σημείωσε αύξηση πληθυσμού μετά το 1951 για πρώτη φορά 9,9%.

✎Επαρχία Ρόδου: 101.348 από 90.963. Αύξηση 10.385 κάτοικοι, 11,4% αύξηση.

✎Δήμος Μεγίστης 275 κάτοικοι από 222. Μικρή αύξηση 53 κατοίκων, αλλά σημαντική για το ακριτικό νησί. (Ρω και Στρογγύλη ακατοίκητα).

✎Δήμος Σύμης: 2.332 από 2.273. Αύξηση 59 κατοίκων λόγω ιχθυοκαλλιεργειών και τουρισμού.

✎Δήμος Χάλκης: 281 από 334 (621 το '51). Εδώ πάλι έχουμε μείωση 15,8% για το όμορφο νησί (τα Αλιμιά είναι ακατοίκητα).

✎Δήμος Ρόδου: 43.558 κάτοικοι από 41.425. Εδώ η αύξηση έφτασε στο 5,1% περίπου.

✎Η νήσος της Ρόδου έχει 98.181 κτοίκους.

✎Στα Δωδεκάνησα λόγω τουριστικής ανάπτυξης έχουμε συγκέντρωση και αύξηση πληθυσμού στο νησί της Ρόδου (ειδικότερα στην πόλη) και στο νησί της Κω.

Στη δεκαετία '71-'81 παρουσιάζεται η μεγαλύτερη αύξηση σε σχέση με τη 10ετία του '81-'91 και '61-'71. Π.χ. η πόλη της Ρόδου το 1961 είχε 27.393 κατοίκους, το 1971 32.092, το 1981 40.392 και το 1991 42.400.

Από '61-'71 είχαμε αύξηση 17,2%, '71-'81 25,9% και '81-'91 4,9%.

Κλείνουν το ΙΚΑ

ΣΥΝΕΧΕΙΑ ΑΠΟ ΤΗ ΣΕΛ. 1

και θα κλείσουμε το ΙΚΑ σε ένδειξη διαμαρτυρίας», δήλωσε ο πρόεδρος του Συλλόγου Διοικητικών Υπαλλήλων κ. Κάλλιστος Γεωργιάδης.

ΘΑ ΠΡΕΠΕΙ να σημειωθεί ότι η διοίκηση του ΙΚΑ δεσμεύθηκε στην Ομοσπονδία των υπαλλήλων του Ιδρύματος ότι μέχρι τις 31 Μαρτίου θα προσληφθούν 1200 άτομα για να καλυφθούν οι ανάγκες των υποκαταστημάτων όλης της χώρας.

680 εκ. στην ΚΑΪΡ

ΣΥΝΕΧΕΙΑ ΑΠΟ ΤΗ ΣΕΛ. 1

είναι έτοιμα, από πλευράς συνεταιρισμών, ΚΑΪΡ και Γεωργοένωσης και έτσι θα αρχίσει άμεσα η πληρωμή.

ΣΤΟ ΜΕΤΑΞΥ αύριο Κυριακή 18 Μαρτίου θα πραγματοποιηθεί η έκτακτη γενική συνέλευση τωνμετόχων της ΚΑΪΡ, στην οποία θα γίνει ανάκληση του δ.σ. της εταιρίας και εκλογή νέου. Προέδρος, προαλείφεται ο οικονομολόγος και πρώην οικονομικός διευθυντής της Γεωργοένωσης κ. Μιχάλης Στεργενάκης, ενώ αντιπρόεδρος ο μεγαλοσταφυλοπαραγωγός από τις Φάνες κ. Τσαμπίκος Ρούσσος.

● Επίσης στο δ.σ. θα μετέχουν, σύμφωνα με έγκυρες πληροφορίες, οι κ. Σάββας Γιαννίκης, Γιάννης Καραγιάννης, Γιώργος Παπασταματίου, Γιάννης Μαστροσάββας, Γιάννης Παπαϊωάννου, Εμμανουήλ Τομάζος, Ευστάθιος Σάββενας, Δημήτριος Καραγιάννης, Ιωάννης Θυρής και Μανώλης Ζιάκης.

ΣΥΜΦΩΝΑ με πληροφορίες επρόκειτο χθες το μεσημέρι κάποιοι συνεταιρισμοί να καταθέσουν ασφαλιστικά μέτρα κατά της διοίκησης της Γεωργοένωσης, αμφισβητώντας τη νομιμότητα των ενεργειών της, καθώς εκκρεμεί η απόφαση της ένστασης κατά του κύρους των εκλογών που εκδικάστηκε προχθές το πρωί.

Φωτιά από εμπρησμό

ΣΥΝΕΧΕΙΑ ΑΠΟ ΤΗ ΣΕΛ. 1

ο ραδιοφωνικός σταθμός θα συνεχίσει να σιγεί.

ΑΝΑΚΡΙΣΕΙΣ - έρευνες διενεργεί το Αστυνομικό Τμήμα Καλύμνου.

ΑΝΑΚΟΙΝΩΣΗ ΤΗΣ ΑΣΤΥΝΟΜΙΑΣ

ΣΧΕΤΙΚΑ με το θέμα αυτό από την Αστυνομική Διεύθυνση Δωδεκανήσου εκδόθηκε η παρακάτω ανακοίνωση:

«Σήμερα 16-3-2001 και ώρες νυκτερινές, άγνωστος δράστης αφού έσπασε το τζάμι παραθύρου γραφείου πίσω πλευράς εγκαταστάσεων εκπομπής ραδιοφωνικού σταθμού Δημοτικής Ραδιοφωνικής και Διαφημιστικής Α.Ε. με επωνυμία "ΡΑΔΙΟ ΣΤΑΡ", εκπροσωπουμένης από το δήμαρχο Καλυμνίων κ. Διακομιχάλη Δημήτριο, στη συνοικία Φλάσκας Καλύμνου, έριξε εντός αυτού εύφλεκτο υγρό (πιθανόν βενζίνη) και προκάλεσε πυρκαγιά, με αποτέλεσμα να προκληθούν υλικές ζημιές ύψους 2.000.000 δρχ. περίπου. Η πυρκαγιά έσβησε μόνη της και έγινε αντιληπτή περί ώρα 08.30 χθες από υπαλλήλους που μετέβησαν στο σταθμό για εργασίες, ενόψει επαναλειτουργίας του. Ενεργείται προανάκριση».

Ληστεία Τράπεζας

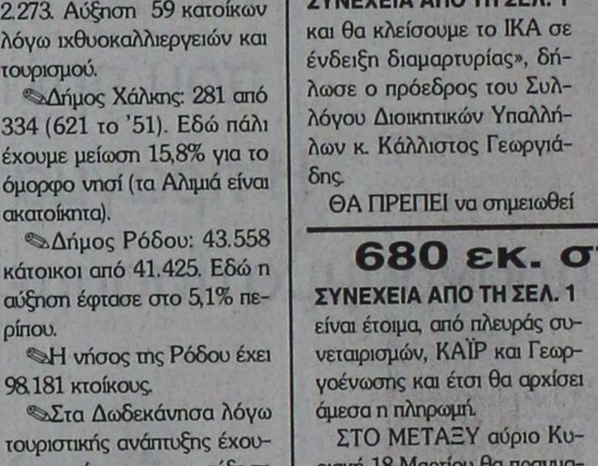

Σκορπισμένα πεντοχίλιαρα στο υποκατάστημα της τράπεζας από το Γερμανό που έκανε την κωμικοτραγική ληστεία

ΣΥΝΕΧΕΙΑ ΑΠΟ ΤΗ ΣΕΛ. 1

τις πρώτες βοήθειες. Ομως, κατά την πτώση από το μοτοποδήλατο ο ληστής έχασε και μια δεσμίδα με πεντοχίλιαρα!.. Σηκώθηκε κι έφυγε με το μοτοποδήλατο αλλά στο μεταξύ όλοι αντιλήφθηκαν ότι κάτι είχε συμβεί, με αποτέλεσμα να ειδοποιηθεί η Αστυνομία.

ΒΕΒΑΙΑ όλοι αναγνώρισαν το ληστή, αφού επρόκειτο για αλλοδαπό πουδιέμενε στο Δήμο Αφάντου τα τελευταία χρόνια, με τη σύζυγό του σε σπίτι στην παραλία.

● Ετσι γύρω στις 5 το απόγευμα οι αστυνομικοί κατόρθωσαν να εντοπίσουν το ληστή που ήταν ο Γερμανός Κερτ Κέρλετερ Γιόζεφ, 53 χρόνων, ψυκτικός το επάγγελμα!.. Στην κατοχή του βρέθηκαν μόνο 12.000 δρχ., αφού τα υπόλοιπα χρήματα του έπεσαν μέσα στην Τράπεζα και στο δρόμο!..

ΟΤΑΝ οι αστυνομικοί τον συνέλαβαν ο Γερμανός είχε προηγουμένως περάσει από το σπίτι του και ξύρισε το μουστάκι του, γιατί έτσι πίστευε ότι δεν θα τον αναγνώριζαν!..

● Ο Κερτ Κέρλετερ εργαζόταν ως ψυκτικός στη Ρόδο και τον τελευταίο καιρό ήταν άνεργος και αντιμετώπιζε σοβαρά οικονομικά προβλήματα. Το πρωί είχε πει στη γυναίκα του ότι θα πήγαινε στην Τράπεζα για να εισπράξει ένα έμβασμα 200.000 δρχ. από την Αθήνα για να πληρώσει την ανανέωση του συμβολαίου για το σπίτι που διέμενε. Αντί, όμως, να εισπράξει ένταλμα έκανε την κωμικοτραγική ληστεία, αφού προηγουμένως τα... κοπάνησε!..

ΚΙΝΗΤΟΠΟΙΗΣΗ ΤΗΣ ΑΣΤΥΝΟΜΙΑΣ

ΜΟΛΙΣ έγινε γνωστή η ληστεία, αμέσως κινητοποιήθηκε ολόκληρη η αστυνομική δύναμη, μ' επικεφαλής τον αστυνομικό διευθυντή κ. Χρήστο Χρήστου, ο οποίος κατηύθυνε την επιχείρηση για τη σύλληψη του δράστη, που επιτεύχθηκε σε σύντομο χρονικό διάστημα.

● Ο συλληφθείς Γερμανός κρατείται στο Αστυνομικό Τμήμα Αφάντου, όπου και ανακρίνεται. Σήμερα το πρωί αναμένεται να προσαχθεί στον Εισαγγελέα για τα περαιτέρω.

Αύριο Κυριακή σ' ολόκληρη την Ελλάδα

Πως θα γίνει η απογραφή

Την Κυριακή 18 Μαρτίου 2001, πραγματοποιείται, σε πανελλαδική κλίμακα, η πρώτη απογραφή πληθυσμού και κατοικιών του 21ου αιώνα. Η τελευταία αντίστοιχη απογραφή έγινε το 1991. Παρόμοιες απογραφές, σαν αυτή που θα γίνει τη Κυριακή, θα πραγματοποιηθούν έως το τέλος τρέχοντος έτους και στις άλλες χώρες - μέλη της ΕΕ.

Σημειώνεται ότι οι απαντήσεις που θα δοθούν στις ερωτήσεις, τις οποίες θα θέσουν οι απογραφείς, είναι απολύτως εμπιστευτικές και δεν παρέχονται σε κανένα φορέα, δημόσιο ή ιδιωτικό, ακόμα και αν ζητηθούν από τη Στατιστική Υπηρεσία της Ελλάδας.

Αλλωστε, η Στατιστική δεν ενδιαφέρεται για "ατομικά στοιχεία", αλλά για συνολικά. Για παράδειγμα, πόσος είναι ο πληθυσμός στην Πελοπόννησο ή την Κρήτη, πόσοι έχουν τελειώσει το δημοτικό, ή το γυμνάσιο ή είναι κάτοχοι πτυχίου κλπ. Επίσης, δεν ενδιαφέρεται εάν "εσείς προσωπικά" διαθέτετε μικρό ή μεγάλο διαμέρισμα ή εάν στο διαμέρισμά σας υπάρχει μπάνιο ή ντους. Ενδιαφέρεται όμως για το πόσοι Ελληνες συνολικά έχουν μπάνιο ή ντους.

Με βάση τα στοιχεία που θα συγκεντρωθούν και μετά από την επεξεργασίας τους, θα προκύψουν χρήσιμα συμπεράσματα για το σχεδιασμό των πολιτικών της πολιτείας, κυρίως σε ό,τι αφορά την ανάπτυξη των υποδομών και τις διαρθρωτικές πολιτικές, τις ανάγκες κατασκευής νοσοκομείων και σχολείων κλπ. Για τους λόγους αυτούς "απαντήστε με ειλικρίνεια", όπως αναφέρει και σχετικό μήνυμα της Στατιστικής.

Αλλωστε, όλοι ξέρουμε ότι το επίπεδο της τεχνολογίας είναι τέτοιο που επιτρέπει σε εκείνους που θέλουν να γνωρίζουν αυτά που θέλουν. Για το λόγο λοιπόν αυτό "απαντήστε με ειλικρίνεια". Το ΑΠΕ ενόψει της απογραφής "απαντά" στα βασικά ερωτήματα για την απογραφή, ώστε να λύσει ενδεχομένως απορίες, αλλά και να μην υπάρξουν παρανοήσεις και παρεξηγήσεις.

Ερ.: Τι θα γίνει στις 18 Μαρτίου 2001;

Απ.: Θα γίνει απογραφή του πληθυσμού της χώρας, αλλά και των κατοικιών.

Ερ.: Ο απλός πολίτης τι πρέπει να κάνει την ημερομηνία αυτή;

Απ.: Να παραμείνει στο σπίτι του και βεβαίως να απαντήσει με ειλικρίνεια στις ερωτήσεις των απογραφέων.

Ερ.: Δηλαδή στις 18 Μαρτίου θα πρέπει να βρισκόμαστε όλοι στα σπίτια μας και καθ΄όλη τη διάρκεια της ημέρας;

Απ.: Εάν γινόταν, ναι. Αλλωστε παρόμοιες απογραφές γίνονται κάθε 10 χρόνια. Ωστόσο, εάν κάποιος λείπει την ώρα της επίσκεψης του απογραφέα, μπορεί να δώσει τις απαντήσεις είτε ο σύζυγος, είτε η σύζυγος, είτε ο πατέρας, είτε η μητέρα του προσώπου που απουσιάζει τη συγκεκριμένη ώρα.

Ερ.: Πόση ώρα θα με απασχολήσει ο απογραφέας;

Απ.: Περίπου 15 λεπτά.

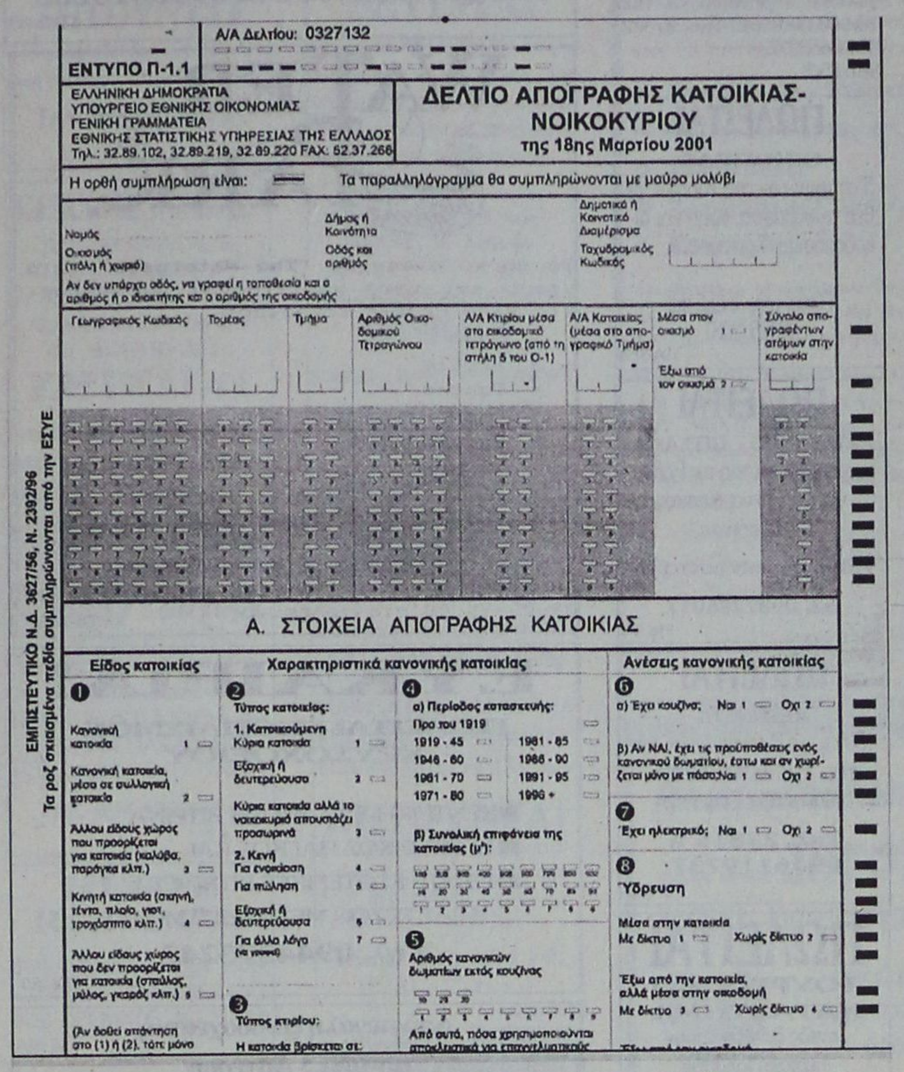

ΕΝΤΥΠΟ Π-1.1 — Α/Α Δελτίου: 0327132

ΕΛΛΗΝΙΚΗ ΔΗΜΟΚΡΑΤΙΑ
ΥΠΟΥΡΓΕΙΟ ΕΘΝΙΚΗΣ ΟΙΚΟΝΟΜΙΑΣ
ΓΕΝΙΚΗ ΓΡΑΜΜΑΤΕΙΑ
ΕΘΝΙΚΗΣ ΣΤΑΤΙΣΤΙΚΗΣ ΥΠΗΡΕΣΙΑΣ ΤΗΣ ΕΛΛΑΔΟΣ
Τηλ.: 32.89.102, 32.89.219, 32.89.220 FAX: 52.37.266

ΔΕΛΤΙΟ ΑΠΟΓΡΑΦΗΣ ΚΑΤΟΙΚΙΑΣ-ΝΟΙΚΟΚΥΡΙΟΥ της 18ης Μαρτίου 2001

Η ορθή συμπλήρωση είναι: — Τα παραλληλόγραμμα θα συμπληρώνονται με μαύρο μολύβι

Νομός — Δήμος ή Κοινότητα — Δημοτικό ή Κοινοτικό Διαμέρισμα
Οικισμός (πόλη ή χωριό) — Οδός και αριθμός — Ταχυδρομικός Κωδικός
Αν δεν υπάρχει οδός, να γραφεί η τοποθεσία και ο αριθμός ή ο ιδιοκτήτης και ο αριθμός της οικοδομής

Γεωγραφικός Κωδικός	Τομέας	Τμήμα	Αριθμός Οικοδομικού Τετραγώνου	Α/Α Κτιρίου μέσα στο οικοδομικό τετράγωνο (από τη στήλη 5 του Ο-1)	Α/Α Κατοικίας (μέσα στο απογραφικό Τμήμα)	Μέσα στον οικισμό 1 / Εξω από τον οικισμό 2	Σύνολο απογραφέντων ατόμων στην κατοικία

ΕΜΠΙΣΤΕΥΤΙΚΟ Ν.Δ. 3627/56, Ν. 2392/96
Τα ροζ σκιασμένα πεδία συμπληρώνονται από την ΕΣΥΕ

Α. ΣΤΟΙΧΕΙΑ ΑΠΟΓΡΑΦΗΣ ΚΑΤΟΙΚΙΑΣ

Είδος κατοικίας	Χαρακτηριστικά κανονικής κατοικίας	Ανέσεις κανονικής κατοικίας
1 Κανονική κατοικία 1 / Κανονική κατοικία, μέσα σε συλλογική κατοικία 2 / Άλλου είδους χώρος που προορίζεται για κατοικία (καλύβα, παράγκα κλπ.) 3 / Κινητή κατοικία (σκηνή, τέντα, πλοίο, γιοτ, τροχόσπιτο κλπ.) 4 / Άλλου είδους χώρος που δεν προορίζεται για κατοικία (σταύλος, μάλλος, γκαράζ κλπ.) 5 / (Αν δοθεί απάντηση στο (1) ή (2), τότε μόνο	2 Τύπος κατοικίας: 1. Κατοικευόμενη: Κύρια κατοικία 1 / Εξοχική ή δευτερεύουσα 2 / Κύρια κατοικία αλλά το νοικοκυριό απουσιάζει προσωρινά 3 / 2. Κενή: Για ενοίκιαση 4 / Για πώληση 5 / Εξοχική ή δευτερεύουσα 6 / Για άλλο λόγο (να γραφεί) 7 — 3 Τύπος κτιρίου: Η κατοικία βρίσκεται σε: — 4 α) Περίοδος κατασκευής: Προ του 1919 / 1919 - 45 / 1946 - 60 / 1961 - 70 / 1971 - 80 / 1981 - 85 / 1986 - 90 / 1991 - 95 / 1996 + — β) Συνολική επιφάνεια της κατοικίας (μ²): — 5 Αριθμός κανονικών δωματίων εκτός κουζίνας — Από αυτά, πόσα χρησιμοποιούνται αποκλειστικά για επαγγελματικούς	6 α) Έχει κουζίνα; Ναι 1 Οχι 2 / β) Αν ΝΑΙ, έχει τις προϋποθέσεις ενός κανονικού δωματίου, έστω και αν χωρίζεται μόνο με πάσσαλα; 1 Οχι 2 — 7 Έχει ηλεκτρικό; Ναι 1 Οχι 2 — 8 Ύδρευση: Μέσα στην κατοικία: Με δίκτυο 1 Χωρίς δίκτυο 2 / Έξω από την κατοικία, αλλά μέσα στην οικοδομή: Με δίκτυο 3 Χωρίς δίκτυο 4

Ερωτηματολόγια απογραφής: Είναι διατυπωμένα κατά τέτοιον τρόπο ώστε ο απογραφόμενος να μπορεί ν' απαντά μ' ευκολία

Ερ.: Και που θα ξέρουμε εάν αυτός που μας επισκέπτεται και μας θέτει ερωτήσεις είναι απογραφέας;

Απ.: Κάθε απογραφέας, από τους περίπου 160.000 που έχουν εκπαιδευτεί για τη δουλειά αυτή, θα φέρει μαζί του ειδική ταυτότητα της Στατιστικής Υπηρεσίας.

Ερ.: Και εάν λείπω την ώρα που θα έρθει;

Απ.: Στην περίπτωση αυτή θα περιμένει λίγο και μετά θα σας αφήσει σημείωμα ότι θα ξαναπεράσει αργότερα. Να θυμάστε το μήνυμα της Στατιστικής. Απαντήστε με ευγένεια στων απογραφέων την ευγένεια.

Ερ.: Τι θα με ρωτήσουν;

Απ.: Που και πότε γεννηθήκατε, τι σπουδές έχετε κάνει, τι δουλειά κάνετε και άλλα παρόμοια. Επίσης, πόσα τετραγωνικά μέτρα είναι το σπίτι σας, τι ανέσεις διαθέτετε κλπ.

Ερ.: Θα με ρωτήσουν και για το θρήσκευμα;

Απ.: Οχι, δεν θα σας ρωτήσουν για το θρήσκευμα όπως σε καμιά από τις προηγούμενες απογραφές δεν είχαν ρωτήσει για το θρήσκευμα. Η Στατιστική θα καταγράψει πληθυσμό όχι τα πιστεύω του.

Ερ.: Θέλω να ξέρω με ακρίβεια τι θα με ρωτήσουν...

Απ.: Κατ΄αρχήν ο απογραφέας θα σας υποβάλλει ερωτήσεις σχετικά με την κατοικία που διαμένετε, εάν πρόκειται για κύρια κατοικία ή εξοχική ή δευτερεύουσα ή εάν πρόκειται για κενή κατοικία προς ενοικίαση ή πώληση κλπ. Θα σας ρωτήσει επίσης πότε κτίστηκε το σπίτι σας. Επίσης, πόση είναι η συνολική επιφάνεια της κατοικίας, τον αριθμό των δωματίων, εάν διαθέτετε ηλεκτρικό και νερό, λουτρό ή ντους και το είδος θέρμανσης.

Ερ.: Αυτά αφορούν τις κατοικίες. Στην καρτέλα που έχουν για τον πληθυσμό τι θα ρωτήσουν;

Απ.: Θα ρωτήσουν, το ονοματεπώνυμο και το όνομα πατρός, εάν είσαστε ο υπεύθυνος του νοικοκυριού και τα υπόλοιπα συνηθισμένα, όπως εάν είσαστε έγγαμος (η) ή άγαμος(η), διαζευγμένος (η) και χήρος (α). Επίσης, τον τόπο μόνιμης κατοικίας της μητέρας σας κατά τη γέννησή σας, που είσαστε δημότης και τον τόπο διαμονής πέρυσι το Μάρτιο και το Δεκέμβριο του 1995.

Ερ.: Θα ρωτήσουν και ποιας χώρας είμαι υπήκοος;

Απ.: Ναι, όπως θα γίνει και σε όλες τις άλλες χώρες - μέλη της ΕΕ κατά τη διάρκεια αντίστοιχων απογραφών. Αλλωστε, το ίδιο έγινε και στην απογραφή του 1991. Ειδικότερα θα σας θέσουν τα εξής πέντε ερωτήματα. Εάν είστε υπήκοος της Ελλάδας, ή άλλης χώρας, ή της Ελλάδας και άλλης χώρας, ή χωρίς υπηκοότητα ή τέλος με αδιευκρίνιστη υπηκοότητα.

Ερ.: Είπαμε στην αρχή και ότι θα τεθούν ερωτήσεις και για το επίπεδο εκπαίδευσης.

Απ.: Ναι, όπως και για την εργασία σας και ειδικότερα ποια είναι η απασχόλησή σας και ο τόπος της, πόσες ώρες εργάζεστε.

Ερ.: Στην απογραφή θα καταγραφούν και οι μετανάστες;

Απ.: Θα καταγραφούν όλοι - όσοι βρίσκονται στην Ελλάδα την ημέρα εκείνη, άρα και οι μετανάστες, όπως γίνεται σε όλες τις αντίστοιχες απογραφές. Ειδικότερα, οι απογραφείς θα ρωτήσουν, σε ποια χώρα του εξωτερικού διέμεναν πριν εγκατασταθούν στην Ελλάδα και ποιοι οι λόγοι εγκατάστασής τους στη χώρα μας. Ο απογραφέας θα καταγράψει εάν οι μετανάστες ήρθανε στην Ελλάδα για να εργαστούν ή παλιννόστησαν ή για σπουδές ή για αναζήτηση ασύλου ή όποιον άλλο λόγο δηλώνει ο ίδιος ο μετανάστης.

Ερ.: Να υποψιαστώ ότι την ημέρα αυτή θα πρέπει να κρυφτούν μερικοί - μερικοί.

Απ.: Οχι βέβαια. Την ημέρα αυτή, είναι μοναδική ευκαιρία να δηλώσουν οι μετανάστες με πλήρη ειλικρίνεια για ποιο λόγο βρίσκονται στην Ελλάδα. Επαναλαμβάνουμε ότι τη Στατιστική την ενδιαφέρουν μόνο τα σύνολα, δηλαδή πόσοι είναι αυτοί που ζητούν άσυλο ή ήρθαν να σπουδάσουν κλπ. Εάν δεν έχει στοιχεία το κράτος, δεν θα μπορεί να χαράξει πολιτική ούτε για τους μετανάστες ούτε για τους αιτούντες άσυλο, ή αυτούς που έρχονται να εργαστούν ή να σπουδάσουν.

Ερ.: Θα καταγραφούν και οι ταξιδιώτες;

Απ.: Ολοι όσοι διαμένουν μόνιμα ή προσωρινά στην Ελλάδα, την ημερομηνία αυτή, δηλαδή την Κυριακή στις 18 Μαρτίου.



Νέο Seat Leon.
Δύναμη που σας απελευθερώνει.

Η ελευθερία θέλει δύναμη που δεν περιορίζεται πουθενά. Νέο SEAT LEON. Σχεδιασμός, ασφάλεια, απόλαυση ... απελευθερώνονται. Και μαζί τους κι εσείς. Η δύναμη του εντυπωσιάζει. Τεχνολογικά εξελιγμένοι κινητήρες που ξεκινούν με τον 1.4lt 16V (75hp), συνεχίζονται με τον 1.6lt (100hp) και απογειώνονται με τον 1.8lt 20V T (180hp). Στις πιο σπορ στιγμές του, το νέο SEAT LEON, με "έξυπνη" τετρακίνηση, συμπλέκτη HALDEX, κιβώτιο 6 ταχυτήτων, Turbo και ισχύ 180hp είναι ότι δυναμικότερο έχετε οδηγήσει μέχρι σήμερα. Δύναμη, αλλά και αξεπέραστη ασφάλεια.

4 αερόσακους (AB4) και 4 αεριζόμενα δισκόφρενα στάνταρντ σε όλες τις εκδόσεις, σύστημα ABS νέας γενιάς με EBV και ESBS. Και για επιπλέον σιγουριά, ηλεκτρονικά συστήματα ενεργητικής ασφάλειας TCS, ESP και EDS. Ομως, δεν αρκεί να είσαι ελεύθερος. Πρέπει και να απολαμβάνεις την κάθε στιγμή. Και το νέο SEAT LEON, το απολαμβάνετε. Χαρείτε τον πιο πλούσιο εξοπλισμό της κατηγορίας του.

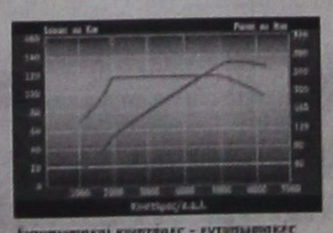

Εντυπωσιακοί κινητήρες - εντυπωσιακές επιδόσεις. Η δύναμη του SEAT LEON φαίνεται με την πρώτη ματιά, στη ροπή του. Θα τη νιώσετε όμως περισσότερο, όταν το οδηγήσετε.

Από το αυτόματο σύστημα κλιματισμού CLIMATRONIC, το σπορ υδραυλικό τιμόνι, τα ηλεκτρικά παράθυρα, το κεντρικό κλείδωμα με τηλεχειρισμό, το ραδιοκασετόφωνο και τη 12ετή αντισκωριακή προστασία έως τα ηλεκτρικά ρυθμιζόμενα καθίσματα με μνήμη, τον αισθητήρα βροχής και τον αντιθαμβωτικό καθρέπτη.

Ενα όμορφο, δυναμικό σπορ αυτοκίνητο. Ενα, αλλά SEAT.
Νέο SEAT LEON. Είστε ελεύθεροι να το επιλέξετε.

Απίστευτο **νέο** Leon
Απίστευτη **νέα** Seat.

Ενημερωθείτε για το LEON
LEON LINE 0800 - 80000
(Γραμμή πληροφοριών χωρίς χρέωση)
www.seatleon.gr

SEAT

MASS

ΓΕΩΡΓΙΟΣ & ΣΤΕΛΙΟΣ ΠΙΤΡΟΠΑΚΗΣ Ο.Ε.
Λεωφόρος Ρόδου - Λίνδου 3ο χλμ.
ΣΥΝΕΡΓΕΙΟ - ΑΝΤΑΛΛΑΚΤΙΚΑ: Τηλ. 62775
ΕΚΘΕΣΗ: Ρόδου - Λίνδου 5ο χλμ.: Τηλ. 66537

ΚΑΘΕΤΗ ΟΡΓΑΝΩΣΗ ΔΙΚΤΥΟΥ SEAT Τεχνοκάρ Α.Ε.Ε.Ε

ΙΑΤΡΙΚΗ ΑΝΑΚΟΙΝΩΣΗ
Ο ιατρός
ΣΤΑΜΑΤΗΣ Γ. ΠΕΡΙΔΗΣ *BDS (London)*
ΧΕΙΡΟΥΡΓΟΣ - ΟΔΟΝΤΙΑΤΡΟΣ
Πτυχιούχος Πανεπιστημίου *UMDS* Λονδίνου
τέως μέλος Βρετανικού Οδοντιατρικού Συλλόγου *BDA*
Δέχεται: Δευτέρα - Παρασκευή 9:00 - 13:30 17:00 - 20:30
Σάββατο 9:00 - 14:00
Εθν. Αντίστασης 44 (πρώην Βασ. Άννης Μαρίας), 2ος όροφος
Τηλ. & Fax: (0241) 70888 605-31/3

ΙΑΤΡΙΚΗ ΑΝΑΚΟΙΝΩΣΗ
Ο ΙΑΤΡΟΣ
ΧΡΗΣΤΟΣ Π. ΙΩΑΝΝΙΔΗΣ
ΜΙΚΡΟΒΙΟΛΟΓΟΣ - ΒΙΟΠΑΘΟΛΟΓΟΣ
ΔΕΧΕΤΑΙ: Δευτέρα - Παρασκευή
7.3--13.00 & 17.00-20.30
Σάββατο: 7.30-13.00
Λεμεσού 43 - Τηλ. 70260 - 70269
681-31/3

ΙΑΤΡΙΚΗ ΑΝΑΚΟΙΝΩΣΗ
ΑΝΤΩΝΙΟΣ Γ. ΚΛΑΔΟΓΕΝΗΣ
ΠΝΕΥΜΟΝΟΛΟΓΟΣ
Λεμεσού 43
Τηλ. 31540 κιν. 0945 901430
Δέχεται καθημερνά 9-1 και 5-8.30
Τετάρτη απόγευμα και Σάββατο πρωί κατόπιν ραντεβού
T237-31/3

ΙΑΤΡΙΚΗ ΑΝΑΚΟΙΝΩΣΗ
Η ΙΑΤΡΟΣ
ΑΝΑΣΤΑΣΙΑ Π. ΧΑΜΟΥΖΑ -ΤΣΕΛΕΠΗ
ΜΙΚΡΟΒΙΟΛΟΓΟΣ - ΒΙΟΠΑΘΟΛΟΓΟΣ
Δέχεται στο ιατρείο της
ΔΕΥΤΕΡΑ έως ΠΑΡΑΣΚΕΥΗ 07.30-12.30 πρωί
06.00 - 08.00 απόγευμα
ΣΑΒΒΑΤΟ 08.00 - 12.00 πρωί
Στέλιου Κωτιάδη 5 & Εργάνης Αθηνάς
Τηλέφωνο 74034
668-31/3

VANIK TOURS
ΓΙΑΝΝΗΣ και ΣΕΒΑ ΒΑΛΣΑΜΙΔΗ
VANIK σημαίνει ΑΛΗΘΕΙΑ
ΑΚΤΗ ΚΑΝΑΡΗ 17, ΨΑΡΟΠΟΥΛΑ - ΑΝΕΤΟ ΠΑΡΚΙΝΓΚ
Ανοικτά: ΔΕ-ΣΑ 08.30 - 14.00 & 16.30 - 20.30
Τηλ. 35191, 37621 κινητό: 0945798148 , FAX 29532

Το γραφείο μας πάντα πρώτο σε κρατήσεις ξενοδοχείων εξασφάλισε και σας προσφέρει καταπληκτικές τιμές για τα παρακάτω ξενοδοχεία σε ΠΑΚΕΤΑ (έκδοση εισιτηρίων R/T) από 1/11/2000-31/3/2001

1ον HOTEL ELECTRA	Α΄ SUPERIOR	
Ερμού Σύνταγμα		
Μονόκλινο	δρχ.	23.600
Δίκλινο	»	27.800
Τρίκλινο	»	33.000
2ον HOTEL ALEXANDROS	Α΄ SUPERIOR	
Πλατεία Μαβίλλη		
Μονόκλινο	δρχ.	19.500
Δίκλινο	»	22.500
Τρίκλινο	»	30.000
3ον HOTEL PRESIDENT	Α΄ Κατηγορίας	
Λεωφόρος Κηφησίας		
Μονόκλινο	δρχ.	9.000
Δίκλινο για μονόκλινο	»	10.000
Δίκλινο	»	12.000
Τρίκλινο	»	15.000
4ον HOTEL ASTOR	Α΄ Κατηγορίας	
Σύνταγμα		
Μονόκλινο	δρχ.	12.500
Δίκλινο για μονόκλινο	»	14.000
Δίκλινο	»	16.500
Τρίκλινο	»	20.000
5ον HOTEL RIVA	Α΄ Κατηγορίας	
Περιοχή HILTON		
Μονόκλινο	δρχ.	13.500
Δίκλινο	»	15.500
Τρίκλινο	»	21.000
6ον HOTEL ZAFOLIA	Α΄ SUPERIOR	
Λεωφόρος Αλεξάνδρας		
Μονόκλινο	δρχ.	18.000
Δίκλινο	»	23.000
Τρίκλινο	»	28.000
7ον HOTEL ELLINIS	Β΄ SUPERIOR	
Ωνάσειο, λεωφ. Συγγρού		
Μονόκλινο	δρχ.	12.000
Δίκλινο	»	17.000
Τρίκλινο	»	20.000
8ον HOTEL ATHENS CYPRIA	Β΄ SUPERIOR	
Σύνταγμα, Διομιας		
Μονόκλινο	δρχ.	18.000
Δίκλινο	»	23.500
Τρίκλινο	»	32.000
9ον HOTEL LONDON	Β΄ Κατηγορίας	
Γλυφάδα, Ανατολ. - Δυτ. Αεροδρόμιο		
Μονόκλινο	δρχ.	12.000
Δίκλινο	»	15.000
Τρίκλινο	»	18.000
10ον HOTEL EGNATIA	Β΄ Κατηγορίας	
Θεσσαλονίκη Κέντρο - καινούριο		
Μονόκλινο	δρχ.	18.000
Δίκλινο	»	22.000
Τρίκλινο	»	26.000

* Τα παραπάνω ξενοδοχεία διαθέτουν T.V. σε όλα τα δωμάτια
* Στις παραπάνω τιμές συμπεριλαμβάνεται πρωινό σε μπουφέ
* Ακόμη σε μας θα βρείτε αεροπορικά και ατμοπλοϊκά εισιτήρια όλων των εταιρειών.

X.2206-28/2

ΠΡΟΟΔΟΣ ΜΙΚΡΕΣ ΑΓΓΕΛΙΕΣ ΜΙΚΡΕΣ ΑΓΓΕΛΙΕΣ ΠΡΟΟΔΟΣ

ενοικιάσεις

ΕΝΟΙΚΙΑΖΕΤΑΙ μεζονέτα 145τ.μ., με θέρμανση και τζάκι, Δημ. Αναστασιάδη 12. Τιμή 220.000 δρχ. Τηλ. 77796 - 31210 - 27234
603-18/3

ΕΝΟΙΚΙΑΖΕΤΑΙ παλιά μονοκατοικία ανακαινισμένη, σε άριστη κατάσταση 100 τετραγωνικά, στην οδό Διαγόρα Ιαλυσός. Πληρ. τηλ. 0945812007
691-18/3

ΣΕ ΒΙΟΤΕΧΝΙΚΟ συγκρότημα ενοικιάζονται αποθήκες ή βιοτεχνικοί χώροι των 85τ.μ. και 100τ.μ., σε κεντρικό δρόμο (Ασγούρου) και με όλες τις ευκολίες. Τηλ. 0946363311 - 68360
694-25/3

ΕΝΟΙΚΙΑΖΕΤΑΙ στούντιο, Αισχύνου 37. Τηλ. 30115
695-25/3

ΕΝΟΙΚΙΑΖΕΤΑΙ κατάστημα κεντρικό, 32τ.μ. στο Φαληράκι (Ερμού και Λεωφ. Καλλιθέας), κατάλληλο για μίνι μάρκετ, τουριστικό γραφείο, κλπ. Τηλ. 66438 - 85541
696-18/3

ΕΝΟΙΚΙΑΖΕΤΑΙ κατάστημα στην οδό Καναδά 54, 55τ.μ., με πατάρι 35τ.μ. Πληροφορίες τηλ. 22450 ώρες 8.30π.μ.-3μ.μ.
685-18/3

ΕΝΟΙΚΙΑΖΕΤΑΙ διαμέρισμα 90τ.μ. με δύο υπνοδωμάτια, οδός Γαριβάλδη (πίσω από το σούπερ μάρκετ Σπανός). Τηλ. 28616 - 34170
Μ1-18/3

ΕΝΟΙΚΙΑΖΕΤΑΙ κατάστημα ισόγειο, Καποδιστρίου 59, κατάλληλο για εμπορική επιχείρηση. Τηλ. 66363 και 0974375937
674-18/3

ΕΝΟΙΚΙΑΖΕΤΑΙ διαμέρισμα τριάρι στην οδό Πτολεμαίων αρ. 65, στην Ανάληψη. Τηλ. 63847
684-31/3

ΕΝΟΙΚΙΑΖΕΤΑΙ επαγγελματικός χώρος 200τ.μ., επί της οδού Λεμεσού. Πληρ. τηλ. 22198
ΓΔ-18/3

ΕΝΟΙΚΙΑΖΕΤΑΙ επιπλωμένο διαμέρισμα, με 3 υπνοδωμάτια και σαλόνι, κατάλληλο για συγκατοίκηση επί της Αλεξ. Διάκου 15, περιοχή ξενοδοχείου «Θέρμαι». Πληροφορίες τηλ. 21335
764-21/3

ΕΝΟΙΚΙΑΖΕΤΑΙ διαμέρισμα 2 δωματίων, με κουζίνα και μπάνιο στον 2ο όροφο επί της οδού Μεγάλου Κωνσταντίνου 30, κοντά στο Υπερμάρκετ Σπανός. Τηλ. 29504 απόγευμα ή 0932941980 όλη μέρα
765-22/3

ΕΝΟΙΚΙΑΖΕΤΑΙ στο Ροδίνι, επιπλωμένη γκαρσονιέρα. Τηλ. 65518
766-21/3

ΕΝΟΙΚΙΑΖΕΤΑΙ εξοπλισμένο εστιατόριο μπαρ, Πιπίνου Ράμμου 79, στο Αφάντου, 102 καθισμάτων. Τηλ. 52395 και 0932048889
776-22/3

ΕΝΟΙΚΙΑΖΕΤΑΙ ημιυπόγεια αποθήκη καινούργια, με ράμπα, 100τ.μ., με τριφασικό ρεύμα και WC, κατάλληλη και για γραφείο, οδός Αταβύρου και Ήβης 4. Τηλ. 39194
788-23/3

ΕΝΟΙΚΙΑΖΟΝΤΑΙ επιπλωμένες γκαρσονιέρες, επί της οδού Παύλου Μελά. Πληροφορίες τηλ. 20887
ΓΔ-25/3

ΕΝΟΙΚΙΑΖΕΤΑΙ ημιυπόγεια αποθήκη, εμβαδού 137τ.μ., με ράμπα, που βρίσκεται στην περιοχή Αναλήψεως στην οδό Αφάντου αρ. 1, με τριφασικό ρεύμα, κατάλληλη για οποιαδήποτε επαγγελματική χρήση. Πληρ. τηλ. 0246/71434 και 0246/71001 και 23621
712-22/4

ΕΝΟΙΚΙΑΖΕΤΑΙ διαμέρισμα στην Ανάληψη, 85τ.μ., 3άρι. Τηλ. 36543 - 35522
820-31/3

ΕΝΟΙΚΙΑΖΕΤΑΙ
διαμέρισμα με 3 υπνοδωμάτια, μεγάλη σαλοτραπεζαρία, κουζίνα, μπάνιο, θέρμανση, βεράντες πέριξ και θέα πανταχόθεν, Κοδριγκτώνος 85.
Τηλ. 28494 και 28019
793-25/3

ΕΝΟΙΚΙΑΖΕΤΑΙ
ισόγειο κατάστημα 50τ.μ., περίπου, με νερό, επί της Πλ. Ιπποκράτους, κατάλληλο και για καφέ μπαρ
Τηλ. 0977/609717 κ. Κώστα
759-20/3

ΕΝΟΙΚΙΑΖΕΤΑΙ
ΔΙΑΜΕΡΙΣΜΑ ενός δωματίου, επιπλωμένο, στον 2ο όροφο, με μεγάλη βεράντα
Τηλ. 24420, ώρες καταστημάτων
758-20/3

ΕΝΟΙΚΙΑΖΕΤΑΙ
ΚΑΤΑΣΤΗΜΑ
στο χώρο υποδοχής του ξενοδοχείου Hilton Rhodes Resoart
Τηλ. 75000, αρμόδιος κ. Κώνστας
752-18/3

ΕΝΟΙΚΙΑΖΟΝΤΑΙ στούντιος εντός πόλεως Ρόδου. Επιπλωμένα με ατομικό μπάνιο, WC, ψυγείο, πολυκουζινάκι, περιοχή Νεοχωρίου. Τηλ. 26526 κ. Νίκο
787-23/3

ΕΝΟΙΚΙΑΖΕΤΑΙ διαμέρισμα δύο υπνοδωματίων και λοιπών βοηθητικών χώρων, πλήρως επιπλωμένα, κατάλληλο για δύο εργένηδες. Πληρ. Αγ. Ιωάννου 105. Τηλ. 21015
705-18/3

ΕΝΟΙΚΙΑΖΕΤΑΙ υπόγειο κατάστημα 150τ.μ., κατάλληλο για βιοτεχνία ή για οποιαδήποτε άλλη χρήση, οδός Αγ. Ιωάννου 191 Α. Τηλ. 25421 ημέρα και 35914 βράδυ
701-18/3

ΕΝΟΙΚΙΑΖΟΝΤΑΙ από ιδιοκτήτη: 1) Οροφοδιαμέρισμα 150τ.μ., επί της Αλεξάνδρου Διάκου 55, στον 3ο όροφο, μεγάλο, γύρω - γύρω βεράντες. Εχει ασανσέρ και 2) κατάστημα 46τ.μ., το μισό κατάστημα έχει πατάρι, επί της Ερυθρού Σταυρού 17. Πληρ. τηλ. 22495
738-18/3

ΕΝΟΙΚΙΑΖΕΤΑΙ μόνο για μετατροπή σε μαγαζί, σπίτι 56τ.μ. (+24τ.μ. αυλή) Κλαυδίου Πέππερ 139, παραλία Ζέφυρος. Τηλ. 36643
743-31/3

ΕΝΟΙΚΙΑΖΕΤΑΙ δωμάτιο επιπλωμένο, με πολυκουζινάκι, ντους, μεγάλο μπαλκόνι, στην Κρεμαστή, 45.000 δρχ. Τηλ. 90269
747-18/3

ΕΝΟΙΚΙΖΟΝΤΑΙ: 1) Κατάστημα ισόγειο, 100τ.μ. περίπου, κατάλληλο για πρακτορείο - εστιατόριο, σνακ μπαρ και για οποιαδήποτε άλλη χρήση και 2) Δύο γκαρσονιέρες, επιπλωμένες, στην Ακτή Μιαούλη 20, Ψαρόπούλα. Τηλ. 93557
746-18/3

ΕΝΟΙΚΙΑΖΕΤΑΙ διαμέρισμα με τρία υπνοδωμάτια, μεγάλη εντοιχισμένη κουζίνα στο Παραδείσι. Τηλ. 41808 - 81884
727 - 18/3

ΕΝΟΙΚΙΑΖΕΤΑΙ στην πόλη της Ρόδου κατάστημα, 380τ.μ., στην οδό Αντιοχείας 9, περιοχή Ικαρος (πρώην εγκαταστάσεις Χαρίτου Α.Ε.), κατάλληλο για επαγγελματική χρήση. Πληροφορίες τηλ. 64085 ή κινητό 0932437151
ΓΔ-20/3

ΕΝΟΙΚΙΑΖΕΤΑΙ γκαρσονιέρα στην Ανάληψη. Τηλ. 21161 πρωινές ώρες και 34009 απογευματινές ώρες
778-25/3

ΕΝΟΙΚΙΑΖΕΤΑΙ υπόγεια αποθήκη με ράμπα, 120τ.μ., Καποδιστρίου 49. Τηλ. 90598
780-22/3

ΕΝΟΙΚΙΑΖΕΤΑΙ γκαρσονιέρα επιπλωμένη με μεγάλη κουζίνα, ατομική τουαλέτα, ηλιακό θερμοσίφωνα, με βεράντες γύρω - γύρω, κοντά στη θάλασσα και στο πράσινο, σε ήσυχη περιοχή. Τηλ. 61078
813-27/3

ΕΝΟΙΚΙΑΖΕΤΑΙ ισόγειο διαμέρισμα στην Ιξιά, 100μ., 2 υπνοδωματίων, μεγάλη σαλοτραπεζαρία και κουζίνα, κλπ χώρων, σε μικρή πολυκατοικία 4 διαμερισμάτων, σε καθαρή και ήσυχη περιοχή. Τηλ. 95853
815-25/3

ΕΝΟΙΚΙΑΖΟΝΤΑΙ 2 διαμερίσματα των 60τ.μ., το καθένα, με εντοιχισμένες κουζίνες, θέρμανση και ηλιακό. Τηλ. 91811 Ιαλυσός
824-25/3

ΕΝΟΙΚΙΑΖΕΤΑΙ διαμέρισμα σε τετρακατοικία, οδός Τσαλδάρη. Τηλ. 237-72 και 32873, 6μ.μ.
823-25/3

ΕΝΟΙΚΙΑΖΕΤΑΙ πλήρως επιπλωμένο διαμέρισμα (1 υπνοδωμάτιο, μπάνιο, με ηλιακό, καθιστικό, με πολυκουζινάκι, μπαλκόνι), σε καινούργια πολυκατοικία επί της οδού Φιλερήμου 15 στο Καρακόνερο, μόνο για ένα άτομο. Πληρ. τηλ. 78640 μετά τις 10 ώρα
821-25/3

ΕΝΟΙΚΙΑΖΟΝΤΑΙ γκαρσονιέρες Αταβύρου 16. Τηλ. 0977923712, 1-5μ.μ.
792-25/3

ΕΝΟΙΚΙΑΖΕΤΑΙ
κατάστημα γωνία Αγίου Νικολάου και Δαμασκηνού
Τηλ.24019
803-31/3

ΕΝΟΙΚΙΑΖΕΤΑΙ
διαμέρισμα δυάρι, επί της Σωτήρος, έναντι Μίρα - Μάρε).
Πληροφορίες τηλ. 78103
185-20/3

ΕΝΟΙΚΙΑΖΟΝΤΑΙ
ΣΤΟΥΝΤΙΟΣ
ΕΠΙΠΛΩΜΕΝΑ
ΣΤΗΝ ΙΞΑ (ΑΝΟΙΞΗ)
Τ ηλ. 24752
15128-18/3

ΕΝΟΙΚΙΑΖΟΝΤΑΙ
1) στούντιο με κουζίνα και μπάνιο, πλήρως εξοπλισμένο
2) μεζονέτα με σαλόνι, κουζίνα, μπάνιο και ένα υπνοδωμάτιο
Τηλ. 61628 και 0974435364
158-18/3

πωλήσεις

ΠΩΛΕΙΤΑΙ επιχείρηση μίνι μάρκετ, εξασφαλισμένη πελατεία. Πληρ. τηλ. 68480 - 69781
797-23/3

ΠΩΛΟΥΝΤΑΙ: 1) Ανάληψη, διαμερίσματα των 69τ.μ., 94τ.μ. και 116τ.μ., 2) Κανδυλί, μονοκατοικία υπό κατασκευή των 140 - 200τ.μ., με 1.300μ. αυλή, 3) Ροδίνι, 3 διαμερίσματα τα 2 μεταχειρισμένα και το 1 σε μπετά των 90τ.μ. έκαστον, τιμή 40.000.000., 4) Τσαΐρι, μονοκατοικία 140τ.μ., δύόροφη με 1300μ. οικόπεδο, 5) Μονοκατοικία στο Τσαΐρι 100τ.μ., με 2000μ. αυλή και 6) Κιοτάρι, μονοκατοικία 60τ.μ. κοντά στην παραλία με αυλή. Πληρ. Β. Εγγλέζος, τηλ. 29308 - 22768 και κινητό 0945517415
665-31/3

ΠΩΛΟΥΝΤΑΙ λόγω ανακαίνισης έπιπλα ξενοδοχείου, ήτοι κρεβάτια, κομοδίνα, τουαλέτα, σκαμπό, μπαγκαζιέρα και καθρέφτης, από μαόνι μασίφ και προστατευτικό τζάμι και σε καλή κατάσταση. Τηλ. 92691
704-18/3

ΠΩΛΕΙΤΑΙ ισόγειο κατάστημα με δύο πατάρια 115τ.μ., Καποδιστρίου 59. Τηλ. 0974375937
749-18/3

ΠΩΛΕΙΤΑΙ ψησταριά - ρεστοράντ, λόγω φόρτου εργασίας. Πελατεία εξασφαλισμένη. Τηλ. 37287 και 0946006562
740-18/3

ΠΩΛΟΥΝΤΑΙ κρεβάτια και κομοδίνα, κατάλληλα για ενοικιαζόμενα δωμάτια. Τηλ. 91750, Ιαλυσός
742-18/3

ΠΩΛΟΥΝΤΑΙ 2 πολυκουζινάκια ΑΝΚΑ σε καλή κατάσταση και μία μηχανή YAMAHA DT 125. Τηλ. 66127 και 0972826765
796-23/3

ΠΩΛΕΙΤΑΙ μικτή επιχείρηση μπαρ - club, στην περιοχή Παραδεισίου, πάνω στο κύμα, με δυνατότητα, να λειτουργήσει και ως παραλιακή ταβέρνα. Τηλ. 23690 και 0945/652437
2039-23/3

ΠΩΛΕΙΤΑΙ
μονοκατοικία στα Μάσαρι, με τρεις κρεβατοκάμαρες, 2 WC, επιπλωμένο, με τζάκι, αιρκοντίσιον, κήπο μεγάλο, επτά καρποφόρα δέντρα, εσωτερικά 120τ.μ., το όλο είναι 500μ., σε τιμή ευκαιρίας λόγω αναχωρήσεως στο εξωτερικό, μόνο με 25.000.000 δρχ.
Πληροφ. τηλ. 0244/51456
X2320-8/4

ΠΩΛΕΙΤΑΙ
ακίνητο στην Παλιά Πόλη - το μόνο μέσα στην πλατεία στο παλαιό «Στέκι».
Πληροφορίες κ. Μερκούρη, τηλ. 0945455581
192-22/3

ΕΥΚΑΙΡΙΑ!
ΠΩΛΕΙΤΑΙ μεζονέτα γωνιακή, με θέα τη θάλασσα, σε μπετά, στα Κοσκινού, κοντά στην πλατεία, και το σχολείο και αποτελείται από 100τ.μ. υπόγειο, 70τ.μ. ημιυπόγειο και 130 τ.μ. πρώτος και δεύτερος όροφος. Δεκτή και ανταλλαγή με άλλο ακίνητο
Τηλ. 67080 και 0944807951 κ. Τάσο
757-25/3

ΠΩΛΕΙΤΑΙ
ΜΕΖΕΔΟΠΩΛΕΙΟ
σε τιμή ευκαιρίας. Είναι πλήρως εξοπλισμένο. Μητροπόλεως 49 - πίσω από την εκκλησία
Τηλ. 38546, βραδινές ώρες 7-11
161-21/3

ΠΩΛΕΙΤΑΙ
επιχείρηση 15 ετών, με σταθερή πελατεία. Η επιχείρηση δίνεται με ή χωρίς το εμπόρευμα
Τηλ. 78733 - 22529 κ. Σοφία, ώρες καταστημάτων
651-5/4

ΠΩΛΕΙΤΑΙ
ΟΙΚΟΠΕΔΟ
5 στρεμμάτων στο Κιοτάρι, με θέα τη θάλασσα, άρτιο και οικοδομήσιμο. Τιμή προσιτή.
Πληρ. τηλ. 35652 και 0932572381
194-31/3

ΠΩΛΕΙΤΑΙ
ΕΣΠΑΤΟΡΙΟ - ΠΙΤΣΑΡΙΑ
σε κεντρική πλατεία της Ρόδου, γωνιακό, δυναμικότητας 120 ατόμων.
Πληρ. κατόπιν ραντεβού
τηλ. 0937225017
816-8/4

ΠΩΛΕΙΤΑΙ
ΜΕΖΟΝΕΤΑ
130 τ.μ., με θέση πάρκινγκ, και κήπο. Τιμή 48.000.000 δρχ. Μανωλάκης Σταμάτης
Τηλ. 23815 ή 0946119737
772-22/3

ΠΩΛΕΙΤΑΙ
ΤΟΥΡΙΣΤΙΚΟ ΚΑΤΑΣΤΗΜΑ
εντός ξενοδοχείου περιοχή Ιαλυσού
Τηλ. 63293 και κινητό: 0945721956
687-18/3

ΠΩΛΟΥΝΤΑΙ
1) Διαμέρισμα στην Κων/νου Υδραίου δευτέρου ορόφου 90τ.μ
2) Μονοκατοικία στα Κοσκινού 150τ.μ.
3) Διαμερίσματα στα Κοσκινού 100τ.μ. με γκαράζ και
Πληροφορίες τηλ. 78995 - 0977877744
589-18/3

ΠΩΛΕΙΤΑΙ
ΞΥΛΕΙΑ ΟΙΚΟΔΟΜΗΣ
σε καλή κατάσταση από εταιρία
Τηλ.73245 - 73247
827-25/3

ΠΩΛΕΙΤΑΙ
ΟΙΚΟΠΕΔΟ
2 στρέμματα στο Κιοτάρι, στον κεντρικό δρόμο, πανοραμικό, άρτιο και οικοδομήσιμο, με 50μ. πρόσοψη, στον κεντρικό δρόμο, έναντι ξενοδοχείου Κιοτάρι ΒΙΟΥ. Τιμή 8.500 το τ.μ.
Τηλ. 0937225017
552-18/3

ΠΩΛΕΙΤΑΙ
ΜΕΖΟΝΕΤΑ
155τ.μ., σε πανοραμική τοποθεσία διαμπερής, με αυλή εμπρός και πίσω, τζάκι, εντοιχισμένη κουζίνα, πολλούς αποθηκευτικούς χώρους, πορτοπαράθυρα DORAL, 2 WC και με δυνατότητα τρίτου .Στην πίσω αυλή υπάρχει κτιστός φούρνος και ψησταριά. Τιμή 63.000.000 - Δάνεια δεκτά
Τηλ. 0937225017
552-18/3

μαθήματα

ΑΝΑΚΟΙΝΩΣΗ
ΜΑΘΗΜΑΤΑ
*** Computer ***
PROGRAM COMPUTER PM
ΕΓΓΡΑΦΕΣ
** ΤΩΡΑ **
Τμήματα για:
Παιδιά - Ενήλικες
Αρχάριους - Μαθητές
Επαγγελματίες
Ανετρέπη Εργασία
Διδάσκει πτυχιούχος Πανεπιστημίου Αμερικής
ΜΑΝΩΛΗΣ Ι. ΣΟΦΙΛΛΑΣ
Κοδριγκτώνος 91
Τηλ. (0241) 31761
Μ22-31/3

ΠΩΛΕΙΤΑΙ
ΟΙΚΟΠΕΔΟ
στο Κιοτάρι, με θέα τη θάλασσα, άρτιο και οικοδομήσιμο. Τιμή προσιτή.
Πληρ. τηλ. 35652 και 0932572381
194-31/3

ΠΩΛΕΙΤΑΙ

ΕΠΙΧΕΙΡΗΣΗ ΜΕ ΠΕΛΑΤΕΙΑ
ΕΞΑΣΦΑΛΙΣΜΕΝΗ, ΕΝΤΟΣ ΠΟΛΕΩΣ ΡΟΔΟΥ
ΜΟΝΟ ΣΟΒΑΡΕΣ ΠΡΟΤΑΣΕΙΣ
Πληρ. τηλ. 21356 & 0945816205
X2305-18/3

WATER PARK.
Faliraki - Rodos HELLAS

Το πάρκο αναψυχής **"The Waterpark"** ζητά νέους και νέες προκειμένου να καλύψει τις εξής θέσεις εργασίας:
- Μπαρ
- Σέρβις
- Ταμπλώ
- Πωλητές τουριστικού καταστήματος
- Ναυαγοσώστη
- Καθαριότητας
- Φροντίδα κήπων
- Συντηρητή • Γραφίστα

Για πληροφορίες και συμπλήρωση αιτήσεων (απαιτείται πρόσφατη φωτογραφία) μπορείτε να επικοινωνείτε καθημερινά από 09.00-15.00 στο τηλέφωνο 84300.
X2308-31/3

ΕΥΚΑΙΡΙΑ!

ΠΩΛΕΙΤΑΙ ΕΞΟΠΛΙΣΜΟΣ ΧΡΥΣΟΧΟΕΙΟΥ
■ ΚΕΝΤΡΙΚΗ ΣΥΡΟΜΕΝΗ ΒΙΤΡΙΝΑ
■ ΕΣΩΤΕΡΙΚΟΣ ΠΑΓΚΟΣ ΚΑΙ
■ ΠΕΝΤΕ ΕΣΩΤΕΡΙΚΕΣ ΒΙΤΡΙΝΕΣ
(ΜΙΑΣ ΣΕΖΟΝ ΜΕΤΑΧΕΙΡΙΣΜΕΝΑ)
Τηλ. 0944375243
702-18/3

Από μεγάλη ξενοδοχειακή μονάδα 5 Αστέρων

ΖΗΤΕΙΤΑΙ

ΥΠΑΛΛΗΛΟΣ ΓΙΑ ΤΟ ΤΜΗΜΑ ΚΡΑΤΗΣΕΩΝ

Απαραίτητα προσόντα:
- Γνώση του προγράμματος FIDELIO
- Ανάλογη προϋπηρεσία τουλάχιστον 1 έτος
- Αριστη γνώση αγγλικής και γερμανικής ή γαλλικής γλώσσας

Πληροφορίες κα Ιωάννα Μέγρη, τηλ. 25015
X2288-31/3

ΔΙΑΜΕΡΙΣΜΑ «ΠΡΟΒΟΛΗΣ»

ΠΩΛΕΙΤΑΙ

ΔΙΑΜΕΡΙΣΜΑ
Ε=126 τ.μ., β' όροφος επί της οδού Αμμοχώστου, κατάλληλο για κάθε χρήση.
Πληροφορίες : (μόνο σε επώνυμους)
«TOP PROPERTIES»
κ. ΓΕΩΡΓΙΟ ΠΙΠΙΝΟ -
ΤΗΛ. 23895 & 0944676003
207-18/3

ΑΠΟ ΜΕΓΑΛΗ ΑΝΩΝΥΜΗ ΕΜΠΟΡΙΚΗ ΕΠΙΧΕΙΡΗΣΗ

ΖΗΤΕΙΤΑΙ

πτυχιούχος λογιστής/στρια για να αναλάβει μηχανογραφημένο λογιστήριο με πλήρη απασχόληση ωραρίου. Προϋπηρεσία και βιογραφικό σημείωμα απαραίτητα. Θα τηρηθεί πλήρη εχεμύθεια
Για πληροφορίες γ. Γιώργο, τηλ. 68014
X2311-31/3

ΒΟΥΛΚΑΝΙΖΑΤΕΡ
ΕΜΠΟΡΙΑ ΕΛΑΣΤΙΚΩΝ
(και ελαφρώς μεταχειρισμένα εισαγωγής)
ΖΑΝΤΕΣ - ΖΥΓΟΣΤΑΘΜΙΣΕΙΣ
MOTO SERVICE & ΕΠΙΣΚΕΥΕΣ
"JIMMY' S"
ΔΗΜΗΤΡΗΣ ΜΙΧΕΛΗΣ
ΑΘΗΝΩΝ & ΚΟΜΟΤΗΝΗΣ - ΑΝΑΛΗΨΗ
ΤΗΛ.67310
188-31/3

ΤΑ ΕΣΤΙΑΤΟΡΙΑ «ΦΩΤΗΣ»

ΖΗΤΟΥΝ

ΣΕΡΒΙΤΟΡΟΥΣ - ΣΕΡΒΙΤΟΡΕΣ - ΒΟΗΘΟΥΣ
ΓΙΑ 12ΜΗΝΗ ΑΠΑΣΧΟΛΗΣΗ
Πληροφορίες τηλ. 24272 - 27359 κ. Γιώργος
X2144-18/3

ΠΩΛΟΥΝΤΑΙ

ΜΟΝΟ ΑΠΟ ΤΟ ΓΡΑΦΕΙΟ ΜΑΣ

1) 2 όροφοι σε γωνιακό κεντρικό σημείο, έκαστος 90τ.μ., κατάλληλος για γραφείο, ιατρείο, πρακτορείο, οικία, κλπ. Καταπληκτική περίπτωση
2) 3 μεζονέτες σε γιαπί και γκαράζ έκαστη, με οικόπεδο 2 στρέμματα έκαστη. 100 μέτρα από τη θάλασσα, θέα φανταστική
3) Διαμερίσματα 4άρια με γκαράζ λουξ κατασκευής, τεράστιες βεράντες, αυτόνομη θέρμανση, κλπ, σε καταπληκτική περιοχή.
4) Μαγαζί γωνιακό, στο Μαντράκι
5) Διαμερίσματα 2άρια, 3άρια, 4άρια, σε διάφορες περιοχές της πόλεως
6) Μεζονέτες σε γιαπί ή έτοιμες
7) Οικόπεδα, κτήματα
8) Ενοικιάσεις μαγαζιών

Γ. ΝΕΟΦΥΤΟΥ

ΔΗΜ. ΘΕΟΔΩΡΑΚΗ 40 - ΤΗΛ. 20989 - 21434
X2286-31/3

HOTEL MIRA MARE WONDERLAND DE LUXE 85101 IXIA RHODOS

ΖΗΤΟΥΝΤΑΙ

ΝΥΧΤΕΡΙΝΟΣ ΡΕΣΕΡΤΙΟΝΙΣΤ (σημαντική η γνώση του προγράμματος ΕΡΜΗΣ) και ανάλογη προϋπηρεσία
- ΚΑΜΑΡΙΕΡΕΣ
- ΕΡΓΑΤΗΣ ΑΠΟΘΗΚΗΣ με δίπλωμα οδήγησης Γ' Κατηγορίας
- ΥΠΕΥΘΥΝΟΣ ΜΙΣΘΟΔΟΣΙΑΣ για το Τμήμα Λογιστηρίου. Θα ληφθεί σοβαρά υπόψη προϋπηρεσία και γνώση του αντικειμένου

Αποστολή βιογραφικών Ιξιά Ρόδου, FAX 95954
X2316-23/3

ΠΩΛΟΥΝΤΑΙ

ελαφρώς μεταχειρισμένα φορτηγά αυτοκίνητα, εισαγωγής μας, επαγγελματικά και γεωργικά

1) MITSUBISHI L 300 κλειστό μακρύ
2) MITSUBISHI L 300 κλειστό κοντό
3) FORD TRANSIT κλούβα
4) FORD TRANSIT ανοικτό
5) MERCEDES MB 100 κλειστό
6) MERCEDES 309 D ανοικτό
7) MERCEDES 813 ανοικτό
8) OPEL COMBO κλειστό
9) GOLF stasion wagon
10) MERCEDES 309 ψυγείο - συντήρηση
11) VOLKSWAGEN υδρόψυκτο ψυγείο - συντήρηση
12) VOLKSWAGEN κλούβα 1600 c.c.
13) ΤΖΙΠ ISUZU TROOPER 4X4

ΠΛΗΡΟΦΟΡΙΕΣ
ΔΗΜΗΤΡΙΟΣ ΒΡΟΥΛΗΣ
Τηλ. 62171-65171, 3ο χλμ Ρόδου Λίνδου
X2270-31/3

ΔΩΔΕΚΑΝΗΣΙΑΚΕΣ ΑΠΟΦΡΑΞΕΙΣ

«ΚΟΛΟΣΣΟΣ»



ΑΠΟΦΡΑΞΕΙΣ ΚΑΘΑΡΙΣΜΟΙ ΑΠΟΧΕΤΕΥΣΕΩΝ & ΒΟΘΡΩΝ

Αναλαμβάνουμε πάσης φύσεως αποφράξεις οποιουδήποτε μήκους και πλάτους Αναλαμβάνουμε καθαρισμούς αποχετευτικών αγωγών, δήμων, ξενοδοχείων, στρατιωτικών μονάδων, σπιτιών, πολυκατοικιών, καθώς και καθαρισμούς βιολογικών μονάδων με μηχάνημα υψηλής πιέσεως σε όλη τη Δωδεκάνησο.

Κ. ΠΗΔΙΑΚΗΣ - Π. ΚΑΣΕΡΗΣ
Πληρ. τηλ.. 47915 - 91881
κινητό: 0944/325234 και 0977/717048
673-31/3

ΠΩΛΟΥΝΤΑΙ

Α) Στην οδό Ιωάννη Μεταξά και Ανθούλας Ζερβού στο Νιοχώρι:
- Οροφοδιαμερίσματα, αρίστης κατασκευής των 136τ.μ., με θέση στάθμευσης και υπόγεια αποθήκη 12τ.μ., με κεντρική θέρμανση με αυτονομία
- Διαμερίσματα 138, 105, 97, 91, 81, 63, 55 με θέση στάθμευσης, κεντρική θέρμανση με αυτονομία
- Καταστήματα των 140 και 70τ.μ.

Β) Στην οδό Αποστόλου Παύλου, Ανάληψη:
- Διαμερίσματα ετοιμοπαράδοτα, 116, 112, 88, και 73τ.μ., με θέση στάθμευσης και κεντρική θέρμανση

Γ) Μονοκατοικίες στην Ιαλυσό, οδός Δημοκρατίας, πανταχόθεν ελεύθερες από 119τ.μ. έως 184τ.μ. διόροφες, χωρίς υπόγειο, με οικόπεδο από 250 έως 360τ.μ., πολυτελούς κατασκευής

ΠΛΗΡΟΦΟΡΙΕΣ
ΑΝΑΣΤΑΣΙΟΣ ΑΤΣΙΔΗΣ
ΣΤΕΦΑΝΟΥ ΚΑΖΟΥΛΗ 74 - ΡΟΔΟΣ Τηλ. 28616, 37848
Μ1-31/3

ΞΥΛΟΥΡΓΙΚΕΣ ΕΡΓΑΣΙΕΣ

Ο ΜΑΝΩΛΗΣ

Αναλαμβάνουμε πάσης φύσεως ξυλουργικές εργασίες:
• κουζίνες γερμανικές • ντουλάπες
• πόρτες • παράθυρα κ.λ.π.

ΠΛΗΡΟΦΟΡΙΕΣ
Τηλ. 62183-68414
672-6/4

ΠΡΟΟΔΟΣ ΜΙΚΡΕΣ ΑΓΓΕΛΙΕΣ ΜΙΚΡΕΣ ΑΓΓΕΛΙΕΣ ΠΡΟΟΔΟΣ

διάφορα

ΥΔΡΑΥΛΙΚΑ - ΚΑΛΟΡΙΦΕΡ
ΓΙΑΝΝΗΣ ο ΑΤΛΑΣΗΣ
ΕΓΚΑΤΑΣΤΑΣΕΙΣ
ΑΤΟΜΙΚΕΣ & ΚΕΝΤΡΙΚΕΣ
ΘΕΡΜΑΝΣΕΙΣ
ΣΥΝΤΗΡΗΣΕΙΣ
Τηλ. 29898- 64972
435-31/3

ΑΠΟΦΡΑΞΕΙΣ ΚΑΘΑΡΙΣΜΟΙ ΑΠΟΧΕΤΕΥΣΕΩΝ -ΞΕΒΟΥΛΩΜΑΤΑ

Υδραυλικός, αναλαμβάνει πάσης φύσεως υδραυλικές εργασίες
χ. Δημήτρης
Αναλαμβάνουμε τον καθαρισμό αποχετεύσεων πολυκατοικιών και ξενοδοχείων με νέο ηλεκ/το μηχάνημα
ΟΙ ΑΠΟΧΕΤΕΥΣΕΙΣ ΓΙΝΟΝΤΑΙ ΣΑΝ ΝΑ ΤΙΣ ΠΕΡΑΣΑΤΕ ΣΗΜΕΡΑ
ΕΡΓΑΣΙΑ ΕΓΓΥΗΜΕΝΗ
ΔΩΡΕΑΝ ΜΕΤΑ ΑΠΟ ΚΑΘΕ ΑΠΟΦΡΑΞΗ ΨΕΚΑΣΜΟΣ ΤΩΝ ΦΡΕΑΤΙΩΝ ΓΙΑ ΜΙΚΡΟΒΙΑ ΚΑΙ ΚΑΤΣΑΡΙΔΕΣ
Τηλ. 90230 μαγαζί και 31990, ΓΙΑ ΑΜΕΣΗ
ΕΞΥΠΗΡΕΤΗΣΗ ΣΑΣ ΣΤΟ ΚΙΝΗΤΟ ΜΑΣ ΤΗΛΕΦΩΝΟ
0944344911
257-18/3

ΤΑΠΗΤΟΚΑΘΑΡΙΣΤΗΡΙΟ
WASH AND CARE
ΚΑΘΑΡΙΣΜΟΣ ΚΑΙ ΦΡΟΝΤΙΔΑ
Συνδυάσαμε την πολυετή πείρα μας και τα ολοκαίνουρια μηχανήματά μας και αναλαμβάνουμε:
■ Καθαρισμό- φροντίδα - φύλαξη χαλιών - μοκετών
■ Παραλαβή από το σπίτι μ' ένα τηλεφώνημα
■ Επιτόπιος καθαρισμός, σαλονιών, μοκετών, μαξιλαράκια επιχειρήσεων
ΦΑΡΜΑΚΙΔΗΣ ΕΥΣΤΑΘΙΟΣ
ΤΗΛ. 0241 - 68189
5ο χλμ. Λ. Ρόδου Λίνδου 237
659-5/4

ΣΧΟΛΗ ΟΔΗΓΩΝ ΚΟΥΣΗ
ΠΑΝΤΕΛΗ
ΔΙΠΛΩΜΑΤΑ: ΕΡΑΣΙΤΕΧΝΙΚΑ ΕΠΑΓΓΕΛΜΑΤΙΚΑ -ΜΟΤΟΣΙΚΛΕΤΑΣ
- Επεκτάσεις όλων των κατηγοριών.- Αναθεωρήσεις ληγμένων αδειών- Μετατροπές ξένων αδειών σε ελληνικές.
Οδός Βαλαωρίτου 9- έναντι HOTEL SEMIRAMIS πίσω από το Νοσοκομείο
INTERNET: WWW ADRESS
email:koysisp@hol.gr
Δεκτές όλες οι πιστωτικές κάρτες.
ΠΡΟΣΟΧΗ: ΜΑΘΗΜΑΤΑ: α) μοτ/τας ανεξαρτήτου- μεγάλου κυβισμού > 500c.c.
Στην κατηγορία ανεξαρτήτου κυβισμού, η εκπαίδευση γίνεται με μοτοσυκλέτα 500cc
β) μοτ/τας έως 125c.c.
ΔΙΑΘΕΤΟΥΜΕ ΕΠΙΣΗΣ ΚΑΙ ΑΥΤΟΜΑΤΕΣ ΜΟΤΟΣΥΚΛΕΤΕΣ ΕΩΣ 125 c.c.
γ) μοτοποδηλάτου <50c.c.
ΠΡΟΣΟΧΗ!!! ΣΤΗ ΣΧΟΛΗ ΜΑΣ ΠΑΡΑΔΙΔΟΝΤΑΙ ΚΑΙ ΜΑΘΗΜΑΤΑ ΘΕΩΡΗΤΙΚΗΣ ΔΙΔΑΣΚΑΛΙΑΣ
ΠΑΡΑΛΑΒΗ ΤΩΝ ΜΑΘΗΤΩΝ ΜΑΣ ΚΑΙ ΑΠΟ ΤΙΣ ΟΙΚΙΕΣ ΤΟΥΣ
Τηλ.: 29157-73820-94777 οικία
ΚΑΙ ΑΝΑ ΠΑΣΑ ΣΤΙΓΜΗ ΣΤΑ ΚΙΝΗΤΑ ΤΗΛ **0944511313 - 0944203343**
473-18/3

ΜΟΝΩΣΕΙΣ
20 ΧΡΟΝΙΑ!
ΑΡΧΩΝ ΣΑΜΑΡΤΖΗΣ
ΠΛΗΡΟΦΟΡΙΕΣ ΤΗΛ.
23030-32054
X224-18/3

ζητήσεις

ΖΗΤΕΙΤΑΙ στέλεχος για μεγάλο τουριστικό γραφείο της Ρόδου. Απαραίτητη γνώση αγγλικών και μιας ακόμα γλώσσας, χρήση Η/Υ. Αμοιβή ανάλογη των προσόντων. Παρακαλούμε αποστείλατε τα βιογραφικά σας σημειώματα στην Τ.Θ. 27077 11702 Αθήνα
670-18/3

ΖΗΤΕΙΤΑΙ σερβιτόρος ξενόγλωσσος με εμπειρία για εστιατόριο της Παλιάς Πόλης. Για πληροφορίες τηλ. 25549 728-18/3

ΖΗΤΕΙΤΑΙ πεπειραμένη πωλήτρια που να γνωρίζει αγγλικά - γερμανικά για τρίωρη απογευματινή απασχόληση (19.00-22.00) σε κατάστημα γουναρικών και δερμάτινων ειδών εντός ξενοδοχείου Φαληράκι Beach. Μισθός ικανοποιητικός και ποσοστά. Πληρ. τηλ. 33956 ώρες εργασίας καταστήματος, πρωί 09.00-13.00 και απόγευμα 17.30-19.30
719-20/3

ΖΗΤΕΙΤΑΙ πωλήτρια που να γνωρίζει γερμανικά για να εργαστεί σε αργυροχρυσοχοείο. Τηλ. 32790, 10-12π.μ. και 5-7μ.μ.
745-13/4

ΖΗΤΕΙΤΑΙ βοηθός ψήστης για γυράδικο και βοηθός σερβιτόρου. Λίγα αγγλικά απαραίτητα. Αμεση πρόσληψη. Νέα Αγορά τηλ. 20843
750-18/3

ΖΗΤΟΥΝΤΑΙ πωλήτριες για να εργαστούν σε τουριστικό κατάστημα στην Π. Πόλη. Τηλ. 23900
751-18/3

ΖΗΤΟΥΝΤΑΙ πωλήτριες για να εργαστούν σε κατάστημα ενδυμάτων. Τηλ. 23986 - 20257
760-20/3

ΖΗΤΕΙΤΑΙ προσωπικό για να εργαστεί σε εστιατόριο στη Λίνδο. Τηλ. 0938374551
755-20/3

ΚΑΦΕ ΠΑΛΑΤΣΟ: ΖΗΤΟΥΝΤΑΙ 2 μπάρμαν με προϋπηρεσία στην Παλιά Πόλη. Τηλ. 24988
761-20/3

ΖΗΤΕΙΤΑΙ βοηθός ηλεκτρολόγου. Προϋπηρεσία επιθυμητή. Τηλ. 33972 ώρες γραφείου
763-20/3

ΖΗΤΕΙΤΑΙ οικιακή βοηθός - μπέιμπι σίτερ, για εργασία πρωί - απόγευμα. Πληρ. τηλ. 0944 - 272115
2036-18/3

ΖΗΤΟΥΝΤΑΙ 1) Μάγειρας και βοηθός μαγείρου και 2) λαντζιέρα. Τηλ. 0932143039
775-30/3

ΖΗΤΕΙΤΑΙ νέος ή νέα που να ομιλεί ξένη γλώσσα, για να εργασθεί σε τουριστική επιχείρηση στην Π. Πόλη, όροι πολύ ικανοποιητικοί. Πληρ. κ. Δημήτρης. Πληρ. τηλ. 32232 - 34088 - 38708 και 0938244168
773-24/3

ΖΗΤΕΙΤΑΙ μάγειρας για κινέζικο εστιατόριο στο Φαληράκι. Μισθός ικανοποιητικός. Πληρ. τηλ. 0972287745
783-22/3

ΖΗΤΕΙΤΑΙ εμφανίσιμη κοπέλα (έως 30 ετών) για να εργασθεί σε αναψυκτήριο στη Ρόδο. Τηλ. για πληροφορίες 73070
ΓΔ-23/3

ΖΗΤΕΙΤΑΙ νέος ή νέα για να εργαστεί σε πρακτορείο ΠΡΟΠΟ, καθημερινά και Κυριακές 9π.μ. - 2μ.μ. Τηλ. 67221
802-25/3

ΖΗΤΕΙΤΑΙ πωλήτρια για να εργαστεί σε τουριστικό κατάστημα στην Π. Πόλη, να γνωρίζει τουλάχιστον αγγλικά. Τηλ. 35556
801-25/3

ΖΗΤΕΙΤΑΙ υπάλληλος από γραφείο γενικού τουρισμού στο Φαληράκι που να γνωρίζει αγγλικά, γερμανικά και γνώστης Ίντερνετ. Τηλ. 87615 - 86298
ΧΛ-25/3

ΕΧΩ ΓΝΩΣΕΙΣ Η/Υ, Singular, Microsoft, word & Excel & ζητώ πρωινή ημιαπασχόληση (π.χ. για καταχώρηση τιμολογίων), σε λογιστικό γραφείο. Διαθέτω μεταφορικό μέσον. Τηλ. 75814 ή 0937194352
490-28/3

MEILLÄ ON PAIKKA SINULLE, Haemme Myyjää alkoholiliikkeeseen vanhassa kaupunqissa pyh. 78640
821-25/3

ΖΗΤΕΙΤΑΙ
ΠΩΛΗΤΡΙΑ
ευπαρουσίαστη απόφοιτη λυκείου, με γνώσεις αγγλικής, για κατάστημα κρυστάλλων
Πληροφορίες τηλ. 24238 και 22875
X2313-31/3

ΑΠΟ ΤΟ ΥΠΕΡ ΜΑΡΚΕΤ ΣΠΑΝΟΣ
ΖΗΤΕΙΤΑΙ
νεαρός με εκπληρωμένα στρατιωτικά καθήκοντα, για να εργαστεί στο κατάστημα.
Τηλ. 32335 -32695
X2273-31/3

ΖΗΤΟΥΝΤΑΙ
δύο μπογιατζήδες τεχνίτες και ένας βοηθός
Τηλ. 0944745278
770-22/3

GESUGHT WERDEN
DEUTCH SPRACHICE FRAÜEN ALS VERKAÜFERINE FÜR JUWELIERGESCHAFTE INF. 60110, 10-12π.μ.
ΖΗΤΕΙΤΑΙ
κοπέλα που να ομιλεί γερμανικά για να εργασθεί ως πωλήτρια σε χρυσοχοείο.
Τηλ. 60110, 12π.μ.
202-18/3

ΖΗΤΟΥΝΤΑΙ
Α) Β. ΜΑΓΕΙΡΑΣ, Β) ΣΕΡΒΙΤΟΡΟΣ, ΑΝΔΡΑΣ Ή ΓΥΝΑΙΚΑ ΜΕ ΠΡΟΫΠΗΡΕΣΙΑ ΣΤΟ Α ΛΑ ΚΑΡΤ ΓΙΑ ΠΑΡΑΛΙΑΚΟ ΕΣΤΙΑΤΟΡΙΟ ΣΤΗ ΛΙΝΔΟ
Τηλ. 0944303836
723-20/3

HERTZ Rent a Car
THE LEADING CAR HIRE COMPANY IN GREECE HAS JOB OPENINGS IN LINDOS AREA
Please contact AUTOHELLAS ATEE - PHONE:
0241/98200/25888
581-18/3

PERICLIS CO - RODOS
ΖΗΤΟΥΝΤΑΙ:
1) Γραφίστρια - μακετίστρια
2) Υπάλληλος γραφείου και
3) Βοηθητικό προσωπικό
Πληροφορίες τηλ. 78485 και 0946764848
785-22/3

Αμερικανική πολυεθνική εταιρία
ΖΗΤΑ
ΣΥΝΕΡΓΑΤΕΣ
Εισοδήματα πολύ υψηλά. Σαν ημιαπασχόληση έως 600.000 δρχ. το μήνα. Η κύρια απασχόληση έως 10.000.000 δρχ. το μήνα.
Πληρ. κ. Καγκάης
(0241) 23452, 73789, 0938373517
798-23/3

ΖΗΤΟΥΝΤΑΙ
ΠΩΛΗΤΕΣ
ΓΙΑ ΚΑΤΑΣΤΗΜΑ ΓΟΥΝΑΡΙΚΩΝ & ΔΕΡΜΑΤΙΝΩΝ ΕΙΔΩΝ
στην Π. Πόλη Σωκράτους 53, να γνωρίζουν ξένες γλώσσες.
Τηλ. 28052, 10π.μ.-1μ.μ.
680-20/3

Η EXPRES SERVIS
ΖΗΤΑ
1) Δεσποινίδα ή κυρία με γνώση Η/Ρ και γνώση αγγλικών για τη θέση γραμματέα
2) Μηχανικό αυτοκινήτων για άμεση πρόσληψη
Πληροφορίες τηλ. 66373 από 6-8 απογευμα κ. Παναγιώτη
2038-24/3

KRESTEN PALACE HOTEL
6ο χλμ. λεωφόρου Ρόδου - Καλλιθέας για τη νέα τουριστική περίοδο
ΖΗΤΕΙΤΑΙ
ΠΡΟΪΣΤΑΜΕΝΗ ΟΡΟΦΩΝ & ΠΡΟΣΩΠΙΚΟ ΠΙΣΙΝΑΣ
Αιτήσεις στο ξενοδοχείο καθημερινά από 10.00-12.00
Τετάρτη - Παρασκευή: 18.30-20.00
Τηλ. 62714 fax: 65976
Τ.Θ 4088
X2312-20/3

ΖΗΤΟΥΝΤΑΙ
ΚΟΠΕΛΕΣ για να εργαστούν σε αναψυκτήριο (φαστ φουντ)
Τηλ. 0932630451
0940694784
771-22/3

ΖΗΤΕΙΤΑΙ
ΣΕΡΒΙΤΟΡΟΣ
Απαραίτητη προϋπηρεσία , να γνωρίζει αγγλικά και γερμανικά για να εργαστεί σε καφετέρια στο Φαληράκι, βραδυνές ώρες
Πληροφορίες τηλ. 0946068609 και 66818, 8-10μ.μ.
627-20/3

SOKES
FLICKOR - SOM - TALAR SVENSKA
SOM VILL JOBBA I GULDAFFAR
ΖΗΤΕΙΤΑΙ
από κατάστημα χρυσοχοΐας, κοπέλα σκανδιναβόφωνη, κατά προτίμηση αλλοδαπή, για να εργασθεί ως πωλήτρια.
Πληρ. τηλ.60110
10.00-12.00 π.μ.
202-18/3

HALUTAAN
SUOMEA PUHUVIA MYYJIA KULTASEPÄNLIKKEESEEN
PUH: 60110, 10.00-12.00π.μ.
ΖΗΤΟΥΝΤΑΙ
από κατάστημα χρυσοχοΐας, κοπέλες που να ομιλούν φινλανδικά, για να εργασθούν ως πωλήτριες
Πληρ. τηλ.60110,
10.00-12.00 π.μ.
202-18/3

ΜΗΧΑΝΟΚΙΝΗΤΑ

ΠΩΛΕΙΤΑΙ IX μάρκας MAZDA 323 F, χρώματος πράσινο, σε υπεράριστη κατάσταση, στην τιμή των 3.850.000 δρχ. μετρητοίς. Τηλ. 37353 κ. Κώστα
716-18/3

ΠΩΛΕΙΤΑΙ μηχανή SUBARU 1800c.c., σε άριστη κατάσταση. Τιμή 200.000 δρχ. Τηλ. 93846, κ. Φίλιππας και 0945904189
753-20/3

ΜΕΓΑΛΗ ΕΥΚΑΙΡΙΑ ΠΩΛΕΙΤΑΙ CSX - F 600 μοτό του 1993, σε άριστη κατάσταση, λόγω ανάγκης. Πληρ. τηλ. 66148 και 0937843886 ΓΔ-18/3

ALFA ROMEO μοντ. '93, καταλυτικό, πλεκ. παράθυρα, κεντρικό κλείδωμα, καλή κατάσταση, 1.000.000 δρχ. Τιμή μετρητοίς. Τηλ. 36447 και 0946003149
781-22/3

ADRESS 50c.c., άριστη κατάσταση. Τιμή 150.000 δρχ. Τηλ. 36447 και 0946003149
781-22/3

ΠΩΛΕΙΤΑΙ αυτοκίνητο LANCIA DELTA 1400c.c., έτος κυκλοφορίας 7/95, χρώμα ασημί, σε άριστη κατάσταση. Τιμή με διακανονισμό, 2.000.000 δρχ. Τηλ. 91765 και 0946743977 πρωινές ώρες
782-22/3

ΠΩΛΕΙΤΑΙ Renault clio clima - a/c 1998, 1200c.c.,πλ, παράθυρα - κλειδαριές, ραδιοκασετόφωνο, immobilizer. Σε άριστη κατάσταση, 2.000.000 δρχ. Τηλ. 0946468152, Γιώργος
800-28/3

ΕΥΚΑΙΡΙΑ ΠΩΛΕΙΤΑΙ IX αυτοκίνητο SEAT MARBELLA μοντ. '94, 900 c.c., σε άριστη μηχανολογική κατάσταση, καταλυτικό. Τιμή 645.000 δρχ. με πληρωμένα τα τέλη κυκλοφορίας μεταβίβασης. Πληρ. τηλ. 0932-091455
809-25/3

ΠΩΛΕΙΤΑΙ μηχανάκι «ΧΟΝΤΑ» CLX 50 κυβικά, σε καλή κατάσταση, με καινούργια μπαταρία. Τιμή 200.000 δρχ. Πληρ. τηλ. 0945-375867 κ. Σέργιος
199-24/3

ΠΩΛΕΙΤΑΙ
OPEL VEKTRA 1600 c.c, τεσσάρων ετών, με φουλ εξτρά, αιρκοντίσιον, Υ/Τ, με ABS, ζάντες, κλπ. Δεκτή ανταλλαγή με μικρότερο.
Τηλ. 67080 και 0944/807951
786-31/3

ΠΩΛΟΥΝΤΑΙ
τα ακόλουθα αυτοκίνητα σε άριστη κατάσταση:
SUBARU VIVIO 1997
CINQUECENTO 1998
SEAT IBIZA 1.0 1999
SEAT CORDOBA 1999
OPEL CORSA 1.0 1999
HYUNDAI ATOS 1999
FIAT BRAVA 1998
TOYOTA COROLLA 19998
SSANG YONG KORANDO 1998
AUTOHELLAS ATEE
12χλμ Ρόδου - Καμείρου
ΚΡΕΜΑΣΤΗ
Thl. 98200 - 25888
699-31/3

★★★★★
RODOS PALACE
Resort Hotel • Convention Center
Το Πιο Ολοκληρωμένο Θέρετρο Διακοπών & Συνεδρίων!

Το πολυτελέστερο Ξενοδοχειακό Συγκρότημα Διακοπών της χώρας (785 δωματίων), με το μεγαλύτερο Διεθνές Συνεδριακό Κέντρο (4000 ατόμων), ζητεί σύγχρονα και αξιόλογα στελέχη προκειμένου να επανδρώσει τα εξής τμήματα:

- **RECEPTION / ΥΠΟΔΟΧΗΣ**
- **FOOD & BEVERAGE**
- **ΠΩΛΗΣΕΩΝ**
- **ΣΥΝΕΔΡΙΩΝ / ΔΕΞΙΩΣΕΩΝ**
- **ΠΡΟΣΩΠΙΚΟΥ**

Οι ιδανικοί υποψήφιοι θα πρέπει να είναι απόφοιτοι ξενοδοχειακών σχολών της Ελλάδας ή του εξωτερικού με ανάλογη εμπειρία σε ξενοδοχεία πολυτελείας.

Απαραίτητη θεωρείται η άριστη γνώση της Ελληνικής και Αγγλικής γλώσσας, καθώς επίσης και η χρήση Η/Υ (Word, Excel κλπ.). Οποιαδήποτε επιπλέον προσόντα όπως μεταπτυχιακές σπουδές και γνώση πρόσθετων ξένων γλωσσών θα συνεκτιμηθούν στις αξιολογήσεις.

Οι ενδιαφερόμενοι μπορούν να αποστείλουν το βιογραφικό τους μαζί με μία φωτογραφία στην διεύθυνση:
Λεωφ. Ιαλυσού, Τ.Θ. 121, Ιξιά, Ρόδος 851 00
Fax: (0241)25350
E-mail: humanresources@rodos-palace.gr
Υπ' όψιν Κου Γ. Μπαρμπούτη
Η απόλυτη εχεμύθεια θεωρείται αυτονόητη.
M17-31/3

Από τα μεγάλα καταστήματα ΠΑΠΠΟΥ
ΖΗΤΟΥΝΤΑΙ
Κοπέλες για να εργαστούν ως πωλήτριες
ΠΑΠΠΟΥ
Αιτήσεις γίνονται δεκτές στο τμήμα προσωπικού (5ος όροφος) ώρες 08.30 έως 20.30
Πληροφορίες στα τηλ.: 78881 & 78882
X2219-31/3

ΑΠΟΦΡΑΞΕΙΣ-ΚΑΘΑΡΙΣΜΟΙ



(Η ΜΑΡΙΑ)

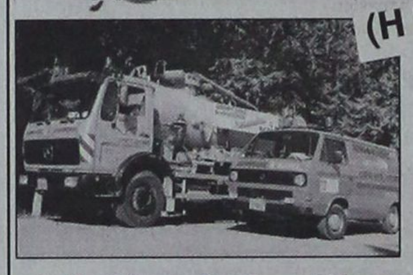

ΟΛΟ ΤΟ 24ωρο

Αναλαμβάνουμε ξενοδοχεία, δήμους, πολυκατοικίες, σπίτια, εστιατόρια, κλπ, καθώς άντλιση πετρελαιοειδών από πλοία, και λιποσυλλεκτών και βιολογικών, εκκενώσεις βόθρων στην Παλιά Πόλη (και στα πο στενά δρομάκια). Ακόμα αναλαμβάνουμε καθαρισμούς (αναπαλαιώσεις) κτιρίων με υδροβολή και κάθε είδους επιφάνειες με πείρα και υπευθυνότητα. ΜΕ ΜΟΝΑΔΙΚΑ ΣΕ ΥΨΟΣ ΠΙΕΣΗΣ ΚΑΙ ΑΝΑΡΡΟΦΗΣΗΣ ΥΠΕΡΣΥΓΧΡΟΝΑ ΜΗΧΑΝΗΜΑΤΑ ΥΔΡΟΒΟΛΗ ΣΕ ΟΛΗ ΤΗ ΔΩΔΕΚΑΝΗΣΟ.

ΒΑΡΔΕΛΛΗ Μ. -ΚΡΑΣΟΠΟΥΛΟΣ Δ. Ο.Ε.
Τηλ. 35555-94750, - Κιν. 0977/257441
e-mail:metropontikas@excite.com.
ΛΙΝΔΟΥ 1 ΡΟΔΟΣ
ΣΤΙΣ ΧΑΜΗΛΟΤΕΡΕΣ ΤΙΜΕΣ
από την Υγειονομική Περιβαλλοντική Διεύθυνση Ο.Ε.
T239-31/3

★★★★★
RODOS PALACE
Resort Hotel • Convention Center
Το Πιο Ολοκληρωμένο Θέρετρο Διακοπών & Συνεδρίων!

Το μεγαλύτερο Ξενοδοχειακό Συγκρότημα της Ρόδου, ζητεί το ακόλουθο προσωπικό:

- **Υπαλλήλους Reception**
- **Γυμναστές/-τριες με γνώσεις Μασάζ, Αεροβικής, Χορού**

- Αποθηκάριο
- Βοηθό Προϊσταμένης
- Ταμπλίστες
- Μπάρμαν
- Βοηθούς Μπαρ
- Μάγειρα Α', Β', Γ'
- Βοηθούς Μαγείρου
- Σερβιτόρους
- Βοηθούς Σερβιτόρου
- Καμαριέρες
- Γκρουμ / Οδηγούς

Για πληροφορίες και συμπλήρωση αιτήσεων (απαιτείται πρόσφατη φωτογραφία) μπορείτε να απευθύνεστε προσωπικά, καθημερινά από 10.00-12.00, στη διεύθυνση:
Ξενοδοχείο Ρόδος Παλάς
Λεωφ. Ιαλυσού, Τ.Θ. 121, Ιξιά, Ρόδος
Τηλ. (0241) 25222, Fax: (0241)25350
Υπ' όψιν Κου Η. Ζάκου
M17-31/3

Από το Καζίνο της Ρόδου
ΖΗΤΟΥΝΤΑΙ
ΓΙΑ ΠΛΗΡΗ ΑΠΑΣΧΟΛΗΣΗ
- ΣΕΡΒΙΤΟΡΟΙ/ΕΣ ΚΑΖΙΝΟ
- ΤΕΧΝΙΚΟΣ SLOTS
- ΕΛΑΙΟΧΡΩΜΑΤΙΣΤΗΣ - ΓΥΨΟΣΑΝΙΔΑΣ
- ΚΑΘΑΡΙΣΤΡΙΑ
- ΥΠΑΛΛΗΛΟΣ ΜΗΧΑΝΟΓΡΑΦΗΣΗΣ

ΓΙΑ ΜΕΡΙΚΗ ΑΠΑΣΧΟΛΗΣΗ
Κρουπιέ (DEALERS) (μετά από εκπαίδευση διάρκειας 3-4 εβδομάδων)
Πληροφορίες - Αιτήσεις
ΚΑΖΙΝΟ ΡΟΔΟΥ ΑΕ
Διεύθυνση προσωπικού Παπανικολάου 4, Ρόδος
τηλ. 97530 - 97535, Δευτ. - Παρ. (08.00-16.00)
X2281-17/3

Από το Καζίνο της Ρόδου
ΖΗΤΟΥΝΤΑΙ
ΓΙΑ ΣΠΟΡΑΔΙΚΗ ΑΠΑΣΧΟΛΗΣΗ (Σαββατοκύριακα και εορτές)
σε μόνιμη βάση οι παρακάτω ειδικότητες:
- ΣΕΡΒΙΤΟΡΟΙ
- ΒΟΗΘΟΙ ΣΕΡΒΙΤΟΡΟΙ
- ΒΟΗΘΟΙ ΜΑΓΕΙΡΟΥ

Πληροφορίες - Αιτήσεις
ΚΑΖΙΝΟ ΡΟΔΟΥ ΑΕ
Διεύθυνση προσωπικού Παπανικολάου 4, Ρόδος
τηλ. 97530 - 97535, Δευτ. - Παρ. (08.00-16.00)
X2281-17/3

ΖΗΤΕΙΤΑΙ
ΠΡΟΣ ΑΓΟΡΑ
ΑΠΟ ΑΤΟΜΟ ΜΕ ΕΙΔΙΚΕΣ ΑΝΑΓΚΕΣ
ΠΑΛΑΙΟ ΙΣΟΓΕΙΟ ΔΙΑΜΕΡΙΣΜΑ
Ή ΚΑΤΟΙΚΙΑ
ΕΝΤΟΣ ΤΗΣ ΠΟΛΕΩΣ ΡΟΔΟΥ
ΓΥΡΩ ΣΤΑ 120 - 125 τ.μ.
Πληροφορίες κ. Νίκο στα τηλέφωνα:
από 07.30 - 14.00 67940 - 41 (εκτός Σαβ/κύριακου)
κι από 15.30 - 21.00 τηλ. - fax: 32339
Κινητό 0946772838 καθημερινά
692-25/3

ΞΕΝΟΔΟΧΕΙΟ BELVEDERE
ΖΗΤΕΙ
ΜΠΑΡΜΑΝ
για βραδυνή απασχόληση, με προϋπηρεσία και γνώσεις αγγλικών και γερμανικών
Τηλ. 89000 πρωινές ώρες
X2309-18/3

ΟΙΚΟΔΟΜΙΚΕΣ ΕΠΙΧΕΙΡΗΣΕΙΣ ΔΙΑΚΟΓΕΩΡΓΙΟΥ ΚΑΛΛΙΣΤΟΣ
ΕΘΝ.ΑΝΤΙΣΤΑΣΕΩΣ 11 (πρώην Αννης Μαρίας)
ΠΩΛΗΣΕΙΣ ΔΙΑΜΕΡΙΣΜΑΤΩΝ - ΚΑΤΑΣΤΗΜΑΤΑ - ΑΠΟΘΗΚΕΣ - ΑΝΤΑΛΛΑΓΕΣ ΑΚΙΝΗΤΩΝ - ΑΓΟΡΕΣ ΟΙΚΟΠΕΔΩΝ
ΑΝΑΛΑΜΒΑΝΟΥΜΕ ΑΝΤΙΠΑΡΟΧΕΣ
ΠΩΛΟΥΝΤΑΙ διαμερίσματα λουξ κατασκευής, με απεριόριστη θέα. Τα διαμερίσματα διαθέτουν θωρακισμένες πόρτες - εντοιχισμένες κουζίνες - ντουλάπες - εντοιχισμένο νιπτήρα με ντουλάπι - κεντρική θέρμανση αυτόνομη - ανοιγόμενα ανακλινόμενα κουφώματα με διπλά τζάμια, σίτες, ρολά - υδραυλικό ασανσέρ - τριφασικό ρεύμα.
Ολοι οι χώροι σπατουλαριστοί - εσωτερικές πόρτες MDF με σχέδιο
ΔΙΑΜΕΡΙΣΜΑΤΑ:
Επί της οδού Μεγ. Κων/νου - Κων/νου Παλαιολόγου:
- 50υ.μ. δυάρια
- 85τ.μ. τριάρια
} ανά όροφο
- 110τ.μ. τεσσάρια

Επί της Κων/νου Υδραίου - Στ. Κωτιάδη
- 70τ.μ. τριάρια
- 90τ.μ. τριάρια - τεσσάρια
- 110τ.μ. τεσσάρια
} ανά όροφο, με μεγάλες βεράντες, φανταστική θέα
- 130τ.μ. τεσσάρια - πεντάρια

Επί της λεωφ. Καλλιθέας - Καρακόνερο
- 50τ.μ. δυάρια
- 85τ.μ. τριάρια
- 110τ.μ. τεσσάρια
} ανά όροφο, με μεγάλες βεράντες, απεριόριστη θέα

ΚΑΤΑΣΤΗΜΑΤΑ (επί της λεωφ. Καλλιθέας - Καρακόνερο)
- 50τ.μ.
- 1000τ.μ.
- 150τ.μ.

ΙΑΤΡΕΙΑ - ΓΡΑΦΕΙΑ (επί της Μεγ. Κων/νου και Κων.Παλαιολόγου - Φώκιαλη)
- 50τ.μ.
- 100τ.μ.
- 150τ.μ.

Δάνεια όλων των ταμείων και όλων των τραπεζών
ΠΛΗΡΟΦΟΡΙΕΣ:
ΔΙΑΚΟΓΕΩΡΓΙΟΥ ΚΑΛΛΙΣΤΟΣ
Τηλ. 78501 - 78502 - 29318
X227-31/3

PELLOS TRAVEL

Προσεχείς εκδρομές

με συνοδό του γραφείου μας

ΜΑΡΤΙΟΣ 2001

1. 21/3 -27/3 **ΚΩΝΣΤΑΝΤΙΝΟΥΠΟΛΗ** (Ρόδος - Μαρμαρίς - Εφεσσος - Σμύρνη - Πέργαμος - Προύσα - Κωνσταντινούπολη - Σμύρνη - Μαρμαρίς - Ρόδος)

Τιμή 120.000 δρχ. το άτομο (με πρωινό και ένα φαγητό). Στην εκδρομή συμμετέχει ο ιερός ναός του Αγίου Γεωργίου ΑΝΩ, πατήρ Βασίλειος Τσαβαρής, τηλ. 33842-33675

ΑΠΡΙΛΙΟΣ 2001

1. 16/4 - 20/4 **Προσκύνημα στον Αγιο Ραφαήλ** (ημέρα της γιορτής του) - **Μυτιλήνη - Αγος Νεκτάριος Αίγινα - Παναγιά της Τήνου** (Αεροπορική)

2. 18/4 - 21/4 τετραήμερη εκδρομή στην **ΤΟΥΡΚΙΑ** (Εφεσσος - Σμύρνη - Αϊβαλί - Πέργαμος)

3. 12/4 - 16/4 **ΠΑΣΧΑ στην ΑΙΓΥΠΤΟ** (πενθήμερη εκδρομή) με απευθείας πτήση ΡΟΔΟ - ΚΑΪΡΟ - ΡΟΔΟ

Πακέτα εκδρομών:

Α. Κάιρο - κρουαζιέρα Νείλου - Πυραμίδες - Σφίγγα - Μουσείο Καΐρου - Αλεξάνδρεια

Β. Κάιρο - Πυραμίδες - Μουσείο - Σφίγγα - Σινά - Αλεξάνδρεια

Γ. **ΠΑΣΧΑ στην ΚΩΝ/ΠΟΛΗ**

11/4, 17/4 (οδικώς)

Μαρμαρίς - Εφεσσος - Σμύρνη - Προύσα - Κων/πολη - Σμύρνη - Μαρμαρίς

13/4-17/4 (αεροπορικώς)

4. 26/4 - επταήμερη εκδρομή στα **ελληνόφωνα χωριά της ΙΤΑΛΙΑΣ**

• Εβδομαδιαίες αναχωρήσεις για μεμονωμένους και γκρουπ για



- ΕΥΡΩΠΗ
- ΑΦΡΙΚΗ
- ΑΣΙΑ
- ΑΜΕΡΙΚΗ

• Ειδικές τιμές για εκδρομές συλλόγων

• Αεροπορικά εισιτήρια για όλο τον κόσμο

Για περισσότερες πληροφορίες, κρατήσεις και αναλυτικά προγράμματα

PELLOS TRAVEL

Λ. Καλλιθέας 125 Φαληράκι - Ρόδος

Τηλ.: (0241) 87615, 86298

Fax: (0241) 87616,

E-mail: pellostravel@hellasnet.gr

286-18/3

ΜΕΝΤΙΟΥΜ-ΑΣΤΡΟΛΟΓΟΣ

ΝΙΚΟΣ

Ακριβείς προβλέψεις στον επαγγελματικό, αισθηματικό και οικονομικό τομέα.

Επαναφορά ατόμων

Ισχυρή υποβολή

Δέχεται μόνο με ραντεβού στα τηλέφωνα: 31405 και 39201

503-30/3

ΨΥΧΟΕΡΕΥΝΗΤΡΙΑ

ΚΡΗΤΙΚΟΥ

ΒΑΣΙΛΕΙΑ



Προβλέψεις για το μέλλον ικανοποιητικές.

Βοήθεια για κάθε θέμα που σας απασχολεί με κάθε εχεμύθεια

ΟΜΗΡΟΥ 65 Π. ΠΟΛΗ Τηλ. 74440 - 67602, 0972157586, 8-1π.μ. — 4-8μ.μ.

170-25/3

Για να γνωρίσουμε την Ευρώπη και το νόμισμά της

Η ΕΥΡΩΠΗ ΚΑΙ ΤΟ ΝΟΜΙΣΜΑ ΤΗΣ ΕΧΟΥΝ ΟΝΟΜΑΤΑ ΕΛΛΗΝΙΚΑ!

Γράφει ο Θεοφάνης Μπογιάννος

Από τον Ιανουάριο του 2001, το ΕΥΡΩ μπήκε στο στόμα μας, αλλά σ' ένα χρόνο θα μπει στη ζωή, στο εμπόριο και στον **κορβανά** μας!

Από τις 2 Ιανουαρίου του 2002, τίθενται σε κυκλοφορία τα χαρτονομίσματα του ΕΥΡΩ, σε όλα τα κράτη - μέλη της Ευρώπης, που συμμετέχουν στη ζώνη του ΕΥΡΩ.

Τι σημαίνει όμως νόμισμα ΕΥΡΩ και Ευρώπη; Η λέξη ΕΥΡΩ, είναι σύντμηση της ελληνικότατης λέξης ΕΥΡΩΠΗ. Από πού πήρε όμως η Ευρώπη το όνομά της και τί σημαίνει; Κατά μία, αδόκιμο εκδοχή, η λέξη Ευρώπη είναι παλαιά Σημιτική και σημαίνει χώρα της Δύσης, γιατί έτσι μας έβλεπαν οι Σημίτες, από τη λέξη των Σημιτών: ΕΡΕΒ, που έγινε τελικά, Ευρώπη.

Ομως τίποτε στην Ευρώπη δεν είναι χωρίς σφραγίδα και ιστορία, μύθους και πολιτισμό, όνομα και αξία ελληνική. Σύμφωνα με την ελληνική μυθολογία, ο Ερωτύλος και ερωτομανής Δίας, ερωτεύθηκε την όμορφη **πριγκίπισσα Ευρώπη,** κόρη του βασιλιά της Σιδώνος, Αγήνορα, αλλά η βασιλοπούλα δεν τον ήθελε!

Τότε ο πονηρός Δίας μεταμορφώθηκε σε ωραίο, ήμερο, λευκό ταύρο και γονάτισε δίπλα στην Ευρώπη, κοντά στο ποτάμι, όπου η όμορφη Ευρώπη έκανε **λευκαντιό,** πλέοντας ρούχα του παλατιού με τις φιλενάδες της.

Αυτό ήθελε και ο κατεργάρης Δίας,την πήρε στον αυχένα του και την πήγε στην Κρήτη, στο Ιδαίο Αντρον. Εκεί συνουσιάστηκε μαζί της, αφού μεταμορφώθηκε και πάλι σε ωραίο παλικάρι. Από την ένωση του Δία με τα γλαυκώπιδα Ευρώπη, γεννήθηκαν τρία παλικάρια - βασιλιάδες: Ο **Μίνωας, ο Σαρπηδώνας** και ο **Ραδάμανθος**.

Για να αποζημιώσει ο Δίας την **Ευρώπη** για τις ερωτικές εωχίες και ολονυκτίες σεξουαλικές πανυχίδες, της χάρισε το χώρο που σήμερα αποκαλούμε ΕΥΡΩΠΗ, από την οποία πήρε και το όνομά του το ευρωπαϊκό νόμισμα ΕΥΡΩ.

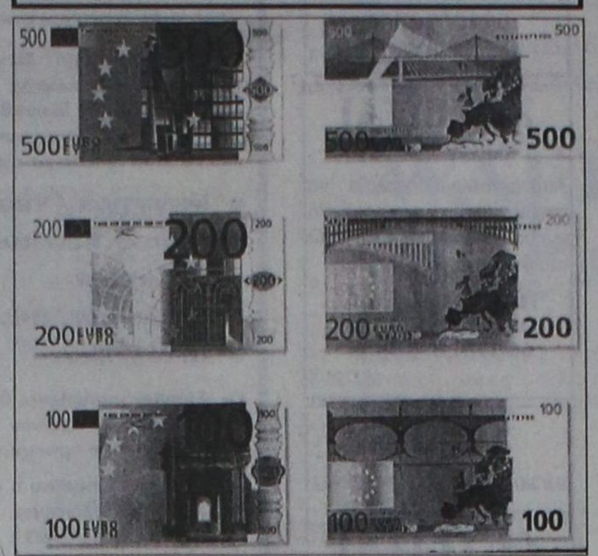

Το ΕΥΡΩ σε χαρτονομίσματα των εκατό, σε διακόσια και πεντακόσια ΕΥΡΩ. Τα χαρτονομίσματα έχουν διαφορετικό χρώμα σε κάθε κατηγορία, καθώς και διαφορετικό μέγεθος. Είναι εύκολο να τα αναγνωρίσουν οι Ευρωπαίοι, ακόμη και οι τυφλοί. Είναι ασφαλή, δύσκολα παραχαράσσονται και είναι κατασκευασμένα από ειδικές πανίσχυρες βαμβακερές ίνες.

Σε όλη την Ενωμένη Ευρώπη, από τον Ιανουάριο του 2002, όλοι θα έχουν στο στόμα τους την ελληνική λέξη ΕΥΡΩ και στα θυλάκιά τους το νόμισμα ΕΥΡΩ.

Από την 1η Ιανουαρίου του 2001 το ΕΥΡΩ, είναι το επίσημο ελληνικό νόμισμα, αλλά σε λογιστική μορφή και η δραχμούλα μας μετατρέπεται σε υποδιαίρεση του ΕΥΡΩ. Ενα ΕΥΡΩ μετατρέπεται ακριβώς σε 340,75 δραχμές. Η τιμή αγοράς και πώλησης ΕΥΡΩ έναντι δραχμών, θα είναι ίση με την ισοτιμία μετατροπής.

Μέχρι το 2002, δεν θα υπάρχει στην Ελλάδα χαρτονόμισμα ΕΥΡΩ. Από την 1η Ιανουαρίου 2002, η δραχμή αποσύρεται σταδιακά. Από το Μάρτιο του 2002, η δραχμή χάνει κάθε αξία εμπορική και δεν γίνεται δεκτή σε συναλλαγές. Η Τράπεζα Ελλάδος όμως θα αγοράζει δραχμές, νομίσματα και χαρτονομίσματα, για πολλά χρόνια, ώστε όσοι επιθυμούν μπορούν να αλλάξουν τις δραχμές σε ΕΥΡΩ, και σε απεριόριστη ποσότητα και χρονική διάρκεια.

Από την 1η Ιανουαρίου 2002, οι έμποροι δεν θα δέχονται ελληνικές δραχμές, αλλά μόνο ΕΥΡΩ και λεπτά, που είναι η υποδιαίρεση του ΕΥΡΩ.

Από την 1η Ιανουαρίου του 2002, όλα τα χαρτονομίσματα των Ελλήνων και τα κέρματα, θα είναι υποχρεωτικά δεκτά σε όλες τις συναλλαγές και μόνο αυτό το νόμισμα θα είναι νόμιμο, δεκτό και πανευρωπαϊκό!

Κανείς Ελληνας δεν θα χάσει ούτε δραχμές από τα κέρδη και τους τόκους του, αφού όλα είναι προμελετημένα, ώστε να μη ζημιωθούν οι 350.000.000 κάτοικοι της Ενωμένης Ευρώπης.

Κανείς Ελληνας δεν θα χρειάζεται συνάλλαγμα, όταν φεύγει για το εξωτερικό, ούτε θα χρειάζεται να στέλνει δραχμές στο εξωτερικό, αφού όλες οι συναλλαγές θα εκφράζονται με ΕΥΡΩ και μόνο με ΕΥΡΩ.

Οι Δωδεκανήσιοι έχουμε ένα παραπάνω λόγο να είμεθα περήφανοι για την ένωση της Ευρώπης. Πρώτον δώσαμε στην Ευρώπη το ελληνικό της όνομα, το νόμισμά της έχει όνομα ελληνικό και τρίτο και κυριότερο: η πρώτη ΕΟΚ του κόσμου γεννήθηκε στα Δωδεκάνησα, πριν από 2.700 χρόνια και ήταν γνωστή σε όλη την Ελλάδα και την Ευρώπη, ως ΔΩΡΙΚΗ ΕΞΑΠΟΛΗ. Αυτή την ΕΟΚ που δημιουργήθηκε στα Δωδεκάνησα την αποτελούσαν έξι κράτη: Λίνδος, Κάμειρος, Ιάλυσος, Κως, Κνίδος και Αλικαρνασσός!

Η BUSINESS LOGIC

ΚΟΝΤΑ ΣΤΑ ΚΟΣΜΗΜΑΤΟΠΩΛΕΙΑ

Η BUSINESS LOGIC A.E.

η μοναδική πανελλαδικά αλυσίδα παροχής ολοκληρωμένων λύσεων πληροφορικής αποκλειστικά για επιχειρήσεις, είναι και πάλι κοντά σας.

Με το πληρέστερο πρόγραμμα της αγοράς για διαχείριση και οργάνωση καταστημάτων αργυροχρυσοχοΐας

Για περισσότερες πληροφορίες...

BUSINESS LOGIC

ΤΑΜΒΑΚΑΣ ΔΗΜΗΤΡΗΣ

ΒΟΥΛΓΑΡΟΚΤΟΝΟΥ 14, ΡΟΔΟΣ

ΤΗΛ.: 0241 - 75218, FAX: 0241 - 35104

e-mail address: dimitamb@otenet.gr

X2318-3/4

BUSINESS LOGIC

ΕΛΛΗΝΙΚΗ ΔΗΜΟΚΡΑΤΙΑ
ΠΕΡΙΦΕΡΕΙΑ ΝΟΤΙΟΥ ΑΙΓΑΙΟΥ
ΝΟΜΟΣ ΔΩΔΕΚΑΝΗΣΟΥ
ΔΗΜΟΣ ΛΙΝΔΙΩΝ

ΔΙΑΚΗΡΥΞΗ ΔΗΜΟΠΡΑΣΙΑΣ

Ο Δήμαρχος Λινδίων, Γεώργιος Ν. Θαρρενός, διακηρύσσει ανοικτή δημοπρασία, με κριτήριο την τεχνοοικονομικά συμφερότερη προσφορά για την εκτέλεση της **«Προμήθεια ενός (1) λεωφορείου 18-20 θέσεων περίπου»**, αριθμός μελέτης **90/2000** ΤΥΔΚ Δωδεκανήσου.

Ο προϋπολογισμός της δαπάνης εκτέλεσης της ανωτέρω προμήθειας ανέρχεται στα 15.000.000 δρχ. μη συμπεριλαμβανομένου του ΦΠΑ.

Η δημοπρασία και η εκτέλεση της προμήθειας θα γίνουν σύμφωνα με τις διατάξεις της 11389/23-3-93 απόφασης (Ε.Κ.Π.Ο.Τ.Α.) όπως τροποποιήθηκε και ισχύει με τον Ν. 2286/1995, του Π.Δ. 394/1996, ΠΔ 410/95. εγκ. 17/20-7-98.

Η δημοπρασία θα γίνει την 6η του μήνα Απριλίου 2001, ημέρα Παρασκευή με ώρα έναρξης 12.00 μεσημβρινή και ώρα λήξης την 13.00 μ.μ. στο Δημοτικό Κατάστημα και ενώπιον της αρμόδιας Επιτροπής Δημοπρασιών του Δήμου.

Το έργο χρηματοδοτείται από ίδιους πόρους. Η προθεσμία παράδοσης της προμήθειας ορίζεται σε τριάντα (30) ημερολογιακές ημέρες.

Η εγγύηση για τη συμμετοχή στη δημοπρασία ανέρχεται στο 5% του προϋπολογισμού του έργου, ήτοι 750.000 δρχ. και βεβαιώνεται με την προσκόμιση ισόποσου γραμματίου του Ταμείου Παρακαταθηκών και Δανείων ή εγγυητική επιστολή αναγνωρισμένης τράπεζας, ή του Ταμείου Συντάξεως Μηχανικών και Εργολήπτων Δημοσίων Εργων συντεταγμένη κατά τον ισχύοντα τύπο.

Στη δημοπρασία γίνονται δεκτοί Ελληνες προμηθευτές ή αλλοδαποί, νομικά πρόσωπα ημεδαπά, αλλοδαπά, συνεταιρισμοί και ενώσεις προμηθευτών.

Για περισσότερες πληροφορίες, παρακαλούμε οι ενδιαφερόμενοι να απευθύνονται στο ΔΗΜΟ ΛΙΝΔΙΩΝ και στο ΤΜΗΜΑ ΤΥΔΚ ΔΩΔΕΚΑΝΗΣΟΥ.

Τηλέφωνα πληροφοριών: ΔΗΜΟΣ ΛΙΝΔΙΩΝ: 0244-31221

ΤΜΗΜΑ ΤΥΔΚ: 0241-33111.

Ο Δήμαρχος
Γεώργιος Ν. Θαρρενός

ΧΛ-17/3

ΕΛΛΗΝΙΚΗ ΔΗΜΟΚΡΑΤΙΑ
ΠΕΡΙΦΕΡΕΙΑ ΝΟΤΙΟΥ ΑΙΓΑΙΟΥ
ΝΟΜΟΣ ΔΩΔΕΚΑΝΗΣΟΥ
ΔΗΜΟΣ ΛΙΝΔΙΩΝ

ΔΙΑΚΗΡΥΞΗ ΔΗΜΟΠΡΑΣΙΑΣ

Ο Δήμαρχος Λινδίων, Γεώργιος Ν. Θαρρενός, διακηρύσσει ανοικτή δημοπρασία, με κριτήριο την τεχνοοικονομικά συμφερότερη προσφορά για την εκτέλεση του έργου της **«Προμήθεια δύο (2) ημιφορτηγών αυτοκινήτων ωφ. φορτίου 2m3 περίπου»**, Αριθμός Μελέτης **56/2000** ΤΥΔΚ Δωδεκανήσου.

Ο προϋπολογισμός της δαπάνης εκτέλεσης της ανωτέρω προμήθειας ανέρχεται στα 8.000.000 δρχ. μη συμπεριλαμβανομένου του ΦΠΑ.

Η δημοπρασία και η εκτέλεση της προμήθειας θα γίνουν σύμφωνα με τις διατάξεις της 11389/23-3-93 απόφασης (Ε.Κ.Π.Ο.Τ.Α.) όπως τροποποιήθηκε και ισχύει με τον Ν. 2286/1995, του Π.Δ. 394/1996.

Η δημοπρασία θα γίνει την 6η του μήνα Απριλίου 2001, ημέρα Παρασκευή με ώρα έναρξης 12.00 μεσημβρινή και ώρα λήξης την 13.00 μ.μ. στο Δημοτικό Κατάστημα και ενώπιον της αρμόδιας Επιτροπής Δημοπρασιών του Δήμου.

Το έργο χρηματοδοτείται από ίδιους πόρους. Η προθεσμία παράδοσης της προμήθειας ορίζεται σε τριάντα (30) ημερολογιακές ημέρες.

Η εγγύηση για τη συμμετοχή στη δημοπρασία ανέρχεται στο 5% του προϋπολογισμού του έργου, ήτοι 400.000 δρχ. και βεβαιώνεται με την προσκόμιση ισόποσου γραμματίου του Ταμείου Παρακαταθηκών και Δανείων ή εγγυητική επιστολή αναγνωρισμένης τράπεζας, ή του Ταμείου Συντάξεως Μηχανικών και Εργολήπτων Δημοσίων Εργων συντεταγμένη κατά τον ισχύοντα τύπο.

Στη δημοπρασία γίνονται δεκτοί Ελληνες προμηθευτές ή αλλοδαποί, νομικά πρόσωπα ημεδαπά, αλλοδαπά, συνεταιρισμοί και ενώσεις προμηθευτών.

Για περισσότερες πληροφορίες, παρακαλούμε οι ενδιαφερόμενοι να απευθύνονται στο ΔΗΜΟ ΛΙΝΔΙΩΝ και στο ΤΜΗΜΑ ΤΥΔΚ ΔΩΔΕΚΑΝΗΣΟΥ.

Τηλέφωνα πληροφοριών: ΔΗΜΟΣ ΛΙΝΔΙΩΝ: 0244-31221

ΤΜΗΜΑ ΤΥΔΚ: 0241-33111.

Ο Δήμαρχος
Γεώργιος Ν. Θαρρενός

ΧΛ-17/3

RODOS MARINE BOAT

ΝΑΥΠΗΓΕΙΑ ΡΟΔΟΥ

Εγκριση ' CE ' σκαφών θαλάσσης



EVINRUDE Johnson.

0% προκαταβολή, εξόφληση σε 36 μήνες

ΧΑΤΖΗΝΙΚΟΛΑΟΥ ΕΜΜ. & ΕΥΔ. Ο.Β.Ε.Ε.

ΕΔΡΑ: Μ.ΜΑΛΙΑΡΑΚΗ 6, 85100 ΡΟΔΟΣ, ΤΗΛ: 0241-21950, FAX: 0241-77722
ΕΚΘΕΣΗ: 3ο ΧΑΜ ΡΟΔΟΥ-ΚΑΛΑΘΕΑΣ
email: romarine@otenet.gr

X.2295-31/3

Διαφάνειες και μεγενθύνσεις για μπαρ, εστιατόρια, fast food

Φ. & Ν. ΠΑΧΟΣ

Γ. Ευσταθίου 11
Τηλ. 26893

ΠΡΑΚΤΟΡΕΙΟ ΤΑΞΙΔΙΩΝ

ΣΑΒΒΑΣ ΣΑΗΣ

Με την ευκαιρία της λειτουργίας του **νέου** μας πρακτορείου στην οδό ΤΑΡΠΟΝ ΣΠΡΙΓΚΣ 42 δίπλα στην Τράπεζα Πίστεως

ΠΡΟΣΦΕΡΟΥΜΕ

τα φθηνότερα αεροπορικά εισιτήρια για όλο τον κόσμο με όλες τις αεροπορικές πτήσεις

ΠΡΟΣΟΧΗ:

ΠΛΗΡΟΦΟΡΙΕΣ ΔΕΝ ΔΙΔΟΝΤΑΙ ΑΠΟ ΤΟ ΤΗΛΕΦΩΝΟ ΜΟΝΟ ΠΡΟΣΩΠΙΚΗ ΠΑΡΟΥΣΙΑ ΣΑΣ

Ακόμη:
- Σας παίρνουμε ΒΙΖΑ επισκέπτου για ΑΜΕΡΙΚΗ σε μία εβδομάδα
- ΒΙΖΑ επισκέπτου για ΑΥΣΤΡΑΛΙΑ σε μία μέρα
- Εκδοση διαβατηρίων
- Εκδοση αδειών αυτοκινήτων

ΞΕΝΟΔΟΧΕΙΑ ΣΤΗΝ ΑΘΗΝΑ

PRESIDENT Α' Κατηγορίας Λεωφόρος Κηφισίας

Μονόκλινο	δρχ.	9.000	με πρωινό	έως 31/3
Δίκλινο για μονόκλινο	»	10.000	»	» »
Δίκλινο	»	12.000	»	» »
Τρίκλινο	»	15.000	»	» »

ESPERIA HOTEL Α' Κατηγορίας Σταδίου 22

Μονόκλινο	δρχ.	20.000	με πρωινό	έως 31/3
Δίκλινο	»	24.000	»	» »
Τρίκλινο	»	30.000	»	» »

ELECTRA HOTEL Α' Κατηγορίας Ερμού 5

Μονόκλινο	δρχ.	23.600	με πρωινό	έως 31/3
Δίκλινο	»	27.800	»	» »
Τρίκλινο	»	33.000	»	» »

TITANIA HOTEL Πανεπιστημίου 52 (Σύνταγμα Ομόνοια)

Μονόκλινο	δρχ.	με αμερικάνικο πρωινό	20.600	έως 31/3
Δίκλινο	»	»	25.900	» »
Τρίκλινο	»	»	29.000	» »

DORIA HOTEL Β' Κατηγορίας Πειραιώς 15-17 (κοντά στην Ομόνοια)

Μονόκλινο	δρχ.	12.000	με πρωινό	έως 20/3
Δίκλινο	»	14.000	»	» »
Τρίκλινο	»	18.500	»	» »

RIVA HOTEL Α' Κατηγορίας SUPERIOR Μιχαλακοπούλου (HILTON)

Μονόκλινο	δρχ.	13.500	με πρωινό	έως 31/3
Δίκλινο	»	15.500	»	
Τρίκλινο	»	21.000	»	

ALBATROS HOTEL Β' Κατηγορίας δίπλα στο δυτικό αεροδρόμιο

Μονόκλινο	έως 31/3
Δίκλινο	»
Τρίκλινο	»

ALEXANDROS Α' Κατηγορίας περιοχή HILTON

Μονόκλινο	δρχ.	20.000	με πρωινό	έως 31/3
Δίκλινο	»	22.000	»	» »
Τρίκλινο	»	29.000	»	» »

CHRISTINA Β' Κατηγορίας περιοχή FIX

Μονόκλινο	δρχ.	13.500	με πρωινό	έως 31/3
Δίκλινο	»	15.500	»	» »
Τρίκλινο	»	21.000	»	» »

PARTHENON Α' Κατηγορίας περιοχή Μακρυγιάννη

Μονόκλινο	δρχ.	16.500	με πρωινό	έως 31/3
Δίκλινο	»	19.500	»	» »
Τρίκλινο	»	25.700	»	» »

ΧΑΝΔΡΗΣ Κατηγορίας LUX Συγγρού 385

Μονόκλινο SUPERIOR	δρχ.	37.000	χωρίς πρωινό έως 31/12
Δίκλινο SUPERIOR	»	37.000	» » »

STANLEY Β' Κατηγορία Σύνταγμα

Μονόκλινο	δρχ.	14.000	με πρωινό	έως 31/3
Δίκλινο	»	17.600	»	» »
Τρίκλινο	»	23.000	»	» »

SEA VIEW στη Γλυφάδα

Μονόκλινο	δρχ.	16.000	με πρωινό	έως 31/12
Δίκλινο	»	19.000	»	» »
Τρίκλινο	»	23.500	»	» »

ST. GEORGE LYKABETTUS LUX

Μονόκλινο	δρχ.	30.000	χωρίς Β/Β	έως 31/12	
Δίκλινο	»	30.000	»	»	»

ASTOR Σύνταγμα

Μονόκλινο	δρχ.	12.500	με πρωινό	έως 31/3
Δίκλινο	»	16.500	»	» »
Τρίκλινο	»	20.000	»	» »

GRAND HOTEL Β' Κατηγορίας Πατησίων & Βερανζέρου 10

Μονόκλινο	δρχ.	13.000	με πρωινό	έως 31/3
Δίκλινο	»	17.500	»	» »
Τρίκλινο	»	19.000	»	» »

ΒΕΡΓΙΝΑ Β' Κατηγορίας ΘΕΣ/ΚΗ (κεντρικό)

Μονόκλινο	δρχ.	16.500	με πρωινό	έως 31/1
Δίκλινο	»	21.500	»	» »
Τρίκλινο	»	25.500	»	» »

ΣΑΣ ΣΥΜΦΕΡΕΙ ΠΡΙΝ ΚΛΕΙΣΕΤΕ

ΟΠΟΥΔΗΠΟΤΕ ΝΑ ΜΑΣ ΕΠΙΣΚΕΦΘΕΙΤΕ

ΠΡΑΚΤΟΡΕΙΟ ΤΑΞΙΔΙΩΝ

ΣΑΒΒΑΣ ΣΑΗΣ

ΤΑΡΠΟΝ ΣΠΡΙΓΚΣ 42 δίπλα στην Τράπεζα Πίστεως Τηλ. 39781-3

M23-31/3

ΤΟ ΕΜΠΟΡΟΡΑΦΕΙΟ ΥΠΟΚΑΜΙΣΩΝ
«ΧΑΤΖΗΓΕΩΡΓΑΛΛΗ»
μεταφέρθηκε από την Παλιά Πόλη και λειτουργεί στη νέα διεύθυνση:
ΔΑΜΑΣΚΗΝΟΥ 4
δίπλα από την Εκκλησία της Μητρόπολης
Τηλ. 22118
Ειδικές τιμές σε ξενοδοχεία και υποκάμισα Αστυνομίας
193-4/4

DODEKANISOS
ΔΩΔΕΚΑΝΗΣΟΣ ΝΑΥΤΙΛΙΑΚΗ Ν.Ε.
Κρατήσεις on line:
«ΔΩΔΕΚΑΝΗΣΟΣ ΝΑΥΤΙΛΙΑΚΗ»
Αυστραλίας 3, Ρόδος 85100
Τηλ. 0241-70590, FAX. 70591
ΣΤΟΝ ΤΑΞΙΔΙΩΤΙΚΟ ΣΑΣ ΠΡΑΚΤΟΡΑ
ΔΡΟΜΟΛΟΓΙΑ ΤΟΥ ΤΑΧΥΠΛΟΟΥ ΚΑΤΑΜΑΡΑΝ
«DODEKANISOS EXPRESS»
Αναχωρήσεις από ΡΟΔΟ (Κεντρικό λιμάνι - Κολώνα)
ΔΕΥΤΕΡΑ:
1ο δρομολόγιο: 09.00 από Ρόδο για Καστελλόριζο και επιστροφή
2ο δρομολόγιο: 14.30 από Ρόδο για Σύμη, Τήλο, Νίσυρο, Κω, Κάλυμνο (διανυκτέρευση)
ΤΡΙΤΗ:
1ο δρομολόγιο: 07.30 από Κάλυμνο για Αστυπάλαια και επιστροφή
2ο δρομολόγιο: 11.00 από Κάλυμνο για Λέρο, Λειψούς, Πάτμο, Αρκιούς, Αγαθονήσι, Πυθαγόρειο, Αγαθονήσι, Αρκιούς, Πάτμο, Λειψούς, Λέρο (διανυκτέρευση)
ΤΕΤΑΡΤΗ αναχ. 07.30 π.μ.
από Λέρο για Κάλυμνο, Κω, Νίσυρο, Τήλο, Σύμη, Ρόδο
ΠΕΜΠΤΗ αναχ. 09.00 π.μ.
09.00 Ρόδο - Καστελλοριζο
16.30 Καστελλόριζο - Ρόδο
ΠΑΡΑΣΚΕΥΗ: Α Ρ Γ Ι Α
ΣΑΒΒΑΤΟ από 3/3/2001 αναχ. 8.30 π.μ.
Από Ρόδο για Τήλο, Νίσυρο, Κω, Κάλυμνο, Κω, Νίσυρο, Τήλο, Ρόδο
ΚΥΡΙΑΚΗ από 4/3/2001 αναχ. 8.30 π.μ.
Από Ρόδο για Κω, Κάλυμνο, Λέρο, Λειψούς, Πάτμο, Λέρο, Κάλυμνο, Κω, Σύμη, Ρόδο
ΣΗΜΕΙΩΣΗ:
ΕΝΑΡΞΗ ΔΡΟΜΟΛΟΓΙΩΝ
ΣΑΒΒΑΤΟΥ & ΚΥΡΙΑΚΗΣ από 10/3/2001
Z2298-31/3

Πολιτιστική ΠΡΟΟΔΟΣ

Γράφει ο Αριστείδης Εμμ. Μιαούλης

ΤΟ ΣΥΝΕΔΡΙΟ ΓΙΑ ΤΗΝ ΕΞΕΛΙΚΤΙΚΗ ΨΥΧΟΠΑΘΟΛΟΓΙΑ ΤΩΝ ΝΕΩΝ ΣΤΟ ΠΑΝΕΠΙΣΤΗΜΙΟ ΑΙΓΑΙΟΥ

Στην κατάμεστη αίθουσα εκδηλώσεων του Πανεπιστημίου Αιγαίου, ξεκίνησαν προχθές το απόγευμα οι εργασίες του τριήμερου Συνεδρίου με θέμα «Εξελικτική Ψυχοπαθολογία του Παιδιού και του Εφήβου στο Πλαίσιο της Οικογένειας και του Σχολείου, που διοργανώνει με επιτυχία ο Σύλλογος Φοιτητών του Τμήματος Επιστημών Προσχολικής Αγωγής και Εκπαίδευσης.

Εκλεκτοί καθηγητές από την Ελλάδα και την Κύπρο, επιχειρούν να πλησιάσουν το θέμα μέσα από την πολύχρονη και συστηματική ερευνητική τους προσπάθεια που αποτιμάται σε δεκάδες διαλέξεις και ανάλογο αριθμό συγγραμμάτων που αποτελούν την διδακτική ύλη των σπουδαστών μας.

Στο χαιρετισμό του ο Πρύτανης του Πανεπιστημίου Αιγαίου κ. Θεμιστοκλής Λέκκας, αφού συνεχάρη τους Φοιτητές του ΤΕΠΑΕ για την διοργάνωση του Συνεδρίου, μεταξύ άλλων επισήμανε τις δυνατότητες που έχει το Πανεπιστήμιο Αιγαίου

«Πρέπει τα Πανεπιστήμια μας να ανοίξουν προς τον κόσμο. Εμείς εδώ, ιδιαίτερα αυτή η Πανεπιστημιακή μονάδα, και λόγω γεωγραφικής θέσης , έχει να παίξει ένα σημαντικότερο ρόλο, ευρύτερο των εθνικών συνόρων με το νέο τμήμα που κάναμε των Μεσογειακών Σπουδών . Όπως ξέρετε με πολύ μεγάλη φροντίδα θεραπεύουμε όλες τις γλώσσες της μεσογείου, αλλά αυτό δεν μας φτάνει, θέλουμε να ανοίξουμε, θέλουμε να ανοίξουμε και τα άλλα τα τμήματά μας, και σε φοιτητές από την άμεση περιοχή αλλά και από τον κόσμο ολόκληρο. Είμαστε πολύ χαλαροί και ευχαριστημένοι να στέλνουμε τα ελληνόπουλα στα Πανεπιστήμια του εξωτερικού. Η Ελλάδα πρέπει να γίνει Πανεπιστημιακό Κέντρο της ευρύτερης περιοχής, το λέμε και το ξανά λέμε, πρέπει να το καταλάβουν οι ιθύνοντες, άλλα τα Πανεπιστήμια και οι καθηγητές και οι διοικήσεις τους. Και κει που στέλνουμε τα ελληνόπουλα στο εξωτερικό να μπορούμε να έχουμε και ξενόπουλα στην Ελλάδα, και πιστεύω ότι ο ελληνικός πολιτισμός και τα ελληνικά γράμματα, δεν τέλειωσαν έχουν να προσφέρουν όχι μόνο στην Ελλάδα αλλά και στον κόσμο. Πρέπει να το πιστέψουμε και να το εφαρμόσουμε».

ΤΡΙΑ ΣΥΝΕΔΡΙΑ ΣΕ ΕΝΑ ΜΗΝΑ

«Δεν είναι τυχαίο πως η Ρόδος που έχει ένα παρελθόν σε διεθνείς και δη διεπιστημονικές συναντήσεις οργανωμένες από όλη την πανεπιστημιακή κοινότητα - δηλαδή παλαιότερα μια χούφτα ανθρώπων, 9 μέλη ΔΕΠ ως το 1997 και για τα δύο Παιδαγωγικά Τμήματα - βλέπει με την αυγή της καινούργιας χιλιετίας, μέσα στο Μάρτιο να οργανώνονται 3 συνέδρια από τα ισάριθμα τμήματα της Σχολής Ανθρωπιστικών Σπουδών και μάλιστα με πρωτοβουλία, οργάνωση και θύρα χρηματοδότησης από τους Φοιτητικούς Συλλόγους» σημείωσε στο χαιρετισμό της η κ. Μαρία Καΐλα, Καθηγήτρια ΤΕΠΑΕ Αντιπρύτανης του Πανεπιστημίου Αιγαίου. Αναφερόμενη στην φιλοσοφία του Συνεδρίου η κ. Καΐλα επισήμανε πως στις νέες μορφές συμβίωσης, στάσεις, συμπεριφορές, συνήθειες, ρόλοι οφείλουν να επανασυγκροτηθούν. Οι κραδασμοί είναι πολλοί και συνεχείς: δεν συμβαίνουν αυτόματα. Εξάλλου δεν αφορούν στενά το χώρο της οικογένειας, αφού για να συμβούν, πρέπει να δούμε την οικογένεια μέσα σε ένα ολόκληρο σύστημα παραμέτρων που και αυτές μεταλλάσσονται συγχρόνως, όχι πάντα ισομερώς, και όχι πάντα «υγιώς».

ΘΕΜΑ ΟΙΚΕΙΟ ΚΑΙ ΦΟΡΤΙΣΜΕΝΟ

Ο βοηθός Νομάρχης κ. Μ. Καμπουρόπουλος, μετέφερε τον χαιρετισμό του Νομάρχη κ. Σ. Καραγιάννη λέγοντας μεταξύ άλλων πως «πιστεύουμε ότι η μελέτη της εξέλιξης του παιδιού είναι ένα θέμα οικείο και συναισθηματικά φορτισμένο και αυτό γιατί δεν είναι τίποτα πιο κοντά στα πρώτα βιώματα και στις πρώτες εμπειρίες της ζωής του καθενός από εμάς. Ακόμη τίποτα δεν είναι πιο απειλητικό από την κακοποίηση ή την παραμέληση ενός παιδιού και δεν υπάρχει τίποτα τραγικότερο από ένα παιδί με φυσικές ή νοητικές δυσκολίες, ένα παιδί άριστο ή ψυχικά ταλαιπωρημένο».

Το χαιρετισμό του Δημάρχου κ. Γ. Γιαννόπουλου μετέφερε η βοηθός δημάρχου κ. Λή Μηναΐδη λέγοντας πως είναι ιδιαίτερη τιμή για τη Ρόδο η διεξαγωγή ενός τέτοιου Συνεδρίου. «Το θέμα του, είπε η κ. Μηναΐδου είναι πολυδιάστατο και επίκαιρο. Από όποια πλευρά και αν το προσεγγίσουμε, είτε με την ιδιότητα του γονιού, είτε του ειδικού, ή ως εκπρόσωποι της τοπικής ή δημόσιας διοίκησης, μας αγγίζει όλους».

ΟΧΙ ΟΙΚΤΟΣ ΣΤΑ ΑΤΟΜΑ ΜΕ ΕΙΔΙΚΕΣ ΑΝΑΓΚΕΣ

«Περιμένουμε πάρα πολλά σαν άτομα με ειδικές ανάγκες, γιατί το σχολείο είναι το φυτώριο, όπου μέσα από εκεί, εσείς οι δάσκαλοι εσείς οι καθηγητές δίνετε την κατεύθυνση με την οποία θα αντιμετωπισθούν τα άτομα με ειδικές ανάγκες» είπε στο χαιρετισμό του ο Πρόεδρος του Συλλόγου ΑΜΕΑ κ. Μανόλης Ζηδιανάκης. «Το μεγάλο μας πρόβλημα είναι η αντιμετώπιση, οι δάσκαλοι πως αντιμετωπίζουν τα παιδιά, δεν θέλουμε τον οίκτο, αντιμετωπίστε αυτά τα παιδιά όπως κάθε μαθητή, κατέληξε ο κ. Ζηδιανάκης.

Ο Πρόεδρος του Συλλόγου Φοιτητών του Τμήματος Επιστημών Προσχολικής Αγωγής και Εκπαίδευσης κ. Εμμανουήλ Κυνηγάκης, είπε πως «έχουμε φτάσει σε ένα σημείο της ιστορίας όπου η ανθρώπινη εμπειρία, αδικαίωτη και αλύτρωτη, οικοδομημένη πάνω σε μνήμες στάχτες από παιδικά τραύματα, οφείλει να επαναπροσδιοριστεί και να επαναπροσδιορίζει, μη λησμονώντας ότι η διαπαιδαγώγηση του σημερινού παιδιού είναι στην προοπτική της ο ψυχικά υγιής ή όχι, αυριανός ενήλικας. Στόχος του Συνεδρίου είναι να συμβάλουμε ως φοιτητική κοινότητα στον δεδομένο πυρήνα προβληματισμού, έρευνας και κατάρτισης στο ευρύτερο περιβάλλον του αρχιπελάγους, όπου εδρεύει το Πανεπιστήμιό μας και να συνεισφέρουμε αφενός στην κατανόηση της λειτουργίας του ατόμου ως ψυχοβιοκοινωνικής οντότητας και αφετέρου να βοηθήσουμε στην προσπάθεια πρόληψης και θεραπείας».

ΑΝΟΙΚΤΟ ΤΟ ΑΚΡΟΑΤΗΡΙΟ

Ο κ. Νικ. Πολεμικός, Καθηγητής ΤΕΠΑΕ Κοσμήτωρ της Σχολής Ανθρωπιστικών Επιστημών είπε πως «ο απόηχος και τα κολακευτικά σχόλια του Συνεδρίου που οργάνωσε ο Σύλλογος Φοιτητών του Παιδαγωγικού Τμήματος Δημοτικής Εκπαίδευσης, με θέμα τις «προοπτικές των Παιδαγωγικών Τμημάτων» δεν έχουν σβήσει ακόμη .Σήμερα ένα άλλο Συνέδριο αρχίζει τις εργασίες του. Οι στόχοι του το ίδιο φιλόδοξοι. Επιδίωξη των οργανωτών είναι δώσουν την ευκαιρία στα μέλη της Πανεπιστημιακής Κοινότητας και στους ενδιαφερόμενους κατοίκους της πόλης μας, να ενημερωθούν πάνω σε ειδικά θέματα γύρω από την Εξελικτική Ψυχοπαθολογία του Παιδιού και του Εφήβου στο Πλαίσιο της Οικογένειας και του Σχολείου. Πρωταγωνιστές πάλι οι φοιτητές που εργάστηκαν με ζήλο και επίμονή, σε όλα τα επίπεδα».

Ακολούθησε η ομιλία του κ. Ι. Παρασκευόπουλου, Καθηγητή του Πανεπιστημίου Αθηνών, ε.τ. Προέδρου της Ψυχολογικής Εταιρείας Ελλάδος με θέμα : «Ποιοι είναι οι «Ιδανικοί» γονείς: ερευνητικά δεδομένα», αποσπώντας το θερμό χειροκρότημα του ακροατηρίου το οποίο θαύμασε την επιστημονική εμπειρία και εκφραστική κατάθεση του αντικειμένου με το οποίο ασχολείται και που αποτελεί την πρώτη ύλη μελέτης εδώ και πολλά χρόνια των φοιτητών των παιδαγωγικών Τμημάτων της Χώρας μας. Ο εκλεκτός επιστήμονας θα ανακηρυχθεί ε.τ. διδάκτωρ του Πανεπιστημίου Αιγαίου, το καλοκαίρι, στο Καστέλο, μετά από πρόταση του Τμήματος Επιστημών Προσχολικής Αγωγής και Εκπαίδευσης. Αποτελεί την υψηλότερη διάκριση - αναγνώριση για κάθε Ακαδημαϊκό Δάσκαλο. Πέρσι τιμήθηκε με τον τίτλο αυτό ο Ακαδημαϊκός μας κ. Αγ. Τσοπανάκης.

Μεταξύ των ομιλητών, συμπεριλαμβάνεται και ο συμπατριώτης μας κ. Εμμ. Κολιάδης, από το Παν/μιο Αθηνών ο οποίος αναφέρθηκε χθες στα «Ψυχοκοινωνικά προβλήματα παιδιών σχολικής ηλικίας. Έγκαιρη ανίχνευση και ψυχοπαιδαγωγική αντιμετώπιση στο χώρο του Σχολείου.

Ο κ. Θ.Ασκητής, ο οποίος θα μιλήσει στις 5 το απόγευμα σήμερα με θέμα :» Παιδί, Γονέας, Εφηβος: σεξουαλική έκφραση και συμπεριφορά».

Στο φουαγιέ υπάρχουν και φωτογραφίες των καλλιτεχνών Αναστασίας Γραμματικοπούλου και Γεωγρίου Παστρικού. Στις 3 μ.μ. σήμερα θα προβληθεί η ταινία «Το κορίτσι που άφησα Πίσω» του James Mangold.

ΝΤΕΤΕΚΤΙΒΣ
30 ΧΡΟΝΙΑ ΜΟΝΙΜΑ ΚΑΙ ΣΤΗ ΡΟΔΟ
35354
ΠΛΑΤΕΙΑ ΑΓΙΟΥ ΙΩΑΝΝΟΥ
Η ΛΥΣΗ!!! ΣΕ ΚΑΘΕ ΣΑΣ ΠΡΟΒΛΗΜΑ
EXPRESS SECURITY
X2278-31/3

ΠΡΑΚΤΟΡΕΙΟΤΑΞΙΔΙΩΝ
ΣΑΒΒΑΣ ΣΑΗΣ
ΠΑΣΧΑ ΣΤΗΝ ΠΑΤΜΟ. ΛΕΙΨΟΥΣ
Από 11/4 έως 16/4
Περιλαμβάνει
• Εισιτήρια πλοίου
• Ξενοδοχεία με πρωινό
• Εκδρομές στο νησί της ΠΑΤΜΟΥ
• Μετακινήσεις με το πούλμαν όπου χρειάζεται
• Πασχαλινό γεύμα σε ταβέρνα με παραδοσιακούς χορούς από μπαλέτο
Πληροφορίες - Προγράμματα
ΠΡΑΚΤΟΡΕΙΟ ΤΑΞΙΔΙΩΝ
ΣΑΒΒΑΣ ΣΑΗΣ
Τάρπον Σπρινγκ, 42, δίπλα στην «Πίστεως»
Τηλ. 39781-3
M15-31/3

ΣΥΝΔΕΣΜΟΣ ΑΙΓΥΠΤΙΩΤΩΝ ΔΩΔ/ΣΟΥ
ΠΡΟΣΚΛΗΣΗ
Ο Σύνδεσμος Αιγυπτιωτών Δωδεκανήσου καλεί τα μέλη σε Τακτική Γενική Συνέλευση την Κυριακή 18/03/2001 στο ξενοδοχείο PLAZA στη Ρόδο στις 19.30 και θα θεωρηθεί εν απαρτία μιας και η ώρα 17.00 της ίδιας ημέρας λογίζεται σαν πρώτη κλήση στη Γενική Συνέλευση με το εξής θέμα:
1. Αρχαιρεσίες προς ανάδειξη του νέου Δ.Σ. για την επόμενη διετία.
Ρόδος 14/03/2001
Ο πρόεδρος ΒΕΡΒΕΡΗΣ ΝΙΚΟΛΑΟΣ Τηλ. 0241-33508
Ο γεν. γραμματέας Γ. ΔΙΚΑΣΤΟΠΟΥΛΟΣ Τηλ. 0241-24603/0944 510535
ΧΛ-17/3

Σαρακοστιανές νοστιμιές σε νηστήσιμες τιμές!!!
Στα ΜΕΓΑΛΑ ΚΑΤΑΣΤΗΜΑΤΑ
ΠΑΠΠΟΥ
ΣΑΡΔΕΛΛΕΣ CARAVELA 120 GR 85 ΔΡΧ. 0.24 €
ΜΕΛΙ ΑΝΘΕΩΝ DIVAS 250 GR 395 ΔΡΧ. 1.15 €
ΤΟΝΟΣ RIO MARE 120 GR 345 ΔΡΧ. 1.01 €
ΜΑΡΜΕΛΑΔΑ AMORE 450 GR 167 ΔΡΧ. 0.49 €
ΑΠΟΚΛΕΙΣΤΙΚΟ!
Με κάθε αγορά GAME BOY COLOR ΔΩΡΟ 60 Συλλεκτικές Κάρτες + 1 CD Μουσική POKÉMON
25ης Μαρτίου 7, ΡΟΔΟΣ
Τηλ: 24286, 20127 FAX: 30995
X.2283-31/3


Η εμπειρία μας και η αφοσίωση στη λεπτομέρεια αποτελούν εγγύηση για την απόλυτη επιτυχία ωστε να μείνουν ανεξίτηλες στη μνήμη τη δική σας και των καλεσμένων σας.....
ΧΟΡΟΕΣΠΕΡΙΔΕΣ - ΓΑΜΟΙ - CATERING - ΠΑΙΔΙΚΑ ΠΑΡΤΥ
ΞΕΝΟΔΟΧΕΙΟ SOFITEL CAPSIS ΡΟΔΟΥ
Για Πληροφορίες 25-015 & 20919 (09.00 - 17.00)

CAPSIS
Conference Centers & Resort Hotels
X.2146-31/1

ΕΛΛΗΝΙΚΗ ΔΗΜΟΚΡΑΤΙΑ
ΝΟΜΟΣ ΔΩΔΕΚΑΝΗΣΟΥ
ΔΗΜΟΣ ΙΑΛΥΣΟΥ
Ταχ. Δ/νση: Ιαλυσός 85101

ΑΝΑΚΟΙΝΩΣΗ

Ο Δήμαρχος Ιαλυσού, έχοντας υπ' όψη το με αρ. πρωτ. ΔΔΟΥ/1086/2001 έγγραφό της Νομαρχιακής Αυτοδιοίκησης Δωδεκανήσου, ανακοινώνει:

1. Η προθεσμία για την ετήσια αναθεώρηση των εκλογικών καταλόγων των Δήμων και Κοινοτήτων της χώρας για το έτος 2001, λήγει την 31η Μαρτίου του έτους αυτού.

2. Σύμφωνα με τη διάταξη της παραγράφου 1 του άρθρου της εκλογικής Νομοθεσίας, που αναφέρεται στο όριο ηλικίας των εκλογέων, στα παραρτήματα εκλογικών καταλόγων των Δήμων και Κοινοτήτων του έτους 2001, θα συμπεριληφθούν οι Ελληνες και Ελληνίδες που έχουν συμπληρώσει το δέκατο όγδοο έτος της ηλικίας τους, όσοι δηλαδή γεννήθηκαν μέσα στο έτος 1983, αλλά έχουν παραλείψει μέχρι σήμερα να γραφούν στους εκλογικούς καταλόγους της χώρας, με την απαραίτητη προϋπόθεση ότι είναι γραμμένοι στα Δημοτολόγια των Δήμων και Κοινοτήτων.

3. Η εγγραφή στους εκλογικούς καταλόγους όλων όσων έχουν αποκτήσει το δικαίωμα του εκλέγειν, δηλαδή όσων γεννήθηκαν μέχρι και το έτος 1983 είναι υποχρεωτική.

4. Διευκρινίζουμε ότι όλοι οι γεννηθέντες μέσα στο έτος 1983 θεωρούνται ότι γεννήθηκαν την 1η Ιανουαρίου του έτους αυτού, σύμφωνα με τη διάταξη της παρ. 2 του ίδιου άρθρου 4 της Εκλογικής Νομοθεσίας. Μετά τα παραπάνω παρακαλούνται όλοι οι ενδιαφερόμενοι όπως προσέλθουν στο Δημοτικό Γραφείο τις εργάσιμες ημέρες και ώρες, έχοντας την ταυτότητά τους και 2 φωτογραφίες.

Ο Δήμαρχος Ιαλυσού
Στάγκας Στέργος

ΧΛ-18/3

ΕΛΛΗΝΙΚΗ ΔΗΜΟΚΡΑΤΙΑ
ΝΟΜΟΣ ΔΩΔΕΚΑΝΗΣΟΥ
ΔΗΜΟΣ ΛΙΝΔΙΩΝ
ΤΑΧ. ΔΙΕΥΘΥΝΣΗ:
ΛΙΝΔΟΥ ΡΟΔΟΥ
Τ.Κ. 85107
Τηλέφωνο: (0244) 31221

ΠΕΡΙΛΗΨΗ ΑΝΑΚΟΙΝΩΣΗΣ ΟΡΘΗ ΕΠΑΝΑΛΗΨΗ

Για την πρόσληψη προσωπικού με σύμβαση εργασίας ιδιωτικού δικαίου ορισμένου χρόνου.

Ο Δήμος Λινδίων, ύστερα από την αριθμ. 4/2001 απόφαση της Δημαρχιακής του Επιτροπής, η οποία νομιμοποιήθηκε με την αριθ. 1459/9-2-2001 όμοια του Τμ. Τοπ. Αυτοδ/σης Περιφέρειας Νοτίου Αιγαίου

ΑΝΑΚΟΙΝΩΝΕΙ

ότι θα προσλάβει προσωπικό με σύμβαση εργασίας ιδιωτικού δικαίου ορισμένου χρόνου, συνολικού αριθμού 23 ατόμων για την κάλυψη παροδικών αναγκών των υπηρεσιών καθαριότητας, ύδρευσης και ηλεκτροφωτισ-μού, σύμφωνα με τις διατάξεις του άρθ. 21 Ν. 2190/94, όπως ισχύει μετά από τις τροποποιήσεις και συμπληρώσεις των Ν. 2225/94, 2247/94, 2266/94, 2349/95, 2527/97, 2738/99 για τις εξής, κατά αριθμό ατόμων ειδικότητες, με τα αντίστοιχα ειδικά τυπικά προσόντα και την αντίστοιχη χρονική περίοδο.

ΕΙΔΙΚΟΤΗΤΑ: ΔΕ24 Ηλεκτρολόγοι
ΑΡΙΘΜΟΣ :2
ΕΙΔΙΚΑ ΤΥΠΙΚΑ ΠΡΟΣΟΝΤΑ: Αναφέρονται στην Ανακοίνωση
ΧΡΟΝΙΚΗ ΔΙΑΡΚΕΙΑ: 8 μήνες
ΕΙΔΙΚΟΤΗΤΑ: ΔΕ29 Οδηγοί απορ/ρου
ΑΡΙΘΜΟΣ:3
ΕΙΔΙΚΑ ΤΥΠΙΚΑ ΠΡΟΣΟΝΤΑ: Αναφέρονται στην Ανακοίνωση
ΧΡΟΝΙΚΗ ΔΙΑΡΚΕΙΑ: 8 μήνες
ΕΙΔΙΚΟΤΗΤΑ: ΥΕ16 Εργατών ύδρευσης
ΑΡΙΘΜΟΣ :2
ΕΙΔΙΚΑ ΤΥΠΙΚΑ ΠΡΟΣΟΝΤΑ: Δεν απαιτούνται
ΔΙΑΡΚΕΙΑ: 8 μήνες
ΕΙΔΙΚΟΤΗΤΑ: ΥΕ16 Εργατών καθαριότητας
ΑΡΙΘΜΟΣ :16
ΕΙΔΙΚΑ ΤΥΠΙΚΑ ΠΡΟΣΟΝΤΑ: Δεν απαιτούνται
ΔΙΑΡΚΕΙΑ: 8 μήνες

Οι υποψήφιοι πρέπει να έχουν ηλικία από 18 έως 65 ετών.

Οι υποψήφιοι δεν πρέπει να έχουν κώλυμα κατά το άρθρο 8 του Υπαλληλικού Κώδικα (καταδίκη, υποδικία, δικαστική συμπαράσταση) με επιφύλαξη των ειδικών διατάξεων του άρθρου 4 παρ. 6 του Ν. 2207/1994.

Γνωστοποιείται ότι μεταξύ των υποψηφίων έχουν πρώτη προτεραιότητα οι μακροχρονίως άνεργοι, εγγεγραμμένοι στον ΟΑΕΔ για διάστημα δώδεκα (12) τουλάχιστον συνεχών μηνών (άρθρο 9 του Ν. 2434/1996) και έπονται όλοι οι λοιποί άνεργοι ή ανεπάγγελτοι

Η σειρά κατάταξης των παραπάνω δύο κατηγοριών ανέργων υποψηφίων γίνεται από άποψη ειδικών τυπικών προσόντων (για τους ηλεκτρολόγους και οδηγούς απορ/ρου), εντοπιότητας (κατοικία -δημοτικότητα) και κριτηρίων, όπως αναφέρονται στην αναλυτική ανακοίνωση πρόσληψης προσωπικού.

Οι μακροχρονίως άνεργοι υποψήφιοι προτάσσονται εντός της ομάδας εντοπιότητας και της κατηγορίας κριτηρίων που ανήκουν και προσλαμβάνονται εφόσον στην αντίστοιχη ομάδα εντοπιότητας και κατηγορία κριτηρίων αναλογεί θέση.

Οι ενδιαφερόμενοι μπορούν να υποβάλλουν αίτηση στα γραφεία του Δήμου Λινδίων, τις εργάσιμες ημέρες και ώρες, εντός προθεσμίας δέκα (10) ημερών, που αρχίζει από την επομένη ημέρα της τελευταίας δημοσίευσης της παρούσας σε τοπικές εφημερίδες ή της ανάρτησής της στο χώρο ανακοινώσεων του Δημοτικού Καταστήματος, εφόσον η ανάρτησή της είναι τυχόν μεταγενέστερη της δημοσίευσης στις εφημερίδες.

Οι ενδιαφερόμενοι μαζί με την αίτησή τους πρέπει να υποβάλουν υποχρεωτικώς τα εξής δικαιολογητικά:

-Κυρωμένο φωτοαντίγραφο των δύο όψεων της αστυνομικής ταυτότητας.

-Κυρωμένο φωτοαντίγραφο του τίτλου των σπουδών τους (όπου απαιτείται).

-Κυρωμένο φωτοαντίγραφο ισχύουσας επαγγελματικής οδήγησης Γ' κατηγορίας (όπου απαιτείται).

-Κυρωμένο φωτοαντίγραφο άδειας άσκησης επαγγέλματος (όπου απαιτείται).

-Πιστοποιητικό εμπειρίας στο αντικείμενο της ειδικότητας (όπου απαιτείται).

-Πιστοποιητικό του ΟΑΕΔ εάν επικαλούνται την ιδιότητα του μακροχρονίως ανέργου.

-Υπεύθυνη δήλωση του Ν. 1599/1986 ότι είναι άνεργοι ή ανεπάγγελτοι.

-Βεβαίωση του οικείου Δήμου ή Κοινότητας για τη μόνιμη κατοικία του υποψηφίου.

-Πιστοποιητικό οικογενειακής κατάστασης του Δήμου ή της Κοινότητας στο δημοτολόγιο του οποίου είναι γραμμένοι.

-Υπεύθυνη δήλωση του Ν. 1599/1986, ότι κατά το αμέσως προηγούμενο δωδεκάμηνο που συμπληρώνεται κατά το χρονικό σημείο λήξεως προθεσμίας υποβολής αιτήσεων των υποψηφίων, έχει ή δεν έχει απασχοληθεί σε δημόσια υπηρεσία ή νομικό πρόσωπο του άρθρου 14 παρ. 1 του Ν. 2190/94 με την ιδιότητα του εποχιακού υπαλλήλου ή για κάλυψη περιοδικών ή πρόσκαιρων αναγκών). Σε περίπτωση που έχουν απασχοληθεί να δηλώνουν την υπηρεσία στην οποία απασχολήθηκαν και τη χρονική διάρκεια της απασχόλησης (έναρξη και λήξη).

-Υπεύθυνη δήλωση του Ν. 1599/1986 ότι δεν έχουν κώλυμα κατά το άρθρο 8 του Υπαλληλικού Κώδικα: ότι δεν έχουν καταδικαστεί για κακούργημα-έγκλημα, δεν είναι υπόδικοι και δεν έχουν παραπεμφθεί για κακούργημα ή πλημμέλημα, δεν έχουν λόγω καταδίκης στερηθεί τα πολιτικά τους δικαιώματα και ότι δεν τελούν υπό δικαστική συμπαράσταση.

-Προκειμένου για απολυμένους από αγροτικές συνεταιριστικές οργανώσεις, σύμφωνα με την παρ. 2 του άρθρου 23 του Ν. 2538/97, βεβαίωση της νέας συνεταιριστικής οργάνωσης ότι είχαν συνεχή υπηρεσία δύο τουλάχιστον ετών και πρόσφατη βεβαίωση του ΟΑΕΔ ότι είναι άνεργοι.

Εκτός από τα παραπάνω δικαιολογητικά, οι ενδιαφερόμενοι, εφόσον έχουν και επικαλούνται επί πλέον κάποια από τις ιδιότητες που ρητά αναφέρονται στο άρθρο 21 του Ν. 2190/1994 και τα οποία αναγράφονται σε επεξηγηματικό σημείωμα (Παράρτημα ΙΙ), που αποτελεί αναπόσπαστο μέρος της παρούσας, πρέπει να υποβάλουν μαζί με την αίτησή τους τα απαιτούμενα αποδεικτικά στοιχεία για τα οποία μπορούν να λάβουν πληροφορίες από τα γραφεία του Δήμου Λινδίων, τις εργάσιμες ημέρες και ώρες.

ΕΝΣΤΑΣΕΙΣ

Οι ενδιαφερόμενοι μπορούν να υποβάλουν στο ΑΣΕΠ ενστάσεις κατά των πινάκων κατάταξης μέσα σε αποκλειστική προθεσμία, η οποία λήγει μετά την πάροδο δέκα (10) ημερών από την ανάρτησή τους.

Για την υποβολή ένστασης απαιτείται η καταβολή στο Δημόσιο Ταμείο παραβόλου πέντε χιλιάδων (5.000) δραχμών.

Ο ΔΗΜΑΡΧΟΣ
ΓΕΩΡΓΙΟΣ Ν. ΘΑΡΡΕΝΟΣ

ΧΛ-17/3

ΑΡΙΘΜΟΣ 1.723/2001

ΑΠΟΣΠΑΣΜΑ ΠΕΡΙΛΗΨΕΩΣ ΕΚΘΕΣΕΩΣ ΑΝΑΓΚΑΣΤΙΚΗΣ ΚΑΤΑΣΧΕΣΕΩΣ

Δικαστικός επιμελητής: Ο δικαστικός επιμελητής του Πρωτοδικείου Ρόδου Χρυσόστομος Στ. Κόκκαλης.

Επισπεύδουσα: Η Ανώνυμη Τραπεζική Εταιρία με την επωνυμία «ΕΜΠΟΡΙΚΗ ΤΡΑΠΕΖΑ ΤΗΣ ΕΛΛΑΔΟΣ Α.Ε.», με έδρα την Αθήνα, (Σοφοκλέους αρ. 11), όπως εκπροσωπείται νόμιμα.

Οφειλέτης: Ο Μηνάς Καμαράτος του Γεωργίου, κάτοικος Αρκάσας Δήμου Καρπάθου.

Οφειλή: 1.212.379 δραχμές πλέον τόκων και εξόδων, μείον τις τμηματικές καταβολές.

Χρόνος και τόπος πλειστηριασμού: Η 4 Απριλίου 2001, ημέρα Τετάρτη και από ώρα 12 το μεσημέρι μέχρι τις 2 μετά το μεσημέρι της ίδιας ημέρας στο Δημοτικό Κατάστημα του Δήμου Πεταλούδων Ρόδου, στον οικισμό Κρεμαστής.

Μεσεγγυούχος: Ο οφειλέτης.

Υπάλληλος επί του πλειστηριασμού: Η συμβολαιογράφος Ρόδου κ. Καλλιόπη Μαύρου-Ροδίτου, Εθν. Μακαρίου αρ.45.

Περιγραφή:

Ακίνητο-αγρός στην κτηματική περιφέρεια Παστίδας Ρόδου, εκτάσεως 4.880 τετραγωνικών μέτρων περισσότερο ή λιγότερο κατά το Κτηματολόγιο. Είναι νομικής φύσης «ΑΡΖΙ-ΜΙΡΙ» και έχει τα ακόλουθα κτηματολογικά στοιχεία: τόμος 5ος γαιών Παστίδας Ρόδου, φύλλο 1, μερίδα 43 γαιών Παστίδας και φάκελος 333. Εντός του ακινήτου είναι κτισμένα τέσσερα κτίσματα με εμβαδόν το πρώτο 460 τετραγωνικά μέτρα περίπου, το δεύτερο 180 τετραγωνικά μέτρα περίπου, το τρίτο 390 τετραγωνικά μέτρα περίπου και το τέταρτο 440 τετραγωνικά μέτρα περίπου. Είναι κτισμένα με τσιμεντόπλινθους και έχουν οροφή από Ελενιτ. Τα ως άνω κτίσματα δεν είναι μετεγγραμμένα στο Κτηματολόγιο. Το ως άνω ακίνητο μετά των συστατικών του μερών εκτιμήθηκε στην τιμή των 30.000.000 δραχμών. Εχει 3 βάρη.

Τιμή πρώτης προσφοράς θα είναι το 1/2 της εκτιμήσεως, δηλαδή 15.000.000 δραχμές.

Ο πλειοδότης πρέπει να εφοδιαστεί με την απόφαση την αίρουσα τους περιορισμούς του νόμου 1892/1990, διότι η Δωδεκάνησος είναι παραμεθόριος περιοχή.

Εγραψα το παρόν σήμερα στις 21-2-2001, το υπογράφω δε και το σφραγίζω νόμιμα.

Ο δηλοποιών
δικαστικός επιμελητής
ΧΡΥΣΟΣΤΟΜΟΣ ΣΤ. ΚΟΚΚΑΛΗΣ

ΧΛ-17/3

ΕΛΛΗΝΙΚΗ ΔΗΜΟΚΡΑΤΙΑ
ΥΠΟΥΡΓΕΙΟ ΜΕΤΑΦΟΡΩΝ ΚΑΙ ΕΠΙΚΟΙΝΩΝΙΩΝ
ΥΠΗΡΕΣΙΑ ΠΟΛΙΤΙΚΗΣ ΥΠΗΡΕΣΙΑΣ
ΚΡΑΤΙΚΟΣ ΑΕΡΟΛΙΜΕΝΑΣ ΑΣΤΥΠΑΛΑΙΑΣ

ΠΛΕΙΟΔΟΤΙΚΟΣ ΔΙΑΓΩΝΙΣΜΟΣ ΕΚΜΙΣΘΩΣΗΣ ΧΩΡΟΥ ΚΑΠΔ ΓΙΑ ΚΥΛΙΚΕΙΟ

Τη ΔΕΥΤΕΡΑ 02 Απριλίου κωι ώρα 11.00-12.00 π.μ. θα γίνει Δημόσιος πλειοδοτικός διαγωνισμός στο κτίριο του Κρατικού Αερολιμένα Αστυπάλαιας (ΚΑΠΛ) για την εκμίσθωση χώρου προς άσκηση και εκμετάλλευση του δικαιώματος λειτουργίας κυλικείου στον Κρ. Αερ. ΑΣΤΥΠΑΛΑΙΑΣ για τρία (3) χρόνια.

Ο Α/ΚΑΠΛ
Α. ΣΤΑΥΡΙΑΝΟΥΔΑΚΗΣ

ΧΛ17/3

PELLOS TRAVEL

Σε συνεργασία με τον ιερό ναό Αγίου Γεωργίου ΑΝΩ διοργανώνει 7ήμερη εκδρομή στην

ΚΩΝΣΤΑΝΤΙΝΟΥΠΟΛΗ

ΡΟΔΟΣ, ΜΑΡΜΑΡΙΣ, ΕΦΕΣΟΣ, ΣΜΥΡΝΗ, ΠΡΟΥΣΑ, ΚΩΝΣΤΑΝΤΙΝΟΥΠΟΛΗ, ΣΜΥΡΝΗ, ΜΑΡΜΑΡΙΣ, ΡΟΔΟΣ

21/3/01 - 27/3/01

Τετάρτη 21/3 Αναχώρηση από Ρόδο για Μαρμαρίς. Αφιξη στο Μαρμαρίς. Επιβίβαση σε πούλμαν και αναχώρηση για Εφεσο. Αφιξη στην Εφεσο (σπίτι Παναγιάς - αρχαιολογικοί χώροι) Αναχώρηση και άφιξη στη Σμύρνη. Τακτοποίηση στο Ξ/Δ. Δείπνο. Διαν/ση.

Πέμπτη 22/3 Πρωινό στο Ξ/Δ. Αναχώρηση για Προύσα. Αφιξη στην πόλη της Προύσας το μεσημέρι. Ψώνια στην αγορά της Προύσας που φημίζεται για τα μεταξωτά της. Το απόγευμα αναχώρηση για Κωνσταντινούπολη. Αφιξη στην Κωνσταντινούπολη το βράδυ. Τακτοποίηση σε Ξ/Δ. Δείπνο. Διαν/ση.

Παρασκευή 23/3 Πρωινό στο Ξ/Δ. Επίσκεψη στην Αγία Σοφία - Τοπκαπή Palace - Μπλε Τζαμί - Υδραγωγείο - Ιουστινιανού. Απόγευμα ελεύθερο για ψώνια. Δείπνο στο Ξ/Δ. Βράδυ παρακολούθηση. Δ. Χαιρετισμοί. Σε ενορία της Κωνσταντινούπολης. Επιστροφή στο Ξ/Δ. Δείπνο. Διαν/ση.

Σάββατο 24/3 Πρωινό στο Ξ/Δ. Επίσκεψη στο Φανάρι (Ορθόδοξο Πατριαρχείο), Παναγία Βλαχερνών - Παναγιά Μπαλουκλή. Ελεύθερη μέρα για ψώνια. Δείπνο. Προαιρετική διασκέδαση με oriental show. Διαν/ση.

Κυριακή 25/3 Πρωινό στο Ξ/Δ. Πολιιαρχιερατική Θεία Λειτουργία προεξάρχοντος του σεβασμιοτάτου Μητροπολίτη Γέροντος Χαλκηδόνος κυρίου Ιωακείμ ώρα 09.00 ιερός ναός του ευαγγελισμού της Θεοτόκου, περιοχή προπόδων Κουρτουλού - Ταταύλα. Απόγευμα ελεύθερο για ψώνια. Βράδυ. Δείπνο. Διαν/ση.

Δευτέρα 26/3 Πρωινό στο Ξ/Δ. Αναχώρηση για Σμύρνη. Αφιξη στη Σμύρνη το απόγευμα. Επίσκεψη στην αγορά για ψώνια. Τακτοποίηση στο Ξ/Δ. Δείπνο. Διαν/ση.

Τρίτη 27/3 Πρωινό στο Ξ/Δ. Επιβίβαση σε πούλμαν και αναχώρηση για Μαρμαρίς. Αφιξη στο Μαρμαρίς. Αναχώρηση για Ρόδο. Αφιξη στη Ρόδο. Τέλος εκδρομής.

Στην εκδρομή περιλαμβάνονται:
1. Εισιτήρια Ρόδος - Μαρμαρίς - Ρόδος
2. Ξεναγήσεις - εκδρομές
3. Μεταφορές με κλιματιζόμενα πούλμαν
4. Ξ/Δ με πρωινό - φαγητό
5. Συνοδός γραφείου
6. Ταξιδιωτική ασφάλεια

Τιμή κατ' άτομο δρχ. 120.000

Δεν περιλαμβάνονται φόροι εισόδου - εξόδου - αρχαιολογικοί χώροι

Για περισσότερες πληροφορίες και κρατήσεις

PELLOS TRAVEL
Λ. Καλλιθέας 125 Φαληράκι - Ρόδος
Τηλ.: (0241) 87615, 86298
Fax: (0241) 87616,
WEBSITE: www.pellostravel.gr & www.ps-rhodes.com
E-mail: pellostravel@hellasnet.gr
& ps rhodes@falirakibeach.gr
Στην εκδρομή συμμετέχει η εκκλησία του Αγίου Γεωργίου του ΑΝΩ.
Για περισσότερες πληροφορίες:
Πατήρ Βασίλειος Τσαβαρής τηλ. 33842-35675

825-22/4

ΠΡΟΤΥΠΟ ΙΑΤΡΙΚΟ ΚΕΝΤΡΟ

ΖΗΤΕΙ

ΠΡΟΣΩΠΙΚΟ

Α. Υπαλλήλους υποδοχής κατόχους ξένων γλωσσών και Η/Υ
Β. Νοσοκόμες κατόχους ξένων γλωσσών
Γ. Οδηγούς κατόχους επαγγελματικού διπλώματος

Πληροφορίες τηλ. 37540 ώρες 9-11π.μ.
κιν. τηλ. 0944 377387

X2314-18/3

ΠΡΟΤΥΠΟ ΙΑΤΡΙΚΟ ΚΕΝΤΡΟ

ΖΗΤΕΙ

ΙΑΤΡΟΥΣ ΓΙΑ ΠΛΗΡΗ ΑΠΑΣΧΟΛΗΣΗ
ΚΑΙ
ΙΑΤΡΟΥΣ ΣΥΝΕΡΓΑΤΕΣ
ΟΛΩΝ ΤΩΝ ΕΙΔΙΚΟΤΗΤΩΝ

Πληροφορίες τηλ. 37540 ώρες 9-11π.μ.
κιν. τηλ. 0944 377387

X2314-18/3

Σπανός ΥΠΕΡ ΜΑΡΚΕΤ

Καλή Σαρακοστή! με υπέρ-προσφορές Σπανός

ΑΛΤΙΣ 5 ΛΙΤΡΩΝ +ΔΩΡΟ ηλιέλαιο SOL 2 λίτρων
MONO 5.090 δρχ!
ΔΩΡΟ!

Φασολάκια στρογγυλά ΚΑΝΑΚΙ 1κιλό
MONO 540 δρχ!

Μπάμιες ΚΑΝΑΚΙ 1κιλό
MONO 740 δρχ!

Αρακάς ΚΑΝΑΚΙ 1κιλό
MONO 560 δρχ!

Χορτόπιτα ΚΑΝΑΚΙ 850 γρ.
MONO 1.060 δρχ!

Κολοκυθόπιτα ΚΑΝΑΚΙ 950 γρ.
MONO 1.250 δρχ!

X2273-28/3

ANEK FERRIES

KYDON TOURS ΚΕΝΤΡΙΚΟ ΠΡΑΚΤΟΡΕΙΟ PORT AGENT

ΔΡΟΜΟΛΟΓΙΑ

F/B ΔΗΜΗΤΡΟΥΛΑ - F/B ΡΟΔΑΝΘΗ

ΕΝΑΛΛΑΞ κάθε μέρα από ΡΟΔΟ και ΠΕΙΡΑΙΑ

Από Ρόδο:

Δευτέρα 16.00 Ρόδο - Σύμη- Κω - Κάλυμνο- Λέρο-Πάτμο - Σύρο - Πειραιά
Τρίτη 16.00 Ρόδο-Νίσυρο-Κω-Κάλυμνο-Πειραιά
Τετάρτη 16.00 Κω - Κάλυμνο - Πειραιά
Πέμπτη 16.00 Κω-Κάλυμνο- Λέρο-Πάτμο-Πειραιά
Παρασκευή 16.00 Κω - Κάλυμνο - Πειραιά
Σάββατο 09.00 Ρόδο - Σύμη - Ρόδο
16.00 Ρόδο - Κω - Κάλυμνο - Πειραιά
Κυριακή 16.00 Κω - Κάλυμνο - Πειραιά

Από Πειραιά:

Κυριακή 16.00 Σύρο - Πάτμο - Λέρο - Κάλυμνο-Κω - Σύμη - Ρόδο
Δευτέρα 16.00 Κάλυμνο - Κω - Νίσυρο - Ρόδο
Τρίτη 16.00 Κάλυμνο - Κω - Ρόδο
Τετάρτη 16.00 Πάτμο- Λέρο - Κάλυμνο - Κω - Ρόδο
Πέμπτη 16.00 Κάλυμνο - Κω - Ρόδο
Παρασκευή 16.00 Κάλυμνο - Κω - Ρόδο - Σύμη
Σάββατο 16.00 Κάλυμνο - Κω - Ρόδο

Καλά σας ταξίδια

ΕΙΣΙΤΗΡΙΑ - ΠΛΗΡΟΦΟΡΙΕΣ στο

ΠΡΑΚΤΟΡΕΙΟ ΚΥΔΩΝ

Τηλ. 23.000 - 27900 - 75268 - 24265 - 27722

M26-31/3

X2284-31/3

ΟΙΚΟΔΟΜΙΚΕΣ-ΤΕΧΝΙΚΕΣ ΕΜΠΟΡΙΚΕΣ-ΕΠΙΧΕΙΡΗΣΕΙΣ

ΑΦΟΙ ΑΣΒΕΣΤΗ Ο.Ε.

Κ. Τσαλδάρη 26-Ρόδος
32809-74325-74326

ΠΩΛΟΥΝΤΑΙ

● ΔΙΑΜΕΡΙΣΜΑΤΑ υπερούξ διαφόρων διαστάσεων

ΕΓΓΥΗΣΗ Η ΠΟΛΥΕΤΗ ΠΕΙΡΑ ΜΑΣ

Από τη ΔΕΗ και ιδιωτικούς φορείς

Οι Νισύριοι αντιδρούν στην εκμετάλλευση της γεωθερμίας

Κατέθεσαν ένσταση στην αρμόδια επιτροπή

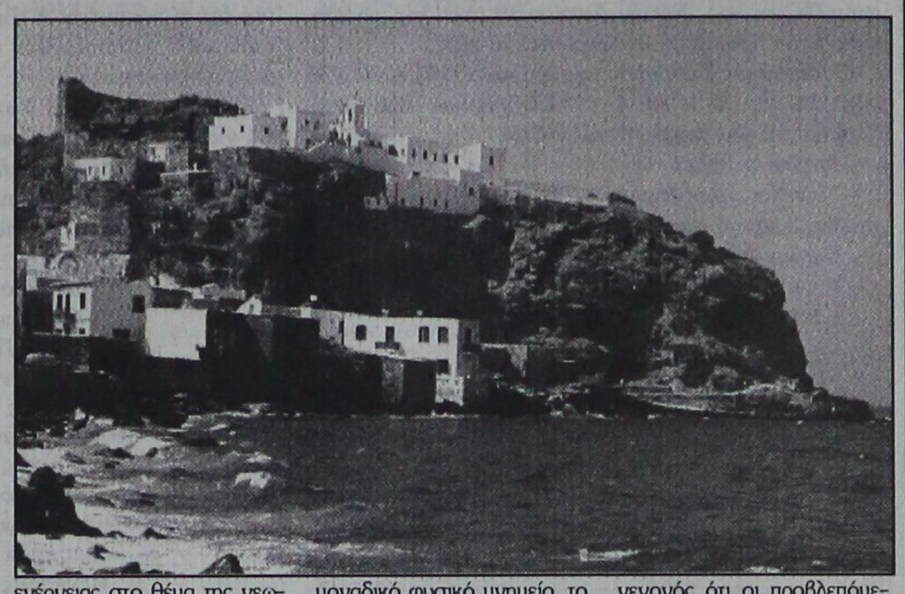

Οι Νισύριοι της Ρόδου αντιδρούν στην εκμετάλλευση της γεωθερμίας με τη μορφή παραγωγής ενέργειας που επιδιώκεται από τη ΔΕΗ και άλλους επιχειρηματικούς φορείς. Σχετική ένσταση – αντίρρηση υπέβαλαν στη Ρυθμιστική Αρχή Ενέργειας (ΡΑΕ) οι τρεις νισυριακοί σύλλογοι, το κείμενο της οποίας έχει ως εξής:

«Ένσταση – Αντίρρηση

Των Νισυριακών Συλλόγων Ρόδου:

1. Πανισυριακός Σύλλογος Ρόδου «Η ΠΟΡΦΥΡΙΣ»
2. Ομιλος Αρχαιοφίλων Νισύρου
3. Οικοδομικός Συνεταιρισμός Νισυρίων Ρόδου «Ο Αγιος Νικήτας»

Κατά των αιτήσεων της ΔΕΗ και των άλλων επιχειρηματικών φορέων που υποβλήθηκαν στη ΡΑΕ και ζητούν να αναλάβουν την εκμετάλλευση του γεωθερμικού πεδίου του ηφαιστείου της Νισύρου για την παραγωγή ενέργειας.

Οι παραπάνω σύλλογοι των Νισυρίων της Ρόδου που αντιπροσωπεύουν πάνω από 1.000 Νισυρίους οι οποίοι όχι μόνο διατηρούν οικογενειακούς, πολιτιστικούς και οικονομικούς δεσμούς με το νησί αλλά οι περισσότεροι απ' αυτούς εξακολουθούν να είναι δημότες του και προσωρινοί κάτοικοι με δεύτερη κατοικία που διατηρούν εκεί, αφού ενημερώθηκαν πάνω στις τελευταίες εξελίξεις μετά την απελευθέρωση του τομέα της ενέργειας στο θέμα της γεωθερμίας της Νισύρου, εκφράζουν ομόφωνα την αντίθεσή τους στην εκμετάλλευση του γεωθερμικού πεδίου του νησιού και διατυπώνουν ως εξής την ένσταση και αντίρρησή τους:

1. Οι Νισύριοι της Ρόδου επαναβεβαιώνουν την πάγια αντίθεσή τους στην εκμετάλλευση της γεωθερμίας με τη μορφή παραγωγής ενέργειας που επιδιώκεται από τη ΔΕΗ και από άλλους επιχειρηματικούς φορείς, γιατί μια τέτοια εκμετάλλευση με τις εμπειρίες που υπάρχουν στην Ελλάδα, θα είναι καταστροφική για την τουριστική ανάπτυξη του νησιού και παράλληλα επικίνδυνη για την υγεία των κατοίκων, όπως προκύπτει από επίσημες εκθέσεις.

2. Εναντι αμφιβόλου και ασήμαντου οικονομικού οφέλους απειλείται ένα μοναδικό φυσικό μνημείο, το Ηφαίστειο της Νισύρου, το οποία σήμερα αποτελεί το πιο σημαντικό στοιχείο τουριστικής έλξης του νησιού, αφού το 95% των επισκεπτών του έρχονται στη Νίσυρο για να θαυμάσουν το μοναδικής ομορφιάς τοπίο του, που αναμφισβήτητα θα αλλοιωθεί με τις προβλεπόμενες επεμβάσεις.

3. Και αυτά σε μια περιοχή που βρίσκεται σε εξέλιξη πρόγραμμα χρηματοδοτούμενο από την Ευρωπαϊκή Ενωση για τη διατήρηση, προβολή και τουριστική αξιοποίηση της περιοχής του Ηφαιστείου, για την οποία με πρωτοβουλία του Διεθνούς Ταμείου για τη Φύση και του Μουσείου Φυσικής Ιστορίας Κάλλους (ΠΦΚ), σύμφωνα με το Ν. 1650/1986, ώστε να προστατευθεί και να αναδειχθεί το μοναδικό αυτό στοιχείο της Ελληνικής Φύσης.

4. Οι επεμβάσεις που προβλέπονται σε μεγάλα βάθη για την αναζήτηση υψηλών θερμοκρασιών, αναμφισβήτητα θα επηρεάσουν και τα θερμοφόρα υδάτινα πεδία που διαθέτει το νησί και στα οποία στηρίζει την ανάπτυξη του ιαματικού – θεραπευτικού τουρισμού. Σε μια εποχή που ο Δήμος Νισύρου αναστηλώνει και εκσυγχρονίζει τα ιαματικά λουτρά, που λειτουργούν από τα τέλη του περασμένου αιώνα και ο ιδιωτικός τομέας παράλληλα δημιουργεί ξενοδοχειακή – υδροθεραπευτική μονάδα 300 κλινών στη θέση Πάλοι (Λουτρά Παντελίδη), δραστηριότητες που στηρίζονται στην ύπαρξη θερμών ιαματικών νερών, θα ήταν καταστροφική κάθε παρέμβαση που απειλεί να αναστείλει τις τόσο σημαντικές για το νησί αναπτυξιακές πρωτοβουλίες.

5. Δεν θα πρέπει να αποκλείεται και το γεγονός ότι οι προβλεπόμενες επεμβάσεις στα έγκατα του νησιού σε μια εποχή που βρίσκεται σε έξαρση η σεισμική δραστηριότητα του Ηφαιστείου, ενδέχεται να απελευθερώσει τις δυνάμεις του και να προκληθούν εκρήξεις των οποίων τις συνέπειες δεν μπορούμε να προβλέψουμε. Οι κίνδυνοι από την εκμετάλλευση γεωθερμικών πεδίων σε ενεργειακά ηφαιστειακά τόξα και μάλιστα επί ενεργών ηφαιστείων όπως είναι της Νισύρου είναι ορατοί και έχουν επιβεβαιωθεί από την έκρηξη του ηφαιστείου Πινατούμπο στις Φιλιππίνες όπου είχαν προηγηθεί πολλές γεωτρήσεις για εγκατάσταση μονάδας γεωθερμικής ενέργειας.

6. Για τους λόγους αυτούς που οδηγούν στο συμπέρασμα ότι η επιχειρούμενη εκμετάλλευση της γεωθερμίας για παραγωγή ηλεκτρικής ενέργειας, θα είναι καταστροφική για το μέλλον του τόπου, που στηρίζεται σε μεγάλο βαθμό στο Ηφαίστειο ως τοπίο ιδιαίτερου φυσικού κάλλους και προπάντων θα είναι μεγάλη απειλή για τη ζωή και την υγεία των κατοίκων, οι Νισύριοι της Ρόδου εκφράζουν την αντίθεσή τους στην εκμετάλλευση της γεωθερμίας για το καλό τους και το καλό του τόπου μας, και επαναβεβαιώνουν την αρνητική τους θέση που είχαν διατυπώσει και με το δημοψήφισμα της 11ης Μαΐου 1997.

– Πανισυριακού Συλλόγου Νισυρίων Ρόδου

Ο πρόεδρος Νίκος Θεοδωρίδης

– Ομίλου Αρχαιοφίλων Νισύρου

Ο πρόεδρος Μιλτιάδης Λογοθέτης

– Οικοδομικού Συνεταιρισμού Νισυρίων Ρόδου «Ο Αγιος Νικήτας.

Η επόπτης Μαρία Πατρίκη – Νικολάου»

ΑΝΑΚΟΙΝΩΣΗ

Ειδοποιούνται οι κάτοικοι των παρακάτω περιοχών ότι για να εκτελέστούν οι απαραίτητες τεχνικές εργασίες της ΔΕΗ, θα γίνει διακοπή στις 18-3-01 ημέρα ΚΥΡΙΑΚΗ ως εξής:

Από ώρας 11.30 μέχρι 14.30 στις περιοχές: ΑΜΕΡΙΚΗΣ, από το ύψος της 25ης Μαρτίου μέχρι Γρ. Λαμπράκη – Δημ. Θέμελη και παρόδους αυτών.

Αν οι εργασίες τελειώσουν νωρίτερα το ρεύμα θα ξαναδοθεί πριν από τον χρόνο λήξης της διακοπής που αναφέρουμε πιο πάνω.

Γι΄ αυτό το λόγο οι ηλεκτρικές εγκαταστάσεις και τα δίκτυα της ΔΕΗ θα πρέπει να θεωρούνται ότι έχουν συνέχεια ρεύμα.

Ετσι για λόγους ασφαλείας απαγορεύεται η προσέγγιση σε αγωγούς ή άλλα στοιχεία του δικτύου και αν βρίσκονται καταγής γιατί υπάρχει σοβαρός κίνδυνος ατυχήματος.

ΑΠΟ ΤΗ ΔΕΗ

ΧΛ-17/3

ΔΩΔ/ΚΟΣ ΣΥΛΛΟΓΟΣ ΕΛΛΗΝΩΝ ΤΟΥ ΚΟΓΚΟ «SIMBA»

ΠΡΟΣΚΛΗΣΗ ΕΤΗΣΙΑΣ ΤΑΚΤΙΚΗΣ ΓΕΝΙΚΗΣ ΣΥΝΕΛΕΥΣΗΣ

Το Δ.Σ. του Δωδ/κού Συλλόγου Ελλήνων του Κογκό «SIMBA»
ΚΑΛΕΙ
όλα τα μέλη του Συλλόγου στην ετήσια τακτική γενική συνέλευση η οποία θα γίνει στη Ρόδο στο ξεν. «PLAZA» την Τετάρτη 21/3/2001 και ώρα 19.00

ΤΑ ΘΕΜΑΤΑ ΗΜΕΡΗΣΙΑΣ ΔΙΑΤΑΞΗΣ ΕΙΝΑΙ:
1) Πεπραγμένα του διοικητικού συμβουλίου
2) Ανακοίνωση, έκθεση ελέγχου ελεγκτικής επιτροπής έτους 2000
3) Εγκριση απολογισμού έτους 2000 και απαλλαγή του Δ.Σ. από κάθε ευθύνη
4) Ανακοινώσεις - Προτάσεις

Υ.Γ. Εις περίπτωση μη απαρτίας, η γεική συνέλευση θα ΕΠΑΝΑΛΗΦΘΕΙ την επομένη Τετάρτη 28/3/2001 την ίδια ώρα (19.00) στον ίδιο τόπο και χώρο και μετα ίδια θέματα ημερήσιας διάταξης άνευ νέας πρόσκλησης και η οποία θα θεωρηθεί εν ΑΠΑΡΤΙΑ με όσα θα είναι τα παρόντα μέλη.

Από το Διοικητικό Συμβούλιο

Ο Πρόεδρος Ζωάννου Μέντος — Η Γραμματέας Φτακλάκη Ειρήνη

819-17/3

ProSystems

SHARP

Η μόνη ΕΠΙΛΟΓΗ ΓΙΑ ΟΣΟΥΣ ΞΕΡΟΥΝ

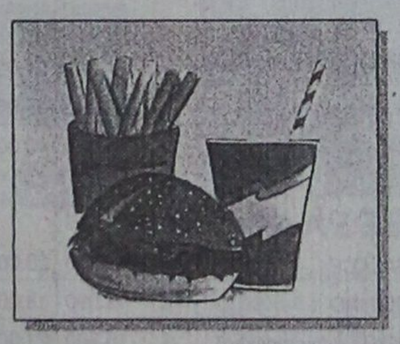

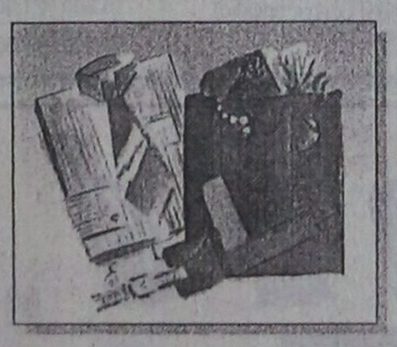



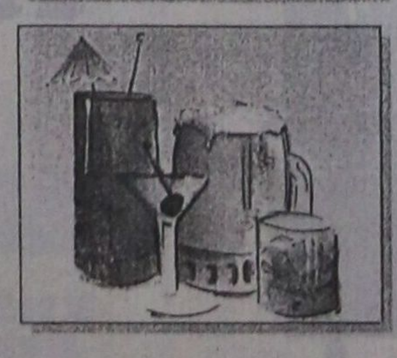

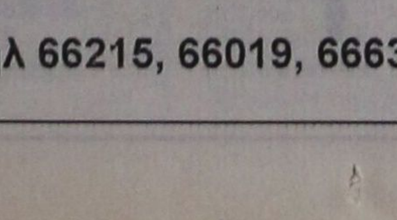



X2290-31/3

ProSystems: Λεωφ. Λίνδου 138, Τηλ 66215, 66019, 66635.

ΚΑΛΑΦΑΤΑΣ ΜΙΧΑΗΛ

Κέντρο Ελέγχου Αυτοκινήτων

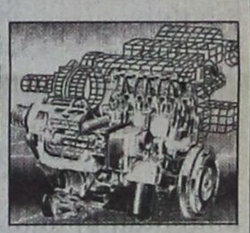

Βιοχημικοί Καθαρισμοί Ιντζέξιον & Καρμπιρατέρ - Απομαγνητισμός Εμβόλων - Βαλβίδων & Καταλύτη - Ηλεκτρονικός έλεγχος

YACCO

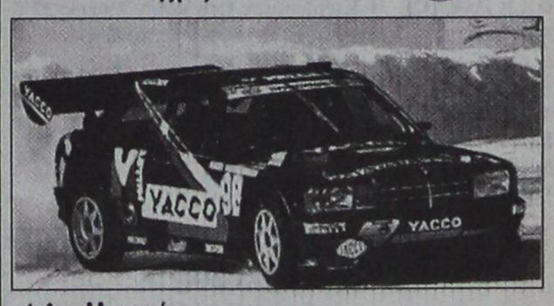

- ✓ *Ανταλλακτικά*
- ✓ *Service*
- ✓ *Επισκευές*
- ✓ *Ηλεκτρονικός έλεγχος*
- ✓ *Ανάλυση καυσαερίων*
- ✓ *Συγκοστάθμιση*
- ✓ *Ευθυγράμμιση*
- ✓ *Τζογκομετρικός έλεγχος*
- ✓ *Συστήματα για αύξηση ιπποδύναμης της μηχανής*
- ✓ *Λιπαντικά πρώτης τοποθέτησης από το 1919. Κατέχει 231 ρεκόρ*
- ✓ *Χονδρική - Λιανική*

Ä2306-31/3

ΝΕΑ ΕΙΔΙΚΑ ΛΙΠΑΝΤΙΚΑ ΕΛΕΓΧΟΣ Κ.Τ.Ε.Ο.

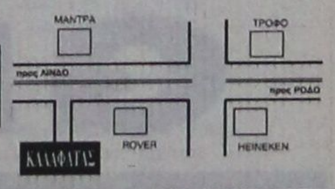

Τηλ. 65510 • κιν. 0945-866294

Από το τουριστικό γραφείο

TRITON HOLIDAYS

ΖΗΤΕΙΤΑΙ υπάλληλος γραφείου

Απαιτούμενα προσόντα:
Καλή γνώση της αγγλικής γλώσσας
Καλή γνώση της χρήσης Η/Υ

VX

Παρακαλούνται οι υποψήφιοι να προσκομίζουν το βιογραφικό τους από Δευτέρα - Παρασκευή στη διεύθυνση: **Νικ. Πλαστήρα 9 Ρόδος**

Τηλ. 21690 από 10π.μ. - 13μ.μ.
υπ' όψη κ. Κιμ. Σέγκρεν
ή κ. Ισαμπέλας Σεϊτανίδη

ΝΤΕΤΕΚΤΙΒΣ ΑΘΗΝΩΝ

Αναλαμβάνουμε υποθέσεις ανηλίκων, προσωπικές, οικογενειακές, εμποροβιομηχανικές
Διαθέτουμε τα καλύτερα ηλεκτρονικά σύγχρονα οπτικοακουστικά συστήματα

Εχεμύθεια 100%
Τα 30 χρόνια πείρα είναι η εγγύησή μας

Τηλ. 0977632963 & 0945319796

767-6/4

PEGASUS TRAVEL
CLUB of RHODES

Ταξίδια σ' όλο τον κόσμο
Για φθηνά αεροπορικά εισιτήρια
και κρατήσεις ξενοδοχείων

❖ **PRESIDENT** Α' Κατηγορίας Λεωφόρος Κηφισίας
Μονόκλινο δρχ. 9.000 με πρωινό
Δίκλινο για μονόκλινο » 10.000 »
Δίκλινο » 12.000 »
Τρίκλινο » 15.000 »

❖ **RIVA HOTEL** Α' Κατηγορίας SUPERIOR Μιχαλακοπούλου (κοντά στο HILTON)
Μονόκλινο δρχ. 13.500 με πρωινό
Δίκλινο » 15.500 »
Τρίκλινο » 21.000 »

❖ **PARTHENON** Α' Κατηγορίας περιοχή Μακρυγιάννη
Μονόκλινο δρχ. 13.500 με πρωινό
Δίκλινο » 20.000 »
Τρίκλινο » 23.000 »

❖ **LILIA HOTEL** Α' Κατηγορίας Πασαλιμάνι Πειραιάς **έως 15/5**
Μονόκλινο δρχ. 15.000 με πρωινό
Δίκλινο » 21.000 »
Τρίκλινο » 25.000 »

❖ **ASTORHOTEL** Α' Κατηγορίας Σύνταγμα
Μονόκλινο δρχ. 12.500 με πρωινό
Δίκλινο » 16.500 »
Τρίκλινο » 20.000 »

❖ **ELECTRA PALACE** Α' Κατηγορίας Ερμού 5
Μονόκλινο δρχ. 23.600 με πρωινό
Δίκλινο » 27.800 »
Τρίκλινο » 33.000 »

❖ **ALEXANDROS** Β' Κατηγορίας περιοχή HILTON
Μονόκλινο δρχ. 19.500 με πρωινό
Δίκλινο » 22.500 »
Τρίκλινο » 30.000 »

❖ **CHRISTINA** Β' Κατηγορίας περιοχή FIX
Μονόκλινο δρχ. 13.500 με πρωινό
Δίκλινο » 15.500 »
Τρίκλινο » 21.000 »

❖ **HOTEL ELLINIS** Β' Κατηγορίας Λεωφ. Συγγρού, Ωνάσειο
Μονόκλινο δρχ. 12.000 με πρωινό
Δίκλινο » 17.000 »
Τρίκλινο » 20.000 »

❖ **GRAND HOTEL** Β' Κατηγορίας Πατησίων & Βερανζέρου 10
Μονόκλινο δρχ. 12.000 με πρωινό
Δίκλινο » 17.500 »
Τρίκλινο » 19.000 »

❖ **ACHILLION** Β' Κατηγορίας Αγ. Κωνσταντίνου
Μονόκλινο δρχ. 11.000 με πρωινό
Δίκλινο » 16.000 »
Τρίκλινο » 19.000 »

❖ **ALBATROS** Β' Κατηγορίας (δίπλα στο Δυτικό Αεροδρόμιο
Μονόκλινο δρχ. 12.000 με πρωινό
Δίκλινο » 14.000 »
Τρίκλινο » 18.500 »

❖ **SARONIKOS** Γ' Κατηγορίας (δίπλα στο Στάδιο Ειρήνης και Φιλίας)
Μονόκλινο δρχ. 12.000 με πρωινό
Δίκλινο » 14.500 »
Τρίκλινο » 18.500 »

❖ **LE PALACE** Β' Κατηγορίας Θεσσαλονίκη **έως 31/5**
Μονόκλινο δρχ. 17.000 με πρωινό
Δίκλινο » 24.000 »
Τρίκλινο » 30.000

❖ **ΜΑΝΔΡΙΝΟ** Γ' Κατηγορίας Εγνατία
Μονόκλινο δρχ. 15.000 με πρωινό
Δίκλινο » 19.000 »
Τρίκλινο » 27.000

ΣΑΣ ΣΥΜΦΕΡΕΙ ΠΡΙΝ ΚΛΕΙΣΕΤΕ ΟΠΟΥΔΗΠΟΤΕ ΝΑ ΜΑΣ ΕΠΙΣΚΕΦΘΕΙΤΕ

PEGASUS TRAVEL
Αλεξάνδρου Διάκου 84 - °αροπούλα
ΤΗΛ. 76161 - 73455 - 75879 FAX 35504
Εκ της Διευθύνσεως
Καρατζιάς Μιχάλης
X2272-31/3

Από δέκα μέλη της μειοψηφίας

Προσφυγή κατά του Δήμου Πεταλούδων για τον προϋπολογισμό του 2001

ΠΡΟΒΛΗΜΑ ΚΑΙ ΜΕ ΤΟ ΤΕΧΝΙΚΟ ΠΡΟΓΡΑΜΜΑ

Προσφυγή κατά της απόφασης του δημοτικού συμβουλίου Πεταλούδων για τον προϋπολογισμό και το τεχνικό πρόγραμμα κατέθεσαν στην Περιφέρεια Νοτίου Αιγαίου 10 μέλη της μειοψηφίας. Στην προσφυγή αναφέρονται τα εξής:

«Ενώπιον της Επιτροπής του άρθρου 177 Π.Δ. 410/95 (αρθ. 18 παρ. 4-5 και 47 Ν. 2218/94 των Δημοτικών Συμβούλων του Δήμου Πεταλούδων.

- Αντώνη Αρφαρά
- Γεωργίου Παπαδημήτρη
- Καραγιάννη Νικολάου
- Καρίκη Φιλήμονα
- Κουκιά Στέργου του Μιχαήλ
- Κάλλα Γεωργίου
- Γιαννιού Μιχαήλ
- Κουκιά Στέργου του Στυλιανού
- Πάσσαρη Σπυριδούλας
- Μαγκαφά Αναστασίου

Κατά των υπ' αριθμών 60 και 61/02/03.2001 αποφάσεων του Δημοτικού Συμβουλίου του Δήμου Πεταλούδων και οι οποίες αφορούν αντίστοιχα το τεχνικό πρόγραμμα και τον προϋπολογισμό του Δήμου Πεταλούδων για το έτος 2001προσφεύγουμε ενώπιον σας για την ακύρωση των υπ' αριθμών 60 και 61/02.03.2001 αποφάσεων του Δημοτικού Συμβουλίου του Δήμου Πεταλούδων που αφορούν αντίστοιχα το τεχνικό πρόγραμμα και προϋπολογισμό του Δήμου Πεταλούδων για το έτος 2001 για τους παρακάτω νόμιμους και βάσιμους λόγους:

1) Στο τεχνικό πρόγραμμα υπάρχουν εγγεγραμμένοι στην υπηρεσία ύδρευσης και στην υπηρεσία αποχέτευσης τα αντίστοιχα ποσά 1.730.000 δρχ. και 299.645.000 δρχ. για την εκτέλεση έργων έτσι όπως αναφέρονται μέσα στο τεχνικό πρόγραμμα - ΠΑΡΑΝΟΜΑ - και - ΚΑΤΑΧΡΗΣΤΙΚΑ- για τον λόγο ότι ο Δήμος Πεταλούδων έχει συστήσει υπηρεσία (Δ.Ε.Υ.Α.Π.) με τη μορφή ανωνύμου εταιρίας στην οποία ο Δήμος Πεταλούδων συμμετέχει στο μετοχικό της κεφάλαιο και σ' αυτό μόνο.,

Για τις οποιεσδήποτε εργασίες που αφορούν την Υδρευση και Αποχέτευση για τη χρηματοδότηση και εκτέλεσή τους αποκλειστικά και μόνον υπεύθυνη η Δ.Ε.Υ.Α.Π, η οποία λειτουργεί αυτόνομα.

2) Στο άρθρο 266 του κώδικα αναφέρονται λεπτομερώς τα έργα τα οποία μπορούν να εγγραφούν στο τεχνικό πρόγραμμα για να εκτελσθούν από τη δημοτική αρχή.

3) Στο άρθρο 218 του κώδικα παρ. 1 και 2 αναφέρονται:

1. Οι δαπάνες είναι υποχρεωτικές και προαιρετικές. Υποχρεωτικές δαπάνες είναι:

Α) Οι δαπάνες για την πληρωμή των διαφόρων εξόδων κ.λ.π.

Β) Οι δαπάνες για την εξόφληση οφειλών.

Γ) Οι επιχορηγήσεις που ορίζουν οι δήμοι και οι κοινότητες χάριν των ιδρυμάτων και των νομικών προσώπων που ιδρύει κάθε Δήμος ή Κοινότητα.

2. Καμιά άλλη εισφορά από αυτές που επιβάλλονται από τον νόμο ως υποχρεωτικές για τους δήμους και τις κοινότητες για οποιοδήποτε αιτία δεν εγγράφεται στους προϋπολογισμούς τους χωρίς απόφαση του Υπουργού Εσωτερικών, Δημοσίας Διοίκησης και Αποκέντρωσης που εκδίδεται ύστερα από γνώμη του Διοικητικού Συμβουλίου της Κεντρικής Ενωσης Δήμων και Κοινοτήτων της Ελλάδας. Η ένωση γνωμοδοτεί μέσα σε σαράντα ημέρες αφότου έλαβε το σχετικό ερώτημα. Αν μετά την προθεσμία αυτήν δεν περιέλθει η γνώμη αυτή στο υπουργείο Εσωτερικών Δημοσίας Διοίκησης και Αποκέντρωσης η απόφαση εκδίδεται χωρίς αυτήν.

4) Στον νόμο 1069/80 περί δημοτικών επιχειρήσεων ύδρευσης - αποχέτευσης στο άρθρο 20 αναφέρεται ρητώς ότι οι πόροι των Α. Εταιριών δεν μπορύν σε καμιά περίπτωση να προέλθουν από τους Δήμους που συνιστούν τις εταιρίες.

Για τους παραπάνω βάσιμους και νόμιμους λόγους και για όσους άλλους επιφυλασσόμεθα να αναφέρουμε προφορικά κατά την εκδίκαση της προσφυγής μας ενώπιόν σας ζητούμε την μη έγκριση του Τεχνικού Προγράμματος και Προϋπολογισμού του Δήμου Πεταλούδων του έτους 2001.

Οι προσφεύγοντες
Αντώνης Αρφαράς
Γεώργιος Παπαδημήτρης
Καραγιάννης Νικόλαος
Καρίκης Φιλήμονας
Κουκιάς Στέργος του Μιχαήλ
Κάλλας Γεώργιος
Γιαννιού Μιχαήλ
Κουκιάς Στέργος του Στυλιανού
Πάσσαρη Σπυριδούλα
Μαγκαφάς Αναστάσιος

MARCOS travel
Π. Π. ΓΕΡΜΑΝΟΥ 9 - ΕμπορικΟ ΚέντρΟ Φ΄καλη
Τηλ. 34017, 27405 Fax: 25275

ΞΕΝΟΔΟΧΕΙΟ	ΜΟΝΟΚΛΙΝΟ	ΔΙΚΛΙΝΟ	ΤΡΙΚΛΙΝΟ
ΑΘΗΝΑ			
PRESIDENT	9.000	12.000	15.000
ATHENS CYPRIA	18.000	23.500	32.000
ASTOR	12.500	16.500	21.000
ACHILLEAS	12.000	15.000	18.000
ILISIA	14.300	18.500	22.750
ATHENS GATE	16.000	20.000	24.000
RIVA	13.500	15.500	22.000
CHRISTINA	14.000	16.000	21.500
ZINON	9.000	11.500	14.000
PYTHAGORION	11.000	13.000	17.000
STANLEY	13.800	17.300	23.400
ΠΕΙΡΑΙΑΣ			
TRITON	13.000	17.000	21.000
LILIA	13.950	18.400	23.000
ANEMONI	13.000	18.000	23.000
ΓΛΥΦΑΔΑ			
EMMANTINA	16.000	21.000	25.000
PALACE-ημιδιατροφή	15.000	18.000	22.900
SEA VIEW	16.000	19.000	25.000
ΘΕΣΣΑΛΟΝΙΚΗ			
LE PALACE	17.000	23.000	30.000
MANDRINO	15.000	18.000	23.000
TELIONI (χωρίς πρωινό)	16.800	21.000	23.000
X2280-31/3	22.000	25.500	33.000

Zorpidis *LANE*
ΤΟΥΡΙΣΤΙΚΟΣ ΟΡΓΑΝΙΣΜΟΣ
Αλεξ. Διάκου και Λοχαγού Φανουράκη 31.
Τηλ. (0241) 20625, 30054 FAX 26745
Ταξίδια ...στα μέτρα σας!
αεροπορικεΣ εκδρομεΣ εξωτερικου
ΟΔΙΚΕΣ εκδρομεΣ εξωτερικου
εκδρομεΣ ΣΤΗΝ ΕΛΛΑΔΑ
▸ **ΑΕΡΟΠΟΡΙΚΑ ΕΙΣΙΤΗΡΙΑ** στην ελλάδα και στο εξωτερικό
▸ **ΕΙΣΙΤΗΡΙΑ ΠΛΟΙΩΝ** για όπου θέλετε με όποια εταιρεία θέλετε
▸ **ΚΡΑΤΗΣΕΙΣ ΞΕΝΟΔΟΧΕΙΩΝ** όλων των κατηγοριών και των ανέσεων

ΠΑΡΙΣΙ	4-5-6 ημέρες	
ΠΑΡΙΣΙ - DISNEYLAND	6	»
DISNEYLAND	4	»
ΡΩΜΗ	5	»
ΚΛΑΣΙΚΗ ΙΤΑΛΙΑ	6-7	»
ΛΟΝΔΙΝΟ	5	»
ΑΓΓΛΙΑ - ΣΚΩΤΙΑ	7	»
ΜΑΔΡΙΤΗ -ΑΝΔΑΛΟΥΣΙΑ	8	»
ΓΥΡΟΣ ΙΣΠΑΝΙΑΣ	10	»
ΙΣΠΑΝΙΑ - ΠΟΡΤΟΓΑΛΙΑ	10	»
ΛΙΣΣΑΒΩΝΑ	6	»
ΛΙΣΣΑΒΩΝΑ - ΜΑΔΕΡΑ	8	»
ΠΑΝΟΡΑΜΑ ΠΟΡΤΟΓΑΛΙΑΣ	8	»
ΜΑΔΡΙΤΗ	5	»
ΒΟΥΔΑΠΕΣΤΗ	4-5-6-7-8	»
ΒΙΕΝΝΗ	4-5-6-7-8	»
ΚΕΝΤΡΙΚΗ ΕΥΡΩΠΗ	8	»
ΓΥΡΟΣ ΕΛΒΕΤΙΑΣ	8	»
ΒΟΥΔΑΠΕΣΤΗ-ΠΡΑΓΑ	7	»
ΠΡΑΓΑ	4	»
ΒΕΡΟΛΙΝΟ	4	»
ΣΑΛΤΣΜΠΟΥΡΓΚ-ΑΥΣΤΡΙΑΚΕΣ ΛΙΜΝΕΣ	7	»
ΓΥΝΗΣΙΑ-ΓΥΡΟΣ ΟΑΣΕΩΝ	8	»
ΣΑΦΑΡΙ ΣΤΗ ΣΑΧΑΡΑ	8	»
ΑΙΓΥΠΤΟΣ-ΚΑΪΡΟ-ΚΡΟΥΑΖΙΕΡΑ ΝΕΙΛΟΥ	8	»
ΣΙΓΚΑΠΟΥΡΗ-ΜΠΑΝΓΚΟΚ-ΜΠΑΛΙ	15	»
ΜΠΑΝΓΚΟΚ-ΣΙΓΚΑΠΟΥΡΗ-ΠΟΥΚΕΤ	15	»
ΑΒΑΝΑ-ΤΡΙΝΙΔΑΔ-ΒΑΡΑΔΕΡΟ	9	»
ΜΕΞΙΚΟ ΣΙΤΥ-ΤΑΣΚΟ-ΑΚΑΠΟΥΛΚΟ	10	»

Καθώς και πολλές οδικές

Μεμονωμένα πακέτα στα μέτρα σας
Αεροπορικά εισιτήρια εσωτερικού-εξωτερικού
Κρατήσεις ξενοδοχείων σε όλο τον κόσμο
Ειδικά πακέτα για νεόνυμφους
Σας προσφέρει το καλύτερο στην καλύτερη τιμή

ΔΡΟΜΟΛΟΓΑ Φ/Β
ΚΟΡΝΑΡΟΣ
• **Κάθε Πέμπτη και Κυριακή πρωί 05.00**
για Χάλκη - Διαφάνι - Πηγάδια - Κάσο - Σητεία - Αγ. Νικόλαο Μήλο - Πειραιά
X2274-31/3

GR ★★★★★
Grand Hotel



Προτιμήστε το νέο μας
PIANO BAR
με τον πιανίστα μας
Τάκη Τσώνη



Ο τέλειος συνδυασμός ποιότητας και οικονομίας
YELLOW SPOT



X2269-31/3

Για προαγωγές, ιδρύσεις, καταργήσεις κ.λ.π.

Αλλαγές στα δημοτικά και νηπιαγωγεία της Δωδεκανήσου

ΟΙ ΑΠΟΦΑΣΕΙΣ ΤΗΣ ΕΠΙΤΡΟΠΗΣ ΠΑΙΔΕΙΑΣ

Η Επιτροπή Παιδείας της Νομαρχίας Δωδεκανήσου ενέκρινε τις προαγωγές, υποβιβασμούς, ιδρύσεις, καταργήσεις, συγχωνεύσεις, ίδρυση ειδικών τμημάτων κ.λ.π. σε δημοτικά και νηπιαγωγεία της περιοχής μας, ύστερα από σχετική εισήγηση της Α'βάθμιας Εκπαίδευσης. Αναλυτικά οι αποφάσεις είναι οι εξής:

ΠΡΟΑΓΩΓΕΣ

1. Δημοτικά Σχολεία

1. Το ΔΣ Σγουρού από 3/Θ σε 6/Θ
2. Το ΔΣ Αντιμάχειας από 6/Θ σε 8/Θ
3. Το ΔΣ Καρδάμαινας από 6/Θ σε 7/Θ
4. Το ΔΣ Αρχαγγέλου από 9/Θ σε 11/Θ
5. Το ΔΣ Μαλώνας από 3/Θ σε 4/Θ

2. Νηπιαγωγεία

1. Το Ν/Γ Αλίντων Λέρου από 1/Θ σε 2/Θ

ΥΠΟΒΙΒΑΣΜΟΙ

Δημοτικά Σχολεία

Κανένα

Νηπιαγωγεία

Κανένα

ΙΔΡΥΣΕΙΣ

Δημοτικά Σχολεία

1. Το 7ο 6/Θ Πόλεως Κω

Ιδρυση 6/θέσιου Δημοτικού Σχολείου στο Δήμο της Κω με την επωνυμία 7ο 6/θέσιο Δημοτικό Σχολείο Κω.

Στη Δήμο της Κω λειτουργούν τρία 12/Θ και τρία 6/Θ Δημοτικά Σχολεία με σύνολο μαθητών 2.378 (δύο χιλιάδες τριακόσιους εβδομήντα οκτώ). Την τελευταία τριετία τα περισσότερα των σχολείων λειτουργούν με περισσότερα της οργανικότητάς τους τμήματα.

Νηπιαγωγεία

1. 3ο 2/Θ Ν/Γ Καλυθιών

Στις Καλυθιές λειτουργούν δύο (2) 2/Θ νηπιαγωγεία. Την τελευταία 3ετία ο αριθμός των νηπίων αυξήθηκε σημαντικά. Προτείνουμε την ίδρυση του 3ου 2/θ Ν/Γ Καλυθιών. Η στέγασή του είναι δυνατή σε νέο κτίριο που υπάρχει.

2. 1/Θ Ν/Γ Αγίου Ισιδώρου

Τη σχολική χρονιά 2000 - 2001 λειτουργεί με 18 νήπια. Η μεταφορά σε άλλο νηπιαγωγείο είναι πολύ δύσκολη.

- 1ο 1/Θ Ολοήμερο Πυλίου Κω
- 1ο 1/Θ Ολοήμερο Αλίντων Λέρου

ΚΑΤΑΡΓΗΣΕΙΣ

Δημοτικά Σχολεία

1. Το 1/Θ ΔΣ Ασφενδιού

Οι μαθητές του 1/Θ ΔΣ Ασφενδιού του Δήμου Δικαίου έχουν μετεγγραφεί και φοιτούν στο 12/Θ Δημοτικό Σχολείο Ζηπαρίου. Η μεταφορά τους γίνεται με ευθύνη του Δήμου Δικαίου.

2. Το 2/Θ ΔΣ Μαστιχαρίου

Οι μαθητές του 2/Θ ΔΣ Μαστιχαρίου του Δήμου Ηρακλειδών έχουν μετεγγραφεί και φοιτούν στο 12/Θ Δημοτικό Σχολείο Αντιμάχειας.

Νηπιαγωγεία

Κανένα

ΣΥΓΧΩΝΕΥΣΕΙΣ

Δημοτικά Σχολεία

1. Το 2/Θ ΔΣ Ελεούσας και το 1/Θ ΔΣ Διμυλιάς

ΙΔΡΥΣΗ ΟΡΓΑΝΙΚΩΝ ΘΕΣΕΩΝ

Αγγλικής Γλώσσας

Ιδρυση οργανικών θέσεων Αγγλικής Γλώσσας στα παρακάτω Δημοτικά Σχολεία:

1. 5ο 6/Θ Δημοτικό Σχολείο Κω (συμπλήρωση ωραρίου ΔΣ Πόλεως Κω)
2. 1ο 6/Θ Δημοτικό Σχολείο Αστυπάλαιας(συμπλήρωση ωραρίου Γυμν. Αστυπάλαιας)
3. 18ο 12/Θ Δημοτικό Σχολείο Πόλεως Ρόδου
4. 12ο 12/Θ Δημοτικό Σχολείο Πόλεως Ρόδου
5. 12/Θ Δημοτικό Σχολείο Κοσκινού
6. 3ο 12/Θ Δημοτικό Σχολείο Ιαλυσού
7. 6/Θ Δημοτικό Σχολείο Μασάρων (Πιλοτικό Ολοήμερο)

Φυσικής Αγωγής

Ιδρυση οργανικών θέσεων Φυσικής Αγωγής στα παρακάτω Δημοτικά Σχολεία:

1. 2ο 10/Θ Δημοτικό Σχολείο Ιαλυσού
2. 7ο 7/Θ Δημοτικό Σχολείο Πόλεως Ρόδου

ΙΔΡΥΣΗ ΕΙΔΙΚΩΝ ΤΜΗΜΑΤΩΝ ΝΗΠΙΑΓΩΓΕΙΩΝ

Α. Προτάσεις για ίδρυση Ειδικών Τμημάτων σε Νηπιαγωγεία του Ν. Δωδεκανήσου

Για τις ανάγκες των παιδιών προσχολικής ηλικίας με ειδικές μαθησιακές δυσκολίες προβλημάτων συμπεριφοράς, καθώς και των παιδιών με ειδικές ανάγκες προτείνεται:

1. Η ίδρυση Ειδικού Τμήματος στο 2/θέσιο 19ο Νηπιαγωγείο Ρόδου. Για τη λειτουργία του εν λόγω ειδικού τμήματος έχουμε την τηλεφωνική συγκατάθεση της Σχολικής Συμβούλου προσχολικής Αγωγής της περιοχής σας.
2. Η ίδρυση Ειδικού Τμήματος στο 12ο Νηπιαγωγείο Ρόδου

Τα σχολεία θα συνεχίσουν να λειτουργούν με τη μέχρι σήμερα μορφή τους και τα παιδιά με ειδικές ανάγκες θα δέχονται ξεχωριστή βοήθεια από πρόσθετη νηπιαγωγό, ει δυνατόν με σπουδές στην ειδική αγωγής στην ίδια αίθουσα διδασκαλίας.

Β. Προτάσεις για ίδρυση Σχολικών Μονάδων Ειδικής Αγωγής στο Ν. Δωδεκανήσου

Για τις ανάγκες των παιδιών με ειδικές μαθησιακές δυσκολίες, καθώς και για μαθητές με προβλήματα συμπεριφοράς, θεωρούμε αναγκαία την ίδρυση Τμημάτων Ενταξης για τα παιδιά προσχολικής ηλικίας και Τμήματα Ενταξης στα παρακάτω δημοτικά σχολεία του νομού Δωδεκανήσου:

- Προαγωγή του 7/θέσιου Ειδικού Σχολείου Ρόδου σε 8/θέσιο αυτοτελές σχολείο ειδικής αγωγής με ενσωματωμένο νηπιαγωγείο.
- Προαγωγή του 2/θέσιου Ειδικού Πειραματικού Σχολείου Ρόδου σε 3/θέσιο αυτοτελές σχολείο ειδικής αγωγής με ενσωματωμένο νηπιαγωγείο.
- Προαγωγή του 6/θέσιου Ειδικού Σχολείου Καλύμνου σε 7/θέσιο αυτοτελές σχολείο ειδικής αγωγής με ενσωματωμένο νηπιαγωγείο.
- Προαγωγή του 2/θέσιου Ειδικού Σχολείου Κωφών και Βαρηκόων Ρόδου σε 3/θέσιο αυτοτελές σχολείο Ειδικής Αγωγής Κωφών και Βαρηκόων με ενσωματωμένο νηπιαγωγείο.
- Ιδρυση Τμήματος Ενταξης στο 2ο ΔΣ Αρχαγγέλου.
- Ιδρυση Τμήματος Ενταξης στο ΔΣ Λίνδου.
- Ιδρυση Τμήματος Ενταξης στο 2ο ΔΣ Σύμης.
- Ιδρυση Τμήματος Ενταξης στο 2ο ΔΣ Καρπάθου.

Σε τρία νησιά της Δωδεκανήσου

Νέες ειδικότητες στα ΤΕΕ

ΤΙ ΑΠΟΦΑΣΙΣΕ Η ΕΠΙΤΡΟΠΗ ΠΑΙΔΕΙΑΣ

Προσθήκες τομέων και ειδικοτήτων σε λειτουργούντα ΤΕΕ αποφάσισε η νομαρχιακή επιτροπή παιδείας ύστερα από εισήγηση του προϊστάμενου της β' βάθμιας εκπαίδευσης Δωδεκανήσου κ. Αν. Μαυρόπουλου.

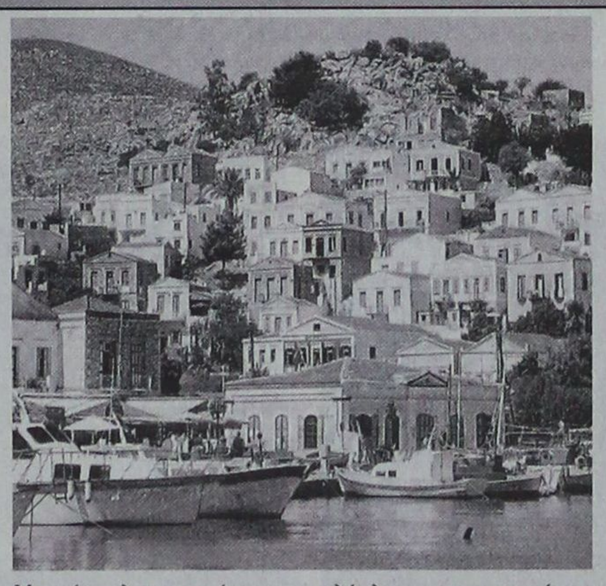

Στην εισήγησή του ο κ. Μαυρόπουλος αναφέρει τα εξής:

Στην εισήγησή μου περιλαμβάνονται προτάσεις μόνο για προσθήκες τομέων και ειδικοτήτων σε λειτουργούντα τεχνικά - επαγγελματικά εκπαιδευτήρια (ΤΕΕ) δεδομένου ότι:

α) δεν υπάρχει ανάγκη ιδρύσεως νέας σχολικής μονάδας σε καμμιά περιοχή.

β) δεν έχει υποβληθεί σχετικό αίτημα από καμιά Δημοτική Επιτροπή Παιδείας και

γ) υπάρχει ανάγκη λειτουργίας νέων τομέων και ειδικοτήτων για την εξυπηρέτηση των μαθητών ορισμένων νησιών.

Υπάρχουν, βεβαίως, τα μικρά νησιά (Κάσος, Μεγίστη, Τήλος, Χάλκη, Νίσυρος, Αστυπάλαια και Λειψοί) στα οποία οι μαθητές στερούνται της δυνατότητας να φοιτήσουν στο νησί τους σε τεχνικό-επαγγελματικό εκπαιδευτήριο, αλλά ο συνολικός αριθμός μαθητών που φοιτούν στο Γυμνάσιο κάθε νησιού είναι τόσο μικρός που καθιστά αδύνατη την ταυτόχρονη λειτουργία Λυκείου (λειτουργεί ήδη) και ΤΕΕ.

ΠΡΟΤΑΣΕΙΣ

1) Προσθήκη τομέων και ειδικοτήτων στο ΤΕΕ Κω.

Στο νησί της Κω λειτουργεί μόνο ένα ΤΕΕ, το οποίο εξυπηρετεί τους μαθητές ολόκληρου του νησιού και τους μαθητές της ΝΙΣΥΡΟΥ. Ο αριθμός των μαθητών του ΤΕΕ αυξήθηκε κατά το τρέχον σχολικό έτος και έφτασε στους 400 μαθητές από 250 μαθητές που είχε τον προηγούμενο χρόνο. Η αυξητική αυτή τάση θα συνεχισθεί και τα επόμενα χρόνια. Ο πληθυσμός του νησιού υπερβαίνει τις 25.000 κατοίκους. Η οικονομία του νησιού στηρίζεται στον Τουρισμό, στις Υπηρεσίες, στη Γεωργία και στη Βιοτεχνία.

Γι' αυτό προτείνω την ίδρυση των παρακάτω τομέων και ειδικοτήτων:

Α) Μηχανολογικός τομέας με ειδικότητες

- Μηχανών και συστημάτων αυτοκινήτων
- Θερμικών και υδραυλικών εγκαταστάσεων
- Ψυκτικών εγκαταστάσεων και κλιματισμού

Β) Ηλεκτρολογικός τομέας με ειδικότητες:

- Ηλεκτρολογικών εγκαταστάσεων κτιρίων
- Ηλεκτρολογικών συστημάτων αυτοκινήτων

Προσοχή: Με την έναρξη του σχολικού έτους 2000 - 2001 ο Διευθυντής του ΤΕΕ Κω λειτούργησε τους τομείς Μηχανολογικό και Ηλεκτρολογικό χωρίς να υπάρχει προηγούμενη ίδρυση των τομέων αυτών. Για το θέμα αυτό σας έχουμε ήδη ενημερώσει με το αριθμ. 1559/14-12-2000 του Γραφείου ΤΕΕ.

Για το λόγο αυτό προτείνουμε η ίδρυση των τομέων αυτών να έχει αναδρομική ισχύ για την κατοχύρωση των δικαιωμάτων των ήδη φοιτούντων μαθητών.

Γ) Τομέας γεωπονίας - Τροφίμων και Περιβάλλοντος με την ειδικότητα:

φυτοτεχνικών επιχειρήσεων - αρχιτεκτονικής τοπίου

Δ) Τομέας Αισθητικής - Κομμωτικής με ειδικότητα:

κομμωτικής τέχνης

Ε) Την ειδικότητα Ηλεκτρονικών συσκευών και εγκαταστάσεων στον λειτουργούντα ηλεκτρονικό τομέα.

2. Προσθήκη τομέα στο ΤΕΕ Σύμης.

Η Οικονομία της Σύμης στηρίζεται στον τουρισμό, στις Υπηρεσίες και στην Αλιεία - Ναυτιλία. Το διδακτήριο διαθέτει κατάλληλη αίθουσα για την εγκατάσταση του εργαστηρίου Η/Υ. Ο Δήμος Ρόδου και η Μονή Πανορμίτη θα χρηματοδοτήσουν την αγορά Η/Υ.

Προτείνουμε την ίδρυση:

Του Τομέα Πληροφορικής - Δικτύων Υπολογιστών με ειδικότητα:

Υποστήριξη συστημάτων υπολογιστών.

3. Προσθήκη τομέα στο ΤΕΕ Καλύμνου.

Το νησί της Καλύμνου είναι γνωστό για τη ναυτική και ναυτιλιακή του παράδοση. Η οικονομία του νησιού στηρίζεται κατά ένα μεγάλο ποσοστό στη ναυτιλία και την Αλιεία και εν μέρει στον Τουρισμό.

Ο προτεινόμενος τομέας μπορεί να εξυπηρετήσει και τους μαθητές και των γειτονικών νησιών που έχουν παραπλήσια οικονομία.

Προτείνουμε την ίδρυση του Ναυτικού και Ναυτιλιακού τομέα με ειδικότητες

- Πλοιάρχων Εμπορικού Ναυτικού
- Μηχανικών Εμπορικού Ναυτικού

Στο ξενοδοχείο Plaza
την Τρίτη 20/3/2001 και ώρα 19.00

Αμερικάνικη Πολυεθνική
που δραστηριοποιείται στο χώρο
της υγιεινής διατροφής και
προσωπικής περιποίησης
παρουσιάζει μια

ΜΟΝΑΔΙΚΗ ΕΠΙΧΕΙΡΗΜΑΤΙΚΗ ΔΥΝΑΤΟΤΗΤΑ

αναζητώντας δραστήριους συνεργάτες για
μερική απασχόληση (έως 800.000 το μήνα)
ήπλήρη απασχόληση (έως 5.000.000 δρχ.
το μήνα)
χωρίς κεφάλαια για επένδυση ή ρίσκο.

Προσοχή: Οχι πωλητές ή πλασιέ

X2317-20/3

Στη γραματεία ζητάτε την υπεύθυνη κα Παυλάκη

ΑΙΓΑΙΟΚΤΗΜΑΤΙΚΗ

ΠΩΛΟΥΝΤΑΙ ΤΑ ΚΑΤΩΘΙ ΑΚΙΝΗΤΑ
(Δ.Δ.= Δάνεια Δεκτά)
ΔΙΑΜΕΡΙΣΜΑΤΑ: ΕΤΟΙΜΟΠΑΡΑΔΟΤΑ ΚΑΙΝΟΥΡΓΙΑ ΚΑΙ ΜΕΤΑΧΕΙΡΙΣΜΕΝΑ

ΔΥΑΡΙΑ (1 υπν.)
35τ.μ. στο Νιοχώρι, 12.000.000
40τ.μ. καινούργιο στους Δασκάλους 16.000.000 (Δ.Δ)
55τ.μ. καινούργιο α' ορ. Αγ. Ιωάννη 22.000.000 (ΔΔ)
61τ.μ. ισ. με 180 μ. αυλή στο Καρακόνερο, 22.000.000
63τ.μ.ημιυπόγειο σε κολώνες με αυλή στην Ανάληψη 8.000.000 δρχ.
67τ.μ. (2 studio) στην Ιαλυσό, 20.000.000
ΤΡΙΑΡΙΑ (2 υπν.)
69τ.μ. καινούργιο στην Απ. Παύλου 24.500.000 (Δ.Δ.)
70 τ.μ. (μπετά) α' ορ. Ιαλυσό 14.000.000 (Δ.Δ.)
75τ.μ. Ρόδου Λίνδου (Ροδίνι) ισόγειο με αυλή, 24.000.000 (Δ.Δ)
85τ.μ. στο Νιοχώρι, 22.000.000 (Δ.Δ.)
80τ.μ. καινούργιο στους Δασκάλους 30.000.000 (ΔΔ)
83τ.μ. (ρετιρέ) στη Σάββα Διάκου (μπετά) 11.000.000
85τ.μ. Πτολεμαίων (τζάκι - ηλιακό) 23.000.000 (Δ.Δ.)
85τ.μ. γ' ορ. στην Δημ. Αναστασιάδη (εν/νο 125.000), 26.000.000 (Δ.Δ.)
85τμ. καινούργιο Ροδίνι 33.000.000 (ΔΔ)
89τ.μ. (μπετά) ισόγειο υπ/νο στην Ενόπλων Δυνάμεων, 14.000.000 (Δ.Δ.)
90τ.μ. (ημ/γειο) λουξ στη Μιχ. Πετρίδη 23.000.000
91τ.μ. (3 studio) στην Ιαλυσό 35.000.000
92. τ.μ. Π. Μαγιόρκος (8 ετών) 2 WC 30.000.000 (Δ.Δ.)
93τ.μ. καινούργιο στην Σωτήρος 31.000.000 (Δ.Δ)
94τ.μ. καινούργιο στην Απ. Παύλου 33.000.000 (Δ.Δ.)
95 τ.μ. ημ/γειο στη Τσαλδάρη σε μπετά 12.000.000
97τ.μ. καινούργιο στην Αταβύρου, 34.000.000 (Δ.Δ.)
140τ.μ. ορ/σμα, Πειραιώς, σε σοβά α' ορόφ. 32.000.000 (Δ.Δ.)
ΤΕΣΣΑΡΙΑ (3 υπν.)
105τ.μ. στην Αταβύρου καινούργιο, 40.000.000 (Δ.Δ.)
107τ.μ. καινούργιο στην Σωτήρος 35.000.000 (Δ.Δ.)
112τμ. (3 υπν.) καινούργιο στο Ροδίνι 43.000.000 (Δ.Δ)
116τ.μ. καινούργιο - θέρμανση στην Ανάληψη, 41.000.000 (Δ.Δ.)
120τ.μ. (υπ) καινούργιο στην Κέννεντυ με αυλή, 25.000.000
120τ.μ. Αποστόλου Παύλου καινούργιο 46.000.000 (Δ.Δ.)
124τ.μ. καινούργιο στην Αταβύρου, 47.000.000 (Δ.Δ.)
133τ.μ. καινούργιο λούξ Μήδεια (με γκαράζ) 53.000.000 (Δ.Δ)
138τ.μ. στην Μάρκου Κλαδάκη (ορ/σμα) 38.000.000 (ΔΔ)
149 τ.μ. στην Αισχύνης 6 ετών ορ/σμα 47.000.000 (ΔΔ)
ΠΕΝΤΑΡΙΑ (4 υπν) ΚΑΙ ΑΝΩ
110τ.μ. δυόρ. διαμ/σμα στην Καναδά 35.000.000 δρχ. (Δ.Δ)
145 τ.μ. Στρ. Ζήση (4 υπν) 40.000.000 (Δ.Δ.)
500τ.μ. ορ/σμα καινούργιο λουξ κατασκευής στην Κέννεντυ 200.000.000
ΜΕΖΟΝΕΤΤΕΣ - ΜΟΝΟΚΑΤΟΙΚΙΕΣ - ΠΑΛΙΑ ΣΠΙΤΙΑ
55τ.μ. μονοκατοικία (επ/κή στέγη) Θεμ. Σοφούλη 30.000.000 (Δ.Δ.)
60τ.μ. μονοκατοικία κατάλληλη για επαγγελματική στέγη - ιατρείο Αλ. Διάκου 35 εκ.
70τ.μ. παραδοσιακό στην Κρεμαστή 35.000.000 (Δ.Δ.)
85τ.μ. με κήπο και σοφίτα, κάτω Κρητικά, 22.000.000. (Δ.Δ.)
100τ.μ. μονοκατοικία, Π. Πόλη, οδός Ξενοφώντος, 25.000.000 δρχ.
100τ.μ. εξοχική βίλλα στο Γεννάδι κοντά στη θάλασσα 32.000.000
100τ.μ. μονοκατοικία, λουξ, σε 2,5 στρέμ. οικόπεδο στα Μάσσαρι 75 εκ. (Δ.Δ.)
115τ.μ. σε 560 τ.μ. οικόπεδο στους Αγ. Αναργύρους 60.000.000
125τ.μ. μεγ/υα καινούργια Ιαλυσό 47.000.000
125τ.μ. (με 40 μ. υπομ) μονοκατοικία σε μπετά στο Παραδείσι, 20.000.000 δρχ.
125τ.μ. σε 1,5 στρ. στη Θολό 70.000.000
128τμ. μεγ/τα καινούργια στο Ροδίνι 45.000.000 (Δ.Δ.)
130 τ.μ. μονοκατοικία στην Ιαλυσό σε μπετά 28.600.000
140 τ.μ. μονοκατοικία Ομήρου στην Παλιά Πόλη 25.000.000
155τ.μ. καινούργια διόροφη σε 400 οικ/δο στην Ιαλυσό, 70.000.000
160τ.μ. μονοκατοικία λουξ στη Νίσυρο 30.000.000
180τ.μ. μεζονέττα (σε τούβλα), τριόροφη, Κοσκινού 21.500.000
200τ.μ. μονοκατοικία σε 2.320 τμ. οικ/δο λουξ κατασκευής 35 χλμ από τη Ρόδο 75.000.000
204 τ.μ. μεζονέτα στην Ιξιά σε 1.000τ.μ. οικόπεδο 85.000.000 (Δ.Δ)
230τ.μ. βίλα σε μπετά έξω από τη Λίνδο, 5 στρ. οικ. 50.000.000
234τ.μ. μεζονέτα στην Ιξιά, σε 1000τ.μ. οικόπεδο 94.000.000 (Δ.Δ.)
270τ.μ.,σε μπετά, σε 1000τ.μ. οικ/δο στα Κοσκινού, 35.000.000
270τ.μ., (1/3 τελειωμένο, 2/3 σοβά) Κοσκινού - Θέα 60.000.000
ΚΑΤΑΣΤΗΜΑΤΑ - ΓΡΑΦΕΙΑ:
30τ.μ. κοντά Θεμ. Σοφούλη, 18.000.000 (Δ.Δ.)
31τ.μ. Καμείρου 14.000.000 (Δ.Δ.)
50τ.μ. στο Μανδράκι 100.000.000 (Δ.Δ.)
65τ.μ. στην Στρατηγού Ζήση. (Δ.Δ.)
70τ.μ. στον Αγ. Ιωάννη, 30.000.000 (Δ.Δ.)
70τ.μ. στη Μαλιαράκη, 25.000.000 (Δ.Δ.)
85τ.μ. (με γκαρσονιέρα) 40.000.000 στο Ροδίνι
90τ.μ. στο Νιοχώρι, 63.000.000 (Δ.Δ.)
140τμ. στον Αγιο Ιωάννη 60.000.000 (Δ.Δ.)
230 κτίριο (ισ. κατ/μα α' γραφείο) στην Π. Πόλη 50.000.000

ΤΗΛΟ: ΔΙΑΘΕΤΟΥΜΕ ΜΕΓΑΛΗ ΠΟΙΚΙΛΙΑ ΟΙΚΟΔΟΜΩΝ

ΖΗΤΟΥΝΤΑΙ ΜΕΤΑΧΕΙΡΙΣΜΕΝΑ ΔΙΑΜΕΡΙΣΜΑΤΑ
(ΑΜΕΣΗ ΠΩΛΗΣΗ)

➤ ΔΙΑΘΕΤΟΥΜΕ ΚΑΤΑΣΤΗΜΑΤΑ, ΟΙΚΟΠΕΔΑ, ΑΓΡΟΤΕΜΑΧΙΑ ΚΑΙ ΕΠΙΧΕΙΡΗΣΕΙΣ
➤ ΑΝΑΛΑΜΒΑΝΟΥΜΕ ΤΗΝ ΠΩΛΗΣΗ ΤΩΝ ΑΚΙΝΗΤΩΝ ΣΑΣ ΣΕ ΣΥΝΤΟΜΟ ΧΡΟΝΙΚΟ ΔΙΑΣΤΗΜΑ ΜΕ ΥΠΕΥΘΥΝΟΤΗΤΑ ΚΑΙ ΕΧΕΜΥΘΕΙΑ ΣΤΗ ΡΟΔΟ - ΑΘΗΝΑ- ΠΕΙΡΑΙΑ

ΒΑΖΟΥΚΟΥ ΡΕΝΑ
ΜΕΣΙΤΗΣ ΑΣΤΙΚΩΝ ΣΥΜΒΑΣΕΩΝ

Πληροφορίες τηλ. (0241) 22943-28838, FAX: 28838
Διευθ. Γραφείου: Δημ. Θεοδωράκη 3 Τ.Κ. 85100 Ρόδος
10-1 το πρωΐ καθημερινά και 6.30 - 9.00 το απόγευμα Δευτέρας και Πέμπτης
e-mail.vazoukou@yahoo.com

M7 - 31/3

ΑΡΧΩΝ ΣΑΜΑΡΤΖΗΣ

20 ΧΡΟΝΙΑ ΜΟΝΩΣΕΙΣ



ΜΟΝΩΣΕΙΣ ΤΑΡΑΤΣΩΝ

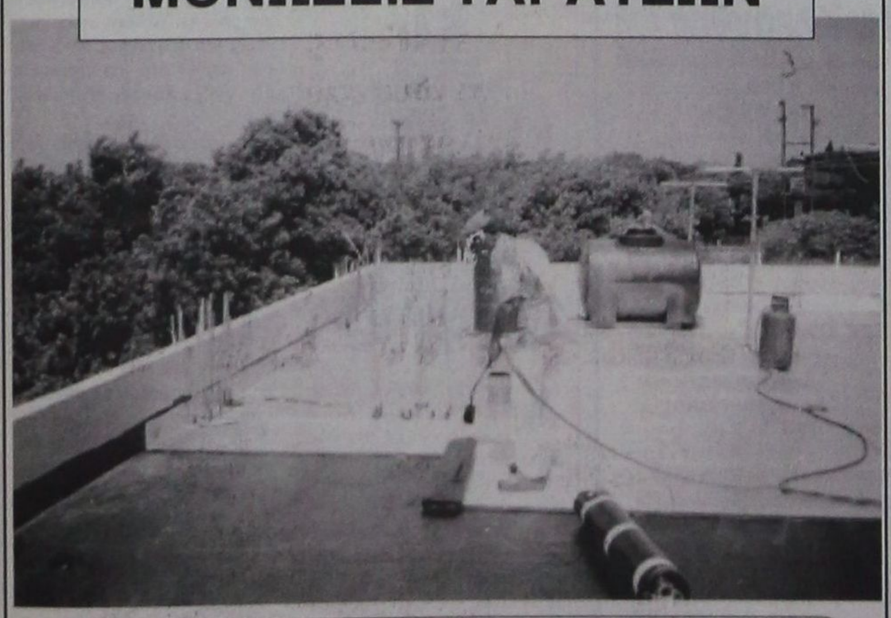

ΔΙΑΘΕΣΗ: ΑΡΧΩΝ ΣΑΜΑΡΤΖΗΣ
ΜΟΝΩΤΙΚΑ ΥΛΙΚΑ -ΜΟΝΩΣΕΙΣ
Τηλ. 23030, 32054, 67790
1) Ερυθρού Σταυρού 21 2) Κέντρο Μόνωσης Ρόδου: Μιχαήλ Πετρίδη 69

X2276-31/3

Ματιές στα σπορ

Με δεκαέξι ο Απόλλων αναχωρεί για την Κρήτη



Αναχωρεί σήμερα το μεσημέρι για την Κρήτη η ομάδα του Απόλλωνα Καλυθιών, όπου αύριο θα αντιμετωπίσει τον Εργοτέλη σε έναν από τους δυσκολότερους φετινούς της εκτός έδρας αγώνες.

Από την αποστολή αποκλείστηκε ο τιμωρημένος Πολιάς και οι ανέτοιμοι Μπεκυράς και Μαχαιρίδης.

Ο τεχνικός Γιώργος Τανίδης έχει στην διάθεση του τους ακόλουθους ποδοσφαιριστές:

Αλεξανδρίδη, Κώστα, Κοσμά, Κακλαμάνο, Χατζησταμάτη, Χατζηπέτρο, Ισκά, Ζούνη, Σαλαμαστράκη, Σαλπιγκτίδη, Δημητριάδη, Σταθόπουλο, Καντιμοίρη, Ξύπα, Πολυχρονίου και Κοσκινιάτη.

Σε δηλώσεις του ο κ.Τανίδης τόνισε τα ακόλουθα:

«Είναι σίγουρα ένα πολύ δύσκολο παιχνίδι καθώς ο Εργοτέλης έχει στόχους πρωταθλητισμού. Εμείς θα παλέψουμε. Σε καμία περίπτωση δεν θα πάμε για τουρισμό. Θέλουμε έναν ή τρεις βαθμούς».

Τη διπλή του «έξοδο» ξεκινά ο Ιάλυσος!

Σήμερα παίζει στο Μενίδι και την Τετάρτη στη Νάουσα

Στο Μενίδι κόντρα στον Αχαρναϊκό του Γιάννη Γκαϊτατζή θα αγωνιστεί σήμερα (3 μ.μ.) ο Ιάλυσος για την 20η αγωνιστική της Β' Κατηγορίας.

Είναι το πρώτο από τα δύο συνεχόμενα εκτός έδρας παιχνίδια, που καλείται να δώσει η ομάδα της Ρόδου και στα οποία θα επιδιώξει να πραγματοποιήσει τις καλύτερες δυνατές εμφανίσεις.

Οι απουσίες των έμπειρων Γιώργου, Βαγγέλη Ράϊου και Καλημέρη, σίγουρα στερούν από τον Ιάλυσο «κάτι το καλύτερο», ωστόσο, ο τεχνικός Θεόδωρος Θεοδώρου πιστεύει στις δυνατότητες των νέων. Αλλωστε, οι ίδιοι καλούνται για μια ακόμη φορά να βγάλουν τα κάστανα από τη φωτιά! Και δυστυχώς, η φετινή χρονιά έχει για τον



Ιάλυσο πολλά ... κάστανα!

Ετοιμοι να αγωνιστούν σήμερα είναι οι Ψαράς, Γιαννικάκης, Βλαχόπουλος, Κυριαζής, Μάτσης, Εγκάμα, Δανάς, Τρούλλης, Μπιγκό, Καρίκης, Κώστα, Χατζηκαλημέρης, Γρηγοράς, Μιχαηλίδης και Λιάνι.

• Διαιτητής θα είναι ο κ. Κεραμίδης (Λάρισας) και «βοηθοί» οι κ. Θεοδωρίδης (Θεσσαλονίκης) και Παρασκευούδης (Θράκης). Τέταρτος διαιτητής θα είναι ο κ. Γεωργούλας (Γρεβενών).

• Στα υπόλοιπα παιχνίδια θα παίξουν:

Απόλλων Κρ. Βρ. - Νάουσα
Εθνικός - Αναγέννηση Καρδ.
Ατρόμητος - Λαμία
Πατραϊκός - Αμπελόκηποι
Μαρκό - Λεωνίδιο
Βέροια - ΗΛΤΕΞ Λύκοι
Κοζάνη - Κιλκισιακός

Την Τετάρτη στη Νάουσα

Την Τετάρτη στις 2 μ.μ. θ' αγωνιστεί ο Ιάλυσος στη Νάουσα. Η ΠΑΕ βρήκε εισιτήρια και θα ταξιδέψει αυθημερόν. Διαιτητής θα είναι ο κ. Αθανασακόπουλος (Αχαΐας) και «βοηθοί» οι κ. Τουρζουκάκης (Ηρακλείου) και Μακάκης (Καβάλας). Τέταρτος διαιτητής θα είναι ο κ. Τσακιρίδης (Σερρών).

Σε σεμινάριο 5 Χ 5 ο Σταυρός Καλυθιών

Με τη συμμετοχή του προέδρου του Σταυρού Καλυθιών Νίκο Κιόττου και του προπονητή του τμήματος 5Χ5 Αργύρη Παππαδιιού θα πραγματοποιηθεί το διήμερο 30 και 31 Μαρτίου στην πρωτεύουσα ειδικό σεμινάριο του ποδοσφαίρου σάλας για προπονητές και παράγοντες που ασχολούνται με το άθλημα αυτό.

Στο σεμινάριο που διοργανώνεται από την Ελληνική Ποδοσφαιρική Ομοσπονδία στο ξενοδοχείο «LYDRA MARRIOT» θα μιλήσουν δυο Ισπανοί προπονητές μέλη της παγκόσμιας πρωταθλήτριας Ισπανίας που θεωρείται μια πολύ μεγάλη σχολή.

Στη Γερμανία πάει για εξετάσεις η Νίκη Ξανθού!

Αναχωρεί την Τρίτη, για το Φραϊμπουργκ της Γερμανίας, προκειμένου να υποβληθεί σε μια σειρά από εξετάσεις, η Ελληνίδα πρωταθλήτρια του μήκους Νίκη Ξανθού.

Η Ξανθού, μαζί με τον Γιώργο Παναγιωτακόπουλο, θα κάνουν μια σειρά από ειδικές διαγνωστικές εξετάσεις, προκειμένου να εξακριβωθεί έτσι, με ακρίβεια, η σοβαρότητα και η πραγματική εικόνα των τραυματισμών τους.

Η Ροδίτισσα αθλήτρια υποφέρει από πέρυσι το καλοκαίρι στο δικέφαλο, γεγονός που της στοίχισαν τη διάκριση στους Ολυμπιακούς Αγώνες του Σίδνεϊ, τον περασμένο Σεπτέμβριο.

ΕΦΗΒΙΚΟ ΠΡΩΤΑΘΛΗΜΑ ΚΩ

Χέρι - χέρι βαδίζουν οι ομάδες Δόξα Καρδάμαινας και Ανταγόρας

Τέσσερις αγωνιστικές έχει διανύσει το Εφηβικό Πρωτάθλημα της Κω και η Δόξα Καρδάμαινας με τον Ανταγόρα συνεχίζουν να προηγούνται στη βαθμολογία, αφού στο μεταξύ τους ντέρμπι, την Κυριακή που μας πέρασε, αναδείχθηκαν ισόπαλοι 0-0!

Αναλυτικά τ' αποτελέσματα της 4ης αγωνιστικής έχουν ως εξής:

Αντίμαχος - Νικαγόρας	2-2
Ανταγόρας - Δόξα Καρδάμαινας	0-0
Αναγέννηση Ασφενδιού - Ασκληπιός	2-4

Η ΒΑΘΜΟΛΟΓΙΑ

1. Δόξα Καρδάμαινας	(4)	9-9	7
•. Ανταγόρας	(4)	4-3	7
3. Ασκληπιός	(3)	11-9	6
•. Αναγέννηση Ασφ.	(4)	12-11	6
5. Αντίμαχος	(3)	5-5	4
6. Νικαγόρας	(4)	8-12	1

ΣΗΜ.: Ασκληπιός και Αντίμαχος έχουν από ένα παιχνίδι λιγότερο.

Στο ντέρμπι Ολυμπιακός - ΠΑΟΚ ο Χάλαντας

Δεύτερος βοηθός διαιτητή, στο ντέρμπι της 23ης αγωνιστικής της Εθνικής Κατηγορίας ανάμεσα στον Ολυμπιακό και τον ΠΑΟΚ, στο ΟΑΚΑ κληρώθηκε ο Ρόδιος διαιτητής Γιάννης Χάλαντας.

Διαιτητής του αγώνα κληρώθηκε ο περίφημος Παρασκευάς Χέλης (Καβάλας), με πρώτο βοηθό τον Αθηναίο Τσολακίδη.

Τέταρτος διαιτητής κληρώθηκε ο Παπαδάκος, του Συνδέσμου Λακωνίας.

Τραγική εικόνα στην Κάρπαθο στα έργα αθλητικής υποδομής

Την επιτακτική ανάγκη για τη δημιουργία έργων αθλητικής υποδομής τα οποία θα δώσουν διέξοδο στη νεολαία της Καρπάθου, επεσήμαναν με χθεσινές τους δηλώσεις δυο άνθρωποι που ασχολούνται πολλά χρόνια με τα αθλητικά δρώμενα του νησιού και φυσικά γνωρίζουν την κατάσταση που επικρατεί. Πρόκειται για τον προπονητή του Ποσειδώνα Καρπάθου Γιάννη Καραμηνά καθώς και τον Γιώργο Χατζηκουτσό του δημοτικού ραδιοφώνου Καρπάθου, οι οποίοι μιλώντας σε εκπομπή του TOP FM παρουσίασαν μέχρι ένα βαθμό το πρόβλημα.

Όπως τόνισαν στην ουσία η αθλητική υποδομή της περιοχής είναι σχεδόν ανύπαρκτη ενώ θα πρέπει να σημειωθεί πως αρκετά αθλήματα όπως για παράδειγμα το μπάσκετ και το βόλεϊ δεν καλλιεργούνται καθόλου. Ακόμα και αυτά που συντηρούνται όπως το ποδόσφαιρο και ο στίβος στερούνται βασικών προϋποθέσεων για την καλύτερη ανάπτυξή τους και την προσέλκυση της νεολαίας.

Φυσικά και οι δύο δεν παρέλειψαν να τονίσουν πως γίνονται προσπάθειες για ένα καλύτερο αύριο από τους τοπικούς φορείς (την άλλη εβδομάδα θα γίνουν τα εγκαίνια μια κλειστής αίθουσας που θα χρησιμοποιείται για γυμναστήριο) αλλά επισημάνθηκε πως δεν είναι αρκετό μόνο αυτό.

Αξίζει μάλιστα να σημειωθεί πως έγινε λόγος και για κάποιες υποσχέσεις του υφυπουργού αθλητισμού Γιώργο Φλωρίδη εν όψει των Ολυμπιακών αγώνων του 2004, ωστόσο όλοι περιμένουν να τις δουν να υλοποιούνται.

Το καλεντάρι του ΔΟΝΑ Πεταλούδων για το 2001!

➨ 60.000.000 ο προϋπολογισμός του Οργανισμού για το τρέχον έτος

Σημαντικές αποφάσεις ελήφθησαν στις τελευταίες συνεδριάσεις του Δημοτικού Οργανισμού Νεολαίας και Αθλησης Πεταλούδων.

Ανάμεσά τους ξεχωρίζουμε τη ψήφιση του προϋπολογισμού για το τρέχον έτος, ύψους 60.000.000, τη λειτουργία τεσσάρων προγραμμάτων Μαζικού Αθλητισμού, μικρής διάρκειας (για τη θερινή περίοδο) όπως: α) παιδί και θάλασσα, β) γυναίκα και θάλασσα, γ) παιδί και αερομοντελισμός και δ) παιδί και ορειβασία, την πρόσληψη έξι γυμναστών - προπονητών για τις Ακαδημίες και τα προγράμματα Μαζικού Αθλητισμού και τέλος ο προγραμματισμός των αθλητικών εκδηλώσεων μέχρι τα τέλη του 2001, οι οποίες έχουν ως εξής:

Α/Α	ΠΕΡΙΓΡΑΦΗ ΑΘΛΗΤΙΚΗ ΕΚΔΗΛΩΣΗΣ	ΜΗΝΑΣ
1.	Πεζοπορία	Μάρτιος
2.	Αγώνες στίβου (Τέτραθλο)	Μάρτιος
3.	Τουρνουά ποδοσφαίρου σχολείων	Απρίλιος
4.	Πεζοπορία - περίπατος ατόμων 3ης ηλικίας	Απρίλιος
5.	Εκδήλωση αγωνιστικού προσανατολισμού	Μάϊος
6.	Αγώνες καλαθοσφαίρισης 3 Χ 3	Μάϊος
7.	Αγώνας ανωμάλου δρόμου	Μάϊος
8.	Επίδειξη αερομοντελισμού	Μάϊος
9.	Πεζοπορία	Ιούνιος
10.	Πεζοπορία	Ιούλιος
11.	Αγώνας ανωμάλου δρόμου 4 χλμ.	Ιούλιος
12.	Τουρνουά Ποδοσφαίρου Παλαιμάχων	Ιούλιος
13.	Ποδηλασία	Ιούλιος
14.	Πεζοπορία	Αύγουστος
15.	Ημιμαραθώνιος 21 χλμ.	Αύγουστος
16.	Αγώνας ανωμάλου δρόμου 4 χλμ.	Αύγουστος
17.	Πεζοπορία	Σεπτέμβριος
18.	Αγώνες καλαθοσφαίρισης 3 Χ 3	Σεπτέμβριος
19.	Αγώνας ανωμάλου δρόμου 4 χλμ.	Σεπτέμβριος
20.	Τουρνουά ποδοσφαίρου συλλόγων	Σεπτέμβριος
21.	Αγώνες δεξιοτεχνίας ποδηλάτων	Σεπτέμβριος
22.	Πεζοπορία	Οκτώβριος
23.	Αγώνες στίβου (τέτραθλο)	Οκτώβριος
24.	Ανάβαση	Νοέμβριος
25.	Σεμινάριο	Νοέμβριος
26.	Πεζοπορία	Δεκέμβριος
27.	Αγώνας ανωμάλου δρομου 4 χλμ.	Δεκέμβριος

Με την ευκαιρία των παραπάνω εκδηλώσεων και δραστηριοτήτων ο ΔΟΝΑ Πεταλούδων απευθύνει κάλεσμα στους επιχειρηματίες της γύρω περιοχής και όχι μόνο, που επιθυμούν να γίνουν χορηγοί σ' αυτές να επικοινωνήσουν άμεσα με τον κ. Λουκά Μουστάκα στο τηλέφωνο 90930, κατά τις εργάσιμες ημέρες και ώρες.

Ξεκινά η επιλογή Προπαίδων και Juniors

Στις αρχές της επόμενης εβδομάδας, ξεκινά η επιλογή των ποδοσφαιριστών που θα επανδρώσουν - για πρώτη φορά - τις Μικτές ομάδες Προπαίδων και Juiniors.

Ηδη η Τεχνική Επιτροπή της ΕΠΣΔ, με έγγραφο που απέστειλε στους προπονητές όλων των σωματείων του νομού, τους καλεί να στείλουν τη Δευτέρα στις 15.30, στο Εθνικό Στάδιο της Ρόδου όσους ποδοσφαιριστές τους είναι γεννημένοι κατά τα έτη 1987 και 1988, προκειμένου να επιλεγούν αυτοί που θα συγκροτήσουν τη Μικτή Ποδοσφαιρική Ομάδα Προπαίδων του Νομού Δωδεκανήσου, ενώ η διαδικασία θα συνεχιστεί και την Τρίτη, με όσους ποδοσφαιριστές έχουν γεννηθεί κατά τα έτη 1989 και 1999, προκειμένου να συγκροτήσουν τη Μικτή ομάδα των Juniors.

Και οι δύο ομάδες, θα συμμετάσχουν σε αντίστοιχα πρωταθλήματα - τουρνουά, στα πρότυπα των Μικτών Νέων και Παίδων.

Ξεκινά η δεύτερη φάση του τουρνουά ταβλιού

Σήμερα στις 5.30 μ.μ. ξεκινά η β' φάση του 1ου τουρνουά ταβλιού, που διοργανώνει στο ξενοδοχείο «Ιάλυσος Σίτι» ο Πολιτιστικός Οργανισμός ΜΕΚΤΟ του Δήμου Ιαλυσού.

Στους αγώνες ξεκίνησαν 51 άτομα (χωρίστηκαν σε έξι ομίλους) και συνεχίζουν οι:

Περίδης Γεώργιος, Φωτεινός Γεώργιος, Καρνός Διονύσιος, Καστρουνής Πέτρος, Πασχάλης Στέφανος, Παπαγουράς, Εμμανουήλ, Κούκουρος Ευστράτιος, Κλαδίτης Σωτήρης, Σαχίνης Λάλος, Γρηγορίου Κων/νου, Κοτσανίτης Ιωάννης, Μαυρομάτης Ιωάννης, Χαϊντάρ Κιασίμ, Κλαδίτης Μιχαήλ, Στάγκας Στέργος, Γρηγοράς Μανώλης, Σαχίνης Γεώργιος, Χανδακάρης Ηλίας, Μουστάκας Μιχαήλ, Παρασκευάς Βάλσαμος, Μαυρουδής Χρήστος, Ραφτόπουλος Δημήτρης, Παπαδόπουλος Στέργος και Παπακαλοδούκα Νεκταρία.

Πάντα πρώτος ο Ηρακλής Μαριτσών στο εφηβικό

Η βαθμολογία του 1ου ομίλου, του εφηβικού πρωταθλήματος της ΕΠΣΔ μετά και την 22η αγωνιστική έχει ως εξής:

1) Ηρακλής Μαριτσών	(17)	81-10	48
2) ΑΕΡΑ	(19)	72-21	46
3) ΑΣ Ρόδος	(16)	66-18	42
4) Φοίβος	(17)	59-13	38
5) Ευαγόρας	(17)	52-24	33
6) Διαγόρας Βατίου	(19)	55-36	31
7) Κλεάνθης	(17)	39-34	25
8) Αναγέννηση Εμπωνας	(18)	52-29	22
9) Κλεόβουλος	(17)	37-68	8
10) Αρης	(17)	27-68	3
•) Απόλλων Καλυθιών	(17)	19-111	3

ΣΗΜ.: Απεβλήθη ο Ορφέας, ενώ αποχώρησε ο ΠΑΟ Διαγόρας.

AMCOR

No 1

ΚΑΤΑΣΚΕΥΑΖΟΝΤΑΙ & ΕΙΣΑΓΟΝΤΑΙ ΣΥΝΑΡΜΟΛΟΓΗΜΕΝΑ ΑΠΟ ΤΟ ΙΣΡΑΗΛ



ΠΡΟΔΙΑΓΡΑΦΕΣ ΕΟΚ CE MARK

Η AMCOR-ΙΣΡΑΗΛ Η ΜΕΓΑΛΥΤΕΡΗ ΒΙΟΜΗΧΑΝΙΑ ΗΛΙΑΚΩΝ ΣΥΣΤΗΜΑΤΩΝ ΣΤΟΝ ΚΟΣΜΟ,ΣΑΣ ΠΡΟΣΦΕΡΕΙ ΤΟΝ ΚΑΛΥΤΕΡΟ ΗΛΙΑΚΟ ΘΕΡΜΟΣΙΦΩΝΑ ΤΟΥ ΚΟΣΜΟΥ ΜΕ ΜΟΝΑΔΙΚΑ ΣΗΜΕΙΑ ΥΠΕΡΟΧΗΣ ΠΟΥ ΚΑΝΕΝΑΣ ΑΛΛΟΣ ΔΕΝ ΕΧΕΙ.ΠΡΩΤΗ Η AMCOR,ΠΡΙΝ 40 ΧΡΟΝΙΑ ΠΑΡΟΥΣΙΑΣΕ ΤΗΝ ΕΠΑΝΑΣΤΑΤΙΚΗ ΤΗΣ ΤΕΧΝΟΛΟΓΙΑ ΣΤΟΥΣ ΗΛΙΑΚΟΥΣ ΘΕΡΜ/ΝΕΣ. ΠΟΛΛΟΙ ΑΠΟ ΤΟΤΕ ΠΡΟΣΠΑΘΗΣΑΝ ΝΑ ΤΗΝ ΜΙΜΗΘΟΥΝ .ΤΑ ΑΠΟΤΕΛΕΣΜΑΤΑ ΤΟΥΣ ΕΙΝΑΙ ΓΝΩΣΤΑ.ΚΑΝΕΝΑΣ ΔΕΝ ΜΠΟΡΕΣΕ ΝΑ ΤΗ ΦΘΑΣΕΙ.ΣΗΜΕΡΑ Η AMCOR ΣΥΝΕΧΙΖΟΝΤΑΣ ΤΗΝ ΕΡΕΥΝΑ ΣΤΟΝ ΤΟΜΕΑ ΤΗΣ ΗΛΙΑΚΗΣ ΕΝΕΡΓΕΙΑΣ ΒΡΙΣΚΕΤΑΙ ΚΑΙ ΘΑ ΒΡΙΣΚΕΤΑΙ ΜΠΡΟΣΤΑΓΙΑΤΙ ΕΙΝΑΙ Η No 1 ΣΤΟΝ ΚΟΣΜΟ.
ΕΙΝΑΙ Η AMCOR

Μ.28-31/3

Κόβει ...ανάσες το γειτονικό ντέρμπι ΑΕΡΑ-Αρη Αρχαγγέλου!

Στις έδρες τους παίζουν οι πρωτοπόροι ΑΣ Ρόδος και Κλεάνθης

Στις έδρες τους αγωνίζονται σήμερα οι πρωτοπόροι της Α' Κατηγορίας. Για την 23η «ημέρα», ο πρωτοπόρος ΑΣ Ρόδος φιλοξενεί τον Ορφέα και ο δεύτερος Κλεάνθης τη Θύελλα Πυλώνας.

Στα Αφάντου, το «γειτονικό ντέρμπι» ΑΕΡΑ - Αρη Αρχαγγέλου κόβει τις ανάσες, αφού οι αντίπαλοι προσπαθούν ν' αποφύγουν τον υποβιβασμό.

Τους τρεις πόντους αναζητεί και ο Ευαγόρας που φιλοξενεί τον ΠΑΟ Διαγόρα.

Το πρόγραμμα όλων των αγώνων της ΕΠΣΔ.

Α΄ Κατηγορία
23η αγωνιστική

• Εθνικό Στάδιο (3.30 μ.μ.): ΑΣ Ρόδος - Ορφέας (Κωνσταντίνου) Γενής, Μαυρουδάκης, Π. Κατσιδώνης.

• Αντιμάχεια (3.30 μ.μ.): Αντίμαχος - Αναγέννηση Εμπ. (Ράπανος) Ζανεττίδης, Κατέρης, Μαργιέλος.

• Παραδείσι (3.30 μ.μ.): Κλεάνθης - Θύελλα Πυλώνας



(Νικολάου) Μιχαλάκης, Μίχας, Μηνάς (Λουλουδάκης).

• Αφάντου (3.30 μ.μ.): ΑΕΡΑ - Αρης Αρχαγγέλου (Δημητράς) Φραγκίνης, Σταυριανός, Γιανούλης (Αργυρίου).

• Αγ. Απόστολοι (3.30 μ.μ.): Ευαγόρας - ΠΑΟ Διαγόρας (Κουράνος) Πηδιάκης, Τσαγγάρης, Τσαούσης (Σακελλαρίδης).

Β΄ Κατηγορία
1ος όμιλος
(17η αγωνιστική)

• Νίσυρος (1 μ.μ): Πολυβώτης - Απόλλων Απ. (Φιλίππου) Τάτας, Ταράλης, Μοντιάδης.

• Αρχίπολη (3.30 μ.μ.): Εθνικός - Ακουσίλαος (Τόπος) Γιοβάνι, Παπανικολάου, Δημητράς Ι. (Κυπραίος).

2ος όμιλος
(17η αγωνιστική)

• Γεννάδι (3.30 μ.μ): ΟΦ Ιστρίου - ΑΕ Κατταβιάς (Κάπρος) Λάμπρου, Γιασιράνης, Κωστόπουλος.

• Λάρδος (3.30 μ.μ.): Ηρακλής Λάρδου - Δόξα Ψίνθου (Σ. Ντάκας) Ορφανός, Μιγτζιρίκης, Πάνος.

Γ Κατηγορία
1ος όμιλος
(16η αγωνιστική)

• ΕΑΚ (3.30 μ.μ.): Νήσος Ρόδος - ΑΟ Αρχαγγέλου (Μπακαρής) Κατταβενός, Αντωνόπουλος, Μοσχούς.

Εφηβικό πρωτάθλημα
1ος όμιλος

• Παραδείσι (1 μ.μ.): Κλεάνθης - Απόλλων Καλυθιών: Λιάπη Σιδηρόπουλος, Γυφτόπουλος.

• Αφάντου (1 μ.μ.): ΑΕΡΑ - Αρης Αρχαγγέλου (Γκιούντιτσε)

Εφηβικό Κω

• Καρδάμαινα (12 μ.): Δόξα Καρδάμαινας - Νικαγόρας



Αν και είχαμε αρχίσει να πιστεύουμε ότι η πρεμία επανήλθε στο στρατόπεδο της Αθλητικής Ενωσης Κω, άρχισαν και πάλι τα όργανα!

Ηδη κάτι πήρε τ' αυτί μας για παραιτήσεις, αποχές από το αυριανό παιχνίδι με το Αγερσανί, διορίες, τελεσίγραφα και τα τέτοια και αυθόρμητα το μυαλό μας άρχισε να κάνει άσχημους συνειρμούς και επαγωγές στο πρόσφατο παρελθόν.

Τελικά φαίνεται ότι και ο μακαρίτης ο Ιπποκράτης να σηκωθεί από τον τάφο του, η πληγή δεν γιατρεύεται. Ο «θάνατος» που έλεγε και ο Αγγελος είναι προ των πυλών και απλά κανείς δεν γνωρίζει πότε θα σκάσει μύτη...

«Διαζύγιο» επήλθε μεταξύ του Κολοσσού και της ομάδας μπάσκετ του Διαγόρα. Οι δύο ομάδες ήταν μόνιμοι παρτενέρ στα μεταξύ τους φιλικά τον τελευταίο καιρό, γεγονός που ξεσήκωσε μουρμούρες και γλωσσοφαγιά από τις λοιπές ροδίτικες ομάδες.

Ετσι με έκπληξη την Πέμπτη το βράδυ, αντί να δούμε τους Διαφορίτες στο παρκέ, γαι το καθιερωμένο φιλικό, είδαμε τους Τριαντενούς (!) γεγονός που δημιούργησε τα ανάλογα σχόλια στα πηγαδάκια.

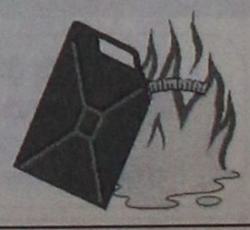

Ματιές στα σπορ

«ΦΑΪΝΑΛ ΦΟΡ» – ΑΝΔΡΙΚΟ ΠΡΩΤΑΘΛΗΜΑ

Διαγόρας – Ιπποκράτης στον πρώτο του αγώνα



Ο πρώτος αγώνας του δεύτερου ημιτελικού, του τοπικού ανδρικού πρωταθλήματος μπάσκετ θα διεξαχθεί σήμερα στις 2 μ.μ. στο Εθνικό Κλειστό Γυμναστήριο Ρόδου.

Ο δεύτερος του ομίλου Ρόδου – Διαγόρας θα παίξει με τον πρώτο του ομίλου νήσων Ιπποκράτη Κω.

Η ρεβάνς θα πραγματοποιηθεί το άλλο Σάββατο στο «νησί του Ιπποκράτη».

Στον πρώτο αγώνα του πρώτου ημιτελικού, ο Ιάλυσος (πρώτος Ρόδου) κέρδισε στην Κω τον Ανταγόρα (δεύτερος νήσων) με 75-54.

ΟΙ ΑΛΛΟΙ ΑΓΩΝΕΣ

Στους άλλους αγώνες της ημέρας, θα παίξουν:

- **«Κλειστό» Ρόδου (4 μ.μ.):** Ζέφυρος – Αγ. Νικόλαος (παιδικό)
- **«Κλειστό» Ρόδου (6 μ.μ.):** Κολοσσός – Ιβίσκος (εφηβικό)
- **Ιάλυσος (6 μ.μ.):** Ιάλυσος – Δωριέας (εφηβικό)

Συνάντηση με το Νομάρχη θα έχει η ΕΑΣ ΣΕΓΑΣ Δωδ/σου



Συνάντηση με το νομάρχη Δωδεκανήσου Σάββα Καραγιάννη θα έχει την προσεχή εβδομάδα η διοίκηση της ΕΑΣ ΣΕΓΑΣ του νομού, προκειμένου να του θέσει τις σκέψεις της για τη διεξαγωγή (ή μη) των «Διαγορείων 2001».

Επίσης η ΕΑΣ ΣΕΓΑΣ σε έκτακτη συνεδρίαση αποφάσισε την αμοιβαία αλλαγή ημερομηνιών διεξαγωγής του διασυλλογικού πρωταθλήματος παίδων – κορασίδων με το διασυλλογικό πρωτάθλημα συνθέτων αγωνισμάτων παμπαίδων – παγκορασίδων Α', ύστερα από αίτημα των σωματείων του βόρειου συγκροτήματος.

Αρχικά, η ΕΑΣ είχε ορίσει σαν ημερομηνίες διεξαγωγής για το διασυλλογικό συνθέτων ΠΠ-ΠΚ Α' στις 7-8/4/2001.

Μετά την ομόφωνη απόφαση του Δ.Σ. οριστικοποιούνται οι ημερομηνίες για τα δύο διασυλλογικά πρωταθλήματα Π-Κ και συνθέτων ΠΠ-ΠΚ Α'.

Στις 31 Μαρτίου 2001 και 1 Απριλίου 2001 (Σάββατο - Κυριακή) θα πραγματοποιηθεί στη Ρόδο το διασυλλογικό πρωτάθλημα συνθέτων αγωνισμάτων (έξαθλο - πένταθλο) παιμπαίδων - παγκορασίδων Α' και στις 7 Απριλίου 2001 (Σάββατο) θα διεξαχθεί στην Κω το διασυλλογικό πρωτάθλημα παίδων - κορασίδων Δωδεκανήσου.

Ιστορική ημέρα η σημερινή για το δωδεκανησιακό στίβο

✓ Για πρώτη φορά τα 11 σωματεία σε πρωτάθλημα

Με την ευχή ο καιρός να παραμένει ανοιξιάτικος, σήμερα το απόγευμα θ' ανοίξει η αυλαία των Διασυλ/κών πρωτ/των στίβου Δωδεκανήσου, αρχής γενομένης με το Διασυλ/κό πρωτάθλημα στίβου παμπαίδων – παγκορασίδων Α' για να αγωνισθούν μπροστά στους φίλους του κλασικού αθλητισμού και να προσπαθήσουν για το καλύτερο.

Τα ένδεκα δωδ/κά σωματεία στίβου κατεβαίνουν στο πρωτάθλημα, κάτι που συμβαίνει για πρώτη φορά στην ιστορία του δωδ/κού στίβου.

Η οργανωτική επιτροπή έχει συγκροτηθεί και η παράλληλη λειτουργία του ηλεκτρονικού χρονομέτρου (φώτο φίνις) θα βοηθήσει στην αξιοπιστία των επιδόσεων στα δρομικά αγωνίσματα.

Το πρόγραμμα των αγώνων:

ΣΑΒΒΑΤΟ 17/3/2001

16.00: 80μ. μ' εμπόδια ΠΚ Α' τελικές σειρές
Μήκος ΠΚ Α' τελικός



FOTO EVA – Τηλ. 74046

Ύψος ΠΠ Α' τελικός
Σφαιροβολία ΠΚ Α' τελικός
Ακοντισμός ΠΠ Α' τελικός
16.10: 100μ. μ' εμπόδια ΠΠΑ' τελικές σειρές
16.25: 1.000μ. ΠΠ Α' τελικός
16.35: 1.000μ. ΠΚ Α' τελικός
16.50: 600μ. ΠΠ Α', τελικός
17.00: 600μ. ΠΚ Α' τελικός
17.10: Ύψος ΠΚ Α' τελικός
Μήκος: ΠΠ Α' τελικός
Σφαιροβολία ΠΠ Α' τελικός
Ακοντισμός ΠΚ Α' τελικός
17.15: 300μ. ΠΠ Α' τελικές σειρές
17.25: 300μ.. ΠΚ Α' τελικές σειρές
17.40: 150μ. ΠΠ Α' τελικές σειρές
17.55: 150μ. ΠΚ Α' τελικές σειρές
18.10: 80μ. ΠΠ Α' τελικές σειρές
18.25: 80μ. ΠΚ Α' τελικές σειρές
Σφυροβολία ΠΠ/ΠΚΑ' τελικός
18.40: 2.000μ. ΠΚ Α' τελικός
18.55: 3.000μ. ΠΠ Α' τελικός
19.15: 4Χ80μ. σκυτ/μία ΠΚ Α' τελικές σειρές
19.25: 4Χ80μ. σκυτ/μία ΠΠ Α' τελικές σειρές

ΚΥΡΙΑΚΗ 18/3/2001

09.00: 300μ. μ' εμπόδια ΠΠ Α' τελικές σειρές
Τριπλούν ΠΠ Α΄ τελικός
Δισκοβολία ΠΚ Α' τελικός
Επί κοντώ ΠΚ Α' τελικός
09.15: 300μ. μ' εμπόδια ΠΚ Α' τελικές σειρές
09.25: 5.000μ. βάδην ΠΠ Α' τελικός
3.000μ. βάδην ΠΚ Α' τελικός
10.05: Δισκοβολία ΠΠ Α' τελικός
Επί κοντώ ΠΠ Α' τελικός
10.35: Μικτή σκυτ/μία ΠΚ Α' τελικές σειρές
10.50: Μικτή σκυτ/μία ΠΠ Α' τελικές σειρές

Πανελλήνιο πρωτάθλημα μπάσκετ Λυκείων

Ζωντάνια και πάθος στην πρεμιέρα των αγώνων

Με πολλή ζωντάνια και αρκετό πάθος για διάκριση, ξεκίνησαν χθες οι αγώνες του Πανελλήνιου πρωταθλήματος μπάσκετ αγοριών και κοριτσιών Λυκείων Ελλάδος - Κύπρου.

Τόσο στο Εθνικό κλειστό γυμναστήριο Ρόδου, όσο και στο νέο «κλειστό» του Διαγόρα, φιλοξενήθηκαν αρκετοί φίλοι του αθλήματος, που τις περισσότερες φορές απόλαυσαν ένα συναρπαστικό θέαμα από τις προσπάθειες των αθλητών -μαθητών.

Σήμερα στις 10.30π.μ. και στις 12.30μ.μ. έχουν προγραμματιστεί οι ημιτελικοί, απ' όπου θα βγουν οι ομάδες που θα διεκδικήσουν την πρώτη θέση και τη συμμετοχή τους στο Παγκόσμιο σχολικό πρωτάθλημα που θα γίνει στην Τουρκία τον Μάιο.

Τ' αποτελέσματα των χθεσινών πρωινών αγώνων έχουν ως εξής:

ΚΟΡΙΤΣΙΑ:

- 3ο Εν. Λ. Νίκαιας - 2ο Εν. Λ. Ηλιούπολης 46-123
- 1ο Εν. Λ. Καλαμαριάς - 1ο Εν. Λ. Καβάλας 92-20

ΑΓΟΡΙΑ

- 11ο Εν. Λύκειο Πειραιώς - 4ο Εν. Λ. Ν. Ηρακλείου Απτ. 102-68
- 6ο Εν. Λ. Αιγάλεω - 1ο Εν. Λ. Λάρισας 65-56

Ανάμεσα σε αυτούς που παρακολουθούν τους αγώνες των αγοριών είναι και ο ομοσπονδιακός κώουτς της Εθνικής Παίδων Νίκος Κεραμέας.

- Με απόφαση της οργανωτικής επιτροπής και προς διευκόλυνση των μετακινήσεων των ομάδων, οι μεγάλοι τελικοί θα γίνουν αύριο ως εξής:
- Κοριτσιών 3.30μ.μ. και
- Αγοριών 5.30μ.μ



Το νέο «κλειστό» του Διαγόρα φιλοξενεί τα παιχνίδια των κοριτσιών



Οι αγώνες των αγοριών γίνονται στο «κλειστό» Ρόδου



Ο ομοσπονδιακός Νίκος Κεραμέας παρακολουθεί τους αγώνες της Ρόδου

ΣΑΝ ΣΗΜΕΡΑ...

ΠΡΙΝ ΕΝΑ ΧΡΟΝΟ: *Πέντε νεαροί ποδηλάτες της Ρόδου θα πάρουν μέρος σε δυο διασυλλογικούς αγώνες που έχουν προγραμματιστεί το σαββατοκύριακο στην πρωτεύουσα. Σήμερα θα γίνει στη Νίκαια αγώνας ορεινής ποδηλασίας και αύριο στου Ζωγράφου αγώνας δρόμου σιρκουί. Θα τρέξουν οι Παναγιώτης Ποτσάκης, Δημήτρης Καλαμαράς, Λίνος Περίν (Διαγόρα), Αρεταίος Χουρδάκης και Στέφανος Καρυδάκης (Ιβίσκος). Προπονητής είναι ο Γιάννης Μαστορίδης και συνοδός ο Μανώλης Ποτσάκης.*

ΠΡΙΝ ΠΕΝΤΕ ΧΡΟΝΙΑ: *Ενα αρκετά δύσκολο αλλά και κρίσιμο παιχνίδι δίνει σήμερα στις 4μ.μ η «Ένωση Ρόδου-Διαγόρα» η οποία αντιμετωπίζει στο Εθνικό Στάδιο της πόλης μας τον Άγιο Νικόλαο. Είναι μια συνάντηση που μόνο κρίσιμη μπορεί να χαρακτηριστεί λόγω της βαθμολογικής θέσης της ομάδας μας και των οικονομικών προβλημάτων. Πάντως τα όσα συζητήθηκαν με τον δήμαρχο Γιώργο Γιαννόπουλο δείχνουν να έχουν φτιάξει κάπως την κατάσταση.*

ΠΡΙΝ 10 ΧΡΟΝΙΑ: *Καρπούς άρχισε να αποδίδει η μεγάλη προσπάθεια της ΠΑΕ Διαγόρας για ηθική και υλική συμπαράσταση από όλους τους τοπικούς φορείς του νησιού μας ούτως ώστε να μπορέσει να ξεπεράσει όποια προβλήματα και αν αντιμετωπίσει το προσεχές δίμηνο στο οποίο η κυανέρυθρη ομάδα θα διεκδικήσει την επάνοδο της στην Α Εθνική Κατηγορία. Κατά την τελευταία συνεδρίαση του Δημοτικού συμβουλίου αποφασίστηκε ομόφωνα να χορηγηθεί το ποσό των τριών εκατομμυρίων σαν πρώτη δόση της υλικής βοήθειας που προτίθεται να δώσει ο Δήμος Ρόδου στον Διαγόρα.*

ΠΡΙΝ 19 ΧΡΟΝΙΑ: *Η προπόνηση της Ρόδου δεν έγινε όπως κάθε φορά στο Εθνικό Στάδιο γιατί όταν πήγαν οι ποδοσφαιριστές να μπούν στον αγωνιστικό χώρο τον βρήκαν κλειδωμένο. Ο κ.Πολυχρονίου ζήτησε εξηγήσεις από τον υπάλληλο του Σταδίου και πήρε την απάντηση ότι ο κ.Γιαννάς είχε πάρει την απόφαση να μην γίνει εκεί προπόνηση επειδή το πρωί έγινε λίπανση. Ειπώθηκε μάλιστα ότι είχε ειδοποιηθεί σχετικά ο σύμβουλος της ΠΑΕ κ.Αλεξιάδης.*

ΠΡΙΝ 30 ΧΡΟΝΙΑ: *Ποινή 1170 ημερών επεβλήθη σε έντεκα ποδοσφαιριστές της Δόξας Ψίνθου κατά τον διακοπέντα αγώνα με τον Ευκλή Σορωνής λόγω ομαδικής επίθεσης εναντίον του διαιτητή κ.Τσαμπάζη. Συγκεκριμένα στους ποδοσφαιριστές Πανιέρα, ΠΑΝΑΓΟ, Καρίκη, Μαριά, Ελευθερίου, Κατταβενό, Μανουσάκη, Πλύγκο και Τσούλο επεβλήθη ποινή αποκλεισμού ενενήντα ημερών στον καθένα ενώ στους Χρυσανθή και Καρίκη 180 ημερών.*

ΑΕ ΚΩΣ — Το οικονομικό ...«αγκάθι» για παίκτες και τεχνική ηγεσία!

Σε περιπέτειες φαίνεται να μπαίνει και πάλι η Αθλητική Ενωση Κως, μετά το άτυπο τελεσίγραφο που όρισαν οι παίκτες και η τεχνική ηγεσία, αν μέχρι και αύριο το βράδυ, λίγο μετά το παιχνίδι με το Αγερσανί, δεν τους έχουν καταβληθεί οι μισθοί που τους οφείλονται.

Ετσι ουδείς γνωρίζει τι μέλλει γενέσθαι αν η διοίκηση δεν σταθεί στο ύψος της και δεν καταβάλλει τα χρήματα που οφείλει!

Εν τω μεταξύ τα αγωνιστικά προβλήματα πονοκεφαλιάζουν τον Δημήτρη Σαλαπάτα, ο οποίος κάλεσε και τους τραυματίες Σκαλέρη, Παπαϊγνατίου, Εγγλέζο, Δ. Μάμμη και Ζ. Μποϊλή να ενσωματωθούν στην αποστολή και αν μπορούν να αγωνιστούν, έστω και για λίγα λεπτά, με τους Εγγλέζο και Δαυίδ Μάμμη να έχουν τις μεγαλύτερες πιθανότητες συμμετοχής, ενώ αποκλείστηκαν οι τιμωρημένοι Δρόσος και Δάνης. Για το αυριανό παιχνίδι, ο Πελοποννήσιος τεχνικός έχει καλέσει τους:Αλεξούδη, Γούλα, Γκουντελίτσα, Δημητρόπουλο, Εγγλέζο, Λαγογένη, Μάμμη Δ. και Μ., Μποϊλή Ζ. και Μπιλιά, Στεφαδούρο, Σταμάτη, Τρούλλη, Χατζηνικολάου, Υδραίο, Σκαλέρη και Παπαϊγνατίου.

Παπάζογλου: «Πρέπει και αύριο να είμαστε προσεκτικοί...»

Ολοκληρώνεται σήμερα η προετοιμασία του Κολοσσού, εν όψει του αυριανού αγώνα με το Ρέθυμνο, για την 19η αγωνιστική του πρωταθλήματος της Γ' Εθνικής Κατηγορίας.

Ο τεχνικός της ομάδας δεν αντιμετωπίζει κάποιο ιδιαίτερο πρόβλημα, ενώ η προχθεσινοβραδυνή απουσία τον Τζίτζα από το φιλικό με τον Ιάλυσο δεν γεννά ανησυχία, αφού ο δυναμικός παίκτης βρισκόταν σε νυκτερινή εκπαίδευση με τη μονάδα του.

Χθες ο κ. Παπάζογλου προπόνησε τους παίκτες του, στις 8.30μ.μ., λόγω των σχολικών αγώνων, ενώ η τελευταία προπόνηση έχει ορισθεί για σήμερα το μεσημέρι και στη συνέχεια η αποστολή θ' αποσυρθεί για το αυριανό παιχνίδι, το οποίο θ' αρχίσει στις 12 το μεσημέρι.

Σε δηλώσεις του στην εφημερίδα μας ο κ. Παπάζογλου επεσήμανε το καλό κλίμα που επανήλθε στην ομάδα ενώ συνέστησε την προσοχή στους παίκτες του να είναι προσεκτικοί και να τα δώσουν όλα για τη νίκη, όπως ακριβώς έκαναν την περασμένη Κυριακή στο ΜΕΤΣ με το Παγκράτι.

Η ΕΤΑΙΡΙΑ ΑΝΤΑΛΛΑΚΤΙΚΩΝ
AFTER MARKET
AUTO-MOTO PARTS
εύχεται στα
RENT A CAR & RENT A MOTO
ΚΑΛΗ ΚΑΙ ΔΗΜΙΟΥΡΓΙΚΗ
ΤΟΥΡΙΣΤΙΚΗ ΣΕΖΟΝ
και σας περιμένει
στο νέο της κατάστημα
με νέες προσφορές 2001

AUTO-MOTO PARTS
Υπεύθυνος πωλήσεων
Κων/νος Ιππ. Κωστάκης
Κολοκοτρώνη 14-16 Ρόδος
Τηλ. 77604 fax 23080
Email: kosthel@otonet.gr
X2296-31/3

ΠΡΟΣΦΟΡΑ AGIP
Προς όλους τους επαγγελματίες
ΑΝΑ ΠΕΝΤΕ ΔΟΧΕΙΑ 20 ΛΙΤΡΩΝ
ΔΩΡΟ 1 ΔΟΧΕΙΟ
AGIP ΡΟΔΟΥ
Κολοκοτρώνη 14-16 Ρόδος Τηλ. 77604 fax 23080
Email: kosthel@otonet.gr
X2296-31/3



ΠΡΑΚΤΟΡΕΙΟ
ΛΑΧΕΙΑ
ΛΟΤΤΟ
ΠΡΟ-ΠΟ
ΙΠΠΟΔΡΟΜΟΣ Πάμε ΣΤΟΙΧΗΜΑ
ΓΙΩΡΓΟΣ ΚΟΝΤΟΖΑΜΑΝΗΣ
ΜΕΓ. ΚΩΝ/ΝΟΥ 43 - ΤΗΛ. 20800 - ΡΟΔΟΣ
ΕΧΕΜΥΘΕΙΑ & ΕΜΠΙΣΤΟΣΥΝΗ - ΤΥΧΗ

«ΚΑΪΡ» Α.Ε.

ΑΝΑΚΟΙΝΩΣΗ

Το Γενικό Συμβούλιο χορηγήσεων της ΑΤΕ κατά τη συνεδρίαση της 14ης Μαρτίου 2001 έκανε δεκτό το αίτημα της εταιρίας μας, σχετικά με την απόδοση της χρηματοδότησης, για την εξαγορά των σταφυλιών εσοδείας 2000, ύψους 650.000.000 δρχ. παράλληλα με τις διαδικασίες υπογραφής των συμβολαίων μεταβίβασης των ακινήτων που περιλαμβάνονται στη ρύθμιση των υποχρεώσεων μας προς την ΑΤΕ.

Κατόπιν τούτου, οι διαδικασίες για την πληρωμή των σταφυλοπαραγωγών θα αρχίσουν την προσεχή εβδομάδα από το υποκατάστημα της ΑΤΕ Ρόδου.

Ο Πρόεδρος του Δ.Σ.
Μιχαήλ Μαριεττής

ΧΛ-17/3

Ταβέρνα
ΤΟ ΚΑΠΗΛΕΙΟ

ΣΑΒΒΑΤΟ 17 ΜΑΡΤΙΟΥ
ΤΕΛΕΥΤΑΙΑ ΒΡΑΔΙΑ ΚΟΝΤΑ ΣΑΣ

Συντροφιά με τον ΣΤΕΡΓΟ ΛΟΥΚΑ και την ΜΑΡΙΑΝΘΗ
και την ορχήστρα μας σε νησιώτικο, λαϊκό και ρεμπέτικο πρόγραμμα
Ποικιλία μεζέδων, ντόπιων κρεάτων και κρασιών
Ευχαριστούμε την αξιότιμη πελατεία μας για την προτίμηση που μας έδειξαν και αυτό το χειμώνα.
Κοντά σας και πάλι σε λίγο καιρό καθημερινά.

Σωτήρος 47 Ιξιά - Ιαλυσός
Τηλέφωνα κρατήσεων: 91835 και 0945 769958
(Ο χώρος κλιματίζεται)

799-17/3

Melody Palace

Είμαστε στον αφρό μαζί με τον ...Αφρό
Εκπληξη ο ανακαινισμένος χώρος μας με προδιαγραφές Αθηνών



ΚΑΤΕΡΙΝΑ ΑΓΓΕΛΙΔΟΥ



ΝΙΚΟΣ ΠΑΝΝΟΥ

☆ΣΤΑΘΗΣ☆
*ΜΑΓΔΑ
*ΑΝΤΩΝΗΣ ΣΙΓΑΝΟΣ
*και η ΝΑΤΑΣΑ με τη ΣΑΝΤΥ
στο τραγούδι με χορευτικό σόου

Καλλιτεχνική επιμέλεια και διεύθυνση ορχήστρας
ΝΙΚΟΣ ΚΑΡΑΝΙΚΟΛΑΣ
Στο όργανο και στο πιάνο ο ΝΙΚΟΣ
Στο μπάσο ο ΚΩΣΤΑΣ
Και στα τύμπανα ο ΜΑΙΚ

Ρεζερβέ 94920

186-17/3

Ε. ΤΑΤΑΚΗΣ & ΥΙΟΙ Α.Ε.

WARSTEINER TEAM

ΓΕΝΙΚΟΣ ΑΝΤΙΠΡΟΣΩΠΟΣ ΔΩΔΕΚΑΝΗΣΟΥ

ΡΟΔΟΣ Τηλ. (0241) 25342 - ΚΩΣ Τηλ. (0242) 22298.



Με ιδιαίτερη λαμπρότητα το Σαββατοκύριακο

Οι Δωδεκανήσιοι της Αθήνας γιόρτασαν την Ενσωμάτωση

ΣΥΜΜΕΤΕΙΧΑΝ ΚΑΙ ΠΟΛΛΟΙ ΕΠΙΣΗΜΟΙ





Στιγμιότυπα από τις εκδηλώσεις των Δωδεκανησίων της Αθήνας για τον εορτασμό της επετείου της Ενσωμάτωσης

Γιορτάσθηκε στην Αθήνα, το Σάββατο και στον Πειραιά την Κυριακή (10 και 11 Μαρτίου) με ιδιαίτερη λαμπρότητα, από τη Δωδεκανησιακή Ομοσπονδία, η 53η επέτειος της Ενσωμάτωσης της Δωδεκανήσου.

Το Σάββατο, 10 Μαρτίου στην πανηγυρική Δοξολογία, που έγινε στο Μητροπολιτικό Ναό Αθηνών, χοροστάτησε για πρώτη φορά, ο Αρχιεπίσκοπος Αθηνών και Πάσης Ελλάδος κ. Χριστόδουλος, με συλλειτουργό τον Μητροπολίτη Κω κ. Αιμιλιανό, που μετέφερε μήνυμα του Οικουμενικού Πατριάρχη, επικεφαλής Δωδεκανησίων ιερέων και έψαλλε δωδεκανησιακή χορωδία.

Το μήνυμα της επετείου απέδωσε με πατριωτικό παλμό, ο καθηγητής του Πανεπιστημίου Αθηνων και πρόεδρος του Συμβουλίου Οικονομικών Εμπειρογνωμόνων κ. Βασ. Ράπανος.

Παρέστησαν ο υπουργός Αιγαίου κ. Ν. Σηφουνάκης, ο οποίος κατέθεσε στεφάνι εκ μέρους του Πρωθυπουργού και της κυβέρνησης, ο υφυπουργός Εσωτερικών κ. Κ. Καΐσερλης, ο αντιπρόεδρος της Βουλής των Ελλήνων κ. Ι. Βρεττός, ο οποίος κατέθεσε στεφάνι εκ μέρους του Προέδρου της Βουλής των Ελλήνων, ο πρ. αντιπρόεδρος της Βουλής των Ελλήνων κ. Π. Κρητικός, ο βουλευτής Δωδεκανήσου κ. Κ. Σφυρίου (ο οποίος κατέθεσε στεφάνι εκ μέρους του ΠΑΣΟΚ), ο βουλευτής Δωδεκανήσου κ. Δ. Κρεμαστινός και ο βουλευτής Δωδεκανήσου κ. Αρ. Παυλίδης (ο οποίος κατέθεσε στεφάνι εκ μέρους της ΝΔ), οι εκπρόσωποι του Οικουμενικού Πατριάρχη, καθηγητής κ. Εμμ. Κωνσταντινίδης και ο θεολόγος κ. Ελ. Χρυσοχόου, γραμματέας του Γραφείου Αντιπροσωπείας του Οικουμενικού Πατριαρχείου στην Αθήνα, ο ηγούμενος της Ι.Μ. Πάτμου Αρχιμανδρίτης κ. Αμφιλόχιος, ο διευθυντής του Στρατιωτικού Γραφείου της Προεδρίας της Δημοκρατίας, ο αντιναύρχος κ. Περ. Λαμπίρης, ο πρ. γεν. γραμματέας της Προεδρίας της Δημοκρατίας πρέσβυς ε.τ. κ. Εμμ. Γκίκας, ο κ. Μπ. Πρωτόπαπας, μέλος του Πολιτικού Γραφείου του Συνασπισμού, ο κ. Ευαγ. Κρητικός, εκπρόσωπος του ΔΗΚΚΙ, η νομάρχης Πειραιά κα Μαίρη Σορώτου-Τσανάκη, ο αντιδήμαρχος Αθηναίων κ. Γ. Γκογκοζώτος, οι αντιδήμαρχοι Πειραιά κ. Π. Μαντούβαλος και κα Μανέττα, ο έπαρχος Καλύμνου κ. Σακ. Ζερβός, ο δήμαρχος Νισύρου κ. Παν. Κατσιματίδης, ο δήμαρχος Αστυπαλαιας κ. Πανορμίτης Κονταράτος, ο πρόεδρος του δημοτικού συμβουλίου Κω κ. Ι. Θεοφιλίδης, ο πρύτανης του Παντείου Πανεπιστημίου κ. Ι. Βαβούρας, ο πρόεδρος του Πολιτιστικού Ιδρύματος Δωδεκανήσου κ. Κ. Αγαπτίδης, ο πρόεδος της ΔΙΛΕ κ. Ν. Φορόπουλος, οι πρόεδροι και τα δ.σ. των Δωδεκανησιακών Σωματείων, εκπρόσωποι των Ομοσπονδιών Αιγαίου, εκπρόσωποι των Αρχηγών των Επιτελείων και της Αστυνομίας, ο κ. Ι. Τσούρας, εκπρόσωπος της ΔΑΝΕ κ.ά.

Μηνύματα έστειλαν ο πρόεδρος της Βουλής των Ελλήνων κ. Α. Κακλαμάνης και ο νομάρχης Δωδεκανήσου κ. Σ. Καραγιάννης.

Το πλήθος των συμπατριωτών μας από όλη την Αττική με τα λάβαρα των συλλόγων, που κρατούσαν νέοι με παραδοσιακές φορεσιές, σχημάτισε επιβλητική πομπή, με επικεφαλής τη μεγάλη σημαία του Δήμου Αθηναίων, που κρατούσαν νέοι της παροικίας και τη Φιλαρμονική του Δήμου και παρέλασε δια της οδού Μητροπόλεως μέχρι το Μνημείο του Αγνώστου Στρατιώτη, όπου κατατέθηκαν στεφάνια.

Την Κυριακή 11 Μαρτίου στο κατάμεστο Δημοτικό Θέατρο Πειραιά, μουσικοχορευτικά συγκροτήματα από τα παροικιακά σωματεία, προσέφεραν ανεπανάληπτες στιγμές συγκίνησης στους παρευρισκόμενους.

Ο πρόεδρος κ. Φ. Καλλούδης άνοιξε την εκδήλωση με πατριωτικό λόγο μνήμης και τιμής στους αγωνιστές της ελευθερίας.

Στη συνέχεια διαβάσθηκε το μήνυμα του Οικουμενικού Πατριάρχη από τον εκπρόσωπό του, συμπατριώτη μας καθηγητή κ. Εμμ. Κωνσταντινίδη.

Ακολούθως έγινε τιμητική αναφορά στην πατριωτική προσφορά του Σωματείου «Δωδεκανησιακή Μέλισσα» από τον πρόεδρο κ. Φ. Καλλούδη.

Στη συνέχεια, ο πρόεδρος απέδωσε τιμητική πλακέτα στα μέλη του δ.σ. και αντιφώνησε η κα Μ. Ματσανιώτη, εκ μέρους της «Δωδεκανησιακής Μέλισσας» και αναφέρθηκε στη δράση και τους σκοπούς του σωματείου.

Τιμητική χάλκινη πλακέτα επιδόθηκε επίσης, από τον πρόεδρο κ. Φ. Καλλούδη, στο συμπατριώτη μας κ. Σταμάτη Κοκκώνη για τη γενναία προσπάθεια διάσωσης ναυαγών του «Εξπρές Σάμινα» τη νύχτα της 26/9/2000.

Θερμά συνεχάρησαν τους τιμώμενους και αναφέρθηκαν στην επέτειο ο υφυπουργός Εσωτερικών κ. Κ. Καΐσερλης, οι βουλευτές του νομού μας κ. Κ. Σφυρίου, Δ. Κρεμαστινός και Αρ. Παυλίδης, όπως επίσης και η νομάρχης Πειραιά κα Μ. Τσανάκη.

Την ευθύνη του συντονισμού είχε ο έφορος πολιτιστικών της ομοσπονδίας κ. Ι. Φραγκούλης, ενώ το πρόγραμμα παρουσίασαν η κα Α. Σκουμπουρδή και ο κ. Η. Μαλανδρής.

Υψηλό βαθμό απορρόφησης πόρων πέτυχε η ΑΝ.ΔΩ.

ΕΚΘΕΣΗ ΜΕ ΤΟΠΙΚΑ ΠΡΟΪΟΝΤΑ

Υψηλό βαθμό απορρόφησης πόρων πέτυχε η Αναπτυξιακή Δωδεκανήσου (ΑΝ.ΔΩ) κατά τη διαχείριση του κοινοτικού προγράμματος LEADER II. Η επίδοση αυτής της εξασφάλισε μια καλή βαθμολογία. Αυτά μεταξύ άλλων ανέφεραν στη χθεσινή συνέντευξη Τύπου, με αφορμή την ημερίδα για το παραπάνω πρόγραμμα, ο πρόεδρος, ο διευθύνων σύμβουλος και ο διευθυντής της ΑΝ.ΔΩ.Στ. Δημητράς, Γ. Τσιγάρος και κ. Στ. Κουσουρνάς.

Στην ημερίδα που έγινε στο «Ακταίον» παρουσιάσθηκε ο απολογισμός του LEADER II και αναπτύχθηκαν οι προοπτικές του συμπληρωματικού προγράμματος LEADER Plus.

Σε παρακείμενη αίθουσα υπήρχε έκθεση φωτογραφιών από έργα και τοπικά προϊόντα που χρηματοδοτήθηκαν στα πλαίσια του LEADER II.

Τον απολογισμό της ΑΝ.ΔΩ., παρουσίασαν περιληπτικά οι κ. Δημητράς, Τσιγάρος και Κουσουρνάς

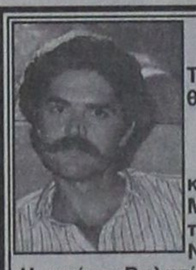

ΚΗΔΕΙΑ

Το λατρευτό μας υιό, αδελφό και θείο

ΜΙΧΑΗΛ ΛΑΜΠΡΟΥ
(Ετών 46)

κηδεύουμε σήμερα Σάββατο 17 Μαρτίου 2001 και ώρα 5 μ.μ. από τον Ιερό Ναό Ταξιαρχών Νεκροταφείου Ρόδου.

Η μητέρα: Βαλασία
Τα αδέλφια, τα ανίψια και οι λοιποί συγγενείς

204-17/3

ΜΠΑ-ΜΠΑ-ΛΟΥΝΖ



ΠΑΙΔΙΚΑ ΠΑΡΤΥ

Παιδικά πάρτυ γενεθλίων, εορτών ή όποια άλλη εκδήλωση

BABY PARKING
ΚΑΦΕΤΕΡΙΑ

απολαύστε τον καφέ με τους φίλους σας και τα παιδιά σας παίζοντας υπό την επίβλεψη της παιδαγωγού

810-20/4

Ρόδου Λίνδου και Δημητρίου Αναστασιάδη γωνία.
Τηλ. 75360. 21356. κιν. 0945816205

Ενιαίος φορέας για τη διαχείριση στερεών αποβλήτων στη Δωδεκάνησο

Το σχέδιο για τη «Διαχείριση των Στερεών Αποβλήτων της Δωδεκανήσου» παρουσιάσθηκε χθες σε σύσκεψη, που πραγματοποιήθηκε υπό την προεδρία του νομάρχη κ. Σάββα Καραγιάννη.

Το σχέδιο, που καταρτίσθηκε βάσει των κοινοτικών οδηγιών, πρόκειται να κατατεθεί προς έγκριση στη συνεδρίαση του νομαρχιακού συμβουλίου, που θα πραγματοποιηθεί στις 28 Μαρτίου. Η συνολική επένδυση του έργου αναμένεται ότι θα ανέλθει στο ποσό των 20 δις δραχμών.

«Μια τέτοια επένδυση - δήλωσε χθες ο νομάρχης - προϋποθέτει τη δημιουργία ενός ενιαίου φορέα σε επίπεδο νομού, ώστε να καταστεί δυνατή η πρόσκληση ενδιαφέροντος ιδιώτη επενδυτή, που θα καλύψει μέρος της επένδυσης (σε περίπτωση που δεν εξασφαλισθεί η πίστωση από το Ταμείο Συνοχής).

Στη χθεσινή σύσκεψη μετείχαν εκτός των μελετητών κ.κ. Αρη Σκιαδόπουλο και Πάνου Βενέρη, ο διευθυντής της ΔΕΚΡ κ. Γιώργος Υψηλάντης, ο εκπρόσωπος της ΤΕΔΚ κ. Αντώνης Χατζηϊωάννου, οι κ.κ. Σάντσελ και Ζερβάνου εκ μέρους της «Φυτώριο Α.Ε.», ο προϊστάμενος της Διεύθυνσης Μελετών της Νομαρχιακής Αυτοδιοίκησης κ. Μιχάλης Διακομιχάλης και από το ενεργειακό Γραφείο ο κ. Μανώλης Χαραλάμπης.

ΑΝΑΚΟΙΝΩΣΗ

Το Κέντρο Ξένων Γλωσσών ΒΑΣΩ ΜΙΧΑΛΑΡΕΑ, ανακοινώνει ότι μεταφέρθηκε από την οδό Δαμασκηνού σε ιδιόκτητη νεοανεγερθείσα οικοδομή με προδιαγραφές Κέντρου Ξένων Γλωσσών και βρίσκεται στην οδό Μυστρά 16 (πρώην Μάρκου Μπότσαρη) πίσω από την εκκλησία της Μητρόπολης, τηλ. 0241-35249.

- Μαθήματα όλων των επιπέδων . Αυστηρή εργασία και παρακολούθηση.
- Μαθήματα Ορολογίας για κλάδους Βρετανικών Πανεπιστημίων.
- Αγγλικά I.E.L.T.S. για βεβαίωση γλωσσομάθειας για Βρετανικά Πανεπιστήμια.
- Συμπλήρωση αίτησης UCAS εισαγωγής σε Πανεπιστήμια Μεγάλης Βρετανίας.

ΜΕΤΑΦΡΑΣΕΙΣ ΟΛΩΝ ΤΩΝ ΔΙΚΑΙΟΛΟΓΗΤΙΚΩΝ
ΕΠΙΚΥΡΩΣΗ ΟΛΩΝ ΤΩΝ ΔΙΚΑΙΟΛΟΓΗΤΙΚΩΝ
ΑΝΑΛΑΜΒΑΝΟΥΜΕ ΕΠΙΚΥΡΩΣΕΙΣ ΕΠΙΣΤΟΛΩΝ ΠΑΝΕΠΙΣΤΗΜΙΩΝ ΚΑΙ ΜΕΤΑΦΡΑΣΕΙΣ ΓΙΑ ΤΗ ΣΤΡΑΤΟΛΟΓΙΑ
ΜΕΤΑΦΡΑΣΕΙΣ ΣΥΓΓΡΑΜΜΑΤΩΝ
ΜΕΤΑΦΡΑΣΕΙΣ ΛΟΓΟΤΕΧΝΙΑΣ, ΑΡΧΑΙΟΛΟΓΙΑΣ, ΙΑΤΡΙΚΗΣ, ΝΟΜΙΚΗΣ, ΕΜΠΟΡΙΟΥ.

Ειδικές τιμές για φοιτητές, συνεπής και εγγυημένη εργασία.
Είμαστε μέλη της Πανελλήνιας Ομοσπονδίας Επαγγελματιών Μεταφραστών -Διερμηνέων.

Διδάσκουν: ΒΑΣΩ ΜΙΧΑΛΑΡΕΑ
B.A. T.E.F.L. Diploma in Transtation
ΒΙΡΓΙΝΙΑ ΗΛΙΑ ΜΙΧΑΛΑΡΕΑ
B.A. Αγγλική Γλώσσα και Φιλολογία BUCKINHAM UNIVERSITY , Δίπλωμα Μετάφρασης του Ινστιτούτου Γλωσσολόγων Λονδίνου, Μεταπτυχιακές σπουδές στη Μετάφραση στο WESTMINSTER UNIVERSITY.

7282-18/3

Επιτέλους και πάλι στα

Αστρα

από σήμερα Τετάρτη 14 Μαρτίου



ΜΑΝΟΛΗΣ ΚΑΜΠΟΥΡΗΣ



ΔΗΜΗΤΡΗΣ ΠΟΛΙΤΙΔΗΣ

Τραγουδούν για σας:
ΜΑΡΙΑ ΛΙΑΝΟΥ ΧΡΙΣΤΙΝΑ ΣΚΟΥΡΑ
ΑΝΤΖΕΛΑ και
ο μικρός ΠΑΝΑΓΙΩΤΗΣ ΖΑΦΕΙΡΟΠΟΥΛΟΣ
Οριεντάλ η ΜΑΝΤΩ
ΚΑΘΕ ΔΕΥΤΕΡΑ - ΤΡΙΤΗ ΚΛΕΙΣΤΑ
Η πρόσβαση γίνεται από ΜΠΕΛΒΕΝΤΕΡΕ
Τηλ. 32090

189-18/3

ΤΟΥ ΣΩΤΗΡΗ ΤΟ ΚΟΥΤΟΥΚΙ

στην Πυλώνα

θα παραμείνει ΑΝΟΙΚΤΟ έως τέλος του Μάρτη και κατ' εξαίρεση ανήμερα το ΠΑΣΧΑ 15 ΑΠΡΙΛΙΟΥ

Ευχαριστούμε τους συμπαθέστατους πελάτες του που υποστήριξαν αυτή την προσπάθεια της καλής διασκέδασης στη φανταστική αίθουσα του στο μικρό χωριό ΠΥΛΩΝΑ.

Θα χαρούμε να παραβρεθείτε αυτές τις τελευταίες εκδηλώσεις μας 17 του Μάρτη και 24 ημέρα Σάββατο να γλεντήσετε με το πλούσιο ζωντανό πρόγραμμά μας και την τελευταία της σεζόν ημέρα του ΠΑΣΧΑ 15 ΑΠΡΙΛΙΟΥ 2001

Πληροφορίες στα τηλέφωνα:
0944 342880 και 0241 - 56231

Ευχαριστούμε

794-17/3