ΕΤΟΣ ΙΔΡΥΣΗΣ 1949
ΙΔΡΥΤΗΣ - ΔΙΕΥΘΥΝΤΗΣ
ΓΙΩΡΓΟΣ ΔΙΑΜΑΝΤΙΔΗΣ
Γραφεία - Τυπογραφεία:
Μάρκου Μαλλιαράκη 21 (ΚΟΒΑ)
Λογιστήριο: Νέα Αγορά
Τηλ.: Σύνταξης: 27356 - 34101
Λογιστηρίου: 24539 FAX: 20643
proodos@rho.forthnet.gr

ΠΡΟΟΔΟΣ

Ανεξάρτητη καθημερινή πρωινή εφημερίδα

ΑΡΙΘΜΟΣ ΦΥΛΛΟΥ 15.677 • ΤΙΜΗ 200 δρχ., 0,59 ευρώ

ΤΡΙΤΗ 27 ΜΑΡΤΙΟΥ 2001

ΚΑΣΑΠΗΣ
ΖΑΝΤΕΣ-ΕΛΑΣΤΙΚΑ
Αυστραλίας 2
Τηλ. 35367
0% προκαταβολή
έως 36 δόσεις

Αύξηση 14,7% από το 1991

Στους 187.564 ανήλθαν οι κάτοικοι στο νομό Δωδεκανήσου

ΠΕΜΠΤΟΣ ΣΕ ΑΥΞΗΣΗ Σ' ΟΛΟΚΛΗΡΗ ΤΗ ΧΩΡΑ

ΑΥΞΗΜΕΝΟΣ κατά 14,7%, σε σχέση με την απογραφή του 1991, εμφανίστηκε ο πληθυσμός στο νομό Δωδεκανήσου. Σύμφωνα με τα επίσημα στοιχεία της Στατιστικής Υπηρεσίας, ο πληθυσμός στη Δωδεκάνησο ανέρχεται σήμερα σε 187.564 κατοίκους, έναντι 163.476 το 1991.

● Αξίζει να σημειωθεί ότι ο νομός Δωδεκανήσου έρχεται πέμπτος στο σύνολο της χώρας σε αύξηση πληθυσμού, μετά τους νομούς Ευρυτανίας, Κεφαλληνίας, Ζακήνθου και Κυκλάδων.

ΒΑΣΕΙ των στοιχείων, ο γυναικείος πληθυσμός στη Δωδεκάνησο είχε αλματώδη αύξηση και συγκεκριμένα κατά 18,9%, ενώ αύξηση κατά 12,7% παρουσίασε και ο ανδρικός πληθυσμός.

● Ειδικότερα, σε σύνολο 187.564 κατοίκων, οι 92.083 είναι γυναίκες και οι 95.481 άνδρες.

ΤΟ 1991 οι γυναίκες

ΣΥΝΕΧΕΙΑ ΣΤΗ ΣΕΛ. 4



Απεχώρησε από την παράταξη του Μ. Κόκκινου

Απεχώρησε από την παράταξη του κ. Μάνου Κόκκινου ο δημοτικός σύμβουλος κ. Πανορμίτης Ζαχαριάδης και δήλωσε ανεξάρτητος.

Η δήλωση έγινε κατά τη διάρκεια της χτεσινής συνεδρίασης του Δημοτικού Συμβουλίου και ο κ. Ζαχαριάδης αιτιολόγησε την απόφασή του αυτή, επειδή ο κ. Κόκκινος δεν τον πρότεινε για να συμμετάσχει σε δύο επιτροπές στις οποίες μετείχε τα προηγούμενα δύο χρόνια.

Για την προκαταβολή των 2 δισ.

Αναβλήθηκε η δίκη για την αγοραπωλησία του «Κολοσσός»

ΘΑ ΓΙΝΕΙ ΣΤΙΣ 28 ΜΑΪΟΥ

ΔΕΝ ΠΡΟΣΗΛΘΑΝ χτες στο δικαστήριο οι εκπρόσωποι του κυπριακού ομίλου Λούης, για να συζητηθεί η αίτηση ασφαλιστικών μέτρων κατά της εταιρίας «Κολοσσός», για την υπόθεση της προκαταβολής όσον αφορά την αγοραπωλησία του ξενοδοχείου «Κολοσσός».



● Εμφανίστηκε μόνο ο νομικός τους σύμβουλος από τη Ρόδο, ο οποίος ζήτησε αναβολή και έτσι η εκδίκαση της υπόθεσης

ΣΥΝΕΧΕΙΑ ΣΤΗ ΣΕΛ. 4

Εγινε χτες το πρωί

Τετ α τετ Ν.Δ. με τον Σ. Καραγιάννη

ΣΥΖΗΤΗΘΗΚΕ ΚΑΙ Η ΥΠΟΨΗΦΙΟΤΗΤΑ

ΣΥΝΑΝΤΗΣΗ με το νομάρχη Δωδεκανήσου κ. Σάββα Καραγιάννη, στα πλαίσια επαφών που έχει προγραμματίσει με τις τοπικές αρχές και τις παραγωγικές τάξεις, ενόψει του συνεδρίου του κόμματός της, είχε χθες η Νομαρχιακή Επιτροπή της Νέας Δημοκρατίας.

● Σημειώνεται ότι η Νομαρχιακή Επιτροπή, πρόκειται να εισηγηθεί στο συνέδριο, διά του προέδρου της κ. Δημήτρη Καραχά-

ΣΥΝΕΧΕΙΑ ΣΤΗ ΣΕΛ. 4



ΤΣΙΓΑΡΙΔΗΣ ΜΙΧΑΛΗΣ Α.Ε.
Διεύθυνση: ΑΓ. ΒΑΡΒΑΡΑ - ΑΣΓΟΥΡΟΥ, Ρόδος, 85100
Τηλ. (02410 62850 - 62752 - 64904
ΑΠΟΚΛΕΙΣΤΙΚΗ ΔΙΑΘΕΣΗ ΡΟΔΟΥ

Ορίστηκαν χτες

Τα νέα συμβούλια των Οργανισμών του Δήμου Ρόδου

ΔΕΝ ΕΓΙΝΑΝ ΑΛΛΑΓΕΣ

ΟΡΙΣΤΗΚΑΝ τα διοικητικά συμβούλια των Οργανισμών και των Επιχειρήσεων του Δήμου Ρόδου. Το θέμα απασχόλησε το δημοτικό συμβούλιο στη συνεδρίαση του που πραγματοποιήθηκε χθες το μεσημέρι. Εκτός από τις ενστάσεις που είχε ο επικεφαλής της ελάσσονος μειοψηφίας κ. Μάνος Κόκκινος για το ότι δεν υπήρξε εισήγηση για τα διοικητικά συμβούλια των οργανισμών και των επιχειρήσεων μετά τη δεκάλεπτη διακοπή της συνεδρίασης, η διαδικασία κύλησε ομαλά χωρίς άλλες αντιδράσεις.

➨ Ειδικότερα τα διοικητικά συμβούλια των Δημοτικών Οργανισμών και Επιχειρήσεων έχουν ως εξής:

ΠΟΛΙΤΙΣΤΙΚΟΣ ΟΡΓΑΝΙΣΜΟΣ ΔΗΜΟΥ ΡΟΔΟΥ

Πρόεδρος: Μανώλης Αντωνόγλου

Μέλη:
Κώστας Σκανδαλίδης
Αντώνης Αλαβέρας
Ειρήνη Γιαλλουράκη

Αναπληρωματικά μέλη:
Ευαγ. Τρίπη
Μανώλης Γλινός
Βασίλης Κουγιός

Λαϊκά τακτικά μέλη:

ΣΥΝΕΧΕΙΑ ΣΤΗ ΣΕΛ. 4

Απέτυχαν οι δημοτικές επιχειρήσεις

Η συγκοινωνία των νησιών μας

ΜΟΝΟΝ Η ΙΔΙΩΤΙΚΗ ΠΡΩΤΟΒΟΥΛΙΑ ΜΠΟΡΕΙ ΝΑ ΤΑ ΕΞΥΠΗΡΕΤΗΣΕΙ ΑΡΙΣΤΑ

Κύριε Διευθυντά,

Πληροφορήθηκα ότι σήμερα συνέρχεται στο Δήμο Πεταλούδων το Συμβούλιο Ανάπτυξης του νομού Δωδεκανήσου, με τη συμμετοχή όλων των δημάρχων του νομού, και μεταξύ των θεμάτων που θα συζητηθούν είναι και το αιώνιο ακτοπλοϊκό - συγκοινωνικό πρόβλημα.

● Σαν εμπορικός αντιπρόσωπος που ζω επί δεκαετίες αυτό το πρόβλημα και επειδή οι δημοτικοί μας άρχοντες επιθυμούν πραγματικά να συμβάλλουν στην καλύτερη λύση, θεωρώ χρέος μου να καταθέσω, κάποιες σκέψεις που ίσως βοηθήσουν προς αυτή την κατεύθυνση.

ΚΑΤ' ΑΡΧΗΝ διάβασα στον τοπικό Τύπο, πριν από δύο μήνες περίπου, ότι οι δήμαρχοι Καλύμνου και Τήλου έθεσαν επιτακτικά το ζήτημα στο συμβούλιο της Τοπικής Ενωσης Δήμων και Κοινοτήτων.

● Ο μεν δήμαρχος Τήλου, αν δεν κάνω λάθος, ζήτησε από την ΤΕΔΚΔ την ενίσχυση της δημοτικής εταιρίας «Τήλος - 21ος Αιώνας», για την αγορά ενός ταχύπλοου σκάφους.

ΤΗΝ ΙΔΙΑ ώρα, όμως, κυκλοφορούν στους ναυτιλιακούς κύκλους έντονες φήμες ότι σχεδιάζει να πουλήσει το πλοίο που αγόρασε, δηλαδή το «Ση Σταρ», και το οποίο μας παρουσίασε με πολλή περηφάνεια, γιατί, όπως έλεγε, θα έλυνε όχι μόνο το πρόβλημα της Τήλου, αλλά και των άλλων νησιών.

● Δυστυχώς όμως, στον λίγο χρόνο που ταξίδευε κανένα πρόβλημα δεν λύθηκε. Από τον περασμένο Οκτώβριο μέχρι και σήμερα βρίσκεται αραγμένο στον Πειραιά και δεν προσφέρει καμιά υπηρεσία στους Δωδεκανήσιους.

ΕΠΕΙΤΑ θα είχε ενδιαφέρον να δει κανείς και τα οικονομικά στοιχεία εκμετάλλευσης του πλοίου.

ΣΥΝΕΧΕΙΑ ΣΤΗ ΣΕΛ. 4

Για μόνιμη κατοικία

Απογράφτηκε στην Ιαλυσό και ζητούσε βεβαίωση στην πόλη!...

ΠΡΟΚΑΛΕΣΕ ΕΠΕΙΣΟΔΙΟ ΣΤΟ ΔΗΜΟ ΡΟΔΟΥ

ΣΟΒΑΡΟ επεισόδιο προκάλεσε χθες ένας πολίτης στο Δημαρχιακό Μέγαρο της Ρόδου, επειδή δεν του εχορηγείτο βεβαίωση μονίμου κατοικίας. Ενώ είχε απογραφεί - βάσει του απογραφικού δελτίου που παρουσίασε - στο Δήμο Ιαλυσού, ζητούσε επίμονα βεβαίωση μονίμου κατοικίας στην πόλη της Ρόδου!

● Οταν η υπάλληλος αρνήθηκε να του χορηγήσει τη βεβαίωση, εκτελώντας διαταγές της προϊσταμένης αρχής, ο πολίτης ζήτησε να δει το Δήμαρχο και τον αρμόδιο Αντιδήμαρχο, τους οποίους καθύβρισε και απείλησε.

ΣΗΜΕΙΩΝΕΤΑΙ ότι ο Δήμος Ροδίων αρνήθηκε να χορηγήσει βεβαιώσεις μονίμου κατοικίας σε 60 περίπου άτομα, τα οποία ενώ διαμένουν στην πόλη της Ρόδου απεγράφησαν σε άλλους Δήμους.

«Είχαμε προειδοποιήσει - δήλωσαν χθες αρμόδιοι του Δήμου Ροδίων - ότι δεν επρόκειτο να χορηγούμε βεβαιώσεις μονίμου κατοικίας σε άτομα που δεν θα απογράφοντο στον τόπο διαμονής τους.

Την απόφαση αυτή εφαρμόζουμε τώρα και θα συνεχίσουμε να την εφαρμόζουμε με κάθε αυστηρότητα».

Λαμπρός εορτασμός της 25ης Μαρτίου

ΜΕ ΙΔΙΑΙΤΕΡΗ λαμπρότητα γιορτάστηκε και φέτος στη Ρόδο η εθνική επέτειος της 25ης Μαρτίου. Το πρωί τελέστηκε στην εκκλησία του Ευαγγελισμού η επίσημη δοξολογία στην οποία την κυβέρνηση εκπροσώπησε ο υπουργός Αιγαίου Νικ. Σηφουνάκης. Παρέστησαν ακόμη ο νομάρχης Σ. Καραγιάννης, οι βουλευτές Δημ. Κρεμαστινός και Βασ. Παπανικόλας, ο δήμαρχος Ρόδου Γ. Γιαννόπουλος, ο στρατιωτικός διοικητής Δ. Κωνσταντόπουλος και όλες οι τοπικές αρχές.



◆ Ακολούθησε κατάθεση στεφανιών στο Βωμό της Πατρίδας και στη συνέχεια μεγάλη παρέλαση στο Μαντράκι, ενώπιον των επισήμων.

ΤΙΣ ΕΚΔΗΛΩΣΕΙΣ για την 25η Μαρτίου στη Ρόδο παρακολούθησαν χιλιάδες συμπολίτες μας που χειροκρότησαν θερμά τη νεολαία μας. (Φωτογραφικό ρεπορτάζ των Νικ. και Φιλ. Πάχου στην 3η σελίδα)

Σύμφωνα με απάντηση του ΥΠΕΧΩΔΕ στον Κρεμαστινό

Μετά δύο χρόνια η ολοκλήρωση του έργου της Ακαντιάς

ΑΘΛΙΑ Η ΕΙΚΟΝΑ ΠΟΥ ΠΑΡΟΥΣΙΑΖΕΙ ΤΟ ΛΙΜΑΝΙ

ΕΙΝΑΙ ΓΝΩΣΤΗ η αγανάκτηση όλων των Ροδίων για την άθλια εικόνα που παρουσιάζει την τελευτάια τριετία το λιμάνι της Ακαντιάς. Εικόνα που αποκλείεται να υπάρχει και στις πλέον υπανάπτυκτες χώρες της οικουμένης. Το άλλοτε γραφικό λιμανάκι της πόλης μας έγνε μια άθλια και βρωμερή αποθήκη τεράστιων τσιμεντένιων ογκόλιθων, λόφων άμμου και διαφόρων σκουπιδιών.

✍ Την αγανάκτηση του ροδιακού λαού για το μπάχαλο που έχει δημιουργηθεί στην Ακαντιά μετέφερε στην κυβέρνηση ο βουλευτής Δωδεκανήσου καθηγητής Δημήτρης Κρεμαστινός, ο

ΣΥΝΕΧΕΙΑ ΣΤΗ ΣΕΛ. 4

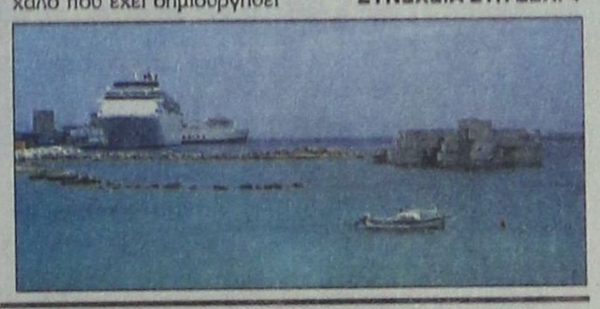

Κάηκε ζωντανή 55χρονη γυναίκα στην Κάρπαθο

Τραγικό θάνατο βρήκε προχθές το απόγευμα στην Κάρπαθο 55χρονη, όταν από εγκληματική επιπολαιότητα τυλίχθηκε στις φλόγες, στην προσπάθειά της να κάψει παλιά ενδύματα.

Πρόκειται για την Ευγενία Ζερβού του Κωνσταντίνου, από τον Αυλώνα Ολύμπου Καρπάθου, η οποία υπέστη σοβαρά εγκαύματα και βρήκε τραγικό θάνατο.

Σύμφωνα με την Αστυνομία, προχθές στις 7 το απόγευμα πήγε σε ερημική τοποθεσία στον Ολυμπο Καρπάθου για να κάψει παλιά ενδύματα. Στην προσπάθειά της η 55χρονη να καταστρέψει τα παλιά ρούχα καίοντάς τα, πήραν φωτιά τα ενδύματα που φορούσε, μ' αποτέλεσμα να τυλιχθεί στις φλόγες και να βρει τραγικό θάνατο. Συγχωριανοί της την βρήκαν λίγη ώρα αργότερα νεκρή.

Ανακρίσεις - έρευνες διενεργεί το Αστυνομικό Τμήμα Καρπάθου και σύμφωνα με τις πρώτες εκτιμήσεις πρόκειται για ατύχημα.

Για όλα τα οχήματα

Ανάβει «κόκκινο» την Κυριακή στη Μεσαιωνική Πόλη

ΟΙ ΝΕΕΣ ΡΥΘΜΙΣΕΙΣ

ΚΛΕΙΝΕΙ από την Κυριακή 1η Απριλίου η Μεσαιωνική Πόλη και θα απαγορευθεί η διέλευση των οχημάτων και των δικύκλων στην περιοχή. Οι κυκλοφοριακές ρυθμίσεις που θα τεθούν σε εφαρμογή από τον ερχόμενο μήνα, εγκρίθηκαν χθες από το Δημοτικό Συμβούλιο Ρόδου.

● Σύμφωνα με όσα ανακοινώθηκαν χθες, θα ισχύσουν φέτος οι ίδιες ρυθμίσεις με πέρσι. Επιπλέον θα γίνουν διαγραμμίσεις στην Πλατεία Πεσιρόδου η μισή έκταση της οποίας θα χρησιμοποιείται από τους μόνιμους κάτοικους της Μεσαιωνικής Πόλης.

ΤΟ ΕΡΧΟΜΕΝΟ Σάββατο λήγει η προθεσμία που είχαν στη διάθεσή τους οι μόνιμοι



κάτοικοι της Μεσαιωνικής Πόλης για να καταθέσουν τα δικαιολογητικά τους και να προμηθευτούν το ειδικό σήμα για την είσοδό τους στην πε-

ΣΥΝΕΧΕΙΑ ΣΤΗ ΣΕΛ. 4

ΑΝΑΚΟΙΝΩΣΗ

Την Τετάρτη 28-3-2001 και ώρα 18.00 μ.μ. καλούνται όλα τα μέλη της Ενώσεως τυποποιημένων τροφίμων - ποτών και τουριστικών ειδών (Ε.Π.Ε.Τ.) να παραστούν στη γενική συνέλευση που θα πραγματοποιηθεί στο ξενοδοχείο «SIRENE» στα Κρητικά.

Θέμα της συνέλευσης είναι η έγκριση τροποποίησης του καταστατικού, καθώς και όλα τα επίκαιρα θέματα που απασχολούν τον κλάδο.

Ο πρόεδρος
Χρήστος Σωτόπουλος

Ο γραμματέας
Παντελής Παπαθεοδωράκης

912-28/3

Ε. ΤΑΤΑΚΗΣ & ΥΙΟΙ Α.Ε.

WARSTEINER TEAM
ΓΕΝΙΚΟΣ ΑΝΤΙΠΡΟΣΩΠΟΣ ΔΩΔΕΚΑΝΗΣΟΥ
ΡΟΔΟΣ Τηλ. (0241) 25342 - ΚΩΣ Τηλ. (0242) 22298.



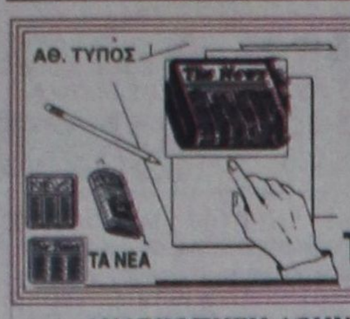

ΤΙ ΕΓΡΑΨΕ Ο ΤΥΠΟΣ ΤΗΣ ΑΘΗΝΑΣ

ΑΝΑΣΚΟΠΗΣΗ ΑΘΗΝΑΪΚΟΥ ΤΥΠΟΥ ΤΗΣ 26/3/2001

Τα εγκαίνια αύριο του νέου αεροδρομίου, ο εορτασμός της επετείου της 25ης Μαρτίου, οι δημοσκοπήσεις για τη δύναμη των κομμάτων και οι προφυλακίσεις για μετοχές φούσκες είναι τα βασικά θέματα της ειδησεογραφίας του αθηναϊκού Τύπου.

ΑΔΕΣΜΕΥΤΟΣ ΤΥΠΟΣ (Μήτσης):Με το δάκτυλο στη σκανδάλη. Ανήσυχη η Αθήνα.

ΑΔΕΣΜΕΥΤΟΣ ΤΥΠΟΣ (Ρίζος): "Γκάλοπ" για γέλια αλλά και για κλάματα.

ΑΘΗΝΑΪΚΗ:Ταραχή σε μεγαλόσχημους. Μετά τον Φάις φυλακή και ο Ζούλοβιτς

ΑΠΟΓΕΥΜΑΤΙΝΗ: Οδηγός για συντάξεις και κοινωνική ασφάλιση.

ΑΥΡΙΑΝΗ:Ανατρέπει το σκηνικό ο δήμαρχος.Επικίνδυνη συρρίκνωση ΠΑΣΟΚ-ΝΔ

Η ΒΡΑΔΥΝΗ: Εξυπνες επενδύσεις για υψηλές αποδόσεις.

ΕΘΝΟΣ: Λιγότερα όπλα, περισσότερες παροχές μελετά η κυβέρνηση.

ΕΛΕΥΘΕΡΗ ΩΡΑ:Δε το θέλουν στο πάρτυ τους.Εκτός συνεδρίου Αβραμόπουλος

ΕΛΕΥΘΕΡΟΣ:Κατήφορος χωρίς τέλος.Χαστούκια από δημοσκοπήσεις στο ΠΑΣΟΚ

ΕΛΕΥΘΕΡΟΣ ΤΥΠΟΣ: Τι αλλάζει στις Ενοπλες Δυνάμεις.

ΕΛΕΥΘΕΡΟΤΥΠΙΑ: On line ΧΑΑ-Κορυδαλλός.23 υποθέσεις-φωτιά στην ανακρίτρια

Espresso:Το κλειδί του θανάτου της Ωνάση στα χέρια του Τσολμεκτσόγλου

ΕΣΤΙΑ:Σπατάλες στο Ελληνικό. Λίγο πριν κλείση πέταξαν δισεκατομμύρια.

ΤΑ ΝΕΑ:Ρεκόρ για τον πιο ζεστό Μάρτιο.Ανησυχία για νερό-πυρκαγιές

ΣΤΟ ΚΑΡΦΙ: '"Κόλλησε" ο Αβραμόπουλος δείχνουν δυο γκάλοπ.

Η ΧΩΡΑ: Μπλέκουμε άσχημα. Βιετνάμ στα σύνορά μας.

ΦΑΡΜΑΚΕΙΑ

ΔΙΗΜΕΡΕΥΕΙ:
ΤΖΗΚΑ-ΚΑΤΩΓΑ ΓΕΩΡΓΙΑ
Αννης Μαρίας 35
Τηλ. 36977

ΔΙΑΝΥΚΤΕΡΕΥΕΙ:
ΒΑΣΙΛΟΠΟΥΛΟΥ ΕΥΑΓ.
Μανδηλαρά &Ι. Δραγούμη 5-7
Τηλ. 33855

ΥΓΡΑ ΚΑΥΣΙΜΑ

ΔΙΑΝΥΚΤΕΡΕΥΟΥΝ

ΠΟΛΗ: ΣΤΑΥΡΙΑΝΑΚΗΣ Π.(SHELL - Ψαροπούλα)
ΑΦΟΙ ΤΖΩΡΤΖΗ (BP - Ροδίνι)
ΔΥΤΙΚΗ ΠΛΕΥΡΑ: ΤΟΔΟΥΛΑΚΗΣ Γ. (BP-Ιξιά)
ΤΣΟΥΜΠΛΕΚΑΣ Γ. Ο.Ε. (ΕΚΟ - Αεροδρόμιο)
ΑΝΑΤΟΛΙΚΗ ΠΛΕΥΡΑ: ΠΑΠΑΟΙΚΟΝΟΜΟΥ-ΔΟΝΤΑΣ (Αφάντου)
ΣΑΛΑΜΑΣΤΡΑΚΗΣ Ο.Ε. (BP - Φαληράκι)

ΠΡΟΣΦΟΡΑ AGIP

Προς όλους τους επαγγελματίες

ΑΝΑ ΠΕΝΤΕ ΔΟΧΕΙΑ 20 ΛΙΤΡΩΝ
ΔΩΡΟ 1 ΔΟΧΕΙΟ

AGIP ΡΟΔΟΥ
Κολοκοτρώνη 14-16 Ρόδος Τηλ. 77604 fax 23080
Email: kosthel@otenet.gr

X2296-31/3



Δωδεκανησιακά 24ωρα

Στα πεταχτά

Ανάποδες... σημαίες!..

Ειναι γεγονός ότι ο περισσότερος κόσμος σταμάτησε να υψώνει ελληνικές σημαίες σε επετείους!.. Και έτσι μόνο στο Μαντράκι βλέπουμε σημαίες, αλλά πολλές είνα ...ξεσχισμένες ή τις έχουν υψώσει ανάποδα!..

Ενα τέτοιο θέαμα είδαμε και την περασμένη Κυριακή κατά τον εορτασμό της εθνικής επετείου στο Μαντράκι!.. Η κατάσταση στον εξώστη του Εθνικού Θεάτρου ...έβγαζε μάτια!.. Ας φροντίσουν την επόμενη φορά να μην επαναληφθεί το φαινόμενο!..

Εκλεψαν την παράσταση



Τα παιδιά (αγόρια και κορίτσια) έκλεψαν την παράσταση κατά την προχθεσινή παρέλαση στο Μαντράκι. Ιδιαίτερα τα παιδιά που φορούσαν τις παραδοσιακές στολές εντυπωσίασαν με την εμφάνισή τους και απέσπασαν το θερμό χειροκρότημα του κόσμου.

Ιδιαίτερα τα παιδιά του Συλλόγου των Καλυμνίων (όπως δείχνει η φωτογραφία) για μια ακόμη φορά σκόρπισαν τον ενθουσιασμό με την εμφάνισή τους.

Δικαίωσε το παρατσούκλι του!..

Ο Τάσος Διάκος (ο άγνωστός δικηγόρος και κατά καιρούς υποψήφιος για διάφορες θέσεις στο ΠΑΣΟΚ) έχει πολλά και διάφορα παρατσούκλια!.. Ανάλογα με την περίπτωση αυτοαποκαλείται σουπιά, αλεπού, λιοντάρι, κλπ.

Ομως, το παρατσούκλι που τον έχει καθιερώσει (και που τον ...επιβεβαιώνει καθημερινά) είναι το ...φεύτης!..

Τα τελευταία κατορθώματά του, τον έχουν πλέον καθιερώσει!..

Ντροπή

Στοχεύοντας στα «ψηφουλάκια», ορισμένοι σύμβουλοι της μείζονος μειοψηφίας στο δημοτικό συμβούλιο της Ρόδου, μόνο για την αναβάθμιση της πόλεως δεν φαίνεται να κόπτονται.

Ενώ εδώ και χρόνια γίνεται λόγος για την απομάκρυνση των ιχθυοπωλείων από τη Νέα Αγορά, βρέθηκαν κάποιοι σύμβουλοι να διαφωνούν μόνο και μόνο για λόγους ψηφοθηρικούς.

Κι ύστερα θέλουμε να πάμε μπροστά...

Και ωραίοι και πολλοί

Τελικά είμαστε και ωραίοι και πολλοί. Αυτό τουλάχιστον έδειξε η απογραφή της 18ης Μαρτίου, που φέρει τον πληθυσμό της Δωδεκανήσου να έχει αυξηθεί κατά 14,7% σε σχέση με το 1991 και ν' αγγίζει πλέον τους 188.000 κατοίκους.

Μπράβο μας!

Διεθνές ρεζίλι

Διεθνές αποκαλείται το Αεροδρόμιό μας αλλά κάποια πράγματα δεν δικαιολογούν το χαρακτηρισμό.

Δεν νοείται, φερ' ειπείν, αεροδρόμιο αυτής της κατηγορίας να μην έχει Γραφείο Πληροφοριών! Και δεν έχει, διότι δεν διορίζεται το απαραίτητο προσωπικό.

Ετσι δεν μπορεί να λειτουργήσει και το ηλεκτρονικό σύστημα οπτικών αγγελιών για το οποίο ξοδεύτηκαν 200 εκατ. δρχ.!

Εδώ πρόκειται για διεθνές ρεζίλι...

Αμετανόητοι

Αγρίεψαν οι τροχονόμοι και βεβαιώνουν καθημερινά, εκατοντάδες παραβάσεις του Κώδικα Οδικής Κυκλοφορίας.

Μόνο στην προχθεσινή εξόρμηση, βεβαιώθηκαν 333 παραβάσεις του ΚΟΚ, από τις οποίες οι 285 σε βαθμό πταίσματος και οι 48 σε βαθμό πλημμελήματος.

Παρά τα «τσουχτερά. πρόστιμα που καλούνται να πληρώσουν οι άτακτοι οδηγοί εξακολουθούν να παρανομούν.

Αμετανόητοι εμφανίζονται οδηγοί αλλά και τροχονόμοι μ' αποτέλεσμα οι κλήσεις να πέφτουν σύννεφο.

Τρελός καιρός

Για το μήνα Μάρτη, ο λαός μας έλεγε: «Μάρτης γδάρτης, ο παλουκοκάφτης».

Ομως, ο φετινός Μάρτης μόνο παλουκοκάφτης δεν είναι. Αντίθετα μάλιστα, μας τσουρουφλίζει από τη ζέστη, κυρίως τις μεσημβρινές ώρες.

Τις πρωινές ώρες η θερμοκρασία κυμαίνεται γύρω στους 12 βαθμούς, ενώ το μεσημέρι αγγίζει τους 24 βαθμούς. Ακόμα και ο υδράργυρος τρελάθηκε και ανεβοκατεβαίνει σαν ασανσέρ.

Αυτός ο τρελόκαιρος βάλθηκε να τρελάνει και εμάς. Αν τυχόν και συνεχίσει έτσι, θα περάσουμε δύσκολο καλοκαίρι.

Εθνική υπερηφάνεια!..

Ηταν το καλύτερο τηλεοπτικό ρεπορτάζ των ημερών!.. Και σίγουρα θα μπορούσε να διεκδικήσει βραβείο. Δεν είναι άλλο από το ρεπορτάζ που μετέδωσαν την περασμένη Κυριακή όλα τα αθηναϊκά κανάλια και αφορούσε το μοναδικό μαθητή του σχολείου της Ψερίμου, που παρήλασε κρατώντας την ελληνική σημαία μπροστά από τους δέκα κατοίκους και τους τέσσερις λιμενικούς ενός περιπολικού!..

Η συμμετοχή του δασκάλου που με τη σφυρίχτρα συντόνιζε το βηματισμό του μοναδικού μαθητή (με την ανήλικη αδελφούλα του) και όταν όλοι μαζί έψαλλαν τον Εθνικό Υμνο, ήταν οι σκηνές που κυριολεκτικά συγκλόνισαν τον κόσμο!.. Η εθνική υπερηφάνεια σε όλο της το μεγαλείο!..

Καταστροφές στο παλιό Νοσοκομείο!..

Συνεχώς ακούμε ότι θα μεταφερθούν οι διάφορες υπηρεσίες στο παλιό Νοσοκομείο. Δυστυχώς, κάτι τέτοιο δεν συμβαίνει!..

Αντίθετα ολοκληρώνονται οι καταστροφές στο κτίριο!.. Καθημερινά κάποιοι γνωστοί - άγνωστοι προβαίνουν σε λεπλασίες και καταστροφές. Ούτε το παρεκκλήσιο της Αγίας Αικατερίνης δεν σεβάστηκαν!..

Μαθαίνουμε, λοιπόν, ότι το περασμένο σαββατοκύριακο έγιναν όχι μόνο ζημιές, αλλά κλοπές από το παρεκκλήσιο!..

Πότε - επιτέλους - οι αρμόδιοι θα συγκινηθούν και θα φροντίσουν να γίνουν οι μεταφορές υπηρεσιών, ώστε να σταματήσουν και οι φθορές στο παλιό Νοσοκομείο;

Επιτυχημένη έκθεση



Επιτυχία σημείωσε η έκθεση ξενοδοχειακού εξοπλισμού που έγινε στο Μαρμαρίς της Τουρκίας. Πολύς κόσμος, μεταξύ των οποίων και επιχειρηματίες από τη Ρόδο. Στο πλαίσιο της λειτούργησε και έκθεση του Αντώνη Πάχου με φωτογραφίες από το Μαρμαρίς πριν από 40 χρόνια!.. Η έκθεση εντυπωσίασε όλους. Στη φωτογραφία Τούρκοι και Ροδίτες κατά την τελετή εγκαινίων.

(ΦΩΤΟ: Αντ. Πάχος)

Ιώσεις

Δεκάδες παιδιά αλλά και ενήλικες υποφέρουν από ιώσεις. Ο άστατος καιρός, χαμηλές θερμοκρασείς το πρωί, υψηλές το μεσημέρι και υγρασία στο φουλ, έριξαν στο κρεβάτι αρκετούς.

Η παιδιατρική κλινική του Νοσοκομείου δέχεται καθημερινά δεκάδες παιδιά με βρογχοπνευμονία. Ο άστατος καιρός είναι επικίνδυνος και ευνοεί τις ιώσεις. Χρειάζεται ιδιαίτερη προσοχή την περίοδο αυτή, κυρίως για τα παιδιά. Προσοχή λοιπόν στις ιώσεις.

ΕΙΔΗΣΕΙΣ ΤΟΥ '60

ΠΡΟΟΔΟΣ
6 ΑΥΓΟΥΣΤΟΥ 1968

Ο ΕΡΑΣΤΗΣ ΠΗΔΗΞΕ ΑΠΟ ΤΟ ΠΑΡΑΘΥΡΟ ΟΤΑΝ ΚΑΤΕΦΘΑΣΕ Ο ΣΥΖΥΓΟΣ

Το πρόβλημα από την υπόθεσι αυτή της μοιχείας δεν είναι αν ο φίλος δοκίμασε εκείνη την ώρα τον μεζέ από την μπριζόλα που του πρόσφερε εκείνη, αλλά αν ο Στέλιος Χ., ετών 25, φωτογράφος, το επάγγελμα είχε σχέσεις με την Κατίνα Μ. ετών 19, σύζυγος του Ηλία.

Οι υποψίες έτρωγαν το μυαλό του Ηλία εκεί που ήταν και υπηρετούσε τη θητεία του: Η γυναίκα του είχε φίλο! Του το είπαν - λέει - γειτόνισσες. Η σκέψις αυτή τον βασάνιζε όλη μέρα. Νεαρή η γυναίκα του. Ελειπε αυτός. Ολα μπορούσαν να συμβούν. Ακόμη και μια μοιχεία που είναι πολύ συνηθισμένο πράγμα στην εποχή μας.

Ετσι την απόφασι την πήρε την περασμένη Κυριακή. Ζήτησε άδεια από την υπηρεσία του και έφθασε στη Ρόδο. Ομως δεν πήγε στο σπίτι του. Περίμενε να νυχτώση. Και την κατάλληλη ώρα μπήκε στο σπίτι - κάπου εκεί στην Αγ. Αναστασία.

Χρειάστηκε να παραβιάση την πόρτα για να μπη μέσα. Και τι είδε; Τον Στέλιο να πηδάη από το παράθυρο!! Εγινε φασαρία, ήρθε η αστυνομία και η υπόθεσις πήρε το δρόμο του δικαστηρίου. Ο «απατηθείς» σύζυγος υπέβαλε μήνυσι κατά της συζύγου και του Στέλιου για μοιχεία.

Δεν αρνείται ο «ιπτάμενος φωτογράφος» ότι ήταν στο σπίτι της Κατίνας. Το λέει και τονίζει απολογούμενος:

«Με την Κατίνα γνωριζόμαστε από μικρά παιδιά. Την Κυριακή (προχθές) το βράδυ πέρασα έξω από το σπίτι της. Μου ζήτησε να πάω να της αγοράσω μια μπριζόλα γιατί πεινούσε. Της είπα ότι θα πάω πρώτα στον κινηματογράφο κι ύστερα θα τις έφερνα τη μπριζόλα».

Ετσι κι έγινε. Ο Στέλιος πήγε στον κινηματογράφο, τελείωσε η παράστασις κι ύστερα πέρασε από τις ψησταριές του Αγίου Νικολάου και αγόρασε μια ψημένη μπριζόλα για την Κατίνα που πεινούσε.

«Κατόπιν πήγα στο σπίτι της Κατίνας με τη μπριζόλα τυλιγμένη στο χαρτί. Καθήσαμε στην κουζίνα και η Κατίνα άρχισε να τρώη. Μου πρόσφερε μεζέ (από τη μπριζόλα) αλλά δεν δέχτηκα».

Κι εκεί που γινόταν η συζήτησις για το μεζέ χχτυπά η πόρτα. Αναστάτωσις στο σπίτι. Ποιός μπορούσε να ήταν τέτοια ώρα, μεσάνυχτα περασμένα; Ποιός άλλος από τον σύζυγο;

«Γρήγορα, γρήγορα από το παράθυρο», πρόσταξε η Κατίνα στον Στέλιο! Κι ενώ ο Στέλιος πηδούσε απ΄ το παράθυρο, μπήκε ο σύζυγος. Εγιναν οι γνωστές σκηνές που ακολουθούν σε τέτοιες στιγμές κι ύστερα η μήνυσις.

Χθες το μεσημέρι η υπόθεσις στο Δικαστήριο. Ο κ. Εισαγγελεύς παρέπεμψε την υπόθεσι σε τακτική δικάσιμο για την 18η Σεπτεμβρίου. Οπωσδήποτε ο Στέλιος δεν θα επιχειρήση να δοκιμάση μεζέ από την μπριζόλα.

ΣΥΝΑΛΛΑΓΜΑ

	Αγορά	Πώληση
ΔΟΛΛΑΡΙΟ Η.Π.Α	378,3169	387,084
ΛΙΡΑ ΑΓΓΛΙΑΣ	542,4832	555,0669
ΚΟΡΩΝΑ ΔΑΝΙΑΣ	45,28059	46,33029
ΚΟΡΩΝΑ ΣΟΥΗΔΙΑΣ	36,991	37,84849
ΓΙΕΝ ΙΑΠΩΝΙΑΣ	307,065	314,2001
ΦΡΑΓΚΟ ΕΛΒΕΤΙΑΣ	220,5216	225,6473
ΚΟΡΩΝΑ ΝΟΡΒΗΓΙΑΣ	41,81905	42,78897
ΛΙΡΑ ΚΥΠΡΟΥ	584,3766	597,9224
ΔΟΛ. ΚΑΝΑΔΑ	242,268	247,8903
ΔΟΛ. ΑΥΣΤΡΑΛΙΑΣ	187,0095	191,3466

Η γυναίκα και ο κόσμος της

Ο καιρός είναι αρκετά ζεστός για την εποχή. Αλλά αν δεν προσέξουμε θα πάθουμε κάποιο κρύωμα ή θα κολλήσουμε κάποιον ιό από όσους είναι κρυωμένοι αυτή την εποχή. Γιατί πάντοτε όταν αλλάζει η εποχή είμαστε ευάλωτοι στην υγεία μας και περισσότερο γιατί δεν προστατευόμαστε. Και για να αντέχει ο οργανισμός περισσότερο και να είναι πιο δυνατός θα μας ωφελήσει ιδιαίτερα η καλή διατροφή. Επίσης πρέπει να προσέχουμε τα ρεύματα και όταν ιδρώνουμε να μην βγάζουμε εύκολα τα ρούχα.

Την περίοδο αυτή ακόμα κι όσοι νηστεύουν δεν σημαίνει ότι δεν μπορούν να τρέφονται σωστά. Πολλά είδη διατροφής είναι ευεργετικά και μάλιστα βοηθούν στην ανθεκτικότητα του οργανισμού. Οι παλιοί αλλά και επιστήμονες συνιστούν το μέλι, το κρεμμύδι, το σκόρδο, το ελαιόλαδο, τα εσπεριδοειδή, τα λαχανικά ή τα φρούτα, τα οποία μπορούν να είναι εξαιρετικά ευεργετικά στον οργανισμό. Και για να νοστιμίσουμε τα όποια φαγητά μας που μας φαίνονται άνοστα στην περίοδο της νηστείας και μας λείπει η έντονη γεύση, μπορούμε να χρησιμοποιούμε παραπάνω λεμόνι στα λαχανικά που έχει και βιταμίνη C και βοηθάει στην καλή υγεία του οργανισμού και στην άμυνά του. Και για έναν κρυωμένο μπορούμε να βάλουμε και λίγο πιπεράκι καυτερό - καγιέν- τόσο όσο να μην μας κάψει τη γλώσσα, το οποίο όμως αν ρίχνουμε στο φαγητό μας καθημερινά για λίγες ημέρες θα βοηθήσει τον οργανισμό από το κρύωμα που «άρπαξε». Θαυματουργά είναι το κρεμμύδι και το σκόρδο που θα χρησιμοποιούμε όχι μόνο για υγεία αλλά και για περίσσια νοστιμιά στο για φαγητό της κατσαρόλας, του φούρνου, ακόμα και σε σαλάτες.

Λίγες εντριβές το βράδυ, καλή διατροφή και ίσως με μια φαρμακευτική αγωγή θα γίνουμε γρήγορα εντελώς καλά.

ΜΙΚΑ

ΤΗΛΕΟΡΑΣΗ

ΕΤ-1

07.30 Παντός καιρού	**17.00 Ειδήσεις**
08.00 Παιδικό πρόγραμμα	17.15 Τσάρλι, το πιθηκάκι μας
09.00 Αλλη μια μέρα ...Φωτεινή	18.00 Υμείς και ημείς
10.30 Γλυκιά ζωή'	19.00 Κλήρωση Λαϊκού Λαχείου
12.00 Χρυσές συνταγιές	20.00 Ποδόσφαιρο
12.30 Στα φτερά του έρωτα (Ε)	21.50 Στα φτερά του Ερωτα
13.00 Μαριού	22.30 Black out
13.50 Ειδήσεις	**23.00 Ειδήσεις**
14.00 Οπως μας αρέσει	23.35 Με υγεία πάνω απ' όλα
15.30 Οι ατρόμητοι	00.35 Πάμε στοίχημα
16.20 Αταχτούληδες	00.40 Υμείς και ημείς (Ε)
16.25 Τα παιδιά του Οζ	

ΝΕΤ

06.00 Ετσι έχουν τα πράγματα	18.05 Σε ρυθμούς ελληνικούς
07.00 Πρώτη ματιά	18.30 Αγονη γραμμή
10.01 Αρχαιολογικές ξεναγήσεις	**19.00 Ειδήσεις--αθλητικά-καιρός-χρηματιστήριο-δελτίο αγροτών**
10.30 Οι μέρες της Αλκυόνας	19.30 Πάμε στοίχημα
11.01 Διακόσμηση με στυλ	19.35 Μαουτζούζεν
11.30 Καταφύγια άγριων ζώων	20.30 Παγκόσμια ημέρα θεάτρου
12.01 Ολη η Αμερική	**21.00 Ειδήσεις**
13.00 Ειδήσεις	22.00 Πρωταγωνιστές
13.30 Δελτίο χρηματιστηρίου	23.00 Δεύτερη πατρίδα
13.45 Μια σημαία, γιατί;	**00.30 Ειδήσεις**
14.00 Νώε	01.00 Β' εξώστης «Η δολοφονία του Μαρά»
15.00 Ειδήσεις	
16.00 Συν και πλην	
18.00 Ειδήσεις-δελτίο κωφών	

ΕΤ-3

08.01 Εκ των προτέρων ή εκ των υστέρων;	**15.00 Ειδήσεις**
08.30 Καφέ «Το Ελληνικόν»	15.30 Με μια τρίτη ματιά
09.30 Διαδικασίες στη ζωή - το κολατσιό	17.00 Ταράτσα
10.00 Το θαυμάσιο βιβλίο της φύσης (κιν. σχέδια)	18.30 Αθλητικό ημίωρο
10.30 Πρωινό Δρομο-Λόγιο	**19.00 Ειδήσεις**
12.00 Θαύματα της επιστήμης και της τεχνολογίας	20.00 Η υγεία σήμερα
12.30 Το μουσείο του Λούβρου	20.30 Στυλ καφέ
13.00 Μέρα μεσημέρι	21.00 E-Life
14.30 Rock tV	22.00 Απλές συνεντεύξεις
	22.30 Eviva
	23.30 Ειδήσεις
	00.30 Χρυσή οθόνη «Οι ενοούμενοι του φεγγαριού»

MEGA

06.00 Πρώτη έκδοση	17.45 Απαγορευμένη αγάπη
08.00 Σήμερα με την Αννα	18.45 Ποιός θέλει να γίνει εκατομμυριούχος
10.00 Σαν στο σπίτι σας	**19.30 Ειδήσεις**
13.10 Ειδήσεις στη νοηματική γλώσσα	21.00 Ποιός θέλει να γίνει εκατομμυριούχος - special
13.15 Βρες τη φράση	22.00 Δύο στα όρθια
14.00 Ειδήσεις	23.00 Οι φάκελοι
15.00 Ντόλτσε βίτα (Ε)	**00.15 Ειδήσεις**
16.00 Βεντέτα (Ε)	00.30 Ξένη ταινία «Το χάδι που σκοτώνει»
17.00 Ειδήσεις	
17.10 Για μια θέση στον ήλιο	

ANT-1

06.55 Ειδήσεις στη νοηματική	16.40 Super game
07.00 Καλημέρα Ελλάδα	16.45 Μήνυμα ελήφθη
09.55 Ο καιρός της εβδομάδας	**18.00 Ειδήσεις**
10.00 Πρωινός καφές	18.05 Καλημέρα ζωή
13.10 Super game	18.50 Η λάμψη
13.15 Σοφία ορθή (Ε)	**19.30 Ειδήσεις**
14.00 Ειδήσεις	21.05 Ανω κάτω
14.40 Χρήμα-Χρηματιστήριο	22.00 Αλίκη
14.45 Κωνσταντίνου και Ελένης (Ε)	23.00 Κάτσε καλά
15.40 Super game	**24.00 Ειδήσεις**
15.45 Ατίθασα νιάτα	00.15 Στα σύνορα της φαντασίας
	01.15 Ξένη ταινία «Πόλεμος στους αιθέρες»

STAR

06.10 Κινούμενα σχέδια	17.00 Σ'αγαπώ Ροζίτα
09.00 Ειδήσεις	**18.00 Ειδήσεις**
09.05 Καταλίνα και Σεμπαστάν (Ε)	19.30 Οι πεταλούδες ελεύθερες πετούν
10.00 Λόγια STARάτα	20.00 Στη λεωφόρος του Μελρόους
12.00 Η μικρή κυρία (Ε)	21.00 Ξένη ταινία «Κυνηγός φαντασμάτων»
12.25 Ο κόσμος του παιδιού	23.15 Σημείο αναφοράς
12.30 Τόλμη και γοητεία	**00.15 Ειδήσεις**
13.00 Ειδήσεις	00.30 Ξένη ταινία «Ο επίγονος»
14.00 Τοπ μόντελς	02.30 Ξένη ταινία «Το ξωτικό που δεν πίστευε»
15.00 Μιράντα, η προδομένη γυναίκα	
16.00 Γλυκιά μου Αννα	

ALPHA

06.00 Πρώτη ενημέρωση	18.15 Ο λαβύρινθος του πάθους
09.00 Το μαγκαζίνο του Alpha	**19.25 Ειδήσεις**
10.00 Αλόντρα	21.00 Ελληνική ταινία «Μια κυρία στα μπουζούκια»
11.00 Καντέλα	23.00 Κόκκινος μύλος
11.45 Ειδήσεις	24.00 Talk show
12.15 Ελληνική ταινία «Νυμφίος ανύμφευτος»	**00.45 Ειδήσεις**
14.00 Ειδήσεις	01.15 Ξένη ταινία «Οι άνθρωποι του Νοέμβρη»
15.00 Ολα για την αγάπη (Ε)	03.00 Τρεις γυναίκες
15.45 Νέα εκπομπή	
17.15 Υπαστυνόμος Ρεξ	

ΚΙΝΗΤΟ ΓΡΑΦΟΙ

ΠΟΛΙΤΙΣΤΙΚΟΣ ΟΡΓΑΝΙΣΜΟΣ ΔΗΜΟΥ ΡΟΔΙΩΝ

ΧΕΙΜΕΡΙΝΟΣ ΚΙΝ/ΦΟΣ
«ΔΗΜΟΤΙΚΟ»
Ωρες προβολής 8.00 - 10.00, 10.00 - 12.00

Τίτλος έργου:
POZETA
Λυκ κα Ζαν Πιερ Νταρντέν
Το αουτσάιντερ που τιμήθηκε με το ΧΡΥΣΟ
ΦΟΙΝΙΚΑ του Φεστιβάλ Καννών
με την εκπληκτική ΕΜΙΛΥ ΝΤΕΚΕΝ
ΧΛ-25/3

ΠΑΛΛΑΣ 5 CINEMAS CENTER
ΠΡΟΓΡΑΜΜΑ ΕΒΔΟΜΑΔΑΣ 23/03/2001 - 29/03/2001
www.cinemapallas.gr

ΑΙΘΟΥΣΑ 1
ENEMY AT THE GATES
ΠΡΩΤΑΓΩΝΙΣΤΟΥΝ: JOSEPH FIENNES, LUDE LAW, ED HARRIS
Κάθε ημέρα / Ώρες Έναρξης: 17:30, 20:00, 22:50

ΑΙΘΟΥΣΑ 2
FINDING FORRESTER
ΠΡΩΤΑΓΩΝΙΣΤΟΥΝ: SEAN CONNERY, ROD BROWN
Κάθε ημέρα / Ώρες Έναρξης: 17:00, 19:50, 22:40

ΑΙΘΟΥΣΑ 3
CHOCOLAT
ΠΡΩΤΑΓΩΝΙΣΤΟΥΝ: JULIETTE BINOCHE, JOHNNY DEPP
Κάθε ημέρα / Ώρες Έναρξης: 19:50
Ο ΚΑΛΥΤΕΡΟΣ ΜΟΥ ΦΙΛΟΣ
ΠΡΩΤΑΓΩΝΙΣΤΟΥΝ: Λ.ΛΑΖΟΠΟΥΛΟΣ, Α.ΚΑΦΕΤΖΟΠΟΥΛΟΣ
Κάθε ημέρα / Ώρες Έναρξης: 22:10

ΑΙΘΟΥΣΑ 4
Ο ΜΟΝΟΜΑΧΟΣ / GLADIATOR
ΠΡΩΤΑΓΩΝΙΣΤΟΥΝ: RUSSELL CROWE, JOAQUIN PHOENIX
Κάθε ημέρα / Ώρες Έναρξης: 16:30, 19:30, 22:30

ΑΙΘΟΥΣΑ 5
HANNIBAL Η συνέχεια της θρυλικής ταινίας
"Η ΣΙΩΠΗ ΤΩΝ ΑΜΝΩΝ".
ΠΡΩΤΑΓΩΝΙΣΤΟΥΝ: ANTHONY HOPKINS, JULIANNE MOORE
Κάθε ημέρα / Ώρες Έναρξης: 20:05, 22:45

ΑΙΘΟΥΣΑ 3 & 5 Kids Club • Παιδική Ζώνη
102 ΣΚΥΛΑΚΙΑ ΔΑΛΜΑΤΙΑΣ μεταγλωττισμένο στα ελληνικά
Κάθε ημέρα / Ώρες Έναρξης: 15:00, 16:00, 18:00

ΑΙΘΟΥΣΑ 3 102 DALMATIANS english version
Κάθε ημέρα / Ώρες Έναρξης: 17:20

ΜΟΝΟ ΓΙΑ ΤΑ ΜΕΛΗ
MEGA-QUIZ • OSCAR 2000-2001
ΠΡΟΒΑΛΕΨΤΕ ΚΑΙ ΚΕΡΔΙΣΤΕ!!
Πληροφορίες στα Παλλάς & στο φυλλάδιο του πρόγραμματος

ΧΟΡΗΓΟΙ
LANCELOT CAFE • ΕΥΡΩΓΝΩΣΗ (φροντ. ξένων γλωσσών) BERLONI • HEALTH CLUB (Hilton) • ΚΟΥΚΟΣ καφενές ΣΠΑΝΟΣ sala da bagno • ΝΑΡΚΙΣΣΟΣ άνθη • ROMESA MUSSES ξηροί καρποί • RODOS AIR • AXON • LATIN CAFE AXON

Κρατήσεις θέσεων στο 24475 και 70670 (15:00 - 20:00)

ΦΩΤΟΓΡΑΦΙΚΟ ΡΕΠΟΡΤΑΖ ΑΠΟ ΤΗΝ ΠΑΡΕΛΑΣΗ

ΦΩΤΟ: ΝΙΚΗΤΑΣ ΚΑΙ ΦΙΛΗΡΑΤΟΣ ΠΑΧΟΣ









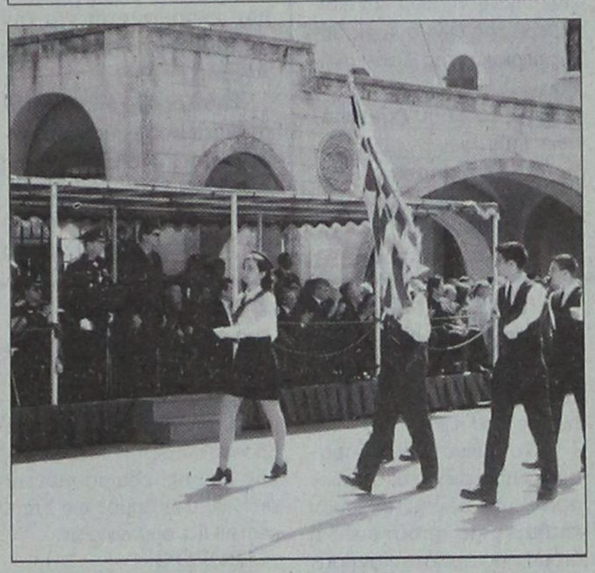



























ΜΝΗΜΟΣΥΝΑ

Τελούμε στις 28 Μαρτίου ημέρα Τετάρτη και ώρα 8π.μ. στον ιερό ναό Αγίου Δημητρίου παλαιού νεκροταφείου 9ήμερο μνημόσυνο υπέρ αναπαύσεως της ψυχής του αγαπημένου μας συζύγου, πατέρα και παππού

ΓΕΩΡΓΙΟΥ ΖΑΝΝΑΚΗ

Η σύζυγος Ελένη
Τα παιδιά Δημήτρης - Μαρία
Τα εγγόνια Γιώργος - Τάσος
Τα ανίψια και οι λοιποί συγγενείς

228-27/3



Τελούμε στις 28 Μαρτίου ημέρα Τετάρτη και ώρα 8.30π.μ. στον ιερό ναό Ταξιαρχών νεκροταφείου 9ήμερο μνημόσυνο υπέρ αναπαύσεως της ψυχής της λατρευτής μας μητέρας, γιαγιάς, αδελφής και θείας

ΕΙΡΗΝΗΣ ΚΟΜΙΝΑΤΟΥ

Τα παιδιά Αγγελική - Μιχάλης Καλοπέτρης
Τα εγγόνια Νίκος - ειρήνη
Τα αδέλφια, τα ανίψια και οι λοιποί συγγενείς

229-27/3



Τελούμε στις 29 Μαρτίου ημέρα Πέμπτη και ώρα 8.30 π.μ. στον ιερό ναό Ταξιαρχών νεκροταφείου ετήσιο μνημόσυνο υπέρ αναπαύσεως της ψυχής της λατρευτής μας συζύγου, μητέρας, γιαγιάς και θείας

ΕΥΑΓΓΕΛΙΑΣ ΔΟΞΟΠΟΥΛΟΥ

Ο σύζυγος Ντίνος
Τα παιδιά Αλκης, Κατερίνα, Δημήτρης, Ειρήνη
Τα εγγόνια, τα ανίψια και οι λοιποί συγγενείς

900-28/3



Τελούμε στις 31 Μαρτίου ημέρα Σάββατο και ώρα 8π.μ. στον ιερό ναό Ταξιαρχών νεκροταφείου ετήσιο μνημόσυνο υπέρ αναπαύσεως της ψυχής της αγαπημένης μας μητέρας, γιαγιάς, αδελφής και θείας

ΜΟΣΧΟΥΛΑΣ Α. ΠΑΣΣΑΛΗ

Τα παιδιά Ελένη, Παναγιώτης - Ειρήνη, Νικόλαος - Ειρήνη
Τα εγγόνια Αλέξανδρος, Πέτρος, Μοσχούλα
Τα αδέλφια Δέσποινα, Χαριτωμένη, Νίκος, Κατερίνα
Οι λοιποί συγγενείς

ΓΔ-30/4

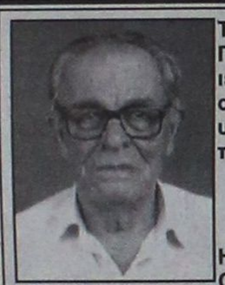

Τελούμε στις 29 Μαρτίου ημέρα Πέμπτη και ώρα 8.30π.μ. στον ιερό ναό Ταξιαρχών νεκροταφείου Ρόδου 6μηνο μνημόσυνο υπέρ αναπαύσεως της ψυχής του λατρευτού μας

ΦΙΛΙΠΠΟΥ ΣΤΑΤΗ

Η σύζυγος Ειρήνη
Οι λοιποί συγγενείς

929-28/3

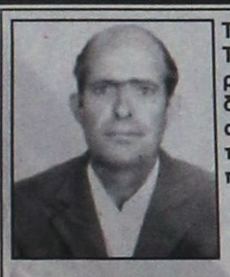

Τελούμε στις 28 Μαρτίου ημέρα Τετάρτη και ώρα 8π.μ. στον ιερό ναό Ταξιάρχη Μιχαήλ Λάρδου ετήσιο μνημόσυνο υπέρ αναπαύσεως της ψυχής του λατρευτού μας συζύγου, πατέρα, παππού, αδελφού και θείου

ΑΛΕΞΑΝΔΡΟΥ ΚΑΣΤΑΝΙΔΗ

Η σύζυγος Τσαμπίκα
Τα παιδιά Βαλασία - Μανόλης Βονάκης, Παναγιώτης - Μαρία, Γιώργος - Δέσποινα, Θεοδόσης - Γεωργία
Τα εγγόνια, τα δισέγγονα, τα αδέλφια, τα ανίψια και οι λοιποί συγγενείς

230-27/3

Η συγκοινωνια των νησιών μας

ΣΥΝΕΧΕΙΑ ΑΠΟ ΤΗ ΣΕΛ. 1

● Πρόκειται για βιώσιμη εταιρία;

Η ΜΗΠΩΣ έχουμε μιαν ακόμη προβληματική δημοτική επιχείρηση;

● Ισως οι κύριοι δήμαρχοι θα πρέπει να σταθμίσουν καλά τα δεδομένα πριν αποφασίσουν να στηρίξουν πρωτοβουλίες και μοντέλα δημοτικών επιχειρήσεων ξεπερασμένα και καταδικασμένα.

ΑΠΟ ΤΗΝ άλλη υπάρχει η ΑΝΕ Καλύμνου. Ο δήμαρχος Καλύμνου πρόσφατα ακόμη ομολόγησε ότι η εταιρία έχει χρέη ύψους 385 εκ. δρχ., μολονότι επιδοτείται συστηματικά και αδιαλείπτως από το υπουργείο Αιγαίου, ζητώντας από την ΤΕΔΚΔ να ασκήσει πολιτικές πιέσεις προς τους αρμόδιους υπουργούς με σκοπό να διαγραφούν, και φυσικά δεν είναι η πρώτη φορά που ρυθμίζονται ευνοϊκά τα χρέη της συγκεκριμένης εταιρίας.

● Ως πότε, όμως, οι φορολογούμενοι πολίτες θα καλούνται να πληρώνουν τα σπασμένα των «επιχειρηματικών πειραμάτων» κάποιων δημάρχων, οι οποίοι ικανοποιούν μόνο πολιτικές φιλοδοξίες ή άλλου είδους σκοπιμότητες;

ΣΤΗΝ περίπτωση, μάλιστα, της ΑΝΕ Καλύμνου το πλοίο «Κάλυμνος» πολύ μεγάλης ηλικίας και μικρής ταχύτητας μόνο κατάλληλο δεν μπορεί να θεωρηθεί για την επίλυση του προβλήματος, καθώς οι τεχνολογικές εξελίξεις στο χώρο της ακτοπλοΐας με τα υπερσύγχρονα και ταχύπλοα σκάφη είναι ραγδαίες.

● Ειδικότερα με την επικείμενη άρση του καμποτάζ αυτό θα φανεί ακόμη περισσότερο. Εχω την ταπεινή γνώμη, ότι όπως διαμορφώνονται οι συνθήκες οι κύριοι δήμαρχοι θα πρέπει να ενδιαφερθούν περισσότερο να διασφαλίσουν στην ιδιωτική πρωτοβουλία συνθήκες υγιούς ανταγωνισμού και να ενισχύσουν τις προσπάθειες που καταβάλλουν για τον εκσυγχρονισμό των συγκοινωνιών στο νομό μας ώστε κάθε νησί, απομονωμένο ή μη, να έχει αξιοπρεπή συγκοινωνία για την άνετη, ασφαλή και γρήγορη μεταφορά επιβατών και εμπορευμάτων.

ΚΑΤΙ που ευνοεί και η Ευρωπαϊκή Ενωση με τη Συνθήκη του Αμαστερνταμ για τις νησιωτικές περιοχές και τώρα με τη συνταγματική αναγνώριση των ιδιαιτεροτήτων των προβλημάτων των ελληνικών νησιών και ειδικότερα της ειδικά ευαίσθητης περιοχής της Δωδεκανήσου.

● Ας το δουν τελοσπάντων έτσι.

Ευχαριστώ για τη φιλοξενία
Με τιμή
Π. Καρανικόλας

Εγκρίθηκε η απομάκρυνση των μισθωτών στις σκάλες της εισόδου της Ν. Αγοράς

Αντιδρούν οι παρατάξεις της μειοψηφίας του δημοτικού συμβουλίου στην απομάκρυνση των μισθωτών των χώρων που βρίσκονται κάτω από στις σκάλες στη Νέα Αγορά. Το θέμα της απομάκρυνσης των ενοικιαστών συζητήθηκε χθες στη συνεδρίαση του δημοτικού συμβουλίου, αφού το σώμα θα έπρεπε να εγκρίνει την απόφαση που πρόσφατα πήρε η δημαρχιακή επιτροπή.

Στην τοποθέτησή του ο επικεφαλής της παράταξης της μείζονος μειοψηφίας κ. Μάνος Κόκκινος ζήτησε να αναβληθεί η συζήτηση του θέματος και να τεθεί στο δημοτικό συμβούλιο όταν θα έχουν ωριμάσει οι συνθήκες και θα έχουν ολοκληρωθεί οι μελέτες που εκπονούνται για την αναβάθμιση της Νέας Αγοράς.

«Πιστεύουμε ότι τα καταστήματα που υπάρχουν κάτω από τις σκάλες της Νέας Αγοράς δεν ενοχλούν. Μπορούν να συνεχίσουν να λειτουργούν μέχρι να αρχίσουν οι παρεμβάσεις», τόνισε ο κ. Κόκκινος.

Να απομακρυνθούν αργότερα οι ενοικιαστές των χώρων που βρίσκονται κάτω από τις σκάλες στη Νέα Αγορά,ζήτησε και ο επικεφαλής της παράταξης της ελάσσονος μειοψηφίας κ. Νίκος Χαραλάμπης.

«Οταν έρθει η ώρα για την αναβάθμιση της Νέας Αγοράς τότε να επιχειρήσουμε την απομάκρυνση των ανθρώπων αυτών. Αν τους διώξουμε, οι χώροι που καταλαμβάνουν θα βρωμίσουν και θα γίνουν πόλος έλξης για τα εξαρτημένα από τα ναρκωτικά άτομα», επεσήμανε ο κ. Χαραλάμπης.

Η απόφαση της δημαρχιακής για το θέμα εγκρίθηκε τελικά.

Το δημοτικό συμβούλιο ενέκρινε ομόφωνα την απόφαση της δημαρχιακής επιτροπής για την απομάκρυνση των ιχθυοπωλών από τη Ψαραγορά και τη μη χορήγηση αδειών για τη λειτουργία ψυχαγωγικών τεχνικών παιγνίων στη Νέα Αγορά.

Οπως δείχνουν τα στοιχεία

Ενας στους δέκα Ροδίτες οδηγεί σε κατάσταση μέθης!..

ΕΞΟΡΜΗΣΕΙΣ ΑΠΟ ΤΗΝ ΤΡΟΧΑΙΑ

ΕΝΑΣ στους δέκα Ροδίτες οδηγεί σε κατάσταση μέθης, σύμφωνα με τα στατιστικά στοιχεία που προκύπτουν από τους ελέγχους που διενεργήθηκαν την περασμένη εβδομάδα, από το Τμήμα Τροχαίας Ρόδου.

✓ Συγκεκριμένα το χρονικό διάστημα από 19 μέχρι 25 Μαρτίου, σε 13 εξορμήσεις που πραγματοποιήθηκαν από το Τμήμα Τροχαίας, κυρίως τις μεταμεσονύχτιες ώρες, ελέγχθησαν 394 οδηγοί και διαπιστώθηκαν 42 παραβάσεις. Από τους 42 οδηγούς, που βρέθηκαν σε κατάσταση μέθης, τέσσερις οδηγήθηκαν στο αυτόφωρο, γιατί το είχαν παρατσούξει.

Η ΠΑΡΑΒΑΣΗ της περασμένης εβδομάδας ήταν η υπερβολική ταχύτητα. Οι τροχονόμοι «τσίμπησαν» 75... βιαστικούς οδηγούς, κατά τη διάρκεια πρωινών ελέγχων που έκαναν στα «πενηντάρια» της εθνικής οδού Ρόδου - Λίνδου.

✓ Τέλος, στα τέσσερα ατυχήματα που συνέβησαν την περασμένη εβδομάδα στο νησί μας και τραυματίστηκαν δύο άτομα σοβαρά και άλλα δύο ελαφρά, κυριότερη αιτία αναφέρεται ο αδέξιος χειρισμός των οδηγών.

Το έργο της Ακαντιάς

ΣΥΝΕΧΕΙΑ ΑΠΟ ΤΗ ΣΕΛ. 1

οποίος με ερώτησή του προς το ΥΠΕΧΩΔΕ και με αναφορά του στον πρωθυπουργό Κώστα Σημίτη ζήτησε να ολοκληρωθούν επί τέλους τα έργα που πριν τρία και πλέον χρόνια άρχισαν στο λιμάνι της Ακαντιάς.

Ο κ. ΚΡΕΜΑΣΤΙΝΟΣ την περασμένη Παρασκευή έλαβε μίαν απάντηση από το ΥΠΕΧΩΔΕ, την οποία υπογράφει ο αρμόδιος υφυπουργός κ. Αλευράς, που αναφέρεται στις εργασίες του λιμενικού έργου της Ακαντιάς.

✍ Η απάντηση του ΥΠΕΧΩΔΕ είναι ολίγον «μπερδεμένη» αλλά από αυτήν εξάγεται το συμπέρασμα ότι το έργο της κατασευής του λιμανιού της Ακαντιάς θα ολοκληρωθεί μετά δύο και πλέον χρόνια!!!

ΔΗΛΑΔΗ επί δύο ακόμα χρόνια στην καρδιά της πόλης μας θα εξακολουθήσει να υπάρχει η άθλια εικόνα που βλέπουμε σήμερα στην Ακαντιά.

✍ Συγκεκριμένα η απάντηση του ΥΠΕΧΩΔΕ προστον κ. Κρεμαστινό, τονίζει τα ακόλουθα:

«1. Η ανάδοχος εταιρία κηρύχθηκε οριστικά έκπτωτη στις 15/6/00

2. Το υπουργείο δεσμεύεται ότι εντός του 2001 θα προβεί στην ολοκλήρωση του έργου μετά την αποπεράτωση της α' φάσης. Το υπόλοιπο τμήμα της α' φάσης θα δημοπρατηθεί μέχρι τα μέσα του 2001 με προθεσμία 18 μηνών για την ολοκλήρωση.

Σημειωτέον ότι η αρχική σύμβαση προέβλεπε την αποπεράτωση του όλου έργου μέχρι τις 29/12/01.

3. Το υπουργείο έχει προωθήσει στην αρμόδια διαχειριστική αρχή τεχνικό δελτίο για εγγραφή στη συλλογική απόφαση έργων ποσό 6 δις για το λιμάνι Ακαντιάς Ρόδου.»

Αναβλήθηκε η δίκη

ΣΥΝΕΧΕΙΑ ΑΠΟ ΤΗ ΣΕΛ. 1

προσδιορίστηκε και πάλι για τις 28 Μαΐου.

ΟΠΩΣ ΕΙΝΑΙ γνωστό πέρυσι είχαν γίνει διαπραγματεύσεις μεταξύ του κυπριακού ομίλου και της ροδίτικης εταιρίας για την πώληση του ξενοδοχείου «Κολοσσός».

● Μεταξύ των όρων της συμφωνίας ήταν η καταβολή ποσού 2 δισ. δρχ. ως προκαταβολή για την αγοραπωλησία του ξενοδοχείου. Σύμφωνα με τις πληροφορίες ο κ. Τ. Μαραβέλιας έλαβε ένα δισ. δρχ. ως μετρητά και μετοχές αξίας ενός δισ. δρχ. που ανήκουν στον κυπριακό όμιλο.

ΟΜΩΣ η αγοραπωλησία ναυάγησε και στην προκαθορισμένη ημερομηνία (τέλος Ιανουαρίου 2001) ο κυπριακός όμιλος δεν προσήλθε για να καταβάλει το συμφωνηθέν ποσό.

● Ετσι, ο κ. Μαραβέλιας παρακρατεί την προκαταβολή, με αποτέλεσμα η υπόθεση να οδηγηθεί στα δικαστήρια. Κατά τον προσδιορισμό της ημερομηνία εκδικάσεως της υπόθεσης, ο κ. Μαραβέλιας ήταν ιδιαίτερα οξύς κατάτων Κυπρίων και ξεκαθάρισε ότι δεν πρόκειται να επιστρέψει την προκαταβολή.

Ανάβει κόκκινο στην Π. Πόλη

ΣΥΝΕΧΕΙΑ ΑΠΟ ΤΗ ΣΕΛ. 1

ριοχή.

● Οι κυκλοφοριακές ρυθμίσεις που ενέκρινε το Δημοτικό Συμβούλιο Ρόδου έχουν ως εξής:

ΑΡΘΡΟ 1

Α. Απαγορεύεται η διέλευση οχημάτων από τις παρακάτω πύλες και δρόμους της Μεσαιωνικής Πόλης:

- Πύλη Παναγιάς
- Πύλη Αγ. Αικατερίνης
- Πύλη Θαλασσινή
- Πύλες Αρνάλδου
- Οδός Παναιτίου και κάθετος προς το Ρολόι
- Οδός Ιπποτών

Β. Απαγορεύεται η διέλευση οχημάτων σε όλους τους δρόμους της Μεσαιωνικής Πόλης που έχουν πρόσβαση από τις πύλες:

- Πύλη Ωβέρνης
- Πύλη Αγ. Αθανασίου
- Πύλη Αγ. Ιωάννη
- Πύλη Ακαντιάς

Το μέτρο απαγόρευσης ισχύει από 1/4/2001 έως 31/10/2001.

Από το πιο πάνω μέτρο εξαιρούνται:

α. Οι μόνιμοι κάτοικοι που είναι εφοδιασμένοι με το ειδικό σήμα και ως εξής:

Από την Πύλη Ωβέρνης και τις οδούς που περικλείονται από την οδό Ιπποτών, Απελλού, Παναιτίου, Σωκράτους, Ερμού, Αριστοτέλους, Πλατεία Εβραίων Μαρτύρων από τις 13.30 έως 17.00 μ.μ. και από τις 22.00 έως 9.30.

Οι υπόλοιπες Πύλες καθ' όλο το 24ωρο.

β. Τα οχήματα των επισκεπτών και τροφοδοσίας από όλες τις πύλες από τις 06.00 έως 9.00 π.μ. (ανοχή εξόδου έως τις 9.30 π.μ.).

γ. Τα οχήματα των δημοσίων υπηρεσιών και οργανισμών, ταξί που μεταφέρουν επιβάτες με αποσκευές ή άτομα που χρειάζονται βοήθεια, καθώς και Ι.Χ.Ε. όταν υπάρχει σοβαρός λόγος (υγείας, μεταφορά ηλικιωμένων ατόμων, κλπ.), εκτός από την Πύλη της Ωβέρνης απ' όπου επιτρέπεται η διέλευση μόνο κατά τις ώρες 13.30 έως 17.00 και από 22.00 έως 10.00.

ΑΡΘΡΟ 2

ΑΠΑΓΟΡΕΥΣΗ ΔΙΕΛΕΥΣΗΣ ΦΟΡΤΗΓΩΝ ΑΥΤΟΚΙΝΗΤΩΝ

Απαγορεύεται καθ' όλο το 24ωρο η διέλευση και η κυκλοφορία των βαριών οχημάτων 6 Τ.Ν. και άνω μικτού βάρους εντός της Μεσαιωνικής Πόλης, εξαιρουμένων εκείνων των Δημόσιων Υπηρεσιών και οργανισμών.

ΑΡΘΡΟ 3

ΚΑΘΟΡΙΣΜΟΣ ΧΩΡΩΝ ΣΤΑΘΜΕΥΣΗΣ Ι.Χ.Ε. ΑΥΤΟΚΙΝΗΤΩΝ ΤΟΥΡΙΣΤΙΚΩΝ ΛΕΩΦΟΡΕΙΩΝ ΚΑΙ ΜΟΤΟΠΟΔΗΛΑΤΩΝ

Α. Καθορίζονται ελεύθεροι χώροι στάθμευσης Ι.Χ. αυτοκινήτων ως κατωτέρω στους παρακάτω δρόμους και πλατείες της Μεσαιωνικής Πόλης όλο το 24ωρο για τους μονίμους κατοίκους και από τις 06.00 π.μ. έως 09.00 π.μ. για τους επισκέπτες.

- Πλατεία Κλεοβούλου 40 αυτοκίνητα
- Οδός Ορφέως 5 αυτοκίνητα
- Οδός Ιπποδάμου 10 αυτοκίνητα
- Πλατεία Αθηνάς 29 αυτοκίνητα
- Οδός Πυθαγόρα 10 αυτοκίνητα
- Πλατεία Σοφοκλέους 5 αυτοκίνητα
- Πλατεία Αγ. Τριάδος 11 αυτοκίνητα
- Οδός Κισθινίου 4 αυτοκίνητα
- Πλατεία Νικοσύλου 5 αυτοκίνητα
- Πλατεία Εκάτωνα και Τληπολέμου 7 αυτοκίνητα
- Πλατεία Ναυσικάς 8 αυτοκίνητα
- Πλατεία Αρίωνος 5 αυτοκίνητα
- Οδός Φιλελλήνων 26 αυτοκίνητα και στις δύο πλευρές της οδού
- Πλατεία Εβραίων Μαρτύρων 6 αυτοκίνητα

Β. Καθορίζεται ελεύθερος χώρος στάθμευσης για τα τουριστικά λεωφορεία στον Μώλο εντός του λιμανιού της Κολώνας.

Γ. Καθορίζονται ελεύθεροι χώροι στάθμευσης μοτοποδηλάτων ως κατωτέρω:

- Τμήμα Πλατείας Θαλασσινής Πύλης
- Τμήμα της Πλατείας Αργυροκάστρου

Καθορίζεται χώρος ελεγχόμενης στάθμευσης με κάρτα εργαζομένων και μονίμων κατοίκων η Πλατεία Πεισιρόδου 100 θέσεων.

Τετ α τετ Ν.Δ. με Καραγιάννη

ΣΥΝΕΧΕΙΑ ΑΠΟ ΤΗ ΣΕΛ. 1

λιου, θέμα για τον τουρισμό και τις υποδομές, οπότε θεώρησε σκόπιμο να έχει επαφές με τους αρμόδιους φορείς, ώστε να παρουσιάσει εμπεριστατωμένη εισήγηση.

ΤΟ ΣΥΝΕΔΡΙΟ της Νέας Δημοκρατίας, στο οποίο θα μετάσχουν από τη Δωδεκάνησο 900 σύνεδροι, θα διεξαχθεί στις 30, 31 Μαρτίου και 1η Απριλίου.

● Σύμφωνα με ασφαλείς πληροφορίες, στη χθεσινή συνάντηση με το Νομάρχη, ετέθη και το θέμα των δημοσιευμάτων, που φέρουν τη Νομαρχιακή Επιτροπή της Νέας Δημοκρατίας να είναι σφόδρα δυσαρεστημένη με τη στάση του κ. Καραγιάννη.

ΠΑΡ' ΟΤΙ ο πρόεδρος της Ν.Ε. κ. Δημήτρης Καραχάλιος δεν παραδέχθηκε ότι ετέθη τέτοιο ζήτημα, πληροφορίες θέλουν να έγινε συζήτηση και μάλιστα δεν αποκλείεται να υπάρξουν και ανακοινώσεις επ' αυτού του θέματος.

● Αξίζει να σημειωθεί ότι - βάσει πληροφοριών που διέρρευσαν από κορυφαία στελέχη του κόμματος - η Νέα Δημοκρατία δεν πρόκειται να στηρίξει στις ερχόμενες νομαρχιακές εκλογές τον κ. Καραγιάννη, λόγω της δυσαρέσκειας που υπάρχει στο πρόσωπό του από τα στελέχη της παράταξης.

Τα συμβούλια των Οργανισμών

Μιχάλης Τζαμπερής σε ανατικατάσταση του αείμνηστου Γαλαντή Κορωναίου

Λαϊκά αναπληρωματικά μέλη:

Θεόδωρος Παστρικός
Κώστας Λενακάκης
Γιώργος Ζαχαρόπουλος

• Ιδια έμεινε η σύνθεση του Δ.Σ. του **ΡΟΔΑ** που έχει ως εξής:

Ιωάννης Τσιγάρος ως πρόεδρος της ΡΟΔΑ με αναπληρωτή τον δημοτικό σύμβουλο κ. Μανόλη Σαββή

Λη Μηναΐδη ως αντιπρόεδρος με αναπληρωτή τον κ. Ηρακλείδη Αριστοτέλη

Δημήτρη Ασβέστη ως ταμία μέλος με αναπληρωτή τον κ. Καζούλη Καζουλάκη

Μιχαήλ Βούης και Μιχαήλ Μέντος ως ταμία λαϊκά μέλη με τους Μιχαήλ Κατσαρά και Κων/νο Πανάγο ως αναπληρωματικά μέλη αντίστοιχα.

Γιώργο Μαντάλη - αντιδήμαρχο Δήμου Καλλιθέας και Δέσποινα Κοκκάρη - δημοτική σύμβουλος Δήμου Πεταλουδών με τους αναπληρωτές τους Σ. Στεφανόπουλο και Νικόλαο Μαλλιαράκη, αντίστοιχα ως εκπροσώπους των κοινοταρχών.

Δημήτρη Μοσχογιάννη ως εκπρόσωπος του Οικονομικού Επιμελητηρίου Ρόδου

• Δεν έγιναν αλλαγές και στη σύνθεση του διοικητικού συμβουλίου της **Δημοτικής Επιχειρήσης Καθαριότητας** που θα έχει ως εξής:

Πρόεδρος: δήμαρχος Γιώργος Γιαννόπουλος με αναπληρωτή τον Μ. Γλυνό

Αντιπρόεδρος:Σακελ. Καραγιάννης με αναπληρωτή τον Αν. Αλαβέρα

Τακτικά μέλη:
Γ. Συμεωνίδης
Βασ. Κουγιός

Αναπληρωματικά μέλη:
Λιλή Τρίπη
Περικλής Μαντάλης

Λαϊκά μέλη τακτικά:
Εμμ. Σεΐτη
Γ. Μαντικός
Μιχ. Χατζηβασιλείου
Νικ. Παπασταματίου
Δημ. Καρατζιά

Λαϊκά μέλη αναπληρωματικά:
Νικ. Τριπολίτη
Σταμ. Μιχαηλίδη
Ιωάν. Ζαχαριά
Μαρύσα Λιοντή
Ευαγ. Ζερβάνου

• Η ίδια σύνθεση διατηρήθηκε και στο **Κέντρο Ανοικτής Προστασίας Ηλικιωμένων του Δήμου** με τη μόνη διαφορά ότι λαϊκά μέλη θα είναι οι:

Φίλιππος Λίσγος
Αμαλία Αντωνιάδη

• Το Δ.Σ. του **ΚΑΠΗ** έχει ως εξής:

Τακτικά μέλη:
Σακ. Καραγιάννης
Λιλή Τρίπη

Αναπληρωματικό μέλος:
Μιχ. Παναγιώτου
Αρ. Ηρακλείδης

Τακτικά λαϊκά μέλη:
Νικ. Χατζηνικήτας
Γιώργος Μπεκιάρης

Αναπληρωματικά λαϊκά μέλη:
Λίσγος Φίλιππος
Αμαλία Αντωνιάδου

Δύο εκπρόσωποι των ηλικιωμένων - ενας εκπρόσωπος των εργαζομένων

«ΗΦΑΙΣΤΟΣ»

Πρόεδρος: Αρ. Ηρακλείδης

Μέλη: Πέτρος Καλιβούρης, Κώστας Ξανθός, Ζαρίφης Ιπποκράτης

Τρεις (3) εκπρόσωποι των ΑΜΕΑ

ΜΗ ΚΕΡΔΟΣΚΟΠΙΚΗ ΕΤΑΙΡΙΑ «ΔΗΜΙΟΥΡΓΙΑ»

Ορίζει τους δημοτικούς συμβούλους Μανώλη Γλυνό και Μανώλη Σαββή ως εκπροσώπους του Δήμου Ροδίων στο διοικητικό συμβούλιο της μη κερδοσκοπικής εταιρίας «Δημιουργία».

• Η ίδια σύνθεση διατηρήθηκε και στα διοικητικά συμβούλια των **παιδικών σταθμών του Δήμου**

ΑΝΑΦΟΡΙΚΑ με τις επιτροπές του Δήμου, οι συνθέσεις έμειναν οι ίδιες, εκτός από την επιτροπή τεχνικών θεμάτων.

➨ Για την επιτροπή αυτή ο δήμαρχος κ. Γιώργος Γιαννόπουλος ζήτησε να μη ληφθεί απόφαση, αφού στην προσεχή συνεδρίαση του σώματος, η δημοτική αρχή θα καταθέσει πρόταση αντικατάστασης με επιτροπή προγραμματισμού και σχεδιασμού που στόχο θα έχει το συντονισμό των υπηρεσιών των οργανισμών και των επιχειρήσεων του Δήμου, που αντικείμενο έχουν τα έργα.

ΜΕΛΗ της επιτροπής θα είναι ο διευθυντής των υπηρεσιών και των επιχειρήσεων αυτών, ώστε να υπάρχει συντονισμός, ενιαία πολιτική και σχεδιασμός.

«Θεωρούμε ότι αυτή η λειτουργία θα είναι πιο ευέλικτη» τόνισε χθες ο δήμαρχος. Η θητεία των διοικητικών συμβουλίων θα είναι διετής.

Οι κάτοικοι της Δωδεκανήσου

ΣΥΝΕΧΕΙΑ ΑΠΟ ΤΗ ΣΕΛ. 1

ανέρχοντο σε 78.767 και οι άνδρες σε 84.709.

● Σημαντική αύξηση ωστόσο, παρατηρείται και στο νομό Κυκλάδων, όπου ο πληθυσμός ανέρχεται σε 111.181 κατοίκους, έναντι 94.005 το 1991 (αύξηση 18,39%).

ΣΤΟ ΣΥΝΟΛΟ πάντως της χώρας, η Περιφέρεια Νοτίου Αιγαίου (Δωδεκάνησα - Κυκλάδες) έρχεται πρώτη σε αύξηση πληθυσμού και συγκεκριμένα κατά 16%, ενώ ακολουθούν η Κρήτη με 11,3% και τα Ιόνια νησιά με 10,6%.

● Στο Νότιο Αιγαίο, κατά την απογραφή του 2001, απεγράφησαν 298.745 κάτοικοι, εκ των οποίων 152.671 είναι άνδρες και οι 146.074 γυναίκες.

ΣΥΝΕΧΕΙΑ ΑΠΟ ΤΗ ΣΕΛ. 1

Κώστας Γεωργιάδης
Αντα Καραγιάννη
Αγαπητός Πάχος
Ελένη Παππά
Μαρίνα Μπόνη
Βαρδέλη Μαρίνα

Αναπληρωματικά λαϊκά μέλη:
Επαμεινώνδας Αξιώτης
Πέρσα Φώκιαλη
Ιωάννα Τριανταφύλλου
Χάρις Μελισσουργού
Βάγια Ποπόρου

Εκπρόσωπος των εργαζομένων
Γιώργος Αρβανίτης

ΔΗΠΕΘΕ

Πρόεδρος: Μανώλης Αντωνόγλου

Αναπληρωτής πρόεδρος: Μανώλης Σαββής

Τέλης Ηρακλείδης με αναπληρωτή τον κ. Μανώλη Γλυνό

Τακτικό μέλος: Π. Μαντάλης με αναπληρωτή τον κ. Πανορμίτη Ζαχαριάδη.

Μέλη λαϊκά:
Μαίρη Σκευοφύλακα
Χρυσούλα Παρασκευά
Αννα Χαρίτου
Ελένη Γλεντή
Ελλη Σιώκου
Ρέα Τσέλιου

Αναπληρωματικά λαϊκά μέλη:
Τρυποσκούφη Διονυσία
Φαρμακίδου Ελένη
Χαράλαμπος Ευθυμιάδης
Γιάννης Νιωτάκης
Μανώλης Κυνηγάκης
Δεσεμώ Καραγιάννη

ΔΗΜΟΤΙΚΗ ΠΙΝΑΚΟΘΗΚΗ

Πρόεδρος: Μανώλης Αντωνόγλου

Τακτικό μέλος: Λη Μηναΐδη με αναπληρωτή τον κ. Γιώργο Συμεωνίδη

Μέλη:
Ευαγγελία Γιαννοπούλου
Θανάσης Αργύρης
Ανθιμος Παπαχριστοδούλου
Γιώργος Βούης

Αναπληρωματικά μέλη:
Χρυσούλα Χαπίπη
Πέρσα Φώκιαλη
Νίκος Παπασταματίου
Καΐζα Παπαγεωργίου
Ειρήνη Βαζούνη

ΔΗΜΟΤΙΚΟΣ ΟΡΓΑΝΙΣΜΟΣ ΝΕΟΛΑΙΑΣ- ΑΘΛΗΣΗΣ

Πρόεδρος:
Κάλλιστος Διακογεωργίου

Τακτικά μέλη:
Γιώργος Συμεωνίδης

Βασίλης Κουγιός με αναπληρωτές: Μανώλη Αντωνόγλου, Ειρήνη Γιαλλουράκη, Γιώργο Αυγενικό

Εκπρόσωπος εργαζομένων:
Μιχάλης Ερωτόκριτος με αναπληρωτή τον κ. Γ. Ζαμπερή

Λαϊκά τακτικά μέλη:
Τιμής ένεκεν ο χρυσός ολυμπιονίκης Θανάσης Μπαράκας
Μιχάλης Βεργωτής
Πασχάλης Γκογκίδης
Ιάκωβος Χατζημιχάλης
Τάσος Αντωνιάδης

Αναπληρωματικά λαϊκά μέλη:
Σωτήρης Βενιζέλος
Αχιλλέας Καραγιάννης
Ευάγγελος Τσουκαλάς
Χρήστος Χατζηχριστοδούλου
Μ. Ζαμπερής
Γιάννης Κατσίκας
Παναγιώτης Μαρκουλής
Παύλος Ιωάννου

ΔΗΜΟΤΙΚΟΣ ΟΡΓΑΝΙΣΜΟΣ ΠΕΡΙΒΑΛΟΝΤΟΣ

Πρόεδρος: Γιώργος Καρυδάκης

Τακτικά μέλη:
Λη Μηναΐδη
Περικλής Μαντάλης με αναπληρωματικούς τους: Αντώνη Αλαβέρα, Δημήτρη Ασβέστη

Λαϊκά τακτικά μέλη:
Αλέκος Γλυνός
Ρένα Χατζηκωνσταντίνου

Zorpidis Stefanaki
Αλεξ. Διάκου 38 Τηλ. 20625 - 30064
ΠΑΣΧΑ ΣΤΗΝ ΚΡΗΤΗ 13-17/4

ΕΠΙΛΟΓΗ 1η

Οργανώσαμε μια αεροπορική εκδρομή το Πάσχα στην Κρήτη για σας που θέλετε χωρίς να κουραστείτε να περάσετε ένα πενθήμερο με αγαλλίαση, κατάνυξη και πολυτέλεια!..

Περιλαμβάνει
•Αεροπορικά εισιτήρια Ρόδο - Ηράκλειο - Ρόδο
• Διαμονή σε δωμάτια / bungalows 5 αστέρων στο CAPSIS BEACH.
• Αμερικάνικο πρωινό σε μπουφέ
• Δείπνο σε μπουφέ την Μ. Παρασκευή, το οποίο περιλαμβάνεται μεγάλη ποικιλία από νηστίσιμα εδέσματα
• Αναστάσιμο δείπνο μεγάλου Σαββάτου με εορταστικό μπουφέ
• Πασαλινό γεύμα Κυριακής του Πάσχα στο οποίο θα περιέχει aperitif με ορεκτικά και ψυχαγωγία με χορευτικό συγκρότημα και ορχήστρα. Πλούσιο γεύμα και ψήσιμο αρνιών στις βεράντες και στους κήπους του ξενοδοχείου.

ΕΠΙΛΟΓΗ 2η

Για σας που εκδρομή είναι γνωριμία, περιπέτεια, διασκέδαση, επιλέξαμε ΠΕΡΙΗΓΗΣΗ ΣΤΗΝ ΚΡΗΤΗ 13-17/4

Η εκδρομή περιλαμβάνει
•Αεροπορικά εισιτήρια
• Μετακινήσεις με πολυτελή πούλμαν
• Διαμονή σε επιλεγμένο ξενοδοχείο
• Διατροφή (4 προγεύματα, το δείπνο του Μ. Σαββάτου με μαγειρίτσα καθώς και το εορταστικό πασχαλινό γεύμα)
• Αναφερόμενες περιηγήσεις
• Εμπειρο συνοδό του γραφείου μας
• Ομαδική ασφάλιση αστικής ευθύνης.

1η μέρα: ΠΤΗΣΗ ΓΙΑ ΗΡΑΚΛΕΙΟ
Συγκέντρωση στο αεροδρόμιο και πτήση για Ηράκλειο. Αφιξη και τακτοποίηση στο ξενοδοχείο. Ακολούθνς ελεύθεροι στην πόλη για μια πρώτη γνωριμία. Το βράδυ παρακολούθηση του Επιταφίου. Διανυκτέρευση.

2η μέρα: ΗΡΑΚΛΕΙΟ (Χανιά - Ρέθυμνο - Αρκάδι)
Πρωινό. Μετά από μια μαγευτική διαδρομή φθάνουμε στα Χανιά. Σύντομη περιήγηση στην όμορφη και φιλόξενη πόλη των Χανίων και συνεχίζουμε για Ρέθυμνο. Ελεύθεροι στην πόλη με το βενετσιάνικο χαρατήρα. Περπατήστε στα γραφικά δρομάκια. Θαυμάστε τα σπίτια με τα ξύλινα μπαλκόνια και το βενετσιάνικο κάστρο. Αναχώρηση για Αρκάδι. Προσκύνημα στους ιερούς χώρους και επίσκεψη στο μουσείο (κειμήλια του ολοκαυτώματος του 1866). Επιστροφή το απόγευμα στο Ηράκλειο. Το βράδυ παρακολούθηση της Ανάστασης. Αναστάσιμο δείπνο με μαγειρίτσα. Διανυκτέρευση.

3η μέρα: ΗΡΑΚΛΕΙΟ (Ελούντα - Αγ. Νικόλαος)
Πρωινό. Αναχώρηση για το πανέμορφο Λασίθι. Αρχικά θα γνωρίσουμε την Ελούντα, πασίγνωστο καλοκαιρινό θέρετρο. Στάση για καφέ και συνεχίζουμε για τον Αγιο Νικόλαο (την ομορφότερη πόλη του νησιού). Επιστροφή. Πασχαλινό εορταστικό γεύμα. Το βράδυ προαιρετική διασκέδαση. Διανυκτέρευση.

4η μέρα: ΗΡΑΚΛΕΙΟ (Περιήγηση πόλης - Γόρτυνα)
Πρωινό. Θα δούμε τα αξιοθέατα του Ηρακλείου. Στη συνέχεια αναχώρηση για τη Γόρτυνα (πρωτεύουσα του νησιού κατά τη ρωμαϊκή εποχή). Επίσκεψη στα αξιοθέτα «Κώδικας της Γόρτυνας», βασιλική του Αγίου Τίτου. Στη συνέχεια επίσκεψη στα Μάταλα. Ελεύθερο απόγευμα, διανυκτέρευση.

5η μέρα: ΗΡΑΚΛΕΙΟ (Κνωσσός). ΠΤΗΣΗ ΕΠΙΣΤΡΟΦΗΣ
Πρωινό. Επίσκεψη στην Κνωσσό, όπου οι ανασκαφές του Εβανς έφεραν στο φως ένα από τα αρχαιότερα βασίλεια στον κόσμο. Ξενάγηση στα αξιοθέατα. Ελεύθεροι στην πόλη. Ακολούθως μετάβαση στο αεροδρόμιο και πτήση επιστροφής.
ΤΕΛΟΣ ΕΚΔΡΟΜΗΣ
X.2274-12/4

Με τη σύσταση ειδικού Οργανισμού

Τα ακίνητα του δημοσίου στους δήμους της Δωδεκανήσου

Συζητείται αύριο το θέμα από τους δημάρχους

Να συσταθεί νομικό πρόσωπο δημοσίου δικαίου με έδρα τη Ρόδο στο οποίο θα μεταβιβαστούν κατά κυριότητα τα δημόσια κτήματα της Δωδεκανήσου. Αυτή είναι η εισήγηση της αρμόδιας επιτροπής που θα συζητήσουν οι δήμαρχοι της Ρόδου αύριο το πρωί στο Δήμο Πεταλούδων.

Ειδικότερα η εισήγηση για τα δημόσια κτήματα στη Δωδεκάνησο αναφέρει τα εξής:

«Τα δημόσια κτήματα στη Δωδεκάνησο είναι αυτά που ανήκαν σε Δωδεκανήσιους και περιήλθαν κατά τη διάρκεια της ιταλικής κατοχής (1912-1945) στην κυριότητα του ιταλικού δημοσίου και στη συνέχεια (στην κυριότητα) του Ελληνικού Δημοσίου με την υπογραφή της Συνθήκης Ειρήνης μεταξύ των συμμάχων και της Ιταλίας, γνωστής ως Συνθήκης των Παρισίων της 10ης Φεβρουαρίου 1947, που κυρώθηκε με το Ν.Δ/μα 423/10-2-1947.

Με το νόμο 2100/52 η Ελληνική Πολιτεία αναγνωρίζοντας τη σημασία και την ιδιαιτερότητα των ακινήτων αυτών και έχοντας υπόψη της ότι πρόκειται για ιδιωτική περιουσία των Δωδεκανησίων που δημεύθηκε κάτω από ανώμαλες και βίαιες καταστάσεις από το τότε κρατούν κατοχικό καθεστώς, ίδρυσε αυτοτελές νομικό πρόσωπο δημοσίου δικαίου με την επωνυμία «Οργανισμός ακινήτου περιουσίας του Δημοσίου εν Δωδεκανήσω» με έδρα τη Ρόδο, στο οποίο μεταβιβάστηκαν κατά κυριότητα τα ακίνητα αυτά και ανατέθηκε σ' αυτό η διοίκηση και διαχείρισή τους.

Τα έσοδα του Οργανισμού αυτού, κατά ρητή διάταξη του νόμου (άρθρ. 2 ν. 2100/52) διατίθεντο «αποκλειστικά προς εκτέλεση έργων κοινής ωφελείας και τουριστικής χρησιμότητας εν Δωδεκανήσω, προς ανέγερσιν λαϊκών κατοικιών και προς ενίσχυσιν κοινωφελών ιδρυμάτων της Δωδεκανήσου».

Ο Οργανισμός αυτός μολονότι συνέβαλε τα μέγιστα στην ανάπτυξη της Δωδεκανήσου εν τούτοις καταργήθηκε στη διάρκεια της δικτατορίας με το Ν.Δ/μα 195/1973 και η περιουσία του περιήλθε στην κυριότητα τού Ελληνικού Δημοσίου και υπό τη διαχείριση του υπουργείου Οικονομικών (άρθρ. 2 Ν.Δ. 195/1973).

Τα έσοδα, όμως, από τη διαχείριση και εκποίηση της περιουσίας αυτής εξακολούθησαν να περιέρχονται κατά ρητή επιταγή του νόμου (άρθρο 3 Ν. Δ/τος 195/73) στη Δωδεκάνησο «δια την εκτέλεσιν υπό των οικείων φορέων δημοσίων και κοινωφελών έργων εν Δωδεκανήσω».

Τέλος, με το νόμο 973/73) «περί συστάσεως Κτηματικής Εταιρίας του Δημοσίου» συστάθηκε ανώνυμη εταιρία με την επωνυμία «Κτηματική Εταιρεία του Δημοσίου» με έδρα την Αθήνα και μόνο μέτοχο το Ελληνικό Δημόσιο, στην οποία και περιήλθε, εκτός των άλλων, η διαχείριση της περιουσίας αυτής.

Κατά ρητή επιταγή του νόμου αυτού (άρθρο 7 παρ. 2) «Κατ' εξαίρεσιν, το προϊόν εκ της εκποιήσεως και διαχειρίσεως εν γένει ακινήτων του Δημοσίου κειμένων Δωδεκανήσω κατατίθεται εις ειδικόν λογαριασμόν παρά τη Τραπέζη Ελλάδος και διατίθεται δι εκτέλεσιν έργων εις Δωδεκάνησο».

Ετσι σήμερα τη διαχείριση της περιουσίας αυτής έχει αποκλειστικά η παραπάνω Κτηματική Εταιρεία του Δημοσίου (ΚΕΔ), η οποία και από το προϊόν της διαχείρισης και των εκποιήσεων των ακινήτων αυτών αφού παρακρατεί υπέρ αυτής ποσοστό 25% για έξοδα διαχείρισης και υπέρ του Δημοσίου ποσοστό 25% (ως δημόσιο έσοδο), αποδίδει το υπόλοιπο ποσοστό 50% στη Νομαρχιακή Αυτοδιοίκηση Δωδεκανήσου για την εκτέλεση έργων στη Δωδεκάνησο.

Η παραπάνω σύντομη ιστορική αναφορά σε νομοθετικά κείμενα επιβεβαιώνει ότι ο νομοθέτης από την απελευθέρωση της Δωδεκανήσου και την ένταξή της στον εθνικό κορμό αναγνωρίζει σταθερά ότι τα ακίνητα του Δημοσίου στη Δωδεκάνησο αποτελούν ιδιόρρυθμη τοπική περιουσία και γι αυτό το λόγο τα έσοδά της από τη διαχείριση και την εκποίησή της διατίθενται αποκλειστικά για την εκτέλεση πάσης φύσης κοινωφελών έργων στο νομό.

Η υπόθεση, λοιπόν, των δημοσίων κτημάτων είναι κατ' εξοχήν τοπική υπόθεση για την οποία η τοπική αυτοδιοίκηση έχει υπέρ αυτής το τεκμήριο της αποκλειστικής αρμοδιότητας.

Οι δήμοι και οι κοινότητες της Δωδεκανήσου θα πρέπει στα πλαίσια των διαδημοτικών και διαπεριφερειακών συνεργασιών να αναλάβουν την ιστορική ευθύνη συνεπούς και ορθολογικής διαχείρισης της τοπικής αυτής περιουσίας (δημόσια κτήματα) και αξιοποίησης των εσόδων της σε έργα υποδομής και ανάπτυξης.

Περαιτέρω είναι σκόπιμο αλλά και αναγκαίο να επαναπροσδιορισθεί το ιδιοκτησιακό καθεστώς των κοινοχρήστων χώρων (οδοί, πλατείες, κλπ) που βρίσκονται εντός του εγκεκριμένου σχεδίου πόλεως ή εντός των υφισταμένων σχεδίων οικισμών ή εντός εγκεκριμένων γενικών πολεοδομικών σχεδίων προκειμένου για δήμους και κοινότητες της Δωδεκανήσου και να επαναληφθεί η διάταξη της παραγρ. 2 του άρθρου 12 Ν. 2100/52 ώστε να περιέλθουν οι χώροι αυτοί στην κυριότητα των ήδη υφισταμένων νέων δήμων και κοινοτήτων της Δωδ/σου.

Προτεινόμενες ρυθμίσεις

Για τους παραπάνω λόγους προτείνουμε:

Να συσταθεί με Νόμο νομικό πρόσωπο δημοσίου δικαίου (Οργανισμός) με έδρα τη Ρόδο και κατά το πρότυπο του καταργηθέντος ΟΔΑΠ (Ν.2100/52) στο οποίο θα συμμετέχουν όλοι οι δήμοι και οι κοινότητες της Δωδ/σου και στο οποίο θα μεταβιβασθούν κατά κυριότητα τα δημόσια κτήματα στη Δωδεκάνησο. Το νομικό αυτό πρόσωπο θα διοικείται από 5μελές διοικητικό συμβούλιο που θα εκλέγεται από όλους τους δημάρχους και τους προέδρους των κοινοτήτων της Δωδεκανήσου και με θητεία που θα διαρκεί όσο και η δημοτική περίοδος.

Να αποδοθούν κατά κυριότητα στους δήμους και τις κοινότητες της Δωδεκανήσου οι κοινόχρηστοι χώροι που βρίσκονται εντός του εγκεκριμένου σχεδίου πόλεως ή εντός των υφισταμένων σχεδίων οικισμών ή εντός εγκεκριμένων γενικών πολεοδομικών σχεδίων και να επαναληφθεί η όμοια διάταξη της παρ. 2 του άρθρου 12 Ν. 2100/52».

ΙΑΤΡΙΚΗ ΑΝΑΚΟΙΝΩΣΗ
Ο ιατρός
ΣΤΑΜΑΤΗΣ Γ. ΠΕΡΙΔΗΣ BDS (London)
ΧΕΙΡΟΥΡΓΟΣ - ΟΔΟΝΤΙΑΤΡΟΣ
Πτυχιούχος Πανεπιστημίου UMDS Λονδίνου
τέως μέλος Βρεταvικού Οδοντιατρικού Συλλόγου BDA
Δέχεται: Δευτέρα - Παρασκευή 9:00 - 13:30 17:00 - 20:30
Σάββατο 9:00 - 14:00
Εθν. Αντίστασης 44 (πρώην Βασ. Άννης Μαρίας), 2ος όροφος
Τηλ.. & Fax: (0241) 70888
605-31/3

ΙΑΤΡΙΚΗ ΑΝΑΚΟΙΝΩΣΗ
Ο ΙΑΤΡΟΣ
ΧΡΗΣΤΟΣ Π. ΙΩΑΝΝΙΔΗΣ
ΜΙΚΡΟΒΙΟΛΟΓΟΣ - ΒΙΟΠΑΘΟΛΟΓΟΣ
ΔΕΧΕΤΑΙ: Δευτέρα - Παρασκευή
7.3--13.00 & 17.00-20.30
Σάββατο: 7.30-13.00
Λεμεσού 43 - Τηλ. 70260 - 70269
681-31/3

ΙΑΤΡΙΚΗ ΑΝΑΚΟΙΝΩΣΗ
ΑΝΤΩΝΙΟΣ Γ. ΚΛΑΔΟΓΕΝΗΣ
ΠΝΕΥΜΟΝΟΛΟΓΟΣ
Λεμεσού 43
Τηλ. 31540 κιν. 0945 901430
Δέχεται καθημερνμά 9-1 και 5-8.30
Τετάρτη απόγευμα και Σάββατο πρωί κατόπιν ραντεβού
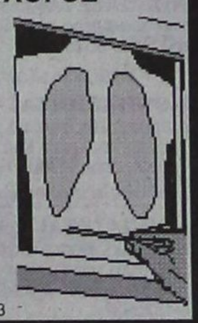
T237-31/3

ΙΑΤΡΙΚΗ ΑΝΑΚΟΙΝΩΣΗ
Η ΙΑΤΡΟΣ
ΑΝΑΣΤΑΣΙΑ Π. ΧΑΜΟΥΖΑ -ΤΣΕΛΕΠΗ
ΜΙΚΡΟΒΙΟΛΟΓΟΣ - ΒΙΟΠΑΘΟΛΟΓΟΣ
Δέχεται στο ιατρείο της
ΔΕΥΤΕΡΑ έως ΠΑΡΑΣΚΕΥΗ 07.30-12.30 πρωί
06.00 - 08.00 απόγευμα
ΣΑΒΒΑΤΟ 08.00 - 12.00 πρωί
Στέλιου Κωτιάδη 5 & Εργάνης Αθηνάς
Τηλέφωνο 74034
668-31/3

ΠΡΟΒΛΗΜΑ ΜΑΛΛΙΩΝ;
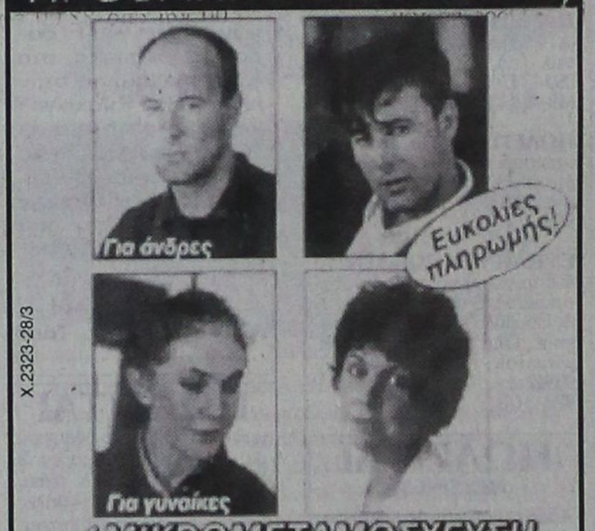

X.2323-28/3
ΜΙΚΡΟΜΕΤΑΜΟΣΧΕΥΣΗ
• Εφαρμόζουμε της πιο σύγχρονες επιστημονικές μεθόδους
• Ανώδυνη τοποθέτηση
• Μαλλιά για όλη σας τη ζωή που μεγαλώνουν κανονικά
• Και επειδή η Αθήνα είναι μακριά σας
Τώρα και στη ΡΟΔΟ!
CENTER ΔΑΦΝΗ ΚΑΙΝΙΚΗ ΜΑΛΛΙΩΝ
Για πληροφορίες: Τηλ. (0241)93.088, (094)720.720

PELLOS TRAVEL
Εκδρομή
ΡΟΔΟΣ - ΑΓΙΟΣ ΡΑΦΑΗΛ
ΜΥΤΙΛΗΝΗΣ - ΡΟΔΟΣ
Ημέρα εορτής του Αγίου Ραφαήλ
Αναχώρηση 16/4/2001
Επιστροφή 17/4/2001
ΔΕΥΤΕΡΑ 16/4/01. Αναχώρηση από Ρόδο στις 08.00 π.μ. με «δελφίνι» για Μυτιλήνη. Αφιξη στη Μυτιλήνη το μεσημέρι στις 14.00 μ.μ. Τακτοποίηση σε Ξ/Δ της πόλεως. Επίσκεψη στις εκκλησίες της πόλης της Μυτιλήνης. Διαν/ση.
ΤΡΙΤΗ 17/4/01. Πρωινό. Επιβίβαση σε πούλμαν και αναχώρηση για τον Αγιο Ραφαήλ. Παρακολούθηση της Θείας Λειτουργίας και μετά το τέλος της Λειτουργίας επιβίβαση και αναχώρηση στην Αγιάσο και στον Ταξιάρχη στο Καγιάννη (εκδρομή). Επιστροφή στο Ξ.Δ. Αναχώρηση με το δελφίνι το απόγευμα για Ρόδο.
Αφιξη στη Ρόδο. Τέλος εκδρομής.
ΤΙΜΗ 49.000 ΔΡΧ. ΤΟ ΑΤΟΜΟ
Στην εκδρομή περιλαμβάνονται:
1. Εισιτήρια δελφίνι Ρόδος - Μυτιλήνη - Ρόδος
2. Εκδρομές
3. Μεταφορές με κλιματιζόμενα πούλμαν
4. Ξ/Δ με πρωινό
5. Συνοδός γραφείου
Για περισσότερες πληροφορίες και κρατήσεις στο πρακτορείο
PELLOS TRAVEL
Φαληράκι - Ρόδος
Τηλ.: (0241) 87615, 86298 Fax: (0241) 87616,
E-mail: pellostravel@hellasnet.gr
937-12/4

Maliarakis motorsport SERVICE
ΕΞΟΥΣΙΟΔΟΤΗΜΕΝΟ ΚΑΤΑΣΤΗΜΑ

SEAT ŠKODA Audi
ΒΕΛΤΙΩΣΕΙΣ ΣΕ ΟΛΑ ΤΑ ΜΟΝΤΕΛΑ
ΑΝΤΑΛΛΑΚΤΙΚΑ-SERVICE- ΑΞΕΣΟΥΑΡ
12 ΜΗΝΕΣ ΕΓΓΥΗΣΗ
Ο % ΠΡΟΚΑΤΑΒΟΛΗ
ΕΩΣ 36 ΜΗΝΕΣ ΕΞΟΦΛΗΣΗ
3ον ΧΙΛ ΡΟΔΟΥ ΚΑΛΛΙΘΕΑΣ
ΤΗΛ 65290 FAX 65295
X2329-29/4

VANIK TOURS
ΓΙΑΝΝΗΣ και ΣΕΒΑ ΒΑΛΣΑΜΙΔΗ
VANIK σημαίνει ΑΛΗΘΕΙΑ
ΑΚΤΗ ΚΑΝΑΡΗ 17, ΨΑΡΟΠΟΥΛΑ - ΑΝΕΤΟ ΠΑΡΚΙΝΓΚ
Ανοικτά: ΔΕ-ΣΑ 08.30 - 14.00 & 16.30 - 20.30
Τηλ. 35191, 37621 κινητό: 0945798148 , FAX 29532
Το γραφείο μας πάντα πρώτο σε κρατήσεις ξενοδοχείων εξασφάλισε και σας προσφέρει καταπληκτικές τιμές για τα παρακάτω ξενοδοχεία σε ΠΑΚΕΤΑ (έκδοση εισιτηρίων R/T) από 1/11/2000-31/3/2001

1ον HOTEL ELECTRA	Α΄ SUPERIOR	
Ερμού Σύνταγμα		
Μονόκλινο δρχ.	23.600	
Δίκλινο	»	27.800
Τρίκλινο	»	33.000
2ον HOTEL ALEXANDROS	Α΄ SUPERIOR	
Πλατεία Μαβίλλη		
Μονόκλινο δρχ.	19.500	
Δίκλινο	»	22.500
Τρίκλινο	»	30.000
3ον HOTEL PRESIDENT	Α΄ Κατηγορίας	
Λεωφόρος Κηφισίας		
Μονόκλινο δρχ.	9.000	
Δίκλινο για μονόκλινο	»	10.000
Δίκλινο	»	12.000
Τρίκλινο	»	15.000
4ον HOTEL ASTOR	Α΄ Κατηγορίας	
Σύνταγμα		
Μονόκλινο δρχ.	12.500	
Δίκλινο για μονόκλινο	»	14.000
Δίκλινο	»	16.500
Τρίκλινο	»	20.000
5ον HOTEL RIVA	Α΄ Κατηγορίας	
Περιοχή HILTON		
Μονόκλινο δρχ.	13.500	
Δίκλινο	»	15.500
Τρίκλινο	»	21.000
6ον HOTEL ZAFOLIA	Α΄ SUPERIOR	
Λεωφόρος Αλεξάνδρας		
Μονόκλινο δρχ.	18.000	
Δίκλινο	»	23.000
Τρίκλινο	»	28.000
7ον HOTEL ELLINIS	Β΄ SUPERIOR	
Ωνάσειο, λεωφ. Συγγρού		
Μονόκλινο δρχ.	12.000	
Δίκλινο	»	17.000
Τρίκλινο	»	20.000
8ον HOTEL ATHENS CYPRIA	Β΄ SUPERIOR	
Σύνταγμα, Διομιας		
Μονόκλινο δρχ.	18.000	
Δίκλινο	»	23.500
Τρίκλινο	»	32.000
9ον HOTEL LONDON	Β΄ Κατηγορίας	
Γλυφάδα, Ανατολ. - Δυτ. Αεροδρόμιο		
Μονόκλινο δρχ.	12.000	
Δίκλινο	»	15.000
Τρίκλινο	»	18.000
10ον HOTEL EGNATIA	Β΄ Κατηγορίας	
Θεσσαλονίκη Κέντρο - καινούριο		
Μονόκλινο δρχ.	18.000	
Δίκλινο	»	22.000
Τρίκλινο	»	26.000

* Τα παραπάνω ξενοδοχεία διαθέτουν T.V. σε όλα τα δωμάτια
* Στις παραπάνω τιμές συμπεριλαμβάνεται πρωινό σε μπουφέ
* Ακόμη σε μας θα βρείτε αεροπορικά και ατμοπλοϊκά εισιτήρια όλων των εταιρειών.
X.2206-28/2

ΠΡΟΟΔΟΣ ΜΙΚΡΕΣ ΑΓΓΕΛΙΕΣ ΜΙΚΡΕΣ ΑΓΓΕΛΙΕΣ ΠΡΟΟΔΟΣ

ενοικιάσεις

ΕΝΟΙΚΙΑΖΕΤΑΙ διαμέρισμα τριάρι στην οδό Πτολεμαίων αρ. 65, στην Ανάληψη. Τηλ. 63847
684-31/3

ΕΝΟΙΚΙΑΖΟΝΤΑΙ επιπλωμένες γκαρσονιέρες, επί της οδού Παύλου Μελά. Πληροφορίες τηλ. 20887
ΓΔ-25/3

ΕΝΟΙΚΙΑΖΕΤΑΙ μεγάλη γκαρσονιέρα δύο δωματίων στην οδό Πειραιώς. Τηλ. 66149
831-29/3

ΕΝΟΙΚΙΑΖΕΤΑΙ επαγγελματικός χώρος, 75τ.μ., στην οδό Μάρκου Μαλλιαράκη, δίπλα από την εφημερίδα «Πρόοδο», για οποιαδήποτε χρήση (γραφείο, αποθήκη, κλπ). Πληροφορίες τηλ. 22867 ώρες καταστημάτων
847-30/3

ΕΝΟΙΚΙΑΖΕΤΑΙ ισόγεια αποθήκη, 200τ.μ., στο Τσαϊρι. Πληροφορίες τηλ. 25387 - 61534
845-30/3

ΕΝΟΙΚΙΑΖΕΤΑΙ στην Κρεμαστή εξοχική μονοκατοικία 120τ.μ., λουξ κατασκευής, 3 υπνοδωμάτια, σαλόνι, κουζίνα, αποθήκη και ηλιακό θερμοσίφωνο. Τιμή 140.000 δρχ. Πληρ. τηλ. 93252, 7-9μ.μ.
208-27/3

ΕΝΟΙΚΙΑΖΕΤΑΙ κομμωτήριο σε μεγάλη ξενοδοχειακή μονάδα (1800 κλινών). Τηλ. 27778, ώρες εργασίας, 25274 και 77494
867-30/3

ΕΝΟΙΚΙΑΖΕΤΑΙ επιπλωμένη γκαρσονιέρα στο Καρακόνερο. Τηλ. 65155
861-31/3

ΕΝΟΙΚΙΑΖΟΝΤΑΙ γκαρσονιέρες για όλο το χρόνο επιπλωμένες στην Ιξιά. Πληροφορίες τηλ. 31780
860-30/3

ΕΝΟΙΚΙΑΖΕΤΑΙ κατάστημα ισόγειο, Καποδιστρίου 59, κατάλληλο για εμπορική επιχείρηση. Τηλ. 66363 και 0974375937
674-31/3

ΕΝΟΙΚΙΑΖΕΤΑΙ στο Νιοχώρι επιπλωμένο διαμέρισμα 2 υπνοδωματίων, κουζίνα, WC και χωλ. Πληρ. τηλ. 90441 από 13.00-21.00
882-31/3

ΕΝΟΙΚΙΑΖΕΤΑΙ βιοτεχνικός χώρος 300τ.μ., στ' Ασγούρου, για επαγγελματική χρήση. Πληρ. τηλ. 22867 ώρες καταστημάτων
891-1/4

ΕΝΟΙΚΙΑΖΕΤΑΙ διαμέρισμα με δύο υπνοδωμάτια, σαλόνι, κουζίνα και μπάνιο στην Ιξιά. Τηλ. 95186 και 0977958922
896-31/3

ΕΝΟΙΚΙΑΖΕΤΑΙ αποθήκη ημιυπόγεια, με ράμπα και σκάλα 200τ.μ., στη γωνία Χειμάρρας και Μεσολογγίου αρ. 2, κατάλληλη και για γυμναστήριο ή φροντιστήριο. Πληρ. τηλ. 24103
886-6/4

ΕΝΟΙΚΙΑΖΕΤΑΙ στούντιο επιπλωμένο, Καθοπούλη, αρ. 60. Τηλ. 29727
907-1/4

ΕΝΟΙΚΙΑΖΕΤΑΙ κεντρικό διαμέρισμα α' ορόφου, με ανεξάρτητη είσοδο και κήπο, 95τ.μ. (τρία υπνοδωμάτια, κουζίνα, σαλόνι), επί της 28ης Οκτωβρίου, με πλήρη επίπλωση, 5 air condition θέρμανσης - ψύξης, θερμοσυσωρευτές, ηλιακό θερμοσίφωνα, χώρο στάθμευσης, 160.000 δρχ. Πληρ. τηλ. 69592 (5-8 απόγευμα)
913-1/4

ΕΝΟΙΚΙΑΖΕΤΑΙ κατάστημα στην οδό Καναδά 54, 55τ.μ., με πατάρι 35τ.μ. Πληροφορίες τηλ. 22450 ώρες 8.30π.μ. - 3μ.μ.
914-5/4

ΕΝΟΙΚΙΑΖΕΤΑΙ ημιυπόγεια αποθήκη, εμβαδού 137τ.μ., με ράμπα, που βρίσκεται στην περιοχή Αναλήψεως στην οδό Αφάντου, αρ. 1, με τριφασικό ρεύμα, κατάλληλη για οποιαδήποτε επαγγελματική χρήση. Πληρ. τηλ. 0246/71434 και 0246/71001 και 23621
712-29/4

ΕΝΟΙΚΙΑΖΕΤΑΙ
επιπλωμένη γκαρσονιέρα
στην οδό Κορδιγκτώνος 26
Πληροφορίες τηλ.36433
ΓΔ-31/3

ΕΝΟΙΚΙΑΖΕΤΑΙ **μόνο** για μετατροπή σε μαγαζί, σπίτι 56τ.μ. (+24τ.μ. αυλή) Κλαυδίου Πέππερ 139, παραλία Ζέφυρος. Τηλ. 36643
743-31/3

ΕΝΟΙΚΙΑΖΕΤΑΙ γκαρσονιέρα επιπλωμένη με μεγάλη κουζίνα, ατομική τουαλέτα, ηλιακό θερμοσίφωνα, με βεράντες γύρω - γύρω, κοντά στη θάλασσα και στο πράσινο, σε ήσυχη περιοχή. Τηλ. 61078
813-27/3

ΕΝΟΙΚΙΑΖΕΤΑΙ γωνιακό καινούργιο, ισόγειο διαμέρισμα, 95τ.μ., με αυλή και κήπο στο Ροδίνι, επί των οδών Βερολίνου - Αμστερνταμ 15, με δύο υπνοδωμάτια, σαλόνι - κουζίνα ενιαία, με πάσο, εντοιχισμένες ντουλάπες από τοίχο σε τοίχο, γερμανικά κουφώματα με διπλά τζάμια, ηλιακό θερμοσίφωνα, ρεύμα τριφασικό και με άνετο πάρκινγκ. Πληρ. τηλ. 30883
838-28/3

ΕΝΟΙΚΙΑΖΕΤΑΙ κατάστημα δίπλα στο σούπερ μάρκετ Βερόπουλος, στην Ιαλυσό, με άνετο χώρο στάθμευσης. Τηλ. 95340
854-1/4

ΕΝΟΙΚΙΑΖΕΤΑΙ διαμέρισμα τριάρι, Σουλίου 6. Πληροφορίες τηλ. 36914 - 23870
855-29/3

ΕΝΟΙΚΙΑΖΕΤΑΙ μεγάλη μονοκατοικία με κήπο, όπισθεν εκκλησίας Αγίου Χριστοφόρου Ασγούρου. Τηλ. 22722
899-4/4

ΕΝΟΙΚΙΑΖΕΤΑΙ στην οδό Παπανικολάου, έναντι του καζίνο, δωμάτιο επιπλωμένο με δικό του μπάνιο, ψυγείο, κλπ. Τηλ. 22524
931-6/4

ΕΝΟΙΚΙΑΖΕΤΑΙ διαμέρισμα 80τ.μ., με δύο υπνοδωμάτια, κουζίνα, σαλόνι και βοηθητικούς χώρους στα Κοσκινού. Πληρ. τηλ. 64512 απογευματινές ώρες
934-4/4

ΕΝΟΙΚΙΑΖΕΤΑΙ
ΓΚΑΡΣΟΝΙΕΡΑ
ΕΠΙΛΩΜΕΝΗ
ΙΩΑΝΝΙΝΩΝ 13 - ΑΝΑΛΗΨΗ
Πληροφορίες
τηλ. 63495
932-6/4

ΕΝΟΙΚΙΑΖΟΝΤΑΙ
επιπλωμένα στούντιος
και διαμερίσματα στην Τήλο για όλο το χρόνο, δίνονται και σε πρακτορεία
Πληροφορίες κ. Γιώργο
Τηλ. 0946464455
Χ2322-4/4

ΕΙΣ ΙΑΛΥΣΟΝ
ΕΠΙ ΤΗΣ ΟΔΟΥ ΙΕΡΟΥ ΛΟΧΟΥ ΠΛΗΣΙΟΝ ΧΡΥΣΗ ΑΚΤΗ
ΕΝΟΙΚΙΑΖΟΝΤΑΙ
δύο καταστήματα νεόκτιστα επιφ. 40τ.μ. έκαστον, και ένα διαμέρισμα ορόφου επ. 55τ.μ. δύο δωματίων.
Πληροφορίες
Από την εκκλησιαστική επιτροπή Ιερού Ναού Κοιμήσεως Θεοτόκου, ώρες απογευματινές από 17μ.μ έως 19μ.μ
852-28/3

ΕΝΟΙΚΙΑΖΕΤΑΙ
κατάστημα
γωνία Αγίου Νικολάου και Δαμασκηνού
Τηλ.24019
803-31/3

ΕΝΟΙΚΙΑΖΟΝΤΑΙ
1) στούντιο με κουζίνα και μπάνιο, πλήρως εξοπλισμένο
2) μεζονέτα με σαλόνι, κουζίνα, μπάνιο και ένα υπνοδωμάτιο
Τηλ. 61628 και 0974435364
158-1/4

ΕΝΟΙΚΙΑΖΟΝΤΑΙ
1) Μονοκατοικία στο Τσαϊρι 100τ.μ., με 2000μ. αυλή και 6) Κιοτάρι, μονοκατοικία 60τ.μ. κοντά στην παραλία με αυλή. Πληρ. Β. Εγγλέζος, τηλ. 29308 - 22768 και κινητό 0945517415
665-31/3

ΠΩΛΕΙΤΑΙ εξοπλισμός τουριστικού καταστήματος, και νεωτερισμού, ήτοι βιτρίνες, ράφια, σταντέρ, γραφεία, καλαθάκια και άλλα πολλά. Τηλ. 0945847690 κ. Γιώργος
843-28/3

ΠΩΛΕΙΤΑΙ επιχείρηση τουριστικών ειδών, θαλάσσης, ψιλικών, εν λειτουργία, κεντρικά, κοντά στη θάλασσα. Τηλ. 33254 - 28380
844-30/3

ΠΩΛΕΙΤΑΙ οικόπεδο στο συνεταιρισμό «ΑΠΟΛΛΩΝ» γωνιακό - προνομιούχο. Τιμή 16.500.000 δρχ. Τηλ. 27502, 0944/652927
903-5/4

ΠΩΛΕΙΤΑΙ ο κάτωθι εξοπλισμός εστιατορίου:
1) Ψωμοθήκη ανοξείδωτη καινούργια, 80Χ70, 2) Τοστιέρα διπλή, 3) Τοστιέρα μονή, 4) Πλατό μονό, 5) Τέντες καινούργιες, και διάφορα άλλα είδη. Τηλ. 0946409969 και 23568
870-30/3

ΠΩΛΕΙΤΑΙ εξοπλισμός (έπιπλα) από ενοικιαζόμενα δωμάτια σε πολύ καλή κατάσταση. Πληροφορίες τηλ. 61004 και 68187
868-30/3

ΠΩΛΕΙΤΑΙ 2άρι διαμέρισμα, 2ου ορόφου (33τ.μ.) καινούργιο (μονόχωρο), επί της Αθηνών Ανάληψη. Τηλ. 27082 - 26476 και 0944347405
Μ9-1/4

ΠΩΛΕΙΤΑΙ 4άρι διαμέρισμα ισόγειο, 124τ.μ. καινούργιο, επί της οδού Αθηνών - Ανάληψη. Τηλ. 27082 - 26476 και 0944347405
Μ9-1/4

ΠΩΛΕΙΤΑΙ αγρός 4000τ.μ., στην περιοχή Κανδυλί, του Δήμου Ιαλυσού. Τηλ. 27082 - 26476 και 0944347405
Μ9-1/4

ΠΩΛΕΙΤΑΙ 3άρι διαμέρισμα (114τ.μ.) επί της οδού Κέννεντυ. Τηλ. 27082 - 26476 και 0944347405
Μ9-1/4

ΠΩΛΕΙΤΑΙ μερίδα στο συνεταιρισμό Λινδίων Ρόδου (περιοχή Ηλιούπολης). Πληρ. τηλ. 34124
903-1/4

ΕΥΚΑΙΡΙΑ! ΠΩΛΟΥΝΤΑΙ 4 βιτρίνες τουριστικού καταστήματος, 3 πάγκοι κατασκευής Βομβύλα και δύο τέντες κομπλέ. Όλα μαζί 250.000 δρχ. μετρητοίς. Πληροφορίες τηλ. 93926
923-31/3

ΠΩΛΕΙΤΑΙ
ΜΕΖΟΝΕΤΑ
155τ.μ., σε πανοραμική τοποθεσία, διαμπερής, με αυλή εμπρός και πίσω, τζάκι, εντοιχισμένη κουζίνα, πολλούς αποθηκευτικούς χώρους, πορτοπαράθυρα DORAL, 2 WC και με δυνατότητα τρίτου. Στην πίσω αυλή υπάρχει κτιστός φούρνος και ψησταριά.
Τιμή 63.000.000 - Δάνεια δεκτά
Πληροφορίες τηλ. 0937225017
Χ2328-14/4

ΠΩΛΟΥΝΤΑΙ
α) Διαμέρισμα 94τ.μ., Ανω Ροδίνι, ανατολικομεσημβρινό με θέα, σε τιμή ευκαιρίας
β) Μονοκατοικία στη Μητρόπολη, ευκαιρία
γ) Κατάστημα στο Φαληράκι, στο Εμπορικό Κέντρο Εψιλον
δ) Περιοχή Κανδυλί, αγρόκτημα 2000τ.μ. ή 4000τ.μ.
Πληροφορίες κ. Βρατσάλη Ελένη
κτηματομεσίτης
Τηλ. 65300 - 63834
κινητό 0945105362
881-8/4

ΠΩΛΕΙΤΑΙ
επιχείρηση 15 ετών, με σταθερή πελατεία. Η επιχείρηση δίνεται με ή χωρίς το εμπόρευμα
Τηλ. 78733 - 22529 κ. Σοφία,
ώρες καταστημάτων
651-5/4

ΕΝΟΙΚΙΑΖΕΤΑΙ
ΕΠΙΠΛΩΜΕΝΗ ΓΚΑΡΣΟΝΙΕΡΑ
ΕΠΙΛΩΜΕΝΗ
ΙΩΑΝΝΙΝΩΝ 13 - ΑΝΑΛΗΨΗ
Πληροφορίες
τηλ. 63495
932-6/4

ΕΝΟΙΚΙΑΖΟΝΤΑΙ
επιπλωμένα στούντιος
και διαμερίσματα στην Τήλο για όλο το χρόνο, δίνονται και σε πρακτορεία
Πληροφορίες κ. Γιώργο
Τηλ. 0946464455
Χ2322-4/4

ΕΙΣ ΙΑΛΥΣΟΝ
ΕΠΙ ΤΗΣ ΟΔΟΥ ΙΕΡΟΥ ΛΟΧΟΥ ΠΛΗΣΙΟΝ ΧΡΥΣΗ ΑΚΤΗ
ΕΝΟΙΚΙΑΖΟΝΤΑΙ
δύο καταστήματα νεόκτιστα επιφ. 40τ.μ. έκαστον, και ένα διαμέρισμα ορόφου επ. 55τ.μ. δύο δωματίων.
Πληροφορίες
Από την εκκλησιαστική επιτροπή Ιερού Ναού Κοιμήσεως Θεοτόκου, ώρες απογευματινές από 17μ.μ έως 19μ.μ
852-28/3

ΕΝΟΙΚΙΑΖΕΤΑΙ
κατάστημα
γωνία Αγίου Νικολάου και Δαμασκηνού
Τηλ.24019
803-31/3

ΕΝΟΙΚΙΑΖΟΝΤΑΙ
1) στούντιο με κουζίνα και μπάνιο, πλήρως εξοπλισμένο
2) μεζονέτα με σαλόνι, κουζίνα, μπάνιο και ένα υπνοδωμάτιο
Τηλ. 61628 και 0974435364
158-1/4

ΕΝΟΙΚΙΑΖΟΝΤΑΙ

1. ΡΟΔΟΣ (Σοφ. Βενιζέλου - 100 Μαγαζιά)
Κεντρικό διαμπερές κατάστημα εμβαδού 60,00 μ.τ. με υπόγειο 60,00 τ.μ. και πατάρι 30.00 μ.τ.

2. ΡΟΔΟΣ (Σοφ. Βενιζέλου - 100 Μαγαζιά)
Κατάστημα σε απόσταση 5,00 μ. από τον κεντρικό δρόμο, εντός της στοάς, εμβαδού 30,00 μ.τ. με υπόγειο 30,00 μ.τ. και πατάρι 15,00 τ.μ.

Πληροφορίες πρωινές ώρες στο τηλέφωνο 0938626149
921-8/4

πωλήσεις

ΠΩΛΟΥΝΤΑΙ: 1) Ανάληψη, διαμερίσματα των 69τ.μ., 94τ.μ. και 116τ.μ., 2) Κανδυλί, μονοκατοικία υπό κατασκευή των 140 - 200τ.μ., με 1.300μ. αυλή, 3) Ροδίνι, 3 διαμερίσματα τα 2 μεταχειρισμένα και το 1 σε μπετά των 90τ.μ. έκαστον, τιμή 40.000.000., 4) Τσαΐρι, μονοκατοικία 140τ.μ., δυόροφη με 1300μ. οικόπεδο, 5) Μονοκατοικία στο Τσαΐρι 100τ.μ., με 2000μ. αυλή και 6) Κιοτάρι, μονοκατοικία 60τ.μ. κοντά στην παραλία με αυλή. Πληρ. Β. Εγγλέζος, τηλ. 29308 - 22768 και κινητό 0945517415
665-31/3

ΠΩΛΕΙΤΑΙ εξοπλισμός τουριστικού καταστήματος, και νεωτερισμού, ήτοι βιτρίνες, ράφια, σταντέρ, γραφεία, καλαθάκια και άλλα πολλά. Τηλ. 0945847690 κ. Γιώργος
843-28/3

ΠΩΛΕΙΤΑΙ επιχείρηση τουριστικών ειδών, θαλάσσης, ψιλικών, εν λειτουργία, κεντρικά, κοντά στη θάλασσα. Τηλ. 33254 - 28380
844-30/3

ΠΩΛΕΙΤΑΙ οικόπεδο στο συνεταιρισμό «ΑΠΟΛΛΩΝ» γωνιακό - προνομιούχο. Τιμή 16.500.000 δρχ. Τηλ. 27502, 0944/652927
903-5/4

ΠΩΛΕΙΤΑΙ ο κάτωθι εξοπλισμός εστιατορίου:
1) Ψωμοθήκη ανοξείδωτη καινούργια, 80Χ70, 2) Τοστιέρα διπλή, 3) Τοστιέρα μονή, 4) Πλατό μονό, 5) Τέντες καινούργιες, και διάφορα άλλα είδη. Τηλ. 0946409969 και 23568
870-30/3

ΠΩΛΕΙΤΑΙ εξοπλισμός (έπιπλα) από ενοικιαζόμενα δωμάτια σε πολύ καλή κατάσταση. Πληροφορίες τηλ. 61004 και 68187
868-30/3

ΠΩΛΕΙΤΑΙ 2άρι διαμέρισμα, 2ου ορόφου (33τ.μ.) καινούργιο (μονόχωρο), επί της Αθηνών Ανάληψη. Τηλ. 27082 - 26476 και 0944347405
Μ9-1/4

ΠΩΛΕΙΤΑΙ 4άρι διαμέρισμα ισόγειο, 124τ.μ. καινούργιο, επί της οδού Αθηνών - Ανάληψη. Τηλ. 27082 - 26476 και 0944347405
Μ9-1/4

ΠΩΛΕΙΤΑΙ αγρός 4000τ.μ., στην περιοχή Κανδυλί, του Δήμου Ιαλυσού. Τηλ. 27082 - 26476 και 0944347405
Μ9-1/4

ΠΩΛΕΙΤΑΙ 3άρι διαμέρισμα (114τ.μ.) επί της οδού Κέννεντυ. Τηλ. 27082 - 26476 και 0944347405
Μ9-1/4

ΠΩΛΕΙΤΑΙ μερίδα στο συνεταιρισμό Λινδίων Ρόδου (περιοχή Ηλιούπολης). Πληρ. τηλ. 34124
903-1/4

ΕΥΚΑΙΡΙΑ! ΠΩΛΟΥΝΤΑΙ 4 βιτρίνες τουριστικού καταστήματος, 3 πάγκοι κατασκευής Βομβύλα και δύο τέντες κομπλέ. Όλα μαζί 250.000 δρχ. μετρητοίς. Πληροφορίες τηλ. 93926
923-31/3

ΠΩΛΕΙΤΑΙ
ΜΕΖΟΝΕΤΑ
155τ.μ., σε πανοραμική τοποθεσία, διαμπερής, με αυλή εμπρός και πίσω, τζάκι, εντοιχισμένη κουζίνα, πολλούς αποθηκευτικούς χώρους, πορτοπαράθυρα DORAL, 2 WC και με δυνατότητα τρίτου. Στην πίσω αυλή υπάρχει κτιστός φούρνος και ψησταριά.
Τιμή 63.000.000 - Δάνεια δεκτά
Πληροφορίες τηλ. 0937225017
Χ2328-14/4

ΠΩΛΟΥΝΤΑΙ
α) Διαμέρισμα 94τ.μ., Ανω Ροδίνι, ανατολικομεσημβρινό με θέα, σε τιμή ευκαιρίας
β) Μονοκατοικία στη Μητρόπολη, ευκαιρία
γ) Κατάστημα στο Φαληράκι, στο Εμπορικό Κέντρο Εψιλον
δ) Περιοχή Κανδυλί, αγρόκτημα 2000τ.μ. ή 4000τ.μ.
Πληροφορίες κ. Βρατσάλη Ελένη
κτηματομεσίτης
Τηλ. 65300 - 63834
κινητό 0945105362
881-8/4

ΠΩΛΕΙΤΑΙ
επιχείρηση 15 ετών, με σταθερή πελατεία. Η επιχείρηση δίνεται με ή χωρίς το εμπόρευμα
Τηλ. 78733 - 22529 κ. Σοφία,
ώρες καταστημάτων
651-5/4

ΠΩΛΕΙΤΑΙ
ΕΣΤΙΑΤΟΡΙΟ - ΠΙΤΣΑΡΙΑ
σε κεντρική πλατεία της Ρόδου, γωνιακό, δυναμικότητας 120 ατόμων.
Πληρ. κατόπιν ραντεβού
τηλ. 0937225017
816-8/4

ΠΩΛΕΙΤΑΙ
επιχείρηση
φωτιστικών και ηλεκτρολογικών υλικών
Μόνο σοβαρές προτάσεις
Πληροφορίες κατόπιν ραντεβού
τηλ. 66259 - 0946455451
835-28/3

ΠΩΛΕΙΤΑΙ
εξοπλισμός εστιατορίου, ήτοι:
1) Φούσκα καινούργια 5 μέτρων
2) Μπεν Μαρί
3) Φούρνος για πίτσες
4) Βιτρίνα ψυγείο
5) Ψυγείο θάλαμος
6) Πλατώ
7) Φριτέζα διπλή και πολλά άλλα είδη
Τηλ. 37287 και 0946006562
829-31/3

ΠΩΛΕΙΤΑΙ
ψησταριά - ρεστοράντ, λόγω φόρτου εργασίας. Πελατεία εξασφαλισμένη.
Τηλ. 37287 και 0946006562
829-31/3

ΠΩΛΕΙΤΑΙ
ΞΥΛΕΙΑ ΟΙΚΟΔΟΜΗΣ
σε καλή κατάσταση
από εταιρία
Τηλ.73245 - 73247
827-27/3

ΠΩΛΕΙΤΑΙ
ΟΙΚΟΠΕΔΟ
5 στρεμμάτων στο Κιοτάρι, με θέα τη θάλασσα, άρτιο και οικοδομήσιμο. Τιμή προσιτή.
Πληρ. τηλ. 35652 και 0932572381
194-31/3

ΕΥΚΑΙΡΙΑ!
ΠΩΛΕΙΤΑΙ μεζονέτα γωνιακή, με θέα τη θάλασσα, σε μπετά, στα Κοσκινού, κοντά στην πλατεία, και το σχολείο και αποτελείται από 100τ.μ. υπόγειο, 70τ.μ. ημιυπόγειο και 130 τ.μ. πρώτος και δεύτερος όροφος. Δεκτή και ανταλλαγή με άλλο ακίνητο
Τηλ. 67080 και 0944807951 κ. Τάσο
757-25/3

ΠΩΛΕΙΤΑΙ
μονοκατοικία στα Μάσαρι, με τρεις κρεβατοκάμαρες, 2 WC, επιπλωμένο, με τζάκι, αιρκοντίσιον, κήπο μεγάλο, επτά καρποφόρα δέντρα, εσωτερικά 120τ.μ., το όλο είναι 500μ., σε τιμή ευκαιρίας λόγω αναχωρήσεως στο εξωτερικό, μόνο με 25.000.000 δρχ.
Τηλ. 0244/51456
Χ2320-8/4

μαθήματα

ΜΑΘΗΜΑΤΙΚΟΣ
απόφοιτος Αριστοτελείου Πανεπιστημίου Θεσσαλονίκης, παραδίδει ιδιαίτερα μαθήματα για μαθητές δημοτικού - γυμνασίου - λυκείου.
Τηλ. 0241/36631
879-13/4

ΑΝΑΚΟΙΝΩΣΗ
ΜΑΘΗΜΑΤΑ
*** Computer ***
PROGRAM COMPUTER PM
ΕΓΓΡΑΦΕΣ
** ΤΩΡΑ **
Τμήματα για:
Παιδιά - Ενήλικες
Αρχάριους - Μαθητές
Επαγγελματίες
Αντίκρυο Εργασίας
Διδάσκει πτυχιούχος Πανεπιστημίου Αμερικής
ΜΑΝΩΛΗΣ Ι. ΣΟΦΙΛΛΑΣ
Κοδριγκτώνος 91
Τηλ. (0241) 31761
Μ22-31/3

ΕΤΑΙΡΙΑ ΠΑΡΟΧΗΣ ΥΠΗΡΕΣΙΩΝ,
ειδικευμένη στη διαχείριση ευρωπαϊκών προγραμμάτων, η οποία εδρεύει στην Ερμούπολη της Σύρου, προτίθεται να ιδρύσει υποκατάστημα στη Ρόδο για τη στελέχωση του οποίου

ΖΗΤΑΕΙ

Α) Αρχιτέκτονα Μηχανικό, ο οποίος να διαθέτει ικανή εμπειρία στα δημόσια έργα. Πιθανή εμπειρία στη διαχείριση προγραμμάτων θα εκτιμηθεί ιδιαίτερα. Οι υποψήφιοι θα πρέπει να διαθέτουν γνώση των διαδικασιών ωρίμανσης των δημοσίων έργων, γνώση της δομής του δημόσιου τομέα και ικανότητα συνδιαλλαγής με τις δημόσιες υπηρεσίες.

Αιτήσεις μηχανικών με ειδικότητα διάφορη των δύο ως άνω, καθώς και αποφοίτων ΤΕΙ, οι οποίοι πληρούν τις υπόλοιπες προϋποθέσεις, θα συνεξετασθούν.

Β) Υπάλληλο γραφείου με άριστες γνώσεις:
- Στη δακτυλογράφηση ελληνικού και αγγλικού κειμένου
- Στο χειρισμό Microsoft Word, Excel, Power Point, Ηλεκτρονικού ταχυδρομείου.
- Στην αρχειοθέτηση
- Στη διαχείριση γραφείου (πρωτόκολλο, αλληλογραφία, κλπ)
- Αγγλικής γλώσσας

Αμφότερες οι θέσεις είναι πλήρους απασχόλησης με σύμβαση ορισμένου χρόνου, οι δε αποδοχές θα εξαρτηθούν από τα προσόντα των υποψηφίων.

Οι ενδιαφερόμενοι μπορούν να αποστείλουν πλήρες βιογραφικό σημείωμα, σημειώνοντας διεύθυνση και τηλέφωνο, συνοδευόμενο από αντίγραφα τίτλων σπουδών και φωτογραφία, με την ένδειξη «Στελέχωση γραφείου Ρόδου», στη διεύθυνση: Τ.Θ. 92, 84100 Σύρος

Η επιχείρηση θα δέχεται βιογραφικά σημειώματα που θα έχουν φθάσει στα γραφεία της μέχρι τις 10 Απριλίου 2001. Την αρχική αξιολόγηση των υποψηφίων θα ακολουθήσει συνέντευξη στη Ρόδο μεταξύ 23 και 30 Απριλίου 2001
Χ.Λ-7/4

WATER PARK
Faliraki - Rodos HELLAS

Το πάρκο αναψυχής **"The Waterpark"** ζητά νέους και νέες προκειμένου να καλύψει τις εξής θέσεις εργασίας:
- Μπαρ
- Σέρβις
- Ταμπλώ
- Πωλητές τουριστικού καταστήματος
- Ναυαγοσώστη
- Καθαριότητας
- Φροντίδα κήπων
- Συντηρητή • Γραφίστα

Για πληροφορίες και συμπλήρωση αιτήσεων (απαιτείται πρόσφατη φωτογραφία) μπορείτε να επικοινωνείτε καθημερινά από 09.00-15.00 στο τηλέφωνο 84300.
Χ2308-31/3

Από μεγάλη ξενοδοχειακή μονάδα 5 Αστέρων
ΖΗΤΕΙΤΑΙ
ΥΠΑΛΛΗΛΟΣ ΓΙΑ ΤΟ ΤΜΗΜΑ ΚΡΑΤΗΣΕΩΝ
Απαραίτητα προσόντα:
- Γνώση του προγράμματος FIDELIO
- Ανάλογη προϋπηρεσία τουλάχιστον 1 έτους
- Αριστη γνώση αγγλικής και γερμανικής ή γαλλικής γλώσσας

Πληροφορίες κα Ιωάννα Μέγρη, τηλ. 25015
Χ2288-31/3

ΔΙΑΜΕΡΙΣΜΑ «ΠΡΟΒΟΛΗΣ»
ΠΩΛΕΙΤΑΙ
ΔΙΑΜΕΡΙΣΜΑ
Ε=126 τ.μ., β' όροφος
επί της οδού Αμμοχώστου, κατάλληλο για κάθε χρήση.
Πληροφορίες: (μόνο σε επώνυμους)
«TOP PROPERTIES»
κ. ΓΕΩΡΓΙΟ ΠΙΠΙΝΟ -
ΤΗΛ. 23895 & 0944676003
207-1/4



ΒΟΥΛΚΑΝΙΖΑΤΕΡ
ΕΜΠΟΡΙΑ ΕΛΑΣΤΙΚΩΝ
(και ελαφρώς μεταχειρισμένα εισαγωγής)
ΖΑΝΤΕΣ - ΖΥΓΟΣΤΑΘΜΙΣΕΙΣ
MOTO SERVICE & ΕΠΙΣΚΕΥΕΣ
"JIMMY' S"
ΔΗΜΗΤΡΗΣ ΜΙΧΕΛΗΣ
ΑΘΗΝΩΝ & ΚΟΜΟΤΗΝΗΣ - ΑΝΑΛΗΨΗ
ΤΗΛ.67310
188-31/3

ΤΑ ΕΣΤΙΑΤΟΡΙΑ «ΦΩΤΗΣ»
ΖΗΤΟΥΝ
ΣΕΡΒΙΤΟΡΟΥΣ - ΣΕΡΒΙΤΟΡΕΣ - ΒΟΗΘΟΥΣ
ΓΙΑ 12ΜΗΝΗ ΑΠΑΣΧΟΛΗΣΗ
Πληροφορίες τηλ. 24272 - 27359 κ. Γιώργος
Χ2144-18/3

ΠΩΛΟΥΝΤΑΙ
ΜΟΝΟ ΑΠΟ ΤΟ ΓΡΑΦΕΙΟ ΜΑΣ
1) 2 όροφοι σε γωνιακό κεντρικό σημείο, έκαστος 90τ.μ., κατάλληλος για γραφείο, ιατρείο, πρακτορείο, οικία, κλπ. Καταπληκτική περίπτωση
2) 3 μεζονέτες σε γιαπί και γκαράζ έκαστη, με οικόπεδο 2 στρέμματα έκαστη, 100 μέτρα από τη θάλασσα, θέα φανταστική
3) Διαμερίσματα 4άρια με γκαράζ λουξ κατασκευής, τεράστιες βεράντες, αυτόνομη θέρμανση, κλπ, σε καταπληκτική περιοχή.
4) Μαγαζί γωνιακό, στο Μαντράκι
5) Διαμερίσματα 2άρια, 3άρια, 4άρια, σε διάφορες περιοχές της πόλεως
6) Μεζονέτες σε γιαπί ή έτοιμες
7) Οικόπεδα, κτήματα
8) Ενοικιάσεις μαγαζιών

Γ. ΝΕΟΦΥΤΟΥ
ΔΗΜ. ΘΕΟΔΩΡΑΚΗ 40 - ΤΗΛ. 20989 - 21434
Χ2286-31/3

ΑΠΟ ΜΕΓΑΛΗ ΑΝΩΝΥΜΗ ΕΜΠΟΡΙΚΗ ΕΠΙΧΕΙΡΗΣΗ
ΖΗΤΕΙΤΑΙ
πτυχιούχος λογιστής/στρια για να αναλάβει μηχανογραφημένο λογιστήριο με πλήρη απασχόληση ωραρίου.
Προϋπηρεσία και βιογραφικό σημείωμα απαραίτητα. Θα τηρηθεί πλήρη εχεμύθεια
Για πληροφορίες γ. Γιώργο, τηλ. 68014
Χ2311-31/3

ΠΩΛΟΥΝΤΑΙ
ελαφρώς μεταχειρισμένα φορτηγά αυτοκίνητα, εισαγωγής μας, επαγγελματικά και γεωργικά
1) MITSUBISHI L 300 κλειστό μακρύ
2) MITSUBISHI L 300 κλειστό κοντό
3) FORD TRANSIT κλούβα
4) FORD TRANSIT ανοικτό
5) MERCEDES MB 100 κλειστό
6) MERCEDES 309 D ανοικτό
7) MERCEDES 813 ανοικτό
8) OPEL COMBO κλειστό
9) GOLF stasion wagon
10) MERCEDES 309 ψυγείο - συντήρηση
11) VOLKSWAGEN υδρόψυκτο ψυγείο - συντήρηση
12) VOLKSWAGEN κλούβα 1600 c.c.
13) ΤΖΙΠ ISUZU TROOPER 4Χ4
ΠΛΗΡΟΦΟΡΙΕΣ
ΔΗΜΗΤΡΙΟΣ ΒΡΟΥΛΗΣ
Τηλ. 62171-65171, 3ο χλμ Ρόδου Λίνδου
Χ2270-31/3

ΔΩΔΕΚΑΝΗΣΙΑΚΕΣ ΑΠΟΦΡΑΞΕΙΣ
«ΚΟΛΟΣΣΟΣ»

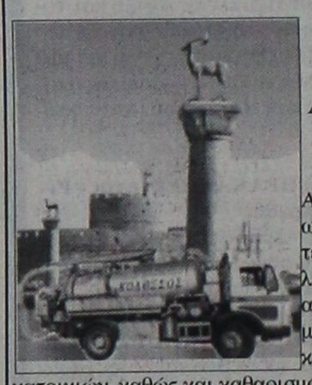

ΑΠΟΦΡΑΞΕΙΣ ΚΑΘΑΡΙΣΜΟΙ ΑΠΟΧΕΤΕΥΣΕΩΝ & ΒΟΘΡΩΝ
Αναλαμβάνουμε πάσης φύσεως αποφράξεις οποιουδήποτε μήκους και πλάτους. Αναλαμβάνουμε καθαρισμούς αποχετευτικών αγωγών, δήμων, ξενοδοχείων, στρατιωτικών μονάδων, σπιτιών, πολυκατοικιών, καθώς και καθαρισμούς βιολογικών μονάδων με μηχάνημα υψηλής πιέσεως σε όλη τη Δωδεκάνησο.
Κ. ΠΗΔΙΑΚΗΣ - Π. ΚΑΣΕΡΗΣ
Πληρ. τηλ. 47915 - 91881
κινητό: 0944/325234 και 0977/717048
673-31/3

ΠΩΛΟΥΝΤΑΙ
Α) Στην οδό Ιωάννη Μεταξά και Ανθούλας Ζερβού στο Νιοχώρι:
- Ορόφοδιαμερίσματα, αρίστης κατασκευής των 136τ.μ., με θέση στάθμευσης και υπόγεια αποθήκη 12τ.μ., με κεντρική θέρμανση με αυτονομία
- Διαμερίσματα 138, 105, 97, 91, 81, 63, 55 με θέση στάθμευσης, κεντρική θέρμανση με αυτονομία
- Καταστήματα των 140 και 70τ.μ.

Β) Στην οδό Αποστόλου Πα

ΠΡΟΟΔΟΣ ΜΙΚΡΕΣ ΑΓΓΕΛΙΕΣ ΜΙΚΡΕΣ ΑΓΓΕΛΙΕΣ ΠΡΟΟΔΟΣ

διάφορα

ΥΔΡΑΥΛΙΚΑ - ΚΑΛΟΡΙΦΕΡ
ΓΙΑΝΝΗΣ ο ΑΤΛΑΣΗΣ
ΕΓΚΑΤΑΣΤΑΣΕΙΣ
ΑΤΟΜΙΚΕΣ & ΚΕΝΤΡΙΚΕΣ
ΘΕΡΜΑΝΣΕΙΣ
ΣΥΝΤΗΡΗΣΕΙΣ
Τηλ. 29898- 64972
435-31/3

ΑΠΟΦΡΑΞΕΙΣ ΚΑΘΑΡΙΣΜΟΙ ΑΠΟΧΕΤΕΥΣΕΩΝ -ΞΕΒΟΥΛΩΜΑΤΑ

Υδραυλικός, αναλαμβάνει πάσης φύσεως υδραυλικές εργασίες
κ. Δημήτρης
Αναλαμβάνουμε τον καθαρισμό αποχετεύσεων πολυκατοικιών και ξενοδοχείων με νέο ηλεκ/το μηχάνημα
ΟΙ ΑΠΟΧΕΤΕΥΣΕΙΣ ΓΙΝΟΝΤΑΙ ΣΑΝ ΝΑ ΤΙΣ ΠΕΡΑΣΑΤΕ ΣΗΜΕΡΑ
ΕΡΓΑΣΙΑ ΕΙΤΥΗΜΕΝΗ
ΔΩΡΕΑΝ ΜΕΤΑ ΑΠΟ ΚΑΘΕ ΑΠΟΦΡΑΞΗ ΨΕΚΑΣΜΟΣ ΤΩΝ ΦΡΕΑΤΙΩΝ ΓΙΑ ΜΙΚΡΟΒΙΑ ΚΑΙ ΚΑΤΣΑΡΙΔΕΣ
Τηλ. 90230 μαγαζί και 31990, ΓΙΑ ΑΜΕΣΗ
ΕΞΥΠΗΡΕΤΗΣΗ ΣΑΣ ΣΤΟ ΚΙΝΗΤΟ ΜΑΣ ΤΗΛΕΦΩΝΟ
0944344911
257-1/4

ΤΑΠΗΤΟΚΑΘΑΡΙΣΤΗΡΙΟ WASH AND CARE
ΚΑΘΑΡΙΣΜΟΣ ΚΑΙ ΦΡΟΝΤΙΔΑ
Συνδυάσαμε την πολυετή πείρα μας και τα ολοκαίνουρια μηχανήματά μας και αναλαμβάνουμε:
- Καθαρισμό- φροντίδα - φύλαξη χαλιών - μοκετών
- Παραλαβή από το σπίτι μ' ένα τηλεφώνημα
- Επιτόπιος καθαρισμός, σαλονιών, μοκετών, μαξιλαράκια επιχειρήσεων

ΦΑΡΜΑΚΙΔΗΣ ΕΥΣΤΑΘΙΟΣ
ΤΗΛ. 0241 - 68189
5ο χλμ. Λ. Ρόδου Λίνδου 237
659-5/4

ΣΧΟΛΗ ΟΔΗΓΩΝ ΚΟΥΣΗ ΠΑΝΤΕΛΗ
ΔΙΠΛΩΜΑΤΑ: ΕΡΑΣΙΤΕΧΝΙΚΑ ΕΠΑΓΓΕΛΜΑΤΙΚΑ -ΜΟΤΟΣΙΚΛΕΤΑΣ
- Επεκτάσεις όλων των κατηγοριών.- Αναθεωρήσεις ληγμένων αδειών- Μετατροπές ξένων αδειών σε ελληνικές.

Οδός Βαλαωρίτου 9- έναντι HOTEL SEMIRAMIS πίσω από το Νοσοκομείο
INTERNET: WWW ADRESS
email:koysisp@hol.gr
Δεκτές όλες οι πιστωτικές κάρτες.
ΠΡΟΣΟΧΗ: ΜΑΘΗΜΑΤΑ: α) μοτ/τας ανεξαρτήτου- μεγάλου κυβισμού > 500c.c.
Στην κατηγορία ανεξαρτήτου κυβισμού, η εκπαίδευση γίνεται με μοτοσυκλέτα 500cc
β) μοτ/τας έως 125c.c.
ΔΙΑΘΕΤΟΥΜΕ ΕΠΙΣΗΣ ΚΑΙ ΑΥΤΟΜΑΤΕΣ ΜΟΤΟΣΥΚΛΕΤΕΣ ΕΩΣ 125 c.c.
γ) μοτοποδηλάτου <50c.c.
ΠΡΟΣΟΧΗ!!! ΣΤΗ ΣΧΟΛΗ ΜΑΣ ΠΑΡΑΔΙΔΟΝΤΑΙ ΚΑΙ ΜΑΘΗΜΑΤΑ ΘΕΩΡΗΤΙΚΗΣ ΔΙΔΑΣΚΑΛΙΑΣ
ΠΑΡΑΛΑΒΗ ΤΩΝ ΜΑΘΗΤΩΝ ΜΑΣ ΚΑΙ ΑΠΟ ΤΙΣ ΟΙΚΙΕΣ ΤΟΥΣ
Τηλ.: 29157-73820-94777 οικία ΚΑΙ ΑΝΑ ΠΑΣΑ ΣΤΙΓΜΗ ΣΤΑ ΚΙΝΗΤΑ ΤΗΛ **0944511313 - 0944203343**
842-15/4

ΜΟΝΩΣΕΙΣ
20 ΧΡΟΝΙΑ!
ΑΡΧΩΝ ΣΑΜΑΡΤΖΗΣ
ΠΛΗΡΟΦΟΡΙΕΣ ΤΗΛ.
23030-32054
X224-31/33

ζητήσεις

ΖΗΤΕΙΤΑΙ πωλήτρια που να γνωρίζει γερμανικά για να εργαστεί σε αργυροχρυσοχοείο. Τηλ. 32790, 10-12π.μ. και 5-7μ.μ.
745-13/4
ΖΗΤΟΥΝΤΑΙ 1) Μάγειρας και βοηθός μαγείρου και 2) λαντζιέρα. Τηλ. 0932143039
775-30/3
ΕΧΩ ΓΝΩΣΕΙΣ Η/Υ, Singular, Microsoft, word & Excel & ζητώ πρωινή ημιαπασχόληση (π.χ. για καταχώρηση τιμολογίων), σε λογιστικό γραφείο. Διαθέτω μεταφορικό μέσον. Τηλ. 75814 ή 0937194352
490-28/3
ΚΥΡΙΟΣ επαγγελματίας ψήστης και μάγειρας, ζητάει εργασία.
Τηλ. 0972373167
841-30/3
ΖΗΤΟΥΝΤΑΙ νέες ευπαρουσίαστες για εργασία σε καφετέρια, ηλεκτρονικά. Μισθός πολύ καλός. Πληρ. κ. Γιώργο, τηλ. 28837
848-28/3
ΖΗΤΕΙΤΑΙ σερβιτόρα για να εργαστεί στην πιτσαρία Ολύμπια, 25ης Μαρτίου 12. Τηλ. 21620, 3μ.μ.
869-30/3
ΖΗΤΟΥΝΤΑΙ πωλήτριες από κοσμηματοπωλείο, 6ο χλμ λεωφ. Καλλιθέας. Τηλ. 67375, κιν.: 0946104348 και 0942689635
865-30/3
ΖΗΤΟΥΝΤΑΙ πωλήτριες με προϋπηρεσία, που να γνωρίζουν ξένες γλώσσες για τουριστικό κατάστημα. Πληρ. τηλ. 39384
856-30/3
ΖΗΤΕΙΤΑΙ αρτοποιός, με προϋπηρεσία, για να εργαστεί σε αρτοποιείο εντός πόλεως. Πληροφορίες τηλ. 39070
213-28/3
ΖΗΤΕΙΤΑΙ κοπέλα για να εργαστεί ως πωλήτρια σε μίνι μάρκετ στο Φαληράκι. Τηλ. 31413
880-31/3
ΖΗΤΟΥΝΤΑΙ 1) διευθυντής και 2) ρεσεψιονίστας για να εργαστούν σε ξενοδοχείο στο Φαληράκι 62 δωματίων. Τηλ. 85365, 4μ.μ.
890-1/4
ΖΗΤΕΙΤΑΙ κατάστημα 50τ.μ. και άνω, σε κεντρικό σημείο. Τηλ. 31053 - 29939
898-1/4
ΖΗΤΕΙΤΑΙ νεαρή κοπέλα για εργασία σε τουριστικό κατάστημα στην Παλιά Πόλη που να μιλάει αγγλικά ή γερμανικά. Συνεχές ωράριο. Τηλ. 52118 ή 0944850456
910-12/4
ΖΗΤΕΙΤΑΙ υπάλληλος για τουριστικό σούπερ μάρκετ στην παραλία Ιαλυσού για σπαστό ωράριο. Τηλ. 94636 - 75975
911-1/4
ΖΗΤΕΙΤΑΙ μάγειρας - βοηθός μαγείρου - σερβιτόροι - λαντζιέρα - μπουφετζού - σερβιτόρα για πρωινή εργασία στην παραλία, για εστιατόριο - Ψαροταβέρνα στην παραλία Ιαλυσού. Πληρ. κ. Μιχάλη τηλ. 28372 (17-19μ.μ.) - 92319(10π.μ.-13μ.μ.) και κινητό 0932082077
908-1/4
Η ΕΤΑΙΡΙΑ DRIVE RENT A CAR, με έδρα τη Ρόδο και υποκαταστήματα στη Λίνδο και Λάρδο, ζητά για άμεση πρόσληψη, άτομα με τα εξής προσόντα: 1) Δίπλωμα οδηγού ερασιτεχνικό, 2) γλώσσες, αγγλικά ή γερμανικά. Βιογραφικό στη διεύθυνση: Αυστραλίας 2 - Τηλ. 35141 ή λεωφόρου Λίνδου, 5ο χλμ., τηλ. 68243
X2333-4/4
ΖΗΤΕΙΤΑΙ κοπέλα για ημιαπασχόληση σε μπουτίκ ρούχων. Τηλ. 52429
938-4/4
ΖΗΤΕΙΤΑΙ οδηγός με δίπλωμα γ' κατηγορίας για να εργαστεί σε εταιρία τροφίμων. Πληρ. τηλ. 67386 - 64113
925-4/4
ΖΗΤΟΥΝΤΑΙ υπάλληλοι για εταιρία ενοικιάσεως αυτοκινήτων με γνώσεις αγγλικής - γερμανικής. Απαραίτητο βιογραφικό σημείωμα. Τηλ. 76295 - 7 - fax: 76298
922-4/4

TUI HELLAS
ΖΗΤΑ
προσωπικό με γνώση ξένων γλωσσών και εμπειρία στη χρήση υπολογιστού (προγράμματα Microsoft)
Πληρ. στο τηλ. (0241) 89501
Δευτέρα - Παρασκευή από 09.00 έως 16.00 η ώρα
930-4/4

ΖΗΤΟΥΝΤΑΙ
1) Τεχνίτες ηλεκτρολόγοι οικοδομών
2) Τεχνίτης πλακάς
3) Οικιακή βοηθός (Ελληνίδα)
Πληρ. τηλ. 66698
από 8.30 - 14.30
M23-30/3

ΖΗΤΟΥΝΤΑΙ
ΓΙΑ ΑΜΕΣΗ ΠΡΟΣΛΗΨΗ ΔΙΑΝΟΜΕΙΣ ΗΛΙΚΙΑΣ
20 - 30 ΕΤΩΝ, με δίπλωμα οδήγησης μοτοποδηλάτου και αυτοκινήτου, χωρίς στρατιωτικές υποχρεώσεις, για μόνιμη πρωινή απασχόληση σε φαρμακαποθήκη.
Οι ενδιαφερόμενοι μπορούν να περάσουν Δευτέρα έως Παρασκευή, ώρες 14.00-16.00 από τη διεύθυνση:
MEDIQUICK A.E. Μάρκου Μαλλιαράκη 22 (πάροδος Καναδά)
210-27/3

ΑΠΟ ΤΟ ΥΠΕΡ ΜΑΡΚΕΤ ΣΠΑΝΟΣ
ΖΗΤΕΙΤΑΙ
νεαρός με εκπληρωμένα στρατιωτικά καθήκοντα, για να εργαστεί στο κατάστημα.
Τηλ. 32335 -32695
X2273-31/3

Από τα καταστήματα «STEFANEL» της πόλεως Ρόδου
ΖΗΤΕΙΤΑΙ
ΠΩΛΗΤΡΙΑ ΓΙΑ ΠΛΗΡΗ ΑΠΑΣΧΟΛΗΣΗ
Τηλ. 20721
T432-3/4

GESUGHT WERDEN
DEUTCH SPRACHICE
FRAÜEN ALS
VERKAÜFERINE FÜR
JUWELIERGESCHAFTE
INF. 60110, 10-12π.μ.
ZHTEITAI
κοπέλα που να ομιλεί γερμανικά για να εργασθεί ως πωλήτρια σε χρυσοχοείο.
Τηλ. 60110, 12π.μ.
202-1/4

ΖΗΤΕΙΤΑΙ
ΠΩΛΗΤΡΙΑ
για να εργαστεί σε τουριστικό κατάστημα ενδυμάτων, να γνωρίζει μία ξένη γλώσσα
Πληροφορίες τηλ.
33274 και 0945364535
857-31/3

ΖΗΤΕΙΤΑΙ
ΑΠΟΘΗΚΑΡΙΟΣ, για μόνιμη πρωινή απασχόληση, σε φαρμακαποθήκη, προϋπηρεσία απαραίτητη.
Οι ενδιαφερόμενοι μπορούν να περάσουν Δευτέρα έως Παρασκευή, ώρες 14.00-16.00 από τη διεύθυνση:
MEDIQUICK A.E. Μάρκου Μαλλιαράκη 22 (πάροδος Καναδά)
210-27/3

ΖΗΤΕΙΤΑΙ
υπάλληλος να εργαστεί σε εταιρία μεταφορών με δίπλωμα γ' κατηγορίας ο οποίος να είναι γνώστης της τοπικής αγοράς. Τυχόν προϋπηρεσία θα ληφθεί υπόψη
Τηλ. 68800
ΓΔ-1/4

ΜΟΥΣΙΚΟΣ ΜΕ ΡΕΠΕΡΤΟΡΙΟ ΛΑΪΚΟ ΚΑΙ ΤΟΥΡΙΣΤΙΚΟ ΠΡΟΓΡΑΜΜΑ ΜΕ ΤΟ ΔΕΚΑΧΡΟΝΟ ΜΑΪΚ ΣΤΟ ΜΠΟΥΖΟΥΚΙ ΚΑΙ ΣΤΟ ΤΡΑΓΟΥΔΙ
ΖΗΤΑΕΙ
ΣΥΝΕΡΓΑΣΙΑ
με ξενοδοχεία και καταστήματα
Τηλ. 0972973726, 0946962698 και 39679
909-8/4

ΖΗΤΕΙΤΑΙ
ΠΩΛΗΤΡΙΑ
για να εργασθεί σε τουριστικό κατάστημα στο Φαληράκι, με συνεχές απογευματινό ωράριο. Μισθός ικανοποιητικός
Τηλ. 0944250825
κ. Μάνος
906-1/4

ΖΗΤΕΙΤΑΙ
ΜΑΓΕΙΡΑΣ
για να αναλάβει υπεύθυνα αλα καρτ ελληνική και διεθνή κουζίνα.
Επίσης ζητείται βοηθός σερβιτόρου.
Τηλ. 23264, κ. Αντώνη
863-31/3

H EXPRES SERVIS
ΖΗΤΑ
1) Δεσποινίδα ή κυρία με γνώση Η/Ρ και γνώση αγγλικών για τη θέση γραμματέα
2) Μηχανικό αυτοκινήτων για άμεση πρόσληψη
Τηλ. 66373 από 6-8
απογευμα κ. Παναγιώτη
2038-24/3

ΖΗΤΕΙΤΑΙ
ΟΔΗΓΟΣ ΜΕ ΕΠΑΓΓΕΛΜΑΤΙΚΗ ΑΔΕΙΑ ΟΔΗΓΗΣΕΩΣ ΦΟΡΤΗΓΟΥ ΑΥΤΟΚΙΝΗΤΟΥ Γ' ΚΑΤΗΓΟΡΙΑΣ
και άνω, για διανομή τροφίμων και ποτών.
Μισθός λίαν ικανοποιητικός και ποσοστά επί των πωλήσεων
Πληροφορίες τηλ. 61225
862-1/4

ΖΗΤΕΙΤΑΙ
ΕΠΙΠΛΟΠΟΙΟΣ λουστράδόρος και βοηθός λουστραδόρου για μόνιμη απασχόληση και μισθό ικανοποιητικό.
Τηλ.65220
222-8/4

ΖΗΤΟΥΝΤΑΙ
ΝΕΟΙ ΚΑΙ ΝΕΕΣ
από τον τουριστικό οδηγό WERE AND WHAT, για το τμήμα διαφήμισης.
Τηλ. 0241/36260 και 0242/21321
ΓΔ-31/3

SOKES
FLICKOR - SOM - TALAR SVENSKA
SOM VILL JOBBA I GULDAFFAR
ZHTEITAI
από κατάστημα χρυσοχοΐας, κοπέλα σκανδιναβόφωνη, κατά προτίμηση αλλοδαπή, για να εργασθεί ως πωλήτρια.
Πληρ. τηλ.60110
10.00-12.00 π.μ.
202-1/4

ΖΗΤΕΙΤΑΙ
ΠΩΛΗΤΡΙΑ
ευπαρουσίαστη απόφοιτη λυκείου, με γνώσεις αγγλικής, για κατάστημα κρυστάλλων
Τηλ. 24238 και 22875
X2313-31/3

HALUTAAN
SUOMEA PUHUVIA MYYJIA KULTASEPÄNLIKKEESEEN PUH: 60110, 10.00-12.00π.μ.
ΖΗΤΟΥΝΤΑΙ
από κατάστημα χρυσοχοΐας, κοπέλες που να ομιλούν φινλανδικά, για να εργασθούν ως πωλήτριες
Πληρ. τηλ.60110,
10.00-12.00 π.μ.
202-1/4

ΤΟΥΡΙΣΤΙΚΟ ΚΑΤΑΣΤΗΜΑ ΣΤΗΝ Π. ΠΟΛΗ
ΖΗΤΕΙ
πωλητή ξενόγλωσσο και με πείρα σε τουριστικά ενδύματα.
Μισθός ικανοποιητικός, αναλόγως προσόντων
Τηλ. 0937746496
828-29/3

ΑΠΟ ΕΣΤΙΑΤΟΡΙΟ ΣΤΗΝ ΚΡΕΜΑΣΤΗ
ΖΗΤΕΙΤΑΙ
1) ΜΑΓΕΙΡΑΣ
2) ΒΟΗΘΟΣ ΜΑΓΕΙΡΟΥ ΚΑΙ
3) ΣΕΡΒΙΤΟΡΟΣ
Μόνιμη απασχόληση - Μισθός ικανοποιητικός
Τηλ. 94667-95173
936-6/4

ΜΗΧΑΝΟΚΙΝΗΤΑ

ΠΩΛΕΙΤΑΙ Renault clio clima - a/c 1998, 1200c.c.,πλ, παράθυρα - κλειδαριές, ραδιοκασετόφωνο, immobilizer. Σε άριστη κατάσταση, 2.000.000 δρχ. Τηλ. 0946468152, Γιώργος
800-28/3
ΠΩΛΕΙΤΑΙ FIAT CINQUECENTO 900c.c., 1999, ηλεκτρ. παράθυρα, κλειδαριές, χρώματος μπλε, σε άριστη κατάσταση, 19.000 χλμ., μόνο. Τιμή 1.500.000 δρχ. Πληρ. 27314
840-28/3
ΠΩΛΕΙΤΑΙ αυτοκίνητο FIAT PUNTO, τιμή 250.000 δρχ., σε κυκλοφορία, μοντέλο '84. Πληρ. τηλ. 0932014818
875-31/3
ΠΩΛΕΙΤΑΙ μηχανή Kavasaki 500c.c., σε άριστη κατάσταση. Δεκτός κάθε έλεγχος. Μόνο σοβαρές προτάσεις. Πληρ. τηλ. 0932233898
901-1/4
ΠΩΛΕΙΤΑΙ σκαραβαίος μοντέλο 1967 σε καλή κατάσταση. Πληρ. τηλ. 20247, 9-1.30
905-1/4

ΠΩΛΕΙΤΑΙ
OPEL KADETT 1,4
καταλ. 1991
σε άριστη κατάσταση,
1.100.000 δρχ.
Τηλ. 64071
834-28/3

ΠΩΛΕΙΤΑΙ
OPEL VEKTRA 1600 c.c., τεσσάρων ετών, με φουλ εξτρά, αιρκοντίσιον, Υ/Τ, με ABS, ζάντες, κλπ. Δεκτή ανταλλαγή με μικρότερο.
Τηλ. 67080 και 0944/807951
786-31/3

ΠΩΛΟΥΝΤΑΙ
τα ακόλουθα αυτοκίνητα σε άριστη κατάσταση:
SUBARU VIVIO 1997
CINQUECENTO 1998
SEAT IBIZA 1.0 1999
SEAT CORDOBA 1999
OPEL CORSA 1.0 1999
HYUNDAI ATOS 1999
FIAT BRAVA 1998
TOYOTA COROLLA 19998
SSANG YONG KORANDO 1998
AUTOHELLAS ATEE
12χλμ Ρόδου - Καμείρου
ΚΡΕΜΑΣΤΗ
Thl. 98200 - 25888
699-31/3

ΖΗΤΕΙΤΑΙ
ΑΠΟ ΑΝΩΝΥΜΗ ΕΤΑΙΡΙΑ
Δεσποινίδα ή κυρία με γνώσεις Η/Υ (Word, Excel) και άριστη γνώση της αγγλικής. Τυχόν γνώση και της γερμανικής θεωρείται επιπλέον προσόν.
Αποστείλατε βιογραφικό στο ΦΑΧ 34255.
Για πληροφορίες 34244 κα Ελένη ώρες γραφείου
X2321-25/3

ΖΗΤΟΥΝΤΑΙ
κοπέλες νεαρές για να εργαστούν σε αναψυκτήριο - σαντουιτσάδικο στα 100 Μαγαζιά
Τηλ. 22094 - 0932630451 κ. Δημήτρη
933-4/4

ΖΗΤΟΥΝΤΑΙ
πεπειραμένοι μηχανικοί για απασχόληση σε συνεργείο αυτοκινήτων (βενζινοκινητήρες - ντιζελοκινητήρες). Μισθός ικανοποιητικός.
Πληρ. τηλ. 47323 - 0945991905
ΓΔ-28/3

PEUGEOT KONDOR AYT/TA A.E.
ΖΗΤΟΥΝΤΑΙ οι παρακάτω ειδικότητες για τη στελέχωση του καινούργιου καταστήματος αυτ/των PEUGEOT στη Ρόδο.
1. Υπεύθυνος συνεργείου
2. Υπεύθυνος ανταλλακτικών
3. Υπάλληλοι υποδοχής και πωλήσεων
4. Μηχανικούς αυτ/των
5. Ηλεκτρολόγοι αυτ/των
6. Φανοποιούς και βαφείς αυτοκινήτων
7. Υπάλληλοι λογιστηρίου

Οι ενδιαφερόμενοι παρακαλούνται να στείλουν βιογραφικά στη διεύθυνση:Τ.Θ. 4114 - ΡΟΔΟΣ
T435-3/4

ΜΕΓΑΛΗ ΞΕΝΟΔΟΧΕΙΑΚΗ ΜΟΝΑΔΑ 5*
ΖΗΤΑ
ΓΡΑΜΜΑΤΕΑ ΔΙΕΥΘ/ΣΕΩΣ
Απαιτούμενα προσόντα:
- Πολύ καλή γνώση της αγγλικής και γαλλικής ή γερμανικής
- Πολύ καλή γνώση Η/Υ
- Προϋπηρεσία θα ληφθεί υπ' όψιν

Πληροφορίες στο 25015 κ. Ιωάννα Μέγρη

ΕΠΙΣΗΣ ζητείται κοπέλα με προϋπηρεσία σε ανθοπωλείο για διακοσμήσεις και συνθέσεις εσωτερικών χώρων
Πληροφορίες στο 25015 κ. Ιωάννα Μέγρη
X2288-31/3

ΑΠΟΦΡΑΞΕΙΣ-ΚΑΘΑΡΙΣΜΟΙ
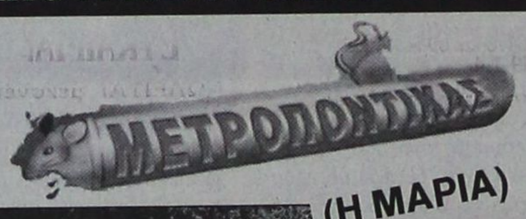

(Η ΜΑΡΙΑ)
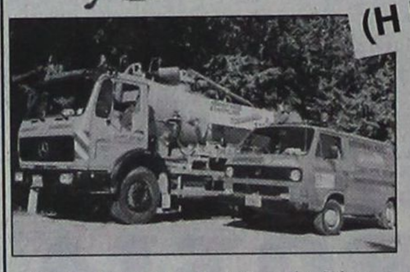
ΟΛΟ ΤΟ 24ωρο
Αναλαμβάνουμε ξενοδοχεία, δήμους, πολυκατοικίες, σπίτια, εστιατόρια, κλπ, καθώς άντληση πετρελαιοειδών από πλοία, και λιποσυλλεκτών και βιολογικών, εκκενώσεις βόθρων στην Παλιά Πόλη (και στα πιο στενά δρομάκια). Ακόμα αναλαμβάνουμε καθαρισμούς (αναπαλαιώσεις) κτιρίων με υδροβολή και κάθε είδους επιφάνειες με πείρα και υπευθυνότητα. ΜΕ ΜΟΝΑΔΙΚΑ ΣΕ ΥΨΟΣ ΠΙΕΣΗΣ ΚΑΙ ΑΝΑΡΡΟΦΗΣΗΣ ΥΠΕΡΣΥΓΧΡΟΝΑ ΜΗΧΑΝΗΜΑΤΑ ΥΔΡΟΒΟΛΗ ΣΕ ΟΛΗ ΤΗ ΔΩΔΕΚΑΝΗΣΟ.
ΒΑΡΔΕΛΛΗ Μ. -ΚΡΑΣΟΠΟΥΛΟΣ Δ. Ο.Ε.
Τηλ. 35555-94750, - Κιν. 0977/257441
e-mail:metropontikas@excite.com.
ΛΙΝΔΟΥ 1 ΡΟΔΟΣ
ΣΤΙΣ ΧΑΜΗΛΟΤΕΡΕΣ ΤΙΜΕΣ
από την Υπηρεσία Παραλλαγής Δωδεκανήσου Ο.Ε.
T239-31/3

RODOS PALACE
★★★★★
Resort Hotel • Convention Center
Το Πιο Ολοκληρωμένο Θεματικό Διακοπών & Συνεδρίων!

Το μεγαλύτερο Ξενοδοχειακό Συγκρότημα της Ρόδου, ζητεί το ακόλουθο προσωπικό:

- **Βοηθό Προσωπάρχη**
- **Νυκτερινό Receptionist**
- **Γυμνάστριες με γνώσεις Αεροβικής / Χορού / Μασάζ**
- **Hostess**
- **Σερβιτόρους**

Για πληροφορίες και συμπλήρωση αιτήσεων (απαιτείται πρόσφατη φωτογραφία) μπορείτε να απευθύνεστε προσωπικά, καθημερινά από 10.00-12.00, στη διεύθυνση:
Ξενοδοχείο Ρόδος Παλάς
Λεωφ. Ιαλυσού, Τ.Θ. 121, Ιξιά, Ρόδος
Τηλ. (0241) 25222, Fax: (0241)25350
Υπ' όψιν Κου Η. Ζάχου
M17-31/3

ΑΠΟ ΤΟ ΚΑΖΙΝΟ ΤΗΣ ΡΟΔΟΥ
ΖΗΤΟΥΝΤΑΙ
για πλήρη απασχόληση
- Υπάλληλος μηχανογράφησης
- Υπάλληλος Slots
- Σερβιτόρες καζίνο
- Καθαρίστρια
- Λατζιέρης

για μερική απασχόληση:
κρουπιέ (Dealers) (μετά από εκπαίδευση διάρκειας 3-4 εβδομάδων)
Πληροφορίες - Αιτήσεις
ΚΑΖΙΝΟ ΡΟΔΟΥ Α.Ε.
Διεύθυνση Προσωπικού, Παπανικολάου 4 - Ρόδος
Τηλ. 97530 97535, Δευτέρα - Παρασκευή (08.00-16.00)
X2280-31/3

ΑΠΟ ΤΟ ΚΑΖΙΝΟ ΤΗΣ ΡΟΔΟΥ
ΖΗΤΟΥΝΤΑΙ
για σποραδική απασχόληση (σαββατοκύριακα και εορτές) σε μόνιμη βάση οι παρακάτω ειδικότητες:
- Σερβιτόροι
- Βοηθοί Σερβιτόροι
- Βοηθοί Μαγείρου

Πληροφορίες - Αιτήσεις ΚΑΖΙΝΟ ΡΟΔΟΥ Α.Ε.
Διεύθυνση Προσωπικού, Παπανικολάου 4 - Ρόδος
Τηλ. 97530 97535, Δευτέρα - Παρασκευή (08.00-16.00)
X2280-31/3

***Από τα μεγάλα καταστήματα* ΠΑΠΠΟΥ**
ΖΗΤΟΥΝΤΑΙ
Κοπέλες για να εργαστούν ως πωλήτριες
Αιτήσεις γίνονται δεκτές στο τμήμα προσωπικού (5ος όροφος) ώρες 08.30 έως 20.30
ΠΑΠΠΟΥ ***Πληροφορίες στα τηλ.: 78881 & 78882***
X2219-31/3

ΑΠΟ ΞΕΝΟΔΟΧΕΙΟ μεγάλο Α' κατηγορίας περιοχής Φαληρακίου
ΖΗΤΟΥΝΤΑΙ
ΥΠΑΛΛΗΛΟΙ ΓΙΑ ΤΑ ΜΠΑΡ
ΑΠΟΦΟΙΤΟΙ ΣΧΟΛΗΣ ΘΑ ΠΡΟΤΙΜΗΘΟΥΝ
ΠΛΗΡΟΦΟΡΙΕΣ
ΤΗΛ. 85512, 08.00 - 14.00
X2332-6/4

Από το ΥΠΕΡΜΑΡΚΕΤ ΣΠΑΝΟΣ
ΖΗΤΕΙΤΑΙ
ΝΕΑΡΗ
για να εργαστεί στο κατάστημα
Για περισσότερες πληροφορίες τηλ. 32335 - 32695
X2273-5/4

ΟΙΚΟΔΟΜΙΚΕΣ ΕΠΙΧΕΙΡΗΣΕΙΣ ΔΙΑΚΟΓΕΩΡΓΙΟΥ ΚΑΛΛΙΣΤΟΣ
ΕΘΝ.ΑΝΤΙΣΤΑΣΕΩΣ 11 (πρώην Αννης Μαρίας)
ΠΩΛΗΣΕΙΣ ΔΙΑΜΕΡΙΣΜΑΤΩΝ - ΚΑΤΑΣΤΗΜΑΤΑ - ΑΠΟΘΗΚΕΣ - ΑΝΤΑΛΛΑΓΕΣ ΑΚΙΝΗΤΩΝ - ΑΓΟΡΕΣ ΟΙΚΟΠΕΔΩΝ ΑΝΑΛΑΜΒΑΝΟΥΜΕ ΑΝΤΙΠΑΡΟΧΕΣ
ΠΩΛΟΥΝΤΑΙ διαμερίσματα λουξ κατασκευής, με απεριόριστη θέα. Τα διαμερίσματα διαθέτουν θωρακισμένες πόρτες - εντοιχισμένες κουζίνες - ντουλάπες - εντοιχισμένο νιπτήρα με ντουλάπι - κεντρική θέρμανση αυτόνομη - ανοιγόμενα ανακλινόμενα κουφώματα με διπλά τζάμια, σίτες, ρολά - υδραυλικό ασανσέρ - τριφασικό ρεύμα.
Ολοι οι χώροι σπατουλαριστοί - εσωτερικές πόρτες MDF με σχέδιο
ΔΙΑΜΕΡΙΣΜΑΤΑ:
Επί της οδού Μεγ. Κων/νου - Κων/νου Παλαιολόγου:
- 50υ.μ. δυάρια
- 85τ.μ. τριάρια
- 110τ.μ. τεσσάρια

} ανά όροφο

Επί της Κων/νου Υδραίου - Στ. Κωτιάδη
- 70τ.μ. τριάρια
- 90τ.μ. τριάρια - τεσσάρια
- 110τ.μ. τεσσάρια
- 130τ.μ. τεσσάρια - πεντάρια

} ανά όροφο, με μεγάλες βεράντες, φανταστική θέα

Επί της λεωφ. Καλλιθέας - Καρακόνερο
- 50τ.μ. δυάρια
- 85τ.μ. τριάρια
- 110τ.μ. τεσσάρια

} ανά όροφο, με μεγάλες βεράντες, απεριόριστη θέα

ΚΑΤΑΣΤΗΜΑΤΑ (επί της λεωφ. Καλλιθέας - Καρακόνερο)
- 50τ.μ.
- 1000τ.μ.
- 150τ.μ.

ΙΑΤΡΕΙΑ - ΓΡΑΦΕΙΑ (επί της Μεγ. Κων/νου και Κων.Παλαιολόγου - Φώκιαλη)
- 50τ.μ.
- 100τ.μ.
- 150τ.μ.

Δάνεια όλων των ταμείων και όλων των τραπεζών
ΠΛΗΡΟΦΟΡΙΕΣ:
ΔΙΑΚΟΓΕΩΡΓΙΟΥ ΚΑΛΛΙΣΤΟΣ
Τηλ. 78501 - 78502 - 29318
X2277-31/3

PELLOS TRAVEL

Προσεχείς εκδρομές

με συνοδό του γραφείου μας

ΑΠΡΙΛΙΟΣ 2001

1. 16/4 - 20/4 **Προσκύνημα στον Αγιο Ραφαήλ** (ημέρα της γιορτής του) - **Μυτιλήνης – Αγος Νεκτάριος Αίγινας – Παναγιά της Τήνου** (Λεροπορική)

2. 18/4 - 21/4 τετραήμερη εκδρομή στην **ΤΟΥΡΚΙΑ** (Εφεσσος - Σμύρνη - Αϊβαλί - Πέργαμος)

3. 12/4 - 16/4 **ΠΑΣΧΑ στην ΑΙΓΥΠΤΟ** (πενθήμερη εκδρομή) με απευθείας πτήση ΡΟΔΟ - ΚΑΪΡΟ - ΡΟΔΟ

Πακέτα εκδρομών:

Α. Κάιρο - κρουαζιέρα Νείλου - Πυραμίδες - Σφίγγα - Μουσείο Καΐρου - Αλεξάνδρεια

Β. Κάιρο - Πυραμίδες - Μουσείο - Σφίγγα - Σινά - Αλεξάνδρεια

Γ. **ΠΑΣΧΑ στην ΚΩΝ/ΠΟΛΗ**
11/4, 17/4 (οδικώς)
Μαρμαρίς - Εφεσσος - Σμύρνη - Προύσσα - Κων/πολη - Σμύρνη - Μαρμαρίς
13/4-17/4 (αεροπορικώς)

4. 26/4 - επταήμερη εκδρομή στα **ελληνόφωνα χωριά της ΙΤΑΛΙΑΣ**

5. 29/4 -1/5 **ΣΑΜΟΣ** (τριήμερη)

6. 4/5 - 12/5 **ΓΥΡΟΣ ΕΛΛΑΔΟΣ**

7. 13/5 - 20/5 **ΚΩΝ/ΛΗ**

• Εβδομαδιαίες αναχωρήσεις για μεμονωμένους και γκρουπ για
- ΕΥΡΩΠΗ
- ΑΦΡΙΚΗ
- ΑΣΙΑ
- ΑΜΕΡΙΚΗ

• Ειδικές τιμές για εκδρομές συλλόγων

• Αεροπορικά εισιτήρια για όλο τον κόσμο

Για περισσότερες πληροφορίες, κρατήσεις και αναλυτικά προγράμματα

PELLOS TRAVEL
Λ. Καλλιθέας 125 Φαληράκι - Ρόδος
Τηλ.: (0241) 87615, 86298
Fax: (0241) 87616,
E-mail: pellostravel@hellasnet.gr

825-22/4

ΜΕΝΤΙΟΥΜ-ΑΣΤΡΟΛΟΓΟΣ
ΝΙΚΟΣ

Ακριβείς προβλέψεις στον επαγγελματικό, αισθηματικό και οικονομικό τομέα.

Επαναφορά ατόμων
Ισχυρή υποβολή

Δέχεται μόνο με ραντεβού
στα τηλέφωνα: 31405 και 39201

503-30/3

ΨΥΧΟΕΡΕΥΝΗΤΡΙΑ
ΚΡΗΤΙΚΟΥ
ΒΑΣΙΛΕΙΑ



Προβλέψεις για το μέλλον ικανοποιητικές.

Βοήθεια για κάθε θέμα που σας απασχολεί με κάθε εχεμύθεια

ΟΜΗΡΟΥ 65 Π. ΠΟΛΗ Τηλ. 74440 - 67602,
0972157586, 8-1π.μ. — 4-8μ.μ.

408-31/4

Αν θέλετε να νιώσετε χαρά και νοσταλγία, διαβάστε τα ΝΙΟΧΩΡΙΤΙΚΑ του...

ΦΙΛΟΛΟΓΙΚΟ ΜΝΗΜΟΣΥΝΟ ΣΤΟΝ ΑΝΤΩΝΗ ΒΡΑΤΣΑΛΗ: 1921-1986

Γράφει ο Θεοφάνης Μπογιάννος

Χθες, 26 Μαρτίου 2001, συμπληρώθηκαν ήδη δέκα πέντε χρόνια από την αδόκητο θανή του εξαίρετου Ροδίτη συγγραφέα, ανθρώπου και μεστού Ροδίτη, Αντώνη Βρατσάλη. Γεννήθηκε στο γραφικό Νισχώρι, όπου και πέρασε όλη τη ζωή του μιλώντας και μελετώντας τη Ρόδο, τους Ροδίτες, τη ζωή, τα έθιμα και τη λαογραφία, τους γραφικούς χώρους και τους γραφικούς ανθρώπους. Γεννήθηκε στις 21 Νοεμβρίου, στα ιταλικά χρόνια, επί Ιταλού διοικητού F. MAISSA.

Με τη λαμπερή ζωή του, το ήθος, της γλώσσα του και τον ελληνισμό, τόνιζε παντού και πάντα την ελληνικότητα του χώρου και του λαού.

Οι χρόνοι χαλεποί και η ζωή άτεγκτη. Από μικρό παιδί εργάζεται ως τυπογράφος στο τυπογραφείο του μακαρίτη, Πέτρου Μουκερέζη, στην καρδιά της Παλιάς μας Πόλης και ιεράς γενέτειράς μας.

Στα 1945 νυμφεύεται τη σεμνή και γλαυκώπιδα Ροδίτισσα Μαρία Ρωμαίου και κάνουν μια ιδανική οικογένεια, ελληνοτραφή και ιδανική.

Στα 1946, προσλαμβάνεται ως γνωστός και καταξιωμένος τυπογράφος, στο τότε λεγόμενο Εθνικό Τυπογραφείο, όπου εξεδίδετο και η αγγλική εφημερίδα «ΧΡΟΝΟΣ», όπου αρθρογραφούσε ο γνωστός Αγγλος συγγραφέας Λώρενς Ντάρελ.

Ετσι και εκεί, ο νεαρός φιλομαθέστατος και νουνεχής Αντώνης, αρχίζει να γράφει στο χαρτί και να καταγράφει στην πανίσχυρη μνήμη του, όλα τα πρόσωπα και τα γεγονότα της παλιάς Ρόδου και ιδίως του μαγευτικού και ιστορικού, όσο και παραδεισένιου Νιοχωριού.



Η ΑΜΑΡΑΝΤΕΙΟΣ ΣΧΟΛΗ ΤΟΥ ΝΙΟΧΩΡΙΟΥ ΚΑΙ ΠΑΛΙΟΙ ΝΙΟΧΩΡΙΤΕΣ
ΟΡΘΙΟΙ: Δ.Παπαναθάση, Κ. Καραγιάννης, Ιακ. Χρυσοχόος, Νάσος Μυλωνάς, Γ. Βρούχος, Λ. Μαυράκης, Ν. Σουλούνιας, Γ. Χατζηγιακουμής
ΚΑΤΩ: Θεόδ. Χατζηκυριάκος, Γιώτης Παπαθανάσης και Θεοφάνης Μπογιάννος
(Φωτό: Αντ. Πάχος, σε παλαιότερη φωτογράφιση)

Πέρασε την ιταλική κατοχή, γνώρισε την αγγλική περίοδο, μίλησε με τη στρατιωτική διοίκηση και τελικά φίλησε Ελλάδα και ελεύθερα Δωδεκάνησα, για τα οποία τόσο αγωνίστηκε, μίλησε και μελέτησε.

Ολα αυτά τα βιώματά του τα κατέγραψε στο πολυσήμαντο για μας τους παλιούς Ροδίτες, βιβλίο του: «ΤΑ ΝΙΟΧΩΡΙΤΙΚΑ»...

Το βιβλίο του αοίδιμου Αντώνη Βρατσάλη, «Τα Νιοχωρίτικα», είναι ένα αντίδωρο χαράς και ζωής, για όσους έζησαν εκείνα τα παλιά, ωραία, αλαργινά, ρομαντικά και παιδικά μας χρόνια. Μέσα στο βιβλίο αυτό καταγράφονται ήθη και έθιμα, άνθρωποι και καταστάσεις, εικόνες και αισθήματα, γειτονιές και αυλές, θρησκεία και ζωή μιας αλησμόνητης, νοσταλγικής εποχής, περασμένης, αλλά όχι ξεχασμένης. Για μας που ζήσαμε εκείνα τα γλυκά χρόνια, το βιβλίο αυτό είναι ένας σοφός, γλυκομίλητος δάσκαλος, και μεις παιδάκια στα πόδια του ακούμε τερπνές ιστορίες, αληθινές σαν τον ήλιο, γλυκές σαν το μέλι και ωραίες σαν την ψυχή των παλιών Νιοχωριτών μας!

Διαβάζοντας «ΤΑ ΝΙΟΧΩΡΙΤΙΚΑ», θα θυμηθείτε οι παλιοί: το Χάνι του Νιοχωριού, τις δεκάδες Μύλων της περιοχής, τα Χαιρέτια, τους Πραματευτάδες του Νιοχωριού, τους Ερωτες και τα παιδικά παιχνίδια, τις Εκκλησίες και τις ιερές τελετές με το θρησκευτικό συναίσθημα, το παλιό Ξενοδοχείο των Ρόδων, τους γυρολόγους που πουλούσαν παγωτά, μαλλί της γριάς, κάρβουνο και πάγο, τις μπουλιστρίνες, τους ανεμόμυλους της Ρόδου, τις ταβέρνες, την Καθαρά Δευτέρα και όλα τα όμορφα και περασμένα, τα γλυκά και τα αξεπέραστα εκείνων των χρόνων, όπως ήταν το Νιοχώρι, ή το Νέο Μαράσι, πριν από ογδόντα χρόνια...

Το άρθρο μου αυτό το αφιερώνω ως φιλολογικό, φιλικό, ανθρώπινο μνημόσυνο, στο γεραρό συγγραφέα, καλό άνθρωπο και φίλο, που μας άφησε ένα τόσο ωραίο βιβλίο - μεταλαβιά, για να μεταλαμβάνουν οι νέοι της Ρόδου, τα άγια των αγίων της παλιάς μας Ρόδου και των παλιών, αγίων Ροδίων Ελλήνων πατέρων μας!

Εστιατόριο
ΔΡΟΣΙΑ



Στο χωριό Θεολόγος
Τηλ. 42075

Ανοίγουμε 31/3/01 ημέρα Σάββατο και σας περιμένουμε σ' ένα ζεστό, φιλικό περιβάλλον και με φαγητά σπιτικά

X2331-31/3

ο Πολιτιστικός Σύλλογος Γυναικών Ρόδου
σε συνεργασία με τον
LEBENESE CHILDREN'S FUND
οργανώνει μεγάλη
Λιβανέζικη αγορά
(Μπαζάρ)
στο
«Ακταίον»
από 30.3.2001 έως 1.4.2001

Ημέρα έναρξης:
Παρασκευή 30.3.2001 στις 6 μ.μ.
Ώρες επίσκεψης:
Παρασκευή 6 μ.μ. - 10 μ.μ.
Σάββατο 10 π.μ. - 10 μ.μ.
Κυριακή 10 π.μ. - 10 μ.μ.

Είσοδος: Ελεύθερη
Τα έσοδα θα διατεθούν για τα παιδιά με Μεσογειακή Αναιμία

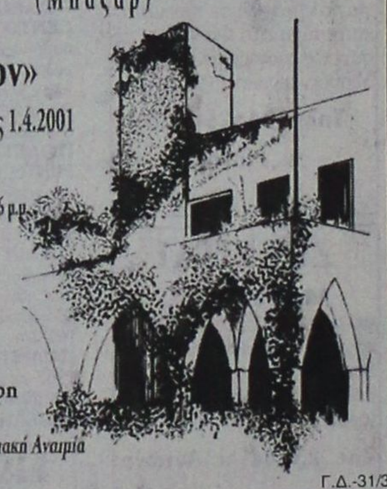

Γ.Δ.-31/3

RODOS
MARINE
BOAT



ΝΑΥΠΗΓΕΙΑ ΡΟΔΟΥ
Έγκριση ' CE ' σκαφών θαλάσσης

EVINRUDE Johnson.

0% προκαταβολή, εξόφληση σε 36 μήνες

ΧΑΤΖΗΝΙΚΟΛΑΟΥ ΕΜΜ. & ΕΥΔ. Ο.Β.Ε.Ε.

ΕΔΡΑ: Μ.ΜΑΛΙΑΡΑΚΗ 6, 85100 ΡΟΔΟΣ, ΤΗΛ: 0241-21950, FAX: 0241-77722
ΕΚΘΕΣΗ: 3ο ΧΛΜ ΡΟΔΟΥ-ΚΑΛΑΘΟΣ
email: romarine@otenet.gr

X.2295-31/3

Διαφάνειες και μεγενθύνσεις για μπαρ, εστιατόρια, fast food

Φ. & Ν. ΠΑΧΟΣ

Γ. Ευσταθίου 11
Τηλ. 26893

ΠΡΑΚΤΟΡΕΙΟ ΤΑΞΙΔΙΩΝ
ΣΑΒΒΑΣ ΣΑΗΣ

Με την ευκαιρία της λειτουργίας του **νέου** μας πρακτορείου στην οδό ΤΑΡΠΟΝ ΣΠΡΙΓΚΣ 42 δίπλα στην Τράπεζα Πίστεως

ΠΡΟΣΦΕΡΟΥΜΕ
τα φθηνότερα αεροπορικά εισιτήρια για όλο τον κόσμο με όλες τις αεροπορικές πτήσεις

ΠΡΟΣΟΧΗ:
ΠΛΗΡΟΦΟΡΙΕΣ ΔΕΝ ΔΙΔΟΝΤΑΙ ΑΠΟ ΤΟ ΤΗΛΕΦΩΝΟ
ΜΟΝΟ ΠΡΟΣΩΠΙΚΗ ΠΑΡΟΥΣΙΑ ΣΑΣ

Ακόμη:
- Σας παίρνουμε ΒΙΖΑ επισκέπτου για ΑΜΕΡΙΚΗ σε μία εβδομάδα
- ΒΙΖΑ επισκέπτου για ΑΥΣΤΡΑΛΙΑ σε μία μέρα
- Εκδοση διαβατηρίων
- Εκδοση αδειών αυτοκινήτων

ΞΕΝΟΔΟΧΕΙΑ ΣΤΗΝ ΑΘΗΝΑ

PRESIDENT Α' Κατηγορίας Λεωφόρος Κηφισίας

Μονόκλινο	δρχ.	9.000	με πρωινό	έως 31/3
Δίκλινο για μονόκλινο	»	10.000	»	» »
Δίκλινο	»	12.000	»	» »
Τρίκλινο	»	15.000	»	» »

ESPERIA HOTEL Α' Κατηγορίας Σταδίου 22

Μονόκλινο	δρχ.	20.000	με πρωινό	έως 31/3
Δίκλινο	»	24.000	»	» »
Τρίκλινο	»	30.000	»	» »

ELECTRA HOTEL Α' Κατηγορίας Ερμού 5

Μονόκλινο	δρχ.	23.600	με πρωινό	έως 31/3
Δίκλινο	»	27.800	»	» »
Τρίκλινο	»	33.000	»	» »

TITANIA HOTEL Πανεπιστημίου 52 (Σύνταγμα Ομόνοια)

Μονόκλινο	δρχ.	με αμερικάνικο πρωινό	20.600	έως 31/3
Δίκλινο	»	»	» 25.900	» »
Τρίκλινο	»	»	» 29.000	» »

DORIA HOTEL Β' Κατηγορίας Πειραιώς 15-17 (κοντά στην Ομόνοια)

Μονόκλινο	δρχ.	12.000	με πρωινό	έως 20/3
Δίκλινο	»	14.000	»	» »
Τρίκλινο	»	18.500	»	» »

RIVA HOTEL Α' Κατηγορίας SUPERIOR Μιχαλακοπούλου (HILTON)

Μονόκλινο	δρχ.	13.500	με πρωινό	έως 31/3
Δίκλινο	»	15.500	»	
Τρίκλινο	»	21.000	»	

ALBATROS HOTEL Β' Κατηγορίας δίπλα στο διπλό αεροδρόμιο

Μονόκλινο	έως 31/3	
Δίκλινο	»	
Τρίκλινο	»	

ALEXANDROS Α' Κατηγορίας περιοχή HILTON

Μονόκλινο	δρχ.	20.000	με πρωινό	έως 31/3
Δίκλινο	»	22.000	»	» »
Τρίκλινο	»	29.000	»	» »

CHRISTINA Β' Κατηγορίας περιοχή FIX

Μονόκλινο	δρχ.	13.500	με πρωινό	έως 31/3
Δίκλινο	»	15.500	»	» »
Τρίκλινο	»	21.000	»	» »

PARTHENON Α' Κατηγορίας περιοχή Μακριγιάννη

Μονόκλινο	δρχ.	16.500	με πρωινό	έως 31/3
Δίκλινο	»	19.500	»	» »
Τρίκλινο	»	25.700	»	» »

ΧΑΝΔΡΗΣ Κατηγορίας LUX Συγγρού 385

Μονόκλινο SUPERIOR	δρχ.	37.000	χωρίς πρωινό	έως 31/12
Δίκλινο	SUPERIOR	» 37.000	»	» »

STANLEY Β' Κατηγορία Σύνταγμα

Μονόκλινο	δρχ.	14.000	με πρωινό	έως 31/3
Δίκλινο	»	17.600	»	» »
Τρίκλινο	»	23.000	»	» »

SEA VIEW στη Γλυφάδα

Μονόκλινο	δρχ.	16.000	με πρωινό	έως 31/12
Δίκλινο	»	19.000	»	» »
Τρίκλινο	»	23.500	»	» »

ST. GEORGE LYKABETTUS LUX

Μονόκλινο	δρχ.	30.000	χωρίς Β/Β	έως 31/12		
Δίκλινο	»	30.000	»	»	»	»

ASTOR Σύνταγμα

Μονόκλινο	δρχ.	12.500	με πρωινό	έως 31/3
Δίκλινο	»	16.500	»	» »
Τρίκλινο	»	20.000	»	» »

GRAND HOTEL Β' Κατηγορίας Πατησίων & Βερανζέρου 10

Μονόκλινο	δρχ.	13.000	με πρωινό	έως 31/3
Δίκλινο	»	17.500	»	» »
Τρίκλινο	»	19.000	»	» »

ΒΕΡΓΙΝΑ Β' Κατηγορίας ΘΕΣ/ΚΗ (κεντρικό)

Μονόκλινο	δρχ.	16.500	με πρωινό	έως 31/1
Δίκλινο	»	21.500	»	» »
Τρίκλινο	»	25.500	»	» »

ΣΑΣ ΣΥΜΦΕΡΕΙ ΠΡΙΝ ΚΛΕΙΣΕΤΕ
ΟΠΟΥΔΗΠΟΤΕ ΝΑ ΜΑΣ ΕΠΙΣΚΕΦΘΕΙΤΕ
ΠΡΑΚΤΟΡΕΙΟ ΤΑΞΙΔΙΩΝ
ΣΑΒΒΑΣ ΣΑΗΣ
ΤΑΡΠΟΝ ΣΠΡΙΓΚΣ 42 δίπλα στην Τράπεζα Πίστεως Τηλ. 39781-3

M23-31/3

ΝΤΕΤΕΚΤΙΒΣ
30 ΧΡΟΝΙΑ ΜΟΝΙΜΑ ΚΑΙ ΣΤΗ ΡΟΔΟ
35354
ΠΛΑΤΕΙΑ ΑΓΙΟΥ ΙΩΑΝΝΟΥ
Η ΛΥΣΗ!!! ΣΕ ΚΑΘΕ ΣΑΣ ΠΡΟΒΛΗΜΑ
EXPRESS SECURITY
X2278-31/3

DODEKANISOS

Κρατήσεις on line:
«ΔΩΔΕΚΑΝΗΣΟΣ ΝΑΥΤΙΛΙΑΚΗ»
Αυστραλίας 3, Ρόδος 85100
Τηλ. 0241-70590, FAX. 70591
ΣΤΟΝ ΤΑΞΙΔΙΩΤΙΚΟ ΣΑΣ ΠΡΑΚΤΟΡΑ
ΔΡΟΜΟΛΟΓΙΑ ΤΟΥ ΤΑΧΥΠΛΟΟΥ ΚΑΤΑΜΑΡΑΝ
«DODEKANISOS EXPRESS»
Αναχωρήσεις από ΡΟΔΟ (Κεντρικό λιμάνι - Κολώνα)
ΔΕΥΤΕΡΑ: 1ο δρομολόγιο: 09.00 από Ρόδο για Καστελλόριζο και επιστροφή
2ο δρομολόγιο: 14.30 από Ρόδο για Σύμη, Τήλο, Νίσυρο, Κω, Κάλυμνο (διανυκτέρευση)
ΤΡΙΤΗ: 1ο δρομολόγιο: 07.30 από Κάλυμνο για Αστυπάλαια και επιστροφή
2ο δρομολόγιο: 11.00 από Κάλυμνο για Λέρο, Λειψούς, Πάτμο, Αρκιούς, Αγαθονήσι, Πυθαγόρειο, Αγαθονήσι, Αρκιούς, Πάτμο, Λειψούς, Λέρο (διανυκτέρευση)
ΤΕΤΑΡΤΗ αναχ. 07.30 π.μ.
από Λέρο για Κάλυμνο, Κω, Νίσυρο, Τήλο, Σύμη, Ρόδο
ΠΕΜΠΤΗ αναχ. 09.00 π.μ.
09.00 Ρόδο - Καστελλοριζο
16.30 Καστελλόριζο - Ρόδο
ΠΑΡΑΣΚΕΥΗ: ΑΡΓΙΑ
ΣΑΒΒΑΤΟ από 3/3/2001 αναχ. 8.30 π.μ.
Από Ρόδο για Τήλο, Νίσυρο, Κω, Κάλυμνο, Κω, Νίσυρο, Τήλο, Ρόδο
ΚΥΡΙΑΚΗ από 4/3/2001 αναχ. 8.30 π.μ.
Από Ρόδο για Κω, Κάλυμνο, Λέρο, Λειψούς, Πάτμο, Λέρο, Κάλυμνο, Κω, Σύμη, Ρόδο
ΣΗΜΕΙΩΣΗ:
ΕΝΑΡΞΗ ΔΡΟΜΟΛΟΓΙΩΝ
ΣΑΒΒΑΤΟΥ & ΚΥΡΙΑΚΗΣ από 10/3/2001
Z2298-31/3

ΠΡΑΚΤΟΡΕΙΟΤΑΞΙΔΙΩΝ
ΣΑΒΒΑΣ ΣΑΗΣ
ΠΑΣΧΑ ΣΤΗΝ ΠΑΤΜΟ
ΛΕΙΨΟΥΣ
Από 11/4 έως 16/4
Περιλαμβάνει
• Εισιτήρια πλοίου
• Ξενοδοχεία με πρωινό
• Εκδρομές στο νησί της ΠΑΤΜΟΥ
• Μετακινήσεις με το πούλμαν όπου χρειάζεται
• Πασχαλινό γεύμα σε ταβέρνα με παραδοσιακούς χορούς από μπαλέτο
Πληροφορίες - Προγράμματα
ΠΡΑΚΤΟΡΕΙΟ ΤΑΞΙΔΙΩΝ
ΣΑΒΒΑΣ ΣΑΗΣ
Τάρπον Σπρινγκ, 42, δίπλα στην «Πίστεως»
Τηλ. 39781-3
M15-31/3

Πολιτιστική ΠΡΟΟΔΟΣ

Γράφει ο Αριστείδης Εμμ. Μιαούλης

ΠΟΛΥΣ ΚΟΣΜΟΣ ΣΤΗΝ ΕΚΘΕΣΗ ΤΟΥ ΚΥΡΙΑΚΟΥ ΧΟΝΔΡΟΥ

Ο Πρωτοσύγκελος της Ι. Μητροπόλεως Ρόδου κ. Παΐσιος, Νομάρχης Δωδεκανήσου Δρ. Σάββας Καραγιάννης, ο Πρόεδρος του Δ.Σ. κ. Γιάννης Τσιγάρος, ο ε.τ. Πρόεδρος της Ομοσπονδίας Παροικιακών Σωματείων Ρόδου, ο Πρόεδρος του Εκστρατευτικού Σώματος Μ. Ανατολής κ. Βασίλης Καραγιάννης, εκπρόσωποι παροικιακών Συλλόγων και πολύς κόσμος παρευρέθηκε το απόγευμα της Κυριακής στα Εγκαίνια της έκθεσης ζωγραφικής του Κυριάκου Μ. Χονδρού με θέμα «Εικαστικές απεικονίσεις από τα Δωδεκάνησα».

Η έκθεση, λειτουργεί στο παλιό συσσίτιο και διοργανώνεται από τον ΠΟΔΡ και το Σύλλογο Εικαστικών Δωδεκανήσου με την ευκαιρία της Εθνικής μας Εορτής της 25ης Μαρτίου.

Η Αντιπρόεδρος του Συλλόγου Εικαστικών Δωδεκανήσου κ. Τζένη Δανιηλίδου και η κ. Ειρήνη Θεοδώρου επισήμαναν την γόνιμη προσφορά του καλλιτέχνη και στο χώρο της ζωγραφικής.

Η κ. Δανιηλίδου είπε μεταξύ άλλων: « Τιμούμε τα εγκαίνια της έκθεσης ζωγραφικής του κ. Κυριάκου Χονδρού, που κατάγεται από το ακριτικό και πανέμορφο Καστελλόριζο, του ακάματου αυτού εργάτη του Πνεύματος και της Τέχνης που τον γνωρίζουμε ως συγγραφέα, ποιητή, εκδότη, ζωγράφο, φωτογράφο, καθηγητή Αρχιτεκτονικού Σχεδίου. Στα βιβλία του βλέπουμε την αγάπη που τον διακρίνει, στη λαογραφία κυρίως, εξαίροντας τα τοπικά στοιχεία της γενέτειρας γης του αλλά και των άλλων νησιών μας.



Ο Κυριάκος Χονδρός, ο νομάρχης Δωδεκανήσου Σάββας Καραγιάννης, ο πρόεδρος του Δημοτικού Συμβουλίου Γιάννης Τσιγάρος και ο πρωτοσύγκελος κ. Παΐσιος

Στη ζωγραφική του, που με δεξιοτεχνία χειρίζεται το δύσκολο τρόπο της υδατογραφίας, ευαίσθητες πινελιές, με απαλά χρώματα, δροσερές και τρυφερές, αποδίδουν την ψυχική του διάθεση, σε τοπία και σκηνές καθημερινής ζωής, με μια φρεσκάδα, λες και αναπνέομε θάλασσα κι αρμύρα, γνωρίσματα των νησιών μας.

Τα αρχοντικά, με τη γλώσσα της καρδιάς, μας λένε «εδώ στεκόμαστε υπερήφανοι Ακρίτες, Έλληνες, σας περιμένουμε πάντα με αγάπη, όπου βρίσκεσθε, να έλθετε». Ποίηση και ζωγραφική, άρρηκτα δεμένα στο έργο του».

Σχολιάζοντας την έκθεση και ο καταξιωμένος ζωγράφος μας κ. Νίκος Κολής επισήμανε τον αυθορμητισμό της ζωγραφικής του, που χωρίς να ακολουθεί τους κανόνες της, προβάλλει το ένστικτο της σύλληψης και της απεικόνισης. «Βλέπουμε να κυριαρχεί το έντονο φως, μας λέει ο κ. Κολής, με ελαφριές σκιές που ίσως άλλοι να στηρίζονταν σ΄ αυτές και να τις αξιοποιούσαν. Ξεχωρίζουν τα σπίτια, οι εκκλησιές και τα μοναστηράκια, οι πόρτες στα Κοσκινού, τα τοπία».

Όλοι όσοι παρέστησαν στα εγκαίνια της έκθεσης δήλωσαν ικανοποιημένοι από το αποτέλεσμα της εικαστικής αυτής κατάθεσης του Κυριάκου Χονδρού, θαυμάζοντας την τόλμη του να παρουσιάσει την δουλειά του προς τα έξω.

Εκτίθενται πάνω από 40 υδατογραφίες, που προβάλλουν τη Ρόδο, πόλη και χωριά, και νησιά όπως τη Σύμη, την Χάλκη, την Αστυπάλαια και άλλα μέρη της Δωδεκανήσου.

Η έκθεση θα λειτουργεί καθημερινά από τις 10 το πρωί μέχρι τις 2 μ. μ. και από τις 6 μ. μ. μέχρι τις 9 μ. μ. ως την 1η Απριλίου.

ΜΟΥΣΕΙΟ ΦΙΛΙΚΩΝ ΣΤΗΝ ΠΑΤΜΟ ΜΕΤΑ ΑΠΟ ΠΡΟΤΑΣΗ ΤΟΥ ΚΥΡΙΑΚΟΥ ΦΙΝΑ

Νέα στοιχεία για την δραστηριότητα του Εμμανουήλ Ξάνθου του Φιλικού, παρουσίασε το απόγευμα της Κυριακής στο Πάτμιον Πνευματικό Κέντρο ο κ. Κυριάκος Φίνας τον οποίο

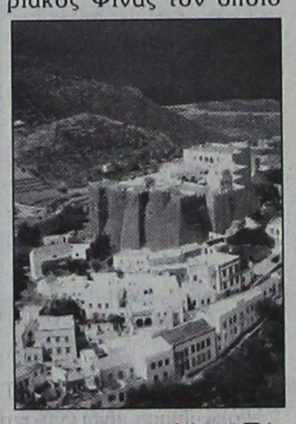

προσκάλεσε ο Δήμος Πάτμου για να συμμετάσχει στον εορτασμό της Εθνικής Επετείου του 1821.

Την ομιλία παρακολούθησε αντιπροσωπεία της Γεροντίας της Μονής του Αγίου Ιωάννου του Θεολόγου, ο Δήμαρχος Πάτμου κ. Μελιανός Ματθαίος, Δημοτικοί Σύμβουλοι, εκπαιδευτικοί, μαθητές της Πατμιάδας Εκκλησιαστικής Σχολής, με το Σχολάρχη κ. Εμμανουήλ Ματάκια και πλήθος κατοίκων του νησιού.

Στην αρχή της ομιλίας του ο κ. Φίνας αναφέρθηκε στα νεανικά χρόνια του Εμμανουήλ Ξάνθου, ο οποίος μέχρι τα 20 χρόνια του έζησε στην Πάτμο και διακρινόταν για την εργατικότητά του και την εγκράτεια της γλώσσας του, προτέρημα βασικό για τον μελλοντικό πρωτεργάτη της Φιλικής Εταιρίας.

Επίσης αναφέρθηκε και στον ξενιτεμό του, ως και τις επαγγελματικές αρχικά δραστηριότητές του, οι οποίες ήταν επιτυχείς. Και αν ο Ξάνθος παρέμενε ήσυχος σε αυτές, θα εξελισσόταν σε πλουσιότατο ομογενή.

Το Χειμώνα του 1814, ο Εμμανουήλ Ξάνθος μαζί με τον Νικόλαο Σκουφά και τον Αθανάσιο Τσακάλωφ, ίδρυσαν την Φιλική Εταιρία, η οποία ομολογουμένως, με τη συνωμοτική της οργάνωση και τον πατριωτισμό των πρωτεργατών της, υπήρξε ο αποτελεσματικότερος πρόδρομος της Επανάστασης. Στα πλαίσια αυτά, ο Εμμανουήλ Ξάνθος, ως Φιλικός, διαδραμάτισε σημαντικό ρόλο, αξιοποιώντας τους μυστικούς τρόπους που είχε διδαχθεί από την τεκτονική στοά, όπως γράφει ο ίδιος στα απομνημονεύματά του.

Ο κ. Φίνας, μίλησε και για την προσπάθεια ορισμένων στην Αθήνα, μετά την λήξη του Αγώνα του 1821, αμφισβητώντας τις υπηρεσίες που προσέφερε ο συμπατριώτης μας, για την προετοιμασία του ξεσηκωμού. Προσπάθειες όμως που έπεσαν στο κενό, καθόσον οι πατριωτικές υπηρεσίες του Εμμανουήλ Ξάνθου στο Γένος, υπήρξαν πολυποίκιλες και διέπονταν από πατριωτικό πάθος και μόνο.

Τέλος ο κ. Φίνας, πρότεινε να αξιοποιηθεί το σπίτι που γεννήθηκε ο Πάτμιος Πρωτεργάτης της Φιλικής Εταιρίας και να στεγαστούν εκεί προσωπικά του αντικείμενα, από το αρχείο των απογόνων του Εμμανουήλ Ξάνθου, αλλά και αντικείμενα από την περίοδο της Επανάστασης. Στην πρόταση αυτή συμφώνησε και ο Δήμαρχος Πάτμου κ. Μελιανός Ματθαίος, ο οποίος θα εξετάσει της δυνατότητες υλοποίησής της.

Η BUSINESS LOGIC
ΚΟΝΤΑ ΣΤΑ ΚΟΣΜΗΜΑΤΟΠΩΛΕΙΑ
Η BUSINESS LOGIC A.E.
η μοναδική πανελλαδικά αλυσίδα παροχής ολοκληρωμένων λύσεων πληροφορικής αποκλειστικά για επιχειρήσεις, είναι και πάλι κοντά σας.
Με το πληρέστερο πρόγραμμα της αγοράς για διαχείριση και οργάνωση καταστημάτων αργυροχρυσοχοΐας
Για περισσότερες πληροφορίες...
BUSINESS LOGIC
ΤΑΜΒΑΚΑΣ ΔΗΜΗΤΡΗΣ
ΒΟΥΛΓΑΡΟΚΤΟΝΟΥ 14, ΡΟΔΟΣ
ΤΗΛ.: 0241 - 75218, FAX: 0241 - 35104
e-mail address: dimitamb@otenet.gr
BUSINESS LOGIC
X2318-3/4

ΤΟ ΕΜΠΟΡΟΡΑΦΕΙΟ ΥΠΟΚΑΜΙΣΩΝ
«ΧΑΤΖΗΓΕΩΡΓΑΛΛΗ»
μεταφέρθηκε από την Παλιά Πόλη και λειτουργεί
στη νέα διεύθυνση:

ΔΑΜΑΣΚΗΝΟΥ 4
δίπλα από την Εκκλησία της Μητρόπολης
Τηλ. 22118
Ειδικές τιμές σε ξενοδοχεία και υποκάμισα Αστυνομίας
193-4/4

ΕΣΤΙΑΤΟΡΙΟ
GOLFER

Πιστοί στο ραντεβού μας όπως κάθε χρόνο,
ΑΝΟΙΓΟΥΜΕ ΤΗΝ 25Η ΜΑΡΤΙΟΥ
✓ ΦΡΕΣΚΑ ΚΡΕΑΤΑ
✓ ΠΑΡΑΔΟΣΙΑΚΑ ΦΑΓΗΤΑ
✓ ΠΛΟΥΣΙΟΙ ΜΕΖΕΔΕΣ
GOLFER
ΕΣΤΙΑΤΟΡΙΟ
Εναντι Γκολφ Αφάντου - Τηλ. 51861
920-8/4

ΣΕΜΙΝΑΡΙΟ ΕΣΩΤΕΡΙΚΗΣ ΘΕΡΑΠΕΥΤΙΚΗΣ
Θεραπευτική δίχως φάρμακα
Σάββατο 31 Μαρτίου 2001 - Κυριακή 1 Απριλίου
1. ΑΡΧΑΙΑ ΕΛΛΗΝΙΚΗ ΜΑΛΛΑΞΗ
2. ΣΙΑΤΣΟΥ ή ΔΑΚΤΥΛΟΠΙΕΣΗ
3. ΔΙΑΚΤΥΛΟΚΤΥΠΗΣΗ
Οι εγγραφές άρχισαν
Αριθμός περιορισμένος
Πληροφορίες: ΟΜΑΚΟΕΙΟ ΡΟΔΟΥ
Δετ. Πεμ. Παρ. 17.00-19.00
Εργάνης Αθηνάς 17 & Καζαντζάκη
Τηλ. 28631 & 0944 270532
ΓΔ-31/3

Restaurant - Cafeteria
"President"

16, G. Leontos Str. Rhodos Tel. 33537 - 21034
Ελάτε να γευτείτε τις λιχουδιές του Σεφ μας με τα αγνότερα υλικά
Τηλ. 33537
ΓΔ-28/3

ALHAMBRA TRAVEL
ROYAL OLYMPIC CRUISES
ΚΡΟΥΑΖΙΕΡΕΣ!!! ΚΡΟΥΑΖΙΕΡΕΣ!!!
στα ελληνικά νησιά και στη Μεσόγειο!!!
Ταξιδέψτε με τα πολυτελή κρουαζιερόπλοια της ROYAL OLYMPIC CRUISES
και κάντε το όνειρο πραγματικότητα!!!
ΠΑΣΧΑ ΜΕ ΤΟ STELLA SOLARIS
11/4 Ρόδος, 12/4 Ηράκλειο – Σαντορίνη, 13/4 Πειραιάς, 14–15/4 Κωνσταντινούπολη (Ανάσταση στο Φανάρι), 16/4 Κουσάντασι – Εφεσο, 17/4 Πάτμο – Μύκονο, 18/4 Ρόδος
ΟΡΓΑΝΩΜΕΝΗ ΕΚΔΡΟΜΗ – ΚΡΟΥΑΖΙΕΡΑ 27/6–4/7 ΜΕ ΤΟ STELLA SOLARIS
Το πρακτορείο μας οργανώνει κρουαζιέρα με ειδικές τιμές για group με τη μεγάλη κυρία των ελληνικών θαλασσών το αρχοντικό κρουαζιερόπλοιο STELLA SOLARIS.
Αναχώρηση 27/6 από Ρόδο με επίσκεψη ΗΡΑΚΛΕΙΟ, ΣΑΝΤΟΡΙΝΗ, ΠΕΙΡΑΙΑ, ΚΩΝΣΤΑΝΤΙΝΟΥΠΟΛΗ, ΚΟΥΣΑΝΤΑΣΙ, ΠΑΤΜΟ, ΜΥΚΟΝΟ
και επιστροφή στη Ρόδο στις 4/7
Παιδιά μέχρι 16 ετών δωρεάν εάν συνοδεύονται από τους γονείς τους. Μεγάλη ευκαιρία για να κάνουν τα παιδιά σας αξέχαστες διακοπές.
Πλήρης διατροφή και διασκέδαση επί του πλοίου. Σύγχρονες ανέσεις, πισίνες, αφορολόγητα, καζίνο, ορχήστρες κ.λ.π.
Πολύωρη παραμονή στην Κωνσταντινούπολη με ξενάγηση και επίσκεψη στο Πατριαρχείο.
Θέσεις περιορισμένες
Πληροφορίες και προγράμματα
ALHAMBRA TRAVEL
Αλεξ. Παπάγου 23 - Τηλ. 25698, 37052
Επίσης κρουαζέρες από ΑΠΡΙΛΙΟ μέχρι ΝΟΕΜΒΡΙΟ 2001 για γκρουπ και μεμονωμένους με τα ακόλουθα κρουαζιερόπλοια: OLYMPIC VOYAGER, OLYMPIC COUNTESS, WORLD RENAISSANCE, STELLA SOLARIS, ODYSSEYS, TRITON OLYMPIC EXPLORER, APOLLON
ΠΛΗΡΟΦΟΡΙΕΣ ΚΑΙ ΠΡΟΓΡΑΜΜΑΤΑ ΣΤΟ ΓΡΑΦΕΙΟ ΜΑΣ
M11-31/3

ΡΟΔΙΑΚΗ ΛΕΣΧΗ

ΠΡΟΣΚΛΗΣΗ ΓΕΝΙΚΗΣ ΣΥΝΕΛΕΥΣΕΩΣ

Εκλέγεται αύριο Τετάρτη 28 Μάρτη του 2001 και ώρα 6.30 μ.μ. στην άνω αίθουσα συνεδριάσεων του «ΑΚΤΑΙΟΝ», νέο Διοικητικό Συμβούλιο και Εξελεγκτική Επιτροπή της Ροδιακής Λέσχης.

Παράλληλα, θα συζητηθούν και διάφορα άλλα θέματα που αφορούν τη Ροδιακή Λέσχη.

Ειδικότερα, τα θέματα της ημερήσιας διάταξης που θα συζητηθούν και περιλαμβάνονται στην πρόσκληση, στην οποία έχει σταλεί στα μέλη της, είναι:

1. Εκλογή Προέδρου Γενικής Συνελεύσως.
2. Διοικητικός και Οικονομικός απολογισμός του απερχόμενου Διοικητικού Συμβουλίου και
3. Η ψηφοφορία για την εκλογή νέου Διοικητικού Συμβουλίου και Εξελεγκτικής Επιτροπής.

ΧΛ-

PELLOS TRAVEL

5ήμερη αεροπορική εκδρομή
(12/4/2001-16/4/2001)

ΠΑΣΧΑ στο Κάιρο (Πυραμίδες - Σφίγγα - Μουσείο) - Κρουαζιέρα στο Νείλο, Αλεξάνδρεια

12/4: πρώτη μέρα
Αναχώρηση από Ρόδο για Κάιρο αεροπορικώς στις 13.30. Αφιξη στο Κάιρο. Μεταφορά και τακτοποίηση στο ξενοδοχείο. Δείπνο. Διαν/ση.

13/4: δεύτερη μέρα
Πρωινό. Επίσκεψη στις Πυραμίδες, Σφίγγα και Αιγυπτιακό Μουσείο. Επίσκεψη στον Αγιο Νεκτάριο και Αγιο Γεώργιο. Επιστροφή το απόγευμα στο Ξ/Δ. Το βράδυ κρουαζέρα στο Νείλο, με δείπνο και πρόγραμμα oriental show και φαγητό. Επιστροφή στο Ξ/Δ. Διαν/ση.

14/4: τρίτη μέρα
Πρωινό. Αναχώρηση για Αλεξάνδρεια. Αφιξη στην Αλεξάνδρεια. Ολοήμερη εκδρομή στην Αλεξάνδρεια. Επίσκεψη στο Πατριαρχείο, Αγιο Σάββα. Συνάντηση με τον Πατριάρχη Αλεξανδρείας, Κατακόμβες , φάρο Αλεξανδρείας, Ρωμαϊκό Θέατρο, Αγορά Αλεξάνδρειας για ψώνια. Βράδυ επιστροφή στο Ξ/Δ στο Κάιρο. Δείπνο. Διαν/ση.

15/4: τέταρτη μέρα
Πρωινό. Ελεύθερη μέρα για ψώνια. Στην περίφημη αγορά του ΕΛ ΑΛ ΧΑΛΙΛ. Δείπνο στο Ξ/Δ. Προαιρετική διασκέδαση σε κέντρο της πόλης με οριεντάλ. Διαν/ση.

16/4: πέμπτη μέρα
Πρωινό. Μεταφορά στο αεροδρόμιο Καΐρου. Αναχώρηση για Ρόδο. Αφιξη στη Ρόδο. Τέλος εκδρομής.

ΤΙΜΗ 179.000 ΔΡΑΧΜΕΣ ΤΟ ΑΤΟΜΟ

Στην τιμή περιλαμβάνονται
1. Αεροπορικά εισιτήρια
2. Ξενοδοχεία 3*** με πρωινό και φαγητό
3. Μεταφορές - Ξεναγήσεις
4 Κρουζιέρα στο Νείλο
5. Συνοδός του γραφείου
6. Ταξιδιωτική ασφάλεια

Δεν περιλαμβάνονται
1. Εισοδοι σε αρχαιολογικούς χώρους
2. Βίζα Αιγύπτου
3. Φόροι εισόδου - εξόδου

PELLOS TRAVEL
Λ. Καλλιθέας 125 Φαληράκι - Ρόδος
Τηλ.: (0241) 87615, 86298
Fax: (0241) 87616,
E-mail: pellostravel@hellasnet.gr

825-12/4

Μεγάλη μουσική εκδήλωση στις 4 Απριλίου

Ο Δημήτρης Σγούρος στη Ρόδο

ΠΡΟΣΚΛΗΘΗΚΕ ΑΠΟ ΤΗΝ ΑΝΤΙΚΑΡΚΙΝΙΚΗ ΕΤΑΙΡΙΑ

Μετά τη μεγάλη επιτυχία της συναυλίας που διοργάνωσε το παράρτημα Ρόδου της Ελληνικής Αντικαρκινικής Εταιρίας με τον Κώστα Χατζή, προγραμματίζει για τις ημέρες του Πάσχα ένα μεγάλο πολιτιστικό, κοσμικό, αλλά και καλλιτεχνικό γεγονός, με την πρόσκληση στην πόλη μας του διεθνούς φήμης και ακτινοβολίας πιανίστα Δημήτρη Σγούρου, σε μια μεγάλη μουσική εκδήλωση,η οποία θα πραγματοποιηθεί την Τετάρτη 4 Απριλίου 2001 στο Εθνικό Θέατρο.



Ο μεγάλος καλλιτέχνης δηλώνει χαρούμενος για τον ερχομό του στη Ρόδο και κυρίως για τον ξεχωριστό σκοπό, για τον οποίο καλείται να παίξει, μια και είναι η δεύτερη φορά που έρχεται προσκεκλημένος της Αντικαρκινικής Εταιρίας. Στο προγραμμά του περιλαμβάνει Λιστ, Φ. Σοπέν, Ρ. Σούμαν και άλλους ιδιαίτερα δύσκολους συνθέτες για την ερμηνεία των έργων τους, αφού προϋποθέτουν εξαιρετικές ικανότητες, βαθιά γνώση, πλούσιο συναισθηματικό κόσμο, αλλά και μεγάλη δεξιοτεχνία και πάθος για να αποδοθεί όλο τους το μεγαλείο.

Αλλα, όπως είπε ο μεγάλος Ρούμπιστάιν «Ευχαριστώ το Θεό που με κράτησε ζωντανό για να ακούσω με τα ίδια μου τα αυτιά τον Σγούρο να παίζει».

Ηδη έχει αρχίσει η προπώληση εισιτηρίων, αφού υπάρχει μεγάλη ζήτηση, λόγω του περιορισμένου αριθμού θέσεων στο Εθνικό.

Πιστεύεται πως το κοινό της Ρόδου, θα τιμήσει τον μεγάλο πιανίστα, αλλά και θα ενισχύσει τους σκοπούς της εκδήλωσης, που εκτός από την οικονομική ενίσχυση απόρων ασθενών συνανθρώπων μας, ενδιαφέρει κυρίως η ευαισθητοποίηση όλων των πολιτών απέναντι στην επάρατη νόσο.

Η διοργάνωση γίνεται σε συνεργασία με τον Π.Ο.Δ.Ρ. και οι αποκλειστικοί χορηγοί είναι οι Ν.Γ. ΚΑΡΑΓΕΩΡΓΙΟΥ και η ΟΙΝΟΘΗΚΗ ΕΜΕΡΥ.

Εισιτήρια προπωλούνται στην Τράπεζα Εργασίας, στα γραφεία του Π.Ο.Δ.Ρ. και στα δισκοπωλεία XMusicland και Manuel.

Από το υπουργείο Εσωτερικών οι χρηματοδοτήσεις για τις συντηρήσεις στα σχολεία

Ευοίωνες είναι πλέον οι προοπτικές για τις συντηρήσεις των σχολείων, αφού άλλαξε ο τρόπος κατανομής των πιστώσεων. Στο εξής η κατανομή των χρημάτων για τις συντηρήσεις των σχολείων θα γίνεται από το υπουργείο Εσωτερικών, στο οποίο διαβιβάστηκαν ήδη 20 δισεκατομμύρια δραχμές.

Από αυτά δόθηκαν 10 δις, ενώ για την κατανομή τους ισχύουν τα εξής κριτήρια:

1. Αριθμός μαθητών βαρύτητα 60%
2. Αριθμός τμημάτων βαρύτητα 25%
3. Αριθμός σχολικών συγκροτημάτων 15%

Στα κριτήρια δεν περιελήφθη η παλαιότητα των σχολείων, αφού τα στοιχεία που υπάρχουν δεν είναι αξιόπιστα. «Για πρώτη φορά έχουμε τους πόρους, που απαιτούνται για να καλύψουμε τις ανάγκες των 11.036 μαθητών, που φοιτούν στα σχολικά συγκροτήματά μας», δήλωσε στους δημοσιογράφους ο δήμαρχος Ρόδου κ. Γιώργος Γιαννόπουλος.

«Αργότερα, θα δοθούν άλλα 10 δισεκατομμύρια, είπε ο δήμαρχος, για να γίνουν οι βαριές συντηρήσεις που απαιτούνται σε αρκετά σχολεία, όπως για παράδειγμα στην Αστική».

Θα πρέπει να εκπονηθεί μελέτη από το Δήμο Ρόδου για να ετοιμαστεί η πρόταση για τη δεύτερη φάση των συντηρήσεων που θα απορροφήσουν χρήματα από τα 10 δισεκατομμύρια δραχμές.

«Βάσει της καταγραφής που έγινε, προκύπτει ότι για να ολοκληρωθούν οι λεγόμενες βαριές συντηρήσεις απαιτούνται 1 δις 600 εκατομμύρια δραχμές», τόνισε ο κ. Γιαννόπουλος.

Σε κεντρικό επίπεδο και συγκεκριμένα στη συνεδρίαση της οικονομικής επιτροπής της ΚΕΔΚΕ έγιναν ανακοινώσεις για την κατανομή των πόρων στους δήμους για τη λειτουργία των παιδικών σταθμών. Ως γνωστόν, πρόσφατα μεταβιβάστηκε η αρμοδιότητα της λειτουργίας των παιδικών σταθμών στους ΟΤΑ.

Στους ΟΤΑ, όπως δήλωσε στους δημοσιογράφους, ο αντιδήμαρχος κ. Μανώλης Σαββής θα κατανεμηθούν 22 δισεκατομμύρια δραχμές. Βασικό κριτήριο για την κατανομή των πόρων θα είναι το ελάχιστο κόστος λειτουργίας των παιδικών σταθμών.

Αξίζει να σημειωθεί ότι η λειτουργία των παιδικών σταθμών που ανέλαβε με δική του πρωτοβουλία ο Δήμος Ρόδου κόστισε 300 εκατομμύρια δρχ. το 2000. Η συμμετοχή του κράτους ήταν σε ποσοστό 20%. Οι γονείς συνεισφέρουν το 30%, ενώ το 50% κατέβαλε ο δήμος. Με βάση το κόστος λειτουργίας θα γίνεται πλέον η κατανομή των πόρων για τους αθλητικούς χώρους, που περιήλθαν στους δήμους.

Στη συνέντευξη Τύπου, ο αντιδήμαρχος κ. Σαββής, μίλησε και για το Πανευρωπαϊκό Χρηματοοικονομικό Συνέδριο, που θα πραγματοποιηθεί στις 27 και 28 Μαρτίου στη Ρώμη. Το Δήμο Ρόδου και την ΕΔΕΧΥ θα εκπροσωπήσει ο κ. Σαββής. Το συνέδριο διαπραγματεύεται τους τρόπους χρηματοδοτικών πρωτοβουλιών και επενδύσεων για την ανάπτυξη των πόλεων.

ΑΠΩΛΕΙΑ

Χάθηκε γατάκι λευκό, θηλυκό, 3 ετών, με διαφορετικό χρώμα ματιών, στην περιοχή Δασκάλων (Δημ. Αναστασιάδη 49).
Πληροφορίες **0945-113609** κ. Γιώργο.
Ευχαριστούμε.

832-29/3

ΑΠΩΛΕΙΑ

Χάθηκε σκυλί ράτσας SETTER LAVERA τρικολόρε, με τατουάζ στο αυτί. Παρακαλώ όποιος γνωρίζει κάτι για το σκυλί που είναι συναισθηματικά δεμένο με το κοριτσάκι μου, παρακαλώ να επικοινωνήσει μαζί μου και θα αμοιφθεί.
Πληροφορίες **0244-23033.**

919-4/4

ΔΩΔΕΚΑΝΗΣΙΑΚΟΣ ΣΥΛΛΟΓΟΣ ΓΟΝΕΩΝ ΚΑΙ ΚΗΔΕΜΟΝΩΝ ΑΤΟΜΩΝ ΜΕ ΕΙΔΙΚΕΣ ΑΝΑΓΚΕΣ

ΠΡΟΣΚΛΗΣΗ ΣΕ ΕΤΗΣΙΑ ΤΑΚΤΙΚΗ ΓΕΝΙΚΗ ΣΥΝΕΛΕΥΣΗ

Αγαπητά μέλη,

Σας προσκαλούμε να παρευρεθείτε σε ετήσια τακτική Γενική Συνέλευση του Συλλόγου μας, που θα πραγματοποιηθεί στα γραφεία του Συλλόγου, Πλατεία Στεφάνου Γέροντα 44, Ρόδος στις 28 Μαρτίου 2001, ημέρα Τετάρτη και ώρα 4 μ.μ. με τα παρακάτω θέματα:

1. Εγκριση διοικητικού απολογισμού 2000
2. Εγκριση οικονομικού απολογισμού 2000
3. Εκθεση Εξελεγκτικής Επιτροπής
4. Προγραμματισμός -προϋπολογισμός 2001
5. Εκλογή Εφορευτικής Επιτροπής για διεξαγωγή των εκλογών για την ανάδειξη του νέου Διοικητικού Συμβουλίου και της Εξελεγκτικής Επιτροπής του Συλλόγου μας
6. Προκήρυξη εκλογών για την ανάδειξη του νέου Διοικητικού Συμβουλίου και της Εξελεγκτικής Επιτροπής του Συλλόγου
7. Διάφορα-προτάσεις

Είμαστε σίγουροι ότι θα ανταποκριθείτε θετικά στην πρόσκλησή μας.

Για το Διοικητικό Συμβούλιο

Η πρόεδρος Καπούλα Σταυρούλα
Ο γεν. γραμματέας Σεμερτζάκης Αντώνιος

935-27/3

ΑΠΩΛΕΙΑ

Χάθηκε σκύλος ράτσας Σέτερ, μαύρο με άσπρο στο στήθος και στην κοιλιά , μεσαίου μεγέθους, φορούσε κόκκινο λουράκι. Παρακαλώ όποιος ξέρει κάτι γι' αυτόν ας επικοινωνήσει με το **76467.**

895-31/3

Η

AUTO CENTER

ΜΑΝΩΛΗΣ ΚΩΣΤΑΚΗΣ ΑΕΒΕ
14ο χλμ. Ρόδου - Αεροδρομίου, Παραδείσι Ρόδος

διαθέτει προς πώληση μεταχειρισμένα αυτοκίνητα

FIAT PANDA

με 150.000 δρχ. προκαταβολή & 12 άτοκες δόσεις από 45.000 δρχ.

Η προσφορά ισχύει για περιορισμένο αριθμό αυτοκινήτων.

Πληροφορίες στο τηλέφωνο 82000

ΧΛ



X2273-28/3



Η εμπειρία μας και η αφοσίωση στη λεπτομέρεια αποτελούν εγγύηση για την απόλυτη επιτυχία ωστε να μείνουν ανεξίτηλες στη μνήμη τη δική σας και των καλεσμένων σας.....

ΧΟΡΟΕΣΠΕΡΙΔΕΣ - ΓΑΜΟΙ - CATERING - ΠΑΙΔΙΚΑ ΠΑΡΤΥ



ΞΕΝΟΔΟΧΕΙΟ SOFITEL CAPSIS
ΡΟΔΟΥ
Για Πληροφορίες 25-015 & 20919 (09.00 - 17.00)

CAPSIS
Conference Centers & Resort Hotels

X2288-31/3

ANA FERRIES
KYDON TOURS
ΚΕΝΤΡΙΚΟ ΠΡΑΚΤΟΡΕΙΟ PORT AGENT

ΔΡΟΜΟΛΟΓΙΑ
F/B ΔΗΜΗΤΡΟΥΛΑ - F/B ΡΟΔΑΝΘΗ

ΕΝΑΛΛΑΞ κάθε μέρα
από ΡΟΔΟ και ΠΕΙΡΑΙΑ

Από Ρόδο:
Δευτέρα 16.00 Ρόδο - Σύμη- Κω - Κάλυμνο- Λέρο- Πάτμο - Σύρο - Πειραιά
Τρίτη 16.00 Ρόδο-Νίσυρο-Κω-Κάλυμνο-Πειραιά
Τετάρτη 16.00 Κω - Κάλυμνο - Πειραιά
Πέμπτη 16.00 Κω-Κάλυμνο- Λέρο-Πάτμο-Πειραιά
Παρασκευή 16.00 Κω - Κάλυμνο - Πειραιά
Σάββατο 09.00 Ρόδο - Σύμη - Ρόδο
16.00 Ρόδο - Κω - Κάλυμνο - Πειραιά
Κυριακή 16.00 Κω - Κάλυμνο - Πειραιά

Από Πειραιά:
Κυριακή 16.00 Σύρο - Πάτμο - Λέρο - Κάλυμνο- Κω - Σύμη - Ρόδο
Δευτέρα 16.00 Κάλυμνο - Κω - Νίσυρο - Ρόδο
Τρίτη 16.00 Κάλυμνο - Κω - Ρόδο
Τετάρτη 16.00 Πάτμο- Λέρο - Κάλυμνο - Κω - Ρόδο
Πέμπτη 16.00 Κάλυμνο - Κω - Ρόδο
Παρασκευή 16.00 Κάλυμνο - Κω - Ρόδο - Σύμη
Σάββατο 16.00 Κάλυμνο - Κω - Ρόδο

Καλά σας ταξίδια

ΕΙΣΙΤΗΡΙΑ - ΠΛΗΡΟΦΟΡΙΕΣ στο
ΠΡΑΚΤΟΡΕΙΟ ΚΥΔΩΝ
Τηλ. 23.000 - 27900 - 75268 - 24265 - 27722
MZ6-3/3

ΟΙΚΟΔΟΜΙΚΕΣ-ΤΕΧΝΙΚΕΣ
ΕΜΠΟΡΙΚΕΣ-ΕΠΙΧΕΙΡΗΣΕΙΣ
ΑΦΟΙ ΑΣΒΕΣΤΗ Ο.Ε.
Κ. Τσαλδάρη 26-Ρόδος
☎ 32809-74325-74326
ΠΩΛΟΥΝΤΑΙ
● ΔΙΑΜΕΡΙΣΜΑΤΑ υπερούξ διαφόρων διαστάσεων
ΕΓΓΥΗΣΗ Η ΠΟΛΥΕΤΗ ΠΕΙΡΑ ΜΑΣ
X2294-31/3

Χωρίς κανένα απολύτως αντάλλαγμα

Οι Δήμοι ζητούν τη χρήση και εκμετάλλευση των παραλιών

Τι αναφέρει η εισήγηση της ΤΕΔΚΔ

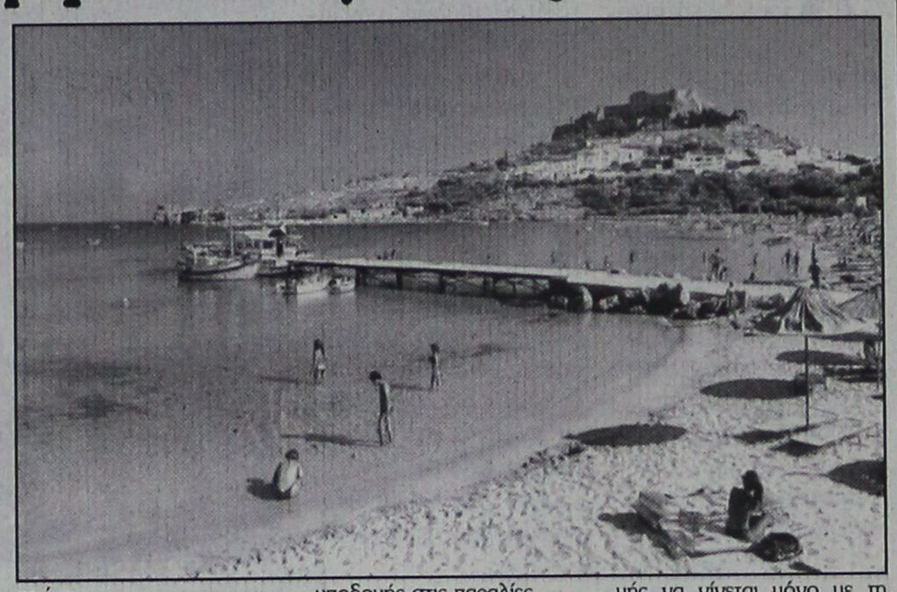

Να παραχωρηθεί η χρήση και το δικαίωμα εκμετάλλευσης του αιγιαλού και της παραλίας στους δήμους. Αυτό είναι το θέμα που θα συζητηθεί αύριο στο Δήμο Πεταλούδων κατά τη διάρκεια συνεδρίασης του Οργάνου Ανάπτυξης Δωδεκανήσου, που θα γίνει με τη συμμετοχχή των δημαρχών.

Η εισηγήση της επιτροπής της ΤΕΔΚΔ αναφέρει τα εξής:

«Η ΤΕΔΚ Δωδ/σου με αποφάσεις των συνεδρίων της (συνέδριο Καρπάθου 1999, συνέδριο Πάτμου 2000) έχει εντάξει στο διεκδικητικό πλαίσιο της τοπικής αυτοδιοίκησης την παραχώρηση της απλής χρήση και εκμετάλλευσης των παραλιών στους Δήμους θεωρώντας ότι η διαχείριση των παραλιών αποτελεί κατ' εξοχήν τοπική υπόθεση που με βάση το Σύνταγμα (άρθρο 102 συντ.) τις διεθνείς συμβάσεις (Ευρωπαϊκός Χάρτης Τοπικής Αυτονομίας - ΕΧΤΑ) και τις διατάξεις του ισχύοντος Κώδικα Δήμων και Κοινοτήτων (άρθρο 24 ΔΚΚ) θα πρέπει να ανήκει στην αρμοδιότητα των δήμων.

Είναι άλλωστε γνωστό σ' όλους ότι την ουσιαστική ευθύνη και μέριμνα για την ανάπτυξη των αναγκαίων έργων υποδομής στις παραλίες, την καθαριότητά, την εμφάνιση και τη εν γένει αξιοποίησή τους έχουν επωμισθεί εδώ και πολλές δεκαετίες οι Δήμοι, οι οποίοι και δαπανούν γι αυτό το σκοπό σημαντικότατα κονδύλια από τους προϋπολογισμούς τους χωρίς να έχουν και τα αντίστοιχα έσοδα απ' αυτό.

Ισχύον νομικό καθεστώς:

Για τη διαχείριση και εκμετάλλευση του αιγιαλού και των παραλιών ισχύουν οι διατάξεις: α) του α.ν. 2344/40, β) του Π.Δ/τος της 11/12-11-1929 «περί διοικήσεως δημοσίων κτημάτων», γ) του ν. 2503/97.-

Με βάση τις παραπάνω ισχύουσες διατάξεις και τις εκδοθείσες σχετικές αποφάσεις του υπουργού Οικονομικών η διαχείριση των παραλιών και του αιγιαλού ανήκει στην αποκλειστική αρμοδιότητα του υπουργού των Οικονομικών, ο οποίος με σχετικές αποφάσεις του, μονοετούς συνήθως ισχύος, παραχωρεί το δικαίωμα απλής χρήσης και εκμετάλλευσης των παραλιών έναντι οικονομικού αντιαλλάγματος στους οικείους Δήμους. Το υπουργείο Οικονομικών, το οποίο έχει από το νόμο τη διαχείριση των παραλιών δεν δαπανά ούτε μια δραχμή για τη συντήρηση, αξιοποίηση και ανάπτυξη των αναγκαίων έργων υποδομής στις παραλίες.

Προτεινόμενα έργα:

Η ΤΕΔΚ Δωδ/σου έχει επανειλημμένα ζητήσει να λήξει επιτέλους το απαράδεκτο αυτό καθεστώς της εξάρτισης των δήμων από την κεντρική διοίκηση και να εκσυγχρονιστεί η νομοθεσία ώστε να δοθεί επιτέλους στους δήμους η αποκλειστική αρμοδιότητα για τη διαχείριση των παραλιών.

Γι αυτό προτείνουμε:

α) Να περιληφθεί διάταξη στο υπό κατάρτιση νομοσχέδιο «για τον αιγιαλό και την παραλία», με την οποία να παραχωρείται ευθέως από το νόμο και χωρίς αντάλλαγμα η απλή χρήση και το δικαίωμα διαχείρισης και εκμετάλλευσης των παραλιών στους οικείους δήμους.

β) Να προβλεφθεί νομοθετικά ώστε ο σχεδιασμός των έργων υποδομής στις παραλίες να ανήκει στην αποκλειστική αρμοδιότητα των δήμων και η εκτέλεση των αναγκαίων έργων υποδομής να γίνεται μόνο με τη σύμφωνη γνώμη του υπουργείου Εμπορικής Ναυτιλίας δίχως την παρεμβολή άλλων γραφειοκρατικών διαδικασιών.

γ) Να ρυθμιστεί νομοθετικά ώστε τα πρωτόκολλα διοικητικής αποβολής, τα πρωτόκολλα κατεδάφισης, καθώς και τα πρωτόκολλα επιβολής προστίμων και αποζημιώσεων για αυθαίρετες καταλήψεις στον αιγιαλό και την παραλία να εκδίδονται από τον δήμαρχο μετά από απόφαση του οικείου δημοτικού συμβουλίου.

δ) Να προβλεφθεί νομοθετικά ώστε τα τμήματα της παραλίας που τυχόν θα αποχαρακτηρίζονται να αποδίδονται απευθείας κατά κυριότητα και χωρίς αντάλλαγμα στους Δήμους υπό τον όρο ότι αυτά θα έχουν προορισμό την εξυπηρέτηση κοινωφελών δημοτικών αναγκών».

ΣΤΑΜΑΤΗΣ ΧΑΤΖΗΛΑΖΑΡΟΥ
MANOS CENTER RHODOS
ΓΡΑΦΕΙΟ ΓΕΝΙΚΟΥ ΤΟΥΡΙΣΜΟΥ

ΠΑΣΧΑ ΣΤΗΝ ΚΡΗΤΗ

4ήμερη εκδρομή στην ΚΡΗΤΗ
Αναχώρηση 13/4

ΠΕΡΙΛΑΜΒΑΝΕΙ:
*Αεροπορικά εισιτήρια από Ρόδο
Διαμονή σε ξενοδοχείο 4
*Ημιδιατροφή (νηστίσιμο δείπνο τη Μ. Παρασκευή - Αναστάσιμο δείπνο - Πασχαλινό εορταστικό γεύμα)
*Μεταφορές στην εκκλησία Μ. Παρασκευή & Μ. Σάββατο

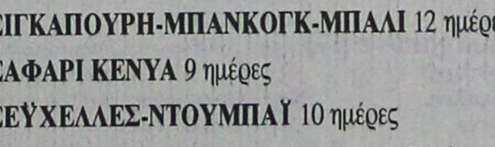

ΤΙΜΗ ΚΑΤ' ΑΤΟΜΟ:
ΕΝΗΛΙΚΑΣ - 114..000 δρχ.
ΝΕΑΝΙΚΟ - 107.500 δρχ.
1ο παιδί - 27.500 δρχ.
2ο παιδί - 54.000 δρχ.

* * *

ΟΜΑΔΙΚΑ ΤΑΞΙΔΙΑ
ΕΥΡΩΠΗΣ ΚΑΙ ΕΞΩΤΙΚΑ

ΠΑΡΙΣΙ 8, 6 και 5 ημέρες
ΛΟΝΔΙΝΟ 4, 5 και 7 ημέρες
ΡΩΜΗ 4, 6 και 7 ημέρες
ΒΟΥΔΑΠΕΣΤΗ-ΠΡΑΓΑ 4, 5 και 7 ημέρες
ΒΙΕΝΝΗ - ΠΡΑΓΑ 6 ημέρες
ΙΣΠΑΝΙΑ 8 και 10 ημέρες
Η.Π.Α.-ΚΑΝΑΔΑΣ 14 ημέρες
ΜΕΞΙΚΟ-ΑΚΑΠΟΥΛΚΟ 9 ημέρες
ΑΥΣΤΡΑΛΙΑ 13 ημέρες
ΣΡΙ ΛΑΝΚΑ0-ΜΑΛΒΙΔΕΣ 11 ημέρες
ΣΙΓΚΑΠΟΥΡΗ-ΜΠΑΝΚΟΓΚ-ΜΠΑΛΙ 12 ημέρες
ΣΑΦΑΡΙ ΚΕΝΥΑ 9 ημέρες
ΣΕΫΧΕΛΛΕΣ-ΝΤΟΥΜΠΑΪ 10 ημέρες
και πολλοί άλλοι προορισμοί και στην Ελλάδα, καθώς και ομαδικά εξωτικά και ατομικά ταξίδια σε όλο τον κόσμο!!!

ΣΤΑΜΑΤΗΣ ΧΑΤΖΗΛΑΖΑΡΟΥ - MANOS CENTER RHODOS
Κ. ΠΑΛΑΜΑ 7-9 ΡΟΔΟΣ
Τηλ. 0241 - 25400 FAX: 0241 24407
X2293-31/3

ProSystems
SHARP
Η μόνη ΕΠΙΛΟΓΗ ΓΙΑ ΟΣΟΥΣ ΞΕΡΟΥΝ

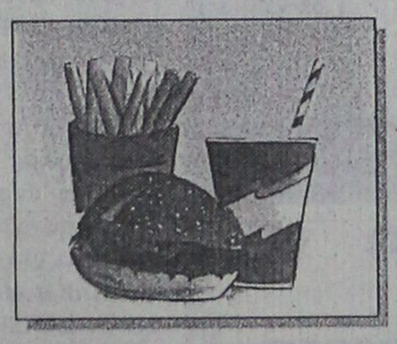
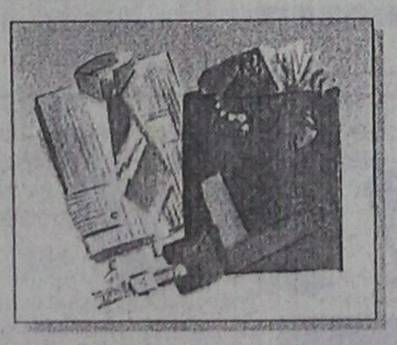
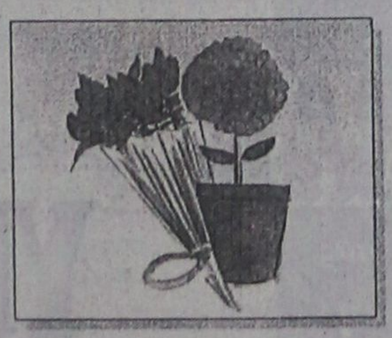
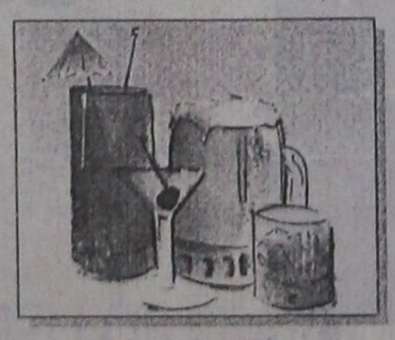
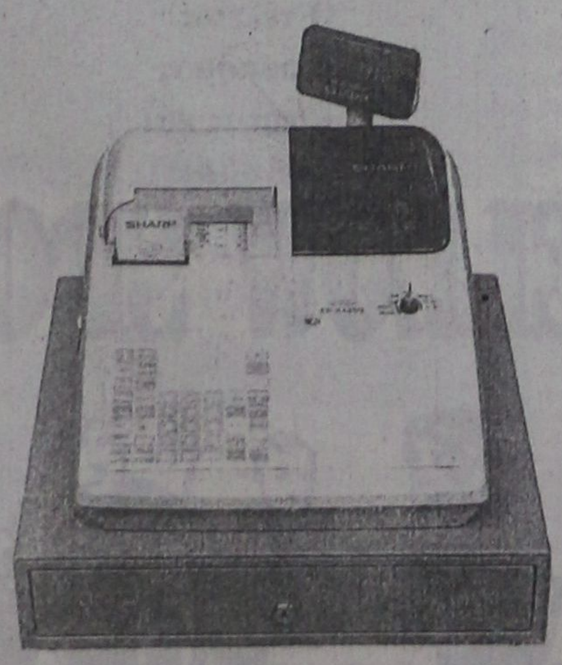

X2290-31/3
ProSystems: Λεωφ. Λίνδου 138, Τηλ 66215, 66019, 66635.

ΚΡΙΤΩ ΙΑΤΡΙΚΗ ΜΕΡΙΜΝΑ ΡΟΔΟΥ
ΙΑΤΡΙΚΗ ΑΝΑΚΟΙΝΩΣΗ

Η Ιατρική Μέριμνα Ρόδου ΚΡΙΤΩ
Ιωάννου Μεταξά 3
ανακοινώνει ότι από 20/3/2001 λειτουργεί στο κτίριο της νέο, πλήρως εξοπλισμένο
ΜΑΙΕΥΤΙΚΟ - ΓΥΝΑΙΚΟΛΟΓΙΚΟ ΙΑΤΡΕΙΟ
Υπεύθυνη ιατρός:
Ελένη Ευμοιρίδου - Καραβόλια
Μαιευτήρας - Γυναικολόγος

Υπερηχογραφήματα - Ελεγχος έσω γεννητικών οργάνων - μαστών
καρδιοτοκογραφία - κολποσκοπήσεις - Pap test
κρυοπηξίες - διαθερμίες
ελεγχος στείρωσης - υπογονιμότητα

Ωρες λειτουργίας: 9-13 & 17.30-20.30

Αλλα τμήματα:
ΠΑΘΟΛΟΓΙΚΟ, ΠΑΙΔΙΑΤΡΙΚΟ, ΔΕΡΜΑΤΟΛΟΓΙΚΟ
ΧΕΙΡΟΥΡΓΙΚΟ - ΟΡΘΟΠΑΙΔΙΚΟ - ΤΡΑΥΜΑΤΟΛΟΓΙΚΟ - ΟΔΟΝΤΙΑΤΡΙΚΟ

Τηλ. 38008 - 30020 (τηλ. κέντρο ΚΡΙΤΩ) fax 73861
Τηλ. / fax: 26790 (γυναικολογικό ιατρείο)
T434-8/4

ΝΤΕΤΕΚΤΙΒΣ ΑΘΗΝΩΝ

Αναλαμβάνουμε υποθέσεις ανηλίκων, προσωπικές, οικογενειακές, εμποροβιομηχανικές
Διαθέτουμε τα καλύτερα ηλεκτρονικά σύγχρονα οπτικοακουστικά συστήματα

Εχεμύθεια 100%
Τα 30 χρόνια πείρα είναι η εγγύησή μας
Τηλ. 0977632963 & 0945319796
767-6/4

ΚΑΛΑΦΑΤΑΣ ΜΙΧΑΗΛ
Κέντρο Ελέγχου Αυτοκινήτων

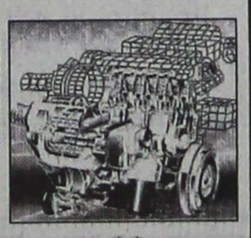

Βιοχημικοί Καθαρισμοί Ιντζέξιον & Καρμπιρατέρ - Απομαγνητισμός Εμβόλων - Βαλβίδων & Καταλύτη - Ηλεκτρονικός έλεγχος
YACCO

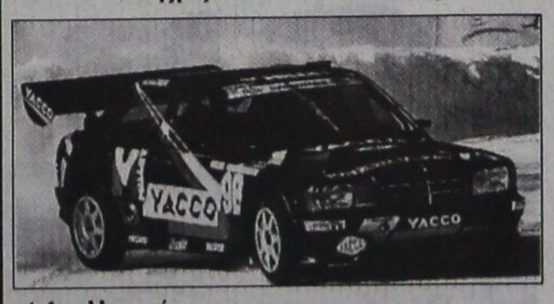

✓ Ανταλλακτικά
✓ Service
✓ Επισκευές
✓ Ηλεκτρονικός έλεγχος
✓ Ανάλυση καυσαερίων
✓ Συγκοστάθμιση
✓ Ευθυγράμμιση
✓ Γεωμετρικός έλεγχος
✓ Συστήματα για αύξηση ιπποδύναμης της μηχανής
✓ Λιπαντικά πρώτης τοποθέτησης από το 1979. Κατέχει 237 ρεκόρ
✓ Χονδρική - Λιανική

ΝΕΑ ΕΙΔΙΚΑ ΛΙΠΑΝΤΙΚΑ ΕΛΕΓΧΟΣ Κ.Τ.Ε.Ο.

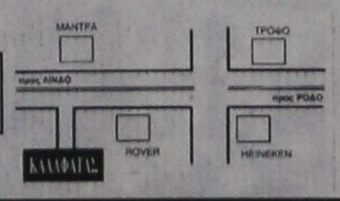

Τηλ. 65510 • κιν. 0945-866294
Α2306-31/3

PEGASUS TRAVEL CLUB of RHODES

Ταξίδια σ' όλο τον κόσμο

Για φθηνά αεροπορικά εισιτήρια και κρατήσεις ξενοδοχείων

❖ **PRESIDENT** Α' Κατηγορίας Λεωφόρος Κηφισίας
Μονόκλινο δρχ. 9.000 με πρωινό
Δίκλινο για μονόκλινο » 10.000 »
Δίκλινο » 12.000 »
Τρίκλινο » 15.000 »

❖ **RIVA HOTEL** Α' Κατηγορίας SUPERIOR Μιχαλακοπούλου (κοντά στο HILTON)
Μονόκλινο δρχ. 13.500 με πρωινό
Δίκλινο » 15.500 »
Τρίκλινο » 21.000 »

❖ **PARTHENON** Α' Κατηγορίας περιοχή Μακρυγιάννη
Μονόκλινο δρχ. 13.500 με πρωινό
Δίκλινο » 20.000 »
Τρίκλινο » 23.000 »

❖ **LILIA HOTEL** Α' Κατηγορίας Πασαλιμάνι Πειραιάς **έως 15/5**
Μονόκλινο δρχ. 15.000 με πρωινό
Δίκλινο » 21.000 »
Τρίκλινο » 25.000 »

❖ **ASTORHOTEL** Α' Κατηγορίας Σύνταγμα
Μονόκλινο δρχ. 12.500 με πρωινό
Δίκλινο » 16.500 »
Τρίκλινο » 20.000 »

❖ **ELECTRA PALACE** Α' Κατηγορίας Ερμού 5
Μονόκλινο δρχ. 23.600 με πρωινό
Δίκλινο » 27.800 »
Τρίκλινο » 33.000 »

❖ **ALEXANDROS** Β' Κατηγορίας περιοχή HILTON
Μονόκλινο δρχ. 19.500 με πρωινό
Δίκλινο » 22.500 »
Τρίκλινο » 30.000 »

❖ **CHRISTINA** Β' Κατηγορίας περιοχή FIX
Μονόκλινο δρχ. 13.500 με πρωινό
Δίκλινο » 15.500 »
Τρίκλινο » 21.000 »

❖ **HOTEL ELLINIS** Β' Κατηγορίας Λεωφ. Συγγρού, Ωνάσειο
Μονόκλινο δρχ. 12.000 με πρωινό
Δίκλινο » 17.000 »
Τρίκλινο » 20.000 »

❖ **GRAND HOTEL** Β' Κατηγορίας Πατησίων & Βερανζέρου 10
Μονόκλινο δρχ. 12.000 με πρωινό
Δίκλινο » 17.500 »
Τρίκλινο » 19.000 »

❖ **ACHILLION** Β' Κατηγορίας Αγ. Κωνσταντίνου
Μονόκλινο δρχ. 11.000 με πρωινό
Δίκλινο » 16.000 »
Τρίκλινο » 19.000 »

❖ **ALBATROS** Β' Κατηγορίας (δίπλα στο Δυτικό Αεροδρόμιο
Μονόκλινο δρχ. 12.000 με πρωινό
Δίκλινο » 14.000 »
Τρίκλινο » 18.500 »

❖ **SARONIKOS** Γ' Κατηγορίας (δίπλα στο Στάδιο Ειρήνης και Φιλίας)
Μονόκλινο δρχ. 12.000 με πρωινό
Δίκλινο » 14.500 »
Τρίκλινο » 18.500 »

❖ **LE PALACE** Β' Κατηγορίας Θεσσαλονίκη **έως 31/5**
Μονόκλινο δρχ. 17.000 με πρωινό
Δίκλινο » 24.000 »
Τρίκλινο » 30.000

❖ **ΜΑΝΔΡΙΝΟ** Γ' Κατηγορίας Εγνατία
Μονόκλινο δρχ. 15.000 με πρωινό
Δίκλινο » 19.000 »
Τρίκλινο » 27.000

ΣΑΣ ΣΥΜΦΕΡΕΙ ΠΡΙΝ ΚΛΕΙΣΕΤΕ ΟΠΟΥΔΗΠΟΤΕ ΝΑ ΜΑΣ ΕΠΙΣΚΕΦΘΕΙΤΕ

PEGASUS TRAVEL

Αλεξάνδρου Διάκου 84 - °αροπούλα
ΤΗΛ. 76161.- 73455 - 75879 FAX 35504
Εκ της Διευθύνσεως
Καρατζιάς Μιχάλης

X2272-31/3

Νέο πρόβλημα προέκυψε στη Σύμη

Η ιατρική περίθαλψη

ΤΙ ΛΕΕΙ Ο ΔΗΜΑΡΧΟΣ κ. ΜΙΛΤΙΑΔΗΣ ΣΑΡΡΗΣ

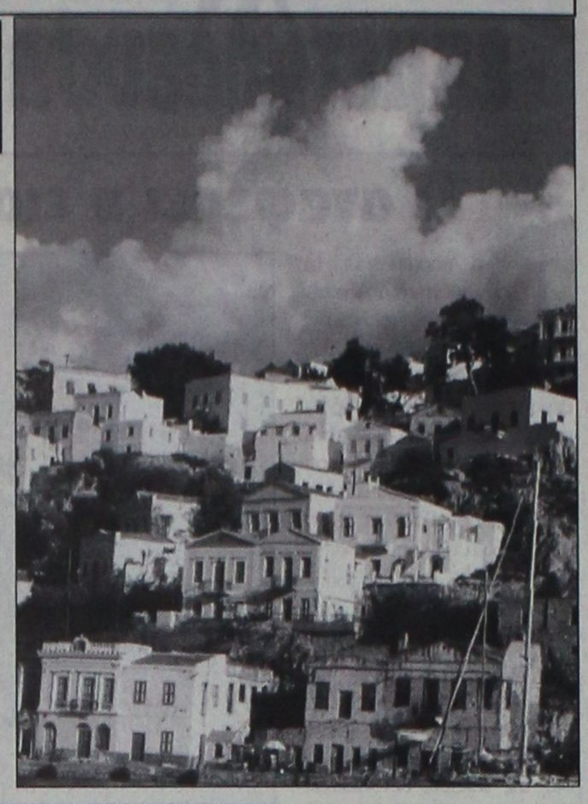

Αν δεν βρεθεί λύση στο θέμα του γιατρού, οι κάτοικοι της Σύμης απειλούν με κινητοποιήσεις. Σε χτεσινή ανακοίνωση του δημάρχου κ. Μιλτιάδη Σαρρή αναφέρονται τα εξής:

«Ολοι θυμούνται στη Σύμη - και όχι μόνο - και καμαρώνουν (στην πρώτη) τον αποτελεσματικό ξεσηκωμό όλων των Συμιακών παραμονές των εκλογών με τη συγκέντρωση των εκλογικών βιβλιαρίων.

Αποτελέσματα θεαματικά πρωτόγνωρα για τα συνήθως μίζερα στον τομέα της ιατροφαρμακευτικής περίθαλψης των μικρονησιωτών, τόσο όμορφα που με εξαίρεση την ΕΝΑΕΡΙΑ ΦΟΥΣΚΑ - «ελικόπτερα παντός καιρού» (ευτυχώς τα Φ/Β Σύμη Ι και ΙΙ το σκάφος του λιμενικού και η βάρξα του Μάνου Μάγκου) απολαμβάνουμε ιδανικές συνθήκες τόσο καλές!!! που με σιγουριά λέμε ότι στη Σύμη δεν κινδινεύεις να πεθάνεις, όσο στις μεγαλουπόλεις.

Τόσο πολύ ενθουσιαστήκαμε που αφιερώσαμε το Φεστιβάλ μας στην υγεία με τις ευλογίες του υπουργού κ. Αλέκου Παπαδόπουλου που δέχθηκε να έλθει στη Σύμη στο τέλος του Αυγούστου.

Μέχρι που το «μάτιασμα» μεταφράζεται στο να πρέπει να αντικατασταθεί ο αγροτικός γιατρός Μιχάλης Παπαδόπουλος στις 3 του Απρίλη του 2001

Από το σημείο αυτό ξεκινούν οι ενστάσεις. Ο κ. Παπαδόπουλος είναι 60 χρόνων με πτυχίο Γενικής ιατρικής και χειρουργός. Εχει κάνει με επιτυχία 100% δεκάδες μικρές χειρουργικές επεμβάσεις, γράφει φάρμακα στα βιβλιάρια των ασφαλισμένων, είναι ζεστός και ανθρώπινος και θέλει να μείνει μόνιμα στη Σύμη και είναι ΕΛΛΗΝΟΕΛΗΝΑΣ από την πρώην Σοβιετική Ενωση, που μόνο γι' αυτό θα έπρεπε να είχε εγκριθεί η μετ' επαίνων παραμονή του κοντά μας.

ΛΥΣΗ ΛΥΤΡΩΣΗ:

Οπως και στην περίπτωση του παδιάτρου μας Λουκά Λουκαΐδη, να βρεθεί τρόπος ώστε όλοι μαζί να παραμείνουμε «ευτυχισμένοι» και να μη χρειαστεί δεύτερη ΣΥΜΙΑΚΗ ΑΠΡΙΛΙΑΝΗ ΕΠΑΝΑΣΤΑΣΗ κάτι που αναμένεται και είναι επίκαιρη και λόγω ημερών».

ΑΡΧΩΝ ΣΑΜΑΡΤΖΗΣ

20 ΧΡΟΝΙΑ ΜΟΝΩΣΕΙΣ

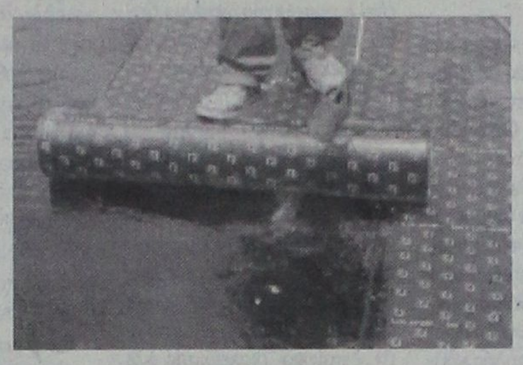

ΜΟΝΩΣΕΙΣ ΤΑΡΑΤΣΩΝ

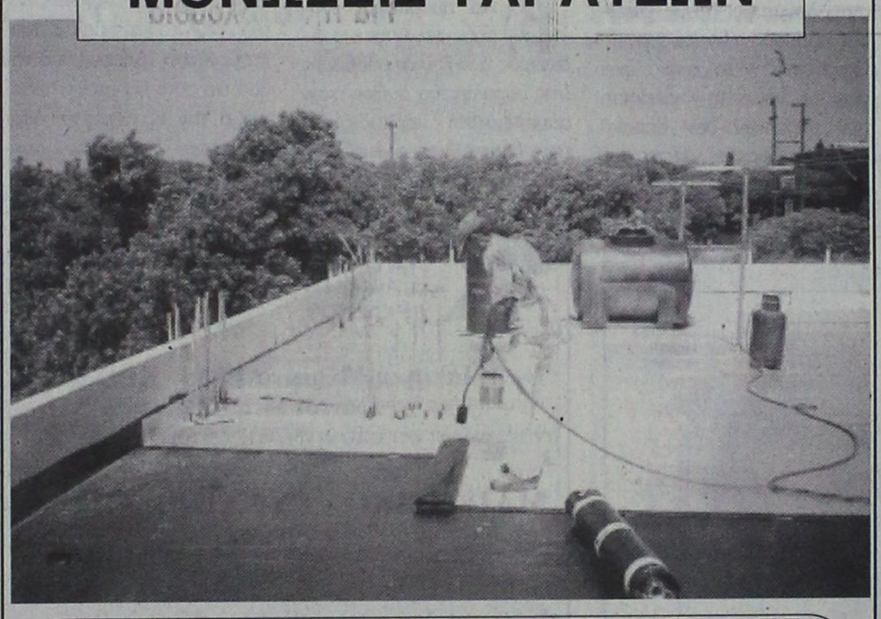

ΔΙΑΘΕΣΗ: **ΑΡΧΩΝ**

ΣΑΜΑΡΤΖΗΣ
ΜΟΝΩΤΙΚΑ ΥΛΙΚΑ -ΜΟΝΩΣΕΙΣ

X2276-31/3

Zorpidis *LANE*

ΤΟΥΡΙΣΤΙΚΟΣ ΟΡΓΑΝΙΣΜΟΣ
Αλεξ. Διάκου και Λοχαγού Φανουράκη 31.
Τηλ. (0241) 20625, 30054 FAX 26745
Ταξίδια ...στα μέτρα σας!

αεροπορικεΣ εκδρομεΣ εξωτερικου
ΟΔΙΚΕΣ εκδρομεΣ εξωτερικου
εκδρομεΣ ΣΤΗΝ ΕΛΛΑΔΑ

▸ ΑΕΡΟΠΟΡΙΚΑ ΕΙΣΙΤΗΡΙΑ
στην ελλάδα και στο εξωτερικό

▸ ΕΙΣΙΤΗΡΙΑ ΠΛΟΙΩΝ
για όπου θέλετε
με όποια εταιρεία θέλετε

▸ ΚΡΑΤΗΣΕΙΣ ΞΕΝΟΔΟΧΕΙΩΝ
όλων των κατηγοριών και των ανέσεων

ΠΑΡΙΣΙ	4-5-6 ημέρες	
ΠΑΡΙΣΙ - DISNEYLAND	6	»
DISNEYLAND	4	»
ΡΩΜΗ	5	»
ΚΛΑΣΙΚΗ ΙΤΑΛΙΑ	6-7	»
ΛΟΝΔΙΝΟ	5	»
ΑΓΓΛΙΑ - ΣΚΩΤΙΑ	7	»
ΜΑΔΡΙΤΗ -ΑΝΔΑΛΟΥΣΙΑ	8	»
ΓΥΡΟΣ ΙΣΠΑΝΙΑΣ	10	»
ΙΣΠΑΝΙΑ - ΠΟΡΤΟΓΑΛΙΑ	10	»
ΛΙΣΣΑΒΩΝΑ	6	»
ΛΙΣΣΑΒΩΝΑ - ΜΑΔΕΡΑ	8	»
ΠΑΝΟΡΑΜΑ ΠΟΡΤΟΓΑΛΙΑΣ	8	»
ΜΑΔΡΙΤΗ	5	»
ΒΟΥΔΑΠΕΣΤΗ	4-5-6-7-8	»
ΒΙΕΝΝΗ	4-5-6-7-8	»
ΚΕΝΤΡΙΚΗ ΕΥΡΩΠΗ	8	»
ΓΥΡΟΣ ΕΛΒΕΤΙΑΣ	8	»
ΒΟΥΔΑΠΕΣΤΗ-ΠΡΑΓΑ	7	»
ΠΡΑΓΑ	4	»
ΒΕΡΟΛΙΝΟ	4	»
ΣΑΛΤΣΜΠΟΥΡΓΚ-ΑΥΣΤΡΙΑΚΕΣ ΛΙΜΝΕΣ	7	»
ΓΥΝΗΣΙΑ-ΓΥΡΟΣ ΟΑΣΕΩΝ	8	»
ΣΑΦΑΡΙ ΣΤΗ ΣΑΧΑΡΑ	8	»
ΑΙΓΥΠΤΟΣ-ΚΑΪΡΟ-ΚΡΟΥΑΖΙΕΡΑ ΝΕΙΛΟΥ	8	»
ΣΙΓΚΑΠΟΥΡΗ-ΜΠΑΝΓΚΟΚ-ΜΠΑΛΙ	15	»
ΜΠΑΝΓΚΟΚ-ΣΙΓΚΑΠΟΥΡΗ-ΠΟΥΚΕΤ	15	»
ΑΒΑΝΑ-ΤΡΙΝΙΔΑΔ-ΒΑΡΑΔΕΡΟ	9	»
ΜΕΞΙΚΟ ΣΙΓΥ-ΤΑΣΚΟ-ΑΚΑΠΟΥΛΚΟ	10	»

Καθώς και πολλές οδικές

Μεμονωμένα πακέτα στα μέτρα σας

Αεροπορικά εισιτήρια εσωτερικού-εξωτερικού

Κρατήσεις ξενοδοχείων σε όλο τον κόσμο

Ειδικά πακέτα για νεόνυμφους

Σας προσφέρει το καλύτερο στην καλύτερη τιμή

ΔΡΟΜΟΛΟΓΙΑ Φ/Β
ΚΟΡΝΑΡΟΣ

• Κάθε Πέμπτη και Κυριακή πρωί 05.00
για Χάλκη - Διαφάνι - Πηγάδια -
Κάσο - Σητεία - Αγ. Νικόλαο
Μήλο - Πειραιά

X2274-31/3

GR

☆☆☆☆☆

Grand Hotel



Προτιμήστε το νέο μας
PIANO BAR
με τον πιανίστα μας
Τάκη Τσώνη



Ο τέλειος συνδυασμός ποιότητας και οικονομίας

YELLOW SPOT



X2269-31/3

MARCOS travel

Π. Π. ΓΕΡΜΑΝΟΥ 9 - ΕμπορικΟ ΚέντρΟ Φ'ιαλη
Τηλ. 34017, 27405 Fax: 25275

ΞΕΝΟΔΟΧΕΙΟ	ΜΟΝΟΚΛΙΝΟ	ΔΙΚΛΙΝΟ	ΤΡΙΚΛΙΝΟ
ΑΘΗΝΑ			
PRESIDENT	9.000	12.000	15.000
ATHENS CYPRIA	18.000	23.500	32.000
ASTOR	12.500	16.500	21.000
ACHILLEAS	12.000	15.000	18.000
ILISIA	14.300	18.500	22.750
ATHENS GATE	16.000	20.000	24.000
RIVA	13.500	15.500	22.000
CHRISTINA	14.000	16.000	21.500
ZINON	9.000	11.500	14.000
PYTHAGORION	11.000	13.000	17.000
STANLEY	13.800	17.300	23.400
ΠΕΙΡΑΙΑΣ			
TRITON	13.000	17.000	21.000
LILIA	13.950	18.400	23.000
ANEMONI	13.000	18.000	23.000
ΓΛΥΦΑΔΑ			
EMMANTINA	16.000	21.000	25.000
PALACE-ημιδιατροφή	15.000	18.000	22.900
SEA VIEW	16.000	19.000	25.000
ΘΕΣΣΑΛΟΝΙΚΗ			
LE PALACE	17.000	23.000	30.000
MANDRINO	15.000	18.000	23.000
TELIONI (χωρίς πρωινό)	16.800	21.000	23.000
X2280-31/3	22.000	25.500	33.000

C.A.N.A FERRIES

KYDON TOURS ΚΕΝΤΡΙΚΟ ΠΡΑΚΤΟΡΕΙΟ PORT AGENT

ΕΚΔΡΟΜΕΣ

ΠΑΣΧΑ

Η C.A. Ferries και το πρακτορείο «Κύδων» σας προσφέρουν 2 υπέροχες πασχαλινές εκδρομές!!!

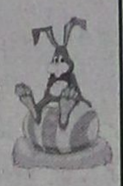

Α. Πάσχα στην πανέμορφη ΑΣΤΥΠΑΛΑΙΑ

F/B MARINA

Αναχώρηση ΜΕΓΑΛΟ ΣΑΒΒΑΤΟ 14.00 Αφιξη στο νησί νωρίς 19.30 Παραμονή μέχρι τη ΔΕΥΤΕΡΑ με διαμονή στο πλοίο.

ΑΝΑΣΤΑΣΗ στη θαυματουργή εκκλησία της ΠΑΝΑΓΙΑΣ του ΚΑΣΤΡΟΥ της ΠΟΡΤΑΪΤΙΣΣΑΣ.

Δείπνο πασχαλινό στο πλοίο και για τους ξενύχτηδες γλέντι στη disko του F/B MARINA.

Την Κυριακή του ΠΑΣΧΑ χαρείτε την Αστυπάλαια που ζωνταντεύει με τους επισκέπτες από Αθήνα και εμάς τους εκδρομείς από τη Ρόδο. Και γιατί όχι παραδοσιακοί χοροί που ευγενώς, οργανώνει για μάς ο δήμαρχος του νησιού.

Τιμή κατ' άτομο

Στη δίκλινη καμπίνα 30.000

Στην τετράκλινη καμπίνα 25.000

Πασχαλινό δείπνο 2.000

Β. Πάσχα στο ακριτικό ΚΑΣΤΕΛΛΟΡΙΖΟ

F/B ΔΗΜΗΤΡΟΥΛΑ

Αναχώρηση ΜΕΓΑΛΟ ΣΑΒΒΑΤΟ 15.00 Αφιξη 19.00.

Παραμονή στο Καστελλοριζο μέχρι ΔΕΥΤΕΡΑ πρωί. Διαμονή στο πλοίο.

Χαρείτε το πανέμορφο νησί. ΑΝΑΣΤΑΣΗ στον ΑΓΙΟ ΚΩΝΣΤΑΝΤΙΝΟ. Δείπνο πασχαλινό στο πλοίο.

Χαρείτε το Καστελλοριζο την ημέρα του ΠΑΣΧΑ, σας περιμένει!!!

Τιμή κατ' άτομο

Στη δίκλινη καμπίνα 20.000

Στην τετράκλινη καμπίνα 15.000

Πασχαλινό δείπνο 2.000

Οργάνωση - πληροφορίες: ΕΛΕΝΗ ΨΥΛΛΑΚΗ

ΠΡΑΚΤΟΡΕΙΟ ΚΥΔΩΝ

Τηλ. 23.000

M19-13/4

Ξέσπασε διαμάχη για ένα βιβλίο

Κόντρα για την Κυρά στο Εμπορειό

ΑΠΑΝΤΗΣΗ ΣΤΟΝ ΠΑΠΑ ΑΠΟ ΤΟΝ Γ. ΚΟΥΜΕΝΤΟ

Σε απάντηση επιστολής του παπά Σκουλή, από τον κ. Γ. Κουμέντο πήραμε την παρακάτω επιστολή:

«Φίλε κύριε Διευθυντή

Πάντοτε και τώρα παρουσιάζονται στο προσκήνιο της καθημερινότητας μερικοί συμπατριώτες που διασκεδάζουν τον κόσμο με τη συμπεριφορά τους. Είναι αυτοί που προσπαθούν να προβάλουν την ασημαντότητά τους, είτε γράφοντας ανοησίες, είτε λέγοντας ανέκδοτα. Ηξερα λοιπόν ένα γέροντα παπά με Νισύρικη καταγωγή που τόσκασε από το νησί και εγκαταστάθηκε στα Κοσκινού της Ρόδου και τον ανέχονται μερικά έντυπα για να γελά το αναγνωστικό τους κοινό!.. Σχεδόν αγράμματος και εξ ορισμού ημιμαθής τα έχει βάλει, χωρίς κανένα λόγο, με τον εκπαιδευτικό, πρώην Σχολικό Σύμβουλο και πανελλήνια γνωστό συγγραφέα κ. Νικήτα Κουμέντο. Διάβασα λοιπόν στο χθεσινό φύλλο της εφημερίδας «Πρόοδος» μια ανοικτή επιστολή του παππούλη των Κοσκινού, όπως και τόσοι άλλοι και ένιωσα τα παραπάνω συναισθήματα για το κατάντημα του ...πρωτοπρεσβύτερου! Βέβαια οι Νισύριοι πολύ καλά γνωρίζουν τι εστί Παπασκουλής και τι εστί Νικήτας Κουμέντος. Ισως άλλοι να τον παίρνουν στα σοβαρά.

Γράφει λοιπόν, θέλοντας να κρίνει το επιστημονικό έργο του Νικήτα Κουμέντου:

Κύριε! Εν συνεχεία της προηγηθείσης από 19.10.2000 ημετέρας, η οποία δημοσιεύθηκε στην εφημερίδα «ΦΩΝΗ ΤΗΣ ΝΙΣΥΡΟΥ» στην οποία απαξιώσατε να απαντήσετε στα υποβληθέντα προς την ελλογιμότητά σας ερωτήματα κ.τ.λ. Τούτου ένεκεν, δίκην «υπομνήματος» επανερχόμαστε... προς πληρέστερη ενημέρωση και αντίληψη, ότι στο τελευταίο τρίτομο έργο του Ν. Κουμέντου, σχετικά με τη Μονή Κυρά Εμπορειού Νισύρου, υπάρχουν γραμμένα πράγματα τελείως ανακριβή, μυθώδη! Ενώ, όπως γράφει ο συγγραφέας, πληροφορίες πήρε από το μηνιαίο Νισυριακό Δελτίο - Περιοδικό «ΓΝΩΜΑΓΟΡΑΣ», Απριλίου 1935, τεύχος 38, ενός αξιόλογου πνευματικού ανθρώπου, του μακαρίτη Γεωργίου Σακελλαρίου.

Πάντως τα όσα αραδιάζει ο παπάς, σκοπόν έχουν να σπιλώσουν την προσωπικότητα του κ. Ν. Κουμέντου, έστω κι αν συγκρίνονται εδώ τα «βατράχια με τους αετούς!».

Ακόμα ο παραπάνω παπΠούλης διεκδικεί το αναφαίρετο δικαίωμα μόνον αυτός να διαφεντεύει ιστορικά θέματα του Εμπορειού Νισύρου και κανένας άλλος! Ιδιοκτησιακό καθεστώς που βρίσκεται στα σακκίδια του εγκεφάλου του που θα νόμιζε κανείς ότι είναι γεμάτα από φθόνο και εγωϊσμό! Ακόμα προσπαθεί να ενσπείρει δικαστικά υπονοούμενα και να λέγει ότι «οι Μπργιάτες δεν είναι πλίθιοι για να μπορούν να ξεχάσουν τις υποτιμήσεις που έκαμε ο Νικήτας σε βάρους τους! «Οι λίθοι κεκράξονται». Μα επί τέλους τι προσπαθεί να καταφέρει ο συμπαθής γέροντας και αντί να επιδίδεται, μέρες τώρα της Μ. Τεσσαρακοστής, σε προσευχή και νηστεία, περιφέρεται «ως νυκτοκόραξ εν οικοπέδοις». Τουλάχιστον ας εντραπεί τα αξιόλογα πράγματι παιδιά και τους συγγενείς του. Ποτέ δεν είναι αργά!

Με πόνο ψυχής γράφω όσα γράφω σεβόμενος το σχήμα του παπά, όχι όμως τον άνθρωπο.

Γιώργος Ι. Κουμέντος

Υ.Γ.: Οι Νικήτας βρίσκεται από 5/θημέρου στο Ιατρικό Κέντρο Αθηνών, για σοβαρούς λόγους υγείας. Εκείνος, ίσως, θα απαντήσει διεξοδικά στην άδικη επίθεση που δέχθηκε και πάλι από τον ...φίλο μας Παπασκουλλή Μιχάλη, που όπως φαίνεται διακατέχεται από συμπλέγματα κατωτερότητας.

Συγχαρητήρια

Την αγαπημένη μας ανιψιά ΑΝΑΣΤΑΣΙΑ κόρη των εξαδέλφων μας Γιάννη και Χρυσούλας Νιωτάκη, που πήρε το πτυχίο της Γερμανικής Φιλολογίας, από το Αριστοτέλειο Πανεπιστήμιο Θεσσαλονίκης, συγχαίρουμε θερμότατα και της ευχόμαστε καλή σταδιοδρομία και καλή τύχη στη δουλειά και στη ζωή της.

Οι θείοι της
Φώτης -Ευαγγελία
και Λένα Γκίκα

926-27/3

PELLOS TRAVEL

6ήμερη εκδρομή στην

ΚΩΝΣΤΑΝΤΙΝΟΥΠΟΛΗ

ΡΟΔΟΣ, ΜΑΡΜΑΡΙΣ, ΣΜΥΡΝΗ, ΠΡΟΥΣΑ, ΚΩΝΣΤΑΝΤΙΝΟΥΠΟΛΗ, ΣΜΥΡΝΗ, ΕΦΕΣΣΟΣ, ΜΑΡΜΑΡΙΣ, ΡΟΔΟΣ

Από 16/4/01 - 21/4/01

Δευτέρα 16/4 Αναχώρηση από Ρόδο για Μαρμαρίς. Αφιξη στο Μαρμαρίς. Επιβίβαση σε πούλμαν και αναχώρηση για Σμύρνη. Τακτοποίηση στο Ξ/Δ. Δείπνο. Διαν/ση.

Τρίτη 17/4 Πρωινό στο Ξ/Δ. Αναχώρηση για Προύσα. Αφιξη στην πόλη της Προύσας το μεσημέρι. Ψώνια στην αγορά της Προύσας που φημίζεται για τα μεταξωτά της. Το απόγευμα αναχώρηση για Κωνσταντινούπολη. Αφιξη στην Κωνσταντινούπολη το βράδυ. Τακτοποίηση σε Ξ/Δ. Διαν/ση.

Τετάρτη 18/4 Πρωινό στο Ξ/Δ. Επίσκεψη στην Αγία Σοφία - Τοπκαπή Palace - Μπλε Τζαμί - Υδραγωγείο . Επίσκεψη στο Πατριαρχείο - Παναγιά Βλαχερνών - Παναγιά Μπαλουκλή. Απόγευμα ελεύθερο για ψώνια. Δείπνο στο Ξ/Δ. Βράδυ. Διαν/ση.

Πέμπτη 19/4 Πρωινό στο Ξ/Δ. Ελεύθερη μέρα για Ψώνια. Απόγευμα φαγητό. Βράδυ προαιρετική διασκέδαση με Oriental show - Δείπνο. Διαν/ση.

Παρασκευή 20/4 Πρωινό στο Ξ/Δ. Αναχώρηση για Σμύρνη το απόγευμα. Τακτοποίηση στο Ξ/Δ. Δείπνο. Διαν/ση.

Σάββατο 21/4 Πρωινό στο Ξ/Δ. Επιβίβαση σε πούλμαν και αναχώρηση για ΕΦΕΣΣΟ (ΠΑΝΑΓΙΑ ΑΡΧΑΙΟΛΟΓΙΚΟΥΣ ΧΩΡΟΥΣ ΕΦΕΣΣΟΥ), ΜΑΡΜΑΡΙΣ. Αφιξη στο Μαρμαρίς. Αναχώρηση για Ρόδο, Αφιξη στη Ρόδο. Τέλος εκδρομής.

ΤΙΜΗ ΚΑΤ' ΑΤΟΜΟ 129.000 ΔΡΧ.

Στην εκδρομή περιλαμβάνονται:
1. Εισιτήρια Ρόδος - Μαρμαρίς - Ρόδος
2. Ξεναγήσεις - εκδρομές
3. Μεταφορές με κλιματιζόμενα πούλμαν
4. Ξ/Δ με πρωινό - φαγητό
5. Συνοδός γραφείου
6. Ταξιδιωτική ασφάλεια

Δεν περιλαμβάνονται
1. Φόροι εισόδου - εξόδου - βίζα
2. Εισιτήρια σε αρχαιολογικούς χώρους

Για περισσότερες πληροφορίες και κρατήσεις στο πρακτορείο

PELLOS TRAVEL

Τηλ.: (0241) 87615, 86298
Fax: (0241) 87616,
E-mail: pellostravel@hellasnet.gr

286-12/4

DODEKANISOS

ΔΩΔΕΚΑΝΗΣΟΣ ΝΑΥΤΙΛΙΑΚΗ Ν.Ε.

Για την ακολουθία του Ακάθιστου Υμνου εκδρομή στον Πανορμίτη Σύμης

Παρασκευή 30/3/01

Ελάτε μαζί μας στο ξακουστό μοναστήρι του Αρχάγγελου Μιχαήλ στον Πανορμίτη Σύμης για να ακούσετε τους γλυκόηχους ύμνους του Ακάθιστου Υμνου.

Το ταξίδι μας θα γίνει με το

«DODEKANISOS EXPRESS»

σε 50 λεπτά

Αναχώρηση από ΡΟΔΟ (Κολώνα) 15.00 απόγευμα
Αναχώρηση από Πανορμίτη 20.30 βράδυ

ΤΙΜΗ ΕΚΔΡΟΜΗΣ ΔΡΧ. 5.000
ΠΑΙΔΙΑ (4-12 ετών) δρχ. 2.500

Δηλώστε αμέσως συμμετοχή. Θέσεις περιορισμένες.

ΠΛΗΡΟΦΟΡΙΕΣ- ΚΡΑΤΗΣΕΙΣ στο τηλ. 70590

ΧΛ

LANE

ΚΕΝΤΡΙΚΟ ΠΡΑΚΤΟΡΕΙΟ ΡΟΔΟΥ

ΣΤΕΦΑΝΑΚΗ

Zorpidis

ΠΤΗΣΕΙΣ CHARTER για ΘΕΣΣΑΛΟΝΙΚΗ

ΟΙΚΟΝΟΜΙΚΑ ΕΙΣΙΤΗΡΙΑ
ΡΟΔΟ - ΘΕΣΣΑΛΟΝΙΚΗ - ΡΟΔΟ
με CRONUS AIRLINES

Τιμή κατ' άτομο: 15.000 δρχ. o/w

ΚΑΝΤΕ ΚΡΑΤΗΣΕΙΣ ΤΩΡΑ

* ΔΕΝ ΠΕΡΙΛΑΜΒΑΝΕΙ ΦΟΡΟΥΣ ΑΕΡΟΔΡΟΜΙΟΥ

Πληροφορίες στα τηλέφωνα:
20625, 30054, 33603

X2274-31/3

Νέου τύπου αεροσκάφη της Ολυμπιακής στη γραμμή Αθηνών - Λέρου

Τριπλή γιορτή γιόρταζαν την Κυριακή 25 Μαρτίου στη Λέρο. Εκτός από την επέτειο της Επανάστασης του 1821 και του Ευαγγελισμού της Θεοτόκου, ένα όνειρο και ένας αγώνας χρόνων για τη Λέρο έγινε πραγματικότητα.

Από προχθές 25 Μαρτίου στη Λέρο πετάει ATR 42 της Ολυμπιακής Αεροπορίας.

Ενα όνειρο και μια προσδοκία χρόνων για τη Λέρο και τους Λεριούς που θα δώσει άλλη προοπτική στην τουριστική ανάπτυξη και πρόοδο του πανέμορφου νησιού του νομού μας.

Ταυτόχρονα η Ο/Α δείχνει για άλλη μια φορά την ευαισθησία της και τη συμβολή της για τη λύση κοινωνικών προβλημάτων και συμπαράστασης των μικρών ακριτικών νησιών.

Βέβαια θα πρέπει και ο Δήμος να φανεί εχέγγυος και να αφαιρέσει τα μικρά ακόμα εμπόδια που βρίσκονται στο χώρο του αεροδρομίου για να μπορέσει το αεροπλάνο να χρησιμοποιεί όλες τις θέσεις του.

Μεγάλη συμβολή, αθόρυβη, αλλά ουσιαστική και του τοπικού γραφείου της Ο/Α στη Λέρο.

Να σημειωθεί ότι στο παρθενικό δρομολόγιο Αθήνα - Λέρο - Αθήνα κυβερνήτης ήταν ο Ρόδιος αρχιχειριστής της Ο/Α, Παντελής Κουφλής.

ΑΙΓΑΙΟΚΤΗΜΑΤΙΚΗ

ΠΩΛΟΥΝΤΑΙ ΤΑ ΚΑΤΩΘΙ ΑΚΙΝΗΤΑ
(Δ.Δ.= Δάνεια Δεκτά)
ΔΙΑΜΕΡΙΣΜΑΤΑ: ΕΤΟΙΜΟΠΑΡΑΔΟΤΑ ΚΑΙΝΟΥΡΓΙΑ ΚΑΙ ΜΕΤΑΧΕΙΡΙΣΜΕΝΑ

ΔΥΑΡΙΑ (1 υπν.)
35τ.μ. στο Νιοχώρι, 12.000.000
40τ.μ. καινούργιο στους Δασκάλους 16.000.000 (Δ.Δ)
55τ.μ. καινούργιο α' ορ. Αγ. Ιωάννη 22.000.000 (ΔΔ)
61τ.μ. ισ. με 180 μ. αυλή στο Καρακόνερο, 22.000.000
63τ.μ.ημιυπόγειο σε κολώνες με αυλή στην Ανάληψη 8.000.000 δρχ.
67τ.μ. (2 studio) στην Ιαλυσό, 20.000.000
ΤΡΙΑΡΙΑ (2 υπν.)
69τ.μ. καινούργιο στην Αη. Παύλου 24.500.000 (Δ.Δ.)
70 τ.μ. (μπετά) α' ορ. Ιαλυσό 14.000.000 (Δ.Δ.)
75τ.μ. Ρόδου Λίνδου (Ροδίνι) ισόγειο με αυλή, 24.000.000 (Δ.Δ)
85τ.μ. στο Νιοχώρι, 22.000.000 (Δ.Δ.)
80τ.μ. καινούργιο στους Δασκάλους 30.000.000 (ΔΔ)
83τ.μ. (ρετιρέ) στη Σάββα Διάκου (μπετά) 11.000.000
85τ.μ. Πτολεμαίων (τζάκι - ηλιακό) 23.000.000 (Δ.Δ.)
85τ.μ. γ' ορ. στην Δημ. Αναστασιάδη (εν/νο 125.000), 26.000.000 (Δ.Δ.)
85τμ. καινούργιο Ροδίνι 33.000.000 (ΔΔ)
89τ.μ. (μπετά) ισόγειο υπ/νο στην Ενόπλων Δυνάμεων, 14.000.000 (Δ.Δ.)
90τ.μ. (ημ/γειο) λουξ στη Μιχ. Πετρίδη 23.000.000
91τ.μ. (3 studio) στην Ιαλυσό 35.000.000
92. τ.μ. Π. Μαγιόρκος (8 ετών) 2 WC 30.000.000 (Δ.Δ.)
93τ.μ. καινούργιο στην Σωτήρος 31.000.000 (Δ.Δ)
94τ.μ. καινούργιο στην Αη. Παύλου 33.000.000 (Δ.Δ.)
95 τ.μ. ημ/γειο στη Τσαλδάρη σε μπετά 12.000.000
97τ.μ. καινούργιο στην Αταβύρου, 34.000.000 (Δ.Δ.)
140τ.μ. ορ/σμα, Πειραιώς, σε σοβά α' ορόφ. 32.000.000 (Δ.Δ.)
ΤΕΣΣΑΡΙΑ (3 υπν.)
105τ.μ. στην Αταβύρου καινούργιο, 40.000.000 (Δ.Δ.)
107τ.μ. καινούργιο στην Σωτήρος 35.000.000 (Δ.Δ.)
112τμ. (3 υπν.) καινούργιο στο Ροδίνι 43.000.000 (Δ.Δ)
116τ.μ. καινούργιο - θέρμανση στην Ανάληψη, 41.000.000 (Δ.Δ.)
120τ.μ. (υπ) καινούργιο στην Κέννεντυ με αυλή, 25.000.000
120τ.μ. Αποστόλου Παύλου καινούργιο 46.000.000 (Δ.Δ.)
124τ.μ. καινούργιο στην Αταβύρου, 47.000.000 (Δ.Δ.)
133τ.μ. καινούργιο λουξ Μήδεια (με γκαράζ) 53.000.000 (Δ.Δ)
138τ.μ. στην Μάρκου Κλαδάκη (ορ/σμα) 38.000.000 (ΔΔ)
149 τ.μ. στην Αισχύνης 6 ετών ορ/σμα 47.000.000 (ΔΔ)
ΠΕΝΤΑΡΙΑ (4 υπν) ΚΑΙ ΑΝΩ
110τ.μ. δυόρ. διαμ/σμα στην Καναδά 35.000.000 δρχ. (Δ.Δ)
145 τ.μ. Στρ. Ζήση (4 υπν) 40.000.000 (Δ.Δ.)
500τ.μ. ορ/σμα καινούργιο λουξ κατασκευής στην Κέννεντυ 200.000.000
ΜΕΖΟΝΕΤΤΕΣ - ΜΟΝΟΚΑΤΟΙΚΙΕΣ - ΠΑΛΙΑ ΣΠΙΤΙΑ
55τ.μ. μονοκατοικία (επ/κή στέγη) Θεμ. Σοφούλη 30.000.000 (Δ.Δ.)
60τ.μ. μονοκατοικία κατάλληλη για επαγγελματική στέγη - ιατρείο Αλ. Διάκου 35 εκ.
70τ.μ. παραδοσιακό στην Κρεμαστή 35.000.000 (Δ.Δ.)
85τ.μ. με κήπο και σοφίτα, κάτω Κρητικά, 22.000.000. (Δ.Δ.)
100τ.μ. μονοκατοικία, Π. Πόλη, οδός Ξενοφώντος, 25.000.000 δρχ.
100τ.μ. εξοχική βίλλα στο Γεννάδι κοντά στη θάλασσα 32.000.000
100τ.μ. μονοκατοικία, λουξ, σε 2,5 στρέμ. οικόπεδο στα Μόσσαρι 75 εκ. (Δ.Δ.)
115τ.μ. σε 560 τ.μ. οικόπεδο στους Αγ. Αναργύρους 60.000.000
125τ.μ. μεγ/οα καινούργια Ιαλυσό 47.000.000
125τ.μ. (με 40 μ. υπομ) μονοκατοικία σε μπετά στο Παραδείσι, 20.000.000 δρχ.
125τ.μ. σε 1,5 στρ. στη Θολό 70.000.000
128τμ. μεγ/τα καινούργια στο Ροδίνι 45.000.000 (Δ.Δ.)
130 τ.μ. μονοκατοικία στην Ιαλυσό σε μπετά 28.600.000
140 τ.μ. μονοκατοικία Ομήρου στην Παλιά Πόλη 25.000.000
155τ.μ. καινούργια διόροφη σε 400 οικ/δο στην Ιαλυσό, 70.000.000
160τ.μ. μονοκατοικία λουξ στη Νίσυρο 30.000.000
180τ.μ. μεζονέτα (σε τούβλα), τριόροφη, Κοσκινού 21.500.000
200τ.μ. μονοκατοικία σε 2.320 τμ. οικ/δο λουξ κατασκευής 35 χλμ από τη Ρόδο 75.000.000
204 τ.μ. μεζονέτα στην Ιξιά σε 1.000τ.μ. οικόπεδο 85.000.000 (Δ.Δ)
230τ.μ. βίλα σε μπετά έξω από τη Λίνδο, 5 στρ. οικ. 50.000.000
234τ.μ. μεζονέτα στην Ιξιά, σε 1000τ.μ. οικόπεδο 94.000.000 (Δ.Δ.)
270τ.μ.,σε μπετά, σε 1000τ.μ. οικ/δο στα Κοσκινού, 35.000.000
270τ.μ., (1/3 τελειωμένο, 2/3 σοβά) Κοσκινού - θέα 60.000.000
ΚΑΤΑΣΤΗΜΑΤΑ - ΓΡΑΦΕΙΑ:
30τ.μ. κοντά Θεμ. Σοφούλη, 18.000.000 (Δ.Δ.)
31τ.μ. Καμείρου 14.000.000 (Δ.Δ.)
50τ.μ. στο Μανδράκι 100.000.000 (Δ.Δ.)
65τ.μ. στην Στρατηγού Ζήση. (Δ.Δ.)
70τ.μ. στον Αγ. Ιωάννη, 30.000.000 (Δ.Δ.)
70τ.μ. στη Μαλιαράκη, 25.000.000 (Δ.Δ.)
85τ.μ. (με γκαρσονιέρα) 40.000.000 στο Ροδίνι
90τ.μ. στο Νιοχώρι, 63.000.000 (Δ.Δ.)
140τμ. στον Αγιο Ιωάννη 60.000.000 (Δ.Δ.)
230 κτίριο (ισ. κατ/μα α' γραφείο) στην Π. Πόλη 50.000.000

ΤΗΛΟ: ΔΙΑΘΕΤΟΥΜΕ ΜΕΓΑΛΗ ΠΟΙΚΙΛΙΑ ΟΙΚΟΔΟΜΩΝ

ΖΗΤΟΥΝΤΑΙ ΜΕΤΑΧΕΙΡΙΣΜΕΝΑ ΔΙΑΜΕΡΙΣΜΑΤΑ

(ΑΜΕΣΗ ΠΩΛΗΣΗ)

➤ ΔΙΑΘΕΤΟΥΜΕ ΚΑΤΑΣΤΗΜΑΤΑ, ΟΙΚΟΠΕΔΑ, ΑΓΡΟΤΕΜΑΧΙΑ ΚΑΙ ΕΠΙΧΕΙΡΗΣΕΙΣ

➤ ΑΝΑΛΑΜΒΑΝΟΥΜΕ ΤΗΝ ΠΩΛΗΣΗ ΤΩΝ ΑΚΙΝΗΤΩΝ ΣΑΣ ΣΕ ΣΥΝΤΟΜΟ ΧΡΟΝΙΚΟ ΔΙΑΣΤΗΜΑ ΜΕ ΥΠΕΥΘΥΝΟΤΗΤΑ ΚΑΙ ΕΧΕΜΥΘΕΙΑ ΣΤΗ ΡΟΔΟ - ΑΘΗΝΑ- ΠΕΙΡΑΙΑ

ΒΑΖΟΥΚΟΥ ΡΕΝΑ
ΜΕΣΙΤΗΣ ΑΣΤΙΚΩΝ ΣΥΜΒΑΣΕΩΝ

Πληροφορίες τηλ.. (0241) 22943-28838, FAX: 28838
Διευθ. Γραφείου: Δημ. Θεοδωράκη 3 Τ.Κ. 85100 Ρόδος
10-1 το πρωΐ καθημερινά και 6.30 - 9.00 το απόγευμα Δευτέρας και Πέμπτης
e-mail.vazoukou@yahoo.com

M7 - 31/3

Ματιές στα σπορ

Στοχεύει να προχωρήσει στο Κύπελλο ο Απόλλων Καλυθιών

Υποδέχεται αύριο την κυπελλούχο Κυκλάδων



Με τη συμμετοχή του Σωκράτη Μπεκιρά αναμένεται να αγωνιστεί ο Απόλλων Καλυθιών στο αυριανό εντός έδρας (2.30 μ.μ.) παιχνίδι με τη Μύκονο, για την α΄ φάση του Κυπέλλου Ερασιτεχνών Ελλάδας.

Ο ποδοσφαιριστής φαίνεται πως ξεπέρασε το πρόβλημα τραυματισμού του, καθώς χθες «έβγαλε» σχεδόν όλη την προπόνηση και δείχνει να βρίσκεται σε αρκετά καλή αγωνιστική κατάσταση.

Δεν ισχύει όμως το ίδιο και για τον γκολκήπερ Κώστα, ο οποίος τις τελευταίες ημέρες ταλαιπωρείται από μια ίωση και παραμένει στο κρεβάτι του. Φυσικά, δεν γυμνάστηκε χθες, ενώ κανείς δεν ξέρει αν θα μπορέσει να πάρει μέρος στη σημερινή τελευταία προπόνηση, που θα γίνει στο γήπεδο των Καλυθιών.

Οπως και να έχει πάντως, η συμμετοχή του στο αυριανό παιχνίδι θα πρέπει να θεωρείται αμφίβολη.

• Η ομάδα του νησιού μας θα προσπαθήσει να πάρει τη νίκη αύριο για να μπορέσει να προκριθεί στην επόμενη φάση.

Αλλωστε όπως έχει τονίσει με δηλώσεις του ο πρόεδρος Γιώργος Καραγιάννης έχει στόχους και θέλει να προχωρήσει στο θεσμό.

Από απόλυτη επιτυχία στέφθηκε η εκδήλωση του Ηρακλή Μαριτσών!

Μεγάλη επιτυχία σημείωσε η μουσική βραδιά καθώς και η λαχειαγορά που διοργάνωσε την Κυριακή το βράδυ στο μπαρ «ΕΠΣΕΡΙΝΟΣ» στα Μαριτσά, η διοίκηση του Ηρακλή Μαριτσών.

Την εκδήλωση τίμησαν με την παρουσία τους οι κ.κ. Μιχαήλ και Αφεντούλης (Αντιδήμαρχοι Πεταλούδων), Μαλώτρας Β. πρόεδρος του Δ.Δ. Μαριτσών, Εμ. Κωστιού, πρόεδρος του ΔΟΝΑ Πεταλούδων, οι παράγοντες του Διγενή Κοσκινού κ.κ. Μιχελαράκης και Ψυλλάκης, Τζούλης Μαχραμάς πρόεδρος του Απόλλωνα Απολλώνων, Ριζόπουλος, υποδιοικητής της 95 ΕΑΡΜΕΑ, Π. Αγάς, τέως πρόεδρος του Ηρακλή και πλήθος κόσμου, οι οποίοι διασκέδασαν μέχρι πρωΐας!

Με την ευκαιρία η διοίκηση του συλλόγου ευχαριστεί όλους όσους προσήλθαν στην εκδήλωση, όσους προσέφεραν τα δώρα της λαχειαγοράς, καθώς και το δάσκαλο του χωριού κ. Διούπλιο, ο οποίος επιμελήθηκε τη λαχειαγορά.

Με τη συμμετοχή του Φελεγκάκη, ο οποίος επέστρεψε από το τεστ προεπιλογής της Εθνικής Παίδων του Κιλκίς, άρχισε χθες η προετοιμασία του Ηρακλή, εν όψει του αγώνα με τον Διαγόρα Ρόδου, το Σάββατο στο Εθνικό Στάδιο.

• Τη συμμετοχή του στο ποδοσφαιρικό πρωτάθλημα Juniors της ΕΠΣΔ οριστικοποίησε ο Ηρακλής Μαριτσών, με σχετικό έγγραφο που απέστειλε στη διοργανώτρια αρχή του τόπου μας.

Στο ίδιο έγγραφο, η διοίκηση του Ηρακλή εκφράζει τη λύπη της για τη μη κάθοδο της εφηβικής ομάδας του ΑΕΡΑ, στο μεταξύ τους παιχνίδι του περασμένου Σαββάτου, όπως και των ορισθέντων διαιτητών, ζητώντας να προστατέψει το εφηβικό πρωτάθλημα από μελλοντικές ανάλογες περιπτώσεις, αφού η υποβάθμισή του, δεν αμφισβητείται πλέον από κανέναν...

Ο Αναστάσιος Καστής ευχαριστεί...



Με αφορμή τη βράβευσή του, στο σαββατιάτικο παιχνίδι ΑΣ Ρόδος - ΑΕ Λέρου, για την πολυετή προσφορά του στο δωδεκανησιακό ποδόσφαιρο, ο απελθών διαιτητής Αναστάσιος Καστής απέστειλε χθες στα τοπικά Μ.Μ.Ε. την ακόλουθη επιστολή:

«Ο διαιτητής ποδοσφαίρου, του Συνδέσμου Δωδεκανήσου, Καστής Αναστάσιος, ευχαριστεί τα Σωματεία «ΑΣ Ρόδος» και Α.Ε. Λέρου καθώς και τα διοικητικά τους συμβούλια και τους προέδρους τους για τις τιμητικές πλακέτες που του προσέφεραν, για την προσφορά του στο δωδεκανησιακό ποδόσφαιρο».

AMCOR

ΚΑΤΑΣΚΕΥΑΖΟΝΤΑΙ & ΕΙΣΑΓΟΝΤΑΙ ΣΥΝΑΡΜΟΛΟΓΗΜΕΝΑ ΑΠΟ ΤΟ ΙΣΡΑΗΛ

No 1



ΠΡΟΔΙΑΓΡΑΦΕΣ ΕΟΚ CE MARK

Η AMCOR-ΙΣΡΑΗΛ Η ΜΕΓΑΛΥΤΕΡΗ ΒΙΟΜΗΧΑΝΙΑ ΗΛΙΑΚΩΝ ΣΥΣΤΗΜΑΤΩΝ ΣΤΟΝ ΚΟΣΜΟ ΣΑΣ ΠΡΟΣΦΕΡΕΙ ΤΟΝ ΚΑΛΥΤΕΡΟ ΗΛΙΑΚΟ ΘΕΡΜΟΣΙΦΩΝΑ ΤΟΥ ΚΟΣΜΟΥ ΜΕ ΜΟΝΑΔΙΚΑ ΣΗΜΕΙΑ ΥΠΕΡΟΧΗΣ ΠΟΥ ΚΑΝΕΝΑΣ ΑΛΛΟΣ ΔΕΝ ΕΧΕΙ. ΠΡΩΤΗ Η AMCOR, ΠΡΙΝ 40 ΧΡΟΝΙΑ ΠΑΡΟΥΣΙΑΣΕ ΤΗΝ ΕΠΑΝΑΣΤΑΤΙΚΗ ΤΗΣ ΤΕΧΝΟΛΟΓΙΑ ΣΤΟΥΣ ΗΛΙΑΚΟΥΣ ΘΕΡΜ/ΝΕΣ. ΠΟΛΛΟΙ ΑΠΟ ΤΟΤΕ ΠΡΟΣΠΑΘΗΣΑΝ ΝΑ ΤΗΝ ΜΙΜΗΘΟΥΝ. ΤΑ ΑΠΟΤΕΛΕΣΜΑΤΑ ΤΟΥΣ ΕΙΝΑΙ ΓΝΩΣΤΑ. ΚΑΝΕΝΑΣ ΔΕΝ ΜΠΟΡΕΣΕ ΝΑ ΤΗ ΦΘΑΣΕΙ. ΣΗΜΕΡΑ Η AMCOR ΣΥΝΕΧΙΖΟΝΤΑΣ ΤΗΝ ΕΡΕΥΝΑ ΣΤΟΝ ΤΟΜΕΑ ΤΗΣ ΗΛΙΑΚΗΣ ΕΝΕΡΓΕΙΑΣ ΒΡΙΣΚΕΤΑΙ ΚΑΙ ΘΑ ΒΡΙΣΚΕΤΑΙ ΜΠΡΟΣΤΑ ΤΑ ΙΔΙ ΕΙΝΑΙ Η No 1 ΣΤΟΝ ΚΟΣΜΟ

ΕΙΝΑΙ Η AMCOR

M.28-31/3

Επιπόλαιος ο τραυματισμός του Καμερουνέζου Εγκάμα

Το Σάββατο ο ιάλυσος με Λεωνίδιο

Επιπόλαιος φαίνεται να είναι ο τραυματισμός του Πατρίκ Εγκάμα, στον προχθεσινό αγώνα του Ιάλυσου με τη Λαμία στο «Οικονομίδειο» (1-1).

Ο Καμερουνέζος νεαρός παίκτης, που έγινε αναγκαστική αλλαγή λίγο πριν το τέλος του αγώνα, κάνει θεραπευτική αγωγή και αναμένεται να είναι στη διάθεση του προπονητή του στο επόμενο παιχνίδι.

Ενα παιχνίδι που θα γίνει το Σάββατο στο Λεωνίδιο, κόντρα στην ομώνυμη τοπική ομάδα που βρίσκεται στη δεύτερη θέση της βαθμολογίας και διεκδικεί άνοδο κατηγορίας.

Προχθές το Λεωνίδιο πτπήθηκε από τον Αχαρναϊκό στο Μενίδι με 2-0.

Στους ποδηλατικούς γύρους Αχαΐας - Θυσίας

Μηχανικά προβλήματα «εμπόδισαν» τον Κασταμούλα

Τα πολλά μηχανικά προβλήματα που αντιμετώπισε με το ποδήλατό του, εμπόδισαν τον Βαγγέλη Κασταμούλα του ΠΑΟ Διαγόρα, να διακριθεί ιδιαίτερα στους γύρους «Αχαΐας» και «Θυσίας», που έγιναν την Παρασκευή και το Σαββατοκύριακο στην Πάτρα.

Την πρώτη ημέρα (Παρασκευή) στον αγώνα ατομικής χρονομέτρησης (12 χλμ. ανηφόρα) ο Κασταμούλας ήταν 19ος. Τη δεύτερη (Σάββατο) παρότι βρισκόταν μπροστά στον πρώτο αγώνα αντοχής 125 χλμ., η αλυσίδα και το σασμάν τον «πρόδωσαν» και τον ανάγκασαν να τερματίσει στην 27η θέση.

Στο «γύρο Θυσίας» (νέος αγώνας αντοχής 125 χλμ.), ο πρωταθλητής του ΠΑΟ Διαγόρα, πάλι με μηχανικά προβλήματα τερμάτισε στην πρώτη 20άδα.

Με στόχο μετάλλια και βαθμούς ξεκινά σύντομα ο Υ.Σ. Ρόδου

«Φουλάρει» σύντομα τις μηχανές του ο «Υγρός Στίβος Ρόδου» εν όψει μιας σειράς από ενδιαφέροντες αγώνες και διοργανώσεις!

Με στόχο τη συγκομιδή βαθμών, μεταλλίων και επιδόσεων οι κολυμβητές και οι κυλυμβήτριες του συλλόγου ετοιμάζονται να κάνουν δυναμική επανεμφάνιση, τόσο στα πανελλήνια πρωταθλήματα όσο και σε μια σειρά από ενδιαφέροντα τουρνουά («Ιωαννίδεια» Καλαμπάκας, Κύπελλο Αθηνών) κ.λ.π.

Εκτίμηση των προπονητών του συλλόγου είναι ότι στην κατηγορία των μικρών (10-11-12 ετών), θα σημειωθούν φέτος κορυφαίες επιδόσεις, όπως και στη μικτή και στα πρόσθια - ύπτια, ενώ όσον αφορά στο ελεύθερο οι αθλητές -τριες με το πέρασμα του χρόνου όλο και θα εξελίσσονται!

Στο Τρίαθλο γυναικών ο στόχος είναι μια επίδοση κάτω από τα 12' στα 800 μέτρα.

Το τέλος της χειμερινής περιόδου βρίσκει σίγουρα τον «Υγρό Στίβο Ρόδου, στην καλύτερή του κατάσταση και οι προσδοκίες για διάκριση είναι αρκετά υψηλές!

Αναβάλλεται η λαχειαγορά του ΑΣ Ρόδος

Αναβάλλεται η προγραμματισμένη για σήμερα κλήρωση της λαχειαγοράς που διοργανώνει ο ΑΣ Ρόδος. Ο λόγος έχει να κάνει με την μη διάθεση όλων των λαχνών. Η κλήρωση θα γίνει οριστικά στις 10 Απριλίου.

Η ΕΤΑΙΡΙΑ ΑΝΤΑΛΛΑΚΤΙΚΩΝ AFTER MARKET AUTO-MOTO PARTS

εύχεται στα

RENT A CAR & RENT A MOTO ΚΑΛΗ ΚΑΙ ΔΗΜΙΟΥΡΓΙΚΗ ΤΟΥΡΙΣΤΙΚΗ ΣΕΖΟΝ

και σας περιμένει

στο νέο της κατάστημα με νέες προσφορές 2001

AUTO-MOTO PARTS

AUTO MOTO PARTS

Υπεύθυνος πωλήσεων Κων/νος Ιππ. Κωστάκης

Κολοκοτρώνη 14-16 Ρόδος

Τηλ. 77604 fax 23080

Email: kosthel@otenet.gr

X2296-31/3

Εγκαινιάστηκε το Δημοτικό Γυμναστήριο της Καρπάθου

Τιμήθηκε ιδιαίτερα η Σοφία Σακοράφα

Σε μία κατάμεστη αίθουσα από πολίτες κάθε ηλικίας του ακριτικού νησιού της Καρπάθου έγιναν πρόσφατα τα εγκαίνια του Δημοτικού Γυμναστηρίου Καρπάθου, με την παρουσία των αρχών του νησιού.

Στην πανηγυρική εκδήλωση προσκλήθηκαν και παρέστησαν ο Μητροπολίτης Καρπάθου - Κάσου κ.κ. Αμβρόσιος, ο Γ. Αγγελιδάκης σύμβουλος του γενικού γραμματέα Αθλητισμού, η Σοφία Σακοράφα,που ήταν και το τιμώμενο πρόσωπο και ο πρόεδρος και ο τεχνικός σύμβουλος της ΕΑΣ ΣΕΓΑΣ Δωδεκανήσου κ. Σπ. Καραγιάννης και Μιχάλης Παυλούς αντίστοιχα. Τη Νομαρχιακή Αυτοδιοίκηση Δωδεκανήσου εκπροσώπησε ο Επαρχος Καρπάθου - Κάσου Ιωάννης Καρίκης, ενώ χαιρετισμό έστειλε και ο πρόεδρος του Ν.Α.Ο.Δ. Μιχάλης Μπαριανάκης.

Στο τέλος της εκδήλωσης ο Δ.Ο.Α.Ν. Καρπάθου επεφύλαξε σε όλους του παριστάμενους και κυρίως στην πρώην παγκόσμια πρωταθλήτρια ακοντισμού Σοφία Σακοράφα, μία έκπληξη πρώτου μεγέθους. Τιμής ένεκεν προ την παγκόσμια πρωταθλήτρια, στην αίθουσα της αεροβικής γυμναστικής του Δημοτικού Γυμναστηρίου Καρπάθου δόθηκε το όνομα «Σοφία Σακοράφα» αποκαλύπτοντας την αναρτημένη στον τοίχο επιγραφή και τη φωτογραφία της.

Η Σακοράφα εδώ και δύο περίπου χρόνια έχει συνδεθεί στενά με το ακριτικό νησί της Καρπάθου. Ο δήμαρχος Χρήστος Κατσάνης, την όρισε πρόεδρο της Δημοτικής Επιτροπής Διεκδίκησης και τέλεσης των Αιγαιοπελαγίτικων Αγώνων στίβου του 2002 στο νησί. Η Σακοράφα απεδέχθη την πρόταση και έκτοτε έχει επιδοθεί σε μια προσπάθεια προωθητικής και υλοποίησης του αιτήματος.

Ηδη με απόφαση του πρώην υπουργού Αιγαίου κ. Σταύρου Μπένου, που επικυρώθηκε και από το νέο υπουργό Αιγαίου κ. Σηφουνάκη, συνεπικουρούμενη και από το γενικό γραμματέα του υπουργείου Ιωάννη Μαχαιρίδη, ανατέθηκε η οργάνωση των Αιγαιοπελαγίτικων του 2002 στο νησί. Ο σύμβουλος του γενικού γραμματέα Αθλητισμού κ. Αγγελιδάκης, που ήλθε στο νησί μετά από ενέργειες της κ. Σακοράφα, δεσμεύτηκε για την κατασκευή των αθλητικών εγκαταστάσεων που θα χρειασθούν για την τέλεση του σπουδαίου αυτού αθλητικού γεγονότος για τον αιγαιοπελαγίτικο χώρο.

Με την ευκαιρία των εγκαινίων του Δημοτικού Γυμναστηρίου ο Δήμος Καρπάθου τίμησε:

• Το συνταξιούχο καθηγητή φυσικής αγωγής Ηλία Ζερβουδάκη (χρυσό μετάλλιο του Δήμου), για την πολυετή προσφορά του στα αθλητικά και πολιτιστικά δρώμενα του νησιού.

Τέλος, τιμητικές διακρίσεις απένειμε και ο πρόεδρος του Δ.Ο.Ν.Α Καρπάθου κ. Μιχαήλ Τσαγκάρης στους αθλητές του νησιού κ. Ιωάννη Καραμηνά (παλαίμαχο ποδοσφαιριστή) και τη Σταματίνα Γιαλλουράκη (πρώτη δωδεκανησιακή αθλήτρια στίβου).

Την ευθύνη της διοργάνωσης των εγκαινίων είχε ο Δ.Ο.Ν.Α. με συντονιστή τον πρόεδρο του Α.Α.Ο. Καρπάθου και μέλος του Δ.Ο.Ν.Α. κ. Νικόλαο Σπανό.

ΜΠΑΣΚΕΤ — Η τελική βαθμολογία στη Β' Κατηγορία ανδρών

Οι τελικές βαθμολογίες στα τοπικά πρωταθλήματα μπάσκετ Β΄ Κατηγορίας ανδρών και παίδων στον Α΄ όμιλο Ρόδου, έχουν ως εξής:

Β΄ Κατηγορία Ανδρών (Σε 10 αγώνες)

1. Διγενής	650 - 423	19
2. Σταυρός Καλλιθέας	560 - 458	19
3. Κλεόβουλος	504 - 419	16
4. Ζέφυρος	558 - 596	14
5. Ηλιος Ιαλυσού	474 - 638	12
6. Εύελπις	385 - 597	9
7. Ροδιακός	0 - 0	0
• Ηρακλής	0 - 0	0

Παίδων Α΄ φάση (Σε 14 αγώνες)

1. Ιάλυσος	1109 - 771	27
2. Ιβίσκος	1149 - 859	25
3. Ζέφυρος	999 - 930	22
4. Αγιος Νικόλαος	1046 - 922	21
5. Κολοσσός	1064 - 803	21
6. Διαγόρας	899 - 1071	19
7. Παντηλιακός	809 - 1295	16
8. Δωριέας	806 - 1230	14

ΒΟΛΕΪ

Πρωταθλητής Αιγαίου αναδείχθηκε ο Ροδιακός!

Συνεχίζει στο Πανελλήνιο πρωτάθλημα



Πρωταθλήτρια Αιγαίου στο βόλεϊ αναδείχθηκε η ομάδα παίδων του Ροδιακού!

Στην α΄ φάση του Πανελληνίου Διασυλλογικού πρωταθλήματος, που για την ομάδα της Ρόδου έγινε σε βοηθητικό γήπεδο του Σταδίου «Ειρήνης και Φιλίας» του Φαλήρου, ο Ροδιακός πέτυχε δύο νίκες σε ισάριθμους αγώνες και προκρίθηκε στην επόμενη φάση!

Κέρδισε κατά σειρά τον Φοίνικα Σύρου με 3-0 σετ (25-21, 25-20, 25-18) και τον Ερμή Μυτιλήνης με 3-1 σετ (25-20, 25-21, 26-28, 25-18).

Τώρα, η ομάδα του Πάνου Δικαστόπουλου θ' αντιμετωπίσει (μάλλον στην Αθήνα) τις ομάδες Ρέθυμνο, Μίλωνα και ΑΕΚ, το χρονικό διάστημα από 20 έως 22 Απριλίου.

• Στις κορασίδες, ο ΠΑΟ Διαγόρας πτπήθηκε στο ίδιο γήπεδο από τις πρωταθλήτριες Σύρου (3-0 σετ) και Χίου (3-0 σετ).

• Εξάλλου, αύριο ξεκινά για την πρωταθλήτρια ομάδα στους άνδρες ΠΑΟ Διαγόρας, του Πανεπαρχιακό πρωτάθλημα ανόδου στη Γ' Εθνική. Η ομάδα της πόλης μας θα παίξει (στο Ρουφ και στον Ρέντη) με τις πρωταθλήτριες Σύρου, Χίου, Μυτιλίνης, Σάμου και Κρήτης.

Για τη Δράμα αναχωρεί την Πέμπτη το 1ο Τ.Ε.Ε. Ρόδου

Θα πάρει μέρος στην τελική φάση του πανελλήνιου ποδοσφαιρικού πρωταθλήματος Λυκείων

Για τη Δράμα αναχωρεί μεθαύριο - μέσω Καβάλας - η ποδοσφαιρική ομάδα του 1ου Τ.Ε.Ε. Ρόδου, προκειμένου να πάρει μέρος στην τελική φάση του Πανελληνίου Ποδοσφαιρικού Πρωταθλήματος Λυκείων, το τριήμερο 30-31 Μαρτίου και 1η Απριλίου.

Στους αγώνες παίρνουν μέρος οι επτά πρώτες ομάδες από επτά συνολικά ομίλους και μία κυπριακή οι οποίες θα αναμετρηθούν μεταξύ τους σε παιχνίδια νοκ άουτ και αφού βγουν οι τέσσερις θα συνεχίσουν για την ημιτελική φάση.

Η ομάδα μας βρίσκεται σε πολύ καλή αγωνιστική κατάσταση και μάλιστα θεωρείται φαβορί για τον τίτλο. Μάλιστα, πέρυσι τερμάτισε τέταρτη, παίζοντας στο μικρό τελικό με το Λύκειο Καβάλας!

Συνοδός της ομάδας θα είναι ο Νίκος Μαντικός.

Λάδι στη φωτιά



Για άλλη μια φορά ξεφτιλίστηκε το ποδόσφαιρό μας. Ηρθε λέει ο ΑΟ Σύμης στο νησί μας να παίξει και δεν «κατέβηκε» η Μεσαναγρός...

Αυτά είναι. Γιατί να ταλαιπωρούνται οι άνθρωποι; Είχε και ζέστη και ...έγραψαν στα ...παλιά τους τα παπούτσια τα πάντα.

Λες και δεν συμμετέχουν σε επίσημο πρωτάθλημα αλλά σε τουρνουά γειτονιών και μάλιστα άνευ βαθμολογικού ενδιαφέροντος.

Αυτά πρέπει να βλέπει η ΕΠΣΔ. Για ποιό μέλλον του ποδοσφαίρου μιλάμε.. Μχάλο στην κυριολεξία...

Φαίνεται πως ορισμένοι συντηρούν ομάδες μόνο και μόνο για να λένε ότι έχουν. Αμ, δεν είναι έτσι, Οι ομάδες θα πρέπει να προσφέρουν και κάτι...

Αν δεν έχουν να προσφέρουν καλύτερα να το κλείσουν το «μαγαζί» και να πάνε στα 5Χ5 να παίζουν για πλάκα με σκοπό να περνάει η ώρα...

Αυτά για όλους όσοι πιστεύουν πως το ποδόσφαιρο είναι αγγαρεία ή γενικότερα ένα παιχνίδι που δεν έχει όρους, κανόνες και ιδανικά...

Και δυστυχώς όπως βιώνουμε καθημερινά, στο νομό μας υπάρχουν πάρα πολλοί τέτοιοι. Ψυχραιμία κύριοι...

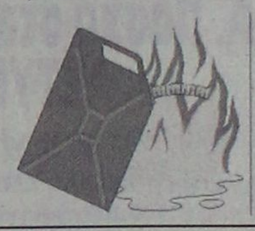

Pizzeria Spaghetteria GONDOLA

Ανοικτά: 12:00μ.μ. - 1:00π.μ.

ΒΕΝΕΤΟΚΛΕΩΝ 44 & ΔΩΔ.ΝΕΟΛΑΙΑΣ - ΡΟΔΟΣ
Τηλ: 29.642, 27.937 & 77.775

Η ΠΙΤΣΑΡΙΑ "GONDOLA"

Σας ενημερώνει ότι για το 4ήμερο των νηστειών δημιουργήσαμε για σας τα παρακάτω νηστίσιμα είδη:

ΠΙΤΣΕΣ:
1) ΛΑΧΑΝΙΚΑ (ντομάτα, χαμπιδι, μανιτάρια, πιπεριά, ελιές)
2) ΘΑΛΑΣΣΙΝΑ (ντομάτα, γαρίδες, μύδια, καβούρι)
3) 4 ΤΥΡΙΑ (4 διαφορετικά είδη τυριών)
4) ΓΚΡΕΚΑ (ντομάτα, φέτα, ελιές, μανιτάρια, πιπεριά)
5) ΟΡΤΟΛΑΝΑ (σπαράγγια, μπιζέλια, σπανάκι, αγκινάρα, ντομάτα)
6) ΣΠΑΝΑΚΙ (σπανάκι, φέτα, ντομάτα)

ΖΥΜΑΡΙΚΑ:
1) ΣΠΑΓΓΕΤΙ αλά πέστο με βασιλικό, κουκουνάρια, σκόρδο
2) ΣΠΑΓΓΕΤΙ με καραβίδουρές και ντομάτα
3) ΣΠΑΓΓΕΤΙ με πουλιά από στρατσοκηδη
4) ΣΠΑΓΓΕΤΙ με χταπόδι και σουπιές
5) ΣΠΑΓΓΕΤΙ με αναμικτα θαλασσινά
6) ΣΠΑΓΓΕΤΙ με τόνο, αρακά, πιπεριά, ντομάτα
7) ΣΠΑΓΓΕΤΙ με λαχανικά ανοιξης
8) ΤΟΡΤΕΛΙΝΙΑ τυριού με φέτα και κρέμα γάλακτος
9) ΤΟΡΤΕΛΙΝΙΑ γεμιστά με μανιτάρια, αρακά, χαμπιδι, ντομάτα

ΕΙΔΗ ΣΗΣ
ΡΥΖΙ με σουπιές και γαρίδες
Καβουροσαλάτα
Σαλάτες λαχανικών
Γαριδοσαλάτα
Μυδια σαγανάκι ή γαρίδες
Τονοσαλάτα
Ταραμοσαλάτα

2038-14/4

ΠΡΑΚΤΟΡΕΙΟ ΛΑΧΕΙΑ

ΛΟΤΤΟ ΠΡΟ-ΠΟ

ΙΠΠΟΔΡΟΜΟΣ Πάμε ΣΤΟΙΧΗΜΑ

ΓΙΩΡΓΟΣ ΚΟΝΤΟΖΑΜΑΝΗΣ
ΜΕΓ. ΚΩΝ/ΝΟΥ 43 - ΤΗΛ. 20800 - ΡΟΔΟΣ

ΕΧΕΜΥΘΕΙΑ & ΕΜΠΙΣΤΟΣΥΝΗ - ΤΥΧΗ

Ματιές στα σπορ

Αύριο ο πρώτος τελικός μπάσκετ Ιάλυσου - Διαγόρα

Στις 18 Απριλίου ξεκινούν οι αγώνες ανόδου στην Γ' Εθνική



Το Δημοτικό Κλειστό Γυμναστήριο της Ιαλυσού θα φιλοξενήσει αύριο στις 7.30μ.μ. τον πρώτο τελικό του «φάιναλ φορ», του ανδρικού πρωταθλήματος μπάσκετ Δωδεκανήσου, ανάμεσα στον Ιάλυσο και το Διαγόρα.

Για την ανάδειξη του πρωταθλητή, η μία από τις δύο ομάδες χρειάζεται δύο συνολικά νίκες, σε τρία (αν χρειαστούν) παιχνίδια. Σε σχέση με την ημιτελική φάση, στην τελική δεν έχει καμία σημασία η διαφορά των πόντων, αλλά η νίκη.

Ο δεύτερος τελικός έχει προγραμματιστεί για το Σάββατο στο γήπεδο του Διαγόρα και ο τρίτος (αν υπάρξει ισοπαλία 1-1 στις νίκες) στην Ιαλυσό, στις 4 Απριλίου (Τετάρτη), αφού η γηπεδούχος ομάδα έχει το πλεονέκτημα της έδρας, με την κατάκτηση της πρώτης θέσης της βαθμολογίας του ομίλου Ρόδου, στην κανονική διάρκεια του πρωταθλήματος.

Ο πρωταθλητής στην Αθήνα

Στις 18 Απριλίου (Λαμπρή Τετάρτη) θα ξεκινήσουν στην πρωτεύουσα τα παιχνίδια ανόδου στην Γ' Εθνική, για τον πρωταθλητή Δωδεκανήσου (Ιαλυσό ή Διαγόρα). Θα αντιμετωπίσει τις πρωταθλήτριες ομάδες, της Ενωσης Κυκλάδων και των ΤΕ Λέσβου, Σάμου και Χίου.

Στους αγώνες των τοπικών πρωταθλημάτων που έγιναν το Σαββατοκύριακο είχαμε:

Νεάνιδες
Ιβίσκος - Ιάλυσος 20 -0 α.αγ.
Γυναίκες
Κολοσσός - Διαγόρας 52-54
Παίδες
Ιάλυσος - Δωριέας 99-37
Ιβίσκος - Παντηλιακός 116-51
Ζέφυρος - Αγ. Νικόλαος 83-71
Κολοσσός - Διαγόρας 81-51
Εφηβοι
Κολοσσός - Ιβίσκος 81-65
Διγενής - Παντηλιακός 60-62
Ιάλυσος - Δωριέας 89-44

«Ισχυρό» το νέο διοικητικό συμβούλιο του ΔΟΝΑ Ρόδου

Επτά τα νέα μέλη του



Οι κ. Ερωτόκριτος, Βεργωτής και Διακογεωργίου, (πρόεδρος) παρέμειναν στη διοίκηση του ΔΟΝΑ Ρόδου

Ενα αρκετά «ισχυρό» από κάθε άποψη νέο διοικητικό συμβούλιο απέκτησε ο Δημοτικός Οργανισμός Νεολαίας και Αθλησης (ΔΟΝΑ) Ρόδου!

Τα μέλη του εγκρίθηκαν από το δημοτικό συμβούλιο που συνεδρίασε χθες το μεσημέρι. Πρόεδρος παρέμεινε ο δημοτικός σύμβουλος Κάλλιστος Διακογεωργίου. Στη διοίκηση παρέμειναν ακόμη οι Γιώργος Συμεωνίδης (δημοτικός σύμβουλος πλειοψηφίας), Μιχάλης Ερωτόκριτος (εκπρόσωπος εργαζομένων) και Μιχάλης Βεργωτής (αθλητικός παράγοντας).

Νέα μέλη τοποθετήθηκαν, οι Ιάκωβος Χατζημιχάλης (προϊστάμενος της Επιθεώρησης Εργασίας του νομού - ευρωσύμβουλος, Πασχάλης Γκογκίδης (προϊστάμενος του ΓΦΑ του νομού), Βασίλης Κουγιός (δημοτικός σύμβουλος μειοψηφίας), Θανάσης Μπαράκας (παραολυμπιονίκης), Αναστάσιος Αντωνιάδης (πρόεδρος Ιατρικού Συλλόγου Ρόδου), Σταύρος Μπάζας (εκπρόσωπος φοιτητών Πανεπιστημίου Αιγαίου) και Γιώργος Ευγενικός (αθλητικός παράγοντας).

Η θητεία του νέου δ.σ. θα είναι διετής.

Κορυφώνεται η εκλογική διαδικασία στον ΠΣΑΤ

Αργά το βράδυ τα αποτελέσματα

Πραγματικός πυρετός επικρατεί τις τελευταίες ώρες στον Πανελλήνιο Σύνδεσμο Αθλητικού Τύπου καθώς η προεκλογική μάχη για τις εκλογές του έχει μπει στην τελική ευθεία. Από σήμερα το πρωί στις 9 έως και τη δύση του ηλίου στα γραφεία του ΠΣΑΤ (Ασκληπιού 5) περίπου 500 μέλη της Αθήνας θα ψηφίσουν και θα εκλέξουν τη νέα διοίκησή του. Το ενδιαφέρον όπως είναι φυσικό, επικεντρώνεται στην ανάδειξη του νέου προέδρου ανάμεσα στους 7 υποψηφίους, στο γενικό γραμματέα μεταξύ των 5 υποψηφίων αλλά και στα μέλη.

Οι υποψήφιοι κάνουν τις τελευταίες τους ενέργειες με τα τηλέφωνα να έχουν «πάρει φωτιά» στην προσπάθεια για προσέγγιση των ψηφοφόρων. Ηδη, 160 περίπου μέλη της Θεσσαλονίκης και της επαρχίας ψήφισαν την Παρασκευή και τα ψηφοδέλτια βρίσκοντια σφραγισμένα στα γραφεία του συνδέσμου.

Οι πρώτες εκτιμήσεις δίνουν προβάδισμα σε έμπειρα στελέχη του ΠΣΑΤ αλλά όλα βέβαια θα ξεκαθαρίσουν σήμερα αργά το βράδυ. Σε ετοιμότητα βρίσκεται και η εφορευτική επιτροπή με επικεφαλής τον Μπάμπη Κουβαράκη. Στα γραφεία του ΠΣΑΤ θα στηθούν δύο κάλπες, μία για το Δ.Σ. και μία για τα Πειθαρχικά Οργανα.

Για την Β' Κατηγορία ετοιμάζεται πλέον ο Κλεόβουλος της Λίνδου



Παράπονα με τη συμπεριφορά ορισμένων φιλάθλων της Θύελλας Πυλώνας κατά τη διάρκεια του αγώνα με τον Κλεόβουλο Λίνδου το προηγούμενο Σάββατο έχει η αποστολή της ομάδας της Λίνδου.

Όπως τόνισε με χθεσινές σχετικές του δηλώσεις ο πρόεδρος του συλλόγου Μιχάλης Διακογεωργίου κάποιοι που παρακολουθούσαν το παιχνίδι και στο παρελθόν είχαν διατελέσει και παράγοντες της Θύελλας έβριζαν και αποδοκίμαζαν τον Κλεόβουλο. Ο κ. Διακογεωργίου έκανε λόγο για πρωτόγνωρο μίσος που δεν ξέρει από που πηγάζει καθώς στον πρώτο γύρο η ομάδα της Λίνδου είχε φερθεί πολύ καλά.

Ο πρόεδρος του Κλεόβουλου πάντως δεν παρέλειψε να προσθέσει πως δεν υπάρχει κανένα πρόβλημα στις σχέσεις των δυο σωματείων χαρακτηρίζοντας μεμονωμένα περιστατικά τα όσα έγιναν.

Μιλώντας για το μέλλον της ομάδας του στην Α Κατηγορία εξέφρασε την άποψη πως από εδώ και στο εξής δεν υπάρχουν περιθώρια σωτηρίας και ήδη καταστρώνονται τα σχέδια για τη νέα σαιζόν, που η ομάδα όπως είπε θα προσπαθήσει να παίξει πρωταγωνιστικό ρόλο για να επιστρέψει αμέσως στην Α Κατηγορία.

ΝΑΟΔ

Θα προωθηθούν νέα προγράμματα μαζικού αθλητισμού στο νομό

Ο διευθυντής του Νομαρχιακού Αθλητικού Οργανισμού Δωδεκανήσου Νίκος Παπαεμμανουήλ, επισκέφθηκε στις 21 Μαρτίου 2001 τη Γενική Γραμματεία Αθλητισμού και είχε συνάντηση με υπηρεσιακούς παράγοντες πάνω σε θέματα που αφορούν το μαζικό αθλητισμό. Ιδιαίτερα, συζητήθηκε το θέμα αναβάθμισης και προώθησης του αθλητισμού στο νομό μας μέσα από προγράμματα που πρόκειται να υλοποιήσει η ΓΓΑ. Ο κ. Παπαεμμανουήλ μετά από τη λεπτομερή και αναλυτική ενημέρωση που είχε από τα στελέχη της ΓΓΑ για τον τρόπο υλοποίησης των προγραμμάτων, είχε στη Ρόδο μια ουσιαστική συνεργασία με τον Φίλη Ξυπολιτά, ο οποίος είναι διορισμένος από τη ΓΓΑ, ως νομαρχιακός υπεύθυνος Δωδεκανήσου, για την υλοποίηση προγραμμάτων μαζικού αθλητισμού σε όλους τους δήμους του νομού.

Αντηλλάγησαν απόψεις για συνεργασία που θεμελίωσαν την άποψη που είχα αποκομίσει από την επαφή με τους παράγοντες της ΓΓΑ, ότι ο ΝΑΟΔ μπορεί να συμβάλει ουσιαστικά και στην υλοποίηση προγραμμάτων που αφορούν το μαζικό αθλητισμό αλλά πολύ περισσότερο στη γενική ανάπτυξη του αθλητισμού στο νομό.

Ο διευθυντής του ΝΑΟΔ ρώτησε τον κ. Ξυπολιτά εάν υπάρχει η δυνατότητα σε κάποια προγράμματα που αφορούν εργαζόμενους, άτομα με ειδικές ανάγκες και φυλακισμένους τα οποία δεν είναι εύκολο να υλοποιηθούν από κάθε δήμο ξεχωριστά, να υλοποιηθούν σε νομαρχιακό επίπεδο από τον ΝΑΟΔ. Η απάντηση ήταν θετική και θα προχωρήσουμε στην υλοποίησή τους.

Πρόταση του κ. Ξυπολιτά ήταν να διοργανώσει ο ΝΑΟΔ μαζικές εκδηλώσεις από προγράμματα των δήμων σε επίπεδο νομού. Ο ΝΑΟΔ βρήκε ενδιαφέρουσα την πρόταση. Ολες αυτές οι προτάσεις, αφού αναλυθούν και συμπληρωθούν από το δ.σ. του ΝΑΟΔ θα προωθηθούν προς την ΓΓΑ για έγκριση.

Ο ΝΑΟΔ είναι με το ΝΑΟ Βόλου, οι μοναδικοί νομαρχιακοί αθλητικοί οργανισμοί στην Ελλάδα, που σκοπός τους είναι η ανάπτυξη του αθλητισμού στο νομό και όχι απλά η υλοποίηση αθλητικών προγραμμάτων. Προς αυτή την κατεύθυνση θα κινηθούν και σε συνεργασία με όλους τους αθλητικούς φορείς σωματεία, κλπ, τα οποία θα καλέσουν σε συνεργασία, θα προωθήσουν την ανάπτυξη του αθλητισμού και των αθλητικών εκδηλώσεων στο νομό, ώστε να φθάσει η Ρόδος και όλη η Δωδεκάνησος να διοργανώνει αθλητικές εκδηλώσεις σε διεθνή εμβέλεια.

Επίσης, ο κ. Νίκος Παπαεμμανουήλ, επισκέφθηκε τον ειδικό σύμβουλο του υφυπουργού Πολιτισμού και Αθλητισμού κ. Τοξόπουλο και είχε συνομιλία μαζί του για τα «Διαγόρεια» που αποτελούν πια καταξιωμένο θεσμό και μεγάλο αθλητικό γεγονός και ζήτησε να ενισχυθούν οικονομικά από την ΓΓΑ. Ο κ. Τοξόπουλος, ο οποίος μάλιστα υπηρέτησε στρατιώτης στη Ρόδο (Μαριτσά), έδειξε μεγάλο ενδιαφέρον και ζήτησε να συνταχθεί ένας προϋπολογισμός για τα «Διαγόρεια 2001» και θα συνηγορήσει να χρηματοδοτηθούν με ένα ποσό.

Πήρε μάλιστα κι ένα φυλλάδιο των «Διαγορείων 2000» και του προξένησε ιδιαίτερη εντύπωση για την καλαισθησία του και το πρόγραμμα.

Ο ΟΠΑΠ στο Χρηματιστήριο Αξιών Αθηνών

ΔΗΜΟΣΙΑ ΕΓΓΡΑΦΗ 3, 4, 5 και 6 Απριλίου 2001

Δύναμη μεγάλης κερδοφορίας με ιστορία και μέλλον

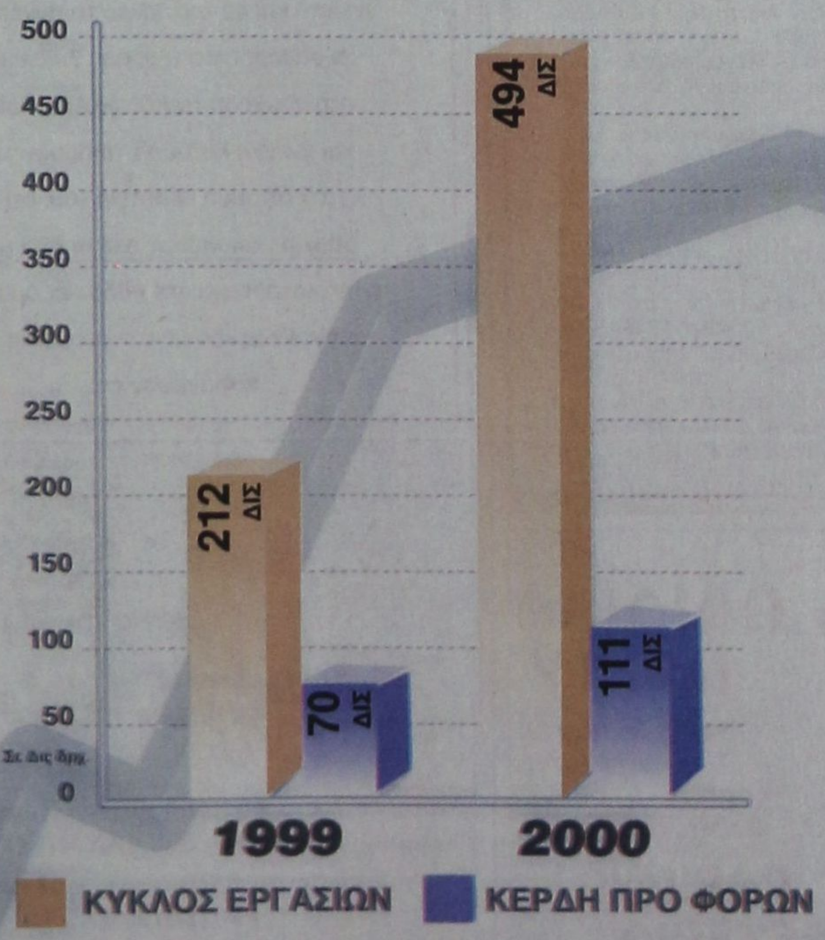

Ο ΟΠΑΠ, εδώ και 40 χρόνια, διαγράφει μια πορεία ανάπτυξης και επιτυχιών.
Ο ΟΠΑΠ με τα παιχνίδια του μοίρασε δισεκατομμύρια κέρδη σε χιλιάδες τυχερούς.
Ο ΟΠΑΠ, όλα αυτά τα χρόνια, κέρδισε την εμπιστοσύνη του κοινού και απέδειξε ότι είναι μια ισχυρή κερδοφόρα Επιχείρηση:

- Με επενδύσεις σε τεχνολογία αιχμής
- Με 5000 περίπου πρακτορεία on-line, που συγκροτούν ένα μεγάλο δίκτυο πανελλαδικής εμβέλειας
- Με την εισαγωγή παιχνιδιών νέας γενιάς
- Με **494 δις κύκλο εργασιών** και **111 δις κέρδη** προ φόρων το 2000

Η εισαγωγή της μετοχής του ΟΠΑΠ στο Χρηματιστήριο Αξιών Αθηνών είναι το επιστέγασμα της επιτυχημένης πορείας του, ενώ δίνει τη δυνατότητα στο επενδυτικό κοινό να μοιραστεί μαζί του τις μελλοντικές του προοπτικές!

ΟΠΑΠ Α.Ε.

ΧΛ-29/3

ΣΑΝ ΣΗΜΕΡΑ...

ΠΡΙΝ ΕΝΑ ΧΡΟΝΟ: *Σοβαρές υπόνοιες ότι ο Ηρακλής Μαριτσών στον αγώνα με τον Διγενή έπαιξε για άλλη ή άλλες ομάδες άφησε ο παράγοντας της ομάδας του Κοσκινού Τάσος Ψυλλάκης. Με παρέμβαση του στον ραδιοφωνικό σταθμό TOP FM είπε ότι «το μεγάλο πάθος των ποδοσφαιριστών του Ηρακλή τον κάνει να σκέφτεται άλλα πράγματα...» Σε ερώτηση να γίνει πιο συγκεκριμένος δεν απάντησε αλλά κάτι τέτοιο έκανε ο πρόεδρος του Ηρακλή Γιώργος Παπαδημήτρης. Είπε χαρακτηριστικά πως «ο κ.Ψυλλάκης εννοεί ότι η ομάδα πήρε χρήματα για να κερδίσει και να ευνοηθεί άλλος αντίπαλος...» Ο παράγοντας του Διγενή αφού χαμογέλασε απάντησε ότι δεν ενοούσε κάτι τέτοιο και δεν θέλησε να δώσει συνέχεια στο θέμα.*

ΠΡΙΝ ΠΕΝΤΕ ΧΡΟΝΙΑ: *Οργισμένη με τη διαιτησία του κ.Σταχτιάρη του Συνδέσμου Πρέβεζας επέστρεψε από την Κρήτη η Ένωση Ρόδου-Διαγόρα που ηττήθηκε στο ουδέτερο γήπεδο των Μαλλίων από τα Χανιά με 1-0. Τα μέλη της αποστολής και περισσότερο οι ποδοσφαιριστές υποστηρίζουν ότι ο διαιτητής «σφύριξε έδρα» με το παραπάνω αφήνοντάς τους απροστάτευτους. Οχι μόνο στη φάση του γκολ που προηγήθηκε οφσάϊντ αλλά και σε άλλες που δεν μετριούνται ούτε με τα δάκτυλα των δυο χεριών. Επέτρεψε το σκληρό παιχνίδι των γηπεδούχων, τη σκοπιμότητα για καθυστερήσεις στο δεύτερο μέρος και γενικότερα την προκλητικότητα των παικτών των Χανίων που άγγιξε τα όρια του εκνευρισμού.*

ΠΡΙΝ 10 ΧΡΟΝΙΑ: *Λόγω της μη κατάλληλης προετοιμασίας από τις γνωστές ελλείψεις των εγκαταστάσεων, κανένας αθλητής του ΝΟΡ δεν θα συμμετάσχει στο περιφερειακό πρωτάθλημα κολύμβησης κατηγορίας Παίδων που διοργανώνεται στο Ηράκλειο της Κρήτης το ερχόμενο σαββατοκύριακο. Αντίθετα ο Ομιλος θα εκπροσωπηθεί κανονικά με τρεις αθλητές στο περιφερειακό πρωτάθλημα ιστιοπλοΐας με σκάφη τύπου OPTIMIST που θα πραγματοποιηθεί στη Σύρο.*

ΠΡΙΝ 19 ΧΡΟΝΙΑ: *Ο Θανάσης Χριστοφορίδης επανέρχεται στην 11άδα της Ρόδου στο αυριανό παιχνίδι της στο Ηράκλειο με τον ΟΦΗ. Η ποινή της μια αγωνιστικής έληξε την περασμένη Κυριακή και ο αμυντικός αυτός παίκτης επανεμφανίζεται αύριο.*

Στις 16 Μαΐου λήγουν στα ΤΕΕ και τα λύκεια τα μαθήματα

ΚΑΙ ΣΤΙς 23 ΜΑΪΟΥ ΣΤΑ ΓΥΜΝΑΣΙΑ

Τα μαθήματα του σχολικού έτους, σύμφωνα με ανακοίνωση του υπουργείου Παιδείας λήγουν στις 16 Μαΐου για τα λύκεια και τα ΤΕΕ και στις 23 Μαΐου για τα γυμνάσια.

Οι προαγωγικές και απολυτήριες εξετάσεις θα διενεργηθούν:

-Της Α' τάξης λυκείου από 18 Μαΐου μέχρι 15 Ιουνίου.

-Της Β' τάξης λυκείου από 18-28 Μαΐου τα μαθήματα που εξετάζονται σε επίπεδο σχολικής μονάδας και από 31 Μαΐου έως 18 Ιουνίου τα μαθήματα που εξετάζονται σε εθνικό επίπεδο.

-Της Γ'τάξης λυκείου από 18-25 Μαΐου τα μαθήματα που εξετάζονται σε επίπεδο σχολικής μονάδας και από 29 Μαΐου μέχρι 18 Ιουνίου τα μαθήματα που εξετάζονται σε εθνικό επίπεδο.

-Ολων των τάξεων του γυμνασίου από 25 Μαΐου μέχρι και 15 Ιουνίου

-Του Β' κύκλου ΤΕΕ από 18 Μαΐου μέχρι και 5 Ιουνίου.

Αδικαιολόγητη απουσία δημοτικών συμβούλων από διάφορες εκδηλώσεις

Την απουσία πολλών δημοτικών συμβούλων από τις εκδηλώσεις της Ενσωμάτωσης της Δωδεκανήσου και την 25η Μαρτίου, επεσήμανε με επιστολή που έστειλε στον πρόεδρο του δημοτικού συμβουλίου Ρόδου κ. Γιάννη Τσιγάρο, ο πρόεδρος του δ.σ. του ΚΑΠΗ κ. Γιώργος Συμεωνίδης.

Την άποψη ότι η δημοτική αρχή θα πρέπει σε τέτοιες περιπτώσεις, όπου καλούνται μέλη του δημοτικού συμβουλίου να φροντίζει όλες τις λεπτομέρειες, εξέφρασε ο κ. Χ. Καραγιάννης, που είπε ότι ορισμένες φορές ντρέπεται για τη θέση του, χωρίς να δώσει περισσότερες λεπτομέρειες.

Μομφή χαρακτήρισε την επιστολή που έστειλε ο κ. ΣυΜεωνίδης ο επικεφαλής της ελάσσονος μειοψηφίας κ. Μάνος Κόκκινος. «Υπάρχουν αιτιολογημένοι και αναιτιολόγητοι σύμβουλοι και μεις θα μπορούσαμε να κάνουμε καταγγελίες για διάφορα θέματα, αλλά θεωρούμε σωστό να μην το κάνουμε», τόνισε χαρακτηριστικά ο κ. Κόκκινος.

Την άποψη ότι οι προσκλήσεις των δημοτικών συμβούλων για τη συμμετοχή τους στις εκδηλώσεις θα πρέπει να αποστέλλονται στις οικίες τους, εξέφρασε ο επικεφαλής της ελάσσονος μειοψηφίας κ. Νίκος Χαραλάμπης.

Από ειδικές αστυνομικές ομάδες

Αυστηροί οι έλεγχοι στα νυχτερινά κέντρα

ΜΕΤΡΑ ΠΡΟΣΤΑΣΙΑΣ ΤΩΝ ΜΑΘΗΤΩΝ

Η νυχτερινή παρανομία στο στόχαστρο των αστυνομικών υπηρεσιών της Ρόδου, στα πλαίσια της προσπάθειας που καταβάλλει η Αστυνομική Διεύθυνση Δωδεκανήσου, για την προστασία των μαθητών, που θα επισκεφθούν το νησί μας.



Ειδικές αστυνομικές ομάδες, στις οποίες τίθεται επικεφαλής αξιωματικός της ΕΛ.ΑΣ., διενεργούν εξονυχιστικούς ελέγχους στα νυχτερινά κέντρα διασκέδασης και μπαρ. Οι παραβάσεις που βεβαιώνονται είναι υγειονομικές, αγορανομικές , κοινής ησυχίας, εισόδου ανηλίκων, άδειας εργασίας και υπεράριθμων.

Στην προχθεσινο-βραδινή εξόρμηση, βεβαιώθηκαν 16 παρα-βάσεις κοινής ησυχίας, 15 αγορανομικές, 47 υγειονομικές και από μια για παράνομη εργασία και είσοδο ανηλίκου. Παραβάσεις για υπερά-ριθμους δεν βεβαιώθηκαν, γιατί ο αριθμός των επισκεπτών -μαθητών ακόμα και προχθές ήταν πολύ μικρός.

Συλλήψεις πλανόδιων τσιγγάνων στη λαϊκή του Αγίου Δημητρίου

ΔΙΕΝΕΡΓΟΥΝΤΑΙ ΕΝΤΑΤΙΚΟΙ ΕΛΕΓΧΟΙ

Ελέγχους στη λαϊκή αγορά του Αγίου Δημητρίου, πραγματοποίησαν το πρωΐ του περασμένου Σαββάτου, άνδρες της Ειδικής Ομάδας Πρόληψης και Καταστολής της Εγκληματικότητας της Αστυνομικής Διεύθυνσης Δωδεκανήσου.



Κατά τη διάρκεια των ελέγχων, συνελήφθησαν τέσσερις τσιγγάνοι λιανοπωλητές, από τους οποίους οι τρεις είναι αδέλφια, γιατί σε βάρος τους εκκρεμούσαν καταδικαστικές αποφάσεις. Επίσης σε ελέγχους που έγιναν σε δημοτικά διαμερίσματα του νησιού μας, μηνύθηκαν επτά αγρότες, γιατί τα αγροτικά αυτοκίνητα και τα τρακτέρ που οδηγούσαν δεν έφεραν κρατικές πινακίδες και δεν είχαν άδεια κυκλοφορίας και ασφαλιστικά συμβόλαια.

Θα πρέπει να σημειωθεί ότι οι έλεγχοι γίνονται για πρόληψη έκνομων ενεργειών, αλλά ελλείψει αντικειμένου, αφού οι Ροδίτες είναι ακίνδυνοι, καταλήγουν σε τροχονομικούς ελέγχους.

Εγκρίθηκε η παραχώρηση του πρώην συσσιτίου στην ΑΔΕΚΤ

ΑΙΧΜΕς ΑΠΟ ΤΟΝ κ. ΜΑΝΟ ΚΟΚΚΙΝΟ

Κατά πλειοψηφία ενέκρινε χθες το δημοτικό συμβούλιο Ρόδου την απόφαση της δημαρχιακής επιτροπής για την παραχώρηση του κτιρίου του πρώην συσσιτίου που βρίσκεται στη Μεσαιωνική Πόλη στην ΑΔΕΚΤ.

Αντίθετη στην παραχώρηση ήταν η παράταξη του κ. Μάνου Κόκκινου.

Στην τοποθέτησή του ο επικεφαλής της παράταξης υποστήριξε ότι η ΑΔΕΚΤ, συστάθηκε για συγκεκριμένους σκοπούς και στην πορεία κλήθηκε να αντιμετωπίσει άλλες δραστηριότητες του δήμου και κατέληξε να είναι τουριστική.

«Διαφωνούμε με την παραχώρηση του κτιρίου του συσσιτίου στην ΑΔΕΚΤ. Η εταιρία έχει πάρει τη μισή περιουσία του δήμου και δεν έχει αποδώσει τίποτε, ενώ θολό είναι το τοπίο με το Ακταίον, που επίσης έχει αναλάβει», επεσήμανε ο επικεφαλής της παράταξης της μείζονος μειοψηφίας.

Την άποψη ότι θα πρέπει να γίνει ειδική συνεδρίαση δημοτικού συμβουλίου για την ΑΔΕΚΤ, εξέφρασε ο επικεφαλής της ελάσσονος μειοψηφίας κ. Νίκος Χαραλάμπης.

«Πιστεύω όμως ότι αν ο Δήμος της Ρόδου δώσει κάτι παραπάνω στην ΑΔΕΚΤ, αυτό θα είναι στα πλαίσια της αναβάθμισής της», τόνισε ο κ. Χαραλάμπης.

Η πυκνή ομίχλη καθήλωσε για πολλές ώρες τα αεροπλάνα στη Θεσσαλονίκη με μαθητές

Στραβά ξεκίνησε φέτος η περίοδος των μαζικών αφίξεων των μαθητών στη Ρόδο. Παρά τους καλούς οιωνούς και τον προσεκτικό προγραμματισμό που είχαν κάνει τα πρακτορεία, η πυκνή ομίχλη, που επικρατούσε στο αεροδρόμιο «ΜΑΚΕΔΟΝΙΑ» της Θεσσαλονίκης ακινητοποίησε τα αεροσκάφη, που θα μετέφεραν τους μαθητές στη Ρόδο.

Ετσι, 600 παιδιά μαζί με τους συνοδούς καθηγητές τους ταλαιπωρήθηκαν, αφού περίμεναν πολλές ώρες για να βελτιωθούν οι καιρικές συνθήκες.

«Αυτό που μας ανησυχεί είναι το γεγονός ότι θα δημιουργηθούν μεγαλύτερα προβλήματα με τις αφίξεις αν το αεροδρόμιο «ΜΑΚΕΔΟΝΙΑ» συνεχίσει να είναι κλειστό», δήλωσε ο υπεύθυνος της εταιρίας ΝΕΑΝΙΚΑ ΤΑΞΙΔΙΑ κ. Γιώργος Πιβολάρης.

Μέχρι το ερχόμενο Σάββατο έχουν προγραμματιστεί οι αφίξεις 6.000 μαθητών στη Ρόδο.

Το διάστημα στο οποίο θα υπάρξουν πολλές αφίξεις είναι από τις 3 έως τις 6 Απριλίου, οπότε θα παρατηρηθεί και έλλειψη θέσεων στις αεροπορικές εταιρίες.

Παράνομη απασχόληση δεκάδων οδηγών πούλμαν

Με ανακοίνωσή του το Σωματείο Οδηγών Τουριστικών Γραφείων Λεωφορείων Ρόδου, με ανακοίνωσή του εκφράζει τις ευχαριστίες του προς τις διάφορες αρχές για τον εντοπισμό δεκάδων οδηγών που εργάζονταν παράνομα. Το κείμενο της ανακοίνωσης έχει ως εξής:

«Σε έλεγχο που πραγματοποιήθηκε με τη συμμετοχή ΙΚΑ, ΣΕΠΕ και ΣΚΕ στα τουριστικά λεωφορεία, διαπιστώθηκε η παράνομη απασχόληση δεκάδων οδηγών. Θέλουμε να ευχαριστήσουμε την Τροχαία Ρόδου, την Υπηρεσία του ΣΕΠΕ και ΙΚΑ.

Παράλληλα, θέλουμε να επισημάνουμε την άρνηση του ΟΑΕΔ να συμμετάσχει στον έλεγχο για λόγους τους οποίους δεν γνωρίζουμε. Πιστεύουμε ότι οι ενέργειες αυτές δεν βοηθάνε στην αντιμετώπιση της παράνομης απασχόλησης.

Τέλος, θέλουμε να πιστεύουμε ότι όπως κάθε χρόνο, έτσι και φέτος οι αρμόδιες υπηρεσίες (ΙΚΑ, ΣΕΠΕ), θα συνεχίσουν τους τακτικούς ελέγχους βοηθώντας στην καταπολέμηση της παράνομης απασχόλησης.

Ο πρόεδρος
Δρακιού Σωτήριος.

Συγκέντρωση αύριο στο «Πλάζα» της παράταξης του Φώτη Κωστόπουλου

Την Τετάρτη (28/3) και ώρα 8 μ.μ. στο ξενοδοχείο «Πλάζα» θα πραγματοποιηθεί συνεδρίαση-συγκέντρωση της ολομέλειας της νομαρχιακής παράταξης «Δωδεκάνησα- Δύναμη Ελπίδας», με θέμα «Απολογισμός Δράσης -Προγραμματισμός», με εισηγητή τον επικεφαλής της παράταξης κ. Φώτη Κωστόπουλο.

Μετά την εισήγηση θα ακολουθήσει συζήτηση.

ΣΥΓΧΑΡΗΤΗΡΙΟ

Στην αγαπημένη μας ανιψιά ΕΛΕΝΑ ΘΑΡΡΕΝΟΥ του Στεφάνου, που πήρε το πτυχίο Ηλεκτρολόγων Μηχανικών και Μηχανικών Υπολογιστών της Πολυτεχνικής Σχολής του Αριστοτέλειου Πανεπιστημίου Θεσσαλονίκης, θερμά συγχαρητήρια και πάντα επιτυχίες.

Οι θείοι της
Φαίδρα Κωνσταντινίδη
Δημήτρης-Αναστασία Παπαστεφάνου
Βασίλης-Γεωργία Ληβισιανού

924-27/3

ΣΥΓΧΑΡΗΤΗΡΙΟ

Στην αγαπημένη μας εγγονή ΕΛΕΝΑ ΘΑΡΡΕΝΟΥ του Στεφάνου, που πήρε το πτυχίο Ηλεκτρολόγων Μηχανικών και Μηχανικών Υπολογιστών της Πολυτεχνικής Σχολής του Αριστοτέλειου Πανεπιστημίου Θεσσαλονίκης, θερμά συγχαρητήρια και πάντα επιτυχίες.

Ο παππούς και η γιαγιά
Παναγιώτης-Παρασκευούλα
Θαρρενού

924-27/3

ΚΟΠΙΑΣΜΑ

Το ΣΥΜΙΑΚΟ το ΘΕΑΤΡΟ λιμένει σας γούλους α μαευτήτε συμπούππουλοι, το Σάββατο 31 του Μάρτη και η γΚεριακή 1 τ' Απρίλη στο Εθνικό Θέατρο, στις 9 η ώρα το βραδύ α δείτε το «ΓΑΜΟ ΤΟΥ ΝΙΟΡΔΑΝΑ» α πλαντάξητε στα γέλια. Τέτοιο γάμο ε θα ματαείτε. «Γαμπρός είναι ο νΗλιος κι νύμφη η Σελήνη κι όλα τα συμπεττερικά τριαντάφυλλα και κρίνη»

Εχε νοιάστε στα τηλέφωνα:
Σωτήρης Ζουρούδης 65664
Μανόλης Αντωνόγλου 33343
Λία Τσαγκάρη 31183
Εθνικό Θέατρο 30668, 36710
Πολιτιστικός Οργανισμός 27427

ΧΛ-1/4

ΠΡΟΣΚΛΗΣΗ

Ο Οργανισμός Πολιτιστικής Ανάπτυξης Δωδεκανήσου σας προσκαλεί στη διάλεξη της Δρ. Αικατερίνης Πολυμέρου-Καμηλάκη, Διευθύντριας του Κέντρου Ερεύνης της Ελληνικής Λαογραφίας της Ακαδημίας Αθηνών, με θέμα:

«Η παραδοσιακή διατροφή στο καθρέφτη μιας εθνικής στρατηγικής»

Η διάλεξη θα γίνει στην αίθουσα του Δικηγορικού Συλλόγου, οδός 25ης Μαρτίου 9-11, το Σάββατο 31 Μαρτίου και ώρα 19.00.

Η παρουσία σας θα μας τιμήσει ιδιαίτερα.

Ο πρόεδρος του Δ.Σ. του Ο.Π.Α.Δ.
Δρ. Σάββας Καραγιάννης
Νομάρχης Δωδεκανήσου

ΧΛ-31/3

ΜΕΛΙΣΣΟΚΟΜΙΚΟΣ ΣΥΛΛΟΓΟΣ ΡΟΔΟΥ «Η ΚΥΨΕΛΗ»

ΜΕΛΙΣΣΟΚΟΜΙΚΗ ΗΜΕΡΙΔΑ
Γενική Συνέλευση -Αρχαιρεσίες

Το Διοικητικό Συμβούλιο του Μελισσοκομικού Συλλόγου Ρόδου «Η ΚΥΨΕΛΗ» προσκαλεί τα μέλη του σε Γενική Συνέλευση και όλους τους μελισσοκόμους της Ρόδου στην Ημερίδα, που θα ακολουθήσει, στο Κ.Ε.Γ.Ε. Ρόδου την Κυριακή 1 Απριλίου 2001 και ώρα 09.30.

ΠΡΟΓΡΑΜΜΑ ΗΜΕΡΙΔΑΣ

09.30-11.30: Γενική Συνέλευση μελών Συλλόγου.
1) Διοικητικός -Οικονομικός απολογισμός.
2) Εγκριση Διοικητικού -Οικονομικού απολογισμού.
3) Εκλογή νέου Διοικητικού Συμβουλίου και Εξελεγκτικής Επιτροπής.

11.30: Ο καθηγητής Μελισσοκομίας κ. Ανδρέας Θρασυβούλου, θα τιμηθεί για την προσφορά του στη Μελισσοκομία της Δωδεκανήσου, ο οποίος στη συνέχεια και θα μιλήσει με θέμα «Οι εξελίξεις στη σύγχρονη μελισσοκομία».

20.30: Συνεστίαση μελισσοκόμων Ρόδου.

Υποβολή υποψηφιοτήτων για το νέο Δ.Σ. και την Εξελεγκτική Επιτροπή μέχρι την Τετάρτη 28-3-2001 στους: Νικ. Μελισσουργό, τηλ.:48200-34567, Γιάννη Νιωτάκη, τηλ.: 59520-20638, Αντ. Ξεπαπαδάκη, τηλ.: 38290.

Εγγραφές νέων μελών μπορούν να γίνουν πριν από την έναρξη της Γενικής Συνέλευσης με ταυτόχρονη ταμειακή τους τακτοποίηση.

Χ2330-28/3

Γραφικές τέχνες
«ΟΛΥΜΠΙΤΗΣ»

Η πολύχρονη πείρα μας και τα νεότατα πιεστήρια
OFFSET
είναι εγγύηση της εργασίας μας

Τυπώνουμε
ΜΗΧΑΝΟΓΡΑΦΙΚΑ ΕΝΤΥΠΑ
από 1.000 - 3.000 και άνω

Ποιότητα και καλλιτεχνική εργασία

ΤΙΜΕΣ ΑΣΥΝΑΓΩΝΙΣΤΕΣ

Τηλ. και FAX 63961

Γ. Σεφέρη 108 Εμπορικό κέντρο Πανάγου

ΓΔ-31/3

ΑΝΟΙΞΑΜΕ ΚΑΙ ΣΑΣ ΠΕΡΙΜΕΝΟΥΜΕ
Πρωτοποριακός Ιδιωτικός Νηπιαγωγικός Σταθμός
"ΑΜΠΕΜΠΑΜΠΛΟΜ"

Υπό την εποπτεία και προγραμματισμό της κυρίας **ΑΝΝΑΣ ΝΤΟΒΕΛΛΟΥ ΜΥΡΙΑΛΛΑΚΗ**

Το παιδί σας, το παιδί της προσχολικής ηλικίας χρειάζεται ένα σχολείο που να το νοιώθει σαν σπίτι του.
Χρειάζεται αγάπη, στοργή και κατανόηση.
Η διδασκαλία γίνεται μέσα σε ειδικά μελετημένες, χαρούμενες, ηλιόλουστες και υγιεινές αίθουσες διαμορφωμένες ανάλογα με την ηλικία και τις ανάγκες των παιδιών

Στο «**ΑΜΠΕΜΠΑΜΠΛΟΜ**»
το παιδί σας παίζει και μαθαίνει, μαθαίνει και αξιοποιεί μέσα σε άφθονο παιδαγωγικό υλικό.
Φιλοξενούμε παιδάκια με ηλικίες από 2 1/2-6 ετών
• Αγάπη • Στοργή • Κατανόηση

Για εγγραφές και πληροφορίες
κα ΑΝΝΑ ΜΥΡΙΑΛΛΑΚΗ
Οδός Κανάδα 33, Ρόδος • Τηλ. 39339, κιν. 0946 082613

X2319-28/3

ΜΠΑ-ΜΠΑ-ΛΟΥΝΣ CAFE

ΠΑΙΔΙΚΑ ΠΑΡΤΥ

Παιδικά πάρτυ γενεθλίων, εορτών ή όποια άλλη εκδήλωση

BABY PARKING
ΚΑΦΕΤΕΡΙΑ

απολαύστε τον καφέ με τους φίλους σας και τα παιδιά σας παίζοντας υπό την επίβλεψη της παιδαγωγού

810-20/4

Ρόδου Λίνδου και Δημητρίου Αναστασιάδη γωνία.
Τηλ. 75360, 21356, κιν. 0945816205

Ν. Γ. Καραγεωργίου
1959

ΑΝΑΚΟΙΝΩΣΗ

Το κατάστημα *Ν.Γ.Καραγεωργίου* γνωστό επί 42 χρόνια για τη συνέπεια και σοβαρότητά του, που βρίσκεται στη συμβολή των οδών **Αμερικής** και *Ιωάννη Καζούλη*, πληροφορεί την αξιότιμη πελατεία του, ότι **ουδεμία απολύτως σχέση έχει με** άλλο κατάστημα στη Ρόδο παρόμοιου αντικειμένου με την ονομασία **Καραγεωργίου.**

ΚΑΛΛΙΤΕΧΝΙΚΗ ΕΤΑΙΡΙΑ ΡΟΔΟΥ

Περίπλους

Μετά απουσία δύο εβδομάδων (λόγω τεχνικών εργασιών) **ΞΑΝΑΣΜΙΓΟΥΜΕ** στον γνώριμο φιλικό μας πολυχώρο **ΠΕΡΙΠΛΟΥΣ**

Με καφέ και βιβλίο, επιτραπέζια παιχνίδια, ποτό και μουσική

Ανοικτά κάθε μέρα από τις επτά το απόγευμα έως αργά το βράδυ.
ΕΚΤΟΣ ΔΕΥΤΕΡΑΣ

Καστελλορίζου 111 Ρόδος
Τηλ. 26044, 26644

X2302-1/4