ΕΤΟΣ ΙΔΡΥΣΗΣ 1949
ΙΔΡΥΤΗΣ - ΔΙΕΥΘΥΝΤΗΣ
ΓΙΩΡΓΟΣ ΔΙΑΜΑΝΤΙΔΗΣ
Γραφεία - Τυπογραφεία:
Μάρκου Μαλλιαράκη 21 (ΚΟΒΑ)
Λογιστήριο: Νέα Αγορά
Τηλ.: Σύνταξης: 27356 - 34101
Λογιστηρίου: 24539 FAX: 20643
proodos@rho.forthnet.gr

ΠΡΟΟΔΟΣ

Ανεξάρτητη καθημερινή πρωινή εφημερίδα

ΚΑΣΑΠΗΣ
ΖΑΝΤΕΣ-ΕΛΑΣΤΙΚΑ
Αυστραλίας 2
Τηλ. 35367
0% προκαταβολή
έως 36 δόσεις

ΑΡΙΘΜΟΣ ΦΥΛΛΟΥ 15.679 • ΤΙΜΗ 200 δρχ., 0,59 ευρώ

ΠΕΜΠΤΗ 29 ΜΑΡΤΙΟΥ 2001

Ερώτημα χωρίς απάντηση

Πόσα πληρώνονται οι γιατροί στο «γρήγορο καΐκι»;

ΚΑΥΓΑΣ ΣΤΟ ΝΟΜΑΡΧΙΑΚΟ ΣΥΜΒΟΥΛΙΟ



ΣΕ ΗΠΙΟ σχετικά κλίμα, παρ' ότι δεν έλειψαν οι αντιπαραθέσεις, διεξήχθη χθες η συνεδρίαση του Νομαρχιακού Συμβουλίου Δωδεκανήσου. Λόγω της θεματολογίας, που δεν παρουσίασε κανένα ενδιαφέρον, η συνεδρίαση του ανωτάτου οργάνου του νομού κύλησε ομαλά, χωρίς ιδιαίτερες εξάρσεις, πλην ενός φραστικού επεισοδίου που προκλήθηκε ανάμεσα στο νομάρχη Δωδεκανήσου κ. Σάββα Καραγιάννη και τον επικεφαλής της μείζονος μειοψηφίας κ. Γιάννη Παρασκευά.

● Αφορμή απετέλεσε ερώτημα, που έθεσε εκτός ημερήσιας διάταξης ο επικεφαλής της μείζονος μειοψηφίας και αφορούσε το μισθολόγιο των γιατρών που υπηρετούν στο «Δελφίνι της Ζωής και της Ελπίδας», το γνωστό γρήγορο καΐκι του νομάρχη.

ΟΠΩΣ ΑΝΕΦΕΡΕ χαρακτηριστικά ο κ. Γιάννης Παρασκευάς «οι μισθοί - όπως τουλάχιστον φημολογείται - ανέρχονται στο ποσό των 700.000 δραχμών» για κάθε γιατρό!!!

● Ο νομάρχης εξεμάνη από την τοποθέτηση του κ. Παρασκευά, λέγοντας ότι «παραποιεί βάναυσα την αλήθεια, καθώς - όπως είπε - για τους διοικητικούς υπαλλήλους ο μισθός είναι αυτός που καθορίζει η κεί-

ΣΥΝΕΧΕΙΑ ΣΤΗ ΣΕΛ. 4

Ολοκληρώνεται σύντομα

Η προκαταρκτική για τη διαφθορά στο δημόσιο τομέα

ΑΞΙΟΛΟΓΟΥΝΤΑΙ ΤΑ ΣΤΟΙΧΕΙΑ

ΟΛΟΚΛΗΡΩΝΕΤΑΙ η προκαταρκτική εξέταση για τη διαφθορά στη δημόσια διοίκηση και αναμένεται ότι θα υποβληθεί σύντομα στον εισαγγελέα Εφετών κ. Γ. Σάμιτα, ίσως και πριν από το Πάσχα.

● Ο αντεισαγγελέας Πρωτοδικών κ. Γ. Οικονόμου μελετά όλα τα στοιχεία που έχει συγκεντρώσει μέχρι τώρα και τα αξιολογεί, προκειμένου να υποβάλει και τη σχετική εισήγησή του στον κ. Σάμιτα, ο οποίος και θ' αποφασίσει σχετικώς.

ΟΠΩΣ ΕΙΝΑΙ γνωστό για τη διαθορά στο δημόσιο έχουν «παρελάσει» από το γραφείο του κ. Οικονόμου πολλά άτομα, που κατέθεσαν διάφορα στοιχεία που αξιολογούνται αναλόγως.

● Παρά το γεγονός ότι τίποτα δεν έχει ανακοινωθεί, οι πληροφορίες αναφέρουν ότι στην υπόθεση της διαφθοράς εμπλέκονται πολλά άτομα, ορισμένα από τα οποία κατέχουν και υψηλές θέσεις στο δημόσιο τομέα.

ΤΟ ΠΟΡΙΣΜΑ της προκαταρκτικής εξέτασης του κ. Οικονόμου θα εκτιμηθεί

ΣΥΝΕΧΕΙΑ ΣΤΗ ΣΕΛ. 4

Πρωτοπρεσβύτερος αποκαλύπτει:

Πολλές αιρέσεις δραστηριοποιούνται και στο νησί μας

ΠΟΙΟΙ ΜΕΤΕΧΟΥΝ Σ' ΑΥΤΕΣ

ΠΟΛΛΕΣ θρησκευτικές αιρέσεις υπάρχουν και στη Ρόδο. Αυτό αναφέρει με επιστολή του στην «Πρόοδο» ο πρωτοπρεσβύτερος Νεκτάριος Κάνιας, ο οποίος και αποκαλύπτει τη δραστηριότητα τους στο νησί μας. Μάλιστα ο πρωτοπρεσβύτερος δίνει και ονόματα για τους επικεφαλής στις οργανώσεις και ομάδες που λειτουργούν και δραστηριοποιούνται ποικιλοτρόπως στη Ρόδο.

Ειδικότερα, ο πρωτοπρεσβύτερος Νεκτάριος Κάνιας μας γράφει τα εξής:

«Οπως και στην υπόλοιπη Ελλάδα πολλές αιρέσεις και παραθρησκευτικές ομάδες ξεφυτρώνουν καθημερινά και στο νησί μας. Μπορεί βεβαίως οι οπαδοί κάποιων αιρέσεων, αν αριθμούν κάποιες δεκάδες, όμως αυτό δεν μπορεί να μας εφησυχάζει διότι αυτές οι αιρέσεις και παραθρησκευτικές ομάδες δεν παρουσιάζουν το αληθινό πρόσωπό τους, αλλά μετέρχονται ποικίλους κρύφιους τρόπους και τεχνάσματα. Εκτελώντας το καθήκον της ενημέρωσης των αδελφών μας Ροδίων Ορθοδόξων Χριστιανών θα αναφερθούμε



ΣΥΝΕΧΕΙΑ ΣΤΗ ΣΕΛ. 8

Αρχισαν τα παρατράγουδα

«Σαρδελοποίηση» μαθητών σε τέσσερα νυχτερινά κέντρα!..

ΜΗΝΥΘΗΚΑΝ ΟΙ ΙΔΙΟΚΤΗΤΕΣ

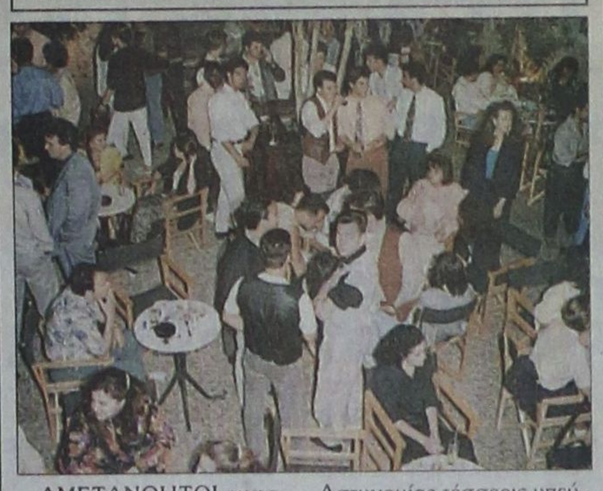

ΑΜΕΤΑΝΟΗΤΟΙ εμφανίζονται οι περισσότεροι ιδιοκτήτες νυχτερινών κέντρων και μπαρ. Παρά τις επανειλημμένες συστάσεις και τους ελέγχους της Αστυνομίας συνεχίζουν να στοιβάζουν τους θαμώνες στα καταστήματά τους σαν σαρδέλες.

● Προχθές τοβράδυ πιάστηκαν στη «φάκα» της Αστυνομίας τέσσερις υπεύθυνοι λειτουργίας νυχτερινών κέντρων και μπαρ, που επέτρεψαν στα καταστήματά τους την είσοδο υπεράριθμων. Μάλιστα σε δύο από αυτά, στο «PRINCES» και στη «LA SCALA», είχε επιτραπεί η είσοδος 400 ατόμων αντί 187, που επιτρέπεται από τη σχετική

ΣΥΝΕΧΕΙΑ ΣΤΗ ΣΕΛ. 4

Τα απρόοπτα μιας δίκης

Εξαπάτησε το δικαστήριο ο κ. Δ. Καμουτσής

ΘΑ ΤΟΥ ΑΠΑΓΓΕΛΘΕΙ ΚΑΤΗΓΟΡΙΑ

ΣΤΟ ΤΡΙΜΕΛΕΣ Πλημμελειοδικείο Ρόδου θα εδικάζετο χθες ο τέως αξιωματικός της Αστυνομίας Δημήτριος Καμουτσής και ο Σταύρος Σλάβος, κατόπιν μηνύσεως του αστυνομικού διευθυντή Δωδεκανήσου Χρήστου Χρήστου για τα αδικήματα της ψευδούς καταμηνύσεως, ψευδορκίας μάρτυρος, συκοφαντικής διά του τύπου δυσφημίσεως και απλής συνέργειας στα ανωτέρω εγκλήματα.

● Με την εκφώνηση ο κατηγορούμενος Δημήτριος

ΣΥΝΕΧΕΙΑ ΣΤΗ ΣΕΛ. 4

Στην 3η σελίδα

Το σπίτι του Ξάνθου να λειτουργήσει σαν Μουσείο

Αρθρο του κ. Κυριάκου Ι. Φίνα

Ζητά ο δήμαρχος Γ. Ιατρίδης

Νέα σύμβαση για την Καλλιθέα

ΓΙΑ ΟΡΙΣΤΙΚΗ ΠΑΡΑΧΩΡΗΣΗ



ΕΠΑΦΕΣ για την ανανέωση της σύμβασης για την παραχώρηση της Καλλιθέας θα έχει σήμερα στην Αθήνα ο δήμαρχος Καλλι-

ΣΥΝΕΧΕΙΑ ΣΤΗ ΣΕΛ. 4

Ομιλία για το νέο διεθνές περιβάλλον

Το «Σπίτι της Ευρώπης» στη Ρόδο οργανώνει το Σάββατο 31 Μαρτίου, στις 7 μ.μ., στο ξενοδοχείο «Θέρμαι», ομιλία με θέμα: «Η ισορροπία δυνάμεων στη μεταψυχροπολεμική εποχή και η θέση της Ενωμένης Ευρώπης στο νέο διεθνές περιβάλλον». Ομιλητής ο διακεκριμένος επιστήμων, επίκουρος καθηγητής στρατηγικών σπουδών στο Πάντειο Πανεπιστήμιο κ. Θανάσης Πλατιάς. Είσοδος ελεύθερη.

Εκδικάζεται η υπόθεση του ΤΑΞΥ

13 φαρμακοποιοί και γιατροί στο εδώλιο για πλαστογραφία

ΣΥΝΕΧΙΖΕΤΑΙ ΚΑΙ ΣΗΜΕΡΑ Η ΔΙΚΗ

ΓΙΑΤΡΟΙ και φαρμακοποιοί της Ρόδου, δεκατρείς στον αριθμό, κάθησαν χθες στο εδώλιο του Τριμελούς Πλημμελειοδικείου Ρόδου, κατηγορούμενοι για τη γνωστή υπόθεση των πλαστών συνταγογραφήσεων του ΤΑΞΥ. Υστερα από ένσταση των δικηγόρων τους, το δικαστήριο ακύρωσε την κατηγορία της απάτης από κοινού και κατ' εξακολούθηση και κάθησαν στο εδώλιο για πλαστογραφία από κοινού και κατ' εξακολούθηση.

♦Συγκεκριμένα, στο εδώλιο κάθονται από χθες- η δίκη διακόπηκε και θα συνεχιστεί σήμερα- οι γιατροί Σπύρος Μαρτίνης, Παναγιώτης Παπαντωνίου, Εμμανουήλ Καράλας, Δημήτριος Γαλανός, Αγαπητός Πίτσας, Ιωάννης Παναγιώτου, Λουκάς Λουκαΐδης, Νικόλαος Οικονομίδης, Σωτηράκης Εμμανουήλ, οι φαρμακοποιοί Γαρυφαλλιά Βαρβαρέσου Χατζηκώστα, Ιωάννης

ΣΥΝΕΧΙΣΤΗ ΣΤΗ ΣΕΛ. 4

Συμφωνήθηκε η ενοποίηση των σωματείων

Το «πράσινο φως» έδωσαν τελικά οι ξενοδοχοϋπάλληλοι για την ενοποίηση των τριών σωματείων τους. Η ενοποίηση των τριών σωματείων εγκρίθηκε τελικά χθες από τη Γενική Συνέλευση του Σώματος των Ξενοδοχοϋπαλλήλων, που έγινε στο Εργατικό Κέντρο.

Στο προσεχές διάστημα, όπως αποφασίστηκε, θα συσταθεί επιτροπή, που θα απαρτίζεται από μέλη και των τριών σωματείων των εργαζομένων.

Στην επιτροπή θα μετέχει και νομικός σύμβουλος που θα συνδράμει στην κατάρτιση του καταστατικού του ενιαίου πλέον σωματείου. Οταν θα εγκριθεί από το Πρωτοδικείο το καταστατικό, τότε τα υπάρχοντα σωματεία θα διαλυθούν και θα παραδώσουν τις σφραγίδες τους.

Στη συνέχεια θα συγκληθεί γενική συνέλευση προκειμένου να καθοριστεί η ημερομηνία διεξαγωγής των εκλογών για την ανάδειξη του διοικητικού συμβουλίου του νέου σωματείου.

Βελτιωτικές παρεμβάσεις στο λιμάνι

Βελτιωτικές παρεμβάσεις θα γίνουν στο λιμάνι της Ρόδου αλλά και στην Ακαντιά, από το Λιμενικό Ταμείο. Εργασίες θα γίνουν σύμφωνα με όσα έγιναν γνωστά στο κτίριο επιβατών και στην πιάτσα των ταξί, στο εμπορικό λιμάνι.

Θα γίνουν κάποιες αλλαγές όσον αφορά τα εκδοτήρια, ώστε να εξυπηρετούνται καλύτερα οι επιβάτες που ταξιδεύουν προς το Μαρμαρίς, αλλά και προς τον Πειραιά με τα πλοία της γραμμής.

Βελτιωτικές παρεμβάσεις θα γίνουν και στο λιμάνι της Ακαντιάς, ώστε να προσεγγίζουν σε αυτό περισσότερα κρουαζιερόπλοια και θα τοποθετηθούν προσκρουστήρες.

Νιοχώρι, Ανάληψη, Ανω Ροδίνι

Ασφαλτοστρώσεις σε τρεις συνοικίες από τη Δευτέρα

ΟΛΟΚΛΗΡΩΣΗ ΣΤΑ ΤΕΛΗ ΤΟΥ ΜΗΝΑ



ΑΣΦΑΛΤΟΣΤΡΩΣΕΙΣ πρόκειται ν' αρχίσουν από την ερχόμενη Δευτέρα ταυτόχρονα σε τρεις συνοικίες της πόλης μας και συγκεκριμένα στο Νιοχώρι, την Ανάληψη και το Ανω Ροδίνι. Οι ασφαλτοστρώσεις αναμένεται ότι θα ολοκληρωθούν περί τα τέλη Απριλίου, ενώ καθημερινά από τις Τεχνικές Υπηρεσίες του Δήμου Ρόδου θα εκδίδονται ενημερωτικές ανακοινώσεις.

● Για τις ασφαλτοστρώσεις στις τρεις συνοικίες από το Δήμο Ρόδου εκδόθηκε η παρακάτω ανακοίνωση:

«Η Δ/νση Τεχνικών Υπηρεσιών του Δήμου Ροδίων ανακοινώνει ότι από την προσεχή Δευτέρα 2 Απριλίου θα επαναρχίσουν οι εργασίες ασφαλτόστρωσης σε διάφορους δρόμους της πόλης και της περιφέρειας.

Οι εργασίες θα εκτελούνται από τρία διαφορετικά συνεργεία του αναδόχου και συγκεκριμένα το πρώτο θα εργαστεί στην περιοχή του Νιοχωρίου στις οδούς Κω, Γρίβα, Ακτή Κανάρη, Πλατεία Χαρίτου, κλπ., το δεύτερο στην περιοχή Ανάληψης στις οδούς Αποστόλου Παύλου, Πτολεμαίων, Παρθενόπης, κλπ. και το τρίτο στην περιοχή Ανω Ροδίνι στις οδούς

ΣΥΝΕΧΕΙΑ ΣΤΗ ΣΕΛ. 4



ΤΣΙΓΑΡΙΔΗΣ ΜΙΧΑΛΗΣ Α.Ε.
Διεύθυνση: ΑΓ. ΒΑΡΒΑΡΑ - ΑΣΓΟΥΡΟΥ, Ρόδος, 85100
Τηλ. (02410 62850 - 62752 - 64904
ΑΠΟΚΛΕΙΣΤΙΚΗ ΔΙΑΘΕΣΗ ΡΟΔΟΥ



ΑΠΟ ΠΑΡΑΣΚΕΥΗ 30 ΜΑΡΤΙΟΥ ΚΑΙ
ΓΙΑ ΛΙΓΕΣ ΜΕΡΕΣ ΣΤΟ KING CLUB
πρώην KINGSIZE ΕΜΠΟΡΙΚΟ ΚΕΝΤΡΟ ΠΑΝΑΓΟΥ
Γ. ΣΕΦΕΡΗ 108 – ΤΗΛ 62517
ΧΛ-30/3

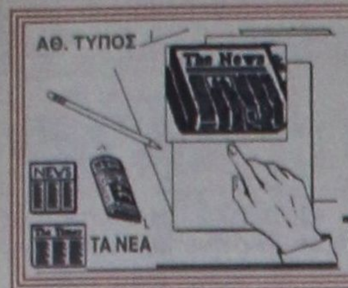

ΤΙ ΕΓΡΑΨΕ Ο ΤΥΠΟΣ ΤΗΣ ΑΘΗΝΑΣ

ΑΝΑΣΚΟΠΗΣΗ ΑΘΗΝΑΪΚΟΥ ΤΥΠΟΥ ΤΗΣ 28/3/2001

Τα χθεσινά εγκαίνια του νέου αεροδρομίου, οι σημερινές φοιτητικές εκλογές, συνέδριο ΝΔ, η παρεία της ελληνικής οικονομίας και η ρύθμιση για τα πανωτόκια είναι τα βασικά θέματα της ειδησεογραφίας του αθηναϊκού τύπου.

ΑΔΕΣΜΕΥΤΟΣ ΤΥΠΟΣ (Μήτσης):Πτήση για δύο.Σπάτα ΠΑΣΟΚ-ΝΔ διεκδικούν την πατρότητα του έργου.

ΑΔΕΣΜΕΥΤΟΣ ΤΥΠΟΣ (Ρίζος):Πολιτικό καραγκιοζιλίκι.Σόου, χούντα και...ΜΑΤ!

ΑΘΗΝΑΪΚΗ:Και...ρέστα ζητούν οι τραπεζίτες. Αντιδρούν για τα **πανωτόκια.**

ΑΠΟΓΕΥΜΑΤΙΝΗ:Τι έκρυψε η σούπερ φιέστα.Με πολλές ατέλειες ξεκινούν οι πτήσεις.

Η ΑΥΓΗ:Μετά την ΚΟΜΙΣΙΟΝ και το ΔΝΤ ο "Εκόνομιστ" προβλέπει:Ελλειμμα αντί για πλεόνασμα στον προϋπολογισμό.

ΑΥΡΙΑΝΗ:Κέρδισε το στοίχημα ο Λαλιώτης. Εργο πνοής για την Ελλάδα το πιο σύγχρονο αεροδρόμιο της Ευρώπης.

ΤΟ ΒΗΜΑ:Το ΠΑΣΟΚ απογειώνεται, ο κ. Καραμανλής χειροκροτεί.Ενωτικός ο πρωθυπουργός στα εγκαίνια του νεου αεροδρομίου.

Η ΒΡΑΔΥΝΗ:Νέους φόρους φέρνουν οι σπατάλες. Τι συζητήθηκε χθες στη σύσκεψη Σημίτη-Παπαντωνίου-Δρυ.

ΕΘΝΟΣ:Το μεγάλο στοίχημα.Οι 15 κρίσιμες ώρες για το πέρασμα στη νέα εποχή.

ΕΛΕΥΘΕΡΗ ΩΡΑ:Πολύχρωμη φούσκα γιομάτη κομματισμό! Χωρίς αντίκρυσμα στα χρόνια προβλήματα των φοιτητών (και) οι εφετινές εκλογές τους.

ΕΛΕΥΘΕΡΟΣ:Εκλογικά μαγειρέματα.Επιασαν δουλειά οι "εκλογομάγειροι" μετά την απογραφή.

ΕΛΕΥΘΕΡΟΣ ΤΥΠΟΣ:Συντάξεις:Οι αλλαγές στα όρια ηλικίας.

ΕΛΕΥΘΕΡΟΤΥΠΙΑ:Ψαλίδι 1 τρισ. στους εξοπλισμούς. Στόχος 300 δισ. στο "Δίκτυο των φτωχών", 200 φοροελαφρύνσεις.

Espresso:Βασιλική Γκλέτσου:Δέχομαι τεστ DNA. Ο Αποστόλης είναι δικό μου παιδί. Εχω στοιχεία φωτιά, υποστηρίζει ο ντετέκτιβ της "άλλης μάνας".

ΕΣΤΙΑ:Ξεχείλισε η υποκρισία. Κατά την χθεσινή τελετή των εγκαινίων.

Η ΚΑΘΗΜΕΡΙΝΗ:Μεγαλεπίβολο το έργο,όμως τώρα αρχίζει το στοίχημα... Πολιτική συναίνεση αλλά και δέος για την επόμενη μέρα.

Ο ΛΟΓΟΣ:Ελεύθεροι προς απογείωση..Εγκαινιάστηκε το νέο αεροδρόμιο της πρωτεύουσας.

ΤΑ ΝΕΑ:Καλώς ήρθατε στο νέο αεροδρόμιο Ελευθέριος Βενιζέλος. Αντίο, Ελληνικό...

ΝΙΚΗ:Ο Σημίτης απαντά στα γκάλοπ με... Κοινωνικό "προσωπείο".

ΡΙΖΟΣΠΑΣΤΗΣ:Οι σοδειές "καίγονται" από τη λειψυδρία.

ΣΤΟ ΚΑΡΦΙ:Τα νέα μέτρα Σημίτη χάδι στη φτώχεια! Ποιές κατηγορίες εξετάζει το επιτελείο Γιαννίτση. Που θα βρουν τα λεφτά.

Η ΧΩΡΑ:Σαρώνει η ΝΔ σε ΑΕΙ-ΤΕΙ. Φοιτητές-σπουδαστές ψηφίζουν σήμερα ΔΑΠ-ΝΔΦΚ.

ΦΑΡΜΑΚΕΙΑ

ΔΙΗΜΕΡΕΥΕΙ:
ΠΟΛΙΤΟΥ ΣΤΑΥΡΑ ΕΙΡ.
Γράμμου & Βασ. Ηρακλείου
Τηλ. 36291

ΔΙΑΝΥΚΤΕΡΕΥΕΙ:
ΓΛΕΝΤΗΣ ΚΩΝ/ΝΟΣ
Π. Μελά 40
Τηλ. 28828

ΥΓΡΑ ΚΑΥΣΙΜΑ

ΔΙΑΝΥΚΤΕΡΕΥΟΥΝ

ΠΟΛΗ: ΣΤΑΥΡΙΑΝΑΚΗΣ ΑΘ. (ΕΚΟ - Ν. Αγορά)
ΧΑΤΖΗΜΑΝΩΛΗΣ ΕΜ. (ΕΚΟ - Ασγούρου)
ΔΥΤΙΚΗ ΠΛΕΥΡΑ: ΓΑΒΡΙΛΙΩΤΗΣ Γ. (ΕΚΟ - Ιαλυσός)
ΠΑΠΠΟΥ ΚΑΡ. (ΕΚΟ - Παραδείσι)
ΑΝΑΤΟΛΙΚΗ ΠΛΕΥΡΑ: ΚΟΙΛΙΑ Α.-Κ. Ο.Ε. (ΒΡ - Αφάντου)
ΚΟΥΤΡΗΣ ΔΗΜ. (ΕΚΟ - Λ. Λίνδου - Γκολφ)

ΠΡΟΣΦΟΡΑ AGIP

Προς όλους τους επαγγελματίες

ΑΝΑ ΠΕΝΤΕ ΔΟΧΕΙΑ 20 ΛΙΤΡΩΝ
ΔΩΡΟ 1 ΔΟΧΕΙΟ

AGIP ΡΟΔΟΥ
Κολοκοτρώνη 14-16 Ρόδος Τηλ. 77604 fax 23080
Email: kosthel@otenet.gr

X2296-31/3



Δωδεκανησιακά 24ωρα

Στα πεταχτά

Αμανάτι

Μας έμεινε τελικά αμανάτι το «κουφάρι» του αεροσκάφους των Ηνωμένων Αραβικών Εμιράτων που βγήκε προ διετίας εκτός διαδρόμου στο Αεροδρόμιο μας και ακρηστεύθηκε.

Αφαιρέθηκαν οι κινητήρες και τα ηλεκτρονικά όργανά του και έμεινε το κέλυφος αραγμένο στην άκρη του διαδρόμου τροχιοδρόμησης.

Γιατί δεν υποχρεώνεται η αεροπορική εταιρία να το αποσυναρμολογήσει και να το μεταφέρει αλλού;

Εκτός κι αν περιμένουμε κανέναν...επενδυτή για να το αξιοποιήσει.

Απλώς φήμες ή αλήθεια;

Στην Κω κυκλοφορούν κάποιες φήμες, ότι τα δημοτικά ΜΜΕ και η Δημοτική Επιχείρηση Υδρευσης και Αποχέτευσης είναι «μέσα» μερικές εκατοντάδες εκατομμύρια δραχμές.

Γίνεται λόγος για ελλείμματα δυσανάλογα μεγάλα προς το μέγεθος του οικείου Δήμου.

Αν αυτό είναι αληθές, σίγουρα θα χρεωθεί στην προηγούμενη δημοτική αρχή και στην πολιτική που ακολουθούσε σχετικά με τις δημοτικές επιχειρήσεις.

Πολιτισμός

Οποιος χρησιμοποίησε το Μετρό ή θα χρησιμοποιήσει τώρα το νέο Αεροδρόμιο Αθηνών, θα καταλάβει τί σημαίνει πολιτισμός.

Θα εννοήσει τί θα πει εξυπηρέτηση, καθαριότητα, σύγχρονος τρόπος ζωής.

Μόνο που η Ελλάδα διαθέτει, δυστυχώς, δύο όλα κι όλα τέτοια έργα.

Τα υπόλοιπα αεροδρόμια και τα λιμάνια της χώρας είναι τα περισσότερα για κλάματα.

Δηλ-επίσκοπος

Μεγάλο το κατόρθωμα του Αρχιεπισκόπου Αθηνών. Παρέλαβε δέκα εκατομμύρια Ορθοδόξους και τους έκανε δυόμισυ! Και επειδή φαίνεται, δεν του βγαίνουν παραπάνω, έδωσε παράταση χρόνου για όσους ήθελαν να υπογράψουν ακόμη.

Κατά τον Χριστόδουλο, Ορθόδοξοι είναι όσοι το δηλώνουν εγγράφως. Οπως κάποτε Ελληνες ήσαν μόνον εκείνοι που δήλωναν... εθνικόφρονες.

Προφανώς, αυτό το «μοντέλο» ακολουθεί ο Αρχιεπίσκοπος.

Ασχημες εντυπώσεις

Πλημμύρισε από μαθητές το νησί μας, δίνοντας ζωντάνια στην αγορά. Αναμφίβολα ο μαθητικός τουρισμός, τονώνει την τοπική οικονομία αφού τα παιδιά ξοδεύουν αρκετά χρήματα κατά την παραμονή τους στο νησί μας, όχι μόνο για τη διασκέδαση και τη ψυχαγωγία τους, αλλά και για την αγορά δώρων, ποτών, σουβενίρ, κ.α.

Δυστυχώς όμως, θα φύγουν με τις χειρότερες εντυπώσεις από τους σκαμμένους δρόμους και γενικά τα χάλια που εμφανίζει η πόλη και οι δήμοι του νησιού μας.

Ελεος! Ολοι οι δρόμοι είναι αδιάβατοι.

Κρίμα στα εκατομμύρια

Δυστυχώς στον τόπο αυτόν κανένας δεν σέβεται τα χρήματα που ξοδεύονται για να γίνουν έργα. Π.χ. έχουν ξοδευτεί πολλά εκατ. για τα υπόγεια δίκτυα στη Μεσαιωνική Πόλη, αλλά ήδη άρχισαν οι καταστροφές στις πλακοστρώσεις!.

Διότι, κάποιοι θρασύτατοι κυκλοφορούν με τα αυτοκίνητά τους χωρίς να δίνουν λογαριασμό σε κανένα!..

Την Κυριακή το μεσημέρι η κατάσταση ήταν απελπιστική και συνάμα τραγική. Εκατοντάδες αυτοκίνητα με νεαρούς οδηγούς έκοβαν βόλτες στους δρόμους της Μεσαιωνικής Πόλης!..

Ούτε ένας δεν βρέθηκε να τους σταματήσει. Περιττό, βέβαια, να πούμε ότι πρώτοι και καλύτεροι παραβάτες είναι μερικοί καταστηματάρχες της περιοχής!..

Δεν προχωρεί

Δουλεύουν, σταματούν, ξαναδουλεύουν και πάει λέγοντας, αλλά το έργο δεν φαίνεται να τελειώνει ποτέ. Μιλούμε για το χώρο δίπλα από το γήπεδο του «Δωριέα» που θα γίνει, λέει, γήπεδο ποδοσφαίρου «5Χ5».

Ολίγον ενδιαφέρει αν φταίει ο εργολάβος, ή αν φταίει ο Δήμος που το έργο δεν προχωρεί.

Το ζητούμενο είναι η σοβαρότητα.

Παρκάρουν όπου θέλουν

Συνεχίζουν κάποιοι ανόητοι (γιατί περί ανοήτων πρόκειται) να παρκάρουν τα αυτοκίνητά τους πάνω στα πεζοδρόμια, μη σεβόμενοι την κοινόχρηστη περιουσία.

Βεβαίως, για να συνετισθούν κάποιοι απ' αυτούς θα πρέπει να τους επιβληθούν τσουχτερά πρόστιμα. Και εκεί ακριβώς είναι το πρόβλημα.

Δεν τα επιβάλλει κανείς...

Κωμική δικαιολογία

Την κωμική δικαιολογία ότι «παρεξηγήθηκαν οι δηλώσεις του», χρησιμοποιεί ο γραμματέας της Νομαρχιακής Επιτροπής του ΠΑΣΟΚ κ. Τιμόθεος Παρασκευάς, για να μαζέψει αυτά που είπε περί «ελλείψεως πολιτικής εκπροσώπησης του νομού».

Καλά...ποιόν δουλεύει τώρα; Τα ΜΜΕ στα οποία έβγαινε συνεχώς και τα έβαζε ανοιχτά με τους βουλευτές ή τα μέλη της Νομαρχιακής Επιτροπής του ΠΑΣΟΚ;

Επειδή τόσο τα ΜΜΕ, όσο και τα μέλη της Νομαρχιακής Επιτροπής δεν τρώνε κουτόχορτο, καλό θα είναι ο κ. Παρασκευάς να σταματήσει τις δηλώσεις για να μην γελοιοποιείται.

Παράπονα για το Νοσοκομείο

Συμπολίτες μας διαμαρτύρονται γιατί στο νέο Νοσοκομείο τα μαξιλάρια που χρησιμοποιούνται για τους ασθενείς είναι ...κουρελιασμένα!

Ιδιαίτερα απελπιστική είναι η κατάσταση στις παθολογικές κλινικές.

Ας φροντίσουν, λοιπόν, οι αρμόδιοι στο Νοσοκομείο ν' αντικαταστήσουν τα μαξιλάρια γιατί είναι και ντροπή.

Τι συμβαίνει στο νεκροταφείο;

Πολλά παράπονα έχουμε τον τελευταίο καιρό για το νεκροταφείο των Ταξιαρχών. Και αφορούν τις εκταφές των νεκρών από τους τάφους. Βέβαια, είναι γνωστό, ότι υπάρχει έλλειψη χώρου στο Νεκροταφείο της Ρόδου, αλλά η λύση δεν είναι ούτε οι εκταφές των νεκρών, αλλά ούτε οι πανάκριβες τιμές για την αγορά οικογενειακών τάφων!..

Γίνεται λόγος για τιμές απλησίαστες, πιο ακριβές και από το...Κολωνάκι!..

Πολύ δύσκολη υπόθεση είναι η εκταφή των νεκρών. Αλλά και οι πανάκριβες αγορές των τάφων.

Το δημοτικό συμβούλιο έχει πάρει αποφάσεις. Το θέμα, όμως, θα πρέπει να ξανασυζητηθεί γιατί οι διαμαρτυρίες είναι πολλές.

ΣΥΝΑΛΛΑΓΜΑ

	Αγορά	Πώληση
ΔΟΛΛΑΡΙΟ Η.ΠΑ	381,5362	390,3654
ΛΙΡΑ ΑΓΓΛΙΑΣ	545,7239	558,3777
ΚΟΡΩΝΑ ΔΑΝΙΑΣ	45,29323	46,34352
ΚΟΡΩΝΑ ΣΟΥΗΔΙΑΣ	36,9918	37,84934
ΓΙΕΝ ΙΑΠΩΝΙΑΣ	313,5351	320,7965
ΦΡΑΓΚΟ ΕΛΒΕΤΙΑΣ	220,879	225,9915
ΚΟΡΩΝΑ ΝΟΡΒΗΓΙΑΣ	41,82932	42,79919
ΛΙΡΑ ΚΥΠΡΟΥ	584,1362	597,6812
ΔΟΛ. ΚΑΝΑΔΑ	242,5785	248,1972
ΔΟΛ. ΑΥΣΤΡΑΛΙΑΣ	188,6349	193,0157

ΕΙΔΗΣΕΙΣ ΤΟΥ '60

ΠΡΟΟΔΟΣ
10 ΑΥΓΟΥΣΤΟΥ 1968
ΤΙ ΠΡΟΣΦΕΡΕΙ ΤΟ «ΓΚΡΑΝΤ ΟΤΕΛ»

Ο διευθύνων σύμβουλος του «Γκραντ Οτέλ» κ. Μιχαήλ Θεολογίτης μας απέστειλεν επιστολήν, η οποία αποτελεί απάντησιν εις δημοσίευμα εβδομαδιαίου τοπικού εντύπου υπό τον τίτλον «Ο ΕΟΤ αρνείται να δώση νέο δάνει στο Γκραντ Οτέλ». Η επιστολή του κ. Θεολογίτη έχει ως εξής:

1. «Η Α.Ε. Τουριστικαί Επιχειρήσεις Ρόδου, εις την οποίαν ανήκει κατά πλήρη κυριότητα και εκμετάλλευσιν το ξενοδοχειακόν συγκρότημα Grant Hotel Summer Palace, έχει εταιρικόν κεφάλαιον δραχμών 183.834.000. Αφ΄ ετέρου, δυνάμει της από 28.2.1968 εκθέσεως εκτιμήσεως της κατά νόμον επιτροπής του υπουργείου Εμπορίου, δημοσιευθείσης εις το υπ΄αριθμ. 172/1968 φύλλον της Εφημερίδος της Κυβερνήσεως, η αξία του ξενοδοχειακού τούτου συγκροτήματος εξετιμήθη εις δρχ. 290.000.000. εις το ποσόν δεν περιλαμβάνονται ο εξοπλισμός και αι κινηταί αυτού εγκαταστάσεις. Βάσει των επισήμων τούτων στοιχείων, το Grant Hotel κατέχει την πρώτην θέσιν εις τον πίνακα των υπό της ιδιωτικής πρωτοβουλίας πραγματοποιηθεισών τουριστικών επενδύσεων και την δεκάτην ογδόην θέσιν μεταξύ όλων των πάσης φύσεως βιομηχανικών και εμπορικών ελληνικών επιχειρήσεων.

2. Εναντι της αξίας αυτού υπερβαινούσης κατά τα άνω, τα 320.000.000 δρχ. το σύνολον των προς το Grant Hotel χορηγηθέντων δανείων της ΕΤΒΑ ανέρχεται εις δραχμάς 72.370.000 και ουχί εις δρχ. 150.000.000 ως ανακριβώς αναγράφεται, ήτιο το ποσοστόν δανειοδοτήσεως του Grant Hotel ανέρχεται εις 23% μόνον καθ'ην στιγμην το σύνηθες ποσοστόν, δανειοδοτήσεως των ξενοδοχειακών επιχειρήσεων της χώρας κυμαίνεται από 50% έως 80%.

3. Η δημοσιευθείσα πληροφορία καθ΄ ήν έναντι των προς την ΕΤΒΑ δανειακών υποχρεώσεών του το Grant Hotel δεν έχει αποδώσει μέχρι σήμερα ούτε δραχμήν ουδόλως αντιποκρίνεται εις την αλήθειαν, δεδομένου ότι το Grant Hotel δεν οφείλει εις την ΕΤΒΑ παρά τμήμα μόνον της δόσεως του τρέχοντος έτους.

4. Η ετέρα αναγραφομένην πληροφορία καθ΄ ήν ο αξιότιμος γενικός γραμματεύς του ΕΟΤ κ. Μιχαήλ Μπαλόπουλος φέρεται δηλώσας ότι το Grant Hotel αποτελεί χρεωκοπημένην επιχείρησιν ουδεμίαν είναι δυνατόν να έχη σχέσιν με την αλήθειαν. Τούτο δε διότι ο αξιότιμος κ. Γενικός Γραμματεύς του ΕΟΤ γνωρίζει καλώς εκ των υπ΄ όψιν αυτού του ιδίου και των αρμοδίων υπηρεσιών του ΕΟΤ τεθέντων επισήμων στοιχείων, την μεγίστην αποδοτικότητα του ξενοδοχειακού συγκροτήματος μας, το οποίον επί σειράν ετών απέδειξεν ότι αρκεί μόνον ποσοστόν πληρότητος 18% δια να καλύψη άπαντα τα έξοδα λειτουργίας του, έναντι ποσοστού 30-40% των άλλων ξενοδοχείων.

5. Η ΕΤΒΑ εκτιμώσα τόσον τα μέγιστα περιθώρια ασφαλείας και την υψηλήν αποδοτικότητα του ξενοδοχείου όσον και την σοβαράν συμβολήν αυτού εις την εθνικήν οικονομίαν της χώρας, εις ήν συνεισφέρει κατ΄ έτος άνω των 1.500.000 δολαρίων, έχει ήδη εγκρίνει την προς το Grant Hotel χορήγησιν δανείων 250.0000 δολαρίων, έναντι των υπό του ξενοδοχείου πραγματοποιηθεισών επενδύσεων, εκ των ιδίων αυτού διαθεσίμων επ΄αυτού δε έχει δοθή ρητή διαβεβαίωσις των υπευθύνων του ΕΟΤ περί διαβιβάσεως προς την ΕΤΒΑ της σχετικής συνηγορίας.

6. Τέλος όσον αφορά τας σχέσεις του Grant Hotel μετά του Δήμου Ρόδου εκτός του ποσού των δρχ,. 8.300.000 το οποίον το Grant Hotel έχει καταβάλει μέχρι σήμερον εις τον δήμον Ρόδου, συνεισφέρει κατ΄ έτος εις την ροδιακήν οικονομίαν εις μισθούς και ημερομίσθια δρχ. 6.000.000 εις το ΙΚΑ και ΤΑΞΥ δρχ,. 750.000, εις το δημόσιον δρχ. 500.000, εις διαφόρους προμηθευτάς δρχ, 4.000.000 κ.λ.π. Αφ΄ ετέρου δια της ευρείας διαφημιστικής αυτού προσπαθείας δια διαφημίσεων εις ξένας εφημερίδας, δια της ιδίας αυτού εφημερίδος THE RHODES REPORTER και δια του γραφείου αυτού εν Γερμανία και των συνεχών δωρεάν φιλοξενιων ξένων προσωπικοπήτων του τύπου και του διεθνούς τουρισμού το Grant Hotel έχει προβάλει και προβάλλει συνεχώς διεθνώς την νήσον μας. Και βεβαίως δεν δύναται να αγνοηθή το γεγονός ότι δια της υψηλής ποιότητος και του μεγέθους των επενδυσεων του, το Grant Hotel ήλλαξεν την μορφήν της πόλεως αποτελέσαν την υποδομήν δια την δημιουργίαν της νέας ξενοδοχειακής περιοχής αυτής. Ταύτα δια την αποκατάστασιν της αληθείας.

Η γυναίκα και ο κόσμος της

Οι ζώνες είναι απαραίτητες σε παντελόνια και φούστες για να τα κρατούν στη θέση τους, ιδίως αυτά που δεν είναι εφαρμοστά. Αλλά οι ζώνες παίζουν και διακοσμητικό ρόλο. Φοριούνται με πολλά ρούχα -εκτός από τα παντελόνια και τις φούστες - με φορέματα για να τονίζουν τη μέση αλλά και πάνω από λεπτά σακάκια, πάνω από εφαρμοστές μπλούζες και πουκάμισα που σκεπάζουν το ζωνάρι μιας φούστας ή ενός παντελονιού. Τις ταριάζουμε χρωματικά με τις αποχρώσεις των υφασμάτων αλλά και με τα παπούτσια και την τσάντα μας.

Για φέτος είναι της μόδας διάφορα είδη ζώνης. Οι λεπτές και δερμάτινες στα έντονα χρώματα της μόδας αλλά και σε αποχρώσεις και σχέδια από ερπετά που θα φορέσουμε για να δώσουμε άλλο στυλ στην εμφάνισή μας.

Οι φαρδιές δερμάτινες ζώνες που φοριούνται κάπως χαλαρά και όχι ακριβώς στη μέση αλλά στο ύψος των γοφών σχεδόν φοριούνται πάνω από εφαρμοστά μπλουζάκια αλλά και με χαμηλόμεσα παντελόνια που φοράμε με κοντά μπλουζάκια και αφήνουν γυμνή τη μέση. Κάποιες φαρδιές ζώνες μπορεί να είναι υφασμάτινες και διακοσμημένες με κεντήματα από χάντρα και παγιέτες.

Οι ζώνες σε τύπο αλυσίδας είναι πολύ της μόδας. Φοριούνται με ό,τι ρούχο εμείς θέλουμε να τις φορέσουμε, ακόμα και με τζιν παντελόνια και για όλες τις εμφανίσεις μας, σύμφωνα με τις προτάσεις των μόδιστρων. Και είναι πραγματικά κοσμήματα γύρω από τη μέση. Με ποικίλα σχέδια, άλλοτε με στρας, άλλοτε με διάφανες πέτρες διαφόρων χρωμάτων που φαντάζουν πολυτελείς σε συνδυασμό με το μέταλλο για κάθε ώρα.

ΜΙΚΑ

ΤΗΛΕΟΠΤΑΣΗ

ΕΤ-1

07.30 Παντός καιρού	**κέντρων**
08.00 Παιδικό πρόγραμμα	17.15 Τσάρλι, το πιθηκάκι μας
09.00 Αλλη μια μέρα ...Φωτεινή	18.00 Υμείς και ημείς
10.30 Γλυκιά ζωή	19.45 Κλήρωση ΠΡΟΤΟ-Τζόκερ
12.00 Χρυσές συνταγιές	20.00 Πιστευτά και απίστευτα (Ε)
12.30 Στα φτερά του έρωτα (Ε)	20.30 Στα φτερά του Ερωτα
13.00 Μαριού	21.00 Ελληνική ταινία «Ο
13.50 Ειδήσεις	εαυτούλης μου»
14.00 Οπως μας αρέσει	**23.00 Ειδήσεις**
15.30 Οι ατρόμητοι	23.35 Κιν/κή Λέσχη «Η δεύτερη φορά»
16.20 Αταχτούληδες	01.20 Πάμε στοίχημα
16.25 Τα παιδιά του Οζ	00.40 Συνεικόνες
17.00 Ειδήσεις	
17.10 Δελτίο χιονοδρομικών	

NET

06.00 Ετσι έχουν τα πράγματα	**18.00 Ειδήσεις-δελτίο κωφών**
07.00 Πρώτη ματιά	18.05 Art NET (Ε)
10.01 Αρχαιολογικές ξεναγήσεις	18.30 Υγεία, δράση, ζωή
10.30 εικόνες από την Ελλάδα	**19.00 Ειδήσεις--αθλητικά-**
11.01 Ιστορίες του ωκεανού	**καιρός-χρηματιστήριο-δελ-**
11.30 Ταξιδεύοντας στην Αρκτική	**τίο αγροτών**
12.01 Ολη η Αμερική	19.30 Πάμε στοίχημα
13.00 Ειδήσεις	19.35 Εραστές της περιπέτειας (Ε)
13.30 Δελτίο χρηματιστηρίου	20.00 CINETRIP
13.45 Μια σημαία, γιατί;	**21.00 Ειδήσεις**
14.00 Νώε	22.00 Πρωταγωνιστές
15.00 Ειδήσεις-αθλητικά-	23.00 Ρεπορτάζ χωρίς σύνορα
οικονομία-καιρός	**24.00 Ειδήσεις-αθλητικά-οι-**
16.00 Συν και πλην	**κονομία-καιρός**
	00.30 Οι δρόμοι της τέχνης

ΕΤ-3

08.01 Εκ των προτέρων ή εκ των υστέρων;	17.00 Ταράτσα
08.30 Καφέ «Το ελληνικόν»	18.30 Αθλητικό ημίωρο
09.30 Το κολατσιό	**19.00 Ειδήσεις-κινηματο-**
10.00 Το θαυμάσιο βιβλίο	**γραφικά νέα**
της φύσης (κιν. σχέδια)	20.00 Η υγεία σήμερα
10.30 Πρωινό Δρομο-Λόγιο	20.30 Design forever (Ε)
12.00 Woman (Ε)	21.00 Επί τροχών (Ε)
12.30 Χάπι Ντέι (Ε)	21.30 Ξένη ταινία «Το καλο-
13.00 Μέρα μεσημέρι	καίρι της Aviya»
14.30 Rock TV	**23.30 Ειδήσεις**
15.00 Ειδήσεις	24.00 Η Ευρώπη παίζει μπάσκετ
15.30 Με μια τρίτη ματιά	00.30 Ξένη ταινία «Η νύχτα
	του πεπρωμένου»

MEGA

06.00 Πρώτη έκδοση	18.45 Ποιός θέλει να γίνει
08.00 Σήμερα με την Αννα	εκατομμυριούχος
10.00 Σαν στο σπίτι σας	**19.30 Ειδήσεις**
13.10 Ειδήσεις στη νοηματική	21.00 Σκυλίσια ζωή
13.15 Βρες τη φράση	21.40 Περί ανέμων και υδάτων
14.00 Ειδήσεις	22.40 Η αίθουσα του θρόνου (Ε)
15.00 Ντόλτσε βίτα (Ε)	**23.50 Ειδήσεις**
16.00 Βεντέτα (Ε)	00.15 Ραντεβού στο σινεμά
17.00 Ειδήσεις	00.30 Ξένη ταινία «Κάποτε
17.10 Για μια θέση στον ήλιο	στην Αμερική»
17.45 Απαγορευμένη αγάπη	02.30 Τηλεμάρκετινγκ

ANT-1

06.55 Ειδήσεις στη νοηματική	16.40 Super game
07.00 Καλημέρα Ελλάδα	16.45 Μήνυμα ελήφθη
09.55 Ο καιρός της εβδομάδας	**18.00 Ειδήσεις**
10.00 Πρωινός καφές	18.05 Καλημέρα ζωή
13.10 Super game	18.50 Η λάμψη
13.15 Σοφία ορθή (Ε)	**19.30 Ειδήσεις**
14.00 Ειδήσεις	21.05 Λίφτινγκ
14.40 Χρήμα-Χρηματιστήριο	22.00 The seferlee show
14.45 Και οι παντρεμένοι	23.00 Ξένη ταινία «Κατάστα-
έχουν ψυχή (Ε)	ση πολιορκίας»
15.40 Super game	**24.00 Ειδήσεις**
15.45 Ατίθασα νιάτα	01.15 Ξένη ταινία «Ο τρίτος κατάσκοπος»

STAR

06.10 Κινούμενα σχέδια	17.00 Σ'αγαπώ Ροζίτα
09.00 Ειδήσεις	**18.00 Ειδήσεις**
09.05 Καταλίνα και Σεμπαστιάν (Ε)	19.30 Οι πεταλούδες ελεύθερες πετούν
10.00 Λόγια STARάτα	20.00 Στη λεωφόρος του
12.00 Η μικρή κυρία (Ε)	Μελρόους
12.25 Ο κόσμος του παιδιού	21.00 Ξένη ταινία «Δικα-
12.30 Τόλμη και γοητεία	στής Ντρέντ»
13.00 Ειδήσεις	23.15 Στο Star με τον Κουίκ
14.00 Τοπ μόντελς	**00.30 Ειδήσεις**
15.00 Μιράντα, η προδομένη γυναίκα	00.45 Ξένη ταινία «Τελικό κτύπημα»
16.00 Γλυκιά μου Αννα	02.30 Ξένη ταινία «Αδιέξοδο»

ALPHA

06.00 Πρώτη ενημέρωση	15.45 Νέα εκπομπή
09.00 Το μαγκαζίνο του Alpha	17.15 Υπαστυνόμος Ρεξ
10.00 Αλόντρα	18.15 Ο λαβύρινθος του πάθους
11.00 Καντέλα	**19.25 Ειδήσεις**
11.45 Ειδήσεις	21.100 Ξένη ταινία «Ταξίδι
12.15 Ελληνική ταινία «Το	χωρίς επιστροφή»
βλακόμουτρο»	23.00 Ζούγκλα
14.00 Ειδήσεις	**01.00 Ειδήσεις**
15.00 Ολα για την αγάπη (Ε)	03.00 Τρεις γυναίκες

ΚΙΝΗΜΑΤΟΓΡΑΦΟΙ

ΠΟΛΙΤΙΣΤΙΚΟΣ ΟΡΓΑΝΙΣΜΟΣ ΔΗΜΟΥ ΡΟΔΙΩΝ

ΧΕΙΜΕΡΙΝΟΣ ΚΙΝ/ΦΟΣ
«ΔΗΜΟΤΙΚΟ»
Ωρες προβολής 8.00 - 10.00, 10.00 - 12.00

Τίτλος έργου:
POZETA
Λυκ κα Ζαν Πιερ Νταρντέν
Το αουτσάιντερ που τιμήθηκε με το ΧΡΥΣΟ
ΦΟΙΝΙΚΑ του Φεστιβάλ Καννών
με την εκπληκτική ΕΜΙΛΥ ΝΤΕΚΕΝ

ΧΛ-25/3

ΠΑΛΛΑΣ 5 CINEMAS CENTER
ΠΡΟΓΡΑΜΜΑ ΕΒΔΟΜΑΔΑΣ 23/03/2001 - 29/03/2001
www.cinemapallas.gr

ΑΙΘΟΥΣΑ 1
ENEMY AT THE GATES
ΠΡΩΤΑΓΩΝΙΣΤΟΥΝ: JOSEPH FIENNES, LUDE LAW, ED HARRIS
Κάθε ημέρα / Ώρες Έναρξης: 17:30, 20:00, 22:50

ΑΙΘΟΥΣΑ 2
FINDING FORRESTER
ΠΡΩΤΑΓΩΝΙΣΤΟΥΝ: SEAN CONNERY, ROD BROWN
Κάθε ημέρα / Ώρες Έναρξης: 17:00, 19:50, 22:40

ΑΙΘΟΥΣΑ 3
CHOCOLAT
ΠΡΩΤΑΓΩΝΙΣΤΟΥΝ: JULIETTE BINOCHE, JOHNNY DEPP
Κάθε ημέρα / Ώρες Έναρξης: 19:50

Ο ΚΑΛΥΤΕΡΟΣ ΜΟΥ ΦΙΛΟΣ
ΠΡΩΤΑΓΩΝΙΣΤΟΥΝ: Λ.ΛΑΖΟΠΟΥΛΟΣ, Α.ΚΑΦΕΤΖΟΠΟΥΛΟΣ
Κάθε ημέρα / Ώρες Έναρξης: 22:10

ΑΙΘΟΥΣΑ 4
Ο ΜΟΝΟΜΑΧΟΣ / GLADIATOR
ΠΡΩΤΑΓΩΝΙΣΤΟΥΝ: RUSSELL CROWE, JOAQUIN PHOENIX
Κάθε ημέρα / Ώρες Έναρξης: 16:30, 19:30, 22:30

ΑΙΘΟΥΣΑ 3 & 5 Kids Club • Παιδική Ζώνη
102 ΣΚΥΛΑΚΙΑ ΔΑΛΜΑΤΙΑΣ μεταγλωττισμένο στα ελληνικά
Κάθε ημέρα / Ώρες Έναρξης: 15:00, 16:00, 18:00

ΑΙΘΟΥΣΑ 5
HANNIBAL Η συνέχεια της θρυλικής ταινίας
"Η ΣΙΩΠΗ ΤΩΝ ΑΜΝΩΝ".
ΠΡΩΤΑΓΩΝΙΣΤΟΥΝ: ANTHONY HOPKINS, JULIANNE MOORE
Κάθε ημέρα / Ώρες Έναρξης: 20:05, 22:45

ΑΙΘΟΥΣΑ 3 102 DALMATIANS english version
Κάθε ημέρα / Ώρες Έναρξης: 17:20

ΜΟΝΟ ΓΙΑ ΤΑ ΜΕΛΗ
MEGA-QUIZ • OSCAR 2000-2001
ΠΡΟΒΛΕΨΤΕ ΚΑΙ ΚΕΡΔΙΣΤΕ!!
Πληροφορίες στο Παλλας & στο φυλλαδιο του προγραμματος

ΧΟΡΗΓΟΙ
LANCELOT CAFE • ΕΥΡΩΓΝΩΣΗ (φροντ. ξένων γλωσσών)
BERLONI • HEALTH CLUB (Hilton) • ΚΟΥΚΟΣ καφενές
Σ

Τιμώντας τη μνήμη του πρωτεργάτη της Φιλικής Εταιρίας

Το σπίτι όπου γεννήθηκε ο Πάτμιος Εμμανουήλ Ξάνθος να αναστηλωθεί και να λειτουργήσει σαν κειμηλιακό Μουσείο

Γράφει ο **ΚΥΡΙΑΚΟΣ Ι. ΦΙΝΑΣ**

ΚΑΤΑ την εφετινή γιορτή της Παλιγγενεσίας, της 25ης Μαρτίου, που συμπληρώθηκαν 180 χρόνια από την κήρυξη της Επανάστασης του 1821, δικαιωματικά οι σκέψεις και τα συναισθήματα των Ελλήνων στράφηκαν, εκτός των άλλων, και στους τρεις προδρόμους της. Πρόκειται για τους Φιλικούς: Εμμανουήλ Ξάνθο, Νικόλαο Σκουφά και Αθανάσιο Τσακάλωφ. Περισσότερο, όμως, εμείς οι Δωδεκανήσιοι, ιδιαίτερα οι Πάτμιοι, έχουμε ένα επιπρόσθετο λόγο να ανατρέχουμε κάθε χρόνο σε αυτή την ανάμνηση, γιατί ο εκ των πρωτεργατών Φιλικός Ξάνθος είναι δικός μας άνθρωπος. Στο νησί της Αποκάλυψης γεννήθηκε κι εκεί ενηλικιώθηκε, κι έζησε μέχρι τα 20 χρόνια του, ο ακάματος αγωνιστής για τη Λευτεριά του Εθνους των Ελλήνων. Ανεξάρτητα της δικής μας υποχρέωσης, τον Ξάνθο επομένως πρέπει να τιμά κάθε χρόνο κατά τις επίσημες τελετές της 25ης Μαρτίου και ολόκληρο το Πανελλήνιο, καθόσον το όνομά του, η δράση και η τόλμη που επέδειξε επί μία 15ετία περίπου, από το 1913-1828, είναι συνδεδεμένες κατά τρόπο αναπόσπαστο με την ανάσταση του Ελληνικού Γένους, που επί αιώνες στέναζε κάτω από τον οθωμανικό ζυγό. Ετσι, η κάθε χρόνο απότιση φόρου τιμής στη μνήμη του Ξάνθου τιμά ως πράξη, πρώτα εμάς τους ίδιους. Η λησμονιά συχνά, γράφει ο αδέκαστος δικαστής Γεώργιος Τερτσέτης, μαραίνει τα ενξοδότερα έργα. Εάν ο Εμμανουήλ Ξάνθος, ως Ελληνας της διασποράς, δεν αναμιγνυόταν ενεργά και ολοκληρωτικά στα της Φιλικής Εταιρίας και διοχέτευε τις δραστηριότητές του σε εμπορικές εργασίες, θα εξελισσόταν σ' ένα από τους πλουσιότερους ομογενείς της Τεργέστης ή της Οδησσού, στα δύο ακμάζοντα τότε εμπορικά κέντρα, όπου τον είχαν στείλει οι γονείς του για να εργαστεί. Εκεί, όπου συνηθιζόταν να εγκαθίστανται οι περισσότεροι Ελληνες, που προέρχονταν από τις τουρκοκρατούμενες περιοχές, στις οποίες την εποχή εκείνη, περιλαμβάνονταν και τα Δωδεκάνησα.

***

Το σπίτι που γεννήθηκε και πέρασε τα παιδικά του χρόνια ο Εμμανουήλ Ξάνθος, που κανένας δεν μπορούσε να προβλέψει, ότι αυτό το ολιγομίλητο παιδί θα σήκωνε μια μέρα στους ώμους του τη Λευτεριά του Γένους, σώζεται στη Χώρα της Πάτμου, κατά ένα μεγάλο μέρος. Δυστυχώς, η

«Αποδώστε σε όλους εκείνο που τους οφείλετε, ως χρέος και καθήκον...»
Απόστολος Παύλος

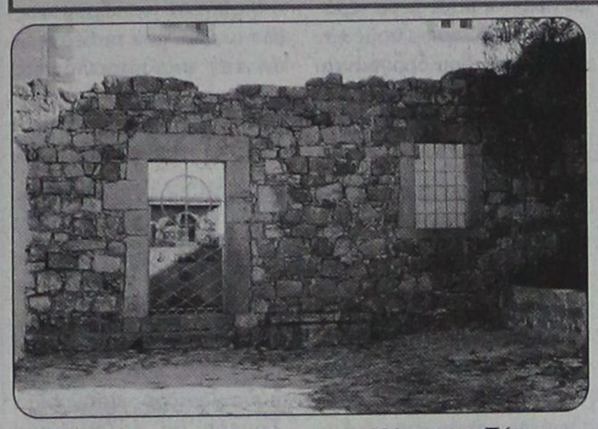

Το σπίτι όπου γεννήθηκε στη Χώρα της Πάτμου ο Εμμανουήλ Ξάνθος. Να αναστηλωθεί και να λειτουργήσει σαν Μουσείο

εγκαταλειμμένη κατάσταση που βρίσκεται το οίκημα δεν ανταποκρίνεται στο ύψος των υπηρεσιών του Ξάνθου. Του ανθρώπου που πρότεινε στους δύο άλλους αρχικούς πρωτεργάτες, Σκουφά και Τσακάλωφ, και ακολούθως και οι τρεις μαζί αποφάσισαν, όπως γράφει ο Ξάνθος στα απομνημονεύματά του, *«... να επιχειρισθώσι την σύστασιν τοιαύτης εταιρίας και να εισάξωσιν εις αυτήν όλους τους εκλεκτούς και ανδρείους των ομογενών, διά να ενεργήσωσι μόνοι των, ό,τι ματαίως και προ πολλού χρόνου ήλπιζον απο την φιλανθρωπίαν των Χριστιανών Βασιλέων»*. Πράγματι, είχε δίκαιο ο Ξάνθος. Η εκραγείσα Επανάσταση του 1821, πέτυχε του σκοπού της, ύστερα από ένα οκταετή περίπου συνεχή αγώνα, επειδή ακριβώς στηρίχθηκε στις δυνάμεις των Ελλήνων. Ο Ανδρέας Μεταξάς, διεκήρυσσε το 1822 από την Ιταλία που βρισκόταν, προς την ελληνική κυβέρνηση: *«... Οι ηγεμόνες μάς εγκαταλείπουσιν και εις ημάς αυτούς μόνον να ελπίζωμεν»*.

Ωστόσο, σε αντίθεση με τη δική μας, τη δωδεκανησιακή αδιαφορία, το οίκημα στην Οδησσό, εκεί στις ακτές του Εύξεινου Πόντου της Κριμαίας, την αρχαιότατη ελληνική αποικία, στο οποίο έδωκαν τον όρκο τους, το 1814, επί του Ιερού Ευαγγελίου οι πρώτοι Φιλικοί Ξάνθος, Σκουφάς και Τσακάλωφ, που σαν κρυφό σχολειό ζέστανε την ιδέα της Επανάστασης και που ήταν το σπίτι του Ξάνθου, σώζεται και με μέριμνα του Ιδρύματος Ελληνικού Πολιτισμού επισκευάστηκε. Τώρα είναι «Μουσείο της Φιλικής Εταιρίας». Επίσης, η οδός των Ελλήνων, που είχε γίνει οδός Κράνσι, πήρε ξανά το παλιό της όνομα. Το ίδιο και η πλατεία των Ελλήνων, που βρίσκεται πίσω από το σπίτι των Φιλικών. Στις 25 Μαρτίου 1993, έγιναν τα εγκαίνια στο δωμάτιο, όπου ορκίστηκαν οι πρώτοι τρεις Φιλικοί και σε επίσημη τελετή έγινε η αδελφοποίηση των Δήμων Οδησσού και Πειραιά.

Το 1953, με τη συμπλήρωση 100 χρόνων από το θάνατο του Ξάνθου, μεταφέρθηκαν στην Πάτμο τα οστά του και τοποθετήθηκαν σε τύμβο, που κτίστηκε σε παρακείμενο μέρος, όπου βρίσκεται το σπίτι του. Για το σπίτι, όμως, του Ξάνθου κανένας δεν ενδιαφέρθηκε και σήμερα παρά την αναγκαιότητα που επιβάλλεται να αναστηλωθεί και να συντηρείται αυτό. Παραμένει ερειπωμένο και εάν έλειπε κάποια επιγραφή με τα ονόματα των Πατμίων Φιλικών, τίποτε δεν θα φανέρωνε στον επισκέπτη που περνά απ' εκεί πηγαίνοντας προς το Μοναστήρι του Αγίου Ιωάννου του Θεολόγου, και είναι πολλές εκατοντάδες χιλιάδες κάθε χρόνο οι διερχόμενοι, ότι εκεί είναι το σπίτι του Εμμανουήλ Ξάνθου. Για τον άνδρα, που ο ιστορικός Ιωάννης Φιλήμονας, γράφει: *«Εάν δεν υπήρχαν στις Παραδουνάβιες Ηγεμονίες ο Λεβέντης και ο Νερουλάς, στα Δωδεκάνησα ο Θέμελης,* ***στην Πετρούπολη ο Πάτμιος Ξάνθος,*** *στη Μόσχα ο Κομιζόπουλος και στην Κωνσταντινούπολη ο Σέκερης, ο Κύριος γνωρίζει ποια θα ήταν η τύχη της Ελληνικής Επανάστασης»*.

Η δική μας άποψη και πρόταση, την οποία και δημόσια διατυπώσαμε σε σχετική ομιλία μας στο Πάτμιο Πνευματικό Κέντρο στις 25-3-2001, συνίσταται: Το οίκημα, στο οποίο γεννήθηκε στην Πάτμο ο Εμμανουήλ Ξάνθος για λόγους ιστορικούς, ευγνωμοσύνης και παραδείγματος ανιδιοτελούς πατριωτικής προσφοράς, αλλά και συμφέροντος, σε τελική ανάλυση, από τουριστικής πλευράς, θα πρέπει

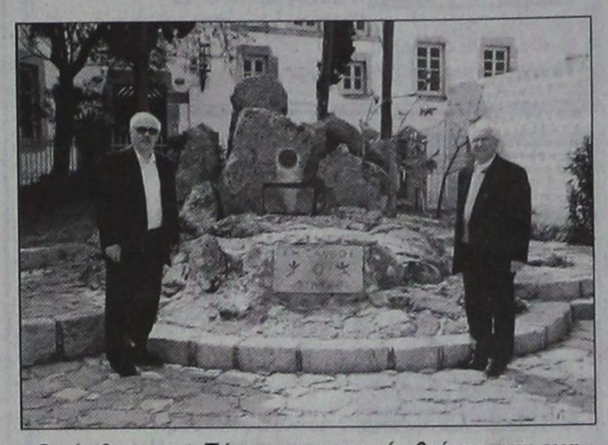

Ο τύμβος στην Πάτμο, στον οποίο βρίσκονται εναποθετημένα τα οστά του Φιλικού Εμμανουήλ Ξάνθου. Αριστερά ο Δήμαρχος Πατμίων κ. Ματθαίος Μελιανός και δεξιά ο κ. Κυριάκος Ι. Φίνας

άμεσα να αναπαλαιωθεί κατάλληλα και να συντηρείται στο δινεκές. Μία δε Επιτροπή από Πατμίους, στην οποία να συμμετέχει και η Ενωση Πατμίων Αθηνών και Περαιά, να μεριμνήσει για τη συγκέντρωση και ακολούθως ταξινόμηση, τοποθέτηση και έκθεση στο οίκημα ό,τιδήποτε σώζεται στα Αρχεία του Κράτους ή αλλού που αναφέρεται στη ζωή του, υπομνήματα που γράφτηκαν από αυτόν, τυχόν φωτογραφικό υλικό κλπ., έστω και σε φωτοαντίγραφα. Με λίγα λόγια να διαρρυθμιστεί κατά τέτοιο τρόπο το οίκημα, ώστε να αποτελέσει ένα πραγματικό Μουσείο, μια κειμηλιακή έκθεση προσκυνήματος για τις νεώτερες και γενικά για τις επερχόμενες γενιές. Να είναι ανοικτό κατά την τουριστική περίοδο και με ένα συμβολικό εισιτήριο, το προϊόν του οποίου θα περιέρχεται στο Δήμο Πάτμου, για το ευρύ κοινό, ελληνικό και δωδεκανησιακό. Διότι, δεν πρέπει, εμείς, τουλάχιστον, οι Δωδεκανήσιοι να ξεχνάμε, ότι τα όσα είπε, έγραψε και πρόσφερε στην Πατρίδα, στο Γένος, ο Εμμανουήλ Ξάνθος, άφησαν εποχή. Και όχι μόνο έγιναν σημείο αναφοράς δια μέσου 18 δεκάδων χρόνων μέχρι σήμερα, και πυξίδα για τους μεταγενέστερούς του, αλλά συνεχίζουν να διαπερνούν κατά μοναδικό τρόπο την ελληνική ιστορία.

Η πράξη αναστήλωσης εκ μέρους του Υπουργείου Πολιτισμού και της Νομαρχιακής Αυτοδιοίκησης Δωδεκανήσου, αποτελεί ένα ιστορικό ανεκπλήρωτο χρέος, έναντι στον ανιδιοτελή, συνεπή αγωνιστή Εμμανουήλ Ξάνθο.

Πασχαλινό

Ταξίδι - Κρουαζιέρα στο Αιγαίο !!!

με το F/B "ΡΟΔΟΣ"

Από Μ. Σάββατο 14/4 έως Τρίτη 17/4

Αμοργός - Νάξος - Σαντορίνη

Περίληψη Προγράμματος

Μ. Σάββατο
Αναχώρηση 12:00 από Ρόδο
Ανάσταση στην Αμοργό
Αναχώρηση για Νάξο 05:00

Κυριακή του Πάσχα
Νάξος (07:30)
Ολοήμερη Παραμονή
Αναχώρηση για Σαντορίνη 05:00

Λαμπρή Δευτέρα
Σαντορίνη (08:30)
Ολοήμερη Παραμονή,
Αναχώρηση για επιστροφή 23:00

Λαμπρή Τρίτη
Άφιξη στη Ρόδο 07:30

Τιμοκατάλογος Εκδρομής

2κλινη Εξωτ. Καμπίνα **70.000**
4κλινη Εξωτ. Καμπίνα **60.000**
2κλινη Εσωτ. Καμπίνα **60.000**
4κλινη Εσωτ. Καμπίνα **50.000**

Μεταφορά Ι.Χ. 12.000 δρχ Παιδιά έως 12 ετών έκπτωση 50%

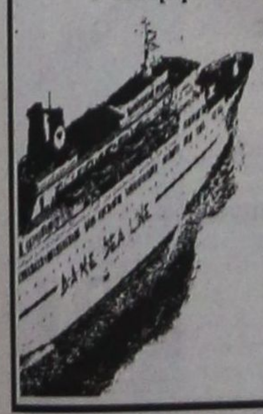

Σημείωση: Οι τιμές είναι κατ' άτομο και περιλαμβάνουν το Αναστάσιμο Δείπνο

0241-43150
Πληροφορίες Κεντρικό Πρακτορείο Ρόδου
& στον Ταξιδιωτικό σας Πράκτορα

Δ·Α·Ν·Ε· SEA LINE
ΔΩΔΕΚΑΝΗΣΙΑΚΗ ΑΝΩΝΥΜΗ ΝΑΥΤΙΛΙΑΚΗ ΕΤΑΙΡΕΙΑ
Αυστραλίας 92, 85 100, ΡΟΔΟΣ

ΠΑΣΧΑ στη ΣΑΜΟ

Πασχαλινό Πακέτο Διακοπών με F/B ΠΑΤΜΟΣ

Αναχώρηση 13/04 επιστροφή 18/04/01

Αναχώρηση από Ρόδο	HTL "SAMOS" Κατ C'Superior	HTL "IONIA MARIS" Κατ Α'
Δίκλινο	63.000	73.000
Τρίκλινο	56.000	65.500

Αναχώρηση από Κω	HTL "SAMOS" Κατ C'Superior	HTL "IONIA MARIS" Κατ Α'
Δίκλινο	52.500	62.500
Τρίκλινο	48.000	57.500

Σημείωση: Οι τιμές είναι κατ' άτομο

Το πακέτο περιλαμβάνει:
- Μεταφορά Ι.Χ.
- Εισιτήρια πλοίου Ρόδο/Κω - Σάμο - Ρόδο/Κω
- 5 διανυκτερεύσεις σε ξενοδοχείο επιλογής σας
- 5 πρωινά στο ξενοδοχείο

Προαιρετική
Εκδρομή στο Κουσάντασι
10.000 + Φόρους
(Τουρκίας 10 USD + 3.000 Ελλάδας)

Πληροφορίες - Κρατήσεις Θέσεων
0241-43150

Δ·Α·Ν·Ε· SEA LINE
ΔΩΔΕΚΑΝΗΣΙΑΚΗ ΑΝΩΝΥΜΗ ΝΑΥΤΙΛΙΑΚΗ ΕΤΑΙΡΕΙΑ
Αυστραλίας 92, 85 100, ΡΟΔΟΣ

Πασχαλινές Προσφορές

Εκπτώσεις 50% σε επιβάτες και Ι.Χ

με F/B ΠΑΤΜΟΣ για Θεσ/νίκη

Αναχώρηση 13/04 επιστροφή 17/04/01

ΡΟΔΟ - ΘΕΣ/ΝΙΚΗ - ΡΟΔΟ

2 άτομα σε δίκλινη εξωτερική καμπίνα ΑΑ2 και μεταφορά Ι.Χ. **103.000** (μετ' επιστροφής)

4 άτομα σε τετράκλινη εσωτερική καμπίνα ΑΒ4 και μεταφορά Ι.Χ. **143.000** (μετ' επιστροφής)

ΚΩ - ΘΕΣ/ΝΙΚΗ - ΚΩ

2 άτομα σε δίκλινη εξωτερική καμπίνα ΑΑ2 και μεταφορά Ι.Χ. **91.800** (μετ' επιστροφής)

4 άτομα σε τετράκλινη εσωτερική καμπίνα ΑΒ4 και μεταφορά Ι.Χ. **132.200** (μετ' επιστροφής)



Πληροφορίες - Κρατήσεις Θέσεων
0241-43150

Δ·Α·Ν·Ε· SEA LINE
ΔΩΔΕΚΑΝΗΣΙΑΚΗ ΑΝΩΝΥΜΗ ΝΑΥΤΙΛΙΑΚΗ ΕΤΑΙΡΕΙΑ
Αυστραλίας 92, 85 100, ΡΟΔΟΣ

ΜΝΗΜΟΣΥΝΑ



Τελούμε στις 31 Μαρτίου ημέρα Σάββατο και ώρα 8π.μ. στον ιερό ναό Ταξιαρχών νεκροταφείου Ιαλυσού 9μηνο μνημόσυνο υπέρ αναπαύσεως της ψυχής του λατρευτού μας συζύγου, υιού, αδελφού και θείου

ΜΙΧΑΗΛ ΛΙΑΜΗ

Η σύζυγος Πελαγία
Οι γονείς Κώστας - Ελένη
Η αδελφή Ελευθερία
Τα ανίψια και οι λοιποί συγγενείς

941-30/3



Τελούμε στις 30 Μαρτίου ημέρα Παρασκευή και ώρα 8π.μ. στον ιερό ναό Ταξιαρχών νεκροταφείου 9μηνο μνημόσυνο υπέρ αναπαύσεως της ψυχής της λατρευτής μας μητέρας, γιαγιάς και αδελφής

ΣΟΦΙΑΣ ΧΗΡΑΚΗ
Ετών 74

Ο αδελφός Πέτρος
Τα παιδιά Μαρία - Ηλίας Κανάκη, Δέσποινα - Απόστολος Γκούμα, Γιώργος - Μαρία Χηράκη, Βασίλης - Θεοδοσία Χηράκη, Μιχαήλ Χηράκης, Πέτρος - Μαρίνα Χηράκη, Γιάννης - Γεωργία Χηράκη
Η νύφη Ειρήνη
Τα εγγόνια, τα αδέλφια και οι λοιποί συγγενείς

928-29/3



Τελούμε στις 31 Μαρτίου ημέρα Σάββατο και ώρα 8π.μ. στον ιερό ναό Ταξιαρχών νεκροταφείου ετήσιο μνημόσυνο υπέρ αναπαύσεως της ψυχής της αγαπημένης μας μητέρας, γιαγιάς, αδελφής και θείας

ΜΟΣΧΟΥΛΑΣ Α. ΠΑΣΣΑΛΗ

Τα παιδιά Ελένη, Παναγιώτης - Ειρήνη, Νικόλαος - Ειρήνη
Τα εγγόνια Αλέξανδρος, Πέτρος, Μοσχούλα
Τα αδέλφια Δέσποινα, Χαριτωμένη, Νίκος, Κατερίνα
Οι λοιποί συγγενείς

ΓΔ-30/4



Τελούμε στις 30 Μαρτίου ημέρα Παρασκευή και ώρα 8π.μ. στον ιερό ναό Ταξιαρχών νεκροταφείου 9ήμερο μνημόσυνο υπέρ αναπαύσεως της ψυχής της λατρευτής μας αδελφής

ΤΡΙΑΝΤΑΦΥΛΛΙΑΣ ΖΟΥΡΟΥΔΗ
ετών 76

Τα αδέλφια Νίκος - Καλλιόπη, Διονυσία, Ιουλία, Νίκος - Κατίνα, Γαβριήλ - Παναγιώτα
Τα ανίψια, τα βαφτιστικά και οι λοιποί συγγενείς

942-29/3

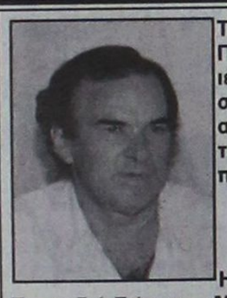

Τελούμε στις 30 Μαρτίου ημέρα Παρασκευή και ώρα 9π.μ. στον ιερό ναό Εισοδίων Θεοτόκου Κοσκινού 9ήμερο μνημόσυνο υπέρ αναπαύσεως της ψυχής του λατρευτού μας συζύγου, πατέρα, παππού, αδελφού και θείου

ΓΕΩΡΓΙΟΥ ΜΑΝΩΛΑ

Η σύζυγος Μαρία
Τα παιδιά Γιάννης - Μαρία, Ελπινίκη - Νεκτάριος, Μιχαλίτσα, Ραφαέλα
Τα εγγόνια, τα αδέλφια, τα ανίψια και οι λοιποί συγγενείς

231-29/3



Τελούμε την 1η Απριλίου ημέρα Κυριακή και ώρα 8.30π.μ. στον ιερό ναό Ταξιαρχών νεκροταφείου 3μηνο μνημόσυνο υπέρ αναπαύσεως της ψυχής της λατρευτής μας συζύγου και θείας

ΣΕΒΑΣΤΗΣ ΜΟΥΖΟΥΡΗ

Ο σύζυγος Εμμανουήλ
Τα ανίψια και οι λοιποί συγγενείς

956-31/3



Τελούμε στις 31 Μαρτίου ημέρα Σάββατο και ώρα 8π.μ. στον ιερό ναό Ταξιαρχών Ιαλυσού τριετές μνημόσυνο υπέρ αναπαύσεως της ψυχής της λατρευτής μας μητέρας και γιαγιάς

ΜΑΡΙΕΤΤΑΣ ΑΡΓΥΡΙΟΥ

Τα παιδιά Χρυσούλα - Γιώργος, Παντελής - Αννα, Δημήτρης - Τζιν
Τα εγγόνια, τα αδέλφια, τα ανίψια και οι λοιποί συγγενείς

959-30/3



Τελούμε στις 30 Μαρτίου ημέρα Παρασκευή και ώρα 6μ.μ. στον ιερό ναό Κοιμήσεως Θεοτόκου Κρεμαστής 6μηνο μνημόσυνο υπέρ αναπαύσεως της ψυχής του λατρευτού μας συζύγου, πατέρα, παππού και θείου

ΣΠΥΡΟΥ ΚΟΥΔΟΥΝΗ

Η σύζυγος Σεβαστή
Τα παιδιά Νίκος - Ελένη, Μαρία -Νίκος, Παρασκευή-Γιώργος
Τα εγγόνια, τα ανίψια και οι λοιποί συγγενείς

960-30/3



Τελούμε την 1η Απριλίου ημέρα Κυριακή και ώρα 9 π.μ. στον ιερό ναό Αγίου Γεωργίου ΚΑΤΩ (οδός Καποδιστρίου) 9μηνο μνημόσυνο υπέρ αναπαύσεως της ψυχής του λατρευτού μας υιού, αδελφού, εγγονού, ανιψιού και εξαδέλφου

ΙΩΑΝΝΗ ΦΤΕΡΟΥΓΑ
Ετών 31

Ο πατέρα Γιώργος
Ο αδελφός Δημήτρης
Η γιαγιά, οι θείοι, οι θείες, τα εξαδέλφια και οι λοιποί συγγενείς

965-31/3

Τελούμε την 1η Απριλίου ημέρα Κυριακή και ώρα 9π.μ. στον ιερό ναό Αγίας Αναστασίας ετήσιο και τριετές μνημόσυνο αντίστοιχα υπέρ αναπαύσεως των ψυχών των αλησμόνητων κα πολυαγαπημένων μας γονέων και παππούδων

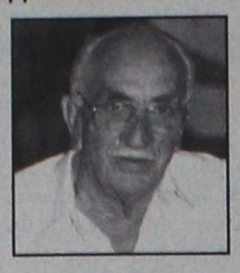



ΝΙΚΟΛΑΟΥ και ΣΟΦΙΑΣ ΚΑΣΤΕΛΛΟΡΙΖΟΥ

Τα παιδιά τους Φανή - Νικήτας Σταματιάδη, Βασίλης - Αννα Καστελλοριζού
Τα εγγόνια Ποθητός,Νίκος, Βέρα, Σοφία

ΧΛ-30/3

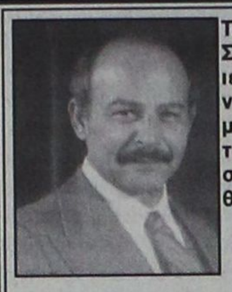

Τελούμε στις 31 Μαρτίου ημέρα Σάββατο και ώρα 8.30π.μ. στον ιερό ναό Αγίας Ειρήνης Ορφανοτροφείου Θηλέων 40ήμερο μνημόσυνο υπέρ αναπαύσεως της ψυχής του λατρευτού μας συζύγου, πατέρα, αδελφού και θείου

ΔΗΜΗΤΡΙΟΥ ΣΤ. ΚΑΤΣΑΡΑ

Η σύζυγος Αννίτα
Τα παιδιά Μαντελέν, Σταύρος
Τα αδέλφια Βασίλης, Ρένα
Τα ανίψια και οι λοιποί συγγενείς

967-30/3

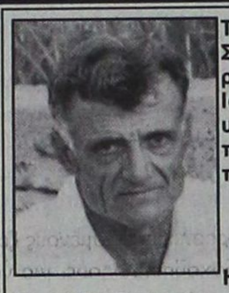

Τελούμε στις 31 Μαρτίου ημέρα Σάββατο και ώρα 8π.μ. στον ιερό ναό Ταξιαρχών νεκροταφείου Ιαλυσού 40ήμερο μνημόσυνο υπέρ αναπαύσεως της ψυχής του λατρευτού μας συζύγου, πατέρα, παππού και θείου

ΣΤΕΛΙΟΥ ΚΩΤΣΟΥ

Η σύζυγος Ευδοκία
Τα παιδιά Σταματία - Αντώνης, Ντίνα - Λάκης
Τα εγγόνια, τα ανίψια και οι λοιποί συγγενείς

965-30/3



Τελούμε στις 30 Μαρτίου ημέρα Παρασκευή και ώρα 8.30π.μ. στον ιερό ναό Αγίου Νικολάου ετήσιο μνημόσυνο υπέρ αναπαύσεως της ψυχής του λατρευτού μας συζύγου, πατέρα και παππού

ΕΜΜΑΝΟΥΗΛ ΜΩΡΑΪΤΗ
Ετών 85

Η σύζυγος Μαριάνθη
Τα παιδιά Γιώργος - Δέσποινα, Νικόλαος - Σούλη, Ελένη - Αποστόλης, Αρεταίος - Φωτούλα
Τα εγγόνια και οι λοιποί συγγενείς

961-30/3

Η διαφθορά στο δημόσιο τομέα

ΣΥΝΕΧΕΙΑ ΑΠΟ ΤΗ ΣΕΛ. 1

από τον εισαγγελέα Εφετών και ανάλογα με τα στοιχεία θα ασκηθούν οι ποινικές διώξεις κατά συγκεκριμένων ατόμων.

● Σε αντίθετη περίπτωση ο φάκελος της υπόθεσης θα τεθεί στο αρχείο.

ΠΡΕΠΕΙ να σημειωθεί ότι στα χέρια του κ. Σάμιτα βρίσκονται οι φάκελοι των υποθέσεων για τα σπίτια του Καστελλορίζου και για την πτώση του ελικοπτέρου του ΕΚΑΒ για περαιτέρω διερεύνηση.

Ασφαλτοστρώσεις σε συνοικίες

ΣΥΝΕΧΕΙΑ ΑΠΟ ΤΗ ΣΕΛ. 1

Τελχινών, Μαραθώνος, Βέρνης, κλπ.

Κατάτην εκτέλεση των εργασιών που θα διαρκέσουν περίπου μέχρι το τέλος του μήνα Απριλίου θα γίνεται τακτική ενημέρωση σε ποιούς δρόμους τα συνεργεία θα εργάζονται προκειμένου οι κ.κ. οδηγοί να μη σταθμεύουν τα αυτοκίνητά τους και ν' αποφεύγουν να διέρχονται από αυτούς.

Ζητάμε την κατανόηση όλων για την ενδεχόμενη ταλαιπωρία και παρακαλούμε να επιδειχθεί η πρέπουσα προσοχή για την αποφυγή κυκλοφοριακών προβλημάτων και τροχαίων ατυχημάτων».

Νέα σύμβαση για την Καλλιθέα

ΣΥΝΕΧΕΙΑ ΑΠΟ ΤΗ ΣΕΛ. 1

θέας κ. Γιάννης Ιατρίδης. Ο κ. Ιατρίδης θα έχει επαφές με αρμόδιους υπηρεσιακούς παράγοντες και ανώτατα στελέχη της Εταιρίας Τουριστικής Ανάπτυξης για να υπογραφεί η νέα σύμβαση για την παραχώρηση της Καλλιθέας στο Δήμο.

«Ζητάμε να μας παραχωρηθεί η Καλλιθέα κατά κυριότητα χωρίς χρονικούς περιορισμούς», δήλωσε στην «Πρόοδο» ο κ. Ιατρίδης. Ο δήμαρχος Καλλιθέας θα έχει επαφές με αρμόδιους παράγοντες του ΥΠΕΧΩΔΕ προκειμένου να ξεμπλοκάρει το αντιπλημμυρικό έργο του Φαληρακίου.

Το έργο έχει δημοπρατηθεί εδώ και ένα χρόνοα και η εταιρία που το ανέλαβε δεν μπόρεσε να ξεκινήσει να το κατασκευάζει, αφού ομάδα κατοίκων της περιοχής κατέθεσαν ασφαλιστικά μέτρα.

Δυναμικές κινητοποιήσεις από τους εργαζόμενους στο υποκατάστημα του ΙΚΑ Ρόδου

Αποφασισμένοι να κατέλθουν σε δυναμικές κινητοποιήσεις,είναι οι υπάλληλοι του υποκαταστήματος του ΙΚΑ Ρόδου.

Η κατάσταση αναφορικά με τις ελλείψεις προσωπικού στο ΙΚΑ, έχει φθάσει στο απροχώρητο και η ταλαιπωρία των ασφαλισμένων είναι καθημερινό φαινόμενο.

Στα περισσότερα τμήματα του υποκαταστήματος σχηματίζονται κάθε μέρα τεράστιες ουρές ασφαλισμένων και συχνά δημιουργούνται επεισόδια, αφού δεν εξυπηρετούνται τόσο γρήγορα όπως θα έπρεπε από τους υπαλλήλους του ΙΚΑ.

Το πρόβλημα της έλλειψης προσωπικού, θα απασχολήσει το διοικητικό συμβούλιο του Συλλόγου των Διοικητικών Υπαλλήλων του ΙΚΑ, στη συνεδρίαση που θα γίνει την τρέχουσα εβδομάδα.

Δεν αποκλείεται οι εργαζόμενοι να κλείσουν σε ένδειξη διαμαρτυρίας το υποκατάστημα του ΙΚΑ αν η διοίκηση του ιδρύματος δεν υλοποιήσει τη δέσμευσή της για προσλήψεις προσωπικού.

Η υπόθεση του ΤΑΞΥ

ΣΥΝΕΧΕΙΑ ΑΠΟ ΤΗ ΣΕΛ. 1

Γιαλλούσης, Ευανθία Γιανούλη και Σάββας Ευαγγελίδης.

ΣΕ ΓΕΝΙΚΕΣ γραμμές, η υπόθεση αφορούσε πλαστές συνταγογραφήσεις ασθενών ξενοδοχοϋπαλλήλων, που είχαν γίνει στα ιατρεία των κατηγορουμένων γιατρών, τη διετία 1996-1997 και φέρονται να συνεργάστηκαν με τους φαρμακοποιούς, μαζί με τους οποίους μεθόδευσαν την εξαπάτηση του ταμείου, προκειμένου να εισπράξουν ποσά, τα οποία δεν δικαιούντο.

♦Η δίκη παρουσιάζει ζωηρό ενδιαφέρον και την παρακολουθούν δεκάδες γιατροί και φαρμακοποιοί της πόλης μας. Χθες κατέθεσαν μόνο μάρτυρες κατηγορίας. Σήμερα θα καταθέσουν μάρτυρες υπεράσπισης.

ΣΥΝΗΓΟΡΟΙ υπεράσπισης είναι οι κ. Μανώλης Κουτσούκος, Φώτης Χατζηδιάκος, Μανώλης Ρουσσάκης και πολιτική αγωγή οι κ. Γεώργιος Σκυλάκος από την Αθήνα και Τάσος Διάκος.

Σαρδελοποίηση μαθητών

ΣΥΝΕΧΕΙΑ ΑΠΟ ΤΗ ΣΕΛ. 1

άδεια και 308 αντί 178 αντίστοιχα.

ΣΤΟ ΑΛΛΟ είχε επιτραπεί η είσοδος 591 ατόμων αντί 504 που αναφέρει η σχετική άδεια, ενώ εστιατόριο μετατράπηκε σε χορευτικό κέντρο. Οι υπεύθυνοι λειτουργίας συνελήφθησαν και οδηγήθηκαν στον Εισαγγελέα, ο οποίος τους παρέπεμψε να δικαστούν στο Αυτόφωρο την ερχόμενη Δευτέρα.

● Από πλευράς Αστυνομίας οι έλεγχοι στα νυχτερινά κέντρα θα συνεχιστούν το ίδιο εντατικά, ενώ οι παραβάτες θα συλλαμβάνονται και θα οδηγούνται στο Αυτόφωρο.

ΜΑΖΙΚΕΣ ΑΦΙΞΕΙΣ

ΕΞΟΝΥΧΙΣΤΙΚΟΥΣ ελέγχους στα μπαρ και τα νυκτερινά κέντρα διασκέδασης αρχίζουν από σήμερα μικτά κλιμάκια της Αστυνομίας, της Διεύθυνσης Εμπορίου και της Δημοτικής Αστυνομίας, ενόψει των αφίξεων των μαθητών.

● Αιφνιδιαστικές εξορμήσεις στις επιχειρήσεις θα αρχίσουν και οι «ράμπο» του Σώματος Δίωξης Οικονομικού Εγκλήματος, που από σήμερα θα είναι επί ποδός. Από τις αρμόδιες υπηρεσίες θα γίνονται και δειγματοληπτικοί έλεγχοι για τα ποτά που σερβίρονται στα μπαρ.

ΣΤΟ ΜΕΤΑΞΥ με αμείωτο ρυθμό συνεχίζονται οι αφίξεις των μαθητών στη Ρόδο. Ολες οι πτήσεις που εκτελούνται από τις αεροπορικές εταιρίες που δραστηριοποιούνται στην περιοχή είναι πλήρεις.

● Οι αφίξεις θα παρουσιάσουν μεγαλύτερη αύξηση από σήμερα, με αποκορύφωμα το Σάββατο 31 του μήνα, όπου θα έρθουν 7.500 άτομα στο νησί.

ΜΕΓΑΛΟΣ αριθμός αφίξεων έχουν προγραμματιστεί και στις 3 και 4 Απριλίου.

● Ενόψει των αφίξεων έχουν ληφθεί έκτακτα μέτρα στο λιμάνι για την τήρηση της τάξης και την ασφάλεια των μαθητών, από το Κεντρικό Λιμεναρχείο Ρόδου.

ΕΛΛΗΝΙΚΗ ΔΗΜΟΚΡΑΤΙΑ
ΔΗΜΟΣ ΡΟΔΟΥ
ΕΠΑΡΧΙΑ ΡΟΔΟΥ
ΝΟΜΟΣ ΔΩΔΕΚΑΝΗΣΟΥ

Γνωστοποίηση Γάμου

Γνωστοποιείται, σύμφωνα με το άρθρο 1369 του Αστικού Κώδικα, όπως τροποποιήθηκε με το Ν. 1250/1982, ότι:

Ο **Ελτιον Χουσέν** του Κριστάκι και της Κωνσταντίνας, που γεννήθηκε στο Φιερ της Αλβανίας και κατοικεί στη Ρόδο του νομού Δωδεκανήσου, επαγγέλματος ιδιωτ. υπάλληλος και η **Τόνι - Michelle** του Kenneth - Arnold και της Linda, που γεννήθηκε στο Lincoln Αγγλίας και κατοικεί στοLincoln Αγγλίας , επαγγέλματος δασκάλα, πρόκειται να παντρευθούν στο Δημαρχείο του Δήμου Ρόδου.

Ρόδος 28/3/2001
Ο δημαρχεύων
Αντώνιος Αλαβέρας

234-29/3

Η Επιτροπή Ακτών εξετάζει τις αιτήσεις για τις άδειες στους ομπρελάδες των πλαζ

Η χορήγηση των αδειών στους ομπρελάδες και οι παρεμβάσεις που πρέπει να γίνουν στις παραλίες, ενόψει της θερινής περιόδου, που άρχισε φέτος νωρίτερα, είναι τα θέματα που θα απασχολήσουν την Επιτροπή Ακτών.

Τα μέλη της Επιτροπής Ακτών, θα συνεδριάσουν την ερχόμενη εβδομάδα και θα προχωρήσουν στη χορήγηση των αδειών στους ομπρελάδες μετά την αξιολόγηση των δικαιολογητικών που κατατέθηκαν στο Δήμο Ρόδου.

Συζήτηση θα γίνει στη συνεδρίαση της Επιτροπής Ακτών και για την εμφάνιση των παραλιών της Ρόδου και των βελτιωτικών παρεμβάσεων που θα πρέπει να γίνουν σε αυτές, ενόψει της έναρξης της τουριστικής περιόδου.

Εξαπάτησε το δικαστήριο

ΣΥΝΕΧΕΙΑ ΑΠΟ ΤΗ ΣΕΛ. 1

Καμουτσής ζήτησε αναβολή από το δικαστήριο με τη δικαιολογία ότι δεν μπορούσε να έρθει από την Αθήνα ο δικηγόρος του κ. Κονταξής, διότι δεν υπήρχε πτήση για να επιστρέψει σήμερα στην Αθήνα, μετά το τέλος της δίκης, πράγμα που θα του δημιουργούσε ανυπέρβλητα επαγγελματικά προβλήματα. Για να πειστεί μάλιστα το δικαστήριο ο Δημήτριος Καμουτσής έδωσε και σχετική επιστολή του δικηγόρου του στην πρόεδρο του δικαστηρίου κ. Τσαπρούνη.

ΤΗΝ ΑΠΟΡΡΙΨΗ του αιτήματος της αναβολής ζήτησαν τόσο ο εισαγγελέας κ. Γ. Οικονόμου, όσο και ο συνήγορος πολιτικής αγωγής Ι. Χαρίτος. Το δικαστήριο απεφάσισε την αναβολή και επιφυλάχθηκε να καθορίσει, μετά από 15λεπτο, την ημέρα αναβολής, προκειμένου ο Δημ. Καμουτσής να συνεννοηθεί στην Αθήνα με το δικηγόρο του. Οταν μετά τη διακοπή το δικαστήριο επανήλθε, ο δικηγόρος του κ. Χρ. Χρήστου Ιωάννης Χαρίτος ζήτησε το λόγο και ανέφερε στο δικαστήριο ότι οι ισχυρισμοί του κατηγορούμενου Δημ. Καμουτσή για τους λόγους αναβολής είναι ψευδείς, διότι τόσο η «Ολυμπιακή» όσο και η «Aegean» είχαν δρομολόγια το μεσημέρι και το βράδι για την Αθήνα.. Ζήτησε επίσης να ανακληθεί η απόφαση αναβολής και ο κ. Εισαγγελέας να επιμεληθεί των διαπραχθέντων επί δικαστηρίω αδικημάτων.

● Ο εισαγγελέας κ. Οικονόμου ζήτησε να αποσταλούν τα κατατεθέντα από τον κ. Καμουτσή έγγραφα στην Εισαγγελία, για να ασκηθεί ποινική δίωξη σ' αυτόν και το δικηγόρο του για το αδίκημα της απάτης επί Δικαστηρίω.

Πόσα πληρώνονται οι γιατροί;

ΣΥΝΕΧΕΙΑ ΑΠΟ ΤΗ ΣΕΛ. 1

μενη νομοθεσία, ενώ για τους γιατρούς προβλέπεται μισθός επιμελητή Β'».

ΠΙΕΖΟΜΕΝΟΣ ωστόσο να αποκαλύψει ποιος ακριβώς είναι ο μισθός του επιμελητή Β', ο κ. Καραγιάννης απέφυγε ν' απαντήσει, λέγοντας απλά ότι «δεν έχει στη διάθεσή του αυτή τη στιγμή τους μισθούς των γιατρών»!

● Επεισόδιο, όμως απειλήθηκε και όταν ο επικεφαλής της μείζονος μειοψηφίας έθεσε θέμα λειτουργίας της «Φυτώριο Α.Ε.», αναφέροντας ότι «υπεγράφησαν προγραμματικές συμβάσεις για την κατασκευή έργων και άλλων διαδικασιών, που ουδεμία σχέση έχουν με τους σκοπούς της εταιρίας».

Ο κ. ΠΑΡΑΣΚΕΥΑΣ διευκρίνισε μάλιστα ότι δεν θα έθετε το ερώτημα, εάν δεν είχε κατατεθεί υπόμνημα (το οποίο χαρακτήρισε κατάπτυστο και εμετικό) εναντίον του στην Εισαγγελία της Ρόδου από τον κ. Καραγιάννη, σε σχέση με τη λειτουργία του Οργανισμού Εκπαίδευσης για τον ίδιο ακριβώς λόγο.

● Ο κ. Καραγιάννης τοποθετούμενος είπε ότι «οι σκοποί του Φυτωρίου δεν είναι πλέον οι ίδιοι, μ' αυτούς που ίσχυαν επί νομαρχίας Παρασκευά», τονίζοντας ότι «οι όποιες δαπάνες καλύπτονται από τη λειτουργία της εταιρίας».

ΣΥΝΔΕΣΜΟΣ ΗΜΕΡΗΣΙΩΝ ΠΕΡΙΦΕΡΕΙΑΚΩΝ ΕΦΗΜΕΡΙΔΩΝ

ΕΚΔΗΛΩΣΗ

" Η Συμβολή του Ημερήσιου Τύπου της Περιφέρειας στη Δημοκρατία και τον Πολιτισμό "

Δευτέρα 2 Απριλίου 2001 ώρα 19:30
ΤΕΧΝΟΠΟΛΙΣ (ΑΙΘΟΥΣΑ ΧΙΛΙΕΤΙΑΣ) - ΑΘΗΝΑ

ΓΙΑ ΤΗΝ ΠΕΡΙΦΕΡΕΙΑΚΗ ΑΝΑΠΤΥΞΗ

ΓΙΑ ΤΗΝ ΣΥΜΜΕΤΟΧΗ ΤΩΝ ΠΟΛΙΤΩΝ

ΣΥΝΔΕΣΜΟΣ ΗΜΕΡΗΣΙΩΝ ΠΕΡΙΦΕΡΕΙΑΚΩΝ ΕΦΗΜΕΡΙΔΩΝ*

* Οι 35 μεγαλύτερες ημερήσιες εφημερίδες της Ελληνικής Επαρχίας
* Οι αρχαιότεροι τίτλοι της χώρας
* Με μέσο όρο κυκλοφορίας πάνω από 150.000 φύλλα ημερησίως
* Με μέσο όρο μέσης αναγνωσιμότητας τεύχους άνω του 20%
* Με μέσο όρο εκτενούς αναγνωσιμότητας άνω του 40%

Χορηγός Επικοινωνίας ΕΡΤ ΕΛΛΗΝΙΚΗ ΡΑΔΙΟΦΩΝΙΑ ΤΗΛΕΟΡΑΣΗ Α.Ε.

Με την ευγενική χορηγία της ΤΕΧΝΟΠΟΛΙΣ του Δήμου Αθηναίων

Zorpidis Stefanaki
Αλεξ. Διάκου 38 Τηλ. 20625 - 30064

ΠΑΣΧΑ ΣΤΗΝ ΚΡΗΤΗ 13-17/4

ΕΠΙΛΟΓΗ 1η

Οργανώσαμε μια αεροπορική εκδρομή το Πάσχα στην Κρήτη για σας που θέλετε χωρίς να κουραστείτε να περάσετε ένα πενθήμερο με αγαλλίαση, κατάνυξη και πολυτέλεια!..

Περιλαμβάνει
•Αεροπορικά εισιτήρια Ρόδο - Ηράκλειο - Ρόδο
• Διαμονή σε δωμάτια / bungalows 5 αστέρων στο CAPSIS BEACH.
• Αμερικάνικο πρωινό σε μπουφέ
• Δείπνο σε μπουφέ την Μ. Παρασκευή, το οποίο περιλαμβάνεται μεγάλη ποικιλία από νηστίσιμα εδέσματα
• Αναστάσιμο δείπνο μεγάλου Σαββάτου με εορταστικό μπουφέ
• Πασαλινό γεύμα Κυριακής του Πάσχα στο οποίο θα περιέχει aperitif με ορεκτικά και ψυχαγωγία με χορευτικό συγκρότημα και ορχήστρα. Πλούσιο γεύμα και ψήσιμο αρνιών στις βεράντες και στους κήπους του ξενοδοχείου.

ΕΠΙΛΟΓΗ 2η

Για σας που εκδρομή είναι γνωριμία, περιπέτεια, διασκέδαση, επιλέξαμε ΠΕΡΙΗΓΗΣΗ ΣΤΗΝ ΚΡΗΤΗ 13-17/4

Η εκδρομή περιλαμβάνει
•Αεροπορικά εισιτήρια
• Μετακινήσεις με πολυτελή πούλμαν
• Διαμονή σε επιλεγμένο ξενοδοχείο
• Διατροφή (4 προγεύματα, το δείπνο του Μ. Σαββάτου με μαγειρίτσα καθώς και το εορταστικό πασχαλινό γεύμα)
• Αναφερόμενες περιηγήσεις
• Εμπειρο συνοδό του γραφείου μας
• Ομαδική ασφάλιση αστικής ευθύνης.

1η μέρα: ΠΤΗΣΗ ΓΙΑ ΗΡΑΚΛΕΙΟ
Συγκέντρωση στο αεροδρόμιο και πτήση για Ηράκλειο. Αφιξη και τακτοποίηση στο ξενοδοχείο. Ακολούθνς ελεύθεροι στην πόλη για μια πρώτη γνωριμία. Το βράδυ παρακολούθηση του Επιταφίου. Διανυκτέρευση.

2η μέρα: ΗΡΑΚΛΕΙΟ (Χανιά - Ρέθυμνο - Αρκάδι)
Πρωινό. Μετά από μια μαγευτική διαδρομή φθάνουμε στα Χανιά. Σύντομη περιήγηση στην όμορφη και φιλόξενη πόλη των Χανίων και συνεχίζουμε για Ρέθυμνο. Ελεύθεροι στην πόλη με το βενετσιάνικο χαρατήρα. Περπατήστε στα γραφικά δρομάκια. Θαυμάστε τα σπίτια με τα ξύλινα μπαλκόνια και το βενετσιάνικο κάστρο. Αναχώρηση για Αρκάδι. Προσκύνημα στους ιερούς χώρους και επίσκεψη στο μουσείο (κειμήλια του ολοκαυτώματος του 1866). Επιστροφή το απόγευμα στο Ηράκλειο. Το βράδυ παρακολούθηση της Ανάστασης. Αναστάσιμο δείπνο με μαγειρίτσα. Διανυκτέρευση.

3η μέρα: ΗΡΑΚΛΕΙΟ (Ελούντα - Αγ. Νικόλαος)
Πρωινό. Αναχώρηση για το πανέμορφο Λασίθι. Αρχικά θα γνωρίσουμε την Ελούντα, πασίγνωστο καλοκαιρινό θέρετρο. Στάση για καφέ και συνεχίζουμε για τον Αγιο Νικόλαο (την ομορφότερη πόλη του νησιού). Επιστροφή. Πασχαλινό εορταστικό γεύμα. Το βράδυ προαιρετική διασκέδαση. Διανυκτέρευση.

4η μέρα: ΗΡΑΚΛΕΙΟ (Περιήγηση πόλης - Γόρτυνα)
Πρωινό. Θα δούμε τα αξιοθέατα του Ηρακλείου. Στη συνέχεια αναχώρηση για τη Γόρτυνα (πρωτεύουσα του νησιού κατά τη ρωμαϊκή εποχή). Επίσκεψη στα αξιοθέτα «Κώδικας της Γόρτυνας», βασιλική του Αγίου Τίτου. Στη συνέχεια επίσκεψη στα Μάταλα. Ελεύθερο απόγευμα, διανυκτέρευση.

5η μέρα: ΗΡΑΚΛΕΙΟ (Κνωσσός). ΠΤΗΣΗ ΕΠΙΣΤΡΟΦΗΣ
Πρωινό. Επίσκεψη στην Κνωσσό, όπου οι ανασκαφές του Εβανς έφεραν στο φως ένα από τα αρχαιότερα βασίλεια στον κόσμο. Ξενάγηση στα αξιοθέατα. Ελεύθεροι στην πόλη. Ακολούθως μετάβαση στο αεροδρόμιο και πτήση επιστροφής.
ΤΕΛΟΣ ΕΚΔΡΟΜΗΣ
X.2274-12/4

Κατά τη μεταβίβαση των ξενοδοχείων

Προστασία και επαναπρόσληψη των ξενοδοχοϋπαλλήλων

Ενα θέμα που «καίει» και τη Ρόδο

Η παγκοσμιοποίηση της οικονομίας και η κατάργηση των φραγμών και περιορισμών στην ελεύθερη κυκλοφορία κεφαλαίων και υπηρεσιών κατέστησε ευκολότερη τη μεταβίβαση επιχειρήσεων οποιουδήποτε κλάδου και φυσικά δεν ήταν δυνατόν να εξαιρεθούν οι ξενοδοχειακές επιχειρήσεις. Επόμενο επομένως ήταν ότι αργά ή γρήγορα τα ξένα κεφάλαια θα ενδιαφέροντουσαν για την απόκτηση τουριστικών επιχειρήσεων που εδρεύουν στη Ρόδο, λόγω της αναμφισβήτητα μεγάλης τουριστικής ανάπτυξής της, η οποία δεν φαίνεται να έχει κορεστεί.

Η μεταβίβαση επιχείρησης ενδιαφέρει φυσικά το απασχολούμενο προσωπικό της, γι αυτό με το ΠΔ 572/88, που εκδόθηκε για την προσαρμογή σε σχετική οδηγία της ΕΕ ρυθμίστηκε η τύχη των εργασιακών σχέσεων, ως επίσης των δικαιωμάτων και υποχρεώσεων που υφίστανται κατά τη μεταβίβαση της επιχείρησης. Μεταβίβαση δε επιχείρησης ή και τμήμα επιχείρησης ή εκμετάλλευσης στο εργατικό δίκαιο εννοείται η διαδοχή του εργοδότη, φορέα της επιχείρησης ή εκμετάλλευσης, από άλλο εργοδότη κατά τέτοιο όμως τρόπο ώστε η επιχείρηση ή εκμετάλλευση να διατηρεί την ταυτότητά της και να συνεχίζει την ίδια δραστηριότητα, ανεξάρτητα από την αιτία που προκάλεσε τη μεταβίβαση.

Η μεταβίβαση της επιχείρησης κατά την έννοια του Π.Δ. 572/88 επέρχεται με διάφορους τρόπους όπως π.χ. με τη μίσθωση, με την πώληση, κλπ, σε περίπτωση δε που ο φορέας της επιχείρησης είναι νομικό πρόσωπο μεταβίβαση επέρχεται και με τη συγχώνευση και τη διάσπαση. Μεταβίβαση της επιχείρησης κατά την έννοια του Π.Δ. 572/88 επέρχεται και με την πώληση του ακινήτου του εργοδότη όπου ασκείται η επιχείρηση με όλο τον εξοπλισμό της, όπως π.χ. του ξενοδοχείου μετά τον εξοπλισμό του. Εξαγορά όμως επιχείρησης έχουμε και στην περίπτωση της μεταβίβασης συνολικής ή πλειοψηφικής συμμετοχής επί του νομικού προσώπου, φορέα της επιχείρησης, π.χ. μεταβίβαση πλειοψηφικού πακέτου μετοχών, όμως στις περιπτώσεις αυτές δεν υπάρχει μεταβίβαση της επιχείρησης κατά την έννοια του Π.Δ. 572/88 και επομένως καμία απολύτως μεταβολή στο πρόσωπο του εργοδότη.

Αρθρο του δικηγόρου Δ. ΣΑΛΑΜΑΣΤΡΑΚΗ

Σε όλες τις περιπτώσεις της μεταβίβασης επιχείρησης που συνεπάγεται αλλαγή του προσώπου του εργοδότη δεν επέρχεται καμία απολύτως μεταβολή στις υφιστάμενες κατά τη μεταβολή εργασιακές συμβάσεις ή σχέσεις, καθόσον ο νέος φορέας της επιχείρησης (νέος εργοδότης) υπεισέρχεται αυτοδικαίως και εκ του νόμου στα δικαιώματα και τις υποχρεώσεις από τις εργασιακές συμβάσεις ή σχέσεις και αναλαμβάνει αυτοδικαίως όλες τις υποχρεώσεις και τα δικαιώματα που υφίστανται, είτε προέρχονται από ατομικές συμβάσεις ή διαιτητικές αποφάσεις που δεσμεύουν τον προηγούμενο εργοδότη, χωρίς να απαιτείται η συναίνεση των εργαζομένων ή η γνώση αυτών, ούτε κάποια άλλη ενέργεια του εργοδότη ή των εργαζομένων.

Ετσι κατοχυρώνεται όχι μόνον η υπόσταση αλλά και το περιεχόμενο των σχέσεων εργασίας, ακόμη και αν η σύμβαση εργασίας είναι άκυρη. Μάλιστα, επειδή σκοπός του παραπάνω ΠΔ είναι η διατήρηση των συμβάσεων εργασίας κατά τη μεταβίβαση της επιχείρησης και όχι η διευκόλυνση για απολύσεις, απαγορεύεται η απόλυση μισθωτού που έχει αιτία τη μεταβίβαση της επιχείρησης, επιτρέπεται όμως όταν αυτή επιβάλλεται για οικονομοτεχνικούς λόγους.

Αμέσως μετά τη μεταβίβαση της επιχείρησης ή εκμετάλλευσης ο παλαιός εργοδότης παύει αυτοδικαίως να είναι πλέον εργοδότης και επομένως δεν μπορεί αυτός να απολύσει οποιοδήποτε μισθωτό, καθόσον εργοδότης του πλέον είναι ο αποκτήσας την επιχείρηση ή εκμετάλλευση. Πριν από τη μεταβίβαση μπορεί ο εργοδότης να απολύσει το μισθωτό τηρώντας τις νόμιμες διαδικασίες, εφόσον επαναλαμβάνω, η απόλυση δεν έχει σχέση με τη μεταβίβαση.

Οσον αφορά τις ξενοδοχειακές επιχειρήσεις που λειτουργούν εποχιακά αν γίνει εξαγορά αυτής με αγορά μετοχών δεν επέρχεται καμία απολύτως μεταβολή στο πρόσωπο του εργοδότη, αφού εξακολουθεί αν είναι το ίδιο νομικό πρόσωπο, και γι αυτό εξακολουθεί να υφίσταται η υποχρέωση της επαναπρόσληψης. Αν γίνει αγορά με τους άλλους τρόπους, οι οποίοι αναφέρθηκαν παραπάνω, που συνεπάγεται αλλαγή του προσώπου του εργοδότη, τότε ο νέος εργοδότης, αν η εξαγορά γίνει κατά τη διάρκεια της νεκρής περιόδου εφόσον λειτουργήσει το ξενοδοχείο είναι υποχρεωμένος να επαναπροσλάβει όλους όσους απασχολούνταν στο ίδιο ξενοδοχείο και την προηγούμενη περίοδο εργασίας, σύμφωνα με την ισχύουσα σήμερα με αριθμό 20/1997 ΔΑ για τους όρους αμοιβής και εργασίας των ξενοδοχοϋπαλλήλων και το άρθρο 8 του ν. 1346/83.

Πάντως, σε όλες τις περιπτώσεις για την επαναπρόσληψη του ξενοδοχοϋπαλλήλου απαιτείται η υποβολή μέσω του οικείου σωματείου και σε έντυπο που εκτυπώνει αυτό, αίτησης με την οποία θα δηλώνει ότι επιθυμεί την επαναπρόσληψή του και για τη νέα περίοδο εργασίας, η οποία πρέπει να περιέλθει στον εργοδότη μέχρι τις 31 Ιανουαρίου για τα ξενοδοχεία θερινής περιόδου. Χωρίς αυτή την αίτηση ο εργοδότης δεν είναι υποχρεωμένος να επαναπροσλάβει τον ξενοδοχοϋπάλληλο εκτός αν έγινε συμφωνία,ότι η επαναπρόσληψη θα γίνεται και χωρίς την υποβολή της αίτησης ή αν υπάρχει τέτοια επιχειρησιακή πρακτική.

Επομένως δεν πρέπει να ανησυχούν οι ξενοδοχοϋπάλληλοι για τις εξαγορές ξενοδοχειακών μονάδων που γίνονται, όσον αφορά το δικαίωμά τους για επαναπρόσληψη, αφού αυτό δεν επηρεάζεται, ούτε φυσικά και για το ύψος των αποδοχών τους, εκτός αν φυσικά η ξενοδοχειακή επιχείρηση παρά την εξαγορά της παύει να λειτουργεί. Μπορεί όμως ο νέος εργοδότης για λόγους οικονομοτεχνικούς να μην επαναπροσλάβει ορισμένους ξενοδοχοϋπαλλήλους, για να καταλύσει όμως το δικαίωμά τους για επαναπρόσληψη πρέπει συγχρόνως με τη δήλωση της μη επαναπρόσληψης να τους καταβάλει και τη νόμιμη αποζημίωση, διαφορετικά θα γίνεται υπερήμερος και θα οφείλει μισθούς υπερημερίας.

Αν η μεταβίβαση γίνει κατά τη διάρκεια της λειτουργίας της ξενοδοχειακής επιχείρησης και πάλι δεν επέρχεται καμία μεταβολή στις εργασιακές σχέσεις, μετά δε τη λήξη της περιόδου εργασίας απλώς οι ξενοδοχοϋπάλληλοι είναι υποχρεωμένοι να υποβάλουν αίτηση επαναπρόσληψής τους στο νέο πλέον εργοδότη.

Η νομοθετική ρύθμιση που υπάρχει και η πλούσια νομολογία τόσο του δικαστηρίου της Ε.Ε. όσο και των δικαστηρίων μας εξασφαλίζουν επαρκώς τα δικαιώματα των εργαζομένων στις επιχειρήσεις που μεταβιβάζονται, γι αυτό οι εργαζόμενοι δεν πρέπει να υποκύπτουν στους τυχόν εκβιασμούς τόσο του παλαιού όσο και του νέου εργοδότη, διατί δυστυχώς συμβαίνουν τακτικά τέτοια φαινόμενα εκμετάλλευσης της αμάθειας των εργαζομένων.

PELLOS TRAVEL

Εκδρομή
ΡΟΔΟΣ - ΜΑΡΜΑΡΙΣ - ΕΦΕΣΟΣ - ΣΜΥΡΝΗ - ΠΕΡΓΑΜΟΣ - ΑΪΒΑΛΙ

Από 17/4/01 έως 20/4/01

17/4/01
Αναχώρηση από Ρόδο στις 08.00 για μαρμαρίς. Αφιξη στο Μαρμαρίς. Επιβίβαση σε πούλμαν και αναχώρηση για Εφεσο. Αφιξη στην Εφεσο. Επίσκεψη στον ιερό ναό του Αγ. Ιωάννου (Ρυθμός Βασιλικής) και στο ναό της Αρτέμιδος, Σπίτι της Παναγάς, αρχαία Εφεσος, Ωδείο, ναός του Ανδριανού, αγορά, βιβλιοθήκη, μεγάλο Θέατρο κ.λ.π. Αναχώρηση για Σμύρνη. Αφιξη στη Σμύρνη. Τακτοποίηση. Δείπνο / Διαν/ση.
18/4/01
Πρωινό.Ελεύθερη ημέρα για ψώνια. Δείπνο / Διαν/ση. Το βράδυ προαιρετκή διασκέδαση σε κέντρο.
19/4/01
Πρωινό. Αναχώρηση για Πέργαμο και Αϊβαλί. Επίσκεψη στους αρχαιολογικούς χώρους της Περγάμου, Ακρόπολης, ναός Αθηνάς, ωδείο, αγορά, βιβλιοθήκη, ρωμαικά λουτρά, Ασκληπείον. Επίσκεψη στο Αϊβαλί. Επιστροφή στη Σμύρνη. Δείπνο. Διαν/ση.
20/4/01
Πρωνό. Αναχώρηση για Μαρμαρίς. Αφιξη στο Μαρμαρίς. Αναχώρηση για Ρόδο. Αφιξη στη Ρόδο. Τέλος εκδρομής.

ΤΙΜΗ ΣΥΜΜΕΤΟΧΗΣ: 59.000 δρχ. το άτομο σε δίκλινο
59.000 δρχ. το άτομο σε τρίκλινο
10.000 δρχ. μονόκλινο επιβάρυνση
Δωρεάν 0-2 ετών
30.000 δρχ. 2-12 ετών

Στην εκδρομή περιλαμβάνονται
1. Εισιτήρια Ρόδος - Μαρμαρίς - Ρόδος με δελφίνι
2. 3 πρωνά (μπουφέ) 3 δείπνα
3. Δωμάτια δίκλινα και τρίκλινα σε ξενοδοχεία 3***
4. Μεταφορές με κλιματιζόμενα πούλμαν
5. Ξεναγήσεις στην ελληνική γλώσσα από διπλωματούχο ξεναγό
6. Ταξιδιωτκή ασφάλεα
7. Συνοδός του γραφείου

Δεν περιλαμβάνονται
1. Εισιτήρια των εισόδων σε αρχαιολογικούς χώρους
2. Φόροι εισόδου και εξόδου - Visa
3. Προαιρετική διασκέδαση σε κέντρο
4. Φιλοδωρήματα, τηλέφωνα

937-14/4

Για κρατήσεις στο πρακτορείο
PELLOS TRAVEL
Φαληράκι - Ρόδος
Τηλ.: (0241)87615, 86208 Fax: (0241) 87616
Κινητό 0945 949399

ΚΡΙΤΩ ΙΑΤΡΙΚΗ ΜΕΡΙΜΝΑ ΡΟΔΟΥ

ΙΑΤΡΙΚΗ ΑΝΑΚΟΙΝΩΣΗ

Ο ιατρός
Δημ. Ε. Χατζηδημητρίου
ΕΙΔΙΚΟΣ ΠΑΘΟΛΟΓΟΣ

θα απουσιάσει για το διάστημα 28/3/01 - 01/04/01 λόγω συμμετοχής του στο ΠΑΝΕΛΛΗΝΙΟ ΔΙΑΒΗΤΟΛΟΓΙΚΟ ΣΥΝΕΔΡΙΟ

Ο ιατρός θα δέχεται κανονικά στο ιατρείο του
Ιωάννου Μεταξά 3
(Ιατρική Μέριμνα Ρόδου ΚΡΙΤΩ)
Από2/4/01 και ώρες: 10.00 - 13.30
16.00 - 17.00 & 20.00 - 21.00
εκτός Σαββάτου - Κυριακής

Τηλ.. 38008 - 30020 (τηλ.. κέντρο ΚΡΙΤΩ) fax 73861
ΧΛ-1/4

ΙΑΤΡΙΚΗ ΑΝΑΚΟΙΝΩΣΗ

Ο ιατρός
ΣΤΑΜΑΤΗΣ Γ. ΠΕΡΙΔΗΣ BDS (London)
ΧΕΙΡΟΥΡΓΟΣ - ΟΔΟΝΤΙΑΤΡΟΣ
Πτυχιούχος Πανεπιστημίου UMDS Λονδίνου
τέως μέλος Βρετανικού Οδοντιατρικού Συλλόγου BDA

Δέχεται: Δευτέρα - Παρασκευή 9:00 - 13:30 17:00 - 20:30
Σάββατο 9:00 - 14:00

Εθν. Αντίστασης 44 (πρώην Βασ. Άννης Μαρίας), 2ος όροφος
Τηλ. & Fax: (0241) 70888
605-31/3

ΙΑΤΡΙΚΗ ΑΝΑΚΟΙΝΩΣΗ

Ο ΙΑΤΡΟΣ
ΧΡΗΣΤΟΣ Π. ΙΩΑΝΝΙΔΗΣ
ΜΙΚΡΟΒΙΟΛΟΓΟΣ - ΒΙΟΠΑΘΟΛΟΓΟΣ

ΔΕΧΕΤΑΙ: Δευτέρα - Παρασκευή
7.3--13.00 & 17.00-20.30
Σάββατο: 7.30-13.00
Λεμεσού 43 - Τηλ. 70260 - 70269
681-31/3

ΙΑΤΡΙΚΗ ΑΝΑΚΟΙΝΩΣΗ

ΑΝΤΩΝΙΟΣ Γ. ΚΛΑΔΟΓΕΝΗΣ
ΠΝΕΥΜΟΝΟΛΟΓΟΣ

Λεμεσού 43
Τηλ. 31540 κιν. 0945 901430

Δέχεται καθημερνμά 9-1 και 5-8.30

Τετάρτη απόγευμα και Σάββατο πρωί κατόπιν ραντεβού

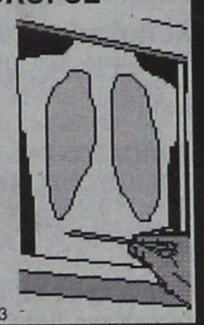

T237-31/3

ΙΑΤΡΙΚΗ ΑΝΑΚΟΙΝΩΣΗ

Η ΙΑΤΡΟΣ
ΑΝΑΣΤΑΣΙΑ Π. ΧΑΜΟΥΖΑ -ΤΣΕΛΕΠΗ
ΜΙΚΡΟΒΙΟΛΟΓΟΣ - ΒΙΟΠΑΘΟΛΟΓΟΣ

Δέχεται στο ιατρείο της
ΔΕΥΤΕΡΑ έως ΠΑΡΑΣΚΕΥΗ 07.30-12.30 πρωί
06.00 - 08.00 απόγευμα
ΣΑΒΒΑΤΟ 08.00 - 12.00 πρωί
Στέλιου Κωτιάδη 5 & Εργάνης Αθηνάς
Τηλέφωνο 74034
668-31/3

VANIK TOURS

ΓΙΑΝΝΗΣ και ΣΕΒΑ ΒΑΛΣΑΜΙΔΗ
VANIK σημαίνει ΑΛΗΘΕΙΑ
ΑΚΤΗ ΚΑΝΑΡΗ 17, ΨΑΡΟΠΟΥΛΑ - ΑΝΕΤΟ ΠΑΡΚΙΝΓΚ
Ανοικτά: ΔΕ-ΣΑ 08.30 - 14.00 & 16.30 - 20.30
Τηλ. 35191, 37621 κινητό: 0945798148 , FAX 29532

Το γραφείο μας πάντα πρώτο σε κρατήσεις ξενοδοχείων εξασφάλισε και σας προσφέρει καταπληκτικές τιμές για τα παρακάτω ξενοδοχεία σε ΠΑΚΕΤΑ (έκδοση εισιτηρίων R/T) από 1/11/2000-31/3/2001

1ον HOTEL ELECTRA			Α΄ SUPERIOR
Ερμού Σύνταγμα			
	Μονόκλινο	δρχ.	23.600
	Δίκλινο	»	27.800
	Τρίκλινο	»	33.000
2ον HOTEL ALEXANDROS			Α΄ SUPERIOR
Πλατεία Μαβίλλη			
	Μονόκλινο	δρχ.	19.500
	Δίκλινο	»	22.500
	Τρίκλινο	»	30.000
3ον HOTEL PRESIDENT			Α΄ Κατηγορίας
Λεωφόρος Κηφησίας			
	Μονόκλινο	δρχ.	9.000
	Δίκλινο για μονόκλινο	»	10.000
	Δίκλινο	»	12.000
	Τρίκλινο	»	15.000
4ον HOTEL ASTOR			Α΄ Κατηγορίας
Σύνταγμα			
	Μονόκλινο	δρχ.	12.500
	Δίκλινο για μονόκλινο	»	14.000
	Δίκλινο	»	16.500
	Τρίκλινο	»	20.000
5ον HOTEL RIVA			Α΄ Κατηγορίας
Περιοχή HILTON			
	Μονόκλινο	δρχ.	13.500
	Δίκλινο	»	15.500
	Τρίκλινο	»	21.000
6ον HOTEL ZAFOLIA			Α΄ SUPERIOR
Λεωφόρος Αλεξάνδρας			
	Μονόκλινο	δρχ.	18.000
	Δίκλινο	»	23.000
	Τρίκλινο	»	28.000
7ον HOTEL ELLINIS			Β΄ SUPERIOR
Ωνάσειο, λεωφ. Συγγρού			
	Μονόκλινο	δρχ.	12.000
	Δίκλινο	»	17.000
	Τρίκλινο	»	20.000
8ον HOTEL ATHENS CYPRIA			Β΄ SUPERIOR
Σύνταγμα, Διομιας			
	Μονόκλινο	δρχ.	18.000
	Δίκλινο	»	23.500
	Τρίκλινο	»	32.000
9ον HOTEL LONDON			Β΄ Κατηγορίας
Γλυφάδα, Ανατολ. - Δυτ. Αεροδρόμιο			
	Μονόκλινο	δρχ.	12.000
	Δίκλινο	»	15.000
	Τρίκλινο	»	18.000
10ον HOTEL EGNATIA			Β΄ Κατηγορίας
Θεσσαλονίκη Κέντρο - καινούριο			
	Μονόκλινο	δρχ.	18.000
	Δίκλινο	»	22.000
	Τρίκλινο	»	26.000

* Τα παραπάνω ξενοδοχεία διαθέτουν T.V. σε όλα τα δωμάτια
* Στις παραπάνω τιμές συμπεριλαμβάνεται πρωινό σε μπουφέ
* Ακόμη σε μας θα βρείτε αεροπορικά και ατμοπλοϊκά εισιτήρια όλων των εταιρειών.

X.2206-28/2

ΠΡΟΟΔΟΣ ΜΙΚΡΕΣ ΑΓΓΕΛΙΕΣ ΜΙΚΡΕΣ ΑΓΓΕΛΙΕΣ ΠΡΟΟΔΟΣ

ενοικιάσεις

ΕΝΟΙΚΙΑΖΕΤΑΙ διαμέρισμα τριάρι στην οδό Πτολεμαίων αρ. 65, στην Ανάληψη. Τηλ. 63847
684-31/3

ΕΝΟΙΚΙΑΖΕΤΑΙ μεγάλη γκαρσονιέρα δύο δωματίων στην οδό Πειραιώς. Τηλ. 66149
831-29/3

ΕΝΟΙΚΙΑΖΕΤΑΙ επαγγελματικός χώρος, 75τ.μ., στην οδό Μάρκου Μαλλιαράκη, δίπλα από την εφημερίδα «Πρόοδο», για οποιαδήποτε χρήση (γραφείο, αποθήκη, κλπ). Πληροφορίες τηλ. 22867 ώρες καταστημάτων
847-30/3

ΕΝΟΙΚΙΑΖΕΤΑΙ ισόγεια αποθήκη, 200τ.μ., στο Τσαΐρι. Πληροφορίες τηλ. 25387 - 61534
845-30/3

ΕΝΟΙΚΙΑΖΕΤΑΙ στην Κρεμαστή εξοχική μονοκατοικία 120τ.μ., λουξ κατασκευής, 3 υπνοδωμάτια, σαλόνι, κουζίνα, αποθήκη και ηλιακό θερμοσίφωνο. Τιμή 140.000 δρχ. Πληρ. τηλ. 93252, 7-9μ.μ.
208-29/3

ΕΝΟΙΚΙΑΖΕΤΑΙ κομμωτήριο σε μεγάλη ξενοδοχειακή μονάδα (1800 κλινών). Τηλ. 27778, ώρες εργασίας, 25274 και 77494
867-30/3

ΕΝΟΙΚΙΑΖΕΤΑΙ επιπλωμένη γκαρσονιέρα στο Καρακόνερο. Τηλ. 65155
861-31/3

ΕΝΟΙΚΙΑΖΟΝΤΑΙ γκαρσονιέρες για όλο το χρόνο επιπλωμένες στην Ιξιά. Πληροφορίες τηλ. 31780
860-30/3

ΕΝΟΙΚΙΑΖΕΤΑΙ κατάστημα ισόγειο, Καποδιστρίου 59, κατάλληλο για εμπορική επιχείρηση. Τηλ. 66363 και 0974375937
674-31/3

ΕΝΟΙΚΙΑΖΕΤΑΙ στο Νιοχώρι επιπλωμένο διαμέρισμα 2 υπνοδωματίων, κουζίνα, WC και χωλ. Πληρ. τηλ. 90441 από 13.00-21.00
882-31/3

ΕΝΟΙΚΙΑΖΕΤΑΙ βιοτεχνικός χώρος 300τ.μ., στ' Ασγούρου, για επαγγελματική χρήση. Πληρ. τηλ. 22867 ώρες καταστημάτων
891-1/4

ΕΝΟΙΚΙΑΖΕΤΑΙ διαμέρισμα με δύο υπνοδωμάτια, σαλόνι, κουζίνα και μπάνιο στην Ιξιά. Τηλ. 95186 και 0977958922
896-31/3

ΕΝΟΙΚΙΑΖΕΤΑΙ αποθήκη ημιυπόγεια, με ράμπα και σκάλα 200τ.μ., στη γωνία Χειμάρρας και Μεσολογγίου αρ. 2, κατάλληλη και για γυμναστήριο ή φροντιστήριο. Πληρ. τηλ. 24103
886-6/4

ΕΝΟΙΚΙΑΖΕΤΑΙ στούντιο επιπλωμένο, Καθοπούλη, αρ. 60.
Τηλ. 29727
907-1/4

ΕΝΟΙΚΙΑΖΕΤΑΙ κεντρικό διαμέρισμα α' ορόφου, με ανεξάρτητη είσοδο και κήπο, 95τ.μ. (τρία υπνοδωμάτια, κουζίνα, σαλόνι), επί της 28ης Οκτωβρίου, με πλήρη επίπλωση, 5 air condition θέρμανσης - ψύξης, θερμοσυσωρευτές, ηλικό θερμοσίφωνα, χώρο στάθμευσης, 160.000 δρχ.
Πληρ. τηλ. 69592 (5-8 απόγευμα)
913-1/4

ΕΝΟΙΚΙΑΖΕΤΑΙ κατάστημα στην οδό Καναδά 54, 55τ.μ., με πατάρι 35τ.μ. Πληροφορίες τηλ. 22450 ώρες 8.30π.μ. - 3μ.μ.
914-5/4

ΕΝΟΙΚΙΑΖΕΤΑΙ κατάστημα απέναντι από το ξενοδοχείο Παραντάις, κατάλληλο για δερμάτινα είδη, έτοιμο προς λειτουργία. Τηλ. 66154 και 0938376863
943-6/4

ΕΝΟΙΚΙΑΖΕΤΑΙ μόνο για μετατροπή σε μαγαζί, σπίτι 56τ.μ. (+24τ.μ. αυλή) Κλαυδίου Πέππερ 139, παραλία Ζέφυρος. Τηλ. 36643
743-31/3

ΕΝΟΙΚΙΑΖΕΤΑΙ γωνιακό καινούργιο, ισόγειο διαμέρισμα, 95τ.μ., με αυλή και κήπο στο Ροδίνι, επί των οδών Βερολίνου - Αμστερνταμ 15, με δύο υπνοδωμάτια, σαλόνι - κουζίνα ενιαία, με πάσο, εντοιχισμένες ντουλάπες από τοίχο σε τοίχο, γερμανικά κουφώματα με διπλά τζάμια, ηλιακό θερμοσίφωνα, ρεύμα τριφασικό και με άνετο πάρκινγκ. Πληρ. τηλ. 30883
838-29/3

ΕΝΟΙΚΙΑΖΕΤΑΙ κατάστημα δίπλα στο σούπερ μάρκετ Βερόπουλος, στην Ιαλυσό, με άνετο χώρο στάθμευσης. Τηλ. 95340
854-1/4

ΕΝΟΙΚΙΑΖΕΤΑΙ διαμέρισμα τριάρι, Σουλίου 6. Πληροφορίες τηλ. 36914 - 23870
855-29/3

ΕΝΟΙΚΙΑΖΕΤΑΙ μεγάλη μονοκατοικία με κήπο, όπισθεν εκκλησίας Αγίου Χριστοφόρου Ασγούρου. Τηλ. 22722
899-4/4

ΕΝΟΙΚΙΑΖΕΤΑΙ στην οδό Παπανικολάου, έναντι του καζίνο, δωμάτιο επιπλωμένο με δικό του μπάνιο, ψυγείο, κλπ. Τηλ. 22524
931-6/4

ΕΝΟΙΚΙΑΖΕΤΑΙ διαμέρισμα 80τ.μ., με δύο υπνοδωμάτια, κουζίνα, σαλόνι και βοηθητικούς χώρους στα Κοσκινού. Πληρ. τηλ. 64512 απογευματινές ώρες
934-4/4

ΕΝΟΙΚΙΑΖΕΤΑΙ εξοπλισμένο εστιατόριο μπαρ Πιπίνου Ράμμου 79, στ' Αφάντου, 102 καθισμάτων. Τηλ. 52395 και 0932048889
776-8/4

ΕΝΟΙΚΙΑΖΕΤΑΙ κατάστημα 15τ.μ., στην οδό Αντ. Δαμασκηνού (κοντά στην πλατεία Αγίου Νικολάου) 55.000 δρχ. Πληρ. τηλ. 21031
954-8/4

ΕΝΟΙΚΙΑΖΕΤΑΙ ημιυπόγεια αποθήκη, εμβαδού 137τ.μ., με ράμπα, που βρίσκεται στην περιοχή Αναλήψεως στην οδό Αφάντου, αρ. 1, με τριφασικό ρεύμα, κατάλληλη για οποιαδήποτε επαγγελματική χρήση. Πληρ. τηλ. 0246/71434 και 0246/71001 και 23621
712-29/4

ΕΝΟΙΚΙΑΖΕΤΑΙ
διαμέρισμα με 3 υπνοδωμάτια, μεγάλη σαλοτραπεζαρία, κουζίνα, μπάνιο, θέρμανση, βεράντες πέριξ και θέα πανταχόθεν, Κορδιγκτώνος 85.
Τηλ. 28494 και 28019
249-8/4

ΕΝΟΙΚΙΑΖΕΤΑΙ
κατάστημα υπόγειο 150τ.μ., Αγίου Ιωάννου 191 Α, κατάλληλο για βιοτεχνία ή για οποιαδήποτε άλλη χρήση
Τηλ. 25421 - 35914
βραδυνές ώρες
955-20/4

ΕΝΟΙΚΙΑΖΟΝΤΑΙ
επιπλωμένα στούντιος
και διαμερίσματα στην Τήλο για όλο το χρόνο, δίνονται και σε πρακτορεία
Πληροφορίες κ. Γιώργο
Τηλ. 0946464455
X2322-4/4

ΕΝΟΙΚΙΑΖΕΤΑΙ
κατάστημα
γωνία Αγίου Νικολάου και Δαμασκηνού
Τηλ.24019
803-31/3

ΕΝΟΙΚΙΑΖΕΤΑΙ
επιπλωμένη γκαρσονιέρα
στην οδό Κορδιγκτώνος 26
Πληροφορίες τηλ.36433
ΓΔ-31/3

ΕΝΟΙΚΙΑΖΟΝΤΑΙ

1. ΡΟΔΟΣ (Σοφ. Βενιζέλου - 100 Μαγαζιά)
Κεντρικό διαμπερές κατάστημα εμβαδού 60,00 μ.τ. με υπόγειο 60,00 τ.μ. και πατάρι 30.00 μ.τ.

2. ΡΟΔΟΣ (Σοφ. Βενιζέλου - 100 Μαγαζιά)
Κατάστημα σε απόσταση 5,00 μ. από τον κεντρικό δρόμο, εντός της στοάς, εμβαδού 30,00 μ.τ. με υπόγειο 30,00 μ.τ. και πατάρι 15,00 τ.μ.

Πληροφορίες πρωινές ώρες στο τηλέφωνο 0938626149
921-8/4

πωλήσεις

ΠΩΛΟΥΝΤΑΙ: 1) Ανάληψη, διαμερίσματα των 69τ.μ., 94τ.μ. και 116τ.μ., 2) Κανδυλί, μονοκατοικία υπό κατασκευή των 140 - 200τ.μ., με 1.300μ. αυλή, 3) Ροδίνι, 3 διαμερίσματα τα 2 μετακειρισμένα και το 1 σε μπετά των 90τ.μ. έκαστον, τιμή 40.000.000, 4) Τσαΐρι, μονοκατοικία 140τ.μ., δυόροφη με 1300μ. οικόπεδο, 5) Μονοκατοικία στο Τσαΐρι 100τ.μ., με 2000μ. αυλή και 6) Κιοτάρι, μονοκατοικία 60τ.μ. κοντά στην παραλία με αυλή. Πληρ. Β. Εγγλέζος, τηλ. 29308 - 22768 και κινητό 0945517415
665-31/3

ΠΩΛΕΙΤΑΙ εξοπλισμός τουριστικού καταστήματος, και νεωτερισμού, ήτοι βιτρίνες, ράφια, σταντέρ, γραφεία, καλαθάκια και άλλα πολλά. Τηλ. 0945847690 κ. Γιώργος
843-29/3

ΠΩΛΕΙΤΑΙ επιχείρηση τουριστικών ειδών, θαλάσσης, ψιλικών, εν λειτουργία, κεντρικά, κοντά στη θάλασσα. Τηλ. 33254 - 28380
844-30/3

ΠΩΛΕΙΤΑΙ οικόπεδο στο συνεταιρισμό «ΑΠΟΛΛΩΝ» γωνιακό - προνομιούχο. Τιμή 16.500.000 δρχ. Τηλ. 27502, 0944/652927
903-5/4

ΠΩΛΕΙΤΑΙ ο κάτωθι εξοπλισμός εστιατορίου:
1) Ψωμοθήκη ανοξείδωτη καινούργια, 80Χ70, 2) Τοστιέρα διπλή, 3) Τοστιέρα μονή, 4) Πλατό μονό, 5) Τέντες καινούργιες, και διάφορα άλλα είδη. Τηλ. 0946409969 και 23568
870-30/3

ΠΩΛΕΙΤΑΙ εξοπλισμός (έπιπλα) από ενοικιαζόμενα δωμάτια σε πολύ καλή κατάσταση. Πληροφορίες τηλ. 61004 και 68187
868-30/3

ΠΩΛΕΙΤΑΙ 2άρι διαμέρισμα, 2ου ορόφου (33τ.μ.) καινούργιο (μονόχωρο), επί της Αθηνών Ανάληψη. Τηλ. 27082 - 26476 και 0944347405
M9-1/4

ΠΩΛΕΙΤΑΙ 4άρι διαμέρισμα ισόγειο, 124τ.μ. καινούργιο, επί της οδού Αθηνών - Ανάληψη. Τηλ. 27082 - 26476 και 0944347405
M9-1/4

ΠΩΛΕΙΤΑΙ αγρός 4000τ.μ., στην περιοχή Κανδυλί, του Δήμου Ιαλυσού. Τηλ. 27082 - 26476 και 0944347405
M9-1/4

ΠΩΛΕΙΤΑΙ 3άρι διαμέρισμα (114τ.μ.) επί της οδού Κέννεντυ. Τηλ. 27082 - 26476 και 0944347405
M9-1/4

ΠΩΛΕΙΤΑΙ μερίδα στο συνεταιρισμό Λινδίων Ρόδου (περιοχή Ηλιούπολης). Πληρ. τηλ. 34124
903-1/4

ΕΥΚΑΙΡΙΑ! ΠΩΛΟΥΝΤΑΙ 4 βιτρίνες τουριστικού καταστήματος, 3 πάγκοι κατασκευής Βομβόλα και δύο τέντες κομπλέ. Όλα μαζί 250.000 δρχ. μετρητοίς. Πληροφορίες τηλ. 93926
923-31/3

ΠΩΛΟΥΝΤΑΙ 2 υδροποδήλατα. Τιμή 200.000 δρχ. το καθένα. Πληρ. τηλ. 73592
947-6/4

ΠΩΛΟΥΝΤΑΙ: α) Ντουλάπια κουζίνας, πλήρη ,με νεροχύτη και μπαταρία (βρύση), β) ηλεκτρική κουζίνα μάρκας SIEMENS με κεραμική πλάκα. Πληρ. τηλ. 27577
953-6/4

ΠΩΛΕΙΤΑΙ
ΠΑΡΑΛΙΑΚΟ ΑΓΡΟΚΤΗΜΑ
στο Γεννάδι, εκτάσεως 16.500τ.μ. Πρόσοψη επί της λεωφόρου, 125μέτρα και φτάνει μέχρι τη θάλασσα. Δίδεται και αντιπαροχή
Τηλ.61628, 61937, 0974435364
950-22/4

ΠΩΛΟΥΝΤΑΙ
σε τιμή ευκαιρίας:
1) Σαντουιτσιέρα 2 μέτρων με 24 λεκανάκια και
2) μικρίες βιτρίνες, κατάλληλες για εστιατόρια και καφετέριες. Ολα καινούργια
Τηλ. 0972814193
κ. Γιώργο
946-14/4

ΠΩΛΟΥΝΤΑΙ
α) Διαμέρισμα 94τ.μ., Ανω Ροδίνι, ανατολικομεσημβρινό με θέα, σε τιμή ευκαιρίας
β) Μονοκατοικία στη Μητρόπολη, ευκαιρία
γ) Κατάστημα στο Φαληράκι, στο Εμπορικό Κέντρο Εψιλον
δ) Περιοχή Κανδυλί, αγρόκτημα 2000τ.μ. ή 4000τ.μ.
Πληροφορίες κ. Βρατσάλη Ελένη
κτηματομεσίτης
Τηλ. 65300 - 63834
κινητό 0945105362
881-8/4

ΠΩΛΕΙΤΑΙ
επιχείρηση τουριστικών ειδών, θαλάσσης, ψιλικών, εν λειτουργία, κεντρικά, κοντά στη θάλασσα. Τηλ. 33254 - 28380
844-30/3

ΠΩΛΕΙΤΑΙ
ΕΣΠΑΤΟΡΙΟ - ΠΙΤΣΑΡΙΑ
σε κεντρική πλατεία της Ρόδου, γωνιακό, δυναμικότητας 120 ατόμων.
Πληρ. κατόπιν ραντεβού
τηλ. 0937225017
816-8/4

ΠΩΛΕΙΤΑΙ
επιχείρηση
φωτιστικών και ηλεκτρολογικών υλικών
Μόνο σοβαρές προτάσεις
Πληροφορίες κατόπιν ραντεβού
τηλ. 66259 - 0946455451
835-29/3

ΠΩΛΕΙΤΑΙ
εξοπλισμός εστιατορίου, ήτοι:
1) Φούσκα καινούργια 5 μέτρων
2) Μπεν Μαρί
3) Φούρνος για πίτσες
4) Βιτρίνα ψυγείο
5) Ψυγείο θάλαμος
6) Πλατώ
7) Φριτέζα διπλή και πολλά άλλα είδη
Τηλ. 37287 και 0946006562
829-31/3

ΠΩΛΕΙΤΑΙ
ψησταριά - ρεστοράντ, λόγω φόρτου εργασίας. Πελατεία εξασφαλισμένη.
Τηλ. 37287 και 0946006562
829-31/3

ΠΩΛΕΙΤΑΙ
ΟΙΚΟΠΕΔΟ
5 στρεμμάτων στο Κιοτάρι, με θέα τη θάλασσα, άρτιο και οικοδομήσιμο. Τιμή προσιτή.
Πληρ. τηλ. 35652 και 0932572381
194-31/3

ΠΩΛΕΙΤΑΙ
ΜΕΖΟΝΕΤΑ
155τ.μ., σε πανοραμική τοποθεσία, διαμπερής, με αυλή εμπρός και πίσω, τζάκι, εντοιχισμένη κουζίνα, πολλούς αποθηκευτικούς χώρους, πορτοπαράθυρα DORAL, 2 WC και με δυνατότητα τρίτου. Στην πίσω αυλή υπάρχει κτιστός φούρνος και ψησταριά.
Τιμή 63.000.000 - Δάνεια δεκτά
Πληροφορίες τηλ. 0937225017
X2328-14/4

ΠΩΛΕΙΤΑΙ
μονοκατοικία στα Μάσαρι, με τρεις κρεβατοκάμαρες, 2 WC, επιπλωμένο, με τζάκι, αιρκοντίσιον, κήπο μεγάλο, επτά καρποφόρα δέντρα, εσωτερικά 120τ.μ., το όλο είναι 500μ., σε τιμή ευκαιρίας λόγω αναχωρήσεως στο εξωτερικό, μόνο με 25.000.000 δρχ.
Πληροφορίες τηλ. 0244/51456
X2320-8/4

ΜΑΘΗΜΑΤΑ

ΜΑΘΗΜΑΤΙΚΟΣ
απόφοιτος Αριστοτελείου Πανεπιστημίου Θεσσαλονίκης, παραδίδει ιδιαίτερα μαθήματα για μαθητές δημοτικού - γυμνασίου - λυκείου.
Τηλ. 0241/36631
879-13/4

ΑΝΑΚΟΙΝΩΣΗ
ΜΑΘΗΜΑΤΑ
*** Computer ***
PROGRAM COMPUTER PM
ΕΓΓΡΑΦΕΣ ΤΩΡΑ
Τμήματα για:
Παιδιά - Ενήλικες
Αρχάριους - Μαθητές
Επαγγελματίες
Ανέργοι Εργασίας
Διδάσκει πτυχιούχος Πανεπιστημίου Αμερικής
ΜΑΝΩΛΗΣ Ι. ΣΟΦΙΛΛΑΣ
Κοδριγκτώνος 91
Τηλ. (0241) 31761
M22-31/3

ΕΤΑΙΡΙΑ ΠΑΡΟΧΗΣ ΥΠΗΡΕΣΙΩΝ
ειδικευμένη στη διαχείριση ευρωπαϊκών προγραμμάτων, η οποία εδρεύει στην Ερμούπολη της Σύρου, προτίθεται να ιδρύσει υποκατάστημα στη Ρόδο για τη στελέχωση του οποίου

ΖΗΤΑΕΙ

Α) Αρχιτέκτονα Μηχανικό, ο οποίος να διαθέτει ικανή εμπειρία στα δημόσια έργα. Πιθανή εμπειρία στη διαχείριση προγραμμάτων θα εκτιμηθεί ιδιαίτερα. Οι υποψήφιοι θα πρέπει να διαθέτουν γνώση των διαδικασιών ωρίμανσης των δημοσίων έργων, γνώση της δομής του δημόσιου τομέα και ικανότητα συνδιαλλαγής με τις δημόσιες υπηρεσίες.

Αιτήσεις μηχανικών με ειδικότητα διάφορη των δύο ως άνω, καθώς και αποφοίτων ΤΕΙ, οι οποίοι πληρούν τις υπόλοιπες προϋποθέσεις, θα συνεξετασθούν.

Β) Υπάλληλο γραφείου με άριστες γνώσεις:
- Στη δακτυλογράφηση ελληνικού και αγγλικού κειμένου
- Στο χειρισμό Microsoft Word, Excel, Power Point, Ηλεκτρονικού ταχυδρομείου.
- Στην αρχειοθέτηση
- Στη διαχείριση γραφείου (πρωτόκολλο, αλλογραφία, κλπ)
- Αγγλικής γλώσσας

Αμφότερες οι θέσεις είναι πλήρους απασχόλησης με σύμβαση ορισμένου χρόνου, οι δε αποδοχές θα εξαρτηθούν από τα προσόντα των υποψηφίων.

Οι ενδιαφερόμενοι μπορούν να αποστείλουν πλήρες βιογραφικό σημείωμα, σημειώνοντας διεύθυνση και τηλέφωνο, συνοδευόμενο από αντίγραφα τίτλων σπουδών και φωτογραφία, με την ένδειξη «Στελέχωση γραφείου Ρόδου», στη διεύθυνση: Τ.Θ. 92, 84100 Σύρος

Η επιχείρηση θα δέχεται βιογραφικά σημειώματα που θα έχουν φθάσει στα γραφεία της μέχρι τις 10 Απριλίου 2001. Την αρχική αξιολόγηση των υποψηφίων θα ακολουθήσει συνέντευξη στη Ρόδο μεταξύ 23 και 30 Απριλίου 2001

ΧΛ-7/4

WATER PARK.
Faliraki - Rodos HELLAS

Το πάρκο αναψυχής **"The Waterpark"** ζητά νέους και νέες προκειμένου να καλύψει τις εξής θέσεις εργασίας:

- Μπαρ
- Σέρβις
- Ταμπλώ
- Πωλητές τουριστικού καταστήματος
- Ναυαγοσώστη
- Καθαριότητας
- Φροντίδα κήπων
- Συντηρητή • Γραφίστα

Για πληροφορίες και συμπλήρωση αιτήσεων (απαιτείται πρόσφατη φωτογραφία) μπορείτε να επικοινωνείτε καθημερινά από 09.00-15.00 στο τηλέφωνο 84300.
X2308-31/3

Από μεγάλη ξενοδοχειακή μονάδα 5 Αστέρων

ΖΗΤΕΙΤΑΙ

ΥΠΑΛΛΗΛΟΣ ΓΙΑ ΤΟ ΤΜΗΜΑ ΚΡΑΤΗΣΕΩΝ

Απαραίτητα προσόντα:
- Γνώση του προγράμματος FIDELIO
- Ανάλογη προϋπηρεσία τουλάχιστον 1 έτους
- Αριστη γνώση αγγλικής και γερμανικής ή γαλλικής γλώσσας

Πληροφορίες κα Ιωάννα Μέγρη, τηλ. 25015
X2288-31/3

ΔΙΑΜΕΡΙΣΜΑ «ΠΡΟΒΟΛΗΣ»

ΠΩΛΕΙΤΑΙ

ΔΙΑΜΕΡΙΣΜΑ
Ε=126 τ.μ., β' όροφος
επί της οδού Αμμοχώστου, κατάλληλο για κάθε χρήση.
Πληροφορίες: (μόνο σε επώνυμους)
«TOP PROPERTIES»
κ. ΓΕΩΡΓΙΟ ΠΙΠΙΝΟ -
ΤΗΛ. 23895 & 0944676003
207-1/4



ΒΟΥΛΚΑΝΙΖΑΤΕΡ
ΕΜΠΟΡΙΑ ΕΛΑΣΤΙΚΩΝ
(και ελαφρώς μεταχειρισμένα εισαγωγής)
ΖΑΝΤΕΣ - ΖΥΓΟΣΤΑΘΜΙΣΕΙΣ
MOTO SERVICE & ΕΠΙΣΚΕΥΕΣ
"JIMMY' S"
ΔΗΜΗΤΡΗΣ ΜΙΧΕΛΗΣ
ΑΘΗΝΩΝ & ΚΟΜΟΤΗΝΗΣ - ΑΝΑΛΗΨΗ
ΤΗΛ.67310
188-31/3

ΤΑ ΕΣΤΙΑΤΟΡΙΑ «ΦΩΤΗΣ»

ΖΗΤΟΥΝ

ΣΕΡΒΙΤΟΡΟΥΣ - ΣΕΡΒΙΤΟΡΕΣ - ΒΟΗΘΟΥΣ
ΓΙΑ 12ΜΗΝΗ ΑΠΑΣΧΟΛΗΣΗ
Πληροφορίες τηλ. 24272 - 27359 κ. Γιώργος
X2144-18/3

ΠΩΛΟΥΝΤΑΙ

ΜΟΝΟ ΑΠΟ ΤΟ ΓΡΑΦΕΙΟ ΜΑΣ

1) 2 όροφοι σε γωνιακό κεντρικό σημείο, έκαστος 90τ.μ., κατάλληλος για γραφείο, ιατρείο, πρακτορείο, οικία, κλπ. Καταπληκτική περίπτωση
2) 3 μεζονέτες σε γιαπί και γκαράζ έκαστη, με οικόπεδο 2 στρέμματα έκαστη, 100 μέτρα από τη θάλασσα, θέα φανταστική
3) Διαμερίσματα 4άρια με γκαράζ λουξ κατασκευής, τεράστιες βεράντες, αυτόνομη θέρμανση, κλπ, σε καταπληκτική περιοχή.
4) Μαγαζί γωνιακό, στο Μανδράκι
5) Διαμερίσματα 2άρια, 3άρια, 4άρια, σε διάφορες περιοχές της πόλεως
6) Μεζονέτες σε γιαπί ή έτοιμες
7) Οικόπεδα, κτήματα
8) Ενοικιάσεις μαγαζιών

Γ. ΝΕΟΦΥΤΟΥ

ΔΗΜ. ΘΕΟΔΩΡΑΚΗ 40 - ΤΗΛ. 20989 - 21434
X2286-31/3

ΑΠΟ ΜΕΓΑΛΗ ΑΝΩΝΥΜΗ ΕΜΠΟΡΙΚΗ ΕΠΙΧΕΙΡΗΣΗ

ΖΗΤΕΙΤΑΙ

πτυχιούχος λογιστής/στρια για να αναλάβει μηχανογραφημένο λογιστήριο με πλήρη απασχόληση ωραρίου.
Προϋπηρεσία και βιογραφικό σημείωμα απαραίτητα. Θα τηρηθεί πλήρη εχεμύθεια
Για πληροφορίες γ. Γιώργο, τηλ. 68014
X2311-31/3

ΠΩΛΟΥΝΤΑΙ

ελαφρώς μεταχειρισμένα φορτηγά αυτοκίνητα, εισαγωγής μας, επαγγελματικά και γεωργικά

1) MITSUBISHI L 300 κλειστό μακρύ
2) MITSUBISHI L 300 κλειστό κοντό
3) FORD TRANSIT κλούβα
4) FORD TRANSIT ανοικτό
5) MERCEDES MB 100 κλειστό
6) MERCEDES 309 D ανοικτό
7) MERCEDES 813 ανοικτό
8) OPEL COMBO κλειστό
9) GOLF stasion wagon
10) MERCEDES 309 ψυγείο - συντήρηση
11) VOLKSWAGEN υδρόψυκτο ψυγείο - συντήρηση
12) VOLKSWAGEN κλούβα 1600 c.c.
13) ΤΖΙΠ ISUZU TROOPER 4X4

ΠΛΗΡΟΦΟΡΙΕΣ
ΔΗΜΗΤΡΙΟΣ ΒΡΟΥΛΗΣ
Τηλ. 62171-65171, 3ο χλμ Ρόδου Λίνδου
X2270-31/3

ΔΩΔΕΚΑΝΗΣΙΑΚΕΣ ΑΠΟΦΡΑΞΕΙΣ

«ΚΟΛΟΣΣΟΣ»

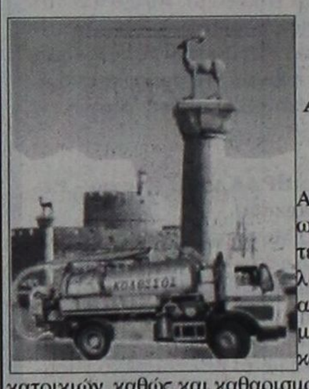

ΑΠΟΦΡΑΞΕΙΣ
ΚΑΘΑΡΙΣΜΟΙ ΑΠΟΧΕΤΕΥΣΕΩΝ
&
ΒΟΘΡΩΝ

Αναλαμβάνουμε πάσης φύσεως αποφράξεις οποιουδήποτε μήκους και πλάτους Αναλαμβάνουμε καθαρισμούς αποχετευτικών αγωγών, δήμων, ξενοδοχείων, στρατιωτικών μονάδων, σπιτιών, πολυκατοικιών, καθώς και καθαρισμούς βιολογικών μονάδων με μηχάνημα υψηλής πιέσεως σε όλη τη Δωδεκάνησο.

Κ. ΠΗΔΙΑΚΗΣ - Π. ΚΑΣΕΡΗΣ
Πληρ. τηλ. 47915 - 91881
κινητό: 0944/325234 και 0977/717048
673-31/3

ΠΩΛΟΥΝΤΑΙ

Α) Στην οδό Ιωάννη Μεταξά και Ανθούλας Ζερβού στο Νιοχώρι:
- Οροφοδιαμερίσματα, αρίστης κατασκευής των 136τ.μ., με θέση στάθμευσης και υπόγεια αποθήκη 12τ.μ., με κεντρική θέρμανση με αυτονομία
- Διαμερίσματα 138, 105, 97, 91, 81, 63, 55 με θέση στάθμευσης, κεντρική θέρμανση με αυτονομία
- Καταστήματα των 140 και 70τ.μ.

Β) Στην οδό Αποστόλου Παύλου, Ανάληψη:
- Διαμερίσματα ετοιμοπαράδοτα, 116, 112, 88, και 73τ.μ., με θέση στάθμευσης και κεντρική θέρμανση

Γ) Μονοκατοικίες στην Ιαλυσό, οδός Δημοκρατίας, πανταχόθεν ελεύθερες από 119τ.μ. έως 184τ.μ. διόροφες, χωρίς υπόγειο, με οικόπεδο από 250 έως 360τ.μ., πολυτελούς κατασκευής

ΠΛΗΡΟΦΟΡΙΕΣ
ΑΝΑΣΤΑΣΙΟΣ ΑΤΣΙΔΗΣ
ΣΤΕΦΑΝΟΥ ΚΑΖΟΥΛΗ 74 - ΡΟΔΟΣ Τηλ. 28616, 37848
M1-31/3

ΞΥΛΟΥΡΓΙΚΕΣ ΕΡΓΑΣΙΕΣ

Ο ΜΑΝΩΛΗΣ

Αναλαμβάνουμε πάσης φύσεως ξυλουργικές εργασίες:
• κουζίνες γερμανικές • ντουλάπες • πόρτες • παράθυρα κ.λ.π.

ΠΛΗΡΟΦΟΡΙΕΣ
Τηλ. 62183-68414
672-6/4

ΠΡΟΟΔΟΣ ΜΙΚΡΕΣ ΑΓΓΕΛΙΕΣ ΜΙΚΡΕΣ ΑΓΓΕΛΙΕΣ ΠΡΟΟΔΟΣ

διάφορα

ΥΔΡΑΥΛΙΚΑ - ΚΑΛΟΡΙΦΕΡ
ΓΙΑΝΝΗΣ ο ΑΤΛΑΣΗΣ
ΕΓΚΑΤΑΣΤΑΣΕΙΣ
ΑΤΟΜΙΚΕΣ & ΚΕΝΤΡΙΚΕΣ
ΘΕΡΜΑΝΣΕΙΣ
ΣΥΝΤΗΡΗΣΕΙΣ
Τηλ. 29898- 64972
435-31/3

ΑΠΟΦΡΑΞΕΙΣ ΚΑΘΑΡΙΣΜΟΙ ΑΠΟΧΕΤΕΥΣΕΩΝ -ΞΕΒΟΥΛΩΜΑΤΑ

Υδραυλικός, αναλαμβάνει πάσης φύσεως υδραυλικές εργασίες
Χ. Δημήτρης
Αναλαμβάνουμε τον καθαρισμό αποχετεύσεων πολυκατοικιών και ξενοδοχείων με νέο ηλεκ/το μηχάνημα
ΟΙ ΑΠΟΧΕΤΕΥΣΕΙΣ ΓΙΝΟΝΤΑΙ ΣΑΝ ΝΑ ΤΙΣ ΠΕΡΑΣΑΤΕ ΣΗΜΕΡΑ
ΕΡΓΑΣΙΑ ΕΓΓΥΗΜΕΝΗ
ΔΩΡΕΑΝ ΜΕΤΑ ΑΠΟ ΚΑΘΕ ΑΠΟΦΡΑΞΗ ΨΕΚΑΣΜΟΣ ΤΩΝ ΦΡΕΑΤΙΩΝ ΓΙΑ ΜΙΚΡΟΒΙΑ ΚΑΙ ΚΑΤΣΑΡΙΔΕΣ
Τηλ. 90230 μαγαζί και 31990, ΓΙΑ ΑΜΕΣΗ
ΕΞΥΠΗΡΕΤΗΣΗ ΣΑΣ ΣΤΟ ΚΙΝΗΤΟ ΜΑΣ ΤΗΛΕΦΩΝΟ
0944344911
257-1/4

ΤΑΠΗΤΟΚΑΘΑΡΙΣΤΗΡΙΟ
WASH AND CARE
ΚΑΘΑΡΙΣΜΟΣ ΚΑΙ ΦΡΟΝΤΙΔΑ
Συνδυάσαμε την πολυετή πείρα μας και τα ολοκαίνουρια μηχανήματά μας και αναλαμβάνουμε:
- Καθαρισμό- φροντίδα - φύλαξη χαλιών - μοκετών
- Παραλαβή από το σπίτι μ' ένα τηλεφώνημα
- Επιτόπιος καθαρισμός, σαλονιών, μοκετών, μαξιλαράκια επιχειρήσεων

ΦΑΡΜΑΚΙΔΗΣ ΕΥΣΤΑΘΙΟΣ
ΤΗΛ. 0241 - 68189
5ο χλμ. Λ. Ρόδου Λίνδου 237
659-5/4

Σ ΣΧΟΛΗ ΟΔΗΓΩΝ ΚΟΥΣΗ ΠΑΝΤΕΛΗ
ΔΙΠΛΩΜΑΤΑ: ΕΡΑΣΙΤΕΧΝΙΚΑ ΕΠΑΓΓΕΛΜΑΤΙΚΑ -ΜΟΤΟΣΙΚΛΕΤΑΣ
- Επεκτάσεις όλων των κατηγοριών.- Αναθεωρήσεις ληγμένων αδειών- Μετατροπές ξένων αδειών σε ελληνικές.

Οδός Βαλαωρίτου 9- έναντι HOTEL SEMIRAMIS πίσω από το Νοσοκομείο
INTERNET: WWW ADRESS
email:koysisp@hol.gr
Δεκτές όλες οι πιστωτικές κάρτες.
ΠΡΟΣΟΧΗ: ΜΑΘΗΜΑΤΑ: α) μοτ/τας ανεξαρτήτου- μεγάλου κυβισμού > 500c.c.
Στην κατηγορία ανεξαρτήτου κυβισμού, η εκπαίδευση γίνεται με μοτοσυκλέτα 500cc
β) μοτ/τας έως 125c.c.
ΔΙΑΘΕΤΟΥΜΕ ΕΠΙΣΗΣ ΚΑΙ ΑΥΤΟΜΑΤΕΣ ΜΟΤΟΣΥΚΛΕΤΕΣ ΕΩΣ 125 c.c.
γ) μοτοποδηλάτου <50c.c.
ΠΡΟΣΟΧΗ!!! ΣΤΗ ΣΧΟΛΗ ΜΑΣ ΠΑΡΑΔΙΔΟΝΤΑΙ ΚΑΙ ΜΑΘΗΜΑΤΑ ΘΕΩΡΗΤΙΚΗΣ ΔΙΔΑΣΚΑΛΙΑΣ
ΠΑΡΑΛΑΒΗ ΤΩΝ ΜΑΘΗΤΩΝ ΜΑΣ ΚΑΙ ΑΠΟ ΤΙΣ ΟΙΚΙΕΣ ΤΟΥΣ
Τηλ.: 29157-73820-94777 οικία
ΚΑΙ ΑΝΑ ΠΑΣΑ ΣΤΙΓΜΗ ΣΤΑ ΚΙΝΗΤΑ ΤΗΛ **0944511313 - 0944203343**
842-15/4

ΜΟΝΩΣΕΙΣ
20 ΧΡΟΝΙΑ!
ΑΡΧΩΝ ΣΑΜΑΡΤΖΗΣ
ΠΛΗΡΟΦΟΡΙΕΣ ΤΗΛ.
23030-32054
X224-31/33

ζητήσεις

ΖΗΤΕΙΤΑΙ πωλήτρια που να γνωρίζει γερμανικά για να εργαστεί σε αργυροχρυσοχοείο. Τηλ 32790, 10-12π.μ. και 5-7μ.μ.
745-13/4
ΖΗΤΟΥΝΤΑΙ 1) Μάγειρας και βοηθός μαγείρου και 2) λαντζιέρα. Τηλ. 0932143039
775-30/3
ΚΥΡΙΟΣ επαγγελματίας ψήστης και μάγειρας, ζητάει εργασία. Τηλ. 0972373167
841-30/3
ΖΗΤΕΙΤΑΙ σερβιτόρα για να εργαστεί στην πιτσαρία Ολύμπια, 25ης Μαρτίου 12. Τηλ. 21620, 3μ.μ.
869-30/3
ΖΗΤΟΥΝΤΑΙ πωλήτριες από κοσμηματοπωλείο, 6ο χλμ λεωφ. Καλλιθέας. Τηλ. 67375, κιν.: 0946104348 και 0942689635
865-30/3
ΖΗΤΟΥΝΤΑΙ πωλήτριες με προϋπηρεσία, που να γνωρίζουν ξένες γλώσσες για τουριστικό κατάστημα. Πληρ. τηλ 39384
856-30/3
ΖΗΤΕΙΤΑΙ αρτοποιός, με προϋπηρεσία, για να εργαστεί σε αρτοποιείο εντός πόλεως. Πληροφορίες τηλ 39070
213-28/3
ΖΗΤΕΙΤΑΙ κοπέλα για να εργαστεί ως πωλήτρια σε μίνι μάρκετ στο Φαληράκι. Τηλ. 31413
880-31/3
ΖΗΤΟΥΝΤΑΙ 1) διευθυντής και 2) ρεσεψιονίστας για να εργαστούν σε ξενοδοχείο στο Φαληράκι 62 δωματίων. Τηλ. 85365, 4μ.μ.
850-1/4
ΖΗΤΕΙΤΑΙ κατάστημα 50τ.μ. και άνω, σε κεντρικό σημείο. Τηλ. 31053 - 29939
898-1/4
ΖΗΤΕΙΤΑΙ νεαρή κοπέλα για εργασία σε τουριστικό κατάστημα στην Παλιά Πόλη που να μιλάει αγγλικά ή γερμανικά. Συνεχές ωράριο. Τηλ. 52118 ή 0944850456
910-12/4
ΖΗΤΕΙΤΑΙ υπάλληλος για τουριστικό σούπερ μάρκετ στην παραλία Ιαλυσού για σπαστό ωράριο. Τηλ. 94636 - 75975
911-1/4
ΖΗΤΕΙΤΑΙ μάγειρας - βοηθός μαγείρου - σερβιτόροι - λαντζιέρα - μπουφετζού - σερβιτόρα για πρωινή εργασία στην παραλία, για εστιατόριο - Ψαροταβέρνα στην παραλία Ιαλυσού. Πληρ. κ. Μιχάλη τηλ. 28372 (17-19μ.μ.) - 92319(10π.μ.-13μ.μ.) και κινητό 0932082077
908-1/4
ΖΗΤΕΙΤΑΙ κοπέλα για ημιαπασχόληση σε μπουτίκ ρούχων στ' Αφάντου. Τηλ. 52429
938-4/4
ΖΗΤΕΙΤΑΙ οδηγός με δίπλωμα γ' κατηγορίας για να εργαστεί σε εταιρία τροφίμων. Πληρ. τηλ 67386 - 64113
925-4/4
ΖΗΤΟΥΝΤΑΙ υπάλληλοι για εταιρία ενοικιάσεως αυτοκινήτων με γνώσεις αγγλικής - γερμανικής. Απαραίτητο βιογραφικό σημείωμα. Τηλ. 76295 - 7 - fax: 76298
922-4/4

ΖΗΤΟΥΝΤΑΙ
ΞΥΛΟΥΡΓΟΙ ΤΕΧΝΙΤΕΣ ΒΟΗΘΟΙ και ΜΙΚΡΟΣ
για μόνιμη ή προσωρινή απασχόληση
Τηλ. 65601 - 0944521378
κ. Θόδωρος
964-8/4

H EXPRES SERVIS
ΖΗΤΑ
1) Δεσποινίδα ή κυρία με γνώση H/P και γνώση αγγλικών για τη θέση γραμματέα
2) Μηχανικό αυτοκινήτων για άμεση πρόσληψη
Τηλ. 66373 από 6-8 απογευμα κ. Παναγιώτη
2038-24/3

Από μεγάλη εμπορική και βιομηχανική εταιρία
ΖΗΤΕΙΤΑΙ οδηγός - πωλητής για την περιοχή του Φαληρακίου.
Πληροφορίες στο τηλ. 61434
X2335-6/4

ΟΔΗΓΟΣ - ΠΩΛΗΤΗΣ
ΖΗΤΕΙΤΑΙ από εταιρία διανομών. Απαραίτητα προσόντα: Δίπλωμα γ' κατηγορίας, ηλικία έως 35 ετών.
Για πληροφορίες επικοινωνήστε μαζί μας, τηλ. 69442 και 0944546074
944-6/4

Η ΕΤΑΙΡΙΑ DRIVE RENT A CAR
με έδρα τη Ρόδο και υποκαταστήματα στη Λίνδο και Λάρδο, ζητά για άμεση πρόσληψη, άτομα με τα εξής προσόντα: 1) Δίπλωμα οδηγού ερασιτεχνικό, 2) γλώσσες, αγγλικά ή γερμανικά. Βιογραφικό στη διεύθυνση: ***Αυστραλίας 2 - Τηλ. 35141 ή λεωφόρου Λίνδου, 5ο χλμ., τηλ. 68243***
X2333-4/4

ΖΗΤΟΥΝΤΑΙ
κοπέλες νεαρές για να εργαστούν σε αναψυκτήριο - σαντουιτσάδικο στα 100 Μαγαζιά
Τηλ. 22094 - 0932630451 κ. Δημήτρη
933-4/4

ΖΗΤΟΥΝΤΑΙ
1) Τεχνίτες ηλεκτρολόγοι οικοδομών
2) Τεχνίτης ηλακάς
3) Οικιακή βοηθός (Ελληνίδα)
Πληρ. τηλ. 66698
από 8.30 - 14.30
M23-30/3

ΑΠΟ ΤΟ ΥΠΕΡ ΜΑΡΚΕΤ ΣΠΑΝΟΣ
ΖΗΤΕΙΤΑΙ
νεαρός με εκπληρωμένα στρατιωτικά καθήκοντα, για να εργαστεί στο κατάστημα.
Τηλ. 32335 -32695
X2273-31/3

Από τα καταστήματα «STEFANEL» της πόλεως Ρόδου
ΖΗΤΕΙΤΑΙ
ΠΩΛΗΤΡΙΑ ΓΙΑ ΠΛΗΡΗ ΑΠΑΣΧΟΛΗΣΗ
Τηλ. 20721
T432-3/4

GESUGHT WERDEN
DEUTCH SPRACHICE
FRAÜEN ALS
VERKAÜFERINE FÜR
JUWELIERGESCHAFTE
INF. 60110, 10-12π.μ.
ZHTEITAI
κοπέλα που να ομιλεί γερμανικά για να εργαστεί ως πωλήτρια σε χρυσοχοείο.
Τηλ. 60110, 12π.μ.
202-1/4

ΖΗΤΕΙΤΑΙ
ΠΩΛΗΤΡΙΑ
για να εργαστεί σε τουριστικό κατάστημα ενδυμάτων, να γνωρίζει μία ξένη γλώσσα
Πληροφορίες τηλ. 33274 και 0945364535
857-31/3

TUI HELLAS
ΖΗΤΑ
προσωπικό με γνώση ξένων γλωσσών και εμπειρία στη χρήση υπολογιστού (προγράμματα Microsoft)
Πληρ. στο τηλ. (0241) 89501
Δευτέρα - Παρασκευή από 09.00 έως 16.00 η ώρα
930-4/4

ΖΗΤΕΙΤΑΙ
υπάλληλος να εργαστεί σε εταιρία μεταφορών με δίπλωμα γ' κατηγορίας ο οποίος να είναι γνώστης της τοπικής αγοράς. Τυχόν προϋπηρεσία θα ληφθεί υπόψη
Τηλ. 68800
ΓΔ-1/4

ΜΟΥΣΙΚΟΣ ΜΕ ΡΕΠΕΡΤΟΡΙΟ ΛΑΪΚΟ ΚΑΙ ΤΟΥΡΙΣΤΙΚΟ ΠΡΟΓΡΑΜΜΑ ΜΕ ΤΟ ΔΕΚΑΧΡΟΝΟ ΜΑΪΚ ΣΤΟ ΜΠΟΥΖΟΥΚΙ ΚΑΙ ΣΤΟ ΤΡΑΓΟΥΔΙ
ΖΗΤΑΕΙ
ΣΥΝΕΡΓΑΣΙΑ
με ξενοδοχεία και καταστήματα
Τηλ. 0972973726, 0946962698 και 39679
909-8/4

ΖΗΤΕΙΤΑΙ
ΠΩΛΗΤΡΙΑ
για να εργασθεί σε τουριστικό κατάστημα στο Φαληράκι, με συνεχές απογευματινό ωράριο. Μισθός ικανοποιητικός
Τηλ. 0944250825
κ. Μάνος
906-1/4

ΖΗΤΕΙΤΑΙ
ΜΑΓΕΙΡΑΣ
για να αναλάβει υπεύθυνα αλα καρτ ελληνική και διεθνή κουζίνα. Επίσης ζητείται βοηθός σερβιτόρου.
Τηλ. 23264, κ. Αντώνη
863-31/3

ΑΠΟ ΤΟ ΕΣΤΙΑΤΟΡΙΟ ΜΕΓΑΡΟ Π. ΠΟΛΗ Εβραίων Μαρτύρων 45 Ζ
ΖΗΤΟΥΝΤΑΙ
1) Α' και Β' μάγειρας, με πείρα στο α λα καρτ
2) Βοηθοί με πείρα στο α λα καρτ, άνδρες και γυναίκες
3) Πορτιέρης που να γνωρίζει σκανδιναβικά και
4) Λαντζιέρα
Θα προτιμηθούν οι έχοντες προϋπηρεσία στο α λα καρτ
Τηλ. 0932179320 - 27321μαγαζί, ώρες 9π.μ. - 2μ.μ. και 7-9.30μ.μ.
948-8/4

ΖΗΤΕΙΤΑΙ
ΟΔΗΓΟΣ
ΜΕ ΕΠΑΓΓΕΛΜΑΤΙΚΗ ΑΔΕΙΑ ΟΔΗΓΗΣΕΩΣ ΦΟΡΤΗΓΟΥ ΑΥΤΟΚΙΝΗΤΟΥ Γ' ΚΑΤΗΓΟΡΙΑΣ
και άνω, για διανομή τροφίμων και ποτών.
Μισθός λίαν ικανοποιητικός και ποσοστά επί των πωλήσεων
Πληροφορίες τηλ. 61225
862-1/4

ΖΗΤΕΙΤΑΙ
ΕΠΙΠΛΟΠΟΙΟΣ λουστράδόρος και βοηθός λουστραδόρου για μόνιμη απασχόληση και μισθό ικανοποιητικό.
Τηλ.65220
222-8/4

ΖΗΤΟΥΝΤΑΙ
ΝΕΟΙ ΚΑΙ ΝΕΕΣ
από τον τουριστικό οδηγό WERE AND WHAT, για το τμήμα διαφήμισης.
Τηλ. 0241/36260 και 0242/21321
ΓΔ-31/3

SOKES
FLICKOR - SOM - TALAR SVENSKA
SOM VILL JOBBA I GULDAFFAR
ZHTEITAI
από κατάστημα χρυσοχοΐας, κοπέλα σκανδιναβόφωνη, κατά προτίμηση αλλοδαπή, για να εργασθεί ως πωλήτρια.
Πληρ. τηλ.60110
10.00-12.00 π.μ.
202-1/4

ΖΗΤΕΙΤΑΙ
ΠΩΛΗΤΡΙΑ
ευπαρουσίαστη απόφοιτη λυκείου, με γνώσεις αγγλικής, για κατάστημα κρυστάλλων
Τηλ. 24238 και 22875
X2313-31/3

HALUTAAN
SUOMEA PUHUVIA MYYJIA KULTASEPÄNLIKKEESEEN
PUH: 60110, 10.00-12.00π.μ.
ZHTOYNTAI
από κατάστημα χρυσοχοΐας, κοπέλες που να ομιλούν φινλανδικά, για να εργασθούν ως πωλήτριες
Πληρ. τηλ.60110,
10.00-12.00 π.μ.
202-1/4

ΤΟΥΡΙΣΤΙΚΟ ΚΑΤΑΣΤΗΜΑ ΣΤΗΝ Π. ΠΟΛΗ
ΖΗΤΕΙ
πωλητή ξενόγλωσσο και με πείρα σε τουριστικά ενδύματα.
Μισθός ικανοποιητικός, αναλόγως προσόντων
Τηλ. 0937746496
828-29/3

ΑΠΟ ΕΣΤΙΑΤΟΡΙΟ ΣΤΗΝ ΚΡΕΜΑΣΤΗ
ΖΗΤΕΙΤΑΙ
1) ΜΑΓΕΙΡΑΣ
2) ΒΟΗΘΟΣ ΜΑΓΕΙΡΟΥ ΚΑΙ
3) ΣΕΡΒΙΤΟΡΟΣ
Μόνιμη απασχόληση - Μισθός ικανοποιητικός
Τηλ. 94667-95173
936-6/4

ΜΗΧΑΝΟΚΙΝΗΤΑ

ΠΩΛΕΙΤΑΙ Renault clio clima - a/c 1998, 1200c.c.,πλ, παράθυρα - κλειδαριές, ραδιοκασετόφωνο, immobilizer. Σε άριστη κατάσταση, 2.000.000 δρχ. Τηλ. 0946468152, Γιώργος
800-29/3

ΠΩΛΕΙΤΑΙ FIAT CINQUE-CENTO 900c.c., 1999, ηλεκτρ. παράθυρα, κλειδαριές, χρώματος μπλε, σε άριστη κατάσταση, 19.000 χλμ., μόνο. Τιμή 1.500.000 δρχ. Πληρ. 27314
840-29/3

ΠΩΛΕΙΤΑΙ αυτοκίνητο FIAT PUNTO, τιμή 250.000 δρχ., σε κυκλοφορία, μοντέλο '84. Πληρ. τηλ. 0932014818
875-31/3

ΠΩΛΕΙΤΑΙ μηχανή Kavasaki 500c.c., σε άριστη κατάσταση. Δεκτός κάθε έλεγχος. Μόνο σοβαρές προτάσεις. Πληρ. τηλ. 0932233898
901-1/4

ΠΩΛΕΙΤΑΙ σκαραβαίος μοντέλο 1967 σε καλή κατάσταση. Πληρ. τηλ. 20247, 9-1.30
905-1/4

ΠΩΛΕΙΤΑΙ
OPEL VEKTRA 1600 c.c., τεσσάρων ετών, με φουλ εξτρά, αιρκοντίσιον, Υ/Τ, με ABS, ζάντες, κλπ. Δεκτή ανταλλαγή με μικρότερο.
Τηλ. 67080 και 0944/807951
786-31/3

ΠΩΛΟΥΝΤΑΙ
τα ακόλουθα αυτοκίνητα σε άριστη κατάσταση:
SUBARU VIVIO 1997
CINQUECENTO 1998
SEAT IBIZA 1.0 1999
SEAT CORDOBA 1999
OPEL CORSA 1.0 1999
HYUNDAI ATOS 1999
FIAT BRAVA 1998
TOYOTA COROLLA 19998
SSANG YONG KORANDO 1998
AUTOHELLAS ATEE
12χλμ Ρόδου - Καμείρου
ΚΡΕΜΑΣΤΗ
Thl. 98200 - 25888
699-31/3

Ξενοδοχείο Α' Κατηγορίας εντός πόλεως
ΖΗΤΑ
1. ΜΠΑΡΜΑΝ ΕΜΠΕΙΡΟ ΜΕ ΓΝΩΣΕΙΣ ΑΓΓΛΙΚΩΝ - ΓΕΡΜΑΝΙΚΩΝ
2. ΝΕΑΡΗ ΚΟΠΕΛΑ ΕΜΦΑΝΙΣΙΜΗ ΓΙΑ ΒΟΗΘΟΣ ΣΕΡΒΙΤΟΡΟΥ
ΠΛΗΡΟΦΟΡΙΕΣ τηλ. 89000
ΧΛ-8/4

Η 3Τ ΑΕΒΕ ΖΗΤΑ
ΑΤΟΜΟ ΓΙΑ ΤΟ ΠΛΥΝΤΗΡΙΟ ΑΥΤΟΚΙΝΗΤΩΝ ΜΕ ΕΚΠΛΗΡΩΜΕΝΕΣ ΤΙΣ ΣΤΡΑΤΙΩΤΙΚΕΣ ΥΠΟΧΡΕΩΣΕΙΣ
ΚΑΙ ΔΙΠΛΩΜΑ ΑΥΤΟΚΙΝΗΤΟΥ
ΠΛΗΡΟΦΟΡΙΕΣ
.κ. Καπετάν - Γεωργίου Παναγιώτη - Τηλ. 68000
X2311-6/3

PEUGEOT KONDOR ΑΥΤ/ΤΑ Α.Ε.
ΖΗΤΟΥΝΤΑΙ οι παρακάτω ειδικότητες για τη στελέχωση του καινούργιου καταστήματος αυτ/των PEUGEOT στη Ρόδο.
1. Υπεύθυνος συνεργείου
2. Υπεύθυνος ανταλλακτικών
3. Υπάλληλοι υποδοχής και πωλήσεων
4. Μηχανικούς αυτ/των
5. Ηλεκτρολόγοι αυτ/των
6. Φανοποιούς και βαφείς αυτοκινήτων
7. Υπάλληλοι λογιστηρίου

Οι ενδιαφερόμενοι παρακαλούνται να στείλουν βιογραφικά στη διεύθυνση:Τ.Θ. 4114 - ΡΟΔΟΣ
T435-3/4

ΜΕΓΑΛΗ ΞΕΝΟΔΟΧΕΙΑΚΗ ΜΟΝΑΔΑ 5*
ΖΗΤΑ
ΓΡΑΜΜΑΤΕΑ ΔΙΕΥΘ/ΣΕΩΣ
Απαιτούμενα προσόντα:
- Πολύ καλή γνώση της αγγλικής και γαλλικής ή γερμανικής
- Πολύ καλή γνώση Η/Υ
- Προϋπηρεσία θα ληφθεί υπ' όψιν

Πληροφορίες στο 25015 κ. Ιωάννα Μέγρη

ΕΠΙΣΗΣ ζητείται κοπέλα με προϋπηρεσία σε ανθοπωλείο για διακοσμήσεις και συνθέσεις εσωτερικών χώρων

Πληροφορίες στο 25015 κ. Ιωάννα Μέγρη
X2288-31/3

ΑΠΟΦΡΑΞΕΙΣ-ΚΑΘΑΡΙΣΜΟΙ



ΟΛΟ ΤΟ 24ωρο

Αναλαμβάνουμε ξενοδοχεία, δήμους, πολυκατοικίες, σπίτια, εστιατόρια, κλπ, καθώς άντληση πετρελαιοειδών από πλοία, και λιποσυλλεκτών και βιολογικών, εκκενώσεις βόθρων στην Παλιά Πόλη (και στα πιο στενά δρομάκια). Ακόμα αναλαμβάνουμε καθαρισμούς (αναπαλαιώσεις) κτιρίων με υδροβολή και κάθε είδους επιφάνειες με πείρα και υπευθυνότητα. ΜΕ ΜΟΝΑΔΙΚΑ ΣΕ ΥΨΟΣ ΠΙΕΣΗΣ ΚΑΙ ΑΝΑΡΡΟΦΗΣΗΣ ΥΠΕΡΣΥΓΧΡΟΝΑ ΜΗΧΑΝΗΜΑΤΑ ΥΔΡΟΒΟΛΗ ΣΕ ΟΛΗ ΤΗ ΔΩΔΕΚΑΝΗΣΟ.

ΒΑΡΔΕΛΛΗ Μ. -ΚΡΑΣΟΠΟΥΛΟΣ Δ. Ο.Ε.
Τηλ. 35555-94750, - Κιν. 0977/257441
e-mail:metropontikas@excite.com.
ΛΙΝΔΟΥ 1 ΡΟΔΟΣ
ΣΤΙΣ ΧΑΜΗΛΟΤΕΡΕΣ ΤΙΜΕΣ
από την Υγειονομική Περιβαλλοντική Ανάλυση Ο.Ε.
T239-31/3

RODOS PALACE
★★★★★
Resort Hotel • Convention Center
Το Πιο Ολοκληρωμένο Θέρετρο Διακοπών & Συνεδρίων!

Το μεγαλύτερο Ξενοδοχειακό Συγκρότημα της Ρόδου, ζητεί το ακόλουθο προσωπικό:

- **Βοηθό Προσωπάρχη**
- **Νυχτερινό Receptionist**
- **Γυμνάστριες με γνώσεις Αεροβικής / Χορού / Μασάζ**
- **Hostess**
- **Σερβιτόρους**

Για πληροφορίες και συμπλήρωση αιτήσεων (απαιτείται πρόσφατη φωτογραφία) μπορείτε να απευθύνεστε προσωπικά, καθημερινά από **10.00-12.00**, στη διεύθυνση:

Ξενοδοχείο Ρόδος Παλάς
Λεωφ. Ιαλυσού, Τ.Θ. 121, Ιξιά, Ρόδος
Τηλ. (0241) 25222, Fax: (0241)25350
Υπ' όψιν Κου Η. Ζάχου
M17-31/3

ΑΠΟ ΤΟ ΚΑΖΙΝΟ ΤΗΣ ΡΟΔΟΥ
ΖΗΤΟΥΝΤΑΙ
για πλήρη απασχόληση
- Υπάλληλος μηχανογράφησης
- Υπάλληλος Slots
- Σερβιτόρες καζίνο
- Καθαρίστρια
- Λατζιέρης

για μερική απασχόληση:
κρουπιέ (Dealers) (μετά από εκπαίδευση διάρκειας 3-4 εβδομάδων)
Πληροφορίες - Αιτήσεις
ΚΑΖΙΝΟ ΡΟΔΟΥ Α.Ε.
Διεύθυνση Προσωπικού, Παπανικολάου 4 - Ρόδος
Τηλ. 97530 97535, Δευτέρα - Παρασκευή (08.00-16.00)
X2280-31/3

ΑΠΟ ΤΟ ΚΑΖΙΝΟ ΤΗΣ ΡΟΔΟΥ
ΖΗΤΟΥΝΤΑΙ
για σποραδική απασχόληση (σαββατοκύριακα και εορτές) σε μόνιμη βάση οι παρακάτω ειδικότητες:
- Σερβιτόροι
- Βοηθοί Σερβιτόροι
- Βοηθοί Μαγείρου

Πληροφορίες - Αιτήσεις ΚΑΖΙΝΟ ΡΟΔΟΥ Α.Ε.
Διεύθυνση Προσωπικού, Παπανικολάου 4 - Ρόδος
Τηλ. 97530 97535, Δευτέρα - Παρασκευή (08.00-16.00)
X2280-31/3

Από τα μεγάλα καταστήματα ΠΑΠΠΟΥ
ΖΗΤΟΥΝΤΑΙ
Κοπέλες για να εργαστούν ως πωλήτριες
Αιτήσεις γίνονται δεκτές στο τμήμα προσωπικού (5ος όροφος) ώρες 08.30 έως 20.30
ΠΑΠΠΟΥ *Πληροφορίες στα τηλ.: 78881 & 78882*
X2219-31/3

ΑΠΟ ΞΕΝΟΔΟΧΕΙΟ μεγάλο Α' κατηγορίας περιοχής Φαληρακίου
ΖΗΤΟΥΝΤΑΙ
ΥΠΑΛΛΗΛΟΙ ΓΙΑ ΤΑ ΜΠΑΡ
ΑΠΟΦΟΙΤΟΙ ΣΧΟΛΗΣ ΘΑ ΠΡΟΤΙΜΗΘΟΥΝ
ΠΛΗΡΟΦΟΡΙΕΣ
ΤΗΛ. 85512, 08.00 - 14.00
X2332-6/4

Από το ΥΠΕΡΜΑΡΚΕΤ ΣΠΑΝΟΣ
ΖΗΤΕΙΤΑΙ
ΝΕΑΡΗ
για να εργαστεί στο κατάστημα
Για περισσότερες πληροφορίες τηλ. 32335 - 32695
X2273-5/4

ΟΙΚΟΔΟΜΙΚΕΣ ΕΠΙΧΕΙΡΗΣΕΙΣ ΔΙΑΚΟΓΕΩΡΓΙΟΥ ΚΑΛΛΙΣΤΟΣ
ΕΘΝ.ΑΝΤΙΣΤΑΣΕΩΣ 11 (πρώην Αννης Μαρίας)
ΠΩΛΗΣΕΙΣ ΔΙΑΜΕΡΙΣΜΑΤΩΝ - ΚΑΤΑΣΤΗΜΑΤΑ - ΑΠΟΘΗΚΕΣ - ΑΝΤΑΛΛΑΓΕΣ ΑΚΙΝΗΤΩΝ - ΑΓΟΡΕΣ ΟΙΚΟΠΕΔΩΝ ΑΝΑΛΑΜΒΑΝΟΥΜΕ ΑΝΤΙΠΑΡΟΧΕΣ
ΠΩΛΟΥΝΤΑΙ διαμερίσματα λουξ κατασκευής, με απεριόριστη θέα. Τα διαμερίσματα διαθέτουν θωρακισμένες πόρτες - εντοιχισμένες κουζίνες - ντουλάπες - εντοιχισμένο νιπτήρα με ντουλάπι - κεντρική θέρμανση αυτόνομη - ανοιγόμενα ανακλινόμενα κουφώματα με διπλά τζάμια, σίτες, ρολά - υδραυλικό ασανσέρ - τριφασικό ρεύμα.
Ολοι οι χώροι σπατουλαριστοί - εσωτερικές πόρτες MDF με σχέδιο
ΔΙΑΜΕΡΙΣΜΑΤΑ:
Επί της οδού Μεγ. Κων/νου - Κων/νου Παλαιολόγου:
- 50υ.μ. δυάρια
- 85τ.μ. τριάρια
- 110τ.μ. τεσσάρια

} ανά όροφο

Επί της Κων/νου Υδραίου - Στ. Κωτιάδη
- 70τ.μ. τριάρια
- 90τ.μ. τριάρια - τεσσάρια
- 110τ.μ. τεσσάρια

} ανά όροφο, με μεγάλες βεράντες, φανταστική θέα

- 130τ.μ. τεσσάρια - πεντάρια

Επί της λεωφ. Καλλιθέας - Καρακόνερο
- 50τ.μ. δυάρια
- 85τ.μ. τριάρια
- 110τ.μ. τεσσάρια

} ανά όροφο, με μεγάλες βεράντες, απεριόριστη θέα

ΚΑΤΑΣΤΗΜΑΤΑ (επί της λεωφ. Καλλιθέας - Καρακόνερο)
- 50τ.μ.
- 1000τ.μ.
- 150τ.μ.

ΙΑΤΡΕΙΑ - ΓΡΑΦΕΙΑ (επί της Μεγ. Κων/νου και Κων.Παλαιολόγου - Φώκιαλη)
- 50τ.μ.
- 100τ.μ.
- 150τ.μ.

Δάνεια όλων των ταμείων και όλων των τραπεζών
ΠΛΗΡΟΦΟΡΙΕΣ:
ΔΙΑΚΟΓΕΩΡΓΙΟΥ ΚΑΛΛΙΣΤΟΣ
Τηλ. 78501 - 78502 - 29318
X2277-31/3

PELLOS TRAVEL

Προσεχείς εκδρομές
με συνοδό του γραφείου μας

ΑΠΡΙΛΙΟΣ 2001

1. 16/4 - 20/4 **Προσκύνημα στον Αγιο Ραφαήλ** (ημέρα της γιορτής του) - **Μυτιλήνη - Αγος Νεκτάριος Αίγινας - Παναγιά της Τήνου** (Αεροπορική)

2. 18/4 - 21/4 τετραήμερη εκδρομή στην **ΤΟΥΡΚΙΑ** (Εφεσσος - Σμύρνη - Αϊβαλί - Πέργαμος)

3. 12/4 - 16/4 **ΠΑΣΧΑ στην ΑΙΓΥΠΤΟ** (πενθήμερη εκδρομή) με απευθείας πτήση ΡΟΔΟ - ΚΑΪΡΟ - ΡΟΔΟ

Πακέτα εκδρομών:

Α. Κάιρο - κρουαζιέρα Νείλου - Πυραμίδες - Σφίγγα - Μουσείο Καΐρου - Αλεξάνδρεια

Β. Κάιρο - Πυραμίδες - Μουσείο - Σφίγγα - Σινά - Αλεξάνδρεια

Γ. **ΠΑΣΧΑ στην ΚΩΝ/ΠΟΛΗ**
11/4, 17/4 (οδικώς)
Μαρμαρίς - Εφεσσος - Σμύρνη - Προύσσα - Κων/πολη - Σμύρνη - Μαρμαρίς
13/4-17/4 (αεροπορικώς)

4. 26/4 - επταήμερη εκδρομή στα **ελληνόφωνα χωριά της ΙΤΑΛΙΑΣ**

5. 29/4 -1/5 **ΣΑΜΟΣ** (τριήμερη)

6. 4/5 - 12/5 **ΓΥΡΟΣ ΕΛΛΑΔΟΣ**

7. 13/5 - 20/5 **ΚΩΝ/ΛΗ**

• Εβδομαδιαίες αναχωρήσεις για μεμονωμένους και γκρουπ για
- ΕΥΡΩΠΗ
- ΑΦΡΙΚΗ
- ΑΣΙΑ
- ΑΜΕΡΙΚΗ

• Ειδικές τιμές για εκδρομές συλλόγων
• Αεροπορικά εισιτήρια για όλο τον κόσμο

Για περισσότερες πληροφορίες κρατήσεις και αναλυτικά προγράμματα

PELLOS TRAVEL
Λ. Καλλιθέας 125 Φαληράκι - Ρόδος
Τηλ.: (0241) 87615, 86298
Fax: (0241) 87616,
E-mail: pellostravel@hellasnet.gr

825-22/4

Ξενάγηση στον ιερό λόφο του Φιλέρημου

Κυριακή, πρώτη Απριλίου, ώρα 11π.μ.

Ο Πολιτιστικός Σύλλογος Γυναικών Ιαλυσού, προσκαλεί όλα τα μέλη του και όλες τις Ιαλύσιες, σε μια αλησμονητη εκδρομή. Την Κυριακή, πρώτη Απριλίου, ώρα εντεκάτη πρωινή, συνάντηση στον αρχαιολογικό χώρο του Φιλερήμου, με τα αυτοκίνητά μας.
Θα ξαναγηθούμε συνοπτικά και υπεύθυνα: στο Δρόμο του Γολγοθά, στο ναό του Δία Πολιέα, στο ναό της Γλαυκώπιδος Θεάς Αθηνάς, στα 14 αριστουργηματικά γλυπτά του καλλιτέχνη maraini,, στο Παλαιοχριστιανικό Βαπτιστήριο για να αναβαπτισθούμε εθνικά στα ζείδωρα νάματα του ροδιακού πολιτισμού,.
ΔΩΡΕΑΝ ξενάγηση και βιβλία από τον έγκριτο συγγραφέα: ΘΕΟΦΑΝΗ ΜΠΟΓΙΑΝΝΟ
Για το Δ.Σ. του Πολιτιστικού Συλλόγου Γυναικών
Η Πρόεδρος
Ελένη Τσίκκη

951-1/4

ΜΕΝΤΙΟΥΜ-ΑΣΤΡΟΛΟΓΟΣ

ΝΙΚΟΣ

Ακριβείς προβλέψεις στον επαγγελματικό, αισθηματικό και οικονομικό τομέα.

Επαναφορά ατόμων
Ισχυρή υποβολή

Δέχεται μόνο με ραντεβού στα τηλέφωνα: 31405 και 39201

503-30/3

ΨΥΧΟΕΡΕΥΝΗΤΡΙΑ

ΚΡΗΤΙΚΟΥ ΒΑΣΙΛΕΙΑ



Προβλέψεις για το μέλλον ικανοποιητικές.
Βοήθεια για κάθε θέμα που σας απασχολεί με κάθε εχεμύθεια

ΟΜΗΡΟΥ 65 Π. ΠΟΛΗ Τηλ. 74440 - 67602,
0972157586, 8-1π.μ. — 4-8μ.μ.

408-31/4

Οι αιρέσεις στη Ρόδο

ΣΥΝΕΧΕΙΑ ΑΠΟ ΤΗ ΣΕΛ. 1

επιγραμματικά (όσο αυτό είναι δυνατόν), στις αιρέσεις που υπάρχουν στη Ρόδο. Ασφαλώς αν χρειαστεί θα δώσουμε ακόμη περισσότερες πληροφορίες.

Μάρτυρες του Ιεχωβά: Γνωστή αντιχριστιανική αίρεση, απορρίπτει τα Μυστήρια της Εκκλησίας μας, το Σταυρό, τους Αγίους, την Παναγία, την Αγία Τριάδα. Με την υπ'αριθμ. Απόφαση 87/'86 του Πρωτοδικείου Ηρακλείου κακώς χρησιμοποιούν τον τίτλο Χριστιανοί επειδή, δεν ομολογούν, ότι ο Θεός είναι ένας προαιώνιος και ακατάλυτος υπό τρία πρόσωπα ή εκφράσεις (Πατέρας, Υιός και Αγιον Πνεύμα), όπως οι χριστιανοί όλων ανεξαιρέτως των δογμάτων ομολογούν με το «Σύμβολο της Πίστεως», και επί πλέον δεν πιστεύουν στη Θεότητα του Ιησού Χριστού, που είναι ομοούσιος και ίσος προς τον Πατέρα και αποτελεί τον πυρήνα του ζωογόνου πλίου της Χριστιανικής Πίστεως όχι μόνο δεν μπορούν (οι Μάρτυρες του Ιεχωβά) να ονομασθούν χριστιανοί, δηλαδή μαθητές του Χριστού, αλλά αντιθέτως αποκόπτονται της Εκκλησίας Του και στιγματίζονται ως αντίχριστοι(...) θεωρούν ολόκληρο τον χριστιανισμό ως εχθρό των, τον οποίον υβρίζουν χυδαίως και αποκαλούν «οργάνωση του διαβόλου», «γυναίκα πόρνη», «Βαβυλών η μεγάλη» αναγράφοντας στα έντυπά των ότι ουδέποτε υπήρξε διαβολική θρησκεία, ήτις να επιφέρει τοιαύτην σύγχυσιν ως ονομαζομένη εις κόσμον «οργανωμένη Χριστιανωσύνη» ή «Χριστιανική Θρησκεία» (τα εισαγωγικά είναι δικά των)».

Οι Πεντηκοστιανοί προήλθαν από την Αμερική. Το 1907 στο Κλήβελαντ του Οχάιο κάποιος Αμερικάνος ονόματι Αμβρόσιος Τόμπλισον ίδρυσε μια νέα «Εκκλησία» με όνομα «Εκκλησία της Πεντηκοστής». Στην Ελλάδα εμφανίστηκαν το 1927 και έχουν διαιρεθεί μεταξύ τους αποτελώντας ξεχωριστές «Εκκλησίες» με τις εξής ονομασίες: «Εκκλησία του Θεού της Πεντηκοστής», «Αποστολική εκκλησία της Πεντηκοστής», «Αρχέγονος Αποστολική εκκλησία της Πεντηκοστής», «Ελευθέρα Αποστολική Εκκλησία της Πεντηκοστής», «Διεθνής Εκκλησία του Τετραγωνικού ευαγγελίου» και άλλα πολλά. Οι Πεντηκοστιανοί νομίζουν ότι «βαπτίζονται εις το Αγιον Πνεύμα και ακολούθως αποκτούν το χάρισμα της γλωσσολαλιάς, βλέπουν διάφορα οράματα, περιπίπτουν εις εκστάσεις, ...βγάζουν κραυγές, κάνουν διάφορες συσπάσεις του προσώπου και εκδηλώνουν είδος σπασμών στα άλλα μέρη του σώματος... λαμβάνουν το προφητικό χάρισμακ.λ.π.». Σύμφωνα με την ΙΑ' Συνδιάσκεψη «Από την προσηλυτιστική δραστηριότητα των νεοπεντηκοστιανών δημιουργούνται δυσάρεστες, από κοινωνικής πλευράς καταστάσεις στον οικογενειακό τομέα, καθόσον έχει διαπιστωθεί πλήθος διαζυγίων σε οικογένειες όπου έχει εισχωρήσει αυτή η αίρεσις. Αυτονόητες τυγχάνουν οι επιβλαβείς επιπτώσεις στην ψυχική υγεία των παιδιών. Επίσης επισημάνθηκε ότι, προβάλοντας έντονα τις εσφαλμένες εσχατολογικές τους διδασκαλίες περί επικείμενης αρπαγής των οπαδών τους στους ουρανούς, και μάλιστα τη δεκαετία του 1990, εκμεταλλεύονται οικονομικά ανύποπτους και απροστάτευτους ανθρώπους που γίνονται θύματά τους». Σε αυτά περίπου τα πλαίσια κινούνται τουλάχιστον ως προς τη διδασκαλία και οι παρακάτω ομάδες με διάφορα ονόματα:

Κίνηση του κ. Κωνσταντίνου Κούκουρα: εντάσσεται στις ομάδες των πεντηκοστιανών.

Κίνηση κ. Νικολάου Καβάσιλα: Εντάσσεται στις ομάδες των πεντηκοστιανών

Κίνηση κ. Μιχαήλ Κιγάη: Εντάσσεται στις ομάδες των πεντηκοστιανών

Κίνηση του κ. Μιχάλη Σαμάρκου: Πρόσφατα ιδρυμένη στη Ρόδο αίρεση με εμφανείς ακραίες προτεσταντικές ιδέες που απορρίπτουν ολόκληρη τη διδαχή της πρωτοχριστιανικής Εκκλησίας, καθώς σύμφωνα με τα βιβλία που δίνει στους προσερχόμενους στην αίρεση του απορρίπτει τα μυστήρια, όπως τα πιστεύει η Ορθοδοξία και υβρίζει την εκκλησία μας. Στο βιβλίο που δίνει «Τα ανάποδα της Θρησκείας» του κ. Στυλιανού Χαραλαμπάκη, ο οποίος είναι και ο ιδρυτής της αίρεσης «Αρχέγονη Χριστιανική Ορθόδοξη Εκκλησία» μεταφέρουμε κάποιους από τους τίτλους του περιεχομένου: «Τα μυστήρια δεν είναι μέσα χάριτος. «Ο ναός ως πολυκατοικία δαιμονίων», «η κολυμπήθρα ως πισίνα δαιμονίων», «ο Αρτος και ο Οίνος δεν μεταστοιχειούνται», «Κρήτες αεί ψεύστες οι Ιερείς». Σε αυτό το βιβλίο χρησιμοποιείται παραπλανητικώς ο Μακαριστός Πατριάρχης Αθηναγόρας διότι παραθέτει επιστολή του, η οποία είναι απάντηση σε ευχετήρια επιστολή που του είχε αποστείλει ο κ. Χαραλαμπάκης. ενώ δεν έχει καμία σχέση με το περιεχόμενο του βιβλίου χρησιμοποιείται σαν να εγκρίνει ο πατριάρχης το περιεχόμενο του βιβλίου, προκειμένου να παραπλανήσει τους Χριστιανούς που ανοίγουν για να διαβάσουν το βιβλίο. Σύμφωνα με προσωπική μαρτυρία παρευρισκομένου η «Θεία Λειτουργία» που τελούν κρατά δεκαπέντε λεπτά, «λειτουργεί» ο ίδιος χωρίς να είναι ιερέας χειροτονημένος και έχει ακόμη ένα «συλλειτουργό» που ονομάζεται ο κ. Ευάγγελος Βλάχος. Δεν χρησιμοποιούν το σύμβολο της πίστεως κατά τη «λειτουργία» τους. Κάνουν πάντα απόγευμα τις «λειτουργίες τους» και μοιράζουν σε πλαστικά ποτηράκια την κατά αυτούς «Θεία Κοινωνία».

Βασούλα Ρύντεν:: Σύμφωνα με πληροφορίες που έχουμε από τον Πατέρα Κυριάκο Τσουρό γραμματέα της επιτροπής της Ιεράς Συνόδου επί των Αιρέσεων, εκδόθηκε εγκύκλιος από την Ιερά Σύνοδο, σύμφωνα με την οποία η κ. Βασούλα Ρύντεν εξέπεσε από μέλος της Ορθοδόξου Εκκλησίας. Υποσχόμαστε μόλις δημοσιοποιηθεί η εγκύκλιος να τη δημοσιεύσουμε.

Α.Θ.Α.ΖΩ: Μια αίρεση που δρα εντός της Εκκλησίας και έχει αιρετικές και αλλότριες διδασκαλίες, είναι θυγατρική της Χ.Ο.Ε. Η οργάνωση αυτή ξεκίνησε από τα Χανιά της Κρήτης με αρχηγό της τον κ. Στυλιανό Γιανετάκη και βοηθό του το γαμπρό του κ. Νικόλαο Μουτσάκη. Την 7η Απριλίου 1989 η Διαρκής Ιερά Σύνοδος της Εκκλησίας της Ελλάδος απέστειλε Εγκύκλιο προς όλους τους Μητροπολίτες της Εκκλησίας της Ελλάδος στην οποία τονίζει μετά από επισταμένη μελέτη του όλου θέματος της Χ.Ο.Ε. ότι «διεπίστωσε σοβαράς δογματικάς αποκλίσεις αναφερομένας κυρίως εις το Χριστολογικόν, το Σωτηριολογικόν και το Εσχατολογικόν δόγμα της Ορθοδόξου ημών Εκκλησίας,' ως αυταί προκύπτουν εκ της μελέτης αυθεντικών κειμένων της εν λόγω οργανώσεως». Επίσης και η ΙΑ Συνδιάσκεψη Εντεταλμένων Ορθοδόξων Εκκλησιών και Ιερών Μητροπόλεων «ασχολήθηκε με το θέμα της Χ.Ο.Ε. και της Α.Θ.Α.ΖΩ η οποία προέκυψε από τη διάσπαση της πρώτης. Διαπιστώθηκε ότι οι άνθρωποι των ομάδων αυτών προσπαθούν, εξωτερικά να φαίνονται ότι είναι κανονικά μέλη της Ορθοδόξου Εκκλησίας αλλά κρυφά και μυστικά διατηρούν όλα τα λανθασμένα «πιστεύω» τους.

Νεοειδωλολάτρες: Είναι το ρεύμα που θέλει να επαναφέρει την Ελλάδα στη λατρεία των ειδωλολατρικών θεών. Σαφώς γράφει ο π. Κυρακός Τσουρός «εξάγεται από τη μελέτη των κειμένων της νεοειδωλολατρείας ο «νεοεποχίτικος» χαρακτήρας των ρευμάτων αυτών, δηλαδή η «νεοεποχίτικη» εκδοχή περί Θεού, κόσμου και ανθρώπου, ή αλλιώς η καθαρά αποκρυφιστική δοξασία της «ολιστικής θεωρήσεως του κόσμου», η δοξασία της «μετενσαρκώσεως ή μετεμψυχώσεως» και η σύγχρονη θέση του αποκρυφισμού - νεοστανισμού ότι δεν υπάρχει διαφορά μεταξύ καλού και κακού (Διπετές τα.4 σελ. 29,30). Οπως αναφέρει ο π. Κυρακός Τσουρός «Νομίζω ότι η νέδ-ειδωλολατρεία είναι, μία επιπλέον επινόηση της «Νέας Εποχής», μία ακόμη εμπορεύσιμη δυνατότητα που γίνεται ιδαίτερα επικίνδυνη για τον αποπροσανατολισμο των νέων μας» (περ. Διάλογος τ. 12 σελ. 6). Σύμφωνα με τα συμπεράσματα της ΙΑ Συνδιάσκεψης «Χρησιμοποιούν ποικίλα προσωπεία και δεεισδύουν ύπουλα σε διάφορα κινήματα (πολιτιστικά, εθνικά, φεμινιστικά, οικολογικά κ.λ.π.). Με τον αντιχριστιανισμό και αντιβυζαντινισμό τους αρνούνται τη συνέχεια και συνοχή του πολιτισμού μας και δηλητηριάζουν τη συλλογική εθνική συνείδηση. Αναμειγνύουν με τις παγανιστικές δοξασίες τους θεμελιώδεις διδασκαλίες της «Νέας Εποχής» ερμηνεύοντας τα πάντα με αποκρυφιστικό τρόπο... «Αρκετές νεοειδωλολατρικές ομάδες, υιοθετούν ακραίες πολιτικές και ρατσιστικές τάσεις που αποτελούν απειλή για τους δημοκρατικούς θεσμούς».

Πρωτοπρεσβύτερος
Νεκτάριος Κάνιας»

Εστιατόριο ΔΡΟΣΙΑ



Στο χωριό Θεολόγος
Τηλ. 42075

Ανοίγουμε 31/3/01 ημέρα Σάββατο και σας περιμένουμε σ' ένα ζεστό, φιλικό περιβάλλον και με φαγητά σπιτικά

X2331-31/3

ο Πολιτιστικός Σύλλογος Γυναικών Ρόδου
σε συνεργασία με τον
LEBENESE CHILDREN'S FUND
οργανώνει μεγάλη
Λιβανέζικη αγορά
(Μπαζάρ)
στο
«Ακταίον»
από 30.3.2001 έως 1.4.2001

Ημέρα έναρξης:
Παρασκευή 30.3.2001 στις 6 μ.μ.
Ώρες επίσκεψης:
Παρασκευή 6 μ.μ. - 10 μ.μ.
Σάββατο 10 π.μ. - 10 μ.μ.
Κυριακή 10 π.μ. - 10 μ.μ.

Είσοδος: Ελεύθερη
Τα έσοδα θα διατεθούν για τα παιδιά με Μεσογειακή Αναιμία



Γ.Δ.-31/3

RODOS MARINE BOAT

ΝΑΥΠΗΓΕΙΑ ΡΟΔΟΥ
Έγκριση 'CE' σκαφών θαλάσσης



EVINRUDE Johnson.

0% προκαταβολή, εξόφληση σε 36 μήνες

ΧΑΤΖΗΝΙΚΟΛΑΟΥ ΕΜΜ. & ΕΥΑ. Ο.Β.Ε.Ε.

ΕΔΡΑ: Μ.ΜΑΛΙΑΡΑΚΗ 6, 85100 ΡΟΔΟΣ, ΤΗΛ: 0241-21950, FAX: 0241-77722
ΕΚΘΕΣΗ: 3ο ΧΑΜ ΡΟΔΟΥ-ΚΑΛΑΘΟΣ
email: romarine@otenet.gr

X.2295-31/3

ΓΕΝΙΚΗ ΚΛΙΝΙΚΗ ΔΩΔΕΚΑΝΗΣΟΥ
ΑΝΩΝΥΜΗ ΕΤΑΙΡΙΑ
Α.Μ.Α.Ε. 46381/80/Β/200/21
ΡΟΔΟΣ

ΠΡΟΣΚΛΗΣΗ

Των μετόχων σε έκτακτη γενική συνέλευση

Σύμφωνα με το Νόμο και το Καταστατικό, το διοικητικό συμβούλιο της εταιρίας «ΓΕΝΙΚΗ ΚΛΙΝΙΚΗ ΔΩΔΕΚΑΝΗΣΟΥ ΑΝΩΝΥΜΗ ΕΤΑΙΡΙΑ» με την από 16 Μαρτίου 2001 απόφασή του καλεί τους μετόχους της ανώνυμης ετιαρίας «ΓΕΝΙΚΗ ΚΛΙΝΙΚΗ ΔΩΔΕΚΑΝΗΣΟΥ ΑΝΩΝΥΜΗ ΕΤΑΙΡΙΑ» σε έκτακτη γενική συνέλευση την 23η Απριλίου 2001, ημέρα Δευτέρα και ώρα 21.00 στο ξενοδοχείο PLAZA HOTEL, επί της οδού Ιερού Λόχου 7, στην πόλη της Ρόδου, για συζήτηση και λήψη αποφάσεων για τα παρακάτω και μόνο θέματα.

ΘΕΜΑΤΑ ΗΜΕΡΗΣΙΑΣ ΔΙΑΤΑΞΗΣ
1. Ενημέρωση μετόχων για την αγορά οικοπέδου
2. Ενημέρωση μετόχων για την ανάθεση της μελέτης, κατασκευής της κλινικής σε μελετητικό γραφείο
3. Αύξηση μετοχικού κεφαλαίου.

Ρόδος 16 Μαρτίου 2001
Το Διοικητικό Συμβούλιο

ΧΛ-29/3

Σωματείο εργαζομένων
σε εγκαταστάσεις πετρελαιοειδών υγραερίων
και σταθμών ανεφοδιασμού αεροσκαφών ΜΟΛΥΒΔΟΣ

Θέμα: ΤΡΟΠΟΠΟΙΗΣΗ ΚΑΤΑΣΤΑΤΙΚΟΥ

ΧΛ-30/3

ΠΡΑΚΤΟΡΕΙΟ ΤΑΞΙΔΙΩΝ

ΣΑΒΒΑΣ ΣΑΗΣ

Με την ευκαιρία της λειτουργίας του **νέου** μας πρακτορείου στην οδό ΤΑΡΠΟΝ ΣΠΡΙΓΚΣ 42 δίπλα στην Τράπεζα Πίστεως

ΠΡΟΣΦΕΡΟΥΜΕ

τα φθηνότερα αεροπορικά εισιτήρια για όλο τον κόσμο με όλες τις αεροπορικές πτήσεις

ΠΡΟΣΟΧΗ:
ΠΛΗΡΟΦΟΡΙΕΣ ΔΕΝ ΔΙΔΟΝΤΑΙ ΑΠΟ ΤΟ ΤΗΛΕΦΩΝΟ
ΜΟΝΟ ΠΡΟΣΩΠΙΚΗ ΠΑΡΟΥΣΙΑ ΣΑΣ

Ακόμη:
- Σας παίρνουμε ΒΙΖΑ επισκέπτου για ΑΜΕΡΙΚΗ σε μία εβδομάδα
- ΒΙΖΑ επισκέπτου για ΑΥΣΤΡΑΛΙΑ σε μία μέρα
- Έκδοση διαβατηρίων
- Έκδοση αδειών αυτοκινήτων

ΞΕΝΟΔΟΧΕΙΑ ΣΤΗΝ ΑΘΗΝΑ

PRESIDENT Α' Κατηγορίας Λεωφόρος Κηφισίας

Μονόκλινο	δρχ.	9.000 με πρωινό έως 31/3	
Δίκλινο για μονόκλινο	»	10.000	» »
Δίκλινο	»	12.000	» »
Τρίκλινο	»	15.000	» »

ESPERIA HOTEL Α' Κατηγορίας Σταδίου 22

Μονόκλινο	δρχ.	20.000 με πρωινό έως 31/3	
Δίκλινο	»	24.000	» »
Τρίκλινο	»	30.000	» »

ELECTRA HOTEL Α' Κατηγορίας Ερμού 5

Μονόκλινο	δρχ.	23.600 με πρωινό έως 31/3	
Δίκλινο	»	27.800	» »
Τρίκλινο	»	33.000	» »

TITANIA HOTEL Πανεπιστημίου 52 (Σύνταγμα Ομόνοια)

Μονόκλινο	δρχ.	με αμερικάνικο πρωινό 20.600	έως 31/3
Δίκλινο	»	»	» 25.900 » »
Τρίκλινο	»	»	» 29.000 » »

DORIA HOTEL Β' Κατηγορίας Πειραιώς 15-17 (κοντά στην Ομόνοια)

Μονόκλινο	δρχ.	12.000 με πρωινό έως 20/3	
Δίκλινο	»	14.000	» »
Τρίκλινο	»	18.500	» »

RIVA HOTEL Α' Κατηγορίας SUPERIOR Μιχαλακοπούλου (HILTON)

Μονόκλινο	δρχ.	13.500 με πρωινό	έως 31/3
Δίκλινο	»	15.500	»
Τρίκλινο	»	21.000	»

ALBATROS HOTEL Β' Κατηγορίας δίπλα στο δυτικό αεροδρόμιο

Μονόκλινο	έως 31/3	
Δίκλινο	»	
Τρίκλινο	»	

ALEXANDROS Α' Κατηγορίας περιοχή HILTON

Μονόκλινο	δρχ.	20.000 με πρωινό	έως 31/3
Δίκλινο	»	22.000	» »
Τρίκλινο	»	29.000	» »

CHRISTINA Β' Κατηγορίας περιοχή FIX

Μονόκλινο	δρχ.	13.500 με πρωινό	έως 31/3
Δίκλινο	»	15.500	» »
Τρίκλινο	»	21.000	» »

PARTHENON Α' Κατηγορίας περιοχή Μακρυγιάννη

Μονόκλινο	δρχ.	16.500 με πρωινό	έως 31/3
Δίκλινο	»	19.500	» »
Τρίκλινο	»	25.700	» »

ΧΑΝΔΡΗΣ Κατηγορίας LUX Συγγρού 385

Μονόκλινο SUPERIOR	δρχ.	37.000 χωρίς πρωινό	έως 31/12
Δίκλινο SUPERIOR	»	37.000	» » »

STANLEY Β' Κατηγορία Σύνταγμα

Μονόκλινο	δρχ.	14.000 με πρωινό	έως 31/3
Δίκλινο	»	17.600	» »
Τρίκλινο	»	23.000	» »

SEA VIEW στη Γλυφάδα

Μονόκλινο	δρχ.	16.000 με πρωινό	έως 31/12
Δίκλινο	»	19.000	» »
Τρίκλινο	»	23.500	» »

ST. GEORGE LYKABETTUS LUX

Μονόκλινο	δρχ.	30.000 χωρίς Β/Β	έως 31/12
Δίκλινο	»	30.000	» » » »

ASTOR Σύνταγμα

Μονόκλινο	δρχ.	12.500 με πρωινό	έως 31/3
Δίκλινο	»	16.500	» » »
Τρίκλινο	»	20.000	» » »

GRAND HOTEL Β' Κατηγορίας Πατησίων & Βερανζέρου 10

Μονόκλινο	δρχ.	13.000 με πρωινό	έως 31/3
Δίκλινο	»	17.500	» » »
Τρίκλινο	»	19.000	» » »

ΒΕΡΓΙΝΑ Β' Κατηγορίας ΘΕΣ/ΚΗ (κεντρικό)

Μονόκλινο	δρχ.	16.500 με πρωινό	έως 31/1
Δίκλινο	»	21.500	» » »
Τρίκλινο	»	25.500	» » »

ΣΑΣ ΣΥΜΦΕΡΕΙ ΠΡΙΝ ΚΛΕΙΣΕΤΕ
ΟΠΟΥΔΗΠΟΤΕ ΝΑ ΜΑΣ ΕΠΙΣΚΕΦΘΕΙΤΕ
ΠΡΑΚΤΟΡΕΙΟ ΤΑΞΙΔΙΩΝ

ΣΑΒΒΑΣ ΣΑΗΣ

ΤΑΡΠΟΝ ΣΠΡΙΓΚΣ 42 δίπλα στην Τράπεζα Πίστεως Τηλ. 39781-3

M23-31/3

ΝΤΕΤΕΚΤΙΒΣ
30 ΧΡΟΝΙΑ ΜΟΝΙΜΑ ΚΑΙ ΣΤΗ ΡΟΔΟ
35354
ΠΛΑΤΕΙΑ ΑΓΙΟΥ ΙΩΑΝΝΟΥ
Η ΛΥΣΗ!!! ΣΕ ΚΑΘΕ ΣΑΣ ΠΡΟΒΛΗΜΑ
EXPRESS SECURITY
X2278-31/3

DODEKANISOS

Κρατήσεις on line:
«ΔΩΔΕΚΑΝΗΣΟΣ ΝΑΥΤΙΛΙΑΚΗ»
Αυστραλίας 3, Ρόδος 85100
Τηλ. 0241-70590, FAX. 70591
ΣΤΟΝ ΤΑΞΙΔΙΩΤΙΚΟ ΣΑΣ ΠΡΑΚΤΟΡΑ
ΔΡΟΜΟΛΟΓΙΑ ΤΟΥ ΤΑΧΥΠΛΟΟΥ ΚΑΤΑΜΑΡΑΝ
«DODEKANISOS EXPRESS»
Αναχωρήσεις από ΡΟΔΟ (Κεντρικό λιμάνι - Κολώνα)
ΔΕΥΤΕΡΑ: 1ο δρομολόγιο: 09.00 από Ρόδο για Καστελλόριζο και επιστροφή
2ο δρομολόγιο: 14.30 από Ρόδο για Σύμη, Τήλο, Νίσυρο, Κω, Κάλυμνο (διανυκτέρευση)
ΤΡΙΤΗ: 1ο δρομολόγιο: 07.30 από Κάλυμνο για Αστυπάλαια και επιστροφή
2ο δρομολόγιο: 11.00 από Κάλυμνο για Λέρο, Λειψούς, Πάτμο, Αρκιούς, Αγαθονήσι, Πυθαγόρειο, Αγαθονήσι, Αρκιούς, Πάτμο, Λειψούς, Λέρο (διανυκτέρευση)
ΤΕΤΑΡΤΗ αναχ. 07.30 π.μ.
από Λέρο για Κάλυμνο, Κω, Νίσυρο, Τήλο, Σύμη, Ρόδο
ΠΕΜΠΤΗ αναχ. 09.00 π.μ.
09.00 Ρόδο - Καστελλοριζο
16.30 Καστελλόριζο - Ρόδο
ΠΑΡΑΣΚΕΥΗ: Α Ρ Γ Ι Α
ΣΑΒΒΑΤΟ από 3/3/2001 αναχ. 8.30 π.μ.
Από Ρόδο για Τήλο, Νίσυρο, Κω, Κάλυμνο, Κω, Νίσυρο, Τήλο, Ρόδο
ΚΥΡΙΑΚΗ από 4/3/2001 αναχ. 8.30 π.μ.
Από Ρόδο για Κω, Κάλυμνο, Λέρο, Λειψούς, Πάτμο, Λέρο, Κάλυμνο, Κω, Σύμη, Ρόδο
ΣΗΜΕΙΩΣΗ:
ΕΝΑΡΞΗ ΔΡΟΜΟΛΟΓΙΩΝ
ΣΑΒΒΑΤΟΥ & ΚΥΡΙΑΚΗΣ από 10/3/2001
Z2298-31/3

ΠΡΑΚΤΟΡΕΙΟΤΑΞΙΔΙΩΝ
ΣΑΒΒΑΣ ΣΑΗΣ
ΠΑΣΧΑ ΣΤΗΝ ΠΑΤΜΟ ΛΕΙΨΟΥΣ
Από 11/4 έως 16/4
Περιλαμβάνει
• Εισιτήρια πλοίου
• Ξενοδοχεία με πρωινό
• Εκδρομές στο νησί της ΠΑΤΜΟΥ
• Μετακινήσεις με το πούλμαν όπου χρειάζεται
• Πασχαλινό γεύμα σε ταβέρνα με παραδοσιακούς χορούς από μπαλέτο
Πληροφορίες - Προγράμματα
ΠΡΑΚΤΟΡΕΙΟ ΤΑΞΙΔΙΩΝ
ΣΑΒΒΑΣ ΣΑΗΣ
Τάρπον Σπρινγκ, 42, δίπλα στην «Πίστεως»
Τηλ. 39781-3
M15-31/3

Πολιτιστική ΠΡΟΟΔΟΣ

Γράφει ο Αριστείδης Εμμ. Μιαούλης

ΦΙΛΑΡΜΟΝΙΚΕΣ ΣΤΗΝ ΠΑΤΜΟ ΚΑΙ ΣΤΟΥΣ ΛΕΙΨΟΥΣ

Μια αξιέπαινη πρωτοβουλία ανέλαβαν οι Δήμοι Πάτμου και Λειψών με στόχο την ανάπτυξη των πολιτιστικών δραστηριοτήτων τους. Ετσι δημιούργησαν και οι δύο Δήμοι Φιλαρμονικές οι οποίες αποτελούν το κέντρο ενδιαφέροντος πολλών νέων των νησιών αυτών.

Πρώτη ιδρύθηκε τον Απρίλιο του 1997 η Φιλαρμονική του Δήμου Λειψών, η οποία τον Αύγουστο της ίδιας χρονιάς έκανε την εμφάνισή της στις γιορτές για την Παναγία του Χάρου. Συμμετέχουν 30 παιδιά, στα οποία ο Δήμος προσφέρει τις στολές και τα μουσικά όργανα. Είναι μια πρωτοβουλία του Δημάρχου Λειψών κ. Μπενέτου Σπύρου ο οποίος θέλησε αφ΄ ενός μεν να βοηθήσει τους νέους να αγαπήσουν την μουσική, και αφ΄ ετέρου να υπάρχει στο νησί μια μόνιμη παρουσία της φιλαρμονικής που θα λαμπρύνει τις όποιες εκδηλώσεις πραγματοποιούνται εκεί όπως στις Εθνικές μας επετείους και στα πανηγύρια.

Το ίδιο ισχύει και για τον Δήμο Πάτμου όπου εκεί η Φιλαρμονική ιδρύθηκε τον Οκτώβριο του 2000 με τη συμμετοχή 110 παιδιών και ενηλίκων. Τα μαθήματα ξεκίνησαν τον Οκτώβριο του 2000 και τα Χριστούγεννα της ίδιας χρονιάς η Φιλαρμονική έκανε την εμφάνισή της με τα κάλαντα και άλλα γιορτινά τραγούδια. Η τελευταία εμφάνιση της Φιλαρμονικής ήταν στον φετινό εορτασμό της 7ης Μαρτίου και της 25ης Μαρτίου αποσπώντας τα χειροκροτήματα και το θαυμασμό των παρισταμένων. Πρόκειται για μια πρωτοβουλία του Δημάρχου Πάτμου κ. Μελιανού Ματθαίου, η οποία στηρίχθηκε από το Δημοτικό Συμβούλιο και επαινέθηκε από τους κατοίκους του ιερού νησιού μας που για πρώτη φορά βλέπουν φιλαρμονική στον τόπο και μάλιστα με αθρόα συμμετοχή των φιλόμουσων. Ο Δήμος Πάτμου προσφέρει τις στολές και τα μουσικά όργανα.

Ψυχή και των δύο φιλαρμονικών ένας άνθρωπος που μια ολόκληρη ζωή ασχολείται με το χώρο της μουσικής. Πρόκειται για τον κ. Δημήτρη Κλειδωνιάρη, έναν εξαίρετο μαέστρο που γνωρίζουν όλοι οι κάτοικοι των νησιών του βορείου συγκροτήματος.

Ο μαέστρος κ. Κλειδωνιάρης έχει γεννηθεί στην Πάτμο το 1929, αλλά μεγάλωσε στη Λέρο. Τελείωσε την Ανωτέρα Σχολή Εθνικού Ωδείου και του Ωδείου Πετρουπόλεως, με πτυχία αρμονίας, αντίστιξης με άριστα, και φούγκας. Το 1960 ανέλαβε τη Φιλαρμονική Λέρου, στην οποία είναι μαέστρος. «Η πρώτη λέξη που είπα όταν γεννήθηκα ήταν «ντο» μας είπε ο κ. Κλειδωνιάρης» για να αιτιολογήσει την πολύχρονη αγάπη του για τη μουσική. Πληροφορίες μας αναφέρουν ότι είναι και ο συνθέτης του «Λειψώτικου» σκοπού, μια διασκευή που όλοι περιμένουν να ακούσουν σε κάθε εμφάνιση της Φιλαρμονικής υπό τον μαέστρο κ. Κλειδωνιάρη.

ΕΚΔΟΘΗΚΕ ΣΕ CD Ο ΠΑΡΑΚΛΗΤΙΚΟΣ ΚΑΝΟΝΑΣ ΤΟΥ ΠΑΝΟΡΜΙΤΗ

Κυκλοφορεί αυτές τις μέρες και στη Ρόδο το CD με τον Παρακλητικό Κανόνα, στον Αρχάγγελο Μιχαήλ τον Πανορμίτη Σύμης. Η έκδοση αυτή είναι ενταγμένη στη σειρά BYZANTINE MUSIC OF THE GREEK ORTHODOX CHURCH με αριθμό 15, του καθηγητή κ. Κώστα Ζορμπά.

Ο Παρακλητικός Κανόνας, στη συγκεκριμένη έκδοση, εκτελείται από την 15μελή χορωδία του Καθεδρικού Ναού των Αγίων Πάντων Καλλιθέας, της Αθήνας, υπό τη διεύθυνση του οικονομολόγου και καθηγητή της μουσικής Κώστα Ζορμπά, Πρωτοψάλτη του Ναού. Συμμετέχει ο ιερέας Γεώργιος Μαυροειδής. Σχολιάζοντας τον Παρακλητικό Κανόνα τον αφιερωμένο στον Αρχάγγελο Μιχαήλ, ο κ. Ζορμπάς, σημειώνει προλογικά στο πολυσέλιδο δίγλωσσο βιβλίο που συνοδεύει το cd πως εδώ «ζητείται η συνδρομή Του, να γαληνεύει και να ηρεμεί τις φουρτουνιασμένες θάλασσες, να διασώζει όλα τα κινδυνεύοντα πλοία και όλους τους επιβαίνοντες σε αυτά και να τα οδηγεί σε ασφαλή λιμάνια.

Επι πλέον επιζητείται από τους πιστούς η επέμβαση της θείας δύναμης του Αρχαγγέλου να φροντίζει για την υγεία και την προκοπή των πιστών και η παροχή κάθε άλλης βοήθειας ως επίσης ζητείται η σωτηρία και η λύτρωση των επιβαινόντων σε κινδυνεύοντα από θαλασσοταραχές πλεούμενα».

Τον Παρακλητικό Κανόνα του Ταξιάρχη Μιχαήλ του Πανορμίτη έγραψε ο Αρχ. Φιλάρετος Βιτάλης, την καλλιτεχνική επιμέλεια της έκδοσης έχει ο Νεκτάριος Πόκιας, την επιλογή των ύμνων έκανε ο Λεωνίδας Μισσός, την επιλογή της μουσικής ο Γιώργος Μαργαρίτης, και υπεύθυνος για την παραγωγή και διεκπεραίωση είναι ο Γιώργος Πετρόπουλος. Το εξώφυλλο φιλοτέχνησε η Βάσω Παπαδά.

Η έκδοση αυτή κυκλοφορεί παράλληλα σε ολόκληρο τον κόσμο, μαζί με τις άλλες σειρές BYZANTINE MUSIC OF THE GREEK ORTHODOX CHURCH. Συγκεκριμένα μεταξύ άλλων κυκλοφορούν επίσης η Θεία Λειτουργία του Ιωάννου του Χρυσοστόμου, Ύμνοι των Χριστουγέννων, του Πάσχα, ο Υμνοι της Αναστάσεως, Υμνοι του Επιταφίου, ο Ακάθιστος Υμνος, Ύμνοι του Εσπερινού και του Ορθρου, Τραγούδια του Ανατολικού Αιγαίου, κ.λ.π.



Η
AUTO CENTER
ΜΑΝΩΛΗΣ ΚΩΣΤΑΚΗΣ ΑΕΒΕ
14ο χλμ. Ρόδου - Αεροδρομίου, Παραδείσι Ρόδος
διαθέτει προς πώληση μεταχειρισμένα αυτοκίνητα
FIAT PANDA
με 150.000 δρχ. προκαταβολή
& 12 άτοκες δόσεις από 45.000 δρχ.
Η προσφορά ισχύει για περιορισμένο αριθμό αυτοκινήτων.
Πληροφορίες στο τηλέφωνο 82000
ΧΛ-1/4

Η BUSINESS LOGIC
ΚΟΝΤΑ ΣΤΑ ΚΟΣΜΗΜΑΤΟΠΩΛΕΙΑ
Η BUSINESS LOGIC A.E.
η μοναδική πανελλαδικά αλυσίδα παροχής ολοκληρωμένων λύσεων πληροφορικής αποκλειστικά για επιχειρήσεις, είναι και πάλι κοντά σας.
Με το πληρέστερο πρόγραμμα της αγοράς για διαχείριση και οργάνωση καταστημάτων αργυροχρυσοχοΐας
Για περισσότερες πληροφορίες...
BUSINESS LOGIC
ΤΑΜΒΑΚΑΣ ΔΗΜΗΤΡΗΣ
ΒΟΥΛΓΑΡΟΚΤΟΝΟΥ 14, ΡΟΔΟΣ
ΤΗΛ.: 0241 - 75218, FAX: 0241 - 35104
e-mail address: dimitamb@otenet.gr
BUSINESS LOGIC
X2318-3/4

ΣΩΜΑ ΕΛΛΗΝΙΔΩΝ ΟΔΗΓΩΝ
ΤΟΠΙΚΟ ΤΜΗΜΑ ΡΟΔΟΥ
ΑΝΑΚΟΙΝΩΣΗ
Το Σώμα Ελληνίδων Οδηγών (Σ.Ε.Ο.) στα πλαίσια του εορτασμού του έτους των Εθελοντών και στη μνήμη της ιδρύτριας του Ειρήνης Καλλιγά, καλεί τα μέλη και τους φίλους του να συμμετάσχουν στην εθελοντική αιμοδοσία που οργανώνει σε πανελλαδικό επίπεδο. Η εθελοντική αιμοδοσία είναι μια πράξη προσφοράς και ευθύνης απέναντι στο κοινωνικό σύνολο.
Στη Ρόδο η εθελοντική αιμοδοσία θα διεξαχθεί την Παρασκευή 30 Μαρτίου 2001, καθ' όλη τη διάρκεια της ημέρας στη Μονάδα Αιμοδοσίας του Περιφερειακού Νοσοκομείου Ρόδου.
Κατά την προσέλευσή σας παρακαλούμε να δηλώνετε ότι η προσφορά σας γίνεται στα πλαίσια της πρωτοβουλίας του Οδηγισμού.
952-30/3

ΣΕΜΙΝΑΡΙΟ ΕΣΩΤΕΡΙΚΗΣ ΘΕΡΑΠΕΥΤΙΚΗΣ
Θεραπευτική δίχως φάρμακα
Σάββατο 31 Μαρτίου 2001 - Κυριακή 1 Απριλίου
1. ΑΡΧΑΙΑ ΕΛΛΗΝΙΚΗ ΜΑΛΛΑΞΗ
2. ΣΙΑΤΣΟΥ ή ΔΑΚΤΥΛΟΠΙΕΣΗ
3. ΔΙΑΚΤΥΛΟΚΤΥΠΗΣΗ
Οι εγγραφές άρχισαν
Αριθμός περιορισμένος
Πληροφορίες: ΟΜΑΚΟΕΙΟ ΡΟΔΟΥ
Δετ. Πεμ. Παρ. 17.00-19.00
Εργάνης Αθηνάς 17 & Καζαντζάκη
Τηλ. 28631 & 0944 270532
ΓΔ-31/3

ΕΣΤΙΑΤΟΡΙΟ
GOLFER
Πιστοί στο ραντεβού μας όπως κάθε χρόνο,
ΑΝΟΙΓΟΥΜΕ ΤΗΝ 25Η ΜΑΡΤΙΟΥ
✓ ΦΡΕΣΚΑ ΚΡΕΑΤΑ
✓ ΠΑΡΑΔΟΣΙΑΚΑ ΦΑΓΗΤΑ
✓ ΠΛΟΥΣΙΟΙ ΜΕΖΕΔΕΣ
GOLFER
ΕΣΤΙΑΤΟΡΙΟ
Εναντι Γκολφ Αφάντου - Τηλ. 51861
920-8/4

ΤΟ ΕΜΠΟΡΟΡΑΦΕΙΟ ΥΠΟΚΑΜΙΣΩΝ
«ΧΑΤΖΗΓΕΩΡΓΑΛΛΗ»
μεταφέρθηκε από την Παλιά Πόλη και λειτουργεί στη νέα διεύθυνση:
ΔΑΜΑΣΚΗΝΟΥ 4
δίπλα από την Εκκλησία της Μητρόπολης
Τηλ. 22118
Ειδικές τιμές σε ξενοδοχεία και υποκάμισα Αστυνομίας
193-4/4

ALHAMBRA TRAVEL
ROYAL OLYMPIC CRUISES
ΚΡΟΥΑΖΙΕΡΕΣ!!! ΚΡΟΥΑΖΙΕΡΕΣ!!!
στα ελληνικά νησιά και στη Μεσόγειο!!!
Ταξιδέψτε με τα πολυτελή κρουαζιερόπλοια της ROYAL OLYMPIC CRUISES
και κάντε το όνειρο πραγματικότητα!!!
ΠΑΣΧΑ ΜΕ ΤΟ STELLA SOLARIS
11/4 Ρόδος, 12/4 Ηράκλειο – Σαντορίνη, 13/4 Πειραιάς, 14–15/4 Κωνσταντινούπολη (Ανάσταση στο Φανάρι), 16/4 Κουσάντασι – Εφεσο, 17/4 Πάτμο – Μύκονο, 18/4 Ρόδος
ΟΡΓΑΝΩΜΕΝΗ ΕΚΔΡΟΜΗ – ΚΡΟΥΑΖΙΕΡΑ 27/6–4/7 ΜΕ ΤΟ STELLA SOLARIS
Το πρακτορείο μας οργανώνει κρουαζιέρα με ειδικές τιμές για group με τη μεγάλη κυρία των ελληνικών θαλασσών το αρχοντικό κρουαζιερόπλοιο STELLA SOLARIS.
Αναχώρηση 27/6 από Ρόδο με επίσκεψη ΗΡΑΚΛΕΙΟ, ΣΑΝΤΟΡΙΝΗ, ΠΕΙΡΑΙΑ, ΚΩΝΣΤΑΝΤΙΝΟΥΠΟΛΗ, ΚΟΥΣΑΝΤΑΣΙ, ΠΑΤΜΟ, ΜΥΚΟΝΟ
και επιστροφή στη Ρόδο στις 4/7
Παιδιά μέχρι 16 ετών δωρεάν εάν συνοδεύονται από τους γονείς τους. Μεγάλη ευκαιρία για να κάνουν τα παιδιά σας αξέχαστες διακοπές.
Πλήρης διατροφή και διασκέδαση επί του πλοίου. Σύγχρονες ανέσεις, πισίνες, αφορολόγητα, καζίνο, ορχήστρες κ.λ.π.
Πολύωρη παραμονή στην Κωνσταντινούπολη με ξενάγηση και επίσκεψη στο Πατριαρχείο.
Θέσεις περιορισμένες
Πληροφορίες και προγράμματα
ALHAMBRA TRAVEL
Αλεξ. Παπάγου 23 - Τηλ. 25698, 37052
Επίσης κρουαζιέρες από ΑΠΡΙΛΙΟ μέχρι ΝΟΕΜΒΡΙΟ 2001 για γκρουπ και μεμονωμένους με τα ακόλουθα κρουαζιερόπλοια: OLYMPIC VOYAGER, OLYMPIC COUNTESS, WORLD RENAISSANCE, STELLA SOLARIS, ODYSSEYS, TRITON OLYMPIC EXPLORER, APOLLON
ΠΛΗΡΟΦΟΡΙΕΣ ΚΑΙ ΠΡΟΓΡΑΜΜΑΤΑ ΣΤΟ ΓΡΑΦΕΙΟ ΜΑΣ
M11-31/3

DANE SEA LINE
ΔΩΔΕΚΑΝΗΣΙΑΚΗ ΑΝΩΝΥΜΗ ΝΑΥΤΙΛΙΑΚΗ ΕΤΑΙΡΙΑ

ΔΡΟΜΟΛΟΓΙΑ
ΑΠΟ 1/4/01 ΕΩΣ 30/4/01

Αναχώρηση από Ρόδο
1/4 Κυρ. ΡΟΔΟΣ 14.00
Νίσυρο - Κω - Κάλυμνο - Λέρο - Πάτμο - Πειραιά
2/4 Δευτ. —
3/4 Τριτ. ΠΡΕΒΕΛΗΣ 14.00
Κω - Κάλυμνο - Λέρο - Πάτμο - Πειραιά
ΠΑΤΜΟΣ 15.00 EXPRESS Πειραιά
4/4 Τετ. ΡΟΔΟΣ 15.00
Τήλο - Κω - Κάλυμνο - Λέρο-Πάτμο - Πειραιά
5/4 Πεμ. ΠΡΕΒΕΛΗΣ 17.00 Σύμη - Κω - Πειραιά
6/4 Παρ. ΡΟΔΟΣ 14.00
Κω - Κάλυμνο - Αστυπάλαια - Λέρο- Πάτμο - Πειραιά
7/4 Σαβ. ΠΡΕΒΕΛΗΣ 14.00
Κω - Κάλυμνο - Λέρο- Πάτμο - Πειραιά
ΠΑΤΜΟΣ 17.00 EXPRESS Πειραιά
8/4 Κυρ. ΡΟΔΟΣ 14.00
Νίσυρο - Κω - Κάλυμνο - Λέρο - Πάτμο - Πειραιά
9/4 Μ. Δευτ. —
10/4 Μ. Τριτ. ΠΡΕΒΕΛΗΣ 14.00
Κω - Κάλυμνο - Λέρο - Πάτμο - Πειραιά
ΡΟΔΟΣ 17.00 ΚΩ - Πειραιά
11/4 Μ. Τετ. ΠΑΤΜΟΣ 14.00
Τήλο - Κω - Κάλυμνο - Λέρο-Πάτμο - Πειραιά
12/4 Μ. Πεμ. ΡΟΔΟΣ 14.00
Κω - Κάλυμνο - Λέρο- Πάτμο - Πειραιά
ΠΡΕΒΕΛΗΣ 17.00
Σύμη - Νίσυρο - Κω - Πειραιά
13/4 Μ. Παρ. ΠΑΤΜΟΣ 08.30
Κω - Σάμο - Θεσσαλονίκη
14/4 Μ. Σαβ. —
15/4 Κυρ. Π Α Σ Χ Α

Εκδρομή Πάσχα με F/B Ρόδος 14/4 έως 17/4 για Αμοργό - Νάξο - Σαντορίνη

16/4 Δευτ. ΠΡΕΒΕΛΗΣ 14.00
Κω - Κάλυμνο - Λέρο - Πάτμο - Πειραιά
17/4 Τριτ. ΡΟΔΟΣ 14.00
Κω - Κάλυμνο - Λέρο - Πάτμο - Πειραιά
ΠΑΤΜΟΣ 15.00
Από Θεσσαλονίκη για Σάμο-Κω-Ρόδο
18/4 Τετ. ΠΡΕΒΕΛΗΣ 14.00
Τήλο - Κω - Κάλυμνο - Λέρο-Πάτμο - Πειραιά
ΠΑΤΜΟΣ 17.00 ΚΩ - Πειραιά
19/4 Πεμ. ΡΟΔΟΣ 17.00 Σύμη - Κω - Πειραιά
20/4 Παρ. ΠΡΕΒΕΛΗΣ 14.00
Κω - Κάλυμνο - Λέρο - Πάτμο - Πειραιά
21/4 Σαβ. ΡΟΔΟΣ 08.30 Καστελλόριζο
17.00 Κω-Πειραιά
22/4 Κυρ. ΠΡΕΒΕΛΗΣ 14.00
Νίσυρο - Κω - Καλυμνο - Λέρο - Πάτμο - Πειραιά
23/4 Δευτ. —
24/4 Τριτ. ΡΟΔΟΣ 14.00
Κω - Κάλυμνο - Λέρο - Πάτμο - Πειραιά
25/4 Τετ. ΠΡΕΒΕΛΗΣ 14.00
Τήλο - Κω - Κάλυμνο - Λέρο-Πάτμο - Πειραιά
26/4 Πεμ. ΡΟΔΟΣ 17.00 Σύμη - Κω - Πειραιά
27/4 Παρ. ΠΡΕΒΕΛΗΣ 17.00
Κω - Κάλυμνο - Αστυπάλαια - Πειραιά
28/4 Σαβ. ΡΟΔΟΣ 14.00
Κω-Κάλυμνο-Λέρο-Πάτμο-Πειραιά
29/4 Κυρ. ΠΡΕΒΕΛΗΣ 14.00
Νίσυρο - Κω - Κάλυμνο - Λέρο - Πάτμο - Πειραιά
30/4 Δευτ. —
1/5 Τριτ. ΡΟΔΟΣ 14.00
Κω - Κάλυμνο - Λέρο - Πάτμο - Πειραιά

Αναχώρηση από Πειραιά
1/4 Κυρ. —
2/4 Δευτ. ΠΡΕΒΕΛΗΣ 14.00
Πάτμο - Λέρο - Κάλυμνο - Κω - Ρόδο
3/4 Τριτ. ΠΑΤΜΟΣ 00.15 EXPRESS - Ρόδο
ΡΟΔΟΣ 00.15 EXPRESS - Ρόδο
4/4 Τετ. ΠΡΕΒΕΛΗΣ 17.00 Κω - Σύμη - Ρόδο
5/4Πεμ. ΡΟΔΟΣ 14.00
Πάτμο - Λέρο - Κάλυμνο - Κω - Ρόδο
ΠΑΤΜΟΣ 17.00
Αστυπάλαια - Κω - Ρόδο
5/4Παρ. ΠΡΕΒΕΛΗΣ 14.00
Πάτμο - Λέρο - Κάλυμνο - Κω - Ρόδο
7/4 Σαβ. ΡΟΔΟΣ 14.00
Πάτμο - Λέρο - Κάλυμνο - Κω - Νίσυρο - Ρόδο
8/4 Κυρ. —
9/4 Μ. Δευτ. ΠΡΕΒΕΛΗΣ 14.00
Πάτμο - Λέρο - Κάλυμνο - Κω - Ρόδο
ΡΟΔΟΣ 17.00 Κω - Ρόδο
10/4 Μ. Τριτ. ΠΑΤΜΟΣ 14.00
Πάτμο - Λέρο - Κάλυμνο - Κω - Τήλο - Ρόδο
11/4 Μ. Τετ. ΡΟΔΟΣ 14.00
Πάτμο - Λέρο - Κάλυμνο - Κω - Ρόδο
ΠΡΕΒΕΛΗΣ 17.00
Κω - Νίσυρο - Σύμη - Ρόδο
12/4 Μ. Πεμ. ΠΑΤΜΟΣ 14.00
Πάτμο - Λέρο - Κάλυμνο - Κω - Ρόδο (Θεσ/κη)
13/4 Μ. Παρ. ΡΟΔΟΣ 14.00
Πάτμο - Λέρο - Κάλυμνο - Κω - Ρόδο
ΠΡΕΒΕΛΗΣ 17.00 Κω - Τήλο - Ρόδο
14/4 Μ. Σαβ. —
15/4 Κυρ. Π Α Σ Χ Α
16/4 Δευτ. —
17/4 Τριτ. ΠΡΕΒΕΛΗΣ 14.00
Πάτμο - Λέρο - Κάλυμνο - Κω - Ρόδο
18/4 Τετ. ΡΟΔΟΣ 17.00 Κω - Σύμη - Ρόδο
19/4 Πεμ. ΠΡΕΒΕΛΗΣ 14.00
Πάτμο - Λέρο - Κάλυμνο - Κω - Ρόδο
20/4 Παρ. ΡΟΔΟΣ 14.00
Πάτμο - Λέρο - Κάλυμνο - Κω - Ρόδο (Καστελ.)
21/4 Σαβ. ΠΡΕΒΕΛΗΣ 14.00
Πάτμο - Λέρο - Κάλυμνο - Κω - Νίσυρο - Ρόδο
22/4 Κυρ. —
23/4 Δευτ. ΡΟΔΟΣ 14.00
Πάτμο - Λέρο - Κάλυμνο - Κω - Ρόδο
24/4 Τριτ. ΠΡΕΒΕΛΗΣ 14.00
Πάτμο - Λέρο - Κάλυμνο - Κω - Τήλο - Ρόδο
25/4 Τετ. ΡΟΔΟΣ 17.00 Κω - Σύμη - Ρόδο
26/4 Πεμ. ΠΡΕΒΕΛΗΣ 17.00
Αστυπάλαια - Κάλυμνο - Κω - Ρόδο
27/4 Παρ. ΡΟΔΟΣ 14.00
Πάτμο - Λέρο - Κάλυμνο - Κω - Ρόδο
28/4 Σαβ. ΠΡΕΒΕΛΗΣ 14.00
Πάτμο - Λέρο - Κάλυμνο - Κω - Νίσυρο - Ρόδο
29/4 Κυρ. —
30/4 Δευ. ΡΟΔΟΣ 14.00
Πάτμο - Λέρο - Κάλυμνο - Κω - Ρόδο

ΧΛ

Συναυλία την ερχόμενη Τετάρτη

Μεγάλο ενδιαφέρον για τον Δ. Σγούρο

ΕΚΔΗΛΩΣΗ ΑΠΟ ΤΗΝ ΑΝΤΙΚΑΡΚΙΝΙΚΗ ΕΤΑΙΡΙΑ

Μετά τη μεγάλη επιτυχία της συναυλίας που διοργάνωσε το παράρτημα Ρόδου της Ελληνικής Αντικαρκινικής Εταιρίας με τον Κώστα Χατζή, προγραμματίζει για τις ημέρες του Πάσχα ένα μεγάλο πολιτιστικό, κοσμικό, αλλά και καλλιτεχνικό γεγονός, με την πρόσκληση στην πόλη μας του διεθνούς φήμης και ακτινοβολίας πιανίστα Δημήτρη Σγούρου, σε μια μεγάλη μουσική εκδήλωση,η οποία θα πραγματοποιηθεί την Τετάρτη 4 Απριλίου 2001 στο Εθνικό Θέατρο.

Ο μεγάλος καλλιτέχνης δηλώνει χαρούμενος για τον ερχομό του στη Ρόδο και κυρίως για τον ξεχωριστό σκοπό, για τον οποίο καλείται να παίξει, μια και είναι η δεύτερη φορά που έρχεται προσκεκλημένος της Αντικαρκινικής Εταιρίας. Στο προγραμμά του περιλαμβάνει Λιστ, Φ. Σοπέν, Ρ. Σούμαν και άλλους ιδιαίτερα δύσκολους συνθέτες για την ερμηνεία των έργων τους, αφού



προϋποθέτουν εξαιρετικές ικανότητες, βαθιά γνώση, πλούσιο συναισθηματικό κόσμο, αλλά και μεγάλη δεξιοτεχνία και πάθος για να αποδοθεί όλο τους το μεγαλείο.

Αλλα, όπως είπε ο μεγάλος Ρούμπιστάιν «ευχαριστώ το Θεό που με κράτησε ζωντανό για να ακούσω με τα ίδια μου τα αυτιά τον Σγούρο να παίξει».

Ηδη έχει αρχίσει η προπώληση εισιτηρίων, αφού υπάρχει μεγάλη ζήτηση, λόγω του περιορισμένου αριθμού θέσεων στο Εθνικό.

Πιστεύεται πως το κοινό της Ρόδου, θα τιμήσει τον μεγάλο πιανίστα, αλλά και θα ενισχύσει τους σκοπούς της εκδήλωσης, που εκτός από την οικονομική ενίσχυση απόρων ασθενών συνανθρώπων μας, ενδιαφέρει κυρίως η ευαισθητοποίηση όλων των πολιτών απέναντι στην επάρατη νόσο.

Η διοργάνωση γίνεται σε συνεργασία με τον Π.Ο.Δ.Ρ. και οι αποκλειστικοί χορηγοί είναι οι Ν.Γ. ΚΑΡΑΓΕΩΡΓΙΟΥ και η ΟΙΝΟΘΗΚΗ ΕΜΕΡΥ.

Εισιτήρια προπωλούνται στην Τράπεζα Εργασίας, στα γραφεία του Π.Ο.Δ.Ρ. και στα δισκοπωλεία XMusicland και Manuel.

ΑΠΩΛΕΙΑ

Χάθηκε γατάκι λευκό, θηλυκό, 3 ετών, με διαφορετικό χρώμα ματιών, στην περιοχή Δασκάλων (Δημ. Αναστασιάδη 49).
Πληροφορίες **0945-113609** κ. Γιώργο.
Ευχαριστούμε.

832-29/3

ΑΠΩΛΕΙΑ

Χάθηκε σκύλος ράτσας Σέτερ, μαύρο με άσπρο στο στήθος και στην κοιλιά , μεσαίου μεγέθους, φορούσε κόκκινο λουράκι. Παρακαλώ όποιος ξέρει κάτι γι' αυτόν ας επικοινωνήσει με το **76467.**

895-31/3

Zorpidis *LANE*
Stefanaki

ΠΑΣΧΑ ΣΤΗΝ ΤΗΛΟ

Εργάζεστε και δεν μπορείτε να φύγετε νωρίτερα!

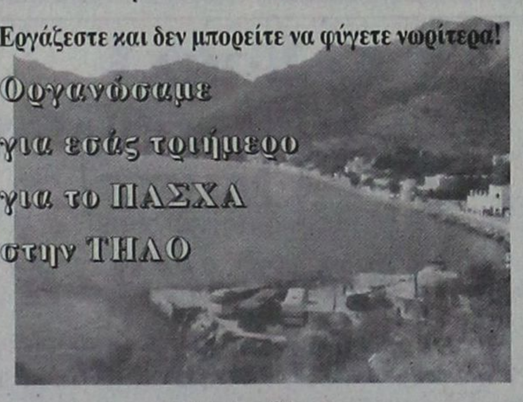

Περιλαμβάνει:
•Εισιτήρια με το δελφίνι (Σάββατο απόγευμα)
•Ξενοδοχείο με πρωινό
•Περιήγηση στο νησί
• και πολλές - πολλές εκπλήξεις

Αλεξάνδρου Διάκου 38
Τηλ. (0241) 20625, 30054

X2274-12/4

ΥΠΟΥΡΓΕΙΟ ΑΝΑΠΤΥΞΗΣ
ΓΕΝΙΚΗ ΓΡΑΜΜΑΤΕΙΑ ΕΡΕΥΝΑΣ ΚΑΙ ΤΕΧΝΟΛΟΓΙΑΣ
ΕΘΝΙΚΟ ΚΕΝΤΡΟ ΘΑΛΑΣΣΙΩΝ ΕΡΕΥΝΩΝ

ΠΡΟΣΚΛΗΣΗ ΕΚΔΗΛΩΣΗΣ ΕΝΔΙΑΦΕΡΟΝΤΟΣ

Το Εθνικό Κέντρο Θαλασσίων Ερευνών (ΕΚΘΕ) ενδιαφέρεται να απασχολήσει το πιο κάτω προσωπικό με συμφωνία έργου για τις ανάγκες υποστήριξης του Υδροβιολογικού Σταθμού Ρόδου, σύμφωνα με τις διατάξεις του άρθρου 2, παρ. 23, του ν. 2621/98, καθώς και την απόφαση του ΔΣ/ΕΚΘΕ 93/8-3-2001.

Μία (1) Γραμματέα, με άριστη γνώση της Αγγλικής γλώσσας, οργάνωσης γραφείου, χειρισμού Η/Υ και του συνοδού λογισμικού επεξεργασίας κειμένων και στοιχείων, καθώς και γενικές γνώσεις λογιστικής και διοίκησης επιχειρήσεων.

Η συμφωνία του έργου είναι διάρκειας δύο (2) ετών.

Θα συνεκτιμηθεί η τυχόν προϋπηρεσία και η γνώση δεύτερης γλώσσας, κατά προτίμηση Γερμανικής ή Γαλλικής.

Αιτήσεις μαζί με το αναλυτικό βιογραφικό σημείωμα, θα γίνονται δεκτές μέχρι 20 Απριλίου 2001, στα γραφεία του ΕΚΘΕ στον Αγιο Κοσμά, Ελληνικό, κατά τις εργάσιμες ημέρες και ώρες.

Πληροφορίες: τηλ. 0241/27308.

Ο αντιπρόεδρος του Δ.Σ.
Δρ. Γεώργιος Θ. Χρόνης

ΧΛ-29/3

ΕΛΛΗΝΙΚΗ ΔΗΜΟΚΡΑΤΙΑ
ΠΕΡ. ΝΟΤΙΟΥ ΑΙΓΑΙΟΥ
ΝΟΜΟΣ ΔΩΔΕΚΑΝΗΣΟΥ
ΔΗΜΟΣ ΚΑΜΕΙΡΟΥ

ΑΝΑΚΟΙΝΩΣΗ

Υστερα από την αριθ. 7/2001 απόφαση του Δημοτικού Συμβουλίου του Δήμου Καμείρου, γνωστοποιουμε ότι απο την 1η Απριλίου 2001 θα λειτουργήσει στο Δήμο μας ταμειακή υπηρεσία που θα στεγαστεί στο κτίριο του Δημαρχείου στη Σορωνή.

Από την παραπάνω ημερομηνία οι εισπράξεις από υπόχρεους του Δήμου και οι πληρωμές στους δικαιούχους θα γίνονται από την υπηρεσία αυτή.

Ωρες συναλλαγής με το κοινό: 7.30 π.μ.-12.30 μ.μ.

Τηλέφ. επικοινωνίας: 0241/41474 (εσωτ. 131).

Ο δήμαρχος
Στ. Δημητράς

ΧΛ-29/3

ΚΕΔ
ΚΤΗΜΑΤΙΚΗ ΕΤΑΙΡΙΑ ΤΟΥ ΔΗΜΟΣΙΟΥ

ΠΕΡΙΛΗΨΗ ΔΙΑΚΗΡΥΞΗΣ ΔΗΜΟΠΡΑΣΙΑΣ ΕΚΠΟΙΗΣΗΣ ΑΚΙΝΗΤΟΥ

Η Κτηματική Εταιρία του Δημοσίου Α.Ε.

Προσφέρει για εκποίηση με προφορική πλειοδοτική δημοπρασία, που θα γίνει στα γραφεία του Κλιμακίου ΚΕΔ Ρόδου, στις 24-4-2001, ημέρα Τρίτη και ώρα 10.00 με 11.00 το πρωΐ, το παρακάτω ακίνητο ιδιοκτησίας Ελληνικού Δημοσίου:

ΒΚ 3007 (ΚΜ 319 γαιών Κοσκινού-τμήμα) αγροτεμάχιο εμβαδού 17.800 τ.μ., εντός σχεδίου, άρτιο και οικοδομήσιμο, που βρίσκεται στην περιοχή Κοσκινού, θέση «Καβουράκια» του Δήμου Καλλιθέας Ν. Ρόδου.

Τιμή εκκίνησης της δημοπρασίας ορίσθηκε το ποσό των 190.000.000 δρχ.

Το τίμημα που θα διαμορφωθεί κατά τη δημοπρασία θα καταβληθεί το 30% με την υπογραφή του συμβολαίου και το υπόλοιπο 70% πιστωθησόμενο σε πέντε (5) ισόποσες έντοκες εξαμηνιαίες δόσεις με επιτόκιο 2,59% από την ημερομηνία υπογραφής του συμβουλαίου.

Λεπτομερή διακήρυξη της δημοπρασίας με τους γενικούς και ειδικούς όρους της μπορούν οι ενδιαφερόμενοι να παραλάβουν από τα γραφεία της ΚΕΔ (Λ. Αλεξάνδρας 158Α και Κόνιαρη 45 Αθήνα, Τμήμα Γ2, τηλ. 6459700), της Κ.Υ. Δωδ/νήσου, του Κλιμακίου της ΚΕΔ Ρόδου (Ιπποτών 21, Π. Πόλη, τηλ. 0241-35585, αρμόδιος κ. Ν. Βαρβάρης) και του Δήμου Καλλιθέας Ν. Δωδ/νήσου.

Αθήνα 8-3-2001
Ο ΔΙΕΥΘΥΝΩΝ ΣΥΜΒΟΥΛΟΣ
ΑΛΕΞΑΝΔΡΟΣ ΔΗΜΑΚΟΠΟΥΛΟΣ

ΧΛ-29/3

ΚΕΔ
ΚΤΗΜΑΤΙΚΗ ΕΤΑΙΡΙΑ ΤΟΥ ΔΗΜΟΣΙΟΥ

ΠΕΡΙΛΗΨΗ ΔΙΑΚΗΡΥΞΗΣ ΔΗΜΟΠΡΑΣΙΑΣ ΕΚΠΟΙΗΣΗΣ ΑΚΙΝΗΤΟΥ

Η Κτηματική Εταιρία του Δημοσίου Α.Ε.

Προσφέρει για εκποίηση με προφορική πλειοδοτική δημοπρασία, που θα γίνει στα γραφεία του Κλιμακίου ΚΕΔ Ρόδου, στις 25-4-2001, ημέρα Τετάρτη και ώρα 10.00 με 11.00 το πρωΐ, το παρακάτω ακίνητο ιδιοκτησίας Ελληνικού Δημοσίου:

ΒΚ 34/79 (ΚΜ 327 ΒΑ γαιών Κοσκινού) είναι αγροτεμάχιο χέρσο εκτός σχεδίου, άρτιο και οικοδομήσιμο εμβαδού 9.375 τ.μ., εντός του οποίου υπάρχουν δύο τμήματα συνολικής εκτάσεως 3.140 τ.μ. , τα οποία είναι δασικά. Το ακίνητο βρίσκεται στο πρώην λατομείο Κοσκινού του Δήμου Καλλιθέας Ν. Ρόδου.

Τιμή εκκίνησης της δημοπρασίας ορίσθηκε το ποσό των 90.000.000 δρχ.

Το τίμημα που θα διαμορφωθεί κατά τη δημοπρασία θα καταβληθεί το 50% με την υπογραφή του συμβολαίου και το υπόλοιπο 50% πιστωθησόμενο σε τέσσερις (4) ισόποσες έντοκες εξαμηνιαίες δόσεις με επιτόκιο 2,59% από την ημερομηνία υπογραφής του συμβουλαίου.

Λεπτομερή διακήρυξη της δημοπρασίας με τους γενικούς και ειδικούς όρους της μπορούν οι ενδιαφερόμενοι να παραλάβουν από τα γραφεία της ΚΕΔ (Λ. Αλεξάνδρας 158Α και Κόνιαρη 45 Αθήνα, Τμήμα Γ2, τηλ. 6459700), της Κ.Υ. Δωδ/νήσου, του Κλιμακίου της ΚΕΔ Ρόδου (Ιπποτών 21, Π. Πόλη, τηλ. 0241-35585, αρμόδιος κ. Ν. Βαρβάρης) και του Δήμου Καλλιθέας Ν. Δωδ/νήσου.

Αθήνα 9-3-2001
Ο ΔΙΕΥΘΥΝΩΝ ΣΥΜΒΟΥΛΟΣ
ΑΛΕΞΑΝΔΡΟΣ ΔΗΜΑΚΟΠΟΥΛΟΣ

ΧΛ-29/3

ΑΠΩΛΕΙΑ

Χάθηκε σκυλί ράτσας SETTER LAVERA τρικολόρε, με τατουάζ στο αυτί. Παρακαλώ όποιος γνωρίζει κάτι για το σκυλί που είναι συναισθηματικά δεμένο με το κοριτσάκι μου, παρακαλώ να επικοινωνήσει μαζί μου και θα αμοιφθεί.
Πληροφορίες **0244-23033.**

919-4/4



X2273-28/3



Η εμπειρία μας και η αφοσίωση στη λεπτομέρεια αποτελούν εγγύηση για την απόλυτη επιτυχία ωστε να μείνουν ανεξίτηλες στη μνήμη τη δική σας και των καλεσμένων σας.....

ΧΟΡΟΕΣΠΕΡΙΔΕΣ - ΓΑΜΟΙ - CATERING - ΠΑΙΔΙΚΑ ΠΑΡΤΥ



ΞΕΝΟΔΟΧΕΙΟ SOFITEL CAPSIS ΡΟΔΟΥ
Για Πληροφορίες 25-015 & 20919 (09.00 - 17.00)

CAPSIS
Conference Centers & Resort Hotels

X2288-31/3

ANA FERRIES

KYDON TOURS
ΚΕΝΤΡΙΚΟ ΠΡΑΚΤΟΡΕΙΟ PORT AGENT

ΔΡΟΜΟΛΟΓΙΑ

F/B ΔΗΜΗΤΡΟΥΛΑ – F/B ΡΟΔΑΝΘΗ

ΕΝΑΛΛΑΞ κάθε μέρα από ΡΟΔΟ και ΠΕΙΡΑΙΑ

Από Ρόδο:
Δευτέρα 16.00 Ρόδο - Σύμη- Κω - Κάλυμνο- Λέρο- Πάτμο - Σύρο - Πειραιά
Τρίτη 16.00 Ρόδο-Νίσυρο-Κω-Κάλυμνο-Πειραιά
Τετάρτη 16.00 Κω - Κάλυμνο - Πειραιά
Πέμπτη 16.00 Κω-Κάλυμνο- Λέρο-Πάτμο-Πειραιά
Παρασκευή 16.00 Κω - Κάλυμνο - Πειραιά
Σάββατο 09.00 Ρόδο - Σύμη - Ρόδο
16.00 Ρόδο - Κω - Κάλυμνο - Πειραιά
Κυριακή 16.00 Κω - Κάλυμνο - Πειραιά

Από Πειραιά:
Κυριακή 16.00 Σύρο - Πάτμο - Λέρο - Κάλυμνο- Κω - Σύμη - Ρόδο
Δευτέρα 16.00 Κάλυμνο - Κω - Νίσυρο - Ρόδο
Τρίτη 16.00 Κάλυμνο - Κω - Ρόδο
Τετάρτη 16.00 Πάτμο- Λέρο - Κάλυμνο - Κω - Ρόδο
Πέμπτη 16.00 Κάλυμνο - Κω - Ρόδο
Παρασκευή 16.00 Κάλυμνο - Κω - Ρόδο - Σύμη
Σάββατο 16.00 Κάλυμνο - Κω - Ρόδο

Καλά σας ταξίδια

ΕΙΣΙΤΗΡΙΑ - ΠΛΗΡΟΦΟΡΙΕΣ στο

ΠΡΑΚΤΟΡΕΙΟ ΚΥΔΩΝ

Τηλ. 23.000 - 27900 - 75268 - 24265 - 27722

M26-31/3

X2284-31/3

ΟΙΚΟΔΟΜΙΚΕΣ-ΤΕΧΝΙΚΕΣ ΕΜΠΟΡΙΚΕΣ-ΕΠΙΧΕΙΡΗΣΕΙΣ

ΑΦΟΙ ΑΣΒΕΣΤΗ Ο.Ε.

Κ. Τσαλδάρη 26-Ρόδος
32809-74325-74326

ΠΩΛΟΥΝΤΑΙ

● ΔΙΑΜΕΡΙΣΜΑΤΑ υπερούξ διαφόρων διαστάσεων

ΕΓΓΥΗΣΗ Η ΠΟΛΥΕΤΗ ΠΕΙΡΑ ΜΑΣ

Θα λειτουργήσει στο Δήμο Καλλιθέας

Δίκτυο για την απασχόληση

Αύριο θα γίνει συνάντηση εργασίας

Ο Δήμος Καλλιθέας διοργανώνει την Παρασκευή 30 Μαρτίου 9.00π.μ. στο Πνευματικό Κέντρο Αγ. Νεκταρίου στο Φαληράκι, την πρώτη συνάντηση εργασίας η οποία θα συμβάλλει στην κατάρτιση του *«Σχεδίου Δράσης για την Απασχόληση»* στο Δήμο Καλλιθέας.

Ο Δήμος Καλλιθέας μαζί με πέντε άλλες ευρωπαϊκές πόλεις συμμετέχει στο τοπικό δίκτυο για την απασχόληση: LANE το οποίο στοχεύει κυρίως να στηρίξει την τοπική απασχόληση μέσα από την αναπτυξιακή πορεία του Δήμου προς την Αειφορία. Το κύριο εργαλείο γι αυτή τη δουλειά είναι το τοπικό σχέδιο απασχόλησης το οποίο η τοπική αυτοδιοίκηση θα χρησιμοποιήσει για την τόνωση – στήριξη της απασχόλησης στην τοπική αγορά εργασίας. Η υλοποίηση του σχεδίου περιλαμβάνει τοπική προσέγγιση, υιοθέτηση από ολόκληρο το διοικητικό μηχανισμό, συνεργασία ανάμεσα σε οικονομικούς – κοινωνικούς – πολιτικούς παράγοντες, λύσεις που ανταποκρίνονται στην τοπική πραγματικότητα και δομές οργάνωσης – κατάρτισης – πληροφόρησης.

Οι υπόλοιποι συμμετέχοντες στο πρόγραμμα είναι οι Δήμοι Αμαρουσίου – Αθήνα, Καλβία – Μαγιόρκα στην Ισπανία, Ανόβερο και Χαϊλδεβέργη Γερμανίας και Χέλεσιμποργκ Σουηδίας.

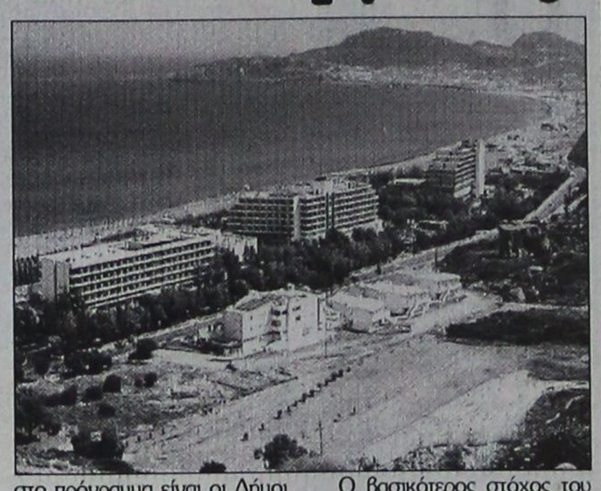

ΣΤΟΧΟΣ

Το LANE υιοθετεί τη μεθοδολογία από την τοπική ατζέντα 21 για να συνδέσει την τοπική δράση για την απασχόληση με την ενδυνάμωση της αναπτυξιακής πολιτικής και σκοπεύει στο να δημιουργήσουν αυτές οι 6 πόλεις ένα τοπικό σχέδιο δράσης για την απασχόληση.

Τα αποτελέσματα αυτού του πιλοτικού προγράμματος θα συσχετισθούν και θα αποτελέσουν το ερευνητικό δείγμα για περισσότερες από 3.500 ευρωπαϊκές πόλεις, οι οποίες έχουν ήδη αποδεχτεί τις αρχές της Τοπικής Ατζέντας 21 για την προστασία του φυσικού πλούτου.

ΣΚΟΠΟΣ

Το τοπικό σχέδιο δράσης για την απασχόληση, με τη συμμετοχή των τοπικών κοινωνικών φορέων και των εργαζομένων, σε μια προσπάθεια για κοινή δράση, θα αποτελέσει ένα χρήσιμο εργαλείο για την ανάπτυξη της ευρωπαϊκής πολιτικής για την απασχόληση.

Ο βασικότερος στόχος του LANE είναι να προάγει γνώση για την ευρωπαϊκή και εθνική πολιτική για το θέμα της απασχόλησης, με την εμπλοκή όλων των φορέων που, άμεσα και έμμεσα, σχετίζονται με το ζήτημα αυτό.

ΑΠΟΤΕΛΕΣΜΑΤΑ

- Δημιουργία πρότυπου σχεδίου δράσης για την απασχόληση
- Μεταφορά εμπειριών από την Τοπική Ατζέντα 21 στον μακροπρόθεσμο σχεδιασμό για την απασχόληση
- Εμπλοκή τοπικής κοινωνίας στο σχεδιασμό για την απασχόληση

ΧΡΟΝΟΔΙΑΓΡΑΜΜΑ

1η φάση: Προετοιμασία εδάφους (υποδομές, στρατηγική, μελέτες)

2η φάση: Διερεύνηση αγοράς εργασίας (ανάλυση, ευκαιρίες, προβλήματα)

3η φάση: Οραμα για την απασχόληση του μέλλοντος (στόχοι, σκοποί, δείκτες)

4η φάση: Συγγραφή σχεδίου δράσης (πρόγραμμα, μέτρα, δεσμεύσεις)

5η φάση: Υλοποίηση σχεδίου (έλεγχος, παρακολούθηση, βελτίωση).

ΑΝΑΘΕΩΡΗΣΕΙΣ ΑΔΕΙΩΝ ΟΔΗΓΗΣΕΩΣ ΑΥΤΟΚΙΝΗΤΩΝ

Οδηγοί αυτοκινήτων, μοτοσικλέτας, βέσπας, ρίξτε μια ματιά στην άδειά σας οδηγήσεως μήπως είστε εκ του νόμου υποχρεωμένοι να την ανανεώσετε. Το γραφείο μας αναλαμβάνει την τακτοποίηση όλων των δικαιολογητικών.

ΠΡΑΚΤΟΡΕΙΟ ΤΑΞΙΔΙΩΝ - ΜΕΤΑΝΑΣΤΕΥΣΕΩΣ

ΚΑΒΑΔΑΣ TRAVEL

οδός Καρπάθου αρ. 4 - Ρόδος
Τηλ. 22156 - 24940,
τηλ. οικίας 23427
963-8/4

ΔΙΑΒΑΤΗΡΙΑ

Γνωρίζουμε πολύ καλά πόσο πολύτιμος είναι ο χρόνος σας.
Αφήστε τη φροντίδα της εκδόσεως του ΔΙΑΒΑΤΗΡΙΟΥ σας σε μας.

ΠΡΑΚΤΟΡΕΙΟ ΤΑΞΙΔΙΩΝ - ΜΕΤΑΝΑΣΤΕΥΣΕΩΣ

ΚΑΒΑΔΑΣ TRAVEL

οδός Καρπάθου αρ. 4 - Ρόδος
Τηλ. 22156 - 24940,
τηλ. οικίας 23427
963-8/4

ΤΟ ΠΡΑΚΤΟΡΕΙΟ ΤΑΞΙΔΙΩΝ

ΚΑΒΑΔΑΣ TRAVEL

μπορεί να σας εξυπηρετήσει για οποιαδήποτε πρόβλημά σας. Ητοι:
ΕΚΔΟΣΗ ΔΙΑΒΑΤΗΡΙΩΝ
Εκδοση φθηνών αεροπορικών εισιτηρίων για οποιοδήποτε μέρος του κόσμου με την
- Ολυμπιακή
- Cronus
- AEGEN AIRLINES
- Φθηνά αεροπορικά εισιτήρια δι Ευρώπη - Αμερική - Καναδά - Αυστραλία και Ασία με όλες τις αεροπορικές εταιρίες
- ΕΚΔΟΣΗ ΑΚΤΟΠΛΟΪΚΩΝ ΕΙΣΙΤΗΡΙΩΝ με τα πλοία της ΔΑΝΕ
F/B Ρόδος, FB Πάτμος, F/B Ιαλυσος
- Ανανεώσεις διπλωμάτων ερασιτεχνικών, επαγγελματικών, βέσπας και μοτοποδηλάτων
- Μετατρέπουμε εις τους έχοντας άδεια εξωτερικού χωρίς εξετάσεις εις ελληνική
- Εκδίδουμε φοιτητικά εισιτήρια
- Δυνάμεθα να αποστείλουμε με ΤΕΛΕΞ τα εισιτήρια των φοιτητών που σπουδάζουν εις το εξωτερικό

ΠΡΑΚΤΟΡΕΙΟ ΤΑΞΙΔΙΩΝ- ΜΕΤΑΝΑΣΤΕΥΣΕΩΣ

ΚΑΒΑΔΑΣ TRAVEL

οδός Καρπάθου αρ. 4 - Ρόδος
Τηλ. 22156 - 24940,
τηλ. οικίας 23427
963-8/4

ΣΤΑΜΑΤΗΣ ΧΑΤΖΗΛΑΖΑΡΟΥ
MANOS CENTER RHODOS
ΓΡΑΦΕΙΟ ΓΕΝΙΚΟΥ ΤΟΥΡΙΣΜΟΥ

ΠΑΣΧΑ ΣΤΗΝ ΚΡΗΤΗ

4ήμερη εκδρομή στην ΚΡΗΤΗ
Αναχώρηση 13/4

ΠΕΡΙΛΑΜΒΑΝΕΙ:
***Αεροπορικά εισιτήρια από Ρόδο**
Διαμονή σε ξενοδοχείο 4
***Ημιδιατροφή (νηστίσιμο δείπνο τη Μ. Παρασκευή - Αναστάσιμο δείπνο - Πασχαλινό εορταστικό γεύμα)**
***Μεταφορές στην εκκλησία Μ. Παρασκευή & Μ. Σάββατο**

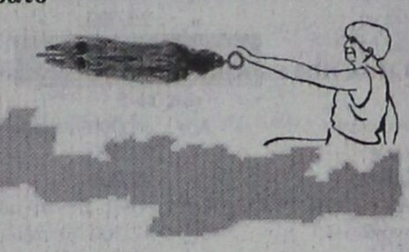

ΤΙΜΗ ΚΑΤ' ΑΤΟΜΟ:
ΕΝΗΛΙΚΑΣ - 114..000 δρχ.
ΝΕΑΝΙΚΟ - 107.500 δρχ.
1ο παιδί - 27.500 δρχ.
2ο παιδί - 54.000 δρχ.

* * *

ΟΜΑΔΙΚΑ ΤΑΞΙΔΙΑ ΕΥΡΩΠΗΣ ΚΑΙ ΕΞΩΤΙΚΑ

ΠΑΡΙΣΙ 8, 6 και 5 ημέρες
ΛΟΝΔΙΝΟ 4, 5 και 7 ημέρες
ΡΩΜΗ 4, 6 και 7 ημέρες
ΒΟΥΔΑΠΕΣΤΗ-ΠΡΑΓΑ 4, 5 και 7 ημέρες
ΒΙΕΝΝΗ - ΠΡΑΓΑ 6 ημέρες
ΙΣΠΑΝΙΑ 8 και 10 ημέρες
Η.Π.Α.-ΚΑΝΑΔΑΣ 14 ημέρες
ΜΕΞΙΚΟ-ΑΚΑΠΟΥΛΚΟ 9 ημέρες
ΑΥΣΤΡΑΛΙΑ 13 ημέρες
ΣΡΙ ΛΑΝΚΑ0-ΜΑΛΒΙΔΕΣ 11 ημέρες
ΣΙΓΚΑΠΟΥΡΗ-ΜΠΑΝΚΟΓΚ-ΜΠΑΛΙ 12 ημέρες
ΣΑΦΑΡΙ ΚΕΝΥΑ 9 ημέρες
ΣΕΫΧΕΛΛΕΣ-ΝΤΟΥΜΠΑΫ 10 ημέρες
και πολλοί άλλοι προορισμοί και στην Ελλάδα, καθώς και ομαδικά εξωτικά και ατομικά ταξίδια σε όλο τον κόσμο!!!

ΣΤΑΜΑΤΗΣ ΧΑΤΖΗΛΑΖΑΡΟΥ - MANOS CENTER RHODOS
Κ. ΠΑΛΑΜΑ 7-9 ΡΟΔΟΣ
Τηλ. 0241 - 25400 FAX: 0241 24407

X2293-31/3

ProSystems

SHARP

Η μόνη ΕΠΙΛΟΓΗ ΓΙΑ ΟΣΟΥΣ ΞΕΡΟΥΝ

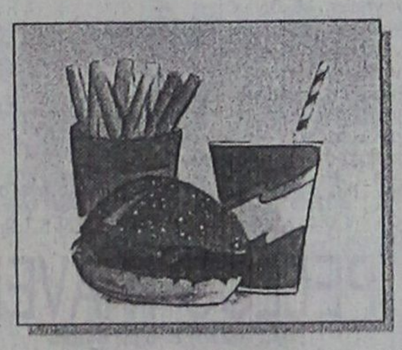

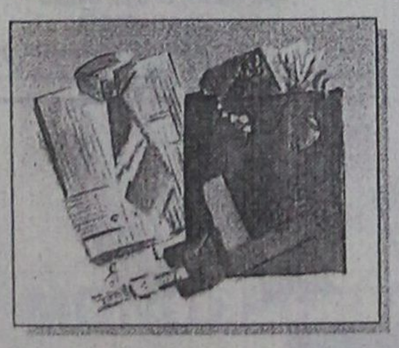

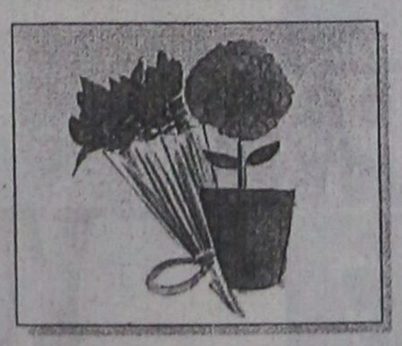

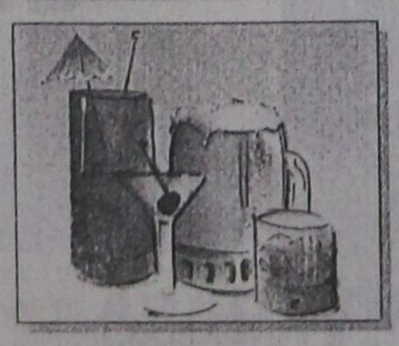

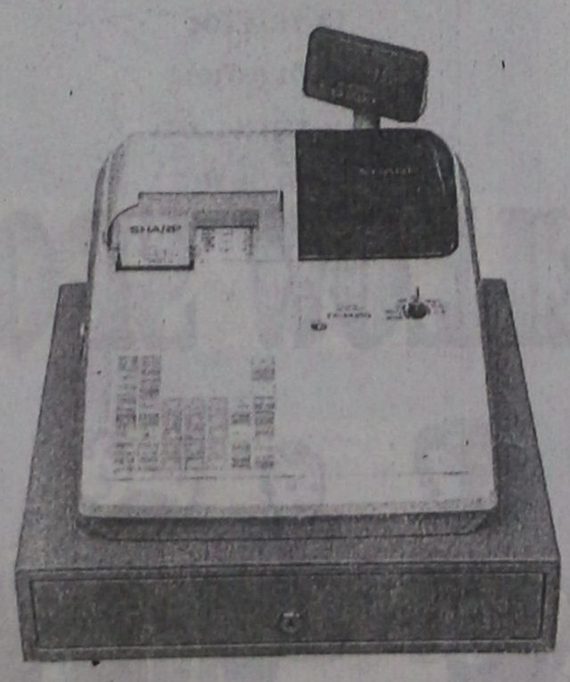

X2290-31/3

ProSystems: Λεωφ. Λίνδου 138, Τηλ 66215, 66019, 66635.

Maliarakis motorsport SERVICE

ΕΞΟΥΣΙΟΔΟΤΗΜΕΝΟ ΚΑΤΑΣΤΗΜΑ



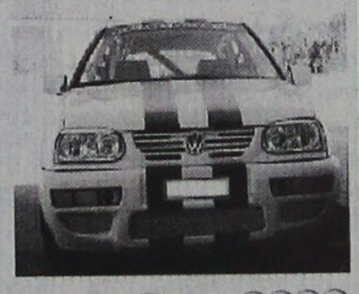

VW SEAT ŠKODA Audi

ΒΕΛΤΙΩΣΕΙΣ ΣΕ ΟΛΑ ΤΑ ΜΟΝΤΕΛΑ

ΑΝΤΑΛΛΑΚΤΙΚΑ-SERVICE- ΑΞΕΣΟΥΑΡ
12 ΜΗΝΕΣ ΕΓΓΥΗΣΗ

Ο % ΠΡΟΚΑΤΑΒΟΛΗ
ΕΩΣ 36 ΜΗΝΕΣ ΕΞΟΦΛΗΣΗ

3ον ΧΙΛ ΡΟΔΟΥ ΚΑΛΛΙΘΕΑΣ
ΤΗΛ 65290 FAX 65295

X2329-29/4

ΝΤΕΤΕΚΤΙΒΣ ΑΘΗΝΩΝ

Αναλαμβάνουμε υποθέσεις ανηλίκων, προσωπικές, οικογενειακές, εμποροβιομηχανικές
Διαθέτουμε τα καλύτερα ηλεκτρονικά σύγχρονα οπτικοακουστικά συστήματα

Εχεμύθεια 100%
Τα 30 χρόνια πείρα είναι η εγγύησή μας

Τηλ. 0977632963 & 0945319796

767-6/4

ΚΑΛΑΦΑΤΑΣ ΜΙΧΑΗΛ

Κέντρο Ελέγχου Αυτοκινήτων

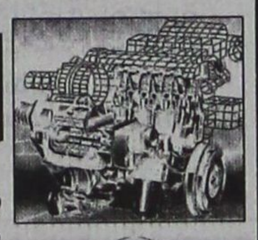

Βιοχημικοί Καθαρισμοί Ιντζέξιον & Καρμπιρατέρ - Απομαγνητισμός Εμβόλων - Βαλβίδων & Καταλύτη - Ηλεκτρονικός έλεγχος

YACCO

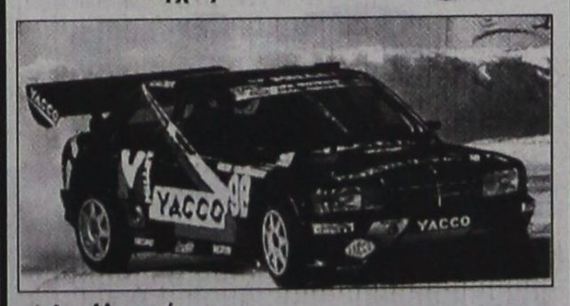

- ✓ *Ανταλλακτικά*
- ✓ *Service*
- ✓ *Επισκευές*
- ✓ *Ηλεκτρονικός έλεγχος*
- ✓ *Ανάλυση καυσαερίων*
- ✓ *Συγκοστάθμιση*
- ✓ *Ευθυγράμμιση*
- ✓ *Γεωμετρικός έλεγχος*
- ✓ *Συστήματα για αύξηση ιπποδύναμης της μηχανής*
- ✓ *Λιπαντικά πρώτης τοποθέτησης από το 1979. Κατέχει 237 ρεκόρ*
- ✓ *Κονδρική - Λιανική*

ΝΕΑ ΕΙΔΙΚΑ ΛΙΠΑΝΤΙΚΑ ΕΛΕΓΧΟΣ Κ.Τ.Ε.Ο.

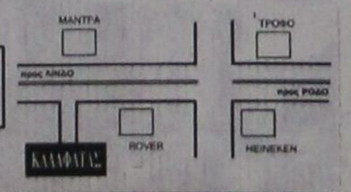

Τηλ. 65510 • κιν. 0945-866294

Λ2306-31/3

PEGASUS TRAVEL
CLUB of RHODES

Ταξίδια σ' όλο τον κόσμο

Για φθηνά αεροπορικά εισιτήρια

και κρατήσεις ξενοδοχείων

❖ **PRESIDENT** Α' Κατηγορίας Λεωφόρος Κηφησίας
Μονόκλινο δρχ. 9.000 με πρωινό
Δίκλινο για μονόκλινο » 10.000 »
Δίκλινο » 12.000 »
Τρίκλινο » 15.000 »

❖ **RIVA HOTEL** Α' Κατηγορίας SUPERIOR Μιχαλακοπούλου (κοντά στο HILTON)
Μονόκλινο δρχ. 13.500 με πρωινό
Δίκλινο » 15.500 »
Τρίκλινο » 21.000 »

❖ **PARTHENON** Α' Κατηγορίας περιοχή Μακρυγιάννη
Μονόκλινο δρχ. 13.500 με πρωινό
Δίκλινο » 20.000 »
Τρίκλινο » 23.000 »

❖ **LILIA HOTEL** Α' Κατηγορίας Πασαλιμάνι Πειραιάς **έως 15/5**
Μονόκλινο δρχ. 15.000 με πρωινό
Δίκλινο » 21.000 »
Τρίκλινο » 25.000 »

❖ **ASTORHOTEL** Α' Κατηγορίας Σύνταγμα
Μονόκλινο δρχ. 12.500 με πρωινό
Δίκλινο » 16.500 »
Τρίκλινο » 20.000 »

❖ **ELECTRA PALACE** Α' Κατηγορίας Ερμού 5
Μονόκλινο δρχ. 23.600 με πρωινό
Δίκλινο » 27.800 »
Τρίκλινο » 33.000 »

❖ **ALEXANDROS** Β' Κατηγορίας περιοχή HILTON
Μονόκλινο δρχ. 19.500 με πρωινό
Δίκλινο » 22.500 »
Τρίκλινο » 30.000 »

❖ **CHRISTINA** Β' Κατηγορίας περιοχή FIX
Μονόκλινο δρχ. 13.500 με πρωινό
Δίκλινο » 15.500 »
Τρίκλινο » 21.000 »

❖ **HOTEL ELLINIS** Β' Κατηγορίας Λεωφ. Συγγρού, Ωνάσειο
Μονόκλινο δρχ. 12.000 με πρωινό
Δίκλινο » 17.000 »
Τρίκλινο » 20.000 »

❖ **GRAND HOTEL** Β' Κατηγορίας Πατησίων & Βερατζέρου 10
Μονόκλινο δρχ. 12.000 με πρωινό
Δίκλινο » 17.500 »
Τρίκλινο » 19.000 »

❖ **ACHILLION** Β' Κατηγορίας Αγ. Κωνσταντίνου
Μονόκλινο δρχ. 11.000 με πρωινό
Δίκλινο » 16.000 »
Τρίκλινο » 19.000 »

❖ **ALBATROS** Β' Κατηγορίας (δίπλα στο Δυτικό Αεροδρόμιο
Μονόκλινο δρχ. 12.000 με πρωινό
Δίκλινο » 14.000 »
Τρίκλινο » 18.500 »

❖ **SARONIKOS** Γ' Κατηγορίας (δίπλα στο Στάδιο Ειρήνης και Φιλίας)
Μονόκλινο δρχ. 12.000 με πρωινό
Δίκλινο » 14.500 »
Τρίκλινο » 18.500 »

❖ **LE PALACE** Β' Κατηγορίας Θεσσαλονίκη **έως 31/5**
Μονόκλινο δρχ. 17.000 με πρωινό
Δίκλινο » 24.000 »
Τρίκλινο » 30.000

❖ **ΜΑΝΔΡΙΝΟ** Γ' Κατηγορίας Εγνατία
Μονόκλινο δρχ. 15.000 με πρωινό
Δίκλινο » 19.000 »
Τρίκλινο » 27.000

ΣΑΣ ΣΥΜΦΕΡΕΙ ΠΡΙΝ ΚΛΕΙΣΕΤΕ ΟΠΟΥΔΗΠΟΤΕ ΝΑ ΜΑΣ ΕΠΙΣΚΕΦΘΕΙΤΕ

PEGASUS TRAVEL
Αλεξάνδρου Διάκου 84 - °αροπούλα
ΤΗΛ. 76161 - 73455 - 75879 FAX 35504
Εκ της Διευθύνσεως
Καρατζιάς Μιχάλης
X2272-31/3

Δύο ομιλίες στην πόλη μας

Ο λαϊκός πολιτισμός μας

ΚΑΙ Η ΠΑΡΑΔΟΣΙΑΚΗ ΔΙΑΤΡΟΦΗ

Ο Οργανισμός Πολιτιστικής Ανάπτυξης Δωδεκανήσου, συνεχίζει τον Κύκλο Διαλέξεων για το 2001 με δύο ξεχωριστές ομιλίες που θα λάβουν χώρα στις 30 Μαρτίου 2001. Συγκεκριμένα την Παρασκευή 30 Μαρτίου 2001 στις 11:00 θα πραγματοποιηθεί στο Εθνικό Θέατρο ομιλία με θέμα «Ο Λαϊκός Πολιτισμός στην αυγή της τρίτης χιλιετίας». Η ομιλία αυτή θα απευθύνεται σε μαθητές των τελευταίων τάξεων των Γυμνασίων της πόλεως Ρόδου. Η πρωτοβουλία αυτή του Οργανισμού Πολιτιστικής Ανάπτυξης Δωδεκανήσου, θεωρείται πολύ σημαντική καθώς οι μαθητές θα έρθουν σε επαφή με ακαδημαϊκούς, ανθρώπους, των τεχνών και των γραμμάτων. Μέσα στο πλαίσιο αυτό, θα είναι δυνατή η προσέγγιση θεμάτων που άπτονται της επικαιρότητας αλλά και του πολιτισμού με έναν τρόπο που σκοπό έχει να συγκινήσει τους νέους Δωδεκανήσιους.

Η δεύτερη ομιλία θα πραγματοποιηθεί την ίδια μέρα στις 18:00 στην αίθουσα του Δικηγορικού Συλλόγου (οδός 25ης Μαρτίου 9-11), θέμα Η παραδοσιακή διατροφή στον καθρέπτη μιας εθνικής στρατηγικής. Το θέμα αυτό θα προσελκύσει έναν πολύ μεγάλο αριθμό προσκεκλημένων, καθώς αναφέρεται σε θέματα πολύ σημαντικά για τον Ελληνικό Λαϊκό Πολιτισμό.

Η Αικατερίνη Καμηλάκη γεννήθηκε το 1950 στην Τσαγκαράδα όπου και ολοκλήρωσε τις εγκύκλιες σπουδές της. Εισήχθη με εξετάσεις και με υποτροφία του ΙΚΥ, φοίτησε στη Φιλοσοφική Σχολή του Πανεπιστημίου Αθηνών απ' όπου έλαβε το πτυχίο της το 1972. Από το 1974 εργάζεται ως ερευνήτρια στο Κέντρο Ερεύνης της Ελληνικής Λαογραφίας. Είναι διδάκτωρ της Φιλοσοφικής Σχολής. Το 1992 εκλέχτηκε και Λέκτωρ της Λαογραφίας του Τμήματος Φιλολογίας στην ίδια Σχολή. Γνωρίζει Γερμανικά, Αγγλικά και Σερβοκροατικά. Έχει πραγματοποιήσει μεταπτυχιακές σπουδές στην Αυστρία (Βιέννη) ως υπότροφος του Ιδρύματος HERDER του Αμβούργου. Εδώ και αρκετά χρόνια διευθύνει το Κέντρο Ερεύνης της Ελληνικής Λαογραφίας, στον εκσυγχρονισμό και την αναδιοργάνωση του οποίου έχει συντελέσει τα μέγιστα.

Είναι παντρεμένη με τον ερευνητή Παναγιώτη Καμηλάκη και έχει δύο παιδιά. Έχει πλούσια δράση ως μέλος οργανώσεων, ως οργανωτικός γραμματέας συνεδρίων, οργανωτής εκθέσεων, τηλεοπτικών εκπομπών, παρουσίασης επιστημονικών θεμάτων σε διαλέξεις κ.λ.π. Υπήρξε μέλος της Διοικούσας Επιτροπής του Πανεπιστημίου Θεσσαλίας και υπεύθυνη για τα Παιδαγωγικά του Τμήματα. Επίσης Πρόεδρος της Επιστημονικής Επιτροπής του Λαογραφικού Κέντρου Κίτσου Μακρή, όπου στεγάζεται η συλλογή η οποία έχει ήδη δωρηθεί στο Πανεπιστήμιο Θεσσαλίας. Διευθύνει πολλά ερευνητικά προγράμματα.

Πραγματοποίησε πολλές λαογραφικές αποστολές, διαλέξεις, ανακοινώσεις και την τελευταία διετία συμμετείχε στην οργάνωση 6 συνεδρίων.

Οι δημοσιευμένες μελέτες αυτοτελώς και σε επιστημονικά περιοδικά ανέρχονται σε περισσότερες από 50. Επειδή πιστεύει ότι γνώση, ιδιαίτερα όσον αφορά στο λαϊκό πολιτισμό πρέπει να γίνεται κτήμα και του ευρύτερου αναγνωστικού κοινού, και όχι μόνο των ειδικών, δημοσιεύει συχνά στον ημερήσιο τύπο και μετέχει σε τηλεοπτικές εκπομπές και διαλέξεις λαογραφικούς περιεχομένου.

ΑΚΟΥΣΤΙΚΑ ΒΑΡΗΚΟΤΑΣ

ΕΠΙΣΚΕΨΗ ΣΤΗ ΡΟΔΟ

ΔΕΥΤΕΡΑ 2 ΑΠΡΙΛΙΟΥ - ΤΡΙΤΗ 3 ΑΠΡΙΛΙΟΥ
Ξενοδοχείο «ΔΕΣΠΩ»
Τηλ. 22571

Νέα αφανή και μικροσκοπικά μοντέλα ακουστικών, αυτάκια και όλο μέσα στο αυτί για όλες τις παθήσεις ΑΜΕΡΙΚΑΝΙΚΩΝ και ΕΥΡΩΠΑΪΚΩΝ εργοστασίων.

Χρήστος ΓΑΛΙΩΤΟΣ
Βερανζέρου 22
3ος όροφος
104 32 ΑΘΗΝΑ
Τηλ. 52 20 747
ΧΛ-31/3

PELLOS TRAVEL

6ήμερη εκδρομή στην

ΚΩΝΣΤΑΝΤΙΝΟΥΠΟΛΗ

ΡΟΔΟΣ, ΜΑΡΜΑΡΙΣ, ΣΜΥΡΝΗ, ΠΡΟΥΣΑ, ΚΩΝΣΤΑΝΤΙΝΟΥΠΟΛΗ, ΣΜΥΡΝΗ, ΕΦΕΣΣΟΣ, ΜΑΡΜΑΡΙΣ, ΡΟΔΟΣ

Από 16/4/01 - 21/4/01

Δευτέρα 16/4 Αναχώρηση από Ρόδο για Μαρμαρίς. Αφιξη στο Μαρμαρίς. Επιβίβαση σε πούλμαν και αναχώρηση για Σμύρνη. Τακτοποίηση στο Ξ/Δ. Δείπνο. Διαν/ση.

Τρίτη 17/4 Πρωινό στο Ξ/Δ. Αναχώρηση για Προύσα. Αφιξη στην πόλη της Προύσας το μεσημέρι. Ψώνια στην αγορά της Προύσας που φημίζεται για τα μεταξωτά της. Το απόγευμα αναχώρηση για Κωνσταντινούπολη. Αφιξη στην Κωνσταντινούπολη το βράδυ. Τακτοποίηση σε Ξ/Δ. Διαν/ση.

Τετάρτη 18/4 Πρωινό στο Ξ/Δ. Επίσκεψη στην Αγία Σοφία - Τοπκαπή Palace - Μπλε Τζαμί - Υδραγωγείο . Επίσκεψη στο Πατριαρχείο - Παναγιά Βλαχερνών - Παναγιά Μπαλουκλή. Απόγευμα ελεύθερο για ψώνια. Δείπνο στο Ξ/Δ. Βράδυ. Διαν/ση.

Πέμπτη 19/4 Πρωινό στο Ξ/Δ. Ελεύθερη μέρα για Ψώνια. Απόγευμα φαγητό. Βράδυ προαιρετική διασκέδαση με Oriental show - Δείπνο. Διαν/ση.

Παρασκευή 20/4 Πρωινό στο Ξ/Δ. Αναχώρηση για Σμύρνη το απόγευμα. Τακτοποίηση στο Ξ/Δ. Δείπνο. Διαν/ση.

Σάββατο 21/4 Πρωινό στο Ξ/Δ. Επιβίβαση σε πούλμαν και αναχώρηση για ΕΦΕΣΣΟ (ΠΑΝΑΓΙΑ ΑΡΧΑΙΟΛΟΓΙΚΟΥΣ ΧΩΡΟΥΣ ΕΦΕΣΣΟΥ), ΜΑΡΜΑΡΙΣ. Αφιξη στο Μαρμαρίς. Αναχώρηση για Ρόδο, Αφιξη στη Ρόδο. Τέλος εκδρομής.

ΤΙΜΗ ΚΑΤ' ΑΤΟΜΟ 129.000 ΔΡΧ.

Στην εκδρομή περιλαμβάνονται:
1. Εισιτήρια Ρόδος - Μαρμαρίς - Ρόδος
2. Ξεναγήσεις - εκδρομές
3. Μεταφορές με κλιματιζόμενα πούλμαν
4. Ξ/Δ με πρωινό - φαγητό
5. Συνοδός γραφείου
6. Ταξιδιωτική ασφάλεια

Δεν περιλαμβάνονται
1. Φόροι εισόδου - εξόδου - βίζα
2. Εισιτήρια σε αρχαιολογικούς χώρους

Για περισσότερες πληροφορίες και κρατήσεις στο πρακτορείο

PELLOS TRAVEL
Τηλ.: (0241) 87615, 86298
Fax: (0241) 87616,
E-mail: pellostravel@hellasnet.gr
286-12/4

Zorpidis *LANE*

ΤΟΥΡΙΣΤΙΚΟΣ ΟΡΓΑΝΙΣΜΟΣ
Αλεξ. Διάκου και Λοχαγού Φανουράκη 31.
Τηλ. (0241) 20625, 30054 FAX 26745
Ταξίδια ...στα μέτρα σας!

αεροπορικεΣ εκδρομεΣ εξωτερικου
ΟΔΙΚΕΣ εκδρομεΣ εξωτερικου
εκδρομεΣ ΣΤΗΝ ΕΛΛΑΔΑ

▸ **ΑΕΡΟΠΟΡΙΚΑ ΕΙΣΙΤΗΡΙΑ**
στην ελλάδα και στο εξωτερικό

▸ **ΕΙΣΙΤΗΡΙΑ ΠΛΟΙΩΝ**
για όπου θέλετε
με όποια εταιρεία θέλετε

▸ **ΚΡΑΤΗΣΕΙΣ ΞΕΝΟΔΟΧΕΙΩΝ**
όλων των κατηγοριών και των ανέσεων

ΠΑΡΙΣΙ	4-5-6 ημέρες	
ΠΑΡΙΣΙ - DISNEYLAND	6	»
DISNEYLAND	4	»
ΡΩΜΗ	5	»
ΚΛΑΣΙΚΗ ΙΤΑΛΙΑ	6-7	»
ΛΟΝΔΙΝΟ	5	»
ΑΓΓΛΙΑ - ΣΚΩΤΙΑ	7	»
ΜΑΔΡΙΤΗ -ΑΝΔΑΛΟΥΣΙΑ	8	»
ΓΥΡΟΣ ΙΣΠΑΝΙΑΣ	10	»
ΙΣΠΑΝΙΑ - ΠΟΡΤΟΓΑΛΙΑ	10	»
ΛΙΣΣΑΒΩΝΑ	6	»
ΛΙΣΣΑΒΩΝΑ - ΜΑΔΕΡΑ	8	»
ΠΑΝΟΡΑΜΑ ΠΟΡΤΟΓΑΛΙΑΣ	8	»
ΜΑΔΡΙΤΗ	5	»
ΒΟΥΔΑΠΕΣΤΗ	4-5-6-7-8	»
ΒΙΕΝΝΗ	4-5-6-7-8	»
ΚΕΝΤΡΙΚΗ ΕΥΡΩΠΗ	8	»
ΓΥΡΟΣ ΕΛΒΕΤΙΑΣ	8	»
ΒΟΥΔΑΠΕΣΤΗ-ΠΡΑΓΑ	7	»
ΠΡΑΓΑ	4	»
ΒΕΡΟΛΙΝΟ	4	»
ΣΑΛΤΣΜΠΟΥΡΓΚ-ΑΥΣΤΡΙΑΚΕΣ ΛΙΜΝΕΣ	7	»
ΓΥΝΗΣΙΑ-ΓΥΡΟΣ ΟΑΣΕΩΝ	8	»
ΣΑΦΑΡΙ ΣΤΗ ΣΑΧΑΡΑ	8	»
ΑΙΓΥΠΤΟΣ-ΚΑΪΡΟ-ΚΡΟΥΑΖΙΕΡΑ ΝΕΙΛΟΥ	8	»
ΣΙΓΚΑΠΟΥΡΗ-ΜΠΑΝΓΚΟΚ-ΜΠΑΛΙ	15	»
ΜΠΑΝΓΚΟΚ-ΣΙΓΚΑΠΟΥΡΗ-ΠΟΥΚΕΤ	15	»
ΑΒΑΝΑ-ΤΡΙΝΙΔΑΔ-ΒΑΡΑΔΕΡΟ	9	»
ΜΕΞΙΚΟ ΣΙΤΥ-ΤΑΣΚΟ-ΑΚΑΠΟΥΛΚΟ	10	»

Καθώς και πολλές οδικές

Μεμονωμένα πακέτα στα μέτρα σας

Αεροπορικά εισιτήρια εσωτερικού-εξωτερικού

Κρατήσεις ξενοδοχείων σε όλο τον κόσμο

Ειδικά πακέτα για νεόνυμφους

Σας προσφέρει το καλύτερο στην καλύτερη τιμή

ΔΡΟΜΟΛΟΓΙΑ Φ/Β
ΚΟΡΝΑΡΟΣ

• **Κάθε Τετάρτη και Κυριακή πρωί 04.30 για Χάλκη - Διαφάνι - Πηγάδια - Κάσο - Σητεία - Αγ. Νικόλαο Μήλο - Πειραιά**

X2274-31/3

GR ★★★★★

Grand Hotel



Προτιμήστε το νέο μας
PIANO BAR
με τον πιανίστα μας
Τάκη Τσώνη



Ο τέλειος συνδυασμός ποιότητας και οικονομίας
YELLOW SPOT



X2269-31/3

MARCOS travel

Π. Π. ΓΕΡΜΑΝΟΥ 9 - ΕμπορικΟ ΚέντρΟ Φ'ιαλη
Τηλ. 34017, 27405 Fax: 25275

ΞΕΝΟΔΟΧΕΙΟ	ΜΟΝΟΚΛΙΝΟ	ΔΙΚΛΙΝΟ	ΤΡΙΚΛΙΝΟ
ΑΘΗΝΑ			
PRESIDENT	9.000	12.000	15.000
ATHENS CYPRIA	18.000	23.500	32.000
ASTOR	12.500	16.500	21.000
ACHILLEAS	12.000	15.000	18.000
ILISIA	14.300	18.500	22.750
ATHENS GATE	16.000	20.000	24.000
RIVA	13.500	15.500	22.000
CHRISTINA	14.000	16.000	21.500
ZINON	9.000	11.500	14.000
PYTHAGORION	11.000	13.000	17.000
STANLEY	13.800	17.300	23.400
ΠΕΙΡΑΙΑΣ			
TRITON	13.000	17.000	21.000
LILIA	13.950	18.400	23.000
ANEMONI	13.000	18.000	23.000
ΓΛΥΦΑΔΑ			
EMMANTINA	16.000	21.000	25.000
PALACE-ημιδιατροφή	15.000	18.000	22.900
SEA VIEW	16.000	19.000	25.000
ΘΕΣΣΑΛΟΝΙΚΗ			
LE PALACE	17.000	23.000	30.000
MANDRINO	15.000	18.000	23.000
TELIONI (χωρίς πρωινό)	16.800	21.000	23.000
X2280-31/3	22.000	25.500	33.000

G.A. FERRIES

KYDON TOURS ΚΕΝΤΡΙΚΟ ΠΡΑΚΤΟΡΕΙΟ PORT AGENT

ΕΚΔΡΟΜΕΣ

ΠΑΣΧΑ

Η G.A. Ferries και το πρακτορείο «Κύδων» σας προσφέρουν 2 υπέροχες πασχαλινές εκδρομές!!!

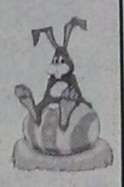

Α. Πάσχα στην πανέμορφη ΑΣΤΥΠΑΛΑΙΑ

F/B MARINA

Αναχώρηση ΜΕΓΑΛΟ ΣΑΒΒΑΤΟ 14.00 Αφιξη στο νησί νωρίς 19.30 Παραμονή μέχρι τη ΔΕΥΤΕΡΑ με διαμονή στο πλοίο.

ΑΝΑΣΤΑΣΗ στη θαυματουργή εκκλησία της ΠΑΝΑΓΙΑΣ του ΚΑΣΤΡΟΥ της ΠΟΡΤΑΪΤΙΣΣΑΣ.

Δείπνο πασχαλινό στο πλοίο και για τους ξενύχτηδες γλέντι στη disko του F/B MARINA.

Την Κυριακή του ΠΑΣΧΑ χαρείτε την Αστυπάλαια που ζωνταντεύει με τους επισκέπτες από Αθήνα και εμάς τους εκδρομείς από τη Ρόδο. Και γιατί όχι παραδοσιακοί χοροί που ευγενώς, οργανώνει για μας ο δήμαρχος του νησιού.

Τιμή κατ' άτομο

Στη δίκλινη καμπίνα 30.000

Στην τετράκλινη καμπίνα 25.000

Πασχαλινό δείπνο 2.000

Β. Πάσχα στο ακριτικό ΚΑΣΤΕΛΛΟΡΙΖΟ

F/B ΔΗΜΗΤΡΟΥΛΑ

Αναχώρηση ΜΕΓΑΛΟ ΣΑΒΒΑΤΟ 15.00 Αφιξη 19.00.

Παραμονή στο Καστελλοριζο μέχρι ΔΕΥΤΕΡΑ πρωί. Διαμονή στο πλοίο.

Χαρείτε το πανέμορφο νησί. ΑΝΑΣΤΑΣΗ στον ΑΓΙΟ ΚΩΝΣΤΑΝΤΙΝΟ. Δείπνο πασχαλινό στο πλοίο.

Χαρείτε το Καστελλοριζο την ημέρα του ΠΑΣΧΑ, σας περιμένει!!!

Τιμή κατ' άτομο

Στη δίκλινη καμπίνα 20.000

Στην τετράκλινη καμπίνα 15.000

Πασχαλινό δείπνο 2.000

Οργάνωση - πληροφορίες: ΕΛΕΝΗ ΨΥΛΛΑΚΗ

ΠΡΑΚΤΟΡΕΙΟ ΚΥΔΩΝ

Τηλ. 23.000

M19-13/4

Μεγάλα πάντοτε τα προβλήματα

Έλλειψη αίματος στη Ρόδο

ΣΗΜΑΝΤΙΚΗ Η ΠΡΩΤΟΒΟΥΛΙΑ ΤΟΥ ΟΔΗΓΙΣΜΟΥ

Ο Σύλλογος Εθελοντών Αιμοδοτών Ρόδου με χτεσινή ανακοίνωσή του επισημαίνει το πρόβλημα της έλλειψης αίματος και χαρακτηρίζει ως παράδειγμα για μίμηση την πρωτοβουλία του Σώματος Ελλήνων Οδηγών. Η ανακοίνωση αναφέρει τα εξής:

Η πρωτοβουλία του Σώματος Ελληνίδων Οδηγών να διοργανώσει πανελλήνια αιμοδοσία την Παρασκευή είναι παράδειγμα προς μίμηση.

Είναι ένα μήνυμα με παραλήπτες τους διοικούντες και επικεφαλής όλων των συλλογικών φορέων και ενώσεων του τόπου.

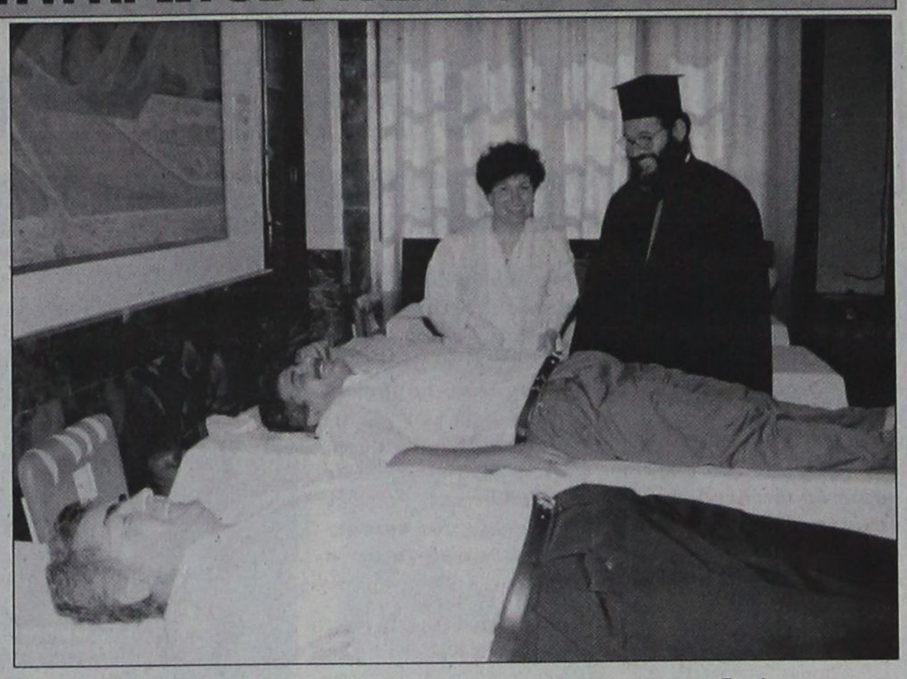

Κάποτε στο Δήμο Ρόδου έπαιρναν πρωτοβουλίες για αιμοδοσία

ΜΟΝΑΔΙΚΗ λύση στο πρόβλημα που, δυστυχώς, συνεχίζει ακόμη να ταλαιπωρεί την κοινωνία μας είναι η σε καθημερινή βάση ύπαρξη αίματος έτοιμου προς μετάγγιση στο Νοσοκομείο μας.

Και μόνο οι οργανωμένες και συντονισμένες αιμοληψίες εξασφαλίζουν τις απαιτούμενες ποσότητες αίματος.

Εδώ φαίνεται η αναγκαιότητα της κινητοποίησης των ομαδικών φορέων του τόπου μας.

Οι Ο.Τ.Α., οι Δ.Ε.Κ.Ο., οι Οργανισμοί, οι Ενώσεις, οι Σύλλογοι, τα Σωματεία, οι Ομάδες, οι Ομιλοι, οι μεγάλοι εργοδότες, τα Συνδικάτα, πρέπει να δημιουργήσουν την αιμοδοτική τους ομάδα και να καθιερώσουν τις ομαδικές αιμοληψίες τους σε προγραμματισμό από κοινού με το σταθμό αιμοδοσίας του Νοσοκομείου μας.

Ποτέ δεν είναι αργά να γίνει η καλή αρχή.

Από την αιμοδοσία της Παρασκευής από τα μέλη και τους φίλους των Ελληνίδων οδηγών, μπορεί και πρέπει να δημιουργηθεί ο κατάλογος των εθελοντών αιμοδοτών του φορέα αυτού.

Αρκεί οι υπεύθυνοι να προσέλθουν και αποδέχονται να ενταχθούν σ' αυτήν την ομάδα εθελοντών αιμοδοτών.

Ετσι, πολύ εύκολα δημιουργείται στο κοινό η συνείδηση της εθελοντικής αιμοδοσίας, οργανώνεται η ομαδική αιμοδοτική δραστηριότητα και ο προγραμματισμός των επόμενων αιμοδοσιών της ομάδας, γιατί πως να το κάνουμε - η κίνηση αυτή του Σώματος Ελληνίδων Οδηγών και όλες οι ομαδικές αιμοδοσίες των μελών φορέων, δεν πρέπει για κανένα λόγο να παραμείνουν ως μεμονωμένες ευκαιριακές και επετειακές εκδηλώσεις.

Η «ΑΔΕΛΦΟΤΗΣ ΑΙΜΑΤΟΣ» συγχαίρει θερμά της Ελληνίδες Οδηγούς για την πρωτοβουλία τους και εύχεται καλή επιτυχία στην προσπάθεια αυτή.

Είμαστε στο πλευρό κάθε τέτοιας κίνησης και έτοιμοι να την υποστηρίξουμε παντοιοτρόπως, όποτε μας ζητηθεί.

Για την ΑΔΕΛΦΟΤΗΤΑ ΑΙΜΑΤΟΣ.

Ο πρόεδρος Δ.Σ.
ΜΙΧΑΛΗΣ Κ. ΧΑΡΤΟΦΥΛΗΣ
Η Γραμματέας
ΑΝΝΑ ΙΩΑΝΝΙΔΟΥ - ΡΑΫΜΟΝΔΟΥ

L A N E

ΚΕΝΤΡΙΚΟ ΠΡΑΚΤΟΡΕΙΟ ΡΟΔΟΥ

ΣΤΕΦΑΝΑΚΗ

Zorpidis

ΠΤΗΣΕΙΣ CHARTER για ΘΕΣΣΑΛΟΝΙΚΗ

ΟΙΚΟΝΟΜΙΚΑ ΕΙΣΙΤΗΡΙΑ
ΡΟΔΟ - ΘΕΣΣΑΛΟΝΙΚΗ - ΡΟΔΟ
με CRONUS AIRLINES

Τιμή κατ' άτομο: 15.000 δρχ. o/w

ΚΑΝΤΕ ΚΡΑΤΗΣΕΙΣ ΤΩΡΑ

* ΔΕΝ ΠΕΡΙΛΑΜΒΑΝΕΙ ΦΟΡΟΥΣ ΑΕΡΟΔΡΟΜΙΟΥ

Πληροφορίες στα τηλέφωνα:
20625, 30054, 33603

X2274-31/3

ΑΡΧΩΝ ΣΑΜΑΡΤΖΗΣ

20 ΧΡΟΝΙΑ ΜΟΝΩΣΕΙΣ



ΜΟΝΩΣΕΙΣ ΤΑΡΑΤΣΩΝ



ΔΙΑΘΕΣΗ: ΑΡΧΩΝ ΣΑΜΑΡΤΖΗΣ
ΜΟΝΩΤΙΚΑ ΥΛΙΚΑ -ΜΟΝΩΣΕΙΣ
Τηλ. 23030, 32054, 67790
1) Ερυθρού Σταυρού 21 2) Κέντρο Μόνωσης Ρόδου: Μιχαήλ Πετρίδη 69

X2276-31/3

ΕΛΛΗΝΙΚΗ ΔΗΜΟΚΡΑΤΙΑ
ΝΟΜΑΡΧΙΑ ΔΩΔΕΚΑΝΗΣΟΥ
ΔΗΜΟΣ ΙΑΛΥΣΟΥ

Ταχ/κή Δ/νση: Ιαλυσός 85101
Πληροφορίες:
Γιαννακόπουλος Νικόλαος
Τηλ.: (0241) 95678
FAX:(0241) 96555

Από το Δήμο Ιαλυσού ειδοποιούνται οι αγρότες που ενδιαφέρονται να υποβάλ-λουν τα δικαιολογητικά τους για το πρόγραμμα εξισωτικής αποζημίωσης 2000 - 2001 να προσέλθουν στα γραφεία του Δήμου και συγκεκριμένα στον Γεωπόνο του Δήμου (τηλέφωνο επικοινωνίας 95678) κάθε μέρα και ώρες 09:00 έως 11:00.

Η προθεσμία υποβολής των δικαιολογητικών λήγει στις 5-4-01 και πέραν αυτής δεν θα γίνεται δεκτή καμία αίτηση.

Τα απαιτούμενα δικαιολογητικά που πρέπει να προσκομίζουν οι ενδιαφερόμενοι είναι τα εξής:

- Αριθμό λογαριασμού Ταμιευτηρίου ΑΤΕ
- Αριθμό Φορολογικού Μητρώου
- Αριθμό Μητρώου Αγροτών (όσοι έχουν)
- Εντυπωα Ε1, Ε3 και Ε9 Φορολογικής Δήλωσης και Εκκαθαριστικό Εφορίας Οικονομικού έτους 2000.
- Φωτοτυπία βιβλιαρίου ενσήμων όπου χρειάζεται.

Ο Δήμαρχος
α.α.
Ο Αντιδήμαρχος
ΣΥΚΟΦΥΛΛΟΣ ΜΙΧΑΗΛ

ΧΛ-5/4

DODEKANISOS
ΔΩΔΕΚΑΝΗΣΟΣ ΝΑΥΤΙΛΙΑΚΗ Ν.Ε.

Για την ακολουθία του Ακάθιστου Υμνου εκδρομή στον Πανορμίτη Σύμης
Παρασκευή 30/3/01

Ελάτε μαζί μας στο ξακουστό μοναστήρι του Αρχάγγελου Μιχαήλ στον Πανορμίτη Σύμης για να ακούσετε τους γλυκόηχους ύμνους του Ακάθιστου Υμνου.

Το ταξίδι μας θα γίνει με το
«DODEKANISOS EXPRESS»
σε 50 λεπτά

Αναχώρηση από ΡΟΔΟ (Κολώνα) 15.00 απόγευμα
Αναχώρηση από Πανορμίτη 20.30 βράδυ
ΤΙΜΗ ΕΚΔΡΟΜΗΣ ΔΡΧ. 5.000
ΠΑΙΔΙΑ (4-12 ετών) δρχ. 2.500

Δηλώστε αμέσως συμμετοχή. Θέσεις περιορισμένες.
ΠΛΗΡΟΦΟΡΙΕΣ- ΚΡΑΤΗΣΕΙΣ στο τηλ. 70590

X2298-30/3

ΑΙΓΑΙΟΚΤΗΜΑΤΙΚΗ

ΠΩΛΟΥΝΤΑΙ ΤΑ ΚΑΤΩΘΙ ΑΚΙΝΗΤΑ
(Δ.Δ.= Δάνεια Δεκτά)
ΔΙΑΜΕΡΙΣΜΑΤΑ: ΕΤΟΙΜΟΠΑΡΑΔΟΤΑ ΚΑΙΝΟΥΡΓΙΑ ΚΑΙ ΜΕΤΑΧΕΙΡΙΣΜΕΝΑ

ΔΥΑΡΙΑ (1 υπν.)
35τ.μ. στο Νιοχώρι, 12.000.000
40τ.μ. καινούργιο στους Δασκάλους 16.000.000 (Δ.Δ)
55τ.μ. καινούργιο α' ορ. Αγ. Ιωάννη 22.000.000 (ΔΔ)
61τ.μ. ισ. με 180 μ. αυλή στο Καρακόνερο, 22.000.000
63τ.μ.ημιυπόγειο σε κολώνες με αυλή στην Ανάληψη 8.000.000 δρχ.
67τ.μ. (2 studio) στην Ιαλυσό, 20.000.000
ΤΡΙΑΡΙΑ (2 υπν.)
69τ.μ. καινούργιο στην Απ. Παύλου 24.500.000 (Δ.Δ.)
70 τ.μ. (μπετά) α΄ ορ. Ιαλυσό 14.000.000 (Δ.Δ.)
75τ.μ. Ρόδου Λίνδου (Ροδίνι) ισόγειο με αυλή, 24.000.000 (Δ.Δ)
85τ.μ. στο Νιοχώρι, 22.000.000 (Δ.Δ.)
80τ.μ. καινούργιο στους Δασκάλους 30.000.000 (ΔΔ)
83τ.μ. (ρετιρέ) στη Σάββα Διάκου (μπετά) 11.000.000
85τ.μ. Πτολεμαίων (τζάκι - ηλιακό) 23.000.000 (Δ.Δ.)
85τ.μ. γ' ορ. στην Δημ. Αναστασιάδη (εν/νο 125.000), 26.000.000 (Δ.Δ.)
85τμ. καινούργιο Ροδίνι 33.000.000 (ΔΔ)
89τ.μ. (μπετά) ισόγειο υπ/νο στην Ενόπλων Δυνάμεων, 14.000.000 (Δ.Δ.)
90τ.μ. (ημ/γειο) λουξ στη Μιχ. Πετρίδη 23.000.000
91τ.μ. (3 studio) στην Ιαλυσό 35.000.000
92. τ.μ. Π. Μαγιόρκος (8 ετών) 2 WC 30.000.000 (Δ.Δ.)
93τ.μ. καινούργιο στην Σωτήρος 31.000.000 (Δ.Δ)
94τ.μ. καινούργιο στην Απ. Παύλου 33.000.000 (Δ.Δ.)
95 τ.μ. ημ/γειο στη Τσαλδάρη σε μπετά 12.000.000
97τ.μ. καινούργιο στην Αταβύρου, 34.000.000 (Δ.Δ.)
140τ.μ. ορ/σμα, Πειραιώς, σε σοβά α' ορόφ. 32.000.000 (Δ.Δ.)
ΤΕΣΣΑΡΙΑ (3 υπν.)
105τ.μ. στην Αταβύρου καινούργιο, 40.000.000 (Δ.Δ.)
107τ.μ. καινούργιο στην Σωτήρος 35.000.000 (Δ.Δ.)
112τμ. (3 υπν.) καινούργιο στο Ροδίνι 43.000.000 (Δ.Δ)
116τ.μ. καινούργιο - θέρμανση στην Ανάληψη, 41.000.000 (Δ.Δ.)
120τ.μ. (υπ) καινούργιο στην Κέννεντυ με αυλή, 25.000.000
120τ.μ. Αποστόλου Παύλου καινούργιο 46.000.000 (Δ.Δ.)
124τ.μ. καινούργιο στην Αταβύρου, 47.000.000 (Δ.Δ.)
133τ.μ. καινούργιο λούξ Μήδεια (με γκαράζ) 53.000.000 (Δ.Δ)
138τ.μ. στην Μάρκου Κλαδάκη (ορ/σμα) 38.000.000 (ΔΔ)
149 τ.μ. στην Αισχύνης 6 ετών ορ/σμα 47.000.000 (ΔΔ)
ΠΕΝΤΑΡΙΑ (4 υπν) ΚΑΙ ΑΝΩ
110τ.μ. δυόρ. διαμ/σμα στην Καναδά 35.000.000 δρχ. (Δ.Δ)
145 τ.μ. Στρ. Ζήση (4 υπν) 40.000.000 (Δ.Δ.)
500τ.μ. ορ/σμα καινούργιο λουξ κατασκευής στην Κέννεντυ 200.000.000
ΜΕΖΟΝΕΤΤΕΣ - ΜΟΝΟΚΑΤΟΙΚΙΕΣ - ΠΑΛΙΑ ΣΠΙΤΙΑ
55τ.μ. μονοκατοικία (επ/κή στέγη) Θεμ. Σοφούλη 30.000.000 (Δ.Δ.)
60τ.μ. μονοκατοικία κατάλληλη για επαγγελματική στέγη - ιατρείο Αλ. Διάκου 35 εκ.
70τ.μ. παραδοσιακό στην Κρεμαστή 35.000.000 (Δ.Δ.)
85τ.μ. με κήπο και σοφίτα, κάτω Κρητικά, 22.000.000. (Δ.Δ.)
100τ.μ. μονοκατοικία, Π. Πόλη, οδός Ξενοφώντος, 25.000.000 δρχ.
100τ.μ. εξοχική βίλλα στο Γεννάδι κοντά στη θάλασσα 32.000.000
100τ.μ. μονοκατοικία, λουξ, σε 2,5 στρέμ. οικόπεδο στα Μάσσαρι 75 εκ. (Δ.Δ.)
115τ.μ. σε 560 τ.μ. οικόπεδο στους Αγ. Αναργύρους 60.000.000
125τ.μ. μεγ/υα καινούργια Ιαλυσό 47.000.000
125τ.μ. (με 40 μ. υπομ) μονοκατοικία σε μπετά στο Παραδείσι, 20.000.000 δρχ.
125τ.μ. σε 1,5 στρ. στη Θολό 70.000.000
128τμ. μεγ/τα καινούργια στο Ροδίνι 45.000.000 (Δ.Δ.)
130 τ.μ. μονοκατοικία στην Ιαλυσό σε μπετά 28.600.000
140 τ.μ. μονοκατοικία Ομήρου στην Παλιά Πόλη 25.000.000
155τ.μ. καινούργια διόροφη σε 400 οικ/δο στην Ιαλυσό, 70.000.000
160τ.μ. μονοκατοικία λουξ στη Νίσυρο 30.000.000
180τ.μ. μεζονέτα (σε τούβλα), τριόροφη, Κοσκινού 21.500.000
200τ.μ. μονοκατοικία σε 2.320 τμ. οικ/δο λουξ κατασκευής 35 χλμ από τη Ρόδο 75.000.000
204 τ.μ. μεζονέτα στην Ιξιά σε 1.000τ.μ. οικόπεδο 85.000.000 (Δ.Δ)
230τ.μ. βίλα σε μπετά έξω από τη Λίνδο, 5 στρ. οικ. 50.000.000
234τ.μ. μεζονέτα στην Ιξιά, σε 1000τ.μ. οικόπεδο 94.000.000 (Δ.Δ.)
270τ.μ.,σε μπετά, σε 1000τ.μ. οικ/δο στα Κοσκινού, 35.000.000
270τ.μ., (1/3 τελειωμένο, 2/3 σοβά) Κοσκινού - θέα 60.000.000
ΚΑΤΑΣΤΗΜΑΤΑ - ΓΡΑΦΕΙΑ:
30τ.μ. κοντά Θεμ. Σοφούλη, 18.000.000 (Δ.Δ.)
31τ.μ. Καμείρου 14.000.000 (Δ.Δ.)
50τ.μ. στο Μανδράκι 100.000.000 (Δ.Δ.)
65τ.μ. στην Στρατηγού Ζήση. (Δ.Δ.)
70τ.μ. στον Αγ. Ιωάννη, 30.000.000 (Δ.Δ.)
70τ.μ. στη Μαλιαράκη, 25.000.000 (Δ.Δ.)
85τ.μ. (με γκαρσονιέρα) 40.000.000 στο Ροδίνι
90τ.μ. στο Νιοχώρι, 63.000.000 (Δ.Δ.)
140τμ. στον Αγιο Ιωάννη 60.000.000 (Δ.Δ.)
230 κτίριο (ισ. κατ/μα α' γραφείο) στην Π. Πόλη 50.000.000

ΤΗΛΟ: ΔΙΑΘΕΤΟΥΜΕ ΜΕΓΑΛΗ ΠΟΙΚΙΛΙΑ ΟΙΚΟΔΟΜΩΝ
ΖΗΤΟΥΝΤΑΙ ΜΕΤΑΧΕΙΡΙΣΜΕΝΑ ΔΙΑΜΕΡΙΣΜΑΤΑ
(ΑΜΕΣΗ ΠΩΛΗΣΗ)

➤ ΔΙΑΘΕΤΟΥΜΕ ΚΑΤΑΣΤΗΜΑΤΑ, ΟΙΚΟΠΕΔΑ, ΑΓΡΟΤΕΜΑΧΙΑ ΚΑΙ ΕΠΙΧΕΙΡΗΣΕΙΣ
➤ ΑΝΑΛΑΜΒΑΝΟΥΜΕ ΤΗΝ ΠΩΛΗΣΗ ΤΩΝ ΑΚΙΝΗΤΩΝ ΣΑΣ ΣΕ ΣΥΝΤΟΜΟ ΧΡΟΝΙΚΟ ΔΙΑΣΤΗΜΑ ΜΕ ΥΠΕΥΘΥΝΟΤΗΤΑ ΚΑΙ ΕΧΕΜΥΘΕΙΑ ΣΤΗ ΡΟΔΟ - ΑΘΗΝΑ- ΠΕΙΡΑΙΑ

ΒΑΖΟΥΚΟΥ ΡΕΝΑ
ΜΕΣΙΤΗΣ ΑΣΤΙΚΩΝ ΣΥΜΒΑΣΕΩΝ

Πληροφορίες τηλ. (0241) 22943-28838, FAX: 28838
Διευθ. Γραφείου: Δημ. Θεοδωράκη 3 Τ.Κ. 85100 Ρόδος
10-1 το πρωΐ καθημερινά και 6.30 - 9.00 το απόγευμα Δευτέρας και Πέμπτης
e-mail.vazoukou@yahoo.com

M7 - 31/3

Μαγιές στα σπορ

Στην Καβάλα ταξιδεύει σήμερα το 1ο Τ.Ε.Ε. Ρόδου

Παίρνει μέρος στην τελική φάση του Πανελληνίου Ποδοσφαιρικού πρωταθλήματος Λυκείων!

Αναχωρεί σήμερα το μεσημέρι για την Καβάλα η ποδοσφαιρική ομάδα του 1ου ΤΕΕ Ρόδου, προκειμένου να πάρει μέρος στην τελική φάση του πανελλήνιου Ποδοσφαιρικού Πρωταθλήματος Λυκείων Ελλάδας και Κύπρου!

Τη δεκαεξάδα της ροδίτικης ομάδας αποτελούν οι:

Γκίκας, Μιχαλάκης, Μπαρμπαντώνης, Γκίνης, Νικολός, Πανάρετος, Φωτεινής, Σκουλούδης, Θεοδοσίου, Πλίγκος, Συνάνιν, Κοσκινιάτης, Κασέκας, Τσοπανάκης, Πατρού και Πλαγκέτης.

Συνοδοί της ομάδας εκτός του προπονητή της Νίκου Μαντικού θα είναι και η καθηγήτρια Φυσικής Αγωγής κα Κόκκινου.

Η ομάδα μας φεύγει με αρκετή αισιοδοξία αφού αποτελείται από πολύ καλούς ποδοσφαιριστές και πίστη ότι τελικά θα φέρει φέτος το τρόπαιο του πρωταθλητή Ελλάδος στο νησί.

ΜΠΑΣΚΕΤ

Δύο παιχνίδια στους εφήβους

Δύο παιχνίδια για τα τοπικά πρωταθλήματα μπάσκετ, έχουν προγραμματιστεί να διεξαχθούν σήμερα. Το πρόγραμμα:

• Ιάλυσος (9 μ.μ.): Δωριέας - Κολοσσός (έφηβοι)

• Κρεμαστή (8 μ.μ.): Ζέφυρος - Ιάλυσος (έφηβοι)

Ιδρωσε για να αποκλείσει τη Μύκονο ο Απόλλων Καλυθιών

Κέρδισε στην παράταση με 2-1 με δύο γκολ του Κακλαμάνου

ΚΑΛΥΘΙΕΣ.-

Είδε και έπαθε ο Απόλλλων Καλυθιών για να κερδίσει το εισιτήριο της πρόκρισης για τη δεύτερη φάση του Κυπέλλου Ερασιτεχνών της χώρας μας. Η ομάδα του νησιού μας απέκλεισε χθες την σκληροτράχηλη Μύκονο, κερδίζοντάς την στην παράταση με 2-1 σε αγώνα που έγινε στο γήπεδο των Καλυθιών. Οι ποδοσφαιριστές του Γιώργου Τανίδη πέτυχαν ίσως την πιο δύσκολη φετινή τους νίκη χωρίς καμία δόση υπερβολής και αυτό είναι κάτι που δεν καταμαρτυράται μόνο από το γεγονός ότι το παιχνίδι πήγε στην παράταση αλλά και από το ότι η Μύκονος έδεξε πολύ καλά στοιχεία.

Ενδεκάδα ανάγκης

Αυτά τα πολύ καλά στοιχεία «εγκλώβισαν» σε αρκετές των περιπτώσεων τους απολλωνιστές, οι οποίοι αυτή τη φορά δεν βρέθηκαν και στην καλύτερή τους δυνατή ημέρα. Σε αυτό βέβαια έπαιξε καθοριστικό ρόλο η ενδεκάδα ανάγκης που παρέταξε ο Γιώργος Τανίδης (λόγω των πολλών απουσιών) με αποτέλεσμα οι παίκτες να δυσκολευτούν ξεκάθαρα να βρουν έναν καλό ρυθμό.

Αισθητή παρουσία

Στη διάρκεια του πρώτου ημιχρόνου η Μύκονος έκανε κάτι παραπάνω από αισθητή την παρουσία της στο γήπεδο, πετυχαίνοντας ένα ωραίο γκολ, κυκλοφορώντας καλά τη μπάλα και δείχνοντας δραστήρια επιθετικά, που δέσποζε ο Βιδάλης που ήταν η αιχμή του δόρατος και έδειχνε πολύ ορεξάτος.

Στο ίδιο διάστημα οι απολλωνιστές με τον Κακλαμάνο σέντερ φορ (!) και τον Κοσμά μπακ χαφ στη δεξιά πτέρυγα (βλέπε ενδεκάδα ανάγκης που αναφέρουμε πιο πάνω), προσπαθούσαν να αναπτυχθούν ορθά και να διασπάσουν την άμυνα της Μυκόνου κάτι που - παρά το γκολ που έβαλαν - έμοιαζε εξαιρετικά δύσκολο.

Επεσε η ποιότητα

Η επανάληψη επεφύλασσε μια κακή εικόνα για το λιγοστό κόσμο που βρέθηκε στο γήπεδο καθώς και οι δύο ομάδες παρουσιάστηκαν σε γενικές γραμμές κάτω του μετρίου. Ο Απόλλων πάντως κατάφερε να ανέβει επιθετικά δημιουργώντας μάλιστα και ευκαιρίες, ωστόσο, οι φιλοξενούμενοι ήταν αυτοί που κλώτσησαν την τύχη τους στις καθυστερήσεις.

Η ευκαιρία του αγώνα

Ηταν το 93΄ όταν σε μια μπροστινή μπαλιά ο Βιδάλης βρέθηκε απέναντι από τον Αλεξανδρίδη μόνος σε ένα ανεπανάληπτο τετ α τετ. Προσπάθησε να τον πλασάρει αλλά ο έμπειρος πορτιέρο αντέδρασε σωστά αποκρούοντας και στέλνοντας τον αγώνα στην παράταση.

Εκεί οι γηπεδούχοι έδειξαν να έχουν περισσότερες δυνάμεις και επικράτησαν δίκαια πετυχαίνοντας ένα γκολ στο 102'. Από εκεί και πέρα έχασαν καιάλλες ευκαιρίες για να πετύχουν ένα μεγαλύτερο σκορ.

ΤΑ ΓΚΟΛ

Στο 5΄ ο Σταυρακόπουλος έκανε σέντρα από δεξιά και ο Βιδάλης με κεφαλιά «ψαράκι» πέτυχε το 0-1.

Στο 11΄ ο Σταθόπουλος πάσαρε ωραία στον Ισκά. Αυτός πρόλαβε την έξοδο του Σταματίου πασάροντας δεξιά στον Κακλαμάνο, ο οποίος στην κενή εστία με πλασέ ισοφάρισε (1-1).

Στο 102΄ ο Σαλπιγκτίδης έκανε σέντρα από τα δεξιά και ο Κακλαμάνος και πάλι από κοντά διαμόρφωσε το τελικό 2-1.

Καλύτεροι του Απόλλωνα οι Καντιμοίρης, Ζούνης, Κακλαμάνος και Σαλπιγκτίδης. Αρεσαν από τη Μύκονο οι Βιδάλης, Παχατουρίδης και Ψυχράνης.

Πολύ καλή ήταν η διαιτησία του κ. Σπάθα (Μούγγος - Λογογιάννης) του Συνδέσμου Πειραιά.

ΑΠΟΛΛΩΝ : Αλεξανδρίδης, Ζούνης, Σαλαμαστράκης (73΄ Κοσκινιάτης), Χατζησταμάτης, Κακλαμάνος, Σταθόπουλος (46' Μπεκιράς), Δημητριάδης, Καντιμοίρης, Ισκάς, Κοσμάς, Σαλπιγκτίδης.

ΜΥΚΟΝΟΣ : Σταματίου, Παχατουρίδης, Δέλλιος, Σιωπηρός (19΄ Ασημομύτης), Βαρθαλίτης (83' Σκρούπης), Ψυχράνης, Πελέκης, Ξανθόπουλος (65΄ Πρεβενιός) Βιδάλης, Τσικόπουλος, Σταυρακόπουλος.

• Τώρα ο Απόλλων Καλυθιών θα αντιμετωπίσει τον Θρασύβουλο και πάλι εντός έδρας. Ο αγώνας θα διεξαχθεί στις 4 Απριλίου (Τετάρτη).



Φάση του χθεσινού αγώνα
Ο Κακλαμάνος που μάχεται με δύο αντιπάλους κατάφερε να σημειώσει δύο γκολ χθες

Το Σάββατο θα παίξει ο Κολοσσός στη Σύρο

• Στις 7 μ.μ. με τον ουραγό Αρη

Συνεχίστηκε κανονικά χθες η προετοιμασία του Κολοσσού, ενόψει του Σαββατιάτικου αγώνα (7 μ.μ.) με τον ουραγό της βαθμολογίας Αρη, στη Σύρο.

Οι παίκτες του Χάρη Παπάζογλου (αλλά και ο ίδιος ο κώουτς) είχαν την ευκαιρία για ένα τριήμερο να χαλαρώσουν και να βρεθούν κοντά στα αγαπημένα τους πρόσωπα, ενώ από την Τρίτη το βράδυ επέστρεψαν και πάλι στα «βάσανα», επτά αγωνιστικές πριν από τη λήξη της φετινής - άτυχης - περιόδου!

Τη χθεσινοβραδινή προπόνηση ακολούθησε όλο το διαθέσιμο έμψυχο δυναμικό της ομάδας, η οποία θα πάει στη Σύρο για τη νίκη, προκειμένου να διασκεδάσει έτσι την πικρία από τον άδικο τρόπο με τον οποίο ο Κολοσσός τέθηκε εκτός τίτλου!

Η νέα διοίκηση του Πανελλήνιου Συνδέσμου Αθλητικών Συντακτών

Νέα διοίκηση, Πρωτοβάθμιο και Δευτεροβάθμιο Πειθαρχικό Συμβούλιο, καθώς και Εξελεγκτική Επιτροπή απέκτησε ο Πανελλήνιος Σύνδεσμος Αθλητικού Τύπου για τα προσεχή τρία χρόνια, μετά τις αρχαιρεσίες που πραγματοποιήθηκαν προχθές. Ψήφισαν 614 από τα 674 μέλη που είχαν δικαίωμα ψήφου, δηλαδή ποσοστό 91% και βρέθηκαν 611 έγκυρα ψηφοδέλτια, 1 άκυρο και 2 λευκά.

Εκλέχτηκαν οι εξής: Γιάννης Θεοδωρακόπουλος (πρόεδρος-238), Λάζαρος Πατσουράκος (Α΄ αντιπρόεδρος-217), Κώστας Μυλωνάς (Β΄ αντιπρόεδρος-306), Γιάννης Δάρας (Γεν. Γραμματέας-166), Πάνος Σαμαράς (Ταμίας-307) και μέλη Γιώργος Καστρινάκης (217), Μάκης Τσίλκος (187), Δημήτρης Ευσταθίου (170), Περικλής Στέλλας (170), Γιάννης Καραλής (168), Νίκος Γιαννόπουλος (163).

Για το Πρωτοβάθμιο Πειθαρχικό Συμβούλιο εκλέχτηκαν οι: Γιώργος Τραπεζανίδης (299), Αντώνης Χαζάπης (288), Γιάννης Κούρκουλος (235), για το Δευτεροβάθμιο οι: Ευάγγελος Φουντουκίδης (368), Πέτρος Λινάρδος (335), Δημήτρης Παπανικολάου (277), Χάρης Παπαγεωργίου (233), Γιάννης Αργυρίου (220) και για την Εξελεγκτική Επιτροπή οι: Βαγγέλης Αλυσανδράτος (336), Απόστολος Τσουκαλάς (226), Γιώργος Δασκαλόπουλος (180).

Το νέο ΔΣ θα κάνει την πρώτη συνεδρίαση του, αύριο 30 Μαρτίου.

Δημήτρης Σαλαπάτας: «Με 39 βαθμούς θα έχουμε σωθεί...»

• Το «χρώμα του χρήματος» αναμενόταν να δουν οι παίκτες στην ΑΕ Κως

Με την απουσία των τραυματιών Αλεξούδη, Λαγογένη, Μιχάλη Μάμμη και του νεοσύλλεκτου Στεφαδούρου (παρουσιάστηκε χθες στην Αυλώνα) συνεχίστηκε χθες η προετοιμασία της ΑΕ Κως, εν όψει του Κυριακάτικου κρίσιμου παιχνιδιού με τη Νέα Αρτάκη, για την 25η αγωνιστική του 2ου ομίλου της Εθνικής Ερασιτεχνικής Κατηγορίας.

Ωστόσο, πέρα από τις απουσίες προβληματισμό προκαλεί το κακό κλίμα που επικρατεί στην ομάδα λόγω της απουσίας διοίκησης απ' τα προβλήματα των παικτών και της τεχνικής ηγεσίας, με το οικονομικό να αποτελεί αγκάθι για τη μετέπειτα πορεία του πολύπαθου συλλόγου.

Χθες πάντως υπήρχαν κάποιες πληροφορίες ότι θα δινόταν κάποιο μικρό μέρος από τα οφειλόμενα προκειμένου να καταλαγιάσει η τεταμένη κατάσταση. Ομως ο παραιτημένος πρόεδρος της ομάδας κ. Γιώργος Κυπριώτης φέρεται αποφασισμένος να κλείσει τον κρουνό της χρηματοδότησης αν οι παίκτες δεν καταφέρουν να κρατήσουν την ομάδα στην κατηγορία κάτι που κι αν ακόμα συμβεί κανείς δεν εγγυάται τίποτα και κανένας δεν μπορεί να εφησυχάζει από κάποιες ανέξοδες δηλώσεις και μόνο!

Αισιοδοξία Σαλαπάτα για παραμονή

Η ελπίδα πεθαίνει τελευταία. Σ' αυτή τη λαϊκή ρήση έχει πλέον εναποθέσει τις όποιες πιθανότητες υπάρχουν για παραμονή στην Κατηγορία, ο τεχνικός της ΑΕ Κως Δημήτρης Σαλαπάτας, ο οποίος μέχρι την τελευταία αγωνιστική θα επιδιώξει να αποσπάσει όσο το δυνατόν περισσότερους βαθμούς αφού θεωρεί ότι με 39 βαθμούς η ομάδα σώζεται:

«Από κακές συγκυρίες και ατυχία χάθηκε το ματς της Χαλκίδας, όμως θεωρώ ότι τίποτα ακόμα δεν έχει χαθεί για μας. Αν καταφέρουμε και κερδίσουμε την Κυριακή τη Νέα Αρτάκη, στο γήπεδό μας, καταφέρουμε να νικήσουμε εκτός έδρας τον αδιάφορο Ακαρνανικό και Σαλαμίνα, πάρουμε τα τρία παιχνίδια που έχουμε στην έδρα μας και έρθει και 1 βαθμός στο παιχνίδι με τα Χανιά (!) τότε θα έχουμε εξασφαλίσει και μαθηματικά την παραμονή μας. Ομως σ' αυτή τη δύσκολη φάση θα πρέπει και η διοίκηση να σκύψει πάνω στα προβλήματα της ομάδας, να δώσει κουράγιο και ψυχολογική υποστήριξη στα παιδιά, προκειμένου να επιτύχουμε όλοι μαζί το στόχο...»

Μέτρα πάρθηκαν στο ISLE OF MAN για τη νόσο των «τρελών αγελάδων»

Οι διοργανωτές καθησυχάζουν τους επισκέπτες του Ιουλίου

Το πρόσφατο πολύ γνωστό «ξέσπασμα» της νόσου των «τρελών αγελάδων» δεν άφησε ασυγκίνητη και την οργανωτική επιτροπή των επικείμενων αγώνων των ISLAND GAMES (από 7-13 Ιουλίου στο νησί του MAN), αφού η Αγγλία και γενικότερα το Ηνωμένο Βασίλειο έζησαν πάρα πολύ έντονα τις επιπτώσεις της νόσου.

Οι διοργανωτές σε μια προσπάθεια να άρουν τους πάσης φύσεως φόβους αλλά και να ενημερώσουν όσους πρόκειται να βρεθούν στο ISLE OF MAN, προέβησαν στην παρακάτω δήλωση, μέσω του διευθυντή των αγώνων κ. Mike Ball:

«Είμαι βέβαιος ότι όλα τα νησιά μέλη του IGA γνωρίζουν το πρόσφατο ξέσπασμα των «τρελών αγελάδων» στο Ηνωμένο Βασίλειο. Γνωρίζω επίσης ότι ακούστηκαν φόβοι πως οι αγώνες του Ιουλίου θα έπαιρναν αναβολή. Πρέπει να σας πω ότι είχα την ευκαιρία να συζητήσω την κατάσταση εις βάθος με το τμήμα γεωργίας. Καταρχήν είμαι ευτυχής να ενημερώσω ότι μέχρι σήμερα δεν έχει υπάρξει κανένα ξέσπασμα των τρελών αγελάδων στο ζωϊκό κεφάλαιο του Isle of Man. Το τμήμα γεωργίας μας ενήργησε γρήγορα για να σταματήσει τις εισαγωγές ζωϊκού κεφαλαίου και εισήγαγε μια σειρά προφυλάξεων με σκοπό να προστατεύσει τον κόσμο από την πιθανή εμφάνιση της ασθένειας. Είναι προφανές λοιπόν ότι η κυβέρνηση του ISLE OF MAN ελέγχει πλήρως την κατάσταση καθημερινά και δεν υπάρχει κανένας λόγος ανησυχίας κατά τη διάρκεια της διεξαγωγής των αγώνων.



Εξάλλου, οι αρχές έχουν δεσμευτεί ότι μέχρι τον Ιούλιο θα έχει κάθε κίνδυνος για τη διάδοση της ασθένειας. Ταυτόχρονα θα επιθυμούσαμε να εκμεταλλευτούμε την ευκαιρία να απαντήσουμε σε μερικούς συγκεκριμένους φόβους, που αυξάνονται στα νησιά άμεσα με μας. Ειδικότερα θα επιβεβαιώναμε ότι:

• Η νόσος των «τρελών αγελάδων» έχει επιπτώσεις σε ορισμένο ζωϊκό κεφάλαιο και δεν έχει επιπτώσεις στους ανθρώπους.

• Δεν υπάρχει κανένας κίνδυνος που περιλαμβάνεται στην κατανάλωση του κρέατος στο Isle of Man. Λειτουργούμε ένα αυστηρά ρυθμισμένο καθεστώς των ελέγχων υγείας των ζώων και δημόσιας υγείας.

Τελικά εξ ονόματος της Οργανωτικής επιτροπής των αγώνων ανυπομονούμε να καλωσορίσουμε τούς συμμετέχοντες και από τα 22 νησιά μέλη».

Γ΄ ΚΑΤΗΓΟΡΙΑ

Οι χθεσινοί αγώνες

Σε χθεσινούς αγώνες της Γ΄ Ερασιτεχνικής Κατηγορίας (Α΄ όμιλος), σημειώθηκαν τ' αποτελέσματα:

ΑΟ Αρχάγγελος - Δαμάγητος 4-0

Ευκλής - Νήσος Ρόδος 1-1

Αο Καλαβαρδών - Αστέρας Μασάρων 0-3



Οικονομική στενότητα επικρατεί για μια ακόμα φορά στο Δήμο Αταβύρου όσον αφορά την Αναγέννηση Εμπωνας. Γι' αυτό και έχουν απηυδήσει οι Μπονιάτες.

Θα πάνε μάλιστα να ζητήσουν χρήματα το Σάββατο. Μια από τα ίδια δηλαδή. Και πέρσι τα ίδια προβλήματα είχαν.

Το θέμα είναι ότι η Αναγέννηση όλα αυτά τα χρόνια έχει βγάλει ασπροπρόσωπο το Δήμο της. Εφτιαξε καλή ομάδα που τερματίζει πάντα ψηλά.

Αν της δίνονταν και περισσότερο χρήμα μέχρι και πρωτάθλημα θα χτυπούσε, Είναι εξάλλου η μεγαλύτερη ομάδα της περιοχής και δικαιούται μια καλή αντιμετώπιση.



AMCOR

No 1

ΚΑΤΑΣΚΕΥΑΖΟΝΤΑΙ & ΕΙΣΑΓΟΝΤΑΙ ΣΥΝΑΡΜΟΛΟΓΗΜΕΝΑ ΑΠΟ ΤΟ ΙΣΡΑΗΛ



ΠΡΟΔΙΑΓΡΑΦΕΣ ΕΟΚ CE MARK

Η AMCOR-ΙΣΡΑΗΛ Η ΜΕΓΑΛΥΤΕΡΗ ΒΙΟΜΗΧΑΝΙΑ ΗΛΙΑΚΩΝ ΣΥΣΤΗΜΑΤΩΝ ΣΤΟΝ ΚΟΣΜΟ,ΣΑΣ ΠΡΟΣΦΕΡΕΙ ΤΟΝ ΚΑΛΥΤΕΡΟ ΗΛΙΑΚΟ ΘΕΡΜΟΣΙΦΩΝΑ ΤΟΥ ΚΟΣΜΟΥ ΜΕ ΜΟΝΑΔΙΚΑ ΣΗΜΕΙΑ ΥΠΕΡΟΧΗΣ ΠΟΥ ΚΑΝΕΝΑΣ ΑΛΛΟΣ ΔΕΝ ΕΧΕΙ.ΠΡΩΤΗ Η AMCOR,ΠΡΙΝ 40 ΧΡΟΝΙΑ ΠΑΡΟΥΣΙΑΣΕ ΤΗΝ ΕΠΑΝΑΣΤΑΤΙΚΗ ΤΗΣ ΤΕΧΝΟΛΟΓΙΑ ΣΤΟΥΣ ΗΛΙΑΚΟΥΣ ΘΕΡΜ/ΝΕΣ. ΠΟΛΛΟΙ ΑΠΟ ΤΟΤΕ ΠΡΟΣΠΑΘΗΣΑΝ ΝΑ ΤΗΝ ΜΙΜΗΘΟΥΝ .ΤΑ ΑΠΟΤΕΛΕΣΜΑΤΑ ΤΟΥΣ ΕΙΝΑΙ ΓΝΩΣΤΑ.ΚΑΝΕΝΑΣ ΔΕΝ ΜΠΟΡΕΣΕ ΝΑ ΤΗ ΦΘΑΣΕΙ.ΣΗΜΕΡΑ Η AMCOR ΣΥΝΕΧΙΖΟΝΤΑΣ ΤΗΝ ΕΡΕΥΝΑ ΣΤΟΝ ΤΟΜΕΑ ΤΗΣ ΗΛΙΑΚΗΣ ΕΝΕΡΓΕΙΑΣ ΒΡΙΣΚΕΤΑΙ ΚΑΙ ΘΑ ΒΡΙΣΚΕΤΑΙ ΜΠΡΟΣΤΑΓΙΑΤΙ ΕΙΝΑΙ Η No 1 ΣΤΟΝ ΚΟΣΜΟ.

ΕΙΝΑΙ Η AMCOR

M.28-31/3

Η ΕΤΑΙΡΙΑ ΑΝΤΑΛΛΑΚΤΙΚΩΝ
AFTER MARKET
AUTO-MOTO PARTS
εύχεται στα
RENT A CAR & RENT A MOTO
ΚΑΛΗ ΚΑΙ ΔΗΜΙΟΥΡΓΙΚΗ ΤΟΥΡΙΣΤΙΚΗ ΣΕΖΟΝ
και σας περιμένει
στο νέο της κατάστημα
με νέες προσφορές 2001

AUTO-MOTO PARTS
Υπεύθυνος πωλήσεων
Κων/νος Ιππ. Κωστάκης
Κολοκοτρώνη 14-16 Ρόδος
Τηλ. 77604 fax 23080
Email: kosthel@otenet.gr
X2296-31/3

ΠΡΑΚΤΟΡΕΙΟ ΛΑΧΕΙΑ ΠΡΟ-ΠΟ

ΛΟΤΤΟ

ΙΠΠΟΔΡΟΜΟΣ Πάμε ΣΤΟΙΧΗΜΑ

ΓΙΩΡΓΟΣ ΚΟΝΤΟΖΑΜΑΝΗΣ
ΜΕΓ. ΚΩΝ/ΝΟΥ 43 - ΤΗΛ. 20800 - ΡΟΔΟΣ

ΕΧΕΜΥΘΕΙΑ & ΕΜΠΙΣΤΟΣΥΝΗ - ΤΥΧΗ

Pizzeria Spaghetteria GONDOLA

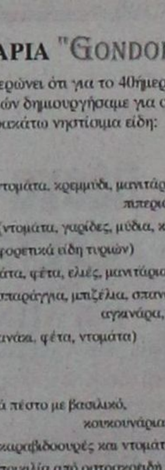

Ανοικτά: 12:00μ.μ. - 1:00π.μ.

ΒΕΝΕΤΟΚΛΕΟΥΣ 44 & ΔΩΔ.ΝΕΟΛΑΙΑΣ - ΡΟΔΟΣ
Τηλ: 29.642, 27.937 & 77.775



Η ΠΙΤΣΑΡΙΑ "GONDOLA"

Σας ενημερώνει ότι για το 40ήμερο των νηστειών δημιουργήσαμε για σας τα παρακάτω νηστίσιμα είδη:

ΠΙΤΣΕΣ:
1) ΛΑΧΑΝΙΚΑ (ντομάτα, χρεμμύδι, μανιτάρια, πιπεριά, ελιές)
2) ΘΑΛΑΣΣΙΝΑ (ντομάτα, γαρίδες, μύδια, καβούρι)
3) 4 ΤΥΡΙΑ (4 διαφορετικά είδη τυριών)
4) ΓΚΡΕΚΑ (ντομάτα, φέτα, ελιές, μανιτάρια, πιπεριά)
5) ΟΡΤΟΛΑΝΑ (σπαράγγια, μπιζέλια, σπανάκι, αγκινάρα, ντομάτα)
6) ΣΠΑΝΑΚΙ (σπανάκι, φέτα, ντομάτα)

ΖΥΜΑΡΙΚΑ:
1) ΣΠΑΓΓΕΤΙ αλά πέστο με βασιλικό, κουκουνάρια, σκόρδο
2) ΣΠΑΓΓΕΤΙ με καραβιδουρές και ντομάτα
3) ΣΠΑΓΓΕΤΙ με πουλιά από οστρακοειδή
4) ΣΠΑΓΓΕΤΙ με χταπόδι και σουπιές
5) ΣΠΑΓΓΕΤΙ με ανάμεικτα θαλασσινά
6) ΣΠΑΓΓΕΤΙ με τόνο, αρακά, πιπεριά, ντομάτα
7) ΣΠΑΓΓΕΤΙ με λαχανικά άνοιξης
8) ΤΟΡΤΕΛΙΝΙΑ τυριού με φέτα και κρέμα γάλακτος
9) ΤΟΡΤΕΛΙΝΙΑ γιαουτόνα με μανιτάρια, αρακά, χρεμμύδι, ντομάτα

ΕΠΙΣΗΣ
ΡΥΖΙ με σουπιές και γαρίδες
Καβουροσαλάτα
Σαλάτες λαχανικών
Γαριδοσαλάτα
Μύδια σαγανάκι ή γαρίδες
Τονοσαλάτα
Ταραμοσαλάτα

2038-14/4

Ματιές στα σπορ

Δεδομένη θεωρούν την ανατροπή της τιμωρίας του στο Αγερσανί

Με αποβολή απειλείται ο Εργοτέλης

Εν αναμονή της εκδίκασης της απόφασης της έφεσης που έχει καταθέσει, βρίσκεται το Αγερσανί, κι ελπίζει ότι η εξοντωτική ποινή της αποβολής από το πρωτάθλημα θα μετατραπεί.

Οι Ναξιώτες περιμένουν με αγωνία και πιστεύουν ότι τουλάχιστον η αποβολή τους δεν θα ισχύσει.

Ο πρόεδρος του Αγερσανίου Νάξου, Γιώργος Κάβουρας σε δηλώσεις του τόνισε τα εξής: «Πιστεύουμε ότι και στην περίπτωσή μας, όπως και σ' αυτή του Φωστήρα, θα αποδοθεί δικαιοσύνη.

Εχουμε όλα τα απαραίτητα στοιχεία που αποδεικνύουν τη θέση μας κι είμαστε σίγουροι ότι θα δικαιωθούμε.

Δεν είναι δυνατόν τα πρωταθλήματα να κρίνονται κάτω από άλλες συνθήκες κι όχι αγωνιστικές».

Εξάλλου, με αποβολή από το πρωτάθλημα απειλείται ο Εργοτέλης, ο οποίος έχει κληθεί σε απολογία από την Πειθαρχική Επιτροπή σήμερα το πρωί.

Η επιτροπή της ΕΠΟ αναμένεται να τιμωρήσει τον Εργοτέλη για τη δυσφημιστική ανακοίνωση που είχε εκδώσει σε βάρος της μετά το παιχνίδι με την ΑΕ Χανίων.

Στην ανακοίνωση που είχε δημοσιευθεί σε εφημερίδες του Ηρακλείου αλλά και της Αθήνας ο Εργοτέλης καταφερόταν ανοιχτά κατά της πειθαρχικής για την υπόθεση του μπδενισμού στο ματς με τον Ατσαλένιο κι αναφέροντας ακόμη την περίπτωση Αχαρναϊκού - Ακράτητου προ τριετίας όπου υποστήριξε ότι η ΠΕ είχε βγάλει πρωταθλητή τον Ακράτητο.

Να σημειώσουμε πάντως ότι η τωρινή περίπτωση του Εργοτέλη μοιάζει μ' αυτήν που είχε εξελιχθεί ανάμεσα σε Αχαρναϊκό - Ακράτητο και δεν αποκλείεται η ομάδα του Ηρακλείου να μη γλιτώσει την καμπάνα.

Απόψε η συγκέντρωση της ΕΠΣΔ

Με πρωτοβουλία της ΕΠΣΔ και ιδιαίτερα, μετά από πρόταση του προέδρου της Κλεόβουλου Χατζηγεωργίου, απόψε στις 8.30 θα πραγματοποιηθεί στο Δημοτικό Θέατρο Ρόδου, συγκέντρωση όλων των αθλητικών φορέων και των προέδρων όλων των σωματείων, για να συζητήσουν και ν' ανταλλάξουν απόψεις στο θέμα: «Το Δωδεκανησιακό ποδόσφαιρο - Το παρόν και οι μελλοντικές προοπτικές του».

Στην εκδήλωση έχουν προσκληθεί και οι βουλευτές της Δωδεκανήσου.

Απόλυτη επιτυχία σημείωσε η ξεχωριστή εκδήλωση του ΑΣΙΑΘ

✓ Παραβρέθηκαν πολλοί ιστιοπλόοι και φίλοι του συλλόγου



Οι κ. Μαραγκουδάκης (πρόεδρος του ΠΟΙΑΘ), Σταύρας (πρόεδρος του ΑΣΙΑΘ Ρόδου) και Διακογεωργίου (πρόεδρος του ΔΟΝΑ Ρόδου) στην εκδήλωση



Αρκετοί ιστιοπλόοι παρακολούθησαν την εκδήλωση του ΑΣΙΑΘ



Μια όμορφη νέα κυβερνήτης ιστιοπλόος, παίρνει το δίπλωμα από τον κ. Μαραγκουδάκη

Με απόλυτη επιτυχία πραγματοποιήθηκε το βράδυ της Δευτέρας στο ξενοδοχείο «Μεντιτερράνειαν» η ξεχωριστή εκδήλωση του Αθλητικού Συλλόγου Ιστιοπλόων Ανοικτής Θάλασσας Ρόδου.

Περιλάμβανε αρχικά την παρουσίαση του νέου ιστιοπλοϊκού βιβλίου του Π. Στρούζα «Ιστιοπλοΐα και Ναυτική Τέχνη», την απονομή διπλωμάτων στους νέους κυβερνήτες της 30ης σειράς της σχολής του ΑΣΙΑΘ και την απονομή τιμητικής διάκρισης του συλλόγου στον κυβερνήτη του σκάφους «WATER GIPSY» Γιάννη Μαραγκουδάκη και στο πλήρωμά του, για τη συμμετοχή του στον αγώνα «Διάπλους του Ατλαντικού ARL 2000».

Το δεύτερο μέρος της εκδήλωσης περιλάμβανε, την παρουσίαση, με προβολή διαφανειών, της προετοιμασίας και συμμετοχής στον αγώνα «Διάπλους του Ατλαντικού - ARC 2000» από τους Κανάριους Νήσους στο νησί Σάντ Λουσία. Την παρουσίαση έκανε ο κυβερνήτης Γιάννης Μαραγκουδάκης, πρόεδρος του Πειραϊκού Ομίλου Ιστιοπλοΐας Ανοιχτής Θάλασσας (ΠΟΙΑΘ).

Οικοδεσπότες της εκδήλωσης ήταν ο πρόεδρος του ΑΣΙΑΘ Ρόδου Σταμάτης Σταύρας και οι συνεργάτες του.

Παραβρέθηκαν, ο πρόεδρος του ΔΟΝΑ Κάλλιστος Διακογεωργίου, ο προϊστάμενος του Ιδιου οργανισμού Μιχάλης Ερωτόκριτος, το νέο μέλος του δ.σ του ΔΟΝΑ Γιώργος Ευγενικός, ο διευθυντής του ΠΡΟΤΟΥΡ Χαράλαμπος Παλογιαννίδης, εκπρόσωποι του Λιμεναρχείου Ρόδου και του Πολεμικού Ναυτικού, ο καθηγητής Πανεπιστημίου των Σπορ της Κολωνίας Θανάσης Παπαγεωργίου και πολλοί ιστιοπλόοι και φίλοι του ΑΣΙΑΘ.

Ο ΟΠΑΠ εισάγεται στο Χρηματιστήριο!

Ο ΟΠΑΠ κάνει ... "λίμιτ απ" στην ιστορία του! Μια από τις μεγαλύτερες επιχειρήσεις της χώρας μας, σε κύκλο εργασιών και κερδοφορίας, η ΟΠΑΠ Α.Ε εισάγεται στο Χρηματιστήριο Αξιών Αθηνών, με τη διάθεση ποσοστού 10% του μετοχικού κεφαλαίου της στο ευρύ επενδυτικό κοινό.

Η δημόσια εγγραφή θα πραγματοποιηθεί 3-6 Απριλίου, ενώ η ιδιωτική τοποθέτηση ξεκίνησε από χθες και θα ολοκληρωθεί 30 Μαρτίου. Συνολικά θα διατεθούν 31.900.000 ονομαστικές μετοχές κυριότητας του Ελληνικού Δημοσίου. Από αυτές 30.305.000 θα διατεθούν με δημόσια εγγραφή, ενώ 1.595.000 μετοχές θα διατεθούν με ιδιωτική τοποθέτηση σε εργαζόμενους και μέλη του Δ.Σ της ΟΠΑΠ Α.Ε και κατ' εξαίρεση σε συνεργαζόμενους με αυτήν πράκτορες. Οσον αφορά στην τιμή διάθεσης της μετοχής θα καθοριστεί με βάση τη διαδικασία υποβολής ανταγωνιστικών προσφορών και θα είναι κοινή για όλους τους επενδυτές με εξαίρεση: τους συμμετέχοντες στην ιδιωτική τοποθέτηση, όπου οι μετοχές θα διατεθούν με έκπτωση 10% επί της τιμής διάθεσης και τους συμμετέχοντες στην δημόσια εγγραφή κατόχους δραχμικών προμετόχων και ευρωπρομετόχων, όπου οι μετοχές θα διατεθούν με έκπτωση 5%. Παράλληλα, θα διανεμηθεί 1 μετοχή ανά 10 μετοχές στους ιδιώτες επενδυτές της δημόσιας εγγραφής και της ιδιωτικής τοποθέτησης, με την προϋπόθεση, ότι θα τις κρατήσουν για έξι μήνες.

Ο πρόεδρος της ΟΠΑΠ Α.Ε, Κώστας Κοσκινάς, παρουσιάζοντας την οικονομική θέση της εταιρίας και τις προοπτικές της, κατά τη χθεσινή συνέντευξη Τύπου, σε κεντρικό ξενοδοχείο της Αθήνας, επεσήμανε, μεταξύ άλλων: "Η ΟΠΑΠ Α.Ε που δραστηριοποιείται στον αναπτυσσόμενο κλάδο των τυχερών παιχνιδιών στην χώρα μας την τελευταία πενταετία υπερδιπλασίασε τον κύκλο εργασιών της. Συγκεκριμένα, από 199 δισεκατομμύρια δραχμές το 1995 έφθασε σε 494 δισ. το 2000. Την ίδια περίοδο διπλασίασε τα κέρδη της και από 66,6 δισεκατομμύρια δραχμές το 1995 έφθασε σε 111,3 δισ. το 2000. Αυτά τα οικονομικά αποτελέσματα επιτεύχθηκαν με πολύ χαμηλό λειτουργικό κόστος και στηρίζονται στις κύριες δραστηριότητες της εταιρίας, η οποία εμφανίζει ένα από τα μεγαλύτερα λειτουργικά αποτελέσματα στην αγορά".

Συνεργασία με άλλους Δήμους και φορείς είχε το 2000 ο ΔΟΝΑ

Ο αθλητισμός αποτελεί ένα ευρύ πεδίο στο οποίο μπορούν να αναπτυχθούν συνεργασίες μεταξύ Οργανισμών Τοπικής Αυτοδιοίκησης, με αποτέλεσμα να συσφιγχθούν μέσα απ' αυτές οι σχέσεις των εργαζομένων σ' αυτούς. Παράλληλα, διαμορφώνονται συνισταμένες προτάσεις για ευρυθμώτερη λειτουργία τους.



Ετσι, μέσα στο 2000 ο Δ.Ο.Ν.Α. Ροδίων:

• Φιλοξένησε από 11 μέχρι 17 Ιουλίου για μια ακόμη φορά στη Ρόδο την ποδοσφαιρική ομάδα των εργαζομένων στο Δήμο Λεμεσού (αδελφοποιημένος με το Δήμο Ροδίων). Διεξήχθησαν δύο συναντήσεις, μία με τους βετεράνους και μία με τους εργαζομένους στο Δήμο Ροδίων.

• Συμμετείχε με ποδοσφαιρική ομάδα επιλέκτων στο τουρνουά beach soccer, που διοργάνωσε τον Ιούλιο ο ΔΟΝΑ Λινδίων.

• Από 30 Σεπτεμβρίου μέχρι 4 Οκτωβρίου συνδιοργανώθηκε με το ΔΟΝΑ Αφάντου ποδοσφαιρικό τουρνουά, με συμμετοχή των εργαζομένων ομάδων από Δήμο Αφάντου, Δήμο Ροδίων και Δήμο Ηρακλείου Κρήτης, που φιλοξενήθηκε στην πόλη μας.

• Στο 2ο Πανελλήνιο Συνέδριο Δημοτικών Αθλητικών Οργανισμών που διεξήχθη στη Νίκαια Πειραιά από 28-30 Ιανουαρίου τον Οργανισμό εκπροσώπησαν, η αντιπρόεδρος Ειρήνη Γιαλλουράκη και ο Μιχάλης Τζαμπέρης.

• Ο προϊστάμενος του Οργανισμού Μιχάλης Ερωτόκριτος ανέπτυξε εισήγηση με θέμα «Η συμμετοχή των Δημοτικών Αθλητικών Οργανισμών στην αύξηση του αθλητικού τουρισμού», στα πλαίσια σχετικής ημερίδας που διοργάνωσε το Πανεπιστήμιο Αιγαίου (Παιδαγωγικό Τμήμα).

Ο ΟΠΑΠ στο Χρηματιστήριο Αξιών Αθηνών

ΔΗΜΟΣΙΑ ΕΓΓΡΑΦΗ 3, 4, 5 και 6 Απριλίου 2001

Δύναμη μεγάλης κερδοφορίας με ιστορία και μέλλον

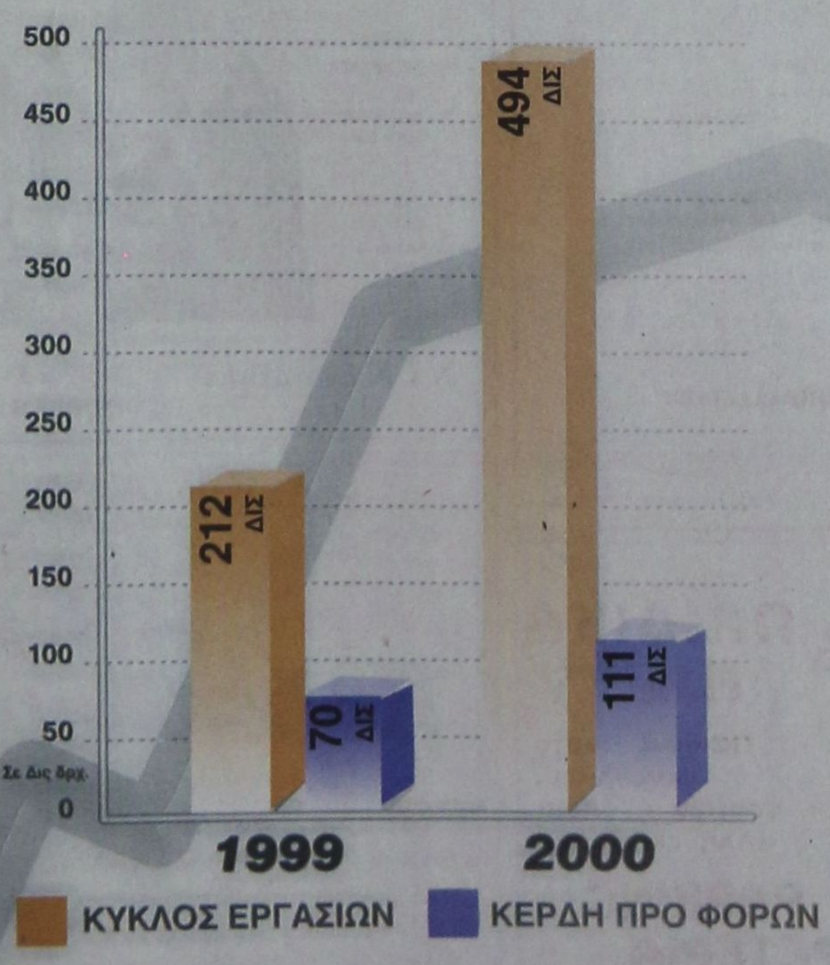

Ο ΟΠΑΠ, εδώ και 40 χρόνια, διαγράφει μια πορεία ανάπτυξης και επιτυχιών.
Ο ΟΠΑΠ με τα παιχνίδια του μοίρασε δισεκατομμύρια κέρδη σε χιλιάδες τυχερούς.
Ο ΟΠΑΠ, όλα αυτά τα χρόνια, κέρδισε την εμπιστοσύνη του κοινού και απέδειξε ότι είναι μια ισχυρή κερδοφόρα Επιχείρηση:

- Με επενδύσεις σε τεχνολογία αιχμής
- Με 5000 περίπου πρακτορεία on-line, που συγκροτούν ένα μεγάλο δίκτυο πανελλαδικής εμβέλειας
- Με την εισαγωγή παιχνιδιών νέας γενιάς
- Με **494 δις κύκλο εργασιών και 111 δις κέρδη** προ φόρων το 2000

Η εισαγωγή της μετοχής του ΟΠΑΠ στο Χρηματιστήριο Αξιών Αθηνών είναι το επιστέγασμα της επιτυχημένης πορείας του, ενώ δίνει τη δυνατότητα στο επενδυτικό κοινό να μοιραστεί μαζί του τις μελλοντικές του προοπτικές!

ΟΠΑΠ Α.Ε.

ΧΛ-29/3

ΣΑΝ ΣΗΜΕΡΑ...

ΠΡΙΝ ΕΝΑ ΧΡΟΝΟ: *Με τον χειρότερο τρόπο ξεκίνησε το φετινό πανελλήνιο πρωτάθλημα ταχύτητας αυτοκινήτου κατηγορίας «Ε» για τον Ροδίτη οδηγό Ανδρέα Χαλκιόπουλο. Στον αγώνα των Μεγάρων ενώ έκανε τον καλύτερο χρόνο στα δοκιμαστικά με πολλά όμως προβλήματα, την επόμενη εγκατάλειψη αφού το αυτοκίνητό του έχασε ένα μπροστινό τροχό.*

● Η καλή ημέρα από το πρωί φαίνεται. Ο πρωταθλητής Ελλάδος και αθλητής του Σκοπευτικού Ομίλου Ρόδου Νίκος Καβουκλής κέρδισε τον πρώτο αγώνα του πανελληνίου πρωταθλήματος πρακτικής σκοποβολής στην κατηγορία .ΟΠΕΝ που έγτινε στην Πάτρα.

ΠΡΙΝ ΠΕΝΤΕ ΧΡΟΝΙΑ: *Ακουσε Ρόδο και ...φοβήθηκε το μάτι της. Ο λόγος για την Αθηναία «ρέφερ» Αντωνία Κόκοτου που κληρώθηκε να διευθύνει για μια ακόμα φορά την «Ενωση» (με τον Παναυπλιακό) στο Εθνικό Στάδιο. Ομως δεν θα επισκεφθεί το νησί μας για δεύτερη φορά φέτος αφού δήλωσε κώλυμα. Από φόβο, τύψεις ή κάτι άλλο άραγε; Ο τεχνικός της ομάδας της πόλης μας Ηλίας Αλεξιάδης έδωσε τη δική του απάντηση πάντως: «Φαίνεται ότι έχει τύψεις. Χειροτερεύει έτσι τη θέση της απέναντι στην Ενωση».*

ΠΡΙΝ 10 ΧΡΟΝΙΑ: *Αρχίζει σήμερα στις 3.30μ.μ.στο βοηθητικό γήπεδο του Εθνικού Σταδίου της πόλης μας το διασυλλογικό πρωτάθλημα στίβου παίδων - κορασίδων με συμμετοχή ομάδων της Ρόδου και των υπολοίπων νησιών του νομού μας.*

● Αναχωρούν αύριο οι ιστιοπλόοι του Ναυτικού Ομίλου Ρόδου για να συμμετάσχουν στο περιφερειακό πρωτάθλημα όπτιμιστ που διεξάγεται στη Σύρο με την εποπτεία της Ελληνικής Ομοσπονδίας του αθλήματος. Με το ΝΟΡ θα λάβουν μέρος οι Μανώλης Τηλιακός, Μηνάς Χαροκόπος και Σάββας Αργυρός. Την ομάδα συνοδεύει ο έφορος ιστιοπλοΐας του ΝΟΡ Βασίλης Πολυχρόνης.

ΠΡΙΝ 19 ΧΡΟΝΙΑ: *Ο Ολυμπιακός Λιοσίων νίκησε χθες στις Καλυθιές τον τοπικό Απόλλωνα με 1-0 με γκολ που σημειώθηκε στο 65' του αγώνα. Για την ομάδα των Καλυθιών το παιχνίδι δεν έχει καμία οδυνηρή συνέπεια αφού έχει ήδη προ πολλού καταδικαστεί να επιστρέψει στο τοπικό πρωτάθλημα. Με τον Απόλλωνα έπαιξαν οι Κουμπιός, Σαββούλης, Σταμάτης, Χαρινός, Δ. Ορφανός, Σταυρής, Α. Ορφανός (Τσίκκης), Παπαδιός, Χατζηγεωργίου, Μακαρούνας (Συμικός) Στατιού.*

ΠΡΙΝ 30 ΧΡΟΝΙΑ: *Μεγάλο ενδιαφέρον παρουσιάζει ο σημερινός αγώνας του Εθνικού Σταδίου της Ρόδου με τον Αίαντα για το πρωτάθλημα της Β' Εθνικής. Οι δύο αντίπαλοι είναι αρκετά ισχυροί με αποτέλεσμα η μάχη για την κατάκτηση της νίκης να είναι δύσκολη.*

Ανοιχτή ημερίδα για το Χρηματιστήριο θα γίνει το Σάββατο στο Ρόδος Παλάς

Το Περιφερειακό Τμήμα Δωδεκανήσου του Οικονομικού Επιμελητηρίου Ελλάδας διοργανώνει μια ενδιαφέρουσα, ανοικτή για το κοινό, ημερίδα με θέμα:«Ελληνικό Χρηματιστήριο, Παράγωγα, Ξένες Αγορές, Αξιολόγηση επενδυτικών επιλογών». Η ημερίδα θα πραγματοποιηθεί το Σάββατο 31 Μαρτίου, στις 17.30 στην αίθουσα ΔΕΛΦΟΙ, στο συνεδριακό κέντρο του Rodos Palace.

Ομιλητές της ημερίδας, της οποίας χορηγοί είναι η HSBC Παντελάκης ΑΧΕΠΕΥ και η ΠΡΩΤΕΑΣ ΑΕΛΔΕ, είναι διακεκριμένα στελέχη της ελληνικής χρηματιστηριακής αγοράς, όπως ο Δρ. Νικόλαος Πορφύρης, διευθυντής ανάπτυξης εργασιών του Χρηματιστηρίου Παραγώγων Αθηνών, με θέμα «Πορεία και προϊόντα του Χρηματιστηρίου Παραγώγων Αθηνών», ο κ. Κωνσταντίνος Κάμαρης, διευθυντής παραγώγων της HSBC Παντελάκης ΑΧΕΠΕΥ, με θέμα «Στρατηγικές Παραγώγων και Ωφέλειες Επενδυτών», ο κ. Κωνσταντίνος Πέπας, υπεύθυνος διεθνών χρηματιστηρίων της HSBC Παντελάκης ΑΧΕΠΕΥ, με θέμα «Επενδύσεις σε Χρηματιστήρια του εξωτερικού: Δυνατότητες και Προοπτικές» και ο γνωστός δημοσιογράφος -οικονομικός αναλυτής κ. Ιωάννης Τουτουδάκης, με θέμα: «Το Ελληνικό Χρηματιστήριο σε σχέση με τις ξένες αγορές».

Διημερίδα στη Ρόδο το Σαββατοκύριακο για την Ανατολική Μεσόγειο

Ο Σύλλογος Φοιτητών του Τμήματος Μεσογειακών Σπουδών του Πανεπιστημίου Αιγαίου, διοργανώνει διημερίδα με θέμα «Ανατολική Μεσόγειος: 4000 χρόνια πολιτικής και πολιτισμού».

Μια γλωσσική, πολιτισμική και πολιτική προσέγγιση του χωρού της Ανατολικής Μεσογείου.

Το Σάββατο 31 Μαρτίου και 1 Απριλίου στο χώρο του Πανεπιστημίου Αιγαίου.

Η διημερίδα είναι ανοικτή για το κοινό.

ΣΩΜΑΤΕΙΟ ΕΡΓΑΤ/ΚΟΥ ΠΡΟΣ/ΚΟΥ ΤΩΝ ΔΗΜΩΝ ΚΑΙ ΔΗΜ. ΕΠΙΧ/ΣΕΩΝ ΝΗΣΟΥ ΡΟΔΟΥ

ΠΡΟΣΚΛΗΣΗ ΓΕΝΙΚΗΣ ΣΥΝΕΛΕΥΣΗΣ

ΠΡΟΣ

Ολα τα μέλη του Σωματείου

Συνάδελφοι,

Η Διοίκηση του Σωματείου μας, σας καλεί σε Γενική Συνέλευση στις 30/3/2001, ημέρα Παρασκευή και ώρα 1 μ.μ. στην αίθουσα του Εργατοϋπαλληλικού Κέντρου Ρόδου, Στεφάνου Καζούλη 30, με τα παρακάτω θέματα:

1) Διοικητικός Απολογισμός από 1-1-2000 μέχρι 31-12-2000

2) Οικονομικός Απολογισμός (Ισολογισμός και Εκθεση Ελεγκτικής Επιτροπής) χρονικής περιόδου από 1-1-2000 μέχρι 31-12-2000.

3) Προϋπολογισμός 2001.

4) Διάφορα.

Επειδή τα θέματα είναι σοβαρά, παρακαλούμε να μην απουσιάσει κανένας από τη Συνέλευση

Με συναδελφικούς χαιρετισμούς

Ο πρόεδρος

Γ. Βασιλείου

Ο γεν. γραματέας

Γ. Παπαδιού

945-30/3

ΚΟΠΙΑΣΜΑ

Το ΣΥΜΙΑΚΟ το ΘΕΑΤΡΟ λιμένει σας γούλους α μαευτήτε συμπούππουλοι, το Σάββατο 31 του Μάρτη και η γΚεριακή 1 τ' Απρίλη στο Εθνικό Θέατρο, στις 9 η ώρα το βραδύ α δείτε το «ΓΑΜΟ ΤΟΥ ΝΙΟΡΔΑΝΑ» α πλαντάξητε στα γέλια. Τέτοιο γάμο ε θα ματαείτε. «Γαμπρός είναι ο νΗλιος κι νύμφη η Σελήνη κι όλα τα συμπεττερικά τριαντάφυλλα και κρίνη»

Εχε νοιάστε στα τηλέφωνα:

Σωτήρης Ζουρούδης 65664

Μανόλης Αντωνόγλου 33343

Λία Τσαγκάρη 31183

Εθνικό Θέατρο 30668, 36710

Πολιτιστικός Οργανισμός 27427

ΧΛ-1/4

Ν.Γ. Καραγεωργίου

1959

ΑΝΑΚΟΙΝΩΣΗ

Το κατάστημα *Ν.Γ. Καραγεωργίου* γνωστό επί 42 χρόνια για τη συνέπεια και σοβαρότητά του, που βρίσκεται στη συμβολή των οδών Αμερικής και *Ιωάννη Καζούλη*, πληροφορεί την αξιότιμη πελατεία του, ότι ουδεμία απολύτως σχέση έχει με άλλο κατάστημα στη Ρόδο παρόμοιου αντικειμένου με την ονομασία Καραγεωργίου.

Στο παράρτημα του ΤΑΞΥ στη Ρόδο

Ταλαιπωρία ασφαλισμένων λόγω έλλειψης προσωπικού

ΚΑΘΥΣΤΕΡΗΣΗ ΣΤΗΝ ΕΠΙΣΤΡΟΦΗ ΕΙΣΦΟΡΩΝ

Απαράδεκτη εξακολουθεί να είναι η κατάσταση που επικρατεί στο ΤΑΞΥ της Ρόδου, λόγω της έλλειψης προσωπικού. Το τμήμα του Ταμείου Ασφάλισης Ξενοδοχοϋπαλλήλων επισκέφθηκε χθες ο αντιπρόεδρος του ΤΑΞΥ κ. Μιχάλης Λαζαρίδης, που ήρθε στη Ρόδο.

Ο αντιπρόεδρος του ΤΑΞΥ ενημερώθηκε για την έλλειψη προσωπικού που εξακολουθεί να υπάρχει στο παράρτημα, με αποτέλεσμα να ταλαιπωρούνται οι ασφαλισμένοι, που για 14 μήνες βρίσκονται σε αναμονή, προκειμένου να εισπράξουν το εφάπαξ παρά το ότι κατέθεσαν εγκαίρως τα δικαιολογητικά τους.

Καθυστέρηση εξακολουθεί να υπάρχει και στη διαδικασία της επιστροφής των εισφορών στους ξενοδοχοϋπαλλήλους. Οπως παρατήρησε ο αντιπρόεδρος του ΤΑΞΥ η καθυστέρηση στην απόδοση του εφάπαξ, στους ξενοδοχοϋπαλλήλους παρατηρείται μόνο στη Ρόδο, αφού σε άλλες πόλεις οι σχετικές διαδικασίες ολοκληρώνονται σε μία εβδομάδα και όχι σε 14 μήνες.

Ο κ. Λαζαρίδης πραγματοποίησε συνοδευόμενος από τον πρόεδρο του Σωματείου των Σερβιτόρων κ. Γισώργο Ορφανό, επίσκεψη στο υπο κατάστημα του ΟΑΕΔ, όπου αποκαλύφθηκε ότι ο οργανισμός δεν μπορεί να καλύψει με 10 άτομα προσωπικό, όπως είχε ανακοινώσει το ΤΑΞΥ.

Ειδικότερα, αποκαλύφθηκε ότι η σχετική απόφαση για τις προσλήψεις προσωπικού στο ΤΑΞΥ μέσω του προγράμματος STEGE δεν κοινοποιήθηκε ακόμη στο υποκατάστημα του οργανισμού στη Ρόδο.

Παράλληλα, δεν κατατέθηκαν αιτήσεις από ανέργους για τη συμμετοχή στο πρόγραμμα, αφού οι περισσότεροι προτιμούν να διεκδικήσουν θέσεις στις ξενοδοχειακές επιχειρήσεις, ενόψει της έναρξης της τουριστικής περιόδου.

Ο αντιπρόεδρος του ΤΑΞΥ δεσμεύθηκε να δώσει άμεσα λύση στο πρόβλημα της έλλειψης προσωπικού.

Ο κ. Λαζαρίδης ενημερώθηκε και για τη μεταφορά του παραρτήματος του ΤΑΞΥ στο κτίριο του παλαιού Νοσοκομείου της Ρόδου, σε έκταση 740 τετραγωνικών μέτρων.

Σεμινάριο για εκπαιδευτικούς σήμερα στο Πανεπιστήμιο Αιγαίου

ΓΙΑ ΤΙΣ ΓΛΩΣΣΕΣ ΤΩΝ ΜΑΘΗΤΩΝ

Σήμερα Πέμπτη 29 Μαρτίου 2001 στις 5.00 το απόγευμα στο Πανεπιστήμιο Αιγαίου (νέα πτέρυγα) γίνεται σεμινάριο για εκπαιδευτικούς με θέμα «Οι γλώσσες των μαθητών μας: Βοήθημα ή εμπόδιο για την ελληνική» Εισηγητής θα είναι ο καθηγητής του Πανεπιστημίου του Τορόντο κ. Jim Cummins, ειδικός στα θέματα διγλωσσίας και διδασκαλίας δεύτερης γλώσσας.

Οι εκπαιδευτικοί που έχουν στις τάξεις τους παιδιά από άλλες χώρες ή από πολιτισμικά μικτές οικογένειες θα έχουν την ευκαιρία να συζητήσουν μαζί του τα προβλήματα που πιθανόν παρουσιάζονται στο μάθημα γλώσσας και γενικότερα.

Από 5 Απριλίου θα τεθεί σε λειτουργία το εορταστικό ωράριο των καταστημάτων

Στις 5 Απριλίου θα τεθεί σε ισχύ το εορταστικό ωράριο λειτουργίας των εμπορικών καταστημάτων. Το ωράριο λειτουργίας των καταστημάτων, θα είναι συνεχόμενο, με εξαίρεση τη Μεγάλη Παρασκευή και το Μεγάλο Σάββατο.

Ειδικότερα, από τις 5 μέχρι τις 12 Απριλίου τα εμπορικά καταστήματα θα λειτουργούν από τις 9 το πρωΐ μέχρι τις 9 το βράδυ.

Το Σάββατο 7 Απριλίου, τα καταστήματα θα λειτουργήσουν μέχρι τις 4 το απόγευμα.

Τη Μεγάλη Παρασκευή, τα καταστήματα θα ανοίξουν στις 1 το μεσημέρι και θα κλείσουν στις 7 το απόγευμα.

Τα καταστήματα το Μεγάλο Σάββατο για όσους θελήσουν να κάνουν τις αγορές της τελευταίας στιγμής θα είναι ανοικτά από τις 9 το πρωΐ μέχρι τις 3 το απόγευμα.

ΠΡΟΣΚΛΗΣΗ

Ο Οργανισμός Πολιτιστικής Ανάπτυξης Δωδεκανήσου σας προσκαλεί στη διάλεξη της Δρ. Αικατερίνης Πολυμέρου-Καμηλάκη, Διευθύντριας του Κέντρου Ερεύνης της Ελληνικής Λαογραφίας της Ακαδημίας Αθηνών, με θέμα:

«Η παραδοσιακή διατροφή στον καθρεφτη μιας εθνικής στρατηγικής»

Η διάλεξη θα γίνει στην αίθουσα του Δικηγορικού Συλλόγου, οδός 25ης Μαρτίου 9-11, την Παρασκευή 30 Μαρτίου και ώρα 18.00.

Η παρουσία σας θα μας τιμήσει ιδιαίτερα.

Ο πρόεδρος του Δ.Σ. του Ο.Π.Α.Δ.

Δρ. Σάββας Καραγιάννης

Νομάρχης Δωδεκανήσου

ΧΛ-31/3

Γραφικές τέχνες

«ΟΛΥΜΠΙΤΗΣ»

Η πολύχρονη πείρα μας και τα νεότατα πιεστήρια

OFFSET

είναι εγγύηση της εργασίας μας

Τυπώνουμε

ΜΗΧΑΝΟΓΡΑΦΙΚΑ ΕΝΤΥΠΑ

από 1.000 - 3.000 και άνω



ΤΙΜΕΣ ΑΣΥΝΑΓΩΝΙΣΤΕΣ

Τηλ. και FAX 63961

Γ. Σεφέρη 108 Εμπορικό κέντρο Πανάγου

ΓΔ-31/3

Η Ρόδος γίνεται κόμβος για την τροφοδοσία των κρουαζιεροπλοίων

Η τροφοδοσία των κρουαζιεροπλοίων είναι μια επιχειρηματική δραστηριότητα που αναπτύσσεται τα δύο-τρία τελευταία χρόνια στη Ρόδο ως μέρος της εξυπηρέτησης των πλοίων και του θαλάσσιου τουρισμού.

Περίπου 25 πλοία εξυπηρετούνται μέχρι στιγμής με τη ντόπια τροφοδοσία και ο αριθμός τους αυξάνεται προοδευτικά.

Τα πλοία αυτά προμηθεύονται στο λιμάνι της Ρόδου μέχρι και 300 (!) είδη που χρειάζονται κατά τη διάρκεια μιας πολυήμερης κρουαζιέρας. Σ' αυτά περιλαμβάνονται τρόφιμα, νωπά και κατεψυγμένα, είδη εστιατορίου, ξενοδοχείου και κουζίνας, χημικά προϊόντα, είδη καθαριότητας, γραφική ύλη, ηλεκτρονικά προϊόντα, είδη ρουχισμού και ντόπια ποτά, κρασιά και μπίρες.

Ολα τα παραπάνω είδη διατίθενται αφορολόγητα και χωρίς χρέωση ΦΠΑ. Η τροφοδοσία των πλοίων γινόταν έως πρόσφατα με κοντέϊνερ που έφθαναν από την Ολλανδία. Ελληνικά προϊόντα στέλλονταν για συσκευασία στη χώρα αυτή και επανέρχονταν με τα κοντέϊνερ! Σήμερα η όλη διαδικασία της τροφοδοσίας γίνεται επιτοπίως.

Ετσι προωθούνται τα ντόπια προϊόντα, ενισχύε ται η αγορά της Ρόδου και δημιουργείται μια νέα πηγή εισροής συναλλάγματος.

Συγχρόνως γίνεται η Ρόδος κόμβος τροφοδοσίας με αποτέλεσμα να αποσπά την προτίμηση των ναυτιλιακών εταιριών και γι' αυτό το λόγο.

ΑΣΤΙΚΟΣ ΟΙΚΟΔΟΜΙΚΟΣ ΣΥΝΕΤΑΙΡΙΣΜΟΣ ΠΟΛΥΤΕΚΝΩΝ «Η ΘΕΟΤΟΚΟΣ»

Πρόσκληση

Το Διοικητικό Συμβούλιο (Δ.Σ.) του ΑΣΤΙΚΟΥ ΟΙΚΟΔΟΜΙΚΟΥ ΣΥΝΕΤΑΙΡΙΣΜΟΥ ΠΟΛΥΤΕΚΝΩΝ «Η Θεοτόκος», σας καλεί σε Γενική Συνέλευση (Γ.Σ.) την Κυριακή 25η Μαρτίου 2001 και ώρα: 10.30 π.μ., στην αίθουσα του Εργατικού Κέντρου (Ε.Κ.Ρ.), με τα ως κάτωθι θέματα ημερησίας διάταξης:

* **Απολογισμός Πεπραγμένων**
* **Εγκριση ισολογισμού-απολογισμού**
* **Πορεία εκτέλεσης των έργων υποδομής**
* **Θέματα συνεταιριστών**
* **Εκκρεμή ζητήματα**
* **Εκλογή εφορευτικής επιτροπής**
* **Εκλογές για την ανάδειξη νέου Διοικητικού Συμβουλίου (Δ.Σ.) και Ελεγκτικής Επιτροπής (Ε.Ε.).**

Σε περίπτωση μη επίτευξης απαρτίας η Γενική Συνέλευση (Γ.Σ.) θα διεξαχθεί την επόμενη Κυριακή, 1η Απριλίου 2001, την ίδια ώρα, στην ίδια αίθουσα (ώρα 10.30 π.μ., αίθουσα Εργατικού Κέντρου Ρόδου (Ε.Κ.Ρ.).

Η ΠΑΡΟΥΣΙΑ ΟΛΩΝ ΕΠΙΒΑΛΛΕΤΑΙ!!!

Ρόδος, Μάρτιος 2001

Για το Διοικητικό Συμβούλιο

Ο πρόεδρος — Η γραμματέας

Αντώνης Σ. Χατζηϊωάννου — Πόπη Διακαντώνη -Μπαλασκά

846-31/3

ΜΠΑ-ΜΠΑ-ΛΟΥΝΣ

CAFE

ΠΑΙΔΙΚΑ ΠΑΡΤΥ

Παιδικά πάρτυ γενεθλίων, εορτών ή όποια άλλη εκδήλωση

BABY PARKING

ΚΑΦΕΤΕΡΙΑ

απολαύστε τον καφέ με τους φίλους σας και τα παιδιά σας παίζοντας υπό την επίβλεψη της παιδαγωγού

810-20/4

Ρόδου Λίνδου και Δημητρίου Αναστασιάδη γωνία. Τηλ. 75360, 21356, κιν. 0945816205

Η Περιφέρεια Ν. Αιγαίου ακύρωσε τη λειτουργία του Συμβουλίου Εφήβων

Την απόφαση του νομαρχιακού συμβουλίου Δωδεκανήσου, που αφορά τη σύσταση και λειτουργία του Συμβουλίου Εφήβων, ακύρωσε η Περιφέρεια Νοτίου Αιγαίου.

Το γεγονός προκάλεσε την έντονη δυσαρέσκεια της νομαρχιακής αρχής, καθώς παράλληλα με τη μη έγκριση της λειτουργίας του Νομαρχιακού Συμβουλίου Εφήβων, δεν εγκρίνονται και τα έξοδα της πρώτης συνεδρίας, τα οποία ανέρχονται στο ποσό των 2,9 εκατομμυρίων δραχμών.

Το θέμα ετέθη χθες, εκτός ημερήσιας διάταξης, στη συνεδρίαση του νομαρχιακού συμβουλίου Δωδεκανήσου, που αποφάσισε να διερευνήσει κατ' αρχήν το ζήτημα και κυρίως τους λόγους ακύρωσης της αποφάσεως, καθώς και θα διερευνήσει νέους τρόπους χρηματοδότησης του θεσμού.

Βάσει του σκεπτικού της επιτροπής του άρθρου 7 της Περιφέρειας Νοτίου Αιγαίου «η σύσταση και λειτουργία του Νομαρχιακού Συμβουλίου Εφήβων, καθώς και η ψήφιση του προϋπολογισμού εξόδων λειτουργίας του, δεν προβλέπεται από τις ισχύουσες διατάξεις».

Εν τω μεταξύ, κατά τη χθεσινή συνεδρίση, αναβλήθηκε η συζήτηση του θέματος που αφορούσε την ίδρυση αναπτυξιακής εταιρίας, ενώ εγκρίθηκε κατά πλειοψηφία (λευκά ψήφισε η παράταξη της μείζονος μειοψηφίας) το πρόγραμμα δημοσίων επενδύσεων ύψους 8,5 δισεκατομμυρίων δραχμών.

Εξάλλου, φραστικό επεισόδιο προκλήθηκε χθες ανάμεσα στο νομαρχιακό σύμβουλο και πρόεδρο του Ν.Α.Ο.Δ. (Νομαρχιακός Αθλητικός Οργανισμός Δωδεκανήσου) κ. Μιχάλη Μπαριανάκη και το σύμβουλο της μείζονος μειοψηφίας κ. Μάνο Θεοδωρίδη, όταν ο τελευταίος τον κατηγόρησε ότι «κατάντησε τον οργανισμό μπακάλικο» για να εισπράξει την απάντηση ότι «μπακάλικο κατάντησε, κατά τη θητεία του, το Επαρχείο της Κω».

Απερρίφθησαν από την ΠΟΞ οι προτάσεις για αυξήσεις στους ξενοδοχοϋπαλλήλους

Απερρίφθησαν από την Πανελλήνια Ομοσπονδία Ξενοδόχων οι προτάσεις του μεσολαβητή κ. Σέμπου Λάμπρου για αυξήσεις της τάξεως του 4,5% στους μισθούς των ξενοδοχοϋπαλλήλων.

Οι ξενοδόχοι που έστειλαν προχθές την απάντηση τους στον ΟΜΕΔ εμμένουν στις δικές τους προτάσεις, βάσει των οποίων οι αυξήσεις στους μισθούς, θα φθάσουν το 3,3%.

Η Πανελλήνια Ομοσπονδία Ξενοδοχοϋπαλλήλων ζήτησε να οριστεί ο διαιτητής, που θα αναλάβει να δώσει τη λύση στο θέμα των αυξήσεων.

Ο διαιτητής στη συνέχεια θα ακούσει τις απόψεις των ξενοδόχων, και των ξενοδοχοϋπαλλήλων, σε συναντήσεις που θα πραγματοποιηθούν και θα ανακοινώσει την απόφασή του. Σύμφωνα με το νόμο η απόφαση που θα ανακοινώσει ο διαιτητής θα πρέπει να γίνει αποδεκτή από τους εργοδότες και τους εργαζομένους.

«Η απόφαση του μεσολαβητή θα ανακοινωθεί σε 20 μέρες και υπολογίζουμε ότι η Συλλογική Σύμβαση Εργασίας, θα υπογραφεί μέσα στον Απρίλιο» δήλωσε στην «Πρόοδο» ο γραμματέας της Ομοσπονδίας Ξενοδοχοϋπαλλήλων κ. Ευγ. Πολύζος.

ΕΛΛΗΝΙΚΗ ΑΝΤΙΚΑΡΚΙΝΙΚΗ ΕΤΑΙΡΕΙΑ

Παράρτημα Ρόδου

και

ΠΟΛΙΤΙΣΤΙΚΟΣ ΟΡΓΑΝΙΣΜΟΣ ΔΗΜΟΥ ΡΟΔΙΩΝ

Ρεσιτάλ πάνου με το **Δημήτρη Σγούρο**

Piano recital with **Dimitris Sgouros**

ΧΛ-4/4



ΕΘΝΙΚΟ ΘΕΑΤΡΟ ΡΟΔΟΥ

Τετάρτη 4 Απριλίου 2001

Ωρα 9. μ.μ.

NATIONAL THEATRE OF RHODES

Wednesday, April 4, 2001, at 9 p.m.

ΧΟΡΗΓΟΙ • SPONSORS

Ν.Γ. Καραγεωργίου 1959

ΟΙΝΟΘΗΚΗ EMERY

ΚΑΛΛΙΤΕΧΝΙΚΗ ΕΤΑΙΡΙΑ ΡΟΔΟΥ

Περίπλους

Μετά απουσία δύο εβδομάδων (λόγω τεχνικών εργασιών) **ΞΑΝΑΣΜΙΓΟΥΜΕ** στον γνώριμο φιλικό μας πολυχώρο **ΠΕΡΙΠΛΟΥΣ**

Με καφέ και βιβλίο, επιτραπέζια παιχνίδια, ποτό και μουσική

Ανοικτά κάθε μέρα από τις επτά το απόγευμα έως αργά το βράδυ. ΕΚΤΟΣ ΔΕΥΤΕΡΑΣ

Καστελλορίζου 111 Ρόδος

Τηλ. 26044, 26644

X2302-1/4