ΕΤΟΣ ΙΔΡΥΣΗΣ 1949
ΙΔΡΥΤΗΣ - ΔΙΕΥΘΥΝΤΗΣ
ΓΙΩΡΓΟΣ ΔΙΑΜΑΝΤΙΔΗΣ
Γραφεία - Τυπογραφεία:
Μάρκου Μαλλιαράκη 3 (ΚΟΒΑ)
Λογιστήριο: Νέα Αγορά
Τηλ.: Σύνταξης: 27356 - 34101
Λογιστηρίου: 24539 FAX: 20643
proodos@rho.forthnet.gr

ΠΡΟΟΔΟΣ

Ανεξάρτητη καθημερινή πρωινή εφημερίδα

ΤΡΙΤΗ 3 ΑΠΡΙΛΙΟΥ 2001

ΑΡΙΘΜΟΣ ΦΥΛΛΟΥ 15.683 • ΤΙΜΗ 200 δρχ., 0,59 ευρώ

ΚΑΣΑΠΗΣ
ΖΑΝΤΕΣ-ΕΛΑΣΤΙΚΑ
Αυστραλίας 2
Τηλ. 35367
0% προκαταβολή
έως 36 δόσεις

Σε φυλάκιση 10 μηνών ο καθένας

Καταδικάστηκαν οκτώ για πλαστογραφίες σε συνταγές του ΤΑΞΥ

ΚΑΙ ΠΕΝΤΕ ΚΡΙΘΗΚΑΝ ΑΘΩΟΙ

ΠΕΝΤΕ γιατροί και τρεις φαρμακοποιοί της πόλης κρίθηκαν ένοχοι για πλαστογραφία από κοινού και κατ' εξακολούθηση και καταδικάστηκαν σε φυλάκιση 10 μηνών, εξαγοράσιμη προς 1.500 δρχ. την ημέρα, για την πολύκροτη υπόθεση των πλαστών συνταγών του ΤΑΞΥ. Αθωώθηκαν τέσσερις γιατροί και μία φαρμακοποιός, λόγω αμφιβολιών, εκτός από ένα γιατρό που κηρύχθηκε αθώος χωρίς αμφιβολία.

● Η δίκη άρχισε την περασμένη Τετάρτη και η απόφαση του Δικαστηρίου εκδόθηκε χθες στις 4 το απόγευμα. Στο εδώλιο κάθισαν δεκατρείς κατηγορούμενοι, εννέα γιατροί και τέσσερις φαρμακοποιοί, κατηγορούμενοι για απάτη και πλαστογραφία από κοινού και κατ' εξακολούθηση.

ΣΤΗΝ ΑΡΧΗ της εκδίκασης οι συνήγοροι υπεράσπισης κατέθεσαν ένσταση κατά του κατηγορητηρίου και το Δικαστήριο την έκανε δεκτό, ακυρώνοντας την κατηγορία της απάτης.

● Συγκεκριμένα στο εδώλιο κάθισαν οι φαρμακοποιοί Γαρυφαλιά Βαρβαρέσου - Χατζηκώστα, Ιωάννης Γιαλλούσης, Ευανθία Γιαννούλη, Σάββας Ευαγγελίδης και οι γιατροί Δημήτρης Γαλανός, Σπύρος Μαρτίνης, Παναγιώτης Παπαντωνίου, Εμμανουήλ Καράλας, Αγαπητός Πίτσας, Ιωάννης Παναγιώτου, Λουκάς Λουκαΐδης, Νικόλαος Οικονομίδης και Εμμανουήλ Σωτηράκης.

Η ΥΠΟΘΕΣΗ αφορούσε τις πλαστές συνταγογραφήσεις ασφαλισμένων ξενοδοκοϋπαλλήλων που είχαν γίνει στα ιατρεία των κατηγορουμένων γιατρών, τη διετία 1996-1997 και φέρονται να συνεργάστηκαν με τους φαρμακοποι-

ΣΥΝΕΧΕΙΑ ΣΤΗ ΣΕΛ. 4

Το γεγονός του Συνεδρίου

Μετά τη δημόσια συγγνώμη του Κωστάκη Καραμανλή γύρισε στη Ν.Δ. ο Σουφλιάς

ΤΟ ΜΟΝΑΔΙΚΟ εντυπωσιακό γεγονός του συνεδρίου της Νέας Δημοκρατίας, που έληξε το βράδυ της Κυριακής, ήταν η επιστροφή του Γιώργου Σουφλιά, που έγινε με μια καλοστημένη

ΣΥΝΕΧΕΙΑ ΣΤΗ ΣΕΛ. 4



Με αγκαλιές και φιλιά ο Σουφλιάς επέστρεψε στο «μαντρί»

Μετά την απεργία των καθηγητών

Κατάληψη έκαναν και οι μαθητές της σχολής του ΟΑΕΔ στη Ρόδο!..

ΕΒΓΑΛΑΝ ΣΤΟ ΔΡΟΜΟ... ΤΑ ΕΓΠΡΑΦΑ!..

ΣΕ ΑΠΕΡΓΙΑΚΕΣ κινητοποιήσεις κατέρχονται οι καθηγητές του ΤΕΕ του ΟΑΕΔ της Ρόδου, ενώ οι μαθητές της σχολής προχώρησαν στην κατάληψή της. Η κατάσταση που επικρα-

ΣΥΝΕΧΕΙΑ ΣΤΗ ΣΕΛ. 4



Οι καταληψίες μαθητές πέταξαν στο δρόμο τα χαρτιά από τον ΟΑΕΔ

Δήλωση του Περιφερειάρχη Σαλτούρου:

Ανύπαρκτη η απόδοση του νομάρχη

ΕΙΝΑΙ ΑΝΙΚΑΝΟΣ ΝΑ ΑΠΟΡΡΟΦΗΣΕΙ ΤΑ ΚΟΝΔΥΛΙΑ ΓΙΑ ΤΑ ΕΡΓΑ

ΣΕ «ΒΕΝΤΕΤΑ» εξελίσσεται η κόντρα που ξέσπασε ανάμεσα στην Περιφέρεια Νοτίου Αιγαίου και τη Νομαρχιακή Αυτοδιοίκηση Δωδεκανήσου, με αφορμή την προκλητική ενέργεια της πρώτης, να προβεί σε «κατάληψη» κτιρίου στο παλαιό Νοσοκομείο της Ρόδου, που προορίζετο για τη στέγαση του ιατροπαιδαγωγικού κέντρου.

✍ Η δήλωση του νομάρχη Δωδεκανήσου περί «παρείσακτων» και «περασικών» που είχε ως αποδέκτη τον Περιφερειάρχη Νοτίου Αιγαίου κ. Σαλτούρο, υπήρξε και η αιτία της οριστικής πλέον ρήξεως στις σχέσεις των δύο ανδρών.

Ο ΠΕΡΙΦΕΡΕΙΑΡΧΗΣ κ. Παναγιώτης Σαλτούρος, σφόδρα ενοχλημένος από την επίθεση που εδέχθη από το νομάρχη, επανέλαβε χθες ότι «ο κ. Καραγιάννης είναι πολύ μικρός για να διοικεί ένα τόσο μεγάλο νομό», κατηγορώντας τον παράλληλα για μηδαμινή απόδοση και ανύπαρκτη παρουσία.

«Δεν μπορώ να εξηγήσω την επιθετική του στάση - ανέφερε ο κ. Σαλτούρος - σ' ένα θέμα που θα μπορούσε να επιλυθεί με διάλογο. Προφανώς - τόνισε - ήθελε να ακουσθεί και να δείξει ότι υπάρχει και λειτουργεί για τη Δωδεκάνησο, ένα νομό ωστόσο, για τον οποίο ενδιαφέρονται πολλοί, ίσως και ο νομάρχης».

✍ Αναφερόμενος στη σκληρή δήλωση του κ. Καραγιάννη, περί «παρείσακτων» ο κ. Σαλτούρος δήλωσε σε έντονο ύφος ότι «κανείς δεν μπορεί και δεν εχει το δικαίωμα να τον αποκαλεί «παρείσακτο» στη χώρα του» λέγοντας ότι «ο νομάρχης έδειξε να μην σέβεται τον θεσμό».

Σ'Ο,ΤΙ αφορά την απόδοσή του νομάρχη στα θέματα που αφορούν το νομό, ο κ. Σαλτούρος υποστήριξε ότι «αυτή είναι μηδαμινή και ανύπαρκτη, καθώς - όπως είπε - δεν μπορεί ν'απορροφήσει κονδύλια για την εκτέλεση έργων».

✍ Αναφερόμενος τέλος στο θέμα που προέκυψε με το κτίριο του παλαιού Νοσοκομείου, ο περιφερειάρχης δήλωσε ότι «δεν τίθεται πλέον θέμα, αφού σε συνεργασία με το δήμαρχο της Ρόδου θα τους παραχωρηθεί άλλο ακίνητο για τη στέγαση των υπηρεσιών της Περιφέρειας».

Ο κ. ΜΑΝΩΛΗΣ ΓΛΥΝΟΣ

Εντονα ενοχλημένος από την επίθεση που εδέχθη από

ΣΥΝΕΧΕΙΑ ΣΤΗ ΣΕΛ. 4

Με τις «σαρδελοποιήσεις» κάθε βράδυ

Σφράγισμα στα κέντρα που βάζουν σε κίνδυνο τη ζωή των μαθητών!..

ΤΙ ΠΡΟΤΕΙΝΕΙ Η ΝΟΜΙΚΗ ΥΠΗΡΕΣΙΑ ΤΟΥ ΔΗΜΟΥ

ΤΟ ΣΦΡΑΓΙΣΜΑ των καταστημάτων υγειονομικού ενδιαφέροντος (μπαρ και κέντρα διασκεδάσεως), οι υπεύθυνοι των οποίων συλλαμβάνονται για υπεράριθμη είσοδο μαθητών, προτείνει στη δημοτική αρχή της Ρόδου, ως προληπτικό και κατασταλτικό μέτρο, η Νομική Υπηρεσία του Δήμου.

◗ Θεωρώντας ότι σε περίπτωση ατυχούς γεγονότος, που θα έβαζε σε κίνδυνο την ασφάλεια της μαθητιώσας νεολαίας, οι ευθύνες δεν αφορούν μόνο τους ιδιοκτήτες και τους υπευθύνους των καταστημάτων, η Νομική Υπηρεσία του Δήμου Ροδίων προτείνει την προσωρινή αφαίρεση της άδειας ίδρυσης και λειτουργίας του καταστήματος από 10 έως 60 ημέρες, καθώς και την επιβολή της διοικητικής ποινής κλεισίματος του καταστήματος.

ΣΤΟ ΕΓΓΡΑΦΟ ΤΗΣ, που

ΣΥΝΕΧΕΙΑ ΣΤΗ ΣΕΛ. 4



Οι μαθητές διασκεδάζουν μέρα - νύχτα, αλλά προέχει το θέμα της ασφάλειάς τους

Τα αίτια της τουριστικής μας υποβάθμισης

«Σκουριασμένοι κουβάδες» τα πλοία που εξυπηρετούν τις γραμμές Δωδεκανήσου

ΤΙ ΓΡΑΦΕΙ ΕΓΚΥΡΗ ΑΓΓΛΙΚΗ ΕΦΗΜΕΡΙΔΑ

ΠΟΛΛΕΣ φορές απορούμε που συνεχώς μειώνεται ο αριθμός των τουριστών που έρχονται στη Ρόδο. Και ψάχνουμε να βρούμε το γιατί οι ξένοι τουρίστες δεν επιλέγουν για τις διακοπές

ΣΥΝΕΧΕΙΑ ΣΤΗ ΣΕΛ. 4



Την ώρα που κοιμόντουσαν

Βιντεοσκοπούσε στο πλοίο μαθήτριες με εσώρουχα!..

ΤΟΥ ΠΗΡΕ Ο ΠΛΟΙΑΡΧΟΣ ΤΗΝ ΚΑΣΕΤΑ

ΕΝΑ ΑΠΙΣΤΕΥΤΟ γεγονός διαδραματίστηκε χθες τα ξημερώματα, μέσα στο πλοίο «Δημητρούλα» το οποίο μετέφερε στο νησί μας μαθητές από διάφορα σχολεία της χώρας. Συγκεκριμένα νεαρός μαθητής που διέθετε βιντεοκάμερα μπήκε σε καμπίνα του πλοίου, στην οποία κοιμόντουσαν αμέριμνες μαθήτριες και άρχισε να «τραβά» διάφορα πλάνα!

➤ Το γεγονός αντελήφθησαν αμέσως οι «παθούσες» οι οποίες βρίσκονταν μόνο με τα εσώρουχά τους και ειδοποίησαν τον πλοί-

ΣΥΝΕΧΕΙΑ ΣΤΗ ΣΕΛ. 4

Το δώρο του Πάσχα στον Οικοδόμους

Ανακοινώνεται ότι η πληρωμή του δώρου του Πάσχα 2001 στους εργατοτεχνίτες οικοδόμους θα γίνει από 4/4/2001 μέχρι 30/4/2001 και συγκεκριμένα κατά τις ημερομηνίες 4,5,6,9,10, 11,18,19,20,23,24,25, 26,27 και 30 ώρες από 16.30 έως 19.30.

Για την πληρωμή τους οι ενδιαφερόμενοι θα πρέπει να έχουν μαζί τους τα δελτία εντολής ασφάλισης (μηχ/κά βιβλ.) και την αστυνομική τους ταυτότητα.

Υπέστησαν σοβαρή βλάβη

Χάλασαν τα ασανσέρ στο Νοσοκομείο μας!..

ΤΑΛΑΙΠΩΡΕΙΤΑΙ ΤΟ ΚΟΙΝΟ

ΕΚΤΟΣ λειτουργίας έχουν τεθεί οι ανελκυστήρες στο Νοσοκομείο της Ρόδου, λόγω σοβαρής βλάβης που υπέστη ο «εγκέφαλος» του συστήματος. Το γεγονός έχει προκαλέσει αρκετά προβλήματα, αφού οι επισκέπτες καλούνται ν'ανεβοκατεβαίνουν τους ορόφους του Νοσοκομείου

ΣΥΝΕΧΕΙΑ ΣΤΗ ΣΕΛ. 4

3.000 άτομα είδαν τον «Γιορδανά»

ΠΑΝΩ από 3.000 άτομα παρακολούθησαν τη θεατρική παράσταση του Συλλόγου των Συμιακών της Ρόδου που παρουσίασαν το έργο του Μανώλη Αντωνόγλου «ο γάμος του Γιορδανά», που βασίζεται στο Σινάνη του Δ. Βυζαντίου. Ασφυκτικά γεμάτο το Εθνικό Θέατρο το Σάββατο και την Κυριακή από συμπολίτες μας που κατακειροκρότησαν τους συντελεστές της παράστασης.

◆ Επρόκειτο ίσως από τις καλύτερες παραστάσεις των Συμιακών που σκόρπισε άφθονο γέλιο, αλλά και μια πολύ ενδιαφέρουσα πλοκή που κράτησε το ενδιαφέρον των θεατών. Τους βασικούς ρόλους ενσάρωσαν κατά τρόπο μοναδικό οι Μαν. Αντωνόγλου, Σεβαστή Γεωργά, Αντώνης Φωτάρας, Σωτήρης Ζουρούδης, Μαριάνθη Καρπαθάκη, Ευτυχία Φωτάρα, Βούλα Μπιλιά, Αντώνης Χατζηιωάννου, Αλέξανδρος Γεωργάς, Κλεονίκη Σουλίρα, Βαγγέλα Χατζηπέτρου, Υπακοή Γιαννίκου, Κώστας Γιαλλουράκης και Νίκος Μπιλιάς.



Το έργο θα παρουσιαστεί και πάλι το καλοκαίρι στο Θέατρο της Τάφρου, ενώ το επόμενο έργο του Συμιακού Συλλόγου θα είναι η «Βαβυλωνία» σε δωδεκανησιακή διάλεκτο.

Κορυφώνεται η κίνηση με τους μαθητές

Κορυφώνονται μέσα στην τρέχουσα εβδομάδα οι αφίξεις των μαθητών στη Ρόδο. Η πόλη, σύμφωνα με τα στοιχεία, θα πλημμυρίσει σήμερα και αύριο από μαθητές και οι αφίξεις θα φθάσουν τις 7.900.

Χθες ήρθαν στη Ρόδο 2.500 μαθητές με τα αεροπλάνα και πλοία. Σήμερα θα έρθουν αεροπορικώς 2.700 και ακτοπλοϊκώς 4.000 μαθητές. Στις 4 του μήνα θα έρθουν 1.200 άτομα.

Σύμφωνα με τα στοιχεία η κίνηση αναφορικά με τις αφίξεις των μαθητών αυξήθηκε από το τέλος του Μαρτίου και θα δημιουργηθεί το αδιαχώρητο μέχρι τις 5 Απριλίου.



ΤΣΙΓΑΡΙΔΗΣ ΜΙΧΑΛΗΣ Α.Ε.
Διεύθυνση: ΑΓ. ΒΑΡΒΑΡΑ - ΑΣΓΟΥΡΟΥ, Ρόδος, 85100
Τηλ. (02410 62850 - 62752 - 64904
ΑΠΟΚΛΕΙΣΤΙΚΗ ΔΙΑΘΕΣΗ ΡΟΔΟΥ

Από τις 7 Απριλίου ένας πολύχρωμος κόσμος μόδας ανοίγεται μπροστά σας!

Αν είσαστε ανοιχτές στις νέες τάσεις της μόδας, υπάρχει για σας μια ανοιχτή πρόσκληση:

Το Nicoletta Accessori Di Moda σας προσκαλεί στα εγκαίνιά του, στις 7 Απριλίου, μετά τις 7 μ.μ., σε ένα χώρο γεμάτο με τα πιο trendy αξεσουάρ για την άνοιξη και το καλοκαίρι του 2001.

Θέλετε να μάθετε τα τελευταία νέα από τον κόσμο της μόδας; Ραντεβού στις 7 Απριλίου!

accessori di moda
NIKOLETTA
Ν. ΣΟΥΓΚΑΝΙΔΟΥ & ΣΙΑ ΟΕ
ΕΜΠΟΡΙΚΟ ΚΕΝΤΡΟ "RHODESLAND", Α. ΠΡΑΚΣΙΤΕΛΗ-ΙΞΙΑ, ΤΗΛ.: 95.991
X2363-7/4



ΤΙ ΕΓΡΑΨΕ Ο ΤΥΠΟΣ ΤΗΣ ΑΘΗΝΑΣ

ΑΝΑΣΚΟΠΗΣΗ ΑΘΗΝΑΪΚΟΥ ΤΥΠΟΥ ΤΗΣ 2/4/2001

Το συνέδριο της ΝΔ και η επιστροφή Σουφλιά, τα προβλήματα στη λειτουργία του νέου αεροδρομίου, ο απόηχος της συνέντευξης του Ακη Τσοχατζόπουλου και η σύλληψη του Μιλόσεβιτς στο Βελιγράδι είναι τα βασικά θέματα της ειδησεογραφίας του αθηναϊκού Τύπου.

ΑΔΕΣΜΕΥΤΟΣ ΤΥΠΟΣ (Μήτσης): Καλώς ήρθες στο σπίτι σου Γιώργο.

ΑΔΕΣΜΕΥΤΟΣ ΤΥΠΟΣ (Ρίζος): Νέο ωράριο εργασίας.

ΑΘΗΝΑΪΚΗ: Νέο όραμα προτείνει ο Ακης. Εβδομάδα εξελίξεων στο ΠΑΣΟΚ.

ΑΠΟΓΕΥΜΑΤΙΝΗ: Καραμανλής: Ολοι μαζί προς την εξουσία.

ΑΥΡΙΑΝΗ: "Ασθενεί" το 45% του προσωπικού της Ολυμπιακής.

Η ΒΡΑΔΥΝΗ: Το μυστικό της επιστροφής του Γ. Σουφλιά.

ΕΘΝΟΣ: Φωτιά για το ωράριο.

ΕΛΕΥΘΕΡΗ ΩΡΑ: Ο Γ. Σουφλιάς "άκουσε" τον Κ. Καραμανλή.

ΕΛΕΥΘΕΡΟΣ:Γρανιτένια ενότητα στην πορεία για κατάκτηση της εξουσίας.

ΕΛΕΥΘΕΡΟΣ ΤΥΠΟΣ: Νέα εποχή με την επάνοδο Σουφλιά.

ΕΛΕΥΘΕΡΟΤΥΠΙΑ: Αερομαχία ελληνο-γερμανική.10 μέτωπα αλληλοκατηγοριών.

Espresso:Σκότωσαν τον Ν. Πούλια γιατί ήθελε να γίνει αρχηγός τη νύχτα.

ΕΣΤΙΑ:Παραπαίει η κυβέρνησις.Οι υπουργοί δηλώνουν ότι θέλουν να φύγουν

ΤΑ ΝΕΑ: Π. Ευθυμίου: Δεν αλλάζω σε τίποτα τα πτυχία των ΤΕΙ.

ΣΤΟ ΚΑΡΦΙ: Μαγειρείο το συνέδριο της ΝΔ. Εφτιαξε ένα... σουφλέ.

Η ΧΩΡΑ:Ολοταχώς για εξουσία.Ολοι στο ενωτικό προσκλητήριο Καραμανλή

Δωδεκανησιακά 24ωρα

Στα πεταχτά

Και του χρόνου...

Οχι, δεν υπάρχει θέμα πώλησης της ΔΑΝΕ στον NECKERMANN. Τουλάχιστον μέχρι στιγμής.

Απλώς τηρήσαμε και φέτος το πρωταπριλιάτικο έθιμο. Καλός σας μήνας και του χρόνου, φίλοι αναγνώστες.

Η ...καραμέλα!..

Τα ραδιόφωνα πήραν σβάρνα από χτες το πρωί τα περισσότερα κομματικά στελέχη της Νέας Δημοκρατίας για να κάνουν πανηγυρικές δηλώσεις για την επιστροφή Σουφλιά στο κόμμα!..

Αλλά, πριν απ' όλα ξεκινούσαν τις δηλώσεις τους με το ...αεροδρόμιο των Σπάτων και πόσο ταλαιπωρήθηκαν για να ταξιδέψουν!..

Προφανώς, τέτοια ήταν η γραμμή που πήραν από το κόμμα!.. Να υποβαθμίσουν τη λειτουργία του νέου αεροδρομίου.

Βέβαια, ουδείς αμφιβάλει ότι υπάρχουν προβλήματα στο «Ελευθέριος Βενιζέλος» αλλά και η κομματική εκμετάλλευση που γίνεται είναι άγρια και ο κόσμος το έχει πάρει χαμπάρι!..

Αέρας κοπανιστός!..

Υποτίθεται ότι από την περασμένη Κυριακή θα έπρεπε να κλείσουν οι δρόμοι στη Μεσαιωνική Πόλη, ώστε να μην κυκλοφορούν ελεύθερα τα αυτοκίνητα ολόκληρο το 24ωρο!..

Αέρας κοπανιστός!.. Τα αυτοκίνητα κυκλοφορούν και κανένας δεν νοιάζεται για να εφαρμοστεί η απόφαση της απαγόρευσης!

Κρίμα!.. Διότι όλοι ήλπιζαν ότι, επιτέλους, θα έμπαινε μια τάξη και θα σταματούσε το καθημερινό αλαλούμ.

Δυστυχώς, κάτι τέτοιο δεν συμβαίνει!.. Ολοι κυκλοφορούν ελεύθερα με τα αυτοκίνητά τους και δεν δίνουν λογαριασμό σε κανένα!..

Ανεπίτρεπτη συμπεριφορά

Επιεικώς ανεπίτρεπτη χαρακτηρίζεται η συμπεριφορά του προϊσταμένου του τμήματος Περιβάλλοντος και Χωροταξίας Δωδεκανήσου, έναντι τόσο του νομάρχη όσο και έναντι του αντιδημάρχου επί των κοινωνικών θεμάτων του Δήμου Ροδίων κ. Μανώλη Γλυνού.

Δεν επιτρέπεται δημόσιος υπάλληλος να καταφέρεται εναντίον αιρετών οργάνων και μάλιστα μέσω των ΜΜΕ.

Αλήθεια, άδεια από τον προϊστάμενό του, που είναι ο Περιφερειάρχης, πήρε;

Κάνουν την ...πάπια!..

Γιατί, λοιπόν, ο Δήμος Ρόδου και η Νομαρχία θα πρέπει να φροντίσουν για τη στέγαση των υπηρεσιών της Περιφέρειας;

Και ο ρόλος της Κτηματικής Εταιρίας του Δημοσίου ποιός είναι;

Εχει τόσα και τόσα ακίνητα στη Ρόδο. Γιατί να μην δώσει ένα ακίνητο και στην Περιφέρεια για να στεγάσει τις υπηρεσίες της, αντί να τα νοικιάζει σε ιδιώτες για να τα μετατρέψουν σε ...μπουζουξίδικα;

Να σταματήσουν κάποιοι να κάνουν την ...πάπια και ν' αναλάβουν τις ευθύνες τους και όχι να τις επιρρίπτουν σε άλλους!..

Αυτά δεν είναι σοβαρά πράγματα!..

Τεστ κοπώσεως

Εκτός λειτουργίας ετέθησαν τα ασανσέρ του Νοσοκομείου της Ρόδου!

Επαθε - λέει - βλάβη ο «εγκέφαλος» στο σύστημα των ανελκυστήρων, με αποτέλεσμα να μην λειτουργούν πλην αυτών που χρησιμοποιούνται για έκτακτες ανάγκες.

Δεν φτάνει που οι επισκέπτες προχωρούν στα τυφλά, λόγω ξηλώματος των πινακίδων, τώρα θα τους υποβάλλουν και σε τεστ κοπώσεως, αφού θα τους βγαίνει η γλώσσα στο περπάτημα!

Σκουπίδια μπροστά σε σχολείο

Δίπλα στα τελευταία σπίτια του οικισμού Αγίων Αποστόλων και απέναντι από την είσοδο του 2ου ΤΕΕ υπάρχει ένας απαίσιος σκουπιδότοπος.

Παλιά ψυγεία, θερμοσίφωνες, στρώματα, παλιές συσκευές και άλλα άχρηστα αντικείμενα βρίσκονται πεταμένα σ' αυτή την περιοχή, σε καθημερινή θέα των μαθητών και των περαστικών.

Οι υπάλληλοι της Υπηρεσίας Καθαριότητας, ή της Δημοτικής Αστυνομίας περνούν καμιά φορά από κείνο το σημείο; 'Η μήπως χρειάζονται ειδική πρόσκληση για να πάρουν κάποια μέτρα;

Ολέθρια αντίληψη

Ολοι δείχνουν να έχουν την αντίληψη, ότι τον μαθητικό τουρισμό τον έχουμε στο τσεπάκι μας και θα μας έρχεται στη Ρόδο εσαεί. Αυτό είναι μια ολέθρια αντίληψη.

Ξεχνούν, ότι υπάρχουν και άλλοι δημοφιλείς προορισμοί για τους μαθητές - εκδρομείς.

Υπάρχουν η Κρήτη και η Κέρκυρα. Κι εκεί δεν συμβαίνουν τα απαράδεκτα της Ρόδου.

Πολλοί έχουν να λένε, ότι μόνο στη Ρόδο λειτουργούν αυτοί οι μαφιόζικοι νόμοι της στυγνής εκμετάλλευσης των παιδιών. Και αυτό βγαίνει φυσικά σιγά - σιγά προς τα έξω.

Ηδη, υπάρχει εφέτος μια μείωση στις αφίξεις των μαθητών που εκτιμάται στα 5 με 6.000 άτομα.

Λέγεται και γράφεται κατά κόρον, ότι μια ολιγομελής ομάδα επιχειρηματιών καταληστεύει αυτά τα παιδιά και θησαυρίζει ασύστολα.

Ναι, αλλά ποιός τους αφήνει το πεδίο ελεύθερο για να κάνουν το δικό τους «παιχνίδι»;

Οι τοπικές αρχές θα έχουν τεράστια ευθύνη, αν δεν βρουν το συντομότερο δυνατόν τον τρόπο να σταματήσουν αυτή την ασυδοσία. Η υπόθεση αρχίζει ολοένα να θεωρείται ύποπτη και οι πολίτες πολλά βάζουν στο μυαλό τους.

Αν μείνουν τα πράγματα έτσι, αργά ή γρήγορα, η Ρόδος θα 'την πάθει τη ζημιά. Και δεν θα υπάρχει πια καμιά δικαιολογία για κανέναν.

Αμετανόητοι

Οι τροχονόμοι αγρίεψαν και βεβαιώνουν παραβάσεις του Κώδικα Οδικής Κυκλοφορίας με τη ...σέσουλα.

Στα «πενηντάρια» στήνουν τα ραντάρ και ...τσιμπούν δεκάδες «βιαστικούς» οδηγούς, ενώ τις νύχτες κυνηγούν τους μεθυσμένους..

Παρά τις κλήσεις και τα «τσουχτερά» πρόστιμα, οι οδηγοί εμφανίζονται αμετανόητοι. Ούτε η αυτόφωρη διαδικασία δεν τους φοβίζει.

Ούτε σταγόνα

Την περασμένη εβδομάδα, στο Δήμο Αφάντου, έκαναν λιτανεία για να βρέξει. Οι καλλιέργειες της περιοχής, αντιμετωπίζουν σοβαρό πρόβλημα και κινδυνεύουν από ξηρασία.

Το απόγευμα της Κυριακής σε αρκετές περιοχές, έβρεξε και μάλιστα καταρρακτωδώς.

Μόνο στ' Αφάντου δεν έπεσε ούτε σταγόνα. Ούτε ο Θεός δεν έλαβε υπόψη του, τις λιτανείες. Τι να φταίει;

Θα πάει καλά ο τουρισμός

Συγκρατημένη αισιοδοξία επικρατεί στους τουριστικούς παράγοντες του νησιού μας για τη φετινή τουριστική κίνηση. Για το μήνα Απρίλιο τα νέα δεν είναι ευχάριστα, αλλά ο Μάιος εκτιμούν ότι θα πάει καλύτερα και θα καλύψει το χαμένο έδαφος.

Κάθε χρόνο, στις αρχές της τουριστικής περιόδου υπάρχει γκρίνια, αλλά ευτυχώς η σεζόν εξελίσσεται ομαλά και όταν γίνει η σούμα το αποτέλεσμα είναι θετικό και αυτό έχει σημασία. Ολα θα πάνε καλά και φέτος!

ΕΙΔΗΣΕΙΣ ΤΟΥ '60

ΠΡΟΟΔΟΣ
14 ΑΥΓΟΥΣΤΟΥ 1968
Η ΠΟΡΤΗ ΤΟΥ ΚΡΑΣΙΟΥ

Σπονδή στο Βάκχο! Επί τέλους η Ρόδος κάνει κι αυτή μια «θυσία» στο Θεό του Κρασού, της ευθυμίας, της χαράς. Ενας μήνας, γεμάτος από βακχικές κι άλλες εκδηλώσεις, τριάντα νύχτες όλο γλέντι, με τη συνοδεία γλυκειάς μουσικής.

Αύριο στις 6 το απόγευμα, στο μαγευτικό «Ροδίνι» γίνονται τα εγκαίνια της «γιορτής του Κρασιού». Από αύριο και για ένα μήνα, όλοι θα έχουν την ευκαιρία να απολαύσουν τα αγνά ελληνικά κρασιά, τους ελληνικούς μεζέδες και την ελληνική μουσική.

Τί θα περιλαμβάνει ο χώρος της γιορτής; Ενα τουριστικό εστιατόριο (τάμπλ ντ΄ οτ), ταβέρνες, σελφ σέρβις και ζαχαροπλαστείο. Ακόμη ψησταριές και προπαντός κάβες με κρασιά απ΄ όλη την Ελλάδα, που θα προσφέρονται εντελώς δωρεάν. Τα φαγητά, θα σερβίρωνται από κοπέλλες, ντυμένες με τοπικές ενδυμασίες. Εκείνο δε που έχει ιδιαίτερη σημασία είναι ότι οι τιμές θα είναι προσιτές για όλους..

Τί θα απολαύσετε; Μουσική στα δύο κέντρα χορού. Στο ένα θα παίζη η αθηναϊκή ορχήστρα του Μένιου Μανωλιτσάκη, θα τραγουδά η χορωδία του Δήμου και θα γίνονται όλες οι εκδηλώσεις. Στο άλλο - που θα λειτουργή μέσα στο πάρκο του Ροδινιού - θα παίζη λαϊκό μουσικό συγκρότημα.

Κάθε βράδυ και μια εκδήλωσις. Ενας διαγωνισμός, μια επίδειξις, μια έκτακτος εμφάνισις γνωστού καλλιτέχνου. Και το αποκορύφωμα των εκδηλώσεων θα είναι ο διαγωνισμός για την ανάδειξη της «Βασίλισσας του κρασιού».

«Η γιορτή του κρασιού» τελεί υπό την προστασία του νομάρχου και του δημάρχου και γίνεται με τη συνεργασία του ΕΟΤ.

ΜΕΤΡΑ ΓΙΑ ΤΗ ΡΥΠΑΝΣΗ ΤΩΝ ΠΑΡΑΛΙΩΝ

Σειρά μέτρων προς αποτροπήν της ρυπάνσεως της θαλάσσης και των ακτών της Ρόδου δια πετρελαίου, ελήφθησαν υπό του Κεντρικού Λιμεναρχείου Ρόδου.

Τούτο αναφέρεται εις έγγραφον του υπουργείου Εμπορικής Ναυτιλίας απευθυνόμενον προς την Ενωσιν Ξενοδόχων Ρόδου.

Εις το έγγραφον τονίζεται ότι δεν ανταποκρίνονται εις την πραγματικότητα τα αναφερόμενα σχετικώς με την ρύπανσιν των ακτών της Ρόδου δια πετρελαίου εκ των διερχομένων πλοίων, ενώ εξ άλλου διενεργούνται καθημερινώς περιπολίαι υπό περιπολικού του Κεντρικού Λιμεναρχείου, παραλλήλως δε ειδοποιοήθησαν σχετικώς οι πλοίαρχοι και κυβερνήται των καταπλεόντων εις Ρόδον πλοίων δια να επιτηρούν, ενώ εξ άλλου, διετάχθησαν τα αεροσκάφη να επιτηρούν τον θαλάσσιον χώρον και να αναφέρουν παν σχετικόν γεγονός.

ΟΙΚΟΝΟΜΙΚΗ ΕΝΙΣΧΥΣΙΣ ΕΙΣ ΤΟ ΕΘΝΙΚΟΝ ΣΤΑΔΙΟ

Προς το νομάρχην Δωδεκανήσου εκοινοποιήθη έγγραφον του γενικού γραμματέως Αθλητισμού κ. Ασλανίδη απευθυνόμενον προς το υπουργείον Προεδρίας Κυβερνήσεως δια του οποίου ζητείται η χορήγησις οικονομικής ενισχύσεως ενός εκατομμυρίου δραχμών εις την επιτροπήν του Εθνικού Σταδίου Ρόδου δια την εκτέλεσιν έργων.

ΣΥΝΕΔΡΙΟΝ ΤΟΥΡΙΣΤΙΚΩΝ ΠΡΑΚΤΟΡΩΝ

Ηρχισαν από τούδε αι προετοιμασίαι δια την σύγκλησιν εις Ρόδον του συνεδρίου των τουριστικών πρακτόρων της Μεγάλης Βρετανίας το οποίον οργανώνουν οι «Λορντ Μπράδερς». Ηδη εζητήθησαν διάφορα στοιχεία όσον αφορά τας αιθούσας όπου θα πραγματοποιηθούν οι συσκέψεις κ.λπ. Το συνέδριον των Βρετανών τουριστικών πρακτόρων θα λάβη χώραν την 17ην Οκτωβρίου και εις αυτό θα μετάσχουν άνω των 500 συνέδρων.

Η γυναίκα και ο κόσμος της

Ανοιξη πια και το Πάσχα πλησιάζει. Θέλουμε να είμαστε όμορφες για τις γιορτές αλλά λόγω αλλαγής του καιρού βλέπουμε διαφορές στο δέρμα μας. Σε πολλές γυναίκες με ευαίσθητη επιδερμίδα, λόγω έντονης ηλιοφάνειας, θα αρχίσουν τα προβλήματα με πανάδες, κοκκινίλες, ακμή ή και έντονη λιπαρότητα. Τώρα πια δεν είναι κατάλληλες οι κρέμες ομορφιάς που χρησιμοποιούσαμε το χειμώνα, ούτε και τα γαλακτώματα και οι λασιόν. Τώρα θέλουμε τη φρεσκάδα του νερού περισσότερο. Γι'αυτό, τώρα που θέλουμε να κάνουμε τις αγορές της ομορφιάς να προτιμήσουμε είδη καθαρισμού, ντεμακιγιάζ και ενυδάτωσης χωρίς οινόπνευμα. Ετσι δεν θα έχουμε και προβλήματα με τον ήλιο.

Μπορούμε να βρούμε σε μορφή κρέμας, ζελ ή και αφρό προϊόντα που κάνουν πλούσιο αφρό με τη βοήθεια του νερού και καθαρίζουν σε βάθος και αφήνουν και δεν αφήνουν τη σκληρότητα του νερού να τα επηρεάσει στη δράση τους. Παράλληλα περιέχουν περιποιητικά συστατικά που αφήνουν απαλή την επιδερμίδα χωρίς να ξηραίνεται, να τραβάει και το αποτέλεσμα είναι φωτεινότητα και δροσιά.

Προϊόντα χωρίς οινόπνευμα και για την περιποίηση του δέρματος κατά τη διάρκεια της ημέρας θα βρούμε αρκετά. Και μερικά απ'αυτά περιέχουν και φίλτρα ενάντια στη βλαβερή ακτινοβολία, οπότε δεν χρειάζεται να πάρουν κάποιο αντιηλιακό προϊόν και υπάρχουν για κάθε τύπο δέρματος ξεχωριστά για να διαλέξουμε το σωστό.

ΜΙΚΑ

ΤΗΛΕΟΡΑΣΗ

ΕΤ-1

07.30 Παντός καιρού	17.15 Τσάρλι, το πιθηκάκι μας
08.00 Παιδικό πρόγραμμα	18.00 Υμείς και ημείς
09.00 Αλλη μια μέρα ...Φωτεινή	19.00 Κλήρωση Λαϊκού Λαχείου
10.30 Γλυκιά ζωή	20.00 Πιστευτά κι απίστευτα
12.00 Χρυσές συνταγιές	20.40 Στα φτερά του Ερωτα
12.30 Στα φτερά του έρωτα (Ε)	21.15 Ανίσχυρα ψεύδη
13.00 Μαριού	22.30 Black out
13.50 Ειδήσεις	**23.00 Ειδήσεις**
14.00 Οπως μας αρέσει	23.35 Με υγεία πάνω απ' όλα
15.30 Οι ατρόμητοι	00.35 Πάμε στοίχημα
16.20 Αταχτούληδες	00.40 Οι πεζογράφοι της περιφέρειας
16.25 Τα παιδιά του Οζ	
17.00 Ειδήσεις	

ΝΕΤ

06.00 Ετσι έχουν τα πράγματα	18.05 Σε ρυθμούς ελληνικούς
07.00 Πρώτη ματιά	18.30 Αγονη γραμμή
10.01 Αρχαιολογικές ξεναγήσεις	**19.00 Ειδήσεις--αθλητικά-καιρός-χρηματιστήριο-δελτίο αγροτών**
10.30 Εικόνες από την Ελλάδα	19.30 Πάμε στοίχημα
11.01 Διακόσμηση με στυλ	19.35 Καταφύγια άγριων ζώων(Ε)
12.01 Ολη η Αμερική	20.00 Εραστές της περιπέτειας(Ε)
13.00 Ειδήσεις	**21.00 Ειδήσεις**
13.30 Δελτίο χρηματιστηρίου	22.00 Πρωταγωνιστές
13.45 Μια σημαία, γιατί;	23.00 Δεύτερη πατρίδα
14.00 Στην άγρια φύση	**00.30 Ειδήσεις**
15.00 Ειδήσεις	01.00 Β' εξώστης «Δεν είμαστε άγγελοι»
16.00 Συν και πλην	
18.00 Ειδήσεις-δελτίο καιρών	

ΕΤ-3

08.01 Εκ των προτέρων ή εκ των υστέρων;	**15.00 Ειδήσεις**
08.30 Καφέ «Το Ελληνικόν»	15.30 Με μια τρίτη ματιά
09.30 Αντιθέσεις	17.00 Ταράτσα
10.00 Το θαυμάσιο βιβλίο της φύσης (κιν. σχέδια)	18.30 Αθλητικό ημίωρο
10.30 Πρωινό Δρομο-Λόγιο	**19.00 Ειδήσεις**
12.00 Θαύματα της επιστήμης και της τεχνολογίας	20.00 Η υγεία σήμερα
12.30 Κληρονομιά: Οι αρχές του πολιτισμού	20.30 Στυλ καφέ
13.00 Μέρα μεσημέρι	21.00 E-Life
14.30 Rock tV	22.00 Απλές συνεντεύξεις
	22.30 Eviva
	23.30 Ειδήσεις
	00.30 Χρυσή οθόνη «Pulp fiction»

MEGA

06.00 Πρώτη έκδοση	17.45 Απαγορευμένη αγάπη
08.00 Σήμερα με την Αννα	18.45 Ποιός θέλει να γίνει εκατομμυριούχος
10.00 Σαν στο σπίτι σας	**19.30 Ειδήσεις**
13.10 Ειδήσεις στη νοηματική γλώσσα	21.00 Σούπερ μπάλα
13.15 Βρες τη φράση	21.45 Ευρωπαϊκό Πρωτάθλημα ποδοσφαίρου
14.00 Ειδήσεις	**23.45 Ειδήσεις**
15.00 Τα πουλιά πεθαίνουν τραγουδώντας (Ε)	23.50 Σούπερ μπάλα
16.00 Βεντέτα (Ε)	01.30 Αγρυπνος φρουρός (Ε)
17.00 Ειδήσεις	02.30 Τηλεμάρκετινγκ
17.10 Για μια θέση στον ήλιο	

ΑΝΤ-1

06.55 Ειδήσεις στη νοηματική	16.45 Μήνυμα ελήφθη
07.00 Καλημέρα Ελλάδα	**18.00 Ειδήσεις**
09.55 Ο καιρός της εβδομάδας	18.05 Καλημέρα ζωή
10.00 Πρωινός καφές	18.50 Η λάμψη
13.10 Super game	**19.30 Ειδήσεις**
13.15 Σοφία ορθή (Ε)	21.15 Σταρ Ελλάς 2001 - Μις Ελλάς 2001
14.00 Ειδήσεις	**24.00 Ειδήσεις**
14.40 Χρήμα-Χρηματιστήριο	00.15 Ονειρα κοριτσών (Ε)
14.45 Κωνσταντίνου και Ελένης (Ε)	01.10 Ξένη ταινία «Τζον Σίλβερ ο πειρατής»
15.40 Super game	03.00 Ξένη ταινία
15.45 Ατίθασα νιάτα	
16.40 Super game	

STAR

06.10 Κινούμενα σχέδια	17.00 Τοπ μόντελς
09.00 Ειδήσεις	**18.00 Ειδήσεις**
09.05 Καταλίνα και Σεμπαστάν (Ε)	19.30 Οι πεταλούδες ελεύθερες πετούν
10.00 Λόγια STARάτα	20.00 Στη λεωφόρος του Μελρόους
12.00 Η μικρή κυρία (Ε)	21.00 Ξένη ταινία «Δάσκαλος για κάματα»
12.25 Ο κόσμος του παιδιού	23.00 Σημείο αναφοράς
12.30 Τόλμη και γοητεία	**24.00 Ειδήσεις**
13.00 Ειδήσεις	00.15 Ξένη ταινία «Θαμμένος ζωντανός 2»
14.00 Τζουλιάνα, η γυναίκα του ανέμου	02.00 Ομάδα Νάιτ Ράιντερ
15.00 Μιράντα, η προδομένη γυναίκα	03.00 Περίπολος θανάτου
16.00 Σ'αγαπώ Ροζίτα	

ALPHA

06.00 Πρώτη ενημέρωση	18.15 Ο λαβύρινθος του πάθους
09.00 Το μαγκαζίνο του Alpha	**19.25 Ειδήσεις**
10.00 Αλόντρα	21.00 Ελληνική ταινία «Ο γόης»
10.30 Ολα για την αγάπη(Ε)	23.00 Κόκινος κύκλος
11.15 Καντέλα	24.00 Talk Show
11.45 Ειδήσεις	**01.00 Ειδήσεις**
12.15 Ελληνική ταινία «Ο ανιψιός μου ο Μανώλης»	01.30 Ξένη ταινία «Παράνομα δεσμά»
14.00 Ειδήσεις	03.00 Τρεις γυναίκες
15.00 Ολα για την αγάπη (Ε)	04.30 Teleshop (Ε)
15.45 Γυάλινος τοίχος	
17.15 Υπαστυνόμος Ρεξ	

ΣΥΝΑΛΛΑΓΜΑ

	Αγορά	Πώληση
ΔΟΛΛΑΡΙΟ Η.Π.Α	385,333	394,2953
ΛΙΡΑ ΑΓΓΛΙΑΣ	546,9678	559,6432
ΚΟΡΩΝΑ ΔΑΝΙΑΣ	45,30166	46,35235
ΚΟΡΩΝΑ ΣΟΥΗΔΙΑΣ	36,95449	37,81154
ΓΙΕΝ ΙΑΠΩΝΙΑΣ	305,0036	312,0707
ΦΡΑΓΚΟ ΕΛΒΕΤΙΑΣ	221,4532	226,5926
ΚΟΡΩΝΑ ΝΟΡΒΗΓΙΑΣ	41,94879	42,92156
ΛΙΡΑ ΚΥΠΡΟΥ	584,0661	597,6078
ΔΟΛ. ΚΑΝΑΔΑ	244,8093	250,4778
ΔΟΛ. ΑΥΣΤΡΑΛΙΑΣ	186,0903	190,395

ΦΑΡΜΑΚΕΙΑ

ΔΙΗΜΕΡΕΥΕΙ:
ΦΩΤΑΚΗΣ ΦΩΤ.
Νέα Αγορά 20
Τηλ. 24257

ΔΙΑΝΥΚΤΕΡΕΥΕΙ:
ΜΙΧΑΛΑΚΗΣ ΒΑΣ.
Αγ. Αναστασίας 81
Τηλ. 34282

ΥΓΡΑ ΚΑΥΣΙΜΑ

ΔΙΑΝΥΚΤΕΡΕΥΟΥΝ

ΠΟΛΗ:
ΡΙΖΟΠΟΥΛΟΣ ΝΙΚ & ΣΙΑ Ο.Ε. (ΒΡ - Καναδά 1)
ΠΑΣΧΑΛΙΔΗΣ - ΜΟΣΧΗΣ Ο.Ε. (ΒΡ 4ο χιλμ. Ρόδου - Λίνδου)

ΔΥΤΙΚΗ ΠΛΕΥΡΑ:
ΚΟΝΤΟΜΑΝΩΛΗΣ Ο.Ε. (SHELL - Κρεμαστή)
ΠΑΠΑΘΕΟΔΩΡΟΔΟΥ Α. (ΕΚΟ - Φάνες)

ΑΝΑΤΟΛΙΚΗ ΠΛΕΥΡΑ:
ΚΟΙΛΙΑ Α.-Κ. Ο.Ε. (ΒΡ - Αφάντου)
ΚΟΥΤΡΗΣ ΔΗΜ. (ΕΚΟ - Λ. Λίνδου - Γκολφ)

ΠΡΟΣΦΟΡΑ AGIP

Προς όλους τους επαγγελματίες

ΑΝΑ ΠΕΝΤΕ ΔΟΧΕΙΑ 20 ΛΙΤΡΩΝ
ΔΩΡΟ 1 ΔΟΧΕΙΟ

AGIP ΡΟΔΟΥ
Κολοκοτρώνη 14-16 Ρόδος Τηλ. 77604 fax 23080
Email: kosthel@otenet.gr

X2353-29/4



ΚΙΝΗΜΑΤΟΓΡΑΦΟΣ

ΠΑΛΛΑΣ 5 CINEMAS CENTER

ΠΡΟΓΡΑΜΜΑ ΕΒΔΟΜΑΔΑΣ
30/03/2001 - 05/04/2001
www.cinemapallas.gr

ΑΙΘΟΥΣΑ 5
ΑΠΟΔΕΙΞΗ ΖΩΗΣ / PROOF OF LIFE
ΠΡΩΤΑΓΩΝΙΣΤΟΥΝ: RUSSEL CROW, MEG RYAN
Κάθε ημέρα / Ώρες Έναρξης: 17:10, 19:50, 22:35

ΑΙΘΟΥΣΑ 2
QUILLS: Η ΠΕΝΑ ΤΗΣ ΑΜΑΡΤΙΑΣ
ΠΡΩΤΑΓΩΝΙΣΤΟΥΝ: GEOFFREY RUSH, KATE WINSLET
Κάθε ημέρα / Ώρες Έναρξης: 17:30, 20:00, 22:30

ΑΙΘΟΥΣΑ 3
ENEMY AT THE GATES
ΠΡΩΤΑΓΩΝΙΣΤΟΥΝ: JOSEPH FIENNES, LUDE LAW, ED HARRIS
Κάθε ημέρα / Ώρες Έναρξης: 19:30, 22:20

ΧΟΡΗΓΟΙ
LANCELOT CAFE • ΕΥΡΩΓΝΩΣΗ (φροντ. ξένων γλωσσών)
BERLONI • HEALTH CLUB (Hilton) • ΚΟΥΚΟΣ καφενές
ΣΠΑΝΟΣ sala da bagno • ΝΑΡΚΙΣΣΟΣ άνθη • ROMESA
MUSSES ξηροί καρποί • RODOS AIR • AXON • LATIN CAFE AXON

Κρατήσεις θέσεων στο 24475 και 70670 (15:00 - 20:00)

ΑΙΘΟΥΣΑ 4
FINDING FORRESTER
ΠΡΩΤΑΓΩΝΙΣΤΟΥΝ: SEAN CONNERY, ROD BROWN
Κάθε ημέρα / Ώρες Έναρξης: 17:00, 22:30

HANNIBAL
ΠΡΩΤΑΓΩΝΙΣΤΟΥΝ: ANTHONY HOPKINS, JULIANNE MOORE
Κάθε ημέρα / Ώρες Έναρξης: 19:50

ΑΙΘΟΥΣΑ 1
Ο ΜΟΝΟΜΑΧΟΣ / GLADIATOR
ΠΡΩΤΑΓΩΝΙΣΤΟΥΝ: RUSSELL CROWE, JOAQUIN PHOENIX
Κάθε ημέρα / Ώρες Έναρξης: 19:45, 22:45

ΑΙΘΟΥΣΑ 1 Kids Club • Παιδική Ζώνη
102 ΣΚΥΛΑΚΙΑ ΔΑΛΜΑΤΙΑΣ μεταγλωττισμένο στα ελληνικά
Κάθε ημέρα / Ώρες Έναρξης: 17:45

ΑΙΘΟΥΣΑ 3 102 DALMATIANS μεταγλωτ. στα ελληνικά
Κάθε ημέρα / Ώρες Έναρξης: 16:45

ΜΟΝΟ ΓΙΑ ΤΑ ΜΕΛΗ
Παραλάβετε στην την εβδομάδα από τα ταμεία μας την αναλυτική παρουσίαση των ταινιών που θα προβληθούν στο Παλλας 5 Cinemas Center της ερχόμενης εβδομάδας!

Zorpidis *LANE*

ΤΟΥΡΙΣΤΙΚΟΣ ΟΡΓΑΝΙΣΜΟΣ
Αλεξ. Διάκου και Λοχαγού Φανουράκη 31.
Τηλ: (0241) 20625, 30054 FAX 26745

Ταξίδια ...στα μέτρα σας!

ΑΕΡΟΠΟΡΙΚΕΣ ΕΚΔΡΟΜΕΣ ΕΞΩΤΕΡΙΚΟΥ
ΟΔΙΚΕΣ ΕΚΔΡΟΜΕΣ ΕΞΩΤΕΡΙΚΟΥ
ΕΚΔΡΟΜΕΣ ΣΤΗΝ ΕΛΛΑΔΑ

▸ ΑΕΡΟΠΟΡΙΚΑ ΕΙΣΙΤΗΡΙΑ
στην ελλάδα και στο εξωτερικό
▸ ΕΙΣΙΤΗΡΙΑ ΠΛΟΙΩΝ
για όπου θέλετε με όποια εταιρεία θέλετε
▸ ΚΡΑΤΗΣΕΙΣ ΞΕΝΟΔΟΧΕΙΩΝ
όλων των κατηγοριών και των ανέσεων

ΠΑΡΙΣΙ	4-5-6	ημέρες
ΠΑΡΙΣΙ - DISNEYLAND	6	»
DISNEYLAND	4	»
ΡΩΜΗ	5	»
ΚΛΑΣΙΚΗ ΙΤΑΛΙΑ	6-7	»
ΛΟΝΔΙΝΟ	5	»
ΑΓΓΛΙΑ - ΣΚΩΤΙΑ	7	»
ΜΑΔΡΙΤΗ -ΑΝΔΑΛΟΥΣΙΑ	8	»
ΓΥΡΟΣ ΙΣΠΑΝΙΑΣ	10	»
ΙΣΠΑΝΙΑ - ΠΟΡΤΟΓΑΛΙΑ	10	»
ΛΙΣΣΑΒΩΝΑ	6	»
ΛΙΣΣΑΒΩΝΑ - ΜΑΔΕΡΑ	8	»
ΠΑΝΟΡΑΜΑ ΠΟΡΤΟΓΑΛΙΑΣ	8	»
ΜΑΔΡΙΤΗ	5	»
ΒΟΥΔΑΠΕΣΤΗ	4-5-6-7-8	»
ΒΙΕΝΝΗ	4-5-6-7-8	»
ΚΕΝΤΡΙΚΗ ΕΥΡΩΠΗ	8	»
ΓΥΡΟΣ ΕΛΒΕΤΙΑΣ	8	»
ΒΟΥΔΑΠΕΣΤΗ-ΠΡΑΓΑ	7	»
ΠΡΑΓΑ	4	»
ΒΕΡΟΛΙΝΟ	4	»
ΣΑΛΤΣΜΠΟΥΡΓΚ-ΑΥΣΤΡΙΑΚΕΣ ΛΙΜΝΕΣ	7	»
ΓΥΝΗΣΙΑ-ΓΥΡΟΣ ΟΑΣΕΩΝ	8	»
ΣΑΦΑΡΙ ΣΤΗ ΣΑΧΑΡΑ	8	»
ΑΙΓΥΠΤΟΣ-ΚΑΪΡΟ-ΚΡΟΥΑΖΙΕΡΑ ΝΕΙΛΟΥ	8	»
ΣΙΓΚΑΠΟΥΡΗ-ΜΠΑΝΓΚΟΚ-ΜΠΑΛΙ	15	»
ΜΠΑΝΓΚΟΚ-ΣΙΓΚΑΠΟΥΡΗ-ΠΟΥΚΕΤ	15	»
ΑΒΑΝΑ-ΤΡΙΝΙΔΑΔ-ΒΑΡΑΔΕΡΟ	9	»
ΜΕΞΙΚΟ ΣΠΥ-ΤΑΣΚΟ-ΑΚΑΠΟΥΛΚΟ	10	»

Καθώς και πολλές οδικές

Μεμονωμένα πακέτα στα μέτρα σας
Αεροπορικά εισιτήρια εσωτερικού-εξωτερικού
Κρατήσεις ξενοδοχείων σε όλο τον κόσμο
Ειδικά πακέτα για νεόνυμφους
Σας προσφέρει το καλύτερο στην καλύτερη τιμή

ΔΡΟΜΟΛΟΓΙΑ Φ/Β ΚΟΡΝΑΡΟΣ
• Κάθε Τετάρτη και Κυριακή πρωί 04.30 για Χάλκη-Διαφάνι-Πηγάδια-Κάσο-Σητεία-Αγ. Νικόλαο-Μήλο-Πειραιά

X2341-29/4

Πρέπει ν' αξιοποιηθεί από το Δήμο

Να μην εκποιηθεί το ακίνητο στην παραλία της Τσαμπίκας

ΕΠΙΣΤΟΛΗ ΣΤΟ ΔΗΜΑΡΧΟ ΑΡΧΑΓΓΕΛΟΥ

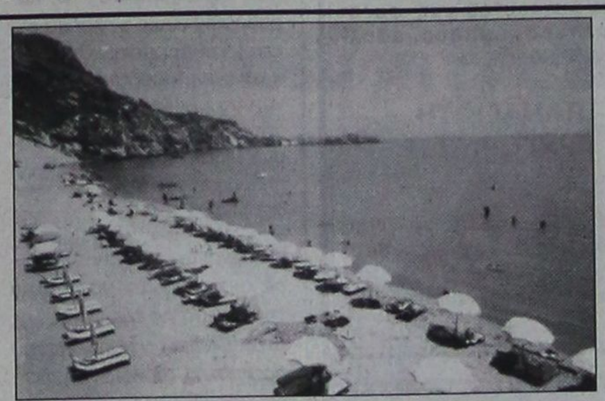

ΤΗΝ ΑΝΤΙΘΕΣΗ του στην εκποίηση δημόσιας έκτασης 400 στρεμμάτων στην περιοχή της παραλίας Τσαμπίκα εκφράζει ο τέως πρόεδρος του Δημοτικού Συμβουλίου Αρχαγγέλου κ. Ιάκωβος Κολαΐνής, με την παρακάτω επιστολή προς το δήμαρχο κ. Θ. Κολιάδη:

«Κύριε Δήμαρχε,

με την παρούσα επιστολή μου, επιθυμώ να σας επισημάνω και εγγράφως, ύστερα μάλιστα και από το πρωτοσέλιδο δημοσίευμα της εφημερίδας "Η ΡΟΔΙΑΚΗ", στις 31-3-2001, σχετικά με την εκποίηση δημόσιας έκτασης 400 στρεμμάτων στην ευρύτερη περιοχή της παραλίας Τσαμπίκας, την ανάγκη για άμεση κινητοποίηση τόσο εσάς προσωπικά όσο και σύσσωμου του Δημοτικού Συμβουλίου, προκειμένου να ματαιωθεί η εν λόγω προγραμματιζόμενη εκποίηση αρχαγγελίτικης γης.

Παράλληλα, ως δήμος θα πρέπει να επιδείξουμε ιδιαίτερη φροντίδα για την αξιοποίηση της εν λόγω έκτασης με έργα που αποσκοπούν στην εξυπηρέτηση των ζωτικών αναγκών του Δήμου μας.

Η ανάγκη αυτή γίνεται ακόμα πιο επιτακτική αν αναλογιστούμε ότι τα τελευταία πενήντα χρόνια ο δήμος μας έχει συρρικνωθεί και αποξενωθεί από περιοχές με σημαντικές προοπτικές για ανάπτυξη και ευημερία του τόπου μας. Ως τέτοιες περιοχές αναφέρω την παραλία Τσαμπίκας, η οποία απαλλοτριώθηκε από τον ΕΟΤ και παραμένει μέχρι τώρα αναξιοποίητη, στερώντας τον τόπο μας από μια τόσο σημαντική πλουτοπαραγωγική πηγή. Μήπως, λοιπόν, ήρθε η ώρα να απαιτήσουμε την άρση των απαλλοτριώσεων και την παραχώρηση της παραλίας από τον ΕΟΤ στο δήμο μας;

Επίσης, κύριε Δήμαρχε, αναρωτιέμαι τι φταίει και ακόμα δεν έχει εκδικασθεί η προσφυγή μας για καθορισμό ορίων μεταξύ του δήμου μας και του Δήμου Αφάντου, αν και η επιτροπή ορίων έχει συγκροτηθεί εδώ και τέσσερα χρόνια; Μήπως τελικά θα πρέπει να προσεγγίσουμε το θέμα και διαφορετικά;

Τελειώνοντας, κύριε Δήμαρχε, θα ήθελα να εκφέρω την άποψη ότι είναι καιρός να σκεπτόμαστε και για την αξιοποίηση των υδάτινων πόρων της περιοχής των Επτά Πηγών, καθότι η ανομβρία και οι συνεχώς αυξανόμενες ανάγκες σε νερό καθιστούν αδήριτη ανάγκη την υλοποίηση της παραπάνω πρότασης.

Για την αντιμετώπιση των παραπάνω θεμάτων, κύριε Δήμαρχε, να είσθε σίγουρος ότι θα έχετε την αμέριστη συμπαράσταση όλων των συνδημοτών μας και ιδιαίτερα τη δική μου προσωπικά.

Με τιμή
Ιάκωβος Κολαΐνης
τ. πρόεδρος Δ.Σ.»

Η BUSINESS LOGIC ΚΟΝΤΑ ΣΤΑ ΚΟΣΜΗΜΑΤΟΠΩΛΕΙΑ

Η **BUSINESS LOGIC A.E.**
η μοναδική πανελλαδικά αλυσίδα παροχής ολοκληρωμένων λύσεων πληροφορικής αποκλειστικά για επιχειρήσεις, είναι και πάλι κοντά σας.

Με το πληρέστερο πρόγραμμα της αγοράς για διαχείριση και οργάνωση καταστημάτων αργυροχρυσοχοΐας

Για περισσότερες πληροφορίες...

BUSINESS LOGIC
ΤΑΜΒΑΚΑΣ ΔΗΜΗΤΡΗΣ
ΒΟΥΛΓΑΡΟΚΤΟΝΟΥ 14, ΡΟΔΟΣ
ΤΗΛ.: 0241 - 75218, FAX: 0241 - 35104
e-mail address: dimitamb@otenet.gr

X2318-3/4

ΕΣΤΙΑΤΟΡΙΟ
GOLFER
Πιστοί στο ραντεβού μας όπως κάθε χρόνο,
ΑΝΟΙΓΟΥΜΕ ΤΗΝ 25Η ΜΑΡΤΙΟΥ
✓ ΦΡΕΣΚΑ ΚΡΕΑΤΑ
✓ ΠΑΡΑΔΟΣΙΑΚΑ ΦΑΓΗΤΑ
✓ ΠΛΟΥΣΙΟΙ ΜΕΖΕΔΕΣ
GOLFER
ΕΣΤΙΑΤΟΡΙΟ
Εναντι Γκολφ Αφάντου - Τηλ. 51861
920-8/4

Α Π Ω Λ Ε Ι Α

Σκυλάκια δύο έχουν χαθεί στην περιοχή Αγία Βαρβάρα, τοποθεσία Ασγούρου και πιο συγκεκριμένα στην παλιά αποθήκη της HENNINGER, απέναντι από το super market «Τροφό». Είναι ράτσας κόκερ σπάνιελ, χρώματος κανελλί και περίπου 40-45 εκ. ύψος. Αγνοούνται ήδη 6 ημέρες. Είναι αδέλφια και είχαν απομακρυνθεί παίζοντας.

Οποίος γνωρίζει κάτι ας επικοινωνήσει στα τηλ. 66979 - 62788 και 0936 519191. Δίδεται αμοιβή.

ΧΛ-5/4

ΤΟ ΕΜΠΟΡΟΡΑΦΕΙΟ ΥΠΟΚΑΜΙΣΩΝ «ΧΑΤΖΗΓΕΩΡΓΑΛΛΗ»
μεταφέρθηκε από την Παλιά Πόλη και λειτουργεί στη νέα διεύθυνση:
ΔΑΜΑΣΚΗΝΟΥ 4
δίπλα από την Εκκλησία της Μητρόπολης
Τηλ. 22118



Ειδικές τιμές σε ξενοδοχεία και υποκάμισα Αστυνομίας

193-4/4

ΜΕ ΑΓΟΡΕΣ 20.000 δρχ. ΠΑΙΔΙΚΩΝ ΡΟΥΧΩΝ
ΔΩΡΟ
ΕΝΑ ΣΚΥΛΑΚΙ ΜΕ ΣΟΚΟΛΑΤΕΝΙΟ ΑΥΓΟ



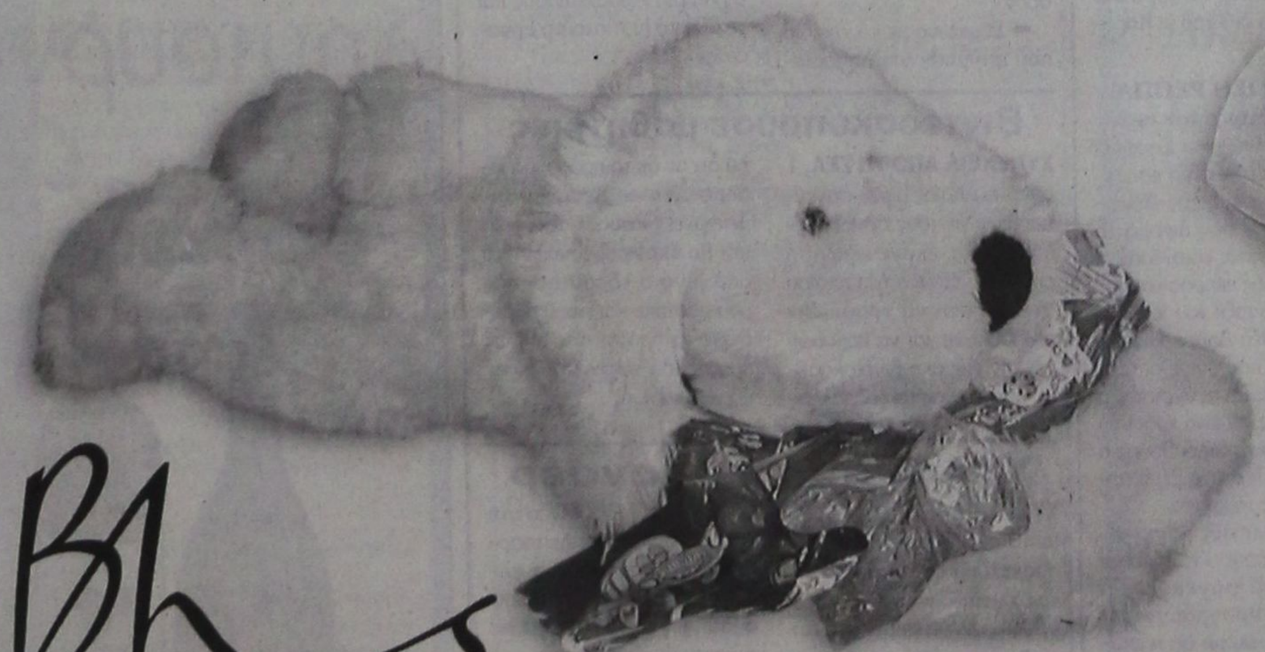

ΑΜΕΡΙΚΗΣ 6 - ΡΟΔΟΣ, ΤΗΛ.: 0241 20037

ΧΛ-3/4

ΜΝΗΜΟΣΥΝΑ



Τελούμε στις 6 Απριλίου ημέρα Παρασκευή και ώρα 8 π.μ. στο ιερό ναΰδριο Αγίας Ειρήνης Πανεπιστημίου Αιγαίου 40ήμερο μνημόσυνο υπέρ αναπαύσεως της ψυχής του λατρευτού μας υιού, αδελφού και ανιψιού

ΔΗΜΗΤΡΙΟΥ ΜΑΓΓΙΩΡΟΥ

Οι γονείς Νικόλαος - Βαρβάρα
Τα αδέλφια Μαρία και Αντώνης
Οι θείοι, τα εξαδέλφια, οι λοιποί συγγενείς και φίλοι

1013-5/4



Τελούμε στις 4 Απριλίου ημέρα Τετάρτη και ώρα 8π.μ. στον ιερό ναό Αγίου Δημητρίου παλαιού νεκροταφείου 3μηνο μνημόσυνο υπέρ αναπαύσεως της ψυχής του λατρευτού μας υιού και αδελφού

ΕΜΜΑΝΟΥΗΛ ΧΟΝΔΡΟΓΙΑΝΝΟΥ

Οι γονείς Παναγιώτης - Ιφιγένεια
Τα αδέλφια Κατίνα, Αννα, Δημήτρης
Οι φίλοι και οι λοιποί συγγενείς

1008-3/4



Τελούμε στις 6 Απριλίου ημέρα Παρασκευή και ώρα 8 π.μ. στον ιερό ναό Ταξιαρχών νεκροταφείου ετήσιο μνημόσυνο υπέρ αναπαύσεως της ψυχής του λατρευτού μας υιού, αδελφού και θείου

ΔΗΜΗΤΡΙΟΥ ΚΑΝΤΙΔΑΚΗ
Ετών 42

Οι γονείς Νικόλαος - Χρυσάνθη
Τα αδέλφια Κυριάκος, Αλέξανδρος - Δράγανα, Κωνσταντίνος - Νεκταρία και Χρήστος
Τα ανίψια και οι λοιποί συγγενείς

1014-5/4



Τελούμε στις 4 Απριλίου ημέρα Τετάρτη και ώρα 8π.μ. στον ιερό ναό Αγίας Ειρήνης Ορφανοτροφείου Θηλέων Ρόδου 9μηνο μνημόσυνο υπέρ αναπαύσεως της ψυχής της λατρευτής μητέρας, γιαγιάς, αδελφής και θείας

ΕΙΡΗΝΗΣ Μ. ΚΟΝΤΟΡΙΝΗ

Τα παιδιά Παλαιολόγος - Τότα, Αννα - Παύλος Παπάτσου, Σταματία - Μιχάλης Αγγελίδης
Τα εγγόνια, οι αδελφές, τα ανίψια και οι λοιποί συγγενείς

1017-3/4



Τελούμε στις 4 Απριλίου ημέρα Τετάρτη και ώρα 8.30π.μ. στον ιερό ναό Ταξιαρχών νεκροταφείου 9μηνο μνημόσυνο υπέρ αναπαύσεως της ψυχής του λατρευτού μας πατέρα, παππού, και αδελφού

ΕΜΜΑΝΟΥΗΛ ΚΟΥΤΡΗ

Τα παιδιά Δημήτρης - Μαριάνθη, Γιώργος - Μαίρη, Σακελλάρης - Ελισάβετ, Κώστας - Φωτεινή, Θεοδώρα, Γιάννης - Ελένη
Τα εγγόνια, τα αδέλφια και οι λοιποί συγγενείς

1018-3/4



Τελούμε στις 4 Απριλίου ημέρα Τετάρτη και ώρα 8.30π.μ. στον ιερό ναό Αγίου Νικολάου Ρόδου 6μηνο μνημόσυνο υπέρ αναπαύσεως της ψυχής του λατρευτού μας συζύγου, πατέρα, παππού, αδελφού και θείου

ΔΗΜΗΤΡΙΟΥ ΤΖΩΡΤΖΗ

Η σύζυγος Σεβαστή
Τα παιδιά Μιχάλης - Δέσποινα, Γιώργος - Παρασκευή, Μαίρη - Σταμάτης Θωμαΐδη
Τα εγγόνια, τα αδέλφια, τα ανίψια και οι λοιποί συγγενείς

239-3/4



Τελούμε στις 4 Απριλίου ημέρα Τετάρτη και ώρα 8.30π.μ. στον ιερό ναό Αγίου Γεωργίου Λαέρμων 40ήμερο μνημόσυνο υπέρ αναπαύσεως της ψυχής του πολυαγαπημένου μας συζύγου, πατέρα, παππού, αδελφού και θείου

ΣΑΒΒΑ ΧΑΤΖΗΚΩΝΣΤΑΝΤΗ

Η σύζυγος, τα παιδιά, τα εγγόνια, τα αδέλφια, τα ανίψια και οι λοιποί συγγενείς

2041-3/4

Τελούμε στις 4 Απριλίου ημέρα Τετάρτη και ώρα 8π.μ. στον ιερό ναό Αγίου Γεωργίου ΑΝΩ 40ήμερο μνημόσυνο υπέρ αναπαύσεως της ψυχής της λατρευτής μας συζύγου, μητέρας, αδελφής, γιαγιάς και θείας

ΑΙΚΑΤΕΡΙΝΗΣ ΜΟΥΡΑΤΗ

Ο σύζυγος Κωνσταντίνος
Τα παιδιά Μιχάλης - Αγγέλα Μουράτη
Τα εγγόνια Κώστας, Κατερίνα
Οι αδελφές Σοφία Λεμονάκη, Ελευθερία Πατρού και τα ανίψια

240-3/4

Τελούμε την 4 Απριλίου ημέρα Τετάρτη και ώρα 8π.μ. στον ιερό ναό Ταξιαρχών νεκροταφείου 4ετές μνημόσυνο υπέρ αναπαύσεως της ψυχής της λατρευτής μας συζύγου, μητέρας και γιαγιάς

ΤΣΑΜΠΙΚΑΣ ΣΚΟΥΜΝΙΟΥ

Ο σύζυγος Ελευθέριος
Τα παιδιά Αργυρούλα - Ιωάννης, Ελίζα
Τα εγγόνια και οι λοιποί συγγενείς

1012-4/4

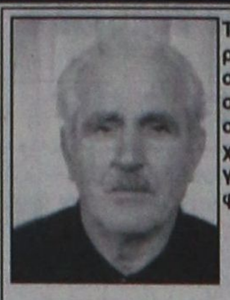

Τελούμε στις 4 Απριλίου ημέρα Τετάρτη και ώρα 8π.μ. στον ιερό ναό Ταξιαρχών παλαιού νεκροταφείου 3μηνο μνημόσυνο υπέρ αναπαύσεως της ψυχής του λατρευτού μας συζύγου, πατέρα, παππού, αδελφού και θείου

ΠΑΝΑΓΙΩΤΗ ΓΡΗΓΟΡΙΑΔΗ

Η σύζυγος Χρυσούλα
Τα παιδιά Αννα - Λουκάς Γιαννίκης, Δέσποινα - Γιάννης Κολωβός, Γρηγόρης - Χριστίνα, Σταυρούλα - Βασίλης Παπαϊωάννου
Τα εγγόνια, ο αδελφός, τα ανίψια και οι λοιποί συγγενείς

241-3/4



Τελούμε στις 6 Απριλίου ημέρα Παρασκευή και ώρα 8π.μ. στον ιερό ναό Ταξιαρχών νεκροταφείου Ρόδου ετήσιο μνημόσυνο υπέρ αναπαύσεως της ψυχής της λατρευτής μας μητέρας, γιαγιάς, αδελφής και θείας

ΕΥΑΓΓΕΛΙΑΣ ΘΡΗΣΚΟΥ

Τα παιδιά, τα εγγόνια, τα αδέλφια, τα ανίψια και οι λοιποί συγγενείς

ΑΣ-5/4



Τελούμε στις 4 Απριλίου ημέρα Τετάρτη και ώρα 8 π.μ. στον ιερό ναό Ταξιαρχών νεκροταφείου Ρόδου 40ήμερο μνημόσυνο υπέρ αναπαύσεως της ψυχής της πολυαγαπημένης μας και αξέχαστης συζύγου, μητέρας, κόρης, αδελφής και θείας

ΑΙΚΑΤΕΡΙΝΗΣ ΣΑΡΡΗ

Ο σύζυγος Ευθύμιος
Τα παιδιά Ειρήνη, Αθηνά, Τσαμπίκα
Η μητέρα Αργυρώ
Τα αδέλφια, τα ανίψια και οι λοιποί συγγενείς

243-3/4



Τελούμε στις 4 Απριλίου ημέρα Τετάρτη και ώρα 8π.μ. στον ιερό ναό Αγίας Ειρήνης Ορφανοτροφείου Θηλέων ετήσιο μνημόσυνο υπέρ αναπαύσεως της ψυχής της λατρευτής μας μητέρας, αδελφής και θείας

ΕΥΘΥΜΙΑΣ ΣΕΒΑΣΤΟΠΟΥΛΟΥ

Τα παιδιά Νικόλαος, Γιάννης
Τα αδέλφια, τα ανίψια και οι λοιποί συγγενείς

244-3/4

Γύρισε στη Ν.Δ. ο Σουφλιάς

ΣΥΝΕΧΕΙΑ ΑΠΟ ΤΗ ΣΕΛ. 1

φιέστα που προκάλεσε τον ενθουσιασμό των συνέδρων - στελεχών του κόμματος και τόνωσε τις ελπίδες τους, ότι σύντομα θα αποκτήσουν την πολυπόθητη εξουσία.

➪ Σύμφωνα με έγκυρες πληροφορίες, η επιστροφή του Σουφλιά στο «μαντρί» της Νέας Δημοκρατίας έγινε ύστερα από σκληρές μυστικές διαπραγματεύσεις μεταξύ του Κώστα Καραμανλή και του Σαρακατσάνου πολιτικού. Τις διαπραγματεύσεις είχε αρχίσει προ καιρού ο Τζαννής τζαννετάκης που συνδέεται με στενή φιλία με τον Σουφλιά. Οι προσπάθειές του όμως να γεφυρώσει το χάσμα που υπήρχε μεταξύ του προέδρου της ΝΔ και του Σαρακατσάνου δεν είχαν επιτυχία. Στη συνέχεια την προσπάθεια αυτή ανέλαβε ο Βαγγέλης Μεϊμαράκης, αλλά και αυτός απέτυχε γιατί ο Σουφλιάς για να επανέλθει στη Νέα Δημοκρατία έθετε ένα πολύ σκληρό όρο: **Να ζητήσει ο Κώστας Καραμανλής δημόσια συγνώμη που τον διέγραψε από το κόμμα.**

Ο ΚΑΡΑΜΑΝΛΗΣ δίσταζε να ομολογήσει το σφάλμα του, αλλά τελικά αναγκάστηκε να δεχθεί τον όρο του Σουφλιά και από του βήματος του συνεδρίου ζήτησε δημόσια συγνώμη για τη διαγραφή του Σαρακατσάνου που έγινε πριν τρία χρόνια με συνοπτικές διαδικασίες κατόπιν εντολής του. Ο Καραμανλής εξαναγκάστηκε να υποστεί αυτή την ταπείνωση πρώτο για να ισορροπίσει τις απώλειες που θα του προξενήσει το κόμμα Αβραμόπουλου. Και δεύτερον για να εξουδετερώσει τη Ντόρα Μπακογιάννη, που μέχρι τώρα παρουσιαζόταν ως το νούμερο 2 της Νέας Δημοκρατίας. Τώρα η Ντόρα θα έχει εσωκομματικό της αντίπαλο και τον επιστρέψαντα Γιώργο Σουφλιά, ο οποίος θα αποτελεί «πόλο έλξεως» των βουλευτών και στελεχών της ΝΔ που κατά καιρούς παίρνουν αποστάσεις από τις επιλογές της ηγεσίας επειδή θεωρούν ότ τους παραμέρισε.

➪ Ο Μητσοτάκης και η θυγατέρα του αν και δημόσια ζητούσαν την επιστροφή του Σουφλιά, δεν πίστευαν ότι μπορούσε να γίνει και μάλιστα με αυτό τον πάνηγυρικό τρόπο. Πάντως ο Γιώργος Σουφλιάς γύρισε στη Νέα Δημοκρατία αν και είχε δηλώσει με τον πιο κατηγορηματικό τρόπο, πριν μερικούς μήνες ότι «εγώ δεν γυρίζω στη ΝΔ του κ. Καραμανλή».

ΔΗΛΩΣΗ ΡΕΠΠΑ

Η επανένταξη του πρώην υπουργού Γιώργου Σουφλιά στο κόμμα είναι ένα εσωτερικό θέμα της Νέας Δημοκρατίας που δεν αφορά τα άλλα κόμματα, σχολίασε ο κυβερνητικός εκπρόσωπος.

Η επανένταξη του κ. Σουφλιά στη Νέα Δημοκρατία με τον τρόπο που έγινε αποτελεί έμπρακτη αναγνώριση ότι ήταν λάθος για τρία χρόνια η πολιτική που ακολουθούσε η ηγεσία της ΝΔ στο θέμα αυτό, είπε ο κ. Ρέππας.

Ο κυβερνητικός εκπρόσωπος κατηγόρησε τη ΝΔ για ιδεολογική σύγχυση και απουσία προγράμματος, υποστήριξε ακόμη ότι η επανένταξη του πρώην υπουργού Γιώργου Σουφλιά στο κόμμα είναι ένα εσωτερικό θέμα της Νέας Δημοκρατίας που δεν αφορά τα άλλα κόμματα.

ΣΥΝΕΧΕΙΑ ΑΠΟ ΤΗ ΣΕΛ. 1

απευθύνεται προς τον αρμόδιο αντιδήμαρχο κ. Αντώνη Αλαβέρα, αναφέρει τα εξής:

«Τις ημέρες αυτές από τα μέσα μαζικής ενημέρωσης δημοσιοποιείται και καταγγέλλεται το γεγονός πάρα πολλών περιπτώσεων, όπου διαπιστώνονται από τις αστυνομικές αρχές κατά σύστημα παραβάσεις του επιτρεπτού αριθμού θαμώνων σε καταστήματα υγειονομικού ενδιαφέροντος. Οι παραβάσεις αυτές αφορούν την υπεράριθμη είσοδο τελειόφοιτων μαθητών λυκείων της χώρας που φιλοξενούνται στην πόλη για την καθιερωμένη 5νθήμερη εκδρομή τους.

Η σοβαρότητα του θέματος είναι μεγάλη, αφού αφορά όχι μόνο την προστασία της δημόσιας τάξης και της ασφάλειας, αλλά και την προστασία της ίδιας της ζωής του τμήματος αυτού της μαθητιώσας νεολαίας.

Είναι κατανοητές οι διαστάσεις και συνέπειες που θα λάβει οποιοδήποτε απευχόμενο τραγικό γεγονός, ήθελε συμβεί στα καταστήματα αυτά, από τον πανικό που θα μπορούσε να δημιουργηθεί στα παιδιά σε περίπτωση μικροσεισμού, βραχυκυκλώματος, συσκότισης, πυρκαγιάς, κλπ. κατά την ώρα της αποχώρησής τους. Οι ευθύνες κατόπιν τούτου μπορούν, κατά τη γνώμη μας, να φθάσουν μέχρι τον ενδεχόμενο δόλο (άρθρο 27 (Ποινικού Κώδικα), διότι ενώ από τον καθένα είναι ορατές οι συνέπειες που μπορούν να επέλθουν, παρά ταύτα είναι αποδεκτές.

Σφράγισμα στα κέντρα

Εξάλλου μπορεί να εκτιμηθεί ότι οι ευθύνες αυτές δεν αφορούν μόνο τους ιδιοκτήτες και τους υπεύθυνους των καταστημάτων.

Για τους παραπάνω λόγους γνωμοδοτούμε και προτείνουμε τα εξής προληπτικά και κατασταλτικά μέτρα:

α) Να παρασχεθεί ΑΜΕΣΑ κάθε επιπλέον συνδρομή στην ΕΛ.ΑΣ. με όργανα όχι μόνο της Δημοτικής Αστυνομίας, αλλά και άλλων αρμόδιων υπηρεσιών όπως είναι τα τμήματα ΔΗ.ΦΟ.ΔΩ. και Προσόδων, που το αντικείμενό τους έχει σχέση με τον έλεγχο της νομιμότητας λειτουργίας των επιχειρήσεων αυτών (άρθρο 24 παρ. 1, ιστ' του Π.Δ. 410/1995).

Η συνδρομή των υπηρεσιών του δήμου αποσκοπεί να γίνονται κάθε βράδυ συνεχείς έλεγχοι στα καταστήματα υγειονομικού ενδιαφέροντος που εισέρχονται τάξεις εκδρομέων μαθητών, ώστε σε καθένα από τα καταστήματα αυτά, να εδρεύει αυτές τις ημέρες μόνιμο κλιμάκιο ελέγχου.

β) Να ζητηθεί από την ΕΛ.ΑΣ., σε συνεννόηση και με την Εισαγγελία Πλημμελειοδικών Ρόδου, η αυτόφωρη ποινική διαδικασία της άμεσης συλλήψεως και παραπομπής σε δίκη να μην περιορίζεται μόνο στον φερόμενο ιδιοκτήτη ή υπεύθυνο του καταστήματος, αλλά και στο προσωπικό που εργάζεται στα καταστήματα αυτά, ως συνεργών (άρθρο 47 Ποινικού Κώδικα), διότι παρατηρείται το φαινόμενο παρά τη σύλληψη και παραπομπή του υπευθύνου να συνεχίζει στο κατάστημα να λειτουργεί (...).

γ) Η Δημοτική Αστυνομία, είτε τα όργανά της είναι παρόντα κατά τη διαπίστωση της παράβασης, είτε μόλις λαμβάνει από την ΕΛ.ΑΣ. την έκθεση παράβασης να επιδίδει άμεσα στον υπεύθυνο του καταστήματος κλήση για αντιρρήσεις (δικαίωμα ακροάσεως, άρθρο 20 παρ. 2 Συντάγματος), προκειμένου στη συνέχεια επίσης άμεσα να επιβάλλονται οι κυρώσεις προσωρινής αφαίρεσης της άδειας του άρθρου 2 του Π.Δ. 180/1979 (Π.Δ. 457/1990), ή του κλεισίματος - σφραγίσεως του καταστήματος του άρθρου 6 (παρ. 5 και 9) της Απόφασης του Υπουργού Υγείας και Πρόνοιας ΑΙΒ/8577/1983 (ΦΕΚ Β, 526/1987).

Η προθεσμία υποβολής των αντιρρήσεων εισηγούμαστε να περιορισθεί σε εξήντα λεπτά της ώρας (60') λόγω της κρισιμότητας του θέματος που αφορά την προστασία των αγαθών της τάξης, δημόσιας ασφάλειας και της προστασίας της ζωής μαθητών. (Σχετικά βλέπετε απόφαση 1997/1983 Συμβουλίου της Επικρατείας).

Στη συνέχεια ο αρμόδιος αντιδήμαρχος επί θεμάτων αρμοδιότητας Δημοτικής Αστυνομίας κ. Α. Αλαβέρας,με εισήγηση - σχέδιο αποφάσεως που άμεσα θα καταρτίζεται από τη Δημοτική Αστυνομία, αποφαινόμενος (άρθρα 11 παρ. 3 του Ν.2307/1995, 9 παρ. 9-13 και 11 παρ. 9-10 του Ν.2503/1997) να επιβάλλει τις ακόλουθες διοικητικές ποινές, ανάλογα με τα πραγματικά περιστατικά και τη σοβαρότητα κάθε θέματος (αριθμός υπεράριθμων, υποτροπή, συνέχιση παράνομης λειτουργίας, κλπ.).

1) Την επιβολή της διοικητικής ποινής της προσωρινής αφαίρεσης της άδειας ίδρυσης και λειτουργίας του καταστήματος από 10 μέχρι 60 ημέρες, λόγω αταξίας αντικοινωνικού χαρακτήρα που δημιουργεί κίνδυνο για τη δημόσια τάξη, ασφάλεια και τη νεολαία (άρθρα 2 παρ. 3γ του Π.Δ. 180/1979, όπως αντικαταστάθηκε με το άρθρο μόνο του Π.Δ. 457/1990).

2) Την επιβολή της διοικητικής ποινής κλεισίματος (σφραγίσεως) του καταστήματος, λόγω ουσιώδους τροποποίησης των υγειονομικών όρων λειτουργίας του καταστήματος, μη ισχύουσας κατά το νόμο της υφιστάμενης άδειας λόγω της παράβασης (άρθρο 6 παρ. 5 και 9 της Υγ. Διάταξης ΑΙΒ/8577/1983).

Ολα τα παραπάνω πρέπει κατά τη γνώμη μας να ισχύουν όχι μόνο για εφεξής, αλλά και για όλες τις παραβάσεις που έγιναν τις προηγηθείσες ημέρες».

Καταδικάστηκαν οκτώ

ΣΥΝΕΧΕΙΑ ΑΠΟ ΤΗ ΣΕΛ. 1

ούς, μαζί με τους οποίους μεθόδευσαν την εξαπάτηση του ΤΑΞΥ.

● Ο εισαγγελέας της έδρας κ. Γιώργος Οικονόμου, πρότεινε την καταδίκη τεσσάρων γιατρών και μιας φαρμακοποιού. Ομως το Δικαστήριο επέβαλε ποινή φυλάκισης 10 μηνών εξαγοράσιμη προς 1.500 δρχ. την ημέρα στους παρακάτω πέντε γιατρούς και τρεις φαρμακοποιούς: Σπύρο Μαρτίνη, Παναγιώτη Παπαντωνίου, Εμμανουήλ Καράλα, Ιωάννη Παναγιώτου, Λουκά Λουκαΐδη, Ιωάννη Γιαλλούση, Σάββα Ευαγγελίδη και Ευανθία Γιαννούλη.

ΑΘΩΩΘΗΚΑΝ οι Γαρυφαλλιά Βαρβαρέσου - Χατζηκώστα, Δημήτριος Γαλανός, Αγαπητός Πίτσας, Νικόλαος Οικονομίδης και Εμμανουήλ Σωτηράκης.

● Οι καταδικασθέντες άσκησαν έφεση και αφέθηκαν ελεύθεροι. Πολιτική αγωγή ήταν ο κ. Αναστάσιος Διάκος και συνήγοροι υπεράσπισης οι κ. Μανώλης Κουτσούκος, Μιχάλης Τεχνίτης, Φώτης Χατζηδιάκος, κ.α.

Κατάληψη στον ΟΑΕΔ

ΣΥΝΕΧΕΙΑ ΑΠΟ ΤΗ ΣΕΛ. 1

τούσε όμως χθες στον ΟΑΕΔ ήταν απαράδεκτη, αφού οι μαθητές είχαν σκορπίσει έξω από το κτίριο του Οργανισμού στη Ρόδο έγγραφα και χαρτιά τουαλέτας.

➡ Οι καθηγητές του ΤΕΕ άρχισαν την απεργία στις 26 Μαρτίου και θα συνεχίσουν να απέχουν από τα καθήκοντά τους μέχρι αύριο.

ΤΟΣΟ οι καθηγητές όσο και οι μαθητές ζητούν να διατηρηθεί ο δημόσιος χαρακτήρας των ΤΕΕ μαθητείας του ΟΑΕΔ και να μην εντα-χθούν στις τρεις ανώνυμες εταιρίες που θα δημιουργηθούν.

➡ Σύμφωνα με το σχέδιο που ετοίμασε για λογαριασμό του υπουργείου Εργασίας η εταιρία ΚΡΜΕ, ο Οργανισμός Εργατικού Δυναμικού, θα διασπαστεί σε ένα νομικό πρόσωπο δημοσίου δικαίου και τρεις θυγατρικές με τη μορφή νομικών προσώπων ιδιωτικού δικαίου.

ΣΤΗ ΜΗΤΡΙΚΗ θα παραμείνουν οι υπηρεσίες κοινωνικής πολιτικής, και η ασφάλιση κατά της ανεργίας (επιδόματα). Στις τρεις θυγατρικές θα περάσουν η κατάρτιση και οι σχολές μαθητείας του Οργανισμού, οι ενεργές πολιτικές απασχόλησης. Ξεχωριστό κλάδο θα αποτελέσουν έπειτα από τη συγχώνευσή τους το Εθνικό παρατηρητήριο Απασχόλησης και το Εθνικό Ινστιστούτο Εργασίας.

Βιντεοσκοπούσε μαθήτριες

ΣΥΝΕΧΕΙΑ ΑΠΟ ΤΗ ΣΕΛ. 1

αρχο, ο οποίος αφού συνεννοήθηκε με τους συνοδούς-καθηγητές, έκανε έκκληση απ' τα μεγάφωνα του πλοίου στο δράστη να προσέλθει οικειοθελώς και να παραδώσει την επίμαχη βιντεοκασέτα, απειλώντας τον παράλληλα ότι αν δε το πράξει, θα ειδοποιούσε το Κεντρικό Λιμεναρχείο Ρόδου, το οποίο και θα έκανε έρευνα. Μετά από λίγο ο «δράστης» παρουσιάστηκε και αφού παρέδωσε το προϊόν της άθλιας πράξης του, το επεισόδιο δεν πήρε συνέχεια.

Χάλασαν τα ασανσέρ

ΣΥΝΕΧΕΙΑ ΑΠΟ ΤΗ ΣΕΛ. 1

με τα πόδια, υποβαλόμενοι ουσιαστικά σε αναγκαστικό «τεστ κοπώσεως».

➪ Αξίζει να σημειωθεί ότι οι ανελκυστήρες του νοσηλευτικού μας ιδρύματος παρουσίαζαν από την αρχή πρόβλημα, αφού μέρα παρά μέρα σχεδόν εγλωβίζετο κόσμος μέσα.

ΤΟ ΕΥΧΑΡΙΣΤΟ στην υπόθεση είναι ότι λειτουργούν τουλάχιστον οι ανελκυστήρες έκτακτης ανάγκης, οπότε δεν υποβάλλονται σε ταλαιπωρία οι ασθενείς.

➪ Οπως έγινε γνωστό η βλάβη θα αποκατασταθεί σταδιακά από την εταιρία που έχει και την ευθύνη της λειτουργίας τους.

Ανύπαρκτη η απόδοση

ΣΥΝΕΧΕΙΑ ΑΠΟ ΤΗ ΣΕΛ. 1

τον προϊστάμενο του τμήματος Περιβάλλοντος και Χωροταξίας Δωδεκανήσου (ΠΕ.ΧΩ) κ. Νίκο Φαρμακίδη, εμφανίσθηκε χθες ο αντιδήμαρχος επί των κοινωνικών θεμάτων του Δήμου Ροδίων κ. Μανώλης Γλυνός.

✍ Σημειώνεται ότι με ανακοίνωσή του ο κ. Φαρμακίδης επιτίθετο στον αντιδήμαρχο, αναφέροντας ότι «θέλει να δημιουργήσει «παλατάκι» για να στεγασθεί η διοίκηση του Δημοτικού Οργανισμού Πρόνοιας και όχι το Ιατροπαιδαγωγικό Κέντρο».

Ο κ. ΓΛΥΝΟΣ σχολιάζοντας την αναφορά αυτή του προϊσταμένου του τμήματος ΠΕ.ΧΩ, δήλωσε ότι «δεν έχε σχέση ούτε με παλάτια, ούτε με βασιλείς».

«Σκουριασμένοι κουβάδες»

ΣΥΝΕΧΕΙΑ ΑΠΟ ΤΗ ΣΕΛ. 1

τους το νησί μας, που με την όμορφη και καταγάλανη θάλασσα, τον θαυμάσιο ήλιο, τις ήπιες καιρικές συνθήκες, τους αρχαιολογικούς θησαυρούς και τις φυσικές του ομορφιές, αποτελεί πραγματικό παράδεισο για ξεκούραση και ψυχαγωγία.

✍ Υπεύθυνοι για τη μείωση της τουριστικής μας κίνησης είμαστε εμείς οι ίδιοι που αντί να φροντίζουμε να κάνουμε πιο άνετη και ευχάριστη τη διαμονή των ξένων στη χώρα μας, τους ταλαιπωρούμε και τους δημιουργούμε κινδύνους και για τη ζωή τους ακόμα.

ΟΛΑ ΑΥΤΑ τα γράφουν οι ξένες εφημερίδες με αποτέλεσμα να δημιουργούνται κακές εντυπώσεις για τη χώρα μας και να την αποφεύγουν οι τουρίστες.

✍ «Σκουριασμένοι κουβάδες εξακολουθούν να αρμενίζουν στα νερά της Ελλάδας» είναι ο τίτλος εκτεταμένου άρθρου του κυριακάτικου «Ιντεπέντεντ» που αναφέρεται στην ελληνική ακτοπλοΐα.

«Εξι μήνες μετά το ναυάγιο του Εξπρές Σάμινα, τα ελληνικλά πλοία εξακολουθούν να έχουν εκτεταμένες ελλείψεις στα συστήματα ασφαλείας και μάλιστα ορισμένα από αυτά θα ήταν εκτός λειτουργίας εάν βρίσκονταν σε άλλη χώρα», γράφει η εφημερίδα που επικαλείται τον ταξιδιωτικό οδηγό Greek Island Hoppingk 2001, του ταξιδιωτικού γραφείου Thomas Cook.

Η ΕΓΚΡΙΤΗ αγγλική εφημερίδα δίδει τα ονόματα ένδεκα «πολύ παλιών πλοίων» που πρέπει οι τουρίστες να αποφεύγουν να ταξιδεύουν με αυτά. Στον κατάλογο των «επικίνδυνων πλοίων» που δημοσιεύει η «Ιντεπέντεντ» είναι και τα σαπιοκάραβα που... «εξυπηρετούν» τις γραμμές Δωδεκανήσου «Ιαλυσός», «Κάντια», «Νταλιάνα» και «Μιλένα».



Zorpidis Stefanaki
Αλεξ. Διάκου 38 Τηλ. 20625 - 30064

ΠΑΣΧΑ ΣΤΗΝ ΚΡΗΤΗ 13-17/4

ΕΠΙΛΟΓΗ 1η

Οργανώσαμε μια αεροπορική εκδρομή το Πάσχα στην Κρήτη για σας που θέλετε χωρίς να κουραστείτε να περάσετε ένα πενθήμερο με αγαλλίαση, κατάνυξη και πολυτέλεια!..

Περιλαμβάνει
•Αεροπορικά εισιτήρια Ρόδο - Ηράκλειο - Ρόδο
• Διαμονή σε δωμάτια / bungalows 5 αστέρων στο CAPSIS BEACH.
• Αμερικάνικο πρωινό σε μπουφέ
• Δείπνο σε μπουφέ την Μ. Παρασκευή, το οποίο περιλαμβάνεται μεγάλη ποικιλία από νηστίσιμα εδέσματα
• Αναστάσιμο δείπνο μεγάλου Σαββάτου με εορταστικό μπουφέ
• Πασαλινό γεύμα Κυριακής του Πάσχα στο οποίο θα περιέχει aperitif με ορεκτικά και ψυχαγωγία με χορευτικό συγκρότημα και ορχήστρα. Πλούσιο γεύμα και ψήσιμο αρνιών στις βεράντες και στους κήπους του ξενοδοχείου.

ΕΠΙΛΟΓΗ 2η

Για σας που εκδρομή είναι γνωριμία, περιπέτεια, διασκέδαση, επιλέξαμε ΠΕΡΙΗΓΗΣΗ ΣΤΗΝ ΚΡΗΤΗ 13-17/4

Η εκδρομή περιλαμβάνει
•Αεροπορικά εισιτήρια
• Μετακινήσεις με πολυτελή πούλμαν
• Διαμονή σε επιλεγμένο ξενοδοχείο
• Διατροφή (4 προγεύματα, το δείπνο του Μ. Σαββάτου με μαγειρίτσα καθώς και το εορταστικό πασχαλινό γεύμα)
• Αναφερόμενες περιηγήσεις
• Εμπειρο συνοδό του γραφείου μας
• Ομαδική ασφάλιση αστικής ευθύνης.

1η μέρα: ΠΤΗΣΗ ΓΙΑ ΗΡΑΚΛΕΙΟ
Συγκέντρωση στο αεροδρόμιο και πτήση για Ηράκλειο. Αφιξη και τακτοποίηση στο ξενοδοχείο. Ακολούθως ελεύθεροι στην πόλη για μια πρώτη γνωριμία. Το βράδυ παρακολούθηση του Επιταφίου. Διανυκτέρευση.

2η μέρα: ΗΡΑΚΛΕΙΟ (Χανιά - Ρέθυμνο - Αρκάδι)
Πρωινό. Μετά από μια μαγευτική διαδρομή φθάνουμε στα Χανιά. Σύντομη περιήγηση στην όμορφη και φιλόξενη πόλη των Χανίων και συνεχίζουμε για Ρέθυμνο. Ελεύθεροι στην πόλη με το βενετσιάνικο χαρατήρα. Περπατήστε στα γραφικά δρομάκια. Θαυμάστε τα σπίτια με τα ξύλινα μπαλκόνια και το βενετσιάνικο κάστρο. Αναχώρηση για Αρκάδι. Προσκύνημα στους ιερούς χώρους και επίσκεψη στο μουσείο (κειμήλια του ολοκαυτώματος του 1866). Επιστροφή το απόγευμα στο Ηράκλειο. Το βράδυ παρακολούθηση της Ανάστασης. Αναστάσιμο δείπνο με μαγειρίτσα. Διανυκτέρευση.

3η μέρα: ΗΡΑΚΛΕΙΟ (Ελούντα - Αγ. Νικόλαος)
Πρωινό. Αναχώρηση για το πανέμορφο Λασίθι. Αρχικά θα γνωρίσουμε την Ελούντα, πασίγνωστο καλοκαιρινό θέρετρο. Στάση για καφέ και συνεχίζουμε για τον Αγιο Νικόλαο (την ομορφότερη πόλη του νησιού). Επιστροφή. Πασχαλινό εορταστικό γεύμα. Το βράδυ προαιρετική διασκέδαση. Διανυκτέρευση.

4η μέρα: ΗΡΑΚΛΕΙΟ (Περιήγηση πόλης - Γόρτυνα)
Πρωινό. Θα δούμε τα αξιοθέατα του Ηρακλείου. Στη συνέχεια αναχώρηση για τη Γόρτυνα (πρωτεύουσα του νησιού κατά τη ρωμαϊκή εποχή). Επίσκεψη στα αξιοθέτα «Κώδικας της Γόρτυνας», βασιλική του Αγίου Τίτου. Στη συνέχεια επίσκεψη στα Μάταλα. Ελεύθερο απόγευμα, διανυκτέρευση.

5η μέρα: ΗΡΑΚΛΕΙΟ (Κνωσσός). ΠΤΗΣΗ ΕΠΙΣΤΡΟΦΗΣ
Πρωινό. Επίσκεψη στην Κνωσσό, όπου οι ανασκαφές του Εβανς έφεραν στο φως ένα από τα αρχαιότερα βασίλεια στον κόσμο. Ξενάγηση στα αξιοθέατα. Ελεύθεροι στην πόλη. Ακολούθως μετάβαση στο αεροδρόμιο και πτήση επιστροφής.
ΤΕΛΟΣ ΕΚΔΡΟΜΗΣ

Χ.2341-12/4

ΠΑΣΧΑ ΣΤΗΝ ΚΡΗΤΗ 13-17/4

Μαύρο χάλι στους εξωτερικούς χώρους

Απαράδεκτη η εικόνα έξω από το κτίριο του ΕΒΕΔ!..

Ζητήθηκε η παρέμβαση της Νομαρχίας

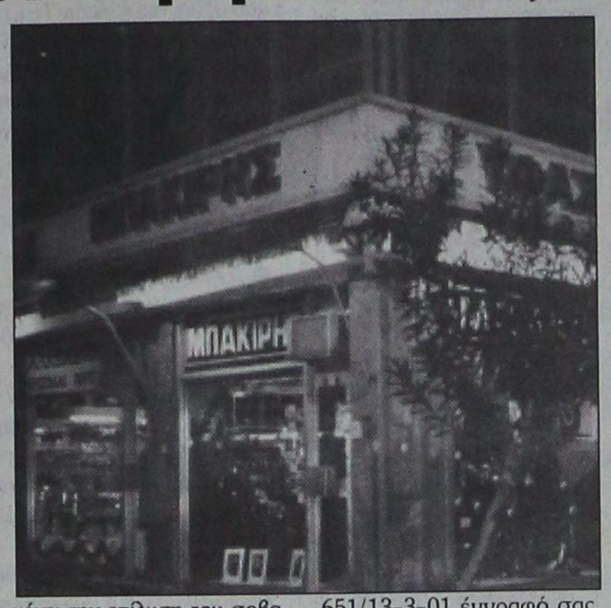

Απαράδεκτη η εικόνα έξω από το κτίριο του ΕΒΕΔ που επισκευάζεται τώρα. Αυτό αναφέρει σε επιστολή του προς τη Νομαρχία και την Περιφέρεια το ΕΒΕΔ και ζητά τη λήψη μέτρων. Αναλυτικά στην επιστολή προς τη Νομαρχία αναφέρει τα εξής:

«Κύριε αντινομάρχη

Παρά τις επανειλημμένες οχλήσεις μας, η εικόνα που παρουσιάζει το εργοτάξιο και ο εξωτερικός χώρος του υπό επισκευή κτιρίου του Επιμελητηρίου Δωδεκανήσου είναι απαράδεκτη και δυσφημεί την εικόνα της Ρόδου στους χιλιάδες μαθητές που επισκέπτονται την πόλη μας αυτή την περίοδο.

Παρακαλούμε για τη δυναμική σας παρέμβαση, στα πλαίσια της δικαιοδοσσίας σας, προς τον ανάδοχο εργολάβο προκειμένου να προβεί το συντομότερο δυνατόν στον ευπρεπισμό του εργοταξίου, των εξωτερικών χώρων και της περίφραξης του υπό επισκευή κτιρίου, καθώς και στις επιβαλλόμενες από τη νομοθεσία ενέργειες για την ασφάλεια των εργαζομένων και των διερχομένων πεζών και οχημάτων.

Η διοικητική επιτροπή αναμένει την επίλυση του σοβαρού αυτού προβλήματος, το συντομότερο δυνατό και εάν αυτό δε επιτευχθεί θα αναγκασθεί να αναθέσει το έργο αυτό σε ιδιώτη, με ό,τι αυτό συνεπάγεται.

Ο πρόεδρος
Γεώργιος Β. Καραγιάννης».

ΣΤΗΝ ΠΕΡΙΦΕΡΕΙΑ

Για το ίδιο θέμα το ΕΒΕΔ έστειλε προς την Περιφέρεια Νοτίου Αιγαίου το παρακάτω έγγραφο:

«Κύριε γενικέ

Το Επιμελητήριο Δωδεκανήσου, αναφερόμενο στο υπ' αριθμ. ΠΝΑ 2842/ΓΕΠ 651/13-3-01 έγγραφό σας, που αφορά την εξέλιξη της υλοποίησης του έργου «Διαμόρφωση και εκσυγχρονισμός των εσωτερικών χώρων και των όψεων γραφείων του Επιμελητηρίου», θα ήθελε να σας επισημάνει τα εξής:

Οπως γνωρίζετε, το Επιμελητήριο Δωδεκανήσου είναι παντελώς αναρμόδιο για την πορεία υλοποίησης της εργολαβίας, αφού, βάση της σχετικής Προγραμματικής Σύμβασης, αρμόδια είναι η Νομαρχία Δωδεκανήσου.

Παρά την μη άμεση εμπλοκή του, το Επιμελητήριο, το οποίο χρηματοδοτεί το έργο σε μεγάλο ποσοστό και, εκ των πραγμάτων επείγεται για την αποπεράτωσή του, αφού το θεωρεί αναπόσπαστο στοιχείο της προσπάθειας αναβάθμισης της λειτουργίας του, έχει προβεί σε σειρά ενεργειών.

Ενδεικτικά σας αναφέρουμε ότι έχει συγκροτήσει επιτροπή από μέλη της διοικητικής επιτροπής, η οποία παρακολουθεί εκ του σύνεγγυς την εξέλιξη της εργολαβίας προσπαθώντας να πιέσει τις καταστάσεις και να γίνει το έργο το προβλεπόμενο χρονοδιάγραμμα.

Για τον ίδιο λόγο, έχει προσλάβει και ειδικούς συνεργάτες (τεχνικούς συμβούλους) και γενικά καταβάλλει κάθε προσπάθεια.

Δυστυχώς τα αποτελέσματα δεν είναι τα αναμενόμενα, με ευθύνη της εργοληπτικής επιχείρησης και των υπηρεσιών της Νομαρχιακής Αυτοδιοίκησης. Το γεγονός αυτό προκαλεί έντονη ανησυχία για το πότε θα αποπερατωθεί το έργο.

Με τη συγκεκριμένη επιστολή θέλουμε να σας καταστήσουμε κοινωνό της ανησυχίας μας αυτής, ζητώντας παράλληλα τη βοήθειά σας, έτσι ώστε το κτίριο να δοθεί το συντομότερο δυνατό στη διάθεση των παραγωγικών τάξεων, στα πλαίσια των συμβατικών προθεσμιών.

Ο πρόεδρος
Γεώργιος Β. Καραγιάννης».

ΚΡΙΤΩ ΙΑΤΡΙΚΗ ΜΕΡΙΜΝΑ ΡΟΔΟΥ

ΙΑΤΡΙΚΗ ΑΝΑΚΟΙΝΩΣΗ

Η ιατρός:
Ελένη Ευμοιρίδου-Καραβόλια
Μαιευτήρας - Χειρουργός - Γυναικολόγος
Δέχεται: Δευτέρα - Παρασκευή
9.00 -13.00 & 17.30-20.30
Διεύθυνση: Ι. Μεταξά 3 - Ρόδος
Τηλ.: 30020 - 38008 - FAX: 73861
X2362-20/4

PELLOS TRAVEL
Εκδρομή
ΡΟΔΟΣ - ΜΑΡΜΑΡΙΣ - ΕΦΕΣΟΣ - ΣΜΥΡΝΗ - ΠΕΡΓΑΜΟΣ - ΑΪΒΑΛΙ
Από 17/4/01 έως 20/4/01

17/4/01
Αναχώρηση από Ρόδο στις 08.00 για μαρμαρίς. Αφιξη στο Μαρμαρίς. Επιβίβαση σε πούλμαν και αναχώρηση για Εφεσο. Αφιξη στην Εφεσο. Επίσκεψη στον ιερό ναό του Αγ. Ιωάννου (Ρυθμός Βασιλικής) και στο ναό της Αρτέμιδος, Σπίτι της Παναγάς, αρχαία Εφεσος, Ωδείο, ναός του Ανδριανού, αγορά, βιβλιοθήκη, μεγάλο Θέατρο κ.λ.π. Αναχώρηση για Σμύρνη. Αφιξη στη Σμύρνη. Τακτοποίηση. Δείπνο / Διαν/ση.
18/4/01
Πρωινό.Ελεύθερη ημέρα για ψώνια. Δείπνο / Διαν/ση. Το βράδυ προαιρετκή διασκέδαση σε κέντρο.
19/4/01
Πρωινό. Αναχώρηση για Πέργαμο και Αϊβαλί. Επίσκεψη στους αρχαιολογικούς χώρους της Περγάμου, Ακρόπολης, ναός Αθηνάς, ωδείο, αγορά, βιβλιοθήκη, ρωμαϊκά λουτρά, Ασκληπείον. Επίσκεψη στο Αϊβαλί. Επιστροφή στη Σμύρνη. Δείπνο. Διαν/ση.
20/4/01
Πρωνό. Αναχώρηση για Μαρμαρίς. Αφιξη στο Μαρμαρίς. Αναχώρηση για Ρόδο. Αφιξη στη Ρόδο. Τέλος εκδρομής.

ΤΙΜΗ ΣΥΜΜΕΤΟΧΗΣ: 59.000 δρχ. το άτομο σε δίκλινο
59.000 δρχ. το άτομο σε τρίκλινο
10.000 δρχ. μονόκλινο επιβάρυνση
Δωρεάν 0-2 ετών
30.000 δρχ. 2-12 ετών

Στην εκδρομή περιλαμβάνονται
1. Εισιτήρια Ρόδος - Μαρμαρίς - Ρόδος με δελφίνι
2. 3 πρωνά (μπουφέ) 3 δείπνα
3. Δωμάτια δίκλινα και τρίκλινα σε ξενοδοχεία 3***
4. Μεταφορές με κλιματιζόμενα πούλμαν
5. Ξεναγήσεις στην ελληνική γλώσσα από διπλωματούχο ξεναγό
6. Ταξιδιωτκή ασφάλεα
7. Συνοδός του γραφείου

Δεν περιλαμβάνονται
1. Εισιτήρια των εισόδων σε αρχαιολογικούς χώρους
2. Φόροι εισόδου και εξόδου - Visa
3. Προαιρετική διασκέδαση σε κέντρο
4. Φιλοδωρήματα, τηλέφωνα

937-14/4

Για κρατήσεις στο πρακτορείο
PELLOS TRAVEL
Φαληράκι - Ρόδος
Τηλ.: (0241)87615, 86208 Fax: (0241) 87616
Κινητό 0945 949399

ΙΑΤΡΙΚΗ ΑΝΑΚΟΙΝΩΣΗ
Η ΙΑΤΡΟΣ
ΑΝΑΣΤΑΣΙΑ Π. ΧΑΜΟΥΖΑ -ΤΣΕΛΕΠΗ
ΜΙΚΡΟΒΙΟΛΟΓΟΣ - ΒΙΟΠΑΘΟΛΟΓΟΣ
Δέχεται στο ιατρείο της
ΔΕΥΤΕΡΑ έως ΠΑΡΑΣΚΕΥΗ 07.30-12.30 πρωί
06.00 - 08.00 απόγευμα
ΣΑΒΒΑΤΟ 08.00 - 12.00 πρωί
Στέλιου Κωτιάδη 5 & Εργάνης Αθηνάς
Τηλέφωνο 74034
999-29/4

ΙΑΤΡΙΚΗ ΑΝΑΚΟΙΝΩΣΗ
ΑΝΤΩΝΙΟΣ Γ. ΚΛΑΔΟΓΕΝΗΣ
ΠΝΕΥΜΟΝΟΛΟΓΟΣ
Λεμεσού 43
Τηλ. 31540 κιν. 0945 901430
Δέχεται καθημερνμά 9-1 και 5-8.30
Τετάρτη απόγευμα και Σάββατο πρωί κατόπιν ραντεβού
T237-31/3

VANIK TOURS
ΓΙΑΝΝΗΣ και ΣΕΒΑ ΒΑΛΣΑΜΙΔΗ
VANIK σημαίνει ΑΛΗΘΕΙΑ
ΑΚΤΗ ΚΑΝΑΡΗ 17, ΨΑΡΟΠΟΥΛΑ - ΑΝΕΤΟ ΠΑΡΚΙΝΓΚ
Ανοικτά: ΔΕ-ΣΑ 08.30 - 14.00 & 16.30 - 20.30
Τηλ. 35191, 37621 κινητό: 0945798148 , FAX 29532

Το γραφείο μας πάντα πρώτο σε κρατήσεις ξενοδοχείων εξασφάλισε και σας προσφέρει καταπληκτικές τιμές για τα παρακάτω ξενοδοχεία σε ΠΑΚΕΤΑ (έκδοση εισιτηρίων R/T) από 1/11/2000-31/3/2001

1ον HOTEL ELECTRA		Α΄ SUPERIOR
Ερμού Σύνταγμα		
Μονόκλινο δρχ.	23.600	
Δίκλινο	» 27.800	
Τρίκλινο	» 33.000	
2ον HOTEL ALEXANDROS		Α΄ SUPERIOR
Πλατεία Μαβίλλη		
Μονόκλινο δρχ.	19.500	
Δίκλινο	» 22.500	
Τρίκλινο	» 30.000	
3ον HOTEL PRESIDENT		Α΄ Κατηγορίας
Λεωφόρος Κηφησίας		
Μονόκλινο δρχ.	9.000	
Δίκλινο για μονόκλινο	» 10.000	
Δίκλινο	» 12.000	
Τρίκλινο	» 15.000	
4ον HOTEL ASTOR		Α΄ Κατηγορίας
Σύνταγμα		
Μονόκλινο δρχ.	12.500	
Δίκλινο για μονόκλινο	» 14.000	
Δίκλινο	» 16.500	
Τρίκλινο	» 20.000	
5ον HOTEL RIVA		Α΄ Κατηγορίας
Περιοχή HILTON		
Μονόκλινο δρχ.	13.500	
Δίκλινο	» 15.500	
Τρίκλινο	» 21.000	
6ον HOTEL ZAFOLIA		Α΄ SUPERIOR
Λεωφόρος Αλεξάνδρας		
Μονόκλινο δρχ.	18.000	
Δίκλινο	» 23.000	
Τρίκλινο	» 28.000	
7ον HOTEL ELLINIS		Β΄ SUPERIOR
Ωνάσειο, λεωφ. Συγγρού		
Μονόκλινο δρχ.	12.000	
Δίκλινο	» 17.000	
Τρίκλινο	» 20.000	
8ον HOTEL ATHENS CYPRIA		Β΄ SUPERIOR
Σύνταγμα, Διομιας		
Μονόκλινο δρχ.	18.000	
Δίκλινο	» 23.500	
Τρίκλινο	» 32.000	
9ον HOTEL LONDON		Β΄ Κατηγορίας
Γλυφάδα, Ανατολ. - Δυτ. Αεροδρόμιο		
Μονόκλινο δρχ.	12.000	
Δίκλινο	» 15.000	
Τρίκλινο	» 18.000	
10ον HOTEL EGNATIA		Β΄ Κατηγορίας
Θεσσαλονίκη Κέντρο - καινούριο		
Μονόκλινο δρχ.	18.000	
Δίκλινο	» 22.000	
Τρίκλινο	» 26.000	

* Τα παραπάνω ξενοδοχεία διαθέτουν T.V. σε όλα τα δωμάτια
* Στις παραπάνω τιμές συμπεριλαμβάνεται πρωινό σε μπουφέ
* Ακόμη σε μας θα βρείτε αεροπορικά και ατμοπλοϊκά εισιτήρια όλων των εταιρειών.

X2271-29/4

Καλή Ανάσταση με Λαμπρές τιμές!
στα Μεγάλα Καταστήματα
ΠΑΠΠΟΥ με τις
Μεγάλες Πασχαλινές Αγορές
Σοκολατένια αυγά, Πασχαλινοί λαγοί, Τσουρέκια, Λιχουδιές, Λαμπάδες με τους αυθεντικούς ήρωες των μικρών μας φίλων και όλος ο Διάκοσμος της Πασχαλιάς σε μοναδικές τιμές!
Καλό Πάσχα
25ης Μαρτίου 7, ΡΟΔΟΣ
Τηλ: 24286, 20127 FAX: 30995
X2366-14/4

ΠΡΟΟΔΟΣ ΜΙΚΡΕΣ ΑΓΓΕΛΙΕΣ ΜΙΚΡΕΣ ΑΓΓΕΛΙΕΣ ΠΡΟΟΔΟΣ

ενοικιάσεις

ΕΝΟΙΚΙΑΖΕΤΑΙ κομμωτήριο σε μεγάλη ξενοδοχειακή μονάδα (1800 κλινών, με πλήρη εξοπλισμό. Τηλ. 27778, ώρες εργασίας, 25274 και 77494
968-8/4

ΕΝΟΙΚΙΑΖΕΤΑΙ αποθήκη ημιυπόγεια, με ράμπα και σκάλα 200τ.μ., στη γωνία Χειμάρρας και Μεσολογγίου αρ. 2, κατάλληλη και για γυμναστήριο ή φροντιστήριο. Πληρ. τηλ. 24103
886-6/4

ΕΝΟΙΚΙΑΖΕΤΑΙ κατάστημα στην οδό Καναδά 54, 55τ.μ., με πατάρι 35τ.μ. Πληροφορίες τηλ. 22450 ώρες 8.30π.μ. - 3μ.μ.
914-5/4

ΕΝΟΙΚΙΑΖΕΤΑΙ κατάστημα απέναντι από το ξενοδοχείο Παραντάις, κατάλληλο για δερμάτινα είδη, έτοιμο προς λειτουργία. Τηλ. 66154 και 0938376863
943-6/4

ΕΝΟΙΚΙΑΖΕΤΑΙ κατάστημα επί της οδού Εθελοντών Δωδ/σίων 23, μέγαρο Κιοσόγλου. Πληρ. τηλ. 69450, 69451, κινητό 0945-754255
974-18/4

ΕΝΟΙΚΙΑΖΕΤΑΙ στ' Αφάντου επιπλωμένο διαμερισματάκι, με όλο τον εξοπλισμό του, κατάλληλο για στρατιωτικούς, εκπαιδευτικούς, κλπ, επί της Πανορμίτη Ράμου 179. Τηλ. 25343 (ώρες γραφείου) 29720 κιν. 0977739976
980-8/4

ΕΝΟΙΚΙΑΖΕΤΑΙ γκαρσονιέρα επιπλωμένη ή μη, με θέα απεριόριστη, ατομικό γκαράζ στην Ιαλυσό. Τηλ. 91655 - 94769
983-6/4

ΕΝΟΙΚΙΑΖΕΤΑΙ στούντιο, επί της Ρήγα Φερραίου. Τηλ. 32225
981-8/4

ΕΝΟΙΚΙΑΖΕΤΑΙ κατάστημα 40τ.μ., στο Νιοχώρι, επί της οδού Ιωάννου Καζούλη 17. Πληρ. τηλ. 0241/22612, 70136 - fax: 0241/73400 - κινητό 0973388807 - Email: haco@earthling.net
984-8/4

ΕΝΟΙΚΙΑΖΕΤΑΙ γκαρσονιέρα 30τ.μ., επιπλωμένη, ημιυπόγειο, πλησίον του Πανεπιστημίου Αιγαίου, κατάλληλη για φοιτητές, στρατιωτικούς, Παύλου Μελά 86. Τηλ. 23716
997-8/4

ΕΝΟΙΚΙΑΖΕΤΑΙ διαμέρισμα 3 δωματίων, σαλόνι, κουζίνα εξοπλισμένη, Πειραιώς 24 β. Τηλ. 0246/41212
990-8/4

ΕΝΟΙΚΙΑΖΕΤΑΙ διαμέρισμα διαμπερές, 2 υπνοδωμάτια, σαλόνι, κουζίνα, Γ. Σεφέρη 135 β, Μήδεια. Τηλ. 0932045478 και 0244/51550 10π.μ. - 1μ.μ. και 5-9μ.μ.
992-8/4

ΕΝΟΙΚΙΑΖΕΤΑΙ studio (στούντιο) πλήρως επιπλωμένο, σε εξαιρετική κατάσταση, επί της οδού Πειραιώς. Πληρ. τηλ. 77987 όλες τις ώρες και κινητό 0974500252 όλες τις ώρες
991-8/4

ΕΝΟΙΚΙΑΖΕΤΑΙ πλήρως επιπλωμένο διαμέρισμα (1 υπνοδωμάτιο, μπάνιο, με ηλιακό, καθιστικό με πολυκουζινάκι, μπαλκόνι) σε καινούργια πολυκατοικία επί της οδού Φιλερήμου 15 στο Καρακόνερο. Για ένα άτομο. Πληρ. τηλ. 78640 μετά τις 10 ωρα
987-8/4

ΕΝΟΙΚΙΑΖΕΤΑΙ ισόγεια αποθήκη 120τ.μ., επί της Στ. Καζούλη, για οποιαδήποτε χρήση. Πληρ. τηλ. 22033 - 31440
237-8/4

ΕΝΟΙΚΙΑΖΕΤΑΙ τουριστικό διόροφο κατάστημα στην παραλιακή λεωφόρο Ιαλυσού απέναντι από το ξενοδοχείο Ελίζαμπεθ. Τηλ. 63377
1015-13/4

ΕΝΟΙΚΙΑΖΟΝΤΑΙ: 1) Αποθήκη 200τ.μ., ισόγεια στο Τσαΐρι και 2) Διαμέρισμα 70τ.μ. στους Χαλκίτες. Τηλ. 61534 - 25387
1007-13/4

ΕΝΟΙΚΙΑΖΕΤΑΙ μονοκατοικία με μεγάλη ανεξάρτητη αυλή, αποτελούμενη από 1 υπνοδωμάτιο, σαλόνι, κουζίνα και WC, επί της οδού Κυπριανού 19. Τηλ. 23842
1011-13/4

ΕΝΟΙΚΙΑΖΕΤΑΙ μεγάλη μονοκατοικία με κήπο, όπισθεν εκκλησίας Αγίου Χριστοφόρου Ασγούρου. Τηλ. 22722
899-4/4

ΕΝΟΙΚΙΑΖΕΤΑΙ στην οδό Παπανικολάου, έναντι του καζίνο, δωμάτιο επιπλωμένο με δικό του μπάνιο, ψυγείο, κλπ. Τηλ. 22524
931-6/4

ΕΝΟΙΚΙΑΖΕΤΑΙ διαμέρισμα 80τ.μ., με δύο υπνοδωμάτια, κουζίνα, σαλόνι και βοηθητικούς χώρους στα Κοσκινού. Πληρ. τηλ. 64512 απογευματινές ώρες
934-4/4

ΕΝΟΙΚΙΑΖΕΤΑΙ εξοπλισμένο εστιατόριο μπαρ Πιπίνου Ράμμου 79, στ' Αφάντου, 102 καθισμάτων. Τηλ. 52395 και 0932048889
776-8/4

ΕΝΟΙΚΙΑΖΕΤΑΙ κατάστημα 15τ.μ., στην οδό Αντ. Δαμασκηνού (κοντά στην πλατεία Αγίου Νικολάου) 55.000 δρχ. Πληρ. τηλ. 21031
954-8/4

ΕΝΟΙΚΙΑΖΕΤΑΙ ημιυπόγεια αποθήκη, εμβαδού 137τ.μ., με ράμπα, που βρίσκεται στην περιοχή Αναλήψεως στην οδό Αφάντου, αρ. 1, με τριφασικό ρεύμα, κατάλληλη για οποιαδήποτε επαγγελματική χρήση. Πληρ. τηλ. 0246/71434 και 0246/71001 και 23621
712-29/4

ΕΝΟΙΚΙΑΖΟΝΤΑΙ επιπλωμένα δωμάτια με ψυγείο και ατομικό μπάνιο, Αλεξάνδρου Διάκου 43. Τηλ. 63402 και 0977944976
989-8/4

ΕΝΟΙΚΙΑΖΕΤΑΙ διαμέρισμα στην περιοχή Αγίου Νικολάου, 130τ.μ., τριών υπνοδωματίων, σαλοτραπεζαρία, κλπ. Πληρ. τηλ. 22198 και 21408
ΓΔ-8/4

ΕΝΟΙΚΙΑΖΕΤΑΙ ο πρώτος όροφος διωρόφου διατηρητέου κτιρίου στο κέντρο της πλατείας Κρήνης της Λίνδου, κατάλληλο για επαγγελματική χρήση. Πληρ. τηλ. 61488 και κιν. 0972280147 από 3-6μ.μ. και 8-10μ.μ.
998-8/4

ΕΝΟΙΚΙΑΖΕΤΑΙ μονοκατοικία με μεγάλη ανεξάρτητη αυλή, αποτελούμενη από 1 υπνοδωμάτιο, σαλόνι, κουζίνα και WC επί της οδού Κυπριανού 19. Πληροφορίες τηλ. 23842
1011-13/4

ΕΝΟΙΚΙΑΖΕΤΑΙ διαμέρισμα δυάρι υπόγειο επιπλωμένο ή όχι και δωμάτιο με πολυκουζινάκι και μπάνιο, στην οδό Κω/νίδη 2, τέρμα Καναδά, Ζέφυρος. Τηλ. 34711
1009-13/4

ΕΝΟΙΚΙΑΖΕΤΑΙ πλήρως εξοπλισμένη μονοκατοικία, 60τ.μ., με 60τ.μ. αυλή. Τιμή 70.000 δρχ, στην περιοχή Καναμάτ έναντι ΕΡΑ, λεωφόρος Καλλιθέας. Τηλ. 28219 και 0972102301 κ. Παναγιώτη
1004-14/4

ΕΝΟΙΚΙΑΖΕΤΑΙ κατάστημα ισόγειο, 115τ.μ. με δύο πατάρια, κατάλληλο για εμπορική επιχείρηση, πλησίον νέας μαρίνας, Καποδιστρίου 59. Τηλ. 66363 και 0974375937
1003-13/4

ΕΝΟΙΚΙΑΖΕΤΑΙ σπίτι για δύο άτομα κοντά στο Πανεπιστήμιο.
Ενοίκιο 50.000 δρχ.
ΧΛ

ΕΝΟΙΚΙΑΖΟΝΤΑΙ
επιπλωμένα στούντιος
και διαμερίσματα στην Τήλο για όλο το χρόνο, δίνονται και σε πρακτορεία
Πληροφορίες κ. Γιώργο
Τηλ. 0946464455
X2322-4/4

ΕΝΟΙΚΙΑΖΕΤΑΙ
επιπλωμένη γκαρσονιέρα
στην οδό Κορδιγκτώνος 26
Πληροφορίες
τηλ.36433
ΓΔ-3/4

ΕΝΟΙΚΙΑΖΕΤΑΙ
ισόγειο διαμέρισμα στο κέντρο της πόλης, δύο δωματίων, κουζίνας και μπάνιου, επιπλωμένο ή όχι.
Τηλ. 24764 και 0944199527
994-13/4

ΕΝΟΙΚΙΑΖΟΝΤΑΙ

1. ΡΟΔΟΣ (Σοφ. Βενιζέλου - 100 Μαγαζιά)
Κεντρικό διαμπερές κατάστημα εμβαδού 60,00 μ.τ. με υπόγειο 60,00 τ.μ. και πατάρι 30.00 μ.τ.

2. ΡΟΔΟΣ (Σοφ. Βενιζέλου - 100 Μαγαζιά)
Κατάστημα σε απόσταση 5,00 μ. από τον κεντρικό δρόμο, εντός της στοάς, εμβαδού 30,00 μ.τ. με υπόγειο 30,00 μ.τ. και πατάρι 15,00 τ.μ.
Πληροφορίες στα τηλέφωνα 30583 και κινητό 0938626149
921-8/4

ΕΝΟΙΚΙΑΖΕΤΑΙ
κατάστημα υπόγειο 150τ.μ., Αγίου Ιωάννου 191 Α, κατάλληλο για βιοτεχνία ή για οποιαδήποτε άλλη χρήση
Τηλ. 25421 - 35914
βραδυνές ώρες
955-20/4

ΕΝΟΙΚΙΑΖΕΤΑΙ
κατάστημα
γωνία Αγίου Νικολάου και Δαμασκηνού
Τηλ.24019
803-1/4

ΕΝΟΙΚΙΑΖΕΤΑΙ
διαμέρισμα με 3 υπνοδωμάτια, μεγάλη σαλοτραπεζαρία, κουζίνα, μπάνιο, θέρμανση, βεράντες πέριξ και θέα πανταχόθεν, Κορδιγκτώνος 85.
Τηλ. 28494 και 28019
249-8/4

πωλήσεις

ΠΩΛΕΙΤΑΙ οικόπεδο στο συνεταιρισμό «ΑΠΟΛΛΩΝ» γωνιακό - προνομιούχο. Τιμή 16.500.000 δρχ. Τηλ. 27502, 0944/652927
903-5/4

ΠΩΛΕΙΤΑΙ μερίδα στο συνεταιρισμό Λινδίων Ρόδου (περιοχή Ηλιούπολης). Πληρ. τηλ. 34124
903-1/4

ΕΥΚΑΙΡΙΑ! ΠΩΛΟΥΝΤΑΙ 4 βιτρίνες τουριστικού καταστήματος, 3 πάγκοι κατασκευής Βομβύλα και δύο τέντες κομπλέ. Όλα μαζί 250.000 δρχ. μετρητοίς. Πληροφορίες τηλ. 93926
923-1/4

ΠΩΛΟΥΝΤΑΙ 2 υδροποδήλατα. Τιμή 200.000 δρχ. το καθένα. Πληρ. τηλ. 73592
947-6/4

ΠΩΛΟΥΝΤΑΙ: α) Ντουλάπια κουζίνας, πλήρη ,με νεροχύτη και μπαταρία (βρύση), β) ηλεκτρική κουζίνα μάρκας SIEMENS με κεραμική πλάκα. Πληρ. τηλ. 27577
953-6/4

ΠΩΛΕΙΤΑΙ οικόπεδο στη Δαματριά 2 στρεμμάτων στον κεντρικό δρόμο, δίπλα απ' το σχολείο. Τιμή 8.000.000 δρχ. μετρητοίς. Πληροφορίες τηλ. 69450 - 69451 και κινητό: 0945-754255
973-18/4

ΕΥΚΑΙΡΙΑ!
ΠΩΛΕΙΤΑΙ μεζονέτα γωνιακή 120τ.μ, με θέα τη θάλασσα, και χώρο πάρκινγκ εντός οικισμού, σε μπετά. Τιμή 17.000.000
2) Ημιυπόγειο 60τ.μ., με υπόγειο 100τ.μ. Τιμή 6.000.000 σε μπετά στα Κοσκινού
Τηλ.0944-807951 και 67080
975-22/4

ΠΩΛΕΙΤΑΙ
ΠΑΡΑΛΙΑΚΟ ΑΓΡΟΚΤΗΜΑ
στο Γεννάδι, εκτάσεως 16.500τ.μ. Πρόσοψη επί της λεωφόρου, 125μέτρα και φτάνει μέχρι τη θάλασσα. Δίδεται και αντιπαροχή
Τηλ.61628, 61937, 0974435364
950-22/4

ΠΩΛΟΥΝΤΑΙ
σε τιμή ευκαιρίας:
1) Σαντουιτσιέρα 2 μέτρων με 24 λεκανάκια και
2) μικρίες βιτρίνες, κατάλληλες για εστιατόρια και καφετέριες. Όλα καινούργια
Τηλ. 0972814193
κ. Γιώργο
946-14/4

ΠΩΛΟΥΝΤΑΙ
α) Διαμέρισμα 94τ.μ., Ανω Ροδίνι, ανατολικομεσημβρινό με θέα, σε τιμή ευκαιρίας
β) Μονοκατοικία στη Μητρόπολη, ευκαιρία
γ) Κατάστημα στο Φαληράκι, στο Εμπορικό Κέντρο Ψιλον
δ) Περιοχή Κανδυλί, αγρόκτημα 2000τ.μ. ή 4000τ.μ.
Πληροφορίες κ. Βρατσάλη Ελένη
κτηματομεσίτης
Τηλ. 65300 - 63834
κινητό 0945105362
881-8/4

ΠΩΛΕΙΤΑΙ
επιχείρηση 15 ετών, με σταθερή πελατεία. Η επιχείρηση δίνεται με ή χωρίς το εμπόρευμα
Τηλ. 78733 - 22529 κ. Σοφία,
ώρες καταστημάτων
651-5/4

ΠΩΛΕΙΤΑΙ
ΕΣΠΑΤΟΡΙΟ - ΠΙΤΣΑΡΙΑ
σε κεντρική πλατεία της Ρόδου, γωνιακό, δυναμικότητας 120 ατόμων.
Πληρ. κατόπιν ραντεβού
τηλ. 0937225017
816-8/4

ΠΩΛΕΙΤΑΙ
εξοπλισμός εστιατορίου, ήτοι:
1) Φούσκα καινούργια 5 μέτρων
2) Μπεν Μαρί
3) Φούρνος για πίτσες
4) Βιτρίνα ψυγείο
5) Ψυγείο θάλαμος
6) Πλατώ
7) Φριτέζα διπλή και πολλά άλλα είδη
Τηλ. 37287 και 0946006562
829-3/4

ΠΩΛΕΙΤΑΙ
ψησταριά - ρεστοράντ, λόγω φόρτου εργασίας. Πελατεία εξασφαλισμένη.
Τηλ. 37287 και 0946006562
829-3/4

ΠΩΛΕΙΤΑΙ
ΟΙΚΟΠΕΔΟ
5 στρεμμάτων στο Κιοτάρι, με θέα τη θάλασσα, άρτιο και οικοδομήσιμο. Τιμή προσιτή.
Πληρ. τηλ. 35652 και 0932572381
194-3/4

ΠΩΛΕΙΤΑΙ
ΜΕΖΟΝΕΤΑ
155τ.μ., σε πανοραμική τοποθεσία, διαμπερής, με αυλή εμπρός και πίσω, τζάκι, εντοιχισμένη κουζίνα, πολλούς αποθηκευτικούς χώρους, πορτοπαράθυρα DORAL, 2 WC και με δυνατότητα τρίτου. Στην πίσω αυλή υπάρχει κτιστός φούρνος και ψησταριά.
Τιμή 63.000.000 - Δάνεια δεκτά
Τηλ.0937225017
X2328-14/4

ΠΩΛΕΙΤΑΙ
μονοκατοικία στα Μάσαρι, με τρεις κρεβατοκάμαρες, 2 WC, επιπλωμένο, με τζάκι, αιρκοντίσιον, κήπο μεγάλο, επτά καρποφόρα δέντρα, εσωτερικά 120τ.μ., το όλο είναι 500μ., σε τιμή ευκαιρίας λόγω αναχωρήσεως στο εξωτερικό, μόνο με 25.000.000 δρχ.
Πληροφορίες τηλ. 0244/51456
X2320-8/4

μαθήματα

ΜΑΘΗΜΑΤΑ COMPUTER
Από έμπειρο επιστήμονα εξωτερικού, παραδίδονται μαθήματα κομπιούτερ σε ομάδες 2-3 ατόμων. Θα μπορείτε να μάθετε σε σύντομο χρονικό διάστημα όχι μόνο πως θα χρησιμοποιείτε τον ηλεκτρονικό υπολογιστή (αυτοματισμός γραφείου,Database, Internet, κλπ) αλλά και πως θα τον αξιοποιήσετε με τον καλύτερο τρόπο στη δουλειά σας ή στο σχολείο.
Πληροφορίες τηλ. 0241/22612, 70136 - fax: 0241/73400 - κινητό 0973388807 - Email: haco@earthling.net
984-8/4

ΜΑΘΗΜΑΤΙΚΟΣ
απόφοιτος Αριστοτελείου Πανεπιστημίου Θεσσαλονίκης, παραδίδει ιδιαίτερα μαθήματα για μαθητές δημοτικού - γυμνασίου - λυκείου.
Τηλ. 0241/36631
879-13/4

ΑΝΑΚΟΙΝΩΣΗ
ΜΑΘΗΜΑΤΑ
*** Computer ***
PROGRAM COMPUTER
ΕΓΓΡΑΦΕΣ
** *ΤΩΡΑ* **
Τμήματα για:
Παιδιά - Ενήλικες
Αρχάριους - Μαθητές
Επαγγελματίες
Ανώτερου Εργάσιας
Διδάσκει πτυχιούχος Πανεπιστημίου Αμερικής
ΜΑΝΩΛΗΣ Ι. ΣΟΦΙΛΛΑΣ
Κοδριγκτώνος 91
Τηλ. (0241) 31761
M22-29/4

ΕΤΑΙΡΙΑ ΠΑΡΟΧΗΣ ΥΠΗΡΕΣΙΩΝ
ειδικευμένη στη διαχείριση ευρωπαϊκών προγραμμάτων, η οποία εδρεύει στην Ερμούπολη της Σύρου, προτίθεται να ιδρύσει υποκατάστημα στη Ρόδο για τη στελέχωση του οποίου

ΖΗΤΑΕΙ

Α) Αρχιτέκτονα Μηχανικό, ο οποίος να διαθέτει ικανή εμπειρία στα δημόσια έργα. Πιθανή εμπειρία στη διαχείριση προγραμμάτων θα εκτιμηθεί ιδιαίτερα. Οι υποψήφιοι θα πρέπει να διαθέτουν γνώση των διαδικασιών ωρίμανσης των δημοσίων έργων, γνώση της δομής του δημόσιου τομέα και ικανότητα συνδιαλλαγής με τις δημόσιες υπηρεσίες.

Αιτήσεις μηχανικών με ειδικότητα διάφορη των δύο ως άνω, καθώς και αποφοίτων ΤΕΙ, οι οποίοι πληρούν τις υπόλοιπες προϋποθέσεις, θα συνεξεταισθούν.

Β) Υπάλληλο γραφείου με άριστες γνώσεις:
- Στη δακτυλογράφηση ελληνικού και αγγλικού κειμένου
- Στο χειρισμό Microsoft Word, Excel, Power Point, Ηλεκτρονικού ταχυδρομείου.
- Στην αρχειοθέτηση
- Στη διαχείριση γραφείου (πρωτόκολλο, αλλολογραφία, κλπ)
- Αγγλικής γλώσσας

Αμφότερες οι θέσεις είναι πλήρους απασχόλησης με σύμβαση ορισμένου χρόνου, οι δε αποδοχές θα εξαρτηθούν από τα προσόντα των υποψηφίων.
Οι ενδιαφερόμενοι μπορούν να αποστείλουν πλήρες βιογραφικό σημείωμα, σημειώνοντας διεύθυνση και τηλέφωνο, συνοδευόμενο από αντίγραφα τίτλων σπουδών και φωτογραφία, με την ένδειξη «Στελέχωση γραφείου Ρόδου», στη διεύθυνση: Τ.Θ. 92, 84100 Σύρος

Η επιχείρηση θα δέχεται βιογραφικά σημειώματα που θα έχουν φθάσει στα γραφεία της μέχρι τις 10 Απριλίου 2001. Την αρχική αξιολόγηση των υποψηφίων θα ακολουθήσει συνέντευξη στη Ρόδο μεταξύ 23 και 30 Απριλίου 2001
ΧΛ-7/4

Επιχείρηση χαρτικών ειδών - γραφείου

ΖΗΤΑ

ΠΩΛΗΤΗ - ΔΙΑΝΟΜΕΑ. Οι ενδιαφερόμενοι θα πρέπει να είναι απόφοιτοι ΙΕΚ - ΤΕΙ με δίπλωμα οδήγησης μοτοποδηλάτου, γνώσεις Η/Υ & ξένης γλώσσας.

Πληρ. τηλ. 24682
ΓΔ-8/4

Από μεγάλη ξενοδοχειακή μονάδα 5 Αστέρων

ΖΗΤΕΙΤΑΙ

ΥΠΑΛΛΗΛΟΣ ΓΙΑ ΤΟ ΤΜΗΜΑ ΚΡΑΤΗΣΕΩΝ

Απαραίτητα προσόντα:
- Γνώση του προγράμματος FIDELIO
- Ανάλογη προϋπηρεσία τουλάχιστον 1 έτους
- Αριστη γνώση αγγλικής και γερμανικής ή γαλλικής γλώσσας

Πληροφορίες κα Ιωάννα Μέγρη, τηλ. 25015
X2288-8/4

ΔΙΑΜΕΡΙΣΜΑ «ΠΡΟΒΟΛΗΣ»

ΠΩΛΕΙΤΑΙ

ΔΙΑΜΕΡΙΣΜΑ
Ε=126 τ.μ., β' όροφος
επί της οδού Αμμοχώστου, κατάλληλο για κάθε χρήση.
Πληροφορίες : (μόνο σε επώνυμους)
«TOP PROPERTIES»
κ. ΓΕΩΡΓΙΟ ΠΙΠΙΝΟ -
ΤΗΛ. 23895 & 0944676003
207-8/4

Η 3Τ ΑΕΒΕ

ΖΗΤΑ

ΑΤΟΜΟ ΓΙΑ ΤΟ ΠΛΥΝΤΗΡΙΟ ΑΥΤΟΚΙΝΗΤΩΝ ΜΕ ΕΚΠΛΗΡΩΜΕΝΕΣ ΤΙΣ ΣΤΡΑΤΙΩΤΙΚΕΣ ΥΠΟΧΡΕΩΣΕΙΣ ΚΑΙ ΔΙΠΛΩΜΑ ΑΥΤΟΚΙΝΗΤΟΥ

ΠΛΗΡΟΦΟΡΙΕΣ
κ. Καπετάν - Γεωργίου Παναγιώτη - Τηλ. 68000
X2311-6/3

ΤΑ ΕΣΤΙΑΤΟΡΙΑ «ΦΩΤΗΣ»

ΖΗΤΟΥΝ

ΣΕΡΒΙΤΟΡΟΥΣ - ΣΕΡΒΙΤΟΡΕΣ - ΒΟΗΘΟΥΣ ΓΙΑ 12ΜΗΝΗ ΑΠΑΣΧΟΛΗΣΗ

Πληροφορίες τηλ.
24272 - 27359 κ. Γιώργος
X2144-1/4

ΠΩΛΟΥΝΤΑΙ
ΜΟΝΟ ΑΠΟ ΤΟ ΓΡΑΦΕΙΟ ΜΑΣ

1) 2 όροφοι σε γωνιακό κεντρικό σημείο, έκαστος 90τ.μ., κατάλληλος για γραφείο, ιατρείο, πρακτορείο, οικία, κλπ. Καταπληκτική περίπτωση
2) 3 μεζονέτες σε γιαπί και γκαράζ έκαστη, με οικόπεδο 2 στρέμματα έκαστη, 100 μέτρα από τη θάλασσα, θέα φανταστική
3) Διαμερίσματα 4άρια με γκαράζ λουξ κατασκευής, τεράστιες βεράντες, αυτόνομη θέρμανση, κλπ, σε καταπληκτική περιοχή.
4) Μαγαζί γωνιακό, στο Μαντράκι
5) Διαμερίσματα 2άρια, 3άρια, 4άρια, σε διάφορες περιοχές της πόλεως
6) Μεζονέτες σε γιαπί ή έτοιμες
7) Οικόπεδα, κτήματα
8) Ενοικιάσεις μαγαζιών

Γ. ΝΕΟΦΥΤΟΥ
ΔΗΜ. ΘΕΟΔΩΡΑΚΗ 40 - ΤΗΛ. 20989 - 21434
X2350-29/4

ΑΠΟ ΜΕΓΑΛΗ ΑΝΩΝΥΜΗ ΕΜΠΟΡΙΚΗ ΕΠΙΧΕΙΡΗΣΗ

ΖΗΤΕΙΤΑΙ

πτυχιούχος λογιστής/στρια για να αναλάβει μηχανογραφημένο λογιστήριο με πλήρη απασχόληση ωραρίου.
Προϋπηρεσία και βιογραφικό σημείωμα απαραίτητα. Θα τηρηθεί πλήρη εχεμύθεια
Για πληροφορίες γ. Γιώργο, τηλ. 68014
X2311-3/4

ΠΩΛΟΥΝΤΑΙ
ελαφρώς μεταχειρισμένα φορτηγά αυτοκίνητα, εισαγωγής μας, επαγγελματικά και γεωργικά
1) MITSUBISHI L 300 κλειστό μακρύ
2) MITSUBISHI L 300 κλειστό κοντό
3) FORD TRANSIT κλούβα
4) FORD TRANSIT ανοικτό
5) MERCEDES MB 100 κλειστό
6) MERCEDES 309 D ανοικτό
7) MERCEDES 813 ανοικτό
8) OPEL COMBO κλειστό
9) GOLF stasion wagon
10) MERCEDES 309 ψυγείο - συντήρηση
11) VOLKSWAGEN υδρόψυκτο ψυγείο - συντήρηση
12) VOLKSWAGEN κλούβα 1600 c.c.
13) ΤΖΙΠ ISUZU TROOPER 4X4
ΠΛΗΡΟΦΟΡΙΕΣ
ΔΗΜΗΤΡΙΟΣ ΒΡΟΥΛΗΣ
Τηλ. 62171-65171, 3ο χλμ Ρόδου Λίνδου
X2337-29/4

ΔΩΔΕΚΑΝΗΣΙΑΚΕΣ ΑΠΟΦΡΑΞΕΙΣ

«ΚΟΛΟΣΣΟΣ»

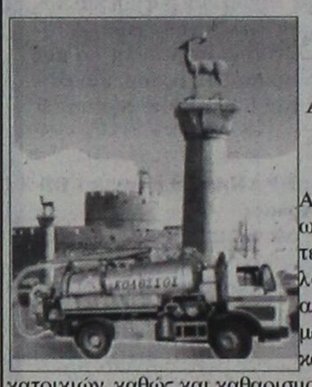

ΑΠΟΦΡΑΞΕΙΣ ΚΑΘΑΡΙΣΜΟΙ ΑΠΟΧΕΤΕΥΣΕΩΝ & ΒΟΘΡΩΝ
Αναλαμβάνουμε πάσης φύσεως αποφράξεις οποιουδήποτε μήκους και πλάτους Αναλαμβάνουμε καθαρισμούς αποχετευτικών αγωγών, δήμων, ξενοδοχείων, στρατιωτικών μονάδων, σπιτιών, πολυκατοικιών, καθώς και καθαρισμούς βιολογικών μονάδων με μηχάνημα υψηλής πιέσεως σε όλη τη Δωδεκάνησο.
Κ. ΠΗΔΙΑΚΗΣ - Π. ΚΑΣΕΡΗΣ
Πληρ. τηλ.. 47915 - 91881
κινητό: 0944/325234 και 0977/717048
673-1/4

ΠΩΛΟΥΝΤΑΙ
Α) Στην οδό Ιωάννη Μεταξά και Ανθούλας Ζερβού στο Νιοχώρι:
- Οροφοδιαμερίσματα, αρίστης κατασκευής των 136τ.μ., με θέση στάθμευσης και υπόγεια αποθήκη 12τ.μ., με κεντρική θέρμανση με αυτονομία
- Διαμερίσματα 138, 105, 97, 91, 81, 63, 55 με θέση στάθμευσης, κεντρική θέρμανση με αυτονομία
- Καταστήματα των 140 και 70τ.μ.
Β) Στην οδό Αποστόλου Παύλου, Ανάληψη:
- Διαμερίσματα ετοιμοπαράδοτα, 116, 112, 88, και 73τ.μ., με θέση στάθμευσης και κεντρική θέρμανση
Γ) Μονοκατοικίες στην Ιαλυσό, οδός Δημοκρατίας, πανταχόθεν ελεύθερες από 119τ.μ. έως 184τ.μ. διόροφες, χωρίς υπόγειο, με οικόπεδο από 250 έως 360τ.μ., πολυτελούς κατασκευής
ΠΛΗΡΟΦΟΡΙΕΣ
ΑΝΑΣΤΑΣΙΟΣ ΑΤΣΙΔΗΣ
ΣΤΕΦΑΝΟΥ ΚΑΖΟΥΛΗ 74 - ΡΟΔΟΣ Τηλ. 28616, 37848
M1-29/4

ΞΥΛΟΥΡΓΙΚΕΣ ΕΡΓΑΣΙΕΣ

Ο ΜΑΝΩΛΗΣ

Αναλαμβάνουμε
πάσης φύσεως ξυλουργικές εργασίες:
• κουζίνες γερμανικές • ντουλάπες
• πόρτες • παράθυρα κ.λ.π.
ΠΛΗΡΟΦΟΡΙΕΣ
Τηλ. 62183-68414
672-6/4

ΠΡΟΟΔΟΣ ΜΙΚΡΕΣ ΑΓΓΕΛΙΕΣ ΜΙΚΡΕΣ ΑΓΓΕΛΙΕΣ ΠΡΟΟΔΟΣ

διάφορα

ΥΔΡΑΥΛΙΚΑ - ΚΑΛΟΡΙΦΕΡ
ΓΙΑΝΝΗΣ ο ΑΤΛΑΣΗΣ
ΕΓΚΑΤΑΣΤΑΣΕΙΣ
ΑΤΟΜΙΚΕΣ & ΚΕΝΤΡΙΚΕΣ
ΘΕΡΜΑΝΣΕΙΣ
ΣΥΝΤΗΡΗΣΕΙΣ
Τηλ. 29898- 64972
435-6/4

ΑΠΟΦΡΑΞΕΙΣ ΚΑΘΑΡΙΣΜΟΙ ΑΠΟΧΕΤΕΥΣΕΩΝ -ΞΕΒΟΥΛΩΜΑΤΑ

Υδραυλικός, αναλαμβάνει πάσης φύσεως υδραυλικές εργασίες
Δημήτρης
Αναλαμβάνουμε τον καθαρισμό αποχετεύσεων πολυκατοικιών και ξενοδοχείων με νέο ηλεκ/το μηχάνημα
ΟΙ ΑΠΟΧΕΤΕΥΣΕΙΣ ΓΙΝΟΝΤΑΙ ΣΑΝ ΝΑ ΤΙΣ ΠΕΡΑΣΑΤΕ ΣΗΜΕΡΑ
ΕΡΓΑΣΙΑ ΕΓΓΥΗΜΕΝΗ
ΔΩΡΕΑΝ ΜΕΤΑ ΑΠΟ ΚΑΘΕ ΑΠΟΦΡΑΞΗ ΨΕΚΑΣΜΟΣ ΤΩΝ ΦΡΕΑΤΙΩΝ ΓΙΑ ΜΙΚΡΟΒΙΑ ΚΑΙ ΚΑΤΣΑΡΙΔΕΣ
Τηλ. 90230 μαγαζί και 31990, ΓΙΑ ΑΜΕΣΗ ΕΞΥΠΗΡΕΤΗΣΗ ΣΑΣ ΣΤΟ ΚΙΝΗΤΟ ΜΑΣ ΤΗΛΕΦΩΝΟ
0944344911
1016-6/5

ΤΑΠΗΤΟΚΑΘΑΡΙΣΤΗΡΙΟ
WASH AND CARE
ΚΑΘΑΡΙΣΜΟΣ ΚΑΙ ΦΡΟΝΤΙΔΑ
Συνδυάσαμε την πολυετή πείρα μας και τα ολοκαίνουρια μηχανήματά μας και αναλαμβάνουμε:
■ Καθαρισμό- φροντίδα - φύλαξη χαλιών - μοκετών
■ Παραλαβή από το σπίτι μ' ένα τηλεφώνημα
■ Επιτόπιος καθαρισμός, σαλονιών, μοκετών, μαξιλαράκια επιχειρήσεων
ΦΑΡΜΑΚΙΔΗΣ ΕΥΣΤΑΘΙΟΣ
ΤΗΛ. 0241 - 68189
5ο χλμ. Λ. Ρόδου Λίνδου 237
659-5/4

ΣΧΟΛΗ ΟΔΗΓΩΝ ΚΟΥΣΗ
ΠΑΝΤΕΛΗ
ΔΙΠΛΩΜΑΤΑ: ΕΡΑΣΙΤΕΧΝΙΚΑ ΕΠΑΓΓΕΛΜΑΤΙΚΑ -ΜΟΤΟΣΙΚΛΕΤΑΣ
- Επεκτάσεις όλων των κατηγοριών.- Αναθεωρήσεις ληγμένων αδειών- Μετατροπές ξένων αδειών σε ελληνικές.
Οδός Βαλαωρίτου 9- έναντι HOTEL SEMIRAMIS πίσω από το Νοσοκομείο
INTERNET: WWW ADRESS
email:koysisp@hol.gr
Δεκτές όλες οι πιστωτικές κάρτες.
ΠΡΟΣΟΧΗ: ΜΑΘΗΜΑΤΑ: α) μοτ/τας ανεξαρτήτου- μεγάλου κυβισμού > 500c.c.
Στην κατηγορία ανεξαρτήτου κυβισμού, η εκπαίδευση γίνεται με μοτοσυκλέτα 500cc
β) μοτ/τας έως 125c.c.
ΔΙΑΘΕΤΟΥΜΕ ΕΠΙΣΗΣ ΚΑΙ ΑΥΤΟΜΑΤΕΣ ΜΟΤΟΣΥΚΛΕΤΕΣ ΕΩΣ 125 c.c.
γ) μοτοποδηλάτου <50c.c.
ΠΡΟΣΟΧΗ!!! ΣΤΗ ΣΧΟΛΗ ΜΑΣ ΠΑΡΑΔΙΔΟΝΤΑΙ ΚΑΙ ΜΑΘΗΜΑΤΑ ΘΕΩΡΗΤΙΚΗΣ ΔΙΔΑΣΚΑΛΙΑΣ
ΠΑΡΑΛΑΒΗ ΤΩΝ ΜΑΘΗΤΩΝ ΜΑΣ ΚΑΙ ΑΠΟ ΤΙΣ ΟΙΚΙΕΣ ΤΟΥΣ
Τηλ.: 29157-73820-94777 οικία
ΚΑΙ ΑΝΑ ΠΑΣΑ ΣΤΙΓΜΗ ΣΤΑ ΚΙΝΗΤΑ ΤΗΛ **0944511313 - 0944203343**
842-15/4

ΒΑΨΙΜΑΤΑ
ΕΛΑΙΟΧΡΩΜΑΤΙΣΜΟΙ
ΤΙΜΕΣ ΦΘΗΝΕΣ ΚΑΙ ΛΟΓΙΚΕΣ
Πληροφορίες τηλ. 69860
988-11/4


ΜΟΝΩΣΕΙΣ
20 ΧΡΟΝΙΑ!
ΑΡΧΩΝ ΣΑΜΑΡΤΖΗΣ
ΠΛΗΡΟΦΟΡΙΕΣ ΤΗΛ. 23030-32054
2342-29/4

ζητήσεις

ΖΗΤΕΙΤΑΙ πωλήτρια που να γνωρίζει γερμανικά για να εργαστεί σε αργυροχρυσοχοείο. Τηλ. 32790, 10-12π.μ. και 5-7μ.μ.
745-13/4

ΖΗΤΟΥΝΤΑΙ πωλήτριες με προϋπηρεσία, που να γνωρίζουν ξένες γλώσσες για τουριστικό κατάστημα. Πληρ. τηλ. 39384
982-8/4

ΖΗΤΕΙΤΑΙ νεαρή κοπέλα για εργασία σε τουριστικό κατάστημα στην Παλιά Πόλη που να μιλάει αγγλικά ή γερμανικά. Συνεχές ωράριο. Τηλ. 52118 ή 0944850456
910-12/4

ΖΗΤΕΙΤΑΙ κοπέλα για ημιαπασχόληση σε μπουτίκ ρούχων στ' Αφάντου. Τηλ. 52429
938-4/4

ΖΗΤΕΙΤΑΙ οδηγός με δίπλωμα γ' κατηγορίας για να εργαστεί σε εταιρία τροφίμων. Πληρ. τηλ. 67386 - 64113
925-4/4

ΖΗΤΟΥΝΤΑΙ υπάλληλοι για εταιρία ενοικιάσεως αυτοκινήτων με γνώσεις αγγλικής - γερμανικής. Απαραίτητο βιογραφικό σημείωμα. Τηλ. 76295 - 7 - fax: 76298
922-4/4

ΔΕΣΠΟΙΝΙΣ νόμιμη, ζητάει εργασία σε ξενοδοχεία, εστιατόρια, κλπ. Πληρ. 0945116168
2038-8/4

ΚΥΡΙΑ ζητάει εργασία σε σπίτια να φροντίζει ηλικιωμένη - ηλικιωμένο ή παιδιά. Πληρ. 0945116168
2038-8/4

ΑΠΟ ΤΟ CITY HALL restaurant ΖΗΤΟΥΝΤΑΙ: α) εμφανίσιμες νέες σερβιτόρες και β) διανομείς. Πληρ. τηλ. 70200
996-8/4

ΖΗΤΕΙΤΑΙ υπάλληλος για να εργαστεί σε τουριστικό κατάστημα, στη Θεολόγο. Τηλ. 41081 - 41597
238-8/4

ΑΠΟ ΤΟ εστιατόριο Ιπποτικόν ζητείται έμπειρος σερβιτόρος για σέρβις επιπέδου και βοηθός σερβιτόρος. Επίσης λαντζιέρα - Μπουφετζού. Αποκλείονται αλλοδαποί
ΧΛ

ΖΗΤΕΙΤΑΙ ψήστης για να εργαστεί σε ψησταριά. Τηλ. 21137
1010-13/4

ΖΗΤΟΥΝΤΑΙ
από την Ποταγορά (εταιρία διανομών ποτών):
1) Οδηγοί - πωλητές με γνώσεις αντικειμένου και αγοράς. Προσφέρεται καλός μισθός και ποσοστά
Τηλ. 94166 κ. Κώστας
X2361-8/4

Η EXPRES SERVIS
ΖΗΤΑ
1) Δεσποινίδα ή κυρία με γνώση Η/Ρ και γνώση αγγλικών για τη θέση γραμματέα
2) Μηχανικό αυτοκινήτων για άμεση πρόσληψη
Τηλ. 66373 από 6-8 απογευμα κ. Παναγιώτη
2038-24/3

Από μεγάλη εμπορική και βιομηχανική εταιρία
ΖΗΤΕΙΤΑΙ οδηγός - πωλητής για την περιοχή του Φαληρακίου.
Πληροφορίες στο τηλ. 61434
X2335-6/4

Η ΕΤΑΙΡΙΑ DRIVE RENT A CAR
με έδρα τη Ρόδο και υποκαταστήματα στη Λίνδο και Λάρδο, ζητά για άμεση πρόσληψη, άτομα με τα εξής προσόντα: 1) Δίπλωμα οδηγού εραστιτεχνικό, 2) γλώσσες, αγγλικά ή γερμανικά. Βιογραφικό στη διεύθυνση: ***Αυστραλίας 2 - Τηλ. 35141 ή λεωφόρου Λίνδου, 5ο χλμ., τηλ. 68243***
X2333-4/4

ΖΗΤΟΥΝΤΑΙ
κοπέλες νεαρές για να εργαστούν σε αναψυκτήριο - σαντουιτσάδικο στα 100 Μαγαζιά
Τηλ. 22094 - 0932630451 κ. Δημήτρη
933-4/4

ΖΗΤΟΥΝΤΑΙ
1) Τεχνίτες ηλεκτρολόγοι οικοδομών
2) Τεχνίτης ηλακάς
3) Οικιακή βοηθός (Ελληνίδα)
Πληρ. τηλ. 66698
από 8.30 - 14.30
M23-1/4

ΑΠΟ ΤΟ ΥΠΕΡ ΜΑΡΚΕΤ ΣΠΑΝΟΣ
ΖΗΤΕΙΤΑΙ
νεαρός με εκπληρωμένα στρατιωτικά καθήκοντα, για να εργαστεί στο κατάστημα.
Τηλ. 32335 -32695
X2273-3/4

Από τα καταστήματα «STEFANEL» της πόλεως Ρόδου
ΖΗΤΕΙΤΑΙ
ΠΩΛΗΤΡΙΑ ΓΙΑ ΠΛΗΡΗ ΑΠΑΣΧΟΛΗΣΗ
Τηλ. 20721
T432-3/4

GESUGHT WERDEN
DEUTCH SPRACHICE
FRAÜEN ALS
VERKAÜFERINE FÜR
JUWELIERGESCHAFTE
INF. 60110, 10-12π.μ.
ΖΗΤΕΙΤΑΙ
κοπέλα που να ομιλεί γερμανικά για να εργασθεί ως πωλήτρια σε χρυσοχοείο.
Τηλ. 60110, 12π.μ.
202-8/4

ΖΗΤΕΙΤΑΙ
για μόνιμη και συνεχή εργασία, υπάλληλος για τη διανομή σε συνδρομητές της εφημερίδας «Πρόοδος». Μεγάλα ποσοστά.
Τηλ. 27356 - 34101 απογευματινές ώρες
ΓΔ-10/4

TUI HELLAS
ΖΗΤΑ
προσωπικό με γνώση ξένων γλωσσών και εμπειρία στη χρήση υπολογιστού (προγράμματα Microsoft)
Πληρ. στο τηλ. (0241) 89501
Δευτέρα - Παρασκευή από 09.00 έως 16.00 η ώρα
930-4/4

ΖΗΤΕΙΤΑΙ
υπάλληλος να εργαστεί σε εταιρία μεταφορών με δίπλωμα γ' κατηγορίας ο οποίος να είναι γνώστης της τοπικής αγοράς. Τυχόν προϋπηρεσία θα ληφθεί υπόψη
Τηλ. 68800
ΓΔ-3/4

ΜΟΥΣΙΚΟΣ ΜΕ ΡΕΠΕΡΤΟΡΙΟ ΛΑΪΚΟ ΚΑΙ ΤΟΥΡΙΣΤΙΚΟ ΠΡΟΓΡΑΜΜΑ ΜΕ ΤΟ ΔΕΚΑΧΡΟΝΟ ΜΑΪΚ ΣΤΟ ΜΠΟΥΖΟΥΚΙ ΚΑΙ ΣΤΟ ΤΡΑΓΟΥΔΙ
ΖΗΤΑΕΙ
ΣΥΝΕΡΓΑΣΙΑ
με ξενοδοχεία και καταστήματα
Τηλ. 0972973726, 0946962698 και 39679
909-8/4

ΖΗΤΕΙΤΑΙ
ΠΩΛΗΤΡΙΑ
για να εργασθεί σε τουριστικό κατάστημα στο Φαληράκι, με συνεχές απογευματινό ωράριο. Μισθός ικανοποιητικός
Τηλ. 0944250825
κ. Μάνος
906-3/4

ΖΗΤΟΥΝΤΑΙ
ΞΥΛΟΥΡΓΟΙ
ΤΕΧΝΙΤΕΣ
ΒΟΗΘΟΙ και ΜΙΚΡΟΣ
για μόνιμη ή προσωρινή απασχόληση
Τηλ. 65601 - 0944521378
κ. Θόδωρος
964-8/4

ΑΠΟ ΤΟ ΕΣΤΙΑΤΟΡΙΟ ΜΕΓΑΡΟ Π. ΠΟΛΗ Εβραίων Μαρτύρων 45 Ζ
ΖΗΤΟΥΝΤΑΙ
1) Α' και Β' μάγειρας, με πείρα στο α λα καρτ
2) Βοηθοί με πείρα στο α λα καρτ, άνδρες και γυναίκες
3) Πορτιέρης που να γνωρίζει σκανδιναβικά και
4) Λαντζιέρα
Θα προτιμηθούν οι έχοντες προϋπηρεσία στο α λα καρτ
Τηλ. 0932179320 - 27321μαγαζί, ώρες 9π.μ. - 2μ.μ. και 7-9.30μ.μ.
948-8/4

ΖΗΤΕΙΤΑΙ
ΟΔΗΓΟΣ
ΜΕ ΕΠΑΓΓΕΛΜΑΤΙΚΗ ΑΔΕΙΑ ΟΔΗΓΗΣΕΩΣ ΦΟΡΤΗΓΟΥ ΑΥΤΟΚΙΝΗΤΟΥ Γ' ΚΑΤΗΓΟΡΙΑΣ
και άνω, για διανομή τροφίμων και ποτών.
Μισθός λίαν ικανοποιητικός και ποσοστά επί των πωλήσεων
Πληροφορίες τηλ. 61225
862-3/4

ΖΗΤΕΙΤΑΙ
ΕΠΙΠΛΟΠΟΙΟΣ λουστραδόρος και βοηθός λουστραδόρου για μόνιμη απασχόληση και μισθό ικανοποιητικό.
Τηλ.65220
222-8/4

Από μεγάλη τεχνική εταιρία
ΖΗΤΟΥΝΤΑΙ
ΛΟΓΙΣΤΕΣ & ΛΟΓΙΣΤΡΙΕΣ
με γνώσεις τήρησης βιβλίων τρίτης κατηγορίας, ηλεκτρονικών υπολογιστών και ΚΒΣ.
Πληροφορίες τηλ. 22186 κ. Ρία
ή 20510 ή 0944783554 κ. Τάκη
X2365-10/4

SOKES
FLICKOR - SOM - TALAR SVENSKA
SOM VILL JOBBA I GULDAFFAR
ΖΗΤΕΙΤΑΙ
από κατάστημα χρυσοχοΐας, κοπέλα σκανδιναβόφωνη, κατά προτίμηση αλλοδαπή, για να εργασθεί ως πωλήτρια.
Πληρ. τηλ.60110
10.00-12.00 π.μ.
202-84

ΖΗΤΕΙΤΑΙ
ΠΩΛΗΤΡΙΑ
ευπαρουσίαστη απόφοιτη λυκείου, με γνώσεις αγγλικής, για κατάστημα κρυστάλλων
Τηλ. 24238 και 22875
X2313-3/4

HALUTAAN
SUOMEA PUHUVIA MYYJIA KULTASEPÄNLIKKEESEEN
PUH: 60110, 10.00-12.00π.μ.
ΖΗΤΟΥΝΤΑΙ
από κατάστημα χρυσοχοΐας, κοπέλες που να ομιλούν φινλανδικά, για να εργασθούν ως πωλήτριες
Πληρ. τηλ.60110,
10.00-12.00 π.μ.
202-8/4

ΑΠΟ ΕΣΤΙΑΤΟΡΙΟ ΣΤΗΝ ΚΡΕΜΑΣΤΗ
ΖΗΤΕΙΤΑΙ
1) ΜΑΓΕΙΡΑΣ
2) ΒΟΗΘΟΣ ΜΑΓΕΙΡΟΥ ΚΑΙ
3) ΣΕΡΒΙΤΟΡΟΣ
Μόνιμη απασχόληση - Μισθός ικανοποιητικός
Τηλ. 94667-95173
936-6/4

ΖΗΤΕΙΤΑΙ
δεσποινίς ή κυρία, να γνωρίζει κομπιούτερ, για μόνιμη και συνεχή εργασία σε δικηγορικό γραφείο
Τηλ. 34345
2039-8/4

Από την Ποτοποιΐα «Αιγαίον» Β.Καμπυλαυκάς Α.Ε.
ΖΗΤΟΥΝΤΑΙ
1. Νέος - νέα για απασχόληση σε γραφείο (εσωτερικές και εξωτερικές εργασίες). Κατά προτίμηση απόφοιτος ΤΕΛ με κατεύθυνση διοίκηση επιχειρήσεων - λογιστική, κλπ. Αγγλικά - μηχανάκι απαραίτητα
2. Εργάτες - εργάτριες για απασχόληση στην παραγωγή ποτών
Πληροφορίες τηλ. 69858 - 65952 - 62535 από 8π.μ.- 3μ.μ.
X2368-12/4

ΜΗΧΑΝΟΚΙΝΗΤΑ

ΠΩΛΕΙΤΑΙ BWM R 51 BOXEP αντίκα, σε πολύ καλή κατάσταση. Τηλ. 0932259197
978-8/4

ΠΩΛΕΙΤΑΙ ΚΙΑ SEPHIA μοντ. 1996, 1600κυβ., υδραυλικό τιμόνι, αυτομ. παράθυρα, αυτομ. κλείδωμα, σε εξαίρετη κατάσταση. Τιμή 1.800.000 δρχ. Τηλ. 68280
235-6/4

ΠΩΛΕΙΤΑΙ αυτοκίνητο NISSAN SUNNY 1500c.c., μοντ. 1987, εισαγωγής, σε τιμή ευκαιρίας. Τηλ. 0932688010, 91247 - 31701
985-8/4

ΠΩΛΕΙΤΑΙ αυτοκίνητο SKODA FAVORIT 1300c.c., μοντέλο του 1991, σε υπέρ άριστη κατάσταση. Τιμή ευκαιρίας. Πληροφορίες τηλ. 25856
2039-10/4

ΖΗΤΕΙΤΑΙ
ΤΕΧΝΙΤΗΣ με πείρα, για τοποθετήσεις ελατηρίων, αμορτισέρ και ευθυγραμμίσεις
Τηλ.62050 - 62801
993-22/4

ΟΔΗΓΟΣ - ΠΩΛΗΤΗΣ
ΖΗΤΕΙΤΑΙ από εταιρία διανομών. Απαραίτητα προσόντα: Δίπλωμα γ' κατηγορίας, ηλικία έως 35 ετών.
Για πληροφορίες επικοινωνήστε μαζί μας, τηλ. 69442 και 0944546074
944-6/4

Από το ξενοδοχείο ΛΟΥΤΑΝΗΣ στα Κολύμπια
ΖΗΤΕΙΤΑΙ
προσωπικό των παρακάτω ειδικοτήτων:
1) Σερβιτόροι και β' σερβιτόροι
2) Μάγειρας
3) Λαντζιέρες
4) Πλύντριες
5) Καμαριέρες
6) Μπάρμαν
7) Κηπουρός
Αιτήσεις προσωπικά στο ξενοδοχείο από 10.00-14.00.
Τηλ. 56312, 56338
995-29/4

Ξενοδοχείο Α΄Κατηγορίας εντός πόλεως
ΖΗΤΑ
1. ΜΠΑΡΜΑΝ ΕΜΠΕΙΡΟ ΜΕ ΓΝΩΣΕΙΣ ΑΓΓΛΙΚΩΝ - ΓΕΡΜΑΝΙΚΩΝ
2. ΝΕΑΡΗ ΚΟΠΕΛΑ ΕΜΦΑΝΙΣΙΜΗ ΓΙΑ ΒΟΗΘΟΣ ΣΕΡΒΙΤΟΡΟΥ
ΠΛΗΡΟΦΟΡΙΕΣ τηλ. 89000
X2356-8/4

PEUGEOT KONDOR AYT/TA A.E.
ΖΗΤΟΥΝΤΑΙ
οι παρακάτω ειδικότητες για τη στελέχωση του καινούργιου καταστήματος αυτ/των PEUGEOT στη Ρόδο.
1. Υπεύθυνος συνεργείου
2. Υπεύθυνος ανταλλακτικών
3. Υπάλληλοι υποδοχής και πωλήσεων
4. Μηχανικούς αυτ/των
5. Ηλεκτρολόγοι αυτ/των
6. Φανοποιούς και βαφείς αυτοκινήτων
7. Υπάλληλοι λογιστηρίου
Οι ενδιαφερόμενοι παρακαλούνται να στείλουν βιογραφικά στη διεύθυνση:Τ.Θ. 4114 - ΡΟΔΟΣ
T435-3/4

ΜΕΓΑΛΗ ΞΕΝΟΔΟΧΕΙΑΚΗ ΜΟΝΑΔΑ 5*
ΖΗΤΑ
ΓΡΑΜΜΑΤΕΑ ΔΙΕΥΘ/ΣΕΩΣ
Απαιτούμενα προσόντα:
- Πολύ καλή γνώση της αγγλικής και γαλλικής ή γερμανικής
- Πολύ καλή γνώση Η/Υ
- Προϋπηρεσία θα ληφθεί υπ' όψιν
Πληροφορίες στο 25015 κ. Ιωάννα Μέγρη

ΕΠΙΣΗΣ ζητείται κοπέλα με προϋπηρεσία σε ανθοπωλείο για διακοσμήσεις και συνθέσεις εσωτερικών χώρων
Πληροφορίες στο 25015 κ. Ιωάννα Μέγρη
X2288-8/4

ΑΠΟΦΡΑΞΕΙΣ-ΚΑΘΑΡΙΣΜΟΙ



(Η ΜΑΡΙΑ)
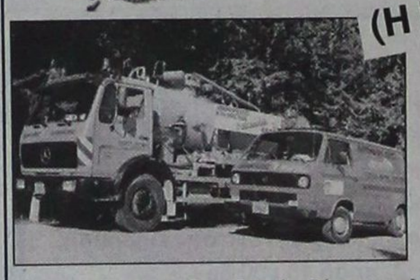
ΟΛΟ ΤΟ 24ωρο
Αναλαμβάνουμε ξενοδοχεία, δήμους, πολυκατοικίες, σπίτια, εστιατόρια, κλπ, καθώς άντληση πετρελαιοειδών από πλοία, και λιποσυλλεκτών και βιολογικών, εκκενώσεις βόθρων στην Παλιά Πόλη (και στα πιο στενά δρομάκια). Ακόμα αναλαμβάνουμε καθαρισμούς (αναπαλαιώσεις) κτιρίων με υδροβολή και κάθε είδους επιφάνειες με πείρα και υπευθυνότητα. ΜΕ ΜΟΝΑΔΙΚΑ ΣΕ ΥΨΟΣ ΠΙΕΣΗΣ ΚΑΙ ΑΝΑΡΡΟΦΗΣΗΣ ΥΠΕΡΣΥΓΧΡΟΝΑ ΜΗΧΑΝΗΜΑΤΑ ΥΔΡΟΒΟΛΗ ΣΕ ΟΛΗ ΤΗ ΔΩΔΕΚΑΝΗΣΟ.
ΒΑΡΔΕΛΛΗ Μ. -ΚΡΑΣΟΠΟΥΛΟΣ Δ. Ο.Ε.
Τηλ. 35555-94750, - Κιν. 0977/257441
e-mail:metropontikas@excite.com.
ΛΙΝΔΟΥ 1 ΡΟΔΟΣ
ΣΤΙΣ ΧΑΜΗΛΟΤΕΡΕΣ ΤΙΜΕΣ
από την Υγειονομική Περιβαλλοντική Λύση Ο.Ε.
T239-31/3

RODOS PALACE
Resort Hotel • Convention Center
Το Πιο Ολοκληρωμενο Θερετρο Διακοπων & Συνεδριων!
Το μεγαλύτερο Ξενοδοχειακό Συγκρότημα της Ρόδου, ζητεί το ακόλουθο προσωπικό:
- **Βοηθό Προσωπάρχη**
- **Νυχτερινό Receptionist**
- **Γυμνάστριες με γνώσεις Αεροβικής / Χορού / Μασάζ**
- **Hostess**
- **Σερβιτόρους**

Για πληροφορίες και συμπλήρωση αιτήσεων (απαιτείται πρόσφατη φωτογραφία) μπορείτε να απευθύνεστε προσωπικά, καθημερινά από **10.00-12.00**, στη διεύθυνση:
Ξενοδοχείο Ρόδος Παλάς
Λεωφ. Ιαλυσού, Τ.Θ. 121, Ιξιά, Ρόδος
Τηλ. (0241) 25222, Fax: (0241)25350
Υπ' όψιν Κου Η. Ζάχου
M17-29/4

ΑΠΟ ΤΟ ΚΑΖΙΝΟ ΤΗΣ ΡΟΔΟΥ
ΖΗΤΟΥΝΤΑΙ
για πλήρη απασχόληση
- Υπάλληλος μηχανογράφησης
- Υπάλληλος Slots
- Σερβιτόρες καζίνο
- Καθαρίστρια
- Λατζιέρης

για μερική απασχόληση:
κρουπιέ (Dealers) (μετά από εκπαίδευση διάρκειας 3-4 εβδομάδων)
Πληροφορίες - Αιτήσεις ΚΑΖΙΝΟ ΡΟΔΟΥ Α.Ε.
Διεύθυνση Προσωπικού, Παπανικολάου 4 - Ρόδος
Τηλ. 97530 97535, Δευτέρα - Παρασκευή (08.00-16.00)
X2280-3/4

ΑΠΟ ΤΟ ΚΑΖΙΝΟ ΤΗΣ ΡΟΔΟΥ
ΖΗΤΟΥΝΤΑΙ
για σποραδική απασχόληση (σαββατοκύριακα και εορτές) σε μόνιμη βάση οι παρακάτω ειδικότητες:
- Σερβιτόροι
- Βοηθοί Σερβιτόροι
- Βοηθοί Μαγείρου

Πληροφορίες - Αιτήσεις ΚΑΖΙΝΟ ΡΟΔΟΥ Α.Ε.
Διεύθυνση Προσωπικού, Παπανικολάου 4 - Ρόδος
Τηλ. 97530 97535, Δευτέρα - Παρασκευή (08.00-16.00)
X2280-3/4

***Από τα μεγάλα καταστήματα* ΠΑΠΠΟΥ**
ΖΗΤΟΥΝΤΑΙ
Κοπέλες για να εργαστούν ως πωλήτριες
Αιτήσεις γίνονται δεκτές στο τμήμα προσωπικού (5ος όροφος) ώρες 08.30 έως 20.30
ΠΑΠΠΟΥ ***Πληροφορίες στα τηλ.: 78881 & 78882***
X2366-14/4

BLU SEA RESORT HOTEL****
ΖΗΤΟΥΝΤΑΙ για τη σαιζόν
Α. Σερβιτόρος, σερβιτόρα για το μπαρ.
Πτυχιούχοι σχολών θα προτιμηθούν.
Προϋπηρεσία και γνώση ξένων γλωσσών επιθυμητή
Β. Γκρουμ για την υποδοχή
Αιτήσεις καθημερινά 08.00-16.00
Blu Sea Resort Hotel
10ο χλμ Λεωφόρου Καλλιθέας - Φαληράκι
Τηλέφωνο 85512
X2332-6/4

Από το ΥΠΕΡΜΑΡΚΕΤ ΣΠΑΝΟΣ
ΖΗΤΕΙΤΑΙ
ΝΕΑΡΗ
για να εργαστεί στο κατάστημα
Για περισσότερες πληροφορίες τηλ. 32335 - 32695
X2273-5/4

ΟΙΚΟΔΟΜΙΚΕΣ ΕΠΙΧΕΙΡΗΣΕΙΣ ΔΙΑΚΟΓΕΩΡΓΙΟΥ ΚΑΛΛΙΣΤΟΣ
ΕΘΝ.ΑΝΤΙΣΤΑΣΕΩΣ 11 (πρώην Αννης Μαρίας)
ΠΩΛΗΣΕΙΣ ΔΙΑΜΕΡΙΣΜΑΤΩΝ - ΚΑΤΑΣΤΗΜΑΤΑ - ΑΠΟΘΗΚΕΣ - ΑΝΤΑΛΛΑΓΕΣ ΑΚΙΝΗΤΩΝ - ΑΓΟΡΕΣ ΟΙΚΟΠΕΔΩΝ ΑΝΑΛΑΜΒΑΝΟΥΜΕ ΑΝΤΙΠΑΡΟΧΕΣ
ΠΩΛΟΥΝΤΑΙ διαμερίσματα λουξ κατασκευής, με απεριόριστη θέα. Τα διαμερίσματα διαθέτουν θωρακισμένες πόρτες - εντοιχισμένες κουζίνες - ντουλάπες - εντοιχισμένο νιπτήρα με ντουλάπι - κεντρική θέρμανση αυτόνομη - ανοιγόμενα ανακλινόμενα κουφώματα με διπλά τζάμια, σίτες, ρολά - υδραυλικό ασανσέρ - τριφασικό ρεύμα.
Ολοι οι χώροι σπατουλαριστοί - εσωτερικές πόρτες MDF με σχέδιο
ΔΙΑΜΕΡΙΣΜΑΤΑ:
Επί της οδού Μεγ. Κων/νου - Κων/νου Παλαιολόγου:
- 50υ.μ. δυάρια
- 85τ.μ. τριάρια
- 110τ.μ. τεσσάρια
} ανά όροφο
Επί της Κων/νου Υδραίου - Στ. Κωτιάδη
- 70τ.μ. τριάρια
- 90τ.μ. τριάρια - τεσσάρια
- 110τ.μ. τεσσάρια
- 130τ.μ. τεσσάρια - πεντάρια
} ανά όροφο, με μεγάλες βεράντες, φανταστική θέα
Επί της λεωφ. Καλλιθέας - Καρακόνερο
- 50τ.μ. δυάρια
- 85τ.μ. τριάρια
- 110τ.μ. τεσσάρια
} ανά όροφο, με μεγάλες βεράντες, απεριόριστη θέα
ΚΑΤΑΣΤΗΜΑΤΑ (επί της λεωφ. Καλλιθέας - Καρακόνερο)
- 50τ.μ.
- 1000τ.μ.
- 150τ.μ.
ΙΑΤΡΕΙΑ - ΓΡΑΦΕΙΑ (επί της Μεγ. Κων/νου και Κων.Παλαιολόγου - Φώκιαλη)
- 50τ.μ.
- 100τ.μ.
- 150τ.μ.
Δάνεια όλων των ταμείων και όλων των τραπεζών
ΠΛΗΡΟΦΟΡΙΕΣ:
ΔΙΑΚΟΓΕΩΡΓΙΟΥ ΚΑΛΛΙΣΤΟΣ
Τηλ. 78501 - 78502 - 29318
X2343-29/4

PELLOS TRAVEL

Προσεχείς εκδρομές

με συνοδό του γραφείου μας

ΑΠΡΙΛΙΟΣ 2001

1. 16/4 - 20/4 **Προσκύνημα στον Αγιο Ραφαήλ** (ημέρα της γιορτής του) - **Μυτιλήνης – Αγος Νεκτάριος Αίγινας – Παναγιά της Τήνου** (Αεροπορική)

2. 18/4 - 21/4 τετραήμερη εκδρομή στην **ΤΟΥΡΚΙΑ** (Εφεσσος - Σμύρνη - Αϊβαλί - Πέργαμος)

3. 12/4 - 16/4 **ΠΑΣΧΑ στην ΑΙΓΥΠΤΟ** (πενθήμερη εκδρομή) με απευθείας πτήση ΡΟΔΟ - ΚΑΪΡΟ - ΡΟΔΟ

Παχέτα εκδρομών:

Α. Κάιρο - κρουαζιέρα Νείλου - Πυραμίδες - Σφίγγα - Μουσείο Καΐρου - Αλεξάνδρεια

Β. Κάιρο - Πυραμίδες - Μουσείο - Σφίγγα - Σινά - Αλεξάνδρεια

Γ. **ΠΑΣΧΑ στην ΚΩΝ/ΠΟΛΗ**
11/4, 17/4 (οδικώς)
Μαρμαρίς - Εφεσσος - Σμύρνη - Προύσσα - Κων/πολη - Σμύρνη - Μαρμαρίς
13/4-17/4 (αεροπορικώς)

4. 26/4 - επταήμερη εκδρομή στα **ελληνόφωνα χωριά της ΙΤΑΛΙΑΣ**

5. 29/4 -1/5 **ΣΑΜΟΣ** (τριήμερη)

6. 4/5 - 12/5 **ΓΥΡΟΣ ΕΛΛΑΔΟΣ**

7. 13/5 - 20/5 **ΚΩΝ/ΛΗ**

• Εβδομαδιαίες αναχωρήσεις για μεμονωμένους και γκρουπ για
-ΕΥΡΩΠΗ
- ΑΦΡΙΚΗ
- ΑΣΙΑ
- ΑΜΕΡΙΚΗ



• Ειδικές τιμές για εκδρομές συλλόγων

• Αεροπορικά εισιτήρια για όλο τον κόσμο

Για περισσότερες πληροφορίες, κρατήσεις και αναλυτικά προγράμματα

PELLOS TRAVEL
Λ. Καλλιθέας 125 Φαληράκι - Ρόδος
Τηλ.: (0241) 87615, 86298
Fax: (0241) 87616,
E-mail: pellostravel@hellasnet.gr

825-22/4

ΜΕΝΤΙΟΥΜ-ΑΣΤΡΟΛΟΓΟΣ

ΝΙΚΟΣ

Ακριβείς προβλέψεις στον επαγγελματικό, αισθηματικό και οικονομικό τομέα.

Επαναφορά ατόμων
Ισχυρή υποβολή

Δέχεται μόνο με ραντεβού στα τηλέφωνα: 31405 και 39201

503-30/3

ΨΥΧΟΕΡΕΥΝΗΤΡΙΑ

ΚΡΗΤΙΚΟΥ ΒΑΣΙΛΕΙΑ



Προβλέψεις για το μέλλον ικανοποιητικές.

Βοήθεια για κάθε θέμα που σας απασχολεί με κάθε εχεμύθεια

ΟΜΗΡΟΥ 65 Π. ΠΟΛΗ Τηλ. 74440 - 67602,
0972157586, 8-1π.μ. — 4-8μ.μ.

408-31/4

ΕΝΩΣΙΣ ΠΩΛΗΤΩΝ ΥΓΡΩΝ ΚΑΥΣΙΜΩΝ ΝΟΜΟΥ ΔΩΔΕΚΑΝΗΣΟΥ

ΠΡΟΣΚΛΗΣΗ

Καλούνται όλα τα μέλη του Σωματείου μας να παρευρεθούν στη γενική συνέλευση που θα γίνει στις 8 Απριλίου 2001, ημέρα Κυριακή και ώρα 20.00 στην αίθουσα του Εργατικού Κέντρου Ρόδου, με θέματα ημερήσιας διάταξης:

1. Δοικητικός και Οικονομικός Απολογισμός της Προσωρινής Διοίκησης
2. Εκλογές για την ανάδειξη Εφορευτικής Επιτροπής
3. Εκλογές για την ανάδειξη νέου διοικητικού συμβουλίου και ελεγκτικής επιτροπής
4. Εκλογές για την ανάδειξη αντιπροσώπων στη δευτεροβάθμια και τριτοβάθμια οργάνωση.

Η παρουσία όλων είναι απαραίτητη λόγω της έναρξης επαναδραστηριοποίησης του σωματείου μας και πολλών προβλημάτων που αντιμετωπίζει ο κλάδος μας.
Σε περίπτωση που δεν θα υπάρξει απαρτία η επαναληπτική γενική συνέλευση θα γίνει στις 11 Απριλίου 2001, ημέρα Τετάρτη και ώρα 22.00 στον ίδιο τόπο και με τα ίδια θέματα ημερήσιας διάταξης.

Για την προσωρινή διοίκηση
Ο πρόεδρος Γεώργιος Τοδουλάκης
Ο γραμματέας Νικήτας Ριζόπουλος

245-4/4

ΣΩΜΑΤΕΙΟ ΕΡΓΑΤΟΤΕΧΝΙΤΩΝ ΟΙΚΟΔΟΜΩΝ & ΣΥΝΑΦΩΝ ΕΠΑΓΓΕΛΜΑΤΩΝ ΡΟΔΟΥ

ΑΝΑΚΟΙΝΩΣΗ

Οικοδόμοι και εργαζόμενοι στα τεχνικά έργα και στα συναφή
ΑΠΕΡΓΟΥΜΕ ΠΕΜΠΤΗ 5 ΑΠΡΙΛΗ

Για να μην τους αφήσουμε να μετατρέψουν σε λείψανα την κοινωνική ασφάλιση
Για την υπεράσπιση των δημοκρατικών και λαϊκών ελευθεριών
Για δυναμική απάντηση στους εμπνευστές του τρόμου
ΤΩΡΑ: ΟΛΟΙ ΣΤΟΥΣ ΔΡΟΜΟΥΣ

Η κυβέρνηση προκλητικά δεν κρύβει τις προθέσεις της και τα γενικότερα σχέδιά της να τελειώσει με το σύστημα κοινωνικής ασφάλισης, αυτό που στην ουσία έχει απομείνει από τις συνεχείς επιχειρήσεις «αναμόρφωσης». Οι στόχοι της νέας επιδρομής σε βάρος της κοινωνικής ασφάλισης επικεντρώνονται:
1. Στην αύξηση των ορίων ηλικίας για συνταξιοδότηση
2. Στη ουσιαστική κατάργηση των βαρέων και ανθυγιεινών
3. Στη μείωση της κυρίας και επικουρικής σύνταξης
4. Στη νέα μείωση έως και απαλλαγή των εργοδοτών από την υποχρέωση καταβολής ασφαλιστικών εισφορών
5. Στην ολοκληρωτική παράδοση των αποθεματικών των ταμείων μέσω του χρηματιστηρίου στο κεφάλαιο.

Συνάδελφοι, ό,τι κερδίσαμε μέχρι σήμερα ήταν αποτέλεσμα του αγώνα.
Ο,τι θα κρατήσουμε θα είναι αποτέλεσμα της ενότητας και της δυναμικής του αγώνα.
Η μακρόχρονη αγωνιστική ιστορία του κλάδου, τα αποτελέσματα των αγώνων μας, οι κατακτήσεις μας αποτελούν για όλους μας την καλύτερη εγγύηση και σίγουρη ελπίδα ότι με αγώνες σκληρούς και μαζικούς θα δικαιωθούμε.
Συνάδελφοι, στα τέλη της 10ετίας του 60 μπήκαν δυναμικά στο δρόμο των κατακτήσεων, σπάζοντας το φράγμα της φοβίας εκείνης της εποχής.
Με αγώνες και αίμα κατακτούμε ορόσημο, το αδειόσημο, μειώνουμε το όριο ηλικίας από τα 65 στα 60 με την ένταξη στα βαριά και ανθυγιεινά και το 1985 μετά 33 απεργιακές κινητοποιήσεις το μειώνουμε στα 58. Εφαρμόζουμε το 7ωρο, επιβάλλουμε λύσεις σε μικρά και μεγάλα προβλήματα.
Ο κλάδος μας, το ταξικό συνδικαλιστικό κίνημα στη μακρόχρονη αγωνιστική του πορεία έχει αποδείξει ότι μπορεί όχι μόνο να διεκδικεί και να αντιστέκεται, αλλά και να ματαιώνει επιλογές και μέτρα καταπέλτες σε βάρος του.
Συνάδελφοι, μπορούμε να τους σταματήσουμε.
Για την επίτευξη αυτού του στόχου που αφορά τη ζωή μας και τη ζωή των παιδιών μας, κάθε μορφή πάλης είναι δίκαιη και δεν αιχμαλωτίζεται στα δίχτυα του όποιου τρομονόμου.

Να το αποδείξουμε στις 5 Απρίλη
Ολοι στον αγώνα
Ολοι στους δρόμους εκεί που κρίνεται το δίκαιο

Η διοίκηση του Σωματείου

242-4/4

ΔΩΡΕΑ

Το Παράρτημα Ρόδου της Ελληνικής Αντικαρκινικής Εταιρίας, ευχαριστεί τις κάτωθι οικογένειες για τις δωρεές εις μνήμη Ελένης Μιχ. Σωτηράκη.

Οικ. Βασίλη και Βαγγελίτσας Παρούση, ποσό 15.000 δρχ.
Οικ. Δημήτρη και Κικής Σαλαμαστράκη, ποσό 10.000 δρχ.

Γ.Δ.-3/4

Zorpidis *LANE*
Stefanaki

ΠΑΣΧΑ ΣΤΗΝ ΤΗΛΟ

Εργάζεστε και δεν μπορείτε να φύγετε νωρίτερα!

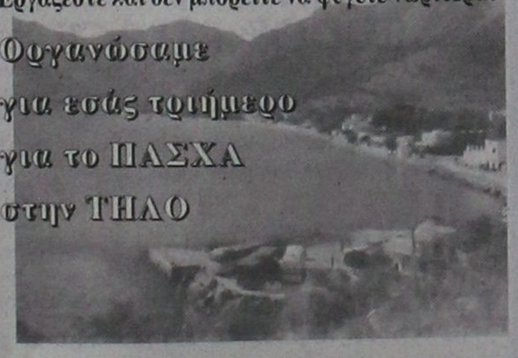

Περιλαμβάνει:
•Εισιτήρια με το δελφίνι (Σάββατο απόγευμα)
•Ξενοδοχείο με πρωινό
•Περιήγηση στο νησί
• και πολλές - πολλές εκπλήξεις

Αλεξάνδρου Διάκου 38
Τηλ. (0241) 20625, 30054

X2341-12/4

Θα ισχύσει από μεθαύριο

Εορταστικό ωράριο στα εμπορικά καταστήματα

ΑΝΟΙΧΤΑ ΜΕΧΡΙ ΤΙΣ 9 ΤΟ ΒΡΑΔΥ

ΑΠΟ ΜΕΘΑΥΡΙΟ Πέμπτη θα τεθεί σε ισχύ το εορταστικό ωράριο λειτουργίας των εμπορικών καταστημάτων, το οποίο θα είναι συνεχές. Ειδικότερα τα καταστήματα από τις 5 και μέχρι τις 12 Απριλίου θα λειτουργούν από τις 9 το πρωί έως τι 9 το βράδυ με εξαίρεση τη Μεγάλη Παρασκευή και το Μεγάλο Σάββατο.

➤ Το Σάββατο 7 του μηνός τα καταστήματα θα είναι ανοικτά μέχρι τις 4 το απόγευμα. Τη Μεγάλη Παρασκευή τα καταστήματα θα ανοίξουν στις 1 το μεσημέρι και θα κλείσουν στις 7 το απόγευμα. Το Μεγάλο Σάββατο τα καταστήματα θα κλείσουν στις 3 το μεσημέρι.

ΑΠΟ ΤΗΝ περασμένη Κυριακή τέθηκε σε ισχύ και το θερινό ωράριο, βάσει του οποίου τα καταστήματα θα πρέπει να κλείνουν στις 9 το βράδυ. Η απόφαση που πρόσφατα υπέγραψαν οι υπουργοί Εργασίας και Εθνικής Οικονομίας αφήνει το περιθώριο στους επιχειρηματίες να αποφασίσουν αν θα κλείνουν τα καταστήματά τους το μεσημέρι.

Η αποικιοκρατική αρχιτεκτονική στη Δωδεκάνησο

Ανοικτή συζήτηση, με θέμα «Η αποικιοκρατική αχιτεκτονική στη Δωδεκάνησο (1912-1947)», διοργανώνει αύριο στις 6 το απόγευμα στο Ακταίον, η Αρχιτεκτονική Σχολή του Πανεπιστημίου της Φλωρεντίας, σε συνεργασία με τη Ν.Α. Δωδεκανήσου, το Δήμο Ροδίων, το Ιταλικό Προξενείο και το Πανεπιστήμιο Αιγαίου.

Η συζήτηση θα είναι ανοικτή σε όλους όσους θέλουν να συμμετάσχουν.

ΕΛΛΗΝΙΚΗ ΔΗΜΟΚΡΑΤΙΑ
ΥΠΟΥΡΓΕΙΟ ΥΓΕΙΑΣ ΠΡΟΝΟΙΑΣ
ΠΕΡΙΦΕΡΕΙΑΚΟ ΓΕΝΙΚΟ ΝΟΣΟΚΟΜΕΙΟ ΡΟΔΟΥ «ΑΝΔΡΕΑΣ ΠΑΠΑΝΔΡΕΟΥ»

ΠΡΟΚΗΡΥΞΗ

Το Περιφερειακό Γενικό Νοσοκομείο Ρόδου μετά την αριθμ. 4/19-3-2001 απόφαση του Διοικητικού Συμβουλίου του Νοσοκομείου, προκηρύσσει δημόσιο ανοικτό διαγωνισμό για την πενταετή μίσθωση οικήματος για τη στέγαση του Περιφερειακού Ιατρείου Απολακκιάς του Κ.Υ. Αρχαγγέλου.

Οι ενδιαφερόμενοι ιδιοκτήτες ακινήτων θα πρέπει να καταθέσουν στο Νοσοκομείο προσφορά το αργότερο μέχρι την Τρίτη 24-4--2001, ενώ θα γίνονται δεκτές προσφορές που υποβάλλονται αυτοπροσώπως από τον προσφέροντα μέχρι την ημέρα και ώρα διενέργειας του διαγωνισμού, δηλ. 25-4-2001 και ώρα 11.00 στο Λογιστήριο του Νοσοκομείου.

Κατά τα λοιπά ο διαγωνισμός θα γίνει σύμφωνα με τους γενικούς όρους «Παράρτημα Β» καιτις τεχνικές προδιαγραφές «Παράρτημα Γ».

Για οποιαδήποτε πληροφορία οι ενδιαφερόμενοι μπορούν να απευθύνονται στο Λογιστήριο του Νοσοκομείου (τηλ. 80163).

ΜΠΑΛΑΝΟΣ ΜΙΧΑΗΛ
ΠΡΟΕΔΡΟΣ Δ.Σ.
ΠΕΡΙΦ. ΓΕΝ. ΝΟΣΟΚ. ΡΟΔΟΥ

Το κρεοπωλείο «ΓΙΩΡΓΟΣ ΣΤΕΦΑΝΑΚΗΣ»
σας εύχεται
ΚΑΛΟ ΠΑΣΧΑ



Η ΕΓΓΥΗΣΗ ΣΤΟ ΝΤΟΠΙΟ ΚΡΕΑΣ

Οπως κάθε χρόνο έτσι και φέτος, σας περιμένουμε στο κρεοπωλείο μας για να σας προμηθεύσουμε με **νόστιμα - εκλεκτά - οικολογικά και υγιεινά κρέατα δική μας παραγωγή.ς**
Στο κρεοπωλείο μας θα βρείτε πάντα:



Το εκλεκτό **μοσχαρίσιο - χοιρινό** κρέας από ζώα δικής μας παραγωγής, μεγαλωμένα σε φυσικό περιβάλλον, με φυσικές τροφές που εμείς οι ίδιοι καλλιεργούμε και τώρα τις γιορτές **αρνιά και κατσίκια** παραγωγής μας και περιοχής **Σιαννών - Μονολίθου** για το γιορτινό σας τραπέζι.

Για τις παραγγελίες σας πάρτε μας έγκαιρα στα τηλέφωνα 41320 - 41798 - 41389

ΕΙΜΑΣΤΕ ΑΝΟΙΚΤΑ ΚΑΘΗΜΕΡΙΝΑ
Πλατεία Φανών - Φάνες

ΧΛ-7/4

ΠΟΤΑΓΟΡΑ
CASH & CARRY
ΠΩΛΗΣΗ ΧΟΝΔΡΙΚΗ - ΛΙΑΝΙΚΗ



Χύμα εκλεκτά παραδοσιακά κρασιά
Χύμα ούζο, σούμα, ρακί
Επώνυμα
Οινοθήκη - Εκλεκτά εμφιαλωμένα Οινοπνευματώδη - Μπύρες - Αναψυκτικά

Κάρβουνα Α' ποιότητα στις χαμηλότερες τιμές της αγοράς

Λεωφ. Ελευθερίας 23 Α, Κρεμαστή (δίπλα στο Melody Palace) Τηλ. 94166

X2361-29/4

Φ. & Ν. ΠΑΧΟΣ

Διαφάνειες και μεγενθύνσεις για μπαρ, εστιατόρια, fast food



Γ. Ευσταθίου 11
Τηλ. 26893

ΠΡΑΚΤΟΡΕΙΟ ΤΑΞΙΔΙΩΝ

ΣΑΒΒΑΣ ΣΑΗΣ

Με την ευκαιρία της λειτουργίας του **νέου** μας πρακτορείου στην οδό ΤΑΡΠΟΝ ΣΠΙΡΙΓΚΣ 42 δίπλα στην Τράπεζα Πίστεως

ΠΡΟΣΦΕΡΟΥΜΕ

τα φθηνότερα αεροπορικά εισιτήρια για όλο τον κόσμο με όλες τις αεροπορικές πτήσεις

ΠΡΟΣΟΧΗ:
ΠΛΗΡΟΦΟΡΙΕΣ ΔΕΝ ΔΙΔΟΝΤΑΙ ΑΠΟ ΤΟ ΤΗΛΕΦΩΝΟ
ΜΟΝΟ ΠΡΟΣΩΠΙΚΗ ΠΑΡΟΥΣΙΑ ΣΑΣ

Ακόμη:
- Σας παίρνουμε BIZA επισκέπτου για ΑΜΕΡΙΚΗ σε μία εβδομάδα
- BIZA επισκέπτου για ΑΥΣΤΡΑΛΙΑ σε μία μέρα
- Εκδοση διαβατηρίων
- Εκδοση αδειών αυτοκινήτων

ΞΕΝΟΔΟΧΕΙΑ ΣΤΗΝ ΑΘΗΝΑ

PRESIDENT Α' Κατηγορίας Λεωφόρος Κηφισίας

Μονόκλινο	δρχ.	9.000	με πρωινό	έως 31/3
Δίκλινο για μονόκλινο	»	10.000	»	» »
Δίκλινο	»	12.000	»	» »
Τρίκλινο	»	15.000	»	» »

ESPERIA HOTEL Α' Κατηγορίας Σταδίου 22

Μονόκλινο	δρχ.	20.000	με πρωινό	έως 31/3
Δίκλινο	»	24.000	»	» »
Τρίκλινο	»	30.000	»	» »

ELECTRA HOTEL Α' Κατηγορίας Ερμού 5

Μονόκλινο	δρχ.	23.600	με πρωινό	έως 31/3
Δίκλινο	»	27.800	»	» »
Τρίκλινο	»	33.000	»	» »

TITANIA HOTEL Πανεπιστημίου 52 (Σύνταγμα Ομόνοια)

Μονόκλινο	δρχ.	με αμερικάνικο πρωινό	20.600	έως 31/3
Δίκλινο	»	»	25.900	» »
Τρίκλινο	»	»	29.000	» »

DORIA HOTEL Β' Κατηγορίας Πειραιώς 15-17 (κοντά στην Ομόνοια)

Μονόκλινο	δρχ.	12.000	με πρωινό	έως 20/3
Δίκλινο	»	14.000	»	» »
Τρίκλινο	»	18.500	»	» »

RIVA HOTEL Α' Κατηγορίας SUPERIOR Μιχαλακοπούλου (HILTON)

Μονόκλινο	δρχ.	13.500	με πρωινό	έως 31/3
Δίκλινο	»	15.500	»	
Τρίκλινο	»	21.000	»	

ALBATROS HOTEL Β' Κατηγορίας δίπλα στο διπτικό αεροδρόμιο

Μονόκλινο	έως 31/3	
Δίκλινο	»	
Τρίκλινο	»	

ALEXANDROS Α' Κατηγορίας περιοχή HILTON

Μονόκλινο	δρχ.	20.000	με πρωινό	έως 31/3
Δίκλινο	»	22.000	»	» »
Τρίκλινο	»	29.000	»	» »

CHRISTINA Β' Κατηγορίας περιοχή FIX

Μονόκλινο	δρχ.	13.500	με πρωινό	έως 31/3
Δίκλινο	»	15.500	»	» »
Τρίκλινο	»	21.000	»	» »

PARTHENON Α' Κατηγορίας περιοχή Μακρυγιάννη

Μονόκλινο	δρχ.	16.500	με πρωινό	έως 31/3
Δίκλινο	»	19.500	»	» »
Τρίκλινο	»	25.700	»	» »

ΧΑΝΔΡΗΣ Κατηγορίας LUX Συγγρού 385

Μονόκλινο SUPERIOR	δρχ.	37.000	χωρίς πρωινό	έως 31/12	
Δίκλινο SUPERIOR	»	37.000	»	»	»

STANLEY Β' Κατηγορία Σύνταγμα

Μονόκλινο	δρχ.	14.000	με πρωινό	έως 31/3
Δίκλινο	»	17.600	»	» »
Τρίκλινο	»	23.000	»	» »

SEA VIEW στη Γλυφάδα

Μονόκλινο	δρχ.	16.000	με πρωινό	έως 31/12
Δίκλινο	»	19.000	»	» »
Τρίκλινο	»	23.500	»	» »

ST. GEORGE LYKABETTUS LUX

Μονόκλινο	δρχ.	30.000	χωρίς Β/Β	έως 31/12		
Δίκλινο	»	30.000	»	»	»	»

ASTOR Σύνταγμα

Μονόκλινο	δρχ.	12.500	με πρωινό	έως 31/3
Δίκλινο	»	16.500	»	» »
Τρίκλινο	»	20.000	»	» »

GRAND HOTEL Β' Κατηγορίας Πατησίων & Βερανζέρου 10

Μονόκλινο	δρχ.	13.000	με πρωινό	έως 31/3
Δίκλινο	»	17.500	»	» »
Τρίκλινο	»	19.000	»	» »

ΒΕΡΓΙΝΑ Β' Κατηγορίας ΘΕΣ/ΚΗ (κεντρικό)

Μονόκλινο	δρχ.	16.500	με πρωινό	έως 31/1
Δίκλινο	»	21.500	»	» »
Τρίκλινο	»	25.500	»	» »

ΣΑΣ ΣΥΜΦΕΡΕΙ ΠΡΙΝ ΚΛΕΙΣΕΤΕ
ΟΠΟΥΔΗΠΟΤΕ ΝΑ ΜΑΣ ΕΠΙΣΚΕΦΘΕΙΤΕ

ΠΡΑΚΤΟΡΕΙΟ ΤΑΞΙΔΙΩΝ

ΣΑΒΒΑΣ ΣΑΗΣ

ΤΑΡΠΟΝ ΣΠΡΙΓΚΣ 42 δίπλα στην Τράπεζα Πίστεως Τηλ. 39781-3

M23-29/4

ΝΤΕΤΕΚΤΙΒΣ
30 ΧΡΟΝΙΑ ΜΟΝΙΜΑ ΚΑΙ ΣΤΗ ΡΟΔΟ
35354
ΠΛΑΤΕΙΑ ΑΓΙΟΥ ΙΩΑΝΝΟΥ
Η ΛΥΣΗ!!! ΣΕ ΚΑΘΕ ΣΑΣ ΠΡΟΒΛΗΜΑ
EXPRESS SECURITY
Χ.2344-29/4


DODEKANISOS

Κρατήσεις on line:
«ΔΩΔΕΚΑΝΗΣΟΣ ΝΑΥΤΙΛΙΑΚΗ»
Αυστραλίας 3, Ρόδος 85100
Τηλ. 0241-70590, FAX. 70591

ΣΤΟΝ ΤΑΞΙΔΙΩΤΙΚΟ ΣΑΣ ΠΡΑΚΤΟΡΑ

ΔΡΟΜΟΛΟΓΙΑ ΤΟΥ ΤΑΧΥΠΛΟΟΥ ΚΑΤΑΜΑΡΑΝ
«DODEKANISOS EXPRESS»
Αναχωρήσεις από ΡΟΔΟ (Κεντρικό λιμάνι - Κολώνα)

ΔΕΥΤΕΡΑ: 1ο δρομολόγιο: 09.00 από Ρόδο για Καστελλόριζο και επιστροφή
2ο δρομολόγιο: 14.30 από Ρόδο για Σύμη, Τήλο, Νίσυρο, Κω, Κάλυμνο (διανυκτέρευση)

ΤΡΙΤΗ: 1ο δρομολόγιο: 07.30 από Κάλυμνο για Αστυπάλαια και επιστροφή
2ο δρομολόγιο: 11.00 από Κάλυμνο για Λέρο, Λειψούς, Πάτμο, Αρκιούς, Αγαθονήσι, Πυθαγόρειο, Αγαθονήσι, Αρκιούς, Πάτμο, Λειψούς, Λέρο (διανυκτέρευση)

ΤΕΤΑΡΤΗ αναχ. 07.30 π.μ.
από Λέρο για Κάλυμνο, Κω, Νίσυρο, Τήλο, Σύμη, Ρόδο

ΠΕΜΠΤΗ αναχ. 09.00 π.μ.
09.00 Ρόδο - Καστελλοριζο
16.30 Καστελλόριζο - Ρόδο

ΠΑΡΑΣΚΕΥΗ: Α Ρ Γ Ι Α

ΣΑΒΒΑΤΟ από 3/3/2001 αναχ. 8.30 π.μ.
Από Ρόδο για Τήλο, Νίσυρο, Κω, Κάλυμνο, Κω, Νίσυρο, Τήλο, Ρόδο

ΚΥΡΙΑΚΗ από 4/3/2001 αναχ. 8.30 π.μ.
Από Ρόδο για Κω, Κάλυμνο, Λέρο, Λειψούς, Πάτμο, Λέρο, Κάλυμνο, Κω, Σύμη, Ρόδο

ΣΗΜΕΙΩΣΗ:
ΕΝΑΡΞΗ ΔΡΟΜΟΛΟΓΙΩΝ
ΣΑΒΒΑΤΟΥ & ΚΥΡΙΑΚΗΣ από 10/3/2001
Χ.2354-29/4

ΠΡΑΚΤΟΡΕΙΟΤΑΞΙΔΙΩΝ
ΣΑΒΒΑΣ ΣΑΗΣ
ΠΑΣΧΑ ΣΤΗΝ ΠΑΤΜΟ
ΛΕΙΨΟΥΣ
Από 11/4 έως 16/4

Περιλαμβάνει
• Εισιτήρια πλοίου
• Ξενοδοχεία με πρωινό
• Εκδρομές στο νησί της ΠΑΤΜΟΥ
• Μετακινήσεις με το πούλμαν όπου χρειάζεται
• Πασχαλινό γεύμα σε ταβέρνα με παραδοσιακούς χορούς από μπαλέτο

Πληροφορίες - Προγράμματα
ΠΡΑΚΤΟΡΕΙΟ ΤΑΞΙΔΙΩΝ
ΣΑΒΒΑΣ ΣΑΗΣ
Τάρπον Σπρινγκ, 42, δίπλα στην «Πίστεως»
Τηλ. 39781-3
Μ15-12/4

Πολιτιστική ΠΡΟΟΔΟΣ

Γράφει ο Αριστείδης Εμμ. Μιαούλης

ΔΙΑΚΟΣΙΟΙ ΕΠΙΣΤΗΜΟΝΕΣ ΣΤΗ ΡΟΔΟ ΜΙΛΟΥΝ ΓΙΑ ΤΟ ΓΥΑΛΙ

Ολοκληρώνονται αύριο οι εργασίες του συνεδρίου με θέμα «ΥΑΛΟΣ - VITRUM - ΓΥΑΛΙ: Ιστορία, τεχνολογία και συντήρηση γυαλιού και υαλωδών υλικών του ελληνικού κόσμου». Το συνέδριο, το οποίο παρακολουθούν πάνω από 200 επιστήμονες από όλο τον κόσμο, διοργανώνουν η ΚΒ΄ Εφορεία Προϊστορικών και Κλασικών Αρχαιοτήτων σε συνεργασία με το Ερευνητικό Κέντρο «Δημόκριτος» και τον Ελληνικό Υαλουργικό Σύνδεσμο.



Η τελετή έναρξης του Συνεδρίου έγινε το απόγευμα της Κυριακής στο Παλάτι του Μεγάλου Μαγίστρου παρουσία του Βουλευτή Δωδεκανήσου κ. Κοσμά Σφυρίου, του Νομάρχη Δωδεκανήσου Δρ. Σάββα Καραγιάννη, του Γ.Γ. του Υπουργείου Αιγαίου κ. Γιάννη Μαχαιρίδη της επίκουρου Δημάρχου κ. Λη Μηναΐδη και άλλων επισήμων.

Τους παριστάμενους καλωσόρισε εκ μέρους της ΚΒ Εφορείας Προϊστορικών και Κλασικών Αρχαιοτήτων Δωδεκανήσου κ. Αγγελική Γιαννικουρή, επισημαίνοντας πως « η Clara Rhodos» , που υπήρξε μια από τις κύριες πύλες εισόδου του Ελληνικού Πνεύματος στη Δύση, αρωγός στη διακίνηση των νέων ιδεών και αγαθών, αλλά και ένα από τα σημαντικότερα και μακροβιότερα κέντρα υαλοποιίας και υαλουργίας της Μεσογείου, δεν μπορεί παρά να είναι ο ιδανικότερος τόπος για ένα συνέδριο αφιερωμένο στην ιστορία και έρευνα του γυαλιού από την αρχαιότητα έως σήμερα.

Ο πλούτος των γυάλινων αντικειμένων της Ρόδου είναι γνωστός από τη μυκηναϊκή περίοδο, κυρίως από τον 14ο αι. π.Χ., σε μορφή κυανόχρωμων κοσμημάτων, που βρέθηκαν ως κτερίσματα σε τάφους των νεκροταφείων της Ιαλυσού, της Καμείρου και της Πυλώνας Ρόδου».

ΣΤΗ ΡΟΔΟ ΑΝΟΙΓΕΙ ΕΝΑ ΝΕΟ ΚΕΦΑΛΑΙΟ ΤΗΣ ΕΠΙΣΤΗΜΗΣ

Κατόπιν ο Πρόεδρος του Συνεδρίου και της Οργανωτικής Επιτροπής, ερευνητής του Εθνικού Κέντρου Ερευνών «Δημόκριτος» κ. Γιώργος Κόρδας, είπε πως « το Συνέδριο αυτό είναι αφιερωμένο στην αρχαιολογία, συντήρηση και αποκατάσταση αρχαίου γυαλιού που στις μέρες μας αποτελεί αντικείμενο τόσο της αρχαιολογίας όσο και της φυσικής και ειδικότερα της επιστήμης υλικών.

Με δεδομένο το γεγονός ότι οι αρχαιολόγοι προσπαθούν να αντλήσουν πληροφορίες για τη ζωή στην αρχαιότητα μέσο ευρημάτων και οι φυσικοί, αντίστοιχα, προσανατολισμένοι στις δυνατότητες των μελλοντικών εξελίξεων της τεχνολογίας, πειραματίζονται με νέες, αποτελεσματικότερες μεθόδους, το συνέδριο μας αποτελεί μια ευκαιρία να ανταλλάξουμε απόψεις για ένα υλικό διαδεδομένο και χρησιμοποιημένο επί σειρά αιώνων άλλοτε φτηνό, άλλοτε πολύτιμο όπως το γυαλί.

Γνωρίζετε ότι το γυαλί έχει χρησιμοποιηθεί τόσο στη θρησκευτική, όσο και στην καθημερινή ζωή των αρχαίων. Από δικής μας πλευράς, βρισκόμαστε μπροστά σ΄ένα νέο κεφάλαιο της επιστήμης του γυαλιού που θέτει εξαιρετικά ενδιαφέροντα ερωτήματα, ως προς τη σύσταση του, την προέλευση και την συντήρησή του». Στη συνέχεια ο κ. Κόρδας έκανε μια εισαγωγή στο όνομα γυαλί, λέγοντας πως προέρχεται από το αρχαίο ΥΑΛΟΣ ή ΥΕΛΟΣ, εννοιολογικά μάλλον από το ρήμα ύω, που σημαίνει καθαρό, αφού είναι υλικό διαυγές, επισήμανε πως « αυτό το συνέδριο μπορεί να είναι ωφέλιμο για νέους επιστήμονες που στο τέλος θα ανακαλύψουν ότι το γυαλί είναι ένα πολύπλοκο υλικό όσο αφορά την ιστορία του, την τεχνολογία παρασκευής του και τον τρόπο συντήρησής του. Ας ελπίσουμε ότι αυτή η συνάντηση θα αυξήσει την ευαισθησία της πολιτείας να πολλαπλασιάσει τους πόρους συντήρησης αρχαίων γυαλιών που στο παράδειγμα των υαλοθετημάτων των Κεχραιών δεν επιτρέπεται άλλη αναβολή προστασίας και συντήρησής των».

Κατόπιν διαβάστηκε χαιρετισμός του Υπουργού Αιγαίου κ. Νίκου Σηφουνάκη και στη συνέχεια ο κ. Ιωάννης Χατζής, πρόεδρος του Ελληνικού υαλουργικού Συνδέσμου επισήμανε τη σπουδαιότητα του Συνεδρίου.

Η επίκουρος δημάρχου κ. Λη Μηναΐδη στο χαιρετισμό της αναφέρθηκε στην προσφορά της Ρόδου από την αρχαιότητα, στον τομέα της υαλουργίας, αποδεικνύοντας στην υφήλιο την υψηλή βαθμίδα πολιτισμού της.

Ο Νομάρχης Δωδεκανήσου Δρ. Σάββας Καραγιάννης ανέφερε μεταξύ άλλων πως «ξεχάσαμε τη σημασία που έχει το γυαλί, διότι κυριάρχησε στην πορεία ο πηλός και το μάρμαρο. Από το γυαλί, μπορούν να αναδειχθούν σημαντικά στοιχεία για τον πολιτισμό της αρχαιότητας».

Ο Γενικός Γραμματέας του υπουργείου Αιγαίου κ. Γιάννης Μαχαιρίδης, κηρύσσοντας την έναρξη των εργασιών του Συνεδρίου, ανέφερε πως «της σημερινής τεχνολογικής επανάστασης, προηγήθηκε αυτή των Αρχαίων, με την ανακάλυψη και αξιοποίηση του γυαλιού».Στη συνέχεια στάθηκε στη δραστηριότητα των αρχαιολόγων που υπηρετούν στην περιοχή μας, επισημαίνοντας την προσφορά τους στην ανάδειξη του αρχαίου πολιτισμού μας.

ΕΝΘΟΥΣΙΑΣΜΕΝΗ ΑΠΟ ΤΗ ΡΟΔΟ Η ΔΙΕΥΘΥΝΤΡΙΑ ΛΑΟΓΡΑΦΙΑΣ ΤΗΣ ΑΚΑΔΗΜΙΑΣ ΑΘΗΝΩΝ

Ικανοποιημένη από την εμπειρία της με τους μαθητές της Ρόδου έμεινε ο Διευθύντρια του Κέντρου Λαογραφίας της Ακαδημίας Αθηνών κ. Αικατερίνη Καμηλάκη, η οποία την Παρασκευή το πρωί συναντήθηκε μαζί τους και συζήτησε το θέμα «Ο Λαϊκός Πολιτισμός στην αυγή της τρίτης χιλιετίας». Την κ. Καμηλάκη προσκάλεσε ο Οργανισμός Πολιτιστικής Ανάπτυξης Δωδεκανήσου, στα πλαίσια του Κύκλου Διαλέξεων που ξεκίνησε.

«Είναι πολύ δύσκολο, είπε η κ. Καμηλάκη, να πείσεις τα παιδιά τα ασχοληθούν με το παρελθόν. Ήταν όμως μια καλή αρχή».

Το απόγευμα στην αίθουσα του Δικηγορικού Συλλόγου Ρόδου η κ. Καμηλάκη, μίλησε με θέμα «η παραδοσιακή διατροφή στον καθρέφτη μιας εθνικής στρατηγικής» και πρότεινε την δημιουργία εδώ στα Δωδεκάνησα «βάσης δεδομένων για τα στοιχεία της διατροφής μας, από την αρχαιότητα μέχρι σήμερα».

ΑΠΩΛΕΙΑ

Χάθηκε σκυλί ράτσας SETTER LAVERA τρικολόρε, με τατουάζ στο αυτί. Παρακαλώ όποιος γνωρίζει κάτι για το σκυλί που είναι συναισθηματικά δεμένο με το κοριτσάκι μου, παρακαλώ να επικοινωνήσει μαζί μου και θα αμοιφθεί.

Πληροφορίες **0244-23033**

919-4/4

ΧΕΝ ΡΟΔΟΥ

ΠΡΟΣΚΛΗΣΗ

Η ΧΕΝ καλεί τα μέλη και τις φίλες της στην καθιερωμένη συνάντηση της πρώτης Τρίτης του μήνα, που θα γίνει στις 3-4-2001, ώρα 6.00 μ.μ. στο κτίριο της, στην οδό Ιπποτών.

Στη συνάντηση αυτή το μέλος του Δ.Σ. της ΧΕΝ κα Κουμέντου Κατίνα αναπτύσσοντας το θέμα

«Πασχαλινό Οδοιπορικό»

θα κάνει μια προσέγγιση στις ιδιαιτερότητες των εθίμων των νησιών μας.

Το Δ.Σ.

ΧΛ-3/4

ALHAMBRA TRAVEL
ROYAL OLYMPIC CRUISES
ΚΡΟΥΑΖΙΕΡΕΣ!!! ΚΡΟΥΑΖΙΕΡΕΣ!!!
στα ελληνικά νησιά και στη Μεσόγειο!!!
Ταξιδέψτε με τα πολυτελή κρουαζιερόπλοια της ROYAL OLYMPIC CRUISES
και κάντε το όνειρο πραγματικότητα!!!
ΠΑΣΧΑ ΜΕ ΤΟ STELLA SOLARIS
11/4 Ρόδος, 12/4 Ηράκλειο – Σαντορίνη, 13/4 Πειραιάς, 14–15/4 Κωνσταντινούπολη (Ανάσταση στο Φανάρι), 16/4 Κουσάντασι – Εφεσο, 17/4 Πάτμο – Μύκονο, 18/4 Ρόδος
ΟΡΓΑΝΩΜΕΝΗ ΕΚΔΡΟΜΗ – ΚΡΟΥΑΖΙΕΡΑ 27/6–4/7 ΜΕ ΤΟ STELLA SOLARIS
Το πρακτορείο μας οργανώνει κρουαζιέρα με ειδικές τιμές για group με τη μεγάλη κυρία των ελληνικών θαλασσών το αρχοντικό κρουαζιερόπλοιο STELLA SOLARIS .
Αναχώρηση 27/6 από Ρόδο με επίσκεψη ΗΡΑΚΛΕΙΟ, ΣΑΝΤΟΡΙΝΗ, ΠΕΙΡΑΙΑ, ΚΩΝΣΤΑΝΤΙΝΟΥΠΟΛΗ, ΚΟΥΣΑΝΤΑΣΙ, ΠΑΤΜΟ, ΜΥΚΟΝΟ
και επιστροφή στη Ρόδο στις 4/7
Παιδιά μέχρι 16 ετών δωρεάν εάν συνοδεύονται από τους γονείς τους. Μεγάλη ευκαιρία για να κάνουν τα παιδιά σας αξέχαστες διακοπές.
Πλήρης διατροφή και διασκέδαση επί του πλοίου. Σύγχρονες ανέσεις, πισίνες, αφορολόγητα, καζίνο, ορχήστρες κ.λ.π.
Πολύωρη παραμονή στην Κωνσταντινούπολη με ξενάγηση και επίσκεψη στο Πατριαρχείο.
Θέσεις περιορισμένες
Πληροφορίες και προγράμματα
ALHAMBRA TRAVEL
Αλεξ. Παπάγου 23 - Τηλ. 25698, 37052
Επίσης κρουαζέρες από ΑΠΡΙΛΙΟ μέχρι ΝΟΕΜΒΡΙΟ 2001 για γκρουπ και μεμονωμένους με τα ακόλουθα κρουαζιερόπλοια: OLYMPIC VOYAGER, OLYMPIC COUNTESS, WORLD RENAISSANCE, STELLA SOLARIS, ODYSSEYS, TRITON OLYMPIC EXPLORER, APOLLON
ΠΛΗΡΟΦΟΡΙΕΣ ΚΑΙ ΠΡΟΓΡΑΜΜΑΤΑ ΣΤΟ ΓΡΑΦΕΙΟ ΜΑΣ
Μ11-29/4



ΑΜΕΡΙΚΗΣ 6 ΡΟΔΟΣ ΤΗΛ 0241 20037
Η ΠΡΟΣΦΟΡΑ ΙΣΧΥΕΙ ΜΕΧΡΙ ΕΞΑΝΤΛΗΣΕΩΣ ΤΩΝ ΑΠΟΘΕΜΑΤΩΝ
ΧΛ-34

DANE SEA LINE
ΔΩΔΕΚΑΝΗΣΙΑΚΗ ΑΝΩΝΥΜΗ ΝΑΥΤΙΛΙΑΚΗ ΕΤΑΙΡΙΑ

ΔΡΟΜΟΛΟΓΙΑ
ΑΠΟ 1/4/01 ΕΩΣ 30/4/01

Αναχώρηση από Ρόδο
1/4 Κυρ. ΡΟΔΟΣ 14.00
Νίσυρο - Κω - Κάλυμνο - Λέρο - Πάτμο - Πειραιά
2/4 Δευτ. —
3/4 Τριτ. ΠΡΕΒΕΛΗΣ 14.00
Κω - Κάλυμνο - Λέρο - Πάτμο - Πειραιά
ΠΑΤΜΟΣ 15.00 EXPRESS Πειραιά
4/4 Τετ. ΡΟΔΟΣ 15.00
Τήλο - Κω - Κάλυμνο - Λέρο-Πάτμο - Πειραιά
5/4 Πεμ. ΠΡΕΒΕΛΗΣ 17.00 Σύμη - Κω - Πειραιά
6/4 Παρ. ΡΟΔΟΣ 14.00
Κω - Κάλυμνο - Αστυπάλαια - Λέρο- Πάτμο - Πειραιά
7/4 Σαβ. ΠΡΕΒΕΛΗΣ 14.00
Κω - Κάλυμνο - Λέρο- Πάτμο - Πειραιά
ΠΑΤΜΟΣ 17.00 EXPRESS Πειραιά
8/4 Κυρ. ΡΟΔΟΣ 14.00
Νίσυρο - Κω - Κάλυμνο - Λέρο - Πάτμο - Πειραιά
9/4 Μ. Δευτ. —
10/4 Μ. Τριτ. ΠΡΕΒΕΛΗΣ 14.00
Κω - Κάλυμνο - Λέρο - Πάτμο - Πειραιά
ΡΟΔΟΣ 17.00 ΚΩ - Πειραιά
11/4 Μ. Τετ. ΠΑΤΜΟΣ 14.00
Τήλο - Κω - Κάλυμνο - Λέρο-Πάτμο - Πειραιά
12/4 Μ. Πεμ. ΡΟΔΟΣ 14.00
Κω - Κάλυμνο - Λέρο- Πάτμο - Πειραιά
ΠΡΕΒΕΛΗΣ 17.00
Σύμη - Νίσυρο - Κω - Πειραιά
13/4 Μ. Παρ. ΠΑΤΜΟΣ 08.30
Κω - Σάμο - Θεσσαλονίκη
14/4 Μ. Σαβ. —
15/4 Κυρ. Π Α Σ Χ Α

Εκδρομή Πάσχα με F/B Ρόδος 14/4 έως 17/4 για Αμοργό - Νάξο - Σαντορίνη

16/4 Δευτ. ΠΡΕΒΕΛΗΣ 14.00
Κω - Κάλυμνο - Λέρο - Πάτμο - Πειραιά
17/4 Τριτ. ΡΟΔΟΣ 14.00
Κω - Κάλυμνο - Λέρο - Πάτμο - Πειραιά
ΠΑΤΜΟΣ 15.00
Από Θεσσαλονίκη για Σάμο-Κω-Ρόδο
18/4 Τετ. ΠΡΕΒΕΛΗΣ 14.00
Τήλο - Κω - Κάλυμνο - Λέρο-Πάτμο - Πειραιά
ΠΑΤΜΟΣ 17.00 ΚΩ - Πειραιά
19/4 Πεμ. ΡΟΔΟΣ 17.00 Σύμη - Κω - Πειραιά
20/4 Παρ. ΠΡΕΒΕΛΗΣ 14.00
Κω - Κάλυμνο - Λέρο - Πάτμο - Πειραιά
21/4 Σαβ. ΡΟΔΟΣ 08.30 Καστελλόριζο
17.00 Κω-Πειραιά
22/4 Κυρ. ΠΡΕΒΕΛΗΣ 14.00
Νίσυρο - Κω - Καλυμνο - Λέρο - Πάτμο - Πειραιά
23/4 Δευτ. —
24/4 Τριτ. ΡΟΔΟΣ 14.00
Κω - Κάλυμνο - Λέρο - Πάτμο - Πειραιά
25/4 Τετ. ΠΡΕΒΕΛΗΣ 14.00
Τήλο - Κω - Κάλυμνο - Λέρο-Πάτμο - Πειραιά
26/4 Πεμ. ΡΟΔΟΣ 17.00 Σύμη - Κω - Πειραιά
27/4 Παρ. ΠΡΕΒΕΛΗΣ 17.00
Κω - Κάλυμνο - Αστυπάλαια - Πειραιά
28/4 Σαβ. ΡΟΔΟΣ 14.00
Κω-Κάλυμνο-Λέρο-Πάτμο-Πειραιά
29/4 Κυρ. ΠΡΕΒΕΛΗΣ 14.00
Νίσυρο - Κω - Κάλυμνο - Λέρο - Πάτμο - Πειραιά
30/4 Δευτ. —
1/5 Τριτ. ΡΟΔΟΣ 14.00
Κω - Κάλυμνο - Λέρο - Πάτμο - Πειραιά

Αναχώρηση από Πειραιά
1/4 Κυρ. —
2/4 Δευτ. ΠΡΕΒΕΛΗΣ 14.00
Πάτμο - Λέρο - Κάλυμνο - Κω - Ρόδο
3/4 Τριτ. ΠΑΤΜΟΣ 00.15 EXPRESS - Ρόδο
ΡΟΔΟΣ 00.15 EXPRESS - Ρόδο
4/4 Τετ. ΠΡΕΒΕΛΗΣ 17.00 Κω - Σύμη - Ρόδο
5/4Πεμ. ΡΟΔΟΣ 14.00
Πάτμο - Λέρο - Κάλυμνο - Κω - Ρόδο
ΠΑΤΜΟΣ 17.00
Αστυπάλαια - Κω - Ρόδο
5/4Παρ. ΠΡΕΒΕΛΗΣ 14.00
Πάτμο - Λέρο - Κάλυμνο - Κω - Ρόδο
7/4 Σαβ. ΡΟΔΟΣ 14.00
Πάτμο - Λέρο - Κάλυμνο - Κω - Νίσυρο - Ρόδο
8/4 Κυρ. —
9/4 Μ. Δευτ. ΠΡΕΒΕΛΗΣ 14.00
Πάτμο - Λέρο - Κάλυμνο - Κω - Ρόδο
ΡΟΔΟΣ 17.00 Κω - Ρόδο
10/4 Μ. Τριτ. ΠΑΤΜΟΣ 14.00
Πάτμο - Λέρο - Κάλυμνο - Κω - Τήλο - Ρόδο
11/4 Μ. Τετ. ΡΟΔΟΣ 14.00
Πάτμο - Λέρο - Κάλυμνο - Κω - Ρόδο
ΠΡΕΒΕΛΗΣ 17.00
Κω - Νίσυρο - Σύμη - Ρόδο
12/4 Μ. Πεμ. ΠΑΤΜΟΣ 14.00
Πάτμο - Λέρο - Κάλυμνο - Κω - Ρόδο (Θεσ/κη)
13/4 Μ. Παρ. ΡΟΔΟΣ 14.00
Πάτμο - Λέρο - Κάλυμνο - Κω - Ρόδο
ΠΡΕΒΕΛΗΣ 17.00 Κω - Τήλο - Ρόδο
14/4 Μ. Σαβ. —
15/4 Κυρ. Π Α Σ Χ Α
16/4 Δευτ. —
17/4 Τριτ. ΠΡΕΒΕΛΗΣ 14.00
Πάτμο - Λέρο - Κάλυμνο - Κω - Ρόδο
18/4 Τετ. ΡΟΔΟΣ 17.00 Κω - Σύμη - Ρόδο
19/4 Πεμ. ΠΡΕΒΕΛΗΣ 14.00
Πάτμο - Λέρο - Κάλυμνο - Κω - Ρόδο
20/4 Παρ. ΡΟΔΟΣ 14.00
Πάτμο - Λέρο - Κάλυμνο - Κω - Ρόδο (Καστελ.)
21/4 Σαβ. ΠΡΕΒΕΛΗΣ 14.00
Πάτμο - Λέρο - Κάλυμνο - Κω - Νίσυρο - Ρόδο
22/4 Κυρ. —
23/4 Δευτ. ΡΟΔΟΣ 14.00
Πάτμο - Λέρο - Κάλυμνο - Κω - Ρόδο
24/4 Τριτ. ΠΡΕΒΕΛΗΣ 14.00
Πάτμο - Λέρο - Κάλυμνο - Κω - Τήλο - Ρόδο
25/4 Τετ. ΡΟΔΟΣ 17.00 Κω - Σύμη - Ρόδο
26/4 Πεμ. ΠΡΕΒΕΛΗΣ 17.00
Αστυπάλαια - Κάλυμνο - Κω - Ρόδο
27/4 Παρ. ΡΟΔΟΣ 14.00
Πάτμο - Λέρο - Κάλυμνο - Κω - Ρόδο
28/4 Σαβ. ΠΡΕΒΕΛΗΣ 14.00
Πάτμο - Λέρο - Κάλυμνο - Κω - Νίσυρο - Ρόδο
29/4 Κυρ. —
30/4 Δευ. ΡΟΔΟΣ 14.00
Πάτμο - Λέρο - Κάλυμνο - Κω - Ρόδο

X2357-29/4

ΕΛΛΗΝΙΚΗ ΔΗΜΟΚΡΑΤΙΑ
ΠΕΡΙΦΕΡΕΙΑ ΝΟΤΙΟΥ ΑΙΓΑΙΟΥ
ΝΟΜΟΣ ΔΩΔΕΚΑΝΗΣΟΥ
ΔΗΜΟΣ ΑΡΧΑΓΓΕΛΟΥ

ΑΝΑΚΟΙΝΩΣΗ

Για την πρόσληψη προσωπικού με σύμβαση εργασίας ιδιωτικού δικαίου ορισμένου χρόνου του άρθρου 21 του Ν. 2190/1994

(Για τους δήμους και Κοινότητες και τα νομικά πρόσωπα των Δήμων και Κοινοτήτων)

Για την πρόσληψη προσωπικού με σύμβαση εργασίας ιδιωτικού δικαίου ορισμένου χρόνου, ο Δήμος Αρχαγγέλου σύμφωνα με την παρ. 1 του άρθρου 2 της ΠΥΣ 236/1994, ανακοινώνει ότι θα προσλάβει προσωπικό με σύμβαση εργασίας ιδιωτικού δικαίου ορισμένου χρόνου, συναλικού αριθμού 38 (τριάντα οκτώ) ατόμων για την κάλυψη παροδικών αναγκών των υπηρεσιών καθαριότητας, ύδρευσης, άρδευσης και οδοποΐας, σύμφωνα με τις διατάξεις του άρθρου 21 του Ν. 2190/94, όπως ισχύει μετά τις τροποποιήσεις και συμπληρώσεις του Ν. 2225/94, 2247/94, 2266/94, 2349/95, 2527/1997 και του Ν. 2738/99 και 2800/00 καθώς και την απόφαση αρ. 40/2001 του Δημοτικού Συμβουλίου Αρχαγγέλου και την εγκριτική απόφαση της Περιφέρειας Νοτίου Αιγαίου, Διεύθυνση Τοπικής Αυτοδιοίκησης Νομού Δωδεκανήσου αριθμ. 2684/20-3-01 για τις εξής, κατά αριθμό ατόμων, ειδικότητες με τα αντίστοιχα ειδικά τυπικά προσόντα κια την αντίστοιχη χρονική περίοδο.

	ΕΙΔΙΚΟΤΗΤΑ	ΑΡΙΘΜΟΣ ΑΤΟΜΩΝ	ΕΙΔΙΚΑ ΤΥΠΙΚΑ ΠΡΟΣΟΝΤΑ	ΧΡΟΝΙΚΗ ΔΙΑΡΚΕΙΑ
ΔΕ28	Χειριστής Φορτωτή	1		8 μήνες
ΔΕ28	Χειριστής Σαρώθρου	1		8 μήνες
ΔΕ28	Χειριστής Εκσκαφέα-Φορτωτή	1		8 μήνες
ΔΕ28	Χειριστής Γκρέϊντερ	1		8 μήνες
ΔΕ24	Ηλεκτρολόγοι	3		8 μήνες
ΥΕ16	Εργάτες Αρδευσης	17		8 μήνες
ΥΕ16	Εργάτες Καθαριότητας	11		8 μήνες
ΥΕ16	Εργάτες Υδρευσης	3		8 μήνες

Οι υποψήφιοι δεν πρέπει να έχουν κώλυμα κατά το άρθρο 8 του Υπαλληλικού Κώδικα (καταδίκη, υποδικία, δικαστική συμπαράσταση) με επιφύλαξη των ειδικών διατάξεων του άρθρου 4 παρ. 6 του Ν. 2207/1994.

Γνωστοποιείται ότι μεταξύ των υποψηφίων έχουν πρώτη προτεραιότητα οι μακροχρονίως άνεργοι, εγγεγραμμένοι στον ΟΑΕΔ για διάστημα δώδεκα (12) τουλάχιστον συνεχών μηνών (άρθρο 9 του Ν. 2434/1996) και έπονται οι λοιποί άνεργοι ή ανεπάγγελτοι.

Η σειρά κατάταξης των παραπάνω δύο κατηγοριών ανέργων υποψηφίων γίνεται από άποψη εντοπιότητας (κατοικία - δημοτικότητα) και κριτηρίων ως εξής:

Από άποψη εντοπιότητας:

Πρώτη προτεραιότητα πρόσληψης έχουν:

α. Οι κάτοικοι και δημότες του Δήμου Αρχαγγελου

β. Οι μόνιμοι κάτοικοι του Δήμου Αρχαγγελου

γ. Οι μόνιμοι κάτοικοι του δήμου Αφάντου, Νομού Δωδεκανήσου

δ Οι μόνιμοι κάτοικοι των υπολοίπων Δήμων και Κοινοτήτων του νομού Δωδεκανήσου.

ε. Οι μόνιμοι κάτοικοι των Δήμων των Νομών της Περιφέρειας Νοτίου Αιγαίου και τέλος:στ) Οι μόνιμοι κάτοικοι των υπολοίπων Νομών ης Χώρας.

Από άποψη κτιτηρίων:

Η σειρά κατάταξης κάθε ομάδας εντοπιότητας γίνεται με βάση τα επόμενα κατά σειρά κριτήρια σε (5) κατηγορίες

Για κάθε κατηγορία υποψηφίων αναλογεί το 20% των θέσεων που προκηρύσσονται.

Οταν οι θέσεις που προκηρύσσονται δεν επαρκούν για όλες τις κατηγορίες κατανέμονται ανά μια με τη σειρά των κατηγοριών. Αν σε μια κατηγορία οι υποψήφιοι δεν καλύπτουν το σύνολο των θέσεων που αντιστοιχεί στο ποσοστό της, οι θέσεις που περισσεύουν κατανέμονται αναλογικά στις λοιπές κατηγορίες με τη σειρά των κατηγοριών

Κατά τον υπολογισμό των θέσεων βάσει του ποσοστού 20% κατά κατηγορία, οι θέσεις που τυχόν περισσεύουν, μετά την αρχική κατανομή, προστίθενται ανά μία κατά τη σειρά των κατηγοριών.

α.Οι έχοντες αντίλικα τέκνα

β.Τα τέκνα πολυτέκνων οικογενειών προτασσομένων των υποψηφίων μέχρι 25 ετών (ασχέτως αν αυτά είναι άγαμα ή έγγαμα), χωρίς να αποκλείονται τα μεγαλύτερης ηλικίας.

γ. Οσοι συνοικούν και έχουν την επιμέλεια συζύγου ή αντιλίκου ή αντιλίκου τέκνου ή αδελφού με βαριά ηθικά ή ψυχοσωματικά προβλήματα με αναπηρία 67% και άνω.

- Οσοι έχουν την επιμέλεια συζύγου ή γονέα ή αδελφού μη δυνάμενου να αυτοεξυπηρετηθεί λόγω παθήσεως ή λόγω ηλικίας μεγαλύτερης των 78 ετών

δ. Οι νέοι ηλικίας 18-28 ετών

ε. Υπόλοιποι υποψήφιοι άνω των 28 ετών.

Επισημαίνεται ότι στην τέταρτη και στην πέμπτη κατηγορία, κατατάσσονται κατά περίπτωση, βάσει της ημερομηνίας γέννησης τους και οι πέρα του αριθμού των προσλαμβανομένων υποψήφιοι των τριών πρώτων κατηγοριών αντίστοιχης ηλικίας

Σημειώνεται, ότι επί ίσων προϋποθέσεων, υποψήφιοι με ορισμένες άλλες ιδιότητες οι οποίες ορίζονται συγκεκριμένα στην παρ. 11 του άρθρου 21 του Ν. 2190/1994 (ο άνεργος που έχει απολυθεί από συνεταιριστική οργάνωση που προήλθε από συγχώνευση αγροτικών συναιτεριστικών οργανώσεων της παρ. 2 του άρθρου 23 του Ν. 2538/97 και εφόσον είχαν συνεχή προϋπηρεσία δύο (2) τουλάχιστον ετών, ο άνεργος που έχει απολυθεί λόγω κατάργησης υπηρεσιών του Δημοσίου ή Ν.Π.Δ.Δ., ΟΤΑ ή Ν.Π.Ι.Δ της παρ. 1 του άρθρου 14 του Ν. 2190/1994 και εφόσον είχαν συνεχή προϋπηρεσία δύο (2) τουλάχιστον ετών,ο γονέας τέκνου με βαριά ηθικά ή ψυχοσωματικά προβλήματα ποσοστού αναπηρίας 67% και άνω, γονέας που βαρύνεται βάσει διακαστικής αποφάσεως ή συμβολαιογραφικής πράξεως με τη διατροφή των ανηλίκων τέκνων άλλως αυτός που έχει την επιμέλεια τους ή είναι άγαμος ή χήρος ή διαζευγμένος ή σε διάσταση, τα τέκνα θυμάτων πολέμου, τα τέκνα συνταξιοδοτουμένων αναπήρων πολέμου, τα τέκνα αναπήρων και θυμάτων πολέμου άμαχου πληθυσμού και τα τέκνα τραυματιών ή πολεμιστών της χώνης των πρόσω).

Οι μακροχρονίως άνεργοι υποψήφιοι προτάσσονται εντός της ομάδας εντοπιότητας και της κατηγορίας κριτηρίων που ανήκουν και προσλαμβάνονται εφόσον στην αντίστοιχη ομάδα εντοπιότητας και κατηγορία αναλογεί θέση.

Από άποψη προσόντων:

Α) Για τις θέσεις του κλάδου ΔΕ24 (Ηλεκτρολόγων), κύρια προσόντα πρόσληψης ορίζονται:

1. Οποιοδήποτε τίτλο ΙΕΚ ή απολυτήριο τίτλο σχολικών μονάδων δευτεροβάθμιας εκπαίδευσης της ημεδαπής ή ισότιμος τίτλος σχολών της αλλοδαπής βάσει του οποίου χορηγείται η παραπάνω άδεια άσκησης επαγγέλματος.

2. Αδεια άσκησης επαγγέλματος Ηλεκτρολόγων Εσωτερικών Ηλεκτρικών Εγκαταστάσεων ειδικότητας Α και Κατηγορίας Α.

Σε περίπτωση που δεν καθίσταται δυνατή η πρόσληψη από υποψηφίους με τα προαναφερθέντα προσόντα, επιτρέπεται η πρόσληψη με:

1. Οποιοδήποτε τίτλο αναγνωρισμένης κατώτερης τεχνικής σχολής της ημεδαπής ή ισότιμο τίτλο της αλλοδαπής βάσει του οποίου χορηγείται η παραπάνω άδεια άσκησης επαγγέλματος.

2. Αδεια άσκησης επαγγέλματος Ηλεκτρολόγων Εσωτερικών Ηλεκτρικών Εγκαταστάσεων ειδικότητας Α και Κατηγορίας Α

3. Αντίστοιχη επαγγελματική εμπειρία τουλάχιστον έξι (6) μηνών.

Σε περίπτωση που δεν καθίσταται δυνατή η πρόσληψη ούτε με τα πρώτα επικουρικά προσόντα, επιτρέπεται η πρόσληψη με:

1. Απολυτήριο τίτλο Δημοτικού σχολείου τουλάχιστον

2. Αντίστοιχη επαγγελματική εμπειρία τουλάχιστον έξι (6) μηνών

2. Ισχύουσα επαγγελματική άδεια μηχανοδηγού - χειριστή ομάδας Β και τάξης Δ και για άδειες παλαιότερες του έτους 1990, δηλαδή εκδοθείσες σύμφωνα με το ΠΔ 22/1976 άδεια ομάδας μηχανημάτων Γ και τάξης Δ.

3. Ισχύουσα άδεια ικανότητας οδηγού αυτοκινήτου επαγγελματική ή ερασιτεχνική σύμφωνα με τη 34861/15-12-1979 κοινή απόφαση των υπουργών Βιομηχανίας, Ενέργειας και Συγκοινωνιών (ΦΕΚ 1081/30-11-1979 Τ.Β).

Σε περίπτωση που δεν καθίσταται δυνατή η πρόσληψη από υποψηφίους με τα προαναφερθέντα προσόντα, επιτρέπεται η πρόσληψη με:

1. Απολυτήριο τίτλο ειδικότητας μηχανοδηγού - χειριστή αναγνωρισμένης κατώτερης σχολής.

2. Ισχύουσα επαγγελματική άδεια μηχανοδηγού - χειριστή που έχει εκδοθεί σύμφωνα με το άρθρο 2 του ΠΔ 31/90, μηχανημάτων ομάδας Ι και τάξης Δ'.

3. Ισχύουσα άδεια ικανότητας οδηγού αυτοκινήτου επαγγελματική ή ερασιτεχνική σύμφωνα με τη 34861/15-12-1979 κοινή απόφαση των υπουργών Βιομηχανίας, Ενέργειας και Συγκοινωνιών (ΦΕΚ 1081/30-11-1979 Τ.Β).

Σε περίπτωση που δεν καθίσταται δυνατή η πρόσληψη ούτε με τα προαναφερθέντα πρώτα επικουρικά προσόντα, επιτρέπεται η πρόσληψη με:

1. Απολυτήριο τίτλο τουλάχιστον υποχρεωτικής εκπαίδευσης (δηλαδή τριτάξιου γυμνασίου ή για υποψηφίους που έχουν αποφοιτήσει μέχρι το 1980 απολυτήριο Δημοτικού Σχολείου) της ημεδαπής ή ισότιμο τίτλος της αλλοδαπής.

2. Ισχύουσα επαγγελματική άδεια μηχανοδηγού - χειριστή που έχει εκδοθεί σύμφωνα με το άρθρο 2 του ΠΔ 31/90, μηχανημάτων ομάδας Ι και τάξης Δ'.

3. Αντίστοιχη επαγγελματική εμπειρία τουλάχιστον τριών (3) ετών μετά την απόκτηση της ανωτέρω άδειας μηχανοδηγού.

4. Ισχύουσα άδεια ικανότητας οδηγού αυτοκινήτου επαγγελματική ή ερασιτεχνική σύμφωνα με τη 34861/15-12-1979 κοινή απόφαση των υπουργών Βιομηχανίας, Ενέργειας και Συγκοινωνιών (ΦΕΚ 1081/30-11-1979 Τ.Β).

Δ) Για τη θέση του κλάδου ΔΕ28 (χειριστή εκσκαφέα - φορτωτή FAI KOMATSU), προσόντα πρόσληψης ορίζονται: .

1. Ο απολυτήριος τίτλος ειδικότητας μηχανοδηγού - χειριστή ενιαίου πολυκλαδικού λυκείου ή τεχνικο - επαγγελματικού λυκείου ή τεχνικής επαγγελματικής σχολής δευτεροβάθμιας εκπαίδευσης ή σχολής μαθητείας του ΟΑΕΔ του Ν. 1346/1983 (ΦΕΚ 46Α) ή άλλος ισότιμος τίτλος σχολικής μονάδας της ημεδαπής ή αλλοδαπής αντίστοιχης ειδικότητας.

2. Ισχύουσα επαγγελματική άδεια μηχανοδηγού - χειριστή ομάδας Β και τάξης Δ και για άδειες παλαιότερες του έτους 1990, δηλαδή εκδοθείσες σύμφωνα με το ΠΔ 22/1976 άδεια ομάδας μηχανημάτων Γ και τάξης Δ.

3. Ισχύουσα άδεια ικανότητας οδηγού αυτοκινήτου επαγγελματική ή ερασιτεχνική σύμφωνα με τη 34861/15-12-1979 κοινή απόφαση των υπουργών Βιομηχανίας, Ενέργειας και Συγκοινωνιών (ΦΕΚ 1081/30-11-1979 Τ.Β).

Σε περίπτωση που δεν καθίσταται δυνατή η πρόσληψη από υποψηφίους με τα προαναφερθέντα προσόντα, επιτρέπεται η πρόσληψη με:

1. Απολυτήριο τίτλο ειδικότητας μηχανοδηγού - χειριστή αναγνωρισμένης κατώτερης σχολής.

2. Ισχύουσα επαγγελματική άδεια μηχανοδηγού - χειριστή που έχει εκδοθεί σύμφωνα με το άρθρο 2 του ΠΔ 31/90, μηχανημάτων ομάδας Ι και τάξης Δ'.

3. Ισχύουσα άδεια ικανότητας οδηγού αυτοκινήτου επαγγελματική ή ερασιτεχνική σύμφωνα με τη 34861/15-12-1979 κοινή απόφαση των υπουργών Βιομηχανίας, Ενέργειας και Συγκοινωνιών (ΦΕΚ 1081/30-11-1979 Τ.Β).

Σε περίπτωση που δεν καθίσταται δυνατή η πρόσληψη από υποψηφίους με τα προαναφερθέντα πρώτα επικουρικά προσόντα, επιτρέπεται η πρόσληψη με:

1. Απολυτήριο τίτλο τουλάχιστον υποχρεωτικής εκπαίδευσης (δηλαδή τριτάξιου γυμνασίου ή για υποψηφίους που έχουν αποφοιτήσει μέχρι το 1980 απολυτήριο Δημοτικού Σχολείου) της ημεδαπής ή ισότιμο τίτλος της αλλοδαπής.

2. Ισχύουσα επαγγελματική άδεια μηχανοδηγού - χειριστή που έχει εκδοθεί σύμφωνα με το άρθρο 2 του ΠΔ 31/90, μηχανημάτων ομάδας Ι και τάξης Δ'.

3. Αντίστοιχη επαγγελματική εμπειρία τουλάχιστον τριών (3) ετών μετά την απόκτηση της ανωτέρω άδειας μηχανοδηγού.

4. Ισχύουσα άδεια ικανότητας οδηγού αυτοκινήτου επαγγελματική ή ερασιτεχνική σύμφωνα με τη 34861/15-12-1979 κοινή απόφαση των υπουργών Βιομηχανίας, Ενέργειας και Συγκοινωνιών (ΦΕΚ 1081/30-11-1979 Τ.Β).

Δ) Για τη θέση του κλάδου ΔΕ28 (χειριστή εκσκαφέα - φορτωτή FAI KOMATSU), προσόντα πρόσληψης ορίζονται: .

1. Ο απολυτήριος τίτλος ειδικότητας μηχανοδηγού - χειριστή ενιαίου πολυκλαδικού λυκείου ή τεχνικο - επαγγελματικού λυκείου ή τεχνικής επαγγελματικής σχολής δευτεροβάθμιας εκπαίδευσης ή σχολής μαθητείας του ΟΑΕΔ του Ν. 1346/1983 (ΦΕΚ 46Α) ή άλλος ισότιμος τίτλος σχολικής μονάδας της ημεδαπής ή αλλοδαπής αντίστοιχης ειδικότητας.

2. Ισχύουσα επαγγελματική άδεια μηχανοδηγού - χειριστή ομάδας Β και τάξης Δ και για άδειες παλαιότερες του έτους 1990, δηλαδή εκδοθείσες σύμφωνα με το ΠΔ 22/1976 άδεια ομάδας μηχανημάτων Γ και τάξης Δ.

3. Ισχύουσα άδεια ικανότητας οδηγού αυτοκινήτου επαγγελματική ή ερασιτεχνική σύμφωνα με τη 34861/15-12-1979 κοινή απόφαση των υπουργών Βιομηχανίας, Ενέργειας και Συγκοινωνιών (ΦΕΚ 1081/30-11-1979 Τ.Β).

Σε περίπτωση που δεν καθίσταται δυνατή η πρόσληψη ούτε με τα πρώτα επικουρικά προσόντα, επιτρέπεται η πρόσληψη με:

1. Απολυτήριο τίτλο Δημοτικού σχολείου τουλάχιστον

2 Αντίστοιχη επαγγελματική εμπειρία τουλάχιστον έξι (6) μηνών

2. Ισχύουσα επαγγελματική άδεια μηχανοδηγού - χειριστή ομάδας Β και τάξης Δ και για άδειες παλαιότερες του έτους 1990, δηλαδή εκδοθείσες σύμφωνα με το ΠΔ 22/1976 άδεια ομάδας μηχανημάτων Γ και τάξης Δ.

3. Ισχύουσα άδεια ικανότητας οδηγού αυτοκινήτου επαγγελματική ή ερασιτεχνική σύμφωνα με τη 34861/15-12-1979 κοινή απόφαση των υπουργών Βιομηχανίας, Ενέργειας και Συγκοινωνιών (ΦΕΚ 1081/30-11-1979 Τ.Β).

Ε) Για τη θέση του κλάδου ΔΕ28 (χειριστή Γκρέϊντερ KOMATSU), προσόντα πρόσληψης ορίζονται:

1. Ο απολυτήριος τίτλος ειδικότητας μηχανοδηγού - χειριστή ενιαίου πολυκλαδικού λυκείου ή τεχνικο - επαγγελματικού·λυκείου ή τεχνικής επαγγελματικής σχολής δευτεροβάθμιας εκπαίδευσης ή σχολής μαθητείας του ΟΑΕΔ του Ν. 1346/1983 (ΦΕΚ 46Α) ή άλλος ισότιμος τίτλος σχολικής μονάδας της ημεδαπής ή αλλοδαπής αντίστοιχης ειδικότητας.

2. Ισχύουσα επαγγελματική άδεια μηχανοδηγού - χειριστή μηχανημάτων ομάδας Ζ και τάξης Γ και για άδειες παλαιότερες του έτους 1990, δηλαδή εκδοθείσες σύμφωνα με το ΠΔ 22/1976 άδεια ομάδας μηχανημάτων Β και τάξης Β.

3. Ισχύουσα άδεια ικανότητας οδηγού αυτοκινήτου επαγγελματική ή ερασιτεχνική σύμφωνα με τη 34861/15-12-1979 κοινή απόφαση των υπουργών Βιομηχανίας, Ενέργειας και Συγκοινωνιών (ΦΕΚ 1081/30-11-1979 Τ.Β).

Σε περίπτωση που δεν καθίσταται δυνατή η πρόσληψη από υποψηφίους με τα προαναφερθέντα προσόντα, επιτρέπεται η πρόσληψη με:

1. Απολυτήριο τίτλο ειδικότητας μηχανοδηγού - χειριστή αναγνωρισμένης κατώτερης σχολής.

2. Ισχύουσα επαγγελματική άδεια μηχανοδηγού - χειριστή ομάδας Ζ και τάξης Γ και για άδειες παλαιότερες του έτους 1990, δηλαδή εκδοθείσες σύμφωνα με το ΠΔ 22/1976 άδεια ομάδας μηχανημάτων Β και τάξης Β.

3. Ισχύουσα άδεια ικανότητας οδηγού αυτοκινήτου επαγγελματική ή ερασιτεχνική σύμφωνα με τη 34861/15-12-1979 κοινή απόφαση των υπουργών Βιομηχανίας, Ενέργειας και Συγκοινωνιών (ΦΕΚ 1081/30-11-1979 Τ.Β).

Σε περίπτωση που δεν καθίσταται δυνατή η πρόσληψη ούτε με τα προαναφερθέντα πρώτα επικουρικά προσόντα, επιτρέπεται η πρόσληψη με:

1. Απολυτήριο τίτλο ειδικότητας μηχανοδηγού - χειριστή αναγνωρισμένης κατώτερης σχολής.

2. Ισχύουσα επαγγελματική άδεια μηχανοδηγού - χειριστή ομάδας Ζ και τάξης Γ και για άδειες παλαιότερες του έτους 1990, δηλαδή εκδοθείσες σύμφωνα με το ΠΔ 22/1976 άδεια ομάδας μηχανημάτων Β και τάξης Β.

3. Ισχύουσα άδεια ικανότητας οδηγού αυτοκινήτου επαγγελματική ή ερασιτεχνική σύμφωνα με τη 34861/15-12-1979 κοινή απόφαση των υπουργών Βιομηχανίας, Ενέργειας και Συγκοινωνιών (ΦΕΚ 1081/30-11-1979 Τ.Β).

Σε περίπτωση που δεν καθίσταται δυνατή η πρόσληψη ούτε με τα προαναφερθέντα πρώτα επικουρικά προσόντα, επιτρέπεται η πρόσληψη με:

1. Απολυτήριο τίτλο ειδικότητας μηχανοδηγού - χειριστή αναγνωρισμένης κατώτερης σχολής.

2. Ισχύουσα επαγγελματική άδεια μηχανοδηγού - χειριστή ομάδας Ζ και τάξης Γ και για άδειες παλαιότερες του έτους 1990, δηλαδή εκδοθείσες σύμφωνα με το ΠΔ 22/1976 άδεια ομάδας μηχανημάτων Β και τάξης Β.

3. Ισχύουσα άδεια ικανότητας οδηγού αυτοκινήτου επαγγελματική ή ερασιτεχνική σύμφωνα με τη 34861/15-12-1979 κοινή απόφαση των υπουργών Βιομηχανίας, Ενέργειας και Συγκοινωνιών (ΦΕΚ 1081/30-11-1979 Τ.Β).

Σε περίπτωση που δεν καθίσταται δυνατή η πρόσληψη από υποψηφίους με τα προαναφερθέντα προσόντα, επιτρέπεται η πρόσληψη με:

1. Απολυτήριο τίτλο ειδικότητας μηχανοδηγού - χειριστή αναγνωρισμένης κατώτερης σχολής.

2. Ισχύουσα επαγγελματική άδεια μηχανοδηγού - χειριστή μηχανημάτων ομάδας Β και τάξης Δ και για άδειες παλαιότερες του έτους 1990, δηλαδή εκδοθείσες σύμφωνα με το ΠΔ 22/1976 άδεια ομάδας μηχανημάτων Γ και τάξης Δ.

3. Ισχύουσα άδεια ικανότητας οδηγού αυτοκινήτου επαγγελματική ή ερασιτεχνική σύμφωνα με τη 34861/15-12-1979 κοινή απόφαση των υπουργών Βιομηχανίας, Ενέργειας και Συγκοινωνιών (ΦΕΚ 1081/30-11-1979 Τ.Β).

Σε περίπτωση που δεν καθίσταται δυνατή η πρόσληψη ούτε με τα πρώτα επικουρικά προσόντα, επιτρέπεται η πρόσληψη με:

1. Απολυτήριο τίτλο Δημοτικού σχολείου τουλάχιστον

2 Αντίστοιχη επαγγελματική εμπειρία τουλάχιστον έξι (6) μηνών

2. Ισχύουσα επαγγελματική άδεια μηχανοδηγού - χειριστή μηχανημάτων ομάδας Β και τάξης Δ και για άδειες παλαιότερες του έτους 1990, δηλαδή εκδοθείσες σύμφωνα με το ΠΔ 22/1976 άδεια ομάδας μηχανημάτων Γ και τάξης Δ.

3. Ισχύουσα άδεια ικανότητας οδηγού αυτοκινήτου επαγγελματική ή ερασιτεχνική σύμφωνα με τη 34861/15-12-1979 κοινή απόφαση των υπουργών Βιομηχανίας, Ενέργειας και Συγκοινωνιών (ΦΕΚ 1081/30-11-1979 Τ.Β).

Εαν δεν υπάρχουν υποψήφιοι με απολυτήριο Δημοτικού σχολείου επιτρέπεται η πρόσληψη και χωρίς τον τίτλο αυτό.

Ε) Για τη θέση του κλάδου ΔΕ28 (χειριστή Γκρέϊντερ KOMATSU), προσόντα πρόσληψης ορίζονται:

1. Ο απολυτήριος τίτλος ειδικότητας μηχανοδηγού - χειριστή ενιαίου πολυκλαδικού λυκείου ή τεχνικο - επαγγελματικού·λυκείου ή τεχνικής επαγγελματικής σχολής δευτεροβάθμιας εκπαίδευσης ή σχολής μαθητείας του ΟΑΕΔ του Ν. 1346/1983 (ΦΕΚ 46Α) ή άλλος ισότιμος τίτλος σχολικής μονάδας της ημεδαπής ή αλλοδαπής αντίστοιχης ειδικότητας.

2. Ισχύουσα επαγγελματική άδεια μηχανοδηγού - χειριστή μηχανημάτων ομάδας Ζ και τάξης Γ και για άδειες παλαιότερες του έτους 1990, δηλαδή εκδοθείσες σύμφωνα με το ΠΔ 22/1976 άδεια ομάδας μηχανημάτων Β και τάξης Β.

3. Ισχύουσα άδεια ικανότητας οδηγού αυτοκινήτου επαγγελματική ή ερασιτεχνική σύμφωνα με τη 34861/15-12-1979 κοινή απόφαση των υπουργών Βιομηχανίας, Ενέργειας και Συγκοινωνιών (ΦΕΚ 1081/30-11-1979 Τ.Β).

Σε περίπτωση που δεν καθ

A.N.A FERRIES
KYDON TOURS
ΚΕΝΤΡΙΚΟ ΠΡΑΚΤΟΡΕΙΟ PORT AGENT

ΔΡΟΜΟΛΟΓΙΑ
F/B MARINA – F/B ΡΟΔΑΝΘΗ
ΕΝΑΛΛΑΞ κάθε μέρα
από ΡΟΔΟ και ΠΕΙΡΑΙΑ

Από Ρόδο:
Δευτέρα 16.00 Ρόδο - Σύμη- Κω - Κάλυμνο- Λέρο- Πάτμο - Σύρο - Πειραιά
Τρίτη 16.00 Ρόδο-Νίσυρο-Κω-Κάλυμνο-Πειραιά
Τετάρτη 16.00 Κω - Κάλυμνο - Πειραιά
Πέμπτη 16.00 Κω-Κάλυμνο- Λέρο-Πάτμο-Πειραιά
Παρασκευή 16.00 Κω - Κάλυμνο - Πειραιά
Σάββατο 09.00 Ρόδο - Σύμη - Ρόδο
16.00 Ρόδο - Κω - Κάλυμνο - Πειραιά
Κυριακή 16.00 Κω - Κάλυμνο - Πειραιά

Από Πειραιά:
Κυριακή 16.00 Σύρο - Πάτμο - Λέρο - Κάλυμνο- Κω - Σύμη - Ρόδο
Δευτέρα 16.00 Κάλυμνο - Κω - Νίσυρο - Ρόδο
Τρίτη 16.00 Κάλυμνο - Κω - Ρόδο
Τετάρτη 16.00 Πάτμο- Λέρο - Κάλυμνο - Κω - Ρόδο
Πέμπτη 16.00 Κάλυμνο - Κω - Ρόδο
Παρασκευή 16.00 Κάλυμνο - Κω - Ρόδο - Σύμη
Σάββατο 16.00 Κάλυμνο - Κω - Ρόδο

F/B ΔΗΜΗΤΡΟΥΛΑ
ΕΚΤΑΚΤΩΣ μέρα παρά μέρα με το μαθητικό τουρισμό
Καλά σας ταξίδι και ΚΑΛΟ ΠΑΣΧΑ
ΕΙΣΙΤΗΡΙΑ - ΠΛΗΡΟΦΟΡΙΕΣ στο
ΠΡΑΚΤΟΡΕΙΟ ΚΥΔΩΝ
Τηλ. 23.000 - 27900 - 75268 - 24265 - 27722
M26-32/4

ΟΙΚΟΔΟΜΙΚΕΣ-ΤΕΧΝΙΚΕΣ
ΕΜΠΟΡΙΚΕΣ-ΕΠΙΧΕΙΡΗΣΕΙΣ
ΑΦΟΙ ΑΣΒΕΣΤΗ Ο.Ε.
Κ. Τσαλδάρη 26-Ρόδος
☎ 32809-74325-74326
ΠΩΛΟΥΝΤΑΙ
● ΔΙΑΜΕΡΙΣΜΑΤΑ υπερούξ διαφόρων διαστάσεων
ΕΓΓΥΗΣΗ Η ΠΟΛΥΕΤΗ ΠΕΙΡΑ ΜΑΣ
X2348-29/4

Στο Δήμο Ρόδου από το 2000

Αυξήθηκαν οι μεταδημοτεύσεις

536 οι νέες οικογενειακές μερίδες

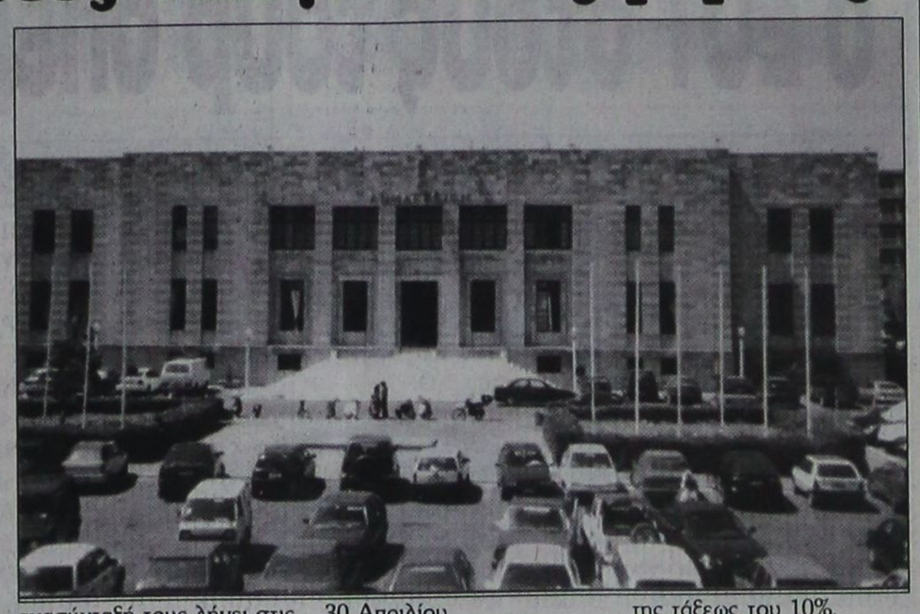

Τις 536 έφθασαν οι νέες οικογενειακές μερίδες που δημιουργήθηκαν στο τμήμα του δημοτολογίου του Δήμου Ρόδου το 2000 μέχρι και το πρώτο τρίμηνο του 2001. Αυτό σημαίνει ότι τα μέλη 536 οικογενειών που κατάγονται από άλλες περιοχές της Ελλάδος, μετέφεραν τα εκλογικά τους δικαιώματα στο Δήμο Ρόδου όπου ζουν και εργάζονται.

Τα στοιχεία αυτά προέκυψαν από τη διαδικασία της αναθεώρησης των εκλογικών καταλόγων, που εξακολουθεί να είναι σε εξέλιξη, και η προθεσμία για την ανασύνταξή τους λήγει στις 30 Απριλίου.

Στις 31 Μαρτίου έληξε η προθεσμία που είχε δοθεί για την κατάθεση των δικαιολογητικών, για όσους ήθελαν να αποκτήσουν εκλογικό βιβλιάριο ή να κάνουν μεταγραφή στους εκλογικούς καταλόγους. Οσοι κατέθεσαν τα δικαιολογητικά τους μέχρι τις 31 Μαρτίου, θα πάρουν τα εκλογικά τους βιβλιάρια το καλοκαίρι.

«Εκείνοι που θα καταθέσουν τα δικαιολογητικά τους στο αρμόδιο τμήμα του Δήμου Ρόδου μέχρι τις 30 Απριλίου θα εγγραφούν στους νέους εκλογικούς καταλόγους αλλά θα πάρουν πολύ αργότερα τα εκλογικά τους βιβλιάρια» δήλωσε χθες ο αντιδήμαρχος κ. Αντώνης Αλαβέρας.

Τα στοιχεία που προκύπτουν από τις εγγραφές που έχουν γίνει, δείχνουν όπως επεσήμανε ο αντιδήμαρχος ότι οι μεταδημοτεύσεις παρουσίασαν αύξηση της τάξεως του 10%.

Ειδικότερα το τρίμηνο Οκτωβρίου - Δεκεμβρίου του 1999 είχαν ανοικτεί 60 οικογενειακές μερίδες.

Το τρίμηνο Ιανουαρίου - Μαρτίου του 2000 δημιουργήθηκαν 98 νέες οικογενειακές μερίδες. Από τον Οκτώβριο μέχρι και τον Δεκέμβριο του 2000 οι οικογένειες που μετέφεραν τα εκλογικά τους δικαιώματα στη Ρόδο έφθασαν τις 91. Καθ' όλη τη διάρκεια του 2000 έγιναν 311 μεταδημοτεύσεις.

Το πρώτο τρίμηνο του τρέχοντος έτους οι νέες οικογενειακές μερίδες έφθασα τις 225.

«Το γεγονός ότι δημιουργήθηκαν 536 νέες οικογενειακές μερίδες δείχνει ότι, μεγάλος αριθμός πολιτών ανταποκρίθηκαν στο κάλεσμα του Δήμου και μετέφεραν τα εκλογικά τους δικαιώματα στην πόλη της Ρόδου όπου και διαμένουν» επεσήμανε χθες ο αντιδήμαρχος.

ΑΝΑΘΕΩΡΗΣΕΙΣ ΑΔΕΙΩΝ ΟΔΗΓΗΣΕΩΣ ΑΥΤΟΚΙΝΗΤΩΝ
Οδηγοί αυτοκινήτων, μοτοσικλέτας, βέσπας, ρίξτε μια ματιά στην άδειά σας οδηγήσεως μήπως είστε εκ του νόμου υποχρεωμένοι να την ανανεώσετε. Το γραφείο μας αναλαμβάνει την τακτοποίηση όλων των δικαιολογητικών.
ΠΡΑΚΤΟΡΕΙΟ ΤΑΞΙΔΙΩΝ - ΜΕΤΑΝΑΣΤΕΥΣΕΩΣ
ΚΑΒΑΔΑΣ TRAVEL
οδός Καρπάθου αρ. 4 - Ρόδος
Τηλ. 22156 - 24940, τηλ. οικίας 23427
963-8/4

ΔΙΑΒΑΤΗΡΙΑ
Γνωρίζουμε πολύ καλά πόσο πολύτιμος είναι ο χρόνος σας.
Αφήστε τη φροντίδα της εκδόσεως του ΔΙΑΒΑΤΗΡΙΟΥ σας σε μας.
ΠΡΑΚΤΟΡΕΙΟ ΤΑΞΙΔΙΩΝ - ΜΕΤΑΝΑΣΤΕΥΣΕΩΣ
ΚΑΒΑΔΑΣ TRAVEL
οδός Καρπάθου αρ. 4 - Ρόδος
Τηλ. 22156 - 24940, τηλ. οικίας 23427
963-8/4

ΤΟ ΠΡΑΚΤΟΡΕΙΟ ΤΑΞΙΔΙΩΝ
ΚΑΒΑΔΑΣ TRAVEL
μπορεί να σας εξυπηρετήσει για οποιαδήποτε πρόβλημά σας. Ητοι:
ΕΚΔΟΣΗ ΔΙΑΒΑΤΗΡΙΩΝ
Εκδοση φθηνών αεροπορικών εισιτηρίων για οποιοδήποτε μέρος του κόσμου με την
- Ολυμπιακή
- Cronus
- AEGEN AIRLINES
- Φθηνά αεροπορικά εισιτήρια δι Ευρώπη - Αμερική - Καναδά - Αυστραλία και Ασία με όλες τις αεροπορικές εταιρίες
- ΕΚΔΟΣΗ ΑΚΤΟΠΛΟΪΚΩΝ ΕΙΣΙΤΗΡΙΩΝ με τα πλοία της ΔΑΝΕ
F/B Ρόδος, FB Πάτμος, F/B Ιαλυσος
- Ανανεώσεις διπλωμάτων ερασιτεχνικών, επαγγελματικών, βέσπας και μοτοποδηλάτων
- Μετατρέπουμε εις τους έχοντας άδεια εξωτερικού χωρίς εξετάσεις εις ελληνική
- Εκδίδουμε φοιτητικά εισιτήρια
- Δυνάμεθα να αποστείλουμε με ΤΕΛΕΞ τα εισιτήρια των φοιτητών που σπουδάζουν εις το εξωτερικό
ΠΡΑΚΤΟΡΕΙΟ ΤΑΞΙΔΙΩΝ- ΜΕΤΑΝΑΣΤΕΥΣΕΩΣ
ΚΑΒΑΔΑΣ TRAVEL
οδός Καρπάθου αρ. 4 - Ρόδος
Τηλ. 22156 - 24940, τηλ. οικίας 23427
963-8/4

ΣΤΑΜΑΤΗΣ ΧΑΤΖΗΛΑΖΑΡΟΥ
MANOS CENTER RHODOS
ΓΡΑΦΕΙΟ ΓΕΝΙΚΟΥ ΤΟΥΡΙΣΜΟΥ
ΠΑΣΧΑ ΣΤΗΝ ΚΡΗΤΗ
4ήμερη εκδρομή στην ΚΡΗΤΗ
Αναχώρηση 13/4
ΠΕΡΙΛΑΜΒΑΝΕΙ:
*Αεροπορικά εισιτήρια από Ρόδο
Διαμονή σε ξενοδοχείο 4
*Ημιδιατροφή (νηστίσιμο δείπνο τη Μ. Παρασκευή - Αναστάσιμο δείπνο - Πασχαλινό εορταστικό γεύμα)
*Μεταφορές στην εκκλησία Μ. Παρασκευή & Μ. Σάββατο

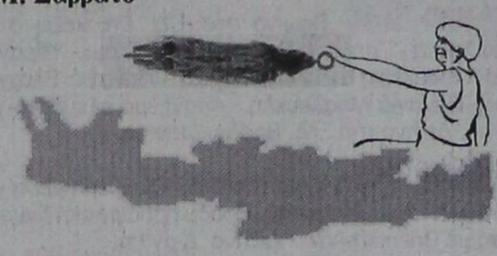

ΤΙΜΗ ΚΑΤ' ΑΤΟΜΟ:
ΕΝΗΛΙΚΑΣ - 114..000 δρχ.
ΝΕΑΝΙΚΟ - 107.500 δρχ.
1ο παιδί - 27.500 δρχ.
2ο παιδί - 54.000 δρχ.
* * *
ΟΜΑΔΙΚΑ ΤΑΞΙΔΙΑ ΕΥΡΩΠΗΣ ΚΑΙ ΕΞΩΤΙΚΑ
ΠΑΡΙΣΙ 8, 6 και 5 ημέρες
ΛΟΝΔΙΝΟ 4, 5 και 7 ημέρες
ΡΩΜΗ 4, 6 και 7 ημέρες
ΒΟΥΔΑΠΕΣΤΗ-ΠΡΑΓΑ 4, 5 και 7 ημέρες
ΒΙΕΝΝΗ - ΠΡΑΓΑ 6 ημέρες
ΙΣΠΑΝΙΑ 8 και 10 ημέρες
Η.Π.Α.-ΚΑΝΑΔΑΣ 14 ημέρες
ΜΕΞΙΚΟ-ΑΚΑΠΟΥΛΚΟ 9 ημέρες
ΑΥΣΤΡΑΛΙΑ 13 ημέρες
ΣΡΙ ΛΑΝΚΑ0-ΜΑΛΒΙΔΕΣ 11 ημέρες
ΣΙΓΚΑΠΟΥΡΗ-ΜΠΑΝΚΟΓΚ-ΜΠΑΛΙ 12 ημέρες
ΣΑΦΑΡΙ ΚΕΝΥΑ 9 ημέρες
ΣΕΫΧΕΛΛΕΣ-ΝΤΟΥΜΠΑΪ 10 ημέρες
και πολλοί άλλοι προορισμοί και στην Ελλάδα, καθώς και ομαδικά εξωτικά και ατομικά ταξίδια σε όλο τον κόσμο!!!
ΣΤΑΜΑΤΗΣ ΧΑΤΖΗΛΑΖΑΡΟΥ - MANOS CENTER RHODOS
Κ. ΠΑΛΑΜΑ 7-9 ΡΟΔΟΣ
Τηλ. 0241 - 25400 FAX: 0241 24407
X2352-12/4

ProSystems
SHARP
Η μόνη ΕΠΙΛΟΓΗ ΓΙΑ ΟΣΟΥΣ ΞΕΡΟΥΝ

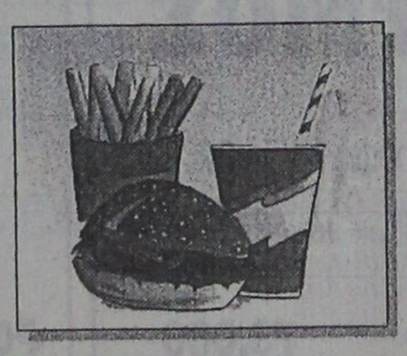

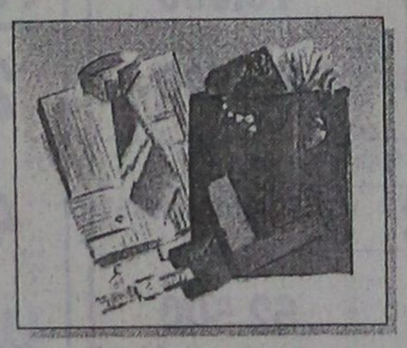

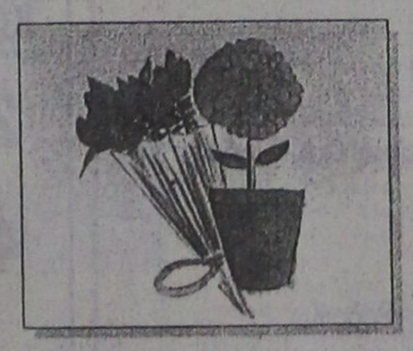

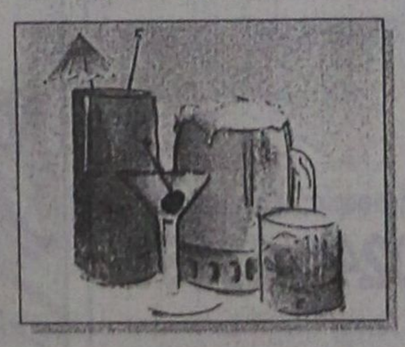

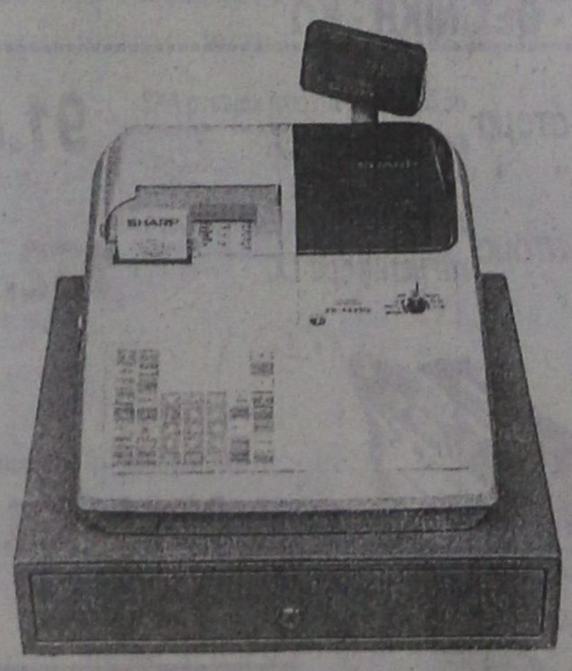

ProSystems: Λεωφ. Λίνδου 138, Τηλ 66215, 66019, 66635.
X2358-29/4

Maliarakis motorsport SERVICE
ΕΞΟΥΣΙΟΔΟΤΗΜΕΝΟ ΚΑΤΑΣΤΗΜΑ



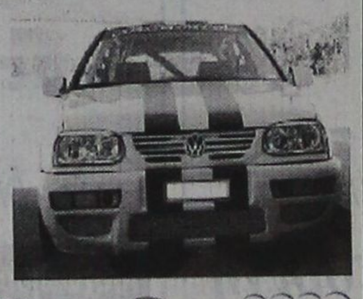

SEAT ŠKODA Audi
ΒΕΛΤΙΩΣΕΙΣ ΣΕ ΟΛΑ ΤΑ ΜΟΝΤΕΛΑ
ΑΝΤΑΛΛΑΚΤΙΚΑ-SERVICE- ΑΞΕΣΟΥΑΡ
12 ΜΗΝΕΣ ΕΓΓΥΗΣΗ
Ο % ΠΡΟΚΑΤΑΒΟΛΗ
ΕΩΣ 36 ΜΗΝΕΣ ΕΞΟΦΛΗΣΗ
3ον ΧΙΛ ΡΟΔΟΥ ΚΑΛΛΙΘΕΑΣ
ΤΗΛ 65290 FAX 65295
X2359-29/4

ΝΤΕΤΕΚΤΙΒΣ ΑΘΗΝΩΝ
Αναλαμβάνουμε υποθέσεις ανηλίκων, προσωπικές, οικογενειακές, εμποροβιομηχανικές
Διαθέτουμε τα καλύτερα ηλεκτρονικά σύγχρονα οπτικοακουστικά συστήματα
Εχεμύθεια 100%
Τα 30 χρόνια πείρα είναι η εγγύησή μας
Τηλ. 0977632963 & 0945319796
767-6/4

ΚΑΛΑΦΑΤΑΣ ΜΙΧΑΗΛ
Κέντρο Ελέγχου Αυτοκινήτων

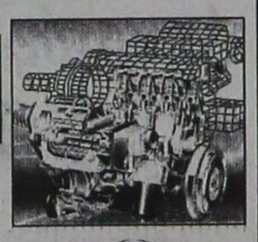

Βιοχημικοί Καθαρισμοί Ιντζέξιον & Καρμπιρατέρ - Απομαγνητισμός Εμβόλων - Βαλβίδων & Καταλύτη - Ηλεκτρονικός έλεγχος
YACCO

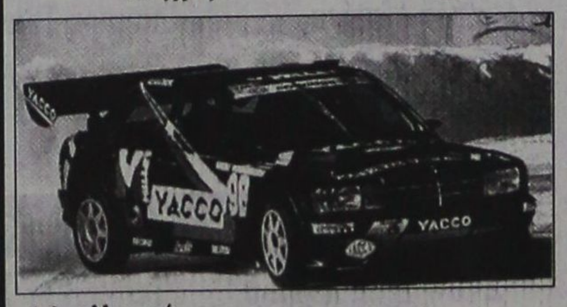

✓ Ανταλλακτικά
✓ Service
✓ Επισκευές
✓ Ηλεκτρονικός έλεγχος
✓ Ανάλυση καυσαερίων
✓ Συγκοπίδωση
✓ Ευθυγράμμιση
✓ Γεωμετρικός έλεγχος
✓ Συστήματα για αύξηση ιπποδύναμης της μηχανής
✓ Απαντικά πρώτης τοποθέτησης από το 1979. Κατέχει 237 ρεκόρ
✓ Χονδρική - Λιανική
ΝΕΑ ΕΙΔΙΚΑ ΛΙΠΑΝΤΙΚΑ ΕΛΕΓΧΟΣ Κ.Τ.Ε.Ο.
ΜΑΝΤΡΑ ΤΡΟΦΟ ΝΗΣΟΣ ΛΙΝΔΟ ΝΗΣΟΣ ΡΟΔΟ ROVER HEINEKEN ΚΑΛΑΦΑΤΑΣ
Τηλ. 65510 • κιν. 0945-866294
Ä2306-31/3

PELLOS TRAVEL

6ήμερη εκδρομή στην

ΚΩΝΣΤΑΝΤΙΝΟΥΠΟΛΗ

ΡΟΔΟΣ, ΜΑΡΜΑΡΙΣ, ΣΜΥΡΝΗ, ΠΡΟΥΣΑ, ΚΩΝΣΤΑΝΤΙΝΟΥΠΟΛΗ, ΣΜΥΡΝΗ, ΕΦΕΣΣΟΣ, ΜΑΡΜΑΡΙΣ, ΡΟΔΟΣ

Από 16/4/01 - 21/4/01

Δευτέρα 16/4 Αναχώρηση από Ρόδο για Μαρμαρίς. Αφιξη στο Μαρμαρίς. Επιβίβαση σε πούλμαν και αναχώρηση για Σμύρνη. Τακτοποίηση στο Ξ/Δ. Δείπνο. Διαν/ση.

Τρίτη 17/4 Πρωινό στο Ξ/Δ. Αναχώρηση για Προύσα. Αφιξη στην πόλη της Προύσας το μεσημέρι. Ψώνια στην αγορά της Προύσας που φημίζεται για τα μεταξωτά της. Το απόγευμα αναχώρηση για Κωνσταντινούπολη. Αφιξη στην Κωνσταντινούπολη το βράδυ. Τακτοποίηση σε Ξ/Δ. Διαν/ση.

Τετάρτη 18/4 Πρωινό στο Ξ/Δ. Επίσκεψη στην Αγία Σοφία - Τοπκαπή Palace - Μπλε Τζαμί - Υδραγωγείο . Επίσκεψη στο Πατριαρχείο - Παναγιά Βλαχερνών - Παναγιά Μπαλουκλή. Απόγευμα ελεύθερο για ψώνια. Δείπνο στο Ξ/Δ. Βράδυ. Διαν/ση.

Πέμπτη 19/4 Πρωινό στο Ξ/Δ. Ελεύθερη μέρα για Ψώνια. Απόγευμα φαγητό. Βράδυ προαιρετική διασκέδαση με Oriental show - Δείπνο. Διαν/ση.

Παρασκευή 20/4 Πρωινό στο Ξ/Δ. Αναχώρηση για Σμύρνη το απόγευμα. Τακτοποίηση στο Ξ/Δ. Δείπνο. Διαν/ση.

Σάββατο 21/4 Πρωινό στο Ξ/Δ. Επιβίβαση σε πούλμαν και αναχώρηση για ΕΦΕΣΣΟ (ΠΑΝΑΓΙΑ ΑΡΧΑΙΟΛΟΓΙΚΟΥΣ ΧΩΡΟΥΣ ΕΦΕΣΣΟΥ), ΜΑΡΜΑΡΙΣ. Αφιξη στο Μαρμαρίς. Αναχώρηση για Ρόδο, Αφιξη στη Ρόδο. Τέλος εκδρομής.

ΤΙΜΗ ΚΑΤ' ΑΤΟΜΟ 129.000 ΔΡΧ.

Στην εκδρομή περιλαμβάνονται:
1. Εισιτήρια Ρόδος - Μαρμαρίς - Ρόδος
2. Ξεναγήσεις - εκδρομές
3. Μεταφορές με κλιματιζόμενα πούλμαν
4. Ξ/Δ με πρωινό - φαγητό
5. Συνοδός γραφείου
6. Ταξιδιωτική ασφάλεια

Δεν περιλαμβάνονται
1. Φόροι εισόδου - εξόδου - βίζα
2. Εισιτήρια σε αρχαιολογικούς χώρους

Για περισσότερες πληροφορίες και κρατήσεις στο πρακτορείο

PELLOS TRAVEL

Τηλ.: (0241) 87615, 86298
Fax: (0241) 87616,
E-mail: pellostravel@hellasnet.gr

286-12/4

Για επιμήκυνση της τουριστικής σεζόν

Οι επιδοτήσεις που δίνει ο ΕΟΤ στους τουρ οπερέϊτορς

4,4 ΔΙΣ. ΔΡΑΧΜΕΣ ΓΙΑ ΕΝΑ ΤΡΙΕΤΕΣ ΠΡΟΓΡΑΜΜΑ

Προκειμένου να επιτευχθεί σταδιακά η επιμήκυνση της τουριστικής περιόδου των τουριστικών προορισμών της χώρας, όπως έχει ανακοινώσει ο υπουργός Ανάπτυξης κ. Νίκος Χριστοδουλάκης, ο ΕΟΤ θα συμμετάσχει στον επιχειρηματικό κίνδυνο των tour operators από τη διοργάνωση τουριστικών προγραμμάτων (πακέτων) εκτός καθιερωμένης περιόδου και τη δρομολόγηση ναυλωμένων πτήσεων. Το μέτρο αυτό θα ισχύσει επί τρία συνεχή έτη, με έναρξη το φθινόπωρο του 2001 και λήξη την άνοιξη του 2004. Παρακάτω αποκαλύπτεται ο τρόπος με τον οποίο θα πραγματοποιηθεί η ενίσχυση των τουριστικών οργανισμών. Ειδικότερα η συμμετοχή του Ελληνικού Οργανισμού Τουρισμού στον κίνδυνο των tour operators για πρακτικούς καθαρά λόγους θα υπολογίζεται και θα καταβάλλεται ως ακολούθως:

α. Ολοι οι tour operators που θα αποφασίσουν να συμβάλλουν στην προσπάθεια του ΕΟΤ για την επιμήκυνση της τουριστικής περιόδου θα λαμβάνουν ποσό ύψους 40 ευρώ κατ' εισερχόμενο στη χώρα αλλοδαπό επιβάτη ναυλωμένων (chartered) πτήσεων, ως συμμετοχή του ΕΟΤ στον κίνδυνο ναύλωσης της πτήσης, οργάνωσης και προβολής των πακέτων και τα λοιπά πρόσθετα έξοδα του tour operator.

β. Βασική προϋπόθεση είναι ο αλλοδαπός επιβάτης να διακινείται με οργανωμένο τουριστικό πρόγραμμα (πακέτο) και αυτό να κατευθύνεται αποκλειστικά σε ελληνικούς προορισμούς. Τα προγράμματα (πακέτα) θα πρέπει να γνωστοποιούνται στο κοινό με έκδοση σχετικού φυλλαδίου (brochure) ή με ενσωμάτωση σχετικών σελίδων στο γενικό φυλλάδιο του Τ.Ο.

γ. Δικαιούχοι του ποσού είναι οι διοργανωτές τουριστικών προγραμμάτων (πακέτων), δηλαδή οι tour operators.

Υπογραμμίζεται ότι η συμμετοχή του ΕΟΤ στην ανάληψη μέρους του κινδύνου των Τ.Ο. θα είναι δυνατόν να συμπληρώνεται με ειδικό πρόγραμμα συνδιαφήμισης του ΕΟΤ και Τ.Ο. που να αφορά στην προώθηση των εκτός της τουριστικής περιόδου πακέτων.

Το σύνολο της δαπάνης του τριετούς προγράμματος θα ανέλθει στα 13.000.000 ευρώ (4.43 δισ. δρχ.), εκ των οποίων τα 10.000.000 θα διατεθούν για τη συμμετοχή του ΕΟΤ στον κίνδυνο των Τ.Ο. και τα 3.000.000 για τη συνδιαφήμιση ΕΟΤ και Τ.Ο. Οι δαπάνες προβλέπεται να βαρύνουν το Μέτρο 5.3 «Τουριστική προβολή και Επιμήκυνση της Τουριστικής Περιόδου» του ΕΠΑΝ. Αξιοσημείωτο επίσης είναι ότι η διάρκεια της ισχύος των μέτρων καλύπτει κατ' έτος υποχρεωτικά τους μήνες Μάρτιο και Νοέμβριο, καθώς και τμήματα των μηνών Οκτωβρίου και Απριλίου, που καθορίζονται ανάλογα με τις συνθήκες της αγοράς ως εξής:

- ΒΕΛΓΙΟ - ΛΟΥΞΕΜΒΟΥΡΓΟ : 1-3 έως 10-4 κάθε έτους.
- ΙΣΡΑΗΛ : 15-10 έως 31-11 και 1-3 έως 14-4 κάθε έτους.
- ΓΑΛΛΙΑ : 1-11 έως 30-11 και 1-3 έως 31-3 κάθε έτους.
- ΣΟΥΗΔΙΑ : 1-11 έως 30-11 και 1-3 έως 31-3 κάθε έτους.
- ΝΟΡΒΗΓΙΑ : 1-11 έως 30-11 και 1-3 έως 31-3 κάθε έτους.
- ΔΑΝΙΑ : 15-10 έως 30-11 και 1-3 έως 14-4 κάθε έτους.
- ΦΙΝΛΑΝΔΙΑ : 1-11 έως 30-11 και 1-3 έως 31-3 κάθε έτους.
- ΙΤΑΛΙΑ : 15-10 έως 30-11 και 1-3 έως 15-4 κάθε έτους.
- ΤΣΕΧΙΑ - ΧΩΡΕΣ VISEGRAD : 15-10 έως 31-10 κάθε έτους.
- ΟΛΛΑΝΔΙΑ : 1-11 έως 30-11 και 1-3 έως 31-3 κάθε έτους.
- ΑΓΓΛΙΑ : 15-10 έως 30-11 και 1-3 έως 15-4κάθε έτους.
- ΓΕΡΜΑΝΙΑ : 15-10 έως 30-11 και 1-3 έως 15-4 κάθε έτους.

Η διαδικασία συμμετοχής των Τουριστικών Οργανισμών είναι η παρακάτω: οι Τ.Ο. καλούνται να δηλώσουν τις ναυλωμένες πτήσεις που θα προγραμματίζουν κατά τα ενισχυμένα χρονικά διαστήματα και ταυτόχρονα να υποβάλλουν τυχόν πρόταση για συνδιαφήμιση των προγραμμάτων αυτών. Η δήλωση των πτήσεων θα γίνεται σε ετήσια βάση χωρίς να προηγείται νέα κατ' έτος πρόσκληση και θα υποβάλλεται στον ΕΟΤ μέσω των οικείων Διευθύνσεων ΕΟΤ, εξωτερικού, μέχρι τις 31-08 κάθε έτους.

Η δήλωση για τις προγραμματιζόμενες πτήσεις του Νοεμβρίου ή και του τμήματος του Οκτωβρίου του 2001 και του Μαρτίου ή και τμήματος του Απριλίου του 2002, πρέπει να έχει περέλθει στην Κεντρική Υπηρεσία του ΕΟΤ μέχρι 31-08-2001.

Ευχαριστήρια

Ευχαριστούμε τους καταστηματάρχες και κατοίκους των περιοχών Ροδίνι-Αμερικής - Θέμελη- Αγ. Τριάδα- Καζίνο Ρόδου- Δήμος Λινδίων κ.τ.λ. για την κατανόηση και υπομονή που επέδειξαν κατά την εκτέλεση έργων στην περιοχή τους.

Λόγω απότομης αύξησης ζήτησης του προϊόντος μας και λόγω εξωγενών παραγόντων, υπήρξε μια μικρή απόκλιση από το χρονοδιάγραμμα του προς εκτέλεση έργου.

Με την κατανόηση και συνδρομή των φορέων που εμπλέκονται στο έργο και ειδικά των κ.κ. Δήμαρχος Ρόδου Γιαννόπουλος, Δήμαρχος Λινδίων Θαρρενός Γεώργιος, Διευθ. Τεχν. Υπηρ. Δ.Ρ. κ. Κωνστάντζος Ελευθέριος, Υπεύθ. έργων κ. Σταυριανός Βασίλης, κ Αναστασάκης Ανδρέας, Κυριάκος Παπαπέτρου, Γεώργιος Αρφαράς έγινε η ολοκλήρωση των έργων.

Μετά τιμής
Γ.Α. Χατζηπαντωνίου και Σια Ο.Ε.

L A N E
ΚΕΝΤΡΙΚΟ ΠΡΑΚΤΟΡΕΙΟ ΡΟΔΟΥ
ΣΤΕΦΑΝΑΚΗ
Zorpidis

ΠΤΗΣΕΙΣ CHARTER για ΘΕΣΣΑΛΟΝΙΚΗ

ΟΙΚΟΝΟΜΙΚΑ ΕΙΣΙΤΗΡΙΑ
ΡΟΔΟ - ΘΕΣΣΑΛΟΝΙΚΗ - ΡΟΔΟ
με **CRONUS AIRLINES**

Τιμή κατ' άτομο: 15.000 δρχ. o/w

ΚΑΝΤΕ ΚΡΑΤΗΣΕΙΣ ΤΩΡΑ

* ΔΕΝ ΠΕΡΙΛΑΜΒΑΝΕΙ ΦΟΡΟΥΣ ΑΕΡΟΔΡΟΜΙΟΥ

Πληροφορίες στα τηλέφωνα: 20625, 30054, 33603

X2341-29/4

Πασχαλινό

Ταξίδι - Κρουαζιέρα στο Αιγαίο !!!

με το F/B "ΡΟΔΟΣ"

Από Μ. Σάββατο 14/4 έως Τρίτη 17/4

Αμοργός - Νάξος - Σαντορίνη

Περίληψη Προγράμματος

Μ. Σάββαιο
Αναχώρηση 12:00 από Ρόδο
Ανάσταση στην Αμοργό
Αναχώρηση για Νάξο 05:00

Λαμπρή Δευτέρα
Σαντορίνη (08:30)
Ολοήμερη Παραμονή,
Αναχώρηση για επιστροφή 23:00

Κυριακή του Πάσχα
Νάξος (07:30)
Ολοήμερη Παραμονή
Αναχώρηση για Σαντορίνη 05:00

Λαμπρή Τρίτη
Αφιξη στη Ρόδο 07:30

Τιμοκατάλογος Εκδρομής

2κλινη Εξωτ. Καμπίνα **70.000**
4κλινη Εξωτ. Καμπίνα **60.000**
2κλινη Εσωτ. Καμπίνα **60.000**
4κλινη Εσωτ. Καμπίνα **50.000**

Μεταφορά Ι.Χ. 12.000 δρχ Παιδιά έως 12 ετών έκπωση 50%

Σημείωση: Οι τιμές είναι κατ' άτομο και περιλαμβάνουν το Αναστάσιμο Δείπνο



0241-43150
Πληροφορίες Κεντρικό Πρακτορείο Ρόδου
& στον Ταξιδιωτικό σας Πράκτορα

D·A·N·E· SEA LINE
ΔΩΔΕΚΑΝΗΣΙΑΚΗ ΑΝΩΝΥΜΗ ΝΑΥΤΙΛΙΑΚΗ ΕΤΑΙΡΕΙΑ
Αυστραλίας 92, 85 100, ΡΟΔΟΣ

ΠΑΣΧΑ στη ΣΑΜΟ

Πασχαλινό Πακέτο Διακοπών με F/B ΠΑΤΜΟΣ

Αναχώρηση 13/04 επιστροφή 18/04/01

Αναχώρηση από Ρόδο	HTL "SAMOS" Κατ C'Superior	HTL "IONIA MARIS" Κατ A'
Δίκλινο	63.000	73.000
Τρίκλινο	56.000	65.500

Αναχώρηση από Κω	HTL "SAMOS" Κατ C'Superior	HTL "IONIA MARIS" Κατ A'
Δίκλινο	52.500	62.500
Τρίκλινο	48.000	57.500

Σημείωση: Οι τιμές είναι κατ' άτομο

Το πακέτο περιλαμβάνει:
- Μεταφορά Ι.Χ.
- Εισιτήρια πλοίου Ρόδο/Κω - Σάμο - Ρόδο/Κω
- 5 διανυκτερεύσεις σε ξενοδοχείο επιλογής σας
- 5 πρωινά στο ξενοδοχείο

Προαιρετική
Εκδρομή στό Κουσάντασι
10.000 + Φόρους
(Τουρκίας 10 USD + 3.000 Ελλάδας)

Πληροφορίες - Κρατήσεις Θέσεων
0241-43150

D·A·N·E· SEA LINE
ΔΩΔΕΚΑΝΗΣΙΑΚΗ ΑΝΩΝΥΜΗ ΝΑΥΤΙΛΙΑΚΗ ΕΤΑΙΡΕΙΑ
Αυστραλίας 92, 85 100, ΡΟΔΟΣ

Πασχαλινές Προσφορές

Εκπτώσεις 50% σε επιβάτες και Ι.Χ.

με F/B ΠΑΤΜΟΣ για Θεσ/νίκη

Αναχώρηση 13/04 επιστροφή 17/04/01

ΡΟΔΟ - ΘΕΣ/ΝΙΚΗ - ΡΟΔΟ

2 άτομα σε δίκλινη εξωτερική καμπίνα ΑΑ2 και μεταφορά Ι.Χ. **103.000** (μετ' επιστροφής)

4 άτομα σε τετράκλινη εσωτερική καμπίνα ΑΒ4 και μεταφορά Ι.Χ. **143.000** (μετ' επιστροφής)

ΚΩ - ΘΕΣ/ΝΙΚΗ - ΚΩ

2 άτομα σε δίκλινη εξωτερική καμπίνα ΑΑ2 και μεταφορά Ι.Χ. **91.800** (μετ' επιστροφής)

4 άτομα σε τετράκλινη εσωτερική καμπίνα ΑΒ4 και μεταφορά Ι.Χ. **132.200** (μετ' επιστροφής)

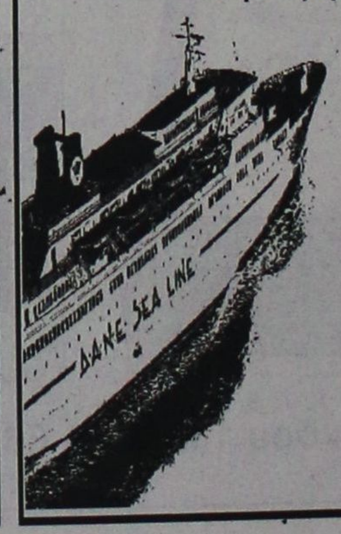

Πληροφορίες - Κρατήσεις Θέσεων
0241-43150

D·A·N·E· SEA LINE
ΔΩΔΕΚΑΝΗΣΙΑΚΗ ΑΝΩΝΥΜΗ ΝΑΥΤΙΛΙΑΚΗ ΕΤΑΙΡΕΙΑ
Αυστραλίας 92, 85 100, ΡΟΔΟΣ

G.A. FERRIES
KYDON TOURS
ΚΕΝΤΡΙΚΟ ΠΡΑΚΤΟΡΕΙΟ PORT AGENT

ΕΚΔΡΟΜΕΣ
ΠΑΣΧΑ

Η G.A. Ferries και το πρακτορείο «Κύδων» σας προσφέρουν 2 υπέροχες πασχαλινές εκδρομές!!!



Α. Πάσχα στην πανέμορφη ΑΣΤΥΠΑΛΑΙΑ
F/B MARINA

Αναχώρηση ΜΕΓΑΛΟ ΣΑΒΒΑΤΟ 14.00 Αφιξη στο νησί νωρίς 19.30 Παραμονή μέχρι τη ΔΕΥΤΕΡΑ με διαμονή στο πλοίο.
ΑΝΑΣΤΑΣΗ στη θαυματουργή εκκλησία της ΠΑΝΑΓΙΑΣ του ΚΑΣΤΡΟΥ της ΠΟΡΤΑΪΤΙΣΣΑΣ.
Δείπνο πασχαλινό στο πλοίο και για τους ξενύχτηδες γλέντι στη disko του F/B MARINA.
Την Κυριακή του ΠΑΣΧΑ χαρείτε την Αστυπάλαια που ζωνταντεύει με τους επισκέπτες από Αθήνα και εμάς τους εκδρομείς από τη Ρόδο. Και γιατί όχι παραδοσιακοί χοροί που ευγενώς, οργανώνει για μας ο δήμαρχος του νησιού.
Τιμή κατ' άτομο
Στη δίκλινη καμπίνα 30.000
Στην τετράκλινη καμπίνα 25.000
Πασχαλινό δείπνο 2.000

Β. Πάσχα στο ακριτικό ΚΑΣΤΕΛΛΟΡΙΖΟ
F/B ΔΗΜΗΤΡΟΥΛΑ

Αναχώρηση ΜΕΓΑΛΟ ΣΑΒΒΑΤΟ 15.00 Αφιξη 19.00.
Παραμονή στο Καστελλοριζο μέχρι ΔΕΥΤΕΡΑ πρωί. Διαμονή στο πλοίο.
Χαρείτε το πανέμορφο νησί. ΑΝΑΣΤΑΣΗ στον ΑΓΙΟ ΚΩΝΣΤΑΝΤΙΝΟ. Δείπνο πασχαλινό στο πλοίο.
Χαρείτε το Καστελλοριζο την ημέρα του ΠΑΣΧΑ, σας περιμένει!!!
Τιμή κατ' άτομο
Στη δίκλινη καμπίνα 20.000
Στην τετράκλινη καμπίνα 15.000
Πασχαλινό δείπνο 2.000

Οργάνωση - πληροφορίες: ΕΛΕΝΗ ΨΥΛΛΑΚΗ
ΠΡΑΚΤΟΡΕΙΟ ΚΥΔΩΝ
Τηλ. 23.000
M19-13/4

ΑΡΧΩΝ ΣΑΜΑΡΤΖΗΣ
20 ΧΡΟΝΙΑ ΜΟΝΩΣΕΙΣ



ΜΟΝΩΣΕΙΣ ΤΑΡΑΤΣΩΝ



ΔΙΑΘΕΣΗ: ΑΡΧΩΝ ΣΑΜΑΡΤΖΗΣ
ΜΟΝΩΤΙΚΑ ΥΛΙΚΑ -ΜΟΝΩΣΕΙΣ
Τηλ. 23030, 32054, 67790
1) Ερυθρού Σταυρού 21 2) Κέντρο Μόνωσης Ρόδου: Μιχαήλ Πετρίδη 69
X2342-29/4

Θα γίνουν από τη ΔΕΗ

Μονάδες αφαλάτωσης νερού στα νησιά του Αιγαίου

ΓΙΑ ΑΝΤΙΜΕΤΩΠΙΣΗ ΤΟΥ ΠΡΟΒΛΗΜΑΤΟΣ ΛΕΙΨΥΔΡΙΑΣ

Προτεραιότητα στη δημιουργία μονάδων αφαλάτωσης στα ελληνικά νησιά, που διαθέτουν αυτόνομους σταθμούς ηλεκτροπαραγωγής, θα δοθεί από το υπουργείο Ανάπτυξης για χρηματοδότηση από το επιχειρησιακό Πρόγραμμα Ανταγωνιστικότητας.



Σύμφωνα με έγκυρες πληροφορίες το επιτελείο του υπουργού Ανάπτυξης κ. Νίκου Χριστοδουλάκη, επεξεργάζεται σενάρια σε συνεργασία και με τη ΔΕΗ στην οποία ανήκουν οι αυτόνομοι σταθμοί των νησιών, για την αξιοποίηση της απορριπτόμενης θερμικής ενέργειας των μονάδων οι οποίες λειτουργούν με πετρέλαιο, προκειμένου αυτή να αξιοποιηθεί για την αντιμετώπιση του προβλήματος λειψυδρίας που είναι ιδιαίτερα έντονο φέτος.

Η σκέψη είναι απλή κατ' αρχήν, καθώς η τεχνολογία επιτρέπει δίπλα στους σταθμούς ηλεκτροπαραγωγής να κατασκευάζονται εγκαταστάσεις αφαλάτωσης θαλασσινού νερού, που θα αξιοποιούν τη θερμότητα των καυσαερίων που εκπέμπουν οι δηλεζοκινητήρες και οι αεριοστρόβιλοι.

Ας σημειωθεί ότι ο βαθμός απόδοσης των πετραιλαϊκών μονάδων της ΔΕΗ κυμαίνεται από 30% - 45%, πράγμα που σημαίνει ότι λιγότερες από τις μισές θερμίδες του πετρελαίου που «καίγονται» στις μονάδες αξιοποιούνται για την παραγωγή ηλεκτρικού και το μεγαλύτερο μέρος των υπολοίπων διαχέεται στην ατμόσφαιρα. Σύμφωνα με τις πρώτες εκτιμήσεις που έχουν γίνει, η εγκάτεστημένη, ισχύς στα νησιά του Αιγαίου μπορεί να αποδώσει από 10.000 - 30.000 κυβικά μέτρα νερού την ημέρα, ανάλογα με τον αριθμό των μονάδων που λειτουργούν, ενώ με την αξιοποίηση αυτού του δυναμικού αφαλάτωσης μπορούν να καλυφθούν οι ανάγκες άρδευσης και ύδρευσης 50.000 - 150.000 κατοίκων.

Από τη μέχρι στιγμής προσέγγιση του θέματος προκύπτει ότι η τεχνολογία είναι επαρκής για τη δημιουργία παρόμοιων μονάδων που ήδη λειτουργούν σε νησιωτικές περιοχές της Ευρώπης.

Οσο δε για τα επιχειρηματικά σχήματα που θα αξιοποιήσουν παρόμοιες εγκαταστάσεις, σε αυτά η συμμετοχή της ΔΕΗ από τα πράγματα είναι υποχρεωτική καθώς είναι ιδιοκτήτρια των σταθμών ηλεκτροπαραγωγής, ενώ σύμφωνα με όλες τις ενδείξεις το υπουργείο Ανάπτυξης θα ενθαρρύνει τη συμμετοχή σε μικτά επιχειρηματικά σχήματα φορέων της τοπικής αυτοδιοίκησης και ιδιωτών επιχειρηματιών.

Εξυπακούεται ότι τα σχέδια αυτά θα προωθηθούν στα νησιά που δεν πρόκειται να συνδεθούν μέχσω υποβρύχιου καλωδίου με το διασυνδεμένο σύστημα, όπως είναι η Ανδρος, Σύρος, Τήνος, Μύκονος, η Πάτμος και άλλα.

Κόστος
250 δρχ / m³

Σε κάθε περίπτωση η προσέγγιση του όλου θέματος δεν μπορεί να γίνει με κριτήρια απόλυτα οικονομικά, καθώς το κόστος του νερού που παράγεται από την αφαλάτωση είναι γύρω στις 250 δραχμές το κυβικό.

Αυτό που επείγει είναι εξασφαλιστεί η επάρκεια νερού στα νησιά ιδίως τις περιόδου αιχμής και να σταματήσει η κατασπατάληση των υδροφόρων οριζόντων στα νησιά, που προκαλεί ευρύτερα οικολογικά προβλήματα.

MARCOS travel
Π. Π. ΓΕΡΜΑΝΟΥ 9 - ΕμπορικΟ ΚέντρΟ Φ΄καλη
Τηλ.. 34017, 27405 Fax: 25275

ΞΕΝΟΔΟΧΕΙΟ	ΜΟΝΟΚΛΙΝΟ	ΔΙΚΛΙΝΟ	ΤΡΙΚΛΙΝΟ
ΑΘΗΝΑ			
PRESIDENT	9.000	12.000	15.000
ATHENS CYPRIA	18.000	23.500	32.000
ASTOR	12.500	16.500	21.000
ACHILLEAS	12.000	15.000	18.000
ILISIA	14.300	18.500	22.750
ATHENS GATE	16.000	20.000	24.000
RIVA	13.500	15.500	22.000
CHRISTINA	14.000	16.000	21.500
ZINON	9.000	11.500	14.000
PYTHAGORION	11.000	13.000	17.000
STANLEY	13.800	17.300	23.400
ΠΕΙΡΑΙΑΣ			
TRITON	13.000	17.000	21.000
LILIA	13.950	18.400	23.000
ANEMONI	13.000	18.000	23.000
ΓΛΥΦΑΔΑ			
EMMANTINA	16.000	21.000	25.000
PALACE-ημιδιατροφή	15.000	18.000	22.900
SEA VIEW	16.000	19.000	25.000
ΘΕΣΣΑΛΟΝΙΚΗ			
LE PALACE	17.000	23.000	30.000
MANDRINO	15.000	18.000	23.000
TELIONI (χωρίς πρωινό)	16.800	21.000	23.000
X2345-29/4	22.000	25.500	33.000

PEGASUS TRAVEL
CLUB of RHODES

Ταξίδια σ' όλο τον κόσμο
Για φθηνά αεροπορικά εισιτήρια
και κρατήσεις ξενοδοχείων

❖ **PRESIDENT** Α' Κατηγορίας Λεωφόρος Κηφησίας
Μονόκλινο δρχ. 9.000 με πρωινό
Δίκλινο για μονόκλινο » 10.000 »
Δίκλινο » 12.000 »
Τρίκλινο » 15.000 »
❖ **RIVA HOTEL** Α' Κατηγορίας SUPERIOR Μιχαλακοπούλου (κοντά στο HILTON)
Μονόκλινο δρχ. 13.500 με πρωινό
Δίκλινο » 15.500 »
Τρίκλινο » 21.000 »
❖ **PARTHENON** Α' Κατηγορίας περιοχή Μακρυγιάννη
Μονόκλινο δρχ. 13.500 με πρωινό
Δίκλινο » 20.000 »
Τρίκλινο » 23.000 »
❖ **LILIA HOTEL** Α' Κατηγορίας Πασαλιμάνι Πειραιάς **έως 15/5**
Μονόκλινο δρχ. 15.000 με πρωινό
Δίκλινο » 21.000 »
Τρίκλινο » 25.000 »
❖ **ASTORHOTEL** Α' Κατηγορίας Σύνταγμα
Μονόκλινο δρχ. 12.500 με πρωινό
Δίκλινο » 16.500 »
Τρίκλινο » 20.000 »
❖ **ELECTRA PALACE** Α' Κατηγορίας Ερμού 5
Μονόκλινο δρχ. 23.600 με πρωινό
Δίκλινο » 27.800 »
Τρίκλινο » 33.000 »
❖ **ALEXANDROS** Β' Κατηγορίας περιοχή HILTON
Μονόκλινο δρχ. 19.500 με πρωινό
Δίκλινο » 22.500 »
Τρίκλινο » 30.000 »
❖ **CHRISTINA** Β' Κατηγορίας περιοχή FIX
Μονόκλινο δρχ. 13.500 με πρωινό
Δίκλινο » 15.500 »
Τρίκλινο » 21.000 »
❖ **HOTEL ELLINIS** Β' Κατηγορίας Λεωφ. Συγγρού, Ωνάσειο
Μονόκλινο δρχ. 12.000 με πρωινό
Δίκλινο » 17.000 »
Τρίκλινο » 20.000 »
❖ **GRAND HOTEL** Β' Κατηγορίας Πατησίων & Βερατζέρου 10
Μονόκλινο δρχ. 12.000 με πρωινό
Δίκλινο » 17.500 »
Τρίκλινο » 19.000 »
❖ **ACHILLION** Β' Κατηγορίας Αγ. Κωνσταντίνου
Μονόκλινο δρχ. 11.000 με πρωινό
Δίκλινο » 16.000 »
Τρίκλινο » 19.000 »
❖ **ALBATROS** Β' Κατηγορίας (δίπλα στο Δυτικό Αεροδρόμιο
Μονόκλινο δρχ. 12.000 με πρωινό
Δίκλινο » 14.000 »
Τρίκλινο » 18.500 »
❖ **SARONIKOS** Γ' Κατηγορίας (δίπλα στο Στάδιο Ειρήνης και Φιλίας)
Μονόκλινο δρχ. 12.000 με πρωινό
Δίκλινο » 14.500 »
Τρίκλινο » 18.500 »
❖ **LE PALACE** Β' Κατηγορίας Θεσσαλονίκη **έως 31/5**
Μονόκλινο δρχ. 17.000 με πρωινό
Δίκλινο » 24.000 »
Τρίκλινο » 30.000
❖ **ΜΑΝΔΡΙΝΟ** Γ' Κατηγορίας Εγνατία
Μονόκλινο δρχ. 15.000 με πρωινό
Δίκλινο » 19.000 »
Τρίκλινο » 27.000

ΣΑΣ ΣΥΜΦΕΡΕΙ ΠΡΙΝ ΚΛΕΙΣΕΤΕ ΟΠΟΥΔΗΠΟΤΕ ΝΑ ΜΑΣ ΕΠΙΣΚΕΦΘΕΙΤΕ
PEGASUS TRAVEL
Αλεξάνδρου Διάκου 84 - °αροπούλα
ΤΗΛ. 76161 - 73455 - 75879 FAX 35504
Εκ της Διευθύνσεως
Καρατζιάς Μιχάλης
X2330-29/4

ΕΛΛΗΝΙΚΗ ΔΗΜΟΚΡΑΤΙΑ
ΝΟΜΑΡΧΙΑ ΔΩΔΕΚΑΝΗΣΟΥ
ΔΗΜΟΣ ΙΑΛΥΣΟΥ

Ταχ/κή Δ/νση: Ιαλυσός 85101
Πληροφορίες: Γιαννακόπουλος Νικόλαος
Τηλ.: (0241) 95678
FAX:(0241) 96555

Από το Δήμο Ιαλυσού ειδοποιούνται οι αγρότες που ενδιαφέρονται να υποβάλ-λουν τα δικαιολογητικά τους για το πρόγραμμα εξισωτικής αποζημίωσης 2000 - 2001 να προσέλθουν στα γραφεία του Δήμου και συγκεκριμένα στον Γεωπόνο του Δήμου (τηλέφωνο επικοινωνίας 95678) κάθε μέρα και ώρες 09:00 έως 11:00.

Η προθεσμία υποβολής των δικαιολογητικών λήγει στις 5-4-01 και πέραν αυτής δεν θα γίνεται δεκτή καμία αίτηση.

Τα απαιτούμενα δικαιολογητικά που πρέπει να προσκομίζουν οι ενδιαφερόμενοι είναι τα εξής:

- Αριθμό λογαριασμού Ταμιευτηρίου ΑΤΕ
- Αριθμό Φορολογικού Μητρώου
- Αριθμό Μητρώου Αγροτών (όσοι έχουν)
- Εντυπωα Ε1, Ε3 και Ε9 Φορολογικής Δήλωσης και Εκκαθαριστικό Εφορίας Οικονομικού έτους 2000.
- Φωτοτυπία βιβλιαρίου ενσήμων όπου χρειάζεται.

Ο Δήμαρχος
α.α.
Ο Αντιδήμαρχος
ΣΥΚΟΦΥΛΛΟΣ ΜΙΧΑΗΛ
ΧΛ-5/4

ΑΙΓΑΙΟΚΤΗΜΑΤΙΚΗ

ΠΩΛΟΥΝΤΑΙ ΤΑ ΚΑΤΩΘΙ ΑΚΙΝΗΤΑ
(Δ.Δ.= Δάνεια Δεκτά)
ΔΙΑΜΕΡΙΣΜΑΤΑ: ΕΤΟΙΜΟΠΑΡΑΔΟΤΑ ΚΑΙΝΟΥΡΓΙΑ ΚΑΙ ΜΕΤΑΧΕΙΡΙΣΜΕΝΑ

ΔΥΑΡΙΑ (1 υπν.)
35τ.μ. στο Νιοχώρι, 12.000.000
40τ.μ. καινούργιο στους Δασκάλους 16.000.000 (Δ.Δ)
55τ.μ. καινούργιο α' ορ. Αγ. Ιωάννη 22.000.000 (ΔΔ)
61τ.μ. ισ. με 180 μ. αυλή στο Καρακόνερβ, 22.000.000
63τ.μ.ημιυπόγειο σε κολώνες με αυλή στην Ανάληψη 8.000.000 δρχ.
67τ.μ. (2 studio) στην Ιαλυσό, 20.000.000
ΤΡΙΑΡΙΑ (2 υπν.)
69τ.μ. καινούργιο στην Αη. Παύλου 24.500.000 (Δ.Δ.)
70 τ.μ. (μπετά) α' ορ. Ιαλυσό 14.000.000 (Δ.Δ.)
75τ.μ. Ρόδου Λίνδου (Ροδίνι) ισόγειο με αυλή, 24.000.000 (Δ.Δ)
85τ.μ. στο Νιοχώρι, 22.000.000 (Δ.Δ.)
80τ.μ. καινούργιο στους Δασκάλους 30.000.000 (ΔΔ)
83τ.μ. (ρετιρέ) στη Σάββα Διάκου (μπετά) 11.000.000
85τ.μ. Πτολεμαίων (τζάκι - ηλιακό) 23.000.000 (Δ.Δ.)
85τ.μ. γ' ορ. στην Δημ. Αναστασιάδη (εν/νο 125.000), 26.000.000 (Δ.Δ.)
85τμ. καινούργιο Ροδίνι 33.000.000 (ΔΔ)
89τ.μ. (μπετά) ισόγειο υπ/νο στην Ενόπλων Δυνάμεων, 14.000.000 (Δ.Δ.)
90τ.μ. (ημ/γειο) λουξ στη Μιχ. Πετρίδη 23.000.000
91τ.μ. (3 studio) στην Ιαλυσό 35.000.000
92 τ.μ. Π. Μαγιόρκος (8 ετών) 2 WC 30.000.000 (Δ.Δ.)
93τ.μ. καινούργιο στην Σωτήρος 31.000.000 (Δ.Δ)
94τ.μ. καινούργιο στην Αη. Παύλου 33.000.000 (Δ.Δ.)
95 τ.μ. ημ/γειο στη Τσαλδάρη σε μπετά 12.000.000
97τ.μ. καινούργιο στην Αταβύρου, 34.000.000 (Δ.Δ.)
140τ.μ. ορ/σμα, Πειραιώς, σε σοβά α' ορόφ. 32.000.000 (Δ.Δ.)
ΤΕΣΣΑΡΙΑ (3 υπν.)
105τ.μ. στην Αταβύρου καινούργιο, 40.000.000 (Δ.Δ.)
107τ.μ. καινούργιο στην Σωτήρος 35.000.000 (Δ.Δ.)
112τμ. (3 υπν.) καινούργιο στο Ροδίνι 43.000.000 (Δ.Δ)
116τ.μ. καινούργιο - θέρμανση στην Ανάληψη, 41.000.000 (Δ.Δ.)
120τ.μ. (υπ) καινούργιο στην Κέννεντυ με αυλή, 25.000.000
120τ.μ. Αποστόλου Παύλου καινούργιο 46.000.000 (Δ.Δ.)
124τ.μ. καινούργιο στην Αταβύρου, 47.000.000 (Δ.Δ.)
133τ.μ. καινούργιο λούξ Μήδεια (με γκαράζ) 53.000.000 (Δ.Δ)
138τ.μ. στην Μάρκου Κλαδάκη (ορ/σμα) 38.000.000 (ΔΔ)
149 τ.μ. στην Αισχύνης 6 ετών ορ/σμα 47.000.000 (ΔΔ)
ΠΕΝΤΑΡΙΑ (4 υπν) ΚΑΙ ΑΝΩ
110τ.μ. δυόρ. διαμ/σμα στην Καναδά 35.000.000 δρχ. (Δ.Δ)
145 τ.μ. Στρ. Ζήση (4 υπν) 40.000.000 (Δ.Δ.)
500τ.μ. ορ/σμα καινούργιο λουξ κατασκευής στην Κέννεντυ 200.000.000
ΜΕΖΟΝΕΤΤΕΣ - ΜΟΝΟΚΑΤΟΙΚΙΕΣ - ΠΑΛΙΑ ΣΠΙΤΙΑ
55τ.μ. μονοκατοικία (επ/κή στέγη) Θεμ. Σοφούλη 30.000.000 (Δ.Δ.)
60τ.μ. μονοκατοικία κατάλληλη για επαγγελματική στέγη - ιατρείο Αλ. Διάκου 35 εκ.
70τ.μ. παραδοσιακό στην Κρεμαστή 35.000.000 (Δ.Δ.)
85τ.μ. με κήπο και σοφίτα, κάτω Κρητικά, 22.000.000. (Δ.Δ.)
100τ.μ. μονοκατοικία, Π. Πόλη, οδός Ξενοφώντος, 25.000.000 δρχ.
100τ.μ. εξοχική βίλλα στο Γεννάδι κοντά στη θάλασσα 32.000.000
100τ.μ. μονοκατοικία, λουξ, σε 2,5 στρέμ. οικόπεδο στα Μάσσαρι 75 εκ. (Δ.Δ.)
115τ.μ. σε 560 τ.μ. οικόπεδο στους Αγ. Αναργύρους 60.000.000
125τ.μ. μεγ/υα καινούργια Ιαλυσό 47.000.000
125τ.μ. (με 40 μ. υπομ) μονοκατοικία σε μπετά στο Παραδείσι, 20.000.000 δρχ.
125τ.μ. σε 1,5 στρ. στη Θολό 70.000.000
128τμ. μεγ/τα καινούργια στο Ροδίνι 45.000.000 (Δ.Δ.)
130 τ.μ. μονοκατοικία στην Ιαλυσό σε μπετά 28.600.000
140 τ.μ. μονοκατοικία Ομήρου στην Παλιά Πόλη 25.000.000
155τ.μ. καινούργια διόροφη σε 400 οικ/δο στην Ιαλυσό, 70.000.000
160τ.μ. μονοκατοικία λουξ στη Νίσυρο 30.000.000
180τ.μ. μεζονέτα (σε τούβλα), τριόροφη, Κοσκινού 21.500.000
200τ.μ. μονοκατοικία σε 2.320 τμ. οικ/δο λουξ κατασκευής 35 χλμ από τη Ρόδο 75.000.000
204 τ.μ. μεζονέτα στην Ιξιά σε 1.000τ.μ. οικόπεδο 85.000.000 (Δ.Δ)
230τ.μ. βίλα σε μπετά έξω από τη Λίνδο, 5 στρ. οικ. 50.000.000
234τ.μ. μεζονέτα στην Ιξιά, σε 1000τ.μ. οικόπεδο 94.000.000 (Δ.Δ.)
270τ.μ.,σε μπετά, σε 1000τ.μ. οικ/δο στα Κοσκινού, 35.000.000
270τ.μ., (1/3 τελειωμένο, 2/3 σοβά) Κοσκινού - θέα 60.000.000
ΚΑΤΑΣΤΗΜΑΤΑ - ΓΡΑΦΕΙΑ:
30τ.μ. κοντά Θεμ. Σοφούλη, 18.000.000 (Δ.Δ.)
31τ.μ. Καμείρου 14.000.000 (Δ.Δ.)
50τ.μ. στο Μανδράκι 100.000.000 (Δ.Δ.)
65τ.μ. στην Στρατηγού Ζήση. (Δ.Δ.)
70τ.μ. στον Αγ. Ιωάννη, 30.000.000 (Δ.Δ.)
70τ.μ. στη Μαλιαράκη, 25.000.000 (Δ.Δ.)
85τ.μ. (με γκαρσονιέρα) 40.000.000 στο Ροδίνι
90τ.μ. στο Νιοχώρι, 63.000.000 (Δ.Δ.)
140τμ. στον Αγιο Ιωάννη 60.000.000 (Δ.Δ.)
230 κτίριο (ισ. κατ/μα α' γραφείο) στην Π. Πόλη 50.000.000
ΤΗΛΟ: ΔΙΑΘΕΤΟΥΜΕ ΜΕΓΑΛΗ ΠΟΙΚΙΛΙΑ ΟΙΚΟΔΟΜΩΝ
ΖΗΤΟΥΝΤΑΙ ΜΕΤΑΧΕΙΡΙΣΜΕΝΑ ΔΙΑΜΕΡΙΣΜΑΤΑ (ΑΜΕΣΗ ΠΩΛΗΣΗ)

➤ ΔΙΑΘΕΤΟΥΜΕ ΚΑΤΑΣΤΗΜΑΤΑ, ΟΙΚΟΠΕΔΑ, ΑΓΡΟΤΕΜΑΧΙΑ ΚΑΙ ΕΠΙΧΕΙΡΗΣΕΙΣ
➤ ΑΝΑΛΑΜΒΑΝΟΥΜΕ ΤΗΝ ΠΩΛΗΣΗ ΤΩΝ ΑΚΙΝΗΤΩΝ ΣΑΣ ΣΕ ΣΥΝΤΟΜΟ ΧΡΟΝΙΚΟ ΔΙΑΣΤΗΜΑ ΜΕ ΥΠΕΥΘΥΝΟΤΗΤΑ ΚΑΙ ΕΧΕΜΥΘΕΙΑ ΣΤΗ ΡΟΔΟ - ΑΘΗΝΑ- ΠΕΙΡΑΙΑ

ΒΑΖΟΥΚΟΥ ΡΕΝΑ
ΜΕΣΙΤΗΣ ΑΣΤΙΚΩΝ ΣΥΜΒΑΣΕΩΝ
Πληροφορίες τηλ.. (0241) 22943-28838, FAX: 28838
Διευθ. Γραφείου: Δημ. Θεοδωράκη 3 Τ.Κ. 85100 Ρόδος
10-1 το πρωΐ καθημερινά και 6.30 - 9.00 το απόγευμα Δευτέρας και Πέμπτης
e-mail.vazoukou@yahoo.com
M7 - 29/4

Ματιές στα σπορ

Η ΕΑΣ ΣΕΓΑΣ δέχεται να συνδιοργανώσει τα «Διαγόρεια 2001» υπό έναν όρο...

Την άποψή της να μην συμμετάσχει στα φετινά «Διαγόρεια» άλλαξε η ΕΑΣ ΣΕΓΑΣ Δωδεκανήσου!

Βλέποντας ότι ο Νομαρχιακός Αθλητικός Οργανισμός Δωδεκανήσου και ο ΔΟΝΑ Ρόδου, θεωρούν δεδομένη την πραγματοποίηση της πολιτιστικοαθλητικής εκδήλωσης, αποφάσισε να συνδιοργανώσει τα «Διαγόρεια 2001. με την προϋπόθεση να μην αλλοιωθεί ο χαρακτήρας του θεσμού ως μεσογειακή συνάντηση στίβου νέων.

Σχετική είναι η επιστολή που έστειλε η ΕΑΣ ΣΕΓΑΣ στον ΝΑΟΔ και που μεταξύ άλλων αναφέρει:

«Η ΕΑΣ ΣΕΓΑΣ Δωδεκανήσου επιθυμώντας να έχει και την άποψη του νομάρχη Σάββα Καραγιάννη, ζήτησε να πραγματοποιηθεί συνάντηση για το ζήτημα αυτό, με την παρουσία του προέδρου του ΝΑΟΔ Μιχάλη Μπαριανάκη και του μέλους του ΣΕΓΑΣ Δανιήλ Συρόπουλου.

Στη σύσκεψη αυτή που πραγματοποιήθηκε στο γραφείο του Νομάρχη, ο κ. Μπαριανάκης ενημέρωσε τους παριστάμενους για την απόφαση του ΝΑΟΔ, σε ό,τι αφορά το αγωνιστικό μέρος, για τα Διαγόρεια 2001, χωρίς αθλητές από τις μεσογειακές χώρες.

Η ΕΑΣ ΣΕΓΑΣ Δωδ/σου, παρότι εξέφρασε επιφυλάξεις για τη συνέχιση του θεσμού χωρίς αναβαθμισμένες εγκαταστάσεις, δήλωσε ανταποκρινόμενη στο γενικό αίτημα για συνέχιση του θεσμού, ότι δέχεται να διοργανώσει τα «Διαγόρεια 2001» (αθλητικό μέρος), με την απαραίτητη προϋπόθεση να μην αλλοιωθεί ο χαρακτήρας του θεσμού, ως Μεσογειακής συνάντησης στίβου νέων.

Παράλληλα, να υπάρξουν άμεσα συντονισμένες ενέργειες, προς την κατεύθυνση της ολοκλήρωσης Σταδίου (Στάδιο με στίβο 400μ. και ελαστικό τάπητα), προκειμένου να φιλοξενηθούν τα «Διαγόρεια 2002» εκεί.

Μετά τα παραπάνω, η ΕΑΣ ΣΕΓΑΣ Δωδ/σου αναμένει την έγγραφη απάντηση του ΝΑΟΔ».

Τρόμαξαν οι φάρσες μας

Οι Πρωταπριλιάτικες φάρσες του αθλητικού τμήματος της εφημερίδας μας κατάφεραν τελικά να ξεγελάσουν αρκετούς!

Το έγγραφο που έστειλε η Αστυνομική Διεύθυνση στην ΕΠΑΕ πριν από τον αγώνα Καβάλας - Καλλιθέας στο Εθνικό Στάδιο, τρόμαξε τους φίλους του ποδοσφαίρου, που αμέσως βγήκαν και κατηγόρησαν την Αστυνομία, λέγοντας ότι «δεν έβαλε μυαλό»!

Το άλλο θέμα που αναφερόταν στη μη συμμετοχή της Ρόδου στους αγώνες της Διεθνούς Αθλητικής Ενωσης Νήσων στο ISLE OF MAN το καλοκαίρι, λόγω της νόσου των «τρελών αγελάδων» στεναχώρησε αρκετούς και λύπησε άλλους - ευτυχώς λιγότερους - που έχουν προγραμματίσει τότε τις... διακοπές τους! Και του χρόνου να είμαστε καλύτερα.

Αύριο θα γίνουν τα διακοπέντα παιχνίδια της Α΄ Κατηγορίας

Από την ΕΠΣΔ ανακοινώθηκαν χθες τα παρακάτω:

«Οι διακοπέντες λόγω δυσμενών καιρικών συνθηκών αγώνες Κλεάνθη - ΑΣ Ρόδος και Ευαγόρα - Θύελλας Πυλώνας θα διεξαχθούν βάσει της οικείας προκήρυξης αύριο Τετάρτη 4 Απριλίου, ως εξής:

1) Γήπεδο Παραδεισίου (16.30): Κλεάνθης - ΑΣ Ρόδος (Θεοδοσίου), Μιχαλάκης, Ζανεττίδης, Κατσιδώνης.

2) Γήπεδο Αγίων Αποστόλων (16.30): Ευαγόρας - Θύελλα Πυλώνας (Κυπραίος Θ), Παπανικολάου, Χατζηνικόλας, Γενής.

Η ΕΠΣΔ διεκρινίζει ότι οι αγώνες θα αρχίσουν από την αρχή και όχι από το λεπτό που διακόπηκαν καθότι οι τελευταίες τροποποιήσεις του ΚΑΠ της γενικής συνέλευσης της Σπάρτης, μετά από σχετικό ερώτημα προς την ΕΠΟ, θα έχουν ισχύ από την αρχή της επόμενης αγωνιστικής περιόδου. Επίσης διευκρινίζεται ότι τυχόν τιμωρημένοι ποδοσφαιριστές δεν εξέτισαν την ποινή τους στους διακοπέντες αγώνες καθότι σύμφωνα με το άρθρο 21 του ΚΑΠ είναι ως μη γενόμενοι.

Αξιζε τη νίκη ο Σταυρός στον αγώνα με την Καλλιθέα

Την άποψή του ότι το αποτέλεσμα αδικεί την ομάδα του καθώς έπαιξε πολύ καλύτερα από την Καλλιθέα, εξέφρασε με χθεσινές του δηλώσεις προς την εφημερίδα μας ο προπονητής της γυναικείας ποδοσφαιρικής ομάδας του Σταυρού Καλυθιών Αποστόλης Στεφανής.

Ο κ.Στεφανής μιλώντας για το προχθεσινό παιχνίδι που ήταν στα πλαίσια του περιφερειακού πρωταθλήματος της χώρας μας και τελείωσε ισόπαλο με σκορ 2-2 τόνισε τα παρακάτω:

«Έμεινα πολύ ικανοποιημένος γιατί οι κοπέλες έπαιξαν πολύ καλά. Έκαναν αρκετούς συνδυασμούς, κυκλοφόρησαν θαυμάσια τη μπάλα και γενικά είχαν μια πολύ καλή παρουσία. Ήμασταν σαφέστατα καλύτερα από την Καλλιθέα και το αποτέλεσμα μας αδικεί. Έπρεπε να φύγουμε νικητές από το γήπεδο».

Μετά από αυτή την ισοπαλία, η ομάδα του νησιού μας απώλεσε σχεδόν όλες τις ελπίδες της για κατάκτηση της πρώτης θέσης και φυσικά διεκδίκηση της ανόδου στην Α Εθνική αλλά αυτό είναι κάτι που δεν απογοητεύει καθόλου τον Σταυρό:

«Αποκομίσαμε μια πολύ καλή εμπειρία και παίξαμε πολύ καλύτερο ποδόσφαιρο σε σχέση με πέρσι. Δεν απογοητευόμαστε καθόλου, και ετοιμαζόμαστε για του χρόνου».

• Στον άλλο αγώνα της 7ης αγωνιστικής ο Λιβυκός Κουτσουρά συνέτριψε στο γήπεδο του τις Κρήσσες Ρεθύμνου με 5-0.

Η βαθμολογία τώρα έχει ως εξής:

1. Καλλιθέα	19-3	13
2. Λιβυκός	11-5	9
3. Σταυρός	8-5	4
4. Κρήσσες	1-26	0

Την επόμενη αγωνιστική ο Σταυρός Καλυθιών αντιμετωπίζει στο γήπεδο του τον Λιβυκό Κουτσουρά.

ΠΟΔΟΣΦΑΙΡΙΚΟ ΤΟΥΡΝΟΥΑ ΓΥΜΝΑΣΙΩΝ

Το Γυμνάσιο Αφάντου στον τελικό!

Εχοντας στη σύνθεσή του τον Γιώργο Στεργαλά (παίκτης του ΑΕΡΑ) που έκανε ό,τι ήθελε στον αγωνιστικό χώρο, το γυμνάσιο Αφάντου κέρδισε χτες δίκαια το γυμνάσιο Ιαλυσού, στο γήπεδο των Αγίων Αποστόλων με 1-0 και προκρίθηκε στον αυριανό (11π.μ.) τελικό του ομίλου Ρόδου, όπου θα αντιμετωπίσει το Αθλητικό Γυμνάσιο (ΤΑΔ).

Πάντως, ο κακός αγωνιστικός χώρος, εξαιτίας των καιρικών φαινομένων που επικρατούσαν το Σαββατοκύριακο στην περιοχή μας, δεν βοήθησε να παιχτεί καλό ποδόσφαιρο, ωστόσο, το παιχνίδι κινήθηκε σε αθλητικότατα πλαίσια με κάποιες καλές στιγμές.

Το μοναδικό τέρμα της συνάντησης σημείωσε στο 60' ο Στεργαλάς με πέναλτι, ύστερα από ανατροπή του από τον Σοφοκλή Τσιάτο, ενώ ο ίδιος είχε σουτ στο δοκάρι του Τηλιακού στο πρώτο ημίχρονο, όπως και ο Νικολής, στην επανάληψη!

■ Διαιτήτευσαν οι κ. Σαρικάκης, Παπαντωνίου και Νικολόπουλος.

ΓΥΜΝΑΣΙΟ ΙΑΛΥΣΟΥ (Δοξάκης .): Τηλιακός, Τσιάτος Ι. (20' Φαρμακίδης), Καΐσερλης, Κουφού, Χατζηβαλσάμης, Κουντούρης, Νάκος, Μαχαιράκης, Λεπτοκαρίδης, Λεντής (38' Μαυρικάκης), Σοφ. Τσιάτος.

ΓΥΜΝΑΣΙΟ ΑΦΑΝΤΟΥ (Μ. Στεργαλάς): Παρδαλός, Κατσιδώνης, Καπάκας, Γ. Στεργαλάς, Ι. Στεργαλάς, Νικολής (45' Γιώργου), Παπανθύμου, Χατζηαντώνης, Στατιού, Μπακίρης, Μαργαρίτης.

Ο Πετρώνας κέρδισε τον Δαμάγητο (3-1)

Ολοκληρώθηκε η 18η αγωνιστική του Α' ομίλου της Γ' Κατηγορίας με το παιχνίδια Δαμάγητος - Πετρώνας, που έγινε χθες και που βρήκε νικήτρια τη φιλοξενούμενη ομάδα με 3-1.

Ετσι μετά το παιχνίδι αυτό, η βαθμολογία του ομίλου έχει ως εξής:

1. Αστέρας Μασάρων	(16)	34-9	38
2. ΑΟ Αρχαγγέλου	(17)	50-20	35
3. Ιάλυσος '97	(16)	46-24	35
4. Ροδιακός	(16)	40-19	27
5. Πετρώνας	(16)	31-28	25
6. Ευκλής	(17)	26-37	18
7. Δαμάγητος	(16)	24-36	17
8. ΑΟ Σύμης	(15)	22-24	16
9. Νήσος Ρόδος	(17)	22-30	13
10. ΑΕ Μεσαναγρού	(15)	15-46	3
11. ΑΟ Καλαβαρδών	(17)	11-47	1

Επίθεση του Ηρακλή Μαριτσών κατά του Κλεάνθη Παραδεισίου!

Εντονα αντέδρασε η διοίκηση του Ηρακλή Μαριτσών με αφορμή τη συμπεριφορά των ανθρώπων του Κλεάνθη Παραδεισίου, το Σάββατο, εναντίον του οπαδού του και παλιού μέλους του διοικητικού του συμβουλίου, Αντώνη Κρητικού, επειδή πλήρωσε 1000 δραχμές είσοδο, αντί 2000 δρχ. που ίσχυε για τον αγώνα Κλεάνθης - Ρόδος. Αναφέρει χαρακτηριστικά η ανακοίνωση που απέστειλε χθες στα τοπικά ΜΜΕ η διοίκηση της ομάδας των Μαριτσών:

«Είναι στη διακριτική ευχέρεια κάθε ΔΣ των σωματείων, όταν κριθεί ότι υπάρχει ιδιαίτερο βαθμολογικό ενδιαφέρον σε κάποιους αγώνες πρωταθλήματος, να αυξάνει την καθορισμένη τιμή των εισιτηρίων (1000 δραχμές), χωρίς η απόφαση αυτή να δεσμεύει τον κάθε φίλαθλο που προσέρχεται στο γήπεδο.

Στο παιχνίδι Κλεάνθης - Ρόδος, του περασμένου Σαββάτου, η διοίκηση της ομάδας του Παραδεισίου έκρινε ότι η τιμή του εισιτηρίου έπρεπε να είναι 2000 δραχμές και καλά έκανε αν υπήρχε κλήρωση για κάποιο δώρο.

Ο κ. Αντώνης Κρητικός, φανατικος λάτρης του ποδοσφαίρου, ο οποίος κατάγεται από τα Μαριτσά, πήγε στο γήπεδο Παραδεισίου για να παρακολουθήσει το παιχνίδι και παρ' όλο που υπήρχε αναρτημένη σχετική ανακοίνωση, αρνήθηκε να πληρώσει το ποσό των 2000 δραχμών, ζητώντας να του επιτρέψουν να μπει στο γήπεδο με το αντίτιμο των 1000 δραχμών. Τελικά μετά από σχετική ένταση του επετράπη η είσοδος με 1000 δραχμές, χωρίς να πάρει κάποιο απόκομμα εισιτηρίου.

Οταν όμως αναγνωρίσθηκε ότι είναι Μαριτσενός άρχισε ένα ακατάσχετο υβρεολόγιο σε βάρος του, σε βάρος του Ηρακλή και φυσικά σε βάρος της διοίκησής του, ενώ εκτοξεύθηκαν και απειλές για αντίποινα σε βάρος μας όταν θα πάμε ν'αγωνιστούμε στο Παραδείσι. Προφανώς εξ αιτίας του Σταύρου Γαλανού, στο μεταξύ μας παιχνίδι, στα Μαριτσά! Ετσι αφού δόθηκε πίσω το χιλιάρικο στον κ. Κρητικό, τον έβγαλαν καροτσάκι εκτός γηπέδου, αφαιρώντας του τη δυνατότητα να παρακολουθήσει τον αγώνα.

Επειδή αυτά τα γεγονότα δεν γίνονται πουθενά στον κόσμο, θέλουμε να πιστεύουμε τέτοιες καταστάσεις και γεγονότα δεν εκφράζουν τις επίσημες θέσεις της διοίκησης του ΔΣ του Κλεάνθη γιατί διαφορετικά οδηγούν το ποδόσφαιρό μας σε ολισθηρό δρόμο, χωρίς επιστροφή.

Η διοίκηση του Κλεάνθη οφείλει να καταδικάσει δημόσια το συγκεκριμένο περιστατικό γιατί αν δεν το κάνει, τότε απλά θα διαιωνίσει την ένταση και την αντιπαράθεση ανάμεσα στους φιλάθλους των δύο ομάδων.

Τέλος η διοίκηση του Ηρακλή Μαριτσών, δια του προέδρου του κ. Γιώργου Παπαδημήτρη, εκφράζει τη συμπάθεια και τη συμπαραστάσή της στο φίλαθλο και φίλο του ποδοσφαίρου Αντώνη Κρητικό.

Αποφασισμένος να μη συνεχίσει στον Απόλλωνα ο Μιχάλης Πολιάς

Στις 11 π.μ. το αυριανό ματς με τον Θρασύβουλο

Αποφασισμένος να μην συνεχίσει να αγωνίζεται με τα χρώματα του Απόλλωνα Καλυθιών είναι ο ποδοσφαιριστής Μιχάλης Πολιάς μετά τα όσα έγιναν εις βάρος του στον προχθεσινό εντός έδρας αγώνα πρωταθλήματος με την Χαλκίδα για το πρωτάθλημα της Εθνικής Ερασιτεχνικής Κατηγορίας.

Ο ίδιος σε σχετικές δηλώσεις που έκανε χθες το απόγευμα στην εφημερίδα μας, φανερά στεναχωρημένος δήλωσε τα παρακάτω:

«Πήρα απόφαση ότι δεν θα ξαναπάω. Πιστεύω ότι τόσα χρόνια όλοι ξέρουν το ήθος μου και δεν ανέχομαι να με λένε πουλημένο»

Για το επεισόδιο που είχε με μερίδα φιλάθλων στον προχθεσινό αγώνα τόνισε:

«Αντέδρασα πάνω στην ένταση της στιγμής. Ήταν σίγουρα λάθος μου και ζητάω συγγνώμη. Τώρα όμως είναι καλύτερα να σταματήσω καθώς θα είμαι το μαύρο πρόβατο»

Στο μεταξύ, στις Καλυθιές δεν είναι λίγοι αυτοί που πιστεύουν ότι για την προχθεσινή ήττα από την Χαλκίδα φέρει πολύ μεγάλη ευθύνη και η διοίκηση αφού δεν είναι συνεπής στις υποχρεώσεις της προς τους ποδοσφαιριστές. Μάλιστα πληροφορίες αναφέρουν ότι το κλίμα έγινε ιδιαίτερα βαρύ όταν την προηγούμενη Παρασκευή ο πρόεδρος συνάντησε τους παίκτες και τους είπε ότι δεν μπορεί να καλύψει την επιταγή με την οποία θα μπορούσαν να εξοφληθούν κάποιες από τις υποχρεώσεις. Κατά τις ίδιες πληροφορίες η συνάντηση αυτή, παραμονές ενός κρίσιμου αγώνα, έγινε χωρίς να ενημερωθεί ο προπονητής ο οποίος τουλάχιστον θα μπορούσε να κρατήσει σε ηρεμία τους παίκτες τουλάχιστον μέχρι τον προχθεσινό αγώνα.

Χαρακτηριστική είναι η δήλωση του προπονητή Γιώργου Τανίδη η οποία μάλιστα σχετίζεται και με το περιστατικό που έγινε στο γήπεδο με τον Πολιά:

«Σίγουρα ο παίκτης δεν έπρεπε να αντιδράσει έτσι. Ο κόσμος είναι αχάριστος. Γιατί δεν ρωτάνε οι φίλαθλοι πόσα χρωστάει η διοίκηση στους ποδοσφαιριστές;»

• Μέσα σε όλα η ομάδα του νησιού μας αντιμετωπίζει αύριο στις 11 το πρωί στο γήπεδο της τον Θρασύβουλο σε νοκ άουτ αγώνα για τη δεύτερη φάση του Κυπέλλου Ερασιτεχνών Ελλάδας. Θα απουσιάσει ο τραυματίας Κακλαμάνος, όπως όλα δείχνουν ο Πολιάς, ενώ είναι εξαιρετικά δύσκολο να μπορέσουν να παίξουν και οι Χατζηπέτρος και Ισκάς.

Εποικοδομητικό το πρώτο διεθνές σεμινάριο του ποδοσφαίρου σάλας

Με τη συμμετοχή του προέδρου του Σταυρού Καλυθιών Νίκου Κιόττου και τον προπονητή των τμημάτων 5Χ5 του συλλόγου Αργύρη Παπαδιό, πραγματοποιήθηκε στο ξενοδοχείο Λήδρα Μάριοτ των Αθηνών (29-30 Μαρτίου), το πρώτο διεθνές σεμινάριο ποδοσφαίρου σάλας με θέματα σχετικά με την προπονητική, τη διαιτησία και την αθλητιατρική.

Το εποικοδομητικό αυτό διήμερο παρακολούθησαν περίπου εκατόν είκοσι εκπρόσωποι σωματείων (παράγοντες και προπονητές) από όλη την Ελλάδα φυσικά, ενώ στις εργασίες παραβρέθηκαν μεταξύ άλλων ο πρόεδρος της ΕΠΟ Κώστας Αλεξανδρίδης, ο γενικός γραμματέας Βασίλης Γκαγκάτσης και ο πρόεδρος της επιτροπής ποδοσφαίρου σάλας της Ομοσπονδίας Γιάννης Οικονομίδης.

Συγκινητική ήταν η στιγμή που κρατήθηκε ενός λεπτού σιγή για τον πρόσφατο θάνατο του Ευάγγελου Παλάτζα, του ανθρώπου που ουσιαστικά έφερε το παιχνίδι αυτό στη χώρα μας, ενώ όλοι που ανέβηκαν στο βήμα είχαν και έναν καλό λόγο να πουν για τον άνθρωπο αυτό.

Για θέματα προπονητικής μίλησαν ο προπονητής της Εθνικής ομάδας Πορτογαλίας Πέντρο Ντ και ο βοηθός του Χόρχε Μπράζ , αθλητιατρικής οι Ελένη Μανώλη, Λάμπρος Παπαδόπουλος και Σταύρος Χάτζος (όλοι τους μέλη των Εθνικών ομάδων ποδοσφαίρου) και διαιτησίας ο διεθνής Κύπριος διαιτητής του 5Χ5 Αντώνης Πέτρου.



Μας πήρε και μας σήκωσε το Σαββατοκύριακο που μας πέρασε. Δύο διακοπές, ισάριθμες αναβολές ήταν το αποτέλεσμα της πρωτοφανούς ανεμοθύελλας που έπληξε το νησί μας με αποτέλεσμα μόνο το 50% των παιχνιδιών να γίνουν .

Μάλιστα στους Αγίους Αποστόλους ακόμη μαζεύουν το χώμα το οποίο εξαιτίας του ανέμου κατηφόρισε προς το κέντρο της πόλης. Οποιος έβλεπε το πρόσωπο του κυρ Τρύφωνα χθες και την αγωνία του να αποκαταστήσει την ομαλότητα του αγωνιστικού χώρου σίγουρα θα καταλάβε πολλά

Μάθαμε ότι οι Κρητικοί ζήλεψαν τα περσινά «Διαγόρεια» και θέλουν να ντύσουν τα δικά τους «Βενιζέλια 2001» με πολιτιστικό μέρος, στο οποίο θα προβάλλεται η ομορφιά και ο πολιτιστικός πλούτος των Χανίων και της ευρύτερης περιοχής.

Μόνο εμείς ακόμη «ψαχνόμαστε» και αντί να δουλεύουμε μέρα - νύχτα για την αναβάθμιση των «Διαγορείων» και την ένταξή τους στο καλεντάρι του ΣΕΓΑΣ ψάχνουμε να βρούμε κατά που πέφτει ο Αγιος Σουλάς για να φτιάξουμε - επιτέλους - το γεφύρι της Αρτας, εμ... συγνώμη τον τετρακοσάρι στίβο.

Αυτό το 99-98 του Κολοσσού μέσα στη Σύρο μόνο ως πρωταπριλιάτικο αστείο μπορούμε να το καταπιούμε και όχι ως πικρή αλήθεια. Και καλά τα είπε μετά τη λήξη ο κώουτς: «...κάποιοι, δεν το πήραν το μήνυμα και θα έχουν σύντομα την πληρωμή τους...» Αδικο έχει ο άνθρωπος; Και εμείς μαζί του...



AMCOR

No 1

ΚΑΤΑΣΚΕΥΑΖΟΝΤΑΙ & ΕΙΣΑΓΟΝΤΑΙ ΣΥΝΑΡΜΟΛΟΓΗΜΕΝΑ ΑΠΟ ΤΟ ΙΣΡΑΗΛ



ΠΡΟΔΙΑΓΡΑΦΕΣ ΕΟΚ CE MARK

Η AMCOR-ΙΣΡΑΗΛ Η ΜΕΓΑΛΥΤΕΡΗ ΒΙΟΜΗΧΑΝΙΑ ΗΛΙΑΚΩΝ ΣΥΣΤΗΜΑΤΩΝ ΣΤΟΝ ΚΟΣΜΟ,ΣΑΣ ΠΡΟΣΦΕΡΕΙ ΤΟΝ ΚΑΛΥΤΕΡΟ ΗΛΙΑΚΟ ΘΕΡΜΟΣΙΦΩΝΑ ΤΟΥ ΚΟΣΜΟΥ ΜΕ ΜΟΝΑΔΙΚΑ ΣΗΜΕΙΑ ΥΠΕΡΟΧΗΣ ΠΟΥ ΚΑΝΕΝΑΣ ΑΛΛΟΣ ΔΕΝ ΕΧΕΙ.ΠΡΩΤΗ Η AMCOR.ΠΡΙΝ 40 ΧΡΟΝΙΑ ΠΑΡΟΥΣΙΑΣΕ ΤΗΝ ΕΠΑΝΑΣΤΑΤΙΚΗ ΤΗΣ ΤΕΧΝΟΛΟΓΙΑ ΣΤΟΥΣ ΗΛΙΑΚΟΥΣ ΘΕΡΜ/ΝΕΣ. ΠΟΛΛΟΙ ΑΠΟ ΤΟΤΕ ΠΡΟΣΠΑΘΗΣΑΝ ΝΑ ΤΗΝ ΜΙΜΗΘΟΥΝ .ΤΑ ΑΠΟΤΕΛΕΣΜΑΤΑ ΤΟΥΣ ΕΙΝΑΙ ΓΝΩΣΤΑ.ΚΑΝΕΝΑΣ ΔΕΝ ΜΠΟΡΕΣΕ ΝΑ ΤΗ ΦΘΑΣΕΙ.ΣΗΜΕΡΑ Η AMCOR ΣΥΝΕΧΙΖΟΝΤΑΣ ΤΗΝ ΕΡΕΥΝΑ ΣΤΟΝ ΤΟΜΕΑ ΤΗΣ ΗΛΙΑΚΗΣ ΕΝΕΡΓΕΙΑΣ ΒΡΙΣΚΕΤΑΙ ΚΑΙ ΘΑ ΒΡΙΣΚΕΤΑΙ ΜΠΡΟΣΤΑ ΓΙΑΤΙ ΕΙΝΑΙ Η NO 1 ΣΤΟΝ ΚΟΣΜΟ.

ΕΙΝΑΙ Η AMCOR

Μ.28- 29/4

Δεκαέξι ομάδες συμμετέχουν στο παιδικό πρωτάθλημα

Η ΕΠΣΔ όρισε την πρεμιέρα την Κυριακή

Ορίστηκαν οι αγώνες του παιδικού πρωταθλήματος της ΕΠΣΔ, που θ' αρχίσουν στις 8 Απριλίου στα γήπεδα Καλυθιών, Σορωνής και Εθνικού Σταδίου και ως γνωστόν, δεν έχουν βαθμολογικό χαρακτήρα.

Συμμετέχουν 16 ομάδες, που χωρίστηκαν σε τρεις ομίλους. Το πρόγραμμα

Α΄ Ομιλος
Εθνικό Στάδιο
Κυριακή 8 Απριλίου
• 10.00: Νίκη Ρόδου - ΠΑΟ Διαγόρας.
• 11.00: Ζευς - Ευαγόρας
• 12.00: Διαγόρας Βατίου - Νήσος Ρόδος
Μ. Σάββατο 14 Απριλίου
• 10.00: Νίκη Ρόδου - Ευαγόρας
• 11.00: ΠΑΟ Διαγόρας - Διαγόρας Βατίου
• 12.00: Ζευς - Νήσος Ρόδος
Τετάρτη 18 Απριλίου
• 13.00: Νίκη Ρόδου - Ζευς
• 14.00: ΠΑΟ Διαγόρας - Νήσος Ρόδος
• 15.00: Ευαγόρας - Διαγόρας Βατίου
Κυριακή 22 Απριλίου
• 10.00: Νίκη Ρόδου - Διαγόρας Βατίου
• 11.00: ΠΑΟ Διαγόρας - Ζευς
• 12.00: Ευαγόρας - Νήσος Ρόδου
Κυριακή 29 Απριλίου
• 10.00: Νίκη Ρόδου - Νήσος Ρόδος
• 11.00: ΠΑΟ Διαγόρας - Ευαγόρας
• 12.00: Ζευς - Διαγόρας Βατίου

Β΄ Ομιλος
Γήπεδο Σορωνής
Κυριακή 8 Απριλίου
• 11.00: Ευκλής - Ιάλυσος '97
• 12.00: Φοίβος - Κλεάνθης
Ρεπό ο Ηρακλής
Μ. Σάββατο 14 Απριλίου
• 14.00: Ευκλής - Ηρακλής Μαριτσών
• 15.00: Ιάλυσος '97 - Κλεάνθης
Ρεπό ο Φοίβος
Τετάρτη 18 Απριλίου
• 17.00: Ευκλής - Φοίβος
• 18.00: Ηρακλής Μαριτσών - Ιάλυσος '97
Ρεπό ο Κλεάνθης
Κυριακή 22 Απριλίου
• 12.00: Ευκλής - Κλεάνθης
• 13.00: Ηρακλής Μαριτσών - Φοίβος
Ρεπό ο Ιάλυσος '97
Κυριακή 29 Απριλίου
• 12.00: Ιάλυσος '97 - Φοίβος
• 13.00: Κλεάνθης - Ηρακλής Μαριτσών
Ρεπό ο Ευκλής

Γ΄ Ομιλος
Γήπεδο Καλυθιών
Κυριακή 8 Απριλίου
• 10.00: Σταυρός - Ηλιος
• 12.00: Ερμής - Διγενής
Ρεπό ο ΑΕΡΑ
Μ. Σάββατο 14 Απριλίου
• 12.00: Σταυρός - Ερμής
• 13.00: Ηλιος - ΑΕΡΑ
Ρεπό ο Διγενής
Τετάρτη 18 Απριλίου
• 13.00: Σταυρός - Διγενής
• 14.00: Ερμής - ΑΕΡΑ
Ρεπό ο Ηλιος
Κυριακή 22 Απριλίου
• 12.00: Σταυρός - ΑΕΡΑ
• 13.00: Ηλιος - Διγενής
Ρεπό ο Ερμής
Κυριακή 29 Απριλίου
• 12.00: Ερμής - Ηλιος
• 13.00: ΑΕΡΑ - Διγενής
Ρεπό ο Σταυρός

ΠΩΣ ΘΑ ΔΙΕΞΑΧΘΕΙ ΤΟ ΠΡΩΤΑΘΛΗΜΑ

➡ Κάθε ομάδα θα αγωνίζεται με επτά ποδοσφαιριστές, θα δηλώνει στο Φ.Α. δώδεκα και θα κάνει πέντε (5) αλλαγές.

➡ Οι αγώνες θα έχουν διάρκεια σαράντα λεπτών (20΄ ανά ημίχρονο με 10λεπτη ανάπαυλα)

➡ Οι γεννηθέντες τα έτη 1989 και 1990 θα αγωνίζονται με Δελτία Ατομικών Στοιχείων και Μεταβολών, ενώ οι γεννηθέντες το έτος 1991 που δεν έχουν το ανωτέρω δελτίο, θα αγωνίζονται με πιστοποιητικό γέννησης με φωτογραφία.

Οι ομάδες θα προσκομίζουν συνολική Κατάσταση Υγείας υπογραμμένη από γιατρό (χωρίς αυτή δεν θα μπορεί να αρχίζει ο αγώνας).

Pizzeria Spaghetteria GONDOLA



Ανοικτά: 12:00μ.μ. - 1:00π.μ.

ΒΕΝΕΤΟΚΛΕΩΝ 44 & ΔΩΔ.ΝΕΟΛΑΙΑΣ - ΡΟΔΟΣ
Τηλ: 29.642, 27.937 & 77.775

Η ΠΙΤΣΑΡΙΑ "GONDOLA"

Σας ενημερώνει ότι για το 40ήμερο των νηστειών δημιουργήσαμε για σας τα παρακάτω νηστίσιμα είδη:



ΠΙΤΣΕΣ:
1) ΛΑΧΑΝΙΚΑ (ντομάτα, κρεμμύδι, μαντάρια, πιπεριά, ελιές)
2) ΘΑΛΑΣΣΙΝΑ (ντομάτα, γαρίδες, μύδια, καβούρι)
3) 4 ΤΥΡΙΑ (4 διαφορετικά είδη τυριών)
4) ΓΚΡΕΚΑ (ντομάτα, φέτα, ελιές, μαντάρια, πιπεριά)
5) ΟΡΤΟΛΑΝΑ (σπαράγγια, μπεζέλια, σπανάκι, αγγινάρι, ντομάτα)
6) ΣΠΑΝΑΚΙ (σπανάκι, φέτα, ντομάτα)

ΖΥΜΑΡΙΚΑ:
1) ΣΠΑΓΓΕΤΙ αλά πέστο με βασιλικό, κουκουνάρια, σκόρδο
2) ΣΠΑΓΓΕΤΙ με καραβίδουρές και ντομάτα
3) ΣΠΑΓΓΕΤΙ με πουλπα από στρειδοειδή
4) ΣΠΑΓΓΕΤΙ με χταπόδι και σουπιές
5) ΣΠΑΓΓΕΤΙ με ανάμικτα θαλασσινά
6) ΣΠΑΓΓΕΤΙ με τόνο, αρακά, πιπεριά, ντομάτα
7) ΣΠΑΓΓΕΤΙ με λαχανικά άνοιξης
8) ΤΟΡΤΕΛΙΝΙΑ τυρένιο με φέτα και κρέμα γάλακτος
9) ΤΟΡΤΕΛΙΝΙΑ γιαουτάκι με μαντάρια, αρακά, κρεμμύδι, ντομάτα

ΕΠΙΔΕΞΙΟΣ
ΡΥΖΙ με σουπιές και γαρίδες
Καβουρομαλάτα
Σαλάτες λαχανικών
Γαριδοσαλάτα
Μύδια σεγκανάκι ή γαρίδες
Τονοσαλάτα
Ταραμοσαλάτα

2038-14/4

Ματιές στα σπορ

Δεν έγιναν την Κυριακή οι εξετάσεις των ιστιοπλόων



Δεν έγιναν τελικά προχθές οι εξετάσεις των ιστιοπλόων, που παρακολούθησαν την πρώτη ανά την Ελλάδα σχολή «Στελεχών Επιτροπών Αγώνων και Ενστάσεων» και που είχαν προγραμματιστεί στο ξενοδοχείο «Πλάζα»

Ο μεγάλος αριθμός των συμμετεχόντων (πάνω από 50!) και ο περισσότερος χρόνος που σημειώθηκε στα θεωρητικά μαθήματα, είχαν σαν αποτέλεσμα να μην ολοκληρωθούν τα μαθήματα πρακτικής, που είχαν να κάνουν με το σπίσιμο του «στίβου»!

Ετσι, οι εξετάσεις θα γίνουν μέσα στο Μάιο, αφού η σχολή θα ολοκληρωθεί μετά το Πάσχα. Μάλιστα, με την ευκαιρία αυτή θα προστεθούν και άλλα δύο θεωρητικά μαθήματα. Ενα αθλιατρικής και ένα μετεωρολογίας.

Τη σχολή που λειτούργησαν ο Αθλητικός Σύλλογος Ιστιοπλόων Ανοιχτής Θάλασσας και ο Ναυτικός Ομιλος Ρόδου παρακολούθησε την τελευταία ημέρα, ο πρόεδρος της Ελληνικής Ιστιοπλοϊκής Ομοσπονδίας Μίνως Δημητρακόπουλος.

Οι πρωταθλητές Δωδεκανήσου στο ανδρικό μπάσκετ

Αφιέρωσαν τον τίτλο τους στο δήμαρχο Ιαλυσού και φιλάθλους

Στο δήμαρχο Ιαλυσού Στέργο Στάγκα και τους φιλάθλους τους, για την ηθική τους συμπαράσταση στην ομάδα, χάρισαν την κατάκτηση του τίτλου στο ανδρικό πρωτάθλημα μπάσκετ Δωδεκανήσου, οι παίκτες, οι προπονητές και οι παράγοντες του ΓΑΣ Ιάλυσος!

Οι χαρές και τα πανηγύρια, πάντως, καλά κράτησαν στους «ερυθροκίτρινους» την Κυριακή και χθες, αφού από σήμερα, οι διπλές νίκες επί του Διαγόρα αφήνουν τη θέση τους στην προετοιμασία και στην αυτοσυγκέντρωση των αγώνων ανόδου στην Γ' Εθνική, που ξεκινούν τη Λαμπρή Τετάρτη (18 Απριλίου) στην Καισαριανή.

Στόχος του Ιάλυσου θα είναι η άνοδος και μόνο, γι αυτό και όλες οι κινήσεις που θα γίνουν θα μελετηθούν πολύ προσεκτικά.



■ Δυσαρεστημένοι από μερίδα φιλάθλων του Διαγόρα έμειναν στον Ιάλυσο! Μιλούν για... «παγίδα» που προσπάθησαν να στήσουν στους παίκτες, εκτοξεύοντας βρισιές - προκλήσεις, δηλαδή παλαιομοδίτικους τρόπους που μειώνουν την ιδέα του μπάσκετ και στους οποίους δεν αντέδρασαν!

■ Σίγουρη θεωρούν στην Ιαλυσό την παρουσία του δημάρχου κ. Στάγκα στους αγώνες ανόδου, που θα πραγματοποιηθούν στην πρωτεύουσα τη Λαμπρή Εβδομάδα.

ΟΙ ΑΛΛΟΙ ΑΓΩΝΕΣ

Στους άλλους αγώνες των τοπικών πρωταθλημάτων που έγιναν το Σαββατοκύριακο, είχαμε:

Παιδικό

Ηρακλής Λ. - Ζέφυρος 17-48
Παντηλιακός - Διαγόρας 43-68
Δωριέας - Κολοσσός 46-87

Εφηβικό

Ιβίσκος - Δωριέας 71-58
Κολοσσός - Ζέφυρος 62-49
Διαγόρας - Διγενής 64-57

Γυναικείο

Διαγόρας - Εύελπις 73-18

Νεανικό

Κολοσσός - Δωριέας 51-37

Την τέταρτη πανελλήνια θέση κατέλαβε η ομάδα του 1ου ΤΕΕ

Την τέταρτη θέση κατέλαβε τελικά το 1ο ΤΕΕ Ρόδου, στο Πανελλήνιο Ποδοσφαιρικό Πρωτάθλημα Λυκείων της χώρας. Μετά το άδικο 0-4 με την Καρδίτσα, στα ημιτελικά, γεγονός που του στοίχισε την είσοδό του στον τελικό, η ομάδα μας κληρώθηκε να αντιμετωπίσει στον «μικρό τελικό» το 2ο ΤΕΕ Βέροιας, το οποίο κατά κοινή ομολογία ήταν ίσως η καλύτερη ομάδα του τουρνουά, με αποτέλεσμα για δεύτερη συνεχόμενη χρονιά να πάρει την τέταρτη θέση, χωρίς πάντως αυτό να θεωρείται αποτυχία, αφού το να είσαι τέταρτη καλύτερη ομάδα πανελληνίως δεν είναι και μικρό πράγμα.

Το σχολείο της Βέροιας προηγήθηκε 1-0 δέκα λεπτά πριν τη λήξη του πρώτου ημιχρόνου για να ισοφαρίσουν οι Ροδίτες με την εκπνοή του ημιχρόνου με καρφωτή κεφαλιά του Πλύγκου.

Ομως, στα μέσα του δεύτερου ημιχρόνου, σε μια ξαφνική αντεπίθεσή του το 2ο ΤΕΕ Βέροιας σημείωσε το 2-1, σκορ που παρέμεινε μέχρι την εκπνοή.

Για το 1ο ΤΕΕ αγωνίσθηκαν οι:

Μιχαλάκης, Μπαρμπαντώνης, Γκίνης, Θεοδοσίου, Πατρός, Φωτεινής, Κασέκας, Σκουλούδης, Σινάνι, Νικολός, Κοσκινιάτης, Πλύγκος, Πλαγγέντης και Πανάρετος.

Πανελλήνιο πρωτάθλημα τζούντο

Τέσσερα μετάλλια κατέκτησε η Ρόδος στην Πετρούπολη!



Τέσσερα μετάλλια κατέκτησε η Ρόδος στο Πανελλήνιο πρωτάθλημα τζούντο νέων και νεανίδων Α', που διοργάνωσε η Ελληνική Ομοσπονδία στο «κλειστό» της Πετρούπολης το Σαββατοκύριακο.

Συγκεκριμένα:

Η Μαριάννα Φαυγή του «Ζυγού» κατέκτησε χρυσό μετάλλιο στα +78 κιλά

Η Κατερίνα Ξανθοπούλου του «Ζυγού» πήρε αργυρό μετάλλιο στα 70 κιλά

Η Βασιλική Φλώρου του «Ζυγού» ήταν τρίτη στα 52 κιλά και πήρε χάλκινο μετάλλιο. Τέλος,

Ο Κώστας Γαλουζής της Φλόγας πήρε το αργυρό μετάλλιο στα 73 κιλά.

Το Σαββατοκύριακο, στο κλειστό της Αργυρούπολης, τη σκυτάλη των πανελληνίων διοργανώσεων παίρνει το πρωτάθλημα των εφήβων και νεανίδων.

Πλούσιο το έργο του ΔΟΝΑ Πεταλούδων



Πλούσιο έργο έχει να επιδείξει μέχρι στιγμής ο Δημοτικός Οργανισμός Νεολαίας και Αθλησης Πεταλούδων. Αν και έχει δύο περίπου χρόνια ζωής, ήδη έχει διοργανώσει - με μεγάλη μάλιστα επιτυχία - 21 αθλητικές εκδηλώσεις ενώ και στο εξής, με τη συγκρότηση των Ακαδημιών, το έργο του αναμένεται να είναι ακόμη πιο πλούσιο και παραγωγικό. Υπενθυμίζουμε τις αθλητικές εκδηλώσεις που έχουν μέχρι στιγμής λάβει χώρα στον Δήμο Πεταλούδων:

■ Εξι (6) πεζοπορίες, μια ανά δημοτικό διαμέρισμα (Δαματριά - Παραδείσι - Μαριτσά - Κρεμαστή - Παστίδα - Θεολόγος) συνολικής αποστάσεως

■ Δύο (2) ποδηλασίες στις διαδρομές Μαριτσά - Παστίδα - Κρεμαστή και Θεολόγος.

■ Εννιά (9) ποδοσφαιρικούς αγώνες: (δύο στο Παραδείσι - δύο στα Μαριτσά - δύο στην Κρεμαστή και ένα στην Παστίδα) καθώς και δύο φιλικά με Adalya Sport (Τουρκίας) και συμμετοχή στο τουρνουά «Ζίγδεια 2000»

■ Ενας (1) ημιμαραθώνιος, συνολικής απόστασης 20.000μ. στην Κρεμαστή

■ Ενας λαϊκός δρόμος, αποστάσεως 4000μ. στην Κρεμαστή

■ Συμμετοχή στα «Διαγόρεια 2000» με μια λαμπαδηδρομία, συνολικής απόστασης 14.500μ. στη διαδρομή Θεολόγος - Παραδείσι - Κρεμαστή - Ιαλυσός και τέλος

■ Ενα (1) παραδοσιακό τουρνουά καλαθοσφαίρισης 3Χ3 με τη συμμετοχή 700 (!) περίπου παιδιών.

Δύο χαρακτηριστικά φωτογραφικά στιγμιότυπα από την επιτυχία της παιδικής ομάδας του Ροδιακού, στο περιφερειακό πρωτάθλημα βόλεϊ, όπου αναδείχθηκε πρωταθλήτρια Αιγαίου.

***Πάνω,** η ομάδα ήρεμη και συγκεντρωμένη πριν την επιτυχία του στόχου της που της έδωσε την πρόκριση στο πανελλήνιο πρωτάθλημα, οι αγώνες του οποίου θα γίνουν μετά το Πάσχα. Διακρίνονται (όρθιοι από δεξιά) οι Πάνος Δικαστόπουλος (προπονητής), Νίκος Φλώρος (9), Αναστάσης Μπέλλης (16), Αλέξανδρος Χαρίσης (17), Μιχάλης Μαστροβασίλης (12), Κωνσταντίνος Κόκκαλίδης (10 - αρχηγός), Παναγιώτης Χατζηγεωργίου (καθιστοί από δεξιά) οι Νίκος Μακρής (11), Θεοφίλης Καρπαθάκης (7) και Νίκος Μοστράτος («έφορος» της ομάδας).*

***Κάτω,** η στιγμή της αποθέωσης! Δευτερόλεπτα πριν, ο Ροδιακός έχει κερδίσει το δεύτερο σετ του δεύτερου αγώνα, εξασφαλίζοντας τη συμμετοχή του στο πανελλήνιο πρωτάθλημα παίδων, κάτι που συμβαίνει για πρώτη φορά στην ιστορία του ροδιακού παιδικού βόλεϊ.*



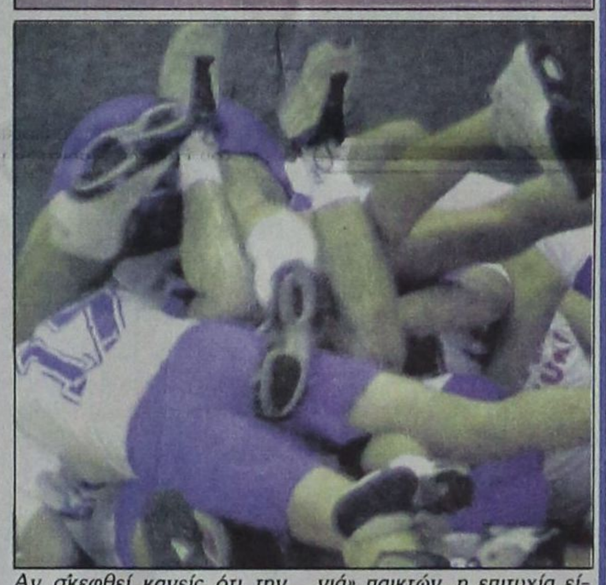

Αν σκεφθεί κανείς ότι την ομάδα αποτελεί «νέα φουρνιά» παικτών, η επιτυχία είναι ακόμη μεγαλύτερη.

ΣΑΝ ΣΗΜΕΡΑ...

***ΠΡΙΝ ΕΝΑ ΧΡΟΝΟ:** Μετά από ένα ιδιαίτερα μέτριο ποιοτικά παιχνίδι, η Μικτή Παίδων της ΕΓΣΔ επικράτησε με το «φτωχό» 1-0 του αντίστοιχου συγκροτήματος της Κορινθίας στο Εθνικό Στάδιο της Ρόδου σε εξ αναβολής αγώνα του πρωταθλήματος των Ενώσεων της χώρας μας. Το παιχνίδι που παρακολούθησαν λιγοστοί φιλαθλοι που βρέθηκαν στο γήπεδο δεν ήταν αξιώσεων και η μπάλα ταλαιπωρήθηκε αρκετές φορές στον χώρο της μεσαίας γραμμής. Η ομάδα του νησιού μας είχε την ελαφρά υπεροχή πάντως στο μεγαλύτερο διάστημα του αγώνα και η νίκη κρίνεται απόλυτα δίκαιη. Το μοναδικό γκολ σημείωσε ο Μαννάκης με εύστοχο χτύπημα πέναλτι.*

***ΠΡΙΝ ΠΕΝΤΕ ΧΡΟΝΙΑ:** Μπροστά σε ένα φλογερό κοινό και ένα κατάμεστο κλειστό γυμναστήριο ο Κολοσσός καλείται σήμερα στις 12 το μεσημέρι να δώσει το δυσκολότερο και παράλληλα κρισιμότερο αγώνα της χρονιάς αντιμετωπίζοντας την πρωτοπόρο Ολύμπια Λάρισας. Οι «θαλασσί» το μόνο που πρέπει να κάνουν είναι να πάρουν τους δυο βαθμούς της νίκης κάνοντας ένα βήμα απομάκρυνσης από τη ζώνη υποβιβασμού στην οποία βρίσκονται αυτή την στιγμή στο πρωτάθλημα της Γ Εθνικής κατηγορίας.*

***ΠΡΙΝ 10 ΧΡΟΝΙΑ:** Χωρίς τους Καλημέρη, Πιλάτο, Παυλή, Τριγένη και Χατζηνικήτα που τιμωρήθηκαν από τη διοίκηση αφού υπέπεσαν σε πειθαρχικά παραπτώματα και αποκλείστηκαν, τον τραυματία Μαντούκα και τον Λεντή που βρίσκεται εκτός Ρόδου με την ομάδα του σχολείου του, ο Ιάλυσος δοκιμάζεται σήμερα στο γήπεδο των Τζιτζιφιών με αντίπαλο το ισχυρό Φάληρο. Στη διάθεση του Γιώργου Τανίδη είναι οι Κουλούμπης, Παπακώστας, Τσαγκάρης, Σιδηρόπουλος, Μανωλάς, Αθανασίου, Σέρρας, Καλούδης, Ζούνης, Γιακουμάκης, Ράϊος, Βαξεβάνος, Λεμονάκης, Κούλαρος, Καστανάκης και Σαχινης.*

***ΠΡΙΝ 19 ΧΡΟΝΙΑ:** Δεκα έξι ποδοσφαιριστές της Ρόδου επελέγησαν από τον προπονητή Κώστα Πολυχρονίου για το αυριανό εντός έδρας παιχνίδι με τη Δόξα Δράμας για το πρωτάθλημα της Β Εθνικής κατηγορίας. Αυτοί είναι οι Δοξάκης, Παπαιωάννου, Εγγλέζος, Χριστοφορίδης, Λαμπρινός, Σκαρτάδος, Καμπάλας, Πιάς, Παπαοικονόμου, Γεωργαλλής, Ρήγας, Μαυρουδής, Διαμαντόπουλος, Καλαϊτζίδης, Κώτης και Αστράς.*

***ΠΡΙΝ 50 ΧΡΟΝΙΑ:** Ισόπαλο χωρίς τέρματα έληξε το ποδοσφαιρικό παιχνίδι μεταξύ του Διαγόρα και του Ολυμπιακού για το Δωδεκανησιακό πρωτάθλημα. Στο πρώτο ημίχρονο η υπεροχή ήταν μοιρασμένη αλλά στην επανάληψη ο Διαγόρας πήρε εξ ολοκλήρου την πρωτοβουλία των κινήσεων αλλά δεν κατόρθωσε να επιβληθεί του αντιπάλου του λόγω του εξαιρετικού παιχνιδιού της άμυνας και του τερματοφύλακα του Ολυμπιακού. Αμέσως μετά από αυτόν τον αγώνα έπαιξε και ο Ατρόμητος με τον Φοίβο για το ίδιο πρωτάθλημα και οι γηπεδούχοι επικράτησαν με το ευρύ 6-1. Το παιχνίδι ήταν ανιαρό λόγω της συντριπτικής ανωτερότητας της ομάδας του Κάστρου κάτι που φυσικά καταμαρτυρά και το σκορ.*

Η ΕΤΑΙΡΙΑ ΑΝΤΑΛΛΑΚΤΙΚΩΝ
AFTER MARKET
AUTO-MOTO PARTS
εύχεται στα
RENT A CAR & RENT A MOTO
ΚΑΛΗ ΚΑΙ ΔΗΜΙΟΥΡΓΙΚΗ
ΤΟΥΡΙΣΤΙΚΗ ΣΕΖΟΝ
και σας περιμένει
στο νέο της κατάστημα
με νέες προσφορές 2001
AUTO MOTO PARTS
AUTO-MOTO PARTS
Υπεύθυνος πωλήσεων
Κων/νος Ιππ. Κωστάκης
Κολοκοτρώνη 14-16 Ρόδος
Τηλ. 77604 fax 23080
Email: kosthel@otonet.gr
X2353-29/4

ΠΡΑΚΤΟΡΕΙΟ
ΛΑΧΕΙΑ
ΛΟΤΤΟ
ΠΡΟ-ΠΟ
ΙΠΠΟΔΡΟΜΟΣ Πάμε ΣΤΟΙΧΗΜΑ
ΓΙΩΡΓΟΣ ΚΟΝΤΟΖΑΜΑΝΗΣ
ΜΕΓ. ΚΩΝ/ΝΟΥ 43 - ΤΗΛ. 20800 - ΡΟΔΟΣ
ΕΧΕΜΥΘΕΙΑ & ΕΜΠΙΣΤΟΣΥΝΗ - ΤΥΧΗ

GR
Grand Hotel
Ο τέλειος συνδυασμός
ποιότητας και οικονομίας
που τιμά και ανεβάζει
τη Ρόδο
X2336-29/4

Την Πέμπτη η απόφαση για τη χορήγηση αδειών σε ομπρελάδες της πόλης

Με τη χορήγηση των αδειών στους ομπρελάδες θα ασχοληθεί η



επιτροπή ακτών, στη συνεδρίασή της που θα πραγματοποιηθεί την Πέμπτη.

Στη συνεδρίαση της 5ης Απριλίου τα μέλη της επιτροπής θα προχωρήσουν στην αξιολόγηση των δικαιολογητικών που κατέθεσαν ήδη οι ομπρελάδες στο αρμόδιο τμήμα του Δήμου Ρόδου.

Η δημοτική αρχή έχει ξεκινήσει ήδη τις εργασίες για τον καθαρισμό των παραλιών, ενόψει της έναρξης της θερινής περιόδου. Εχουν γίνει επίσης, όπως τόνισε χθες ο αντιδήμαρχος κ. Αντώνης Αλαβέρας, οι αποκαταστάσεις των χώρων υγιεινής.

Μετά τη χορήγηση των αδειών οι ομπρελάδες θα αρχίσουν σταδιακά να εγκαθίστανται στις παραλίες.

Υπεύθυνοι νυχτερινών κέντρων συνεχίζουν να κοιμούνται στα κρατητήρια

Τη διανυκτέρευσή τους στα κρατητήρια της Αστυνομίας επιδιώκουν δύο υπεύθυνοι κέντρων και προκλητικά συνεχίζουν τη «σαρδελοποίηση» των μαθητών στα καταστήματά τους, αδιαφορώντας για τις συνέπειες.

Στους ελέγχους που έγιναν χθες τα ξημερώματα στα κέντρα «PARADISO» και «LA SCALA» συνελήφθησαν για μια ακόμα φορά ο Αγγελος Μαλλιαρός του Δημητρίου, 24 χρόνων και ο Ευάγγελος Μαστρόκαλος του Διονυσίου, 55 χρόνων, γιατί είχαν επιτρέψει την είσοδο σε υπεράριθμους. Ο μεν Μαστρόκαλος είχε επιτρέψει την είσοδο 250 μαθητών στο «PARADISO» αντί 70, ο δε Μαλλιαρός είχε επιτρέψει την είσοδο στο κέντρο «LA SCALA» σε 500 μαθητές αντί 187 που επιτρέπει η σχετική άδεια λειτουργίας.

Επίσης συνελήφθη ο ιδιοκτήτης του κέντρου διασκέδασης «MELODY PALACE» γιατί είχε επιτρέψει την είσοδο 270 ατόμων αντί 179 που επιτρέπει η άδεια λειτουργίας.

Με εντολή του αστυνομικού διευθυντή κ. Χρήστου Χρήστου οι έλεγχοι στα νυχτερινά κέντρα θα συνεχιστούν το ίδιο εντατικά, καθ' όλη τη διάρκεια της παραμονής των μαθητών στο νησί μας.

52 Ελληνόπουλα από το Μόναχο φιλοξενούνται στη Ρόδο

ΕΝΘΟΥΣΙΑΣΜΕΝΑ ΜΕ ΤΟ ΝΗΣΙ ΜΑΣ

Η Ρόδο επισκέπτονται, στα πλαίσια εκπαιδευτικής εκδρομής, που πραγματοποιείται με πρωτοβουλία της Γενικής Γραμματείας Απόδημου Ελληνισμού, 52 Ελληνόπουλα από το Μόναχο της Γερμανίας.

Χθες τα παιδιά, που είναι μαθητές της πρώτης λυκείου, συναντήθηκαν με το νομάρχη Δωδεκανήσου κ. Σάββα Καραγιάννη και τον αντιδήμαρχο κ. Αντώνη Αλαβέρα.

Ενθουσιασμένα που επισκέπτονται το νησί της Ρόδου, τα 52 Ελληνόπουλα, εξήραν την τουριστική υποδομή και ευχαρίστησαν τις αρχές για τη θερμή φιλοξενία που τους επεφύλαξαν.

ΠΩΛΟΥΝΤΑΙ

1) ΜΟΝΟΚΑΤΟΙΚΙΕΣ στην παραλία Ιαλυσού, έναντι ΒΡΑΧΟΥ, 120, 140, 150, 170, 180, 200 m2 μέτρων, σε μπετά ή τελειωμένες πολυτελούς κατασκευής, σε οικόπεδα αυτοτελή 400-700 m2.

2) ΚΑΤΑΣΤΗΜΑΤΑ και STUDIO των 50 m2, επί της οδού Ιερού Λόχου Ιαλυσός έναντι ξενοδοχείου ΤΣΙΚΚΗ.

Πληροφορίες Γ. ΙΩΑΝΝΙΔΗΣ, τηλ. 22307/0932296983.

X2364-12/4

ΠΩΛΟΥΝΤΑΙ

1) ΟΡΟΦΟΔΙΑΜΕΡΙΣΜΑΤΑ πολυτελούς κατασκευής εντός πόλεως Ρόδου (όπισθεν παλαιού Νοσοκομείου), οδός Μεταξά, των 136 m2, με αποθήκη και θέση γκαράζ εσωτερικό.

2) ΔΙΑΜΕΡΙΣΜΑΤΑ σε μικρή πολυκατοικία πολυτελούς κατασκευής (με γκαράζ εσωτερικό), μέτρων 91-98 και 136 m2.

3) ΜΟΝΟΚΑΤΟΙΚΙΕΣ στην περιοχή MIRA MARE, διόροφες, με υπόγειο γκαράζ των 140 m2 και διαμερίσματα των 70 m2.

Πληροφορίες Γ. ΙΩΑΝΝΙΔΗΣ, τηλ. 21714/0932296983.

X2364-12/4

Από μεσιτικό γραφείο Αθηνών

Θα εκτιμηθούν οι αξίες ακινήτων στην πόλη μας

ΓΙΑ ΝΑ ΚΑΤΑΤΕΘΕΙ Η ΠΡΟΣΦΥΓΗ

ΟΛΟΚΛΗΡΩΝΕΤΑΙ η συγκέντρωση των στοιχείων από το Δήμο Ρόδου και το ΕΒΕΔ, βάσει των οποίων θα κατατεθεί προσφυγή για τη μείωση των αντικειμενικών αξιών στο δευτεροβάθμιο συντονιστικό όργανο του υπουργείου Οικονομικών, ενώ φρένο επιχειρεί να βάλει στα εμπορικά μισθώματα ο Αρειος Πάγος.

Μεθαύριο Πέμπτη θα έρθουν στη Ρόδο υπάλληλοι μεγάλου κτηματομεσιτικού γραφείου των Αθηνών, για να κάνουν εκτιμήσεις των αξιών ακινήτων που υπάρχουν στην πόλη.

Παράλληλα φρένο στις μεγάλες αυξήσεις που γίνονται στα μισθώματα επαγγελματικής στέγης βάζει ο

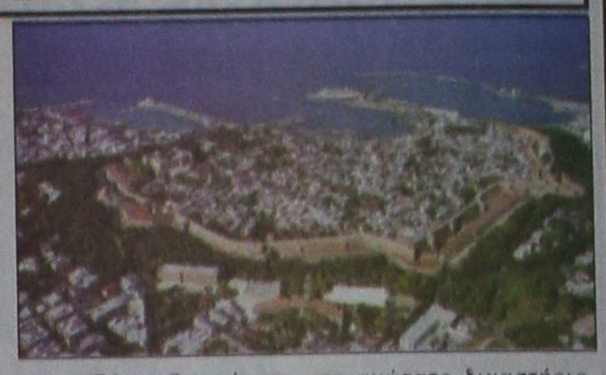

Αρειος Πάγος. Οπως έκρινε το ανώτατο δικαστήριο, όταν υπάρχει ουσιώδης διαφορά ανάμεσα στην αύξηση της πραγματικής μισθωτικής αξίας των ακινήτων μιας περιοχής και στην αύξηση που έχει συμφωνηθεί αρχικά, το ενοίκιο πρέπει να μειώνεται. Οι αυξήσεις στις αντικειμενικές αξίες πάντως έφεραν και ανατιμήσεις στην ασφάλιση των ακινήτων.

Ειδικότερα γίνεται ακριβότερη η ασφάλεια των κατοικιών για σεισμό, πυρκαγιά και πλημμύρα.

Στην πράξη, εφόσον ο ιδιοκτήτης ενός ακινήτου επιθυμεί τη σωστή και αποτελεσματική ασφάλιση της περιουσίας του, στην ανανέωση του συμβολαίου του θα πρέπει να επανεκτιμήσει τις αξίες των ασφαλιζόμενων κεφαλαίων και να τις αναπροσαρμόσει βάσει των νέων δεδομένων που έχουν διαμορφωθεί στην αγορά από τις νέες αντικειμενικές αξίες.

«Οικίσκοι» θα τοποθετηθούν στο λιμάνι του Μαντρακιού για έκδοση εισιτηρίων

ΣΤΗΝ τοποθέτηση «οικίσκων» για την έκδοση, τον έλεγχο των εισιτηρίων, αλλά και για την καταγραφή των επιβατών στο Μανδράκι, θα προχωρήσει το Λιμενικό Ταμείο Δωδεκανήσου. Τα εκδοτήρια θα τοποθετηθούν, αφού έδωσε τελικά την έγκρισή του ο Δήμος Ρόδου μετά από σύσκεψη που έγινε χθες στο γραφείο του δημάρχου κ. Γιώργου Γιαννόπουλου.

Στη σύσκεψη παρέστησαν ο δήμαρχος Ρόδου κ. Γ. Γιαννόπουλος, ο λιμενάρχης Ρόδου κ. Γιώργος Καναβός, ο πρόεδρος του ΔΟΠΕ κ. Γιώργος Καρυδάκης, ο πρόεδρος του Λιμενικού Ταμείου Δωδεκανήσου κ. Νίκος Ζωίδης και υπηρεσιακοί παράγοντες του Δήμου.

Η τοποθέτηση των οικίσκων είναι υποχρεωτική, σύμφωνα με απόφαση της Ευρωπαϊκής Ενωσης και του υπουργείου Εμπορικής Ναυτιλίας και αφορά πλοία που εκτελούν δρομολογιακούς και περιηγητικούς πλόες. Για το αίτημα αυτό του Λ.Τ.Δ. θα πρέπει να σημειωθεί ότι υπήρχαν παλαιότερα αντιδράσεις από το Δήμο Ρόδου και την Αρχαιολογία.

«Αποφασίσαμε να τοποθετηθούν οι οικίσκοι στις δύο προβλήτες στο Μανδράκι. Οι κατασκευές θα είναι καλόγουστες και θα δένουν με το περιβάλλον», δήλωσε χθες μετά το πέρας της συσκέψεως ο κ. Νίκος Ζωίδης.



Μέσα στο προσεχές διάστημα ο πρόεδρος του Λιμενικού Ταμείου θα έχει και πάλι συνάντηση με το δήμαρχο Ροδίων για το θέμα της χορήγησης των αδειών στους μικροπωλητές που δραστηριοποιούνται στη λιμενική ζώνη.

Το θέμα έχει ήδη συζητηθεί στη συνεδρίαση της λιμενικής επιτροπής και αποφασίστηκε ότι φέτος θα χορηγηθούν όσες άδειες δόθηκαν και πέρσι.

Σημαντικό είναι και το γεγονός ότι φέτος απαγορεύεται η μεταβίβαση των αδειών από τους μικροπωλητές σε συγγενικά τους πρόσωπα.

Ερωτηθείς ο κ. Νίκος Ζωίδης για το θέμα της μεταφοράς των ημεροπλοίων από το Μανδράκι, απάντησε ότι δεν έγινε συζήτηση για αυτό στη χθεσινή σύσκεψη, αφού είναι αδύνατο να πραγματοποιηθεί κάτι τέτοιο με τις υπάρχουσες λιμενικές εγκαταστάσεις.

«Είναι πολύ πιθανό να συζητήσουμε το θέμα αυτό του χρόνου, όταν δηλαδή θα έχουν ολοκληρωθεί το λιμάνι της Ακαντιάς και η Μαρίνα», τόνισε ο πρόεδρος του Λιμενικού Ταμείου.

Η δημαρχιακή επιτροπή εξετάζει τις διαδικασίες για δημοπράτηση έργων

Οι διαδικασίες για τη δημοπράτηση έργων προϋπολογισμού 184 εκατομμυρίων δραχμών θα απασχολήσουν τη Δημαρχιακή Επιτροπή, στη συνεδρίασή της που θα πραγματοποιηθεί αύριο Τετάρτη.

Τα θέματα αυτά θα συζητηθούν εκτός ημερησίας διατάξεως και αφορούν τα έργα που θα κατασκευαστούν στην πόλη της Ρόδου και είναι τα εξής:

1. Διάνοιξη, ασφαλτόστρωση, κατασκευή πεζοδρομίων και ηλεκτροφωτισμός στην οδό Κωνσταντίνου Τσάτσου.

2. Κατασκευή νησίδας, ηλεκτροφωτισμός και ασφαλτόστρωση στην οδό Στέλιου Κωτιάδη.

3. Ανάπλαση της πλατείας Καλλιγά και αντικατάσταση οδοστρώματος στην οδό Απολλωνίου Ροδίου.

4. Επισκευή και συντήρηση σχολικών και δημοτικών κτιρίων.

Η Δημαρχιακή Επιτροπή θα εξετάσει και τα δικαιολογητικά που κατέθεσαν οι μικροπωλητές και θα προχωρήσει στη χορήγηση των αδειών που θα είναι όσο και οι θέσεις που καθορίστηκαν.

Από σήμερα η καταβολή του δώρου στους ανέργους

ΘΑ ΓΙΝΕΙ ΑΠΟ ΤΟΝ ΟΕΑΔ

ΑΠΟ σήμερα θα αρχίσει η καταβολή του δώρου του Πάσχα στους ανέργους από το υποκατάστημα του Οργανισμού Απασχόλησης Εργατικού Δυναμικού.

Οσοι δικαιούνται το δώρο του Πάσχα, που είναι το μισό του επιδόματος ανεργίας που λαμβάνουν κάθε μήνα, θα πρέπει να σπεύσουν στον Ο.Α.Ε.Δ. με το απόκομμα των επιταγών που διαθέτουν.

Μέσα στον Απρίλιο θα αρχίσει η υποβολή των δικαιολογητικών για την καταβολή του οικογενειακού επιδόματος για το τρέχον έτος.

Τα δικαιολογητικά που απαιτούνται για τη χορήγηση του οικογενειακού επιδόματος είναι:

- Αστυνομική ταυτότητα.
- Βιβλιάριο ασθενείας.
- Βιβλιάριο ενσήμων.
- Αριθμός Φορολογικού Μητρώου.
- Βιβλιάριο Εθνικής Τράπεζας.

ΠΩΛΟΥΝΤΑΙ

➤ Μονοκατοικίες των 215 μ2 - 220 μ2 - 230 μ2 lux κατασκευής στην περιοχή της Ιξιάς.

➤ Καταστήματα των 32 μ2 - 27 μ2 - 25 μ2, επί της Ανθ. Ζερβού (περιοχή Ψαροπούλας).

Πληροφορίες
ΚΤΙΡΙΟΔΟΜΗ Ο.Ε.
Τηλ. 36604 - 24208

X.2367-15/5

Νέες συλλήψεις για ναρκωτικά στη Ρόδο

ΒΡΕΘΗΚΑΝ ΚΑΙ ΤΣΙΓΑΡΙΛΙΚΙΑ

ΤΟΝ πρόδωσε το αποτσίγαρο. Ενα αυτοσχέδιο χρησιμοποιημένο τσιγαριλίκι με χασίς που βρέθηκε στο αυτοκίνητο του 47χρονου Ελευθερίου Μίγκλη του Σωτηρίου, έγινε αφορμή να γίνει έρευνα στο σπίτι του και να βρεθούν ναρκωτικά.

Σε γενόμενο έλεγχο χθες στις 2 τα ξημερώματα στον 47χρονο βρέθηκε ξεχασμένο στο αυτοκίνητό του αποτσίγαρο, το οποίο περιείχε χασίς. Αστυνομικοί της Δίωξης Ναρκωτικών βρήκαν στο σπίτι του, σε έρευνα που πραγματοποίησαν αργότερα, 18,5 γραμμάρια χασίς.

Επίσης συνελήφθη από αστυνομικούς της Δίωξης Ναρκωτικών ο Εμμανουήλ Πέρος του Αντωνίου, 52 χρόνων, υδραλικός, γιατί βρέθηκαν στο Ι.Χ. φορτηγό αυτοκίνητό του δύο αυτοσχέδια τσιγαριλίκια με χασίς.

Σε βάρος και των δύο συλληφθέντων σχηματίστηκε δικογραφία, προκειμένου να οδηγηθούν στον Εισαγγελέα.

Παρέμεινε η ίδια ποινή για τον 71χρονο που αποπλάνησε 10χρονη

ΔΕΝ κατάφερε τελικά να μειώσει την ποινή του ή να αθωωθεί, ο 71χρονος Ιωάννης Σαρρής του Γεωργίου, που κάθισε χθες ξανά στο εδώλιο του Μικτού Ορκωτού Δικαστηρίου, με την κατηγορία της αποπλάνησης ενός κοριτσιού ηλικίας 7 ετών.

Ο 71χρονος καταδικάστηκε από το Πρωτοβάθμιο Ορκωτό Δικαστήριο, στις 10 Ιανουαρίου 2000, σε φυλάκιση 10 ετών και στέρηση των πολιτικών του δικαιωμάτων για πέντε χρόνια και άσκησε έφεση με την ελπίδα να μειώσει την ποινή του, αλλά στάθηκε αδύνατο.

Σύμφωνα με το κατηγορητήριο ο Σαρρής, στις 19 Αυγούστου του 1998, παρέσυρε στο σπίτι του, στην περιοχή Λινοπότι της Κω, ένα επτάχρονο κοριτσάκι και το αποπλάνησε.

Ο 71χρονος ισχυρίστηκε στο δικαστήριο ότι στις προθέσεις του ήταν να κεράσει το παιδί παγωτό και το πήγε σπίτι του για να πάρει χρήματα. Είχε τονίσει μάλιστα ότι το κοριτσάκι δεν μπήκε στο σπίτι του.

Απέχουν από τα μαθήματα οι φοιτητές στη Ρόδο

ΔΙΑΜΑΡΤΥΡΟΝΤΑΙ ΓΙΑ ΤΑ ΤΕΙ

ΜΕ αποχή από τα μαθήματά τους και την πραγματοποίηση ανοικτών συνδιασκέψεων, μετέχουν οι φοιτητές του Πανεπιστημίου του Αιγαίου στις κινητοποιήσεις που γίνονται σε ένδειξη διαμαρτυρίας για την ανωτατοποίηση των ΤΕΙ.

Στην υπόλοιπη χώρα τα Πανεπιστήμια θα είναι κλειστά, μέχρι την Τετάρτη 4 του μήνα. Το Πανεπιστήμιο Αιγαίου, καθ' όλη τη διάρκεια των κινητοποιήσεων, θα είναι ανοικτό, αλλά οι φοιτητές δεν θα κάνουν μαθήματα.

«Τις ημέρες των απεργιακών κινητοποιήσεων εμείς θα πραγματοποιούμε ανοικτές συνδιασκέψεις, στη διάρκεια των οποίων θα συζητάμε θέματα που αφορούν την παιδεία, όπως τα προγράμματα σπουδών, την ανωτατοποίηση των ΤΕΙ, το θέμα της Μπολόνια και άλλα», δήλωσε ο εκπρόσωπος των φοιτητών στη Σύγκλητο του Πανεπιστημιου Αιγαίου κ. Διονύσης Σπανόπουλος.

Αύριο στο Εθνικό το ρεσιτάλ πιάνου του Δ. Σγούρου

Το Παράρτημα Ρόδου της Ελληνικής Αντικαρκινικής Εταιρίας, διοργανώνει την Τετάρτη 4 Απριλίου, ώρα 21.00, στο Εθνικό Θέατρο, ρεσιτάλ με τον διεθνούς φήμης πιανίστα Δημήτρη Σγούρο.

Τα έσοδα της εκδήλωσης θα διατεθούν για τους σκοπούς του παραρτήματος, που εκτός από την οικονομική στήριξη απόρων ασθενών και την οργάνωση ενημερωτικών ομιλιών, στοχεύουν και στην πολιτιστική αναβάθμιση του τόπου μας.

Αποκλειστικοί χορηγοί είναι οι Ν. Γ. Καραγεωργίου και Οινοθήκη EMERY.



ΠΑΙΔΙΚΑ ΠΑΡΤΥ

Παιδικά πάρτυ γενεθλίων, εορτών ή όποια άλλη εκδήλωση

BABY PARKING
ΚΑΦΕΤΕΡΙΑ

απολαύστε τον καφέ με τους φίλους σας και τα παιδιά σας παίζοντας υπό την επίβλεψη της παιδαγωγού

810-20/4

Ρόδου Λίνδου και Δημητρίου Αναστασιάδη γωνία. Τηλ. 75360, 21356, κιν. 0945816205

ΕΛΛΗΝΙΚΗ ΑΝΤΙΚΑΡΚΙΝΙΚΗ ΕΤΑΙΡΕΙΑ
Παράρτημα Ρόδου
και
ΠΟΛΙΤΙΣΤΙΚΟΣ ΟΡΓΑΝΙΣΜΟΣ ΔΗΜΟΥ ΡΟΔΙΩΝ

Ρεσιτάλ πιάνου με το Δημήτρη Σγούρο

Piano recital with Dimitris Sgouros

ΧΛ-4/4



ΕΘΝΙΚΟ ΘΕΑΤΡΟ ΡΟΔΟΥ
Τετάρτη
4 Απριλίου 2001
Ώρα 9. μ.μ.

NATIONAL THEATRE OF RHODES
Wednesday,
April 4, 2001,
at 9 p.m.

ΧΟΡΗΓΟΙ - SPONSORS

Ν. Γ. Καραγεωργίου 1959

ΟΙΝΟΘΗΚΗ EMERY