ΕΤΟΣ ΙΔΡΥΣΗΣ 1949
ΙΔΡΥΤΗΣ - ΔΙΕΥΘΥΝΤΗΣ
ΓΙΩΡΓΟΣ ΔΙΑΜΑΝΤΙΔΗΣ
Γραφεία - Τυπογραφεία:
Μάρκου Μαλλιαράκη 3 (ΚΟΒΑ)
Λογιστήριο: Νέα Αγορά
Τηλ.: Σύνταξης: 27356 - 34101
Λογιστηρίου: 24539 FAX: 20643
proodos@rho.forthnet.gr

ΠΡΟΟΔΟΣ

Ανεξάρτητη καθημερινή πρωινή εφημερίδα

ΚΑΣΑΠΗΣ
ΖΑΝΤΕΣ-ΕΛΑΣΤΙΚΑ
Αυστραλίας 2
Τηλ. 35367
0% προκαταβολή
έως 36 δόσεις

ΠΑΡΑΣΚΕΥΗ 6 ΑΠΡΙΛΙΟΥ 2001

ΑΡΙΘΜΟΣ ΦΥΛΛΟΥ 15.686 • ΤΙΜΗ 200 δρχ., 0,59 ευρώ

Με «σκαμπανεβάσματα» οι αφίξεις των ξένων

Η τουριστική ηγεσία ευθύνεται για την πτώση του ροδιακού τουρισμού

ΙΣΧΝΗ ΚΑΙ ΚΑΘΥΣΤΕΡΗΜΕΝΗ Η ΔΙΑΦΗΜΙΣΗ

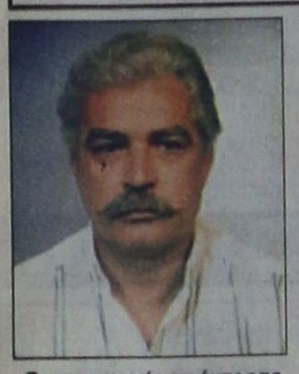

Ο τουριστικός πράκτορας κ. Γιάννης Χατζηλιαμής

ΤΗ ΣΥΜΠΕΡΙΦΟΡΑ κύματος, με σκαμπανεβάσματα περίεργα και άξια αναλύσεως, δείχνει ότι θα ακολουθήσει η φετεινή σεζόν, η οποία άρχισε ήδη αλλά με πολύ ισχνές, πρώτες αφίξεις.

● Αν λάβει κανείς ως μέτρο σύγκρισης τη γερμανική αγορά που είναι και η μεγαλύτερη για το νησί μας, μπορεί να διαμορφώσει την ακόλουθη εικόνα:

Ο ΑΠΡΙΛΙΟΣ θα είναι «πεθαμένος», όπως όλοι ήδη συμφωνούν, συμπεριλαμβάνοντας και το πρώτο δεκαήμερο του Μαΐου. Θα ακολουθήσει μία ελαφρά άνοδος και η κίνηση θα ανέβει σημαντικά και θα φθάσει έτσι ως τα μέσα Ιουλίου. Το δεύτερο μισό αυτού του μήνα θα υπάρξει καθίζηση, ο Αύγουστος θα κινηθεί στα επίπεδα των προηγούμενων ετών και ο Σεπτέμβριος και ο Οκτώβριος κατά το πρώτο δεκαπενθήμερό του θα εμφανίσουν την υψηλότερη κίνηση.

● Ετσι περίπου περιγράφει τη ροή αυτής της σεζόν ο γνωστός τουριστικός πράκτορας της πόλης μας, κ. Γιάννης Χατζηλιαμής. Και πρέπει να πούμε, ότι αυτές ήταν πάνω - κάτω οι προβλέψεις που έκανε τον περασμένο Νοέμβριο σε συνομιλία που είχε τότε με την εφημερίδα μας.

ΤΟ ΣΥΝΟΛΙΚΟ κλείσιμο της σεζόν, κατά τον κ. Χατζηλιαμή, θα εμφανίσει μια τελική κάμψη γύρω στο 5% σε σχέση με πέρυσι και θα πρέπει να είμαστε ευχαριστημένοι με βάση την κατάσταση που έχει διαμορφωθεί για το τρέχον έτος.

ΣΥΝΕΧΕΙΑ ΣΤΗ ΣΕΛ. 4

Το «δίκτυο ενάντια στη φτώχεια»

Τρία νέα επιδόματα για τους φτωχούς και για ανέργους

ΤΡΙΑ ΝΕΑ επιδοματικά μέτρα εξήγγειλε χτες το απόγευμα ο υπουργός Εργασίας, Τάσος Γιαννίτσης, σε κοινή συνέντευξη τύπου με τον υπουργό Υγείας, Αλέκο Παπαδόπουλο. Εξειδικεύοντας τις πρωτοβουλίες του «δικτύου ενάντια στη φτώχεια», ο Τ. Γιαννίτσης αναφέρθηκε

ΣΥΝΕΧΕΙΑ ΣΤΗ ΣΕΛ. 4



Οι υπουργοί Παπαδόπουλος και Γιαννίτσης εξαγγέλλουν τα μέτρα

Οι καταστηματάρχες στο Κιοτάρι

Ξεσηκώθηκαν για το «μάντρωμα» τουριστών μέσα στα ξενοδοχεία

ΑΝΤΙΘΕΤΟΙ ΣΤΟΝ «ΤΟΥΡΙΣΜΟ ΤΟΥ ΒΡΑΧΙΟΛΙΟΥ»

ΕΠΕΙΣΟΔΙΑ απειλήθηκαν χθες στο Κιοτάρι, όταν καταστηματάρχες της περιοχής επεδίωξαν να εμποδίσουν την είσοδο τουριστικών λεωφορείων στα ξενοδοχεία.

● Διαμαρτυρόμενοι για το σύστημα των ξενοδόχων, να περιλαμβάνουν στις τιμές τους απεριόριστο φαγητό και ποτό, «εκγλωβίζοντας» ουσιαστικά τους τουρίστες μέσα, οι καταστηματάρχες προσπάθησαν χθες να κλείσουν το δρόμο που οδηγεί στα ξενοδοχεία.

ΤΟ ΓΕΓΟΝΟΣ ωστόσο, που θα διέσυρε το νησί μας, απεφεύχθη χάρις στην έγκαιρη επέμβαση της Αστυνομίας. Οι καταστηματάρχες της περιοχής, οι επιχειρήσεις των οποίων «μαραζώνουν» -

ΣΥΝΕΧΕΙΑ ΣΤΗ ΣΕΛ. 4



Από το Τριμελές Εφετείο

Αθωώθηκαν οι δύο λιμενικοί «ράμπο» για τα ναρκωτικά

ΛΟΓΩ ΑΜΦΙΒΟΛΙΩΝ

ΑΘΩΩΘΗΚΑΝ λόγω αμφιβολιών χθες το μεσημέρι από το Τριμελές Εφετείο Δωδεκανήσου, οι δύο «ράμπο» του Λιμενικού Σώματος, που είχαν πιαστεί τον περασμένο Φεβρουάριο, από άνδρες του ΣΔΟΕ για ναρκωτικά.

Πρόκειται για τους λιμενικούς Νικήτα Γρύλλη, 25 χρόνων και Μιχάλη Κακαβελάκη, 25 χρόνων, που κάθισαν χθες στο εδώλιο του Τριμελούς Εφετείου Δωδεκανήσου, κατηγορούμενοι για παράβαση του νόμου περί ναρκωτικών.

ΣΥΜΦΩΝΑ με το κατηγορητήριο στις 3 Φεβρουαρίου, ημέρα Σάββατο στις 9 το πρωί ο Γρύλλης παρέλαβε από το πλοίο «Πάτμος» το «ύποπτο» δέμα που περιείχε 200 γραμμάρια χασίς και ήταν ασυνόδευτο, στην αποθήκη σκάφους από την 1η Φεβρουαρίου. Το δέμα παρακολουθούσαν διακριτι-

ΣΥΝΕΧΕΙΑ ΣΤΗ ΣΕΛ. 4

Δήλωση του Γ. Παπανδρέου:

Θέμα του παρελθόντος είναι τα παιχνίδια με τις μειονότητες

ΕΝΟΧΛΗΘΗΚΑΝ ΟΙ ΤΟΥΡΚΟΙ

Ο εκπρόσωπος του υπουργείου Εξωτερικών κ. Παναγιώτης Μπεγλίτης αναφερόμενος σε ανταπόκριση της εφημερίδας "Σαμπάχ" από την Αθήνα, σύμφωνα με την οποία ο υπουργός Εξωτερικών κ.Γ.Α. Παπανδρέου φέρεται να δηλώνει οτι η έκθεση της Πρεσβείας στην Αγκυρα "εκφράζει προσωπικές απόψεις του πρέσβη" δήλωσε:

"Η αναφορά αυτή είναι ανακριβής και στερείται αληθείας. Ο κ. Παπανδρέου ουδέποτε έκανε ανάλογη δήλωση. Οι απομαγνητοφωνημένες δηλώσεις του αποδεικνύουν την παραπάνω ανακρίβεια.

Για την πολιτική ηγεσία του υπουργείου Εξωτερικών η υπηρεσιακή ευθύνη και ικανότητα του πρέσβη κ. Κοραντή είναι δεδομένες και αναμφισβητητες".

Ειδικότερα η σχετική δήλωση του υπουργού Εξωτερικών Γ. Παπανδρέου στο περιθώριο του συνεδρίου

ΣΥΝΕΧΕΙΑ ΣΤΗ ΣΕΛ. 4



Οι Παπανδρέου και Τζεμ κατά τη χτεσινή συνάντησή τους στην Τουρκία

Αδειασαν σούπερ μάρκετ στην Κάλαθο

Τσιγάρα, ποτά, καφέ, αφαίρεσαν άγνωστοι δράστες από σούπερ μάρκετ στην Κάλαθο, προχθές τα ξημερώματα.

Σύμφωνα με την Αστυνομία άγνωστοι διέρρηξαν το σούπερ μάρκετ του Κωνσταντίνου Φλεβάρη του Νικολάου, 36 χρόνων, στην Κάλαθο και αφαίρεσαν 200 κούτες τσιγάρα, 80 κιβώτια νες καφέ και 500 κιβώτια ουίσκι, συνολικής αξίας 6.000.000 δρχ.

Ανακρίσεις - έρευνες για τον εντοπισμό των θρασύτατων διαρρηκτών κάνει το Αστυνομικό Τμήμα Αρχαγγέλου.

Λεωφορείο από το λιμάνι στην πιάτσα ταξί

Λεωφορείο του ΡΟΔΑ θα δρομολογήσει το Λιμενικό Ταμείο Δωδεκανήσου στο λιμάνι για τη μεταφορά των επιβατών από τα πλοία στην πιάτσα των ταξί. Η απόφαση αυτή αναμένεται να επικυρωθεί σήμερα από τη λιμενική επιτροπή.

Αρχικά, το Λιμενικό Ταμείο Δωδεκανήσου είχε αποφασίσει να προχωρήσει στην αγορά καινούργιου λεωφορείου για τη μεταφορά των επιβατών.

Η αγορά του λεωφορείου, όμως, δεν έγινε αφού απέβησαν άγονοι όλοι οι διαγωνισμοί που έγιναν.

Ετσι φέτος θα προχωρήσει στην υπογραφή προγραμματικής σύμβασης με το ΡΟΔΑ για τη δρομολόγηση στο λιμάνι ενός λεωφορείου 51 θέσεων.

Στα πλαίσια των βελτιωτικών παρεμβάσεων θα γίνουν στο εμπορικό λιμάνι και στην Ακαντιά εργασίες ευπρεπισμού.

Από τη Μεγάλη Δευτέρα

Λουκέτο σε πέντε νυχτερινά κέντρα για δέκα μέρες!..

ΣΤΑ ΔΙΚΑΣΤΗΡΙΑ Η ΥΠΟΘΕΣΗ

ΚΛΕΙΝΟΥΝ για 10 ημέρες τη Μεγάλη Δευτέρα πέντε νυκτερινά κέντρα της Ρόδου. Πρόκειται ουσιαστικά για την εφαρμογή της απόφασης που ελήφθη από το Δήμο Ρόδου και αφορά προσωρινή αναστολή της άδειας λειτουργίας των πέντε νυκτερινών κέντρων που έχουν υποπέσει καθ'υποτροπήν σε παραβάσεις.

➪ Αιτία της επιβολής των κυρώσεων, στους ιδιοκτήτες του «Καφέ Σαντάν», του «Σόου Σέντερ», του «Παραντίζο», του «Πρινς» και του «Κασμίρ», ήταν ότι δεν τήρησαν τους όρους των αδειών, που τους χορήγησε η δημοτική αρχή και συμμετείχαν στη «σαρδελοποίηση» των μαθητών, όπως και άλλοι συνάδελφοί τους. Αξίζει να σημειωθεί ότι με απόφαση της δημοτικής αρχής οι διαδικασίες για την επιβολή των κυρώσεων θα προχωρούν με γρήγορους ρυθμούς.

ΓΙΑ ΤΙΣ ΒΑΡΙΕΣ περιπτώσεις θα γίνεται εισήγηση στη δημαρχιακή επιτροπή για την οριστική αφαίρεση της άδειας λειτουργίας της επιχείρησης που παρανομεί.



➪ Η απόφαση του Δήμου για την προσωρινή αναστολή της άδειας λειτουργίας των πέντε νυκτερινών κέντρων θα κοινοποιηθεί στους ιδιοκτήτες τους από τη Δημοτική Αστυνομία.

ΣΥΜΦΩΝΑ με πληροφο-

ΣΥΝΕΧΕΙΑ ΣΤΗ ΣΕΛ. 4

Ρυθμίστηκαν τα χρέη της

Επαναλειτουργεί η «Γενική Τεχνική»

ΑΝΕΛΑΒΕ ΤΟ ΛΙΜΕΝΙΚΟ ΤΗΣ ΚΑΣΟΥ

ΕΠΑΝΑΔΡΑΣΤΗΡΙΟΠΟΙΕΙΤΑΙ η «Γενική Τεχνική» και επαναλαμβάνει τη λειτουργία της, ύστερα από τα γνωστά προβλήματα που αντιμετώπισε κατά τα τελευταία χρόνια. Υστερα από την υπ' αρ. 64/2001 απόφαση του Εφετείου Δωδεκανήσου επικυρώθηκε η από 22 Δεκεμβρίου 2000 συμφωνία μεταξύ της «Γενικής Τεχνικής» και των πιστωτών της.

● Οπως προβλέπονται από τη συμφωνία αυτή, ρυθμίζονται όλα τα χρέη της εταιρίας με τις Τράπεζες και μάλιστα με πολύ ευνοϊκούς για τη «Γενική Τεχνική» όρους, δηλαδή με επιτόκιο 6,75% για οκτώ χρόνια και με διετή περίοδο

ΣΥΝΕΧΕΙΑ ΣΤΗ ΣΕΛ. 4



ΤΣΙΓΑΡΙΔΗΣ ΜΙΧΑΛΗΣ Α.Ε.
Διεύθυνση: ΑΓ. ΒΑΡΒΑΡΑ - ΑΣΓΟΥΡΟΥ, Ρόδος, 85100
Τηλ. (02410 62850 - 62752 - 64904
ΑΠΟΚΛΕΙΣΤΙΚΗ ΔΙΑΘΕΣΗ ΡΟΔΟΥ

28χρονος Αρχαγγελίτης

Επεσε από οικοδομή και σκοτώθηκε!..

ΣΥΝΕΛΗΦΘΗ Ο ΙΔΙΟΚΤΗΤΗΣ

ΤΡΑΓΙΚΟ θάνατο βρήκε χθες το πρωί, 28χρονος Αρχαγγελίτης οικοδόμος, όταν έπεσε από νεοανεγειρόμενη οικοδομή στην οποία εργαζόταν στο Γενάδι.

Πρόκειται για το Δημήτριο Τσακίρη του Τσαμπίκου, 28 χρόνων, από τον Αρχάγγελο.

ΤΟ ΑΤΥΧΗΜΑ έγινε στις 8.30 το πρωί, όταν ο οικοδόμος ευρισκόμενος στη νεοανεγειρόμενη οικοδομή του Αγγλου τουρίστα Peter Yates, στο 3ο χιλιόμετρο της επαρχιακής οδού Γενναδίου - Καττα-βιάς, έπεσε από ύψος τριών μέτρων, μ'αποτέλεσμα να βρει τραγικό θάνατο.

Από τον Αστυνομικό Σταθμό Γενναδίου που διενεργεί τις ανακρίσεις, συνελήφθη ο εργολάβος Κωνσταντίνος Βασιλειάδης του Εμμανουήλ, 28 χρόνων από τον Αρχάγγελο, ενώ αναζητείται οι ιδιοκτήτης της οικοδομής.

Σπουδαία ευρήματα

Απολιθωμένοι πίθηκοι και στα Δωδεκάνησα!..

ΚΑΙ ΝΑΝΟΙ ΕΛΕΦΑΝΤΕΣ ΣΤΗΝ ΤΗΛΟ

ΝΑΝΟΙ ελέφαντες και απολιθωμένοι πίθηκοι στα Δωδεκάνησα, μια τεράστια χελώνα 2,5 μέτρων και οι πρώτες απολιθωμένες ελιές της Ευρώπης στη Λέσβο, το απολίθωμα ενός γιγάντιου κουκουναριού- 40 εκατοστά - στον Αρχάγγελο της Ρόδου, νέα είδη φυτών στη Σαντορίνη και νέα απολιθωμένα δάση στη Λήμνο και άλλα νησιά, ανακαλύπτονται χρόνο με το χρόνο και απονέμουν στο Αιγαίο τον τίτλο του πλουσιότερου γεωλογικού μνημείου του κόσμου στο χώρο των γεω-επιστημών.

● Στο τριήμερο συνέδριο που ξεκίνησε χθες στο ξενοδοχείο Κάραβελ, με τίτλο «Η συμβολή του υπουργείου Αιγαίου στην έρευνα και την ανάδειξη του πολιτισμού του Αρχιπελάγους», παρουσιάζονται αγδόντα έρευνες, ανασκαφές, αναστηλώσεις,

ΣΥΝΕΧΕΙΑ ΣΤΗ ΣΕΛ. 4

Από τις 7 Απριλίου ένας πολύχρωμος κόσμος μόδας ανοίγεται μπροστά σας!

Αν είσαστε ανοιχτές στις νέες τάσεις της μόδας, υπάρχει για σας μια ανοιχτή πρόσκληση:

Το Nicoletta Accessori Di Moda σας προσκαλεί στα εγκαίνιά του, στις 7 Απριλίου, μετά τις 7 μ.μ., σε ένα χώρο γεμάτο με τα πιο trendy αξεσουάρ για την άνοιξη και το καλοκαίρι του 2001.

Θέλετε να μάθετε τα τελευταία νέα από τον κόσμο της μόδας; Ραντεβού στις 7 Απριλίου!

accessori di moda
NIKOLETTA
Ν. ΣΟΥΓΚΑΝΙΔΟΥ & ΣΙΑ ΟΕ
ΕΜΠΟΡΙΚΟ ΚΕΝΤΡΟ "RHODESLAND", Λ. ΗΡΑΚΛΕΙΔΩΝ-ΙΞΙΑ, ΤΗΛ.: 95.991
X2363-7/4

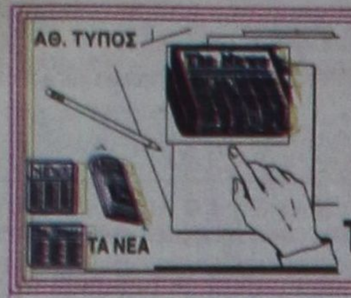

ΤΙ ΕΓΡΑΨΕ Ο ΤΥΠΟΣ ΤΗΣ ΑΘΗΝΑΣ

ΑΝΑΣΚΟΠΗΣΗ ΑΘΗΝΑΪΚΟΥ ΤΥΠΟΥ ΤΗΣ 5/4/2001

Τα μέτρα της κυβέρνησης για την καταπολέμηση της φτώχειας, η συζήτηση στη Βουλή για τα πανωτόκια, οι σημαντικές εξελίξεις στην Αθήνα για Μεσανατολικό-Βαλκάνια και το δείπνο 20 βουλευτών του ΠΑΣΟΚ είναι τα βασικά θέματα της ειδησεογραφίας του αθηναϊκού τύπου.

ΑΔΕΣΜΕΥΤΟΣ ΤΥΠΟΣ (Μήτσης):Πράσινη ανταρσία για τα πανωτόκια. "Σφήνα" δεκαοκτώ βουλευτών στον Σημίτη.

ΑΔΕΣΜΕΥΤΟΣ ΤΥΠΟΣ (Ρίζος):Να φύγει ο Σημίτης και να έλθει ο ...Γιωργάκης! 20 βουλευτές του ΠΑΣΟΚ σε δείπνο ζητούν την αποπομπή του.

ΑΘΗΝΑΪΚΗ:Μοναξιές...Γιάννος:Εγώ και ο Σημίτης μείναμε.

ΑΠΟΓΕΥΜΑΤΙΝΗ:Εκρίσθη διάδοχος ο Γιώργος Παπανδρέου.Σε μυστικό δείπνο βουλευτών του ΠΑΣΟΚ.

Η ΑΥΓΗ:Οι πολίτες έχουν δικαίωμα στην αξιοπρεπή διαβίωση.

ΑΥΡΙΑΝΗ:Ανταρσία στη Βουλή για πανωτόκια.20 Βουλευτές του ΠΑΣΟΚ κατάθεσαν ξεχωριστή τροπολογία.

ΤΟ ΒΗΜΑ:Περιμένοντας τον Μεσσία!Καραμανλής και Σουφλιάς παζαρεύουν τα ιμάτια της ΝΔ.

Η ΒΡΑΔΥΝΗ:ΙΧ για όλους με τα νέα φτηνά δάνεια.Μειώνονται τα επιτόκια και αυξάνονται οι δόσεις.

ΕΘΝΟΣ:Μεγάλο κόλπο σε βάρος αγροτών.Επιδοτήσεις πολλών δισ.σε χέρια τρίτων.

ΕΛΕΥΘΕΡΗ ΩΡΑ:ΙΜΙΑ No 2 ετοιμάζουν οι Τούρκοι.Η κυβέρνηση παραδέχεται ότι πολεμικά της Αγκυρας εισβάλλουν συνεχώς στην "γκρίζα ζώνη".

ΕΛΕΥΘΕΡΟΣ:Απελπιστικά μόνοι.Ομολογία -σοκ του Γιάννου Παπαντωνίου προκαλεί νέο κύκλο αντιπαραθέσεων στην κυβέρνηση.

ΕΛΕΥΘΕΡΟΣ ΤΥΠΟΣ:Ανασχηματισμός χωρίς τον Ακη.Κυβέρνηση:Ο Σημίτης τον εξουδετερώνει με τη μέθοδο...Αρσένη.Τον στέλνει στο υπ. Εργασίας.

ΕΛΕΥΘΕΡΟΤΥΠΙΑ:Εξελίξεις στην Αθήνα.Συμφωνία για νέο διάλογο Ισραήλ-Παλαιστινίων.

Espresso:Κόρη του Δάκη η Σταρ Ελλάς! Εβελίνα Παπαντωνίου.

ΕΣΤΙΑ:Σχεδιάζει ανασχηματισμό.Κρίσιμη συνεδρίαση του υπουργικού συμβουλίου.

Η ΚΑΘΗΜΕΡΙΝΗ:Οσο-όσο το 15% του ΟΤΕ λόγω μαύρης τρύπας.

Ο ΛΟΓΟΣ:Ποιά μέτρα θα εξαγγείλει ο πρωθυπουργός. Μετά τη συνεδρίαση του υπουργικού συμβουλίου.

ΤΑ ΝΕΑ:Ομάδα κρούσης για ταξί, αλκοτέστ, παρκαδόρους. Ειδικό Σώμα της Τροχαίας.

ΝΙΚΗ:Περικόπτεται ο Σημίτης. Θέμα ηγεσίας από βουλευτές του ΠΑΣΟΚ.

ΡΙΖΟΣΠΑΣΤΗΣ:Στην Ομόνοια το συλλαλητήριο στις 6 το απόγευμα.

ΣΤΟ ΚΑΡΦΙ:Σήμερα στο υπουργικό:Το πάει για...κόντρα!

Η ΧΩΡΑ:Τρώνε τον Σημίτη σε μυστικούς δείπνους. Εμεινες μόνος με τον Γιάννο ο πρωθυπουργός.

ΣΥΝΑΛΛΑΓΜΑ

	Αγορά	Πώληση
ΔΟΛΛΑΡΙΟ Η.Π.Α	374,7388	383,4252
ΛΙΡΑ ΑΓΓΛΙΑΣ	538,0801	550,5558
ΚΟΡΩΝΑ ΔΑΝΙΑΣ	45,2866	46,33659
ΚΟΡΩΝΑ ΣΟΥΗΔΙΑΣ	36,7778	37,63031
ΓΙΕΝ ΙΑΠΩΝΙΑΣ	301,7089	308,7063
ΦΡΑΓΚΟ ΕΛΒΕΤΙΑΣ	221,0653	226,1865
ΚΟΡΩΝΑ ΝΟΡΒΗΓΙΑΣ	41,38882	42,34866
ΛΙΡΑ ΚΥΠΡΟΥ	584,1062	597,6497
ΔΟΛ. ΚΑΝΑΔΑ	237,9705	243,4972
ΔΟΛ. ΑΥΣΤΡΑΛΙΑΣ	184,1096	188,3742

ΦΑΡΜΑΚΕΙΑ

ΔΙΗΜΕΡΕΥΕΙ:
ΛΑΡΔΟΠΟΥΛΟΣ ΠΕΤΡ.
Αποστ. Παύλου 86
Τηλ. 63036

ΔΙΑΝΥΚΤΕΡΕΥΕΙ:
ΜΙΧΑΗΛΙΔΗΣ ΘΕΟΔ.
28ης Οκτωβρίου 44
Τηλ. 34859

ΥΓΡΑ ΚΑΥΣΙΜΑ

ΔΙΑΝΥΚΤΕΡΕΥΟΥΝ

ΠΟΛΗ:
ΣΤΑΥΡΙΑΝΑΚΗΣ ΑΘ. (ΕΚΟ - Ν. Αγορά)
ΧΑΤΖΗΜΑΝΩΛΗΣ ΕΜ. (ΕΚΟ - Ασγούρου)

ΔΥΤΙΚΗ ΠΛΕΥΡΑ:
ΤΖΩΡΤΖΗΣ Ι. (BP - Ιξιά)
ΠΙΣΣΑΔΑΚΗ ΣΕΒ. (SHELL - Παραδείσι)

ΑΝΑΤΟΛΙΚΗ ΠΛΕΥΡΑ:
ΠΑΠΑΟΙΚΟΝΟΜΟΥ - ΔΟΝΤΑΣ (Αφάντου)
ΣΑΛΑΜΑΣΤΡΑΚΗΣ Ο.Ε. (BP - Φαληράκι)

ΠΡΟΣΦΟΡΑ AGIP

Προς όλους τους επαγγελματίες

ΑΝΑ ΠΕΝΤΕ ΔΟΧΕΙΑ 20 ΛΙΤΡΩΝ
ΔΩΡΟ 1 ΔΟΧΕΙΟ

AGIP ΡΟΔΟΥ
Κολοκοτρώνη 14-16 Ρόδος Τηλ. 77604 fax 23080
Email: kosthel@otenet.gr
X2353-29/4



Δωδεκανησιακά 24ωρα

Στα πεταχτά

Ατυχείς χειρισμοί

Ασχετα αν υπάρχει ή δεν υπάρχει μειοψηφικό θέμα στη Δωδεκάνησο, εκείνο που πρέπει να επισημανθεί είναι ότι σαν κράτος έχουμε χάσει τη σοβαρότητά μας!..

Διότι, είναι ποτέ δυνατόν να διαρρέουν με τόση ευκολία εκθέσεις των πρεσβειών μας και μάλιστα για τόσο σοβαρά θέματα;

Φαντάζεται κανείς τι άλλα έγγραφα θα φεύγουν απ' εδώ κι από εκεί, χωρίς να παίρνουν χαμπάρι οι υπηρεσίες μας...

Δυστυχώς, είμαστε ένα μπάχαλο και κανένας δεν ασχολείται ούτε με τα σοβαρά θέματα, έστω και αν αυτά είναι εθνικά.

Ασυδοσία!

Η ασυδοσία στους πεζόδρομους συνεχίζεται!.. Ανενόχλητοι οδηγοί κυκλοφορούν με τα αυτοκίνητά τους και φυσικά καταστρέφουν ό,τι έχει φτιαχτεί με κόπο και με χρήμα!..

Ακόμη και σε ώρες της μεγάλης αιχμής, οι οδηγοί «δεν καταλαβαίνουν τίποτα» και κυκλοφορούν στους πεζόδρομους προκαλώντας και τους κατοίκους της πόλης αυτής που βλέπουν ότι τίποτα δεν γίνεται σωστά στον τόπο και κανένας δεν εφαρμόζει τους νόμους!..

Στο κλίμα των ημερών

Μας έχετε συνηθίσει να γκρινιάζουμε από τούτη δω τη στήλη και να καυτηριάζουμε όλα τα κακώς κείμενα ή αν θέλετε τα στραβά κι ανάποδα, που δυστυχώς είναι πολλά.

Ωστόσο, δεν αποφεύγουμε να γράφουμε και τα καλά απ' όπου κι αν προέρχονται. Οπως π.χ. τη νέα πρωτοβουλία του Πολιτιστικού Συλλόγου Σορωνής, ο οποίος μετά τη δημιουργία της εντυπωσιακής πράγματι Φάτνης, τώρα φρόντισε να μας βάλει στο κλίμα του Θείου Πάθους.

Με πρωτοβουλία του σ' όλο το μήκος του κεντρικού δρόμου της Σορωνής τοποθετήθηκαν σε ταμπλό εικονογραφημένες παραστάσεις από το Θείο δράμα, που οδηγεί στην Ανάσταση.

Και του χρόνου...

Δεν πάμε καλά

Τη δόξα των νυχτερινών κέντρων ζήλεψαν - όπως φαίνεται - μερικοί ξενοδόχοι και οργανώνουν πάρτι για τους μαθητές στις πιο προχωρημένες ώρες της νύκτας.

Σύμφωνα με σχετικές πληροφορίες, ένα τέτοιο πάρτι οργανώθηκε στους εξωτερικούς χώρους ξενοδοχείου από τις 3 ως τις 7 η ώρα το πρωί!.

Αυτό το ...ξεσάλωμα δεν άφησε φυσικά τους άλλους ενοίκους του εν λόγω ξενοδοχείου να κλείσουν μάτι όλη τη νύχτα. Είναι ένα περιστατικό και σίγουρα θα υπάρχουν κι άλλα αντίστοιχα, που δείχνει μια χυδαία αντίληψη περί του αχαλίνωτου κέρδους. Μ' αυτά και μ' αυτά πάμε φουλ κατά κρημνόν...

Καυγάς μιζαδόρων!..

Είναι απίστευτα αυτά που γίνονται με τους διάφορους μιζαδόρους, που δραστηριοποιούνται με τον μαθητικό τουρισμό!..

Το τι συμβαίνει κάθε βράδυ στα διάφορα κέντρα είναι αδύνατο να περιγραφεί. Μάθαμε ότι σε νυχτερινό κέντρο καυγάδισαν καθηγητές και τουριστικός πράκτορας για τη... μοιρασιά της μίζας (!) από τους μαθητές που μετέφεραν για να διασκεδάσουν!..

Και ύστερα παραπονιόμαστε γιατί η παιδεία μας έχει τα χάλια της...

Ποιούν την νήσσαν

Ερωτηματικά και μάλιστα πάρα πολλά, προκαλεί το τελευταίο διάστημα η στάση της Νομικής Υπηρεσίας του υπουργείου Εσωτερικών.

Δεν είναι δυνατόν να ζητείται η γνωμάτευσή της, για ένα απλό ζήτημα όπως είναι η εκλογιμότητα ή μη προέδρου τοπικού συμβουλίου στο αξίωμα του δημάρχου και να ποιεί τη νήσσαν.

Τόσο δύσκολο είναι να απαντήσουν; Αλήθεια, η Περιφέρεια Νοτίου Αιγαίου τι κάνει για το ζήτημα αυτό;

Πιέζει καθόλου ή αφήνει τα πράγματα να εξελιχθούν από μόνα τους;

Κουραστικό μεν, αλλά...



Σε λίγες ημέρες αναχωρούν από τη Ρόδο οι μαθητές, οπότε και θα πάψει να παρατηρείται το φαινόμενο της σαρδελοποίησης.

Οχι ότι δεν θα έχουμε θέματα ν' ασχοληθούμε, αφού σε λίγο καιρό θ' αρχίσουμε να καυτηριάζουμε - όπως κάθε χρόνο - τις ατελείωτες ουρές στις «πιάτσες» των ταξί, την άγρα πελατών, καθώς και το ωράριο λειτουργίας της μουσικής των νυχτερινών κέντρων!

Δεν θα παραλείψουμε βεβαίως ν' ασχοληθούμε και με τους μικροπωλητές και την εμφάνισή τους.

Τα ίδια και τα ίδια δηλαδή, μέχρι να φύγουν οι τουρίστες, οπότε αμέσως μετά (τον χειμώνα) θα μας πιάσει και πάλι ο πόνος για την μη εκτέλεση των μεγάλων έργων του νομού.

Κουραστήκαμε να τα γράφουμε, όμως απ' ό,τι φαίνεται, οι αρμόδιοι δεν βαρέθηκαν να τα διαβάζουν, οπότε αναγκαστικά θα επαναληφθούνε.

Των φρονίμων τα παιδιά

Μέτρα προστασίας των δασών της Ρόδου, άρχισαν να παίρνονται ήδη, από τις αρμόδιες υπηρεσίες. Φέτος τα μέτρα παίρνονται νωρίτερα, για να μην μας προλάβουν οι πυρκαγιές.

Το προσωπικό και τα οχήματα της ΤΕΔΚ και της Πυροσβεστικής Υπηρεσίας, είναι έτοιμα να παρέμβουν αποτελεσματικά και άμεσα, αν χρειαστεί. Για πρώτη φορά ίσως έχει γίνει τόσο σωστή δουλειά.

Κροτίδες

Δυστυχώς και φέτος, το έθιμο των κροτίδων, συνεχίζεται. Μάλιστα στην Κω, είχαμε και το πρώτο θύμα, του βάρβαρου αυτού εθίμου.

Ενας 14χρονος τραυματίστηκε σοβαρά στο χέρι από έκρηξη αυτοσχέδιου βαρελότου και χρειάστηκε να μεταφερθεί σε Νοσοκομείο της Αθήνας.

Προτού θρηνήσουμε θύματα είναι ανάγκη να ενταθούν οι έλεγχοι και οι παραβάτες να τιμωρούνται παραδειγματικά.

Να και κάτι καλό

Την Κυριακή του Πάσχα, ημέρα της αγάπης, ο Δήμος Ρόδου και ο Δημοτικός Οργανισμός Πρόνοιας, θα παραθέσουν στην αίθουσα Ροδινιού γεύμα στους άπορους συμπολίτες μας.

Εκτός από το φαγητό, οι συμπολίτες μας θα μπορούν να διασκεδάσουν και να χορέψουν, αφού θα υπάρχουν μουσικά συγκροτήματα.

Γεύμα αγάπης, από το Δήμο για τους άπορους δημότες του. Να και κάτι καλό σ' αυτόν τον τόπο.

ΚΙΝΗΜΑ ΤΟ ΓΡΑΦΟΣ

ΠΑΛΛΑΣ 5 CINEMAS CENTER

ΠΡΟΓΡΑΜΜΑ ΕΒΔΟΜΑΔΑΣ
06/04/2001 - 12/04/2001
www.cinemapallas.gr

ΑΙΘΟΥΣΑ 5
ΦΥΛΑΞΕ ΜΟΥ ΤΟΝ ΤΕΛΕΥΤΑΙΟ ΧΟΡΟ
SAVE THE LAST DANCE
ΠΡΩΤΑΓΩΝΙΣΤΟΥΝ: JULIA STILES, SEAN PATRICK THOMAS
Καθε ημερα / Ωρες Εναρξης: 18:00, 20:20, 22:40

ΑΙΘΟΥΣΑ 2
ΑΠΟΔΕΙΞΗ ΖΩΗΣ / PROOF OF LIFE
ΠΡΩΤΑΓΩΝΙΣΤΟΥΝ: RUSSEL CROW, MEG RYAN
Καθε ημερα / Ωρες Εναρξης: 17:10, 19:50, 22:35

ΑΙΘΟΥΣΑ 1
ENEMY AT THE GATES
ΠΡΩΤΑΓΩΝΙΣΤΟΥΝ: JOSEPH FIENNES, LUDE LAW, ED HARRIS
Καθε ημερα / Ωρες Εναρξης: 19:50

ΧΟΡΗΓΟΙ: LANCELOT CAFE • ΕΥΡΩΓΝΩΣΗ (φρουτ. ξενων γλωσσων) BERLONI • HEALTH CLUB (Hilton) • ΚΟΥΚΟΣ καφενές ΣΠΑΝΟΣ sala da bagno • ΝΑΡΚΙΣΣΟΣ ανθη • ROMESA MUSSES ζηρα καρποι • RODOS AIR • AXON

Κρατήσεις Θέσεων στο 24475 και 70670 (15:00 - 20:00)

ΑΙΘΟΥΣΑ 1
Ο ΜΟΝΟΜΑΧΟΣ / GLADIATOR
ΠΡΩΤΑΓΩΝΙΣΤΟΥΝ: RUSSELL CROWE, JOAQUIN PHOENIX
Καθε ημερα / Ωρες Εναρξης: 22:30

ΑΙΘΟΥΣΑ 4
ERIN BROCKOVICH
ΠΡΩΤΑΓΩΝΙΣΤΟΥΝ: JULIA ROBERTS, ALBERT FINNEY
Καθε ημερα / Ωρες Εναρξης: 17:20, 20:00, 22:50

ΑΙΘΟΥΣΑ 3
ΡΟΖ ΟΛΟΤΑΧΩΣ
ΠΡΩΤΑΓΩΝΙΣΤΟΥΝ: Χ. ΡΩΜΑΣ, Κ. ΚΟΚΚΑΣ, Β. ΓΟΥΛΙΕΛΜΑΚΗ, Ν. ΔΡΑΓΟΥΜΗ, Π. ΠΙΤΣΟΥΛΗ, Φ. ΣΟΦΙΑΝΟΣ
Καθε ημερα / Ωρες Εναρξης: 17:30, 20:00, 22:20

ΑΙΘΟΥΣΑ 1 Kids Club • Παιδική Ζώνη
102 ΣΚΥΛΑΚΙΑ ΔΑΛΜΑΤΙΑΣ μεταγλωττισμένο στα ελληνικά
Καθε ημερα / Ωρες Εναρξης: 17:30

ΜΟΝΟ ΓΙΑ ΤΑ ΜΕΛΗ

Απαντήστε στην ερώτηση: "Ποια είναι η πραγματική δουλειά της Sandra Bullock στην ταινία Miss Congeniality"
Και κερδίστε από 1 ΔΩΡΕΑΝ εισιτήριο για την ταινία.

ΕΙΔΗΣΕΙΣ ΤΟΥ '60

ΠΡΟΟΔΟΣ 17 ΑΥΓΟΥΣΤΟΥ 1968

4.000 ΑΤΟΜΑ ΜΕΘΥΣΑΝ ΧΤΕΣ ΣΤΟ ΡΟΔΙΝΙ

Τα 4000 άτομα που επεσκέφησαν κατά την πρώτη ημέρα την «Γιορτή του Κρασιού» στο Ροδίνι, ήπιαν 10.000 κιλά κρασί! Στις 10 το βράδυ το πάρκο είχε ασφυκτικά γεμίσει από κόσμο, ώστε αναγκάστηκαν να κλείσουν τις πόρτες! Τα φαγητά όλα ειχαν τελειώσει από νωρίς και το γλέντι κράτησε μέχρι τις 3 το πρωί. Αυτά ανακοινώθησαν από τους οργανωτάς της «Γιορτής του Κρασιού» που τα εγκαίνια της έγιναν προχθές το απόγευμα.

Πραγματικά υπήρξε μια άνευ προηγουμένου κίνησις προχθές το βράδυ στο Ροδίνι. Χιλιάδες κόσμου - όλοι οι ξένοι που βρισκόντουσαν στην Ρόδο - επεσκέφθησαν το Ροδίνι όπου μ΄ ένα εικοσάρικο (όσο και το εισιτήριο εισόδου) ήπιαν όσο κρασί ήθελαν.

Το αποτέλεσμα: Ποτέ η Ρόδος δεν είχε μέσα σε μια μέρα τόσους πολλούς μεθυσμένους και εύθυμους ανθρώπους!

Προσφέρθηκε λοιπόν, άφθονος οίνος,. που επωχρελήθηκαν - οι ξένοι κυρίως - να πιουν από τις διάφορες κάβες οι επισκέπτες της γιορτής. Και που - λόγω κρασιού - έφευγαν τις πρωινές ώρες «σηκωτοί» από το Ροδίνι. Παράλληλα οι επισκέπτες - κυρίως οι ντόπιοι - δοκίμασαν όλους τους μεζέδες, που το αποτέλεσμα - λόγω της μεγάλης καταναλώσεως - ήταν από νωρίς να τελειώσουν τα φαγητά.

Κι η βροχή; Είχε το καλό αποτέλεσμα: να δροσίση τα ζαλισμένα κεφάλια των επισκεπτών!

Κατά τ΄ άλλα η «Γιορτή του κρασιού» έδειξε πως - αν και για πρώτη φορά - έχει τις προϋποθέσεις να εξελιχθή σε μια πρώτης τάξεως τουριστική εκδήλωσι. Η ιδιωτική πρωτοβουλία οπωσδήποτε δεν είναι ικανή χωρίς τη συμπαράστασι να βαστάξη ένα τόσο μεγάλο βάρος.

ΤΡΕΙΣ ΓΑΪΔΑΡΟΙ ΒΡΗΚΑΝ ΑΔΙΚΟ ΘΑΝΑΤΟ

Τα θύματα του τελευταίου δημέρου ήταν τρεις συμπαθέστατοι γαϊδάροι! Κι οι τρεις βρήκαν οικτρό θάνατο! Ο ένας, παρασύρθηκε από μοτοσυκλέττα, κι οι άλοι δύο κάηκαν ζωντανοί σε πυρκαϊά! Ιδού πως βρήκαν το θάνατο οι τρεις γαϊδάροι:

*Το βράδυ της Τετάρτης μοσυκλέττα οδηγουμένη υπό του Ι.Π. ετών 35, βαίνουσα επί της οδού Ρόδου - Αερολιμένος, παρά το 13ον χιλιόμετρον, λογω υπερβολικής ταχύτητος, παρέσυρε κι εφόνευσε ένα γαΐδαρο, ο οποίος διέσχιζε εκείνη την ώρα καθέτως την οδό. Κατά τη σύγκρουσι της μοτοσικλέττας με τον γαΐδαρο ετραυματίσθη ελαφρώς και ο οδηγός αυτής.

*Το πιο όμως οικτρά θάνατο βρήκαν δύο γαϊδουράκια στα Μάσσαρι. Προχθές το πρωί στη θέσι «Ασκιλοι» των Μασσάρων εξεράγη πυρκαϊά από άγνωστη μέχρι στιγμής αιτία, με αποτέλεσμα να αποτεφρωθή ποσότης καυσοξύλων. Δίπλα στα καυσόξυλα ήσαν δεμένοι δύο γαϊδάροι, έγιναν κι αυτοί παρανάλωμα του πυρός. Οταν χωρικοί αντελήφθησαν την πυρκαϊά ήταν πολύ αργά για να προσφέρουν βοήθεια στα δύο ζώα. Η φωτιά κατεσβέσθη από χωρικούς κι από αστυνομικά όργανα.

Τα καυσόξυλα κι οι δύο γαϊδαροι ανήκαν στον Στέφανο Σπανό, ετών 62 κάτοικο Μασσάρων.

ΑΙ ΤΙΜΑΙ ΤΗΣ ΠΑΤΑΤΑΣ

Υπό του νομάρχου κ. Καμπαδέλλη υπεγράφη χθες το υπ΄αριθμ. 31 δελτίον τιμών το οποίον ισχύει καθ΄ άπασαν την Δωδεκάνησον από της ανακοινώσεώς του δια εγχωρίου τύπου, βάσει του οποίου καθορίζονται αι τιμαί πωλήσεως των γεωμήλων κατ΄ ανώτατον όρον εις δραχμάς 2,70 κατά χιλ/μον χονδρικώς και εις δραχμάς 3,25 κατά χιλιόγραμμον λιανικώς. Αι τιμαι αυταί ισχύουν δια τας νήσους Ρόδον και Κω, εις τας λοιπάς δε νήσους της Δωδ/σου αι εν λόγω τιμαί θα προσαυξάνωνται κατά τα έξοδα μεταφοράς των γεωμήλων.

Γυναίκα και ο κόσμος της

Οι ημέρες είναι κατάλληλες για τα πασχαλινά μας ψώνια. Σε δύο μέρες μπαίνουμε στη Μεγαλοβδομάδα και πάντοτε χρειαζόμαστε διάφορα στολίδια για το σπίτι. Οπως καλαθάκια για τα κόκκινα αυγά, κεριά, τραπεζομάντηλα με ανάλογες παραστάσεις, λαμπάδες που θα κρατάμε στην Ανάσταση, αλλά και δώρα που θα προσφέρουμε στα βαφτιστήρια μας. Τα παιδιά αναμένουν τις γιορτές να πάρουν τα πασχαλινά γλυκά, τη λαμπάδα, τα παιχνίδια ή και τα ρουχαλάκια που θα φορέσουν το Πάσχα από τη νονά και το νονό.

Επίσης για το σπίτι χρειαζόμαστε ψώνια για να ετοιμάσουμε το γιορτινό τραπέζι αλλά και ρούχα, παπούτσια, που θέλουμε να αγοράσουμε, όπως συνηθίζεται για τις γιορτές.

Οι επισκέψεις σε συγγενείς και αγαπημένα πρόσωπα συνηθίζονται τις γιορτινές ημέρες. Τα παντρεμένα παιδιά πάνε στους γονείς και τα εγγόνια στους παππούδες και σίγουρα ένα πακέτο με γλυκά αλλά και διάφορα είδη τροφίμων συνηθίζεται σε πολλές κοινωνίες να προσφέρονται στους γεροντότερους με τις ευχές για Καλό Πάσχα. Ετσι δείχνουν τους στενούς δεσμούς μεταξύ των οικογενειών και το ότι νοιάζονται ο ένας τον άλλο και με χαρά οι μεγαλύτεροι ανταποδίδουν τα δώρα και τις επισκέψεις κυρίως των μικρών με κουλουράκια, σοκολατένια αυγά και χρήματα πολλές φορέ, για να αγοράσουν οι ίδιοι κάτι πιο προσωπικό.

ΜΙΚΑ

ΤΗΛΕΟΡΑΣΗ

ΕΤ-1

07.30 Παντός καιρού	**19.10 Δελτίο χιονοδρομικών κέντρων**
08.00 Παιδικό πρόγραμμα	17.15 Τσάρλι, το πιθηκάκι μας
09.00 Αλλη μια μέρα ...Φωτεινή	18.00 NBA μπάσκετ
10.30 Γλυκιά ζωή	19.00 Παγκόσμιο πρωτάθλημα συγχρονισμένου καλλιτεχνικού πατινάζ
12.00 Χρυσές συνταγιές	20.40 Στα φτερά του Ερωτα
12.30 Στα φτερά του έρωτα (Ε)	21.15 Παιχνίδια χωρίς σύνορα
13.00 Μαριού	**23.00 Ειδήσεις**
13.50 Ειδήσεις	24.00 Ξένη ταινία «Ο δρόμος του μισοφέγγαρου»
14.00 Οπως μας αρέσει	01.10 Ξένη ταινία «Η σκλάβα»
15.30 Οι ατρόμητοι	
16.20 Αταχτούληδες	
16.25 Τα παιδιά του Οζ	
17.00 Ειδήσεις	

NET

06.00 Ετσι έχουν τα πράγματα	18.05 Επί των όρεων
07.00 Πρώτη ματιά	**19.00 Ειδήσεις- αθλητικά - καιρός - χρηματιστήριο - δελτίο αγροτών**
10.00 Αρχαιολογικές ξεναγήσεις	19.30 Η γη αποκαλύπτει τα μυστικά της
10.30 Εικόνες από την Ελλάδα	20.00Εραστές της περιπέτειας (Ε)
11.00 Ταξίδια στο χρόνο	**21.00 Ειδήσεις-αθλητικά-οικονομία-καιρός**
11.30 Η γη αποκαλύπτει τα μυστικά της	22.00 Πρωταγωνιστές
12.01 Ολη η Αμερική	23.00 Η μηχανή του χρόνου(Ε)
13.00 Ειδήσεις -	**24.00 Ειδήσεις**
13.30 Δελτίο χρηματιστηρίου	•Συνέχεια με εκπομπές σε επανάληψη
13.45 Μια σημαία, γιατί;	
14.00 Στην άγρια φύση	
15.00 Ειδήσεις	
16.00 Συν και πλην	
18.00 Ειδήσεις-δελτίο κωφών	

ΕΤ-3

08.01 Εκ των προτέρων ή εκ των υστέρων;	**15.00 Ειδήσεις**
08.30 Καφέ «Το ελληνικόν»	15.30 Με μια τρίτη ματιά
09.30 Πλανήτης Γη	17.00 Ταράτσα
10.00 Το θαυμάσιο βιβλίο της φύσης (κιν. σχέδια)	18.30 Αθλητικό ημίωρο
10.30 Πρωινό Δρομο-Λόγιο	**19.00 Ειδήσεις**
12.00 Θαύματα της επιστήμης και της τεχνολογίας	20.00 Η υγεία σήμερα
12.30 Κληρονομιά: οι αρχές του πολιτισμού	20.30 Χρυσές μελωδίες
13.00 Μέρα μεσημέρι	21.00 Ανάκριση τρίτου βαθμού
14.30 Rock TV	22.00 Ανιχνεύσεις
	23.30 Ειδήσεις
	00.30 Ξένη ταινία «Του έρωτα και της σκιάς»

MEGA

06.00 Πρώτη έκδοση	17.45 Απαγορευμένη αγάπη
08.00 Σήμερα με την Αννα	18.45 Ποιός θέλει να γίνει εκατομμυριούχος
10.00 Σαν στο σπίτι σας	**19.30 Ειδήσεις**
13.10 Ειδήσεις στη νοηματική	21.00 Δέκα λεπτά κήρυγμα
13.15 Βρες τη φράση	21.40 Αέρινες σιωπές
14.00 Ειδήσεις	22.40 Ξένη ταινία «Σούπερ κομάντο»
15.00 Τα πουλιά πεθαίνουν τραγουδώντας (Ε)	**00.15 Ειδήσεις**
16.00 Βεντέτα (Ε)	01.00 Μάθημα χημείας
17.00 Ειδήσεις	02.00 Ξένη ταινία «Σιωπηλό μάρτυρας»
17.10 Για μια θέση στον ήλιο	

ANT-1

06.55 Δελτίο στη νοηματική	17.50 Ο καιρός της εβδομάδας
07.00 Καλημέρα Ελλάδα	**17.55 Ειδήσεις**
09.55 Ο καιρός της εβδομάδας	18.00 Καλημέρα ζωή
10.00 Πρωινός καφές	18.50 Η λάμψη
13.10 Super game	**19.30 Ειδήσεις**
13.15 Σοφία ορθή (Ε)	21.05 Ιδιαιτέρα για κλάματα
14.00 Ειδήσεις	22.00 Ποτέ δεν είναι αργά
14.40 Χρήμα-Χρηματιστήριο	23.00 Ελληνική ταινία «Ο μολυβένιος στρατιώρης»
14.45 Και οι παντρεμένοι έχουν ψυχή (Ε)	**24.00 Ειδήσεις**
15.40 Super game	00.45 Στα σύνορα της φαντασίας
15.45 Ατίθασα νιάτα	01.45 Ξένη ταινία «Διαμάντια θανάτου»
16.40 Super game	
16.45 Μήνυμα ελήφθη	

STAR

06.50 Κινούμενα σχέδια	16.00 Σ'αγαπώ Ροζίτα
09.00 Ειδήσεις	17.00 Τοπ μόντελς
09.05 Καταλίνα και Σεμπαστιάν (Ε)	**18.00 Ειδήσεις**
10.00 Λόγια STARάτα	19.30 Οι πεταλούδες ελεύθερες πετούν
12.00 Η μικρή κυρία (Ε)	20.00 Στη λεωφόρος του Μελρόους
12.25 Η υγεία κτίζεται κάθε μέρα	21.00 Οι μάγισσες
12.30 Τόλμη και γοητεία	22.00 Ξένη ταινία «Ο ηλίθιος και ο πανηλίθιος»
13.00 Ειδήσεις	**24.00 Ειδήσεις**
14.00 Τζούλιάνα, η γυναίκα του ανέμου	01.15 Ξένη ταινία «Το φεγγάρι του κυνηγού»
15.00 Μιράντα, η προδομένη γυναίκα	

ALPHA

06.00 Πρώτη ενημέρωση	15.30 Γυάλινος τοίχος
09.00 Το μαγκαζίνο του Alpha	17.15 Υπαστυνόμος Ρεξ
10.00 Αλόντρα	18.15 Ο λαβύρινθος του πάθους
10.30 Ολα για την αγάπη(Ε)	**19.25 Ειδήσεις**
11.15 Καντέλα	21.00 Μη δείχνεις
11.45 Ειδήσεις	22.15 Φως στο τούνελ
12.15 Ελληνική ταινία «ο τετραπέρατος»	**01.00 Ειδήσεις**
14.00 Ειδήσεις	02.00 L.A. Heat
	03.15 Τρεις γυναίκες

Το κρεοπωλείο
«ΓΙΩΡΓΟΣ ΣΤΕΦΑΝΑΚΗΣ»
σας εύχεται
ΚΑΛΟ ΠΑΣΧΑ

Η ΕΓΓΥΗΣΗ
ΣΤΟ ΝΤΟΠΙΟ ΚΡΕΑΣ

Οπως κάθε χρόνο έτσι και φέτος, σας περιμένουμε στο κρεοπωλείο μας για να σας προμηθεύσουμε με **νόστιμα - εκλεκτά - οικολογικά και υγιεινά κρέατα δική μας παραγωγή.ς**
Στο κρεοπωλείο μας θα βρείτε πάντα:



Το εκλεκτό **μοσχαρίσιο - χοιρινό** κρέας από ζώα δικής μας παραγωγής, μεγαλωμένα σε φυσικό περιβάλλον, με φυσικές τροφές που εμείς οι ίδιοι καλλιεργούμε και τώρα τις γιορτές **αρνιά και κατσίκια** παραγωγής μας και περιοχής **Σιαννών - Μονολίθου** για το γιορτινό σας τραπέζι.

Για τις παραγγελίες σας πάρτε μας έγκαιρα στα τηλέφωνα 41320 - 41798 - 41389

ΕΙΜΑΣΤΕ ΑΝΟΙΚΤΑ ΚΑΘΗΜΕΡΙΝΑ
Πλατεία Φανών - Φάνες

ΧΛ-7/4

Zorpidis *LANE*
ΤΟΥΡΙΣΤΙΚΟΣ ΟΡΓΑΝΙΣΜΟΣ
Αλεξ. Διάκου και Λοχαγού Φανουράκη 31.
Τηλ. (0241) 20625, 30054 FAX 26745

Ταξίδια ...στα μέτρα σας!
ΑΕΡΟΠΟΡΙΚΕΣ ΕΚΔΡΟΜΕΣ ΕΞΩΤΕΡΙΚΟΥ
ΟΔΙΚΕΣ ΕΚΔΡΟΜΕΣ ΕΞΩΤΕΡΙΚΟΥ
ΕΚΔΡΟΜΕΣ ΣΤΗΝ ΕΛΛΑΔΑ

▸ ΑΕΡΟΠΟΡΙΚΑ ΕΙΣΙΤΗΡΙΑ
στην ελλάδα και στο εξωτερικό

▸ ΕΙΣΙΤΗΡΙΑ ΠΛΟΙΩΝ
για όπου θέλετε
με όποια εταιρεία θέλετε

▸ ΚΡΑΤΗΣΕΙΣ ΞΕΝΟΔΟΧΕΙΩΝ
όλων των κατηγοριών και των ανέσεων

ΠΑΡΙΣΙ	4-5-6 ημέρες
ΠΑΡΙΣΙ - DISNEYLAND	6 »
DISNEYLAND	4 »
ΡΩΜΗ	5 »
ΚΛΑΣΙΚΗ ΙΤΑΛΙΑ	6-7 »
ΛΟΝΔΙΝΟ	5 »
ΑΓΓΛΙΑ - ΣΚΩΤΙΑ	7 »
ΜΑΔΡΙΤΗ -ΑΝΔΑΛΟΥΣΙΑ	8 »
ΓΥΡΟΣ ΙΣΠΑΝΙΑΣ	10 »
ΙΣΠΑΝΙΑ - ΠΟΡΤΟΓΑΛΙΑ	10 »
ΛΙΣΣΑΒΩΝΑ	6 »
ΛΙΣΣΑΒΩΝΑ - ΜΑΔΕΡΑ	8 »
ΠΑΝΟΡΑΜΑ ΠΟΡΤΟΓΑΛΙΑΣ	8 »
ΜΑΔΡΙΤΗ	5 »
ΒΟΥΔΑΠΕΣΤΗ	4-5-6-7-8 »
ΒΙΕΝΝΗ	4-5-6-7-8 »
ΚΕΝΤΡΙΚΗ ΕΥΡΩΠΗ	8 »
ΓΥΡΟΣ ΕΛΒΕΤΙΑΣ	8 »
ΒΟΥΔΑΠΕΣΤΗ-ΠΡΑΓΑ	7 »
ΠΡΑΓΑ	4 »
ΒΕΡΟΛΙΝΟ	4 »
ΣΑΛΤΣΜΠΟΥΡΓΚ-ΑΥΣΤΡΙΑΚΕΣ ΛΙΜΝΕΣ	7 »
ΓΥΝΗΣΙΑ-ΓΥΡΟΣ ΟΑΣΕΩΝ	8 »
ΣΑΦΑΡΙ ΣΤΗ ΣΑΧΑΡΑ	8 »
ΑΙΓΥΠΤΟΣ-ΚΑΪΡΟ-ΚΡΟΥΑΖΙΕΡΑ ΝΕΙΛΟΥ	8 »
ΣΙΓΚΑΠΟΥΡΗ-ΜΠΑΝΓΚΟΚ-ΜΠΑΛΙ	15 »
ΜΠΑΝΓΚΟΚ-ΣΙΓΚΑΠΟΥΡΗ-ΠΟΥΚΕΤ	15 »
ΑΒΑΝΑ-ΤΡΙΝΙΔΑΔ-ΒΑΡΑΔΕΡΟ	9 »
ΜΕΞΙΚΟ ΣΙΤΥ-ΤΑΣΚΟ-ΑΚΑΠΟΥΛΚΟ	10 »

Καθώς και πολλές οδικές

Μεμονωμένα πακέτα στα μέτρα σας

Αεροπορικά εισιτήρια εσωτερικού-εξωτερικού
Κρατήσεις ξενοδοχείων σε όλο τον κόσμο
Ειδικά πακέτα για νεόνυμφους
Σας προσφέρει το καλύτερο στην καλύτερη τιμή

ΔΡΟΜΟΛΟΓΙΑ Φ/Β
ΚΟΡΝΑΡΟΣ
• Κάθε Τετάρτη και Κυριακή πρωί 04.30
για Χάλκη - Διαφάνι - Πηγάδια -
Κάσο - Σητεία - Αγ. Νικόλαο
Μήλο - Πειραιά

Χ2341-29/4

Για τα δύο βιβλία που εκδόθηκαν από την «Πρόοδο»

Τα Δωδεκάνησα τον εικοστό αιώνα και Δωδεκανησιακά Θέματα (φυγή προς τα εμπρός)

Επιστολή του Επίτιμου Γυμνασιάρχη κ. Γεωργίου Χρ. Μπάρδου

Από τον Επίτιμο Γυμνασιάρχη κ. Γεώργιο Χρ. Μπάρδο, πήραμε την παρακάτω επιστολή. Ο κ. Μπάρδος, εκτός από την ιδιότητα του Καθηγητού επί σειρά ετών στο ιστορικό Βενετόκλειο Γυμνάσιο, είναι και πολυγραφότατος, με κείμενα που αναφέρονται στην ιστορία της Δωδεκανήσου. Καθώς πληροφορούμεθα ετοιμάζει μία εμπεριστατωμένη Μελέτη, η οποία αναφέρεται στην ίδρυση και την πολύχρονη πορεία του Βενετόκλειου Γυμνασίου.

Η επιστολή του κ. Μπάρδου απευθύνεται στο Διευθυντή κ. Γιώργο Διαμαντίδη και τον συνεργάτη μας κ. Κυριάκο Φίνα, και αναφέρεται στα πρόσφατα εκδοθέντα από την «Πρόοδο» βιβλία, στα οποία βρίσκονται τα καταχωρημένα στην εφημερίδα μας κυριότερα άρθρα του κ. Φίνα, τα τελευταία δύο χρόνια.

Αγαπητέ Κυριάκο,

Σ' ευχαριστώ θερμά για την καλωσύνη που είχες να μου στείλεις τα δύο τελευταία σου βιβλία: «Τα Δωδεκάνησα τον 20ό Αιώνα - Τα σημαντικότερα γεγονότα των περασμένων 100 χρόνων». και το «Δωδεκανησιακά Θέματα - Φυγή προς τα εμπρός», έκδοση της εφημερίδας «Πρόοδος Δωδεκανήσου».

Από χρόνια παρακολουθώ τη συγγραφική σου δραστηριότητα, αγαπητέ Κυριάκο, διαβάζονατς βιβλία σου, παρακολουθώντας τις διαλέξεις και τα δημοσιεύματά σου.

Η πνευματική σου πίστη συμβάλλει τα μέγιστα, όχι μόνο στη μελλοντική εξέλιξη του Δωδεκανησιακού λαού, αλλά και στη διαιώνισή του.

Η εξέταση από μέρους σου, των ύψιστων βασικών στοιχείων και ύφιστων οριστικών εννοιών της Ιστορίας μας, της απεικόνισης των νόμων της κοινωνίας μας, της λειτουργίας διαφόρων φορέων, το θησαύρισμα των ιστορικών γεγονότων των περασμένων εκατό ετών, τις προοπτικές για τη νέα ανατέλλουσα 100/ετία και τα 36 άρθρα σου (Ιστορικά, Αναπτυξιακά, Πολιτιστικά, εκκλησιαστικά, Τοπική Αυτοδιοίκηση - Εισηγήσεις) με τις 6 εισηγήσεις που δημοσιεύθηκαν στην εφημερίδα «Πρόοδος Δωδεκανήσου», έρχονται συμπληρώματα της Δωδεκανησιακής Ιστορίας και αποτελούν το κορύφωμα στην αυτόχθονη ιστορική έκθεση, για να διαιωνιστούν.

Η επίδρασή σου στους αναγνώστες είναι καθοριστική, γιατί την ασκείς με την αδέσμευτη προσωπικότητά σου, με το χωρίς φανατισμό ελεύθερο πνεύμα σου.

Το συγγραφέα τον κυνηγούσες στη ζωή σου, και με επιτυχία συνδύασες στη ζωή του τη συγγραφική αποστολή με την υπαλληλική ιδιότητα.

Εδωσες τον αγώνα τον καλό και άγγιξες το ωραίο και το αξιόλογο και πέτυχες.

Η επανάληψη της Ιστορικής μας συμπεριφοράς, με τα άγνωστα ιστορικά στοιχεία που έφερε στο φως η έρευνά σου, επιβεβαιώνει την ταυτότητά μας και αποτελεί πρόκριμα για το μέλλον μας.

Καταδικασμένη η Δωδεκάνησος, να είναι σε μακριά περίοδο σκλαβιάς (1522-1945) κατέστησε δυνατή θετικά με το λόγο και αρνητικά με την αιματηρή άμυνα την προστασία της καταγωγής της και με τον χριστιανικό ανθρωπισμό να σώσει τη γλώσσα της την ελληνική.

Η αντίσταση των Δωδεκανησίων, όπως την τονίζεις στα έργα σου, αγαπητέ Κυριάκο, άρχισε αμέσως

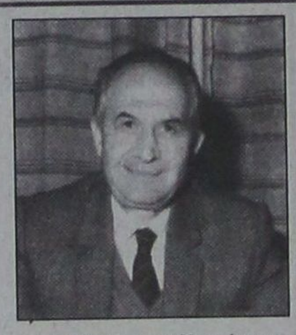

Τα βιβλία του Κυριάκου Φίνα διαπαιδαγωγούν και μορφώνουν

από τα πρώτα χρόνια της Οθωμανοκρατίας. αντίσταση στους εισβολείς, αντίσταση στους κατακτητές, αντίσταση στους δικτάτορες (Γερμανούς)...

Η ιστορία των αντιστάσεων του λαού μας, γίνεται ιστορία της ελευθερίας μας,με αιματηρούς αγώνας (στρατόπεδα συγκεντρώσεως, διώξεις πολιτών, διώξεις εκπαιδευτικών, καταδίκες, εκτελέσεις πατριωτών, εκτοπίσεις) είναι λίγα για από αυτά που αναφέρεις και στα οποία δίνεις μια ξεχωριστή υπόσταση, τονίζοντας την κληρονομικά του χρέους και της θυσίας.

Η αγάπη σου για το χωριό σου τη Λίνδο, είναι τόσο μεγάλη και άδολη, που δεν σταματά, αφού μέχρι σήμερα τη δείχνεις έμπρακτα.

Θερμά συγχαρητήρια, αγαπητέ Κυριάκο, για όλα τα πνευματικά έργα σου και κουράγιο για άλλα πολλά.

Αλλωστε, δεν σε πήραν τα χρόνια και δεν στερείσαι δυνατότητας και πείρας.

Συγχαρητήρια ανήκουν και στην ημερήσια εφημερίδα της Ρόδου «Πρόοδος Δωδεκανήσου» για την έκδοση και των δύο έργων σου «Τα Δωδεκάνησα του 20ού Αιώνα» στα 50 χρόνια από την έκδοσή της, και τη συλλογή των άρθρων σου με τον τίτλο «Δωδεκανησιακά Θέματα». Ο ρόλος της εφημερίδας «Πρόοδος» είναι πολύπλευρος.

Προσφέρει μεγάλες υπηρεσίζε στη Ρόδο μας και τη Δωδεκάνησο, ασκώντας τεράστια επίδραση, στην πολιτική, πνευματική και οικονομική ζωή του τόπου μας.

Φέρνει σε επαφή τους ανθρώπους. διαμορφώνει, καθοδηγεί την κοινή γνώμη της Ρόδου - Δωδεκανήσου.

Διαπαιδαγωγεί και μορφώνει με τα ποικίλαι θέματα με τα οποία ασχολείται, με την προβολή και τον έπαινο του καλού και με την καυτηρίαση του κακού.

Η «Πρόοδος» από την ίδρυσή της (1949), μικρή τη γνώρισα και τώρα έγινε τόσο μεγάλη, με την καθοδήγηση του ιδρυτή και Διευθυντή της, αγωνιστή, κ. Γεωργίου Διαμαντίδη και των αξιόλογων δημοσιογράφων της, εισάγει νέες ιδέες στην ειδησεογραφία της, προβάλλει προσωπικότητες, προβάλλει αιτήματα και υποδεικνύει λύσεις.

Βοηθά·τους αδικημένους και είναι ο άγρυπνος πρόμαχος των δημοκρατικών ελευθεριών και των ανθρωπίνων δικαιωμάτων...

Εύχομαι σε σένα, αγαπητέ Κυριάκο, στον ιδρυτή και Διευθυντή της «Προόδου» κ. Γεώργιος Διαμαντίδη και στους δημοσιογράφους της «Προόδου» καλό και χαρούμενο Πάσχα και πάντα επιτυχίες στο έργο σας.

Με εκτίμηση
ΓΕΩΡΓΙΟΣ ΧΡ. ΜΠΑΡΔΟΣ
Επίτιμος Γυμνασιάρχης

ΚΥΝΗΓΕΤΙΚΟΣ ΣΥΛΛΟΓΟΣ ΡΟΔΟΥ

ΕΙΔΟΠΟΙΗΣΙΣ

Ειδοποιούνται οι κυνηγοί - μέλη του Κυνηγετικού Συλλόγου Ρόδου, ότι την 8ην Απριλίου, ημέρα Κυριακή και ώρα 09.00 (πρωινή) στην αίθουσα ΡΟΔΙΝΙΟΥ, στη Ρόδο, επαναλαμβάνεται η ματαιωθείσα ετήσια τακτική γενική συνέλευση, κατά την οποία θα πρέπει να προσέλθουν όλοι οι κυνηγοί, διότι μεταξύ των άλλων θα διενεργηθούν και αρχαιρεσίες δι' ανάδειξη ΝΕΟΥ ΔΙΟΙΚΗΤΙΚΟΥ ΣΥΜΒΟΥΛΙΟΥ κλπ. Μαζί τους να έχουν και τις θεωρημένες κυνηγετικές άδειές τους, έτους 2000-2001 για την ψηφοφορία. Γίνεται γνωστό ότι η ψηφοφορία θα διαρκέσει μέχρι την 18.00 (ώρα απογευματινή).

Ρόδος, 4 Απριλίου 2001
Από το Διοικητικό Συμβούλιο
Ο πρόεδρος του Δ.Σ.
Αντώνιος Καταβενάκης
Ο γεν. γραμματέας
Σταύρος Καλούδης

1054-7/4

ΕΛΛΗΝΙΚΗ ΔΗΜΟΚΡΑΤΙΑ
ΝΟΜΑΡΧΙΑΚΗ ΑΥΤΟΔΙΟΙΚΗΣΗ ΔΩΔΕΚΑΝΗΣΟΥ

ΠΡΟΣΚΛΗΣΗ

Ο Νομάρχης Δωδεκανήσου
Δρ. Σάββας Καραγιάννης
σας προσκαλεί το Σάββατο 7 Απριλίου 2001
και ώρα 19.00 στο Εθνικό Θέατρο Ρόδου
για τον απολογισμό του έργου της
Νομαρχιακής Αυτοδιοίκησης Δωδεκανήσου
κατά τη διετία 1999 - 2000
και την προοπτική του αύριο

ΧΛ-7/4

Παλιούρης
Κ. ΠΑΛΙΟΥΡΗΣ & ΥΙΟΙ Ο.Ε.

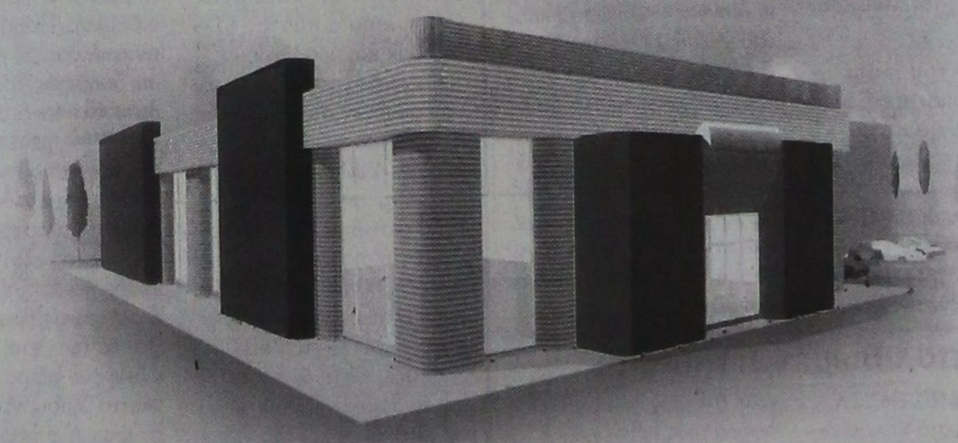

ΜΕΤΑΦΕΡΘΗΚΑΜΕ

Σε νέες, άνετες, λειτουργικές εγκαταστάσεις
με μεγάλη άνεση στο parking και
ένα προσωπικό έτοιμο να σας εξυπηρετήσει
όπως πάντα κατά τον καλλίτερο τρόπο.

Θα χαρούμε να σας υποδεχθούμε στη νέα μας διεύθυνση στο:

1ο χλμ. της Λεωφόρου Καλλιθέας
Νέα τηλ.: (0241) 69870 (6 γραμμές) Fax: (0241) 67250

Κ. ΠΑΛΙΟΥΡΗΣ & ΥΙΟΙ Ο.Ε.
Εξοπλίζει την επιτυχία σας

Χ.2369-21/4

ΜΝΗΜΟΣΥΝΑ

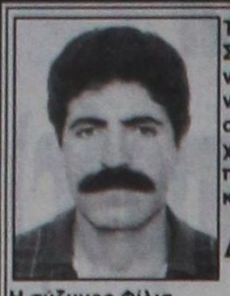

Τελούμε στις 7 Απριλίου ημέρα Σάββατο και ώρα 8π.μ. στον ιερό ναό Αγίου Δημητρίου παλαιού νεκροταφείου 40ήμερο μνημόσυνο υπέρ αναπαύσεως της ψυχής του λατρευτού μας συζύγου, πατέρα, υιού, παππού, αδελφού και θείου

ΔΗΜΗΤΡΙΟΥ ΑΝΑΣΤΑΣΗ

Η σύζυγος Φίλια
Τα παιδιά Ευαγγελία - Γιώργος, Γιώργος
Η μητέρα Λυγερή
Ο εγγονός, τα αδέλφια, τα ανίψια και οι λοιποί συγγενείς

257-6/4



Τελούμε στις 7 Απριλίου ημέρα Σάββατο και ώρα 8π.μ. στον ιερό ναό Αγίου Δημητρίου παλαιού νεκροταφείου 9ήμερο μνημόσυνο υπέρ αναπαύσεως της ψυχής της λατρευτής μας μητέρας, γιαγιάς, αδελφής και θείας

ΚΥΡΙΑΚΗΣ ΚΑΛΟΓΕΡΗ

Τα παιδιά Τσαμπίκα - Νικόλαος, Ιωάννα - Παναγιώτης, Μανόλης - Πελαγία
Τα εγγόνια, τα αδέλφια, τα ανίψια και οι λοιποί συγγενείς

252-6/4



Τελούμε στις 7 Απριλίου ημέρα Σάββατο και ώρα 7.30π.μ. στον ιερό ναό Κοιμήσεως Θεοτόκου Αφάντου 6μηνο μνημόσυνο υπέρ αναπαύσεως της ψυχής του λατρευτού μας αδελφού

ΓΕΩΡΓΙΟΥ ΠΕΛΛΟΥ

Οι αδελφές Μαριέττα Ζαΐρη, Άννα Πελλού
Οι λοιποί συγγενείς

1005-6/4

Για την προσφορά του στη Ρόδο

Τον πρόεδρο του ΕΟΤ κ. Στεφανίδη θα τιμήσει η Ενωση Ξενοδόχων

Τον κ. Γιάννη Στεφανίδη, πρόεδρο του Δ.Σ. του ΕΟΤ, θα τιμήσει κατά την προσεχή γενική συνέλευση της η Ενωση Ξενοδόχων Ρόδου, στις 20 Απριλίου. Θα τον ανακηρύξει επίτιμο μέλος της και θα του επιδώσει τιμητική πλακέτα.

Είναι μια απόδοση τιμής, άξια επαίνου, απέναντι σ' έναν άνθρωπο που πολλά προσέφερε στον τουρισμό και στο νησί μας, τόσον ως επιχειρηματίας όσο και με την ιδιότητα του διευθύνοντος στο ανώτατο όργανο του ελληνικού Οργανισμού Τουρισμού. Ο κ. Στεφανίδης έχει συνδεθεί για πάρα πολλά χρόνια με τη Ρόδο και την αγάπη του για το νησί μας την έχει δείξει έμπρακτα.

Στη γενική συνέλευση της Ε.Ξ.Ρ., εκτός της τιμητικής τελετής για τον κ. Στεφανίδη, θα γίνει ευρεία ενημέρωση των μελών επί θεμάτων που απασχολούν τον κλάδο. Θα συζητηθεί η τιμολογιακή πολιτική, θα ενημερωθούν οι ξενοδόχοι για τις υποχρεώσεις τους επί διαφόρων ζητημάτων, μεταξύ των οποίων και η κατάταξη των ξενοδοχειακών μονάδων με βάση το σύστημα των αστέρων.

Τέλος θα γίνει εκτίμηση της εξέλιξης αυτής της τρέχουσας σεζόν και οι ιδιομορφίες που αυτή εμφανίζει εφέτος.

Ακυβέρνητο φορτηγό πλοίο με 22 Ουκρανούς στη Χάλκη

ΡΥΜΟΥΛΚΗΘΗΚΕ ΣΤΗ ΡΟΔΟ

Ακυβέρνητο λόγω μηχανικής βλάβης έμεινε προχθές το απόγευμα, ενώ έπλεε νοτιοδυτικά της Χάλκης φορτηγό πλοίο στο οποίο επέβαναν 21 Ουκρανοί ναυτικοί.

Πρόκειται για το πλοίο «YANNA», με σημαία Sao Tome προερχόμενο από Ισπανία με προορισμό την Αντάλεια Τουρκίας και πλήρωμα 21 Ουκρανούς.

Το «YANNA» έμεινε ακυβέρνητο λόγω μηχανικής βλάβης, ενώ έπλεε 7 ναυτικά μίλια νοτιοδυτικά της Χάλκης. Μετά από συντονισμένες ενέργειες του Κεντρικού Λιμεναρχείου Ρόδου, το ακυβέρνητο πλοίο, ρυμουλκήθηκε από το «Ηρακλής 3» με ασφάλεια στον όρμο Ιαλυσού, προκειμένου να επισκευαστεί η βλάβη.

Ανακρίσεις διενεργεί το Λιμεναρχείο Ρόδου.

Επιδόματα για τους φτωχούς

ΣΥΝΕΧΕΙΑ ΑΠΟ ΤΗ ΣΕΛ. 1

στις δράσεις ενίσχυσης της απασχόλησης που ήδη υλοποιούν το υπουργείο Εργασίας και άλλα υπουργεία (μέσω των πόρων του Γ' ΚΠΣ), αλλά και στις ήδη υπάρχουσες εισοδηματικές ενισχύσεις που χορηγούνται σε χαμηλόμισθους και χαμηλοσυνταξιούχους (ΕΚΑΣ και «δεκαχίλιαρο»).

☞ Οι νέες δράσεις που εξήγγειλε ο υπουργός έχουν ετήσιο κόστος 61,8 δις. δρχ και προβλέπουν:

• επιδότηση φτωχών νοικοκυριών σε απομακρυσμένες και ορεινές περιοχές, με 200.000 δραχμές ετησίως, αν το συνολικό τους εισόδημα δεν υπερβαίνει το μισό εκατομμύριο και με 100.000 αν το συνολικό οικογενειακό εισόδημα φθάνει τις 750.000 δραχμές. Εκτιμάται ότι θα ωφεληθούν 140.000 οικογένειες.

• χορήγηση σχολικού / προσχολικού επιδόματος ύψους 100.000 δραχμών ετησίως για τις οικογένειες με εισόδημα μέχρι ένα εκατομμύριο δρχ (135.000 οικογένειες) και

• επιδότηση με 48.000 δρχ το μήνα για 35.000 ανέργους ηλικίας 45-65 ετών, οι οποίοι έχουν παραμείνει στην ανεργία για διάστημα μεγαλύτερο των 12 μηνών.

Η ΕΠΙΔΟΤΗΣΗ των ανέργων θα γίνεται μέσα από τις δομές του ΟΑΕΔ, ενώ οι λοιπές εισοδηματικές ενισχύσεις θα χορηγούνται στους δικαιούχους μέσα από τις εκκαθαρίσεις των φορολογικών δηλώσεων κάθε έτους (επιστροφή φόρου). Οι πρακτικές λεπτομέρειες υλοποίησης των μέτρων θα οριστικοποιηθούν μέχρι τα τέλη Μαΐου, ενώ η εφαρμογή τους θα ξεκινήσει από 1ης Ιανουαρίου 2002. Η συνολική επιβάρυνση του προϋπολογισμού για την προσεχή τριετία υπολογίζεται σε 185 δις. δραχμές. Το σύνολο των μέτρων (παλαιά και νέα) θα αποτελέσει το επίσημο σχέδιο δράσης ενάντια στον κοινωνικό αποκλεισμό, το οποίο η κυβέρνηση θα καταθέσει στην Ευρωπαϊκή Επιτροπή τον Ιούνιο.

☞ Οσον αφορά, τέλος, το ασφαλιστικό ο κ. Γιαννίτσης ανακοίνωσε, επισήμως, την παραπομπή του ζητήματος για μετά το Πάσχα (εξαιτίας της καθυστέρησης στην ολοκλήρωση της μελέτης των Βρετανών ειδικών). Παράλληλα, και αναιρώντας τις μέχρι σήμερα δηλώσεις του, αναγνώρισε ότι το διαπιστωτικό τμήμα της μελέτης (αποτύπωση οικονομικών και δημογραφικών δεδομένων των ασφαλιστικών ταμείων) βρίσκεται ήδη στις υπηρεσίες του Υπουργείου. Όσο για τις προτάσεις των Βρετανών για τα ενδεικνυόμενα μέτρα τις αναμένει, το Υπουργείο (αν δεν τις έχει ήδη παραλάβει) τις αναμένει, προκειμένου να τα υποβάλει στους κοινωνικούς εταίρους.

Δήλωση Πολυζωγόπουλου

Σχολιάζοντας τις ανακοινώσεις της κυβέρνησης για το «δίκτυο κατά της φτώχειας», ο πρόεδρος της ΓΣΕΕ Χρήστος Πολυζωγόπουλος δήλωσε: «Οι αποφάσεις της κυβέρνησης για την εφαρμογή σχεδίου δράσης με στόχο την καταπολέμηση της φτώχειας και του κοινωνικού αποκλεισμού αποτελούν μία παρέμβαση που ήταν και είναι επιβεβλημένη.

☞ Η αντιμετώπιση των προβλημάτων των μειονεκτούντων ατόμων πρέπει να αποτελεί πρωταρχικό στόχο, αφού για πολλά χρόνια συσσωρεύτηκαν προβλήματα που αύξησαν το κοινωνικό έλλειμμα. Έτσι απαιτείται η εξεύρεση και νέων πόρων. Οι εργαζόμενοι και τα συνδικάτα διεκδικούν ένα αποτελεσματικό δίκτυο κοινωνικής προστασίας, για την ανάπτυξη του κράτους-πρόνοιας και την κοινωνία της αλληλεγγύης».

Αν και υπάρχει μεγάλη επάρκεια

Στις 3.000 δραχμές «πέταξε» η τιμή του κατσικιού!..

ΚΑΙ ΣΤΙΣ 2.600 ΔΡΧ. ΤΟ ΑΡΝΙ

ΕΠΑΡΚΗΣ θα είναι η αγορά της Ρόδου ενόψει των εορτών του Πάσχα. Το πασχαλινό τραπέζι όμως θα είναι ακριβότερο φέτος. Για παράδειγμα η τιμή του κατσικιού θα φθάσει τις 3.000 δραχμές το κιλό. Φέτος στην αγορά θα διατεθούν 142 τόνοι αρνίσιου και κατσικίσιου κρέατος και 6,5 εκατομμύρια αυγά για την τήρηση του εθίμου του οβελία.

☞ Πέρσι είχαν διατεθεί προς πώληση σύμφωνα με τα στοιχεία της Διεύθυνσης Εμπορίου 3.800.000 αυγά στην αγορά.

Οι ΤΙΜΕΣ πώλησης του αρνίσιου και κατσικίσιου κρέατος στη χονδρική θα διαμορφωθούν ως εξής:

Αρνιά από 1.900 έως 2.000 δραχμές το κ.λό

Κατσίκια από 2.000 έως 2.300 δραχμές το κιλό.

☞ Στη λιανική οι τιμές που θα διαμορφωθούν θα έχουν ως εξής:

Αρνιά από 2.400 έως 2.600 δραχμές το κιλό

Κατσίκι απαό 2.800 έως



3.000 δραχμές το κιλό.

ΤΗΝ ΕΡΧΟΜΕΝΗ εβδομάδα εντατικούς ελέγχους θα διενεργήσουν στην αγορά οι υπάλληλοι της Διεύθυνσης Εμπορίου για να εντοπιστούν τυχόν φαινόμενα αισχροκέρδειας.

Για να ενημερωθεί το κοινό

Αντισεισμική άσκηση το φθινόπωρο στη Ρόδο

ΚΑΙ ΟΜΙΛΙΕΣ ΣΤΑ ΣΧΟΛΕΙΑ

ΟΜΙΛΙΕΣ σε σχολεία της πόλεως Ρόδου, σε σχέση με την αντισεισμική προστασία, πρόκειται να πραγματοποιήσει ο καθηγητής Γεωλογίας του Πανεπιστημίου Αθηνών κ. Ευθύμιος Λέκκας. Η ομιλία, που προσδιορίζεται για το πρώτο δεκαήμερο του Μαΐου, αρχής γενομένης από το 1ο Λύκειο Ρόδου (Βενετόκλειο), γίνεται στα πλαίσια εκστρατείας που ξεκίνησε για την ενημέρωση των πολιτών, στο θέμα της αντισεισμικής προστασίας.

✓ Σημειώνεται ότι ήδη έχει γίνει ενημέρωση των υπηρεσιών πάνω στο θέμα αυτό, ενώ προγραμματίζεται και άσκηση ετοιμότητας του πληθυσμού, με τεχνητές σεισμικές δονήσεις, το φθινόπωρο.

«ΠΟΝΟΚΕΦΑΛΟ» ωστόσο προκαλεί στις αρχές, το ενδεχόμενο σεισμικού φαινομένου κατά τη διάρκεια του καλοκαιριού, όπου το νησί κατακλύζεται από τουρίστες. Συγκεκριμένα οι αρμόδιοι προβληματίζονται για το κατά πόσο οι ξενοδοχειακές επιχειρήσεις μπορούν ν' αντιμετωπίσουν τυχόν περίπτωση σεισμικού φαινομένου, ώστε οι τουρίστες να μην πανικοβληθούν.

Συνελήφθη με ναρκωτικά

Χασίς, βραδύκαυστο φυτίλι και πτυσσόμενα στιλέτα είχε στην κατοχή του 24χρονος Καλύμνιος εργάτης.

Πρόκειται για τον Ηλία Θεμελάκη του Μιχαήλ, ο οποίος είχε στην κατοχή του μικροποσότητα χασίς, βραδύκαυστο φυτίλι μήκους 22 εκατοστών και δύο πτυσσόμενα στιλέτα.

Σε βάρος του 24χρονου σχηματίστηκε δικογραφία, προκειμένου να οδηγηθεί στον Εισαγγελέα.

Το θέμα των μειονοτήτων

ΣΥΝΕΧΕΙΑ από ΤΗ ΣΕΛ. 1

του "Εκόνομιστ" έχει ως εξής:

Δημ: κύριε υπουργέ, υπάρχουν κάποια δημοσιεύματα που μιλούν για μια έκθεση από την πρεσβεία της Τουρκίας, σύμφωνα με την οποία εγείρεται θέματα μειονότητας στα Δωδεκάνησα και κυρίως στην Κω και στη Ρόδο. Εχετε ενημερωθεί γι΄ αυτό;

Υπ: Πρώτα απ΄ όλα, μπορώ να τονίσω κάτι ως γενική αρχή. Μειονότητα σύμφωνα με τη συνθήκη της Λοζάνης υπάρχει μία, η μουσουλμανική μειονότητα στη Θράκη. Δεύτερον, όπως γνωρίζουμε και αυτά συζητάμε αυτές τις μέρες εδώ στο συνέδριο, τα παιχνίδια με τις μειονότητες είναι ένα θέμα του παρελθόντος, είναι ένα θέμα το οποίο οι ευρωπαϊκές χώρες έχουν ξεπεράσει και σαφώς η καλή γειτονία σημαίνει το σεβασμό των εσωτερικών διεργασιών, των δημοκρατικών διεργασιών της κάθε χώρας - πάντα βεβαίως, όλοι θεωρούμε ότι οι δημοκρατικές διαδικασίες ειναι η αρχή της προστασίας κάθε πολίτη άσχετα από την καταγωγή του, την εθνική, θρησκευτική, πολιτιστική ή οποιαδήποτε άλλη φυλετική καταγωγή του όποιου πολίτη. Θέλω να τονίσω ομως και κάτι ακόμα. Στη χώρα μας, είναι μια βαθειά δημοκρατική χώρα και έχουμε κατοχυρώσει, όχι μονο νομικά, αλλά και έμπρακτα την απόλυτη παρουσία, συμμετοχή, ένταξη του κάθε πολίτη, άσχετα από την καταγωγή του, άσχετα από την θρησκευτική του πεποίθηση, είναι κατοχυρωμένος ο Ελληνας πολιτης και η προστασία που παρέχεται, παρέχεται από το ελληνικό κράτος. Αρα λοιπόν, νομίζω ότι θύμα όποιου τρίτου παράγοντα, δεν μπορεί να γίνει πολίτης της χώρας μας μέσα σ΄ ένα πλαίσιο που αισθάνεται ο ίδιος ότι έχει την αμέριστη συμπαράσταση του ίδιου του ελληνικού κράτους.

Ο τουρκικός Τύπος

Η έκθεση της ελληνικής πρεσβείας στην Αγκυρα που διέρρευσε στον ελληνικό τύπο, προκαλεί σήμερα ερωτηματικά στην Τουρκία.

"Ακαιρη επίθεση", γράφει η "Σαμπάχ" και σχολιάζει ότι η έκθεση είναι "πλήγμα στους ανέμους ειρήνης και φιλίας ανάμεσα στην Αθήνα και την Αγκυρα".

"Εκθεση που προκαλεί σύγχυση", γράφει η "Μιλλιέτ" και σημειώνει ότι η επιλογή του χρόνου της διαρροής της έκθεσης, την παραμονή της επίσκεψης του Ελληνα Υπουργού Εξωτερικών κ. Γιώργου Παπανδρέου στην Αγκυρα, δημιουργεί σύγχυση.

Τούρκοι σχολιαστές επισημαίνουν ότι τα μηνύματα που περιέχει η έκθεση που διέρρευσε στην Αθήνα, είναι εντελώς διαφορετικά από τα όσα είχε πει δημόσια ο Ελληνας Υπουργός Εξωτερικών σε πρόσφατες δηλώσεις του, τα οποία είχαν προκαλέσει ιδιαίτερα θετική εντύπωση στην Τουρκία.

Η "Ραντικάλ" αναφέρει ότι ο κ. Παπανδρέου, σε χθεσινή ομιλία του σε συνέδριο του περιοδικού Economist στην Αθήνα τόνισε ότι δεν υφίσταται στην Ελλάδα μειονοτικό ζήτημα και ότι η άσκηση πολιτικής μέσω των μειονοτήτων ανήκει πια στο παρελθόν.

Η "Σαμπάχ" διερωτάται αν στην έκθεση δεν εκφράζονται προσωπικές απόψεις του Ελληνα πρέσβη.

Ιδιαίτερα ενοχλητικές θεωρούνται ορισμένες εκτιμήσεις της ελληνικής πρεσβείας που ήρθαν στο φως της δημοσιότητας και υποστηρίζουν ότι εκτός του κ. Ισμαήλ Τζέμ, δεν υπάρχει κανείς άλλος πολιτικός στην Τουρκία που να καταβάλει προσπάθειες για την βελτίωση των ελληνοτουρκικών σχέσεων.

Ενόχληση επίσης προκαλούν οι αναφορές στις προσπάθειες να δημιουργηθεί ζήτημα τουρκικών μειονοτήτων στη Ρόδο και στην Κω καθώς και οι εκτιμήσεις ότι οι τουρκικές μυστικές υπηρεσίες και οι εθνικιστικές οργανώσεις χειρίζονται το ζήτημα της μουσουλμανικής μειονότητας στην Ελλάδα.

Το μάντρωμα των τουριστών

ΣΥΝΕΧΕΙΑ ΑΠΟ ΤΗ ΣΕΛ. 1

όπως ισχυρίζονται - εξαιτίας του τουρισμού του «βραχιολιού» αποσύρθηκαν χωρίς να δημιουργήσουν πρόβλημα και μεταφέρθηκαν στο Δημαρχείο, όπου εκεί είχαν συνάντηση με τη δημοτική αρχή.

Με σκαμπανεβάσματα οι αφίξεις

ΣΥΝΕΧΕΙΑ ΑΠΟ ΤΗ ΣΕΛ. 1

● Οι άλλες αγορές σε μια συνοπτική εκτίμηση παρουσιάζονται ως εξής:

- Η αγγλική θα κινηθεί στα περσινά περίπου επίπεδα.

- Η ολλανδική θα είναι πεσμένη στη Ρόδο, ανεβασμένη στην Κω.

- Η δανική θα είναι επίσης πεσμένη, όπως λίγο κάτω θα είναι και η νορβηγική.

- Από τη Σουηδία δεν αναμένεται κάποια μείωση.

- Αυξημένη κατά 5 έως 7% αναμένεται η κίνηση από Βέλγιο και Λουξεμβούργο.

- Από την Ιταλία, τέλος, δεν υπάρχουν ακόμη ασφαλείς ενδείξεις. Εμφανίζεται όμως έντονη ζήτηση από οργανωμένα γκρουπ για τον Μάϊο και Ιούνιο.

ΣΕ ΑΝΤΙΔΙΑΣΤΟΛΗ με τη δική μας τουριστική κίνηση εντελώς διαφορετική είναι η εικόνα στη γειτονική χώρα. Στην Αττάλεια, σύμφωνα με την προσωπική αντίληψη του κ. Χατζηλιαμή, έξι από τα ξενοδοχεία της Αττάλειας είναι κιόλας υπερπλήρη, ενώ σ' όλη τη νότια ακτή της Τουρκίας από το Πετρούμι (Αλικαρνασσό) μέχρι και ανατολικότερα της Αττάλειας οι κρατήσεις αγγίζουν αυτή τη στιγμή το 90% των κλινών.

● Στα παραπάνω και για να μην επαναπαυόμαστε ως τουριστικός προορισμός πρέπει εφεξής να συνυπολογίζουμε και τον αναδυόμενο, δυναμικό προορισμό που λέγεται Βουλγαρία.

Σ' Ο,ΤΙ αφορά πάντως τη φετεινή μείωση του τουριστικού ρεύματος προς τους ελληνικούς προορισμούς, σημαντική ευθύνη αποδίδεται στην τουριστική ηγεσία της χώρας και ιδίως στο κομμάτι της διαφήμισης. Εγινε ισχνή και εκπρόθεσμη ή πολύ καθυστερημένη τουριστική προβολή, όπως ισχυρίζονται οι τουριστικοί παράγοντες στο σύνολό τους.

● Επ' ευκαιρία πρέπει να τονιστεί και η ελάχιστη σημασία που δίδεται στην εσωτερική αγορά.

ΣΤΟ ΘΕΜΑ αυτό η άποψη του κ. Χατζηλιαμή είναι, ότι «η ελληνική τουριστική αγορά είναι και μεγάλη και συμφέρουσα, αλλά για να την κερδίσουμε θέλει πολλή προσπάθεια, οργάνωση, αλλά και συνέπεια από τη μεριά μας».

● Στο μεταξύ έγινε γνωστό, ότι άρχισαν ήδη να καταφθάνουν στη Ρόδο οι εκπρόσωποι των ξένων τουρ οπερέιτορ για την υπογραφή των συμβολαίων του 2002. Και από φέτος τα συμβόλαια με τα ξενοδοχεία υπογράφονται πλέον σε ευρώ.

ΜΕ ΤΟ ΝΕΟ νόμισμα θα έλθουμε σε ακόμη μειονεκτικότερη θέση έναντι της Τουρκίας, μπορούμε όμως να ισοσταθμίσουμε αυτή τη διαφορά, αν αποφασίσουμε από δω και πέρα να προχωρήσουμε σε πιο μελετημένους και πιο συντονισμένους χειρισμούς.

Λουκέτο σε πέντε κέντρα

ΣΥΝΕΧΕΙΑ ΑΠΟ ΤΗ ΣΕΛ. 1

ρίες οι ιδιοκτήτες των πέντε επιχειρήσεων ετοιμάζονται να περάσουν στην αντεπίθεση και να προσφύγουν στη Δικαιοσύνη με στόχο να ακυρώσουν την απόφαση του Δήμου Ρόδου.

☞ Προχθές τα μεσάνυχτα, σε γενόμενο, έλεγχο στο «Paradiso» διαπιστώθηκε να έχει επιτραπεί η είσοδος σε 200 άτομα, αντί 70 που προβλέπει η άδεια λειτουργίας. Συνελήφθη για μια ακόμα φορά, ο υπεύθυνος λειτουργίας Ευάγγελος Μαστρόκαλος 55 χρόνων.

ΣΤΟ ΚΕΝΤΡΟ «La Scala» συνελήφθη ο 27χρονος Αγγελος Μαλιαρός, γιατί είχε επιτρέψει την είσοδο σε 1000 άτομα αντί 187 που επιτρέπει η σχετική άδεια.

☞ Επίσης συνελήφθη ο Νικόλαος Τσατσούρας του Ηλία, 39 χρόνων, υπεύθυνος λειτουργίας του κέντρου διασκέδασης «Astra» γιατί είχε επιτρέψει την είσοδο και παραμονή 260 ατόμων αντί 180.

Αθωώθηκαν οι «Ράμπο»

ΣΥΝΕΧΕΙΑ ΑΠΟ ΤΗ ΣΕΛ. 1

κά «Ράμπο» του ΣΔΟΕ.

✐ Ο λιμενικός με πολιτική περιβολή, ανέβηκε στο πλοίο το πρωί του Σαββάτου, πήρε το δέμα, αλλά στην έξοδο τον «τσίμπησαν» οι «ράμπο» του ΣΔΟΕ που καραδοκούσαν.

ΜΕΤΑ την απολογία τους στον ανακριτή κ. Βασίλη Παπανικόλα, ο μεν Κακαβελάκης αφέθηκε ελεύθερος χωρίς περιοριστικούς όρους, ενώ για τον Γρύλλη προέκυψε διαφωνία. Τη διαφωνία έλυσε το Συμβούλιο Πλημμελειοδικών Ρόδου, λίγες μέρες αργότερα, κρίνοντας προσωρινά κρατούμενο τον Γρύλλη.

✐ Απολογούμενος ο Γρύλλης υποστήριξε ότι το έκανε εν αγνοία των προϊσταμένων του για να προβληθεί προσωπικά. Ο εισαγγελέας της έδρας κ. Γιώργος Σάμιτας ζήτησε την ενοχή του Γρύλλη και την αθώωση του Κακαβελάκη.

Απολιθωμένοι πίθηκοι

ΣΥΝΕΧΕΙΑ ΑΠΟ ΤΗ ΣΕΛ. 1

κ.α., για γνωστά και άγνωστα μνημεία όλων των εποχών, που δείχνουν ότι μόλις τώρα ξεκινά η ουσιαστική αρχαιολογική εξερεύνηση του Αρχιπελάγους.

ΣΤΑ ΕΠΟΜΕΝΑ έξι χρόνια, όπως ανέφερε ο υπουργός Αιγαίου Νίκος Σηφουνάκης, θα διατεθούν για την ανάδειξη της πολιτιστικής κληρονομιάς του Αιγαίου 32 δισεκατομμύρια από τα Περιφερειακά Προγράμματα, σε στενή συχνά συνεργασία με το υπουργείο Πολιτισμού, το οποίο διαθέτει άλλα 20 δισ. δρχ. Ερευνα, ανασκαφές, αναστηλώσεις, μουσεία, εκδόσεις, εκθέσεις, εκπαιδευτικά προγράμματα αποτελούν ήδη ένα μοχλό αξιοποίησης και ανάπτυξης, διαφορετικό από τον τουρισμό, που όμως αφορά τους ανθρώπους.

● Στο Αρχιπέλαγος είναι συγκεντρωμένο το 33% των μνημείων της Μεσογείου. Από τις πρώτες ενδείξεις, όπως είναι λ.χ. ένας οικισμός της 5ης χιλιετίας π.Χ. που βρέθηκε στη Φτελιά της Μυκόνου, μέχρι το αρχαίο ελληνικό θέατρο της Ηφαιστίας στη Λήμνο και μέχρι ένα μοναδικό εργαστήριο παραγωγής ζάχαρης από ζαχαροκάλαμο του 14ου αι., που βρέθηκε στο χωριό Μάσαρι, ή μέχρι την παλιοχριστιανική βασιλική του 5ου αιώνα που σώζεται θαμμένη μέχρι το ύψος της στέγης στην περίσσα της Θήρας, το Αιγαίο φαίνεται ότι αποτελεί έναν ανεκμετάλλευτο αρχαιολογικό θησαυρό.

Η λειτουργία της «Γενικής Τεχνικής»

ΣΥΝΕΧΕΙΑ ΑΠΟ ΤΗ ΣΕΛ. 1

χάριτος.

ΠΡΕΠΕΙ να σημειωθεί ότι με την ίδια συμφωνία ρυθμίζονται και όλα τα υπόλοιπα χρέη της «Γενικής Τεχνικής» και έτσι τώρα η εταιρία χωρίς κανένα βάρος μπαίνει στην ενεργό παραγωγή.

● Ηδη η «Γενική Τεχνική» άρχισε και πάλι να κατασκευάζει το λιμενικό έργο της Κάσου, που είχε διακοπεί εδώ και δύο χρόνια. Οπως έγινε γνωστό η εταιρία έχει δεσμευτεί να παραδώσει το κρηπίδωμα για την εξυπηρέτηση της ναυσιπλοΐας μέχρι 30 Ιουνίου 2001 και ολοκληρωμένο το έργο μέχρι 30 Νοεμβρίου 2001.

ΔΕΥΑΡ
ΔΗΜΟΤΙΚΗ ΕΠΙΧΕΙΡΗΣΗ ΥΔΡΕΥΣΗΣ ΑΠΟΧΕΤΕΥΣΗΣ ΡΟΔΟΥ

ΑΝΑΚΟΙΝΩΣΗ

Από τη ΔΕΥΑΡ, ανακοινώνεται ότι λόγω απαραίτητων εργασιών στο δίκτυο Υδρευσης, **την Κυριακή 8/4/2001 από τις 8 π.μ. και για δύο ώρες περίπου,** θα υπάρξει μείωση της πίεσης ή και διακοπή νερού στην οδό Εθνικής Αντίστασης (πρώην Αννης Μαρίας) από τη συμβολή της με τη Στ. Κωτιάδη ως το Αραπάκι.

Ζητούμε συγνώμη και την κατανόηση των κατοίκων της παραπάνω περιοχής.

Για τη ΔΕΥΑΡ
Ο γενικός διευθυντής
Εμμ. Διακομανώλης
Διπλ/χος Μηχ/γος Μηχανικός

ΧΛ-7/4

Ο ΠΟΛΙΤΙΣΤΙΚΟΣ ΣΥΛΛΟΓΟΣ ΓΥΝΑΙΚΩΝ ΡΟΔΟΥ

ευχαριστεί

το Δήμο Ρόδου και τον αντιδήμαρχο κ. Μ. Γλυνό για τη δωρεά παραχώρηση αίθουσας του «Ακταίον» επί τρεις ημέρες για τη διεξαγωγή αγοράς (bazaar), με τη συνεργασία του CHILDREN'S FUND για τα άτομα που πάσχουν από τη μεσογειακή αναιμία.

Επίσης ευχαριστεί την Τσίκκης Security και το προσωπικό του «Ακταίον».

Από το Δ.Σ.
του Π.Σ.Γ.Ρ.

Χ2374-6/4

Zorpidis Stefanaki
Αλεξ. Διάκου 38 Τηλ. 20625 - 30064
ΠΑΣΧΑ ΣΤΗΝ ΚΡΗΤΗ 13-17/4

ΕΠΙΛΟΓΗ 1η

Οργανώσαμε μια αεροπορική εκδρομή το Πάσχα στην Κρήτη για σας που θέλετε χωρίς να κουραστείτε να περάσετε ένα πενθήμερο με αγαλλίαση, κατάνυξη και πολυτέλεια!..

Περιλαμβάνει
•Αεροπορικά εισιτήρια Ρόδο - Ηράκλειο - Ρόδο
• Διαμονή σε δωμάτια / bungalows 5 αστέρων στο CAPSIS BEACH.
• Αμερικάνικο πρωινό σε μπουφέ
• Δείπνο σε μπουφέ την Μ. Παρασκευή, το οποίο περιλαμβάνεται μεγάλη ποικιλία από νηστίσιμα εδέσματα
• Αναστάσιμο δείπνο μεγάλου Σαββάτου με εορταστικό μπουφέ
• Πασαλινό γεύμα Κυριακής του Πάσχα στο οποίο θα περιέχει aperitif με ορεκτικά και ψυχαγωγία με χορευτικό συγκρότημα και ορχήστρα. Πλούσιο γεύμα και ψήσιμο αρνιών στις βεράντες και στους κήπους του ξενοδοχείου.

ΕΠΙΛΟΓΗ 2η

Για σας που εκδρομή είναι γνωριμία, περιπέτεια, διασκέδαση, επιλέξαμε ΠΕΡΙΗΓΗΣΗ ΣΤΗΝ ΚΡΗΤΗ 13-17/4

Η εκδρομή περιλαμβάνει
•Αεροπορικά εισιτήρια
• Μετακινήσεις με πολυτελή πούλμαν
• Διαμονή σε επιλεγμένο ξενοδοχείο
• Διατροφή (4 προγεύματα, το δείπνο του Μ. Σαββάτου με μαγειρίτσα καθώς και το εορταστικό πασχαλινό γεύμα)
• Αναφερόμενες περιηγήσεις
• Εμπειρο συνοδό του γραφείου μας
• Ομαδική ασφάλιση αστικής ευθύνης.

1η μέρα: ΠΤΗΣΗ ΓΙΑ ΗΡΑΚΛΕΙΟ
Συγκέντρωση στο αεροδρόμιο και πτήση για Ηράκλειο. Αφιξη και τακτοποίηση στο ξενοδοχείο. Ακολούθως ελεύθεροι στην πόλη για μια πρώτη γνωριμία. Το βράδυ παρακολούθηση του Επιταφίου. Διανυκτέρευση.

2η μέρα: ΗΡΑΚΛΕΙΟ (Χανιά - Ρέθυμνο - Αρκάδι)
Πρωινό. Μετά από μια μαγευτική διαδρομή φθάνουμε στα Χανιά. Σύντομη περιήγηση στην όμορφη και φιλόξενη πόλη των Χανίων και συνεχίζουμε για Ρέθυμνο. Ελεύθεροι στην πόλη με το βενετσιάνικο χαρατήρα. Περπατήστε στα γραφικά δρομάκια. Θαυμάστε τα σπίτια με τα ξύλινα μπαλκόνια και το βενετσιάνικο κάστρο. Αναχώρηση για Αρκάδι. Προσκύνημα στους ιερούς χώρους και επίσκεψη στο μουσείο (κειμήλια του ολοκαυτώματος του 1866). Επιστροφή το απόγευμα στο Ηράκλειο. Το βράδυ παρακολούθηση της Ανάστασης. Αναστάσιμο δείπνο με μαγειρίτσα. Διανυκτέρευση.

3η μέρα: ΗΡΑΚΛΕΙΟ (Ελούντα - Αγ. Νικόλαος)
Πρωινό. Αναχώρηση για το πανέμορφο Λασίθι. Αρχικά θα γνωρίσουμε την Ελούντα, πασίγνωστο καλοκαιρινό θέρετρο. Στάση για καφέ και συνεχίζουμε για τον Αγιο Νικόλαο (την ομορφότερη πόλη του νησιού). Επιστροφή. Πασχαλινό εορταστικό γεύμα. Το βράδυ προαιρετική διασκέδαση. Διανυκτέρευση.

4η μέρα: ΗΡΑΚΛΕΙΟ (Περιήγηση πόλης - Γόρτυνα)
Πρωινό. Θα δούμε τα αξιοθέατα του Ηρακλείου. Στη συνέχεια αναχώρηση για τη Γόρτυνα (πρωτεύουσα του νησιού κατά τη ρωμαϊκή εποχή). Επίσκεψη στα αξιοθέτα «Κώδικας της Γόρτυνας», βασιλική του Αγίου Τίτου. Στη συνέχεια επίσκεψη στα Μάταλα. Ελεύθερο απόγευμα, διανυκτέρευση.

5η μέρα: ΗΡΑΚΛΕΙΟ (Κνωσσός). ΠΤΗΣΗ ΕΠΙΣΤΡΟΦΗΣ
Πρωινό. Επίσκεψη στην Κνωσσό, όπου οι ανασκαφές του Εβανς έφεραν στο φως ένα από τα αρχαιότερα βασίλεια στον κόσμο. Ξενάγηση στα αξιοθέατα. Ελεύθεροι στην πόλη. Ακολούθως μετάβαση στο αεροδρόμιο και πτήση επιστροφής.
ΤΕΛΟΣ ΕΚΔΡΟΜΗΣ
Χ.2341-12/4

ΠΑΣΧΑ ΣΤΗΝ ΚΡΗΤΗ 13-17/4

Με τα αρχαιολογικά ευρήματα

Ο θησαυρός του Αιγαίου

Αρχισε από χτες το συνέδριο στη Ρόδο

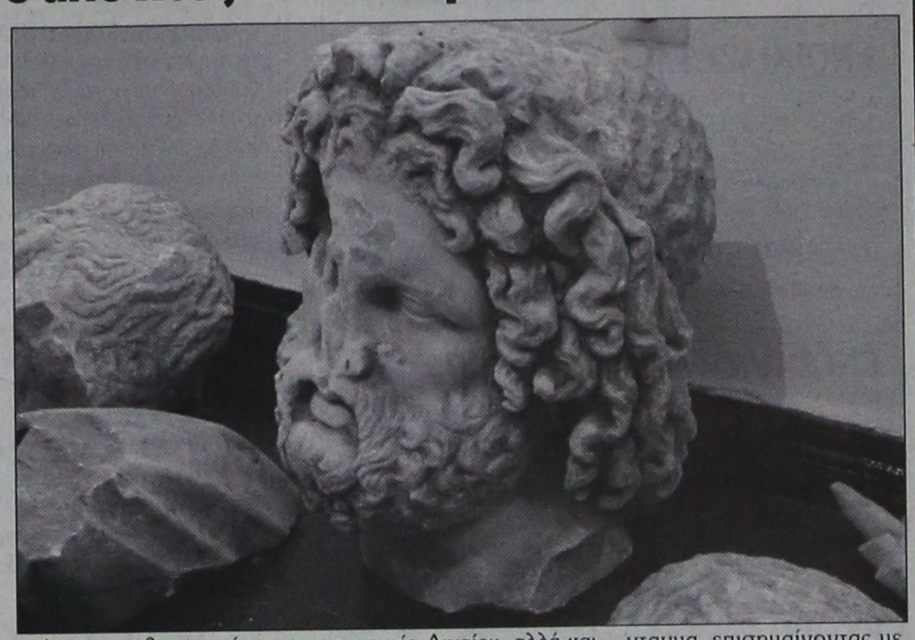

Ανοιξε την «αυλαία» του χτες Πέμπτη, με τη συμμετοχή των υπουργών Αιγαίου και Πολιτισμού κ.κ. Ν. Σηφουνάκη και Ε. Βενιζέλου, το τριήμερο συνέδριο με θέμα «η συμβολή του υπουργείου Αιγαίου στην έρευνα και την ανάδειξη του Πολιτισμού του Αρχιπελάγους», οι εργασίες του οποίου ολοκληρώνονται το Σάββατο 7 Απριλίου.

Στην εναρκτήρια ομιλία του, ο υπουργός Αιγαίου, Νίκος Σηφουνάκης, υπογράμμισε ότι «το Αιγαίο λόγω της γεωγραφικής θέσης του, χρησίμευε ως γέφυρα για τη διακίνηση αγαθών και ιδεών, υπήρξε το σταυροδρόμι, όπου συναντήθηκαν νοοτροπίες και πολιτισμοί τριών διαφορετικών ηπείρων και αποτέλεσε μια από τις πρωταρχικές κοιτίδες του ελληνικού πολιτισμού».

Αξονας της πολιτικής του υπουργείου Αιγαίου για τον Πολιτισμό, είπε ο κ. Σηφουνάκης, είναι η έρευνα, η προστασία, η ανάδειξη και η αξιοποίηση μέσα από τις πιστώσεις που διαθέτει καθε χρόνο το υπουργείο Αιγαίου σε φορείς και επιστήμονες - του τεράστιου μνημειακού πλούτου που βρίσκεται διεσπαρμένος στα αιγαιοπελαγίτικα νησιά και αποτελεί ένα σημαντικό κεφάλαιο του πολιτισμού μας.

Στη διάρκεια του συνεδρίου θα παρουσιαστούν - κατά γεωγραφικές ενότητες - η πορεία περίπου ογδόντα διαφορετικών έργων που για τη χρηματοδότησή τους συνέβαλε το υπουργείο Αιγαίου και όπως ανέφερε ο κ. Σηφουνάκης πρόκειται για έρευνες, μελέτες που τα αποτελέσματα τους αφορούν στη διαχρονική ιστορία του Αρχιπελάγους, για έργα ανάδειξης και διαμόρφωσης αρχαιολογικών χώρων, ανασκαφικές και άλλες έρευνες. Εργα δηλαδή, που καλύπτουν ένα ευρύτατο χρονολογικό φάσμα, ξεκινώντας από τα πλούσια παλαιοντολογικά ευρήματα των αιγαιοπελαγίτικων νησιών, συνεχίζοντας τους σημαντικούς προϊστορικούς οικισμούς και τα μνημεία των ιστορικών χρόνων, της βυζαντινής περιόδου και φτάνοντας έως και τη νεότερη κληρονομιά μας.

Οπως επεσήμανε στην ομιλία του ο υπουργός Αιγαίου, εξ ίσου σημαντικός με τον αρχαίο πολιτισμό - που τα αιγαιοπελαγίτικα νησιά κρύβουν στα σπλάχνα τους - είναι και ο υπέργειος αρχιτεκτονικός και πολεοδομικός πολιτισμός του 19ου και του 20ου αιώνα που κάθε νησί έχει να επιδείξει. «Δυστυχώς, για την καταστροφή αυτού του νεότερου πολιτισμού υπάρχουν ευθύνες και μας αφορούν όλους. Οπως και για τους λίγους οικισμούς, όπου διασώθηκε η αρχιτεκτονική και πολεοδομική τους μορφολογία, κάποιοι φωτεινοί άνθρωποι πήραν την ευθύνη και εργάστηκαν προκειμένου να ευαισθητοποιήσουν τις τοπικές κοινωνίες για τη μεγάλη αξία που έχει η αρχιτεκτονική των νεότερων χρόνων, υπογράμμισε χαρακτηριστικά ο κ. Σηφουνάκης που έκανε αναφορά για «φωτεινά πρόσωπα» από το χώρο των αρχαιολόγων που αγάπησαν τον αρχαίο πολιτισμό εξ ίσου με εκείνον του 18ου και του 19ου αιώνα. Ως τέτοια ανέφερε τον Νίκο και τη Φωτεινή Ζαφειροπούλου, που πάσχισαν για τη Μύκονο και τις Κυκλάδες.

Ο υπουργός Πολιτισμού, Ευάγγελος Βενιζέλος στην ομιλία του συνεχάρη το Νίκο Σηφουνάκη για τη δουλειά και το έργο που κάνει στο υπουργείο Αιγαίου, αλλά και για την πρωτοβουλία του να διοργανώσει το συνέδριο αυτό που αναδεικνύει τη συμβολή του υπουργείου Αιγαίου στην αρχαιολογική έρευνα στα νησιά. Ακόμα συνεχάρη και όλους τους επιστήμονες που μετέχουν σε αυτού του είδους τις δραστηριότητες, οι οποίες όπως είπε, αναδεικνύουν την εσωτερική ταυτότητα και την αυτοσυνειδησία του Αιγαίου, που έχει ιδιαίτερη σημασία για όλους.

Ο κ. Βενιζέλος υπογράμμισε ότι τα κονδύλια από το Γ' Κοινοτικό Πλαίσιο Στήριξης μέχρι το 2006 επιτρέπουν να εμπεδωθεί ένα άλλο μοντέλο ανάπτυξης που αναδεικνύει τον πολιτισμό, την παροχή υπηρεσιών, κ.α. Ο υπουργός Πολιτισμού επεσήμανε ακόμα ότι με το Β' Κοινοτικό Πλαίσιο Στήριξης, διατέθηκαν την περίοδο 1994 - 1999, 15 δισεκατομμύρια δραχμές στο Βόρειο και το Νότιο Αιγαίο, ενώ με με το Γ΄ ΚΠΣ, υπάρχει μια αφετηρία 50 δισεκατομμυρίων δραχμών για το Βόρειο και το Νότιο Αιγαίο για τα επόμενα χρόνια και τα οποία θα συμβάλουν τα μέγιστα για την αναδιοργάνωση των Μουσείων, την ανάδειξη των αρχαιολογικών χώρων και όλου του φάσματος της πλούσιας πολιτιστικής κληρονομιάς σε όλα ανεξαιρέτως τα νησιά. Ιδιαίτερη αναφορά έκανε τέλος ο κ. Βενιζέλος στη σημερινή ψηφοφορία στη Βουλή για το νέο Σύνταγμα, επισημαίνοντας με ιδιαίτερη έμφαση το αναθεωρημένο άρθρο 101, το οποίο προβλέπει την υποχρέωση του νομοθέτη να λαμβάνει υπόψη του τις ιδιαίτερες συνθήκες που υπάρχουν στη νησιωτική χώρα.

Κατά την πρώτη μέρα του συνεδρίου έλαβαν το λόγο οι: Ν. Σταμπολίδης (καθηγητής Πανεπιστημίου Κρήτης- διευθυντής του Μουσείου Κυκλαδικής Τέχνης), Ε. Βελιτζέλος (Καθηγητής του Πανεπιστημίου Αθηνών), δρ. Ν. Ζούρος (διευθυντής Μουσείου ΦΙΑΔ Λέσβου), Α. Αρχοντίδου (προϊσταμένη Κ' ΕΠΚΑ), δρ. Χ. Μπουλώτης (αρχαιολόγος, Κέντρο Ερευνας της Αρχαιότητας - Ακαδημία Αθηνών), δρ. Ε. Χλέπα (Αρχιτέκτων - Αναστηλώτρια), Μ. Βιγλάκη (Αρχαιολόγος, ΚΑ' ΕΓΚΑ), Β. Γιαννούλη (αρχαισολόγος ΚΑ' ΕΠΚΑ), Α-Χ. Λούπου (προϊσταμένη της 14ης ΕΒΑ), Σ. Χτούρης (καθηγητής πανεπιστημίου Αιγαίου), Γ. Θεοδώρου (αν. καθηγητής Πανεπιστημίου Αθηνών), Ν. Συμεωνίδης (ομότιμος καθηγητής Πανεπιστημίου Αθηνών), Α. Γιαννικουρή (προϊσταμένη της ΚΒ' ΕΠΚΑ), Δρ. Π. Τριανταφυλλίδης (αρχαιολόγος, ΚΒ' ΕΠΚΑ), Δρ. Ι. Παπαχριστοδούλου (επίτιμος έφορος αρχαιοτήτων), Μ. Μιχαλάκη - Κόλλια (αρχαιολόγος ΚΒ' ΕΠΚΑ), Κ. Μπαϊράμης (αρχαιολόγος ΚΒ' ΕΚΠΑ).

ΙΑΤΡΙΚΗ ΑΝΑΚΟΙΝΩΣΗ
ΑΝΤΩΝΙΟΣ Γ. ΚΛΑΔΟΓΕΝΗΣ
ΠΝΕΥΜΟΝΟΛΟΓΟΣ
Λεμεσού 43
Τηλ. 31540 κιν. 0945 901430
Δέχεται καθημερινά
9-1 και 5-8.30
Τετάρτη απόγευμα
και Σάββατο πρωί
κατόπιν ραντεβού
T485-29/4

ΙΑΤΡΙΚΗ ΑΝΑΚΟΙΝΩΣΗ
Ο ΙΑΤΡΟΣ
ΧΡΗΣΤΟΣ Π. ΙΩΑΝΝΙΔΗΣ
ΜΙΚΡΟΒΙΟΛΟΓΟΣ - ΒΙΟΠΑΘΟΛΟΓΟΣ
Δέχεται: ΔΕΥΤΕΡΑ έως ΠΑΡΑΣΚΕΥΗ
07.30-13.00 και 17.00 - 20.30
ΣΑΒΒΑΤΟ: 7.30-13.00
Λεμεσού 43 - Τηλ. 70260 - 70269
509-6/5

ΙΑΤΡΙΚΗ ΑΝΑΚΟΙΝΩΣΗ
Η ΙΑΤΡΟΣ
ΑΝΑΣΤΑΣΙΑ Π. ΧΑΜΟΥΖΑ -ΤΣΕΛΕΠΗ
ΜΙΚΡΟΒΙΟΛΟΓΟΣ - ΒΙΟΠΑΘΟΛΟΓΟΣ
Δέχεται στο ιατρείο της
ΔΕΥΤΕΡΑ έως ΠΑΡΑΣΚΕΥΗ 07.30-12.30 πρωί
06.00 - 08.00 απόγευμα
ΣΑΒΒΑΤΟ 08.00 - 12.00 πρωί
Στέλιου Κωτιάδη 5 & Εργάνης Αθηνάς
Τηλέφωνο 74034
999-29/4

ΚΡΙΤΩ ΙΑΤΡΙΚΗ ΜΕΡΙΜΝΑ ΡΟΔΟΥ
ΙΑΤΡΙΚΗ ΑΝΑΚΟΙΝΩΣΗ
Η ιατρός:
Ελένη Ευμοιρίδου-Καραβόλια
Μαιευτήρας - Χειρουργός Γυναικολόγος
Δέχεται: Δευτέρα - Παρασκευή
9.00 -13.00 & 17.30-20.30
Σύμβαση με ταμεία Δημοσίου, ΤΥΔΚΥ και ΟΓΑ
Διεύθυνση: Ι. Μεταξά 3 - Ρόδος
Τηλ.: 26790 - 0932284170- 30020 - 38008 - FAX: 73861
X2362-20/4

VANIK TOURS
ΓΙΑΝΝΗΣ και ΣΕΒΑ ΒΑΛΣΑΜΙΔΗ
VANIK σημαίνει ΑΛΗΘΕΙΑ
ΑΚΤΗ ΚΑΝΑΡΗ 17, ΨΑΡΟΠΟΥΛΑ - ΑΝΕΤΟ ΠΑΡΚΙΝΓΚ
Ανοικτά: ΔΕ-ΣΑ 08.30 - 14.00 & 16.30 - 20.30
Τηλ. 35191, 37621 κινητό: 0945798148 , FAX 29532

Το γραφείο μας πάντα πρώτο σε κρατήσεις ξενοδοχείων εξασφάλισε και σας προσφέρει καταπληκτικές τιμές για τα παρακάτω ξενοδοχεία σε ΠΑΚΕΤΑ (έκδοση εισιτηρίων R/T) από 1/4/2001-3/10/2001

1ον HOTEL ELECTRA A΄ SUPERIOR
Ερμού Σύνταγμα
Μονόκλινο δρχ. 23.600
Δίκλινο » 27.800
Τρίκλινο » 33.000
2ον HOTEL ALEXANDROS A΄ SUPERIOR
Πλατεία Μαβίλλη
Μονόκλινο δρχ. 19.500
Δίκλινο » 22.500
Τρίκλινο » 30.000
3ον HOTEL PRESIDENT A΄ Κατηγορίας
Λεωφόρος Κηφισίας
Μονόκλινο δρχ. 12.500
Δίκλινο για μονόκλινο » 14.000
Δίκλινο » 16.500
Τρίκλινο » 20.000
4ον HOTEL ASTOR A΄ Κατηγορίας
Σύνταγμα
Μονόκλινο δρχ. 19.500
Δίκλινο για μονόκλινο » 22.000
Δίκλινο » 26.000
Τρίκλινο » 32.000
5ον HOTEL RIVA A΄ Κατηγορίας
Περιοχή HILTON
Μονόκλινο δρχ. 13.500
Δίκλινο » 15.500
Τρίκλινο » 21.000
6ον HOTEL ZAFOLIA A΄ SUPERIOR
Λεωφόρος Αλεξάνδρας
Μονόκλινο δρχ. 27.000
Δίκλινο » 30.000
Τρίκλινο » 36.000
7ον HOTEL ELLINIS B΄ SUPERIOR
Ωνάσειο, λεωφ. Συγγρού
Μονόκλινο δρχ. 13.500
Δίκλινο » 17.500
Τρίκλινο » 21.000
8ον HOTEL ATHENS CYPRIA B΄ SUPERIOR
Σύνταγμα
Μονόκλινο δρχ. 18.000
Δίκλινο » 23.500
Τρίκλινο » 32.000
9ον HOTEL LONDON B΄ Κατηγορίας
Γλυφάδα, Ανατολ. - Δυτ. Αεροδρόμιο
Μονόκλινο δρχ. 12.000
Δίκλινο » 15.000
Τρίκλινο » 18.000
10ον HOTEL EGNATIA B΄ Κατηγορίας
Θεσσαλονίκη Κέντρο - καινούριο
Μονόκλινο δρχ. 19.000
Δίκλινο » 23.000
Τρίκλινο » 27.000

* Τα παραπάνω ξενοδοχεία διαθέτουν T.V. σε όλα τα δωμάτια
* Στις παραπάνω τιμές συμπεριλαμβάνεται πρωινό σε μπουφέ
* Ακόμη σε μας θα βρείτε αεροπορικά και ατμοπλοϊκά εισιτήρια όλων των εταιρειών.
X2271-29/4

Καλή Ανάσταση με Λαμπρές τιμές!
στα Μεγάλα Καταστήματα
ΠΑΠΠΟΥ με τις
Μεγάλες Πασχαλινές Αγορές
Σοκολατένια αυγά, Πασχαλινοί λαγοί, Τσουρέκια, Λιχουδιές, Λαμπάδες με τους αυθεντικούς ήρωες των μικρών μας φίλων και όλος ο Διάκοσμος της Πασχαλιάς σε μοναδικές τιμές!
Καλό Πάσχα
25ης Μαρτίου 7, ΡΟΔΟΣ
Τηλ: 24286, 20127 FAX: 30995
X2366-14/4

ΠΡΟΟΔΟΣ ΜΙΚΡΕΣ ΑΓΓΕΛΙΕΣ ΜΙΚΡΕΣ ΑΓΓΕΛΙΕΣ ΠΡΟΟΔΟΣ

ενοικιάσεις

ΕΝΟΙΚΙΑΖΕΤΑΙ κομμωτήριο σε μεγάλη ξενοδοχειακή μονάδα (1800 κλινών, με πλήρη εξοπλισμό. Τηλ. 27778, ώρες εργασίας 25274 και 77494
968-8/4

ΕΝΟΙΚΙΑΖΕΤΑΙ αποθήκη ημιυπόγεια, με ράμπα και σκάλα 200τ.μ., στη γωνία Χειμάρρας και Μεσολογγίου αρ. 2, κατάλληλη και για γυμναστήριο ή φροντιστήριο. Πληρ. τηλ. 24103
886-6/4

ΕΝΟΙΚΙΑΖΕΤΑΙ κατάστημα απέναντι από το ξενοδοχείο Παραντάις, κατάλληλο για δερμάτινα είδη, έτοιμο προς λειτουργία. Τηλ. 66154 και 0938376863
943-6/4

ΕΝΟΙΚΙΑΖΕΤΑΙ κατάστημα επί της οδού Εθελοντών Δωδ/σίων 23, μέγαρο Κιοσόγλου. Πληρ. τηλ. 69450, 69451, κινητό 0945-754255
974-18/4

ΕΝΟΙΚΙΑΖΕΤΑΙ στ' Αφάντου επιπλωμένο διαμερισματάκι, με όλο τον εξοπλισμό του, κατάλληλο για στρατιωτικούς, εκπαιδευτικούς, κλπ, επί της Πανορμίτη Ράμου 179. Τηλ. 25343 (ώρες γραφείου) 29720 κιν. 0977739976
980-8/4

ΕΝΟΙΚΙΑΖΕΤΑΙ γκαρσονιέρα επιπλωμένη ή μη, με θέα απεριόριστη, ατομικό γκαράζ στην Ιαλυσό. Τηλ. 91655 - 94769
983-6/4

ΕΝΟΙΚΙΑΖΕΤΑΙ στούντιο, επί της Ρήγα Φερραίου. Τηλ. 32225
981-8/4

ΕΝΟΙΚΙΑΖΕΤΑΙ κατάστημα 40τ.μ., στο Νιοχώρι, επί της οδού Ιωάννου Καζούλη 17. Πληρ. τηλ 0241/22612, 70136 - fax: 0241/73400 - κινητό 0973388807 - Email: haco@earthling.net
984-8/4

ΕΝΟΙΚΙΑΖΕΤΑΙ γκαρσονιέρα 30τ.μ., επιπλωμένη, ημιυπόγειο, πλησίον του Πανεπιστημίου Αιγαίου, κατάλληλη για φοιτητές, στρατιωτικούς, Παύλου Μελά 86. Τηλ. 23716
997-8/4

ΕΝΟΙΚΙΑΖΕΤΑΙ διαμέρισμα 3 δωματίων, σαλόνι, κουζίνα εξοπλισμένη, Πειραιώς 24 β. Τηλ. 0246/41212
990-8/4

ΕΝΟΙΚΙΑΖΕΤΑΙ διαμέρισμα διαμπερές, 2 υπνοδωμάτια, σαλόνι, κουζίνα, Γ. Σεφέρη 135 β, Μηδεια. Τηλ. 0932045478 και 0244/51550 10π.μ. - 1μ.μ. και 5-9μ.μ.
992-8/4

ΕΝΟΙΚΙΑΖΕΤΑΙ studio (στούντιο) πλήρως επιπλωμένο, σε εξαιρετική κατάσταση, επί της οδού Πειραιώς. Πληρ. τηλ. 77987 όλες τις ώρες και κινητό 0974500252 όλες τις ώρες
991-8/4

ΕΝΟΙΚΙΑΖΕΤΑΙ πλήρως επιπλωμένο διαμέρισμα (1 υπνοδωμάτιο, μπάνιο, με ηλιακό, καθιστικό με πολυκουζινάκι, μπαλκόνι) σε καινούργια πολυκατοικία επί της οδού Φιλερήμου 15 στο Καρακόνερα. Για ένα άτομο. Πληρ. τηλ. 78640 μετά τις 10 ωρα
987-8/4

ΕΝΟΙΚΙΑΖΕΤΑΙ ισόγεια αποθήκη 120τ.μ., επί της Στ. Καζούλη, για οποιαδήποτε χρήση. Πληρ. τηλ. 22033 - 31440
237-8/4

ΕΝΟΙΚΙΑΖΟΝΤΑΙ δύο διαμερίσματα Μόντε Σιθ, Διασκοριδών. Τηλ. 91773
1034-13/4

ΕΝΟΙΚΙΑΖΟΝΤΑΙ δύο διαμερίσματα επιπλωμένα, 30τ.μ., περίπου, στην Ιαλυσό Ρόδου. Πληροφορίες τηλ. 75448 από 5.00μ.μ. έως 10.00μ.μ. και 86011 από 9.00π.μ. έως 14.00μ.μ. και κινητό 0936949010
1050-14/4

ΕΝΟΙΚΙΑΖΕΤΑΙ κατάστημα γωνιακό, Μανδηλαρά και Ιωνος Δραγούμη «SUMMER QUEEN» καφετέρια. Πληροφορίες τηλ. 26180 - 96256
1051-14//4

ΕΝΟΙΚΙΑΖΕΤΑΙ διαμέρισμα πολυτελούς κατασκευής, 90τ.μ., οδός Μητροπόλεως. Τηλ. 0944386350
1047-14/4

ΕΝΟΙΚΙΑΖΕΤΑΙ τριάρι με δύο υπνοδωμάτια, σαλόνι, κουζίνα, κλπ, στην Ανάληψη. Πληροφορίες τηλ. 96247
ΓΔ-15/4

ΕΝΟΙΚΙΑΖΟΝΤΑΙ στην οδό Παπανικολάου έναντι του καζίνο, δωμάτια επιπλωμένα, με καθένα δικο του μπάνιο, ψυγείο, κλπ. Τηλ. 22524
1055-19/4

ΕΝΟΙΚΙΑΖΕΤΑΙ στην οδό Παπανικολάου, έναντι του καζίνο, δωμάτιο επιπλωμένο με δικό του μπάνιο, ψυγείο, κλπ. Τηλ. 22524
931-6/4

ΕΝΟΙΚΙΑΖΕΤΑΙ εξοπλισμένο εστιατόριο μπαρ Πιπίνου Ράμμου 79, στ' Αφάντου, 102 καθισμάτων. Τηλ. 52395 και 0932048889
776-8/4

ΕΝΟΙΚΙΑΖΕΤΑΙ κατάστημα 15τ.μ., στην οδό Αντ. Δαμασκηνού (κοντά στην πλατεία Αγίου Νικολάου) 55.000 δρχ. Πληρ. τηλ. 21031
954-8/4

ΕΝΟΙΚΙΑΖΕΤΑΙ ημιυπόγεια αποθήκη, εμβαδού 137τ.μ., με ράμπα, που βρίσκεται στην περιοχή Αναλήψεως στην οδό Αφάντου, αρ. 1, με τριφασικό ρεύμα, κατάλληλη για οποιαδήποτε επαγγελματική χρήση. Πληρ. τηλ. 0246/71434 και 0246/71001 και 23621
712-29/4

ΕΝΟΙΚΙΑΖΟΝΤΑΙ επιπλωμένα δωμάτια με ψυγείο και ατομικό μπάνιο, Αλεξάνδρου Διάκου 43. Τηλ. 63402 και 0977944976
989-8/4

ΕΝΟΙΚΙΑΖΕΤΑΙ διαμέρισμα στην περιοχή Αγίου Νικολάου, 130τ.μ., τριών υπνοδωματίων, σαλοτραπεζαρία, κλη. Πληρ. τηλ. 22198 και 21408
ΓΔ-8/4

ΕΝΟΙΚΙΑΖΕΤΑΙ ο πρώτος όροφος διωρόφου διατηρητέου κτιρίου στο κέντρο της πλατείας Κρήνης της Λίνδου, κατάλληλο για επαγγελματική χρήση. Πληρ. τηλ. 61488 και κιν. 0972280147 από 3-6μ.μ. και 8-10μ.μ.
998-8/4

ΕΝΟΙΚΙΑΖΕΤΑΙ μονοκατοικία με μεγάλη ανεξάρτητη αυλή, αποτελούμενη από 1 υπνοδωμάτιο, σαλόνι, κουζίνα και WC επί της οδού Κυπριανού 19. Πληροφορίες τηλ. 23842
1011-13/4

ΕΝΟΙΚΙΑΖΕΤΑΙ διαμέρισμα δυάρι υπόγειο επιπλωμένο ή όχι και δωμάτιο με πολυκουζινάκι και μπάνιο, στην οδό Κω/νίδη 2, τέρμα Καναδά, Ζέφυρος Τηλ. 34711
1009-13/4

ΕΝΟΙΚΙΑΖΕΤΑΙ πλήρως εξοπλισμένη μονοκατοικία, 60τ.μ., με 60τ.μ. αυλή. Τιμή 70.000 δρχ, στην περιοχή Καναμάτ έναντι ΕΡΑ, λεωφόρος Καλλιθέας. Τηλ. 28219 και 0972102301 κ. Παναγιώτη
1004-14/4

ΕΝΟΙΚΙΑΖΕΤΑΙ κατάστημα ισόγειο, 115τ.μ. με δύο πατάρια, κατάλληλο για εμπορική επιχείρηση, πλησίον νέας μαρίνας, Καποδιστρίου 59. Τηλ. 66363 και 0974375937
1003-13/4

ΕΝΟΙΚΙΑΖΟΝΤΑΙ γκαρσονιέρες επιπλωμένες στην περιοχή Ιαλυσού. Πληροφορίες τηλ. 0974305378
247-22/4

ΕΝΟΙΚΙΑΖΕΤΑΙ γκαρσονιέρα επιπλωμένη επί της λεωφόρου στην Ιξιά. Τηλ. 77107
1026-12/4

ΕΝΟΙΚΙΑΖΕΤΑΙ γκαρσονιέρα 35τ.μ., στην οδό Μαραθώνος 12 (περιοχή Ροδίνι). Πληροφορίες τηλ. 29287
1021-12/4

ΕΝΟΙΚΙΑΖΕΤΑΙ γκαρσονιέρα επιπλωμένη, Παρθενόπης 18. Τηλ. 35886
1027-12/4

ΕΝΟΙΚΙΑΖΕΤΑΙ γραφείο 50τ.μ., επί της Αννης Μαρίας, απέναντι από την Τράπεζα Πειραιώς. Πληρ. τηλ. 26957 και 33852
250-12/4

ΕΝΟΙΚΙΑΖΟΝΤΑΙ: 1) Αποθήκη 200τ.μ., ισόγεια στο Τσαΐρι και 2) Διαμέρισμα 70τ.μ. στους Χαλκίτες. Τηλ. 61534 - 25387
1007-13/4

ΕΝΟΙΚΙΑΖΕΤΑΙ τουριστικό διόροφο κατάστημα στην παραλιακή λεωφόρο Ιαλυσού απέναντι από το ξενοδοχείο Ελίζαμπεθ. Τηλ. 63377
1015-13/4

ΕΝΟΙΚΙΑΖΕΤΑΙ
ΚΑΤΑΣΤΗΜΑ 200τ.μ., στο Δήμο Ιαλυσού, επί της λεωφόρου Ηρακλειδών 192-198
Πληροφορίες τηλ. 63452 - 32306
1056-14/4

ΕΝΟΙΚΙΑΖΕΤΑΙ
μικρό επιπλωμένο διαμέρισμα εντός πόλεως
Πληροφορίες τηλ. 25807
1057-19/4

ΕΝΟΙΚΙΑΖΕΤΑΙ δυάρι διαμέρισμα Μεγ. Κων/νου 37, παραπλεύρως εγκαταλελειμμένου ΙΚΑ, Στέλιου Κωτιάδη 14. Τηλ. 25419 κ. Μανώλης
1039-13/4

ΕΝΟΙΚΙΑΖΕΤΑΙ διαμέρισμα 100τ.μ., Μιχ. Πετρίδη. Τηλ. 20489
1035-13/4

ΕΝΟΙΚΙΑΖΕΤΑΙ
κατάστημα υπόγειο 150τ.μ., Αγίου Ιωάννου 191 Α, κατάλληλο για βιοτεχνία ή για οποιαδήποτε άλλη χρήση
Τηλ. 25421 - 35914
βραδυνές ώρες
955-20/4

ΕΝΟΙΚΙΑΖΕΤΑΙ
ισόγειο διαμέρισμα στο κέντρο της πόλης, δύο δωματίων, κουζίνας και μπάνιου, επιπλωμένο ή όχι.
Τηλ. 24764 και 0944199527
994-13/4

ΕΝΟΙΚΙΑΖΕΤΑΙ
διαμέρισμα με 3 υπνοδωμάτια, μεγάλη σαλοτραπεζαρία, κουζίνα, μπάνιο, θέρμανση, βεράντες πέριξ και θέα πανταχόθεν, Κορδιγκτώνος 85.
Πληροφορίες τηλ. 28494 και 28019
249-8/4

ΕΝΟΙΚΙΑΖΕΤΑΙ
διαμέρισμα μόνο για επαγγελματική χρήση, στις Επτά Βαγιές, οδός Λίνδου, αποτελούμενο από δύο δωμάτια, σαλοτραπεζαρία, κουζίνα, κλπ βοηθητικών χώρων
Πληροφορίες τηλ. 23688
ΧΛ-14/4

πωλήσεις

ΠΩΛΕΙΤΑΙ οικόπεδο στο συνεταιρισμό «ΑΠΟΛΛΩΝ» γωνιακό - προνομιούχο. Τιμή 16.500.000 δρχ. Τηλ. 27502, 0944/652927
1045-14/4

ΠΩΛΟΥΝΤΑΙ 2 υδροποδήλατα. Τιμή 200.000 δρχ. το καθένα. Πληρ. τηλ. 73592
947-6/4

ΠΩΛΟΥΝΤΑΙ: α) Ντουλάπια κουζίνας, πλήρη ,με νεροχύτη και μπαταρία (βρύση), β) ηλεκτρική κουζίνα μάρκας SIEMENS με κεραμική πλάκα. Πληρ. τηλ. 27577
953-6/4

ΠΩΛΕΙΤΑΙ οικόπεδο στη Δαματριά 2 στρεμμάτων στον κεντρικό δρόμο, δίπλα απ' το σχολείο. Τιμή 8.000.000 δρχ. μετρητοίς. Πληροφορίες τηλ. 69450 - 69451 και κινητό: 0945-754255
973-18/4

ΠΩΛΟΥΝΤΑΙ 2 οικόπεδα στην περιοχή Μποΐνου Καρά του Συνεταιρισμού «Η Αυτοστέγαση» εκτάσεως 1000τ.μ. και 600τ.μ. αντίστοιχα μικτά προς 16.000.000 δρχ. και 14.000.000. Τηλ. 0946497193
1048-19/4

ΠΩΛΕΙΤΑΙ
ΕΠΙΧΕΙΡΗΣΗ
φωτιστικών, ηλεκτρολογικό υλικό, σε τιμή ευκαιρίας.
Πληροφορίες τηλ. 66259 και 0946455451
1031-13/4

ΠΩΛΟΥΝΤΑΙ
σε τιμή ευκαιρίας:
1) Σαντουιτσιέρα 2 μέτρων με 24 λεκανάκια και
2) μικρίες βιτρίνες, κατάλληλες για εστιατόρια και καφετέριες. Ολα καινούργια
Τηλ. 0972814193
κ. Γιώργο
946-14/4

ΠΩΛΟΥΝΤΑΙ
α) Διαμέρισμα 94τ.μ., Ανω Ροδίνι, ανατολικομεσημβρινό με θέα, σε τιμή ευκαιρίας
β) Μονοκατοικία στη Μητρόπολη, ευκαιρία
γ) Κατάστημα στο Φαληράκι, στο Εμπορικό Κέντρο Εψιλον
δ) Περιοχή Κανδυλί, αγρόκτημα 2000τ.μ. ή 4000τ.μ.
Πληροφορίες κ. Βρατσάλη Ελένη
κτηματομεσίτης
Τηλ. 65300 - 63834
κινητό 0945105362
881-8/4

ΠΩΛΕΙΤΑΙ
ΕΣΠΑΤΟΡΙΟ - ΠΙΤΣΑΡΙΑ
σε κεντρική πλατεία της Ρόδου, γωνιακό, δυναμικότητας 120 ατόμων.
Πληρ. κατόπιν ραντεβού
τηλ. 0937225017
816-8/4

ΕΥΚΑΙΡΙΑ!
ΠΩΛΕΙΤΑΙ μεζονέτα γωνιακή 120τ.μ., με θέα τη θάλασσα, και χώρο πάρκινγκ εντός οικισμού, σε μπετά. Τιμή 17.000.000
2) Ημιυπόγειο 60τ.μ., με υπόγειο 100τ.μ. Τιμή 6.000.000 σε μπετά στα Κοσκινού
Τηλ.0944-807951 και 67080
975-22/4

ΠΩΛΕΙΤΑΙ
ΠΑΡΑΛΙΑΚΟ ΑΓΡΟΚΤΗΜΑ
στο Γεννάδι, εκτάσεως 16.500τ.μ. Πρόσοψη επί της λεωφόρου, 125μέτρα και φτάνει μέχρι τη θάλασσα. Δίδεται και αντιπαροχή
Τηλ.61628, 61937, 0974435364
950-22/4

ΠΩΛΕΙΤΑΙ
ΜΕΖΟΝΕΤΑ
155τ.μ., σε πανοραμική τοποθεσία, διαμπερής, με αυλή εμπρός και πίσω, τζάκι, εντοιχισμένη κουζίνα, πολλούς αποθηκευτικούς χώρους, πορτοπαράθυρα DORAL, 2 WC και με δυνατότητα τρίτου. Στην πίσω αυλή υπάρχει κτιστός φούρνος και ψησταριά.
Τιμή 63.000.000 - Δάνεια δεκτά
Πληροφορίες τηλ.0937225017
X2376-14/4

ΠΩΛΕΙΤΑΙ
μονοκατοικία στα Μάσαρι, με τρεις κρεβατοκάμαρες, 2 WC, επιπλωμένο, με τζάκι, αιρκοντίσιον, κήπο μεγάλο, επτά καρποφόρα δέντρα, εσωτερικά 120τ.μ., το όλο είναι 500μ., σε τιμή ευκαιρίας λόγω αναχωρήσεως στο εξωτερικό, μόνο με 25.000.000 δρχ.
Πληροφορίες τηλ. 0244/51456
X2320-8/4

μαθήματα

ΜΑΘΗΜΑΤΑ COMPUTER
Από έμπειρο επιστήμονα εξωτερικού, παραδίδονται μαθήματα κομπιούτερ σε ομάδες 2-3 ατόμων. Θα μπορείτε να μάθετε σε σύντομο χρονικό διάστημα όχι μόνο πως θα χρησιμοποιείτε τον ηλεκτρονικό υπολογιστή (αυτοματισμός γραφείου,Database, Internet, κλπ) αλλά και πως θα τον αξιοποιήσετε με τον καλύτερο τρόπο στη δουλειά σας ή στο σχολείο.
Πληροφορίες τηλ. 0241/22612, 70136 - fax: 0241/73400 - κινητό 0973388807 - Email: haco@earthling.net
984-8/4

ΜΑΘΗΜΑΤΙΚΟΣ
απόφοιτος Αριστοτελείου Πανεπιστημίου Θεσσαλονίκης, παραδίδει ιδιαίτερα μαθήματα για μαθητές δημοτικού - γυμνασίου - λυκείου.
Πληροφορίες τηλ. 0241/36631
879-13/4

ΑΝΑΚΟΙΝΩΣΗ
ΜΑΘΗΜΑΤΑ
*** Computer ***
PROGRAM COMPUTER
ΕΓΓΡΑΦΕΣ
** *ΤΩΡΑ* **
Τμήματα για:
Παιδιά - Ενήλικες
Αρχάριους - Μαθητές
Επαγγελματίες
Ανέργων Εργασίας
Διδάσκει πτυχιούχος Πανεπιστημίου Αμερικής
ΜΑΝΩΛΗΣ Ι. ΣΟΦΙΛΛΑΣ
Κοδριγκτώνος 91
Τηλ. (0241) 31761
M22-29/4

ΕΤΑΙΡΙΑ ΠΑΡΟΧΗΣ ΥΠΗΡΕΣΙΩΝ
ειδικευμένη στη διαχείριση ευρωπαϊκών προγραμμάτων, η οποία εδρεύει στην Ερμούπολη της Σύρου, προτίθεται να ιδρύσει υποκατάστημα στη Ρόδο για τη στελέχωση του οποίου

ΖΗΤΑΕΙ

Α) Αρχιτέκτονα Μηχανικό , ο οποίος να διαθέτει ικανή εμπειρία στα δημόσια έργα. Πιθανή εμπειρία στη διαχείριση προγραμμάτων θα εκτιμηθεί ιδιαίτερα. Οι υποψήφιοι θα πρέπει να διαθέτουν γνώση των διαδικασιών ορίμανσης των δημοσίων έργων, γνώση της δομής του δημόσιου τομέα και ικανότητα συνδιαλλαγής με τις δημόσιες υπηρεσίες.

Αιτήσεις μηχανικών με ειδικότητα διάφορη των δύο ως άνω, καθώς και αποφοίτων ΤΕΙ, οι οποίοι πληρούν τις υπόλοιπες προϋποθέσεις, θα συνεξετασθούν.

Β) Υπάλληλο γραφείου με άριστες γνώσεις:
- Στη δακτυλογράφηση ελληνικού και αγγλικού κειμένου
- Στο χειρισμό Microsoft Word, Excel, Power Point, Ηλεκτρονικού ταχυδρομείου.
- Στην αρχειοθέτηση
- Στη διαχείριση γραφείου (πρωτόκολλο, αλλογραφία, κλπ)
- Αγγλικής γλώσσας

Αμφότερες οι θέσεις είναι πλήρους απασχόλησης με σύμβαση ορισμένου χρόνου, οι δε αποδοχές θα εξαρτηθούν από τα προσόντα των υποψηφίων.

Οι ενδιαφερόμενοι μπορούν να αποστείλουν πλήρες βιογραφικό σημείωμα, σημειώνοντας διεύθυνση και τηλέφωνο, συνοδευόμενο από αντίγραφα τίτλων σπουδών και φωτογραφία, με την ένδειξη «Στελέχωση γραφείου Ρόδου», στη διεύθυνση: Τ.Θ. 92 , 84100 Σύρος

Η επιχείρηση θα δέχεται βιογραφικά σημειώματα που θα έχουν φθάσει στα γραφεία της μέχρι τις 10 Απριλίου 2001. Την αρχική αξιολόγηση των υποψηφίων θα ακολουθήσει συνέντευξη στη Ρόδο μεταξύ 23 και 30 Απριλίου 2001
T517-7/4

Επιχείρηση χαρτικών ειδών - γραφείου

ΖΗΤΑ

ΠΩΛΗΤΗ - ΔΙΑΝΟΜΕΑ. Οι ενδιαφερόμενοι θα πρέπει να είναι απόφοιτοι ΙΕΚ - ΤΕΙ με δίπλωμα οδήγησης μοτοποδηλάτου, γνώσεις Η/Υ & ξένης γλώσσας.

Πληρ. τηλ. 24682
ΓΔ-8/4

Από μεγάλη ξενοδοχειακή μονάδα 5 Αστέρων

ΖΗΤΕΙΤΑΙ

ΥΠΑΛΛΗΛΟΣ ΓΙΑ ΤΟ ΤΜΗΜΑ ΚΡΑΤΗΣΕΩΝ

Απαραίτητα προσόντα:
- Γνώση του προγράμματος FIDELIO
- Ανάλογη προϋπηρεσία τουλάχιστον 1 έτους
- Αριστη γνώση αγγλικής και γερμανικής ή γαλλικής γλώσσας

Πληροφορίες κα Ιωάννα Μέγρη, τηλ. 25015
X2288-8/4

ΔΙΑΜΕΡΙΣΜΑ «ΠΡΟΒΟΛΗΣ»

ΠΩΛΕΙΤΑΙ

ΔΙΑΜΕΡΙΣΜΑ

Ε=126 τ.μ., β' όροφος

επί της οδού Αμμοχώστου, κατάλληλο για κάθε χρήση.

Πληροφορίες : (μόνο σε επώνυμους)

« TOP PROPERTIES»

κ. ΓΕΩΡΓΙΟ ΠΙΠΙΝΟ -

ΤΗΛ. 23895 & 0944676003
207-8/4

Η 3Τ ΑΕΒΕ

ΖΗΤΑ

ΑΤΟΜΟ ΓΙΑ ΤΟ ΠΛΥΝΤΗΡΙΟ ΑΥΤΟΚΙΝΗΤΩΝ ΜΕ ΕΚΠΛΗΡΩΜΕΝΕΣ ΤΙΣ ΣΤΡΑΤΙΩΤΙΚΕΣ ΥΠΟΧΡΕΩΣΕΙΣ ΚΑΙ ΔΙΠΛΩΜΑ ΑΥΤΟΚΙΝΗΤΟΥ

ΠΛΗΡΟΦΟΡΙΕΣ

κ. Καπετάν - Γεωργίου Παναγιώτη - Τηλ. 68000
X2311-6/3

ΤΑ ΕΣΤΙΑΤΟΡΙΑ «ΦΩΤΗΣ»

ΖΗΤΟΥΝ

ΣΕΡΒΙΤΟΡΟΥΣ - ΣΕΡΒΙΤΟΡΕΣ - ΒΟΗΘΟΥΣ ΓΙΑ 12ΜΗΝΗ ΑΠΑΣΧΟΛΗΣΗ

Πληροφορίες τηλ.
24272 - 27359 κ. Γιώργος
X2144-8/4

Ξενοδοχείο Α' Κατηγορίας εντός πόλεως

ΖΗΤΑ

1. ΜΠΑΡΜΑΝ ΕΜΠΕΙΡΟ ΜΕ ΓΝΩΣΕΙΣ ΑΓΓΛΙΚΩΝ - ΓΕΡΜΑΝΙΚΩΝ
2. ΝΕΑΡΗ ΚΟΠΕΛΑ ΕΜΦΑΝΙΣΙΜΗ ΓΙΑ ΒΟΗΘΟΣ ΣΕΡΒΙΤΟΡΟΥ

ΠΛΗΡΟΦΟΡΙΕΣ τηλ. 89000
X2356-8/4

ΠΩΛΟΥΝΤΑΙ
ΜΟΝΟ ΑΠΟ ΤΟ ΓΡΑΦΕΙΟ ΜΑΣ

1) 2 όροφοι σε γωνιακό κεντρικό σημείο, έκαστος 90τ.μ., κατάλληλος για γραφείο, ιατρείο, πρακτορείο, οικία, κλπ. Καταπληκτική περίπτωση
2) 3 μεζονέτες σε γιαπί και γκαράζ έκαστη, με οικόπεδο 2 στρέμματα έκαστη, 100 μέτρα από τη θάλασσα, θέα φανταστική
3) Διαμερίσματα 4άρια με γκαράζ λουξ κατασκευής, τεράστιες βεράντες, αυτόνομη θέρμανση, κλπ, σε καταπληκτική περιοχή.
4) Μαγαζί γωνιακό, στο Μαντράκι
5) Διαμερίσματα 2άρια, 3άρια, 4άρια, σε διάφορες περιοχές της πόλεως
6) Μεζονέτες σε γιαπί ή έτοιμες
7) Οικόπεδα, κτήματα
8) Ενοικιάσεις μαγαζιών

Γ. ΝΕΟΦΥΤΟΥ

ΔΗΜ. ΘΕΟΔΩΡΑΚΗ 40 - ΤΗΛ. 20989 - 21434
X2350-29/4

ΠΩΛΟΥΝΤΑΙ

ελαφρώς μεταχειρισμένα φορτηγά αυτοκίνητα, εισαγωγής μας, επαγγελματικά και γεωργικά

1) MITSUBISHI L 300 κλειστό μακρύ
2) MITSUBISHI L 300 κλειστό κοντό
3) FORD TRANSIT κλούβα
4) FORD TRANSIT ανοικτό
5) MERCEDES MB 100 κλειστό
6) MERCEDES 309 D ανοικτό
7) MERCEDES 813 ανοικτό
8) OPEL COMBO κλειστό
9) GOLF stasion wagon
10) MERCEDES 309 ψυγείο - συντήρηση
11) VOLKSWAGEN υδρόψυκτο ψυγείο - συντήρηση
12) VOLKSWAGEN κλούβα 1600 c.c.
13) ΤΖΙΠ ISUZU TROOPER 4X4

ΠΛΗΡΟΦΟΡΙΕΣ

ΔΗΜΗΤΡΙΟΣ ΒΡΟΥΛΗΣ

Τηλ. 62171-65171, 3ο χλμ Ρόδου Λίνδου
X2337-29/4

ΔΩΔΕΚΑΝΗΣΙΑΚΕΣ ΑΠΟΦΡΑΞΕΙΣ

«ΚΟΛΟΣΣΟΣ»

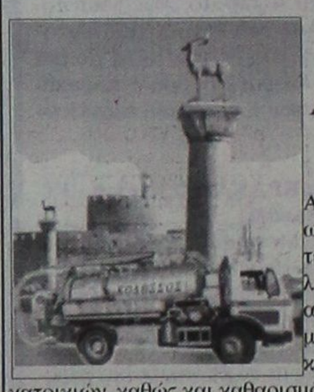

ΑΠΟΦΡΑΞΕΙΣ ΚΑΘΑΡΙΣΜΟΙ ΑΠΟΧΕΤΕΥΣΕΩΝ & ΒΟΘΡΩΝ

Αναλαμβάνουμε πάσης φύσεως αποφράξεις οποιουδήποτε μήκους και πλάτους Αναλαμβάνουμε καθαρισμούς αποχετευτικών αγωγών, δήμων, ξενοδοχείων, στρατιωτικών μονάδων, σπιτιών, πολυκατοικιών, καθώς και καθαρισμούς βιολογικών μονάδων με μηχάνημα υψηλής πιέσεως σε όλη τη Δωδεκάνησο.

Κ. ΠΗΔΙΑΚΗΣ - Π. ΚΑΣΕΡΗΣ

Πληρ. τηλ.. 47915 - 91881

κινητό: 0944/325234 και 0977/717048
1053-29/4

ΠΩΛΟΥΝΤΑΙ

Α) Στην οδό Ιωάννη Μεταξά και Ανθούλας Ζερβού στο Νιοχώρι:
- Οροφοδιαμερίσματα, αρίστης κατασκευής των 136τ.μ., με θέση στάθμευσης και υπόγεια αποθήκη 12τ.μ., με κεντρική θέρμανση με αυτονομία
- Διαμερίσματα 138, 105, 97, 91, 81, 63, 55 με θέση στάθμευσης, κεντρική θέρμανση με αυτονομία
- Καταστήματα των 140 και 70τ.μ.

Β) Στην οδό Αποστόλου Παύλου, Ανάληψη:
- Διαμερίσματα ετοιμοπαράδοτα, 116, 112, 88, και 73τ.μ., με θέση στάθμευσης και κεντρική θέρμανση

Γ) Μονοκατοικίες στην Ιαλυσό, οδός Δημοκρατίας, πανταχόθεν ελεύθερες από 119τ.μ. έως 184τ.μ. διόροφες, χωρίς υπόγειο, με οικόπεδο από 250 έως 360τ.μ., πολυτελούς κατασκευής

ΠΛΗΡΟΦΟΡΙΕΣ

ΑΝΑΣΤΑΣΙΟΣ ΑΤΣΙΔΗΣ

ΣΤΕΦΑΝΟΥ ΚΑΖΟΥΛΗ 74 - ΡΟΔΟΣ Τηλ. 28616, 37848
M1-29/4

ΞΥΛΟΥΡΓΙΚΕΣ ΕΡΓΑΣΙΕΣ

Ο ΜΑΝΩΛΗΣ

Αναλαμβάνουμε
πάσης φύσεως ξυλουργικές εργασίες:
• κουζίνες γερμανικές • ντουλάπες
• πόρτες • παράθυρα κ.λ.π.

ΠΛΗΡΟΦΟΡΙΕΣ
Τηλ. 62183-68414
672-6/4

ενοικιάζονται

1. ΡΟΔΟΣ (Σοφ. Βενιζέλου - 100 Μαγαζιά)

Κεντρικό διαμπερές κατάστημα εμβαδού 60,00 μ.τ. με υπόγειο 60,00 τ.μ. και πατάρι 30.00 μ.τ.

2. ΡΟΔΟΣ (Σοφ. Βενιζέλου - 100 Μαγαζιά)

Κατάστημα σε απόσταση 5,00 μ. από τον κεντρικό δρόμο, εντός της στοάς, εμβαδού 30,00 μ.τ. με υπόγειο 30,00 μ.τ. και πατάρι 15,00 τ.μ.

Πληροφορίες στα τηλέφωνα 30583 και κινητό 0938626149
921-8/4

ΠΡΟΟΔΟΣ ΜΙΚΡΕΣ ΑΓΓΕΛΙΕΣ ΜΙΚΡΕΣ ΑΓΓΕΛΙΕΣ ΠΡΟΟΔΟΣ

διάφορα

ΥΔΡΑΥΛΙΚΑ - ΚΑΛΟΡΙΦΕΡ
ΓΙΑΝΝΗΣ ο ΑΤΛΑΣΗΣ
ΕΓΚΑΤΑΣΤΑΣΕΙΣ
ΑΤΟΜΙΚΕΣ & ΚΕΝΤΡΙΚΕΣ
ΘΕΡΜΑΝΣΕΙΣ
ΣΥΝΤΗΡΗΣΕΙΣ
Τηλ. 29898- 64972
435-6/4

ΑΠΟΦΡΑΞΕΙΣ ΚΑΘΑΡΙΣΜΟΙ ΑΠΟΧΕΤΕΥΣΕΩΝ -ΞΕΒΟΥΛΩΜΑΤΑ

Υδραυλικός, αναλαμβάνει πάσης φύσεως υδραυλικές εργασίες
Δημήτρης
Αναλαμβάνουμε τον καθαρισμό αποχετεύσεων πολυκατοικιών και ξενοδοχείων με νέο ηλεκ/το μηχάνημα
ΟΙ ΑΠΟΧΕΤΕΥΣΕΙΣ ΓΙΝΟΝΤΑΙ ΣΑΝ ΝΑ ΤΙΣ ΠΕΡΑΣΑΤΕ ΣΗΜΕΡΑ
ΕΡΓΑΣΙΑ ΕΓΓΥΗΜΕΝΗ
ΔΩΡΕΑΝ ΜΕΤΑ ΑΠΟ ΚΑΘΕ ΑΠΟΦΡΑΞΗ ΨΕΚΑΣΜΟΣ ΤΩΝ ΦΡΕΑΤΙΩΝ ΓΙΑ ΜΙΚΡΟΒΙΑ ΚΑΙ ΚΑΤΣΑΡΙΔΕΣ
Τηλ. 90230 μαγαζί και 31990, ΓΙΑ ΑΜΕΣΗ
ΕΞΥΠΗΡΕΤΗΣΗ ΣΑΣ ΣΤΟ ΚΙΝΗΤΟ ΜΑΣ ΤΗΛΕΦΩΝΟ
0944344911
1016-6/5

ΤΑΠΗΤΟΚΑΘΑΡΙΣΤΗΡΙΟ WASH AND CARE
ΚΑΘΑΡΙΣΜΟΣ ΚΑΙ ΦΡΟΝΤΙΔΑ
Συνδυάσαμε την πολυετή πείρα μας και τα ολοκαίνουρια μηχανήματά μας και αναλαμβάνουμε:
- Καθαρισμό- φροντίδα - φύλαξη χαλιών - μοκετών
- Παραλαβή από το σπίτι μ' ένα τηλεφώνημα
- Επιτόπιος καθαρισμός, σαλονιών, μοκετών, μαξιλαράκια επιχειρήσεων

ΦΑΡΜΑΚΙΔΗΣ ΕΥΣΤΑΘΙΟΣ
ΤΗΛ. 0241 - 68189
5ο χλμ. Λ. Ρόδου Λίνδου 237
659-8/4

ΣΧΟΛΗ ΟΔΗΓΩΝ ΚΟΥΣΗ ΠΑΝΤΕΛΗ
ΔΙΠΛΩΜΑΤΑ: ΕΡΑΣΙΤΕΧΝΙΚΑ ΕΠΑΓΓΕΛΜΑΤΙΚΑ -ΜΟΤΟΣΙΚΛΕΤΑΣ
- Επεκτάσεις όλων των κατηγοριών.- Αναθεωρήσεις ληγμένων αδειών- Μετατροπές ξένων αδειών σε ελληνικές.

Οδός Βαλαωρίτου 9- έναντι HOTEL SEMIRAMIS πίσω από το Νοσοκομείο
INTERNET: WWW ADRESS
email:koysisp@hol.gr
Δεκτές όλες οι πιστωτικές κάρτες.
ΠΡΟΣΟΧΗ: ΜΑΘΗΜΑΤΑ: α) μοτ/τας ανεξαρτήτου- μεγάλου κυβισμού > 500c.c.
Στην κατηγορία ανεξαρτήτου κυβισμού, η εκπαίδευση γίνεται με μοτοσυκλέτα 500cc
β) μοτ/τας έως 125c.c.
ΔΙΑΘΕΤΟΥΜΕ ΕΠΙΣΗΣ ΚΑΙ ΑΥΤΟΜΑΤΕΣ ΜΟΤΟΣΥΚΛΕΤΕΣ ΕΩΣ 125 c.c.
γ) μοτοποδηλάτου <50c.c.
ΠΡΟΣΟΧΗ!!! ΣΤΗ ΣΧΟΛΗ ΜΑΣ ΠΑΡΑΔΙΔΟΝΤΑΙ ΚΑΙ ΜΑΘΗΜΑΤΑ ΘΕΩΡΗΤΙΚΗΣ ΔΙΔΑΣΚΑΛΙΑΣ
ΠΑΡΑΛΑΒΗ ΤΩΝ ΜΑΘΗΤΩΝ ΜΑΣ ΚΑΙ ΑΠΟ ΤΙΣ ΟΙΚΙΕΣ ΤΟΥΣ
Τηλ.: 29157-73820-94777 οικία
ΚΑΙ ΑΝΑ ΠΑΣΑ ΣΤΙΓΜΗ ΣΤΑ ΚΙΝΗΤΑ ΤΗΛ **0944511313 - 0944203343**
842-15/4

ΒΑΨΙΜΑΤΑ ΕΛΑΙΟΧΡΩΜΑΤΙΣΜΟΙ
ΤΙΜΕΣ ΦΘΗΝΕΣ ΚΑΙ ΛΟΓΙΚΕΣ
Πληροφορίες τηλ. 69860
988-11/4



ΜΟΝΩΣΕΙΣ
20 ΧΡΟΝΙΑ!
ΑΡΧΩΝ ΣΑΜΑΡΤΖΗΣ
ΠΛΗΡΟΦΟΡΙΕΣ ΤΗΛ. 23030-32054
2342-29/4

ζητήσεις

ΖΗΤΕΙΤΑΙ πωλήτρια που να γνωρίζει γερμανικά για να εργαστεί σε αργυροχρυσοχοείο. Τηλ. 32790, 10-12π.μ. και 5-7μ.μ.
745-13/4

ΖΗΤΟΥΝΤΑΙ πωλήτριες με προϋπηρεσία, που να γνωρίζουν ξένες γλώσσες για τουριστικό κατάστημα. Πληρ. τηλ. 39384
982-8/4

ΖΗΤΕΙΤΑΙ νεαρή κοπέλα για εργασία σε τουριστικό κατάστημα στην Παλιά Πόλη που να μιλάει αγγλικά ή γερμανικά. Συνεχές ωράριο. Τηλ. 52118 ή 0944850456
910-12/4

ΔΕΣΠΟΙΝΙΣ νόμιμη, ζητάει εργασία σε ξενοδοχεία, εστιατόρια, κλπ. Πληρ. 0945116168
2038-8/4

ΚΥΡΙΑ ζητάει εργασία σε σπίτια να φροντίζει ηλικιωμένη - ηλικιωμένο ή παιδιά. Πληρ. 0945116168
2038-8/4

ΑΠΟ ΤΟ CITY HALL restaurant ΖΗΤΟΥΝΤΑΙ: α) εμφανίσιμες νέες σερβιτόρες και β) διανομείς. Πληρ. τηλ. 70200
996-8/4

ΖΗΤΕΙΤΑΙ υπάλληλος για να εργαστεί σε τουριστικό κατάστημα, στη Θεολόγο. Τηλ. 41081 - 41597
238-8/4

ΖΗΤΕΙΤΑΙ ψήστης για να εργαστεί σε ψησταριά. Τηλ. 21137
1010-13/4

ΖΗΤΕΙΤΑΙ νέα γνωρίζουσα κομπιούτερ για βενζινάδικο, εποχιακή, χωρίς υποχρεώσεις, να έχει μεταφορικό μέσο. Τηλ. 68488
1019-12/4

ΑΠΟ την εταιρία SEALAND TRASPORT S.A. ΖΗΤΕΙΤΑΙ οδηγός με δίπλωμα ε' κατηγορίας. Δουλειά μόνιμη. Τηλ. 67951 - 60063
1020-12/4

ΖΗΤΕΙΤΑΙ κοπέλα για να εργαστεί σε καφετέρια, πρωινές ώρες. Τηλ. 73511
1022-12/4

ΖΗΤΕΙΤΑΙ υπάλληλος για χρυσοχοείο στην Παλιά Πόλη, ομιλών ξένες γλώσσες. Τηλ. 37776
1029-14/4

ΖΗΤΕΙΤΑΙ υπάλληλος για κοσμηματοπωλείο εντός της Ρόδου. Απαραίτητη η γνώση της αγγλικής και γερμανικής γλώσσας. Πληρ. στο τηλ. 25150
1023-12/4

ΖΗΤΕΙΤΑΙ κοπέλα για ημιαπασχόληση σε μπουτίκ ρούχων. Τηλ. 52429 Αφάντου
1030-12/4

ΑΝΔΡΟΓΥΝΟ από Βόρεια Ηπειρο, με πράσινη κάρτα, ζητούν εργασία σε ξενοδοχείο ή εστιατόριο σε τουριστικές περιοχές Φαληράκι, Λίνδο, Πεύκους, Κιοτάρι. Πληρ. κινητό 0972176586
246-11/4

ΖΗΤΕΙΤΑΙ πωλήτρια για να εργαστεί σε κατάστημα αργυροχρυσοχοΐας στο Φαληράκι, που να γνωρίζει αγγλικά και γερμανικά. Ωράριο απογευματινό. Τηλ. 86267 και 0945375797
1033-13/4

ΤΟ ΞΕΝΟΔΟΧΕΙΟ LIDO στο Φαληράκι, ζητεί μάγειρα βοηθό μαγείρου και σερβιτόρους που να ομιλούν τη γερμανική. Πληροφορίες τηλ. 87754
251-14/4

ΖΗΤΕΙΤΑΙ υπάλληλος για χρυσοχοείο στην Παλιά Πόλη, ομιλών ξένες γλώσσες. Τηλ. 37776
1029-14/4

ΖΗΤΕΙΤΑΙ υπάλληλος για κοσμηματοπωλείο εντός της Ρόδου. Απαραίτητη η γνώση της αγγλικής και γερμανικής γλώσσας. Πληρ. στο τηλ. 25150
1023-12/4

ΖΗΤΕΙΤΑΙ κοπέλα για ημιαπασχόληση σε μπουτίκ ρούχων. Τηλ. 52429 Αφάντου
1030-12/4

ΑΝΔΡΟΓΥΝΟ από Βόρεια Ηπειρο, με πράσινη κάρτα, ζητούν εργασία σε ξενοδοχείο ή εστιατόριο σε τουριστικές περιοχές Φαληράκι, Λίνδο, Πεύκους, Κιοτάρι. Πληρ. κινητό 0972176586
246-11/4

ΖΗΤΕΙΤΑΙ πωλήτρια για να εργαστεί σε κατάστημα αργυροχρυσοχοΐας στο Φαληράκι, που να γνωρίζει αγγλικά και γερμανικά. Ωράριο απογευματινό. Τηλ. 86267 και 0945375797
1033-13/4

ΤΟ ΞΕΝΟΔΟΧΕΙΟ LIDO στο Φαληράκι, ζητεί μάγειρα βοηθό μαγείρου και σερβιτόρους που να ομιλούν τη γερμανική. Πληροφορίες τηλ. 87754
251-14/4

ΖΗΤΕΙΤΑΙ οδηγός - πωλητής με δίπλωμα γ' κατηγορία. Στο τηλ. 65400 και 67933
256-13/4

ΖΗΤΕΙΤΑΙ
δεσποινίς ή κυρία, να γνωρίζει κομπιούτερ, για μόνιμη και συνεχή εργασία σε δικηγορικό γραφείο
Τηλ. 34345
2039-8/4

ΖΗΤΕΙΤΑΙ
οδηγός με δίπλωμα γ' κατηγορίας από εμπορική επιχείρηση τροφίμων. Ευχάριστο περιβάλλον εργασίας, ικανοποιητικές αποδοχές.
Πληροφορίες τηλ. 76555
249-12/4

ΑΠΟ ΤΟ ΞΕΝΟΔΟΧΕΙΟ LOMENIZ BLUE
ΖΗΤΟΥΝΤΑΙ
ΣΕΡΒΙΤΟΡΟΙ/ΕΣ (ΑΓΓΛΙΚΑ - ΓΕΡΜΑΝΙΚΑ ΑΠΤΑΙΣΤΑ - ΠΡΟΫΠΗΡΕΣΙΑ)
Πληροφορίες τηλ. 35831-36
1041-13/4

Η ΕΤΑΙΡΙΑ DRIVE RENT A CAR ΜΕ ΕΔΡΑ ΤΗ ΡΟΔΟ ΚΑΙ ΛΙΝΔΟ
ΖΗΤΕΙ
υπαλλήλους για το τμήμα κρατήσεων
Απαραίτητα προσόντα:
Αδεια οδήγησης
αγγλικά ή γερμανικά
Γνώσεις Η/Υ windows 98
Βιογραφικό σημείωμα απαραίτητο.
Πληροφορίες τηλ. 68243 κ. Πολεζέλ
X2349-29/4

GESUGHT WERDEN
DEUTCH SPRACHICE
FRAÜEN ALS
VERKAÜFERINE FÜR
JUWELIERGESCHAFTE
INF. 60110, 10-12π.μ.
ΖΗΤΕΙΤΑΙ
κοπέλα που να ομιλεί γερμανικά για να εργασθεί ως πωλήτρια σε χρυσοχοείο.
Τηλ. 60110, 12π.μ.
202-8/4

ΖΗΤΕΙΤΑΙ
για μόνιμη και συνεχή εργασία, υπάλληλος για τη διανομή σε συνδρομητές της εφημερίδας «Πρόοδος». Μεγάλα ποσοστά.
Τηλ. 27356 - 34101 απογευματινές ώρες
ΓΔ-10/4

Η EXPRES SERVIS
ΖΗΤΑ
1) Δεσποινίδα ή κυρία με γνώση Η/Ρ και γνώση αγγλικών για τη θέση γραμματέα
2) Μηχανικό αυτοκινήτων για άμεση πρόσληψη
Τηλ. 66373 από 6-8 απογευμα κ. Παναγιώτη
2038-24/3

Από μεγάλη εμπορική και βιομηχανική εταιρία
ΖΗΤΕΙΤΑΙ οδηγός - πωλητής για την περιοχή του Φαληρακίου.
Πληροφορίες στο τηλ. 61434
X2335-6/4

ΜΟΥΣΙΚΟΣ ΜΕ ΡΕΠΕΡΤΟΡΙΟ ΛΑΪΚΟ ΚΑΙ ΤΟΥΡΙΣΤΙΚΟ ΠΡΟΓΡΑΜΜΑ ΜΕ ΤΟ ΔΕΚΑΧΡΟΝΟ ΜΑΪΚ ΣΤΟ ΜΠΟΥΖΟΥΚΙ ΚΑΙ ΣΤΟ ΤΡΑΓΟΥΔΙ
ΖΗΤΑΕΙ
ΣΥΝΕΡΓΑΣΙΑ
με ξενοδοχεία και καταστήματα
Τηλ. 0972973726, 0946962698 και 39679
909-8/4

ΖΗΤΟΥΝΤΑΙ
ΞΥΛΟΥΡΓΟΙ
ΤΕΧΝΙΤΕΣ
ΒΟΗΘΟΙ και ΜΙΚΡΟΣ
για μόνιμη ή προσωρινή απασχόληση
Τηλ. 65601 - 0944521378 κ. Θόδωρος
964-8/4

ΑΠΟ ΤΟ ΕΣΤΙΑΤΟΡΙΟ ΜΕΓΑΡΟ Π. ΠΟΛΗ Εβραίων Μαρτύρων 45 Ζ
ΖΗΤΟΥΝΤΑΙ
1) Α' και Β' μάγειρας, με πείρα στο α λα καρτ
2) Βοηθοί με πείρα στο α λα καρτ, άνδρες και γυναίκες
3) Πορτιέρης που να γνωρίζει σκανδιναβικά και
4) Λαντζιέρα
Θα προτιμηθούν οι έχοντες προϋπηρεσία στο α λα καρτ
Τηλ. 0932179320 - 27321μαγαζί, ώρες 9π.μ. - 2μ.μ. και 7-9.30μ.μ.
948-8/4

Η ΕΤΑΙΡΙΑ DRIVE RENT A CAR
με έδρα τη Ρόδο και υποκαταστήματα στη Λίνδο και Λάρδο, ζητά για άμεση πρόσληψη, άτομα με τα εξής προσόντα: 1) Δίπλωμα οδηγού ερασιτεχνικό, 2) γλώσσες, αγγλικά ή γερμανικά. Βιογραφικό στη διεύθυνση: ***Αυστραλίας 2 - Τηλ. 35141 ή λεωφόρου Λίνδου, 5ο χλμ., τηλ. 68243***
X2349-8/4

ΖΗΤΟΥΝΤΑΙ
από την Ποταγορά (εταιρία διανομών ποτών):
1) Οδηγοί - πωλητές με γνώσεις αντικειμένου και αγοράς. Προσφέρεται καλός μισθός και ποσοστά
Τηλ. 94166 κ. Κώστας
X2361-8/4

ΖΗΤΕΙΤΑΙ
ΕΠΙΠΛΟΠΟΙΟΣ λουστραδόρος και βοηθός λουστραδόρου για μόνιμη απασχόληση και μισθό ικανοποιητικό.
Τηλ.65220
222-8/4

Από μεγάλη τεχνική εταιρία
ΖΗΤΟΥΝΤΑΙ
ΛΟΓΙΣΤΕΣ & ΛΟΓΙΣΤΡΙΕΣ
με γνώσεις τήρησης βιβλίων τρίτης κατηγορίας, ηλεκτρονικών υπολογιστών και ΚΒΣ.
Πληροφορίες τηλ. 22186 κ. Ρία
ή 20510 ή 0944783554 κ. Τάκη
X2365-10/4

SOKES
FLICKOR - SOM - TALAR SVENSKA
SOM VILL JOBBA I GULDAFFAR
ΖΗΤΕΙΤΑΙ
από κατάστημα χρυσοχοΐας, κοπέλα σκανδιναβόφωνη, κατά προτίμηση αλλοδαπή, για να εργασθεί ως πωλήτρια.
Πληρ. τηλ.60110
10.00-12.00 π.μ.
202-84

HALUTAAN
SUOMEA PUHUVIA MYYJIA KULTASEPÄNLIKKEESEEN PUH: 60110, 10.00-12.00π.μ.
ΖΗΤΟΥΝΤΑΙ
από κατάστημα χρυσοχοΐας, κοπέλες που να ομιλούν φινλανδικά, για να εργασθούν ως πωλήτριες
Πληρ. τηλ.60110,
10.00-12.00 π.μ.
202-8/4

ΑΠΟ ΕΣΤΙΑΤΟΡΙΟ ΣΤΗΝ ΚΡΕΜΑΣΤΗ
ΖΗΤΕΙΤΑΙ
1) ΜΑΓΕΙΡΑΣ
2) ΒΟΗΘΟΣ ΜΑΓΕΙΡΟΥ ΚΑΙ
3) ΣΕΡΒΙΤΟΡΟΣ
Μόνιμη απασχόληση - Μισθός ικανοποιητικός
Τηλ. 94667-95173
936-6/4

Από την Ποτοποιΐα «Αιγαίον» Β.Καμπυλαυκάς Α.Ε.
ΖΗΤΟΥΝΤΑΙ
1. Νέος - νέα για απασχόληση σε γραφείο (εσωτερικές και εξωτερικές εργασίες). Κατά προτίμηση απόφοιτος ΤΕΛ με κατεύθυνση διοίκηση επιχειρήσεων - λογιστική, κλπ. Αγγλικά - μηχανάκι απαραίτητα
2. Εργάτες - εργάτριες για απασχόληση στην παραγωγή ποτών
Πληροφορίες τηλ. 69858 - 65952 - 62535 από 8π.μ.- 3μ.μ.
X2368-12/4

ΜΗΧΑΝΟΚΙΝΗΤΑ

ΠΩΛΕΙΤΑΙ BWM R 51 BOXER αντίκα, σε πολύ καλή κατάσταση.
Τηλ. 0932259197
978-8/4

ΠΩΛΕΙΤΑΙ KIA SEPHIA μοντ. 1996, 1600κυβ., υδραυλικό τιμόνι, αυτομ. παράθυρα, αυτομ. κλείδωμα, σε εξαίρετη κατάσταση.
Τιμή 1.800.000 δρχ. Τηλ. 68280
235-6/4

ΠΩΛΕΙΤΑΙ αυτοκίνητο NISSAN SUNNY 1500c.c., μοντ. 1987, εισαγωγής, σε τιμή ευκαιρίας.
Τηλ. 0932688010, 91247 - 31701
985-8/4

ΠΩΛΕΙΤΑΙ αυτοκίνητο SKODA FAVORIT 1300c.c., μοντέλο του 1991, σε υπέρ άριστη κατάσταση. Τιμή ευκαιρίας.
Πληροφορίες τηλ. 25856
2039-10/4

ΠΩΛΕΙΤΑΙ αυτοκίνητο φορτηγάκι TOYOTA 4 X4 τούρμπο ντήζελ, με πολλά εξτρά. Τηλ. 67718
1028-12/4

ΠΩΛΕΙΤΑΙ μηχανή μάρκας SUBARU 1,8 κυβικά, υδρόψυκτη, για κλούβα. Τιμή λογική. Πληροφορίες τηλ. 91060 Ιαλυσός
1032-13/4

ΖΗΤΕΙΤΑΙ
ΤΕΧΝΙΤΗΣ με πείρα, για τοποθετήσεις ελατηρίων, αμορτισέρ και ευθυγραμμίσεις
Τηλ.62050 - 62801
993-22/4

ΟΔΗΓΟΣ - ΠΩΛΗΤΗΣ
ΖΗΤΕΙΤΑΙ από εταιρία διανομών. Απαραίτητα προσόντα: Δίπλωμα γ' κατηγορίας, ηλικία έως 35 ετών.
Για πληροφορίες επικοινωνήστε μαζί μας, τηλ. 69442 και 0944546074
944-6/4

ΖΗΤΕΙΤΑΙ
υπάλληλος με δίπλωμα οδηγήσεως γ' κατηγορίας για γραφείο τροφοδοσιών πλοίων, με γνώσεις της αγγλικής γλώσσας, και να έχει εκπληρώσει τις στρατιωτικές του υποχρεώσεις.
Πληροφορίες στο γραφείο μας ΓΕΩΡΓΙΑΔΗΣ ΤΟΥΡΙΣΤΙΚΗ ΑΕ
Βύρωνος 13, και στα τηλέφωνα 27300 - 27493 ώρες 09.00-14.00
X2375-14/4

3Ε ΤΡΙΑ ΕΨΙΛΟΝ
ΕΛΛΗΝΙΚΗ ΕΤΑΙΡΕΙΑ ΕΜΦΙΑΛΩΣΕΩΣ Α.Ε.
ΥΠΟΚΑΤΑΣΤΗΜΑ ΡΟΔΟΥ
Μαριτσά 85106 Ρόδος
Η Coca Cola Ελληνική Εταιρεία Εμφιαλώσεως Α.Ε.
Υποκατάστημα Ρόδου
η μεγαλύτερη και δυναμικότερη εταιρία στον τομέα των αναψυκτικών στα Δωδεκάνησα ενδιαφέρεται να προσλάβει για τις ανάγκες της, ανθρώπους ικανούς και αξιόλογους
για τη Διεύθυνση Ανάπτυξης Αγοράς Ρόδου
Για ραντεβού τηλεφωνείστε στο84800
(ΔΕΥ. - ΠΑΡ. 08.00 - 15.00)
X2373-13/4

Από τα μεγάλα καταστήματα ΠΑΠΠΟΥ
ΖΗΤΟΥΝΤΑΙ
Κοπέλες για να εργαστούν ως πωλήτριες
ΠΑΠΠΟΥ
Αιτήσεις γίνονται δεκτές στο τμήμα προσωπικού (5ος όροφος) ώρες 08.30 έως 20.30
Πληροφορίες στα τηλ.: 78881 & 78882
X2366-14/4

ΑΠΟΦΡΑΞΕΙΣ-ΚΑΘΑΡΙΣΜΟΙ



(Η ΜΑΡΙΑ)

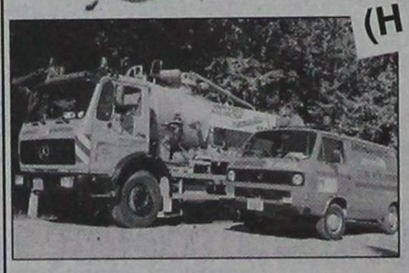

ΟΛΟ ΤΟ 24ωρο
Αναλαμβάνουμε ξενοδοχεία, δήμους, πολυκατοικίες, σπίτια, εστιατόρια, κλπ, καθώς άντληση πετρελαιοειδών από πλοία, και λιποσυλλεκτών και βιολογικών, εκκενώσεις βόθρων στην Παλιά Πόλη (και στα πιο στενά δρομάκια). Ακόμα αναλαμβάνουμε καθαρισμούς (αναπαλαιώσεις) κτιρίων με υδροβολή και κάθε είδους επιφάνειες με πείρα και υπευθυνότητα. ΜΕ ΜΟΝΑΔΙΚΑ ΣΕ ΥΨΟΣ ΠΙΕΣΗΣ ΚΑΙ ΑΝΑΡΡΟΦΗΣΗΣ ΥΠΕΡΣΥΓΧΡΟΝΑ ΜΗΧΑΝΗΜΑΤΑ ΥΔΡΟΒΟΛΗ ΣΕ ΟΛΗ ΤΗ ΔΩΔΕΚΑΝΗΣΟ.
ΒΑΡΔΕΛΛΗ Μ. -ΚΡΑΣΟΠΟΥΛΟΣ Δ. Ο.Ε.
Τηλ. 35555-94750, - Κιν. 0977/257441
e-mail:metropontikas@excite.com.
ΛΙΝΔΟΥ 1 ΡΟΔΟΣ
ΣΤΙΣ ΧΑΜΗΛΟΤΕΡΕΣ ΤΙΜΕΣ
από την Υγειονομική Περιβαλλοντική Διοίκηση Ο.Ε.
T239-8/4

RODOS PALACE
Resort Hotel • Convention Center
Το Πιο Ολοκληρωμενο Θερετρο Διακοπων & Συνεδριων!
Το μεγαλύτερο Ξενοδοχειακό Συγκρότημα της Ρόδου, ζητεί το ακόλουθο προσωπικό:
- **Βοηθό Προσωπάρχη**
- **Νυχτερινό Receptionist**
- **Γυμνάστριες με γνώσεις Αεροβικής / Χορού / Μασάζ**
- **Hostess**
- **Σερβιτόρους**

Για πληροφορίες και συμπλήρωση αιτήσεων (απαιτείται πρόσφατη φωτογραφία) μπορείτε να απευθύνεστε προσωπικά, καθημερινά από 10.00-12.00, στη διεύθυνση:
Ξενοδοχείο Ρόδος Παλάς
Λεωφ. Ιαλυσού, Τ.Θ. 121, Ιξιά, Ρόδος
Τηλ. (0241) 25222, Fax: (0241)25350
Υπ' όψιν Κου Η. Ζάχου
M17-29/4

Από το ξενοδοχείο ΛΟΥΤΑΝΗΣ στα Κολύμπια
ΖΗΤΕΙΤΑΙ
προσωπικό των παρακάτω ειδικοτήτων:
1) Σερβιτόροι και β' σερβιτόροι
2) Μάγειρας
3) Λαντζιέρες
4) Πλύντριες
5) Καμαριέρες
6) Μπάρμαν
7) Κηπουρός
Αιτήσεις προσωπικά στο ξενοδοχείο από 10.00-14.00.
Τηλ. 56312, 56338
995-29/4

ΖΗΤΟΥΝΤΑΙ
ΠΩΛΗΤΕΣ - ΠΩΛΗΤΡΙΕΣ
για τα καταστήματα RODEO
Τηλ.22610 - 37160
1052-19/4

ΖΗΤΕΙΤΑΙ
έμπειρος φούρναρης με προϋπηρεσία.
Πληροφορίες τηλ.39070
255-14/4

Maliarakis motorsport SERVICE



VW SEAT ŠKODA Audi
ΒΕΛΤΙΩΣΕΙΣ ΣΕ ΟΛΑ ΤΑ ΜΟΝΤΕΛΑ
ΑΝΤΑΛΛΑΚΤΙΚΑ-SERVICE- ΑΞΕΣΟΥΑΡ
12 ΜΗΝΕΣ ΕΓΓΥΗΣΗ
Ο % ΠΡΟΚΑΤΑΒΟΛΗ
ΕΩΣ 36 ΜΗΝΕΣ ΕΞΟΦΛΗΣΗ
3ον ΧΙΛ ΡΟΔΟΥ ΚΑΛΛΙΘΕΑΣ
ΤΗΛ 65290 FAX 65295
X2359-29/4

ΜΕΓΑΛΗ ΞΕΝΟΔΟΧΕΙΑΚΗ ΜΟΝΑΔΑ 5*
ΖΗΤΑ
ΓΡΑΜΜΑΤΕΑ ΔΙΕΥΘ/ΣΕΩΣ
Απαιτούμενα προσόντα:
- Πολύ καλή γνώση της αγγλικής και γαλλικής ή γερμανικής
- Πολύ καλή γνώση Η/Υ
- Προϋπηρεσία θα ληφθεί υπ' όψιν

Πληροφορίες στο 25015 κ. Ιωάννα Μέγρη

ΕΠΙΣΗΣ ζητείται κοπέλα με προϋπηρεσία σε ανθοπωλείο για διακοσμήσεις και συνθέσεις εσωτερικών χώρων
Πληροφορίες στο 25015 κ. Ιωάννα Μέγρη
X2288-8/4

BLU SEA RESORT HOTEL**
ΖΗΤΟΥΝΤΑΙ για τη σαιζόν
Α. Σερβιτόρος, σερβιτόρα για το μπαρ.
Πτυχιούχοι σχολών θα προτιμηθούν.
Προϋπηρεσία και γνώση ξένων γλωσσών επιθυμητή
Β. Γκρουμ για την υποδοχή
Αιτήσεις καθημερινά 08.00-16.00
Blu Sea Resort Hotel
10ο χλμ Λεωφόρου Καλλιθέας - Φαληράκι
Τηλέφωνο 85512
X2332-6/4

ΟΙΚΟΔΟΜΙΚΕΣ ΕΠΙΧΕΙΡΗΣΕΙΣ ΔΙΑΚΟΓΕΩΡΓΙΟΥ ΚΑΛΛΙΣΤΟΣ
ΕΘΝ.ΑΝΤΙΣΤΑΣΕΩΣ 11 (πρώην Αννης Μαρίας)
ΠΩΛΗΣΕΙΣ ΔΙΑΜΕΡΙΣΜΑΤΩΝ - ΚΑΤΑΣΤΗΜΑΤΑ - ΑΠΟΘΗΚΕΣ - ΑΝΤΑΛΛΑΓΕΣ ΑΚΙΝΗΤΩΝ - ΑΓΟΡΕΣ ΟΙΚΟΠΕΔΩΝ ΑΝΑΛΑΜΒΑΝΟΥΜΕ ΑΝΤΙΠΑΡΟΧΕΣ
ΠΩΛΟΥΝΤΑΙ διαμερίσματα λουξ κατασκευής, με απεριόριστη θέα. Τα διαμερίσματα διαθέτουν θωρακισμένες πόρτες - εντοιχισμένες κουζίνες - ντουλάπες - εντοιχισμένο νιπτήρα με ντουλάπι - κεντρική θέρμανση αυτόνομη - ανοιγόμενα ανακλινόμενα κουφώματα με διπλά τζάμια, σίτες, ρολά - υδραυλικό ασανσέρ - τριφασικό ρεύμα.
Ολοι οι χώροι σπατουλαριστοί - εσωτερικές πόρτες MDF με σχέδιο
ΔΙΑΜΕΡΙΣΜΑΤΑ:
Επί της οδού Μεγ. Κων/νου - Κων/νου Παλαιολόγου:
- 50υ.μ. δυάρια
- 85τ.μ. τριάρια
- 110τ.μ. τεσσάρια
} ανά όροφο

Επί της Κων/νου Υδραίου - Στ. Κωτιάδη
- 70τ.μ. τριάρια
- 90τ.μ. τριάρια - τεσσάρια
- 110τ.μ. τεσσάρια
- 130τ.μ. τεσσάρια - πεντάρια
} ανά όροφο, με μεγάλες βεράντες, φανταστική θέα

Επί της λεωφ. Καλλιθέας - Καρακόνερο
- 50τ.μ. δυάρια
- 85τ.μ. τριάρια
- 110τ.μ. τεσσάρια
} ανά όροφο, με μεγάλες βεράντες, απεριόριστη θέα

ΚΑΤΑΣΤΗΜΑΤΑ (επί της λεωφ. Καλλιθέας - Καρακόνερο)
- 50τ.μ.
- 1000τ.μ.
- 150τ.μ.

ΙΑΤΡΕΙΑ - ΓΡΑΦΕΙΑ (επί της Μεγ. Κων/νου και Κων.Παλαιολόγου - Φώκιαλη)
- 50τ.μ.
- 100τ.μ.
- 150τ.μ.

Δάνεια όλων των ταμείων και όλων των τραπεζών
ΠΛΗΡΟΦΟΡΙΕΣ:
ΔΙΑΚΟΓΕΩΡΓΙΟΥ ΚΑΛΛΙΣΤΟΣ
Τηλ.. 78501 - 78502 - 29318
X2343-29/4

PELLOS TRAVEL

Προσεχείς εκδρομές

με συνοδό του γραφείου μας

ΑΠΡΙΛΙΟΣ 2001

1. 16/4 - 20/4 **Προσκύνημα στον Αγιο Ραφαήλ** (ημέρα της γιορτής του) - **Μυτιλήνης - Αγος Νεκτάριος Αίγινας - Παναγιά της Τήνου** (Αεροπορική)

2. 18/4 - 21/4 τετραήμερη εκδρομή στην **ΤΟΥΡΚΙΑ** (Εφεσσος - Σμύρνη - Αϊβαλί - Πέργαμος)

3. 12/4 - 16/4 **ΠΑΣΧΑ στην ΑΙΓΥΠΤΟ** (πενθήμερη εκδρομή) με απευθείας πτήση ΡΟΔΟ - ΚΑΪΡΟ - ΡΟΔΟ

Πακέτα εκδρομών:

Α. Κάιρο - κρουαζιέρα Νείλου - Πυραμίδες - Σφίγγα - Μουσείο Καΐρου - Αλεξάνδρεια

Β. Κάιρο - Πυραμίδες - Μουσείο - Σφίγγα - Σινά - Αλεξάνδρεια

Γ. **ΠΑΣΧΑ στην ΚΩΝ/ΠΟΛΗ**
11/4, 17/4 (οδικώς)
Μαρμαρίς - Εφεσσος - Σμύρνη - Προύσσα - Κων/πολη - Σμύρνη - Μαρμαρίς
13/4-17/4 (αεροπορικώς)

4. 26/4 - επταήμερη εκδρομή στα **ελληνόφωνα χωριά της ΙΤΑΛΙΑΣ**

5. 29/4 -1/5 **ΣΑΜΟΣ** (τριήμερη)

6. 4/5 - 12/5 **ΓΥΡΟΣ ΕΛΛΑΔΟΣ**

7. 13/5 - 20/5 **ΚΩΝ/ΛΗ**

• Εβδομαδιαίες αναχωρήσεις για μεμονωμένους και γκρουπ για
-ΕΥΡΩΠΗ
- ΑΦΡΙΚΗ
- ΑΣΙΑ
- ΑΜΕΡΙΚΗ



• Ειδικές τιμές για εκδρομές συλλόγων

• Αεροπορικά εισιτήρια για όλο τον κόσμο

Για περισσότερες πληροφορίες, κρατήσεις και αναλυτικά προγράμματα

PELLOS TRAVEL
Λ. Καλλιθέας 125 Φαληράκι - Ρόδος
Τηλ.: (0241) 87615, 86298
Fax: (0241) 87616,
E-mail: pellostravel@hellasnet.gr

825-22/4

ΜΕΝΤΙΟΥΜ-ΑΣΤΡΟΛΟΓΟΣ
ΝΙΚΟΣ

Ακριβείς προβλέψεις στον επαγγελματικό, αισθηματικό και οικονομικό τομέα.

Επαναφορά ατόμων
Ισχυρή υποβολή

Δέχεται μόνο με ραντεβού στα τηλέφωνα: 31405 και 39201

503-8/4

ΨΥΧΟΕΡΕΥΝΗΤΡΙΑ

ΚΡΗΤΙΚΟΥ ΒΑΣΙΛΕΙΑ



Προβλέψεις για το μέλλον ικανοποιητικές.

Βοήθεια για κάθε θέμα που σας απασχολεί με κάθε εχεμύθεια

ΟΜΗΡΟΥ 65 Π. ΠΟΛΗ Τηλ. 74440 - 67602,
0972157586, 8-1π.μ. — 4-8μ.μ.

408-31/4

Αθλητισμός και ελληνισμός στα ιταλοκρατηθέντα Δωδεκάνησα

«ΝΑ ΞΕΥΡΕΤΕ ΙΤΑΛΙΑΝΟΙ, Η ΕΛΛΑΔΑ ΜΑΣ ΘΑ ΕΛΘΕΙ ΕΔΩ...»

Γράφει ο Θεοφάνης Μπογιάννος

Λαός που δεν έχει μνήμη, δεν έχει δικαίωμα να υπάρχει. Ο χειρότερος εχθρός των λαών και των πολιτισμών είναι η παχυλή λήθη, όταν τα ιστορικά και πολιτιστικά κλέη ενός τόπου και λαού, ξεχνιούνται.

Για να μάθουν όλοι οι Ρόδιοι και οι άλλοι Δωδεκανήσιοι, το τι γινόταν στα χρόνια της ιταλικής κατοχής, θα αναφερθούμε στο επίκαιρο θέμα του αιματηρού Πάσχα του Απριλίου 1919. Ηταν και τότε άγιες ημέρες του Πάσχα, όπως τώρα, Απρίλιος 1919 και όλοι οι Δωδεκανήσιοι λαχταρούσαν να γιορτάσουν τη Λαμπρή με χαρά και ελευθερία, όπως τους είχαν υποσχεθεί οι φίλοι και Ευρωπαίοι, ομόθρησκοι και πολιτισμένοι Ιταλοί.

Η Ιταλία, από το 1912, κατείχε παράνομα τα Δωδεκάνησα, ενώ οι Ελληνες της Δωδεκανήσου με συνέδρια, της Πάτμου και του Πανορμίτη, διαδηλώνουν προς τις ευρωπαϊκές αυλές και σε όλο τον κόσμο, πως οι Δωδεκανήσιοι είναι ΕΛΛΗΝΕΣ Ορθόδοξοι και όχι Ιταλοί Ορθόδοξοι!

Ποτέ και κανείς δεν θα ξεχάσει το αιματηρό Πάσχα, 7 Απριλίου 1919. Σε όλα τα χωριά, σε όλα τα νησιά, σε όλα τα μοναστήρια και εκκλησίες, όλοι οι Ελληνες αποφάσισαν να γιορτάσουν το Πάσχα, ως Ανάσταση του ελληνικού έθνους.

Δυστυχώς όμως: άλλαι μεν βουλαί Ελλήνων, άλλως δε οι καραμπινιέροι κελεύουσι.

Οι Ιταλοί απαγόρεψαν στους Ορθοδόξους Ελληνες να γιορτάσουν το Πάσχα και ιδίως τη δεύτερη Ανάσταση, ανήμερα την Κυριακή, 7 Απριλίου 1919.

Η νεολαία της Ρόδου και ιδίως οι αθλητές των διαφόρων ελληνικών γυμναστικών και ποδοσφαιρικών σωματείων, πήραν το θέμα προσωπικά και εθνικά. Κέντρο οδηγιών ήταν η Μητρόπολη της Ρόδου και η Δημογεροντία. Οι εντολές ήταν να γίνει η δευτέρα Ανάσταση, έστω κι αν επιτεθούν - όπως επετέθηκαν - οι καραμπινιέροι Ιταλοί που καραδοκούσαν.



Αθλητικός Ποδοσφαιρικός Σύλλογος ΠΕΙΣΙΡΟΔΟΣ - Νεοχωρίου
Οι άξιοι Ελληνες αθλητές είναι: Γεώργιος Σουλούνιας, Κ. Καματερός, Σπύρος Μαμαλίγκας, Σταύρος Παπαδόπουλος, Γ. Προδρόμου, Σ.Μοσχοβίτης, Γ. Μελισσάς. Καθιστοί: Π. Παυλίδης, Ν. Σουλούνιας, Ηλίας Καλαματιανός, Μανώλης Παντελίδης και Νικόλαος Βρούχος, άξιοι Ελληνες και φορείς υψηλών εθνικών ιδεωδών. ΕΥΓΕ!

Σε όλα τα χωριά της Ρόδου έγιναν συλλήψεις, εξορίες, φυλακίσεις, προπηλακισμοί και άγριοι ξυλοδαρμοί, ακόμη και φονικά, όπως στην τότε Βιλλανόβα και σήμερα Παραδείσι. Στο ιστορικό και ωραίο αυτό χωριό δολοφονήθηκαν άγρια και αδικαιολόγητα οι άγιοι παπά - Λουκάς και Ανθρύλα Ζερβού.

Οι αθλητές από το Πάσχα αυτό και μετά, σε όλα τα σπίτια, στους δρόμους, τα στάδια και πριν από κάθε ποδοσφαιρικό αγώνα, έλεγαν το πιο κάτω ιστορικό και σήμερα άγνωστο, εθνικό τραγούδι:

«Ακούσατε τι γίνπκε με το Χριστός Ανέστη έναν παπά σκοτώσασι γιατί πολύ αντέστη.
Δεν τόλεγα, δεν πίστευα, ποτέ οι Ευρωπαίοι:
να δείξουνε τέτοια . διαγωγή ωσάν οι Φαρισαίοι.
Αείμνηστε και μάρτυρα, Λουκά Βιλλανοβιάτη
αντίς να κλαίω τραγουδώ, το κάμνω για γινάτι.
Της Παπαδιάς οι στεναγμοί, των ορφανών το κλάμα
στους ουρανούς ανέβησαν κι αναφορά εκάμα.
Ετσι ήταν απ' το Θεό, και έτσι για να γίνει να πέσει έθνους μάρτυρας, να κλείσει η ειρήνη...».

Αυτό το άγνωστο σήμερα τραγούδι, είχε γίνει τότε, πριν από 82 χρόνια ακριβώς, ο εθνικός ύμνος μας στα σχολεία, στάδια, σπίτια, δρόμους και εθνικές γιορτές.

Κυρίως το τραγουδούσαν οι ποδοσφαιριστές πριν από αγώνες με τους Ιταλούς.

Στα σπίτια και στους δρόμους, στους τοίχους και τα γυμναστήρια, οι ποδοσφαιριστές, Ελληνες αθλητές, έγραφαν:

«Να ξεύρετε Ιταλιάνοι, η Ελλάδα μας θα έλθει ΕΔΩ!..».

Τελικά η Ελλάδα έφτασε και λύτρωσε τα Δωδεκάνησα και τους Δωδεκανήσιους.

Στη φωτογραφία που δημοσιεύουμε, από το αρχείο του κ. Σάββα Μαμαλίγκα, οι πρώτοι Ρόδιοι αθλητές του Πεισίροδου, στα 1093. Η ομάδα αυτή είναι η πρώτη ποδοσφαιρική ομάδα της Ρόδου, από τις παλαιότερες της Ελλάδος!

Το επίκαιρο, ιστορικό και ροδιακό αυτό άρθρο της «ΠΡΟΟΔΟΥ», έστω γέρας και αίνος, μνημόσυνο εθνικό και ελληνικό, στους αδάμαστους πυρφόρους της ροδιακής και δωδεκανησιακής αντίστασης: 1912-1945.

ΕΝΩΣΙΣ ΠΩΛΗΤΩΝ ΥΓΡΩΝ ΚΑΥΣΙΜΩΝ ΝΟΜΟΥ ΔΩΔΕΚΑΝΗΣΟΥ

ΠΡΟΣΚΛΗΣΗ

Καλούνται όλα τα μέλη του Σωματείου μας να παρευρεθούν στη γενική συνέλευση που θα γίνει στις 8 Απριλίου 2001, ημέρα Κυριακή και ώρα 20.00 στην αίθουσα του Εργατικού Κέντρου Ρόδου, με θέματα ημερήσιας διάταξης:

1. Διοικητικός και Οικονομικός Απολογισμός της Προσωρινής Διοίκησης
2. Εκλογές για την ανάδειξη Εφορευτικής Επιτροπής
3. Εκλογές για την ανάδειξη νέου διοικητικού συμβουλίου και ελεγκτικής επιτροπής
4. Εκλογές για την ανάδειξη αντιπροσώπων στη δευτεροβάθμια και τριτοβάθμια οργάνωση.

Η παρουσία όλων είναι απαραίτητη λόγω της έναρξης επαναδραστηριοποίησης του σωματείου μας και πολλών προβλημάτων που αντιμετωπίζει ο κλάδος μας.
Σε περίπτωση που δεν θα υπάρξει απαρτία η επαναληπτική γενική συνέλευση θα γίνει στις 11 Απριλίου 2001, ημέρα Τετάρτη και ώρα 22.00 στον ίδιο τόπο και με τα ίδια θέματα ημερήσιας διάταξης.

Για την προσωρινή διοίκηση

Ο πρόεδρος Γεώργιος Τοδουλάκης — Ο γραμματέας Νικήτας Ριζόπουλος

248-7/4

Zorpidis *LANE*
Stefanaki

ΠΑΣΧΑ ΣΤΗΝ ΤΗΛΟ

Εργάζεστε και δεν μπορείτε να φύγετε νωρίτερα!

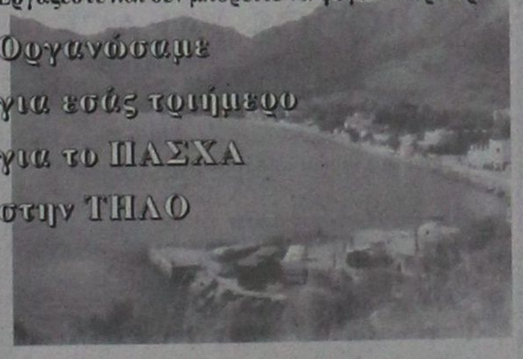

Περιλαμβάνει:
•Εισιτήρια με το δελφίνι (Σάββατο απόγευμα)
•Ξενοδοχείο με πρωινό
•Περιήγηση στο νησί
• και πολλές - πολλές εκπλήξεις

Αλεξάνδρου Διάκου 38
Τηλ. (0241) 20625, 30054

X2341-12/4

ΠΟΤΑΓΟΡΑ
CASH & CARRY
ΠΩΛΗΣΗ ΧΟΝΔΡΙΚΗ - ΛΙΑΝΙΚΗ

Χύμα εκλεκτά παραδοσιακά κρασιά
Χύμα ούζο, σούμα, ρακί
Επώνυμα
Οινοθήκη - Εκλεκτά εμφιαλωμένα Οινοπνευματώδη - Μπύρες - Αναψυκτικά



Κάρβουνα Α' ποιότητα στις χαμηλότερες τιμές της αγοράς

Λεωφ. Ελευθερίας 23 Α, Κρεμαστή
(δίπλα στο Melody Palace) Τηλ. 94166

X2361-29/4

Διαφάνειες και μεγενθύνσεις για μπαρ, εστιατόρια, fast food

Φ. & Ν. ΠΑΧΟΣ



Γ. Ευσταθίου 11
Τηλ. 26893

ΠΡΑΚΤΟΡΕΙΟ ΤΑΞΙΔΙΩΝ

ΣΑΒΒΑΣ ΣΑΗΣ

Με την ευκαιρία της λειτουργίας του **νέου** μας πρακτορείου στην οδό ΤΑΡΠΟΝ ΣΠΡΙΓΚΣ 42 δίπλα στην Τράπεζα Πίστεως

ΠΡΟΣΦΕΡΟΥΜΕ

τα φθηνότερα αεροπορικά εισιτήρια για όλο τον κόσμο με όλες τις αεροπορικές πτήσεις

ΠΡΟΣΟΧΗ:
ΠΛΗΡΟΦΟΡΙΕΣ ΔΕΝ ΔΙΔΟΝΤΑΙ ΑΠΟ ΤΟ ΤΗΛΕΦΩΝΟ
ΜΟΝΟ ΠΡΟΣΩΠΙΚΗ ΠΑΡΟΥΣΙΑ ΣΑΣ

Ακόμη:
- Σας παίρνουμε ΒΙΖΑ επισκέπτου για ΑΜΕΡΙΚΗ σε μία εβδομάδα
- ΒΙΖΑ επισκέπτου για ΑΥΣΤΡΑΛΙΑ σε μία μέρα
- Εκδοση διαβατηρίων
- Εκδοση αδειών αυτοκινήτων

ΞΕΝΟΔΟΧΕΙΑ ΣΤΗΝ ΑΘΗΝΑ

PRESIDENT Α' Κατηγορίας Λεωφόρος Κηφισίας

Μονόκλινο	δρχ.	9.000	με πρωινό έως 31/3
Δίκλινο για μονόκλινο	»	10.000	» » »
Δίκλινο	»	12.000	» » »
Τρίκλινο	»	15.000	» » »

ESPERIA HOTEL Α' Κατηγορίας Σταδίου 22

Μονόκλινο	δρχ.	20.000	με πρωινό έως 31/3
Δίκλινο	»	24.000	» » »
Τρίκλινο	»	30.000	» » »

ELECTRA HOTEL Α' Κατηγορίας Ερμού 5

Μονόκλινο	δρχ.	23.600	με πρωινό έως 31/3
Δίκλινο	»	27.800	» » »
Τρίκλινο	»	33.000	» » »

TITANIA HOTEL Πανεπιστημίου 52 (Σύνταγμα Ομόνοια)

Μονόκλινο	δρχ.	με αμερικάνικο πρωινό 20.600	έως 31/3
Δίκλινο	»	» » 25.900	» »
Τρίκλινο	»	» » 29.000	» »

DORIA HOTEL Β' Κατηγορίας Πειραιώς 15-17 (κοντά στην Ομόνοια)

Μονόκλινο	δρχ.	12.000	με πρωινό έως 20/3
Δίκλινο	»	14.000	» » »
Τρίκλινο	»	18.500	» » »

RIVA HOTEL Α' Κατηγορίας SUPERIOR Μιχαλακοπούλου (HILTON)

Μονόκλινο	δρχ.	13.500	με πρωινό έως 31/3
Δίκλινο	»	15.500	»
Τρίκλινο	»	21.000	»

ALBATROS HOTEL Β' Κατηγορίας δίπλα στο διπλό αεροδρόμιο

Μονόκλινο	έως 31/3	
Δίκλινο	»	
Τρίκλινο	»	

ALEXANDROS Α' Κατηγορίας περιοχή HILTON

Μονόκλινο	δρχ.	20.000	με πρωινό έως 31/3
Δίκλινο	»	22.000	» » »
Τρίκλινο	»	29.000	» » »

CHRISTINA Β' Κατηγορίας περιοχή FIX

Μονόκλινο	δρχ.	13.500	με πρωινό έως 31/3
Δίκλινο	»	15.500	» » »
Τρίκλινο	»	21.000	» » »

PARTHENON Α' Κατηγορίας περιοχή Μακριγιάννη

Μονόκλινο	δρχ.	16.500	με πρωινό έως 31/3
Δίκλινο	»	19.500	» » »
Τρίκλινο	»	25.700	» » »

ΧΑΝΔΡΗΣ Κατηγορίας LUX Συγγρού 385

Μονόκλινο SUPERIOR	δρχ.	37.000	χωρίς πρωινό έως 31/12
Δίκλινο SUPERIOR	»	37.000	» » »

STANLEY Β' Κατηγορία Σύνταγμα

Μονόκλινο	δρχ.	14.000	με πρωινό έως 31/3
Δίκλινο	»	17.600	» » »
Τρίκλινο	»	23.000	» » »

SEA VIEW στη Γλυφάδα

Μονόκλινο	δρχ.	16.000	με πρωινό έως 31/12
Δίκλινο	»	19.000	» » »
Τρίκλινο	»	23.500	» » »

ST. GEORGE LYKABETTUS LUX

Μονόκλινο	δρχ.	30.000	χωρίς Β/Β έως 31/12
Δίκλινο	»	30.000	» » » »

ASTOR Σύνταγμα

Μονόκλινο	δρχ.	12.500	με πρωινό έως 31/3
Δίκλινο	»	16.500	» » »
Τρίκλινο	»	20.000	» » »

GRAND HOTEL Β' Κατηγορίας Πατησίων & Βερανζέρου 10

Μονόκλινο	δρχ.	13.000	με πρωινό έως 31/3
Δίκλινο	»	17.500	» » »
Τρίκλινο	»	19.000	» » »

ΒΕΡΓΙΝΑ Β' Κατηγορίας ΘΕΣ/ΚΗ (κεντρικό)

Μονόκλινο	δρχ.	16.500	με πρωινό έως 31/1
Δίκλινο	»	21.500	» » »
Τρίκλινο	»	25.500	» » »

ΣΑΣ ΣΥΜΦΕΡΕΙ ΠΡΙΝ ΚΛΕΙΣΕΤΕ
ΟΠΟΥΔΗΠΟΤΕ ΝΑ ΜΑΣ ΕΠΙΣΚΕΦΘΕΙΤΕ
ΠΡΑΚΤΟΡΕΙΟ ΤΑΞΙΔΙΩΝ
ΣΑΒΒΑΣ ΣΑΗΣ
ΤΑΡΠΟΝ ΣΠΡΙΓΚΣ 42 δίπλα στην Τράπεζα Πίστεως Τηλ. 39781-3

M23-29/4



ΕΣΤΙΑΤΟΡΙΟ
GOLFER
Πιστοί στο ραντεβού μας όπως κάθε χρόνο,
ΑΝΟΙΓΟΥΜΕ ΤΗΝ 25Η ΜΑΡΤΙΟΥ

✓ ΦΡΕΣΚΑ ΚΡΕΑΤΑ
✓ ΠΑΡΑΔΟΣΙΑΚΑ ΦΑΓΗΤΑ
✓ ΠΛΟΥΣΙΟΙ ΜΕΖΕΔΕΣ

GOLFER
ΕΣΤΙΑΤΟΡΙΟ
Εναντι Γκολφ Αφάντου - Τηλ. 51861
920-8/4



DODEKANISOS

Κρατήσεις on line:
«ΔΩΔΕΚΑΝΗΣΟΣ ΝΑΥΤΙΛΙΑΚΗ»
Αυστραλίας 3, Ρόδος 85100
Τηλ. 0241-70590, FAX. 70591 και
ΣΤΟΝ ΤΑΞΙΔΙΩΤΙΚΟ ΣΑΣ ΠΡΑΚΤΟΡΑ

ΔΡΟΜΟΛΟΓΙΑ ΤΟΥ ΤΑΧΥΠΛΟΟΥ ΚΑΤΑΜΑΡΑΝ
«DODEKANISOS EXPRESS»
από 9/4 - 16/4 (ΜΕΓΑΛΗ ΕΒΔΟΜΑΔΑ)
Αναχωρήσεις από ΡΟΔΟ (Κεντρικό λιμάνι - Κολώνα)

Μ. ΔΕΥΤΕΡΑ 9/4
1ο δρομολόγιο: 09.00 από Ρόδο για Καστελλόριζο και επιστροφή
2ο δρομολόγιο: 14.30 από Ρόδο για Σύμη, Τήλο, Νίσυρο, Κω, Κάλυμνο (διανυκτέρευση)

Μ. ΤΡΙΤΗ 10/4
1ο δρομολόγιο: 07.30 από Κάλυμνο γιά Αστυπάλαια και επιστροφή
2ο δρομολόγιο: 11.00 από Κάλυμνο για Λέρο, Λειψούς, Πάτμο, Αρκιούς, Αγαθονήσι, Πυθαγόρειο, Αγαθονήσι, Αρκιούς, Πάτμο, Λειψούς, Λέρο (διανυκτέρευση)

Μ. ΤΕΤΑΡΤΗ 11/4
από Λέρο για Κάλυμνο, Κω, Νίσυρο, Τήλο, Σύμη, Ρόδο

Μ. ΠΕΜΠΤΗ 12/4
1ο δρομολόγιο: 09.00 από Ρόδο για Καστελλόριζο και επιστροφή
2ο δρομολόγιο: 14.30 από Ρόδο για Σύμη, Τήλο, Νίσυρο, Κω, Σύμη, Ρόδο

Μ. ΠΑΡΑΣΚΕΥΗ 13/4
08.30 από Ρόδο για Κω, Κάλυμνο, Λέρο, Λειψούς, Πάτμο, Λειψούς, Λέρο, Κάλυμνο, Κω, Σύμη, Ρόδο

Μ. ΣΑΒΒΑΤΟ 14/4
08.30 από Ρόδο για Τήλο, Νίσυρο, Κω, Κάλυμνο, Λέρο, Λειψούς, Πάτμο (διανυκτέρευση)

ΚΥΡΙΑΚΗ του ΠΑΣΧΑ 15/4 ΑΝΕΚΤΕΛΕΣΤΟ

ΔΕΥΤΕΡΑ 16/4
16.30 από Πάτμο για Λειψούς, Λέρο, Κάλυμνο, Κω, Νίσυρο, Τήλο, Ρόδο

ΣΗΜΕΙΩΣΗ: Τα δρομολογια ισχύουν μονο για τις ημέρες της Μεγάλης εβδομάδας
χ2354-29/4

ΠΡΑΚΤΟΡΕΙΟΤΑΞΙΔΙΩΝ
ΣΑΒΒΑΣ ΣΑΗΣ

ΠΑΣΧΑ ΣΤΗΝ ΠΑΤΜΟ.



ΛΕΙΨΟΥΣ
Από 11/4 έως 16/4

Περιλαμβάνει
- Εισιτήρια πλοίου
- Ξενοδοχεία με πρωινό
- Εκδρομές στο νησί της ΠΑΤΜΟΥ
- Μετακινήσεις με το πούλμαν όπου χρειάζεται
- Πασχαλινό γεύμα σε ταβέρνα με παραδοσιακούς χορούς από μπαλέτο

Πληροφορίες - Προγράμματα
ΠΡΑΚΤΟΡΕΙΟ ΤΑΞΙΔΙΩΝ
ΣΑΒΒΑΣ ΣΑΗΣ
Τάρπον Σπρινγκ, 42, δίπλα στην «Πίστεως»
Τηλ. 39781-3
M15-12/4

Για προσέλκυση Ελλήνων και ξένων τουριστών

Διαφημιστική εκστρατεία από το Δήμο Αφάντου

ΟΙ ΑΠΟΦΑΣΕΙΣ ΤΟΥ ΔΗΜΟΤΙΚΟΥ ΣΥΜΒΟΥΛΙΟΥ

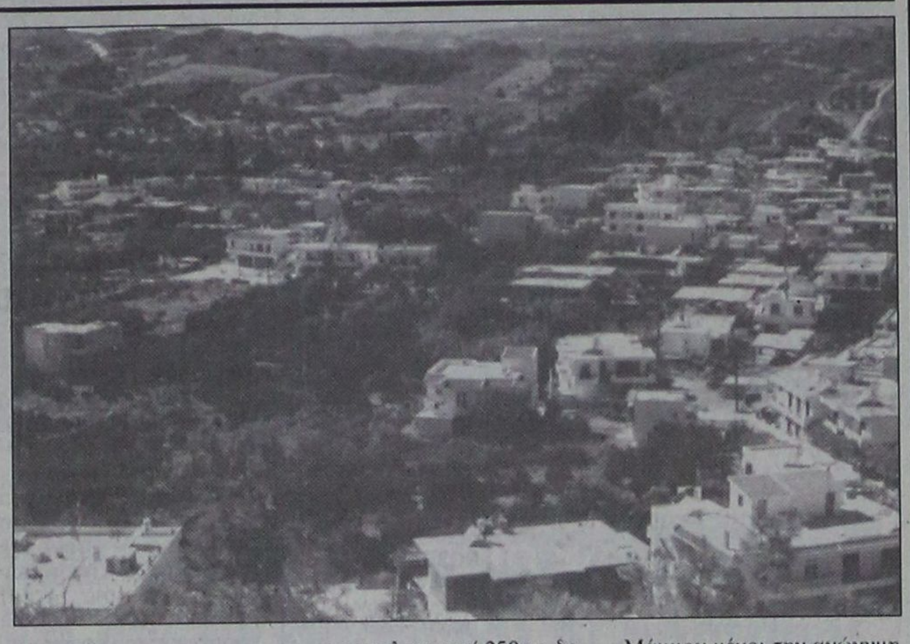

ΣΥΝΕΔΡΙΑΣΕ προχθές το Δ.Σ. Αφάντου με 16 θέματα ημερήσιας διάταξης.

Στην αρχή της συνεδρίασης έγινε ενημέρωση από τον κ. Δήμαρχο για την προετοιμασία του Δήμου εν όψει της νέας τουριστικής περιόδου, ανακοίνωσε το διαφημιστικό πρόγραμμα του Δήμου στον αθηναϊκό και ξένο Τύπο, την έναρξη των ασφαλτοστρώσεων του δικτύου ηλεκτροφωτισμού - τους καθαρισμούς κοινοχρήστων χώρων - το πρόγραμμα διάνοιξης των γεωτρήσεων για ύδρευση και άρδευση, την εκμετάλλευση των παραλιών από τη Δημοτική Επιχείρηση και κάλεσε τους επιχειρηματίες τουρισμού και όλους τους δημότες να εντείνουν τις προσπάθειές τους για μείωση των κυκλοφοριακών προβλημάτων, λιγότερη ηχορύπανση και γενικά για καλύτερη προσφορά υπηρεσιών και κατοχύρωση της φυσιογνωμίας της περιοχής Αφάντου - Κολυμπίων - Αρχίπολης.

Στη συνέχεια το Δημοτικό Συμβούλιο έλαβε τις παρακάτω αποφάσεις:

1. Εγκρίθηκε το 1ο/2001 πρακτικό της Επιτροπής Επίλυσης Φορολογικών Διαφορών.

2. Εγκρίθηκε η μελέτη «Αποπεράτωση αίθουσας πολλαπλών χρήσεων Δ.Δ. Αρχίπολης» προϋπολογισμού 36 εκ. δρχ.

3. Εγκρίθηκε η απ' ευθείας ανάθεση μελέτης «Χαρακτηρισμός περιαστικών δασών».

4. Εγκρίθηκε η σειρά προτεραιότητας έντα-ξης έργων στο Πρόγραμμα Αθλητικών Υποδομών Ελλάδα 2004 και προτείνονται:
- Κατασκευή κλειστού Δημ. Γυμναστηρίου, προϋπολογισμού 280 εκ. δρχ.
- Βελτίωση αθλητικών υποδομών Αρχίπολης, προυπολογισμού 250 εκ. δρ.
- Αθλητικές υποδομές Κολυμπίων, προϋπολογισμού 200 εκ. δρχ.
- Κατασκευή ανοικτού Κολυμβητηρίου, προϋπολογισμού 450 εκ. δρχ.

5. Εγκρίθηκαν τα πρακτικά της Γνωμοδοτικής Επιτροπής ονοματοδοσίας και μετονομασίας οδών και πλατειών, με τα οποία:
- Ονοματοδοτούνται όλες οι ανώνυμες οδοί Κολυμπίων με ονόματα ευρωπαϊκών πόλεων.
- Μετονομάζεται η οδός Γρίβα σε οδό Αναστασίου Βενετοκλή.
- Μετονομάζεται τμήμα της οδού Εθνάρχου Μακαρίου σε οδό Μανώλη Μπακίρη.
- Ονοματοδοτεί την ανώνυμη οδό Περνού προς οδό πρώην Εθν. Μακαρίου και τώρα Μ. Μπακίρη σε οδό Κωνσταντίνου Λαρδά και
- Ονοματοδοτεί την ανώνυμη οδό από Π. Μάμμου μέχρι την ανώνυμη πλατεία στην περιοχή Μασσάρου σε οδό Ιωάννη Ζίγδη.

6. Εγκρίθηκε ο προϋπολογισμός του Δημοτικού Παιδικού σταθμού, προϋπολογισμού 48 εκ. δρχ.

7. Εγκρίθηκε η οργάνωση αρδευτικής περιόδου και ο κανονισμός άρδευσης Αρχίπολης.

8. Συγκροτήθηκε 5μελής επιτροπή για την αξιολόγηση των αιτήσεων μελετητών της μελέτης του έργου «Κατασκευή Ανοικτού Αθλητικού Κέντρου Δήμου Αφάντου».

9. Ορίστηκαν τα μέλη Επιτροπής για τον έλεγχο της εξισωτικής αποζημίωσης ετών 2000-2001.

10. Εγκρίθηκαν παρατάσεις προθεσμιών περαίωσης διαφόρων έργων και ανακεφαλαιωτικών πινάκων.

11. Τροποποιήθηκε ο προϋπολογισμός έτους 2001 και το Τεχνικό Πρόγραμμα και ψηφίσθηκαν διάφορες πιστώσεις.

ΝΤΕΤΕΚΤΙΒΣ ΑΘΗΝΩΝ



Αναλαμβάνουμε υποθέσεις ανηλίκων, προσωπικές, οικογενειακές, εμποροβιομηχανικές
Διαθέτουμε τα καλύτερα ηλεκτρονικά σύγχρονα οπτικοακουστικά συστήματα

Εχεμύθεια 100%
Τα 30 χρόνια πείρα είναι η εγγύησή μας
Τηλ. 0977632963 & 0945319796
767-6/4

Η συναυλία του Στέλιου Ρόκκου στη Ρόδο θα μεταδοθεί αύριο από την τηλεόραση του ΤΕΜΡΟ

ΑΠΟΚΛΕΣΤΙΚΑ από το ΤΕΜΡΟ και το μουσικό σόου «COCTAIL ΜΕ ΝΟΤΕΣ», με τηλεθεατές θα έχουν την ευκαιρία το Σάββατο 7 Απριλίου στις 21.45 να παρακολουθήσουν τη συναυλία του Στέλιου Ρόκκου στη Ρόδο. Μαζί με την Ιφιγένεια Γιαννοπούλου, σε μια αποκαλυπτική συνέντευξη μιλάει για την πορεία της καριέρας του μέχρι σήμερα, την οικογένειά του, τα γούρια του και για τη μεγάλη του αδυναμία που είναι τα παιδιά του.

Στην επιτυχημένη συναυλία που έδωσε στο νησί των Ιπποτών, η κάμερα του «COCTAIL ΜΕ ΝΟΤΕΣ» κατέγραψε αποκλειστικές εικόνες από τα παρασκήνια και τις εκδηλώσεις αγάπης από τους εκατοντάδες θαυμαστές του με τους οποίους συνομίλησε, μοιράζοντας αυτόγραφα.

Εκτός των άλλων αναφέρθηκε και στη βαθιά του πίστη στο Θεό, στα καλλιτεχνικά του σχέδια και τις επόμενες εμφανίσεις του με τον Τόλη Βοσκόπουλο.

Απολαύστε ένα εξαίρετο «COCTAIL ΜΕ ΝΟΤΕΣ» με την Ιφιγένεια Γιαννοπούλου, το Σάββατο 7/4/2001 στις 21.45, μόνο στο ΤΕΜΡΟ.

COMPUTERS - ΑΞΕΣΟΥΑΡ - ΠΕΡΙΦΕΡΕΙΑΚΑ
ΓΙΑ ΕΠΑΓΓΕΛΜΑΤΙΕΣ & ΙΔΙΩΤΕΣ
Ολοκληρωμένα συστήματα Ηλεκρονικών Υπολογιστών

Multimedia Profi Line
1000Mhz 309.000 € 907
ή σε 36 δόσεις 11.900/μήνα
Miditower RAM 128MB/HDD20GB
VGA 32MB/52xCD/Modem 56Kbps
15" Monitor/Speakers/Mouse κ.α.

Multimedia Business Line
700Mhz 229.000 € 672
ή σε 36 δόσεις 8.900/μήνα
Miditower RAM 64MB/HDD10GB
VGA on board/52xCD/Modem56K
15" Monitor/Speakers/Mouse κ.α.

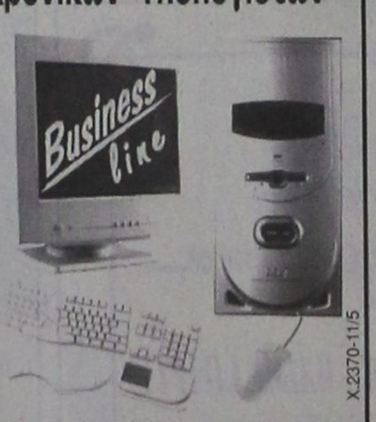

X.2370-11/5

ΠΡΟΓΡΑΜΜΑΤΑ ΕΜΠΟΡΙΚΑ & ΤΑΜΕΙΑΚΗΣ ΑΠΟ 25.000 € 74

ΔΩΡΟ
1 ΜΗΝΑΣ INTERNET ΜΕ OTENET

ΕΙΔΙΚΕΣ ΠΡΟΣΦΟΡΕΣ

CD-RW αντιγραφικά	από 41.900 € 123
DVD-ROM 12x/40x	από 29.900 € 88
20GB Σκληρός δίσκος ATA-100	39.900 € 117
Κάρτα TV με τηλεκοντρόλ	από 22.000 € 64

ΠΕΡΙΣΣΟΤΕΡΑ ΑΠΟ 150 ΔΙΑΦΟΡΕΤΙΚΑ ΣΥΣΤΗΜΑΤΑ COMPUTERS
Υπογράφουμε με την Τιμή μας!!
Οι τιμές τις μετρητοίς δεν συμπεριλαμβάνουν ΦΠΑ.
ΟΙ ΤΙΜΕΣ ΤΩΝ ΔΟΣΕΩΝ ΣΥΜΠΕΡΙΛΑΜΒΑΝΟΥΝ ΦΠΑ

Information Systems
SYNCOM
Η ΑΛΛΗ ΔΙΑΣΤΑΣΗ ΤΗΣ ΤΕΧΝΟΛΟΓΙΑΣ

Κ. ΥΔΡΑΙΟΥ 28 ΡΟΔΟΣ
ΤΗΛ. 70160-1-2 FAX 70163

ΑΠΩΛΕΙΑ

Σκυλάκια δύο έχουν χαθεί στην περιοχή Αγία Βαρβάρα, τοποθεσία Ασγούρου και πιο συγκεκριμένα στην παλιά αποθήκη της HENNINGER, απέναντι από το super market «Τροφό». Είναι ράτσας κόκερ σπάνιελ, χρώματος κανελλί και περίπου 40-45 εκ. ύψος. Αγνοούνται ήδη 6 ημέρες. Είναι αδέλφια και είχαν απομακρυνθεί παίζοντας.

Οποίος γνωρίζει κάτι ας επικοινωνήσει στα τηλ. 66979 - 62788 και 0936 519191. Δίδεται αμοιβή.
ΧΛ-5/4

ΝΤΕΤΕΚΤΙΒΣ
30 ΧΡΟΝΙΑ ΜΟΝΙΜΑ ΚΑΙ ΣΤΗ ΡΟΔΟ
35354
ΠΛΑΤΕΙΑ ΑΓΙΟΥ ΙΩΑΝΝΟΥ
Η ΛΥΣΗ!!! ΣΕ ΚΑΘΕ ΣΑΣ ΠΡΟΒΛΗΜΑ
EXPRESS SECURITY
X.2344-29/4

ALHAMBRA TRAVEL

ROYAL OLYMPIC CRUISES

ΚΡΟΥΑΖΙΕΡΕΣ!!! ΚΡΟΥΑΖΙΕΡΕΣ!!!
στα ελληνικά νησιά και στη Μεσόγειο!!!
Ταξιδέψτε με τα πολυτελή κρουαζιερόπλοια της ROYAL OLYMPIC CRUISES και κάντε το όνειρο πραγματικότητα!!!

ΠΑΣΧΑ ΜΕ ΤΟ STELLA SOLARIS

11/4 Ρόδος, 12/4 Ηράκλειο – Σαντορίνη, 13/4 Πειραιάς, 14–15/4 Κωνσταντινούπολη (Ανάσταση στο Φανάρι), 16/4 Κουσάντασι – Εφεσο, 17/4 Πάτμο – Μύκονο, 18/4 Ρόδος

ΟΡΓΑΝΩΜΕΝΗ ΕΚΔΡΟΜΗ – ΚΡΟΥΑΖΙΕΡΑ 27/6–4/7 ΜΕ ΤΟ STELLA SOLARIS

Το πρακτορείο μας οργανώνει κρουαζιέρα με ειδικές τιμές για group με τη μεγάλη κυρία των ελληνικών θαλασσών το αρχοντικό κρουαζιερόπλοιο STELLA SOLARIS .

Αναχώρηση 27/6 από Ρόδο με επίσκεψη ΗΡΑΚΛΕΙΟ, ΣΑΝΤΟΡΙΝΗ, ΠΕΙΡΑΙΑ, ΚΩΝΣΤΑΝΤΙΝΟΥΠΟΛΗ, ΚΟΥΣΑΝΤΑΣΙ, ΠΑΤΜΟ, ΜΥΚΟΝΟ
και επιστροφή στη Ρόδο στις 4/7

Παιδιά μέχρι 16 ετών δωρεάν εάν συνοδεύονται από τους γονείς τους. Μεγάλη ευκαιρία για να κάνουν τα παιδιά σας αξέχαστες διακοπές.

Πλήρης διατροφή και διασκέδαση επί του πλοίου. Σύγχρονες ανέσεις, πισίνες, αφορολόγητα, καζίνο, ορχήστρες κ.λ.π.

Πολύωρη παραμονή στην Κωνσταντινούπολη με ξενάγηση και επίσκεψη στο Πατριαρχείο.

Θέσεις περιορισμένες

Πληροφορίες και προγράμματα

ALHAMBRA TRAVEL
Αλεξ. Παπάγου 23 - Τηλ. 25698, 37052

Επίσης κρουαζιέρες από ΑΠΡΙΛΙΟ μέχρι ΝΟΕΜΒΡΙΟ 2001 για γκρουπ και μεμονωμένους με τα ακόλουθα κρουαζιερόπλοια: OLYMPIC VOYAGER, OLYMPIC COUNTESS, WORLD RENAISSANCE, STELLA SOLARIS, ODYSSEYS, TRITON OLYMPIC EXPLORER, APOLLON

ΠΛΗΡΟΦΟΡΙΕΣ ΚΑΙ ΠΡΟΓΡΑΜΜΑΤΑ ΣΤΟ ΓΡΑΦΕΙΟ ΜΑΣ
M11-29/4

DANE SEA LINE
ΔΩΔΕΚΑΝΗΣΙΑΚΗ ΑΝΩΝΥΜΗ ΝΑΥΤΙΛΙΑΚΗ ΕΤΑΙΡΙΑ

ΔΡΟΜΟΛΟΓΙΑ
ΑΠΟ 1/4/01 ΕΩΣ 30/4/01

Αναχώρηση από Ρόδο
1/4 Κυρ. ΡΟΔΟΣ 14.00
Νίσυρο - Κω - Κάλυμνο - Λέρο - Πάτμο - Πειραιά
2/4 Δευτ. —
3/4 Τριτ. ΠΡΕΒΕΛΗΣ 14.00
Κω - Κάλυμνο - Λέρο - Πάτμο - Πειραιά
ΠΑΤΜΟΣ 15.00 EXPRESS Πειραιά
4/4 Τετ. ΡΟΔΟΣ 15.00
Τήλο - Κω - Κάλυμνο - Λέρο-Πάτμο - Πειραιά
5/4 Πεμ. ΠΡΕΒΕΛΗΣ 17.00 Σύμη - Κω - Πειραιά
6/4 Παρ. ΡΟΔΟΣ, 14.00
Κω - Κάλυμνο - Αστυπάλαια - Λέρο- Πάτμο - Πειραιά
7/4 Σαβ. ΠΡΕΒΕΛΗΣ 14.00
Κω - Κάλυμνο - Λέρο- Πάτμο - Πειραιά
ΠΑΤΜΟΣ 17.00 EXPRESS Πειραιά
8/4 Κυρ. ΡΟΔΟΣ 14.00
Νίσυρο - Κω - Κάλυμνο - Λέρο - Πάτμο - Πειραιά
9/4 Μ. Δευτ. —
10/4 Μ. Τριτ. ΠΡΕΒΕΛΗΣ 14.00
Κω - Κάλυμνο - Λέρο - Πάτμο - Πειραιά
ΡΟΔΟΣ 17.00 ΚΩ - Πειραιά
11/4 Μ. Τετ. ΠΑΤΜΟΣ 14.00
Τήλο - Κω - Κάλυμνο - Λέρο-Πάτμο - Πειραιά
12/4 Μ. Πεμ. ΡΟΔΟΣ 14.00
Κω - Κάλυμνο - Λέρο- Πάτμο - Πειραιά
ΠΡΕΒΕΛΗΣ 17.00
Σύμη - Νίσυρο - Κω - Πειραιά
13/4 Μ. Παρ. ΠΑΤΜΟΣ 08.30
Κω - Σάμο - Θεσσαλονίκη
14/4 Μ. Σαβ. —
15/4 Κυρ. Π Α Σ Χ Α

Εκδρομή Πάσχα με F/B Ρόδος 14/4 έως 17/4 για Αμοργό - Νάξο - Σαντορίνη

16/4 Δευτ. ΠΡΕΒΕΛΗΣ 14.00
Κω - Κάλυμνο - Λέρο - Πάτμο - Πειραιά
17/4 Τριτ. ΡΟΔΟΣ 14.00
Κω - Κάλυμνο - Λέρο - Πάτμο - Πειραιά
ΠΑΤΜΟΣ 15.00
Από Θεσσαλονίκη για Σάμο-Κω-Ρόδο
18/4 Τετ. ΠΡΕΒΕΛΗΣ 14.00
Τήλο - Κω - Κάλυμνο - Λέρο-Πάτμο - Πειραιά
ΠΑΤΜΟΣ 17.00 ΚΩ - Πειραιά
19/4 Πεμ. ΡΟΔΟΣ 17.00 Σύμη - Κω - Πειραιά
20/4 Παρ. ΠΡΕΒΕΛΗΣ 14.00
Κω - Κάλυμνο - Λέρο - Πάτμο - Πειραιά
21/4 Σαβ. ΡΟΔΟΣ 08.30 Καστελλόριζο
17.00 Κω-Πειραιά
22/4 Κυρ. ΠΡΕΒΕΛΗΣ 14.00
Νίσυρο - Κω - Κάλυμνο - Λέρο - Πάτμο - Πειραιά
23/4 Δευτ. —
24/4 Τριτ. ΡΟΔΟΣ 14.00
Κω - Κάλυμνο - Λέρο - Πάτμο - Πειραιά
25/4 Τετ. ΠΡΕΒΕΛΗΣ 14.00
Τήλο - Κω - Κάλυμνο - Λέρο-Πάτμο - Πειραιά
26/4 Πεμ. ΡΟΔΟΣ 17.00 Σύμη - Κω - Πειραιά
27/4 Παρ. ΠΡΕΒΕΛΗΣ 17.00
Κω - Κάλυμνο - Αστυπάλαια - Πειραιά
28/4 Σαβ. ΡΟΔΟΣ 14.00
Κω-Κάλυμνο-Λέρο-Πάτμο-Πειραιά
29/4 Κυρ. ΠΡΕΒΕΛΗΣ 14.00
Νίσυρο - Κω - Κάλυμνο - Λέρο - Πάτμο - Πειραιά
30/4 Δευτ. —
1/5 Τριτ. ΡΟΔΟΣ 14.00
Κω - Κάλυμνο - Λέρο - Πάτμο - Πειραιά

Αναχώρηση από Πειραιά
1/4 Κυρ. —
2/4 Δευτ. ΠΡΕΒΕΛΗΣ 14.00
Πάτμο - Λέρο - Κάλυμνο - Κω - Ρόδο
3/4 Τριτ. ΠΑΤΜΟΣ 00.15 EXPRESS - Ρόδο
ΡΟΔΟΣ 00.15 EXPRESS - Ρόδο
4/4 Τετ. ΠΡΕΒΕΛΗΣ 17.00 Κω - Σύμη - Ρόδο
5/4Πεμ. ΡΟΔΟΣ 14.00
Πάτμο - Λέρο - Κάλυμνο - Κω - Ρόδο
ΠΑΤΜΟΣ 17.00
Αστυπάλαια - Κω - Ρόδο
5/4Πφρ. ΠΡΕΒΕΛΗΣ 14.00
Πάτμο - Λέρο - Κάλυμνο - Κω - Ρόδο
7/4 Σαβ. ΡΟΔΟΣ 14.00
Πατμο - Λέρο - Κάλυμνο - Κω - Νίσυρο - Ρόδο
8/4 Κυρ. —
9/4 Μ. Δευτ. ΠΡΕΒΕΛΗΣ 14.00
Πάτμο - Λέρο - Κάλυμνο - Κω - Ρόδο
ΡΟΔΟΣ 17.00 Κω - Ρόδο
10/4 Μ. Τριτ. ΠΑΤΜΟΣ 14.00
Πατμο - Λέρο - Κάλυμνο - Κω - Τήλο - Ρόδο
11/4 Μ. Τετ. ΡΟΔΟΣ 14.00
Πατμο - Λέρο - Κάλυμνο - Κω - Ρόδο
ΠΡΕΒΕΛΗΣ 17.00
Κω - Νίσυρο - Σύμη - Ρόδο
12/4 Μ. Πεμ. ΠΑΤΜΟΣ 14.00
Πατμο - Λέρο - Κάλυμνο - Κω - Ρόδο (Θεσ/κη)
13/4 Μ. Παρ. ΡΟΔΟΣ 14.00
Πατμο - Λέρο - Κάλυμνο - Κω - Ρόδο
ΠΡΕΒΕΛΗΣ 17.00 Κω - Τήλο - Ρόδο
14/4 Μ. Σαβ. —
15/4 Κυρ. Π Α Σ Χ Α
16/4 Δευτ. —
17/4 Τριτ. ΠΡΕΒΕΛΗΣ 14.00
Πάτμο - Λέρο - Κάλυμνο - Κω - Ρόδο
18/4 Τετ. ΡΟΔΟΣ 17.00 Κω - Σύμη - Ρόδο
19/4 Πεμ. ΠΡΕΒΕΛΗΣ 14.00
Πάτμο - Λέρο - Κάλυμνο - Κω - Ρόδο
20/4 Παρ. ΡΟΔΟΣ 14.00
Πάτμο - Λέρο - Κάλυμνο - Κω - Ρόδο (Καστελ.)
21/4 Σαβ. ΠΡΕΒΕΛΗΣ 14.00
Πάτμο - Λέρο - Κάλυμνο - Κω - Νίσυρο - Ρόδο
22/4 Κυρ. —
23/4 Δευτ. ΡΟΔΟΣ 14.00
Πάτμο - Λέρο - Κάλυμνο - Κω - Ρόδο
24/4 Τριτ. ΠΡΕΒΕΛΗΣ 14.00
Πάτμο - Λέρο - Κάλυμνο - Κω - Τήλο - Ρόδο
25/4 Τετ. ΡΟΔΟΣ 17.00 Κω - Σύμη - Ρόδο
26/4 Πεμ. ΠΡΕΒΕΛΗΣ 17.00
Αστυπάλαια - Κάλυμνο - Κω - Ρόδο
27/4 Παρ. ΡΟΔΟΣ 14.00
Πάτμο - Λέρο - Κάλυμνο - Κω - Ρόδο
28/4 Σαβ. ΠΡΕΒΕΛΗΣ 14.00
Πάτμο - Λέρο - Κάλυμνο - Κω - Νίσυρο - Ρόδο
29/4 Κυρ. —
30/4 Δευ. ΡΟΔΟΣ 14.00
Πάτμο - Λέρο - Κάλυμνο - Κω - Ρόδο

X2357-29/4

ΠΑΝΕΠΙΣΤΗΜΙΟ ΑΙΓΑΙΟΥ
ΠΡΟΚΗΡΥΞΗ ΠΛΗΡΩΣΗΣ ΜΙΑΣ ΘΕΣΗΣ Δ.Ε.Π. ΣΤΟ ΤΜΗΜΑ ΕΠΙΣΤΗΜΩΝ ΠΡΟΣΧΟΛΙΚΗΣ ΑΓΩΓΗΣ ΚΑΙ ΕΚΠΑΙΔΕΥΣΗΣ ΤΟΥ ΠΑΝΕΠΙΣΤΗΜΙΟΥ ΑΙΓΑΙΟΥ

Με την Φ. 121.1/10/Β2/ 4416 π.ε./08-03-2001 απόφαση του υπουργού Εθνικής Παιδείας και Θρησκευμάτων που δημοσι-εύθηκε στο ΦΕΚ 24/19-03-2001 τ. Παράρτημα προκηρύσ-εται η πλήρωση μίας θέσης Διδακτικού Ερευνητικού Προσωπικού (Δ.Ε.Π.) στο Τμήμα Επιστημών Προσχολικής Αγωγής και Εκπαίδευσης στο γνωστικό αντικείμενο: «Εξελεκτική Ψυχοπαθολογία και Ειδική Αγωγή» και στη βαθμίδα του Επίκουρου Καθηγητή ή του Λέκτορα.

Καλούνται οι ενδιαφερόμενοι που έχουν τα νόμιμα προσόντα, να υποβάλλουν μέχρι την 05/06/2001 τα παρακάτω:

Δικαιολογητικά υποβολής υποψηφιότητας:

1. Αίτηση στην οποία θα αναφέρεται το γνωστικό αντικείμενο και η βαθμίδα για την οποία υποβάλλεται η υποψηφιότητα.

2. Επικυρωμένα αντίγραφα των πτυχίων και των τίτλων σπουδών - αν οι τίτλοι σπουδών έχουν χορηγηθεί από Α.Ε.Ι. του εξωτερικού, θα πρέπει να υποβληθούν και οι σχετικές βεβαιώσεις ισοτιμίας από το ΔΙΚΑΤΣΑ, σε 2 αντίτυπα.

3. Δέκα οκτώ (18) **ξεχωριστά πακέτα,** όσα και τα μέλη του εκλεκτορικού σώματος, που θα περιλαμβάνουν δέκα οκτώ (18) αντίτυπα των:

α) Βιογραφικού σημειώματος

β) Αναλυτικού υπομνήματος για τα υποβαλλόμενα πρωτότυπα επιστημονικά δημοσιεύματα.

γ) Επιστημονικών δημοσιευμάτων,

4. Πιστοποιητικό του αρμόδιου Δημάρχου ή Προέδρου Κοινότητας, στο οποίο θα αναγράφεται ο τρόπος και ο χρόνος αποκτήσεως της Ελληνικής Ιθαγένειας.

Προκειμένου για πολίτες κρατών-μελών της Ευρωπαϊκής Ενωσης, πιστοποιητικό της αρμόδιας αρχής του κράτους την ιθαγένεια του οποίου έχει ο υποψήφιος.

5. Πλήρες αντίγραφο τύπου Α' Ποινικού Μητρώου.

6. Πιστοποιητικό Υγείας και Αρτιμέλειας από Πρωτοβάθμια Υγειονομική Επιτροπή.

Τα δικαιολογητικά με στοιχεία 4, 5, , θα κατατεθούν από τους υποψηφίους το αργότερο μέχρι την ημερομηνία διεξαγωγής της σχετικής διαδικασίας εκλογής.

Οι υποψήφιοι πρέπει να έχουν εκπληρώσει τις στρατιωτικές τους υποχρεώσεις ή να μην υπέχουν χρηματική υποχρέωση γι' αυτές ή να έχουν απαλλαγεί νόμιμα από αυτές, κατά το χρόνο έκδοσης της Πρυτανικής Πράξης διορισμού τους. Για το λόγο αυτό, υποχρεούνται να κατατεθέσουν πριν το διορισμό τους, πιστοποιητικό τύπου Α' του αρμόδιου στρατολογικού γραφείου.

Με υπεύθυνη δήλωση του Ν. 1599/89 οι υποψήφιοι που δεν έχουν εκπληρώσει τις στρατιωτικές τους υποχρεώσεις ή δεν έχουν απαλλαγεί νόμιμα από αυτές κατά το χρόνο υποβολής της υποψηφιότητάς τους, δεσμεύονται ότι θα προσκομίσουν τα σχετικά δικαιολογητικά πριν την έκδοση της Πρυτανικής Πράξης διορισμού τους.

Το κώλυμα της μη εκπλήρωσης των στρατιωτικών υποχρεώσεων δεν ισχύει για πολίτες κράτους μέλους της Ευρωπαϊκής Ενωσης, στο οποίο δεν προβλέπεται όμοιο κώλυμα διορισμού.

Οι ανωτέρω πολίτες, οφείλουν να υποβάλλουν, εκτός των πιο πάνω δικαιολογητικών και πτυχίο ή μεταπτυχιακό τίτλο σπουδών ελληνική Α.Ε.Ι. ή απολυτήριο ελληνικού λυκείου ή εξαταξίου γυμνασίου ή πιστοποιητικό ελληνομάθειας Δ' επιπέδου από το Κέντρο Ελληνικής Γλώσσας από το οποίο θα αποδεικνύεται η πλήρης γνώση και άνετη χρήση της Ελληνικής Γλώσσας.

Τα δικαιολογητικά θα κατατεθούν στη διεύθυνση:

Πανεπιστήμιο Αιγαίου, για το Τμήμα Επιστημών Προσχολικής Αγωγής και Εκπαίδευσης, Δημοκρατίας 1, ΤΚ 85100, Ρόδος.

Αρμόδια για πληροφορίες: κα Κωνσταντίνου Μαίρη, τηλεφ. 0241-99110 και 99100 και 99111.

Καθηγητής
Θεμιστοκλής Λέκκας
Πρύτανης

ΧΛ6/4

ΑΠΟΣΠΑΣΜΑ
ΑΡΙΘΜΟΣ 8395/2001

Επισπεύδουσα: Πρώην ΙΛΤΕ Α.Ε., ήδη Alpha Bank Α.Ε., νόμιμα εκπροσωπουμένη.

Οφειλέτης: Φίλιππος Γονιός.

Η υπ' αριθμ. 464/2000 διαταγή πληρωμής.

Ημέρα: 25 Απριλίου 2001.

Υπάλληλος: κ. Μαρία Καρποδίνη.

Τόπος: Αίθουσα πρώην Κοινοτικού Καταστήματος Καλυθιών.

Ισόγειο κατάστημα οικοδομής στη θέση «ΑΓΓΕΛΙ», με στοιχείο πίνακα «Ι Δ2», συνολικής επιφάνειας 146 τ.μ., με κτηματολογικά στοιχεία: τόμος 12 γαιών Κοσκινού, φύλλο 199, μερίδα 839 Α και φάκελος 2131, νομικής φύσης ήδη Μουλκ.

Εκτίμηση: 16.000.000 δραχμές δυνάμει της 649/00 Αποφ. Μον. Πρωτοδ. Ρόδου ή το ισόποσό τους σε EURO 46,956.

Πρώτη προσφορά 8.000.000 δρχ.

Εγραψα την περίληψη ακινήτου σήμερα στις 05-03-2001.

Ο δηλοποιών
δικαστικός επιμελητής
Μιχάλης Στεφ. Μελλίνης

ΧΛ-6/4

ΕΛΛΗΝΙΚΗ ΔΗΜΟΚΡΑΤΙΑ
ΥΠΟΥΡΓΕΙΟ ΟΙΚΟΝΟΜΙΚΩΝ
ΤΕΛΩΝΕΙΟ ΡΟΔΟΥ
ΓΡΑΦΕΙΟ ΑΖΗΤΗΤΩΝ

ΘΕΜΑ: «ΠΕΡΙΛΗΨΗ ΔΗΜΟΠΡΑΣΙΑΣ ΤΟΥ ΟΔΔΥ ΓΙΑ ΔΗΜΟΣΙΕΥΣΗ»

Σύμφωνα με την αριθμ. 3239/Δ/21-3-2001 Διακήρυξη Δημοπρασίας του ΟΔΔΥ, εκτιθεται σε πλειοδοτική προφορική δημοπρασία για πώληση στις 10-4-2001, ημέρα Τρίτη και ώρα 9 π.μ. στην αποθήκη του ΟΔΔΥ στη Μαγουλέζα το φορτηγό πλοίο «SKY», σημαίας SAO TOME PRINCIPE μήκους 55,50 μέτρων, πλάτους 9,63 μ. και GROSS TONAGE 499,74, το οποίο βρίσκεται πλαγιοδετημένο στη θέση «Κολόνα» του Εμπορικού Λιμένα Ρόδου, με τιμή εκκίνησης δώδεκα εκατομμύρια δραχμές (12.000.000) και εγγύηση συμμετοχής δύο εκατομμύρια τετρακόσιες χιλιάδες δραχμές (2.400.000).

Για περισσότερες πληροφορίες οι ενδιαφερόμενοι μπορούν να απευθύνονται στον ΟΔΔΥ, τηλ. 01-3244231 κ. Σακελλάρη, στο Τελωνείο Ρόδου, τηλ. 30927 κ. Τριγωνιάρη (για παραλαβή αντιγράφου δημοπρασίας), στο Κεντρικό Λιμεναρχείο Ρόδου, αρμόδιος κ. Ιωάννης Αργυρίου, τηλ. 27634 και στην Υ.Δ.Ε. Δωδεκανήσου, τηλ. 73105.

Ο διευθυντής
Τελωνείου Ρόδου
Αντώνιος Καζούλλης

ΧΛ-6/4

ΑΝΔΩ

ΠΡΟΣΚΛΗΣΗ ΕΚΔΗΛΩΣΗΣ ΕΝΔΙΑΦΕΡΟΝΤΟΣ

Για τη σύναψη σύμβασης παροχής Ανεξαρτήτων Υπηρεσιών

Η Αναπτυξιακή Δωδεκανήσου (ΑΝ.ΔΩ. Α.Ε.)

ανακοινώνει

ότι προτίθεται να συνεργαστεί με σχέση σύμβασης παροχής Ανεξαρτήτων Υπηρεσιών με τέσσερις (4) γεωτεχνικούς (κατά προτεραιότητα γεωπόνους), προκειμένου να παρέχουν για λογαριασμό της ΑΝ.ΔΩ. Α.Ε. , τεχνική στήριξη (ενημέρωση, παροχή συμβουλών κ.λπ.) στους κατοίκους των Δήμων του Νομού, που στερούνται γεωτεχνικών, σχετικά με θέματα αγροτικής ανάπτυξης.

Από τους 4 γεωτεχνικούς που θα συνεργαστούν με την ΑΝ.ΔΩ, Α.Ε., οι δύο θα καλύψουν τις ανάγκες της Επαρχίας Ρόδου και Καρπάθου και οι υπόλοιποι δύο τις Επαρχίες Κω και Καλύμνου.

Οι ενδιαφερόμενοι μπορούν να υποβάλλουν αίτηση είτε αυτοπροσώπως, είτε ταχυδρομικά, στα γραφεία της ΑΝ.ΔΩ. Α.Ε.: 28ης Οκτωβρίου 72, Ρόδος 85100 μέχρι τη Δευτέρα 23 Απριλίου 2001 και ώρα 14.00.

Υπεύθυνοι για διανομή προδιαγραφών, παροχή πληροφοριών και παραλαβή των αιτήσεων: κ. Παρασκευή Χατζηνικήτα και κ. Κων/νος Ζήφος (τηλ. 0241-75323/78229/34940).

Για την Αναπτυξιακή Δωδεκανήσου Α.Ε.
Ο πρόεδρος του Δ.Σ.
Στέφανος Δημητράς

ΧΛ-6/4

81 άδειες θα δοθούν σε ομπρελάδες και φέτος από το Δήμο της Ρόδου

Οσες άδειες χορηγήθηκαν πέρσι θα δοθούν και φέτος στους ομπρελάδες, ενώ δεν πρόκειται να γίνουν αλλαγές στο καθεστώς λειτουργίας των παραλιών. Στην απόφαση αυτή κατέληξαν τα μέλη της επιτροπής ακτών στη συνεδρίαση που πραγματοποιήθηκε χθες υπό την προεδρία του αντιδημάρχου κ. Αντώνη Αλαβέρα στο γραφείο του.

«Τα μέλη της επιτροπής απεφάνθησαν ότι επειδή η πλειοψηφία των ομπρελάδων θεμελιώνει φέτος ή του χρόνου το δικαίωμα της σύνταξης, πρέπει να χορηγηθεί άδεια σε όλους τους παλιούς, εκτός από τρεις περιπτώσεις, που θα εξεταστούν στην προσεχή συνεδρίαση», δήλωσε στους δημοσιογράφους ο αντιδήμαρχος κ. Αντώνης Αλαβέρας.

Σε όσους υπέβαλαν φέτος για πρώτη φορά τα δικαιολογητικά τους θα τους χορηγηθούν άδειες για να δραστηριοποιηθούν στην περιοχή των Κρητικών.

Συνολικά οι άδειες που θα χορηγηθούν θα είναι 87.

Η επιτροπή ακτών θα συνεδριάσει ξανά την ερχόμενη εβδομάδα και τα μέλη της θα ασχοληθούν με τις βελτιωτικές παρεμβάσεις, που θα πρέπει να γίνουν ενόψει της έναρξης της τουριστικής περιόδου.

ΕΙΔΙΚΗ ΔΡΑΣΗ ΛΕΡΟΥ
ΥΠΟΣΤΗΡΙΚΤΙΚΗ ΔΟΜΗ

ΠΡΟΚΗΡΥΞΗ

Η Υποστηρικτική Δομή της Ειδικής Ολοκληρωμένης Δράσης, για τη νήσο Λέρο, προκηρύσσει ενέργειες Ατυπης Συνεχιχόμενης Κατάρτισης στο πλαίσιο του Περιφερειακού Προγράμματος Νοτίου Αιγαίου 994/1999.

Οι ενέργειες που προκηρύσσονται, εντάσσονται στο ΥΠΟΠΡΟΓΡΑΜΜΑ VI «Ειδική Ολοκληρωμένη Δράση νήσου Λέρου», ΜΕΤΡΟ 3, «Ενέργειες Αξιοποίησης Ανθρώπινου Δυναμικού» και συγχρηματοδοτούνται από το Ευρωπαϊκό Κοινωνικό Ταμείο (Ε.Κ.Τ.).

Το προϋπολογιζόμενο κόστος ανέρχεται στο ποσό των 250 χιλ. Ευρώ ή 85 εκατ. δρχ. περίπου και ο αριθμός των ενεργειών στις 5.

Ολες οι ενέργειες κατάρτισης θα υλοποιηθούν στο νησί της Λέρου μέχρι τις 31/12/01.

Οι ενέργειες κατάρτισης ανά θεματικό πεδίο είναι οι εξής:

Θ.Π.	ΤΙΤΛΟΣ ΕΝΕΡΓΕΙΑΣ	ΟΜΑΔΑ ΣΤΟΧΟΣ	ΑΡΙΘΜΟΣ ΑΤΟΜΩΝ	ΩΡΕΣ
8	Βασικές Γνώσεις Τυροκομίας	Ψυχασθενείς	20	200
8	Παραδοσιακές Θερμοκηπιακές και Βιολογικές Καλλιέργειες	Εργαζόμενοι του Κ.Θ.Λ.	20	150
8	Βασικές Γνώσεις Τυροκομίας	Εργαζόμενοι του Κ.Θ.Λ.	20	150
8	Παραδοσιακές Θερμοκηπιακές και Βιολογικές Καλλιέργειες	Ανεργοι με κάρτα ΟΑΕΔ	20	200
7	Τουριστικά επαγγέλματα και Επιχειρήσεις	Ανεργοι με κάρτα ΟΑΕΔ	20	400

Το ωριαίο κόστος και οι λοιποί εκπαιδευτικοί όροι καθορίζονται στην υπ' αριθμ. 107980/2-7-98 απόφαση του Υπουργού Εργασίας «Σύστημα Διαχείρισης, Παρακολούθησης, Αξιολόγησης και Ελέγχου Ενεργειών Συνεχιζόμενης Επαγγελματικής Κατάρτισης που συγχρηματοδοτούνται από το Ε.Κ.Τ.» και τα οριζόμενα στην υπ' αριθμ. 108285/19-3-99 τροποποίησή της.

Δικαίωμα εκδήλωσης ενδιαφέροντος έχουν τα Κέντρα Επαγγελματικής Κατάρτισης (Κ.Ε.Κ.) που διαθέτουν πιστοποιημένη Δομή, σύμφωνα με την υπ' αριθμ. 111232/12-12-97 και όπως ορίζονται στις παραπάνω Αποφάσεις.

Προθεσμία υποβολής των προτάσεων ορίζεται η 10/5/01.

Οι προτάσεις θα πρέπει να κατατίθενται στην Υποστηρικτική Δομή της νήσου Λέρου μέχρι και την πιο πάνω ημερομηνία. Δεκτές γίνονται οι προτάσεις που θα υποβληθούν με συστημένη επιστολή με σφραγίδα Ταχυδρομείου μέχρι και την πιο πάνω ημερομηνία.

Περισσότερες πληροφορίες, καθώς και σχετικό πληροφοριακό υλικό σε μαγνητική μορφή διατίθενται από την Υποστηρικτική Δομή (κ. Γ. Ι. Τραμπούλη, τηλ. (0247), 28016-7).

Η πρόεδρος του Κ.Θ.Λ.
Βασιλική Θεοτοκάτου

ΧΛ-6/4

ΙΝΣΤΙΤΟΥΤΟ ΑΙΣΘΗΤΙΚΗΣ
Μαρίας Κατσουράκη Γλυνού

- Καθαρισμός προσώπου - Peeling
- Θεραπεία ακμής
- Ενυδάτωση - Οξυγόνωση
- Καταπολέμηση ρυτίδων - Σύσφιγξη προσώπου
- Θεραπεία πανάδων - Λεύκανση με οξέα φρούτων
- Ριζική αποτρίχωση
- Θεραπεία κυτταρίτιδας σε λίγες μόνο επισκέψεις
- Λιποδιάλυση - Σύσφιγξη
- Αδυνάτισμα τοπικό - ολικό
- Αποτρίχωση
- Μακιγιάζ-Ειδικά πακέτα περιποιήσεων για νύφες

Προσφορά
Αδυνάτισμα ή σύσφιγξη
με καθημερινές επισκέψεις
σε υπερσύγχρονα μηχανήματα
μόνο με 55.000 δρχ. το μήνα

Αγ. Αναστασίας 9 - Ρόδος, τηλ. 31061

2040-30/4



X2340-12/4



Η εμπειρία μας και η αφοσίωση στη λεπτομέρεια αποτελούν εγγύηση για την απόλυτη επιτυχία ωστε να μείνουν ανεξίτηλες στη μνήμη τη δική σας και των καλεσμένων σας.....

ΧΟΡΟΕΣΠΕΡΙΔΕΣ - ΓΑΜΟΙ - CATERING - ΠΑΙΔΙΚΑ ΠΑΡΤΥ



ΞΕΝΟΔΟΧΕΙΟ SOFITEL CAPSIS
ΡΟΔΟΥ
Για Πληροφορίες: 25-015 & 20919 (09.00 - 17.00)

CAPSIS
Conference Centre
& Resort Hotels

X2355-29/4

Ανεστάλη η απόφαση για τις δεξαμενές υγραερίου σε ξενοδοχεία της Ρόδου

Ανεστάλη, έως ότου υπάρξει νομοθετική ρύθμιση, η απόφαση του αρχηγού του Πυροσβεστικού Σώματος, βάσει της οποίας η χωροθέτηση των δεξαμενών υγραερίου θα πρέπει να γίνεται από την Πολεοδομία.

Σημειώνεται ότι η ισχύουσα νομοθετική ρύθμιση αφορά μόνο τους βιομηχανικούς χώρους, χωρίς να υπάρξει πρόβλεψη σε σχέση με τη χρήση υγραερίου, για εστιατόρια και ξενοδοχειακές μονάδες.

Λόγω του προβλήματος που δημιουργήθηκε με τις επιχειρήσεις της Ρόδου, οι οποίες ευρίσκοντο στην κυριολεξία στον «αέρα» καθώς δεν θα τους εχορηγείτο άδεια λειτουργίας, η απόφαση του αρχηγού του Πυροσβεστικού Σώματος ανεστάλη, έως ότου υπάρξει νομοθετική ρύθμιση και για τις επιχειρήσεις αυτές.

ΑΝΑΘΕΩΡΗΣΕΙΣ ΑΔΕΙΩΝ ΟΔΗΓΗΣΕΩΣ ΑΥΤΟΚΙΝΗΤΩΝ

Οδηγοί αυτοκινήτων, μοτοσικλέτας, βέσπας, ρίξτε μια ματιά στην άδειά σας οδηγήσεως μήπως είστε εκ του νόμου υποχρεωμένοι να την ανανεώσετε. Το γραφείο μας αναλαμβάνει την τακτοποίηση όλων των δικαιολογητικών.

ΠΡΑΚΤΟΡΕΙΟ ΤΑΞΙΔΙΩΝ - ΜΕΤΑΝΑΣΤΕΥΣΕΩΣ

ΚΑΒΑΔΑΣ TRAVEL

οδός Καρπάθου αρ. 4 - Ρόδος
Τηλ. 22156 - 24940,
τηλ. οικίας 23427
963-8/4

ΔΙΑΒΑΤΗΡΙΑ

Γνωρίζουμε πολύ καλά πόσο πολύτιμος είναι ο χρόνος σας.
Αφήστε τη φροντίδα της εκδόσεως του ΔΙΑΒΑΤΗΡΙΟΥ σας σε μας.

ΠΡΑΚΤΟΡΕΙΟ ΤΑΞΙΔΙΩΝ - ΜΕΤΑΝΑΣΤΕΥΣΕΩΣ

ΚΑΒΑΔΑΣ TRAVEL

οδός Καρπάθου αρ. 4 - Ρόδος
Τηλ. 22156 - 24940,
τηλ. οικίας 23427
963-8/4

ΤΟ ΠΡΑΚΤΟΡΕΙΟ ΤΑΞΙΔΙΩΝ ΚΑΒΑΔΑΣ TRAVEL

μπορεί να σας εξυπηρετήσει για οποιαδήποτε πρόβλημά σας. Ητοι:

ΕΚΔΟΣΗ ΔΙΑΒΑΤΗΡΙΩΝ
Εκδοση φθηνών αεροπορικών εισιτηρίων για οποιοδήποτε μέρος του κόσμου με την
- Ολυμπιακή
- Cronus
- AEGEN AIRLINES
- Φθηνά αεροπορικά εισιτήρια δι Ευρώπη - Αμερική - Καναδά - Αυστραλία και Ασία με όλες τις αεροπορικές εταιρίες
- ΕΚΔΟΣΗ ΑΚΤΟΠΛΟΪΚΩΝ ΕΙΣΙΤΗΡΙΩΝ με τα πλοία της ΔΑΝΕ
F/B Ρόδος, FB Πάτμος, F/B Ιαλυσος
- Ανανεώσεις διπλωμάτων ερασιτεχνικών, επαγγελματικών, βέσπας και μοτοποδηλάτων
- Μετατρέπουμε εις τους έχοντας άδεια εξωτερικού χωρίς εξετάσεις εις ελληνική
- Εκδίδουμε φοιτητικά εισιτήρια
- Δυνάμεθα να αποστείλουμε με ΤΕΛΕΞ τα εισιτήρια των φοιτητών που σπουδάζουν εις το εξωτερικό

ΠΡΑΚΤΟΡΕΙΟ ΤΑΞΙΔΙΩΝ- ΜΕΤΑΝΑΣΤΕΥΣΕΩΣ

ΚΑΒΑΔΑΣ TRAVEL

οδός Καρπάθου αρ. 4 - Ρόδος
Τηλ. 22156 - 24940,
τηλ. οικίας 23427
963-8/4

X2348-29/4

ΟΙΚΟΔΟΜΙΚΕΣ-ΤΕΧΝΙΚΕΣ
ΕΜΠΟΡΙΚΕΣ-ΕΠΙΧΕΙΡΗΣΕΙΣ

ΑΦΟΙ ΑΣΒΕΣΤΗ Ο.Ε.

Κ. Τσαλδάρη 26-Ρόδος
☎ 32809-74325-74326

ΠΩΛΟΥΝΤΑΙ

● ΔΙΑΜΕΡΙΣΜΑΤΑ υπερούξ διαφόρων διαστάσεων

ΕΓΓΥΗΣΗ Η ΠΟΛΥΕΤΗ ΠΕΙΡΑ ΜΑΣ

ΣΤΑΜΑΤΗΣ ΧΑΤΖΗΛΑΖΑΡΟΥ
MANOS CENTER RHODOS
ΓΡΑΦΕΙΟ ΓΕΝΙΚΟΥ ΤΟΥΡΙΣΜΟΥ

ΟΜΑΔΙΚΑ ΤΑΞΙΔΙΑ ΕΥΡΩΠΗΣ ΚΑΙ ΕΞΩΤΙΚΑ

ΠΑΡΙΣΙ 8, 6 και 5 ημέρες
ΛΟΝΔΙΝΟ 4, 5 και 7 ημέρες
ΡΩΜΗ 4, 6 και 7 ημέρες
ΒΟΥΔΑΠΕΣΤΗ-ΠΡΑΓΑ 4, 5 και 7 ημέρες
ΒΙΕΝΝΗ - ΠΡΑΓΑ 6 ημέρες
ΙΣΠΑΝΙΑ 8 και 10 ημέρες
Η.Π.Α.-ΚΑΝΑΔΑΣ 14 ημέρες
ΜΕΞΙΚΟ-ΑΚΑΠΟΥΛΚΟ 9 ημέρες
ΑΥΣΤΡΑΛΙΑ 13 ημέρες
ΣΡΙ ΛΑΝΚΑ0-ΜΑΛΒΙΔΕΣ 11 ημέρες
ΣΙΓΚΑΠΟΥΡΗ-ΜΠΑΝΚΟΓΚ-ΜΠΑΛΙ 12 ημέρες
ΣΑΦΑΡΙ ΚΕΝΥΑ 9 ημέρες
ΣΕΥΧΕΛΛΕΣ-ΝΤΟΥΜΠΑΪ 10 ημέρες
και πολλοί άλλοι προορισμοί και στην Ελλάδα, καθώς και ομαδικά εξωτικά και ατομικά ταξίδια σε όλο τον κόσμο!!!

ΣΤΑΜΑΤΗΣ ΧΑΤΖΗΛΑΖΑΡΟΥ - MANOS CENTER RHODOS
Κ. ΠΑΛΑΜΑ 7-9 ΡΟΔΟΣ
Τηλ. 0241 - 25400 FAX: 0241 24407
X2152-12/4

Για τη συγκοινωνιακή εξυπηρέτηση

Καυγάς για το Φαληράκι

ΠΡΟΕΧΕΙ Η ΕΞΥΠΗΡΕΤΗΣΗ ΤΟΥ ΚΟΙΝΟΥ

Μήλον της έριδος έγινε για μια ακόμη φορά μεταξύ του ΡΟΔΑ και του ΚΤΕΛ η επίμαχη γραμμή του Φαληρακίου. Ενόψει της έναρξης της θερινής περιόδου άρχισαν και φέτος όπως τα προηγούμενα χρόνια, οι κόντρες μεταξύ των δύο συγκοινωνιακών φορέων, για τη γραμμή του Φαληρακίου και συγκεκριμένα για το τμήμα από το Καστράκι μέχρι το Φαληράκι.



Οι πρώτες κορόνες ακούστηκαν ήδη από το ΚΤΕΛ που διεκδικεί την εκτέλεση του συγκεκριμένου δρομολογίου.

Τη λύση θα πρέπει να δώσει ο αρμόδιος αντινομάρχης κ. Νίκος Τατάκης που θα πρέπει με απόφαση που θα υπογράψει να καθορίσει τα δρομολόγια, που θα γίνουν για τη μεταφορά επιβατών από το Καστράκι στο Φαληράκι.

«Η απόφαση που είχε υπογραφεί έληξε και για το λόγο αυτό δεν μπορούμε εμείς αυθαίρετα να κάνουμε τα δρομολόγια αυτά. Αν κληθούμε όμως μπορούμε όπως πάντα να εξυπηρετήσουμε το επιβατικό κοινό όπως έχει συμβεί πολλές φορές στο παρελθόν» δήλωσε χθες ο πρόεδρος του ΡΟΔΑ κ. Γιάννης Τσιγάρος.

Λύση θα μπορούσε βέβαια να αποτελέσει η σύσταση του ενιαίου φορέα Συγκοινωνιών που προωθεί η Τοπική Ενωση Δήμων και Κοινοτήτων Δωδεκανήσου.

«Κάποιοι θα πρέπει να βάλουν νερό στο κρασί τους και να αφήσουν τα πείσματα και τις κακές νοοτροπίες αφού αυτό που προέχει είναι η εξυπηρέτηση του κοινού» επεσήμανε ο πρόεδρος του ΡΟΔΑ.

Αξίζει να σημειωθεί ότι ο ΡΟΔΑ έχει προχωρήσει στη σύναψη προγραμματικών συμβάσεων με τους δήμους για την εκτέλεση δρομολογίων εντός των διοικητικών τους ορίων.

Συμβάσεις για την εκτέλεση των δρομολογίων έχουν γίνει με τον Δήμο Καμείρου, τον Δήμο Πεταλούδων και επίκειται συνεργασία με τους Δήμους Αρχαγγέλου και Αταβύρου.

Τουρκία, Βουλγαρία και Κροατία

Οι αναπτυσσόμενοι προορισμοί

Οι προτιμήσεις των Γερμανών τουριστών

Λίγες ημέρες μετά από την έκθεση ITB 2001 στο Βερολίνο, ο όμιλος "Rewe Pauschal Touristik" όπου συμμετέχουν οι tour operators ITS Reisen, Jahn Reisen, Tjaerborg και Smile & Fly ανακοίνωσε θετικά αποτελέσματα και θετικές προοπτικές για την τουριστική περίοδο του 2001.

Η παρουσία των εταιριών του ομίλου έγινε για πρώτη φορά σε ένα ενιαίο περίπτερο το οποίο προσέλκυσε πάνω από 5.000 επισκέπτες.

Σύμφωνα με τον Rewe η Τουρκία και ιδιαίτερα τα τουρκικά παράλια συνεχίζουν την ανοδική πορεία τους στις αφίξεις, όπως επίσης το ίδιο ισχύει και για τη Βουλγαρία, Κροατία, και Αίγυπτο. Τα μεγέθη για την Ελλάδα κυμαίνονται στα ίδια επίπεδα με την περσινή χρονιά. Όλοι οι tour operators που μετέχουν στο γκρουπ παρουσιάζονται ικανοποιημένοι από την πορεία των κρατήσεων. Οι κυριότεροι μήνες για τις πωλήσεις του Rewe ήταν ο Ιανουάριος και ο Φεβρουάριος που κυμάνθηκαν σε πολύ υψηλά επίπεδα.

Κοινή ήταν η διαπίστωση όλων των tour operator του Rewe ότι η ζήτηση φέτος παρουσιάζει μία στροφή προς την ανατολική Ευρώπη με την Ισπανία να παρουσιάζει μία πτώση η οποία όμως δεν θα διαρκέσει πολύ.

Όπως χαρακτηριστικά ανέφερε εκπρόσωπος του Rewe "Η Ισπανία θα ανακάμψει σύντομα". Αντίστοιχα με την Ισπανία κινούνται και οι Τυνησία και Κύπρος που παρουσιάζουν ελαφριά κάμψη στις κρατήσεις.

Όπως ήταν αναμενόμενο οι αριθμοί των επιβατών συμπέζονται προς τα κάτω για αρκετούς μακρινούς προορισμούς κυρίως λόγω του ισχυρού δολαρίου και της συνεπαγόμενης αύξησης των τιμών. Αύξηση όμως παρουσιάζεται προς την Κούβα, την Κένυα και την Σρι Λάνκα.

Έχουν αρχίσει να φαίνονται και οι πρώτες τάσεις για τα οδικά ταξίδια που χειρίζεται ο ITS από το γκρουπ του Rewe. Οι πιο δημοφιλείς προορισμοί με πολύ θετικά νούμερα κρατήσεων είναι η Γερμανία και η Αυστρία, ενώ πολύ καλά πηγαίνει και η Ολλανδία. Αυξητική είναι η πορεία και για την Τσεχία, την Ιταλία και την Κροατία η οποία έχει διπλασιάσει τα νούμερά των κρατήσεων της σε σχέση με πέρυσι.

ProSystems

SHARP

Η μόνη ΕΠΙΛΟΓΗ ΓΙΑ ΟΣΟΥΣ ΞΕΡΟΥΝ

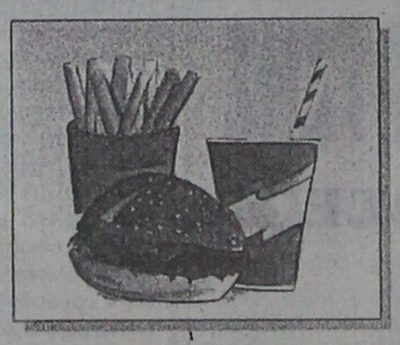

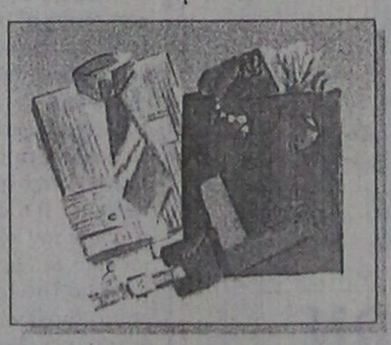

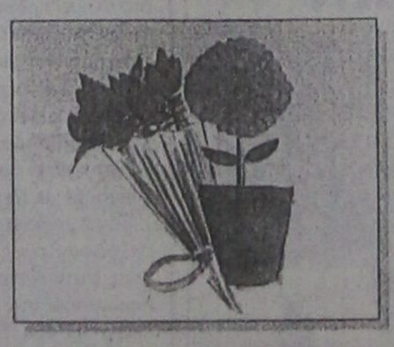

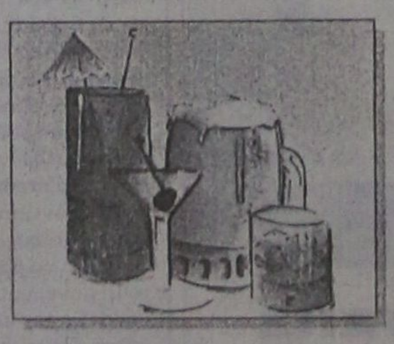

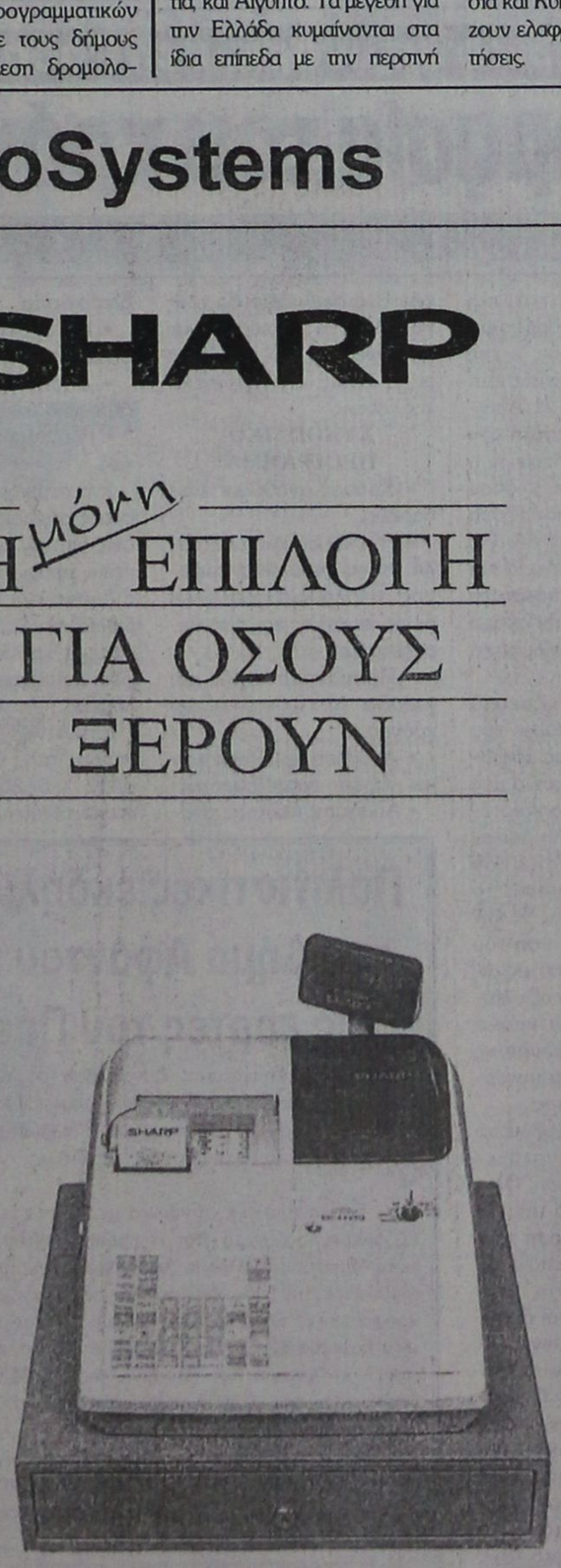

X2358-29/4

ProSystems: Λεωφ. Λίνδου 138, Τηλ 66215, 66019, 66635.

ΑΝΕΚ ΑΝΑ FERRIES

KYDON TOURS

ΚΕΝΤΡΙΚΟ ΠΡΑΚΤΟΡΕΙΟ PORT AGENT

ΔΡΟΜΟΛΟΓΙΑ

Από Ρόδο για Πειραιά:

Παρασκευή 6/4/2001
ΜΑΡΙΝΑ 16.00 για Κω - Κάλυμνο - Πάρο - Πειραιά

Σάββατο 7/4/2001
ΔΗΜΗΤΡΟΥΛΑ 16.00 για Κω-Κάλυμνο- Νάξο-Πειραιά
ΡΟΔΑΝΘΗ 16.00 για Πειραιά

Κυριακή 8/4/2001
ΜΑΡΙΝΑ 16.00 για Κω - Κάλυμνο - Λέρο - Πάτμο - Πειραιά

Μεγάλη Δευτέρα 9/4/2001
ΡΟΔΑΝΘΗ 16.00 για Σύμη - Κω- Κάλυμνο - Λέρο - Πάτμο - Σύρο - Πειραιά

Μεγάλη Τρίτη 10/4/2001
ΔΗΜΗΤΡΟΥΛΑ 13.00 για Κω-Κάλυμνο- Λέρο-Πάτμο-Πειραιά
ΜΑΡΙΝΑ 16.00 για Κω - Κάλυμνο - Πειραιά

Μεγάλη Τετάρτη 11/4/2001
ΡΟΔΑΝΘΗ 16.00 για Κω - Κάλυμνο - Πειραιά

Μεγάλη Πέμπτη 12/4/2001
ΜΑΡΙΝΑ 16.00 για Κω - Κάλυμνο - Πειραιά

Μεγάλη Παρασκευή 12/4/2001
ΡΟΔΑΝΘΗ 16.00 για Κω- Κάλυμνο - Λέρο - Πάτμο - Πειραιά

Δευτέρα Πάσχα 16/4/2001
ΔΗΜΗΤΡΟΥΛΑ 12.00 για Σύμη - Τήλο - Νίσυρο - Κω- Κάλυμνο - Λέρο - Πάτμο - Πειραιά
ΜΑΡΙΝΑ 16.00 για Κω- Κάλυμνο - Λέρο - Πάτμο - Πειραιά

Τρίτη 17/4/2001
ΡΟΔΑΝΘΗ 16.00 για Νίσυρο - Κω- Κάλυμνο- Πειραιά

Τετάρτη 18/4/2001
ΜΑΡΙΝΑ 16.00 για Κω - Κάλυμνο - Πειραιά

Πέμπτη 19/4/2001
ΔΗΜΗΤΡΟΥΛΑ 13.00 για Κω-Κάλυμνο- Λέρο-Πάτμο-Πειραιά
ΡΟΔΑΝΘΗ 16.00 για Κω- Κάλυμνο - Πειραιά

Παρασκευή 20/4/2001
ΜΑΡΙΝΑ 16.00 για Κω - Κάλυμνο - Αστυπάλαια - Πειραιά

Σάββατο 21/4/2001
ΡΟΔΑΝΘΗ 16.00 για Κω-Κάλυμνο- Λέρο-Πάτμο-Πειραιά

Κυριακή 22/4/2001
ΔΗΜΗΤΡΟΥΛΑ 13.00 για Σύμη - Κω-Κάλυμνο-Λέρο-Πάτμο-Πειραιά
ΜΑΡΙΝΑ 16.00 για Κω - Κάλυμνο - Λέρο - Πάτμο - Πειραιά

Δευτέρα 23/4/2001
ΡΟΔΑΝΘΗ 16.00 για Σύμη - Κω- Κάλυμνο- Λέρο - Πάτμο - Πειραιά

Τρίτη 24/4/2001
ΜΑΡΙΝΑ 16.00 για Νίσυρο
ΔΗΜΗΤΡΟΥΛΑ 13.00 για Κω-Κάλυμνο- Λέρο-Πάτμο-Πειραιά
ΜΑΡΙΝΑ 16.00 για Νίσυρο - Κω - Κάλυμνο - Πειραιά

Τετάρτη 25/4/2001
ΡΟΔΑΝΘΗ 16.00 για Κω - Κάλυμνο - Πειραιά

Πέμπτη 26/4/2001
ΜΑΡΙΝΑ 16.00 για Κω - Κάλυμνο - Λέρο - Πάτμο - Πειραιά

Παρασκευή 27/4/2001
ΡΟΔΑΝΘΗ 16.00 για Κω - Κάλυμνο - Αστυπάλαια - Πειραιά

Σάββατο 28/4/2001
ΜΑΡΙΝΑ 16.00 για Κω-Κάλυμνο- Λέρο-Πάτμο-Πειραιά

Κυριακή 29/4/2001
ΔΗΜΗΤΡΟΥΛΑ 14.30 για Σύμη - Κω-Κάλυμνο-Λέρο-Πάτμο-Πειραιά
ΡΟΔΑΝΘΗ 16.00 για Κω - Κάλυμνο - Λέρο - Πάτμο - Πειραιά

Δευτέρα 30/4/2001
ΜΑΡΙΝΑ 16.00 για Σύμη - Κω- Κάλυμνο- Λέρο - Πάτμο - Πειραιά

ΚΑΛΟ ΠΑΣΧΑ
Καλά ταξίδια
ΚΕΝΤΡΙΚΟ ΠΡΑΚΤΟΡΕΙΟ
ΚΥΔΩΝ
Τηλ. 23.000 - 27900
M28-329/4

PEGASUS TRAVEL
CLUB of RHODES

Ταξίδια σ' όλο τον κόσμο
Για φθηνά αεροπορικά εισιτήρια
και κρατήσεις ξενοδοχείων

❖ **PRESIDENT** Α' Κατηγορίας Λεωφόρος Κηφισίας
Μονόκλινο δρχ. 9.000 με πρωινό
Δίκλινο για μονόκλινο » 10.000 »
Δίκλινο » 12.000 »
Τρίκλινο » 15.000 »
❖ **RIVA HOTEL** Α' Κατηγορίας SUPERIOR Μιχαλακοπούλου (κοντά στο HILTON)
Μονόκλινο δρχ. 13.500 με πρωινό
Δίκλινο » 15.500 »
Τρίκλινο » 21.000 »
❖ **PARTHENON** Α' Κατηγορίας περιοχή Μακρυγιάννη
Μονόκλινο δρχ. 13.500 με πρωινό
Δίκλινο » 20.000 »
Τρίκλινο » 23.000 »
❖ **LILIA HOTEL** Α' Κατηγορίας Πασαλιμάνι Πειραιάς **έως 15/5**
Μονόκλινο δρχ. 15.000 με πρωινό
Δίκλινο » 21.000 »
Τρίκλινο » 25.000 »
❖ **ASTORHOTEL** Α' Κατηγορίας Σύνταγμα
Μονόκλινο δρχ. 12.500 με πρωινό
Δίκλινο » 16.500 »
Τρίκλινο » 20.000 »
❖ **ELECTRA PALACE** Α' Κατηγορίας Ερμού 5
Μονόκλινο δρχ. 23.600 με πρωινό
Δίκλινο » 27.800 »
Τρίκλινο » 33.000 »
❖ **ALEXANDROS** Β' Κατηγορίας περιοχή HILTON
Μονόκλινο δρχ. 19.500 με πρωινό
Δίκλινο » 22.500 »
Τρίκλινο » 30.000 »
❖ **CHRISTINA** Β' Κατηγορίας περιοχή FIX
Μονόκλινο δρχ. 13.500 με πρωινό
Δίκλινο » 15.500 »
Τρίκλινο » 21.000 »
❖ **HOTEL ELLINIS** Β' Κατηγορίας Λεωφ. Συγγρού, Ωνάσειο
Μονόκλινο δρχ. 12.000 με πρωινό
Δίκλινο » 17.000 »
Τρίκλινο » 20.000 »
❖ **GRAND HOTEL** Β' Κατηγορίας Πατησίων & Βερατζέρου 10
Μονόκλινο δρχ. 12.000 με πρωινό
Δίκλινο » 17.500 »
Τρίκλινο » 19.000 »
❖ **ACHILLION** Β' Κατηγορίας Αγ. Κωνσταντίνου
Μονόκλινο δρχ. 11.000 με πρωινό
Δίκλινο » 16.000 »
Τρίκλινο » 19.000 »
❖ **ALBATROS** Β' Κατηγορίας (δίπλα στο Δυτικό Αεροδρόμιο
Μονόκλινο δρχ. 12.000 με πρωινό
Δίκλινο » 14.000 »
Τρίκλινο » 18.500 »
❖ **SARONIKOS** Γ' Κατηγορίας (δίπλα στο Στάδιο Ειρήνης και Φιλίας)
Μονόκλινο δρχ. 12.000 με πρωινό
Δίκλινο » 14.500 »
Τρίκλινο » 18.500 »
❖ **LE PALACE** Β' Κατηγορίας Θεσσαλονίκη **έως 31/5**
Μονόκλινο δρχ. 17.000 με πρωινό
Δίκλινο » 24.000 »
Τρίκλινο » 30.000
❖ **ΜΑΝΔΡΙΝΟ** Γ' Κατηγορίας Εγνατία
Μονόκλινο δρχ. 15.000 με πρωινό
Δίκλινο » 19.000 »
Τρίκλινο » 27.000

ΣΑΣ ΣΥΜΦΕΡΕΙ ΠΡΙΝ ΚΛΕΙΣΕΤΕ ΟΠΟΥΔΗΠΟΤΕ ΝΑ ΜΑΣ ΕΠΙΣΚΕΦΘΕΙΤΕ

PEGASUS TRAVEL
Αλεξάνδρου Διάκου 84 - °αροπούλα
ΤΗΛ. 76161 - 73455 - 75879 FAX 35504
Εκ της Διευθύνσεως
Καρατζιάς Μιχάλης
X2330-29/4

Εν όψει των εορτών του Πάσχα

Συμβουλές προς καταναλωτές

ΑΠΟ ΤΟΝ ΑΣΤΥΚΤΗΝΙΑΤΡΟ Κ. ΜΙΧ. ΖΕΜΠΙΛΑ



Οι γιορτές του Πάσχα πλησιάζουν και με την πεποίθηση ότι η γνώση προστατεύει το καταναλωτικό κοινό συμβουλεύω για το τι πρέπει να προσέχει κανείς όταν θα αγοράσει τον οβελία και τα υπόλοιπα τρόφιμα για να μην παρουσιασθούν δυσάρεστες καταστάσεις στην υγεία (δηλητηριάσεις κ.λ.π.). Προσοχή λοιπόν.

ΚΡΕΑΤΑ

1) Τα εγχώρια αμνοερίφια να είναι σφραγισμένα με χρώμα ιώδες του μεθυλίου (μπλε) και να φέρουν τη σφραγίδα ΕΓΧΩΡΙΟ.

2) Τα προερχόμενα από χώρες της Ε.Ε. να φέρουν και αυτά τη σφραγίδα μπλε αλλά πρέπει να έχουν και σφραγίδα της χώρας προέλευσης.

3) Τα προερχόμενα από το εξωτερικό (Τρίτες Χώρες) πρέπει να φέρουν τη σφραγίδα ΑΡΝΙ ή ΕΡΙΦΙΟ ΕΞΩΤΕΡΙΚΟΥ, να αναφέρεται η χώρα προέλευσης και να είναι σφραγισμένα με μελάνη χρώματος πράσινου.

Τα παραπροϊόντα αυτών (συκωταριές - έντερα - ποδοκέφαλα) πρέπει να έχουν οσμή ευχάριστη, χρώμα ροδόχρουν και τα έντερα να είναι καθαρά και να μην περιέχουν ακαθαρσίες. Τα ανωτέρω παραπροϊόντα κυκλοφορούν στο εμπόριο ως νωπά και ως κατεψυγμένα και πρέπει να προσεχθεί εκτός από τη χροιά και οσμή και η ημερομηνία λήξεως.

Τα χοιρίδια πρέπει να είναι και αυτά σφραγισμένα όπως και τα αμνοερίφια.

Εφιστάται η προσοχή του καταναλωτικού κοινού να μην αγοράζει αμνοερίφια από πλανόδιους γιατί αυτά μπορεί να μην έχουν περάσει από κρεοσκοπικό κτηνιατρικό έλεγχο, όπως προβλέπεται από τη νομοθεσία.

ΑΥΓΑ

Επειδή η διακίνηση λόγω των ημερών είναι μεγάλη και αυτά είναι ευαίσθητα στους μικροοργανισμούς εφιστάται η προσοχή στους καταναλωτές όταν αγοράζουν αυγά:

1) Να μην είναι ραγισμένα.

2) Να μην είναι λερωμένα στο κέλυφος με ακαθαρσίες.

3) Κατά τη χρησιμοποίησή τους να μην περιέχουν ξένα σώματα (κηλίδες αίματος).

4) Να μην περιέχουν έμβρια και

5) Να είναι ωοσκοπημένα και συσκευασμένα. Εξαίρεση γίνεται μόνο για τους παραγωγούς που έχουν δικαίωμα να τα διαθέτουν στις λαϊκές αγορές χωρίς συσκευασία και ωοσκόπηση.

ΑΛΛΑΝΤΙΚΑ

Αυτά είναι ευαλοίωτα και ο καταναλωτής όταν αγοράζει να κοιτάζει:

1) Να μην είναι σκασμένη η θήκη του αλλαντικού αλλά να είναι γυαλιστερή.

2) Τα παστεριωμένα αλλαντικά πρέπει να έχουν καλό κόκκινο (ροζέ) χρώμα. Η αλλαγή του χρωματισμού ξεκινάει από το εσωτερικό και όταν έχει αλλοιωθεί το χρώμα γίνεται γκριζοπράσινο.

3) Η οσμή και η γεύση να είναι ευχάριστες και όχι δυσάρεστες και να ταγκίζουν.

4) Να μην έχουν γλοιώδη επικάλυψη (γλύτσασμα).

5) Να μην παρουσιάζουν σήψη.

6) Στα τεμαχισμένα και τυποποιημένα αλλαντικά να κοιτάζουν εκτός από τις αλλοιώσεις (χροιά - οσμής-γεύσης) και την ημερομηνία λήξης.

7) Να μην έχει εμφανισθεί πρασινωπό χρώμα στους πόρους και στις ρωγμές του αλλαντικού.

ΤΥΡΙΑ

Είναι και αυτά ευαλλοίωτα και θα πρέπει όταν αγοράζονται:

1) Να μην παρουσιάζουν ευρωτίαση (μούχλα) επιφανειακή και στο εσωτερικό.

2) Να έχουν ευχάριστη και όχι δυσάρεστη οσμή και ουδέποτε κοπρανώδη και αμμωνιακή.

3) Να έχουν ευχάριστη γεύση και όχι όξινο ή αποκλείοντα του φυσιολογικού ή ταγκή.

4) Να μην έχει γίνει αλλαγή του χρώματος όπως π.χ. στα λευκά τυριά φαιοπράσινη ή κίτρινη.

ΠΑΣΧΑΛΙΝΑ ΑΥΓΑ ΣΟΚΟΛΑΤΑΣ

Πρέπει να αναγράφουν τις προβλεπόμενες από τον Κώδικα Τροφίμων και Ποτών και την 14/1989 Αγορανομική Διάταξη ΕΝΔΕΙΞΕΙΣ και ημερομηνία λήξης, γιατί κυκλοφορούν στην αγορά πασχαλινά αυγά που έχουν γίνει με απομίμηση σοκολάτας και διατίθενται σαν να έχουν παρασκευασθεί με γνήσια σοκολάτα.

Τέλος συνιστάται στους καταναλωτές:

Μαγειρέψετε και πλύνετε καλά τα τρόφιμα. Επιμελημένο μαγείρεμα θανατώνει τα παθογόνα μικρόβια.

MARCOS travel
Π. Π. ΓΕΡΜΑΝΟΥ 9 - ΕμπορικΟ ΚέντρΟ Φ΄καλη
Τηλ. 34017, 27405 Fax: 25275

ΞΕΝΟΔΟΧΕΙΟ	ΜΟΝΟΚΛΙΝΟ	ΔΙΚΛΙΝΟ	ΤΡΙΚΛΙΝΟ
ΑΘΗΝΑ			
PRESIDENT	9.000	12.000	15.000
ATHENS CYPRIA	18.000	23.500	32.000
ASTOR	12.500	16.500	21.000
ACHILLEAS	12.000	15.000	18.000
ILISIA	14.300	18.500	22.750
ATHENS GATE	16.000	20.000	24.000
RIVA	13.500	15.500	22.000
CHRISTINA	14.000	16.000	21.500
ZINON	9.000	11.500	14.000
PYTHAGORION	11.000	13.000	17.000
STANLEY	13.800	17.300	23.400
ΠΕΙΡΑΙΑΣ			
TRITON	13.000	17.000	21.000
LILIA	13.950	18.400	23.000
ANEMONI	13.000	18.000	23.000
ΓΛΥΦΑΔΑ			
EMMANTINA	16.000	21.000	25.000
PALACE-ημιδιατροφή	15.000	18.000	22.900
SEA VIEW	16.000	19.000	25.000
ΘΕΣΣΑΛΟΝΙΚΗ			
LE PALACE	17.000	23.000	30.000
MANDRINO	15.000	18.000	23.000
TELIONI (χωρίς πρωινό)	16.800	21.000	23.000
X2345-29/4	22.000	25.500	33.000

G.A. FERRIES
KYDON TOURS ΚΕΝΤΡΙΚΟ ΠΡΑΚΤΟΡΕΙΟ PORT AGENT

ΕΚΔΡΟΜΕΣ
ΠΑΣΧΑ

Η G.A. Ferries και το πρακτορείο «Κύδων» σας προσφέρουν 2 υπέροχες πασχαλινές εκδρομές!!!

Α. Πάσχα στην πανέμορφη ΑΣΤΥΠΑΛΑΙΑ

F/B MARINA

Αναχώρηση ΜΕΓΑΛΟ ΣΑΒΒΑΤΟ 14.00 Αφιξη στο νησί νωρίς 19.30 Παραμονή μέχρι τη ΔΕΥΤΕΡΑ με διαμονή στο πλοίο.

ΑΝΑΣΤΑΣΗ στη θαυματουργή εκκλησία της ΠΑΝΑΓΙΑΣ του ΚΑΣΤΡΟΥ της ΠΟΡΤΑΪΤΙΣΣΑΣ.

Δείπνο πασχαλινό στο πλοίο και για τους ξενύχτηδες γλέντι στη disko του F/B MARINA.

Την Κυριακή του ΠΑΣΧΑ χαρείτε την Αστυπάλαια που ζωνταντεύει με τους επισκέπτες από Αθήνα και εμάς τους εκδρομείς από τη Ρόδο. Και γιατί όχι παραδοσιακοί χοροί που ευγενώς, οργανώνει για μας ο δήμαρχος του νησιού.

Τιμή κατ' άτομο

Στη δίκλινη καμπίνα 30.000

Στην τετράκλινη καμπίνα 25.000

Πασχαλινό δείπνο 2.000

Β. Πάσχα στο ακριτικό ΚΑΣΤΕΛΛΟΡΙΖΟ

F/B ΔΗΜΗΤΡΟΥΛΑ

Αναχώρηση ΜΕΓΑΛΟ ΣΑΒΒΑΤΟ 15.00 Αφιξη 19.00.

Παραμονή στο Καστελλοριζο μέχρι ΔΕΥΤΕΡΑ πρωί. Διαμονή στο πλοίο.

Χαρείτε το πανέμορφο νησί. ΑΝΑΣΤΑΣΗ στον ΑΓΙΟ ΚΩΝΣΤΑΝΤΙΝΟ. Δείπνο πασχαλινό στο πλοίο.

Χαρείτε το Καστελλοριζο την ημέρα του ΠΑΣΧΑ, σας περιμένει!!!

Τιμή κατ' άτομο

Στη δίκλινη καμπίνα 20.000

Στην τετράκλινη καμπίνα 15.000

Πασχαλινό δείπνο 2.000

Οργάνωση - πληροφορίες: ΕΛΕΝΗ ΨΥΛΛΑΚΗ

ΠΡΑΚΤΟΡΕΙΟ ΚΥΔΩΝ
Τηλ. 23.000
M19-13/4

Ειδικό σεμινάριο στη Ρόδο

Η σημασία του χρόνου

ΓΙΑ ΚΑΛΥΤΕΡΑ ΑΠΟΤΕΛΕΣΜΑΤΑ ΣΤΗΝ ΕΡΓΑΣΙΑ

Ενα πρακτικό και άμεσα εφαρμόσιμο σεμινάριο της ΕΕΔΕ πραγματοποιείται, στη Ρόδο το Σάββατο 21 Απριλίου 2001 με εισηγητή τον κύριο Βαρελά. Η διαχείριση και αξιοποίηση του χρόνου για το καλύτερο αποτέλεσμα στην εργασία μας οδηγεί στην προσωπική ηρεμία και μας εξασφαλίζει ποιότητα ζωής, που οδηγεί σε ακόμα μεγαλύτερη επαγγελματική επιτυχία!

Το σεμινάριο έχει σκοπό να τονίσει τη σημασία του χρόνου στη ζωή μας. Η επιτυχία μας ή η αποτυχία μας σ' αυτόν τον κόσμο εξαρτάται κατά ένα μεγάλο ποσοστό από τον τρόπο με τον οποίο διαχειριζόμαστε το διαθέσιμο χρόνο μας. Η έλλειψη ή η κακή χρήση του χρόνου είναι μια από τις αιτίες του άγχους. Αν αξιοποιήσουμε σωστά το χρόνο μας, είναι πολύ πιθανόν να μειώσουμε ή και να συνεργαστούμε με το άγχος.

Το σεμινάριο απευθύνεται σε όλους τους εργαζόμενους στην επιχείρηση. Ολοι παραπονιούνται για την έλλειψη χρόνου. Εμφαση πρέπει να δοθεί στα μεσαία και ανώτερα στελέχη της επιχείρησης. Αυτοί είναι οι άνθρωποι, οι οποίοι συνεργάζονται και προϊστανται, άλλων εργαζομένων. Τα στελέχη αυτά έχουν την ευθύνη της οργάνωσης όχι μόνο του δικού τους χρόνου, αλλά πρέπει να βοηθήσουν και τους συνεργάτες τους, να οργανώσουν το δικό τους χρόνο. Πάνω, δε απ' όλα θα πρέπει να βρουν και να διαθέτουν χρόνο για τους ανθρώπους αυτούς. Η συμμετοχή των εργαζομένων αυτών στο σεμινάριο θα τους βοηθήσει να μετριάσουν και να συνεργαστούν καλύτερα με το άγχος, την «ασθένεια» της εποχής.

ΣΥΝΟΠΤΙΚΟ ΠΡΟΓΡΑΜΜΑ

- Χρόνος αγαθό εν ανεπαρκεία.
- Η απώλεια και η σπατάλη του χρόνου είναι εμφανής σε όλους. Ποιές είναι όμως, οι αιτίες και πως θεραπεύονται:
- Προγραμματισμός και μέθοδοι στη διαχείριση του χρόνου.
- Ανάθεση αρμοδιοτήτων και μέτρηση αποτελεσμάτων
- Αποφασιστικότητα, αναβλητικότητα.
- Η ευθύνη της σωστής διαχείρισης του χρόνου.
- Δημιουργικό ή καταστροφικό άγχος.
- Η συνεργασία με το άγχος.

Στο σεμινάριο θα δοθούν στους συμμετέχοντες ασκήσεις για την άμεση και πρακτική εφαρμογή αυτών που διδάσκονται καθώς και το βιβλίο «Αναζητώντας περισσότερο χρόνο» του Edwin Bliss μεταφρασμένο στα ελληνικά.

Επικοινωνία: Α. Καραγιάννη, τηλ.: 56265, 26962, FAX: 56262, e-mail: andairen@otenet.gr

Πολιτιστικές εκδηλώσεις στο Δήμο Αφάντου κατά τις εορτές του Πάσχα

Κατά την τελευταία συνεδρίαση του Δ.Σ. του Πολιτιστικού Οργανισμού του Δήμου Αφάντου, εκτός των άλλων αποφασίστηκε η διοργάνωση εκδηλώσεων στα πλαίσια του εορτασμού του Πάσχα, όπως παρακάτω:

Α. Εκκλησιαστική συναυλία με ύμνους της Μεγάλης Εβδομάδας (αφιέρωμα στον Παπαδιαμάντη) σε συνεργασία με το Μορφωτικό Σύλλογο Αφάντου «Πνευματική Εστία» με ερμηνεύτρια την Ιριδα Μαυράκη, συνοδευόμενη από χορωδία ιεροψαλτών με χοράρχη τον Εμμανουήλ Μπακίρη, αφηγητές τους Σουζάνα Καρδούλια, Παναγιώτη Διάκου, καλλιτεχνική επιμέλεια Γεώργιο Χατζηαντώνη, στις 07/04/2001 ημέρα Σάββατο και ώρα 19.30 στον Ιερό Ναό Κοιμήσεως της Θεοτόκου του Δήμου Αφάντου.

Β. Πρώτη παρουσίαση των χορευτικών συνόλων παραδοσιακών χορών του οργανισμού στις 16/04/2001 ώρα 20.00 στην πλατεία Αρχίπολης και στις 22/04/2001 ώρα 21:00 στην κεντρική πλατεία του Δήμου Αφάντου.

Γ. Η παρουσίαση παραδοσιακών τραγουδιών από όλο το νησί της Ρόδου που επιμελήθηκε και θα παρουσιάσει ο λαογράφος και συγγραφέας Τσαμπίκος Σηφόπουλος συνοδευόμενος από τοπικούς παραδοσιακούς ερμηνευτές και μουσικούς, σε τόπο, ώρα και ημερομηνία που θα ανακοινωθούν.

ΑΡΧΩΝ ΣΑΜΑΡΤΖΗΣ
20 ΧΡΟΝΙΑ ΜΟΝΩΣΕΙΣ



ΜΟΝΩΣΕΙΣ ΤΑΡΑΤΣΩΝ



ΔΙΑΘΕΣΗ: **ΑΡΧΩΝ ΣΑΜΑΡΤΖΗΣ**
ΜΟΝΩΤΙΚΑ ΥΛΙΚΑ -ΜΟΝΩΣΕΙΣ
Τηλ. 23030, 32054, 67790
1) Ερυθρού Σταυρού 21 2) Κέντρο Μόνωσης Ρόδου: Μιχαήλ Πετρίδη 69
X2342-29/4

Αύριο στο Εμπορικό Κέντρο Πανάγου

Πασχαλινό μπαζάρ από το Διεθνές Κέντρο Γλωσσών

ΘΑ ΕΚΤΕΘΟΥΝ ΠΟΛΛΑ ΧΕΙΡΟΠΟΙΗΤΑ ΕΙΔΗ



Το Διεθνές Κέντρο Γλωσσών Ρόδου, οργανώνει το Σάββατο 7 Απριλίου Πασχαλινό Μπαζάρ στις εγκαταστάσεις του κέντρου Γεωργίου Σεφέρη 108 (εμπορικό Κέντρο Πανάγου) από τις 5 μ.μ.

Οι επισκέπτες θα έχουν την ευκαιρία να αγοράσουν χειροποίητες πασχαλινές διακοσμητικές κατασκευές, να γευθούν τα νόστιμα τοπικά αρτοποιήματα με καφέ και αναψυκτικά και να δοκιμάσουν αν επιθυμούν την τύχη τους σε πλούσιους λαχνούς.

Τα παιχνίδια και οι εκπλήξεις που οργανώθηκαν για τα παιδιά εγγυώνται μια χαρούμενη ατμόσφαιρα, στην οποία καλούνται όλοι όσοι επιθυμούν να την απολαύσουν.

Η εκδήλωση αυτή αποσκοπεί στο να δώσει την ευκαιρία στο ροδίτικο κοινό να γνωρίσει το Κέντρο Γλωσσών «Ρόδος» όχι μόνο με την εκπαιδευτική του ιδιότητα αλλά να λειτουργήσει και σαν γέφυρα επικοινωνίας πολιτισμών.

Είναι γνωστό ότι από το 1999 με τη στήριξη και το συντονισμό των ενεργειών της Προξένου της Δανίας κυρίας Λίτσας Παπαθανάση, η Νομαρχιακή Αυτοδιοίκηση Δωδεκανήσου με Νομάρχη τον δρ. Σάββα Καραγιάννη, έλυσε το χρονίζον πρόβλημα της στέγασης και ιδρύθηκε το Κέντρο Γλωσσών «Ρόδος» για δίγλωσσα παιδιά με σκοπό τη διδασκαλία και τη διατήρηση της δεύτερης γλώσσας στην οικογένεια.

Το Κέντρο το οποίο άρχισε τη λειτουργία του τον Σεπτέμβριο του 1999 αποτελείται από 70 τάξεις με 500 παιδιά και 23 δασκάλες για τις 8 γλώσσες. Κάθε τμήμα λειτουργεί ανεξάρτητα και είναι υπεύθυνο για το περιεχόμενο της διδασκαλίας, τη μισθοδοσία του διδακτικού προσωπικού και του εποπτικού υλικού, τα οποία καλύπτονται ως επί το πλείστον από τα αντίστοιχα υπουργεία Παιδείας των χωρών που εκπροσωπούν.

Νομικά είναι ενταγμένο σε Οργανισμό της Νομαρχιακής Αυτοδιοίκησης.

Από τον πρώτο κιόλας χρόνο της λειτουργίας του αναδείχθηκαν τα πλεονεκτήματα της συστέγασης με την επιτυχημένη συνδιοργάνωση εκδηλώσεων και συμμετοχή όλων των τμημάτων.

Η συνεργασία όμως του κέντρου επεκτείνεται και προς άλλους φορείς όπως αυτόν του Πανεπιστημίου του Αιγαίου, ο οποίος μάλιστα συμμετέχει με εκπρόσωπό του στο Διοικητικό Συμβούλιο.

Πρόσφατο παράδειγμα αυτής της συνεργασίας είναι και η συνδιοργάνωση σεμιναρίων, όπου ο γνωστός γλωσσολόγος ερευνητής Καναδός καθηγητής Πανεπιστημίου Τζιμ Κούμμινς έδωσε διαλέξεις προς τους γονείς όπου παρόντες ήσαν και δάσκαλοι της πρωτοβάθμιας εκπαίδευσης.

Από το περιεχόμενο των διαλέξεων και της συζήτησης φάνηκαν η ανάγκη στήριξης των παιδιών με δίγλωσσία, τα προβλήματα που δημιουργεί η άγνοια στο θέμα αυτό και η αδήρητη ανάγκη ενημέρωσης.

Το Κέντρο προγραμματίζει την έκδοση ενημερωτικού φυλλαδίου με πληροφορίες για τη διγλωσσία, το οποίο θα διανεμηθεί στις τοπικές αρχές, στα εκπαιδευτικά κέντρα, στα προξενεία και σε άλλους φορείς, οι οποίοι ενδιαφέρονται για το θέμα.

Για το 2001 το οποίο έχει ανακηρυχθεί από την Ευρωπαϊκή Κοινότητα «ΕΥΡΩΠΑΪΚΟ ΕΤΟΣ ΓΛΩΣΣΩΝ» το Κέντρο «Ρόδος» συμμετέχει δυναμικά με οκτώ προγράμματα με τον τίτλο «Ζώντας δίγλωσσα».

Ο σκοπός των προγραμμάτων είναι η στήριξη της διγλωσσίας και η προτροπή για μελέτη της δεύτερης γλώσσας σε οικογένειες με γονείς που προέρχονται από διαφορετικές κουλτούρες και γλωσσικά υπόβαθρα, η ανάπτυξη καινούργιων μεθόδων και η βελτίωση των τρόπων χρήσης της τεχνολογίας στη διδασκαλία.

Αρκετά από τα προγράμματα αυτά βρίσκονται ήδη σε εξέλιξη, όπως ο διαγωνισμός έκθεσης των μαθητών του Κέντρου με θέμα «Ποιλυπολιτισμική και Πολυγλωσσική ζωή» και η έρευνα πάνω στο θέμα «Πως η διγλωσσία λειτουργεί στην καθημερινή ζωή, στο σπίτι, στο σχολείο, στον ελεύθερο χρόνο. «Εμπεριέχεται ακόμη πρόγραμμα διαδικτύου με σχολεία από τις χώρες με τις αντίστοιχες γλώσσες.

Το Νοέμβριο στη Ρόδο θα πραγματοποιηθεί συνέδριο με θέμα τη διγλωσσία, με σεμινάρια που θα απευθύνονται στους καθηγητές της δευτεροβάθμιας εκπαίδευσης και με ενημερωτικά εργαστήρια για το κοινό με τίτλο «Ο πλούτος της κουλτούρας και της γλωσσικής ποικιλίας»

Τέλος, το Κέντρο «Ρόδος» θα συμβάλλει στον εορτασμό της «Ευρωπαϊκής Ημέρας των γλωσσών» το Σεπτέμβριο με πολυπολιτισμικές και πολυγλωσσικές εκδηλώσεις με χορό και τραγούδι και εκθέσεις για τις δραστηριότητες του Διεθνούς Κέντρου Γλωσσών «Ρόδος». Ο πρωτότυπος και μοναδικός αυτός στην Ευρώπη χώρος που βρίσκεται λειτουργεί και ανθίζει στη Ρόδο.

ΑΙΓΑΙΟΚΤΗΜΑΤΙΚΗ

ΠΩΛΟΥΝΤΑΙ ΤΑ ΚΑΤΩΘΙ ΑΚΙΝΗΤΑ

(Δ.Δ.= Δάνεια Δεκτά)

ΔΙΑΜΕΡΙΣΜΑΤΑ: ΕΤΟΙΜΟΠΑΡΑΔΟΤΑ ΚΑΙΝΟΥΡΓΙΑ ΚΑΙ ΜΕΤΑΧΕΙΡΙΣΜΕΝΑ

ΔΥΑΡΙΑ (1 υπν.)
35τ.μ. στο Νιοχώρι, 12.000.000
40τ.μ. καινούργιο στους Δασκάλους 16.000.000 (Δ.Δ)
55τ.μ. καινούργιο α' ορ. Αγ. Ιωάννη 22.000.000 (ΔΔ)
60τ.μ. Στην Ατταβύρου 15.000.000 (Δ.Δ)
60τ.μ. καινούργιο στο Ροδίνι 23.000.000 (Δ.Δ)
60τ.μ. καινούργιο στην Ανάληψη 22.500.000 (Δ.Δ)
61τ.μ. ισ. με 180 μ. αυλή στο Καρακόνερο, 22.000.000
63τ.μ.ημιυπόγειο σε κολώνες με αυλή στην Ανάληψη 8.000.000 δρχ.
67τ.μ. (2 studio) στην Ιαλυσό, 20.000.000
ΤΡΙΑΡΙΑ (2 υπν.)
69τ.μ. καινούργιο στην Απ. Παύλου 24.500.000 (Δ.Δ.)
70 τ.μ. (μπετό) α΄ ορ. Ιαλυσό 14.000.000 (Δ.Δ.)
75τ.μ. Ρόδου Λίνδου (Ροδίνι) ισόγειο με αυλή, 24.000.000 (Δ.Δ)
85τ.μ. στο Νιοχώρι, 22.000.000 (Δ.Δ.)
80τ.μ. καινούργιο στους Δασκάλους 30.000.000 (ΔΔ)
83τ.μ. (ρετιρέ) στη Σάββα Διάκου (μπετό) 11.000.000
85τ.μ. γ' ορ. στην Δημ. Αναστασιάδη (εν/νο 125.000), 26.000.000 (Δ.Δ.)
85τμ. καινούργιο Ροδίνι 33.000.000 (ΔΔ)
90τ.μ. (ημ/γειο) λουξ στη Μιχ. Πετρίδη 23.000.000
91τ.μ. (3 studio) στην Ιαλυσό 35.000.000
94τ.μ. καινούργιο στην Απ. Παύλου 33.000.000 (Δ.Δ.)
95 τ.μ. ημ/γειο στη Τσαλδάρη σε μπετά 12.000.000
97τ.μ. καινούργιο στην Αταβύρου, 34.000.000 (Δ.Δ.)
140τ.μ. ορ/σμα, Πειραιώς, σε σοβά α' ορόφ. 32.000.000 (Δ.Δ.)
ΤΕΣΣΑΡΙΑ (3 υπν.)
112τμ. (3 υπν.) καινούργιο στο Ροδίνι 43.000.000 (Δ.Δ)
116τ.μ. καινούργιο - θέρμανση στην Ανάληψη, 41.000.000 (Δ.Δ.)
117τμ. (3 υπν.) α΄ όρ. στις Καλυθιές 31.000.000
120τ.μ. (υη) καινούργιο στην Κέννεντυ με αυλή, 25.000.000
120τ.μ. Αποστόλου Παύλου καινούργιο 46.000.000 (Δ.Δ.)
124τ.μ. καινούργιο στην Αταβύρου, 47.000.000 (Δ.Δ.)
133τ.μ. καινούργιο λούξ Μήδεια (με γκαράζ) 53.000.000 (Δ.Δ)
138τ.μ. στην Μάρκου Κλαδάκη (ορ/σμα) 38.000.000 (ΔΔ)
149 τ.μ. στην Αισχύντης 6 ετών ορ/σμα 47.000.000 (ΔΔ)
ΠΕΝΤΑΡΙΑ (4 υπν) ΚΑΙ ΑΝΩ
112τ.μ. δυόρ. διαμ/σμα στην Καναδά 35.000.000 δρχ. (Δ.Δ)
145 τ.μ. Στρ. Ζήση (4 υπν) 40.000.000 (Δ.Δ.)
500τ.μ. ορ/σμα καινούργιο λουξ κατασκευής στην Κέννεντυ 200.000.000
ΜΕΖΟΝΕΤΤΕΣ - ΜΟΝΟΚΑΤΟΙΚΙΕΣ - ΠΑΛΙΑ ΣΠΙΤΙΑ
60τ.μ. μονοκατοικία κατάλληλη για επαγγελματική στέγη -ιατρείο Αλ. Διάκου 35 εκ.
70τ.μ. παραδοσιακό στην Κρεμαστή 35.000.000 (Δ.Δ.)
85τ.μ. καινούργια έτοιμη σε 1.500 οικόπεδο στα Κοσκινού, 35.000.000. (μετρητά)
100τ.μ. μονοκατοικία, Π. Πόλη, οδός Ξενοφώντος, 25.000.000 δρχ.
100τ.μ. εξοχική βίλλα στο Γεννάδι κοντά στη θάλασσα 32.000.000
100τ.μ. μονοκατοικία, λουξ, σε 2,5 στρέμ. οικόπεδο στα Μάσσαρι 75 εκ. (Δ.Δ.)
115τ.μ. σε 560 τ.μ. οικόπεδο στους Αγ. Αναργύρους 60.000.000
125τ.μ. μεγ/υα καινούργια Ιαλυσό 47.000.000
125τ.μ. (με 40 μ. υπομ) μονοκατοικία σε μπετά στο Παραδείσι, 20.000.000 δρχ.
125τ.μ. σε 1,5 στρ. στη Θολό 70.000.000
128τμ. μεγ/τα καινούργια στο Ροδίνι 45.000.000 (Δ.Δ.)
130 τ.μ. μονοκατοικία στην Ιαλυσό σε μπετά 28.600.000
140 τ.μ. μονοκατοικία Ομήρου στην Παλιά Πόλη 25.000.000
155 τ.μ. μεζονέτα στους Δασκάλους, 63.000.000 (Δ.Δ.)
155τ.μ. καινούργια διόροφη σε 400 οικ/δο στην Ιαλυσό, 70.000.000
160τ.μ. μονοκατοικία λουξ στη Νίσυρο 30.000.000
180τ.μ. μεζονέττα (σε τούβλα), τριόροφη, Κοσκινού 21.500.000
200τ.μ. μονοκατοικία σε 2.320 τμ. οικ/δο λουξ κατασκευής 35 χλμ από τη Ρόδο 75.000.000
204 τ.μ. μεζονέτα στην Ιξιά σε 1.000τ.μ. οικόπεδο 85.000.000 (Δ.Δ)
230τ.μ. βίλα σε μπετά έξω από τη Λίνδο, 5 στρ. οικ. 50.000.000
234τ.μ. μεζονέτα στην Ιξιά, σε 1000τ.μ. οικόπεδο 94.000.000 (Δ.Δ.)
270τ.μ.,σε μπετά, σε 1000τ.μ. οικ/δο στα Κοσκινού, 35.000.000
270τ.μ., (1/3 τελειωμένο, 2/3 σοβά) Κοσκινού - θέα 60.000.000
ΚΑΤΑΣΤΗΜΑΤΑ - ΓΡΑΦΕΙΑ:
23τ.μ. στη Σωκράτους, 140.000.0000
30τ.μ. κοντά Θεμ. Σοφούλη, 18.000.000 (Δ.Δ.)
31τ.μ. Καμείρου 14.000.000 (Δ.Δ.)
48τ.μ. στο Μανδράκι 100.000.000
65τ.μ. στην Στρατηγού Ζήση. (Δ.Δ.)
70τ.μ. στον Αγ. Ιωάννη, 30.000.000 (Δ.Δ.)
70τ.μ. στη Μαλιαράκη, 25.000.000 (Δ.Δ.)
80 τ.μ. διόροφο κτίριο στο Μανδράκι 120.000.000
85τ.μ. (με γκαρσονιέρα) 40.000.000 στο Ροδίνι
90τ.μ. στο Νιοχώρι, 63.000.000 (Δ.Δ.)
140τμ. στον Αγιο Ιωάννη 60.000.000 (Δ.Δ.)
230 κτίριο (ισ. κατ/μα α΄ γραφείο) στην Π. Πόλη 50.000.000

ΤΗΛΟ: ΔΙΑΘΕΤΟΥΜΕ ΜΕΓΑΛΗ ΠΟΙΚΙΛΙΑ ΟΙΚΟΔΟΜΩΝ

ΖΗΤΟΥΝΤΑΙ ΜΕΤΑΧΕΙΡΙΣΜΕΝΑ ΔΙΑΜΕΡΙΣΜΑΤΑ (ΑΜΕΣΗ ΠΩΛΗΣΗ)

➤ ΔΙΑΘΕΤΟΥΜΕ ΚΑΤΑΣΤΗΜΑΤΑ, ΟΙΚΟΠΕΔΑ, ΑΓΡΟΤΕΜΑΧΙΑ ΚΑΙ ΕΠΙΧΕΙΡΗΣΕΙΣ
➤ ΑΝΑΛΑΜΒΑΝΟΥΜΕ ΤΗΝ ΠΩΛΗΣΗ ΤΩΝ ΑΚΙΝΗΤΩΝ ΣΑΣ ΣΕ ΣΥΝΤΟΜΟ ΧΡΟΝΙΚΟ ΔΙΑΣΤΗΜΑ ΜΕ ΥΠΕΥΘΥΝΟΤΗΤΑ ΚΑΙ ΕΧΕΜΥΘΕΙΑ ΣΤΗ ΡΟΔΟ - ΑΘΗΝΑ- ΠΕΙΡΑΙΑ

ΒΑΖΟΥΚΟΥ ΡΕΝΑ

ΜΕΣΙΤΗΣ ΑΣΤΙΚΩΝ ΣΥΜΒΑΣΕΩΝ

Πληροφορίες τηλ. (0241) 22943-28838, FAX: 28838

Διευθ. Γραφείου: Δημ. Θεοδωράκη 3 Τ.Κ. 85100 Ρόδος

10-1 το πρωΐ καθημερινά και 6.30 - 9.00 το απόγευμα Δευτέρας και Πέμπτης

e-mail.vazoukou@yahoo.com

Μ7 - 29/4

L A N E

ΚΕΝΤΡΙΚΟ ΠΡΑΚΤΟΡΕΙΟ ΡΟΔΟΥ

ΣΤΕΦΑΝΑΚΗ

Zorpidis

ΠΤΗΣΕΙΣ CHARTER για ΘΕΣΣΑΛΟΝΙΚΗ

ΟΙΚΟΝΟΜΙΚΑ ΕΙΣΙΤΗΡΙΑ

ΡΟΔΟ - ΘΕΣΣΑΛΟΝΙΚΗ - ΡΟΔΟ

με CRONUS AIRLINES

Τιμή κατ' άτομο: 15.000 δρχ. o/w

ΚΑΝΤΕ ΚΡΑΤΗΣΕΙΣ ΤΩΡΑ

* ΔΕΝ ΠΕΡΙΛΑΜΒΑΝΕΙ ΦΟΡΟΥΣ ΑΕΡΟΔΡΟΜΙΟΥ

Πληροφορίες στα τηλέφωνα: 20625, 30054, 33603

X2341-29/4

Κατά τη σημερινή συνεδρίασή της

Τα θέματα που θα συζητήσει η Λιμενική Επιτροπή Δωδ/σου

ΧΟΡΗΓΗΣΗ ΑΔΕΙΩΝ ΣΕ ΜΙΚΡΟΠΩΛΗΤΕΣ

Η χορήγηση των αδειών στους μικροπωλητές που δραστηριοποιούνται στη λιμενική ζώνη, είναι ένα από τα θέματα που θα απασχολήσουν τη Λιμενική Επιτροπή στη σημερινή της συνεδρίαση.

Τα μέλη της Λιμενικής Επιτροπής καλούνται να αποφασίσουν και για την απαλλαγή του τέλους των 3000 δραχμών για τους επιβάτες που έρχονται στη Ρόδο από την Τουρκία την περίοδο που γίνεται το Μπαϊράμι.

Τα θέματα της ημερήσιας διάταξης της σημερινής συνεδρίασης έχουν ως εξής:

1. Ενημέρωση από πρόεδρο Λιμενικής Επιτροπής Δωδεκανήσου.

2. Σχετικά με προμήθεια λεωφορείου μεταφοράς επιβατών και χειραποσκευών στο Εμπορικό Λιμάνι Ρόδου.

3. Σύναψη προγραμματικών συμβάσεων με δήμους Μεγίστης - Κάσου και Σύμης για τον καθαρισμό και αναπλάσεις των λιμένων.

4. Θέματα μικροπωλητών στα λιμάνια Δωδεκανήσου.

5. Αιτήματα φορέων και ιδιωτών.

6. Οδοιπορικά Υπαλλήλων Λιμενικού Ταμείου Δωδεκανήσου.

7. Πορεία λειτουργικών παρεμβάσεων στα λιμάνια Δωδεκανήσου. Εκτέλεση Α' φάσης.

8. Δαπάνες προμηθειών και εργασιών Β΄ διμήνου 2001.

9. Προμήθεια (2) μεταχειρισμένων ανυψωτικών μηχανημάτων για τις φορτοεκφορτωτικές ανάγκες λιμένων Ρόδου.

10. Απαλλαγή καταβολής παγίου τέλους 3.000 δραχμών για επιβάτες από Τουρκία κατά τη θρησκευτική τους γιορτή (ΜΠΑΪΡΑΜΙ).

11. Εγκριση 1ης πιστοποίησης για το έργο «Λιμάνι Καρδάμαινας Κω - βελτίωση λιμενικών έργων - Β΄ στάδιο έργων» αναδόχου ΕΡΓΟ ΑΤΕ δραχμών 20.340.000 με ΦΠΑ.

12. Εγκριση δημοπράτησης του έργου «κατασκευή προστατευτικού τοιχείου στα Στεγνά Αρχαγγέλου» προϋπολογισμού 27.000.000 με ΦΠΑ.

13. Εγκριση πρωτοκόλλου προσωρινής και οριστικής παραλαβής του έργου «Διαρρύθμιση χώρων ελέγχου αποσκευών και διαβατηρίων στο κτίριο επιβατών και στο ανατολικό Λιμενοφυλάκιο εισόδου Εμπορικού Λιμένα Ρόδου - οικοδομικές εργασίες και η/μ εργασίες» αναδόχου Γ. ΣΙΦΩΝΙΟΣ & ΣΙΑ Ε.Ε.

14. Εγκριση 8ης πιστοποίησης εργασιών του έργου «Αλιευτικό καταφύγιο στον Ξηρόκαμπο Λέρου», εργολαβίας ΕΡΓΟ ΑΕ. ποσού 65.540.000 δραχμών με ΦΠΑ.

15. Εγκριση 8ης πιστοποίησης εργασιών του έργου «Καταφύγιο σκαφών Αναψυχής στα Λιβάδια Τήλου», εργολαβίας ΑΙΓΑΙΟΠΕΛΑΓΙΤΙΚΗ ΑΒΕΝΤΕ ποσού 42.601.000 δραχμών με ΦΠΑ.

16. Αίτηση παράταση προθεσμίας για το έργο «Καταφύγιο σκαφών αναψυχής στα Λιβάδια Τήλου».

17. Συντέλεση οριστικής και αυτοδίκαιης παραλαβής. Επιστροφή εγγυητικών επιστολών των έργων:

Α) «Προέκταση λιμενοβραχίονα Αγ. Αντωνίου Τήλου»

Β) «Μερική εκσκαφή στο λιμάνι Λιβαδιών Τήλου».

18. Εγκριση 7ης πιστοποίησης εργασιών του έργου «Ανακατασκευή κρηπιδωμάτων - διαμόρφωση Λιμένα Λειψών Β΄ στάδιο εργασιών», εργολαβίας Ε. ΤΣΑΜΠΡΑΣ ΑΕΤΕ.

19. Εγκριση 2ης πιστοποίησης εργασιών του έργου «Αλιευτικό καταφύγιο στη θέση Βορεινός Φαληρακίου - Γ' στάδιο έργων», εργολαβίας ΟΔΟΜΗΧΑΝΙΚΗ ΡΟΔΟΥ ΕΠΕ ποσού 7.022.771 δραχμών με ΦΠΑ.

20. Εγκριση 6ης πιστοποίησης για την αμοιβή του τεχνικού συμβούλου επίβλεψης στο έργο «Ολοκλήρωση εξωτερικών έργων Λιμένα καλύμνου» Α. ΡΟΓΚΑΝ, ποσού 4.861.600.

21. Εγκριση διάθεσης πίστωσης ποσού 2.500.000 δρχ. για το έργο «προμήθεια και τοποθέτηση ενός σιδηροπλέκτου οβέλου στο λιμάνι Πηγαδιών Καρπάθου».

22. Εγκριση διάθεσης πίστωσης ποσού 12.000.000 δραχμών για το έργο «Συντήρηση Ηλεκτρολογικής εγκατάστασης Λιμένος Κω».

Δώστε γεύσεις... πασχαλινές στη ζωή σας!



Τσουρέκια αμυγδάλου, τσουρέκια με φρέσκο βούτυρο και σμυρνέικα κουλουράκια σε 4 φανταστικές ποικιλίες περιμένουν να τα γευτείτε! Δώστε και στους φίλους σας αυτή τη χαρά μέσα από τα πασχαλινά καλάθια που εσείς μπορείτε να φτιάξετε στα Mike's! Γλυκές ευχές για ένα καλό Πάσχα!

Mike's

9 καταστήματα σ' όλη τη Ρόδο, ένα βρίσκεται κοντά σας! τηλ. 66510

X 2371-14/4

Ματιές στα σπορ

Απολογίες και παραπομπές διαιτητών

Άλλες αποφάσεις της ΕΠΣΔ

Καλούνται σε έγγραφη απολογία από την ΕΠΣΔ οι παρακάτω:

1) Αρης - Φοίβος:

Το σωματείο Αρης και ο πρόεδρός του κ. Παρδαλός Μιχ.

Το σωματείο Φοίβος και ο προπονητής του Δελαπόρτας Βασ.

2) Κλεόβουλος - Ορφέας:

α. Το σωματείο Ορφέας και

β. Ο προπονητής του Λούπης Παν.

3) Εθνικός - Απόλλων Απολ.:

α. Το σωματείο Εθνικός και ο προπονητής του Φλεβάρης Κων/νος και

β) Το σωματείο του Απόλλωνα Απολ.

4) Ιάλυσος '97 - ΑΕ Μεσαναγρού:

Σύμφωνα με την καταγγελία του παρατηρητή του αγώνα και μέλους τους δ.σ. της ΕΠΣΔ κ. Κασέρη καλείται το σωματείο ΑΕ Μεσαναγρού και ο ποδοσφαιριστής της Κωνσταντίνου Περιάνδρος.

• Με απόφαση του Δ.Σ. παραπέμπονται στην Π.Ε.Δ. οι διαιτητές Παπανικολάου Σάββας και Μοντιάδης Α., διότι καίτοι ορισθέντες στον αγώνα Ποσειδώνα Καρπ. - Αγ. Γεωργίου δεν προσήλθαν.

• Οι υπεύθυνοι του παιδικού πρωταθλήματος:

- Εθνικό Στάδιο Ρόδου: Σπάρταλης Νικ.

- Γήπεδο Σορωνής: Χατζηγεωργίου Κλεόβουλος

- Γήπεδο Κοσκινού: Κασέρης Γιάννης.

Μετά τη μη παραχώρηση του γηπέδου των Καλυθιών ο Γ΄ ομιλος του Παιδικού θα γίνει την Κυριακή στο γήπεδο του Κοσκινού

• Την Κω και την Κάλυμνο θα επισκεφθεί αύριο και την Κυριακή ο ενωσιακός προπονητής Μιχάλης Δράκος και τα μέλη της Τεχνικής Επιτροπής κ. Κάτρης και Τιβριντίδης, προκειμένου να παρακολουθήσουν παιδιά για τη Μικτή προπαίδων και τζούνιορς.

ΑΛΛΕΣ ΑΠΟΦΑΣΕΙΣ

Η 27η αγωνιστική του πρωτ/τος της Α΄ Κατηγορίας θα γίνει τη Μεγάλη Τετάρτη 11 Απριλίου και η 28η αγων/κή τη Λαμπρή Τετάρτη 18 Απριλίου.

Κρίθηκε δικαιολογημένη η μη μετάβαση του Διαγόρα Βατίου στην Κάλυμνο για τον αγώνα με τον Καλυμνιακό και του Αντίμαχου στη Λέρο για τον αγώνα με την ΑΕ Λέρου της 25ης αγων/κής. Λόγω των προκαθορισμένων αγων/κών της Τετάρτης 11 Απριλίου και της Μ. Τετάρτης 18 Απριλίου, οι ανωτέρω αγώνες επαναορίζονται για την Τετάρτη 25 Απριλίου.

Επίσης, δικαιολογημένες κρίθηκαν οι μη μεταβάσεις του ΠΑΟ Κω στις Φάνες για τον αγώνα με τον Ακουσίλαο, του Πολυβώτη στην Κέφαλο για τον αγώνα με τον Νικαγόρα και του Ασκληπιού στους Λειψούς με τον αγώνα με την ομώνυμη ομάδα. Οι αγώνες επαναορίσθηκανμ σύμφωνα με το πρόγραμμα που δημοσιεύεται.

Οι αγώνες του Α΄ ομίλου της Β΄ κατηγορίας της αγωνιστικής του Σαββατοκύριακου αναβάλλονται προκειμένου να γίνουν οι εξ αναβολής αγώνες Ακουσιλάου - ΠΑΟ Κω και Νικαγόρα - Πολυβώτη.

Θλίψη για το θάνατο του Αγαπητού Σορωνιάτη

Θλίψη και σπαραγμό προκάλεσε στους αθλητικούς - και όχι μόνο - κύκλους του νησιού ο θάνατος του επι σιερά ετών παράγοντα της Δήμητρας Δαματριάς, Αγαπητού Σορωνιάτη, ο οποίος νικήθηκε απ' την επάρατο νόσο και άφησε την τελευταία του πνοή σε νοσοκομείο της πρωτεύουσας, προχθές το βράδυ!

Με την είδηση του θανάτου του το Δ.Σ. της ΕΠΣΔ συνήλθε χθες εκτάκτως και αποφάσισε τα εξής:

1. Να εκφράσει τα συλλυπητήριά του στην οικογένεια του εκλιπόντος και στη διοίκηση της Δήμητρας Δαματριάς.

2. Να αποστείλει στεφάνι στην κηδεία και να κατατεθεί το ποσό των 20.000 δραχμών στο θεραπευτήριο «Αγιος Ανδρέας» στη μνήμη του.

3. Να κρατηθεί ενός (1) λεπτού σιγή σε όλους τους αγώνες του Σαββατοκύριακου, στη μνήμη του.

4. Στην κηδεία του, την ΕΠΣΔ θα εκπροσωπήσει ο κ. Φώτης Χατζηδιάκος.

5. Το παρόν να δημοσιευτεί στον τοπικό τύπο.

ΕΠΣΔ Ποινές παικτών ομάδων και παραγόντων

Από την ΕΠΣΔ τιμωρήθηκαν οι παρακάτω παίκτες:

• Με 11 αγωνιστικές: Καρπάθιος Ι. (Ιάλυσου '97)

• Με 6 αγωνιστικές: Στάππας Γ. (Ορφέας)

• Με 5 αγωνιστικές : Μαλλιάκας Κ. (Αναγέννησης Εμπ.)

• Με 4 αγωνιστικές : Πολυχρόνης Μ. (Αναγέννησης Εμπ.), Μαθιός Π. (Ορφέας), Σεντονάς Σ. (Απόλλωνα Απ.), Μακρούνας Μ. (Απόλλωνα Απολλώνων), Λυριστής (Εθνικού)

• Με 3 αγωνιστικές: Κατσανάκης Π. (Κλεάνθη), Καλαφάτης (ΑΣ Ρόδου), Μαργιέλλος Σ. (Απόλλωνα Απ.)

• Με 2 αγωνιστικές: Τσαγγάρης Τ.Η. (Εθνικού), Πετρίδης Η. (Απόλλωνα Απ.), Πλάτσης Ν. (Απόλλωνα Απ.)

• Με μία αγωνιστική: Καραμανώλης Σ. (Πολύστρατου), Παπαοικονόμου Δ. (Αρη Αρχ.), Γαζής Ν. (Ατρόμητου Δ.), Γεωργαλλής (Αναγέννησης Ασφ.), Οικονόμου Ν. (Διγενή), Ζερβάνος Κ. (Ανταγόρα), Λεβεντέρης Μ. (Κλεόβουλου), Εμίρογλου Χ. (Εθνικού), Σταματάκης Ν. (ΑΕ Μεσαναγρού) και Καψαλάκης Μ. (ΑΕ Μεσαναγρού).

ΑΠΟΦΑΣΕΙΣ ΕΠΙ ΑΠΟΛΟΓΙΩΝ

• Αρης - ΠΑΟ Διαγόρας :

Στο σωματείο Άρης στέρηση του δικαιώματος να αγωνίζεται στην έδρα του για μία αγωνιστική. Επίσης 20.000 δρχ. πρόστιμο, διότι καίτοι προσκλήθέν να απολογηθεί δεν το έπραξε. (άρθρο 29 παρ. 2 εδ. α και παρ. 4 περ. 11γ.)

Κατόπιν τούτου ο αγώνας Αρη - Ορφέα της Τετάρτης 11/04/2001 θα γίνει στο γήπεδο της Αρχίπολης.

• ΑΣ Ρόδος - ΑΕ Λέρου

Στο σωματείο ΑΣ Ρόδος στέρηση του δικαιώματος να αγωνίζεται στην έδρα του για μία αγωνιστική. Επίσης 20.000 δρχ. πρόστιμο.

Σύμφωνα με την παρ. 98 του άρθρου 29 του ΚΑΠ ο αγώνας του Σαββάτου 7/04/2001 ΑΣ Ρόδου - Κλεόβουλου θα γίνει στο Εθνικό Στάδιο Ρόδου, και η ποινή θα εκτιθεί την επομένη αγωνιστική, που ο ΑΣ Ρόδος θα είναι γηπεδούχος.

Στον παράγοντά του Μιχαήλου Ν. απαγόρευση εισόδου στους αγωνιστικούς χώρους για ένα χρόνο (μέχρι 4/04/02) συνοδευόμενη από 10.000 δρχ. πρόστιμο.

• Ορφέας - Κλεάνθης

Απόφαση θα ληφθεί την επόμενη Τετάρτη καθότι το δ.σ. αποφάσισε να κληθεί να δώσει διευκρινήσεις ο διαιτητής του αγώνας κ. Σιδηρόπουλος τον οποίο επικαλείται το σωματείο Κλεάνθης στην απολογία του.

Δύο αγωνιστικές της Α΄ Κατηγορίας πριν το Πάσχα όρισε η ΕΠΣΔ!

Αγώνες και τη Μεγάλη Τετάρτη

Δύο αγωνιστικές στα πλαίσια του πρωταθλήματος της Α΄ Κατηγορίας Δωδεκανήσου, πρόκειται να διεξαχθούν πριν το Πάσχα!

Την απόφαση αυτή πήρε η Ενωση του νομού μας θέλοντας φυσικά να είναι τυπική προς την ΕΠΟ όσον αφορά τη δήλωση του πρωταθλητή Δωδεκανήσου στις προκαθορισμένες ημερομηνίες. Πιο συγκεκριμένα, το Σαββατοκύριακο θα διεξαχθεί η 26η αγωνιστική και τη Μεγάλη Τετάρτη η 27η. Σημειώνεται η 28η αγωνιστική θα γίνει Λαμπρή Τετάρτη.

Αναλυτικά το πρόγραμμα των αγώνων είναι το ακόλουθο:

Α΄ Κατηγορία
26η αγωνιστική
Αύριο 7/4/2001

• Αντιμάχεια (4.30 μ.μ.): Αντίμαχος - Καλυμνιακός (Μανιάς) Ορφανός, Βασιλείου, Πανάτος.

• Εθνικό Στάδιο (4.30 μ.μ.): ΑΣ Ρόδος - Κλεόβουλος (Κυπραίος) Κατέρης, Μιχαλάκης, Πηδιάκης (Κόντζος).

• Βάτι (4.30 μ.μ.): Διαγόρας Βατίου - ΑΕΡΑ (Χουρδάς) Κατσιδώνης, Ζανεττής, Συμιακός (Στέργου).

• Αγ. Απόστολοι (4.30 μ.μ.): Ορφέας - Ευαγόρας (Βεργίδης) Τσαγγάρης, Χάλαντας, Φραγκίνης (Ερωτόκριτος).

• Εμπωνα (4.30 μ.μ.): Αναγέννηση - ΠΑΟ Διαγόρας (Χατζημανώλης) Λάμπρου, Μίχας, Πάνος (Χατζημανώλης).

• Μαριτσά (4.30 μ.μ.): Ηρακλής Μαρ.- Φοίβος Κρ. (Κουράνος) Ξιάρχος, Χατζηνικόλας, Γιοβάνι (Αργυρίου).

Κυριακή 8/4/2001

• Παραδείσι (11 π.μ.): Κλεάνθης - ΑΕ Λέρου (Θ. Κυπραίος) Μαρουδάκης, Τάτας, Συμιακός (Σακελλαρίδης)

• Πυλώνα (4.30 μ.μ.): Θύελλα Πυλ. - Αρης Αρχ. (Παυλούς) Σταυριανός, Ζαννετής, Σάββενας (Καλαθενός).

Μ. Τετάρτη 11/4/2001
27η αγωνιστική

• Λέρος : ΑΕ Λέρου - Καλυμνιακός (Καρπαθάκης)

• Λίνδος (4.30 μ.μ.): Κλεόβουλος - Κλεάνθης (Εγγλέζος)

• Κοσκινού: ΑΕΡΑ - Αντίμαχος (Ψυλλάκης)

• Αγ. Απόστολοι (4.30 μ.μ.): Ευαγόρας - ΑΣ Ρόδος (Κυπραίος)

• Εθνικό Στάδιο (4.30 μ.μ.): ΠΑΟ Διαγόρας - Διαγόρας Βατίου (Βεργίδης).

• Αρχίπολη (4.30 μ.μ.): Αρης Αρχ. - Ορφέας (Δημητράς)

• Κρεμαστή (4.30 μ.μ.): Φοίβος Κρ. - Αναγέννηση Εμπ. (Κουράνος)

• Μαριτσά (4.30 μ.μ.): Ηρακλής Μαρ. Θύελλα Πυλ. (Σ. Μακρής).

Β΄ Κατηγορία
1ος όμιλος
Εξ αναβολής
Αύριο 7/4/2001

• Κέφαλος (3 μ.μ.): Νικαγόρας - Πολυβώτης (Κουρτζής) Πανάτος, Βασιλείου, Ορφανός

Κυριακή 8/4/2001

• Φάνες (11 π.μ.): Ακουσίλαος - ΠΑΟ Κω (Σαββαϊδης) Χάλαντας, Λάμπρου, Τάτας.

2ος όμιλος
Κυριακή 8/4/2001

• Ψίνθος (11 π.μ.): Δόξα Ψίνθου - Δόξα Λέρου (Δημητράς) Φραγκίνης, Ζαννετίδης, Ε. Κατσιδώνης.

• Κάλυμνος (1 μ.μ.): Ολυμπιακός Καλ. - Αγ. Γεώργιος (Σιδέρης) Ορφανός, Βασιλείου, Κακκιάς (Στ. Φραγκίνης).

• Απολακκιά (4.30 μ.μ.): Ασπίδα Απ. - Ασπίδα Σαλ. (Χουρδάς) Μιχαλάκης, Κατσιδώνης, Πάνος.

• Λάρδος (4.30 μ.μ.): Ηρακλής Λ. - ΑΕ Κατταβιάς (Σ. Ντάκας) Χατζηνικόλας, Γιοβάνι, Γενής (Στ. Κάπρος).

Γ΄ Κατηγορία
1ος όμιλος
19η αγωνιστική
Αύριο 7/4/2001

• ΕΑΚ (4.30 μ.μ.): Ροδιακός - Ιάλυσος '97 (Μπακαρής) Μηνάς, Μαυρουδάκης, Σάββενας.

Κυριακή 8/4/2001

• Σύμη (12 μ.): ΑΟ Σύμης - Αστέρας Μασ. (Γιαννουράκης) Τσαγγάρης, Βλαχάς, Κωστόπουλος.

• Αρχάγγελος (4.30 μ.μ.): ΑΟ Αρχ. - Πετρώνας (Σ. Ντάκος) Τσαούσης, Κατταβενός, Μίχας.

• Καλαβάρδα (4.30 μ.μ.): ΑΟ Καλαβαρδών - Ευκλής (Σαββαϊδης) Συμιακός, Στεφανάκης, Μοσχούς.

• Αγ. Απόστολοι (4.30 μ.μ.): ΑΕ Μεσαναγρου - Δαμάγητος (Βεργίδης) Λιάπη, Φραγκίνης, Τριανταφύλλου.

2ος όμιλος
(18η αγωνιστική)
Κυριακή 8/4/2001

• Αγ. Απόστολοι (12 μ.): Ζευς - Ερμής Καλ. (Αντωνιάδης) Γενής, Γιοβάνι, Ξιάρχος (Κωνσταντίνου)

• ΕΑΚ (12 μ.): Δωριέας - Ηλιος (Μπακαρής) Ζαννετίδης, Χατζηνικόλας, Αντωνόπουλος.

• Λάερμα (12 μ.): Πολύστρατος - Γ.Σ. Διαγόρας (Αδαμάκης) Ζανεττής, Σταυριανός, Σάββενας.

• ΕΑΚ (4.30 μ.μ.): Αναγέννηση Ν.Ρ. - Αλθαιμένης (Μπακαρής) Αντωνόπουλος, Ζαννετίδης, Μίχας.

3ος Ομιλος
(εξ αναβολής)
Μ. Δευτέρα 9/4/2001

• Λειψοί (11 π.μ.): ΑΟ Λειψιοτών - Ασκληπιός (Σπύρου)

Εφηβικό πρωτάθλημα
1ος όμιλος
Αύριο 7/4/2001

• ΕΑΚ (2 μ.μ.): ΑΣ Ρόδος - Κλεόβουλος (Μοσχούς)

• Αγ. Απόστολοι (11 π.μ.):Διαγόρας Βατ. - ΑΕΡΑ: Γκιούντιτσε, Σιδηρόπουλος, Κετσές

• Μαριτσά (2 μ.μ.): Ηρακλής Μαρ. - Φοίβος: Βλαχάς, Φουκάρας, Γυφτόπουλος.

Κυριακή 8/4/2001

• Καλυθιές (11 π.μ.): Απόλλων Καλ. - Αρης Αρχ. : Μοσχούς, Φουκάρας, Νότιος.

Μ. Τετάρτη 11/4/2001

• Μαριτσά (2 μ.μ.): Ηρακλής Μαρ. - Απόλλων Καλ.

• Λίνδος (2 μ.μ.): Κλεόβουλος - Κλεάνθης

• Αγ. Απόστολοι (2 μ.μ.): Ευαγόρας - ΑΣ Ρόδος

• Κρεμαστή (2 μ.μ.): Φοίβος - Αναγέννηση Εμπ.

Σάββατο 14/4/2001
Εξ αναβολής

• Αφάντου (2 μ.μ.): ΑΕΡΑ - Αναγέννηση Εμπ.

Παιδικό πρωτάθλημα
Κυριακή 8/4/2001
Εθνικό Στάδιο Ρόδου

• 10 π.μ.: Νίκη Ρόδου - ΠΑΟ Διαγόρας

• 11 π.μ.: Ζευς - Ευαγόρας

• 12 μ.: Διαγόρας Βατίου - Νήσος Ρόδος.

Γήπεδο Σορωνής

• 11 π.μ.: Ευκλής - Ιάλυσος '97

• 12 μ.: Φοίβος - Κλεάνθης

Ρεπό ο Ηρακλής Μαριστών

Γήπεδο Κοσκινού

• 10 π.μ.: Σταυρός - Ηλιος Ιαλυσού

• 11 π.μ.:Ερμής Καλυθιών - Διγενής

Ρεπό ο ΑΕΡΑ Αφάντου.

•• Οι αγώνες της 2ης αγωνιστικής του ομίλου του «Εθνικού Σταδίου» δεν θα γίνουν στο ίδιο γήπεδο μετά από σχετικό έγγραφο της Επιτροπής Διοίκησης. Η Ενωση αναμένεται να τους ορίσει αλλού.

Οι βαθμολογίες στο εφηβικό πρωτάθλημα της ΕΠΣΔ

Δόθηκαν από την ΕΠΣΔ στη δημοσιότητα οι βαθμολογίες του 1ου ομίλου Ρόδου καθώς και του ομίλου της Κω, του εφηβικού πρωταθλήματος. Στον 1ο όμιλος σε 25 αγωνιστικές, ο Ηρακλής Μαριτσών πήρε διάφορα έξι βαθμών από τη δεύτερη Ρόδο και οδηγεί την κούρσα, ενώ στον όμιλο της Κω ο Ανταγόρας προηγείται με βραχεία κεφαλή (ένας βαθμός διαφορά από τη δεύτερη Δόξα). Οι βαθμολογίες:

1ος όμιλος

1. Ηρακλής Μαριτσών	(19)	85-10	54
2. ΑΣ Ρόδος	(20)	71-20	49
3. ΑΕΡΑ	(21)	77-26	46
4. Φοίβος	(21)	65-23	45
5. Ευαγόρας	(20)	61-27	34
6. Κλεάνθης	(20)	45-36	34
7. Διαγόρας Βατίου	(19)	55-36	31
8. Αναγέννηση Εμπωνας	(18)	52-29	22
9. Κλεόβουλος	(20)	43-75	11
10. Αρης Αρχαγγέλου	(20)	39-74	9
11. Απόλλων Καλυθιών	(20)	27-153	6

Ο αγώνας ΑΕΡΑ - Αναγέννηση Εμπωνας θα γίνει το μεθεπόμενο Σάββατο 14 Απριλίου, στις 2 μ.μ. στο γήπεδο Αφάντου.

Ο Ορφέας έχει ήδη αποβληθεί απ' το Πρωτάθλημα ενώ αποχώρησε ο ΠΑΟ Διαγόρας.

Ομιλος Κω

1. Ανταγόρας	(6)	5-3	11
2. Δόξα Καρδάμαινας	(5)	11-10	10
3. Αναγέννηση Ασφενδιού	(5)	15-13	9
4. Ασκληπιός	(4)	11-10	6
5. Αντίμαχος	(5)	7-8	5
6. Νικαγόρας	(5)	9-14	1

Ο Κλεόβουλος θα τιμήσει τον Ανδρέα Σταύρου!



Ο Ανδρέας Σταύρου

Τον πρώην προπονητή του Ανδρέα Σταύρου θα τιμήσει το διοικητικό συμβούλιο του Κλεόβουλου Λίνδου τη Μεγάλη Τετάρτη 11 Απριλίου, στις 4.30 το απόγευμα, λίγο πριν την έναρξη του αγώνα Κλεόβουλου - Κλεάνθη, στο γήπεδο της Λίνδου.

Η διοίκηση του Κλεόβουλου, εκτιμώντας την πολυετή προσφορά του στο ροδίτικο ποδόσφαιρο και το σπάνιο ήθος του του απονέμει αναμνηστική πλακέτα αναγνωρίζοντας έτσι το έργο που έχει επιτελέσει στην ομάδα της Λίνδου.

Παράλληλα, το ΔΣ του Κλεόβουλου εύχεται στον κ. Σταύρου κάθε επιτυχία στο έργο του και υγεία προσωπική και οικογενειακή.

Από 8 έως 12 Ιουλίου οι αγώνες ιστιοπλοΐας στο ISLE OF MAN

Το αγώνισμα της ιστιοπλοΐας των ISLAND GAMES του ISLE OF MAN (7-13 Ιουλίου), θα διεξαχθεί στη θαλάσσια περιοχή του RAMSEY, μια πανέμορφη πόλη που απέχει 25 χιλιόμετρα από την πρωτεύουσα του νησιού το DOUGLAS. Το RAMSEY είναι κτισμένο αμφιθεατρικά στην πλαγιά ενός λόφου και φημίζεται για την παραλία του η οποία διαθέτει αμμουδιά μήκους ενός χιλιομέτρου.

Ο αγώνας θα γίνει μπροστά στις ιστιοπλοϊκές εγκαταστάσεις της πόλης οι οποίες φυσικά είναι άρτια εξοπλισμένες και απόλυτα οργανωμένες διαθέτοντας και τις απαραίτητες ράμπες για την πιο εύκολη μεταφορά των σκαφών στη θάλασσα.

Οπως ήδη έχει γίνει γνωστό, οι αθλητές - τριες θα διαγωνιστούν από την 8 Ιουλίου έως και την 12η Ιουλίου και συνολικά είναι προγραμματισμένες να γίνουν οκτώ ιστιοδρομίες για κάθε κλάση. Με τη συμπλήρωση των πέντε, οι συμμετέχοντες θα έχουν τη δυνατότητα να ακυρώσουν τη χειρότερή τους. Θα πρέπει πάντως να διεξαχθούν το λιγότερο τρεις ιστιοδρομίες για να μπορέσουν οι ιστιοπλόοι να βαθμολογηθούν.

Συμφωνα με τους διοργανωτές, στους αγώνες του Ιουλίου, αναμένεται να συμμετάσχουν δεκατέσσερα νησιά (μεταξύ των οποίων και η Ρόδος) στις δύο κατηγορίες των μονοθέσιων που είναι το Laser και το Radial. Οι δύο κατηγορίες θα είναι «ανοικτές» για μικτή συμμετοχή (άνδρες και γυναίκες) και κάθε νησί θα έχει τη δυνατότητα να πάρει μέρος με δύο αθλητές σε κάθε κατηγορία.

Ολοι οι αθλητές της ιστιοπλοΐας και οι συνοδοί τους θα διαμένουν σε ξενοδοχείο στο RAMSEY κοντά στις εγκαταστάσεις για να είναι πάντα ενήμεροι για τις καιρικές συνθήκες - που ως γνωστόν στο συγκεκριμένο άθλημα παίζουν πολύ βασικό ρόλο - και να μην χρειάζεται να μετακινούνται από μεγάλη απόσταση σε περίπτωση που ακυρώνονται οι ιστιοδρομίες.

Υπενθυμίζουμε ότι η γνωστή εταιρία MNAX TELECOM έχει αναλάβει τη χορηγία των αγώνων προσφέροντας 20.000 λίρες για την αγορά είκοσι σκαφών, διεθνών προδιαγραφών. Μετά τους αγώνες τα σκάφη αυτά θα χρησιμοποιηθούν για την εκπαίδευση νεαρών αθλητών εν όψει επόμενων διοργανώσεων.

Το νησί μας στους αγώνες του GOTLAND εντυπωσίασε κατακτώντας με τον Ηλία Κοβατζή το αργυρό μετάλλιο στις κατηγορίες STANDARD και LASER και στους επικείμενους αγώνες έχει σαν στόχο νέες επιτυχίες. Εξάλλου συνεχίζονται εντατικά οι προπονήσεις των αθλητών του NOP για τους συγκεκριμένους αγώνες.



Εκεί που λέγαμε ότι τα παιδάκια θα παίξουν στο χορτάρι διαφευστήκαμε. Για λίγο θα το χαρούν και μετά στο χώμα...

Ασε που και αυτά που θα το χαρούν είναι μόνο το 1/3 των ομάδων που συμμετέχουν. Ακόμα ορισμένοι δεν έχουν μάθει ότι καλό είναι έστω αυτά τα παιδιά θα πρέπει να παίζουν σε χόρτο...

Το ποδόσφαιρό μας γύρισε και πάλι πολλά χρόνια πίσω μετά τα όσα έγιναν στο Παραδείσι.

Ολοι έχουν τις ευθύνες τους. Και οι φίλαθλοι αλλά και οι παίκτες της Ρόδου που προκαλούσαν.

Αποδεικνύεται περίτρανα ότι εδώ πάσχουμε περίτρανα από νοοτροπία και αντίληψη των πραγμάτων.



Pizzeria Spaghetteria GONDOLA



Ανοικτά: 12:00μ.μ. - 1:00π.μ.

ΒΕΝΕΤΟΚΛΕΩΝ 44 & ΔΩΔ.ΝΕΟΛΑΙΑΣ - ΡΟΔΟΣ
Τηλ: 29.642, 27.937 & 77.775



Η ΠΙΤΣΑΡΙΑ "GONDOLA"

Σας ενημερώνει ότι για το 40ήμερο των νηστειών δημιουργήσαμε για σας τα παρακάτω νηστίσιμα είδη:



ΠΙΤΣΕΣ:
1) ΛΑΧΑΝΙΚΑ (ντομάτα, κρεμμύδι, μαντάρια, πιπεριά, ελιές)
2) ΘΑΛΑΣΣΙΝΑ (ντομάτα, γαρίδες, μύδια, καβούρι)
3) 4 ΤΥΡΙΑ (4 διαφορετικά είδη τυριών)
4) ΓΚΡΕΚΑ (ντομάτα, φέτα, ελιές, μαντάρια, πιπεριά)
5) ΟΡΤΟΛΑΝΑ (σπιράγγια, μπιζέλια, σπανάκι, αγκινάρα, ντομάτα)
6) ΣΠΑΝΑΚΙ (σπανάκι, φέτα, ντομάτα)



ΖΥΜΑΡΙΚΑ:
1) ΣΠΑΓΓΕΤΙ αλά πέστο με βασιλικό, κουκουνάρια, σκόρδο
2) ΣΠΑΓΓΕΤΙ με καραβιδουρές και ντομάτα
3) ΣΠΑΓΓΕΤΙ με ποικιλία από οστρακοειδή
4) ΣΠΑΓΓΕΤΙ με χταπόδι και σουπιές
5) ΣΠΑΓΓΕΤΙ με αγκάθιστα θαλασσινά
6) ΣΠΑΓΓΕΤΙ με τόνο, αρακά, πιπεριά, ντομάτα
7) ΣΠΑΓΓΕΤΙ με λαχανικά εποχής
8) ΤΟΡΤΕΛΙΝΙΑ τυριού με φέτα και κρέμα γάλακτος
9) ΤΟΡΤΕΛΙΝΙΑ γαλοπούλα με μανιτάρια, αρακά, κρεμμύδι, ντομάτα



ΕΠΙΣΗΣ
ΡΥΖΙ με σουπιές και γαρίδες
Καβουροσαλάτα
Σαλάτες λαχανικών
Γαριδοσαλάτα
Μυδια σαγανάκι ή γαρίδες
Τονοσαλάτα
Ταραμοσαλάτα

2038-14/4

AMCOR

No 1 ΚΑΤΑΣΚΕΥΑΖΟΝΤΑΙ & ΕΙΣΑΓΟΝΤΑΙ ΣΥΝΑΡΜΟΛΟΓΗΜΕΝΑ ΑΠΟ ΤΟ ΙΣΡΑΗΛ



Μ.28- 29/4

ΠΡΟΔΙΑΓΡΑΦΕΣ ΕΟΚ CE MARK

Η AMCOR-ΙΣΡΑΗΛ Η ΜΕΓΑΛΥΤΕΡΗ ΒΙΟΜΗΧΑΝΙΑ ΗΛΙΑΚΩΝ ΣΥΣΤΗΜΑΤΩΝ ΣΤΟΝ ΚΟΣΜΟ,ΣΑΣ ΠΡΟΣΦΕΡΕΙ ΤΟΝ ΚΑΛΥΤΕΡΟ ΗΛΙΑΚΟ ΘΕΡΜΟΣΙΦΩΝΑ ΤΟΥ ΚΟΣΜΟΥ ΜΕ ΜΟΝΑΔΙΚΑ ΣΗΜΕΙΑ ΥΠΕΡΟΧΗΣ ΠΟΥ ΚΑΝΕΝΑΣ ΑΛΛΟΣ ΔΕΝ ΕΧΕΙ.ΠΡΩΤΗ Η AMCOR,ΠΡΙΝ 40 ΧΡΟΝΙΑ ΠΑΡΟΥΣΙΑΣΕ ΤΗΝ ΕΠΑΝΑΣΤΑΤΙΚΗ ΤΗΣ ΤΕΧΝΟΛΟΓΙΑ ΣΤΟΥΣ ΗΛΙΑΚΟΥΣ ΘΕΡΜ/ΝΕΣ ΠΟΛΛΟΙ ΑΠΟ ΤΟΤΕ ΠΡΟΣΠΑΘΗΣΑΝ ΝΑ ΤΗΝ ΜΙΜΗΘΟΥΝ .ΤΑ ΑΠΟΤΕΛΕΣΜΑΤΑ ΤΟΥΣ ΕΙΝΑΙ ΓΝΩΣΤΑ.ΚΑΝΕΝΑΣ ΔΕΝ ΜΠΟΡΕΣΕ ΝΑ ΤΗ ΦΘΑΣΕΙ.ΣΗΜΕΡΑ Η AMCOR ΣΥΝΕΧΙΖΟΝΤΑΣ ΤΗΝ ΕΡΕΥΝΑ ΣΤΟΝ ΤΟΜΕΑ ΤΗΣ ΗΛΙΑΚΗΣ ΕΝΕΡΓΕΙΑΣ ΒΡΙΣΚΕΤΑΙ ΚΑΙ ΘΑ ΒΡΙΣΚΕΤΑΙ ΜΠΡΟΣΤΑ.ΓΙΑΤΙ ΕΙΝΑΙ Η No 1 ΣΤΟΝ ΚΟΣΜΟ.

ΕΙΝΑΙ Η AMCOR

Αξιόλογο και το κοινωνικό έργο του ΔΟΝΑ Ροδίων το 2000

Πέρα από την καταλυτική παρουσία του σε κάθε αθλητική εκδήλωση του τόπου μας, κατά τη χρονιά που έφυγε ο Δημοτικός Οργανισμός Νεολαίας και Αθλησης Ροδίων είχε και εξίσου αξιόλογη κοινωνική προσφορά, αφού είθισται εδώ και χρόνια να συνδυάζει άριστα αυτοτελείς δύο δραστηριότητες.

Ετσι και το 2000 αρκετές και σημαντικές ήταν οι πρωτοβουλίες που ανέπτυξε ο Δημοτικός Οργανισμός αποδεικνύοντας την πολύτιμη παρουσία του στον κοινωνικό ιστό τόσο της πόλης της Ρόδου και του νησιού εν γένει. Αναφέρουμε χαρακτηριστικές μερικές από αυτές τις δραστηριότητες:

☛ Κατά τη διάρκεια της αθλητικής γιορτής του Δ.Ο.Ν.Α. στις 29 Ιανουαρίου στο Εθνικό Θέατρο ενισχύθηκαν οικονομικά, σωματεία της πόλης και αθλητές και οικονομικές διακρίσεις καθώς επίσης και ο Δήμος Ζεφυρίου Αττικής μέσω του δημάρχου του με μέρος του ποσού που συγκεντρώθηκε από τον ραδιοτηλεοπτικό μαραθώνιο που διοργάνωσε ο Οργανισμός υπέρ των σεισμοπαθών της Αττικής, ατά το 1999. Στις 9 Σεπτεμβρίου παραδόθηκε και το λεωφορείο από τον πρόεδρο του Δ.Ο.Ν.Α. στο δήμαρχο Ζεφυρίου!

☛ Στις 18 Απριλίου διατέθηκε αθλητικό υλικό σ' όλες τις σχολικές μονάδες της πόλης καθώς επίσης στην Α.Σ.Τ.Ε.Ρ, στο Πανεπιστήμιο Αιγαίου, προσκόπους, Ν.Ο. Ρόδου, στα Σώματα Ασφαλείας και στην Ε.Π.Σ.Δ.

☛ Αθλητικό υλικό διατέθηκε ακόμα σε αθλητές στίβου που διακρίθηκαν κατά τη διάρκεια του Πανελλήνιου Πρωταθλήματος εφήβων - νεανίδων.

☛ Ενισχύθηκε η προσπάθεια της Αερολέσχης Ρόδου της αεροεπιτήρισης για τη δασοπροστασία του νησιού μας!

☛ Συμμετοχή στη φιλοξενία 50 παιδιών από τη Ρουμανία που διέμεναν στο Θάρρι!

☛ Ο Ν.Ο.Ρ. ενισχύθηκε για τα λειτουργικά του έξοδα από τον Οργανισμό για να φιλοξενήσει σουηδική ομάδα υδατοσφαίρισης και ο Γ.Α.Σ. Ρόδου «Υγείας» για αντιμετώπιση εκτάκτων δαπανών του.

☛ Ενισχύθηκαν αθλητικοί φορείς (ποδηλασίας, βόλεϊ) για να μεταβούν εκτός Ρόδου για αγώνες καθώς επίσης και αθλητές στίβου ιστιοσανίδας, ποδηλασίας και γκολφ για προετοιμασία.

☛ Συμμετοχή στις φιλοξενίες των εθνικών παιδικών ομάδων Γαλλίας - Ελλάδας και Σλοβακίας - Ελλάδας ανδρών (φιλικά παιχνίδια στο Εθνικο Στάδιο Ρόδου) και της Εθνικής TAE KWON DO από 1-21 Αυγούστου που προετοιμάστηκε στη Ρόδο πριν την αναχώρησή της για τους Ολυμπιακούς αγώνες του Σίδνεϊ!

☛ Με δαπάνες του Οργανισμού φιλοτεχνήθηκε η προτομή της αείμνηστης αθλήτριας στίβου Τσαμπίκας - Θεοδώρας Μαρουφίδου που πρόωρα και άδικα έφυγε από κοντά μας.

Μπλουζάκια και καπελάκια με το λογότυπο του οργανισμού μοιράστηκαν σε πολλούς αθλητικούς φορείς και σχολ

Ματιές στα σπορ

Στις 29 Απριλίου θα γίνει ο 16ος Μαραθώνιος του «Υγείας»



Στις 29 Απριλίου (Κυριακή) θα πραγματοποιηθεί ο 16ος Μαραθώνιος δρόμος του ΓΑΣ Ρόδου «Η Υγεία», που διοργανώνεται με τη συμπαράσταση του υπουργείου Αιγαίου, του ΝΑΟΔ, της ΤΕΔΚΔ και του ΔΟΝΑ Ρόδου.

Θα γίνει στις κατηγορίες ανδρών έως 34 ετών, βετεράνων από 35 έως 44 ετών, βετεράνων από 45 ετών και άνω και γυναικών.

Σύμφωνα με την προκήρυξη, η διαδρομή έχει ως εξής:

Αφετηρία: Κοινότητα Μανδρικού, παραλιακή οδός, κοινότητες Φανών, Σορωνής, Θεολόγου, Παραδεισίου, Κρεμαστής, Ιαλυσού, Συνοικισμός Κρητικών, συνεχίζουμε την παραλιακή λεωφόρο, Καζίνο και τερματισμό στο «Ακταίον».

Σταθμοί νερού και ποτών: Κατά τη διαδρομή και σύμφωνα με τους κανονισμούς θα υπάρχουν σε κάθε 5 χλμ, σταθμοί αναψυκτικών και ατομικά ροφήματα των αθλητών, που θα τα έχουν παραδώσει στην Οργανωτική Επιτροπή πριν την εκκίνηση και νερά με σπόγγους στα 7,5 χλμ - 12,5 χλμ - 17,5 χλμ - 22,5 χλμ - 27,5χλμ - 32,5 χλμ - 37,5 χλμ.

Ιατρική κάλυψη: Η Οργανωτική Επιτροπή έχει φροντίσει για τη σωστή ιατρική κάλυψη του αγώνα με ιατρούς και ασθενοφόρα όπως ορίζουν οι κανονισμοί.

Μεταφορά αθλητών: Η μεταφορά αθλητών στην αφετηρία θα γίνει με λεωφορεία που θα ξεκινήσουν στις 07.00 π.μ. από το «Ακταίον» όπου θα είναι και ο χώρος τερματισμού.

Τεχνική σύσκεψη: Οπως πάντα, παραμονή του Μαραθωνίου, 28-4-2001 θα γίνει τεχνική σύσκεψη στο ξενοδοχείο «Plaza» και ώρα 20.00 μ.μ. για την πλήρη ενημέρωση των αθλητών, την παραλαβή των αριθμών και τυχόν κάποιες αλλαγές αν προκύψουν.

Ευκαιρία στους νέους παίκτες θα δοθεί αύριο στον Ιάλυσο

Ευκαιρία στους νεαρούς σε ηλικία και άπειρους παίκτες είναι αποφασισμένος να δώσει αύριο ο προπονητής του Ιάλυσου Θεόδωρος Θεοδώρου, στον αγώνα με τη Χαλκηδόνα στο «Οικονομίδειο» που θ' αρχίσει στις 5.30μ.μ.

Στοχεύοντας στη συγκρότηση μιας μελλοντικής ισχυρής ομάδας, ο κ. Θεοδώρου είναι αποφασισμένος να χρησιμοποιήσει ακόμη και τους νεαποκτηθέντες Μηνά και Πίλο, πρώην παίκτες του Ιάλυσου '97. Τα δελτία των ποδοσφαιριστών αναμένεται να είναι έτοιμα σήμερα το μεσημέρι.

Εκτός από τους τιμωρημένους, Δανά και Εγκάμα, τον στρατευμένο Γιαννικάκη και τον τραυματία Γκόγκο, που σίγουρα δεν θ' αγωνιστούν, αμφίβολη είναι η συμμετοχή του Γιώργου Ράιου που αισθάνεται ενοχλήσεις στο πόδι.

■ Ο μεθεπόμενος αγώνας του Ιάλυσου στην Κοζάνη, θα πραγματοποιηθεί τη Μεγάλη Τετάρτη. Θα ξεκινήσει στις 2μ.μ. και όχι στις 5.30μ.μ., προκειμένου να εξυπηρετηθεί συγκοινωνιακά η ομάδα του νησιού μας.

Αναχωρεί σήμερα για το Ναύπλιο ο Σταυρός Καλ.

Με εννέα παίκτες στην σύνθεση του, αναχωρεί σήμερα για το Ναύπλιο η ανδρική ομάδα 5Χ5 του Σταυρού Καλυθιών όπου αύριο και μεθαύριο θα συμμετάσχει στην πρώτη φάση του πανελλήνιου πρωταθλήματος σάλας. Η ομάδα του νησιού μας όπως έχουμε ξαναγράψει θα συμμετάσχει στον τρίτο όμιλο και θα αντιμετωπίσει το Sports Club, την Ακαδημία Ναυπλίου και τον Άτλα.

Πιο συγκεκριμένα:

Αύριο 7/4/2001

1η αγωνιστική

Άργος(2μ.μ): Σταυρός - Sports Club

Ναύπλιο (2μ.μ): Ακαδημία Ναυπλίου - Άτλας

2η αγωνιστική

Ναύπλιο(8μ.μ): Ακαδημία - Σταυρός

Άργος (8μ.μ): Άτλας - Sports Club

3η αγωνιστική

Κυριακή 8/4/2001

Ναύπλιο (2μ.μ): Ακαδημία - Sports Club

Άργος (2μ.μ): Άτλας - Σταυρός Καλυθιών

■ Θα ισχύσει το βαθμολογικό σύστημα και θα προκριθεί στην επόμενη φάση η ομάδα που θα τερματίσει στην πρώτη θέση

Στην αποστολή του Σταυρού συμμετέχουν οι Κιόττος, Βαγιανός, Κασταμούλας, Μιαούλης, Παπαγεωργίου, Θωμάς, Νικηφορίδης, Κασιώτης και Μαλώνας

■ Ο προπονητής του τμήματος 5Χ5 Αργυρής Παπαδιός ευχαριστεί τη διοίκηση του συλλόγου που μερίμνησε στο να πάρει μέρος στο πρόσφατο διεθνές σεμινάριο του ποδοσφαίρου σάλας.

Στην Α2 η γυναικεία ομάδα πόλο του Υγρού Στίβου Ρόδου

Χαράς Ευαγγέλια για τη γυναικεία ομάδα πόλο του Υγρού Στίβου Ρόδου!

Μετά από προσπάθειες τόσων χρόνων, ο ροδίτικος σύλλογος ανήκει πλέον στην ελίτ του ελληνικού πόλο αφού η συγχώνευση του Οδυσσέα με τον Νηρέα Χαλανδρίου άφησε μια θέση άδεια στην Α2, θέση την οποία δικαιωματικά διεκδίκησε και κατέκτησε η ομάδα μας.

Η διοίκηση του Υγρού Στίβου Ρόδου κυνηγούσε εδώ και πολύ καιρό την υπόθεση, και μόλις η ευκαιρία παρουσιάστηκε, δεν την άφησε να πάει χαμένη. Μη επιθυμώντας να δώσει αγώνες μπαράζ με την Καλαμάτα, η οποία έχει ευνοηθεί σκανδαλωδώς τα τελευταία δύο χρόνια και έχοντας στη σύνθεσή του πέντε (5) παίκτριες ο Υγρός Στίβος Ρόδου ζήτησε απ' την ομοσπονδία απλά να ισχύσει η αρχική προκήρυξη και να ανέβει η δεύτερη της Β' Κατηγορίας.

Η Ομοσπονδία εκτίμησε την ως τώρα στάση της ομάδας μας και απλά απέδωσε δικαιοσύνη με την απόφασή της να την προβιβάσει στην Α2. Μετά από κλήρωση θα συμμετάσχει στον α' όμιλο μαζί με τον ΠΑΟΚ, τον Θρίαμβο Πατρών και τον Αρίωνα Γλυφάδας. Στον β' όμιλο θα πάρουν μέρος οι Ηλυσιακός, ΚΟΗ, Ρέθυμνο και η Χίος.

Μετά από δύο γύρους, οι πρώτοι από κάθε όμιλο θα παίξουν μεταξύ τους για τη μία θέση που οδηγεί στην Α1, ενώ η τελευταία ομάδα και των δύο ομίλων, σε αγώνες μπαράζ θα διεκδικήσουν την παραμονή τους στην Κατηγορία (Α2).

Η όλη φυσικά εξέλιξη έχει φέρει τα πάνω - κάτω στον προγραμματισμό (αγωνιστικό και οικονομικό) της ομάδας που θα πρέπει τώρα να κάνει κούρσα με τον χρόνο αν θέλει να κάνει μια καλή παρεία στην κατηγορία και να μην επιστρέψει άδοξα στη Β' Κατηγορία!

Ηδη, σαν πρώτο βήμα αυτής της προσπάθειας ακύρωσε τη συμμετοχή του στο τουρνουά της Πάτρας, αφού και το ελάχιστο δευτερόλεπτο θεωρείται πολύτιμο για τη σωστή προετοιμασία των αθλητών του συλλόγου.

Επανέρχεται ο Ισκάς στον Απόλλωνα Καλυθιών

Ξεπέρασε τον τραυματισμό του

Με τον Γιώργο Ισκά αναμένεται να παραταχθεί ο Απόλλων Καλυθιών στο μεθαυριανό εκτός έδρας παιχνίδι με τη Νέα Αρτάκη για το πρωτάθλημα της Εθνικής Ερασιτεχνικής Κατηγορίας. Ο ποδοσφαιριστής ξεπέρασε το πρόβλημα τραυματισμού του και χθες προπονήθηκε κανονικά, θέτοντας έτσι τον εαυτό του, στη διάθεση του προπονητή Γιώργου Τανίδη.

Αντίθετα, ο Γιώργος Χατζηπέτρος, δεν είναι ακόμα 100% έτοιμος και έτσι έτρεξε μόνος του χθες. Φυσικά η συμμετοχή του στον αγώνα της Κυριακής κρίνεται αμφίβολη.

Από τον αγώνα θα απουσιάσει σίγουρα ο Κακλαμάνος ο οποίος παραμένει τραυματίας.

Εξαιρετική επιτυχία του ροδίτικου μπριτζ στο Πανελλήνιο πρωτάθλημα



Εξαιρετική εμφάνιση πραγματοποίησαν στο Πανελλήνιο πρωτάθλημα «ζευγών» της Αθήνας, στις 21 Μαρτίου, οι αθλητές του Ομίλου Αγωνιστικού Μπριτζ Ρόδου.

Στο «ταυτόχρονο ζευγών» τα αδέλφια Βασίλης και Ηλίας Καρακατσάνης κατέκτησαν την πρώτη θέση, με ποσοστό 69-30% (!) ενώ μέσα στην πρώτη εξάδα τερμάτισαν δύο ακόμη ζευγάρια απ' τη Ρόδο!

Συγκεκριμένα οι Α. Μαρινάκης - Ε. Λεριάς, στην τρίτη θέση και οι Κ. Κελεπέρα - Μ. Διακοσταματίου στην έκτη!

Μια λαμπρή, δίχως άλλο επιτυχία που ήρθε να προστεθεί στο πλούσιο παλμαρέ της 10χρονης ιστορίας του ομίλου.

Στο τουρνουά να σημειωθεί ότι πήραν μέρος 320 ζευγάρια από 25 ομίλους απ' όλη την Ελλάδα, γεγονός που καταδεικνύει τις δυνατότητες και τις προοπτικές της ροδίτικης ομάδας!

Ξεκίνησαν οι προκριματικοί του Πανελλήνιου πρωταθλήματος ομάδων

Ξεκίνησε τη Δευτέρα 2 Απριλίου, η προκριματική φάση του 35ου πρωταθλήματος ομάδων απ' την οποία οι δύο πρώτες ομάδες θα προκριθούν στην ημιτελική φάση, που θα γίνει στην Αθήνα το τριήμερο 19-20-21 Απριλίου.

Ηδη, μετά και τον 4ο γύρο προηγείται η ομάδα του Ε. Ράμμου με 95VPS, με δεύτερη την ομάδα του Α. Σιμάτη η οποία έχει συγκεντρώσει 92 VPS και τρίτη την ομάδα του Γ. Πόπορου με 68 VPS!

Η προκριματική φάση ολοκληρώνεται την ερχόμενη Πέμπτη με τη διεξαγωγή των τριών τελευταίων γύρων!

Διεθνές φιλικό τουρνουά στις 24 Απριλίου

Διεθνές φιλικό τουρνουά θα γίνει στις 24 Απριλίου, στις 9 το βράδυ, στο ξενοδοχείο «ΑΠΟΛΛΩΝ» στο Φαληράκι, μεταξύ Ροδίων και Γερμανών μπριτζέρ.

Για το σκοπό αυτό, ο Ομιλος Αγωνιστικού Μπριτζ Ρόδου καλεί όλους τους ντόπιους μπριτζέρ να δώσουν το βροντερό παρών τους.



Αυτή είναι η θαυμάσια ομάδα του 1ου ΤΕΕ Ρόδου, που κατέκτησε την τέταρτη θέση του Πανελληνίου πρωταθλήματος ποδοσφαίρου Λυκείων, στην τελική φάση της Δράμας.

Διακρίνονται (όρθιοι από αριστερά): Κοκκίνου (καθηγήτρια φυσικής αγωγής του σχολείου), Κοσκινιάτης, Μιχαλάκης, Κασέκας, Σκουλούδης, Πλίγκος, Φωτεινής, Συνάνιν, Γκίκα, Μαντικός (προπονητής). Επίσης διακρίνονται (καθιστοί από αριστερά): Νικολός, Πανάρετος, Γκίνης, Τσοπανάκης, Πλαγγέτης, Μπαρμπαντώνης, Πατρός και Θεοδοσίου.

Ξεκίνησαν οι δηλώσεις συμμετοχής στο μότοκρος



Ξεκίνησαν οι δηλώσεις συμμετοχής του 3ου αγώνα του Πανελληνίου πρωταθλήματος μότο κρος, που θα διοργανώσει στις 22 Απριλίου (Κυριακή του Θωμά) ο ΑΣΜΑ Ικαρος στην πίστα της διασταύρωσης Καλυθιών (Ρόδου - Λίνδου), με την άμεση συμπαράσταση του Δήμου Καλλιθέας και του ΠΡΟΤΟΥΡ.

Οπως έχουμε ξαναγράψει, ο αγώνας θα είναι αρκετά συναρπαστικός, αφού θα πάρουν μέρος οι κορυφαίοι οδηγοί της χώρας.

Δηλώσεις γίνονται δεκτές στο τηλ. και φαξ: 87888 (εταιρία FM PROMOTION) καθημερινά από 10π.μ. έως 3μ.μ. εκτός Κυριακής.

Η ΕΤΑΙΡΙΑ ΑΝΤΑΛΛΑΚΤΙΚΩΝ
AFTER MARKET
AUTO-MOTO PARTS
εύχεται στα
RENT A CAR & RENT A MOTO
ΚΑΛΗ ΚΑΙ ΔΗΜΙΟΥΡΓΙΚΗ
ΤΟΥΡΙΣΤΙΚΗ ΣΕΖΟΝ
και σας περιμένει
στο νέο της κατάστημα
με νέες προσφορές 2001
AUTO MOTO PARTS
AUTO-MOTO PARTS
Υπεύθυνος πωλήσεων
Κων/νος Ιππ. Κωστάκης
Κολοκοτρώνη 14-16 Ρόδος
Τηλ. 77604 fax 23080
Email: kosthel@otonet.gr
X2353-29/4

ΠΡΑΚΤΟΡΕΙΟ
ΛΑΧΕΙΑ
ΛΟΤΤΟ
ΠΡΟ-ΠΟ
ΙΠΠΟΔΡΟΜΟΣ Πάμε ΣΤΟΙΧΗΜΑ
ΓΙΩΡΓΟΣ ΚΟΝΤΟΖΑΜΑΝΗΣ
ΜΕΓ. ΚΩΝ/ΝΟΥ 43 - ΤΗΛ. 20800 - ΡΟΔΟΣ
ΕΧΕΜΥΘΕΙΑ & ΕΜΠΙΣΤΟΣΥΝΗ - ΤΥΧΗ

ΣΑΝ ΣΗΜΕΡΑ...

ΠΡΙΝ ΕΝΑ ΧΡΟΝΟ: *Εδρα των τιμωρημένων ομάδων της Α Εθνικής τείνει να γίνει το Εθνικό Στάδιο της Ρόδου. Σύμφωνα με τα όσα είπε ο πρόεδρος της ΕΠΑΕ Βίκτωρας Μητρόπουλος, στη Ρόδο ή τη Μυτιλήνη θα εκτίσουν τις ποινές αποκλεισμού έδρας που είναι βέβαιο πως θα επιβάλει ο αθλητικός δικαστής σε Αρη και ΠΑΟΚ για τα επεισόδια στον μεταξύ τους αγώνα πρωταθλήματος στο γήπεδο της Τούμπας. Ο Αρης αναμένεται να τιμωρηθεί με ποινή τριών αγωνιστικών ενώ ο ΠΑΟΚ με δυο αγωνιστικές λόγω υποτροπής. Με δεδομένο ότι οι δυο ομάδες έχουν ολοκληρώσει τις υποχρεώσεις τους στο κύπελλο, θα εκτίσουν την τιμωρία τους στο πρωτάθλημα.*

ΠΡΙΝ ΠΕΝΤΕ ΧΡΟΝΙΑ: *Η ελπίδα πεθαίνει πάντα τελευταία. Αυτή η άποψη κυριαρχεί στις τάξεις της ομάδας του Κολοσσού. Η ομάδα της πόλης μας αγωνίζεται στις 12 το μεσημέρι στον Βόλο με τον τοπικό Ολυμπιακό και παίζει το τελευταίο της χαρτί. Οι «θαλασσί» έχουν πλέον ελάχιστες πιθανότητες παραμονής στο πρωτάθλημα της Β Εθνικής κατηγορίας αφού μόνο με ένα θαύμα στην κυριολεξία μπορούν να σώσουν τον Κολοσσό. Ένα θαύμα που για να πραγματοποιηθεί θα πρέπει αύριο να κάνουν την αρχή με μια νίκη επί της ομάδας του Βόλου, που όμως αγωνίζεται επίσης για τη σωτηρία της.*

ΠΡΙΝ 19 ΧΡΟΝΙΑ: *Ζωηρή κίνηση παρουσιάζει τον τελευταίο καιρό ο στίβος στην πόλη μας εν όψει των μαθητικών πανδωδεκανησιακών αγώνων που θα γίνουν για τα Λύκεια και τα Γυμνάσια. Ηδη έχουν αρχίσει τα εσωσχολικά πρωταθλήματα ενώ κάθε Σάββατο γίνονται στο «βοηθητικό» στάδιο της Ρόδου ημερίδες προκειμένου να επιλεγούν οι καλύτεροι. Σε συνομιλία που είχαμε με τους υπεύθυνους γυμναστές των σχολείων τονίστηκε ιδιαίτερα ότι οι αγώνες αυτοί θα παρουσιάσουν μεγάλο ενδιαφέρον και άποψη συμμετοχής και από αποτελέσματα.*

ΠΡΙΝ 30 ΧΡΟΝΙΑ: *Πραγματικό ντέρμπυ ποδοσφαίρου θα γίνει σήμερα στο Εθνικό Στάδιο της πόλης μας όπου η Ρόδος θα αντιμετωπίσει τον Πανελευσινιακό. Η δυναμικότητα των δυο ομάδων καθώς και η μεγάλη σημασία που δίνει στον αγώνα αυτόν η Ελευσίνα αποτελούν τα μεγάλα ατού του ενδιαφέροντος των φιλάθλων για την συνάντηση αυτή. Η Ρόδος ακτύπητη στο γήπεδο της φέτος και διανύουσα περίοδο μεγάλης αποδόσεως συγκεντρώνει πάρα πολλές ελπίδες να νικήσει τον αντίπαλο της και να γράψει μια ακόμα σελίδα στη μεστή θριάμβων ιστορία της.*

ΠΡΙΝ 50 ΧΡΟΝΙΑ: *Ο Δ.Σ Δωριεύς με εγκύκλιο του προς τα σωματεία Διαγόρας, Ιάλυσος, ΑΟΝ, ΑΕΠ Φοίβος, Αρης και Ευκλής, προκηρύσσει κατόπιν αναθέσεως του από τον ΣΕΓΑΣ το περιφερειακό πρωτάθλημα καλαθοσφαίρισης 1951. Ημερομηνία έναρξης του πρωταθλήματος ορίζεται η 22 Απριλίου και οι δηλώσεις συμμετοχής θα γίνονται δεκτές μέχρι τις 17 Απριλίου.*


GR
Grand Hotel
Ο τέλειος συνδυασμός
ποιότητας και οικονομίας
που τιμά και ανεβάζει
τη Ρόδο



X2336-29/4

Οι τοπικές οργανώσεις του ΠΑΣΟΚ θα ζητήσουν νομοθετικές παρεμβάσεις για την ανάπτυξη των νησιών μας

Μετά τη συνταγματική κατοχύρωση των νησιωτικών ιδιαιτεροτήτων, που ανοίγει διάπλατα το δρόμο για την εφαρμογή ειδικών νησιωτικών πολιτικών, η Περιφερειακή Επιτροπή Νοτίου Αιγαίου του ΠΑΣΟΚ αναλαμβάνει την πρωτοβουλία για την κωδικοποίηση τωννησιωτικών ιδιαιτεροτήτων, προκειμένου να γίνουν συγκεκριμένες νομοθετικές παρεμβάσεις υπέρ της ανάπτυξης των νησιών μας.

Αυτό αποφασίστηκε σε ευρεία σύσκεψη που πραγματοποιήθηκε προχθές στην Αθήνα, στα γραφεία του ΠΑΣΟΚ στη Χαριλάου Τρικούπη.

Στη προχθεσινή σύσκεψη αποφασίστηκε ειδικότερα να διεξαχθούν «ανοιχτά» προσυνέδρια στα νησιά των Κυκλάδων και της Δωδεκανήσου, προκειμένου να εξειδικευθούν οι πολυσυζητημένες νησιωτικές πολιτικές, που χρειάζονται για την ανάπτυξη της περιφέρειάς μας. Οι προτάσεις των προσυνεδρίων θα κωδικοποιηθούν σε μορφή νομοσχεδίων και θα προωθηθούν στους αρμόδιους υπουργούς για την περαιτέρω επεξεργασία τους και την προώθησή τους προς ψήφιση στη Βουλή.

Ειδικά για το νομό Δωδεκανήσου αποφασίστηκε να γίνουν προσυνέδρια στην Κάρπαθο, Κάσο, Σύμη και τη Ρόδο.

Ενώ σε όλα τα υπόλοιπα νησιά, θα διεξαχθούν με την ευθύνη των τοπικών κομματικών οργανώσεων διασκέψεις που θα είναι επίσης ανοιχτές για κάθε ενεργό πολίτη ανεξαρτήτως της κομματικής ταυτότητάς του.

Οι προτάσεις των τοπικών διασκέψεων θα ενσωματωθούν στις προσυνεδριακές θέσεις και θα αποτελέσουν συνολικώς το πρόγραμμα περιφερειακής ανάπτυξης που θα προταθεί στην κυβέρνηση, αλλά και θα αποτελέσει αντικείμενο του κύριου συνεδριακού διαλόγου του ΠΑΣΟΚ.

Οι προτάσεις νησιωτικών πολιτικών, θα λαμβάνουν υπ' όψιν τις ιδιαιτερότητες του κάθε νησιού και γενικότερα της περιοχής μας και θα προκύψουν μέσα από το προσυνεδριακό διάλογο, που θα αναπτυχθεί στα νησιά μας. Μάλιστα, δε σ' αυτόν το διάλογο δεν θα συμμετέχουν μόνο τα μέλη του ΠΑΣΟΚ, αλλά όλοι οι εκπρόσωποι των τοπικών αυτοδιοικητικών αρχών, των φορέων, των παραγωγικών τάξεων και οποιοσδήποτε άλλος επιθυμεί να εκφράσει τον προβληματισμό του και να προτείνει λύσεις για την ανάπτυξη του τόπου μας.

Με την τροπολογία για τα «πανωτόκια»

Ρύθμιση των χρεών για τα μικρά ξενοδοχεία

ΤΙ ΥΠΟΣΤΗΡΙΞΑΝ ΟΙ ΒΟΥΛΕΥΤΕΣ ΜΑΣ

Σχετικά με το θέμα των πανωτοκίων, οι βουλευτές της Δωδεκανήσου πήραν μέρος στη συζήτηση που έγινε στη Βουλή και ανέπτυξαν τις απόψεις τους. Συγκεκριμένα κατά την κοινοβουλευτική διαδικασία με αντικείμενο το θέμα των πανωτοκίων, ο βουλευτής Δωδεκανήσου του ΠΑΣΟΚ Βασίλης Ν. Παπανικόλας, συμμετείχε πολλαπλώς και συκεκριμένα:

Α. Αμέσως μετά την κατάθεση της υπουργικής τροπολογίας, μαζί με άλλους 17 βουλευτές του ΠΑΣΟΚ κατέθεσαν τροπολογία, η οποία περιελάμβανε ευνοϊκότερες ρυθμίσεις και η οποία λειτούργησε ως αφετηρία για να δεχθεί βελτιώσεις στη δική του τροπολογία ο υπουργός Εθνικής Οικονομίας.

Β. Συμμετείχε με άλλους βουλευτές στις συζητήσεις που έγιναν με τον υπουργό, πριν από την έναρξη της συζήτησης στη Βουλή για να διευκρινισθούν και να βελτιωθούν οι σχετικές ρυθμίσεις και

Γ. Πήρε το λόγο στη Βουλή και προκάλεσε τον υπουργό Εθνικής Οικονομίας να δηλώσει στην Ολομέλεια ότι θα επανέλθει με ad hoc ρύθμιση για το θέμα των μικρών (κάτω των 150 κλινών) ξενοδοχειακών επιχειρήσεων του Ανατολικού Αιγαίου, το οποίο αποδέχθηκε στην τελική του ομιλία ο κ. Γ. Παπαντωνίου.

Ο κ. Παυλίδης

Ο βουλευτής κ. Αρ. Παυλίδης, μετά τη ψηφοφορία επί της τροπολογίας για τα «πανωτόκια» που κατέθεσε ο υπουργός Εθνικής Οικονομίας κ. Παπαντωνίου στο σχέδιο νόμου περί «αεροπορικών δυστυχημάτων», δήλωσε: «Με ισχνή πλειοψηφία (υπέρ: 139, κατά: 123, λευκά: 2) και μετά απο παρασκηνιακές διεργασίες «επέρασε» και η νέα «άτολμη ρύθμιση» των χρεών των πληγέντων από τα «πανωτόκια» δανειοληπτών.

Το πρόβλημα της εθνικής μας οικονομίας δεν λύεται και τούτο, παρά το ότι ο κ. Παπαντωνίου εσύρθη εις το να καθορίσει ως «βάση» υπολογισμού του ύψους της τελικής οφειλής «το αρχικό δάνειο προσαυξημένο κατά 50% αυτού» διότι:

1. Εξομοιώνει τα αγροτικά χρέη με τα πάσης άλλης φύσεως. Τους βάζει δηλαδή «καπέλο» το 50% επειδή τα περισσότερα εξ' αυτών έχουν μορφή «αλληλόχρεου λογαριασμού», ουδείς γνωρίζει το τελικό ύψος της οφειλής του κάθε αγρότη δανειολήπτου.

2. Δεν καθορίζει τρόπο εξοφλήσεως της όποιας οφειλής τελικώς διαμορφωθεί βάσει του μηχανισμού που προβλέπει η νέα «ρύθμιση». Οι προηγούμενες αποφάσεις (ΚΥΑ) προέβλεπαν χρόνο εξοφλήσεως και δόσεις.

3. Δεν ορίζει κυρώσεις κατά των τραπεζών σε περίπτωση που μετά τη σχετική αίτηση του δανειολήπτου δεν εφαρμόσουν το Νόμο. (Πικρά η πείρα από την μη τήρηση της προηγούμενης διατάξεως για αναστολή πλειστηριασμών) και τέλος

4. Διατηρεί σε ισχύ την παράγραφο 8 του άρθρου 30 του Νόμου 28/2000 και προσθέτει και την παρ 9 βάσει των οποίων εξαιρούνται της ευνοϊκότερης πάσης άλλης κατά τη γνώμη του υπουργού- προγενέστερης ρύθμισης.

Δεν έχουν τη δυνατότητα, δηλαδή, οι οδηγηθέντες σε «αναγκαστικό» συμβιβασμό δανειολήπτες είτε των γνωστών ΚΥΑ (παραμεθόριες ξενοδοχειακές μονάδες κάτω των 150 κλινών), είτε άλλων ρυθμίσεων αμφιβολία αν οι επιχειρήσεις του Νόμου 1262 μπορούν να υπαχθούν στο νέο σύστημα).

Η «προσθήκη» της τελευταίας στιγμής περί δυνατότητας του υπουργού να αντιμετωπίζει «κατά περίπτωση» εκάστη αίτηση ρυθμίσεως στο μέλλον «χρύσωσε το χάπι» αυτών που ανηλεώς χτύπησαν την τραπεζικής απαγορεύσεως και υπουργικής συγγραφής τροπολογία. (Ο κ. Παπαντωνίου απέρριψε ασυζητί την πρότασή μας για παροχή δυνατότητας επιλογής στους εξαναγκασθέντες εις συμβιβασμό μεταξύ των ΚΥΑ και της «τροπολογίας»).

Συμφωνία Δήμου Ρόδου και ιδιοκτητών

Κάρτες στάθμευσης σε όλα τα ενοικιαζόμενα αυτοκίνητα

ΘΑ ΠΛΗΡΩΝΟΥΝ ΑΠΟ 12.000 ΔΡΧ. ΤΟ ΧΡΟΝΟ

Σε συμφωνία κατέληξαν χθες με το Δήμο Ροδίων, σ' ό,τι αφορά τις παραβάσεις που βεβαιώνονται σε τουρίστες για παράνομη στάθμευση οι ιδιοκτήτες των γραφείων ενοικιαζομένων αυτοκινήτων.

Στα πλαίσια της προσπάθειας που καταβάλλεται από το Δήμο Ροδίων για την αύξηση των εσόδων του, αποφασίστηκε να χορηγηθούν κάρτες σταθμεύσεως αξίας 12.000 δραχμών στα γραφεία ενοικιάσεως για κάθε αυτοκίνητο, προκειμένου και οι τουρίστες να εξυπηρετούνται ομαλά, αλλά και ο Δήμος να μην χάνει έσοδα.

Οσοι εκ των ιδιοκτητών δεν προμηθευτούν τις ειδικές κάρτες σταθμεύσεως, οι παραβάσεις θα βεβαιώνονται στο Δημόσιο Ταμείο σε βάρος του ιδιοκτήτη του ενοικιαζομένου αυτοκινήτου. Σημειώνεται ότι τις κάρτες θα τις διανείμει στους ιδιοκτήτες το ίδιο το σωματείο, ώστε να μην παρατηρηθούν φαινόμενα «εξαπατήσεως» ως προς την προμήθεια δηλαδή λιγότερων καρτών, ενώ ο αριθμός των αυτοκινήτων είναι μεγαλύτερος.

Εν τω μεταξύ, σε συνάντηση που είχαν χθες οι ιδιοκτήτες ενοικιαζομένων αυτοκινήτων με τον αντιδήμαρχο κ. Μανώλη Σαββή, αποφασίστηκε όπως μπροστά από κάθε γραφείο να επιτρέπεται η στάθμευση τριών μόνο αυτοκινήτων.

Από τη Μ. Δευτέρα η εφαρμογή του πασχαλινού ωραρίου στα εμπορικά καταστήματα

Ο Εμπορκός Σύλλογος Ρόδου ανακοινώνει προς το καταναλωτικό κοινό, ότι μπορεί να εξυπηρετηθεί μέσα στα πλαίσια του πασχαλινού ωραρίου, που αρχίζει τη Μ. ΔΕΥΤΕΡΑ 9 ΑΠΡΙΛΙΟΥ 2001, ως ακολούθως:

Μεγάλη Δευτέρα 9/4/2001 έως και
Μεγάλη Πέμπτη 12/4/2001 09.00-21.00
Μεγάλη Παρασκευή 13/4/2001 13.00-19.00
Μεγάλο Σάββατο 14/4/2001 09.00-18.00
Κυριακή του Πάσχα 15/4/2001 ΚΛΕΙΣΤΑ
Λαμπρή Δευτέρα 16/4/2001 ΚΛΕΙΣΤΑ

Από την Τρίτη 17 Απριλίου 2001 επανέρχεται το θερινό ωράριο, σύμφωνα με το οποίο η λειτουργία των εμπορικών καταστημάτων δεν μπορεί να ξεπερνά από Δευτέρα έως και Παρασκευή την 21.00 κατά τη θερινή περίοδο καιτο Σάββατο την 18.00 «χειμώνα-καλοκαίρι» και ισχύει για το χρονικό διάστημα από 1 Απριλίου 2001 έως 31 Οκτωβρίου 2001, σύμφωνα με την υπ' αριθμ. 1162/6-3-1997 κοινή απόφαση των υπουργών Εθνικής Οικονομίας και Εργασίας και Κοινωνικών Ασφαλίσεων και Ανάπτυξης.

Αποφυλακίστηκε κατηγορούμενος για βιασμό 11χρονου κοριτσιού

ΒΟΥΛΕΥΜΑ ΤΟΥ ΣΥΜΒΟΥΛΙΟΥ ΕΦΕΤΩΝ

Με βούλευμα που εκδόθηκε χθες από το Εφετείο Δωδεκανήσου κρίθηκε αποφυλακιστέος ο Παναγιώτης Δριμής, 40 χρόνων από την Κάρπαθο, ο οποίος ήταν κατηγορούμενος για βιασμό κατ' εξακολούθηση 11χρονου κοριτσιού.

Η αποφυλάκιση έγινε με καταβολή εγγύησης 500.000 δρχ. και με την υποχρέωση να εμφανίζεται κάθε 1η και 16η του μηνός στο αστυνομικό τμήμα του τόπου διαμονής του.

Ο κατηγορούμενος ισχυρίζεται ότι είναι θύμα πλεκτάνης εκ μέρους της μητέρας του κατηγορουμένου, επειδή είχε ταχθεί υπέρ της συζύγου της στη δικαστική διαμάχη που είχαν.

Συνήγορος υπεράσπισης του κατηγορουμένου ήταν ο κ. Αν. Διάκος.

ΚΗΔΕΙΑ



Το λατρευτό μας σύζυγο, πατέρα, υιό, αδελφό , θείο και εξάδελφο
ΑΓΑΠΗΤΟ ΣΟΡΩΝΙΑΤΗ
(Ετών 32)
κηδεύουμε σήμερα Παρασκευή 16 Απριλίου 2001 και ώρα 5 μ.μ. από τον Ιερό Ναό Ιωάννου Θεολόγου Δαματριάς.
Η σύζυγος: Βασιλική
Τα παιδιά:Σμαράγδη, Βασίλης
Οι γονείς: Ελένη-Βασίλης
Τα πεθερικά: Σμαράγδη-Παναγιώτης
Ο αδελφός: Μόσχος,
Τα ανίψια και οι λοιποί συγγενείς
ΑΣ-16/4

ΠΟΛΙΤΙΣΤΙΚΟΣ ΟΡΓΑΝΙΣΜΟΣ ΔΗΜΟΥ ΑΦΑΝΤΟΥ & ΜΟΡΦΩΤΙΚΟΣ ΣΥΛΛΟΓΟΣ ΑΦΑΝΤΟΥ «Η ΠΝΕΥΜΑΤΙΚΗ ΕΣΤΙΑ

«ΠΑΣΧΑ ΤΩΝ ΡΩΜΙΩΝ»

Με τον
ΑΛ. ΠΑΠΑΔΙΑΜΑΝΤΗ
Ιερός Ναός «Κοιμήσεως της Θεοτόκου» Αφάντου

Συμμετέχουν:
Χορωδία «Πνευματικής Εστίας»
Χοράρχης: Εμμανουήλ Π. Μπακίρης
Ιριδα Μαυράκη
Αφηγητές: Σουζάνα Καρδούλια - Παναγιώτης Διάκου
Μουσική επιμέλεια: Γεώργιος Χατζηαντώνης

Σάββατο 7 Απριλίου 2001 ώρα έναρξης 19.30
Είσοδος Ελεύθερη
ΧΛ-8/4

ΠΩΛΟΥΝΤΑΙ

1) ΜΟΝΟΚΑΤΟΙΚΙΕΣ στην παραλία Ιαλυσού, έναντι ΒΡΑΧΟΥ, 120, 140, 150, 170, 180, 200 m2 μέτρων, σε μπετά ή τελειωμένες πολυτελούς κατασκευής, σε οικόπεδα αυτοτελή 400-700 m2.

2) ΚΑΤΑΣΤΗΜΑΤΑ και STUDIO των 50 m2, επί της οδού Ιερού Λόχου Ιαλυσός έναντι ξενοδοχείου ΤΣΙΚΚΗ.

Πληροφορίες Γ. ΙΩΑΝΝΙΔΗΣ , τηλ. 22307/0932296983.
1001-12/4

ΠΩΛΟΥΝΤΑΙ

1) ΟΡΟΦΟΔΙΑΜΕΡΙΣΜΑΤΑ πολυτελούς κατασκευής εντός πόλεως Ρόδου (όπισθεν παλαιού Νοσοκομείου), οδός Μεταξά, των 136 m2, με αποθήκη και θέση γκαράζ εσωτερικό.

2) ΔΙΑΜΕΡΙΣΜΑΤΑ σε μικρή πολυκατοικία πολυτελούς κατασκευής (με γκαράζ εσωτερικό) , μέτρων 91-98 και 136 m2.

3) ΜΟΝΟΚΑΤΟΙΚΙΕΣ στην περιοχή MIRA MARE, διόροφες, με υπόγειο γκαράζ των 140 m2 και διαμερίσματα των 70 m2.

Πληροφορίες Γ. ΙΩΑΝΝΙΔΗΣ , τηλ. 21714/0932296983.
1001-12/4

ΤΡΑΤΑ
Μετά από μεγάλη ανακαίνιση
ΑΝΟΙΓΟΥΜΕ
την ΠΑΡΑΣΚΕΥΗ 6/4/2001

Κρατήσαμε τις παλιές τιμές γιατί μπορούμε.



Σας περιμένουμε

Παραλία Ιαλυσού
Ελευθερίου Βενιζέλου 3
Τηλ. 93117, 92403
1040-7/4

ΠΩΛΟΥΝΤΑΙ

➤ Μονοκατοικίες των 215 μ2 - 220 μ2 - 230 μ2 lux κατασκευής στην περιοχή της Ιξιάς.

➤ Καταστήματα των 32 μ2 - 27 μ2 - 25 μ2, επί της Ανθ. Ζερβού (περιοχή Ψαροπούλας).

Πληροφορίες
ΚΤΙΡΙΟΔΟΜΗ Ο.Ε.
Τηλ. 36604 - 24208
Τ.510-15/5

GR
GRAND HOTEL RHODES
* * * * *

ΖΗΤΟΥΝΤΑΙ
SOUS MAITRE
ΒΟΗΘΟΣ ΠΡΟΪΣΤΑΜΕΝΗΣ
και
ΒΟΗΘΟΙ ΣΕΡΒΙΤΟΡΩΝ

Για πληροφορίες και συμπλήρωση αιτήσεων (απαιτείται πρόσφατη φωτογραφία) μπορείτε να απευθύνεστε προσωπικά, καθημερινά από 10:00 - 13:00 στη διεύθυνση GRAND HOTEL 85100, ΡΟΔΟΣ Τηλ. (0241) -26284 Υπ' όψιν Διευθυντή Τροφίμων και Ποτών (Όλες οι αιτήσεις θα θεωρηθούν εμπιστευτικές)
ΓΔ-8/4.

Από την Παρασκευή 6 Απριλίου και πάλι κοντά σας

PORTO BELLO No2
RISTORANTE ITALIANO
PIZZERIA



IALYSOS AVE. IXIA -85101 RHODES
(OPPOSITE AVRA BEACH HOTEL)
TEL. (0241) 94978

Με τις γνωστές γνήσιες ΙΤΑΛΙΚΕΣ γεύσεις από τον σεφ NICOLA και τον πιτσαγιόλο PIEZO με τον ξυλόφουρνό του
2041-11/4

ΕΛΛΗΝΙΚΗ ΔΗΜΟΚΡΑΤΙΑ
ΝΟΜΑΡΧΙΑΚΗ ΑΥΤΟΔΙΟΙΚΗΣΗ ΔΩΔΕΚΑΝΗΣΟΥ

ΑΝΑΚΟΙΝΩΣΗ

Η Νομαρχιακή Αυτοδιοίκηση Δωδεκανήσου και το Διεθνές Κέντρο Γλωσσών «Ρόδος» διοργανώνουν πασχαλινό παζάρι με παραδοσιακές πασχαλινές λιχουδιές και χειροποίητα στολίδια, το Σάββατο 7-4-2001, στις 17.000 στο χώρο του σχολείου.

Διεύθυνση Γ. Σεφέρη 108-στο ίδιο κτίριο με το ζαχαροπλαστείο Mike's

Η παρουσία σας θα μας τιμήσει ιδιαίτερα.

Από το Γραφείο Τύπου
ΧΛ-6/4

ΜΠΑ-ΜΠΑ-ΛΟΥΝΣ



ΠΑΙΔΙΚΑ ΠΑΡΤΥ

Παιδικά πάρτυ γενεθλίων. εορτών ή όποια άλλη εκδήλωση

BABY PARKING
ΚΑΦΕΤΕΡΙΑ

απολαύστε τον καφέ με τους φίλους σας και τα παιδιά σας παίζοντας υπό την επίβλεψη της παιδαγωγού
810-20/4

Ρόδου Λίνδου και Δημητρίου Αναστασιάδη γωνία. Τηλ. 75360. 21356. κιν. 0945816205

ΕΘΝΙΚΟ ΘΕΑΤΡΟ
Δευτέρα 9 Απριλίου 2001, ώρα 9.30 μ.μ.

Η Εταιρία Φίλων της Μουσικής «Σαμβύκη»
διοργανώνει μουσική βραδιά
με το Trio **«Opus 1»**

Δητώ Θώμου
πιάνο
ο Δημήτρης Σέμσης
βιολί
και ο Βασίλης Λύκος
βιολοντσέλο

παίζουν έργα: Λούντβιχ Βα Μπετόβεν και Φέλιξ Μέντελσον

*

Εισιτήρια: 30.000 δρχ. - φοιτητικά 2.000 δρχ. στο ταμείο του Θεάτρου από 8.30μ.μ.

Χορηγός: ΚΑΣΤΡΑΚΙ Α.Ε. ξενοδοχείο «ΠΗΓΑΣΣΟΣ»
Ραδιοφωνική υποστήριξη: 91,7 F/A «Λυχνάρι»
ΧΛ-9/4

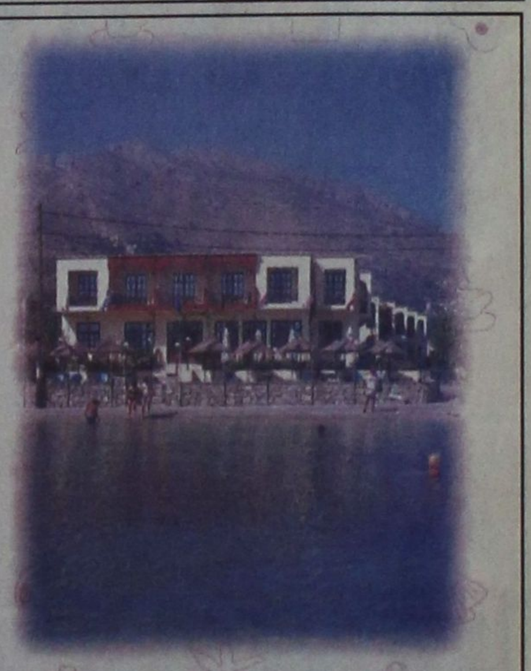

HOTEL
PEDI BEACH
ISLAND OF SYMI

Πιστοί στο πασχαλιάτικο ραντεβού μας πληροφορούμε ότι το ξενοδοχείο μας θα ανοίξει για σας από τη **Μεγάλη Τετάρτη μέχρι την Τετάρτη του Πάσχα.**

Η τιμή που σας προσφέρουμε είναι 5000 δρχ. το άτομο σε δίκλινο δωμάτιο με πρωινό και το δείπνο της Λαμπρής δωρεάν

Σας περιμένουμε με τη γνωστή ζεστή φιλοξενία μας

Για κρατήσεις: Pedi Beach Simi Τηλ. (0246) 71981 - 71870
ΧΛ-14/4