ΕΤΟΣ ΙΔΡΥΣΗΣ 1949
ΙΔΡΥΤΗΣ - ΔΙΕΥΘΥΝΤΗΣ
ΓΙΩΡΓΟΣ ΔΙΑΜΑΝΤΙΔΗΣ
Γραφεία - Τυπογραφεία:
Μάρκου Μαλλιαράκη 3 (ΚΟΒΑ)
Λογιστήριο: Νέα Αγορά
Τηλ.: Σύνταξης: 27356 - 34101
Λογιστηρίου: 24539 FAX: 20643
proodos@rho.forthnet.gr

ΠΡΟΟΔΟΣ

Ανεξάρτητη καθημερινή πρωινή εφημερίδα

ΚΑΣΑΠΗΣ
ΖΑΝΤΕΣ-ΕΛΑΣΤΙΚΑ
Αυστραλίας 2
Τηλ. 35367
0% προκαταβολή
έως 36 δόσεις

ΑΡΙΘΜΟΣ ΦΥΛΛΟΥ 15.696 • ΤΙΜΗ 200 δρχ., 0,59 ευρώ
ΠΑΡΑΣΚΕΥΗ 20 ΑΠΡΙΛΙΟΥ 2001

Το κωμικό αλλά χρυσοπληρωμένο «γρήγορο καΐκι»

Λαϊκή αγανάκτηση για τις ανόητες σπατάλες του Σάββα Καραγιάννη

ΤΟ ΥΠΟΥΡΓΕΙΟ ΑΙΓΑΙΟΥ ΔΙΔΕΙ ΤΑ ΧΡΗΜΑΤΑ



ΑΙΣΘΗΣΗ στο ροδιακό λαό προκάλεσε το χθεσινό δημοσίευμα της «Προόδου» που αποκάλυψε ότι για το κωμικό «γρήγορο καΐκι» του απίθανου νομάρχη μας το Ελληνικό Δημόσιο ξοδεύει κάθε χρόνο μισό περίπου δισεκατομμύριο δραχμές. Άπειρα ήσαν τα τηλεφωνήματα των αναγνωστών μας, πολλοί από τους οποίους οργισμένοι μας ρωτούσαν αν μπορούν να υποβάλουν μήνυση εναντίον του νομάρχη Σάββα Καραγιάννη για κατασπατάληση του δημοσίου χρήματος.

➧ Αλλά και από την πλευρά των πολιτευομένων υπήρξαν έντονες αντιδράσεις για τις ανόητες εμπνεύσεις του νομάρχη Καραγιάννη που τις ακροβοπληρώνει ο λαός της Δωδεκανήσου.

ΣΧΕΤΙΚΟ είναι το παρακάτω γράμμα του αρχηγού της παράταξης «Δωδεκάνησα - Δύναμη Ελπίδας» κ. Φώτη Κωστόπουλου, που επιπρόσθετα αποκαλύπτει ότι τα υπέρογκα ποσά που κατασπαταλά ο Σάββας

ΣΥΝΕΧΕΙΑ ΣΤΗ ΣΕΛ. 10

Για το ζωτικό θέμα της Υγείας

Παπαδόπουλος Κρεμαστινός και Αρσενοπούλου

ΗΡΘΑΝ ΧΤΕΣ ΣΤΗ ΡΟΔΟ

Ο ΥΠΟΥΡΓΟΣ Υγείας κ. Αλέκος Παπαδόπουλος ήρθε χτες αργά το απόγευμα στη Ρόδο, προκειμένου να παραστεί στο Πανελλήνιο Συνέδριο Πρωτοβάθμιας Φροντίδας Υγείας.

● Προηγουμένως είχε αφιχθεί ο καθηγητής καρδιολογίας και βουλευτής Δωδεκανήσου κ. Δημήτρης Κρεμαστινός, ο οποίος μετέχει στο Συνέδριο και με τη χτεσινή του ομιλία ανέπτυξε θέματα της ειδικότητάς του.

ΣΤΟΜΕΤΑΞΥ χτες το μεσημέρι ήρθε στη Ρόδο και η πρόεδρος του ΠΕΣΥ Δωδεκανήσου κ. Ιωάννα Αρσενοπούλου, προκειμένου να επιλέξει κατάλληλο κτίριο για τη στέγαση των υπηρεσιών του. Κατά πάσα πιθανότητα το ΠΕΣΥ Δωδεκανήσου θα στεγαστεί



Η πρόεδρος του ΠΕΣΥ κ. Ιωάννα Αρσενοπούλου που βρίσκεται από χθες στη Ρόδο

ΣΥΝΕΧΕΙΑ ΣΤΗ ΣΕΛ. 4

Παρουσιάστηκε χτες από τον Κ. Σημίτη

Πακέτο αλλαγών στο ασφαλιστικό σύστημα της χώρας

ΘΑ ΔΟΘΕΙ ΕΠΑΡΚΗΣ ΧΡΟΝΟΣ ΓΙΑ ΔΙΑΛΟΓΟ

Ο ΠΡΩΘΥΠΟΥΡΓΟΣ Κώστας Σημίτης παρουσίασε χθες μετά από μιάν εξάωρη συνεδρίαση της Κυβερνητικής Επιτροπής και του Εκτελεστικού Γραφείου του ΠΑΣΟΚ το πλαίσιο των θέσεων της κυβέρνησης για την αναμόρφωση του ασφαλιστικού συστήματος της χώρας,θέσεων που θα τεθούν σε διάλογο με τους εργαζομένους ,τα πολιτικά κόμματα και τους κοινωνικούς φορείς.

➧ "Η μεταρρύθμιση του ασφαλιστικού συστήματος που ξεκινά σήμερα θα αποτελέσει το αντικείμενο ενός ουσιαστικού πολιτικού διαλόγου",είπε ο Κώστας Σημίτης και πρόσθεσε ότι "στο διάλογο αυτό είμαστε ανοιχτοί σε όλες τις προτάσεις και συνδυασμούς μέτρων που θα διατυπωθούν".Και πρόσθεσε ότι η πρόταση που "συγκεντρώνει την προτίμηση της κυβέρνησης επιδιώκει να κάνει το διάλογο αυτό πιο εποικοδομητικό",σημειώνοντας ότι για το διάλογο αυτό "ο χρόνος θα είναι επαρκής", ώστε όλοι να μπορούν να συμβάλουν στην αντιμετώπιση του ασφαλιστικού προβλήματος μετά από ανταλλαγή και συζήτηση των απόψεών τους.

ΕΙΔΙΚΟΤΕΡΑ, μετά τη μαραθώνια συνεδρίαση της Κυβερνητικής επιτροπής και του Εκτελεστικού Γραφείου του ΠΑΣΟΚ, ο πρωθυπουργός είπε ότι στόχος της πο-

ΣΥΝΕΧΕΙΑ ΣΤΗ ΣΕΛ. 8



Ο πρωθυπουργός Κ. Σημίτης και ο υπουργός Εργασίας Τ. Γιαννίτσης εξαγγέλλουν τα μέτρα για το ασφαλιστικό

Μετά τις απολογίες τους

Προφυλακίστηκε μόνο ο δράστης του μαχαιρώματος

ΕΛΕΥΘΕΡΗ ΜΕ ΟΡΟΥΣ Η ΚΟΠΕΛΑ

ΣΤΙΣ ΦΥΛΑΚΕΣ της Αυλώνας θα οδηγηθεί σήμερα το απόγευμα ο 20χρονος

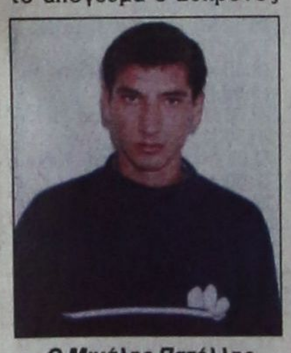

Ο Μιχάλης Πατέλλης που προφυλακίστηκε

Μιχάλης Πατέλλης του Ιωάννη, που μαχαίρωσε στο στήθος τον 22χρονο Χρήστο - Θεοδόση Περρή του Πέτρου, για κατήρι της αρραβωνιαστικάς του, η οποία όμως δεν τον ακολουθεί στη «στενή», αφού κρίθηκε προσωρινά ελεύθερη με περιοριστικούς όρους.

ΧΘΕΣ το μεσημέρι, ο 20χρονος Πατέλλης συνοδευόμενος από το δικηγόρος του κ. Ελευθέριο Περίδη, εμφανίστηκε ενώπιον του ανακριτή κ. Ελευθερίου Γεωργίλλη και απολογήθηκε, υποστηρίζοντας ότι το θύμα τον προκαλούσε και τον απειλούσε. Με

ΣΥΝΕΧΕΙΑ ΣΤΗ ΣΕΛ. 4

Υστερα από σχετική γνωμάτευση

«Φως στο τούνελ» για την εκλογή δημάρχου στη Νότια Ρόδο

ΣΥΜΜΕΤΕΧΕΙ ΚΑΙ Ο ΠΡΟΕΔΡΟΣ ΤΟΠΙΚΟΥ ΣΥΜΒΟΥΛΙΟΥ

ΔΕΝ ΤΙΘΕΤΑΙ θέμα ασυμβίβαστου, βάσει γνωματεύσεως της Νομικής Υπηρεσίας της ΚΕΔΚΕ, σε σχέση με την εκλογή προέδρου Τοπικού Συμβουλίου στο αξίωμα του δημάρχου.

● Η Νομική Υπηρεσία της Κεντρικής Ενωσης Δήμων και Κοινοτήτων Ελλάδας, που βγάζει από το αδιέξοδο το Δήμο Νότιας Ρόδου, απεφάνθη ότι «δικαίωμα του εκλέγειν και του εκλέγεσθαι έχουν και οι πρόεδροι των Τοπικών Συμβουλίων με την ιδιότητά τους ως δημοτικοί σύμ-

ΣΥΝΕΧΕΙΑ ΣΤΗ ΣΕΛ. 4

Οκτώ μήνες φυλακή από το Αυτόφωρο σε 33χρονο επιδειξία

Τα γεννητικά του όργανα επεδείκνυε χωρίς ίχνος ντροπής μπροστά σε ένα 10χρονο κοριτσάκι, 33χρονος οικοδόμος στη Σύμη. Η πράξη του Στράτου Κωνσταντόπαιδος τρομοκράτησε το κοριτσάκι που εκμυστηρεύθηκε στη μητέρα του όσα είδε.

Η αντίδραση της οικογένειας της μικρής μαθήτριας ήταν άμεση και έγινε καταγγελία στο αστυνομικό τμήμα της Σύμης.

Ακολούθησε η σύλληψη του 33χρονου οικοδόμου.

Ο Κωνσταντόπαιδος οδηγήθηκε χθες στο Αυτόφωρο Ρόδου, το οποίο του επέβαλε ποινή φυλάκισης οκτώ μηνών και 350.000 δραχμές πρόστιμο.

Λόγω της συμπεριφοράς του

Απογοητευμένα είναι τα στελέχη του Σ. Καραγιάννη!..

ΤΟΥΣ ΕΠΕΒΑΛΕ ΚΑΙ... ΣΙΩΠΗ

ΤΗΝ ΠΡΟΘΕΣΗ του να διεκδικήσει το νομαρχιακό θώκο και στις επόμενες νομαρχιακές εκλογές, αποκάλυψε προχθές το βράδυ στα στελέχη της παρατάξεώς του, ο νομάρχης Δωδεκανήσου κ. Σάββας Καραγιάννης.

● Στη συνάντηση, που διεξήχθη στο πνευματικό κέντρο Φαληρακίου, ο κ. Καραγιάννης κάλεσε τους συνεργάτες του να τον βοηθήσουν ώστε να ολοκληρωθεί με επιτυχία (!) η τετραετία, για να μπορέσει η παράταξη - όπως είπε - να προχωρήσει και στην επόμενη εκλογική αναμέτρηση!

ΤΟ ΚΛΙΜΑ στην προχθεσινή συνεδρίαση της παρατάξεως «Νομαρχιακή Αναγέννηση» ήταν ιδιαίτερα βαρύ, ενώ δεν έλειψαν ακόμη και οι αποχωρήσεις στελεχών, οι προσδοκίες των οποίων φάνηκε να δια-

ΣΥΝΕΧΕΙΑ ΣΤΗ ΣΕΛ. 4

Προφυλακίστηκαν και οι άλλοι δύο Αλβανοί ληστές

Προσωρινά κρατούμενος κρίθηκαν χθες το απόγευμα μετά την απολογία τους στον ανακριτή κ. Ελευθέριο Γεωργίλλη οι δύο Αλβανοί που κατηγορούνται ότι λήστεψαν την Κυριακή του Πάσχα τον 61χρονο περιπτερά Μιχαήλ Πετράντη του Γεωργίου.

Πρόκειται για τους Aleko Taho του Faredin, 33 χρόνων και Selam Hoja του Koohel, 33 χρόνων, οι οποίοι κρατούνται στην Υποδιεύθυνση Ασφαλείας Ρόδου, προκειμένου σήμερα να οδηγηθούν στις φυλακές Κορυδαλλού, όπου βρίσκεται ήδη από χθες ο συγκατηγορούμενός τους Aimiter Gaxho του Vasil , 25 χρόνων.

Για ν'αποκατασταθεί η αδικία

Επανεξετάζεται από το ΑΣΕΠ το θέμα με τη γυναίκα από τη Σύμη

ΘΑ ΥΠΟΒΑΛΕΙ ΑΙΤΗΣΗ ΘΕΡΑΠΕΙΑΣ

ΛΥΣΗ στο θέμα της κ. Ειρήνης Τσαβαρή από τη Σύμη που έχασε τη θέση της από τα ΕΛΤΑ επειδή δεν υπέβαλε εμπρόθεσμα υπεύθυνη δήλωση ότι θα παραμείνει στην υπηρεσία για 10 τουλάχιστον χρόνια στο νησί.



Η Ειρήνη Τσαβαρή που μάλλον θα καταλάβει τη θέση στα ΕΛΤΑ της Σύμης

➧ Υστερα από τη δημοσιότητα που πήρε το θέμα επενέβη ο πρόεδρος του ΑΣΕΠ κ. Μιχάλης Παπαδάκης, ο οποίος ισχυρίστηκε ότι «οι διαδικασίες προβλέπουν την υποβολή των απαραίτητων δικαιολο-

ΣΥΝΕΧΕΙΑ ΣΤΗ ΣΕΛ. 4

Κατά υπαλλήλων και γιατρών

Διαμαρτυρία του ΕΒΕΔ για το ΤΕΒΕ της Ρόδου

ΤΑΛΑΙΠΩΡΟΥΝΤΑΙ ΟΙ ΑΣΦΑΛΙΣΜΕΝΟΙ

ΤΗ ΜΗ ΚΟΣΜΙΑ και αξιοπρεπή συμπεριφορά ορισμένων εκ των υπαλλήλων του ΤΕΒΕ έναντι των ασφαλισμένων επαγγελματιών, καταγγέλλει με επιστολή του προς τον πρόεδρο του Ταμείου κ. Γεώργιο Κοντό, το Εμπορικό και Βιομηχανικό Επιμελητήριο Δωδεκανήσου.

Στην επιστολή, στην οποία καταγγέλλονται κρούσματα ιδιοκτησιακής νοοτροπίας, αυθάδειας και αμετροέπειας από την πλευρά των υπαλλήλων, ζητείται παράλληλα η επίλυση θεμάτων που αφορούν την επιλογή του οικογενειακού γιατρού, καθώς και το ωράριο επισκέψεων των ασφαισμένων στους γιατρούς.

ΕΙΔΙΚΟΤΕΡΑ στην επιστολή προς τον πρόεδρο του ΤΕΒΕ, αναφέρονται τα εξής:

«Αξιότιμε κύριε Πρόεδρε,

Στα πλαίσια μιας αμφίδρομης ενημέρωσης αλλά και από την επιβαλλόμενη υποχρέωση καλής συνεργασίας και εξυπηρέτησης των χιλιάδων ασφαλισμένων μελών του Επιμελητηρίου μας, σας παραθέτουμε θέματα αιχμής που αναφέρονται σε προβλήματα καθημερινών προστριβών, δυσμενών σχολίων αλλά και έντονων παραπόνων των ασφαλισμένων του ΤΕΒΕ.

Επιλογή οικογενειακού ιατρού

Η υποχρέωση επιλογής συγκεκριμένου ιατρού από πίνακα συνεργαζομένων ιατρών με το ΤΕΒΕ αλλά και η εκ του κανονισμού υποχρέωση αναγκαστικής

ΣΥΝΕΧΕΙΑ ΣΤΗ ΣΕΛ. 4

Από αρχές Μαΐου θ'αυξηθεί στη Ρόδο η κίνηση

Με διακυμάνσεις διαφορετικές από γραφείο σε γραφείο, στις αφίξεις τουριστών λήγει η πρώτη μετά το Πάσχα εβδομάδα.

Η γενική εικόνα δείχνει την κίνηση να μειώνεται τις επόμενες ημέρες. Μόνον η TUI εμφανίζει ακόμη υψηλό αριθμό αφίξεων, να λάβει κανείς υπόψη του ότι κατά το τρέχον τριήμερο θα φέρει περί τους 3.000 τουρίστες στη Ρόδο. Ο άλλος μεγάλος τουριστικός οργανισμός ο C και N, θ'ανεβάσει τα νούμερα των πελατών του σημαντικά μετά τις 29 Απριλίου, σύμφωνα με χθεσινές πληροφορίες.

Γενικά πάντως πιστεύεται ότι από τις αρχές Μαΐου θ'ακολουθήσει ανοδική πορεία της τουριστικής κίνησης.

Καταγγελίες από εμπόρους

Γίνεται «άγρα πελατών» από ταξιτζήδες στο λιμάνι μας

ΝΑ ΠΑΡΕΜΒΕΙ Η ΤΡΟΧΑΙΑ

ΝΑ ΛΗΦΘΟΥΝ μέτρα και να περιοριστεί το φαινόμενο της άγρας πελατών και του κατευθυνόμενου εμπορίου στο λιμάνι, ζητά ο Εμπορικός Σύλλογος Ρόδου.

✍ Αυτό που ενοχλεί τους εμπόρους είναι η δραστηριότητα ορισμένων οδηγών ταξί στο λιμάνι, οι οποίοι προσπαθούν να κατευθύνουν τους τουρίστες που έρχονται στη Ρόδο με τα κρουαζιερόπλοια σε συγκεκριμένες επιχειρήσεις.

ΣΤΟ ΕΓΓΡΑΦΟ που εστάλη από τον Εμπορικό Σύλλογο Ρόδου στον Αστυνομικό Διευθυντή κ. Χρήστο Χρήστου και τον διοικητή της Τροχαίας κ. Παρασκευά Μήτση τονίζε-

ΣΥΝΕΧΕΙΑ ΣΤΗ ΣΕΛ. 4

Μελωδικές φωνές απ' όλο τον κόσμο



Πολύς κόσμος συγκεντρώνεται κάθε βράδυ στο Εθνικό Θέατρο για να παρακολουθήσει το 3ο Μουσικό Φεστιβάλ της Ρόδου. Στο Φεστιβάλ μετέχουν χορωδίες από διάφορες χώρες, που παρουσιάζουν μια εκπληκτική μουσική πανδαισία που ενθουσίασε τον κόσμο. Στην 3η σελίδα δημοσιεύονται φωτογραφίες του ΑΝΤΩΝΗ ΠΑΧΟΥ από την πρώτη μέρα του Φεστιβάλ.



ΤΙ ΕΓΡΑΨΕ Ο ΤΥΠΟΣ ΤΗΣ ΑΘΗΝΑΣ

ΑΝΑΣΚΟΠΗΣΗ ΑΘΗΝΑΪΚΟΥ ΤΥΠΟΥ ΤΗΣ 18/4/2001

Οι προτεινόμενες αλλαγές στο ασφαλιστικό, η εκρηκτική άνοδος στο Χρηματιστήριο Αθηνών, η υποψηφιότητα Τατούλη για Γραμματέας ΝΔ και οι ελληνοτουρκικές σχέσεις-Δηλώσεις Τζεμ είναι τα βασικά θέματα της ειδησεογραφίας του σημερινού αθηναϊκού τύπου.

ΑΔΕΣΜΕΥΤΟΣ ΤΥΠΟΣ (Μήτσης): Αρχίζει το πάρτι στη Σοφοκλέους.Ο Γκρίνσπαν έδωσε το έναυσμα.

ΑΔΕΣΜΕΥΤΟΣ ΤΥΠΟΣ (Ρίζος): Σύνταξη στα 65.Με κίνητρα και αντικίνητρα για τους ασφαλισμένους.

ΑΘΗΝΑΪΚΗ: Με πόλεμο απειλεί τώρα ο Τζεμ.Συνάντηση με Ντενκτάς στα Κατεχόμενα.

ΑΠΟΓΕΥΜΑΤΙΝΗ: Κατεδάφιση σε 50 ταμεία και όρια ηλικίας.Ολες οι επώδυνες αλλαγές στο Ασφαλιστικό που μας καίνε.

Η ΑΥΓΗ: Οι παγίδες του νέου Ασφαλιστικού.

ΑΥΡΙΑΝΗ: Χτύπημα στην ανεργία με 75.000 νέες θέσεις εργασίας.

ΤΟ ΒΗΜΑ: Οι προτάσεις της κυβερνήσεως για τη λύση του Ασφαλιστικού.

Η ΒΡΑΔΥΝΗ: Ο ΔΑΣΟνόμος για τα αυθαίρετα.Ερχεται σύντομα στη Βουλή το ενιαίο ν/σ που λύνει το πρόβλημα.

ΕΘΝΟΣ: 40 χρόνια δουλειά ή σύνταξη στα 65.Η πρόταση της κυβέρνησης για το Ασφαλιστικό.

ΕΛΕΥΘΕΡΗ ΩΡΑ: Τέστ κοπώσεως το "ραντεβού" για το ΠΑΣΟΚ.

ΕΛΕΥΘΕΡΟΣ: Σύνταξη στα 65 για άνδρες-γυναίκες.Ενοποιούνται τα Ταμεία-ενώ καταργούνται όλα τα επικουρικά.

ΕΛΕΥΘΕΡΟΣ ΤΥΠΟΣ: Ολοι στα 65, μείωση συντάξεων.

ΕΛΕΥΘΕΡΟΤΥΠΙΑ: Μισός μισθός η σύνταξη στα 65.Προτάσεις Γιαννίτση: Πρώτη κρυάδα στο ασφαλιστικό.

Espresso: Δολοφονίες στην Αθήνα για την περιουσία του Μιλόσεβιτς.

ΕΣΤΙΑ: Στρεβλός σοσιαλισμός.Ιδιωτικοποιούν το κοινωνικό κράτος.

Η ΚΑΘΗΜΕΡΙΝΗ: Απόμαχοι στα 65, λιγότερη σύνταξη, έναρξη το ...2007.

Ο ΛΟΓΟΣ: Ωρα Μηδέν για το ασφαλιστικό.Σήμερα δημοσιοποιούνται οι θέσεις της κυβέρνησης.

ΤΑ ΝΕΑ: Εξοδος στα 65 για γυναίκες και άνδρες.

ΝΙΚΗ: Σύνταξη για όλους στα 65.Συνοπτικές διαδικασίες αντί διαλόγου στο Ασφαλιστικό.

ΡΙΖΟΣΠΑΣΤΗΣ: Απο σήμερα στους δρόμους η λαϊκή απάντηση.

ΣΤΟ ΚΑΡΦΙ: Στάλα-στάλα το φαρμάκι.Υπόσχονται για το Ασφαλιστικό.

Η ΧΩΡΑ: Ασφαλιστικό:σύνταξη στα 65 για άνδρες και γυναίκες.

ΑΓΓΕΛΙΟΦΟΡΟΣ: 8 τα κύρια Ταμεία και τέλος η 35ετία.

ΝΙΚΗ: Παίρνουν θέσεις μάχης.Χάσμα κυβέρνησης-εργαζομένων στο Ασφαλιστικό.

ΡΙΖΟΣΠΑΣΤΗΣ: Αρχίζει αντίστροφη μέτρηση για την κοινωνική ασφάλιση.

ΣΤΟ ΚΑΡΦΙ: Η κυβέρνηση έχει...Μαύρα μεσάνυχτα για το Ασφαλιστικό.

Η ΧΩΡΑ: Δημόσιο: η κυβέρνηση δεν δίνει το οικογενειακό επίδομα. Ο Δρυς λέει όχι στα αναδρομικά, ενώ η καταβολή θα αρχίσει το 2002.

ΠΑΝΗΓΥΡΙΣ

Φέρεται εις γνώσιν του φιλοθρήσκου κοινού ότι την Κυριακή 22/4/2001 πανηγυρίζει ο ιερός ναός ΑΓΙΟΥ ΓΕΩΡΓΙΟΥ ΛΑΕΡΜΩΝ

Αφ' εσπέρας θα ψαλλεί Μέγας Πανηγυρικός Εσπερινός, τη δε πρωίαν Θεία Λειτουργία μετ'αρτοκλασίας

Εκ της Εκκλησιαστικής Επιτροπής

1130-21/4

ΥΓΡΑ ΚΑΥΣΙΜΑ

ΔΙΑΝΥΚΤΕΡΕΥΟΥΝ

ΠΟΛΗ:
ΣΤΑΥΡΙΑΝΑΚΗΣ Π.(SHELL - Ψαροπούλα)
ΑΦΟΙ ΤΖΩΡΤΖΗ (BP - Ροδίνι)

ΔΥΤΙΚΗ ΠΛΕΥΡΑ:
ΠΑΠΑΣΤΕΡΓΟΥ ΑΝ. (BP - Κρεμαστή)
ΑΡΦΑΡΑΣ (ΤΕΣΑΧΟ - Φάνες)

ΑΝΑΤΟΛΙΚΗ ΠΛΕΥΡΑ:
ΔΡΑΚΟΣ ΔΡ (ΕΚΟ - Λ. Λίνδου-Αφάντου)
ΛΕΒΕΝΤΗ ΠΑΡ. (SHELL - ΚΑΛΥΘΙΕΣ)

ΦΑΡΜΑΚΕΙΑ

ΔΙΗΜΕΡΕΥΕΙ:
ΧΑΤΖΗΚΩΣΤΑΣ ΙΩΑΝ.
Γρίβα 24
Τηλ. 33245

ΔΙΑΝΥΚΤΕΡΕΥΕΙ:
ΜΙΚΡΟΠΟΥΛΟΥ ΕΙΡ.
Τσαλδάρη 26
Τηλ. 37911

ΣΥΝΑΛΛΑΓΜΑ

	Αγορά	Πώληση
ΔΟΛΑΡΙΟ Η.Π.Α	382,9512	391,8018
ΛΙΡΑ ΑΓΓΛΙΑΣ	547,6711	560,3703
ΚΟΡΩΝΑ ΔΑΝΙΑΣ	45,29865	46,34919
ΚΟΡΩΝΑ ΣΟΥΗΔΙΑΣ	37,46646	38,33519
ΓΙΕΝ ΙΑΠΩΝΙΑΣ	314,4611	321,7858
ΦΡΑΓΚΟ ΕΛΒΕΤΙΑΣ	221,0796	226,2015
ΚΟΡΩΝΑ ΝΟΡΒΗΓΙΑΣ	41,93588	42,90805
ΛΙΡΑ ΚΥΠΡΟΥ	584,3766	597,9224
ΔΟΛ. ΚΑΝΑΔΑ	246,1711	251,885
ΔΟΛ. ΑΥΣΤΡΑΛΙΑΣ	194,0158	198,5144

Δωδεκανησιακά 24ωρα

Στα πεταχτά

Τα πήρε ο άνεμος!..

Σύμφωνα με το έθιμο, μπροστά από τον Ευαγγελισμό στήνεται μια εξέδρα για την τελετή της Ανάστασης και ολόκληρος ο γύρω χώρος στρώνεται με μυρτιές.

Μετά την τελετή ξηλώθηκε η εξέδρα, αλλά έμειναν οι μυρτιές και για τρεις μέρες δεν πέρασε το συνεργείο καθαριότητας του Δήμου για να καθαρίσει.

Το αποτέλεσμα ήταν ο δυνατός αέρας να σκορπίσει τις μυρτιές στους δρόμους!..

Και του χρόνου!..

Επιζήμια συμπεριφορά

Η βλακεία και ο φανατισμός έχουν συμμαχήσει στην εναντίωση κατά της επίσκεψης του Πάπα στη χώρα μας. Και κανοναρχούν εκδηλώσεις που μπορούν να εκθέσουν τη χώρα μας διεθνώς και να τη ζημιώσουν σημαντικά.

Κανένας απ' αυτούς τους ανεγκέφαλους δεν λογαριάζει την προσβολή που θα αισθανθούν ένα δισεκατομμύριο πιστοί που εκπροσωπούνται από τον συγκεκριμένο θρησκευτικό ηγέτη.

Ακόμα και οι αλλόθρησκοι Τούρκοι υποδέχθηκαν τον Πάπα επίσημα και με τιμές στη χώρα τους.

Τόση ανασφάλεια αισθάνεται λοιπόν η Ορθοδοξία από την επίσκεψη του Πάπα που ο άνθρωπος είναι πλέον και ετοιμόρροπος;

Και είναι η Ορθοδοξία δόγμα του μίσους και της απόρριψης, ή μια θρησκεία της αγάπης, της ανοχής και της καταλλαγής; Η σημερινή εκκλησιαστική ηγεσία μας φέρει, δυστυχώς, βαρύτατες ευθύνες για τη διαμόρφωση του απαράδεκτου κλίματος που πυροδοτεί η επίσκεψη του αρχηγού της Καθολικής Εκκλησίας.

Αυτή έχει καλλιεργήσει τέτοιου τύπου συμπεριφορές, άσχετα αν τώρα βγάζει την ουρά της απέξω.

Αυτή με την τακτική της δρομολόγησε διαδικασίες άκρως δυσφημιστικές για την Ορθοδοξία και την πατρίδα μας.

Κάτω τα χέρια από τη Ν. Ρόδο

Επεσαν οι μάσκες και φάνηκε το πολιτικό παιχνίδι που παίζεται στο Δήμο της Νότιας Ρόδου.

Δυστυχώς ακόμα και αυτοί οι νοτιοροδίτες δημοτικοί σύμβουλοι προκειμένου να ικανοποιήσουν τις μωροφιλοδοξίες τους, θυσιάζουν τα συμφέροντα του τόπου, στο βωμό της σκοπιμότητας. Ακόμα και φιλικά προσκείμενους πολιτικούς... επιστρατεύουν για να πετύχουν το σκοπό τους.

Ως εδώ κύριοι. Αφήστε ήσυχη τη Νότια Ρόδο και τους κατοίκους της να πάρουν στα χέρια τους την τύχη του τόπου τους. Αρκετά σας ανέχθηκαν. Με τι μούτρα θα ζητήσετε ξανά τη ψήφο του νοτιοροδίτη; Βέβαια αν είχατε «τσίπα» πάνω σας, θα σας ενδιέφερε το καλό του τόπου και όχι η καρέκλα.

Ζεμανφουτισμός διαρκείας

Τα λιμάνια της Ρόδου ασφυκτιούν, η ζήτηση για ελλιμενισμούς τουριστικών σκαφών αυξάνει, αλλά η ανικανότητα και η αδιαφορία των αρμόδιων - υποτίθεται - αρχών δεν λένε να υποχωρήσουν.

Το λιμάνι της Ακαντιάς παραμένει στο ίδιο χάλι και τα τρία σκάφη - αμανάτια ακόμη να μετακινηθούν για ν' απελευθερωθεί πολύτιμος χώρος.

Τελικά η νοοτροπία της υπανάπτυξης έχει μονίμως εγκατασταθεί στα κεφάλια των πάσης φύσεως υπευθύνων.

Χωρίς συγκοινωνίες

Η ταλαιπωρία που υπέστησαν οι επιβάτες που είχαν την ατυχία να ταξιδέψουν τις μέρες αυτές με τα πλοία της γραμμής δεν έχει προηγούμενο!..

Οχι μόνο «έφαγαν θάλασσα», αλλά βρέθηκαν και ...ακυβέρνητοι μεσοπέλαγα ή έφτασαν στους προορισμούς τους ύστερα από πολύωρες καθυστερήσεις!..

Σε μερικές εβδομάδες αρχίζει η κίνηση, αλλά πως είναι δυνατόν να εξυπηρετηθεί η γραμμή Δωδεκανήσου με τα υφιστάμενα πλοία;

Τα υπουργεία Εμπορικής Ναυτιλίας και Αιγαίου αδιαφορούν και μάλιστα κατά τρόπο προκλητικό.. Εχουμε τις χειρότερες ακτοπλοϊκές συγκοινωνίες και κανένας δεν συγκινείται.

Πώς θα πάει μπροστά ο τόπος με τέτοια σαπιοκάραβα;

Πρέπει να αλλάξουμε πορεία

Θα ήταν μια πολύ βολική εξήγηση, αν το αρνητικό για τη Ρόδο δημοσίευμα της αυστραλιανής εφημερίδας THE AUSTRALIAN το αποδίδαμε σε αντιροδιακά αισθήματα. Η, σε κάποιου είδους προκατάληψη.

Αν η πραγματικότητα που περιγράφει η εν λόγω εφημερίδα ήταν διαφορετική, θα είχαμε κάθε λόγο να απορρίψουμε ως κακόβουλο και κακόπιστο το σχετικό δημοσίευμα. Αλλά δεν είναι. Ισως μάλιστα πρόκειται για ένα ακόμη «καμπανάκι» απ' αυτά που ηχούν κατά καιρούς για το νησί μας και κάνουμε πως δεν τ' ακούμε για να μην διαταραχθούν τα κακώς κείμενα.

Γεγονός πάντως είναι, ότι τα τελευταία χρόνια, με ραγδαίους μάλιστα ρυθμούς, η Ρόδος έχει κραυγαλέα υποβαθμιστεί και έχει χάσει την αλλοτινή ποιότητά της.

Ας αναλογιστούμε απλώς πόση ζημιά έχουμε προκαλέσει στο φυσικό περιβάλλον με τις αυθαίρετες επεμβάσεις, με τα σκουπίδια και τα μπάζα που κατακλύζουν πανταχόθεν το νησί.

Ας σκεφθούμε πόσο αντιαισθητικό έχει γίνει το κτιστό περιβάλλον. Πόσο έχει αλλοιωθεί η νησιωτική μας αρχιτεκτονική.

Ας δούμε πόσο έχουν εξαπλωθεί οι αυθαίρετες κατασκευές, οι ημιτελείς εγκαταστάσεις, οι κακοτεχνίες.

Παράλληλα, ας συνειδητοποιήσουμε την τεράστια αλλαγή στην ανθρώπινη συμπεριφορά. Πολλών ο τυχοδιωκτισμός πλήττει το δίχως άλλο την καλή φήμη της Ρόδου. Οι κακές υπηρεσίες στο Δημόσιο, στις συγκοινωνίες, σε καταλύματα, εστιατόρια, καταστήματα και αλλού δεν μπορούν ασφαλώς να κολακεύουν κανένα και οπωσδήποτε ούτε το ίδιο το νησί μας. Δεν είναι τυχαίο, ότι με τέτοιες προϋποθέσεις, η Ρόδος δεν ελκύει πια παρά μόνο τη δεδομένη χαμηλή ποιότητα τουρισμού.

Δεν είναι τυχαίο που το νησί μας έχει γίνει άσυλο αναξιοπαθούντων ταξιδιωτών, μεθυσμένων και προβληματικών ατόμων. Ποιός σοβαρός άνθρωπος θα ήθελε να περάσει εδώ τις διακοπές του, περικυκλωμένος απ' αυτή τη «λούμπεν» τουριστική μάζα;

Δυστυχώς με τη δική μας ανοχή, αν όχι συνενοχή, η πάσης μορφής ασχήμια επιβλήθηκε κατά κράτος σ' αυτό το νησί. Και μεις υποκύψαμε σ' αυτήν. Αυτό που εμείς πλέον δεν βλέπουμε έρχονται και μας το λένε οι ξένοι. Κανονικά θα έπρεπε να τους ευγνωμονούμε γι αυτό. Δημοσιεύματα, όπως αυτό του THE AUSTRALIAN μας ανοίγουν τα μάτια. Το ερώτημα είναι, εμείς θέλουμε να δούμε; Και είμαστε πρόθυμοι να αλλάξουμε πορεία, να ανατρέψουμε την απλωμένη παντού ασχήμια και να δώσουμε ξανά στη Ρόδο τη χαμένη της αίγλη;

Αυτό, πραγματικά, πρέπει έστω και τώρα να μας απασχολήσει.

Να βρεθεί λύση

Πρέπει - επιτέλους - να δοθεί μια λύση με το θέμα της βίζας που απαιτείται για όσους τουρίστες προέρχονται από την Τουρκία. Διότι, συμβαίνει εκτός από τους Τούρκους τουρίστες, να κινδυνεύουμε να χάσουμε και τους Ρώσους τουρίστες, που έχουν συμπεριλάβει στο πρόγραμμά τους να επισκεφθούν και τη Ρόδο.

Ακόμη δεν ρυθμίστηκε το θέμα των ημερήσιων εκδρομών παρά το γεγονός ότι η τουριστική σεζόν προχωρά.

Εχουμε και 10.000 Ρώσους που θα περιμένουν απέναντι, αλλά εμείς τους λέμε ότι δεν μπορούν να έλθουν!..

Τελικά, τι σόι κράτος είμαστε;

Μας ξέχασε...

Αλήθεια τι απέγινε ο πρώην βουλευτής μας, υφυπουργός Εσωτερικών κ. Κώστας Καΐσερλης;

Μας ξέχασε φαίνεται τελείως. Και όχι μόνο τη Ρόδο και την Κω αλλά όλα τα νησιά του νομού. Θα μας θυμηθεί ξανά στις εκλογές όπως πάμε!..

ΕΙΔΗΣΕΙΣ ΤΟΥ '60

ΠΡΟΟΔΟΣ
28 ΑΥΓΟΥΣΤΟΥ 1968

Ο ΔΗΜΑΡΧΟΣ ΛΟΝΔΙΝΟΥ ΘΑ ΜΙΛΗΣΗ ΓΙΑ ΤΗ ΡΟΔΟ ΣΤΟ BBC

«Θα μου χρειασθούν τουλάχιστον πέντε λεπτά για να μιλήσω από τη βρετανική τηλεόρασι για τη Ρόδο». Αυτά εδήλωσε προς τον δήμαρχον Ρόδου κ. Βρούχο, ο λόρδος Δήμαρχος του Λονδίνου σερ Ινγκλεφιλντ, ο οποίος έχει πραγματικά καταγοητευθή με τη νήσον μας.

Τη Δευτέρα το βράδυ ο λόρδος Δήμαρχος επεσκέφθη την «Γιορτή του Κρασιού» όπου διασκέδασε μέχρι αργά. Τόσο δε ενθουσιάστηκε από τη γιορτή ώστε είπε:

«Θα πρέπει να κάνω κι εγώ ένα «Βάιν Φέστιβαλ» στο Χάιντ Παρκ»!

Ο λόρδος Δήμαρχος επεσκέφθη την Αρχαία Κάμειρο και τον Φιλέρημο όπου έμεινε πραγματικά ενθουσιασμένος. Ακόμη επεσκέφθη το εργοστάσιον κεραμεικής «Νάσος» όπου του προσεφέρθη ένας αμφορέας.

Χθες το πρωί ο λόρδος και η λαίδη Ινγκλεφιλντ συνοδευόμενοι υπό του εφόρου Αρχαιοτήτων κ. Γ. Κωνσταντινόπουλου, επεσκέφθησαν το Μουσείον και τον Πύργον των Ιπποτών. Οταν ρωτήθη εάν ήτο δυνατόν να πραγματοποιηθή στην Ρόδον συνέδριον των μελών του Τάγματος των Ιπποτών του Αγίου Ιωάννου, ο λόρδος Δήμαρχος (οποίος είναι μέλος του Τάγματος) απήντησε: «Ναι, θα το προτείνω»!

Εξ άλλου ο λόρδος Δήμαρχος κατά την επίσκεψιν του εις τον Πύργον των Ιπποτών και παρατηρώντας ψηφιδωτό το οποίον παρίστανε ένα βάκχον, είπε με βρετανικόν χιούμορ: «Μα αυτόν τον εγνώρισα χθες το βράδυ στη «Γιορτή του Κρασιού» στο Ροδίνι!».

Το μεσημέρι ο λόρδος και η Λαίδη επεσκέφθησαν το Υδροβιολογικόν Μουσείον και το Ενυδρείον Ρόδου ξεναγηθέντες υπό του διευθυντού αυτού κ. Ιωάννου. Παρέμειναν επί αρκετήν ώραν περιεργαζόμενοι μετ΄ εξαιρετικού ενδιαφέροντος τα διάφορα εκθέματα, εξέφρασαν δε τον θαυμασμόν των δια την πλουσίαν συλλογήν του Ενυδρείου και συνεχάρησαν κατά την αποχώρησιν των τον διευθυντήν και το προσωπικόν του σταθμού. Εν τω μεταξύ σήμερον ο λόρδος Δήμαρχος θα επισκεφθή την Λίνδον και το βράδυ θα παρακαθήση εις δείπνον το οποίον θα παραθέσουν ο δήμαρχος και το δημοτικόν συμβούλιον Ρόδου.

Η ΕΚΛΟΓΗ ΤΗΣ «ΜΙΣ ΡΟΔΟΥ»

Κοσμικό γεγονός αύριο το βράδυ στο Ροδίνι. Εκλογή της Μις Ρόδος 1968. Οργανωτής ο Πυγμαχικός Ομιλος Δωδεκανήσου. Τα πιο ωραία κορίτσια του νησιού θα παρελάσουν από την γέφυρα της ομορφιάς.

Στις νικήτριες θ΄απονεμηθούν πολλά δώρα ως ένα εισιτήριον Ρόδου - Κοπεγχάγης - Ρόδου, ένα αεροπορικόν εισιτήριον προσφορά της Ολυμπιακής Αεροπορίας, διάφορα δώρα της «Φίλιπς», ένα ετόλ αξίας 6.000 δρχ. και άλλα δώρα.

Το πρόγραμμα θα παρουσιάση η Μις Ελλάς 1964 δις Μαρία Βάννα, θα εμφανισθούν δε τρεις ορχήστρες και άλλες ατραξιόν.

ΠΙΣΤΩΣΙΣ 65.000 ΕΙΣ ΤΗΝ ΔΩΔ/ΣΟΝ

Η Διεύθυνσις Γεωργίας Δωδεκανήσου ανακοινοί εις τους αγοραστάς αναστρεφομένων αρότρων και ισοπεδωτήρων, ότι κατενεμήθη δια την περιφέρειαν του Νομού Δωδ/σου πίστωσις 65.000 δρχ. προς επιδότησιν των εν λόγω μηχανημάτων. Παρακαλούνται οι ενδιαφερόμενοι όπως προσκομίσουν τα σχετικά τιμολόγια αγοράς.

ΕΚΠΡΟΣΩΠΟΙ ΔΩΔ/ΣΟΥ

Δι΄αποφάσεως του νομάρχης Δωδ/σου ορίσθησαν ως αντιπρόσωποι εις την Κεντρικήν Ενωσιν Δήμων και Κοινοτήτων Ελλάδος, ο δήμαρχος Ρόδου κ. Γ. Βρούχος και ο πρόεδρος της κοινότητος Τριαντών κ. Ελ. Παρασκευάς.

Στα χωράφια και ο κόσμος της γυναίκα



Λαμπάδες και κεριά κρατούσαν όλοι οι πιστοί κατά την Ανάσταση. Και πολλές φορές ανάβουμε και κεριά στο σπίτι είτε αρωματικά είτε όχι για να δημιουργείται μια διαφορετική ατμόσφαιρα. Το πρόβλημα είναι ότι τα κεριά λιώνουν και όταν τα κρατάμε ή όταν θέλουμε να τα τοποθετήσουμε αναμμένα σε κάποιο σημείο μόλις γείρουν λίγο στάζουν. Αυτό μπορεί να λερώσει τα ρούχα, τα παπούτσια, τα χαλιά. Αν πέσει στο πλακάκι μπορούμε μόλις κρυώσει και στερεοποιηθεί να το ξύσουμε και να το αφαιρέσουμε εύκολα χωρίς πρόβλημα.

Στα υφάσματα ή στα δέρματα υπάρχει πρόβλημα. Καλύτερα να μην προσπαθήσουμε να το ξύσουμε και να το αφαιρέσουμε έτσι λίγο - λίγο. Το κερί αφαιρείται εύκολα όταν είναι ζεστό. Κι αυτό θα το πετύχουμε ζεσταίνοντας το σίδερο για τα ρούχα, σε θερμοκρασία που χρησιμοποιούμε για τα ευαίσθητα ή τα μάλλινα. Με ένα κομμάτι απορροφητικό χαρτί κουζίνας ή χαρτοπετσέτα ανάμεσα στο ύφασμα και την πλάκα του σίδερου θα ζεσταίνουμε το κολλημένο κερί το οποίο θα αρχίσει να λιώνει και να απορροφάται στο χαρτί. Ετσι θα κάνουμε αρκετές φορές και κάθε φορά θα βάζουμε καθαρό χαρτί μέχρι να φύγει όλο το κερί από το ρούχο ή το παπούτσι μας. Μετά μπορούμε να σκουπίσουμε την πλάκα, όσο είναι χλιαρό το σίδερο, με ένα καθαρό πάλι χαρτί για να μην μείνουν ίχνη κεριού πάνω.

ΜΙΚΑ

ΤΗΛΕΟΡΑΣΗ

ΕΤ-1

07.30 Παντός καιρού	16.30 Ρυθμική γυμναστική
08.00 Παιδικό πρόγραμμα	18.15 Υμείς και ημείς
09.00 Αλλη μια μέρα ...Φωτεινή	20.00 Πιστευτά και απίστευτα (Ε)
10.30 Γλυκιά ζωή	20.40 Στα φτερά του Ερωτα
12.00 Χρυσές συνταγιές	21.15 Ξένη ταινία «Αντίο φίλε»
12.30 Στα φτερά του έρωτα (Ε)	**23.00 Ειδήσεις**
13.00 Φελίπε, το δώρο από τη θάλασσα	23.45 Θυμάμαι... Η αρχή και το τέλος μιας τυραννίας
13.50 Ειδήσεις	•Συνέχεια με εκπομπές σε επανάληψη
14.00 Οπως μας αρέσει	
15.30 Οι ατρόμητοι(Ε)	
16.20 Αταχτούληδες	

NET

06.00 Ετσι έχουν τα πράγματα	**19.00 Ειδήσεις- αθλητικά - καιρός - χρηματιστήριο - δελτίο αγροτών**
07.00 Πρώτη ματιά	19.30 Η γη αποκαλύπτει τα μυστικά της
10.01 Κινούμενα σχέδια	20.00Εραστές της περιπέτειας (Ε)
11.00 Ταξίδια στο χρόνο	**21.00 Ειδήσεις-αθλητικά-οικονομία-καιρός**
11.30 Η γη αποκαλύπτει τα μυστικά της	22.00 Πρωταγωνιστές
12.01 Ολη η Αμερική	23.00 Η μηχανή του χρόνου(Ε)
13.00 Ειδήσεις	**24.00 Ειδήσεις**
13.30 Δελτίο χρηματιστηρίου	•Συνέχεια με εκπομπές σε επανάληψη
13.45 Στηνκαρδιά της ύλης	
14.00 Στην άγρια φύση	
15.00 Ειδήσεις	
16.00 Συν και πλην	
18.00 Ειδήσεις-δελτίο κωφών	
18.05 Επί των όρεων	

ΕΤ-3

08.01 Εκ των προτέρων ή εκ των υστέρων;	14.30 Rock TV
08.30 Καφέ «Το ελληνικόν»	**15.00 Ειδήσεις**
09.30 Υλικά που χρειαζόμαστε: Λάσπη	15.30 Με μια τρίτη ματιά
10.00 Η Λάσι και οι στρατιώτες διάσωσης	17.00 Ταράτσα
10.30 Πρωινό Δρομο-Λόγιο	18.30 Αθλητικό ημίωρο
12.00.Θαύματα της επιστήμης και της τεχνολογίας	**19.00 Ειδήσεις**
12.30 Κληρονομιά: οι αρχές του πολιτισμού	20.00 Η υγεία σήμερα
13.00 Μέρα μεσημέρι	20.30 Χρυσές μελωδίες
	21.00 Ανάκριση τρίτου βαθμού
	22.00 Ανιχνεύσεις
	23.30 Ειδήσεις
	00.30 Ξένη ταινία «Αγγελοι στην κόλαση»

MEGA

06.00 Πρώτη έκδοση	18.45 Ποιός θέλει να γίνει εκατομμυριούχος
08.00 Σήμερα με την Αννα	**19.30 Ειδήσεις**
10.00 Σαν στο σπίτι σας	21.00 Δέκα λεπτά κήρυγμα
13.10 Ειδήσεις στη νοηματική	21.40 Αέρινες σιωπές
13.15 Βρες τη φράση	22.40 Ξένη ταινία «Λαχνός θανάτου»
14.00 Ειδήσεις	**00.15 Ειδήσεις**
15.00 Ντόλτσε Βίτα (Ε)	01.00 Μάθημα χημείας
16.00 Βεντέτα (Ε)	02.00 Ξένη ταινία «Ο γιατρός με το ελαφρύ χέρι»
17.00 Ειδήσεις	03.45 Αθλητική ώρα
17.10 Για μια θέση στον ήλιο	
17.45 Απαγορευμένη αγάπη	

ANT-1

06.55 Δελτίο στη νοηματική	17.50 Ο καιρός της εβδομάδας
07.00 Καλημέρα Ελλάδα	**17.55 Ειδήσεις**
09.55 Ο καιρός της εβδομάδας	18.00 Καλημέρα ζωή
10.00 Πρωινός καφές	18.50 Η λάμψη
13.10 Super game	**19.30 Ειδήσεις**
13.15 Πάτερ ημών (Ε)	21.05 Ιδιαιτέρα για κλάματα
14.00 Ειδήσεις	22.00 Ποτέ δεν είναι αργά
14.40 Χρήμα-Χρηματιστήριο	23.00 Ενα κι ένα
14.45 Και οι παντρεμένοι έχουν ψυχή (Ε)	23.45 Ελληνική ταινία «Spot»
15.40 Super game	**24.00 Ειδήσεις**
15.45 Ατίθασα νιάτα	01.30 Ξένη ταινία «Το πορτρέτο»
16.40 Super game	03.15 Τλεμάρκετιγκ
16.45 Μήνυμα ελήφθη	

STAR

06.50 Κινούμενα σχέδια	γυναίκα
09.00 Ειδήσεις	17.00 Σ'αγαπώ Ροζίτα
09.05 Καταλίνα και Σεμπαστιάν (Ε)	**18.00 Ειδήσεις**
10.00 Λόγια STARάτα	19.30 Οι πεταλούδες ελεύθερες πετούν
12.00 Η μικρή κυρία (Ε)	20.00 Στη λεωφόρος του Μελρόουζ
12.25 Η υγεία κτίζεται κάθε μέρα	21.00 Οι μάγισσες
12.30 Τόλμη και γοητεία	22.00 Ξένη ταινία «Κραυγή αγωνίας»
13.00 Ειδήσεις	**24.00 Ειδήσεις**
14.00 Τζουλιάνα, η γυναίκα του ανέμου	01.15 Ξένη ταινία «Μπούλεβαρντ»
15.00 Τοπ μόντελς	
16.00 Μιράντα, η προδομένη	

ALPHA

06.00 Πρώτη ενημέρωση	15.30 Γυάλινος τοίχος
09.00 Το μαγκαζίνο του Alpha	17.15 Υπαστυνόμος Ρεξ
10.00 Αλόντρα(Ε)	18.15 Ο λαβύρινθος του πάθους
10.30 Ολα για την αγάπη(Ε)	**19.25 Ειδήσεις**
11.15 Καντέλα	21.00 Ελληνική ταινία «Οι γαμπροί της Ευτυχίας»
11.45 Ειδήσεις	22.15 Φως στο τούνελ
12.15 Ελληνική ταινία «Του χωρισμού ο πόνος»	**01.00 Ειδήσεις**
14.00 Ειδήσεις	02.15 L.A. Heat

ΚΙΝΗΜΑΤΟΓΡΑΦΟΣ

ΠΑΛΛΑΣ 5 CINEMAS CENTER
ΠΡΟΓΡΑΜΜΑ ΕΒΔΟΜΑΔΑΣ 20/04/2001 - 26/04/2001
www.cinemapallas.gr

ΑΙΘΟΥΣΑ 5
ΚΩΔΙΚΑΣ ΤΙΜΗΣ / MEN OF HONOR
Η ιστορία γράφεται, από εκείνους που σπάνε τους κανόνες! Μια εκπληκτική ταινία που βασίζεται σε αληθινά γεγονότα.
Σε πρώτη Πανελλήνια Προβολή
ΠΡΩΤΑΓΩΝΙΣΤΟΥΝ: ROBERT DE NIRO, CUBA GOODING JR
Κάθε ημέρα / Ώρες Έναρξης: 17:30, 20:10, 22:50

ΑΙΘΟΥΣΑ 1
DR. T AND THE WOMEN
Όλα τα δεινά των γυναικών οφείλονται στους άντρες, γιατί οι ίδιες είναι άγιες...
ΠΡΩΤΑΓΩΝΙΣΤΟΥΝ: RICHARD GERE, HELEN HUNT, FARRAH FAWCETT
Κάθε ημέρα / Ώρες Έναρξης: 17:45, 20:15, 22:45

ΑΙΘΟΥΣΑ 2
ΜΙΣ ΜΕ ΤΟ ΖΟΡΙ / MISS CONGENIALITY
Άχτένιση, Άβαφη, Απεριποίητη και... Άκρως επικίνδυνη!
ΠΡΩΤΑΓΩΝΙΣΤΟΥΝ: SANDRA BULLOCK, MICHAEL CAINE
Κάθε ημέρα / Ώρες Έναρξης: 18:10, 20:30, 22:50

ΑΙΘΟΥΣΑ 4
ΠΟΡΦΥΡΑ ΠΟΤΑΜΙΑ / THE CRIMSON RIVERS
Δύο αστυνομικοί επιθεωρητές οδηγούνται στα χνάρια ενός δολοφόνου που δεν πρόκειται να σταματήσει τους φόνους, εάν δεν διαγράψει από το παρελθόν την ύπαρξη ενός,...νεκρού κοριτσιού!
ΠΡΩΤΑΓΩΝΙΣΤΟΥΝ: JEAN RENNAU, VENSAN CASEL
Κάθε ημέρα / Ώρες Έναρξης: 20:00, 22:20

ΑΙΘΟΥΣΑ 3
Ο ΕΛΛΗΝΑΡΑΣ / THE WOG BOY
Μία ταινία για την αγάπη, την πολιτική, το σεξ, τη θρησκεία, τη κουλτούρα, τα αυτοκίνητα και τη πίτσα... αλλά όχι απαραίτητα με αυτή τη σειρά!
ΠΡΩΤΑΓΩΝΙΣΤΟΥΝ: NICK GIANNOPOULOS, LUCY BELL,
Κάθε ημέρα / Ώρες Έναρξης: 18:30, 20:30, 22:30

ΑΙΘΟΥΣΑ 1 Kids Club • Παιδική Ζώνη
102 ΣΚΥΛΑΚΙΑ ΔΑΛΜΑΤΙΑΣ μεταγλωττισμένο στα ελληνικά
Κάθε ημέρα / Ώρες Έναρξης: 17:50

LANCELOT CAFE • ΕΥΡΩΓΝΩΣΗ (φροντ. ξένων γλωσσών) BERLONI • HEALTH CLUB (Hilton) • ΚΟΥΚΟΣ καφενές ΣΠΑΝΟΣ sala da bagno • ΝΑΡΚΙΣΣΟΣ άνθη • ROMEGA • AXON ΠΑΝΣΕΛΗ

Θέμα μικροπωλητών πρόκειται να συζητηθεί σε συνεδρίαση της Λιμενικής Επιτροπής

Με τις χορηγήσεις αδειών στους μικροπωλητές που δραστηριοποιούνται στη λιμενική ζώνη θα ασχοληθεί στην προσεχή

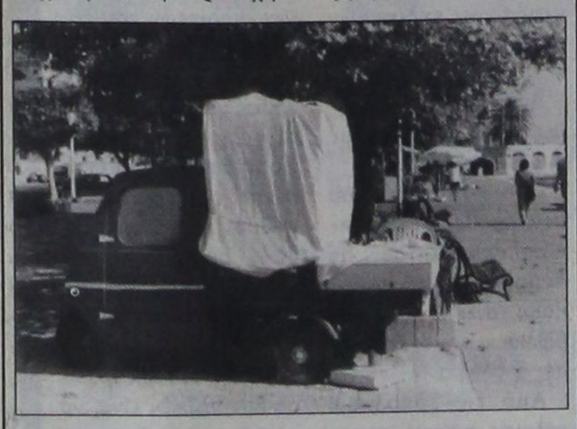

της συνεδρίαση η Λιμενική Επιτροπή.

Οπως είναι γνωστό θα χορηγηθούν και φέτος όσες άδειες δόθηκαν πέρσι, αν και ορισμένοι μικροπωλητές έπιασαν ήδη δουλειά.

Στη συνεδρίαση της Λιμενικής Επιτροπής θα γίνει συζήτηση και για τις παρεμβάσεις που θα γίνουν στα λιμάνια της Ρόδου και των υπολοίπων νησιών της Δωδεκανήσου.

Zorpidis *LANE*

ΤΟΥΡΙΣΤΙΚΟΣ ΟΡΓΑΝΙΣΜΟΣ

Αλεξ. Διάκου και Λοχαγού Φανουράκη 31.

Τηλ. (0241) 20625, 30054 FAX 26745

Ταξίδια ...στα μέτρα σας!

ΑΕΡΟΠΟΡΙΚΕΣ ΕΚΔΡΟΜΕΣ ΕΞΩΤΕΡΙΚΟΥ

ΟΔΙΚΕΣ ΕΚΔΡΟΜΕΣ ΕΞΩΤΕΡΙΚΟΥ

ΕΚΔΡΟΜΕΣ ΣΤΗΝ ΕΛΛΑΔΑ

▸ ΑΕΡΟΠΟΡΙΚΑ ΕΙΣΙΤΗΡΙΑ στην ελλάδα και στο εξωτερικό

▸ ΕΙΣΙΤΗΡΙΑ ΠΛΟΙΩΝ για όπου θέλετε με όποια εταιρεία θέλετε

▸ ΚΡΑΤΗΣΕΙΣ ΞΕΝΟΔΟΧΕΙΩΝ όλων των κατηγοριών και των ανέσεων

ΠΑΡΙΣΙ	4-5-6	ημέρες
ΠΑΡΙΣΙ - DISNEYLAND	6	»
DISNEYLAND	4	»
ΡΩΜΗ	5	»
ΚΛΑΣΙΚΗ ΙΤΑΛΙΑ	6-7	»
ΛΟΝΔΙΝΟ	5	»
ΑΓΓΛΙΑ - ΣΚΩΤΙΑ	7	»
ΜΑΔΡΙΤΗ -ΑΝΔΑΛΟΥΣΙΑ	8	»
ΓΥΡΟΣ ΙΣΠΑΝΙΑΣ	10	»
ΙΣΠΑΝΙΑ - ΠΟΡΤΟΓΑΛΙΑ	10	»
ΛΙΣΣΑΒΩΝΑ	6	»
ΛΙΣΣΑΒΩΝΑ - ΜΑΔΕΡΑ	8	»
ΠΑΝΟΡΑΜΑ ΠΟΡΤΟΓΑΛΙΑΣ	8	»
ΜΑΔΡΙΤΗ	5	»
ΒΟΥΔΑΠΕΣΤΗ	4-5-6-7-8	»
ΒΙΕΝΝΗ	4-5-6-7-8	»
ΚΕΝΤΡΙΚΗ ΕΥΡΩΠΗ	8	»
ΓΥΡΟΣ ΕΛΒΕΤΙΑΣ	8	»
ΒΟΥΔΑΠΕΣΤΗ-ΠΡΑΓΑ	7	»
ΠΡΑΓΑ	4	»
ΒΕΡΟΛΙΝΟ	4	»
ΣΑΛΤΣΜΠΟΥΡΓΚ-ΑΥΣΤΡΙΑΚΕΣ ΛΙΜΝΕΣ	7	»
ΓΥΝΗΣΙΑ-ΓΥΡΟΣ ΟΑΣΕΩΝ	8	»
ΣΑΦΑΡΙ ΣΤΗ ΣΑΧΑΡΑ	8	»
ΑΙΓΥΠΤΟΣ-ΚΑΪΡΟ-ΚΡΟΥΑΖΙΕΡΑ ΝΕΙΛΟΥ	8	»
ΣΙΓΚΑΠΟΥΡΗ-ΜΠΑΝΓΚΟΚ-ΜΠΑΛΙ	15	»
ΜΠΑΝΓΚΟΚ-ΣΙΓΚΑΠΟΥΡΗ-ΠΟΥΚΕΤ	15	»
ΑΒΑΝΑ-ΤΡΙΝΙΔΑΔ-ΒΑΡΑΔΕΡΟ	9	»
ΜΕΞΙΚΟ ΣΙΤΥ-ΤΑΣΚΟ-ΑΚΑΠΟΥΛΚΟ	10	»

Καθώς και πολλές οδικές

Μεμονωμένα πακέτα στα μέτρα σας

Αεροπορικά εισιτήρια εσωτερικού-εξωτερικού

Κρατήσεις ξενοδοχείων σε όλο τον κόσμο

Ειδικά πακέτα για νεόνυμφους

Σας προσφέρει το καλύτερο στην καλύτερη τιμή

ΔΡΟΜΟΛΟΓΙΑ Φ/Β

ΚΟΡΝΑΡΟΣ

• Κάθε Τετάρτη και Κυριακή πρωί 04.30

για Χάλκη - Διαφάνι - Πηγάδια - Κάσο - Σητεία - Αγ. Νικόλαο Μήλο - Πειραιά

X2341-294

Το Διεθνές Μουσικό Φεστιβάλ της Ρόδου





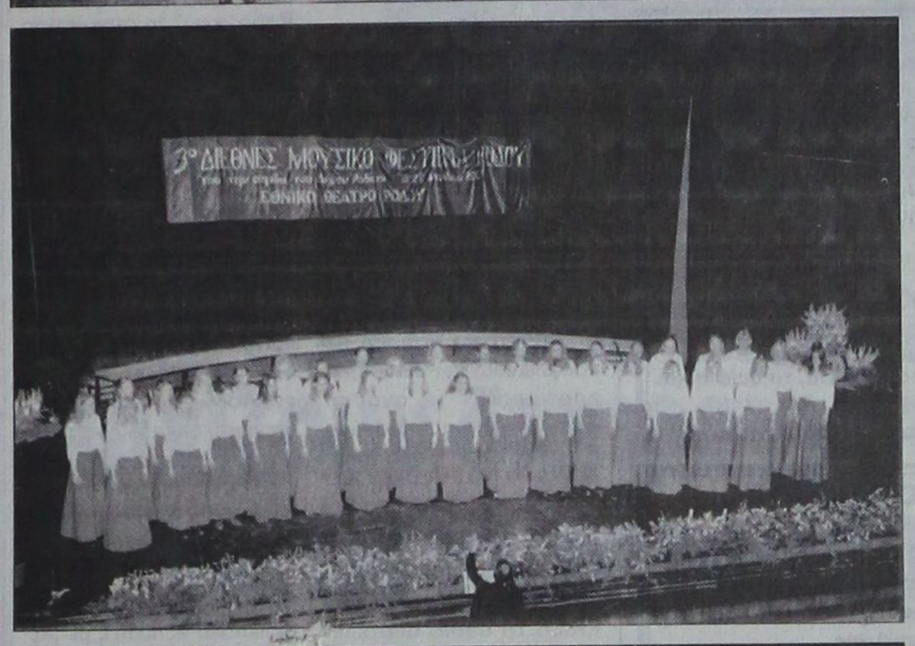







***ΞΕΚΙΝΗΣΕ** από προχτές στο Εθνικό Θέατρο της Ρόδου το 3ο Διεθνές Μουσικό Φεστιβάλ, στο οποίο μετέχουν χορωδίες από την Ελλάδα, Αυστρία, Γερμανία, Ελβετία, Ιρλανδία, Ισραήλ, Ισπανία, Ιταλία, Κονγκό, Ουγγαρία, Ρουμανία, Σουηδία και Φιλιππίνες. Είναι χαρακτηριστικό ότι το Φεστιβάλ παρακολουθεί πολύς κόσμος που κατακλύζει το Εθνικό Θέατρο. Στις φωτογραφίες του ΑΝΤΩΝΗ ΠΑΧΟΥ στιγμιότυπα από την πρώτη ημέρα του Φεστιβάλ.*

Ξεκίνησε προχτές από τη Ρόδο

Κρουαζιέρα στο Αιγαίο με δικάταρτη σκούνα!..

ΜΕ ΕΠΙΒΑΤΕΣ ΥΨΗΛΗΣ ΟΙΚΟΝΟΜΙΚΗΣ ΔΥΝΑΤΟΤΗΤΑΣ

Μια δικάταρτη σκούνα ξεκίνησε προχθές από το λιμάνι της Ρόδου ένα πρόγραμμα κρουαζιερών που απευθύνεται σε πελάτες υψηλής οικονομικής στάθμης και ανάλογων απαιτήσεων.

Πρόκειται για το σκάφος «GALILEO» που θα χρησιμοποιεί ανά δεκαπενθήμερο το λιμάνι της Ρόδου ως ορμητήριο για κρουαζιέρες επταήμερης διάρκειας σε νησιά των Κυκλάδων και της Δωδεκανήσου.

Το «GALILEO» θα μεταφέρει κάθε φορά περί τους 30 επιβάτες, κυρίως Αμερικανούς, σε μαγευτικούς όρμους, σε λιμάνια και όμορφες παραλίες των νησιών μας.



Στους επιβαίνοντες θα προσφέρεται κάθε δυνατή άνεση και πολυτέλεια. Ανάλογου επιπέδου θα είναι φυσικά και το τίμημα.

Η δίκλινη καμπίνα, Α΄ Κατηγορίας για παράδειγμα, με πλήρη διατροφή, κοστίζει 2.190 δολλάρια!

Το συγκεκριμένο σκάφος ανήκει στην ZEUS CRUISES. Λέγεται ωστόσο, ότι αφανή συμμετοχή έχει σ' αυτό το σχήμα η γνωστή επιχειρηματίας κ. Τζίνα Μαμιδάκη. Οπως η ίδια άλλωστε ανακοίνωσε δημόσια, δραστηριοποιείται στον θαλάσσιο τουρισμό και μάλιστα στον τομέα των «μέγα γιωτς».

Πολύ σύντομα και ένα δεύτερο σκάφος παρόμοιου τύπου με το «GALILEO», θα ξεκινήσει ανάλογες κρουαζιέρες με αφετηρία επίσης το λιμάνι της Ρόδου.

Τα παραπάνω είναι μια ακόμη ένδειξη για το πόσο σημαντική θεωρείται η Ρόδος στο χώρο του θαλάσσιου τουρισμού.

Εργασίες για αναβάθμιση στο κτίριο της Ν. Αγοράς

ΣΥΣΚΕΨΗ ΣΤΗΝ ΠΟΛΕΟΔΟΜΙΑ

Με γοργούς ρυθμούς προχωρούν οι διαδικασίες για την αναβάθμιση της Νέας Αγοράς από το Δήμο Ρόδου.

Οι βελτιωτικές παρεμβάσεις που πρέπει να γίνουν στη Νέα Αγορά, ήταν το αντικείμενο της σύσκεψης που έγινε χθες στη Διεύθυνση Πολεοδομίας του Δήμου.

Στη σύσκεψη μετείχε ο αντιδήμαρχος Οικονομικών κ. Μανώλης Σαββής και υπηρεσιακοί παράγοντες.

Κατατέθηκαν προτάσεις για τις παρεμβάσεις που θα μπορούσαν να γίνουν για τη βελτίωση της εμφάνισης της Νέας Αγοράς.

«Θα ακολουθήσουν

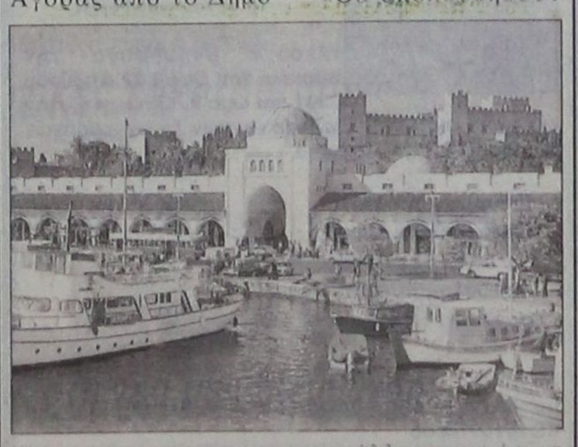

και άλλες συσκέψεις και κυρίως επαφές με τους καταστηματάρχες της περιοχής, προκειμένου να καταγραφούν και οι δικές τους απόψεις», δήλωσε στην «Πρόοδο» ο αντιδήμαρχος κ. Μανώλης Σαββής.

Οι αποφάσεις που θα ληφθούν θα τεθούν προς έγκριση στο Δημοτικό Συμβούλιο Ρόδου.

ΜΝΗΜΟΣΥΝΑ



Τελούμε στις 23 Απριλίου ημέρα Δευτέρα και ώρα 8.30π.μ. στον ιερό ναό Αγίου Χριστοφόρου Σγούρου 40ήμερο μνημόσυνο υπέρ αναπαύσεως της ψυχής του λατρευτού μας συζύγου, πατέρα, παππού, αδελφού και θείου

ΕΛΕΥΘΕΡΙΟΥ ΚΥΠΡΑΙΟΥ

Η συζυγος Ευδοξία
Τα παιδιά Μαρία - Ηλίας
Τα εγγόνια, τα αδέλφια και οι λοιποί συγγενείς

1133-22/4



Τελούμε στις 21 Απριλίου ημέρα Σάββατο και ώρα 9π.μ. στον ιερό ναό Αγίου Ιωάννου Ασγούρου (περιοχή Τροφό) 40ήμερο μνημόσυνο υπέρ αναπαύσεως της ψυχής του λατρευτού μας συζύγου, πατέρα, παππού και αδελφού

ΚΛΕΟΒΟΥΛΟΥ ΚΩΣΤΑΚΗ

Η συζυγος Τσαμπίκα
Τα παιδιά Αικατερίνη - Γιώργος, Κωνσταντίνος - Αικατερίνη, Νικόλαος - Αμαλία, Θεώνη - Λεωνίδας
Τα εγγόνια, τα αδέλφια και οι λοιποί συγγενείς

278-20/4



Τελούμε στις 22 Απριλίου ημέρα Κυριακή και ώρα 8 π.μ. στον ιερό ναό Ταξιαρχών νεκροταφείου 40ήμερο μνημόσυνο υπέρ αναπαύσεως της ψυχής της λατρευτής μας συζύγου, μητέρας, αδελφής, θείας και ανιψιάς

ΣΟΦΙΑΣ ΚΟΥΤΣΑΓΙΑ

Ο σύζυγος Θεοφάνης
Τα παιδιά Βασίλης, Γιάννης, Ελένη
Η μητέρα Κυριακή
Τα αδέλφια Δέσποινα, Κωνσταντίνος - Δέσποινα, Αννα - Γιώργος, Θεοδώρα - Φραντζής, Δημητρης - Δέσποινα, Ελισάβετ - Ιωάννης
Τα ανίψια, οι θείοι και οι λοιποί συγγενείς

1114-21/4



Τελούμε στις 22 Απριλίου ημέρα Κυριακή και ώρα 8 π.μ. στον ιερό ναό Ταξιαρχών νεκροταφείου 6μηνο μνημόσυνο υπέρ αναπαύσεως της ψυχής της λατρευτής μας συζύγου, αδελφής και θείας

ΜΑΡΙΑΣ ΜΑΥΡΟΘΑΛΑΣΣΙΤΗ

Ο σύζυγος Δημήτριος
Τα αδέλφια Κώστας, Νικόλαος, Μιχαλίτσα
Τα ανίψια και οι λοιποί συγγενείς

284-21/4



Τελούμε στις 22 Απριλίου ημέρα Κυριακή και ώρα 8 π.μ. στον ιερό ναό Ταξιαρχών νεκροταφείου 3μηνο μνημόσυνο υπέρ αναπαύσεως της ψυχής της λατρευτής μας μητέρας, γιαγιάς και αδελφής

ΠΑΡΑΣΚΕΥΗΣ ΧΑΤΖΗΓΕΩΡΓΙΟΥ

Τα παιδιά Μιχάλης - Ευαγγελία, Δημήτρης - Ειρήνη
Τα εγγόνια, τα αδέλφια και οι λοιποί συγγενείς

283-21/4



Με τη συμπλήρωση 6 χρόνων από του θανάτου της αξέχαστης μάνας μας, γιαγιάς, αδελφής και θείας

ΜΑΡΙΑΣ ΜΑΝΕΤΤΑ
Το γένος ΒΕΡΓΩΤΗ

τελούμε μνημόσυνο την Κυριακή του Θωμά 22 Απριλίου 2001 και ώρα 9.30 πρωινή στην εκκλησία της Αγίας Ειρήνης και των Τριών Ιεραρχών στο Πανεπιστήμιο Αιγαίου.

Μάνα μου
Οταν σε θέλω θυμηθώ
και βάλει σε κι ο νους μου
σαν θάλασσα ταράσσουμε
σαν κύμα δέρνει ο νους μου

Τα παιδιά της Πρωτοπρεσβύτερος Κυριάκος και πρεσβυτέρα Μαργαρίτα Μανέττα, Κίτσα - Γιάννης Κωνσταντάρου
Τα εγγόνια, τα αδέλφια, τα ανίψια και οι λοιποί συγγενείς

ΓΔ-21/4

ΕΥΧΑΡΙΣΤΗΡΙΟ ΠΕΝΘΟΥΣ

Ευχαριστούμε θερμά όλους όσοι μας συμπαραστάθηκαν στο βαρύ μας πένθος μας για το θάνατο του λατρευτού μας συζύγου, πατέρα, παππού, αδελφού και θείου

ΚΩΝΣΤΑΝΤΙΝΟΥ ΚΑΛΗΜΕΡΗ

Η συζυγος Αννα
Τα παιδιά, τα εγγόνια, τα δισέγγονα, τα αδέλφια, τα ανίψια και οι λοιποί συγγενείς

1132-21/4

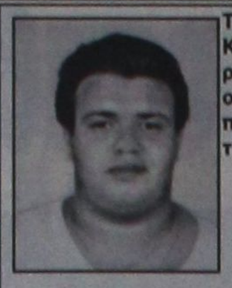

Τελούμε στις 22 Απριλίου ημέρα Κυριακή και ώρα 8π.μ. στον ιερό ναό Ταξιαρχών νεκροταφείου 3μηνο μνημόσυνο υπέρ αναπαύσεως της ψυχής του λατρευτού μας υιού και αδελφού

ΑΠΟΣΤΟΛΟΥ ΛΙΒΑΝΙΟΥ
Ετών 25

Η μητέρα Ευλαμπία
Τα αδέλφια Κατίνα - Δημήτρης, Δημήτρης
Οι λοιποί συγγενείς

1138-21/4



Τελούμε στις 22 Απριλίου ημέρα Κυριακή και ώρα 8.30 π.μ. στον ιερό ναό Αγίας Ειρήνης Πανεπιστημίου Αιγαίου 6μηνο μνημόσυνο υπέρ αναπαύσεως της ψυχής της λατρευτής μας μητέρας, γιαγιάς και προγιαγιάς

ΣΕΒΑΣΤΗΣ ΚΑΨΗ

Τα παιδιά, τα εγγόνια, τα δισέγγονα και οι λοιποί συγγενείς

288-21/4



Τελούμε στις 22 Απριλίου ημέρα Κυριακή και ώρα 8 .30π.μ. στον ιερό ναό Αγίου Δημητρίου παλαιού νεκροταφείου 9ήμερο μνημόσυνο υπέρ αναπαύσεως της ψυχής της λατρευτής μας μητέρας, γιαγιάς, προγιαγιάς, αδελφής και θείας

ΜΑΡΙΑΣ ΚΟΥΝΤΟΥΡΖΗ

Τα παιδιά Μιχάλης - Αναστασία
Τα εγγόνια, τα δισέγγονα, τα αδέλφια, τα ανίψια και οι λοιποί συγγενείς

ΑΣ-21/4

ΕΥΧΑΡΙΣΤΗΡΙΟ ΠΕΝΘΟΥΣ

Ευχαριστούμε θερμά όλους όσοι με οποιονδήποτε τρόπο μας συμπαραστάθηκαν στο βαρύτατο πένθος μας για το θάνατο της λατρευτής μας μητέρας, γιαγιάς, προγιαγιάς, αδελφής και θείας

ΜΑΡΙΑΣ ΚΟΥΝΤΟΥΡΖΗ

Η οικογένεια Κουντουρζή

ΑΣ-20/4

Το θέμα της Συμιακιάς

ΣΥΝΕΧΕΙΑ ΑΠΟ ΤΗ ΣΕΛ. 1

γητικών», αλλά έχει υποδειχθεί στην κ. Τσαβαρή να υποβάλει αίτηση θεραπείας, ώστε να επανεξεταστεί το θέμα.

ΑΠΟ ΤΗ ΔΗΛΩΣΗ αυτή του κ. Παπαδάκη γίνεται φανερό ότι θα ρυθμιστεί το θέμα και θα γίνει τελικά η πρόσληψη της κ. Τσαβαρή στα ΕΛΤΑ της Σύμης.

➥ Για το ίδιο θέμα ο δήμαρχος Σύμης κ. Μιλτιάδης Σαρρής είχε χτες τηλεφωνική επαφή με τον πρόεδρο του ΑΣΕΠ από τον οποίο έλαβε τις ανάλογες διαβεβαιώσεις.

ΣΤΟ ΜΕΤΑΞΥ για το θέμα των δύο ατόμων στο Καστελλόριζο που έχασαν τις θέσεις τους στην Εθνική Τράπεζα και τον ΟΤΕ, δεν υπήρξε καμιά εξέλιξη. Δόθηκε και χτες μεγάλη δημοσιότητα και ίσως σήμερα υπάρξουν εξελίξεις.

➥ Πάντως, το γραφείο του πρωθυπουργού κ. Σημίτη με έγγραφό του προς τους υπουργούς Ανάπτυξης, Μεταφορών και στο διοικητή της Εθνικής, ζήτησε να εξετάσουν το σχετικό αίτημα του Δήμου Καστελλορίζου.

Διαμαρτυρία του ΕΒΕΔ

ΣΥΝΕΧΕΙΑ ΑΠΟ ΤΗ ΣΕΛ. 1

προσφυγής στο μοναδικό αρχικά επιλεγέντα, δημιουργεί δυσλειτουργία στην παροχή της πρωτοβάθμιας περίθαλψης και στερεί από τους ασφαλισμένους του αναφαίρετου δικαιώματος όλων των ασφαλισμένων να επιλέγουν τον θεράποντα ιατρό σε κάθε περίπτωση. Αντικειμενικά γεγονότα π.χ. μεγάλος αριθμός ασφαλισμένων σε αναμονή, αλλαγή διεύθυνσης κατοικίας κ.λ.π. αλλά και υποκειμενικές εκτιμήσεις, δημιουργούν αδήριτη την ανάγκη τροποποίησης των υφισταμένων οδηγών και την ευχέρεια επιλογής οιουδήποτε εκ των συνεργαζομένων ιατρών με το Ταμείο μας. Η ανάγκη ποσόστωσης και διασποράς των ασφαλισμένων πιθανόν να εξυπηρετεί τους συνεργαζόμενους ιατρούς, αλλά με κανένα τρόπο δεν ικανοποιεί ως μέθοδος τους ασφαλισμένους - μέλη του Επιμελητηρίου μας.

Ωράριο επισκέψεων ιατρών

Ο ορισμός επισκέψεων σε συγκεκριμένο πρωινό ωράριο των ιατρών, δημιουργεί προβλήματα, ιδιαίτερα σε μικρομεσαίες επιχειρήσεις, δεδομένου ότι κατά τις ώρες λειτουργίας των ιατρείων, υποχρεώνονται αυτοαπασχολούμενοι επαγγελματίες να κλείνουν τα καταστήματά τους και τις επιχειρήσεις τους σε παραγωγικές ώρες, προκειμένου να ανταποκριθούν στο συγκεκριμένο πρωινό ωράριο επισκέψεων.

Επιβάλλεται εκ των πραγμάτων και προκειμένου να διευκολυνθούν χιλιάδες ασφαλισμένοι να ορισθούν ένα ή δύο απογευματινά ωράρια επισκέψεων στα εξωτερικά ιατρεία των συμβεβλημένων ιατρών.

Συμπεριφορά προσωπικού προς τους ασφαλισμένους.

Παρά τις προσωπικές παρεμβάσεις και οδηγίες σας προς το προσωπικό του Ταμείου για φιλική και αποτελεσματική συμπεριφορά προς τους ασφαλισμένους επαγγελματίες, δυστυχώς καταγράφονται και καταγγέλλονται καθημερινά κρούσματα ιδιοκτησιακής νοοτροπίας, αυθάδειας και αμεταμέλειας εκ μέρους, ευτυχώς ορισμένων υπαλλήλων προς τους ασφαλισμένους.

Παρακαλούμε για μια προσωπική υπενθύμιση προς τους ελάχιστους απροσάρμοστους υπαλλήλους, του γεγονότος ότι οι επαγγελματίες είναι οι εργοδότες τους που απαιτούν κόσμια και αξιοπρεπή συμπεριφορά, με αμοιβαίο σεβασμό και σύντομη διεκπεραίωση των καθημερινών υποθέσεών τους.

Με τη βεβαιότητα ότι θα ανταποκριθείτε στην επίλυση των παραπάνω θεμάτων.»

Για το θέμα της Υγείας

ΣΥΝΕΧΕΙΑ ΑΠΟ ΤΗ ΣΕΛ. 1

σε ένα από τα κτίρια του παλαιού Νοσοκομείου.

● Η κ. Αρσενοπούλου θα ασχοληθεί και με την επάνδρωση των υπηρεσιών του ΠΕΣΥ.

ΠΟΛΥ πιθανόν οι κ.κ. Παπαδόπουλος και Κρεμαστινός, καθώς και η κ. Αρσενοπούλου κατά την παραμονή τους στη Ρόδο να ανταλλάξουν ιδέες και απόψεις για τη βελτίωση των παρεχομένων υπηρεσιών Υγείας στα νησιά μας.

Η ΝΕΑ ΔΗΜΟΚΡΑΤΙΑ

ΣΤΟ ΜΕΤΑΞΥ οι βουλευτές της Ν.Δ. κ. Κακλαμάνης και Κιλτίδης (του τομέα Υγείας) συνοδευόμενοι από τον κ. Τέλη Παυλίδη, επισκέφθηκαν χτες το Νοσοκομείο Ρόδου και συζήτησαν με το διοικητικό του συμβούλιο.

● Σε σχετική ανακοίνωσή τους τονίζουν ότι:

«Εθεσαν ερωτήματα αναφερόμενα αφ' ενός μεν στην κάλυψη των κενών θέσεων που παρουσιάζει το οργανόγραμμα του Νοσοκομείου και διεπιστώθη η ανάγκη πληρώσεως πολλών οργανικών θέσεων τόσο σε ιατρικό όσο και σε νοσηλευτικό και διοικητικό προσωπικό, η ανάγκη επεμβάσεως για τη Μονάδα Εντατικής Θεραπείας (ΜΕΘ), η κατεπείγουσα ανάγκη για να λειτουργήσει το Τμήμα Εκτάκτων Περιστατικών (ΤΕΠ) αποδοτικότερα και επίσης το ΕΚΑΒ το οποίο αποτελεί ιδιαίτερου χαρακτήρος πρόβλημα, καθόσον πρέπει να καλύψει και ανάγκες που παρουσιάζονται στην ύπαιθρο. Υπεγραμμίσθη επίσης ότι έχει πλέον χαρακτήρα κατεπείγοντος η προμήθεια μαγνητικού τομογράφου, ο οποίος θα λειτουργήσει εφόσον βεβαίως προωθηθεί και η διαδικασία της καλύψεως του νευροχειρούργου.

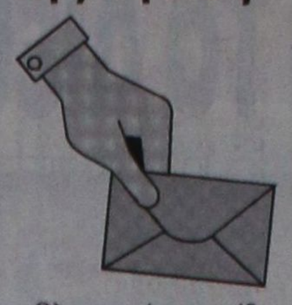

Ολη η συζήτηση απέδειξε πως κτιριακά μεν μπορεί το Νοσοκομείο να παρουσιάζει μια αρτιότητα, αλλά λειτουργικά συνεχίζει να έχει προβλήματα, τα οποία κατά την κρίση των βουλευτών θα έπρεπε να είχαν προβλεφθεί και αναλόγως **έγκαιρα** να είχαν αντιμετωπισθεί. Οι βουλευτές ανέλαβαν την υποχρέωση να παρουσιάσουν τα προβλήματα στον υπουγό κ. Α. Παπαδόπουλο, παρά το ότι και εκείνος επισκέπτεται τη Ρόδο, κατά τη συνάντηση που θα έχουν στην Αθήνα, αλλά και διά της κοινοβουλευτικής διαδικασίας. Στόχος πάντως της Ν.Δ. κατ' αυτή τη φάση και επί τη προοπτική μάλιστα εφαρμογής του νέου νόμου για το ΕΣΥ, είναι να παρακολουθήσει τα πράγματα εκ του σύνεγγυς και να συμβάλλει αποφασιστικά, είτε διά προτάσεων, είτε διά ασκήσεως κριτικής, ώστε υπηρεσίες υγείας να προσφερθούν κατά τον καλύτερο δυνατό τρόπο, όχι μόνο εντός του Νοσοκομείου Ρόδου, αλλά σε όλη τη ζώνη ευθύνης του, δηλαδή στην Κάρπαθο, την οποία διοικητικά καλύπτει, με μόνιμη πάντα πρόταση την ανάδειξη του Κέντρου Υγείας Καρπάθου σε μικρή νοσοκομειακή μονάδα, στα νησιά Σύμη, Χάλκη, Τήλο και βεβαίως την κάλυψη των αναγκών που παρουσιάζονται λόγω της τουριστικής κινήσεως της Ρόδου, η οποία οδηγεί σε τριπλασιασμό, ορισμένες περιόδους του έτους, του πληθυσμού.

«Αγρα πελατών» στο λιμάνι

ΣΥΝΕΧΕΙΑ ΑΠΟ ΤΗ ΣΕΛ. 1

ται επίσης ότι δεν προβλέπεται η λειτουργία σταθμού ταξί στο λιμάνι.

✍ Το περιεχόμενο του εγγράφου έως εξής:

«Κύριε Διοικητά,

Με την επιστολή αυτή ζητάμε τη παρέμβασή σας για ένα πρόβλημα που απασχολεί το οργανωμένο εμπόριο το οποίο αντιμετωπίζει πολλές αντιξοότητες.

Συγκεκριμένα έχει παρατηρηθεί ότι έξω από το Εμπορικό Λιμάνι λειτουργεί πιάτσα ταξί χωρίς αυτό να προβλέπεται από τους κανονισμούς.

Αποτέλεσμα αυτής της κατάστασης είναι οι τουρίστες από τα κρουαζιερόπλοια να γίνονται εύκολα θύματα τού λεγόμενου «κατευθυνόμενου εμπορίου - shopping» από μερίδα οδηγών ταξί οι οποίοι εκθέτουν με τις πράξεις τους και όλο τον κλάδο.

Δεν πρέπει να ξεχνάμε επίσης και την κακή εντύπωση που δίνεται στην πύλη αυτή εξόδου προς την πόλη αφού δεν προβλέπεται στο σημείο αυτό σταθμός ταξί.

Παρακαλούμε λοιπόν να παρέμβετε ώστε να εξαλειφθεί το φαινόμενο αυτό τώρα που αρχίζει η τουριστική περίοδος και να εφαρμοσθούν οι κανονισμοί.

Ο πρόεδρος
Π. Καραγιάννης»

Τα στελέχη του Καραγιάννη

ΣΥΝΕΧΕΙΑ ΑΠΟ ΤΗ ΣΕΛ. 1

ψεύσθηκαν.

● Εντονα ήταν τα παράπονα που εκφράσθηκαν για τη συμπεριφορά του νομάρχη έναντι των μελών της παρατάξεώς του, αφού - όπως ειπώθηκε - δυσκολεύεται να πει ακόμη και την καλημέρα!

ΕΝΤΟΝΗ ωστόσο ήταν και η κριτική που ασκήθηκε για την πορεία των έργων, ενώ έγινε λόγος και για την έλλειψη επικοινωνιακής πολιτικής.

● Σημειώνεται ότι για την προχθεσινή συνάντηση, ο νομάρχης ζήτησε από τα μέλη της παρατάξεώς του να μην μιλήσουν στα Μέσα Ενημέρωσης, καθώς θα εκδίδετο ανακοίνωση από τη Νομαρχία.

ΣΤΗΝ ΑΝΑΚΟΙΝΩΣΗ που εξεδόθη και στην οποία παρουσιάζεται η συνάντηση να διεξήχθη σε φιλικό κλίμα, αναφέρονται τα εξής:

«Η ολομέλεια της Νομαρχιακής Αναγέννησης νήσου Ρόδου συναντήθηκε σε τακτική συνάντηση.

Κατά τη διάρκεια της συνάντησης, στην οποία προήδρευε ο επικεφαλής της παράταξης νομάρχης Δωδεκανήσου, δρ. Σάββας Καραγιάννης, μετείχαν όλοι οι εκλεγμένοι Νομαρχιακοί Σύμβουλοι και υποψήφιοι Νομαρχιακοί Σύμβουλοι της επαρχίας Ρόδου, καθώς και όλα τα στελέχη που ενεργά είχαν συνδράμει στον προεκλογικό αγώνα της Νομαρχιακής Αναγέννησης.

Κατά τη διάρκεια της συνάντησης και μετά τη βασική εισήγηση του Νομάρχη υπήρξαν τοποθετήσεις πολλών συμμετεχόντων, υποδείξεις και παρατηρήσεις μέσα σ' ένα κλίμα γόνιμο και φιλικό, ελεύθερης έκφρασης και ειλικρινούς εποικοδομητικής διάθεσης».

ΣΥΝΑΝΤΗΣΕΙΣ των στελεχών της παρατάξεως θα γίνουν και στα υπόλοιπα νησιά, ενώ υπάρχει σκέψη να πραγματοποιηθεί ένα μεγάλο συνέδριο της «Νομαρχιακής Αναγέννησης» μέσα στο καλοκαίρι.

Στις 30 Απριλίου λήγει η προθεσμία για τους εκλογικούς καταλόγους

ΛΗΓΕΙ στις 30 του τρέχοντος μηνός η προθεσμία για την ανασύνταξη των εκλογικών καταλόγων και την εκτύπωση νέων.

Αυτό όμως δεν σημαίνει ότι θα σταματήσουν οι μεταδημοτεύσεις.

Οσοι κατέθεσαν μέσα στις προθεσμίες τα δικαιολογητικά τους, θα παραλάβουν το καλοκαίρι τα εκλογικά τους βιβλιάρια και οι υπόλοιποι αργότερα.

Από τις προσεχείς εκλογές, πάντως, οι πολίτες θα είναι υποχρεωμένοι να ψηφίζουν στο Δήμο στον οποίο έχουν ανοίξει οικογενειακή μερίδα και όχι στον τόπο από τον οποίο κατάγονται.

Στα πλαίσια της διαδικασίας της ανασύνταξης των εκλογικών καταλόγων απαιτείται να δηλώνουν οι πολίτες στις αρμόδιες υπηρεσίες, τη διεύθυνση κατοικίας τους, για τη δική τους διευκόλυνση, αφού θα καταργηθούν οι ενορίες και θα δημιουργηθούν εκλογικά διαμερίσματα ανά 5.000-15.000 εκλογείς.

Στόχος του υπουργείου Εσωτερικών είναι να ολοκληρωθεί σύντομα η διαδικασία και να ξεκαθαρίσουν τα δημοτολόγια, τα οποία θα χρησιμοποιούνται και ως εκλογικοί κατάλογοι.

Η εκλογή δημάρχου στη Νότια Ρόδο

ΣΥΝΕΧΕΙΑ ΑΠΟ ΤΗ ΣΕΛ. 1

βουλοι».

ΜΑΛΙΣΤΑ αναφέρεται στη γνωμάτευσή της, ότι «μολονότι οι πρόεδροι των Τοπικών Συμβουλίων εκλέγονται από τα δημοτικά τους διαμερίσματα, παρά ταύτα ως δημοτικοί σύμβουλοι έχουν πλήρη δικαιώματα ψήφου, χωρίς ρητά ο νομοθέτης να τους εξαιρεί από τη διαδικασία εκλογής νέου δημάρχου».

● Ωστόσο, λόγω του κωλύματος που φαίνεται να υπάρχει στο θέμα της αντικατάστασης του προέδρου, αποφασίσθηκε - με πρωτοβουλία και του προέδρου της ΤΕΔΚ κ. Γιώργου Γιαννόπουλου - ν' ανασταλεί η διαδικασία εκλογής δημάρχου στη Νότια Ρόδο, έως ότου αποφανθεί και το Νομικό Συμβούλιο του Κράτους.

ΜΕΤΑ ΤΗ θετική εξέλιξη που υπήρξε στο θέμα της Νότιας Ρόδου και μετά τις πιέσεις που του ασκήθηκαν, ο κ. Μανώλης Λέργος εμφανίζεται διατεθειμένος πλέον ν' ανακαλέσει την απόφαση παραιτήσεώς του.

● Η γνωμάτευση της Νομικής Υπηρεσίας της ΚΕΔΚΕ, που υπογράφεται από το νομικό σύμβουλο κ. Πάνο Ζυγούρη, έχει ως εξής:

«Σχετικά με το υπ' αριθμ. πρωτ. 1946/3-4-2001 ερώτημά σας αν είναι δυνατή η συμμετοχή στις διαδικασίες εκλογής του νέου Δημάρχου Δημοτικού Συμβούλου που έχει εκλεγεί ως Πρόεδρος Τοπικού Συμβουλίου, έχω να σας γνωρίσω τα εξής:

Από τις διατάξεις των αρθρ. 3 του Ν.2539/97 και άρθρο 40 παρ. 2 και 5 του Π.Δ/τος 410/95, προκύπτει ότι οι πρόεδροι των Τοπικών Συμβουλίων που συνιστώνται στα Δημοτικά Διαμερίσματα τριακοσίων κατοίκων και άνω, είναι και μέλη των Δημοτικών Συμβουλίων και καταλαμβάνουν τις ανωτέρω έδρες, όπως αυτές προσδιορίζονται με την παρ. 1 του άρθρου 3 του Ν.2539/97.

Σε περίπτωση παραιτήσεως του Δημάρχου, Δήμαρχος εκλέγεται κατ' άρθρο 118 του Π.Δ/τος 410/95 ένας από τους Δημοτικούς Συμβούλους του επιτυχόντος συνδυασμού.

Μεταξύ των Δημοτικών Συμβούλων έχουν το δικαίωμα του εκλέγειν και εκλέγεσθαι και οι Πρόεδροι των Τοπικών Συμβουλίων με την ιδιότητά τους ως Δημοτικών Συμβούλων.

Το ότι αυτοί οι Δημοτικοί Σύμβουλοι έχουν αυτό το δικαίωμα ρητά συνάγεται από τις πιο πάνω συνδ. διατάξεις των άρθρων 3 του Ν.2539/97 και άρθρ. 40 του Π.Δ/τος 410/95 και **με βάση την ερμηνευτική αρχή της ασφαλούς εκπροσώπησης,** καθόσον μολονότι οι Δημοτικοί Σύμβουλοι αυτοί εκλέγονται από τους εκλογείς του Δημοτικού Διαμερίσματος παρά ταύτα, ως Δημοτικοί Σύμβουλοι, έχουν πλήρη δικαιώματα ψήφου, χωρίς ρητά ο νομοθέτης να εξαιρεί αυτούς της διαδικασίας εκλογής του νέου Δημάρχου κατ' άρθρ. 118 του Π.Δ. 410/85».

Προφυλακίστηκε ο δράστης

ΣΥΝΕΧΕΙΑ ΑΠΟ ΤΗ ΣΕΛ. 1

σύμφωνη γνώμη και του Εισαγγελέα κρίθηκε προσωρινά κρατούμενος και σήμερα θα μεταφερθεί στις φυλακές Αυλώνας.

☞ Η αρραβωνιαστικιά του και συγκατηγορούμενή του Παρασκευή Πετσινού, 20 χρόνων, η οποία απετέλεσε το «μήλον της Ερίδος», εμφανίστηκε ενώπιον του ανακριτή συνοδευόμενη από το δικηγόρο της κ. Σάββα Παπαγεωργίου και απολογήθηκε.

ΜΕ ΣΥΜΦΩΝΗ γνώμη και του Εισαγγελέα κρίθηκε προσωρινά ελεύθερη με περιοριστικούς όρους της καταβολής χρηματικής εγγύησης 2.000.000 δρχ., της απαγόρευσης εξόδου από τη χώρα και της εμφάνισης κάθε 1η εκάστου μηνός στο αστυνομικό τμήμα Ρόδου.

☞ Χθες το απόγευμα η 20χρονη αναζητούσε το ποσό των δύο εκατομμυρίων δρχ., για να καταβάλει ως εγγύηση και να αφεθεί ελεύθερη

ΣΥΜΦΩΝΑ με το κατηγορητήριο, στις 2 τα ξημερώματα της Λαμπρής Δευτέρας, ο 20χρονος Πατέλλης μπήκε από παράθυρο στο σπίτι του 23χρονου Θεοδόδη Περρή, στην οδό Κομνηνών 9 και τον κάρφωσε με μαχαίρι στην αριστερή ωμοπλάτη, προκαλώντας του διαμπερές τραύμα στο αριστερό ημιθωράκιο. Ο δράστης συνοδευόταν από την αρραβωνιαστικιά του Παρασκευή Πετσινού, η οποία και του υπέδειξε το δωμάτιο στο οποίο κοιμόταν. Λόγω της σοβαρότητας της κατάστασης του, ο Περρής μεταφέρθηκε για νοσηλεία στο Νοσοκομείο Ηρακλείου Κρήτης, το οποίο διαθέτει μονάδα εντατικής θεραπείας.

Maliarakis motorsport SERVICE

ΕΞΟΥΣΙΟΔΟΤΗΜΕΝΟ ΚΑΤΑΣΤΗΜΑ



SEAT ŠKODA Audi

ΒΕΛΤΙΩΣΕΙΣ ΣΕ ΟΛΑ ΤΑ ΜΟΝΤΕΛΑ

ΑΝΤΑΛΛΑΚΤΙΚΑ-SERVICE- ΑΞΕΣΟΥΑΡ
12 ΜΗΝΕΣ ΕΓΓΥΗΣΗ

Ο % ΠΡΟΚΑΤΑΒΟΛΗ
ΕΩΣ 36 ΜΗΝΕΣ ΕΞΟΦΛΗΣΗ

3ον ΧΙΛ ΡΟΔΟΥ ΚΑΛΛΙΘΕΑΣ
ΤΗΛ 65290 FAX 65295

X2359-29/4

ΙΝΣΤΙΤΟΥΤΟ ΑΙΣΘΗΤΙΚΗΣ
Μαρίας Κατσουράκη Γλυνού

- Καθαρισμός προσώπου - Peeling
- Θεραπεία ακμής
- Ενυδάτωση - Οξυγόνωση
- Καταπολέμηση ρυτίδων - Σύσφιγξη προσώπου
- Θεραπεία πανάδων - Λεύκανση με οξέα φρούτων
- Ριζική αποτρίχωση
- Θεραπεία κυτταρίτιδας σε λίγες μόνο επισκέψεις
- Λιποδιάλυση - Σύσφιγξη
- Αδυνάτισμα τοπικό - ολικό
- Αποτρίχωση
- Μακιγιάζ-Ειδικά πακέτα περιποιήσεων για νύφες

Προσφορά
Αδυνάτισμα
ή σύσφιγξη
με καθημερινές επισκέψεις
σε υπερσύγχρονα μηχανήματα
μόνο με 55.000 δρχ. το μήνα

Αγ. Αναστασίας 9 - Ρόδος, τηλ. 31061
2040-30/4

ΙΑΤΡΙΚΗ ΑΝΑΚΟΙΝΩΣΗ
Ο ιατρός
ΣΤΑΜΑΤΗΣ Γ. ΠΕΡΙΔΗΣ *BDS (London)*
ΧΕΙΡΟΥΡΓΟΣ - ΟΔΟΝΤΙΑΤΡΟΣ
Πτυχιούχος Πανεπιστημίου *UMDS* Λονδίνου
τέως μέλος Βρετανικού Οδοντιατρικού Συλλόγου *BDA*
Δέχεται: Δευτέρα - Παρασκευή 9:00 - 13:30 17:00 - 20:30
Σάββατο 9:00 - 14:00
Εθν. Αντίστασης 44 (πρώην Βασ. Άννης Μαρίας), 2ος όροφος
Τηλ. & Fax: (0241) 70888
T537-6/5

ΣΤΑΜΑΤΗΣ ΧΑΤΖΗΛΑΖΑΡΟΥ
MANOS CENTER RHODOS
ΓΡΑΦΕΙΟ ΓΕΝΙΚΟΥ ΤΟΥΡΙΣΜΟΥ
ΟΜΑΔΙΚΑ ΤΑΞΙΔΙΑ
ΕΥΡΩΠΗΣ ΚΑΙ ΕΞΩΤΙΚΑ

ΠΑΡΙΣΙ 8, 6 και 5 ημέρες
ΛΟΝΔΙΝΟ 4, 5 και 7 ημέρες
ΡΩΜΗ 4, 6 και 7 ημέρες
ΒΟΥΔΑΠΕΣΤΗ-ΠΡΑΓΑ 4, 5 και 7 ημέρες
ΒΙΕΝΝΗ - ΠΡΑΓΑ 6 ημέρες
ΙΣΠΑΝΙΑ 8 και 10 ημέρες
Η.Π.Α.-ΚΑΝΑΔΑΣ 14 ημέρες
ΜΕΞΙΚΟ-ΑΚΑΠΟΥΛΚΟ 9 ημέρες
ΑΥΣΤΡΑΛΙΑ 13 ημέρες
ΣΡΙ ΛΑΝΚΑ0-ΜΑΛΒΙΔΕΣ 11 ημέρες
ΣΙΓΚΑΠΟΥΡΗ-ΜΠΑΝΚΟΓΚ-ΜΠΑΛΙ 12 ημέρες
ΣΑΦΑΡΙ ΚΕΝΥΑ 9 ημέρες
ΣΕΫΧΕΛΛΕΣ-ΝΤΟΥΜΠΑΪ 10 ημέρες
και πολλοί άλλοι προορισμοί και στην Ελλάδα, καθώς και ομαδικά εξωτικά και ατομικά ταξίδια σε όλο τον κόσμο!!!

ΣΤΑΜΑΤΗΣ ΧΑΤΖΗΛΑΖΑΡΟΥ - MANOS CENTER RHODOS
Κ. ΠΑΛΑΜΑ 7-9 ΡΟΔΟΣ
Τηλ. 0241 - 25400 FAX: 0241 24407
X2352-12/4

Από την περιοχή του Καρακόνερου

Κατεδαφίζεται ο καταυλισμός

ΜΕΤΑΦΕΡΟΝΤΑΙ ΟΙ ΤΣΙΓΓΑΝΟΙ ΣΕ ΟΙΚΟΠΕΔΟ ΤΟΥ ΔΗΜΟΣΙΟΥ



Σε έκταση του δημοσίου θα μεταφερθούν οι τσιγγάνοι που ζουν στον καταυλισμό του Καρακόνερου. Πρόκειται για απόφαση του Δήμου Ρόδου που θα υλοποιηθεί με τη συνδρομή της Νομαρχιακής Αυτοδιοίκησης που θα αναλάβει το κατεδάφισμα των παραπηγμάτων όπως έγινε στον καταυλισμό του Ροδινιού.

Στην έκταση θα δημιουργηθούν όλες οι προϋποθέσεις για την ομαλή διαβίωση των τσιγγάνων.

Είναι πιθανό δηλαδή, να στηθούν προκάτ κατασκευές για να στεγαστούν οι τσιγγάνοι, ενώ ο οικισμός θα διαθέτει ηλεκτρικό και νερό.

Μόλις ολοκληρωθούν οι διαδικασίες για την έκταση, θα γίνει η μεταφορά των τσιγγάνων από το Καρακόνερο και θα αρχίσει η κατεδάφιση των παραπηγμάτων.

Η απομάκρυνση των τσιγγάνων επιβάλλεται, αφού έχουν δημιουργηθεί τον τελευταίο καιρό αρκετά προβλήματα στο εργοτάξιο της εταιρίας που εκτελεί το έργο του Καρνάγιου.

Με τους tour operators

Αρχίζουν διαπραγματεύσεις για τις τιμές του 2002!..

Προβλέπονται αυξήσεις 7–10%



Το πως εξελίσσεται η τουριστική κίνηση κατά το 2001, είναι ένα ζήτημα που θα μας απασχολεί ολοένα και περισσότερο όσο θα εισερχόμαστε την τουριστική περίοδο, ενώ είναι σαφές ότι σχετικά μεγάλο μέρος της συνολικής εικόνας θα αποσαφηνιστεί με τις πωλήσεις της τελευταίας στιγμής. Σε λίγο πάντως, θα αρχίσουν να πυκνώνουν ανά την Ελλάδα οι διαπραγματεύσεις για τις τιμές συμβολαίων της επόμενης τουριστικής περιόδου, μεταξύ Ελλήνων ξενοδόχων και εκπροσώπων των τουριστικών οργανισμών. Η τιμολογιακή πολιτική είναι επομένως, ένα από τα κύρια θέματα που θα απασχολούν τους ξενοδόχους αυτό το διάστημα, αρχής γενομένης από αυτούς των μεγάλων τουριστικών περιοχών.

Τι αναφέρουν οι πρώτες πληροφορίες; Οτι οι περισσότερες εισηγήσεις και προτάσεις αφορούν αυξήσεις τιμών κατά μέσο όρο της τάξης του 7%-10%, ανάλογα βέβαια με τον προορισμό και τις επιχειρήσεις. Από την άλλη πλευρά, υπάρχουν και ορισμένοι που εκτιμούν ότι αν η χρονιά εξελιχθεί άσχημα, οι αυξήσεις που θα δοθούν δεν θα ξεπερνούν το 5%. Ανεξαρτήτως του τι θα αποφασίσουν οι τοπικές ενώσεις και οι μεγάλοι φορείς, όμως, η βασική και ουσιαστική διαφορά με άλλες χρονιές θα είναι ότι το 2002, οι ευρωπαϊκοί προορισμοί θα «μιλούν», θα «συναλλάσσονται» αλλά και θα ...ανταγωνίζονται σε κοινή «γλώσσα», αυτήν του ευρώ.

Και όταν υπάρχει κοινή οικονομική και συναλλαγματική βάση, τότε το «παιχνίδι» κρίνεται αλλού και με λίγο πιο διαφορετικά κριτήρια...

ProSystems

SHARP

Η μόνη ΕΠΙΛΟΓΗ ΓΙΑ ΟΣΟΥΣ ΞΕΡΟΥΝ

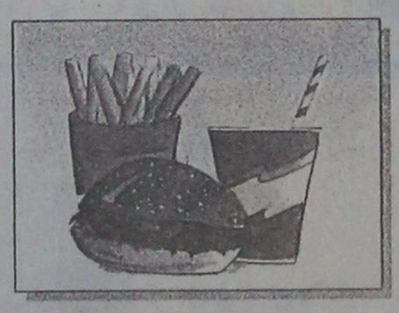

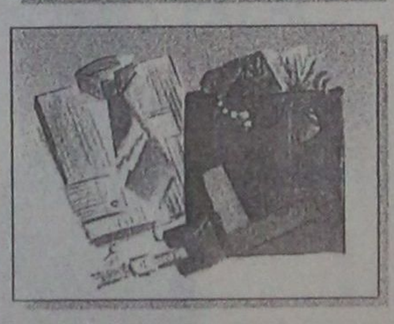

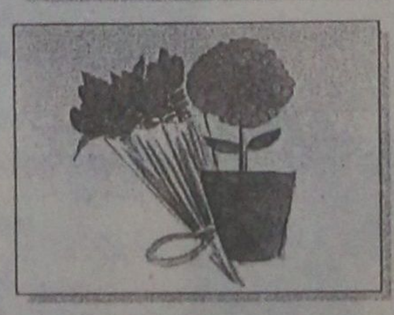

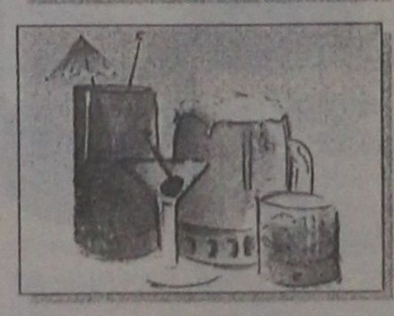

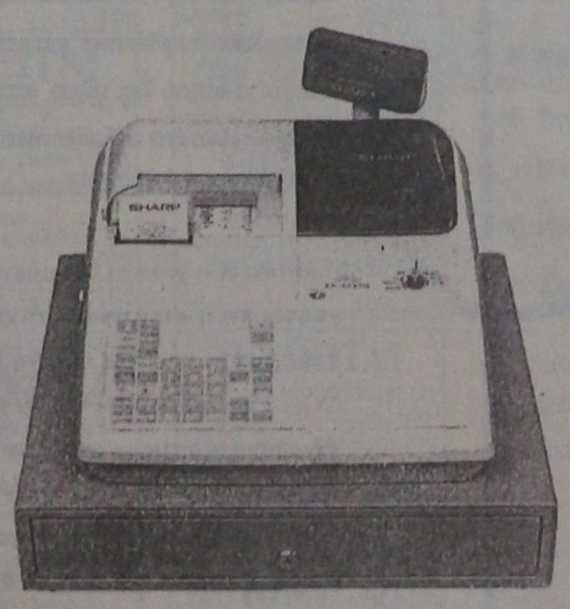

X2358-29/4

ProSystems: Λεωφ. Λίνδου 138, Τηλ 66215, 66019, 66635.

ΙΑΤΡΙΚΗ ΑΝΑΚΟΙΝΩΣΗ
ΑΝΤΩΝΙΟΣ Γ. ΚΛΑΔΟΓΕΝΗΣ
ΠΝΕΥΜΟΝΟΛΟΓΟΣ
Λεμεσού 43
Τηλ. 31540 κιν. 0945 901430
Δέχεται καθημερινά
9-1 και 5-8.30
Τετάρτη απόγευμα
και Σάββατο πρωί
κατόπιν ραντεβού



T485-29/4

ΙΑΤΡΙΚΗ ΑΝΑΚΟΙΝΩΣΗ
Ο ΙΑΤΡΟΣ
ΧΡΗΣΤΟΣ Π. ΙΩΑΝΝΙΔΗΣ
ΜΙΚΡΟΒΙΟΛΟΓΟΣ
- ΒΙΟΠΑΘΟΛΟΓΟΣ
Δέχεται: ΔΕΥΤΕΡΑ έως ΠΑΡΑΣΚΕΥΗ
07.30-13.00 και 17.00 - 20.30
ΣΑΒΒΑΤΟ: 7.30-13.00
Λεμεσού 43 - Τηλ.. 70260 - 70269
509-6/5

ΙΑΤΡΙΚΗ ΑΝΑΚΟΙΝΩΣΗ
Η ΙΑΤΡΟΣ
ΑΝΑΣΤΑΣΙΑ Π. ΧΑΜΟΥΖΑ -ΤΣΕΛΕΠΗ
ΜΙΚΡΟΒΙΟΛΟΓΟΣ - ΒΙΟΠΑΘΟΛΟΓΟΣ
Δέχεται στο ιατρείο της
ΔΕΥΤΕΡΑ έως ΠΑΡΑΣΚΕΥΗ 07.30-12.30 πρωί
06.00 - 08.00 απόγευμα
ΣΑΒΒΑΤΟ 08.00 - 12.00 πρωί
Στέλιου Κωτιάδη 5 & Εργάνης Αθηνάς
Τηλέφωνο 74034
999-29/4

ΚΡΙΤΩ ΙΑΤΡΙΚΗ ΜΕΡΙΜΝΑ ΡΟΔΟΥ
ΙΑΤΡΙΚΗ ΑΝΑΚΟΙΝΩΣΗ
Η ιατρός:
Ελένη Ευμοιρίδου-Καραβόλια
Μαιευτήρας - Χειρουργός Γυναικολόγος
Δέχεται: Δευτέρα - Παρασκευή
9.00 -13.00 & 17.30-20.30
Σύμβαση με ταμεία Δημοσίου, ΤΥΔΚΥ και ΟΓΑ
Διεύθυνση: Ι. Μεταξά 3 - Ρόδος
Τηλ.: 26790 - 0932284170- 30020 - 38008 - FAX: 73861
X2362-20/4

VANIK TOURS
ΓΙΑΝΝΗΣ και ΣΕΒΑ ΒΑΛΣΑΜΙΔΗ
VANIK σημαίνει ΑΛΗΘΕΙΑ
ΑΚΤΗ ΚΑΝΑΡΗ 17, ΨΑΡΟΠΟΥΛΑ - ΑΝΕΤΟ ΠΑΡΚΙΝΓΚ
Ανοικτά: ΔΕ-ΣΑ 08.30 - 14.00 & 16.30 - 20.30
Τηλ. 35191, 37621 κινητό: 0945798148 , FAX 29532

Το γραφείο μας πάντα πρώτο σε κρατήσεις ξενοδοχείων εξασφάλισε και σας προσφέρει καταπληκτικές τιμές για τα παρακάτω ξενοδοχεία σε ΠΑΚΕΤΑ (έκδοση εισιτηρίων R/T) από 1/4/2001-3/10/2001

1ον HOTEL ELECTRA Α΄ SUPERIOR
Ερμού Σύνταγμα
Μονόκλινο δρχ. 23.600
Δίκλινο » 27.800
Τρίκλινο » 33.000

2ον HOTEL ALEXANDROS Α΄ SUPERIOR
Πλατεία Μαβίλλη
Μονόκλινο δρχ. 19.500
Δίκλινο » 22.500
Τρίκλινο » 30.000

3ον HOTEL PRESIDENT Α΄ Κατηγορίας
Λεωφόρος Κηφισίας
Μονόκλινο δρχ. 12.500
Δίκλινο για μονόκλινο » 14.000
Δίκλινο » 16.500
Τρίκλινο » 20.000

4ον HOTEL ASTOR Α΄ Κατηγορίας
Σύνταγμα
Μονόκλινο δρχ. 19.500
Δίκλινο για μονόκλινο » 22.000
Δίκλινο » 26.000
Τρίκλινο » 32.000

5ον HOTEL RIVA Α΄ Κατηγορίας
Περιοχή HILTON
Μονόκλινο δρχ. 13.500
Δίκλινο » 15.500
Τρίκλινο » 21.000

6ον HOTEL ZAFOLIA Α΄ SUPERIOR
Λεωφόρος Αλεξάνδρας
Μονόκλινο δρχ. 27.000
Δίκλινο » 30.000
Τρίκλινο » 36.000

7ον HOTEL ELLINIS Β΄ SUPERIOR
Ωνάσειο, λεωφ. Συγγρού
Μονόκλινο δρχ. 13.500
Δίκλινο » 17.500
Τρίκλινο » 21.000

8ον HOTEL ATHENS CYPRIA Β΄ SUPERIOR
Σύνταγμα
Μονόκλινο δρχ. 18.000
Δίκλινο » 23.500
Τρίκλινο » 32.000

9ον HOTEL LONDON Β΄ Κατηγορίας
Γλυφάδα, Ανατολ. - Δυτ. Αεροδρόμιο
Μονόκλινο δρχ. 12.000
Δίκλινο » 15.000
Τρίκλινο » 18.000

10ον HOTEL EGNATIA Β΄ Κατηγορίας
Θεσσαλονίκη Κέντρο - καινούριο
Μονόκλινο δρχ. 19.000
Δίκλινο » 23.000
Τρίκλινο » 27.000

* Τα παραπάνω ξενοδοχεία διαθέτουν T.V. σε όλα τα δωμάτια
* Στις παραπάνω τιμές συμπεριλαμβάνεται πρωινό σε μπουφέ
* Ακόμη σε μας θα βρείτε αεροπορικά και ατμοπλοϊκά εισιτήρια όλων των εταιρειών.

X2271-29/4

ΠΡΟΟΔΟΣ ΜΙΚΡΕΣ ΑΓΓΕΛΙΕΣ ΜΙΚΡΕΣ ΑΓΓΕΛΙΕΣ ΠΡΟΟΔΟΣ

ενοικιάσεις

ΕΝΟΙΚΙΑΖΕΤΑΙ τριάρι με δύο υπνοδωμάτια, σαλόνι, κουζίνα, κλπ, στην Ανάληψη. Πληροφορίες τηλ. 96247 ΓΔ-20/4

ΕΝΟΙΚΙΑΖΕΤΑΙ κατάστημα ισόγειο, 115τ.μ., με δύο πατάρια, Καποδιστρίου 59. Τηλ. 0974375937 1075-20/4

ΕΝΟΙΚΙΑΖΕΤΑΙ γκαρσονιέρα επιπλωμένη, λεωφόρος Ιαλυσού. Τηλ. 93844 1093-28/4

ΕΝΟΙΚΙΑΖΕΤΑΙ στην Κρεμαστή, μονοκατοικία, 120τ.μ., λουξ κατασκευής, επί της οδού Κρεμαστής - Παστίδας. Ενοίκιο 140.000 δρχ. Πληροφορίες τηλ. 93252, 7-9μ.μ. 1092-25/4

ΕΝΟΙΚΙΑΖΕΤΑΙ ημιυπόγεια αποθήκη, εμβαδού 137τ.μ., με ράμπα, που βρίσκεται στην περιοχή Αναλήψεως στην οδό Αφάντου, αρ. 1, με τριφασικό ρεύμα, κατάλληλη για οποιαδήποτε επαγγελματική χρήση. Πληρ. τηλ. 0246/71434 και 0246/71001 και 23621 712-29/4

ΕΝΟΙΚΙΑΖΟΝΤΑΙ γκαρσονιέρες επιπλωμένες στην περιοχή Ιαλυσού. Πληροφορίες τηλ. 0974305378 247-22/4

ΕΝΟΙΚΙΑΖΕΤΑΙ κατάστημα, στην οδό Καναδά 54, 55τ.μ., με πατάρι, 35τ.μ. Πληροφορίες τηλ. 22450 ώρες 8.30 π.μ. - 3μ.μ. 1103-26/4

ΕΝΟΙΚΙΑΖΕΤΑΙ διαμέρισμα 115τ.μ., σε καινούργια οικοδομή, Ηρακλειδών 22 β, έναντι σούπερ μάρκετ Ιαλυσός. Μόνο σοβαρές προτάσεις. Τηλ. 92600 1110-27/4

ΕΝΟΙΚΙΑΖΕΤΑΙ αποθήκη 200 τ.μ., ισόγεια, στο Τσαΐρι, στην περιοχή Ξυλουργών. Τηλ. 62405 1102-27/4

ΕΝΟΙΚΙΑΖΕΤΑΙ οικία (μονοκατοικία) τεσσάρων (4) δωματίων, στην περιοχή «Αραπάκι» (Παρθενόπης 6). Ενοίκιο προσιτό. Πληροφορίες τηλ. 25314 1139-27/4

ΕΝΟΙΚΙΑΖΟΝΤΑΙ: 1) Οικία 70τ.μ., με δύο υπνοδωμάτια, και 120τ.μ., με τρία υπνοδωμάτια και 2) μεζονέτα, επιπλωμένα όλα, με κήπο, ταράτσες γύρω - γύρω και αιρκοντίσιον, σε ήσυχη περιοχή στην Ιαλυσό. Πληρ. 93356 1136-27/4

ΕΝΟΙΚΙΑΖΕΤΑΙ
ΚΑΤΑΣΤΗΜΑ
45τ.μ, με WC, πατάρι, αυλή και
ΥΠΟΓΕΙΟ
80τ.μ. με WC επί της οδού Δαμασκηνού
Τηλ. 24019 και 0977483318
1127-29/4

ΕΝΟΙΚΙΑΖΕΤΑΙ εστιατόριο - μπαρ, στην παραλία Ιαλυσού, πλήρως εξοπλισμένο. Για κάθε πληροφορία τηλ. 0945141714 και 0945949397 1098-25/4

ΕΝΟΙΚΙΑΖΕΤΑΙ γκαρσονιέρα επιπλωμένη στην περιοχή Αγίου Φραγκίσκου, οδός Δημοκρατίας 26 - Ρόδος. Πληροφορίες τηλ. 64142 1085-22/4

ΕΝΟΙΚΙΑΖΕΤΑΙ κομμωτήριο σε μεγάλη ξενοδοχειακή μονάδα (1800 κλινών), με πλήρη εξοπλισμό. Τηλ. 27778, ώρες εργασίας, 25274 και 77494 1107-25/4

ΕΝΟΙΚΙΑΖΕΤΑΙ
κατάστημα υπόγειο 150τ.μ., Αγίου Ιωάννου 191 Α, κατάλληλο για βιοτεχνία ή για οποιαδήποτε άλλη χρήση
Τηλ. 25421 - 35914
βραδυνές ώρες
955-20/4

ΣΕ ΒΙΟΤΕΧΝΙΚΟ ΣΥΓΚΡΟΤΗΜΑ
ΕΝΟΙΚΙΑΖΟΝΤΑΙ
αποθήκες ή βιοτεχνικοί χώροι των 85τ.μ. και 100τ.μ., σε κεντρικό δρόμο (Ασγούρου) και με όλες τις ευκολίες.
Τηλ. 0946363311 - 68360
1140-8/5

ΕΝΟΙΚΙΑΖΕΤΑΙ
ΓΚΑΡΣΟΝΙΕΡΑ
επιπλωμένη με κεντρική θέρμανση, στον 3ο όροφο στην οδό Κων. Παλαιολόγου 13, απέναντι από το Βενετόκλειο Γυμνάσιο.
Πληροφορίες τηλ. 0281/96101 0241/93787 και κιν. 0944674476
ΓΔ-30/4

πωλήσεις

ΠΩΛΕΙΤΑΙ οικία σε τιμή ευκαιρίας, οδός Κολονιάλε. Τηλ. 2918501/4281021 και 0932512060 1121-20/5

ΠΩΛΟΥΝΤΑΙ 2 οικόπεδα στην περιοχή Μποΐνου Καρά του Συνεταιρισμού «Η Αυτοστέγαση» εκτάσεως 1000τ.μ. και 600τ.μ. αντίστοιχα μικτά προς 16.000.000 δρχ. και 14.000.000. Τηλ. 0946497193 1048-19/4

ΠΩΛΕΙΤΑΙ
εστιατόριο, πελατεία εξασφαλισμένη, λόγω αναχωρήσεως στο εξωτερικό. Τιμή καταπληκτική
Τηλ. 37287 και 0946839494
1115-6/5

ΠΩΛΕΙΤΑΙ
ΟΙΚΟΠΕΔΟ
στον συνεταιρισμό «ΑΠΟΛΛΩΝ» γωνιακό, προνομιούχο.
Τιμή 16.500.000 δρχ.
Τηλ.27502 0944-652927
1129-27/4

ΠΩΛΟΥΝΤΑΙ 1) κρεβάτια μονά τιμή 6.000, 2) κομοδίνα 3000 το ένα, 3) τουαλέτα και σκαμπό 4.000 το ένα 4) καθρέφτες με τελάρο 2500 το ένα. Όλα σε καλή κατάσταση. Τηλ. 92691 1073-20/4

ΠΩΛΟΥΝΤΑΙ καρέκλες και τραπέζια εστιατορίου, σχεδόν καινούργια. Τηλ. 0972988604 1099-25/4

ΠΩΛΟΥΝΤΑΙ
πλυντήριο επαγγελματικό και στεγνωτήριο, κατάλληλα για εστιατόρια, 150.000 δρχ. το καθένα, ψυγείο βιτρίνα ανοιχτό, ιδανικό για ψαροταβέρνα ή σαλάτ μπαρ, 200.000 δρχ., φούρνος αερόθερμος για αναψυκτήρια, 200.000 δρχ., φούρνος μονός για πίτσες 150.000 δρχ. μηχανή καφέ Bezzera 50.000 δρχ.
Πληροφορίες τηλ. 25581
από 12μ - 10μ.μ.
X2380-29/4

ΠΩΛΕΙΤΑΙ ΕΥΚΑΙΡΙΑ
ΟΙΚΟΠΕΔΟ στο Γεννάδι, πάνω από τον κεντρικό δρόμο, 2.120μ. περιφραγμένο, με δέντρα, νερό, φως και κτίσμα αποθήκη και πληρωμένη άδεια για οικοδομή 200μ.
Τιμή 20.000.000
Τηλ.31093
(ώρες ιατρείου)
1108-26/4

ΕΥΚΑΙΡΙΑ!
ΠΩΛΕΙΤΑΙ μεζονέτα γωνιακή 120τ.μ., με θέα τη θάλασσα, και χώρο πάρκινγκ εντός οικισμού, σε μπετά. Τιμή 17.000.000
2) Ημιυπόγειο 60τ.μ., με υπόγειο 100τ.μ. Τιμή 6.000.000 σε μπετά στα Κοσκινού
Τηλ.0944-807951 και 67080
975-22/4

ΠΩΛΕΙΤΑΙ ΠΑΡΑΛΙΑΚΟ ΑΓΡΟΚΤΗΜΑ
στο Γεννάδι, εκτάσεως 16.500τ.μ. Πρόσοψη επί της λεωφόρου, 125μέτρα και φτάνει μέχρι τη θάλασσα. Δίδεται και αντιπαροχή
Τηλ.61628, 61937, 0974435364
950-22/4

μαθήματα

ΜΑΘΗΜΑΤΙΚΟΣ
απόφοιτος Αριστοτελείου Πανεπιστημίου Θεσσαλονίκης, παραδίδει ιδιαίτερα μαθήματα για μαθητές δημοτικού - γυμνασίου - λυκείου.
Πληροφορίες τηλ. 0241/36631
879-13/4

ΑΝΑΚΟΙΝΩΣΗ
ΜΑΘΗΜΑΤΑ
*** Computer ***
DOGRAM COMPUTER
ΕΓΓΡΑΦΕΣ
** ΤΩΡΑ **
Τμήματα για:
Παιδιά - Ενήλικες
Αρχάριους - Μαθητές
Επαγγελματίες
Ανέγρεση Εργασίας
Διδάσκει πτυχιούχος Πανεπιστημίου Αμερικής
ΜΑΝΩΛΗΣ Ι. ΣΟΦΙΛΑΣ
Κοδριγκτώνος 91
Τηλ. (0241) 31761
M22-29/4

RODOS EXPRESS S.A.
TRAVEL SERVICE
GESUCHT

■ Lieben Sie Rhodos?
■ Arbeiten Sie gerne selbstaendin und abwechslungsreich?
■ Sind sie aufgeschlossen gegenueber Menschen, besonders gegenueber Gaesten unserer Insel?

Wenn Sie dann noch einen Fuehrerschein besitzen und Fliessend Deutsch sprechen, sind Sie moeglicherweise die richtige Person in unseream. Team als REISELEITUNG zur Betreuung unserer deutschsprachigen Gaeste. Bitte richten Sie ihre Bewerbung

An: RODOS EXPRESS TRAVEL SERVICE, zu Hd. Frau M. Wroblewsky, 45 Eth Makariou Str, 85100 Rhodos, Tel. 31331, Fax 31338
T552-29/4

ΔΙΑΜΕΡΙΣΜΑ «ΠΡΟΒΟΛΗΣ»
ΠΩΛΕΙΤΑΙ
ΔΙΑΜΕΡΙΣΜΑ
Ε=126 τ.μ., β' όροφος
επί της οδού Αμμοχώστου, κατάλληλο για κάθε χρήση.
Πληροφορίες : (μόνο σε επώνυμους)
«TOP PROPERTIES»
κ. ΓΕΩΡΓΙΟ ΠΙΠΙΝΟ -
ΤΗΛ. 23895 & 0944676003
207-29/4

ΠΩΛΟΥΝΤΑΙ
ΜΟΝΟ ΑΠΟ ΤΟ ΓΡΑΦΕΙΟ ΜΑΣ

1) 2 όροφοι σε γωνιακό κεντρικό σημείο, έκαστος 90τ.μ., κατάλληλος για γραφείο, ιατρείο, πρακτορείο, οικία, κλπ. Κατάλληλη περίπτωση
2) 3 μεζονέτες σε γιαπί και γκαράζ έκαστη, με οικόπεδο 2 στρέμματα έκαστη, 100 μέτρα από τη θάλασσα, θέα φανταστική
3) Διαμερίσματα 4άρια με γκαράζ, λουξ κατασκευής, τεράστιες βεράντες, αυτόνομη θέρμανση, κλπ, σε κατάλληλη περιοχή.
4) Μαγαζί γωνιακό, στο Μαντράκι
5) Διαμερίσματα 2άρια, 3άρια, 4άρια, σε διάφορες περιοχές της πόλεως
6) Μεζονέτες σε γιαπί ή έτοιμες
7) Οικόπεδα, κτήματα
8) Ενοικιάσεις μαγαζιών

Γ. ΝΕΟΦΥΤΟΥ
ΔΗΜ. ΘΕΟΔΩΡΑΚΗ 40 - ΤΗΛ. 20989 - 21434
X2350-29/4

ΠΩΛΟΥΝΤΑΙ
ελαφρώς μεταχειρισμένα φορτηγά αυτοκίνητα, εισαγωγής μας, επαγγελματικά και γεωργικά

1) MITSUBISHI L 300 κλειστό μακρύ
2) MITSUBISHI L 300 κλειστό κοντό
3) FORD TRANSIT κλούβα
4) FORD TRANSIT ανοικτό
5) MERCEDES MB 100 κλειστό
6) MERCEDES 309 D ανοικτό
7) MERCEDES 813 ανοικτό
8) OPEL COMBO κλειστό
9) GOLF stasion wagon
10) MERCEDES 309 ψυγείο - συντήρηση
11) VOLKSWAGEN υδρόψυκτο ψυγείο - συντήρηση
12) VOLKSWAGEN κλούβα 1600 c.c.
13) ΤΖΙΠ ISUZU TROOPER 4X4

ΠΛΗΡΟΦΟΡΙΕΣ
ΔΗΜΗΤΡΙΟΣ ΒΡΟΥΛΗΣ
Τηλ. 62171-65171, 3α χλμ Ρόδου Λίνδου
X2337-29/4

ΔΩΔΕΚΑΝΗΣΙΑΚΕΣ ΑΠΟΦΡΑΞΕΙΣ
«ΚΟΛΟΣΣΟΣ»



ΑΠΟΦΡΑΞΕΙΣ ΚΑΘΑΡΙΣΜΟΙ ΑΠΟΧΕΤΕΥΣΕΩΝ & ΒΟΘΡΩΝ

Αναλαμβάνουμε πάσης φύσεως αποφράξεις οποιουδήποτε μήκους και πλάτους Αναλαμβάνουμε καθαρισμούς αποχετευτικών αγωγών, δήμων, ξενοδοχείων, στρατιωτικών μονάδων, σπιτιών, πολυκατοικιών, καθώς και καθαρισμούς βιολογικών μονάδων με μηχάνημα υψηλής πιέσεως σε όλη τη Δωδεκάνησο.

Κ. ΠΗΔΙΑΚΗΣ - Π. ΚΑΣΕΡΗΣ
Πληρ. τηλ. 47915 - 91881
κινητό: 0944/325234 και 0977/717048
1053-29/4

Από τα μεγάλα καταστήματα ΠΑΠΠΟΥ
ΖΗΤΟΥΝΤΑΙ
Κοπέλες για να εργαστούν ως πωλήτριες
X2366-29/4
ΠΑΠΠΟΥ
Αιτήσεις γίνονται δεκτές στο τμήμα προσωπικού (5ος όροφος) ώρες 08.30 έως 20.30
Πληροφορίες στα τηλ.: 78881 & 78882

ΞΥΛΟΥΡΓΙΚΕΣ ΕΡΓΑΣΙΕΣ
Ο ΜΑΝΩΛΗΣ
Αναλαμβάνουμε πάσης φύσεως ξυλουργικές εργασίες:
• κουζίνες γερμανικές • ντουλάπες
• πόρτες • παράθυρα κ.λ.π.
ΠΛΗΡΟΦΟΡΙΕΣ
Τηλ. 62183-68414
1062-22/4

ΠΩΛΟΥΝΤΑΙ
Α) Στην οδό Ιωάννη Μεταξά και Ανθούλας Ζερβού στο Νιοχώρι:
- Οροφοδιαμερίσματα, αρίστης κατασκευής των 136τ.μ., με θέση στάθμευσης καί υπόγεια αποθήκη 12τ.μ., με κεντρική θέρμανση με αυτονομία
- Διαμερίσματα 138, 105, 97, 91, 81, 63, 55 με θέση στάθμευσης, κεντρική θέρμανση με αυτονομία
- Καταστήματα των 140 και 70τ.μ.
Β) Στην οδό Αποστόλου Παύλου, Ανάληψη:
- Διαμερίσματα ετοιμοπαράδοτα, 116, 112, 88, και 73τ.μ., με θέση στάθμευσης και κεντρική θέρμανση
Γ) Μονοκατοικίες στην Ιαλυσό, οδός Δημοκρατίας, πανταχόθεν ελεύθερες από 119τ.μ. έως 184τ.μ. διόροφες, χωρίς υπόγειο, με οικόπεδο από 250 έως 360τ.μ., πολυτελούς κατασκευής
ΠΛΗΡΟΦΟΡΙΕΣ
ΑΝΑΣΤΑΣΙΟΣ ΑΤΣΙΔΗΣ
ΣΤΕΦΑΝΟΥ ΚΑΖΟΥΛΗ 74 - ΡΟΔΟΣ Τηλ. 28616, 37848
M1-29/4

Rodos 2400 Cair

Επιλογή από την Ένωση Γάλλων Οινολόγων σαν ο μοναδικός εκπρόσωπος από τα κρασιά των Ελληνικών νησιών.

Χωρίς σχόλια . . . (δικά μας)



1000 VINS DU MONDE
LA SÉLECTION DES ŒNOLOGUES

ÎLES GRECQUES
RHODES CAIR RHODES

Rhodos 2400 1999

. . . La robe délicatement nuancée de tons verts augure l'élégance florale puis fruitée (pêche blanche) du nez. En bouche, l'ensemble est léger, voire aérien, et donne un excellent vin d'apéritif . . .
© 2000 Hachette Livre, Paris.

"Περιλαμβάνεται στον Φετινό Οδηγό ξένων (μη γαλλικών κρασιών) έχοντας κερδίσει άλλο ένα μετάλλιο στον έγκυρο διεθνή διαγωνισμό Vinalies International Οι δοκιμαστές το περιέγραψαν ότι έχει ανθώδη κομψότητα με άρωμα λευκών ροδάκινων και μια συνολικά αιθέρια ποιότητα. Ένα τέλειο απεριτίφ είπαν και ποιος είμαι εγώ να διαφωνήσω !" . . .
ATHENS NEWS 01/10/00 WINE OF THE WEEK

...Πρόκειται για ένα θαυμάσιο κρασί με γοητευτική κιτρινοπράσινη σχεδόν καναρινί ρόμπα και έντονη παρουσία CO_2. Στην μύτη εκφράζεται με δυνατά αρώματα εξωτικών φρούτων σε φόντο αρωματικών λουλουδιών, πεντακάθαρα και σταθερά. Διαθέτει γεύση ισχυρή ισορροπημένη και παχιά. Επίγευση αναπάντεχα μακρά και καθαρή...

Περιοδικό ΓΕΥΣΗ – *Τεύχος Νο 18*

ΠΡΟΟΔΟΣ ΜΙΚΡΕΣ ΑΓΓΕΛΙΕΣ ΜΙΚΡΕΣ ΑΓΓΕΛΙΕΣ ΠΡΟΟΔΟΣ

διάφορα

ΑΠΟΦΡΑΞΕΙΣ ΚΑΘΑΡΙΣΜΟΙ ΑΠΟΧΕΤΕΥΣΕΩΝ -ΞΕΒΟΥΛΩΜΑΤΑ

Υδραυλικός, αναλαμβάνει πάσης φύσεως υδραυλικές εργασίες

Χ. Δημήτρης

Αναλαμβάνουμε τον καθαρισμό αποχετεύσεων πολυκατοικιών και ξενοδοχείων με νέο ηλεκ/το μηχάνημα

ΟΙ ΑΠΟΧΕΤΕΥΣΕΙΣ ΓΙΝΟΝΤΑΙ ΣΑΝ ΝΑ ΤΙΣ ΠΕΡΑΣΑΤΕ ΣΗΜΕΡΑ

ΕΡΓΑΣΙΑ ΕΓΓΥΗΜΕΝΗ

ΔΩΡΕΑΝ ΜΕΤΑ ΑΠΟ ΚΑΘΕ ΑΠΟΦΡΑΞΗ ΨΕΚΑΣΜΟΣ ΤΩΝ ΦΡΕΑΤΙΩΝ ΓΙΑ ΜΙΚΡΟΒΙΑ ΚΑΙ ΚΑΤΣΑΡΙΔΕΣ

Τηλ. 90230 μαγαζί και 31990, ΓΙΑ ΑΜΕΣΗ ΕΞΥΠΗΡΕΤΗΣΗ ΣΑΣ ΣΤΟ ΚΙΝΗΤΟ ΜΑΣ ΤΗΛΕΦΩΝΟ 0944344911

1016-6/5

ΤΑΠΗΤΟΚΑΘΑΡΙΣΤΗΡΙΟ

WASH AND CARE

ΚΑΘΑΡΙΣΜΟΣ ΚΑΙ ΦΡΟΝΤΙΔΑ

Συνδυάσαμε την πολυετή πείρα μας και τα ολοκαίνουρια μηχανήματά μας και αναλαμβάνουμε:

- Καθαρισμό- φροντίδα - φύλαξη χαλιών - μοκετών
- Παραλαβή από το σπίτι μ' ένα τηλεφώνημα
- Επιτόπιος καθαρισμός, σαλονιών, μοκετών, μαξιλαράκια επιχειρήσεων

ΦΑΡΜΑΚΙΔΗΣ ΕΥΣΤΑΘΙΟΣ

ΤΗΛ. 0241 - 68189

5ο χλμ. Λ. Ρόδου Λίνδου 237

1065-6/5

ΣΧΟΛΗ ΟΔΗΓΩΝ ΚΟΥΣΗ

ΠΑΝΤΕΛΗ

ΔΙΠΛΩΜΑΤΑ: ΕΡΑΣΙΤΕΧΝΙΚΑ ΕΠΑΓΓΕΛΜΑΤΙΚΑ -ΜΟΤΟΣΙΚΛΕΤΑΣ

- Επεκτάσεις όλων των κατηγοριών.- Αναθεωρήσεις ληγμένων αδειών- Μετατροπές ξένων αδειών σε ελληνικές.

Οδός Βαλαωρίτου 9- έναντι HOTEL SEMIRAMIS πίσω από το Νοσοκομείο

INTERNET: WWW ADRESS

email:koysisp@hol.gr

Δεκτές όλες οι πιστωτικές κάρτες.

ΠΡΟΣΟΧΗ: ΜΑΘΗΜΑΤΑ:

α) μοτ/τας ανεξαρτήτου- μεγάλου κυβισμού > 500c.c.

Στην κατηγορία ανεξαρτήτου κυβισμού, η εκπαίδευση γίνεται με μοτοσυκλέτα 500cc

β) μοτ/τας έως 125c.c.

ΔΙΑΘΕΤΟΥΜΕ ΕΠΙΣΗΣ ΚΑΙ ΑΥΤΟΜΑΤΕΣ ΜΟΤΟΣΥΚΛΕΤΕΣ ΕΩΣ 125 c.c.

γ) μοτοποδηλάτου <50c.c.

ΠΡΟΣΟΧΗ!!! ΣΤΗ ΣΧΟΛΗ ΜΑΣ ΠΑΡΑΔΙΔΟΝΤΑΙ ΚΑΙ ΜΑΘΗΜΑΤΑ ΘΕΩΡΗΤΙΚΗΣ ΔΙΔΑΣΚΑΛΙΑΣ

ΠΑΡΑΛΑΒΗ ΤΩΝ ΜΑΘΗΤΩΝ ΜΑΣ ΚΑΙ ΑΠΟ ΤΙΣ ΟΙΚΙΕΣ ΤΟΥΣ

Τηλ.: 29157-73820

94777 οικία

ΚΑΙ ΑΝΑ ΠΑΣΑ ΣΤΙΓΜΗ ΣΤΑ ΚΙΝΗΤΑ

ΤΗΛ 0944511313 - 0944203343

842-22/4

Φ. & Ν. ΠΑΧΟΣ

Γ. Ευσταθίου 11

Τηλ. 26893

ΜΟΝΩΣΕΙΣ

20 ΧΡΟΝΙΑ!

ΑΡΧΩΝ ΣΑΜΑΡΤΖΗΣ

ΠΛΗΡΟΦΟΡΙΕΣ ΤΗΛ. 23030-32054

2342-29/4

ζητήσεις

ΖΗΤΕΙΤΑΙ νέος ή νέα για να εργαστεί ως βοηθός σε ρεσεψιόν, σέ ξενοδοχείο στην Ιξιά. Τηλ. 92691
1073-20/4

ΖΗΤΕΙΤΑΙ υπάλληλος να εργαστεί σε κάβα ποτών στην Παλιά Πόλη. Τηλ. 29721
1080-21/4

ΖΗΤΟΥΝΤΑΙ 1) οδηγός, 2) εργάτης και 3) εργάτρια για όλο το χρόνο, για να εργαστούν σε βιοτεχνία μπαχαρικών. Τηλ. 23165
1077-29/4

ΖΗΤΟΥΝΤΑΙ έμπειροι σερβιτόροι από νυχτερινό μαγαζί. Απαραίτητη προϋπόθεση η γνώση της αγγλικής γλώσσας. Επί πλέον γνώση σκανδιναβικής γλώσσας θα θεωρηθεί πλεονέκτημα. Πληροφορίες τηλ. 22545 κ. Στέλιο ή κ. Γιάννη
1088-22/4

ΖΗΤΕΙΤΑΙ πωλήτρια ή πωλητής που να γνωρίζει αγγλικά - γερμανικά, για να εργαστεί στο εμπορικό κέντρο «Ε» στο Φαληράκι, καθημερινά, εκτός Κυριακής από τις 5.30μ.μ. - 10.30μ.μ. Πληρ. τηλ. 23848/23827/86702
281-26/4

ΖΗΤΕΙΤΑΙ πωλήτρια, κάτοχος της αγγλικής γλώσσας, και να χειρίζεται PC. Τηλ. 68964
2106-25/4

ΑΝΩΝΥΜΗ ΕΤΑΙΡΙΑ ζητεί απόφοιτο ΤΕΙ ή ΑΕΙ για το λογιστήριο. Πληρ. τηλ. 68655 απογ. ώρες 17.00-20.00 κ. Σάββα
1104-28/4

ΓΡΑΦΕΙΟ ΤΟΥΡΙΣΜΟΥ ζητάει υπάλληλο, γνώστη γερμανικής γλώσσας και Η/Υ. Τηλ. 56347 - 56261 κ. Νικολάου Γεώργιος
1101-25/4

ΖΗΤΟΥΝΤΑΙ κοπέλες για bar - club στο Ροδίνι. Ωράριο 9.30 βράδυ - 3.30. Πληροφορίες τηλ. 38532 μετά τις 9.30 το βράδυ και 36490 (9-1 πρωί)
2105-5/5

ΖΗΤΟΥΝΤΑΙ από εστιατόριο στην Ιαλυσό: α) μάγειρας, β) βοηθός μάγειρα, γ) λαντζιέρα. Πληροφορίες τηλ. 92319
1095-25/4

ΖΗΤΟΥΝΤΑΙ πεπειραμένες γλωσσομαθείς πωλήτριες με προϋπηρεσία στην πώληση ρούχων, για μεγάλο τουριστικό κατάστημα. Μισθός αναλόγως προσόντων. Πληροφορίες τηλ. 39384
1091-25/4

ΒΟΗΘΟΣ ΛΟΓΙΣΤΗ για εργασία σε λογιστικό γραφείο. Επιθυμητή προϋπηρεσία. Πληρ. τηλ. 52002 και 0974601210
Τ555-20/4

ΖΗΤΕΙΤΑΙ κοπέλα για να εργαστεί σε σνακ νυκτερινή. Πληρ. τηλ. 20812

ΚΥΡΙΑ 30 ετών, ζητάει να προσέχει μικρά παιδιά από τις 3μ.μ. στην οικία της καθημερινώς. Τηλ. 28452
2123-27/4

ΑΠΟ ΣΥΝΕΡΓΕΙΟ καθαρισμού, ζητούνται γυναίκες για μερική απασχόληση πρωινή και απογευματινή. Πληρ. τηλ. 24585
1119-26/4

ΞΕΝΟΔΟΧΕΙΟ στην Ιξιά, ζητάει:α) άτομο για να εργαστεί σε σνακ μπαρ και β) βοηθός σερβιτόρου άνδρας ή γυναίκα. Τηλ. 92691
1116-26/4

ΖΗΤΕΙΤΑΙ οδηγός για να εργαστεί σε εταιρία διανομής γερμανικής μπύρας. Τηλ. 0932917707 - 63100
1113-26/4

ΖΗΤΕΙΤΑΙ πωλήτρια για να εργαστεί σε χρυσοχοείο στο Φαληράκι, ωράριο συνεχές απογευματινό Τηλ. 86267 - 85017
1111-29/4

ΖΗΤΟΥΝΤΑΙ μάγειρας ή β' μάγειρας, άνδρας ή γυναίκα, για τετράωρη εργασία, από 18.00-22.00 σε παραλιακό εστιατόριο στη Λίνδο. Επίσης λατζιέρα από 10.00-18.00 για εργασία. Πληροφορίες τηλ. 0944303836
1125-27/4

ΤΟ ΚΑΤΑΣΤΗΜΑ τυποποιημένων ειδών στο αεροδρόμιο Ρόδου ζητά προσωπικό: γυναίκες 18-30 ετών, με γνώσεις αγγλικών. Πληρ. στο Αεροδρόμιο από 2μ.μ.-10 κ. Δημήτρη
1131-27/4

ΖΗΤΟΥΝΤΑΙ γλωσσομαθείς πωλήτριες για καταστήματα στην Παλαιά Αγορά. Μισθός ικανοποιητικός. Παραπάνω ώρες πληρώνονται εξτρά. Τηλ. 77934 - 36653
1126-27/4

ΤΟ ΥΠΕΡΜΑΡΚΕΤ ΣΠΑΝΟΣ

ΖΗΤΑ

νέους και νέες για να εργαστούν στο τμήμα πωλήσεων. Αιτήσεις γίνονται δεκτές μόνο στη γραμματεία του καταστήματος από 8.00 π.μ. - 15.00μ.μ.

Απαραίτητη η ταυτότητα

ΧΛ

ΖΗΤΟΥΝΤΑΙ 3 κοπέλες για να εργαστούν ως πωλήτριες σε μπουτίκ ενδυμάτων στα ξενοδοχεία Rodos Maris, και Rodos village, στο Κιοτάρι, που να γνωρίζουν αγγλικά και γερμανικά, έστω και ελάχιστα. Ωράριο συνεχές, Μισθός ικανοποιητικός και ποσοστά. Αμεση πρόσληψη. Τηλ. 0244/47201, εσωτ. 60-22, Rodos Village, κ. Μιχάλη Μπίτση, 5 - 10μ.μ. και 0974355741
1072-22/4

Η ΕΤΑΙΡΙΑ DRIVE RENT A CAR ΜΕ ΕΔΡΑ ΤΗ ΡΟΔΟ ΚΑΙ ΛΙΝΔΟ

ΖΗΤΕΙ

υπαλλήλους για το τμήμα κρατήσεων

Απαραίτητα προσόντα:
Αδεια οδήγησης αγγλικά ή γερμανικά
Γνώσεις Η/Υ windows 98
Βιογραφικό σημείωμα απαραίτητο.

Πληροφορίες τηλ. 68243 κ. Πολεζέλ

X2349-29/4

GESUGHT WERDEN

DEUTCH SPRACHICE FRAÜEN ALS VERKAÜFERINE FÜR JUWELIERGESCHAFTE INF. 60110, 10-12π.μ.

ZHTEITAI

κοπέλα που να ομιλεί γερμανικά για να εργασθεί ως πωλήτρια σε χρυσοχοείο.

Τηλ. 60110, 12π.μ.

1128-26/4

ΖΗΤΕΙΤΑΙ

χειριστής για JCB και να έχει επαγγελματική άδεια ικανότητας οδηγού φορτηγού αυτοκινήτου, για μόνιμη εργασία και εφ' όσον στο 8ωρο του δεν απασχολείται με τα ως άνω μηχανήματα θα χρησιμοποιείται ως υπάλληλος επιχειρήσεως

Τηλ.85701 και 85103

X2386-29/4

Από το ξενοδοχείο ΛΟΥΤΑΝΗΣ στα Κολύμπια

ΖΗΤΕΙΤΑΙ

προσωπικό των παρακάτω ειδικοτήτων:

1) Σερβιτόροι και β' σερβιτόροι
2) Μάγειρας
3) Λαντζιέρες
4) Πλύντριες
5) Καμαριέρες
6) Μπάρμαν
7) Κπουρός

Αιτήσεις προσωπικά στο ξενοδοχείο από 10.00-14.00.

Τηλ. 56312, 56338

995-29/4

ΖΗΤΟΥΝΤΑΙ

1) έμπειρη μπουφετζού
2) κυρία ή δεσποινίς που να γνωρίζει γερμανικά ή σκανδιναβικά για να εργαστούν σε τουριστικό κατάστημα στην Π. Πόλη.

SOCRATUS GARDEN

Πληροφορίες εντός

1117-26/4

ΖΗΤΕΙΤΑΙ

οδηγός με επαγγελματική άδεια οδηγήσεως για το πρακτορείο ελληνικού Τύπου «ΕΥΡΩΠΗ»

Πληροφορίες τηλ. 68797

ΓΔ-30/4

ΖΗΤΕΙΤΑΙ

βοηθός μαγείρου, άνδρας ή γυναίκα, πεπειραμένος, για εστιατόριο στην Παλιά Πόλη. Μισθός ικανοποιητικός, αναλόγως προσόντων.

Πληροφορίες τηλ.31471

282-30/4

ΑΠΟ ΤΗΝ ΕΤΑΙΡΙΑ PETE Α.Ε. ΤΗΣ ΑΛΥΣΙΔΑΣ ΕΣΤΙΑΤΟΡΙΩΝ GOODYS

ΖΗΤΟΥΝΤΑΙ

άτομα για ετήσια απασχόληση στις παρακάτω ειδικότητες:
1) Ψήστες
2) Ταμίες
3) Εξωτερικοί

Για πληροφορίες /αιτήσεις στο κατάστημα Goodys Ρόδου, Αλ. Διάκου 10 Τηλ 78283 - 24143 υπεύθυνος κ. Καρακωνσταντής Γιώρ.

Τ582-8/5

SOKES

FLICKOR - SOM - TALAR SVENSKA

SOM VILL JOBBA I GULDAFFAR

ZHTEITAI

από κατάστημα χρυσοχοΐας, κοπέλα σκανδιναβόφωνη, κατά προτίμηση αλλοδαπή, για να εργασθεί ως πωλήτρια.

Πληρ. τηλ.60110

10.00-12.00 π.μ.

1128-26/4

Από τα Ακουστικά Κέντρα Ρόδου

ΖΗΤΕΙΤΑΙ

κοπέλα για να εργαστεί ως υπάλληλος γραφείου, με γνώσεις αγγλικών και άδεια οδήγησης αυτοκινήτου

Πληροφορίες στο τηλ. 37900

X2379-29/4

ΖΗΤΕΙΤΑΙ

ΤΕΧΝΙΤΗΣ

με πείρα, για τοποθετήσεις ελατηρίων, αμορτισέρ και ευθυγραμμίσεις

Τηλ.62050 - 62801

993-22/4

ΖΗΤΟΥΝΤΑΙ

ΠΩΛΗΤΕΣ - ΠΩΛΗΤΡΙΕΣ για τα καταστήματα RODEO

Πληροφορίες τηλ.22610 - 37160

1052-22/4

ΖΗΤΟΥΝΤΑΙ

από την Ποταγορά (εταιρία διανομών ποτών):

1) Οδηγοί - πωλητές με γνώσεις αντικειμένου και αγοράς. Προσφέρεται καλός μισθός και ποσοστά

Πληροφορίες τηλ. 94166 κ. Κώστας

X2361-22/4

Η EXPRES SERVIS

ΖΗΤΑ

1) Δεσποινίδα ή κυρία με γνώση Η/Ρ και γνώση αγγλικών για τη θέση γραμματέα
2) Μηχανικό αυτοκινήτων για άμεση πρόσληψη

Τηλ. 66373 από 6-8 απογευμα κ. Παναγιώτη

2038-24/4

ΜΗΧΑΝΟΚΙΝΗΤΑ

ΠΩΛΕΙΤΑΙ αυτοκίνητο BMW 316 i, μοντέλο '96, σε άριστη κατάσταση, λόγω αναχωρήσεως στο εξωτερικό. Πληροφορίες τηλ. 0937536862
1084-21/4

ΠΩΛΕΙΤΑΙ φουσκωτό 4 μέτρα, με γάστρα, 40 ίππους μηχανή και τρέιλερ. Επίσης μηχανή KAVASAKI 400 ZXR. Τηλ. 67420 και 28452
2123-27/4

ΠΩΛΟΥΝΤΑΙ

ελαφρώς μεταχειρισμένα:
Κλούβα ψυγείο, μάρκας MERCEDES 309
και φορτηγό αυτοκίνητο ανοιχτό μάρκας MERCEDES 813

Πληροφορίες στα τηλέφωνα 62171 - 65171

X2337-29/4

ΠΩΛΕΙΤΑΙ

OPEL VEKTRA 1600 c.c., τεσσάρων ετών, με φουλ εξτρά, σε άριστη κατάσταση. Δεκτή και ανταλλαγή με μικρότερο.

Πληροφορίες τηλ. 0944 - 807951 κ. Τάσο

1109-28/4

ΖΗΤΕΙΤΑΙ

μηχανή εντούρο, 500 με 600 c.c., μεταχειρισμένη, σε καλή κατάσταση, δύο ή τριών ετών

Τηλ. 0944745278

1094-25/4

ΠΩΛΕΙΤΑΙ

BMW 325 cabrio μαύρο του 94, με 65 χ.λμ., πλήρως αναβάθμιση στον snitrer μηχανής (258 HP), σασμάν, διαφορικού, φρένων, M3 LOOK μέσα - έξω, πολλά εξτρά. Πωλείται ή ανταλλάσσεται με μικρότερο (rω ή Audi).

Τηλ. 54723 (7-9μ.μ) ή 0974508586

ΓΔ-25/4

ΑΠΟ ΤΟ CITY HALL

restaurant

ZHTOYNTAI

Α) ΜΑΓΕΙΡΕΣ

Β) ΕΜΦΑΝΙΣΙΜΕΣ ΝΕΕΣ ΓΙΑ SERVICE

Γ) ΔΙΑΝΟΜΕΙΣ

Πληροφορίες τηλ. 70200

X2385-22/4

Από την εταιρία ΝΙΚΑΣ

ZHTOYNTAI

ΟΔΗΓΟΙ ΜΕ ΔΙΠΛΩΜΑ Γ' ΕΠΑΓΓΕΛΜΑΤΙΚΗΣ ΚΑΤΗΓΟΡΙΑΣ

Πληροφορίες τηλ. 87650

ώρες γραφείου - ΦΑΕ 87654

X2387-29/4

3Ε ΤΡΙΑ ΕΨΙΛΟΝ

ΕΛΛΗΝΙΚΗ ΕΤΑΙΡΕΙΑ ΕΜΦΙΑΛΩΣΕΩΣ Α.Ε.

ΥΠΟΚΑΤΑΣΤΗΜΑ ΡΟΔΟΥ

Μαριτσά 85106 Ρόδος

Η Ελληνική Εταιρεία Εμφιαλώσεως Α.Ε. Υποκατάστημα Ρόδου η μεγαλύτερη και δυναμικότερη εταιρεία στον τομέα των αναψυκτικών στα Δωδεκάνησα ενδιαφέρεται να προσλάβει για τις ανάγκες της στο

ΤΜΗΜΑ ΔΙΑΚΙΝΗΣΗΣ ΟΔΗΓΟ ΔΙΑΝΟΜΗΣ

κάτοχο διπλώματος Γ' κατηγορίας (επαγγελματικής)

Για ραντεβού τηλεφωνείστε στο 84800 (ΔΕΥ. - ΠΑΡ. 08.00 - 15.00)

X2373-25/4

ΑΠΟΦΡΑΞΕΙΣ-ΚΑΘΑΡΙΣΜΟΙ

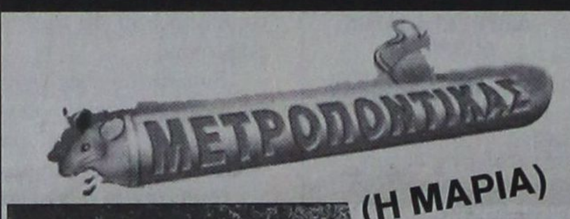

(Η ΜΑΡΙΑ)



ΟΛΟ ΤΟ 24ωρο

ΣΤΙΣ ΧΑΜΗΛΟΤΕΡΕΣ ΤΙΜΕΣ

Αναλαμβάνουμε ξενοδοχεία, δήμους, πολυκατοικίες, σπίτια, εστιατόρια, κλπ, καθώς άντληση πετρελαιοειδών από πλοία, και λιποσυλλεκτών και βιολογικών, εκκενώσεις βόθρων στην Παλιά Πόλη (και στα πιο στενά δρομάκια). Ακόμα αναλαμβάνουμε καθαρισμούς (αναπαλαιώσεις) κτιρίων με υδροβολή και κάθε είδους επιφάνειες με πείρα και υπευθυνότητα. ΜΕ ΜΟΝΑΔΙΚΑ ΣΕ ΥΨΟΣ ΠΙΕΣΗΣ ΚΑΙ ΑΝΑΡΡΟΦΗΣΗΣ ΥΠΕΡΣΥΓΧΡΟΝΑ ΜΗΧΑΝΗΜΑΤΑ ΥΔΡΟΒΟΛΗ ΣΕ ΟΛΗ ΤΗ ΔΩΔΕΚΑΝΗΣΟ.

ΒΑΡΔΕΛΛΗ Μ. -ΚΡΑΣΟΠΟΥΛΟΣ Δ. Ο.Ε.

Τηλ. 35555-94750, - Κιν. 0944395999 - FAX 96516

e-mail:metropontikas@excite.com.

ΛΙΝΔΟΥ 1 ΡΟΔΟΣ

T239-8/4

RODOS PALACE

★★★★★

Resort Hotel • Convention Center

Το Πιο Ολοκληρωμενο Θερετρο Διακοπων & Συνεδριων!

Το μεγαλύτερο Ξενοδοχειακό Συγκρότημα της Ρόδου, ζητεί το ακόλουθο προσωπικό:

- **Βοηθό Προσωπάρχη**
- **Νυχτερινό Receptionist**
- **Γυμνάστριες με γνώσεις Αεροβικής / Χορού / Μασάζ**
- **Hostess**
- **Σερβιτόρους**

Για πληροφορίες και συμπλήρωση απήσεων (απαπείται πρόσφατη φωτογραφία) μπορείτε να απευθύνεστε προσωπικά, καθημερινά από 10.00-12.00, στη διεύθυνση:

Ξενοδοχείο Ρόδος Παλάς
Λεωφ. Ιαλυσού, Τ.Θ. 121, Ιξιά, Ρόδος
Τηλ. (0241) 25222, Fax: (0241)25350
Υπ' όψιν Κου Η. Ζάχου

M17-29/4

Ο όμιλος σούπερ μάρκετ Βερόπουλος στη Ρόδο

ΖΗΤΑ

νέους και νέες για θέσεις υπαλλήλων με διάθεση να εξελιχθούν στην ιεραρχία των Σούπερ Μάρκετ

Οι υποψήφιοι θα πρέπει να έχουν απαραίτητα τα προσόντα:

- Ανεση στην επικοινωνία
- Εργατικότητα
- Ηλικία έως 35 ετών
- Απολυτήριο Λυκείου
- Εκπληρωμένες στρατιωτικές υποχρεώσεις

Η σχετική προϋπηρεσία, θεωρείται πλεονέκτημα

Οι ενδιαφερόμενοι παρακαλούνται να μας αποστείλουν το συντομότερο τα βιογραφικά τους:

Γ. ΣΕΦΕΡΗ 1

Αγ. Απόστολοι - Ρόδος

Υπ' όψιν κ. Τσόγγου

T583-8/5

ΖΗΤΟΥΝΤΑΙ

από ξενοδοχείο Α' Κατηγορίας

ΚΗΠΟΥΡΟΣ

και

ΓΚΡΟΥΜ

Τηλ. 56225 - 56247 πρωινά

X2382-20/4

Διαφάνειες και μεγενθύνσεις για μπαρ, εστιατόρια, fast food

Φ. & Ν. ΠΑΧΟΣ

Γ. Ευσταθίου 11
Τηλ. 26893

ΟΙΚΟΔΟΜΙΚΕΣ ΕΠΙΧΕΙΡΗΣΕΙΣ ΔΙΑΚΟΓΕΩΡΓΙΟΥ ΚΑΛΛΙΣΤΟΣ

ΕΘΝ.ΑΝΤΙΣΤΑΣΕΩΣ 11 (πρώην Αννης Μαρίας)

ΠΩΛΗΣΕΙΣ ΔΙΑΜΕΡΙΣΜΑΤΩΝ - ΚΑΤΑΣΤΗΜΑΤΑ - ΑΠΟΘΗΚΕΣ - ΑΝΤΑΛΛΑΓΕΣ ΑΚΙΝΗΤΩΝ - ΑΓΟΡΕΣ ΟΙΚΟΠΕΔΩΝ ΑΝΑΛΑΜΒΑΝΟΥΜΕ ΑΝΤΙΠΑΡΟΧΕΣ

ΠΩΛΟΥΝΤΑΙ διαμερίσματα λουξ κατασκευής, με απεριόριστη θέα. Τα διαμερίσματα διαθέτουν θωρακισμένες πόρτες - εντοιχισμένες κουζίνες - ντουλάπες - εντοιχισμένο νιπτήρα με ντουλάπι - κεντρική θέρμανση αυτόνομη - ανοιγόμενα ανακλινόμενα κουφώματα με διπλά τζάμια, σίτες, ρολά - υδραυλικό ασανσέρ - τριφασικό ρεύμα.

Ολοι οι χώροι σπατουλαρισμένοι - εσωτερικές πόρτες MDF με σχέδιο

ΔΙΑΜΕΡΙΣΜΑΤΑ:

Επί της οδού Μεγ. Κων/νου - Κων/νου Παλαιολόγου:
- 50υ.μ. δυάρια
- 85τ.μ. τριάρια
- 110τ.μ. τεσσάρια

} ανά όροφο

Επί της Κων/νου Υδραίου - Στ. Κωτιάδη
- 70τ.μ. τριάρια
- 90τ.μ. τριάρια - τεσσάρια
- 110τ.μ. τεσσάρια
- 130τ.μ. τεσσάρια - πεντάρια

} ανά όροφο, με μεγάλες βεράντες, φανταστική θέα

Επί της λεωφ. Καλλιθέας - Καρακόνερο
- 50τ.μ. δυάρια
- 85τ.μ. τριάρια
- 110τ.μ. τεσσάρια

} ανά όροφο, με μεγάλες βεράντες, απεριόριστη θέα

ΚΑΤΑΣΤΗΜΑΤΑ (επί της λεωφ. Καλλιθέας - Καρακόνερο)
- 50τ.μ.
- 1000τ.μ.
- 150τ.μ.

ΙΑΤΡΕΙΑ - ΓΡΑΦΕΙΑ (επί της Μεγ. Κων/νου και Κων.Παλαιολόγου - Φώκιαλη)
- 50τ.μ.
- 100τ.μ.
- 150τ.μ.

Δάνεια όλων των ταμείων και όλων των τραπεζών

X2343-29/4

ΠΛΗΡΟΦΟΡΙΕΣ:

ΔΙΑΚΟΓΕΩΡΓΙΟΥ ΚΑΛΛΙΣΤΟΣ

Τηλ. 78501 - 78502 - 29318

PELLOS TRAVEL

Προσεχείς εκδρομές

με συνοδό του γραφείου μας

ΑΠΡΙΛΙΟΣ 2001

1. 18/4 - 21/4 τετραήμερη εκδρομή στην **ΤΟΥΡΚΙΑ** (Εφεσσος - Σμύρνη - Αϊβαλί - Πέργαμος)

2. 12/4 - 16/4 **ΠΑΣΧΑ στην ΑΙΓΥΠΤΟ** (πενθήμερη εκδρομή) με απευθείας πτήση ΡΟΔΟ - ΚΑΪΡΟ - ΡΟΔΟ

Πακέτα εκδρομών:

Α. Κάιρο - κρουαζιέρα Νείλου - Πυραμίδες - Σφίγγα - Μουσείο Καΐρου - Αλεξάνδρεια

Β. Κάιρο - Πυραμίδες - Μουσείο - Σφίγγα - Σινά - Αλεξάνδρεια

Γ. ΠΑΣΧΑ στην ΚΩΝ/ΠΟΛΗ
11/4, 17/4 (οδικώς)
Μαρμαρίς - Εφεσσος - Σμύρνη - Προύσσα - Κων/πολη - Σμύρνη - Μαρμαρίς
13/4-17/4 (αεροπορικώς)

3. 26/4 - επταήμερη εκδρομή στα **ελληνόφωνα χωριά της ΙΤΑΛΙΑΣ**

4. 29/4 -1/5 **ΣΑΜΟΣ** (τριήμερη)

5. 4/5 - 12/5 **ΓΥΡΟΣ ΕΛΛΑΔΟΣ**

6. 13/5 - 20/5 **ΚΩΝ/ΛΗ**

• Εβδομαδιαίες αναχωρήσεις για μεμονωμένους και γκρουπ για
- ΕΥΡΩΠΗ
- ΑΦΡΙΚΗ
- ΑΣΙΑ
- ΑΜΕΡΙΚΗ



• Ειδικές τιμές για εκδρομές συλλόγων

• Αεροπορικά εισιτήρια για όλο τον κόσμο

Για περισσότερες πληροφορίες, κρατήσεις και αναλυτικά προγράμματα

PELLOS TRAVEL
Λ. Καλλιθέας 125 Φαληράκι - Ρόδος
Τηλ.: (0241) 87615, 86298
Fax: (0241) 87616,
E-mail: pellostravel@hellasnet.gr

825-22/4

ΝΤΕΤΕΚΤΙΒΣ ΑΘΗΝΩΝ



Αναλαμβάνουμε υποθέσεις ανηλίκων, προσωπικές, οικογενειακές, εμποροβιομηχανικές
Διαθέτουμε τα καλύτερα ηλεκτρονικά σύγχρονα οπτικοακουστικά συστήματα

Εχεμύθεια 100%
Τα 30 χρόνια πείρα είναι η εγγύησή μας

Τηλ. 0977632963 & 0945319796

1063-22/4

ΨΥΧΟΕΡΕΥΝΗΤΡΙΑ

ΚΡΗΤΙΚΟΥ ΒΑΣΙΛΕΙΑ



Προβλέψεις για το μέλλον ικανοποιητικές.

Βοήθεια για κάθε θέμα που σας απασχολεί με κάθε εχεμύθεια

ΟΜΗΡΟΥ 65 Π. ΠΟΛΗ Τηλ. 74440 - 67602,
0972157586, 8-1π.μ. — 4-8μ.μ.

408-31/4

ΣΥΝΕΧΕΙΑ ΑΠΟ ΤΗ ΣΕΛ. 1

Το ασφαλιστικό σύστημα

λιτικής της κυβέρνησης στο ασφαλιστικό είναι να έχει ο εργαζόμενος ασφάλεια για την σύνταξή του. Να ξέρει πότε και τί θα πάρει. Ένα τόσο σημαντικό θέμα κοινωνικής πολιτικής δεν επιτρέπεται να δημιουργεί αβεβαιότητες και μάλιστα σε πλατειά στρώματα της κοινωνίας μας που μοχθούν για χρόνια προσβλέποντας στη σύνταξη,σημείωσε.

Ο Κ.Σημίτης ανέφερε ότι σε όλη την Ευρωπαϊκή Ένωση υπάρχει ένα σοβαρό πρόβλημα στα συστήματα κοινωνικής ασφάλισης, για το οποίο άλλες χώρες έδωσαν ήδη απαντήσεις και άλλες είναι σε διαδικασία απάντησης. Εμείς,είπε,πρέπει επίσης να δώσουμε τη δική μας λύση και αυτό γιατί,όπως εξήγησε:

• Πρώτον, για να υπάρξει εμπιστοσύνη στις προσδοκίες συνταξιοδότησης.

• Δεύτερον, γιατί κάθε καθυστέρηση σήμερα οδηγεί αναγκαστικά στη λήψη μέτρων αργότερα που θα είναι άδικα και επώδυνα και για τους εργαζόμενους και για τους συνταξιούχους.

• Τρίτον, γιατί μια εκκρεμότητα σε όλο αυτό το σύστημα θα ωθεί όλο και περισσότερους εργαζόμενους στην ιδιωτική ασφάλιση, αποδυναμώνοντας το δημόσιο χαρακτήρα του συστήματος. Σ' αυτό το δημόσιο χαρακτήρα δίνουμε ιδιαίτερη σημασία.

• Τέταρτον, γιατί ισχυρά ελλείμματα της κοινωνικής ασφάλισης έχουν αρνητικές επιπτώσεις στην ανάπτυξη, τα εισοδήματα και την απασχόληση σε μια φάση που η Ελλάδα επιδιώκει την πραγματική σύγκλιση και κοινωνική σύγκλιση με την Ευρωπαϊκή Ένωση.

ΠΕΡΑΙΤΕΡΩ ο πρωθυπουργός ανεκοίνωσε ότι με βάση τη μελέτη του θέματος που έγινε διαμορφώνονται μια σειρά από προτάσεις που προκύπτουν από πιθανούς συνδυασμούς μέτρων. Είναι σαφές, είπε, ότι η προτίμηση της κυβέρνησης στρέφεται προς την πρόταση εκείνη που εξασφαλίζει την ομαλή και σταδιακή μετάβαση από ένα παλαιό σε ένα νέο ασφαλιστικό καθεστώς με τρόπο κοινωνικά δίκαιο.

Σύμφωνα με τον Κώστα Σημίτη χαρακτηριστικές αρχές αυτής της πρότασης είναι:

- Απορρίπτεται η ιδιωτικοποίηση του συστήματος κοινωνικής ασφάλισης.
- Διασφαλίζεται ο τριμερής χαρακτήρας και η χρηματοδότηση του δημοσίου.
- Δεν αυξάνονται οι εισφορές.
- Δεν αυξάνονται τα γενικά όρια ηλικίας.
- Παρέχεται μια μεταβατική περίοδος σχεδόν έξι ετών σε όσους είναι πριν από τη σύνταξη.
- Δεν επέρχεται καμία αλλαγή για τους σημερινούς συνταξιούχους, ούτε για όσους έχουν θεμελιώσει δικαιώματα σύνταξης.
- Δίνεται η δυνατότητα συνταξιοδότησης χωρίς όρια ηλικίας, κάτι που δεν ισχύει σήμερα, σε όποιον συμπληρώνει 40 χρόνια ασφάλισης.
- Ενοποιείται ένας μεγάλος αριθμός ταμείων για να δημιουργηθούν ισχυροί ασφαλιστικοί οργανισμοί.
- Θεσπίζονται ενιαίοι κανόνες ασφάλισης και συνταξιοδότησης για όλους τους εργαζόμενους ασφαλισμένους και αντιμετωπίζονται έτσι φαινόμενα ανισότητας.
- Προβλέπεται δικαιότερη και ορθολογική χρήση, με σταδιακό τρόπο, των κοινωνικών πόρων, που αφορούν διάφορες επαγγελματικές κατηγορίες.
- Προβλέπεται μια αναλογική και προοδευτική μετάβαση από το παλαιό στο νεότερο καθεστώς, ώστε να μην υπάρξουν αδικίες και απότομες αλλαγές.

ΣΥΝΟΨΙΖΟΝΤΑΣ, ο πρωθυπουργός τόνισε τα εξής:

"Στο ερώτημα, αν χρειάζονται παρεμβάσεις και αλλαγές στο ασφαλιστικό σύστημα της χώρας, εμείς λέμε ναι. Στο ερώτημα, αν οι αλλαγές αυτές είναι αναγκαίες να γίνουν τώρα, εμείς λέμε ναι. Στο ερώτημα, με ποιο τρόπο θα ολοκληρώσουμε αυτή την παρέμβαση, εμείς λέμε ότι η μεταρρύθμιση πρέπει να στηρίζεται στις αρχές της κοινωνικής δικαιοσύνης, της αλληλεγγύης των γενεών και την ασφάλεια και τη βεβαιότητα που πρέπει να έχει ο πολίτης για το παρόν και το μέλλον του σε ένα κοινωνικό κράτος".

Καταλήγοντας,ο Κώστας Σημίτης ανέφερε ότι "η πρωτοβουλία της κυβέρνησης έχει πολλαπλή σημασία: Πολιτικά και κοινωνικά είναι αναγκαία. Η κυβέρνηση θεωρεί ότι έχει ευθύνη να δώσει απαντήσεις στο ασφαλιστικό. Να αξιοποιήσει στο μέγιστο δυνατό βαθμό τις οικονομικές και άλλες δυνατότητες, ώστε να πετύχει ένα αποτέλεσμα που θα επιτρέψει στη χώρα να πορευτεί με σιγουριά και με αισιοδοξία στο μέλλον. Το μέλλον αυτό δεν πρέπει να υποθηκευτεί με υπεκφυγές και ατολμία.

Επιδίωξη, κυρίαρχη και καθοριστική της αναμόρφωσης της κοινωνικής ασφάλισης, είναι η ενίσχυση της κοινωνικής συνοχής και αλληλεγγύης. Τις μέρες αυτές παρουσιάσαμε δύο άλλες σημαντικές δράσεις κοινωνικής πολιτικής:

- Το Εθνικό Σχέδιο για την Κοινωνική Αλληλεγγύη και
- Το Εθνικό Σχέδιο για την Απασχόληση.

Η μεταρρύθμιση εντάσσεται στην προσπάθειά μας να δημιουργήσουμε ένα στέρεο κοινωνικό κράτος και για σήμερα και αύριο. Ένα κράτος που παρέχει ασφάλεια σε όλους τους πολίτες".

ΕΛΛΗΝΙΚΗ ΔΗΜΟΚΡΑΤΙΑ
ΠΕΡΙΦΕΡΕΙΑ Ν. ΑΙΓΑΙΟΥ
ΓΕΝΙΚΗ ΔΙΕΥΘΥΝΣΗ ΠΕΡΙΦΕΡΕΙΑΣ
ΔΙΕΥΘΥΝΣΗ ΔΑΣΩΝ ΔΩΔ/ΝΗΣΟΥ

ΑΝΑΚΟΙΝΩΣΗ

Γνωστοποιείται κατά το άρθρο 14 του Ν.998/79, η αποστολή για δημοσίευση στο Δήμο Ηρακλειδών της αριθμ. 6289/16-11-2000 πράξης χαρακτηρισμού έκτασης που εκδόθηκε από τον Δ/ντή Δωδ/σου. Η ΚΜ 1391Δ γαιών Καρδάμαινας χαρακτηρίζεται ως γεωργική έκταση.

Ο Δ/ντής Δασών Δωδ/σου
Φίλιππος Κοντίτσης
Δασολόγος με Α' βαθμό

1137-20/4

ΕΛΛΗΝΙΚΗ ΔΗΜΟΚΡΑΤΙΑ
ΠΕΡΙΦΕΡΕΙΑ Ν. ΑΙΓΑΙΟΥ
ΓΕΝΙΚΗ ΔΙΕΥΘΥΝΣΗ ΠΕΡΙΦΕΡΕΙΑΣ
ΔΙΕΥΘΥΝΣΗ ΔΑΣΩΝ ΔΩΔ/ΝΗΣΟΥ

ΑΝΑΚΟΙΝΩΣΗ

Γνωστοποιείται κατά το άρθρο 14 του Ν.998/79, η αποστολή για δημοσίευση στο Δήμο Ηρακλειδών της αριθμ. 6283/2000/29-1-2001 πράξης χαρακτηρισμού έκτασης που εκδόθηκε από τον Δ/ντή Δωδ/σου. Η ΚΜ 1390Α γαιών Καρδάμαινας χαρακτηρίζεται ως δάσος, δασική και γεωλογική έκταση.

Ο Δ/ντής Δασών Δωδ/σου
Φίλιππος Κοντίτσης
Δασολόγος με Α' βαθμό

1137-20/4

ΕΛΛΗΝΙΚΗ ΔΗΜΟΚΡΑΤΙΑ
ΠΕΡΙΦΕΡΕΙΑ Ν. ΑΙΓΑΙΟΥ
ΓΕΝΙΚΗ ΔΙΕΥΘΥΝΣΗ ΠΕΡΙΦΕΡΕΙΑΣ
ΔΙΕΥΘΥΝΣΗ ΔΑΣΩΝ ΔΩΔ/ΝΗΣΟΥ

ΑΝΑΚΟΙΝΩΣΗ

Γνωστοποιείται κατά το άρθρο 14 του Ν.998/79, η αποστολή για δημοσίευση στο Δήμο Ηρακλειδών της αριθμ. 6284/5-12-2000 πράξης χαρακτηρισμού έκτασης που εκδόθηκε από τον Δ/ντή Δωδ/σου. Η ΚΜ 1391Γ γαιών Καρδάμαινας χαρακτηρίζεται ως δάσος, γεωλογική και χορτολιβαδική έκταση.

Ο Δ/ντής Δασών Δωδ/σου
Φίλιππος Κοντίτσης
Δασολόγος με Α' βαθμό

1137-20/4

ΕΛΛΗΝΙΚΗ ΔΗΜΟΚΡΑΤΙΑ
ΝΟΜΑΡΧΙΑΚΗ ΑΥΤΟΔΙΟΙΚΗΣΗ ΔΩΔΕΚΑΝΗΣΟΥ
ΔΙΕΥΘΥΝΣΗ ΥΠΟΔΟΜΩΝ ΚΑΙ ΤΕΧΝΙΚΩΝ ΕΡΓΩΝ
ΤΜΗΜΑ ΜΕΛΕΤΩΝ

ΠΕΡΙΛΗΨΗ ΔΙΑΚΗΡΥΞΗΣ ΜΕΙΟΔΟΤΙΚΟΥ ΔΙΑΓΩΝΙΣΜΟΥ

Ο Νομάρχης Δωδεκανήσου προκηρύσσει Δημόσιο Ανοικτό Μειοδοτικό Διαγωνισμό, σύμφωνα με την παρ. 2α του άρθρου 4 του Ν. 1418/84 με το σύστημα δημοπράτησης της ελεύθερης συμπλήρωσης τιμολογίου σύμφωνα με την παράγραφο 4Δ του άρθρου 4 του Ν. 1418/84 και του άρθρου 9 του ΠΔ 609/85 και σύμφωνα με τα χορηγούμενα από την υπηρεσία σχετικά τεύχη: Τιμολόγιο μελέτης-Τιμολόγιο προσφοράς-Προϋπολογισμός Μελέτης- Προϋπολογισμός Προσφοράς κ.λπ. για την ανάδειξη αναδόχου εκτέλεσης του έργου: «Ασφαλτόστρωση Οδών Ν. Καρπάθου», προϋπολογισμού: 50.000.000 δρχ. (συμπεριλαμβανομένου του Φ.Π.Α.), σύμφωνα με το άρθρο 9 του Π.Δ. 609/85) περί «Κατασκευής Δημοσίων Εργων» και Π.Δ. 218/99 (ΦΕΚ 187 Α'/16-9-1999), εκτελεστικού του Ν. 1418/84 "Δημόσια έργα και ρυθμίσεις συναφών θεμάτων» όπως αυτός τροποποιήθηκε και συμπληρώθηκε με τις διατάξεις του Ν. 2229/94 κ.λ.π. και ισχύει σήμερα και σύμφωνα με το Ν. 2576/98 (ΦΕΚ 25 Α΄/9-2-98) και τις αποφάσεις: α) Δ17α/08/16/ΦΝ402/ 10-2-98 (ΦΕΚ 116Β'/12-2-98) β) Δ17α/10/65/ΦΝ/402/98 (ΦΕΚ 835 Β'/12-8-98) και τις εγκυκλίους: α) Ε27/1998 ΥΠΕΧΩΔΕ -ΓΓΔΕ/Δ/νση Νομοθετικού Συντονισμού και Κωδικοποίησης με αρ. πρωτ. Δ17α/03/71/ΦΝ 402/28-8-1998 και Ε16/1999 ΥΠΕΧΩΔΕ-ΓΓΔΕ/Δ/νση Νομοθετικού Συντονισμού και Κωδικοποίησης με αρ. πρωτ. Δ17α/05/35/ΦΝ 402/26-4/1999, σύμφωνα με την οποία καθορίζεται η ρύθμιση προσέγγισης σε χιλιοστά των οικονομικών προσφορών και οι τιμές του τιμολογίου και του προϋπολογισμού προσφοράς θα προσφέρονται σε ακέραιο αριθμό δραχμών και β) Ε-23/Δ17 Α'/05/42/ΦΝ402/2-8-2000 (ΦΕΚ 887Β'/2000) «Περί καθορισμού όρων και προϋποθέσεων για ορθή εφαρμογή των διατάξεων του άρθρου 2 του Ν. 2576/98.

1.-Το έργο χρηματοδοτείται από πιστώσεις σε βάρος του Προϋπολογισμού εξόδων του Ταμείου Εθνικής Οδοποΐας ΤΕΟ με κωδικό αριθμό εξόδων 9433.

2.- Ο διαγωνισμός θα διεξαχθεί την 14η Μαΐου, ημέρα Δευτέρα και ώρα 10η πρωϊνή (λήξη επίδοσης προσφορών) στα γραφεία της Δ.Υ.Τ.Ε. στη Ρόδο-Νομαρχιακό Μέγαρο

3- Το έργο ανήκει στην κατηγορία (α) σύμφωνα με την απόφαση Δ17α/10/65/ΦΝ 402/98 (ΦΕΚ 835Β'/12-8-98).

Στη Δημοπρασία γίνονται δεκτές εργοληπτικές επιχειρήσεις δημοσίων έργων Εταιρικής μορφής ή ατομικές σε κοινοπραξία εγγεγραμμένες στο Μ.Ε.Ε.Π. στην Β΄ τάξη και άνω για έργα κατηγορίας Οδοποιΐας ή κοινοπραξίες εργοληπτικών επιχειρήσεων των ανωτέρω τάξεων και κατηγοριών, σύμφωνα με την παραγρ. 7 του άρθρου 2 του ΠΔ 609/85, όπως αντικαταστάθηκε από την παράγραφο 1 του άρθρου 1 του ΠΔ 285/97 και από την παρ. 2 του άρθρου 1 του ΠΔ 218/99 και συμπληρώθηκε από την παράγραφο 3 του άρθρου 1 του ΠΔ 218/99 σχετικά με τις διατάξεις για τα κατώτατα όρια, καθώς επίσης και με την αριθμό Δ17α/03/74/Φ.Ν. 312/16-12-94 εγκύκλιο 51/94.

4.-Η εγγύηση συμμετοχής ορίζεται στο 2% (δύο επί τοις εκατό) του ανωτέρω προϋπολογισμού ήτοι 1.000.000 (ένα εκατομμύριο δραχμών) και θα απευθύνεται προς τη ΝΟΜΑΡΧΙΑΚΗ ΑΥΤΟΔΙΟΙΚΗΣΗ ΝΟΜΟΥ ΔΩΔΕΚΑΝΗΣΟΥ ΔΙΕΥΘΥΝΣΗ ΥΠΟΔΟΜΩΝ ΚΑΙ ΤΕΧΝΙΚΩΝ ΕΡΓΩΝ

5.-Οι διαγωνιζόμενοι υποχρεούνται να συμμορφωθούν με το άρθρο 5 της απόφασης ΕΔ/2Α/01/Φ.Ν. 294/18-3-85 (ΦΕΚ 170Β')

6-Τα τεύχη μειοδοτικού διαγωνισμού χορηγούνται όλες τις εργάσιμες ημέρες και ώρες, μέχρι 11-05-2001, ημέρα Παρασκευή, στα γραφεία της Δ.Υ.Τ.Ε. Δωδεκανήσου, που βρίσκονται στο Νομαρχιακό Μέγαρο στη Ρόδο, αφού προσκομίσουν τριπλότυπη απόδειξη της ταμειακής υπηρεσίας της Νομαρχιακής Αυτοδιοίκησης Δωδεκανήσου, ποσού 5.000 δρχ. Πληροφορίες κ. Μιχάλη Περνάρη, τηλ. 0241-46581/46583.)

Ρόδος 11/4/2001

Με εντολή Νομάρχη
Χατζής Χατζηπευθυμίου

ΧΛ20/4

COMPUTERS - ΑΞΕΣΟΥΑΡ - ΠΕΡΙΦΕΡΕΙΑΚΑ
ΓΙΑ ΕΠΑΓΓΕΛΜΑΤΙΕΣ & ΙΔΙΩΤΕΣ
Ολοκληρωμένα συστήματα Ηλεκρονικών Υπολογιστών

Multimedia Profi Line
1000Mhz 309.000 € 907
ή σε 36 δόσεις 11.900/μήνα
Miditower RAM 128MB/HDD20GB
VGA 32MB/52xCD/Modem 56Kbps
15" Monitor/Speakers/Mouse κ.α.

Multimedia Business Line
700Mhz 229.000 € 672
ή σε 36 δόσεις 8.900/μήνα
Miditower RAM 64MB/HDD10GB
VGA on board/52xCD/Modem56K
15" Monitor/Speakers/Mouse κ.α.

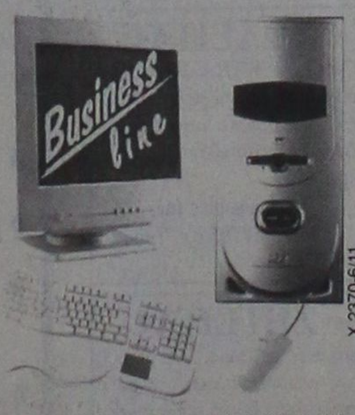

X 2370-6/11

ΠΡΟΓΡΑΜΜΑΤΑ ΕΜΠΟΡΙΚΑ & ΤΑΜΕΙΑΚΗΣ ΑΠΟ 25.000 € 74

ΔΩΡΟ
1 ΜΗΝΑΣ INTERNET ΜΕ OTENET

ΕΙΔΙΚΕΣ ΠΡΟΣΦΟΡΕΣ

CD-RW αντιγραφικά	από 41.900 € 123
DVD-ROM 12x/40x	από 29.900 € 88
20GB Σκληρός δίσκος ATA-100	39.900 € 117
Κάρτα TV με τηλεκοντρόλ	από 22.000 € 64

ΠΕΡΙΣΣΟΤΕΡΑ ΑΠΟ 150 ΔΙΑΦΟΡΕΤΙΚΑ ΣΥΣΤΗΜΑΤΑ COMPUTERS

Υπογράφουμε με την Τιμή μας!! Οι τιμές τις μετρητοίς δεν συμπεριλαμβάνουν ΦΠΑ. ΟΙ ΤΙΜΕΣ ΤΩΝ ΔΟΣΕΩΝ ΣΥΜΠΕΡΙΛΑΜΒΑΝΟΥΝ ΦΠΑ

Information Systems
SYNCOM
Η ΑΛΛΗ ΔΙΑΣΤΑΣΗ ΤΗΣ ΤΕΧΝΟΛΟΓΙΑΣ

Κ. ΥΔΡΑΙΟΥ 28 ΡΟΔΟΣ
ΤΗΛ. 70160-1-2 FAX 70163

Διαφάνειες και μεγενθύνσεις για μπαρ, εστιατόρια, fast food

Φ. & Ν. ΠΑΧΟΣ

Γ. Ευσταθίου 11
Τηλ. 26893

ΠΡΑΚΤΟΡΕΙΟ ΤΑΞΙΔΙΩΝ
ΣΑΒΒΑΣ ΣΑΗΣ

Με την ευκαιρία της λειτουργίας του **νέου** μας πρακτορείου στην οδό ΤΑΡΠΟΝ ΣΠΡΙΓΚΣ 42
δίπλα στην Τράπεζα Πίστεως

ΠΡΟΣΦΕΡΟΥΜΕ
τα φθηνότερα αεροπορικά εισιτήρια
για όλο τον κόσμο
με όλες τις αεροπορικές πτήσεις

ΠΡΟΣΟΧΗ:
ΠΛΗΡΟΦΟΡΙΕΣ ΔΕΝ ΔΙΔΟΝΤΑΙ ΑΠΟ ΤΟ ΤΗΛΕΦΩΝΟ
ΜΟΝΟ ΠΡΟΣΩΠΙΚΗ ΠΑΡΟΥΣΙΑ ΣΑΣ

Ακόμη:
- Σας παίρνουμε BIZA επισκέπτου για ΑΜΕΡΙΚΗ σε μία εβδομάδα
- BIZA επισκέπτου για ΑΥΣΤΡΑΛΙΑ σε μία μέρα
- Εκδοση διαβατηρίων
- Εκδοση αδειών αυτοκινήτων

ΞΕΝΟΔΟΧΕΙΑ ΣΤΗΝ ΑΘΗΝΑ

PRESIDENT Α' Κατηγορίας Λεωφόρος Κηφισίας

Μονόκλινο	δρχ.	12.500	με πρωινό	έως 31/10
Δίκλινο για μονόκλινο	»	14.000	»	» »
Δίκλινο	»	16.500	»	» »
Τρίκλινο	»	20.000	»	» »

ESPERIA HOTEL Α' Κατηγορίας Σταδίου 22

Μονόκλινο	δρχ.	28.000	με πρωινό	έως 31/10
Δίκλινο	»	33.000	»	» »
Τρίκλινο	»	37.000	»	» »

ELECTRA HOTEL Α' Κατηγορίας Ερμού 5

Μονόκλινο	δρχ.	33.000	με πρωινό	έως 10/11
Δίκλινο	»	39.500	»	» »
Τρίκλινο	»	46.500	»	» »

TITANIA HOTEL Πανεπιστημίου 52 (Σύνταγμα Ομόνοια)

Μονόκλινο	δρχ.	με αμερικάνικο πρωινό	25.600	έως 31/10
Δίκλινο	»	»	32.500	»
Τρίκλινο	»	»	36.000	»

DORIA HOTEL Β' Κατηγορίας Πειραιώς 15-17 (κοντά στην Ομόνοια)

Μονόκλινο	δρχ.	17.000	με πρωινό	έως 31/10
Δίκλινο	»	20.000	»	» »
Τρίκλινο	»	26.500	»	» »

RIVA HOTEL Α' Κατηγορίας SUPERIOR Μιχαλακοπούλου (HILTON)

Μονόκλινο	δρχ.	18.500	με πρωινό	έως 31/10
Δίκλινο	»	21.000	»	» »
Τρίκλινο	»	28.500	»	» »

ZAFOLIA HOTEL Α' Κατηγορίας Λεωφόρος Αλεξάνδρας 87

Μονόκλινο	δρχ.	27.000	έως 31/6	
Δίκλινο	»	30.000	»	»
Τρίκλινο	»	36.000	»	»

ALEXANDROS Α' Κατηγορίας περιοχή HILTON

Μονόκλινο	δρχ.	26.000	με πρωινό	έως 31/10
Δίκλινο	»	29.000	»	» »
Τρίκλινο	»	34.500	»	» »

CHRISTINA Β' Κατηγορίας περιοχή FIX

Μονόκλινο	δρχ.	18.500	με πρωινό	έως 31/10
Δίκλινο	»	21.000	»	» »
Τρίκλινο	»	28.000	»	» »

PARTHENON Α' Κατηγορίας περιοχή Μακρυγιάννη

Μονόκλινο	δρχ.	23.000	με πρωινό	έως 31/10
Δίκλινο	»	27.000	»	» »
Τρίκλινο	»	37.000	»	» »

ΧΑΝΔΡΗΣ Κατηγορίας LUX Συγγρού 385

Μονόκλινο SUPERIOR	δρχ.	44.000	χωρίς πρωινό	έως 31/12
Δίκλινο SUPERIOR	»	44.000	»	» »

STANLEY Β' Κατηγορία Σύνταγμα

Μονόκλινο	δρχ.	22.000	με πρωινό	έως 31/10
Δίκλινο	»	28.000	»	» »
Τρίκλινο	»	35.500	»	» »

SEA VIEW στη Γλυφάδα

Μονόκλινο	δρχ.	18.000	με πρωινό	έως 31/5
Δίκλινο	»	23.000	»	» »
Τρίκλινο	»	27.500	»	» »

ST. GEORGE LYKABETTUS LUX

Μονόκλινο	δρχ.	33.500	χωρίς Β/Β	έως 31/12
Δίκλινο	»	33.500	»	» »

ASTOR Σύνταγμα

Μονόκλινο	δρχ.	19.500	με πρωινό	έως 31/10
Δίκλινο	»	26.000	»	» »
Τρίκλινο	»	32.000	»	» »

GRAND HOTEL Β' Κατηγορίας Πατησίων & Βερανζέρου 10

Μονόκλινο	δρχ.	19.500	με πρωινό	έως 31/10
Δίκλινο	»	26.000	»	» »
Τρίκλινο	»	20.000	»	» »

ΒΕΡΓΙΝΑ Β' Κατηγορίας ΘΕΣ/ΚΗ (κεντρικό)

Μονόκλινο	δρχ.	19.000	με πρωινό	έως 31/8
Δίκλινο	»	24.000	»	» »
Τρίκλινο	»	29.000	»	» »

ΣΑΣ ΣΥΜΦΕΡΕΙ ΠΡΙΝ ΚΛΕΙΣΕΤΕ
ΟΠΟΥΔΗΠΟΤΕ ΝΑ ΜΑΣ ΕΠΙΣΚΕΦΘΕΙΤΕ

ΠΡΑΚΤΟΡΕΙΟ ΤΑΞΙΔΙΩΝ
ΣΑΒΒΑΣ ΣΑΗΣ

ΤΑΡΠΟΝ ΣΠΡΙΓΚΣ 42 δίπλα στην Τράπεζα Πίστεως Τηλ. 39781-3

M23-29/4

Από την Πανελλήνια Ομοσπονδία Ξενοδόχων

Επισημάνσεις και προτάσεις για βελτίωση της ξενοδοχίας

ΑΛΛΑΓΕΣ ΣΤΟ ΥΠΟ ΨΗΦΙΣΗ ΝΟΜΟΣΧΕΔΙΟ

Σε επτά σημεία, τα οποία αφορούν κυρίως τα μέτρα πολεοδομικού χαρακτήρα που προωθούνται με σχέδιο νόμου που έχει κατατεθεί στη Βουλή από το υπουργείο Ανάπτυξης, εστιάζουν την προσοχή τους η Πανελλήνια Ομοσπονδία Ξενοδόχων και το Ξενοδοχειακό Επιμελητήριο, επισημαίνοντας ότι οι αλλαγές που δρομολογούνται με το υπό ψήφιση νομοσχέδιο δεν μπορούν να θεωρηθούν επιτυχημένη και ολοκληρωμένη θεσμική παρέμβαση εάν δεν προστεθούν ή τροποποιηθούν ανάλογα ορισμένες διατάξεις. Σύμφωνα με τις θέσεις των δύο φορέων, τα σημεία αυτά έχουν ως εξής:

• Η βεβαίωση και τεκμηρίωση με τεχνικά στοιχεία, της επάρκειας του κτιρίου από πλευράς στατικής, αντισεισμικής και δομικής, από δύο κατά νόμο υπεύθυνους μηχανικούς, πρέπει να απαλειφθεί, διότι αποτελεί μια γραφειοκρατική, περιττή και πρακτικά ανεφάρμοστη διαδικασία, αφού τα είκοσι τελευταία χρόνια ο αντισεισμικός κανονισμός έχει αλλάξει πέντε φορές. Για τα κτίρια που έχουν ανεγερθεί σύμφωνα με την οικοδομική άδεια που εξεδόθη από την αρμόδια πολεοδομική υπηρεσία, υπάρχει εγκεκριμένη στατική μελέτη, υπογεγραμμένη από τον κατά νόμο υπεύθυνο μηχανικό. Επιπλέον, η πολιτεία διαθέτει επαρκές ρυθμιστικό πλαίσιο και μηχανισμούς ελέγχου της νομιμότητας αυτών των κατασκευών. Σε περιπτώσεις πολεοδομικών υπερβάσεων, θα πρέπει να ζητηθεί βεβαίωση στατικής επάρκειας, σύμφωνα με τις διατάξεις που προβλέποναν κατά το παρελθόν για τις περιπτώσεις νομιμοποίησης αυθαιρέτων.

• Στην παράγραφο που αφορά το πιστοποιητικό πυρασφάλειας για το σύνολο της υφιστάμενης κτιριακής εγκατάστασης, θα πρέπει να προβλέπεται η μη εφαρμογή των παρ. 1 και 2 του άρθρου 15 του Π.Δ. 71/1988 για τις περιπτώσεις των ξενοδοχείων που καλύπτει το άρθρο 17 του παρόντος σχεδίου νόμου, ώστε να αρθεί η αντίφαση μεταξύ των διατάξεων.

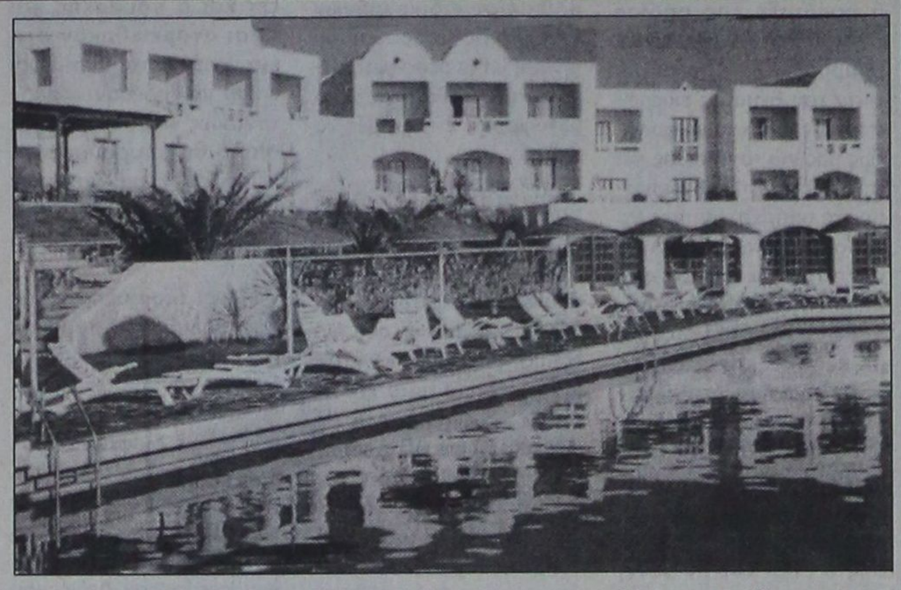

• Για τις ξενοδοχειακές μονάδες που λειτουργούν εντός σχεδίου πόλης, δεν θα πρέπει να προσμετρώνται στο συντελεστή δόμησης οι υπόγειοι χώροι στους οποίους λειτουργούν αίθουσες άθλησης και ψυχαγωγίας, από τη στιγμή που εξασφαλίζονται οι απαραίτητοι όροι υγιεινής, εξαερισμού, φωτισμού και πυρασφάλειας. Αλλωστε με το άρθρο 8 του Π.Δ. 20/88 θεσπίστηκε αντίστοιχη ρύθμιση για τα ξενοδοχεία εκτός σχεδίου πόλης.

• Για τα ξενοδοχεία εκτός σχεδίου πόλης, θα πρέπει να προβλεφθεί η δυνατότητα επαύξησης της επιφάνειας των κοινοχρήστων χώρων πέρα από τις ελάχιστες προδιαγραφές του ΕΟΤ κατά 25%, χωρίς η επιφάνεια αυτή να προσμετράται στο συντελεστή δόμησης και στο ποσοστό κάλυψης του κτιρίου. Με τον τρόπο αυτό θα βελτιωθεί σημαντικά η ποιότητα των παρεχόμενων υπηρεσιών χωρίς να σημειωθεί αύξηση της δυναμικότητας των μονάδων. Με τους σημερινούς όρους δόμησης, μόλις και μετά βίας καλύπτονται οι ελάχιστοι κοινόχρηστοι χώροι που προβλέπονται στις προδιαγραφές του ΕΟΤ σε σχέση με την αντίστοιχη στρεμματική απόδοση σε κλίνες ανά κατηγορία. Ετσι, καμία ξενοδοχειακή μονάδα δεν δημιουργεί κοινόχρηστους χώρους πέρα των προβλεπομένων.

• Να προβλεφθεί η κατάργηση της υποχρέωσης για υποβολή Μελέτης Περιβαλλοντικών Επιπτώσεων (ΜΠΕ) από τα υφιστάμενα ξενοδοχειακά καταλύματα και campings που θεσπίστηκε με την ΚΥΑ 1661/1994. Στην ουσία, πρόκειται για μια γραφειοκρατική διαδικασία που δεν συμβάλλει στην προστασία του περιβάλλοντος, αφού οι δυνατότητες για εκτεταμένες παρεμβάσεις στις υφιστάμενες κτιριακές εγκαταστάσεις είναι ελάχιστες. Στην περίπτωση που το ΥΠΕΧΩΔΕ εμμένει στην παραπάνω υποχρέωση, προτείνουμε να ισχύσει για όλα τα υφιστάμενα ξενοδοχεία και campings μια απλοποιημένη μορφή ΜΠΕ αντίστοιχη με αυτή που εξειδικεύεται στο παράρτημα (πίνακες 3α και 3β) της ΚΥΑ 1661/1994.

• Ο συντελεστής δόμησης των γηπέδων για περιοχές εκτός σχεδίου πόλης, θα πρέπει να παραμείνει στο 0,20, αλλά να γίνει ενιαίος για όλο το εμβαδόν του γηπέδου, προκειμένου να αποφεύγονται οι κατατμήσεις των μεγάλων γηπέδων, ώστε να εξασφαλισθεί η δημιουργία βιώσιμων μονάδων μεγάλου μεγέθους.

• Η αύξηση του ύψους για τις ξενοδοχειακές εγκαταστάσεις να διευκρινιστεί ότι αφορά έναν επιπλέον όροφο πέραν του προβλεπόμενου από τους όρους δόμησης της περιοχής και να απαλειφθεί η παράγραφος 3δ2, διότι αδικεί πολλές μικρές οικογενειακές μονάδες που έχουν άμεση ανάγκη από λειτουργικό εκσυγχρονισμό, προκειμένου να καταστούν βιώσιμες και ανταγωνιστικές.

ΤΟ ΑΝΘΟΠΩΛΕΙΟ
STELLA'S FLOWERS
GALLERY
σας εύχεται
ΚΑΛΗ
ΑΝΑΣΤΑΣΗ και
ΚΑΛΟ ΠΑΣΧΑ



Θα μας βρείτε στο καινούργιο μας κατάστημα
στην οδό: ΑΛΕΞΑΝΔΡΟΥ ΔΙΑΚΟΥ 46
Τηλ.. 26879
1069-20/4

ΝΤΕΤΕΚΤΙΒΣ
30 ΧΡΟΝΙΑ ΜΟΝΙΜΑ ΚΑΙ ΣΤΗ ΡΟΔΟ
35354
ΠΛΑΤΕΙΑ ΑΓΙΟΥ ΙΩΑΝΝΟΥ
Η ΛΥΣΗ!!! ΣΕ ΚΑΘΕ ΣΑΣ ΠΡΟΒΛΗΜΑ
EXPRESS SECURITY
X.2344-29/4

DODEKANISOS



Κρατήσεις on line:
«ΔΩΔΕΚΑΝΗΣΟΣ ΝΑΥΤΙΛΙΑΚΗ»
Αυστραλίας 3, Ρόδος 85100
Τηλ. 0241-70590, FAX. 70591 και
ΣΤΟΝ ΤΑΞΙΔΙΩΤΙΚΟ ΣΑΣ ΠΡΑΚΤΟΡΑ
ΔΡΟΜΟΛΟΓΙΑ ΤΟΥ ΤΑΧΥΠΛΟΟΥ ΚΑΤΑΜΑΡΑΝ
«DODEKANISOS EXPRESS»
Αναχωρήσεις από ΡΟΔΟ (Κεντρικό λιμάνι - Κολώνα)

Μ. ΠΕΜΠΤΗ 12/4
1ο δρομολόγιο: 09.00 από Ρόδο για Καστελλόριζο και επιστροφή
2ο δρομολόγιο: 14.30 από Ρόδο για Σύμη, Τήλο, Νίσυρο, Κω, Σύμη, Ρόδο

Μ. ΠΑΡΑΣΚΕΥΗ 13/4
08.30 από Ρόδο για Κω, Κάλυμνο, Λέρο, Λειψούς, Πάτμο, Λειψούς, Λέρο, Κάλυμνο, Κω, Σύμη, Ρόδο

Μ. ΣΑΒΒΑΤΟ 14/4
08.30 από Ρόδο για Τήλο, Νίσυρο, Κω, Κάλυμνο, Λέρο, Λειψούς, Πάτμο (διανυκτέρευση)

ΚΥΡΙΑΚΗ του ΠΑΣΧΑ 15/4 ΑΝΕΚΤΕΛΕΣΤΟ

ΛΑΜΠΡΗ ΔΕΥΤΕΡΑ 16/4
14.00 Από Πάτμο για Λειψούς, Λέρο, Κάλυμνο, Κω, Νίσυρο, Τήλο, Ρόδο
20.30 Ροδο, Καστελλόριζο , Ρόδο

ΛΑΜΠΡΗ ΤΡΙΤΗ 174
08.30 από Ρόδο για Σύμη, Τήλο, Νίσυρο, Κω, Κάλυμνο, Αστυπάλαια, Κάλυμνο , Λέρο (διανυκτέρευση)

ΛΑΜΠΡΗ ΤΕΤΑΡΤΗ 18/4
07.30 από Λέρο για Λειψούς, Πάτμο, Αρκιούς, Αγαθονήσι, Πυθαγόρειο, Αγαθονήσι, Αρκιούς,
Πάτμο, Λειψούς, Λέρο, Κάλυμνο, Κω, Νίσυρο,
Τήλο, Σύμη, Ρόδο

ΛΑΜΠΡΗ ΠΕΜΠΤΗ 19/4
09.00 από Ρόδο για Καστελλόριζο
16.30 από Καστελλόριζο για Ρόδο

ΛΑΜΠΡΗ ΠΑΡΑΣΚΕΥΗ 20/4
08.30 από Ρόδο για Κω, Κάλυμνο, Λέρο, Λειψούς, Πάτμο, Λέρο, Κάλυμνο, Κω, Σύμη, Ρόδο

ΣΑΒΒΑΤΟ 21/4
08.30 από Ρόδο για Τήλο, Νίσυρο, Κω, Κάλυμνο, Κω, Νίσυρο, Τήλο, Ρόδο

ΚΥΡΙΑΚΗ 22/4
08.30 από Ρόδο για Κω, Κάλυμνο, Λέρο, Λειψούς, Πάτμο, Λειψούς, Λέρο, Κάλυμνο, Κω, Σύμη, Ρόδο
x2354-29/4

παλιούρης
Κ. ΠΑΛΙΟΥΡΗΣ & ΥΙΟΙ Ο.Ε.

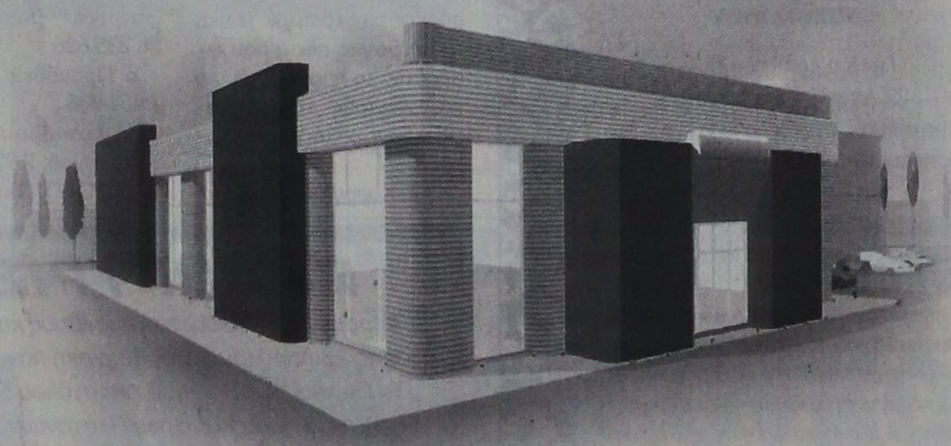

ΜΕΤΑΦΕΡΘΗΚΑΜΕ
Σε νέες, άνετες, λειτουργικές εγκαταστάσεις
με μεγάλη άνεση στο parking και
ένα προσωπικό έτοιμο να σας εξυπηρετήσει
όπως πάντα κατά τον καλλίτερο τρόπο.
Θα χαρούμε να σας υποδεχθούμε στη νέα μας διεύθυνση στο:
1ο χλμ. της Λεωφόρου Καλλιθέας
Νέα τηλ.: (0241) 69870 (6 γραμμές) Fax: (0241) 67250
Κ. ΠΑΛΙΟΥΡΗΣ & ΥΙΟΙ Ο.Ε.
Εξοπλίζει την επιτυχία σας
X.2369-21/4

PELLOS TRAVEL
Εκδρομή
ΓΥΡΟΣ ΕΛΛΑΔΟΣ



Από 4/5/01 έως 13/5/01

Παρασκευή 4/5
Αναχώρηση από Ρόδο για Αθήνα με πλοίο F/B.

Σάββατο 5/5
Αφιξη στην Αθήνα. Επιβίβαση σε πούλμαν. Αναχώρηση για Πάτρα. Αφιξη στην Πάτρα. Φαγητό. Διαν/ση.

Κυριακή 6/5
Πρωινό στο ξεν/χείο. Αναχώρηση και διέλευση με το πλοίο μέσω Ρίου - Αντιρρίου Μεσολόγγι - Αγρίνιο - Αρτα - Λευκάδα - Ιωάννινα. Φαγητό. Διαν/ση.

Δευτέρα 7/5
Πρωινό στο ξεν/χείο. Αναχώρηση σταλακτίκτες ιωαννίνων - Λίμνη Ιωαννίνων - Μέτσοβο - Καλαμπάκα. Φαγητό. Διαν/ση.

Τρίτη 8/5
Πρωινό στο ξεν/χείο. Ανάβαση στα Μετέωρα. Αναχώρηση μέσω Τρικάλων - Λάρισα - Κατερίνη άφιξη.

Τετάρτη 9/5
Πρωινό στο ξεν/χείο. Επίσκεψη στο Μουσείο της πόλης. Εκδρομή στο Σπήλαιο Πετραλώνων Χαλκιδικής. Επιστροφή στο ξενδ/χείο στη Θεσσαλονίκη. Φαγητό. Διαν/ση.

Πέμπτη 10/5
Πρωινό στο ξεν/χείο. Εκδρομή καταρράκτες Εδεσσας - Βεργίνα - Παναγία Σουμελά. επιστροφή στο ξεν/χείο στη Θεσσαλονίκη. Φαγητό. Διαν/ση.

Παρασκευή 11/5
Πρωινό στο ξεν/χείο. Αναχώρηση μέσω Λάρισας. Αφιξη στο Βόλο. Φαγητό. Διναση.

Σάββατο 12/5
Πρωινό στο ξεν/χείο. Ανάβαση στο Πήλιο. Επιστροφή μέσω Χαλκίδας - Προσκύνημα στον Αγιο Ιωάννη το Ρώσο Αγιο Εφρέμ - Πειραιά. Αναχώρηση για Ρόδο.

Κυριακή 13/5
Αφιξη στη Ρόδο. Τέλος εκδρομής.

Τιμή κατ' άτομο: 139.000 δρχ.

Στην εκδρομή περιλαμβάνονται
1. Εισιτήρια πλοίου β' θέσης
2. Ξεναγήσεις - εκδρομές
3. Μεταφορές με κλιματιζόμενα πούλμαν
4. Ξ/Δ Β' και Α' κατηγορίας (πρωινό και φαγητό)
Δεν περιλαμβάνονται
Εισοδοι σε αρχαιολογικούς χώρους
937-29/4

Για πληροφορίες και κρατήσεις στο πρακτορείο

PELLOS TRAVEL
Φαληράκι - Ρόδος
Τηλ.: (0241) 87615, 86298 Fax: (0241) 87616,
E-mail: pellostravel@hellasnet.gr

ΙΕΡΑ ΜΗΤΡΟΠΟΛΙΣ ΡΟΔΟΥ
ΙΕΡΟΣ ΝΑΟΣ ΑΦΑΝΤΟΥ
«Η ΚΟΙΜΗΣΗ ΤΗΣ ΘΕΟΤΟΚΟΥ»

Γνωστοποιούμε στο φιλόθρησκο κοινό ότι στις 23 Απριλίου εορτάζουμε τη μνήμη του Μεγαλομάρτυρος Γεωργίου του Τροπαιοφόρου στ' Αφάντου

Την παραμονή 22 Απριλίου και ώρα 7.30 εσπερινή θα ψαλεί Πανηγυρικός Εσπερινός μετ'αρτοκλασίας. Θα ακολουθήσει περιφορά της ιεράς εικόνας, τη δε επομένη και ώρα 7.30 πρωινή θα ψαλεί Θεία Λειτουργία.

Εκ της Εκκλησιαστικής Επιτροπής
ΧΛ-22/4

Δ.Α.Ν.Ε. SEA LINE
ΔΩΔΕΚΑΝΗΣΙΑΚΗ ΑΝΩΝΥΜΗ ΝΑΥΤΙΛΙΑΚΗ ΕΤΑΙΡΙΑ

ΔΡΟΜΟΛΟΓΙΑ
ΑΠΟ 1/4/01 ΕΩΣ 30/4/01

Αναχώρηση από Ρόδο
1/4 Κυρ. ΡΟΔΟΣ 14.00
Νίσυρο - Κω - Κάλυμνο - Λέρο - Πάτμο - Πειραιά
2/4 Δευτ. —
3/4 Τριτ. ΠΡΕΒΕΛΗΣ 14.00
Κω - Κάλυμνο - Λέρο - Πάτμο - Πειραιά
ΠΑΤΜΟΣ 15.00 EXPRESS Πειραιά
4/4 Τετ. ΡΟΔΟΣ 15.00
Τήλο - Κω - Κάλυμνο - Λέρο-Πάτμο - Πειραιά
5/4 Πεμ. ΠΡΕΒΕΛΗΣ 17.00 Σύμη - Κω - Πειραιά
6/4 Παρ. ΡΟΔΟΣ 14.00
Κω - Κάλυμνο - Αστυπάλαια - Λέρο- Πάτμο - Πειραιά
7/4 Σαβ. ΠΡΕΒΕΛΗΣ 14.00
Κω - Κάλυμνο - Λέρο- Πάτμο - Πειραιά
ΠΑΤΜΟΣ 17.00 EXPRESS Πειραιά
8/4 Κυρ. ΡΟΔΟΣ 14.00
Νίσυρο - Κω - Κάλυμνο - Λέρο - Πάτμο - Πειραιά
9/4 Μ. Δευτ. —
10/4 Μ. Τριτ. ΠΡΕΒΕΛΗΣ 14.00
Κω - Κάλυμνο - Λέρο - Πάτμο - Πειραιά
ΡΟΔΟΣ 17.00 ΚΩ - Πειραιά
11/4 Μ. Τετ. ΠΑΤΜΟΣ 14.00
Τήλο - Κω - Κάλυμνο - Λέρο-Πάτμο - Πειραιά
12/4 Μ. Πεμ. ΡΟΔΟΣ 14.00
Κω - Κάλυμνο - Λέρο- Πάτμο - Πειραιά
ΠΡΕΒΕΛΗΣ 17.00
Σύμη - Νίσυρο - Κω - Πειραιά
13/4 Μ. Παρ. ΠΑΤΜΟΣ 08.30
Κω - Σάμο - Θεσσαλονίκη
14/4 Μ. Σαβ. —
15/4 Κυρ. Π Α Σ Χ Α

Εκδρομή Πάσχα με F/B Ρόδος 14/4 έως 17/4 για Αμοργό - Νάξο - Σαντορίνη

16/4 Δευτ. ΠΡΕΒΕΛΗΣ 14.00
Κω - Κάλυμνο - Λέρο - Πάτμο - Πειραιά
17/4 Τριτ. ΡΟΔΟΣ 14.00
Κω - Κάλυμνο - Λέρο - Πάτμο - Πειραιά
ΠΑΤΜΟΣ 15.00
Από Θεσσαλονίκη για Σάμο-Κω-Ρόδο
18/4 Τετ. ΠΡΕΒΕΛΗΣ 14.00
Τήλο - Κω - Κάλυμνο - Λέρο-Πάτμο - Πειραιά
ΠΑΤΜΟΣ 17.00 ΚΩ - Πειραιά
19/4 Πεμ. ΡΟΔΟΣ 17.00 Σύμη - Κω - Πειραιά
20/4 Παρ. ΠΡΕΒΕΛΗΣ 14.00
Κω - Κάλυμνο - Λέρο - Πάτμο - Πειραιά
21/4 Σαβ. ΡΟΔΟΣ 08.30 Καστελλόριζο
17.00 Κω-Πειραιά
22/4 Κυρ. ΠΡΕΒΕΛΗΣ 14.00
Νίσυρο - Κω - Καλυμνο - Λέρο - Πάτμο - Πειραιά
23/4 Δευτ. —
24/4 Τριτ. ΡΟΔΟΣ 14.00
Κω - Κάλυμνο - Λέρο - Πάτμο - Πειραιά
25/4 Τετ. ΠΡΕΒΕΛΗΣ 14.00
Τήλο - Κω - Κάλυμνο - Λέρο-Πάτμο - Πειραιά
26/4 Πεμ. ΡΟΔΟΣ 17.00 Σύμη - Κω - Πειραιά
27/4 Παρ. ΠΡΕΒΕΛΗΣ 17.00
Κω - Κάλυμνο - Αστυπάλαια - Πειραιά
28/4 Σαβ. ΡΟΔΟΣ 14.00
Κω-Κάλυμνο-Λέρο-Πάτμο-Πειραιά
29/4 Κυρ. ΠΡΕΒΕΛΗΣ 14.00
Νίσυρο - Κω - Κάλυμνο - Λέρο - Πάτμο - Πειραιά
30/4 Δευτ. —
1/5 Τριτ. ΡΟΔΟΣ 14.00
Κω - Κάλυμνο - Λέρο - Πάτμο - Πειραιά

Αναχώρηση από Πειραιά
1/4 Κυρ. —
2/4 Δευτ. ΠΡΕΒΕΛΗΣ 14.00
Πάτμο - Λέρο - Κάλυμνο - Κω - Ρόδο
3/4 Τριτ. ΠΑΤΜΟΣ 00.15 EXPRESS - Ρόδο
ΡΟΔΟΣ 00.15 EXPRESS - Ρόδο
4/4 Τετ. ΠΡΕΒΕΛΗΣ 17.00 Κω - Σύμη - Ρόδο
5/4Πεμ. ΡΟΔΟΣ 14.00
Πάτμο - Λέρο - Κάλυμνο - Κω - Ρόδο
ΠΑΤΜΟΣ 17.00
Αστυπάλαια - Κω - Ρόδο
5/4Παρ. ΠΡΕΒΕΛΗΣ 14.00
Πάτμο - Λέρο - Κάλυμνο - Κω - Ρόδο
7/4 Σαβ. ΡΟΔΟΣ 14.00
Πάτμο - Λέρο - Κάλυμνο - Κω - Νίσυρο - Ρόδο
8/4 Κυρ. —
9/4 Μ. Δευτ. ΠΡΕΒΕΛΗΣ 14.00
Πάτμο - Λέρο - Κάλυμνο - Κω - Ρόδο
ΡΟΔΟΣ 17.00 Κω - Ρόδο
10/4 Μ. Τριτ. ΠΑΤΜΟΣ 14.00
Πάτμο - Λέρο - Κάλυμνο - Κω - Τήλο - Ρόδο
11/4 Μ. Τετ. ΡΟΔΟΣ 14.00
Πάτμο - Λέρο - Κάλυμνο - Κω - Ρόδο
ΠΡΕΒΕΛΗΣ 17.00
Κω - Νίσυρο - Σύμη - Ρόδο
12/4 Μ. Πεμ. ΠΑΤΜΟΣ 14.00
Πάτμο - Λέρο - Κάλυμνο - Κω - Ρόδο (Θεσ/κη)
13/4 Μ. Παρ. ΡΟΔΟΣ 14.00
Πάτμο - Λέρο - Κάλυμνο - Κω - Ρόδο
ΠΡΕΒΕΛΗΣ 17.00 Κω - Τήλο - Ρόδο
14/4 Μ. Σαβ. —
15/4 Κυρ. Π Α Σ Χ Α
16/4 Δευτ. —
17/4 Τριτ. ΠΡΕΒΕΛΗΣ 14.00
Πάτμο - Λέρο - Κάλυμνο - Κω - Ρόδο
18/4 Τετ. ΡΟΔΟΣ 17.00 Κω - Σύμη - Ρόδο
19/4 Πεμ. ΠΡΕΒΕΛΗΣ 14.00
Πάτμο - Λέρο - Κάλυμνο - Κω - Ρόδο
20/4 Παρ. ΡΟΔΟΣ 14.00
Πάτμο - Λέρο - Κάλυμνο - Κω - Ρόδο (Καστελ.)
21/4 Σαβ. ΠΡΕΒΕΛΗΣ 14.00
Πάτμο - Λέρο - Κάλυμνο - Κω - Νίσυρο - Ρόδο
22/4 Κυρ. —
23/4 Δευτ. ΡΟΔΟΣ 14.00
Πάτμο - Λέρο - Κάλυμνο - Κω - Ρόδο
24/4 Τριτ. ΠΡΕΒΕΛΗΣ 14.00
Πάτμο - Λέρο - Κάλυμνο - Κω - Τήλο - Ρόδο
25/4 Τετ. ΡΟΔΟΣ 17.00 Κω - Σύμη - Ρόδο
26/4 Πεμ. ΠΡΕΒΕΛΗΣ 17.00
Αστυπάλαια - Κάλυμνο - Κω - Ρόδο
27/4 Παρ. ΡΟΔΟΣ 14.00
Πάτμο - Λέρο - Κάλυμνο - Κω - Ρόδο
28/4 Σαβ. ΠΡΕΒΕΛΗΣ 14.00
Πάτμο - Λέρο - Κάλυμνο - Κω - Νίσυρο - Ρόδο
29/4 Κυρ. —
30/4 Δευ. ΡΟΔΟΣ 14.00
Πάτμο - Λέρο - Κάλυμνο - Κω - Ρόδο

X2357-29/4

Λαϊκή αγανάκτηση για τις σπατάλες

ΣΥΝΕΧΕΙΑ ΑΠΟ ΤΗ ΣΕΛ. 1

Καραγιάννης για το σαραβαλιασμένο «καΐκι» που προέρχονται από παροχές του υπουργείου Αιγαίου!!

Ο κ. Κωστόπουλος στο γράμμα του τονίζει:

«Κύριε Διευθυντή

Αναφερόμενος στο σημερινό δημοσίευμα της εφημερίδας σας σχετικά με το «Δελφίνι της Ζωής και της Ελπίδας» θα ήθελα να διευκρινίσω και υπενθυμίζω ότι τόσον εγώ όσο και η παράταξη της οποίας ηγούμαι, στο νομαρχιακό συμβούλιο κατά τη συζήτηση του θέματος εκφράσαμε τις έντονες επιφυλάξεις μας για το μέγεθος και την ποιότητα των υγειονομικών υπηρεσιών που θα προσέφερε το Δελφίνι σε σχέση με το κόστος συντήρησης και εν γένει δαπανών λειτουργίας τις οποίες τότε συντηρητικά προσδιορίσαμε ότι θα αγγίξουν τα εκατό εκατομμύρια (100.00.000) δρχ. το χρόνο, χωρίς να υπολογίζεται το κόστος αγοράς, μετασκευής και εγκατάστασης σ'αυτό του εν γένει ναυτικού και υγειονομικού εξοπλισμού του.

Επισημάναμε δε ότι λόγω καιρικών και άλλων συνθηκών το πολύ που θα κατάφερνε το Δελφίνι θα ήταν να πραγματοποιεί 1-2 επισκέψεις στα πλέον απομακρυσμένα νησιά (Αστυπάλαια, Λειψούς, Αγαθονήσι, Αρκιούς, Καστελλόριζο, Κάσο), τα οποία ουσιαστικά και λόγω αποστάσεως βρίσκονται αποκομμένα από τα υγειονομικά κέντρα Ρόδου - Κω - Λέρου, σε αντίθεση με τα νησιά Σύμη, Τήλο, Νίσυρο, Πάτμο που βρίσκονται εγγύτερα και η μετάβαση για εξετάσεις κάποιου ασθενούς είναι ευκολότερη σε σύγκριση με τα πλέον απομακρυσμένα.

Αντί αυτού προτείναμε όλα τα ιατρεία των μικρών νησιών να εξοπλιστούν με τα πλέον σύγχρονα εξεταστικά ιατρικά μηχανήματα και να αναλάβει η Νομαρχια, εάν χρειάζονταν και τη μισθοδοσία ενός χειριστή αυτών των ιατρικών μηχανημάτων ο οποίος σε συνεργασία με τους γιατρούς του κάθε νησιού να προέβαναν σε ιατρικές εξετάσεις και αναλύσεις.

Ταυτόχρονα η ανάγκη περιοδικής επισκέψεως κλιμακίου ειδικευμένων γιατρών θα μπορούσε να γίνεται με τα μέσα μεταφοράς ή με μισθωμένα μέσα μεταφοράς 2-3 φορές το χρόνο.

Πιστεύουμε, γεγονός που το επισημάναμε στο νομαρχιακό συμβούλιο (τα πρακτικά υπήρχαν για όποιον το αμφισβητεί) και αυτό καταδείχθηκε από την εξέλιξη των πραγμάτων, ότι με τον τρόπο αυτό και με σαφώς οικονομικότερα, θα υπήρχε μόνιμη βάση ιατρικής υποστήριξης στους κατοίκους των μικρών νησιών σε αντίθεση με την πολυδάπανη συντήρηση και λειτουργία του Δελφινιού το οποίο ούτως ή άλλως το μισό και πλέον χρόνο βρίσκεται στη στεριά αλλά και κατά τους θερινούς μήνες αρκείται σε 1-2 το πολύ επισκέψεις στα πλέον απομακρυσμένα νησιά όπως προανέφερα, περιστασιακά.

Βέβαια το μοντέλο που εμείς προτείναμε δεν είναι τόσο, θα μου επιτρέψετε την έκφραση «αβανταδόρικο» πολιτικά, αλλά θα ήταν ουσιαστικότερο διότι θα παρείχε υπηρεσίες σε μόνιμη βάση.

Πιστεύω ότι το θέμα αυτό πρέπει να απασχολήσει ευρύτερα όλους όσους αναμείχθηκαν και αναμειγνύονται σ'αυτή την ιστορία του Δελφινιού και ιδιαίτερα το υπουργείο Αιγαίου που το χρηματοδοτεί αδρά.

Ενα εγχείρημα με όσο καλές προθέσεις και αν ξεκινήσει πρέπει, εάν από τη εξέλιξη διαφανεί ότι απαιτείται να επανεξετασθεί ο σχεδιασμος του, οι έχοντες την ευθύνη πρέπει να έχουν την τόλμη να ασκήσουν την αυτοκριτική τους και όχι να εμμένουν εγωιστικά σ'αυτό απλώς και μόνον για λογους πολιτικής σκοπιμότητας.

Αυτό απαιτείται να πράξει και ο νομάρχης και όσοι αναμείχθηκαν στο εγχείρημα αυτό, γιατί είναι κρίμα να ξοδεύονται εκατοντάδες εκατομμυρίων τα οποία θα μπορούσαν να αξιοποιηθούν καλύτερα για τη βελτίωση των υγεονομικών συνθηκών στα μικρά νησιά.

Μέχρι τώρα υπήρχε κάποιο άλλοθι, από τώρα και μετά ουδείς δικαιούται να δηλώσει άγνοια ενώ είναι χαρακτηριστικό ότι ο νομάρχης με διάφορες προφάσεις αρνείται μέχρι σήμερα να ενημερώσει το νομαρχιακό συμβούλιο για το συνολικό ετήσιο κόστος λειτουργίας του Δελφινιού παρά τις ερωτήσεις που του έχουν υποβληθεί.

Ευχαριστώ για τη φιλοξενεια.

Ρόδος 19-4-2001
Με εκτίμηση
Φώτης Κωστόπουλος
Επικεφαλής της Νομαρχιακής Παράταξης «Δωδεκάνησα - Δύναμη Ελπίδας»»

ΔΗΛΩΣΕΙΣ ΚΑΡΑΓΙΑΝΝΗ

Αήθη επίθεση εξαπέλυσε χθες εναντίον της «Προόδου», φανερά θορυβημένος από το αποκαλυπτικό μας δημοσίευμα, για τη κατασπατάληση του δημοσίου χρήματος, για τις δαπάνες του «καϊκιού» του, ο νομάρχης Σάββας Καραγιάννης.

Χάνοντας τελείως την ψυχραιμία του, ο κ. Καραγιάννης δήλωσε χθες ότι «η προσπάθεια υποβάθμισης ή αλλοίωσης του χαρακτήρα της προσφοράς της Νομαρχιακής Αυτοδιοίκησης, θα βρει... ώτα μη ακουόντων»!

Αναφερόμενος στις δαπάνες του «καϊκιού», ο νομάρχης επιβεβαίωσε τελικά τα υπέρογκα ποσά που εισπράττει το προσωπικό, για να κάνει τρία - τέσσερα ταξίδια (αναψυχής) το καλοκαίρι.

Ο κ. Καραγιάννης, αν και απέφυγε επιμελώς ν' αναφερθεί στο ωράριο του προσωπικού του «καϊκιού», αποκάλυψε ότι οι αμοιβές του το 2000 ανήλθαν σε 113 εκατομμύρια δραχμές!!!

Βρισκόμενος σε πλήρη σύγχυση, ο κ. Καραγιάννης υποστήριξε ότι «το χθεσινό δημοσίευμα της "Προόδου" είχε σκοπό ν' αποτρέψει τον υπουργό Υγείας κ. Αλέκο Παπαδόπουλο, να... ενσωματώσει το «καϊκι» στο γενικότερο πλαίσιο αναμόρφωσης του Ε.Σ.Υ.».

Παράλληλα, θεωρώντας ότι αυτός υπηρετεί τα συμφέροντα του τόπου, πετώντας κατά τα άλλα υπέρογκα ποσά σε μισθούς, γνωστοποίησε στα Μέσα Ενημέρωσης ότι «είναι... σκληρό καρύδι και ότι χρειάζεται πολύ... σύρμα για να τον τυλίξουν και να τον φέρουν καπάκι».

Πάντως ο κ. Καραγιάννης απέφυγε να δώσει συγκεκριμένα στοιχεία για το πόσα παίρνει ο κάθε γιατρός και ο κάθε υπάλληλος του «καϊκιού», δίνοντας, αορίστως μόνο, κάποιο συνολικό ποσό.

Συγκεκριμένα οι προκλητικές αμοιβές του προσωπικού, που εξαναγκάστηκε να δώσει ο Καραγιάννης στη δημοσιότητα - μπερδεμένες και γεμάτες αοριστίες - είναι οι εξής:

1. Μισθοδοσία διοικητικού και νοσηλευτικού προσωπικού: 23.194.826
2. Μισθοδοσία ναυτικών: 30.935.162
3. Μισθοδοσία ιατρών: 40.436.318
4. Μισθοδοσία λογιστή: 1.977.500
5. Εργοδοτικές εισφορές Ι.Κ.Α.: 6.989.725
6. ΝΑΤ: 3.250.000
7. Υπεύθυνος μηχανογράφησης: 6.367.550

ΣΥΝΟΛΟ: 113.151.081

Εν τω μεταξύ, στοιχεία έδωσε και για τη συντήρηση και επισκευή των πλωτών μέσων, χωρίς όμως ν' αναφέρει πόσα χρήματα απαιτήθηκαν για τις επισκευές του καϊκιού, που ήταν καθηλωμένο στο καρνάγιο οκτώ ολόκληρους μήνες.

Ειδικότερα τα αόριστα στοιχεία που έδωσε έχουν ως εξής:

1. Λοιπός εξοπλισμός (ιατρικά μηχανήματα): 26.235.626
2. Προμήθεια καυσίμων: 7.457.806
3. Συντήρηση λοιπού εξοπλισμού: 2.929.075

ΣΥΝΟΛΟ: 36.622.507

ΠΑΝΗΓΥΡΙΣ

ΙΕΡΑ ΜΗΤΡΟΠΟΛΗ ΡΟΔΟΥ
ΙΕΡΟΣ ΝΑΟΣ
ΑΠΟΣΤΟΛΟΥ ΘΩΜΑ
ΜΟΝΟΛΙΘΟΥ

Την Κυριακή του Θωμά
22 Απριλίου πανηγυρίζει
ο μοναδικός στη Ρόδο κεντρικός ναός που είναι αφιερωμένος στη μνήμη του Αποστόλου Θωμά
Εσπερινός: Σάββατο 6.30 μ.μ.
Κυριακή: Αρχιερατική Θεία Λειτουργία 7.17π.μ.

Θα ακολουθήσει λιτανεία με τη φιλαρμονική του Δήμου Καλλιθέας, εθνικοθρησκευτική εκδήλωση για την Αντίσταση με προσκεκλημένους που έξησαν τα γεγονότα και μπουφές για όλους προσφορά του Δήμου Αταβύρου

Εκ της Εκκλησιαστικής Επιτροπής
ΧΑ-21/4

ΠΑΝΗΓΥΡΙΣ

Φέρομεν εις γνώσιν του ευσεβούς κοινού ότι στις 22 Απριλίου ημέρα Κυριακή πανηγυρίζει το Παρεκκλήσιον Αγίου Αποστόλου Θωμά του Δήμου Καμείρου Πλατανίων. Το εσπέρας θα ψαλεί Μέγας Εσπερινός, την δε πρωίαν η Θεία Λειτουργία μετά αρτοκλασίας και περιφορά της Ιεράς Εικόνας

Εκ της Εκκλησιαστικής Επιτροπής
1124-21/4



Η εμπειρία μας και η αφοσίωση στη λεπτομέρεια αποτελουν εγγύηση για την απόλυτη επιτυχία ωστε να μείνουν ανεξίτηλες στη μνήμη τη δική σας και των καλεσμένων σας.....

ΧΟΡΟΕΣΠΕΡΙΔΕΣ - ΓΑΜΟΙ - CATERING - ΠΑΙΔΙΚΑ ΠΑΡΤΥ



ΞΕΝΟΔΟΧΕΙΟ SOFITEL CAPSIS
ΡΟΔΟΥ
Για Πληροφορίες 25-015 & 20919 (09.00 - 17.00)

CAPSIS
Conference Centers & Resort Hotels

X2355-29/4

ΙΕΡΑ ΜΗΤΡΟΠΟΛΙΣ ΡΟΔΟΥ
ΙΕΡΟΣ ΝΑΟΣ ΑΓ. ΓΕΩΡΓΙΟΥ (ΚΑΤΩ)

ΠΑΝΗΓΥΡΙΣ



Γνωστοποιείται στο φιλόθρησκο κοινό της Ρόδου ότι, τη Δευτέρα 23 Απριλίου, εορτάζει ο Ιερός Ναός Αγίου Γεωργίου (Κάτω) πόλεως Ρόδου (οδός Καποδιστρίου 74 έναντι ΚΑΪΡ).

Την Κυριακή του Θωμά 22 Απριλίου και ώρα 7 μ.μ.:

Μέγας Πανηγυρικός Εσπερινός, λιτάνευσις και περιφορά της Ιεράς Εικόνος και των Ιερών Λειψάνων του Αγίου, συνοδεία της Φιλαρμονικής του Δήμου Ροδίων.

Τη Δευτέρα 23 Απριλίου:

Το πρωί: Ορθρος και Πανηγυρική Θεία Λειτουργία.

Το απόγευμα: περί ώραν 5 μ.μ. θα ψαλλεί ο Παρακλητικός Κανών του Αγίου Γεωργίου.

Εκ του Εκκλησιαστικού Συμβουλίου
285-22/4

ΧΑΘΗΚΕ κλειδί με τηλεκοντρόλ της ΣΕΑΤ στις 12-4-01 στη λεωφόρο Καλλιθέας.

Ο ευρών ας τηλεφωνήσει στο κινητό 0946 282033
ΓΔ-25/4

PELLOS TRAVEL

7ήμερη εκδρομή στην

ΚΩΝΣΤΑΝΤΙΝΟΥΠΟΛΗ

ΡΟΔΟΣ, ΜΑΡΜΑΡΙΣ, ΕΦΕΣΣΟΣ, ΣΜΥΡΝΗ, ΠΡΟΥΣΑ, ΚΩΝΣΤΑΝΤΙΝΟΥΠΟΛΗ, ΣΜΥΡΝΗ, ΜΑΡΜΑΡΙΣ, ΡΟΔΟΣ

Από 14/5/01 - 20/5/01

Δευτέρα 14/5 Αναχώρηση από Ρόδο για Μαρμαρίς. Αφιξη στο Μαρμαρίς. Επιβίβαση σε πούλμαν και αναχώρηση για Εφεσσο. Αφιξη στην Εφεσσο (Σπίτι Παναγίας - αρχαιολογικοί χώροι). Αναχώρηση και άφιξη στη Σμύρνη. Τακτοποίηση στο Ξ/Δ. Δειπνο. Διαν/ση.

Τρίτη 15/5 Πρωινό στο Ξ/Δ. Αναχώρηση για Προύσα. Αφιξη στην πόλη της Προύσας το μεσημέρι. Ψώνια στην αγορά της Προύσας που φημίζεται για τα μεταξωτά της. Το απόγευμα αναχώρηση για Κωνσταντινούπολη. Αφιξη στην Κωνσταντινούπολη το βράδυ. Τακτοποίηση σε Ξ/Δ. Διαν/ση.

Τετάρτη 16/5 Πρωινό στο Ξ/Δ. Επίσκεψη στην Αγία Σοφία - Τοπκαπή Palace - Μπλε Τζαμί - Υδραγωγείο . Επίσκεψη στο Πατριαρχείο - Παναγιά Βλαχερνών - Παναγιά Μπαλουκλή. Δείπνο στο Ξ/Δ. Βράδυ. επιστροφή στο Ξ/Δ. Δείπνο Διαν/ση.

Πέμπτη 17/5 Πρωινό στο Ξ/Δ. Ελεύθερη μέρα για Ψώνια. Δείπνο. Βράδυ προαιρετική διασκέδαση με Oriental show - Δείπνο. Διαν/ση.

Παρασκευή 18/5 Πρωινό στο Ξ/Δ. Πολιαρχιερατική Θεία Λειτουργία προεξάρχοντος του Σεβασμιοτάτου Μητροπολίτου Γέροντος Χαλκηδόνος κυρίου Ιωακείμ ώρα 09.00, Ιερός Ναός του Ευαγγελισμού της Θεοτόκου περιοχή Προπόδων Κουρτουλού - Ταταύλα. Απόγευμα ελεύθερο για ψώνια. Βράδυ - δειπνο. Διαν/ση.

Σάββατο 19/5 Πρωινό στο Ξ/Δ. Αναχώρηση για Σμύρνη. Αφιξη στη Σμύρνη το απόγευμα. Επίσκεψη στην αγορά για ψώνια. Τακτοποίηση στο Ξ/Δ. Δείπνο. Διαν/ση.

Κυριακή 20/5 Πρωινό στο Ξ/Δ. Επιβίβαση σε πούλμαν και αναχώρηση για Μαρμαρίς. Αφιξη στο Μαρμαρίς. Αναχώρηση για Ρόδο. Αφιξη στη Ρόδο. Τέλος εκδρομής.

ΤΙΜΗ ΚΑΤ' ΑΤΟΜΟ 120.000 ΔΡΧ.

Στην εκδρομή περιλαμβάνονται:
1. Εισιτήρια Ρόδος - Μαρμαρίς - Ρόδος
2. Ξεναγήσεις - εκδρομές
3. Μεταφορές με κλιματιζόμενα πούλμαν
4. Ξ/Δ με πρωινό - φαγητό
5. Συνοδός γραφείου
6. Ταξιδιωτική ασφάλεια

Δεν περιλαμβάνονται : Φόροι εισόδου - εξόδου - αρχαιολογικοί χώροι.

Στην εκδρομή συμμετέχει ο ιερός ναός του Αγίου Παντελεήμονος Ρόδου (Παλιά Πόλη)

Για περισσότερες πληροφορίες και κρατήσεις στο πρακτορείο

PELLOS TRAVEL
Λ. Καλλιθέας 125 Φαληράκι - Ρόδος
Τηλ.: (0241) 87615, 86298
Fax: (0241) 87616,
WEBSITE: www.pellostravel.gr & www.ps-rhodes.com
825-22/4

Εκπομπή την Κυριακή για το Πάσχα στην Πάτμο

Και τους ανεμόμυλους της Ρόδου

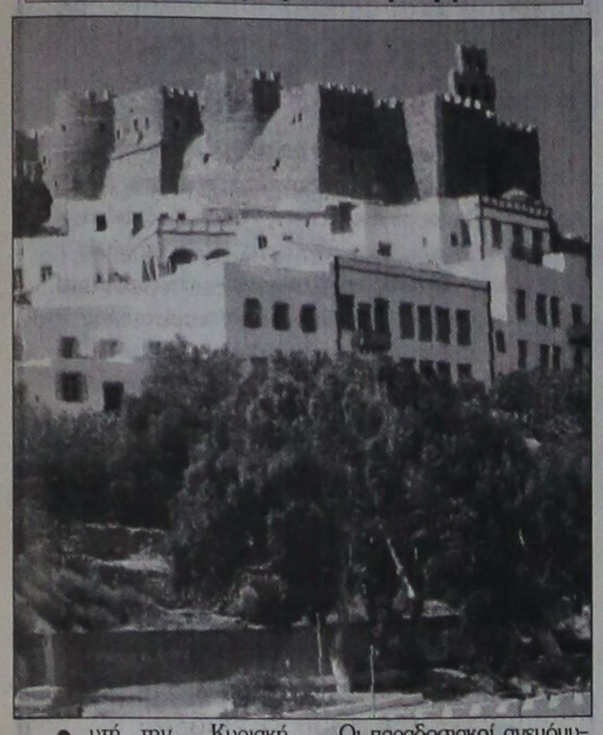

Αυτή την Κυριακή στην εκπομπή Αρχιπέλαγος.

Πάσχα στο νησί της Αποκάλυψης. Τις άγιες αυτές μέρες η εκπομπή έφαλε το «Χριστός Ανέστη» στην Πάτμο.

Ποιά έργα πραγματοποιούνται στα νησιά με χαρακτήρα έκτακτης ανάγκης ενόψει του τεράστιου προβλήματος της λειψυδρίας...

Τι αλλάζει στο φετινό διαγωνισμό «Νίκος Καββαδίας» για ναυτικούς ...που «ταξιδεύουν» στη πεζογραφία και την ποίηση.

Πώς τα αρχαία ευρήματα στο Αιγαίο σκιαγραφούν τη διαχρονική του ιστορία...

Επίσκεψη στη σχολή αγιογραφίας στο νησί της Μεγαλόχαρης, την Τήνο...

Ταξιδεύουμε μέχρι τα Ψαρά και συναντούμε τους 23 «μικρούς ήρωες» στο δημοτικό σχολείο του ακριτικού νησιού...

Οι παραδοσιακοί ανεμόμυλοι ξαναζωντανεύουν στο νησί της Ρόδου...

Για σημαντική μείωση του αριθμού των τουριστών φέτος κάνουν λόγο επιχειρηματικοί φορείς του κλάδου...

Η παραδοσιακή συνταγή για τα ...αυγοκαλάμαρα της Χίου...

Αυτά και άλλα πολλά ενδιαφέροντα θέματα θα έχετε την ευκαιρία να παρακολουθήσετε στην εκπομπή Αρχιπέλαγος, την Κυριακή 22 Απριλίου, στις 19.00 από τα 14 περιφερειακά κανάλια του Αιγαίου και στις 14.00 από το δορυφορικό πρόγραμμα της ΕΡΤ.

Απαραίτητη η λήψη μέτρων

Δεν πρέπει να εφησυχάζουμε για τα αποθέματα του νερού

Τι λέει ο κ. Αθ. Δηλανάς, πρώην διευθυντής της ΔΕΗ



Ο εφησυχασμός για το πρόβλημα της λειψυδρίας οδηγεί σε λανθασμένη συμπεριφορά των καταναλωτών, υποστηρίζει με επιστολή του στην «Πρόοδο» ο κ. Αθανάσιος Δηλανάς, μηχανολόγος - μηχανικός, πρώην διευθυντής ΔΕΗ Σορωνής Ρόδου. Το κείμενο επιστολής έχει ως εξής:

«Διάβασα με προσοχή τις δηλώσεις του γενικού διευθυντή της ΔΕΥΑΡ κ. Διακομανώλη, για το θέμα της λειψυδρίας (εφημερίδα «Γνώμη» 16-4-2001) που σε γενικές γραμμές συμπίπτουν με τις απόψεις μου και ειδικότερα για τις τεράστιες καταναλώσεις νερού στην άρδευση ως και για την ανάγκη δημιουργίας ίδρυσης ενιαίου φορέα διαχείρισης των υδάτινων πόρων. Μάλιστα σε σχετικό άρθρο μου που δημοσιεύθηκε στις εφημερίδες ΠΡΟΟΔΟ και ΡΟΔΙΑΚΗ (4-4-2001) κάνω συγκεκριμένες προτάσεις τόσο για τη μείωση των καταναλώσεων στην άρδευση όσο και στην οικιακή και ξενοδοχειακή κατανάλωση. Ειδικώς για την άρδευση οι προτάσεις μου είναι γενικές επειδή πιστεύω ότι οι πλέον αρμόδιοι προς την κατεύθυνση αυτή για ειδικές οδηγίες είναι οι εξειδικευμένοι επιστήμονες της Δ/νσης Γεωργίας.

Εκείνο για το οποίο δεν συμφωνώ με τον κ. Διακομανώλη, και ας μου συγχωρήσει τη διαφορετική άποψη που έχω είναι ο εφησυχασμός που βγαίνει μέσα από τις δηλώσεις του, πράγμα που αντί να προβληματίζει τους καταναλωτές τους κάνει αδιάφορους.

Δεν ανφιβάλει κανείς ότι η ΔΕΥΑΡ προσπαθεί να κάνει το καλύτερο για να μη λείψει το νερό, πλην όμως τα αποτελέσματα της επάρκειας θα ήταν καλύτερα εάν οι καταναλωτές και ιδίως τα ξενοδοχεία γνώριζαν ότι υπάρχει κίνδυνος να έχουν κάποιες διακοπές στην υδροδότηση εάν δεν φροντίσουν και οι ίδιοι να κάνουν οικονομία. Με τον εφησυχασμό για επάρκεια δεν πρόκειται να σκεφθεί κανείς να κάνει οικονομία.

Εκτός αυτού όταν μιλάμε για το πρόβλημα του νερού δεν πρέπει να μιλάμε για το τι θα γίνει φέτος. Ολοι οι ασχολούμενοι με το νερό γνωρίζουν ότι από χρόνο σε χρόνο, ο υπόγειος υδροφόρος ορίζοντας κατεβαίνει, πράγμα που σημαίνει ότι τα αποθέματα μειώνονται, με κίνδυνο μεγάλο μέρος από τις υπάρχουσες γεωτρήσεις, να μην μπορούν πλέον να χρησιμοποιηθούν. Η αντιμετώπιση του προβλήματος με νέες γεωτρήσεις, έστω και εάν αυτές γίνονται σε νέες υδροφόρες περιοχές, είναι πυροσβεστικές λύσεις δεδομένου ότι οι υδροφόροι ορίζοντες όλων των περιοχών πέφτουν, επειδή τα τελευταία χρόνια οι βροχοπτώσεις έχουν μειωθεί σημαντικά, αλλά και επειδή οι μεγαλύτερες ποσότητες του νερού από τις βροχοπτώσεις καταλήγουν στη θάλασσα λόγω της καταστροφής πολλών χιλιάδων στρεμμάτων δασών κατά την τελευταία δεκαετία».

Εγκρίθηκε η μελέτη για την πλακόστρωση στην περιοχή Θεολόγου

Εγκρίθηκε από τους τεχνικούς συμβούλους της Περιφέρειας Νοτίου Αιγαίου, η μελέτη του έργου «Πλακόστρωτο Θεολόγου» Δήμου Πεταλούδων, προϋπολογισμού 400 εκ. δρχ. ενταγμένο στο Γ' ΚΠΣ, μελέτη την οποία εκπόνησαν οι τεχνικές υπηρεσίες του Δήμου. Απομένει να σταλεί η συγκεκριμένη μελέτη και στους αρμόδιους στη Σύρο για ένα δεύτερο έλεγχο.

Αμέσως μετά θα γίνει η δημοπράτηση του έργου.

Αυτό θα γίνει είτε όταν περάσει από την Επιτροπή Παρακολούθησης τον ερχόμενο Ιούνιο, οπότε και θα δοθεί η άδεια δημοπράτησης, είτε μόλις ολοκληρωθεί ο δεύτερος έλεγχος της μελέτης από τους τεχνικούς της Σύρου και μετά από συνεννόηση με τον γενικό γραμματέα της Περιφέρειας Νοτίου Αιγαίου κ. Παναγιώτη Σαλτούρο, εντός δεκαπενθημέρου θα δοθεί η άδεια δημοπράτησης.

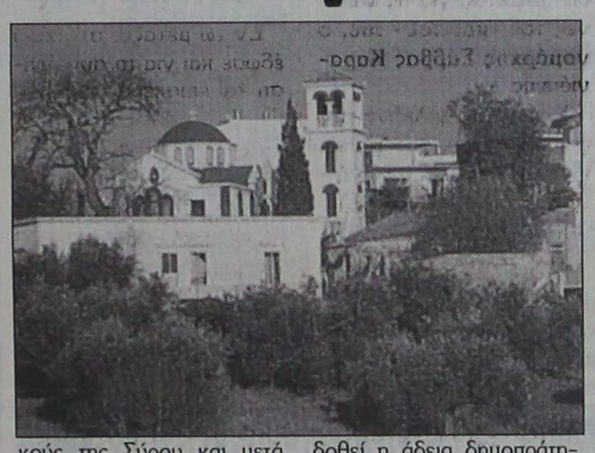

Ούτως ή άλλως μέχρι τέλη Ιουνίου θα δημοπρατηθεί το έργο «Πλακόστρωτο Θεολόγου».

Η μελέτη του έργου «Ανάπλαση Πλατείας Κρεμαστής» αναμένεται να εγκριθεί από το Δ.Σ. την ερχόμενη Παρασκευή 27 Απριλίου 2001.

Από κει και πέρα ξεκινά η διαδικασία ελέγχου πληρότητας της μελέτης από την περιφέρεια Νοτίου Αιγαίου για τη χρηματοδότηση του έργου και την άδεια δημοπράτησής του, το αργότερο μέχρι τον Αύγουστο του 2001.

Να σημειωθεί ότι η χρηματοδότηση του συγκεκριμένου έργου προϋπολογισμού 200 εκ. δρχ. θα γίνει από το ΕΠΤΑ.

Άσκηση με πραγματικά πυρά στο πεδίο βολής

Ανακοινώνεται ότι από 2 Μαΐου έως 10 Μαΐου 2001 θα εκτελείται άσκηση με πραγματικά πυρά βαρέων όπλων πεζικού στο Πεδίο Βολής και Ασκήσεων Κατταβιάς.

Επικίνδυνη περιοχή η περικλειόμενη μεταξύ των οδών Κατταβιάς - Πλημμυρίου και Κατταβιάς - Υψ. Σελλάρι προς Πρασονήσι, καθώς και η θαλάσσια περιοχή που εκτείνεται σε βάθος 15-20 χιλιομέτρων από την ακτή του Πεδίου Βολής.

Κατά τις παραπάνω ημερομηνίες και ώρες απαγορεύεται κάθε κίνηση πεζών, αλιέων, λεμβούχων, πλοίων και αεροσκαφών στην παραπάνω περιοχή, προς αποφυγή ατυχημάτων.

Διευκρινίζεται ότι θα εκτελούνται και νυκτερινές βολές.

Πρόταση από τους επιχειρηματίες

Ξενοδοχεία χαμηλού όγκου

Μειωμένης απόδοσης τα πολυώροφα

Με τη βασική επισήμανση ότι τα πολυώροφα παραθαλάσσια κτίρια ξενοδοχείων αναφέρονται σε τουριστικά μοντέλα περασμένων δεκαετιών, έχουν μειωμένη ανταγωνιστικότητα και χαμηλότερες αποδόσεις, ο Σύνδεσμος Ελληνικών Τουριστικών Επιχειρήσεων εκφράζει την αντίθεσή του στα περισσότερα σημεία των διατάξεων του νομοσχεδίου που προωθεί το υπουργείο Ανάπτυξης, με τις οποίες επιδιώκονται πολεοδομικές ρυθμίσεις σε τουριστικές περιοχές της χώρας. Σύμφωνα με το υπόμνημα που απέστειλε πρόσφατα στη Διαρκή Επιτροπή Παραγωγής και Εμπορίου της Βουλής ο ΣΕΤΕ, η πιθανή εφαρμογή των ρυθμίσεων αυτών θα έχει ακριβώς τα αντίθετα αποτελέσματα από αυτά που επιδιώκονται, όπως τουλάχιστον καταγράφονται στο πρόγραμμα τουριστικής πολιτικής 2000-2004 που παρουσίασε προ καιρού ο υπουργός Ανάπτυξης, ενώ στιγματίζεται το γεγονός ότι το θέμα των πολεοδομικών ρυθμίσεων είναι πολύ σημαντικό για να θεσμοθετείται με διατάξεις εμβόλιμες σε ένα κατά τα άλλα άσχετο νομοσχέδιο.

Οι θέσεις και οι σχολιασμοί του ΣΕΤΕ εστιάζονται σε τέσσερα κυρίως σημεία, τα οποία έχουν ως εξής:

● Ποιότητα και κτίρια ύψους 13,5+2 μέτρων, σε παραθαλάσσιες περιοχές, είναι δύο έννοιες από τη φύση τους ασυμβίβαστες. «Εάν υιοθετούσαμε ένα τέτοιο μέτρο», σχολιάζει ο ΣΕΤΕ «θα επανερχόμαστε σε ένα καθεστώς πενταώροφων ή και εξαώροφων κτιρίων που τόση ζημιά έκαναν στην ποιοτική εικόνα του τουρισμού μας, όταν και για όσο διάστημα ήταν σε ισχύ».

Τα πολυώροφα κτίρια περιλαμβάνονταν στα μοντέλα τουριστικής ανάπτυξης των δεκαετιών '60 και '70. Η Ισπανία εδώ και τρία χρόνια έχει ξεκινήσει την «απόσυρσή» τους, επιδοτώντας την κατεδάφισή τους και δημιουργώντας είτε ελεύθερους χώρους, είτε κτίρια χαμηλών όγκων. Η Τουρκία, η οποία έχει υιοθετήσει σε ορισμένες περιπτώσεις το μοντέλο των πολυώροφων κτιρίων, είναι για την ώρα ανταγωνιστική, αποκλειστικά και μόνο λόγω χαμηλών τιμών, συνέπεια του ιδιαίτερα χαμηλού εργατικού κόστους, πεδίο στο οποίο η Ελλάδα σε καμιά περίπτωση δεν μπορεί να σταθεί ανταγωνιστικά. Το μοντέλο των πολυώροφων κτιρίων το συναντάμε σε μεγάλο βαθμό στη Ρόδο, όπου για τα ξενοδοχεία υψηλών κατηγοριών, η απόδοση ανά κλίνη και ανά τουριστική περίοδο, κυμαίνεται από 1,5 έως 3 εκατομμύρια. Για την Κρήτη, όπου κυριαρχούν τα κτίρια χαμηλών όγκων, τα αντίστοιχα μεγέθη κυμαίνονται μετά 4 και 10 εκατομμυρίων. Συμπέρασμα: τα πολυώροφα κτίρια έχουν μειωμένη ανταγωνιστικότητα και χαμηλότερες αποδόσεις.



Ως προς τη δημιουργία θέσεων απασχόλησης, είναι προφανές ότι οι χαμηλοί όγκοι κτισμάτων και η μεγαλύτερη χωροταξική διασπορά τους απαιτούν σαφώς περισσότερο προσωπικό από ότι τα κεντρικά κτίρια.

Το επιχείρημα περί δημιουργίας πρόσθετων ελεύθερων χώρων από την καθ' ύψος δόμηση, κάθε άλλο παρά ισχυρό είναι, διότι με βάση τους ισχύοντες συντελεστές δόμησης, σε καμιά περίπτωση δεν προστίθεται περισσότερο από 2% ελεύθερος χώρος και μάλιστα σε βάρος της ποιότητας των προσφερομένων υπηρεσιών, δημιουργώντας προφανώς οπτικά εμπόδια προς τον αιγιαλό.

Ιδιαίτερα ανησυχητικό είναι επίσης το γεγονός ότι προβλέπονται κατά περίπτωση ρυθμίσεις, «με απόφαση του υπουργού ΠΕΧΩΔΕ», διαιωνίζοντας έτσι το μόνιμο πρόβλημα έλλειψης σταθερών επενδυτικών κανόνων, με όποιες δυσλειτουργίες επιφέρει αυτό στην αγορά.

ΑΝΕΚ
FERRIES
KYDON TOURS
ΚΕΝΤΡΙΚΟ ΠΡΑΚΤΟΡΕΙΟ PORT AGENT

ΔΡΟΜΟΛΟΓΙΑ

Από Ρόδο για Πειραιά:

Παρασκευή 6/4/2001
ΜΑΡΙΝΑ 16.00 για Κω - Κάλυμνο - Πάρο - Πειραιά
Σάββατο 7/4/2001
ΔΗΜΗΤΡΟΥΛΑ 16.00 για Κω-Κάλυμνο- Νάξο-Πειραιά
ΡΟΔΑΝΘΗ 16.00 για Πειραιά

Κυριακή 8/4/2001
ΜΑΡΙΝΑ 16.00 για Κω - Κάλυμνο - Λέρο - Πάτμο - Πειραιά
Μεγάλη Δευτέρα 9/4/2001
ΡΟΔΑΝΘΗ 16.00 για Σύμη - Κω- Κάλυμνο - Λέρο - Πάτμο - Σύρο - Πειραιά

Μεγάλη Τρίτη 10/4/2001
ΔΗΜΗΤΡΟΥΛΑ 13.00 για Κω-Κάλυμνο- Λέρο-Πάτμο-Πειραιά
ΜΑΡΙΝΑ 16.00 για Κω - Κάλυμνο - Πειραιά
Μεγάλη Τετάρτη 11/4/2001
ΡΟΔΑΝΘΗ 16.00 για Κω - Κάλυμνο - Πειραιά

Μεγάλη Πέμπτη 12/4/2001
ΜΑΡΙΝΑ 16.00 για Κω - Κάλυμνο - Πειραιά
Μεγάλη Παρασκευή 13/4/2001
ΡΟΔΑΝΘΗ 16.00 για Κω- Κάλυμνο - Λέρο - Πάτμο - Πειραιά
ΔΗΜΗΤΡΟΥΛΑ 16.00 για Ρόδο - Καστελλόριζο - Ρόδο
Δευτέρα Πάσχα 16/4/2001
ΔΗΜΗΤΡΟΥΛΑ 12.00 για Σύμη - Τήλο - Νίσυρο - Κω- Κάλυμνο - Λέρο - Πάτμο - Πειραιά
ΜΑΡΙΝΑ 16.00 για Κω- Κάλυμνο - Λέρο - Πάτμο - Πειραιά
Τρίτη 17/4/2001
ΡΟΔΑΝΘΗ 16.00 για Νίσυρο - Κω- Κάλυμνο- Πειραιά
Τετάρτη 18/4/2001
ΜΑΡΙΝΑ 16.00 για Κω - Κάλυμνο - Πειραιά
Πέμπτη 19/4/2001
ΔΗΜΗΤΡΟΥΛΑ 13.00 για Κω-Κάλυμνο- Λέρο-Πάτμο-Πειραιά
ΡΟΔΑΝΘΗ 16.00 για Κω- Κάλυμνο - Πειραιά
Παρασκευή 20/4/2001
ΜΑΡΙΝΑ 16.00 για Κω - Κάλυμνο - Αστυπάλαια - Πειραιά
Σάββατο 21/4/2001
ΡΟΔΑΝΘΗ 16.00 για Κω-Κάλυμνο- Λέρο-Πάτμο-Πειραιά
Κυριακή 22/4/2001
ΔΗΜΗΤΡΟΥΛΑ 13.00 για Σύμη - Κω-Κάλυμνο-Λέρο-Πάτμο-Πειραιά
ΜΑΡΙΝΑ 16.00 για Κω - Κάλυμνο - Λέρο - Πάτμο - Πειραιά
Δευτέρα 23/4/2001
ΡΟΔΑΝΘΗ 16.00 για Σύμη - Κω- Κάλυμνο- Λέρο - Πάτμο - Πειραιά
Τρίτη 24/4/2001
ΜΑΡΙΝΑ 16.00 για Νίσυρο
ΔΗΜΗΤΡΟΥΛΑ 13.00 για Κω-Κάλυμνο- Λέρο-Πάτμο-Πειραιά
ΜΑΡΙΝΑ 16.00 για Νίσυρο - Κω - Κάλυμνο - Πειραιά
Τετάρτη 25/4/2001
ΡΟΔΑΝΘΗ 16.00 για Κω - Κάλυμνο - Πειραιά
Πέμπτη 26/4/2001
ΜΑΡΙΝΑ 16.00 για Κω - Κάλυμνο - Λέρο - Πάτμο - Πειραιά
Παρασκευή 27/4/2001
ΡΟΔΑΝΘΗ 16.00 για Κω - Κάλυμνο - Αστυπάλαια - Πειραιά
Σάββατο 28/4/2001
ΜΑΡΙΝΑ 16.00 για Κω-Κάλυμνο- Λέρο-Πάτμο-Πειραιά
Κυριακή 29/4/2001
ΔΗΜΗΤΡΟΥΛΑ 14.30 για Σύμη - Κω-Κάλυμνο-Λέρο-Πάτμο-Πειραιά
ΡΟΔΑΝΘΗ 16.00 για Κω - Κάλυμνο - Λέρο - Πάτμο - Πειραιά
Δευτέρα 30/4/2001
ΜΑΡΙΝΑ 16.00 για Σύμη - Κω- Κάλυμνο- Λέρο - Πάτμο - Πειραιά

ΚΑΛΟ ΠΑΣΧΑ
Καλά ταξίδια
ΚΕΝΤΡΙΚΟ ΠΡΑΚΤΟΡΕΙΟ
ΚΥΔΩΝ
Τηλ. 23.000 - 27900
M28-329/4

ΠΑΝΗΓΥΡΙΣ

Κάνουμε γνωστό στο ευσεβές κοινό ότι την 22η Απριλίου ημέρα Κυριακή εορτάζει το Μοναστήρι του Αγίου Θωμά στο χωριό Μεσαναγρός.

Το βράδυ του Σαββάτου θα ψαλλεί Μέγας Εσπερινός περί ώρα 6.30 μ.μ.

Το πρωΐ της Κυριακής πανηγυρική Θεία Λειτουργία και η λιτάνευση της Ιεράς Εικόνας.

Μετά τη Θεία Λειτουργία θα ακολουθήσει το καθιερωμένο πατροπαράδοτο γλέντι.

Περί ώραν 3 μ.μ. στο Μοναστήριο του Αγίου Θωμά θα είναι η θαυματουργή Εικόνα της Παναγίας της Σκιαδενής.

Προγραμματίστε μαζί και την επίσκεψή σας στους μοναδικούς καταρράκτες στη Ρόδο του Αγίου Θωμά.

Εκ της Εκκλησιαστικής Επιτροπής

1122-22/4

ΕΝΩΣΗ ΞΕΝΟΔΟΧΩΝ ΡΟΔΟΥ

Ένωση Ξενοδοχείων Ρόδου

ΠΡΟΣΚΛΗΣΗ ΕΚΤΑΚΤΗΣ ΓΕΝΙΚΗΣ ΣΥΝΕΛΕΥΣΗΣ

Αγαπητοί Συνάδελφοι,

Σας προσκαλούμε στην Εκτακτη Γενική Συνέλευση της Ενωσής μας, η οποία θα πραγματοποιηθεί στην αίθουσα του ξενοδοχείου «RODOS PARK», την Παρασκευή 20 Απριλίου και ώρα 18:00 μ.μ. και θα ασχοληθεί με τα παρακάτω θέματα της ημερήσιας διάταξης:

1. Πολιτική τιμών ξενοδοχείων
2. Εργασιακές σχέσεις
3. Συμμετοχή ξενοδοχείων μελών στο πρόγραμμα τηλεματικής προβολής στο Αεροδρόμιο Ρόδου.
4. Ενημέρωση επί διαφόρων θεμάτων που απασχολούν τον κλάδο μας.

• Μετά το πέρας των εργασιών της Γ.Σ. θα απονεμηθεί τιμητική διάκριση στον Πρόεδρο του ΕΟΤ κ. Ι. Στεφανίδη για τις υπηρεσίες που προσφέρει στον ελληνικό τουρισμό και στη ξενοδοχία, της οποίας είναι επίλεκτο μέλος.

Με τιμή

ΒΑΣ. ΜΗΝΑΪΔΗΣ Πρόεδρος — ΠΑΠΑΒΑΣΙΛΕΙΟΥ Γεν. Γραμματέας

20-4

Ευαισθητοποιήθηκαν οι συμπολίτες μας

Βοήθεια στους σεισμοπαθείς της Ινδίας από τη Ρόδο!..

ΣΥΓΚΕΝΤΡΩΣΗ ΥΛΙΚΟΥ ΚΑΙ ΓΙΑ ΑΛΛΕΣ ΑΝΑΓΚΕΣ

Από τον Χριστιανικό Φιλανθρωπικό Σύλλογο Σύνδεσμο Αγάπης εκδόθηκε η παρακάτω ανακοίνωση σχετικά με τη βοήθεια στους σεισμοπαθείς της Ινδίας:

«Με το πέρας της διαδικασίας συγκέντρωσης και αποστολής της ανθρωπιστικής βοήθειας στους σεισμοπαθείς της Ινδίας που άρχισε την 1-2 2001 ο **Σύνδεσμος Αγάπης** εκφράζει την ικανοποίησή του για τη συγκινητική πράγματι ευαισθητοποίηση των συμπολιτών μας για άλλη μία φορά. Απλοί άνθρωποι, καταστηματάρχες, βιοτέχνες, ιερείς ενοριών της πόλης και των χωριών και πολλές κοινότητες του νησιού μας, έδωσαν το «παρόν» στο προσκλητήριο αυτό της αγάπης στο δοκιμαζόμενο αυτή τη φορά λαό της Ινδίας.

Η συγκεντρωθείσα βοήθεια από τρία Container χωρητικότητας 200 κυβικών μέτρων αποτελείται από ρουχισμό κατά το πλείστον, κουβέρτες, παπούτσια, γάλατα, τρόφιμα, φαρμακευτικό υλικό και παιχνίδια.

Υλοποιώντας σχετική πρωτοβουλία του νομάρχη μας κ. Σάββα Καραγιάννη ο Σύνδεσμος Αγάπης δραστηριοποιήθηκε αμέσως, όπως έπραξε και στο παρελθόν για τους πρόσφυγες της Σερβίας, για τους σεισμοπαθείς της Αθήνας και της Τουρκίας, και εθελοντικά τα μέλη του και αρκετοί εθελοντές προέβησαν στη συγκέντρωση, τη διαλογή, ταξινόμηση και συσκευασία όλης της βοήθειας - στα γραφεία του Συνδέσμου Αγάπης, στο πρώην ορφανοτροφείο αρρένων - ώστε να είναι έτοιμη και να φορτωθεί σήμερα για τον προορισμό της.

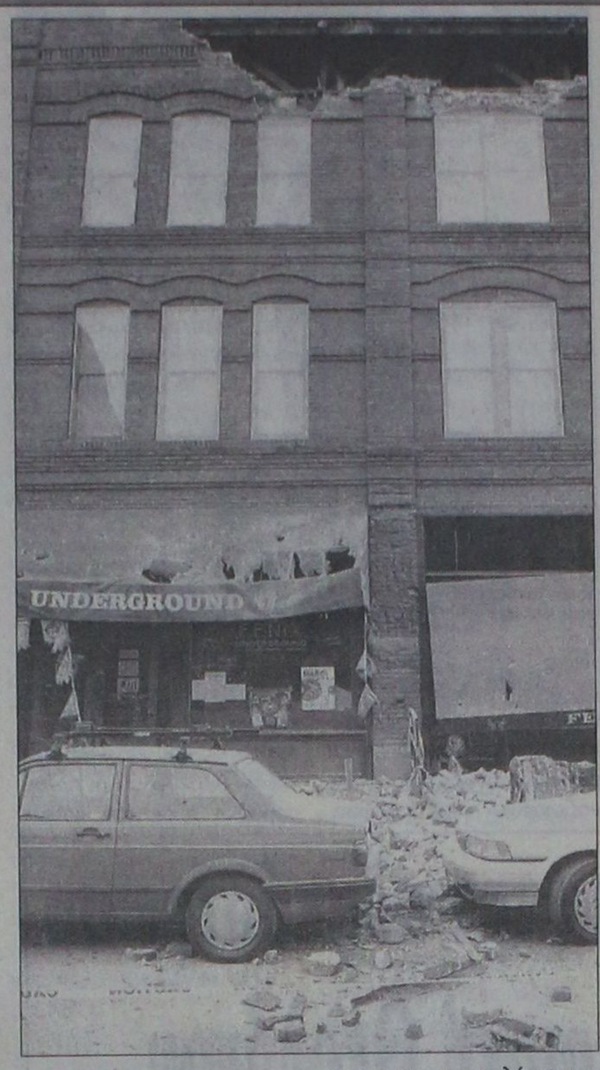

Γι' αυτήν την ΕΚΣΤΡΑΤΕΙΑ ΑΓΑΠΗΣ θέλουμε να ευχαριστήσουμε πρώτα το Νομάρχη μας κ. Σάββα Καραγιάννη για το ενδιαφέρον και τις εξυπηρετήσεις που μας πρόσφερε. Ακόμη ευχαριστούμε όλους τους συμπολίτες μας οι οποίοι ανταποκρίθηκαν με την αυθόρμητη προσφορά της αγάπης τους, καθώς επίσης και όλους αυτούς τους ανθρώπους, άνδρες και γυναίκες, γνωστούς και άγνωστους, για την πολύ κοπιαστική προσωπική τους εργασία που πρόσφεραν για τη διεκπεραίωση της αποστολής αυτής. Επίσης τους καταστηματάρχες που μας εφοδίασαν με χαρτοκιβώτια απαραίτητα για τη συσκευασία της βοήθειας αυτής και τη «Μεταφορική Αστέρας» για τη μεταφορά τους.

Αποφεύγουμε να τους αναφέρουμε ονομαστικά όλους αυτούς, φοβούμενοι μήπως παραλείψουμε κανένα ή και μήπως έρθουμε σε αντίθεση με τη θέλησή τους.

Με την ευκαιρία αυτή ο ΣΥΝΔΕΣΜΟΣ ΑΓΑΠΗΣ ανακοινώνει στους συμπολίτες μας ότι προτίθεται να αναλάβει προσπάθεια συγκέντρωσης ειδών πρώτης ανάγκης για περιπτώσεις θεομηνιών, από ρουχισμό, υποδήματα, κουβέρτες, ιατροφαρμακευτικό υλικό, παιχνίδια κ.α., έτσι ώστε να υπάρχει έτοιμο υλικό το οποίο θα μπορεί αμέσως την επόμενη μέρα να προωθηθεί στους έχοντας την ανάγκη ή στον ίδιο τον τόπο μας ή οπουδήποτε αλλού κριθεί επιβεβλημένη η αποστολή βοήθειας.

Με αυτόν τον τρόπο δεν θα περιμένουν οι άνθρωποι που έχουν την ανάγκη δύο, τρεις ή και περισσότερους μήνες, μέχρι να φθάσει η βοήθεια σε αυτούς.

Επίσης εξυπακούεται ότι όλο αυτό το υλικό να είναι σε πάρα πολύ κατάσταση, πλυμμένα και σιδερωμένα προκειμένου για ρούχα.

Γι' αυτό απευθυνόμαστε και στους εμπόρους και βιοτέχνες, οι οποίοι έχουν κάποια αποθέματα από ανανέωση των εμπορευμάτων τους, τα οποία είναι δύσκολο να πωληθούν, να τα καταθέτουν γι' αυτό το σκοπό στον Σύνδεσμο Αγάπης, αν έχουν βέβαια την καλοσύνη.

Ηδη ψάχνουμε για κατάλληλο χώρο - αποθήκη για τη συγκέντρωση των ειδών αυτών.

Για οποιαδήποτε πληροφορία παρακαλούμε να απευθύνεστε στα γραφεία του Συνδέσμου. Αγάπης και στο τηλέφωνο 32780, στο οποίο μπορείτε να αφήνετε το μήνυμά σας και το τηλέφωνό σας για να επικοινωνήσουμε μαζί σας.

ΙΕΡΟΣ ΝΑΟΣ ΑΓΙΟΥ ΓΕΩΡΓΙΟΥ ΑΝΩ

ΘΡΗΣΚΕΥΤΙΚΗ ΠΑΝΗΓΥΡΙΣ

Φέρεται εις γνώσιν του ευσεβούς ροδιακού λαού, ότι την 23ην Απριλίου πανηγυρίζει ο Ιερός Ναός Αγ. Γεωργίου Άνω πόλεως Ρόδου. Το εσπέρας της Κυριακής και περί ώρα 7.30 μ.μ. θα ψαλεί Μέσας Πανηγυρικός Εσπερινός με τη συμμετοχή του ιερού Κλήρου και το πρωΐ της Δευτέρας Πανηγυρικό Ιερατικό Συλλείτουργο.

Στη συνέχεια θα γίνει η λιτανεία του ιερού Λειψάνου που παραχώρησε το Πατριαρχείον Ιεροσολύμων το 1991 στην Ενορία μας.

Ιδιαίτερες προσκλήσεις δεν θα δοθούν.

Εκ της Εκκλησιαστικής Επιτροπής

279-22/4

ΑΙΓΑΙΟΚΤΗΜΑΤΙΚΗ

ΠΩΛΟΥΝΤΑΙ ΤΑ ΚΑΤΩΘΙ ΑΚΙΝΗΤΑ

(Δ.Δ.= Δάνεια Δεκτά)

ΔΙΑΜΕΡΙΣΜΑΤΑ: ΕΤΟΙΜΟΠΑΡΑΔΟΤΑ ΚΑΙΝΟΥΡΓΙΑ ΚΑΙ ΜΕΤΑΧΕΙΡΙΣΜΕΝΑ

ΔΥΑΡΙΑ (1 υπν.)

35τ.μ. στο Νιοχώρι, 12.000.000
47τ.μ. στη Ψαροπούλα 15.500.000
40τ.μ. καινούργιο στους Δασκάλους 16.000.000 (Δ.Δ)
55τ.μ. καινούργιο α' ορ. Αγ. Ιωάννη 22.000.000 (ΔΔ)
60τ.μ. Στην Αιταβύρου 15.000.000 (Δ.Δ)
60τ.μ. καινούργιο στο Ροδίνι 23.000.000 (Δ.Δ)
60τ.μ. καινούργιο στην Ανάληψη 22.500.000 (Δ.Δ)
61τ.μ. ισ. με 180 μ. αυλή στο Καρακόνερο, 22.000.000
63τ.μ.ημιυπόγειο σε κολώνες με αυλή στην Ανάληψη 8.000.000 δρχ.
67τ.μ. (2 studio) στην Ιαλυσό, 20.000.000

ΤΡΙΑΡΙΑ (2 υπν.)

69τ.μ. καινούργιο στην Απ. Παύλου 24.500.000 (Δ.Δ.)
75τ.μ. Ρόδου Λίνδου (Ροδίνι) ισόγειο με αυλή, 24.000.000 (Δ.Δ)
85τ.μ. στο Νιοχώρι, 22.000.000 (Δ.Δ.)
80τ.μ. καινούργιο στους Δασκάλους 30.000.000 (ΔΔ)
83τ.μ. (ρετιρέ) στη Σάββα Διάκου (μπετά) 11.000.000
85τ.μ. γ' ορ. στην Δημ. Αναστασιάδη (εν/νο 125.000), 26.000.000 (Δ.Δ)
85τμ. καινούργιο Ροδίνι 33.000.000 (ΔΔ)
90τ.μ. (ημ/γειο) λουξ στη Μιχ. Πετρίδη 23.000.000
91τ.μ. (3 studio) στην Ιαλυσό 30.000.000
94τ.μ. καινούργιο στην Απ. Παύλου 33.000.000 (Δ.Δ)
95 τ.μ. ημ/γειο στη Τσαλδάρη σε μπετά 12.000.000
95τ.μ. καινούργιο στην Αταβύρου, 36.000.000 (Δ.Δ) Απ. - γκαράζ
140τ.μ. ορ/σμα, Πειραιώς, σε σοβά α' ορόφ. 32.000.000 (Δ.Δ)

ΤΕΣΣΑΡΙΑ (3 υπν.)

112τμ. (3 υπν.) καινούργιο στο Ροδίνι 43.000.000 (Δ.Δ)
116τ.μ. καινούργιο - θέρμανση στην Ανάληψη, 41.000.000 (Δ.Δ.)
120τ.μ. (υη) καινούργιο στην Κέννεντυ με αυλή, 25.000.000
124τ.μ. καινούργιο στην Αταβύρου, 47.000.000 (Δ.Δ.)
133τ.μ. καινούργιο λούξ Μήδεια (με γκαράζ) 53.000.000 (Δ.Δ)
138τ.μ. στην Μάρκου Κλαδάκη (ορ/σμα) 36.000.000 (ΔΔ)
149 τ.μ. στην Αισχύνης 8 ετών ορ/σμα 47.000.000 (ΔΔ)

ΠΕΝΤΑΡΙΑ (4 υπν) ΚΑΙ ΑΝΩ

112τ.μ. δυόρ. διαμ/σμα στην Καναδά 35.000.000 δρχ. (Δ.Δ)
145 τ.μ. Στρ. Ζήση (4 υπν) 40.000.000 (Δ.Δ.)

ΜΕΖΟΝΕΤΤΕΣ - ΜΟΝΟΚΑΤΟΙΚΙΕΣ - ΠΑΛΙΑ ΣΠΙΤΙΑ

60τ.μ. μονοκατοικία κατάλληλη για επαγγελματική στέγη -ιατρείο Αλ. Διάκου 35.000.000
66τ.μ. παλιό σπίτι στην Παστίδα με οικ/δο 13.000.000
70τ.μ. παραδοσιακό στην Κρεμαστή 35.000.000 (Δ.Δ.)
85τ.μ. καινούργια έτοιμη σε 1.500 οικόπεδο στα Κοσκινού, 35.000.000. (Δ.Δ.)
115τ.μ. σε 560 τ.μ. οικόπεδο στους Αγ. Αναργύρους 60.000.000
125τ.μ. (με 40 μ. υπογ) μονοκατοικία σε μπετά στο Παραδείσι, 20.000.000 δρχ.
125τ.μ. σε 1,5 στρ. στη Θολό 70.000.000
128τμ. μεγ/τα καινούργια στο Ροδίνι 47.000.000 (Δ.Δ.)
130 τ.μ. μονοκατοικία στην Ιαλυσό σε μπετά 28.600.000
140 τ.μ. μονοκατοικία Ομήρου στην Παλιά Πόλη 25.000.000
155 τ.μ. μεζονέτα στους Δασκάλους, 63.000.000 (Δ.Δ.)
160τ.μ. μονοκατοικία λουξ στη Νίσυρο 30.000.000
200τ.μ. μονοκατοικία σε 2.320 τμ. οικ/δο λουξ κατασκευής στα Μάσαρι 75.000.000
204 τ.μ. μεζονέτα στην Ιξιά σε 1.000τ.μ. οικόπεδο 85.000.000 (Δ.Δ)
230τ.μ. βίλα σε μπετά έξω από τη Λίνδο, 5 στρ. οικ. 50.000.000
234τ.μ. μεζονέτα στην Ιξιά, σε 1000τ.μ. οικόπεδο 94.000.000 (Δ.Δ.)
270τ.μ.,σε μπετά, σε 1000τ.μ. οικ/δο στα Κοσκινού, 40.000.000
270τ.μ., (1/3 τελειωμένο, 2/3 σοβά) Κοσκινού - θέα 60.000.000

ΚΑΤΑΣΤΗΜΑΤΑ - ΓΡΑΦΕΙΑ:

23τ.μ. στη Σωκράτους, 140.000.0000
30τ.μ. κοντά Θεμ. Σοφούλη, 18.000.000 (Δ.Δ.)
31τ.μ. Καμείρου 14.000.000 (Δ.Δ.)
48τ.μ. στο Μανδράκι 100.000.000
65τ.μ. στην Στρατηγού Ζήση. (Δ.Δ.)
70τ.μ. στον Αγ. Ιωάννη, 30.000.000 (Δ.Δ.)
70τ.μ. στη Μαλιαράκη, 25.000.000 (Δ.Δ.)
80 τ.μ. δυόροφο κτίριο στο Μανδράκι 120.000.000
85τ.μ. (με γκαρσονιέρα) 40.000.000 στο Ροδίνι
90τ.μ. στο Νιοχώρι, 63.000.000 (Δ.Δ.)
140τμ. στον Αγιο Ιωάννη 60.000.000 (Δ.Δ.)
230 κτίριο (ισ. κατ/μα α' γραφείο) στην Π. Πόλη 50.000.000

ΟΙΚΟΠΕΔΑ:

570 τ.μ. (με σπίτι μέσα) στους Αγ. Αναργύρους Σ.Δ. 0,8 60.000.000
500 τ.μ. στο Μύρα Μάρε Σ.Δ. 0,8 50.000.000
800 τ.μ. πλησίον Πίνδου Σ.Α. 0,8 100.000.000
1.150 τ.μ. στην Ιαλυσό Σ.Δ. 0,4 40.000.000
1.230 τ.μ. στα Κοσκινού 50% κάλυψη 40.000.0000
1.720 τ.μ. στην Παστίδα (κτίζει 400) 16.000.000
5.500 τ.μ. στην Παστίδα 18.000.000
4.000 τ.μ. στα Ασγούρου, 30.000.000
2.750 τ.μ. πάνω στ' άσφαλτο στα Κοσκινού 45.000.000
11.150 τ.μ. στο Τσαΐρι 50.000.000

ΤΗΛΟ: ΔΙΑΘΕΤΟΥΜΕ ΜΕΓΑΛΗ ΠΟΙΚΙΛΙΑ ΟΙΚΟΔΟΜΩΝ

ΖΗΤΟΥΝΤΑΙ ΜΕΤΑΧΕΙΡΙΣΜΕΝΑ ΔΙΑΜΕΡΙΣΜΑΤΑ

(ΑΜΕΣΗ ΠΩΛΗΣΗ)

➤ ΔΙΑΘΕΤΟΥΜΕ ΚΑΤΑΣΤΗΜΑΤΑ, ΟΙΚΟΠΕΔΑ, ΑΓΡΟΤΕΜΑΧΙΑ ΚΑΙ ΕΠΙΧΕΙΡΗΣΕΙΣ
➤ ΑΝΑΛΑΜΒΑΝΟΥΜΕ ΤΗΝ ΠΩΛΗΣΗ ΤΩΝ ΑΚΙΝΗΤΩΝ ΣΑΣ ΣΕ ΣΥΝΤΟΜΟ ΧΡΟΝΙΚΟ ΔΙΑΣΤΗΜΑ ΜΕ ΥΠΕΥΘΥΝΟΤΗΤΑ ΚΑΙ ΕΧΕΜΥΘΕΙΑ ΣΤΗ ΡΟΔΟ - ΑΘΗΝΑ- ΠΕΙΡΑΙΑ

ΒΑΖΟΥΚΟΥ ΡΕΝΑ

ΜΕΣΙΤΗΣ ΑΣΤΙΚΩΝ ΣΥΜΒΑΣΕΩΝ

Πληροφορίες τηλ. (0241) 22943-28838, FAX: 28838
Διευθ. Γραφείου: Δημ. Θεοδωράκη 3 Τ.Κ. 85100 Ρόδος
10-1 το πρωΐ καθημερινά και 6.30 - 9.00 το απόγευμα Δευτέρας και Πέμπτης
e-mail.vazoukou@yahoo.com

M7 - 29/4

ΑΡΧΩΝ ΣΑΜΑΡΤΖΗΣ

20 ΧΡΟΝΙΑ ΜΟΝΩΣΕΙΣ



ΜΟΝΩΣΕΙΣ ΤΑΡΑΤΣΩΝ



ΔΙΑΘΕΣΗ:

ΑΡΧΩΝ ΣΑΜΑΡΤΖΗΣ

ΜΟΝΩΤΙΚΑ ΥΛΙΚΑ -ΜΟΝΩΣΕΙΣ

Τηλ. 23030, 32054, 67790

1) Ερυθρού Σταυρού 21 2) Κέντρο Μόνωσης Ρόδου: Μιχαήλ Πετρίδη 69

X2342-29/4

Για να μην προκληθούν καταστροφές

Απομάκρυνση των κατσικιών από την Κοιλάδα Πεταλούδων

ΘΑ ΜΕΤΑΦΕΡΘΟΥΝ ΣΕ ΕΙΔΙΚΟ ΠΕΡΙΦΡΑΓΜΕΝΟ ΧΩΡΟ

Εφερε αποτελέσματα ο διάλογος μεταξύ Δημοτικής Αρχής Πεταλούδων και κτηνοτρόφων της περιοχής για την απομάκρυνση των κατσικιών από την Κοιλάδα των Πεταλούδων.

Σε συνάντηση που είχαν χτες 5 κτηνοτρόφοι με το δήμαρχο κ. Μιχάλη Κορδίνα και τον επίκουρο δημάρχου κ. Δημήτρη Γρηγοριάδη αποφασίστηκε να δημιουργηθεί βοσκότοπος στην ευρύτερη περιοχή της Κοιλάδας. Συγκεκριμένα θα αναλάβει ο Δήμος Πεταλούδων την περίφραξη χώρου που θα υποδείξουν οι κτηνοτρόφοι, μακριά από την Κοιλάδα των Πεταλούδων όπου θα συγκεντρωθούν όλα τα κατσίκια, μετά φυσικά από σχετική απόφαση του ΔΣ. Επίσης ο δήμος θα αναλάβει να μεταφέρει στην περιοχή αυτή νερό και να κατασκευάσει στέγαστρα και στέρνες για την εξυπηρέτηση των κτηνοτρόφων.

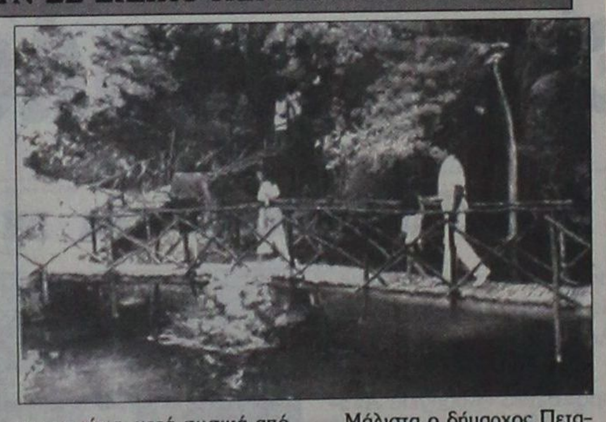

Μάλιστα ο δήμαρχος Πεταλούδων κ. Κορδίνας τόνισε: «Οτι χρειάζεται θα το αναλάβει ο δήμος γιατί δεν θέλουμε να βλάψουμε ούτε να ζημιώσουμε κανένα. Βασικός μας στόχος είναι η προστασία της Κοιλάδας και σε συνεργασία με σας θα το πετύχουμε».

Ο επίκουρος δημάρχου κ. Γρηγοριάδης αφού ανακοίνωσε ότι επισκευάζεται η περίφραξη της Κοιλάδας, ζήτησε τη συμβολή των κτηνοτρόφων για την απομάκρυση των κατσικιών που βρίσκονται μέσα σ' αυτήν. Ολοι ανταποκρίθηκαν στο κάλεσμα αυτό και όποτε τους ζητηθεί θα βοηθήσουν στην απομάκρυνσή τους.

Το θέμα της περίφραξης του χώρου όπου θα συγκεντρωθούν τα κατσίκια θα συζητηθεί στην ερχόμενη συνεδρίαση του δημοτικού συμβουλίου που θα πραγματοποιηθεί την Παρασκευή 27 Απριλίου 2001.

X2348-29/4

ΟΙΚΟΔΟΜΙΚΕΣ-ΤΕΧΝΙΚΕΣ
ΕΜΠΟΡΙΚΕΣ-ΕΠΙΧΕΙΡΗΣΕΙΣ

ΑΦΟΙ ΑΣΒΕΣΤΗ Ο.Ε.

Κ. Τσαλδάρη 26-Ρόδος
☎ 32809-74325-74326

ΠΩΛΟΥΝΤΑΙ

● ΔΙΑΜΕΡΙΣΜΑΤΑ υπερούξ διαφόρων διαστάσεων

ΕΓΓΥΗΣΗ Η ΠΟΛΥΕΤΗ ΠΕΙΡΑ ΜΑΣ

Δεν έχει κάνει απολύτως τίποτα

Ευθύνεται η Νομαρχία για το οδικό έργο Σορωνής-Πλατανίων

ΕΤΟΙΜΑΖΟΥΝ ΚΙΝΗΤΟΠΟΙΗΣΕΙΣ ΟΙ ΚΑΤΟΙΚΟΙ

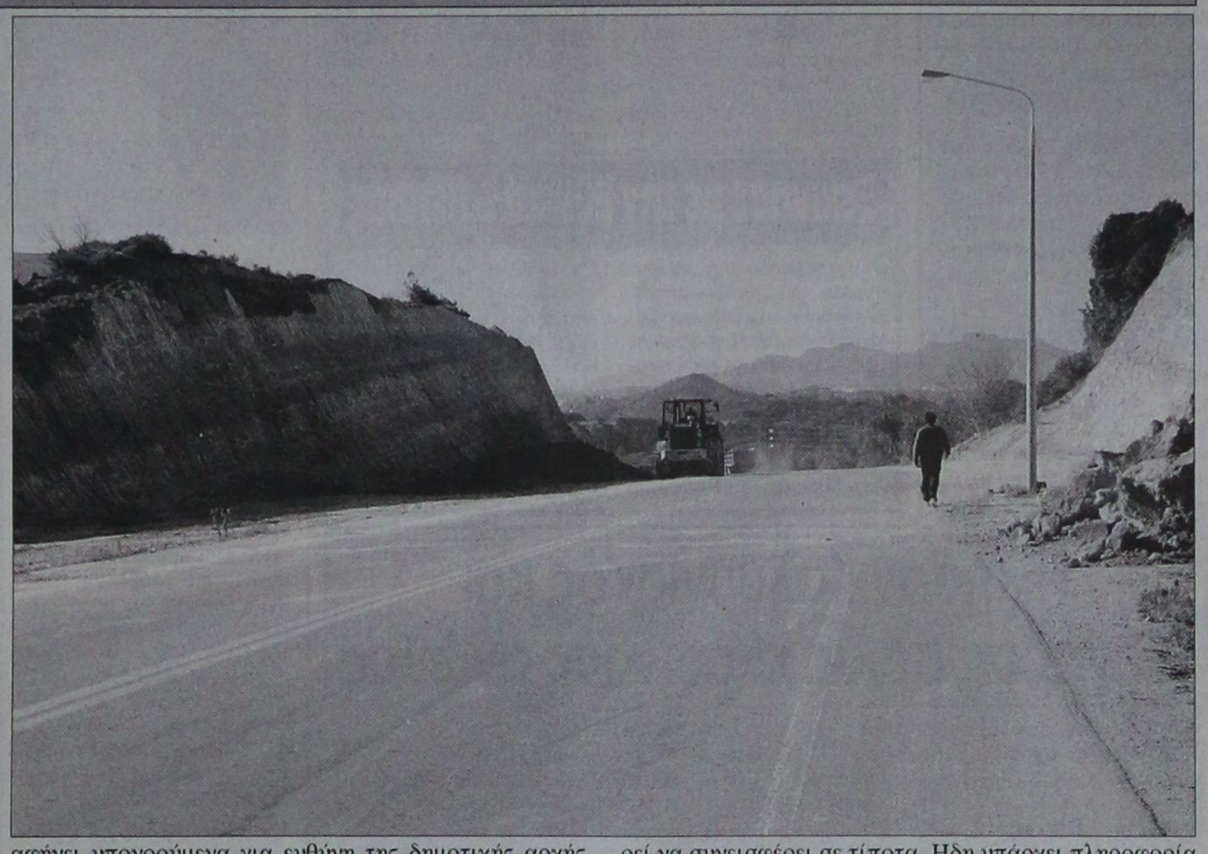

Η ευθύνη για την καθυστέρηση της εκτέλεσης του έργου του επαρχιακού δρόμου Σορωνής - Πλατανίων οφείλεται αποκλειστικά στη Νομαρχία Δωδεκανήσου.

Αυτή είναι η εκτίμηση του Δήμου Καμείρου που το δημοτικό συμβούλιο συνεδρίασε και αποφάσισε να προβεί σε κινητοποιήσεις σε περίπτωση που μέχρι τα τέλη Απριλίου δεν λυθεί το θέμα.

Ειδικότερα το απόσπασμα από τα πρακτικά της συνεδρίασης του δημοτικού συμβουλίου Καμείρου έχει ως εξής:

«Εισηγούμενος ο Δήμαρχος το έκτακτο θέμα της ημερήσιας διάταξης, ανέφερε ότι το Σώμα συγκλήθηκε σε έκτακτη συνεδρίαση με αφορμή το έγγραφο του Δημοτικού Διαμερίσματος Διμυλιάς, που απευθύνεται στο γενικό γραμματέα της Περιφέρειας Νοτίου Αιγαίου κ. Παναγιώτη Σαλτούρο με κοινοποίηση στο Νομάρχη Δωδεκανήσου και στο Δήμαρχο Καμείρου, στο οποίο αναφέρεται ότι σε έκτακτη συνεδρίαση της 3ης Απριλίου 2001 του Τοπικού Συμβουλίου παρουσία και του δημοτικού συμβούλου του Δήμου Καμείρου κ. Πάλλα Αγαπητού, αποφασίσθηκε να υποβάλλουν τις παραιτήσεις τους αισθανόμενοι την ευθύνη που έχουν απέναντι στους δημότες τους, εκφράζοντας την αγανάκτησή τους, για την άθλια και απαράδεκτη κατάσταση του επαρχιακού δρόμου Σορωνής - Πλατανίων, για τον εμπαιγμό που γίνεται εδώ και έξι χρόνια από τότε που άρχισαν οι σχεδιασμοί υλοποίησης υποσχέσεων από πολλές πλευρές για την εκτέλεση του έργου, θεωρώντας κοινωνούς της απαράδεκτης αυτής κατάστασης τόσο τη Νομαρχιακή Αυτοδιοίκηση όσο και τη Δημοτική Αρχή Καμείρου.

Στη συνέχεια ο Δήμαρχος ανέφερε ότι υπήρχε προγραμματισμένη συνάντηση με το Νομάρχη τη Δευτέρα για το θέμα αυτό, κατά την οποία ετέθη υπόψη και το σχετικό έγγραφο με το οποίο υποβάλλουν τις παραιτήσεις τους οι τοπικοί και δημοτικοί σύμβουλοι του Δ.Δ. Διμυλιάς.

Κατόπιν αναφέρθηκε στη μέχρι σήμερα πορεία του έργου και τις δεσμεύσεις που έγιναν εκ μέρους της Νομαρχιακής Αυτοδιοίκησης και ότι το Δημοτικό Συμβούλιο πρέπει να αξιολογήσει και να πάρει θέση στην απόφαση του Τοπικού Συμβουλίου, παράλληλα δε θα πρέπει να δούμε με ποιό τρόπο θα μπορούσε να συντομευθεί η διαδικασία για να ξεκινήσει και να ολοκληρωθεί το έργο.

Ο δημοτικός σύμβουλος κ. Ευθυμίου ανέφερε: «Θεωρώ ότι η καθυστέρηση όλη οφείλεται αποκλειστικά και μόνο στην αδυναμία της Νομαρχιακής Αυτοδιοίκησης Δωδεκανήσου, να εκτελέσει το έργο. Δεν πρέπει να είμαστε συναινετικοί με τη Νομαρχία αλλά να σταθούμε αλληλέγγυοι με το Τοπικό Συμβούλιο του Δ.Δ. Διμυλιάς».

Ο δημοτικός σύμβουλος κ. Κομιζόγλου ανέφερε : «Νομίζω ότι είναι ευκαιρία να συνδέσουμε με το πρόβλημα αυτό και το πρόβλημα που υπάρχει στην κατασκευή της γέφυρας των Φανών, διότι θα προκληθούν ατυχήματα. Προτείνω την ίδια κίνηση που έκανε το Τ.Σ. Διμυλιάς να κάνει και το Τ.Σ. Φανών. Δηλώνω αλληλέγγυος με το Τ.Σ. Διμυλιάς».

Ο δημοτικός σύμβουλος κ. Κουτσονικόλας ζήτησε διευκρίνιση από τον πρόεδρο του Τ.Σ. του Δ.Δ. Διμυλιάς κ. Τόππο, όσον αφορά το σχετικό έγγραφο, το οποίο αφήνει υπονοούμενα για ευθύνη της δημοτικής αρχής και δηλώνει ότι δεν εγκρίνει την κίνηση του Τ.Σ. Διμυλιάς διότι αφήνει υπονοούμενα για μας τους ίδιους που έχουμε το ίδιο πρόβλημα.

Στη συνέχεια ο δημοτικός σύμβουλος κ. Πάλλας ανέφερε ότι το Τ.Σ. Διμυλιάς έκρινε ότι έπρεπε να κάνει αυτή την κίνηση και την έπραξε. Τώρα το θέμα είναι τι προτείνει το Δημοτικό Συμβούλιο, τι κινητοποιήσεις πρέπει να κάνει και τι θέση πρέπει να πάρει.

Κατόπιν ο Δήμαρχος προτείνει:

Η Περιφέρεια να δώσει γραπτή εντολή άμεσης δημοπράτησης του έργου.

Η Νομαρχία να δεσμευθεί για τις διαδικασίες άμεσης δημοπράτησης του έργου και με την ευθύνη έως την ημερομηνία εγκατάστασης της εργολαβίας να έχουν εξασφαλιστεί όλες οι δράσεις και ενέργειες, ως προς τις αδειοδοτήσεις του έργου.

Εαν μέχρι τη Δευτέρα 23 Απριλίου δεν έχουμε έγγραφες δεσμεύσεις μετά και την επιτόπια συνάντηση Περιφέρειας - Νομαρχίας που θα επιδιωχθεί μέσα σ' αυτό το διάστημα τότε σε συνεδρίαση που θα πραγματοποιηθεί με αυτό το θέμα στις 23-4-2001 θα δρομολογήσουμε τις κινητοποιήσεις μας.

Ο δημοτικός σύμβουλος κ. Ρεουλάς Εμ., ανέφερε ότι θεωρεί απαράδεκτο το έγγραφο του Τοπικού Συμβουλίου Δ.Δ. Διμυλιάς διότι ενώ το Τ.Σ. γνωρίζει τις ενέργειες του Δημάρχου για το θέμα αυτό, τον βάζει στην ίδια μοίρα με το Νομάρχη που έχει την όλη ευθύνη.

Δηλώνει ότι συμφωνεί με την πρόταση του Δήμαρχου και εάν δεν υπάρχει η ανάλογη αντιμετώπιση τότε θα κινητοποιηθούμε.

Ο δημοτικός σύμβουλος κ. Σκουλλής ανέφερε : «Θεωρώ μόνη υπεύθυνη τη Νομαρχία Δωδεκανήσου. ο Δήμος μας έκανε αυτό που έπρεπε να κάνει. Δεν υπάρχει λόγος παραίτησης του Δημοτικού Συμβουλίου, διότι δεν μπορεί να συνεισφέρει σε τίποτα. Ηδη υπάρχει πληροφορία ότι μεθοδεύονται ορισμένες διαδικασίες».

Στη συνέχεια ανέφερε ότι αποδέχεται την πρόταση του Δημάρχου και ότι το Τ.Σ. Διμυλιάς θα έπρεπε να ρίξει όλη την ευθύνη στη Νομαρχία. Δηλώνει ότι δεν συμφωνεί με τη μεθόδευση αυτή και ότι θα έπρεπε να γίνει προηγούμενη συνεννόηση με το δημοτικό συμβούλιο.

Δευτερολογώντας ο δημοτικός σύμβουλος κ. Κομιζόγλου αναφέρει:

«Συμφωνώ με τις παραιτήσεις των τοπικών συμβούλων, τις επικροτώ και τις ψηφίζω, διότι αν δεν γινόταν η κίνηση αυτή, ούτε η Νομαρχία θα αναγκαζότανε όπως πληροφορούμεθα να εγκρίνει πίστωση 25.000.000 δρχ. για την αποκατάσταση και βελτίωση του δρόμου ούτε εμείς θα είμασταν σήμερα εδώ να συζητούμε για το θέμα αυτό.

Η δημοτική σύμβουλος κ. Σπαρταλή συμφωνεί με τη πρόταση του Δημάρχου και εφ' όσον δεν πραγματοποιηθούν οι δεσμεύσεις θα είμαστε αλληλέγγυοι όλοι μας, διότι όλοι μας έχουμε την ίδια αγωνία.

Ο δημοτικός σύμβουλος κ. Κουτσονικόλας ανέφερε ότι, δεν τίθεται θέμα ευθύνης του Δημάρχου και ότι το Τ.Σ. Διμυλιάς πρέπει να πάρει θέση και να αποκαταστήσει την αλήθεια.

Συμφωνώ ότι εάν ο Νομάρχης και ο Περιφερειάρχης δεν δεσμευθούν γραπτώς να κινήσουμε δυναμικές κινητοποιήσεις.

Πρέπει να μην δεχθούμε να γίνει καμία παρέμβαση στο δρόμο για προσωρινή αποκατάστασή του διότι αυτό θα είναι κωλυσιεργία. Καλύτερα να ταλαιπωρηθούμε ακόμη λίγο και να γίνει σωστή δουλειά.

Ο δημοτικός σύμβουλος κ. Πάλλας αναφέρει ότι: «Επειδή η κατάσταση του δρόμου είναι ανυπόφορη εμείς οι ίδιοι ζητάμε έστω και προσωρινά να γίνει βελτίωσή του, για τη βατότητά του διότι όπως όλοι γνωρίζουμε χρειάζεται αρκετός χρόνος για τη διευθέτηση της διαδικασίας ολοκλήρωσης του έργου.

Ο δημοτικός σύμβουλος κ. Κορκίδας ανέφερε ότι οπωσδήποτε θα χρειασθεί τουλάχιστον ένας χρόνος για να ξεκινήσει το έργο και θεωρεί ότι είναι ανάγκη να γίνει βελτίωση του δρόμου. Εάν η διαδικασία των απαλλοτριώσεων καθυστερήσει τότε πρέπει να προβούμε σε κινητοποιήσεις και να ορίσουμε προθεσμίες για τις διαδικασίες.

Το κλείσιμο του δρόμου δεν θα φέρει κανένα αποτέλεσμα παρά μόνο θα δημιουργήσουμε περισσότερα προβλήματα στους δημότες μας που τον χρησιμοποιούν καθημερινά. Προτείνω οι κινητοποιήσεις μας να γίνουν προς τους υπεύθυνους φορείς Νομαρχία και Περιφέρεια με κατάληψή τους.

Ο Δήμαρχος υιοθετεί την πρόταση του δημοτικού συμβούλου κ. Κορκίδα και αναφέρει ότι εάν μετά την κοινή συνάντηση με τους υπεύθυνους φορείς δεν έχουμε ικανοποιητικά αποτελέσματα, τότε προσφορότερο είναι να καταλάβουμε την Περιφέρεια και τη Νομαρχία για όσο χρόνο χρειασθεί.

Μετά τις παραπάνω τοποθετήσεις των Δημνοτικών Συμβούλων, δευτερολογώντας ο Δήμαρχος κ. Στέφανος Δημητράς είπε ότι:

- Την αποκλειστική ευθύνη για την καθυστέρηση δημοπράτησης του έργου έχει η Νομαρχιακή Αυτοδιοίκηση Δωδεκανήσου.
- Το δημοτικό συμβούλιο είναι αλληλέγγυο με την απόφαση του Τ.Σ. Διμυλιάς.
- Να μας κατατεθεί γραπτά χρονοδιαγράμματα υλοποίησης του έργου.
- Να γίνει προσωρινή αποκατάσταση βατότητας του δρόμου μέχρι τέλος Απριλίου.
- Να γίνει κοινή συνάντηση Περιφέρειας - Νομαρχίας και Δήμου και να δοθεί άμεση εντολή δημοπράτησης του έργου.
- Τέλος η οποία μορφή αντίδρασης μας θα αποφασισθεί σε επόμενη συνεδρίαση ανάλογα με τις δεσμεύσεις που θα υπάρξουν.

Το Σώμα μετά τα παραπάνω κάνει δεκτές τις προτάσεις του Δημάρχου και

ΑΠΟΦΑΣΙΖΕΙ, ομόφωνα

- Η ευθύνη για την καθυστέρηση εκτέλεσης του έργου ανήκει αποκλειστικά στη Νομαρχία Δωδεκανήσου.
- Το δημοτικό συμβούλιο του Δήμου Καμείρου δηλώνει αλληλέγγυο με την απόφαση του Τ.Σ. Διμυλιάς.
- Να επιδιωχθεί κοινή συνάντηση Περιφέρειας - Νομαρχίας και Δήμου.
- Να δοθεί άμεση εντολή δημοπράτησης του έργου.
- Να μας δοθεί χρονοδιάγραμμα υλοποίησης των διαδικασιών δημοπράτησης του έργου.
- Την προσωρινή αποκατάσταση του δρόμου μέχρι τέλος Απριλίου.
- Σε περίπτωση ανεπαρκών εγγυήσεων για την άμεση δημοπράτηση του έργου το Σώμα δεσμεύεται σε προσεχή συνεδρίασή του να δρομολογήσει τη μορφή των παραπέρα ενεργειών αντίδρασής του.

Ορίζει επιτροπή για την συνάντηση με τους αρμόδιους φορείς Νομαρχίας και Περιφέρειά, αποτελούμενη:

- Από το Δήμαρχο κ. Στέφανο Δημητρά.
- Τον κ. Κυπραίο Στέργο Πρόεδρο του δημοτικού συμβουλίου.
- Το τοπικό συμβούλιο του Δ.Δ. Διμυλιάς.
- Τον κ. Πάλλα Αγαπητό δημοτικό σύμβουλο και
- Τον κ. Ευθυμίου Ευθύμιο δημοτικό σύμβουλο.

Η απόφαση αυτή να κοινοποιηθεί στους αρμόδιους φορείς Περιφέρεια και Νομαρχία Δωδεκανήσου, στα Μέσα Μαζικής Ενημέρωσης (εφημερίδες), στους Βουλευτές Δωδεκανήσου και στους εκπροσώπους των πολιτικών κομμάτων Κοινοβουλίου.

Η απόφαση αυτή έλαβε αριθμό 59/2001.

Αφού δεν υπάρχουν άλλα θέματα για συζήτηση λύεται η συνεδρίαση και υπογράφεται το παρακάτω πρακτικό.

Ο προεδρος	Η γραμματέας
Υπ. Στ. Κυπραίος	Υπ. Σωτ. Σκλαβούρη

Τα μέλη

Υπ. 1) Στεφανάρος Στ., 2) Ρεουλάς Εμ.,
3) Πάλλας Αγαπητ., 4) Κουτσονικόλας Παν.,
5) Θωμάτος Κων/νος, 6) Σκουλλής Ι.,
7) Τόππος Τσαμπίκ., 8) Κομιζόγλου Παντ.,
9) Φιλίππου Ξεν., 10) Καφετζής Αναστ.,
11) Σπαρταλή Σταμ., 12) Χαλκίτης Βασιλ.
13) Ευθυμίου Ελ., 14) Παλάζης Ιωάν.,
15) Γιαννακόπουλος Παν.,16) Κορκίδας Ανδρέας»

GR
Grand Hotel Rhodes
*****

Day & Night

Naiades by the Pool

Στήν ήσυχη και άνετη ατμόσφαιρα της μεγάλης πισίνας του Grand Hotel, το Ναιάδες άρχισε να λειτουργεί με ανανεωμένο Μενού ως Μπάρ-Ουζερί (12:30 - 16:30



A Member of
MITSIS HOTELS

X2336-29/4

Piano Bar

Το γνωστό σημείο συνάντησης στο κέντρο της Πόλης.

Ο Τάκης Τσώνης κάθε βράδυ* στο πιάνο. (20:30 - 01:00)



* Εκτός Τρίτης

Ματιές στα σπορ

Φλερτάρει τον τελικό η Μικτή Παίδων της ΕΠΣΔ

Διαλλακτική νίκη με 3-2 πέτυχε χθες επί της Μικτής Καβάλας

Λεπτοκαρυά (Ιδιαίτερη ανταπόκριση).-

Πλώρη για τον τελικό της 6ης Μαΐου, που θα γίνει στην Αθήνα έβαλε η Μικτή μας ομάδα των Παίδων, μετά τη χθεσινή νίκη της με 3-2 επί του αντίστοιχου συγκροτήματος της Καβάλας (!) με χατ τρικ μάλιστα του Παναγιώτη Βούη!!!

Η ομάδα μας, μετά το άτυχο ντεμπούτο της πρεμιέρας πήρε χθες τη μεγάλη ρεβάνς, αναγκάζοντας μετά τη λήξη του παιχνιδιού, όλους τους παρευρισκόμενους να τους απονείμουν το καθολικό χειροκρότημα και τα συγχαρητήριά τους για τὴν υπέροχη έως τώρα παρουσία τους!

Μάλιστα, μετά το χθεσινό 2-2 της ΕΠΣ Αθήνας με την ΕΠΣ Αχαΐας, η ομάδα μας έβαλε σοβαρή υποψηδιότητα για την κατάκτηση της πρώτης θέσης του 1ου ομίλου, αρκεί να τη βοηθήσει - επιτέλους - η τύχη (νίκη το Σάββατο επί της Αχαΐας και ήττα ή ισοπαλλία της Αθήνας με την κατά πολύ ισχυρότερή της ομάδα της Καβάλας). Ενας στόχος καθόλου εξωπραγματικός και μέσα στις δυνατότητες της ομάδας μας!

ΦΑΣΕΙΣ ΚΑΙ ΓΚΟΛ

18΄: Ο Ζαρζαβατσίδης πρόλαβε μια κάθετη προωθημένη μπαλιά και πλάσαρε τον Μιαούδη (1-0).

37΄: Υστερα από θαυμάσιο συνδυασμό Βούη, Στεργαλά, Διακίδη, ο τελευταίος έβγαλε μια θαυμάσια σέντρα στην καρδιά της άμυνας της Καβάλας κι από κοντά ο πρώτος με κεφαλιά ισοφάρισε (1-1).

50΄: Ο Πασάκογλου από θέση οφσάϊντ σημείωσε το 2-1.

55΄: Σε σουτ του Βούη, ο Πανταζούδης απέκρουσε με το χέρι πάνω στη γραμμή του τέρματος του Κελή, για να δει αμέσως την κόκκινη κάρτα του διαιτητή Σπυρόπουλου. Το πέναλτι εκτέλεσε εύστοχα ο Βούης, για να γράψει το 2-2.

75΄: Από προσωπική ενέργεια του Βούη και διπλό σουτ έγινε το «χρυσό» 3-2, σκορ που παρέμεινε μέχρι το τέλος.

ΕΠΣ Καβάλας: Κελής, Αγγελίδης, Ορφανίδης, Πανταζούδης, Τίτης, Μπάρκας, Ζαρζαβατσίδης, Πασάκογλου, Ζέρβας (56΄ Βασιλειάδης), Λευτέρης (41΄ Συγκιρίδης) Αγγελίδης Γ. (66΄ Μπάτζος).

ΕΠΣ Δωδεκανήσου: Μιαούδης, Διακίδης, Νικολός, Πέρος, Μαριάς, Μακρυδημήτρης, Χωρίτης (55΄ Κοσμάς), Στεργαλάς, Μήτρου, Βούης, Φελεγκάκης (66΄ Σταμούλης).

• Το επόμενο παιχνίδι της ομάδας μας - και τελευταίο θα γίνει αύριο στις 11 το πρωΐ, με την ομάδα της Αχαΐας, ενώ η Αθήνα θα αντιμετωπίσει το συγκρότημα της Καβάλας. Δύο παιχνίδια δίχως άλλο φωτιά!

Οι τυχεροί της λαχειαγοράς του Αγίου Γεωργίου

Από τον Αγιο Γέωργιο Μαλώνας ανακοινώθηκαν οι τυχεροί λαχνοί της λαχειαγοράς που έγινε ανήμερα του Πάσχα, οι κάτοχοι των οποίων θα πρέπει αμέσως να επικοινωνήσουν με τα ακόλουθα τηλέφωνα: 0244-51659 και 0244 -51434.

Οι τυχεροί λαχνοί και τα δώρα που κερδίζουν είναι οι εξής:

• Νο 868-1 έγχρωμη τηλεόραση 21"

• Νο. 1090-1 βίντεο SONY

• Νο 1198-1 ηλεκτρική σκούπα Moulinex.

Εγγυήσεις από τον δήμαρχο πήραν οι παίκτες του Ιάλυσου

Ξανά στις προπονήσεις ο Θεοδώρου

Τη διαβεβαίωση ότι το αργότερο σε ένα εικοσαήμερο θα έχουν πάρει ένα μεγάλο μέρος των φετινών και παλιών οφειλών, πήραν χθες οι παίκτες του Ιάλυσου από το δήμαρχο Ιαλυσού Στέργο Στάγκα!

Σε συνάντηση που είχαν οι εκπρόσωποι των παικτών Βαγγέλης Ράϊος και Λάζαρος Καλημέρης, με τον εκπρόσωπο του μεγαλομετόχου στην ΠΑΕ Δήμου Ιαλυσού, πήραν προφορικές εγγυήσεις, ότι μέχρι τις 10 Μαΐου θα έχουν τακτοποιηθεί αρκετές οικονομικές τους εκκρεμότητες.

Αυτό έδωσε τη δυνατότητα στους παίκτες ν' ανάψουν «πράσινο φως» στον προπονητή τους Θεόδωρα Θεοδώρου, με τον οποίο γυμνάστηκαν κανονικά χθες το απόγευμα.

Η συνάντηση με τον δήμαρχο έγινε πριν την προπόνηση.

Ξεκίνησε με την Εθνική ο Πέππας

Την προετοιμασία για τους αγώνες του α΄ γύρου της Β΄ Κατηγορίας της Ευρωαφρικανικής ζωνής του τένις ξεκίνησε στις ολυμπιακές εγκαταστάσεις της Αθήνας η Εθνική ομάδα των ανδρών.

Ανάμεσα στους παίκτες που την απαρτίζουν είναι και ο Σόλων Πέππας του Ροδιακού Ομίλου Αντισφαιρίσεως. Οι υπόλοιποι είναι οι Βασίλης Μαζαράκης, Κώστας Οικονομίδης, Νίκος Ροβάς και Τάσος Βασιλειάδης.

Το αντιπροσωπευτικό μας συγκρότημα θα αντιμετωπίσει το αντίστοιχο συγκρότημα της Τουρκίας και μάλιστα στη γειτονική μας χώρα.

Δεύτερη νίκη αναζητά στην Καισαριανή ο Ιάλυσος

Αντιμετωπίζει τον Φιλαθλητικό Ομιλο Νάξου



Να διπλασιάσει τις νίκες του στους «αγώνες ανόδου» στη Γ΄ Εθνική του μπάσκετ θα επιδιώξει σήμερα ο Ιάλυσος!

Ο πρωταθλητής Δωδεκανήσου αγωνίζεται στις 4 μ.μ. στην Καισαριανή κόντρα στον πρωταθλητή της Ενωσης Κυκλάδων, που είναι ο Φιλαθλητικός Ομιλος Νάξου.

Η ομάδα του Γιώργου Διάνα δεν αντιμετωπίζει κανένα αγωνιστικό πρόβλημα. Αντίθετα, διαθέτει ένα πολύ καλό κλίμα, ιδιαίτερα μετά τη νίκη της στην πρεμιέρα επί του Αρίωνα Μυτιλήνης με 111-73, προχθές.

Ετοιμοι να αγωνιστούν είναι οι Κοσιώρης, Παπακώστας, Μόδιαλης, Στεργάκης, Αβεκλούριος, Μοσχής, Πατσέλιας,, Κοκορόγιαννης, Αργυρίου, Τρίτος, Δημητρόπουλος και Κουτσούκος.

Χθες ο Ιάλυσος είχε ρεπό, σύμφωνα με το πρόγραμμα.

Αύριο θ' αντιμετωπίσει τον Ομηρο Χίου και την Κυριακή την Ελπίδα Σάμου.

Με το απόλυτο (τέσσερις νίκες, σε ισάριθμους αγώνες), η ομάδα της Ιαλυσού θα εξασφαλίσει την πρώτη θέση της ειδικής βαθμολογίας του τουρνουά και την άνοδο κατηγορίας.

Ο κ/ούτς Γιώργος Διάνας εξακολουθεί να δηλώνει αισιόδοξος για την επίτευξη του στόχου: «Ξεκινήσαμε πολύ καλά. Ετσι, θα πάμε και στη συνέχεια. Εχουμε την καλύτερη ομάδα του τουρνουά και στο τέλος θα πάρουμε την πολυπόθητη άνοδο».

Νίκη με «αγγλικό» σκορ για τον Καλυμνιακό

Μετά από ένα «ανοιχτό» παιχνίδι χωρίς σκοπιμότητες ο Καλυμνιακός νίκησε στο γήπεδό του τον ΑΕΡΑ Αφάντου με 3-2. Η ομάδα του Αφάντου μας πάντως διαμαρτύρεται για τη διαιτησία του κ. Μηνά και ειδικά για δύο πέναλτι που σφύριξε σε βάρος της (το πρώτο στο 86΄ και το δεύτερο στις καθυστερήσεις όπου έγινε το 3-2).

Στο 15΄ ο Μονοκάνδυλος και στο 35΄ ο Χαλίκος έκαναν το σκορ 2-0. Στο 65΄ ο Λεντάκης μείωσε σε 2-1 και στο 75΄ ο Κεχαγιάς πέτυχε το 2-2.

Στο 92΄ ο Θ. Βαβλάς με πέναλτι έκανε το 3-2.

• Με λάθη η διαιτησία του κ. Μηνά (Πλάτσης, Πανάτος).

ΚΑΛΥΜΝΙΑΚΟΣ: Ντόβελος, Κακκιάς, Μονοκάνδυλος, Χανδακάρης, Ν. Βούης, Ι. Βούης, Μακαρούνας, Θ. Βαβλάς, Ηλίας, Τρικοίλης, Χαλίκος, Λελέκης.

ΑΕΡΑ: Μποσγανάς, Σωτηράκης, Κεχαγιάς, Καβουσανάκης, Ματθαίος, Π. Κοιλιάς, Γ. Κοιλιάς (50΄ Βασίλας), Λεντάκης, Μπάρδος, Λυριστής, Σπανός.

Ορίστηκαν οι αγώνες κατάταξης στο «εφηβικό»

Ορίστηκαν από την ΕΠΣΔ οι ημερομηνίες διεξαγωγής των απλών αγώνων κατάταξης, για την ανάδειξη του πρωταθλητή Δωδεκανήσου στους εφήβους.

Το πρόγραμμα των αγώνων έχει ως εξής:

Σάββατο 5 Μαΐου : Γήπεδο Κρεμαστής

Ωρα 17.00: : Πρωταθλητής 1ου ομίλου-Απόλλων Απολλώνων

Τετάρτη 9 Μαΐου : Γήπεδο Κρεμαστής

Ωρα 17.00:: Πρωταθλητής 1ου ομίλου - Ζευς

Σάββατο 12 Μαΐου : Γήπεδο Κρεμαστής

Ωρα 17.00:: Απόλλων Απολλώνων - Ζευς

Θα ισχύσει η ειδική βαθμολογία για την τελική κατάταξη των τριών ομάδων.

Η ΤΥΧΗ ΜΗ ΔΙΕΞΑΧΘΕΝΤΩΝ ΑΓΩΝΩΝ

1. Ηρακλής Μαρ. - Απόλλων Καλ.:

Κατακυρούται με σκορ 2-0 υπέρ του Ηρακλή και από τη βαθμολογία του Απόλλωνα αφαιρούνται τρεις (3) βαθμοί.

2. ΑΕΡΑ - Αναγέννηση Εμπωνας:

Κατακυρούται με σκορ 2-0 υπέρ του ΑΕΡΑ και από τη βαθμολογία της Αναγέννησης αφαιρούνται τρεις (3) βαθμοί.

3. Αναγέννηση Εμπωνας - Απόλλων Καλ.:

Κατακυρούται με σκορ 2-0 υπέρ της Αναγέννησης και από τη βαθμολογία του Απόλλωνα αφαιρούνται τρεις (3) βαθμοί.

Κατ' εφαρμογή της παρ. 2 του άρθρου 35 του ΚΑΠ το σωματείο Απόλλων Καλυθιών αποβάλλεται από το οικείο πρωτάθλημα και θα ξεκινήσει το επόμενο με μείον τρεις (3) βαθμούς.

Η ΒΑΘΜΟΛΟΓΙΑ

1. Ηρακλής Μαριτσών	(22)	91-11	63
2) ΑΣ Ρόδος	(22)	78-23	55
3) ΑΕΡΑ	(23)	80-26	52
4) Φοίβος	(23)	68-25	48
5) Ευαγόρας	(22)	66-32	42
6) Διαγόρας Βατίου	(21)	57-37	34
•) Κλεάνθης	(21)	46-41	34
8) Αναγέννηση Εμ.	(22)	56-33	22
9) Αρης Αρχαγγέλου	(22)	47-75	15
10) Κλεόβουλος	(22)	48-78	14

ΣΗΜ.: Απεβλήθησαν οι ομάδες Ορφέας και Απόλλων Καλυθιών και αποχώρησε ο ΠΑΟ Διαγόρας.

Νίκησαν Καλυμνιακός και Διαγόρας στους χθεσινούς αγώνες

Φυσιολογικά κρίνονται τα αποτελέσματα των δύο αγώνων που έγιναν χθες και ολοκλήρωσα την 28η αγωνιστική του πρωταθλήματος της Α΄ Κατηγορίας της Ενωσης Ποδοσφαιρικών Σωματείων Δωδεκανήσου.

Πιο συγκεκριμένα, ο ΠΑΟ Διαγόρας πέρασε νικηφόρα από την Αντιμάχεια νικώντας τον Αντίμαχο με 3-2 ενώ με το ίδιο σκορ κέρδισε και ο Καλυμνιακός στο γήπεδο του ΑΕΡΑ.

Η βαθμολογία τώρα του πρωταθλήματος, διαμορφώνεται ως εξής:

Η ΒΑΘΜΟΛΟΓΙΑ

1 ΑΣ Ρόδος	60-19		68
2. Διαγόρας	77-31		58
3. Κλεάνθης	52-27		55
4. Ηρακλής Μαρ.	39-21		50
5. Διαγόρας Βατ.	51-33		49
6. Φοίβος	41-41		40
7. Καλυμνιακός	49-45		39
8. Αναγέννηση Εμπ.	42-46		37
9. Θύελλα Πυλώνας	52-58		34
10. Ευαγόρας	36-47		32
•. ΑΕ Λέρου	45-50		31
•. ΑΕΡΑ	36-50		31
13. Ορφέας	45-53		30
14. Κλεόβουλος	27-52		21
15. Αρης Αρχ.	31-71		19
16. Αντίμαχος	23-56		15

ΑΝΤΙΜΑΧΕΙΑ.-

Εχοντας την υπεροχή στη μεγαλύτερη διάρκεια του αγώνα, ο ΠΑΟ Διαγόρας πέρασε αλώβητος από την Αντιμάχεια, νικώντας τον τοπικό Αντίμαχο με 3-2.

Στο 10΄ ο Ανδρογιώργης με κεφαλιά έκανε το 1-0 αλλά στο 20΄ ο Κουφομανώλης από κοντά ισοφάρισε σε 1-1. Στο 28 ο Μόσχος με ατομική προσπάθεια πέτυχε το 1-2 και στο 59΄ ο ίδιος παίκτης με τον ίδιο τρόπο πέτυχε το 1-3. Για το γκολ αυτό διαμαρτυρήθηκαν οι γηπεδούχοι για οφσάϊντ.

Στο 75΄ ο Τσατσακλάς με μακρινό σουτ πέτυχε το 2-3.

Ελαστικός στον πειθαρχικό έλεγχο (γιατί αρέστηκε το σκληρό παιχνίδι του Αντίμαχου) ήταν ο διαιτητής κ. Ξιάρχος. Λάθη έκανε ο πρώτος «βοηθός» κ. Μαργιέλος ενώ καλός ήταν ο έτερος κ. Φεσσάρας.

Οι συνθέσεις των ομάδων:

ΑΝΤΙΜΑΧΟΣ: Γκίκας, Κακίβελης, Τσατσακλάς, Διακοδημητρίου, Φώτης, Τσιρίλο, Διακαντώνης (70΄ Ατσαλάκης), Σκαλέρης, Χατζηγιωργαλλής (60΄ Ραγές), Μαργαρίτης, Ανδρογιώργης.

ΔΙΑΓΟΡΑΣ: Λορέντζος, Χατζηστρατής, Ρίζος, Κουφομανώλης (73΄ Χρυσόπουλος), Μόσχος, Κορωνιός, Ράδος (75΄ Μοσκιού), Κότσα, Παπανικολάου, Λινάρδος (75΄ Βασιλαράκης) Πιτσουρδάκης.

Βόλεϊ Ξεκινά ο Ροδιακός

Στα προκριματικά του Πανελληνίου πρωταθλήματος βόλεϊ, κατηγορίας παίδων αγωνίζεται σήμερα ο πρωταθλητής Δωδεκανήσου και Αιγαίου, Ροδιακός.

Στις 4 μ.μ. παίζει στα Βριλήσσια με τον ΟΠ Ρεθύμνου.

Για τον 3ο όμιλο, θα παίξουν ακόμη (6 μ.μ.) Μίλων - ΑΕΚ.

Σε τρεις... δόσεις η 29η αγωνιστική της Α΄ Κατηγορίας Δωδεκανήσου

Σήμερα παίζει η ΑΕ Λέρου με τον ΑΕΡΑ



Σε τρεις... δόσεις θα διεξαχθεί η 29η αγωνιστική του πρωταθλήματος της Α΄ Κατηγορίας της Ενωσης Ποδοσφαιρικών Σωματείων Δωδεκανήσου. Σύμφωνα με το πρόγραμμα ένα παιχνίδι θα γίνει σήμερα, πέντε αύριο και δύο την Κυριακή.

Τα εξ αναβολής παιχνίδια του Καλυμνιακού με το Διαγόρα Βατίου και της ΑΕ Λέρου με τον Αντίμαχο ορίστηκαν για τις 25 Απριλίου.

Αναλυτικά το πρόγραμμα των αγώνων της ΕΠΣΔ είναι το ακόλουθο:

Α΄ Κατηγορία
29η αγωνιστική
Αύριο 20/4/2001

• Λέρος (12.30 μ.μ.): ΑΕ Λέρου - ΑΕΡΑ (Καρπαθάκης) Καστής, Κόκκινος, Καλανδράνης.

Σάββατο 21/4/2001

• Αγιοι Απόστολοι (5 μ.μ.): Ευαγόρας - Κλεόβουλος (Βεργίδης)Σάββενας, Ζανεττίδης, Μιτζιρίκης (Κυπραίος).

• Αρχάγγελος (5 μ.μ.): Αρης Αρχ. - Κλεάνθης (Δ.Δημητράς) Κατταβενός, Ορφανός, Συμιακός.

• Μαριτσά (5 μ.μ.): Ηρακλής Μαρ. - ΑΣ Ρόδος (Σπάρταλης) Τάτας, Φραγκίνης, Μοντιάδης (Καρίκης).

• Πυλώνα (5 μ.μ.):Θύελλα Πυλ. - Διαγόρας Βατίου (Σ. Ντάκας) Λάμπρου, Μιχαλάκης, Μίχας (Κάπρος).

• Εμπωνα (5 μ.μ.): Αναγέννηση Εμπ. - Ορφέας (Χατζημανώλης) Κατέρης, Χατζηνικόλας, Γενής (Χατζημανώλης)

Κυριακή 22/4/2001

• Εθνικό Στάδιο (11 π.μ.):ΠΑΟ Διαγόρας - Καλυμνιακός (Κουράνος) Χατζηνικόλας, Σάββενας, Τάτας (Κωνσταντίνου).

• Κρεμαστή (11 π.μ.): Φοίβος - Αντίμαχος (Παΐσογλου) Πάνος, Κατταβενός, Ορφανός (Χρυσανθής).

Εξ αναβολής
Τετάρτη 25/4/2001

• Λέρος : ΑΕ Λέρος - Αντίμαχος (Καρπαθάκης).

• Κάλυμνος : Καλυμνιακός - Διαγόρας Βατίου (Σιδέρης).

Β΄ Κατηγορία
1ος όμιλος
Κυριακή 22/4/2001

• Κέφαλος (12 μ.): Νικαγόρας - Αστέρας Π. (Κουρζής) Γιαλλούρης, Βασιλείου, Φεσσάρας.

• Ασκληπειό (12 μ.): ΠΑΣ Ασκληπειού - Ανταγόρας (Εγγλέζος) Μιχαλάκης, Μαυρουδάκης, Βλαχάς.

• Νίσυρος (12 μ.): Πολυβώτης - Εθνικός (Φιλίππου) Παπανικολάου, Γιοβάνι, Στεφανάκης.

• Κοσκινού (12μ.): Διγενής - Ακουσίλαος (Κυπραίος) Κατέρης, Ε. Κατσιδώνης, Συμιακός (Ερωτόκριτος).

• Απόλλωνα (12 μ.): Απόλλων Απ. - Δόξα Καρδάμαινας (Χατζημανώλης) Ζανεττίδης, Φραγκίνης, Τσαούσης.

• Κως (12 μ.): ΠΑΟ Κω - Αναγέννηση Ασφ. (Γιωργάρας) Πανάτος, Κακκιάς, Μαργιέλος.

2ος όμιλος
Κυριακή 22/4/2001

• Κάρπαθος (5 μ.μ.): Ποσειδών Καρπ. - Ασπίδα Απ. (Σπανός) Μηνάς, Βασιλαράκης, Κόκκινος.

• Δαματριά (5 μ.μ.): Δήμητρα - Δόξα Ψίνθου (Κασέρης) Κατσιδώνης, Ορφανός, Μίχας (Κάζας).

• Κατταβιά (12 μ.): ΑΕ Κατταβιάς - Ολυμπιακός Καλύμνου (Χουρδάς) Πηδιάκης, Γιαννούλης, Μιτζιρίκης (Λουλουδιάς).

•Λέρος (12 μ.): Δόξα Λέρου - Αγ. Γεώργιος (Καρπαθάκης) Ξιάρχος, Μαυρουδής, Μαχαίρας.

Εξ αναβολής
Σάββατο 21/4/2001

• Τήλος (1 μ.μ.): ΑΟ Τήλου - Δήμητρα Δαματριάς (Μ. Κυπραίος) Ταράλης, Κόκκινος, Βλαχάς.

Τετάρτη 25/4/2001

• Σάλακος (2 μ.μ.): Ασπίδα Σαλάκου - ΑΣ Τήλου (ΧΑτζημανώλης).

Γ΄ Κατηγορία
1ος όμιλος
(20η αγωνιστική)
Αύριο 21/4/2001

• Καλαβάρδα (5 μ.μ.): ΑΟ Καλαβαρδών - ΑΟ Αρχάγγελος (Σαββαΐδης) Γιοβάνι, Αντωνόπουλος, Πάνος.

• Θολός (5 μ.μ.): Δαμάγητος - Ροδιακός (Δημητράς) Τσαούσης, Χάλαντας, Στεφανάκης.

• Ιαλυσός (5 μ.μ.): «Ιάλυσος '97» - Αστέρας Μας. (Νικολάου) Σταυριανός, Ε. Κατσιδώνης, Μαυρουδάκης.

Κυριακή 22/4/2001

• ΕΑΚ (11.30 π.μ.): Νήσος Ρόδος - ΑΟ Σύμης (Αδαμάκης) Λιάπη, Αντωνόπουλος, Κωστόπουλος.

• Αρχάγγελος (5 μ.μ.): Πετρώνας - ΑΕ Μεσαναγρού (Σ. Ντάκας) Βλαχάς, Μιχαλάκης, Μαυρουδάκης.

Εφηβικό πρωτάθλημα
Αύριο 21/4/2001

• Αγ. Απόστολοι (2.30 μ.μ.):Ευαγόρας - Κλεόβουλος (Στέργου)

• Αρχάγγελος (2.30 μ.μ.): Αρης Αρχ.- Κλεάνθης : Γκιούντιτσε, Γυφτόπουλος, Νότιος.

• Μαριτσά (2.30 μ.μ.):Ηρακλής Μαρ. - ΑΣ Ρόδος : Αντωνόπουλος, Φουκάρας Σιδηρόπουλος.

Εξ αναβολής
Κυριακή 22/4/2001

• Αγ. Απόστολοι (5 μ.μ.): Διαγόρας Βατίου - Φοίβος : Στέργου, Λιάπη, Γυφτόπουλος.

AMCOR

ΚΑΤΑΣΚΕΥΑΖΟΝΤΑΙ & ΕΙΣΑΓΟΝΤΑΙ ΣΥΝΑΡΜΟΛΟΓΗΜΕΝΑ ΑΠΟ ΤΟ ΙΣΡΑΗΛ

No 1



ΠΡΟΔΙΑΓΡΑΦΕΣ ΕΟΚ CE MARK

Η AMCOR-ΙΣΡΑΗΛ Η ΜΕΓΑΛΥΤΕΡΗ ΒΙΟΜΗΧΑΝΙΑ ΗΛΙΑΚΩΝ ΣΥΣΤΗΜΑΤΩΝ ΣΤΟΝ ΚΟΣΜΟ,ΣΑΣ ΠΡΟΣΦΕΡΕΙ ΤΟΝ ΚΑΛΥΤΕΡΟ ΗΛΙΑΚΟ ΘΕΡΜΟΣΙΦΩΝΑ ΤΟΥ ΚΟΣΜΟΥ ΜΕ ΜΟΝΑΔΙΚΑ ΣΗΜΕΙΑ ΥΠΕΡΟΧΗΣ ΠΟΥ ΚΑΝΕΝΑΣ ΑΛΛΟΣ ΔΕΝ ΕΧΕΙ.ΠΡΩΤΗ Η AMCOR,ΠΡΙΝ 40 ΧΡΟΝΙΑ ΠΑΡΟΥΣΙΑΣΕ ΤΗΝ ΕΠΑΝΑΣΤΑΤΙΚΗ ΤΗΣ ΤΕΧΝΟΛΟΓΙΑ ΣΤΟΥΣ ΗΛΙΑΚΟΥΣ ΘΕΡΜ/ΝΕΣ. ΠΟΛΛΟΙ ΑΠΟ ΤΟΤΕ ΠΡΟΣΠΑΘΗΣΑΝ ΝΑ ΤΗΝ ΜΙΜΗΘΟΥΝ .ΤΑ ΑΠΟΤΕΛΕΣΜΑΤΑ ΤΟΥΣ ΕΙΝΑΙ ΓΝΩΣΤΑ.ΚΑΝΕΝΑΣ ΔΕΝ ΜΠΟΡΕΣΕ ΝΑ ΤΗ ΦΘΑΣΕΙ.ΣΗΜΕΡΑ Η AMCOR ΣΥΝΕΧΙΖΟΝΤΑΣ ΤΗΝ ΕΡΕΥΝΑ ΣΤΟΝ ΤΟΜΕΑ ΤΗΣ ΗΛΙΑΚΗΣ ΕΝΕΡΓΕΙΑΣ ΒΡΙΣΚΕΤΑΙ ΚΑΙ ΘΑ ΒΡΙΣΚΕΤΑΙ ΜΠΡΟΣΤΑ ΓΙΑΤΙ ΕΙΝΑΙ Η No 1 ΣΤΟΝ ΚΟΣΜΟ.

ΕΙΝΑΙ Η AMCOR

Μ.28- 29/4

Ποινές της ΕΠΣΔ

Από την ΕΠΣΔ τιμωρήθηκαν οι παρακάτω παίκτες:

• Με 3 αγωνιστικές: Βλάσης (Ορφέα).

• Με μία αγωνιστική: Σάρλης Μ. (ΠΑΟ Διαγόρα), Κατσαρός Δ. (Αντίμαχου) και Μαλλιάκας Ν. (ΑΣ Ρόδος).

ΑΠΟΦΑΣΕΙΣ ΕΠΙ ΑΠΟΛΟΓΩΝ

• Διαγόρας Βατίου - ΑΕΡΑ

α) Στο σωματείο ΑΕΡΑ έγγραφη επίπληξη.

β) Στον παράγοντά του Νικολή Νικ. απαγόρευση εισόδου στους αγωνιστικούς χώρους για δέκα πέντε (15) ημερολογιακές ημέρες, συνοδευόμενη από 10.000 δρχ. χρηματικό πρόστιμο.

• Ευαγόρας - Θύελλα Πυλώνας

α) Στο σωματείο Θύελλα Πυλ. έγγραφη επίπληξη.

β) Στον ποδοσφαιριστή του Κουφό Κυριάκο αποκλεισμό από επίσημους αγώνες για είκοσι (20) ημερολογιακές ημέρες.

Κατ' εφαρμογή της παρ. 56 του άρθρου 30 του ΚΑΠ η έκτιση της ποινής αυτής θα αρχίσει μετά το πέρας των 17 αγωνιστικών που τιμωρήθηκε πρόσφατα ο ανωτέρω ποδοσφαιριστής, βάσει του άρθρου 27 του ΚΑΠ.

• Θύελλα Πυλ - Αρης Αρχαγγέλου:

α) Στο σωματείο Θύελλα και στον πρόεδρο του Κουφό Φώτη την έγγραφη επίπληξη.

• Εθνικός Αρχ. Απόλλων Απολλώνων:

α) Στο σωματείο Εθνικός (μετά τις διευκρινήσεις της έκθεσης της Αστυνομίας) στέρηση του δικαιώματος να αγωνίζεται στην έδρα του για μία (1) αγωνιστική.

Επίσης, στο ίδιο σωματείο επιβάλλεται χρηματικό πρόστιμο 20.000 δρχ. διότι καίτοι κληθέν να απολογηθεί δεν το έπραξε.

β.Στο σωματείο Απόλλων Απολλώνων την έγγραφη επίπληξη και χρηματικό πρόστιμο 20.000 δρχ.

• Κλεάνθης - ΑΣ Ρόδος:

α) Στο σωματείο Κλεάνθης κατ' εφαρμογή της παρ. 12α του άρθρου 29 του ΚΑΠ, στέρηση του δικαιώματος να αγωνίζεται στην έδρα του για δύο (2) αγωνιστικές. Κατόπιν τούτου και σε συνδυασμό με προηγούμενες ποινές στο ανωτέρω σωματείο, οι δύο (2) θα εκτιθούν στην τρέχουσα αγωνιστική περίοδο, ενώ οι υπόλοιπες τρεις (3) στην επόμενη αγωνιστική περίοδο.



Οποιοι έχουν την εντύπωση πως ο Ηρόδοτος θα είναι εύκολη λεία στους αγώνες μπαράζ γελιώνται και μάλιστα οικτρά...

Οχι μόνο καλή ομάδα διαθέτει αλλά και «καυτή» έδρα. Καμία σχέση με τη δική μας στη Ρόδο. Εκεί μιλάμε για καμίνι...

Παράλληλα οι Κρητικοί δηλώνουν αποφασισμένοι να κερδίσουν την άνοδο. Θα τα δώσουν όλα για όλα. Οι «πράσινοι» θα πρέπει να προσέξουν γιατί...

Αλλωστε ανασκουμπώνονται και ο προπονητής ετοιμάζει το Σαββατοκύριακο βαλίτσες για Κρήτη για να πάρει μια πρώτη γεύση και μάλιστα ζωντανά...

Δεν θα μπορούσε να κάνει και διαφορετικά αν δεν θέλει η ομάδα του να βρεθεί προ εκπλήξεων...



Ματιές στα σπορ

Θα ξανάρθουν στη Ρόδο οι φοιτητές της Βηρυτού!

Διακογεωργίου: Μεγάλη η επιτυχία του ΔΟΝΑ



Ολοκληρώθηκαν χθες οι φιλικές συναντήσεις των ομάδων του αμερικανικού πανεπιστημίου Ιντερνάσιοναλ Βηρυτού με ομάδες της Ρόδου που ξεκίνησαν τη Λαμπρή Τρίτη.

Η αποστολή του Λιβάνου θ' αναχωρήσει σήμερα με πτήση τσάρτερ, παίρνοντας μαζί της τις καλύτερες εντυπώσεις, τόσο από τις ομορφιές του νησιού, όσο και από την οργάνωση των αγώνων που έδωσαν, κατά την εδώ παραμονή των αθλητών - φοιτητών. Η διαπίστωση αυτή είναι των ίδιων των φιλοξενουμένων, που δηλώνουν ότι με τις συνθήκες που αντιμετώπισαν, σίγουρα θα ξανάρθουν στη Ρόδο!

Αναφερόμενος στην όλη προσπάθεια των τελευταίων ημερών, ο πρόεδρος του ΔΟΝΑ Ρόδου κ. Κάλλιστος Διακογεωργίου, δήλωσε:

«Ο ΔΟΝΑ σημείωσε μια ακόμη μεγάλη επιτυχία. Κατάφερε να φέρει στη Ρόδο τους Λιβανέζους φοιτητές, που είχαν προσκλήσεις για άλλα μέρη της Ελλάδας και άλλες χώρες. Αποδείξαμε ότι συνεχώς προσπαθούμε στην ανάπτυξη του αθλητικού τουρισμού, ενώ πήγαμε πάρα πολύ καλά στο θέμα οργάνωσης των εκδηλώσεων, χάρις σε όλα τα μέλη της διοίκησης του Οργανισμού και ιδιαίτερα του προϊσταμένου του Γραφείου Φυσικής Αγωγής Πασχάλη Γκογκίδη.

Εμείς δεν σταματάμε εδώ. Θα υπάρξουν και άλλες ευκαιρίες που θα εκμεταλλευθούμε. Από την αρχή η νέα διοίκηση του ΔΟΝΑ Ρόδου δείχνει διάθεση και όρεξη για δουλειά και προσφορά».

Ιδιαίτερα ευχαριστημένος από τη φιλοξενία των Λιβανέζων φοιτητών στη Ρόδο έμεινε και ο πρόεδρος του ΝΑΟΔ κ. Μιχάλης Μπαριανάκης, που επανέλαβε ότι η Νομαρχιακή Αυτοδιοίκηση θα βοηθά και θα στηρίζει ανάλογες προσπάθειες.

Ο Δήμος Καλλιθέας θεωρεί πολύ σημαντικό τον αγώνα μότο κρος

● Αρχισαν να φθάνουν στη Ρόδο οι οδηγοί



Ο Σταμάτης Λυρίου σε εντυπωσιακό στιγμιότυπο

Αρχισαν να φθάνουν στη Ρόδο οδηγοί από την υπόλοιπη χώρα και την Κύπρο, που θα πάρουν μέρος στον 3ο αγώνα του Πανελληνίου πρωταθλήματος μότο κρος, που θα διεξαχθεί το Σαββατοκύριακο στην πίστα της διασταύρωσης των Καλυθιών.

Ωστόσο, οι οδηγοί δεν θα έχουν δικαίωμα να κάνουν δοκιμές μέχρι αύριο, καθώς η πίστα είναι κλειστή, προκειμένου να γίνουν οι απαραίτητες εργασίες, ώστε να είναι έτοιμη να φιλοξενήσει τους αγώνες.

Μιλώντας για τη σπουδαία εκδήλωση του μηχανοκίνητου αθλητισμού που θα διεξαχθεί στο νησί μας, ο δήμαρχος Καλλιθέας κ. Γιάννης Ιατρίδης, είπε: «Τέτοιου είδους εκδηλώσεις είναι πολύ σημαντικές για τη Ρόδο. Κάθε αθλητική εκδήλωση που βγαίνει από τα σύνορα του νησιού, συμμετέχει σαν μια προσπάθεια ενίσχυσης του αθλητικού τουρισμού.

Συγχαρητήρια στα παιδιά του ΑΣΜΑ «ΙΚΑΡΟΣ», που με λίγη οικονομική στήριξη, έχουν καταφέρει να προσφέρουν κάτι πολύ σημαντικό στον αθλητισμό. Το μότο κρος είναι κάτι το ξεχωριστό, κάτι που διεγείρει το ενδιαφέρον των φιλάθλων».

Ο γραμματέας της ΤΕΔΚΔ και πρόεδρος του δημοτικού συμβουλίου Καλλιθέας κ. Στέλιος Ρηνιού, τόνισε: «Η εκδήλωση είναι σημαντική και βοηθά την ανάπτυξη του αθλητικού τουρισμού.

Με πενιχρά μέσα, τα παιδιά του ΑΣΜΑ «ΙΚΑΡΟΣ» έχουν σπουδαία αποτελέσματα. Είναι παράδειγμα προς μίμηση. Σαν Δήμος και σαν ΤΕΔΚΔ, βλέπουμε θετικά αυτές τις πρωτοβουλίες, σε μια περίοδο, που ο τουρισμός δεν βρίσκεται ακόμη σε πλήρη δραστηριότητα. Οι εκδηλώσεις αυτές ανανεώνουν το ενδιαφέρον των τουριστών. Το γεγονός ότι η εκδήλωση έχει μπει στο ελληνικό καλεντάρι, μας βοηθά να σκεφθούμε τη λειτουργία μιας νέας πίστας, με μόνιμες και με διεθνείς προδιαγραφές, εγκαταστάσεις».

Συνεχίζεται το παιδικό πρωτάθλημα της ΕΠΣΔ



ΦΩΤΟ ΕΥΑ - Τηλ 74046

Στα παιχνίδια της 3ης «ημέρας» του παιδικού πρωταθλήματος της ΕΠΣΔ, σημειώθηκαν τ' αποτελέσματα:

Α' ΟΜΙΛΟΣ

Νίκη Ρόδου - Ζευς 2-0 α.αγ
ΠΑΟ Διαγόρας - Ν. Ρόδου 2-1
ΕΥΑΓΟΡΑΣ - Διαγόρας Βατίου 1-2

Β' ΟΜΙΛΟΣ

Ευκλής - Φοίβος 2-2
Ηρακλής Μαρ. - Ιάλυσος '97 2-2

Γ' ΟΜΙΛΟΣ

Σταυρός Καλ. - Διγενής 2-5
Ερμής Καλ. - ΑΕΡΑ 9-2

Η επόμενη αγωνιστική θα γίνει την Κυριακή. Το πρόγραμμα:

Γήπεδο Αγ. Αποστόλων

10.00: Νίκη Ρόδου - Διαγόρας Βατίου
11.00: ΠΑΟ Διαγόρας - Ζευς
12.00: Ευαγόρας - Νήσος Ρόδος
- Διαιτητής κ. Κυπραίος
Υπεύθυνος ο Σαρικάκης Δημήτρης

Γήπεδο Σορωνής

12.00: Ευκλής - Κλεάνθης
13.00: Ηρακλής Μαρ. - Φοίβος - Ρεπό, ο Ιάλυσος '97 - Διαιτητής κ. Σαββάκης
Υπεύθυνος ο Δράκος Μιχάλης

Γήπεδο Καλυθιών

14.00: Σταυρός Καλ. - ΑΕΡΑ
15.00: Ηλιος - Διγενής
- Ρεπό έχει ο Ερμής Καλυθιών
- Διαιτητής κ. Γκιούντιτσε
Υπεύθυνος ο Μποσγανάς Γιώργος

Οι Λιβανέζοι κέρδισαν τη Μικτή Δωριέα - Ροδιακού

Καλύτερη η ομάδα του αμερικανικού κολλεγίου της Βηρυτού κέρδισε χθες σε φιλικό παιχνίδι που έγινε στο γήπεδο των Αγίων Αποστόλων μια ομάδα επιλέκτων του Δωριέα και του Ροδιακού με σκορ 5-4!

Δύο γκολ πέτυχε για τους Λιβανέζους ο Μάεφ (5',8'), και από ένα οι Αμπτάλα (15'), Ζιρ (16') και Ζάερχ (28').

Για τη ροδίτικη ομάδα, τρία γκολ σημείωσε ο Μίρτο (35', 50' και 82') και ένα ο Νικολίτσης 975').

Διαιτήτευσαν οι Στέργου, Γυφτόπουλος και Φουκαράς.

ΛΙΒΑΝΕΖΟΙ: (Βάτσερ, Αράτζι): Μονιέρ, Μπιτάρ, Μπαζάρ, Σιβάϊ, Μουγιάτ, Νταλούλ, Αμπτάλα, Μπασούρ, Ζάερχ, Ζιρ, Μάσεφ, Φάντι, Σάουντα, Χασάν, Ειμάν.

ΔΩΡΙΕΑΣ/ΡΟΔΙΑΚΟΣ (Λάκης Γιάκλος): Αυγουλής, Γιάννου, Νικολίτσης, Χειμωνέττος, Αποστολάτος, Νουρεζίν, Καβουκλής, Σωτηρόπουλος, Μίρτο, Μπουμπουλάκης, Μοντιάδης, Ιμβριώτης, Καραβόλιας, Ρεντόπουλος.

Το τένις της Ρόδου ετοιμάζεται για τους αγώνες του ISLE OF MAN



Η ομάδα τένις της Ρόδου στο Γκότλαντ

Στο DOUGLAS, πρωτεύουσα του ISLE OF MAN, θα πραγματοποιηθούν τα παιχνίδια τένις των αγώνων της Διεθνούς Αθλητικής Ενωσης Νήσων του καλοκαιριού (7-13 Ιουλίου).

Διαθέτει τον μεγαλύτερο όμιλο αντισφαίρισης του νησιού το ALBANY, όπου υπάρχουν τρία γήπεδα (ακριλικά) πλήρως οργανωμένα και μάλιστα πρόσφατα ανακαινισμένα. Σύμφωνα με τα στοιχεία των διοργανωτών έχουν δηλώσει συμμετοχή δώδεκα ανδρικές και ένδεκα γυναικείες ομάδες, ενώ ο αριθμός αναμένεται να φθάσει τις 25, συνολικά.

Οι γυναίκες δεν θα αγωνιστούν στο ALBANY αλλά σε έναν κοντινό όμιλο με άλλα τρία πολύ καλά γήπεδα με τεχνητό χλοοτάπητα σε μια ξενοδοχειακή μονάδα. Θα πρέπει να σημειωθεί πως υπάρχει η δυνατότητα να χρησιμοποιηθεί και ένα κλειστό γήπεδο σε περίπτωση βέβαια που οι καιρικές συνθήκες είναι άσχημες.

Το πρόγραμμα θα περιλαμβάνει όλα τα αγωνίσματα των ανδρών και των γυναικών δηλαδή τα μονά, τα διπλά και τα μικτά αν το επιτρέψουν οι καιρικές συνθήκες. Αναλυτικότερες λεπτομέρειες αναμένεται να εκδοθούν σύντομα από την οργανωτική επιτροπή του τένις.

Η ΡΟΔΙΤΙΚΗ ΑΠΟΣΤΟΛΗ

Η ροδίτικη αποστολή δεν έχει επιλεγεί ακόμα. Αθλητές και αθλήτριες συνεχίζουν τις προπονήσεις αφού σύμφωνα με τις δηλώσεις του υπεύθυνου της ομάδας Βασίλη Παπαγεωργίου «Η καλή συνταγή δεν χαλάει».

«Το επίπεδο είναι υψηλό», λέει ο κ. Παπαγεωργίου και συνεχίζει: «Ευελπιστούμε όμως πως θα τα καταφέρουμε και αυτή τη φορά. Ενα χρυσό, ένα αργυρό και δύο χάλκινα νομίζω πως αποτελούν ό,τι καλύτερο για τα παιδιά που ταξίδεψαν στο Γκότλαντ. Θέλω να πιστεύω όμως πως στο ISLE OF MAN είναι κοινή απαίτηση να πάμε καλύτερα. Το μόνο που μας προβληματίζει αυτή τη στιγμή είναι η κατάσταση των επιφανειών στα γήπεδα.

Ο Βασίλης Παπαγεωργίου αναφέρθηκε και στο πως θα επιλεγεί η ροδίτικη ομάδα του τένις:

«Ο πιο σίγουρος απ' όλους είναι ο Αντώνης Κουντούρης. Σπουδάζει στην Αμερική και γυμνάζεται ανελλιπώς. Τους τέσσερις άνδρες θα συμπληρώσουν πιθανότατα οι Μαρινάκης, Καστελλοριζός και Χατζημιχάλης. Βέβαια, θα πρέπει να επισημάνω για τυπικούς λόγους πως θα γίνει ένας προκριματικός με τη συμμετοχή όλων των παιδιών που θα θελήσουν να μπουν σ' αυτή τη διαδικασία.

Στις γυναίκες, η συνταγή είναι η ίδια. Σταυρούλα Γενημαλλή και Αννα Τομάζου θ' αποτελέσουν τις δύο της αποστολής. Πιστεύω πάντως πως θα πάμε καλύτερα από το Γκότλαντ».

Πέντε «δελφίνια» του ΝΟΡ σε διεθνές μίτινγκ κολύμβησης

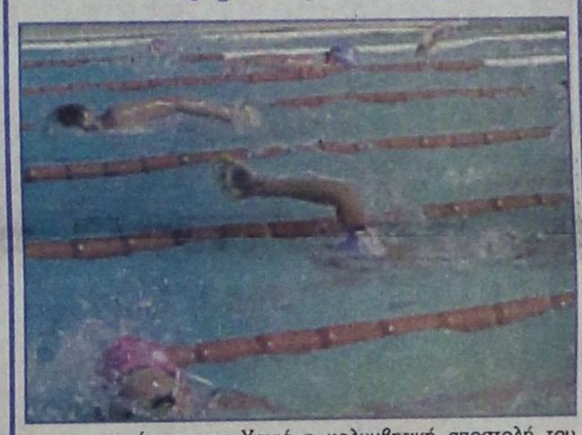

Αναχώρησε για Χανιά η κολυμβητική αποστολή του ΝΟΡ για να συμμετάσχει στο διεθνές κολυμβητικό μίτινγκ «Βενιζέλεια».

Η αποστολή είναι πενταμελής και αποτελείται από τις κολυμβήτριες Μπογδάνη Ελενα, Γρηγοριάδη Μαργαρίτα, Κρίτσα Νικολέτα και τους κολυμβητές Μπογδάνη Φλόρυ και Πότσου Σάββα. Είναι οι πέντε καλύτερα προπονημένοι κολυμβητές του ΝΟΡ τη φετινή χειμερινή περίοδο και συμμετέχουν με στόχο τα όρια των πανελληνίων, καθώς και αποκόμιση εμπειρίας ενόψει των φετινών Island Games.

Θα αγωνισθούν σε 3 με 5 αγωνίσματα ο κάθε αθλητής κατά την τριήμερη διάρκεια του μίτινγκ. Την αποστολή θα συνοδεύσει ο προπονητής της αγωνιστικής ομάδας κολύμβησης του ομίλου κ. Τσακογιάννης Μανώλης.

Ο Ναυτικός Ομιλος Ρόδου θέλει να εκφράσει τις θερμές του ευχαριστίες στον διευθυντή της Ορθοπεδικής Κλινικής του Νοσοκομείου Ρόδου κ. Νικόλαο Τηλιακό, για τη χορηγία ενός οργάνου γυμναστικής πολλαπλών χρήσεων στον ομιλο.

Το συγκεκριμένο όργανο είναι εξαιρετικά χρήσιμο και ειδικά κατά τη χειμερινή περίοδο όπου η προπόνηση στο νερό είναι δύσκολη.

Ενέργειες, όπως αυτή, δείχνουν το ενδιαφέρον που υπάρχει εκ μέρους των Ροδίων για το ναυταθλητισμό και παράλληλα, βοηθούν τον όμιλο στην κάλυψη των άμεσων κι αυξημένων αναγκών, αλλά και στον εκσυγχρονισμό του υλικού προπόνησης.

ΣΑΝ ΣΗΜΕΡΑ...

ΠΡΙΝ ΕΝΑ ΧΡΟΝΟ: *Προς ολοκλήρωση βαδίζει η σύνταξη του συμφωνητικού που αναμένεται να υπογράψουν, ο Δήμος Ιαλυσού και οι ιδιώτες σχετικά με τη μεταβίβαση του πακέτου μετοχών της ΠΑΕ Ιάλυσος. Ο δήμαρχος Στέργος Στάγκας και ο εκπρόσωπος των ιδιωτών Σταύρος Τσιόδρας συμφώνησαν στα βασικά σημεία του. Απομένουν να προστεθούν κάποια οικονομικά στοιχεία που θα έχει μέχρι αύριο ο λογιστής της εταιρίας Μιχάλης Σάββας. Το συμφωνητικό θα τεθεί προς έγκριση στο δημοτικό συμβούλιο Ιαλυσού.*

ΠΡΙΝ ΠΕΝΤΕ ΧΡΟΝΙΑ: *Με τη συμμετοχή του αθλητή του Ναυτικού Ομίλου Ρόδου Αχιλλέα Τζίμα, πραγματοποιείται σήμερα και αύριο στη Λούτσα το πανελλήνιο πρωτάθλημα ιστιοσανίδας τύπου FUNBOARD που διοργανώνεται από την Ελληνική Ιστιοπλοϊκή Ομοσπονδία και το Ναυτικό Ομιλο Νέας Αρτέμιδας. Το πανελλήνιο πρωτάθλημα, για πρώτη φορά περιλαμβάνει πέντε αγωνιστικές περιόδους σε πέντε διαφορετικές περιοχές της Ελλάδας. Στη Λούτσα, στην Πάτρα, στο Σχοινιά Αττικής, στο Δήλεσι Βοιωτίας και στο Βόλο με συνεχή βαθμολογία όλων των ιστιοδρομιών. Σημειώνεται πως ο ΝΟΡ προτίθεται να διεκδικήσει μια φάση του πρωταθλήματος για να γιορτάσει για τα εγκαίνια του κολυμβητηρίου του.*

ΠΡΙΝ 19 ΧΡΟΝΙΑ: *Εκπληξη σημειώθηκε στα Μαριτσά όπου ο τοπικός Ηρακλής και ο διεκδικητής του τίτλου Κλεάνθης Παραδεισίου αναδείχθηκαν ισόπαλοι με σκορ 2-2. Μάλιστα, ο Ηρακλής μέχρι το 68' προηγείτο με 2-0. Αξιοσημείωτο είναι ότι στο 43' ο Κλεάνθης κέρδισε πέναλτυ αλλά ο Κουγκράς το χτύπησε άουτ. Στο 20' ο Φύλλης με σουτ έκανε το 1-0 και στο 60' ο Κονδίνος το 2-0. Στο 68' ο Πίσκαπας μείωσε σε 2-1 και στο 78' ο Μαγκαφάς έκανε το 2-2. Αριστη ήταν η διαιτησία του κ. Παυλίδη (Μπακίρης, Καστρουνής). ΗΡΑΚΛΗΣ: Κιολέ, Παπακωνσταντής, Πίσκαπας, Κασέκας (65' Μπακαλούμας), Δέμελος, Φύλης, Κούρος, Γρηγοράς, Κανδίνος,. Μπακαρής, Ματσαμάς (75' Μανωλάς). ΚΛΕΑΝΘΗΣ: Αλ. Παπαγρηγορίου, Μαγκαφάς, Δ. Παπαγρηγορίου, Χριστοφής, Κουγκράς (50' Βολονάκης), Σπάρταλης, Χατζημανώλης, Ζησιμόπουλος, Γιάκλος, Τσαταλιός, Ξύπας.*

ΠΡΙΝ 30 ΧΡΟΝΙΑ: *Εντός του προσεχούς μηνός θα αρχίσει το πρωτάθλημα πόλεων μεταξύ των Μικτών ομάδων των Ενώσεων της χώρας. Εν τω μεταξύ, εντός της προσεχούς εβδομάδας, ο εκλέκτωρ της ΕΠΣΔ Γιώργος Παπαδημήτρης, θα καλέσει τους υποψήφιους παίκτες από τους οποίους θα επιλεγούν οι δεκαέξι οι οποίοι θα απαρτίσουν την ομάδα της Ενώσεως. Οι παίκτες θα ανήκουν σε σωματεία της Α' Ερασιτεχνικής κατηγορίας (πλην του Φοίβου) και θα αρχίσουν τις προπονήσεις τις επόμενες μέρες.*

ΠΡΟΣΦΟΡΑ AGIP
Προς όλους τους επαγγελματίες
ΑΝΑ ΠΕΝΤΕ ΔΟΧΕΙΑ 20 ΛΙΤΡΩΝ
ΔΩΡΟ 1 ΔΟΧΕΙΟ
AGIP ΡΟΔΟΥ
Κολοκοτρώνη 14-16 Ρόδος Τηλ. 77604 fax 23080
Email: kosthel@otonet.gr
X2353-29/4



ΠΡΑΚΤΟΡΕΙΟ
ΛΑΧΕΙΑ
ΛΟΤΤΟ
ΠΡΟ-ΠΟ
ΙΠΠΟΔΡΟΜΟΣ Πάμε ΣΤΟΙΧΗΜΑ
ΓΙΩΡΓΟΣ ΚΟΝΤΟΖΑΜΑΝΗΣ
ΜΕΓ. ΚΩΝ/ΝΟΥ 43 - ΤΗΛ. 20800 - ΡΟΔΟΣ
ΕΧΕΜΥΘΕΙΑ & ΕΜΠΙΣΤΟΣΥΝΗ - ΤΥΧΗ

Ανταποδοτικά τα τέλη ύδρευσης που επέβαλε ο Δήμος των Πεταλούδων

Με στόχο τη σωστότερη και πληρέστερη ενημέρωση των καταναλωτών, αλλά και την προστασία των κατοίκων του Δήμου Πεταλούδων από δημοσιεύματα σχετικά με την επιβολή του ειδικού τέλους 80% επί της τιμής του νερού της ΔΕΥΑ Πεταλούδων, ανακοινώνονται τα εξής από το Δήμο Πεταλούδων:

«Οπως απορρέει από τις διατάξεις του Ν. 1069/80, που αφορά στην ίδρυση και λειτουργία δημοτικών επιχειρήσεων ύδρευσης- αποχέτευσης υποχρεούται η ΔΕΥΑΠ μετά από ένα έτος λειτουργίας της, να επιβάλλει υποχρεωτικά ειδικό τέλος 80% επί της τιμής του νερού.

Αυτό το 80% δεν μπορεί να γίνει ούτε 70, αλλά ούτε και 90%. Αυτό σημαίνει ότι τα έσοδα από την επιβολή του τέλους υποχρεωτικά επενδύονται για πολιτικές νερού και δεν είναι μέσα στην ανταποδοτικότητα των τελών που αφορούν στην τιμή του νερού.

Ως γνωστόν, η ανταποδοτικότητα των εσόδων από τους λογαριασμούς του νερού αφορά στην αποκατάσταση βλαβών, στη συντήρηση δεξαμενών και γενικότερα του δικτύου ύδρευσης και αποχέτευσης του Δήμου Πεταλούδων. Δεν σημαίνει επ' ουδενί ότι η ΔΕΥΑΠ προβαίνει σε καινούργιες επενδύσεις, είτε επεκτάσεις αποχετευτικών δικτύων, είτε κατασκευές νέων δεξαμενών, γεωτρήσεων και βιολογικών καθαρισμών.

Το ειδικό τέλος του 80% που αφορά ακριβώς αυτού του είδους τις παρεμβάσεις που στόχο έχουν την καλύτερη διαχείριση του νερού, την καλύτερη ποιότητά του, αλλά και τη διασφάλιση της επαρκούς ποσότητας νερού που πρέπει να έχει ως δήμος.

Προς αυτή λοιπόν την κατεύθυνση λειτουργεί η ΔΕΥΑΠ άσχετα αν δεν έχει εισπράξει το συγκεκριμένο τέλος από την πρώτη μέρα της λειτουργίας της. Οι επενδύσεις που έχουν γίνει ή βρίσκονται σε εξέλιξη, από την ΔΕΥΑΠ, είναι πολλές και θα αναφερθούν εντός των προσεχών ημερών στο ενημερωτικό δελτίο, που θα εκδόσει η επιχείρηση. Εκεί θα φανεί ξεκάθαρα ότι τα χρήματα, τα οποία επενδύονται είναι πολλαπλάσια του τέλους του 80%, το οποίο εισπράττει η ΔΕΥΑΠ.

Ο δήμαρχος Πεταλούδων κ. Μιχάλης Κορδίνας, αναφερόμενος στο θέμα του ειδικού τέλους υπογράμμισε τα εξής:

«Ζητάμε την κατανόηση των συνδημοτών μας. Δεν είναι στις προθέσεις μας να φορολογούμε τους πολίτες του δήμου, προκειμένου να έχουμε έσοδα από κάπου, αλλά είναι στις υποχρεώσεις μας να εξασφαλίσουμε επαρκή ποσότητα και καλή ποιότητα νερού σε όλα τα δημοτικά διαμερίσματα. Θα ήθελα να υπογραμμίσω μάλιστα ότι καλό θα ήταν οι ειδήμονες πριν «λαϊκίσουν» να ενημερώνονται για τους νόμους και για το πως λειτουργούν οι θεσμοί».

Σε αδιέξοδο η συνάντηση των ξενοδόχων με τους ξενοδοχοϋπαλλήλους



Σε αδιέξοδο κατέληξε η συνάντηση που είχαν χθες οι ξενοδόχοι και οι ξενοδοχοϋπάλληλοι με το διαιτητή κ. Ιωάννη Ληξουριώτη στην Αθήνα. Αντικείμενο της συνάντησης ήταν οι αυξήσεις στους μισθούς των ξενοδοχοϋπαλλήλων για την τρέχουσα θερινή περίοδο.

Συνάντηση με το διαιτητή είχαν οι εκπρόσωποι της Πανελλήνιας Ομοσπονδίας Ξενοδόχων με επικεφαλής τον πρόεδρο της ΠΟΞ κ. Βασίλη Μηνάδη και αντιπροσωπεία της Ομοσπονδίας των Ξενοδοχοϋπαλλήλων με επικεφαλής τον κ. Στέλιο Κωλέτση. Παρών ήταν και ο αντιπρόεδρος του ΤΑΞΥ, κ. Μ. Λαζαρίδης.

Στη συνάντηση με τον κ. Ληξουριώτη, οι ξενοδόχοι επέμειναν στις δικές τους προτάσεις για αυξήσεις στους μισθούς των εργαζομένων της τάξεως του 3,3%, σε δύο δόσεις στη διάρκεια τ της θερινής περιόδου.

Απέρριψαν μάλιστα, και την πρόταση που είχε κάνει ο μεσολαβητής κ. Σέμπος Λάμπρου για αυξήσεις της τάξεως του 4,5% στους μισθούς. Θα πρέπει να σημειωθεί ότι οι προτάσεις του μεσολαβητή είχαν γίνει αποδεκτές από την Ομοσπονδία των Ξενοδοχοϋπαλλήλων.

Η απόφαση του διαιτητή για τις αυξήσεις των μισθών θα ανακοινωθεί σε 10 ημέρες και θα πρέπει να γίνει αποδεκτή από τους ξενοδόχους και τους ξενοδοχοϋπαλλήλους.

Με δέκα υπαλλήλους πρόκειται να ενισχυθεί το ΤΑΞΥ Ρόδου από την ερχόμενη Δευτέρα

Με 10 νέους υπαλλήλους θα ενισχυθεί το ΤΑΞΥ από την προσεχή Δευτέρα 23 του μήνα. Οι προσλήψεις των υπαλλήλων έγιναν μέσω προγράμματος του Οργανισμού Απασχόλησης Εργατικού Δυναμικού με 10ετείς συμβάσεις.

Σύμφωνα με όσα έγιναν γνωστά, οι νέοι υπάλληλοι θα πιάσουν από την ερχόμενη εβδομάδα δουλειά, προκειμένου να προχωρήσουν οι επιστροφές των εισφορών στους ξενοδοχοϋπαλλήλους.

Θα επισπευσθούν επίσης οι διαδικασίες για την απόδοση των εφάπαξ στους εργαζομένους στις τουριστικές επιχειρήσεις.

Η ενίσχυση του παραρτήματος του ΤΑΞΥ με προσωπικό ήταν ένα από τα αιτήματα των σωματείων των ξενοδοχοϋπαλλήλων, που κατ' επανάληψη είχαν τεθεί στη διοίκηση του Ταμείου.

Την ερχόμενη εβδομάδα η υποβολή προσφυγής για τις αντικειμενικές αξίες

Μέσα στην ερχόμενη εβδομάδα θα κατατεθεί η προσφυγή του Δήμου Ρόδου και του Εμπορικού Επιμελητηρίου Δωδεκανήσου, στο υπουργείο Οικονομικών για τη μείωση των αντικειμενικών αξιών. Είναι πολύ πιθανό μάλιστα η προσφυγή να κατατεθεί την προσεχή Δευτέρα 23 του μήνα, αφού ολοκληρώθηκαν οι διαδικασίες που απαιτούνται, ώστε η προσφυγή που θα κατατεθεί στη δευτεροβάθμια επιτροπή του υπουργείου Οικονομικών να είναι τεκμηριωμένη.

Ο σχετικός φάκελος έχει ολοκληρωθεί και περιέχει συγκριτικά στοιχεία για τις αντικειμενικές αξίες, που ισχύουν σε άλλες πόλεις, αλλά και τις εκτιμήσεις των ορκωτών εκτιμητών που ήρθαν πρόσφατα στη Ρόδο και τις γνωματεύσεις των νομικών συμβούλων του Δήμου και του Εμπορικού Επιμελητηρίου.

Σύμφωνα με όσα έχουν γίνει γνωστά πάντως, οι ορκωτοί εκτιμητές, που έστειλαν πρόσφατα τις εισηγήσεις τους στο Δήμο Ρόδου προσδιόρισαν σε χαμηλότερο επίπεδο τις αντικειμενικές αξίες απ' ό,τι το υπουργείο Οικονομικών.

Υπάρχουν βάσιμες ελπίδες ότι η προσφυγή θα πετύχει το στόχο της, αφού ο Δήμος Ρόδου συγκέντρωσε τα περισσότερα στοιχεία σε σύγκριση με άλλους ΟΤΑ.

Συνελήφθησαν με ναρκωτικά

Ανδρες του Κεντρικού Λιμεναρχείου Ρόδου, συνέλαβαν χθες το μεσημέρι, λίγα λεπτά μετά την αποβίβασή του από το πλοίο «Ροδάνθη» τον 37χρονο Γεώργιο Σωτήρχο του Βασιλείου από τη Χαλκίδα, να έχει στην κατοχή του μικροποσότητα χασίς.

Σε βάρος του σχηματίστηκε δικογραφία, προκειμένου να οδηγηθεί σήμερα το πρωί στον Εισαγγελέα.

Δεν εορτάζει

-Ο κ. **Θωμάς Κούτρης,** συνταξιούχος τραπεζικός, δεν εορτάζει και δεν θα δεχθεί επισκέψεις για την ονομαστική του εορτή.

Από τον Εμπορικό Σύλλογο

«Κέντρο προσφορών» ιδρύεται στη Ρόδο

ΤΕΛΟΣ ΣΤΟΝ ΑΘΕΜΙΤΟ ΑΝΤΑΓΩΝΙΣΜΟ

Στο τελικό στάδιο βρίσκονται οι διαδικασίες για την ίδρυση και λειτουργία Κέντρου Προσφορών στη Ρόδο. Η ίδρυση του Κέντρου προωθείται από τον Εμπορικό σύλλογο, με στόχο να δοθεί λυση στο πρόβλημα του αθέμιτου ανταγωνισμού και να εξυπηρετούνται καλύτερα τόσο οι επιχειρηματίες όσο και οι καταναλωτές.

Η λειτουργία του Κέντρου Προσφορών είναι ένα από τα θέματα που θα τεθούν στη γενική συνέλευση του Εμπορικού Συλλόγου που θα πραγματοποιηθεί μέσα στο πρώτο δεκαπενθήμερο του Μαΐου.

Στη συνέλευση θα ζητηθεί η έγκριση των μελών του Εμπορικού Συλλόγου και θα γίνουν οι προεγγραφές των επιχειρηματιών που επιθυμούν να μετάσχουν στο Κέντρο Προσφορών.

Συζητήση θα γίνει στη γενική συνέλευση και για την ίδρυση της Ομοσπονδίας Εμπορικών Συλλόγων Νομού Δωδεκανήσου.

Ο δήμαρχος Τήλου στη θέση του Φ. Αντωναρά στο συμβούλιο της ΤΕΔΚ

Ο δήμαρχος της Τήλου κ. Τάσος Αλιφέρης θα αντικαταστήσει τον κ. Φίλιππο Αντωναρά στο διοικητικό συμβούλιο της Τοπικής Ενωσης Δήμων και Κοινοτήτων. Η αντικατάσταση του δημάρχου Νότιας Ρόδου θα γίνει στη συνεδρίαση του διοικητικού συμβουλίου της ΤΕΔΚ, που θα γίνει μέσα στο προσεχές διάστημα.

Στη συνεδρίαση έχει κληθεί να παραστεί και ο γενικός γραμματέας της Περιφέρειας Νοτίου Αιγαίου κ. Παναγιώτης Σαλτούρος, ο οποίος θα μιλήσει για θέματα πο αφορούν τα έργα του Τρίτου Κοινοτικού Πλασίου Στήριξης.

Ευχαριστήρια

Επί πολλούς μήνες, ο σύζυγός μου NOEL, υποβαλλόταν σε τακτική θεραπεία στην Β' Παθολογική Κλινική του Γενικού Νοσοκομείου Ρόδου, από τον Διευθυντή Δρ. Ευθυμίου και Δρ. Κολαΐνή, όπου του δόθηκε άριστη, αφοσιωμένη και άρτια επιστημονική φροντίδα, αλλά, ακόμη περισσότερο, επιθυμώ να ευχαριστήσω και τους δύο προαναφερόμενους θεράποντες, για την ευγένειά τους και το ενδιαφέρον που έδειξαν. Επίσης επιθυμώ να ευχαριστήσω τον Δρ. Παπανικήτα, για την επιστημονική του βοήθεια προς τον NOEL στην Α' Παθολογική Κλινική, καθώς και τον κ. Χαρτοφύλλη, Πρόεδρο της Αδελφότητας Αιμοδοτών για την καλοσύνη του, όπως ευχαριστώ ακόμα, όλο το προσωπικό του Νοσοκομείου και αυτούς των ασθενοφόρων και των επειγόντων περιστατικών, τους γιατρούς του ΙΚΑ, τους εργαζόμενους στην υποδοχή των ασθενών, το προσωπικό ασφάλειας και τέλος, τους εργαζόμενους στην καντίνα του Νοσοκομείου. Ολοι ανεξαιρέτως, έδειξαν στον NOEL και σε μένα προσωπικά, καλοσύνη και συμπάθεια και πρόσφεραν τη βοήθειά τους αυθόρμητα.

Η Ρόδος έχει ένα θαυμάσιο καινούργιο Νοσοκομείου, σε υπέροχη τοποθεσία, αλλά ένα κτίριο είναι άχρηστο χωρίς καλό προσωπικό, και η Ρόδος, πραγματικά είναι τυχερή που έχει και τα δύο.

AVERY HOLLINGWORTH

A letter of thanks

I would like to thank Gather William for arranging a beautiful and inspiring service, and members of the English Speaking Group, members of the International Association of Dodecanese, and other friends- Greek and English, for their friendship, support and love at this sad time.

Thanks too, to all those who sent such lovely flowers.

AVERY HOLLINGWORTH

1135-20/4

ΔΗΜΟΣ ΡΟΔΟΥ

ΠΟΛΙΤΙΣΤΙΚΟΣ ΟΡΓΑΝΙΣΜΟΣ

ΕΤΑΙΡΙΑ ΦΙΛΩΝ ΧΟΡΩΔΙΑΚΗΣ ΜΟΥΣΙΚΗΣ «ΑΘΗΝΑΪΚΗ ΠΟΛΥΦΩΝΙΑ»

3ο Διεθνές Μουσικό Φεστιβάλ Ρόδου

3ος Διεθνής Διαγωνισμός Χορωδιών

3ος Διεθνής Διαγωνισμός Σολίστ Λυρικού Τραγουδιού

ΕΘΝΙΚΟ ΘΕΑΤΡΟ ΡΟΔΟΥ

Παρασκευή 20/4/01, ώρα 18.00

α) Διεθνής διαγωνισμός χορωδιών (χορωδίες δωματίου)

β) Διεθνής διαγωνισμός χορωδιών (μικτές χορωδίες) ώρα 20.00

Σάββατο 21/4/01

α) Διεθνής διαγωνισμός χορωδιών (παιδικές χορωδίες), ώρα 10.00

β) Διεθνής διαγωνισμός χορωδιών (χορωδίες Φολκλόρ), ώρα 17.00

γ) Τελετή απονομής βραβείων και διαγωνισμός για την ανάδειξη της καλύτερης ελληνικής χορωδίεα και της κορυφαίας χορωδίας του φεστιβάλ. (Grand prix της πόλης της Ρόδου).

Χορωδιακά από Nabucco του G. Verdi και Alleiuia του G.F. Handel, ώρα 20.00

Κυριακή 22/4/01, ώρα 20.00

α) Μεγάλη μουσική βραδιά και επίσημη τελετή λήξης των εκδηλώσεων

Συμμετέχουν: Solist της Κρατικής Ορχήστρας, χορευτικό Νέλλης Δημόγλου, χορευτικό και χορωδία Φιλιππίνων και Πειραματικη Χορωδία Δήμου Ροδίων η οποία και θα κλείσει τις εκδηλώσεις του 3ου Διεθνές Μουσικού Φεστιβάλ Ρόδου.

Χ-22/4

ΚΗΔΕΙΑ

Τη λατρευτή μας κόρη, αδελφή, θεία και εξαδέλφη

ΚΥΡΙΑΚΟΥΛΑ ΤΣΑΜΠΙΚΑ ΖΟΥΡΟΥΔΗ

(Ετών 38)

κηδεύουμε σήμερα Παρασκευή 20 Απριλίου 2001 και ώρα 4 μ.μ. από τον Ιερό Ναό Ταξιαρχών Νεκροταφείου Ρόδου.

Ο πατέρας: Μιχάλης

Τα αδέλφια: Μαρία-Φανούρης Καψαλάκης, Ουρανία-Σπύρος Ξάνθος, Κατερίνα-Γιώργος Λασιθιωτάκης

Τα ανίψια, τα εξαδέλφια και οι λοιποί συγγενείς

ΑΣ-20/4

ΚΗΔΕΙΑ

Το λατρευτό μας σύζυγο, πατέρα, πάππου, αδελφό και θείο

ΚΩΝΣΤΑΝΤΙΝΟ ΣΚΟΥΛΟΥΚΑ

(Ετών 70)

κηδεύουμε σήμερα Παρασκευή 20 Απριλίου 2001 και ώρα 11 π.μ. από τον Ιερό Ναό Κοιμήσεως Θεοτόκου Δήμου Ιαλυσού.

Η σύζυγος: Παρασκευή

Τα παιδιά:Τσαμπίκα-Γιάννης Καλέργης, Ειρήνη-Μιχάλης Λουρίδα, Μιχάλης

Τα εγγόνια, τα αδέλφια, τα ανίψια και οι λοιποί συγγενείς

ΑΣ-20/4

ΠΩΛΟΥΝΤΑΙ

1) ΜΟΝΟΚΑΤΟΙΚΙΕΣ στην παραλία Ιαλυσού, έναντι ΒΡΑΧΟΥ, 120, 140, 150, 170, 180, 200 m2 μέτρων, σε μπετά ή τελειωμένες πολυτελούς κατασκευής, σε οικόπεδα αυτοτελή 400-700 m2.

2) ΚΑΤΑΣΤΗΜΑΤΑ και STUDIO των 50 m2, επί της οδού Ιερού Λόχου Ιαλυσός έναντι ξενοδοχείου ΤΣΙΚΚΗ.

Πληροφορίες Γ. ΙΩΑΝΝΙΔΗΣ , τηλ. 22307/0932296983.

1096-28/4

ΠΩΛΟΥΝΤΑΙ

1) ΟΡΟΦΟΔΙΑΜΕΡΙΣΜΑΤΑ πολυτελούς κατασκευής εντός πόλεως Ρόδου (όπισθεν παλαιού Νοσοκομείου), οδός Μεταξά, των 136 m2, με αποθήκη και θέση γκαράζ εσωτερικό.

2) ΔΙΑΜΕΡΙΣΜΑΤΑ σε μικρή πολυκατοικία πολυτελούς κατασκευής (με γκαράζ εσωτερικό) , μέτρων 91-98 και 136 m2.

3) ΜΟΝΟΚΑΤΟΙΚΙΕΣ στην περιοχή MIRA MARE, διόροφες, με υπόγειο γκαράζ των 140 m2 και διαμερίσματα των 70 m2.

Πληροφορίες Γ. ΙΩΑΝΝΙΔΗΣ , τηλ. 21714/0932296983.

1096-28/4

ΠΩΛΟΥΝΤΑΙ

➤ Μονοκατοικίες των 215 μ2 - 220 μ2 - 230 μ2 lux κατασκευής στην περιοχή της Ιξιάς.

➤ Καταστήματα των 32 μ2 - 27 μ2 - 25 μ2, επί της Ανθ. Ζερβού (περιοχή Ψαροπούλας).

Πληροφορίες

ΚΤΙΡΙΟΔΟΜΗ Ο.Ε.

Τηλ. 36604 - 24208

Τ.510-15/5

Melody Palace

Συνεχίζουμε στον αφρό μαζί με τον ...Αφρό

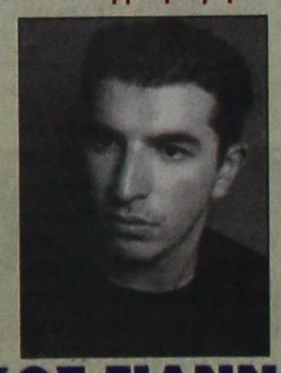

ΝΙΚΟΣ ΓΙΑΝΝΟΥ

ΣΤΑΜΠΟΥΛΗ ΦΑΝΗ

ΜΙΧΑΛΗΣ ΜΟΣΧΟΥ

***ΜΑΓΔΑ * ΑΝΑΣΤΑΣΙΑ**

***ΑΝΤΩΝΗΣ ΣΙΓΑΝΟΣ**

***και η ΝΑΤΑΣΑ με τη ΣΑΝΤΥ στο τραγούδι με χορευτικό σόου**

Καλλιτεχνική επιμέλεια και διεύθυνση ορχήστρας **ΝΙΚΟΣ ΚΑΡΑΝΙΚΟΛΑΣ**

Στο όργανο και στο πιάνο ο **ΝΙΚΟΣ**

Στο μπάσο ο **ΚΩΣΤΑΣ**

Και στα τύμπανα ο **ΜΑΙΚ**

Κάθε ΔΕΥΤΕΡΑ και ΤΡΙΤΗ κλειστά

Ρεζερβέ 94920, 95240

274-21/4

Αστρα

Σας περιμένουμε κάθε βράδυ

Τραγουδούν :



ΜΑΝΟΛΗΣ ΚΑΜΠΟΥΡΗΣ



ΚΑΤΕΡΙΝΑ ΒΛΑΧΑΚΗ

ΧΡΙΣΤΙΝΑ ΣΚΟΥΡΑ

ΑΝΤΩΝΗΣ ΡΟΔΙΤΗΣ

ΠΑΝΑΠΩΤΗΣ ΖΑΦΕΙΡΑΚΗΣ

ΕΥΗ ΚΟΝΤΡΑ

Χορεύει το αγγλικό μπαλέτο ZIK ZAK

Τηλ. 32090

280-22/4



ΠΑΙΔΙΚΑ ΠΑΡΤΥ

Παιδικά πάρτυ γενεθλίων, εορτών ή όποια άλλη εκδήλωση

BABY PARKING ΚΑΦΕΤΕΡΙΑ

απολαύστε τον καφέ με τους φίλους σας και τα παιδιά σας παίζοντας υπό την επίβλεψη της παιδαγωγού

810-20/4

Ρόδου Λίνδου και Δημητρίου Αναστασιάδη γωνία. Τηλ. 75360, 21356, κιν. 0945516205