ΕΤΟΣ ΙΔΡΥΣΗΣ 1949
ΙΔΡΥΤΗΣ - ΔΙΕΥΘΥΝΤΗΣ
ΓΙΩΡΓΟΣ ΔΙΑΜΑΝΤΙΔΗΣ
Γραφεία - Τυπογραφεία:
Μάρκου Μαλλιαράκη 3 (ΚΟΒΑ)
Λογιστήριο: Νέα Αγορά
Τηλ.: Σύνταξης: 27356 - 34101
Λογιστηρίου: 24539 FAX: 20643
proodos@rho.forthnet.gr

ΠΡΟΟΔΟΣ

Ανεξάρτητη καθημερινή πρωινή εφημερίδα

ΑΡΙΘΜΟΣ ΦΥΛΛΟΥ 15.701 • ΤΙΜΗ 200 δρχ., 0,59 ευρώ

ΠΕΜΠΤΗ 26 ΑΠΡΙΛΙΟΥ 2001

ΚΑΣΑΠΗΣ
ΖΑΝΤΕΣ-ΕΛΑΣΤΙΚΑ
Αυστραλίας 2
Τηλ. 35367
0% προκαταβολή
έως 36 δόσεις

Μαζί με τον Κώστα Σκανδαλίδη

Κυβερνητικό κλιμάκιο έρχεται στο νησί μας την ερχόμενη Δευτέρα

ΣΥΝΑΝΤΗΣΗ ΜΕ ΤΟΥΣ ΤΟΠΙΚΟΥΣ ΦΟΡΕΙΣ



ΤΗ ΡΟΔΟ επισκέπτεται την ερχόμενη Δευτέρα, προκειμένου να ενημερωθεί περί των τοπικών θεμάτων, κυβερνητικό κλιμάκιο. Στο κλιμάκιο, που θα συνοδεύει ο γραμματέας της Κεντρικής Επιτροπής του ΠΑ.ΣΟ.Κ. κ. Κώστας Σκανδαλίδης, θα μετέχουν οι υφυπουργοί ΠΕ.ΧΩ.ΔΕ. και Εσωτερικών κ.κ. Νάσος Αλευράς και Κώστας Καΐσερλης, οι βουλευτές των νομών Κυκλάδων κ. Νίκος Λεβογιάννης, Α' Αθηνών κ. Φώφη Γεννηματά, Χίου κ. Ελπίδα Τσουρή και Ηρακλείου Κρήτης κ. Στυλιανός Ματζαπετάκης, καθώς επίσης και οι γενικοί γραμματείς του Ε.Ο.Τ. κ. Ευγένιος Γιαννακόπουλος, του υπουργείου Εμπορικής Ναυτιλίας κ. Γιάννης Χαλβατζόγλου.

● Σύμφωνα με πληροφορίες στο κυβερνητικό κλιμάκιο θα μετέχει και υπουργός, ενώ στη Ρόδο θα βρίσκονται την ημέρα εκείνη και οι βουλευτές της Δωδεκανήσου.

ΠΑΡ' ΟΤΙ το πρόγραμμα του κλιμακίου δεν έγινε γνωστό, αναμένεται ότι θα έχει επαφές με τους φορείς και τις παραγωγικές τάξεις του νησιού, ενώ δεν αποκλείεται να συναντηθεί και με τη Νομαρχιακή Επιτροπή του ΠΑ.ΣΟ.Κ.

● Εν τω μεταξύ, την αντίθεσή του στην επίσκεψη του κυβερνητικού κλιμακίου, εξέφρασε χθες, με επιστολή του προς τον γραμματέα της Κεντρικής Επιτροπής κ. Κώστα Σκανδαλίδη, ο τέως νομάρχης κ. Γιάννης Παρασκευάς. Θεωρώντας ότι οι «επισκέψεις κυβερνητικών κλιμακίων διακωμωδούν και τις πολιτι-

ΣΥΝΕΧΕΙΑ ΣΤΗ ΣΕΛ. 4

Θα γίνει προανάκριση

Ελεύθερος αφέθηκε ο αρχιμανδρίτης για τις εικόνες

ΗΤΑΝ ΟΛΕΣ ΤΕΡΑΣΤΙΑΣ ΑΞΙΑΣ



Οι εικόνες που βρέθηκαν στην κατοχή του αρχιμανδρίτη

ΠΕΡΙΕΡΓΗ είναι η υπόθεση του αρχιμανδρίτη με τις βυζαντινές εικόνες. Ο ίδιος ισχυρίζεται ότι τις μετέφερε για να προβεί στη συντήρησή τους, όμως δεν μπόρεσε να δικαιολογήσει την έλλειψη αδειών από τις αρμόδιες υπηρεσίες.

● Χθες το πρωί ο 41χρονος αρχιμανδρίτης Εμμανουήλ - Αμφιλόχιος - Αλέξανδρος - Φρειδερίκος -

ΣΥΝΕΧΕΙΑ ΣΤΗ ΣΕΛ. 4

Θα παραλύσουν τα πάντα

Γενικό μπλακ άουτ σήμερα και στη Ρόδο λόγω της απεργίας

ΣΥΓΚΕΝΤΡΩΣΗ ΣΤΟ ΕΡΓΑΤΙΚΟ ΚΕΝΤΡΟ

ΘΑ ΠΑΡΑΛΥΣΕΙ σήμερα και στη Ρόδο ο ιδιωτικός και δημόσιος τομέας λόγω της 24ωρης προειδοποιητικής απεργίας που προκήρυξαν η Γενική Συνομοσπονδία Εργατών Ελλάδος και η ΑΔΕΔΥ, για να εκδηλώσουν την αντίθεσή τους με τις ρυθμίσεις που εξήγγειλε η κυβέρνηση για τις συντάξεις. Εκτιμάται μάλιστα ότι η συμμετοχή των εργαζομένων στην απεργία, θα ξεπεράσει κάθε προηγούμενο, αφού οι αλλαγές που προωθούνται από το υπουργείο Εργασίας για το ασφαλιστικό κρίνονται απαράδεκτες και άδικες.

➧ Η διοίκηση της ΓΣΕΕ που εκπροσωπεί όλα τα σωματεία των εργαζομένων, επεσήμανε ότι η κυβέρνηση θα πρέπει να αναζητήσει άλλους τρόπους για να ενισχυθούν τα αποθεματικά των ασφαλιστικών ταμείων, ενώ τονίστηκε προς πάσα κατεύθυνση, ότι δεν πρόκειται να υπάρξει συμμετοχή στο διάλογο για τα όρια ηλικίας που θα ισχύσουν για τη συνταξιοδότηση των εργαζομένων.

ΣΗΜΕΡΑ στις 10 το πρωί θα γίνει συγκέντρωση των εργαζομένων στο Εργατικό Κέντρο Ρόδου και είναι πολύ πιθανό να πραγματοποιηθεί και πορεία διαμαρτυρίας, με κατάληξη το κέντρο της πόλεως.

➧ Λόγω της απεργιακής κινητοποίησης δεν θα εκτελεστούν τα προγραμματισμένα για σήμερα δρομολόγια των πλοίων της ακτοπλοΐας. Οι αεροπορικές εταιρίες θα πραγματοποιήσουν μόνο μια πτήση ανά προορισμό.

ΣΤΗ ΣΗΜΕΡΙΝΗ απεργία θα μετάσχουν οι εργαζόμενοι του Δήμου Ρόδου και των υπολοίπων ΟΤΑ, της Νομαρχιακής Αυτοδιοίκησης, της Περιφερειακής Διεύθυνσης, οι δάσκαλοι, οι καθηγητές, οι νηπιαγωγοί, οι ταχυδρομικοί υπάλληλοι και οι εργαζόμενοι στη ΔΕΗ και τον ΟΤΕ.

➧ Με προσωπικό ασφα-

ΣΥΝΕΧΕΙΑ ΣΤΗ ΣΕΛ. 4

Σύσκεψη χτες στη ΔΕΥΑΡ

Συνεργασία των Δήμων για την αντιμετώπιση και της λειψυδρίας

ΑΞΙΟΠΟΙΗΣΗ ΤΟΥ ΝΕΡΟΥ ΑΠΟ ΤΟΥΣ ΒΙΟΛΟΓΙΚΟΥΣ

ΣΕ ΣΥΝΕΡΓΑΣΙΑ προχωρούν οι Δήμοι της Ρόδου για την αντιμετώπιση του προβλήματος της λειψυδρίας. Αυτό αποφασίστηκε χθες στη σύσκεψη που έγινε στα γραφεία της Δημοτικής Επιχείρησης Υδρευσης και Αποχέτευσης Ρόδου.



● Στη σύσκεψη παρέστησαν ο δήμαρχος Ρόδου κ. Γιώργος Γιαννόπουλος, ο δήμαρχος Καλλιθέας κ. Γιάννης Ιατρίδης, ο πρόεδρος του Δημοτικού Συμβουλίου και οι αντιδήμαρχοι κ. Στέλιος Ρηνιού και Γ. Μαντάλης, ο διευθυντής της ΔΕΥΑΡ κ. Μανώλης Διακομανώλης, ο επίκουρος Δημάρχου Ρόδου και αρμόδιος για τις διαδημοτι-

ΣΥΝΕΧΕΙΑ ΣΤΗ ΣΕΛ. 4

Για Λιμ. Ταμείο και Δημ. Αστυνομία

Ο Καΐσερλης προσπαθεί να δικαιολογήσει τα... αδικαιολόγητα!..

ΤΙ ΑΠΑΝΤΑ ΣΤΗΝ «ΠΡΟΟΔΟ»

ΜΕ ΕΠΙΣΤΟΛΗ του προς την «Πρόοδο» ο υφυπουργός Εσωτερικών Κ. Καΐσερλης προσπάθησε να δικαιολογήσει τις ευθύνες του για τα θέματα που έχουν σχέση με τα Λιμενικά Ταμεία της Δωδεκανήσου, αλλά και τη Δημοτική Αστυνομία, δεδομένου - ως γνωστόν - ότι και τα δύο νομοσχέδια έχουν περιέργως κολλήσει.

➤ Για το θέμα του Λιμενικού Ταμείου Νότιας Δωδεκανήσου (Ρόδος, Κάρπαθος κ.λ.π.) ο κ. Καΐσερλης ισχυρίζεται ότι βρίσκεται

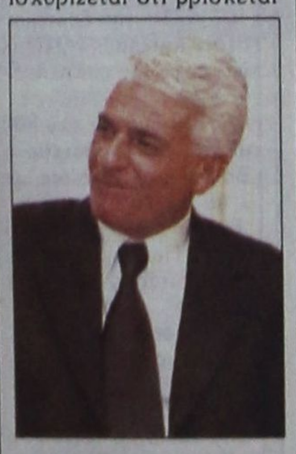

στο Συμβούλιο Επικρατείας (πριν πάει για υπογραφή το Προεδρικό Διάταγμα) ενώ προ διμήνου έλεγε ότι είχε ήδη εγκριθεί και βρισκόταν στον Πρόεδρο της Δημοκρατίας!.. Ουσιαστικά, το διάταγμα είναι ...άφαντο, ενώ για το «σπάσιμο» του Λιμενικού Ταμείου Βορείου Δωδεκανήσου σε δύο, ο κ. Καΐσερλης ισχυρίζεται ότι έγινε γιατί το ήθελαν οι

ΣΥΝΕΧΕΙΑ ΣΤΗ ΣΕΛ. 4

Οι δήμαρχοι της Ρόδου

Ούτε χθες επέτρεψαν να γίνει εκποίηση δημοσίων κτημάτων

ΑΠΕΒΗ ΑΚΑΡΠΗ Η ΔΗΜΟΠΡΑΣΙΑ

ΕΠΙΑΣΑΝ τόπο τελικά οι αντιδράσεις των δημάρχων για τις εκποιήσεις των ακινήτων της Ρόδου, που επιχειρεί να κάνει η

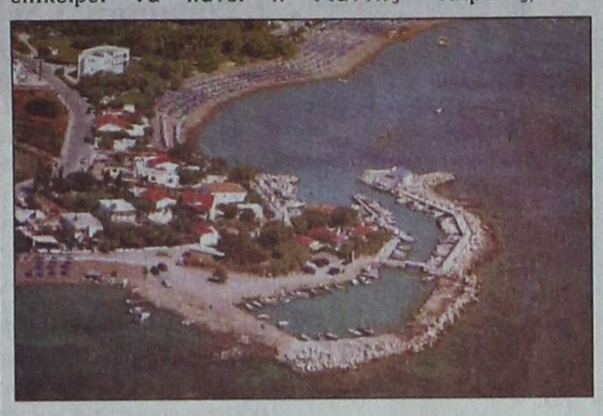

Κτηματική Εταιρία του Δημοσίου.

✎ Το αποτέλεσμα των αντιδράσεων φάνηκε και χθες, όπου απέβη άγονος ο πλειστηριασμός ακινήτου, του Δήμου Καλλιθέας, που είχε προγραμματιστεί να γίνει στα γραφεία της ΚΕΔ, στη Μεσαιωνική Πόλη.

ΕΠΡΟΚΕΙΤΟ για ακίνητο έκτασης 3.150 τετραγωνικών μέτρων, το οποίο θα έβγαινε στο σφυρί, με τιμή εκκίνησης τα 90 εκατομμύρια δραχμές.

✎ Στα γραφεία της Κτηματικής Εταιρίας του Δημοσίου, ήταν και χθες ο δήμαρχος Καλλιθέας κ. Γιάννης Ιατρίδης, ο πρόεδρος του δημοτικού συμβουλίου κ. Στέλιος Ρηνιού και ο αντιδήμαρχος κ. Γ. Μαντάλης, που απέτρεψαν τον ένα και μοναδικό ενδιαφερόμενο που παρουσιάστηκε στην ΚΕΔ.

ΣΤΟΧΟΣ του Δήμου Καλλιθέας, είναι να μην προχωρήσουν οι πλειστηριασμοί από την Κτηματική Εταιρία του Δημοσίου, που θα δημιου-

ΣΥΝΕΧΕΙΑ ΣΤΗ ΣΕΛ. 4

Μια περίεργη υπόθεση

Ο Γερμανός αρνείται ότι δολοφόνησε τη συμπατριώτισσά του

ΜΕΤΑΦΕΡΘΗΚΕ ΧΤΕΣ ΣΤΑ ΧΑΝΙΑ

ΜΕΤΑΦΕΡΘΗΚΕ αργά χτες το απόγεμα στα Χανιά Κρήτης, από την Κάρπαθο, όπου έμενε τα τελευταία χρόνια ο 33χρονος Γερμανός Ingo Gootman, φερόμενος σαν δολοφόνος της 62χρονης συμπατριώτισσάς του Ursula Cherda Gabriel - Flesh.

➥ Σύμφωνα με την Αστυνομία τα ίχνη της 62χρονης χάθηκαν τον περασμένο Σεπτέμβριο στα Χανιά της Κρήτης, όπου έμενε. Την περασμένη Κυ-

ΣΥΝΕΧΕΙΑ ΣΤΗ ΣΕΛ. 4

Κυρίως οδοποιΐας

Δημοπρατήθηκαν εννέα έργα στην πόλη της Ρόδου

ΠΟΙΕΣ ΠΡΟΣΦΟΡΕΣ ΚΑΤΑΤΕΘΗΚΑΝ



ΕΝΝΕΑ ΕΡΓΑ δημοπρατήθηκαν τις δύο τελευταίες ημέρες, στη Διεύθυνση Τεχνικών Υπηρεσιών του Δήμου Ρόδου. Πρόκειται για έργα που θα βελτιώσουν την εμφάνιση της πόλεως. Ο συνολικός προϋπολογισμός τους φθάνει το ένα δισεκατομμύριο δραχμές. Η αξιολόγηση των οικονομικών προσφορών θα γίνει στο προσεχές διάστημα, από την επιτροπή εισήγησης των έργων.

Στις δημοπρασίες κατέθεσαν προσφορές ανά έργο, οι εξής εργολάβοι:

ΣΥΝΕΧΕΙΑ ΣΤΗ ΣΕΛ. 4

Τέλη Ιουνίου ο ισολογισμός του Δήμου

Τέλη Ιουνίου θα δημοσιευθεί ο πρώτος ισολογισμός του Δήμου Ρόδου. «Ο ισολογισμος αυτός θα αφορά τα οικονομικά του έτους 2000 όπως έχουν καταγραφεί με το νέο σύστημα που εφαρμόζει ο Δήμος», δήλωσε χθες ο αντιδήμαρχος Οικονομικών κ. Μανώλης Σαββής.

Παράλληλα με τον ισολογισμό θα γίνουν ανακοινώσεις και για την απογραφή που πρόσφατα ολοκληρώθηκε. Θα δοθούν δηλαδή στη δημοσιότητα στοιχεία για τα περιουσιακά στοιχεία του Δήμου.

Για το θέμα των γιατρών

Ετοιμοι να ξεσηκωθούν οι κάτοικοι της Πάτμου

ΕΠΕΙΣΟΔΙΑ ΣΤΟ ΚΕΝΤΡΟ ΥΓΕΙΑΣ

ΕΤΟΙΜΟΙ να ξεσηκωθούν είναι οι κάτοικοι της Πάτμου, εξαιτίας των σοβαρών προβλημάτων που δημιουργεί στο Κέντρο Υγείας του νησιού, ο διευθυντής του κ. Δαμιανός Ασλάνογλου.

➪ Η συμπεριφορά του κ. Ασλάνογλου έχει προκαλέσει σοβαρά λειτουργικά προβλήματα στο Κέντρο Υγείας του νησιού, αφού όσοι γιατροί μετατίθενται εκεί, μη αντέχοντας την κατάσταση που επικρατεί, σηκώνονται και φεύγουν.

ΕΤΟΙΜΟΙ όμως να ξεσηκωθούν είναι και οι εργαζόμενοι στο Κέντρο Υγείας, καθώς θεωρούν αδύνατη τη συνεργασία τους με τον κ. Ασλάνογλου.

➪ Μάλιστα με επιστολή τους προς την πρόεδρο του Κρατικού Θεραπευτηρίου Λέρου, όπου και υπάγεται το Κέντρο Υγείας Πάτμου, οι εργαζόμενοι αφήνουν

ΣΥΝΕΧΕΙΑ ΣΤΗ ΣΕΛ. 4

Για επίσημη επίσκεψη

Ο πρέσβης της Ολλανδίας έρχεται στο νησί μας

ΣΥΝΑΝΤΗΣΗ ΜΕ ΤΙΣ ΤΟΠΙΚΕΣ ΑΡΧΕΣ

ΣΗΜΕΡΑ το βράδυ φθάνει στη Ρόδο για διήμερη επίσημη επίσκεψη ο πρέσβης της Ολλανδίας κ. P. Brouwer, συνοδευόμενος από τον υπεύθυνο του Προξενικού Τμήματος της Πρεσβείας στην Αθήνα κ. R. Jannsen και από την υπεύθυνη του Τμήματος Πολιτιστικών Θεμάτων και Εμπορίου κ. Μ. Τριανταφύλλου.

✍ Στο αεροδρόμιο της Ρόδου θα υποδεχθούν τους επισήμους ο πρόξενος της Ολλανδίας στα Δωδεκάνησα κ. Νίκος Δ. Σεβαστάκης με τη σύζυγό του κ. Αντρη Σεβαστάκη που είναι η γραμματέας του προξενείου και οι αρχές του αεροδρομίου. Ο κ. Πρέσβης και οι συνοδοί του, θα μείνουν στο ξενοδοχείο Rodian Beach Resort.

ΣΥΝΕΧΕΙΑ ΣΤΗ ΣΕΛ. 4

Θεατρική παράσταση στα τριαντένα

Ο Πολιτιστικός Σύλλογος Γυναικών Ιαλυσού ανεβάζει τη θεατρική παράσταση σε τριαντενή διάλεκτο «Μ' ΕΝΑ ΣΜΠΑΡΟ ΤΡΕΙΣ ΤΡΙΓΩΝΕΣ» στο Εθνικό Θέατρο Ρόδου το Σάββατο 28 Απριλίου και ώρα 20.00

Μέρος των εσόδων θα δοθεί στο Κέντρο Δημιουργικής Απασχόλησης Παιδιών με Ειδικές Ανάγκες «Η ΕΛΠΙΔΑ».

ΔΑΝΕ SEA LINE
ΔΩΔΕΚΑΝΗΣΙΑΚΗ ΑΝΩΝΥΜΗ ΝΑΥΤΙΛΙΑΚΗ ΕΤΑΙΡΙΑ

Γνωστοποίηση

προς τους κ.κ. μετόχους της ΔΑΝΕ SEA LINE

Σε συνέχεια της από 17-3-2001 πρόσκλησης του Δ.Σ. της εταιρίας μας που δημοσιεύθηκε νόμιμα και η οποία έγινε κατόπιν αιτήματος του μεγαλομετόχου ΑΝΕΚ LINES γνωρίζουμε εις τους κ.κ. μετόχους της εταιρίας με ότι λόγω παραλαβής εκ μέρους της ΑΝΕΚ του νεότευκτου πλοίου της «Hellenic Spirit» και μεταβάσεως εις trondheim Νορβηγίας του εκπροσώπου της, η οριοθείσα για το Σάββατο 28/4/2001 έκταση γενική συνέλευση των μετόχωντης ετιαρίας μας στη Ρόδο, θα αναβληθεί για λίγες ημέρες και θα επαναληφθεί σε ημερομηνία που θα ορίσει το Δ.Σ. της εταιρίας εντός της εβδομάδος οπότε θα επακολουθήσει η σχετική δημοσίευση της πρόσκλησης.

Από τη ΔΑΝΕ SEA LINE

ΧΑ-26/4



ΤΙ ΕΓΡΑΨΕ Ο ΤΥΠΟΣ ΤΗΣ ΑΘΗΝΑΣ

ΑΝΑΣΚΟΠΗΣΗ ΑΘΗΝΑΪΚΟΥ ΤΥΠΟΥ ΤΗΣ 25/4/2001

Το ασφαλιστικό και οι αντιδράσεις, οι ελληνοτουρκικές σχέσεις, οι εσωκομματικές διεργασίες στη ΝΔ και η μείωση της στρατιωτικής θητείας κατά δύο μήνες είναι τα βασικά θέματα της ειδησεογραφίας του αθηναϊκού τύπου.

ΑΔΕΣΜΕΥΤΟΣ ΤΥΠΟΣ (Μήτσης):Απειλεί τώρα η κυβέρνηση. Με διλήμματα προσπαθεί να σύρει τους εργαζόμενους σε διάλογο.

ΑΔΕΣΜΕΥΤΟΣ ΤΥΠΟΣ (Ρίζος):Πολιτικοί υπεράνω υποψίας μέλη της "17Ν". Αμερικανοί και Αγγλοι εντοπίζουν τους ενόχους.

ΑΘΗΝΑΪΚΗ:Τραβάει το σχοινί η Τουρκία. Βαρυσήμαντες αποκαλύψεις Ακη.

ΑΠΟΓΕΥΜΑΤΙΝΗ:Ούτε βήμα πίσω. Η κυβέρνηση αρνείται οποιαδήποτε διαπραγμάτευση.

Η ΑΥΓΗ:Η αυριανή απεργία μπλοκάρει τα μέτρα.

ΑΥΡΙΑΝΗ:Μεγάλες αλλαγές στο ασφαλιστικό. Οι νέες προτάσεις για υπολογισμό συντάξεων και ορίων ηλικίας.

ΤΟ ΒΗΜΑ:Κορυφώνεται το παρασκήνιο της σύγκρουσης για το Ασφαλιστικό. "Γέφυρα Σημίτη" για να αρχίσει ο διάλογος προτείνουν στελέχη του ΠΑΣΟΚ.

Η ΒΡΑΔΥΝΗ:Η θητεία μειώνεται κατά 2 μήνες. Το ευεργετικό μέτρο ισχύει απο 1η Ιανουαρίου 2001.

ΕΘΝΟΣ:Πιέσεις εκ των έσω για διάλογο από μπδενική βάση. Υπουργοί, βουλευτές, συνδικαλιστές ζητούν υποχώρηση.

ΕΛΕΥΘΕΡΗ ΩΡΑ:Ενας εισαγγελέας ρε παιδιά, για την περίπτωση του Βωβού!

ΕΛΕΥΘΕΡΟΣ:Ξεκάθαρες θέσεις από τον Καραμανλή.

ΕΛΕΥΘΕΡΟΣ ΤΥΠΟΣ:Το ασφαλιστικό βόμβα για τις Πανελλαδικές.

ΕΛΕΥΘΕΡΟΤΥΠΙΑ:Λύση μόνο από μπδενική βάση.Ασφαλιστικό:Αν η κυβέρνηση θέλει το διάλογο.

Espresso:Τι κρύβει η επίθεση στον ιδιοκτήτη ζαχαροπλαστείων. Επαγγελματικό το χτύπημα στον Κώστα Τζιβελέκα.

ΕΣΤΙΑ:Η "βίβλος" του κ. Σημίτη. Αδιαμφισβήτητα τεκμήρια ψεύδους.

Η ΚΑΘΗΜΕΡΙΝΗ:Μονομάχοι παραμένουν οι κ. Σημίτης-Γιαννίτσης. Ενώ διογκώνεται το κύμα ετεροκλήτων αντιδράσεων στο Ασφαλιστικό.

Ο ΛΟΓΟΣ:Σημίτης στηρίζει Γιαννίτση. Διαψεύδονται τα σενάρια παραίτησης του υπουργού Εργασίας.

ΤΑ ΝΕΑ:Με εκρήξεις η πρώτη σύγκρουση συνδικαλιστών-υπουργών. Τη νύχτα στο ΠΑΣΟΚ.

ΝΙΚΗ:Ο Σημίτης σε αδιέξοδο ή στηρίζει τα μέτρα ή τα παίρνει πίσω.

ΡΙΖΟΣΠΑΣΤΗΣ:Ολοι στη μάχη για Κοινωνική Ασφάλιση-Υγεία-Πρόνοια.

ΣΤΟ ΚΑΡΦΙ:Πάει κατά...διαλόγου. Κωστάκη...το φαϊ σου!Απίστευτα και όμως αληθινά.

Η ΧΩΡΑ:Τα ψέματα του Σημίτη. Τι έλεγε προεκλογικά, τι κάνει τώρα για το Ασφαλιστικό.

ΑΝΑΚΟΙΝΩΣΗ

Ο Πολιτιστικός Σύλλογος Γυναικών Ρόδου

καλεί τα μέλη και τις φίλες του συλλόγου στο ΡΟΔΙΤΙΚΟ ΣΠΙΤΙ για να γιορτάσουμε την παραμονή της Πρωτομαχιάς

το πλέξιμο των στεφανιών.
Θα προσφερθούν τα λουλούδια, γλυκά - αναψυκτικά.
Ωρα 4μ.μ.

Η Πρόεδρος
Χρ. Καϊλλή

X2374-29/4

ΥΓΡΑ ΚΑΥΣΙΜΑ

ΔΙΑΝΥΚΤΕΡΕΥΟΥΝ

ΠΟΛΗ:
ΡΙΖΟΠΟΥΛΟΣ ΝΙΚ. (ΒΡ - Καναδά 1)
ΠΑΣΧΑΛΙΔΗΣ-ΜΟΣΧΗΣ ΟΕ (ΒΡ- 4ο χλμ. Ρόδου-Λίνδου)

ΔΥΤΙΚΗ ΠΛΕΥΡΑ:
ΤΖΩΡΤΖΗΣ ΙΩΑΝΝΗΣ (ΒΡ-Ιαλυσός)
ΚΕΦΑΛΑΣ ΣΤΕΡΓΟΣ (ΕΚΟ - Κρεμαστή)

ΑΝΑΤΟΛΙΚΗ ΠΛΕΥΡΑ:
ΚΟΙΛΙΑΣ ΑΛ. ΙΠ. (ΒΡ - Αφάντου)
ΟΙΚΟΥΤΑΣ (ΕΚΟ - Αρχάγγελος)

ΦΑΡΜΑΚΕΙΑ

ΔΙΗΜΕΡΕΥΕΙ:
ΜΙΧΑΗΛΙΔΗΣ ΘΕΟΔ.
28ης Οκτωβρίου 44
Τηλ. 34859

ΔΙΑΝΥΚΤΕΡΕΥΕΙ:
ΛΑΡΔΟΠΟΥΛΟΣ ΠΕΤΡ.
Αποστ. Παύλου 86
Τηλ. 63036

ΣΥΝΑΛΛΑΓΜΑ

	Αγορά	Πώληση
ΔΟΛΛΑΡΙΟ Η.Π.Α	376,7275	385,4638
ΛΙΡΑ ΑΓΓΛΙΑΣ	542,0518	554,6242
ΚΟΡΩΝΑ ΔΑΝΙΑΣ	45,29202	46,34226
ΚΟΡΩΝΑ ΣΟΥΗΔΙΑΣ	36,87811	37,73324
ΓΙΕΝ ΙΑΠΩΝΙΑΣ	309,7164	316,8883
ΦΡΑΓΚΟ ΕΛΒΕΤΙΑΣ	221,1944	226,3217
ΚΟΡΩΝΑ ΝΟΡΒΗΓΙΑΣ	41,49062	42,4526
ΛΙΡΑ ΚΥΠΡΟΥ	584,3065	597,8595
ΔΟΛ. ΚΑΝΑΔΑ	243,2539	248,8861
ΔΟΛ. ΑΥΣΤΡΑΛΙΑΣ	189,6533	194,049

Δωδεκανησιακά 24ωρα

Στα πεταχτά

15 χρόνια Τσέρνομπιλ

Μπορεί να ξεχάστηκε, αλλά τις συνέπειές του τις πληρώνουν ακόμη και σήμερα οι άνθρωποι.

Σήμερα συμπληρώνονται 15 χρόνια ακριβώς από την έκρηξη του πυρηνικού αντιδραστήρα στο Τσέρνομπιλ της Ουκρανίας.

Κανένας δεν θάπρεπε βέβαια να ξεχνά αυτό τον εφιάλτη που και ανθρώπινα θύματα είχε και τεράστια οικολογική καταστροφή προκάλεσε. Συνεχίζει δε ακόμη, αλλά και στο μέλλον θα συνεχίσει να προκαλεί καρκινογενέσεις και λευχαιμίες.

Το δυστύχημα είναι, ότι οι άνθρωποι ξεχνούν γρήγορα. Το ίδιο έγινε και με το εξασθενημένο ουράνιο. Επειδή όλα ξεχνιούνται γι αυτό τέτοια περιστατικά έρχονται και ξανάρχονται.

Η γνωστή ποιότητα!

Ο δρόμος από τη Σάλακο προς τον Προφήτη Ηλία έχει γίνει κόσκινο από τις λακκούβες. Και δεν είναι καθόλου παλιός.

Ρίχνουν βέβαια που και που μερικές φτυαριές άσφαλτο που μένει για λίγο μόνο στη θέση της για να γίνει ένας άμορφος σωρός στη συνέχεια.

Είναι η γνωστή, σοβαρή δουλειά που γίνεται στα έργα οδοποιΐας!

Ο «τρελός δημοσιογράφος»

Προχτές κάποιος, που αρνήθηκε να πει το όνομά του, πήρε στο τηλέφωνο την «Πρόοδο» και ζητούσε επιμόνως από τους συντάκτες μας να του πούνε αν «ο τρελός δημοσιογράφος δουλεύει στην «Πρόοδο». Φυσικά οι συντάκτες μας του απάντησαν ότι αυτοί που εργάζονται στην εφημερίδα μας, ίσως να είναι λίγο αυστηροί στην κριτική που ασκούν στην εξουσία και στους πολιτικούς, αλλά έχουν σώας τας φρένας και συνεπώς πρέπει να ψάξει κάπου αλλού για να βρει «τον τρελό δημοσιογράφο», που ζητάει.

Στο σημείο αυτό η τηλεφωνική συνομιλία με τον άγνωστο σταμάτησε, αλλά μοιραίως μας προβλημάτισε και μας δημιούργησε την απορία: Υπάρχει στη Ρόδο «τρελός δημοσιογράφος»;

Επί της ουσίας

Με ανακοίνωσή της η Εθνική Τράπεζα υποστηρίζει ότι η μη πρόσληψη της κοπέλας στο Καστελλόριζο οφείλεται στο ΑΣΕΠ.

Και επικαλούμενη τους σχετικούς νόμους, υποστηρίζει ότι δεν μπορούσε να γίνει η επαναπρόσληψη της κοπέλας που είχε εργαστεί στο υποκατάστημα του Καστελλορίζου ως εποχική.

Δηλαδή, αν η Εθνική Τράπεζα έκανε επαναπρόσληψη στην κοπέλα, θα τινάζονταν στον αέρα ο προϋπολογισμός της;

Τουρισμός...ποιότητας

Κάποτε πρέπει να σοβαρευτούμε στον τόπο αυτό. Διότι δεν είναι δυνατόν να στέλνουμε τους ξένους τουρίστες στη Σύμη με κίνδυνο να πνιγούν, επειδή ενδεχόμενα κάποιοι δεν θέλουν να χάσουν τα ...δρομολόγιά τους!..

Το τι βρισίδι έπεσε από τους 800 ξένους τουρίστες που ξέμειναν λόγω καιρού στη Σύμη δεν περιγράφεται.

Και ευτυχώς φρόντισαν οι τοπικοί παράγοντες (Δήμος, κλπ) να φιλοξενήσουν τους τουρίστες με τον καλύτερο τρόπο, ώστε να απαλύνουν την απίστευτη ταλαιπωρία τους!..

Η υπόθεση μάλλον ...βρωμάει

Ποσό πέντε εκατομμυρίων δραχμών ισχυρίζεται η Νομαρχία ότι έδωσε στο Δήμο της Νότιας Ρόδου, για τη συντήρηση του οδικού δικτύου Βάτι - Προφύλια - Ιστριος.

Δύο τινά μπορεί να συμβαίνουν.

Είτε η Νομαρχία δεν έδωσε τα χρήματα και ψεύδεται είτε ο Δήμος της Νότιας Ρόδου απλά τα «τσέπωσε» χωρίς να κάνει τίποτα.

Γιατί εμείς συντήρηση ΔΕΝ είδαμε.

Οι μικροπωλητές

Το πρόβλημα με τους μικροπωλητές αρχίζει να γίνεται έντονο στη Ρόδο. Από παντού ξεφυτρώνουν καροτσάκια και παράγκες, αλλά οι αρμόδιοι αδιαφορούν.

Είναι χαρακτηριστικό ότι ο Εμπορικός Σύλλογος αντιδρά εντονότατα, αλλά κανένας δεν συγκινείται.

Το λιμάνι έχει καταντήσει πλέον... παζάρι!.. Και ο πρόεδρος του Λιμενικού Ταμείου σφυρίζει αδιάφορα και δεν παίρνει καμιά απόφαση!..

Προτιμά να παριστάνει τον... σερίφη (!) και να κουμαντάρει την πόλη αυτή.

Πώς τον ανέχεται ο δήμαρχος Γιώργος Γιαννόπουλος; Απέκτησε υπερδήμαρχο η πόλη και δεν το πήραμε χαμπάρι;

Εξουσία

Ο αστυφύλακας που υπηρετεί στον Αστυνομικό Σταθμό Λειψών θυμήθηκε παλιές και άσχημες εποχές που το «όργανο» το έπαιζε εξουσία. Απείλησε να φορέσει χειροπέδες στο δήμαρχο του νησιού, ενώ αρκετές φορές φέρεται να του έκανε συστάσεις να ασχολείται μόνο με τα δημαρχιακά του καθήκοντα.

Η ηγεσία της ΕΛ.ΑΣ. μόλις ενημερώθηκε μετέθεσε τον αστυφύλακα, ο οποίος φέρεται να είναι αρκετά «ζωηρός», γι' αυτό και βρισκόταν στους Λειψούς, όπου είχε αποσπαστεί από την Πάτμο.

Ανάπηροι μαϊμού

Οργιάζουν οι φήμες για τις αναπηρικές συντάξεις «μαϊμού» που χορηγούνται σε υγιέστατους ασφαλισμένους. Ωστόσο για του αρμόδιους, που φαίνεται πως ζούνε στον κόσμο τους, σκάνδαλο δεν υπάρχει.

Οπως λέει ο λαός μας: «Ο κόσμος τόχει τύμπανο και εμείς κρυφό καμάρι».

Το ερώτημα που αρκετοί αναγνώστες μας μας θέτουν είναι πως γίνεται στις επιτροπές να μετέχουν οι ίδιοι πάντα συνδικαλιστές. Ας απαντήσουν οι αρμόδιοι.

Ξύπνησαν και μας θυμήθηκαν

Πολυμελές κλιμάκιο της κυβέρνησης και του ΠΑ.ΣΟ.Κ. θα έρθει στο νησί μας την ερχόμενη Δευτέρα, προκειμένου να εξετάσει θέματα που απασχολούν την περιοχή μας.

Επιτέλους μας θυμήθηκαν οι κυβερνητικοί παράγοντες και θα μας επισκεφθούν. Η ουσία είναι να δώσουν λύσεις στα χρόνια προβλήματα και η επίσκεψή τους να μην είναι τυπική για να δηλώσουν μόνο παρόντες.

Τα καμώματα του καιρού

Στα πολλά «τρελά» που ακούμε και βλέπουμε να γίνονται την περίοχο αυτή στη χώρα μας, εξαίρεση δεν αποτελεί ο καιρός!

Κάναμε Χριστούγεννα καλοκαιρινά και Πάσχα χειμωνικά, ενώ οι μετεωρολόγοι προβλέπουν πρώιμους καύσωνες, αρχής γενομένης από τον Μάϊο!

Και μη χειρότερα!..

Βρώμικες παραλίες

Η σεζόν ξεκίνησε, μερικές χιλιάδες τουρίστες κυκλοφορούν ήδη στο νησί, αλλά οι παραλίες δεν λένε να καθαριστούν.

Σε πολλά σημεία της Ρόδου οι ακτές είναι ακόμη γεμάτες με κάθε είδους βρωμιές και τις βλέπουν φυσικά πολλά μάτια.

Αλλά και σ' αυτή την περίπτωση πρόκειται για την άριστη ποιότητα των υπηρεσιών που παρέχουμε στον τουρισμό. Είναι μια εξαιρετική διαφήμιση για τη Ρόδο!

ΕΙΔΗΣΕΙΣ ΤΟΥ '60

ΠΡΟΟΔΟΣ
6 ΣΕΠΤΕΜΒΡΙΟΥ 1968

ΘΑΥΜΑΣΙΑ ΑΓΩΝΙΣΤΗΚΕ Η ΥΠΕΡΟΜΑΔΑ

Ενώπιον 500 και πλέον φιλάθλων διεξήχθη χθες εις το στάδιον αγών δίτερμα μεταξύ δύο ομάδων της «Ρόδου». Ο προαναγγελθείς αγών με τον Απόλλωνα Καλυθιών δεν ετελέσθη τελικώς, επειδή η ομάς του Απόλλωνος κατήλθε μεν να αγωνισθή αλλά οι ποδοσφαιρισταί της δεν είχαν παπούτσια...

Τελικώς διεξήχθη αγών δίτερμα μεταξύ δύο ομάδων. Κατ' αυτόν απεδείχθη ότι οι ποδοσφαιρισταί της υπερομάδος επανευρίσκουν σιγά - σιγά τη φόρμα των. Τελικώς οι «Λευκοί» ενίκησαν τους «Κυανούς» με 7-2. Ωραίαν απόδοσιν είχαν οι Νεοφύτου, Κυπριώτης, Φωτεινός και ο επανεμφανισθείς Μαστροβασίλης. Τα τέρματα των «Λευκών» επέτυχον οι Νεοφύτου 4, Μαστροβασίλης 2 και Παριανό των δε «Κυανών» οι Καραμανώλης και Αγγέλου.

Αι συνθέσεις:

ΛΕΥΚΟΙ Κιολέ, Λάμπρου, Διακονικολάου, Χατζηγεωργίου, Βόλας, Φωτεινός, Μανουκιάς (Παριανός), Νεοφύτου, Σβίνος, Μαστροβασίλης, Κυπριώτης.

ΚΥΑΝΟΙ: Γεωργίου, Ρίζος, Καραμανώλης, Χαραλάμπης, Παπακαλοδούκας, Παπαχριστοδούλου, Ζούνης, Χατζηπέτρος, Αγγέλου, Παριανος (Μανουκιάς), Σταματάκης.

Πληροφορούμεθα ότι την προσεχή Πέμπτην θα λάβη χώραν η γενική συνέλευσις του Κολοσσού κατά την οποίαν θα διεξαχθούν και αρχαιρεσίαι δια την ανάδειξι νέου διοικητικού συμβουλίου.

Ο ΑΪΒΑΛΙΩΤΗΣ 2ος ΣΤΑ 100 μ.

Εις το Στάδιον Καραϊσκάκη, ήρχισαν την 7ην εσπερινήν, ενώπιον 20.000 θεατών οι 27οι Βαλκανικοί αγώνες στίβου με συμμετοχήν των εθνικών ομάδων ανδρών και γυναικών Βουλγαρίας, Γιουγκοσλαβίας, Ρουμανίας, Τουρκίας και Ελλάδος. Την έναρξιν των αγώνων εκήρυξεν ο γενικός γραμματεύς Αθλητισμού κ. Ασλανίδης.

Εις τον δρόμον των 20.000 μ. βάδην τας δύο πρώτας θέεις κατέλαβον οι Ρουμάνοι αθληταί Καραγιοσυφόγλου και Ιλιε επιτυχόντες χρόνον 1 ώραν 36΄ 39΄΄ και 2/10 και 1 ώραν 41΄ 34΄΄ και 6/10 ο Ελλην αθλητής Χατζηλιάκος κατέλαβε την 4ην θέσιν με χρόνον 1 ώρα 46΄6΄΄ 6/10.

Εις τον δρόμον των 100μ. επρώτευσεν ο Βούλγαρος Τράικωφ με 10΄΄ 6/10, την δευτέραν θέσιν κατέλαβε ο Αϊβαλιώτης με τον αυτόν χρόνον.

Εις τον δρόμον των 800 μ. νικητής ανεδείχθη ο Βούλγαρος Βάλσεφ με 1΄48΄΄ 8/10

Εις την σφαιροβολίαν ο Ελλην Πολίτης κατέλαβε την δευτέραν θέσιν με 61μ. 40.

Εις τον δρόμον 10.000 μ. επρώτευσεν ο Γουγκοσλάβος Βάρτιτς με χρόνον 29΄25΄΄2.

Εις το άλμα εις ύψος επρώτευσε ο Γιουγκοσλάβος Τουτοσίγιεβιτς με 2,09.

Εις τον δρόμον 400μ. μετ΄ εμποδίων επρώτευσε ο Ρουμάνος Μιχαέσκου με 51,5 και ο Ελλην Μπιρμπίλης τρίτος με 53,5.

Εις την βαθμολογίαν προηγείται η Ρουμανία με 47 βαθμούς, ακολουθούν Βουλγαρία 40, Γιουγκολσαβία 40, Ελλάς 40, Τουρκία 20.

Η γυναίκα και ο κόσμος της

Μια γυναίκα που χρησιμοποιεί καθημερινά μέικ απ στο πρόσωπό της για να αναδείξει την ομορφιά της καλύπτοντας έτσι διχρωμίες, μικροατέλειες αλλά το λειτουργεί και ως βάση για το μακιγιάζ, χρειάζεται σε τακτικά διαστήματα να το αντικαθιστά γιατί ξοδεύεται. Αυτά τα προϊόντα τα βρίσκουμε πάντα σε συσκευασίες με περιορισμένη ποσότητα, που θεωρείται ιδανική και πρακτική. Κι αυτό γιατί έτσι δεν προλαβαίνει να αλλοιωθεί από την επαφή με τα χέρια, τη σπάτουλα ή το σφουγγαράκι και επειδή κάθε τρίμηνο περίπου που αλλάζει και η εποχή οι ανάγκες της επιδερμίδας σε απόχρωση είναι διαφορετικές. Ετσι μπορούμε να το αντικαθιστούμε με το κατάλληλο κάθε φορά.

Οταν αγοράζουμε μέικ απ οι περισσότερες γνωρίζουμε, όπως μας μάθανε παλιά, ότι το δοκιμάζουμε στη βάση του χεριού μας. Ομως τα χέρια μας σπάνια έχουν την ίδια απόχρωση με την επιδερμίδα του προσώπου και γι'αυτό πολλές φορές πέφτουμε έξω. Μπορούμε να το δοκιμάζουμε στο πρόσωπο, στη βάση του πηγουνιού και να το βλέπουμε καλά στο φως της ημέρας που μπαίνει από κάποιο παράθυρο του καταστήματος καλλυντικών που βρισκόμαστε, γιατί πολλές φορές ο τεχνητός φωτισμός που υπάρχει μέσα αλλοιώνει τα χρώματα.

Σωστότερο είναι όταν βάζουμε μεικ απ να αρχίζουμε από τα κεντρικά σημεία του προσώπου και να σβήνουμε προς τα εξωτερικά, μέχρι τους κροτάφους για παράδειγμα και να προχωράμε κάτω από το πηγούνι και στο λαιμό και να σβήνουμε στη βάση του και πολλές φορές και στο ντεκολτέ ειδικά αν πρόκειται να φορέσουμε ρούχα αποκαλυπτικά.

ΜΙΚΑ

ΤΗΛΕΟΡΑΣΗ

ΕΤ-1

07.30 Παντός καιρού	βος
08.00 Παιδικό πρόγραμμα	**17.00 Ειδήσεις**
09.00 Αλλη μια μέρα ...Φωτεινή	17.15 Τσάρλι, το πιθηκάκι μας
10.30 Γλυκιά ζωή	18.00 Υμείς και ημείς
12.00 Χρυσές συνταγιές	19.45 Πιστευτά και απίστευτα (Ε)
12.30 Στα φτερά του έρωτα (Ε)	20.00 Κλήρωση ΠΡΟΤΟ-Τζόκερ
13.00 Φελίπε, το δώρο από τη θάλασσα	20.30 Στα φτερά του Ερωτα
13.50 Ειδήσεις	21.15 Ελληνική ταινία «Χαρούμενοι αλήτες»
Κλήρωση Εθνικού Λαχείου	**23.00 Ειδήσεις**
14.00 Οπως μας αρέσει	23.45 Κιν/κή Λέσχη
15.30 Οι ατρόμητοι (Ε)	«Trainspotting»
16.20 Αταχτούληδες	02.10 Πάμε στοίχημα
16.25 Χριστόφορος Κολόμ-	

NET

06.00 Ετσι έχουν τα πράγματα	18.05 Art NET (Ε)
07.00 Πρώτη ματιά	18.30 Υγεία, δράση, ζωή
10.01 Τα βουνά της Ελλάδας	**19.00 Ειδήσεις--αθλητικά-καιρός-χρηματιστήριο-δελτίο αγροτών**
11.01 Ιστορίες του ωκεανού	19.30 Πάμε στοίχημα
11.30 Ταξιδεύοντας στην Αρκτική	19.35 Εραστές της περιπέτειας (Ε)
12.01 Ολη η Αμερική	20.00 CINETRIP
13.00 Ειδήσεις	**21.00 Ειδήσεις**
13.30 Δελτίο χρηματιστηρίου	22.00 Πρωταγωνιστές
13.45 Στην καρδιά της ύλης	23.00 Ρεπορτάζ χωρίς σύνορα
14.00 Τα μύστικα της Κίνας	**24.00 Ειδήσεις-αθλητικά-οικονομία-καιρός**
15.00 Ειδήσεις-αθλητικά-οικονομία-καιρός	00.30 Οι δρόμοι της τέχνης
16.00 Συν και πλην	
18.00 Ειδήσεις-δελτίο κωφών	

ΕΤ-3

08.01 Εκ των προτέρων ή εκ των υστέρων;	17.00 Ταράτσα
08.30 Καφέ «Το ελληνικόν»	18.30 Αθλητικό ημίωρο
09.30 Κωνικά τμήματα	**19.00 Ειδήσεις-κινηματογραφικά νέα**
10.00 Η Λάσι και οι στρατιώτες διάσωσης	20.00 Η υγεία σήμερα
10.30 Πρωινό Δρομο-Λόγιο	20.30 Design forever (Ε)
12.00 Woman (Ε)	21.00 Επί τροχών (Ε)
12.30 Χάπι Ντέι (Ε)	21.30 Ξένη ταινία «The kid»
13.00 Μέρα μεσημέρι	**23.30 Ειδήσεις**
14.30 Rock TV	24.00 Η Ευρώπη παίζει μπάσκετ
15.00 Ειδήσεις	00.30 Ξένη ταινία «Πάρτι τα μεσάνυχτα»
15.30 Με μια τρίτη ματιά	

MEGA

06.00 Πρώτη έκδοση	17.45 Απαγορευμένη αγάπη
08.00 Σήμερα με την Αννα	18.45 Ποιός θέλει να γίνει εκατομμυριούχος
10.00 Σαν στο σπίτι σας	**19.30 Ειδήσεις**
13.10 Ειδήσεις στη νοηματική	21.00 Σκυλίσια ζωή
13.15 Βρες τη φράση	21.40 Περί ανέμων και υδάτων
14.00 Ειδήσεις	22.40 Ξένη ταινία «Οι επιζήσαντες»
15.00 Ντόλτσε Βίτα (Ε)	**00.15 Ειδήσεις**
16.00 Μη φοβάσαι τη φωτιά (Ε)	01.45 Είναι ανάμεσά μας (Ε)
17.00 Ειδήσεις	02.45 Τηλεμάρκετινγ
17.10 Για μια θέση στον ήλιο	

ANT-1

06.55 Ειδήσεις στη νοηματική	16.40 Super game
07.00 Καλημέρα Ελλάδα	16.45 Μήνυμα ελήφθη
09.55 Ο καιρός της εβδομάδας	**18.00 Ειδήσεις**
10.00 Πρωινός καφές	18.05 Καλημέρα ζωή
13.10 Super game	18.50 Η λάμψη
13.15 Πάτερ ημών (Ε)	**19.30 Ειδήσεις**
14.00 Ειδήσεις	21.05 Λίφτινγκ
14.40 Χρήμα-Χρηματιστήριο	22.00 The seferlee show
14.45 Και οι παντρεμένοι έχουν ψυχή (Ε)	23.00 Ξένη ταινία «Μάικλ Κόλινς: Ο επαναστάτης»
15.40 Super game	**24.00 Ειδήσεις**
15.45 Ατίθασα νιάτα	02.00 Ξένη ταινία «Το στιγματισμένο πρόσωπο»

STAR

06.50 Κινούμενα σχέδια	17.00 Σ'αγαπώ Ροζίτα
09.00 Ειδήσεις	**18.00 Ειδήσεις**
09.05 Καταλίνα και Σεμπαστιάν (Ε)	19.30 Οι πεταλούδες ελεύθερες πετούν
10.00 Λόγια STARάτα	20.00 Στη λεωφόρος του Μελρόουζ
12.00 Η μικρή κυρία (Ε)	21.00 Ξένη ταινία «Καταδίωξη μέσα στην καταιγίδα»
12.25 Ο κόσμος του παιδιού	23.15 Στο Star με τον Τέρενς Κουίκ
12.30 Τόλμη και γοητεία	**00.30 Ειδήσεις**
13.00 Ειδήσεις	00.30 Ξένη ταινία «Συνεταίρος στο έγκλημα»
14.00 Τζουλιάνα, η γυναίκα του ανέμου	02.00 Ομάδα Νάιτ Ράιντερ
15.00 Τοπ μόντελς	
16.00 Μιράντα, η προδομένη γυναίκα	

ALPHA

06.00 Πρώτη ενημέρωση	17.15 Υπαστυνόμος Ρεξ
09.00 Το μαγκαζίνο του Alpha	18.15 Ο λαβύρινθος του πάθους
10.00 Αλόντρα (Ε)	**19.25 Ειδήσεις**
10.30 Ολα για την αγάπη(Ε)	21.100 Ξένη ταινία «Κρουαζιέρα στην άκρη του κόσμου»
11.15 Καντέλα	23.00 Ζούγκλα
11.45 Ειδήσεις	**01.15 Ειδήσεις**
12.15 Ελληνική ταινία «Αλλος για το εκατομμύριο»	03.15 Τρεις γυναίκες
14.00 Ειδήσεις	
15.45 Γυάλινος τοίχος	

ΚΙΝΗΜΑΤΟΓΡΑΦΟΣ

ΠΑΛΛΑΣ 5 CINEMAS CENTER

ΠΡΟΓΡΑΜΜΑ ΕΒΔΟΜΑΔΑΣ
20/04/2001 - 26/04/2001
www.cinemapallas.gr

ΑΙΘΟΥΣΑ 5
ΚΩΔΙΚΑΣ ΤΙΜΗΣ / MEN OF HONOR
Η ιστορία γράφεται, από εκείνους που σπάνε τους κανόνες! Μια εκπληκτική ταινία που βασίζεται σε αληθινά γεγονότα.
Σε πρώτη Πανελλήνια Προβολή
ΠΡΩΤΑΓΩΝΙΣΤΟΥΝ: ROBERT DE NIRO, CUBA GOODING JR
Κάθε ημέρα / Ώρες Έναρξης: 17:30, 20:10, 22:50

ΑΙΘΟΥΣΑ 1
DR. T AND THE WOMEN
Όλα τα δεινά των γυναικών οφείλονται στους άντρες, γιατί οι ίδιες είναι άγιες...
ΠΡΩΤΑΓΩΝΙΣΤΟΥΝ: RICHARD GERE, HELEN HUNT, FARRAH FAWCETT
Κάθε ημέρα / Ώρες Έναρξης: 17:45, 20:15, 22:45

ΑΙΘΟΥΣΑ 2
ΜΙΣ ΜΕ ΤΟ ΖΟΡΙ / MISS CONGENIALITY
Αχτένιστη, Άβαφτη, Απεριποίητη και... Άκρως επικίνδυνη!
ΠΡΩΤΑΓΩΝΙΣΤΟΥΝ: SANDRA BULLOCK, MICHAEL CAINE
Κάθε ημέρα / Ώρες Έναρξης: 18:10, 20:30, 22:50

ΑΙΘΟΥΣΑ 4
ΠΟΡΦΥΡΑ ΠΟΤΑΜΙΑ / THE CRIMSON RIVERS
Δύο αστυνομικοί επιθεωρητές οδηγούνται στα χνάρια ενός δολοφόνου που δεν πρόκειται να σταματήσει τους φόνους, εάν δεν διαγράψει από το παρελθόν την ύπαρξη ενός....νεκρού κοριτσιού!
ΠΡΩΤΑΓΩΝΙΣΤΟΥΝ: JEAN RENNAU, VENSAN CASEL
Κάθε ημέρα / Ώρες Έναρξης: 20:00, 22:20

ΑΙΘΟΥΣΑ 3
Ο ΕΛΛΗΝΑΡΑΣ / THE WOG BOY
Μία ταινία για την αγάπη, την πολιτική, το σεξ, τη θρησκεία, τη κουλτούρα, τα αυτοκίνητα και τη πίτσα... αλλά όχι απαραίτητα με αυτή τη σειρά!
ΠΡΩΤΑΓΩΝΙΣΤΟΥΝ: NICK GIANNOPOULOS, LUCY BELL,
Κάθε ημέρα / Ώρες Έναρξης: 18:30, 20:30, 22:30

ΑΙΘΟΥΣΑ 1 Kids Club - Παιδική Ζώνη
102 ΣΚΥΛΑΚΙΑ ΔΑΛΜΑΤΙΑΣ μεταγλωττισμένο στα ελληνικά
Κάθε ημέρα / Ώρες Έναρξης: 17:50

LANCELOT CAFE • ΕΥΡΟΓΝΩΣΗ (φροντ. ξένων γλωσσών) BERLONI • HEALTH CLUB (Hilton) • ΚΟΥΚΟΣ καφενές ΣΠΑΝΟΣ sala da bagno • ΝΑΡΚΙΣΣΟΣ άνθη • ROMEBA • AXON ΠΑΝΣΕΛΗΝΟΣ εστιατόριο • MUSSES ξηροί καρποί • ROOOS AIR

Κρατήσεις Θέσεων στο 24475 και 70670 (15:00 - 20:00)

PELLOS TRAVEL

Εκδρομή

ΓΥΡΟΣ ΕΛΛΑΔΟΣ



Από 4/5/01 έως 13/5/01

Παρασκευή 4/5
Αναχώρηση από Ρόδο για Αθήνα με πλοίο F/B.

Σάββατο 5/5
Αφιξη στην Αθήνα. Επιβίβαση σε πούλμαν. Αναχώρηση για Πάτρα. Αφιξη στην Πάτρα. Φαγητό. Διαν/ση.

Κυριακή 6/5
Πρωινό στο ξεν/χείο. Αναχώρηση και διέλευση με το πλοίο μέσω Ρίου - Αντιρρίου Μεσολόγγι - Αγρίνιο - Αρτα - Λευκάδα - Ιωάννινα. Φαγητό. Διαν/ση.

Δευτέρα 7/5
Πρωινό στο ξεν/χείο. Αναχώρηση σταλακτίκτες ιωαννίνων - Λίμνη Ιωαννίνων - Μέτσοβο - Καλαμπάκα. Φαγητό. Διαν/ση.

Τρίτη 8/5
Πρωινό στο ξεν/χείο. Ανάβαση στα Μετέωρα. Αναχώρηση μέσω Τρικάλων - Λάρισα - Κατερίνη άφιξη.

Τετάρτη 9/5
Πρωινό στο ξεν/χείο. Επίσκεψη στο Μουσείο της πόλης. Εκδρομή στο Σπήλαιο Πετραλώνων Χαλκιδικής. Επιστροφή στο ξενδ/χείο στη Θεσσαλονίκη. Φαγητό. Διαν/ση.

Πέμπτη 10/5
Πρωινό στο ξεν/χείο. Εκδρομή καταρράκτες Εδεσσας - Βεργίνα - Παναγία Σουμελά. επιστροφή στο ξεν/χείο στη Θεσσαλονίκη. Φαγητό. Διαν/ση.

Παρασκευή 11/5
Πρωινό στο ξεν/χείο. Αναχώρηση μέσω Λάρισας. Αφιξη στο Βόλο. Φαγητό. Δινα/ση.

Σάββατο 12/5
Πρωινό στο ξεν/χείο. Ανάβαση στο Πήλιο. Επιστροφή μέσω Χαλκίδας - Προσκύνημα στον Αγιο Ιωάννη το Ρώσο Αγιο Εφρέμ - Πειραιά. Αναχώρηση για Ρόδο.

Κυριακή 13/5
Αφιξη στη Ρόδο. Τέλος εκδρομής.

Τιμή κατ' άτομο: 139.000 δρχ.

Στην εκδρομή περιλαμβάνονται
1. Εισιτήρια πλοίου β' θέσης
2. Ξεναγήσεις - εκδρομές
3. Μεταφορές με κλιματιζόμενα πούλμαν
4. Ξ/Δ Β' και Α' κατηγορίας (πρωινό και φαγητό)
Δεν περιλαμβάνονται
Εισοδοι σε αρχαιολογικούς χώρους

Για πληροφορίες και κρατήσεις στο πρακτορείο

PELLOS TRAVEL
Φαληράκι - Ρόδος
Τηλ.: (0241) 87615, 86298 Fax: (0241) 87616,
E-mail: pellostravel@hellasnet.gr

937-29/4

Οπως υποστηρίζουν οι αργυροχρυσοχόοι

Το κατευθυνόμενο εμπόριο μεγάλη πληγή για τη Ρόδο

ΜΗΝΥΣΕΙΣ ΣΕ ΟΣΟΥΣ ΠΑΡΑΒΑΙΝΟΥΝ ΤΟΥΣ ΝΟΜΟΥΣ

Το ΘΕΜΑ του κατευθυνόμενου εμπορίου απασχολεί τους αργυροχρυσοχόους της Ρόδου. Μάλιστα σκοπεύουν να προχωρήσουν και σε μηνυτήριες αναφορές εναντίον των υπηρεσιών που δεν εφαρμόζουν τους νόμους.

Τα παραπάνω αναφέρονται σε εγκύκλιο του Συλλόγου Αργυροχρυσοχόων Ρόδου προς τα μέλη του, η οποία έχει ως εξής:

«Με την έναρξη της νέας σεζόν, το δ.σ. του συλλόγου μας, εύχεται καλή δουλειά και επιτυχία σε όλους σας τους στόχους, προσωπικούς και επαγγελματικούς.

Στο πλαίσιο της ενημέρωσής σας από το δ.σ. σχετικά με τα προβλήματα που απασχολούν το σύλλογο και τις ενέργειες που γίνονται για την επίλυσή τους, αλλά και για τη σύσφιγξη των σχέσεων μεταξύ των μελών, θα συνεχίσουμε και αυτή τη σεζόν να σας ενημερώνουμε με το "δελτίο Τύπου", όποτε έχουμε να σας κοινοποιήσουμε νέα του συλλόγου.

1. Κατά τη διάρκεια του χειμώνα έγιναν τρία σεμινάρια από το Χ.Κ.Ρ. για τα μέλη μας, δύο αδαμαντολογίας και ένα για χρωματιστές πολύτιμες πέτρες με μεγάλη επιτυχία. Δίδαξε ο πρόεδρος των γεμολόγων Ελλάδος, Αλέξανδρος Σεργουλόπουλος και γεμολόγος κ. Αριστέα Μπακογιάννη.

Για το τέλος της σεζόν ήδη από τον ερχόμενο Νοέμβριο θα επιδιώξουμε να γίνουν νέα σεμινάρια μέσω Ευρωπαϊκών Προγραμμάτων (ΟΑΕΔ/ΛΑΕΚ) για τεχνικά θέματα εργαστηρίων, αλλά και πωλήσεων, λογιστικά, κομπιούτερ, κλπ.

2. Από το Ελληνικό Κέντρο αρχυροχρυσοχοΐας (ΕΛΚΑ), του οποίου ο σύλλογός μας είναι μέλος και κατέχει 18 μετοχές, λάβαμε τα νέα χρηματοδοτικά προγράμματα για τον κλάδο μας. Οποιος ενδιαφέρεται για τις προϋποθέσεις που απαιτούνται για να μπορεί να εντάξει την επιχείρησή του στο πρόγραμμα, να τηλεφωνήσει στον πρόεδρο κ. Λουιζίδη, στο τηλ. 27639 για πληροφορίες.

3. Από το υπουργείο Ανάπτυξης, στα πλαίσια του προγράμματος "Δικτυωθείτε" θα επιδοτηθούν επιχειρήσεις: 1ον) για αγορά κομπιούτερ και εκπαίδευση στη χρήση του κατά 40% επί του ποσού της δαπάνης, με όριο της συνολικής δαπάνης τις 600.000 δρχ. π.χ. για δαπάνη κομπιούτερ 500.000 δρχ., επιδότηση 200.000 δρχ. ή 2ον) για δημιουργία ιντερνετικού site για την επιχείρηση σε περίπτωση που ήδη έχει και χρησιμοποιεί κομπιούτερ.

Για τον τρόπο επιλογής της επιχείρησης και τις προϋποθέσεις ένταξης σε αυτό, μπορείτε να πάρετε πληροφορίες από το ΕΒΕΔ στο τηλ. 34840 από τον κ. Ουζουνίδη Ηλ.

4. Στις 4 Απριλίου είχαμε τη δικάσιμη για την αγωγή που έχει ασκήσει η επιχείρηση Βογιατζής Α.Ε. κατά του συλλόγου γενικότερα, αλλά και κατά του προέδρου και γραμματέα προσωπικά για δυσφήμιση της επιχείρησής του, όταν τους κατηγορούσαμε για κατευθυνόμενο εμπόριο, με αφορμή τα φανάρια που έχουν βάλει έξω από την επιχείρησή τους, τα οποία και πρόκειται να λειτουργήσουν όπως αφήνουν να εννοηθεί δημοσιεύματα του τοπικού Τύπου. Η δίκη αναβλήθηκε μετά από αίτηση αναβολής που έκαναν οι δικηγόροι της Βογιατζής Α.Ε. Η νέα δικάσιμος ορίσθηκε για την 1η Νοεμβρίου 2001.

Συνήγοροι υπεράσπισης για το σύλλογο, τον πρόεδρο και το γραμματέα επιλέχθηκαν από το δ.σ. οι εξαίρετοι δικηγόροι Πάππου Γιάννης και Χαραλάμπους Δημήτρης, οι οποίοι και έδειξαν μεγάλο ενδιαφέρον για την υπόθεση.

Για το κατευθυνόμενο εμπόριο που απασχολεί τον κλάδο μας, έχει συσταθεί επιτροπή που απαρτίζεται από τον πρόεδρο του Εμπορικού Συλλόγου κ. Παν. Καραγιάννη, τον πρόεδρο του συλλόγου μας και τον πρόεδρο των καταστηματαρχών Παλαιάς Πόλης κ. Μπαρδάνη. Η επιτροπή θα επισκεφθεί τους εμπλεκόμενους φορείς όπως τον ανώτερο Διευθυντή της Αστυνομίας, την Τουριστική Αστυνομία, τον ΕΟΤ, το Λιμενάρχη, την Τροχαία, το ΣΔΟΕ, κλπ. για να τους ενημερώσει για την έκταση του φαινομένου και τον τρόπο που γίνεται και να τους ζητηθεί η αυστηρή εφαρμογή των νόμων. Η απόφαση που πήρε η επιτροπή, καθώς και το δικό μας δ.σ., είναι να υποβάλουμε μηνυτήριες αναφορές σε όσες υπηρεσίες αμελούν για την εφαρμογή των υπαρχόντων νόμων και με την ανεπάρκειά τους επομένως, συντελούν στη συνέχισή του.

5. Με εγκύκλιο της Πανελλήνιας Ομοσπονδίας (ΠΟΒΑΚΩ) υπενθυμίζει ότι βάσει της Α.Δ. 14/89 απόφασης, όλα τα κοσμήματα από πολύτιμα μέταλλα, πρέπει να φέρουν κωδικούς αριθμούς κατασκευαστή, ώστε να μην έχετε συνέπειες σε τυχόν ελέγχους του ΣΔΟΕ.

6. Ο σύλλογος αποφάσισε να εφαρμόσει σήμα για τα μέλη του. Το σήμα αποφασίσθηκε να είναι στρογγυλό με τον ήλιο της Ρόδου και θα επικολλάται στο εξωτερικό της βιτρίνας. Θα έχει στο κάτω μέρος τη χρονολογία, ισχύς του η οποία είναι για ένα ή δύο χρόνια. Θα δίνεται μόνο στα μέλη του συλλόγου, και θα υπογράφουν δήλωση όπου θα αναφέρεται ότι έχουν αμιγές χρυσοχοείο (όχι ψεύτικες καδένες, γούνες, τουριστικά, φο - μπιζού κλπ.), ότι σέβονται τους συναδέλφους σε θέματα ανταγωνισμού, και δεν ασχολούνται με κατευθυνόμενο εμπόριο. Μαζί με το σήμα θα τυπωθούν και ενημερωτικά φυλλάδια σε 4 ή 5 γλώσσες, τα οποία θα εξηγούν τη σημασία του σήματος και θα δίνουν πληροφορίες για την αγορά κοσμημάτων.

7. Για την καλύτερη λειτουργία του συλλόγου και την εύκολη επικοινωνία με τα μέλη μας, θέλουμε να συμπληρώσουμε τα υπάρχοντα στοιχεία που έχουμε μέχρι τώρα για σας, με fax, e-mail, τηλ. οικίας, ώστε να μπορούμε να σας στείλουμε έγγραφα το χειμώνα, ή να σας ειδοποιήσουμε για θέματα του συλλόγου, σεμινάρια, κλπ. Σύντομα θα σας τηλεφωνήσουμε από το σύλλογο για τα παραπάνω στοιχεία.

Φιλικότατα
Ο πρόεδρος
ΚΩΣΤΑΣ ΛΟΥΪΖΙΔΗΣ
Ο γραμματέας
ΜΙΧ. ΔΗΜΗΤΡΙΑΔΗΣ»

Η SIMI FISH ΣΤΗ ΔΙΕΘΝΗ ΕΚΘΕΣΗ ΒΡΥΞΕΛΛΩΝ

Η Simi Fish συμμετέχει στη διεθνή έκθεση για θαλασσινά στις Βρυξέλλες (Sea food 2001) από 24/4-26/4.

Η έκθεση γίνεται στο εκθεσιακό κέντρο των Βρυξελλών και συμμετέχουν 2.000 εκθέτες απ΄ όλο τον κόσμο ενώ την επισκέπτονται πάνω από 5.000 επισκέπτες.

Η Simi Fish είναι η μοναδική δωδεκανησιακή εταιρεία που συμμετέχει δυναμικά στον χώρο αυτό μαζί με άλλες μεγάλες εταιρείες του κλάδου όπως είναι η Selonda, ο Νηρέας, η Sea farm Ionian η Octapus και έχει να επιδείξει τα τέσσερα προϊόντα της Τσιπούρα, Λαβράκι, Μυτάκι και Λιθρίνι.

Η εταιρεία πέρυσι έκλεισε με 4,5 δις κύκλο εργασιών και 90% των πωλήσεων της είναι στο εξωτερικό (Αγγλία, Πορτογαλία, Ισπανία, Γαλλία, Ιταλία, Γερμανία).

Στόχος της Simi Fish είναι να ενδυναμώσει την παρουσία της σε όλο το κόσμο γι΄ αυτό και συμμετάσχει σε διεθνείς εκθέσεις για να μπορέσει να αναπτύξει πελάτες σε πολλές χώρες.

Γίνονται προσπάθειες για την Αμερική, Καναδά και Ισπανία ενώ από φέτος ξεκινά και ένα οργανωμένο δίκτυο πωλήσεων και στην τοπική αγορά.

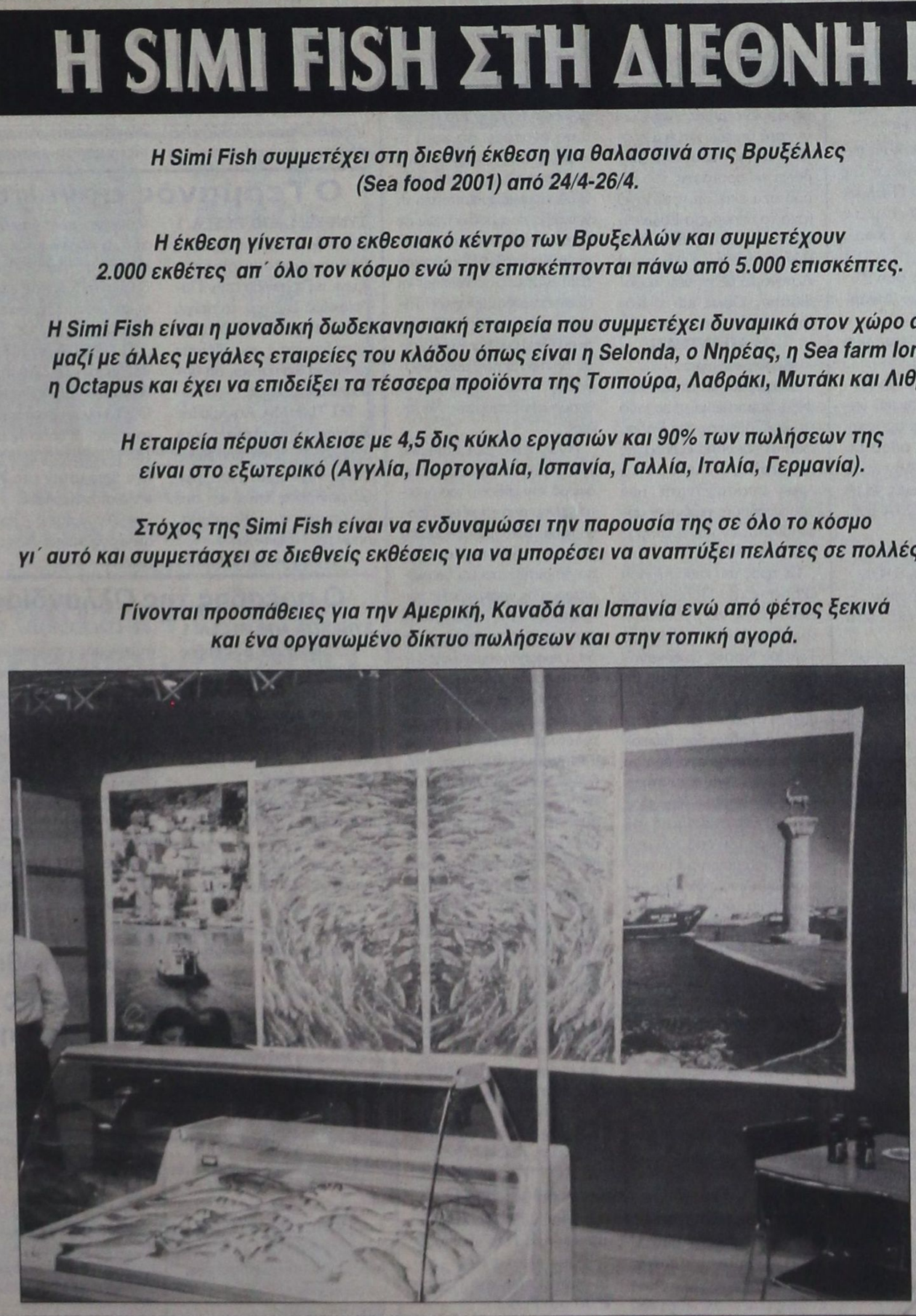



ΜΝΗΜΟΣΥΝΑ



Γλυκιέ μου Πανορμίτη μας
πέρασε κιόλας ένας χρόνος
που έφυγες από κοντά μας
και άφησες ένα κενό και πόνο
μεγάλο
στην καρδιά μας

ΤΡΙΣΑΓΙΟ

Τελούμε στις 27 Απριλίου ημέρα Παρασκευή και ώρα 8.30π.μ. στον ιερό ναό Αγίου Δημητρίου παλαιού νεκροταφείου ετήσιο τρισάγιο υπέρ αναπαύσεως της ψυχής του λατρευτού μας υιού, αδελφού και εγγονού

ΠΑΝΟΡΜΙΤΗ ΜΙΧΕΛΑΚΗ
27 ημερών

Οι γονείς Βάσω - Στέλιος
Τα αδέλφια Γιάννης, Νίκος, Πόπη, Κατερίνα
Οι γιαγιάδες, οι θείοι και οι λοιποί συγγενείς

1180-26/4



Τελούμε στις 28 Απριλίου ημέρα Σάββατο και ώρα 8 π.μ. στον ιερό ναό Αγίας Αναστασίας διετές μνημόσυνο υπέρ αναπαύσεως της ψυχής του λατρευτού μας γιού, αδελφού, εγγονού και ανιψιού

ΙΩΑΝΝΗ ΚΟΡΚΙΔΑ
Ετών 22

Οι γονείς Στέργος - Αθηνά
Η αδελφή Κυριακή
Η γιαγιά, οι θείοι, τα εξαδέλφια, οι φίλοι και οι λοιποί συγγενείς

1183-27/4



Τελούμε στις 28 Απριλίου ημέρα Σάββατο και ώρα 8π.μ. στον ιερό ναό Ταξιαρχών νεκροταφείου 40ήμερο μνημόσυνο υπέρ αναπαύσεως της ψυχής της λατρευτής μας αδελφής

ΤΡΙΑΝΤΑΦΥΛΛΙΑ ΖΟΥΡΟΥΔΗ
ετών 76

Τα αδέλφια Νίκος - Καλλιόπη, Διονυσία, Ιουλία, Νίκος - Κατίνα, Γαβριήλ - Παναγιώτα
Τα ανίψια, τα βαφτιστικά και οι λοιποί συγγενείς

1182-27/4



Τελούμε στις 29 Απριλίου ημέρα Κυριακή και ώρα 8.30 π.μ. στον ιερό ναό Αγίου Σπυρίδωνα Θολού ετήσιο μνημόσυνο υπέρ αναπαύσεως της ψυχής του λατρευτού μας πατέρα, παππού, προπάππου, αδελφού και θείου

ΓΕΩΡΓΙΟΥ ΑΤΣΙΔΗ

Τα παιδιά Κώστας - Ανθούλα, Αναστάσιος - Χριστίνα, Νίκος - Τσαμπίκα, Βασίλης - Τσαμπίκα Οικονόμου, Γιώργος - Αννα Παναγούλια, Τάκης - Μαίρη Τσακίρογλου.
Τα εγγόνια, δισέγγονα, τα αδέλφια, τα ανίψια και οι λοιποί συγγενείς

X2392-28/4



Τελούμε στις 27 Απριλίου ημέρα Παρασκευή και ώρα 8π.μ. στον ιερό ναό Ταξιαρχών νεκροταφείου 9ήμερο μνημόσυνο υπέρ αναπαύσεως της ψυχής της λατρευτής μας μητέρας, γιαγιάς, αδελφής και θείας

ΜΑΡΙΑΣ ΝΕΟΦΥΤΟΥ

Τα παιδιά Κωνσταντίνος, Νικήτας - Χριστίνα, Ελένη - Ξενοφών, Αντώνιος - Αικατερίνη
Τα εγγόνια, τα αδέλφια, τα ανίψια και οι λοιποί συγγενείς

ΓΔ-26/4



Τελούμε στις 27 Απριλίου ημέρα Παρασκευή και ώρα 8π.μ. στον ιερό ναό Ταξιαρχών νεκροταφείου 40ήμερο μνημόσυνο υπέρ αναπαύσεως της ψυχής του λατρευτού μας συζύγου, πατέρα, παππού και αδελφού

ΙΩΑΝΝΟΥ ΑΓΓΕΛΗ

Η σύζυγος Ειρήνη
Τα παιδιά Αντώνης - Σούζη, Μανώλης - Ντίνα, Νίκος - Αλεμίνα
Τα εγγόνια, τα αδέλφια, τα ανίψια και οι λοιποί συγγενείς

1174-26/4

Τελούμε στις 27 Απριλίου ημέρα Παρασκευή και ώρα 8.30π.μ. στον ιερό ναό Αγίου Δημητρίου παλαιού νεκροταφείου 40ήμερο μνημόσυνο υπέρ αναπαύσεως της ψυχής του αγαπημένου μας συζύγου, πατέρα και παππού

ΓΕΩΡΓΙΟΥ ΖΑΝΝΑΚΗ

Η σύζυγος Ελένη
Τα παιδιά Δημητρης - Μαρία
Τα εγγόνια Γιώργος - Τάσος
Τα ανίψια και οι λοιποί συγγενείς

296-27/4

Τελούμε στις 27 Απριλίου ημέρα Παρασκευή και ώρα 7.30 π.μ. στον ιερό ναό Ταξιαρχών ΙΑΛΥΣΟΥ 9ήμερο μνημόσυνο υπέρ αναπαύσεως της ψυχής του λατρευτού μας συζύγου, πατέρα, παππού και αδελφού

ΚΩΝΣΤΑΝΤΙΝΟΥ ΣΚΟΥΛΟΥΚΑ
Ετών 70

Η σύζυγος Παρασκευή
Τα παιδιά Τσαμπίκα - Γιάννης, Ειρήνη - Μιχάλης, Μιχάλης
Τα εγγόνια, τα αδέλφια και οι λοιποί συγγενείς

1165-26/4



Τελούμε στις 28 Απριλίου ημέρα Σάββατο και ώρα 8π.μ. στον ιερό ναό Ταξιαρχών νεκροταφείου 9μηνο μνημόσυνο υπέρ αναπαύσεως της ψυχής της λατρευτής μας συζύγου, μητέρας, κόρης, αδελφής και ανιψιάς

ΤΑΣΟΥΛΑΣ ΛΑΔΟΠΟΥΛΟΥ

Ο σύζυγος Αντώνης
Ο γιός Νίκος
Οι γονείς Βασίλης - Ευγενία
Η πεθερά Μαρίτσα
Τα αδέλφια, οι θείοι, οι θείες, τα ανίψια και οι λοιποί συγγενείς

ΑΣ-27/4



Τελούμε στις 29 Απριλίου ημέρα Κυριακή και ώρα 8π.μ. στον ιερό ναό Ταξιαρχών νεκροταφείου τριετές μνημόσυνο υπέρ αναπαύσεως της ψυχής του λατρευτού μας συζύγου, πατέρα και παππού

ΣΤΑΜΑΤΙΟΥ ΚΑΣΙΩΤΗ

Η σύζυγος Σταματία
Τα παιδιά Μαρία - Αγγελος, Μιχάλης - Σταματία, Παναγιώτης - Κατερίνα, Γεώργιος - Ρίτα
Τα εγγόνια και οι λοιποί συγγενείς

304-28/4

ΕΥΧΑΡΙΣΤΗΡΙΟ ΠΕΝΘΟΥΣ

Ευχαριστούμε θερμά όσους με οποιονδήποτε τρόπο μας συμπαραστάθηκαν στο βαρύτατο πένθος μας για το θάνατο του λατρευτού μας υιού, αδελφου, εγγονού, ανιψιού και εξαδέλφου

ΧΡΗΣΤΟΥ ΤΑΚΚΟΥ

Η οικογένειά του

ΑΣ-26/4

Ετοιμοι να ξεσηκωθούν

ΣΥΝΕΧΕΙΑ ΑΠΟ ΤΗ ΣΕΛ. 1

να εννοηθεί ότι θα προχωρήσουν σε κινητοποιήσεις, σε περίπτωση που δεν απομακρυνθεί ο διευθυντής.

ΤΟ ΤΕΛΕΥΤΑΙΟ επεισόδιο, στο οποίο μάλιστα έπεσε και ξύλο, ήταν η σταγόνα που ξεχείλισε το ποτήρι τόσο για τους εργαζόμενους, όσο και για τους κατοίκους του νησιού, που με το χόρι - όπως ειπώθηκε - κρατιούνται για να μην τον πετάξουν στη θάλασσα.

Δημοπρατήθηκαν εννέα έργα

ΣΥΝΕΧΕΙΑ ΑΠΟ ΤΗ ΣΕΛ. 1

1) Εργο: «Επισκευή, συντήρηση και διαρρύθμιση σχολικών και δημοτικών κτιρίων» προϋπολογισμού 40.000.000 χωρίς ΦΠΑ
- Κ/Ξ Τέτη Μ. Γεροντάσιος Ι. έκπτωση 4%
-Κ/Ξ Κορώνη Ε. - Μπούχλης Ευστρ. έκπτωση 6%

2) Εργο: «Επισκευή και διαρρύθμιση πρώην κτιρίου ΔΕΥΑΡ για στέγαση των Οικονομικών Υπηρεσιών Δήμου» προϋπολογισμού 83.800.000 δρχ. χωρίς ΦΠΑ
- Αλαβέρας Φ & ΣΙΑ Ε.Ε. με έκπτωση 5%
- Κ/Ξ Τσατταλιός Μ - Κόσμος Θ. Ο.Ε., έκπτωση 6%
- Κ/Ξ Βαμβουρέλλης 8 - Μητσοπούλου Θ., έκπτωση 4%

3) Εργο: «Ανάπλαση πλατείας Καλλιγά και αντικατάσταση οδοστρώματος οδού Απολλωνίου Ροδίου» προϋπολογισμού 60.000.000 δρχ. χωρίς ΦΠΑ
- Κ/Ξ Παπαχειμώνας Β. - Λεοντίου Ν., έκπτωση 10,46%
- Κ/Ξ Παπαπέτρου Κ. - Μπράτιτσης Μ., έκπτωση 11,175%
- Κ/Ξ Κωστίνης Δ. - Ρεβίθης Κ., έκπτωση 10,71%

4) Εργο: «Βελτίωση οδοστρωμάτων στο κέντρο της πόλης» προϋπολογισμού 265.000.000 δρχ. χωρίς ΦΠΑ
-Κ/Ξ Τσουρέκας Δ. - Παγώνης Δυναμική ΑΤΕ έκπτωση 5,14%
-Κ/Ξ Τέχνες Α.ε. - Λεριάς Γρ. & ΣΙΑ Ε.Ε. έκπτωση 7,03%
- Κ/Ξ Παπαχειμώνας Β. - Λεριάς Ι. - Κάσδαγλης Χ., έκπτωση 3%
- Βιστώνης Α.Ε., έκπτωση 5,25%
- Δέκτωρ Α.Ε., έκπτωση 5,03%
- INTERMONTE ATE, έκπτωση 6,03%

5) Εργο: «Βελτίωση ασφαλτικών οδοστρωμάτων με ασφαλτοτάπητα κλειστού τύπου» προϋπολογισμού 245.000.000 δρχ.
- Οδομηχανική, έκπτωση 2%
- Δρόσου Αικ., έκπτωση 5%
- Κυριακάκης Γ., έκπτωση 3%

6) Εργο «Διάνοιξη, ασφαλτότρωση, κατασκευή πεζοδρομίων και ηλεκτροφωτισμος οδού Κ. Τσάτσου» προϋπολογισμού 25.000.000 δρχ. χωρις ΦΠΑ
-Κ/Ξ Λεριάς - Καράβας, έκπτωση 4%
- Κ/Ξ Παπαπέτρου - Μπράτιτσης, έκπτωση 2%
- Κ/Ξ Παπαχειμώνας - Λεοντίου, έκπτωση 3,50%
- Κ/Ξ Ξενικάκης - Κάσδαγλης, έκπτωση 3%

7) Εργο: «Κατασκευή πεζοδρομιων σε τμήμα της οδού Αποστόλου Παύλου» προϋπολογισμού 25.000.000 δρχ. χωρίς ΦΠΑ
- Τσακίρης, έκπτωση 9%
- Κ/Ξ Ευθυμίου Λινάρδος, έκπτωση 10%
- Παπαπέτρου, έκπτωση 8%
- Ξενικάκη, έκπτωση 7%

8) Εργο: «Κατασκευή νησίδας, ηλεκτροφωτισμός και ασφαλτόστρωση οδού Στ. Κωτιάδη» προϋπολογισμού 57.000.000 δρχ. χωρίς ΦΠΑ
- Τσακίρης & ΣΙΑ Ε.Ε, έκπτωση 9%
- Κ/Ξ Παπαχειμώνας - Λεοντίου, έκπτωση 9,80%
- Κ/Ξ Καμπαστάνας - Σταυριανός, έκπτωση 10,80%

9) Εργο: «Κατασκευή νέων πεζοδρομίων» προϋπολογισμού 245.000.000 δρχ. χωρίς ΦΠΑ
- Παπακώστας, έκπτωση 5%
- Κιννύρας, έκπτωση 6,80%
- Μαργαρώνης, έκπτωση 5,90%
- Αλαβέρας, έκπτωση 6%

Η επιτροπή εισήγησης για ανάθεση που απαρτίζεται από το δημοτικό σύμβουλο κ. Ηρακλείδη Αριστ. και τους μηχανικούς της Δ/νσης Τεχνικών Υπηρεσιών Κωνστάντζο Ελευθέριο, Χριστοδούλου γεώργιο και Χατζή Αναστασία θα προχωρήσει εντός των ημερών στην εξαγωγή της βέλτιστης οικονομικής προσφοράς ανά έργο που θα προκύψει με μαθηματικούς υπολογισμούς.

Στη συνέχεια η δημαρχιακή επιτροπή θα ανακηρύξει τους αναδόχους που θα επικυρωθούν από το Δημοτικό Συμβούλιο.

Σύλληψη αρχιμανδρίτη

ΣΥΝΕΧΕΙΑ ΑΠΟ ΤΗ ΣΕΛ. 1

Αλφρέδος Πίκκιας του Παναγιώτη, συνοδευόμενος από αστυνομικούς του Τμήματος Μεταγωγών Περαιά παραδόθηκε στην Υποδιεύθυνση Ασφαλείας Ρόδου. Ανακρινόμενος ο αρχιμανδρίτης κατέθεσε ότι δεν γνώριζε την αρχαιολογική αξία των εικόνων και μοναδικό σκοπό είχε να φροντίσει για τη συντήρησή τους.

ΑΚΟΜΑ υποστήριξε ότι την περασμένη Κυριακή ενημέρωσε το εκκλησίασμά του για την ενέργειά του ζητώντας παράλληλα οικονομική ενίσχυση, προκειμένου να καλύψει τα έξοδα συντήρησης.

● Αφού σχηματίστηκε σε βάρος του δικογραφία οδηγήθηκε στον Εισαγγελέα, ο οποίος διέταξε τη διενέργεια προανάκρισης. Ο αρχιμανδρίτης αφέθηκε ελεύθερος. Σύμφωνα με εκτιμήσεις αρχαιολόγων οι 14 εικόνες είναι μεγάλης αρχαιολογικής και καλλιτεχνικής αξίας του 17ου αιώνα.

ΤΕΛΟΣ θα πρέπει να σημειωθεί ότι η σύλληψή του έγινε ύστερα από μήνυση που κατέθεσε σε βάρος του η διευθύντρια της Αρχαιολογικής Υπηρεσίας Ρόδου στην Υποδιεύθυνση Ασφαλείας του νησιού μας.

Γενικό μπλακ άουτ

ΣΥΝΕΧΕΙΑ ΑΠΟ ΤΗ ΣΕΛ. 1

λείας θα λειτουργήσουν τα Νοσοκομεία του Νομού, τα Κέντρα Υγείας, το ΙΚΑ και τα υπόλοιπα ασφαλιστικά ταμεία, όπου θα εξυπηρετούνται μόνο τα έκτακτα και επείγοντα περιστατικά. Δεν θα λειτουργήσει σήμερα και η ΔΟΥ Ρόδου λόγω της απεργίας, ενώ λουκέτο θα βάλουν και οι τράπεζες.

ΜΕΓΑΛΗ αναμένεται να είναι σήμερα η συμμετοχή στην απεργία και των οικοδόμων, αφού μαζί με τους ξενοδοχοϋπαλλήλους είναι οι εργαζόμενοι που θίγονται περισσότερο από τις αλλαγές στο ασφαλιστικό, καθώς ο αριθμός των ενσήμων που συγκεντρώνουν ετησίως είναι μικρός.

● Λόγω της απεργίας θα ακινητοποιηθούν σήμερα από τις 11 το πρωί μέχρι τη 1 το μεσημέρι και από τις 6 το απόγευμα μέχρι τις 8 το βράδυ και τα λεωφορεία του ΡΟΔΑ. Δίωρες στάσεις εργασίας θα πραγματοποιήσουν σήμερα και οι ταξιτζήδες.

ΜΕ ΨΗΦΙΣΜΑΤΑ που εξέδωσαν στο πλευρό των εργαζομένων τάχθηκαν ο Ιατρικός Σύλλογος Ρόδου, ο Σύλλογος Εκπαιδευτικών Πρωτοβάθμιας Εκπαίδευσης και Προσχολικής Αγωγής, ο Σύνδεσμος Πολιτικών Συνταξιούχων Δημοσίων Υπαλλήλων Νομού Δωδεκανήσου, ο Σύλλογος Εργαζομένων στο Περιφερειακό Γενικό Νοσοκομείο, η Ομοσπονδία Ιδιοκτητών Κέντρων Ξένων Γλωσσών και ο Δικηγορικός Σύλλογος Ρόδου.

● Στην πλειοψηφία τους οι εκπρόσωποι των συνδικαλιστικών ενώσεων και των συλλόγων ζήτησαν να μην προχωρήσουν οι αλλαγές στο ασφαλιστικό και να αρχίσει διάλογος από μηδενική βάση.

Ο Καΐσερλης προσπαθεί

ΣΥΝΕΧΕΙΑ ΑΠΟ ΤΗ ΣΕΛ. 1

Δήμοι Πάτμου, Λέρου κ.λ.π. Οταν, όμως, ανακοινώθηκε η σύσταση ενός Λιμενικού Ταμείου γιατί δεν ζητήθηκε η συγκατάθεση των άλλων δήμων, αλλά μόλις καυγάδισαν ο κ. Καΐσερλης με τον δήμαρχο Καλύμνου κ. Δημ. Διακομιχάλη ιδρύθηκε και το δεύτερο;

ΟΣΟΝ ΑΦΟΡΑ τη Δημοτική Αστυνομία ο κ. Καΐσερλης ισχυρίζεται ότι οι απόψεις της ΚΕΔΚΕ υποβλήθηκαν το περασμένο μήνα, ενώ είναι γνωστό ότι εδώ και ένα χρόνο ο Δήμος Ρόδου είχε υποβάλει τις προτάσεις του και μάλιστα είχε αποφασιστεί (από το υπουργείο Εσωτερικών) να λειτουργήσει στη Ρόδο πιλοτικά η Δημοτική Αστυνομία με τις νέες αρμοδιότητες. Ομως, και το διάταγμα αυτό έγινε... άφαντο!

Η ΑΠΑΝΤΗΣΗ

«Κυρίες και κύριοι,

αναφορικά με το από 22-4-01 δημοσίευμά σας, από τίτλο «Πολέμιος της Ρόδου έχει αναδειχθεί ο Κώστας Καΐσερλης», διευκρινίζω προς αποσαφήνιση των οποιωνδήποτε τεθέντων αμφισβητήσεων και ερωτημάτων τα ακόλουθα:

Ως προς την καθυστέρηση έκδοσης του Προεδρικού Διατάγματος για τη σύσταση του Δημοτικού Λιμενικού Ταμείου Νοτίας Δωδεκανήσου με έδρα τη Ρόδο, αυτή οφείλεται αποκλειστικά στην τήρηση της απαιτούμενης κατά νόμο διαδικασίας. Ειδικότερα, το Σχέδιο προεδρικού Διατάγματος για τη σύσταση του εν προκειμένω Λιμενικού Ταμείου έχει σταλεί μετά την υπογραφή του από τον συναρμόδιο υπουργό Εμπορικής Ναυτιλίας, ήδη από τον Δεκέμβριο του προηγούμενου έτους στο ΣτΕ, η γνωμάτευση του οποίου απαιτείται από το Σύνταγμα για την έκδοση Προεδρικών Διαταγμάτων κανονιστικού χαρακτήρα.

Ως προς το σκέλος του δημοσιεύματος σας που αναφέρεται σε εσκεμμένη κατάτμηση του αρχικά σχεδιαζόμενου ενιαίου Λιμενικού Ταμείου για την περιοχή των νήσων Καλύμνου και Πάτμου σε δύο διαφορετικά, θα πρέπει να θέσω υπόψη σας τις υπ'αριθμ. 121/00, 80/00 και 89/00 αποφάσεις των δημοτικών συμβουλίων των δήμων Πάτμου, Λέρου και Λειψών αντίστοιχα, καθώς και την υπ'αριθμ. 15/01 απόφαση του κοινοτικού συμβουλίου της κοινότητας Αγαθονησίου, σύμφωνα με τις οποίες διατυπώνεται η γνώμη να συσταθεί ένα Λιμενικό Ταμείο που να συμπεριλαμβάνει τις εν λόγω νήσους. Στο σημείο αυτό αναφέρω ότι κατά το νόμο η σύμφωνη γνώμη του συλλογικού οργάνου ενός ΟΤΑ είναι απαραίτητη για τη μεταβίβαση αρμοδιοτήτων σε αυτόν. Κατόπιν τούτου το εκπονηθέν Σχέδιο Προεδρικού Διατάγματος προβλέπει τη σύσταση ενός Λιμενικού Ταμείου για τις νήσους Πάτμο, Λέρο, Λειψούς και Αγαθονήσι, βρίσκεται ήδη προς υπογραφή στο συναρμόδιο υπουργείο Εμπορικής Ναυτιλίας.

Αναφορικά με το σκέλος του δημοσιεύματος σας που αφορά την έκδοση του απαιτούμενου από το νόμο Προεδρικού Διατάγματος σχετικά με τις αρμοδιότητες, τον τρόπο άσκησής τους τα δικαιώματα και τις υποχρεώσεις των οργάνων της Δημοτικής Αστυνομίας, σας επισημαίνει ότι η προαπαιτούμενη της έκδοσης αυτού γνώμη του διοικητικού συμβουλίου της ΚΕΔΚΕ κατατέθηκε μόλις το τελευταίο δεκαήμερο του προηγούμενου μήνα, ενώ πρέπει να σημειωθεί επί αυτού ότι ο σχεδιασμός για τη συνολική δραστηριοποίηση των υπηρεσιών αυτών προβλέπει την ενσωμάτωση και άλλων αρμοδιοτήτων, λόγοι στους οποίους οφείλεται αποκλειστικά η οποιαδήποτε καθυστέρηση στην έκδοση του εν λόγω Προεδρικού Διατάγματος.

Καταλήγοντας εκφράζω την προσδοκία να έχω εξαλείψει οποιαδήποτε απορία σας σχετικά με τα προαναφερόμενα ζητήματα.

Με εκτίμηση
ο υπουργός Εσωτερικών
Κων/νος Καΐσερλης»

Κυβερνητικό κλιμάκιο

ΣΥΝΕΧΕΙΑ ΑΠΟ ΤΗ ΣΕΛ. 1

κές διαδικασίες και αυτούς που μετέχουν σ' αυτές, αφού αναδεικνύουν - όπως αναφέρεται στην επιστολή του - την έλλειψη σοβαρότητας», ο κ. Παρασκευάς - εμμέσως πλην σαφώς - ζητά από το κλιμάκιο να μην έρθει στη Ρόδο!

Ο Σ. Καραγιάννης εξηγεί γιατί έκανε απ' ευθείας αναθέσεις των έργων

Στην ανάγκη εκτελέσεως έργων με λιγότερο κόστος και με σύντομο χρονικό διάστημα, απέδωσε την ενέργεια του ν' αναθέσει απευθείας την εργολαβία για τη διαγράμμιση της επαρχιακής οδού Ρόδου-Καμείρου, ο νομάρχης Δωδεκανήσου κ. Σάββας Καραγιάννης.

Σημειώνεται ότι για την ενέργεια αυτή του κ. Καραγιάννη, ο Σύνδεσμος Εργολητών Δημοσίων Εργων Δωδεκανήσου εξαπέλυσε επίθεση εναντίον του, κάνοντας λόγο «για κατάργηση της ισονομίας, της ισοπολιτείας και της διαφάνειας».

Παρ' ότι το ίδιο ισχυρίζετο προεκλογικά και ο κ. Καραγιάννης, κατηγορώντας μάλιστα τον τέως νομάρχη κ. Γιάννη Παρασκευά για τις απ' ευθείας αναθέσεις, τώρα εμφανίζεται υπέρμαχος, δηλώνοντας ότι «η Νομαρχιακή Αυτοδιοίκηση πρέπει να μείνει πάνω από τις όποιες απαιτήσεις του καθενός, εξυπηρετώντας το κοινωνικό σύνολο».

Σ' ό,τι αφορά την καταγγελία η εργολαβία δόθηκε σε αθηναϊκή εταιρία, ο κ. Καραγιάννης είπε ότι αυτό δεν ισχύει και πως η εργολαβία δόθηκε σε Ροδίτη με τις καλύτερες δυνατές τιμές.

Η εκποίηση δημοσίων κτημάτων

ΣΥΝΕΧΕΙΑ ΑΠΟ ΤΗ ΣΕΛ. 1

ργήσουν προβλήματα σε όλους τους ΟΤΑ, όπως τόνισε ο δήμαρχος κ. Ιατρίδης.

✍ Λόγω της 24ωρης προειδοποιητικής απεργιακής κινητοποίησης που προκήρυξαν για σήμερα η ΓΣΕΕ και η ΑΔΕΔΥ για τις αλλαγές στο ασφαλιστικό σύστημα, ανεβλήθη ο προγραμματισμένος για σήμερα πλειστηριασμός ενός ακόμη ακινήτου του Δήμου Καλλιθέας από την ΚΕΔ.

Η ΗΜΕΡΟΜΗΝΙΑ διεξαγωγής του διαγωνισμού δεν έγινε γνωστή, αφού η Κτηματική Εταιρία του Δημοσίου, θα κάνει νέα προκήρυξη στο προσεχές διάστημα.

Η αντιμετώπιση της λειψυδρίας

ΣΥΝΕΧΕΙΑ ΑΠΟ ΤΗ ΣΕΛ. 1

κές συνεργασίες κ. Κώστας Σκανδαλίδης και υπηρεσιακοί παράγοντες.

ΣΤΑ ΠΛΑΙΣΙΑ της διαδημοτικής συνεργασίας που θα γίνει για την αντιμετώπιση της λειψυδρίας, θα εκπονηθεί μελέτη, αντικείμενο της οποίας θα είναι ο εμπλουτισμός των υπογείων υδροφόρων στρωμμάτων.

● Θα πρέπει να σημειωθεί ότι η ΔΕΥΑΡ, σε συνεργασία με το Ινστιτούττο Γεωλογικών και Μεταλλευτικών Ερευνών, εφαρμόζει ειδικό πρόγραμμα παρακολούθησης των υδροφόρων οριζόντων.

ΠΑΡΑΛΛΗΛΑ οι Δήμοι θα εφαρμόσουν τις προτάσεις που περιέχει η μελέτη που εκπονεί για λογαριασμό της ΤΕΔΚ ο καθηγητής κ. Πιερ Μουτέν. Αναγκαία θεωρείται από τους συμμετέχοντες στη σύσκεψη, η λήψη μέτρων για την οικονομία του νερού.

● Στα πλαίσια των μέτρων που θα ληφθούν είναι η ενημέρωση των πολιτών για την οικονομία που πρέπει να γίνει στην κατανάλωση του νερού.

ΤΑ ΑΠΟΘΕΜΑΤΑ του νερού, όπως τονίστηκε, επαρκούν, αλλά αυτό δεν σημαίνει ότι πρέπει να γίνεται αλλόγιστη χρήση. Αποφασίστηκε επίσης χθες να προχωρήσουν οι δήμοι στην αξιοποίηση του νερού του βιολογικού καθαρισμού, το οποίο θα χρησιμοποιηθεί για την άρδευση. Θα αξιοποιηθεί ακόμη και η λάσπη του βιολογικού καθαρισμού για λίπασμα.

● Συζήτηση έγινε χθες για τη συνεργασία των δήμων στους τομείς των συγκοινωνιών, της καθαριότητας, της περισυλλογής των απορριμμάτων και τον τουρισμό.

Ο Γερμανός αρνείται

ΣΥΝΕΧΕΙΑ ΑΠΟ ΤΗ ΣΕΛ. 1

ριακή βρέθηκε στο φρεάτιο βόθρου του σπιτιού όπου έμενε η Γερμανίδα στην Παλαιοχώρα Σελίνου, το πτώμα της σε πλήρη αποσύνθεση. Ο ιατροδικαστής που εξέτασε το πτώμα διαπίστωσε ότι δολοφονήθηκε άγρια.

ΤΟ ΤΜΗΜΑ Ασφαλείας Χανίων αναζήτησε τον 33χρονο Γερμανό, που έμενε κατά διαστήματα με την 62χρονη στα Χανιά και τον εντόπισαν στην Κάρπαθο, όπου τον «τσίμπησαν».

➲ Η 62χρονη ήταν παντρεμένη, αλλά τα τελευταία χρόνια χώρισε και κατά διαστήματα συζούσε με τον 33χρονο. Μάλιστα φημολογείται ότι ήταν αρκετά ευκατάστατη.

Ο ΠΡΩΗΝ σύζυγος της βρίσκεται στην Αυστρία και θα κληθεί για να καταθέσει. Ο 33χρονος αρνείται την κατηγορία και υποστηρίζει ότι τον περασμένο Σεπτέμβριο δεν βρισκόταν στα Χανιά, αλλά στην Κάρπαθο.

➲ Ανακρίσεις - έρευνες διενεργεί τμήμα Ασφαλείας Χανίων.

Ο πρέσβης της Ολλανδίας

ΣΥΝΕΧΕΙΑ ΑΠΟ ΤΗ ΣΕΛ. 1

ΤΟ ΙΔΙΟ βράδυ ο Πρέσβης κ. Brouwer και ο πρόξενος κ. Σεβαστάκης, θα δεξιωθούν μέλη της ολλανδικής κοινότητας στη Ρόδο, στο ξενοδοχείο που διαμένουν οι επίσημοι της πρεσβείας.

✍ Την Παρασκευή είναι προγραμματισμένες επισκέψεις στις αρχές του νησιού μας στον Μητροπολίτη, το νομάρχη, τον δήμαρχο και τον αστυνομικό Δ/ντή.

ΜΕΤΑ τις επισκέψεις έχει προγραμματισθεί ξενάγηση στη Λίνδο, όπου ο πρόξενος κ. Σεβαστάκης και η σύζυγός του θα παραθέσουν γεύμα στον κ. Πρέσβη και την ακολουθία του. Πληροφορούμεθα ότι ο κ. Πρέσβης ενδιαφέρεται για τα πολιτιστικά θέματα γεικά και ειδικά για την ιστορία της Ρόδου και τα μνημεία της.

✍ Το Σάββατο πρωί θα ξεναγηθεί στην Παλιά Πόλη, στο Παλάτι των Ιπποτών και το Μουσείο και στις 12 η ώρα περίπου θα αναχωρήσει για το αεροδρόμιο επιστρέφοντας στην Αθήνα.

Ο ΠΡΟΞΕΝΟΣ κ. Σεβαστάκης μας εγνώρισε επίσης ότι αποφασίσθηκε η διοργάνωση στη Ρόδο τον ερχόμενο Οκτώβριο της έκθεσης της Anne Feank, η οποία έχει ήδη περάσει από την Αθήνα, τον Πειριαά και τώρα βρίσκεται στη Θεσσαλονίκη.

✍ Η έκθεση θα πραγματοποιηθεί με τη συνεργασία της Πρεσβείας, του Δήμου Ρόδου, της ολλανδικής κοινότητας στο νησί μας και προξενείου στη Ρόδο.

Συνελήφθη Αλβανός για κλοπή

Αλβανός πιάστηκε στα «πράσα» την ώρα που επιχειρούσε να μπει από παράθυρο στο σπίτι του Μιχαήλ Πυλιάρη του Πολυχρόνη, 44 χρόνων, στην Αρκάσα Καρπάθου.

Πρόκειται για τον GRAMOS HADUSHAS του BARIAM, 29 χρόνων, ο οποίος κρατείται στο Αστυνομικό Τμήμα Καρπάθου, προκειμένου να επαναπροωθηθεί στην Αλβανία.

Maliarakis motorsport SERVICE

ΕΞΟΥΣΙΟΔΟΤΗΜΕΝΟ ΚΑΤΑΣΤΗΜΑ



SEAT ŠKODA Audi

ΒΕΛΤΙΩΣΕΙΣ ΣΕ ΟΛΑ ΤΑ ΜΟΝΤΕΛΑ

ΑΝΤΑΛΛΑΚΤΙΚΑ-SERVICE- ΑΞΕΣΟΥΑΡ
12 ΜΗΝΕΣ ΕΓΓΥΗΣΗ

Ο % ΠΡΟΚΑΤΑΒΟΛΗ
ΕΩΣ 36 ΜΗΝΕΣ ΕΞΟΦΛΗΣΗ

3ον ΧΙΛ ΡΟΔΟΥ ΚΑΛΛΙΘΕΑΣ
ΤΗΛ 65290 FAX 65295

X2359-29/4

ΙΝΣΤΙΤΟΥΤΟ ΑΙΣΘΗΤΙΚΗΣ
Μαρίας Κατσουράκη Γλυνού

- Καθαρισμός προσώπου - Peeling
- Θεραπεία ακμής
- Ενυδάτωση - Οξυγόνωση
- Καταπολέμηση ρυτίδων - Σύσφιγξη προσώπου
- Θεραπεία πανάδων - Λεύκανση με οξέα φρούτων
- Ριζική αποτρίχωση
- Θεραπεία κυτταρίτιδας σε λίγες μόνο επισκέψεις
- Λιποδιάλυση - Σύσφιγξη
- Αδυνάτισμα τοπικό - ολικό
- Αποτρίχωση
- Μακιγιάζ-Ειδικά πακέτα περιποιήσεων για νύφες

Προσφορά
Αδυνάτισμα
ή σύσφιγξη
με καθημερινές επισκέψεις
σε υπερσύγχρονα μηχανήματα
μόνο με 55.000 δρχ. το μήνα

Αγ. Αναστασίας 9 - Ρόδος, τηλ. 31061
2040-30/4

Διαφάνειες και μεγενθύνσεις για μπαρ, εστιατόρια, fast food

Φ. & Ν. ΠΑΧΟΣ

Γ. Ευσταθίου 11
Τηλ. 26893

ΣΤΑΜΑΤΗΣ ΧΑΤΖΗΛΑΖΑΡΟΥ
MANOS CENTER RHODOS
ΓΡΑΦΕΙΟ ΓΕΝΙΚΟΥ ΤΟΥΡΙΣΜΟΥ
ΟΜΑΔΙΚΑ ΤΑΞΙΔΙΑ ΕΥΡΩΠΗΣ ΚΑΙ ΕΞΩΤΙΚΑ

ΠΑΡΙΣΙ 8, 6 και 5 ημέρες
ΛΟΝΔΙΝΟ 4, 5 και 7 ημέρες
ΡΩΜΗ 4, 6 και 7 ημέρες
ΒΟΥΔΑΠΕΣΤΗ-ΠΡΑΓΑ 4, 5 και 7 ημέρες
ΒΙΕΝΝΗ - ΠΡΑΓΑ 6 ημέρες
ΙΣΠΑΝΙΑ 8 και 10 ημέρες
Η.Π.Α.-ΚΑΝΑΔΑΣ 14 ημέρες
ΜΕΞΙΚΟ-ΑΚΑΠΟΥΛΚΟ 9 ημέρες
ΑΥΣΤΡΑΛΙΑ 13 ημέρες
ΣΡΙ ΛΑΝΚΑ0-ΜΑΛΒΙΔΕΣ 11 ημέρες
ΣΙΓΚΑΠΟΥΡΗ-ΜΠΑΝΚΟΓΚ-ΜΠΑΛΙ 12 ημέρες
ΣΑΦΑΡΙ ΚΕΝΥΑ 9 ημέρες
ΣΕΫΧΕΛΛΕΣ-ΝΤΟΥΜΠΑΫ 10 ημέρες
και πολλοί άλλοι προορισμοί και στην Ελλάδα, καθώς και ομαδικά εξωτικά και ατομικά ταξίδια σε όλο τον κόσμο!!!

ΣΤΑΜΑΤΗΣ ΧΑΤΖΗΛΑΖΑΡΟΥ - MANOS CENTER RHODOS
Κ. ΠΑΛΑΜΑ 7-9 ΡΟΔΟΣ
Τηλ.. 0241 - 25400 FAX: 0241 24407

X2352-12/4

Θα εξεταστούν την ερχόμενη Δευτέρα

Τα θέματα του Αρχαγγέλου

Συνεδριάζει το δημοτικό συμβούλιο

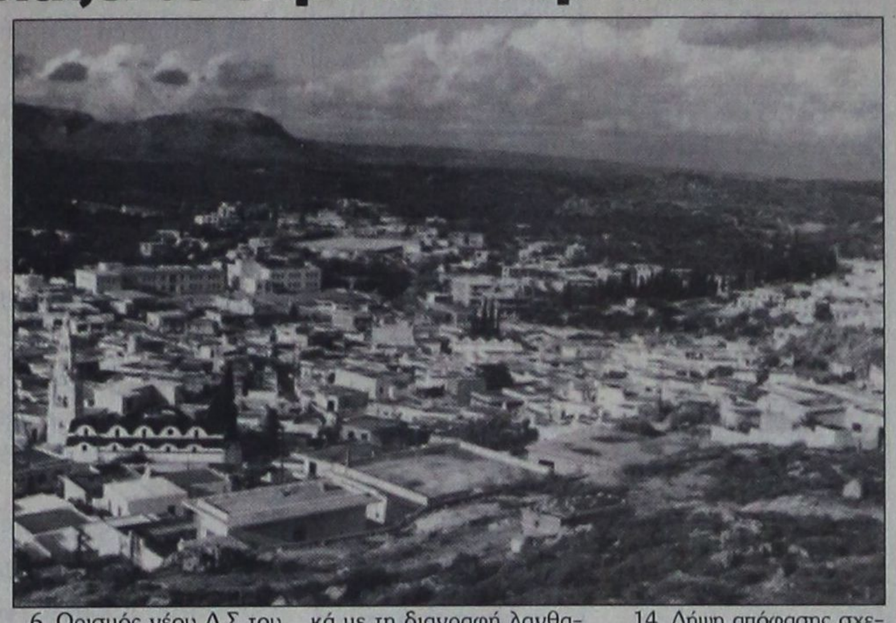

Την ερχόμενη Δευτέρα πρόκειται να συνεδριάσει το δημοτικό συμβούλιο Αρχαγγέλου, προκειμένου να εξετάσει διάφορα θέματα της αρμοδιότητάς του.

Τα θέματα της ημερήσιας διάταξης έχουν ως εξής:

Ενημέρωση δημάρχου - δημοτικών συμβούλων

1. Εξειδίκευση και ψήφιση πιστώσεων παρελθούσας χρήσης
2. Συγκρότηση επιτροπών εξακρίβωσης των προϋποθέσεων και στοιχείων των αιτήσεων χορήγησης Εξισωτικής Αποζημίωσης το έτος 2000 και 2001
3. Εγκριση απολογισμού οικονομικού έτους 2000 της σχολικής επιτροπής γυμνασίου - δημοτικού σχολείου - νηπιαγωγείου Μασάρων
4. Εγκριση 1ου Ανακεφαλαιωτικού Πίνακα Εργασιών και 1ου ΠΚΤΜΝΕ του έργου: Προστασία Μικρόσωμων Αλόγων
5. Ορισμός νέου Δ.Σ. του ΔΟΠΑ
6. Ορισμός νέου Δ.Σ του ΠΟΔΑ
7. Λήψη απόφασης σχετικά με αιτήσεις συνδημοτών μας για αποζημιώσεις ελαιοδέντρων
8. Λήψη απόφασης σχετικά με την οικονομική ενίσχυση υπαλλήλου δήμου Πεταλουδών
9. Λήψη απόφασης σχετικά με τη διαγραφή λανθασμένα βεβαιωθέντος ποσού εις βάρος του Ξετρίχη Κωνσταντίνου του Ιωάννη
10. Διερεύνηση δυνατότητας προμήθειας λεωφορείου
11. Ψήφιση πίστωσης για καταβολή ποσού 30.000 δρχ. για τη συμμετοχή του Δήμου μας σαν ενεργό μέλος του συμβουλίου νησιωτικών δήμων
12. Εγκριση παραλαβής της υδραυλικής μελέτης του έργου: «Αντικατάσταση δικτύου ύδρευσης παραλίας Τσαμπίκας».
13. Κατανομή ποσού 1.157.250 δρχ. για την κάλυψη λειτουργικών δαπανών της εκλογικής διαδικασίας σύμφωνα με το Ν. 2623/1998
14. Λήψη απόφασης σχετικά με το αίτημα της κ. Ρούφα Μαρίας του Μιχαήλ, για οικονομική ενίσχυση με το ποσό των 148.646 δρχ.
15. Λήψη απόφασης για ανάθεση στην ΑΝ.ΔΩ την εκπόνηση μελέτης δημοτικής επιχείρησης - Υδρευσης - Αποχέτευσης - Αρδευσης - Καθαριότητας
16. Λήψη απόφασης σχετικά με αγορά ακινήτου στο Δ.Δ. Μασάρων, για τη στέγαση Δημοτικού Παιδικού Σταθμού
17. Λήψη απόφασης σχετικά με την πρόσληψη με σύμβαση ιδιωτικού δικαίου ορισμένου χρόνου δύο μηνών ενός χειριστή μηχανημάτων και ενός ηλεκτρολόγου.

Για την αιρ Καραγιάννης συζητά πάλι το νομαρχιακό συμβούλιο

Ενιαία διαχείριση των υδάτινων πόρων



Με εννέα θέματα στην ημερήσια διάταξη, συνεδριάζει την ερχόμενη Δευτέρα 30 Απριλίου, το Νομαρχιακό Συμβούλιο Δωδεκανήσου. Μεταξύ των θεμάτων που θα τεθούν προς συζήτηση και έγκριση περιλαμβάνεται η σύσταση Αναπτυξιακής Εταιρείας, που θα έχει την ευθύνη της διαχείρισης της αεροπορικής εταιρίας, ενώ θ' ανακοινωθούν και τα απολογιστικά στοιχεία από τη λειτουργία του «καϊκιού».

ΕΙΔΙΚΟΤΕΡΑ, τα θέματα της ημερήσιας διάταξης είναι τα εξής:

- Ενημέρωση- Εγκριση καταστατικού και οικονομοτεχνικής μελέτης για τη σύσταση αναπτυξιακής Α. Ε. της Ν.Α. Δωδ/σου, σύμφωνα με τα άρθρα 75 και επόμενα του κώδικα Ν.Α. (από αναβολή)
- Λήψη απόφασης για τις επιδοτούμενες αεροπορικές γραμμές Δωδ/σου (από αναβολή)
- Εγκριση υπογραφής προκαταρκτικής σύμβασης ανάμεσα στο Πανεπιστήμιο Αιγαίου και το Πανεπιστήμιο της Φλωρεντίας για τη διάσωση της κοινής αρχιτεκτονικής κληρονομιάς.
- Οικονομικός απολογισμός οικονομικού έτους 2000 της αστικής μη κερδοσκοπικής εταιρίας Γαληνός
- Παράταση σύμβασης μίσθωσης ακινήτου για τη στέγαση του κέντρου Συμβουλευτικής και Προσανατολισμού
- Εξαίρεση των μικρών ξενοδοχειακών επιχειρήσεων του Ανατολικού Αιγαίου από τη ρύθμιση για τα πανωτόκια, σύμφωνα με τον πρόσφατα ψηφισθέντα από τη Βουλή νόμο ο οποίος τροποποιεί και συμπληρώνει τον ισχύοντα νόμο 2789/2000 άρθρο 30
- Εγκριση συγκρότησης συμβουλίων αρμοδιότητας ΥΠΕΧΩΔΕ στο Νομό Δωδ/σου ΣΧΟΠ & ΕΠΑΕ.
- Εγκριση μετακίνησης του κ. νομάρχη στις Βρυξέλλες.

Σχεδιάζονται από τη δημοτική αρχή

Τα έργα στο Δήμο Πεταλούδων

Ενιαία διαχείριση των υδάτινων πόρων

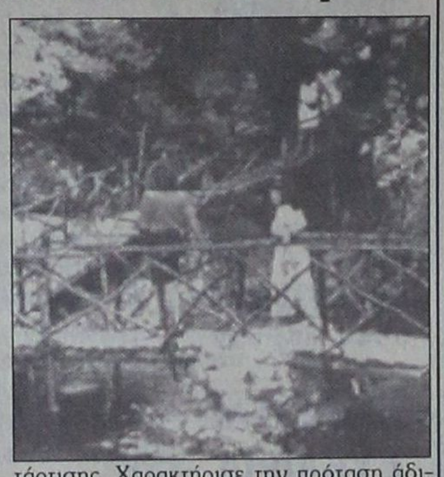

Συνεδρίασε προχθές το βράδυ (Τρίτη 24 Απριλίου), το διοικητικό συμβούλιο της ανώνυμης εταιρίας ΑΔΕΚΑΜ του Δήμου Πεταλούδων, με θέματα ημερήσιας διάταξης τα εξής:

1. Ενημέρωση προέδρου
2. Λήψη απόφασης για το Κέντρο Πληροφόρησης Νέων
3. Εξειδίκευση έργων για το ΠΕΠ Ν. Αιγαίου 2000-2006
4. ' φάση ΣΧΟΟΑΠ

Στη συνεδρίαση που έγινε υπό την προεδρία του κ. Γρηγοριάδη, πήραν μέρος ο διευθύνων σύμβουλος κ. Μπάδας και τα μέλη κ.κ. Τζοβάρας, Ταταράκης και Στεφανάτος.

Ο πρόεδρος κ. Γρηγοριάδης ενημέρωσε το σώμα για τις εξελίξεις σχετικά με το πρόβλημα των κατσικιών στην κοιλάδα των Πεταλούδων και ανέφερε ότι την προηγούμενη εβδομάδα έγινε συνάντηση των βοσκών με το δήμαρχο παρουσία του ίδιου και του διευθύνοντα συμβούλου. Οι βοσκοί συμφώνησαν να αποσύρουν τα ποίμνιά τους στην περιοχή Καστρί, εκτάσεως περίπου 6 χιλ. στρεμμάτων, εφ' όσον ο Δήμος συνεισφέρει στην κατασκευή περίφραξης. Ο Δήμος θα μπορούσε να πραγματοποιήσει την περίφραξη αξιοποιώντας αντίστοιχο χρηματοδοτικό πρόγραμμα της Δ/νσης Γεωργίας.

Στη συνέχεια ο πρόεδρος αναφέρθηκε στο πρόγραμμα χρηματοδότησης των Κέντρων Πληροφόρησης Νέων. Φορείς του προγράμματος είναι το ΥΠΕΣΔΑΑ, η ΕΕΤΑΑ και η ΓΓΝΓ. Η χρηματοδότηση μπορεί να φθάσει τα 20.000.000 δρχ, για τη διαμόρφωση του χώρου και παρέχεται ηλεκτρονικός εξοπλισμός αναλόγου ύψους. Χώρος που τηρεί τις προϋποθέσεις του προγράμματος είναι το κτίριο ιδιοκτησίας Δήμου Πεταλούδων που βρίσκεται στη συμβολή της Λ. Ελευθερίας και της οδού Καλλιπάτειρας και του οποίου πρότεινε να ζητηθεί η παραχώρηση κατά χρήση από τον οικείο Δήμο προκειμένου να υλοποιηθεί η εν λόγω δράση. Το σώμα αποδέχτηκε ομόφωνα την πρόταση του προέδρου για συμμετοχή της εταιρίας στο πρόγραμμα.

Ακολούθως ο πρόεδρος αναφέρθηκε στα έργα που εντάσσονται στο ΠΕΠ Ν. Αιγαίου για το Δήμο Πεταλούδων κατά την πρόταση της άτυπης Επιτροπής Κατάρτισης. Χαρακτήρισε την πρόταση άδικη για το Δήμο σε σχέση με τον πληθυσμό του και το γεγονός ότι είναι είναι ο πλέον επιβαρημένος περιβαλλοντικά δήμος στο νησί.

Επίσης χαρακτήρισε την πρόταση της Επιτροπής ως αντιαναπτυξιακή όχι μόνο στο κομμάτι που αφορά το Δήμο Πεταλούδων, αλλά και γενικότερα. Πιο συγκεκριμένα ανέφερε ότι από τα 4.832 δις που φαίνονται στην πρόταση της Επιτροπής είναι αμφίβολο αν θα εκταμιευτούν τα 2. Ταυτόχρονα επισήμανε ότι ακόμα και ολόκληρο το παραπάνω ποσό να εκταμιευόταν ο Δήμος μας θα ήταν αδικημένος σε σχέση με άλλους μικρότερους και λιγότερο επιβαρημένους Δήμους. Για τους παραπάνω λόγους αποφασίστηκε ομόφωνα από το δ.σ. η σύνταξη υπομνήματος διαμαρτυρίας προς την Επιτροπή όπου θα επισημαίνονται τα παραπάνω.

Στη συνέχεια ο πρόεδρος προχώρησε σε επί μέρους ανάλυση των υπό ένταξη έργων, αναφέροντας το στάδιο στο ποίο βρίσκονται και τις ενέργειες που χρειάζεται να γίνουν από εδώ και πέρα.

Αποφασίστηκε ομόφωνα, μετά την εισήγηση του Διευθύνοντα Συμβούλου κ. Μπάδα, η σύνταξη υδρογεωλογικής μελέτης ώστε να φανούν τα στοιχεία αυτά που θα οδηγήσουν στην ορθή υλοποίηση του έργου «Ενιαία διαχείριση υδατικών πόρων με σύγχρονα μέσα και μεθόδους».

Στη συνέχεια ο κ. Μπάδας επισήμανε την ανάγκη του να προταθεί και να αποφασισθεί από το δημοτικό συμβούλιο η β' φάση του ΣΧΟΟΑΠ, πρόταση με την οποία συμφώνησε το δ.σ. της ΑΔΕΚΑΜ.

ΙΑΤΡΙΚΗ ΑΝΑΚΟΙΝΩΣΗ
ΑΝΤΩΝΙΟΣ Γ. ΚΛΑΔΟΓΕΝΗΣ
ΠΝΕΥΜΟΝΟΛΟΓΟΣ

Λεμεσού 43
Τηλ. 31540 κιν. 0945 901430

Δέχεται καθημερινά
9-1 και 5-8.30

Τετάρτη απόγευμα
και Σάββατο πρωί
κατόπιν ραντεβού



T485-29/4

ΙΑΤΡΙΚΗ ΑΝΑΚΟΙΝΩΣΗ
Ο ΙΑΤΡΟΣ
ΧΡΗΣΤΟΣ Π. ΙΩΑΝΝΙΔΗΣ
ΜΙΚΡΟΒΙΟΛΟΓΟΣ
- ΒΙΟΠΑΘΟΛΟΓΟΣ

Δέχεται: ΔΕΥΤΕΡΑ έως ΠΑΡΑΣΚΕΥΗ
07.30-13.00 και 17.00 - 20.30
ΣΑΒΒΑΤΟ: 7.30-13.00

Λεμεσού 43 - Τηλ. 70260 - 70269
509-6/5

ΙΑΤΡΙΚΗ ΑΝΑΚΟΙΝΩΣΗ
Η ΙΑΤΡΟΣ
ΑΝΑΣΤΑΣΙΑ Π. ΧΑΜΟΥΖΑ -ΤΣΕΛΕΠΗ
ΜΙΚΡΟΒΙΟΛΟΓΟΣ - ΒΙΟΠΑΘΟΛΟΓΟΣ

Δέχεται στο ιατρείο της

ΔΕΥΤΕΡΑ έως ΠΑΡΑΣΚΕΥΗ 07.30-12.30 πρωί
06.00 - 08.00 απόγευμα
ΣΑΒΒΑΤΟ 08.00 - 12.00 πρωί

Στέλιου Κωτιάδη 5 & Εργάνης Αθηνάς
Τηλέφωνο 74034
999-29/4

ΙΑΤΡΙΚΗ ΑΝΑΚΟΙΝΩΣΗ
Ο ιατρός
ΣΤΑΜΑΤΗΣ Γ. ΠΕΡΙΔΗΣ BDS (London)
ΧΕΙΡΟΥΡΓΟΣ - ΟΔΟΝΤΙΑΤΡΟΣ
Πτυχιούχος Πανεπιστημίου UMDS Λονδίνου
τέως μέλος Βρετανικού Οδοντιατρικού Συλλόγου BDA

Δέχεται: Δευτέρα - Παρασκευή 9:00 - 13:30 17:00 - 20:30
Σάββατο 9:00 - 14:00

Εθν. Αντίστασης 44 (πρώην Βασ. Άννης Μαρίας), 2ος όροφος
Τηλ. & Fax: (0241) 70888

T537-6/5

VANIK TOURS
ΓΙΑΝΝΗΣ και ΣΕΒΑ ΒΑΛΣΑΜΙΔΗ
VANIK σημαίνει ΑΛΗΘΕΙΑ
ΑΚΤΗ ΚΑΝΑΡΗ 17, ΨΑΡΟΠΟΥΛΑ - ΑΝΕΤΟ ΠΑΡΚΙΝΓΚ
Ανοικτά: ΔΕ-ΣΑ 08.30 - 14.00 & 16.30 - 20.30
Τηλ. 35191, 37621 κινητό: 0945798148 , FAX 29532

Το γραφείο μας πάντα πρώτο σε κρατήσεις ξενοδοχείων εξασφάλισε και σας προσφέρει καταπληκτικές τιμές για τα παρακάτω ξενοδοχεία σε ΠΑΚΕΤΑ (έκδοση εισιτηρίων R/T) από 1/4/2001-3/10/2001

1ον HOTEL ELECTRA			Α΄ SUPERIOR
Ερμού Σύνταγμα			
	Μονόκλινο δρχ.	23.600	
	Δίκλινο	» 27.800	
	Τρίκλινο	» 33.000	
2ον HOTEL ALEXANDROS			Α΄ SUPERIOR
Πλατεία Μαβίλλη			
	Μονόκλινο δρχ.	19.500	
	Δίκλινο	» 22.500	
	Τρίκλινο	» 30.000	
3ον HOTEL PRESIDENT			Α΄ Κατηγορίας
Λεωφόρος Κηφισίας			
	Μονόκλινο δρχ.	12.500	
	Δίκλινο για μονόκλινο	» 14.000	
	Δίκλινο	» 16.500	
	Τρίκλινο	» 20.000	
4ον HOTEL ASTOR			Α΄ Κατηγορίας
Σύνταγμα			
	Μονόκλινο δρχ.	19.500	
	Δίκλινο για μονόκλινο	» 22.000	
	Δίκλινο	» 26.000	
	Τρίκλινο	» 32.000	
5ον HOTEL RIVA			Α΄ Κατηγορίας
Περιοχή HILTON			
	Μονόκλινο δρχ.	13.500	
	Δίκλινο	» 15.500	
	Τρίκλινο	» 21.000	
6ον HOTEL ZAFOLIA			Α΄ SUPERIOR
Λεωφόρος Αλεξάνδρας			
	Μονόκλινο δρχ.	27.000	
	Δίκλινο	» 30.000	
	Τρίκλινο	» 36.000	
7ον HOTEL ELLINIS			Β΄ SUPERIOR
Ωνάσειο, λεωφ. Συγγρού			
	Μονόκλινο δρχ.	13.500	
	Δίκλινο	» 17.500	
	Τρίκλινο	» 21.000	
8ον HOTEL ATHENS CYPRIA			Β΄ SUPERIOR
Σύνταγμα			
	Μονόκλινο δρχ.	18.000	
	Δίκλινο	» 23.500	
	Τρίκλινο	» 32.000	
9ον HOTEL LONDON			Β΄ Κατηγορίας
Γλυφάδα, Ανατολ. - Δυτ. Αεροδρόμιο			
	Μονόκλινο δρχ.	12.000	
	Δίκλινο	» 15.000	
	Τρίκλινο	» 18.000	
10ον HOTEL EGNATIA			Β΄ Κατηγορίας
Θεσσαλονίκη Κέντρο - καινούριο			
	Μονόκλινο δρχ.	19.000	
	Δίκλινο	» 23.000	
	Τρίκλινο	» 27.000	

* Τα παραπάνω ξενοδοχεία διαθέτουν T.V. σε όλα τα δωμάτια
* Στις παραπάνω τιμές συμπεριλαμβάνεται πρωινό σε μπουφέ
* Ακόμη σε μας θα βρείτε αεροπορικά και ατμοπλοϊκά εισιτήρια όλων των εταιρειών.

X2271-29/4

ΠΡΟΟΔΟΣ ΜΙΚΡΕΣ ΑΓΓΕΛΙΕΣ ΜΙΚΡΕΣ ΑΓΓΕΛΙΕΣ ΠΡΟΟΔΟΣ

ενοικιάσεις

ΕΝΟΙΚΙΑΖΕΤΑΙ γκαρσονιέρα επιπλωμένη, λεωφόρος Ιαλυσού. Τηλ. 93844
1093-28/4

ΕΝΟΙΚΙΑΖΕΤΑΙ ημιυπόγεια αποθήκη, εμβαδού 137τ.μ., με ράμπα, που βρίσκεται στην περιοχή Αναλήψεως στην οδό Αφάντου, αρ. 1, με τριφασικό ρεύμα, κατάλληλη για οποιαδήποτε επαγγελματική χρήση. Πληρ. τηλ. 0246/71434 και 0246/71001 και 23621
712-29/4

ΕΝΟΙΚΙΑΖΟΝΤΑΙ ισόγειο κατάστημα με δύο πατάρια 115τ.μ., Καποδιστρίου 59. Τηλ. 66363 και κιν. 0974375937
1172-1/5

ΕΝΟΙΚΙΑΖΕΤΑΙ κατάστημα, στην οδό Καναδά 54, 55τ.μ., με πατάρι, 35τ.μ. Πληροφορίες τηλ. 22450 ώρες 8.30 π.μ. - 3μ.μ.
1103-26/4

ΕΝΟΙΚΙΑΖΕΤΑΙ διαμέρισμα 115τ.μ., σε καινούργια οικοδομή, Ηρακλειδών 22 β, έναντι σούπερ μάρκετ Ιαλυσός. Μόνο σοβαρές προτάσεις.
Πληροφορίες τηλ. 92600
1110-27/4

ΕΝΟΙΚΙΑΖΕΤΑΙ αποθήκη 200 τ.μ., ισόγεια, στο Τσαΐρι, στην περιοχή Ξυλουργών.
Τηλ. 62405
1102-27/4

ΕΝΟΙΚΙΑΖΟΝΤΑΙ επιπλωμένα δωμάτια πλησίον Αγίου Δημητρίου. Τηλ. 26134
1181-4/5

ΕΝΟΙΚΙΑΖΟΝΤΑΙ: 1) Οικία 70τ.μ., με δύο υπνοδωμάτια, και 120τ.μ., με τρία υπνοδωμάτια και 2) μεζονέτα, επιπλωμένα όλα, με κήπο, ταράτσες γύρω - γύρω και αιρκοντίσιον, σε ήσυχη περιοχή στην Ιαλυσό.
Πληροφορίες 93356
1136-27/4

ΕΝΟΙΚΙΑΖΕΤΑΙ αποθήκη 125τ.μ., που βρίσκεται στην οδό Κων/νου Υδραίου 50. Πληροφορίες στο τηλ. 73874
289-28/4

ΓΙΑ ΞΥΛΟΥΡΓΙΟΥΣ Ενοικιάζεται υπόγειο κατάστημα 150τ.μ., με πλήρες μηχανήματα (6 τεμάχια), Στρατηγού Ζήση 60. Πληροφορίες κ. Νικήτα, πάνω από το κατάστημα. Τηλ. 29371
294-29/4

ΕΝΟΙΚΙΑΖΕΤΑΙ εστιατόριο - μπαρ, στην παραλία Ιαλυσού, πλήρως εξοπλισμένο. Για κάθε πληροφορία τηλ. 0945141714 και 0945949397
1098-27/4

ΕΝΟΙΚΙΑΖΕΤΑΙ κατάστημα 140τ.μ., με κήπο 800τ.μ. και πισίνα, κατάλληλο για εστιατόριο, super market , τουριστικό κατάστημα, ευρίσκεται επί της Ιερού Λόχου Δ. Ιαλυσού 500μ. από τη θάλασσα και απέναντι από την καφετέρια Mantrattan.
Πληρ. κ. Εμμ. Κρανίδης - τηλ. 27082 - 26476 και 0944-347405
M9-1/5

ΕΝΟΙΚΙΑΖΕΤΑΙ κομμωτήριο σε μεγάλη ξενοδοχειακή μονάδα (1800 κλινών), με πλήρη εξοπλισμό. Τηλ. 27778, ώρες εργασίας, 25274 και 77494
1107-27/4

ΕΝΟΙΚΙΑΖΕΤΑΙ

ΚΑΤΑΣΤΗΜΑ
45τ.μ. με WC, πατάρι, αυλή και
ΥΠΟΓΕΙΟ
80τ.μ. με WC επί της οδού Δαμασκηνού
Τηλ. 24019 και 0977483318
1127-29/4

ΣΕ ΒΙΟΤΕΧΝΙΚΟ ΣΥΓΚΡΟΤΗΜΑ

ΕΝΟΙΚΙΑΖΟΝΤΑΙ
αποθήκες ή βιοτεχνικοί χώροι των 85τ.μ. και 100τ.μ., σε κεντρικό δρόμο (Ασγούρου) και με όλες τις ευκολίες.
Τηλ. 0946363311 - 68360
1140-8/5

πωλήσεις

ΠΩΛΟΥΝΤΑΙ οικόπεδα στη Σύμη. Πληροφορίες τηλ. 63876
1168-1/5

ΠΩΛΕΙΤΑΙ οικία σε τιμή ευκαιρίας, οδός Κολονιάλε. Τηλ. 29185, 01/4281021 και 0932512060
1121-26/5

ΠΩΛΟΥΝΤΑΙ πολυτελής διαμερίσματα στην Ιξιά, οδός Σωτήρος, έναντι Αύρα Μπητς. Πληροφορίες τηλ. 65404 όλη μέρα και κινητό: 0944258448
1188-24/5

ΠΩΛΕΙΤΑΙ ΠΑΡΑΛΙΑΚΟ ΑΓΡΟΚΤΗΜΑ

στο Γεννάδι, εκτάσεως 16.500τ.μ. Πρόσοψη επί της λεωφόρου, 125μέτρα και φτάνει μέχρι τη θάλασσα. Δίδεται και αντιπαροχή
Τηλ.61628, 61937, 0974435364
1171-1/5

ΠΩΛΕΙΤΑΙ

εστιατόριο, πελατεία εξασφαλισμένη, λόγω αναχωρήσεως στο εξωτερικό.
Τιμή καταπληκτική
Τηλ. 37287 και 0946839494
1115-6/5

ΠΩΛΕΙΤΑΙ ΟΙΚΟΠΕΔΟ

στον συνεταιρισμό «ΑΠΟΛΛΩΝ» γωνιακό, προνομιούχο.
Τιμή 16.500.000 δρχ.
Πληροφορίες τηλ.27502 0944-652927
1129-27/4

ΠΩΛΕΙΤΑΙ ΕΥΚΑΙΡΙΑ

ΟΙΚΟΠΕΔΟ στο Γεννάδι, πάνω από τον κεντρικό δρόμο, 2.120μ. περιφραγμένο, με δέντρα, νερό, φως και κτίσμα αποθήκη και πληρωμένη άδεια για οικοδομή 200μ.
Τιμή 20.000.000
Πληροφορίες τηλ.31093
(ώρες ιατρείου)
1108-26/4

ΜΑΘΗΜΑΤΑ

ΑΝΑΚΟΙΝΩΣΗ
ΜΑΘΗΜΑΤΑ
*** Computer ***
PROGRAM COMPUTER PM
ΕΓΓΡΑΦΕΣ ** ΤΩΡΑ **
Τμήματα για:
Παιδιά - Ενήλικες
Αρχάριους - Μαθητές
Επαγγελματίες
M22-29/4
Ανώτερη Εργασίας
Διδάσκει πτυχιούχος Πανεπιστημίου Αμερικής
ΜΑΝΩΛΗΣ Ι. ΣΟΦΙΛΛΑΣ
Κοδριγκτώνος 91
Τηλ. (0241) 31761

διάφορα

ΒΑΣΙΛΗΣ
ΤΟΠΟΘΕΤΩ ΠΛΑΚΑΚΙΑ ΔΑΠΕΔΟΥ, ΤΟΙΧΟΥ ΚΑΙ ΦΥΤΑ ΠΕΤΡΑ ΜΕ ΠΟΛΛΑ ΣΧΕΔΙΑ, ΚΤΙΣΜΑΤΑ ΠΕΤΡΑΣ ΤΗΣ Π. ΠΟΛΗΣ
Τηλ. 0945757775 & 67131
1191-4/5

ΑΛΒΑΝΙΑ ΤΡΥΠΟΚΟΠΤΙΚΗ
ΤΡΥΠΑΜΕ - ΚΟΒΟΥΜΕ - ΣΠΑΜΕ
Μπετά, πόρτες, παράθυρα, κανάλια, κλπ
ΧΩΡΙΣ ΔΟΝΗΣΕΙΣ - ΡΩΓΜΕΣ - ΣΚΟΝΕΣ
Εμπειρο προσωπικό - Αμεση εξυπηρέτηση
ΠΟΛΙΤΣΙ ΔΗΜΗΤΡΙΟΣ
Χειμάρρας 7 - 85100 Ρόδος
Τηλ. (0241) 35873 - Κιν. 093/2862487
1191-4/5

ΑΠΟΦΡΑΞΕΙΣ ΚΑΘΑΡΙΣΜΟΙ ΑΠΟΧΕΤΕΥΣΕΩΝ -ΞΕΒΟΥΛΩΜΑΤΑ
Υδραυλικός, αναλαμβάνει πάσης φύσεως υδραυλικές εργασίες
Χ. Δημήτρης
Αναλαμβάνουμε τον καθαρισμό αποχετεύσεων πολυκατοικιών και ξενοδοχείων με νέο ηλεκ/το μηχάνημα
ΟΙ ΑΠΟΧΕΤΕΥΣΕΙΣ ΓΙΝΟΝΤΑΙ ΣΑΝ ΝΑ ΤΙΣ ΠΕΡΑΣΑΤΕ ΣΗΜΕΡΑ ΕΡΓΑΣΙΑ ΕΓΓΥΗΜΕΝΗ ΔΩΡΕΑΝ ΜΕΤΑ ΑΠΟ ΚΑΘΕ ΑΠΟΦΡΑΞΗ ΨΕΚΑΣΜΟΣ ΤΩΝ ΦΡΕΑΤΙΩΝ ΓΙΑ ΜΙΚΡΟΒΙΑ ΚΑΙ ΚΑΤΣΑΡΙΔΕΣ
Τηλ. 90230 μαγαζί και 31990, ΓΙΑ ΑΜΕΣΗ ΕΞΥΠΗΡΕΤΗΣΗ ΣΑΣ ΣΤΟ ΚΙΝΗΤΟ ΜΑΣ ΤΗΛΕΦΩΝΟ 0944344911
1016-6/5

ΤΑΠΗΤΟΚΑΘΑΡΙΣΤΗΡΙΟ WASH AND CARE
ΚΑΘΑΡΙΣΜΟΣ ΚΑΙ ΦΡΟΝΤΙΔΑ
Συνδυάσαμε την πολυετή πείρα μας και τα ολοκαίνουρια μηχανήματά μας και αναλαμβάνουμε:
- Καθαρισμό- φροντίδα - φύλαξη χαλιών - μοκετών
- Παραλαβή από το σπίτι μ' ένα τηλεφώνημα
- Επιτόπιος καθαρισμός, σαλονιών, μοκετών, μαξιλαράκια επιχειρήσεων

ΦΑΡΜΑΚΙΔΗΣ ΕΥΣΤΑΘΙΟΣ
ΤΗΛ. 0241 - 68189
5ο χλμ. Λ. Ρόδου Λίνδου 237
1065-6/5

Φ. & Ν. ΠΑΧΟΣ
Γ. Ευσταθίου 11
Τηλ. 26893

RODOS EXPRESS S.A. TRAVEL SERVICE

GESUCHT

- Lieben Sie Rhodos?
- Arbeiten Sie gerne selbstaendin und abwechslungsreich?
- Sind sie aufgeschlossen gegenueber Menschen, besonders gegenueber Gaesten unserer Insel?

Wenn Sie dann noch einen Fuehrerschein besitzen und Fliessend Deutsch sprechen, sind Sie moeglicherweise die richtige Person in unseream. Team als REISELEITUNG zur Betreuung unserer deutschsprachigen Gaeste. Bitte richten Sie ihre Bewerbung

An: RODOS EXPRESS TRAVEL SERVICE, zu Hd. Frau M. Wroblewsky, 45 Eth Makariou Str, 85100 Rhodos, Tel. 31331, Fax 31338
T552-29/4

ΔΙΑΜΕΡΙΣΜΑ «ΠΡΟΒΟΛΗΣ»

ΠΩΛΕΙΤΑΙ

ΔΙΑΜΕΡΙΣΜΑ
Ε=126 τ.μ., β' όροφος
επί της οδού Αμμοχώστου, κατάλληλο για κάθε χρήση.
Πληροφορίες : (μόνο σε επώνυμους)
«TOP PROPERTIES»
κ. ΓΕΩΡΓΙΟ ΠΙΠΙΝΟ - ΤΗΛ. 23895 & 0944676003
207-29/4

Από την εταιρία ΝΙΚΑΣ

ΖΗΤΟΥΝΤΑΙ

ΟΔΗΓΟΙ ΜΕ ΔΙΠΛΩΜΑ
Γ' ΕΠΑΓΓΕΛΜΑΤΙΚΗΣ ΚΑΤΗΓΟΡΙΑΣ
Πληροφορίες τηλ. 87650 ώρες γραφείου - ΦΑΕ 87654
X2387-29/4

ΠΩΛΟΥΝΤΑΙ

1) Οικόπεδο 340τ.μ. επί της οδού Πειραιώς (Σ.Δ. 0,8)
2) Αγρός 2000τ.μ., στα Κοσκινού
3) Αγρός 4000τ.μ. πλησίον οικισμού Καστελλοριζιών
4) Αγρός 2000τ.μ. επί της λεωφόρου Ιαλυσού - Αεροδρομίου
5) 4άρια διαμερίσματα καινούργια στην Ανάληψη - Ροδίνι
6) 3άρια διαμερίσματα στο Ροδίνι
7) Ξενοδοχείο 60 κλινών στο κέντρο της πόλης Ρόδου
Πληροφορίες
Εμμανουήλ Κρανίδης
Τηλ. 27082 - 26476 και 0944347405
M9-29/4

ΠΩΛΟΥΝΤΑΙ

ΜΟΝΟ ΑΠΟ ΤΟ ΓΡΑΦΕΙΟ ΜΑΣ

1) 2 όροφοι σε γωνιακό κεντρικό σημείο, έκαστος 90τ.μ., κατάλληλος για γραφείο, ιατρείο, πρακτορείο, οικία, κλπ. Καταπληκτική περίπτωση
2) 3 μεζονέτες σε γιαπί και γκαράζ έκαστη, με οικόπεδο 2 στρέμματα έκαστη, 100 μέτρα από τη θάλασσα, θέα φανταστική
3) Διαμερίσματα 4άρια με γκαράζ λουξ κατασκευής, τεράστιες βεράντες, αυτόνομη θέρμανση, κλπ, σε καταπληκτική περιοχή.
4) Μαγαζί γωνιακό, στο Μαντράκι
5) Διαμερίσματα 2άρια, 3άρια, 4άρια, σε διάφορες περιοχές της πόλεως
6) Μεζονέτες σε γιαπί ή έτοιμες
7) Οικόπεδα, κτήματα
8) Ενοικιάσεις μαγαζιών

Γ. ΝΕΟΦΥΤΟΥ

ΔΗΜ. ΘΕΟΔΩΡΑΚΗ 40 - ΤΗΛ. 20989 - 21434
X2350-29/4

ΠΩΛΟΥΝΤΑΙ

ελαφρώς μεταχειρισμένα φορτηγά αυτοκίνητα, εισαγωγής μας, επαγγελματικά και γεωργικά

1)MITSUBISHI L 300 κλειστό μακρύ
2) MITSUBISHI L 300 κλειστό κοντό
3) FORD TRANSIT κλούβα
4) FORD TRANSIT ανοικτό
5) MERCEDES MB 100 κλειστό
6) MERCEDES 309 D ανοικτό
7) MERCEDES 813 ανοικτό
8) OPEL COMBO κλειστό
9) GOLF stasion wagon
10) MERCEDES 309 ψυγείο - συντήρηση
11) VOLKSWAGEN υδρόψυκτο ψυγείο - συντήρηση
12) VOLKSWAGEN κλούβα 1600 c.c.
13) ΤΖΙΠ ISUZU TROOPER 4X4

ΠΛΗΡΟΦΟΡΙΕΣ
ΔΗΜΗΤΡΙΟΣ ΒΡΟΥΛΗΣ
Τηλ. 62171-65171, 3ο χλμ Ρόδου Λίνδου
X2337-29/4

ΔΩΔΕΚΑΝΗΣΙΑΚΕΣ ΑΠΟΦΡΑΞΕΙΣ «ΚΟΛΟΣΣΟΣ»



ΑΠΟΦΡΑΞΕΙΣ ΚΑΘΑΡΙΣΜΟΙ ΑΠΟΧΕΤΕΥΣΕΩΝ & ΒΟΘΡΩΝ
Αναλαμβάνουμε πάσης φύσεως αποφράξεις οποιουδήποτε μήκους και πλάτους Αναλαμβάνουμε καθαρισμούς αποχετευτικών αγωγών, δήμων, ξενοδοχείων, στρατιωτικών μονάδων, σπιτιών, πολυκατοικιών, καθώς και καθαρισμούς βιολογικών μονάδων με μηχάνημα υψηλής πιέσεως σε όλη τη Δωδεκάνησο.
Κ. ΠΗΔΙΑΚΗΣ - Π. ΚΑΣΕΡΗΣ
Πληρ. τηλ. 47915 - 91881
κινητό: 0944/325234 και 0977/717048
1053-29/4

CASINO RODOS

ΖΗΤΟΥΝΤΑΙ

για εποχιακή ή μερική απασχόληση
ΚΡΟΥΠΙΕ (DEALERS)
μετά από εκπαίδευση διάρκειας 3 εβδομάδων
Πληροφορίες - Αιτήσεις
ΚΑΖΙΝΟ ΡΟΔΟΥ Α.Ε.
Διεύθυνση Προσωπικού - Παπανικολάου 4, Ρόδος
Τηλ. 97530 - 97535
Δευτέρα - Παρασκευή (08.00-16.00)
X2346-27/4

ΑΠΟ ΤΟ CITY HALL restaurant ΖΗΤΟΥΝΤΑΙ

Α) ΜΑΓΕΙΡΕΣ
Β) ΕΜΦΑΝΙΣΙΜΕΣ ΝΕΕΣ ΓΙΑ SERVICE
Γ) ΔΙΑΝΟΜΕΙΣ
Πληροφορίες τηλ.70200
X2385-6/5

ΠΩΛΟΥΝΤΑΙ

Α) Στην οδό Ιωάννη Μεταξά και Ανθούλας Ζερβού στο Νιοχώρι:
- Οροφοδιαμερίσματα, αρίστης κατασκευής των 136τ.μ., με θέση στάθμευσης και υπόγεια αποθήκη 12τ.μ., με κεντρική θέρμανση με αυτονομία
- Διαμερίσματα 138, 105, 97, 91, 81, 63, 55 με θέση στάθμευσης, κεντρική θέρμανση με αυτονομία
- Καταστήματα των 140 και 70τ.μ.

Β) Στην οδό Αποστόλου Παύλου, Ανάληψη:
- Διαμερίσματα ετοιμοπαράδοτα, 116, 112, 88, και 73τ.μ., με θέση στάθμευσης και κεντρική θέρμανση

Γ) Μονοκατοικίες στην Ιαλυσό, οδός Δημοκρατίας, πανταχόθεν ελεύθερες από 119τ.μ. έως 184τ.μ. διόροφες, χωρίς υπόγειο, με οικόπεδο από 250 έως 360τ.μ., πολυτελούς κατασκευής
M1-29/4
ΠΛΗΡΟΦΟΡΙΕΣ
ΑΝΑΣΤΑΣΙΟΣ ΑΤΣΙΔΗΣ
ΣΤΕΦΑΝΟΥ ΚΑΖΟΥΛΗ 74 - ΡΟΔΟΣ Τηλ. 28616, 37848

THE BOX

CAPPUCCINO

ΖΗΤΟΥΝΤΑΙ

κοπέλες για πωλήτριες. Υψηλός μισθός

Πληρ. κ. Γιάννη τηλ. 34111 και 0945158259
X2389-29/4

Από τα μεγάλα καταστήματα ΠΑΠΠΟΥ

ΖΗΤΟΥΝΤΑΙ

Κοπέλες για να εργαστούν ως πωλήτριες
Αιτήσεις γίνονται δεκτές στο τμήμα προσωπικού (5ος όροφος) ώρες 08.30 έως 20.30
ΠΑΠΠΟΥ **Πληροφορίες στα τηλ.: 78881 & 78882**
X2366-29/4

ΞΥΛΟΥΡΓΙΚΕΣ ΕΡΓΑΣΙΕΣ Ο ΜΑΝΩΛΗΣ

Αναλαμβάνουμε πάσης φύσεως ξυλουργικές εργασίες:
• κουζίνες γερμανικές • ντουλάπες
• πόρτες • παράθυρα κ.λ.π.
ΠΛΗΡΟΦΟΡΙΕΣ
Τηλ. 62183-68414
1062-29/4

ΠΡΟΟΔΟΣ ΜΙΚΡΕΣ ΑΓΓΕΛΙΕΣ ΜΙΚΡΕΣ ΑΓΓΕΛΙΕΣ ΠΡΟΟΔΟΣ

ΣΧΟΛΗ ΟΔΗΓΩΝ
ΚΟΥΣΗ ΠΑΝΤΕΛΗ

- ΔΙΠΛΩΜΑΤΑ
- ΕΡΑΣΙΤΕΧΝΙΚΑ
- ΕΠΑΓΓΕΛΜΑΤΙΚΑ
- ΜΟΤΟΣΙΚΛΕΤΑΣ
- ΜΑΘΗΜΑΤΑ ΘΕΩΡΗΤΙΚΗΣ ΔΙΔΑΣΚΑΛΙΑΣ



-Επεκτάσεις όλων των κατηγοριών
-Αναθεωρήσεις ληγμένων αδειών
-Μετατροπές ξένων αδειών σε ελληνικές

Οδός Βαλαωρίτου 9
(έναντι HOTEL SEMIRAMIS ΠΙΣΩ ΑΠΟ ΤΟ ΠΑΛΑΙΟ ΝΟΣΟΚΟΜΕΙΟ
e-mail: koysisp@hol.gr
ΕΚΠΑΙΔΕΥΤΙΚΟ ΑΥΤΟΚΙΝΗΤΟ:
TOYOTA YARIS 1300 cc AIR CONDITIONED
(ΠΡΟΣΟΧΗ): ΜΑΘΗΜΑΤΑ
α. Μοτοσικλέτας μεγάλου κυβισμού από 125 cc έως ανεξαρτήτου
6. Μοτ/τας έως 125 cc
γ. Μοτοποδηλάτου 50 cc
Διαθέτουμε επίσης κι αυτόματες μοτοσικλέτες 125 cc
Πληρ. τηλ.
29157-73820-94777
ΚΑΙ ΑΝΑ ΠΑΣΑ ΣΤΙΓΜΗ ΣΤΑ ΚΙΝΗΤΑ τηλ.
0944/511313-0944/203343
Στην κατηγορία ανεξαρτήτου κυβισμού η εκπαίδευση γίνεται με μοτοσικλέτα 500 cc
Παραλαβή των μαθητών μας και από τις οικίες τους
"Η σωστή και μεθοδική εκπαίδευση στα σύγχρονα οχήματά μας, βάζει γερά θεμέλια για τη δημιουργία ενός καλού νέου οδηγού"
1160-27/5

ΠΡΟΣΟΧΗ
Στη σχολή μας παραδίδονται και μαθήματα θεωρητικής διδασκαλίας

ΜΟΝΩΣΕΙΣ



20 ΧΡΟΝΙΑ!
ΑΡΧΩΝ ΣΑΜΑΡΤΖΗΣ
ΠΛΗΡΟΦΟΡΙΕΣ ΤΗΛ.
23030-32054
2342-29/4

ζητήσεις

ΑΠΟ ΤΗΝ RODOS CARS RENT A CAR ΖΗΤΕΙΤΑΙ υπάλληλος γραφείου για να εργαστεί στη Νότια Ρόδο. Απαραίτητα ιταλικά και γνώσεις αγγλικής. Πληροφορίες τηλ, (0241) 56567 - 56506
1157-29/4

L' AUTO NOLLEGIO RODOS CARS CERKA IMPIEGATO PER LAVORARE A SUD RODI IN OFFICIO. INFORMAZIONI: TEL. 0241/56567 , 0977038799 signiore Savvas
1157-29/4

OFFICE SUPERVISOR FOR LIBRA TOURS
Qualified in Travel and Toruism
Qualified in two languages, preferred English and German
Thiw role will involve general running of the office assisting in alla office duties, contracting, Airport supervision, increasing revenue, helping and assisting the Tour Operator meeting the resort managers needs and requests.
Minimum 2 years experience required in a supervisors role.
Apply by calling the Columbia Hotel 0241 85610 between 10 am - 3pm on Monday 23 rd/Tuesday 24th/ Wednesday 25th and ask to speak to Nickos Votsis.
1154-26/4

ΑΠΟ ΕΤΑΙΡΙΑ ΔΙΑΝΟΜΩΝ
ΖΗΤΕΙΤΑΙ
ΟΔΗΓΟΣ - ΠΩΛΗΤΗΣ
Απαραίτητα προσόντα:
- Δίπλωμα γ' κατηγορίας
- Ηλικία μέχρι 35 ετών
Πληροφορίες τηλ. 69442 και 0944546074
1155-29/4

ΖΗΤΟΥΝΤΑΙ 1) οδηγός, 2) εργάτης και 3) εργάτρια για όλο το χρόνο, για να εργαστούν σε βιοτεχνία μπαχαρικών. Τηλ. 23165
1077-29/4

ΖΗΤΕΙΤΑΙ πωλήτρια ή πωλητής που να γνωρίζει αγγλικά - γερμανικά, για να εργαστεί στο εμπορικό κέντρο «Ε» στο Φαληράκι, καθημερινά, εκτός Κυριακής από τις 5.30μ.μ. - 10.30μ.μ. Πληρ. τηλ. 23848/23827/86702
281-26/4

ΑΝΩΝΥΜΗ ΕΤΑΙΡΙΑ ζητεί απόφοιτο ΤΕΙ ή ΑΕΙ για το λογιστήριο. Πληρ. τηλ. 68655 απογ. ώρες 17.00-20.00 κ. Σάββα
1104-28/4

ΖΗΤΟΥΝΤΑΙ κοπέλες για bar - club στο Ροδίνι. Ωράριο 9.30 βράδυ - 3.30. Πληροφορίες τηλ. 38532 μετά τις 9.30 το βράδυ και 36490 (9-1 πρωί)
2105-5/5

ΖΗΤΕΙΤΑΙ κοπέλα για να εργαστεί σε σνακ νυκτερινή. Πληρ. τηλ. 20812
281-26/4

ΚΥΡΙΑ 30 ετών, ζητάει να προσέχει μικρά παιδιά από τις 3μ.μ. στην οικία της καθημερινώς. Τηλ. 28452
2123-27/4

ΑΠΟ ΣΥΝΕΡΓΕΙΟ καθαρισμού, ζητούνται γυναίκες για μερική απασχόληση πρωινή και απογευματινή. Πληρ. τηλ. 24585
1119-26/4

ΞΕΝΟΔΟΧΕΙΟ στην Ιξιά, ζητάει:α) άτομο για να εργαστεί σε σνακ μπαρ και β) βοηθός σερβιτόρου άνδρας ή γυναίκα. Τηλ. 92691
1116-26/4

ΖΗΤΕΙΤΑΙ οδηγός για να εργαστεί σε εταιρία διανομής γερμανικής μπύρας. Τηλ. 0932917707 - 63100
1113-26/4

ΖΗΤΕΙΤΑΙ πωλήτρια για να εργαστεί σε χρυσοχοείο στο Φαληράκι, ωράριο συνεχές απογευματινό Τηλ. 86267 - 85017
1111-29/4

ΖΗΤΟΥΝΤΑΙ μάγειρας ή β' μάγειρας, άνδρας ή γυναίκα, για τετράωρη εργασία, από 18.00-22.00 σε παραλιακό εστιατόριο στη Λίνδο. Επίσης λατζιέρα από 10.00-18.00 για εργασία. Πληροφορίες τηλ. 0944303836
1125-27/4

ΤΟ ΚΑΤΑΣΤΗΜΑ τυποποιημένων ειδών στο αεροδρόμιο Ρόδου ζητά προσωπικό: γυναίκες 18-30 ετών, με γνώσεις αγγλικών. Πληρ. στο Αεροδρόμιο από 2μ.μ.-10 κ. Δημήτρη
1131-27/4

ΖΗΤΟΥΝΤΑΙ γλωσσομαθείς πωλήτριες για καταστήματα στην Παλαιά Αγορά. Μισθός ικανοποιητικός. Παραπάνω ώρες πληρώνονται εξτρά. Τηλ. 77934 - 36653
1126-27/4

ΖΗΤΕΙΤΑΙ μάγειρας με εμπειρία α λα καρτ και βοηθός μαγείρου. Πασίδης Χρήστος, Γεωργίου Λέοντος 12 - Ρόδος. Τηλ. 76790 μετά τις 14.00
2046-28/4

ΖΗΤΕΙΤΑΙ έμπειρη πωλήτρια, για να εργαστεί σε κατάστημα υποδημάτων. Μισθός αναλόγως προσόντων. Τηλ. 37180
1151-28/4

ΖΗΤΟΥΝΤΑΙ βοηθοί σερβιτόρου, πεπειραμένοι, για εστιατόριο στην Παλιά Πόλη. Πληρ. τηλ. 31471
286-28/4

ΖΗΤΟΥΝΤΑΙ πεπειραμένες πωλήτριες, να γνωρίζουν τουλάχιστο αγγλικά , για να εργαστούν σε τουριστικό κατάστημα. Τηλ. 39624
1149-19/5

ΖΗΤΟΥΝΤΑΙ σερβιτόροι/ρες και μάγειρας για εστιατόριο, κοσμική ταβέρνα για όλη τη σεζόν. Μισθός και μπόνους. Πληροφορίες τηλ. 69481, 0946697423, 0946025759
295-1/5

ΖΗΤΕΙΤΑΙ δακτυλογράφος, για την εφημερίδα «Πρόοδος», απογευματινές ώρες
ΓΔ

ΖΗΤΕΙΤΑΙ βοηθός μάγειρα, άντρας ή γυναίκα για αγγλικό πρωινό και σνακ. Πρωινό ωράριο. Για Ιαλυσό. Τηλ. 96158 και 0937-940699 κ. Βασίλη
1195-4/5

To print house στη Στοά Ροΐκου, ζητάει κοπέλα με απολυτήριο Τεχνικού Επαγγελματικού Λυκείου. Πληρ. τηλ. 37095 από 9π.μ-9μ.μ.
1173-1/5

ΖΗΤΟΥΝΤΑΙ νεαρές μέχρι 25 ετών, με ικανότητα επικοινωνίας, για να εργαστούν σε κεντρική καφετέρια, για 12 μήνες απασχόληση. Μισθός ικανοποιητικός. Τηλ. 24564 και 0945-703693
1161-11/5

ΖΗΤΕΙΤΑΙ πωλήτρια για να εργασθεί σε τουριστικό κατάστημα στην Παλιά Πόλη, γνωρίζουσα καλά την αγγλική γλώσσα. Τηλ. 39050
298-1/5

ΖΗΤΕΙΤΑΙ από κατάστημα ρούχων στην Παλιά Πόλη (Αγησάνδρου 24 - 26) πωλήτρια με γνώσεις αγγλικών - γερμανικών, πρωινές ώρες. Πληρ. τηλ. 30736
305-3/5

ΖΗΤΕΙΤΑΙ εσωτερική οικιακή βοηθός. Τηλ. 65807 - 61374
1187-4/5

ΖΗΤΕΙΤΑΙ κομμώτρια. Πληροφορίες τηλ. 31973
1185-8/5

ΖΗΤΕΙΤΑΙ μαγείρισσα και βοηθός μαγείρισσας για σνακ μπαρ από το ξενοδοχείο Κασσάνδρα στην Ιαλυσό, οδός Ρίμνι 1. Τηλ. 94236 - 94960
1189-4/5

ΖΗΤΕΙΤΑΙ από σνακ μπαρ στο Φαληράκι: α) σερβιτόρος (νεαρός), β) για μπαρ (νεαρός), να μιλούν αγγλική γλώσσα. Ωράριο πρωινό, τηλ. 86033 και 0945-357588 κυρία Γεωργία
1195-4/5

GESUGHT WERDEN
DEUTCH SPRACHICE
FRAÜEN ALS
VERKAÜFERINE FÜR
JUWELIERGESCHAFTE
INF. 60110, 10-12π.μ.
ΖΗΤΕΙΤΑΙ
κοπέλα που να ομιλεί γερμανικά για να εργασθεί ως πωλήτρια σε χρυσοχοείο.
Τηλ. 60110, 12π.μ.
1128-1/5

ΖΗΤΕΙΤΑΙ
ΚΟΠΕΛΑ
για πωλήτρια σε πιτσαρία με το μέτρο.
Απαραίτητη η γνώση τουλάχιστον μιας γλώσσας (αγγλικής κατά προτίμηση)
Πληροφορίες τηλ. 27225 - 35080 0973980156
299-2/5

Από το ξενοδοχείο ΛΟΥΤΑΝΗΣ στα Κολύμπια
ΖΗΤΕΙΤΑΙ
προσωπικό των παρακάτω ειδικοτήτων:
1) Σερβιτόροι και β' σερβιτόροι
2) Μάγειρας
3) Λαντζιέρες
4) Πλύντριες
5) Καμαριέρες
6) Μπάρμαν
7) Κηπουρός
Αιτήσεις προσωπικά στο ξενοδοχείο από 10.00-14.00.
Τηλ. 56312, 56338
995-29/4

ΖΗΤΟΥΝΤΑΙ
1) έμπειρη μπουφετζού
2) κυρία ή δεσποινίς που να γνωρίζει γερμανικά ή σκανδιναβικά για να εργαστούν σε τουριστικό κατάστημα στην Π. Πόλη.
SOCRATUS GARDEN
Πληροφορίες εντός
1117-26/4

ΖΗΤΕΙΤΑΙ
οδηγός με επαγγελματική άδεια οδηγήσεως για το πρακτορείο ελληνικού Τύπου «ΕΥΡΩΠΗ»
Πληροφορίες τηλ. 68797
ΓΔ-30/4

ΑΠΟ ΤΗΝ ΕΤΑΙΡΙΑ ΡΕΤΕ Α.Ε. ΤΗΣ ΑΛΥΣΙΔΑΣ ΕΣΤΙΑΤΟΡΙΩΝ GOODYS
ΖΗΤΟΥΝΤΑΙ
άτομα για ετήσια απασχόληση στις παρακάτω ειδικότητες:
1) Ψήστες
2) Ταμίες
3) Εξωτερικοί
Για πληροφορίες /αιτήσεις στο κατάστημα Goodys Ρόδου, Αλ. Διάκου 10 Τηλ 78283 - 24143
υπεύθυνος κ. Καρακωνσταντής Γιώρ.
T582-8/5

SOKES
FLICKOR - SOM - TALAR SVENSKA
SOM VILL JOBBA I GULDAFFAR
ΖΗΤΕΙΤΑΙ
από κατάστημα χρυσοχοΐας, κοπέλα σκανδιναβόφωνη, κατά προτίμηση αλλοδαπή, για να εργασθεί ως πωλήτρια.
Πληρ. τηλ.60110
10.00-12.00 π.μ.
1128-1/5

Από τα Ακουστικά Κέντρα Ρόδου
ΖΗΤΕΙΤΑΙ
κοπέλα για να εργαστεί ως υπάλληλος γραφείου, με γνώσεις αγγλικών και άδεια οδήγησης αυτοκινήτου
Πληροφορίες στο τηλ. 37900
X2379-29/4

ΖΗΤΟΥΝΤΑΙ
ΠΩΛΗΤΕΣ - ΠΩΛΗΤΡΙΕΣ
για τα καταστήματα RODEO
Πληροφορίες τηλ.22610 - 37160
1052-26/4

ΖΗΤΟΥΝΤΑΙ
από την Ποταγορά (εταιρία διανομών ποτών):
1) Οδηγοί - πωλητές με γνώσεις αντικειμένου και αγοράς.
Προσφέρεται καλός μισθός και ποσοστά
Πληροφορίες τηλ. 94166 κ. Κώστας
X2361-29/4

ΖΗΤΕΙΤΑΙ
βοηθός μαγείρου, άνδρας ή γυναίκα, πεπειραμένος, για εστιατόριο στην Παλιά Πόλη. Μισθός ικανοποιητικός, αναλόγως προσόντων.
Πληροφορίες τηλ.31471
282-30/4

GR
Grand Hotel Rhodes
*****
ΖΗΤΟΥΝΤΑΙ
- SOUS MAITRE
- ΒΟΗΘΟΙ ΣΕΡΒΙΤΟΡΩΝ
- ΜΑΓΕΙΡΟΙ "Α" και "Β"
- ΒΟΗΘΟΣ ΠΡΟΪΣΤΑΜΕΝΗΣ
- ΕΡΓΑΤΗΣ/ΟΔΗΓΟΣ (Με Επαγγελματικό Δίπλωμα)
- ΓΡΑΜΜΑΤΕΥΣ ΔΙΕΥΘΥΝΣΕΩΣ (Με γνώσεις Αγγλικής και / ή Γερμανικής Γλώσσας, Excel και World. Πιθανή γνώση του Corel θα εκτιμηθεί στην αξιολόγηση)

Για πληροφορίες και συμπλήρωση αιτήσεων (με πρόσφατη φωτογραφία), παρακαλείσθε όπως απευθύνεστε προσωπικά στόν κ. Λ. Τηλεμάχου, από 10:00 - 13:00 (η στα τηλέφωνα 54 700)
X2336-6/5
(Όλες οι αιτήσεις θα θεωρηθούν εμπιστευτικές)

ΜΗΧΑΝΟΚΙΝΗΤΑ

ΠΩΛΕΙΤΑΙ φουσκωτό 4 μέτρα, με γάστρα, 40 ίππους μηχανή και τρέιλερ. Επίσης μηχανή KAVASAKI 400 ZXR. Τηλ. 67420 και 28452
2123-27/4

ΠΩΛΟΥΝΤΑΙ
ελαφρώς μεταχειρισμένα:
Κλούβα ψυγείο, μάρκας MERCEDES 309
και φορτηγό αυτοκίνητο ανοιχτό μάρκας MERCEDES 813
Πληροφορίες στα τηλέφωνα 62171 - 65171
X2337-29/4

ΠΩΛΕΙΤΑΙ
OPEL VEKTRA 1600 c.c., τεσσάρων ετών, με φουλ εξτρά, σε άριστη κατάσταση. Δεκτή και ανταλλαγή με μικρότερο.
Πληροφορίες τηλ. 0944 - 807951 κ. Τάσο
1109-28/4

ΠΩΛΕΙΤΑΙ
BMW 325 cabrio μαύρο του 94, με 65 χ.λμ., πλήρως αναβάθμιση στον snitrer μηχανής (258 HP), σασμάν, διαφορικού, φρένων, M3 LOOK μέσα - έξω, πολλά εξτρά. Πωλείται ή ανταλλάσσεται με μικρότερο (rω ή Audi).
Τηλ. 54723 (7-9μ.μ) ή 0974508586
ΓΔ-25/4

ΤΟ ΥΠΕΡΜΑΡΚΕΤ ΣΠΑΝΟΣ
ΖΗΤΑ
νέους και νέες για να εργαστούν στο τμήμα πωλήσεων.
Αιτήσεις γίνονται δεκτές μόνο στη γραμματεία του καταστήματος από 8.00 π.μ - 15.00μ.μ.
Απαραίτητη η ταυτότητα
X2340-29/4

ΖΗΤΕΙΤΑΙ
έμπειρος μπάρμαν έως 35 χρόνων, για απογευματινή βάρδια στο ξενοδοχείο ΚΑΚΤΟΥΣ (απέναντι από το Ενυδρείο).
Πληρ. κ. Χρυσάνθου Μαρία Τηλ. 26100 - 26088
πρωινές ώρες 09.00-15.00 & 20.00-22.00
X2388-28/4

Η ΕΤΑΙΡΙΑ DRIVE RENT A CAR ΜΕ ΕΔΡΑ ΤΗ ΡΟΔΟ ΚΑΙ ΛΙΝΔΟ
ΖΗΤΕΙ
υπαλλήλους για το τμήμα κρατήσεων
Απαραίτητα προσόντα:
Αδεια οδήγησης
αγγλικά ή γερμανικά
Γνώσεις Η/Υ windows 98
Βιογραφικό σημείωμα απαραίτητο.
Πληροφορίες τηλ. 68243 κ. Πολεζέλ
X2349-29/4

ΑΠΟΦΡΑΞΕΙΣ-ΚΑΘΑΡΙΣΜΟΙ



ΟΛΟ ΤΟ 24ωρο

ΣΤΙΣ ΧΑΜΗΛΟΤΕΡΕΣ ΤΙΜΕΣ

Αναλαμβάνουμε ξενοδοχεία, δήμους, πολυκατοικίες, σπίτια, εστιατόρια, κλπ, καθώς άντληση πετρελαιοειδών από πλοία, και λιποσυλλεκτών και βιολογικών, εκκενώσεις βόθρων στην Παλιά Πόλη (και στα πιο στενά δρομάκια). Ακόμα αναλαμβάνουμε καθαρισμούς (αναπαλαιώσεις) κτιρίων με υδροβολή και κάθε είδους επιφάνειες με πείρα και υπευθυντότητα. ΜΕ ΜΟΝΑΔΙΚΑ ΣΕ ΥΨΟΣ ΠΙΕΣΗΣ ΚΑΙ ΑΝΑΡΡΟΦΗΣΗΣ ΥΠΕΡΣΥΓΧΡΟΝΑ ΜΗΧΑΝΗΜΑΤΑ ΥΔΡΟΒΟΛΗ ΣΕ ΟΛΗ ΤΗ ΔΩΔΕΚΑΝΗΣΟ.

ΒΑΡΔΕΛΛΗ Μ. -ΚΡΑΣΟΠΟΥΛΟΣ Δ. Ο.Ε.
Τηλ. 35555-94750, - Κιν. 0944395999 - FAX 96516
e-mail:metropontikas@excite.com.
ΛΙΝΔΟΥ 1 ΡΟΔΟΣ
T239-8/4

RODOS PALACE
*****
Resort Hotel • Convention Center
ΤΟ ΠΙΟ ΟΛΟΚΛΗΡΩΜΕΝΟ ΘΕΡΕΤΡΟ ΔΙΑΚΟΠΩΝ & ΣΥΝΕΔΡΙΩΝ!

Το μεγαλύτερο Ξενοδοχειακό Συγκρότημα της Ρόδου, ζητεί το ακόλουθο προσωπικό:

- **Βοηθό Προσωπάρχη**
- **Νυχτερινό Receptionist**
- **Γυμνάστριες με γνώσεις Αεροβικής / Χορού / Μασάζ**
- **Hostess**
- **Σερβιτόρους**

Για πληροφορίες και συμπλήρωση αιτήσεων (απαιτείται πρόσφατη φωτογραφία) μπορείτε να απευθύνεστε προσωπικά, καθημερινά από 10.00-12.00, στη διεύθυνση:

Ξενοδοχείο Ρόδος Παλάς
Λεωφ. Ιαλυσού, Τ.Θ. 121, Ιξιά, Ρόδος
Τηλ. (0241) 25222, Fax: (0241)25350
Υπ' όψιν Κου Η. Ζάχου
M17-29/4

CAIRO CAFE
more than a cafe
ΖΗΤΑΤΕ ΜΟΝΙΜΗ ΔΟΥΛΕΙΑ;
ΖΗΤΟΥΝΤΑΙ από κεντρικό καφέ της πόλης μας αγόρια και κορίτσια έως 30 ετών για 12μηνη απασχόληση, στο σέρβις και στην καφεμηχανή.
Προϋπηρεσία και εμπειρία απαραίτητη.
Ωράριο σπαστό και κανονικό.
Αποδοχές άκρως ικανοποιητικές. Αλλοδαποί αποκλείονται.
Πληρ. τηλ. 75362 κον Γεωργίου - κα Αθανάσογλου, ώρες 8.30 - 24.00
2045-3/5

We are looking for a lady who can speak scandanavian or german for a tourist shop in the old town.
Information call
Socratous Garden ph. 76955
1152-28/4

ΖΗΤΕΙΤΑΙ
από εισαγωγική επιχείρηση τροφίμων, οδηγός με δίπλωμα γ' κατηγορίας.
Ευχάριστο περιβάλλον εργασίας, ικανοποιητικές αποδοχές.
Πληροφορίες τηλ. 0944724757 κ. Κώστα
287-28/4

Ο όμιλος σούπερ μάρκετ Βερόπουλος στη Ρόδο
ΖΗΤΑ
νέους και νέες για θέσεις υπαλλήλων με διάθεση να εξελιχθούν στην ιεραρχία των Σούπερ Μάρκετ
Οι υποψήφιοι θα πρέπει να έχουν απαραίτητα τα προσόντα:
- Ανεση στην επικοινωνία
- Εργατικότητα
- Ηλικία έως 35 ετών
- Απολυτήριο Λυκείου
- Εκπληρωμένες στρατιωτικές υποχρεώσεις

Η σχετική προϋπηρεσία, θεωρείται πλεονέκτημα
Οι ενδιαφερόμενοι παρακαλούνται να μας αποστείλουν το συντομότερο τα βιογραφικά τους:
Γ. ΣΕΦΕΡΗ 1
Αγ. Απόστολοι - Ρόδος
Υπ' όψιν κ. Τσόγγου
T583-8/5

ΖΗΤΕΙΤΑΙ
ΜΠΑΡΜΑΝ
ΓΙΑ ΤΟ
CHRISTO'S GARDEN
Πληροφορίες τηλ.34191
1164-1/5

ΕΥΚΑΙΡΙΕΣ ΜΕ ΕΥΚΟΛΙΕΣ ΠΛΗΡΩΜΗΣ
OPEL CORSA 1.0 AIR -COND mod. 99
SEAT IBIZA 1.0 mod. 99
SEAT CORDOBA 1.4 AIR - COND mod. 99
FIAT BRAVA 1.4 AIR - COND mod. 98
FIAT MAREA 1.4 AIR - COND. mod. 97
TOYOTA COROLLA 1.4 AIR COND. mod. 98
AUTOHELLAS HERTZ
Ανανεώνοντας συνεχώς το στόλο των αυτοκινήτων μας διαθέτουμε τώρα προς πώληση μεγάλη ποικιλία μεταχειρισμένων και άριστα συντηρημένων αυτοκινήτων με πολλές συμφέρουσες ευκολίες πληρωμής.
ΕΚΘΕΣΗ: 12ο χλμ. Ρόδου - Καμείρου Κρεμαστή
Τηλ. 98200-3 και 21819
1177-6/5

ΟΙΚΟΔΟΜΙΚΕΣ ΕΠΙΧΕΙΡΗΣΕΙΣ ΔΙΑΚΟΓΕΩΡΓΙΟΥ ΚΑΛΛΙΣΤΟΣ
ΕΘΝ.ΑΝΤΙΣΤΑΣΕΩΣ 11 (πρώην Αννης Μαρίας)

ΠΩΛΗΣΕΙΣ ΔΙΑΜΕΡΙΣΜΑΤΩΝ - ΚΑΤΑΣΤΗΜΑΤΑ - ΑΠΟΘΗΚΕΣ - ΑΝΤΑΛΛΑΓΕΣ ΑΚΙΝΗΤΩΝ - ΑΓΟΡΕΣ ΟΙΚΟΠΕΔΩΝ ΑΝΑΛΑΜΒΑΝΟΥΜΕ ΑΝΤΙΠΑΡΟΧΕΣ

ΠΩΛΟΥΝΤΑΙ διαμερίσματα λουξ κατασκευής, με απεριόριστη θέα. Τα διαμερίσματα διαθέτουν θωρακισμένες πόρτες - εντοιχισμένες κουζίνες - ντουλάπες - εντοιχισμένο νιπτήρα με ντουλάπι - κεντρική θέρμανση αυτόνομη - ανοιγόμενα ανακλινόμενα κουφώματα με διπλά τζάμια, σίτες, ρολά - υδραυλικό ασανσέρ - τριφασικό ρεύμα.
Ολοι οι χώροι σπατουλαριστοί - εσωτερικές πόρτες MDF με σχέδιο
ΔΙΑΜΕΡΙΣΜΑΤΑ:
Επί της οδού Μεγ. Κων/νου - Κων/νου Παλαιολόγου:
- 50υ.μ. δυάρια
- 85τ.μ. τριάρια
- 110τ.μ. τεσσάρια
} ανά όροφο

Επί της Κων/νου Υδραίου - Στ. Κωτιάδη
- 70τ.μ. τριάρια
- 90τ.μ. τριάρια - τεσσάρια
- 110τ.μ. τεσσάρια
- 130τ.μ. τεσσάρια - πεντάρια
} ανά όροφο, με μεγάλες βεράντες, φανταστική θέα

Επί της λεωφ. Καλλιθέας - Καρακόνερο
- 50τ.μ. δυάρια
- 85τ.μ. τριάρια
- 110τ.μ. τεσσάρια
} ανά όροφο, με μεγάλες βεράντες, απεριόριστη θέα

ΚΑΤΑΣΤΗΜΑΤΑ (επί της λεωφ. Καλλιθέας - Καρακόνερο)
- 50τ.μ.
- 1000τ.μ.
- 150τ.μ.

ΙΑΤΡΕΙΑ - ΓΡΑΦΕΙΑ (επί της Μεγ. Κων/νου και Κων.Παλαιολόγου - Φώκιαλη)
- 50τ.μ.
- 100τ.μ.
- 150τ.μ.

Δάνεια όλων των ταμείων και όλων των τραπεζών
X2343-29/4

ΠΛΗΡΟΦΟΡΙΕΣ:
ΔΙΑΚΟΓΕΩΡΓΙΟΥ ΚΑΛΛΙΣΤΟΣ
Τηλ.. 78501 - 78502 - 29318

ΠΩΛΕΙΤΑΙ ΗΧΟΣΥΣΤΗΜΑ ΑΥΤΟΚΙΝΗΤΟΥ που αποτελείται
1) Ραδιοκασετόφωνο Panasonic
2) Σιντιέρα 6 δίσκων Panasonic
3) Ενισχυτής 2X75 W Em Phaser USA
4) Ενισχυτής 2X125 W Rockford USA
5) Ενεργό κροσόβερ MTX 3 καναλιών
6) Subwoofer 2 μεγαφώνων 12 ιντσών Rockford USA
7) 2 Milbass μεγάφωνα 5 1/2 ιντσών Rockford USA
Ολα μαζί μόνο 280.000 δρχ.
Πληροφορίες τηλ. 87519 - 0932793106 κ. Μιχάλη
292-30/4

A.N.A FERRIES
KYDON TOURS
ΚΕΝΤΡΙΚΟ ΠΡΑΚΤΟΡΕΙΟ PORT AGENT

ΕΚΔΡΟΜΕΣ
ΠΡΩΤΟΜΑΓΙΑ

Ετοιμάσαμε για σας μία υπέροχη εκδρομή
ΜΑΡΜΑΡΙΣ - ΚΟΥΣΑΝΤΑΣΙ - ΕΦΕΣΟ - ΠΑΝΑΓΙΑ - ΣΜΥΡΝΗ - ΠΕΡΓΑΜΟ - ΑΪΒΑΛΙ

Πρόγραμμα
28/4 08.00 Δελφίνι - Ρόδο - Μαρμαρίς- Μαρμαρίς - Σμύρνη. Αφιξη νωρίς. Διανυκτέρευση.
29/4 Σμύρνη - Πέργαμο - Αϊβαλί
30/4 Αϊβαλί - Κουσάντασι
1/5 Κουσάντασι - Εφεσο - Παναγιά και στη συνέχεια Μαρμαρίς και επιστροφή στη Ρόδο με το δελφίνι.

Μη χάσετε την ευκαιρία να σας δείξουμε τον Πολιτισμό που άφησαν οι πρόγονοί μας και να περάσετε πολύ καλά

Προσοχή:
ΞΕΝΑΓΗΣΕΙΣ - ΔΙΑΣΚΕΔΑΣΗ - ΠΛΟΥΣΙΟ ΠΡΟΓΡΑΜΜΑ

Συνοδός: ΕΛΕΝΗ ΨΥΛΛΑΚΗ

ΠΡΑΚΤΟΡΕΙΟ ΚΥΔΩΝ
Τηλ. 23.000, 27900
M28-29/4

ΝΤΕΤΕΚΤΙΒΣ ΑΘΗΝΩΝ

Αναλαμβάνουμε υποθέσεις ανηλίκων, προσωπικές, οικογενειακές, εμποροβιομηχανικές
Διαθέτουμε τα καλύτερα ηλεκτρονικά σύγχρονα οπτικοακουστικά συστήματα
Εχεμύθεια 100%
Τα 30 χρόνια πείρα είναι η εγγύησή μας
Τηλ. 0977632963 & 0945319796
1167-1/5

ΨΥΧΟΕΡΕΥΝΗΤΡΙΑ
ΚΡΗΤΙΚΟΥ
ΒΑΣΙΛΕΙΑ



Προβλέψεις για το μέλλον ικανοποιητικές.
Βοήθεια για κάθε θέμα που σας απασχολεί με κάθε εχεμύθεια
ΟΜΗΡΟΥ 65 Π. ΠΟΛΗ Τηλ. 74440 - 67602, 0972157586, 8-1π.μ. — 4-8μ.μ.
408-31/4

Για να τους θυμηθούμε οι παλιοί, να τους μάθουν οι νεώτεροι

ΝΟΜΑΡΧΕΣ ΔΩΔΕΚΑΝΗΣΟΥ: ΜΑΡΤΙΟΣ 1947-ΜΑΡΤΙΟΣ 2001

Γράφει ο Θεοφάνης Μπογιάννος

Τις προηγούμενες ημέρες, που σύμπασα η Δωδεκάνησος πανηγύρισε την επέτειο της λευτεριάς της, είναι πρέπον και δίκαιο να θυμηθούμε, συνοπτικά, τα ονόματα όλων των Γενικών Διοικητών και Νομαρχών του Νομού μας, στα τελευταία πενήντα χρόνια. Ετσι, οι νεώτεροι αναγνώστες της «ΠΡΟΟΔΟΥ» θα πληροφορηθούν και οι παλαιότεροι θα ξαναθυμηθούμε, ποιοί ήταν οι ταγοί της Δωδεκανήσου τον τελευταίο μισό αιώνα.

Ηταν 31 Μαρτίου του 1947 όταν ήρθε η πρώτη λευτεριά και ο πρώτος Γενικός Διοικητής Δωδεκανήσου, στα άγια χώματα της Ρόδου.

Ολοι οι παλιοί Ρόδιοι και Δωδεκανήσιοι θυμούνται τον πρώτο Ελληνα Στρατιωτική Διοικητή, που πριν από 54 ακριβώς χρόνια σαν τώρα πήρε στα στιβαρά του χέρια το παρόν και το μέλλων των Δωδεκανησίων.

Ιδού ποιοί κυβέρνησαν τα νησιά και τα χωριά, τη Ρόδο και τα λοιπά Δωδεκάνησα Ελληνες Διοικητές:

ΠΕΡΙΚΛΗΣ ΙΩΑΝΝΙΔΗΣ: 1947-1948

ΜΑΥΡΗΣ ΝΙΚΟΛΑΟΣ: 1948-1950

ΜΑΥΡΟΜΜΑΤΗΣ ΓΕΩΡΓΙΟΣ: 1950- υπηρεσιακός

ΑΓΑΘΟΚΛΗΣ ΡΙΚΟΣ: 1950-1951

ΓΕΩΡΓΑΚΗΣ ΙΩΑΝΝΗΣ: 1951-1952

ΜΑΚΡΟΠΟΥΛΟΣ ΓΕΩΡΓΙΟΣ: 1952 - υπηρεσιακός

ΜΑΥΡΗΣ ΝΙΚΟΛΑΟΣ: 1952-1954

ΜΠΟΥΛΑΛΑΣ ΚΛΕΑΝΘΗΣ: 1954-1955. Είναι ο τελευταίος γενικός διοικητής, γιατί στη συνέχεια έχουμε Νομάρχες.

ΡΕΜΠΑΚΟΣ ΝΙΚΟΛΑΟΣ: 1955-1958

ΠΑΠΑΚΩΝΣΤΑΝΤΙΝΟΥ ΑΛ.: 1958-1960

ΙΩΑΝΝΟΥ ΑΝΔΡΕΑΣ: 1960-1964

ΠΑΠΑΚΩΣΤΑΣ ΒΑΣΙΛΕΙΟΣ: 1964-1967

ΚΑΜΠΑΔΕΛΛΗΣ ΧΡΗΣΤΟΣ: 1967-1969

ΔΕΣΠΟΤΟΠΟΥΛΟΣ ΠΑΝΑΓΙΩΤΗΣ: 1969-1970

ΑΛΑΜΑΝΟΣ ΔΗΜΗΤΡΙΟΣ: 1971-1974

ΠΑΠΑΚΩΣΤΑΣ ΒΑΣΙΛΕΙΟΣ: 1974-1976

ΠΑΝΑΓΙΩΤΙΔΗΣ ΙΩΑΝΝΗΣ: 1976-1982

Σ.Υ.Ν.Ο.Δ.Ι.Ν.Ο.Υ ΑΓΓΕΛΙΚΗ: 1982-1984

ΚΑΡΑΒΕΛΛΗ ΕΥΓΕΝΙΑ: 1984-1985

ΜΑΧΑΙΡΙΔΗΣ ΙΩΑΝΝΗΣ: 1985-1989

ΑΠΕΡΓΗ ΝΟΡΑ: 1989-1990

ΧΑΡΑΛΑΜΠΟΠΟΥΛΟΣ ΓΕΩΡΓΙΟΣ: 1990-1993

ΠΑΡΑΣΚΕΥΑΣ ΙΩΑΝΝΗΣ: 1993-1994

ΜΑΧΑΙΡΙΔΗΣ ΙΩΑΝΝΗΣ: 4.11.1994-31.12.1994

ΠΑΡΑΣΚΕΥΑΣ ΙΩΑΝΝΗΣ: 1995-1998, πρώτος αιρετός Νομάρχης Δωδεκανήσου.

Πόσες και πόσες μνήμες και γεγονότα, άνθρωποι, Νομάρχες και πολιτικοί, έχουν περάσει από τον υψηλό θώκο του Νομάρχη Δωδεκανήσου. Πού είναι άραγε, όλοι αυτοί οι άνθρωποι και τί έργο έχουν αφήσει στο λαό και στον τόπο, με τη θητεία τους ως Νομάρχες και Γενικοί Διοικητές; Ο χρόνος ο πανδαμάτορας θα αποδώσει εις έκαστον κατά τα έργα αυτού.

Προσωπικά φρονώ, ως Ελλην και Ρόδιος, ότι όλοι, χωρίς εξαίρεση, και σύμφωνα με τις συγκυρίες της εποχής, τις δυσκολίες και τα χαρίσματά τους, πρόσφεραν έργο καλό και ελληνικό, στους δώδεκα ιερούς βράχους μας.



ΓΕΝΙΚΟΣ ΔΙΟΙΚΗΤΗΣ ΑΓΑΘΟΚΛΗΣ ΡΙΚΟΣ: 1950-1951

Μια σπάνια, ανέκδοτη και ιστορική φωτογραφία: στο κέντρο ο γενικός διοικητής Δωδεκανήσου Αγαθοκλής Ρίκος, δίπλα του με στολή ο τέως γενικός και πρώτος διοικητής Δωδεκανήσου, Περικλής Ιωαννίδης: 1947-1948

(ιστορικό αρχείο Αντ. Πάχου)

Αύριο θα πραγματοποιηθεί η γενική συνέλευση των δημοτικών υπαλλήλων

ΤΗΝ Παρασκευή 27/4/2001 και ώρα 10.30 π.μ. στο Δημοτικό Θέατρο Ρόδου θα πραγματοποιηθεί γενική συνέλευση του Συλλόγου Δημοτικών Υπαλλήλων Δήμου, με θέματα ημερήσιας διάταξης:

1. Τροποποίηση καταστατικού.
2. Εκλογή εφορευτικής επιτροπής για διενέργεια εκλογών για ανάδειξη αντιπροσώπων στην ΠΟΕ-ΟΤΑ.
3. Ενημέρωση - συζήτηση για τις αλλαγές που επίκεινται στο ασφαλιστικό - συνταξιοδοτικό, από εκπρόσωπο της Ομοσπονδίας.

Στη Ρόδο θα γίνει τον Ιούνιο η Διεθνής Συνάντηση για τα Μαθηματικά

ΣΤΗ Βηρυτό (Λίβανο), από 9 έως 11 Απριλίου, πραγματοποιήθηκε η 3η Διεθνής Επιστημονική Συνάντηση του Ερευνητικού Προγράμματος «Μύθοι, Μαθηματικά και Μαθησιακές Δυσκολίες στο Νέο Τεχνολογικό Περιβάλλον: διεπιστημονική και πολυπολιτισμική προσέγγιση» (INTERREG II), το οποίο διευθύνεται από το Τμήμα Επιστημών Προσχολικής Αγωγής και Εκπαίδευσης (ΓΕΠΑΕ) του Πανεπιστημίου Αιγαίου, με επιστημονική υπεύθυνο τον καθηγητή Φραγκίσκο Καλαβάση.

Στη συνάντηση μετείχαν 20 επιστήμονες από την Ελλάδα, την Κύπρο, την Αίγυπτο και το Λίβανο, οι οποίοι εργάστηκαν για την ολοκλήρωση συγκριτικών εκπαιδευτικών μελετών και για την παραγωγή κοινού ψηφιακού διδακτικού υλικού.

Η ελληνική αντιπροσωπεία αποτελείτο, εκτός από τον επιστημονικό υπεύθυνο καθηγητή κ. Καλαβάση, από τον κοσμήτορα της Σχολής Ελληνικών και Μεσογειακών Σπουδών καθηγητή Νικήτα Πολεμικό, τον πρόεδρο του Τμήματος Επικοινωνίας και ΜΜΕ του Πανεπιστημίου Αθηνών καθηγητή Μιχάλη Μεϊμάρη, τους επίκουρους καθηγητές του ΤΕΠΑΕ Αναστάσιο Κοντάκο και Αγγελική Δημητρακοπούλου, το διδάσκοντα και επιστημονικό συνεργάτη του Προγράμματος κ. Χρήστο Γκόβαρη, καθώς και από υποψήφιους διδάκτορες του Πανεπιστημίου Αιγαίου. Από το Πανεπιστήμιο Κύπρου συμμετείχαν οι καθηγητές Γεώργιος Φιλίππου και Κωνσταντίνος Χρήστου. Από το Πανεπιστήμιο Καΐρου συμμετείχε ο καθηγητής William Ebeid και από τα τρία Πανεπιστήμια της Βηρυτού η καθηγήτρια Iman Osta και οι: Nabil Haidar, Lella Dirani, Samar Mukallid, Walid Naji, Abled - Fattah El Zein, Antoine Harb, Nathalie Bikali, ως ειδικοί επιστήμονες.

Η επόμενη Διεθνής Συνάντηση θα πραγματοποιηθεί στο τέλος Ιουνίου στη Ρόδο.

COMPUTERS - ΑΞΕΣΟΥΑΡ - ΠΕΡΙΦΕΡΕΙΑΚΑ
ΓΙΑ ΕΠΑΓΓΕΛΜΑΤΙΕΣ & ΙΔΙΩΤΕΣ
Ολοκληρωμένα συστήματα Ηλεκρονικών Υπολογιστών

Multimedia Profi Line
1000Mhz 309.000 € 907
ή σε 36 δόσεις 11.900/μήνα
Miditower RAM 128MB/HDD20GB
VGA 32MB/52xCD/Modem 56Kbps
15" Monitor/Speakers/Mouse κ.α.

Multimedia Business Line
700Mhz 229.000 € 672
ή σε 36 δόσεις 8.900/μήνα
Miditower RAM 64MB/HDD10GB
VGA on board/52xCD/Modem56K
15" Monitor/Speakers/Mouse κ.α.

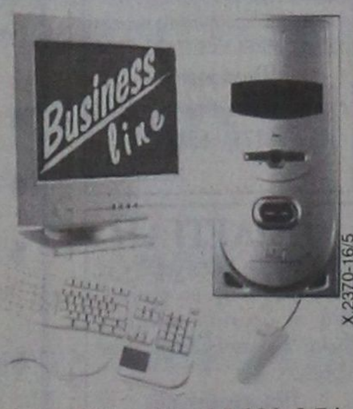

X.2370-16/5

ΠΡΟΓΡΑΜΜΑΤΑ ΕΜΠΟΡΙΚΑ & ΤΑΜΕΙΑΚΗΣ ΑΠΟ 25.000 € 74

ΔΩΡΟ
1 ΜΗΝΑΣ INTERNET ΜΕ OTENET

ΕΙΔΙΚΕΣ ΠΡΟΣΦΟΡΕΣ
CD-RW αντιγραφικά από 41.900 € 123
DVD-ROM 12x/40x από 29.900 € 88
20GB Σκληρός δίσκος ATA-100 39.900 € 117
Κάρτα TV με τηλεκοντρόλ από 22.000 € 64

ΠΕΡΙΣΣΟΤΕΡΑ ΑΠΟ 150 ΔΙΑΦΟΡΕΤΙΚΑ ΣΥΣΤΗΜΑΤΑ COMPUTERS
Υπογράφουμε με την Τιμή μας!!
Οι τιμές τις μετρητοίς δεν συμπεριλαμβάνουν ΦΠΑ. ΟΙ ΤΙΜΕΣ ΤΩΝ ΔΟΣΕΩΝ ΣΥΜΠΕΡΙΛΑΜΒΑΝΟΥΝ ΦΠΑ

Information Systems SYNCOM
Η ΑΛΛΗ ΔΙΑΣΤΑΣΗ ΤΗΣ ΤΕΧΝΟΛΟΓΙΑΣ
Κ. ΥΔΡΑΙΟΥ 28 ΡΟΔΟΣ
ΤΗΛ. 70160-1-2 FAX 70163

Διαφάνειες και μεγενθύνσεις για μπαρ, εστιατόρια, fast food
Φ. & Ν. ΠΑΧΟΣ
Γ. Ευσταθίου 11
Τηλ. 26893

ΠΡΑΚΤΟΡΕΙΟ ΤΑΞΙΔΙΩΝ
ΣΑΒΒΑΣ ΣΑΗΣ

Με την ευκαιρία της λειτουργίας του **νέου** μας πρακτορείου στην οδό ΤΑΡΠΟΝ ΣΠΡΙΓΚΣ 42 δίπλα στην Τράπεζα Πίστεως

ΠΡΟΣΦΕΡΟΥΜΕ
τα φθηνότερα αεροπορικά εισιτήρια για όλο τον κόσμο με όλες τις αεροπορικές πτήσεις

ΠΡΟΣΟΧΗ:
ΠΛΗΡΟΦΟΡΙΕΣ ΔΕΝ ΔΙΔΟΝΤΑΙ ΑΠΟ ΤΟ ΤΗΛΕΦΩΝΟ ΜΟΝΟ ΠΡΟΣΩΠΙΚΗ ΠΑΡΟΥΣΙΑ ΣΑΣ

Ακόμη:
- Σας παίρνουμε BIZA επισκέπτου για ΑΜΕΡΙΚΗ σε μία εβδομάδα
- BIZA επισκέπτου για ΑΥΣΤΡΑΛΙΑ σε μία μέρα
- Εκδοση διαβατηρίων
- Εκδοση αδειών αυτοκινήτων

ΞΕΝΟΔΟΧΕΙΑ ΣΤΗΝ ΑΘΗΝΑ

PRESIDENT Α' Κατηγορίας Λεωφόρος Κηφισίας
Μονόκλινο δρχ. 12.500 με πρωινό έως 31/10
Δίκλινο για μονόκλινο » 14.000 » » »
Δίκλινο » 16.500 » » »
Τρίκλινο » 20.000 » » »

ESPERIA HOTEL Α' Κατηγορίας Σταδίου 22
Μονόκλινο δρχ. 28.000 με πρωινό έως 31/10
Δίκλινο » 33.000 » » »
Τρίκλινο » 37.000 » » »

ELECTRA HOTEL Α' Κατηγορίας Ερμού 5
Μονόκλινο δρχ. 33.000 με πρωινό έως 10/11
Δίκλινο » 39.500 » » »
Τρίκλινο » 46.500 » » »

TITANIA HOTEL Πανεπιστημίου 52 (Σύνταγμα Ομόνοια)
Μονόκλινο δρχ. με αμερικάνικο πρωινό 25.600 έως 31/10
Δίκλινο » » » 32.500 » »
Τρίκλινο » » » 36.000 » »

DORIA HOTEL Β' Κατηγορίας Πειραιώς 15-17 (κοντά στην Ομόνοια)
Μονόκλινο δρχ. 17.000 με πρωινό έως 31/10
Δίκλινο » 20.000 » » »
Τρίκλινο » 26.500 » » »

RIVA HOTEL Α' Κατηγορίας SUPERIOR Μιχαλακοπούλου (HILTON)
Μονόκλινο δρχ. 18.500 με πρωινό έως 31/10
Δίκλινο » 21.000 » » »
Τρίκλινο » 28.500 » » »

ZAFOLIA HOTEL Α' Κατηγορίας Λεωφόρος Αλεξάνδρας 87
Μονόκλινο δρχ. 27.000 έως 31/6
Δίκλινο » 30..000 » »
Τρίκλινο » 36.000 » »

ALEXANDROS Α' Κατηγορίας περιοχή HILTON
Μονόκλινο δρχ. 26.000 με πρωινό έως 31/10
Δίκλινο » 29.000 » » »
Τρίκλινο » 34.500 » » »

CHRISTINA Β' Κατηγορίας περιοχή FIX
Μονόκλινο δρχ. 18.500 με πρωινό έως 31/10
Δίκλινο » 21.000 » » »
Τρίκλινο » 28.000 » » »

PARTHENON Α' Κατηγορίας περιοχή Μακρυγιάννη
Μονόκλινο δρχ. 23.000 με πρωινό έως 31/10
Δίκλινο » 27.000 » » »
Τρίκλινο » 37.000 » » »

ΧΑΝΔΡΗΣ Κατηγορίας LUX Συγγρού 385
Μονόκλινο SUPERIOR δρχ. 44.000 χωρίς πρωινό έως 31/12
Δίκλινο SUPERIOR » 44.000 » » »

STANLEY Β' Κατηγορία Σύνταγμα
Μονόκλινο δρχ. 22.000 με πρωινό έως 31/10
Δίκλινο » 28.000 » » »
Τρίκλινο » 35.500 » » »

SEA VIEW στη Γλυφάδα
Μονόκλινο δρχ. 18.000 με πρωινό έως 31/5
Δίκλινο » 23.000 » » »
Τρίκλινο » 27.500 » » »

ST. GEORGE LYKABETTUS LUX
Μονόκλινο δρχ. 33.500 χωρίς Β/Β έως 31/12
Δίκλινο » 33.500 » » » »

ASTOR Σύνταγμα
Μονόκλινο δρχ. 19.500 με πρωινό έως 31/10
Δίκλινο » 26.000 » » »
Τρίκλινο » 32.000 » » »

GRAND HOTEL Β' Κατηγορίας Πατησίων & Βερανζέρου 10
Μονόκλινο δρχ. 19.500 με πρωινό έως 31/10
Δίκλινο » 26.000 » » »
Τρίκλινο » 20.000 » » »

ΒΕΡΓΙΝΑ Β' Κατηγορίας ΘΕΣ/ΚΗ (κεντρικό)
Μονόκλινο δρχ. 19.000 με πρωινό έως 31/8
Δίκλινο » 24.000 » » »
Τρίκλινο » 29.000 » » »

ΣΑΣ ΣΥΜΦΕΡΕΙ ΠΡΙΝ ΚΛΕΙΣΕΤΕ
ΟΠΟΥΔΗΠΟΤΕ ΝΑ ΜΑΣ ΕΠΙΣΚΕΦΘΕΙΤΕ

ΠΡΑΚΤΟΡΕΙΟ ΤΑΞΙΔΙΩΝ
ΣΑΒΒΑΣ ΣΑΗΣ
ΤΑΡΠΟΝ ΣΠΡΙΓΚΣ 42 δίπλα στην Τράπεζα Πίστεως Τηλ. 39781-3
M23-29/4

ΝΤΕΤΕΚΤΙΒΣ
30 ΧΡΟΝΙΑ ΜΟΝΙΜΑ ΚΑΙ ΣΤΗ ΡΟΔΟ
35354
ΠΛΑΤΕΙΑ ΑΓΙΟΥ ΙΩΑΝΝΟΥ
Η ΛΥΣΗ!!! ΣΕ ΚΑΘΕ ΣΑΣ ΠΡΟΒΛΗΜΑ
EXPRESS SECURITY
X.2344-29/4

ΑΝΑΚΟΙΝΩΣΗ

Το καλοκαίρι του 1939 στον Ι.Ν. Αγίας Αναστασίας η εικόνα της Παναγίας δάκρυζε επί αρκετό διάστημα. Ονομάζομαι **Χρήστος Κασταμούλας**, είχα παραβρεθεί τότε, είδα το θαύμα και μάλιστα έχω ακόμα, μετά από 62 χρόνια, το βαμβάκι με το οποίο σκούπισα τα δάκρυα από την εικόνα. Παρακαλώ λοιπόν όποιοι από τους συμπολίτες μας ήταν παρόντες εκείνο τον καιρό να επικοινωνήσουν μαζί μου στο τηλέφ. (0241) 32296, Θεμ. Σοφλούλη 2Γ Ρόδος, για την τέλεση λιτανείας.

1163-27/4

DODEKANISOS



Κρατήσεις on line:
«ΔΩΔΕΚΑΝΗΣΟΣ ΝΑΥΤΙΛΙΑΚΗ»
Αυστραλίας 3, Ρόδος 85100
Τηλ. 0241-70590, FAX. 70591 και

ΣΤΟΝ ΤΑΞΙΔΙΩΤΙΚΟ ΣΑΣ ΠΡΑΚΤΟΡΑ

ΔΡΟΜΟΛΟΓΙΑ ΤΟΥ ΤΑΧΥΠΛΟΟΥ ΚΑΤΑΜΑΡΑΝ
«DODEKANISOS EXPRESS»
από 22 Απριλίου 2001

Αναχωρήσεις από ΡΟΔΟ (Κεντρικό λιμάνι - Κολώνα)

ΔΕΥΤΕΡΑ
1ο δρομολόγιο: 09.00 από Ρόδο για Καστελλόριζο και επιστροφή
2ο δρομολόγιο: 14.30 από Ρόδο για Σύμη, Τήλο, Νίσυρο, Κω, Κάλυμνο (διανυκτέρευση)

ΤΡΙΤΗ
1ο δρομολόγιο: 07.30 από Κάλυμνο για Αστυπάλαια και επιστροφή
2ο δρομολόγιο: 11.00 από Κάλυμνο για Λέρο, Λειψούς, Πάτμο, Αρκιούς, Αγαθονήσι, Πυθαγόρειο, Αγαθονήσι, Αρκιούς, Πάτμο, Λειψούς, Λέρο (διανυκτέρευση)

ΤΕΤΑΡΤΗ
07.30 από Λέρο για Κάλυμνο, Κω, Νίσυρο, Τήλο, Σύμη, Ρόδο

ΠΕΜΠΤΗ
09.00 Ρόδο για Καστελλοριζο
16.30 Καστελλόριζο για Ρόδο

ΠΑΡΑΣΚΕΥΗ
08.30 Ρόδο για Κω, Κάλυμνο, Λέρο, Λειψούς, Πάτμο, Λέρο, Κάλυμνο, Κω, Ρόδο

ΣΑΒΒΑΤΟ
8.30 από Ρόδο για Τήλο, Νίσυρο, Κω, Κάλυμνο, Λέρο, Κάλυμνο, Κω, , Νίσυρο, Τήλο, Ρόδο

ΚΥΡΙΑΚΗ
08.30 από Ρόδο για Κω, Κάλυμνο, Λέρο, Λειψούς, Πάτμο, Λέρο, Κάλυμνο, Κω, Σύμη, Ρόδο

Z2298-31/3

Πολιτιστική ΠΡΟΟΔΟΣ

Γράφει ο Αριστείδης Εμμ. Μιαούλης

ΑΥΡΙΟ Η ΕΚΔΗΛΩΣΗ ΓΙΑ ΤΟΝ ΝΙΚΟ ΚΑΖΑΝΤΖΑΚΗ

Αύριο στις 9 μ. μ. στο Εθνικό Θέατρο Ρόδου πρόκειται να πραγματοποιηθεί η εκδήλωση η αφιερωμένη στον Έλληνα συγγραφέα και ποιητή Νίκο Καζαντζάκη. Την εκδήλωση διοργανώνουν η Διεθνής Εταιρεία Φίλων Νίκου Καζαντζάκη (Δ.Ε.Φ.Ν.Κ.) που εδρεύει στη Γενεύη και το Διεθνές Κέντρο Λογοτεχνών και Μεταφραστών Ρόδου.

Κεντρικός ομιλητής της εκδήλωσης θα είναι ο κ. Γιώργος Στασινάκης, ανώτερο διοικητικό στέλεχος, επιφορτισμένο με τις Σχέσεις με τα Φιλοξενούντα Κράτη στον Ευρωπαϊκό Οργανισμό Πυρηνικών Ερευνών, στη Γενεύη. Είναι δωρητής του Μουσείου Νίκου Καζαντζάκη (Βάρβαροι, Μυρτιά, Κρήτη), ιδρυτής της Διεθνούς Εταιρείας Φίλων Ν.Κ., Αρχισυντάκτης της εξαμηνιαίας επιθεώρησης της Διεθνούς Εταιρείας Φίλων Ν.Κ., και πρόεδρος της Συντονιστικής Επιτροπής της Διεθνούς Εταιρείας Φίλων Ν.Κ.

Επίσης ο κ. Στασινάκης έχει δώσει διαλέξεις για τον Ν. Καζαντζάκη σε όλο τον κόσμο.

Κείμενα του Νίκου Καζαντζάκη στην αυριανή εκδήλωση θα διαβάσουν οι Αυγουστίνος Τσιριμώκος και οι ηθοποιοί Ρέα Χαλκιαδάκη και Σουζάνα Καρδούλια. Την καλλιτεχνική επιμέλεια έχει ο διευθυντής του ΔΗ.ΠΕ.ΘΕ. Ρόδου Μιχάλης Σδούγκος. Η είσοδος είναι ελεύθερη.

ΑΦΙΕΡΩΜΑ ΣΤΟΝ ΚΑΣΙΩΤΗ ΛΥΡΑΡΗ ΣΑΒΒΑ ΔΗΜ. ΠΕΡΣΕΛΗ

Στον καταξιωμένο και αγαπημένο λυράρη Σάββα Περσελή από την πανέμορφη Κάσο, αφιερώνει την έκδοση του CD με τίτλο «Συνέχεια...» ο εγγονός του Σάββας Δημ. Περσελής, επίσης καταξιωμένος μουσικός.

Ο εγγονός Σάββας, αναγνωρίζει την ταυτότητα του, τις ρίζες του, τη βρυσομάνα της μουσικής του πορείας και τις τιμά δεόντως. Με σεβασμό στη μουσική παράδοση του τόπου του, στην έκδοση αυτή έχει συμπεριλάβει σε δύο ενότητες τις δεξιοτεχνικές του ικανότητες. Η πρώτη ενότητα είναι αφιερωμένη στην Κάσο, με παραδοσιακά τραγούδια του νησιού και με πρώτο το σκοπό του «γέρο-Σάββα» και η δεύτερη περιλαμβάνει τραγούδια του εγγονού Σάββα.

Την οικογένεια των Περσελήδων χαρακτηρίζει η σεμνότητα στην έκφραση αλλά και η υπερηφάνεια στην εκδήλωση του πατριωτισμού και της αγάπης για τη μουσική κληρονομιά της Κάσου μας.

Η συγκεκριμένη έκδοση χαρακτηρίζεται από την αγάπη για τη μουσική παράδοση του τόπου αλλά και από την απόπειρα, όπως μας είπε και ο δημιουργός της Σάββας Περσελής, «να δημιουργήσουμε δικά μας τραγούδια σε πείσμα των νεοφερμένων που πολλά από αυτά μοιάζουν με νησιώτικα». Και δεν έχει άδικο αφού πλέον έχει ξεφύγει από κάθε έλεγχο το νησιώτικο τραγούδι και κάθε στιχούργημα, κατά κανόνα αφελές, «βαφτίζεται» παραδοσιακό. Ο Σάββας Δημ. Περσελής έχει τα εχέγγυα για να στηρίξουμε πάνω του τις ελπίδες μας πως δεν χάθηκαν όλα ακόμα. Ακούγοντας σκοπούς όπως «Η Αστράβη κι ο Μπονέντης», το « Τρεχαντήρι», το «Φεγγάρι μου», και τα «Αρμάθια», σε στίχους και μουσική του Σάββα Δημ. Περσελή, διαπιστώνουμε για μια ακόμη φορά πώς όταν αγαπάς αυτό που κάνεις και το σέβεσαι, χωρίς να υπολογίζεις κόστος, θα τύχει και της ανάλογης ανταπόκρισης.

Βέβαια το πρώτο μέρος μπορεί να ναι αυστηρά παραδοσιακό, με το λαούτο και τη λύρα να κυριαρχούν, όμως στο δεύτερο, στα έντεχνα κομμάτια, τα σύγχρονα όργανα ίσως να ξενίζουν για το χώρο που υπηρετούν στη συγκεκριμένη παραγωγή. Όμως δεν ενοχλούν και ικανοποιούν τις απαιτήσεις για «σφαιρικό άκουσμα» με έναν «γάμο» του χθες και του σήμερα. Πρόκειται για μια δουλειά που καλύπτει όλο το φάσμα των απαιτήσεων όσων θέλουν να γλεντήσουν με τον νεαρό πατριώτη και την συντροφιά του.

Μαζί του στο λαούτο ο αδελφός του Θεοδόσης Περσελής, στο τουμπερλέκι ο Γιάννης Καρακατσάνης, στα κρουστά ο Νίκος Σακελλάρης, στα πλήκτρα – εφε ο Νίκος Μπάτης, στο μπάσο και στην ενορχήστρωση ο Βασίλης Μπιλιάς.

Η ΛΕΡΟΣ ΓΙΟΡΤΑΖΕΙ ΓΙΑ ΤΗ ΒΙΒΛΙΟΘΗΚΗ ΤΗΣ

Η Αλίκη Καγιαλόγλου με την υπέροχη και αισθαντική φωνή της και ο Κώστας Γρηγορέας με κιθάρα, εγκαινιάζουν το Σάββατο στις 7.30 μ.μ. τη Σχολική Βιβλιοθήκη του 2ου Γυμνασίου Λέρου. Στην αίθουσα τελετών του γυμνασίου, στο Λακκί οι καλλιτέχνες με τον ηθοποιό Βάσο Ανδρονίδη θα καλέσουν, ο κάθε ένας με τον τρόπο του, όλους τους Λεριούς, μαθητές και μη, να πλησιάσουν το βιβλίο αλλά και την τεχνολογία.

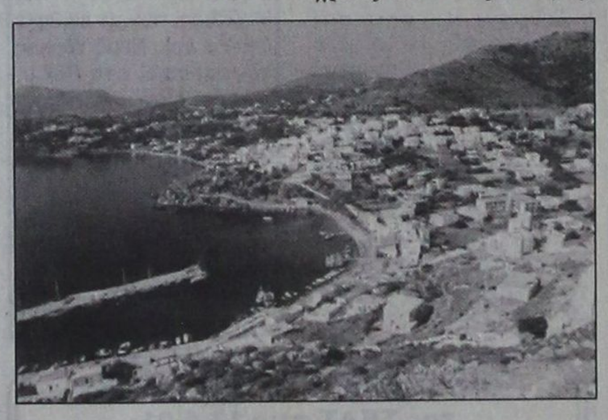

Όπως μας λεει ο διευθυντής του 2ου Γυμνασίου Λέρου κ. Πανταζής Σκοπελίτης (την ευθύνη της βιβλιοθήκης έχει η κ. Ευφροσύνη Κρικοχωρίτου) υλοποιώντας το πρόγραμμα «Ανάπτυξη και οργάνωση σχολικών βιβλιοθηκών» βρισκόμαστε στην ευχάριστη θέση να δώσουμε στη μαθητική και εκπαιδευτική κοινότητα αλλά και στην κοινωνία της Λέρου, μια υπερσύγχρονη ηλεκτρονική βιβλιοθήκη, που περιέχει 6000 τίτλους βιβλίων και καλύπτεται από ένα πλήρες δίκτυο Η/Υ και οπτικοακουστικών μέσων.

Θεωρούμε ότι η οργάνωση και λειτουργία μιας τέτοιας βιβλιοθήκης σε ένα νησί που είναι προπύργιο του ελληνισμού, αποτελεί από μόνη της εθνικό και πνευματικό προϊόν το οποίο έρχεται να καλύψει ένα μεγάλο κενό που υπάρχει στο χώρο της γνώσης της μάθησης και του πολιτισμού».

Στο έντυπο υλικό περιλαμβάνονται βιβλία, περιοδικά, φυλλάδια, αποκόμματα χάρτες, φωτογραφίες. Στο οπτικοακουστικό υλικό περιλαμβάνονται διαφάνειες, βίντεο τηλεόραση, μουσικά CD, φίλμς – μικροφίλμς και στο ηλεκτρονικό υλικό CD ROM, εκπαιδευτικό λογισμικό, χρήση διαδικτύου και επιλεγμένες διευθύνσεις από το διαδίκτυο.

«Το σχολείο μας, συμπληρώνει ο κ. Σκοπελίτης «ανταποκρινόμενο στις προκλήσεις των καιρών, προσπαθεί να ανταπεξέλθει στις σύγχρονες κοινωνικές συνθήκες, συμμετέχει σε πολύπλευρες δραστηριότητες (περιβαλλοντική εκπαίδευση, αγωγή υγείας, θεατρική παιδεία, σεμινάρια επιμόρφωσης και πληροφορικής) και αξιοποιεί τη δυνατότητα μέσο των ευρωπαϊκών προγραμμάτων, να συμβάλει στη βελτίωση και ανάπτυξη της κοινωνίας».

Απορρίφθηκε η ένσταση για τη διαχείριση του Μουσείου Φυσικής Ιστορίας

Απορρίφθηκε από την Επιτροπή του άρθρου 18 του Νόμου 2218/94 Νομού Δωδεκανήσου, η ένσταση που υπέβαλαν οι δημοτικοί σύμβουλοι της μειοψηφίας του Δήμου Πεταλούδων κ.κ. Κάλλας Γεώργιος και Καραγιάννης Νικόλαος που αφορά στο σκέλος της προγραμματικής σύμβασης μεταξύ του Δήμου και των επιχειρήσεων ΔΕΥΑΠ και ΑΔΕΚΑΜ και η οποία αναφέρεται στη λειτουργία και τη διαχείριση του Μουσείου Φυσικής Ιστορίας.

Η επιτροπή αποφάνθηκε ότι η ένσταση που υποβλήθηκε ήταν ανεδαφική και ότι η προγραμματική σύμβαση έχει να κάνει με τον ευρύτερο σχεδιασμό ανάπτυξης του Δήμου Πεταλούδων και καλώς υπογράφτηκε και ψηφίστηκε από το Δημοτικό Συμβούλιο.

Αξίζει να σημειώσουμε ότι τη συγκεκριμένη απόφαση υπερψήφισαν οι δημοτικοί σύμβουλοι της μειοψηφίας κ.κ. Καρίκης Φιλήμονας, Κουκιάς Στέργος του Μιχαήλ και Γιαννιού Μιχαήλ, καταψήφισαν οι κ.κ. Κάλλας Γεώργιος, Κουκιάς Στέργος του Στυλιανιού, Αρφαράς Αντώνιος, ενώ ο κ. Καραγιάννης Νικόλαος απουσίαζε από την εν λόγω συνεδρίαση.

Ομιλία για τις Ομηρικές σπουδές

Το Παιδαγωγικό Τμήμα δημοτικής Εκπαίδευσης του Πανεπιστημίου Αιγαίου οργανώνει ομιλία του κ. Νικολάου Κονομή, προέδρου Ακαδημίας Αθηνών, με θέμα:

«Η αποκρυπτογράφηση της Γραμμικής Β' γραφής και οι Ομηρικές σπουδές»

Η ομιλία θα πραγματοποιηθεί τη Δευτέρα 30 Απριλίου 2001 και ώρα 7.30 μ.μ. στην αίθουσα του κτιρίου Α' του Πανεπιστημίου, Δημοκρατίας 1.

ΠΡΑΚΤΟΡΕΙΟ ΛΑΧΕΙΑ ΛΟΤΤΟ ΠΡΟ-ΠΟ
ΙΠΠΟΔΡΟΜΟΣ Πάμε ΣΤΟΙΧΗΜΑ
ΓΙΩΡΓΟΣ ΚΟΝΤΟΖΑΜΑΝΗΣ
ΜΕΓ. ΚΩΝ/ΝΟΥ 43 - ΤΗΛ. 20800 - ΡΟΔΟΣ
ΕΥΕΜΥΘΕΙΑ & ΕΜΠΙΣΤΟΣΥΝΗ ΤΥΧΗ

Zorpidis LANE
ΤΟΥΡΙΣΤΙΚΟΣ ΟΡΓΑΝΙΣΜΟΣ
Αλεξ. Διάκου και Λοχαγού Φανουράκη 31.
Τηλ. (0241) 20625, 30054 FAX 26745

Ταξίδια ...στα μέτρα σας!
ΑΕΡΟΠΟΡΙΚΕΣ ΕΚΔΡΟΜΕΣ ΕΞΩΤΕΡΙΚΟΥ
ΟΔΙΚΕΣ ΕΚΔΡΟΜΕΣ ΕΞΩΤΕΡΙΚΟΥ
ΕΚΔΡΟΜΕΣ ΣΤΗΝ ΕΛΛΑΔΑ

▸ ΑΕΡΟΠΟΡΙΚΑ ΕΙΣΙΤΗΡΙΑ στην ελλάδα και στο εξωτερικό
▸ ΕΙΣΙΤΗΡΙΑ ΠΛΟΙΩΝ για όπου θέλετε με όποια εταιρεία θέλετε
▸ ΚΡΑΤΗΣΕΙΣ ΞΕΝΟΔΟΧΕΙΩΝ όλων των κατηγοριών και των ανέσεων

ΠΑΡΙΣΙ	4-5-6 ημέρες
ΠΑΡΙΣΙ - DISNEYLAND	6 »
DISNEYLAND	4 »
ΡΩΜΗ	5 »
ΚΛΑΣΙΚΗ ΙΤΑΛΙΑ	6-7 »
ΛΟΝΔΙΝΟ	5 »
ΑΓΓΛΙΑ - ΣΚΩΤΙΑ	7 »
ΜΑΔΡΙΤΗ -ΑΝΔΑΛΟΥΣΙΑ	8 »
ΓΥΡΟΣ ΙΣΠΑΝΙΑΣ	10 »
ΙΣΠΑΝΙΑ - ΠΟΡΤΟΓΑΛΙΑ	10 »
ΛΙΣΣΑΒΩΝΑ	6 »
ΛΙΣΣΑΒΩΝΑ - ΜΑΔΕΡΑ	8 »
ΠΑΝΟΡΑΜΑ ΠΟΡΤΟΓΑΛΙΑΣ	8 »
ΜΑΔΡΙΤΗ	5 »
ΒΟΥΔΑΠΕΣΤΗ	4-5-6-7-8 »
ΒΙΕΝΝΗ	4-5-6-7-8 »
ΚΕΝΤΡΙΚΗ ΕΥΡΩΠΗ	8 »
ΓΥΡΟΣ ΕΛΒΕΤΙΑΣ	8 »
ΒΟΥΔΑΠΕΣΤΗ-ΠΡΑΓΑ	7 »
ΠΡΑΓΑ	4 »
ΒΕΡΟΛΙΝΟ	4 »
ΣΑΛΤΣΜΠΟΥΡΓΚ-ΑΥΣΤΡΙΑΚΕΣ ΛΙΜΝΕΣ	7 »
ΓΥΝΗΣΙΑ-ΓΥΡΟΣ ΟΑΣΕΩΝ	8 »
ΣΑΦΑΡΙ ΣΤΗ ΣΑΧΑΡΑ	8 »
ΑΙΓΥΠΤΟΣ-ΚΑΪΡΟ-ΚΡΟΥΑΖΙΕΡΑ ΝΕΙΛΟΥ	8 »
ΣΙΓΚΑΠΟΥΡΗ-ΜΠΑΝΓΚΟΚ-ΜΠΑΛΙ	15 »
ΜΠΑΝΓΚΟΚ-ΣΙΓΚΑΠΟΥΡΗ-ΠΟΥΚΕΤ	15 »
ΑΒΑΝΑ-ΤΡΙΝΙΔΑΔ-ΒΑΡΑΔΕΡΟ	9 »
ΜΕΞΙΚΟ ΣΙΤΥ-ΤΑΣΚΟ-ΑΚΑΠΟΥΛΚΟ	10 »

Καθώς και πολλές οδικές

Μεμονωμένα πακέτα στα μέτρα σας
Αεροπορικά εισιτήρια εσωτερικού-εξωτερικού
Κρατήσεις ξενοδοχείων σε όλο τον κόσμο
Ειδικά πακέτα για νεόνυμφους
Σας προσφέρει το καλύτερο στην καλύτερη τιμή

ΔΡΟΜΟΛΟΓΙΑ Φ/Β ΚΟΡΝΑΡΟΣ
• Κάθε Τετάρτη και Κυριακή πρωί 04.30
για Χάλκη-Διαφάνι-Πηγάδια-Κάσο -Σητεία-Αγ. Νικόλαο-Μήλο-Πειραιά
ΔΡΟΜΟΛΟΓΙΑ Φ/Β ΙΕΡΑΠΕΤΡΑ
• Κάθε Τρίτη πρωί 04.30
για Διαφάνι - Πηγάδια - Κάσο - Σητεία - Αγ. Νικόλαο - Μήλο - Πειραιά

X2341-29/4

ΕΛΛΗΝΙΚΗ ΔΗΜΟΚΡΑΤΙΑ
ΝΟΜΟΣ ΔΩΔΕΚΑΝΗΣΟΥ
ΔΗΜΟΣ ΝΟΤΙΑΣ ΡΟΔΟΥ
ΤΗΛ. 0244-43243 ΦΑΞ: 0244-43385

ΑΝΑΚΟΙΝΩΣΗ

Ο Δημαρχεύων Νότιας Ρόδου ανακοινώνει και προσκαλεί:

Τα καταστήματα ηλεκτρολογικών -υδραυλικών ειδών, μάντρες οικοδομικών υλικών, οικοδομικών εργαλείων, βιβλιοχαρτοπωλεία, καθώς και καταστήματα με είδη παιδικής χαράς, που επιθυμούν να συνεργασθούν με το Δήμο μας, να καταθέσουν στα γραφεία του Δήμου Νότιας Ρόδου στο Γεννάδι, κατάλογο με τα είδη που παρέχουν, καθώς και τιμοκατάλογο αυτών.

Ο Δημαρχεύων
Εμμανουήλ Γ. Λέργος

ΧΛ-27/4

ΔΑΝΕ SEA LINE
ΔΩΔΕΚΑΝΗΣΙΑΚΗ ΑΝΩΝΥΜΗ ΝΑΥΤΙΛΙΑΚΗ ΕΤΑΙΡΙΑ

ΔΡΟΜΟΛΟΓΙΑ
ΑΠΟ 1/4/01 ΕΩΣ 30/4/01

Αναχώρηση από Ρόδο
1/4 Κυρ. ΡΟΔΟΣ 14.00
Νίσυρο - Κω - Κάλυμνο - Λέρο - Πάτμο - Πειραιά
2/4 Δευτ. —
3/4 Τριτ. ΠΡΕΒΕΛΗΣ 14.00
Κω - Κάλυμνο - Λέρο - Πάτμο - Πειραιά
ΠΑΤΜΟΣ 15.00 EXPRESS Πειραιά
4/4 Τετ. ΡΟΔΟΣ 15.00
Τήλο - Κω - Κάλυμνο - Λέρο-Πάτμο - Πειραιά
5/4 Πεμ. ΠΡΕΒΕΛΗΣ 17.00 Σύμη - Κω - Πειραιά
6/4 Παρ. ΡΟΔΟΣ 14.00
Κω - Κάλυμνο - Αστυπάλαια - Λέρο- Πάτμο - Πειραιά
7/4 Σαβ. ΠΡΕΒΕΛΗΣ 14.00
Κω - Κάλυμνο - Λέρο- Πάτμο - Πειραιά
ΠΑΤΜΟΣ 17.00 EXPRESS Πειραιά
8/4 Κυρ. ΡΟΔΟΣ 14.00
Νίσυρο - Κω - Κάλυμνο - Λέρο - Πάτμο - Πειραιά
9/4 Μ. Δευτ. —
10/4 Μ. Τριτ. ΠΡΕΒΕΛΗΣ 14.00
Κω - Κάλυμνο - Λέρο - Πάτμο - Πειραιά
ΡΟΔΟΣ 17.00 ΚΩ - Πειραιά
11/4 Μ. Τετ. ΠΑΤΜΟΣ 14.00
Τήλο - Κω - Κάλυμνο - Λέρο-Πάτμο - Πειραιά
12/4 Μ. Πεμ. ΡΟΔΟΣ 14.00
Κω - Κάλυμνο - Λέρο- Πάτμο - Πειραιά
ΠΡΕΒΕΛΗΣ 17.00
Σύμη - Νίσυρο - Κω - Πειραιά
13/4 Μ. Παρ. ΠΑΤΜΟΣ 08.30
Κω - Σάμο - Θεσσαλονίκη
14/4 Μ. Σαβ. —
15/4 Κυρ. ΠΑΣΧΑ

Εκδρομή Πάσχα με F/B Ρόδος 14/4 έως 17/4 για Αμοργό - Νάξο - Σαντορίνη

16/4 Δευτ. ΠΡΕΒΕΛΗΣ 14.00
Κω - Κάλυμνο - Λέρο - Πάτμο - Πειραιά
17/4 Τριτ. ΡΟΔΟΣ 14.00
Κω - Κάλυμνο - Λέρο - Πάτμο - Πειραιά
ΠΑΤΜΟΣ 15.00
Από Θεσσαλονίκη για Σάμο-Κω-Ρόδο
18/4 Τετ. ΠΡΕΒΕΛΗΣ 14.00
Τήλο - Κω - Κάλυμνο - Λέρο-Πάτμο - Πειραιά
ΠΑΤΜΟΣ 17.00 ΚΩ - Πειραιά
19/4 Πεμ. ΡΟΔΟΣ 17.00 Σύμη - Κω - Πειραιά
20/4 Παρ. ΠΡΕΒΕΛΗΣ 14.00
Κω - Κάλυμνο - Λέρο - Πάτμο - Πειραιά
21/4 Σαβ. ΡΟΔΟΣ 08.30 Καστελλόριζο
17.00 Κω-Πειραιά
22/4 Κυρ. ΠΡΕΒΕΛΗΣ 14.00
Νίσυρο - Κω - Καλυμνο - Λέρο - Πάτμο - Πειραιά
23/4 Δευτ. —
24/4 Τριτ. ΡΟΔΟΣ 14.00
Κω - Καλυμνο - Λέρο - Πάτμο - Πειραιά
25/4 Τετ. ΠΡΕΒΕΛΗΣ 14.00
Τήλο - Κω - Κάλυμνο - Λέρο-Πάτμο - Πειραιά
26/4 Πεμ. ΡΟΔΟΣ 17.00 Σύμη - Κω - Πειραιά
27/4 Παρ. ΠΡΕΒΕΛΗΣ 17.00
Κω - Κάλυμνο - Αστυπάλαια - Πειραιά
28/4 Σαβ. ΡΟΔΟΣ 14.00
Κω-Κάλυμνο-Λέρο-Πάτμο-Πειραιά
29/4 Κυρ. ΠΡΕΒΕΛΗΣ 14.00
Νίσυρο - Κω - Κάλυμνο - Λέρο - Πάτμο - Πειραιά
30/4 Δευτ. —
1/5 Τριτ. ΡΟΔΟΣ 14.00
Κω - Κάλυμνο - Λέρο - Πάτμο - Πειραιά

Αναχώρηση από Πειραιά
1/4 Κυρ. —
2/4 Δευτ. ΠΡΕΒΕΛΗΣ 14.00
Πάτμο - Λέρο - Κάλυμνο - Κω - Ρόδο
3/4 Τριτ. ΠΑΤΜΟΣ 00.15 EXPRESS - Ρόδο
ΡΟΔΟΣ 00.15 EXPRESS - Ρόδο
4/4 Τετ. ΠΡΕΒΕΛΗΣ 17.00 Κω - Σύμη - Ρόδο
5/4Πεμ. ΡΟΔΟΣ 14.00
Πάτμο - Λέρο - Κάλυμνο - Κω - Ρόδο
ΠΑΤΜΟΣ 17.00
Αστυπάλαια - Κω - Ρόδο
5/4Παρ. ΠΡΕΒΕΛΗΣ 14.00
Πάτμο - Λέρο - Κάλυμνο - Κω - Ρόδο
7/4 Σαβ. ΡΟΔΟΣ 14.00
Πάτμο - Λέρο - Κάλυμνο - Κω - Νίσυρο - Ρόδο
8/4 Κυρ. —
9/4 Μ. Δευτ. ΠΡΕΒΕΛΗΣ 14.00
Πάτμο - Λέρο - Κάλυμνο - Κω - Ρόδο
ΡΟΔΟΣ 17.00 Κω - Ρόδο
10/4 Μ. Τριτ. ΠΑΤΜΟΣ 14.00
Πάτμο - Λέρο - Κάλυμνο - Κω - Τήλο - Ρόδο
11/4 Μ. Τετ. ΡΟΔΟΣ 14.00
Πάτμο - Λέρο - Κάλυμνο - Κω - Ρόδο
ΠΡΕΒΕΛΗΣ 17.00
Κω - Νίσυρο - Σύμη - Ρόδο
12/4 Μ. Πεμ. ΠΑΤΜΟΣ 14.00
Πάτμο - Λέρο - Κάλυμνο - Κω - Ρόδο (Θεσ/κη)
13/4 Μ. Παρ. ΡΟΔΟΣ 14.00
Πάτμο - Λέρο - Κάλυμνο - Κω - Ρόδο
ΠΡΕΒΕΛΗΣ 17.00 Κω - Τήλο - Ρόδο
14/4 Μ. Σαβ. —
15/4 Κυρ. Π Α Σ Χ Α
16/4 Δευτ. —
17/4 Τριτ. ΠΡΕΒΕΛΗΣ 14.00
Πάτμο - Λέρο - Κάλυμνο - Κω - Ρόδο
18/4 Τετ. ΡΟΔΟΣ 17.00 Κω - Σύμη - Ρόδο
19/4 Πεμ. ΠΡΕΒΕΛΗΣ 14.00
Πάτμο - Λέρο - Κάλυμνο - Κω - Ρόδο
20/4 Παρ. ΡΟΔΟΣ 14.00
Πάτμο - Λέρο - Κάλυμνο - Κω - Ρόδο (Καστελ.)
21/4 Σαβ. ΠΡΕΒΕΛΗΣ 14.00
Πάτμο - Λέρο - Κάλυμνο - Κω - Νίσυρο - Ρόδο
22/4 Κυρ. —
23/4 Δευτ. ΡΟΔΟΣ 14.00
Πάτμο - Λέρο - Κάλυμνο - Κω - Ρόδο
24/4 Τριτ. ΠΡΕΒΕΛΗΣ 14.00
Πάτμο - Λέρο - Κάλυμνο - Κω - Τήλο - Ρόδο
25/4 Τετ. ΡΟΔΟΣ 17.00 Κω - Σύμη - Ρόδο
26/4 Πεμ. ΠΡΕΒΕΛΗΣ 17.00
Αστυπάλαια - Κάλυμνο - Κω - Ρόδο
27/4 Παρ. ΡΟΔΟΣ 14.00
Πάτμο - Λέρο - Κάλυμνο - Κω - Ρόδο
28/4 Σαβ. ΠΡΕΒΕΛΗΣ 14.00
Πάτμο - Λέρο - Κάλυμνο - Κω - Νίσυρο - Ρόδο
29/4 Κυρ. —
30/4 Δευ. ΡΟΔΟΣ 14.00
Πάτμο - Λέρο - Κάλυμνο - Κω - Ρόδο

X2357-29/4

ΕΛΛΗΝΙΚΗ ΔΗΜΟΚΡΑΤΙΑ
ΥΠΟΥΡΓΕΙΟ ΥΓΕΙΑΣ
ΚΑΙ ΠΡΟΝΟΙΑΣ
ΓΕΝΙΚΗ ΔΙΕΥΘΥΝΣΗ ΥΓΕΙΑΣ
ΔΙΕΥΘΥΝΣΗ ΠΡΟΣΩΠΙΚΟΥ Ν.Π.
ΤΜΗΜΑ Β'
Ταχ. Δ/νση: Αριστοτέλους 17
Ταχ. Κώδικας: 101 87
Πληροφορίες: Π. Παρασκευοπούλου
Τηλέφωνο: 5224.859, 5232.821/172

ΠΕΡΙΛΗΨΗ ΑΠΟΦΑΣΗΣ-ΠΡΟΚΗΡΥΞΗΣ

Το Υπουργείο Υγείας και Πρόνοιας, προκηρύσσει την πλήρωση δέκα επτά (17) θέσεων Αναπληρωτών Γενικών Δ/ντών πλήρους και αποκλειστικής αποσχόλησης με πενταετή θητεία, με βαθμό 2ο της κατηγορίας ΕΘ, στα παρακάτω Πε.Σ.Υ. :

1. Α' Αττικής
2. Β'Αττικής
3. Γ' Αττικής
4. Α' Κεντρικής Μακεδονίας
5. Β' Κεντρικής Μακεδονίας
6. Ανατολικής Μακεδονίας και Θράκης
7. Δυτικής Μακεδονίας
8. Ηπείρου
9. Θεσσαλίας
10. Ιονίων Νήσων
11. Δυτικής Ελλάδας
12. Στερεάς Ελλάδας
13. Πελοποννήσου
14. Βορείου Αιγαίου
15. Α' Νοτίου Αιγαίου
16. Β' Νοτίου Αιγαίου
17. Κρήτης

Β. Οι υποψήφιοι πρέπει:

α. Να είναι Ελληνες πολίτες.

Δικαιούνται να είναι υποψήφιοι και πολίτες κρατών μελών της Ευρωπαϊκής Ενωσης. Για τους πολίτες αυτούς, απαιτείται η άριστη γνώση της Ελληνικής Γλώσσας, η οποία αποδεικνύεται με πιστοποιητικό Ελληνομάθειας Δ' Επιπέδου (Ν.241/96), που χορηγείται από το Κέντρο Ελληνικής Γλώσσας (τηλ. 031/459101/5 και 02/9273192) ή αντίστοιχο πιστοποιητικό του Σχολείου της Νέας Ελληνικής Γλώσσας του Αριστοτελείου Πανεπιστημίου Θεσσαλονίκης (Πανεπιστημιούπολη Θεσσαλονίκης Τ.Κ. 54006 τηλ. 031/997571-72-76), το οποίο χορηγείται ύστερα από σχετική εξέταση του υποψηφίου.

Δικαιούνται επίσης να είναι υποψήφιοι και όσοι απέκτησαν την ελληνική ιθαγένεια με πολιτογράφηση, αλλά δεν έχει έχει παρέλθει έτος από την απόκτησή της, εφόσον μέχρι την απόκτησή της ήταν υπήκοοι κράτους-μέλους της Ευρωπαϊκής Ενωσης.

β. Οι άνδρες να έχουν εκπληρώσει τις στρατιωτικές τους υποχρεώσεις ή να έχουν απαλλαγεί νόμιμα από αυτές, να μην είναι ανυπότακτοι και να μην έχουν καταδικαστεί για λιποταξία με τελεσίδη απόφαση. Δεν απαιτείται εκπλήρωση των στρατιωτικών υποχρεώσεων για τους πολίτες κράτους-μέλους της Ευρωπαϊκής Ενωσης, για τους οποίους δεν προβλέπεται τέτοιο κώλυμα στη χώρα τους.

γ. Να μην έχουν κώλυμα διορισμού από καταδίκη σε αδικήματα απ' αυτά που ορίζονται στο άρθρο 8 του Ν. 2683/99.

δ. Να είναι υγιείς.

ε. Να έχουν τα προβλεπόμενα από το άρθρο 3 του Ν. 2889/2001 προσόντα και ειδικότερα να είναι πτυχιούχοι Α.Ε.Ι., με ιδιαίτερη ικανότητα στην άσκηση διευθυντικών καθηκόντων σε υπηρεσίες ή οργανισμούς ή επιχειρήσεις του δημόσιου ή ιδιωτικού τομέα της ημεδαπής ή αλλοδαπής συνεκτιμημένων των μεταπτυχιακών σπουδών και της επιστημονικής εξειδίκευσης σε θέματα στρατηγικού σχεδιασμού και προγραμματισμού, οργάνωσης, διοίκησης και λειτουργίας νοσοκομείων ή επιχειρήσεων, καθώς και της ανάλογης εμπειρίας.

στ. Υποψήφιοι μπορούν να είναι και δημόσιοι λειτουργοί ή υπάλληλοι δημοσίων υπηρεσιών και Ν.Π.Δ.Δ. ή στελέχη οργανισμών ή τραπεζών ή άλλων φορέων του δημοσίου τομέα, καθώς και μέλη Δ.Ε.Π.Α.Ε.Ι. και Εκπαιδευτικού Προσωπικού (Ε.Π.) των Τ.Ε.Ι., εφαρμοζομένων των διατάξεων του άρθρου 32 παρ. 18 του Ν. 2190/1994 (ΦΕΚ 28 Α'), της παραγράφου 6 του άρθρου 8 του Ν. 2194/1994 (ΦΕΚ 34 Α') και του άρθρου 4 του Ν. 2198/1994 (ΦΕΚ 43 Α'), όπως κάθε φορά ισχύουν, καθώς και των διατάξεων του άρθρου 14 του Ν. 2530/1997 (ΦΕΚ 218 Α') και των άρθρων 5 παρ. 11β' και 14 του Ν. 2703/1999 (ΦΕΚ 72 Α'), προκειμένου περί μελών Δ.Ε.Π. των Α.Ε.Ι. ή Ε.Π. των Τ.Ε.Ι. μερικής αποσχόλησης. Προϋπόθεση, για να κριθούν οι ανωτέρω λειτουργοί και υπάλληλοι, αποτελεί η έγκριση του φορέα στον οποίο υπηρετούν, η οποία θεωρείται ότι συντρέχει, εάν ο φορέας δεν απαντήσει αρνητικά, εντός δέκα (10) ημερών από την πρωτοκόλληση του εγγράφου ερωτήματος της αρμόδιας υπηρεσίας του Υπουργείου Υγείας και Πρόνοιας.

Γ. Οσοι επιθυμούν να διορισθούν σε ένα από τα παραπάνω αναφερόμενα Πε.Σ.Υ. ή να ταχυδρομήσουν αυτή με απόδειξη στο Υπουργείο Υγείας και Πρόνοιας, Δ/νση Προσωπικού Ν.Π., Τμήμα Β' Αριστοτέλους 17- ΤΚ 101 87 ΑΘΗΝΑ, με τα παρακάτω στοιχεία:

1. Εντυπο βιογραφικού σημειώματος εις 6/πλουν.
2. Αντίγραφα Πτυχίων, Τίτλων Σπουδών και λοιπών αποδεικτικών στοιχείων.
3. Αντίγραφα και εν γένει αποδεικτικά προϋπηρεσίας, άσκησης διευθυντικών καθηκόντων, επιστημονικής εξειδίκευσης, οργάνωσης και λειτουργίας επιχειρήσεων.

Τα ξενόγλωσσα πιστοποιητικά και τα ξενόγλωσσα πρωτότυπα ή επίσημα αντίγραφα των τίτλων σπουδών και εν γένει αποδεικτικών που θα προσκομισθούν, πρέπει να συνοδεύονται από επίσημη μετάφρασή τους στην Ελληνική Γλώσσα.

Ολα τα αντίγραφα θα πρέπει να είναι επικυρωμένα από την αρμόδια κατά το νόμο αρχή ή από δικηγόρο.

Δ. Αρμόδια για την επιλογή είναι η Επιτροπή Αξιολόγησης και Επιλογής Ανώτερων Στελεχών Υπηρεσιών Υγείας του άρθρου 3 παρ. 2 του Ν. 2889/2001. Η επιλογή θα γίνει σύμφωνα με τη διαδικασία του άρθρου αυτού. Η επιτροπή μπορεί να καλεί τους υποψήφιους σε προφορική συνέντευξη.

Οι μηνιαίες αποδοχές των Αναπληρωτών Γενικών Διευθυντών Πε.Σ.Υ. είναι αυτές που καθορίζονται με την με αριθμ. Υ10β/οικ. 14624/2001 (ΦΕΚ 384/2001 τ. Β') Κοινή Υπουργική Απόφαση.

Οι ενδιαφερόμενοι μπορούν να παίρνουν κάθε συμπληρωματική πληροφορία από τη Δ/νση Προσωπικού Ν.Π, Τμήμα Β', του Υπουργείου Υγείας και Πρόνοιας, Αριστοτέλους 17, 2ος όροφος, Γραφείο 32, τηλ. 5224.859, 5232.821 εσωτ. 172.

Ο προϊστάμενος της Δ/νσης
Νίκος Μπραβάκος

ΧΛ-25/4

ΕΛΛΗΝΙΚΗ ΔΗΜΟΚΡΑΤΙΑ
ΥΠΟΥΡΓΕΙΟ ΑΝΑΠΤΥΞΗΣ
ΓΕΝΙΚΗ ΓΡΑΜΜΑΤΕΙΑ
ΕΡΕΥΝΑΣ ΚΑΙ ΤΕΧΝΟΛΟΓΙΑΣ
ΕΘΝΙΚΟ ΚΕΝΤΡΟ ΘΑΛΑΣΣΙΩΝ ΕΡΕΥΝΩΝ
(Ε.Κ.Θ.Ε.)

ΠΡΟΣΚΛΗΣΗ ΕΚΔΗΛΩΣΗΣ ΕΝΔΙΑΦΕΡΟΝΤΟΣ

Το Εθνικό Κέντρο Θαλασσίων Ερευνών (ΕΚΘΕ) ενδιαφέρεται να αποσχολήσει το πιο κάτω προσωπικό με συμφωνία έργου για τις ανάγκες παρακολούθησης και συντήρησης του Η/Μ εξοπλισμού του κτιριακού συγκροτήματος του Υδροβιολογικού Σταθμού Ρόδου, σύμφωνα με τις διατάξεις του άρθρου 2, παρ. 23, του ν. 2621/98, καθώς και την απόφαση του ΔΣ/ΕΚΘΕ 94/22-3-2001.

Ενα (1) ηλεκτρολόγο/ηλεκτροτεχνίτη-συντηρητή με εμπειρία σε Η/Μ εγκαταστάσεις.

Η εκπλήρωση των στρατιωτικών υποχρεώσεων ή η νόμιμη απαλλαγή από αυτές είναι απαραίτητη προϋπόθεση.

Η συμφωνία έργου θα είναι διάρκειας ενός (1) έτους με δυνατότητα ανανέωσης ενός (1) ακόμη έτους.

Σημειώνεται ότι στις υποχρεώσεις του συμβαλλόμενου τεχνικού περιλαμβάνεται η παροχή των υπηρεσιών του στον Υδροβιολογικό Σταθμό σε 24ωρη βάση μη εξαιρουμένων αργιών και εορτών σε έκτακτες περιπτώσεις ανάγκης.

Αιτήσεις μαζί με αναλυτικό βιογραφικό σημείωμα θα γίνονται δεκτές μέχρι 18 Μαΐου 2001, στα γραφεία του ΕΚΘΕ στον Αγιο Κοσμά, Ελληνικό, κατά τις εργάσιμες ημέρες και ώρες.

Πληροφορίες: τηλ. 0241/27308.

Ο Αντιπρόεδρος του Δ.Σ.
Δρ. Γεώργιος Θ. Χρόνης

ΧΛ-26/4

ΕΛΛΗΝΙΚΗ ΔΗΜΟΚΡΑΤΙΑ
ΔΗΜΟΣ ΡΟΔΟΥ
ΕΠΑΡΧΙΑ ΡΟΔΟΥ
ΝΟΜΟΣ ΔΩΔΕΚΑΝΗΣΟΥ

Γνωστοποίηση Γάμου

Γνωστοποιείται, σύμφωνα με το άρθρο 1369 του Αστικού Κώδικα, όπως τροποποιήθηκε με το Ν. 1250/1982, ότι:

Ο **Ηλίας Ασημακόπουλος** του Αδάμ και της Αντωνίας, που γεννήθηκε στην Καλαμάτα του νομού Μεσσηνίας και κατοικεί στη Ρόδο του νομού Δωδεκανήσου, επαγγέλματος αστυνομικός και η **Μαρία Δημητρούλη** του Βαγιανού και της Μιχαλιάς, που γεννήθηκε στο Κουήνς Νέας Υόρκης και κατοικεί στη Ρόδο, επαγγέλματος ιδιωτική υπάλληλος, πρόκειται να παντρευθούν στο Δημαρχείο του Δήμου Ροδίων.

Ρόδος 25/4/2001
Ο δήμαρχος
Γεώργιος Γιαννόπουλος

1193-26/4

ΕΛΛΗΝΙΚΗ ΔΗΜΟΚΡΑΤΙΑ
ΝΟΜΟΣ ΔΩΔΕΚΑΝΗΣΟΥ
ΔΗΜΟΣ ΝΙΣΥΡΟΥ
ΑΡΙΘΜΟΣ ΠΡΩΤ. 1079/25-4-2001

ΠΕΡΙΛΗΨΗ ΔΙΑΚΗΡΥΞΗΣ
(Επανάληψη)
«Ακινήτων Πάλων»

Ο Δήμαρχος Νισύρου, προκηρύσσει πλειοδοτικό διαγωνισμό για την ενοικίαση δύο ακινήτων στους Πάλους, 40 τ.μ. το ένα και 20 τ.μ. το δεύτερο, δετούς διάρκειας.

Η δημοπρασία θα διενεργηθεί στο Δημοτικό Κατάστημα στις 3 Μαΐου 2001, ημέρα Πέμπτη και ώρα 8-9 μ.μ.

Στο διαγωνισμό γίνονται δεκτοί όλοι οι κάτοικοι και μη της Νισύρου.

Εγγύηση για τη συμμετοχή στο διαγωνισμό ορίζεται το ποσό των 30.000 για το ακίνητο των 40 τ.μ. και 10.000 τ.μ. για το ακίνητο των 20 τ.μ.

Πρώτη προσφορά μισθώματος ορίζεται το ποσό των 25.000 δρχ. μηνιαίως, για το ακίνητο των 40 τ.μ. και 15.000 για το ακίνητο των 20 τ.μ. μηνιαίως με 10% αναπροσαρμογή.

Για περισσότερες πληροφορίες μπορείτε να απευθύνεστε στα Γραφεία του Δήμου Νισύρου (0241) 31-203 και 31-171 τις εργάσιμες μέρες.

Ο Δήμαρχος
Παν. Κατσιματίδης

ΧΛ-26/4

ΧΑΘΗΚΕ κλειδί με τηλεκοντρόλ της ΣΕΑΤ στις 12-4-01 στη λεωφόρο Καλλιθέας.

Ο ευρών ας τηλεφωνήσει στο κινητό 0946 282033

ΓΔ-25/4

ΑΚΟΥΣΤΙΚΑ ΒΑΡΗΚΟΤΑΣ
ΕΠΙΣΚΕΨΗ ΣΤΗ ΡΟΔΟ

ΤΕΤΑΡΤΗ 2 ΜΑΪΟΥ - ΠΕΜΠΤΗ 3 ΜΑΪΟΥ
Ξενοδοχείο «ΔΕΣΠΩ»
Τηλ. 22571

Νέα αφανή και μικροσκοπικά μοντέλα ακουστικών, αντάκια και όλο μέσα στο αυτί για όλες τις παθήσεις ΑΜΕΡΙΚΑΝΙΚΩΝ και ΕΥΡΩΠΑΪΚΩΝ εργοστασίων.

Χρήστος ΓΑΛΙΩΤΟΣ
Βερανζέρου 22
3ος όροφος
104 32 ΑΘΗΝΑ
Τηλ. 52 20 747

X2390-28/4

ΣΥΝΔΕΣΜΟΣ ΕΘΝΟΦΥΛΑΚΗΣ ΡΟΔΟΥ Σ.Ε.Φ.

ΠΡΟΣΚΛΗΣΗ

Αγαπητέ συνάδελφε,

Σε προσκαλούμε στην ετήσια Γενική Συνέλευση με θέματα ημερήσιας διατάξεως

1) Απολογισμός πεπραγμένων 2000.
2) Οικονομικός απολογισμός 2000.
3) Προγραμματισμός ενεργειών για το 2001.
4) Διάφορα θέματα.
5) Εκλογή Εφορευτικής Επιτροπής.

Η Γ. Συνέλευση θα πραγματοποιηθεί το **Σάββατο 28 Απριλίου 2001, ώρα 17.30** στην αίθουσα του Τεχνικού Επαγγελματικού Λυκείου, όπως και τις προηγούμενες φορές, απέναντι από το πρατήριο της Ενώσεως Γεωργικών Συνεταιρισμών, από την πίσω πλευρά η είσοδος.

Η παρουσία σου κρίνεται απαραίτητη για την επίτευξη απαρτίας, ούτως ώστε να μην χρειαστεί να επαναληφθεί η Γενική Συνέλευση.

Πάντως σε περίπτωση μη υπάρξεως απαρτίας, η Γενική Συνέλευση θα επαναληφθεί το **ΣΑΒΒΑΤΟ 05 ΜΑΪΟΥ 2001 στον αυτό χώρο και την ίδια ώρα.**

Με συναδελφικούς χαιρετισμούς.

Ο πρόεδρος **Ο γενικός γραμματέας**
Ηλίας Ε. Πάχος **Φωκίων Ν. Καραβοκυρός**

1179-28/4

Ευχαριστήρια

Το Δ.Σ. Γονέων και Κηδεμόνων του 3ου Δημοτικού Σχολείου Ιαλυσού, ευχαριστεί θερμά το δήμαρχο Ιαλυσού κ. Σ. Στάγκα και το δημοτικό συμβούλιο για την προσφορά στο σχολείο μας ηλεκτρονικών υπολογιστών.

Το Δ. Συμβούλιο

302-26/4

PELLOS TRAVEL

7ήμερη εκδρομή στην

ΚΩΝΣΤΑΝΤΙΝΟΥΠΟΛΗ

ΡΟΔΟΣ, ΜΑΡΜΑΡΙΣ, ΕΦΕΣΣΟΣ, ΣΜΥΡΝΗ, ΠΡΟΥΣΑ, ΚΩΝΣΤΑΝΤΙΝΟΥΠΟΛΗ, ΣΜΥΡΝΗ, ΜΑΡΜΑΡΙΣ, ΡΟΔΟΣ

Από 14/5/01 - 20/5/01

Δευτέρα 14/5 Αναχώρηση από Ρόδο για Μαρμαρίς. Αφιξη στο Μαρμαρίς. Επιβίβαση σε πούλμαν και αναχώρηση για Εφεσσο. Αφιξη στην Εφεσσο (Σπίτι Παναγίας - αρχαιολογικοί χώροι). Αναχώρηση και άφιξη στη Σμύρνη. Τακτοποίηση στο Ξ/Δ. Δείπνο. Διαν/ση.

Τρίτη 15/5 Πρωινό στο Ξ/Δ. Αναχώρηση για Προύσα. Αφιξη στην πόλη της Προύσας το μεσημέρι. Ψώνια στην αγορά της Προύσας που φημίζεται για τα μεταξωτά της. Το απόγευμα αναχώρηση για Κωνσταντινούπολη. Αφιξη στην Κωνσταντινούπολη το βράδυ. Τακτοποίηση σε Ξ/Δ. Διαν/ση.

Τετάρτη 16/5 Πρωινό στο Ξ/Δ. Επίσκεψη στην Αγία Σοφία - Τοπκαπή Palace - Μπλε Τζαμί - Υδραγωγείο . Επίσκεψη στο Πατριαρχείο - Παναγιά Βλαχερνών - Παναγιά Μπαλουκλή. Δείπνο στο Ξ/Δ. Βράδυ. επιστροφή στο Ξ/Δ. Δείπνο Διαν/ση.

Πέμπτη 17/5 Πρωινό στο Ξ/Δ. Ελεύθερη μέρα για Ψώνια. Δείπνο. Βράδυ προαιρετική διασκέδαση με Oriental show - Δείπνο. Διαν/ση.

Παρασκευή 18/5 Πρωινό στο Ξ/Δ. Πολιαρχιερατική Θεία Λειτουργία προεξάρχοντος του Σεβασμιοτάτου Μητροπολίτου Γέροντος Χαλκηδόνος κυρίου Ιωακείμ ώρα 09.00, Ιερός Ναός του Ευαγγελισμού της Θεοτόκου περιοχή Προπόδων Κουρτουλού - Ταταύλα. Απόγευμα ελεύθερο για ψώνια. Βράδυ - δείπνο. Διαν/ση.

Σάββατο 19/5 Πρωινό στο Ξ/Δ. Αναχώρηση για Σμύρνη. Αφιξη στη Σμύρνη το απόγευμα. Επίσκεψη στην αγορά για ψώνια. Τακτοποίηση στο Ξ/Δ. Δείπνο. Διαν/ση.

Κυριακή 20/5 Πρωινό στο Ξ/Δ. Επιβίβαση σε πούλμαν και αναχώρηση για Μαρμαρίς. Αφιξη στο Μαρμαρίς. Αναχώρηση για Ρόδο. Αφιξη στη Ρόδο. Τέλος εκδρομής.

ΤΙΜΗ ΚΑΤ' ΑΤΟΜΟ 120.000 ΔΡΧ.

Στην εκδρομή περιλαμβάνονται:
1. Εισιτήρια Ρόδος - Μαρμαρίς - Ρόδος
2. Ξεναγήσεις - εκδρομές
3. Μεταφορές με κλιματιζόμενα πούλμαν
4. Ξ/Δ με πρωινό - φαγητό
5. Συνοδός γραφείου
6. Ταξιδιωτική ασφάλεια

Δεν περιλαμβάνονται : Φόροι εισόδου - εξόδου - αρχαιολογικοί χώροι.

Στην εκδρομή συμμετέχει ο ιερός ναός του Αγίου Παντελεήμονος Ρόδου (Παλιά Πόλη)

Για περισσότερες πληροφορίες και κρατήσεις στο πρακτορείο

PELLOS TRAVEL
Λ. Καλλιθέας 125 Φαληράκι - Ρόδος
Τηλ.: (0241) 87615, 86298
Fax: (0241) 87616,
WEBSITE: www.pellostravel.gr & www.ps-rhodes.com

825-26/4



Η εμπειρία μας και η αφοσίωση στη λεπτομέρεια αποτελούν εγγύηση για την απόλυτη επιτυχία ωστε να μείνουν ανεξίτηλες στη μνήμη τη δική σας και των καλεσμένων σας.....

ΧΟΡΟΕΣΠΕΡΙΔΕΣ - ΓΑΜΟΙ - CATERING - ΠΑΙΔΙΚΑ ΠΑΡΤΥ



ΞΕΝΟΔΟΧΕΙΟ SOFITEL CAPSIS
ΡΟΔΟΥ
Για Πληροφορίες 25-015 & 20919 (09.00 - 17.00)

CAPSIS
Conference Centers & Resort Hotels

X2355-29/4

Από κατοίκους του Δήμου Πεταλούδων

Σοβαρές καταγγελίες για τη γέφυρα της Κρεμαστής

ΚΙΝΔΥΝΟΙ ΠΡΟΚΛΗΣΗΣ ΑΤΥΧΗΜΑΤΩΝ

ΕΝΤΟΝΑ διαμαρτύρονται κάτοικοι και καταστηματάρχες του Δήμου Πεταλούδων σχετικά με τη λειτουργία της γέφυρας της Κρεμαστής. Με επιστολή τους καταφέρονται κατά του δημάρχου κ. Μιχ. Κορδίνα για τον τρόπο χειρισμού του θέματος και ζητούν την παρέμβαση των αρμοδίων για την αποφυγή ατυχημάτων.

Επίσης κατηγορούν τον κ. Κορδίνα ότι εκτελεί έργα αμφιβόλου αξίας και σκοπιμότητας που επιβαρύνουν τον Δήμο με πολλά εκατομμύρια.

ΤΟ ΚΕΙΜΕΝΟ της επιστολής έχει ως εξής:

«Κύριε διευθυντή. Εδώ και αρκετούς μήνες ξεκίνησαν και συνεχίζονται στην Κρεμαστή με πρωτοβουλία και ευθύνη του δημάρχου Πεταλούδων κ. Μιχαήλ Κορδίνα, διάφορα έργα αμφιβόλου πρακτικής αξίας και σκοπιμότητας, που όχι μόνο επιβαρύνουν με πολλά εκατομμύρια δραχμές τα οικονομικά του Δήμου αλλά και δημιουργούν τεράστια προβλήματα.

Πρόκειται για τα έργα στην κοίτη του χειμάρρου της Κρεμαστής και στη διάβαση (κάτω από τη γέφυρα), που διευκόλυνε την κυκλοφορία των οχημάτων από το αεροδρόμιο στην Κρεμαστή, προκειμένου να μην εξαναγκάζονται οι διερχόμενοι οδηγοί να παρακάμπτουν την πορεία τους.

Εξαιτίας αυτών των έργων έκλεισε όπως είναι γνωστό, από τις αρχές του χρόνου η διάβαση και λειτούργησε για την πορεία των οχημάτων προς την Κρεμαστή, ο παρακαμπτήριος δρόμος με αποτέλεσμα να μειωθεί στο ήμισυ η κίνηση στον κεντρικό δρόμο που διασχίζει τον οικισμό. Τις συνέπειες αυτού του αποκλεισμού τις πλήρωσαν οι καταστηματάρχες της Κρεμαστής που είδαν την εμπορική κίνηση των επιχειρήσεών τους να πέφτει στα κατώτερα επίπεδα των τελευταίων χρόνων. Γι αυτό το λόγο αναγκάστηκαν άλλωστε να διαμαρτυρηθούν δημόσια, πιέζοντας τον δήμαρχο να παραδώσει και πάλι τη διάβαση στην κυκλοφορία πριν βάλουν «λουκέτο» στις επιχειρήσεις τους.

Ευτυχώς μετά από πιέσεις ο δήμαρχος μεταπείσθηκε, αλλά προχώρησε χωρίς να γίνουν σχετικές μελέτες, στην κατασκευή ιρλανδικής διάβασης. Με αυτή τη μετατροπή τα νερά του χειμάρρου δεν θα διέρχονται πλέον κάτω από το δρόμο όπως παλαιότερα αλλά από το οδόστρωμα του δρόμου καθ' όλη τη διάρκεια του έτους προκαλώντας μεγάλους κινδύνους για την ασφάλεια των διερχομένων οδηγών. Δηλαδή κατέστρεψε την υπάρχουσα διάβαση με τους αγωγούς κάτω από αυτήν που βοηθούσαν τη ροή των νερών του χειμάρρου να διέρχονται με την αφελή αιτιολογία ότι ήθελε δήθεν με αυτό τον τρόπο να προστατεύσει τις επιχωματώσεις στα στηρίγματα της γέφυρας.

Παρόλα αυτά η Νομαρχιακή Αυτοδιοίκηση Δωδεκανήσου που έχει την αρμοδιότητα στο συγκεκριμένο τμήμα του οδικού δικτύου παρεκάμφθη και ουδόλως ελήφθησαν υπ' όψιν οι οδηγίες της για τη σωστή αντιμετώπιση του προβλήματος με συνέπεια τα ενδεχόμενα τροχαία ατυχήματα και ό,τι ήθελε προκύψει να βαρύνουν τη δημοτική αρχή και αυτή μόνο.

Επιβάλλεται να παρέμβει όμως άμεσα, πριν παραδοθεί σε κυκλοφοριακή χρήση αυτό το οδικό ανοσιούργημα και η Αστυνομική Διεύθυνση Δωδεκανήσου (Τμήμα Τροχαίας Ρόδου) καθ' ότι σκοπός της Αστυνομίας δεν είναι μόνο η διαπίστωση των παραβάσεων του ΚΟΚ αλλά και η πρόληψη των τροχαίων ατυχημάτων με παρεμβάσεις στα σημεία «καρμανιόλες», όπως είναι η νέου τύπου ιρλανδική διάβαση κάτω από τη γέφυρα της Κρεμαστής.



Η γέφυρα της Κρεμαστής

Το συγκεκριμένο ζήτημα άπτεται επίσης και του εισαγγελικού ενδιαφέροντος καθώς για άγνωστο λόγο στήθηκε μια θανάσιμη «παγίδα» στο πλέον πολυσύχναστο σημείο του οδικού δικτύου της Ρόδου. Μάλιστα, εάν δεν υπάρξει άμεση παρέμβαση της εισαγγελικής αρχής για την επανόρθωση της διάβασης δεν θα μπορέσουμε να αποφύγουμε τα σοβαρά και θανατηφόρα ατυχήματα σε αυτό το μέρος. Πρώτιστο χρέος όλων μας είναι η προστασία της ανθρώπινης ζωής.

Υπενθυμίζεται ότι ο κ. Μιχαήλ Κορδίνας, όπως παραδέχθηκε ο ίδιος ενώπιον του δημοτικού συμβουλίου, χάλασε τη διάβαση, με σκοπό να εκβιάσει τη Νομαρχία να διαθέσει άμεσα κονδύλια για την κατασκευή νέας γέφυρας, κάτι που δεν έγινε καθόσον έθεσε και η Νομαρχία τους δικούς της όρους προκειμένου να κατασκευασθεί η νέα γέφυρα.

Τελικά, δηλαδή απέτυχε πλήρως το περίεργο σχέδιο του δημάρχου και το μόνο που κατάφερε ήταν να ταλαιπωρήσει τον κόσμο, να επιβαρύνει χωρίς λόγο τα ταμεία του Δήμου και τελικά να κατασκευάσει ένα τελείως άχρηστο και επικίνδυνο για την οδική ασφάλεια έργο, καταστρέφοντας ένα άλλο μελετημένο που εξυπηρετούσε απόλυτα τις ανάγκες της κυκλοφορίας.

Τουλάχιστον περίεργες ήταν όμως και οι διαδικασίες που ακολουθήθηκαν στο έργο καθαρισμού του χειμάρρου. Το δημοτικό συμβούλιο ενέκρινε μόνο ένα κονδύλι ύψους πέντε εκατομμυρίων δραχμών για τη διευθέτηση του χειμάρρου ενώ η επανακατασκευή της διάβασης που καταστράφηκε λίγους μήνες πριν δεν εγκρίθηκε ουδέποτε από το Δ.Σ. Απλώς ο κ. Μιχαήλ Κορδίνας ενημέρωσε τους συμβούλους ότι θα κοστίσει η αποκατάσταση της καταστροφής σε τέσσερα εκατομμύρια δραχμές.

Αναρωτιούνται όμως πολλοί δημοτικοί σύμβουλοι αλλά και κάτοικοι του Δήμου Πεταλούδων πως θα πληρωθεί ο εργολάβος που εκτελεί εδώ και ένα χρόνο χωματουργικές εργασίες και εργασίες καθαρισμού κατά μήκος του χειμάρρου, από τη διασταύρωση του δρόμου με την Παστίδα μέχρι τη γέφυρα της Κρεμαστής, καθώς ουδέποτε ενημερώθηκε σχετικά κανείς. Σύμφωνα με μέτριους υπολογισμούς οι εργασίες αυτές κοστολογούνται στα 100 εκατομμύρια δραχμές τουλάχιστον, ενώ κρίνονται και αυτές αμφιβόλου ωφελιμότητας για την περιοχή.

Γιατί πραγματοποιήθηκαν λοιπόν άχρηστα έργα πολλών δεκάδων εκατομμυρίων δραχμών χωρίς την απαιτούμενη έγκριση του Δ.Σ. και γιατί επιλέγονται από τον δήμαρχο αδιαφανείς διαδικασίες στην εκτέλεση έργων, που ανατρέπουν κάθε έννοια δημοκρατικού προγραμματισμού χωρίς παράλληλα να προσφέρουν τίποτα στον τόπο;

Ευχαριστούμε
για τη φιλοξενία
Οι κάτοικοι
του Δήμου Πεταλούδων
Καρανίκης Νικόλαος, τοπ. σύμβουλος
Αρφαράς Αντώνιος, δημ. σύμβουλος
Μαγκαφάς Αναστάσιος, δημ. σύμβουλος
Παπαδόπουλος Γεώργιος, κάτοικος Δημ. Διαμ. Παραδεισίου
Καραγιάννης Νικόλαος, δημ. σύμβουλος
Μουστάκης Βασίλειος, κάτοικος Παραδεισίου
Μόσχος Αντώνιος
Αρφαράς Ιωάννης
Σπάρταλης Κυριάκος
Πλατσιδάκης Σωτήρης
Μοράρης Μανώλης
Μουστάκης Μιχάλης
Μουστάκη Βάσω

ProSystems

SHARP

Η μόνη ΕΠΙΛΟΓΗ ΓΙΑ ΟΣΟΥΣ ΞΕΡΟΥΝ

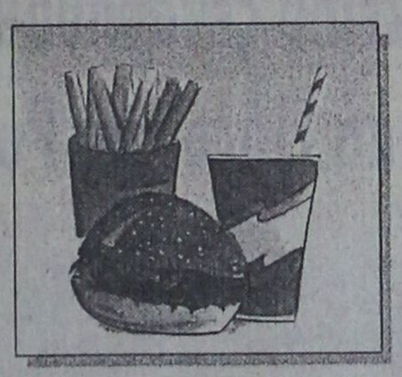

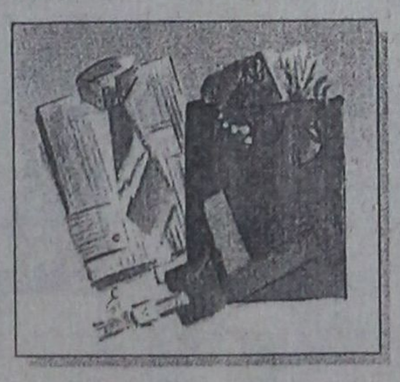



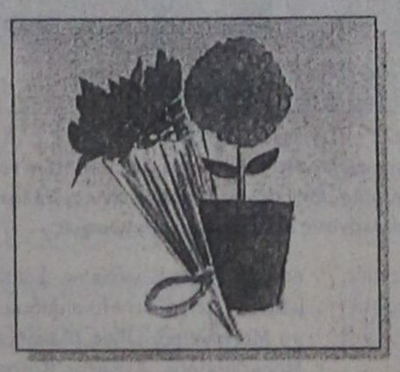

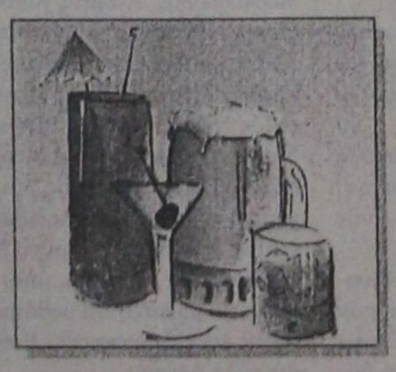

X2358-29/4

ProSystems: Λεωφ. Λίνδου 138, Τηλ 66215, 66019, 66635.

Ενημερωτικές ομιλίες για τους σεισμούς

Και άσκηση ετοιμότητας

Ενημερωτικές ομιλίες για τους σεισμούς θα πραγματοποιήσει μέσα στο πρώτο δεκαήμερο του Μαΐου ο καθηγητής γεωλογίας σεισμολόγος κ. Ευθύμιος Λέκκας, σε συνεργασία με το Δήμο Ρόδου. Η έναρξη των διαλέξων θα γίνει με το συγκρότημα του Βενετοκλείου, όπως δήλωσε ο κ. Λέκκας, στο οποίο θα συγκεντρωθούν οι μαθητές από όλα τα σχολεία της Ρόδου.

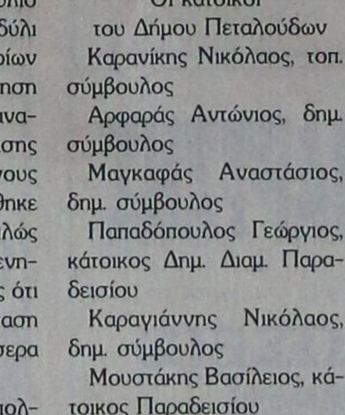

Η ενημέρωση θα συνοδεύεται από σλάιτς και έντυπο υλικό, ώστε να κατανοήσουν καλύτερα οι μαθητές τις πληροφορίες για το φαινόμενο του σεισμού.

«Παράλληλα με την ομιλία θα δοθούν και οδηγίες στους μαθητές για το τι θα πρέπει να κάνουν πριν και μετά από το σεισμό» δήλωσε στην Πρόοδο ο κ. Λέκκας.

Οι ομιλίες του κ. Λέκκα που έχουν προγραμματιστεί εδώ και αρκετό καιρό, θα διεξαχθούν σε συνεργασία με το Δήμο Ρόδου. Το φθινόπωρο θα έχει προγραμματιστεί επίσης να γίνει και άσκηση ετοιμότητας του πληθυσμού.

Τον Σεπτέμβριο θα παραδοθεί στο Δήμο Ρόδου και η μελέτη αντισεισμικής προστασίας που επικαιροποίησε ο κ. Λέκκας.

ΑΝΕΚ FERRIES

KYDON TOURS
ΚΕΝΤΡΙΚΟ ΠΡΑΚΤΟΡΕΙΟ PORT AGENT

ΔΡΟΜΟΛΟΓΙΑ

Από Ρόδο για Πειραιά:

Παρασκευή 6/4/2001
ΜΑΡΙΝΑ 16.00 για Κω - Κάλυμνο - Πάρο - Πειραιά

Σάββατο 7/4/2001
ΔΗΜΗΤΡΟΥΛΑ 16.00 για Κω-Κάλυμνο- Νάξο-Πειραιά
ΡΟΔΑΝΘΗ 16.00 για Πειραιά

Κυριακή 8/4/2001
ΜΑΡΙΝΑ 16.00 για Κω - Κάλυμνο - Λέρο - Πάτμο - Πειραιά

Μεγάλη Δευτέρα 9/4/2001
ΡΟΔΑΝΘΗ 16.00 για Σύμη - Κω- Κάλυμνο - Λέρο - Πάτμο - Σύρο - Πειραιά

Μεγάλη Τρίτη 10/4/2001
ΔΗΜΗΤΡΟΥΛΑ 13.00 για Κω-Κάλυμνο- Λέρο-Πάτμο-Πειραιά
ΜΑΡΙΝΑ 16.00 για Κω - Κάλυμνο - Πειραιά

Μεγάλη Τετάρτη 11/4/2001
ΡΟΔΑΝΘΗ 16.00 για Κω - Κάλυμνο - Πειραιά

Μεγάλη Πέμπτη 12/4/2001
ΜΑΡΙΝΑ 16.00 για Κω - Κάλυμνο - Πειραιά

Μεγάλη Παρασκευή 13/4/2001
ΡΟΔΑΝΘΗ 16.00 για Κω- Κάλυμνο - Λέρο - Πάτμο - Πειραιά
ΔΗΜΗΤΡΟΥΛΑ 16.00 για Ρόδο - Καστελλόριζο - Ρόδο

Δευτέρα Πάσχα 16/4/2001
ΔΗΜΗΤΡΟΥΛΑ 12.00 για Σύμη - Τήλο - Νίσυρο - Κω- Κάλυμνο - Λέρο - Πάτμο - Πειραιά
ΜΑΡΙΝΑ 16.00 για Κω- Κάλυμνο - Λέρο - Πάτμο - Πειραιά

Τρίτη 17/4/2001
ΡΟΔΑΝΘΗ 16.00 για Νίσυρο - Κω- Κάλυμνο- Πειραιά

Τετάρτη 18/4/2001
ΜΑΡΙΝΑ 16.00 για Κω - Κάλυμνο - Πειραιά

Πέμπτη 19/4/2001
ΔΗΜΗΤΡΟΥΛΑ 13.00 για Κω-Κάλυμνο- Λέρο-Πάτμο-Πειραιά
ΡΟΔΑΝΘΗ 16.00 για Κω- Κάλυμνο - Πειραιά

Παρασκευή 20/4/2001
ΜΑΡΙΝΑ 16.00 για Κω - Κάλυμνο - Αστυπάλαια - Πειραιά

Σάββατο 21/4/2001
ΡΟΔΑΝΘΗ 16.00 για Κω-Κάλυμνο- Λέρο-Πάτμο-Πειραιά

Κυριακή 22/4/2001
ΔΗΜΗΤΡΟΥΛΑ 13.00 για Σύμη - Κω-Κάλυμνο-Λέρο-Πάτμο-Πειραιά
ΜΑΡΙΝΑ 16.00 για Κω - Κάλυμνο - Λέρο - Πάτμο - Πειραιά

Δευτέρα 23/4/2001
ΡΟΔΑΝΘΗ 16.00 για Σύμη - Κω- Κάλυμνο- Λέρο - Πάτμο - Πειραιά

Τρίτη 24/4/2001
ΜΑΡΙΝΑ 16.00 για Νίσυρο
ΔΗΜΗΤΡΟΥΛΑ 13.00 για Κω-Κάλυμνο- Λέρο-Πάτμο-Πειραιά
ΜΑΡΙΝΑ 16.00 για Νίσυρο - Κω - Κάλυμνο - Πειραιά

Τετάρτη 25/4/2001
ΡΟΔΑΝΘΗ 16.00 για Κω - Κάλυμνο - Πειραιά

Πέμπτη 26/4/2001
ΜΑΡΙΝΑ 16.00 για Κω - Κάλυμνο - Λέρο - Πάτμο - Πειραιά

Παρασκευή 27/4/2001
ΡΟΔΑΝΘΗ 16.00 για Κω - Κάλυμνο - Αστυπάλαια - Πειραιά

Σάββατο 28/4/2001
ΜΑΡΙΝΑ 16.00 για Κω-Κάλυμνο- Λέρο-Πάτμο-Πειραιά

Κυριακή 29/4/2001
ΔΗΜΗΤΡΟΥΛΑ 14.30 για Σύμη - Κω-Κάλυμνο-Λέρο-Πάτμο-Πειραιά
ΡΟΔΑΝΘΗ 16.00 για Κω - Κάλυμνο - Λέρο - Πάτμο - Πειραιά

Δευτέρα 30/4/2001
ΜΑΡΙΝΑ 16.00 για Σύμη - Κω- Κάλυμνο- Λέρο - Πάτμο - Πειραιά

ΚΑΛΟ ΠΑΣΧΑ
Καλά ταξίδια
ΚΕΝΤΡΙΚΟ ΠΡΑΚΤΟΡΕΙΟ
ΚΥΔΩΝ
Τηλ. 23.000 - 27900
M28-329/4

Σύντομα και οι επιχειρήσεις θα υποβάλλουν ηλεκτρονικά τις δηλώσεις εισοδήματος

Την επόμενη εβδομάδα τα πρώτα εκκαθαριστικά

Περισσότερες από 400.000 φορολογικές δηλώσεις (συμπεριλαμβανομένων και των ηλεκτρονικών δηλώσεων που θα υποβληθούν ως τις 2.00 μ.μ. της Παρασκευής 27 Απριλίου) θα εκκαθαριστούν ως την Κυριακή 29 Απριλίου. Τα πρώτα εκκαθαριστικά αναμένεται να καταφθάσουν στους φορολογούμενους στα μέσα της επόμενης εβδομάδας, ενώ σύντομα θα μπορούν και οι επιχειρήσεις να υποβάλλουν ηλεκτρονικά τις δηλώσεις εισοδήματος. Επίσης, η Γενική Γραμματεία Πληροφορικών Συστημάτων προγραμματίζει νέα ηλεκτρονική υπηρεσία, ώστε οι λογιστές των επιχειρήσεων να πηγαίνουν στην Εφορία για την υποβολή των φορολογικών δηλώσεων κατόπιν ηλεκτρονικού ραντεβού (μέσω e-mail). Τα παραπάνω αναφέρθηκαν κατά τη διάρκεια ημερίδας που πραγματοποιήθηκε χθες στο Ζάπειο Μέγαρο με θέμα «Οικονομικές υπηρεσίες του υπουργείου Οικονομικών μέσω Internet».

Ειδικότερα ο υφυπουργός Οικονομικών κ. Απ. Φωτιάδης κατά τη διάρκεια ομιλίας του τόνισε, μεταξύ άλλων, ότι ο στόχος που έχει τεθεί εφέτος για ηλεκτρονική υποβολή 100.000 φορολογικών δηλώσεων μέσω του συστήματος Taxisnet είναι εφικτός δεδομένου ότι οι πιστοποιούμενοι χρήστες ανέρχονται σήμερα σε 110.603, ενώ το ενδιαφέρον συνεχώς αυξάνεται. Επίσης, ο υφυπουργός Οικονομικών τόνισε ότι για κάθε 100.000 δηλώσεις που αποστέλλονται ηλεκτρονικά η εξοικονόμηση πόρων ανέρχεται σε 3000 εκατομμύρια δραχμές, ενώ δεν παρέλειψε να αναφέρει ότι το διαχειριστικό κόστος του φορολογικού συστήματος λόγω της πολυπλοκότητας της νομοθεσίας και της διαδικασίας βεβαίωσης και είσπραξης των φόρων ξεπερνά τα 800 δισεκατομμύρια δραχμές ετησίως.

Ο Ρόδιος γενικός γραμματέας Πληροφορικών Συστημάτων Παναγιώτης Γεωργιάδης τόνισε με τη σειρά του ότι είναι στρατηγική επιλογή η ανάπτυξη των ηλεκτρονικών υπηρεσιών, διότι συμβάλλει στην εξυπηρέτηση του πολίτη και των επιχειρήσεων και στη μείωση του διαχειριστικού κόστους για τις υπηρεσίες του υπουργείου Οικονομικών. Οι υπηρεσίες αυτές θα αναπτυχθούν σε όλες τις φορολογικές περιοχές, όπως είναι ο φόρος μισθωτών υπηρεσιών, οι δηλώσεις των νομικών προσώπων, Φόρου Μεγάλης Ακίνητης Περιουσίας κ.λ.π., ενώ ο προγραμματισμός τους εξαρτάται άμεσα από τις χρηματοδοτήσεις του επιχειρηματικού προγράμματος «Κοινωνία της πληροφορίας» από το Γ΄ Κοινοτικό Πλαίσιο Στήριξης.

Αξίζει να σημειωθεί ότι όσοι φορολογούμενοι χρησιμοποιήσουν την υπηρεσία Taxisner για την υποβολή της φορολογικής τους δήλωσης, τότε αν προκύψει χρεωστικό υπόλοιπο, θα έχουν έκπτωση 2,5% επί του οφειλόμενου φόρου με μέγιστο ποσόν τις 25.000 δρχ, ενώ αν το ποσό του φόρου καταβληθεί εφάπαξ, θα υπάρξει επιπλέον έκπτωση 2,5%. Αν το αποτέλεσμα είναι πιστωτικό ο φορολογούμενος δεν θα έχει κάποια έκπτωση, αλλά θα λαμβάνει ταχύτερα το σημείωμα της Εφορίας και, συνεπώς, τα χρήματα της επιστροφής.



Ο κ. Π.αν Γεωργιάδης

Σε επιστολή που απέστειλε ο κ. Γεωργιάδης σε όσους έχουν ήδη υποβάλει ηλεκτρονικά τη φορολογική τους δήλωση, επισημαίνει ότι αυτοί έχουν τη δυνατότητα να ρίξουν μια τελευταία ματιά για να επιβεβαιώσουν την πληρότητα των στοιχείων που έχουν συμπληρώσει προκειμένου να αποφευχθούν μεταγενέστερες ενέργειες υψηλού διαχειριστικού κόστους, δηλαδή να επισκεφθούν άσκοπα την Εφορία. Σε περίπτωση, λοιπόν, που διαπιστώσουν οι εν λόγω φορολογούμενοι διαφορές (π.χ. πεδία που δεν έχουν συμπληρωθεί), θα πρέπει να επικοινωνήσουν μέσω της ηλεκτρονικής επιλογής «φόρμα υποδείξεων» και να το επισημάνουν για να γίνουν οι απαραίτητες διορθώσεις.

Πάντως, ο πρόεδρος των εφοριακών κ. Γ. Κασσάρας κατά τη διάρκεια ομιλίας επεσήμανε ότι με την πλήρη μηχανοργάνωση όλων των υπηρεσιών, συμπεριλαμβανομένων και των ελεγκτικών υπηρεσιών προληπτικού και οριστικού ελέγχου, και την αξιοκρατική στελέχωσή τους θα μπορούν οι φορολογούμενοι να ενημερώνονται και να εξυπηρετούνται μέσω τηλεφώνου, Internet, teletext κ.λ.π. και να διεκπεραιώνουν όλες τις εργασίες τους, για τις οποίες σήμερα απαιτείται η παρουσία του φορολογουμένου στην Εφορία, μέσω τηλεφώνου, Internet κ.λ.π.

Ενημέρωση των φορέων για την υγιεινή και την ασφάλιση των εργαζομένων

Η Νομαρχιακή Επιτροπή Υγιεινής κι Ασφάλειας συνεδρίασε για πρώτη φορά προχθές Τρίτη 24 Απριλίου, υπό την προεδρία του Νομάρχη.

Οπως είναι γνωστό ο Νόμος 1568/85 κι άλλα Προεδρικά Διατάγματα στη συνέχεια έχουν διαμορφώσει ένα ικανοποιητικό θεσμικό πλαίσιο με το οποίο θα μπορούσαν να προληφθούν όχι μόνο ατυχήματα κατά τη διάρκεια της απασχόλησης των εργαζομένων στις διάφορες επιχειρήσεις, αλλά να εξασφαλιστούν και συνθήκες εργασίας από κάθε άποψη ικανοποιητικές.

Τα μέλη της Ν.Ε. Υγιεινής κι Ασφάλειας μετά από τη διεξοδική ανάλυση του παραπάνω Νόμου, ομόφωνα αποφάσισαν κι εξουσιοδότησαν το Νομάρχη να προχωρήσει στην κατάλληλη ενημέρωση των φορέων απασχόλησης για τις υποχρεώσεις τους που απορρέουν από την εφαρμογή της κείμενης νομοθεσίας, παράλληλα δε και το σύνολο των εργαζομένων για μια ειλικρινή συνεργασία με τους εργοδότες, ώστε να καταστεί συνείδηση όλων η ανάγκη σεβασμού της ανθρώπινης προσφοράς σε πλαίσια θεσμικά κατοχυρωμένα.

Αντίστοιχη ενημέρωση θα έχει το Τ.Ε.Ε. και ο Ιατρικός Σύλλογος Ρόδου, δεδομένου ότι η νομοθεσία προβλέπει, για επιχειρήσεις που απασχολούν περισσότερο από 50 εργαζομένους, τεχνικό ασφάλειας και ιατρό εργασίας.

Τέλος, αποφασίστηκε ώστε το Υπουργείο Εργασίας να προχωρήσει στην άμεση κάλυψη των κενών θέσεων που υπάρχουν για όλο το νομό στο κατάλληλο κι απαραίτητο προσωπικό, προκειμένου να εξασφαλιστεί ο έλεγχος των αποφάσεων της Νομαρχιακής Επιτροπής Υγιεινής κι Ασφάλειας.

Μαθητές Λυκείου ξεναγήθηκαν στη Μεσαιωνική Πόλη της Ρόδου



ΡΟΔΟΣ: ΠΑΛΙΑ ΠΟΛΗ

Ολα τα σχολεία έχουν την ευκαιρία, στα πλαίσια των μαθημάτων τους, να γνωρίσουν υπεύθυνα την πόλη μας, τη γενέτειρα θεών και Ελλήνων, από ξεναγούς αρχαιολόγους και Ρόδιους συγγραφείς

«Οσες ραφές και βελονιές, έχει της νύφης το μαντήλι, τόσες χαρές και ομορφιές η τύχη να σου στείλει...».

Ετσι όμορφα και αθώα τραγουδούσαν οι παλιοί Ροδίτες στη νύφη και στο γαμπρό, στα παλιά αγνά χρόνια, όταν οι άνθρωποι είχαμε ανθρωπιά....

Ενα βιβλίο με τραγούδια γάμου από τα χωριά και τα νησιά μας, πρόσφερε στη μαθητιώσα νεολαία της Ρόδου, ένας συγγραφέας.

Οι μαθητές και οι μαθήτριες που ξεναγήθηκαν στην παλιά πόλη και πήραν από ένα βιβλίο Λαογραφίας δωρεάν είναι οι μαθητές της Β5 του Δεύτερου Λυκείου Ρόδου:

Ελενίτσα Μπαμπάτσικου, Μιχάλης Κίκας, Γιώργος Κορδώνης, Σωτήρης Κουμπιάδης, ματούλα Μιχαηλίδου, Χριστιάνα Μορφωπού, Ολγα Μακρή, Μανώλης Μαρκόπουλος, Ανδρέας Κατσάκης, Δημήτρης Νικολέτος, Λαβίνια Μπογιάννου, Δέσποινα Κωτάκη Ξανθίππη Μπότση, Γιάννης Μόρτζος, Νίκος Μεταξάς, Αγαπητός Νικολίτσης Εύη Μενίκου, Αναστασία Μπάκη, Κίμωνας Μαυροδόπουλος, Κυριάκος Μανούσος, Μιχάλης Μάχλης, Πέτρος Λυμπερόπουλος, Παναγιώτης Νικολάου, Γιώργος Μαντάλης και Χρήστος Μεταξάς, όλοι και όλες εξαίρετοι μαθητές και μαθήτριες, φιλομαθείς και ελληνοπρεπείς. Καθηγήτρια η Αννούλα Δάγκα.

Τα βιβλία και τη ξενάγηση πρόσφερε ο Θεοφάνης Μπογιάνος.

ΟΙΚΟΔΟΜΙΚΕΣ-ΤΕΧΝΙΚΕΣ
ΕΜΠΟΡΙΚΕΣ-ΕΠΙΧΕΙΡΗΣΕΙΣ
ΑΦΟΙ ΑΣΒΕΣΤΗ Ο.Ε.
Κ. Ταηλδάρη 26-Ρόδος
☎ 32809-74325-74326
ΠΩΛΟΥΝΤΑΙ
● ΔΙΑΜΕΡΙΣΜΑΤΑ υπερούξ διαφόρων διαστάσεων
ΕΓΓΥΗΣΗ Η ΠΟΛΥΕΤΗ ΠΕΙΡΑ ΜΑΣ

ΑΙΓΑΙΟΚΤΗΜΑΤΙΚΗ
ΠΩΛΟΥΝΤΑΙ ΤΑ ΚΑΤΩΘΙ ΑΚΙΝΗΤΑ
(Δ.Δ.= Δάνεια Δεκτά)
ΔΙΑΜΕΡΙΣΜΑΤΑ: ΕΤΟΙΜΟΠΑΡΑΔΟΤΑ ΚΑΙΝΟΥΡΓΙΑ ΚΑΙ ΜΕΤΑΧΕΙΡΙΣΜΕΝΑ

ΔΥΑΡΙΑ (1 υπν.)
35τ.μ. στο Νιοχώρι, 12.000.000
47τ.μ. στη Ψαροπούλα 15.500.000
40τ.μ. καινούργιο στους Δασκάλους 16.000.000 (Δ.Δ)
55τ.μ. καινούργιο α' ορ. Αγ. Ιωάννη 22.000.000 (ΔΔ)
60τ.μ. Στην Αταβύρου 15.000.000 (Δ.Δ)
60τ.μ. καινούργιο στο Ροδίνι 23.000.000 (Δ.Δ)
60τ.μ. καινούργιο στην Ανάληψη 22.500.000 (Δ.Δ)
61τ.μ. ισ. με 180 μ. αυλή στο Καρακόνερο, 22.000.000
63τ.μ.ημιυπόγειο σε κολώνες με αυλή στην Ανάληψη 8.000.000 δρχ.
67τ.μ. (2 studio) στην Ιαλυσό, 20.000.000
ΤΡΙΑΡΙΑ (2 υπν.)
69τ.μ. καινούργιο στην Απ. Παύλου 24.500.000 (Δ.Δ.)
75τ.μ. Ρόδου Λίνδου (Ροδίνι) ισόγειο με αυλή, 24.000.000 (Δ.Δ)
85τ.μ. στο Νιοχώρι, 22.000.000 (Δ.Δ.)
80τ.μ. καινούργιο στους Δασκάλους 30.000.000 (ΔΔ)
83τ.μ. (ρετιρέ) στη Σάββα Διάκου (μπετό) 11.000.000
85τ.μ. γ' ορ. στην Δημ. Αναστασιάδη (εν/νο 125.000), 26.000.000 (Δ.Δ)
85τμ. καινούργιο Ροδίνι 33.000.000 (ΔΔ)
90τ.μ. (ημ/γειο) λουξ στη Μιχ. Πετρίδη 23.000.000
91τ.μ. (3 studio) στην Ιαλυσό 30.000.000
94τ.μ. καινούργιο στην Απ. Παύλου 33.000.000 (Δ.Δ.)
95 τ.μ. ημ/γειο στη Τσαλδάρη σε μπετά 12.000.000
95τ.μ. καινούργιο στην Αταβύρου, 36.000.000 (Δ.Δ.) Απ. - γκαράζ
140τ.μ. ορ/σμα, Πειραιώς, σε σοβά α' ορόφ. 32.000.000 (Δ.Δ.)
ΤΕΣΣΑΡΙΑ (3 υπν.)
112τμ. (3 υπν.) καινούργιο στο Ροδίνι 43.000.000 (Δ.Δ)
116τ.μ. καινούργιο - θέρμανση στην Ανάληψη, 41.000.000 (Δ.Δ.)
120τ.μ. (υπ) καινούργιο στην Κέννεντυ με αυλή, 25.000.000
124τ.μ. καινούργιο στην Αταβύρου, 47.000.000 (Δ.Δ.)
133τ.μ. καινούργιο λούξ Μήδεια (με γκαράζ) 53.000.000 (Δ.Δ)
138τ.μ. στην Μάρκου Κλαδάκη (ορ/σμα) 36.000.000 (ΔΔ)
149 τ.μ. στην Αισχύνης 8 ετών ορ/σμα 47.000.000 (ΔΔ)
ΠΕΝΤΑΡΙΑ (4 υπν) ΚΑΙ ΑΝΩ
112τ.μ. δυόρ. διαμ/σμα στην Καναδά 35.000.000 δρχ. (Δ.Δ)
145 τ.μ. Στρ. Ζήση (4 υπν) 40.000.000 (Δ.Δ.)
ΜΕΖΟΝΕΤΤΕΣ - ΜΟΝΟΚΑΤΟΙΚΙΕΣ - ΠΑΛΙΑ ΣΠΙΤΙΑ
60τ.μ. μονοκατοικία κατάλληλη για επαγγελματική στέγη -ιατρείο Αλ. Διάκου 35.000.000
66τ.μ. παλιό σπίτι στην Παστίδα με οικ/δο 13.000.000
70τ.μ. παραδοσιακό στην Κρεμαστή 35.000.000 (Δ.Δ.)
85τ.μ. καινούργια έτοιμη σε 1.500 οικόπεδο στα Κοσκινού, 35.000.000. (Δ.Δ.)
115τ.μ. σε 560 τ.μ. οικόπεδο στους Αγ. Αναργύρους 60.000.000
125τ.μ. (με 40 μ. υπογ) μονοκατοικία σε μπετά στο Παραδείσι, 20.000.000 δρχ.
125τ.μ. σε 1,5 στρ. στη Θολό 70.000.000
128τμ. μεγ/τα καινούργια στο Ροδίνι 47.000.000 (Δ.Δ.)
130 τ.μ. μονοκατοικία στην Ιαλυσό σε μπετά 28.600.000
140 τ.μ. μονοκατοικία Ομήρου στην Παλιά Πόλη 25.000.000
155 τ.μ. μεζονέτα στους Δασκάλους, 63.000.000 (Δ.Δ.)
160τ.μ. μονοκατοικία λουζ στη Νίσυρο 30.000.000
200τ.μ. μονοκατοικία σε 2.320 τμ. οικ/δο λουξ κατασκευής στα Μάσαρι 75.000.000
204 τ.μ. μεζονέτα στην Ιξιά σε 1.000τ.μ. οικόπεδο 85.000.000 (Δ.Δ)
230τ.μ. βίλα σε μπετά έξω από τη Λίνδο, 5 στρ. οικ. 50.000.000
234τ.μ. μεζονέτα στην Ιξιά, σε 1000τ.μ. οικόπεδο 94.000.000 (Δ.Δ.)
270τ.μ.,σε μπετά, σε 1000τ.μ. οικ/δο στα Κοσκινού, 40.000.000
270τ.μ., (1/3 τελειωμένο, 2/3 σοβά) Κοσκινού - θέα 60.000.000
ΚΑΤΑΣΤΗΜΑΤΑ - ΓΡΑΦΕΙΑ:
23τ.μ. στη Σωκράτους, 140.000.0000
30τ.μ. κοντά Θεμ. Σοφούλη, 18.000.000 (Δ.Δ.)
31τ.μ. Καμείρου 14.000.000 (Δ.Δ.)
48τ.μ. στο Μανδράκι 100.000.000
65τ.μ. στην Στρατηγού Ζήση. (Δ.Δ.)
70τ.μ. στον Αγ. Ιωάννη, 30.000.000 (Δ.Δ.)
70τ.μ. στη Μαλιαράκη, 25.000.000 (Δ.Δ.)
80 τ.μ. δυόροφο κτίριο στο Μανδράκι 120.000.000
85τ.μ. (με γκαρσονιέρα) 40.000.000 στο Ροδίνι
90τ.μ. στο Νιοχώρι, 63.000.000 (Δ.Δ.)
140τμ. στον Αγιο Ιωάννη 60.000.000 (Δ.Δ.)
230 κτίριο (ισ. κατ/μα α' γραφείο) στην Π. Πόλη 50.000.000
ΟΙΚΟΠΕΔΑ:
570 τ.μ. (με σπίτι μέσα) στους Αγ. Αναργύρους Σ.Δ. 0,8 60.000.000
500 τ.μ. στο Μίρα Μάρε Σ.Δ. 0,8 50.000.000
800 τ.μ. πλησίον Πίνδου Σ.Α. 0,8 100.000.000
1.150 τ.μ. στην Ιαλυσό Σ.Δ. 0,4 40.000.000
1.230 τ.μ. στα Κοσκινού 50% κάλυψη 40.000.0000
1.720 τ.μ. στην Παστίδα (κτίζει 400) 16.000.000
5.500 τ.μ. στην Παστίδα 18.000.000
4.000 τ.μ. στα Ασγούρου, 30.000.000
2.750 τ.μ. πάνω στ' άσφαλτο στα Κοσκινού 45.000.000
11.150 τ.μ. στο Τσαΐρι 50.000.000
ΤΗΛΟ: ΔΙΑΘΕΤΟΥΜΕ ΜΕΓΑΛΗ ΠΟΙΚΙΛΙΑ ΟΙΚΟΔΟΜΩΝ
ΖΗΤΟΥΝΤΑΙ ΜΕΤΑΧΕΙΡΙΣΜΕΝΑ ΔΙΑΜΕΡΙΣΜΑΤΑ
(ΑΜΕΣΗ ΠΩΛΗΣΗ)
➤ ΔΙΑΘΕΤΟΥΜΕ ΚΑΤΑΣΤΗΜΑΤΑ, ΟΙΚΟΠΕΔΑ, ΑΓΡΟΤΕΜΑΧΙΑ ΚΑΙ ΕΠΙΧΕΙΡΗΣΕΙΣ
➤ ΑΝΑΛΑΜΒΑΝΟΥΜΕ ΤΗΝ ΠΩΛΗΣΗ ΤΩΝ ΑΚΙΝΗΤΩΝ ΣΑΣ ΣΕ ΣΥΝΤΟΜΟ ΧΡΟΝΙΚΟ ΔΙΑΣΤΗΜΑ ΜΕ ΥΠΕΥΘΥΝΟΤΗΤΑ ΚΑΙ ΕΧΕΜΥΘΕΙΑ ΣΤΗ ΡΟΔΟ - ΑΘΗΝΑ- ΠΕΙΡΑΙΑ
ΒΑΖΟΥΚΟΥ ΡΕΝΑ
ΜΕΣΙΤΗΣ ΑΣΤΙΚΩΝ ΣΥΜΒΑΣΕΩΝ
Πληροφορίες τηλ. (0241) 22943-28838, FAX: 28838
Διευθ. Γραφείου: Δημ. Θεοδωράκη 3 Τ.Κ. 85100 Ρόδος
10-1 το πρωΐ καθημερινά και 6.30 - 9.00 το απόγευμα Δευτέρας και Πέμπτης
e-mail.vazoukou@yahoo.com
M7 - 29/4

ΑΡΧΩΝ ΣΑΜΑΡΤΖΗΣ
20 ΧΡΟΝΙΑ ΜΟΝΩΣΕΙΣ



ΜΟΝΩΣΕΙΣ ΤΑΡΑΤΣΩΝ



ΔΙΑΘΕΣΗ:
ΑΡΧΩΝ ΣΑΜΑΡΤΖΗΣ
ΜΟΝΩΤΙΚΑ ΥΛΙΚΑ -ΜΟΝΩΣΕΙΣ
Τηλ. 23030, 32054, 67790
1) Ερυθρού Σταυρού 21 2) Κέντρο Μόνωσης Ρόδου: Μιχαήλ Πετρίδη 69
X2342-29/4

Αυτοί που φεύγουν

ΓΕΩΡΓΙΟΣ Α. ΜΑΓΓΑΦΑΣ

(φωτογράφος - έμπορος)

Αnήμερα της ονομαστικής του εορτής, ο συμπατριώτης, ιδρυτικό μέλος της Αδελφότητάς μας, συμμαθητής μου στο Δημοτικό Σχολείο του Μεγάλου Χωριού Τήλου, ανάδοχος του γιού του, και αδελφικός μου φίλος Γεώργιος Α. Μαγγαφάς, όλως αιφνιδίως εξεδήμησε εις Κύριον αφήνοντάς μας πραγματικά άναυδους.

Είμαι γι' αυτό το θλιβερό συμβάν πεπεισμένος ότι, η αγγελία του θανάτου του συντοπίτη μας, που θα γνωστοποιηθεί, θα προκαλέσει οδύνη και θλίψη στα μέλη της Αδελφότητάς μας, στις τηλιακές παροικίες και βεβαίως στη γενέτειρά μας Τήλο.

Και τούτο διότι καθ' όλη τη διάρκεια της ενεργούς πορείας της εργασίας του προσέφερε επί δεκαετίες στους συμπατριώτες μας που τον επισκέπτοντο με θάρρος και οικειότητα στο κατάστημά του, βοήθεια, συμπαράσταση, πληροφορίες και οτιδήποτε άλλο μπορούσε να συμβάλει, πάντα με προθυμία ενδιαφέρον και βεβαίως ανιδιοτελώς.

Επίσης αγαπούσε το νησί μας, έδειχνε ενδιαφέρον και ερωτούσε για την ανάπτυξή του καθώς και για την πρόοδο των συμπατριωτών μας.

Ομως μετά τον προ διετίας χαμό της συζύγου του την οποία, όπως είμαι σε θέση να γνωρίζω, υπεραγαπούσε, άλλαξε ο τρόπος της ζωής του, άρχισε δηλαδή να κλείνεται στο σπίτι του από πολύ νωρίς, εκτός από ολίγους περιπάτους που καθημερινά πραγματοποιούσε μολονότι τα παιδιά του και τα εγγόνια του ήταν στο πλευρό του και τον περιέβαλαν πάντα με αγάπη και σεβασμό.

Σε ό,τι αφορά τέλος τη σταδιοδρομία του πρέπει να ομολογήσω ότι δεν υπήρξε ποτέ ωράριο εργασίας για το μεταστάντα. Αξιος και ιδανικός οικογενειάρχης απόκτησε δύο παιδιά τα οποία με τη φροντίδα και βοήθεια πάντα και της συζύγου του μεγάλωσε και απεκατέστησε αξιοπρεπώς και σήμερα διαπρέπουν στην κοινωνία.

Την κόρη του πάντρεψε με εξαίρετο νέο Διευθυντή Τραπέζης, έφεραν δε στη ζωή δύο κόρες κάτοχες σήμερα πανεπιστημιακών πτυχίων.

Το γιο του και βαπτιστικό του υπογράφοντος, έστειλε για σπουδές στο εξωτερικό και όπως έχω ξαναγράψει και είμαι ευτυχής γι' αυτό σήμερα διευθύνει με επιτυχία υποκαταστήματα Τραπέζης της Αλφα Πίστεως, τυγχάνει της εμπιστοσύνης των ανωτέρων του, για το σημαντικό έργο που εκτελεί, καθώς και την εκτίμηση των πελατών της τραπέζης που αφόγως και με πολύ ευγένεια εξυπηρετεί.

Ετσι λοιπόν πιστεύω ακραδάντως ότι ο μεταστάς φίλος, κουμπάρος και συμμαθητής μου, έχων πλήρως εκπληρώσει τα καθήκοντά του, τόσο προς την οικογένειά του, όσο και προς στην κοινωνία που επί πολλά χρόνια είχε όπως προαναφέραμε, δούναι - λαβείν και εμπορικές, συναλλαγές, θα έφυγε πλήρως ικανοποιημένος και ήσυχος.

Τελειώνοντας τη μικρή αυτή αναφορά μου θέλω επίσης να ανακοινώσω ότι, με εισήγησή μου το Διοικητικό Συμβούλιο της Αδελφότητας μας ενέκρινε και κατέθεσε αντί στεφάνου εις μνήμη του, δραχμές 25.000 στο ταμείο των εξωκκλησιών του Δήμου Τήλου, διαβιβάζει δε τα θερμά του συλλυπητήρια στην οικογένειά του και εύχεται να είναι ελαφρύ το χώμα της ροδιακής γης που τον σκεπάζει.

Μιχαήλ Η. Σκανναβής
Πρόεδρος της Αδελφότητας

1194-26/4

Προτείνεται από τον Κώστα Σκανδαλίδη

Διάλογος χωρίς ταμπού και ταμπέλες

ΝΗΦΑΛΙΟΤΗΤΑ ΚΑΙ ΟΧΙ ΑΝΤΙΠΑΡΑΘΕΣΗ

Το πλαίσιο του διαλόγου για το ασφαλιστικό περιέγραψε ο γραμματέας της ΚΕ του ΠΑΣΟΚ Κώστας Σκανδαλίδης κατά τη σκέψη του διευρυμένου ΚΤΕ και των τομέων της ΚΕ του ΠΑΣΟΚ. Ειδικότερα, στην εισήγησή του ο κ. Σκανδαλίδης είπε τα εξής:

Απαιτείται ένας διάλογος χωρίς ταμπού και ταμπέλες

• Μετά την αρχική σύγχυση και τρικυμία ήρθε η ώρα της νηφαλιότητας και ουσιαστικής παράθεσης, και όχι κατ' ανάγκη αντιπαράθεσης απόψεων, θέσεων, προτάσεων.

• Το ασφαλιστικό ήρθε στο προσκήνιο και όχι άδικα είναι επίκαιρο και επείγον και σε ευρωπαϊκό και σε εθνικό επίπεδο (και οι Ισπανοί - και οι Γάλλοι - και οι Γερμανοί πέρασαν από αυτή τη διαδικασία)

• Όλοι αναγνωρίζουν το πρόβλημα. Ελάχιστοι αντιλαμβάνονται όλες του τις διαστάσεις. Πρέπει να γνωρίσουμε όλες τις πτυχές και τις παραμέτρους μέσα στις οποίες θα αντιμετωπιστεί η αναγκαία μεταρρύθμιση.

• Στην αρχή δημιουργήθηκε η εικόνα του κατεπείγοντος και σε ασφυκτικά όρια διαλόγου. Ανατράπηκε αμέσως. Όλοι αναγνωρίζουμε ότι απαιτείται επαρκής και ουσιαστικός διάλογος, πάντοτε βέβαια με καταληκτική ημερομηνία.

Η κυβέρνηση δεσμεύτηκε σε αυτό.

• Στην αφετηρία του διαλόγου υπάρχουν ορισμένα δεδομένα που οφείλουμε όλοι να αναγνωρίσουμε και να αποδεχθούμε.

• Η μεταρρύθμιση του συστήματος κοινωνικής ασφάλισης αποτελεί κοινό ευρωπαϊκό πρόβλημα που έχει να κάνει με τις εξελίξεις στην Ευρωπαϊκή Ένωση και συμπεριλαμβάνεται στο περίγραμμα των βασικών διαρθρωτικών αλλαγών.

• Η Ευρωπαϊκή Ένωση δίνει το περίγραμμα για βιώσιμο, ανταποδοτικό και σύγχρονο σύστημα κοινωνικής ασφάλισης.

• Στο γενικό αυτό πλαίσιο η Κυβέρνηση καλείται να διαμορφώσει τη δική της μεταρρύθμιση που ανταποκρίνεται στις δικές μας ανάγκες.

• Από την αρχή η Κυβέρνηση πρόσθεσε το στοιχείο της κοινωνικής δικαιοσύνης και της αναλογικότητας

• Η τελική διαμόρφωση της πρότασης πρέπει να αντιμετωπίζει καταφανείς ανεπάρκειες του ασφαλιστικού συστήματος της χώρας με κυριότερες

- Τη μη βιωσιμότητα πολλών ασφαλιστικών ταμείων και
- Το σταδιακά αυξανόμενο έλλειμμα του συστήματος μετά το 2010
- Το κατακερματισμό του και
- Φαινόμενο των πολλαπλών συντάξεων
- Την έλλειψη αναλογικότητας και δικαιοσύνης στο εσωτερικό του συστήματος.

• Στις ιδιαιτερότητες αυτές έρχονται να προστεθούν τρεις κρίσιμες άλλες πραγματικότητες

- Το δημογραφικό και βιολογικό πρόβλημα
- Η διαχείριση των αποθεματικών που για τρεις δεκαετίες ήταν προβληματική με πολλαπλές ευθύνες
- Η ροή και εκροή πόρων προς και αυτό το σύστημα που διαρκώς γίνεται δυσμενέστερη.

• Τρία πολιτικά σενάρια υπάρχουν για την αντιμετώπιση του προβλήματος

Το πρώτο:

Η κλασσική νέο-φιλελεύθερη συνταγή που οδηγεί σε πλήρη ιδιωτικοποίηση και που απ' όλους είναι απορριπτέα

Το δεύτερο:

Ένα εντελώς καινούριο μοντέλο πάνω στο μικτό σύστημα: διασφάλισης κατώτερης σύνταξης - ανταποδοτικότητας - πρόσθετης ιδιωτικής ασφάλισης

Το τρίτο:

Αναδιάρθρωση πάνω στο υπάρχον μοντέλο χωρίς να αλλοιωθούν οι βασικές αρχές του

• Κανένας από τους κοινωνικούς και συνδικαλιστικούς φορείς δεν εισηγείται την αλλαγή του μοντέλου στο όνομα της υπεράσπισης δικαιωμάτων και κατακτήσεων του προηγούμενου συστήματος

• Πάνω στον τρίτο δρόμο πατάει και η πρόθεση, η απόφαση, και η γραμμή της Κυβέρνησης.

• Στη δήλωση του Πρωθυπουργού συμπεριλαμβάνονται όλες οι βασικές αρχές που πρέπει να διέπουν την πρόταση.

- Δημόσιος χαρακτήρας
- Τριμερής συμμετοχή και χρηματοδότηση
- Όχι αύξηση εισφορών και γενικών ορίων ηλικίας
- Ενοποίηση - αναδιάρθρωση ταμείων
- Δικαιότερη, ορθολογική, διαφανή χρήση πόρων στο εσωτερικό τους συστήματος.
- Σταδιακή μετάβαση που απορροφά του κραδασμούς

• Πάνω σ' αυτές τις αρχές ο Υπουργός Εργασίας παρουσίασε μια δέσμη προτάσεων για τον προσανατολισμό του διαλόγου.

• Είναι πρόταση για συζήτηση και όχι τελική απόφαση της Κυβέρνησης που είναι ανοιχτή στο διάλογο και τις εποικοδομητικές ή και τις εναλλακτικές προτάσεις.

• Είναι πρόταση που ασφαλώς κάποιους ωφελεί και κάποιους βλάπτει και η συζήτηση για μας δεν μπορεί παρά να κρίνεται κυρίως:

- Στην αλληλεγγύη των γενεών
- Στους όρους και τις προϋποθέσεις της κοινωνικής δικαιοσύνης που αφορούν τις κατώτερες συντάξεις, τους ανέργους και τους σημερινούς ανασφάλιστους.
- Στη μείωση των ανισοτήτων

• Είναι πρόταση που επιμηκύνει τον ορίζοντα επιβίωσης και ανάπτυξης του συστήματος για μια εικοσαετία επί πλέον, δεν ανατρέπει τη βάση

•Είναι πρόταση που στηρίζεται σε αναλογιστικές μελέτες και στα πραγματικά μεγέθη όπως απεικονίζονται σήμερα.

• Στο πραγματικό ερώτημα που αποτελεί το πιο σημαντικό ζήτημα είναι ποιος και πως θα χρηματοδοτήσει το σύστημα

• Με άλλα λόγια:

- Ποιος και πως θα καλύψει τα ελλείμματα
- Πως θα διασφαλιστεί η σωστή διαχείριση και χρήση των αποθεματικών
- Πως θα διασφαλιστεί μια υγιής και ισόρροπη εισροή εισφορών και εκροή συντάξεων

• Οι εναλλακτικές επιλογές θα μπορούσαν να συμπεριλάβουν:

- Εξοικονόμηση πόρων από το Κράτος μέσω φορολογικού συστήματος
- Αύξηση εισφορών
- Εσωτερική αναδιανομή στο σύστημα

Η πρόταση αποδέχεται την τρίτη επιλογή και εδώ βρίσκεται ένα από τα κομβικά σημεία του διαλόγου

Εδώ να γίνουν ουσιαστικές προτάσεις.

• Απέναντι σε' αυτή την πρόταση οι συνδικαλιστικοί και κοινωνικοί φορείς των εργαζομένων απαντούν με μια δέσμη από πέντε ΟΧΙ:

- Όχι μείωση συντάξεων
- Όχι αύξηση εισφορών
- Όχι αύξηση ορίων ηλικίας
- Όχι υπονόμευση της κατώτερης σύνταξης
- Όχι συμπερίληψη και πρόσθετων εργαζόμενων στο νέο σύστημα. (πέρα απ' αυτούς που προέβλεπε ο «ν: Σιούφα»)

• Να είμαστε ειλικρινείς, αν υπήρχε αυτή η δυνατότητα και οι πόροι για κάλυψη και των πέντε - δικαίων κατά τα άλλα - απαιτήσεων, το σύστημα δεν θα χρειαζόταν μεταρρύθμιση

• Και επί πλέον οι άλλες όψεις της αναπτυξιακής και κοινωνικής πολιτικής που αφορούν το Δίκτυο κατά της Φτώχειας και του Κοινωνικού Αποκλεισμού, την αντιμετώπιση της ανεργίας, την ενσωμάτωση των οικονομικών μεταναστών και την ανάγκη σημαντικής αύξησης των επενδύσεων θα έμπαιναν σε ένα ασφυκτικό πλαίσιο.

• Υπάρχει μια παράδοση προοδευτική του Κινήματος

Εμείς περάσαμε την ιδέα και την αντίληψη του Κράτους Πρόνοιας, της Κοινωνίας της Ευημερίας.

Εμείς έχουμε καθήκον να ολοκληρώσουμε κι αυτή τη σημαντική μεταρρύθμιση.

• Ο διάλογος επί της ουσίας θα οδηγήσει στη βέλτιστη πρόταση και λύση

Γι' αυτό να εισέλθουμε θετικά χωρίς κακυποψίες και μηδενισμούς σ' αυτόν

Ας κάνουμε σήμερα μια δημιουργική αρχή.

Προκήρυξη διαγωνισμού για την Εθνική Σχολή Δημόσιας Διοίκησης

Το γραφείο Εξυπηρέτησης Πολιτών της Νομαρχίας Δωδεκανήσου ενημερώνει τα παρακάτω:

Η Κεντρική Επιτροπή Εξετάσεων προκηρύσσει τη διενέργεια του ΙΔ΄ Εισαγωγικού Διαγωνισμού για την Εθνική Σχολή Δημόσιας Διοίκησης έτους 2001.

Ο συνολικός αριθμός των εισακτέων στη Σχολή ανέρχεται στους 150 και κατανέμεται στα τμήματα ως εξής:

α) Γενικής Διοίκησης 50 σπουδαστές,

β) Εμπορικών Ακολούθων 14 σπουδαστές,

γ) Ακολούθων Τύπου 15 σπουδαστές,

δ) Κοινωνικής Διοίκησης 33 σπουδαστές,

δ) Τοπικής Αυτοδιοίκησης και Περιφερειακής Ανάπτυξης 38 σπουδαστές.

Στο διαγωνισμό μπορούν να λάβουν μέρος ιδιώτες (πτυχιούχοι ανωτάτων και ανωτέρων σχολών) και υπάλληλοι των δημοσίων υπηρεσιών, των Ν.Π.Δ.Δ. και των Οργανισμών Τοπικής Αυτοδιοίκησης, (Α΄ και Β΄ βαθμού αυτοδιοίκησης). Οι φοιτούντες στην Ε.Σ.Δ.Δ. δεν έχουν δικαίωμα να λάβουν μέρος σε νέο διαγωνισμό της Σχολής κατά τη διάρκεια της φοίτησής τους.

Ο διαγωνισμός θα διεξαχθεί στην Αθήνα με έναρξη την 22α Ιουνίου 2001, σύμφωνα με το προβλεπόμενο στη σχετική προκήρυξη πρόγραμμα.

Οι ενδιαφερόμενοι μπορούν να υποβάλλουν την έντυπη αίτηση συμμετοχής από τη Δευτέρα 23-4-2001 και για 20 ημέρες (έως τη Δευτέρα 14-5-2001), στη Γραμματεία της Σχολής (Πειραιώς και Θράκης 2 Τ.Κ. 177-78 ΤΑΥΡΟΣ).

Το έντυπο της αίτησης και την προκήρυξη μπορούν να προμηθεύονται από το Γραφείο Εξυπηρέτησης του Πολίτη της Νομαρχίας (γραφείο 7 ισόγειο).

Εκδήλωση αύριο στη Ρόδο για τον Νίκο Καζαντζάκη

ΘΑ ΓΙΝΕΙ ΣΤΟ ΕΘΝΙΚΟ ΘΕΑΤΡΟ

Μοναδική ευκαιρία θα 'χουν όσοι αγαπούν το έργο του μεγάλου Κρητικού Νίκου Καζαντζάκη, να παρακολουθήσουν την εκδήλωση που θα γίνει την Παρασκευή 27-4-2001 και ώρα 21.00 στο Εθνικό Θέατρο Ρόδου.

Στην εκδήλωση αυτή η οποία οργανώνεται από τη Διεθνή Εταιρία Φίλων Νίκου Καζαντζάκη που εδρεύει στη Γενεύη και το Διεθνές Κέντρο Λογοτεχνών και Μεταφραστών Ρόδου, με τη στήριξη της Αδελφότητας Κρητών Ρόδου, έχει προσκληθεί και θα μιλήσει ο Γιώργος Στασινάκης με θέμα «Καζαντζάκης και ποίηση».

Ο κ. Στασινάκης είναι γνωστός για τις προσπάθειες τις οποίες καταβάλλει, ως πρόεδρος της Διεθνούς Εταιρίας Φίλων Νίκου Καζαντζάκη για την προβολή του έργου και της σκέψης του μεγάλου συγγραφέα.

Να σημειωθεί ότι η τελευταία πρωτοβουλία του κ. Στασινάκη είναι η παρέμβαση του προς την κ. Ελένη Καζαντζάκη ώστε να συγκεντρωθούν τα χειρόγραφα του Νίκου Καζαντζάκη στο Πανεπιστήμιο Κρήτης, να επανεκδοθούν τα έργα του μεγάλου στοχαστή και κυρίως η Οδύσσεια, καθώς επίσης να επιτραπεί να γίνουν νέες μεταφράσεις του έργου του σε γλώσσες της Ευρώπης κατευθείαν από τα ελληνικά και χωρίς καμιά περικοπή.

Η καλλιτεχνική επιμέλεια της εκδήλωσης είναι του κ. Μιχάλη Σδούγκου, καλλιτεχνικού Διευθυντή του ΔΗ.ΠΕ.ΘΕ Ρόδου, ενώ κείμενα του Νίκου Καζαντζάκη θα διαβάσουν οι Αυγ. Τσιριμώκος και οι ηθοποιοί Ρέα Χαλκιαδάκη και Σουζάνα Καρδούλια. Η είσοδος θα είναι ελεύθερη.

Μήνυση κατέθεσε εναντίον του Μάκη Τριανταφυλλόπουλου ο καθηγητής Ε. Χατζηγιαννάκης

Από τους πληρεξούσιους δικηγόρους του καθηγητή κ. Ευάγγελου Χατζηγιαννάκη εκδόθηκε η παρακάτω ανακοίνωση:

Σε πρόσφατες τηλεοπτικές εκπομπές του σταθμούς ALRHA (πρώην ΣΚΑΪ) με τίτλο «ΚΙΤΡΙΝΟΣ ΤΥΠΟΣ» και «ΖΟΥΓΚΛΑ» καθώς και σε ραδιοφωνικές εκπομπές του σταθμού ΑΝΤΕΝΑ, με παρουσιαστή - εκφωνητή τον κ. Μάκη Τριανταφυλλόπουλο, αναφέρθηκαν ψεύδη και συκοφαντικά γεγονότα που προσβάλλουν βάναυσα την προσωπικότητα μου.

Επειδή με την παραπάνω παράνομη συμπεριφορά επιχειρείται με πρωτοφανή τρόπο ο διασυρμός της προσωπικότητας μου και η ακύρωση της όλης επιστημονικής και κοινωνικής προσφοράς μου ως και η ματαίωση της εκλογής μου ως καθηγητού της Ιατρικής Σχολής Αθηνών αποφάσισα να προσφύγω στη δικαιοσύνη με σκοπό:

α) Να προστατεύσω την τιμή και την υπόληψή μου καθώς και το κύρος του ιατρικού λειτουργήματος.

β) Να επιτύχω τη νόμιμη τιμωρία των υπαίτιων του ανέντιμου και πρωτοφανούς κανιβαλισμού της προσωπικής και οικογενειακής μου ζωής καθώς και της επιστημονικής και κοινωνικής υπόστασής μου.

Για τον
κ. Ευάγγελο Ι. Χατζηγιαννάκη
Οι πληρεξούσιοι δικηγόροι
Ιωάννης Τομαράς
Χρήστος Παπατσώρης»

GR
Grand Hotel Rhodes
*****

Day & Night

Naiades by the Pool

Στήν ήσυχη και άνετη ατμόσφαιρα της μεγάλης πισίνας του Grand Hotel, το Ναιάδες άρχισε να λειτουργεί με ανανεωμένο Μενού ως Μπάρ-Ουζερί (12:30 - 16:30



A Member of
MITSIS HOTELS

X2336-29/4

Piano Bar

Το γνωστό σημείο συνάντησης στο κέντρο της Πόλης.

Ο Τάκης Τσώνης κάθε βράδυ* στο πιάνο. (20:30 - 01:00)

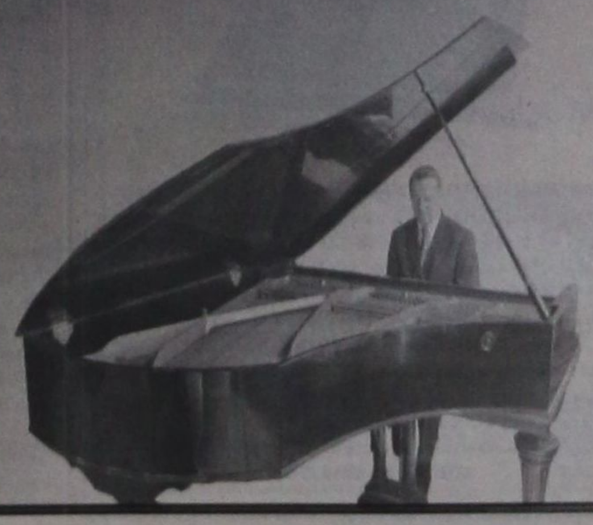

* Εκτός Τρίτης

Ματιές στα σπορ

Παράπονα από τη διαιτησία στην Κάλυμνο έχει ο Διαγόρας Β.

Ετοιμάζει και διαμαρτυρία

Συναντώντας μια εχθρική διαιτησία, ο Διαγόρας Βατίου ηττήθηκε στην Κάλυμνο από τον τοπικό Καλυμνιακό με 1-0. Η αποστολή της ομάδας του νησιού μας επέστρεψε με πολλά παράπονα καθώς:

• Στο 20΄ που ο Βαβλάς πέτυχε γκολ με σουτ, χρησιμοποίησε το χέρι του για να κοντρολάρει τη μπάλα και

• Στο 70΄ ο Γκαρανάτσιος με πλασέ έστειλε τη μπάλα στην εστία (πέρασε τη γραμμή) αλλά ο διαιτητής άφησε το παιχνίδι να εξελιχθεί κανονικά.

Σύμφωνα με τα όσα έγιναν γνωστά η διοίκηση του Διαγόρα ετοιμάζεται να κάνει διαμαρτυρία στην ΕΠΣΔ.

Το μοναδικό γκολ όπως αναφέραμε πιο πάνω πέτυχε ο Βαβλάς.

Διαιτητής ήταν ο κ. Βασιλείου. Πρώτος «βοηθός» ήταν ο κ. Κακιάς και δεύτερος ο νεαρός Κλιάβρος, ο οποίος πήρε τη θέση του αρχικά ορισθέντα κ. Γιαλλούρη που δεν προσήλθε.

ΚΑΛΥΜΝΙΑΚΟΣ : Σπανός, Μακαρούνας, Κακιάς, Χαλίκος, Μονοκάνδυλος, Λιάς, Ι. Βούης, Τρικοίλης, Βαβλάς, Π. Βούης, Ν. Βούης.

ΔΙΑΓΟΡΑΣ : Μπεκιάρης, Πανάρετος, Γκαρανάτσιος, Διακονασταση (85΄ Καληπέρης), Τσιβρινής, Κουλουμπράκης, Γκιόκος (55΄ Χωρίτης), Ελληνας, Κρητικός, Μακρής, Παφιάκης.

Εντάσεις και παραπήσεις σε αγώνες της ΕΠΣΔ

Από την Επιτροπή Κανονισμού της ΕΠΣΔ απορρίφθηκαν οι παρακάτω ενστάσεις:

1) Του Αστέρα Μασσάρων κατά του κύρου του αγώνα Ιάλυσου '97 - Αστέρα της 21/4/01.

2) Του ΑΣ Ρόδος κατά του κύρους του αγώνα.

ΑΣ Ρόδος - Αρη (εφηβικού) της 19/4/2001

Παράλληλα και σχετικά με αυτόν τον αγώνα, παραπέμπεται στην αρμόδια Πειθαρχική Διαιτησίας ο διαιτητής του ανωτέρω αγώνα κ. Αντωνόπουλος Σωτήριος για μη ορθή εφαρμογή των διατάξεων της παρ. 2α σε συνδυασμό με την παρ. 4 του άρθρου 23 του ΚΑΠ.

Με σχετικό έγγραφό τους προς την ΕΠΣΔ παραιτούνται των προγραμματισμένων αγώνων τους τα κάτωθι σωματεία:

1) ΑΣ Τήλου - Δήμητρα Δαματριάς:

Παραιτείται το σωματείο Δήμητρα. Κατόπιν τούτου ο αγώνας κατακυρούται με σκορ 2-0 υπέρ του ΑΣ Τήλου και από τη βαθμολογία της Δήμητρας αφαιρούνται τρεις (3) βαθμοί. Κατ' εφαρμογή του άρθρου 17 του ΚΑΠ σε συνδυασμό με τη σχετική διάταξη της οικείας προκήρυξης στο σωματείο Δήμητρα επιβάλλεται χρηματικό πρόστιμο 50.000 δρχ. υπέρ της διοργανώτριας και 40.000 δρχ., το οποίο θα αποδοθεί στο σωματείο Τήλος που μετακινήθηκε στον α΄ γύρο.

2) ΑΟ Σύμης - Ευκλής Σορωνής:

Παραιτείται το σωματείο Ευκλής Κατόπιν τούτου ο αγώνας κατακυρούται με σκορ 2-0 υπέρ της Σύμης και από τη βαθμολογία του Ευκλή αφαιρούνται τρεις (3) βαθμοί. Κατ' εφαρμογή του άρθρου 17 του ΚΑΠ σε συνδυασμό με τη σχετική διάταξη της οικείας προκήρυξης στο σωματείο Δήμητρα επιβάλλεται χρηματικό πρόστιμο 50.000 δρχ. υπέρ της διοργανώτριας και 30.000 δρχ., το οποίο θα αποδοθεί στο σωματείο ΑΟ Σύμης που μετακινήθηκε στον α΄ γύρο.

Το πρόγραμμα των αγώνων στα πρωταθλήματα μπάσκετ

Για τα τοπικά πρωταθλήματα μπάσκετ θα γίνουν από το Σάββατο 28 Απριλίου έως την Κυριακή 6 Μαΐου, οι αγώνες:

Σάββατο 28/4/01

• Σύμη (11.30 π.μ.) : ΑΟ Σύμης - Αγ. Νικόλαος (παιδικό)

• Σύμη (1.30 μ.μ.): ΑΟ Σύμης - Σταυρός Καλυθιών (ανδρικό - μπαράζ)

• «Κλειστό» Ρόδου (3 μ.μ.): Κολοσσός - Ιάλυσος (παιδικό)

• «Κλειστό» Ρόδου (5 μ.μ.): Ζέφυρος - Ιβίσκος (παιδικό)

Κυριακή 29/4/01

• «Κλειστό» Ρόδου (1.30 μ.μ.): Ιβίσκος - Χάρμυλος (εφηβικό)

• «Κλειστό» Διαγόρα (1 μ.μ.): Διαγόρας - Ηρακλής 2000 (παιδικό)

Σάββατο 5/5/01

• Καρδάμαινα (12 μ.) : Ηρακλής 2000 - Διαγόρας (παιδικό)

• «Κλειστό» Ρόδου (5 π.μ.) : Ιβίσκος - Ζέφυρος (παιδικό)

• Ιαλυσός (7 μ.μ.) : Ιάλυσος - Κολοσσός (παιδικό)

AMCOR

ΚΑΤΑΣΚΕΥΑΖΟΝΤΑΙ & ΕΙΣΑΓΟΝΤΑΙ ΣΥΝΑΡΜΟΛΟΓΗΜΕΝΑ ΑΠΟ ΤΟ ΙΣΡΑΗΛ

No 1



ΠΡΟΔΙΑΓΡΑΦΕΣ ΕΟΚ CE MARK

Μ.28-29/4

Η AMCOR-ΙΣΡΑΗΛ Η ΜΕΓΑΛΥΤΕΡΗ ΒΙΟΜΗΧΑΝΙΑ ΗΛΙΑΚΩΝ ΣΥΣΤΗΜΑΤΩΝ ΣΤΟΝ ΚΟΣΜΟ,ΣΑΣ ΠΡΟΣΦΕΡΕΙ ΤΟΝ ΚΑΛΥΤΕΡΟ ΗΛΙΑΚΟ ΘΕΡΜΟΣΙΦΩΝΑ ΤΟΥ ΚΟΣΜΟΥ ΜΕ ΜΟΝΑΔΙΚΑ ΣΗΜΕΙΑ ΥΠΕΡΟΧΗΣ ΠΟΥ ΚΑΝΕΝΑΣ ΑΛΛΟΣ ΔΕΝ ΕΧΕΙ.ΠΡΩΤΗ Η AMCOR,ΠΡΙΝ 40 ΧΡΟΝΙΑ ΠΑΡΟΥΣΙΑΣΕ ΤΗΝ ΕΠΑΝΑΣΤΑΤΙΚΗ ΤΗΣ ΤΕΧΝΟΛΟΓΙΑ ΣΤΟΥΣ ΗΛΙΑΚΟΥΣ ΘΕΡΜ/ΝΕΣ. ΠΟΛΛΟΙ ΑΠΟ ΤΟΤΕ ΠΡΟΣΠΑΘΗΣΑΝ ΝΑ ΤΗΝ ΜΙΜΗΘΟΥΝ .ΤΑ ΑΠΟΤΕΛΕΣΜΑΤΑ ΤΟΥΣ ΕΙΝΑΙ ΓΝΩΣΤΑ.ΚΑΝΕΝΑΣ ΔΕΝ ΜΠΟΡΕΣΕ ΝΑ ΤΗ ΦΘΑΣΕΙ.ΣΗΜΕΡΑ Η AMCOR ΣΥΝΕΧΙΖΟΝΤΑΣ ΤΗΝ ΕΡΕΥΝΑ ΣΤΟΝ ΤΟΜΕΑ ΤΗΣ ΗΛΙΑΚΗΣ ΕΝΕΡΓΕΙΑΣ ΒΡΙΣΚΕΤΑΙ ΚΑΙ ΘΑ ΒΡΙΣΚΕΤΑΙ ΜΠΡΟΣΤΑΓΙΑΤΙ ΕΙΝΑΙ Η No 1 ΣΤΟΝ ΚΟΣΜΟ.

ΕΙΝΑΙ Η AMCOR

Το βράδυ της Κυριακής η «κούπα» στον ΑΣ Ρόδος!

Στις 7 μ.μ. θα αρχίσει στο Στάδιο ο αγώνας του με την Αναγέννηση Εμπωνας

Την Κυριακή το βράδυ στο Εθνικό Στάδιο της πόλης, ο ΑΣ Ρόδος θα σηκώσει το κύπελλο του πρωταθλητή Α΄ Κατηγορίας, περιόδου 2000-2001!

Η ΕΠΣΔ θα του απονείμει αμέσως μετά το τέλος του αγώνα της τελευταίας αγωνιστικής με την Αναγέννηση Εμπωνας που ορίστηκε στις 7 μ.μ.

Εξάλλου, το πρόγραμμα της Α΄ Κατηγορίας το Σαββατοκύριακο περιλαμβάνει εννέα αγώνες, αντί οκτώ, αφού ορίστηκε και το εξ αναβολής Κλεάνθη-ΑΕ Λέρου.

Το πρόγραμμα όλων των αγώνων της ΕΠΣΔ, έχει ως εξής:

Α΄ Κατηγορία

(30η αγωνιστική)
Σάββατο 28/4/2001

• Αγ. Απόστολοι (4 μ.μ.): Ευαγόρας -ΑΕ Λέρου (Βεργίδης)

• Αφάντου (5 μ.μ.): ΑΕΡΑ-ΠΑΟ Διαγόρας (Δημητράς)

• Λίνδος (5 μ.μ.): Κλεόβουλος-Αρης Αρχ. (Εγγλέζος)

• Κάλυμνος (5 μ.μ.): Καλυμνιακός - Φοίβος (Σιδέρης)

• Κοσκινού (5 μ.μ.): Κλεάνθης- Ηρακλής Μαρ. (Κουράνος)

• Αντιμάχεια (5 μ.μ.): Αντίμαχος-Θύελλα Πυλ. (Μαντάς)

• Βάτι (5 μ.μ.): Διαγόρας Βατ. -Ορφέας (Χουρδάς)

Κυριακή 29/4/2001

• Εθνικό Στάδιο (7 μ.μ.): ΑΣ Ρόδος -Αναγέννηση Εμπ. (Θεοδοσίου)

Εξ' αναβολής
Κυριακή 29/4/2001

• Παραδείσι (11.30 π.μ.): Κλεάνθης-ΑΣ Λέρου (Κ. Δημητράς)

Τετάρτη 2/5/2001

• Εθνικό Στάδιο: ΠΑΟ Διαγόρας-Καλυμνιακός (Βεργίδης)

• Κρεμαστή: Φοίβος-Αντίμαχος (Κασέρης)

Β΄ Κατηγορία
Εξ' αναβολής
1ος όμιλος
Κυριακή 29/4/2001

• Κέφαλος (12 μ.): Νικαγόρας-Αστέρας Π. (Μανιάς)

• Ασκληπειό (12 μ.): ΠΑΣ Ασκληπειού- Ανταγόρας (Χουρδάς)

• Νίσυρος (12 μ.): Πολυβώτης-Εθνικός (Φιλίππου)

• Απόλλωνα (12 μ.): Απόλλων Απ.-Δόξα Καρδ. (Χατζημανώλης)

2ος όμιλος
Κυριακή 29/4/2001
Εξ' αναβολής

• Κατταβιά (11.45 π.μ/): ΑΕ Κατταβιάς -Ολυμπιακός Καλ. (Σαββίδης)

Γ' Κατηγορία
1ος όμιλος
(21 αγωνιστική)
Κυριακή 29/4/2001

• ΕΑΚ (11 π.μ.): Ροδιακός-Πετρώνας (Μπακαρής)

• Αρχάγγελος (5 μ.μ.): ΔΟΑ-ΑΕ Μεσαναγρού (Ντάκος)

• Μάσαρι (5 μ.μ.): Αστέρας Μασ.-Δαμάγητος (Αργυρός)

• Ιαλυσός (5 μ.μ.): «Ιάλυσος '97»-Ν. Ρόδος (Κασέρης)

Εξ' αναβολής
Τετάρτη 2/5/2001

• ΕΑΚ (12 μ.): Ν. Ρόδος-ΑΟ Σύμης (Θ. Κυπραίος)

Εφηβικό πρωτάθλημα
1ος όμιλος
Σάββατο 28/4/2001

• Λίνδος (2.30 μ.μ.): Κλεόβουλος -Αρης Αρχ.

Κυριακή 29/4/2001

• Παραδείσι (10 π.μ.): Κλεάνθης -Ηρακλής Μαρ.

• Εθνικό Στάδιο (5 μ.μ.): ΑΣ Ρόδος-Αναγέννηση Εμπ.

Συγχαρητήρια του Ν.Α.Ο.Δ. για την άνοδό του ΓΑΣ Ιάλυσος!

Με αφορμή την επιτυχία της ομάδας μπάσκετ του ΓΑΣ Ιάλυσου να ανέλθει στην Γ΄ Εθνική Κατηγορία, ο Νομαρχιακός Αθλητικός Οργανισμός Δωδεκανήσου, εξέδωσε χθες την ακόλουθη ανακοίνωση:

«Ο Νομαρχιακός Αθλητικός Οργανισμός Δωδεκανήσου, εκφράζοντας όλο τον αθλητικό κόσμο του νομού μας, συγχαίρει τον ΓΑΣ Ιάλυσος για την άνοδό του στην Γ΄ Εθνική Κατηγορία, πράγμα που φανερώνει ότι και στον τομέα αυτό γίνεται σοβαρή δουλειά, από διοίκηση, προπονητές και αθλητές. Σε όλους αυτούς ο Ν.Α.Ο.Δ. τους σφίγγει το χέρι και δηλώνει ότι θα είναι κοντά τους σαν αρωγός στην προσπάθεια που καταβάλλουν.

Πρέπει να σημειώσουμε ότι ο Ν.Α.Ο.Δ., με τις οικονομικές δυνατότητες που διαθέτει, συμμετέχει και βοηθά κάθε αθλητική διοργάνωση. Το μικρό αυτό έργο του ΝΑΟΔ αναγνωρίζεται όχι μόνο από αθλητικούς φορείς του τόπου μας, αλλά και απ' τη Διεύθυνση Φυσικής Αγωγής του υπουργείου Παιδείας.

Η συμβολή μας στη διοργάνωση της Πανελλήνιας φάσης των αγώνων Καλαθοσφαίρισης Λυκείων, Ελλάδος - Κύπρου, ήταν σημαντική, όπως αναφέρεται στο ευχαριστήριο μήνυμα του διεθυντή Φυσικής Αγωγής κ. Χρήστου Χασιώτη».

Ευχαριστήρια επιστολή στο Νομάρχη Δωδεκανήσου

Ευχαριστήρια επιστολή στο Νομάρχη Δωδεκανήσου Σάββα Καραγιάννη, έστειλε ο διευθυντής Φυσικής Αγωγής του υπουργείου Παιδείας Χρήστος Κασιώτης, για τη συμβολή της Νομαρχιακής Αυτοδιοίκησης στην επιτυχή διοργάνωση της Πανελλήνιας φάσης μπάσκετ Λυκείων Ελλάδας - Κύπρου στη Ρόδο.

Η επιστολή, αναφέρει:

«Νιώθω την ανάγκη να εκφράσω τις θερμές μου ευχαριστίες για τη συμβολή σας στη διοργάνωση της πανελλήνιας φάσης αγώνων καλαθοσφαίρισης Λυκείων Ελλάδας - Κύπρου.

Η συνεισφορά της Νομαρχιακής Αυτοδιοίκησης υπήρξε πολύτιμη για την επιτυχή έκβαση του πρωταθλήματος σε οργανωτικό επίπεδο, αλλά και το ζεστό κλίμα φιλοξενίας σας μας δίνει την πεποίθηση ότι η συνεργασία μας θα συνεχισθεί στο μέλλον».

Πέντε μεταγραφές ετοιμάζει ήδη ο πρόεδρος της ΑΕ Λέρου!

Εύκολη νίκη χθες με 3-1 επί του Αντίμαχου

Πολύ περισσότερο ενισχυμένη απ' ό,τι φέτος αναμένεται να παρουσιαστεί η Αθλητική Ενωση Λέρου στο επόμενο πρωτάθλημα της Α΄ Κατηγορίας Δωδεκανήσου.

Σύμφωνα με τα όσα έγιναν γνωστά, ο πρόεδρος του συλλόγου, επιχειρηματίας Γιάννης Σπανός, έχει στα ...σκαριά πέντε μεταγραφές έμπειρων ποδοσφαιριστών. Αξίζει μάλιστα να σημειωθεί πως οι δύο από αυτούς είναι Ροδίτες, οι οποίοι θεωρούνται παίκτες που μπορούν να βοηθήσουν την ομάδα της Λέρου ακόμα και να πρωταγωνιστήσει στο πρωτάθλημα. Αλλωστε, πληροφορίες αναφέρουν πως ο κ. Σπανός έχει σαν μακροχρόνιο στόχο ακόμα και την κατάκτηση του πρωταθλήματος!

Ο χθεσινός αγώνας

ΛΕΡΟΣ (Ανταπόκριση Νίκου Ιγνατίδη).-

Χωρίς να δυσκολευτεί χθες η ΑΕ Λέρου, νίκησε στο γήπεδό της με 3-1 τον Αντίμαχο σε εξ' αναβολής αγώνα του πρωταθλήματος. Οι γηπεδούχοι μπροστά στο κοινό τους είχαν την υπεροχή σε όλη τη διάρκεια του παιχνιδιού και επικράτησαν δίκαια.

ΤΑ ΓΚΟΛ

Στο 4' ο Σκύρλας συνδυάστηκε με τον Διαμαντάρα και ο τελευταίος με πλασέ πέτυχε το 1-0.

Στο 10΄ ο Φουντής μετά από πάσα του Σκύρλα με πλασέ έκανε το 2-0 αλλά στο 35΄ με εύστοχο χτύπημα πέναλτυ του Κατσαρού (το κέρδισε ο ίδιος) έγινε το 2-1.

Στο 60΄ ο Φουντής επίσης με πέναλτι διαμόρφωσε το τελικό αποτέλεσμα.

Σημειώνεται πως στο 85΄ ο Φουντής εκτέλεσε νέο πέναλτι, το οποίο όμως απόκρουσε ο Γκίκας.

Καλύτεροι των νικητών οι Παπαφώτης, Χατζηκωνσταντίνου, Τσάτσος, Ι. Διαμαντάρας και Φουντής. Αρεσαν από τον Αντίμαχο οι Γκίκας και Κατσαρός.

• Πολύ καλή ήταν η διαιτησία του κ. Καστή (Μαχαίρας, Μαυρουδής).

Οι συνθέσεις:

ΑΕ ΛΕΡΟΥ : Διαμαντάρας, Παπαφώτης, Καρνέσης (10΄ Οικονόμου), Χατζηκωνσταντίνου, Βαλσαμής, Ζερβός, Τσάτσος, Σκύρλας, Ψαρός, Ι. Διαμαντάρας, Φουντής.

ΑΝΤΙΜΑΧΟΣ : Γκίκας, Κακιβέλης, Φώτης, Διακοδημητρίου, Ανδρογιώργης, Τσιρίλο, Αγρέλης, Διακαντώνης, Κατσαρός, Μαργαρίτης, Μάμμης.

Ολοκληρώνουν την προετοιμασία οι Μικτές τζούνιορ - προπαίδων

Θ' ΑΝΑΧΩΡΗΣΟΥΝ ΑΥΡΙΟ ΓΙΑ ΤΗΝ ΑΘΗΝΑ

Σήμερα το μεσημέρι στο γήπεδο των Αγίων Αποστόλων θα γίνει η τελευταία προπόνηση των Μικτών ομάδων Προπαίδων και Τζούνιορ της ΕΠΣΔ, ένα εικοσιτετράωρο πριν την αναχώρησή τους για την Αθήνα, όπου θα δώσουν τα πρώτα τους παιχνίδια για το οικείο πρωτάθλημα.

Η προπόνηση των Τζούνιορς θ' αρχίσει στις 3 το μεσημέρι, ενώ μισή ώρα αργότερα (3.30 μ.μ.) θα αρχίσει η προπόνηση των Προπαίδων.

Να αναφέρουμε ότι μετά το πέρας των προπονήσεων θα επιλεγούν οι 32 ποδοσφαιριστές (14 Τζούνιορς και 18 Προπαίδες) που θα ταξιδέψουν αύριο το απόγευμα, στις 4, ακτοπλοϊκώς για την Αθήνα, συμπεριλαμβανομένων και αυτών απ' τα νησιά!

Οι ομάδες μας ως γνωστόν θα παίξουν το Σάββατο στα Ανω Λιόσια, με τις Μικτές ομάδες της Αθήνας (4.30 μ.μ. και 5.30 μ.μ. αντίστοιχα) στα πλαίσια της πρώτης αγωνιστικής του πρωταθλήματος ενώ το μεθεπόμενο Σάββατο θα παίξουν στη Ρόδο με τις αντίστοιχες ομάδες του Πειραιά, για την 2η αγωνιστική.

Οσον αφορά τη Μικτή Παίδων, η οποία θα αντιμετωπίσει στον μικρό τελικό την Μικτή Πιερίας, πιθανότατα στην Λαμία, έχουν προγραμματιστεί για την ερχόμενη εβδομάδα, δύο προπονήσεις στο Εθνικό Στάδιο!

Από τον ενωσιακό τεχνικό Μιχάλη Δράκο, καλούνται οι κάτωθι ποδοσφαιριστές των Μικτών ομάδων Τζούνιορς (3 μ.μ.) και Προπαίδων (3.30 μ.μ.) να βρίσκονται στο Εθνικό Στάδιο της Ρόδου μαζί με τα δελτία τους:

Μικτή Τζούνιορς

Λυβισιανός, Κουλουμπρής, Ζαχαρόπουλος, Καλιόζης, Χατζηαντωνίου, Παπαχριστοδούλου, Βλασσόπουλος, Δημητρίου, Φασάκης, Θεοδώρου, Φράγκος, Λέκκας, Λουλουδάκης, Μανιάς, Κοκιαντώνης, Τσακισίρης, Πολυχρόνης, Κοντουδιός, Πλαγκέτης, Αξιώτης, Χριστάκης, Καραγιάννης, Λυκοπάντης, Καλημέρης, Γεωργαλλίδης, Μέντος, Σταθόπουλος, Ευγενικός.

Μικτή Προπαίδων

Αντωνιάδης, Ατσίδης, Γκάϊδας, Λαμπρινός, Κουφού, Χατζηβαλσάμης, Φ. Καρπαθάκης, Αναστασάκης, Νικολός, Πάττας, Κωστομοίρης, Τσοπανάκης, Λουκάς, Λαθούρης, Καστανίδης, Γαϊτάνος, Πλάτσης, Τσαγκάρης, Μπαρμπαντώνης, Σιάμπολης, Καπάκας, Γιουμζής, Πιζήμολας, Κριάρης.

Εν τω μεταξύ αίσθηση προκάλεσαν οι πρόσφατες δηλώσεις του προπονητή της Μικτής Παίδων της Αθήνας Κώστα Πετρίτση, η οποία πήρε την πρόκριση, ως γνωστόν, στο μεγάλο τελικό του πρωταθλήματος.

Στις δηλώσεις του ο Αθηναίος τεχνικός αναγνωρίζει την ανωτερότητα της ομάδας της Δωδεκανήσου, καθώς και τη δυσκολία με την οποία ήρθε η πρόκριση για την ομάδα του:

«Κληρωθήκαμε σε πολύ δύσκολο όμιλο, καθώς κληθήκαμε να αντιμετωπίσουμε δύο ισχυρές ομάδες όπως ήταν τα Δωδεκάνησα και η Καβάλα. Ωστόσο καταφέραμε, διότι περί κατορθώματος (!) πρόκειται, να τερματίσουμε στην κορυφή και να πάρουμε την πρόκριση στον τελικό!».

Υγιεινό ...περίπατο έκανε στη Σάλακο ο ΑΟ Τήλου

Συνέτριψε 5-1 την τοπική Ασπίδα που ήταν «σκιά» του παλιού καλού εαυτού της!

ΣΑΛΑΚΟΣ (Ιδιαίτερη ανταπόκριση).-

Υγιεινό περίπατο έκανε χθες ο ΑΟ Τήλου, αφού χωρίς να ιδρώσει συνέτριψε μέσα στη Σάλακο την Ασπίδα, με σκορ 5-1 και έτσι το ταξίδι της επιστροφής, μάλλον εκδρομή θύμιζε παρά προηγηθέντα αγώνα πρωταθλήματος!

Το σκορ άνοιξε μόλις στο 3΄ για την Τήλο ο Σ. Νικολής, με πλασέ ενώ με τον ίδιο τρόπο, στο 13΄ ο Οικονόμου έγγραψε το 0-2!

Στο 40΄ ο Αγγουράς, ύστερα από κτύπημα φάουλ του Γκορτσίλα μείωσε σε 1-2 για τους γηπεδούχους.

Στο 46΄ ο Σακελλάρης Κ.Τ. έγραψε το 1-3 με κοντινό σουτ.

Στο επόμενο λεπτό (47΄) ο Σακελλάρης Η. εκτέλεσε φάουλ στο ύψος της μεσαίας γραμμής, η μπάλα βρήκε στο οριζόντιο δοκάρι του Χατζημιχάλη και στην επαναφορά της ο Σ. Νικολής, με κεφαλιά έγραψε το 1-4!

Στο 57΄ ο Αγγουράς ανατράπηκε από τον Σ. Χριστοφή, το πέναλτι κτύπησε ο Πεταυράκης. Ομως ο Χατζηγεωργίου απέκρουσε εντυπωσιακά.

Το τελικό 1-5 σημείωσε στο 60΄ ο Σακελλάρης Κ.Τ. με πλασέ.

Στο 87΄ αποβλήθηκε με δεύτερη κίτρινη κάρτα ο Α. Σακελλάρης γιατί διαμαρτυρήθηκε σε απόφαση του διαιτητή Γιοβάνι. Χωρίς λάθη η διαιτησία του Γιοβάνι (Ορφανός - Πάνος).

ΑΣΠΙΔΑ : Χατζημιχάλης, Μ. Γιάννακας, Ντούμπι (71΄ Καζούλης), Ν. Γιάννακας, Δ. Πολυχρόνης, Α. Πολυχρόνης, Καρασάββας, Γκορτσίλας, Καλόης (46΄ Πεταυράκης) Κιζάλας, Αγγουράς.

ΑΟ ΤΗΛΟΥ: Χατζηγεωργίου, Κ. Σακελλάρης, Χαραλαμπάκης, Αλιφέρης, Χριστοφής, Η. Σακελλάρης, Σ. Νικολής, Αγγελιδάκης (55΄ Κυρ. Σακελλάρης), Κ.Τ.Σακελλάρης, Μηλιός, Οικονόμου (60 Π. Νικολής).

Η λαχειαγορά του Ευαγόρα

Το διοικητικό συμβούλιο του Ευαγόρα, ανακοινώνει ότι ο αριθμός που κερδίζει το μοτοποδήλατο της λαχειαγοράς του είναι ο «5284». Παρακαλείται ο κάτοχος του λαχνού να επικοινωνήσει με τον ταμία του συλλόγου κ. Γιώργο Καρπαθάκη στο τηλ. 76955. Επίσης ευχαριστεί θερμά όσους συμμετείχαν στη λαχειαγορά

Ηττα (1-0) του Διαγόρα Βατίου στην Κάλυμνο

Στα χθεσινά παιχνίδια εξ αναβολής της Α΄ Κατηγορίας, σημειώθηκαν τ' αποτελέσματα:

Αναγέννηση Εμπ. - Ορφέας	5-0
Καλυμνιακός - Διαγόρας Βατίου	1-0
ΑΕ Λέρου - Αντίμαχος	3-1

Η ΒΑΘΜΟΛΟΓΙΑ
(Σε 29 αγώνες)

1 ΑΣ Ρόδος	(29)	60-19	69
2. Διαγόρας	(27)	74-29	58
•. Κλεάνθης	(28)	55-29	58
4. Διαγόρας Βατ.	(29)	53-34	52
5. Ηρακλής Μαρ.	(29)	39-21	51
6. Αναγέννηση Εμπ.	(29)	47-46	40
•. Φοίβος	(28)	41-41	40
8. Καλυμνιακός	(27)	47-43	36
9. ΑΕ Λέρου	(28)	47-54	35
•. Ευαγόρας	(29)	38-49	35
11. Θύελλα Πυλ.	(29)	52-60	34
12. ΑΕΡΑ	(28)	37-51	32
13. Ορφέας	(29)	45-58	30
14. Κλεόβουλος	(29)	28-55	23
15. Αρης Αρχ.	(29)	33-73	19
16. Αντίμαχος	(27)	22-56	15



Κλεάνθης - Ηρακλής Μαριτσών, το Σάββατο και κάποιοι, μοιραία, ξαναθυμήθηκαν, ή μάλλον ποτέ δεν ξέχασαν, τα θλιβερά γεγονότα του πρώτου γύρου.

Ομως το γεγονός ότι το παιχνίδι θα γίνει στα Κοσκινού δεν αφήνει και πολλά περιθώρια για «πονηρές» σκέψεις αφού θα παίξουν αφενός σε ξένο χωράφι και αφετέρου ο Κλεάνθης δεν κυνηγάει πλέον τίποτα.

Ποιός ο λόγος να ρισκάρει λοιπόν τζάμπα τιμωρίες και τα τέτοια; Οι Παραδεισιώτες είναι γενικά έξυπνοι άνθρωποι...

Δύο γκολ σημείωσε χθες ο στράϊκερ του ΑΟ Τήλου Κ.Τ. Σακελλάρης εναντίον της Ασπίδας Σαλάκου. Να σας πούμε ότι ο έμπειρος μέσος παντρεύτηκε το προηγούμενο Σάββατο την εκλεκτή της καρδιάς του. Ομως η κακοκαιρία παραλίγο να του χαλάσει την τελετή.

Θα θυμάστε τη γνωστή ιστορία με το πλοίο της G.A. Ferries που μετέφερε τους καλεσμένους του στο γραφικό νησί, αφού δεν μπορούσε να προσεγγίσει το καραβάκι της γραμμής!

Αυτό ναι, είναι ρεκόρ! Ο γκολκήπερ της Τήλου Χατζηγεωργίου απέκρουσε χθες το τέταρτο σερί πέναλτι σε ισάριθμα παιχνίδια αποδεικνύοντας ότι και ταλέντο διαθέτει και εμπειρία. Και σίγουρα αξίζει μια καλύτερη τύχη! Γνώμη μας!

Θα «ξεστάνουν» για τα καλά οι τσέπες των ποδοσφαιριστών σήμερα αφού η νίκη έφερε αισιοδοξία και ...χρήμα, αφού κάθε ποδοσφαιριστής θα εισπράξει από 100.000 δρχ. Ομως αυτό δεν το καταλάβαμε: γιατί όχι και ο προπονητής; Αυτός είναι μέρος ενός άλλου ανέκδοτου; Για σοβαρευτείτε επιτέλους κύριοι της Διοίκησης της ομάδας...



Ματιές στα σπορ

Την Κυριακή το πρωΐ στο «Ακταίον»

Αγώνες δρόμου για μικρά παιδιά μαζί με τον Μαραθώνιο

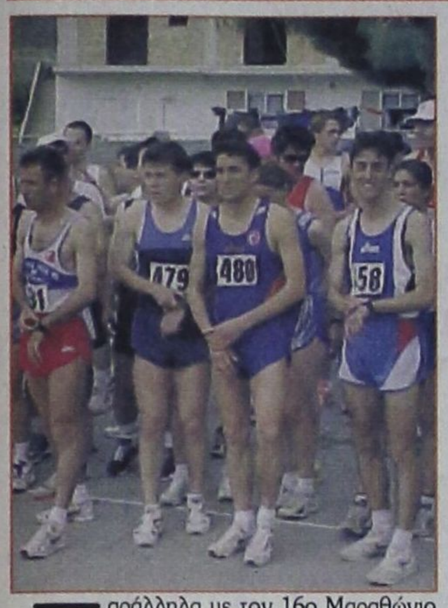

Παράλληλα με τον 16ο Μαραθώνιο αγώνα δρόμου του ΓΑΣ Ρόδου «Η Υγεία», την Κυριακή θα γίνουν αγώνες δρόμου δύο χιλιομέτρων παμπαίδων - παγκορασίδων Α' και Β'.

Η εκκίνηση θα δοθεί από το «Ακταίον» στις 09.00 π.μ. και η διαδρομή που θ' ακολουθήσουν οι συμμετέχοντες είναι:

Ακταίον - 7ης Μαρτίου - Παπανικολάου - GRAND HOTEL - επιστροφή δια της ίδιας οδού και τερματισμός στο Ακταίον.

Κατηγορίες:

1) Μπαμπαίδων Α'
2) Παγκορασίδων Α'
3) Παμπαίδων Β'
4) Παγκορασίδων Β'

ΕΠΑΘΛΑ:

Στον πρώτο νικητή - τρια κάθε κατηγορίας θ' απονεμηθεί κύπελλο - μετάλλιο και δίπλωμα, ενώ στο δεύτερο και τρίτο μετάλλιο και δίπλωμα.

Για να ισχύσει μία κατηγορία πρέπει να υπάρχουν τουλάχιστον τρεις συμμετοχές.

Ολοι οι συμμετέχοντες αθλητές - τριες φέρουν την ευθύνη για την ιατρική τους παρακολούθηση, ενώ θα πρέπει να βρίσκονται στο χώρο εκκίνησης την 08.00 ώρα για να δηλώσουν τη συμμετοχή τους.

Ενθουσιασμός στους φιλάθλους για τα προκριματικά των Ελπίδων



Ενθουσιασμό στις τάξεις των Ροδιτών φιλάθλων προκάλεσε η χθεσινή είδηση, ότι ο Δήμος Ιαλυσού - μέσω του ΔΟΑΝ - θα διοργανώσει στη Ρόδο τους προκριματικούς αγώνες του πανευρωπαϊκού πρωταθλήματος μπάσκετ Εθνικών Ελπίδων.

Η χρονική περίοδος που θα γίνουν οι αγώνες, από 11 έως 16 Ιουλίου, θεωρείται μια «νεκρά περίοδος» για το μπάσκετ. Ετσι, η ανταπόκριση τω φίλων της «πορτοκαλί μπάλας» θα είναι μεγάλη. Ακόμη και ξένων τουριστών, αφού εκτός από την Ελλάδα, την Γεωργία, την Πορτογαλία και την Γιουγκοσλαβία, θα πάρουν μέρος οι ομάδες της Αγγλίας και της Γερμανίας.

Στις πολιτιστικές εκδηλώσεις που ετοιμάζει ο Δήμος Ιαλυσού, για να πλαισιώσει το αγωνιστικό μέρος, έχει ήδη προκαλέσει φολκλορικά συγκροτήματα από το Περού και την Γεωργία.

Χωρίς Δωδεκανήσιο παράγοντα η Ελληνική Ποδηλατική Ομοσπονδία

Χωρίς Δωδεκανήσιο παράγοντα έμεινε η διοίκηση της Ελληνικής Ομοσπονδίας Ποδηλασίας!

Η μη εκλογή του προέδρου του ΠΑΟ Διαγόρα Μιχάλη Μέντου στην 11άδα της πλειοψηφίας και του Ροδίτη παλιού πρωταθλητή του ΠΑΟ Διαγόρα και του Παναθηναϊκού Αλέκου Κελόγου (ήταν στο προηγούμενο δ.σ.) στην 4άδα της μειοψηφίας, αφήνει «γυμνό» το νομό μας στην ΕΟΠ!

Η παρουσία του Βασίλη Γιαουρδήμου, πρώην προέδρου του ΠΟ Κω και νυν εκπροσώπου σωματείου της Νέας Φιλαδέλφειας (σαν μόνιμος κάτοικος Αθηνών), στη νέα διοίκηση περνά απαρατήρητη από τη Δωδεκάνησο.

Στα δικαστήρια οι εκλογές!

Εξάλλου, στα δικαστήρια καταλήγουν οι πρόσφατες εκλογές της ΕΟΠ, μετά από ενστάσεις που υποβλήθηκαν από τις δύο πλευρές! Στην πιο ενδιαφέρουσα για τη δωδεκανησιακή ποδηλασία ένσταση, η μειοψηφία στρέφεται στα πρόσωπα των κ. Κουρμούλη και Ρέππα. Ο πρώτος έχει πρώτου βαθμού συγγένεια, με άτομο που έχει κατάστημα πώλησης ποδηλάτων και ο δεύτερος, είναι εθνικός κριτής ποδηλασίας. Σε περίπτωση που οι κ. Κουρμούλης και Ρέππας αναγκαστούν να ελευθερώσουν τις δύο θέσεις στη νέα διοίκηση, τότε θα προωθηθεί ο Μιχάλης Μέντος, που είναι δεύτερον επιλαχών!



Παρέμεινε «ζωντανή» η ΑΕ Κως!

Νίκησε 2-1 τη Νέα Αρτάκη και ελπίζει σε παραμονή

ΚΩΣ.-
Ιδιαίτερη ανταπόκριση

Σπουδαία νίκη πέτυχε χθες η ΑΕ Κως στο γήπεδο«Αντιγόρας» επί της Νέας Αρτάκης με σκορ 2-1 και συνεχίζει να παραμένει ζωντανή στην υπόθεση σωτηρία.

Το παιχνίδι ήταν άτεχνο, νευρικό, με τους φιλοξενούμενους να προηγούνται στο 55', σε μια ξαφνική αντεπίθεσή τους, με τον Φουρλή.

Οι γηπεδούχοι ισοφάρισαν στο 80' με διαγώνιο σουτ του Δάνη, ενώ ο ίδιος παίκτης στο 88', ύστερα από σύγχυση στην περιοχή των Ευβοέων σημείωσε το νικητήριο 2-1.

Η ΑΕ Κως είχε σουτ του Παπαϊγνατίου στο δοκάρι του Σταματίου, στο 60'. Με λάθη η διαιτησία του Αθηναίου διαιτητή Γαλανακόπουλου.

Να αναφέρουμε ότι η νίκη αυτή συγκίνησε τον τέως (;) πρόεδρο της ομάδας κ. Γιώργο Κυπριώτη, ο οποίος σήμερα θα μοιράσει από 100.000 δραχμές σε κάθε ποδοσφαιριστή, όχι όμως και στον προπονητή!!!

ΑΕ ΚΩΣ: Δημητρόπουλος, Μ. Μποϊλής (65' Αλεξούδης), Παπαϊγνατίου, Μ. Μάμμης, Ζ. Μποϊλής, Δ. Μάμμης, Λαγογένης, Ματθαίου (82' Σταμάτης), Δάνης, Δρόσος (88' Δ. Δρόσος), Εγγλέζος.

ΝΕΑ ΑΡΤΑΚΗ: Ι. Σταματίου, Γκάβαλης, Μπόκαρης, Ν. Σταματίου, Κουμποθανάσης, Λύκος, Σαρρής, Θεολόγος (65' Ψαρός Ι.), Φουρλής (75' Αϊβαλιώτης, Παπαϊωάννου, Ψαρός Κ.

Η ΒΑΘΜΟΛΟΓΙΑ

	ΑΓΩΝΕΣ	ΓΚΟΛ	ΒΑΘΜΟΙ
1. ΑΕ Χανίων	27	60-18	66
2. Εργοτέλης	26	53-21	58
3. Βύζας Μεγάρων	26	51-22	50
4. Ατσαλένιος	27	49-29	49
5. Ατρόμητος Π.	27	45-37	44
6. Απόλλων Καλυθιών	27	43-26	40
7. Ακαρνανικός	27	37-44	37
8. Ολυμπιακός Χ.	26	32-35	35
9. Χαλκίδα	27	36-31	35
10. Νέα Αρτάκη	27	34-34	34
11. ΑΕ Κως	27	36-35	33
12. Κερατσίνι	27	31-38	31
13. Αίας Σαλαμίνας	27	25-45	24
14. Αιγέας Πλωμαρίου	26	30-67	21
15. Δάφνη Δαφνώνα	27	18-79	8
16. Αγερσανί Νάξου	-	-	-

ΕΠΣΔ

Τιμωρίες και απολογίες

Από την ΕΠΣΔ τιμωρήθηκαν οι παρακάτω παίκτες:

• **Με δύο αγωνιστικές:** Ε. Λουλουδιάς (Α.Ε. Λέρου), Φ. Φλωρεντής (Α.Ε. Λέρου)

• **Με μία αγωνιστική:** Μ. Τσιβρινής (Διαγόρα Βατίου), Ι. Μπαρμπαντώνης (Δόξας Ψ.), Π. Καρνάβας (Δήμητρας), Ι. Σαράγιας (Δόξας Ψ.) και Δ. Φλεβάρης (Αρη Αρχ.)

Κλήσεις σε απολογία

Βάσει του πειθαρχικού άρθρου 30 του ΚΑΠ και σύμφωνα με το οικείο Φ.Α. καλείται σε έγγραφη απολογία για την Τετάρτη 2 Μαΐου και ώρα 12.00 στα γραφεία της ΕΠΣΔ το σωματείο Αρης Αρχαγγέλου και ο αναφερόμενος στο οικείο Φ.Α. ως εκπρόσωπός του Παπαοικονόμου Κων/νος σχετικά με όσα αναφέρονται στο Φ.Α. του εφηβικού πρωταθλήματος Α.Σ. Ρόδου - Αρη της 19/4/2001.

Λόγω συμμετοχής του Πανελληνίου Συλλόγου Υπαλλήλων των ΕΠΣ στην πανελλαδική απεργία της Γ.Σ.Ε.Ε. της 26/4/2001, τα γραφεία της Ενωσης θα λειτουργήσουν σήμερα Πέμπτη από τις 8.30 το πρωί μέχρι τις 11.00 π.μ.

Ο Γ.Α.Ο. ΤΑΕ KWO NDO Ρόδου στα τελικά του πανελληνίου!



Με τρεις αθλητές και αρκετές ελπίδες διάκρισης στις αποσκευές του, αναχωρεί σήμερα για την Αθήνα ο Γυμναστικός Αθλητικός Ομιλος Taekwodo Ρόδου, προκειμένου να πάρει μέρος στην τελική φάση ανδρών - γυναικών του αθλήματος.

Η τελική φάση του πρωταθλήματος του Tae kwo ndo, θα διεξαχθεί το τριήμερο 27, 28, 29 Απριλίου, στο Κλειστό Γυμναστήριο των Ανω Λιοσίων και αναμένεται να συμμετάσχουν όσοι αθλητές και αθλήτριες προκρίθηκαν στην ημιτελική φάση, η οποία διεξήχθη τον περασμένο μήνα.

Την αποστολή του ροδίτικου συλλόγου αποτελούν οι:

• Δημήτρης Σεΐτης, στα 78 κιλά ανδρών
• Ανδρέας Μιμηγιάννης, έως 72 κιλά και
• Φίλιππος Καραγιάννης, στα +85 κιλά.

Σύνοδός του θα είναι ο προπονητής και δάσκαλός τους Παύλος Καζατζόγλου.

Αξιοπρεπής η εμφάνιση του Ν.ΟΡόδου στα Χανιά

Επέστρεψαν από τους αγώνες στα Χανιά οι κολυμβητές και οι κολυμβήτριες του Ναυτικού Ομίλου Ρόδου, μετά από αξιοπρεπή εμφάνιση, και πλούσιοι από εμπειρίες από το διεθνές μήτιγκ «Βενιζέλεια 2001».

Η συμμετοχή Ελλήνων και ξένων αθλητών ήταν πολύ μεγάλη και με υψηλού επιπέδου επιδόσεις,. Σημειώθηκαν και πανελλήνια ρεκόρ, καθώς και προκρίσεις για το προσεχές παγκόσμιο πρωτάθλημα.

Προφανές είναι πως με συμμετοχή που να φθάνει τους 80 αθλητές ανά αγώνισμα και μάλιστα κατηγορίας ΟΠΕΝ, οι αθλητές μας δεν είχαν ελπίδες για πρόκριση στους «8» του τελικού. Πλασαρίστηκαν όμως σε καλές θέσεις στις κατηγορίες τους.

Αναλυτικά:

1) Κρίτσα Νικολέτα 50μ. ελ. 31.57, 3η στην κατηγορία 1988 και όριο πανελληνίων αγώνων, 100μ. Ελ. 1.12.90 5η στην κατηγορία 1988 και όριο πανελληνίων αγώνων

2) Μπογδάνη Ελενα 50μ. Πρ. 41.57 6η στην κατηγορία 1985-86, 100μ. πρ. 1.31.14 8η στην κατηγορία 1985-86, 200μ. 3.14.80 5η



3) Γρηγοριάδη Μαργ. 50 μ. υπ. 38.51 10η στην κατηγορία 1985-86, 100μ. ύπ. 1.20.83. 8η στην κατηγορία 1985-86, 200υπ. 2.56.77 7η στην κατηγορία 1985-86

4) Μπογδάνη Φλώρη 50μ. ελ. 29.33 15ος στην κατηγ. 1985-86, 50μ. υπ. 36.29, 10ος, 50μ. πετ. 33.93, 14ος στην κατηγορία 1985-86

5) Πότσος Σάββας 100μ. ελ.1.05.6, 18ος στην κατηγορία 1985-86, 100μ. πετ. 1.23.6, 16ος στην κατηγορία 1985-86

ΕΠΣΔ

Το παιδικό πρωτάθλημα

Για το παιδικό πρωτάθλημα της ΕΠΣΔ, θα γίνουν την Κυριακή τα παιχνίδια:

Α' όμιλος
Γήπεδο
Αγ. Αποστόλων

• **10.00:** Νίκη Ρόδου - Ν. Ρόδος
• **11.00:** ΠΑΟ Διαγόρας - Ευαγόρας
• **12.00:** Ζευς - Διαγόρας Βατίου
- Υπεύθυνος: Βασίλης Θεοδοσίου

Β' όμιλος
Γήπεδο Σορωνής

• **12.00:** Ιάλυσος '97 - Φοίβος
• **13.00:** Κλεάνθης - Ηρακλής Μαρ.
- Ρεπό έχει ο Ευκλής
- Υπεύθυνος: Κλεόβουλος Διακογεωργίου

Γ' όμιλος
Γήπεδο Καλυθιών

• **12.00:** Ερμής - Ηλιος
• **13.00:** ΑΕΡΑ - Διγενής
- Ρεπό έχει ο Σταυρός Καλυθιών
- Υπεύθυνος: Γιάννης Κασέρης



ΠΡΟΣΦΟΡΑ AGIP
Προς όλους τους επαγγελματίες
ΑΝΑ ΠΕΝΤΕ ΔΟΧΕΙΑ 20 ΛΙΤΡΩΝ
ΔΩΡΟ 1 ΔΟΧΕΙΟ
AGIP ΡΟΔΟΥ
Κολοκοτρώνη 14-16 Ρόδος Τηλ. 77604 fax 23080
Email: kosthel@otonet.gr
X2363-29/4

Agip

ΣΑΝ ΣΗΜΕΡΑ...

ΠΡΙΝ 1 ΧΡΟΝΟ: *Νέα διαμαρτυρία προς την ΕΠΟ για την καθυστέρηση της καταβολής των οδοιπορικών έκαναν τα σωματεία της Δ' Εθνικής Κατηγορίας. Με επιστολή της προς την Ομοσπονδία, η συντονιστική επιτροπή των σωματείων της κατηγορίας, κάνει λόγο για αγανάκτηση και για οικονομικό αδιέξοδο.*

● Ο Σπύρος Αγγελόπουλος ίσως είναι ο νέος προπονητής του Φοίβου μετά την αποχώρηση του Σάββα Ορφανίδη. Η διοίκηση του σωματείου της Κρεμαστής και ο κ. Αγγελόπουλος βρίσκονται ακόμα στο στάδιο των επαφών.

■ ΠΡΙΝ 5 ΧΡΟΝΙΑ: *Μετά τη Νίκη Ξανθού η διοίκηση της ΔΑΝΕ αποφάσισε να ενισχύσει οικονομικά και άλλη μια Δωδεκανήσια αθλήτρια του στίβου. Πρόκειται για τη Χρυσούλα Ιακώβου του Καζώνη Καλύμνου, πρωταθλήτρια Ελλάδας στις μεγάλες αποστάσεις που προετοιμάζεται αυτό τον καιρό προκειμένου να πιάσει το όριο και να συμμετάσχει στους ολυμπιακούς αγώνες της Ατλάντα.*

● Διασυλλογικό αγώνα ποδηλασίας παμπαίδων, παίδων και εφήβων διοργανώνει στην Κω, ο τοπικός Ποδηλατικός Ομιλος. Θα συμμετάσχουν ομάδες από την Κρήτη, την Αθήνα και τη Ρόδο («Ενωση Ρόδου - Διαγόρα», Δωριέας, Π.Ο Σορωνής).

■ ΠΡΙΝ 19 ΧΡΟΝΙΑ: *Ο ομοσπονδιακός προπονητής των Εθνικών ομάδων ποδηλασίας Βούλγαρος κ. Μπόγιαν Κώτσεφ έφθασε στο νησί μας για να δει και να επιλέξει τους Ροδίτες ποδηλάτες (άνδρες και εφήβους) που θα εκπροσωπήσουν τη χώρα μας στους διεθνείς αγώνες. Ο ομοσπονδιακός προπονητής συζήτησε με τους διεθνείς ποδηλάτες μας Μιχάλη Κούτρα και τον Π. Μανίκαρο και για τους εφήβους τον Χαρίτο. Για τον Γ. Βογιατζή και τον έφηβο Μ. Κόκκινο είπε ότι θέλει να τους δει σε έναν αγώνα πρόσφατο στην Κρήτη ή την Αθήνα. Από την προπόνηση έλειψαν οι Γ. Βογιατζής, Φράγκος, Κόκκινος, Χαλκιόπουλος, Μαστορίδης, κ.α.*

■ ΠΡΙΝ 30 ΧΡΟΝΙΑ: *Το απόγευμα στο Εθνικό Στάδιο της πόλης μας θα συναντηθούν σε φιλικό αγώνα οι ομάδες της Ρόδου και του Φοίβου Κρεμαστής. Ο αγώνας δίδεται στα πλαίσια των προετοιμασιών των δύο ομάδων εν όψει των αγώνων των πρωταθλημάτων τους την προσεχή Κυριακή. Ως γνωστόν, η ομάδα του Φοίβου αγωνίζεται την Κυριακή στο Αιγάλεω με την τοπική ομάδα του Ορφέα για το ερασιτεχνικό πρωτάθλημα.*

■ ΠΡΙΝ 50 ΧΡΟΝΙΑ: *Παραιτήθηκε ο προπονητής του Διαγόρα Μίμης Χούμης. Με επιστολή του μάλιστα μεταξύ άλλων αναφέρει τα εξής: «Θεωρώ καθήκον μου να ευχαριστήσω με όλη μου την καρδιά όλους τους ποδοσφαιριστές του Διαγόρα και δη τους παλιότερους δια την πειθαρχία και αφοσίωση που έδειξαν στις προπονήσεις και αγώνας κατά την επτά μηνών παραμονή μου στο σύλλογο. Η ηθική ικανοποίηση που αισθάνομαι μέσα μου είναι τεράστια, διότι παραδίδω τον Διαγόρα με 7 νίκες και 1 ισοπαλία επί οκτώ αγώνων στο πρωτάθλημα 1950-51.*

Ερώτηση στη Βουλή για το τραγικό περιστατικό στην Ολυμπο Καρπάθου

Ο βουλευτής κ. Αρ. Παυλίδης από το Στρασβούργο, όπου ευρίσκεται, μετέχων σε κοινοβουλευτική αντιπροσωπεία στο Συμβούλιο της Ευρώπης, πληροφορηθείς το τραγικό συμβάν στην Κάρπαθο, εκφράζει τη συμπαράστασή του προς την κ. Μαρίνα Διακογεωργίου- Πρεάρη και την οικογένειά της και παράλληλα αποστέλλει στη Βουλή προς κατάθεση ερώτηση προς τους υπουργούς Υγείας -Πρόνοιας, Μεταφορών και Επικοινωνιών και ΠΕΧΩΔΕ, η οποία αναφέρεται στα εξής:

«1. Καταγγέλλει την απαράδεκτη λειτουργία του συστήματος αμέσου βοήθειας ΕΚΑΒ και η οποία περιγράφεται από τις αναφορές τόσο του υπουργείου Αιγαίου, όσο και της Νομαρχίας για τις δυνατότητες παροχής βοηθείας των εκόντων ανάγκη συμπατριωτών μας στην Ολυμπο Καρπάθου.

2. Στιγματίζει την απόλυτη ανεπάρκεια συστήματος για επέμβαση εκτάκτου ανάγκης, παρά τις επανειλημμένες καταγγελίες του.

3. Ζητεί την άμεση έρευνα των αιτίων της μη αποτελεσματικής επεμβάσεως και τον καταμερισμό ευθυνών για την κατάσταση που επικρατεί στο όλο σύστημα.

Και τέλος

4. Ερωτά πως προτίθενται να αντιδράσουν τα υπουργεία, ώστε αφ' ενός μεν οι από αέρος διακομιδές να αποτελέσουν μέρος ουσιαστικής παροχής βοηθείας στους κινδυνεύοντες νησιώτες, αφ' ετέρου ιδιαιτέρως στην Κάρπαθο, η οδική μετακίνηση από Ολυμπο προς Σπόα- Απέρι να μην επιδεινώνει την κατάσταση των μεταφορομένων.

Με άλλα λόγια η κυβέρνηση του κ. Σημίτη να χρηματοδοτήσει επιτέλους την άμεση έναρξη κατασκευής του ανατολικού δρόμου του νησιού και την αναβάθμιση του Κέντρου Υγείας Καρπάθου σε μικρό νοσοκομείο, όπως επανειλημμένα έχω ζητήσει».

ΠΩΛΕΙΤΑΙ RESTORAN (FAST FOOD)
σε κεντρικό μέρος (λόγω αναχωρήσεως εξωτ.)
ΤΙΜΗ ΕΥΚΑΙΡΙΑΣ-ΕΥΚΟΛΙΕΣ
Τηλ. 972-969639
2048-28/4

Ο Πολιτιστικός Σύλλογος Γυναικών Ιαλυσού
Ιερού Λόχου 37 Ιαλυσός - Ρόδου Τηλ.-Fax 0241-93717 FAX 0241-94070
Internet: www.helenic.gr/sylogos e-mail: sylogos@helenic.gr
Ο Πολιτιστικός Σύλλογος Γυναικών Ιαλυσού ανεβάζει τη θεατρική παράσταση σε τριαντενή διάλεκτο
Μ' ΕΝΑ ΣΜΠΑΡΟ ΤΡΕΙΣ ΤΡΙΓΩΝΕΣ
Στο Εθνικό Θέατρο Ρόδου
το Σάββατο 28 Απριλίου και ώρα 20.00
Μέρος των εσόδων θα δοθεί στο Κέντρο Δημιουργικής Απασχόλησης Παιδιών με Ειδικές Ανάγκες «Η ΕΛΠΙΔΑ».
Με την πολλή μας αγάπη και τη μικρή προσφορά πιστεύουμε το ίδρυμα να καλύψει κάποιες από τις πολλές ανάγκες του.
Ελπίζουμε στη συμπαράστασή σας με την παρουσία σας στο Εθνικό Ρόδου για να πετύχουμε το σκοπό μας.
Ευχαριστούμε
Για το Δ.Σ. η πρόεδρος
Ελένη Τσίκκη
1176-28/4

Το μεσημέρι της ερχόμενης Δευτέρας

Συνεδριάζει το δημοτικό συμβούλιο της Ρόδου

ΤΑ ΘΕΜΑΤΑ ΤΗΣ ΗΜΕΡΗΣΙΑΣ ΔΙΑΤΑΞΗΣ

Την ερχόμενη Δευτέρα στις 12 το μεσημέρι πρόκειται να συνεδριάσει το δημοτικό συμβούλιο Ρόδου, για να εξετάσει διάφορα θέματα της αρμοδιότητάς του. Κυρίως το συμβούλιο θ' ασχοληθεί με τον προϋπολογισμό του ΡΟΔΑ, αλλά και με θέματα που αφορούν την εκτέλεση έργων. Αναλυτικά τα θέματα της ημερήσιας διάταξης είναι τα εξής:

Ενημέρωση δημάρχου και δημοτικών συμβούλων.

1. Λήψη απόφασης για την ίδρυση Μουσείου Νεοελληνικού Πολιτισμού με την επωνυμία «Πολιτιστικό και Λαογραφικό Ιδρυμα Ρόδου Αντώνης Μαΐλης».

2. Εγκριση σύναψης προγραμματικής σύμβασης μεταξύ του Δήμου Ροδίων, του Δήμου Αμαρουσίου, του ΥΠΕΣΔΑ και ΕΔΕΧΥ Α.Ε., που αφορά την κατάρτιση προσωπικού Οικονομικών Υπηρεσιών για την εφαρμογή του διπλογραφικού συστήματος.

3. Εγκριση ισολογισμού και έκθεσης πεπραγμένων χρήσης 2000 της ΔΕΣ «ΡΟΔΑ».

4. Εγκριση προϋπολογισμού οικονομικού έτους 2001 της ΔΕΣ «ΡΟΔΑ».

5. Ψήφιση και διάθεση πίστωσης στη ΔΕΣ «ΡΟΔΑ» για την καταβολή αντιμισθών προσωπικού της, που ασχολείται στο Δήμο.

6. Ψήφιση και διάθεση στη ΔΕΣ «ΡΟΔΑ» για επιχορήγηση παθητικών δρομολογίων πόλης Ρόδου.

7. Ψήφιση και διάθεση πίστωσης στη ΔΕΣ «ΡΟΔΑ» για επιχορήγηση των EXPRESS λεωφορείων, που δρομολογούνται από τη ΔΕΣ «ΡΟΔΑ» για την εξυπηρέτηση των κατόχων Ι.Χ. οχημάτων.

8. Ορισμός δύο (2) ελεγκτών για το τακτικό διαχειριστικό έλεγχο χρήσης 2001 της ΔΕΣ «ΡΟΔΑ» και καθορισμός της αμοιβής αυτών.

9. Τροποποίηση προϋπολογισμού οικ. έτους 2000, Δημοτικού Οργανισμού Πρόνοιας (Δ.Ο.Π.), αριθ. απόφασης Δ.Σ. 7/2001.

10. Εγκριση των κατωτέρω αποφάσεων Δημαρχιακής Επιτροπής:

♦ Αριθ. 108/2001 που αφορά έγκριση Πρακτικού Δημοπρασίας του έργου «Διαμόρφωση αρχαιολογικού χώρου οδού Πλάτωνος».

♦ Αριθ. 125/2001 που αφορά ανταλλαγή των αριθ. 16-17 καταστημάτων στην περιοχή Αγίων Αποστόλων Ανω με το αριθ. 20 κατάστημα (πρώην καφενείο).

11. Εγκριση μελετών, ψήφιση και διάθεση πιστώσεων για τα έργα Μεσαιωνικής Πόλης:

♦ Καθαρισμός, αποψίλωση αρχαιολογικών χώρων ανατολικού τμήματος πόλεως Ρόδου.

♦ Καθαρισμός, αποψίλωση αρχαιολογικών χώρων δυτικού τμήματος πόλεως Ρόδου.

♦ Αποκατάσταση κιόνων στα ελαφάκια του λιμανιού.

12. Τροποποίηση σχεδίου πόλης στα Ο.Τ. 145-146 (οδός Πατρ. Αθηναγόρα).

13. Αποδοχή ή μη αποφάσεων αποφάσεων Επιτροπής Συμβιβαστικής Επίλυσης Φορολογικών Διαφορών του Δήμου μας.

14. Κατάθεση πρότασης έργων κατά σειρά προτεραιότητας στο πρόγραμμα «ΕΛΛΑΔΑ 2004».

15. Ψήφιση και διάθεση πιστώσεων οικονομικού έτους 2001.

16. Λήψη απόφασης για την αγορά βιβλίων (αίτηση κ. Ε. Φέσσα -Καρελά).

17. Εξέταση αιτήματος ΡΟΔΟΓΚΑΖ Α.Ε.

18. Ψήφιση πίστωσης για τη συμμετοχή του Δήμου Ροδίων στο Συμβούλιο Νησιωτικών Δήμων και Κοινοτήτων Ελλάδας (ΣΥΝ.Δ.Ε.Κ.Ε.)

20. Σύσταση Επιτροπής Σχεδιασμού- Προγραμματισμού Δήμου Ροδίων. Ορισμός μελών.

21. Ψήφιση πίστωσης για ετήσια εισφορά του Δήμου Ροδίων στο δίκτυο Recevin.

22. Εγκριση μετάβασης κ. Μ. Παπανικολάου στελέχους του Κέντρου «Καλλιπάτειρα» σε συνέδριο του δικτύου ΑΝΔΡΟΜΕΔΑ στην Αθήνα.

23. Εγκριση της αριθ. 1/2001 απόφασης της Μικτής Επιτροπής ΔΟΠ.

24. Ψηφίσεις πιστώσεων για έξοδα μεταβάσεων δημάρχου, προέδρου, αντιδημάρχων και δημοτικών συμβούλων.

25. Λήψη απόφασης για οικονομικές ενισχύσεις απόρων δημοτών.

26. Εγκριση διαφόρων δαπανών.

Συνάντηση δημάρχων με τη νομαρχιακή ΠΑΣΟΚ

ΤΑ ΘΕΜΑΤΑ ΠΟΥ ΣΥΖΗΤΗΘΗΚΑΝ

Συνάντηση με τους δημάρχους του νοτίου συγκρότηματος της Δωδεκανήσου, είχε προχθές το βράδυ η Νομαρχιακή Επιτροπή του ΠΑΣΟΚ.

Στη συνάντηση, στην οποία ετέθησαν τα προβλήματα που αντιμετωπίζει ο θεσμός της Τοπικής Αυτοδιοίκησης, μετείχαν όλοι οι δήμαρχοι της νήσου Ρόδου, ενώ από τα νησιά παρίσταντο ο δήμαρχος Καρπάθου κ. Χρήστος Κατσάνης, ο πρόεδρος της κοινότητας Ολύμπου κ. Μιχάλης Πρωτόπαπας και εκπρόσωπος της μειοψηφίας του δημοτικού συμβουλίου Κάσου.

Δεν παρίσταντο στη συνάντηση, παρ' ότι εκλήθησαν οι δήμαρχοι Σύμης, Χάλκης και Τήλου.

Σημειώνεται ότι η προχθεσινή συνάντηση, έγινε εν' όψει της συνδιάσκεψης που οργανώνει το ΠΑΣΟΚ στην Αθήνα για την Τοπική Αυτοδιοίκηση.

Καταρτίστηκε σε σώμα το διοικητικό συμβούλιο των Καστελλοριζιών Ρόδου

Την Τρίτη 24/4/2001, καταρτίστηκε σε σώμα το νέο διοικητικό συμβούλιο της Ενωσης Καστελλοριζιών Ρόδου, ως εξής:

Πρόεδρος: Τσάπατζης Κομνηνός

Αναπληρωτής πρόεδρος: Κάππος Σταύρος

Αντιπρόεδρος: Ασβέστης Νικόλαος

Γραμματεία: Μέσχου Αναστασία

Ταμίας: Κοντούζογλου Δέσποινα

Εφορος: Νίκανδρος Νικόλαος

Μέλη: Γερονικόλα Ρόζα, Λερογιάννη Χρυσάνθη, Νισύριος Μιχαήλ.

Τα μέλη του συλλόγου και οι φίλοι του Καστελλορίζου να επικοινωνούν για οποιαδήποτε πληροφορία με τον κ. Τσάπατζη Κομνηνό στο τηλέφωνο 78827 ή με την κα Μόσχου Αναστασία στο τηλέφωνο 92222.

Αιμοδοτική ομάδα από τον Πολιτιστικό Σύλλογο των Μουσουλμάνων Ρόδου

Ο Πολιτιστικός Σύλλογος Μουσουλμάνων Ρόδου «Η Αδελφοσύνη», δημιουργεί την αιμοδοτική του ομάδα.

Το πρόγραμμα δράσης καταρτίσθηκε από τον πρόεδρο του κ. Μουσταφά Σιέχ και τον αντιπρόεδρο της Αδελφότητας Αίματος κ. Παναγιώτη Πατέρα.

Πρώτο βήμα σ' αυτή τη δυναμική και αξιέπαινη πρωτοβουλία της μουσουλμανικής κοινότητας της Ρόδου αποτελεί η ενημέρωση των μελών της, που διοργανώνει ο πολιτιστικός σύλλογος με θέμα: «Η σημασία και η αναγκαιότητα της εθελοντικης αιμοδοσίας».

Η ενημέρωση αυτή που θα πραγματοποιηθεί την ερ χόμενη Κυριακή 29 Απριλίου και ώρα 18.00 στο αμφιθέατρο του Νοσοκομείου μας, γίνεται με υποστήριξη της Αδελφότητας Αίματος.

Η είσοδος για το κοινό είναι βεβαίως ελεύθερη.

ΕΡΓΑΤΟΥΠΑΛΛΗΛΙΚΟ ΚΕΝΤΡΟ ΡΟΔΟΥ

24ωρη ΑΠΕΡΓΙΑ ΠΕΜΠΤΗ 26 ΑΠΡΙΛΗ 2001

ΠΡΟΚΗΡΥΞΗ

Προς
Ολους του εργαζόμενους και τις εργαζόμενες της Ρόδου.

Συναδέλφισσες, Συνάδελφοι,

Η κυβέρνηση του ΠΑΣΟΚ με τις εξαγγελίες της για την Κοινωνική Ασφάλιση έρχεται να κατεδαφίσει ό,τι η Εργατική Τάξη και το Ταξικό Συνδικαλιστικό της Κίνημα με κόπο, με ιδρώτα και αγώνα οικοδόμησαν. Η πολύμορφη κυβερνητική προπαγάνδα όση τέχνη κι αν διαθέτει, δεν θα καταφέρει να κοροϊδέψει τους εργαζόμενους και τα άλλα λαϊκά στρώματα για το έγκλημα που επιχειρεί.

Μια απλή ανάγνωση του κειμένου των κυβερνητικών θέσεων, φτάνει για να φανεί ότι:

1. Τα όρια ηλικίας συνταξιοδότησης αυξάνονται για όλους (άνδρες -γυναίκες) στα 65 χρόνια. Η εφαρμογή όποιας μεταβατικής διάταξης που διατηρεί τα σημερινά όρια μέχρι το 2006, στόχο έχει τη διάσπαση των εργαζομένων και τη σαλαμοποίηση των αντιδράσεων. Εξάλλου και αυτή ακόμη η μεταβατική διάταξη αφορά ένα 3-5% των μισθωτών.

2. Μειώνεται το ύψος της σύνταξης για όλους χωρίς εξαίρεση και με την αλλαγή του τρόπου υπολογισμού της και με τη γενίκευση των ρυθμίσεων που μέχρι τώρα ισχύουν μόνο για όσους έχουν πιάσει δουλειά μετά την 1/1/1993.

3. Η επικουρική ασφάλιση δίνεται προίκα στο μεγάλο κεφάλαιο και στο ιδιωτικό τραπεζοπιστωτικό σύστημα.

4. Προκλητική είναι και η ρύθμιση που προτείνει μειωμένη συνταξιοδότηση μετά από 40 χρόνια δουλειάς ή 12.000 ένσημα, αφού σε συνθήκες ανεργίας μόνο σαν όνειρο θερινής νύχτας θα είναι η συμπλήρωση αυτών των προϋποθέσεων. Ειδικά για την περιοχή τη δική μας το 75-80% των εργατοϋπαλλήλων, δηλαδή 25.000 και περισσότεροι άνθρωποι δεν πρόκειται να προσεγγίσουν αυτή την προϋπόθεση.

5. Τα βαριά και ανθυγιεινά επαγγέλματα θα καρατομηθούν με ό,τι συνεπάγεται αυτό, για τους χιλιάδες εργαζόμενους στα ξενοδοχεία, στις κατασκευές, στις οικοδομές, στις συγκοινωνίες, στην καθαριότητα κ.α.

6. Οι ενοποιήσεις ταμείων και οι τεχνητές συγκολλήσεις κύριων εργαζομένων και με τον κυβερνητικό, διοικητικό ασφυκτικό έλεγχο, αποτελεί σαρωτικό ισοπέδωμα. Τα παραπάνω ελάχιστα σημεία των κυβερνητικών εξαγγελιών φτάνουν για να δείξουν ότι αυτές αποτελούν τη ΜΕΓΑΛΗ ΑΝΑΤΡΟΠΗ.

Την ανατροπή αυτή κανένας «κοινωνικός διάλογος», κανένα παζάρι δεν θα καταφέρει να φτιασιδώσει. Οι «φιλότιμες» προσπάθειες του μεγάλου κεφαλαίου και όλων των άλλων «εχθρών και φίλων» θα πέσουν στο κενό.

Καλούμε τους Εργαζόμενους και τις Εργαζόμενες, τους απλούς ανθρώπους της δουλειάς.

ΟΛΟΙ ΜΑΖΙ ΝΑ ΔΩΣΟΥΜΕ ΑΓΩΝΙΣΤΙΚΗ ΑΠΑΝΤΗΣΗ ΤΗΝ ΠΕΜΠΤΗ 26 ΑΠΡΙΛΗ ΜΕ ΚΑΘΟΛΙΚΗ ΣΥΜΜΕΤΟΧΗ ΣΤΗΝ ΑΠΕΡΓΙΑ ΚΑΙ ΣΤΗ ΣΥΓΚΕΝΤΡΩΣΗ ΠΟΥ ΘΑ ΓΙΝΕΙ ΣΤΟ Ε.Κ.Ρ ΣΤΙΣ 10 π.μ.

ΚΑΛΟΥΜΕ ΟΛΕΣ ΤΙΣ ΣΥΝΔΙΚΑΛΙΣΤΙΚΕΣ ΟΡΓΑΝΩΣΕΙΣ ΣΕ ΑΠΕΡΓΙΑΚΗ ΕΠΙΦΥΛΑΚΗ

Τώρα η Πρωτομαγιά του 2001 παίρνει πλέον νέα ξεχωριστά χαρακτηριστικά. Θα αποτελέσει τη ΜΕΓΑΛΗ ΑΠΑΝΤΗΣΗ του Ταξικού Κινήματος στη μεγάλη πρόσκληση της κυβερνητικής αντιασφαλιστικής επίθεσης.

Η Διοίκηση του ΕΚΡ

ΧΛ-26/4

ΔΗΜΟΣ ΡΟΔΙΩΝ
ΓΡΑΦΕΙΟ ΤΥΠΟΥ

ΑΝΑΚΟΙΝΩΣΗ

1) Από το Τμήμα ΔΗ.ΦΟ.ΔΩ της Δ/νσης Οικονομικών του Δήμου Ροδίων ανακοινώνεται ότι, όπως κάθε τέλος τριμήνου, τα γραφεία της υπηρεσίας θα παραμένουν ανοιχτά τις τρεις τελευταίες ημέρες της προθεσμίας (Πέμπτη 26, Παρασκευή 27 και Δευτέρα 30 Απριλίου) και τα απογεύματα, από 4 μέχρι 8μ.μ., ώστε να εξυπηρετούν τους πολίτες που πρέπει να υποβάλουν δήλωση. Υπενθυμίζεται, όμως, ότι καλό θα είναι οι υπόχρεοι υποβολής δήλωσης να τακτοποιήσουν έγκαιρα τις υποχρεώσεις τους, ώστε να αποφεύγεται ο συνωστισμος της τελευταίας στιγμής.

ΧΛ-29/4

Αστρα
Σας περιμένουμε κάθε βράδυ
Τραγουδούν ;



ΜΑΝΟΛΗΣ ΚΑΜΠΟΥΡΗΣ



ΚΑΤΕΡΙΝΑ ΒΛΑΧΑΚΗ

ΧΡΙΣΤΙΝΑ ΣΚΟΥΡΑ
ΑΝΤΩΝΗΣ ΡΟΔΙΤΗΣ
ΠΑΝΑΓΙΩΤΗΣ ΖΑΦΕΙΡΑΚΗΣ
ΕΥΗ ΚΟΝΤΡΑ
Χορεύει το αγγλικό μπαλέτο ΖΙΚ ΖΑΚ
Τηλ. 32090
302-29/4

ΠΡΟΣΚΛΗΣΗ

Η Διεθνής Εταιρία Φίλων Νίκου Καζαντζάκη (Δ.Ε.Φ.Ν.Κ.)
που εδρεύει στη Γενεύη
και
το Διεθνές Κέντρο Λογοτεχνών και Μεταφραστών Ρόδου

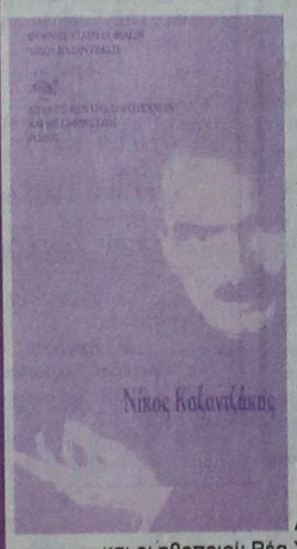

σας προσκαλούν να παρευρεθείτε στην εκδήλωση που διοργανώνουν για το μεγάλο Ελληνα συγγραφέα και ποιητή

Νίκο Καζαντζάκη

στις 27 Απριλίου 2001
και ώρα 21.00
στο Εθνικό Θέατρο

με κεντρικό ομιλητή τον **Γιώργο Στασινάκη** πρόεδρο της ΔΕΦΝΚ

Κείμενα του συγγραφέα θα διαβάσουν οι Αυγουστίνος Τσιριμώκος και οι ηθοποιοί: Ρέα Χαλκιαδάκη και Σουζάνα Καρδούλια
Η καλλιτεχνική επιμέλεια είναι του καλλιτεχνικού διευθυντή του ΔΗ.ΠΕ.ΘΕ Ρόδου Μιχάλη Σδούγκου

Είσοδος ελεύθερη

ΧΛ-27/4

ΠΩΛΟΥΝΤΑΙ

1) ΟΡΟΦΟΔΙΑΜΕΡΙΣΜΑΤΑ πολυτελούς κατασκευής εντός πόλεως Ρόδου (όπισθεν παλαιού Νοσοκομείου), οδός Μεταξά, των 136 m2, με αποθήκη και θέση γκαράζ εσωτερικό.

2) ΔΙΑΜΕΡΙΣΜΑΤΑ σε μικρή πολυκατοικία πολυτελούς κατασκευής (με γκαράζ εσωτερικό) , μέτρων 91-98 και 136 m2.

3) ΜΟΝΟΚΑΤΟΙΚΙΕΣ στην περιοχή MIRA MARE, διόροφες, με υπόγειο γκαράζ των 140 m2 και διαμερίσματα των 70 m2.

Πληροφορίες Γ. ΙΩΑΝΝΙΔΗΣ ,
τηλ. 21714/0932296983.

1096-28/4

Από το 1970 το κατάστημα υποδημάτων
ΑΝΤΩΝΙΑΔΗΣ 24



1178-15

ΠΩΛΟΥΝΤΑΙ

➤ Μονοκατοικίες των 215 μ2 - 220 μ2 - 230 μ2 lux κατασκευής στην περιοχή της Ιξιάς.

➤ Καταστήματα των 32 μ2 - 27 μ2 - 25 μ2, επί της Ανθ. Ζερβού (περιοχή Ψαροπούλας).

Πληροφορίες
ΚΤΙΡΙΟΔΟΜΗ Ο.Ε.
Τηλ. 36604 - 24208

Τ.510-15/5

ΠΩΛΟΥΝΤΑΙ

1) ΜΟΝΟΚΑΤΟΙΚΙΕΣ στην παραλία Ιαλυσού, έναντι ΒΡΑΧΟΥ, 120, 140, 150, 170, 180, 200 m2 μέτρων, σε μπετά ή τελειωμένες πολυτελούς κατασκευής, σε οικόπεδα αυτοτελή 400-700 m2.

2) ΚΑΤΑΣΤΗΜΑΤΑ και STUDIO των 50 m2, επί της οδού Ιερού Λόχου Ιαλυσός έναντι ξενοδοχείου ΤΣΙΚΚΗ.

Πληροφορίες Γ. ΙΩΑΝΝΙΔΗΣ ,
τηλ. 22307/0932296983.

1096-28/4

Melody Palace
Συνεχίζουμε στον αφρό μαζί με τον ...Αφρό

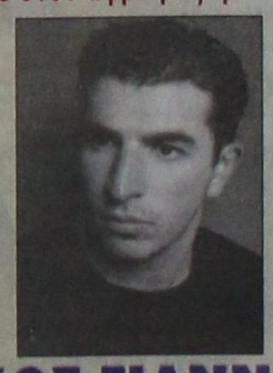

ΝΙΚΟΣ ΓΙΑΝΝΟΥ

ΣΤΑΜΠΟΥΛΗ ΦΑΝΗ
ΜΙΧΑΛΗΣ ΜΟΣΧΟΥ
***ΜΑΓΔΑ * ΑΝΑΣΤΑΣΙΑ**
***ΑΝΤΩΝΗΣ ΣΙΓΑΝΟΣ**
***και η ΝΑΤΑΣΑ με τη ΣΑΝΤΥ στο τραγούδι με χορευτικό σόου**
Καλλιτεχνική επιμέλεια και διεύθυνση ορχήστρας
ΝΙΚΟΣ ΚΑΡΑΝΙΚΟΛΑΣ
Στο όργανο και στο πιάνο ο **ΝΙΚΟΣ**
Στο μπάσο ο **ΚΩΣΤΑΣ**
Και στα τύμπανα ο **ΜΑΙΚ**
Κάθε ΔΕΥΤΕΡΑ και ΤΡΙΤΗ κλειστά
Ρεζερβέ 94920, 95240

301-28/4