ΕΤΟΣ ΙΔΡΥΣΗΣ 1949
ΙΔΡΥΤΗΣ - ΔΙΕΥΘΥΝΤΗΣ
ΓΙΩΡΓΟΣ ΔΙΑΜΑΝΤΙΔΗΣ
Γραφεία - Τυπογραφεία:
Μάρκου Μαλλιαράκη 3 (ΚΟΒΑ)
Λογιστήριο: Νέα Αγορά
Τηλ.: Σύνταξης: 27356 - 34101
Λογιστηρίου: 24539 FAX: 20643
proodos@rho.forthnet.gr

# ΠΡΟΟΔΟΣ

Ανεξάρτητη καθημερινή πρωινή εφημερίδα

ΑΡΙΘΜΟΣ ΦΥΛΛΟΥ 15.702 • ΤΙΜΗ 200 δρχ., 0,59 ευρώ

ΣΑΒΒΑΤΟ 28 ΑΠΡΙΛΙΟΥ 2001

ΚΑΣΑΠΗΣ
ΖΑΝΤΕΣ-ΕΛΑΣΤΙΚΑ
Αυστραλίας 2
Τηλ. 35367
0% προκαταβολή
έως 36 δόσεις

Ξεσπκώθηκαν όλοι για το ασφαλιστικό

## Νέκρωσαν τα πάντα κατά την απεργία και στη Ρόδο!..

### ΤΕΡΑΣΤΙΑ Η ΣΥΜΜΕΤΟΧΗ ΤΩΝ ΕΡΓΑΖΟΜΕΝΩΝ




ΑΠΟΛΥΤΗ ΕΠΙΤΥΧΙΑ σημείωσε προχθές στη Ρόδο η 24ωρη απεργία που προκήρυξαν η ΓΣΕΕ και η ΑΔΕΔΥ, για τις αλλαγές που προωθεί η κυβέρνηση για το ασφαλιστικό. Ο δημόσιος και ο ιδιωτικός τομέας παρέλυσαν, αφού η συμμετοχή των εργαζομένων στην απεργία, ξεπέρασε κάθε προηγούμενο και έφθασε σε πολύ υψηλά ποσοστά.

✍ Σε αρκετές περιπτώσεις το ποσοστό συμμετοχής των εργαζομένων στην απεργία, έφθασε το 100% γεγονός που σημαίνει ότι στις αλλαγές αντέδρασαν και όσοι άλλοτε προτιμούσαν την ησυχία του καναπέ τους.

ΟΙ ΑΝΤΙΔΡΑΣΕΙΣ των εργαζομένων θα έχουν και συνέχεια, αφού στην κίνηση αναδίπλωσης του υπουργού Εργασίας κ. Τάσου Γιαννίτση η Γενική Συνομοσπονδία Εργατών Ελλάδος απάντησε με νέα απεργία στις 17 Μαΐου.

«Ζητάμε την απόσυρση και όχι το πάγωμα των προτάσεων για το ασφαλιστικό», δήλωσαν προχθές οι συνδικαλιστές που είχαν κατακλύσει το Εργατικό Κέντρο της Ρόδου.

✍ Εκεί έγινε η μεγαλύτερη συγκέντρωση των τελευταίων ετών. Η μεγάλη αίθουσα του Εργατικού Κέντρου είχε γεμίσει ασφυκτικά από τους εργαζόμενους που είχαν μαζευτεί για να

ΣΥΝΕΧΕΙΑ ΣΤΗ ΣΕΛ. 4

Είναι πλήρως ανοργάνωτη

## Πιθανή αναβολή της επίσκεψης του κλιμακίου

### ΕΝΤΟΝΗ ΔΥΣΦΟΡΙΑ ΣΤΗ ΡΟΔΟ

ΜΕ ΤΗ συμμετοχή του υπουργού Αιγαίου κ. Νίκου Σηφουνάκη και των υφυπουργών Οικονομικών και Γεωργίας κ.κ. Γιώργου Δρυ και Γιάννη Αργύρη, διευρύνεται το κυβερνητικό κλιμάκιο που θα επισκεφθεί τη Ρόδο τη Δευτέρα.

✍ Σημειώνεται ότι στο κλιμάκιο, που θα συνοδεύει ο γραμματέας της Κεντρικής Επιτροπής του ΠΑ.ΣΟ.Κ. κ. Κώστας Σκανδαλίδης, θα μετέχουν επίσης οι υφυπουργοί ΠΕ.ΧΩ.ΔΕ. και Εσωτερι-

ΣΥΝΕΧΕΙΑ ΣΤΗ ΣΕΛ. 4

### Τραυματίστηκε ο δήμαρχος Αρχαγγέλου

ΕΛΑΦΡΑ τραυματίστηκε σε τροχαίο ατύχημα προχθές το μεσημέρι ο δήμαρχος Αρχαγγέλου κ. Θεοδόσης Κολιάδης.

Το ατύχημα έγινε στο 37ο χιλιόμετρο της εθνικής οδού Ρόδου-Λίνδου στις 13.10 το μεσημέρι της περασμένης Πέμπτης, όταν το υπ'αριθμό κυκλοφορίας ΡΟΒ 9733 Ι.Χ. επιβατικό αυτοκίνητο που οδηγούσε ο κ. Κολιάδης συγκρούστηκε με το υπ' αριθμό κυκλοφορίας ΚΚΑ 7144 Ι.Χ. επιβατικό, που οδηγούσε ο Ελευθέριος Καραβαΐλης του Μιχαήλ.

Από τη σύγκρουση τραυματίστηκε ελαφρά ο κ. Κολιάδης, ο οποίος νοσηλεύεται στο Νοσοκομείο.

Ανακρίσεων επελήφθη η Τροχαία Ρόδου.

Απάντηση σε δηλώσεις του

## Ο κ. Κοσμάς Σφυρίου, οι ευχές του, οι υποκρισίες και τα κόλπα του

### ΤΑ ΓΕΓΟΝΟΤΑ ΤΑ ΒΑΠΤΙΖΕΙ... «ΚΑΚΟΗΘΕΙΕΣ»

Ο κ. ΚΟΣΜΑΣ Σφυρίου μας έστειλε προς δημοσίευση την παρακάτω δήλωσή του:

«Μόλις που περάσαμε τις ημέρες αγάπης του Αγιου Πάσχα και η εφημερίδα "Πρόοδος" με αφορμή αυτή τη φορά το ΠΕΣΥ μου ξαναεπιτέθηκε με νέα **κακοήθεια.** Το αντιπαρέρχομαι όμως - μέρες αγάπης είναι - και εύχομαι στον προσωπικό μου υβριστή έτη πολλά!!!

Ετη πολλά κ. Διαμαντίδη
ΚΟΣΜΑΣ ΣΦΥΡΙΟΥ»

ΣΗΜΕΙΩΜΑ ΣΥΝΤΑΞΗΣ:

Η «κακοήθεια» που αναφέρει ο κ. Σφυρίου είναι ότι η «Πρόοδος» στο ρεπορτάζ για την επίσκεψη στη Ρόδο του υπουργού Υγείας κ. Παπαδόπουλου ανέφερε και **το γεγονός,** ότι «ο κ. Σφυρίου προσπάθησε να πείσει τον υπουργό Υγείας να διορίσει στο

ΣΥΝΕΧΕΙΑ ΣΤΗ ΣΕΛ. 4

Νεαρός χειριστής μηχανημάτων

## Εκρυβε ναρκωτικά στα παπούτσια του

### ΣΥΛΛΗΨΗ ΚΑΙ ΟΔΗΓΟΥ ΦΟΡΤΗΓΟΥ

ΣΤΑ ΠΑΠΟΥΤΣΙΑ του έκρυβε το χασίς ένας 22χρονος χειριστής μηχανημάτων, που πιάστηκε προχθές το βράδυ στη «φάκα» των αστυνομικών της Δίωξης Ναρκωτικών Ρόδου, ύστερα από παρακολούθηση.

● Συγκεκριμένα, στο Τμήμα Δίωξης Ναρκωτικών περιήλθε η πληροφορία ότι ο 22χρονος Εμμανουήλ Κουκιαΐνης του Παντελή, χειριστής μηχανημάτων,

ΣΥΝΕΧΕΙΑ ΣΤΗ ΣΕΛ. 4

## Να παραπηθεί ο κ. Γιαννίτσης

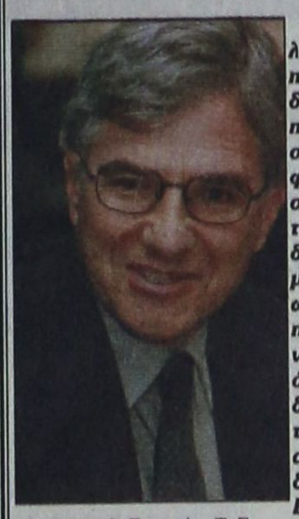

*Ο υπουργός Εργασίας Τ. Γιαννίτσης είναι αναξιόπιστος και πρέπει να παραιτηθεί*

***Η αγανάκτηση του ελληνικού λαού, που την περασμένη Πέμπτη εκδηλώθηκε με ογκώδη παλλαϊκά συλλαλητήρια σ' ολόκληρη τη χώρα, φαίνεται ότι δεν συνέτισε τον κ. Τάσο Γιαννίτση. Μετά την πανελλαδική αποδοκιμασία των μεσαιωνικών προτάσεών του για επίλυση του προβλήματος των συντάξεων, όλοι περίμεναν ότι θα είχε τη στοιχειώδη ευθιξία να υποβάλει την παραίτησή του, αφού απέτυχε παταγωδώς σαν υπουργός Εργασίας. Ο κ. Γιαννίτσης όμως, όχι μόνο δεν ανακοίνωσε την παραίτησή του, αλλά έχει και το θράσος να ζητά από τους εργαζόμενους και τους συνταξιούχους να κάνουν μαζί του διαπραγματεύσεις για να βρεθεί λύση στο πραγματικά καυτό πρόβλημα των συντάξεων.***

***Ο κ. Γιαννίτσης μπορεί να είναι σπουδαίος καθηγητής και καλός τεχνοκράτης, αλλά δυστυχώς δεν έχει αντιληφθεί ένα πολύ απλό πράγμα: Οτι μετά την απόπειρα που έκανε να επιβάλει τις τερατώδεις αντιλαϊκές προτάσεις του, κανείς πλέον δεν του έχει εμπιστοσύνη. Ούτε η ΓΣΕΕ, ούτε η ΑΔΕΔΥ πρόκειται να δεχθούν να συζητήσουν μαζί του, γιατί δεν τον εμπιστεύονται. Οι τυχόν συνομιλίες τους δεν θα είναι ειλικρινείς. Θα έχουν πάντοτε την υποψία ότι ο κ. Γιαννίτσης θα έχει σκοπό και θα προσπαθήσει να τους ξεγελάσει.***

***Αυτή δυστυχώς είναι η κατάσταση που έχει ήδη δημιουργηθεί μεταξύ υπουργού Εργασίας και εργαζομένων. Κατά συνέπεια το μόνο που οφείλει να κάνει τώρα ο κ. Γιαννίτσης είναι να παραιτηθεί για να αναλάβει το υπουργείο Εργασίας ένας σώφρων βουλευτής του ΠΑΣΟΚ, που θα έχει την ικανότητα και τη δυνατότητα να συνομιλήσει ήρεμα και φιλικά με τις ηγεσίες των εργαζομένων και των συνταξιούχων, ώστε να βρεθεί μια ικανοποιητική και ανθρώπινη λύση του μεγάλου και πολύπλοκου προβλήματος των συντάξεων.***

Με εισαγγελική εντολή

## Οικονομικός έλεγχος στο Δήμο Ν. Ρόδου

### ΚΑΤΑΓΓΕΛΙΕΣ ΓΙΑ ΑΤΑΣΘΑΛΙΕΣ

ΔΙΑΧΕΙΡΙΣΤΙΚΟ οικονομικό έλεγχο, κατόπιν εισαγγελικής εντολής, πρόκειται να διενεργήσουν την ερχόμενη εβδομάδα στο Δήμο της Νότιας Ρόδου, ελεγκτές της δημόσιας διοίκησης.

● Η Εισαγγελία Εφετών Δωδεκανήσου, μετά από καταγγελία των δημοτικών συμβούλων της μειοψηφίας κ.κ. Σάββα Καραταπάνη και Μιχαήλ Μιχαήλ για οικονομικές ατασθαλίες στο Δήμο της Νότιας Ρόδου, διέταξε διαχειριστικό έλεγχο, προκειμένου να διαλευκανθεί η υπόθεση και να αποδοθούν ευθύνες όπου υπάρχουν.

ΣΗΜΕΙΩΝΕΤΑΙ ότι οι δύο δημοτικοί σύμβουλοι είχαν υποβάλει τον Δεκέμβριο του 1999 μηνυτήρια αναφορά προς την Εισαγγελία Εφετών, καταγγέλλοντας κακή διαχείριση επιταγών ύψους 40 εκατομμυρίων δραχμών από τον τέως δήμαρχο κ. Φίλιππο Αντωναρά, ενώ άφηναν και αιχμές για τα χρέη

ΣΥΝΕΧΕΙΑ ΣΤΗ ΣΕΛ. 4

Θα ζητήσει ο Δήμος Καμείρου

## Εισαγγελική παρέμβαση για τη γέφυρα Φανών

### ΕΧΟΥΝ ΓΙΝΕΙ ΚΑΚΟΤΕΧΝΙΕΣ;

ΤΗΝ ΠΑΡΕΜΒΑΣΗ της Εισαγγελίας Εφετών Δωδεκανήσου, για την κατασκευή της γέφυρας των Φανών, σκοπεύει να ζητήσει ο Δήμος Καμείρου. Σημειώνεται ότι η γέφυρα, που παρ' ότι δεν ολοκληρώθηκε, έχει δοθεί ήδη στην κυκλοφορία, παρουσιάζει - όπως ισχυρίζεται ο Δήμος - κακοτεχνίες που καθίστανται ιδιαίτερα επικίνδυνες για

ΣΥΝΕΧΕΙΑ ΣΤΗ ΣΕΛ. 4

Από τις Λιμενικές Αρχές

## Στα πλοία της γραμμής Δωδεκανήσου γιατί δεν γίνεται έλεγχος;

### Π' ΑΥΤΟ ΤΑΞΙΔΕΥΟΥΜΕ ΜΕ ΣΑΠΙΟΚΑΡΑΒΑ

Ο ΚΟΣΜΟΣ της ακτοπλοΐας είναι αναμφίβολα, ένας κόσμος που μεταβάλλεται ραγδαία, στο πλαίσιο και των Οδηγιών της Ευρωπαϊκής Ενωσης.

✍ Ωστόσο, στη χώρα μας - μία χώρα με ναυτική παράδοση αιώνων - ελάχιστα βήματα προς τον εκσυγχρονισμό της ακτοπλοΐας έχουν γίνει.

ΤΟ ΜΕΓΑΛΟ αυτό ζήτημα ήρθε μάλιστα να αποκαλυφθεί σε όλο του το μεγαλείο με το τραγικό ναυάγιο του «Σαμίνα».

✍ Πλοία γερασμένα και σαπιοκάραβα και πίσω απ' αυτά βρώμικα κυκλώματα και διαπλοκές, που με την ανοχή και των εκάστοτε κυβερνώντων, θέτουν φραγμούς στον εκσυγχρονισμό της ακτοπλοΐας.

Η ΕΙΚΟΝΑ της δωδεκανησιακής ακτοπλοΐας δεν είναι, βέβαια, διαφορετική μολονότι η γεωγραφική ιδιαιτερότητα και η αλματώδης τουριστικής ανάπτυξη των δύο μεγαλύτερων νησιών, Ρόδου και Κω, θα έπρεπε λογικά ν' αποτελέσουν τους δύο βασικούς παράγοντες, ώστε ο νομός να είναι πρωτοπόρος σ' αυτή την υπόθεση.

✍ Τί συμβαίνει όμως; Το ελληνικό κράτος έσπευσε από το 1997 να εναρμονίσει τη νομοθεσία για την ακτοπλοΐα προς τις κοινοτικές οδηγίες, αλλά ο κρα-

ΣΥΝΕΧΕΙΑ ΣΤΗ ΣΕΛ. 4



Βελτιώνεται η κατάσταση

## Ανοδική πορεία της τουριστικής κίνησης στη Ρόδο

### 45 ΤΣΑΡΤΕΡΣ ΤΟ ΣΑΒΒΑΤΟΚΥΡΙΑΚΟ

ΑΥΞΗΣΗ θα παρουσιάσει στο αμέσως προσεχές διάστημα η τουριστική κίνηση της Ρόδου. Εκτιμάται μάλιστα ότι οι πτήσεις τσάρτερ και οι αφίξεις των τουριστών θα πολλαπλασιαστούν τον ερχόμενο μήνα, όπου η αύξηση στην κίνηση θα είναι μεγαλύτερη.

● Αυξημένες θα είναι οι αφίξεις των τουριστών σήμερα και αύριο στη Ρόδο, σύμφωνα με τα στοιχεία της Υπηρεσίας Πολιτικής

ΣΥΝΕΧΕΙΑ ΣΤΗ ΣΕΛ. 8

### Συνελήφθησαν τρεις Αλβανοί ...καμικάζι!..

ΓΡΟΥΣΟΥΖΙΚΟ αποδείχθηκε το 13ο χιλιόμετρο της εθνικής οδού Ρόδου-Λίνδου για τρεις Αλβανούς οδηγούς, οι οποίοι νόμιζαν πως έτρεχαν σε πίστες αγώνων ταχύτητας. Συνελήφθησαν και οδηγήθηκαν στο Αυτόφωρο.

Συγκεκριμένα συνελήφθησαν οι Αχιλλέας Νάσιος του Γεωργίου, 38 χρόνων, που είχε αναπτύξει ταχύτητα 140 χιλιομέτρων την ώρα αντί του επιτρεπομένου ορίου 50 χιλιομέτρων, ' Αλκης Κόκα του Δημητρίου, 23 χρόνων, που είχε αναπτύξει ταχύτητα 151 χιλιομέτρων την ώρα αντί 50 χιλιομέτρων του ανωτάτου επιτρεπομένου ορίου και Κωνσταντίνος Αναστάσης του Νικολάου, 35 χρόνων, που έτρεχε με ταχύτητα 139 χιλιομέτρων την ώρα.

Από τις τρεις συλλήψεις προκύπτει ότι οι Αλβανοί δεν σέβονται τον Κώδικα Οδικής

Με προσφυγή που κατέθεσαν χτες

## Στο Συμβούλιο Επικρατείας κατέφυγαν οι ταξιτζήδες

### ΔΙΑΦΩΝΟΥΝ ΣΤΗ ΧΟΡΗΓΗΣΗ ΑΔΕΙΩΝ

ΠΡΟΣΦΥΓΗ στο Συμβούλιο της Επικρατείας κατέθεσε χθες ο Σύνδεσμος των Ιδιοκτητών Ταξί, με



στόχο την ακύρωση της απόφασης της Νομαρχιακής Αυτοδιοίκησης για τη χορήγηση νέων αδειών στη Ρόδο και στην Κω.

✓ Θα γίνει επίσης ανακοπή στα δικαστήρια για να παγώσει η εφαρμογή της απόφασης της Νομαρχίας, μέχρι την εκδίκαση της προσφυγής από το Συμβούλιο της Επικρατείας.

«Θεωρούμε ότι δεν έπρεπε να χορηγηθούν νέες άδειες πριν να ληφθούν οι οριστικές αποφάσεις για τη συγκρότηση του Ενιαίου Φορέα Συγκοινωνιών, που

ΣΥΝΕΧΕΙΑ ΣΤΗ ΣΕΛ. 8

Διέμενε στην Κατταβιά

## Αλβανός παρίστανε τον... Αμερικανό!..

### ΚΥΚΛΟΦΟΡΟΥΣΕ ΜΕ ΠΟΛΛΑ ΟΝΟΜΑΤΑ

ΑΛΒΑΝΟΣ που έμενε στην Κατταβιά εμφανιζόταν σαν Αμερικανός. Από έρευνες που έκανε η Αστυνομία διαπιστώθηκε πως κάθε φορά που τον «τσιμπούσαν» δήλωνε και άλλα στοιχεία.

✍ Πρόκειται για τον KOSTAS NIKAW του THEODORY, 38 χρόνων, ο οποίος κρατείται στην Υποδιεύθυνση Ασφαλείας

ΣΥΝΕΧΕΙΑ ΣΤΗ ΣΕΛ. 8

ΕΠΙΣΤΗΜΟΝΙΚΑ ΚΕΝΤΡΑ
BERGMANN KORD
ΚΛΙΝΙΚΗ ΜΑΛΛΙΩΝ

Είμαστε στην ευχάριστη θέση να σας πληροφορήσουμε ότι η Κλινική Μαλλιών BERGMANN KORD, γνωστή διεθνώς για τις πρωτοποριακές εφαρμογές στη Μικρομεταμόσχευση Μαλλιών, άρχισε ήδη τις εργασίες της στη Ρόδο στις ιδιόκτητες εγκαταστάσεις της.

ΑΝΟΙΚΤΗ ΠΡΟΣΚΛΗΣΗ ΕΓΚΑΙΝΙΩΝ

Θα θεωρήσουμε Τιμή μας την Παρουσία Σας στα Επίσημα Εγκαίνια, που θα πραγματοποιηθούν στους χώρους μας, την Κυριακή 29 Απριλίου στις 7 μ.μ.

ΚΑΝΑΔΑ 73 - ΡΟΔΟΣ - ΤΗΛ: 0241 / 78302 - 4

# Απαραίτητο το Ιντερνετ είναι για τον τουρισμό

## ΑΝΕΒΗΚΑΝ ΟΙ ΠΩΛΗΣΕΙΣ

Σύμφωνα με συνέντευξη του κ. Clive Jacobs, γενικού διευθυντή της Holiday Autos, στην αγγλική τουριστική εφημερίδα TTG, η άρνηση των τουριστικών πρακτόρων να αρχίσουν να χρησιμοποιούν το Internet, δεν πρόκειται να τους ωφελήσει. Κατά τον κ. Jacobs, η αντίδρασή τους αυτή μεταφράζεται σε «στρουθοκαμηλισμό», μιας και επιμένουν να μην παραδέχονται το γεγονός ότι το Internet έχει πλέον μπει στην ζωή μας και έχει γίνει το πιο χρήσιμο και σωστό εργαλείο πληροφοριών. Όπως τόνισε, σε λίγο οι πελάτες θα γνωρίζουν πολύ περισσότερα για τον τουρισμό, από τους ίδιους τους επαγγελματίες.

Ο κ. Jacobs, δήλωσε ότι στην Holiday Autos, οι πωλήσεις ανέβηκαν κατά 30%, μόνο από τις κρατήσεις που έγιναν online. Η εταιρία αναγκάστηκε να μπει στον κόσμο του Internet πριν από δύο χρόνια που είχε ανάγκη την αύξηση των πωλήσεών της με οποιονδήποτε τρόπο, για να αντιμετωπίσει τον ανταγωνισμό από τα 'Hypermarkets τουρισμού'. Άλλο ένα κίνητρο ήταν ο σκληρότατος ανταγωνισμός από τις άλλες εταιρίες, και η ανάπτυξη των αεροπορικών εταιριών στο Internet.

Η ABTA, Association of British Travel Agents, ήταν επίσης αυτή που προέτρεψε την τουριστική βιομηχανία να κάνει ένα



βήμα προς τον 21ο αιώνα, βάζοντας στον κόσμο της το Internet, με την καμπάνια που έκανε τον περασμένο χρόνο προωθώντας και προβάλλοντας το Internet.

Η κυβέρνηση δυστυχώς, δεν παίρνει καμία θέση πάνω στο θέμα, δεν αντιδρά και με αυτόν τον τρόπο υπάρχουν μόνο άσχημες συνέπειες για τον τουρισμό. Ήδη έχει υποβαθμιστεί πολύ ο εσωτερικός τουρισμός και είναι αναγκαίο να γίνει μια κίνηση αμέσως για να αλλάξει αυτή η κατάσταση, δήλωσε χαρακτηριστικά ο κ. Jacobs.

Όσο για το Expedia και το Travelocity, οι αυριανοί «τουριστικοί πράκτορες»,, όπως τους αποκάλεσε χαρακτηριστικά, πρέπει να αγκαλιαστούν από την τουριστική βιομηχανία.


**ΑΝΑΚΟΙΝΩΣΗ**

**Ο Πολιτιστικός Σύλλογος Γυναικών Ρόδου**

**καλεί τα μέλη και τις φίλες του συλλόγου στο ΡΟΔΙΤΙΚΟ ΣΠΙΤΙ για να γιορτάσουμε την παραμονή της Πρωτομαχιάς το πλέξιμο των στεφανιών.**

**Θα προσφερθούν τα λουλούδια, γλυκά - αναψυκτικά.**

**Ωρα 4μ.μ.**

**Η Πρόεδρος**
**Χρ. Καϊλλή**

X2374-29/4



**ΥΓΡΑ ΚΑΥΣΙΜΑ**

ΔΙΑΝΥΚΤΕΡΕΥΟΥΝ

ΠΟΛΗ:
ΤΖΩΡΤΖΗΣ ΔΗΜ. (BP - Αγ. Φραγκίσκος)
ΚΑΥΣΙΜΑ ΡΟΔΟΥ ΕΠΕ (SHELL - Α. Καλλιθέας)

ΔΥΤΙΚΗ ΠΛΕΥΡΑ:
ΓΑΒΡΙΛΙΩΤΗΣ Γ. (ΕΚΟ - Ιαλυσός)
ΤΣΟΥΜΠΛΕΚΑΣ (ΕΚΟ - Παραδείσι)

ΑΝΑΤΟΛΙΚΗ ΠΛΕΥΡΑ:
ΜΑΣΤΟΡΗΣ Α. (Ελεύθερο - Τσαΐρι
ΚΑΛΛΙΘΕΝΟΣ Π. (ΕΚΟ - Αρχάγγελος)



**ΦΑΡΜΑΚΕΙΑ**

ΔΙΗΜΕΡΕΥΕΙ:
ΒΑΡΒΑΡΕΣΟΥ ΛΙΝΑ
Ιωνος Δραγούμη
Τηλ. 28132

ΔΙΑΝΥΚΤΕΡΕΥΕΙ:
ΑΡΦΑΡΑΣ ΙΩΑΝΝΗΣ
Στέλιου Κωτιάδη 50
Τηλ. 30008


**ΣΥΝΑΛΛΑΓΜΑ**

| | Αγορά | Πώληση |
|---|---|---|
| ΔΟΛΛΑΡΙΟ Η.ΠΑ | 374,6152 | 383,2958 |
| ΛΙΡΑ ΑΓΓΛΙΑΣ | 540,4955 | 553,022 |
| ΚΟΡΩΝΑ ΔΑΝΙΑΣ | 45,2842 | 46,33407 |
| ΚΟΡΩΝΑ ΣΟΥΗΔΙΑΣ | 37,06625 | 37,92558 |
| ΓΙΕΝ ΙΑΠΩΝΙΑΣ | 301,789 | 308,7902 |
| ΦΡΑΓΚΟ ΕΛΒΕΤΙΑΣ | 219,8103 | 224,9026 |
| ΚΟΡΩΝΑ ΝΟΡΒΗΓΙΑΣ | 41,44974 | 42,41065 |
| ΛΙΡΑ ΚΥΠΡΟΥ | 584,3065 | 597,8595 |
| ΔΟΛ. ΚΑΝΑΔΑ | 242,6822 | 248,3058 |
| ΔΟΛ. ΑΥΣΤΡΑΛΙΑΣ | 191,7234 | 196,1716 |

# Δωδεκανησιακά 24ωρα

## Στα πεταχτά

### Ο ΟΤΕ ...εκσυγχρονίζεται

Φίλος από τον Αρχάγγελο μας καταγγέλλει ότι οι λογαριασμοί τηλεφώνου δεν μοιράζονται πλέον στα σπίτια των συνδρομητών του ΟΤΕ, όπως γινότανε επί δεκαετίες, αλλά τους αφήνουν σ' ένα καλάθι στο κεντρικό κατάστημα του Ταχυδρομείου Αρχαγγέλου. Ετσι, οι κάτοχοι τηλεφώνων είναι υποχρεωμένοι να πηγαίνουν στο Ταχυδρομείο και ...να ψάχνουν μέσα στο σωρό των λογαριασμών να βρουν το δικό τους. Οπως είναι φυσικό, η...πρωτοβουλία αυτή του ΟΤΕ έχει δημιουργήσει πολλά προβλήματα στους Αρχαγγελίτες, αφού υπάρχουν γέροι ή άρρωστοι που δεν μπορούν να πάνε στο Ταχυδρομείο και να ψάχνουν να βρουν το λογαριασμό τους. Σε άλλους δε ο ΟΤΕ έκοψε το τηλέφωνο γιατί ο λογαριασμός έμεινε ανεξόφλητος αφού ο συνδρομητής αγνοούσε ότι ο απλήρωτος λογαριασμός του ήτανε πεταμένος στο ταχυδρομικό κατάστημα.

### Πέρα βρέχει

Ακόμα περιμένουν στη Νότια Ρόδο, την απάντηση της νομικής υπηρεσίας του υπουργείου Εσωτερικών, στο ερώτημα του υπό παραίτηση δημοτικού συμβούλου κ. Μανώλη Λέργου, αν υπάρχει κώλυμα στην εκλογή του κ. Γιάννη Τόουλου. Παράλληλα, η Περιφέρεια κατόπιν εντολής του Κώου υφυπουργού Εσωτερικών κ. Καϊσερλη κρατά στο ψυγείο την παραίτηση του κ. Λέργου, μαζί με την περιβόητη απόφαση.

Κύριε Καϊσερλη τι περιμένετε; Να τις βγάλετε από το ψυγείο και να τις βάλετε στο φούρνο μικροκυμάτων;

Αν ο δήμος αυτός ήταν στην Κω και όχι στη Ρόδο, θα κάνατε τα ίδια; Βέβαια, άλλο Ρόδος άλλο Κως. Οταν όμως πλησιάσουν οι εκλογές θα ψάχνεται σταυρουδάκι με τα κιάλια, γιατί άρχισαν να ξυπνούν στη Νότια Ρόδο.

### Μαύρο χάλι

Το οδικό δίκτυο, σ' ολόκληρο το νησί μας, παρουσιάζει μαύρο χάλι. Η άθλια κατάσταση του οδοστρώματος, ακόμα σε κεντρικούς δρόμους, ταλαιπωρεί τους οδηγούς όλων των οχημάτων, ενώ ο κίνδυνος τροχαίων ατυχημάτων είναι αυξημένος.

Αφ' ενός η Νομαρχιακή Αυτοδιοίκηση και αφετέρου οι δημοτικές αρχές κοιμούνται μακαρίως. Το μόνο που ενδιαφέρει τους αδιάφορους και ανεύθυνους τοπικούς μας άρχοντες είναι πως θα διατηρήσουν την καρέκλα τους. Αν ο λαός τους ψηφίσει ξανά είναι άξιος της μοίρας του.

### Τι επιδιώκει ο υπουργός και τι προτείνουν οι βουλευτές

Σε συνέντευξή του προς τη «Ροδιακή», ο βουλευτής κ. Παπανικόλας αναφερόμενος στους διορισμούς που θα γίνουν από τον υπουργό Υγείας για το ΠΕΣΥ εδήλωσε, ότι οι βουλευτές έχουν υποχρέωση να κάνουν προτάσεις για τα άτομα που θα διοριστούν στο ΠΕΣΥ, γιατί γνωρίζουν το τι γίνεται στο νομό καλύτερα από τον υπουργό Υγείας.

Ασφαλώς κ. Παπανικόλα, οι βουλευτές οφείλουν να προτείνουν άτομα για την επάνδρωση του ΠΕΣΥ, αλλά πρέπει να έχουν και το θάρρος να κοινοποιούν ποιούς προτείνουν και γιατί τους προτείνουν και όχι να το λένε ιερο-κρυφίως στο αφτί του υπουργού, για να επιτύχουν να πάρει κάποια καρέκλα ένας φίλος τους και για να έχουν πρόσβαση για την υλοποίηση ρουσφετιών τους. Γιατί σ' αυτές τις περιπτώσεις συμβαίνει δυστυχώς, ο μεν υπουργός να προσπαθεί να διορίσει ένα τίμιο και δραστήριο άνθρωπο, που θα εκτελεί σωστά και αντικειμενικά την αποστολή που του ανέθεσαν, οι δε βουλευτές να προσπαθούν να «βολέψουν» κάποιο δικό τους που θα τους βοηθάει στα ρουσφέτια.

### Το γυαλί και οι κοτσάνες

Τον τελευταίο καιρό, οι συνεδριάσεις των δημοτικών συμβουλίων του νησιού μας, καλύπτονται τηλεοπτικά. Μάλιστα σε κάποιους δήμους η κάλυψη γίνεται απ' ευθείας και όχι σε μαγνητοσκόπηση.

Κάποιοι δημοτικοί σύμβουλοι, άρρενες και θήλεις, όταν αντιληφθούν κάμερα, αρχίζουν τη φλυαρία για να τους δείξει το «γυαλί» περισσότερο χρόνο.

Το τι «κοτσάνα» πετούν είναι να φρίττει κανείς.

### Γρηγορότεροι ρυθμοί

Βρισκόμαστε στην αρχή της τουριστικής περιόδου και τα «μέτωπα» στη Ρόδο είναι πολλά.

Και αναφερόμαστε κυρίως στα έργα που εκτελούνται στην πόλη και οπωσδήποτε ταλαιπωρούν τον κόσμο, επειδή γίνονται στους δρόμους.

Υπάρχουν προβλήματα πολλά στο κυκλοφοριακό και όχι μόνο. Για το λόγο αυτό θα πρέπει να επιταχυνθύν τα έργα ώστε να κλείσουν οι «πληγές», όταν τις επόμενες μέρες θ' αυξηθεί ο αριθμός των ξένων τουριστών στο νησί μας.

Διαφορετικά, αλίμονό, μας...

### Βαρβαρότητα

Ουδείς μπορεί να διαφωνήσει, ότι το δικαίωμα της απεργίας είναι ιερό. Η άσκηση όμως αυτού του δικαιώματος δεν επιτρέπεται να ξεφεύγει από ορισμένα όρια. Δεν μπορεί να ταυτίζεται με πράξεις βίας, εις βάρος άλλων που ενδεχομένως διαφωνούν ή πολύ περισσότερο εκείνων που δεν έχουν σχέση με οποιαδήποτε απεργιακή κινητοποίηση.

Το λέμε αυτό επειδή προχθές το πρωί κάποιοι απεργοί στον Πειραιά όχι μόνον εμπόδισαν τον καπετάνιο του ΣΥΜΗ Ι, που βρίσκεται εκεί για επισκευές, ν' ανέβει στο πλοίο του αλλά τον ξυλοκόπησαν κιόλας.

Η βάρβαρη αυτή ενέργεια κατά του Φιλήμονα Μανωλέσκου, καπετάνιου του ΣΥΜΗ Ι, δεν δικαιολογείται με τίποτα. Είναι μια πράξη απεχθής και καταδικαστέα.

### Οβερμπούκινγκ

Οι προβλέψεις από το περασμένο Φθινόπωρο ήσαν σαφείς και επαναλαμβανόμενες: Ο Απρίλης θα είναι «πεθαμένος» και η σεζόν θα κλείσει τελικά στο μείον. Οι εκτιμήσεις των τουριστικών πρακτόρων ήσαν σχεδόν ταυτόσημες. Τώρα όμως ακούγεται πως το Μάιο θα έχουμε οβερμπούκινγκ!

Τι συμβαίνει αλήθεια; Πέσανε τόσο έξω οι προβλέψαντες, για μπας και έχουμε επαναλαμβανόμενη την πάγια συνταγή που θέλει να βρισκόμαστε συνεχώς μπροστά σε μιαν απερχόμενη ...κρίση;

### Παρ' ολίγο να το πιστέψουμε

Την έκτακτη σύγκληση της Κεντρικής Επιτροπής μας ενημέρωσε ότι ζήτησε ο πρώην νομάρχης κ. Γιάννης Παρασκευάς.

Ξέχασε όμως να αναφέρει (σκόπιμα») ότι τη σύγκληση του οργάνου έχουν ζητήσει και άλλα 63 μέλη που μετέχουν σ' αυτό.

Οχι τίποτα, αλλά να μην παραπλανάμε και τον κόσμο.

### Με τη φωνή του...Περισσού

Πολύς κόσμος δεν προσέρχεται στις εκδηλώσεις του Εργατικού Κέντρου της Ρόδου.

Και ο λόγος είναι απλός: Το Εργατικό Κέντρο έχει μετατραπεί σε παράρτημα του Περισσού, όπου ο επικεφαλής του διαβάζει πάντα ό,τι του στείλουν από το ΚΚΕ!..

Κάτι τέτοιο συνέβη και κατά την προχτεσινή συγκέντρωση, όπου μόνο που δεν μίλησαν για τις «βάσεις του θανάτου» και για τους Σαντινίστας της Νικαράγουα!..

Δυστυχώς, αυτή είναι η κατάσταση στο συνδικαλιστικό μας κίνημα και γι αυτό όσοι ακούνε Εργατικό Κέντρο (έτσι, όπως εξελίχθηκε) κυριολεκτικά ...παίρνουν δρόμο!..

### Να τελειώνουν κιόλας

Ο Δήμος Ρόδου έκανε δημοπρασίες για την εκτέλεση εννέα έργων στην πόλη, κυρίως οδικών. Σωστά έπραξε ο Δήμος. Το πρόβλημα είναι να ολοκληρωθούν και τα έργα. Διότι, συμβαίνει να ξεκινούν διάφορα έργα, αλλά να μην ...τελειώνουν!..

Είναι ένα από τα συνηθισμένα φαινόμενα της εποχής! Από ενάρξεις έργων έχουμε πολλές. Εκεί που κολλάμε, είναι στην ολοκλήρωση!

Και αυτό το βλέπουμε καθημερινά μπροστά μας. Ομως από τη στιγμή που δεν υπάρχει πρόνοια, είναι φυσιολογικό να μην τελειώνει ποτέ κανένα έργο!..

## ΚΙΝΗΜΑΤΟΓΡΑΦΟΣ


**ΠΑΛΛΑΣ 5 CINEMAS CENTER**

ΠΡΟΓΡΑΜΜΑ ΕΒΔΟΜΑΔΑΣ
27/04/2001 - 03/05/2001
www.cinemapallas.gr

Καλοκαίρι 2001! ... χωρίς παύση κοντά σας με ταινίες 1ης προβολής

ΑΙΘΟΥΣΑ 5
**ΜΑΛΕΝΑ / MALENA**
ΠΡΩΤΑΓΩΝΙΣΤΟΥΝ: MONICA BELLUCCI, GIUSEPPE SULFARO
Κάθε ημέρα / Ώρες Έναρξης: 18:50, 20:50, 22:50

ΑΙΘΟΥΣΑ 2
**SHAFT**
ΠΡΩΤΑΓΩΝΙΣΤΟΥΝ: SAMUEL L. JACKSON, VANESSA WILLIAMS
Κάθε ημέρα / Ώρες Έναρξης: 18:10, 20:25, 22:40

ΑΙΘΟΥΣΑ 1
**ΜΙΣ ΜΕ ΤΟ ΖΟΡΙ / MISS CONGENIALITY**
ΠΡΩΤΑΓΩΝΙΣΤΟΥΝ: SANDRA BULLOCK, MICHAEL CAINE
Κάθε ημέρα / Ώρες Έναρξης: 17:50, 20:10, 22:30

LANCELOT CAFE • ΕΥΡΩΓΝΩΣΗ (φροντ. ξένων γλωσσών)
BERLONI • HEALTH CLUB (Hilton) • ΚΟΥΚΟΣ κηφενές
ΣΠΑΝΟΣ spa da bagno • ΝΑΡΚΙΣΣΟΣ άνθη • ROMESA • AXON
ΠΑΝΣΕΛΙΝΟΣ εστιατόρια • MUSSES ξηροί καρποί • RODOS AIR

ΑΙΘΟΥΣΑ 4
**ΚΩΔΙΚΑΣ ΤΙΜΗΣ / MEN OF HONOR**
ΠΡΩΤΑΓΩΝΙΣΤΟΥΝ: ROBERT DE NIRO, CUBA GOODING JR
Κάθε ημέρα / Ώρες Έναρξης: 17:30, 20:10, 22:50

ΑΙΘΟΥΣΑ 3
**ΠΟΡΦΥΡΑ ΠΟΤΑΜΙΑ / THE GRIMSON RIVERS**
ΠΡΩΤΑΓΩΝΙΣΤΟΥΝ: JEAN RENNAU, VENSAN CASEL
Κάθε ημέρα / Ώρες Έναρξης: 20:00, 22:20

Kids Club • Παιδική Ζώνη
**Ο ΑΥΤΟΚΡΑΤΟΡΑΣ ΕΧΕΙ ΚΕΦΙΑ**
**The Emperor's New Groove** (μεταγλωτ. στα Ελληνικά)
*Η νέα κωμωδία κινουμένων σχεδίων της Walt Disney Pictures για... αυτοκρατορικά γέλια!*

ΑΙΘΟΥΣΑ 5 Κάθε ημέρα / Ώρες Έναρξης: 16:50
ΑΙΘΟΥΣΑ 3 Κάθε ημέρα / Ώρες Έναρξης: 18:00
ΑΙΘΟΥΣΑ 2 Κάθε ημέρα / Ώρες Έναρξης: 16:00

Από την άλλη εβδομάδα προβολές και στα αγγλικά (english version)

**ΜΟΝΟ ΓΙΑ ΤΑ ΜΕΛΗ** Είναι η τύχερή σου ημέρα

Σε ΚΑΘΕ παράσταση, ΚΑΘΕ ταινίας, ΚΑΘΕ ημέρα, κάποιο από τα μέλη που παρακολουθεί την ταινία θα είναι το τυχερό που θα κερδίσει 1 απίθανο κινηματογραφικό δώρο! Τα αποτελέσματα θα ανακοινώνονται


## ΕΙΔΗΣΕΙΣ ΤΟΥ '60

**ΠΡΟΟΔΟΣ**
**10 ΣΕΠΤΕΜΒΡΙΟΥ**
**1968**

***ΤΡΕΙΣ ΒΑΣΙΛΙΣΣΕΣ ΣΕ ΜΙΑ ΒΡΑΔΥΑ***

Κόσμος και κοσμάκης προχθές στο Ροδίνι. Από ενωρίς όλα σχεδόν τα τραπεζάκια είχαν γεμίσει από ανθρώπους που έσπευσαν να παρακολουθήσουν τους διαγωνισμούς που θα γινόταν. Ως γνωστόν κατόπιν ανακοινώσεως των διοργανωτών της «Γιορτής του Κρασιού» την Κυριακή το βράδυ εις ειδικούς διαγωνισμούς θα εκλέγονταν η «Βασίλισσα του Κρασιού», η «Μις Ροδίνι. και η «Μις Παραθερίστρια».

Πολλές όμορφες κοπέλλες έδωσαν το παρών. Εις την πρόσκλησιν της ειδικώς συσταθείσης δια τον διαγωνισμόν επιτροπής όπως τα ζευγάρια ανέβουν στην πίστα και να αρχίσουν τον χορόν, πολλές όμορφες πραγματικά κοπέλλες ανέβηκαν στην πίστα με τους καβαλιέρους τους και ο διαγωνισμός άρχισε.

Απ΄αυτές η επιτροπή εξέλεξε δώδεκα στις οποίες έδωσε αριθμούς. Εν συνεχεία η επιτροπή εμοίρασε ψηφοδέλτια εις τους παρευρισκομένους οι οποίοι και εξέλεξαν τας τρεις νικητρίας του διαγωνισμού. Βάσει των αποτελεσμάτων της ψηφοφορίας Βασίλισσα του Κρασιού ανεκηρύχθη η δις Φλώρα Τσαβαρή, Μις Ροδίνι η δεσποινίς Σούλα Χατζημανώλη και Μις Παραθερίστρια η Γαλλίς Αννέτ.

Εις τας νικητρίας προσεφέρθησαν πολλά και πλούσια δώρα υπό των οργανωτών. Χαρακτηριστικόν του προχθεσινού διαγωνισμού ήτο η μεγάλη συμμετοχή δεσποινίδων, πράγμα που εδυσκόλευσε αφάνταστα και την επιτροπήν αλλά και τον κόσμον που εψήφισε.

Εξ άλλου την προσεχή Πέμπτη και εις τα πλαίσια πάντοτε της «Γιορτής του Κρασιού» θα διεξαχθή εις το Ροδίνι διαγωνισμος νέων ταλέντων, ως και διαγωνισμός τοπικών ερασιτεχνικών συγκροτημάτων.

***ΟΙ ΔΡΟΜΟΙ ΒΑΦΤΗΚΑΝ ΜΕ ΑΙΜΑ***

Ηταν περίπου 8.30 βράδυ της Κυριακής όταν σπαρακτικές κραυγές και βογγητά ετάραξαν την ησυχία που επικρατούσε στη δημοσία οδό Λίνδου - Ρόδου. Ο κόσμος που μαζεύτηκε είδε δύο ανθρώπους - έναν άνδρα και μία γυναίκα - να ευρίσκονται αιμοφυρτοι κάτω, ενώ η γυναίκα είχε τραυματισθή σοβαρώς στα κάτω άκρα. Αργότερα διαπιστώθη ότι επρόκειτο περί του Αναστασίου Επιφάνη, ετών 47 ηλεκτρομηχανικού και της συζύγου του Μαρίας, ετών 42. Ο τρίτος, ο οποίος ευρέθη να κλαίη τα δύο θύματα ήτο ο αδελφός του πρώτου Επιφάνης Χαράλαμπος.

Και οι τρεις είχαν ξεκινήσει προ ολίγης ώρας από την Λίνδον με ένα ημοφορτηγόν αυτοκίνητον, που οδηγούσε ο Χαράλαμπος. Σε μια στροφή όμως, παρά το 19ον χλμ. Ρόδου παραμόνευε ο θάνατος,. Λόγω της ταχύτητος και της φυγοκέντρου δυνάμεως, άνοιξε ξαφνικά η δεξιά πόρτα, με αποτέλεσμα να εκτιναχθή έξω το ατυχές ζεύγος. Αυτό ήταν όλο. Ο ατυχής Αναστάσιος Επιφάνης, χτυπήθηκε θανάσιμα, ενώ η σύζυγος του βογγούσε από τους πόνους. Η εσπευσμένη μεταφορά του εις το Νοσοκομείο, δεν ωφέλησε σε τίποτα τουλάχιστον για τον πρώτο, μια και ήτο ήδη νεκρός. Ο αδελφός του θύματος και οδηγός του ημοφορτηγού αυτοκινήτου, συνελήφθη και κρατείται.

• Τραγικό θάνατο βρήκε χθες ο Χατζκώστας ετών 28, γεωργός από την Κατταβιά καταπλακωθείς από έναν γεωργικόν ελκυστήρα. Συγκεκριμένα χθες στις 12.30 και παρά το 99 χλμ,. πλησίον του χωρίου Κατταβιάς, ο γεωργικός ελκυστήρ του οποίου επέβαινε ο ατυχής Χατζηκώστας, παρεξέκλινεν της πορείας του και ανετράπη μέσα σ΄ ένα χανδάκι, παρασύροντας μαζί του και τον οδηγό, ο οποίος δεν πρόλαβε να αντιδράση.

## γυναίκα και ο κόσμος της

Το μακιγιάζ γίνεται από ορισμένες γυναίκες καθισμένες μπροστά στον καθρέφτη της τουαλέτας τους. Αλλες βολεύονται όρθιες στο μπάνιο, γιατί συνήθως ο φωτισμός είναι πάνω στον καθρέφτη και φωτίζει καλύτερα τις λεπτομέρειες. Πότε χρησιμοποιούν μεγενθυτικό καθρέφτη και πότε όχι. Αλλά για μερικές υπάρχει ένα δίλημμα. Το πότε να μακιγιάρονται. Πριν φορέσουν τα ρούχα για την έξοδό τους ή μετά. Αυτό εξαρτάται από διάφορα πράγματα. Κατ'αρχήν αν μια γυναίκα είναι γενικώς απρόσεκτη και ατσούμπαλη στη ζωή της καλύτερα να προσέχει πολύ αν έχει ήδη βάλει το φόρεμά για να μακιγιαριστεί. Διαφορετικά θα πρέπει το ντύσιμο να το αφήνει στο τέλος.

Οι σκιές ή τα κραγιόν δεν είναι τόσο αυτά που θα λερώσουν. Αλλά ένα μεικ απ ή μια πούδρα που θα βάλουμε παραπάνω ποσότητα και καθώς θα προσπαθούμε να απλώσουμε ομοιόμορφα σβήνοντας στα τελειώματα του προσώπου και του λαιμού μπορεί να λερώσουμε το γιακά ή το ντεκολτέ του πουκαμίσου ή της μπλούζας μας.

Ομως θα πρέπει να προσέξουμε και πως θα φορέσουμε μια εφαρμοστή μπλούζα. Αν μας «χαϊδέψει» όλο το πρόσωπο καλύτερα να τη φορέσουμε πριν βάλουμε το μέικ απ. Γιατί ο λεκές δεν βγαίνει εύκολα με ένα σφουγγαράκι και μπορεί να μείνει σημάδι. Ετσι ανάλογα το στυλ του ρούχου καλύτερα να ντυνόμαστε πρώτα και για τις απρόσεκτες ας φορέσουν απ' έξω για λίγο τη ρόμπα τους όσο φτιάχνουν το πρόσωπο με τα διάφορα προϊόντα για να αναδείξουν την ομορφιά τους. Ετσι θα προστατεύσουν τα ρούχα τους από απροσεξίες οι οποίες γίνονται τακτικά, ειδικά όταν μια γυναίκα βιάζεται για να είναι στην ώρα της έτοιμη.

*ΜΙΚΑ*

## ΤΗΛΕΟΡΑΣΗ

### ΕΤ-1

| | |
|---|---|
| 07.45 Παιδικό πρόγραμμα | 18.00 Το κορίτσι |
| 09.00 Καλλιτεχνικό πατινάζ | 19.00 Ριμέικ |
| 10.00 Σινεάκ «Brainiaks» | 20.00 Κλήρωση ΛΟΤΤΟ |
| 11.45 Το σχολείο μου κι εγώ(Ε) | 20.00 Επίδειξη τέχνης |
| 12.00 Ντρίνστοπ | 21.00 Φώτα πορείας |
| **13.50 Ειδήσεις** | **23.00 Ειδήσεις** |
| 14.00 Ελληνική ταινία «Της μιας δραχμής τα γιασεμιά» | 23.30 Ξένη ταινία «Παράθυρο στην κρεβατοκάμαρα» |
| 15.30 Θεατρικές αναμνήσεις | 01.20 Ξένη ταινία «Small faces» |
| **17.00 Ειδήσεις** | 03.00 Ελληνομανία (Ε) |

### NET

| | |
|---|---|
| 08.00 Εκπαιδευτική τηλεόραση | 18.00 Στον κόσμο της οικονομίας |
| 11.00 Ξεχωριστοί τόποι (Ε) | **19.00 Ειδήσεις** |
| 11.30 Διακόσμηση με στυλ | 19.15 Πολίτης 2000 |
| 12.00 Στα γρανάζια της παραγωγής της τροφής μας (Ε) | 20.15 Ανθρωποι και τηλεόραση |
| 12,30 Ιστορίες του ωκεανού | **21.00 Ειδήσεις** |
| 13.00 Ταξίδια στο χρόνο | 22.00 Ξένη ταινία «Ο νευρικός εραστής» |
| 13.30 Με αρετή και τόλμη | **24.00 Ειδήσεις** |
| 14.00 Κοινοβούλιο αιχμής | 00.30 Ξένη ταινία «Ο λαβύρινθος του πάθους» |
| **15.00 Ειδήσεις** | •Το πρόγραμμα συνεχίζεται με εκπομπές σε επανάληψη |
| 15.15 Ξένη ταινία «Μονομαχία στο Ελ Πάσο» | |
| 117.30 Σπορ στον κόσμο | |

### ΕΤ-3

| | |
|---|---|
| 08.01 Τα αριστουργήματα του Μουσείου Ερμιτάζ | 18.30 Design X-treme |
| 08.30 Ο εγκέφαλος | **19.00 Ειδήσεις** |
| 09.30 Παιδικό πρόγραμμα | 20.00 Η υγεία σήμερα |
| 11.00 Στη γη της ευφορίας | 20.30 Οι εξερευνήσεις του Ραντ Κακνάλι |
| 12.00 Καρχαρίας, ο απόλυτος άρπαγας | 21.30 Εκ των προτέρων ή εκ των υστέρων; |
| 12.30 E-Life (Ε) | 22.00 Αθλητικό σαββατόβραδο |
| 13.30 Ανιχνεύσεις (Ε) | **23.30 Ειδήσεις** |
| **15.00 Ειδήσεις** | 00.30 Ξένη ταινία «Ανατριχίλες» |
| 15.30 Νόστος | |
| 17.00 Ντοκιμαντέρ | |

### MEGA

| | |
|---|---|
| 07.00 Ο επισκέπτης της ομίχλης (Ε) | 16.30 Η αίθουσα του θρόνου(Ε) |
| 08.00 Τα επτά κακά της μοίρας μου (Ε) | **17.40 Ειδήσεις** |
| 09.00 Οι περιπέτειες του Ηρακλή | 17.30 Ελληνική ταινία «Ο δασκαλάκος ήταν λεβεντιά» |
| 09.30 Ντίσνεϊ Κλαμπ | **19.30 Ειδήσεις** |
| 11.00 Ξένη ταινία «Το καμάρι του νόμου» | 21.00 Ελληνική ταινία «Μια τρελή σαραντάρα» |
| 13.00 MEGA star | 23.15 Privé |
| **14.00 Ειδήσεις** | **00.15 Ειδήσεις** |
| 14.10 Μαζί | 00.30 Ξένη ταινία «Συνταγή για φόνο» |
| 15.20 Traction | 02.30 Ξένη ταινία «Φλογερά πάθη» |
| 15.50 Σειρά | 04.30 Ξένη ταινία |

### ANT-1

| | |
|---|---|
| **06.20 Οι ειδήσεις του CBS** | 16.00 Ελληνική ταινία «Περάστε την πρώτη του μηνός» |
| 06.45 Τηλεμάρκετινγκ | 17.45 Αγώνας μπάσκετ |
| 07.00 Παιδικό πρόγραμμα | 23.00 Ελληνική ταινία «Κοινωνία ώρα μηδέν» |
| 12.00 Εκείνες κι εγώ (Ε) | 23.10 Ενα κι ένα |
| 12.55 Super game | **24.00 Ειδήσεις** |
| 13.00 Σούπερ Σάββατο | 01.30 Ξένη ταινία «Ματωμένο Σικάγο» |
| **14.00 Ειδήσεις** | 03.00 Τηλεμάρκετινγκ |
| 14.15 Το τίμημα του πάθους(Ε) | |
| 15.15 Σειρά (Ε) | |

### STAR

| | |
|---|---|
| 06.25 Παιδικό μαγκαζίνο | 20.00 Μικρές αμαρτίες (Ε) |
| 10.10 Παιδικές σειρές | 21.00 Οι διαπλεκόμενοι |
| 13.30 Σουίτ Βάλεϊ Χάι | 22.00 Ξένη ταινία «Η οικογένεια Ανταμς επιστρέφει» |
| 14.00 Ζίνα | **24.00 Ειδήσεις** |
| 15.00 Ηρακλής | 00.10 Ξένη ταινία «Επικίνδυνη γυναίκα» |
| 16.00 Χαϊλάντερ | 02.00 Ξένη ταινία «Ο πόλεμος των δύο κόσμων» |
| 17.00 Στον έβδομο ουρανό | |
| **18.00 Ειδήσεις** | |
| 19.30 Τα φιλαράκια | |

### ALPHA

| | |
|---|---|
| 06.00 Καρουσέλ (Ε) | 17.30 Ελληνική ταινία «Ξύπνα κορίδο» |
| 07.00 Πέρα από τον ορίζοντα | **19.25 Ειδήσεις** |
| 08.00 Πανόραμα | 21.00 Ελληνική ταινία «Το ξύλο βγήκε απ' τον Παράδεισο» |
| 11.00 Εκ του συνεγγύς | 23.30 Ξένη ταινία «Ενοχη σχέση» |
| 12.00 Ελληνική ταινία «Ο ψευτοθόδωρος» | **01.15 Ειδήσεις** |
| **13.00 Ειδήσεις** | 01.30 Ξένη ταινία «Στόχος από το παρελθόν» |
| 14.00 Φόρμουλα 1 - Grand Prix Ισπανίας | |
| 15.00 Νικήτα | |
| 16.00 I.D. | |

## Μια ενδιαφέρουσα εισήγηση στο συνέδριο της Ρόδου

# Προβλήματα και προοπτικές του ελληνικού τουρισμού

## ΟΙ ΣΤΡΑΤΗΓΙΚΕΣ ΤΟΥ ΜΑΡΚΕΤΙΝΓΚ

*Του δρ. ΓΡΗΓΟΡΗ ΠΑΠΑΝΙΚΟΥ από το Αθηναϊκό Ινστιτούτο Εκπαίδευσης και Ερευνας*

1. Εισαγωγή: Το Μάρκετινγκ των Τουριστικών Υπηρεσιών

Η εισήγησή μου θα περιοριστεί στα προβλήματα και τις προοπτικές του ξενοδοχειακού κλάδου, όπως αυτά καταγράφτηκαν σε πρόσφατη έρευνα που εκπόνησα για λογαριασμό του Ινστιτούτου Τουριστικών Ερευνών και Προβλέψεων (ΙΤΕΠ). Με όρους μάρκετινγκ, η ομιλία μου θα αφορά σε ένα από τα τέσσερα συστατικά στοιχεία του μείγματος μάρκετινγκ, δηλαδή το τουριστικό προϊόν και πιο συγκεκριμένα το ξενοδοχειακό προϊόν που αναμφισβήτητα είναι το πιο σημαντικό μέρος αυτού που λέμε τουριστικό προϊόν.

Έχω αναπτύξει σε άλλες μου εργασίες τις ιδιαιτερότητες που έχουν οι υπηρεσίες και ιδιαιτέρως οι τουριστικές υπηρεσίες σε σχέση με τα άλλα υλικά προϊόντα. Η επιστήμη του μάρκετινγκ από πολύ νωρίς αναγνώρισε τον τομέα των υπηρεσιών ως ένα πιθανό πεδίο ξεχωριστής επιστημονικής ανάλυσης. Οι υπηρεσίες διαφοροποιούνται από τα υλικά αγαθά τουλάχιστον στα εξής:

1. Οι υπηρεσίες δεν είναι κάτι το χειροπιαστό, ώστε η χρήση των αισθήσεων να μη βοηθάει στην αναγνώριση χρήσιμων ιδιοτήτων.

2. Οι υπηρεσίες παράγονται και καταναλώνονται ταυτόχρονα. Στην περίπτωση των υλικών αγαθών μεσολαβεί κάποιο χρονικό διάστημα μεταξύ της παραγωγής, της αγοράς και της κατανάλωσης. Στην περίπτωση των υπηρεσιών, π.χ. ταξίδια, τουρισμός κ.α., η παραγωγή και η κατανάλωση πραγματοποιούνται ταυτόχρονα, ενώ η αγορά τους μπορεί να προηγείται.

3. Η παροχή υπηρεσιών δεν είναι ομοιογενής, δηλαδή είναι πολύ δύσκολο να τυποποιηθεί η παραγωγή τους. Για παράδειγμα, η ενοικίαση αυτοκινήτου, η τραπεζική εξυπηρέτηση, το γεύμα στο εστιατόριο, η μεταφορά με ταξί αποτελούν προϊόντα για τα οποία δεν μπορεί να εξασφαλιστεί η ομοιογένεια της παραγωγής.

4. Οι υπηρεσίες δεν μπορούν να αποθηκευτούν. Τα άδεια δωμάτια της χαμηλής τουριστικής περιόδου δεν μπορούν να αποθηκευτούν και να πωληθούν την υψηλή περίοδο.

Τα παραπάνω προβλήματα που δημιουργούν οι (τουριστικές) υπηρεσίες για το μάρκετινγκ τού τουριστικού προϊόντος μπορούν να αντιμετωπισθούν με την ανάπτυξη κατάλληλων στρατηγικών μάρκετινγκ (προβολής). Θα επανέλθω στο θέμα στα συμπεράσματα της εισήγησης μου, αφού εξετασθούν πρώτα (α) τα χαρακτηριστικά γνωρίσματα του ξενοδοχειακού προϊόντος, (β) τα προβλήματα του και (γ) οι προοπτικές του.

2. Τα Χαρακτηριστικά Γνωρίσματα του Ελληνικού Ξενοδοχειακού Προϊόντος

Τα βασικότερα χαρακτηριστικά γνωρίσματα του ελληνικού ξενοδοχειακού προϊόντος είναι το μικρό μέγεθος τους, οι χαμηλές κατηγορίες και η οικογενειακού τύπου απασχόληση. Τα στοιχεία προέρχονται από τη μελέτη μου για τις μικρές και μεσαίες ξενοδοχειακές επιχειρήσεις (ΜΜΞΕ).

Για τους σκοπούς της παρούσης έρευνας, η ξενοδοχειακή επιχείρηση ταξινομείται σε τέσσερις κατηγορίες, ανάλογα με τον αριθμό των δωματίων. Σύμφωνα με τον Πίνακα οι κατηγορίες αυτές είναι: οικογενειακά (1-20 δωμάτια), μικρά (21-50), μεσαία (51-100) και μεγάλα (περισσότερα από 100 δωμάτια) ξενοδοχεία.

Τα οικογενειακά ξενοδοχεία αποτελούν το 43% του ξενοδοχειακού δυναμικού της χώρας, τα μικρά το 37%, τα μεσαία το



*Στιγμιότυπο από το 1ο Φόρουμ Τουρισμού στη Ρόδο*

13% και τα μεγάλα μόνο το 7%. Συνεπώς, η ανάλυση των ΜΜΞΕ αφορά το 93% των ξενοδοχειακών καταλυμάτων της χώρας. Τα καταλύματα αυτά περιλαμβάνουν, εκτός από ξενοδοχεία κλασικού τύπου, οργανωμένες κατασκηνώσεις (κάμπινγκ), μπανγκαλόου, επιπλωμένα διαμερίσματα και παραδοσιακά καταλύματα.

Το 70% των ΜΜΞΕ είναι ξενοδοχεία κλασικού τύπου, το 21% επιπλωμένα διαμερίσματα, το 4% μπανγκαλόου, το 3% παραδοσιακά καταλύματα και το 3% κάμπινγκ. Υπάρχει άμεση σχέση μεταξύ των τύπων των καταλυμάτων και του μεγέθους τους, με τα μπανγκαλόου να έχουν το μεγαλύτερο μέγεθος (39 δωμάτια κατά μέσο όρο) και τα παραδοσιακά καταλύματα το μικρότερο (11 δωμάτια μέσο όρο). Ο μέσος όρος στα κάμπινγκ είναι 57. Η ανάλυση που παρουσιάζεται στην παρούσα μελέτη αφορά το σύνολο των ΜΜΞΕ.

Ένα σημαντικό χαρακτηριστικό γνώρισμα των ΜΜΞΕ είναι η απασχόληση των μελών της οικογένειας, εκτός από τον ιδιοκτήτη. Το 97,4% των ΜΜΞΕ απασχολούσαν τουλάχιστον ένα μέλος της οικογένειας του ιδιοκτήτη, ενώ πλέον του 50% των ΜΜΞΕ απασχολούσαν τρία ή περισσότερα μέλη της ίδιας οικογένειας (βλέπε Πίνακα 2). Πάντως, το 40% των ξενοδόχων ετεροαπασχολείται και το συμπέρασμα αυτό δεν διαφοροποιείται σημαντικά μεταξύ νέων και μεγαλύτερων σε ηλικία ξενοδόχων. Αυτό δείχνει ότι η ξενοδοχία, για ένα μεγάλο αριθμό ξενοδόχων, δεν μπορεί να τους προσφέρει ικανοποιητικές αμοιβές, ώστε να απασχοληθούν αποκλειστικά με αυτή. Αυτό δημιουργεί σημαντικά προβλήματα στην εξασφάλιση της ομοιογένειας της προσφοράς του ξενοδοχειακού προϊόντος, διότι η ετεροαπασχόληση δεν επιτρέπει την πλήρη εξειδίκευση στον ξενοδοχειακό κλάδο. Σε πολλές δε περιπτώσεις όπου το βασικό εισόδημα του ιδιοκτήτη ενός ξενοδοχείου δεν προέρχεται από το ξενοδοχείο, υπάρχει η φυσιολογική τάση να παραμελείται η ξενοδοχειακή επιχείρηση.

Πίνακας 2
Απασχόληση Μελών Οικογένειας στις ΜΜΞΕ

| Αριθμός Μελών Οικογένειας Ποσοστό επί του συνόλου | | Αθροιστικό Ποσοστό |
|---|---|---|
| 0 | 2,6% | 2,6% |
| 1 | 16,5% | 19,1% |
| 2 | 30.1% | 49,2% |
| 3 | 22,4% | 71,6% |
| 4 | 17,8% | 89,4% |
| 5 | 6,4% | 95,7% |
| > 5 | 4,3% | 100% |

Ένα από τα χαρακτηριστικά γνωρίσματα των ιδιοκτητών ΜΜΞΕ είναι η δυσκολία, είτε λόγω χρόνου, είτε λόγω δυσπιστίας, συνεργασίας με τους άλλους συναδέλφους τους. Στην έρευνα εντοπίστηκαν τέσσερις τομείς συνεργασίας: εξυπηρέτηση πελατών, κοινή διαφήμιση, προμήθειες και συντήρηση. Διαφοροποιήσεις παρατηρήθηκαν μεταξύ των τεσσάρων μεγεθών ξενοδοχείων: οικογενειακών, μικρών, μεσαίων και μεγάλων, αλλά όχι και κατά κατηγορία ξενοδοχείου, οπότε και δεν αναφέρεται.

Η εξυπηρέτηση πελατών αποτελεί την πιο συνήθη μορφή συνεργασίας που έφθασε το 54% για το σύνολο των ξενοδόχων. Στην πράξη, αυτό το είδος συνεργασίας αφορούσε, κυρίως, τις περιπτώσεις που ένας ξενοδόχος με 100% πληρότητα διοχέτευε τους πελάτες του σε κάποιο άλλο ξενοδοχείο. Είναι μία άτυπη συνεργασία μεταξύ συγκεκριμένων ξενοδόχων. Σε καμία περίπτωση δεν αφορά μία συστηματική προσπάθεια εξυπηρέτησης πελατών. Η διαφορά μεταξύ των μεσαίων ξενοδόχων και των μικρών ή μεγάλων ξενοδόχων φαίνεται ευρεία, αλλά δεν είναι στατιστικά σημαντική, διότι η διακύμανση των απαντήσεων είναι πολύ μεγάλη, στο 50%.

Στους άλλους τομείς, όπου η συνεργασία απαιτεί μία πιο συστηματική και τυπική προσέγγιση, όπως της κοινής διαφήμισης, προμήθειας και συντήρησης, δεν παρατηρούνται μεγάλα ποσοστά συνεργασίας. Το σχετικά μεγάλο ποσοστό συνεργασίας στη διαφήμιση είναι αποτέλεσμα, είτε της τοπικής ένωσης ξενοδόχων, είτε των τοπικών δημοτικών ή νομαρχιακών αρχών και αφορούσε συμμετοχή σε εκθέσεις ή έκδοση φυλλαδίων. Σε λίγες δε περιπτώσεις, αφορούσε και διαφήμιση μέσω του διαδικτύου.

Αν αναλογισθεί κανείς τα κοινά προβλήματα που αντιμετωπίζουν οι ξενοδόχοι σε διάφορες περιοχές της χώρας, θα περίμενε περισσότερη συνεργασία. Μάλιστα, η συνεργασία σε πολλές περιπτώσεις επιδοτείται και επιχορηγείται από εθνικά και κοινοτικά προγράμματα, αλλά η ανταπόκριση είναι ελάχιστη.

Η εμπειρική έρευνα έδειξε ότι τα χαμηλά επίπεδα συνεργασίας οφείλονται, κυρίως, σε δύο λόγους. Πρώτον, στην έλλειψη χρόνου, λόγω της αφοσίωσης στο ξενοδοχείο και δεύτερον, στην έλλειψη εμπιστοσύνης, διότι ο άλλος ξενοδόχος δεν παύει να είναι ανταγωνιστής. Αυτό απαιτεί ιδιαίτερη προσοχή για εκείνους που σχεδιάζουν προγράμματα ενίσχυσης της συνεργασίας των ΜΜΞΕ ή γενικότερα των ΜΜΕ. Τα προγράμματα αυτά εντάσσονται στο γενικότερο πλαίσιο μιας οικονομικής πολιτικής για τις ΜΜΞΕ, που έχουν εξετασθεί στη μελέτη μου για τις ΜΜΞΕ.

Το μικρό μέγεθος σε συνδυασμό με τα άλλα χαρακτηριστικά γνωρίσματα των ξενοδόχων και των ξενοδοχείων τους δημιουργεί προβλήματα λειτουργίας που έχουν άμεσες επιπτώσεις και στις δυνατότητες αποτελεσματικής προβολής στο εξωτερικό. Τα βασικότερα προβλήματα όπως τα αντιλαμβάνονται οι Έλληνες ξενοδόχοι εξετάζονται στο επόμενο μέρος της παρούσης εισήγησης.

3. Τα Σημαντικότερα Προβλήματα που Αντιμετωπίζουν οι Έλληνες Ξενοδόχοι

Η έρευνα επέτρεπε στους ξενοδόχους να εκφράσουν τα βασικότερα προβλήματα που αντιμετωπίζει η επιχείρηση τους, τουλάχιστον σύμφωνα με τη δική τους αξιολόγηση. Στον ίδιο πίνακα δίνεται και το ποσοστό των παρατηρήσεων, στο σύνολο των απαντήσεων, που αναφέρονται σε κάθε κατηγορία προβλημάτων.

Πίνακας 5
Βασικότερα Προβλήματα των Ξενοδόχων

| ΠΡΟΒΛΗΜΑ | ΠΑΡΑΤΗΡΗΣΕΙΣ | ΠΟΣΟΣΤΟ |
|---|---|---|
| 1 ΤΟΥΡΙΣΤΙΚΑ ΠΡΑΚΤΟΡΕΙΑ | 31 | 9% |
| 2 ΠΕΛΑΤΕΣ / ΤΟΥΡΙΣΜΟΣ | 42 | 13% |
| 3 ΚΡΑΤΟΣ | 21 | 6% |
| 4 ΑΕΡΟΔΡΟΜΙΟ | 31 | 9% |
| 5 ΑΘΕΜΙΤΟΣ ΑΝΤΑΓΩΝΙΣΜΟΣ | 19 | 6% |
| 6 ΝΟΣΟΚΟΜΕΙΑ / ΙΑΤΡΙΚΑ ΚΕΝΤΡΑ | 12 | 4% |
| 7 ΠΑΡΑΛΙΑ | 18 | 5% |
| 8 ΡΕΥΜΑ / ΝΕΡΟ / ΤΗΛΕΦΩΝΟ | 15 | 4% |
| 9 ΕΠΕΚΤΑΣΕΙΣ / ΑΝΑΒΑΘΜΙΣΕΙΣ | 26 | 8% |
| 10 ΥΠΗΡΕΣΙΕΣ | 16 | 5% |
| 11 ΕΚΠΡΟΣΩΠΗΣΗ ΚΛΑΔΟΥ | 25 | 7% |
| 12 ΑΝΑΠΤΥΞΙΑΚΟΙ ΝΟΜΟΙ | 21 | 6% |
| 13 ΦΟΡΟΛΟΓΙΑ | 34 | 10% |
| 14 ΞΕΝΟΔΟΧΟΙ | 42 | 13% |
| 15 ΛΙΜΑΝΙ | 18 | 5% |
| 16 ΑΠΟΧΕΤΕΥΣΗ / ΥΔΡΕΥΣΗ | 10 | 3% |
| 17 ΕΚΜΕΤΑΛΛΕΥΣΗ ΤΩΝ ΤΟΥΡΙΣΤΩΝ | 5 | 1,5% |
| 18 ΠΕΡΙΒΑΛΛΟΝ - ΧΩΡΟΣ | 3 | 1% |
| 19 ΥΠΟΔΟΜΗ | 13 | 4% |
| 20 ΠΡΟΒΛΗΜΑ ΜΕ ΚΑΤΗΓΟΡΙΑ | 8 | 2% |
| 21 ΒΙΩΣΙΜΟΤΗΤΑ ΞΕΝΟΔΟΧΕΙΟΥ | 59 | 17,5% |
| 22 ΔΑΝΕΙΑ | 40 | 12% |
| 23 ΟΔΙΚΟ ΔΙΚΤΥΟ | 22 | 7% |
| 24 ΙΚΑ / ΠΡΟΣΩΠΙΚΟ | 16 | 5% |
| 25 ΑΣΤΥΝΟΜΕΥΣΗ | 9 | 3% |
| 26 ΔΙΑΦΗΜΙΣΗ / ΠΡΟΒΟΛΗ | 9 | 3% |
| 27 ΠΟΛΗ / ΠΕΡΙΟΧΗ | 17 | 5% |
| 28 ΤΟΥΡΙΣΤΙΚΗ ΠΕΡΙΟΔΟΣ | 17 | 5% |
| 29 ΝΟΜΙΚΗ ΜΟΡΦΗ ΕΠΙΧΕΙΡΗΣΗΣ | 3 | 1% |
| 30 ΠΡΟΒΛΗΜΑΤΙΚΕΣ ΠΕΡΙΟΧΕΣ | 11 | 3% |
| 31 ΗΧΟΡΥΠΑΝΣΗ | 26 | 8% |
| 32 ΘΑ ΑΛΛΑΞΕΙ ΧΡΗΣΗ (ΔΕΝ ΑΠΟΔΙΔΕΙ) | 12 | 4% |
| 33 ΣΥΓΚΟΙΝΩΝΙΑ | 9 | 3% |
| 34 ΜΕΙΩΣΗ ΤΟΥΡΙΣΜΟΥ | 19 | 6% |
| 35 ΠΡΟΒΛΗΜΑ ΜΕ ΤΙΜΟΛΟΓΗΣΗ | 11 | 3% |
| 36 ΡΥΠΑΝΣΗ | 4 | 1% |
| 37 ΜΕΓΕΘΟΣ ΕΠΙΧΕΙΡΗΣΗΣ | 6 | 2% |

***Η εισήγηση παρουσιάστηκε στο 1ο Φόρουμ Τουρισμού με θέμα: «Η Ρόδος - Τα Δωδεκάνησα Προβάλλονται στις Χώρες της Ευρώπης: Νέοι Καιροί - Νέες Προκλήσεις». Οργάνωση: Σύλλογος Διευθυντών Ξενοδοχείων Ρόδου, Ρόδος, 23-24 Απριλίου 2001.***

PELLOS TRAVEL

Εκδρομή

ΓΥΡΟΣ ΕΛΛΑΔΟΣ




**Από 4/5/01 έως 13/5/01**

Παρασκευή 4/5
Αναχώρηση από Ρόδο για Αθήνα με πλοίο F/B.

Σάββατο 5/5
Αφιξη στην Αθήνα. Επιβίβαση σε πούλμαν. Αναχώρηση για Πάτρα. Αφιξη στην Πάτρα. Φαγητό. Διαν/ση.

Κυριακή 6/5
Πρωινό στο ξεν/χείο. Αναχώρηση και διέλευση με το πλοίο μέσω Ρίου - Αντιρρίου Μεσολόγγι - Αγρίνιο - Αρτα - Λευκάδα - Ιωάννινα. Φαγητό. Διαν/ση.

Δευτέρα 7/5
Πρωινό στο ξεν/χείο. Αναχώρηση σταλακτίκτες ιωαννίνων - Λίμνη Ιωαννίνων - Μέτσοβο - Καλαμπάκα. Φαγητό. Διαν/ση.

Τρίτη 8/5
Πρωινό στο ξεν/χείο. Ανάβαση στα Μετέωρα. Αναχώρηση μέσω Τρικάλων - Λάρισα - Κατερίνη άφιξη.

Τετάρτη 9/5
Πρωινό στο ξεν/χείο. Επίσκεψη στο Μουσείο της πόλης. Εκδρομή στο Σπήλαιο Πετραλώνων Χαλκιδικής. Επιστροφή στο ξενδ/χείο στη Θεσσαλονίκη. Φαγητό. Διαν/ση.

Πέμπτη 10/5
Πρωινό στο ξεν/χείο. Εκδρομή καταρράκτες Εδεσσας - Βεργίνα - Παναγία Σουμελά. επιστροφή στο ξεν/χείο στη Θεσσαλονίκη. Φαγητό. Διαν/ση.

Παρασκευή 11/5
Πρωινό στο ξεν/χείο. Αναχώρηση μέσω Λάρισας. Αφιξη στο Βόλο. Φαγητό. Δινα/ση.

Σάββατο 12/5
Πρωινό στο ξεν/χείο. Ανάβαση στο Πήλιο. Επιστροφή μέσω Χαλκίδας - Προσκύνημα στον Αγιο Ιωάννη το Ρώσο Αγιο Εφρέμ - Πειραιά. Αναχώρηση για Ρόδο.

Κυριακή 13/5
Αφιξη στη Ρόδο. Τέλος εκδρομής.

Τιμή κατ' άτομο: 139.000 δρχ.

Στην εκδρομή περιλαμβάνονται
1. Εισιτήρια πλοίου β' θέσης
2. Ξεναγήσεις - εκδρομές
3. Μεταφορές με κλιματιζόμενα πούλμαν
4. Ξ/Δ Β' και Α' κατηγορίας (πρωινό και φαγητό)

Δεν περιλαμβάνονται
Εισοδοι σε αρχαιολογικούς χώρους

937-29/4

Για πληροφορίες και κρατήσεις στο πρακτορείο

**PELLOS TRAVEL**
Φαληράκι - Ρόδος
Τηλ.: (0241) 87615, 86298 Fax: (0241) 87616,
E-mail: pellostravel@hellasnet.gr

ΝΤΕΤΕΚΤΙΒΣ
30 ΧΡΟΝΙΑ ΜΟΝΙΜΑ ΚΑΙ ΣΤΗ ΡΟΔΟ
35354
ΠΛΑΤΕΙΑ ΑΓΙΟΥ ΙΩΑΝΝΟΥ
Η ΛΥΣΗ!!! ΣΕ ΚΑΘΕ ΣΑΣ ΠΡΟΒΛΗΜΑ
EXPRESS SECURITY
X.2344-29/4

ΝΕΑ ΜΕΘΟΔΟΣ ΜΙΚΡΟΜΕΤΑΜΟΣΧΕΥΣΗΣ ΜΑΛΛΙΩΝ
FIT-GRAFTS®

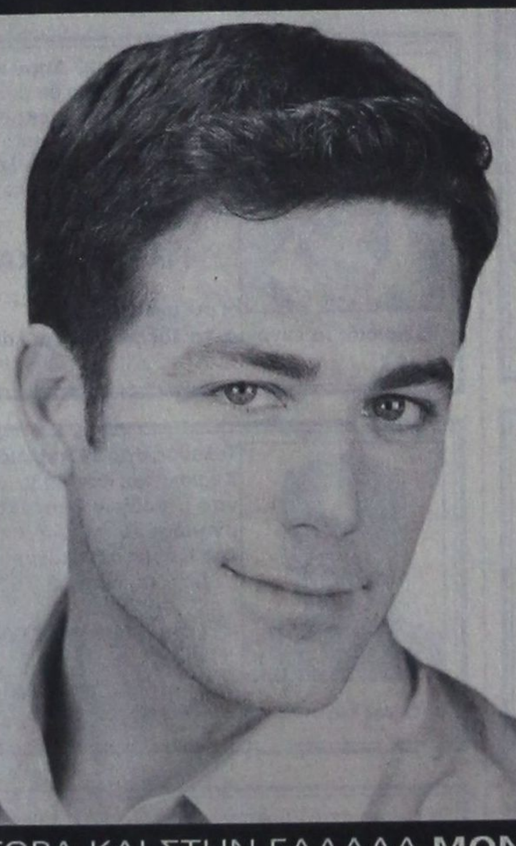

Επιτέλους!
Έχω πάλι τα δικά μου μαλλιά

ΤΩΡΑ ΚΑΙ ΣΤΗΝ ΕΛΛΑΔΑ **ΜΟΝΟ** ΣΤΗ BERGMANN KORD

Αποκτήστε πάλι τα μαλλιά που χάσατε, **από δικά σας μαλλιά!** Με τη νέα μέθοδο μικρομεταμόσχευσης μαλλιών FIT - GRAFTS, που εφαρμόζεται για πρώτη φορά στην Ελλάδα, από την εξειδικευμένη ιατρική ομάδα της BERGMANN KORD. **Με 100% επιτυχία, σε μία μόνο επίσκεψη!**

ΤΩΡΑ ΚΑΙ ΣΤΗ ΡΟΔΟ
ΚΑΝΑΔΑ 73 - ΤΗΛ. 78302

**ΜΙΚΡΟΜΕΤΑΜΟΣΧΕΥΣΗ ΜΑΛΛΙΩΝ**
**ΠΡΟΛΗΨΗ • ΘΕΡΑΠΕΙΑ ΤΡΙΧΟΠΤΩΣΗΣ**

ΕΠΙΣΤΗΜΟΝΙΚΑ ΚΕΝΤΡΑ
BERGMANN KORD
ΚΛΙΝΙΚΗ ΜΑΛΛΙΩΝ

Το απόλυτα φυσικό αποτέλεσμα

12 ΑΤΟΚΕΣ ΔΟΣΕΙΣ

ΤΗΛΕΦΩΝΗΣΤΕ ΤΩΡΑ ΓΙΑ ΔΩΡΕΑΝ ΕΝΗΜΕΡΩΣΗ ΣΤΑ: 1904 (ΑΘΗΝΑ) • 458 555 (ΘΕΣΣΑΛΟΝΙΚΗ)

ΑΘΗΝΑ: Λ. ΣΥΓΓΡΟΥ 203, Ν. ΣΜΥΡΝΗ, ΤΗΛ.: 01/93 10 108 • ΘΕΣΣΑΛΟΝΙΚΗ: ΑΔΡΙΑΝΟΥΠΟΛΕΩΣ 20 & ΑΙΓΑΙΟΥ, ΤΗΛ.: 031/458 555-8
ΞΑΝΘΗ: Π. ΤΣΑΛΔΑΡΗ 7, ΤΗΛ.: 0541/64 646 • ΜΥΤΙΛΗΝΗ: ΑΡΙΟΝΟΣ 17, ΤΗΛ.: 02951/27 080 • ΗΡΑΚΛΕΙΟ: Γ. ΠΑΠΑΝΔΡΕΟΥ & ΔΡΑΚΟΝΤΟΠΟΥΛΟΥ 49, ΤΗΛ.: 081/342 065
ΡΟΔΟΣ: ΚΑΝΑΔΑ 73, ΤΗΛ.: 0241/78302 • ΛΕΥΚΩΣΙΑ: ΛΕΩΦ. ΚΥΡΙΑΚΟΥ ΜΑΤΣΗ 40, ΤΗΛ.: 00357 (2) 499 111 • ΛΕΜΕΣΟΣ: ΛΕΩΦ. Ν. ΠΑΤΤΙΩΗ 114, ΤΗΛ.: 00357 (5) 385 000

ΤΟΥ ΜΑΘΕ ΑΥΤΟ

Χ.Λ.-29/4

## ΑΝΑΚΟΙΝΩΣΗ

Το καλοκαίρι του 1939
στον Ι.Ν. Αγίας Αναστασίας η εικόνα
της Παναγίας δάκρυζε επί αρκετό διάστημα. Ονομάζομαι **Χρήστος Κασταμούλας**, είχα
παραβρεθεί τότε, είδα το θαύμα και μάλιστα έχω
ακόμα, μετά από 62 χρόνια, το βαμβάκι με το
οποίο σκούπισα τα δάκρυα από την εικόνα.
Παρακαλώ λοιπόν όποιοι
από τους συμπολίτες μας ήταν παρόντες
εκείνο τον καιρό να επικοινωνήσουν μαζί μου στο
τηλέφ. (0241) 32296, Θεμ. Σοφλούλη 2Γ Ρόδος,
για την τέλεση λιτανείας.

1163-28/4

# ΜΝΗΜΟΣΥΝΑ



Τελούμε στις 28 Απριλίου ημέρα Σάββατο και ώρα 8 π.μ. στον ιερό ναό Αγίας Αναστασίας διετές μνημόσυνο υπέρ αναπαύσεως της ψυχής του λατρευτού μας γιού, αδελφού, εγγονού και ανιψιού

**ΙΩΑΝΝΗ ΚΟΡΚΙΔΑ**
Ετών 22

Οι γονείς Στέργος - Αθηνά
Η αδελφή Κυριακή
Η γιαγιά , οι θείοι, τα εξαδέλφια , οι φίλοι και οι λοιποί συγγενείς

1183-28/4



Τελούμε στις 28 Απριλίου ημέρα Σάββατο και ώρα 8π.μ. στον ιερό ναό Ταξιαρχών νεκροταφείου 9μηνο μνημόσυνο υπέρ αναπαύσεως της ψυχής της λατρευτής μας συζύγου, μητέρας, κόρης, αδελφής και ανιψιάς

**ΤΑΣΟΥΛΑΣ ΛΑΔΟΠΟΥΛΟΥ**

Ο σύζυγος Αντώνης
Ο γιός Νίκος
Οι γονείς Βασίλης - Ευγενία
Η πεθερά Μαρίτσα
Τα αδέλφια, οι θείοι, οι θείες, τα ανίψια και οι λοιποί συγγενείς

ΑΣ-28/4



Τελούμε στις 28 Απριλίου ημέρα Σάββατο και ώρα 8π.μ. στον ιερό ναό Ταξιαρχών νεκροταφείου 40ήμερο μνημόσυνο υπέρ αναπαύσεως της ψυχής της λατρευτής μας αδελφής

**ΤΡΙΑΝΤΑΦΥΛΛΙΑ ΖΟΥΡΟΥΔΗ**
ετών 76

Τα αδέλφια Νίκος - Καλλιόπη, Διονυσία, Ιουλία, Νίκος - Κατίνα, Γαβριήλ - Παναγιώτα
Τα ανίψια, τα βαφτιστικά και οι λοιποί συγγενείς

1182-28/4



Τελούμε στις 29 Απριλίου ημέρα Κυριακή και ώρα 8.30 π.μ. στον ιερό ναό Αγίου Σπυρίδωνα Θολού ετήσιο μνημόσυνο υπέρ αναπαύσεως της ψυχής του λατρευτού μας πατέρα, παππού, προπάππου, αδελφού και θείου

**ΓΕΩΡΓΙΟΥ ΑΤΣΙΔΗ**

Τα παιδιά Κώστας - Ανθούλα, Αναστάσιος - Χριστίνα, Νίκος - Τσαμπίκα, Βασίλης - Τσαμπίκα Οικονόμου, Γιώργος - Αννα Παναγούλια, Τάκης - Μαίρη Τσακίρογλου.
Τα εγγόνια, δισέγγονα, τα αδέλφια, τα ανίψια και οι λοιποί συγγενείς

X2392-28/4



Τελούμε στις 29 Απριλίου ημέρα Κυριακή και ώρα 8π.μ. στον ιερό ναό Ταξιαρχών νεκροταφείου τριετές μνημόσυνο υπέρ αναπαύσεως της ψυχής του λατρευτού μας συζύγου, πατέρα και παππού

**ΣΤΑΜΑΤΙΟΥ ΚΑΣΙΩΤΗ**

Η σύζυγος Σταματία
Τα παιδιά Μαρία - Αγγελος, Μιχάλης - Σταματία, Παναγιώτης - Κατερίνα, Γεώργιος - Ρίτα
Τα εγγόνια και οι λοιποί συγγενείς

304-28/4

Τελούμε στις 27 Απριλίου ημέρα Παρασκευή και ώρα 8.30π.μ. στον ιερό ναό Αγίου Δημητρίου παλαιού νεκροταφείου 40ήμερο μνημόσυνο υπέρ αναπαύσεως της ψυχής του αγαπημένου μας συζύγου, πατέρα και παππού

**ΓΕΩΡΓΙΟΥ ΖΑΝΝΑΚΗ**

Η σύζυγος Ελένη
Τα παιδιά Δημητρης - Μαρία
Τα εγγόνια Γιώργος - Τάσος
Τα ανίψια και οι λοιποί συγγενείς

296-28/4

Τελούμε στις 29 Απριλίου ημέρα Κυριακή και ώρα 8.30π.μ. στον ιερό ναό Αγίου Δημητρίου παλαιού νεκροταφείου 9μηνο μνημόσυνο υπέρ αναπαύσεως της ψυχής του αγαπημένου μας πατέρα, παππού και αδελφού

**ΒΑΣΙΛΕΙΟΥ ΦΡΑΓΚΕΣΚΑΚΗ**

Τα παιδιά Νικόλαος - Γεωργία, Χριστίνα - Ιωάννης
Τα εγγόνια , τα αδέλφια και οι λοιποί συγγενείς

1216-28/4

Τελούμε στις 29 Απριλίου ημέρα Κυριακή και ώρα 8.30π.μ. στον ιερό ναό Αγίου Γεωργίου Κρητηνίας 40ήμερο μνημόσυνο υπέρ αναπαύσεως της ψυχής του αγαπημένου μας συζύγου, πατέρα και παππού

**ΙΩΑΝΝΗ ΧΡΙΣΤΟΦΑΚΗ**

Η σύζυγος Αναστασία
Τα παιδιά Μανώλης - Αρετή, Στέργος - Δέσποινα
Τα εγγόνια Γιάννης, Φρόσω, Εμμανουέλα
Τα αδέλφια, τα ανίψια και οι λοιποί συγγενείς

1184-29/4



Τελούμε στις 29 Απριλίου ημέρα Κυριακή και ώρα 8.30π.μ. στον ιερό ναό Κοιμήσεως Θεοτόκου Αρχαγγέλου 7ετές μνημόσυνο υπέρ αναπαύσεως της ψυχής του λατρευτού μας παιδιού και αδελφού

**ΘΕΟΔΩΡΟΥ Ν. ΒΑΛΛΑ**
Ετών 20

Οι γονείς Νίκος - Ρένα
Τα αδέλφια Βασίλης, Μαρία και οι λοιποί συγγενείς

1196-28/4



Τελούμε στις 2 Μαΐου ημέρα Τετάρτη και ώρα 8π.μ. στον ιερό ναό Αγίου Ιωάννου Δαματριάς 9μηνο μνημόσυνο υπέρ αναπαύσεως της ψυχής του λατρευτού μας υιού, αδελφού και θείου

**ΜΙΧΑΗΛ ΚΑΡΑΒΟΛΙΑ**
Ετών 34

Οι γονείς Αικατερίνη - Δημήτρης
Τα αδέλφια Τσαμπίκα - Κων/νος
Ο ανιψιός Παντελής και οι λοιποί συγγενείς

1209-1/5

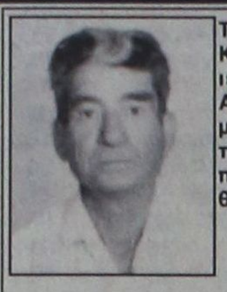

Τελούμε στις 29 Απριλίου ημέρα Κυριακή και ώρα 8.30 π.μ. στον ιερό ναό Τιμίου Σταυρού Απολλώνων Ρόδου ετήσιο μνημόσυνο υπέρ αναπαύσεως της ψυχής του λατρευτού μας πατέρα, παππού, αδελφού και θείου

**ΕΜΜΑΝΟΥΗΛ ΚΑΖΟΥΛΛΗ**

Τα παιδιά Ιωάννης - Μαρία, Ευδοκία, Γιώργος - Μαρία, Αντώνιος - Τσαμπίκα
Τα εγγόνια, η αδελφή, τα ανίψια και οι λοιποί συγγενείς

1203-28/4



Τελούμε στις 28 Απριλίου ημέρα Σάββατο και ώρα 8.30π.μ. στον ιερό ναό Αγίας Ειρήνης Ορφανοτροφείου Θηλέων 40ήμερο μνημόσυνο υπέρ αναπαύσεως της ψυχής της λατρευτής μας μητέρας, γιαγιάς, αδελφής και θείας

**ΕΙΡΗΝΗΣ ΚΟΜΙΝΑΤΟΥ**

Τα παιδιά Αγγελική - Μιχάλης Καλοπέτρης
Τα εγγόνια Νίκος - Ειρήνη
Τα αδέλφια, τα ανίψια και οι λοιποί συγγενείς

1192-28/4



Τελούμε στις 29 Απριλίου ημέρα Κυριακή και ώρα 8.30π.μ. στον ιερό ναό Ταξιαρχών νεκροταφείου 3μηνο μνημόσυνο υπέρ αναπαύσεως της ψυχής του λατρευτού μας συζύγου, πατέρα, παππού και αδελφού

**ΙΩΑΝΝΟΥ ΚΡΙΤΣΩΤΑΚΗ**

Η σύζυγος Αγγέλα
Τα παιδιά Μανώλης - Κλαίρη, Μαρία - Λάκης Βογιατζής
Τα εγγόνια, τα αδέλφια και οι λοιποί συγγενείς

1210-28/4



Τελούμε στις 29 Απριλίου ημέρα Κυριακή και ώρα 8π.μ. στον ιερό ναό Ταξιαρχών νεκροταφείου 5ετές μνημόσυνο υπέρ αναπαύσεως της ψυχής του λατρευτού μας συζύγου, πατέρα, παππού, αδελφού και θείου

**ΓΙΑΝΝΗ ΠΑΚΑΚΗ**

Η σύζυγος Μαρία
Τα παιδιά, τα εγγόνια, τα αδέλφια, και οι λοιποί συγγενείς

1190-28/4

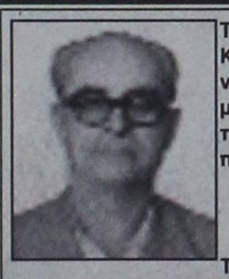

Τελούμε στις 29 Απριλίου ημέρα Κυριακή και ώρα 8π.μ. στον ιερό ναό Εισοδίων Θεοτόκου 6ετές μνημόσυνο υπέρ αναπαύσεως της ψυχής του λατρευτού μας πατέρα και παππού

**ΙΩΑΝΝΗ ΠΑΤΟΥΝΑ**

Τα παιδιά, τα εγγόνια, τα αδέλφια και οι λοιποί συγγενείς

1214-28/4

Τελούμε στις 30 Απριλίου ημέρα Δευτέρα και ώρα 8π.μ. στον ιερό ναό Αγίου Γεωργίου Κοσκινού 40ήμερο μνημόσυνο υπέρ αναπαύσεως της ψυχής του λατρευτού μας συζύγου, πατέρα, παππού, αδελφού και γαμπρού

**ΓΕΩΡΓΙΟΥ ΜΑΝΩΛΑ**

Η σύζυγος Μαρία
Τα παιδιά Γιάννης - Μαρία, Μιχαλίτσα, Ελπινίκη, Ραφαέλα
Τα εγγόνια, τα αδέλφια, ο πεθερός και οι λοιποί συγγενείς

308-29/4

**ΕΥΧΑΡΙΣΤΗΡΙΟ ΠΕΝΘΟΥΣ**

Ευχαριστούμε θερμά όλους όσοι μας συμπαραστάθηκαν με οποιονδήποτε τρόπο στο πένθος μας για το θάνατο της αγαπημένης μας μητέρας και γιαγιάς

**ΚΑΛΛΙΟΠΗΣ ΒΑΓ. ΤΣΙΡΑΓΑΚΗ**

Τα παιδιά Αννα - Γιώργος Χιωτάκης
Τα εγγόνια και οι λοιποί συγγενείς

1207-28/4

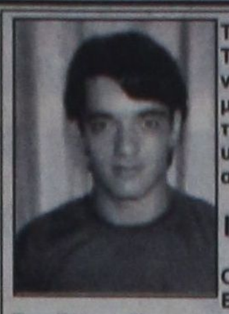

Τελούμε την 1η Μαΐου ημέρα Τρίτη και ώρα 8π.μ. στον ιερό ναό Αγίου Παντελεήμονα 6ετές μνημόσυνο υπέρ αναπαύσεως της ψυχής του λατρευτού μας υιού, αδελφού, εγγονού, ανιψιού και εξαδέλφου

**ΙΩΑΝΝΗ ΠΑΠΑΖΟΓΛΟΥ**

Οι γονείς Αριστοτέλης - Ευαγγελία
Τα αδέλφια Κωνσταντίνος, Αργυρώ
Η γιαγιά, οι θείοι, τα εξαδέλφια και οι λοιποί συγγενείς

306-29/4

Τελούμε την 1η Μαΐου ημέρα Τρίτη και ώρα 8π.μ. στον ιερό ναό Αγίων Αναργύρων 6μηνο και 2ετές μνημόσυνο, αντίστοιχα, υπέρ αναπαύσεως των ψυχών των λατρευτών μας γονέων και παππούδων



**ΙΩΑΝΝΟΥ ΤΣΙΧΛΑΚΗ** (6μηνο) **ΑΡΤΕΜΙΣΙΑΣ ΤΣΙΧΛΑΚΗ** (2ετές)

Τα παιδιά Γιώργος - Κατερίνα Τσιχλάκη
Τα εγγόνια Αρτεμις και Φανή Τσιχλάκη
Οι λοιποί συγγενείς

1201-28/4



Τελούμε στις 3 Μαΐου ημέρα Πέμπτη και ώρα 8π.μ. στον ιερό ναό Ταξιαρχών νεκροταφείου 40ήμερο μνημόσυνο υπέρ αναπαύσεως της ψυχής της λατρευτής μας θείας

**ΕΥΓΕΝΙΑΣ ΖΕΡΒΟΥ**

Τα ανίψια και οι λοιποί συγγενείς

1186-1/5

Την Κυριακή των Μυροφόρων γυναικών 29 Απριλίου 2001 στον ιερό ναό της Αγίας Ειρήνης και των Τριών Ιεραρχών, που βρίσκεται στην αυλή του Πανεπιστημίου Αιγαίου, τελούμε για τη συμπλήρωση 13 χρόνων πό την κοίμηση του μακαριστού και αξέχαστου πνευματικού μας πατέρα

**ΜΗΤΡΟΠΟΛΙΤΗ ΡΟΔΟΥ**
Κυρού
**ΣΠΥΡΙΔΩΝΟΣ του ΣΥΝΟΔΙΝΙΥ**

μνημόσυνο για τη μνήμη του και ώρα 9.30 πρωϊνή.

Τα πνευματικά του παιδιά
οικογένεια Πρωτορεσβύτερου
Κυριάκου Αναστ. Μανέττα

ΓΔ-29/4

## Ο κ. Κοσμάς Σφυρίου

ΣΥΝΕΧΕΙΑ ΑΠΟ ΤΗ ΣΕΛ. 1

ΠΕΣΥ δικό του άνθρωπο για να μπορεί να κάνει ρουσφέτια στους φίλους του».

ΠΡΟΚΑΛΟΥΜΕ τον κ. Σφυρίου να διαψεύσει αυτό που έγραψε η «Πρόοδος» και να αρνηθεί ότι πρότεινε στον υπουργό Υγείας να διορίσει δικό του άνθρωπο στο ΠΕΣΥ.

● Είναι καιρός να αντιληφθεί ο κ. Σφυρίου ότι με αοριστίες και γενικότητες και με παχειά λόγια δεν μπορεί πλέον να ξεγελάει και να κοροϊδεύει τους Δωδεκανήσιους. Πρέπει επιτέλους να καταλάβει ότι είναι ΒΟΥΛΕΥΤΗΣ και οφείλει να σέβεται το αξίωμά του. Είναι καιρός να μάθει να είναι ειλικρινής και ντόμπρος. Επί 20 σχεδόν χρόνια κατορθώνει να κοροϊδεύει τους Δωδεκανήσιους χρησιμοποιώντας διάφορα κόλπα και μπόλικη υποκρισία, που κατεβάζουν σε πολύ χαμηλό επίπεδο το αξίωμα του βουλευτή.

Η ΔΙΠΡΟΣΩΠΙΑ και η υποκρισία του κ. Σφυρίου φαίνονται και από το πρόσφατο γεγονός, ότι ο ίδιος ή το περιβάλλον του διοχέτευσαν στις τοπικές εφημερίδες ότι ο κ. Αλέκος Παπαδόπουλος αρνήθηκε να δεχθεί τους βουλευτές και τη νομαρχιακή του ΠΑ.ΣΟ.Κ. και έτσι μπόρεσαν οι εφημερίδες της Νέας Δημοκρατίας να επιτεθούν και να κάνουν δυσμενή σχόλια σε βάρος του υπουργού Υγείας. Την επομένη όμως ο κ. Σφυρίου με δηλώσεις του έπλεξε... το εγκώμιο του κ. Αλέκου Παπαδόπουλου, γεγονός που εξόργισε τη «Ροδιακή», η οποία πολύ σωστά έγραψε: **«Ο κ. Σφυρίου προσπαθεί να κάνει το μαύρο άσπρο, υποτιμώντας τη νοημοσύνη των συμπατριωτών του».**

## Η επίσκεψη του κλιμακίου

ΣΥΝΕΧΕΙΑ ΑΠΟ ΤΗ ΣΕΛ. 1

κών κ.κ. Νάσος Αλευράς και Κώστας Καΐσερλης, οι βουλευτές των νομών Κυκλάδων κ. Νίκος Λεβογιάννης, Α' Αθηνών κ. Φώφη Γεννηματά, Χίου κ. Ελπίδα Τσουρή και Ηρακλείου Κρήτης κ. Στυλιανός Ματζαπετάκης, καθώς και οι γενικοί γραμματείς του ΕΟΤ κ. Ευγένιος Γιαννακόπουλος, του υπουργείου Εμπορικής Ναυτιλίας κ. Γιάννης Χαλβατζόγλου και υπουργείου Εργασίας κ. Εφη Χριστοφιλοπούλου.

ΤΟ ΚΥΒΕΡΝΗΤΙΚΟ κλιμάκιο, που κατά την επίσκεψή του στη Ρόδο θα ενημερωθεί περί των τοπικών θεμάτων, θα έχει συνάντηση στις 10 το πρωί της Δευτέρας με τους φορείς και τις παραγωγικές τάξεις του νησιού στο ξενοδοχείο «Μεντιτεράνια», ενώ το απόγευμα της ίδιας ημέρας θα επισκεφθεί τους Δήμους Καλλιθέας, Αφάντου, Αρχαγγέλου, Ιαλυσού, Πεταλούδων, Καμείρου και Αταβύρου.

● Σύμφωνα με το πρόγραμμα που καταρτίσθηκε, το κλιμάκιο πρόκειται να επισκεφθεί ακόμη το Ι.Κ.Α. και τον Ο.Α.Ε.Δ., ενώ αναμένεται να παραχωρηθεί και συνέντευξη προς τα Μέσα Ενημέρωσης.

ΕΝ ΤΩ ΜΕΤΑΞΥ, η επίσκεψη του κυβερνητικού κλιμακίου έχει προκαλέσει την έντονη δυσφορία των φορέων του νησιού, καθώς για εκείνη την ημέρα έχουν ήδη προγραμματισθεί συνεδριάσεις τόσο του Νομαρχιακού Συμβουλίου Δωδεκανήσου όσο και του Δημοτικού Συμβουλίου Ρόδου.

● Δεν αποκλείεται πάντως η επίσκεψη του κλιμακίου ν' αναβληθεί την τελευταία στιγμή, μεταθέτοντας την ημερομηνία αφίξεώς τους για τα μέσα Μαΐου.

## Τα πλοία της γραμμής

ΣΥΝΕΧΕΙΑ ΑΠΟ ΤΗ ΣΕΛ. 1

τικός μηχανισμός, είτε επειδή παραμένει δυσκίνητος και αναποτελεσματικός είτε... επειδή δεν θέλει, υποταγμένος στα οργανωμένα συμφέροντα, γίνεται ο ίδιος τροχοπέδη.

ΣΗΜΕΡΑ τα πλοία της επιβατηγού ναυτιλίας πρέπει να πληρούν τις αυστηρές προϋποθέσεις οργάνωσης, αξιοπλοΐας και ασφάλειας και όμως τις θάλασσές μας οργώνουν κάθε λογής πλοία, που εκτελούν τακτικά ή τουριστικά δρομολόγια, χωρίς κανένα ουσιαστικό έλεγχο από την αρμόδια Λιμενική Αρχή.

● Δεν είναι λίγες οι φορές που ακινητοποιήθηκαν μισοπέλαγα «δελφίνια» και άλλα σκάφη από μια περιορισμένη ομίχλη, επειδή δεν διαθέτουν ραντάρ και άλλα σύγχρονα όργανα ασφαλούς πλοήγησης.

ΔΕΝ ΕΙΝΑΙ ακόμη, λίγες οι φορές που επιβάτες έχουν καταγγείλει δημόσια τις άθλιες συνθήκες με τις οποίες ταξιδεύουν ημερόπλοια της περιοχής και τις σοβαρές ελλείψεις τους σε σωστικά μέσα σε περίπτωση κινδύνου.

● Εκτός των κανόνων ασφαλείας ο νόμος επιβάλλει και την πλήρη καταγραφή των επιβαινόντων σε κάθε πλοίο που εκτελεί δρομολόγιο άνω των 20 μιλίων, μέσω ηλεκτρονικών συστημάτων συνδεδεμένων με το Υπουργείο Εμπορικής Ναυτιλίας και, όμως, με εξαίρεση τις μεγάλες ναυτιλιακές εταιρίες «ΔΑΝΕ», «ΑΓΟΥΔΗΜΟΣ» και τη «ΔΩΔΕΚΑΝΗΣΟΣ ΝΑΥΤΙΛΙΑΚΗ», καμία άλλη εταιρία δεν εφαρμόζει το σύστημα.

ΑΠΟΤΕΛΕΣΜΑ;

Κανένας δεν γνωρίζει πόσοι και ποιοί ταξιδεύουν, φοροδιαφυγή, μαύρο χρήμα, κλπ.

● Και όλα αυτά με την ανοχή των Λιμεναρχείων της περιοχής, τα οποία αν και γνωρίζουν τους νόμους «κλείνουν τα μάτια», προστατεύοντας τους παρανόμους.

ΕΙΝΑΙ χαρακτηριστικό ότι χωρίς το σύστημα καταγραφής δεν μπορεί με βάση τον ισχύοντα νόμο, να εγκριθεί κανένα δρομολόγιο κι όμως όλα τα σαπιοκάραβα ταξιδεύουν ανενόχλητα, ακόμη και αυτά που εισπράττουν επιδοτήσεις του κράτους.

● Το ίδιο το κράτος, δηλαδή, και τα εντεταλμένα όργανά του, είτε ανέχονται, είτε ευλογούν τον τυχοδιωκτισμό στο χώρο της ακτοπλοΐας που μας υποβιβάζει, σαν λαό και σαν τουριστική περιοχή στα μάτια των εκατομμυρίων τουριστών που επισκέπτονται τα νησιά μας, σ' επίπεδο τριτοκοσμικής χώρας.

ΟΣΟ όμως το ίδιο το κράτος «κλείνει τα μάτια» στο απαράδεκτο και παράνομο αυτό καθεστώς, τόσο η υπόθεση του εκσυγχρονισμού της δωδεκανησιακής ακτοπλοΐας θα γίνεται πιο δυσχερής.

● Γιατί, ποιός – αλήθεια – ιδιώτης θα τολμήσει να επενδύσει τεράστια κεφάλαια σε σύγχρονα, άνετα και ασφαλή πλοία, όπως επιβάλλουν οι καιροί, όσο αυτή η κατάσταση, που αφήνει βάσιμες υπόνοιες βρώμικων συναλλαγών και διαπλοκών, διαιωνίζεται;

ΤΟ ΥΠΟΥΡΓΕΙΟ Εμπορικής Ναυτιλίας ήδη έχει συντάξει ένα σχέδιο νόμου για τον εκσυγχρονισμό της ελληνικής ακτοπλοΐας.

● Από τις πρώτες πληροφορίες που υπάρχουν περιλαμβάνει σημαντικές ειδικές αναφορές στην ακτοπλοΐα των νησιών του Αιγαίου.

ΥΠΟ ΤΗΝ προϋπόθεση ότι οι βουλευτές, ο νομάρχης και οι δήμαρχοι του νομού μ' επικεφαλής το δήμαρχο Ρόδου, θα μελετήσουν σοβαρά το σχέδιο νόμου του ΥΕΝ και θα διαμορφώσουν το κατάλληλο θεσμικό πλαίσιο που θα ευνοεί συγκεκριμένες αναπτυξιακές πρωτοβουλίες.

● Και υπό την προϋπόθεση ακόμη ότι το κράτος και τα όργανά του θα πατάξουν τα κυκλώματα που λυμαίνονται την ακτοπλοΐα.

ΤΟ ΣΧΕΔΙΟ νόμου αναμένεται να κατατεθεί στη Βουλή μέσα στο Μάϊο, σύμφωνα με όλες τις πληροφορίες και, επομένως, οι πολιτικοί μας εκπρόσωποι θα πρέπει να ενεργοποιηθούν άμεσα.

● Αν πραγματικά τους ενδιαφέρει ο εκσυγχρονισμός της δωδεκανησιακής ακτοπλοΐας και η τουριστική ανάπτυξη των νησιών μας.

**Τ.Π.Χ.**

## Εκρυβε ναρκωτικά

ΣΥΝΕΧΕΙΑ ΑΠΟ ΤΗ ΣΕΛ. 1

διακινούσε ναρκωτικά στις πιάτσες των τοξιμομανών της πόλης μας. Αρχισε διακριτική παρακολούθησή του και προχθές το βράδυ έκαναν έρευνα στο σπίτι του.

ΜΕΣΑ στα παπούτσια του οι αστυνομικοί βρήκαν 31 γραμμάρια χασίς, οκτώ χάπια HIPNOSEDON και δέκα χάπια VULBEGAL. Σε βάρος του σχηματίστηκε δικογραφία και οδηγήθηκε στον Εισαγγελέα για τα περαιτέρω.

● Επίσης σε γενόμενο έλεγχο που έγινε στο Ι.Χ. φορτηγό αυτοκίνητο που οδηγούσε ο Τσαμπίκος Παπαπαναγιώτου - Γέροντας του Ξενοφώντα, 34 χρόνων, χωρίς δίπλωμα βρέθηκε ποσότητα 3 γραμμαρίων χασίς. Οδηγήθηκε στον Εισαγγελέα για τα περαιτέρω.

## Η γέφυρα των Φανών

ΣΥΝΕΧΕΙΑ ΑΠΟ ΤΗ ΣΕΛ. 1

τους οδηγούς.

● Αξιοσημείωτο είναι δε το γεγονός, ότι παρ' όλο που απαλλοτριώθηκαν δύο ακίνητα για την κατασκευή της, αυτά δεν χρησιμοποιήθηκαν καθόλου.

ΤΟ ΓΕΓΟΝΟΣ δημιούργησε εύλογες υποψίες στη δημοτική αρχή Καμείρου, που σκοπεύει με δικό της μηχανικό πλέον να εξετάσει κατά πόσο η γέφυρα κατασκευάσθηκε βάσει της μελέτης.

«Σε περίπτωση – δήλωσε χθες ο δήμαρχος Καμείρου κ. Στέφανος Δημητράς – που διαπιστωθεί ότι η γέφυρα δεν κατασκευάσθηκε όπως ακριβώς προβλέπεται στη μελέτη, θα ζητήσουμε την παρέμβαση του Εισαγγελέα».

ΣΗΜΕΙΩΝΕΤΑΙ ότι η γέφυρα είχε αρχίσει να κατασκευάζεται επί νομαρχίας κ. Γιάννη Παρασκευά.

## Οικονομικός έλεγχος

ΣΥΝΕΧΕΙΑ ΑΠΟ ΤΗ ΣΕΛ. 1

των πρώην κοινοτήτων, που ανέρχοντο στο υπέρογκο ποσό των 500 εκατομμυρίων δραχμών.

ΜΑΛΙΣΤΑ – βάσει της μηνυτήριας αναφοράς – τα τιμολόγια για τα χρέη των πρώην κοινοτήτων εξεδόθησαν μετά τις δημοτικές εκλογές!

● Προχθές, μετά την εισαγγελική εντολή για διαχειριστικό έλεγχο, επισκέφθηκε τον Δήμο της Νότιας Ρόδου ο ελεγκτής κ. Εμμανουήλ Πιτσάκης, ο οποίος και ενημέρωσε τη δημοτική αρχή για τη διενέργεια ελέγχου την ερχόμενη εβδομάδα.

## Δεν έχει καμιά αναγνώριση

# Υποβαθμίζεται η Ανωτέρα Τουριστική Σχολή Ρόδου

### Είναι ...αδιαβάθμητη σχολή

Σχετικά με τη λειτουργία της Ανωτέρας Σχολής Τουριστικών Επαγγελμάτων, πήραμε και δημοσιεύουμε την παρακάτω επιστολή:

«Μετά από επερώτηση στη Βουλή, από τον Κρητικό βουλευτή κ. Καχραμάνη, σχετικά με το ζήτημα της ισοτιμίας της ΑΣΤΕΡ και ΑΣΤΕ Αγ. Νικολάου η απάντηση του υπουργείου ήρθε για άλλη μια φορά σαν ηχηρό ράπισμα στο πρόσωπο όλων όσων θίγονται (εάν υπάρχουν τέτοιοι) ουσιαστικά αλλά και κυρίως ηθικά από την εν λόγω άδικη αντιμετώπιση.

Η ΑΣΤΕΡ όπως ισχυρίζεται επίσημα το υπουργείο Παιδείας είναι αδιαβάθμητη σχολή επαγγελματικής κατάρτισης και ουσιαστικά χωρίς καμιά αναγνώριση στο ελληνικό εκπαιδευτικό σύστημα. Ως εκ τούτου οποιαδήποτε ένσταση ενδιαφερόμενου προσκρούει στο παραπάνω σκεπτικό του υπουργείου.

Αραγε ποιά άλλη αντιμετώπιση περιμένουν οι θιγόμενοι για να αντιδράσουν. 'Η μήπως δεν υπάρχουν θιγόμενοι. Η εκδοχή αυτή είναι μάλλον πιθανότερη μιας και από ό,τι φαίνεται, στην ΑΣΤΕΡ αλλά και σε όλους τους δήθεν εμπλεκόμενους φορείς, τα πράγματα παρουσιάζουν μια αξιοπρόσεκτη γαλήνη και πραμία.

Είναι απορίας άξιο πως διατηρείται ακόμα η Σχολή στο μηχανογραφικό του υπουργείου Παιδείας. Δεν θα είναι περίεργο να αποσυρθεί στο άμεσο μέλλον και από εκεί ώστε να απαλλαγεί οριστικά το υπουργείο και από αυτή την ευθύνη που ουσιαστικά θα μπορούσε να εγείρει νομικές απαιτήσεις.

Ακόμα και το υπουργείο Ανάπτυξης (στο οποίο υπάγεται η ΑΣΤΕΡ) παρότι εδώ και καιρό διακηρύττει τη βούλησή του για οριστική και δίκαιη λύση του ζητήματος, τηρεί μια ένοχη σιωπή.

Τα περιθώρια έχουν πλέον εξαντληθεί αλλά μάλλον και η ευθιξία όλων μας.

Η άλωση θα είναι μάλλον αναίμακτη και με τις πύλες ανοικτές.Ετσι βέβαια είναι αδόκιμο να μιλάμε για άλωση αλλά μάλλον για **παράδοση** άνευ όρων.

Για οποιαδήποτε πληροφορία σχετικά με τα παραπάνω είμαι στη διάθεσή σας

Με εκτίμηση
Μιχάλης Κοανόγλου
Απόφοιτος ΑΣΤΕΡ
Διευθύνων Σύμβουλος
ΡΟΔΟΤΕΛ ΑΕ»

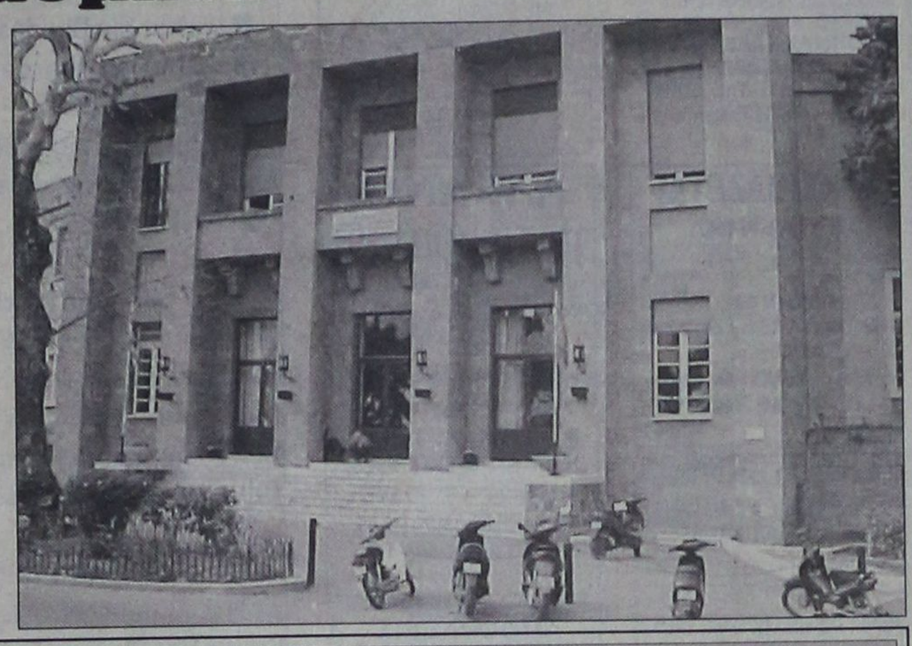

## Θα εξεταστεί την ερχόμενη Δευτέρα

# Η αξιοποίηση του Γκολφ Αφάντου

### Επίσκεψη από Δρυ και Γιαννακόπουλο

Συνεδρίασε προχθές (Πέμπτη 26 Απριλίου), το δημοτικό συμβούλιο Αφάντου με εννέα θέματα στην ημερήσια διάταξή του.

Στην αρχή της συνεδρίασης έγινε ενημέρωση από τον δήμαρχο κ. Στ. Σταυρή

α) για την επίσκεψη του κυβερνητικού κλιμακίου αποτελούμενο από τον Γ.Γ. ΕΟΤ κ. Γιαννακόπουλο και τον αναπληρωτή υπουργό Οικονομικών κ. Δρυ που θα πραγματοποιήσει στο Δήμο Αφάντου τη Δευτέρα 30 Απριλίου και τις θέσεις και προτάσεις, οι οποίες θα διατυπωθούν για τα μεγάλα - εκκρεμή - αναπτυξιακά θέματα (αξιοποίηση Γκολφ - Κολύμπια - ακίνητο πρώην Φωνής της Αμερικής και τα έργα του Γ. ΚΠΣ).

β) Εκφράσθηκε η συμπαράσταση στον αγώνα του Δήμου Καλλιθέας και όλης της Τ.Α. Δωδ/σου για την προστασία - αξιοποίηση της ακίνητης περιουσίας Δωδεκανήσου.

Το Δ.Σ. έλαβε τις παρακάτω αποφάσεις:



*Ο κ. Γιαννακόπουλος*

1. Ενέκρινε τον προγραμματισμό προσλήψεων προσωπικού τακτικού - εποχιακού και συμβάσεων έργου έτους 2002

2. Παραχώρησε το πρώην κοινοτικό κατάστημα Αρχίπολης στη Δημοτική Αναπτυξιακή πιχείρηση Δήμου Αφάντου (ΔΑΤΕΑ) για την υποβολή πρότασης δημιουργίας Κέντρου Πληροφόρησης Νέων στο δημοτικό διαμέρισμα στα πλαίσια της υλοποίησης προγράμματος μέσα από προγραμματική σύμβαση ΥΠΕΣΔΑΑ - ΓΓ. Νέας Γενιάς και Ε.Ε.Τ.Α

3. Ενέκρινε τη μελέτη και εκτέλεση του έργου «Περίφραξη κοιμητηρίου Αρχίπολης» προϋπολογισμού δαπάνης 7.300.000 δρχ.

4. Ενέκρινε την οργάνωση δακοκτονίας από τη Ν.Α.

5. Ψήφισε τη συμμετοχή του Δήμου στο κόστος δρομολογίων του ειδικού τραίνου (τραινάκι) στη ΔΕΑΣΑ ποσού 8 εκ. δρχ.

6. Ενέκρινε την υπερωριακή απασχόληση του διοικ/κού και εργ/κού προσωπικού

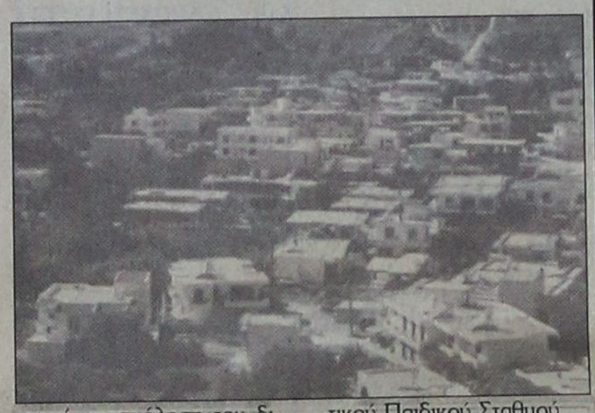

7. Ενέκρινε τον Εσωτερικό Κανονισμό Υπηρεσιών της ΔΑΤΕΑ

8. Αποδέχτηκε ποσό 8.986.500 δρχ. για τα λειτουργικά έξοδα του Δημοτικού Παιδικού Σταθμού

9. Ψήφισε τη συμμετοχή εκπροσώπων στην 1η Γ.Σ. του δικτύου ελαιοπαραγωγών πόλεων Ελλάδος

10. Ενέκρινε την τροποποίηση προϋπ/σμού και τη ψήφιση διαφόρων δαπανών.


A.N.A FERRIES
KYDON TOURS
ΚΕΝΤΡΙΚΟ ΠΡΑΚΤΟΡΕΙΟ PORT AGENT

**ΔΡΟΜΟΛΟΓΙΑ**

**F/B MARINA – F/B ΡΟΔΑΝΘΗ – F/B ΔΗΜΗΤΡΟΥΛΑ**

**ΕΝΑΛΛΑΞ κάθε μέρα από ΡΟΔΟ και ΠΕΙΡΑΙΑ**

***Από Ρόδο:***

**Δευτέρα** 16.00 Ρόδο - Σύμη- Κω - Κάλυμνο- Λέρο- Πάτμο - Σύρο - Πειραιά
**Τρίτη** 16.00 Ρόδο-Νίσυρο-Κω-Κάλυμνο-Πειραιά
**Τετάρτη** 16.00 Κω - Κάλυμνο - Πειραιά
**Πέμπτη** 16.00 Κω-Κάλυμνο- Λέρο-Πάτμο-Πειραιά
**Παρασκευή** 16.00 Κω - Κάλυμνο - Πειραιά
**Σάββατο** 09.00 Ρόδο - Σύμη - Ρόδο
16.00 Ρόδο - Κω - Κάλυμνο - Πειραιά
**Κυριακή** 16.00 Κω - Κάλυμνο - Πειραιά

***Από Πειραιά:***

**Κυριακή** 16.00 Σύρο - Πάτμο - Λέρο - Κάλυμνο- Κω - Σύμη - Ρόδο
**Δευτέρα** 16.00 Κάλυμνο - Κω - Νίσυρο - Ρόδο
**Τρίτη** 16.00 Κάλυμνο - Κω - Ρόδο
**Τετάρτη** 16.00 Πάτμο- Λέρο - Κάλυμνο - Κω - Ρόδο
**Πέμπτη** 16.00 Κάλυμνο - Κω - Ρόδο
**Παρασκευή** 16.00 Κάλυμνο - Κω - Ρόδο - Σύμη
**Σάββατο** 16.00 Κάλυμνο - Κω - Ρόδο

*Καλά ταξίδια*

**ΚΕΝΤΡΙΚΟ ΠΡΑΚΤΟΡΕΙΟ**
**ΚΥΔΩΝ**
Τηλ. 23.000 - 27900
M28-329/4



***Μετά από ριζικές ανακαινίσεις 2 ετών το πολυτελές πλέον ξενοδοχείο* RODIAN BEACH RESORT**

***με το υψηλό επίπεδο προσφερόμενων υπηρεσιών, είναι πανέτοιμο και εντάσσεται στην υπηρεσία της Ροδιακής κοινωνίας.***

*Δίπλα από το επιβλητικό σαλόνι υπάρχει μια ήσυχη υπαίθρια γωνία* **"THE WATERFALL BAR"** *με τον καταρράκτη να πέφτει στην πανέμορφη με χρυσόψαρα λιμνούλα που εκεί θα μπορούσατε να συζητήσετε με τους φίλους σας απολαμβάνοντας ποικιλία καφέδων και τα νόστιμα γλυκά μας.*

*Στον 10ο όροφο βρίσκεται το άνετο και κομψό εστιατόριο* **"ΗΛΙΑΔΕΣ"** *με την πανοραμική του θέα και τους εκλεκτούς μπουφέδες του, ενώ στον 11ο όροφο το κεντρικό Μπαρ του ξενοδοχείου,* **"ΡΟΔΙΤΙΚΟ"**, *απ' όπου μπορείτε να απολαύσετε το αγαπημένο ποτό σας ατενίζοντας τον κόλπο της Ιξιάς και θαυμάζοντας την δύση του ηλίου υπό τους απαλούς τόνους του πιάνου.*

*Στον ίδιο όροφο συνδυάζοντας βουνό και θάλασσα, δίπλα στην πισίνα, θα βρείτε το* ***"a la carte"*** *εστιατόριο* **"POOL DECK"** *όπου μπορείτε να γευτείτε με γούστο και μεράκι φτιαγμένα Ελληνικά, Κυπριακά και Διεθνή εδέσματα ή το ποτό σας με τη συνοδεία μουσικής σ' ένα περιβάλλον που σίγουρα θα σας δίνει την αίσθηση ότι βρίσκεστε σε καράβι.*

***Έχοντας ένα άρτιο εκπαιδευμένο προσωπικό, το ξενοδοχείο διαθέτει αίθουσες καθώς και τον χώρο της πισίνας για κάθε κοινωνική σας εκδήλωση.***







***Περιμένουμε να σας υποδεχτούμε και να μας γνωρίσετε.***

**RODIAN BEACH RESORT**
*Λ. Ηρακλειδών 100, 85101 Ιξιά, Ρόδος • Τηλ: 0241 89900, Fax: 0241 89901 • Internet: http://www.rodian-beach.gr • E-mail: rodian-beach@rodosnet.gr*

# ΠΡΟΟΔΟΣ ΜΙΚΡΕΣ ΑΓΓΕΛΙΕΣ ΜΙΚΡΕΣ ΑΓΓΕΛΙΕΣ ΠΡΟΟΔΟΣ

## ενοικιάσεις

**ΕΝΟΙΚΙΑΖΕΤΑΙ** γκαρσονιέρα επιπλωμένη, λεωφόρος Ιαλυσού. Τηλ. 93844
1093-28/4

**ΕΝΟΙΚΙΑΖΕΤΑΙ** ημιυπόγεια αποθήκη, εμβαδού 137τ.μ., με ράμπα, που βρίσκεται στην περιοχή Αναλήψεως στην οδό Αφάντου, αρ. 1, με τριφασικό ρεύμα, κατάλληλη για οποιαδήποτε επαγγελματική χρήση. Πληρ. τηλ. 0246/71434 και 0246/71001 και 23621
712-29/4

**ΕΝΟΙΚΙΑΖΟΝΤΑΙ** ισόγειο κατάστημα με δύο πατάρια 115τ.μ., Καποδιστρίου 59. Τηλ. 66363 και κιν. 0974375937
1172-1/5

**ΕΝΟΙΚΙΑΖΕΤΑΙ** διαμέρισμα 115τ.μ., σε καινούργια οικοδομή, Ηρακλειδών 22 β, έναντι σούπερ μάρκετ Ιαλυσός. Μόνο σοβαρές προτάσεις. Πληροφορίες τηλ. 92600
1110-27/4

**ΕΝΟΙΚΙΑΖΕΤΑΙ** αποθήκη 200 τ.μ., ισόγεια, στο Τσαΐρι, στην περιοχή Ξυλουργών. Τηλ. 62405
1102-27/4

**ΕΝΟΙΚΙΑΖΟΝΤΑΙ** επιπλωμένα δωμάτια πλησίον Αγίου Δημητρίου. Τηλ. 26134
1181-4/5

**ΕΝΟΙΚΙΑΖΟΝΤΑΙ:** 1) Οικία 70τ.μ., με δύο υπνοδωμάτια, και 120τ.μ., με τρία υπνοδωμάτια και 2) μεζονέτα, επιπλωμένα όλα, με κήπο, ταράτσες γύρω - γύρω και αιρκοντίσιον, σε ήσυχη περιοχή στην Ιαλυσό. Πληροφορίες 93356
1136-27/4

**ΕΝΟΙΚΙΑΖΕΤΑΙ** αποθήκη 125τ.μ., που βρίσκεται στην οδό Κων/νου Υδραίου 50. Πληροφορίες στο τηλ. 73874
289-28/4

**ΓΙΑ ΞΥΛΟΥΡΓΙΟΥΣ** Ενοικιάζεται υπόγειο κατάστημα 150τ.μ., με πλήρες μηχανήματα (6 τεμάχια), Στρατηγού Ζήση 60. Πληροφορίες κ. Νικήτα, πάνω από το κατάστημα. Τηλ. 29371
294-29/4

**ΕΝΟΙΚΙΑΖΕΤΑΙ** εστιατόριο - μπαρ, στην παραλία Ιαλυσού, πλήρως εξοπλισμένο. Για κάθε πληροφορία τηλ. 0945141714 και 0945949397
1098-27/4

**ΕΝΟΙΚΙΑΖΕΤΑΙ** κατάστημα 140τ.μ., με κήπο 800τ.μ. και πισίνα, κατάλληλο για εστιατόριο, super market, τουριστικό κατάστημα, ευρίσκεται επί της Ιερού Λόχου Δ. Ιαλυσού 500μ. από τη θάλασσα και απέναντι από την καφετέρια Mantrattan.
Πληρ. κ. Εμμ. Κρανίδης - τηλ. 27082 - 26476 και 0944-347405
M9-1/5

**ΕΝΟΙΚΙΑΖΕΤΑΙ** κομμωτήριο σε μεγάλη ξενοδοχειακή μονάδα (1800 κλινών), με πλήρη εξοπλισμό. Τηλ. 27778, ώρες εργασίας, 25274 και 77494
1107-27/4

**ΠΩΛΕΙΤΑΙ** ή ΕΝΟΙΚΙΑΖΕΤΑΙ επιχείρηση στη Λίνδο. Τηλ. 0937505851
1211-6/5

**ΕΝΟΙΚΙΑΖΕΤΑΙ** διαμέρισμα 3άρι, Διασκοριδών 10, Μόντε Σμιθ. Τηλ. 91773
1205-6/5

**ΕΝΟΙΚΙΑΖΕΤΑΙ** διαμέρισμα καινούργιο, τριών υπνοδωματίων, στον πρώτο όροφο οικοδομής, επί των οδών Γ. Παπανδρέου και Βόλου 3, λουξ, με ηλιακό θερμοσίφωνα. Τιμή ενοικίου δρχ. 150.000. Πληροφορίες τηλ. 20018 και 32602
1215-6/5

**ΕΝΟΙΚΙΑΖΕΤΑΙ** διαμέρισμα με δύο υπνοδωμάτια, σαλόνι, κουζίνα, διάδρομος και WC, στον 2ο όροφο, Κων/νου Τσαλδάρη 19, Τηλ. 32873, 6μ.μ. και 73441 όλες τις ώρες
1213-6/5

**ΕΝΟΙΚΙΑΖΕΤΑΙ** διαμέρισμα 4άρι, συνδεδεμένο με την αποχέτευση, Κων/νου Υδραίου 39. Τηλ. 0244-61224
1199-6/5

**ΕΝΟΙΚΙΑΖΕΤΑΙ** μεζονέτα πλήρως εξοπλισμένη με κουζίνα και μπάνιο. Τηλ. 61628 - 61937 και 0974435364
1200-6/5

## ΕΝΟΙΚΙΑΖΟΝΤΑΙ

A) Γραφεία 140τ.μ. και 80τ.μ. επί της Αννης Μαρίας, πλησίον Κορασίδη
B) Καταστήματα:
1) 50τ.μ. επί της Μιχ. Πετρίδη
2) 40τ.μ. και 80τ.μ. στο Φαληράκι
3) 400τ.μ. (2όροφο) και 200τ.μ.
4) Αποθήκη επί της Αννης Μαρίας
Αποθήκη 350τ.μ. επί της Ναυπλίου - ισόγεια
5) 140τ.μ. με κήπο 800τ.μ. σε τουριστική περιοχή του Δήμου Ιαλυσού

**Πληροφορίες**

**Εμμανουήλ Κρανίδης**

**Τηλ. 27082 - 26476 και 0944347405**

M9-29/4

## CASINO RODOS

GRANDE ALBERGO RODOS

## ΖΗΤΟΥΝΤΑΙ

**για εποχιακή ή μερική απασχόληση**

ΚΡΟΥΠΙΕ (DEALERS)

μετά από εκπαίδευση διάρκειας 3 εβδομάδων

**Πληροφορίες - Αιτήσεις**

**ΚΑΖΙΝΟ ΡΟΔΟΥ Α.Ε.**

**Διεύθυνση Προσωπικού - Παπανικολάου 4, Ρόδος**

**Τηλ. 97530 - 97535**

**Δευτέρα - Παρασκευή (08.00-16.00)**

X2346-27/4

## ΑΠΟ ΤΟ CITY HALL restaurant ΖΗΤΟΥΝΤΑΙ

Α) ΜΑΓΕΙΡΕΣ

Β) ΕΜΦΑΝΙΣΙΜΕΣ ΝΕΕΣ ΓΙΑ SERVICE

Γ) ΔΙΑΝΟΜΕΙΣ

**Πληροφορίες τηλ.70200**

X2385-6/5

## ΠΩΛΟΥΝΤΑΙ

Α) Στην οδό Ιωάννη Μεταξά και Ανθούλας Ζερβού στο Νιοχώρι:
- Οροφοδιαμερίσματα, αρίστης κατασκευής των 136τ.μ., με θέση στάθμευσης και υπόγεια αποθήκη 12τ.μ., με κεντρική θέρμανση με αυτονομία
- Διαμερίσματα 138, 105, 97, 91, 81, 63, 55 με θέση στάθμευσης, κεντρική θέρμανση με αυτονομία
- Καταστήματα των 140 και 70τ.μ.

Β) Στην οδό Αποστόλου Παύλου, Ανάληψη:
- Διαμερίσματα ετοιμοπαράδοτα, 116, 112, 88, και 73τ.μ., με θέση στάθμευσης και κεντρική θέρμανση

Γ) Μονοκατοικίες στην Ιαλυσό, οδός Δημοκρατίας, πανταχόθεν ελεύθερες από 119τ.μ. έως 184τ.μ. διόροφες, χωρίς υπόγειο, με οικόπεδο από 250 έως 360τ.μ., πολυτελούς κατασκευής

M1-29/4

**ΠΛΗΡΟΦΟΡΙΕΣ**

**ΑΝΑΣΤΑΣΙΟΣ ΑΤΣΙΔΗΣ**

**ΣΤΕΦΑΝΟΥ ΚΑΖΟΥΛΗ 74 - ΡΟΔΟΣ Τηλ. 28616, 37848**

## πωλήσεις

**ΠΩΛΟΥΝΤΑΙ** οικόπεδα στη Σύμη. Πληροφορίες τηλ. 63876
1168-1/5

**ΠΩΛΟΥΝΤΑΙ** πολυτελής διαμερίσματα στην Ιξιά, οδός Σωτήρος, έναντι Αύρα Μπητς. Πληροφορίες τηλ. 65404 όλη μέρα και κινητό: 0944258448
1188-24/5

**ΠΩΛΕΙΤΑΙ** οικία σε τιμή ευκαιρίας οδός Κολονιάλε. Τηλ. 29185, 01/4281021 και 0932512060
1121-26/5

## ΠΩΛΕΙΤΑΙ

μεγάλη επιχείρηση ενδυμάτων, σε κεντρικό δρόμο της Ρόδου, με εξασφαλισμένη πελατεία, χωρίς αέρα, λόγω υγείας. Ευκολίες πληρωμής

**Τηλ. 0977571069**

1219-10/5

## ΠΩΛΕΙΤΑΙ ΠΑΡΑΛΙΑΚΟ ΑΓΡΟΚΤΗΜΑ

στο Γεννάδι, εκτάσεως 16.500τ.μ. Πρόσοψη επί της λεωφόρου, 125μέτρα και φτάνει μέχρι τη θάλασσα. Δίδεται και αντιπαροχή

**Τηλ.61628, 61937, 0974435364**

1171-1/5

## ΠΩΛΕΙΤΑΙ

εστιατόριο, πελατεία εξασφαλισμένη, λόγω αναχωρήσεως στο εξωτερικό. Τιμή καταπληκτική

**Τηλ. 37287 και 0946839494**

1115-6/5

## ΠΩΛΕΙΤΑΙ ΟΙΚΟΠΕΔΟ

στον συνεταιρισμό «ΑΠΟΛΛΩΝ» γωνιακό, προνομιούχο. Τιμή 16.500.000 δρχ.

**Τηλ.27502 0944-652927**

1129-27/4

## ΜΑΘΗΜΑΤΑ

**ΑΝΑΚΟΙΝΩΣΗ**

ΜΑΘΗΜΑΤΑ

*** Computer ***

PROGRAM COMPUTER

ΕΓΓΡΑΦΕΣ

** ΤΩΡΑ **

Τμήματα για:

Παιδιά - Ενήλικες

Αρχάριους - Μαθητές

Επαγγελματίες

M22-29/4

Ανεύρεση Εργασίας

Διδάσκει πτυχιούχος Πανεπιστημίου Αμερικής

ΜΑΝΩΛΗΣ Ι. ΣΟΦΙΛΑΣ

Κοδριγκτώνος 91

Τηλ. (0241) 31761

## διάφορα

## ΒΑΣΙΛΗΣ

ΤΟΠΟΘΕΤΩ ΠΛΑΚΑΚΙΑ ΔΑΠΕΔΟΥ, ΤΟΙΧΟΥ ΚΑΙ ΦΥΤΑ ΠΕΤΡΑ ΜΕ ΠΟΛΛΑ ΣΧΕΔΙΑ, ΚΤΙΣΜΑΤΑ ΠΕΤΡΑΣ ΤΗΣ Π. ΠΟΛΗΣ

**Τηλ. 0945757775 & 67131**

1191-4/5

## ΑΛΒΑΝΙΑ ΤΡΥΠΟΚΟΠΤΙΚΗ

ΤΡΥΠΑΜΕ - ΚΟΒΟΥΜΕ - ΣΠΑΜΕ

Μπετά, πόρτες, παράθυρα, κανάλια, κλπ

ΧΩΡΙΣ ΔΟΝΗΣΕΙΣ - ΡΩΓΜΕΣ - ΣΚΟΝΕΣ

Εμπειρο προσωπικό - Αμεση εξυπηρέτηση

**ΠΟΛΙΤΣΙ ΔΗΜΗΤΡΙΟΣ**

Χειμάρρας 7 - 85100 Ρόδος

Τηλ. (0241) 35873 - Κιν. 093/2862487

1191-4/5

## ΑΠΟΦΡΑΞΕΙΣ ΚΑΘΑΡΙΣΜΟΙ ΑΠΟΧΕΤΕΥΣΕΩΝ -ΞΕΒΟΥΛΩΜΑΤΑ

Υδραυλικός, αναλαμβάνει πάσης φύσεως υδραυλικές εργασίες

**Κ. Δημήτρης**

**Αναλαμβάνουμε τον καθαρισμό αποχετεύσεων πολυκατοικιών και ξενοδοχείων με νέο ηλεκ/το μηχάνημα**

**ΟΙ ΑΠΟΧΕΤΕΥΣΕΙΣ ΓΙΝΟΝΤΑΙ ΣΑΝ ΝΑ ΤΙΣ ΠΕΡΑΣΑΤΕ ΣΗΜΕΡΑ**

**ΕΡΓΑΣΙΑ ΕΓΓΥΗΜΕΝΗ**

**ΔΩΡΕΑΝ ΜΕΤΑ ΑΠΟ ΚΑΘΕ ΑΠΟΦΡΑΞΗ ΨΕΚΑΣΜΟΣ ΤΩΝ ΦΡΕΑΤΙΩΝ ΓΙΑ ΜΙΚΡΟΒΙΑ ΚΑΙ ΚΑΤΣΑΡΙΔΕΣ**

**Τηλ.. 90230 μαγαζί και 31990, ΓΙΑ ΑΜΕΣΗ ΕΞΥΠΗΡΕΤΗΣΗ ΣΑΣ ΣΤΟ ΚΙΝΗΤΟ ΜΑΣ ΤΗΛΕΦΩΝΟ 0944344911**

1016-6/5

## ΤΑΠΗΤΟΚΑΘΑΡΙΣΤΗΡΙΟ WASH AND CARE

ΚΑΘΑΡΙΣΜΟΣ ΚΑΙ ΦΡΟΝΤΙΔΑ

**Συνδυάσαμε την πολυετή πείρα μας και τα ολοκαίνουρια μηχανήματά μας και αναλαμβάνουμε:**

- Καθαρισμό- φροντίδα - φύλαξη χαλιών - μοκετών
- Παραλαβή από το σπίτι μ' ένα τηλεφώνημα
- Επιτόπιος καθαρισμός, σαλονιών, μοκετών, μαξιλαράκια επιχειρήσεων

**ΦΑΡΜΑΚΙΔΗΣ ΕΥΣΤΑΘΙΟΣ**

**ΤΗΛ. 0241 - 68189**

**5ο χλμ. Λ. Ρόδου Λίνδου 237**

1065-6/5

## Φ. & Ν. ΠΑΧΟΣ

Γ. Ευσταθίου 11

Τηλ. 26893

## RODOS EXPRESS S.A. TRAVEL SERVICE

## GESUCHT

■ Lieben Sie Rhodos?

■ Arbeiten Sie gerne selbstaendin und abwechslungsreich?

■ Sind sie aufgeschlossen gegenueber Menschen, besonders gegenueber Gaesten unserer Insel?

Wenn Sie dann noch einen Fuehrerschein besitzen und Fliessend Deutsch sprechen, sind Sie moeglicherweise die richtige Person in unseream. Team als REISELEITUNG zur Betreuung unserer deutschsprachigen Gaeste. Bitte richten Sie ihre Bewerbung

An: RODOS EXPRESS TRAVEL SERVICE, zu Hd. Frau M. Wroblewsky, 45 Eth Makariou Str, 85100 Rhodos, Tel. 31331, Fax 31338

T552-29/4

**ΔΙΑΜΕΡΙΣΜΑ «ΠΡΟΒΟΛΗΣ»**

## ΠΩΛΕΙΤΑΙ

**ΔΙΑΜΕΡΙΣΜΑ**

**Ε=126 τ.μ., β' όροφος**

επί της οδού Αμμοχώστου, κατάλληλο για κάθε χρήση.

**Πληροφορίες: (μόνο σε επώνυμους) «TOP PROPERTIES» κ. ΓΕΩΡΓΙΟ ΠΙΠΙΝΟ - ΤΗΛ. 23895 & 0944676003**

207-29/4

## Από την εταιρία ΝΙΚΑΣ ΖΗΤΟΥΝΤΑΙ

ΟΔΗΓΟΙ ΜΕ ΔΙΠΛΩΜΑ

Γ' ΕΠΑΓΓΕΛΜΑΤΙΚΗΣ ΚΑΤΗΓΟΡΙΑΣ

**Πληροφορίες τηλ. 87650 ώρες γραφείου - ΦΑΕ 87654**

X2387-29/4

## ΠΩΛΟΥΝΤΑΙ

1) Οικόπεδο 340τ.μ. επί της οδού Πειραιώς (Σ.Δ. 0,8)
2) Αγρός 2000τ.μ., στα Κοσκινού
3) Αγρός 4000τ.μ. πλησίον οικισμού Καστελλοριζιών
4) Αγρός 2000τ.μ. επί της λεωφόρου Ιαλυσού - Αεροδρομίου
5) 4άρια διαμερίσματα καινούργια στην Ανάληψη - Ροδίνι
6) 3άρια διαμερίσματα στο Ροδίνι
7) Ξενοδοχείο 60 κλινών στο κέντρο της πόλης Ρόδου

**Πληροφορίες**

**Εμμανουήλ Κρανίδης**

**Τηλ. 27082 - 26476 και 0944347405**

M9-29/4

## THE BOX

CAPPUCCINO

## ΖΗΤΟΥΝΤΑΙ

**κοπέλες για πωλήτριες. Υψηλός μισθός**

**Πληρ. κ. Γιάννη τηλ. 34111 και 0945158259**

X2389-29/4

## ΠΩΛΟΥΝΤΑΙ

**ΜΟΝΟ ΑΠΟ ΤΟ ΓΡΑΦΕΙΟ ΜΑΣ**

1) 2 όροφοι σε γωνιακό κεντρικό σημείο, έκαστος 90τ.μ., κατάλληλος για γραφείο, ιατρείο, πρακτορείο, οικία, κλπ. Καταπληκτική περίπτωση
2) 3 μεζονέτες σε γωνιά και γκαράζ έκαστη, με οικόπεδο 2 στρέμματα έκαστη, 100 μέτρα από τη θάλασσα, θέα φανταστική
3) Διαμερίσματα 4άρια με γκαράζ λουξ κατασκευής, τεράστιες βεράντες, αυτόνομη θέρμανση, κλπ, σε καταπληκτική περιοχή.
4) Μαγαζί γωνιακό, στο Μαντράκι
5) Διαμερίσματα 2άρια, 3άρια, 4άρια, σε διάφορες περιοχές της πόλεως
6) Μεζονέτες σε γιαπί ή έτοιμες
7) Οικόπεδα, κτήματα
8) Ενοικιάσεις μαγαζιών

## Γ. ΝΕΟΦΥΤΟΥ

**ΔΗΜ. ΘΕΟΔΩΡΑΚΗ 40 - ΤΗΛ. 20989 - 21434**

X2350-29/4

## ΠΩΛΟΥΝΤΑΙ

**ελαφρώς μεταχειρισμένα φορτηγά αυτοκίνητα, εισαγωγής μας, επαγγελματικά και γεωργικά**

1) MITSUBISHI L 300 κλειστό μακρύ
2) MITSUBISHI L 300 κλειστό κοντό
3) FORD TRANSIT κλούβα
4) FORD TRANSIT ανοικτό
5) MERCEDES MB 100 κλειστό
6) MERCEDES 309 D ανοικτό
7) MERCEDES 813 ανοικτό
8) OPEL COMBO κλειστό
9) GOLF stasion wagon
10) MERCEDES 309 ψυγείο - συντήρηση
11) VOLKSWAGEN υδρόψυκτο ψυγείο - συντήρηση
12) VOLKSWAGEN κλούβα 1600 c.c.
13) ΤΖΙΠ ISUZU TROOPER 4X4

ΠΛΗΡΟΦΟΡΙΕΣ

**ΔΗΜΗΤΡΙΟΣ ΒΡΟΥΛΗΣ**

**Τηλ. 62171-65171, 3ο χλμ Ρόδου Λίνδου**

X2337-29/4

## ΔΩΔΕΚΑΝΗΣΙΑΚΕΣ ΑΠΟΦΡΑΞΕΙΣ «ΚΟΛΟΣΣΟΣ»

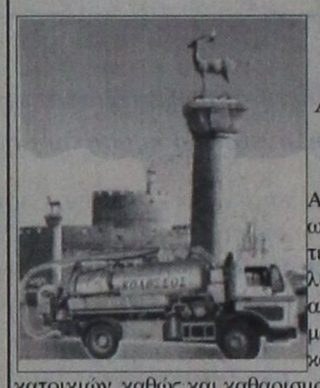

**ΑΠΟΦΡΑΞΕΙΣ ΚΑΘΑΡΙΣΜΟΙ ΑΠΟΧΕΤΕΥΣΕΩΝ & ΒΟΘΡΩΝ**

Αναλαμβάνουμε πάσης φύσεως αποφράξεις οποιουδήποτε μήκους και πλάτους. Αναλαμβάνουμε καθαρισμούς αποχετευτικών αγωγών, δήμων, ξενοδοχείων, στρατιωτικών μονάδων, σπιτιών, πολυκατοικιών, καθώς και καθαρισμούς βιολογικών μονάδων με μηχάνημα υψηλής πιέσεως σε όλη τη Δωδεκάνησο.

**Κ. ΠΗΔΙΑΚΗΣ - Π. ΚΑΣΕΡΗΣ**

**Πληρ. τηλ.. 47915 - 91881**

**κινητό: 0944/325234 και 0977/717048**

1053-29/4

**Από τα μεγάλα καταστήματα ΠΑΠΠΟΥ**

## ΖΗΤΟΥΝΤΑΙ

**Κοπέλες για να εργαστούν ως πωλήτριες**

X2366-29/4

ΠΑΠΠΟΥ

*Αιτήσεις γίνονται δεκτές στο τμήμα προσωπικού (5ος όροφος) ώρες 08.30 έως 20.30*

*Πληροφορίες στα τηλ.: 78881 & 78882*

## ΞΥΛΟΥΡΓΙΚΕΣ ΕΡΓΑΣΙΕΣ Ο ΜΑΝΩΛΗΣ

Αναλαμβάνουμε πάσης φύσεως ξυλουργικές εργασίες:

• κουζίνες γερμανικές • ντουλάπες

• πόρτες • παράθυρα κ.λ.π.

ΠΛΗΡΟΦΟΡΙΕΣ

Τηλ. 62183-68414

1062-29/4

# ΠΡΟΟΔΟΣ ΜΙΚΡΕΣ ΑΓΓΕΛΙΕΣ ΜΙΚΡΕΣ ΑΓΓΕΛΙΕΣ ΠΡΟΟΔΟΣ

ΣΧΟΛΗ ΟΔΗΓΩΝ
**ΚΟΥΣΗ ΠΑΝΤΕΛΗ**

- ΔΙΠΛΩΜΑΤΑ
- ΕΡΑΣΙΤΕΧΝΙΚΑ
- ΕΠΑΓΓΕΛΜΑΤΙΚΑ
- ΜΟΤΟΣΙΚΛΕΤΑΣ
- ΜΑΘΗΜΑΤΑ ΘΕΩΡΗΤΙΚΗΣ ΔΙΔΑΣΚΑΛΙΑΣ



-Επεκτάσεις όλων των κατηγοριών -Αναθεωρήσεις ληγμένων αδειών -Μετατροπές ξένων αδειών σε ελληνικές

Οδός Βαλαωρίτου 9
*(έναντι HOTEL SEMIRAMIS ΠΙΣΩ ΑΠΟ ΤΟ ΠΑΛΑΙΟ ΝΟΣΟΚΟΜΕΙΟ*
*e-mail: koysisp@hol.gr*
ΕΚΠΑΙΔΕΥΤΙΚΟ ΑΥΤΟΚΙΝΗΤΟ:
TOYOTA YARIS 1300 cc AIR CONDITIONED
(ΠΡΟΣΟΧΗ): ΜΑΘΗΜΑΤΑ α. Μοτοσικλέτας μεγάλου κυβισμού από 125 cc έως ανεξαρτήτου
6. Μοτ/τας έως 125 cc
γ. Μοτοποδηλάτου 50 cc
Διαθέτουμε επίσης κι αυτόματες μοτοσικλέτες 125 cc
Πληρ. τηλ.
**29157-73820-94777**
ΚΑΙ ΑΝΑ ΠΑΣΑ ΣΤΙΓΜΗ ΣΤΑ ΚΙΝΗΤΑ τηλ.
**0944/511313-0944/203343**
Στην κατηγορία ανεξαρτήτου κυβισμού η εκπαίδευση γίνεται με μοτοσικλέτα 500 cc
**Παραλαβή των μαθητών μας και από τις οικίες τους**
"Η σωστή και μεθοδική εκπαίδευση στα σύγχρονα οχήματά μας, βάζει γερά θεμέλια για τη δημιουργία ενός καλού νέου οδηγού"
1160-27/5

**ΠΡΟΣΟΧΗ**
**Στη σχολή μας παραδίδονται και μαθήματα θεωρητικής διδασκαλίας**

**ΜΟΝΩΣΕΙΣ**



**20 ΧΡΟΝΙΑ!**
**ΑΡΧΩΝ ΣΑΜΑΡΤΖΗΣ**
**ΠΛΗΡΟΦΟΡΙΕΣ ΤΗΛ.**
**23030-32054**
2342-29/4

## ζητήσεις

**ΖΗΤΕΙΤΑΙ** υπάλληλος για να εργαστεί σε ενοικιαστήριο μοτοποδηλάτων, με δίπλωμα οδήγησης στους Πεύκους, με γνώσεις αγγλικών. Τηλ. 0244/48158
1202-6/5

**ΖΗΤΕΙΤΑΙ** υπάλληλος για να εργαστεί ως πωλήτρια σε εμπορικό κατάστημα. Απαραίτητη προϋπηρεσία.
Τηλ. 65023
ΓΔ-6/5

**ΖΗΤΕΙΤΑΙ** κοπέλα για ημιαπασχόληση, σε μπουτίκ ρούχων. Τηλ. 52429 Αφάντου
1217-6/5

**ΖΗΤΕΙΤΑΙ** μάγειρας ή μαγείρισσα για να εργαστεί στην ταβέρνα «Καλύβα» παραλία Ιαλυσού. Τηλ. 93051
1218-6/5

**ΑΠΟ ΞΕΝΟΔΟΧΕΙΑΚΗ ΕΠΙΧΕΙΡΗΣΗ ΣΤΟ ΦΑΛΗΡΑΚΙ** ΖΗΤΟΥΝΤΑΙ : α) Υπάλληλος υποδοχής: Απόφοιτος Ανώτερης Τουριστικής Σχολής ή ΤΕΣΤΕ, καλή γνώση τουλάχιστον της αγγλικής γλώσσας, προϋπηρεσία θα ληφθεί υπ' όψιν. β) Καμαριέρες: προϋπηρεσία θα ληφθεί υπ' όψιν
Πληροφορίες κ. Γιωργά, τηλ. 85365, κ. Κωστούλα τηλ. 92044. Αποστολή βιογραφικών: Τ.Θ. 129
1208-6/5

**ΖΗΤΟΥΝΤΑΙ**
πεπειραμένες γλωσσομαθείς πωλήτριες με προϋπηρεσία στην πώληση ρούχων, για μεγάλο τουριστικό κατάστημα. Μισθός αναλόγως προσόντων.
**Πληροφορίες τηλ. 39384**
1198-6/5

**ΖΗΤΟΥΝΤΑΙ** 1) οδηγός, 2) εργάτης και 3) εργάτρια για όλο το χρόνο, για να εργαστούν σε βιοτεχνία μπαχαρικών. Τηλ. 23165
1077-29/4

**ΖΗΤΕΙΤΑΙ** πωλήτρια ή πωλητής που να γνωρίζει αγγλικά - γερμανικά, για να εργαστεί στο εμπορικό κέντρο «Ε» στο Φαληράκι, καθημερινά, εκτός Κυριακής από τις 5.30μ.μ. - 10.30μ.μ. Πληρ. τηλ. 23848/23827/86702
281-26/4

**ΑΝΩΝΥΜΗ ΕΤΑΙΡΙΑ** ζητεί απόφοιτο ΤΕΙ ή ΑΕΙ για το λογιστήριο. Πληρ. τηλ. 68655 απογ. ώρες 17.00-20.00 κ. Σάββα
1104-28/4

**ΖΗΤΟΥΝΤΑΙ** κοπέλες για bar - club στο Ροδίνι. Ωράριο 9.30 βράδυ - 3.30. Πληροφορίες τηλ. 38532 μετά τις 9.30 το βράδυ και 36490 (9-1 πρωί)
2105-5/5

**ΖΗΤΕΙΤΑΙ** κοπέλα για να εργαστεί σε σνακ νυκτερινή. Πληρ. τηλ. 20812
281-26/4

**ΚΥΡΙΑ 30 ετών,** ζητάει να προσέχει μικρά παιδιά από τις 3μ.μ. στην οικία της καθημερινώς. Τηλ. 28452
2123-27/4

**ΑΠΟ ΣΥΝΕΡΓΕΙΟ** καθαρισμού, ζητούνται γυναίκες για μερική απασχόληση πρωινή και απογευματινή. Πληρ. τηλ. 24585
1119-26/4

**ΞΕΝΟΔΟΧΕΙΟ** στην Ιξιά, ζητάειται) άτομο για να εργαστεί σε σνακ μπαρ και β) βοηθός σερβιτόρου άνδρας ή γυναίκα. Τηλ. 92691
1116-26/4

**ΖΗΤΕΙΤΑΙ** οδηγός για να εργαστεί σε εταιρία διανομής γερμανικής μπύρας. Τηλ. 0932917707 - 63100
1113-26/4

**ΖΗΤΕΙΤΑΙ** πωλήτρια για να εργαστεί σε χρυσοχοείο στο Φαληράκι, ωράριο συνεχές απογευματινό Τηλ. 86267 - 85017
1111-29/4

**ΖΗΤΟΥΝΤΑΙ** μάγειρας ή β' μάγειρας, άνδρας ή γυναίκα, για τετράωρη εργασία, από 18.00-22.00 σε παραλιακό εστιατόριο στη Λίνδο. Επίσης λατζιέρα από 10.00-18.00 για εργασία. Πληροφορίες τηλ. 0944303836
1125-27/4

**ΤΟ ΚΑΤΑΣΤΗΜΑ** τυποποιημένων ειδών στο αεροδρόμιο Ρόδου ζητά προσωπικό: γυναίκες 18-30 ετών, με γνώσεις αγγλικών. Πληρ. στο Αεροδρόμιο από 2μ.μ.-10 κ. Δημήτρη
1131-27/4

**ΖΗΤΟΥΝΤΑΙ** γλωσσομαθείς πωλήτριες για καταστήματα στην Παλαιά Αγορά. Μισθός ικανοποιητικός. Παραπάνω ώρες πληρώνονται εξτρά. Τηλ. 77934 - 36653
1126-27/4

**ΖΗΤΕΙΤΑΙ** μάγειρας με εμπειρία α λα καρτ και βοηθός μαγείρου. Πασίδης Χρήστος, Γεωργίου Λέοντος 12 - Ρόδος. Τηλ. 76790 μετά τις 14.00
2046-28/4

**ΖΗΤΕΙΤΑΙ** έμπειρη πωλήτρια, για να εργαστεί σε κατάστημα υποδημάτων. Μισθός αναλόγως προσόντων. Τηλ. 37180
1151-28/4

**ΖΗΤΟΥΝΤΑΙ** βοηθοί σερβιτόρου, πεπειραμένοι, για εστιατόριο στην Παλιά Πόλη. Πληρ. τηλ. 31471
286-28/4

**ΖΗΤΟΥΝΤΑΙ** πεπειραμένες πωλήτριες, να γνωρίζουν τουλάχιστο αγγλικά, για να εργαστούν σε τουριστικό κατάστημα. Τηλ. 39624
1149-19/5

**ΖΗΤΟΥΝΤΑΙ** σερβιτόροι/ρες και μάγειρας για εστιατόριο, κοσμική ταβέρνα για όλη τη σεζόν. Μισθός και μπόνους. Πληροφορίες τηλ. 69481, 0946697423, 0946025759
295-1/5

**ΖΗΤΕΙΤΑΙ** δακτυλογράφος, για την εφημερίδα «Πρόοδος». Πληροφορίες τις απογευματινές ώρες
ΓΔ

**ΖΗΤΕΙΤΑΙ** βοηθός μάγειρα, άντρας ή γυναίκα για αγγλικό πρωινό και σνακ. Πρωινό ωράριο. Για Ιαλυσό. Τηλ. 96158 και 0937-940699 κ. Βασίλη
1195-4/5

**To print house** στη Στοά Ροΐκου, ζητάει κοπέλα με απολυτήριο Τεχνικού Επαγγελματικού Λυκείου. Πληρ. τηλ. 37095 από 9π.μ.-9μ.μ.
1173-1/5

**ΖΗΤΟΥΝΤΑΙ** νεαρές μέχρι 25 ετών, με ικανότητα επικοινωνίας, για να εργαστούν σε κεντρική καφετέρια, για 12 μήνες απασχόληση. Μισθός ικανοποιητικός. Τηλ. 24564 και 0945-703693
1161-11/5

**ΖΗΤΕΙΤΑΙ** πωλήτρια για να εργασθεί σε τουριστικό κατάστημα στην Παλιά Πόλη, γνωρίζουσα καλά την αγγλική γλώσσα. Τηλ. 39050
298-1/5

**ΖΗΤΕΙΤΑΙ** από κατάστημα ρούχων στην Παλιά Πόλη (Αγησάνδρου 24 - 26) πωλήτρια με γνώσεις αγγλικών - γερμανικών, πρωινές ώρες. Πληρ. τηλ. 30736
305-3/5

**ΖΗΤΕΙΤΑΙ** εσωτερική οικιακή βοηθός. Τηλ. 65807 - 61374
1187-4/5

**ΖΗΤΕΙΤΑΙ** κομμώτρια. Πληροφορίες τηλ. 31973
1185-8/5

**ΖΗΤΕΙΤΑΙ** μαγείρισσα και βοηθός μαγείρισσας για σνακ μπαρ από το ξενοδοχείο Κασσάνδρα στην Ιαλυσό, οδός Ρίμini 1. Τηλ. 94236 - 94960
1189-4/5

**ΖΗΤΕΙΤΑΙ** από σνακ μπαρ στο Φαληράκι: α) σερβιτόρος (νεαρός), β) για μπαρ (νεαρός), να μιλούν αγγλική γλώσσα. Ωράριο πρωινό, τηλ. 86033 και 0945-357588 κυρία Γεωργία
1195-4/5

**ΑΠΟ ΤΗΝ RODOS CARS** RENT A CAR ΖΗΤΕΙΤΑΙ υπάλληλος γραφείου για να εργαστεί στη Νότια Ρόδο. Απαραίτητα ιταλικά και γνώσεις αγγλικής. Πληροφορίες τηλ, (0241) 56567 - 56506
1157-29/4

**L' AUTO NOLLEGIO** RODOS CARS CERKA IMPIEGATO PER LAVORARE A SUD RODI IN OFFICIO. INFORMAZIONI: TEL. 0241/56567 , 0977038799 signiore Savvas
1157-29/4

**GESUGHT WERDEN**
DEUTCH SPRACHICE FRÄUEN ALS VERKAÜFERINE FÜR JUWELIERGESCHAFTE INF. 60110, 10-12π.μ.
**ΖΗΤΕΙΤΑΙ**
κοπέλα που να ομιλεί γερμανικά για να εργασθεί ως πωλήτρια σε χρυσοχοείο.
**Τηλ. 60110, 12π.μ.**
1128-6/5

**ΖΗΤΕΙΤΑΙ**
**ΚΟΠΕΛΑ**
για πωλήτρια σε πιτσαρία με το μέτρο.
Απαραίτητη η γνώση τουλάχιστον μιας γλώσσας (αγγλικής κατά προτίμηση)
**Πληροφορίες τηλ. 27225 - 35080 0973980156**
299-2/5

**Από το ξενοδοχείο ΛΟΥΤΑΝΗΣ στα Κολύμπια**
**ΖΗΤΕΙΤΑΙ**
**προσωπικό των παρακάτω ειδικοτήτων:**
1) Σερβιτόροι και β' σερβιτόροι
2) Μάγειρας
3) Λαντζιέρες
4) Πλύντριες
5) Καμαριέρες
6) Μπάρμαν
7) Κηπουρός
Αιτήσεις προσωπικά στο ξενοδοχείο από 10.00-14.00.
**Τηλ. 56312, 56338**
995-29/4

**ΖΗΤΕΙΤΑΙ**
οδηγός με επαγγελματική άδεια οδηγήσεως για το πρακτορείο ελληνικού Τύπου «ΕΥΡΩΠΗ»
**Πληροφορίες τηλ. 68797**
ΓΔ-30/4

ΑΠΟ ΤΗΝ ΕΤΑΙΡΙΑ ΡΕΤΕ Α.Ε. ΤΗΣ ΑΛΥΣΙΔΑΣ ΕΣΤΙΑΤΟΡΙΩΝ GOODYS
**ΖΗΤΟΥΝΤΑΙ**
άτομα για ετήσια απασχόληση στις παρακάτω ειδικότητες:
1) Ψήστες
2) Ταμίες
3) Εξωτερικοί
Για πληροφορίες /αιτήσεις στο κατάστημα Goodys Ρόδου, Αλ. Διάκου 10 Τηλ 78283 - 24143 υπεύθυνος κ. Καρακωνσταντής Γιάρ.
Τ582-8/5

**SOKES**
FLICKOR - SOM - TALAR SVENSKA
SOM VILL JOBBA I GULDAFFAR
**ΖΗΤΕΙΤΑΙ**
από κατάστημα χρυσοχοΐας, κοπέλα σκανδιναβόφωνη, κατά προτίμηση αλλοδαπή, για να εργασθεί ως πωλήτρια.
**Πληρ. τηλ.60110**
10.00-12.00 π.μ.
1128-6/5

**Από τα Ακουστικά Κέντρα Ρόδου**
**ΖΗΤΕΙΤΑΙ**
κοπέλα για να εργαστεί ως υπάλληλος γραφείου, με γνώσεις αγγλικών και άδεια οδήγησης αυτοκινήτου
**Πληροφορίες στο τηλ. 37900**
X2379-29/4

ΑΠΟ ΕΤΑΙΡΙΑ ΔΙΑΝΟΜΩΝ
**ΖΗΤΕΙΤΑΙ**
**ΟΔΗΓΟΣ - ΠΩΛΗΤΗΣ**
Απαραίτητα προσόντα:
- Δίπλωμα γ' κατηγορίας
- Ηλικία μέχρι 35 ετών
**Πληροφορίες τηλ. 69442 και 0944546074**
1155-29/4

**ΖΗΤΟΥΝΤΑΙ**
από την Ποταγορά (εταιρία διανομών ποτών):
1) Οδηγοί - πωλητές με γνώσεις αντικειμένου και αγοράς.
Προσφέρεται καλός μισθός και ποσοστά
**Πληροφορίες τηλ. 94166 κ. Κώστας**
X2361-29/4

**ΖΗΤΕΙΤΑΙ**
βοηθός μαγείρου, άνδρας ή γυναίκα, πεπειραμένος, για εστιατόριο στην Παλιά Πόλη. Μισθός ικανοποιητικός, αναλόγως προσόντων.
**Τηλ.31471**
282-30/4

Grand Hotel Rhodes
*****
ΖΗΤΟΥΝΤΑΙ
- SOUS MAITRE
- ΒΟΗΘΟΙ ΣΕΡΒΙΤΟΡΩΝ
- ΜΑΓΕΙΡΟΙ "Α" και "Β"
- ΒΟΗΘΟΣ ΠΡΟΪΣΤΑΜΕΝΗΣ
- ΕΡΓΑΤΗΣ/ΟΔΗΓΟΣ (Με Επαγγελματικό Δίπλωμα)
- ΓΡΑΜΜΑΤΕΥΣ ΔΙΕΥΘΥΝΣΕΩΣ (Με γνώσεις Αγγλικής και / η Γερμανικής Γλώσσας, Excel και Word. Πιθανή γνώση του Corel θα εκτιμηθεί στην αξιολόγηση)

Για πληροφορίες και συμπλήρωση αιτήσεων (με πρόσφατη φωτογραφία), παρακαλείσθε όπως απευθύνεστε προσωπικά στον κ. Λ. Τηλεμάχου, από 10.00 - 13.00 (ή στο τηλέφωνο 54 700)
(Όλες οι αιτήσεις θα θεωρηθούν εμπιστευτικές)
X2336-6/5

## ΜΗΧΑΝΟΚΙΝΗΤΑ

**ΠΩΛΕΙΤΑΙ** φουσκωτό 4 μέτρα, με γάστρα, 40 ίππους μηχανή και τρέιλερ. Επίσης μηχανή KAVASAKI 400 ZXR. Τηλ. 67420 και 28452
2123-27/4

**ΠΩΛΟΥΝΤΑΙ**
ελαφρώς μεταχειρισμένα:
Κλούβα ψυγείο, μάρκας MERCEDES 309
και φορτηγό αυτοκίνητο ανοιχτό μάρκας MERCEDES 813
**Πληροφορίες στα τηλέφωνα 62171 - 65171**
X2337-29/4

**ΠΩΛΕΙΤΑΙ**
OPEL VEKTRA 1600 c.c., τεσσάρων ετών, με φουλ εξτρά, σε άριστη κατάσταση. Δεκτή και ανταλλαγή με μικρότερο.
**Πληροφορίες τηλ. 0944 - 807951 κ. Τάσο**
1109-28/4

**ΠΩΛΕΙΤΑΙ**
BMW 325 cabrio μαύρο του 94, με 65 χ.λμ., πλήρως αναβάθμιση στον snitrer μηχανής (258 HP), σασμάν, διαφορικού, φρένων, M3 LOOK μέσα - έξω, πολλά εξτρά. Πωλείται ή ανταλλάσσεται με μικρότερο (rω ή Audi).
**Τηλ. 54723 (7-9μ.μ) ή 0974508586**
ΓΔ-28/4

**ΤΟ ΥΠΕΡΜΑΡΚΕΤ ΣΠΑΝΟΣ**
**ΖΗΤΑ**
νέους και νέες για να εργαστούν στο τμήμα πωλήσεων.
Αιτήσεις γίνονται δεκτές μόνο στη γραμματεία του καταστήματος από 8.00 π.μ. - 15.00μ.μ.
**Απαραίτητη η ταυτότητα**
X2340-29/4

**ΖΗΤΕΙΤΑΙ**
έμπειρος μπάρμαν έως 35 χρόνων, για απογευματινή βάρδια στο ξενοδοχείο ΚΑΚΤΟΥΣ (απέναντι από το Ενυδρείο).
**Πληρ. κ. Χρυσάνθου Μαρία Τηλ. 26100 - 26088**
πρωινές ώρες 09.00-15.00 & 20.00-22.00
X2388-28/4

**Η ΕΤΑΙΡΙΑ DRIVE RENT A CAR ΜΕ ΕΔΡΑ ΤΗ ΡΟΔΟ ΚΑΙ ΛΙΝΔΟ**
**ΖΗΤΕΙ**
υπαλλήλους για το τμήμα κρατήσεων
Απαραίτητα προσόντα:
Αδεια οδήγησης αγγλικά ή γερμανικά
Γνώσεις Η/Υ windows 98
Βιογραφικό σημείωμα απαραίτητο.
**Πληροφορίες τηλ. 68243 κ. Πολεζέλ**
X2349-29/4

**ΑΠΟΦΡΑΞΕΙΣ-ΚΑΘΑΡΙΣΜΟΙ**




Αναλαμβάνουμε ξενοδοχεία, δήμους, πολυκατοικίες, σπίτια, εστιατόρια, κλπ, καθώς άντληση πετρελαιοειδών από πλοία, και λιποσυλλεκτών και βιολογικών, εκκενώσεις βόθρων στην Παλιά Πόλη (και στα πιο στενά δρομάκια). Ακόμα αναλαμβάνουμε καθαρισμούς (αναπαλαιώσεις) κτιρίων με υδροβολή και κάθε είδους επιφάνειες με πείρα και υπευθυνότητα. ΜΕ ΜΟΝΑΔΙΚΑ ΣΕ ΥΨΟΣ ΠΙΕΣΗΣ ΚΑΙ ΑΝΑΡΡΟΦΗΣΗΣ ΥΠΕΡΣΥΓΧΡΟΝΑ ΜΗΧΑΝΗΜΑΤΑ ΥΔΡΟΒΟΛΗ ΣΕ ΟΛΗ ΤΗ ΔΩΔΕΚΑΝΗΣΟ.

**ΒΑΡΔΕΛΛΗ Μ. -ΚΡΑΣΟΠΟΥΛΟΣ Δ. Ο.Ε.**
**Τηλ. 35555-94750, - Κιν. 0944395999 - FAX 96516**
e-mail:metropontikas@excite.com.
ΛΙΝΔΟΥ 1 ΡΟΔΟΣ
T239-8/4

**ΠΩΛΟΥΝΤΑΙ ΗΧΟΣΥΣΤΗΜΑ ΑΥΤΟΚΙΝΗΤΟΥ που αποτελείται**
1) Ραδιοκασετόφωνο Panasonic
2) Σιντιέρα 6 δίσκων Panasonic
3) Ενισχυτής 2X75 W Em Phaser USA
4) Ενισχυτής 2X125 W Rockford USA
5) Ενεργό κροσόβερ MTX 3 καναλιών
6) Subwoofer 2 μεγαφώνων 12 ιντσών Rockford USA
7) 2 Milbass μεγάφωνα 5 1/2 ιντσών Rockford USA
Ολα μαζί μόνο 280.000 δρχ.
**Πληροφορίες τηλ. 87519 - 0932793106 κ. Μιχάλη**
292-30/4

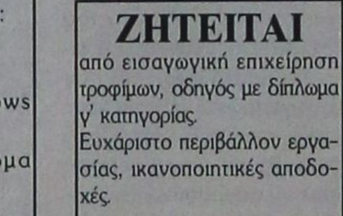


**ΖΗΤΑΤΕ ΜΟΝΙΜΗ ΔΟΥΛΕΙΑ;**
ΖΗΤΟΥΝΤΑΙ από κεντρικό καφέ της πόλης μας αγόρια και κορίτσια έως 30 ετών για 12μηνη απασχόληση, στο σέρβις και στην καφεμηχανή. Προϋπηρεσία και εμπειρία απαραίτητη.
Ωράριο σπαστό και κανονικό. Αποδοχές άκρως ικανοποιητικές. Αλλοδαποί αποκλείονται.
**Πληρ. τηλ. 75362 κον Γεωργίου - κα Αθανάσογλου,** ώρες 8.30 - 24.00
2045-3/5

We are looking for a lady who can speak scandanavian or german for a tourist shop in the old town.
**Information call**
**Socratous Garden ph. 76955**
1152-28/4

**ΖΗΤΕΙΤΑΙ**
από εισαγωγική επιχείρηση τροφίμων, οδηγός με δίπλωμα γ' κατηγορίας.
Ευχάριστο περιβάλλον εργασίας, ικανοποιητικές αποδοχές.
**Πληροφορίες τηλ. 0944724757 κ. Κώστα**
287-28/4



**ΡΟΔΟΣ ΠΑΛΑΣ**
Resort Hotel • Convention Center
Το Πιο Ολοκληρωμενο Θερετρο Διακοπων & Συνεδριων!

Το μεγαλύτερο Ξενοδοχειακό Συγκρότημα της Ρόδου, ζητεί το ακόλουθο προσωπικό:

- **Βοηθό Προσωπάρχη**
- **Νυχτερινό Receptionist**
- **Γυμνάστριες με γνώσεις Αεροβικής / Χορού / Μασάζ**
- **Hostess**
- **Σερβιτόρους**

Για πληροφορίες και συμπλήρωση αιτήσεων (απαιτείται πρόσφατη φωτογραφία) μπορείτε να απευθύνεστε προσωπικά, καθημερινά από 10.00-12.00, στη διεύθυνση:

Ξενοδοχείο Ρόδος Παλάς
Λεωφ. Ιαλυσού, Τ.Θ. 121, Ιξιά, Ρόδος
Τηλ. (0241) 25222, Fax: (0241)25350
Υπ' όψιν Κου Η. Ζάχου
M17-29/4

## Ο όμιλος σούπερ μάρκετ Βερόπουλος στη Ρόδο

**ΖΗΤΑ**

νέους και νέες για θέσεις υπαλλήλων με διάθεση να εξελιχθούν στην ιεραρχία των Σούπερ Μάρκετ

Οι υποψήφιοι θα πρέπει να έχουν απαραίτητα τα προσόντα:

- Ανεση στην επικοινωνία
- Εργατικότητα
- Ηλικία έως 35 ετών
- Απολυτήριο Λυκείου
- Εκπληρωμένες στρατιωτικές υποχρεώσεις

Η σχετική προϋπηρεσία, θεωρείται πλεονέκτημα

**Οι ενδιαφερόμενοι παρακαλούνται να μας αποστείλουν το συντομότερο τα βιογραφικά τους:**
**Γ. ΣΕΦΕΡΗ 1**
**Αγ. Απόστολοι - Ρόδος**
**Υπ' όψιν κ. Τσόγγου**
T583-8/5

**ΖΗΤΕΙΤΑΙ**
**ΜΠΑΡΜΑΝ**
**ΓΙΑ ΤΟ**
**CHRISTO'S GARDEN**
**Πληροφορίες τηλ.34191**
1164-1/5

**ΕΥΚΑΙΡΙΕΣ ΜΕ ΕΥΚΟΛΙΕΣ ΠΛΗΡΩΜΗΣ**
OPEL CORSA 1.0 AIR -COND mod. 99
SEAT IBIZA 1.0 mod. 99
SEAT CORDOBA 1.4 AIR - COND mod. 99
FIAT BRAVA 1.4 AIR - COND mod. 98
FIAT MAREA 1.4 AIR - COND. mod. 97
TOYOTA COROLLA 1.4 AIR COND. mod. 98
**AUTOHELLAS HERTZ**
Ανανεώνοντας συνεχώς το στόλο των αυτοκινήτων μας διαθέτουμε τώρα προς πώληση μεγάλη ποικιλία μεταχειρισμένων και άριστα συντηρημένων αυτοκινήτων με πολλές συμφέρουσες ευκολίες πληρωμής.
**ΕΚΘΕΣΗ:** 12ο χλμ. Ρόδου - Καμείρου Κρεμαστή
**Τηλ. 98200-3 και 21819**
1177-6/5

**ΟΙΚΟΔΟΜΙΚΕΣ ΕΠΙΧΕΙΡΗΣΕΙΣ ΔΙΑΚΟΓΕΩΡΓΙΟΥ ΚΑΛΛΙΣΤΟΣ**
**ΕΘΝ.ΑΝΤΙΣΤΑΣΕΩΣ 11 (πρώην Αννης Μαρίας)**

**ΠΩΛΗΣΕΙΣ ΔΙΑΜΕΡΙΣΜΑΤΩΝ - ΚΑΤΑΣΤΗΜΑΤΑ - ΑΠΟΘΗΚΕΣ - ΑΝΤΑΛΛΑΓΕΣ ΑΚΙΝΗΤΩΝ - ΑΓΟΡΕΣ ΟΙΚΟΠΕΔΩΝ ΑΝΑΛΑΜΒΑΝΟΥΜΕ ΑΝΤΙΠΑΡΟΧΕΣ**

ΠΩΛΟΥΝΤΑΙ διαμερίσματα λουξ κατασκευής, με απεριόριστη θέα. Τα διαμερίσματα διαθέτουν θωρακισμένες πόρτες - εντοιχισμένες κουζίνες - ντουλάπες - εντοιχισμένο νιπτήρα με ντουλάπι - κεντρική θέρμανση αυτόνομη - ανοιγόμενα ανακλινόμενα κουφώματα με διπλά τζάμια, σίτες, ρολά - υδραυλικό ασανσέρ - τριφασικό ρεύμα.
Ολοι οι χώροι σπατουλαριστοί - εσωτερικές πόρτες MDF με σχέδιο
**ΔΙΑΜΕΡΙΣΜΑΤΑ:**
**Επί της οδού Μεγ. Κων/νου - Κων/νου Παλαιολόγου:**
- 50υ.μ. δυάρια
- 85τ.μ. τριάρια
- 110τ.μ. τεσσάρια
} ανά όροφο

**Επί της Κων/νου Υδραίου - Στ. Κωτιάδη**
- 70τ.μ. τριάρια
- 90τ.μ. τριάρια - τεσσάρια
- 110τ.μ. τεσσάρια
- 130τ.μ. τεσσάρια - πεντάρια
} ανά όροφο, με μεγάλες βεράντες, φανταστική θέα

**Επί της λεωφ. Καλλιθέας - Καρακόνερο**
- 50τ.μ. δυάρια
- 85τ.μ. τριάρια
- 110τ.μ. τεσσάρια
} ανά όροφο, με μεγάλες βεράντες, απεριόριστη θέα

**ΚΑΤΑΣΤΗΜΑΤΑ (επί της λεωφ. Καλλιθέας - Καρακόνερο)**
- 50τ.μ.
- 1000τ.μ.
- 150τ.μ.

**ΙΑΤΡΕΙΑ - ΓΡΑΦΕΙΑ (επί της Μεγ. Κων/νου και Κων.Παλαιολόγου - Φώκιαλη)**
- 50τ.μ.
- 100τ.μ.
- 150τ.μ.

*Δάνεια όλων των ταμείων και όλων των τραπεζών*
X2343-29/4

**ΠΛΗΡΟΦΟΡΙΕΣ:**
**ΔΙΑΚΟΓΕΩΡΓΙΟΥ ΚΑΛΛΙΣΤΟΣ**
**Τηλ. 78501 - 78502 - 29318**

ANA FERRIES

KYDON TOURS

ΚΕΝΤΡΙΚΟ ΠΡΑΚΤΟΡΕΙΟ
PORT AGENT

ΕΚΔΡΟΜΕΣ

ΠΡΩΤΟΜΑΓΙΑ

Ετοιμάσαμε για σας μία υπέροχη εκδρομή

ΜΑΡΜΑΡΙΣ - ΚΟΥΣΑΝΤΑΣΙ - ΕΦΕΣΟ - ΠΑΝΑΓΙΑ - ΣΜΥΡΝΗ - ΠΕΡΓΑΜΟ - ΑΪΒΑΛΙ

Πρόγραμμα

**28/4** 08.00 Δελφίνι - Ρόδο - Μαρμαρίς- Μαρμαρίς - Σμύρνη. Αφιξη νωρίς. Διανυκτέρευση.

**29/4** Σμύρνη - Πέργαμο - Αϊβαλί

**30/4** Αϊβαλί - Κουσάντασι

**1/5** Κουσάντασι - Εφεσο - Παναγιά και στη συνέχεια Μαρμαρίς και επιστροφή στη Ρόδο με το δελφίνι.

*Μη χάσετε την ευκαιρία να σας δείξουμε τον Πολιτισμό που άφησαν οι πρόγονοί μας και να περάσετε πολύ καλά*

**Προσοχή:**
**ΞΕΝΑΓΗΣΕΙΣ - ΔΙΑΣΚΕΔΑΣΗ - ΠΛΟΥΣΙΟ ΠΡΟΓΡΑΜΜΑ**

Συνοδός: ΕΛΕΝΗ ΨΥΛΛΑΚΗ

ΠΡΑΚΤΟΡΕΙΟ ΚΥΔΩΝ
Τηλ. 23.000, 27900
M28-29/4



ΝΤΕΤΕΚΤΙΒΣ ΑΘΗΝΩΝ

Αναλαμβάνουμε υποθέσεις ανηλίκων, προσωπικές, οικογενειακές, εμποροβιομηχανικές
Διαθέτουμε τα καλύτερα ηλεκτρονικά σύγχρονα οπτικοακουστικά συστήματα

**Εχεμύθεια 100%**
**Τα 30 χρόνια πείρα είναι η εγγύησή μας**

**Τηλ. 0977632963 & 0945319796**

1167-6/5



ΨΥΧΟΕΡΕΥΝΗΤΡΙΑ

ΚΡΗΤΙΚΟΥ

ΒΑΣΙΛΕΙΑ



Προβλέψεις για το μέλλον ικανοποιητικές.

Βοήθεια για κάθε θέμα που σας απασχολεί με κάθε εχεμύθεια

ΟΜΗΡΟΥ 65 Π. ΠΟΛΗ Τηλ. 74440 - 67602, 0972157586, 8-1π.μ. — 4-8μ.μ.

615-31/5


**ΣΥΝΕΧΕΙΑ ΑΠΟ ΤΗ ΣΕΛ. 1**

ακούσουν τις ομιλίες των συνδικαλιστών. Εργαζόμενοι είχαν συγκεντρωθεί και έξω από το κτίριο του Εργατικού Κέντρου.

ΜΕΤΑ ΤΙΣ ομιλίες ακολούθησε μεγάλη πορεία διαμαρτυρίας των εργαζομένων που ξεκίνησε από την οδό Στεφάνου Καζούλη, όπου βρίσκεται το Εργατικό Κέντρο και κατέληξε στη Νομαρχία, όπου αντιπροσωπεία του ΕΚΡ είχε συνάντηση με το νομάρχη κ. Σάββα Καραγιάννη.

✍ Εξέπληξαν πάντως και τους ίδιους τους συνδικαλιστές τα μεγάλα ποσοστά συμμετοχής και κυρίως η συσπείρωση των εργαζομένων στην προχθεσινή απεργία που θύμισε άλλες εποχές και στόχο είχε την ανάκληση των αποφάσεων που ελήφθησαν για το ασφαλιστικό.

ΕΙΔΙΚΟΤΕΡΑ η συμμετοχή των εργαζομένων στους οργανισμούς κοινής ωφελείας όπως η ΔΕΗ και ο ΟΤΕ, έφθασε το 90% και στα ΕΛΤΑ το 87%. Η συμμετοχή των δασκάλων έφθασε στο ποσοστό του 87,9% κατά μέσο όρο σύμφωνα με τα στοιχεία που συγκέντρωσαν τα τρία γραφεία της Διεύθυνσης Πρωτοβάθμιας Εκπαίδευσης που λειτουργούν στα Δωδεκάνησα.

✍ Το ποσοστό του 90% άγγιξε η συμμετοχή των καθηγητών στην απεργιακή κινητοποίηση, ενώ δεν έγιναν τα δρομολόγια των πλοίων και οι αεροπορικές εταιρίες πραγματοποίησαν μόνο μια πτήση ανά προορισμό: Δίωρες στάσεις εργασίας πραγματοποίησαν οι εργαζόμενοι στο ΡΟΔΑ και τα ταξί.

ΣΤΟ ΠΟΣΟΣΤΟ του 80% έφθασε και η συμμετοχή στην απεργία των υπαλλήλων στις τράπεζες της Ρόδου.

✍ Στο υψηλό ποσοστό του 95% έφθασε η συμμετοχή των υπαλλήλων του Δήμου Ρόδου στην απεργία. Ειδικότερα επί 602 εργαζομένων απήργησαν οι 575. Αναλυτικότερα τα ποσοστά συμμετοχής των εργαζομένων στους ΟΤΑ και τα Νομικά Πρόσωπα Δημοσίου Δικαίου έχουν ως εξής:

1. Δ. Αρχαγγέλου 100%
2. Δ. Αστυπάλιας 100%
3. Δ. Αταβύρου 100%
4. Δ. Αφάντου 100%
5. Δ. Δικαίου 100%
6. Δ. Ηρακλειδών 95%
7. Δ. Ιαλυσού & ΝΠΔΔ 95,89%
8. Δ. Καλλιθέας 100%
9. Δ. Καλύμνου 100%
10. Δ. Καμείρου & ΝΠΔΔ 82,86%
11. Δ. Καρπάθου 45,16%
12. Δ. Κάσου 60%
13. Δ. Κω & ΝΠΔΔ και Επ/σεις 96,92%
14. Δ. λειψών 66,7%
15. Δ. Λέρου 97,14%
16. Δ. Λινδίων 28%
17. Δ. Μεγίστης 0%
18. Δ. Νισύρου 46,67%
19. Δ. Νοτιας Ρόδου 87,14%
20. Δ. Πάτμου 100%
21. Δ. Πεταλούδων 100%
22. Δ. Ρόδου & ΝΠΔΔ 95,2%
23. Δ. Σύμης & ΝΠΔΔ 70,83%
24. Δ. Τήλου 0%
25. Δ. Χάλκης 100%
26. Κοινότητα Αγαθονησίου 0%
27. Κοινότητα Ολύμπου 0%
28. Λιμενικό Ταμείο Δωδ/σου 100%
29. Δημ. παιδ. Σταθμός Αρχαγγέλου 100%
30. ΚΠΣ Κεφάλου 0%
31. Α' ΚΠΣ Καλύμνου 100%
32. Β' ΚΠΣ Καλύμνου 0%
33. ΚΒΣ Καλύμνου 0%
34. ΔΠΣ Λέρου 87,50%
35. ΔΠΣ Καρπάθου 0%
36. Γενικό Νοσοκομείο Ρόδου 86,19%
37. Γενικό Νοσοκομείο Κω 55,08%
38. Γενικό Νοσοκομείου Καλύμνου 32,62%
39. Κρατικό Θερ/ριο Λέρου 16,56
40. Θερ/ριο Χρον. Παθήσ. (Κολύμπια) 30%
41. Θερ/ριο. χρον. Παθήσ. (Αγ. Ανδρέας) 56,25%
42. Κέντρο Υγείας Αρχαγγέλου 26,67%
43. Κέντρο Υγείας Εμπωνα 0%
44. Επαρχείο Καρπάθου 100%
45. Εμπρ. & Βιομ. Επιμελ. Δω/σου 85%
46. ΙΚΑ Δωδ/σου 72,83%
47. Δ/νση Δασών 59,57%
48. Περιφ. Ανάπτυξη & Σχεδ. 87,50%
49. ΠΕΧΩ 100%
50. Π.Ν. Αιγαίου 62,96%
51. ΕΟΤ 76,92%
52. ΔΕΥΑ Καλύμνου 89,47%

## Ο Σύλλογος Ιδιοκτητών Κέντρων Ξένων Γλωσσών Δωδεκανήσου

**The Dodecanesian Association Of Foreing Language School Owners**

με την ευκαιρία του εορτασμού
«2001 - Ετος Γλωσσών»
*παρουσιάζει*
*presents*
*το RAINBOW THEATRE*
*Tales From Shakespeare*

(Cambridge FCE set book for the period 2000-2001

Six Plays in One!!!

*William Shakespeare himself, with a combany of Elirapethan actors, come to Greece (Athens and the provinces) t present six of his most famous plays Hamlet, Romeo and Juliet, The Taming of the Shrew, Kiung Lear and Othello, in a hitanious, original production devised specially for studenty learning English at C level and above.*

Ειδικά διασκευασμένο για μαθητές κέντρων ξένων γλωσσών αλλά και για όσους αγαπούν το θέατρο, τη λογοτεχνία και την αγγλική γλώσσα.
Α must για όλα τα κέντρα αγγλικών

Ημερομηνία: **ΚΥΡΙΑΚΗ 6 ΜΑΪΟΥ 2001 στις 11.00 π.μ.**
***ΕΙΣΟΔΟΣ ΕΛΕΥΘΕΡΗ***

*Μη χάσετε αυτή τη μοναδική ευκαιρία να προσφέρετε στους μαθητές σας μια γνωριμία με γνωστά έργα του William SHAKESPEAR!!*

*Χορηγοί: ΔΑΝΕ SEA LINE, PALSO*
*Χορηγός επικοινωνίας: ΡΑΔΙΟ ΛΥΧΝΑΡΙ*

ΧΛ-28/4

## Η τουριστική κίνηση

**ΣΥΝΕΧΕΙΑ ΑΠΟ ΤΗ ΣΕΛ. 1**

Αεροπορίας.

ΕΙΔΙΚΟΤΕΡΑ σήμερα αναμένονται 2.250 τουρίστες με τις 15 πτήσεις τσάρτερ που έχουν προγραμματιστεί.

● Αύριο Κυριακή έχουν προγραμματιστεί 30 πτήσεις τσάρτερ με τις οποίες θα έρθουν 4.500-5.000 τουρίστες.

ΜΕΓΑΛΟΣ αριθμός πτήσεων τσάρτερ έχουν προγραμματιστεί και την ερχόμενη Πέμπτη, σύμφωνα με την ΥΠΑ.

● Σύμφωνα με τις εκτιμήσεις των τουριστικών φορέων, οι αφίξεις των Γερμανών και των Αγγλων τουριστών θα κυμανθούν στα ίδια επίπεδα με πέρσι, παρά την κάμψη που υπήρξε στην τουριστική κίνηση τον Απρίλιο.

## Παρίστανε τον Αμερικανό

**ΣΥΝΕΧΕΙΑ ΑΠΟ ΤΗ ΣΕΛ. 1**

Ρόδου, προκειμένου να οδηγηθεί στον Εισαγγελέα κατηγορούμενος για παράβαση του νόμου περί αλλοδαπών και ψευδή κατάθεση.

Ο 38χρονος Αλβανός κίνησε τις υποψίες των αστυνομικών όταν εμφανιζόταν σαν Αμερικανός υπήκοος. Από την έρευνα που έγινε διαπιστώθηκε ότι στις 10 Μαρτίου 1988 ζήτησε πολιτικό άσυλο στα Ιωάννινα, δηλώνοντας πως ονομάζεται CENT SHPETIN του BAIRAM, 38 χρόνων.

◗ Στις 20 Ιανουαρίου 1999 στο Αστυνομικό Τμήμα Δελβινακίου είχε συλληφθεί για παράβαση του νόμου περί αλλοδαπών, με τα στοιχεία KOSTAS NIKAS του FOTI, γεννημένος το 1965. Στις 5 Δεκεμβρίου 1998 συνελήφθη από αστυνομικούς του Τμήματος Ασφαλείας Αερολιμένος Αθηνών για παράβαση του νόμου περί αλλοδαπών και πλαστογραφία, εμφανιζόμενος σαν ALEKSANDROS MITCIS του VASILI, γεννημένος το 1969. Στις 4 Αυγούστου 1999 συνελήφθη για κλοπή και φθορά από άνδρες του Τμήματος Ασφαλείας Αθηνών, με στοιχεία CENAI SHRETIN του BAIRAM.

ΑΝΑΚΡΙΣΕΙΣ διενεργεί η Υποδιεύθυνση Ασφαλείας Ρόδου.

## Οι άδειες ταξί

**ΣΥΝΕΧΕΙΑ ΑΠΟ ΤΗ ΣΕΛ. 1**

επιχειρεί η Τοπική Ενωση Δήμων και Κοινοτήτων», δήλωσε ο πρόεδρος του Συνδέσμου των Ταξί κ. Θανάσης Χατζηγεωργίου.

Ο ΠΡΟΕΔΡΟΣ του Συνδέσμου Ιδιοκτητών Ταξί θεωρεί επίσης ότι υπάρχει πρόβλημα μόνο τους μήνες αιχμής, που επιλύεται κάθε χρόνο με έκτακτα δρομολόγια λεωφορείων που καθορίζονται με απόφαση της Νομαρχίας.

«Εξάλλου την ερχόμενη σεζόν το πρόβλημα δεν θα υφίσταται, αφού θα έχουν δρομολογηθεί τα εννεαθέσια ταξί», επεσήμανε ο πρόεδρος του Συνδέσμου Ιδιοκτητών Ταξί της Ρόδου.

## Οδηγούσε κλεμμένη μοτοσικλέτα

Οδηγούσε κλεμμένη μοτοσικλέτα που είχε αφαιρέσει από τον περασμένο Δεκέμβριο. Πρόκειται για τον Κυριάκο Γεωργουδιού του Ιωάννη, που πιάστηκε να οδηγεί την υπ' αριθμό κυκλοφορίας ΡΟΥ 255 δίκυκλη μοτοσικλέτα που είχε κλαπεί πριν από τέσσερις μήνες. Σε βάρος του Γεωργουδιού σχηματίστηκε δικογραφία.


COMPUTERS - ΑΞΕΣΟΥΑΡ - ΠΕΡΙΦΕΡΕΙΑΚΑ
ΓΙΑ ΕΠΑΓΓΕΛΜΑΤΙΕΣ & ΙΔΙΩΤΕΣ
Ολοκληρωμένα συστήματα Ηλεκρονικών Υπολογιστών

**Multimedia Profi Line**
**1000Mhz 309.000 € 907**
**ή σε 36 δόσεις 11.900/μήνα**
Miditower RAM 128MB/HDD20GB
VGA 32MB/52xCD/Modem 56Kbps
15" Monitor/Speakers/Mouse κ.α.

**Multimedia Business Line**
**700Mhz 229.000 € 672**
**ή σε 36 δόσεις 8.900/μήνα**
Miditower RAM 64MB/HDD10GB
VGA on board/52xCD/Modem56K
15" Monitor/Speakers/Mouse κ.α.

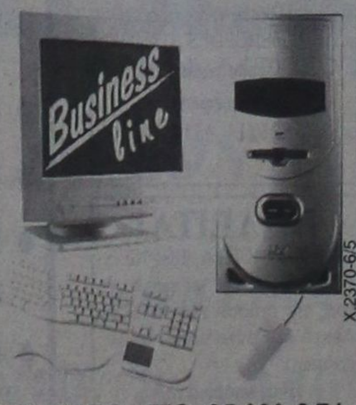


X.2370-6/5

ΠΡΟΓΡΑΜΜΑΤΑ ΕΜΠΟΡΙΚΑ & ΤΑΜΕΙΑΚΗΣ ΑΠΟ 25.000 € 74

ΔΩΡΟ
1 ΜΗΝΑΣ INTERNET ΜΕ OTENET

**ΕΙΔΙΚΕΣ ΠΡΟΣΦΟΡΕΣ**

| | |
|---|---|
| CD-RW αντιγραφικά | από 41.900 € 123 |
| DVD-ROM 12x/40x | από 29.900 € 88 |
| 20GB Σκληρός δίσκος ATA-100 | 39.900 € 117 |
| Κάρτα TV με τηλεκοντρόλ | από 22.000 € 64 |

ΠΕΡΙΣΣΟΤΕΡΑ ΑΠΟ 150 ΔΙΑΦΟΡΕΤΙΚΑ ΣΥΣΤΗΜΑΤΑ COMPUTERS
*Υπογράφουμε με την Τιμή μας!!*
Οι τιμές τις μετρητοίς δεν συμπεριλαμβάνουν ΦΠΑ.
ΟΙ ΤΙΜΕΣ ΤΩΝ ΔΟΣΕΩΝ ΣΥΜΠΕΡΙΛΑΜΒΑΝΟΥΝ ΦΠΑ

Information Systems
SYNCOM
Η ΑΛΛΗ ΔΙΑΣΤΑΣΗ ΤΗΣ ΤΕΧΝΟΛΟΓΙΑΣ

Κ. ΥΔΡΑΙΟΥ 28 ΡΟΔΟΣ
ΤΗΛ. 70160-1-2 FAX 70163



ΑΚΟΥΣΤΙΚΑ ΒΑΡΗΚΟΤΑΣ

ΕΠΙΣΚΕΨΗ ΣΤΗ ΡΟΔΟ

**ΤΕΤΑΡΤΗ 2 ΜΑΪΟΥ - ΠΕΜΠΤΗ 3 ΜΑΪΟΥ**
**Ξενοδοχείο «ΔΕΣΠΩ»**
**Τηλ. 22571**

**Νέα αφανή και μικροσκοπικά μοντέλα ακουστικών, αντάκια και όλο μέσα στο αυτί για όλες τις παθήσεις ΑΜΕΡΙΚΑΝΙΚΩΝ και ΕΥΡΩΠΑΪΚΩΝ εργοστασίων.**

**Χρήστος ΓΑΛΙΩΤΟΣ**
**Βερανζέρου 22**
**3ος όροφος**
**104 32 ΑΘΗΝΑ**
**Τηλ. 52 20 747**

X2390-29/4



*Διαφάνειες και μεγενθύνσεις για μπαρ, εστιατόρια, fast food*

**Φ. & Ν. ΠΑΧΟΣ**

Γ. Ευσταθίου 11
Τηλ. 26893



ΠΡΑΚΤΟΡΕΙΟ ΤΑΞΙΔΙΩΝ
ΣΑΒΒΑΣ ΣΑΗΣ

Με την ευκαιρία της λειτουργίας του **νέου** μας πρακτορείου στην οδό ΤΑΡΠΟΝ ΣΠΡΙΓΚΣ 42 δίπλα στην Τράπεζα Πίστεως

**ΠΡΟΣΦΕΡΟΥΜΕ**
τα φθηνότερα αεροπορικά εισιτήρια για όλο τον κόσμο με όλες τις αεροπορικές πτήσεις

ΠΡΟΣΟΧΗ:
ΠΛΗΡΟΦΟΡΙΕΣ ΔΕΝ ΔΙΔΟΝΤΑΙ ΑΠΟ ΤΟ ΤΗΛΕΦΩΝΟ ΜΟΝΟ ΠΡΟΣΩΠΙΚΗ ΠΑΡΟΥΣΙΑ ΣΑΣ

**Ακόμη:**
- Σας παίρνουμε ΒΙΖΑ επισκέπτου για ΑΜΕΡΙΚΗ σε μία εβδομάδα
- ΒΙΖΑ επισκέπτου για ΑΥΣΤΡΑΛΙΑ σε μία μέρα
- Εκδοση διαβατηρίων
- Εκδοση αδειών αυτοκινήτων

**ΞΕΝΟΔΟΧΕΙΑ ΣΤΗΝ ΑΘΗΝΑ**

**PRESIDENT** Α' Κατηγορίας Λεωφόρος Κηφισίας

| | | | |
|---|---|---|---|
| Μονόκλινο | δρχ. | 12.500 | με πρωινό έως 31/10 |
| Δίκλινο για μονόκλινο | » | 14.000 | » » » |
| Δίκλινο | » | 16.500 | » » » |
| Τρίκλινο | » | 20.000 | » » » |

**ESPERIA HOTEL** Α' Κατηγορίας Σταδίου 22

| | | | |
|---|---|---|---|
| Μονόκλινο | δρχ. | 28.000 | με πρωινό έως 31/10 |
| Δίκλινο | » | 33.000 | » » » |
| Τρίκλινο | » | 37.000 | » » » |

**ELECTRA HOTEL** Α' Κατηγορίας Ερμού 5

| | | | |
|---|---|---|---|
| Μονόκλινο | δρχ. | 33.000 | με πρωινό έως 10/11 |
| Δίκλινο | » | 39.500 | » » » |
| Τρίκλινο | » | 46.500 | » » » |

**TITANIA HOTEL** Πανεπιστημίου 52 (Σύνταγμα Ομόνοια)

| | | | |
|---|---|---|---|
| Μονόκλινο | δρχ. | με αμερικάνικο πρωινό | 25.600 έως 31/10 |
| Δίκλινο | » | » | » 32.500 » » |
| Τρίκλινο | » | » | » 36.000 » » |

**DORIA HOTEL** Β' Κατηγορίας Πειραιώς 15-17 (απέναντι Ομόνοια)

| | | | |
|---|---|---|---|
| Μονόκλινο | δρχ. | 17.000 | με πρωινό έως 31/10 |
| Δίκλινο | » | 20.000 | » » » |
| Τρίκλινο | » | 26.500 | » » » |

**RIVA HOTEL** Α' Κατηγορίας SUPERIOR Μιχαλακοπούλου (HILTON)

| | | | |
|---|---|---|---|
| Μονόκλινο | δρχ. | 18.500 | με πρωινό έως 31/10 |
| Δίκλινο | » | 21.000 | » » » |
| Τρίκλινο | » | 28.500 | » » » |

**ZAFOLIA HOTEL** Α' Κατηγορίας Λεωφόρος Αλεξάνδρας 87

| | | | |
|---|---|---|---|
| Μονόκλινο | δρχ. | 27.000 | έως 31/6 |
| Δίκλινο | » | 30.000 | » » |
| Τρίκλινο | » | 36.000 | » » |

**ALEXANDROS** Α' Κατηγορίας περιοχή HILTON

| | | | |
|---|---|---|---|
| Μονόκλινο | δρχ. | 26.000 | με πρωινό έως 31/10 |
| Δίκλινο | » | 29.000 | » » » |
| Τρίκλινο | » | 34.500 | » » » |

**CHRISTINA** Β' Κατηγορίας περιοχή FIX

| | | | |
|---|---|---|---|
| Μονόκλινο | δρχ. | 18.500 | με πρωινό έως 31/10 |
| Δίκλινο | » | 21.000 | » » » |
| Τρίκλινο | » | 28.000 | » » » |

**PARTHENON** Α' Κατηγορίας περιοχή Μακριγιάννη

| | | | |
|---|---|---|---|
| Μονόκλινο | δρχ. | 23.000 | με πρωινό έως 31/10 |
| Δίκλινο | » | 27.000 | » » » |
| Τρίκλινο | » | 37.000 | » » » |

**ΧΑΝΔΡΗΣ** Κατηγορίας LUX Συγγρού 385

| | | | |
|---|---|---|---|
| Μονόκλινο SUPERIOR | δρχ. | 44.000 | χωρίς πρωινό έως 31/12 |
| Δίκλινο SUPERIOR | » | 44.000 | » » » |

**STANLEY** Β' Κατηγορία Σύνταγμα

| | | | |
|---|---|---|---|
| Μονόκλινο | δρχ. | 22.000 | με πρωινό έως 31/10 |
| Δίκλινο | » | 28.000 | » » » |
| Τρίκλινο | » | 35.500 | » » » |

**SEA VIEW** στη Γλυφάδα

| | | | |
|---|---|---|---|
| Μονόκλινο | δρχ. | 18.000 | με πρωινό έως 31/5 |
| Δίκλινο | » | 23.000 | » » » |
| Τρίκλινο | » | 27.500 | » » » |

**ST. GEORGE LYKABETTUS** LUX

| | | | |
|---|---|---|---|
| Μονόκλινο | δρχ. | 33.500 | χωρίς Β/Β έως 31/12 |
| Δίκλινο | » | 33.500 | » » » » |

**ASTOR** Σύνταγμα

| | | | |
|---|---|---|---|
| Μονόκλινο | δρχ. | 19.500 | με πρωινό έως 31/10 |
| Δίκλινο | » | 26.000 | » » » |
| Τρίκλινο | » | 32.000 | » » » |

**GRAND HOTEL** Β' Κατηγορίας Πατησίων & Βερανζέρου 10

| | | | |
|---|---|---|---|
| Μονόκλινο | δρχ. | 19.500 | με πρωινό έως 31/10 |
| Δίκλινο | » | 26.000 | » » » |
| Τρίκλινο | » | 20.000 | » » » |

**ΒΕΡΓΙΝΑ** Β' Κατηγορίας ΘΕΣ/ΚΗ (κεντρικό)

| | | | |
|---|---|---|---|
| Μονόκλινο | δρχ. | 19.000 | με πρωινό έως 31/8 |
| Δίκλινο | » | 24.000 | » » » |
| Τρίκλινο | » | 29.000 | » » » |

**ΣΑΣ ΣΥΜΦΕΡΕΙ ΠΡΙΝ ΚΛΕΙΣΕΤΕ ΟΠΟΥΔΗΠΟΤΕ ΝΑ ΜΑΣ ΕΠΙΣΚΕΦΘΕΙΤΕ**

ΠΡΑΚΤΟΡΕΙΟ ΤΑΞΙΔΙΩΝ
ΣΑΒΒΑΣ ΣΑΗΣ

ΤΑΡΠΟΝ ΣΠΡΙΓΚΣ 42 δίπλα στην Τράπεζα Πίστεως Τηλ. 39781-3
M23-29/4

# Πολιτιστική ΠΡΟΟΔΟΣ

*Γράφει ο Αριστείδης Εμμ. Μιαούλης*

## ΑΥΡΙΟ ΣΤΗ ΡΟΔΟ Η ΠΑΡΟΥΣΙΑΣΗ ΤΗΣ ΩΔΗΣ ΓΙΑ ΤΟΝ ΑΓΙΟ ΣΑΒΒΑ ΤΗΣ ΚΑΛΥΜΝΟΥ

Η Ένωση Καλυμνίων Ρόδου και ο Δήμος Καλυμνίων παρουσιάζουν αύριο στις 7.30 μ.μ. στο Εθνικό Θέατρο Ρόδου το έργο του Γιώργου Χατζηθεοδώρου ΩΔΗ ΕΙΣ ΤΟΝ ΟΣΙΟ ΣΑΒΒΑ ΤΟΝ ΕΝ ΚΑΛΥΜΝΩ.

Το έργο γράφτηκε και μελοποιήθηκε από τον Γ. χατζηθεοδώρου, μετα από πατρική εντολή του Σεβασμιώτατου Μητροπολίτη Λέρου - Καλύμνου και Αστυπαλαίας κ.κ. Νεκταρίου, το καλοκαίρι του 1999. Παρουσιάστηκε για πρώτη φορά στην Κάλυμνο στις 26 Αυγούστου του 2000 και για δεύτερη φορά παρουσιάζεται στη Ρόδο.

«Πρόκειται για μια Ωδή» μας λέει ο συνθέτης κ. Γ. Χατζηθεοδώρου. «Η Ωδή ως μουσικό έργο στηρίζεται στην οκταηχία της βυζαντινής εκκλησιαστικής μουσικής, την οποία θεωρώ ως την πλέον αρμόδια για την απόδοση ύμνων θρησκευτικού περιεχομένου στο χώρο της Ορθόδοξης Ανατολικής Εκκλησίας, λατρευτικού ή μη χαρακτήρα. Το έργο έχει μελοποιηθεί πολυφωνικά και μονοφωνικά. Κατά την εκτέλεση που θα δούμε αύριο, αποδίδεται διφωνικά (χορωδία) με συνοδεία οργανική (έγχορδα) προσαρμοσμένη στο είδος και το ύφος της βυζαντινής μουσικής».

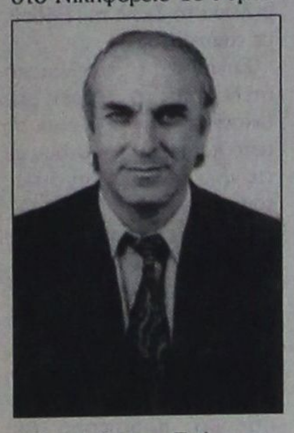

*Ο συνθέτης Γιώργος Χατζηθεοδώρου*

Ο Γιώργος Ι. Χατζηθεοδώρου, (καθηγητής μουσικής - πρωτοψάλτης), υπηρέτησε στην Πατμιάδα Εκκλησιαστική Σχολή, στην Κρήτη και την Αθήνα. Σήμερα υπηρετεί ως γυμνασιάρχης στο Νικηφόρειο 1ο Γυμνάσιο της Καλύμνου. Είναι πτυχιούχος των Ωδείων: Αθηνών, Ελληνικού (Πτυχίο Ιεροψάλτου), Δίπλωμα μουσικοδιδασκάλου, Πτυχία Αρμονία, Αντίστιξης και Φούγκας), Πρωτοψάλτης ιερών ναών Καλύμνου, Πάτμου, Αθηνών και Χανίων. Είναι συγγραφέας πολλών μουσικών και μουσικολογικών βιβλίων και συνθέτης μουσικών έργων. Ιδρυτής Μουσικών σχολών, Συλλόγων, χορωδιών. Εχει λάβει και πολλές τιμητικές διακρίσεις όπως το Χρυσό μετάλλιο της Ι. Μητροπόλεως Καλύμνου, το Χρυσό Σταυρό της Εκκλ. Δωδεκανήσου, Πατριαρχικό Γράμμα και μετάλλιο, Βραβείο της Ακαδημίας Αθηνών, Τιμητική πλακέτα Ν.Α.Δ., πλακέτα και έπαινο από τον Δήμο Καλύμνου και το Αναγνωστήριο ΑΙ ΜΟΥΣΑΙ.

## Η ΔΗΜΟΤΙΚΗ ΧΟΡΩΔΙΑ ΤΗΣ ΚΑΛΥΜΝΟΥ

Η Δημοτική Χορωδία Καλύμνου ιδρύθηκε το 1985 (και εμφανίστηκε την ίδια χρόνια στο νησί), από τον καθηγητή μουσικής κ. Γ. Ι. Χατζηθεοδώρου. Μετά από σχετική πρόταση του χοράρχη, ο Δήμος Καλυμνίων την ενέταξε στη δύναμη των πολιτιστικών φορέων με επίσημη πράξη που δημοσιεύθηκε στην Εφημερίδα της Κυβερνήσεως και έκτοτε αποτελεί φορέα του Δήμου με δικό της Διοικητικό Συμβούλιο και Προϋπολογισμό. Η χορωδία έχει ταξιδέψει και στα γύρο νησιά, Πάτμο, Λέρο και Κω αλλά και στην Κρήτη.

Τα τελευταία χρόνια με τη συμπαράσταση της Δημοτικής Αρχής η Χορωδία ενισχύθηκε και ηθικά και υλικά σε εξαίρετο βαθμό με αποτέλεσμα να διευρύνει τη δραστηριότητά της με άκρως επιτυχείς παραστάσεις στην Αθήνα, τη Θεσσαλονίκη και την Κύπρο με ενθουσιώδεις κριτικές.

Η Χορωδία έφερε στην Κάλυμνο νέα αισθητική μουσική πρόταση και κάλυψε ένα κενό στον τομέα της χορωδιακής έντεχνης μουσικής δημιουργίας, κάτι που μέχρι τη δημιουργία της Δημοτικής Χορωδίας δεν υπήρχε, σε αντίθεση με την μονόφωνη και ατομική απόδοση των τραγουδιών που ανέκαθεν ανθούσε στο νησί. Αυτή δε η μουσική αισθητική πρόταση αποδίδει καρπούς αφού άρχισαν να λειτουργούν και άλλα χορωδιακά σχήματα στο νησί, που τα οργανώνουν νέοι, προερχόμενοι από την ίδια τη Δημοτική Χορωδία.



*Η Δημοτική Χορωδία της Καλύμνου*

Από τεχνικής πλευράς και παρ΄ όλο που τα μέλη της γύρω στα 50 άτομα, είναι εντελώς ερασιτέχνες, κατόρθωσε να φθάσει σε επίπεδο που της επιτρέπει να παρουσιάζεται με αξιώσεις εντός και εκτός της Καλύμνου, με ποικίλο και δύσκολο σε πολλές περιπτώσεις ρεπερτόριο.

Στο δεκαπενταετές αυτό διάστημα της λειτουργίας της πραγματοποίησε, περίπου 30 εμφανίσεις ενώπιον του καλυμνιακού κοινού και γύρω στις δέκα εκτός Καλύμνου, με διαφορετικό πάντα μουσικό πρόγραμμα.

Μεταξύ του ρεπερτορίου της (πάνω από 200 τραγούδια όλων των ειδών) διακρίνονται τα τοπικά τραγούδια σε χορωδιακή επεξεργασία - αυτά άλλωστε αποτελούν και το τεχνικό της στίγμα - καθώς και τέσσερα ορατόρια του χοράρχη της (1821 ο Μεγάλος Ξεσηκωμός - Ο Πετροπόλεμος του '35 - Ωδή στην Αποκάλυψιν του Ιωάννη - και Ωδή εις τον Οσιον Σάββα τον εν Καλύμνω).

Κορυφαίες παρουσίες της χορωδίας υπήρξαν οι εκδηλώσεις που διοργανώθηκαν με τη συνεργασία του Δήμου Αθηναίων και Καλυμνίων στην Αθήνα, όπου η Χορωδία παρουσίασε τα ορατόρια Ωδή εις την Αποκάλυψιν και ο Πετροπόλεμος του '35 με συναδεία ορχήστρας εγχόρδων (και τα δύο κυκλοφορούν σε CD από τη Δημοτική Χορωδία).

## ΟΙ ΝΙΣΥΡΙΟΙ ΤΗΣ ΡΟΔΟΥ ΚΑΛΩΣΟΡΙΖΟΥΝ ΤΟΝ ΜΑΗ

Τον Μάη καλωσορίζουν τα μέλη του Παννισυριακου Συλλόγου Ρόδου Η ΠΟΡΦΥΡΙΣ σε εκδήλωση που θα πραγματοποιηθεί την παραμονή της Πρωτομαγιάς (Δευτέρα 30 Απριλίου 2001 ώρα 8 μ.μ.). Η εκδήλωση θα πραγματοποιθεί στο Νισύρικο Σπίτι στην οδό Βάλια Σεμερτζίδη 4, και περιλαμβάνει ζωντανή μουσική και τραγούδια από ομάδα νέων του Συλλόγου. Επίσης θα προσφερθούν σπιτικοί μεζέδες που θα ετοιμάσουν και θα προσφέρουν τα μέλη του Δ.Σ.

Προσκεκλημένοι στην εκδήλωση αυτή όλοι οι Νισύριοι αλλά και οι φίλοι της πανέμορφης Νισύρου.


ΠΡΑΚΤΟΡΕΙΟ ΛΑΧΕΙΑ ΛΟΤΤΟ ΠΡΟ-ΠΟ
ΙΠΠΟΔΡΟΜΟΣ Πάμε ΣΤΟΙΧΗΜΑ
ΓΙΩΡΓΟΣ ΚΟΝΤΟΖΑΜΑΝΗΣ
ΜΕΓ. ΚΩΝ/ΝΟΥ 43 - ΤΗΛ. 20800 - ΡΟΔΟΣ
ΕΥΕΜΥΘΕΙΑ & ΕΜΠΙΣΤΟΣΥΝΗ ΤΥΧΗ

Zorpidis LANE
ΤΟΥΡΙΣΤΙΚΟΣ ΟΡΓΑΝΙΣΜΟΣ
Αλεξ. Διάκου και Λοχαγού Φανουράκη 31.
Τηλ. (0241) 20625, 30054 FAX 26745
Ταξίδια ...στα μέτρα σας!
ΑΕΡΟΠΟΡΙΚΕΣ ΕΚΔΡΟΜΕΣ ΕΞΩΤΕΡΙΚΟΥ
ΟΔΙΚΕΣ ΕΚΔΡΟΜΕΣ ΕΞΩΤΕΡΙΚΟΥ
ΕΚΔΡΟΜΕΣ ΣΤΗΝ ΕΛΛΑΔΑ
▸ ΑΕΡΟΠΟΡΙΚΑ ΕΙΣΙΤΗΡΙΑ στην ελλάδα και στο εξωτερικό
▸ ΕΙΣΙΤΗΡΙΑ ΠΛΟΙΩΝ για όπου θέλετε με όποια εταιρεία θέλετε
▸ ΚΡΑΤΗΣΕΙΣ ΞΕΝΟΔΟΧΕΙΩΝ όλων των κατηγοριών και των ανέσεων

| | |
|---|---|
| ΠΑΡΙΣΙ | 4-5-6 ημέρες |
| ΠΑΡΙΣΙ - DISNEYLAND | 6 » |
| DISNEYLAND | 4 » |
| ΡΩΜΗ | 5 » |
| ΚΛΑΣΙΚΗ ΙΤΑΛΙΑ | 6-7 » |
| ΛΟΝΔΙΝΟ | 5 » |
| ΑΓΓΛΙΑ - ΣΚΩΤΙΑ | 7 » |
| ΜΑΔΡΙΤΗ -ΑΝΔΑΛΟΥΣΙΑ | 8 » |
| ΓΥΡΟΣ ΙΣΠΑΝΙΑΣ | 10 » |
| ΙΣΠΑΝΙΑ - ΠΟΡΤΟΓΑΛΙΑ | 10 » |
| ΛΙΣΣΑΒΩΝΑ | 6 » |
| ΛΙΣΣΑΒΩΝΑ - ΜΑΔΕΡΑ | 8 » |
| ΠΑΝΟΡΑΜΑ ΠΟΡΤΟΓΑΛΙΑΣ | 8 » |
| ΜΑΔΡΙΤΗ | 5 » |
| ΒΟΥΔΑΠΕΣΤΗ | 4-5-6-7-8 » |
| ΒΙΕΝΝΗ | 4-5-6-7-8 » |
| ΚΕΝΤΡΙΚΗ ΕΥΡΩΠΗ | 8 » |
| ΓΥΡΟΣ ΕΛΒΕΤΙΑΣ | 8 » |
| ΒΟΥΔΑΠΕΣΤΗ-ΠΡΑΓΑ | 7 » |
| ΠΡΑΓΑ | 4 » |
| ΒΕΡΟΛΙΝΟ | 4 » |
| ΣΑΛΤΣΜΠΟΥΡΓΚ-ΑΥΣΤΡΙΑΚΕΣ ΛΙΜΝΕΣ | 7 » |
| ΓΥΝΗΣΙΑ-ΓΥΡΟΣ ΟΑΣΕΩΝ | 8 » |
| ΣΑΦΑΡΙ ΣΤΗ ΣΑΧΑΡΑ | 8 » |
| ΑΙΓΥΠΤΟΣ-ΚΑΪΡΟ-ΚΡΟΥΑΖΙΕΡΑ ΝΕΙΛΟΥ | 8 » |
| ΣΙΓΚΑΠΟΥΡΗ-ΜΠΑΝΓΚΟΚ-ΜΠΑΛΙ | 15 » |
| ΜΠΑΝΓΚΟΚ-ΣΙΓΚΑΠΟΥΡΗ-ΠΟΥΚΕΤ | 15 » |
| ΑΒΑΝΑ-ΤΡΙΝΙΔΑΔ-ΒΑΡΑΔΕΡΟ | 9 » |
| ΜΕΞΙΚΟ ΣΙΤΥ-ΤΑΣΚΟ-ΑΚΑΠΟΥΛΚΟ | 10 » |

Καθώς και πολλές οδικές

Μεμονωμένα πακέτα στα μέτρα σας
Αεροπορικά εισιτήρια εσωτερικού-εξωτερικού
Κρατήσεις ξενοδοχείων σε όλο τον κόσμο
Ειδικά πακέτα για νεόνυμφους
Σας προσφέρει το καλύτερο στην καλύτερη τιμή

ΔΡΟΜΟΛΟΓΙΑ Φ/Β ΚΟΡΝΑΡΟΣ
• Κάθε Τετάρτη και Κυριακή πρωί 04.30
για Χάλκη-Διαφάνι-Πηγάδια-Κάσο -Σητεία-Αγ. Νικόλαο-Μήλο-Πειραιά
ΔΡΟΜΟΛΟΓΙΑ Φ/Β ΙΕΡΑΠΕΤΡΑ
• Κάθε Τρίτη πρωί 04.30
για Διαφάνι - Πηγάδια - Κάσο - Σητεία - Αγ. Νικόλαο - Μήλο - Πειραιά
X2341-29/4



DODEKANISOS




Κρατήσεις on line:
«ΔΩΔΕΚΑΝΗΣΟΣ ΝΑΥΤΙΛΙΑΚΗ»
Αυστραλίας 3, Ρόδος 85100
Τηλ. 0241-70590, FAX. 70591 και
ΣΤΟΝ ΤΑΞΙΔΙΩΤΙΚΟ ΣΑΣ ΠΡΑΚΤΟΡΑ
ΔΡΟΜΟΛΟΓΙΑ ΤΟΥ ΤΑΧΥΠΛΟΟΥ ΚΑΤΑΜΑΡΑΝ
«DODEKANISOS EXPRESS»
από 22 Απριλίου 2001
Αναχωρήσεις από ΡΟΔΟ (Κεντρικό λιμάνι - Κολώνα)

ΔΕΥΤΕΡΑ
1ο δρομολόγιο: 09.00 από Ρόδο για Καστελλόριζο και επιστροφή
2ο δρομολόγιο: 14.30 από Ρόδο για Σύμη, Τήλο, Νίσυρο, Κω, Κάλυμνο (διανυκτέρευση)

ΤΡΙΤΗ
1ο δρομολόγιο: 07.30 από Κάλυμνο για Αστυπάλαια και επιστροφή
2ο δρομολόγιο: 11.00 από Κάλυμνο για Λέρο, Λειψούς, Πάτμο, Αρκιούς, Αγαθονήσι, Πυθαγόρειο, Αγαθονήσι, Αρκιούς, Πάτμο, Λειψούς, Λέρο (διανυκτέρευση)

ΤΕΤΑΡΤΗ
07.30 από Λέρο για Κάλυμνο, Κω, Νίσυρο, Τήλο, Σύμη, Ρόδο

ΠΕΜΠΤΗ
09.00 Ρόδο για Καστελλοριζο
16.30 Καστελλόριζο για Ρόδο

ΠΑΡΑΣΚΕΥΗ
08.30 Ρόδο για Κω, Κάλυμνο, Λέρο, Λειψούς, Πάτμο, Λέρο, Κάλυμνο, Κω, Ρόδο

ΣΑΒΒΑΤΟ
8.30 από Ρόδο για Τήλο, Νίσυρο, Κω, Κάλυμνο, Λέρο, Κάλυμνο, Κω, , Νίσυρο, Τήλο, Ρόδο

ΚΥΡΙΑΚΗ
08.30 από Ρόδο για Κω, Κάλυμνο, Λέρο, Λειψούς, Πάτμο, Λέρο, Κάλυμνο, Κω, Σύμη, Ρόδο

Z2298-31/3


## Από την Κάισα Σόβερο – Παπαγεωργίου

# Εκθεση ζωγραφικής

## ΑΝΟΙΓΕΙ ΤΗΝ ΤΕΤΑΡΤΗ ΣΤΗ ΡΟΔΙΑΚΗ ΕΠΑΥΛΗ

Στις 2 Μαΐου και ώρα 19.00 θα εγκαινιαστεί στη Ροδιακή Επαυλη η έκθεση έργων APPLIGUE της Κάισα Σόβερο - Παπαγεωργίου. Η έκθεση πραγματοποιείται με τη συνεργασία του Πολιτιστικού Οργανισμού Δήμου Ροδίων και της Δημοτικής Πινακοθήκης και έχει διάρκεια από 2/5 έως 12/5/2001, με ώρες λειτουργίας 9.00-13.00 και 17.00-21.00. Στα εγκαίνια θα παραστεί ο Φινλανδός πρέσβης στην Ελλάδα TAPANI BROTHERUS.

Μετά την αποφοίτησή της από το λύκειο της Ζουρα Φινλανδίας, όπου γεννήθηκε, η Κάισα Σόβερο - Παπαγεωργίου σπούδασε στην Ανωτέρα Σχολή Καλών Τεχνών στην πόλη Χάμεενλίννα. Εργάστηκε για έξι χρόνια στη διεθνή εταιρία χαρτιού AHLSTROM σαν σχεδιάστρια - γραφίστας, ενώ ταυτόχρονα ασχολήθηκε με τη δημιουργία διακοσμητικών υφαντών και τη ζωγραφική πορτρέτων με λάδι.

Παντρεύτηκε το 1980 και μετακόμισε στη Ρόδο, όπου συνέχισε την καλλιτεχνική καριέρα της σαν γραφίστας και ζωγράφος. Αργότερα συνδύασε την εικαστική τέχνη με το ύφασμα και δημιούργησε με την τεχνική APPLIGUE έργα που τα θέματά τους πηγάζουν από τις παιδικές της αναμνήσεις στη Φινλανδία, καθώς και από τα βιώματά της στην Ελλάδα.

Από την πρώτη της έκθεση στη Ρόδο τα έργα της καλλιτέχνιδας αγαπήθηκαν από το κοινό και δημιουργίες της βρίσκονται σε όλο τον κόσμο σε ιδιωτικούς και δημόσιους χώρους. Επίσης έργα της έχουν τυπωθεί σαν κάρτες από την UNICEF και την AMNESTY INTERNATIONAL. από το 1998 η Κάισα Σόβερο - Παπαγεωργίου έχει δικαίωμα να χρησιμοποιεί το Πανελλαδικό Σήμα Ποιότητας Χειροτεχνίας. Είναι μέλος του Συμβουλίου της Δημοτικής Πινακοθήκης της Ρόδου από το 1999.

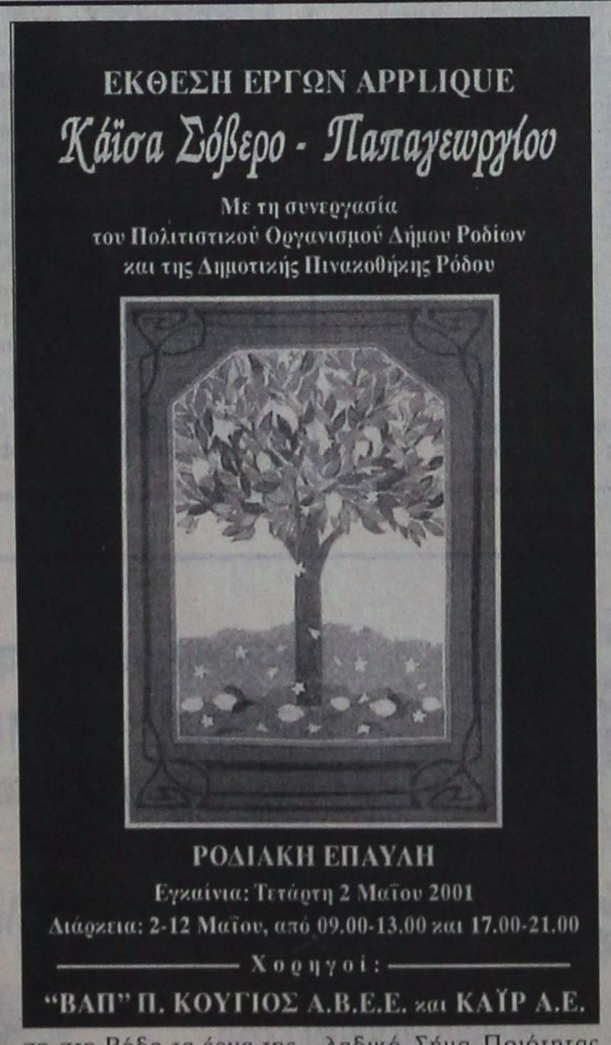


**ΕΚΘΕΣΕΙΣ**

- 1978 πρώτη έκθεση με τη φωτογράφο Σοΐλε Σίλτανεν στην ιδιαιτέρα πατρίδα της την Ουρα, που μαζί με τα δικά της έργα παρουσίασε μια συλλογή από παλαιά παραδοσιακά κεντήματα και υφαντά.
- 1978 συμμετοχή στην έκθεση Φινλανδικής Χειροτεχνίας στο Ελσίνκι.
- 1980 και 1986 συμμετοχή σε ομαδικές εκθέσεις στους χώρους του Δήμου Ροδίων και της Νομαρχίας Δωδεκανήσου.
- 1986 η πρώτη έκθεση έργων με τεχνική APPLIGUE στη Ροδιακή Επαυλη.
- 1991 έκθεση στο ξενοδοχείο IRENE PALACE, Ρόδος.
- 1992 έκθεση στην KAUTTUAN RUUKINPUISTO, Εούρα Φινλανδίας.
- 1993 συμμετοχή στην Πανελλαδική Εκθεση Χειροτεχνίας, Κρεμαστή, Ρόδος.
- 1994 έκθεση στο Φινλανδικό Ινστιτούτο της Αθήνας.
- 1994 Εκθεση στο κατάστημα χειροτεχνίας και DESIGN HELSKY, στο Ελσίνκι.
- 1994 έκθεση στο κατάστημα χειροτεχνίας και DESIGN KETRA στο Λαπεενραντα, Φινλανδία.
- 1994 έκθεση στη Ροδιακή Επαυλη.
- 1995 έκθεση στο Ναυτικό Μουσείο της Καλύμνου.
- 1996-1998 μόνιμη έκθεση στο κατάστημα λαϊκής τέχνης «Κάισα» στην Παλιά Πόλη της Ρόδου.
- 1999 έκθεση στο «EURAN PIRITI» Εουρα Φιλανδίας.
- 2000 έκθεση στην «Παλιά Αγορά» του Ελσίνκι.

ΕΛΛΗΝΙΚΗ ΔΗΜΟΚΡΑΤΙΑ
ΝΟΜΟΣ ΔΩΔΕΚΑΝΗΣΟΥ
ΔΗΜΟΣ ΝΟΤΙΑΣ ΡΟΔΟΥ
ΤΗΛ. 0244-43243 ΦΑΞ: 0244-43385

## ΑΝΑΚΟΙΝΩΣΗ

Ο Δημαρχεύων Νότιας Ρόδου ανακοινώνει και προσκαλεί:

Τα καταστήματα ηλεκτρολογικών -υδραυλικών ειδών, μάντρες οικοδομικών υλικών, οικοδομικών εργαλείων, βιβλιοχαρτοπωλεία, καθώς και καταστήματα με είδη παιδικής χαράς, που επιθυμούν να συνεργασθούν με το Δήμο μας, να καταθέσουν στα γραφεία του Δήμου Νότιας Ρόδου στο Γεννάδι, κατάλογο με τα είδη που παρέχουν, καθώς και τιμοκατάλογο αυτών.

**Ο Δημαρχεύων**
**Εμμανουήλ Γ. Λέργος**

ΧΛ-28/4

## Ευχαριστήρια

Ευχαριστούμε θερμά την κα ΚΑΙΤΗ ΚΑΣΤΡΟΥΝΗ, της οποίας η συμβολή ήταν καθοριστική στη βράβευση της κόρης μας ΜΑΡΙΑΣ με το Α' ΒΡΑΒΕΙΟ στον 5ο ΠΑΝΕΛΛΗΝΙΟ ΔΙΑΓΩΝΙΣΜΟ ΠΑΙΔΙΚΟΥ ΤΡΑΓΟΥΔΙΟΥ, που πραγματοποιήθηκε στην ΚΑΡΔΙΤΣΑ στις 22 Απριλίου 2001.

Η κα Κ. Καστρουνή:

1) Μας προέτρεψε να λάβουμε μέρος στο διαγωνισμό.

2) Επέλεξε και δίδαξε στην κόρη μας το τραγούδι συμμετοχής.

3) Μας συνόδευσε μέχρι την Καρδίτσα.

4) Επιμελήθηκε την καλή σκηνική παρουσία της μικρής.

Για όλα τα παραπάνω χρωστάμε ένα μεγάλο «ΕΥΧΑΡΙΣΤΩ» και της ευχόμαστε ό,τι καλύτερο!

**Με εκτίμηση**
**ΚΩΣΤΑΣ και ΓΕΩΡΓΙΑ ΤΣΟΛΑΚΗ**

307-28/4

## Ευχαριστήρια

**Ο Ιερός Ναός Αγίου Γερασίμου Πυλώνα-Ρόδου**

Ευχαριστεί την αεροπορική εταιρία AEGEAN AIRLINES ως επίσης και τους φιλότιμους συνεργάτες της κ. Τριάρχη, κ. Νικολαΐδη, κ. Στεργιοπούλου και την κ. Σαλούτση, που για δεύτερη συνεχή χρονιά προσφέρονται για τη μεταφορά του ΑΓΟΥ ΦΩΤΟΣ, το Μεγάλο Σάββατο από Αθήνα στη Ρόδο, εντελώς δωρεάν και με προσπάθεια να είναι ακριβής η άφιξη του αεροσκάφους στο αεροδρόμιο της Ρόδου, έτσι που η Ιερά Μητρόπολη ως και οι ιερείς με πιστούς άλλων χωριών της Ρόδου να μπορούν εγκαίρως να παραλάβουν το ΑΓΙΟ ΦΩΣ, που συνοδεύει ο ιερέας μας Μαράζντας Χρήστος, προερχόμενο από τον ΠΑΝΑΓΙΟ ΤΑΦΟ Ιεροσολύμων.

Ο ερχομός του ΑΓΙΟΥ ΦΩΤΟΣ (το οποίο θα συνεχίσουμε να μεταφέρουμε κάθε χρόνο) ευχόμεθα ολόψυχα να φωτίζει όλο τον κόσμο και να χαρίζει ΥΓΕΙΑ-ΧΑΡΑ και ΕΥΤΥΧΙΑ.

**ΕΥΧΑΡΙΣΤΟΥΜΕ**
**Η ΕΚΚΛΗΣΙΑΣΤΙΚΗ ΕΠΙΤΡΟΠΗ**
**ΑΓΙΟΥ ΓΕΡΑΣΙΜΟΥ**
**ΠΥΛΩΝΑ -ΡΟΔΟΥ**

1212-28/4

ΕΛΛΗΝΙΚΗ ΔΗΜΟΚΡΑΤΙΑ
ΝΟΜΟΣ ΔΩΔΕΚΑΝΗΣΟΥ
ΔΗΜΟΣ ΙΑΛΥΣΟΥ

| | |
|---|---|
| ΓΡΑΦΕΙΟ ΔΗΜΑΡΧΟΥ | 98410 |
| ΓΡΑΜΜΑΤΕΙΑ ΔΗΜΑΡΧΟΥ | 98411 |
| ΓΡΑΦΕΙΟ ΠΟΛΙΤΗ | 98412 |
| ΑΝΤΙΔΗΜΑΡΧΟΣ | 98414 |
| ΠΡΟΕΔΡΟΣ Δ.Σ. | 98415 |
| Δ/ΝΤΗΣ ΔΙΟΙΚ. ΥΠΗΡΕΣΙΩΝ | 98416 |
| ΓΡΑΜΜΑΤΕΙΑ | 98417 |
| ΔΗΜΟΤΟΛΟΓΙΑ | 98419 |
| ΔΗΜΟΤΟΛΟΓΙΑ | 98420 |
| ΔΗΜΟΤΟΛΟΓΙΑ | 98421 |
| ΒΙΒΛΙΟΘΗΚΗ | 98423 |
| ΟΙΚΟΝΟΜΙΚΕΣ ΥΠΗΡΕΣΙΕΣ | 98424 |
| ΟΙΚΟΝΟΜΙΚΕΣ ΥΠΗΡΕΣΙΕΣ | 98425 |
| ΟΙΚΟΝΟΜΙΚΕΣ ΥΠΗΡΕΣΙΕΣ | 98426 |
| ΟΙΚΟΝΟΜΙΚΕΣ ΥΠΗΡΕΣΙΕΣ | 98427 |
| ΟΙΚ. ΥΠΗΡ. ΤΕΛΗ ΠΑΡΕΠΙΔΗΜΟΥΝ. | 98428 |
| ΟΙΚ. ΥΠΗΡ. ΤΕΛΗ ΠΑΡΕΠΙΔΗΜΟΥΝ. | 98429 |
| ΓΡΑΦΕΙΟ ΜΙΣΘΟΔΟΣΙΑΣ | 98430 |
| ΓΡΑΦΕΙΟ ΜΙΣΘΟΔΟΣΙΑΣ | 98431 |
| ΤΑΜΕΙΟ | 98432 |
| ΤΑΜΕΙΟ | 98433 |
| ΤΑΜΕΙΟ | 98434 |
| Δ/ΝΤΗΣ ΤΕΧΝΙΚΩΝ ΥΠΗΡΕΣΙΩΝ | 98435 |
| ΤΕΧΝΙΚΕΣ ΥΠΗΡΕΣΙΕΣ | 98438 |
| ΤΕΧΝΙΚΕΣ ΥΠΗΡΕΣΙΕΣ | 98439 |
| ΤΕΧΝΙΚΕΣ ΥΠΗΡΕΣΙΕΣ | 98440 |
| ΤΕΧΝΙΚΕΣ ΥΠΗΡΕΣΙΕΣ | 98441 |
| ΤΕΧΝΙΚΕΣ ΥΠΗΡΕΣΙΕΣ | 98442 |
| ΤΕΧΝΙΚΕΣ ΥΠΗΡΕΣΙΕΣ | 98443 |
| ΤΕΧΝΙΚΕΣ ΥΠΗΡΕΣΙΕΣ | 98444 |
| ΔΟΑΝ | 98445 |
| ΔΟΑΝ | 98446 |
| ΜΕΚΤΟ | 98447 |
| ΓΡΑΜΜΑΤΕΙΑ Δ.Σ. | 98448 |
| ΦΑΞ ΓΡΑΜΜΑΤΕΙΑΣ | 98413-98422 |
| ΦΑΞ ΤΕΧΝΙΚΩΝ ΥΠΗΡΕΣΙΩΝ | 98436 |

**Ο Δήμαρχος Ιαλυσού**
**Στάγκας Σ. Στέργος**

ΧΛ-6/5

## Συγχαρητήρια

Θερμά συγχαρητήρια στην εγγονή μας ΜΑΡΙΑ ΤΣΟΛΑΚΗ, η οποία απέσπασε το Α' ΒΡΑΒΕΙΟ σε πανελλήνιο διαγωνισμό παιδικού τραγουδιού.

Και εις ανώτερα.

**Ο παππούς και η γιαγιά της**
**ΓΙΑΝΝΗΣ και ΕΛΛΗ ΚΑΝΤΑΡΤΖΗ**

307-28/4

## Συγχαρητήρια

Συγχαρητήρια στην ανιψιά μου ΜΑΡΙΑ ΤΣΟΛΑΚΗ, που κέρδισε το Α' ΒΡΑΒΕΙΟ σε πανελλήνιο διαγωνισμό παιδικού τραγουδιού.

**Η θεία της**
**ΔΗΜΗΤΡΑ ΚΑΝΤΑΡΤΖΗ**

307-28/4

## Συγχαρητήρια

Θερμά συγχαρητήρια στην εγγονή μας ΜΑΡΙΑ ΤΣΟΛΑΚΗ, η οποία απέσπασε το Α' ΒΡΑΒΕΙΟ σε πανελλήνιο διαγωνισμό παιδικού τραγουδιού.

**Ο παππούς και η γιαγιά**
**ΜΑΡΙΑ και ΣΤΡΑΤΗΣ ΤΣΟΛΑΚΗ**

307-28/4

## Συγχαρητήρια

Θερμά συγχαρητήρια στην ανιψιά μου ΜΑΡΙΑ ΤΣΟΛΑΚΗ, η οποία απέσπασε το Α' ΒΡΑΒΕΙΟ σε πανελλήνιο διαγωνισμό παιδικού τραγουδιού.

**Ο θείος της**
**ΠΑΝΑΓΙΩΤΗΣ ΤΣΟΛΑΚΗΣ**

307-28/4

**ΚΕΔ**
**ΚΤΗΜΑΤΙΚΗ ΕΤΑΙΡΙΑ ΤΟΥ ΔΗΜΟΣΙΟΥ**

**ΠΕΡΙΛΗΨΗ ΔΙΑΚΗΡΥΞΗΣ ΔΗΜΟΠΡΑΣΙΑΣ**
**ΕΚΠΟΙΗΣΗΣ ΑΚΙΝΗΤΟΥ**
**Η Κτηματική Εταιρία του Δημοσίου Α.Ε.**

Προσφέρει για εκποίηση με προφορική πλειοδοτική δημοπρασία, που θα γίνει στα γραφεία του Κλιμακίου ΚΕΔ Ρόδου στις 14-5-2001, ημέρα Δευτέρα και ώρα 11.30 με 12.30 το πρωί, το παρακάτω ακίνητο ιδιοκτησίας Ελληνικού Δημοσίου:

Τμήμα του ΒΚ 820 (ΚΜ 600 γαιών Εξοχής) οικοπεδική έκταση 707 τ.μ, εκτός σχεδίου, μη άρτια και μη οικοδομήσιμη και βρίσκεται στην περιοχή Εξοχή θέση "ATTAMI" του Δήμου Κω Ν. Δωδ/νήσου.

*Τιμή εκκίνησης της δημοπρασίας ορίσθηκε το ποσό των 4.000.000 δρχ.*

Λεπτομερή διακήρυξη της δημοπρασίας με τους γενικούς και ειδικούς όρους της μπορούν οι ενδιαφερόμενοι να παραλάβουν από τα γραφεία της ΚΕΔ (Λ. Αλεξάνδρας 158 Α και Κόνιαρη 45 Αθήνα, Τμήμα Γ2 τηλ. 6459700), της Κ.Υ Δωδ/νήσου, της ΔΟΥ Κω, του Κλιμακίου ΚΕΔ Ρόδου (Ιπποτών 21 Π.Πόλη τηλ. 0241-35585 αρμόδιος κ. Ν.Βαρβάρης) και του Δήμου Κώ.

**ΑΘΗΝΑ 11-4-2001**
**Ο ΔΙΕΥΘΥΝΩΝ ΣΥΜΒΟΥΛΟΣ**
**ΑΛΕΞΑΝΔΡΟΣ ΔΗΜΑΚΟΠΟΥΛΟΣ**

ΧΛ-28/4

ΚΤΗΜΑΤΙΚΗ ΕΤΑΙΡΙΑ ΤΟΥ ΔΗΜΟΣΙΟΥ Α.Ε., ΛΕΩΦ. ΑΛΕΞΑΝΔΡΑΣ 158Α, 115 21 ΑΘΗΝΑ, ΤΗΛ. 645 9700, 640 5000, FAX 644 0479

ΣΥΝΔΕΣΜΟΣ ΕΘΝΟΦΥΛΑΚΗΣ ΡΟΔΟΥ Σ.Ε.Ρ.

## ΠΡΟΣΚΛΗΣΗ

Αγαπητέ συνάδελφε,

Σε προσκαλούμε στην ετήσια Γενική Συνέλευση με θέματα ημερήσιας διατάξεως

1) Απολογισμός πεπραγμένων 2000.

2) Οικονομικός απολογισμός 2000.

3) Προγραμματισμός ενεργειών για το 2001.

4) Διάφορα θέματα.

5) Εκλογή Εφορευτικής Επιτροπής.

Η Γ. Συνέλευση θα πραγματοποιηθεί το **Σάββατο 28 Απριλίου 2001, ώρα 17.30** στην αίθουσα του Τεχνικού Επαγγελματικού Λυκείου, όπως και τις προηγούμενες φορές, απέναντι από το πρατήριο της Ενώσεως Γεωργικών Συνεταιρισμών, από την πίσω πλευρά η είσοδος.

Η παρουσία σου κρίνεται απαραίτητη για την επίτευξη απαρτίας, ούτως ώστε να μην χρειαστεί να επαναληφθεί η Γενική Συνέλευση.

Πάντως σε περίπτωση μη υπάρξεως απαρτίας, η Γενική Συνέλευση θα επαναληφθεί το **ΣΑΒΒΑΤΟ 05 ΜΑΪΟΥ 2001 στον αυτό χώρο και την ίδια ώρα.**

Με συναδελφικούς χαιρετισμούς.

**Ο πρόεδρος** **Ο γενικός γραμματέας**
**Ηλίας Ε. Πάχος** **Φωκίων Ν. Καραβοκυρός**

1179-28/4

# Πλούσια δραστηριότητα του ΣΚΩΛ και στη Ρόδο

## ΠΟΙΕΣ ΕΚΔΗΛΩΣΕΙΣ ΟΡΓΑΝΩΘΗΚΑΝ

Στις 28 Απριλίου γιορτάζεται η Παγκόσμια Ημέρα του Σκωλ.

Το Σκωλ Ελλάδας, το οποίο αποτελεί τμήμα του παγκόσμιου αυτού τουριστικού οργανισμού, εκτός από τα τμήματα των Αθηνών, της Ρόδου, της Λίνδου και της Κέρκυρας, έχει διευρύνει τα τμήματά του με αυτό της Κω και της Θεσσαλονίκης. Η προσπάθεια ένταξης νέων τμημάτων συνεχίζεται, όπως και της προσέλκυσης νέων μελών στο Σκωλ της Ρόδου, με επιτυχία.

Σημαντικά επαγγελματικά στελέχη της τουριστικής μας οικογένειας εντάσσονται σε αυτό και το εμπλουτίζουν με τις ιδέες και τις γνώσεις τους.

Πρόσφατα ένα από τα πιο έγκριτα μέλη μας ο επίτιμος πρόεδρος των Σκωλ Ελλάδος και πρόεδρος του ΕΟΤ κ. Γιάννης Στεφανίδης, τιμήθηκε από την Ενωση Ξενοδόχων Ρόδου για την πολυετή προσφορά του στον τουρισμό και ειδικότερα στη Ρόδο.

Το Σκωλ Ρόδου προσδίδει ιδιαίτερη σημασία στη συνεργασία φορέων που εμπλέκονται έμμεσα ή άμεσα με τον τουρισμό για την προώθηση και επίλυση κοινών προβλημάτων. Στο πλαίσιο αυτό εντάσσεται και η πρόταση που κατατέθηκε στον ΕΟΤ για την οργάνωση συνεδρίου με θέμα «Τουρισμό και περιβάλλον στη Μεσόγειο Θάλασσα», σε συνεργασία με το Δωδεκανησιακό Οργανισμό Τουρισμού (Δ.Ο.Τ.).

Στις 10 Μαΐου η διεθνής σύμβουλος Ελλάδας και αντιπρόεδρος των διεθνών συμβούλων κ. Λίτσα Παπαθανάση, θα συμμετάσχει στην εαρινή σύνοδο, η οποία θα πραγματοποιηθεί στο Τορεμό της Ισπανίας από 10-13/05/2001.

Η επόμενη εκδήλωση του Σκωλ Ρόδου, προγραμματίζεται για την Κυριακή 6 Μαΐου και θα είναι κοινή με το Σκωλ της Λίνδου, όπου και θα μεταβούν τα μέλη της Ρόδου.

**PELLOS TRAVEL**

**7ήμερη εκδρομή στην**

# ΚΩΝΣΤΑΝΤΙΝΟΥΠΟΛΗ

**ΡΟΔΟΣ, ΜΑΡΜΑΡΙΣ, ΕΦΕΣΣΟΣ, ΣΜΥΡΝΗ, ΠΡΟΥΣΑ, ΚΩΝΣΤΑΝΤΙΝΟΥΠΟΛΗ, ΣΜΥΡΝΗ, ΜΑΡΜΑΡΙΣ, ΡΟΔΟΣ**

**Από 14/5/01 - 20/5/01**

**Δευτέρα 14/5** Αναχώρηση από Ρόδο για Μαρμαρίς. Αφιξη στο Μαρμαρίς. Επιβίβαση σε πούλμαν και αναχώρηση για Εφεσσο. Αφιξη στην Εφεσσο (Σπίτι Παναγίας - αρχαιολογικοί χώροι). Αναχώρηση και άφιξη στη Σμύρνη. Τακτοποίηση στο Ξ/Δ. Δείπνο. Διαν/ση.

**Τρίτη 15/5** Πρωινό στο Ξ/Δ. Αναχώρηση για Προύσα. Αφιξη στην πόλη της Προύσας το μεσημέρι. Ψώνια στην αγορά της Προύσας που φημίζεται για τα μεταξωτά της. Το απόγευμα αναχώρηση για Κωνσταντινούπολη. Αφιξη στην Κωνσταντινούπολη το βράδυ. Τακτοποίηση σε Ξ/Δ. Διαν/ση.

**Τετάρτη 16/5** Πρωινό στο Ξ/Δ. Επίσκεψη στην Αγία Σοφία - Τοπκαπή Palace - Μπλε Τζαμί - Υδραγωγείο . Επίσκεψη στο Πατριαρχείο - Παναγιά Βλαχερνών - Παναγιά Μπαλουκλή. Δείπνο στο Ξ/Δ. Βράδυ. επιστροφή στο Ξ/Δ. Δείπνο Διαν/ση.

**Πέμπτη 17/5** Πρωινό στο Ξ/Δ. Ελεύθερη μέρα για Ψώνια. Δείπνο. Βράδυ προαιρετική διασκέδαση με Oriental show - Δείπνο. Διαν/ση.

**Παρασκευή 18/5** Πρωινό στο Ξ/Δ. Πολιαρχιερατική Θεία Λειτουργία προεξάρχοντος του Σεβασμιοτάτου Μητροπολίτου Γέροντος Χαλκηδόνος κυρίου Ιωακείμ ώρα 09.00, Ιερός Ναός του Ευαγγελισμού της Θεοτόκου περιοχή Προπόδων Κουρτουλού - Ταταύλα. Απόγευμα ελεύθερο για ψώνια. Βράδυ - δείπνο. Διαν/ση.

**Σάββατο 19/5** Πρωινό στο Ξ/Δ. Αναχώρηση για Σμύρνη. Αφιξη στη Σμύρνη το απόγευμα. Επίσκεψη στην αγορά για ψώνια. Τακτοποίηση στο Ξ/Δ. Δείπνο. Διαν/ση.

**Κυριακή 20/5** Πρωινό στο Ξ/Δ. Επιβίβαση σε πούλμαν και αναχώρηση για Μαρμαρίς. Αφιξη στο Μαρμαρίς. Αναχώρηση για Ρόδο. Αφιξη στη Ρόδο. Τέλος εκδρομής.

**ΤΙΜΗ ΚΑΤ' ΑΤΟΜΟ 120.000 ΔΡΧ.**

Στην εκδρομή περιλαμβάνονται:

1. Εισιτήρια Ρόδος - Μαρμαρίς - Ρόδος
2. Ξεναγήσεις - εκδρομές
3. Μεταφορές με κλιματιζόμενα πούλμαν
4. Ξ/Δ με πρωινό - φαγητό
5. Συνοδός γραφείου
6. Ταξιδιωτική ασφάλεια

Δεν περιλαμβάνονται : Φόροι εισόδου - εξόδου - αρχαιολογικοί χώροι.

***Στην εκδρομή συμμετέχει ο ιερός ναός του Αγίου Παντελεήμονος Ρόδου (Παλιά Πόλη)***

Για περισσότερες πληροφορίες και κρατήσεις στο πρακτορείο

**PELLOS TRAVEL**
**Λ. Καλλιθέας 125 Φαληράκι - Ρόδος**
**Τηλ.: (0241) 87615, 86298**
**Fax: (0241) 87616,**
**WEBSITE: www.pellostravel.gr & www.ps-rhodes.com**

1206-6/5

**D.A.N.E. SEA LINE**
ΔΩΔΕΚΑΝΗΣΙΑΚΗ ΑΝΩΝΥΜΗ ΝΑΥΤΙΛΙΑΚΗ ΕΤΑΙΡΙΑ

## ΔΡΟΜΟΛΟΓΙΑ

**ΑΠΟ 1/4/01 ΕΩΣ 30/4/01**

Αναχώρηση από Ρόδο
**1/4 Κυρ. ΡΟΔΟΣ 14.00**
Νίσυρο - Κω - Κάλυμνο - Λέρο - Πάτμο - Πειραιά
**2/4 Δευτ.** —
**3/4 Τριτ. ΠΡΕΒΕΛΗΣ 14.00**
Κω - Κάλυμνο - Λέρο - Πάτμο - Πειραιά
**ΠΑΤΜΟΣ 15.00** EXPRESS Πειραιά
**4/4 Τετ. ΡΟΔΟΣ 15.00**
Τήλο - Κω - Κάλυμνο - Λέρο-Πάτμο - Πειραιά
**5/4 Πεμ. ΠΡΕΒΕΛΗΣ 17.00** Σύμη - Κω - Πειραιά
**6/4 Παρ. ΡΟΔΟΣ 14.00**
Κω - Κάλυμνο - Αστυπάλαια - Λέρο- Πάτμο - Πειραιά
**7/4 Σαβ. ΠΡΕΒΕΛΗΣ 14.00**
Κω - Κάλυμνο - Λέρο- Πάτμο - Πειραιά
**ΠΑΤΜΟΣ 17.00** EXPRESS Πειραιά
**8/4 Κυρ. ΡΟΔΟΣ 14.00**
Νίσυρο - Κω - Κάλυμνο - Λέρο - Πάτμο - Πειραιά
**9/4 Μ. Δευτ.** —
**10/4 Μ. Τριτ. ΠΡΕΒΕΛΗΣ 14.00**
Κω - Κάλυμνο - Λέρο - Πάτμο - Πειραιά
**ΡΟΔΟΣ 17.00** ΚΩ - Πειραιά
**11/4 Μ. Τετ. ΠΑΤΜΟΣ 14.00**
Τήλο - Κω - Κάλυμνο - Λέρο-Πάτμο - Πειραιά
**12/4 Μ. Πεμ. ΡΟΔΟΣ 14.00**
Κω - Κάλυμνο - Λέρο- Πάτμο - Πειραιά
**ΠΡΕΒΕΛΗΣ 17.00**
Σύμη - Νίσυρο - Κω - Πειραιά
**13/4 Μ. Παρ. ΠΑΤΜΟΣ 08.30**
Κω - Σάμο - Θεσσαλονίκη
**14/4 Μ. Σαβ.** —
**15/4 Κυρ. ΠΑΣΧΑ**

**Εκδρομή Πάσχα με F/B Ρόδος 14/4 έως 17/4 για Αμοργό - Νάξο - Σαντορίνη**

**16/4 Δευτ. ΠΡΕΒΕΛΗΣ 14.00**
Κω - Κάλυμνο - Λέρο - Πάτμο - Πειραιά
**17/4 Τριτ. ΡΟΔΟΣ 14.00**
Κω - Κάλυμνο - Λέρο - Πάτμο - Πειραιά
**ΠΑΤΜΟΣ 15.00**
Από Θεσσαλονίκη για Σάμο-Κω-Ρόδο
**18/4 Τετ. ΠΡΕΒΕΛΗΣ 14.00**
Τήλο - Κω - Κάλυμνο - Λέρο-Πάτμο - Πειραιά
**ΠΑΤΜΟΣ 17.00** ΚΩ - Πειραιά
**19/4 Πεμ. ΡΟΔΟΣ 17.00** Σύμη - Κω - Πειραιά
**20/4 Παρ. ΠΡΕΒΕΛΗΣ 14.00**
Κω - Κάλυμνο - Λέρο - Πάτμο - Πειραιά
**21/4 Σαβ. ΡΟΔΟΣ 08.30** Καστελλόριζο
**17.00** Κω-Πειραιά
**22/4 Κυρ. ΠΡΕΒΕΛΗΣ 14.00**
Νίσυρο - Κω - Καλυμνο - Λέρο - Πάτμο - Πειραιά
**23/4 Δευτ.** —
**24/4 Τριτ. ΡΟΔΟΣ 14.00**
Κω - Κάλυμνο - Λέρο - Πάτμο - Πειραιά
**25/4 Τετ. ΠΡΕΒΕΛΗΣ 14.00**
Τήλο - Κω - Κάλυμνο - Λέρο-Πάτμο - Πειραιά
**26/4 Πεμ. ΡΟΔΟΣ 17.00** Σύμη - Κω - Πειραιά
**27/4 Παρ. ΠΡΕΒΕΛΗΣ 17.00**
Κω - Κάλυμνο - Αστυπάλαια - Πειραιά
**28/4 Σαβ. ΡΟΔΟΣ 14.00**
Κω-Κάλυμνο-Λέρο-Πάτμο-Πειραιά
**29/4 Κυρ. ΠΡΕΒΕΛΗΣ 14.00**
Νίσυρο - Κω - Κάλυμνο - Λέρο - Πάτμο - Πειραιά
**30/4 Δευτ.** —
**1/5 Τριτ. ΡΟΔΟΣ 14.00**
Κω - Κάλυμνο - Λέρο - Πάτμο - Πειραιά

Αναχώρηση από Πειραιά
**1/4 Κυρ.** —
**2/4 Δευτ. ΠΡΕΒΕΛΗΣ 14.00**
Πάτμο - Λέρο - Κάλυμνο - Κω - Ρόδο
**3/4 Τριτ. ΠΑΤΜΟΣ 00.15** EXPRESS - Ρόδο
**ΡΟΔΟΣ 00.15** EXPRESS - Ρόδο
**4/4 Τετ. ΠΡΕΒΕΛΗΣ 17.00** Κω - Σύμη - Ρόδο
**5/4Πεμ. ΡΟΔΟΣ 14.00**
Πάτμο - Λέρο - Κάλυμνο - Κω - Ρόδο
**ΠΑΤΜΟΣ 17.00**
Αστυπάλαια - Κω - Ρόδο
**5/4Παρ. ΠΡΕΒΕΛΗΣ 14.00**
Πάτμο - Λέρο - Κάλυμνο - Κω - Ρόδο
**7/4 Σαβ. ΡΟΔΟΣ 14.00**
Πάτμο - Λέρο - Κάλυμνο - Κω - Νίσυρο - Ρόδο
**8/4 Κυρ.** —
**9/4 Μ. Δευτ. ΠΡΕΒΕΛΗΣ 14.00**
Πάτμο - Λέρο - Κάλυμνο - Κω - Ρόδο
**ΡΟΔΟΣ 17.00** Κω - Ρόδο
**10/4 Μ. Τριτ. ΠΑΤΜΟΣ 14.00**
Πάτμο - Λέρο - Κάλυμνο - Κω - Τήλο - Ρόδο
**11/4 Μ. Τετ. ΡΟΔΟΣ 14.00**
Πάτμο - Λέρο - Κάλυμνο - Κω - Ρόδο
**ΠΡΕΒΕΛΗΣ 17.00**
Κω - Νίσυρο - Σύμη - Ρόδο
**12/4 Μ. Πεμ. ΠΑΤΜΟΣ 14.00**
Πάτμο - Λέρο - Κάλυμνο - Κω - Ρόδο (Θεσ/κη)
**13/4 Μ. Παρ. ΡΟΔΟΣ 14.00**
Πάτμο - Λέρο - Κάλυμνο - Κω - Ρόδο
**ΠΡΕΒΕΛΗΣ 17.00** Κω - Τήλο - Ρόδο
**14/4 Μ. Σαβ.** —
**15/4 Κυρ. ΠΑΣΧΑ**
**16/4 Δευτ.** —
**17/4 Τριτ. ΠΡΕΒΕΛΗΣ 14.00**
Πάτμο - Λέρο - Κάλυμνο - Κω - Ρόδο
**18/4 Τετ. ΡΟΔΟΣ 17.00** Κω - Σύμη - Ρόδο
**19/4 Πεμ. ΠΡΕΒΕΛΗΣ 14.00**
Πάτμο - Λέρο - Κάλυμνο - Κω - Ρόδο
**20/4 Παρ. ΡΟΔΟΣ 14.00**
Πάτμο - Λέρο - Κάλυμνο - Κω - Ρόδο (Καστελ.)
**21/4 Σαβ. ΠΡΕΒΕΛΗΣ 14.00**
Πάτμο - Λέρο - Κάλυμνο - Κω - Νίσυρο - Ρόδο
**22/4 Κυρ.** —
**23/4 Δευτ. ΡΟΔΟΣ 14.00**
Πάτμο - Λέρο - Κάλυμνο - Κω - Ρόδο
**24/4 Τριτ. ΠΡΕΒΕΛΗΣ 14.00**
Πάτμο - Λέρο - Κάλυμνο - Κω - Τήλο - Ρόδο
**25/4 Τετ. ΡΟΔΟΣ 17.00** Κω - Σύμη - Ρόδο
**26/4 Πεμ. ΠΡΕΒΕΛΗΣ 17.00**
Αστυπάλαια - Κάλυμνο - Κω - Ρόδο
**27/4 Παρ. ΡΟΔΟΣ 14.00**
Πάτμο - Λέρο - Κάλυμνο - Κω - Ρόδο
**28/4 Σαβ. ΠΡΕΒΕΛΗΣ 14.00**
Πάτμο - Λέρο - Κάλυμνο - Κω - Νίσυρο - Ρόδο
**29/4 Κυρ.** —
**30/4 Δευ. ΡΟΔΟΣ 14.00**
Πάτμο - Λέρο - Κάλυμνο - Κω - Ρόδο

X2357-29/4



*Η εμπειρία μας και η αφοσίωση στη λεπτομέρεια αποτέλουν εγγύηση για την απόλυτη επιτυχία ωστε να μείνουν ανεξίτηλες στη μνήμη τη δική σας και των καλεσμένων σας.....*

**ΧΟΡΟΕΣΠΕΡΙΔΕΣ - ΓΑΜΟΙ - CATERING - ΠΑΙΔΙΚΑ ΠΑΡΤΥ**



**ΞΕΝΟΔΟΧΕΙΟ SOFITEL CAPSIS**
**ΡΟΔΟΥ**
**Για Πληροφορίες 25-015 & 20919 (09.00 - 17.00)**

CAPSIS
Conference Centers & Resort Hotels

X2355-29/4

Maliarakis motorsport service




SEAT ŠKODA Audi

ΒΕΛΤΙΩΣΕΙΣ ΣΕ ΟΛΑ ΤΑ ΜΟΝΤΕΛΑ

ΑΝΤΑΛΛΑΚΤΙΚΑ-SERVICE- ΑΞΕΣΟΥΑΡ
12 ΜΗΝΕΣ ΕΓΓΥΗΣΗ

0% ΠΡΟΚΑΤΑΒΟΛΗ
ΕΩΣ 36 ΜΗΝΕΣ ΕΞΟΦΛΗΣΗ

3ον ΧΙΛ ΡΟΔΟΥ ΚΑΛΛΙΘΕΑΣ
ΤΗΛ 65290 FAX 65295

X2359-29/4

ΙΝΣΤΙΤΟΥΤΟ ΑΙΣΘΗΤΙΚΗΣ
Μαρίας Κατσουράκη Γλυνού

- Καθαρισμός προσώπου - Peeling
- Θεραπεία ακμής
- Ενυδάτωση - Οξυγόνωση
- Καταπολέμηση ρυτίδων - Σύσφιγξη προσώπου
- Θεραπεία πανάδων - Λεύκανση με οξέα φρούτων
- Ριζική αποτρίχωση
- Θεραπεία κυτταρίτιδας σε λίγες μόνο επισκέψεις
- Λιποδιάλυση - Σύσφιγξη
- Αδυνάτισμα τοπικό - ολικό
- Αποτρίχωση
- Μακιγιάζ-Ειδικά πακέτα περιποιήσεων για νύφες

Προσφορά
Αδυνάτισμα
ή σύσφιγξη
με καθημερινές επισκέψεις
σε υπερσύγχρονα μηχανήματα
μόνο με 55.000 δρχ. το μήνα

Αγ. Αναστασίας 9 - Ρόδος, τηλ. 31061
2040-30/4

Διαφάνειες και μεγενθύνσεις για μπαρ, εστιατόρια, fast food

Φ. & Ν. ΠΑΧΟΣ

Γ. Ευσταθίου 11
Τηλ. 26893

ΣΤΑΜΑΤΗΣ ΧΑΤΖΗΛΑΖΑΡΟΥ
MANOS CENTER RHODOS
ΓΡΑΦΕΙΟ ΓΕΝΙΚΟΥ ΤΟΥΡΙΣΜΟΥ

ΟΜΑΔΙΚΑ ΤΑΞΙΔΙΑ ΕΥΡΩΠΗΣ ΚΑΙ ΕΞΩΤΙΚΑ

ΠΑΡΙΣΙ 8, 6 και 5 ημέρες
ΛΟΝΔΙΝΟ 4, 5 και 7 ημέρες
ΡΩΜΗ 4, 6 και 7 ημέρες
ΒΟΥΔΑΠΕΣΤΗ-ΠΡΑΓΑ 4, 5 και 7 ημέρες
ΒΙΕΝΝΗ - ΠΡΑΓΑ 6 ημέρες
ΙΣΠΑΝΙΑ 8 και 10 ημέρες
Η.Π.Α.-ΚΑΝΑΔΑΣ 14 ημέρες
ΜΕΞΙΚΟ-ΑΚΑΠΟΥΛΚΟ 9 ημέρες
ΑΥΣΤΡΑΛΙΑ 13 ημέρες
ΣΡΙ ΛΑΝΚΑ0-ΜΑΛΒΙΔΕΣ 11 ημέρες
ΣΙΓΚΑΠΟΥΡΗ-ΜΠΑΝΚΟΓΚ-ΜΠΑΛΙ 12 ημέρες
ΣΑΦΑΡΙ ΚΕΝΥΑ 9 ημέρες
ΣΕΫΧΕΛΛΕΣ-ΝΤΟΥΜΠΑΪ 10 ημέρες
και πολλοί άλλοι προορισμοί και στην Ελλάδα, καθώς και ομαδικά εξωτικά και ατομικά ταξίδια σε όλο τον κόσμο!!!

ΣΤΑΜΑΤΗΣ ΧΑΤΖΗΛΑΖΑΡΟΥ - MANOS CENTER RHODOS
Κ. ΠΑΛΑΜΑ 7-9 ΡΟΔΟΣ
Τηλ.. 0241 - 25400 FAX: 0241 24407
X2352-12/4

## Αν δεν παρθούν εγκαίρως μέτρα

# Κίνδυνος λειψυδρίας στα νησιά του Αιγαίου

## Χρηματοδότηση ειδικών προγραμμάτων

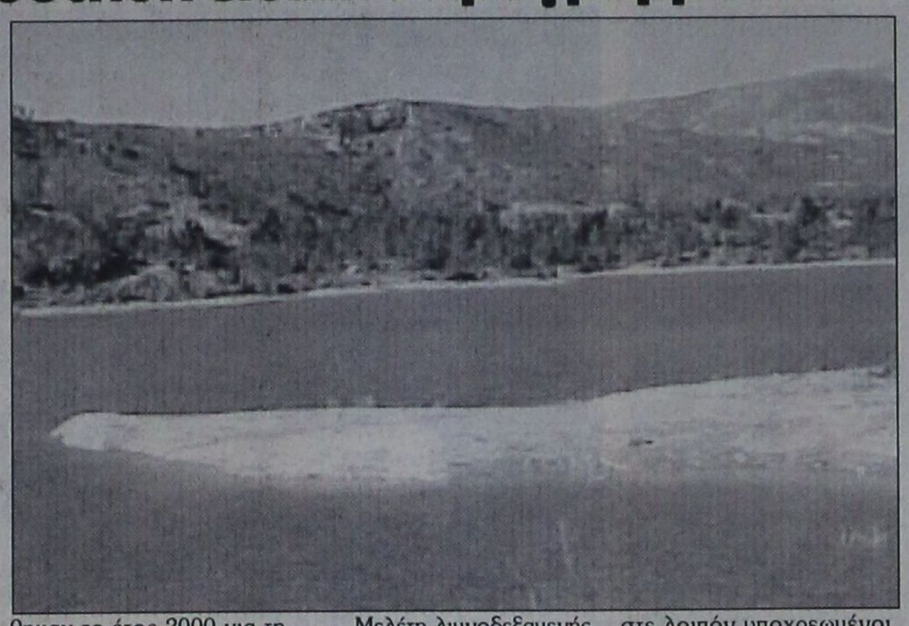

Ο υπουργός Αιγαίου Νίκος Σηφουνάκης μετείχε χθες Παρασκευή 27 Απριλίου σε ευρεία υπουργική σύσκεψη με αντικείμενο τους «υδάτινους πόρους» που πραγματοποιήθηκε στο υπουργείο Χωροταξίας Δημοσίων έργων και Περιβάλλοντος. Στη σύσκεψη μετείχαν ακόμα οι υπουργοί ΠΕΧΩΔΕ Κώστας Λαλιώτης, Ανάπτυξης Νίκος Χριστοδουλάκης, Γεωργίας, Γιώργος Ανωμερίτης, οι υφυπουργοί ΠΕΧΩΔΕ Νάσος Αλευράς, Εθνικής Οικονομίας Χρήστος Πάχτας, Γεωργίας Φώτης Χατζημιχάλης, κ.α.

Ο κ. Σηφουνάκης που στη διάρκεια της σύσκεψης παρουσίασε και ένα ειδικό ντοσιέ για το θέμα της λειψυδρίας στα νησιά, αλλά και για τις συντονισμένες προσπάθειες που καταβάλλονται από το υπουργείο Αιγαίου για την αντιμετώπισή του, επεσήμανε ότι για το τρέχον έτος 2001 προβλέπεται κατακόρυφη αύξηση των δαπανών του υπουργείου για τη μεταφορά νερού στα άνυδρα νησιά, οι οποίες θα κυμανθούν περίπου στα 1.500.000 δρχ.

Μόνο κατά το πρώτο τρίμηνο του 2001 στο Νότιο Αιγαίο έχουν διατεθεί πιτώσεις ύψους 203.000.000 δραχμών, ενώ έχουν μεταφερθεί 13.980 κ.μ. νερού στα άνυδρα νησιά των Κυκλάδων και 1112.557 κ.μ. νερού σε αυτά του νομού Δωδεκανήσου, ενώ για πρώτη φορά χρηματοδοτήθηκε η μεταφορά νερού στη Θηρασιά.

Είναι χαρακτηριστικό ότι και οι πιστώσεις που διατέθηκαν το έτος 2000 για τη μεταφορά νερού ήταν κατά πολύ ανώτερες από εκείνες του 1999. Για τις Κυκλάδες το 2000 διατέθηκαν 383.029.944 δραχμές, ενώ για τα Δωδεκάνησα την ίδια χρονική περίοδο οι διατιθέμενες πιστώσεις έφτασαν στα 671.314.474 δραχμές.

Οπως επεσήμανε ο κ. Σηφουνάκης, εκτός από τη μεταφορά νερού στα άνυδρα νησιά το υπουργείο Αιγαίου, χρηματοδοτεί από το Πρόγραμμα Δημοσίων Επενδύσεων έργα και μελέτες για την αντιμετώπιση των υδρευτικών αναγκών των νησιών, συγκεκριμένα:

**Α. ΕΡΓΑ ΣΕ ΕΞΕΛΙΞΗ**

- Μελέτη φράγμαγος Γροίκου (Πάτμος), Π/Υ: 30.000.000 δρχ.
- Μελέτη λιμνοδεξαμενής Λακκί (Λέρος), Π/Υ: 15.000.000 δρχ.
- Μελέτη φράγματος Αργους (Κάλυμνος), Π/Υ: 20.000.000 δρχ.
- Μελέτη λιμνοδεξαμενής Μεγ. Χωριό (Αγαθονήσι) Π/Υ: 10.000.000 δρχ.
- Μελέτη ανάσχεσης Ομβρίων Χώρας Καλύμνου, Π/Υ: 30.000.000 δρ.

**Β. ΟΛΟΚΛΗΡΩΜΕΝΑ ΕΡΓΑ**

Τα έργα που ολοκληρώθηκαν μέσα στο 2000 αφορούσαν:

- Βελτίωση φράγματος Συκαμιάς Λέρου, τελ. κόστους 21.680.000 δρχ.
- Αγωγός δεξαμενής ύδρευσης Αγαθονησίου, τελ. κόστους 46.486.394 δρχ.
- Δεξαμενή νερού Φαρμακονησίου, τελ. κόστους 64.869.219 δρχ.

Ο υπουργός Αιγαίου, υπογράμμισε ότι τα τελευταία στοιχεία αποδεικνύουν πως υπάρχει κίνδυνος εάν δεν ληφθούν πρόσθετα μέτρα και σε νησιά ή περιοχές που μέχρι σήμερα δεν αντιμετώπιζαν πρόβλημα λειψυδρίας, να αντιμετωπίσουν μέσα στα δύο επόμενα χρόνια. «Είμαστε λοιπόν υποχρεωμένοι, Πολιτεία, Αυτοδιοίκηση και χρήστες να δώσουμε την ανάλογη προσοχή και να εργαστούμε για την αντιμετώπιση των προβλημάτων που υπάρχουν, όχι μόνο στα μικρά και άνυδρα νησιά – των οποίων η αντιμετώπιση χρήζει ιδιαίτερης πολιτικής – αλλά και των μεγάλων νησιών όπου τη δραματική εξέλιξη σε ό,τι αφορά τη μείωση των υδάτινων πόρων δεν γνωρίζουμε αλλά απλώς εκτιμούμε» σημείωσε ο κ. Σηφουνάκης.

Εξάλλου ο υπουργός Αιγαίου αργά χθες το μεσημέρι συναντήθηκε με τον υπουργό Εθνικής Οικονομίας, Γιάννο Παπαντωνίου στον οποίο παρουσίασε προτάσεις του υπουργείου Αιγαίου για την ενίσχυση και βελτίωση των ακτοπλοϊκών μεταφορών στις άγονες γραμμές και συζήτησε μαζί του λύσεις για τη χρηματοδότηση αυτών των προτάσεων.

ProSystems

SHARP

Η μόνη ΕΠΙΛΟΓΗ ΓΙΑ ΟΣΟΥΣ ΞΕΡΟΥΝ

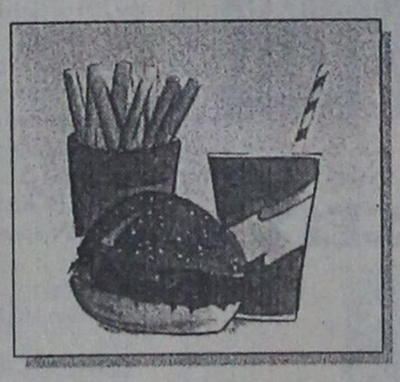

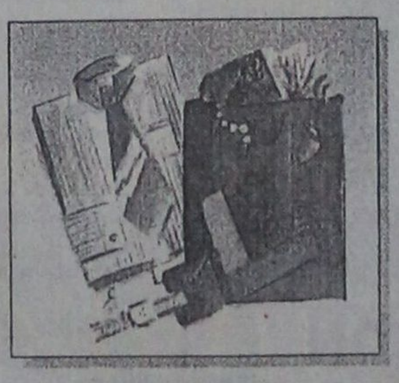

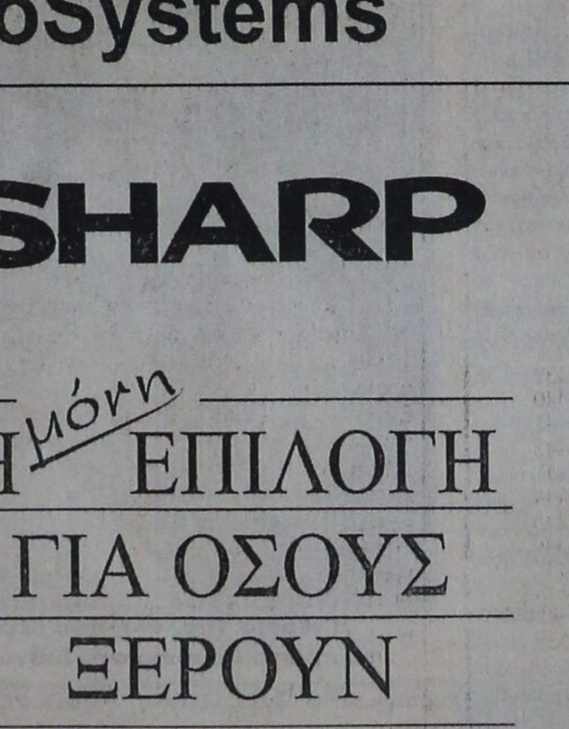





X2358-29/4

ProSystems: Λεωφ. Λίνδου 138, Τηλ 66215, 66019, 66635.

ΙΑΤΡΙΚΗ ΑΝΑΚΟΙΝΩΣΗ
ΑΝΤΩΝΙΟΣ Γ. ΚΛΑΔΟΓΕΝΗΣ
ΠΝΕΥΜΟΝΟΛΟΓΟΣ

Λεμεσού 43
Τηλ. 31540 κιν. 0945 901430

Δέχεται καθημερινά
9-1 και 5-8.30

Τετάρτη απόγευμα
και Σάββατο πρωί
κατόπιν ραντεβού



T485-29/4

ΙΑΤΡΙΚΗ ΑΝΑΚΟΙΝΩΣΗ
Ο ΙΑΤΡΟΣ
ΧΡΗΣΤΟΣ Π. ΙΩΑΝΝΙΔΗΣ
ΜΙΚΡΟΒΙΟΛΟΓΟΣ
- ΒΙΟΠΑΘΟΛΟΓΟΣ

Δέχεται: ΔΕΥΤΕΡΑ έως ΠΑΡΑΣΚΕΥΗ
07.30-13.00 και 17.00 - 20.30
ΣΑΒΒΑΤΟ: 7.30-13.00

Λεμεσού 43 - Τηλ. 70260 - 70269
509-6/5

ΙΑΤΡΙΚΗ ΑΝΑΚΟΙΝΩΣΗ
Η ΙΑΤΡΟΣ
ΑΝΑΣΤΑΣΙΑ Π. ΧΑΜΟΥΖΑ -ΤΣΕΛΕΠΗ
ΜΙΚΡΟΒΙΟΛΟΓΟΣ - ΒΙΟΠΑΘΟΛΟΓΟΣ

Δέχεται στο ιατρείο της

ΔΕΥΤΕΡΑ έως ΠΑΡΑΣΚΕΥΗ 07.30-12.30 πρωί
06.00 - 08.00 απόγευμα
ΣΑΒΒΑΤΟ 08.00 - 12.00 πρωί

Στέλιου Κωτιάδη 5 & Εργάνης Αθηνάς
Τηλέφωνο 74034
614-31/5

ΙΑΤΡΙΚΗ ΑΝΑΚΟΙΝΩΣΗ
Ο ιατρός
ΣΤΑΜΑΤΗΣ Γ. ΠΕΡΙΔΗΣ BDS (London)
ΧΕΙΡΟΥΡΓΟΣ - ΟΔΟΝΤΙΑΤΡΟΣ
Πτυχιούχος Πανεπιστημίου UMDS Λονδίνου
τέως μέλος Βρετανικού Οδοντιατρικού Συλλόγου BDA

Δέχεται: Δευτέρα - Παρασκευή 9:00 - 13:30 17:00 - 20:30
Σάββατο 9:00 - 14:00

Εθν. Αντίστασης 44 (πρώην Βασ. Άννης Μαρίας), 2ος όροφος
Τηλ.. & Fax: (0241) 70888
613-31/5

VANIK TOURS
ΓΙΑΝΝΗΣ και ΣΕΒΑ ΒΑΛΣΑΜΙΔΗ
VANIK σημαίνει ΑΛΗΘΕΙΑ
ΑΚΤΗ ΚΑΝΑΡΗ 17, ΨΑΡΟΠΟΥΛΑ - ΑΝΕΤΟ ΠΑΡΚΙΝΓΚ
Ανοικτά: ΔΕ-ΣΑ 08.30 - 14.00 & 16.30 - 20.30
Τηλ. 35191, 37621 κινητό: 0945798148 , FAX 29532

Το γραφείο μας πάντα πρώτο σε κρατήσεις ξενοδοχείων εξασφάλισε και σας προσφέρει καταπληκτικές τιμές για τα παρακάτω ξενοδοχεία σε ΠΑΚΕΤΑ (έκδοση εισιτηρίων R/T) από 1/4/2001-3/10/2001

| | | |
|---|---|---|
| **1ον HOTEL ELECTRA** | | Α΄ SUPERIOR |
| Ερμού Σύνταγμα | | |
| Μονόκλινο | δρχ. | 32.200 |
| Δίκλινο | » | 38.600 |
| Τρίκλινο | » | 45.600 |
| **2ον HOTEL ALEXANDROS** | | Α΄ SUPERIOR |
| Πλατεία Μαβίλλη | | |
| Μονόκλινο | δρχ. | 26.000 |
| Δίκλινο | » | 29.000 |
| Τρίκλινο | » | 34.000 |
| **3ον HOTEL PRESIDENT** | | Α΄ Κατηγορίας |
| Λεωφόρος Κηφησίας | | |
| Μονόκλινο | δρχ. | 12.600 |
| Δίκλινο για μονόκλινο | » | 14.000 |
| Δίκλινο | » | 16.500 |
| Τρίκλινο | » | 20.000 |
| **4ον HOTEL ASTOR** | | Α΄ Κατηγορίας |
| Σύνταγμα | | |
| Μονόκλινο | δρχ. | 19.500 |
| Δίκλινο για μονόκλινο | » | 22.000 |
| Δίκλινο | » | 26.000 |
| Τρίκλινο | » | 32.000 |
| **5ον HOTEL RIVA** | | Α΄ Κατηγορίας |
| Περιοχή HILTON | | |
| Μονόκλινο | δρχ. | 18.500 |
| Δίκλινο | » | 21.000 |
| Τρίκλινο | » | 28.500 |
| **6ον HOTEL ZAFOLIA** | | Α΄ SUPERIOR |
| Λεωφόρος Αλεξάνδρας | | |
| Μονόκλινο | δρχ. | 27.000 |
| Δίκλινο | » | 30.000 |
| Τρίκλινο | » | 36.000 |
| **7ον HOTEL ELLINIS** | | Β΄ SUPERIOR |
| Ωνάσειο, λεωφ. Συγγρού | | |
| Μονόκλινο | δρχ. | 13.500 |
| Δίκλινο | » | 17.500 |
| Τρίκλινο | » | 21.000 |
| **8ον HOTEL ARETHOUSA** | | Β΄ SUPERIOR |
| Σύνταγμα | | |
| Μονόκλινο | δρχ. | 16.000 |
| Δίκλινο | » | 22.000 |
| Τρίκλινο | » | 28.000 |
| **9ον HOTEL DORIAN INN** | | Β΄ Κατηγορίας |
| Ομόνοια | | |
| Μονόκλινο | δρχ. | 17.000 |
| Δίκλινο | » | 20.000 |
| Τρίκλινο | » | 26.000 |
| **10ον HOTEL EGNATIA** | | Β΄ Κατηγορίας |
| Θεσσαλονίκη Κέντρο - καινούριο | | |
| Μονόκλινο | δρχ. | 19.000 |
| Δίκλινο | » | 23.000 |
| Τρίκλινο | » | 27.000 |

* Τα παραπάνω ξενοδοχεία διαθέτουν T.V. σε όλα τα δωμάτια
* Στις παραπάνω τιμές συμπεριλαμβάνεται πρωινό σε μπουφέ
* Ακόμη σε μας θα βρείτε αεροπορικά και ατμοπλοϊκά εισιτήρια όλων των εταιρειών.

X2271-29/4

### Εγινε με επιτυχία στο «Θέρμαι»

# Ρωσική βραδιά στη Ρόδο

## ΟΡΓΑΝΩΘΗΚΕ ΑΠΟ «ΤΟ ΣΠΙΤΙ ΤΗΣ ΕΥΡΩΠΗΣ»





*Στιγμιότυπα από τη Ρωσική βραδιά στη Ρόδο*

Μεγάλη επιτυχία σημείωσε η «Ρωσική βραδιά» που οργανώθηκε την Τετάρτη 25 Απριλίου στο Ξενοδοχείο Θέρμαι από τη Νομαρχιακή Αυτοδιοίκηση Δωδεκανήσου και το «Σπίτι της Ευρώπης στη Ρόδο».

Επίσημη καλεσμένη στην εκδήλωση ήταν η καθηγήτρια κ. Βέρα Αλεξάντροβα Στεπανιένκο, διευθύντρια του κέντρου Διεθνών Σπουδών του Πανεπιστημίου Λομονόσοφ της Μόσχας.

Η εκδήλωση ξεκίνησε με αναφορά στους σταθμούς της ιστορίας της Ρωσικής Δημοκρατίας, από της ιδρύσεως του κράτους αυτού μέχρι σήμερα, από τα μέλη του Σπιτιού της Ευρώπης στη Ρόδο Μαριλένα Σωκιανού και Αννα Χαρίτου.

Στη συνέχεια προβλήθηκε μικρή ταινία για τη Μόσχα την οποία επεξηγούσε η κ. Φαίδρα μαλανδρή καθηγήτρια της ρωσικής γλώσσας στη Ρόδο, απόφοιτος του τμήματος δημοσιογραφίας του Πανεπιστημίου Λομονόσοφ.

Ακολούθησε παρουσίαση του Πανεπιστημίου Λομονόσοφ, που ιδρύθηκε το 1755, από την ίδια την κ. Στεπανιένκο και παράλληλη προβολή ενημερωτικού φιλμ.

Το πολυπληθές ακροατήριο συγκινήθηκε πολύ όταν Ρώσοι κάτοικοι της πόλης μας εδώ και λίγα χρόνια, που δοκιμάζουν την τύχη τους για δεύτερη φορά, παρουσίασαν καλλιτεχνικό πρόγραμμα δηλ. ένα παραδοσιακό χορό (καντρίλια) και πολλά ρωσικά τραγούδια, θυμίζοντας σε όλους την πλούσια κουλτούρα της χώρας τους.

Η βραδιά έκλεισε με ποτά και ρωσικό μπουφέ.

Το Σπίτι της Ευρώπης στη Ρόδο υποσχέθηκε ότι θα διοργανώσει και άλλες παρόμοιες βραδιές πραγματοποιώντας έναν από τους σκοπούς του που είναι η γνωριμία άλλων λαών και η προσέγγιση στην ιστορία και τον πολιτισμό τους.

Στη σημερινή εποχή, εποχή της παγκοσμιοποίησης, είναι πολύ σημαντικό οι λαοί ενώ διατηρούν τη μοναδικότητά τους, να έρχονται πιο κοντά και να επικοινωνούν αναπτύσσοντας δεσμούς αλληλοσεβασμού και αναγνώρισης.

### Στον πανελλήνιο διαγωνισμό τραγουδιού

# Πρώτη Ροδίτισσα

## ΜΕΓΑΛΗ ΕΠΙΤΥΧΙΑ ΤΗΣ ΜΑΡΙΑΣ ΤΣΟΛΑΚΗ

Στην κατάμεστη αίθουσα του Δημοτικού Κινηματοθεάτρου της Καρδίτσας πραγματοποιήθηκε την Κυριακή του Θωμά 22 Απριλίου ο 5ος Πανελλήνιος Διαγωνισμός Παιδικού Τραγουδιού. Ο διαγωνισμός αποτέλεσε μια ουσιαστική συνάντηση παιδιών, εμπειριών, μουσικής παιδείας και ήταν μια ευκαιρία δοκιμής, της προσπάθειας και της μελέτης, όπου το βραβείο δεν ήταν ο αυτοσκοπός των παιδιών αυτών, αλλά μία επιβράβευση στην προσπάθειά τους.

Στο διαγωνισμό συμμετείχαν συνολικά 39 παιδιά (τα οποία επιλέχτηκαν ανάμεσα από 120 συμμετοχές) ηλικίας 8 έως 14 ετών από διάφορα μέρη της Ελλάδος, τα οποία εντυπωσίασαν τους παρευρισκόμενους με το ταλέντο και την αγάπη τους για το τραγούδι και τη μουσική.

➤ Στην Α΄ Κατηγορία διαγωνίστηκαν παιδιά ηλικίας 8-10 ετών.

Α΄ Βραβείο

Τσολάκη Μαρία - 9 ετών - Ρόδος

Ωδείο Ρόδου Κ. Καστρουνή

«Αν όλα τα παιδιά της γης» μουσική Μαρίας Γιούτσου, στίχους Αννας Μαρίας Θεολόγου.

Β΄ Βραβείο

Μπέγα Σαμπίνα - 10 ετών - Λάρισα

Διδασκαλία Χρ. Σαλαμπάση Ιδ. Σχολείου Ευαγ. Τσαλοπούλου.

«Νανούρισμα» του W. Mozart

Γ΄ Βραβείο

Προβάδου Αννα - 9 ετών - Βέροια

Διδασκαλία Γ. Αθανασιάδου

«Η δική μου πατρίδα» μουσική Μάριου Τόκα, στίχους Νέσιε Γιασίν

➤ Στη Β΄ Κατηγορία διαγωνίστηκαν παιδιά ηλικίας 11-14 ετών.

Α΄ Βραβείο

Σαμαρά Ανδριάννα - 11 ετών - Τρίκαλα

Διδασκαλία Μ. Μαγγουρίτσα

«Το ταγκό της Νεφέλης» μουσική Mc Kennitt, στίχους Χ. Αλεξίου.

Β΄ Βραβείο

Πουλιός Αθανάσιος - 14 ετών - Τρίκαλα

Ωδείο Τ. Κασιώλας

«Μπαγάσικο», μουσική και στίχοι Ν. Ασήμου

Γ΄ Βραβείο

Χατζηπλάτων Γεωργία - 14 ετών - Ν. Ιωνία Βόλου

Δημοτικό Ωδείο Ν. Ιωνίας Βόλου

«Τώρα που πας στη ξενιτιά» μουσική Μ. Χατζηδάκη, στίχους Ν. Γκάτσου.

➤ Στη Γ΄ Κατηγορία παραδοσιακού τραγουδιού, διαγωνίστηκαν παιδιά ηλικίας 11-14 ετών.

Α΄ Βραβείο

Μπέκα Ελπινίκη - 14 ετών - Τρίκαλα

Ωδείο Μ. Βολόβα

«Ο αμάραντος»

Β΄ Βραβείο

Ψούνη Τριανταφυλιά - 13 ετών - Σαμοθράκη

«Νυφικό τραγούδι»

Γ΄ Βραβείο

Τσιάμης Χρήστος - 11 ετών - Ν. Ιωνία Βόλου

Ελληνικό Ωδείο Ν. Ιωνίας Βόλου

«Μπήκαν τα γίδια στο μαντρί».

Στο μουσικό διάλειμμα της εκδήλωσης και έως ότου η επιτροπή βράβευσης συνεδριάσει για τα αποτελέσματα, οι διοργανωτές κάλεσαν να παρουσιαστούν παιδιά που απέσπασαν Α΄ βραβεία σε προηγούμενους διαγωνισμούς:

Χαράλαμπος Μακρής - Αλεξάνδρεια Ημαθίας Α΄ Βραβείο 1995

Ιροντίνα Κάνδραλη - Θεσσαλονίκη - Α΄ βραβείο 1997

Κορωνιάδου Βάσω - Αλεξάνδρεια Ημαθίας - Α΄ βραβείο 1999.

Την επιτροπή βράβευσης αποτελούσαν οι:

• Μίμης Πλέσσας - συνθέτης



**Η Μαρία Τσολάκη που κέρδισε το πρώτο βραβείο στο διαγωνισμό**

• Κατερίνα Κούβελου - διευθύντρια Δημοτικού Ωδείου Καρδίτσας.

• Δόμνα Ευνουχίδου - Σολίστ πιάνου

• Πένυ Ξενάκη - τραγουδίστρια

• Γιώργος Παχής - Σολίστ λαϊκών οργάνων

• Χρυσόστομος Μητροπάνος - καθηγητής βυζαντινής μουσικής.

Οι διοργανωτές της εκδήλωσης (Δήμος Καρδίτσας, Δημοτική Επιχείρηση Τουρισμού - Αναψυχής ΔΕΤΑΚ και το Δημοτικό Ωδείο Καρδίτσας (ΔΩΚ) διοργάνωσαν συναυλία με το μεγάλο συνθέτη Μίμη Πλέσσα και τους συνεργάτες του Γιάννη Κούτρα, Πένυ Ξενάκη και Γιώργο Παχή.

Είναι επίσης σημαντικό να αναφερεθεί ότι ο 5ος Πανελλήνιος Διαγωνισμός ήταν αφιερωμένος στα παιδιά της «ΦΛΟΓΑΣ» του συλλόγου γονέων παιδιών με νεοπλασματικές παθήσεις που δίνουν το δικό τους αγώνα κοντά στα παιδιά τους.

Χορηγός της εκδήλωσης: Θ. και Χ. Καλογρίτσας Α.Ε. - Συγκρότημα συνεργείων αυτοκινήτων και ανταλλακτικών - Σταυρός Αγ. Παρασκευής - Αττική.


ΟΙΚΟΔΟΜΙΚΕΣ-ΤΕΧΝΙΚΕΣ
ΕΜΠΟΡΙΚΕΣ-ΕΠΙΧΕΙΡΗΣΕΙΣ

ΑΦΟΙ ΑΣΒΕΣΤΗ Ο.Ε.

Κ. Ισαλέρη 26-Ρόδος
☎ 22970-74325-74326

ΠΩΛΟΥΝΤΑΙ

● ΔΙΑΜΕΡΙΣΜΑΤΑ υπερούξ διαφόρων διαστάσεων

ΕΓΓΥΗΣΗ Η ΠΟΛΥΕΤΗ ΠΕΙΡΑ ΜΑΣ

ΑΙΓΑΙΟΚΤΗΜΑΤΙΚΗ

ΠΩΛΟΥΝΤΑΙ ΤΑ ΚΑΤΩΘΙ ΑΚΙΝΗΤΑ
(Δ.Δ.= Δάνεια Δεκτά)
ΔΙΑΜΕΡΙΣΜΑΤΑ: ΕΤΟΙΜΟΠΑΡΑΔΟΤΑ ΚΑΙΝΟΥΡΓΙΑ ΚΑΙ ΜΕΤΑΧΕΙΡΙΣΜΕΝΑ

ΔΥΑΡΙΑ (1 υπν.)
35τ.μ. στο Νιοχώρι, 12.000.000
47τ.μ. στη Ψαροπούλα 15.500.000
40τ.μ. καινούργιο στους Δασκάλους 16.000.000 (Δ.Δ)
55τ.μ. καινούργιο α΄ ορ. Αγ. Ιωάννη 22.000.000 (ΔΔ)
60τ.μ. Στην Αταβύρου 15.000.000 (Δ.Δ)
60τ.μ. καινούργιο στο Ροδίνι 23.000.000 (Δ.Δ)
60τ.μ. καινούργιο στην Ανάληψη 22.500.000 (Δ.Δ)
61τ.μ. ισ. με 180 μ. αυλή στο Καρακόνερο, 22.000.000
63τ.μ.ημιυπόγειο σε κολώνες με αυλή στην Ανάληψη 8.000.000 δρχ.
67τ.μ. (2 studio) στην Ιαλυσό, 20.000.000
ΤΡΙΑΡΙΑ (2 υπν.)
69τ.μ. καινούργιο στην Απ. Παύλου 24.500.000 (Δ.Δ.)
75τ.μ. Ρόδου Λίνδου (Ροδίνι) ισόγειο με αυλή, 24.000.000 (Δ.Δ)
85τ.μ. στο Νιοχώρι, 22.000.000 (Δ.Δ.)
80τ.μ. καινούργιο στους Δασκάλους 30.000.000 (ΔΔ)
83τ.μ. (ρετιρέ) στη Σάββα Διάκου (μπετά) 11.000.000
85τ.μ. γ΄ ορ. στην Δημ. Αναστασιάδη (ενίνο 125.000), 26.000.000 (Δ.Δ.)
85τμ. καινούργιο Ροδίνι 33.000.000 (ΔΔ)
90τ.μ. (ημ/γειο) λουξ στη Μιχ. Πετρίδη 23.000.000
91τ.μ. (3 studio) στην Ιαλυσό 30.000.000
94τ.μ. καινούργιο στην Απ. Παύλου 33.000.000 (Δ.Δ.)
95 τ.μ. ημ/γειο στη Τσαλδάρη σε μπετά 12.000.000
95τ.μ. καινούργιο στην Αταβύρου, 36.000.000 (Δ.Δ.) Απ. - γκαράζ
140τ.μ. ορ/σμα, Πειραιώς, σε σοβά α΄ ορόφ. 32.000.000 (Δ.Δ.)
ΤΕΣΣΑΡΙΑ (3 υπν.)
112τμ. (3 υπν.) καινούργιο στο Ροδίνι 43.000.000 (Δ.Δ)
116τ.μ. καινούργιο - θέρμανση στην Ανάληψη, 41.000.000 (Δ.Δ.)
120τ.μ. (υπ) καινούργιο στην Κέννεντυ με αυλή, 25.000.000
124τ.μ. καινούργιο στην Αταβύρου, 47.000.000 (Δ.Δ.)
133τ.μ. καινούργιο λουξ Μήδεια (με γκαράζ) 53.000.000 (Δ.Δ)
138τ.μ. στην Μάρκου Κλαδάκη (ορ/σμα) 36.000.000 (ΔΔ)
149 τ.μ. στην Αισκύνης 8 ετών ορ/σμα 47.000.000 (ΔΔ)
ΠΕΝΤΑΡΙΑ (4 υπν) ΚΑΙ ΑΝΩ
112τ.μ. δυόρ. διαμ/σμα στην Καναδά 35.000.000 δρχ. (Δ.Δ)
145 τ.μ. Στρ. Ζήση (4 υπν) 40.000.000 (Δ.Δ.)
ΜΕΖΟΝΕΤΤΕΣ - ΜΟΝΟΚΑΤΟΙΚΙΕΣ - ΠΑΛΙΑ ΣΠΙΤΙΑ
60τ.μ. μονοκατοικία κατάλληλη για επαγγελματική στέγη -ιατρείο Αλ. Διάκου 35.000.000
66τ.μ. παλιό σπίτι στην Παστίδα με οικ/δο 13.000.000
70τ.μ. παραδοσιακό στην Κρεμαστή 35.000.000 (Δ.Δ.)
85τ.μ. καινούργια έτοιμη σε 1.500 οικόπεδο στα Κοσκινού, 35.000.000. (Δ.Δ.)
115τ.μ. σε 560 τ.μ. οικόπεδο στους Αγ. Αναργύρους 60.000.000
125τ.μ. (με 40 μ. υπογ) μονοκατοικία σε μπετά στο Παραδείσι, 20.000.000 δρχ.
125τ.μ. σε 1,5 στρ. στη Θολό 70.000.000
128τμ. μεγ/τα καινούργια στο Ροδίνι 47.000.000 (Δ.Δ.)
130 τ.μ. μονοκατοικία στην Ιαλυσό σε μπετά 28.600.000
140 τ.μ. μονοκατοικία Ομήρου στην Παλιά Πόλη 25.000.000
155 τ.μ. μεζονέτα στους Δασκάλους, 63.000.000 (Δ.Δ.)
160τ.μ. μονοκατοικία λουξ στη Νίσυρο 30.000.000
200τ.μ. μονοκατοικία σε 2.320 τμ. οικ/δο λουξ κατασκευής στα Μάσαρι 75.000.000
204 τ.μ. μεζονέτα στην Ιξιά σε 1.000τ.μ. οικόπεδο 85.000.000 (Δ.Δ)
230τ.μ. βίλα σε μπετά έξω από τη Λίνδο, 5 στρ. οικ. 50.000.000
234τ.μ. μεζονέτα στην Ιξιά, σε 1000τ.μ. οικόπεδο 94.000.000 (Δ.Δ.)
270τ.μ.,σε μπετά, σε 1000τ.μ. οικ/δο στα Κοσκινού, 40.000.000
270τ.μ., (1/3 τελειωμένο, 2/3 σοβά) Κοσκινού - θέα 60.000.000
ΚΑΤΑΣΤΗΜΑΤΑ - ΓΡΑΦΕΙΑ:
23τ.μ. στη Σωκράτους, 140.000.0000
30τ.μ. κοντά Θεμ. Σοφούλη, 18.000.000 (Δ.Δ.)
31τ.μ. Καμείρου 14.000.000 (Δ.Δ.)
48τ.μ. στο Μανδράκι 100.000.000
65τ.μ. στην Στρατηγού Ζήση. (Δ.Δ.)
70τ.μ. στον Αγ. Ιωάννη, 30.000.000 (Δ.Δ.)
70τ.μ. στη Μαλιαράκη, 25.000.000 (Δ.Δ.)
80 τ.μ. δυόροφο κτίριο στο Μανδράκι 120.000.000
85τ.μ. (με γκαρσονιέρα ) 40.000.000 στο Ροδίνι
90τ.μ. στο Νιοχώρι, 63.000.000 (Δ.Δ.)
140τμ. στον Αγιο Ιωάννη 60.000.000 (Δ.Δ.)
230 κτίριο (ισ. κατ/μα α΄ γραφείο) στην Π. Πόλη 50.000.000
ΟΙΚΟΠΕΔΑ:
570 τ.μ. (με σπίτι μέσα) στους Αγ. Αναργύρους Σ.Δ. 0,8 60.000.000
500 τ.μ. στο Μίρα Μάρε Σ.Δ. 0,8 50.000.000
800 τ.μ. πλησίον Πίνδου Σ.Α. 0,8 100.000.000
1.150 τ.μ. στην Ιαλυσό Σ.Δ. 0,4 40.000.000
1.230 τ.μ. στα Κοσκινού 50% κάλυψη 40.000.0000
1.720 τ.μ. στην Παστίδα (κτίζει 400) 16.000.000
5.500 τ.μ. στην Παστίδα 18.000.000
4.000 τ.μ. στα Ασγούρου, 30.000.000
2.750 τ.μ. πάνω στ' άσφαλτο στα Κοσκινού 45.000.000
11.150 τ.μ. στο Τσαΐρι 50.000.000
ΤΗΛΟ: ΔΙΑΘΕΤΟΥΜΕ ΜΕΓΑΛΗ ΠΟΙΚΙΛΙΑ ΟΙΚΟΔΟΜΩΝ
ΖΗΤΟΥΝΤΑΙ ΜΕΤΑΧΕΙΡΙΣΜΕΝΑ ΔΙΑΜΕΡΙΣΜΑΤΑ
(ΑΜΕΣΗ ΠΩΛΗΣΗ)
➤ ΔΙΑΘΕΤΟΥΜΕ ΚΑΤΑΣΤΗΜΑΤΑ, ΟΙΚΟΠΕΔΑ, ΑΓΡΟΤΕΜΑΧΙΑ ΚΑΙ ΕΠΙΧΕΙΡΗΣΕΙΣ
➤ ΑΝΑΛΑΜΒΑΝΟΥΜΕ ΤΗΝ ΠΩΛΗΣΗ ΤΩΝ ΑΚΙΝΗΤΩΝ ΣΑΣ ΣΕ ΣΥΝΤΟΜΟ ΧΡΟΝΙΚΟ ΔΙΑΣΤΗΜΑ ΜΕ ΥΠΕΥΘΥΝΟΤΗΤΑ ΚΑΙ ΕΧΕΜΥΘΕΙΑ ΣΤΗ ΡΟΔΟ - ΑΘΗΝΑ- ΠΕΙΡΑΙΑ
BAZOYKOY PENA
ΜΕΣΙΤΗΣ ΑΣΤΙΚΩΝ ΣΥΜΒΑΣΕΩΝ
Πληροφορίες τηλ.. (0241) 22943-28838, FAX: 28838
Διευθ. Γραφείου: Δημ. Θεοδωράκη 3 Τ.Κ. 85100 Ρόδος
10-1 το πρωΐ καθημερινά και 6.30 - 9.00 το απόγευμα Δευτέρας και Πέμπτης
e-mail.vazoukou@yahoo.com
M7 - 29/4

ΑΡΧΩΝ ΣΑΜΑΡΤΖΗΣ

20 ΧΡΟΝΙΑ ΜΟΝΩΣΕΙΣ



ΜΟΝΩΣΕΙΣ ΤΑΡΑΤΣΩΝ



ΔΙΑΘΕΣΗ:
ΑΡΧΩΝ ΣΑΜΑΡΤΖΗΣ
ΜΟΝΩΤΙΚΑ ΥΛΙΚΑ -ΜΟΝΩΣΕΙΣ
Τηλ. 23030, 32054, 67790
1) Ερυθρού Σταυρού 21 2) Κέντρο Μόνωσης Ρόδου: Μιχαήλ Πετρίδη 69
X2342-29/4

### Από την πλούσια συλλογή του κ. Αντώνη Μαΐλλη

# Ιδρυση στη Ρόδο Μουσείου Νεοελληνικού Πολιτισμού

## Η ΠΡΟΤΑΣΗ ΣΤΟ ΔΗΜΟΤΙΚΟ ΣΥΜΒΟΥΛΙΟ

Πρόταση για την ίδρυση Πολιτιστικού ή Λαογραφικού ιδρύματος από τον κ. Αντώνη Σ. Μαΐλλη, θα συζητηθεί την ερχόμενη Δευτέρα στο δημοτικό συμβούλιο. Η σχετική εισήγηση θα γίνει από τον κ. Κώστα Σκανδαλίδη, ο οποίος - μεταξύ άλλων - υπογραμμίζει και τα εξής:

«Είναι γεγονός, πως άλλες πόλεις στην Ελλάδα, τόλμησαν και προχώρησαν κάτω απ' αυτές τις σκέψεις για τον Πολιτισμό μας, αλλά και τον Τουρισμό μας. Και είναι επίσης γεγονός, πως η Ρόδος, όλοι εμείς δηλαδή ολιγορούμε. Δε διαθέτουμε ούτε 1 (ένα ) θεματικό μουσείο, με τόπο πολιτισμό! Μήπως πρέπει να τρέξουμε;

Η αλήθεια είναι πως, εδώ και μερικούς μήνες, υπάρχει έντονος προβληματισμός στη Δημοτική Αρχή. Και είναι επίσης αλήθεια, πως μέχρι τώρα έχουν γίνει συζητήσεις πολλές, έχουν κατατεθεί πλείστοι όσοι προβληματισμοί και έχουν εξεταστεί πολλές πληροφορίες σχετικές με το θέμα. Με τον κ. Αντώνη Μαΐλλη, διακεκριμένο επιστήμονα, γνωστό ανά το πανελλήνιο συλλέκτη και συμπατριώτη μας, προσωπικά έχουμε ανταλλάξει απόψεις, αλλά και έχουμε συνεργασθεί κατά το πρόσφατο παρελθόν με θέμα φωτογραφίες του από τα παράλια της Μικράς Ασίας. Είναι γνωστό σε πολλούς ότι ο Αντώνης Μαΐλλης είναι κάτοχος μιας ανεκτίμητης συλλογής πολλών ενθυμημάτων που συνθέτουν στην ουσία τον Πολιτισμό μας. Τον πολιτισμό του Αιγαίου και της Δωδεκανήσου και της Ρόδου. Είναι απόκτημα της ζωής του πόλης. Είναι ο ίδιος ο εαυτός του. Κι όταν μιλά γι' αυτά τα μικροαντικείμενα, δακρύζει και μόνον με την ιδέα μη και χαθούν και δεν γίνουν κτήμα όλων των Ροδίων και των Δωδεκανησίων. Εχει ξοδέψει ο φίλος Αντώνης, ό,τι είχε και δεν είχε. Προτιμά να «φυτοζωεί», αρκεί να βλέπει την αγαπημένη του συλλογή να διατηρείται και να μεγαλώνει. Αλλά φοβάται και θέλει όλα αυτά να γίνουν κοινοκτημοσύνη. Και αξίζει ο κόπος για να μπορούμε μια μέρα να τ' απολαμβάνουμε όλοι εμείς, καθώς και οι επισκέπτες μας που λατρεύουν τον Πολιτισμό των Ελλήνων, τον Πολιτισμό του Αιγαίου. Έτσι λοιπόν, ύστερα από μακρές και διεξοδικές συζητήσεις, τόσο με μένα όσο και με τον κ. Δήμαρχο ο κ. Αντώνης Μαΐλλης μας προτείνει τα ακόλουθα:

Προς το Δήμαρχο Ροδίων

κ.κ. Γ. Γιαννόπουλο

Θέμα: Σύσταση ιδρύματος ή ιδιωτικού Μουσείου με την προσωρινή επωνυμία «Πολιτιστικό και Λαογραφικό Ιδρυμα ή μουσείο Αντώνη Σεβαστού Μαΐλλη».

Αξιότιμε κ. Δήμαρχε.

Σε συνέχεια της προφορικής επικοινωνίας μας σχετικά με τη δημιουργία ιδρύματος και λειτουργίας μουσείου στην πόλη το οποίο θα στεγάσει τις συλλογές μου σας γνωρίζω τα παρακάτω:

1. Η πρόθεσή μου είναι να στεγαστούν στο ίδρυμα αυτό οι συλλογές μου: α) από τουλάχιστον 2500 φωτογραφίες και καρτ ποστάλ με θέμα τη Ρόδο, τα Δωδεκάνησα και την ευρύτερη περιοχή της Μικράς Ασίας, Πόντου, Ανατολικής Θράκης και Ανατολικής Ρωμυλίας καθώς και του απόδημου Ελληνισμού (Ρουμανίας, Ρωσίας, Αιγύπτου, Αμερικής κ.α.) του 19ου και 20ου αιώνα. β) Τουλάχιστον 300 χάρτες, τοπογραφικά, γκραβούρες και χαρακτικά που αφορούν τη Ρόδο από το 1494 μέχρι το 1900. γ) Τουλάχιστον 2000 βιβλία με θέμα τη Ρόδο, τα Δωδεκάνησα, τη Μικρά Ασία, τον Πόντο, την Ανατολική Θράκη κ.α. από το 1525 μέχρι σήμερα. δ) περίπου 20 υδατογραφίες (ακουαρέλες) και σχέδια με μολύβι και πενάκι που αφορούν τη Ρόδο από το 1840 μέχρι το 1900. ε) Πλήρη σειρά του παγκόσμιου Περιηγητικού και ενημερωτικού περιοδικού «Le Tour Du Monde» γεμάτο ξυλογραφίες από το 1860 μέχρι το 1903. στ) Πλήρη σειρά του Παγκόσμιου εβδομαδιαίου ενημερωτικού περιοδικού «Le Petit Journal» γεμάτο έγχρωμες λιθογραφίες και ξυλογραφίες από το 1890 μέχρι το 1915. ζ) Το μηνιαίο περιοδικό τέχνης «Le studio» γεμάτο σχέδια, πίνακες και έγχρωμες λιθογραφίες από το 1903 μέχρι το 1918, καθώς και ολόκληρες χρονιές από το περιοδικό «L Illustration» με θέματα που αφορούν τη Ρόδο, Ελλάδα και Μικρασιατική καταστροφή. η) Το πρωτότυπο αρχείο του μεγάλου Ρόδιου λαογράφου Αναστάσιου Βρόντη, με χειρόγραφες μελέτες, άρθρα, κείμενα και άλλο ως επί το πλείστον ανέκδοτο υλικό. θ) Τουλάχιστον 600 αντικείμενα καλλιτεχνικής κεραμικής τέχνης περιόδου 1600 έως 1960, περιοχών Iznik (Νίκαιας),, Κιουτάχειας, Τσανάκ Καλέ, Ελληνικής Κιουτάχειας, ICARO RODI (Ιταλική περίοδος) και ΙΚΑΡΟΣ ΡΟΔΟΣ, ΕΛΑΦΟΣ, ΚΑΜΕΙΡΟΣ και ΑΡΧΙΠΕΛΑΓΟΣ Ρόδου. ι) Πλήθος άλλων αντικειμένων, εφήμερων, εγγράφων, εφημερίδων, περιοδικών, ημερολογίων, διαφημίσεων, λαχείων, μεταλλίων που αφορούν τη Ρόδο και την ευρύτερη περιοχή. κ) Τουλάχιστον 100 αντικείμενα αργυροχρυσοχοΐας και ενθυμήματα που αφορούν τη Ρόδο από το 1920 μέχρι το 1960.

2. Αναγκαία προϋπόθεση για τη στέγαση του ιδρύματος θεωρώ ότι πρέπει να είναι η ύπαρξη ασφαλούς και κατάλληλου κτιρίου σε κεντρικό σημείο της πόλης της Ρόδου, το οποίο θα επιλέξει και θα παραχωρήσει ως προς τη χρήση του ο Δήμος Ροδίων.

3. Το κτίριο που θα επιλεγεί θα πρέπει να διαμορφωθεί κατάλληλα ώστε να μπορούν να εκτίθενται οι ανωτέρω συλλογές κατά θεματικές ενότητες, να υπάρχει μεγάλος χώρος βιβλιοθήκης και αναγνωστηρίου, μεγάλος εκθεσιακός χώρος με την κατάλληλη υποδομή για φιλοξενία διαφόρων εκθέσεων παρεμφερών με τις συλλογές που υπάρχουν στο ίδρυμα, γραφεία διοίκησης, μεγάλη αίθουσα συνεδρίων και διαλέξων, κυλικείο, πωλητήριο, πιθανόν εργαστήριο συντήρησης, καθώς και μεγάλοι αποθηκευτικοί χώροι. Είναι ευνόητο ότι το κτίριο πρέπει να πληροί όλες τις προϋποθέσεις ασφάλειας ώστε να προστατεύεται το υπάρχον υλικό το οποίο υποχρεωτικά θα είναι ασφαλισμένο κατά παντός κινδύνου (κλοπής, σεισμού, πυρκαγιάς κ.λ.π.) σε μεγάλη ασφαλιστική εταιρεία.

4. Τα έξοδα λειτουργίας και συντήρησης, αποδοχές προσωπικού και οιαδήποτε άλλη δαπάνη αφορά το ίδρυμα, για την εύρυθμη λειτουργία του θα βαρύνουν αποκλειστικά το Δήμο Ροδίων. Εννοείται ότι το ανωτέρω υλικό θα συνεχίζει να παραμένει στην ιδιοκτησία του Ιδρύματος για όσο χρόνο αυτό εκτίθεται ή θα παραμένει στο κτίριο και ο Δήμος Ροδίων δεν αποκτά κανένα εμπράγματο ή άλλο δικαίωμα επ' αυτού. Το Ιδρυμα θα έχει δικαίωμα να αποσύρει τμήμα ή τον όλον των συλλογών του σε περίπτωση που κατά την κρίση του δεν τηρούνται οι προϋποθέσεις ασφαλείας και συντήρησης του υλικού. Το ίδρυμα θα διατηρεί το δικαίωμα να επιλέγει κατά την κρίση του το 30% του προσλαμβανόμενου προσωπικού, είτε από τα μέλη του είτε από την ελεύθερη αγορά εργασίας. Σκόπιμο είναι να συσταθεί και Σύλλογος Φίλων του ιδρύματος για τη διοργάνωση εκδηλώσεων, εράνων, συνεδρίων, δημοπρασιών και λοιπών δραστηριοτήτων που θα αφορούν το Ιδρυμα. Ολες οι τυχόν δωρεές υλικού ή χρηματικές προς το Ιδρυμα θα παραμένουν προς όφελος του Ιδρύματος. Από τα έσοδα του Ιδρύματος (έκδοση εισιτηρίων, κάρτες, αφίσες, βιβλία, cd, cd-rom, μικροαντικείμενα, ημερολόγια, κεραμικά κ.λ.π.) ποσοστό ή εφ άπαξ ετήσιο ποσό (το οποίο θα συμφωνηθεί) θα αποδίδεται στον υπογράφοντα ή την οικογένειά του.

5. Εφόσον ο Δήμος δηλώσει ρητά την πρόθεσή του να αναλάβει τις παραπάνω υποχρεώσεις θα καθοριστούν η συστατική πράξη και οι όροι λειτουργίας του Ιδρύματος, καθώς και άλλες οικονομοτεχνικές και φορολογικές λεπτομέρειες

Αθήνα 21-1-2001

Με τιμή

Αντώνης Σ. Μαΐλλης

**Τελική πρόταση**

Υστερα από τη διαπίστωση, ότι μοναδικός φορέας ανάπτυξης των νησιών μας εξακολουθεί να παραμένει ο Τουρισμός.

Υστερα από τη διαπίστωση, ότι αιτούμενα πλέον σήμερα στα τουριστικά «πακέτα» από τους τουριστικούς πράκτορες του εξωτερικού, είναι ο Πολιτισμός και το Περιβάλλον.

Υστερα από τη διαπίστωση, ότι εδώ και δύο δεκαετίες περίπου, σε όλο τον κόσμο αλλά και την Ελλάδα ολόκληρη, πλην Ρόδου και Δωδεκανήσου, υπάρχει η τάση δημιουργίας θεματικών μουσείων ως απόρροια μάλιστα της βιομηχανικής εποχής και μάλιστα υπό την έννοια της μελέτης και διάσωσης των μνημείων του βιομηχανικού πολιτισμού.

Υστερα από το διαπιστωμένο έλλειμμα ενός μουσείου Νεοελληνικού Πολιτισμού στην πόλη της Ρόδου, την πρωτεύσουσα της Δωδεκανήσου.

Υστερα και από την πρόταση ενός από τους μεγαλύτερους συλλέκτες στην Ελλάδα και συμπατριώτη μας γιατρού κ. Αντώνη Μαΐλλη.

Να αποφασίσουμε κατ' αρχήν

1. Την ίδρυση ενός μουσείου Νεοελληνικού Πολιτισμού με την επωνυμία «Πολιτιστικό και Λαογραφικό Ιδρυμα Ρόδου Αντώνης Σ. Μαΐλλης».

2. Τη σύσταση επιτροπής με τη συμμετοχή δημοτικών συμβούλων, τεχνοκρατών του Δήμου, του νομικού συμβούλου του Δήμου και πιθανόν λαϊκών μελών που να έχουν σχέση και γνώση του αντικειμένου, σε τακτό χρονικό διάστημα εύλογο - να καταθέσουν συγκεκριμένη πρόταση προς το Δ.Σ. σε σχέση α) με τη μορφή του Ιδρύματος β) την εξεύρεση στέγης και γ) τον τρόπο χρηματοδότησης του εγχειρήματος».


PELLOS TRAVEL

Σε συνεργασία με το Σύλλογο Εκπαιδευτικών Πρωτοβάθμιας Εκπαίδευσης και προσχολικής αγωγής διοργανώνει:

Εκδρομή

**ΡΟΔΟΣ - ΜΑΡΜΑΡΙΣ - ΕΦΕΣΟΣ - ΣΜΥΡΝΗ - ΠΕΡΓΑΜΟΣ - ΑΪΒΑΛΙ**

**Από 2/6/01 έως 4/6/01**

**Τριήμερο του Αγίου Πνεύματος**

2/6/01

Αναχώρηση από Ρόδο στις 07.00 για Μαρμαρίς. Αφιξη στο Μαρμαρίς. Επιβίβαση σε πούλμαν και αναχώρηση για Σμύρνη. Αφιξη στη Σμύρνη το μεσημέρι. Τακτοποίηση στο ξενοδοχείο. Απόγευμα ξενάγηση στη Σμύρνη και βόλτα στην αγορά για ψώνια. Επιστροφή στο ξενοδοχείο. Δείπνο. Το βράδυ προαιρετική διασκέδαση σε κέντρο Oriental Show (χορός της κοιλιάς). Διανυκτέρευση.

3/6/01

Αναχώρηση για Πέργαμο και Αϊβαλί. Επίσκεψη στην πόλη της Περγάμου, στους αρχαιολογικούς χώρους της Περγάμου, Ακρόπολης, ναός Αθηνάς, Αγορά, Βιβλιοθήκη, Ρωμαϊκά λουτρά, Θέατρο της Περγάμου. Αναχώρηση για Αϊβαλί το μεσημέρι. Περιήγηση, ξενάγηση στην πόλη.Επιστροφή στη Σμύρνη. Δείπνο. Διαν/ση.

4/6/01

Πρωνό. Αναχώρηση για Εφεσο. Αφιξη στην Εφεσο. Επίσκεψη στο ναό της Αρτέμιδος, Σπίτι της Παναγίας, αρχαία Εφεσος, Ωδείο, ναός του Ανδριανού, αγορά, βιβλιοθήκη, μεγάλο Θέατρο κ.λ.π. Αναχώρηση για Μαρμαρίς. Αφιξη στο Μαρμαρίς. Αναχώρηση για Ρόδο. Αφιξη στη Ρόδο. Τέλος εκδρομής.

ΤΙΜΗ ΣΥΜΜΕΤΟΧΗΣ:

**39.000 δρχ. το άτομο**

σε δίκλινο και σε τρίκλινο

σε μονόκλινο 10.000 δρχ. επιβάρυνση

* Δωρεάν 0-2 ετών

* 50% 2-12 ετών

Στην εκδρομή περιλαμβάνονται

1. Εισιτήρια Ρόδος - Μαρμαρίς - Ρόδος με δελφίνι
2. 2 πρωινά (μπουφέ) - 2 δείπνα
3. Δωμάτια δίκλινα και τρίκλινα σε ξενοδοχεία 3***
4. Μεταφορές με κλιματιζόμενα πούλμαν
5. Ξεναγήσεις στην ελληνική γλώσσα από διπλωματούχο ξεναγό
6. Ταξιδιωτική ασφάλεα
7. Συνοδός του γραφείου

Δεν περιλαμβάνονται

1. Εισιτήρια των εισόδων σε αρχαιολογικούς χώρους
2. Φόροι εισόδου και εξόδου - Visa
3. Προαιρετική διασκέδαση σε κέντρο
4. Φιλοδωρήματα, τηλέφωνα

Για κρατήσεις και πληροφορίες στο τηλέφωνο

**62245 κ. Ράπτη**

ή στο

**PELLOS TRAVEL**

**Λεωφόρος Καλλιθέας 125 Φαληράκι - Ρόδος**

**Τηλ.: (0241)87615, 86298**

**Fax: (0241) 87616**

**Κινητό 0945 949399**

1204-31/5



INFORMATIQUE

ΕΚΠΑΙΔΕΥΣΗ ΣΤΗΝ ΠΛΗΡΟΦΟΡΙΚΗ

ΕΡΓΑΣΤΗΡΙΟ ΕΛΕΥΘΕΡΩΝ ΣΠΟΥΔΩΝ

ΡΟΔΟΣ ΑΝΝΗΣ ΜΑΡΙΑΣ 73 ΤΗΛ. 21887

ΠΙΣΤΟΠΟΙΗΜΕΝΟ ΕΞΕΤΑΣΤΙΚΟ ΚΕΝΤΡΟ ΤΗΣ ECDL HELLAS ΓΙΑ ΤΟ ΔΙΠΛΩΜΑ ECDL
ΠΙΣΤΟΠΟΙΗΜΕΝΟ ΕΞΕΤΑΣΤΙΚΟ ΚΕΝΤΡΟ ΤΗΣ MIKROSOFT ΓΙΑ ΤΟ ΔΙΠΛΩΜΑ MOUS

**ΑΝΑΚΟΙΝΩΣΗ**

Το Εργαστήριο Ελευθέρων Σπουδών Ηλεκτρονικών Υπολογιστών INFORMATIQUE
έχει πιστοποιηθεί από την εταιρία MICROSOFT
που είναι η κατασκευάστρια εταιρία των προγραμάτων Word, Excel, Access, PowerPoint, Outlook, ως εξουσιοδοτημένο εξεταστικό κέντρο για τη χορήγηση του διπλώματος χειρισμού ηλεκτρονικών υπολογιστών

**«MOUS»**
**«Microsoft Office User Specialist»**

στα πιο πάνω προγράμματα
σε τρία διαφορετικά επίπεδα: **Basic, Expert & Master**

Οποιος ενδιαφέρεται να πιστοποιήσει τις γνώσεις του στο χειρισμό ηλεκτρονικών υπολογιστών και να αποκτήσει το πιο πάνω δίπλωμα μπορεί να δώσει εξετάσεις στο χώρο μας, μετά από συνεννόηση.

X2378-29/4



GR
Grand Hotel Rhodes
*****

Day & Night

*Naiades by the Pool*

Στήν ήσυχη και άνετη ατμόσφαιρα της μεγάλης πισίνας του Grand Hotel, το Ναιάδες άρχισε να λειτουργεί με ανανεωμένο Μενού ως Μπάρ-Ουζερί (12:30 - 16:30



A Member of
MITSIS HOTELS

X2336-29/4

*Piano Bar*

Το γνωστό σημείο συνάντησης στο κέντρο της Πόλης.

Ο Τάκης Τσώνης κάθε βράδυ* στο πιάνο. (20:30 - 01:00)



* Εκτός Τρίτης

# Ματιές στα σπορ

## Στην έδρα του πρωτοπόρου Πατραϊκού αγωνίζεται ο Ιάλυσος

Δύσκολη αποστολή έχει σήμερα ο Ιάλυσος!

Στις 2 μ.μ. αγωνίζεται στην Πάτρα με αντίπαλο τον τοπικό και πρωτοπόρο της Β΄ Κατηγορίας Πατραϊκό.

Οι «ερυθροκίτρινοι» καλούνται να παίξουν κόντρα στην «ομάδα έκπληξη» του φετινού πρωταθλήματος, που αν και θα χρησιμοποιήσει αρκετούς αναπληρωματικούς, αποτελεί ένα αρκετά ισχυρό σύνολο.

Ο Θεόδωρος Θεοδώρου που έχει ζητήσει από την ομάδα του να παίξει ελεύθερα, έχει στη διάθεσή του τους:

Ψαρά, Λιάνι, Μπιγκό, Κυριαζή, Εγκάμα, Δανά, Ράϊο Βαγ., Μιχαηλίδη, Καλημέρη, Τρούλλη, Καρίκης, Γρηγορά, Βλαχόπουλο και Χατζηκαλημέρη.




Εκτός αποστολής έμειναν, ο τραυματίας Γιώργος Ράϊος και οι ανέτοιμοι Μάτσης και Κώστας.

Στην αποστολή ίσως ενσωματωθεί ο Γιαννικάκης, που είναι στρατευμένος στην Κόρινθο.

• Διαιτητής θα είναι ο κ. Κατσάνος (Ευρυτανίας) και «βοηθοί» οι κ. Μπαλωμένος (Αργολίδας) και Σαρβανίδης (Θεσσαλονίκης). Τέταρτος διαιτητής θα είναι ο κ. Καλόπουλος (Θεσσαλονίκης).

• Στα υπόλοιπα παιχνίδια της 27ης «ημέρας» θα παίξουν:

Νάουσα - Χαλκηδόνα
Κιλκισιακός - Λύκοι
Κοζάνη - Λεωνίδιο
Πιερικός - Αμπελόκηποι
Βέροια - Λαμία
Μαρκό - Αναγέννηση Καρδίτσας
Ατρόμητος-Απόλλων Κρ. Βρ.
Αχαρναϊκός - Εθνικός

## Με Μπεκιρά και Καντιμοίρη ο Απόλλων Καλυθιών στη Χίο

Αναχωρεί σήμερα για την πρωτεύουσα και από εκεί για τη Χίο ο Απόλλων Καλυθιών όπου αύριο στις 2 μ.μ. θα αντιμετωπίσει την τοπική Δάφνη για το πρωτάθλημα.

Ο αγώνας θα ξεκινήσει νωρίτερα από τους υπόλοιπους μετά από αίτημα της ομάδας του νησιού μας για να εξυπηρετηθεί συγκοινωνιακά.

Ο τεχνικός Γιώργος Τανίδης εξακολουθεί να έχει πρόβλημα με τους τραυματίες Καντιμοίρη και Μπεκιρά. Θα συμπεριληφθούν πάντως κανονικά στην αποστολή. Ωστόσο ο πρώτος θα πρέπει να θεωρείται σχεδόν αδύνατον να χρησιμοποιηθεί. Το παρών ίσως δώσει και ο Ξύπας, ο οποίος αναμένεται να πάρει άδεια από τον στρατό.

Ο κ. Τανίδης λοιπόν υπολογίζει τους:

Αλεξανδρίδη, Κώστα, Ισκά, Χατζηπέτρο, Κακλαμάνο, Χατζησταμάτη, Ζούνη, Σταθόπουλο, Δημητριάδη, Σαλπιγκτίδη, Κοσκινιάτη, Μπεκιρά, Πολυχρονίου, Ξύπα, Σαλαμαστράκη.

ΜΠΑΣΚΕΤ

## Τα τοπικά πρωταθλήματα

Για τα τοπικά πρωταθλήματα μπάσκετ θα γίνουν σήμερα τα παιχνίδια:

• Σύμη (11.30 π.μ.) : ΑΟ Σύμης - Αγ. Νικόλαος (παιδικό)

• Σύμη (1.30 μ.μ.): ΑΟ Σύμης - Σταυρός Καλυθιών (ανδρικό - μπαράζ)

• «Κλειστό» Ρόδου (3 μ.μ.): Κολοσσός - Ιάλυσος (παιδικό)

• «Κλειστό» Ρόδου (5 μ.μ.): Ζέφυρος - Ιβίσκος (παιδικό)

## Στην Αθήνα αγωνίζονται σήμερα Τζούνιορς και Προπαίδες της ΕΠΣΔ

Με τις αντίστοιχες ομάδες της Αθήνας, αγωνίζονται σήμερα οι Μικτές ομάδες τζούνιορς και προπαίδων της ΕΠΣΔ, για την πρώτη αγωνιστική του οικείου πρωταθλήματος!

Οι ομάδες μας αναχώρησαν χθες, στις 4 το απόγευμα από τη Ρόδο με το πλοίο ΜΑΡΙΝΑ και θα επιστρέψουν αύριο την ίδια ώρα με πλοίο της ίδιας εταιρίας (GA FERRIES)!

Ο αγώνας των τζούνιορς αρχίζει στις 4.30 μ.μ., ενώ μία ώρα αργότερα, στις 5.30 μ.μ. παίξουν οι προπαίδες.

Και τα δύο παιχνίδια θα γίνουν στο γήπεδο Ανω Λοσίων. Το άλλο Σάββατο οι ομάδες μας αγωνίζονται στη Ρόδο, με τα συγκροτήματα του Πειραιά, το αμέσως επόμενο Σάββατο έχουν ρεπό και στη συνέχεια θα παίξουν με την Αθήνα στη Ρόδο και τον Πειραιά εκτός.

Πάντως καταβάλλονται προσπάθειες τα δύο εντός έδρας παιχνίδια με Αθήνα και Πειραιά να διεξαχθούν στο Στάδιο ΑΝΤΑΓΟΡΑΣ στην Κω, αφού το γειτονικό νησί έχει στερηθεί από σημαντικά παιχνίδια και μάλιστα σε προκλητικό βαθμό!

Αξίζει τέλος ν' αναφέρουμε και εφ' όσον βέβαια ανανεωθεί η συνεργασία Δράκου - ΕΠΣΔ, ότι όλες οι Μικτές ομάδες (Νέων, Παίδων, Προπαίδων και Τζούνιορς) θα προπονούνται εντατικά καθ' όλη τη διάρκεια του καλοκαιριού αφού πρόθεση όλων είναι να διατηρηθεί όλο αυτό το θαυμάσιο υλικό σε άριστη φυσική κατάσταση ώστε τη νέα αγωνιστική περίοδο να βάλουν «μπρος» για την κατάκτηση του τίτλου, σε όποια κατηγορία και αν αγωνιστούν.

Επανερχόμενοι τώρα στις Μικτές Προπαίδων και Τζούνιορς, να ανατρέψουμε ότι συνοδοί της αποστολής είναι οι κ.κ. Ι. Κάτρης, Σπ. Τσιβρινής και Θ. Κυπραίος, ο ενωσιακός προπονητής Δ. Σαρικάκης καθώς και ο ενωσιακός γυμναστής Γ. Μποσγανάς, ο γιατρός Ι. Καζουλάκης και ο φροντιστής Κ. Σταυριανός.

Τέλος να αναφέρουμε ότι οι δύο ομάδες αποτελούνται από τους κάτωθι ποδοσφαιριστές:

**Τζούνιορς**

Φράγκο Μιχαήλ (Ευαγόρα), Μανιά Μιχαήλ (Ερμή), Κοκιαντώνη Αντώνη (Νίκη Ρόδου), Καλημέρη Ιωάννη (ΠΑΟ Διαγόρα), Τσακισίρη Μιχαήλ (ΠΑΟ Διαγόρα), Κοντουδιό Μιχαήλ (ΠΑΟ Διαγόρα), Φεσσάκη Μιντ. (ΠΑΟ Διαγόρα), Λυκοπάντη Μάριο (ΠΑΟ Διαγόρα), Μέντο Βασίλειο (ΠΑΟ Διαγόρα), Ζαχαρόπουλο Αθανάσιο (Νίκη Ρόδου), Λιβισιανό Αλέξανδρο (Νίκη Ρόδου), Καραγιάννη Γεώργιο (Διαγόρα Βατίου), Καρπαθάκη Πανορμίτη (Διαγόρα Βατίου), Ευγενικό Εμμανουήλ (Νήσος Ρόδος), Πολυχρόνη Γεώργιο (Νήσος Ρόδος).

**Προπαίδες**

Καραγιάννη Δημήτριο (Αγιος Γεώργιος), Χατζηβαλσάμη Σταύρο (Ιάλυσος '97), Αναστασάκη Αντ. (Διαγόρας Βατίου), Λαμπριανό Νικόλαο (Αρης Αρχαγγέλου), Καρπαθάκη Φανούρη (Διαγόρα Βατίου), Τσαγκάρη Χρύσανθο (Ευαγόρας), Πιζήμολα Στέργιο (Ασκληπειός), Κουφού Γεώργιο (Ηλιος) Ατσίδη Κώστα (Ορφέας), Τσοπανάκη Λουκά (ΠΑΟ Διαγόρας), Γκάϊδα Δημήτρη (Κλεάνθης), Νικολό Στέργο (Απόλλωνα Καλυθιών), Παστρικό Ζάχο (Διαγόρα Βατίου), Γαϊτάνο Στέργο (Ασκληπειός) Ζαμάγια Στέργο (Ασκληπειός), Χατζηφούντα Χρύσανθος (Ασκληπειός), Δελαπόρτα Γεώργιο (Φοίβος) και Βογιατζή Γεώργιο (Φοίβος).

## «Πάνοπλος» με Κλεάνθη ο Ηρακλής Μαριτσών!

«Πάνοπλος» ο Ηρακλής Μαριτσών αντιμετωπίζει σήμερα στο ουδέτερο γήπεδο Κοσκινού, τον Κλεάνθη Παραδεισίου, για την τελευταία αγωνιστική του πρωταθλήματος της Α΄ Ερασιτεχνικής Κατηγορίας Δωδεκανήσου.

Μετά την τελευταία προπόνηση της Πέμπτης, ο Βασίλης Αθανασίου επέλεξε τους ακόλουθους 19 ποδοσφαιριστές, οι οποίοι θα πρέπει να βρίσκονται στις 15.30 στ' αποδυτήρια του γηπέδου Μαριτσών, προκειμένου στη συνέχεια να αναχωρήσουν για Κοσκινού:

Γ. και Π. Σαββιδάκη, Π. και Ι. Αθανασίου, Λολάκη, Παπαδημήτρη, Κούρο, Αυγέρη, Αναγνώστου, Λορέτζο, Γιακουμάρο, Μάνο, Παπανικολάου, Σκόρπο, Ράδο, Φελεγκάκη, Χατζηκωνσταντή, Μανωλά και Παπακωνσταντή.

Σύμφωνα με πληροφορίες ο τεχνικός του Ηρακλή προτίθεται να χρησιμοποιήσει αρκετά νέα παιδιά, αφού ο αγώνας δεν έχει βαθμολογικό ενδιαφέρον. Κάτι που έκανε άλλωστε και στα παιχνίδια με τον Ορφέα και τη Ρόδο.

Για το σημερινό παιχνίδι η διοίκηση του Ηρακλή θα έχει στη διάθεση των φίλων της ομάδας δωρεάν πούλμαν, τα οποία θ' αναχωρήσουν από το γήπεδο Μαριτσών, στις 4 μ.μ.

Επίσης η διοίκηση της ομάδας εύχεται στον μέχρι πρότινος ποδοσφαιριστή της Διονύση Γκόγκοι, ο οποίος τελεί σήμερα τους γάμους του με την εκλεκτή της καρδιάς του Σμαράγδη Γιακουμάρου, βίον ανθόσπαρτον και κάθε ευτυχία και χαρά στη νέα τους ζωή!

☛ Ενα απρόσμενο δώρο δέχτηκε ανήμερα της ονομαστικής του εορτής, ο πρόεδρος του Ηρακλή κ. Γιώργος Παπαδημήτρης.

Οι ποδοσφαιριστές της ομάδας και το προπονητικό τιμ, συγκέντρωσαν χρήματα και αγόρασαν ένα κινητό τηλέφωνο νέας γενιάς (ήταν γεγονός ότι αυτό που είχε μέχρι τώρα ο κ. Παπαδημήτρης ήταν παρωχημένης τεχνολογίας) το οποίο και δώρισαν στον πρόεδρό τους!

Ο κ. Παπαδημήτρης συγκινημένος τους ευχαρίστησε ευχόμενος κάθε επιτυχία προσωπική και οικογενειακή.

Τέλος να αναφέρουμε ότι σύσσωμη η αθλητική οικογένεια του Ηρακλή παραβρέθηκαν στην κηδεία του αδικοχαμένου ποδοσφαιριστή στου Αστέρα Παστίδας Χρήστου Τάκκου.

Η διοίκηση του Ηρακλή εκφράζει τα θερμά της συλλυπητήρια τόσο στην οικογένεια του εκλιπόντος όσο και στο σωματείο του Αστέρα Παστίδας.

## Αγώνες της Α΄ Κατηγορίας και του εφηβικού γίνονται σήμερα

Μόνο αγώνες της Α΄ Κατηγορίας της ΕΠΣΔ καθώς και ένας του εφηβικού πρωταθλήματος θα διεξαχθούν σύμφωνα με το πρόγραμμα σήμερα.

Στο μεταξύ, ορίστηκαν και οι διαιτητές όλων των αγώνων του σαββατοκύριακου.

Αναλυτικότερα:

**Α΄ Κατηγορία**
**(30η αγωνιστική)**
**Σήμερα 28/4/2001**

• Αγ. Απόστολοι (4 μ.μ.): Ευαγόρας -ΑΕ Λέρου (Βεργίδης) Πάνος, Φραγκίνης, Μαρουδάκης (Σακελλαρίδης)

• Αφάντου (5 μ.μ.): ΑΕΡΑ-ΠΑΟ Διαγόρας (Δημητράς) Σταυριανός, Τσαούσης, Γιοβάνι (Χρυσανθής)

• Λίνδος (5 μ.μ.): Κλεόβουλος-Αρης Αρχ. (Εγγλέζος)Κόκκινος, Ορφανός, Μηνάς (Κάζας)

• Κοσκινού (5 μ.μ.): Κλεάνθης- Ηρακλής Μαρ. (Κουράνος) Ε. Κατσιδώνης, Γιαννούλης, Μίχας (Στέργου)

• Αντιμάχεια (5 μ.μ.): Αντίμαχος-Θύελλα Πυλ. (Μαντάς) Φεσσάρας, Κατταβενός, Βασιλείου

• Βάτι (5 μ.μ.): Διαγόρας Βατ. -Ορφέας (Χουρδάς) Συμιακός, Χατζηνικόλας, Λάμπρου (Κάπρος).

**Αύριο 29/4/2001**

• Κάλυμνος (12 μ.): Καλυμνιακός - Φοίβος (Σιδέρης) Πανάτος, Κακκιάς, Πλάτσης (Φραγκίνης)

• Εθνικό Στάδιο (7 μ.μ.): ΑΣ Ρόδος -Αναγέννηση Εμπ. (Θεοδοσίου) Ζαννετίδης, Ορφανός, Κόκκινος (Ερωτόκριτος).

**Εξ' αναβολής**

• Παραδείσι (11.30 π.μ.): Κλεάνθης-ΑΣ Λέρου (Κ. Δημητράς) Σάββενας, Τάτας, Π. Κατσιδώνης (Αργυρίου)

**Β' Κατηγορία**
**1ος όμιλος**
**Εξ' αναβολής**
**Αύριο 29/4/2001**

• Κέφαλος (12 μ.): Νικαγόρας-Αστέρας Π. (Μανιάς) Κατέρης, Βασιλείου, Μαργιέλος.

• Ασκληπειό (12 μ.): ΠΑΣ Ασκληπειού- Ανταγόρας (Χουρδάς) Μιχαλάκης, Μαρουδάκης, Λάμπρου.

• Νίσυρος (12 μ.): Πολυβώτης-Εθνικός (Φιλίππου) Ταράλης, Βλαχάς, Πάνος

• Απόλλωνα (12 μ.): Απόλλων Απ.-Δόξα Καρδ. (Χατζημανώλης)Χατζηνικόλας, Φραγκίνης, Γιοβάνι

**2ος όμιλος**
**Εξ' αναβολής**
**Αύριο 29/4/2001**

• Κατταβιά (11.45 π.μ.): ΑΕ Κατταβιάς -Ολυμπιακός Καλ. (Σαββίδης) Πηδιάκης, Γιανούλης, Μιντζιρίκης

**Γ' Κατηγορία**
**1ος όμιλος**
**(21 αγωνιστική)**
**Αύριο 29/4/2001**

• Αρχάγγελος (5 μ.μ.): ΔΟΑ-ΑΕ Μεσαναγρού (Ντάκος) Μαρουδάκης, Μιχαλάκης, Συμιακός

• ΕΑΚ (11 π.μ.): Ροδιακός-Πετρώνας (Μπακαρής) Μοντιάδης, Τσαούσης, Ε. Κατσιδώνης

• Μάσαρι (5 μ.μ.): Αστέρας Μασ.-Δαμάγητος (Αργυρός) Τσαούσης, Μίχας, Μηνάς.

• Ιαλυσός (5 μ.μ.): «Ιάλυσος '97»-Ν. Ρόδος (Κασέρης) Γιοβάνι, Ε. Κατσιδώνης, Μοντιάδης.

**Εφηβικό πρωτάθλημα**
**Σήμερα 28/4/2001**

• Λίνδος (2.30 μ.μ.): Κλεόβουλος -Αρης Αρχ. : Γκιούντιτσε, Φουκάρας, Γυφτόπουλος.

**Κυριακή 29/4/2001**

• Παραδείσι (10 π.μ.): Κλεάνθης -Ηρακλής Μαρ. : Π. Κατσιδώνης, Φουκάρας, Γυφτόπουλος

• Εθνικό Στάδιο (5 μ.μ.): ΑΣ Ρόδος-Αναγέννηση Εμπ.: Λιάπη, Φουκάρας, Γυφτόπουλος.



ΠΟΔΟΣΦΑΙΡΟ ΣΑΛΑΣ

## Στις 5 και 6 Μαΐου παίζουν Σταυρός Καλυθιών και Νίκη Ρόδου

Ανακοινώθηκε το πρόγραμμα των αγώνων της α΄ φάσης του 4ου πανελλήνιου πρωταθλήματος ποδοσφαίρου σάλας, όπου συμμετέχουν ο Σταυρός Καλυθιών και η Νίκη Ρόδου.

Τα παιχνίδια θα γίνουν το σαββατοκύριακο 5 και 6 Μαΐου στο κλειστό γυμναστήριο της Κρεμαστής.

Αναλυτικότερα:

**Παμπαίδες**
**(8ος όμιλος)**
**Σάββατο 5/5/2001**

• 10.30 π.μ.: Σταυρός Καλυθιών - Νίκη Ρόδου

**Παίδες**
**(10ος όμιλος)**
**Σάββατο 5/5/2001**
**1η αγωνιστική**

• 1 μ.μ.: Νίκη Ρόδου - Αρίων Σητείας Κρήτης

**2η αγωνιστική**

• 8 μ.μ.: Σταυρός Καλυθιών - Νίκη Ρόδου

**Κυριακή 6/5/2001**
**3η αγωνιστική**

• 10.30 π.μ.: Αρίων Σητείας - Σταυρός Καλυθιών

- Οι αγώνες θα διεξαχθούν με το σύστημα των απλών συναντήσεων βαθμολογίας.

• Θα τηρηθεί βαθμολογικός πίνακας και με βάση αυτόν θα επικυρώνεται η Βαθμολογική Κατάταξη των ομάδων.

• Οι ομάδες κατατάσσονται κατά σειρά στον βαθμολογικό πίνακα με κριτήριο το σύνολο των βαθμών που συγκέντρωσε η κάθε μία (άρθρο 20 του ΚΑΠ).

• Σε περίπτωση που από τον ανωτέρω βαθμολογικό πίνακα των απλών αγώνων προκύπτει ισοβάθμηση ομάδων για την 1η θέση, τότε για τις ομάδες που ισοβαθμούν συντάσσεται ειδικός βοηθητικός πίνακας με κριτήριο το σύνολο των βαθμών που συγκέντρωσε η καθεμιά στον μεταξύ τους αγώνα (άρθρο 20 παρ. 5 του ΚΑΠ).

Αν και μετά την παραπάνω διαδικασία προκύψει νέα ισοβάθμηση ομάδων (λόγω ισόπαλου αποτελέσματος στον μεταξύ τους αγώνα), τότε το απόγευμα της 2ης ημέρας του τουρνουά θα διεξαχθεί απλός αγώνας κατάταξης για την 1η θέση στον Πίνακα Βαθμολογίας και σε περίπτωση ισόπαλου αποτελέσματος ακολουθείται η διαδικασία της παρ. 9 του άρθρου 20 του ΚΑΠ.(παράταση - πέναλτι).

• Προκρίνεται για την 2η φάση η ομάδα που θα καταλάβει την 1η θέση.

## Οι παίκτες του ΟΑ Μπριτζ Ρόδου στην πανελλήνια κατάταξη της ΕΟΜ

Με βάση την πανελλήνια κατάταξη, όπως αυτή προκύπτει απ΄ την επετηρίδα που κοινοποίησε η Ελληνική Ομοσπονδία Μπρίτζ, οι 10 πρώτοι αθλητές του Ομίλου Αγωνιστικού Μπριτζ Ρόδου είναι οι εξής:

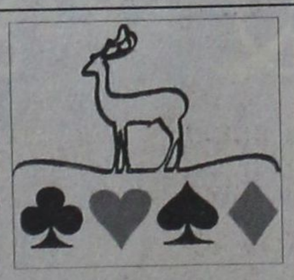

**1ος:** Εμμανουήλ Ράμμος: Βρίσκεται στην 272η θέση της πανελλήνιας κατάταξης με 11461 μαύρα και 961 χρυσά μάστερ πόϊντς και είναι υποψήφιος μαιτρ στην κατηγορία 10.

**2ος:** Αθανάσιος Σιμάτης: Βρίσκεται στην 389η θέση με 6753 μαύρα και 456 χρυσά και είναι δόκιμος μαίτρ στην κατηγορία 9.

**3ος:** Αχιλλέας Τσάβαλος: βρίσκεται στην 395η θέση, με 6540 μαύρα και 543 χρυσά μάστερ πόϊντς και είναι δόκιμος μαιτρ στην κατηγορία 9.

**4ος:** Γιώργος Πόπορος: βρίσκεται στην 408η θέση, με 6038 μαύρα και 301 χρυσά, και είναι δόκιμος μαιτρ στην κατηγορία 9.

**5ος:**Μιχάλης Διακοσταματίου: βρίσκεται στην 443η θέση, με 5738 μαύρα και 417 χρυσά.

**6ος:** Ιωάννης Ζερβός: βρίσκεται στην 461η θέση, με 5462 μαύρα και 265 χρυσά.

**7ος:** Λουκάς Τσάβαλος: βρίσκεται στην 464η θέση, με 5347 μαύρα και 506 χρυσά.

**8ος:** Ιωάννης Σβίγγος: βρίσκεται στην 485η θέση, με 4946 μαύρα και 243 χρυσά.

**9ος:** Κώστας Κελεπέρας: βρίσκεται στην 510η, θέση, με 4237μαύρα και 426 χρυσά.και

**10ος:** Ιωάννης Φαρατζής: βρίσκεται στην 511η θέση, με 4227 μαύρα και 346 χρυσά μάστερ πόϊντς.

**Μεγάλη επιτυχία σημείωσε το διεθνής φιλικό του Απόλλων Beach**

Μεγάλη αγωνιστική επιτυχία σημείωσε το διεθνές φιλικό τουρνουά που διεξήχθη στο ξενοδοχείο ΑΠΟΛΛΩΝ BEACH στο Φαληράκι, ανάμεσα σε Ρόδιους και γερμανούς μπρίτζερ.

Οι Ρόδιοι αθλητές κατέκτησαν την πρώτη και τη δεύτερη θέση, ενώ από τα εννέα ζεύγη που πήραν μέρος στους αγώνες, τα οκτώ ήταν στους δέκα πρώτους.

Αναλυτικά τα αποτελέσματα:

| Α/Α | ΖΕΥΓΗ | ΠΟΝΤΟΙ | ΠΟΣΟΣΤΟ |
|---|---|---|---|
| 1ος | Ράμος Ε. - Δανελλάκης Δ. | 143,9 | 64,24 % |
| 2ος | Φαρατζής Ι. - Σιμάτης Α. | 139,1 | 62,10% |
| 3ος | Frau Heiligenstadt - Frau Mett | 134,5 | 60,04% |
| 4ος | Παυλούς Σ.- Herr Hess | 130,2 | 58,13% |
| 5ος | Φιλίππου Κ.- Καλοπέτρης Σ. | 127,7 | 57,01% |
| 6ος | Τυραδέλλης Β. - Γιάκλος Κ. | 126,1 | 56,29% |

**Το νέο Δ.Σ. του Ομίλου Αγωνιστικού Μπριτζ Ρόδου!**

Συνήλθε την Τετάρτη 25 Απριλίου, σε σώμα, το νεοεκλεγέν Διοικητικό Συμβούλιο του Ομίλου Αγωνιστικού Μπρίτζ Ρόδου, το οποίο έχει ως εξής:

Πρόεδρος : Ιωσήφ Φαρατζής
Αντιπρόεδρος : Ιάκωβος Σβίγγος
Γ. Γραμματέας : Παναγιώτης Ράμμος
Εφορος Αγώνων : Δημήτρης Δανελλάκης
Ταμίας : Αθανάσιος Σιμάτης
Μέλη : Ηλίας Καρακατσάνης, Βασίλειος Πετρίδης, Εμμανουήλ Ράμμος και Αννα Τερεζάκη.

Στις αρχαιρεσίες που διεξήχθηκαν την Κυριακή 21 Απριλίου, στην αίθουσα του ΑΚΤΑΙΟΝ, όπου για τις εννέα θέσεις του ΔΣ υπήρχαν ισάριθμοι υποψήφιοι, επί 42 ψηφισάντων έλαβαν:

Π. Ράμμος 32 ψήφοι, Α. Σιμάτης 31, Α. Τερεζάκη 31, Η. Καρακατσάνης 1, Ε. Ράμμος 1, Δ. Δανελλάκης 1, Ι. Φαρατζής 1, Β. Πετρίδης 1 και Ι. Σβίγγος 1.




Πολλοί της Α΄ Κατηγορίας ετοιμάζουν σήμερα βαλίτσες για διακοπές. Αφού τελειώνει ουσιαστικά το πρωτάθλημα τι άλλο να κάνουν...

Το άσχημο πάντως είναι ότι όλοι και κυρίως οι παίκτες θα επανέλθουν μετά από μήνες. Μέχρι τότε ...καμία σχέση με ποδόσφαιρο. Αυτό γίνεται πάντα.

Ετσι όμως δεν μπορούμε να μιλάμε για υποδομή και μην πείτε ότι μιλάμε για ερασιτεχνικό. Αλλο το ένα, άλλο το άλλο.

Μόνο ο Δράκος σκέφτηκε τουλάχιστον για τα παιδιά της Μικτής να κάνουν κάποιες προπονήσεις κια το καλοκαίρι και απλά να σταματήσουν για λίγο. Κάτι είναι και αυτό. Παρά τίποτα...

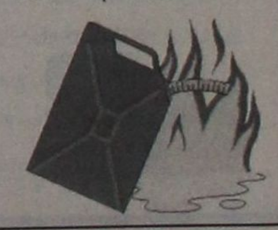

AMCOR
No 1
ΚΑΤΑΣΚΕΥΑΖΟΝΤΑΙ & ΕΙΣΑΓΟΝΤΑΙ ΣΥΝΑΡΜΟΛΟΓΗΜΕΝΑ ΑΠΟ ΤΟ ΙΣΡΑΗΛ




ΠΡΟΔΙΑΓΡΑΦΕΣ ΕΟΚ CE MARK

Η AMCOR-ΙΣΡΑΗΛ Η ΜΕΓΑΛΥΤΕΡΗ ΒΙΟΜΗΧΑΝΙΑ ΗΛΙΑΚΩΝ ΣΥΣΤΗΜΑΤΩΝ ΣΤΟΝ ΚΟΣΜΟ,ΣΑΣ ΠΡΟΣΦΕΡΕΙ ΤΟΝ ΚΑΛΥΤΕΡΟ ΗΛΙΑΚΟ ΘΕΡΜΟΣΙΦΩΝΑ ΤΟΥ ΚΟΣΜΟΥ ΜΕ ΜΟΝΑΔΙΚΑ ΣΗΜΕΙΑ ΥΠΕΡΟΧΗΣ ΠΟΥ ΚΑΝΕΝΑΣ ΑΛΛΟΣ ΔΕΝ ΕΧΕΙ.ΠΡΩΤΗ Η AMCOR,ΠΡΙΝ 40 ΧΡΟΝΙΑ ΠΑΡΟΥΣΙΑΣΕ ΤΗΝ ΕΠΑΝΑΣΤΑΤΙΚΗ ΤΗΣ ΤΕΧΝΟΛΟΓΙΑ ΣΤΟΥΣ ΗΛΙΑΚΟΥΣ ΘΕΡΜ/ΝΕΣ. ΠΟΛΛΟΙ ΑΠΟ ΤΟΤΕ ΠΡΟΣΠΑΘΗΣΑΝ ΝΑ ΤΗΝ ΜΙΜΗΘΟΥΝ .ΤΑ ΑΠΟΤΕΛΕΣΜΑΤΑ ΤΟΥΣ ΕΙΝΑΙ ΓΝΩΣΤΑ.ΚΑΝΕΝΑΣ ΔΕΝ ΜΠΟΡΕΣΕ ΝΑ ΤΗ ΦΘΑΣΕΙ.ΣΗΜΕΡΑ Η AMCOR ΣΥΝΕΧΙΖΟΝΤΑΣ ΤΗΝ ΕΡΕΥΝΑ ΣΤΟΝ ΤΟΜΕΑ ΤΗΣ ΗΛΙΑΚΗΣ ΕΝΕΡΓΕΙΑΣ ΒΡΙΣΚΕΤΑΙ ΚΑΙ ΘΑ ΒΡΙΣΚΕΤΑΙ ΜΠΡΟΣΤΑ.ΓΙΑΤΙ ΕΙΝΑΙ Η No 1 ΣΤΟΝ ΚΟΣΜΟ.
ΕΙΝΑΙ Η AMCOR

Μ.28- 29/4

# Ματιές στα σπορ

# Δρομείς από όλη την Ελλάδα στον αυριανό 16ο Μαραθώνιο

## Στο «ΠΛΑΖΑ», πραγματοποιείται απόψε η τεχνική σύσκεψη

Αύριο το πρωί από το Μανδρικό θα δοθεί η εκκίνηση του 16ου Μαραθωνίου δρόμου, που διοργανώνει ο ΓΑΣ Ρόδου «Η Υγεία», με συνδιοργανωτές, το υπουργείο Αιγαίου, τον ΝΑΟΔ, την αθλητική επιτροπή της ΤΕΔΚΔ, το ΔΟΝΑ Ρόδου και με τη στήριξη της ΕΑΣ ΣΕΓΑΣ Δωδεκανήσου.

Αθλητές και αθλήτριες απ' όλη τη χώρα έχουν δηλώσει συμμετοχή, θεωρώντας τη διαδρομή (παραλιακή) αρκετά καλή.

Οι δηλώσεις συμμετοχής, είναι οι ακόλουθες:

Αδαμοπούλου Βασίλης, Ακριτίδου Κων/να, Σπυροπούλου Ελένη, Κουτσοσπύρος Ιωάννης, Μακρίδης Δημήτρης (Πανεπ. Ιωαννίνων), Μαυρέας Σταύρος (ΣΕΒΑΣ Αθηνών), Σασαλού Ευγενία (ΓΑΣ Χολαργού), Καραβασίλης Βλάσης (Απολ. Αττικής), Κανακάρης Ζαφείριος (Σέρρες '93), Παπαδόπουλος Στράτος (Σέρρες '93), Κατσαμάνης Νικ. (ΟΦΚΑ Σέρρες), Μπουμπούκας Σταύρος, Ζαφειρόπουλος Ευάγγελος, Σκουλής Παναγιώτης, Γκαβαρδίνας Γεώργιος, Διδάλος Λάμπρος, Τούλας, Ζαμπέλης, Γαστεράτος Γεώργιος, Ζιάρας Κων/νος, Χατζηδήμου Απόστολος, Σεμερτζίδης Χαράλαμπος, Μάνος Ευάγγελος, Καλαϊτζής Δημήτρης, Παναγιώτα Χάρου, Εμμανουήλ Αγής (Ανεξαρτ.), Ευθυμίου Σπύρος (ΣΕΒΑΣ Καβάλας), Μαδιτίνος Θεόδωρος (ΣΕΒΑΣ Καβάλας), Βούλγαρης Νίκος (ΣΕΒΑΣ Καβάλας), Ζαφειράκης Παναγιώτης (ΟΚΑ Καβάλας), Καλίδης Φώτιος, Οικονόμου Κων/νος, Βερικάκης Νικόλαος, Μακρίδης Δημήτριος, Μαυρέας Σταύρος, Μποεντάνος Εμμανουήλ, Γεραρδής Μιχαήλ, Ευθυμίου Χρήστος, Νίκος Παπαδόπουλος, Ελπίδα Παπαδοπούλου (ΣΔΥΠειραιώς), Δρόσος Βενετούλης (ΣΔΥΠειραιώς), Γιώργος Τσόπελας (ΣΔΥΠειραιώς), Τεζή Βενετούλη (ΣΔΥΠειραιώς), Νίκος Ζοβόλιας (ΣΔΥΠειραιώς), Παύλος Ρίππης (ΣΔΥΠειραιώς), Γρηγόρης Μιχαλάς (ΣΔΥΠειραιώς), Ζηνοβία Μιχαλά (ΣΔΥΠειραιώς), Σπύρος Βλασόπουλος (ΣΔΥΠειραιώς), Μαρία Βλασοπούλου (ΣΔΥΠειραιώς), Δημήτρης Καπιτσόπουλος (ΣΔΥΠειραιώς), Γιάννης Μπαϊράμογλου (ΣΔΥΠειραιώς), Γιώργος Παπανικολάου (ΣΔΥΠειραιώς), Ιάκωβος Νομικός (ΣΔΥΠειραιώς), Δημήτρης Παπασπύρου (ΣΔΥΠειραιώς), Εμμαν. Μπρετάνος (ΣΔΥΠειραιώς).



Την Αγωνόδικη Επιτροπή, απαρτίζουν οι:

**Αλυτάρχης:** Καστρουνής Ελευθέριος

**Γυμνασίαρχος**: Δημητραδιού Μανώλης

**Γραμματεία:** Φαρμακίδου Ειρήνη, Παπακολοδούκα Φούλα

**Αφέτης:** Παυλούς Μιχάλης

**Εφορος δρόμου:** Καρακατσάνης Βασίλης

**Χρονομέτρες:** Καρακατσάνης Ηλίας, Αρφαράς Σωτήρης

**Κριτές άφιξης:** Αρφαράς Σπύρος, Γιαλλουράκη Ειρήνη

**Κριτές σταθμών αναψυκτικών:** 5-25χλμ: Παπακαλοδούκα Μαρία

10-30 χλμ: Καστρουνή Ειρήνη

15-40 χλμ.: Γιαλλουράκης Νεκτάριος

20χλμ.: Κέλης Ηλίας

35χλμ: Καναβάκης Σακκής

Κριτές σταθμών νερού:

7.5-32.5: Τουβράς Δημήτρης

12.5-37.5: Σταυρίδου Μαρία

17.5 : Μώρος Γιάννης

22.5: Μάτσης Κώστας

27.5: Φαρμακίδης Βαγγέλης

Κριτές κάλυψης έκτακτων αναγκών: Ριζοπούλου Κούλα, Κυριαζάκος Μανόλης, Παπαγεωργίου Βασίλης, Λαός Μιχάλης, Ιακωβίδου Μαρία, Σακελλαρόπουλος Γιάννης, Καστρουνής Μιχάλης

Τεχνικός σύμβουλος αγώνων: Μιχάλης Παυλούς

Γιατρός αγώνων: Γιάννης Καζουλάκης

Η τεχνική σύσκεψη θα γίνει απόψε (8μ.μ.) στο ξενοδοχείο «Πλάζα.

- Χορηγοί του αγώνα είναι: Rodos Gold - VOGIATZIS» BEER ACADEMY, RODOGAZ, Ελαστικά - ζάντες «Ο ΜΑΚΗΣ», www.Rodosin.com, ΒΑΠ ΚΟΥΓΙΟΣ, Ζαχαροπλαστεία «ΣΤΑΝΗ», HERTZ και οδική βοήθεια HELLAS SERVIICE.

# Μιχάλης Μέντος: «Ακυρο είναι το ψηφοδέλτιο του Θανάση Τζήμα»

Οι εντυπώσεις και η αρχική έκπληξη από τ' αποτελέσματα των πρόσφατων αρχαιρεσιών για ανάδειξη νέου Δ.Σ. στην Ελληνική Ομοσπονδία Ποδηλασίας έδωσαν τη θέση τους στην αισιοδοξία ότι τελικά η Δωδεκάνησος θα έχει ουσιαστική και άμεση εκπροσώπηση στο νέο διοικητικό συμβούλιο, παίρνοντας μάλιστα και τη θέση του αντιπροέδρου, για την οποία προαλείφεται ο κ. Μιχάλης Μέντος, ο οποίος μπαίνει τελικά στο Δ.Σ. αφού η ένσταση που κατέθεσε ο συνδυασμός της μειοψηφίας του κ. Τζήμα κατά των συμβούλων της πλειοψηφίας κ. Κουρκούλη και Ρέπα, σύμφωνα με απόλυτα έγκυρες πληροφορίες, θα έχει θετική κατάληξη.

Ετσι τώρα τα δεδομένα φαίνεται ότι αλλάζουν άρδην! Αφενός το ψηφοδέλτιο του κ. Τζήμα αναμένεται να ακυρωθεί επειδή από το καταστατικό της Ομοσπονδίας προβλέπεται τα 10 από τα 15 μέλη του συνδυασμού να προέρχονται από σωματεία που έχουν δικαίωμα ψήφου (στην περίπτωση αυτή είχαν δικαίωμα επτά) και αφετέρου η έκπτωση των δύο πλειοψηφούντων συμβούλων πρέπει να θεωρείται δεδομένη.

Ετσι ο κ. Μιχάλης Μέντος, όχι μόνο «μπαίνει» στο νέο Δ.Σ. το οποίο θα αναδειχθεί σε έναν περίπου μήνα από τα Δικαστήρια, αλλά και καταλαμβάνει και τη θέση του αντιπροέδρου όπως έχει ήδη συμφωνηθεί,

Σίγουρα η καλύτερη δυνατή εξέλιξη για τη Δωδεκάνησο που αναμένεται να έχει σύντομα θετικά αποτελέσματα, ότι μόνο για τον τόπο μας αλλά και για την Ελληνική Ποδηλασία εν γένει.

Η εφημερίδα μας συνάντησε χθες τον κ. Μέντο ο οποίος μας ανέλυσε εν συντομία τόσο την αρχικά διαμορφωθείσα κατάσταση, όσο και την περαιτέρω εξέλιξη και προοπτικές:

***Ερ.: Κύριε Μέντο, η κατάσταση που προέκυψε από τις κάλπες τη Δευτέρα το βράδυ, μας εξέπληξε αφού η μη εκλογή σας δεν ήταν ό,τι καλύτερο για τη Δωδεκάνησο, η οποία έμεινε τελικά χωρίς εκπρόσωπο στο νέο Δ.Σ. της Ομοσπονδίας. Τι συνέβη και φθάσαμε σ' αυτή την εξέλιξη;***

**Απ.:** Παρ' όλο που απ' την αρχή γνώριζα ότι εκλέγονται 11 μέλη απ' την πλειοψηφία δεν ανησύχησα αφού ήδη γνώριζα ότι δύο απ' τους υποψηφίους είχαν κώλυμα εκλογιμότητας και ήμουν βέβαιος ότι με την πρώτη ένσταση θα εκπέσουν από τη θέση τους, πράγμα που αναμένεται να συμβεί τις προσεχείς ημέρες. Ετσι, για να μην δημιουργήσω πρόβλημα έμεινα στην 13η θέση του ψηφοδελτίου. Αν υπήρχε έστω και μια περίπτωση να μην συμβεί αυτό, ασφαλώς και θα επιδίωκα την «κάθοδό» μου σε πιο χαμηλή σειρά εκλογής.

Θέλω επίσης να αναφέρω ότι και ολόκληρο το ψηφοδέλτιο της μειοψηφίας είναι άκυρο, αφού έρχεται σε ευθεία σύγκρουση με το καταστατικό της Ομοσπονδίας. Ετσι οι όποιες ανησυχίες είναι υπερβολικές αφού η Δωδεκάνησος θα εκπροσωπηθεί στο νέο Δ.Σ. και μάλιστα θα έχει δυνατό λόγο και άξια παρουσία.

***Ερ.: Οι εκλογές πώς διεξήχθησαν; Υπήρξαν παρατράγουδα ή κύλησαν ομαλά;***

**Απ.:** Οι εκλογές κύλησαν σε άριστο κλίμα, γεγονός που αποδεικνύει ότι όλες οι πλευρές επιθυμούν τον τερματισμό της κρίσης και την επάνοδο του αθλήματος στον δρόμο των επιτυχιών και της ομαλότητας.

**Ερ.: Κύριε Μέντο, δεδομένου ότι οι ημερομηνίες τρέχουν και ο κίνδυνος αποβολής μας από τους Κόλπους της ΔΟΠ (Διεθνούς Ομοσπονδίας Ποδηλασίας), παραμένει άμεσος, πόσος καιρός προβλέπετε ότι θα περάσει μέχρι να συγκροτηθεί το νέο Δ.Σ. το οποίο μάλιστα αναμένετο να συνέλθει σε σώμα, σήμερα;**

**Απ.:** Σύμφωνα με όλες τις ενδείξεις, το αργότερο μέχρι τα τέλη Μαΐου, οι όποιες εντάσεις και προσφυγές θα έχουν συζητηθεί και έτσι το νέο Δ.Σ. που τελεσίδικα θα προκύψει να στρωθεί αμέσως στη δουλειά.

Ετσι εκτιμώ ότι θα προλάβουμε όλες τις προθεσμίες και ότι το άθλημα θα ξαναβρεί και πάλι το δρόμο του και την αίγλη του πρόσφατου παρελθόντος!

# Μέσω Μάντσεστερ και Λίβερπουλ θα ταξιδέψει η Ρόδος στο ISLE OF MAN

## Ασύμφορη κρίθηκε η απευθείας πτήση τσάρτερ




Με πτήση της «Ολυμπιακής» θ' αναχωρήσει η αποστολή της Ρόδου που από 7 έως 13 Ιουλίου θα εκπροσωπήσει το νησί μας στους αγώνες της Διεθνούς Αθλητικής Ενωσης Νήσου στο ISLE OF MAN.

Σύμφωνα με τα όσα ειπώθηκαν στην προχθεσινή τεχνική σύσκεψη, παρουσία φορέων και προπονητών, στις 5 Ιουλίου η αποστολή θα ταξιδέψει στο Μάντσεστερ (απευθείας ή μέσω Αθηνών) και από εκεί, οδικώς στο Λίβερπουλ και ακτοπλοϊκώς στο Ντάγκλας, πρωτεύουσα του ISLE OF MAN.

Η πτήση τσάρτερ κρίθηκε ασύμφορη. Στην αποστολή θα συμμετάσχουν 112 αθλητές, 19 συνοδοί και τέσσερις επικεφαλείς.

Η επιστροφή θα γίνει στις 14 Ιουλίου, πάλι μέσω Μάντσεστερ.

Μέχρι τις 7 Μαΐου θα πρέπει να είναι έτοιμα τα ατομικά δελτία των συμμετεχόντων, προκειμένου να σταλούν στην οργανωτική επιτροπή.

**Οικονομική στήριξη**

Το νόημα και η σημασία του θεσμού των ISLAND GAMES γενικότερα καθώς και η βοήθεια που μπορούν να προσφέρουν στο νησί μας είναι κάτι που αρχίζει να εμπεδώνεται ολοένα και περισσότερο από τους οικονομικούς παράγοντες του νησιού. Λίγο πριν η Ρόδος συμμετάσχει για δεύτερη φορά στους αγώνες νήσων (7-13 Ιουλίου στο ISLE OF MAN), κάποιοι από τους επιχειρηματίες της περιοχής μας έχουν αποφασίσει να στηρίξουν αυτή τη μεγάλη προσπάθεια αναλαμβάνοντας τη χορηγία αθλημάτων.

Πιο συγκεκριμένα:

- Η εταιρία ABETE Κωσταρίδης PIAGGIO ανέλαβε χορηγός της ανδρικής ομάδας μπάσκετ που θα εκπροσωπήσει το νησί μας.

Το Υπερμάρκετ BAZZAP του Γιάννη Γιαννά ανέλαβε την οικονομική στήριξη της γυναικείας ομάδας μπάσκετ και

Η εταιρία ΑΣΤΗΡ ΛΑΤΟ (έτοιμο σκυρόδεμα) θα είναι ο χορηγός της ιστιοπλοϊκής ομάδας.

Φυσικά υπενθυμίζουμε και τους φορείς που από την πρώτη στιγμή ενδιαφέρθηκαν να στηρίξουν την αποστολή. Αυτοί είναι το υπουργείο Αιγαίου, η Νομαρχιακή Αυτοδιοίκηση και το Εμπορικό και Βιομηχανικό Επιμελητήριο.

Θα πρέπει να σημειωθεί πως η αναζήτηση χορηγών συνεχίζεται και πιστεύεται ότι ο κύκλος θα διευρυνθεί σημαντικά μέχρι τη στιγμή που η αποστολή θα είναι έτοιμη να αναχωρήσει για το ISLE OF MAN.

**Χορηγός επικοινωνίας**

Εξάλλου σημαντική και πολύτιμη είναι και η στήριξη που προσφέρουν τα τοπικά Μέσα Μαζικής Ενημέρωσης που ανελλιπώς ενημερώνουν τον φίλαθλο κόσμο της Δωδεκανήσου για τα τελευταία νέα και εξελίξεις που αφορούν τους αγώνες.

# Τρεις Ροδίτες οδηγοί τρέχουν στην Τρίπολη

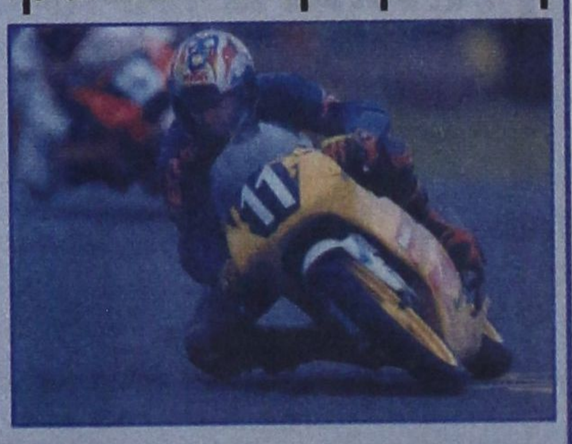

Στην Τρίπολη πραγματοποιείται σήμερα και αύριο ο 2ος αγώνας του Πανελληνίου πρωταθλήματος ταχύτητας μοτοσικλέτας.

Στην κατηγορία 125 RACING, θα τρέξει ο Αλέξανδρος Γιαλλουράκης (δεύτερος στον πρώτο αγώνα), που εικονίζεται στη φωτογραφία.

Στην κατηγορία APRILLIA CHALLANGE θα αγωνιστούν, οι Μιχάλης Φωτεινός (δεύτερος στην πρεμιέρα) και

# Για μεγάλη επιτυχία του αγώνα μότο κρος κάνει λόγο ο ΑΣΜΑ «ΙΚΑΡΟΣ»

Ιδιαίτερα ευχαριστημένος από την επιτυχία που σημείωσε ο 3ος αγώνας του Πανελληνίου πρωταθλήματος μότο κρος, στις 21 και 22 Απριλίου στη Ρόδο, έμεινε




ο πρόεδρος του διοργανωτή ΑΣΜΑ «ΙΚΑΡΟΣ» κ. Μανόλης Γρηγοράς.

Σε σχετικές του δηλώσεις, είπε: «Η επιτυχία ήταν μεγάλη. Πιστεύω ότι στο κοντινό μέλλον και άλλοι φορείς θα ενισχύσουν ακόμη την προσπάθειά μας».

Θυμίζουμε ότι συνδιοργανωτές των αγώνων ήταν, ο Δήμος Καλλιθέας, η ΤΕΔΚΔ, ο ΔΟΝΑ Ρόδου και η FM PROMOTION.

Ο ΑΣΜΑ «ΙΚΑΡΟΣ» ευχαριστεί τους χορηγούς: ΔΑΝΕ, HOLSTEN, Ψύξη - Θέρμανση Σταυρής, COLORADO, PIAGGIO CENTER KOSTARIDIS, STO PEPPE, Βογιατζής Ποδήλατα, CAIR, CHAPLINS BAR και CAFE SWEDCO.

Επίσης ευχαριστεί θερμά, την Τροχαία Ρόδου, τον Σύλλογο Ομηρελάδων Καλλιθέας και τον πρόεδρο Γιώργο Γιορδαμνή, το BAR CHAPLIN'S την RODOS POL SECURITY (Κουσκούσης Γιώργος), το FREE SOUND BY GIOVANNI, DECIBEL - Ενοικιάσεις ήχου (Μανόλης Γιακουμάκης), την GUARD SECURITY (Στέφανος Τασιόπουλος), τους Σαμαρίτες, το ISIS RENT A CAR, την Ευρωδομική, το εστιατόριο FIESTA, το ξενοδοχείο GONDOLA και τη ΔΑΝΕ (κ. Κυριάκο Πότσο και Γιώργο Φιλίππου).

# ΣΑΝ ΣΗΜΕΡΑ...

***ΠΡΙΝ 1 ΧΡΟΝΟ:*** *Το ενδεχόμενο συγχώνευσης του Αγίου Γεωργίου Μαλώνας με τον Αστέρα Μασσάρων είναι το θέμα που απασχολεί - έστω και ακαδημαϊκά - τους παράγοντες των δύο ομάδων μετά μάλιστα την οριστικοποίηση του υποβιβασμού τους. Ηδη ανεπίσημα έγιναν κάποιες συζητήσεις οι οποίες αναμένεται να συνεχιστούν σύντομα και πιθανότατα μάλιστα να τεθούν σε άλλες βάσεις, περισσότερο επίσημες δηλαδή. Σχετικά τώρα με τον Αγιο Γεώργιο, πρόκειται να αλλάξει πλεύση εν όψει της νέας αγωνιστικής περιόδου που θα τον βρει να συμμετέχει στο πρωτάθλημα της Β' Κατηγορίας.*

***■ ΠΡΙΝ 5 ΧΡΟΝΙΑ:*** *Το δεύτερο ελληνικό «σάτελλάιτ» του τένις με την ονομασία «GREECE II», άρχισε χθες στην Ηπειρο. Το πρώτο τουρνουά φιλοξενείται στις εγκαταστάσεις της Γ.Ε. Πρέβεζας ενώ τα υπόλοιπα τρία θα γίνουν στην Αρτα, Φιλιππιάδα και Γιάννενα. Στους αγώνες θα πάρουν μέρος και πέντε Ελληνες πρωταθλητές, όλο στο κυρίως ταμπλό. Ανάμεσά τους είναι και ο στρατευμένος Σόλων Πέππας του Ροδιακού Ομίλου Αντισφαίρισεως που θα πάρει μέρος στο ταμπλό με βάση τη διεθνή του κατάσταση. Σημειώνεται ότι τα «σάτελλάιτ», είναι διεθνή πρωταθλήματα διάρκειας ενός μηνός.*

***■ ΠΡΙΝ 19 ΧΡΟΝΙΑ:*** *Στο ΑΣΕΑΔ θα συζητηθεί στις 6 Μαΐου η προσφυγή του Φοίβου εναντίον της απόφασης της ΕΠΣΔ, η οποία απέρριψε ένσταση του περί πλαστοπροσωπίας του Ροδιακού για αντικανονική συμμετοχή του ποδοσφαιριστή Καζά. Τώρα ο Ροδιακός κινδυνεύει όχι μόνο να χάσει το παιχνίδι με την ομάδα της Κρεμαστής αλλά και παράλληλα οκτώ βαθμούς αν το ΑΣΕΑΔ παραδεχθεί ότι διαπράχθηκε το αδίκημα της πλαστοπροσωπίας. Σε μια τέτοια περίπτωση ο Ροδιακός θα καταδικαστεί σε υποβιβασμό αφού δεν διαθέτει τόσους βαθμούς ώστε να τον κρατήσουν στην Α' Ερασιτεχνική Κατηγορία.*

***■ ΠΡΙΝ 30 ΧΡΟΝΙΑ:*** *Αγωνιστική κάμψη διέρχεται η Ρόδος και αυτό φαίνεται από τα τελευταία ανεπιτυχή αποτελέσματα (με Λαμία 0-3 και με Ικαρο 1-2). Τα αίτια αυτής της κάμψης θα πρέπει να αναζητηθούν στην έλλειψη ενδιαφέροντος εκ μέρους των ποδοσφαιριστών της. Στο επόμενο μάλιστα αγώνα που είναι με τη Χαλκίδα, η τεχνική ηγεσία ετοιμάζει αλλαγές στη σύνθεση της ομάδας. Ορισμένα βασικά στελέχη θα καθήσουν στον πάγκο και τις θέσεις τους θα καταλάβουν φορμαρισμένοι αναπληρωματικοί συνάδελφοί τους. Γιατί όποια και αν είναι η τωρινή βαθμολογική θέση της Ρόδου, δεν δικαιολογεί εμφανίσεις σαν τις τελευταίες.*

***■ ΠΡΙΝ 50 ΧΡΟΝΙΑ:*** *Χθες τη μεσημβρίαν αφίκοντο αεροπορικώς εξ Αθηνών οι ποδοσφαιρισταί της κεντρικής ομάδας της Βασιλικής Αεροπορίας οίτινες αύριον θα συναντήσουν εις το Εθνικόν Στάδιο τον Δωριέα και την δε Δευτέραν τον Διαγόρα. Επικεφαλής της αποστολής ήτο ο σμήναρχος Αρχηγός Κλάδου κ. Κουτσούκος. Εις το αεροδρόμιον υπεδέχθησαν τους αφιχθέντας Ικάρους μας τα μέλη του δ.σ. του Δωριέως με επικεφαλής τον πρόεδρο κ. Φώκιανην και άλλοι φίλαθλοι.*

ΠΡΟΣΦΟΡΑ AGIP

Προς όλους τους επαγγελματίες

ΑΝΑ ΠΕΝΤΕ ΔΟΧΕΙΑ 20 ΛΙΤΡΩΝ

ΔΩΡΟ 1 ΔΟΧΕΙΟ

AGIP ΡΟΔΟΥ

Κολοκοτρώνη 14-16 Ρόδος Τηλ. 77604 fax 23080

Email: kosthel@otonet.gr

X2353-29/4



## Σύσκεψη στη Ρόδο για τα κίνητρα επέκτασης της τουριστικής σεζόν

Σύσκεψη για τα κίνητρα επέκτασης της τουριστικής περιόδου, πρόκειται να πραγματοποιηθεί το ερχόμενο Σάββατο 5 Μαΐου, υπό την προεδρία του γενικού γραμματέα του ΕΟΤ κ. Ευγένιου Γιαννακόπουλου.

Η σύσκεψη, στην οποία έχουν κληθεί να μετάσχουν οι τουριστικοί φορείς της Ρόδου, θα διεξαχθεί στην αίθουσα του νομαρχιακού συμβουλίου.

Σημειώνεται ότι οι τουριστικοί φορείς της Ρόδου, θα έχουν την ευκαιρία να μιλήσουν με το γενικό γραμματέα του ΕΟΤ και κατά την επίσκεψή του με το κυβερνητικό κλιμάκιο.

## Θέμα μικροπωλητών θα συζητήσει την Πέμπτη η Λιμενική Επιτροπή

Με τη χορήγηση των αδειών στους μικροπωλητές, που δραστηριοποιούνται στη λιμενική ζώνη, θα ασχοληθούν τα μέλη της Λιμενικής Επιτροπής, στη συνεδρίαση που θα γίνει την προσεχή Πέμπτη 3 Μαΐου.

Δεν προβλέπονται πάντως αλλαγές όσον αφορά τον αριθμό των αδειών, που θα χορηγηθούν φέτος στους μικροπωλητές, ορισμένοι από τους οποίους έπιασαν ήδη δουλειά.

Θα χορηγηθούν 15 άδειες, όσες δηλαδή είχαν δοθεί και πέρσι, ενώ οι μικροπωλητές δεν θα έχουν πλέον το δικαίωμα να τις μεταβιβάζουν σε συγγενικά τους πρόσωπα.

Συζήτηση επιβάλλεται να γίνει και για την εμφάνιση που έχουν οι πάγκοι των μικροπωλητών, αφού παρά τις αποφάσεις που κατά καιρούς λαμβάνονται από τις αρμόδιες υπηρεσίες, η εικόνα που παρουσιάζουν είναι απαράδεκτη.

### Ενώ διαγεύδεται παραίτηση του Τ. Γιαννίτση

# Αιφνίδια συνάντηση Σημίτη με τον υπουργό Εργασίας

### ΣΤΗΝ ΑΦΕΤΗΡΙΑ ΤΟ ΑΣΦΑΛΙΣΤΙΚΟ

ΑΘΗΝΑ 27.-

Εκτενή αναφορά στο θέμα του Ασφαλιστικού έκανε σήμερα (χθες) το μεσημέρι της Παρασκευής ο πρωθυπουργός Κώστας Σημίτης, στη Συνδιάσκεψη της Κεντρικής Επιτροπής του ΠΑΣΟΚ με θέμα την Αυτοδιοίκηση, δίνοντας το στίγμα των κυβερνητικών προθέσεων και ενώ νωρίτερα είχε αιφνίδια συνάντηση στο Μέγαρο Μαξίμου με τον υπουργό Εργασίας, Τάσο Γιαννίτση.

«Είμαστε έτοιμοι για κάθε λύση που παρέχει ασφάλεια στους εργαζομένους» είπε ο πρωθυπουργός, εξηγώντας ότι όσο μεγαλύτερη είναι η συναίνεση, τόσο περισσότερο μπορεί να λειτουργήσει ένα σύστημα. «Γι' αυτό», συνέχισε, «όλοι έχουν υποχρέωση και ευθύνη να καταθέσουν τις προτάσεις τους και κανείς δεν δικαιούται να καθίσει στην άκρη».

Ο κ. Σημίτης υπογράμμισε ότι η κυβέρνηση είναι ανοιχτή να συζητήσει όλες τις προτάσεις, λέγοντας: «Εμείς δεν έχουμε προκαταλήψεις και δόγματα. Δεν δεχόμαστε όμως και δήθεν λύσεις. Θα ήταν κοντόφθαλμο να παραπέμψουμε το πρόβλημα στο 2005, για να πάμε άνετα στις εκλογές. Κάθε καθυστέρηση θα επιβάλει επώδυνες αλλαγές στο μέλλον».

Νωρίτερα, το πρωί ο πρωθυπουργός είχε στο Μέγαρο Μαξίμου αιφνίδια συνάντηση με τον υπουργό Εργασίας Τάσο Γιαννίτση, για να συζητήσουν τις τελευταίες εξελίξεις στο θέμα της ασφαλιστικής μεταρρύθμισης. Σύμφωνα με κυβερνητικές πηγές, ούτε ο υπουργός ούτε ο πρωθυπουργός έθεσαν ζήτημα παραίτησης, ενώ οι ίδιες πηγές χαρακτήρισαν τις φήμες μυθεύματα και προϊόν μη δημιουργικής φαντασίας. Το μήνυμα είναι ότι η κυβέρνηση αναμένει τις προτάσεις για να αρχίσει αμέσως ο διάλογος -- κάτι που επιβεβαιώθηκε και από το μήνυμα της ομιλίας του πρωθυπουργού στη Συνδιάσκεψη.

**Ρέππας: Ολοι στο συντεταγμένο διάλογο**

Ο κυβερνητικός εκπρόσωπος Δ. Ρέππας, κάλεσε «όλους όσους διατυπώνουν προτάσεις δεξιά και αριστερά να προσέλθουν στον συντεταγμένο διάλογο, που περιμένει όλους εκείνους που θα καταθέσουν προτάσεις». Ο κ. Ρέππας τόνισε ότι μετά την απόφαση της κυβέρνησης να «παγώσει» τις δικές της θέσεις «έχουν το προβάδισμα» και ευχήθηκε «μακάρι οι προτάσεις τους να δίνουν λύση στο πρόβλημα».

Επιτέθηκε επίσης στον Κώστα Καραμανλή, τονίζοντας ότι «η ΝΔ δεν έχει πρόταση, διαχειρίζεται το τίποτα της πολιτικής της και εξαντλεί την παρουσία της σε συκοφαντίες».

### Στο Δήμο Ρόδου και τους οργανισμούς του

## Το διπλογραφικό σύστημα

### ΘΑ ΓΙΝΕΙ ΕΚΠΑΙΔΕΥΣΗ ΥΠΑΛΛΗΛΩΝ

Συζήτηση για την επέκταση του διπλογραφικού συστήματος και στους οργανισμούς των δήμων, θα γίνει την προσεχή Δευτέρα 30 Απριλίου στη συνεδρίαση της Κεντρικής Επιτροπής Προώθησης του Διπλογραφικού.

Στη Ρόδο θα έρθει για τη συνεδρίαση, όπως δήλωσε χθες ο αντιδήμαρχος Οικονομικών κ. Μανώλης Σαββής, ο διευθυντής Οικονομικών του υπουργείου Εσωτερικών κ. Αυγουστής και ο πρόεδρος της ΕΔΕΧΥ. Αξιοσημείωτο είναι ότι οι δήμοι που εφαρμόζουν το διπλογραφικό είναι λίγοι, κάτι που οφείλεται στην ελλιπή ενημέρωση των υπαλλήλων, σε αντίθεση με το Δήμο Ρόδου, που το νέο σύστημα λειτουργήσει.

Για την κατάρτιση του προσωπικού των Οικονομικών Υπηρεσιών των 487 δήμων της χώρας και τη σωστή εφαρμογή του διπλογραφικού, ο Δήμος Ρόδου θα συνάψει προγραμματική σύμβαση ύψους 542 εκατομμυρίων δραχμών, με το υπουργείο Εσωτερικών, το Δήμο Αμαρουσίου και την ΕΔΕΧΥ.

Η εκπαίδευση των υπαλλήλων, όπως τόνισε χθες ο κ. Σαββής, θα γίνει ανά ομάδες. Στη σύσκεψη της Δευτέρας θα γίνει συζήτηση και για την αναλυτική λογιστική, που θα δώσει τη δυνατότητα στα οικονομικά τμήματα των ΟΤΑ να έχουν ανά πάσα στιγμή εικόνα της οικονομικής κατάστασης των υπηρεσιών των δήμων.

## Εκδήλωση αφιερωμένη στον Ν. Καζαντζάκη έγινε χθες στη Ρόδο

Αφιερωμένη στη ζωή και το έργο του Νίκου Καζαντζάκη ήταν η εκδήλωση, που πραγματοποιήθηκε χθες το βράδυ στο Εθνικό Θέατρο.

Η εκδήλωση διοργανώθηκε από το Διεθνές Κέντρο Λογοτεχνών και Μεταφραστών, με ομιλητή τον πρόεδρο της Διεθνούς Εταιρίας Φίλων του Νίκου Καζαντζάκη κ. Γιώργο Στασινάκη.

Κείμενα του μεγάλου συγγραφέα διάβασαν ο Αυγουστίνος Τσιριμώκος και οι ηθοποιοί Ρέα Χαλκιαδάκη και Σουζάνα Καρδούλια.

Η καλλιτεχνική επιμέλεια της εκδήλωσης έγινε από το διευθυντή του ΔΗΠΕΘΕ κ. Μιχάλη Σδούγκο.

Τον πρόεδρο της Διεθνούς Εταιρίας Φίλων του Νίκου Καζαντζάκη, παρουσίασε χθες στους δημοσιογράφους ο πρόεδρος του Διεθνούς Κέντρου Λογοτεχνών και Μεταφραστών κ. Κώστας Σκανδαλίδης.

Στη συνέντευξη Τύπου που παραχώρησε χθες ο κ. Στασινάκης μίλησε για το ρόλο που διαδραματίζει η Διεθνής Εταιρία Φίλων του μεγάλου συγγραφέα και ποιητή με στόχο την προώθηση του έργου του εκεί που δεν είναι γνωστό ή δεν βρήκε ανταπόκριση.

Η Διεθνής Εταιρία Φίλων του Νίκου Καζαντάκη ιδρύθηκε το 1988 στη Γενεύη και προωθεί το έργο του σε 61 χώρες στις πέντε ηπείρους. Αποτελείται από 1.330 μέλη στην πλειοψηφία τους διανοούμενοι.

## Επίσπευση των διαδικασιών για διασταύρωση στοιχείων των φορολογουμένων της Ρόδου

Επίσπευση των διαδικασιών που αφορούν τη διασταύρωση στοιχείων των φορολογουμένων από τη ΔΟΥ Ρόδου, αλλά και το TAXIS, ζήτησε από το υπουργείο Οικονομικών ο αντιδήμαρχος Οικονομικών του Δήμου Ρόδου κ. Μανώλης Σαββής.

Ο κ. Σαββής υπέβαλε γραπτώς το αίτημά του στην αρμόδια Διεύθυνση του υπουργείου Οικονομικών, με την ιδιότητα του μέλους της Κεντρικής Ενωσης Δήμων και Κοινοτήτων Ελλάδος.

Στην επιστολή που έστειλε ο αντιδήμαρχος στη Διεύθυνση Οικονομικών του υπουργείου, τονίζεται ότι η διασταύρωση, αλλά και η ανταλλαγή των στοιχείων των φορολογουμένων με τη ΔΟΥ και το TAXIS, πρέπει να γίνεται με σύγχρονες μεθόδους και τη βοήθεια του διαδικτύου, ώστε να μην υπάρχουν καθυστερήσεις.

## Νέο καταστατικό πρόκειται ν' αποκτήσει ο Σύλλογος των Δημοτικών Υπαλλήλων

Νέο, σύγχρονο καταστατικό θα αποκτήσει σύντομα ο Σύλλογος των Υπαλλήλων του Δήμου Ρόδου. Τα άρθρα του νέου καταστατικού ψηφίσθηκαν ομόφωνα χθες στη διάρκεια της γενικής συνέλευσης του συλλόγου, που έγινε στο Δημοτικό Θέατρο.

Σύμφωνα με το νέο καταστατικό, δικαίωμα ψήφου στις εκλογές που θα γίνουν τον Αύγουστο, για την ανάδειξη νέου διοικητικού συμβουλίου του συλλόγου θα έχουν οι μόνιμοι υπάλληλοι, αλλά και οι αορίστου χρόνου και γενικά όσοι εργάζονται στους οργανισμούς του Δήμου Ρόδου.

«Το καινούργιο καταστατικό του συλλόγου ψήφισαν τα 270 άτομα, που μετείχαν στη συνέλευση σε αντικατάσταση του παλαιού, που χρονολογούνταν από το 1950», δήλωσε ο πρόεδρος της συνέλευσης κ. Φώτης Τσίγκρας.

Η γενική συνέλευση του Συλλόγου των Υπαλλήλων του Δήμου Ρόδου, αποφάσισε επίσης και τη διεύρυνση του διοικητικού συμβουλίου, με δύο μέλη. Ετσι, το προεδρείο του συλλόγου θα αποτελείται από τον πρόεδρο, τον αντιπρόεδρο, το γενικό γραμματέα, τον ταμία και τον εκπρόσωπο Τύπου.

«Εξελέγη χθες και η εφορευτική επιτροπή που θα προχωρήσει την ερχόμενη εβδομάδα, στη διεξαγωγή εκλογών για την ανάδειξη των αντιπροσώπων, που θα παραστούν στο συνέδριο της ΠΟΕ-ΟΤΑ, που θα πραγματοποιηθεί στο διάστημα από 17 έως 19 Μαΐου στη Χίο», δήλωσε ο πρόεδρος του Συλλόγου Υπαλλήλων του Δήμου Ρόδου κ. Ιγνάτιος Γρηγοριάδης.

Στη γενική συνέλευση του Συλλόγου των Υπαλλήλων του Δήμου Ρόδου παρέστη και ο κ. Θεοδ. Δρακάκης, μέλος της εκτελεστικής επιτροπής της ΠΟΕ-ΟΤΑ.

Ο κ. Δρακάκης ενημέρωσε τους υπαλλήλους του Δήμου Ρόδου για τις αλλαγές που προωθεί η κυβέρνηση για το ασφαλιστικό και τις θέσεις της ΠΟΕ-ΟΤΑ, που συντάσσονται απόλυτα με αυτές της ΓΣΕΕ, το οικογενειακό επίδομα και το πριμ παραγωγικότητας.





ΔΗΜΟΣ ΡΟΔΙΩΝ
ΓΡΑΦΕΙΟ ΤΥΠΟΥ

**ΑΝΑΚΟΙΝΩΣΗ**

1) Από το Τμήμα ΔΗ.ΦΟ.ΔΩ της Δ/νσης Οικονομικών του Δήμου Ροδίων ανακοινώνεται ότι, όπως κάθε τέλος τριμήνου, τα γραφεία της υπηρεσίας θα παραμένουν ανοιχτά τις τρεις τελευταίες ημέρες της προθεσμίας (Πέμπτη 26, Παρασκευή 27 και Δευτέρα 30 Απριλίου) και τα απογεύματα, από 4 μέχρι 8μ.μ., ώστε να εξυπηρετούν τους πολίτες που πρέπει να υποβάλουν δήλωση. Υπενθυμίζεται, όμως, ότι καλό θα είναι οι υπόχρεοι υποβολής δήλωσης να τακτοποιήσουν έγκαιρα τις υποχρεώσεις τους, ώστε να αποφεύγεται ο συνωστισμός της τελευταίας στιγμής.

ΧΛ-29/4


Αστρα

Σας περιμένουμε κάθε βράδυ

Τραγουδούν ;





ΜΑΝΟΛΗΣ ΚΑΜΠΟΥΡΗΣ

ΚΑΤΕΡΙΝΑ ΒΛΑΧΑΚΗ

ΧΡΙΣΤΙΝΑ ΣΚΟΥΡΑ
ΑΝΤΩΝΗΣ ΡΟΔΙΤΗΣ
ΠΑΝΑΓΙΩΤΗΣ ΖΑΦΕΙΡΑΚΗΣ
ΕΥΗ ΚΟΝΤΡΑ

Χορεύει το αγγλικό μπαλέτο ZIK ZAK

Τηλ. 32090

302-29/4


ΕΥΧΑΡΙΣΤΗΡΙΟ

Ευχαριστούμε θερμά όλο τον κόσμο, που τίμησε με την παρουσία του το γάμο των παιδιών μας
**Γιάννη και Σεβαστής.**
Θα θέλαμε να συγχαρούμε το ανθοπωλείο LE BOUQUET- Λήμνος Ιωάννης για την εντυπωσιακή διακόσμηση της εκκλησίας και της αίθουσας της γαμήλιας δεξίωσης, τη διεύθυνση και το προσωπικό του κέντρου CASTELLO ROSSO για την άψογη οργάνωση, τα υπέροχα και πλούσια εδέσματα στο γαμήλιο τραπέζι, καθώς και την εξαιρετική ορχήστρα της Ελευθερίας Ροδίτη.
**Με εκτίμηση, η οικογένεια Γιώργου και Λιλής Τρίπη**
1220-28/4


Από το 1970 το κατάστημα υποδημάτων
ΑΝΤΩΝΙΑΔΗΣ 24
πρωτοστατεί σε μόδα και ποιότητα
ANTONIADES 24
Γνωρίστε τώρα και την αποθήκη μας σε τιμές που δεν περιμένατε
Αμμοχώστου 19
Τηλ. 32013
1178-3/5


ΠΩΛΟΥΝΤΑΙ

1) ΟΡΟΦΟΔΙΑΜΕΡΙΣΜΑΤΑ πολυτελούς κατασκευής εντός πόλεως Ρόδου (όπισθεν παλαιού Νοσοκομείου), οδός Μεταξά, των 136 m2, με αποθήκη και θέση γκαράζ εσωτερικό.

2) ΔΙΑΜΕΡΙΣΜΑΤΑ σε μικρή πολυκατοικία πολυτελούς κατασκευής (με γκαράζ εσωτερικό) , μέτρων 91-98 και 136 m2.

3) ΜΟΝΟΚΑΤΟΙΚΙΕΣ στην περιοχή MIRA MARE, διόροφες, με υπόγειο γκαράζ των 140 m2 και διαμερίσματα των 70 m2.

Πληροφορίες Γ. ΙΩΑΝΝΙΔΗΣ , τηλ. 21714/0932296983.

1096-28/4


ΠΩΛΟΥΝΤΑΙ

➤ Μονοκατοικίες των 215 μ2 - 220 μ2 - 230 μ2 lux κατασκευής στην περιοχή της Ιξιάς.

➤ Καταστήματα των 32 μ2 - 27 μ2 - 25 μ2, επί της Ανθ. Ζερβού (περιοχή Ψαροπούλας).

**Πληροφορίες**
**ΚΤΙΡΙΟΔΟΜΗ Ο.Ε.**
**Τηλ. 36604 - 24208**

Τ.510-15/5


ΠΩΛΟΥΝΤΑΙ

1) ΜΟΝΟΚΑΤΟΙΚΙΕΣ στην παραλία Ιαλυσού, έναντι ΒΡΑΧΟΥ, 120, 140, 150, 170, 180, 200 m2 μέτρων, σε μπετά ή τελειωμένες πολυτελούς κατασκευής, σε οικόπεδα αυτοτελή 400-700 m2.

2) ΚΑΤΑΣΤΗΜΑΤΑ και STUDIO των 50 m2, επί της οδού Ιερού Λόχου Ιαλυσός έναντι ξενοδοχείου ΤΣΙΚΚΗ.

Πληροφορίες Γ. ΙΩΑΝΝΙΔΗΣ , τηλ. 22307/0932296983.

1096-28/4


ΠΩΛΕΙΤΑΙ RESTORAN (FAST FOOD)
σε κεντρικό μέρος (λόγω αναχωρήσεως εξωτ.)
ΤΙΜΗ ΕΥΚΑΙΡΙΑΣ-ΕΥΚΟΛΙΕΣ
Τηλ. 972-969639
2048-29/4


ΠΑΝΕΛΛΗΝΙΟ ΣΟΣΙΑΛΙΣΤΙΚΟ ΚΙΝΗΜΑ
ΝΟΜΑΡΧΙΑΚΗ ΕΠΙΤΡΟΠΗ ΒΟΡ. ΣΥΓΚ/ΤΟΣ ΔΩΔΕΚΑΝΗΣΟΥ

**ΑΝΑΚΟΙΝΩΣΗ**

**Ανακοινώνεται ότι από τη Δευτέρα 30-4-2001 και καθημερινά μέχρι 25-5-2001 από ώρα 19.00 μέχρι και 21.00 στα Γραφεία της Νομαρχιακής Επιτροπής του ΠΑΣΟΚ, που βρίσκονται επί της οδού Ιερού Λόχου 12, θα πραγματοποιούνται οι ανανεώσεις των μελών.**

**Καλούνται τα μέλη που επιθυμούν να ανανεώσουν την ιδιότητά τους ως μέλη του ΠΑΣΟΚ, να προσέλθουν εντός του παραπάνω χρονικού διαστήματος.**

**Ταυτόχρονα επισημαίνεται ότι παράλληλα θα γίνονται και νέες εγγραφές.**

*Ο γραμματέας της Ν.Ε.*
*Βασίλης Πίτσης*

ΓΔ-28/4


Melody Palace

Συνεχίζουμε στον αφρό μαζί με τον ...Αφρό

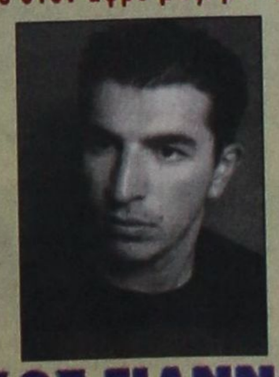

ΝΙΚΟΣ ΓΙΑΝΝΟΥ

☆ΣΤΑΜΠΟΥΛΗ ΦΑΝΗ☆
☆ΜΙΧΑΛΗΣ ΜΟΣΧΟΥ☆
*ΜΑΓΔΑ * ΑΝΑΣΤΑΣΙΑ
*ΑΝΤΩΝΗΣ ΣΙΓΑΝΟΣ
*και η ΝΑΤΑΣΑ με τη ΣΑΝΤΥ στο τραγούδι με χορευτικό σόου

Καλλιτεχνική επιμέλεια και διεύθυνση ορχήστρας
ΝΙΚΟΣ ΚΑΡΑΝΙΚΟΛΑΣ
Στο όργανο και στο πιάνο ο ΝΙΚΟΣ
Στο μπάσο ο ΚΩΣΤΑΣ
Και στα τύμπανα ο ΜΑΙΚ
Κάθε ΔΕΥΤΕΡΑ και ΤΡΙΤΗ κλειστά
Ρεζερβέ 94920, 95240

3013/0/4