ΕΤΟΣ ΙΔΡΥΣΗΣ 1949
ΙΔΡΥΤΗΣ - ΔΙΕΥΘΥΝΤΗΣ
ΓΙΩΡΓΟΣ ΔΙΑΜΑΝΤΙΔΗΣ
Γραφεία - Τυπογραφεία:
Μάρκου Μαλλιαράκη 3 (ΚΟΒΑ)
Λογιστήριο: Νέα Αγορά
Τηλ.: Σύνταξης: 27356 - 34101
Λογιστηρίου: 24539 FAX: 20643
proodos@rho.forthnet.gr

ΠΡΟΟΔΟΣ

Ανεξάρτητη καθημερινή πρωινή εφημερίδα

ΑΡΙΘΜΟΣ ΦΥΛΛΟΥ 15.703 • ΤΙΜΗ 200 δρχ., 0,59 ευρώ

ΚΥΡΙΑΚΗ 29 ΑΠΡΙΛΙΟΥ 2001

ΚΑΣΑΠΗΣ
ΖΑΝΤΕΣ-ΕΛΑΣΤΙΚΑ
Αυστραλίας 2
Τηλ. 35367
0% προκαταβολή
έως 36 δόσεις

Η οργάνωσή του προχωρεί με γοργό ρυθμό

Το ΠΕΣΥ Δωδεκανήσου θα λειτουργήσει μετά δύο περίπου μήνες

ΘΑ ΒΕΛΤΙΩΣΕΙ ΤΙΣ ΥΠΗΡΕΣΙΕΣ ΥΓΕΙΑΣ



ΜΕ ΤΗ ΓΝΩΣΤΗ υπευθυνότητα και σοβαρότητα που τον διακρίνει ο υπουργός Υγείας κ. Αλέκος Παπαδόπουλος προχωρεί στην αναδιοργάνωση του ΕΣΥ.

● Μετά το διορισμό των προέδρων των 17 Περιφερειακών Συστημάτων Υγείας (ΠΕΣΥ) οι υπηρεσίες του υπουργείου Υγείας δημοσίευσαν την προκήρυξη για την πλήρωση των θέσεων 17 Αναπληρωτών Γενικών Διευθυντών. Εντός δε των των προσεχών ημερών θα δημοσιευθεί και η προκήρυξη για τους 17 μάνατζερ, ώστε να ολοκληρωθεί η στελέχωση της κορυφής των ΠΕΣΥ. Στο μεταξύ γίνονται και οι κατάλληλες ενέργειες για την επάνδρωση των υπηρεσιών του ΠΕΣΥ που θα γίνει όχι με διορισμούς νέων υπαλλήλων, αλλά με μετατάξεις.

ΥΠΟΛΟΓΙΖΕΤΑΙ ότι η πλήρης λειτουργία των ΠΕΣΥ θα αρχίσει μετά δίμηνο περίπου, οπότε και θα καταργηθούν όλα τα υφιστάμενα διοικητικά συμβούλια των Νοσοκομείων.

● Ηδη η οργάνωση του ΠΕΣΥ Δωδεκανήσου προχωρεί με γοργούς ρυθμούς

ΣΥΝΕΧΕΙΑ ΣΤΗ ΣΕΛ. 4

Για την Τοπική Αυτοδιοίκηση

Κατά των χρισμάτων στις εκλογές, τάχθηκε ο Κώστας Σκανδαλίδης

ΟΙ ΚΟΙΝΩΝΙΕΣ ΞΕΠΕΡΑΣΑΝ ΤΑ ΚΟΜΜΑΤΑ



ΜΕ ΤΗΝ εισήγηση του γραμματέα της Κ.Ε. του ΠΑΣΟΚ, Κ. Σκανδαλίδη ξεκίνησε ουσιαστικά η δεύτερη ημέρα της Πανελλήνιας Συνδιάσκεψης του ΠΑΣΟΚ, με θέμα την Αυτοδιοίκηση και την Αποκέντρωση, σε κεντρικό ξενοδοχείο της Αθήνας.

♦Ο κ. Σκανδαλίδης ζήτησε την ανανέωση της στρατηγικής του κόμματος σε θέματα Αυτοδιοίκησης, μετά από την εμπειρία των προηγούμενων δημοτικών εκλογών, όπου όπως είπε, όλη η

ΣΥΝΕΧΕΙΑ ΣΤΗ ΣΕΛ. 4

Ανεβλήθη για 15 ημέρες ο ερχομός του

Τη Δευτέρα 14 Μαΐου θα έλθει το κυβερνητικό κλιμάκιο στη Ρόδο

ΠΕΡΙΕΡΓΕΣ ΑΝΤΙΔΡΑΣΕΙΣ ΤΩΝ ΑΔΕΛΦΩΝ ΠΑΡΑΣΚΕΥΑ

ΓΙΑ ΤΙΣ 14 Μαΐου μετατίθεται τελικά η επίσκεψη του κυβερνητικού κλιμακίου στη Ρόδο.

♦Μετά τις αντιδράσεις που προκλήθηκαν, σε σχέση με την ημερομηνία αφίξεως του κλιμακίου (παραμονή Πρωτομαγιάς), κατά την οποία μάλιστα είχαν προγραμματισθεί συνεδριάσεις τόσο του Νομαρχιακού Συμβουλίου Δωδεκανήσου, όσο και του Δημοτικού Συμβουλίου Ρόδου, κρίθηκε αναγκαίο ν' αναβληθεί η επίσκεψη για τις 14 Μαΐου, προκειμένου να οργανωθεί και καλύτερα.

ΤΟ ΓΕΓΟΝΟΣ - περιέργως - φάνηκε να δυσαρεστεί τη Νομαρχιακή Επιτροπή του ΠΑ.ΣΟ.Κ. και ιδιαίτερα τον γραμματέα της κ. Τιμόθεο Παρασκευά, που δήλωνε ότι «εάν δεν επικοινωνήσει προσωπικά μαζί του ο γραμματέας της Κεντρικής Επιτροπής κ. Κώστας Σκανδαλίδης για να του ανακοινώσει την αναβολή της επισκέψεως, θα ισχυρίζεται ότι αυτή ισχύει»!

♦Αξίζει βεβαίως να σημειωθεί ότι τόσο ο κ. Τιμόθεος Παρασκευάς, όσο και ο αδελφός του Γιάννης είχαν

ΣΥΝΕΧΕΙΑ ΣΤΗ ΣΕΛ. 4

Με εντολή του ΕΟΤ

Ξεκινούν τα έργα στις Πηγές Καλλιθέας

ΘΑ ΟΛΟΚΛΗΡΩΘΕΙ Η Α' ΦΑΣΗ



ΕΝΤΟΛΗ να ολοκληρωθεί η πρώτη φάση του έργου της αναστήλωσης του μνημείου της Καλλιθέας έδωσε ο προϊστάμενος των Τεχνικών Υπηρεσιών του ΕΟΤ κ. Γ. Χαλδαίος.

«Δόθηκε εντολή από τις Τεχνικές Υπηρεσίες του ΕΟΤ στον κ. Μιχ. Κάρρα που είχε αναλάβει την πρώτη φάση του έργου να την ολοκληρώσει», δήλωσε στην «Πρόοδο» ο δήμαρχος Καλλιθέας κ. Γιάννης Ιατρίδης.

✎ Θα πρέπει να σημειωθεί ότι πρόσφατα έγνε και η παράδοση του τμήματος της πρώτης φάσης που κατασκεύασε άλλη εταιρία στο οποίο είχαν γίνει πολλές κακοτεχνίες. Αυτές οι κακοτεχνίες ήταν και ο λόγος που η εταιρία Καλλίγερος - Κάρρας είχε σταματήσει τις εργασίες, στο τμήμα που είχε αναλάβει.

Ο ΠΡΟΫΠΟΛΟΓΙΣΜΟΣ του τμήματος του έργου που

ΣΥΝΕΧΕΙΑ ΣΤΗ ΣΕΛ. 4

Αντί για αύριο

Σήμερα στις 10 το πρωί θα γίνει η συνεδρίαση του νομαρχ. συμβουλίου

ΠΡΟΒΛΕΠΟΝΤΑΙ ΚΟΝΤΡΕΣ



ΣΗΜΕΡΑ συνέρχεται τελικά σε συνεδρίαση, στις 10 το πρωί το Νομαρχιακό Συμβούλιο Δωδεκανήσου. Η συνεδρίαση του ανωτάτου οργάνου του νομού είχε προσδιορισθεί κατ' αρχήν για αύριο Δευτέρα, όμως επειδή συνέπιπτε με την άφιξη στη Ρόδο του κυβερνητικού κλιμακίου, αποφασίσθηκε να πραγματοποιηθεί μια ημέρα νωρίτερα, προκειμένου να μην δημιουργηθεί πρόβλημα.

➨ Τελικά η συνεδρίαση του Νομαρχιακού Συμβουλίου ελήφθη απόφαση να διεξαχθεί οριστικά σήμερα, μετά από συμφωνία και των επικεφαλής των νομαρχιακών παρατάξεων.

ΠΑΝΤΩΣ η συνεδρίαση του οργάνου, οπότε και αν αυτή διεξήγετο, θα πραγματοποιηθεί σε έντονο κλίμα αντιπαράθεσης, λόγω των θεμάτων που περιλαμβάνονται στην ημερήσια διάταξη και αφορούν τη σύσταση αναπτυξιακής εταιρίας για τη διαχείριση της Αεροπορικής Εταιρίας Δωδεκανήσου, καθώς και τον οικονομικό απολογισμό του περίφημου «καϊκιού».

Από το υπουργείο Εσωτερικών

Θετική γνωμοδότηση για τη Νότια Ρόδο

ΜΠΟΡΕΙ ΝΑ ΕΙΝΑΙ ΥΠΟΨΗΦΙΟΣ Ο Γ. ΤΟΟΥΛΟΥ

ΘΕΤΙΚΑ γνωμάτευσε ως προς το επίμαχο θέμα της εκλογιμότητας προέδρου τοπικού συμβουλίου στο αξίωμα του δημάρχου, το Νομικό Συμβούλιο του Κράτους.

✏ Τη γνωμάτευση του Νομικού Συμβουλίου που βγάζει από το αδιέξοδο το Δήμο της Νότιας Ρόδου,

ΣΥΝΕΧΕΙΑ ΣΤΗ ΣΕΛ. 4

Από το γραφείο δικηγόρου

Βούτηξε την επιταγή και ...εξαφανίστηκε!

ΕΙΧΕ ΚΛΗΘΕΙ ΓΙΑ ΝΑ ΤΗΝ ΠΛΗΡΩΣΕΙ

ΕΠΙΧΕΙΡΗΜΑΤΙΑΣ από τον Αρχάγγελο άρπαξε την επιταγή που είχε εκδώσει επ' ονόματι δικηγόρου και εξαφανίστηκε προφανώς για να μην καταβάλει το οφειλόμενο ποσό.

☞ Πρόκειται για τον Σάββα Κολιό του Εμμανουήλ, 40 χρόνων, επιχειρηματία, ο οποίος κρατείται στην Υποδιεύθυνση Ασφαλείας Ρόδου, προκειμένου να οδηγηθεί στον Εισαγγελέα.

ΣΥΜΦΩΝΑ με την Αστυνομία ο 40χρονος Κολιός, πήγε στο δικηγορικό γραφείο του Κωνσταντίνου Βάινα του Βελισαρίου, που βρίσκεται στη Ρόδο, προκειμένου να εξοφλήσει επιταγή ποσού 1.500.000 δρχ. που είχε εκδοθεί επ' ονόματι του. Την ώρα που ο δικηγόρος συνομιλούσε τηλεφωνικά με άλλο πελάτη, ο 40χρονος Αρχαγγελίτης άρπαξε την επιταγή και τράπηκε σε φυγή, χωρίς να καταβάλει το ποσό του 1.500.000 δρχ.

☞ Υστερα από έρευνες της Αστυνομίας, μετά τη μήνυση που υπέβαλε σε βάρος του ο δικηγόρος, ο 40χρονος Αρχαγγελίτης συνελήφθη και θα οδηγηθεί στον Εισαγγελέα.

Για πρόσβαση στην πλατεία

Απέρριψε η Αρχαιολογία τις προτάσεις για το κυκλοφοριακό της Λίνδου

ΘΑ ΔΡΟΜΟΛΟΓΗΘΕΙ ΛΕΩΦΟΡΕΙΟ



ΑΠΕΡΡΙΨΕ η Αρχαιολογία τις προτάσεις που κατέθεσε ο Δήμος Λίνδου για την επίλυση του κυκλοφοριακού προβλήματος που αντιμετωπίζει η περιοχή. Η Αρχαιολογία ουσιαστικά χωρίς να αιτιολογήσει την άρνηση της απέρριψε τις προτάσεις που κατέθεσε ο δήμος για την κα-

ΣΥΝΕΧΕΙΑ ΣΤΗ ΣΕΛ. 4

Επειδή θα γίνει μεσημέρι

Διαφωνία Μ. Κόκκινου για τη συνεδρίαση του Δημοτ. Συμβουλίου

ΔΕΝ ΠΡΟΚΕΙΤΑΙ ΝΑ ΠΑΡΑΣΤΕΙ



ΔΕΝ ΠΡΟΚΕΙΤΑΙ να παραστεί ο κ. Μάνος Κόκκινος στην αυριανή συνεδρίαση του Δημοτικού Συμβουλίου, γιατί διαφωνεί με την ώρα διεξαγωγής της (12 το μεσημέρι). Για το θέμα αυτό έστειλε επιστολή στον πρόεδρο του Δημοτικού Συμβουλίου κ. Γ. Τσιγάρο με την οποία ανακοινώνει την απόφασή του, ενώ παράλληλα επιτίθεται εναντίον της δημοτικής αρχής, «γιατί υποβαθμίζει τη λειτουργία του Δημοτικού Συμβουλίου», ισχυριζόμενος ότι τα θέματα ημερήσιας διάταξης είναι διαχειριστικού χαρακτήρα.

● Το κείμενο της επιστολής του κ. Μάνου Κόκκινου έχει ως εξής:

ΣΥΝΕΧΕΙΑ ΣΤΗ ΣΕΛ. 4

Στην 3η σελίδα

Η αξιοποίηση της δωδεκανησιακής δημόσιας ακίνητης περιουσίας

Αρθρο του κ. Κυριάκου Ι. Φίνα

ΜΕΤΑ ΣΥΓΧΩΡΗΣΕΩΣ

ΚΑΔΡΑ ΚΑΙ ΚΟΡΝΙΖΕΣ

Τελευταία, όταν βλέπω τηλεόραση, προσπαθώ να είμαι παρατηρητικός διότι όλο και κάποια σημαντική λεπτομέρεια μπορώ να εντοπίσω.

Πρόσφατα, αίφνης, πρόσεξα ότι τα λεγόμενα τηλεοπτικά παράθυρα κακώς αποκαλούνται έτσι. Ούτε παραθυρόφυλλα, ούτε και παντζούρια έχουν, εκτός κι αν είναι χωνευτά και δεν φαίνονται.

Η δική μου η εντύπωση είναι, ότι πρόκειται για κάδρα με λεπτοδουλεμένες κορνίζες.

Οι κορνίζες αυτές είναι συνήθως χρώματος θαλασσί και χρυσαφί. Οχι, το μαύρο δεν συνηθίζεται ως πένθιμο χρώμα και δεν θα ταίριαζε στους ζωηρώς συνομιλούντες.

Μέσα στα κάδρα αυτά, όπως τα περιέγραψα, εμφανίζονται όχι νεκρές φύσεις αλλά συχνά ξινισμένες φάτσες. Μέσα εκεί ομιλούν και χειρονομούν οι εκάστοτε καλεσμένοι. Με τα κάδρα αυτά κρεμασμένα πάνω, κάτω, ή στιις άκρες, η τηλεοπτική οθόνη δίδει την εικόνα πινακοθήκης με έργα άκρως σουρρεαλιστικά.

Κάτι άλλο που εντόπισα πρόσφατα είναι, ότι οι «καδρωμένες» φάτσες βρίσκονται εκεί για να μαλλώσουν τον συνομιλητή τους. Κατά κανόνα έχουν απέναντί τους έναν υπουργό. Και φυσικά αυτός φταίει που ανέχεται τη συμπεριφορά ορισμένων, οι οποίοι θα όφειλαν να σέβονται στοιχειωδώς το αξίωμα που το συγκεκριμένο πρόσωπο εκπροσωπεί. Αλλά οι κορνιζαρισμένοι κύριοι και κυρίες δεν σέβονται συχνά ούτε το κοινό που τους παρακολουθεί.

Η κ. Κανέλλη για παράδειγμα, κάθε φορά που εμφανίζεται, πρέπει να ντουμανιάσει τον κόσμο με πεντέξι τσιγάρα που καπνίζει απανωτά.

Κάποιος άλλος μπορεί, αύριο - μεθαύριο, να μασά τσίχλα ή να τρώει πασατέμπο μέσα στο τηλεοπτικό του κάδρο.

Πολλά αξιοπρόσεκτα πράγματα μπορεί να δει κανείς κοιτάζοντας τηλεόραση. Το σημαντικό βέβαια είναι, ότι όλοι αυτοί που φωνασκούν, που καπνίζουν, που λοιδωρούν τον συνομιλητή τους, έχουν τάξει σκοπό της ζωής τους να σώσουν την ελληνική κοινωνία. Αμέ...

Μετά συγχωρήσεως
Σάκης

Εκλέγεται την Τετάρτη

Ο κ. Πάνος Βενέρης πρόεδρος στο ΤΕΕ

ΣΥΝΕΔΡΙΑΖΕΙ Η ΑΝΤΙΠΡΟΣΩΠΕΙΑ

ΣΕ ΣΥΝΕΔΡΙΑΣΗ συνέρχεται την ερχόμενη Τετάρτη, προκειμένου να εκλέξει τα θεσμικά της όργανα, η αντιπροσωπεία του Τεχνικού Επιμελητηρίου Δωδεκανήσου.

♦ Μετά την οριστικοποίηση των αποτελεσμάτων των εκλογών από την Κεντρική Εφορευτική Επιτροπή, η αντιπροσωπεία του Τεχνικού Επιμελητηρίου,

ΣΥΝΕΧΕΙΑ ΣΤΗ ΣΕΛ. 4

ΕΠΙΣΤΗΜΟΝΙΚΑ ΚΕΝΤΡΑ
BERGMANN KORD
ΚΛΙΝΙΚΗ ΜΑΛΛΙΩΝ

ΑΝΟΙΚΤΗ ΠΡΟΣΚΛΗΣΗ ΕΓΚΑΙΝΙΩΝ

Είμαστε στην ευχάριστη θέση να σας πληροφορήσουμε ότι η Κλινική Μαλλιών **BERGMANN KORD**, γνωστή διεθνώς για τις πρωτοποριακές εφαρμογές στη Μικρομεταμόσχευση Μαλλιών, άρχισε ήδη τις εργασίες της στη Ρόδο στις ιδιόκτητες εγκαταστάσεις της.

Θα θεωρήσουμε Τιμή μας την Παρουσία Σας στα Επίσημα Εγκαίνια, που θα πραγματοποιηθούν στους χώρους μας, την Κυριακή 29 Απριλίου στις 7 μ.μ.
ΚΑΝΑΔΑ 73 - ΡΟΔΟΣ - ΤΗΛ: 0241 / 78302 - 4

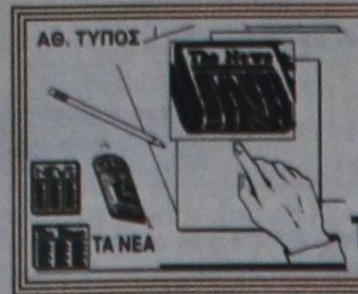

ΤΙ ΕΓΡΑΨΕ Ο ΤΥΠΟΣ ΤΗΣ ΑΘΗΝΑΣ

ΑΝΑΣΚΟΠΗΣΗ ΑΘΗΝΑΪΚΟΥ ΤΥΠΟΥ ΤΗΣ 28/4/2001

Οι τίτλοι των βασικών πρωτοσέλιδων θεμάτων στις πρωϊνές και απογευματινές αθηναϊκές εφημερίδες είναι οι εξής:

ΑΔΕΣΜΕΥΤΟΣ ΤΥΠΟΣ (Μήτσης): Το πράσινο τρικ στον...πάγο. Αρνούνται τα συνδικάτα να προσέλθουν στο τραπέζι. Νέα απεργία στις 17 του Μάη.

ΑΔΕΣΜΕΥΤΟΣ ΤΥΠΟΣ (Ρίζος): Καθηγήτρια σε λεσβιακά όργια με ναρκωτικά. Παρέδιδε "ιδιαίτερα μαθήματα" σε ανήλικες, όταν απουσίαζε από το σπίτι ο σύζυγός της.

ΑΘΗΝΑΪΚΗ: Εξω φρενών με Γιάννο και η Βάσω. Βαριές κουβέντες στο Υπουργικό. Ο "τσάρος" θέλει να κόψει και τις προσλήψεις στο Δημόσιο επειδή..ξέχασε να τις συμπεριλάβει στον προϋπολογισμό.

ΑΠΟΓΕΥΜΑΤΙΝΗ: Ξηλώνει Γιάννο-Γιαννίτση. Αλλαγές υπουργών μεθοδεύει ο Σημίτης, μετά το στραπάτσο.

Η ΑΥΓΗ: Η Ελλάδα αποκρούει την επίθεση στην ασφάλιση.

ΑΥΡΙΑΝΗ: Ψύχραιμη πρωτοβουλία Σημίτη. Διάλογος ουσίας χωρίς κραυγές και αφορισμούς. Αυτοί που χρεοκόπησαν τα Ταμεία πρωτοστατούν τώρα στις διαδηλώσεις!

ΤΟ ΒΗΜΑ: Από το ψυγείο στο καλάθι! Το Ασφαλιστικό, μετά τη θύελλα, τίθεται σε μηδενική βάση. Ο κ. Γιαννίτσης τα πάγωσε, ο κ. Σημίτης τα απέσυρε.

Η ΒΡΑΔΥΝΗ: Συνταξιούχος από το ασφαλιστικό ο Σημίτης. Μετά την άτακτη υποχώρηση και τις μεγαλειώδεις συγκεντρώσεις.

ΕΘΝΟΣ: Σε θέση άμυνας τώρα η κυβέρνηση. Ο ανασχηματισμός διαψεύδεται, αλλά...

ΕΛΕΥΘΕΡΗ ΩΡΑ: Ο Πάπας ευλογεί τον "Αττίλα" με την σιωπή του.

ΕΛΕΥΘΕΡΟΣ: Καταρρέει. Πρώτη ήττα του πρωθυπουργού απο το ίδιο το κόμμα του. Δεν ελέγχει πλέον τίποτα.

ΕΛΕΥΘΕΡΟΣ ΤΥΠΟΣ: Συντάξεις:Τι κρύβει το... ψυγείο Σημίτη. Ασφαλιστικό:Εικόνα αποσύνθεσης στην κυβέρνηση/Παγίδα οι υποχωρήσεις, λένε οι συνδικαλιστές.

ΕΛΕΥΘΕΡΟΤΥΠΙΑ: Ανευ όρων παράδοση στο διάλογο. Η κυβέρνηση μετά το φιάσκο τα αφήνει όλα ανοιχτά για το Ασφαλιστικό.

Espresso: Καθηγήτρια έκανε την κόρη μας ομοφυλόφιλη! Είχε ερωτική σχέση μαζί της και τη μύησε στα ναρκωτικά. Καταγγελία των γονιών στο Υπουργείο Παιδείας.

ΕΣΤΙΑ: Ο Πρωθυπουργός δεν κυβερνά. Οι αποφάσεις λαμβάνονται στη Χαριλάου Τρικούπη.

Η ΚΑΘΗΜΕΡΙΝΗ: Σε μηδενική βάση η κυβέρνηση...Η άτακτη υποχώρηση Σημίτη στο Ασφαλιστικό σηματοδοτεί ανατροπή του πολιτικού σκηνικού.

Ο ΛΟΓΟΣ: Προθέσεις Σημίτη για ασφαλιστικό. "Διάλογος χωρίς προκαταλήψεις και δόγματα".

ΤΑ ΝΕΑ: "Κάναμε λάθος" στο Ασφαλιστικό. Η λαοθάλασσα έφερε και νέα απεργία. Συνέντευξη Ακη.

ΝΙΚΗ: Τώρα πως θα κυβερνά? Δεινή πολιτική ήττα του Σημίτη. Ανυποχώρητοι παραμένουν οι συνδικαλιστές.

ΡΙΖΟΣΠΑΣΤΗΣ: Τώρα μπροστά! Μεγαλειώδη συλλαλητήρια και πορείες.

ΣΤΟ ΚΑΡΦΙ: ΠΑΣΟΚ-Σημίτης 1-0 και ο αγώνας συνεχίζεται! Ημίχρονο στο ασφαλιστικό.

Η ΧΩΡΑ:Λάβα λαού έκαψε τον Σημίτη. Η μεγαλύτερη πολιτική ήττα πρωθυπουργού μετά τη Μεταπολίτευση. Κρύβουν την παραίτηση Γιαννίτση.

ΑΝΑΚΟΙΝΩΣΗ

Ο Πολιτιστικός Σύλλογος Γυναικών Ρόδου

καλεί τα μέλη και τις φίλες του συλλόγου στο ΡΟΔΙΤΙΚΟ ΣΠΙΤΙ για να γιορτάσουμε την παραμονή της Πρωτομαχιάς

το πλέξιμο των στεφανιών.
Θα προσφερθούν τα λουλούδια, γλυκά - αναψυκτικά.
Ωρα 4μ.μ.

Η Πρόεδρος
Χρ. Καϊλλή

X2374-29/4

ΥΓΡΑ ΚΑΥΣΙΜΑ

ΔΙΑΝΥΚΤΕΡΕΥΟΥΝ

ΠΟΛΗ:
ΣΤΑΥΡΙΑΝΑΚΗΣ ΑΘ. (ΕΚΟ - Ν. Αγορά)
Χ'ΜΑΝΩΛΗΣ ΕΜ. (ΕΚΟ - ΑΣΓΟΥΡΟΥ)

ΔΥΤΙΚΗ ΠΛΕΥΡΑ:
ΚΟΡΩΝΑΙΟΣ ΔΗΜ (SHELL - Ιαλυσός)
ΠΙΣΣΑΔΑΚΗΣ Δ. (JET OIL - Παραδεισι)

ΑΝΑΤΟΛΙΚΗ ΠΛΕΥΡΑ:
ΣΑΛΑΜΑΣΤΡΑΚΗΣ (BP - Φαληράκι)
ΑΝΑΣΤΑΣΙΑΔΗΣ Α. (ΕΚΟ - Κάλαθος)

ΦΑΡΜΑΚΕΙΑ

ΔΙΗΜΕΡΕΥΕΙ:
ΦΟΟΥΤΟΥΛΗΣ ΝΙΚΟΛΑΟΣ
Αθηνών 11 - Ανάληψη
Τηλ. 67567

ΔΙΑΝΥΚΤΕΡΕΥΕΙ:
ΧΑΤΖΗΚΩΣΤΑΣ ΙΩΑΝ.
Γρίβα 24
Τηλ. 33245

ΣΥΝΑΛΛΑΓΜΑ

	Αγορά	Πώληση
ΔΟΛΛΑΡΙΟ Η.Π.Α	374,6152	383,2958
ΛΙΡΑ ΑΓΓΛΙΑΣ	540,4955	553,022
ΚΟΡΩΝΑ ΔΑΝΙΑΣ	45,2842	46,33407
ΚΟΡΩΝΑ ΣΟΥΗΔΙΑΣ	37,06825	37,92558
ΓΙΕΝ ΙΑΠΩΝΙΑΣ	301,789	308,7902
ΦΡΑΓΚΟ ΕΛΒΕΤΙΑΣ	219,8103	224,9026
ΚΟΡΩΝΑ ΝΟΡΒΗΓΙΑΣ	41,44974	42,41085
ΛΙΡΑ ΚΥΠΡΟΥ	584,3065	597,8595
ΔΟΛ. ΚΑΝΑΔΑ	242,6822	248,3058
ΔΟΛ. ΑΥΣΤΡΑΛΙΑΣ	191,7234	196,1716

Δωδεκανησιακά 24ωρα

Στα πεταχτά

Η... ενότητα του ΚΚΕ

Πριν λαλήσει τρις, διελύθη το συνδικαλιστικό κίνημα!.. Και ποιοί το διέλυσαν;

Μα αυτοί που φωνάζουν για... ενότητα!

Ετσι, λοιπόν, στην Αθήνα η Εργατική Πρωτομαγιά (την ερχόμενη Τρίτη) θα γιορταστεί στα... δύο!.. Δηλαδή, οι συνδικαλιστικές παρατάξεις του ΚΚΕ θα κάνουν ξεχωριστή εκδήλωση!..

Βέβαια, κάτι τέτοιο δεν γίνεται στη Ρόδο, γιατί σε ένα τέτοιο ενδεχόμενο δεν θα πατήσει άνθρωπος!..

Το είπαμε και άλλη φορά: Με τέτοιες νοοτροπίες, το συνδικαλιστικό κίνημα δεν μπορεί να πάει μπροστά..

Ιερή μάρκα;

Οι τροχονόμοι μπορούν να γράψουν τους οδηγούς - παραβάτες κάθε τύπου οχήματος, όχι όμως εκείνους που οδηγούν Μερσεντές! Αυτό ισχυρίζεται σοβαρός και δραστήριος συμπολίτης και προτρέπει όποιον δεν το πιστεύει να γίνει πιο παρατηρητικός.

Αν είναι πράγματι αλήθεια αυτό, δύο τινά μπορεί να συμβαίνουν: Ή οι τροχονόμοι αισθάνονται δέος μπροστά σ' αυτή τη μάρκα ή θεωρούν τους οδηγούς του συγκεκριμένου τύπου αυτοκινήτου υπεράνω πάσης παραβατικής υποψίας!

Αλλη εξήγηση εμείς δεν βλέπουμε να υπάρχει.

Μαύρο χάλι

Μαύρο χάλι έχουν τα παρτέρια πίσω από τη Νομαρχία. Τα λουλούδια είναι πνιγμένα μέσα στ' αγριόχορτα και στα σκουπίδια.

Τί θα λένε άραγε από μέσα τους γι' αυτή την κατάντια οι καθημερινοί επισκέπτες σ' αυτή την περιοχή;

Αλλά σάμπως υπάρχει κανένας που ν' αγαπά στοιχειωδώς αυτή την πόλη;

Λάθος στοπ

Το σήμα του ΣΤΟΠ στη διασταύρωση της Ψαροπούλας με την οδό Γ. Παπανικολάου μάλλον λάθος τοποθετημένο είναι.

Διότι είναι κάπως ανορθόδοξο να υποχρεώνεται ο οδηγός που πάει προς το Ενυδρείο και κινείται σε ευθεία γραμμή να σταματά. Το αντίθετο θα έπρεπε να γίνεται.

Μήπως οι αρμόδιοι θα πρέπει να το ξαναδούν το θέμα αυτό;

Χωρίς πλοία

Εξακολουθεί να υπάρχει έντονο πρόβλημα με τις ακτοπλοϊκές συγκοινωνίες της Δωδεκανήσου.

Και δεν πάει άλλο η κατάσταση. Τη στιγμή που άλλες περιοχές της χώρας (Κυκλάδες, Κρήτη, Μυτιλήνη) έχουν αποκτήσει ολοκαίνουργια και ταχύτατα πλοία, εμείς εξακολουθούμε να έχουμε στη Δωδεκάνησο τους... αραμπάδες!..

Η ΔΑΝΕ εξακολουθεί το... χαβά της, ενώ οι Κρητικοί έχουν ανοίξει πανιά για την Ιταλία...

Ετσι, η Δωδεκάνησος εξακολουθεί να πληρώνει τη νύφη και κανένας δεν ενδιαφέρεται.

Ολοι ασχολούνται με άλλα ζητήματα, ενώ τα μηνύματα που έρχονται για τον τουρισμό μας είναι ιδιαιτέρως δυσοίωνα, όσον αφορά τους Ελληνες που δεν θα έχουν ούτε φέτος πλοία για να έλθουν στη Ρόδο.

Ποιός θα ενδιαφερθεί;

Ο δρόμος Ρόδου - Φαληρακίου είναι ένας σύγχρονος αυτοκινητόδρομος, ο οποίος όμως χρειάζεται τακτική συντήρηση και περιποίηση.

Πρέπει, ας πούμε, να καθαριστεί από το χώμα που μαζεύτηκε και στις δύο πλευρές της νησίδας.

Πρέπει να γίνει ξεχορτάριασμα κατά μήκος και πάνω στη νησίδα.

Και πρέπει να γίνει κάποια περιποίηση των καλλωπιστικών φυτών που έχουν φυτευτεί πάνω σ' αυτήν. Ποιός θα τα κάνει όλα αυτά; Ποιός έχει την ευθύνη για τη φροντίδα αυτού του δρόμου;

Διέκοψαν τη σύσκεψη

Οι συνδικαλιστές του Εργατικού Κέντρου που βγήκαν από την αφάνεια, λόγω των κινητοποιήσεων για το ασφαλιστικό διέκοψαν τη σύσκεψη του νομάρχη για την αξιολόγηση των προσφορών για την αξιοποίηση των υδάτινων πόρων.

Ο Νομάρχης δέχθηκε τους συνδικαλιστές και εξέφρασε τη συμπαράστασή του στις κινητοποιήσεις τους, διακόπτοντας ακόμα και τη σύσκεψη.

Κάποιος από τους συγκεντρωμένους ρώτησε γιατί δεν απεργεί ο νομάρχης και πήρε την απάντηση από το διπλανό του: «Ας δουλέψει και μια μέρα. Ούτε ένα έργο δεν έγινε στο νομό. Τουλάχιστον ας δουλεύει όταν απεργούν οι υπόλοιποι».

Θα πουντιάσουμε

Η κυβέρνηση αποφάσισε να «παγώσει» το ασφαλιστικό για να κοπάσουν οι αντιδράσεις. Το ερώτημα είναι αν τοποθετήσει το ασφαλιστικό στον καταψύκτη ή στη συντήρηση. Πάντως όπου και να το βάλει το ασφαλιστικό σίγουρο είναι ότι θα πουντιάσουμε να περιμενουμε.

Ελλειψη προνοητικότητας

Πολλά Ι.Χ. αυτοκίνητα κυκλοφορούν με χάρτινες πινακίδες!

Πρόκειται για αυτοκίνητα που κυκλοφόρησαν πρόσφατα στο νησί μας, αλλά το Τμήμα Συγκοινωνιών δεν έχει ακόμα παραλάβειτις κανονικές (μεταλλικές) πινακίδες από το αρμόδιο υπουργείο.

Το πρόβλημα δεν είναι πρωτοεμφανιζόμενο. Κι άλλες φορές το Γραφείο Συγκοινωνιών... έμεινε από πινακίδες!

Είναι τόσο δύσκολο, άραγε, να υπάρχει... απόθεμα πινακίδων, ούτως ώστε να μην ταλαιπωρούνται οι πολίτες και να πηγαίνουν και δεύτερη φορά στο Γραφείο Συγκοινωνιών, για ν' αντικαταστήσουν τις χάρτινες με τις κανονικές;

Κατάντια

Ωραίο κι αυτό. Για να επισκεφεί τη Ρόδο ο Δωδεκανήσιος υφυπουργός Εσωτερικών κ. Κώστας Καϊσερλης, χρειάζεται να έρθει ολόκληρο κυβερνητικό κλιμάκιο.

Από μόνος του αδυνατεί να το πράξει.

Εκεί καταντήσαμε.

Μεγάλη μαεστρία

Πολύ ωραία. Με... αριστοτεχνικό τρόπο κατέβασε η κυβέρνηση το ασφαλιστικό στην ελληνική κοινωνία.

Ετσι, μ' ένα σμπάρο πέτυχε πολλά τρυγόνια!

Πέτυχε πρώτα - πρώτα να ξαναθυμηθούν οι εργαζόμενοι τη λησμονημένη υπόθεση της απεργίας. Και οι πλέον ταλαντούχοι συνδικαλιστές δεν θα το πετύχαιναν ποτέ αυτό.

Πέτυχε να ξαναδώσει δουλειά στα αντίπαλα κόμματα.

Πέτυχε ακόμη να στρέψει το ίδιο το ΠΑ.ΣΟ.Κ. εναντίον της.

Χρειαζόταν, ομολογουμένως, μεγάλη μαεστρία γι' αυτά τα επιτεύγματα...

ΚΙΝΗΜΑ ΤΟ ΓΡΑΦΟΣ

ΠΑΛΛΑΣ 5 CINEMAS CENTER

ΠΡΟΓΡΑΜΜΑ ΕΒΔΟΜΑΔΑΣ
27/04/2001 - 03/05/2001
www.cinemapallas.gr

Καλοκαίρι 2001! ... χωρίς παύση κοντά σας με ταινίες 1ης προβολής

ΑΙΘΟΥΣΑ 5
ΜΑΛΕΝΑ / MALENA
ΠΡΩΤΑΓΩΝΙΣΤΟΥΝ: MONICA BELLUCCI, GIUSEPPE SULFARO
Κάθε ημέρα / Ώρες Έναρξης: 18:50, 20:50, 22:50

ΑΙΘΟΥΣΑ 2
SHAFT
ΠΡΩΤΑΓΩΝΙΣΤΟΥΝ: SAMUEL L. JACKSON, VANESSA WILLIAMS
Κάθε ημέρα / Ώρες Έναρξης: 18:10, 20:25, 22:40

ΑΙΘΟΥΣΑ 1
ΜΙΣ ΜΕ ΤΟ ΖΟΡΙ / MISS CONGENIALITY
ΠΡΩΤΑΓΩΝΙΣΤΟΥΝ: SANDRA BULLOCK, MICHAEL CAINE
Κάθε ημέρα / Ώρες Έναρξης: 17:50, 20:10, 22:30

ΑΙΘΟΥΣΑ 4
ΚΩΔΙΚΑΣ ΤΙΜΗΣ / MEN OF HONOR
ΠΡΩΤΑΓΩΝΙΣΤΟΥΝ: ROBERT DE NIRO, CUBA GOODING JR
Κάθε ημέρα / Ώρες Έναρξης: 17:30, 20:10, 22:50

ΑΙΘΟΥΣΑ 3
ΠΟΡΦΥΡΑ ΠΟΤΑΜΙΑ / THE GRIMSON RIVERS
ΠΡΩΤΑΓΩΝΙΣΤΟΥΝ: JEAN RENNAU, VENSAN CASEL
Κάθε ημέρα / Ώρες Έναρξης: 20:00, 22:20

Kids Club - Παιδική Ζώνη
Ο ΑΥΤΟΚΡΑΤΟΡΑΣ ΕΧΕΙ ΚΕΦΙΑ
The Emperor's New Groove (μεταγλωτ. στα Ελληνικά)
Η νέα κωμωδία κινουμένων σχεδίων της Walt Disney Pictures για... αυτοκρατορικά γέλια!
ΑΙΘΟΥΣΑ 5 Κάθε ημέρα / Ώρες Έναρξης: 16:50
ΑΙΘΟΥΣΑ 3 Κάθε ημέρα / Ώρες Έναρξης: 18:00
ΑΙΘΟΥΣΑ 2 Κάθε ημέρα / Ώρες Έναρξης: 16:00
Από την άλλη εβδομάδα προβολές και στα αγγλικά (english version)

ΜΟΝΟ ΓΙΑ ΤΑ ΜΕΛΗ Είναι η τυχερή σου ημέρα.
Σε ΚΑΘΕ παράσταση, ΚΑΘΕ ταινίας ΚΑΘΕ ημέρα, κάποιο από τα μέλη που παρακολουθεί την ταινία θα είναι το τυχερό που θα κερδίσει 1 σπάνιο κινηματογραφικό δώρο [illegible]

LANCELOT CAFE • ΕΥΡΩΓΝΩΣΗ (φροντ. ξένων γλωσσών)
BERLONI • HEALTH CLUB (Hilton) • ΚΟΥΚΟΣ καφενές
ΣΠΑΝΟΣ sala da bagno • ΝΑΡΚΙΣΣΟΣ άνθη • ROMESA • AXON
ΠΑΝΣΕΛΟΙΝΟΣ εστιατόριο • MUSSES ξηροί καρποί • RODOS AIR

ΕΙΔΗΣΕΙΣ ΤΟΥ '60

ΠΡΟΟΔΟΣ
11 ΣΕΠΤΕΜΒΡΙΟΥ 1968

ΠΟΙΩΝ ΑΓΡΟΤΩΝ ΠΑΡΑΓΡΑΦΟΝΤΑΙ ΤΑ ΧΡΕΗ

Υπό της Διευθύνσεως Γεωργίας Δωδεκανήσου εδόθησαν εις την δημοσιότητα τα ονόματα των αγροτών των οποίων τα χρέη παραγράφονται βάσει της σχετικής αποφάσεως. Οι αγρότοι των οποίων τα χρέη παραγράφονται είναι οι εξής:

ΚΟΙΝΟΤΗΣ ΛΑΡΔΟΥ
Ανδρέας Κτενάς
Παναγιώτης Τσούκκος
Τσαμπίκος Στάτης
Γεώργιος Θαρρενός
Παναγιώτης Κράμπας
Φίλιππος Καμμάς
Λουκάς Πιλλήρης
Νικόλαος Θαρρενός
Μιχαήλ Παρασκευάς
Γεώργιος Λουκάς
Αντώνιος Κοκώνης
Κυριάκος Αθανασάς
Ευάγγελος Αγγελίδης
Παναγ. Κανύχης
Γεώργιος Τσούκος
Νίκανδρος Νίκανδρος
Γεώργιος Διμέλλης
Στέργος Μουστάκας
Μιχαήλ Καραλλάς
Νικ. Αθανασάς
Γεώργιος Κανύχης
Νικόλαος Πάχου
Στεφ. Παπαδημητρίου
Κωνστ. Παγορδάκης
Εμμ. Κοντός
Ζήσιμος Μπράντης
Γεώργιος Αθανασάκης
Γεώργιος Καλαθενός
Σάββας Κοβιός
Ιωάννης Αναστασάκης
Ιωάν. Παπασταματίου
Αναστάσιος Κανύχης
Λουκάς Κράμπας
Φώτιος Κυπραίος
Στεφ. Ευαγγελίδης
ΚΟΙΝΟΤΗΣ ΑΠΟΛΑΚΚΙΑΣ
Εμμανουήλ Σπίνος
Ευάγγελος Σπανός
Ιωάννης Γιαννάς
Εμμαν. Μιχ. Σπίνος
Γεώργιος Μητσού
Ευάγγελος Στάτουλας
Δημήτριος Καραγιάννης
Σάββας Παπανδρέου
Ευστάθιος Νάκκος
Εμμανουήλ Τακτικός
Ιωάννης Νάκκος
Γεώργιος Διακογιάννης
Κωνστ. Ποπρακάκης
Σάββας Καρατζιάς
Νικόλαος Μητσού
Ιωάννης Καμπούρης
Ευστάθιος Γιάνουστος
Ευστάθιος Σαββίδης
Τσαμπίκος Χαριστής
Ιωάννης Μικκιού
Σάββας Λέργος
Θωμάς Παπαγιάννης
Ευστάθιος Κανάρης
Γεώργιος Λέργος
Σάββας Τριανταφύλλου
Ευστάθιος Διαμαντής
Μιχαήλ Λιλαίος
Στέργος Λέργος
Ιωάννης Παπαιωάννης
Ευάγγελος Χριστοδούλου
Μιλτιάδης Λέργος
Ιωάννης Χαριστής
Εμμ. Διακοκωνσταντής
Γεώργιος Λέργος
Αθανάσιος Κανάρης
Ιωάν. Διακοκωνσταντής
Μιχαήλ Παπανδρέου
Ευσταθ. Χριστοδούλου
Ιωάννης Προύσαλης
Κων/νος Καραγιάννης
Ιωάννης Χριστοδούλου
Σάββας Τριανταφύλλου
Ιωάννης Γιαννέτος
Γεώργιος Κουσουρνάς
Ιωάννης Περούλης
Ελευθέριος Λέργος
Σάββας Λιλαίος
Θεμιστ. Τριανταφύλλου
Ανδρέας Παπανδρέου
Δημήτριος Μικκιού
Ηλίας Μανίκαρος
Σάββας Διαμαντής
Ιωάννης Καραγιάννης
ΚΟΙΝΟΤΗΣ ΛΑΧΑΝΙΑΣ
Ιωάννης Κλαδίτης
Μαρία Κουτούζη
Αντώνιος Διακογεωργίου
Στεργούλα Χατζηδημητρίου
Μιχαήλ Χριστοδούλου
Μαρία Ιωαννίδου
Ιωάννης Ακκούρης
Αναστασία Κλαδίτη
Εμμανουήλ Κρητικός
Αθανασία Χατζηγεωργίου
Σπύρος Ζερβός
Παναγιώτης Ροδίτης
Σεβαστός Χατζηδημητρίου
Σκεύος Μπαϊράμης
Στέφανος Ιωαννίδης
Γεώργιος Γεωργίου
Σάββας Κώστας
Παναγιώτης Ροδίτης

Η γυναίκα και ο κόσμος της



Η άνοιξη, η πιο όμορφη εποχή για πολλούς, ταλαιπωρεί κάποιους λόγω των αλλεργιών που παρουσιάζονται. Αλλά και το καλοκαίρι είναι υπεύθυνο για πολλές αλλεργίες και οι πιο πολλές προκαλούνται από τη γύρη των λουλουδιών.

Η αλλεργία μπορεί να είναι φαγούρα υποφερτή ή έντονη οπότε υπάρχουν και φάρμακα που μαλακώνουν το σύμπτωμα. Αλλεργίες όμως μπορεί να δημιουργήσουν μεγαλύτερα προβλήματα όπως καταρροή, βήχα κ.α.

Ομως αιτίες για αλλεργίες μπορεί να είναι και διάφορα σπρέι που χρησιμοποιούμε ως εντομοκτόνα και διάφορα προϊόντα χημικά και φυτικά ακόμα μέσα στο σπίτι.



Ο καπνός, η σκόνη, τα κλιματιστικά που δεν καθαρίζονται μπορεί να δημιουργήσουν αλλεργίες με επιπτώσεις στην υγεία.



Μπορούμε την εποχή της έξαρσης των αλλεργιών μας να αποφεύγουμε να βρισκόμαστε στην εξοχή και σε κήπους πολλή ώρα.

Οταν όμως το κάνουμε αυτό, στο σπίτι όταν γυρίζουμε να πλένουμε σώμα και μαλλιά και να αλλάζουμε ρούχα. Ετσι θα προστατευθούμε από τα έντονα σημάδια της αλλεργίας. Και κάθε φορά που αγγίζουμε λουλούδια, που καθαρίζουμε το σπίτι, που χρησιμοποιούμε σπρέι και άλλα προϊόντα που μας φουντώνουν τα συμπτώματα καλό είναι να πλένουμε τα χέρια μας, τα οποία συχνά φέρνουμε κοντά στο πρόσωπο, ακόμα και στο χώρο της εργασίας μας.



Μερικές φορές υπεύθυνα είναι και ορισμένα φυτικά καλλυντικά. Γ'αυτό κάθε φορά που αγοράζουμε ένα τέτοιο προϊόν να προσέχουμε τα συστατικά για να αποφεύγουμε έξαρση της αλλεργίας μας.

ΜΙΚΑ

ΤΗΛΕΟΡΑΣΗ

ΕΤ-1

06.30 Mediterraneo (Ε)	15.30 Στα φτερά του έρωτα (Ε)
07.00 Μουσική και μουσικοί	**17.00 Ειδήσεις**
08.00 Θεία Λειτουργία	18.00 Πες το και θα γίνει
10.15 Αρχονταρίκι	19.00 Ελληνομανία
11.15 Μουσική παράδοση	20.00 Κλήρωση ΠΡΟΤΟ-Τζόκερ
11.45 Το ατέλειωτο ταξίδι του ελληνισμού	20.30 Συνεικόνες
12.15 Δημιουργώντας το αύριο	21.00 Τα τραγούδια της Eurovision 2001
12.45 Βαλκάνια - Ηφαίστειο πολιτισμών	22.00 Αθλητική Κυριακή
13.45 Αντ' αυτού	**23.00 Ειδήσεις**
13.50 Ειδήσεις	24.00 NBA JAM
14.00 Ελληνική ταινία «Η θυρωρίνα»	00.30 Βραζιλιάνικο ποδόσφαιρο

NET

07.300 Αγροτική ενημέρωση	16.50 Ταξιδεύοντας στην Ελλάδα
08.00 7 Μ.Μ.Ε.	17.30 Art NET
10.00 Καύσιμα του μέλλοντος	18.00 Οι μουσικοί του κόσμου
11.00 Με τη Βουλή των Ελλήνων	**19.00 Ειδήσεις**
11.00 Στον κόσμο της οικονομίας (Ε)	19.15 Ντοκυμέντο
12.00 Εβδομη μέρα	19.45 Global
13.00 Αθλητικές διαδρομές	20.15 Κόσμος
14.00 Η συνάντηση της Κυριακής	**21.00 Ειδήσεις**
15.00 Ειδήσεις	22.00 Οι Ελληνες
15.15 Ελληνική ταινία «Τρίτη και 13»	23.00 Πορτρέτα
	24.00 Ειδήσεις
	00.15 Ξένη ταινία «1.001 νύχτες»

ΕΤ-3

08.31 Θεία Λειτουργία	18.00 Επί τροχών
10.00 Οπερα «Λουλού»	18.30 Desigh forever
12.00 Ντοκιμαντέρ	**19.00 Ειδήσεις**
12.30 Χρονικά	19.30 Οικονομία και ανάπτυξη
13.30 Ρεπό	20.00 Πλανήτης μουσική
15.00 Ειδήσεις	22.00 Στίχοι μετά μουσικής
15.30 Χάντμπολ Α1	22.30 Η ρεμπέτικη ιστορία
17.00 Woman	**23.30 Ειδήσεις**
17.30 Ντοκιμαντέρ	24.00 Σπορ στο 3

MEGA

07.00 Ο επισκέπτης της ομίχλης (Ε)	14.10 Οσα φέρνει η ώρα
08.00 Τα επτά κακά της μοίρας μου (Ε)	15.20 Ξένη ταινία «Ενας αλλιώτικος πατέρας»
09.00 Ο βασιλιάς των λιονταριών (κιν. σχέδια)	**17.25 Ειδήσεις**
09.30 Ντίσνεϊ Κλαμπ	17.30 Ελληνική ταινία «Ο άνθρωπος που έσπαγε πλάκα»
11.00 Νταντά αμέσου δράσεως (Ε)	**19.30 Ειδήσεις**
11.30 Δεν ξέρεις τι σου γίνεται	21.00 Ξένη ταινία «Καλύτερα δεν γίνεται»
12.00 Νεανικές ανησυχίες	24.00 Ανατροπή
13.00 ΕΥΡΩ	**00.15 Ειδήσεις**
14.00 Ειδήσεις	01.30 Ξένη ταινία «Στο στόμα του λύκου»

ANT-1

06.20 Οι ειδήσεις του CBS	15.00 Ελληνική σειρά
06.45 Τηλεμάρκετινγκ	16.00 Ελληνική ταινία «Η αρχόντισσα της κουζίνας»
07.00 Παιδικό πρόγραμμα	17.45 Αγώνας μπάσκετ
10.30 Πάουερ Ρέιντζερ	**19.25 Ειδήσεις**
11.00 Ελληνική ταινία «Ο πύργος των ιπποτών»	21.05 Αγώνας μπάσκετ
12.55 Super game	23.00 Στην πρίζα
13.00 2004 πλην 3	00.15 Ξένη ταινία «Οι τρεις μέρες του Κόνδορα»
14.00 Ειδήσεις	02.45 Ξένη ταινία «Κλεμμένα διαμάντια»
14.15 Home cinema	

STAR

06.40 Κινούμενα σχέδια	20.00 Μικρές αμαρτίες (Ε)
13.30 Κλεοπάτρα 2525	21.00 Βαθύ κόκκινο
14.00 Τα μυστήρια της Ιντιάνα	22.00 Αρωμα γυναίκα
14.30 Οικογένεια Ανταμς	22.45 Σαν χειμωνιάτικη λιακάδα
15.00 Ηρακλής	**23.45 Ειδήσεις**
16.00 Χαϊλάντερ	24.00 Ξένη ταινία «Ιλλιγγιώδης έρωτας»
17.00 Στον έβδομο ουρανό	02.00 Ομάδα νάιτ ράιντερ
18.00 Ειδήσεις	
19.30 Τα φιλαράκια	

ALPHA

06.00 Καρουσέλ (Ε)	Prix Ισπανίας
07.00 7 ημέρες ALPHA	17.00 Ελληνική ταινία «Καλώς ήρθες δολάριο»
08.00 Πανοραμα	**19.25 Ειδήσεις**
11.00 Εξάντας	21.00 Ξένη ταινία «Μιχαήλ»
12.00 Ελληνική ταινία «Τι κάνει ο άνθρωπος να ζήσει»	23.00 Κίτρινος τύπος
14.00 Ειδήσεις	**01.15 Ειδήσεις**
14.00 Φόρμουλα 1 - Grand	03.00 Pacific Blue

Υστερα από τις αποτελεσματικές παρεμβάσεις της τοπικής αυτοδιοίκησης

Να προχωρήσει σταθερά και μεθοδευμένα το αίτημα σύστασης τοπικού αναπτυξιακού οργανισμού διαχείρισης και αξιοποίησης της δημόσιας ακίνητης περιουσίας Δωδεκανήσου

Του λοιπού να μιλάμε μόνο για αξιοποίηση και όχι εκποίηση

«... οποιοσδήποτε νομίζει, ότι η ακίνητη αυτή περιουσία, η οποία είναι προϊόν της κατατυραννήσεως του δωδεκανησιακού λαού από το φασιστικό καθεστώς, είναι περιουσία του Ελληνικού Δημοσίου, δεν ζει στην Ελλάδα, ή τουλάχιστον, περιφρονεί την ιστορική πραγματικότητα»

Γιάννης Ζίγδης
(Από την αγόρευσή του στη Βουλή των Ελλήνων, στις 28-8-1979)

Γράφει ο **ΚΥΡΙΑΚΟΣ Ι. ΦΙΝΑΣ**

Τις τελευταίες ημέρες, σε συνέχεια προηγούμενων αντιπαραθέσεων μεταξύ αφ' ενός της Κτηματικής Εταιρίας του Δημοσίου και αφ' ετέρου της Αυτοδιοίκησης Δωδεκανήσου πρώτου και δεύτερου βαθμού, ήλθε να προστεθεί και μία άλλη: Οι επικεφαλής του Δήμου Καλλιθέας, κατά τρόπον αποφασιστικό, ο οποίος και τους τιμά ιδιαίτερα, επενέβησαν και ματαίωσαν την εκποίηση διαφόρων ακινήτων, που είχε προγραμματίσει η προαναφερθείσα Κτηματική Εταιρία του Δημοσίου. Τα προς εκποίηση αυτά κτήματα, ως είναι γνωστό, βρίσκονται στα διοικητικά όρια του Δήμου Καλλιθέας, εξού και το άμεσο, αλλά και εύλογο ενδιαφέρον του εν λόγω Δήμου.

Τη δυναμική, αλλά και αποτελεσματική παρέμβαση του Δήμου Καλλιθέας, κατά την ορισθείσα ημέρα και ώρα του πλειοδοτικού διαγωνισμού εκποίησης, ενίσχυσαν με την παρουσία τους, και μέλη της Νομαρχιακής, ως και της Τοπικής Αυτοδιοίκησης. Και θέλουμε να πιστεύουμε, πως η άξια επαίνου αυτή στάση των αιρετών της Αυτοδιοίκησης, έναντι της Κτηματικής Εταιρίας του Δημοσίου, η οποία επικροτείται από όλο το δωδεκανησιακό λαό, δεν θα αποτελέσει μία απλή ευχάριστη παρένθεση, αλλά θα έχει συνέχεια. Οπότε, η χλιαρή στάση, την οποία μέχρι τώρα κράτησε η πολιτική και οικονομική ηγεσία του τόπου μας πάνω στο θέμα της δημόσιας ακίνητης περιουσίας, θα μετατραπεί σε ενεργοποιημένη διεκδικητική μορφή. Με την απαραίτητη προϋπόθεση, βέβαια, ότι η διεκδίκηση θα είναι σταθερή και μελετημένη, το οποίο μεταφράζεται στο να ξέρουμε τι θέλουμε. Αλλωστε, υπάρχει και η πείρα, ότι η επί 50ετία μεθοδολογία που ακολουθήθηκε, ως προς τη διεκδίκηση της δωδεκανησιακής αυτής περιουσίας, ιδίως τα 22 τελευταία χρόνια, δεν ήταν, εκ των πραγμάτων, η ενδεδειγμένη.

Εάν θέλουμε, επομένως, να έχουμε, επί του προκειμένου, κάποιο θετικό αποτέλεσμα, θα πρέπει να προσαρμόσουμε την τακτική μας στα τωρινά δεδομένα. Να καταστούμε πραγματιστές, ρεαλιστές και ανάλογα να χαράξουμε την πορεία για το δέον γενέσθαι απ' εδώ και εμπρός.

Πρέπει, λοιπόν, να συνειδητοποιήσουμε, πέραν των μεγαλόστομων διακηρύξεων, ότι για την κατηγορία της ακίνητης αυτής περιουσίας υπάρχει νομοθετημένο πλαίσιο, και κατά συνέπεια το θέμα άπτεται της κυβερνητικής πολιτικής βούλησης. Είναι ο Νόμος 973/1979, με βάση των διατάξεων του οποίου η ακίνητη αυτή περιουσία περιήλθε από πλευράς διοίκησης, διαχείρισης, αξιοποίησης κλπ. στην Κτηματική Εταιρία του Δημοσίου (ΚΕΔ). Και δεν μπορεί ν' αμφισβητηθεί από κανένα, ότι η κατάργηση του ΟΔΑΠΔΔ, που είχε συσταθεί με το Νόμο 2100/1952, και αποτελούσε αυτοδιοικούμενο τοπικό Οργανισμό υπό την εποπτεία του Υπουργείου Οικονομικών, ζημίωσε σημαντικά τη δωδεκανησιακή οικονομία, δοθέντος ότι μεγάλο μέρος από το 1979 και μετέπειτα εσόδων και της εκποίησης ακινήτων απορροφάται στο να αντιμετωπίζονται διοικητικές λειτουργικές ανάγκες της Κεντρικής Υπηρεσίας της ΚΕΔ, που εδρεύει στην Αθήνα. Προς τούτο, μάλιστα, εκρεμεί και αγωγή εναντίον της τελευταίας, που ήγειρε η Νομαρχιακή μας Αυτοδιοίκηση, διότι η ΚΕΔ δεν αποδίδει για λογαριασμό της Δωδεκανήσου, για πολλά χρόνια, κανένα ποσό, που υποχρεούται εκ της εκποίησης ακινήτων. Το οφειλόμενο ποσό, κατά τους υπολογισμούς της Νομαρχιακής Αυτοδιοίκησης, ανέρχεται σε 1,5 δισεκατομμύριο δραχμών περίπου.

Κατόπιν των προαναφερθέντων, θα πρέπει, επί πρακτικής, πλέον, βάσης σκεπτόμενοι, να καθορίσουμε σαφέστατα τα διεκδικητικά πλαίσια, τα οποία απαραιτήτες θα καθοριστούν, ύστερα από κοινή σύσκεψη των τοπικών παραγόντων. Μέσα στο σχεδιασμό αυτό, εμείς προσωπικά, χωρίς να διεκδικούμε το αλάθητο, ή εν πάση περιπτώσει ότι η γνώμη μας αποτελεί «πανάκεια» θα προσπαθήσουμε να διαγράψουμε, σε γενικές γραμμές, πώς βλέπουμε το όλο θέμα:

1) Αμεσος στόχος των ενεργειών μας, έστω και δυναμικά, όπως έπραξε προ ημερών ο Δήμος Καλλιθέας, θα πρέπει να είναι: Να σταματήσει, από τώρα, εκ μέρους της Κτηματικής Εταιρίας του Δημοσίου, κάθε ενέργεια εκποίησης οιουδήποτε ακινήτου της κατηγορίας αυτής στα Δωδεκάνησα, μέχρι να λήξουν οι διαπραγματεύσεις, οι οποίες, ωστόσο, επιβάλλεται να αρχίσουν άμεσα, μεταξύ εκπροσώπων της Δωδεκανήσου και του καθύλην αρμόδιου Υπουργείου. Το αίτημα αυτό να προβληθεί στην Κυβέρνηση κατά τρόπο γενικό, υπερκομματικό, αφού εξασφαλιστεί προηγουμένως η σύμφωνη γνώμη, ως και η απαραίτητη ενεργός και δεσμευτική συμπαράταξη όλων ανεξαιρέτως των βουλευτών Δωδεκανήσου, του Γραμματέα του ΠΑ.ΣΟ.Κ. κ. Κώστα Σκανδαλίδη, καθώς και των τοπικών Οργανώσεων όλων των κομμάτων.

2) Ταυτόχρονα, η ΑΝΔΩ να αναλάβει, αφού πάρει από την ΚΕΔ όλα τα κτηματολογικά στοιχεία της ακίνητης αυτής περιουσίας, να τα διαχωρίσει σε κατηγορίες: αγροτικά, αστικά και όσα στεγάζονται Δημόσιες Υπηρεσίες, ως και εκείνα που αποτελούν αρχαιολογικούς χώρους.

3) Βάσει του προαναφερθέντος διαχωρισμού, ένα Επιστημονικό Επιτελείο, θα προσθέταμε και με τη συνδρομή ενός Μελετητικού Γραφείου των Αθηνών, το οποίο θα απαρτίζεται από ένα εκπρόσωπο του Παραρτήματος του Τεχνικού Επιμελητηρίου, του Δικηγορικού Συλλόγου, του Οικονομικού Επιμελητηρίου, του ΕΒΕΔ, της Διεύθυνσης Γεωργίας και της ΤΕΔΚΔ, συνεπικουρούμενο και από υπηρεσιακούς παράγοντες της ΑΝΔΩ και ΤΕΔΚ Δωδεκανήσου, να προτείνει τίνι τρόπω θα αξιοποιηθεί η εναπομείνασα ακίνητη δημόσια περιουσία, η οποία, ας ειπωθεί για μια ακόμη φορά, είναι από νομικής και πραγματικής άποψης, καθαρά δωδεκανησιακή. Η πτυχή αυτή του θέματος έχει ξεκαθαριστεί, τόσο στη Βουλή των Ελλήνων, όσο και σε τοπικό επίπεδο. Και όπως πολύ εύστοχα υποστηρίχθηκε από το μακαρίτη Δωδεκανήσιο πολιτικό ηγέτη Γιάννη Ζίγδη, «... οποιοσδήποτε νομίζει ότι η περιουσία αυτή, η οποία είναι προϊόν της κατατυραννήσεως του δωδεκανησιακού λαού από το φασιστικό καθεστώς, είναι περιουσία του Ελληνικού Δημοσίου, δεν ζει στην Ελλάδα, ή, τουλάχιστον, περιφρονεί την ιστορική πραγματικότητα». Ο δε Ακαδημαϊκός κ. Α.Γ. Τσοπανάκης, «... η περιουσία αυτή ανήκε αποκλειστικά στους παπούδες και πατεράδες, ή και μακρυνότερους ακόμα προγόνους των Δωδεκανησίων».

4) Στη δέσμη αυτών των προαναφερθέντων απαραίτητων, κατά τη γνώμη μας διαδικασιών, θα είμαστε, πλέον, σε θέση να προτείνουμε υπεύθυνα και κατάλληλα το απαιτούμενο αναπτυξιακό τοπικό Οργανο, έστω και υπό την εποπτεία του Υπουργείου Οικονομικών, ένα είδος του πρώην ΟΔΑΠΔΔ, του Νόμου 2100/1952, που θα αναλάβει μέσω ενός ικανού Διοικητικού Συμβουλίου να διαχειριστεί και να αξιοποιήσει επωφελώς για τη δωδεκανησιακή οικονομία την εναπομείνασα ακίνητη περιουσία.

5) Κεντρικός άξονας κάθε μορφής ενέργειάς μας,και δεδομένου ότι η ακίνητη περιουσία που απέμεινε απέχει πάρα πολύ της αρχικής, πρέπει να είναι αξιοποιητικής μορφής, ώστε οι θετικές επιδράσεις της να διαχέονται σε όλο το παραγωγικό δωδεκανησιακό κύκλωμα. Η μέχρι σήμερα, σχεδόν, ταμειακή πολιτική της εκποίησης, για να κλείνουν κάποιες τρύπες, να ξεχαστεί για πάντα.

Ας προχωρήσουμε, λοιπόν, αποφασιστικά και μεθοδευμένα.

PELLOS TRAVEL

Εκδρομή

ΓΥΡΟΣ ΕΛΛΑΔΟΣ



Από 4/5/01 έως 13/5/01

Παρασκευή 4/5
Αναχώρηση από Ρόδο για Αθήνα με πλοίο F/B.

Σάββατο 5/5
Αφιξη στην Αθήνα. Επιβίβαση σε πούλμαν. Αναχώρηση για Πάτρα. Αφιξη στην Πάτρα. Φαγητό. Διαν/ση.

Κυριακή 6/5
Πρωινό στο ξεν/χείο. Αναχώρηση και διέλευση με το πλοίο μέσω Ρίου - Αντιρρίου Μεσολόγγι - Αγρίνιο - Αρτα - Λευκάδα - Ιωάννινα. Φαγητό. Διαν/ση.

Δευτέρα 7/5
Πρωινό στο ξεν/χείο. Αναχώρηση σταλακτίκτες ιωαννίνων - Λίμνη Ιωαννίνων - Μέτσοβο - Καλαμπάκα. Φαγητό. Διαν/ση.

Τρίτη 8/5
Πρωινό στο ξεν/χείο. Ανάβαση στα Μετέωρα. Αναχώρηση μέσω Τρικάλων - Λάρισα - Κατερίνη άφιξη.

Τετάρτη 9/5
Πρωινό στο ξεν/χείο. Επίσκεψη στο Μουσείο της πόλης. Εκδρομή στο Σπήλαιο Πετραλώνων Χαλκιδικής. Επιστροφή στο ξενδ/χείο στη Θεσσαλονίκη. Φαγητό. Διαν/ση.

Πέμπτη 10/5
Πρωινό στο ξεν/χείο. Εκδρομή καταρράκτες Εδεσσας - Βεργίνα - Παναγία Σουμελά. επιστροφή στο ξεν/χείο στη Θεσσαλονίκη. Φαγητό. Διαν/ση.

Παρασκευή 11/5
Πρωινό στο ξεν/χείο. Αναχώρηση μέσω Λάρισας. Αφιξη στο Βόλο. Φαγητό. Δινα/ση.

Σάββατο 12/5
Πρωινό στο ξεν/χείο. Ανάβαση στο Πήλιο. Επιστροφή μέσω Χαλκίδας - Προσκύνημα στον Αγιο Ιωάννη το Ρώσο Αγιο Εφρέμ - Πειραιά. Αναχώρηση για Ρόδο.

Κυριακή 13/5
Αφιξη στη Ρόδο. Τέλος εκδρομής.

Τιμή κατ' άτομο: 139.000 δρχ.

Στην εκδρομή περιλαμβάνονται
1. Εισιτήρια πλοίου β' θέσης
2. Ξεναγήσεις - εκδρομές
3. Μεταφορές με κλιματιζόμενα πούλμαν
4. Ξ/Δ Β' και Α' κατηγορίας (πρωινό και φαγητό)
Δεν περιλαμβάνονται
Είσοδοι σε αρχαιολογικούς χώρους

Για πληροφορίες και κρατήσεις στο πρακτορείο

PELLOS TRAVEL
Φαληράκι - Ρόδος
Τηλ.: (0241) 87615, 86298 Fax: (0241) 87616,
E-mail: pellostravel@hellasnet.gr
937-29/4



Νέο Seat Leon.
Δύναμη που σας απελευθερώνει.

Η ελευθερία θέλει δύναμη που δεν περιορίζεται πουθενά. Νέο SEAT LEON. Σχεδιασμός, ασφάλεια, απόλαυση ... απελευθερώνονται. Και μαζί τους κι εσείς. Η δύναμη του εντυπωσιάζει. Τεχνολογικά εξελιγμένοι κινητήρες που ξεκινούν με τον 1.4lt 16V (75hp), συνεχίζονται με τον 1.6lt (100hp) και απογειώνονται με τον 1.8lt 20V T (180hp). Στις πιο σπορ στιγμές του, το νέο SEAT LEON, με "έξυπνη" τετρακίνηση, συμπλέκτη HALDEX, κιβώτιο 6 ταχυτήτων, Turbo και ισχύ 180hp είναι ότι δυναμικότερο έχετε οδηγήσει μέχρι σήμερα. Δύναμη, αλλά και αξεπέραστη ασφάλεια.

4 αερόσακους (AB4) και 4 αεριζόμενα διακόφρενα στάνταρντ σε όλες τις εκδόσεις, σύστημα ABS νέας γενιάς με EBV και ESBS. Και για επιπλέον σιγουριά, πλεκτρονικά συστήματα ενεργητικής ασφαλειας TCS, ESP και EDS. Ομως, δεν αρκεί να είσαι ελεύθερος. Πρέπει και να απολαμβάνεις την κάθε στιγμή. Και το νέο SEAT LEON, το απολαμβάνετε. Χαρείτε τον πιο πλούσιο εξοπλισμό της κατηγορίας του.

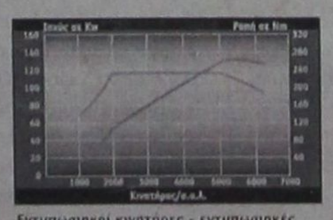

Εντυπωσιακοί κινητήρες - εντυπωσιακές επιδόσεις. Η δύναμη του SEAT LEON φαίνεται με την πρώτη ματιά, στη ροπή του. Θα τη νιώσετε όμως περισσότερο, οταν το οδηγήσετε.

Από το αυτόματο σύστημα κλιματισμού CLIMATRONIC, το σπορ υδραυλικό τιμόνι, τα ηλεκτρικά παράθυρα, το κεντρικό κλείδωμα με τηλεχειρισμό, το ραδιοκασετόφωνο και τη 12ετή αντισκωριακή προστασία έως τα ηλεκτρικά ρυθμιζόμενα καθίσματα με μνήμη, τον αισθητήρα βροχής και τον αντιθαμβωτικό καθρέπτη.

Ενα όμορφο, δυναμικό σπορ αυτοκίνητο. Ενα, αλλά SEAT.
Νέο SEAT LEON. Είστε ελεύθεροι να το επιλέξετε.

Απίστευτο νέο Leon
Απίστευτη νέα Seat.

Ενημερωθείτε για το LEON
LEON LINE 0800 - 80000
(Γραμμή πληροφοριών χωρίς χρέωση)
www.seatleon.gr

SEAT

MASS

ΓΕΩΡΓΙΟΣ & ΣΤΕΛΙΟΣ ΠΙΤΡΟΠΑΚΗΣ Ο.Ε.
Λεωφόρος Ρόδου - Λίνδου 3ο χλμ.
ΣΥΝΕΡΓΕΙΟ - ΑΝΤΑΛΛΑΚΤΙΚΑ:Τηλ. 62775
ΕΚΘΕΣΗ: Ρόδου - Λίνδου 5ο χλμ.: Τηλ. 66537

ΚΑΘΕΤΗ ΟΡΓΑΝΩΣΗ ΔΙΚΤΥΟΥ SEAT Τεχνοκάρ Α.Β.Ε.Ε.

ΜΝΗΜΟΣΥΝΑ



Τελούμε στις 30 Απριλίου ημέρα Δευτέρα και ώρα 7π.μ. στον ιερό ναό Αγίου Νικολάου Παστίδας 9ήμερο μνημόσυνο υπέρ αναπαύσεως της ψυχής του λατρευτού μας υιού, αδελφού, εγγονού, ανιψιού και εξαδέλφου

ΧΡΗΣΤΟΥ ΤΑΚΚΟΥ

Οι γονείς Αποστόλης - Κωνσταντίνα
Ο αδελφός Παναγιώτης
Οι παππούδες, οι γιαγιάδες, οι θείοι, οι θείες, τα εξαδέλφια και οι λοιποί συγγενείς

ΑΣ-29/4



Τελούμε την 1η Μαΐου ημέρα Τρίτη και ώρα 8π.μ. στον ιερό ναό Αγίου Παντελεήμονα 6ετές μνημόσυνο υπέρ αναπαύσεως της ψυχής του λατρευτού μας υιού, αδελφού, εγγονού, ανιψιού και εξαδέλφου

ΙΩΑΝΝΗ ΠΑΠΑΖΟΓΛΟΥ

Οι γονείς Αριστοτέλης - Ευαγγελία
Τα αδέλφια Κωνσταντίνος, Αργυρώ
Η γιαγιά, οι θείοι, τα εξαδέλφια και οι λοιποί συγγενείς

306-29/4



Τελούμε στις 2 Μαΐου ημέρα Τετάρτη και ώρα 8π.μ. στον ιερό ναό Αγίου Ιωάννου Δαματριάς 9μηνο μνημόσυνο υπέρ αναπαύσεως της ψυχής του λατρευτού μας υιού, αδελφού και θείου

ΜΙΧΑΗΛ ΚΑΡΑΒΟΛΙΑ
Ετών 34

Οι γονείς Αικατερίνη - Δημήτρης
Τα αδέλφια Τσαμπίκα - Κων/νος
Ο ανιψιός Παντελής και οι λοιποί συγγενείς

1209-1/5



Τελούμε στις 3 Μαΐου ημέρα Πέμπτη και ώρα 8π.μ. στον ιερό ναό Ταξιαρχών νεκροταφείου 40ήμερο μνημόσυνο υπέρ αναπαύσεως της ψυχής της λατρευτής μας θείας

ΕΥΓΕΝΙΑΣ ΖΕΡΒΟΥ

Τα ανίψια και οι λοιποί συγγενείς

1186-1/5

Τελούμε την 1η Μαΐου ημέρα Τρίτη και ώρα 8π.μ. στον ιερό ναό Αγίων Αναργύρων 6μηνο και 2ετές μνημόσυνο, αντίστοιχα, υπέρ αναπαύσεως των ψυχών των λατρευτών μας γονέων και παππούδων



ΙΩΑΝΝΟΥ ΤΣΙΧΛΑΚΗ (6μηνο) **ΑΡΤΕΜΙΣΙΑΣ ΤΣΙΧΛΑΚΗ** (2ετές)

Τα παιδιά Γιώργος - Κατερίνα Τσιχλάκη
Τα εγγόνια Αρτεμις και Φανή Τσιχλάκη
Οι λοιποί συγγενείς

1201-29/4

Την Κυριακή των Μυροφόρων γυναικών 29 Απριλίου 2001 στον ιερό ναό της Αγίας Ειρήνης και των Τριών Ιεραρχών, που βρίσκεται στην αυλή του Πανεπιστημίου Αιγαίου, τελούμε για τη συμπλήρωση 13 χρόνων πό την κοίμηση του μακαριστού και αξέχαστου πνευματικού μας πατέρα

ΜΗΤΡΟΠΟΛΙΤΗ ΡΟΔΟΥ
Κυρού
ΣΠΥΡΙΔΩΝΟΣ του ΣΥΝΟΔΙΝΟΥ

μνημόσυνο για τη μνήμη του και ώρα 9.30 πρωινή.

Τα πνευματικά του παιδιά
οικογένεια Πρωτορεσβύτερου
Κυριάκου Αναστ. Μανέττα

ΓΔ-29/4

Τελούμε στις 30 Απριλίου ημέρα Δευτέρα και ώρα 8π.μ. στον ιερό ναό Αγίου Γεωργίου Κοσκινού 40ήμερο μνημόσυνο υπέρ αναπαύσεως της ψυχής του λατρευτού μας συζύγου, πατέρα, παππού, αδελφού και γαμπρού

ΓΕΩΡΓΙΟΥ ΜΑΝΩΛΑ

Η σύζυγος Μαρία
Τα παιδιά Γιάννης - Μαρία, Μιχαλίτσα, Ελπινίκη, Ραφαέλα
Τα εγγόνια, τα αδέλφια, ο πεθερός και οι λοιποί συγγενείς

308-29/4

Τελούμε στις 29 Απριλίου ημέρα Κυριακή και ώρα 8.30π.μ. στον ιερό ναό Αγίου Γεωργίου Κρητηνίας 40ήμερο μνημόσυνο υπέρ αναπαύσεως της ψυχής του αγαπημένου μας συζύγου, πατέρα και παππού

ΙΩΑΝΝΗ ΧΡΙΣΤΟΦΑΚΗ

Η σύζυγος Αναστασία
Τα παιδιά Μανώλης - Αρετή, Στέργος - Δέσποινα
Τα εγγόνια Γιάννης, Φρόσω, Εμμανουέλα
Τα αδέλφια, τα ανίψια και οι λοιποί συγγενείς

1184-29/4



Τελούμε στις 29 Απριλίου ημέρα Κυριακή και ώρα 8.30π.μ. στον ιερό ναό Κοιμήσεως Θεοτόκου Αρχαγγέλου 7ετές μνημόσυνο υπέρ αναπαύσεως της ψυχής του λατρευτού μας παιδιού και αδελφού

ΘΕΟΔΩΡΟΥ Ν. ΒΑΛΛΑ
Ετών 20

Οι γονείς Νίκος - Ρένα
Τα αδέλφια Βασίλης, Μαρία και οι λοιποί συγγενείς

1196-29/4

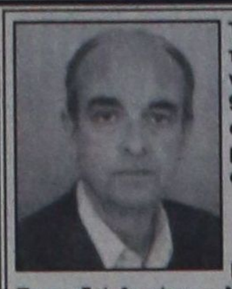

Τελούμε στις 2 Μαΐου ημέρα Τετάρτη και ώρα 8 π.μ. στον ιερό ναό Ταξιαρχών νεκροταφείου 9μηνο μνημόσυνο υπέρ αναπαύσεως της ψυχής του λατρευτού μας συζύγου, πατέρα, παππού, αδελφού και θείου

ΣΤΑΜΑΤΗ ΚΙΤΣΑΗ

Η σύζυγος Αννα
Τα παιδιά Αντώνης - Νατάσα, Πόπη - Βασίλης Οικονόμου
Τα εγγόνια, τα αδέλφια, τα ανίψια και οι λοιποί συγγενείς

1222-1/5

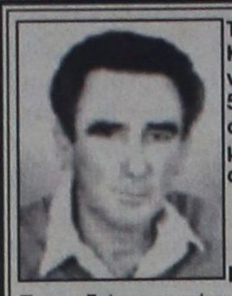

Τελούμε στις 29 Απριλίου ημέρα Κυριακή και ώρα 8π.μ. στον ιερό ναό Ταξιαρχών νεκροταφείου 5ετές μνημόσυνο υπέρ αναπαύσεως της ψυχής του λατρευτού μας συζύγου, πατέρα, παππού, αδελφού και θείου

ΓΙΑΝΝΗ ΠΑΚΑΚΗ

Η σύζυγος Μαρία
Τα παιδιά, τα εγγόνια, τα αδέλφια, και οι λοιποί συγγενείς

1190-29/4



Τελούμε στις 29 Απριλίου ημέρα Κυριακή και ώρα 8.30π.μ. στον ιερό ναό Ταξιαρχών νεκροταφείου 3μηνο μνημόσυνο υπέρ αναπαύσεως της ψυχής του λατρευτού μας συζύγου, πατέρα, παππού και αδελφού

ΙΩΑΝΝΟΥ ΚΡΙΤΣΩΤΑΚΗ

Η σύζυγος Αγγέλα
Τα παιδιά Μανώλης - Κλαίρη, Μαρία - Λάκης Βογιατζής
Τα εγγόνια, τα αδέλφια και οι λοιποί συγγενείς

1210-29/4

Η Νότια Ρόδος

ΣΥΝΕΧΕΙΑ ΑΠΟ ΤΗ ΣΕΛ. 1

επρόκειτο να παραδώσει χθες στην Περιφέρεια Νοτίου Αιγαίου ο υφυπουργός Εσωτερικών κ. Κώστας Καΐσερλης.

ΜΕΤΑ την εξέλιξη αυτή, ο πλειοψηφίσας δημοτικός σύμβουλος της Νότιας Ρόδου κ. Μανώλης Λέργος είναι υποχρεωμένος να συγκαλέσει το αργότερο έως την Τετάρτη, την πλειοψηφία για την εκλογή δημάρχου στην περιοχή.

✏ Σημειώνεται ότι ενδιαφέρον για το αξίωμα του δημάρχου έχει εκδηλώσει ο πρόεδρος του Τοπικού Συμβουλίου Αρνίθας κ. Γιάννης Τόουλου, ο οποίος και αναμένεται μετά τις συμμαχίες που αναπτύχθηκαν στους κόλπους της πλειοψηφίας να εκλεγεί.

Ο πρόεδρος του ΤΕΕ

ΣΥΝΕΧΕΙΑ ΑΠΟ ΤΗ ΣΕΛ. 1

που απαρτίζεται από 27 μέλη, ετοιμάζεται πλέον να συγκροτηθεί σε σώμα.

ΣΥΜΦΩΝΑ με πληροφορίες, η αντιπροσωπεία του ΤΕΕ έχει συμφωνήσει να προχωρήσει σε διαπαραταξιακό προεδρείο, με πρόεδρο της διοικούσας επιτροπής τον κ. Πάνο Βενέρη και αντιπρόεδρο τον κ. Ιάκωβο Γρύλλη.

◆ Παράλληλα το ΤΕΕ θα εκλέξει και το προεδρείο της αντιπροσωπείας του.

Το κυκλοφοριακό της Λίνδου

ΣΥΝΕΧΕΙΑ ΑΠΟ ΤΗ ΣΕΛ. 1

τασκευή ξύλινου μονοπατιού από την Κράνα στην πλατεία και τη διάνοιξη του δρόμου στην περιοχή του Αγίου Παύλου, που θα διευκόλυναν τη διέλευνση πεζών και οχημάτων.

➤ Το κυκλοφοριακό πρόβλημα που αντιμετωπίζει ενόψει της θερινής περιόδου η περιοχή, συζητήθηκε στη συνεδρίαση του δημοτικού συμβουλίου Λίνδου που πραγματοποιήθηκε προχθές το βράδυ.

«Με δεδομένη την άρνηση της Αρχαολογικής Υπηρεσίας να δώσει το πράσινο φως για να υλοποιηθούν οι προτάσεις που πρόσφατα καταθέσαμε, αποφασίσαμε προχθές τη λήψη ορισμένων μέτρων που όμως δεν λύνουν οριστικά το πρόβλημα της περιοχής μας» δήλωσε ο δήμαρχος Λίνδου κ. Γιώργος Θαρρενός.

➤ Ετσι φέτος, όπως και πέρσι ο Δήμος Λίνδου θα συνάψει προγραμματική σύμβαση με το ΡΟΔΑ για τη δρομολόγηση δύο λεωφορείων στην περιοχή, για τη μεταφορά των τουριστών, από την Κράνα στην πλατεία. Η δημοτική αρχή μάλιστα ζητά να δρομολογηθούν τα δύο μίνι μπας που πρόσφατα αγόρασε ο ΡΟΔΑ, επειδή έχουν το κατάλληλο μέγεθος για την περιοχή.

ΤΟ ΔΗΜΟΤΙΚΟ συμβούλιο της Λίνδου αποφάσισε επίσης ότι λεωφορεία του ΚΤΕΛ και τα πούλμαν θα σταθμεύουν στην Κράνα. Εξαίρεση θα γίνει φέτος για τις ολοήμερες εκδρομές που πραγματοποιούν οι τουρίστες στη Λίνδο.

➤ Σύμφωνα με όσα αποφάσισε το δημοτικό συμβούλιο Λίνδου, οι τουρίστες που θα πραγματοποιούν ολοήμερες εκδρομές θα αναχωρούν από τη Λίνδο με πούλμαν που θα μπορούν να κατεβαίνουν στην παραλία μετά τις 3 το απόγευμα.

ΣΤΗ ΣΥΝΕΔΡΙΑΣΗ του δημοτικού συμβουλίου, ο δήμαρχος Λίνδου έκανε ενημέρωση και για το έργο του αποχετευτικού, που με ευθύνη της κατασκευάστριας εταιρίας καθυστερεί να παραδοθεί.

«Εκκρεμεί η τοποθέτηση ορισμένων μηχανημάτων στο βιολογικό. Για το λόγο αυτό ζητήσαμε την παρέμβαση της περιφέρειας για να επισπευθούν οι σχετικές διαδικασίες, επεσήμανε ο κ. Γιώργος Θαρρενός.

Το ΠΕΣΥ Δωδεκανήσου

ΣΥΝΕΧΕΙΑ ΑΠΟ ΤΗ ΣΕΛ. 1

και υπολογίζεται ότι θα λειτουργήσει πιο σύντομα από όλα τα ΠΕΣΥ της χώρας.

Η ΣΥΝΤΟΜΗ λειτουργία του ΠΕΣΥ Δωδεκανήσου οφείλεται στην πρόσφατη επίσκεψη του υπουργού Υγείας κ. Παπαδόπουλου στη Ρόδο, όπου ρύθμισε πολλά ζητήματα και στη δραστηριότητα της προέδρου κ. Ιωάννας Αρσενοπούλου, η οποία είχε πολλές επαφές με προσωπικότητες της Ρόδου και με δημόσιους υπαλλήλους, προκειμένου να οριστούν τα μέλη του ΠΕΣΥ Δωδεκανήσου και στελεχωθούν οι υπηρεσίες του.

● Η πρόεδρος του ΠΕΣΥ κ. Αρσενοπούλου θα έλθει την ερχόμενη εβδομάδα στη Ρόδο, όπου και θα εγκατασταθεί μονίμως.

ΣΤΟ ΜΕΤΑΞΥ κυκλοφορούν πληροφορίες σχετικά με τα πρόσωπα που θα διοριστούν στο ΠΕΣΥ Δωδεκανήσου, αλλά δεν υπάρχει κάτι θετικό και βέβαιο. Ο διορισμός θα γίνει από τον υπουργό κ. Παπαδόπουλο την ερχόμενη εβδομάδα.

● Δεν υπάρχει αμφιβολία ότι η λειτουργία του ΠΕΣΥ θα συντελέσει στη βελτίωση των παρεχομένων προς τους πολίτες υπηρεσιών υγείας. Γι' αυτόν ακριβώς το λόγο οι Ροδίτες δείχνουν τόσο μεγάλο ενδιαφέρον για κάθε ζήτημα που αφορά το ΠΕΣΥ, δεδομένου ότι η λειτουργία του Νοσοκομείου Ρόδου δεν είναι ικανοποιητική.

ΣΧΕΤΙΚΑ με τα προσόντα που πρέπει να έχουν οι υποψήφιοι Αναπληρωτές Γενικοί Διευθυντές, η προκήρυξη αναφέρει:

- Να είναι Ελληνες πολίτες. Μπορούν να είναι και πολίτες κρατών - μελών της Ε.Ε., αλλά πρέπει να γνωρίζουν **άριστα** την ελληνική γλώσσα.

- Να έχουν πτυχίο Α.Ε.Ι. και ικανότητα στην άσκηση διευθυντικών καθηκόντων σε υπηρεσίες ή οργανισμούς δημοσίου ή ιδιωτικού τομέα.

ΟΙ ΑΠΟΔΟΧΕΣ των Αναπληρωτών και των μάνατζερς υπολογίζονται ότι θα φθάνουν το ενάμιση εκατομμύριο.

Το κυβερνητικό κλιμάκιο

ΣΥΝΕΧΕΙΑ ΑΠΟ ΤΗ ΣΕΛ. 1

ταχθεί κατά της επισκέψεως του κυβερνητικού κλιμακίου στη Ρόδο, όταν αυτή έγινε γνωστή.

Ο ΜΕΝ κ. Τιμόθεος Παρασκευάς έκανε λόγο - μιλώντας σε ραδιοφωνικούς σταθμούς - «για υποβαθμισμένο κλιμάκιο», ο δε αδελφός του Γιάννης χαρακτήρισε το κλιμάκιο ως «περιοδεύοντα θίασο», ζητώντας μάλιστα με επιστολή του προς τον γραμματέα του ΠΑ.ΣΟ.Κ. να αναβληθεί η επίσκεψη.

◗ Και ενώ το κλιμάκιο εισάκουσε (!) την πρόταση των αδελφών Παρασκευά και δεν έρχεται, τώρα πνέουν μένεα εναντίον του και ιδιαίτερα εναντίον του γραμματέα του ΠΑ.ΣΟ.Κ. κ. Κώστα Σκανδαλίδη.

ΠΑΝΤΩΣ για την αναβολή της επισκέψεως ήταν σύμφωνοι και οι βουλευτές, ενώ ο γραμματέας της Νομαρχιακής Επιτροπής είχε ενημερωθεί για την αναβολή από το βράδυ της Παρασκευής, όπως επίσης και οι κ.κ. Β. Σταυριανός, Μιχάλης Νικολαΐδης και Στάθης Κουσουρνάς, οι οποίοι παρίσταντο στη συνδιάσκεψη για την Τοπική Αυτοδιοίκηση που οργάνωσε το ΠΑ.ΣΟ.Κ. στην Αθήνα.

ΑΠΕΙΛΕΣ ΠΑΡΑΣΚΕΥΑ

ΤΟ ΑΠΟΓΕΥΜΑ κυκλοφόρησαν φήμες ότι ο κ. Τιμόθεος Παρασκευάς πρόκειται να συγκαλέσει για σήμερα το βράδυ τα μέλη διαφόρων επιτροπών για να... διαμαρτυρηθούν εναντίον του κ. Σκανδαλίδη, επειδή δεν θα έρθει το κλιμάκιο στη Ρόδο!..

◗ Μάλιστα το περιβάλλον του κ. Τιμόθεου διέδιδε ότι ο κ. Σκανδαλίδης δεν ήθελε να έρθει το κλιμάκιο, επειδή η νομαρχιακή επιτροπή δεν του... οργάνωσε συγκέντρωση στη Ρόδο!..

Τα έργα στην Καλλιθέα

ΣΥΝΕΧΕΙΑ ΑΠΟ ΤΗ ΣΕΛ. 1

θα κατασκευάσει η κοινοπραξία Καλλίγερος - Κάρρας φθάνει τα 300 εκατομμύρια δραχμές.

✎ Σύντομα, όπως εκτιμά ο κ. Ιατρίδης, θα δοθεί το πράσινο φως από την Περιφέρεια Νοτίου Αιγαίου για τη δημοπράτηση της δεύτερης φάσης του έργου με προϋπολογισμό που φθάνει τα 800 εκατομμύρια δραχμές.

Ο ΠΡΟΫΠΟΛΟΓΙΣΜΟΣ του έργου που αφορά τις παρεμβάσεις στο δάσος της περιοχής που καταστράφηκε από τη λειτουργία των λατομείων, φθάνει τα 500 εκατομμύρια.

Γίνονται στο ΙΚΑ

Σοβαρές καταγγελίες για τις συντάξεις αναπηρίας - μαϊμού!..

ΘΑ ΓΙΝΟΥΝ ΕΛΕΓΧΟΙ

ΑΝΟΙΞΑΝ οι ασκοί του Αιόλου και οι καταγγελίες για συντάξεις αναπηρίας «μαϊμού» πέφτουν βροχή. Σύμφωνα με πληροφορίες, εντός των ημερών θα γίνουν στην κεντρική διοίκηση του ΙΚΑ, δεκάδες καταγγελίες από ασφαλισμένους, οι οποίοι αντιμετωπίζουν προβλήματα υγείας και «κόπηκαν», ενώ χορηγήθηκαν αναπηρικές συντάξεις «μαϊμού» σε υγιέστατες και υγιέστατους ασφαλισμένους.

✍ Οι ίδιες πάντα πληροφορίες αναφέρουν ότι οι ασφαλισμένοι που εκτιμούν ότι αδικήθηκαν και δεν χαρακτηρίστηκαν ανάπηροι, ενώ αντιμετωπίζουν προβλήματα υγείας καταγγέλουν επώνυμα, χαρακτηριστικές περιπτώσεις, χορήγησης συντάξεων μαϊμού και ζητούν να γίνει επανεξέταση, τόσο των δικών τους περιπτώσεων που απορρίφθηκαν, όσο και των άλλων.

ΤΟ ΘΕΜΑ αναμένεται να πάρει διαστάσεις, ενώ τον ερχόμενο μήνα αναμένονται στη Ρόδο ελεγκτές του ΙΚΑ

Κατά των χρισμάτων ο Κ. Σκανδαλίδης

ΣΥΝΕΧΕΙΑ ΑΠΟ ΤΗ ΣΕΛ. 1

πολιτική του κόμματος εστιάστηκε στο «χρίσμα», η επιβολή του οποίου σε κατέστη ανέφικτη σε εκατοντάδες καποδιστριακούς δήμους και σε δεκάδες μεγάλους δήμους. «Οι τοπικές κοινωνίες -είπε ο κ. Σκανδαλίδης, σε πολλές περιπτώσεις υπερέβησαν τους κομματικούς σχηματισμούς και με τις επιλογές τους επεδίωκαν να υποκαταστήσουν την ανυπαρξία πολιτικών προτάσεων».

Ο κ. ΣΚΑΝΔΑΛΙΔΗΣ, τοποθετήθηκε κατά των χρισμάτων με στενά πολιτικά κριτήρια, αλλά σε συνεννόηση με τις τοπικές κοινωνίες. Παράλληλα εκφράσθηκε σαφώς υπέρ της στήριξης προοδευτικών υποψηφίων, στο δεύτερο γύρο, « χωρίς συμφωνίες κάτω από το τραπέζι». «Σε κάθε περίπτωση - συμπλήρωσε ο γραμματέας του ΠΑΣΟΚ - οφείλουμε να διασφαλίσουμε την ευελιξία του χρόνου της επιλογής με βάση τις ιδιαιτερότητες της κάθε περιοχής. Θα πρέπει η Κ.Ε. να βρει μια μορφή επιλογής με συγκεκριμένα κριτήρια και να λάβει υπόψη τις επιθυμίες των τοπικών κοινωνιών».

◆ Ο κ. Σκανδαλίδης έδωσε έμφαση, πολλές φορές κατά την τοποθέτησή του, στις πολιτικές προτάσεις οι οποίες «πρέπει να προηγούνται των προσώπων» και τη δυνατότητα του κόμματος να αναλάβει πρωτοβουλίες για συνεργασίες με άλλες δυνάμεις που θα έχουν μια τοπική αναπτυξιακή πρόταση.

ΚΛΕΙΝΟΝΤΑΣ την εισήγησή του ο γραμματέας του ΠΑΣΟΚ μίλησε για το γενικό πολιτικό κλίμα και την πορεία του ΠΑΣΟΚ και ιδιαίτερα για τα κοινωνικά προβλήματα που ανέκυψαν τους τελευταίους μήνες : «Ζούμε από το φθινόπωρο και μετά μια δύσκολη πολιτική πραγματικότητα. Θέματα που έπρεπε να επενδύονται θετικά στην κοινωνία εξελίσσονται σε αξεπέραστα προβλήματα ή υποβαθμίζονται . Η κορύφωση έγινε με τη μεταρρύθμιση του συστήματος κοινωνικής ασφάλισης , όπου το ΠΑΣΟΚ βρέθηκε σε άμυνα απέναντι στην κοινωνία, έδειξε αδυναμία ανάδειξης του προβλήματος και εναλλακτικών στρατηγικών και έλλειψη πολιτικοποίησης των επιλογών». Για να καταλήξει: «Η ευθύνη βρίσκεται στην κορυφή για την αναστροφή του κλίματος και την αντίστροφη πορεία».

◆ Ο κ. Σκανδαλίδης ζήτησε επίσης να εκλείψει η εσωστρέφεια στο κόμμα , να συνταχθεί με την κοινωνία, να διατυπώσει μια ριζοσπαστική πρόταση ώστε να ανακτήσει τις δυνάμεις του και ηθικό έρμα.

Διαφωνία Μ. Κόκκινου

ΣΥΝΕΧΕΙΑ ΑΠΟ ΤΗ ΣΕΛ. 1

«Κύριε Πρόεδρε,

Σαν μέλη του Δημοτικού Συμβουλίου του Δήμου Ροδίων, αλλά και σαν δημοτική ομάδα μιας δημοτικής παράταξης που ετίμησε με την ψήφο του άνω του 1/3 του ροδιακού λαού, αισθανόμαστε την ανάγκη να εκφράσουμε την έντονη διαμαρτυρία μας για τον τρόπο λειτουργίας του Δημοτικού Συμβουλίου και για ενέργειες και συμπεριφορές που υποβαθμίζουν το ρόλο μας και δυσχεραίνουν το έργο μας.

Κατά καιρούς και στο Δημοτικό Συμβούλιο και στον Τύπο εκφράσαμε τις αντιρρήσεις και τις διαμαρτυρίες μας για την υποβάθμιση της λειτουργίας του Δημοτικού Συμβουλίου, αφού τα θέματα τα οποία περιλαμβάνονται στις ημερήσιες διατάξεις των εκάστοτε συνεδριάσεών του είναι κατ' εξοχήν διαχειριστικού χαρακτήρα, ενώ είναι γνωστό ότι πέρα από αυτά τα υπηρεσιακά θέματα υπάρχουν πολλά άλλα κοινωνικά, εθνικά, οικονομικά προβλήματα που απασχολούν την τοπική μας κοινωνία και για τα οποία έπρεπε να εκφράζει και θέσεις και να λαμβάνει αποφάσεις το Δημοτικό Συμβούλιο.

Πέραν τούτου οι συνεδριάσεις του Δημοτικού Συμβουλίου ενώ παλαιότερα κατά κανόνα προγραμματίζονται σε σταθερή ημέρα της εβδομάδας (π.χ. Τετάρτη ή Παρασκευή), τελευταία διαπιστώνουμε μια ανακολουθία, η οποία ξεφεύγει και από το πνεύμα του Νόμου και από την εθιμική τακτική που έχει για πολλά χρόνια διαμορφωθεί στο χρόνο λειτουργίας του Δημοτικού Συμβουλίου.

Δυστυχώς διαπιστώνουμε για μια ακόμη φορά ότι αντιμετωπιζόμαστε σαν μέλος μιας κοινής Επιτροπής ή ενός Υπηρεσιακού Συμβουλίου, που καλείται να συνεδριάσει όποτε και όταν το επιτρέπει ο χρόνος επί του Δημάρχου, είτε του Προεδρείου, χωρίς να λαμβάνεται υπόψη η άποψη και η γνώμη του Σώματος ή τουλάχιστον των εκπροσώπων των παρατάξεων της μειοψηφίας του Δημοτικού Συμβουλίου.

Ο Κώδικας Δήμων και Κοινοτήτων προσδιορίζει στις διατάξεις του άρθρου 108, τον τρόπο και τη διαδικασία σύγκλησης του Δημοτικού Συμβουλίου, αναθέτοντας τη σχετική πρωτοβουλία στον Πρόεδρο του Δημοτικού Συμβουλίου.

Ομως όπως όλα τα δικαιώματα αρμοδιότητας και εξουσίας, έτσι και το δικαίωμα και η αρμοδιότητα αυτή πρέπει να ασκείται σύμφωνα με το νόμο και τα τοπικά έθιμα και προπάντων κατά τρόπο που να εξυπηρετεί όλα τα μέλη του Δημοτικού Συμβουλίου.

Για πολλά έτη προηγούμενες δημοτικές αρχές και προηγούμενα Προεδρεία του Δημοτικού Συμβουλίου, εσεβάσθησαν τις παραπάνω αρχές και προγραμμάτιζαν τις συνεδριάσεις του Δημοτικού Συμβουλίου σε συγκεκριμένη πάντα ημέρα της εβδομάδας (συνήθως Τετάρτη ή Παρασκευή). Στη δημοτική μάλιστα περίοδο 1991-1994 το τότε Προεδρείο του Δημοτικού Συμβουλίου είχε προγραμματίσει για ολόκληρο εξάμηνο συγκεκριμένες ημερομηνίες συνεδριάσεων.

Και τούτο για να μπορούν τα μέλη του Δημοτικού Συμβουλίου να προγραμματίζουν τις λοιπές επαγγελματικές και οικογενειακές υποχρεώσεις τους, ώστε να μπορούν να συμμετέχουν ανελλιπώς στις συνεδριάσεις και να μην καταλαμβάνονται εξ απήνης καλούμενοι έκτακτα και σε χρόνο που δεν τους επιτρέπουν οι παραπάνω υποχρεώσεις τους.

Και υπάρχουν ελάχιστες εξαιρέσεις κατά τις οποίες το Δημοτικό Συμβούλιο εκλήθη να συνεδριάσει εκτάκτως ημέρα Δευτέρα ή μεσημβρινές ώρες, τούτο όμως αφορούσε έκτακτα θέματα που δεν υπερέβαιναν το 1 ή 2 κατά συνεδρίαση θέματα και πάντοτε μετά από προηγούμενη συνεννόηση με τους επικεφαλής των παρατάξεων του Δημοτικού Συμβουλίου.

Εμείς θεωρούμε το Δημοτικό Συμβούλιο κορυφαίο θεσμό και κυρίαρχο όργανο στη λειτουργία της πόλης μας και στην αντιμετώπιση τοπικών μας προβλημάτων. Θεωρούμε τη συμμετοχή μας στη διαδικασία των συνεδριάσεων υπεύθυνη λειτουργία που προϋποθέτει ανάλογη ψυχική κατάσταση.

Θεωρούμε ακόμη ότι η συμμετοχή μας στις συνεδριάσεις του Δημοτικού Συμβουλίου δεν είναι απλά διακοσμητική, αλλά ουσιαστική και εποικοδομητική, γεγονός που προϋποθέτει ψυχική και πνευματική πρεμία και νηφαλιότητα και όχι ψυχική και σωματική κατάσταση φορτισμένη από την επαγγελματική κόπωση ενός ολόκληρου πρωινού.

Και επειδή και εμείς εννοούμε αλλά και θέλουμε να συμμετέχουμε στο Συμβούλιο με ψυχική πρεμία και να συμβάλλουμε με τις τοποθετήσεις μας και στη συζήτηση των θεμάτων και στη λήψη ορθών αποφάσεων, αρνούμαστε να συμπράξουμε σε μια τέτοια υποβάθμιση του Δημοτικού Συμβουλίου και κατόπιν τούτου **εκφράζουμε την πλήρη διαμαρτυρία μας και δηλώνουμε** ότι θα απόσχουμε από τη συνεδρίαση του Σώματος της 30 Απριλίου 2001, σαν ελάχιστη έκφραση αυτής της διαμαρτυρίας και καταγγελίας μας.

Ρόδος, 27/4/2001
Για τη δημοτική ομάδα της παράταξης "ΡΟΔΙΑΚΗ ΕΝΩΤΙΚΗ ΠΡΩΤΟΠΟΡΙΑ"
Μάνος Δ. Κόκκινος»

Maliarakis motorsport SERVICE



SEAT ŠKODA Audi

ΒΕΛΤΙΩΣΕΙΣ ΣΕ ΟΛΑ ΤΑ ΜΟΝΤΕΛΑ

ΑΝΤΑΛΛΑΚΤΙΚΑ-SERVICE- ΑΞΕΣΟΥΑΡ
12 ΜΗΝΕΣ ΕΓΓΥΗΣΗ

Ο % ΠΡΟΚΑΤΑΒΟΛΗ
ΕΩΣ 36 ΜΗΝΕΣ ΕΞΟΦΛΗΣΗ

3ον ΧΙΛ ΡΟΔΟΥ ΚΑΛΛΙΘΕΑΣ
ΤΗΛ 65290 FAX 65295

X2359-29/4

ΙΝΣΤΙΤΟΥΤΟ ΑΙΣΘΗΤΙΚΗΣ
Μαρίας Κατσουράκη Γλυνού

- Καθαρισμός προσώπου - Peeling
- Θεραπεία ακμής
- Ενυδάτωση - Οξυγόνωση
- Καταπολέμηση ρυτίδων - Σύσφιγξη προσώπου
- Θεραπεία πανάδων - Λεύκανση με οξέα φρούτων
- Ριζική αποτρίχωση
- Θεραπεία κυτταρίτιδας σε λίγες μόνο επισκέψεις
- Λιποδιάλυση - Σύσφιγξη
- Αδυνάτισμα τοπικό - ολικό
- Αποτρίχωση
- Μακιγιάζ-Ειδικά πακέτα περιποιήσεων για νύφες

Προσφορά
Αδυνάτισμα
ή σύσφιγξη
με καθημερινές επισκέψεις
σε υπερσύγχρονα μηχανήματα
μόνο με 55.000 δρχ. το μήνα

Αγ. Αναστασίας 9 - Ρόδος, τηλ. 31061
2040-30/4

Διαφάνειες και μεγενθύνσεις για μπαρ, εστιατόρια, fast food

Φ. & Ν. ΠΑΧΟΣ

Γ. Ευσταθίου 11
Τηλ. 26893

ΣΤΑΜΑΤΗΣ ΧΑΤΖΗΛΑΖΑΡΟΥ
MANOS CENTER RHODOS
ΓΡΑΦΕΙΟ ΓΕΝΙΚΟΥ ΤΟΥΡΙΣΜΟΥ
ΟΜΑΔΙΚΑ ΤΑΞΙΔΙΑ
ΕΥΡΩΠΗΣ ΚΑΙ ΕΞΩΤΙΚΑ

ΠΑΡΙΣΙ 8, 6 και 5 ημέρες
ΛΟΝΔΙΝΟ 4, 5 και 7 ημέρες
ΡΩΜΗ 4, 6 και 7 ημέρες
ΒΟΥΔΑΠΕΣΤΗ-ΠΡΑΓΑ 4, 5 και 7 ημέρες
ΒΙΕΝΝΗ - ΠΡΑΓΑ 6 ημέρες
ΙΣΠΑΝΙΑ 8 και 10 ημέρες
Η.Π.Α.-ΚΑΝΑΔΑΣ 14 ημέρες
ΜΕΞΙΚΟ-ΑΚΑΠΟΥΛΚΟ 9 ημέρες
ΑΥΣΤΡΑΛΙΑ 13 ημέρες
ΣΡΙ ΛΑΝΚΑ0-ΜΑΛΒΙΔΕΣ 11 ημέρες
ΣΙΓΚΑΠΟΥΡΗ-ΜΠΑΝΚΟΓΚ-ΜΠΑΛΙ 12 ημέρες
ΣΑΦΑΡΙ ΚΕΝΥΑ 9 ημέρες
ΣΕΫΧΕΛΛΕΣ-ΝΤΟΥΜΠΑΪ 10 ημέρες
και πολλοί άλλοι προορισμοί και στην Ελλάδα, καθώς και ομαδικά εξωτικά και ατομικά ταξίδια σε όλο τον κόσμο!!!

ΣΤΑΜΑΤΗΣ ΧΑΤΖΗΛΑΖΑΡΟΥ - MANOS CENTER RHODOS
Κ. ΠΑΛΑΜΑ 7-9 ΡΟΔΟΣ
Τηλ. 0241 - 25400 FAX: 0241 24407

X2352-12/4

Μετά τις καταγγελίες που έγιναν

Απάντηση Κορδίνα για τη γέφυρα της Κρεμαστής

Διέγραψε δύο μέλη της παράταξής του



Απάντηση στα όσα καταγγέλλουν σε επιστολή τους για το δρόμο κάτω από τη Γέφυρα Κρεμαστής 13 κάτοικοι του Δ.Δ. Παραδεισίου (μεταξύ των οποίων και τρεις δημοτικοί σύμβουλοι) και δημοσιεύθηκε στον τοπικό τύπο, έδωσε στη προχθεσινοβραδινή συνεδρίαση του δημοτικού συμβουλίου, ο δήμαρχος Πεταλούδων κ. Μιχάλης Κορδίνας.

Ο κ. Κορδίνας εξέφρασε κατ' αρχάς τη θλίψη του, διότι τρεις δημοτικοί σύμβουλοι υπογράφουν αυτή την επιστολή - καταγγελία ενώ συμμετέχουν στο δημοτικό συμβούλιο και θα μπορούσαν να πληροφορηθούν άμεσα και επίσημα όλα τα στοιχεία σχετικά με το συγκεκριμένο έργο και με τους καθαρισμούς των ποταμών. Εντούτοις προτίμησαν, όπως είπε ο δήμαρχος, το δρόμο της καταγγελίας, μέσω των τοπικών εφημερίδων, είτε για λόγους εντυπωσιασμού, είτε γιατί ήθελαν να προκαλέσουν αναταραχή γενικότερα.

Προκειμένου λοιπόν να ξεκαθαρίσει το θέμα ο κ. Κορδίνας, έδωσε στη δημοσιότητα όλα τα στοιχεία που αφορούν καθαρισμούς ποταμών, αγροτικών δρόμων, κλπ.

Συγκεκριμένα, το 1998 συνολικά, οι πρώην κοινότητες (που απαρτίζουν τώρα το Δήμο) δαπάνησαν 145 εκατ. δρχ. για καθαρισμό ποταμών, αγροτικών δρόμων, κλπ, ενώ, σε διπλάσιο χρονικό διάστημα τα έτη 1999 και 2000 ο Δήμος Πεταλούδων δαπάνησε περίπου 164 εκ.δρχ.

Στην επιστολή του κατηγορείται ο δήμος ότι για τον καθαρισμό του ποταμού Κρεμαστής και μόνο, δαπάνησε περίπου 100 εκατ. Απαντώντας ο κ. Κορδίνας υπογράμμισε ότι πρόκειται για ένα κόστος 72 εκατ. δρχ. που περιλαμβάνει:

ΕΤΟΣ 1999 - ΚΡΕΜΑΣΤΗ

- Καθαρισμό κεντρικού ποταμού Κρεμαστής και παραπόταμοι περιοχής Μιχαλάκη - Βενιζέλου
- Καθαρισμό καλαμιώνα με φορτωτή
- Καθαρισμό όλων των αγροτικών δρόμων Κρεμαστής με γκρέιτερ, φορτηγά και φορτωτή
- Καθαρισμό ποταμού στην περιοχή Δάφνης
- Επιδιόρθωση - χαλικόστρωση δρόμου προς μοναστήρι Αη Γιώργη Κρεμαστής
- Χαλικόστρωση - καθαρισμός δρόμων περιοχή Ελεημονήτριας
- Καθαρισμό δημοσίων κτημάτων στην παραλία Κρεμαστής
- Καθαρισμό εντός οικισμού Κρεμαστής του Κάστρου και διαφόρων παλαιών οικοπέδων
- Μεταφορά πέτρας από τη Ψίνθο στην Κρεμαστή
- Καθαρισμό σκουπιδότοπου Κρεμαστής περίπου κάθε 4 ημέρες

ΘΕΟΛΟΓΟΣ

- Καθαρισμό ποταμών Θεολόγου
- Καθαρισμό καλαμιώνα του δρόμου προς παραλία Θεολόγου
- Μεταφορά πέτρας από Ψίνθο σε Θεολόγο
- Καθαρισμό με γκρέιτερ και γενικό καθαρισμό με ερπύστρια στον σκουπιδότοπο Θεολόγου

ΠΑΡΑΔΕΙΣΙ

Καθαρισμό αγροτικών δρόμων Παραδεισίου με γκρέιτερ, φορτωτή, φορτηγά και χαλικόστρωση δρόμων

ΔΑΜΑΤΡΙΑ

Καθαρισμό και χαλικόστρωση δρόμων προς μοναστήρι Αγίου Νικήτα Δαματριάς.

- Διάνοιξη δρόμων στην περιοχή Δαματριάς - Μαριτσών

ΕΤΟΣ 2000

- Επιδιόρθωση του δρόμου από γέφυρα Παστίδας - Μαριτσών έως γέφυρα και παραλία Κρεμαστής

Χαλικόστρωση - επιδιόρθωση δρόμου οδού Κερκύρας

- Καθαρισμού σκουπιδότοπου Κρεμαστής κάθε 4 ημέρες

Στη συνέχεια ο δήμαρχος Πεταλούδων κ. Κορδίνας τόνισε χαρακτηριστικά: «Καλό θα ήταν πριν βγουν στον αέρα τέτοιου είδους πυροτεχνήματα, να ζητούνται πρώτα επίσημα, αυτά τα στοιχεία. Θέλω να διευκρινίσω άπαξ και δια παντός, ότι κάτω από τη γέφυρα Κρεμαστής δεν κάναμε συγκοινωνιακό αλλά αντιπλημμυρικό έργο. Πρόκειται για δύο διαφορετικά πράγματα. Αλλωστε, από την κείμενη νομοθεσία του ΥΠΕΧΩΔΕ, δεν επιτρέπεται σε κοίτες ποταμών, οποιαδήποτε άλλη παρέμβαση, πλην της κατασκευής ιρλανδικού τύπου διάβασης, έργο που έγινε από τη δημοτική αρχή. Αν θέλουμε συγκοινωνιακό έργο τότε πρέπει να απευθυνθούμε κάπου αλλού και όχι στο Δήμο».

Στο σημείο της επιστολής που αναφέρει ότι δεν ελήφθησαν υπόψη οι οδηγίες της Νομαρχίας ο κ. Κορδίνας τόνισε ότι κλήθηκαν οι μελετητές της Νομαρχίας για να δούμε τι μέλλει γενέσθαι και με την ευκαιρία επισήμανε την ελλιπή παρουσία της Νομαρχίας στην περιοχή μας.

Υπενθύμισε ότι το συγκεκριμένο έργο ψηφίσθηκε ομόφωνα από το δημοτικό συμβούλιο, ύψους 13 εκατ. δρχ. και ότι το τελικό κόστος του έφτασε μόλις τα 5 εκατ. δρχ.

Καταλήγοντας ο κ. Κορδίνας τόνισε: «Τέτοιου είδους καταγγελίες κάπου αλλού αποσκοπούν. Δεν έχω σκοπό να ασχοληθώ με τις εντυπώσεις ή τους ατραπούς που θέλουν να μας οδηγήσουν από τώρα στην προεκλογική περίοδο.

Είναι δοκιμασμένη η μέθοδος του κτυπήματος κάτω από τη ζώνη που σκοπό έχει να καταρρακώσει είτε το ήθος είτε την αξιοπιστία του δημάρχου, προκειμένου να αναδειχθούν κάποιοι. Κανονικά θα έπρεπε εγώ να ζητήσω την παρέμβαση του εισαγγελέα για όσα γράφονται και δημιουργούν λάθος εντυπώσεις,

Τέλος, ενώπιον του κυρίαρχου οργάνου του Δήμου ανακοινώνω τη διαγραφή των δύο μελών της παράταξης «Πόλη Ολων των Πολιτών» που υπέγραψαν την εν λόγω επιστολή Καρανίκη. Νικολάου, Τοπικού Συμβούλου Παραδεισίου και Μουστάκη Βασιλείου».

Τα παράξενα σε όλο τον κόσμο

Οσα φέρνει ο άνεμος!

Η Τζούλι Αντριους τιμάται για την ανθρωπιστική προσφορά της

- Μπέβερλι Χιλ

Η σταρ των μιούζικαλ, Τζούλι Αντριους, τιμήθηκε με το βραβείο "Ella" (Ελα) — από το όνομα της θρυλικής τραγουδίστριας Ελα Φίτζγκεραλντ.

Το βραβείο έχει στόχο την προβολή της προσφοράς τραγουδιστών των οποίων η πολύ πετυχημένη μουσική σταδιοδρομία συμβαδίζει με την προσφορά τους σε ανθρωπιστικούς σκοπούς.

Η 65χρονη σήμερα Αντριους, η καταπληκτική "Μέρι Πόπινς" (1964) των παιδικών μας χρόνων, ερμηνεία που της χάρισε το Οσκαρ και η εξαιρετική πρωταγωνίστρια της ταινίας "Η Μελωδία της Ευτυχίας" (1965) έλαβε το βραβείο στο γκαλά που διοργανώθηκε το βράδυ της Τετάρτης στο ξενοδοχείο Χίλτον του Μπέβερλι Χιλς.

Η γεννημένη στη Βρετανία διάσημη ηθοποιός που το 1982 είχε προταθεί για το Οσκαρ καλύτερης ηθοποιού για την ερμηνεία της στο μιούζικαλ "Βίκτορ Βικτόρια", έλαβε την τιμητική διάκριση από την Εταιρία Τραγουδιστών.

Οπως είπε ο εκπρόσωπος του πιο πάνω συλλόγου, η Τζούλι Αντριους τιμάται για τη δουλειά της για λογαριασμό της UNICEF, του ταμείου του Οργανισμού Ηνωμένων Εθνών για τα παιδιά, για το διεθνή φιλανθρωπικό σύλλογο "Σώστε τα Παιδιά" που εδρεύει στην Καλιφόρνια και έχει στόχο να προσφέρει ανακούφιση και αποκατάσταση της υγείας σε παιδιά και σε άλλες ανθρωπιστικές οργανώσεις.

Η Εταιρία Τραγουδιστών, μια μη κερδοσκοπική οργάνωση, διαθέτει τα εσοδά της στο ταμείο υγείας και αρωγής επαγγελματιών τραγουδιστών που είναι άνεργοι. Συνεργάζεται επίσης με προσωπικότητες από το χώρο της ψυχαγωγίας για την προαγωγή μουσικών τεχνών.

Ενας στηθόδεσμος της Μαντόνα, πωλήθηκε αντί 22.500 ευρώ

- Λονδίνο

Ενας στηθόδεσμος της Μαντόνας πουλήθηκε αντί 14.100 στερλινών (22.500 ευρώ) κατά τη διάρκεια δημοπρασίας του οίκου Κρίστις, στο Λονδίνο.

Το Μουσείο Μόδας και Υφασμάτων του Σαντιάγκο της Χιλής πλήρωσε περίπου το πενταπλάσιο ποσό σε σχέση με το ποσό των 3.000 στερλινών, που είχε εκτιμήσει ο οίκος Κρίστις, προκειμένου να αγοράσει το στηθόδεσμο της ντίβας της ποπ.

Το σουτιέν, σε χρώμα μαύρο και φούξια του Ζαν-Πολ Γκολτιέ, είχε φορέσει η Μαντόνα σε περιοδεία της το 1990.

Ετσι το μουσείο Μόδας και Υφασμάτων του Σαντιάγκο βγήκε ο νικητής σε αυτή την προσφορά που ήταν πολύ υψηλή, σύμφωνα με τους διοργανωτές. Ο πωλητής του οποίου το όνομα δεν αποκαλύφθηκε, είχε κερδίσει το σουτιέν σε διαγωνισμό βρετανικού ραδιοσταθμού.

Μια χειρόγραφη σελίδα με στίχους που έχει γράψει ο θρυλικός τραγουδιστής των Μπιτλς, Πολ Μακ Κάρτνεϊ αγοράστηκε από συλλέκτη ιδιώτη, ο οποίος κράτησε την ανωνυμία του αντί 19.975 στερλινών.

Στη δημοπρασία διατέθηκαν περίπου 200 προσωπικά είδη και αντικείμενα αστέρων της ποπ, μεταξύ τους μια χειρόγραφη επιστολή με αυτόγραφο του Τζον Λένον σε Ινδό θαυμαστή του και ένα κοστούμι που είχε φορέσει σε συναυλία ο Ερικ Κλάπτον.

Τρεις νέες συναυλίες στο Λονδίνο της Αμερικανίδας τραγουδίστριας και ηθοποιού ανακοινώθηκαν για τις 6, 7 και 8 Ιουλίου, μετά από την εξάντληση των εισιτηρίων μέσα σε ελάχιστες ώρες, χθες, για τη συναυλία της 4ης Ιουλίου, τη μόνη που είχε προβλεφθεί να δοθεί στη βρετανική πρωτεύουσα. Χιλιάδες θαυμαστές της Μαντόνας έσπευσαν στην αίθουσα συναυλιών και πέρασαν όλη την προχθεσινή νύχτα μπροστά από τα ταμεία, ώστε να βρουν μια θέση για το μουσικοχορευτικό υπερθέαμα που υπόσχεται να δώσει η 42χρονη Μαντόνα.

Ο Ρίκι Μάρτιν θα τραγουδήσει για τη Μις Υφήλιο

- Σαν Χουάν

Ο σταρ της ποπ, Ρίκι Μάρτιν, θα εμφανιστεί στο μουσικό διάλειμμα του διαγωνισμού ομορφιάς "Μις Υφήλιος" που διοργανώνεται στη γενέτειρά του, το Πουέρτο Ρίκο, τον ερχόμενο μήνα, ανακοίνωσαν σήμερα οι διοργανωτές των καλλιστείων.

Ο Μάρτιν θα τραγουδήσει δύο παγκόσμιες επιτυχίες του, μεταξύ των οποίων η μια θα είναι το τελευταίο του σινγκλ "Loaded", κατά τη διάρκεια του διαγωνισμού που θα γίνει στις 11 Μαΐου στο κοσμικό προάστιο Μπαγιαμόν της πρωτεύουσας Σαν Χουάν. Τα καλλιστεία και όλο το μουσικοχορευτικό θέαμα που θα προσφέρουν θα αναμεταδοθούν τηλεοπτικά.

Το τελευταίο μουσικό άλμπουμ του 29χρονου Λατίνου τραγουδιστή και νέου συμβόλου του σεξ, "Sound Loaded" έχει πουλήσει πεντέμισυ εκατομμύρια αντίτυπα σε όλο τον κόσμο από πέρυσι που κυκλοφόρησε.

Μήνυση επισκίασε τη συναυλία του Στινγκ στην Αίγυπτο

- Κάιρο

Οι διοργανωτές της συναυλίας που έδωσε ο Στινγκ το βράδυ της Τετάρτης στις Πυραμίδες της Αιγύπτου, κατέθεσαν μήνυση σε βάρος δημοφιλέστατου Αιγύπτιου τραγουδιστή, τον οποίο κατηγορούν ότι τα παράτησε πάνω στη σκηνή και έφυγε, προτρέποντας το κοινό να πράξει το ίδιο, σύμφωνα με την αστυνομία.

Αστυνομικοί αξιωματούχοι είπαν ότι στη μήνυση καταγορείται ο τραγουδιστής Χακίμ ότι παρακίνησε το κοινό να απομακρυνθεί από το χώρο της συναυλίας. Ο Χακίμ, που είναι πολύ πετυχημένος Αραβας καλλιτέχνης, ανέβηκε στη σκηνή με μισή ώρα καθυστέρηση. Τότε κατηγόρησε τους συνεργάτες του διάσημου Βρετανού μουσικού ότι μετατόπισαν τα μουσικά όργανα και τον εξοπλισμό των δικών του συνεργατών, τονίζοντας ότι αυτό ταπεινώνει όλους τους Αιγύπτιους.

"Ας μείνει εδώ οποίος μπορεί να δεχτεί ότι ένας Αιγύπτιος δέχεται τέτοια προσβολή" είπε ο Χακίμ και απομακρύνθηκε από τη σκηνή.

Ο Στινγκ, ωστόσο, πρόσφερε δύο ώρες μουσικής πανδαισίας, πάνω στη σκηνή, μπροστά από τη φωταγωγημένη Σφίγγα και προς το τέλος της συναυλίας ο Αλγερινός τραγουδιστής Τσεμπ Μαμί τον συνόδευσε στη μεγάλη επιτυχία του "Desert Rose".

ΙΑΤΡΙΚΗ ΑΝΑΚΟΙΝΩΣΗ
ΑΝΤΩΝΙΟΣ Γ. ΚΛΑΔΟΓΕΝΗΣ
ΠΝΕΥΜΟΝΟΛΟΓΟΣ

Λεμεσού 43
Τηλ. 31540 κιν. 0945 901430

Δέχεται καθημερινά
9-1 και 5-8.30

Τετάρτη απόγευμα
και Σάββατο πρωί
κατόπιν ραντεβού



T485-29/4

ΙΑΤΡΙΚΗ ΑΝΑΚΟΙΝΩΣΗ
Ο ΙΑΤΡΟΣ
ΧΡΗΣΤΟΣ Π. ΙΩΑΝΝΙΔΗΣ
ΜΙΚΡΟΒΙΟΛΟΓΟΣ
- ΒΙΟΠΑΘΟΛΟΓΟΣ

Δέχεται: ΔΕΥΤΕΡΑ έως ΠΑΡΑΣΚΕΥΗ
07.30-13.00 και 17.00 - 20.30
ΣΑΒΒΑΤΟ: 7.30-13.00

Λεμεσού 43 - Τηλ. 70260 - 70269
509-6/5

ΙΑΤΡΙΚΗ ΑΝΑΚΟΙΝΩΣΗ
Η ΙΑΤΡΟΣ
ΑΝΑΣΤΑΣΙΑ Π. ΧΑΜΟΥΖΑ -ΤΣΕΛΕΠΗ
ΜΙΚΡΟΒΙΟΛΟΓΟΣ - ΒΙΟΠΑΘΟΛΟΓΟΣ

Δέχεται στο ιατρείο της

ΔΕΥΤΕΡΑ έως ΠΑΡΑΣΚΕΥΗ 07.30-12.30 πρωί
06.00 - 08.00 απόγευμα
ΣΑΒΒΑΤΟ 08.00 - 12.00 πρωί

Στέλιου Κωτιάδη 5 & Εργάνης Αθηνάς
Τηλέφωνο 74034
614-31/5

ΙΑΤΡΙΚΗ ΑΝΑΚΟΙΝΩΣΗ
Ο ιατρός
ΣΤΑΜΑΤΗΣ Γ. ΠΕΡΙΔΗΣ BDS (London)
ΧΕΙΡΟΥΡΓΟΣ - ΟΔΟΝΤΙΑΤΡΟΣ
Πτυχιούχος Πανεπιστημίου UMDS Λονδίνου
τέως μέλος Βρετανικού Οδοντιατρικού Συλλόγου BDA
Δέχεται: Δευτέρα - Παρασκευή 9:00 - 13:30 17:00 - 20:30
Σάββατο 9:00 - 14:00
Εθν. Αντίστασης 44 (πρώην Βασ. Άννης Μαρίας), 2ος όροφος
Τηλ. & Fax: (0241) 70888
613-31/5

VANIK TOURS
ΓΙΑΝΝΗΣ και ΣΕΒΑ ΒΑΛΣΑΜΙΔΗ
VANIK σημαίνει ΑΛΗΘΕΙΑ
ΑΚΤΗ ΚΑΝΑΡΗ 17, ΨΑΡΟΠΟΥΛΑ - ΑΝΕΤΟ ΠΑΡΚΙΝΓΚ
Ανοικτά: ΔΕ-ΣΑ 08.30 - 14.00 & 16.30 - 20.30
Τηλ. 35191, 37621 κινητό: 0945798148 , FAX 29532

Το γραφείο μας πάντα πρώτο σε κρατήσεις ξενοδοχείων εξασφαλίσε και σας προσφέρει καταπληκτικές τιμές για τα παρακάτω ξενοδοχεία σε ΠΑΚΕΤΑ (έκδοση εισιτηρίων R/T) από 1/4/2001-3/10/2001

1ον HOTEL ELECTRA		Α΄ SUPERIOR
Ερμού Σύνταγμα		
Μονόκλινο	δρχ.	32.200
Δίκλινο	»	38.600
Τρίκλινο	»	45.600
2ον HOTEL ALEXANDROS		Α΄ SUPERIOR
Πλατεία Μαβίλλη		
Μονόκλινο	δρχ.	26.000
Δίκλινο	»	29.000
Τρίκλινο	»	34.000
3ον HOTEL PRESIDENT		Α΄ Κατηγορίας
Λεωφόρος Κηφισίας		
Μονόκλινο	δρχ.	12.600
Δίκλινο για μονόκλινο	»	14.000
Δίκλινο	»	16.500
Τρίκλινο	»	20.000
4ον HOTEL ASTOR		Α΄ Κατηγορίας
Σύνταγμα		
Μονόκλινο	δρχ.	19.500
Δίκλινο για μονόκλινο	»	22.000
Δίκλινο	»	26.000
Τρίκλινο	»	32.000
5ον HOTEL RIVA		Α΄ Κατηγορίας
Περιοχή HILTON		
Μονόκλινο	δρχ.	18.500
Δίκλινο	»	21.000
Τρίκλινο	»	28.500
6ον HOTEL ZAFOLIA		Α΄ SUPERIOR
Λεωφόρος Αλεξάνδρας		
Μονόκλινο	δρχ.	27.000
Δίκλινο	»	30.000
Τρίκλινο	»	36.000
7ον HOTEL ELLINIS		Β΄ SUPERIOR
Ωνάσειο, λεωφ. Συγγρού		
Μονόκλινο	δρχ.	13.500
Δίκλινο	»	17.500
Τρίκλινο	»	21.000
8ον HOTEL ARETHOUSA		Β΄ SUPERIOR
Σύνταγμα		
Μονόκλινο	δρχ.	16.000
Δίκλινο	»	22.000
Τρίκλινο	»	28.000
9ον HOTEL DORIAN INN		Β΄ Κατηγορίας
Ομόνοια		
Μονόκλινο	δρχ.	17.000
Δίκλινο	»	20.000
Τρίκλινο	»	26.000
10ον HOTEL EGNATIA		Β΄ Κατηγορίας
Θεσσαλονίκη Κέντρο - καινούριο		
Μονόκλινο	δρχ.	19.000
Δίκλινο	»	23.000
Τρίκλινο	»	27.000

* Τα παραπάνω ξενοδοχεία διαθέτουν T.V. σε όλα τα δωμάτια
* Στις παραπάνω τιμές συμπεριλαμβάνεται πρωινό σε μπουφέ
* Ακόμη σε μας θα βρείτε αεροπορικά και ατμοπλοϊκά εισιτήρια όλων των εταιρειών.

X2271-29/4

ΠΡΟΟΔΟΣ ΜΙΚΡΕΣ ΑΓΓΕΛΙΕΣ ΜΙΚΡΕΣ ΑΓΓΕΛΙΕΣ ΠΡΟΟΔΟΣ

ενοικιάσεις

ΕΝΟΙΚΙΑΖΕΤΑΙ γκαρσονιέρα επιπλωμένη, λεωφόρος Ιαλυσού. Τηλ. 93844
1093-29/4

ΕΝΟΙΚΙΑΖΕΤΑΙ ημιυπόγεια αποθήκη, εμβαδού 137τ.μ., με ράμπα, που βρίσκεται στην περιοχή Αναλήψεως στην οδό Αφάντου, αρ. 1, με τριφασικό ρεύμα, κατάλληλη για οποιαδήποτε επαγγελματική χρήση. Πληρ. τηλ. 0246/71434 και 0246/71001 και 23621
712-29/4

ΕΝΟΙΚΙΑΖΟΝΤΑΙ ισόγειο κατάστημα με δύο πατάρια 115τ.μ., Καποδιστρίου 59. Τηλ. 66363 και κιν. 0974375937
1172-1/5

ΕΝΟΙΚΙΑΖΕΤΑΙ αποθήκη 200 τ.μ., ισόγεια, στο Τσαΐρι, στην περιοχή Ξυλουργών. Τηλ. 62405
1102-27/4

ΕΝΟΙΚΙΑΖΟΝΤΑΙ επιπλωμένα δωμάτια πλησίον Αγίου Δημητρίου. Τηλ. 26134
1181-4/5

ΕΝΟΙΚΙΑΖΕΤΑΙ αποθήκη 125τ.μ., που βρίσκεται στην οδό Κων/νου Υδραίου 50. Πληροφορίες στο τηλ. 73874
289-29/4

ΕΝΟΙΚΙΑΖΕΤΑΙ κατάστημα 140τ.μ., με κήπο 800τ.μ. και πισίνα, κατάλληλο για εστιατόριο, super market, τουριστικό κατάστημα, ευρίσκεται επί της Ιερού Λόχου Δ. Ιαλυσού 500μ. από τη θάλασσα και απέναντι από την καφετέρια Mantrattan. Πληρ. κ. Εμμ. Κρανίδης - τηλ. 27082 - 26476 και 0944-347405
M9-1/5

ΠΩΛΕΙΤΑΙ ή ΕΝΟΙΚΙΑΖΕΤΑΙ επιχείρηση στη Λίνδο. Τηλ. 0937505851
1211-6/5

ΕΝΟΙΚΙΑΖΕΤΑΙ διαμέρισμα 3άρι, Διασκοριδών 10, Μόντε Σμιθ. Τηλ. 91773
1205-6/5

ΓΙΑ ΞΥΛΟΥΡΓΟΥΣ: Ενοικιάζεται υπόγειο κατάστημα 150τ.μ., με πλήρες μηχανήματα (6 τεμάχια), Στρατηγού Ζήση 60. Πληρ. κ. Νικήτα, πάνω από το κατάστημα. Τηλ. 29371
314-9/5

ΕΝΟΙΚΙΑΖΕΤΑΙ διαμέρισμα 100τ.μ., 4άρι, 2ος όροφος, άριστη κατασκευή στη Ν. Καζαντζάκη 12. Τηλ. 87718 - 85559 ώρες από 8π.μ.-7μ.μ.
1224-8/5

ΕΝΟΙΚΙΑΖΟΝΤΑΙ δύο διάρια, πλήρως επιπλωμένα, καινουργή, σε μονοκατοικία, με πανοραμική θέα και κήπο, στα Κοσκινού: 1) 44τ.μ. 90.000 δρχ. το μήνα, 2) 50τ.μ. 110.000 δρχ. το μήνα. Πληροφορίες τηλ. 64998 μετά τις 18.00
310-9/5

ΕΝΟΙΚΙΑΖΕΤΑΙ διαμέρισμα με δύο υπνοδωμάτια, σαλόνι, κουζίνα, διάδρομος και WC, στον 2ο όροφο, Κων/νου Τσαλδάρη 19, Τηλ. 32873, 6μ.μ. και 73441 όλες τις ώρες
1213-6/5

ΕΝΟΙΚΙΑΖΕΤΑΙ διαμέρισμα 4άρι, συνδεδεμένο με την αποχέτευση, Κων/νου Υδραίου 39. Τηλ. 0244-61224
1199-6/5

ΕΝΟΙΚΙΑΖΕΤΑΙ μεζονέτα πλήρως εξοπλισμένη με κουζίνα και μπάνιο. Τηλ. 61628 - 61937 και 0974435364
1200-6/5

ΕΝΟΙΚΙΑΖΕΤΑΙ κατάστημα 140τ.μ. με κήπο 800 τ.μ. και πισίνα, στο Δήμο Ιαλυσού. Τηλ. 0944-347405
M9-10/5

ΕΝΟΙΚΙΑΖΕΤΑΙ
ΚΑΤΑΣΤΗΜΑ
45τ.μ. με WC, πατάρι, αυλή και
ΥΠΟΓΕΙΟ
80τ.μ. με WC επί της οδού Δαμασκηνού
Τηλ. 24019 και 0977483318
1127-29/4

ΣΕ ΒΙΟΤΕΧΝΙΚΟ ΣΥΓΚΡΟΤΗΜΑ
ΕΝΟΙΚΙΑΖΟΝΤΑΙ
αποθήκες ή βιοτεχνικοί χώροι των 85τ.μ. και 100τ.μ., σε κεντρικό δρόμο (Ασγούρου) και με όλες τις ευκολίες.
Τηλ. 0946363311 - 68360
1140-8/5

πωλήσεις

ΠΩΛΟΥΝΤΑΙ οικόπεδα στη Σύμη. Πληροφορίες τηλ. 63876
1168-1/5

ΠΩΛΟΥΝΤΑΙ πολυτελής διαμερίσματα στην Ιξιά, οδός Σωτήρος, έναντι Αύρα Μπιτς. Πληροφορίες τηλ. 65404 όλη μέρα και κινητό: 0944258448
1188-24/5

ΠΩΛΕΙΤΑΙ οικία σε τιμή ευκαιρίας οδός Κολονιάλε. Τηλ. 29185, 01/4281021 και 0932512060
1121-26/5

ΠΩΛΟΥΝΤΑΙ 85 καρέκλες μπαμπού τύπου «Σμύρνη», ελαφρώς μετα χειρισμένες, με μαξιλαράκι. Πληρ. τηλ. 87817 και κινητό 0944-566977
309-9/5

ΠΩΛΕΙΤΑΙ επιχείρηση μπαρ, πλήρες εξοπλισμένο, στα 100 Μαγαζιά, εντός της στοάς. Πληρ. τηλ. 37579
311-9/5

ΠΩΛΕΙΤΑΙ 2άρι διαμέρισμα (μονόχωρο) καλής κατασκευής, β' ορόφου, με ωραία θέα, επί της οδού Αθηνών. Τηλ. 27082 - 26476 και 0944-347405
M9-10/5

ΠΩΛΕΙΤΑΙ 1500 τ.μ. αγρός με άδεια 75τ.μ. οικοδομής, στα Κολύμπια. Τηλ. 27082 - 26476 και 0944-347405
M9-10/5

ΠΩΛΟΥΝΤΑΙ 3άρια, 4άρια καινούργια καλής κατασκευής στο Ροδίνι και Ανάληψη. Τηλ. 27082 - 26476 και 0944-347405
M9-10/5

ΠΩΛΕΙΤΑΙ 5.000τ.μ. αγρός στην παραλία Σορωνής. Τηλ. 27082 - 26476 και 0944-347405
M9-10/5

ΠΩΛΕΙΤΑΙ καφετέρια πλήρως εξοπλισμένη στο Φαληράκι. Τηλ. 20944-347405
M9-10/5

ΠΩΛΕΙΤΑΙ νυχτερινό κέντρο στο Φαληράκι. Δεκτές σοβαρές και επώνυμες προτάσεις. Τηλ. 0944-347405
M9-10/5

ΠΩΛΕΙΤΑΙ
οικόπεδο στο συνεταιρισμό «ΑΠΟΛΛΩΝ» γωνιακό - προνομιούχο. Τιμή 16.500.000 δρχ.
Τηλ. 27502, 0944/652927
1225-9/5

ΠΩΛΕΙΤΑΙ
μεγάλη επιχείρηση ενδυμάτων, σε κεντρικό δρόμο της Ρόδου, με εξασφαλισμένη πελατεία, χωρίς αέρα, λόγω υγείας. Ευκολίες πληρωμής
Τηλ. 0977571069
1219-10/5

ΠΩΛΕΙΤΑΙ
ΠΑΡΑΛΙΑΚΟ ΑΓΡΟΚΤΗΜΑ
στο Γεννάδι, εκτάσεως 16.500τ.μ. Πρόσοψη επί της λεωφόρου, 125μέτρα και φτάνει μέχρι τη θάλασσα. Δίδεται και αντιπαροχή
Τηλ.61628, 61937, 0974435364
1171-1/5

ΠΩΛΕΙΤΑΙ
εστιατόριο, πελατεία εξασφαλισμένη, λόγω αναχωρήσεως στο εξωτερικό. Τιμή καταπληκτική
Τηλ. 37287 και 0946839494
1115-6/5

ΠΩΛΕΙΤΑΙ
ΟΙΚΟΠΕΔΟ
στον συνεταιρισμό «ΑΠΟΛΛΩΝ» γωνιακό, προνομιούχο. Τιμή 16.500.000 δρχ.
Τηλ.27502 0944-652927
1129-27/4

ΕΝΟΙΚΙΑΖΟΝΤΑΙ

Α) Γραφεία 140τ.μ. και 80τ.μ. επί της Αννης Μαρίας, πλησίον Κορασίδη
Β) Καταστήματα:
1) 50τ.μ. επί της Μιχ. Πετρίδη
2) 40τ.μ. και 80τ.μ. στο Φαληράκι
3) 400τ.μ. (2όροφο) και 200τ.μ.
4) Αποθήκη επί της Αννης Μαρίας
Αποθήκη 350τ.μ. επί της Ναυπλίου - ισόγεια
5) 140τ,μ, με κήπο 800τ.μ. σε τουριστική περιοχή του Δήμου Ιαλυσού

Πληροφορίες

Εμμανουήλ Κρανίδης

Τηλ. 27082 - 26476 και 0944347405
M9-29/4

ΑΠΟ ΤΟ CITY HALL
restaurant
ΖΗΤΟΥΝΤΑΙ
Α) ΜΑΓΕΙΡΕΣ
Β) ΕΜΦΑΝΙΣΙΜΕΣ ΝΕΕΣ ΓΙΑ SERVICE
Γ) ΔΙΑΝΟΜΕΙΣ
Πληροφορίες τηλ.70200
X2385-6/5

ΠΩΛΟΥΝΤΑΙ

Α) Στην οδό Ιωάννη Μεταξά και Ανθούλας Ζερβού στο Νιοχώρι:
- Οροφοδιαμερίσματα, αρίστης κατασκευής των 136τ.μ., με θέση στάθμευσης και υπόγεια αποθήκη 12τ.μ., με κεντρική θέρμανση με αυτονομία
- Διαμερίσματα 138, 105, 97, 91, 81, 63, 55 με θέση στάθμευσης, κεντρική θέρμανση με αυτονομία
- Καταστήματα των 140 και 70τ.μ.
Β) Στην οδό Αποστόλου Παύλου, Ανάληψη:
- Διαμερίσματα ετοιμοπαράδοτα, 116, 112, 88, και 73τ.μ., με θέση στάθμευσης και κεντρική θέρμανση
Γ) Μονοκατοικίες στην Ιαλυσό, οδός Δημοκρατίας, πανταχόθεν ελεύθερες από 119τ.μ. έως 184τ.μ. διόροφες, χωρίς υπόγειο, με οικόπεδο από 250 έως 360τ.μ., πολυτελούς κατασκευής

ΠΛΗΡΟΦΟΡΙΕΣ

ΑΝΑΣΤΑΣΙΟΣ ΑΤΣΙΔΗΣ

ΣΤΕΦΑΝΟΥ ΚΑΖΟΥΛΗ 74 - ΡΟΔΟΣ Τηλ. 28616, 37848
M1-29/4

διάφορα

ΒΑΣΙΛΗΣ
ΤΟΠΟΘΕΤΩ ΠΛΑΚΑΚΙΑ ΔΑΠΕΔΟΥ, ΤΟΙΧΟΥ ΚΑΙ ΦΥΤΑ ΠΕΤΡΑ ΜΕ ΠΟΛΛΑ ΣΧΕΔΙΑ, ΚΤΙΣΜΑΤΑ ΠΕΤΡΑΣ ΤΗΣ Π. ΠΟΛΗΣ
Τηλ. 0945757775 & 67131
1191-4/5

ΑΛΒΑΝΙΑ ΤΡΥΠΟΚΟΠΤΙΚΗ
ΤΡΥΠΑΜΕ - ΚΟΒΟΥΜΕ - ΣΠΑΜΕ
Μπετά, πόρτες, παράθυρα, κανάλια, κλπ
ΧΩΡΙΣ ΔΟΝΗΣΕΙΣ - ΡΩΓΜΕΣ - ΣΚΟΝΕΣ
Εμπειρο προσωπικό - Αμεση εξυπηρέτηση
ΠΟΛΙΤΣΙ ΔΗΜΗΤΡΙΟΣ
Χειμάρρας 7 - 85100 Ρόδος
Τηλ. (0241) 35873 - Κιν. 093/2862487
1191-4/5

ΑΠΟΦΡΑΞΕΙΣ ΚΑΘΑΡΙΣΜΟΙ ΑΠΟΧΕΤΕΥΣΕΩΝ -ΞΕΒΟΥΛΩΜΑΤΑ
Υδραυλικός, αναλαμβάνει πάσης φύσεως υδραυλικές εργασίες
κ. Δημήτρης
Αναλαμβάνουμε τον καθαρισμό αποχετεύσεων πολυκατοικιών και ξενοδοχείων με νέο ηλεκ/το μηχάνημα
ΟΙ ΑΠΟΧΕΤΕΥΣΕΙΣ ΓΙΝΟΝΤΑΙ ΣΑΝ ΝΑ ΤΙΣ ΠΕΡΑΣΑΤΕ ΣΗΜΕΡΑ
ΕΡΓΑΣΙΑ ΕΓΓΥΗΜΕΝΗ
ΔΩΡΕΑΝ ΜΕΤΑ ΑΠΟ ΚΑΘΕ ΑΠΟΦΡΑΞΗ ΨΕΚΑΣΜΟΣ ΤΩΝ ΦΡΕΑΤΙΩΝ ΓΙΑ ΜΙΚΡΟΒΙΑ ΚΑΙ ΚΑΤΣΑΡΙΔΕΣ
Τηλ. 90230 μαγαζί και 31990, ΓΙΑ ΑΜΕΣΗ ΕΞΥΠΗΡΕΤΗΣΗ ΣΑΣ ΣΤΟ ΚΙΝΗΤΟ ΜΑΣ ΤΗΛΕΦΩΝΟ
0944344911
1016-6/5

ΤΑΠΗΤΟΚΑΘΑΡΙΣΤΗΡΙΟ WASH AND CARE
ΚΑΘΑΡΙΣΜΟΣ ΚΑΙ ΦΡΟΝΤΙΔΑ
Συνδυάσαμε την πολυετή πείρα μας και τα ολοκαίνουρια μηχανήματά μας και αναλαμβάνουμε:
- Καθαρισμό- φροντίδα - φύλαξη χαλιών - μοκετών
- Παραλαβή από το σπίτι μ' ένα τηλεφώνημα
- Επιτόπιος καθαρισμός, σαλονιών, μοκετών, μαξιλαράκια επιχειρήσεων

ΦΑΡΜΑΚΙΔΗΣ ΕΥΣΤΑΘΙΟΣ
ΤΗΛ. 0241 - 68189
5ο χλμ. Λ. Ρόδου Λίνδου 237
1065-6/5

Φ. & Ν. ΠΑΧΟΣ
Γ. Ευσταθίου 11
Τηλ. 26893

ΜΑΘΗΜΑΤΑ

ΑΝΑΚΟΙΝΩΣΗ
ΜΑΘΗΜΑΤΑ
*** Computer ***
PROGRAM COMPUTER
ΕΓΓΡΑΦΕΣ
** ΤΩΡΑ **
Τμήματα για:
Παιδιά - Ενήλικες
Αρχάριους - Μαθητές
Επαγγελματίες
M22-29/4
Αντρέου Γρηγορίου
Διδάσκει πτυχιούχος Πανεπιστημίου Αμερικής
ΜΑΝΩΛΗΣ Ι. ΣΟΦΙΛΛΑΣ
Κοδριγκτώνος 91
Τηλ. (0241) 31761

RODOS EXPRESS S.A.
TRAVEL SERVICE
GESUCHT

■ Lieben Sie Rhodos?
■ Arbeiten Sie gerne selbstaendin und abwechslungsreich?
■ Sind sie aufgeschlossen gegenueber Menschen, besonders gegenueber Gaesten unserer Insel?

Wenn Sie dann noch einen Fuehrerschein besitzen und Fliessend Deutsch sprechen, sind Sie moeglicherweise die richtige Person in unseream. Team als REISELEITUNG zur Betreuung unserer deutschsprachigen Gaeste. Bitte richten Sie ihre Bewerbung

An: RODOS EXPRESS TRAVEL SERVICE, zu Hd. Frau M. Wroblewsky, 45 Eth Makariou Str, 85100 Rhodos, Tel. 31331, Fax 31338
T552-29/4

ΔΙΑΜΕΡΙΣΜΑ «ΠΡΟΒΟΛΗΣ»

ΠΩΛΕΙΤΑΙ

ΔΙΑΜΕΡΙΣΜΑ
Ε=126 τ.μ., β' όροφος
επί της οδού Αμμοχώστου, κατάλληλο για κάθε χρήση.

Πληροφορίες: (μόνο σε επώνυμους)
«TOP PROPERTIES»
κ. ΓΕΩΡΓΙΟ ΠΙΠΙΝΟ - ΤΗΛ. 23895 & 0944676003
207-29/4

Από την εταιρία ΝΙΚΑΣ
ΖΗΤΟΥΝΤΑΙ
ΟΔΗΓΟΙ ΜΕ ΔΙΠΛΩΜΑ
Γ' ΕΠΑΓΓΕΛΜΑΤΙΚΗΣ ΚΑΤΗΓΟΡΙΑΣ

Πληροφορίες τηλ. 87650
ώρες γραφείου - ΦΑΕ 87654
X2387-29/4

ΠΩΛΟΥΝΤΑΙ

1) Οικόπεδο 340τ.μ. επί της οδού Πειραιώς (Σ.Δ. 0,8)
2) Αγρός 2000τ.μ., στα Κοσκινού
3) Αγρός 4000τ.μ. πλησίον οικισμού Καστελλοριζιών
4) Αγρός 2000τ.μ. επί της λεωφόρου Ιαλυσού - Αεροδρομίου
5) 4άρια διαμερίσματα καινούργια στην Ανάληψη - Ροδίνι
6) 3άρια διαμερίσματα στο Ροδίνι
7) Ξενοδοχείο 60 κλινών στο κέντρο της πόλης Ρόδου

Πληροφορίες

Εμμανουήλ Κρανίδης

Τηλ. 27082 - 26476 και 0944347405
M9-29/4

THE BOX
CAPPUCCINO
ΖΗΤΟΥΝΤΑΙ
κοπέλες για πωλήτριες. Υψηλός μισθός

Πληρ. κ. Γιάννη
τηλ. 34111 και 0945158259
X2389-29/4

ΠΩΛΟΥΝΤΑΙ
ΜΟΝΟ ΑΠΟ ΤΟ ΓΡΑΦΕΙΟ ΜΑΣ

1) 2 όροφοι σε γωνιακό κεντρικό σημείο, έκαστος 90τ.μ., κατάλληλος για γραφείο, ιατρείο, πρακτορείο, οικία, κλπ. Καταπληκτική περίπτωση
2) 3 μεζονέτες σε γιαπί και γκαράζ έκαστη, με οικόπεδο 2 στρέμματα έκαστη. 100 μέτρα από τη θάλασσα, θέα φανταστική
3) Διαμερίσματα 4άρια με γκαράζ λουξ κατασκευής, τεράστιες βεράντες, αυτόνομη θέρμανση, κλπ, σε καταπληκτική περιοχή.
4) Μαγαζί γωνιακό, στο Μαντράκι
5) Διαμερίσματα 2άρια, 3άρια, 4άρια, σε διάφορες περιοχές της πόλεως
6) Μεζονέτες σε γιαπί ή έτοιμες
7) Οικόπεδα, κτήματα
8) Ενοικιάσεις μαγαζιών

Γ. ΝΕΟΦΥΤΟΥ

ΔΗΜ. ΘΕΟΔΩΡΑΚΗ 40 - ΤΗΛ. 20989 - 21434
X2350-29/4

ΠΩΛΟΥΝΤΑΙ
ελαφρώς μεταχειρισμένα φορτηγά αυτοκίνητα, εισαγωγής μας, επαγγελματικά και γεωργικά

1) MITSUBISHI L 300 κλειστό μακρύ
2) MITSUBISHI L 300 κλειστό κοντό
3) FORD TRANSIT κλούβα
4) FORD TRANSIT ανοικτό
5) MERCEDES MB 100 κλειστό
6) MERCEDES 309 D ανοικτό
7) MERCEDES 813 ανοικτό
8) OPEL COMBO κλειστό
9) GOLF stasion wagon
10) MERCEDES 309 ψυγείο - συντήρηση
11) VOLKSWAGEN υδρόψυκτο ψυγείο - συντήρηση
12) VOLKSWAGEN κλούβα 1600 c.c.
13) ΤΖΙΠ ISUZU TROOPER 4X4

ΠΛΗΡΟΦΟΡΙΕΣ
ΔΗΜΗΤΡΙΟΣ ΒΡΟΥΛΗΣ
Τηλ. 62171-65171, 3ο χλμ Ρόδου Λίνδου
X2337-29/4

ΔΩΔΕΚΑΝΗΣΙΑΚΕΣ ΑΠΟΦΡΑΞΕΙΣ
«ΚΟΛΟΣΣΟΣ»



ΑΠΟΦΡΑΞΕΙΣ ΚΑΘΑΡΙΣΜΟΙ ΑΠΟΧΕΤΕΥΣΕΩΝ & ΒΟΘΡΩΝ

Αναλαμβάνουμε πάσης φύσεως αποφράξεις οποιουδήποτε μήκους και πλάτους Αναλαμβάνουμε καθαρισμούς αποχετευτικών αγωγών, δήμων, ξενοδοχείων, στρατιωτικών μονάδων, σπιτιών, πολυκατοικιών, καθώς και καθαρισμούς βιολογικών μονάδων με μηχάνημα υψηλής πιέσεως σε όλη τη Δωδεκάνησο.

Κ. ΠΗΔΙΑΚΗΣ - Π. ΚΑΣΕΡΗΣ
Πληρ. τηλ. 47915 - 91881
κινητό: 0944/325234 και 0977/717048
1053-29/4

Από τα μεγάλα καταστήματα ΠΑΠΠΟΥ
ΖΗΤΟΥΝΤΑΙ
Κοπέλες για να εργαστούν ως πωλήτριες

ΠΑΠΠΟΥ
Αιτήσεις γίνονται δεκτές στο τμήμα προσωπικού (5ος όροφος) ώρες 08.30 έως 20.30
Πληροφορίες στα τηλ.: 78881 & 78882
X2366-29/4

ΞΥΛΟΥΡΓΙΚΕΣ ΕΡΓΑΣΙΕΣ
Ο ΜΑΝΩΛΗΣ

Αναλαμβάνουμε πάσης φύσεως ξυλουργικές εργασίες:
• κουζίνες γερμανικές • ντουλάπες
• πόρτες • παράθυρα κ.λ.π.

ΠΛΗΡΟΦΟΡΙΕΣ
Τηλ. 62183-68414
1062-29/4

ΠΡΟΟΔΟΣ ΜΙΚΡΕΣ ΑΓΓΕΛΙΕΣ ΜΙΚΡΕΣ ΑΓΓΕΛΙΕΣ ΠΡΟΟΔΟΣ

ΣΧΟΛΗ ΟΔΗΓΩΝ
ΚΟΥΣΗ ΠΑΝΤΕΛΗ

- **ΔΙΠΛΩΜΑΤΑ**
- **ΕΡΑΣΙΤΕΧΝΙΚΑ**
- **ΕΠΑΓΓΕΛΜΑΤΙΚΑ**
- **ΜΟΤΟΣΙΚΛΕΤΑΣ**
- **ΜΑΘΗΜΑΤΑ ΘΕΩΡΗΤΙΚΗΣ ΔΙΔΑΣΚΑΛΙΑΣ**



-Επεκτάσεις όλων των κατηγοριών
-Αναθεωρήσεις ληγμένων αδειών
-Μετατροπές ξένων αδειών σε ελληνικές

Οδός Βαλαωρίτου 9
(έναντι HOTEL SEMIRAMIS ΠΙΣΩ ΑΠΟ ΤΟ ΠΑΛΑΙΟ ΝΟΣΟΚΟΜΕΙΟ
e-mail: koysisp@hol.gr
ΕΚΠΑΙΔΕΥΤΙΚΟ ΑΥΤΟΚΙΝΗΤΟ:
TOYOTA YARIS 1300 cc AIR CONDITIONED
(ΠΡΟΣΟΧΗ): ΜΑΘΗΜΑΤΑ
α. Μοτοσικλέτας μεγάλου κυβισμού από 125 cc έως ανεξαρτήτου
6. Μοτ/τας έως 125 cc
γ. Μοτοποδηλάτου 50 cc
Διαθέτουμε επίσης κι αυτόματες μοτοσικλέτες 125 cc
Πληρ. τηλ.
29157-73820-94777
ΚΑΙ ΑΝΑ ΠΑΣΑ ΣΤΙΓΜΗ ΣΤΑ ΚΙΝΗΤΑ τηλ.
0944/511313-0944/203343
Στην κατηγορία ανεξαρτήτου κυβισμού η εκπαίδευση γίνεται με μοτοσικλέτα 500 cc
Παραλαβή των μαθητών μας και από τις οικίες τους
"Η σωστή και μεθοδική εκπαίδευση στα σύγχρονα οχήματά μας, βάζει γερά θεμέλια για τη δημιουργία ενός καλού νέου οδηγού"
1160-27/5

ΠΡΟΣΟΧΗ
Στη σχολή μας παραδίδονται και μαθήματα θεωρητικής διδασκαλίας

ΜΟΝΩΣΕΙΣ



20 ΧΡΟΝΙΑ!
ΑΡΧΩΝ ΣΑΜΑΡΤΖΗΣ
ΠΛΗΡΟΦΟΡΙΕΣ ΤΗΛ.
23030-32054
2342-29/4

ζητήσεις

ΖΗΤΕΙΤΑΙ υπάλληλος για να εργαστεί σε ενοικιαστήριο μοτοποδηλάτων, με δίπλωμα οδήγησης στους Πεύκους, με γνώσεις αγγλικών. Τηλ. 0244/48158
1202-6/5

ΖΗΤΕΙΤΑΙ υπάλληλος για να εργαστεί ως πωλήτρια σε εμπορικό κατάστημα. Απαραίτητη προϋπηρεσία.
Τηλ. 65023
ΓΔ-6/5

ΖΗΤΕΙΤΑΙ κοπέλα για ημιαπασχόληση, σε μπουτίκ ρούχων. Τηλ. 52429 Αφάντου
1217-6/5

ΖΗΤΕΙΤΑΙ μάγειρας ή μαγείρισσα για να εργαστεί στην ταβέρνα «Καλύβα» παραλία Ιαλυσού. Τηλ. 93051
1218-6/5

ΑΠΟ ΞΕΝΟΔΟΧΕΙΑΚΗ ΕΠΙΧΕΙΡΗΣΗ ΣΤΟ ΦΑΛΗΡΑΚΙ ΖΗΤΟΥΝΤΑΙ :
α) Υπάλληλος υποδοχής: Απόφοιτος Ανώτερης Τουριστικής Σχολής ή ΤΕΣΤΕ, καλή γνώση τουλάχιστον της αγγλικής γλώσσας, προϋπηρεσία θα ληφθεί υπ' όψιν. β) Καμαριέρες: προϋπηρεσία θα ληφθεί υπ' όψιν
Πληροφορίες κ. Γιωργά, τηλ. 85365, κ. Κωστούλα τηλ. 92044. Αποστολή βιογραφικών: Τ.Θ. 129
1208-6/5

ΖΗΤΟΥΝΤΑΙ
πεπειραμένες γλωσσομαθείς πωλήτριες με προϋπηρεσία στην πώληση ρούχων, για μεγάλο τουριστικό κατάστημα. Μισθός αναλόγως προσόντων.
Πληροφορίες τηλ. 39384
1198-6/5

ΖΗΤΕΙΤΑΙ
ΟΔΗΓΟΣ ΠΩΛΗΤΗΣ
για κατεψυγμένα προϊόντα: Γνώστης της αγοράς, με δίπλωμα γ' κατηγορίας. Μισθός ικανοποιητικός και ποσοστά.
Πληροφορίες τηλ. 69484 κιν. 0936716594
312-9/5

ΠΩΛΕΙΤΑΙ ΗΧΟΣΥΣΤΗΜΑ ΑΥΤΟΚΙΝΗΤΟΥ που αποτελείται
1) Ραδιοκασετόφωνο Panasonic
2) Σιντέρα 6 δίσκων Panasonic
3) Ενισχυτής 2X75 W Em Phaser USA
4) Ενισχυτής 2X125 W Rockford USA
5) Ενεργό κροσόβερ MTX 3 καναλιών
6) Subwoofer 2 μεγαφώνων 12 ιντσών Rockford USA
7) 2 Milbass μεγάφωνα 5 1/2 ιντσών Rockford USA
Ολα μαζί μόνο 280.000 δρχ.
Πληροφορίες τηλ. 87519 - 0932793106 κ. Μιχάλη
292-30/4

ΖΗΤΕΙΤΑΙ ΟΔΗΓΟΣ ΠΩΛΗΤΗΣ για κατεψυγμένα προϊόντα: Γνώστης της αγοράς, με δίπλωμα γ' κατηγορίας. Μισθός ικανοποιητικός και ποσοστά.
Πληροφορίες τηλ. 69484 κιν. 0936716594
312-9/5

ΖΗΤΟΥΝΤΑΙ 1) οδηγός, 2) εργάτης και 3) εργάτρια για όλο το χρόνο, για να εργαστούν σε βιοτεχνία μπαχαρικών. Τηλ. 23165
1077-29/4

ΖΗΤΕΙΤΑΙ πωλήτρια ή πωλητής που να γνωρίζει αγγλικά - γερμανικά, για να εργαστεί στο εμπορικό κέντρο «Ε» στο Φαληράκι, καθημερινά, εκτός Κυριακής από τις 5.30μ.μ. - 10.30μ.μ. Πληρ. τηλ. 23848/23827/86702
281-29/4

ΑΝΩΝΥΜΗ ΕΤΑΙΡΙΑ ζητεί απόφοιτο ΤΕΙ ή ΑΕΙ για το λογιστήριο. Πληρ. τηλ. 68655 απογ. ώρες 17.00-20.00 κ. Σάββα
1104-29/4

ΖΗΤΟΥΝΤΑΙ κοπέλες για bar - club στο Ροδίνι. Ωράριο 9.30 βράδυ - 3.30. Πληροφορίες τηλ. 38532 μετά τις 9.30 το βράδυ και 36490 (9-1 πρωί)
2105-5/5

ΖΗΤΕΙΤΑΙ κοπέλα για να εργαστεί σε σνακ νυκτερινή. Πληρ. τηλ. 20812
281-29/4

ΚΥΡΙΑ 30 ετών, ζητάει να προσέχει μικρά παιδιά από τις 3μ.μ. στην οικία της καθημερινώς. Τηλ. 28452
2123-29/4

ΑΠΟ ΣΥΝΕΡΓΕΙΟ καθαρισμού, ζητούνται γυναίκες για μερική απασχόληση πρωινή και απογευματινή. Πληρ. τηλ. 24585
1119-29/4

ΞΕΝΟΔΟΧΕΙΟ στην Ιξιά, ζητάει:α) άτομο για να εργαστεί σε σνακ μπαρ και β) βοηθός σερβιτόρου άνδρας ή γυναίκα. Τηλ. 92691
1116-29/4

ΖΗΤΕΙΤΑΙ οδηγός για να εργαστεί σε εταιρία διανομής γερμανικής μπύρας. Τηλ. 0932917707 - 63100
1113-29/4

ΖΗΤΕΙΤΑΙ πωλήτρια για να εργαστεί σε χρυσοχοείο στο Φαληράκι, ωράριο συνεχές απογευματινό Τηλ. 86267 - 85017
1111-29/4

ΖΗΤΕΙΤΑΙ μάγειρας με εμπειρία α λα καρτ και βοηθός μαγείρου. Πασίδης Χρήστος, Γεωργίου Λέοντος 12 - Ρόδος. Τηλ. 76790 μετά τις 14.00
2046-28/4

ΖΗΤΕΙΤΑΙ έμπειρη πωλήτρια, για να εργαστεί σε κατάστημα υποδημάτων. Μισθός αναλόγως προσόντων. Τηλ. 37180
1151-28/4

ΖΗΤΟΥΝΤΑΙ βοηθοί σερβιτόρου, πεπειραμένοι, για εστιατόριο στην Παλιά Πόλη. Πληρ. τηλ. 31471
286-28/4

ΖΗΤΟΥΝΤΑΙ πεπειραμένες πωλήτριες, να γνωρίζουν τουλάχιστο αγγλικά , για να εργαστούν σε τουριστικό κατάστημα. Τηλ. 39624
1149-19/5

ΖΗΤΟΥΝΤΑΙ σερβιτόροι/ρες και μάγειρας για εστιατόριο, κοσμική ταβέρνα για όλη τη σεζόν. Μισθός και μπόνους. Πληροφορίες τηλ. 69481, 0946697423, 0946025759
295-1/5

ΖΗΤΕΙΤΑΙ δακτυλογράφος, για την εφημερίδα «Πρόοδος». Πληροφορίες τις απογευματινές ώρες
ΓΔ

ΖΗΤΕΙΤΑΙ βοηθός μάγειρα, άντρας ή γυναίκα για αγγλικό πρωινό και σνακ. Πρωινό ωράρια. Για Ιαλυσό. Τηλ. 96158 και 0937-940699 κ. Βασίλη
1195-4/5

ΖΗΤΕΙΤΑΙ γυναίκα για να εργαστεί στην κουζίνα. Προτιμάται από την περιοχή Ιαλυσού. Τηλ. 96669, Ιαλυσός
1221-8/5

ΖΗΤΕΙΤΑΙ
ΚΟΠΕΛΑ
για πωλήτρια σε πιτσαρία με το μέτρο.
Απαραίτητη η γνώση τουλάχιστον μιας γλώσσας (αγγλικής κατά προτίμηση)
Πληροφορίες τηλ. 27225 - 35080 0973980156
299-2/5

Από το ξενοδοχείο ΛΟΥΤΑΝΗΣ στα Κολύμπια
ΖΗΤΕΙΤΑΙ
προσωπικό των παρακάτω ειδικοτήτων:
1) Σερβιτόροι και β' σερβιτόροι
2) Μάγειρας
3) Λαντζιέρες
4) Πλύντριες
5) Καμαριέρες
6) Μπάρμαν
7) Κηπουρός
Αιτήσεις προσωπικά στο ξενοδοχείο από 10.00-14.00.
Τηλ. 56312, 56338
995-29/4

ΖΗΤΕΙΤΑΙ
οδηγός με επαγγελματική άδεια οδηγήσεως για το πρακτορείο ελληνικού Τύπου «ΕΥΡΩΠΗ»
Πληροφορίες τηλ. 68797
ΓΔ-30/4

ΑΠΟ ΤΗΝ ΕΤΑΙΡΙΑ ΡΕΤΕ Α.Ε. ΤΗΣ ΑΛΥΣΙΔΑΣ ΕΣΤΙΑΤΟΡΙΩΝ GOODYS
ΖΗΤΟΥΝΤΑΙ
άτομα για ετήσια απασχόληση στις παρακάτω ειδικότητες:
1) Ψήστες
2) Ταμίες
3) Εξωτερικοί
Για πληροφορίες /αιτήσεις στο κατάστημα Goodys Ρόδου, Αλ. Διάκου 10 Τηλ. 78283 - 24143
υπεύθυνος κ. Καρακωνσταντής Γιώρ.
T582-8/5

SOKES
FLICKOR - SOM - TALAR SVENSKA
SOM VILL JOBBA I GULDAFFAR
ΖΗΤΕΙΤΑΙ
από κατάστημα χρυσοχοΐας, κοπέλα σκανδιναβόφωνη, κατά προτίμηση αλλοδαπή, για να εργασθεί ως πωλήτρια.
Πληρ. τηλ.60110
10.00-12.00 π.μ.
1128-6/5

Από τα Ακουστικά Κέντρα Ρόδου
ΖΗΤΕΙΤΑΙ
κοπέλα για να εργαστεί ως υπάλληλος γραφείου, με γνώσεις αγγλικών και άδεια οδήγησης αυτοκινήτου
Πληροφορίες στο τηλ. 37900
X2379-29/4

ΑΠΟ ΕΤΑΙΡΙΑ ΔΙΑΝΟΜΩΝ
ΖΗΤΕΙΤΑΙ
ΟΔΗΓΟΣ - ΠΩΛΗΤΗΣ
Απαραίτητα προσόντα:
- Δίπλωμα γ' κατηγορίας
- Ηλικία μέχρι 35 ετών
Πληροφορίες τηλ. 69442 και 0944546074
1155-29/4

ΖΗΤΟΥΝΤΑΙ
από την Ποταγορά (εταιρία διανομών ποτών):
1) Οδηγοί - πωλητές με γνώσεις αντικειμένου και αγοράς.
Προσφέρεται καλός μισθός και ποσοστά
Πληροφορίες τηλ. 94166 κ. Κώστας
X2361-29/4

ΖΗΤΕΙΤΑΙ
βοηθός μαγείρου, άνδρας ή γυναίκα, πεπειραμένος, για εστιατόριο στην Παλιά Πόλη. Μισθός ικανοποιητικός, αναλόγως προσόντων.
Τηλ.31471
282-30/4

GR
Grand Hotel Rhodes
*****
ΖΗΤΟΥΝΤΑΙ
- SOUS MAITRE
- ΒΟΗΘΟΙ ΣΕΡΒΙΤΟΡΩΝ
- ΜΑΓΕΙΡΟΙ "Α" και "Β"
- ΒΟΗΘΟΣ ΠΡΟΪΣΤΑΜΕΝΗΣ
- ΕΡΓΑΤΗΣ/ΟΔΗΓΟΣ (Με Επαγγελματικό Δίπλωμα)
- ΓΡΑΜΜΑΤΕΥΣ ΔΙΕΥΘΥΝΣΕΩΣ (Με γνώσεις Αγγλικής και / ή Γερμανικής Γλώσσας, Excel και Word. Πιθανή γνώση του Corel θα εκτιμηθεί στην αξιολόγηση)

Για πληροφορίες και συμπλήρωση αιτήσεων (με πρόσφατη φωτογραφία), παρακαλείσθε όπως απευθύνεστε προσωπικά στον κ. Λ. Τηλεμάχου, από 10:00 - 13:00 (ή στο τηλέφωνο 54 700)
(Όλες οι αιτήσεις θα θεωρηθούν εμπιστευτικές)
X2336-6/5

ΜΗΧΑΝΟΚΙΝΗΤΑ

ΠΩΛΕΙΤΑΙ φουσκωτό 4 μέτρα, με γάστρα, 40 ίππους μηχανή και τρέιλερ. Επίσης μηχανή KAVASAKI 400 ZXR. Τηλ. 67420 και 28452
2123-29/4

ΠΩΛΟΥΝΤΑΙ
ελαφρώς μετακειρισμένα:
Κλούβα ψυγείο, μάρκας MERCEDES 309
και φορτηγό αυτοκίνητο ανοιχτό μάρκας MERCEDES 813
Πληροφορίες στα τηλέφωνα 62171 - 65171
X2337-29/4

ΠΩΛΕΙΤΑΙ
OPEL VEKTRA 1600 c.c., τεσσάρων ετών, με φουλ εξτρά, σε άριστη κατάσταση. Δεκτή και ανταλλαγή με μικρότερο.
Πληροφορίες τηλ. 0944 - 807951 κ. Τάσο
1109-29/4

ΠΩΛΕΙΤΑΙ
BMW 325 cabrio μαύρο του 94, με 65 χ.λμ., πλήρως αναβάθμιση στον snitrer μηχανής (258 HP), σασμάν, διαφορικού, φρένων, M3 LOOK μέσα - έξω, πολλά εξτρά. Πωλείται ή ανταλλάσσεται με μικρότερο (ρω ή Audi).
Τηλ. 54723 (7-9μ.μ) ή 0974508586
ΓΔ-29/4

ΤΟ ΥΠΕΡΜΑΡΚΕΤ ΣΠΑΝΟΣ
ΖΗΤΑ
νέους και νέες για να εργαστούν στο τμήμα πωλήσεων.
Αιτήσεις γίνονται δεκτές μόνο στη γραμματεία του καταστήματος από 8.00 π.μ. - 15.00μ.μ.
Απαραίτητη η ταυτότητα
X2340-29/4

ΖΗΤΕΙΤΑΙ
έμπειρος μπάρμαν έως 35 χρόνων, για απογευματινή βάρδια στο ξενοδοχείο ΚΑΚΤΟΥΣ (απέναντι από το Ενυδρείο).
Πληρ. κ. Χρυσάνθου Μαρία Τηλ. 26100 - 26088
πρωινές ώρες 09.00-15.00 & 20.00-22.00
X2388-28/4

Η ΕΤΑΙΡΙΑ DRIVE RENT A CAR ΜΕ ΕΔΡΑ ΤΗ ΡΟΔΟ ΚΑΙ ΛΙΝΔΟ
ΖΗΤΕΙ
υπαλλήλους για το τμήμα κρατήσεων
Απαραίτητα προσόντα:
Αδεια οδήγησης
αγγλικά ή γερμανικά
Γνώσεις Η/Υ windows 98
Βιογραφικό σημείωμα απαραίτητο.
Πληροφορίες τηλ. 68243 κ. Πολεζέλ
X2349-29/4

ΑΠΟΦΡΑΞΕΙΣ-ΚΑΘΑΡΙΣΜΟΙ



ΟΛΟ ΤΟ 24ωρο
ΣΤΙΣ ΧΑΜΗΛΟΤΕΡΕΣ ΤΙΜΕΣ
Αναλαμβάνουμε ξενοδοχεία, δήμους, πολυκατοικίες, σπίτια, εστιατόρια, κλπ, καθώς άντληση πετρελαιοειδών από πλοία, και λιποσυλλεκτών και βιολογικών, εκκενώσεις βόθρων στην Παλιά Πόλη (και στα πιο στενά δρομάκια). Ακόμα αναλαμβάνουμε καθαρισμούς (αναπαλαιώσεις) κτιρίων με υδροβολή και κάθε είδους επιφάνειες με πείρα και υπευθυνότητα. ΜΕ ΜΟΝΑΔΙΚΑ ΣΕ ΥΨΟΣ ΠΙΕΣΗΣ ΚΑΙ ΑΝΑΡΡΟΦΗΣΗΣ ΥΠΕΡΣΥΓΧΡΟΝΑ ΜΗΧΑΝΗΜΑΤΑ ΥΔΡΟΒΟΛΗ ΣΕ ΟΛΗ ΤΗ ΔΩΔΕΚΑΝΗΣΟ.
ΒΑΡΔΕΛΗ Μ. -ΚΡΑΣΟΠΟΥΛΟΣ Δ. Ο.Ε.
Τηλ. 35555-94750, - Κιν. 0944395999 - FAX 96516
e-mail:metropontikas@excite.com.
ΛΙΝΔΟΥ 1 ΡΟΔΟΣ
T564-29/4



★★★★★
RODOS PALACE
Resort Hotel • Convention Center
ΤΟ ΠΙΟ ΟΛΟΚΛΗΡΩΜΕΝΟ ΘΕΡΕΤΡΟ ΔΙΑΚΟΠΩΝ & ΣΥΝΕΔΡΙΩΝ!

Το μεγαλύτερο Ξενοδοχειακό Συγκρότημα της Ρόδου, ζητεί το ακόλουθο προσωπικό:

- **Βοηθό Προσωπάρχη**
- **Νυχτερινό Receptionist**
- **Γυμνάστριες με γνώσεις Αεροβικής / Χορού / Μασάζ**
- **Hostess**
- **Σερβιτόρους**

Για πληροφορίες και συμπλήρωση απήσεων (απαπείται πρόσφατη φωτογραφία) μπορείτε να απευθύνεστε προσωπικά, καθημερινά από 10.00-12.00, στη διεύθυνση:

Ξενοδοχείο Ρόδος Παλάς
Λεωφ. Ιαλυσού, Τ.Θ. 121, Ιξιά, Ρόδος
Τηλ. (0241) 25222, Fax: (0241)25350
Υπ' όψιν Κου Η. Ζάχου
M17-29/4

Ο όμιλος σούπερ μάρκετ Βερόπουλος στη Ρόδο
ΖΗΤΑ
νέους και νέες για θέσεις υπαλλήλων με διάθεση να εξελιχθούν στην ιεραρχία των Σούπερ Μάρκετ
Οι υποψήφιοι θα πρέπει να έχουν απαραίτητα τα προσόντα:
- Ανεση στην επικοινωνία
- Εργατικότητα
- Ηλικία έως 35 ετών
- Απολυτήριο Λυκείου
- Εκπληρωμένες στρατιωτικές υποχρεώσεις

Η σχετική προϋπηρεσία, θεωρείται πλεονέκτημα
Οι ενδιαφερόμενοι παρακαλούνται να μας αποστείλουν το συντομότερο τα βιογραφικά τους:
Γ. ΣΕΦΕΡΗ 1
Αγ. Απόστολοι - Ρόδος
Υπ' όψιν κ. Τσόγγου
T583-8/5



ΖΗΤΑΤΕ ΜΟΝΙΜΗ ΔΟΥΛΕΙΑ;
ΖΗΤΟΥΝΤΑΙ από κεντρικό καφέ της πόλης μας αγόρια και κορίτσια έως 30 ετών για 12μηνη απασχόληση, στο σέρβις και στην καφεμηχανή.
Προϋπηρεσία και εμπειρία απαραίτητη.
Ωράριο σπαστό και κανονικό.
Αποδοχές άκρως ικανοποιητικές. Αλλοδαποί αποκλείονται.
Πληρ. τηλ. 75362
κον Γεωργίου - κα Αθανάσογλου, ώρες 8.30 - 24.00
2045-3/5

We are looking for a lady who can speak scandanavian or german for a tourist shop in the old town.
Information call
Socratous Garden ph. 76955
1152-28/4

ΖΗΤΕΙΤΑΙ
από εισαγωγική επιχείρηση τροφίμων, οδηγός με δίπλωμα γ' κατηγορίας.
Ευχάριστο περιβάλλον εργασίας, ικανοποιητικές αποδοχές.
Πληροφορίες τηλ. 0944724757 κ. Κώστα
287-28/4

ΖΗΤΕΙΤΑΙ
ΜΠΑΡΜΑΝ
ΓΙΑ ΤΟ
CHRISTO'S GARDEN
Πληροφορίες τηλ.34191
1164-1/5

ΕΥΚΑΙΡΙΕΣ ΜΕ ΕΥΚΟΛΙΕΣ ΠΛΗΡΩΜΗΣ
OPEL CORSA 1.0 AIR -COND mod. 99
SEAT IBIZA 1.0 mod. 99
SEAT CORDOBA 1.4 AIR - COND mod. 99
FIAT BRAVA 1.4 AIR - COND mod. 98
FIAT MAREA 1.4 AIR - COND. mod. 97
TOYOTA COROLLA 1.4 AIR COND. mod. 98
AUTOHELLAS HERTZ
Ανανεώνοντας συνεχώς το στόλο των αυτοκινήτων μας διαθέτουμε τώρα προς πώληση μεγάλη ποικιλία μεταχειρισμένων και άριστα συντηρημένων αυτοκινήτων με πολλές συμφέρουσες ευκολίες πληρωμής.
ΕΚΘΕΣΗ: 12ο χλμ. Ρόδου - Καμείρου Κρεμαστή
Τηλ. 98200-3 και 21819
1177-6/5

ΟΙΚΟΔΟΜΙΚΕΣ ΕΠΙΧΕΙΡΗΣΕΙΣ ΔΙΑΚΟΓΕΩΡΓΙΟΥ ΚΑΛΛΙΣΤΟΣ
ΕΘΝ.ΑΝΤΙΣΤΑΣΕΩΣ 11 (πρώην Αννης Μαρίας)

ΠΩΛΗΣΕΙΣ ΔΙΑΜΕΡΙΣΜΑΤΩΝ - ΚΑΤΑΣΤΗΜΑΤΩΝ - ΑΠΟΘΗΚΕΣ - ΑΝΤΑΛΛΑΓΕΣ ΑΚΙΝΗΤΩΝ - ΑΓΟΡΕΣ ΟΙΚΟΠΕΔΩΝ ΑΝΑΛΑΜΒΑΝΟΥΜΕ ΑΝΤΙΠΑΡΟΧΕΣ

ΠΩΛΟΥΝΤΑΙ διαμερίσματα λουξ κατασκευής, με απεριόριστη θέα. Τα διαμερίσματα διαθέτουν θωρακισμένες πόρτες - εντοιχισμένες κουζίνες - ντουλάπες - εντοιχισμένο νιπτήρα με ντουλάπι - κεντρική θέρμανση αυτόνομη - ανοιγόμενα ανακλινόμενα κουφώματα με διπλά τζάμια, σίτες, ρολά - υδραυλικό ασανσέρ - τριφασικό ρεύμα.
Ολοι οι χώροι σπατουλαριστοί - εσωτερικές πόρτες MDF με σχέδιο
ΔΙΑΜΕΡΙΣΜΑΤΑ:
Επί της οδού Μεγ. Κων/νου - Κων/νου Παλαιολόγου:
- 50υ.μ. δυάρια
- 85τ.μ. τριάρια
- 110τ.μ. τεσσάρια
} ανά όροφο

Επί της Κων/νου Υδραίου - Στ. Κωτιάδη
- 70τ.μ. τριάρια
- 90τ.μ. τριάρια - τεσσάρια
- 110τ.μ. τεσσάρια
} ανά όροφο, με μεγάλες βεράντες, φανταστική θέα
- 130τ.μ. τεσσάρια - πεντάρια

Επί της λεωφ. Καλλιθέας - Καρακόνερο
- 50τ.μ. δυάρια
- 85τ.μ. τριάρια
- 110τ.μ. τεσσάρια
} ανά όροφο, με μεγάλες βεράντες, απεριόριστη θέα

ΚΑΤΑΣΤΗΜΑΤΑ (επί της λεωφ. Καλλιθέας - Καρακόνερο)
- 50τ.μ.
- 1000τ.μ.
- 150τ.μ.

ΙΑΤΡΕΙΑ - ΓΡΑΦΕΙΑ (επί της Μεγ. Κων/νου και Κων.Παλαιολόγου - Φώκιαλη)
- 50τ.μ.
- 100τ.μ.
- 150τ.μ.

Δάνεια όλων των ταμείων και όλων των τραπεζών
X2343-29/4

ΠΛΗΡΟΦΟΡΙΕΣ:
ΔΙΑΚΟΓΕΩΡΓΙΟΥ ΚΑΛΛΙΣΤΟΣ
Τηλ. 78501 - 78502 - 29318

C.A.N.A FERRIES
KYDON TOURS
ΚΕΝΤΡΙΚΟ ΠΡΑΚΤΟΡΕΙΟ
PORT AGENT

ΕΚΔΡΟΜΕΣ
ΠΡΩΤΟΜΑΓΙΑ
Ετοιμάσαμε για σας μία υπέροχη εκδρομή
ΜΑΡΜΑΡΙΣ - ΚΟΥΣΑΝΤΑΣΙ - ΕΦΕΣΟ - ΠΑΝΑΓΙΑ - ΣΜΥΡΝΗ - ΠΕΡΓΑΜΟ - ΑΪΒΑΛΙ

Πρόγραμμα
28/4 08.00 Δελφίνι - Ρόδο - Μαρμαρίς- Μαρμαρίς - Σμύρνη. Αφιξη νωρίς. Διανυκτέρευση.
29/4 Σμύρνη - Πέργαμο - Αϊβαλί
30/4 Αϊβαλί - Κουσάντασι
1/5 Κουσάντασι - Εφεσο - Παναγιά και στη συνέχεια Μαρμαρίς και επιστροφή στη Ρόδο με το δελφίνι.

Μη χάσετε την ευκαιρία να σας δείξουμε τον Πολιτισμό που άφησαν οι πρόγονοί μας και να περάσετε πολύ καλά

Προσοχή:
ΞΕΝΑΓΗΣΕΙΣ - ΔΙΑΣΚΕΔΑΣΗ - ΠΛΟΥΣΙΟ ΠΡΟΓΡΑΜΜΑ

Συνοδός: ΕΛΕΝΗ ΨΥΛΛΑΚΗ

ΠΡΑΚΤΟΡΕΙΟ ΚΥΔΩΝ
Τηλ. 23.000, 27900
M28-29/4

ΝΤΕΤΕΚΤΙΒΣ ΑΘΗΝΩΝ
1167-6/5
Αναλαμβάνουμε υποθέσεις ανηλίκων, προσωπικές, οικογενειακές, εμποροβιομηχανικές
Διαθέτουμε τα καλύτερα ηλεκτρονικά σύγχρονα οπτικοακουστικά συστήματα
Εχεμύθεια 100%
Τα 30 χρόνια πείρα είναι η εγγύησή μας
Τηλ. 0977632963 & 0945319796

ΨΥΧΟΕΡΕΥΝΗΤΡΙΑ
ΚΡΗΤΙΚΟΥ
ΒΑΣΙΛΕΙΑ

Προβλέψεις για το μέλλον ικανοποιητικές.
Βοήθεια για κάθε θέμα που σας απασχολεί με κάθε εχεμύθεια
ΟΜΗΡΟΥ 65 Π. ΠΟΛΗ Τηλ. 74440 - 67602, 0972157586, 8-1π.μ. — 4-8μ.μ.
615-31/5

Ο μεγαλύτερος φασίστας και ο μικρότερος άνθρωπος της εποχής μας!

28 ΑΠΡΙΛΙΟΥ 1945: Ο ΜΟΥΣΟΛΙΝΙ ΠΛΗΡΩΝΕΙ ΤΑ ΕΓΚΛΗΜΑΤΑ ΤΟΥ...

Γράφει ο Θεοφάνης Μπογιάννος

Ηταν και τότε, όπως και σήμερα 28 Απριλίου, όταν ο Ντούτσε ο αρχιφασίστας συνελήφθη και τιμωρήθηκε για τα αρίφνητα εγκλήματά του. Για να θυμηθούν οι παλιότεροι και να μάθουν οι νεώτεροι αναγνώστες μας, για το επίκαιρο και ιστορικό αυτό θέμα, θα κάνουμε μια σύντομη αναφορά στην επάρατη ζωή του και στο επάρατο φασισμό του.

Ο Μπενίτο Μουσσολίνι γεννήθηκε στην Ιταλία το 1883. Ηταν γιος σιδηρουργού και σπούδασε να γίνει, όπως και έγινε δημοδιδάσκαλος. Από το 1902 μέχρι το 1911, εργάστηκε στην Ελβετία, όπου ανέπτυξε συνδικαλιστική δράση με ξεχωριστή επιτυχία. Στα 1911, ανέπτυξε στην Ιταλία μεγάλη δράση, πολιτική, κοινωνική και συνδικαλιστική και μάλιστα παρουσίαζε εαυτόν ειρηνιστή, αφού αντιτάχθηκε στα σχέδια της Ιταλίας να καταλάβει τη Λιβύη!

Δεν υπάρχει επάγγελμα που να μην εξάσκησε και μάλιστα με επιτυχία αυτός ο ιδιόρρυθμος Ιταλός και πολιτικός. Ηταν ακόμη και κτίστης, εργάτης, γεωργός, δημοσιογράφος, διευθυντής και ιδιοκτήτης της ιταλικής εφημερίδος: ΕΜΠΡΟΣ.



Στα 1914 τάχθηκε υπέρ της ιταλικής ουδετερότητος στον Πρώτο Παγκόσμιο Πόλεμο και απέκτησε κύρος και όνομα, οπαδούς και αρχές κοινωνικές.

Ηταν όμως άνθρωπος με ασταθείς αρχές και έτσι λίγο αργότερα, εκδίδει άλλη εφημερίδα: ΛΑΟΣ ΤΗΣ ΙΤΑΛΙΑΣ και από τις στήλες της προπαγανδίζει φιλοπολεμικές αρχές για το λαό και τον τόπο του. Υπήρξε μάλιστα και γενναίος στρατιώτης και πολεμώντας τραυματίστηκε.

Στις 23 Μαρτίου 1919, ιδρύει το Φασιστικό Κόμμα που είναι πηγή δεινών για την Ιταλία και όλη την Ευρώπη. Το πρόγραμμα του Μουσσολίνι ήταν ένα μείγμα δημαγωγίας, φασισμού και έντονου εθνικισμού. Στράφηκε τώρα εναντίον του Σοσιαλισμού που κάποτε επαινούσε. Η αστική τάξη αρχικά και ο λαός βαθμιαίως, άρχισαν να συστρατεύονται με το κόμμα και τις αρχές του Φασίστα Ντούτσε.

Ηταν δεινός ρήτορας και καιροσκόπος. Ως αρχηγός του Φασισμού και με πολλούς τώρα οπαδούς, απαιτεί να του δοθεί η εξουσία στη Ρώμη.

Πάνω από 30.000 ένοπλοι φασίστες οπαδοί του βάδισαν εναντίον της Ρώμης για τη μεγάλη πορεία και ο βασιλιάς, έντρομος, αναθέτει την εξουσία στο Μουσσολίνι. Ηταν 28 Οκτωβρίου 1922. Εκτοτε ο Φασισμός επιβάλλεται στην Ιταλία και όλα κινούνται με γνώμονα την επικράτηση των ιδεών, φασιστικών και εθνικιστικών του Μουσσολίνι και των ομοϊδεατών του.

Ο ιστορικός σοσιαλιστής που διαμαρτυρήθηκε για την άνοδο του Μουσσολίνι στην εξουσία, ήταν ο Ματεότι που δολοφονήθηκε αμέσως από τους φασίστες!

Στη συνέχεια ο Μουσσολίνι προσεταιρίστηκε στην άρχουσα τάξη και την εκκλησία και έκανε - όσο απίστευτο και αν μας φανεί - μεγάλα έργα στην Ιταλία.

Ηταν όμως κυνικός, αδίστακτος και ματαιόδοξος, σκληρός και άτεγκτος στις υπερφύαλες επιδιώξεις του.

Στα 1940 κήρυξε τον πόλεμο εναντίον της Ελλάδος, χωρίς αφορμή και αιτία, αλλά στις 24 Ιουλίου 1943, γίνεται το Αρμιστίτσιο και πέφτει ο αδίστακτος και άναρχος δικτάτορας του ιταλικού λαού. Οι Ιταλοί Παρτιζάνοι τον κλείνουν στη φυλακή, αλλά τον ελευθερώνουν Γερμανοί αλεξιπτωτιστές. Ξαναγίνεται αρχηγός και κυβερνήσης, ανακηρύσσοντας τη Νέα Ιταλική Σοσιαλιστική Δημοκρατία. Είναι όμως κοντά στο τέλος του, παρόλο που είναι πειθήνιο όργανο των Γερμανών συμμάχων του.

Οι Ιταλοί Παρτιζάνοι τον διώκουν παντού. Προσπαθεί να διαφύγει στην Ελβετία μεταμφιεσμένος σε Γερμανό στρατιώτη.

Τον συνέλαβαν στην περιοχή **Ντόγκο** και τον εξετέλεσαν μαζί με την οδαλίσκη του, Κλάρα Πετάτσι, σαν σήμερα, πριν από ακριβώς 56 χρόνια.

Ηταν 28 Απριλίου 1945. Ο μέγας αρχιφασίστας και ο μικρός άνθρωπος, πλήρωσε για τα μεγάλα εγκλήματά του που επέφερε στον ειρηνόφιλο ιταλικό λαό και σε όλη την Ευρώπη. Πόλεμος, πάντων κακών πατήρ...

Γράφει ο Αριστοφάνης: «Ανέστιος εκείνος, όστις πολέμου εράται». Ναι, δεν έχει όσιο και ιερό, αυτός που λαχταρά τον πόλεμο.

Είθε οι άνθρωποι όλης της Γης να αγαπήσουμε αλλήλους και να ειρηνεύσουμε εσωτερικά και εξωτερικά. Την ειρήνη στον κόσμο τη φέρνει η αγάπη προς τον πλησίον μας. Την ειρήνη στα σωθικά μας και την αγάπη, τη φέρνει η φιλοσοφική σκέψη, που εύχομαι να αποκτήσουν οι άνθρωποι της Γης μας της ματωμένης.

ΝΤΕΤΕΚΤΙΒΣ
30 ΧΡΟΝΙΑ ΜΟΝΙΜΑ ΚΑΙ ΣΤΗ ΡΟΔΟ
35354
ΠΛΑΤΕΙΑ ΑΓΙΟΥ ΙΩΑΝΝΟΥ
Η ΛΥΣΗ!!! ΣΕ ΚΑΘΕ ΣΑΣ ΠΡΟΒΛΗΜΑ
EXPRESS SECURITY
X.2344-29/4

COMPUTERS - ΑΞΕΣΟΥΑΡ - ΠΕΡΙΦΕΡΕΙΑΚΑ
ΓΙΑ ΕΠΑΓΓΕΛΜΑΤΙΕΣ & ΙΔΙΩΤΕΣ
Ολοκληρωμένα συστήματα Ηλεκρονικών Υπολογιστών
Multimedia Profi Line
1000Mhz 309.000 € 907
ή σε 36 δόσεις 11.900/μήνα
Miditower RAM 128MB/HDD20GB
VGA 32MB/52xCD/Modem 56Kbps
15" Monitor/Speakers/Mouse κ.α.
Multimedia Business Line
700Mhz 229.000 € 672
ή σε 36 δόσεις 8.900/μήνα
Miditower RAM 64MB/HDD10GB
VGA on board/52xCD/Modem56K
15" Monitor/Speakers/Mouse κ.α.
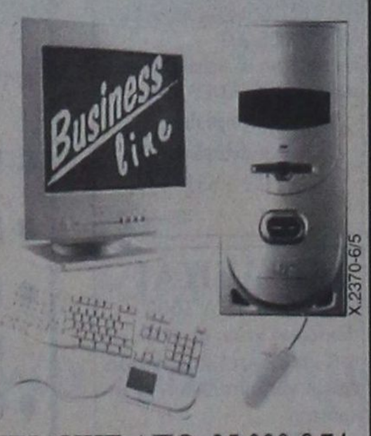
X.2370-6/5
ΠΡΟΓΡΑΜΜΑΤΑ ΕΜΠΟΡΙΚΑ & ΤΑΜΕΙΑΚΗΣ ΑΠΟ 25.000 € 74
ΔΩΡΟ
1 ΜΗΝΑΣ INTERNET ΜΕ OTENET
ΕΙΔΙΚΕΣ ΠΡΟΣΦΟΡΕΣ
CD-RW αντιγραφικά από 41.900 € 123
DVD-ROM 12x/40x από 29.900 € 88
20GB Σκληρός δίσκος ATA-100 39.900 € 117
Κάρτα TV με τηλεκοντρόλ από 22.000 € 64
ΠΕΡΙΣΣΟΤΕΡΑ ΑΠΟ 150 ΔΙΑΦΟΡΕΤΙΚΑ ΣΥΣΤΗΜΑΤΑ COMPUTERS
Υπογράφουμε με την Τιμή μας!!
Οι τιμές τις μετρητοίς δεν συμπεριλαμβάνουν ΦΠΑ.
ΟΙ ΤΙΜΕΣ ΤΩΝ ΔΟΣΕΩΝ ΣΥΜΠΕΡΙΛΑΜΒΑΝΟΥΝ ΦΠΑ
Information Systems
SYNCOM
Η ΑΛΛΗ ΔΙΑΣΤΑΣΗ ΤΗΣ ΤΕΧΝΟΛΟΓΙΑΣ
Κ. ΥΔΡΑΙΟΥ 28 ΡΟΔΟΣ
ΤΗΛ. 70160-1-2 FAX 70163

Διαφάνειες και μεγενθύνσεις για μπαρ, εστιατόρια, fast food
Φ. & Ν. ΠΑΧΟΣ
Γ. Ευσταθίου 11
Τηλ. 26893

ΠΡΑΚΤΟΡΕΙΟ ΤΑΞΙΔΙΩΝ
ΣΑΒΒΑΣ ΣΑΗΣ
Με την ευκαιρία της λειτουργίας του νέου μας πρακτορείου στην οδό ΤΑΡΠΟΝ ΣΠΡΙΓΚΣ 42 δίπλα στην Τράπεζα Πίστεως
ΠΡΟΣΦΕΡΟΥΜΕ
τα φθηνότερα αεροπορικά εισιτήρια για όλο τον κόσμο με όλες τις αεροπορικές πτήσεις
ΠΡΟΣΟΧΗ:
ΠΛΗΡΟΦΟΡΙΕΣ ΔΕΝ ΔΙΔΟΝΤΑΙ ΑΠΟ ΤΟ ΤΗΛΕΦΩΝΟ ΜΟΝΟ ΠΡΟΣΩΠΙΚΗ ΠΑΡΟΥΣΙΑ ΣΑΣ
Ακόμη: ♦ Σας παίρνουμε ΒΙΖΑ επισκέπτου για ΑΜΕΡΙΚΗ σε μία εβδομάδα
♦ ΒΙΖΑ επισκέπτου για ΑΥΣΤΡΑΛΙΑ σε μία μέρα
♦ Εκδοση διαβατηρίων
♦ Εκδοση αδειών αυτοκινήτων

ΞΕΝΟΔΟΧΕΙΑ ΣΤΗΝ ΑΘΗΝΑ

PRESIDENT Α' Κατηγορίας Λεωκόρος Κηφισίας
Μονόκλινο δρχ. 12.500 με πρωινό έως 31/10
Δίκλινο για μονόκλινο » 14.000 » » »
Δίκλινο » 16.500 » » »
Τρίκλινο » 20.000 » » »

ESPERIA HOTEL Α' Κατηγορίας Σταδίου 22
Μονόκλινο δρχ. 28.000 με πρωινό έως 31/10
Δίκλινο » 33.000 » » »
Τρίκλινο » 37.000 » » »

ELECTRA HOTEL Α' Κατηγορίας Ερμού 5
Μονόκλινο δρχ. 33.000 με πρωινό έως 10/11
Δίκλινο » 39.500 » » »
Τρίκλινο » 46.500 » » »

TITANIA HOTEL Πανεπιστημίου 52 (Σύνταγμα Ομόνοια)
Μονόκλινο δρχ. με αμερικάνικο πρωινό 25.600 έως 31/10
Δίκλινο » » » 32.500 » »
Τρίκλινο » » » 36.000 » »

DORIA HOTEL Β' Κατηγορίας Πειραιώς 15-17 (κέντρο στην Ομόνοια)
Μονόκλινο δρχ. 17.000 με πρωινό έως 31/10
Δίκλινο » 20.000 » » »
Τρίκλινο » 26.500 » » »

RIVA HOTEL Α' Κατηγορίας SUPERIOR Μιχαλακοπούλου (HILTON)
Μονόκλινο δρχ. 18.500 με πρωινό έως 31/10
Δίκλινο » 21.000 » » »
Τρίκλινο » 28.500 » » »

ZAFOLIA HOTEL Α' Κατηγορίας Λεωφόρος Αλεξάνδρας 87
Μονόκλινο δρχ. 27.000 έως 31/6
Δίκλινο » 30.000 » »
Τρίκλινο » 36.000 » »

ALEXANDROS Α' Κατηγορίας περιοχή HILTON
Μονόκλινο δρχ. 26.000 με πρωινό έως 31/10
Δίκλινο » 29.000 » » »
Τρίκλινο » 34.500 » » »

CHRISTINA Β' Κατηγορίας περιοχή FIX
Μονόκλινο δρχ. 18.500 με πρωινό έως 31/10
Δίκλινο » 21.000 » » »
Τρίκλινο » 28.000 » » »

PARTHENON Α' Κατηγορίας περιοχή Μακρυγιάννη
Μονόκλινο δρχ. 23.000 με πρωινό έως 31/10
Δίκλινο » 27.000 » » »
Τρίκλινο » 37.000 » » »

ΧΑΝΔΡΗΣ Κατηγορίας LUX Συγγρού 385
Μονόκλινο SUPERIOR δρχ. 44.000 χωρίς πρωινό έως 31/12
Δίκλινο SUPERIOR » 44.000 » » »

STANLEY Β' Κατηγορία Σύνταγμα
Μονόκλινο δρχ. 22.000 με πρωινό έως 31/10
Δίκλινο » 28.000 » » »
Τρίκλινο » 35.500 » » »

SEA VIEW στη Γλυφάδα
Μονόκλινο δρχ. 18.000 με πρωινό έως 31/5
Δίκλινο » 23.000 » » »
Τρίκλινο » 27.500 » » »

ST. GEORGE LYKABETTUS LUX
Μονόκλινο δρχ. 33.500 χωρίς Β/Β έως 31/12
Δίκλινο » 33.500 » » » »

ASTOR Σύνταγμα
Μονόκλινο δρχ. 19.500 με πρωινό έως 31/10
Δίκλινο » 26.000 » » »
Τρίκλινο » 32.000 » » »

GRAND HOTEL Β' Κατηγορίας Πατησίων & Βερανζέρου 10
Μονόκλινο δρχ. 19.500 με πρωινό έως 31/10
Δίκλινο » 26.000 » » »
Τρίκλινο » 20.000 » » »

ΒΕΡΓΙΝΑ Β' Κατηγορίας ΘΕΣ/ΚΗ (κεντρικό)
Μονόκλινο δρχ. 19.000 με πρωινό έως 31/8
Δίκλινο » 24.000 » » »
Τρίκλινο » 29.000 » » »

ΣΑΣ ΣΥΜΦΕΡΕΙ ΠΡΙΝ ΚΛΕΙΣΕΤΕ
ΟΠΟΥΔΗΠΟΤΕ ΝΑ ΜΑΣ ΕΠΙΣΚΕΦΘΕΙΤΕ
ΠΡΑΚΤΟΡΕΙΟ ΤΑΞΙΔΙΩΝ
ΣΑΒΒΑΣ ΣΑΗΣ
ΤΑΡΠΟΝ ΣΠΡΙΓΚΣ 42 δίπλα στην Τράπεζα Πίστεως Τηλ. 39781-3
M23-29/4

ΑΚΟΥΣΤΙΚΑ ΒΑΡΗΚΟΤΑΣ
ΕΠΙΣΚΕΨΗ ΣΤΗ ΡΟΔΟ
ΤΕΤΑΡΤΗ 2 ΜΑΪΟΥ - ΠΕΜΠΤΗ 3 ΜΑΪΟΥ
Ξενοδοχείο «ΔΕΣΠΩ»
Τηλ. 22571
Νέα αφανή και μικροσκοπικά μοντέλα ακουστικών, αυτάκια και όλο μέσα στο αυτί για όλες τις παθήσεις ΑΜΕΡΙΚΑΝΙΚΩΝ και ΕΥΡΩΠΑΪΚΩΝ εργοστασίων.
Χρήστος ΓΑΛΙΩΤΟΣ
Βερανζέρου 22
3ος όροφος
104 32 ΑΘΗΝΑ
Τηλ. 52 20 747
X2390-29/4

ΕΚΘΕΣΗ ΕΡΓΩΝ APPLIQUE
Κάϊσα Σόβερο - Παπαγεωργίου
Με τη συνεργασία
του Πολιτιστικού Οργανισμού Δήμου Ροδίων
και της Δημοτικής Πινακοθήκης Ρόδου



ΡΟΔΙΑΚΗ ΕΠΑΥΛΗ
Εγκαίνια: Τετάρτη 2 Μαΐου 2001
Διάρκεια: 2-12 Μαΐου, από 09.00-13.00 και 17.00-21.00
Χορηγοί:
"ΒΑΠ" Π. ΚΟΥΓΙΟΣ Α.Β.Ε.Ε. και ΚΑΪΡ Α.Ε.
X.2413-12/5

DODEKANISOS



Κρατήσεις on line:
«ΔΩΔΕΚΑΝΗΣΟΣ ΝΑΥΤΙΛΙΑΚΗ»
Αυστραλίας 3, Ρόδος 85100
Τηλ. 0241-70590, FAX. 70591 και

ΣΤΟΝ ΤΑΞΙΔΙΩΤΙΚΟ ΣΑΣ ΠΡΑΚΤΟΡΑ

ΔΡΟΜΟΛΟΓΙΑ ΤΟΥ ΤΑΧΥΠΛΟΟΥ ΚΑΤΑΜΑΡΑΝ
«DODEKANISOS EXPRESS»
από 22 Απριλίου 2001

Αναχωρήσεις από ΡΟΔΟ (Κεντρικό λιμάνι - Κολώνα)

ΔΕΥΤΕΡΑ
1ο δρομολόγιο: 09.00 από Ρόδο για Καστελλόριζο και επιστροφή
2ο δρομολόγιο: 14.30 από Ρόδο για Σύμη, Τήλο, Νίσυρο, Κω, Κάλυμνο (διανυκτέρευση)

ΤΡΙΤΗ
1ο δρομολόγιο: 07.30 από Κάλυμνο για Αστυπάλαια και επιστροφή
2ο δρομολόγιο: 11.00 από Κάλυμνο για Λέρο, Λειψούς, Πάτμο, Αρκιούς, Αγαθονήσι, Πυθαγόρειο, Αγαθονήσι, Αρκιούς, Πάτμο, Λειψούς, Λέρο (διανυκτέρευση)

ΤΕΤΑΡΤΗ
07.30 από Λέρο για Κάλυμνο, Κω, Νίσυρο, Τήλο, Σύμη, Ρόδο

ΠΕΜΠΤΗ
09.00 Ρόδο για Καστελλοριζο
16.30 Καστελλόριζο για Ρόδο

ΠΑΡΑΣΚΕΥΗ
08.30 Ρόδο για Κω, Κάλυμνο, Λέρο, Λειψούς, Πάτμο, Λέρο, Κάλυμνο, Κω, Ρόδο

ΣΑΒΒΑΤΟ
8.30 από Ρόδο για Τήλο, Νίσυρο, Κω, Κάλυμνο, Λέρο, Κάλυμνο, Κω, , Νίσυρο, Τήλο, Ρόδο

ΚΥΡΙΑΚΗ
08.30 από Ρόδο για Κω, Κάλυμνο, Λέρο, Λειψούς, Πάτμο, Λέρο, Κάλυμνο, Κω, Σύμη, Ρόδο

Z2298-31/3

Σε ειδικές τουριστικές μονάδες

Κίνητρα για προσέλκυση τουριστών με... βαλάντια!..

ΘΑ ΑΥΞΗΘΟΥΝ ΣΗΜΑΝΤΙΚΑ ΟΙ ΕΠΙΔΟΤΗΣΕΙΣ

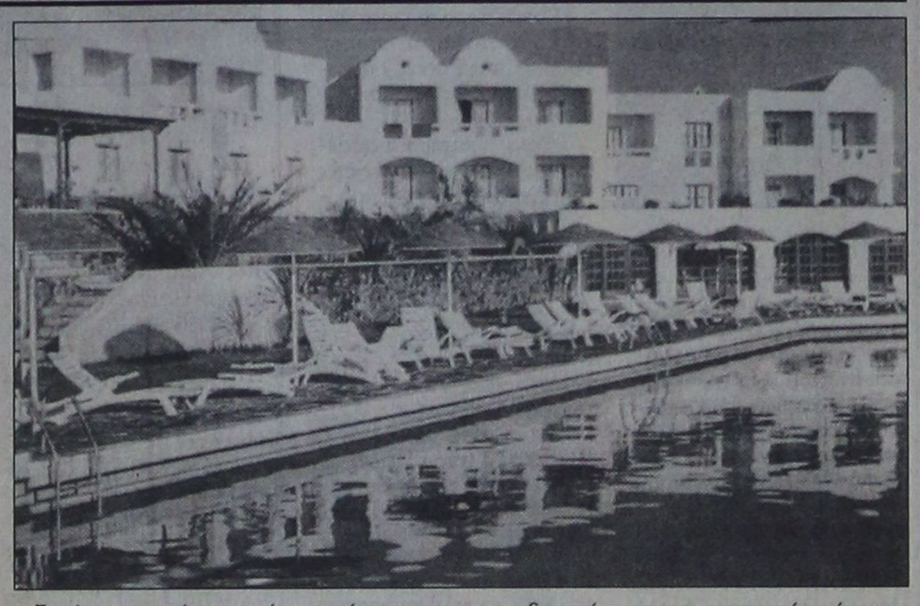

Τουρίστες με υψηλά... βαλάντια επιχειρεί να φέρει στη χώρα ο υπουργός Ανάπτυξης κ. Νίκος Χριστοδουλάκης κι έτσι προχωρεί στην αύξηση των επιδοτήσεων και των κινήτρων για τις ειδικές τουριστικές μονάδες υψηλών προδιαγραφών.

Ο κ. Χριστοδουλάκης ανακοίνωσε τα παραπάνω κατά τη διάρκεια των εγκαινίων της έκθεσης Τουριστικό Πανόραμα 2001, ενώ εμφανίστηκε επιφυλακτικός ως προς την προσέλευση τουριστών κατά τη φετινή θερινή περίοδο: Θα έχουμε και φέτος, παρά τις δυσκολίες που υπάρχουν, ικανοποιητικό αριθμό αφίξεων ξένων τουριστών, είπε χαρακτηριστικά ο κ. Χριστοδουλάκης.

Σε ό,τι αφορά τις πρόσθετες επιδοτήσεις και την παροχή περισσότερων κινήτρων ο υπουργός, όπως ανακοίνωσε, με την τροποποίηση του αναπτυξιακού νόμου:

Αυξάνεται η επιδότηση υδροθεραπευτηρίων και μονάδων θεραπευτικού τουρισμού σε 40%.

Δίνεται η δυνατότητα, με αυξημένα κίνητρα σε 45%, για τη μετατροπή παραδοσιακών κτισμάτων σε ξενοδοχειακές μονάδες.

Αυξάνονται τα ποσοστά επιδοτήσεων από 15 σε 20% και από 25 σε 30% για τις Γ και Δ κατηγορίες περιοχών της χώρας, αντίστοιχα, εφόσον πρόκειται για ξενοδοχειακές μονάδες κατηγορίας Α και ΑΑ. Πρόκειται για παραμεθόριες αλλά και περιοχές οι οποίες δεν είναι προορισμός τουριστών.

Με τον τρόπο αυτό θα δημιουργηθούν ξενοδοχεία πολυτελείας στις λιγότερο αναπτυγμένες περιοχές της χώρας, αλλά και θα διευκολυνθεί η χωρική επέκταση του τουριστικού ρεύματος υψηλών προδιαγραφών, εξήγησε ο κ. Χριστοδουλάκης μετά την ανακοίνωση των προηγούμενων μέτρων.

Για το θέμα των αστεριών των ξενοδοχείων ο υπουργός υπογράμμισε πως το σχετικό Προεδρικό Διάταγμα θα κατατεθεί ως στα μέσα Μαΐου και στη συνέχεια με διεθνή διαγωνισμό θα προσληφθεί ειδικευμένος σύμβουλος κατάταξης ξενοδοχείων, ο οποίος σε συνεργασία με το Ξενοδοχειακό Επιμελητήριο Ελλάδας θα ολοκληρώσουν το έργο έως το τέλος του 2002.

Έτσι από τις αρχές του 2003 οι ξενοδοχειακές επιχειρήσεις της χώρας θα αρχίσουν να είναι... διαπιστευμένες σύμφωνα με τα διεθνή πρότυπα και θα ανταποκριθούν στις ανάγκες των Ολυμπιακών Αγώνων του 2004.

Η ταβέρνα - εστιατόριο
ΒΑΣΙΛΗΣ
ανακοινώνει
στην αξιότιμη πελατεία του ότι
ανοίγουμε από 1η Μαΐου 2001
Αν βρίσκεστε στη Νότια Ρόδο στα
«ΜΕΖΕΔΑΚΙΑ»
Αν βρίσκεστε στην Ιαλυσό στο
ΒΑΣΙΛΗ
πρώην σερβιτόρο από τα «Μεζεδάκια»
Ιερού Λόχου 150 μέτρα πριν από τη θάλασσα δεξιά
Τηλ. 96669
1221-17/5

ΝΕΑ ΜΕΘΟΔΟΣ ΜΙΚΡΟΜΕΤΑΜΟΣΧΕΥΣΗΣ ΜΑΛΛΙΩΝ
FIT-GRAFTS®

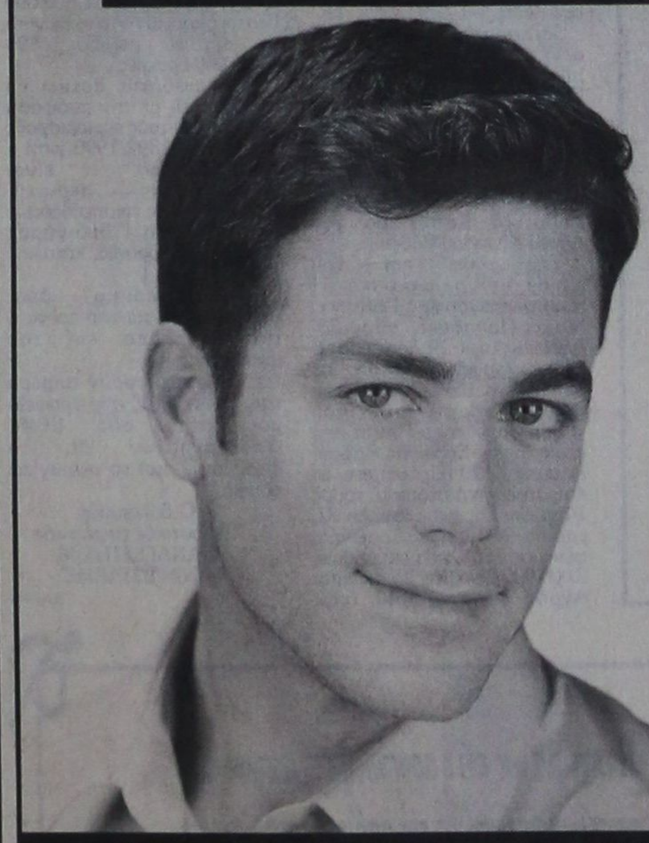

Επιτέλους!
Έχω πάλι τα δικά μου μαλλιά

ΤΩΡΑ ΚΑΙ ΣΤΗΝ ΕΛΛΑΔΑ **ΜΟΝΟ** ΣΤΗ BERGMANN KORD

Αποκτήστε πάλι τα μαλλιά που χάσατε, **από δικά σας μαλλιά!** Με τη νέα μέθοδο μικρομεταμόσχευσης μαλλιών FIT - GRAFTS, που εφαρμόζεται για πρώτη φορά στην Ελλάδα, από την εξειδικευμένη ιατρική ομάδα της BERGMANN KORD. **Με 100% επιτυχία, σε μία μόνο επίσκεψη!**

ΤΩΡΑ ΚΑΙ ΣΤΗ ΡΟΔΟ
ΚΑΝΑΔΑ 73 - ΤΗΛ. 78302

ΜΙΚΡΟΜΕΤΑΜΟΣΧΕΥΣΗ ΜΑΛΛΙΩΝ
ΠΡΟΛΗΨΗ • ΘΕΡΑΠΕΙΑ ΤΡΙΧΟΠΤΩΣΗΣ

ΕΠΙΣΤΗΜΟΝΙΚΑ ΚΕΝΤΡΑ
BERGMANN KORD
ΚΛΙΝΙΚΗ ΜΑΛΛΙΩΝ
Το απόλυτα φυσικό αποτέλεσμα

12 ΑΤΟΚΕΣ ΔΟΣΕΙΣ

ΤΗΛΕΦΩΝΗΣΤΕ ΤΩΡΑ ΓΙΑ ΔΩΡΕΑΝ ΕΝΗΜΕΡΩΣΗ ΣΤΑ: 1904 (ΑΘΗΝΑ) • 458 555 (ΘΕΣΣΑΛΟΝΙΚΗ)

ΑΘΗΝΑ: Λ. ΣΥΓΓΡΟΥ 203, Ν. ΣΜΥΡΝΗ, ΤΗΛ.: 01/93 10 108 • ΘΕΣΣΑΛΟΝΙΚΗ: ΑΔΡΙΑΝΟΥΠΟΛΕΩΣ 20 & ΑΙΓΑΙΟΥ, ΤΗΛ.: 031/458 555-8
ΞΑΝΘΗ: Π. ΤΣΑΛΔΑΡΗ 7, ΤΗΛ.: 0541/64 646 • ΜΥΤΙΛΗΝΗ: ΑΡΙΟΝΟΣ 17, ΤΗΛ.: 02951/27 080 • ΗΡΑΚΛΕΙΟ: Γ. ΠΑΠΑΝΔΡΕΟΥ & ΔΡΑΚΟΝΤΟΠΟΥΛΟΥ 49, ΤΗΛ.: 081/342 065
ΡΟΔΟΣ: ΚΑΝΑΔΑ 73, ΤΗΛ.: 0241/78302 • ΛΕΥΚΩΣΙΑ: ΛΕΩΦ. ΚΥΡΙΑΚΟΥ ΜΑΤΣΗ 40, ΤΗΛ.: 00357 (2) 499 111 • ΛΕΜΕΣΟΣ: ΛΕΩΦ. Ν. ΠΑΤΤΙΧΗ 114, ΤΗΛ.: 00357 (5) 385 000
TOP IMAGE ADV
X.A.-29/4

ΠΡΑΚΤΟΡΕΙΟ ΛΑΧΕΙΑ
ΛΟΤΤΟ
ΠΡΟ-ΠΟ
ΙΠΠΟΔΡΟΜΟΣ Πάμε ΣΤΟΙΧΗΜΑ
ΓΙΩΡΓΟΣ ΚΟΝΤΟΖΑΜΑΝΗΣ
ΜΕΓ. ΚΩΝ/ΝΟΥ 43 - ΤΗΛ. 20800 - ΡΟΔΟΣ
ΕΥΕΜΥΘΕΙΑ & ΕΜΠΙΣΤΟΣΥΝΗ ΤΥΧΗ

Zorpidis LANE
ΤΟΥΡΙΣΤΙΚΟΣ ΟΡΓΑΝΙΣΜΟΣ
Αλεξ. Διάκου και Λοχαγού Φανουράκη 31.
Τηλ. (0241) 20625, 30054 FAX 26745

Ταξίδια ...στα μέτρα σας!
ΑΕΡΟΠΟΡΙΚΕΣ ΕΚΔΡΟΜΕΣ ΕΞΩΤΕΡΙΚΟΥ
ΟΔΙΚΕΣ ΕΚΔΡΟΜΕΣ ΕΞΩΤΕΡΙΚΟΥ
ΕΚΔΡΟΜΕΣ ΣΤΗΝ ΕΛΛΑΔΑ

▸ ΑΕΡΟΠΟΡΙΚΑ ΕΙΣΙΤΗΡΙΑ στην ελλάδα και στο εξωτερικό
▸ ΕΙΣΙΤΗΡΙΑ ΠΛΟΙΩΝ για όπου θέλετε με όποια εταιρεία θέλετε
▸ ΚΡΑΤΗΣΕΙΣ ΞΕΝΟΔΟΧΕΙΩΝ όλων των κατηγοριών και των ανέσεων

ΠΑΡΙΣΙ	4-5-6 ημέρες
ΠΑΡΙΣΙ - DISNEYLAND	6 »
DISNEYLAND	4 »
ΡΩΜΗ	5 »
ΚΛΑΣΙΚΗ ΙΤΑΛΙΑ	6-7 »
ΛΟΝΔΙΝΟ	5 »
ΑΓΓΛΙΑ - ΣΚΩΤΙΑ	7 »
ΜΑΔΡΙΤΗ -ΑΝΔΑΛΟΥΣΙΑ	8 »
ΓΥΡΟΣ ΙΣΠΑΝΙΑΣ	10 »
ΙΣΠΑΝΙΑ - ΠΟΡΤΟΓΑΛΙΑ	10 »
ΛΙΣΣΑΒΩΝΑ	6 »
ΛΙΣΣΑΒΩΝΑ - ΜΑΔΕΡΑ	8 »
ΠΑΝΟΡΑΜΑ ΠΟΡΤΟΓΑΛΙΑΣ	8 »
ΜΑΔΡΙΤΗ	5 »
ΒΟΥΔΑΠΕΣΤΗ	4-5-6-7-8 »
ΒΙΕΝΝΗ	4-5-6-7-8 »
ΚΕΝΤΡΙΚΗ ΕΥΡΩΠΗ	8 »
ΓΥΡΟΣ ΕΛΒΕΤΙΑΣ	8 »
ΒΟΥΔΑΠΕΣΤΗ-ΠΡΑΓΑ	7 »
ΠΡΑΓΑ	4 »
ΒΕΡΟΛΙΝΟ	4 »
ΣΑΛΤΣΜΠΟΥΡΓΚ-ΑΥΣΤΡΙΑΚΕΣ ΛΙΜΝΕΣ	7 »
ΓΥΝΗΣΙΑ-ΓΥΡΟΣ ΟΑΣΕΩΝ	8 »
ΣΑΦΑΡΙ ΣΤΗ ΣΑΧΑΡΑ	8 »
ΑΙΓΥΠΤΟΣ-ΚΑΪΡΟ-ΚΡΟΥΑΖΙΕΡΑ ΝΕΙΛΟΥ	8 »
ΣΙΓΚΑΠΟΥΡΗ-ΜΠΑΝΓΚΟΚ-ΜΠΑΛΙ	15 »
ΜΠΑΝΓΚΟΚ-ΣΙΓΚΑΠΟΥΡΗ-ΠΟΥΚΕΤ	15 »
ΑΒΑΝΑ-ΤΡΙΝΙΔΑΔ-ΒΑΡΑΔΕΡΟ	9 »
ΜΕΞΙΚΟ ΣΙΤΥ-ΤΑΣΚΟ-ΑΚΑΠΟΥΛΚΟ	10 »

Καθώς και πολλές οδικές

Μεμονωμένα πακέτα στα μέτρα σας
Αεροπορικά εισιτήρια εσωτερικού-εξωτερικού
Κρατήσεις ξενοδοχείων σε όλο τον κόσμο
Ειδικά πακέτα για νεόνυμφους
Σας προσφέρει το καλύτερο στην καλύτερη τιμή

ΔΡΟΜΟΛΟΓΙΑ Φ/Β ΚΟΡΝΑΡΟΣ
• Κάθε Τετάρτη και Κυριακή πρωί 04.30 για Χάλκη-Διαφάνι-Πηγάδια-Κάσο -Σητεία-Αγ. Νικόλαο-Μήλο-Πειραιά
ΔΡΟΜΟΛΟΓΙΑ Φ/Β ΙΕΡΑΠΕΤΡΑ
• Κάθε Τρίτη πρωί 04.30 για Διαφάνι - Πηγάδια - Κάσο - Σητεία - Αγ. Νικόλαο - Μήλο - Πειραιά

X2341-29/4

Ο κ. Γ. Παπακωνσταντίνου γενικός διευθυντής στο Ταχυδρομείο Ρόδου



Καθήκοντα γενικού διευθυντού θα αναλάβει από την προσεχή Δευτέρα 30 Απριλίου στο Κεντρικό Ταχυδρομείο της Ρόδου, ο κ. Γιάννης Παπακωνσταντίνου.

Σύντομα θα υπάρξουν και νέες τοποθετήσεις στελεχών στο δεύτερο ταχυδρομικό γραφείο της πόλεως, που λειτουργεί επί της οδού Δενδρινού και στο οποίο υπηρετούσε ο κ. Παπακωνσταντίνου.

Ο μέχρι πρότινος διευθυντής του Κεντρικού Ταχυδρομείου της Ρόδου κ. Μιχ. Τσουκαλάς, θα τοποθετηθεί στην Περιφερειακή Διεύθυνση των ΕΛΤΑ με τομέα ευθύνης το νομό Δωδεκανήσου.

ΔΑΝΕ SEA LINE
ΔΩΔΕΚΑΝΗΣΙΑΚΗ ΑΝΩΝΥΜΗ ΝΑΥΤΙΛΙΑΚΗ ΕΤΑΙΡΙΑ

ΔΡΟΜΟΛΟΓΙΑ
ΑΠΟ 1/4/01 ΕΩΣ 30/4/01

Αναχώρηση από Ρόδο
1/4 Κυρ. ΡΟΔΟΣ 14.00
Νίσυρο - Κω - Κάλυμνο - Λέρο - Πάτμο - Πειραιά
2/4 Δευτ. —
3/4 Τριτ. ΠΡΕΒΕΛΗΣ 14.00
Κω - Κάλυμνο - Λέρο - Πάτμο - Πειραιά
ΠΑΤΜΟΣ 15.00 EXPRESS Πειραιά
4/4 Τετ. ΡΟΔΟΣ 15.00
Τήλο - Κω - Κάλυμνο - Λέρο-Πάτμο - Πειραιά
5/4 Πεμ. ΠΡΕΒΕΛΗΣ 17.00 Σύμη - Κω - Πειραιά
6/4 Παρ. ΡΟΔΟΣ 14.00
Κω - Κάλυμνο - Αστυπάλαια - Λέρο- Πάτμο - Πειραιά
7/4 Σαβ. ΠΡΕΒΕΛΗΣ 14.00
Κω - Κάλυμνο - Λέρο- Πάτμο - Πειραιά
ΠΑΤΜΟΣ 17.00 EXPRESS Πειραιά
8/4 Κυρ. ΡΟΔΟΣ 14.00
Νίσυρο - Κω - Κάλυμνο - Λέρο - Πάτμο - Πειραιά
9/4 Μ. Δευτ. —
10/4 Μ. Τριτ. ΠΡΕΒΕΛΗΣ 14.00
Κω - Κάλυμνο - Λέρο - Πάτμο - Πειραιά
ΡΟΔΟΣ 17.00 ΚΩ - Πειραιά
11/4 Μ. Τετ. ΠΑΤΜΟΣ 14.00
Τήλο - Κω - Κάλυμνο - Λέρο-Πάτμο - Πειραιά
12/4 Μ. Πεμ. ΡΟΔΟΣ 14.00
Κω - Κάλυμνο - Λέρο- Πάτμο - Πειραιά
ΠΡΕΒΕΛΗΣ 17.00
Σύμη - Νίσυρο - Κω - Πειραιά
13/4 Μ. Παρ. ΠΑΤΜΟΣ 08.30
Κω - Σάμο - Θεσσαλονίκη
14/4 Μ. Σαβ. —
15/4 Κυρ. Π Α Σ Χ Α

Εκδρομή Πάσχα με F/B Ρόδος 14/4 έως 17/4 για Αμοργό - Νάξο - Σαντορίνη

16/4 Δευτ. ΠΡΕΒΕΛΗΣ 14.00
Κω - Κάλυμνο - Λέρο - Πάτμο - Πειραιά
17/4 Τριτ. ΡΟΔΟΣ 14.00
Κω - Κάλυμνο - Λέρο - Πάτμο - Πειραιά
ΠΑΤΜΟΣ 15.00
Από Θεσσαλονίκη για Σάμο-Κω-Ρόδο
18/4 Τετ. ΠΡΕΒΕΛΗΣ 14.00
Τήλο - Κω - Κάλυμνο - Λέρο-Πάτμο - Πειραιά
ΠΑΤΜΟΣ 17.00 ΚΩ - Πειραιά
19/4 Πεμ. ΡΟΔΟΣ 17.00 Σύμη - Κω - Πειραιά
20/4 Παρ. ΠΡΕΒΕΛΗΣ 14.00
Κω - Κάλυμνο - Λέρο - Πάτμο - Πειραιά
21/4 Σαβ. ΡΟΔΟΣ 08.30 Καστελλόριζο
17.00 Κω-Πειραιά
22/4 Κυρ. ΠΡΕΒΕΛΗΣ 14.00
Νίσυρο - Κω - Καλυμνο - Λέρο - Πάτμο - Πειραιά
23/4 Δευτ. —
24/4 Τριτ. ΡΟΔΟΣ 14.00
Κω - Κάλυμνο - Λέρο - Πάτμο - Πειραιά
25/4 Τετ. ΠΡΕΒΕΛΗΣ 14.00
Τήλο - Κω - Κάλυμνο - Λέρο-Πάτμο - Πειραιά
26/4 Πεμ. ΡΟΔΟΣ 17.00 Σύμη - Κω - Πειραιά
27/4 Παρ. ΠΡΕΒΕΛΗΣ 17.00
Κω - Κάλυμνο - Αστυπάλαια - Πειραιά
28/4 Σαβ. ΡΟΔΟΣ 14.00
Κω-Κάλυμνο-Λέρο-Πάτμο-Πειραιά
29/4 Κυρ. ΠΡΕΒΕΛΗΣ 14.00
Νίσυρο - Κω - Κάλυμνο - Λέρο - Πάτμο - Πειραιά
30/4 Δευτ. —
1/5 Τριτ. ΡΟΔΟΣ 14.00
Κω - Κάλυμνο - Λέρο - Πάτμο - Πειραιά

Αναχώρηση από Πειραιά
1/4 Κυρ. —
2/4 Δευτ. ΠΡΕΒΕΛΗΣ 14.00
Πάτμο - Λέρο - Κάλυμνο - Κω - Ρόδο
3/4 Τριτ. ΠΑΤΜΟΣ 00.15 EXPRESS - Ρόδο
ΡΟΔΟΣ 00.15 EXPRESS - Ρόδο
4/4 Τετ. ΠΡΕΒΕΛΗΣ 17.00 Κω - Σύμη - Ρόδο
5/4Πεμ. ΡΟΔΟΣ 14.00
Πάτμο - Λέρο - Κάλυμνο - Κω - Ρόδο
ΠΑΤΜΟΣ 17.00
Αστυπάλαια - Κω - Ρόδο
5/4Παρ. ΠΡΕΒΕΛΗΣ 14.00
Πάτμο - Λέρο - Κάλυμνο - Κω - Ρόδο
7/4 Σαβ. ΡΟΔΟΣ 14.00
Πάτμο - Λέρο - Κάλυμνο - Κω - Νίσυρο - Ρόδο
8/4 Κυρ. —
9/4 Μ. Δευτ. ΠΡΕΒΕΛΗΣ 14.00
Πάτμο - Λέρο - Κάλυμνο - Κω - Ρόδο
ΡΟΔΟΣ 17.00 Κω - Ρόδο
10/4 Μ. Τριτ. ΠΑΤΜΟΣ 14.00
Πάτμο - Λέρο - Καλυμνο - Κω - Τήλο - Ρόδο
11/4 Μ. Τετ. ΡΟΔΟΣ 14.00
Πάτμο - Λέρο - Κάλυμνο - Κω - Ρόδο
ΠΡΕΒΕΛΗΣ 17.00
Κω - Νίσυρο - Σύμη - Ρόδο
12/4 Μ. Πεμ. ΠΑΤΜΟΣ 14.00
Πάτμο - Λέρο - Κάλυμνο - Κω - Ρόδο (Θεσ/κη)
13/4 Μ. Παρ. ΡΟΔΟΣ 14.00
Πάτμο - Λέρο - Κάλυμνο - Κω - Ρόδο
ΠΡΕΒΕΛΗΣ 17.00 Κω - Τήλο - Ρόδο
14/4 Μ. Σαβ. —
15/4 Κυρ. Π Α Σ Χ Α
16/4 Δευτ. —
17/4 Τριτ. ΠΡΕΒΕΛΗΣ 14.00
Πάτμο - Λέρο - Κάλυμνο - Κω - Ρόδο
18/4 Τετ. ΡΟΔΟΣ 17.00 Κω - Σύμη - Ρόδο
19/4 Πεμ. ΠΡΕΒΕΛΗΣ 14.00
Πάτμο - Λέρο - Κάλυμνο - Κω - Ρόδο
20/4 Παρ. ΡΟΔΟΣ 14.00
Πάτμο - Λέρο - Κάλυμνο - Κω - Ρόδο (Καστελ.)
21/4 Σαβ. ΠΡΕΒΕΛΗΣ 14.00
Πάτμο - Λέρο - Κάλυμνο - Κω - Νίσυρο - Ρόδο
22/4 Κυρ. —
23/4 Δευτ. ΡΟΔΟΣ 14.00
Πάτμο - Λέρο - Κάλυμνο - Κω - Ρόδο
24/4 Τριτ. ΠΡΕΒΕΛΗΣ 14.00
Πάτμο - Λέρο - Κάλυμνο - Κω - Τήλο - Ρόδο
25/4 Τετ. ΡΟΔΟΣ 17.00 Κω - Σύμη - Ρόδο
26/4 Πεμ. ΠΡΕΒΕΛΗΣ 17.00
Αστυπάλαια - Κάλυμνο - Κω - Ρόδο
27/4 Παρ. ΡΟΔΟΣ 14.00
Πάτμο - Λέρο - Κάλυμνο - Κω - Ρόδο
28/4 Σαβ. ΠΡΕΒΕΛΗΣ 14.00
Πάτμο - Λέρο - Κάλυμνο - Κω - Νίσυρο - Ρόδο
29/4 Κυρ. —
30/4 Δευ. ΡΟΔΟΣ 14.00
Πάτμο - Λέρο - Κάλυμνο - Κω - Ρόδο

X2357-29/4

13 χρόνια από το θάνατό του

Αφιέρωμα στο Μητροπολίτη της Ρόδου Σπυρίδωνα



Σήμερα 29 Απριλίου 2001 συμπληρώνονται ακριβώς 13 χρόνια από τότε που έφυγε για την αιωνιότητα, ο άρχοντας,ο ευγενής, ο αριστοκράτης ποιμενάρχης μας και πνευματικός μας πατέρας Μητροπολίτης Ρόδου Σπυρίδων Συνοδινός, από το Ληξούρι της Κεφαλλονιάς. Ο ιεράρχης που τίμησε την εκκλησία 55 ολόκληρα χρόνια.

Ο Δεσπότης που διαποίμανε θεοφιλώς την ιστορική Μητρόπολη Ρόδου, 38 ολόκληρα χρόνια.

Μέσα από την καρδιά μου αραδιάζω λίγες γραμμές, για να επαναφέρω με τη σκέψη και το νου τον εκκλησιαστικό ηγέτη, τη μορφή και την εξέχουσα προσωπικότητα των μεγάλων αρχιερέων της παλαιάς φρουράς, όπως πανθομολογουμένως υπήρξε και ο μακαριστός Μητροπολίτης Ρόδου, Σπυρίδωνας Συνοδινός. Αποτελεί ιδιαίτερη τιμή και προσωπική ευτυχία ότι ζήσαμε και γνωρίσαμε από κοντά το μακαριστό ποιμενάρχη μας.

Από γραμματέας και αρχιγραμματέας της Ιεράς Συνόδου της Εκκλησίας της Ελλάδος μέχρι της εκλογής του σε βοηθό επίσκοπο Απαμείας το 1945 στη Θεσσαλονίκη και από το 1951 μέχρι το 1988 στις 29 Απριλίου ημέρα Παρασκευή, που κοιμήθηκε τον ύπνο του δικαίου. Από το 1933 μέχρι το 1988, δηλαδή 55 χρόνια προσφοράς στην Ορθοδοξία και την Ελλάδα, αξίζουν να μνημονευθούν σαν ελάχιστο φόρο τιμής και αναγνώρισης.

Η ευφυΐα του,τα διοικητικά του προσόντα, η λαμπρή προβολή της Ρόδου, παγκοσμίως είναι λίγα από τα πολλά που έδωσε.

Τέτοια αναστήματα αρχιερέων με ισάξιους συνεργάτες τον ανεπανάληπτο πρωτοσύγκελλο Αλέξανδρο Θεοδωρακόπουλο, το σημερινό διάδοχο του Παΐσιο Αραβαντινό, τους ωραίους κληρικούς της παλιάς γενιάς, τους γλυκύτατους ιεροψάλτες, τους δεκάδες αρχιερείς που καλούσε σε πανηγύρεις και εορτές, ακόμα και δύο φορές, το σημερινό Αρχιεπίσκοπο Αθηνών Χριστόδουλο, είναι έργα και προσφορά του μακαριστού Σπυρίδωνα.

Κτίσματα και εξωραϊσμοί ιερών ναών. Εκπροσώπησε το Οικουμενικό Πατριαρχείο ανά τον κόσμο, αγάπησε και αγαπήθηκε και μένει ζωντανός στη σκέψη μας.

Είσαι όσο ποτέ άλλοτε Μητροπολίτη Ρόδου Σπυρίδωνα Συνοδινέ αλησμόνητος.

Το ομολογούν και όσοι ανθρωπίνως είχαν άλλη δική τους άποψη. Λείπεις. Και θα λείπεις γιατί έτσι το κανόνισε ο Θεός, ορισμένοι να είναι αναντικατάστατοι.

Η ευχή σου μαζί μας.

Αιωνία σου η μνήμη πατέρα, ποιμενάρχη, ευεργέτη και προστάτη μου.

Αμήν.

Πρωτοπρεσβύτερος
Κυριάκος Αναστ. Μανέτας.

ΕΛΛΗΝΙΚΗ ΔΗΜΟΚΡΑΤΙΑ
ΝΟΜΟΣ ΔΩΔΕΚΑΝΗΣΟΥ
ΔΗΜΟΣ ΙΑΛΥΣΟΥ

ΓΡΑΦΕΙΟ ΔΗΜΑΡΧΟΥ	98410
ΓΡΑΜΜΑΤΕΙΑ ΔΗΜΑΡΧΟΥ	98411
ΓΡΑΦΕΙΟ ΠΟΛΙΤΗ	98412
ΑΝΤΙΔΗΜΑΡΧΟΣ	98414
ΠΡΟΕΔΡΟΣ Δ.Σ.	98415
Δ/ΝΤΗΣ ΔΙΟΙΚ. ΥΠΗΡΕΣΙΩΝ	98416
ΓΡΑΜΜΑΤΕΙΑ	98417
ΔΗΜΟΤΟΛΟΓΙΑ	98419
ΔΗΜΟΤΟΛΟΓΙΑ	98420
ΔΗΜΟΤΟΛΟΓΙΑ	98421
ΒΙΒΛΙΟΘΗΚΗ	98423
ΟΙΚΟΝΟΜΙΚΕΣ ΥΠΗΡΕΣΙΕΣ	98424
ΟΙΚΟΝΟΜΙΚΕΣ ΥΠΗΡΕΣΙΕΣ	98425
ΟΙΚΟΝΟΜΙΚΕΣ ΥΠΗΡΕΣΙΕΣ	98426
ΟΙΚΟΝΟΜΙΚΕΣ ΥΠΗΡΕΣΙΕΣ	98427
ΟΙΚ. ΥΠΗΡ. ΤΕΛΗ ΠΑΡΕΠΙΔΗΜΟΥΝ.	98428
ΟΙΚ. ΥΠΗΡ. ΤΕΛΗ ΠΑΡΕΠΙΔΗΜΟΥΝ.	98429
ΓΡΑΦΕΙΟ ΜΙΣΘΟΔΟΣΙΑΣ	98430
ΓΡΑΦΕΙΟ ΜΙΣΘΟΔΟΣΙΑΣ	98431
ΤΑΜΕΙΟ	98432
ΤΑΜΕΙΟ	98433
ΤΑΜΕΙΟ	98434
Δ/ΝΤΗΣ ΤΕΧΝΙΚΩΝ ΥΠΗΡΕΣΙΩΝ	98435
ΤΕΧΝΙΚΕΣ ΥΠΗΡΕΣΙΕΣ	98438
ΤΕΧΝΙΚΕΣ ΥΠΗΡΕΣΙΕΣ	98439
ΤΕΧΝΙΚΕΣ ΥΠΗΡΕΣΙΕΣ	98440
ΤΕΧΝΙΚΕΣ ΥΠΗΡΕΣΙΕΣ	98441
ΤΕΧΝΙΚΕΣ ΥΠΗΡΕΣΙΕΣ	98442
ΤΕΧΝΙΚΕΣ ΥΠΗΡΕΣΙΕΣ	98443
ΤΕΧΝΙΚΕΣ ΥΠΗΡΕΣΙΕΣ	98444
ΔΟΑΝ	98445
ΔΟΑΝ	98446
ΜΕΚΤΟ	98447
ΓΡΑΜΜΑΤΕΙΑ Δ.Σ.	98448
ΦΑΞ ΓΡΑΜΜΑΤΕΙΑΣ	98413-98422
ΦΑΞ ΤΕΧΝΙΚΩΝ ΥΠΗΡΕΣΙΩΝ	98436

Ο Δήμαρχος Ιαλυσού
Στάγκας Σ. Στέργος

ΧΛ-6/5

Ημερίδα στη Ρόδο για το Τρίτο Πακέτο Στήριξης

ΟΡΓΑΝΩΝΕΤΑΙ ΑΠΟ ΤΗΝ ΤΕΔΚΔ

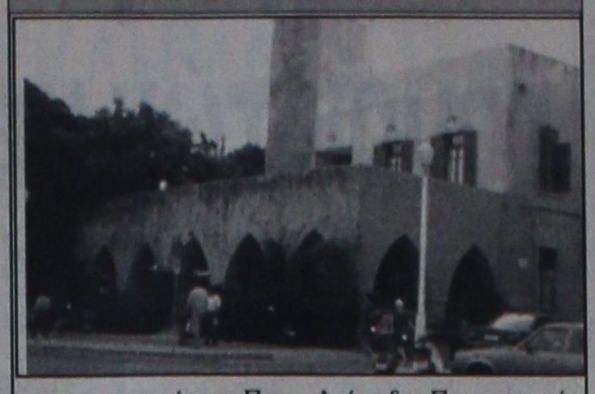

Την ερχόμενη Παρασκευή θα γίνει από την ΤΕΔΚΔ ημερίδα με θέμα «Δωδεκάνησος και Γ' ΚΠΣ». Η ημερίδα θα πραγματοποιηθεί στο «Ακταίον» και το πρόγραμμα έχει ως εξής:

-09.15-09.30 Προσέλευση

-09.30-10.00 Χαιρετισμοί

-10.00-10.30 Παρουσίαση του προγράμματος ΠΕΠ 2000-2006 και INTERREG III της Δωδεκανήσου.

Εισηγητές: Επιτροπή Κατάρτισης ΠΕΠ 200-2006 και INTERREG III, νομού Δωδεκανήσου.

-10.30-11.00 «Πράξεις» διαρθωτικών ταμείων ΕΤΠΑ-ΠΤΠ-ΕΚΤ.

Εισηγητές: Ειδική Υπηρεσία Διαχείρισης ΠΕΠ Νοτίου Αιγαίου.

-11.00-11.15 Διάλειμμα-καφές

11.15-11.45 Τεχνικά δελτία έργων

Εισηγητής: Μαργαρίτα Αντωνίου, στέλεχος Διεύθυνσης Σχεδιασμού και Ανάπτυξης Περιφερειακής Πολιτικής και Προγραμματισμού του ΥΠΕΘΟ.

-11.45-12.15 Διαδικασία ένταξης έργων στο Γ' ΚΠΣ.

Εισηγητής: Ματθούλα Τριανταφύλλου, στέλεχος Διεύθυνσης Σχεδιασμού και Ανάπτυξης Περιφερειακής Πολιτικής και Προγραμματισμού του ΥΠΕΘΟ.

-12.15-13.45 Τομεακό πρόγραμμα «Περιβάλλοντος» του ΥΠΕΧΩΔΕ.

Εισηγητής: Κώστας Παπαμητρόπουλος, στέλεχος Υπηρεσίας Διαχείρισης ΥΠΕΧΩΔΕ.

-13.45-14.15 Ο τομέας του τουρισμού στο επιχειρησιακό πρόγραμμα «Ανταγωνιστικότητα».

Εισηγητής: Αλέξης Χατζηδάκης, προϊστάμενος Τμήματος Ερευνών και Μελετών Διεύθυνσης Ερευνας και Ανάπτυξης ΕΟΤ.

14.15-15.00 Συζήτηση

Λήξη εργασιών

Μπουφές από την ΤΕΔΚΔ.

ΑΡΙΘΜΟΣ 748/2001
ΑΠΟΣΠΑΣΜΑ Δ
ΕΠΑΝΑΛΗΠΤΙΚΗΣ ΠΕΡΙΛΗΨΗΣ ΕΚΘΕΣΗΣ ΑΝΑΓΚΑΣΤΙΚΗΣ ΚΑΤΑΣΧΕΣΗΣ ΑΚΙΝΗΤΩΝ

Δικαστικός επιμελητής: Ο δικαστικός επιμελητής του Πρωτοδικείου Ρόδου Παναγιώτης Μ. Παναγιωτάκης.

Επισπεύδουσα:Η εταιρία με την επωνυμία «BON STUDIO A.E.B.E.», που εδρεύει στην Αθήνα και εκπροσωπείται νόμιμα.

Οφειλέτης Ο Κλεόβουλος Παπακωνσταντίνου,κάτοικος Ρόδου.

Ποσό οφειλής: 5.984.716 δραχμές, πλέον τόκων και εξόδων.

Μεσεγγυούχος: Ο ίδιος ο οφειλέτης.

Τίτλος εκτελεστός: Η υπ' αριθ. 604/1998 διαταγή πληρωμής του Μονομελούς Πρωτοδικείου Ρόδου.

Χρόνος και τόπος πλειστηριασμού: Η 16η Μαΐου 2001, ημέρα Τετάρτη και από τις 12 το μεσημέρι μέχρι τις 2 το απόγευμα της ίδιας ημέρας στο Δημοτικό Κατάστημα του Δήμου Καμείρου Ρόδου.

Υπάλληλος επί του πλειστηριασμού: Η συμβολαιογράφος Ρόδου κ. Μαίρη Παπαδάκη, οδός Εθ. Δωδεκανησίων 29, 3ος όροφος.

Περιγραφή ακινήτου: 1ο ακίνητο το 1/3 εξ αδιαιρέτου αγρού, που βρίσκεται στη θέση «Γραμιθιά» της κτηματικής περιφέρειας Σορωνής Ρόδου, έκτασης 1.120 τετρ. μέτρων, με κτηματολογικά στοιχεία: τόμος 14 γαιών Σορωνής, φύλλο 37, μερίδα 960 γαιών Σορωνής, φάκελος 1666, που εκτιμήθηκε 3.000.000 δραχμές. 2ο ακίνητο: Αγρός έκτασης 440 τετρ. μέτρων που βρίσκεται στη θέση «Κιζιλαρμάκι» της κτηματικής περιφέρειας Σορωνής με κτηματολογικά στοιχεία: τόμος 14 γαιών Σορωνής, φύλλο 28, μερίδα 528 γαιών Σορωνής, φάκελλος 1657, το οποίο εκτιμήθηκε σύμφωνα με την υπ' αριθμ. 720/1999 απόφαση του Μονομελούς Πρωτοδικείου Ρόδου 3.000.000 δραχμές. 3ο ακίνητο: Αγρός έκτασης 1460 τετρ. μέτρων, που βρίσκεται στη θέση «Μουριά» της κτηματικής περιφέρειας Σορωνής με κτηματολογικά στοιχεία: τόμος 14 γαιών Σορωνής, φύλλο 10, μερίδα 395 γαιών Σορωνής, φάκελος 1639, το οποίο εκτιμήθηκε 5.000.000 δραχμές.

Ο πλειστηριασμός θα γίνει με τιμή πρώτης προσφοράς το 1/2 της εκτιμήσεως που έγινε κατά την κατάσχεση, δηλαδή για το πρώτο ακίνητο με αριθμό μερίδας 960 1.500.000 δραχμές, για το δεύτερο ακίνητο με αριθμό μερίδας 528 1.500.000 δραχμές και για το τρίτο ακίνητο με αριθμό μερίδας 395 4.000.000 δραχμές.

Ο πλειοδότης πρέπει να εφοδιαστεί με την απόφαση την αίρουσα τους περιορισμούς του Νόμου 1892/1990 γιατί η Δωδεκάνησος είναι παραμεθόριος περιοχή. Αντίκλητος της επισπεύδουσας ορίσθηκε η δικηγόρος Ευαγγελία Ταρασλιά, κάτοικος Ρόδου.

Οι υπόλοιποι όροι γνωστοποιούνται από εμένα ή την υπάλληλο επί του πλειστηριασμού.

Εγραψα το παρόν σήμερα στις 27-4-2001, στο γραφείο μου στην οδό Εθελ. Δωδεκανησίων 29, το υπογράφω και το σφραγίζω νόμιμα.

Ο δηλοποιών
δικαστικός επιμελητής
ΠΑΝΑΓΙΩΤΗΣ Μ.
ΠΑΝΑΓΙΩΤΑΚΗΣ

ΧΛ29/4

Ο δήμαρχος Π. Πανηγύρης θα συμπαρασταθεί στην Ενωση Καστελλοριζιών Ρόδου

Ο δήμαρχος Καστελλορίζου κ. Παύλος Πανηγύρης, έστειλε στο νέο διοικητικό συμβούλιο της Ενωσης Καστελλοριζιών Ρόδου, την παρακάτω επιστολή:

«Κύριε πρόεδρε, κύριοι του διοικητικού συμβουλίου,

Δεχθείτε τα ειλικρινή μου συγχαρητήρια για την εκλογή σας στη θέση της διοίκησης του Συλλόγου «Ενωση Καστελλοριζιών Ρόδου».

Διαβάζοντας τη νέα σύνθεση του διοικητικού συμβουλίου σας, φαίνεται ότι η παροικία μας στη Ρόδο αποφάσισε να εκλέξει νέα πρόσωπα με την προσδοκία της επανένωσης της παροικίας μας, που τόσο πολύ έχει ανάγκη και που ενωμένη μπορεί να μεγαλουργήσει.

Θέλω να πιστεύω ότι ο πρώτος σκοπός σας θα είναι η ένωση και η ενεργοποίηση των συμπατριωτών μας της Ρόδου και παράλληλα η καλή συνεργασία με το δήμο του νησιού μας.

Λάθη που συνέβησαν στο παρελθόν από τις προηγούμενες διοικήσεις με την ανάμειξη τους στα πολιτικά δρώμενα του νησιού μας, εύχομαι να μη ξανασυμβούν, γιατί μόνο κακό έκαναν σε όλους μας και ιδιαίτερα στο αγαπημένο μας νησάκι. Η αγάπη που νιώθουμε όλοι μας για το νησί μας ας γίνει πράξη και δεν έχουμε την πολυτέλεια να χάσουμε ούτε ένα Καστελλοριζιό, γιατί όλους μας έχει ανάγκη.

Κύριε πρόεδρε και κύριοι του διοικητικού συμβουλίου, προχωρήστε με τη σημαία του νησιού μας ψηλά και θα μας έχετε συμπαραστάτες, όπως πιστεύουμε να είστε και εσείς δίπλα μας στον αγώνα που κάνουμε για το Καστελλόριζο, που θέλει να ζήσει και θα ζήσει».

PELLOS TRAVEL

7ήμερη εκδρομή στην
ΚΩΝΣΤΑΝΤΙΝΟΥΠΟΛΗ
ΡΟΔΟΣ, ΜΑΡΜΑΡΙΣ, ΕΦΕΣΣΟΣ, ΣΜΥΡΝΗ, ΠΡΟΥΣΑ, ΚΩΝΣΤΑΝΤΙΝΟΥΠΟΛΗ, ΣΜΥΡΝΗ, ΜΑΡΜΑΡΙΣ, ΡΟΔΟΣ
Από 14/5/01 - 20/5/01

Δευτέρα 14/5 Αναχώρηση από Ρόδο για Μαρμαρίς. Αφιξη στο Μαρμαρίς. Επιβίβαση σε πούλμαν και αναχώρηση για Εφεσσο. Αφιξη στην Εφεσσο (Σπίτι Παναγίας - αρχαιολογικοί χώροι). Αναχώρηση και άφιξη στη Σμύρνη. Τακτοποίηση στο Ξ/Δ. Δείπνο. Διαν/ση.

Τρίτη 15/5 Πρωινό στο Ξ/Δ. Αναχώρηση για Προύσα. Αφιξη στην πόλη της Προύσας το μεσημέρι. Ψώνια στην αγορά της Προύσας που φημίζεται για τα μεταξωτά της. Το απόγευμα αναχώρηση για Κωνσταντινούπολη. Αφιξη στην Κωνσταντινούπολη το βράδυ. Τακτοποίηση σε Ξ/Δ. Διαν/ση.

Τετάρτη 16/5 Πρωινό στο Ξ/Δ. Επίσκεψη στην Αγία Σοφία - Τοπκαπή Palace - Μπλε Τζαμί - Υδραγωγείο . Επίσκεψη στο Πατριαρχείο - Παναγιά Βλαχερνών - Παναγιά Μπαλουκλή. Δείπνο στο Ξ/Δ. Βράδυ. επιστροφή στο Ξ/Δ. Δείπνο Διαν/ση.

Πέμπτη 17/5 Πρωινό στο Ξ/Δ. Ελεύθερη μέρα για Ψώνια. Δείπνο. Βράδυ προαιρετική διασκέδαση με Oriental show - Δείπνο. Διαν/ση.

Παρασκευή 18/5 Πρωινό στο Ξ/Δ. Πολιαρχιερατική Θεία Λειτουργία προεξάρχοντος του Σεβασμιοτάτου Μητροπολίτου Γέροντος Χαλκηδόνος κυρίου Ιωακείμ ώρα 09.00, Ιερός Ναός του Ευαγγελισμού της Θεοτόκου περιοχή Προπόδων Κουρτουλού - Ταταύλα. Απόγευμα ελεύθερο για ψώνια. Βράδυ - δείπνο. Διαν/ση.

Σάββατο 19/5 Πρωινό στο Ξ/Δ. Αναχώρηση για Σμύρνη. Αφιξη στη Σμύρνη το απόγευμα. Επίσκεψη στην αγορά για ψώνια. Τακτοποίηση στο Ξ/Δ. Δείπνο. Διαν/ση.

Κυριακή 20/5 Πρωινό στο Ξ/Δ. Επιβίβαση σε πούλμαν και αναχώρηση για Μαρμαρίς. Αφιξη στο Μαρμαρίς. Αναχώρηση για Ρόδο. Αφιξη στη Ρόδο. Τέλος εκδρομής.

ΤΙΜΗ ΚΑΤ' ΑΤΟΜΟ 120.000 ΔΡΧ.

Στην εκδρομή περιλαμβάνονται:
1. Εισιτήρια Ρόδος - Μαρμαρίς - Ρόδος
2. Ξεναγήσεις - εκδρομές
3. Μεταφορές με κλιματιζόμενα πούλμαν
4. Ξ/Δ με πρωινό - φαγητό
5. Συνοδός γραφείου
6. Ταξιδιωτική ασφάλεια

Δεν περιλαμβάνονται : Φόροι εισόδου - εξόδου - αρχαιολογικοί χώροι.

Στην εκδρομή συμμετέχει ο ιερός ναός του Αγίου Παντελεήμονος Ρόδου (Παλιά Πόλη)

Για περισσότερες πληροφορίες και κρατήσεις στο πρακτορείο

PELLOS TRAVEL
Λ. Καλλιθέας 125 Φαληράκι - Ρόδος
Τηλ.: (0241) 87615, 86298
Fax: (0241) 87616,
WEBSITE: **www.pellostravel.gr & www.ps-rhodes.com**

1206-6/5



Η εμπειρία μας και η αφοσίωση στη λεπτομέρεια αποτελούν εγγύηση για την απόλυτη επιτυχία ωστε να μείνουν ανεξίτηλες στη μνήμη τη δική σας και των καλεσμένων σας.....

ΧΟΡΟΕΣΠΕΡΙΔΕΣ - ΓΑΜΟΙ - CATERING - ΠΑΙΔΙΚΑ ΠΑΡΤΥ



ΞΕΝΟΔΟΧΕΙΟ SOFITEL CAPSIS ΡΟΔΟΥ
Για Πληροφορίες 25-015 & 20919 (09.00 - 17.00)

CAPSIS
Conference Centers & Resort Hotels

X2355-29/4

Συγχαρητήριο

Το «ΩΔΕΙΟ ΡΟΔΟΥ ΚΑΙΤΗ ΚΑΣΤΡΟΥΝΗ» συγχαίρει θερμά τη μαθήτρια ΜΑΡΙΑ Κ. ΤΣΟΛΑΚΗ, 9 χρονών, τάξη ΠΙΑΝΟΥ και ΠΑΙΔΙΚΗΣ ΧΟΡΩΔΙΑΣ της κ. ΚΑΙΤΗΣ ΚΑΣΤΡΟΥΝΗ για τη μεγάλη επιτυχία της να αποσπάσει το 1ο ΒΡΑΒΕΙΟ στον 5ο Πανελλήνιο Διαγωνισμό Παιδικού Τραγουδιού, που πραγματοποιήθηκε στην Καρδίτσα στις 22-4-01, τιμώντας όχι μόνο το Ωδείο μας, αλλά και ολόκληρη τη Ρόδο.

Ευχόμαστε πάντα λαμπρές επιτυχίες!

1226-29/4

Από 1ης Μαΐου αρχίζει δρομολόγια το λεωφορείο στο λιμάνι της Ρόδου



Από την ερχόμενη Τρίτη 1η Μαΐου, θα αρχίσει τα δρομολόγια του το λεωφορείο, που μίσθωσε το Λιμενικό Ταμείο από τη ΡΟΔΑ. Το λεωφορείο θα μεταφέρει τους επιβάτες από τα πλοία στην είσοδο του λιμανιού.

Πρόκειται για την εφαρμογή παλαιότερης απόφασης, που ελήφθη από το Λ.Τ.Δ. για την καλύτερη εξυπηρέτηση των επιβατών.

Αρχικά το Λιμενικό Ταμείο είχε αποφασίσει να προβεί στην αγορά λεωφορείου, κάτι που δεν κατέστη δυνατό, αφού όλοι οι διαγωνισμοί που έγιναν, απέβησαν άγονοι.

Το λεωφορείο που δρομολογήθηκε στο λιμάνι είναι 50 θέσεων και το εισιτήριο για τους επιβάτες θα κοστίζει 150 δραχμές.

Ανοιξε τις πύλες του το Τουριστικό Πανόραμα

ΜΕΤΕΧΟΥΝ 400 ΕΚΘΕΤΕΣ

ΤΟΥΡΙΣΤΙΚΟ ΠΑΝΟΡΑΜΑ

Πραγματοποιήθηκαν τα εγκαίνια της 6ης τουριστικής έκθεσης Τουριστικό Πανόραμα', που πραγματοποιείται στο νέο εκθεσιακό κέντρο της Helexpo στο Μαρούσι, από τις 25-29 Απριλίου 2001. Στην έκθεση συμμετέχουν περίπου 400 εκθέτες και συνεκθέτες από όλες τις περιοχές της Ελλάδας, αρκετοί ξένοι προορισμοί, και πολλές εταιρίες από όλο το φάσμα της τουριστικής βιομηχανίας.

Ο πρόεδρος του ΕΟΤ κ. Ι. Στεφανίδης στον λόγο του στα εγκαίνια αναφέρθηκε στη σπουδαιότητα της έκθεσης για τον τουρισμό, και στη μεγάλη συμμετοχή των τουριστικών επιχειρήσεων, αλλά και ελληνικών και διεθνών προορισμών. Ο κ. Γ. Καλοφωλιάς, διευθύνων σύμβουλος του Ομίλου Καλοφωλιά, ανέφερε ότι με επιτυχία διοργανώνεται και φέτος η 6η έκθεση Τουριστικό Πανόραμα', και ότι φέτος η έκθεση θα δώσει μεγάλη έμφαση στον θεματικό τουρισμό και στις εναλλακτικές μορφές τουρισμού.

Χαιρετισμό απηύθυναν ο αναπληρωτής νομάρχης Πειραιά κ. Γκίνης, περιοχής που είναι φέτος η τιμώμενη, ο πρόεδρος του Συνδέσμου των Τουρκικών Ταξιδιωτικών Γραφείων, κ. Μαζαράν Γιουλουσόι, ο οποίος αναφέρθηκε με θέρμη στις προσπάθειες των τουριστικών πρακτόρων και των δύο χωρών στον χώρο του τουρισμού.

Κατά τη διάρκεια της τελετής βραβεύθηκε ο καθηγητής τουρισμού του πανεπιστημίου του Σέφιλντ της Αγγλίας και του παραρτήματος στο Παρίσι του πανεπιστημίου Cornell, για τη μεγάλη συμβολή του στον τουρισμό της Ελλάδας.

Επέκταση συνεργασίας αεροπορικών εταιριών

Σημαντική προσφορά υπηρεσιών



Την επέκταση της συνεργασίας της με την CSA Czech Airlines, εταίρο της στην αεροπορική συμμαχία Sky Team, ανακοίνωσε η Delta.

Οι δύο εταιρίες από τις 25 Απριλίου, μέσω Πράγας, εξυπηρετούν πλέον τις πόλεις Βερολίνο, Μπολώνια, Κοπεγχάγη, Όσλο, Ζυρίχη, Ελσίνκι.

Επίσης από τη Νέα Υόρκη οι δύο εταιρίες μέσω Πράγας εξυπηρετούν τις πόλεις Μιλάνο, Στοκχόλμη, Αμβούργο, Βουδαπέστη, Βιέννη, Βαρσοβία, Ζάγκρεμπ, Μπρνο και Οστράβα στην Τσεχία, Μπρατισλάβα στη Σλοβακία και Ντουμπάι στα Ηνωμένα Αραβικά Εμιράτα. Ακόμη οι επιβάτες της Delta που ταξιδεύουν για Πράγα, μπορούν με τη CSA να πετάξουν προς Παρίσι, Άμστερνταμ και Βρυξέλλες.

Στο πλαίσιο της συνεργασίας τους οι δύο εταιρίες χρησιμοποιούν το αεροδρόμιο της Πράγας Ruzyne για να προσφέρουν στους επιβάτες τους υπηρεσίες σε προορισμούς στην Κεντρική, Ανατολική Ευρώπη και στη Μέση Ανατολή.

Στόχος της Delta είναι να φανεί στα μάτια των επιβατών της ως η ιπτ αριθμόν 1 αεροπορική εταιρία που πετάει από οπουδήποτε προς όλες τις κατευθύνσεις. Άλλωστε είναι η εταιρία που προτιμάται από τους επιβάτες συχνότερα από οποιαδήποτε άλλη στον κόσμο, προσφέροντας μαζί με τις θυγατρικές και τους συμμάχους της 5.183 πτήσεις την ημέρα προς 354 πόλεις σε 65 χώρες.

Συνέντευξη του υπουργού Εθνικής Άμυνας

Ακης: Κάναμε λάθος στην προσέγγιση του ασφαλιστικού

Απαραίτητος είναι ο διάλογος

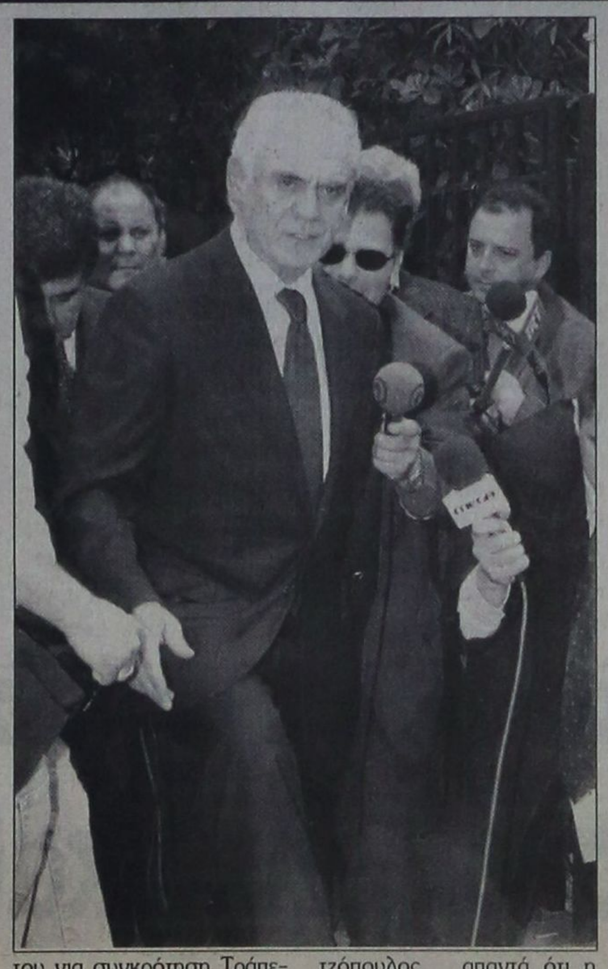

"Κάναμε λάθος στον τρόπο με τον οποίο προσεγγίσαμε το ασφαλιστικό" δηλώνει σε συνέντευξή του στην εφημερίδα "Τα Νέα" ο υπουργός Αμυνας Άκης Τσοχατζόπουλος, συμπληρώνοντας ωστόσο, ότι "σημασία έχει ότι το ΠΑΣΟΚ έδειξε την απαραίτητη ευαισθησία", ότι η ασφαλής λύση του προβλήματος απαιτεί διάλογο και ευρύτερη κοινωνική αποδοχή.

Κατά τον υπουργό Άμυνας, "το θέμα της κοινωνικής ασφάλισης, δεν μπορεί να ταυτιστεί με την προσπάθεια εξυγίανσης ως οικονομικού οργανισμού. Είναι ένα ευρύτατο θέμα, είναι το βασικό στοιχείο του κράτους πρόνοιας.

Ένα κράτος πρόνοιας που προσδιορίζει τη φυσιογνωμία και την ιδεολογία του ΠΑΣΟΚ, την οποία αναπτύξαμε εδώ και 25 χρόνια".

"Οτι έχουμε πρόβλημα, δεν μπορούμε να το αποκρύψουμε. Οτι έπρεπε να ξεκινήσει η συζήτηση επίσης, είναι μια σημαντική πολιτική ευθύνη και αυτό είναι το θετικό από την πλευρά της κυβέρνησης, ότι δεν παραπέμπει το θέμα στις καλένδες" σημειώνει ο κ. Τσοχατζόπουλος, διακρίνοντας την ανάγκη προώθησης λύσης που θα απολαμβάνει τη συναίνεση όλων των κοινωνικών φορέων. Παράλληλα, καταθέτει και την πρότασή του για συγκρότηση Τράπεζας Κοινωνικής Ασφάλισης που θα διαχειρίζεται όλους τους βασικούς πόρους των Ταμείων, αυτοτελώς και ανεξάρτητα πλήρως από το κράτος.

Στο γενικότερο ερώτημα, εάν το ΠΑΣΟΚ και οι πολιτικές του σήμερα, ανταποκρίνονται στα οράματα της 3ης Σεπτέμβρη, ο κ. Τσοχατζόπουλος απαντά ότι η κοινωνική πολιτική, η κοινωνική αλληλεγγύη, οι περιθωριοποιημένοι της κοινωνίας και οι φτωχοί αποτελούν σταθερό στόχο των "πολιτικών ΠΑΣΟΚ". Συνιστούν όμως τα παραπάνω, πρόταση αλλαγής της πορείας της κυβέρνησης; "Εγώ δεν θα έλεγα ότι προτείνω μια άλλη πορεία. Προτείνω όμως και βλέπω την ανάγκη να προσανατολιστούμε πιο αποφασιστικά σ'αυτά τα στοιχεία που χαρακτηρίζουν τις πολιτικές του ΠΑΣΟΚ, αν θέλουμε να έχουμε επιτυχία". Σχετικά με το δίλημμα που φάνηκε να τίθεται μεταξύ των αμυντικών δαπανών και των πόρων για την κοινωνική πολιτική, ο υπουργός Άμυνας, απαντά ότι "αυτά τα δύο πράγματα ποτέ δεν τα χωρίσαμε στο ΠΑΣΟΚ". "Πάντοτε βάζαμε την ασφάλεια και την άμυνα της χώρας παράλληλα με την κοινωνική αλληλεγγύη, τη συνοχή και την κοινωνική ευημερία (...)

Οι πολιτικές του ΠΑΣΟΚ τουλάχιστον, ήταν πάντοτε "και βούτυρο και κανόνια".

Τέλος, σχετικά με την προώθηση της πολιτικής της ελληνοτουρκικής φιλίας την ώρα των διώξεων στην Τουρκία και παρά την τουρκική αδιαλλαξία στην Κύπρο, ο κ. Τσοχατζόπουλος υπενθυμίζει ότι η Ελλάδα μέσω της Ε.Ε. "έχει πάρει θέση και διαμαρτύρεται για τα λευκά κελλιά" και πως η ελληνοτουρκική προσέγγιση πρέπει να διασφαλίζει "όρους που θα μειώσουν την ένταση" και "την προσέγγιση της εφαρμογής της συμφωνίας Παπούλια-Γιλμάζ που αποτελεί τον επιθυμητό στόχο εδώ και 12 χρόνια και που δεν μπόρεσε ποτέ μέχρι τώρα να εφαρμοστεί".

Προβληματισμός στο στρατόπεδο της Ντόρας

Αιχμηρό σχόλιο Τατούλη



ΑΘΗΝΑ.- Κυριαρχία της Ρηγίλλης κατέδειξαν τα αποτελέσματα για την εκλογή γραμματέα της ΚΕ και του πολιτικού Συμβουλίου.

Ο Βαγγέλης Μεϊμαράκης, εξελέγη γραμματέας της ΚΕ και σε δηλώσεις του υποστήριξε "ότι δεν υπάρχουν νικητές και ηττημένοι γιατί όλοι μαζί θα συνεργαστούμε για να κάνουμε τη ΝΔ κυβέρνηση".

Αιχμηρό ήταν, όμως, το σχόλιο του συνυποψήφιου, Πέτρου Τατούλη, ο οποίος συνεχάρη τον κ. Μεϊμαράκη για τη νίκη του, αλλά παράλληλα δήλωσε ότι "η ΝΔ δεν είναι δυνατόν να λειτουργεί με περιχαρακώσεις, αξιώματα και διαχωρισμούς. Από την εκλογική διαδικασία αναδείχθηκε η ανάγκη για πλουραλισμό, πολυφωνία και συλλογικότητα, ως απαραίτητη προϋπόθεση στην ομαλή λειτουργία".

Όσον αφορά το πολιτικό συμβούλιο, πρώτος εξελέγη, με μία ψήφο διαφορά από την κ. Ντόρα Μπακογιάννη, ο υποστηριζόμενος από τον κ. Καραμανλή, Γιώργος Ορφανός, ο οποίος συγκέντρωσε 228 ψήφους έναντι 227 της πρώην Υπουργού.

Τρίτος εξελέγη ο Βασίλης Μιχαλολιάκος με 190 ψήφους, ενώ στην τέταρτη θέση εξελέγη με 159 ψήφους ο Πάνος Παναγιωτόπουλος. Πέμπτος εξελέγη ο Νικήτας Κακλαμάνης με 125 ψήφους, αλλά λόγω της ποσόστωσης των γυναικών, τη θέση του καταλαμβάνει η Μ.Γιαννάκου με 97 ψήφους. Η δεύτερη θέση της κα. Μπακογιάννη προκαλεί προβληματισμό στο στρατόπεδό της, καθώς βουλευτές προσκείμενοι στην πρώην Υπουργό θεωρούν ότι "ο μηχανισμός δεν την ήθελε πρώτη.".

ProSystems

SHARP

Η μόνη ΕΠΙΛΟΓΗ ΓΙΑ ΟΣΟΥΣ ΞΕΡΟΥΝ

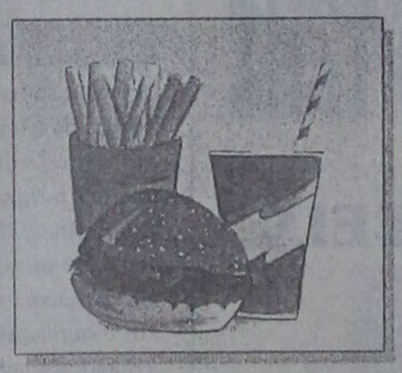

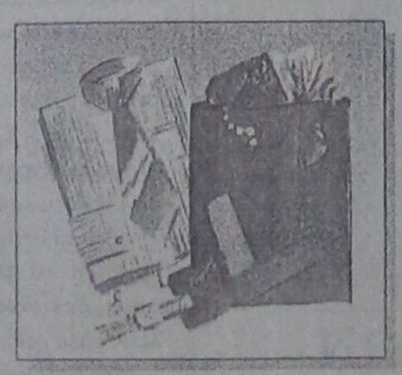



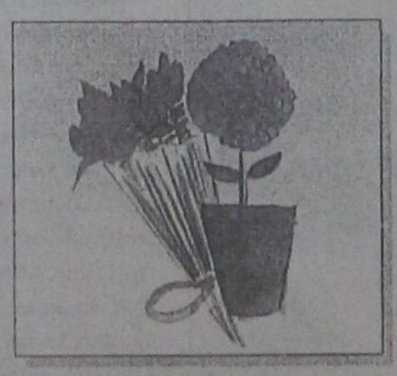

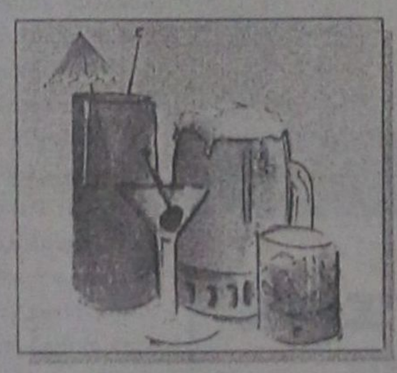

X2358-294

ProSystems: Λεωφ. Λίνδου 138, Τηλ 66215, 66019, 66635.

A.N FERRIES

KYDON TOURS

ΚΕΝΤΡΙΚΟ ΠΡΑΚΤΟΡΕΙΟ PORT AGENT

ΔΡΟΜΟΛΟΓΙΑ

F/B MARINA – F/B ΡΟΔΑΝΘΗ – F/B ΔΗΜΗΤΡΟΥΛΑ

ΕΝΑΛΛΑΞ κάθε μέρα από ΡΟΔΟ και ΠΕΙΡΑΙΑ

Από Ρόδο:

Δευτέρα 16.00 Ρόδο - Σύμη- Κω - Κάλυμνο- Λέρο- Πάτμο - Σύρο - Πειραιά
Τρίτη 16.00 Ρόδο-Νίσυρο-Κω-Κάλυμνο-Πειραιά
Τετάρτη 16.00 Κω - Κάλυμνο - Πειραιά
Πέμπτη 16.00 Κω-Κάλυμνο- Λέρο-Πάτμο-Πειραιά
Παρασκευή 16.00 Κω - Κάλυμνο - Πειραιά
Σάββατο 09.00 Ρόδο - Σύμη - Ρόδο
16.00 Ρόδο - Κω - Κάλυμνο - Πειραιά
Κυριακή 16.00 Κω - Κάλυμνο - Πειραιά

Από Πειραιά:

Κυριακή 16.00 Σύρο - Πάτμο - Λέρο - Κάλυμνο- Κω - Σύμη - Ρόδο
Δευτέρα 16.00 Κάλυμνο - Κω - Νίσυρο - Ρόδο
Τρίτη 16.00 Κάλυμνο - Κω - Ρόδο
Τετάρτη 16.00 Πάτμο- Λέρο - Κάλυμνο - Κω - Ρόδο
Πέμπτη 16.00 Κάλυμνο - Κω - Ρόδο
Παρασκευή 16.00 Κάλυμνο - Κω - Ρόδο - Σύμη
Σάββατο 16.00 Κάλυμνο - Κω - Ρόδο

Καλά ταξίδια

ΚΕΝΤΡΙΚΟ ΠΡΑΚΤΟΡΕΙΟ

ΚΥΔΩΝ

Τηλ. 23.000 - 27900

M28-329/4

Για τους συνταξιούχους της Δωδεκανήσου

Η ισχύς εν τη ενώσει

ΘΑ ΔΟΘΟΥΝ ΛΥΣΕΙΣ ΣΤΑ ΠΡΟΒΛΗΜΑΤΑ ΤΟΥΣ

«Αλίμονο αν δεν σκεφτείς τον εαυτό σου και περιμένεις να σε σκεφτεί άλλος».

Η επιστολή μου αυτή απευθύνεται στην τάξη των συνταξιούχων και κυρίως στους Πολιτικούς Δημοσίους Υπαλλήλους, τάξη από την οποία έχω την τιμή να προέρχομαι.

Αγαπητέ μου συνταξιούχε, που για τον ένα ή τον άλλο λόγο δεν έχει οργανωθείς σαν συνταξιούχος. Είναι μεγάλο λάθος και αυτό μπορεί να έχει κάποιο κόστος σ' όλους μας, διότι οι καιροί είναι δύσκολοι και θα γίνουν ακόμη δυσκολότεροι για τους εργαζομένους και ιδιαίτερα γι' αυτούς που εργάζονται στο Δημόσιο.

Φανταστείτε λοιπόν όταν τα πράγματα γίνονται δύσκολα για τους εν δυνάμει υπαλλήλους τι μπορεί να συμβεί τώρα ή αργότερα για τους απόμαχους της εργασίας, για τα περήφανα γηρατειά, για τους ανθρώπους που χθες ήταν ΔΥΝΑΤΟΙ και σήμερα έγιναν αδύναμοι διότι έχασαν τα όπλα που είχαν, την καρέκλα, το στυλό, τον υπολογιστή κ.λ.π.

Δηλαδή, έπαυσε να προσφέρει και αντιλαμβάνεσθε ότι όποιος δεν μπορεί να προσφέρει περιθωριοποιείται, τον βάζουν στη γωνία. Αυτό όπως γνωρίζετε μπορεί να συμβεί ακόμη από τα ίδια τα παιδιά σου.

Αντιλαμβάνεστε λοιπόν τι μπορεί να συμβεί από τον εργοδότη σας (από το Δημόσιο).

Ίσως να μας άφησαν κάποιες σωματικές δυνάμεις αυτό είναι αυτονόητο, όταν τα χρόνια φεύγουνε.

Όμως η εμπειρία της ζωής, η προσφορά μας στην κοινωνία, που πάρα πολλές φορές ξεπέρασε τον ίδιο τον εαυτό μας, θα πρέπει να γίνουν οδηγοί, για το υπόλοιπο της συνταξιοδοτικής μας ζωής, ώστε να μην καταθέσουμε τα όπλα όπως λέει ο σοφός λαός μας.

Αλλά να ΟΡΓΑΝΩΘΟΥΜΕ, να αντιδράσουμε ώστε όλοι μαζί να υπερασπίσουμε αυτά που δώσαμε επί τόσα ολόκληρα χρόνια.

Λίγο πολύ ο καθένας μας έδωσε το μεγαλύτερο και πολυτιμότερο κομμάτι του εαυτού του κατά την πολύχρονη θητεία στην υπηρεσία και καλά έκανε.

Όμως αυτοί που μας κυβερνούν πολλές φορές ξεχνούν σκόπιμα τους ανθρώπους που έπαυσαν να τους έχουν ανάγκη, τους ΣΥΝΤΑΞΙΟΥΧΟΥΣ, τους ανθρώπους που έδωσαν ό,τι μπορούσαν και σήμερα αδύναμοι περιμένουν την ευαισθητοποίηση των εκάστοτε κρατούντων για ένα καλύτερο μέλλον, για δικαιότερη κατανομή του δημόσιου πλούτου.

Αλλά η εποχή μας δεν γνωρίζει αυτή τη λέξη «ευαισθητοποίηση» στις μεγάλες αξίες, εντιμότητα, δικαιοσύνη, ευγνωμοσύνη, καλή συμπεριφορά. Λέξεις με πάγιες ανθρώπινες αξίες που συνιστούσαν μια υπέροχη και ζηλευτή κοινωνία. Θα πρέπει λοιπόν να επιζήσουμε σαν συνταξιοδοτική τάξη, να οργανωθούμε και όλοι μαζί να μεθοδεύσουμε τον τρόπο αντίδρασης στην αδιαφορία των κρατούντων των κυβερνούντων όλων των αποχρώσεων.

Να πιστέψουμε στους ίδιους τους εαυτούς μας που επί τόσα χρόνια είμεθα μπροστάρηδες στις μεγάλες και μικρές προκλήσεις της ζωής και όχι μόνο.

Έχουμε ιερή υποχρέωση για τους εαυτούς μας, για τις γυναίκες μας, για τα παιδιά μας, για τα εγγόνια μας να μην αδρανοποιηθούμε περιμένοντας τη μοίρα μας.

Τη μοίρα μας την κρατάμε στα χέρια μας αρκεί να πιστέψουμε ότι δεν ξοφλήσαμε ακόμη.

Μια ισχυρή ΛΕΥΚΗ ΣΥΝΔΙΚΑΛΙΣΤΙΚΗ ΟΡΓΑΝΩΣΗ των συνταξιούχων θα δώσει πολλά στους ίδιους και στους δικούς τους.

Μη ξεχνάμε τη δύναμη της ψήφου.

Αυτή τη δύναμη πρέπει να αξιοποιήσουμε με στόχο και γνώμονα το συμφέρον της τάξης μας και όχι μόνο.

Ας κοιτάξουμε λοιπόν όπου υπάρχουν οργανώσεις - σύνδεσμοι να πάμε όλοι κοντά σ' αυτούς τους Συνδέσμους, και όπου δεν υπάρχουν να δημιουργηθούν ώστε ΕΝΩΜΕΝΟΙ να αντιμετωπίζουμε τα προβλήματά μας που δεν είναι λίγα.

«Συνταξιούχος έγινα
δεν θέλω να πεθάνω.
Να ζήσω, να οργανωθώ
αυτό πρέπει να κάνω»

Με αγάπη και σεβασμό σ' όλους τους συνταξιούχους

Φιλήμονας Καλιβούρης
Γ. Γραμματέας
Πολ. Συνταξ. Δημ. Υπαλ.
Ν. Δωδεκανήσου

Απαράδεκτο το μίσος στις Εκκλησίες

Ο Οικουμενισμός είναι καθήκον

Η ΕΠΙΚΕΙΜΕΝΗ ΕΠΙΣΚΕΨΗ ΤΟΥ ΠΑΠΑ ΣΤΗΝ ΑΘΗΝΑ

Όλη η σοφία και η ηθική φιλοσοφία των αιώνων, βρίσκεται στο Ιερό και θείο Ευαγγέλιο, που είναι το ίδιο για όλους τους Χριστιανούς. Μελετώντας το, βρίσκει κανείς τις λύσεις για προβλήματα που θεωρούμε άλυτα. Ομως προφανώς, δεν μας γίνεται βίωμα και είναι πραγματικά κρίμα, να έχουμε εμείς οι Χριστιανοί αυτόν τον θείο θησαυρό και να μην οφελούμεθα από τα διδάγματα του Ιησού. Στο κατά Λουκά ΣΤ' 41 διαβάζουμε: «Τι δε βλέπεις το κάρφος εν τω οφθαλώ του αδελφού σου, την δε δοκόν την εν τω ιδίω οφθαλμώ ου κατανοείς; ή πως δύνασαι λέγειν τω αδελφώ σου, αδελφέ, αφές εκβάλω το κάρφος το εν τω οφθαλμώ σου, αυτός την εν τω οφθαλμώ σου δοκόν ου βλέπων; υποκριτά, έκβαλε πρώτον την δοκόν εκ του οφθαλμού σου, και τότε διαβλέψεις εκβαλείν το κάρφος το εν τω οφθαλμώ του αδελφού σου». Και μεις, οι Ορθόδοξοι, κατηγορούμε το «αλάθητο του Πάπα» και δεν βλέπουμε ότι μερικές χιλιάδες ιερείς μας όλων των βαθμίδων, διακηρύσσουν ο καθένας τους, το δικό του «αλάθητο».

Ο Παναγιότατος Οικουμενικός μας Πατριάρχης Βαρθολομαίος Α' πολλές φορές δήλωσε: «Χαιρετίζω τη μεγάλη χαρά, την επικείμενη επίσκεψη του αδελφού μας Ιωάννη - Παύλου ΙΙ στην Ελλάδα και ελπίζω ότι θα συμβάλλει στο διάλογο και στο πνεύμα της αδελφοσύνης στις δύο Εκκλησίες μας. Είμαι πολύ ευτυχής για το γεγονός του ότι η επίσκεψη του Πάπα, θα λάβει χώρα». Και πρέπει πάντα να θυμόμαστε ότι ο Οικουμενικός μας Πατριάρχης, είναι ο Πνευματικός Προκαθήμενος όλων των Ορθοδόξων για ολόκληρη την υφήλιο και αναγνωρίζεται ως η πνευματική προσωπικότητα με παγκόσμια ακτινοβολία, που σέβονται όχι μόνο οι Ορθόδοξοι και οι Καθολικοί, αλλά οι Χριστιανοί κι ακόμα οι μεγάλες θρησκείες. Ας θυμηθούμε, ότι για τον Οικουμενικό μας Πατριάρχη «Ο Οικουμενισμός, δεν είναι πολυτέλεια, είναι καθήκον».

Αναφέρεται στην «αδιαίρετη εκκλησία πνευματική μήτρα της Ευρώπης, όπου ενώνονται η συνεργάζονται η Ανατολική και η Δύση». («Συνομιλώντας με τον Οικουμενικό Πατριάρχη Βαρθολομαίο Α'» του GLIVIER CLEMENTI σελί 223). Αποκαλεί την Καθολική Εκκλησία «Μεγάλη Αδελφή» και ενθαρρύνει το διάλογο όχι μόνο με την Καθολική Εκκλησία που άρχισε ουσιαστικά πριν από 20 χρόνια, αλλά και με άλλες μεγάλες θρησκείες των Ανατολικών χωρών, όπου κατέπληξε του πνευματικούς ηγέτες με τις αστείρευτες γνώσεις του, όταν επισκέφτηκε χώρες της Απω Ανατολής. Οσες φορές πήγε ο Οικουμενικός μας Πατριάρχης Βαρθολομαίος Α' στη Ρώμη ή όπως πρόσφατα στη Νότια Ιταλία, έγινε δεκτός με τιμές προκαθήμενου της Ορθοδοξίας και Αρχηγού κράτους και πραγματοποιήθηκαν κοινές προσευχές με Καθολικούς εκπροσώπους του Πάπα και τον ίδιο τον Πάπα στο Βατικανό και συμμετείχε σε Οικουμενική Προσευχή στις 23.3.2001, σε Καθολική Εκκλησία στη Σικελία. Στην Ιταλία, είναι κατά 99% Καθολικοί και τον δέχτηκαν όλοι με τις δέουσες τιμές και χαρά. Για το θρησκευτικό μίσος, ο Οικουμενικός μας Πατριάρχης Βαρθολομαίος Α', είπε στη διακήρυξη του Βόσπορου το 1994: «Στο θρησκευτικό μίσος, που είναι στην πραγματικότητα μίσος κατά της θρησκείας, στον πόλεμο εν ονόματι των θρησκειών που είναι στην πραγματικότητα πόλεμος εναντίον των θρησκειών, αντιπαραθέτουμε την αγάπη του Χριστού: Μη νικώ υπό του κακού, αλλά νίκα εν τω αγαθώ το κακόν».

Πριν μερικά χρόνια στην Αθήνα, είχε έρθει ο Δελάϊ - Λάμα, που είναι θρησκευτικός ηγέτης των Βουδιστών και αρχηγός κράτους (Θιβέτ), έδωσε διάλεξη στον Παρνασσό όπου παραβρέθηκαν και ορθόδοξοι αρχιερείς και επί μία ολόκληρη εβδομάδα δίδασκε στο ξενοδοχείο Χανδρή με ελεύθερη είσοδο. Κανένας - και πολύ σωστά - δεν διαμαρτυρήθηκε τότε. Γιατί τώρα, ευτυχώς λίγοι, που όμως κινούν πολύ θόρυβο και μέγιστο κακό στην Ορθοδοξία, αντιδρούν με εντελώς αντιχριστιανικό και ανεπίτρεπτο τρόπο, εκθέτοντάς μας διεθνώς; Κι αν ο Οικουμενικός μας Πατριάρχης Βαρθολομαίος Α' βρίσκεται για μερικούς τόσο ψηλά γι' αυτό δεν φτάνουν να ακούσουν τη φωνή του, όμως μπορούν να παραδειγματιστούν από τους «πλησίον» μας που βιώνουν και εκφράζουν την ενότητα των Χριστιανών, όπως: ο Ορθόδοξος σεβάσμιος ιερέας της Φιλερήμου που τελεί τρισάγια στους τάφους Ιταλών Καθολικών που σκοτώθηκαν κοντά στην Εκκλησία της Παναγίας κατά τον Β' Παγκόσμιο πόλεμο, τον Καθολικό ιερέα της ΣΑΝΤΑ ΜΑΡΙΑ που τέλεσε νεκρώσιμη ακολουθία σε Αγγλικανό - Προτεστάντη Αγγλο καθώς και Ελληνα Καθολικό μαζί με Ορθόδοξο ιερέα στο ορθόδοξο νεκροταφείο, τους αναρίθμητους ορθοδόξους ιερείς μας που συμπροσεύχονται με ιερείς Καθολικούς και άλλων Δογμάτων για την ενότητα των Χριστιανών. Ο Ματθαίος, είναι σαφής: «μακάριοι οι ειρηνοποιοί, ότι αυτοί υιοί Θεού κληθήσονται» (Ε3).

Μερικοί αφελώς, υποτιμούν τον εαυτό τους και με την άδεια του κυρίου Παρασκευαΐδη, κάνουν απεργία οι κληρικοί - όσοι και όποιοι - υποβίβασαν το λειτούργημά τους σε δουλειά... συμμετέχοντας σε απεργία ...θεληματικά ξεχνούν το κατά Ματθαίον ΣΤ 19: «Μη θησαυρίζετε υμίν θησαυρούς επί της γης, όπου σης και βρώσις αφανίζει, και όπου κλέπται διαρύσσουσι και κλέπτουσι, θησαυρίζετε δε υμίν θησαυρούς εν ουρανώ όπου ούτε σης ούτε βρώσιν αφανίζει και όπου κλέπται ου διαρύσσουσιν ουδέ κλέπτουσιν όπου γαρ έστιν ο θησαυρός υμών, εκεί έσται και η καρδιά υμών».

ΜΑΙΡΗ Η. ΠΑΠΑΝΔΡΕΟΥ

ΑΡΧΩΝ ΣΑΜΑΡΤΖΗΣ

20 ΧΡΟΝΙΑ ΜΟΝΩΣΕΙΣ

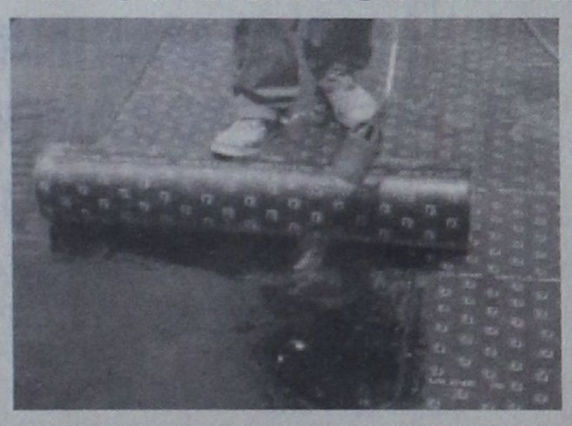

ΜΟΝΩΣΕΙΣ ΤΑΡΑΤΣΩΝ

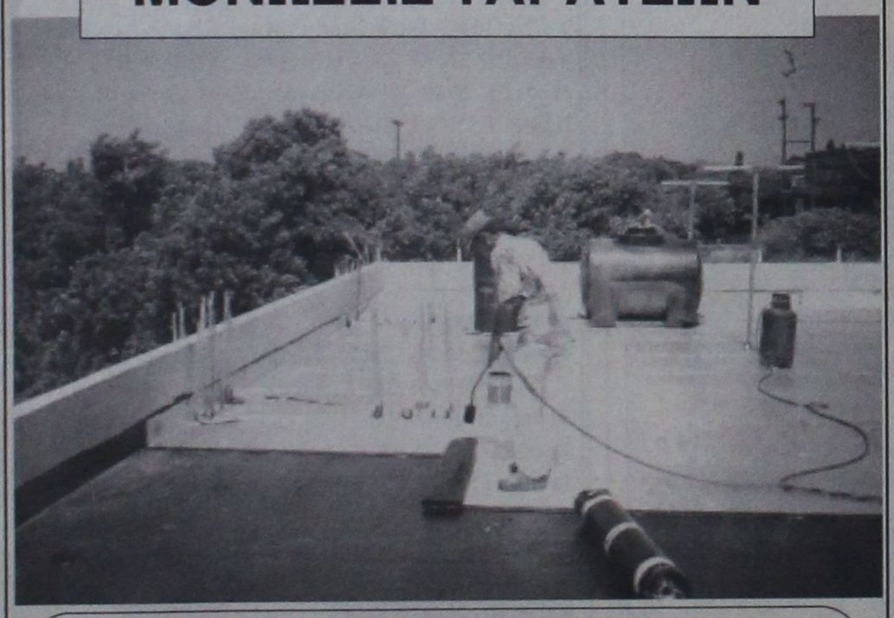

ΔΙΑΘΕΣΗ:
ΑΡΧΩΝ ΣΑΜΑΡΤΖΗΣ
ΜΟΝΩΤΙΚΑ ΥΛΙΚΑ -ΜΟΝΩΣΕΙΣ
Τηλ. 23030, 32054, 67790
1) Ερυθρού Σταυρού 21 2) Κέντρο Μόνωσης Ρόδου: Μιχαήλ Πετρίδη 69
X2342-29/4

X2348-29/4
ΟΙΚΟΔΟΜΙΚΕΣ-ΤΕΧΝΙΚΕΣ
ΕΜΠΟΡΙΚΕΣ-ΕΠΙΧΕΙΡΗΣΕΙΣ
ΑΦΟΙ ΑΣΒΕΣΤΗ Ο.Ε.
Κ. Τσαλδάρη 26-Ρόδος
☎ 32809-74325-74326
ΠΩΛΟΥΝΤΑΙ
● ΔΙΑΜΕΡΙΣΜΑΤΑ υπερούξ διαφόρων διαστάσεων
ΕΓΓΥΗΣΗ Η ΠΟΛΥΕΤΗ ΠΕΙΡΑ ΜΑΣ

ΑΙΓΑΙΟΚΤΗΜΑΤΙΚΗ
ΠΩΛΟΥΝΤΑΙ ΤΑ ΚΑΤΩΘΙ ΑΚΙΝΗΤΑ
(Δ.Δ.= Δάνεια Δεκτά)
ΔΙΑΜΕΡΙΣΜΑΤΑ: ΕΤΟΙΜΟΠΑΡΑΔΟΤΑ ΚΑΙΝΟΥΡΓΙΑ ΚΑΙ ΜΕΤΑΧΕΙΡΙΣΜΕΝΑ
ΔΥΑΡΙΑ (1 υπν.)
35τ.μ. στο Νιοχάρι, 12.000.000
47τ.μ. στη Ψαροπούλα 15.500.000
40τ.μ. καινούργιο στους Δασκάλους 16.000.000 (Δ.Δ)
55τ.μ. καινούργιο α' ορ. Αγ. Ιωάννη 22.000.000 (ΔΔ)
60τ.μ. Στην Αταβύρου 15.000.000 (Δ.Δ)
60τ.μ. καινούργιο στο Ροδίνι 23.000.000 (Δ.Δ)
60τ.μ. καινούργιο στην Ανάληψη 22.500.000 (Δ.Δ)
61τ.μ. ισ. με 180 μ. αυλή στο Καρακόνερο, 22.000.000
63τ.μ.ημιυπόγειο σε κολώνες με αυλή στην Ανάληψη 8.000.000 δρκ.
67τ.μ. (2 studio) στην Ιαλυσό, 20.000.000
ΤΡΙΑΡΙΑ (2 υπν.)
69τ.μ. καινούργιο στην Αη. Παύλου 24.500.000 (Δ.Δ.)
75τ.μ. Ρόδου Λίνδου (Ροδίνι) ισόγειο με αυλή, 24.000.000 (Δ.Δ)
85τ.μ. στο Νιοχάρι, 22.000.000 (Δ.Δ.)
80τ.μ. καινούργιο στους Δασκάλους 30.000.000 (ΔΔ)
83τ.μ. (ρετιρέ) στη Σάββα Διάκου (μπετά) 11.000.000
85τ.μ. γ' ορ. στην Δημ. Αναστασιάδη (εν/νο 125.000), 26.000.000 (Δ.Δ)
85τμ. καινούργιο Ροδίνι 33.000.000 (ΔΔ)
90τ.μ. (ημ/γειο) λουξ στη Μικ. Πετρίδη 23.000.000
91τ.μ. (3 studio) στην Ιαλυσό 30.000.000
94τ.μ. καινούργιο στην Αη. Παύλου 33.000.000 (Δ.Δ.)
95 τ.μ. ημ/γειο στη Τσαλδάρη σε μπετά 12.000.000
95τ.μ. καινούργιο στην Αταβύρου, 36.000.000 (Δ.Δ.) Αη. - γκαράζ
140τ.μ. ορ/σμα, Πειραιώς, σε σοβά α' ορόφ. 32.000.000 (Δ.Δ.)
ΤΕΣΣΑΡΙΑ (3 υπν.)
112τμ. (3 υπν.) καινούργιο στο Ροδίνι 43.000.000 (Δ.Δ)
116τ.μ. καινούργιο - θέρμανση στην Ανάληψη, 41.000.000 (Δ.Δ.)
120τ.μ. (υη) καινούργιο στην Κέννεντυ με αυλή, 25.000.000
124τ.μ. καινούργιο στην Αταβύρου, 47.000.000 (Δ.Δ.)
133τ.μ. καινούργιο λούξ Μήδεια (με γκαράζ) 53.000.000 (Δ.Δ)
138τ.μ. στην Μάρκου Κλαδάκη (ορ/σμα) 36.000.000 (ΔΔ)
149 τ.μ. στην Αισκύνης 8 ετών ορ/σμα 47.000.000 (ΔΔ)
ΠΕΝΤΑΡΙΑ (4 υπν) ΚΑΙ ΑΝΩ
112τ.μ. δυόρ. διαμ/σμα στην Καναδά 35.000.000 δρκ. (Δ.Δ)
145 τ.μ. Στρ. Ζήση (4 υπν) 40.000.000 (Δ.Δ.)
ΜΕΖΟΝΕΤΤΕΣ - ΜΟΝΟΚΑΤΟΙΚΙΕΣ - ΠΑΛΙΑ ΣΠΙΤΙΑ
60τ.μ. μονοκατοικία κατάλληλη για επαγγελματική στέγη -ιατρείο Αλ. Διάκου 35.000.000
66τ.μ. παλιό σπίτι στην Παστίδα με οικ/δο 13.000.000
70τ.μ. παραδοσιακό στην Κρεμαστή 35.000.000 (Δ.Δ.)
85τ.μ. καινούργια έτοιμη σε 1.500 οικόπεδο στα Κοσκινού, 35.000.000. (Δ.Δ.)
115τ.μ. σε 560 τ.μ. οικόπεδο στους Αγ. Αναργύρους 60.000.000
125τ.μ. (με 40 μ. υπογ) μονοκατοικία σε μπετά στο Παραδείσι, 20.000.000 δρκ.
125τ.μ. σε 1,5 στρ. στη Θολό 70.000.000
128τμ. μεγ/τα καινούργια στο Ροδίνι 47.000.000 (Δ.Δ.)
130 τ.μ. μονοκατοικία στην Ιαλυσό σε μπετά 28.600.000
140 τ.μ. μονοκατοικία Ομήρου στην Παλιά Πόλη 25.000.000
155 τ.μ. μεζονέτα στους Δασκάλους, 63.000.000 (Δ.Δ.)
160τ.μ. μονοκατοικία λουξ στη Νίσυρο 30.000.000
200τ.μ. μονοκατοικία σε 2.320 τμ. οικ/δο λουξ κατασκευής στα Μάσαρι 75.000.000
204 τ.μ. μεζονέτα στην Ιξιά σε 1.000τ.μ. οικόπεδο 85.000.000 (Δ.Δ)
230τ.μ. βίλα σε μπετά έξω από τη Λίνδο, 5 στρ. οικ. 50.000.000
234τ.μ. μεζονέτα στην Ιξιά, σε 1000τ.μ. οικόπεδο 94.000.000 (Δ.Δ.)
270τ.μ.,σε μπετά, σε 1000τ.μ. οικ/δο στα Κοσκινού, 40.000.000
270τ.μ., (1/3 τελειωμένο, 2/3 σοβά) Κοσκινού - θέα 60.000.000
ΚΑΤΑΣΤΗΜΑΤΑ - ΓΡΑΦΕΙΑ:
23τ.μ. στη Σωκράτους, 140.000.0000
30τ.μ. κοντά Θεμ. Σοφούλη, 18.000.000 (Δ.Δ.)
31τ.μ. Καμείρου 14.000.000 (Δ.Δ.)
48τ.μ. στο Μανδράκι 100.000.000
65τ.μ. στην Στρατηγού Ζήση. (Δ.Δ.)
70τ.μ. στον Αγ. Ιωάννη, 30.000.000 (Δ.Δ.)
70τ.μ. στη Μαλιαράκη, 25.000.000 (Δ.Δ.)
80 τ.μ. δυόροφο κτίριο στο Μανδράκι 120.000.000
85τ.μ. (με γκαρσονιέρα) 40.000.000 στο Ροδίνι
90τ.μ. στο Νιοχάρι, 63.000.000 (Δ.Δ.)
140τμ. στον Αγιο Ιωάννη 60.000.000 (Δ.Δ.)
230 κτίριο (ισ. κατ/μα α' γραφείο) στην Π. Πόλη 50.000.000
ΟΙΚΟΠΕΔΑ:
570 τ.μ. (με σπίτι μέσα) στους Αγ. Αναργύρους Σ.Δ. 0,8 60.000.000
500 τ.μ. στο Μίρα Μάρε Σ.Δ. 0,8 50.000.000
800 τ.μ. πλησίον Πίνδου Σ.Α. 0,8 100.000.000
1.150 τ.μ. στην Ιαλυσό Σ.Δ. 0,4 40.000.000
1.230 τ.μ. στα Κοσκινού 50% κάλυψη 40.000.0000
1.720 τ.μ. στην Παστίδα (κτίζει 400) 16.000.000
5.500 τ.μ. στην Παστίδα 18.000.000
4.000 τ.μ. στα Ασγούρου, 30.000.000
2.750 τ.μ. πάνω στ' άσφαλτο στα Κοσκινού 45.000.000
11.150 τ.μ. στο Τσαΐρι 50.000.000
ΤΗΛΕ: ΔΙΑΘΕΤΟΥΜΕ ΜΕΓΑΛΗ ΠΟΙΚΙΛΙΑ ΟΙΚΟΔΟΜΩΝ
ΖΗΤΟΥΝΤΑΙ ΜΕΤΑΧΕΙΡΙΣΜΕΝΑ ΔΙΑΜΕΡΙΣΜΑΤΑ
(ΑΜΕΣΗ ΠΩΛΗΣΗ)
➤ ΔΙΑΘΕΤΟΥΜΕ ΚΑΤΑΣΤΗΜΑΤΑ, ΟΙΚΟΠΕΔΑ, ΑΓΡΟΤΕΜΑΧΙΑ ΚΑΙ ΕΠΙΧΕΙΡΗΣΕΙΣ
➤ ΑΝΑΛΑΜΒΑΝΟΥΜΕ ΤΗΝ ΠΩΛΗΣΗ ΤΩΝ ΑΚΙΝΗΤΩΝ ΣΑΣ ΣΕ ΣΥΝΤΟΜΟ ΧΡΟΝΙΚΟ ΔΙΑΣΤΗΜΑ ΜΕ ΥΠΕΥΘΥΝΟΤΗΤΑ ΚΑΙ ΕΧΕΜΥΘΕΙΑ ΣΤΗ ΡΟΔΟ - ΑΘΗΝΑ- ΠΕΙΡΑΙΑ
ΒΑΖΟΥΚΟΥ ΡΕΝΑ
ΜΕΣΙΤΗΣ ΑΣΤΙΚΩΝ ΣΥΜΒΑΣΕΩΝ
Πληροφορίες τηλ. (0241) 22943-28838, FAX: 28838
Διευθ. Γραφείου: Δημ. Θεοδωράκη 3 Τ.Κ. 85100 Ρόδος
10-1 το πρωΐ καθημερινά και 6.30 - 9.00 το απόγευμα Δευτέρας και Πέμπτης
e-mail.vazoukou@yahoo.com
M7 - 29/4

Μέσω των διεθνών σχέσεων

Τουριστική ανάπτυξη με σωστό σχεδιασμό

ΜΕΓΑΛΗ ΕΠΙΤΥΧΙΑ ΤΗΣ ΜΑΡΙΑΣ ΤΣΟΛΑΚΗ

Η FORESIGHT Tourism Planning & Develompent είναι η πρώτη εταιρία στην Ελλάδα παροχής συμβουλευτικών υπηρεσιών ανάπτυξης τουρισμού. Στην Ελλάδα δραστηριοποιείται από το 1997 προσφέροντας υψηλής ποιότητας υπηρεσίες στο χώρο του στρατηγικού μάρκετινγκ, με έμφαση στην εμπορική και επιχειρηματική σχεδίαση, στη διαχείριση κρίσεων και στο lobbuing.

Στα γραφεία της Foresight στην Ελλάδα αλλά και στις ΗΠΑ αναλαμβάνεται ο σχεδιασμός και η υλοποίηση ολοκληρωμένων προγραμμάτων μάρκετινγκ για εταιρίες, οργανισμούς ή άλλους φορείς, μέσα από ένα πλαίσιο υψηλής εξειδίκευσης, διεθνούς εμπειρίας και δημιουργικότητας. Παράλληλα δε επιτυγχάνεται η καθιέρωση ενός συστήματος επιχειρηματικών επαφών μεγάλου ενδιαφέροντος, συντονίζοντας και εξετάζοντας όλες τις παραμέτρους με σκοπό την επίτευξη των στοχών της κάθε εταιρίας ή οργανισμού, χρησιμοποιώντας τις πλέον αποτελεσματικές και αποδοτικές μεθόδους.

Το δυναμικό της Foresight χαρακτηρίζεται από υψηλό επίπεδο εμπειρίας, επαγγελματισμού και δραστηριότητας σε συνδυασμό με την ικανότητα διερεύνησης και εφαρμογής των διεθνών νέων τάσεων στον χώρο του τουρισμού και των νέων εναλλακτικών μορφών του.

Με δεδομένες τις στενές σχέσεις συνεργασίας της με σημαντικές εταιρίες σε όλο τον κόσμο και ισχυρούς δεσμούς με μεγάλα διεθνή ιδρύματα και εμπορικά επιμελητήρια, παρέχει τη δυνατότητα στους πελάτες της να εκμεταλλευτούν τις εξαιρετικές επιλογές και στρατηγικές ανά περίπτωση.

Η Foresight εστιάζει τις υπηρεσίες της στον χώρο της στρατηγικής σχεδίασης και ανάπτυξης τουρισμού και τουριστικών υπηρεσιών ή προϊόντων καθώς επίσης και στον τομέα της επιχειρηματικής και εμπορικής σχεδίασης, προβολης και προώθησης.

Πιο συγκεκριμένα:

- Σχεδιασμός και Ανάπτυξη Περιοχής / Προϊόντων / Υπηρεσιών.
- Ερευνες Αγοράς / Προοπτικών.
- Ταυτότητα Τουριστικού Προϊόντος
- Ανάπτυξη Στρατηγικής Προβολής και Προώθησης.
- Δημιουργία και Διαχείριση Επιχειρηματικών Επαφών και Συνεργασιών
- Διαχείριση Κρίσεων.

Η υπηρεσία που προσφέρει η εταιρία είναι να συνδυάζει ένα ευρύ δίκτυο από πληροφορίες, γνώσεις εμπειρίες αλλά και επαφές



σε διεθνές επίπεδο, ώστε να δοκιμάζεται η κάθε ιδέα όχι κάτω από τα στενά όρια της ελληνικής αγοράς αλλά μέσα από ένα πιο ευρύ επιστημονικό αλλά και πρακτικό πρίσμα.

Σκοπός της δεν είναι μέσω των πελατών της να αναπτύξει τις δικές της ιδέες, αλλά να λειτουργήσει σαν ένας εξειδικευμένος παίκτης μίας ομάδας με τους δικούς της ανεξάρτητους και απόλυτα σεβαστούς στόχους.

Οπως δήλωσε πρόσφατα ο διευθύνων σύμβουλος της εταιρίας στην Ελλάδα, Αλέξανδρος Κωστόπουλος, στην ήδη διεθνοποιημένη εποχή του σκληρού ανταγωνισμού, των συνεχών αλλαγών και των αυξανομένων απαιτήσεων της αγοράς, η Foresight είναι μόνιμος δέκτης όσον αφορά τις αποτελεσματικότερες θεωρίες και στρατηγικές του μάρκετινγκ. Καθίσταται λοιπόν φανερό ότι η εταιρία μπορεί να συνεισφέρει στην επίτευξη των στόχων των πελατών της, προσφέροντας τους αξιόπιστα τις αποτελεσματικότερες υπηρεσίες.

«Για μας κάθε «project» αποτελεί ένα ιδιαίτερο προϊόν, το οποίο και είναι απαραίτητο να σχεδιασθεί, εξετασθεί και δοκιμασθεί σε σχέση με τον όποιο ανταγωνισμό του, τις τάσεις της αγοράς αλλά και τα όποια απαραίτητα ανταγωνιστικά του πλεονεκτήματα», ανέφερε χαρακτηριστικά.

Ειδιότερα στο χώρο του τουρισμού, της μόνης ίσως βαριάς εθνικής μας βιομηχανίας, η Foresight μέσω των διεθνών επαφών αλλά και της εξειδικευμένης εμπειρίας της στο χώρο του τουριστικού μάρκετινγκ, μπορεί να βοηθήσει να δομηθούν οι σωστές βάσεις που θα στηρίξουν τον ελληνικό τουρισμό στο νέο αιώνα, κάτω από το πρίσμα των Ολυμπιακών Αγώνων, αλλά και των νέων μορφών εναλλακτικού τουρισμού, δημιουργώντας τις προϋποθέσεις για ευέλικτη δυναμική και αειφόρο ανάπτυξη.

PELLOS TRAVEL

Σε συνεργασία με το Σύλλογο Εκπαιδευτικών Πρωτοβάθμιας Εκπαίδευσης και προσχολικής αγωγής διοργανώνει:

Εκδρομή

ΡΟΔΟΣ - ΜΑΡΜΑΡΙΣ - ΕΦΕΣΟΣ - ΣΜΥΡΝΗ - ΠΕΡΓΑΜΟΣ - ΑΪΒΑΛΙ

Από 2/6/01 έως 4/6/01

Τριήμερο του Αγίου Πνεύματος

2/6/01
Αναχώρηση από Ρόδο στις 07.00 για Μαρμαρίς. Αφιξη στο Μαρμαρίς. Επιβίβαση σε πούλμαν και αναχώρηση για Σμύρνη. Αφιξη στη Σμύρνη το μεσημέρι. Τακτοποίηση στο ξενοδοχείο. Απόγευμα ξενάγηση στη Σμύρνη και βόλτα στην αγορά για ψώνια. Επιστροφή στο ξενοδοχείο. Δείπνο. Το βράδυ προαιρετική διασκέδαση σε κέντρο Oriental Show (χορός της κοιλιάς). Διανυκτέρευση.

3/6/01
Αναχώρηση για Πέργαμο και Αϊβαλί. Επίσκεψη στην πόλη της Περγάμου, στους αρχαιολογικούς χώρους της Περγάμου, Ακρόπολης, ναός Αθηνάς, Αγορά, Βιβλιοθήκη, Ρωμαϊκά λουτρά, Θέατρο της Περγάμου. Αναχώρηση για Αϊβαλί το μεσημέρι. Περιήγηση, ξενάγηση στην πόλη.Επιστροφή στη Σμύρνη. Δείπνο. Διαν/ση.

4/6/01
Πρωνό. Αναχώρηση για Εφεσο. Αφιξη στην Εφεσο. Επίσκεψη στο ναό της Αρτέμιδος, Σπίτι της Παναγίας, αρχαία Εφεσος, Ωδείο, ναός του Ανδριανού, αγορά, βιβλιοθήκη, μεγάλο Θέατρο κ.λ.π. Αναχώρηση για Μαρμαρίς. Αφιξη στο Μαρμαρίς. Αναχώρηση για Ρόδο. Αφιξη στη Ρόδο. Τέλος εκδρομής.

ΤΙΜΗ ΣΥΜΜΕΤΟΧΗΣ:

39.000 δρχ. το άτομο
σε δίκλινο και σε τρίκλινο
σε μονόκλινο 10.000 δρχ. επιβάρυνση

* Δωρεάν 0-2 ετών
* 50% 2-12 ετών

Στην εκδρομή περιλαμβάνονται
1. Εισιτήρια Ρόδος - Μαρμαρίς - Ρόδος με δελφίνι
2. 2 πρωινά (μπουφέ) - 2 δείπνα
3. Δωμάτια δίκλινα και τρίκλινα σε ξενοδοχεία 3***
4. Μεταφορές με κλιματιζόμενα πούλμαν
5. Ξεναγήσεις στην ελληνική γλώσσα από διπλωματούχο ξεναγό
6. Ταξιδιωτική ασφάλεα
7. Συνοδός του γραφείου

Δεν περιλαμβάνονται
1. Εισιτήρια των εισόδων σε αρχαιολογικούς χώρους
2. Φόροι εισόδου και εξόδου - Visa
3. Προαιρετική διασκέδαση σε κέντρο
4. Φιλοδωρήματα, τηλέφωνα

Για κρατήσεις και πληροφορίες στο τηλέφωνο
62245 κ. Ράπτη
ή στο
PELLOS TRAVEL
Λεωφόρος Καλλιθέας 125 Φαληράκι - Ρόδος
Τηλ.: (0241)87615, 86298
Fax: (0241) 87616
Κινητό 0945 949399
1204-31/5

INFORMATIQUE

ΕΚΠΑΙΔΕΥΣΗ ΣΤΗΝ ΠΛΗΡΟΦΟΡΙΚΗ
ΕΡΓΑΣΤΗΡΙΟ ΕΛΕΥΘΕΡΩΝ ΣΠΟΥΔΩΝ
ΡΟΔΟΣ ΑΝΝΗΣ ΜΑΡΙΑΣ 73 ΤΗΛ. 21887

ΠΙΣΤΟΠΟΙΗΜΕΝΟ ΕΞΕΤΑΣΤΙΚΟ ΚΕΝΤΡΟ ΤΗΣ ECDL HELLAS ΓΙΑ ΤΟ ΔΙΠΛΩΜΑ ECDL
ΠΙΣΤΟΠΟΙΗΜΕΝΟ ΕΞΕΤΑΣΤΙΚΟ ΚΕΝΤΡΟ ΤΗΣ MIKROSOFT ΓΙΑ ΤΟ ΔΙΠΛΩΜΑ MOUS

ΑΝΑΚΟΙΝΩΣΗ

Το Εργαστήριο Ελευθέρων Σπουδών Ηλεκτρονικών Υπολογιστών INFORMATIQUE έχει πιστοποιηθεί από την εταιρία MICROSOFT που είναι η κατασκευάστρια εταιρία των προγραμάτων Word, Excel, Access, PowerPoint, Outlook, ως εξουσιοδοτημένο εξεταστικό κέντρο για τη χορήγηση του διπλώματος χειρισμού ηλεκτρονικών υπολογιστών

«MOUS»
«Microsoft Office User Specialist»

στα πιο πάνω προγράμματα
σε τρία διαφορετικά επίπεδα: **Basic, Expert & Master**

Οποιος ενδιαφέρεται να πιστοποιήσει τις γνώσεις του στο χειρισμό ηλεκτρονικών υπολογιστών και να αποκτήσει το πιο πάνω δίπλωμα μπορεί να δώσει εξετάσεις στο χώρο μας, μετά από συνεννόηση.

X2378-29/4

Νέο ηλεκτρονικό σύστημα κρατήσεων από το Γιουροστάρ

ΚΡΑΤΗΣΕΙΣ ΜΕΣΩ INTERNET

Παρά την πρωτοβουλία της μητρικής εταιρίας του Eurostar να εγκαταστήσει ειδικό σύστημα ηλεκτρονικών κρατήσεων ώστε οι κρατήσεις να γίνονται μέσω του Internet, οι πράκτορες θα συνεχίσουν να παίρνουν προμήθεια από τις κρατήσεις που θα κάνουν και μετά από την ημερομηνία έναρξης του συστήματος που έχει οριστεί να είναι η 6η Ιουνίου 2001. Το ηλεκτρονικό αυτό σύστημα ονομάζεται Elgar.

Μια δωδεκάμηνη συμφωνία με την αεροπορική εταιρία Globepost θα διευκολύνει τους 150 πράκτορες στην Αγγλία, που δεν έχουν σύστημα Elgar, να πουλήσουν εισιτήρια μέσω του κόμβου travelselect.com.

Περίπου το 90% των κρατήσεων των 1.500 πρακτόρων της Αγγλίας που συνεργάζονται με το Eurostar προέρχονται από το συγκεκριμένο σύστημα. Εν τω μεταξύ, οι πράκτορες που κάνουν κρατήσεις για τον σιδηρόδρομο, έχουν ωφεληθεί πολύ από ένα καινούριο σύστημα πληροφοριών το οποίο ακολουθεί τη στρατηγική του National Rail Timetable, σύμφωνα με την αγγλική τουριστική εφημερίδα TTG.

Με αυτόν τον τρόπο υπάρχει ακόμα περισσότερη και καλύτερη πληροφόρηση και αυτό το σύστημα επιτρέπει την αποφυγή πολύ συχνών και σοβαρών λαθών.

Ο κ. Adrian Watts γενικός διευθυντής πωλήσεων του Eurostar στην Αγγλία, αρνήθηκε ότι το νέο αυτό σύστημα εφαρμόζεται στα πλαίσια της στρατηγικής για μείωση του κόστους, και ανέφερε ότι στόχος είναι η αντικατάσταση του συστήματος viewdata.

GR
Grand Hotel Rhodes
*****

Day & Night

Naiades by the Pool

Στήν ήσυχη και άνετη ατμόσφαιρα της μεγάλης πισίνας του Grand Hotel, το Ναιάδες άρχισε να λειτουργεί με ανανεωμένο Μενού ως Μπάρ-Ουζερί (12:30 - 16:30



A Member of
MITSIS HOTELS

X2336-29/4

Piano Bar

Το γνωστό σημείο συνάντησης στο κέντρο της Πόλης.

Ο Τάκης Τσώνης κάθε βράδυ* στο πιάνο. (20:30 - 01:00)

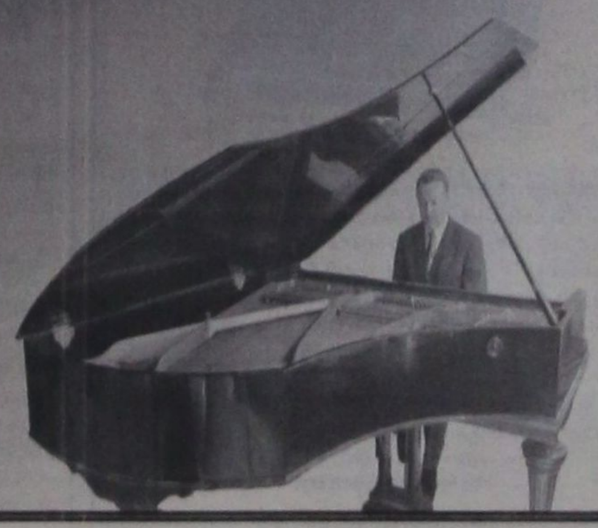

* Εκτός Τρίτης

Μαγιές στα σπορ

Φιέστα υπό το φως των προβολέων ετοιμάζει απόψε ο ΑΣ Ρόδος

Για την κατάκτηση του πρωταθλήματος



Φιέστα ετοιμάζει σήμερα η Ρόδος με αφορμή την ολοκλήρωση των υποχρεώσεών της στο πρωτάθλημα της Α΄ Κατηγορίας Δωδεκανήσου και φυσικά την κατάκτηση της πρωτιάς. Αμέσως μετά το τέλος του αγώνα με την Αναγέννηση Εμπωνας στο Εθνικό Στάδιο θα γίνει ο γύρος του θριάμβου, θα ακολουθήσει μπουφές και γενικά θα επικρατεί μια πανηγυρική ατμόσφαιρα. Αξίζει να σημειωθεί πως η διοίκηση των «πρασίνων» ετοιμάζει και μία μικρή τελετή, όπου θα τιμήσει κάποιους που πρόσφεραν πάρα πολλά στο σύλλογο και γενικότερα στο δωδεκανησιακό ποδόσφαιρο.

Αναλυτικά τα σημερινά παιχνίδια των πρωταθλημάτων της ΕΠΣΔ είναι τα ακόλουθα:

Α΄ Κατηγορία
(30η αγωνιστική)

• Κάλυμνος (12 μ.): Καλυμνιακός - Φοίβος (Σιδέρης) Πανάτος, Κακκιάς, Πλάτσης (Φραγκίνης)

• Εθνικό Στάδιο (7 μ.μ.): ΑΣ Ρόδος -Αναγέννηση Εμπ. (Θεοδοσίου) Ζανεττίδης, Ορφανός, Κόκκινος (Ερωτόκριτος).

Εξ' αναβολής

• Παραδείσι (11.30 π.μ.): Κλεάνθης-ΑΣ Λέρου (Κ. Δημητράς) Σάββενας, Τάτας, Π. Κατσιδώνης (Αργυρίου)

Β΄ Κατηγορία
1ος όμιλος
Εξ' αναβολής

• Κέφαλος (12 μ.): Νικαγόρας-Αστέρας Π. (Μανιάς) Κατέρης, Βασιλείου, Μαργιέλος.

• Ασκληπειό (12 μ.): ΠΑΣ Ασκληπειού- Ανταγόρας (Χουρδάς) Μιχαλάκης, Μαυρουδάκης, Λάμπρου.

• Νίσυρος (12 μ.): Πολυβώτης-Εθνικός (Φιλίππου) Ταράλης, Βλαχάς, Πάνος

• Απόλλωνα (12 μ.): Απόλλων Απ.-Δόξα Καρδ. (Χατζημανώλης)Χατζηνικόλας, Φραγκίνης, Γιοβάνι

2ος όμιλος
Εξ' αναβολής

• Κατταβιά (11.45 π.μ.): ΑΕ Κατταβιάς -Ολυμπιακός Καλ. (Σαββίδης) Πηδιάκης, Γιαννούλης, Μιτζιρίκης

Γ' Κατηγορία
1ος όμιλος
(21 αγωνιστική)

• Αρχάγγελος (5 μ.μ.): ΑΟΑ-ΑΕ Μεσαναγρού (Ντάκος) Μαυρουδάκης, Μιχαλάκης, Συμιακός

• ΕΑΚ (11 π.μ.): Ροδιακός-Πετρώνας (Μπακαρής) Μοντιάδης, Τσαούσης, Ε. Κατσιδώνης

• Μάσαρι (5 μ.μ.): Αστέρας Μασ.-Δαμάγητος (Αργυρός) Τσαούσης, Μίχας, Μηνάς.

• Ιαλυσός (5 μ.μ.): «Ιάλυσος '97»-Ν. Ρόδος (Κασέρης) Γιοβάνι, Ε. Κατσιδώνης, Μοντιάδης.

Εφηβικό πρωτάθλημα

• Παραδείσι (10 π.μ.): Κλεάνθης -Ηρακλής Μαρ. : Π. Κατσιδώνης, Φουκάρας, Γυφτόπουλος

• Εθνικό Στάδιο (5 μ.μ.): ΑΣ Ρόδος-Αναγέννηση Εμπ.: Λιάπη, Φουκάρας, Γυφτόπουλος.

Ενισχυμένος με Θωμά Μπελάγια ο Κολοσσός υποδέχεται τον Ταύρο!

Στις 5 μ.μ. ο αγώνας στο κλειστό γυμναστήριο



Με το Θωμά Μπελάγια, στη σύνθεσή του, ο οποίος ξεπέτασε το πρόβλημα της ίωσης που τον ταλαιπωρούσε όλη την προηγούμενη εβδομάδα, ο Κολοσσός υποδέχεται σήμερα, στις 5 το απόγευμα, τον Ταύρο, για την 23η αγωνιστική του πρωταθλήματος της Γ' Εθνικής Κατηγορίας.

Ολο το έμψυχο υλικό, που έχει απομείνει, βρίσκεται στη διάθεση του Χάρη Παπάζογλου και όλοι αισιοδοξούν ότι επιτέλους σήμερα θα σπάσει η γκίνια των τελευταίων αγωνιστικών και οι «θαλασσί» θα φύγουν από το κλειστό με το ροz φύλλο αγώνος!

Διαιτητές της σημερινής συνάντησης θα είναι οι κ.κ. Σολεϊμετζίδης και Μπλέτσας.

Εν τω μεταξύ, πυκνώσουν μέρα με την ημέρα οι δοκιμές παικτών στις προπονήσεις του Κολοσσού.

Ηδη έχουν ξεχωρίσει κάποια πολύ καλά ταλέντα, τα οποία και μπορούν και θέλουν να προσφέρουν. Ομως τον πρώτο και τελευταίο λόγο έχει ο τεχνικός της ομάδας, ο οποίος αμέσως μετά τη λήξη του πρωταθλήματος θα «ξεκαθαρίσει» το τοπίο κάνοντας δημόσια γνωστές τις απόψεις του, τις θέσεις του και τις κατευθυντήριες γραμμές εν όψει της νέας αγωνιστικής περιόδου.

Τα υπόλοιπα παιχνίδια, της 23ης αγωνιστικής έχουν ως εξής:

• Προοδευτική -Χολαργός
• Αγ. Θωμάς - Αστέρας Εξαρχείων
• Δούκας - Κάδμος
• Αμιλλα - Ηλιούπολη
• Αιγάλεω - Αρης Σύρου
• Παγκράτι - Ρέθυμνο

Για το γόητρο και το πριμ παίζει σήμερα ο Απόλλων Καλυθιών

Για το ...γόητρο και το πριμ θα αγωνισθεί σήμερα στις 2 μ.μ. στη Χίο ο Απόλλων Καλυθιών κόντρα στην τοπική και αδύναμη Δάφνη Δαφνώνα. Οι ποδοσφαιριστές του Γιώργου Τανίδη που στην ουσία δεν κινδυνεύουν με υποβιβασμό από εδώ και στο εξής, θα προσπαθήσουν να προσθέσουν ακόμα μία νίκη στο ενεργητικό τους στο προτελευταίο τους φετινό εκτός έδρας παιχνίδι.

Αυτό που τους ενδιαφέρει είναι να αναρριχηθούν περισσότερο στη βαθμολογία - για λόγους καθαρά γοήτρου και πρεστίζ - και να εισπράξουν κάποια χρήματα με βάση βέβαια αυτά που προβλέπει ο εσωτερικός κανονισμός του συλλόγου.

Η δυναμικότητα της Δάφνης είναι γνωστό πως είναι κατά πολύ κατώτερη αυτής της ομάδας του νησιού μας, γι' αυτό και θεωρητικά οι απολλωνιστές δεν θα αντιμετωπίσουν κανένα πρόβλημα για να φθάσουν σε μια ακόμα νίκη.

Αρκεί βέβαια να μην υποτιμήσουν τον αντίπαλό τους και βρεθούν προ εκπλήξεως καθώς ως γνωστόν στο ποδόσφαιρο όλα μπορούν να συμβούν.

Ο κ. Τανίδης έχει στη διάθεσή του, τους ακόλουθους ποδοσφαιριστές:

Αλεξανδρίδη, Κώστα, Ισκά, Χατζηπέτρο, Κακλαμάνο, Χατζησταμάτη, Ζούνη, Σταθόπουλο, Δημητριάδη, Σαλπιγκτίδη, Κοσκινιάτη, Μπεκιρά, Πολυχρονίου, Ξύπα και Σαλαμαστράκη.

Τον αγώνα θα διευθύνει ο κ. Παπασταμάτης (Κόρδας, Καλκαβούρος) του Συνδέσμου Αθηνών.

Οι υπόλοποι αγώνες

Στους υπόλοιπους αγώνες της 28ης αγωνιστικής θα παίξουν:

Ολυμπιακός Χερ. - Αίας
Χανιάς - ΑΕ Κως
Αιγέας - Εργοτέλης
Βύζας - Αγερσανί Νάξου
Ακαρνανικός-Ατρόμητος
Ατσαλένιος - Χαλκίδα
Νέα Αρτάκη - Κερατσίνι

Η λαχειαγορά της ΑΕ Λέρου

Από τη διοίκηση της ΑΕ Λέρου ανακοινώθηκαν χθες τα εξής:

«Κατά την κλήρωση του λαϊκού λαχείου ο πρώτος αριθμός 45284 δεν βρέθηκε ανάμεσα στους πωληθέντες λαχνούς της λαχειαγοράς».

Μετατίθεται η λαχειαγορά του Ηρακλή Μαριτσών

Απ' τη διοίκηση του Ηρακλή Μαριτσών δόθηκε χθες στη δημοσιότητα, η ακόλουθη ανακοίνωση, η οποία αφορά την προγραμματισμένη για την Πρωτομαγιά, κλήρωση της λαχειαγοράς του Ηρακλή:

«Ανακοινώνεται ότι η κλήρωση της λαχειαγοράς, που ήταν προγραμματισμένη για την Πρωτομαγιά, μαζί με την κλήρωση του λαϊκού λαχείου και είχε σαν δώρα ένα μοτοποδήλατο και μια ηλεκτρική σκούπα, μετατίθεται, ΟΡΙΣΤΙΚΑ και ΑΜΕΤΑΚΛΗΤΑ, με την κλήρωση του λαϊκού Λαχείου της 7ης Αυγούστου 2001, σε συνδυασμό με τη λειτουργία του καθιερωμένου, πλέον, ΣΤΕΚΙ, στην Ιερά Μονή του Σωτήρα.

• Ζητάμε δημόσια συγνώμη από τους φίλους του συλλόγου, για τη μετάθεση της ημερομηνίας, η οποία αποκλειστικά και μόνο οφείλεται σε λόγους ανωτέρας βίας και παρά τις καλές μας προθέσεις. Είναι η πρώτη φορά που δημιουργείται αυτή η κατάσταση και ο λόγος είναι η μη διάθεση ικανού αριθμού λαχνών.

• Ζητάμε την κατανόηση όλων, με την παράκληση όσοι δεν έχουν προμηθευτεί λαχνούς να μεριμνήσουν για την προμήθεια, έστω κι ενός λαχνού, ούτως ώστε να διατεθούν όλοι και τα δώρα να δοθούν στους τυχερούς.

Για το ΔΣ του Ηρακλή
Ο πρόεδρος
Γ. Παπαδημήτρης».

Εγινε η πρώτη συζήτηση με Φλωρίδη για την αναδιάρθρωση

Το ενδεχόμενο της αναδιάρθρωσης και της Εθνικής Ερασιτεχνικής Κατηγορίας τέθηκε επί τάπητος στη συνάντηση που είχε ο υφυπουργός Αθλητισμού Γιώργος Φλωρίδης με την τετράδα Κουκουλόπουλου, Παπαδήμα, Παπαγιάννη και Λουκόπουλου, η οποία συζήτησε όλα τα θέματα που καίνε τις ΠΑΕ.

Αυτό που έχει άμεση σχέση με την Εθνική Ερασιτεχνική είναι το αν θα περάσουν οι πιέσεις πολλών ομάδων για το «σπάσιμο» της Β΄ Κατηγορίας σε δύο ομίλους που θα σημάνει και την αυτόματη άνοδο και δεύτερης ομάδας από κάθε όμιλο της Ερασιτεχνικής. Τα πάντα ωστόσο αναμένεται να ξεκαθαρίσουν μέχρι το τέλος του μήνα, στην οριστική συνάντηση του υφυπουργού με τους εκπροσώπους των ομάδων.

Δεύτερος πάντα στους σκόρερς ο Κώστας Πολυχρονίου!

Στη δεύτερη θέση του πίνακα των σκόρερς του 2ου ομίλου της Εθνικής Ερασιτεχνικής Κατηγορίας βρίσκεται ο στράϊκερ του Απόλλωνα Καλυθιών, Κώστας Πολυχρονίου, με 17 τέρματα!

Πρώτος στη σχετική λίστα παραμένει ο Ντιογένους, της πρωτοπόρου ΑΕ Χανίων, με 22 τέρματα και όπως δείχνουν τα πράγματα θα συνεχίσει έτσι μέχρι το τέλος, αφού τα περιθώρια για αλλαγές στενεύουν, τρεις μόλις αγωνιστικές πριν τη λήξη του πρωταθλήματος!

Αναλυτικά ο πίνακας των σκόρερς:

ΟΙ ΣΚΟΡΕΡ

1. Διογένους (Χανιά)	22
2. Πολυχρονίου (Απόλλων Καλυθιών)	17
3. Παπαϊωάννου (Νέα Αρτάκη)	13
•. Τσουκάνι (Ακαρνανικός)	13
5. Παρθενάκης (Χερσόνησος)	12
6. Λειβαδίτης (Ατσαλένιος)	11
•. Νεοφώτιστος (Βύζας Μεγάρων)	11
•. Παραστατίδης (Αγερσανί Νάξου)	11
• Τόγιακιτς (Πλωμάρι)	11

Την ...«έξοδο του Μεσολογγίου» θα κάνει σήμερα η ΑΕ Κως!

Αντιμετωπίζει στα Χανιά την πρωτοπόρο του 2ου ομίλου



Επικίνδυνη έξοδο πραγματοποιεί σήμερα στην Κρήτη η Αθλητική Ενωση Κως, όπου στις 10 το πρωΐ αντιμετωπίζει την πρωτοπόρο ομάδα του δεύτερου ομίλου της Εθνικής Ερασιτεχνικής Κατηγορίας ΑΕ Χανίων, για την 28η αγωνιστική του πρωταθλήματος!

Η ομάδα της Κω βρίσκεται ως γνωστόν σε δεινή βαθμολογική κατάσταση, σε αντίθεση με τα Χανιά που χρειάζονται ακόμη δύο βαθμούς, τις τρεις αγωνιστικές που απομένουν , για να εξασφαλίσουν και μαθηματικά τον τίτλο!

Βέβαια σκέψη για νίκη ούτε που συζητείται, όμως ο βαθμός της ισοπαλίας είναι υποθετικά, στις δυνατότητες της ομάδας και σ' αυτή την κατεύθυνση κινήθηκε η προετοιμασία , όλη την προηγούμενη εβδομάδα.

Πάντως τα προβλήματα για τον Δημήτρη Σαλαπάτα επανήλθαν αφού με το ζόρι συμπλήρωσε 14 ποδοσφαιριστές για το σημερινό κρίσιμο ματς.

Εκτός από τους Σκαλέρη, Γκουντελίτσα, Στεφαδούρο, Τρούλλη, Μπιλιά που απέχουν για διάφορους λόγους στη σχετική λίστα προστέθηκαν και οι τιμωρημένοι με κάρτες, Ματθαίου, Μάμμης Δαβίδ, Μάκης Μπούλης και Σάββας Παπαϊγνατίου.

Μόνο θετικό στην όλη υπόθεση η επιστροφή των Γούλα, Χατζηνικολάου και Υδραίου, οι οποίοι μετά την καταβολή ενός μέρους των χρεωστούμενων επανήλθαν στις δραστηριότητες της ομάδας.

Να σημειωθεί ότι μετά την προπόνηση της Πέμπτης καταβλήθηκε στους παίκτες, έναντι, το ποσό των 100.000 δραχμών, σαν τονωτική ένεση για τα κρίσιμα παιχνίδια που απομένουν, χωρίς ωστόσο να συμβεί το ίδιο και με τον τεχνικό της ομάδας, Δημήτρη Σαλαπάτα, ο οποίος αν τις προσεχείς ημέρες δεν πληρωθεί κάποιο μέρος των οφειλομένων μάλλον θ' αποχαιρετίσει πρόωρα το νησί, πολύ πριν εκπνεύσει η αγωνιστική περίοδος.

Για το σημερινό παιχνίδια ο κ. Σαλαπάτας θα έχει στη διάθεσή του τους:

Γούλα, Δάνη, Δημητρόπουλο, Δρόσο Δ. και Δ., Εγγλέζο, Λαγογένη, Λαρσινό, Μ. Μάμμη. Μπούλή Ζ., Αλεξούδη, Σταμάτη, Υδραίο και Χατζηνικολάου.

Τέλος διαιτητής της σημερινής συνάντησης θα είναι ο Πειραιώτης Τσαχειλίδης, με βοηθούς τους Μανιάτη και Τσιτσώλη του Συνδέσμου Αθήνας.

AMCOR
No 1
ΚΑΤΑΣΚΕΥΑΖΟΝΤΑΙ & ΕΙΣΑΓΟΝΤΑΙ ΣΥΝΑΡΜΟΛΟΓΗΜΕΝΑ ΑΠΟ ΤΟ ΙΣΡΑΗΛ
Η ΠΡΩΤΗ ΦΟΡΜΟΥΛΑ ΣΤΑ ΗΛΙΑΚΑ
AMCOR
ΓΕΝΙΚΟΣ ΑΝΤΙΠΡΟΣΩΠΟΣ
Ν.ΚΑΜΠΟΥΡΑΚΗΣ - Μ.ΦΑΛΓΚΟΣ Ο.Ε.
ΑΓ.ΑΝΑΣΤΑΣΙΑΣ 9 ΡΟΔΟΣ
ΤΗΛ.31320 - 20859
Μ.28- 29/4
ΠΡΟΔΙΑΓΡΑΦΕΣ ΕΟΚ CE MARK
Η AMCOR-ΙΣΡΑΗΛ Η ΜΕΓΑΛΥΤΕΡΗ ΒΙΟΜΗΧΑΝΙΑ ΗΛΙΑΚΩΝ ΣΥΣΤΗΜΑΤΩΝ ΣΤΟΝ ΚΟΣΜΟ, ΣΑΣ ΠΡΟΣΦΕΡΕΙ ΤΟΝ ΚΑΛΥΤΕΡΟ ΗΛΙΑΚΟ ΘΕΡΜΟΣΙΦΩΝΑ ΤΟΥ ΚΟΣΜΟΥ ΜΕ ΜΟΝΑΔΙΚΑ ΣΗΜΕΙΑ ΥΠΕΡΟΧΗΣ ΠΟΥ ΚΑΝΕΝΑΣ ΑΛΛΟΣ ΔΕΝ ΕΧΕΙ. ΠΡΩΤΗ Η AMCOR, ΠΡΙΝ 40 ΧΡΟΝΙΑ ΠΑΡΟΥΣΙΑΣΕ ΤΗΝ ΕΠΑΝΑΣΤΑΤΙΚΗ ΤΗΣ ΤΕΧΝΟΛΟΓΙΑ ΣΤΟΥΣ ΗΛΙΑΚΟΥΣ ΘΕΡΜ/ΝΕΣ. ΠΟΛΛΟΙ ΑΠΟ ΤΟΤΕ ΠΡΟΣΠΑΘΗΣΑΝ ΝΑ ΤΗΝ ΜΙΜΗΘΟΥΝ .ΤΑ ΑΠΟΤΕΛΕΣΜΑΤΑ ΤΟΥΣ ΕΙΝΑΙ ΓΝΩΣΤΑ. ΚΑΝΕΝΑΣ ΔΕΝ ΜΠΟΡΕΣΕ ΝΑ ΤΗ ΦΘΑΣΕΙ. ΣΗΜΕΡΑ Η AMCOR ΣΥΝΕΧΙΖΟΝΤΑΣ ΤΗΝ ΕΡΕΥΝΑ ΣΤΟΝ ΤΟΜΕΑ ΤΗΣ ΗΛΙΑΚΗΣ ΕΝΕΡΓΕΙΑΣ ΒΡΙΣΚΕΤΑΙ ΚΑΙ ΘΑ ΒΡΙΣΚΕΤΑΙ ΜΠΡΟΣΤΑ ΓΙΑΤΙ ΕΙΝΑΙ Η No 1 ΣΤΟΝ ΚΟΣΜΟ.
ΕΙΝΑΙ Η AMCOR



Γιατί αν είναι να φτιάξουμε παιδάκια - ρομποτάκια τότε να μας λείπει το βύσσινο!

Το χρώμα του χρήματος, έστω και ελάχιστο, είδαν οι ποδοσφαιριστές της ΑΕ Κως! Ακόμη και αυτοί που απείχαν των εκδηλώσεων της ομάδας! Εκτός απ' τον προπονητή, ο οποίος την ώρα που έπεφτε ο παράς κοίταξε πικραμένος από τη γωνία!

Και να ο μη γένοιτο η ομάδα υποβιβασθεί ποιόν θα κατηγορήσουν όλοι και θα συγχωρεθούν οι ανομίες τους; Μα φυσικά τον προπονητή!

Η στήλη εύχεται περαστικά στον πρόεδρο της ΤΕ ΕΟΚ Δωδεκανήσου Θεοδόση Κολιάδη και σύντομα να γυρίσει και πάλι στον αγαπημένο του χώρο: το μπάσκετ. Αυτά και να έχετε μια θαυμάσια Κυριακή. Για όσους δε είναι λάτρεις της ... ελληνικής σημαίας, καλό τριήμερο!

Τελικά αυτά τα τελευταία ταξίδια των Μικτών μας, πολύ της ταλαιπωρίας έχουν γίνει! Χθες Προπαίδες και Τζουνιορς έφθασαν στον Πειραιά, στις 11 το πρωΐ! Δηλαδή 19 ώρες ταξίδι!

Ωστου να πάνε στο ξενοδοχείο, στα Νέα Λιόσια, να φάνε, ν' αλλάξουν και να κάνουν ένα ντους, «βράδιασε»! Και αμέσως μετά θα πρέπει να κατέβουν καπάκι να παίξουν! Μικρά παιδάκια που μέχρι τώρα δεν είχαν φύγει απ' την ποδιά της μάνας τους!

Σίγουρα το ντεμπούτο τους στα «βαθιά νερά» δεν είναι ό,τι το καλύτερο γι' αυτά τα παιδιά και ας το λάβουν υπόψη τους οι (αν) εγκέφαλοι της Ε.Π.Ο. και όχι μόνο!



Ματιές στα σπορ

Από το Μανδρικό ξεκινά ο 16ος Μαραθώνιος δρόμος

Αγώνες παμπαίδων και παγκορασίδων στο «Ακταίον»



Στις 8.30π.μ. θα δοθεί η εκκίνηση του 16ου Μαραθωνίου δρόμου, που διοργανώνει ο ΓΑΣ Ρόδου «Η Υγεία», σε συνεργασία με το υπουργείο Αιγαίου, τον ΝΑΟΔ, την αθλητική επιτροπή της ΤΕΔΚΔ, το ΔΟΝΑ Ρόδου και με τη στήριξη της ΕΑΣ ΣΕΓΑΣ Δωδεκανήσου.

Οι Μαραθωνοδρόμοι από τη Ρόδο και πολλά διαμερίσματα της χώρας θα ξεκινήσουν από το Μανδρικό και αφού διανύσουν την παραλιακή οδό, θα τερματίσουν στο «Ακταίον» περίπου δυόμισι ώρες αργότερα (γύρω στις 11π.μ.). Στις 9π.μ. στο χώρο τερματισμού του Μαραθωνίου, θα γίνουν αγώνες δρόμου δύο χιλιομέτρων παμπαίδων - παγκορασίδων Α' και Β'.

Οι μικροί αθλητές θα καλύψουν τη διαδρομή: Ακταίον 7ης Μαρτίου, Παπανικολάου, Γκραντ Οτέλ, επιστροφή δια της ίδιας οδού, τερματισμός στο Ακταίον.

Οσοι επιθυμούν να πάρουν μέρος θα πρέπει να βρίσκονται στο χώρο της εκκίνησης στις 8π.μ. για να δηλωθούν στη γραμματεία.

Συνεχίζεται το παιδικό πρωτάθλημα της ΕΠΣΔ



Για το παιδικό πρωτάθλημα της ΕΠΣΔ, θα γίνουν σήμερα τα παιχνίδια:

Α' Ομιλος
Γήπεδο
Αγ. Αποστόλων
- 10.00: Νίκη Ρόδου - Ν. Ρόδος
- 11.00: ΠΑΟ Διαγόρας - Ευαγόρας
- 12.00: Ζευς - Διαγόρας Βατίου
- Υπεύθυνος: Βασίλης Θεοδοσίου

Β' Ομιλος
Γήπεδο Σορωής
- 12.00: Ιάλυσος '97- Φοίβος
- 13.00: Κλεάνθης - Ηρακλής Μαρ.
- Ρεπό έχει ο Ευκλής
- Υπεύθυνος: Κλεόβουλο Διακογεωργίου

Γ' Ομιλος
Γήπεδο Καλυθιών
- 12.00: Ερμής - Ηλιος
- 13.00: ΑΕΡΑ - Διγενής Ρεπό ο Σταυρός Καλυθιών
Υπεύθυνος: Γιάννης Κασέρης

Αλλάζει σύντομα και ολοκληρωτικά ο αθλητικός χάρτης της Ρόδου

Ξεχωριστό αθλητικό κέντρο στη Μεσόγειο

Μετά από αθλητικά έργα που έγιναν σχεδόν σε όλες τις συνοικίες της πόλεως, για την κάλυψη των αναγκών της νεολαίας και των σωματείων, ο Δήμος Ροδίων, με τον φορέα υλοποίησης ΔΟΝΑ Ρόδου, ετοιμάζει τα μεγάλα αθλητικά έργα διεθνών προδιαγραφών!

Το «παλαί ντε σπορ» πολλαπλών χρήσεων, το νέο κλειστό γυμναστήριο, το σκοπευτήριο, η αίθουσα βαρέων αθλημάτων και άλλα έργα πρόκειται να δώσουν στη Ρόδο μια τελείως διαφορετική εικόνα, που θα την κάνουν ακόμη περισσότερο παγκοσμίως γνωστή.

Με μπροστάρη τον δήμαρχο Γιώργο Γιαννόπουλο, η Ρόδος σε λίγους μήνες θα αποτελεί ένα ξεχωριστό αθλητικό κέντρο στη νοτιοανατολική Μεσόγειο.

Μια αθλητική πόλη, που ενόψει των ολυμπιακών αγώνων της Αθήνας το 2004, θα είναι έτοιμη να φιλοξενήσει ολυμπιακές ομάδες για προετοιμασία. Ακόμη, θα έχει σαν πρώτο μέλημα, ν' αναπτύξει σε βάθος τον αθλητικό τουρισμό.

Με πολλές και κατάλληλες εγκαταστάσεις, η Ρόδος θ' αποτελέσει «πόλο έλξης» για την παγκόσμια αθλητική οικογένεια. «Το νησί των Ολυμπιονικών» θα μπορεί να φιλοξενήσει και να προετοιμάσει τους αυριανούς ολυμπιονίκες.

«Δώσαμε μια υπόσχεση ότι θα συμπαρασταθούμε στην αθλητική οικογένεια.

Η καλλιέργεια του αθλητισμού

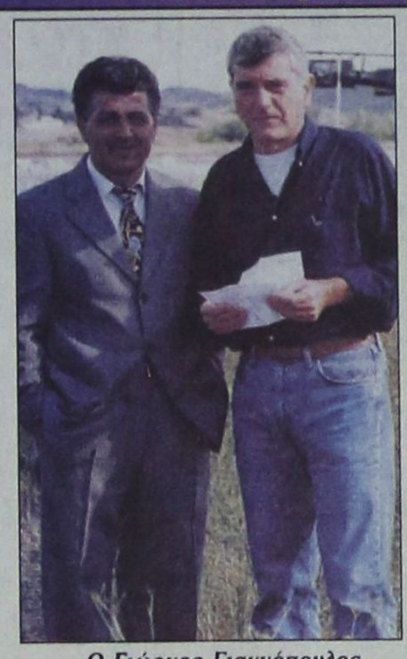

Ο Γιώργος Γιαννόπουλος και ο Κάλλιστος Διακογεωργίου μιλούν για ξεχωριστό αθλητικό κέντρο στη Ρόδο

χρειάζεται και τα κατάλληλα έργα. Εργα υποδομής και ανάπτυξης, που θα μπορούν να φιλοξενούν τη νεολαία. Τη Ρόδο του αύριο», δήλωσε ο κ. Γιαννόπουλος.

«Η ιστορία θα εξακολουθεί να γράφει ότι ο Γιώργος Γιαννόπουλος και οι συνεργάτες του μιλούν με έργα και όχι με θεωρία. Στόχος μας εξακολουθεί να είναι το τρίπτυχο, η νεολαία κοντά στον αθλητισμό, ο αθλητικός τουρισμός και η αθλητική υποδομή σε έργα», τόνισε ο πρόεδρος του ΔΟΝΑ Κάλλιστος Διακογεωργίου.

Τα έργα που θα γίνουν στη Ρόδο, που βρίσκονται στη διαδικασία της δημοπράτησης και αγγίζουν τα 7,5 δις δραχμές, είναι:

1. Κατασκευή Κλειστού Γυμναστηρίου Δήμου Ροδίων, 1.200 εκ. δρχ.
2. Διαμόρφωση αίθουσας ξιφασκίας σε κτίριο της Μεσαιωνικής Πόλης, 35 εκ. δρχ.
3. Συμπλήρωση εκγαταστάσεων ΕΑΚ Καρακόνερου, 820 εκ. δρχ.
4. Κατασκευή ιστιοπλοϊκών εγκαταστάσεων 350 εκ. δρχ.
5. Κατασκευή κλειστού γυμναστηρίου 450 θέσεων τύπου Τ10, 500 εκ. δρχ.
6. Κατασκευή γηπέδου στίβου και ποδοσφαίρου 10.000 θέσεων στην περιοχή Φυτώριο, 3.000 εκ. δρχ.
7. Επέκταση Βενετόκλειου Δημοτικού κλειστού γυμναστηρίου Ρόδου, 234,2 εκατ. δρχ.
8. Κατασκευή γηπέδου 5Χ5 στην περιοχή του Αγ. Δημητρίου 40 εκ. δρχ.
9. Ολοκλήρωση εγκαστάσεων NOP, 170, 55 εκ. δρχ.
10. Διαμόρφωση υπαίθριου αθλητικού χώρου στην περιοχή «Ροδίνι» 250 εκ. δρχ.
11. Κατασκευή κλειστής αίθουσας σκοποβολής 650 εκατ. δρχ.
12. Κατασκευή αίθουσας Βαρέων Αθλημάτων 330 εκ. δρχ.



16ος ΜΑΡΑΘΩΝΙΟΣ ΡΟΔΟΥ
ΚΥΡΙΑΚΗ 29 ΑΠΡΙΛΙΟΥ 2001

Ο Γ.Α.Σ. ΡΟΔΟΥ "Η ΥΓΕΙΑ"
με το ΥΠΟΥΡΓΕΙΟ ΑΙΓΑΙΟΥ
τον Ν.Α.Ο. ΔΩΔ/ΣΟΥ
την Τ.Ε.Δ.Κ. ΔΩΔ/ΣΟΥ
τον Δ.Ο.Ν.Α. ΡΟΔΟΥ
και την στήριξη της ΕΑΣ ΣΕΓΑΣ ΔΩΔ/ΣΟΥ
διοργανώνουν τον
16ο ΜΑΡΑΘΩΝΙΟ ΤΗΣ ΡΟΔΟΥ



ΕΚΚΙΝΗΣΗ: 08.30 π.μ.
ΑΠΟ ΤΟ ΜΑΝΔΡΙΚΟ
ΤΕΡΜΑΤΙΣΜΟΣ:
ΣΤΟ ΑΚΤΑΙΟΝ

313-29/4

ΧΟΡΗΓΟΙ:

Rodos Gold VOGIATZIS Rodos Gold
ΕΛΑΣΤΙΚΑ - ΖΑΝΤΕΣ "Ο ΜΑΚΗΣ" ΕΜΠΟΡΙΟ - SERVICE ΕΛΑΣΤΙΚΩΝ MICHELIN
ΣΤΑΝΗ ΖΑΧΑΡΟΠΛΑΣΤΕΙΑ
Beer
WWW. RODOSIN. COM
Hertz
ΒΑΠ PEPSI ΒΙΟΜΗΧΑΝΙΑ ΑΕΡΙΟΥΧΩΝ ΠΟΤΩΝ
RODOGAZ
ΕΛΑΣΤΙΚΑ - ΖΑΝΤΕΣ "Ο ΜΑΚΗΣ" ΕΜΠΟΡΙΟ - SERVICE ΕΛΑΣΤΙΚΩΝ KUMHO
HELLAS SERVICE ΟΔΙΚΗ ΒΟΗΘΕΙΑ 1057 HELLAS SERVICE

ΨΑΡΕΥΟΝΤΑΣ ΜΕ ΤΗΝ ΠΡΟΟΔΟ

Το παραγάδι και τα μυστικά του

Μέρος 2ο - τελευταίο

Οσον αφορά τον τόπο που θα ψαρέψουμε, όσο πιο άγριος και πετρώδης είναι, τόσο πιο πολλές σημαδούρες θα πρέπει να δέσουμε στο παραγάδι μας.

Με αυτό τον τρόπο θα αποφύγουμε σκαλώματα του παραγαδιού στο βυθό,

Το μάζεμα του παραγαδιού γίνεται πάντα κόντρα στον καιρό και από την πλώρη του σκάφους ή έστω από το πλάι. Κάθε αγκίστρι που φέρνουμε επάνω, αν έχει ακόμη δόλωμα, θα πρέπει να το αφαιρούμε επί τόπου, γιατί αν παραμείνει, αφενός θα ξεραθεί και αφετέρου θα βρωμίσει.

Ενα κοφτετό μαχαίρι, θα πρέπει να το έχουμε πάντοτε δίπλα μας όπως και μια απόχη. Ετσι, αν τύχει και πιάσουμε δράκαινα ή σκορπίνα, κόβουμε το παράμαλο και έχουμε έτσι και το ψάρι και το ...κεφάλι μας ήσυχο.

Πάντως καλό είναι όταν ψαρεύουμε με παραγάδι να είμαστε τουλάχιστον δύο άτομα στο σκάφος γιατί διαφορετικά με ένα άτομο δεν γίνεται τίποτα. Ιδίως όταν φυσά ή έχει άσχημο καιρό ακόμη και τρία επιβάλλονται!

Αφού λοιπόν τερματίσουμε το σήκωμα του παραγαδιού, έρχεται η ώρα που θα πρέπει να τακτοποιήσουμε και να επισκευάσουμε το παραγάδι μας προκειμένου να παραμείνει «μάχιμο» για την επόμενη αλιευτική μας



εξόρμηση.

Κλείνοντας, θα κάνουμε μια μικρή αναφορά σε μια παραλλαγή που συνηθίζουν κάποιοι ερασιτέχνες ψαράδες, με άριστα αποτελέσματα, ιδίως στους σαργούς και τα μελανούρια.

Αφού δολώσουμε το παραγάδι με μαύρο σκουλίκι ξεκινάμε το ρίξιμό του απ' τα ρηχά, κοντά στα βράχια. Μόλις ανοιχτούμε καμιά 15αριά μέτρα, κάθε 10 αγκίστρια τοποθετούμε έναν φελό και ύστερα από άλλα 10 αγκίστρια τοποθετούμε ένα μολύβι. Μετά από άλλα δέκα αγκίστρια ξανά φελός και πάει λέγοντας.

Ετσι, με αυτό τον τρόπο ψαρεύουμε απ' τον αφρό της θάλασσας μέχρι και τον βυθό!

Ευχόμαστε να πήρατε μια μικρή γεύση από αυτό το συναρπαστικό ψάρεμα το οποίο όταν γνωρίσετε δεν πρόκειται να το εγκαταλείψετε ποτέ. Καλές ψαριές εν όψει του τριημέρου, που για μία ακόμη φορά, μας έρχεται ...προκλητικό!

ΣΑΝ ΣΗΜΕΡΑ...

ΠΡΙΝ 1 ΧΡΟΝΟ: *Η βροχή των τελευταίων ημερών στη Σόφια της Βουλγαρίας έχει δυσκολέψει τις προσπάθειες του Σόλωνα Πέππα και των άλλων μελών της Εθνικής ανδρών του τένις στον α' γύρο της Β' Ευρωαφρικανικής ζώνης του κυπέλλου Ντέιβις. Τα χωμάτινα γήπεδα έχουν γίνει βούρκος και κανείς δεν γνωρίζει αν θα μπορέσουν να γίνουν σήμερα και αύριο όπου είναι προγραμματισμένοι οι αγώνες Βουλγαρίας - Ελλάδας. Ο Πέππας που έχει φθάσει στο νούμερο 192 της παγκόσμιας κατάταξης, θα δώσει το πρώτο του παιχνίδι με τον Τραϊκοφ (Νο 311).*

■ ΠΡΙΝ 5 ΧΡΟΝΙΑ: *Απειλητικά τηλεφωνήματα δέχεται τα τελευταία 24ωρα ο Δημήτρης Αθανασόπουλος σχετικά με την καταγγελία της δωροδοκίας του Αιγάλεω στον αγώνα με την ΑΕ Κως την προπερασμένη Κυριακή (0-1). Ο γκολκήπερ της τοπικής ομάδας που κατήγγειλε ότι πήρε επιταγή ενός εκατομμυρίου δρχ. για να έχει μειωμένη απόδοση, από τον Σπύρο Τσίλη (πρώην παίκτη της ΑΕ Κως και νυν του Αιγάλεω) μέσω του Μήτρου (πρώην παίκτη της ΑΕ Κως) έχει τρομοκρατηθεί αφού τον απειλούν με τη ζωή του και του παιδιού του εάν δεν λήξει σύντομα το θέμα και χωρίς προβλήματα σε βάρος του Αιγάλεω.*

■ ΠΡΙΝ 19 ΧΡΟΝΙΑ: *Ο Διαγόρας κέρδισε τις εντυπώσεις και η ΛάρισαΚυπέλλου Ελλάδας. Αυτό είναι το «ρεζουμέ» του χθεσινού αγώνα στο Εθνικό μας Στάδιο ανάμεσα στον Διαγόρα και τη Λάρισα που έληξε χωρίς νικητή (0-0). Η λαρισινή ομάδα προκρίθηκε τελικά με 1-0 στους ημιτελικούς του κυπέλλου λόγω της νίκης της με αυτό το σκορ στη Λάρισα. Οι 3000 φίλαθλοι που παρακολούθησαν το παιχνίδι, έζησαν από κοντά την αγωνία των ποδοσφαιριστών του «γηραιού» που επί ενενήντα λεπτά «έτρωγαν σίδερα» στον αγωνιστικό χώρο. Η σύνθεση: «ΔΙΑΓΟΡΑΣ»: Διακονικόλας, Ι. Ράδος, Αθανασίου, Ιντζόγλου, Αχιολάς (46' Γ.Ράδος), Χατζόπουλος, Βλαντής, Λαγκάνης, Χάσταλης, Δουρδουνάς, Τσούξτος.*

■ ΠΡΙΝ 30 ΧΡΟΝΙΑ: *Ισόπαλος με 2-2 τέρματα έληξε το φιλικό παιχνίδι του Εθνικού Σταδίου ανάμεσα στη Ρόδο και τον Φοίβο. Το α' ημίχρονο, έληξε με 1-1 τέρματα. Στο σκορ προηγήθη ο Φοίβος με τον Ψαρά και ισοφάρισε η Ρόδος με τον Πίττα (1-1). Στο σκορ ξαναπροηγήθηκε με 2-1 η ομάδα του Φοίβου, για να ισοφαρίσει στη συνέχεια ο Μπαριανός (2-2).*

● Τον αγώνα πρωταθλήματος Α' Εθνικής μεταξύ των ομάδων της Προοδευτικής και του Ολυμπιακού θα διευθύνει ο συμπολίτης μας διαιτητής κ. Ξανθός με επόπτες τους επίσης Ροδίους κ. Τσαμπάζη και Σταμούλη. Το ματς Ρόδου - Χαλκίδας θα διευθύνει ο κ. Πετράκης ενώ το ματς Αιγάλεω - Φοίβου Κρεμαστής ο κ. Μαστοράκος.

ΠΡΟΣΦΟΡΑ AGIP
Προς όλους τους επαγγελματίες
ΑΝΑ ΠΕΝΤΕ ΔΟΧΕΙΑ 20 ΛΙΤΡΩΝ
ΔΩΡΟ 1 ΔΟΧΕΙΟ
AGIP ΡΟΔΟΥ
Κολοκοτρώνη 14-16 Ρόδος Τηλ. 77604 fax 23080
Email: kosthel@otonet.gr
X2353-29/4



Σε 48ωρη απεργία πρόκειται να κατέλθουν οι καθηγητές στις 17 και 18 Μαΐου

Σε 48ωρη απεργιακή κινητοποίηση θα κατέλθουν στις 17 και 18 Μαΐου οι καθηγητές, σύμφωνα με απόφαση που πρόσφατα έλαβε η Ομοσπονδία Λειτουργών Μέσης Εκπαίδευσης.

Η απεργία των καθηγητών είναι πιθανό να δημιουργήσει σοβαρά προβλήματα στις εξετάσεις των μαθητών του λυκείου, που θα αρχίσουν στις 18 του Μαΐου.

Σύμφωνα με το πρόγραμμα, οι προαγωγικές εξετάσεις της Α' Λυκείου θα πραγματοποιηθούν από τις 18 Μαΐου ως τις 15 Ιουνίου.

Στη Β' Λυκείου, οι εξετάσεις σε επίπεδο σχολικής μονάδας, θα γίνουν από τις 18 έως τις 28 Μαΐου και οι πανελλήνιες από τις 11 Μαΐου έως τις 18 Ιουνίου.

Οι μαθητές της Γ' Λυκείου θα εξεταστούν από τις 18 έως τις 25 Μαΐου στα μαθήματα επιπέδου σχολικής μονάδας και από τις 29 Μαΐου έως τις 18 Ιουνίου στις πανελλήνιες.

Ολες οι εξετάσεις των μαθητών του γυμνασίου θα πραγματοποιηθούν από τις 25 Μαΐου έως τις 15 Ιουνίου, ενώ του Β' κύκλου ΤΕΕ από τις 18 Μαΐου έως τις 5 Ιουνίου.

Σε κτίριο στο Παραδείσι θα λειτουργήσει τον Σεπτέμβριο το Τεχνικό Εκπαιδευτήριο

Σε κτίριο που θα μισθώσει ο Δήμος Πεταλούδων στο Παραδείσι θα λειτουργήσει τον ερχόμενο Σεπτέμβριο το Τεχνικό Εκπαιδευτήριο της περιοχής.

Το ΤΕΕ, όπως είναι γνωστό, συστεγάζεται με το γυμνάσιο και για το λόγο αυτό οι μαθητές του Τεχνικού Εκπαιδευτηρίου έκαναν μάθημα μόνο τις απογευματινές ώρες.

Η λειτουργία του ΤΕΕ ήταν ένα από τα θέματα που τέθηκαν εκτός ημερήσιας διάταξης στη συνεδρίαση του δημοτικού συμβουλίου Πεταλούδων, που έγινε προχθές το βράδυ.

Το δημοτικό συμβούλιο Πεταλούδων εξουσιοδότησε το δήμαρχο κ. Μιχάλη Κορδίνα να έρθει σε επαφή με τον ιδιοκτήτη κτιρίου, που άλλοτε ήταν βιοτεχνία στο Παραδείσι, για την εκμίσθωσή του.

«Στη συνέχεια, θα γίνουν οι εργασίες διαμόρφωσης του κτιρίου, ώστε να στεγαστεί σε αυτό το ΤΕΕ, που θα λειτουργεί πλέον τις πρωϊνές ώρες από τον προσεχή Σεπτέμβριο», δήλωσε ο επίκουρος δημάρχου κ. Δημήτρης Γρηγοριάδης.

Στην προχθεσινή συνεδρίαση του δημοτικού συμβουλίου έγινε ενημέρωση και για το Κέντρο Νεότητας που θα λειτουργήσει προσεχώς στο Δήμο Πεταλούδων.

Η συνεδρίαση του σώματος που δεν ολοκληρώθηκε, θα συνεχιστεί την ερχόμενη Παρασκευή 4 Μαΐου.

Συμπληρωματικά στοιχεία από το Δήμο Ρόδου για τις αντικειμενικές αξίες

Συμπληρωματικά στοιχεία θα στείλουν ο Δήμος Ρόδου και το Εμπορικό Επιμελητήριο στο υπουργείο Οικονομικών για τη μείωση των αντικειμενικών αξιών. Πρόκειται για την έκθεση που ετοίμασαν οι ορκωτοί εκτιμητές, που ήρθαν στη Ρόδο μετά από πρόσκληση του ΕΒΕΔ και του δήμου στα πλαίσια της προσπάθειας, που ξεκίνησε για την αλλαγή της απόφασης του υπουργείου Οικονομικών η εφαρμογή της οποίας μόνο προβλήματα θα δημιουργήσει στη τοπική οικονομία.

Η έκθεση των ορκωτών εκτιμητών θα συμπληρώσει το φάκελο της προσφυγής που έστειλαν στον υπουργό Οικονομικών ο Δήμος Ρόδου και το Επιμελητήριο.

Στο αμέσως προσεχές διάστημα ο υπουργός Οικονομικών αν θα παραπέμψει την προσφυγή στο δευτεροβάθμιο συντονιστικό όργανο. Αν αυτό γίνει, η σχετική απόφαση για τη μείωση των αντικειμενικών αξιών θα ανακοινωθεί σε δύο μήνες.

Στο συντονιστικό όργανο μετέχουν και εκπρόσωποι της ΚΕΔΚΕ και είναι πολύ πιθανό στη συνεδρίαση που θα γίνει για να εξεταστεί η περίπτωση της Ρόδου, αλλά και άλλων ΟΤΑ. Θα παραστεί ο δήμαρχος κ. Γιώργος Γιαννόπουλος.

Στο στόχαστρο οι «έχοντες και κατέχοντες»

Ελεγχοι του ΣΔΟΕ σε μεγάλες επιχειρήσεις

ΣΤΟ 26,7% Η ΦΟΡΟΔΙΑΦΥΓΗ ΣΤΟΝ ΤΟΥΡΙΣΜΟ



Στο στόχαστρο των ελέγχων του ΣΔΟΕ μπαίνουν οι «έχοντες και κατέχοντες». Πρόκειται για τις μεσαίες και μεγάλες επιχειρήσεις, όσους έχουν υψηλά εισοδήματα, τους ιδιοκτήτες μεγάλης ακίνητης περιουσίας και τους «επωνύμους».

Το ΣΔΟΕ θα δώσει βάρος στους ελέγχους στις συγκεκριμένες κατηγορίες φορολογουμένων για λόγους φορολογικής και κοινωνικής δικαιοσύνης, αλλά και για να περιορισθεί η φοροδιαφυγή που συντελείται στους τομείς αυτούς. Ετσι, με βάση τις αποφάσεις που έχουν ήδη ληφθεί από την ηγεσία του ΣΔΟΕ, τους επόμενους μήνες αναμένεται να ενταθούν οι έλεγχοι που ήδη γίνονται στους χώρους αυτούς, παράλληλα με την υλοποίηση των άλλων προτεραιοτήτων που έχουν τεθεί για το 2001. Στόχος του ειδικού γραμματέα του ΣΔΟΕ κ. Δημήτρη Μπατζελή είναι, τους επόμενους μήνες να συνεχιστούν οι έλεγχοι σε όλους τους τομείς της οικονομικής δραστηριότητας, μεταξύ των οποίων περιλαμβάνονται οι έλεγχοι στη διακίνηση για το ΦΠΑ στα νυχτερινά κέντρα και για το λαθρεμπόριο καυσίμων. Στο ΣΔΟΕ θέτουν ως στόχο να υλοποιηθεί το σύνολο των ελέγχων που έχουν προγραμματιστεί για το 2001 παρά τη μείωση του ελεγκτικού δυναμικού του λόγω της επάνδρωσης των Περιφερειακών Ελεγκτικών Κέντρων (ΠΕΚ), καθώς των Τοπικών Ελεγκτικών Κέντρων (ΤΕΚ) που αναμένεται να λειτουργήσουν σύντομα. Μείωση που δημιουργεί πρόσθετες δυσκολίες στην υπηρεσία.

Στο μεταξύ, το χάρτη της φοροδιαφυγής στην Ελλάδα σκιαγραφούν τα αποτελέσματα των ελέγχων που έκανε το ΣΔΟΕ το πρώτο τρίμηνο του έτους σε όλους σχεδόν τους κλάδους της ελληνικής οικονομίας. Από αυτά προκύπτει ότι οι επιχειρήσεις ψυχαγωγίας και παροχής υπηρεσιών «κρατούν τα σκήπτρα» στη φοροδιαφυγή. Περίπου η μία στις τρεις από τις επιχειρήσεις αυτές, που ελέγχθηκαν το πρώτο τρίμηνο του 2001, βρέθηκαν να φοροδιαφεύγουν. Ανάλογη έκταση προσλαμβάνει η φοροδιαφυγή και στο χώρο της παραγωγής και διακίνησης ελαιολάδου.

Παράλληλα, σε υψηλά επίπεδα βρίσκεται η φοροδιαφυγή και στους περισσότερους κλάδους δείχνοντας ότι εξακολουθεί να αποτελεί πηγή τεράστιων απωλειών φορολογικών εσόδων, αλλά και αναπαραγωγής των φαινομένων άδικης κατανομής των φορολογικών βαρών στην Ελλάδα. Ενδεικτικό είναι ότι στους περισσότερους κλάδους, που ελέγχθηκαν στη διάρκεια του τριμήνου, το ποσοστό των παραβατών κυμάνθηκε γύρω στο 20% σε σχέση με αυτούς που ελέγχθηκαν. Στην πραγματικότητα, όμως, το ποσοστό της φοροδιαφυγής είναι ακόμη μεγαλύτερο, αφού ένας παραβάτης μπορεί να έχει υποπέσει σε δύο, τρεις ή περισσότερες φορολογικές παραβάσεις συνολικού ύψους αρκετών εκατομμυρίων ή και δισεκατομμυρίων δραχμών.

Από τα στοιχεία του ΣΔΟΕ προκύπτει, μεταξύ άλλων, ότι:

♦Από τις 598 επιχειρήσεις που ελέγχθησαν στις 211 (ποσοστό 35,3%) εντοπίσθηκε φοροδιαφυγή. Επίσης, από τους 109 ελέγχους που έγιναν στην παραγωγή και διακίνηση ελαιολάδου, στους 35 διαπιστώθηκε ότι έγινε φοροδιαφυγή (ποσοστό 32,1%). Σε ποσοστό 30,3% ανήλθε η φοροδιαφυγή στις επιχειρήσεις παροχής υπηρεσιών, καθώς και από τις 2.269 που ελέγχθησαν στις 687 εντοπίσθηκαν σημαντικές φορολογικές παραβάσεις.

♦Στις τουριστικές επιχειρήσεις το ποσοστό της φοροδιαφυγής έφθασε το 26,7%,καθώς από τις 3.918 επιχειρήσεις που ελέγχθηκαν, στις 1.046 εντοπίσθηκαν φορολογικές παραβάσεις. Υψηλή είναι η φοροδιαφυγή και στα κέντρα διασκέδασης, καθώς από τα 2.121 κέντρα που ελέγχθηκαν στα 533 διαπιστώθηκαν παραβάσεις της φορολογικής νομοθεσίας (ποσοστό 25,1%). Αλλά και στις επιχειρήσεις λιανικού εμπορίου η φοροδιαφυγή «καλά κρατεί», αφού από τις 4.353 που ελέγχθηκαν, στις 1.017 βρέθηκαν παραβάσεις (ποσοστό 23,4%).

♦Σε ποσοστό πάνω από 20% κινείται η φοροδιαφυγή και στο χώρο των κατασκευαστικών επιχειρήσεων, καθώς και των ελευθέρων επαγγελματιών. Από τους 345 ελέγχους, που πραγματοποιήθηκαν σε επιχειρήσεις κατασκευών, στις 182 εντοπίσθηκαν φορολογικές παραβάσεις (ποσοστό 22%), ενώ από τους 1.312 ελεύθερους επαγγελματίες που ελέγχθηκαν οι 284 εντοπίσθηκαν παραβάσεις της φορολογικής νομοθεσίας (ποσοστό 21,6%).

♦Από τις 2.025 επιχειρήσεις χονδρικού εμπορίου που ελέγχθηκαν, στις 396 διαπιστώθηκε φοροδιαφυγή (ποσοστό 19,6%), ενώ από τις 239 μεγάλες επιχειρήσεις που πέρασαν από το μικροσκόπιο του φορολογικού ελέγχου βρέθηκαν παραβάσεις σε 35 (ποσοστό 14,6%). Στο χώρο των «επωνύμων» σε 5 περιπτώσεις διαπιστώθηκαν παραβάσεις από τους 31 που ελέγχθησαν συνολικά (ποσοστό 16,1%).

Υπέρ των διαδημοτικών συνεργασιών τάχθηκε ο πρωθυπουργός κ. Σημίτης

Στη συνεδρίαση της Πανελλήνιας Συνδιάσκεψης του ΠΑΣΟΚ για την αποκέντρωση και αυτοδιοίκηση, αναφερόμενος ο πρωθυπουργός και πρόεδρος του ΠΑΣΟΚ Κώστας Σημίτης, στην αρχιτεκτονική του Αιγαίου, είπε τα εξής:

«Οπως ξέρετε εγώ πηγαίνω τα καλοκαίρια στις Κυκλάδες. Θυμάμαι π.χ. μια φορά πήγα στη Σίκινο. Η Σίκινος είναι ένας δήμος, αλλά βέβαια η Σίκινος είναι ένα μικρό νησί, δεν μπορεί να τα κάνει όλα. Και εκεί ήδη πριν από τον Ιωάννη Καποδίστρια είχαν ξεκινήσει να έχουν μια διαδημοτική συνεργασία με τα άλλα νησιά της περιοχής. Για το νερό, για τα σκαπτικά μηχανήματα για τα τεχνικά έργα. Είναι ο σωστός δρόμος.

Και επειδή είπα πριν ανάπτυξη και αναπτυξιακό όραμα, ξέρω ότι τώρα σε κάποια νησιά, υπάρχει κάποια αντίδραση επειδή λέχθηκε αυτό που είπα και εγώ, να προσέξουμε το περιβάλλον. Μα, δεν θα σκοτώσουμε την κότα που κάνει το χρυσό αυγό. Δεν θα χτίσουμε τα νησιά με πολυκατοικίες, επειδή θα βγάλουμε λεφτά τώρα.

Η Ελλάδα έχει μια ιστορία χιλιάδων ετών, δεν θα την καταστρέψουμε επειδή κάποιοι νομίζουν ότι αυτό είναι το αναπτυξιακό όραμα που τους γεμίζει αυτή τη στιγμή την τσέπη. Προς Θεού. Και οι τοπικές κοινωνίες πρέπει να ενδιαφερθούν για το περιβάλλον.

Και το λέω μετά γνώσεως, γιατί έχω ζήσει τα παράπονα. «Δεν μας αφήνετε να φτιάξουμε, να κτίσουμε, να μοιράσουμε τα βουνά και τα λαγκάδια σε οικόπεδα». Δεν γίνεται έτσι. Το όραμα πρέπει να είναι μακροπρόθεσμο.

Εκδήλωση στο «Ακταίον» το ερχόμενο Σάββατο από τους αποφοίτους Βενετοκλείου

Το δ.σ. του Συλλόγου Αποφοίτων του Βενετοκλείου Γυμνασίου Ρόδου, προσκαλεί όλους τους αποφοίτους του ιστορικού γυμνασίου ανεξαρτήτως έτους αποφοίτησης, καθώς επίσης και τους φίλους του σε «απογευματινό καφέ με μουσική», το Σάββατο 5/5/01, ώρα 17.30 στο χώρο των εκδηλώσεων του «Ακταίον» με την ευκαιρία της συμπλήρωσης δέκα ετών από την ίδρυση του συλλόγου.

Το πρόγραμμα περιλαμβάνει επίσης ομιλία του δικηγόρου και μέλους του δ.σ. του συλλόγου μας κ. Χαμουζά Αναστασίου, με θέμα «Η συμβολή των Βενετοκλέων στην παιδεία της Ρόδου».

Η είσοδος για τα μέλη είναι ελεύθερη, για τα μη μέλη το ποσό είναι 1.000 δρχ.

ΠΩΛΕΙΤΑΙ RESTORAN (FAST FOOD)
σε κεντρικό μέρος (λόγω αναχωρήσεως εξωτ.)
ΤΙΜΗ ΕΥΚΑΙΡΙΑΣ-ΕΥΚΟΛΙΕΣ
Τηλ. 972-969639
2048-29/4

ΒΑΣΩ ΜΙΧΑΛΑΡΕΑ
ΚΕΝΤΡΟ ΞΕΝΩΝ ΓΛΩΣΣΩΝ
ΜΕΤΑΦΡΑΣΗΣ ΚΑΙ ΔΙΕΡΜΗΝΕΙΑΣ
Μυστρά 16, Ρόδος 85100, τηλ. 35249, 27013
Τηλεμοιότυπο 75412 e-mail vasso@tho.forthnet gr.
* Αγγλικά όλων των επιπέδων
* Αγγικά για ενήλικες
* Αγγλικά για Βρετανικά Πανεπιστήμια
* UCAS αιτήσεις για Βρετανικά Πανεπιστήμια
* Για πρώτο πτυχίο, καθώς και μεταπτυχιακές σπουδές
ΜΕΤΑΦΡΑΣΕΙΣ ΟΛΩΝ ΤΩΝ ΕΙΔΩΝ
ΕΙΔΙΚΕΣ ΤΙΜΕΣ ΓΙΑ ΦΟΙΤΗΤΕΣ
* Συγγράμματα
* Διατριβές
* Εγχειρίδια
* Λογοτεχνία
* Παντός είδους αλληλογραφία
* Συμβόλαια
ΔΙΕΡΜΗΝΕΙΑ ΣΕ ΔΙΕΘΝΗ ΣΥΝΕΔΡΙΑ-ΤΟΠΙΚΟΥΣ ΦΟΡΕΙΣ (ΤΑΥΤΟΧΡΟΝΗ ΚΑΙ ΔΙΑΔΟΧΙΚΗ)
Βάσω Μιχαλαρέα
B.A. T.E.E.L. (For English Nationals) Diploma in franstation (Instilutute of Linguists)
Βιργινία Ηλία Μιχαλαρέα
B.A. Αγγλική Γλώσσα και Φιλολογία (Buckingham Univorsity) Μεταπτυχιακές Σπουδές στη Μετάφραση (Westininste university)
Diploma in Franstation (London Institute of Inguists)
ΧΛ-29/4

ΔΗΜΟΣ ΡΟΔΙΩΝ
ΓΡΑΦΕΙΟ ΤΥΠΟΥ
ΑΝΑΚΟΙΝΩΣΗ
1) Από το Τμήμα ΔΗ.ΦΟ.ΔΩ της Δ/νσης Οικονομικών του Δήμου Ροδίων ανακοινώνεται ότι, όπως κάθε τέλος τριμήνου, τα γραφεία της υπηρεσίας θα παραμένουν ανοιχτά τις τρεις τελευταίες ημέρες της προθεσμίας (Πέμπτη 26, Παρασκευή 27 και Δευτέρα 30 Απριλίου) και τα απογεύματα, από 4 μέχρι 8μ.μ., ώστε να εξυπηρετούν τους πολίτες που πρέπει να υποβάλουν δήλωση. Υπενθυμίζεται, όμως, ότι καλό θα είναι οι υπόχρεοι υποβολής δήλωσης να τακτοποιήσουν έγκαιρα τις υποχρεώσεις τους, ώστε να αποφεύγεται ο συνωστισμός της τελευταίας στιγμής.
ΧΛ-29/4

Από το 1970 το κατάστημα υποδημάτων
ΑΝΤΩΝΙΑΔΗΣ 24
πρωτοστατεί σε μόδα και ποιότητα
ANTONIADES 24
Γνωρίστε τώρα και την αποθήκη μας σε τιμές που δεν περιμένατε
Αμμοχώστου 19
Τηλ. 32013
1178-3/5

ΠΩΛΟΥΝΤΑΙ
1) ΟΡΟΦΟΔΙΑΜΕΡΙΣΜΑΤΑ πολυτελούς κατασκευής εντός πόλεως Ρόδου (όπισθεν παλαιού Νοσοκομείου), οδός Μεταξά, των 136 m2, με αποθήκη και θέση γκαράζ εσωτερικό.
2) ΔΙΑΜΕΡΙΣΜΑΤΑ σε μικρή πολυκατοικία πολυτελούς κατασκευής (με γκαράζ εσωτερικό) , μέτρων 91-98 και 136 m2.
3) ΜΟΝΟΚΑΤΟΙΚΙΕΣ στην περιοχή MIRA MARE, διόροφες, με υπόγειο γκαράζ των 140 m2 και διαμερίσματα των 70 m2.
Πληροφορίες Γ. ΙΩΑΝΝΙΔΗΣ , τηλ. 21714/0932296983.
1096-29/4

ΚΗΔΕΙΑ
Τη λατρευτή μας αδελφή και θεία
ΕΥΦΡΟΣΥΝΗ ΚΟΡΔΩΝΗ
(Ετών 82)
κηδεύουμε σήμερα Κυριακή 29 Απριλίου 2001 και ώρα 11π.μ. από τον Ιερό Ναό Αγίου Νικολάου Ρόδου.
Τα αδέλφια, τα ανίψια και οι λοιποί συγγενείς
ΑΣ-25/4

ΠΩΛΟΥΝΤΑΙ
➤ Μονοκατοικίες των 215 μ2 - 220 μ2 - 230 μ2 lux κατασκευής στην περιοχή της Ιξιάς.
➤ Καταστήματα των 32 μ2 - 27 μ2 - 25 μ2, επί της Ανθ. Ζερβού (περιοχή Ψαροπούλας).
Πληροφορίες
ΚΤΙΡΙΟΔΟΜΗ Ο.Ε.
Τηλ. 36604 - 24208
Τ.510-15/5

ΠΩΛΟΥΝΤΑΙ
1) ΜΟΝΟΚΑΤΟΙΚΙΕΣ στην παραλία Ιαλυσού, έναντι ΒΡΑΧΟΥ, 120, 140, 150, 170, 180, 200 m2 μέτρων, σε μπετά ή τελειωμένες πολυτελούς κατασκευής, σε οικόπεδα αυτοτελή 400-700 m2.
2) ΚΑΤΑΣΤΗΜΑΤΑ και STUDIO των 50 m2, επί της οδού Ιερού Λόχου Ιαλυσός έναντι ξενοδοχείου ΤΣΙΚΚΗ.
Πληροφορίες Γ. ΙΩΑΝΝΙΔΗΣ , τηλ. 22307/0932296983.
1096-29/4

Αστρα
Σας περιμένουμε κάθε βράδυ
Τραγουδούν :


ΜΑΝΟΛΗΣ ΚΑΜΠΟΥΡΗΣ
ΚΑΤΕΡΙΝΑ ΒΛΑΧΑΚΗ
ΧΡΙΣΤΙΝΑ ΣΚΟΥΡΑ
ΑΝΤΩΝΗΣ ΡΟΔΙΤΗΣ
ΠΑΝΑΓΙΩΤΗΣ ΖΑΦΕΙΡΑΚΗΣ
ΕΥΗ ΚΟΝΤΡΑ
Χορεύει το αγγλικό μπαλέτο ΖΙΚ ΖΑΚ
Τηλ. 32090
302-29/4

Melody Palace
Συνεχίζουμε στον αφρό μαζί με τον ...Αφρό
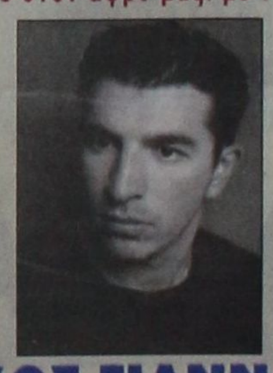
ΝΙΚΟΣ ΓΙΑΝΝΟΥ
ΣΤΑΜΠΟΥΛΗ ΦΑΝΗ
ΜΙΧΑΛΗΣ ΜΟΣΧΟΥ
*ΜΑΓΔΑ * ΑΝΑΣΤΑΣΙΑ
*ΑΝΤΩΝΗΣ ΣΙΓΑΝΟΣ
*και η ΝΑΤΑΣΑ με τη ΣΑΝΤΥ
στο τραγούδι με χορευτικό σόου
Καλλιτεχνική επιμέλεια και διεύθυνση ορχήστρας
ΝΙΚΟΣ ΚΑΡΑΝΙΚΟΛΑΣ
Στο όργανο και στο πιάνο ο ΝΙΚΟΣ
Στο μπάσο ο ΚΩΣΤΑΣ
Και στα τύμπανα ο ΜΑΙΚ
Κάθε ΔΕΥΤΕΡΑ και ΤΡΙΤΗ κλειστά
Ρεζερβέ 94920, 95240
301-29/4