ΕΤΟΣ ΙΔΡΥΣΗΣ 1949
ΙΔΡΥΤΗΣ - ΔΙΕΥΘΥΝΤΗΣ
ΓΙΩΡΓΟΣ ΔΙΑΜΑΝΤΙΔΗΣ
Γραφεία - Τυπογραφεία:
Μάρκου Μαλλιαράκη 3 (ΚΟΒΑ)
Λογιστήριο: Νέα Αγορά
Τηλ.: Σύνταξης: 27356 - 34101
Λογιστηρίου: 24539 FAX: 20643
proodos@rho.forthnet.gr

ΠΡΟΟΔΟΣ

Ανεξάρτητη καθημερινή πρωινή εφημερίδα

ΚΑΣΑΠΗΣ
ΖΑΝΤΕΣ-ΕΛΑΣΤΙΚΑ
Αυστραλίας 2
Τηλ. 35367
0% προκαταβολή
έως 36 δόσεις

ΑΡΙΘΜΟΣ ΦΥΛΛΟΥ 15.705 • ΤΙΜΗ 200 δρχ., 0,59 ευρώ

ΠΕΜΠΤΗ 3 ΜΑΪΟΥ 2001

Τα κατορθώματα του Γ. Καραγιάννη και των συμβούλων του

Ντροπή για τη Ρόδο και η «ανακαίνιση» του Επιμελητηρίου

ΜΕΓΑΛΗ ΖΗΜΙΑ ΧΩΡΙΣ ΚΑΝΕΝΑ ΚΕΡΔΟΣ



Κάποτε η Ρόδος ήταν η πιο όμορφη και η πιο καθαρή πόλη της Ευρώπης και για τη νοικοκυρεμένη εμφάνισή της πήρε το Α' βραβείο της Ευρωπαϊκής Ενωσης. Σήμερα με την εικόνα της ακαταστασίας και των σκουπιδιών που παρουσιάζει και με το βρωμερό και απαίσιο γιαπί της... «ανακαίνισης» του Επιμελητηρίου στο πιο κεντρικό και πολυσύχναστο σημείο της, διεκδικεί επαξίως το βραβείο της πιο ελεεινής και πανάθλιας πόλης της ηπείρου μας

ΤΗΝ ΠΕΡΑΣΜΕΝΗ Τρίτη η «Πρόοδος» έγραψε ότι το λιμάνι της πόλης μας και η υπό κατασκευή μαρίνα με την ακαταστασία που έχουν οι χώροι τους, τα σκουπίδια τους και την εν γένει άσχημη εικόνα που παρουσιάζουν σήμερα αποτελούν τις ντροπές της Ρόδου.

✍ Δυστυχώς δεν είναι μόνο το λιμάνι και η μαρίνα, αλλά και το υπό «επισκευή» μέγαρο του Επιμελητηρίου αποτελεί και αυτό ντροπή και όνειδος για τη Ρόδο. Η εικόνα που σήμερα παρουσιάζει στο πιο κεντρικό και πολυσύχναστο μέρος της πόλης μας, το μέγαρο του Επιμελητηρίου, με τα σχισμένα τσουβάλια να κρέμονται στην πρόσοψή του, με τα βρώμικα και γεμάτα μπάζα και σκουπίδια πεζοδρόμιά του και με τις πανάθλιες σκαλωσιές του, δείχνουν την ποιότητα της διοίκησής του και την ακαταλληλότητα των προσώπων που την αποτελούν, να διοικούν και να κατευθύνουν ένα τόσο με-

ΣΥΝΕΧΕΙΑ ΣΤΗ ΣΕΛ. 4

Επέστρεψε λόγω βλάβης το αεροπλάνο

Περιπετειώδης ήταν προχθές η μια και μοναδική πτήση που πραγματοποίησε η Ολυμπιακή Αεροπορία.

Το αεροσκάφος τύπου Boing 737-200 αναχώρησε κανονικά στις 9 το βράδυ από τη Ρόδο με προορισμό την Αθήνα, αλλά μετά την απογείωση του παρουσίασε βλάβη στον ένα κινητήρα του. Ετσι το Μπόιγκ ξαναγύρισε στη Ρόδο και έμεινε στο αεροδρόμιο για να αποκατασταθεί η βλάβη.

Οι επιβάτες της τελευταίας πτήσης αναχώρησαν για Αθήνα με άλλο αεροσκάφος, αφού περίμεναν μέχρι τις 1 μετά τα μεσάνυχτα στο αεροδρόμιο της Ρόδου.

Από τον Δήμο Ρόδου

Προγραμματισμός για τα σκαψίματα στους δρόμους μας

ΓΙΑ ΝΑ ΕΛΑΤΤΩΘΟΥΝ ΤΑ ΠΡΟΒΛΗΜΑΤΑ

ΔΙΠΛΟ ήταν το αντικείμενο της ευρείας σύσκεψης που έγινε χθες στο Δήμο Ρόδου. Η συζήτηση αφορούσε την κατασκευή του αποχετευτικού στις περιοχές του Αγίου Νικολάου και της Αγίας Αναστασίας, αλλά και τις κυκλοφοριακές ρυθμίσεις, που πρέπει να γίνουν για τη διέλευση των οχημάτων.

◆ Η σύσκεψη έγινε υπό την προεδρία του δημάρχου Ρόδου κ. Γιώργου Γιαννόπουλου. Συμμετείχαν υπηρεσιακοί παράγοντες των Τεχνικών Υπηρεσιών, της ΔΕΥΑΡ, της Τροχαίας αλλά και εκπρόσωποι των εργοληπτικών επιχειρήσεων που εκτελούν τα δύο έργα του αποχετευτικού.



ΑΠΟΦΑΣΙΣΤΗΚΕ να αποκατασταθούν άμεσα οι δρόμοι από τους οποίους πέρασε το αποχετευτικό και στη συνέχεια να ανοί-

ΣΥΝΕΧΕΙΑ ΣΤΗ ΣΕΛ. 4

Παρά τις προσπάθειες των φανατικών

Δεν βρίσκει απήχηση στη Δωδεκάνησο η «εξέγερση» εναντίον του Πάπα!..

ΤΙ ΛΕΕΙ Ο ΗΓΟΥΜΕΝΟΣ ΤΗΣ ΠΑΤΜΟΥ

ΚΑΜΙΑ ΑΠΗΧΗΣΗ δεν βρίσκει στη Δωδεκάνησο η προσπάθεια «εξεγέρσεως» των πιστών, ενάντια στην επίσκεψη του προκαθήμενου της Ρωμαιοκαθολικής Εκκλησίας στην Ελλάδα.

☞ Παρ' ότι οι παρεκκλησιαστικές οργανώσεις άπλωσαν τα επικίνδυνα πλοκάμια τους και στην περιοχή μας, εκδίδοντας υβριστική ανακοίνωση σε βάρος του Πάπα, φαίνεται ότι δεν έχουν καμιά απήχηση στους κατοίκους των νησιών μας.

ΣΗΜΕΙΩΝΕΤΑΙ ότι στο λιβελογράφημα που εξεδόθη ο Πάπας χαρακτηρίζεται αιρετικός και σφαγέας των ορθοδόξων.

☞ Σχολιάζοντας τις ακρότητες που σημειώνονται στην Αθήνα, με αφορ-

ΣΥΝΕΧΕΙΑ ΣΤΗ ΣΕΛ. 4

Με τις συνεχείς δονήσεις

Απομακρύνεται το ενδεχόμενο μεγάλου σεισμού

ΔΕΝ ΑΝΗΣΥΧΟΥΝ ΟΙ ΕΠΙΣΤΗΜΟΝΕΣ

ΙΣΧΥΡΗ σεισμική δόνηση μεγέθους 5,2 βαθμών της κλίμακας Ρίχτερ, σημειώθηκε προχθές (Πρωτομαγιά) στις 9.01 το πρωί σε απόσταση 50 χιλιομέτρων από τη Ρόδο.

☞ Το επίκεντρο του σεισμού εντοπίσθηκε στη θαλάσσια περιοχή μεταξύ Ρόδου και Καρπάθου και έγινε ιδιαίτερα αισθητός στην περιοχή μας.

ΟΙ ΣΕΙΣΜΟΛΟΓΟΙ εμφανίζονται καθησυχαστικοί, παρ'ότι ο συγκεκριμένος εστιακός χώρος το τελευταίο διάστημα δείχνει να έχει ενεργοποιηθεί. «Μπορεί να παρατηρείται – δήλωσε χθες ο καθηγητής Γεωλογίας κ. Ευθύμιος Λέκκας – μία έντονη σεισμικότητα και με αυξητική διαδικασία στα μεγέθη, όμως, το γεγονός κρίνεται ευνοϊκό, καθώς εκτονώνο-



νται οι δυνάμεις και απομακρύνεται το ενδεχόμενο ενός μεγαλύτερου γεγονότος».

☞ Σημειώνεται ότι ο συγκε-

ΣΥΝΕΧΕΙΑ ΣΤΗ ΣΕΛ. 4

Στην κεντρική διοίκηση

Ποιοί μετέχουν στο κόμμα Αβραμόπουλου από τη Δωδεκάνησο

ΚΑΙ ΣΤΗΝ ΟΜΑΔΑ ΠΡΩΤΟΒΟΥΛΙΑΣ

ΔΥΟ ΔΩΔΕΚΑΝΗΣΙΟΙ μετέχουν στην κεντρική διοίκηση του κόμματος του κ. Δημ. Αβραμόπουλου,



που τα ονόματά του ανακοινώθηκαν χτες το βράδυ. Πρόκειται για τον κ. Γιώργο Κρεμλή (που είναι από την ηγετική ομάδα του κόμματος) και τον κ. Λουκά Σαράντο, γιατρό - γυναικολόγο από τον Αρχάγγελο, που δραστηριοποιείται επαγγελματικά στην Αθήνα.

● Αλλοι Δωδεκανήσιοι στην κεντρική διοίκηση δεν μετέχουν, αλλά περί το τέλος του τρέχοντος μηνός Μαΐου πρόκειται ν' ανακοινωθούν και οι κατά τόπους 9μελείς ομάδες πρωτοβουλίας.

ΣΥΜΦΩΝΑ με τις πληροφορίες στην προσωρινή ομάδα πρωτοβουλίας της Δωδεκανήσου (που θα εδρεύει στη Ρόδο) μετέχουν οι Δημ. Σπυρίδων (απ.

ΣΥΝΕΧΕΙΑ ΣΤΗ ΣΕΛ. 4

Χάθηκαν στο δάσος

Αίσιο τέλος είχε η περιπέτεια τεσσάρων νεαρών στον Αγιο Σουλά

ΤΟΥΣ ΠΕΡΙΣΥΝΕΛΕΞΕ ΕΛΙΚΟΠΤΕΡΟ

ΑΙΣΙΟ τέλος είχε για τέσσερις νεαρούς από τη Σορωνή η περιπέτεια που έζησαν την Πρωτομαγιά, όταν απομακρύνθηκαν από τους δικούς τους και βρέθηκαν στην καρδιά του δάσους του Αγίου Σουλά. Ευτυχώς το κινητό τηλέφωνο που έφερε ένας νεαρός βοήθησε στον εντοπισμό τους, που έγινε από αέρος, με τη βοήθεια του ελικοπτέρου της Πολεμικής Αεροπορίας.

● Προχθές το μεσημέρι οι Δημήτριος Λαμπρόπουλος, 15 χρόνων, Λουκάς Θωμάτος, 15 χρόνων, Στέ-



γος Παπαστεργής, 14 χρόνων και Μανώλης Μπονιάτης, 15 χρόνων, που γιόρταζαν την Πρωτομαγιά με τις οικογένειές τους στο δάσος του Αγίου Σουλά, θέλησαν να κάνουν περίπατο. Πήραν το δρόμο μέσα στα πεύκα και απομακρύνθηκαν. Χωρίς να αντιληφθούν βρέθηκαν στην

ΣΥΝΕΧΕΙΑ ΣΤΗ ΣΕΛ. 4

Μετά το δημοσίευμα της «Προόδου»

Θα ξηλωθεί η παράγκα - καντίνα

Το λάθος της Πολεοδομίας

Κύριε διευθυντά

Με αφορμή χθεσινό πρωτοσέλιδο άρθρο της έγκριτης εφημερίδας σας με τίτλο «Παράγκα - καντίνα έχει ξεσηκώσει τους Λινδίους», προς ενημέρωση των αναγνωστών σας σας γνωρίζουμε τα εξής:

Υστερα από αυτοψία που πραγματοποιήθηκε από την Υπηρεσία μας σήμερα, κατόπιν του δημοσιεύματός σας, διαπιστώθηκαν τα εξής:

Η Υπηρεσία μας (Τμήμα Πολεοδομίας και Πολεοδομικών Εφαρμογών Νομαρχιακής Αυτοδιοίκησης Δωδ/σου) με το υπ' αριθμ. πρωτ. ΧΟΠ 1762/23-4-2001 έγγραφό της, ύστερα από αίτηση της κ. Μαριέττας Ελευθερίου, συνηγόρησε για την ηλεκτροδότηση της κινητής καντίνας της.

ΣΥΝΕΧΕΙΑ ΣΤΗ ΣΕΛ. 4

Παράνομες αποκτήσεις ακινήτων

«Ράμπο» της Εφορίας έρχονται στη Ρόδο για τις χρησικτησίες

ΚΑΤΑΓΓΕΛΙΕΣ ΓΙΑ ΤΟ ΡΟΛΟ ΔΙΚΗΓΟΡΩΝ

ΕΝΤΑΤΙΚΟΥΣ ελέγχους σε υποθέσεις απόκτησης τίτλου κυριότητας ακινήτων λόγω χρησικτησίας αναμένεται να πραγματοποιήσει το Σώμα Δίωξης Οικονομικού Εγκλήματος (ΣΔΟΕ) κατόπιν εντολής του υφυπουργού Οικονομικών κ. Απ. Φωτιάδη.

◗ Οι έλεγχοι θα γίνουν κυρίως στη Ρόδο (αλλά και στην Κρήτη), όπου έχουν

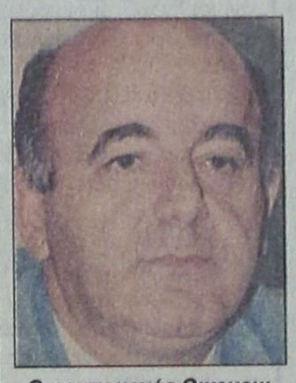

Ο υφυπουργός Οικονομικών Απόστολος Φωτιάδης που διέταξε τους ελέγχους για τις χρησικτησίες

γίνει αθρόες καταγγελίες για παράνομες αποκτήσεις ακινήτων. Σχετικά με το θέμα αυτό έγινε προ διμήνου και συζήτηση στη Βουλή σε νομοσχέδιο, όπου ο υφυπουργός κ. Φωτιάδης μίλησε για την εμπλοκή ορισμένων δικηγόρων σε υποθέσεις παράνομων χρησικτησιών, μάλιστα είχε αποκαλύψει ότι θα έστελνε τους «ράμπο» του ΣΔΟΕ για να διενεργήσουν ελέγχους.

ΓΙΑ ΤΙΣ υποθέσεις αυτές στο γραφείο του υφυπουργού Οικονομικών έχουν φτάσει καταγγελίες ότι κατά το χρονικό διάστημα 1996-2000 εκατοντάδες υποθέσεις απόκτησης ακίνητων λόγω χρησικτησίας, που πραγματοποιήθηκαν σε περιοχές όπου εξαιρούνται του φόρου (ακίνητα που βρίσκονται σε κοινότητες κάτω των 2.000 κατοίκων και σε απόσταση από τη θάλασσα τουλάχιστον 500 μέτρα) ήταν εικονικές.

◗ Συγκεκριμένα, οι αγοραστές των ακινήτων συμφωνούσαν με τους πωλητές να αναγνωριστεί δικαστικά ο τίτλος κυριότητας του ακινήτου λόγω χρησικτησίας, προκειμένου να μην καταβληθεί από τον υπό-

ΣΥΝΕΧΕΙΑ ΣΤΗ ΣΕΛ. 4

Υπογράφτηκε χτες η απόφαση

Παραχωρήθηκε στο Δήμο η Κολονιάλε από την Αγροτική

ΠΕΦΤΕΙ ΤΟ «ΤΕΙΧΟΣ ΤΟΥ ΑΙΣΧΟΥΣ»

ΑΘΛΗΤΙΚΟ ΓΥΜΝΑΣΙΟ θα αποκτήσει προσεχώς η συνοικία Κολονιάλε. Η αρχή για την ίδρυση του σχολείου έγινε χθες με την παραχώρηση κατά κυριότητα στο Δήμο Ρόδου από την Αγροτική Τράπεζα, έκτασης δύο στρεμμάτων.

◗ Πρόκειται για την παραχώρηση τμήματος του ακινήτου που ανήκει στην Αγροτική Τράπεζα και τα τελευταία χρόνια έγινε αντικείμενο διενέξεων και απασχόλησε αρκετές φορές το Δημοτικό Συμβούλιο Ρόδου.

ΠΑΡΕΛΘΟΝ θα αποτελέσει σύντομα και το «τείχος του αίσχους» που χώριζε τη συνοικία Κολονιάλε



από την Καναδά και τις παρακείμενες οδούς. Στο συγκεκριμένο ακίνητο παλαιότερα η Αγροτική Τράπεζα σχεδίαζε να ανεγείρει Εμπορικό Κέντρο και πριν δύο χρόνια ιδιωτική εταιρία διεκδίκησε την έκταση, για να λειτουργήσει εκεί μεγάλο σούπερ μάρκετ.

◗ Είχε προγραμματιστεί να στεγαστούν επίσης στο ίδιο ακίνητο και τα εργαστήρια

ΣΥΝΕΧΕΙΑ ΣΤΗ ΣΕΛ. 4

Ζεύγος Νορβηγών τουριστών

Κρατήθηκαν όμηροι για να πληρώσουν 334.720 δραχμές!..

ΜΙΑ ΣΟΒΑΡΟΤΑΤΗ ΚΑΤΑΓΓΕΛΙΑ

ΣΟΒΑΡΟΤΑΤΗ καταγγελία έκανε δικηγόρος της Ρόδου (για λογαριασμό ζεύγους Νορβηγών τουριστών) σε βάρος εταιρίας (που εδρεύει στο νησί μας) και κάνει χρονομισθώσεις για διακοπές σε διάφορες πόλεις της Ευρώπης.

● Συγκεκριμένα, ο δικηγόρος κ. Εμμανουήλ Ν. Βλάχος με εξώδικη δήλωση - καταγγελία προς την εταιρία «MAGIC HOLIDAYS A.E.», υποστηρίζει ότι οι Νορβηγοί πελάτες του JOSTEIN FOSSERUD και VAGE ELLEN - FOSSERUD έμειναν όμηροι για πολλές ώρες στα γραφεία της εν λόγω εταιρίας

ΣΥΝΕΧΕΙΑ ΣΤΗ ΣΕΛ. 4



ΤΙ ΕΓΡΑΨΕ Ο ΤΥΠΟΣ ΤΗΣ ΑΘΗΝΑΣ

ΑΝΑΣΚΟΠΗΣΗ ΑΘΗΝΑΪΚΟΥ ΤΥΠΟΥ ΤΗΣ 2/5/2001

Ο χθεσινός εορτασμός της Εργατικής Πρωτομαγιάς, οι διαβουλεύσεις για το Ασφαλιστικό, η επίσκεψη του Πάπα και οι πληροφορίες για ανασχηματισμό είναι τα βασικά θέματα της ειδησεογραφίας του χθεσινού αθηναϊκού τύπου.

ΑΔΕΣΜΕΥΤΟΣ ΤΥΠΟΣ (Μήτσης):ΓιαννΐΤΣΑΡΟΣ στο ασφαλιστικό. Αρχισαν τα όργανα με Παπαντωνίου-Γιαννίτση.

ΑΔΕΣΜΕΥΤΟΣ ΤΥΠΟΣ (Ρίζος):"Σχέδιο Λαλιώτη".Με προπαγάνδα επιχειρεί ο Σημίτης να αντιμετωπίσει το χάος.

ΑΘΗΝΑΪΚΗ:Κορυσχάδες ή Αγιοι Θεόδωροι;Σε μέγα δίλημμα ο Κ. Σημίτης.

ΑΠΟΓΕΥΜΑΤΙΝΗ:Ακίνητα:οι νέες τιμές σε 66 δήμους. Στα ύψη οικόπεδα και κόστος κατασκευής.

Η ΑΥΓΗ:Νέα χρηματοδότηση για την ασφάλιση.Πρωτομαγιά:Πιο μεγάλες κινητοποιήσεις φέτος.

ΑΥΡΙΑΝΗ:Ολοι οι άνθρωποι του δημάρχου. Ποιές προσχωρήσεις στο ΚΕΠ ανακοινώνει απόψε ο Αβραμόπουλος.

ΤΟ ΒΗΜΑ:Νέος "φόρος-φάντασμα" για το Ασφαλιστικό. Αντικρουόμενες εισηγήσεις για την εξεύρεση των αναγκαίων πόρων.

Η ΒΡΑΔΥΝΗ:Πιο φτηνά και τα ΙΧ μεγάλου κυβισμού. Νέα πακέτα εισφορών από τις αντιπροσωπίες.

ΕΘΝΟΣ:Δέσμευση Σημίτη ζητούν τα συνδικάτα."Ναί" στον διάλογο υπό έναν όρο.

ΕΛΕΥΘΕΡΗ ΩΡΑ:Πρωτομαγιάτικο στεφάνι...εξ ακανθών για την κυβέρνηση. Μετά την απεργία, δεύτερο μήνυμα οι τεράστιες χθεσινές συγκεντρώσεις.

ΕΛΕΥΘΕΡΟΣ:Θέμα ηγεσίας από Πάγκαλο.Ενώ καθορίζει τις προϋποθέσεις υπό τις οποίες θα κινηθούν οι διαδικασίες.

ΕΛΕΥΘΕΡΟΣ ΤΥΠΟΣ:Συντάξεις:Τι θα γίνει με 35ετία και όρια ηλικίας.

ΕΛΕΥΘΕΡΟΤΥΠΙΑ:Χάνουν φόρους ενώ ψάχνουν πόρους. Μόνο 58.000 Ελληνες δηλώνουν εισόδημα άνω των 15 εκατ.

Espresso:Τα παθιασμένα ερωτικά γράμματα της καθηγήτριας στη μαθήτρια.

ΕΣΤΙΑ:Μπρός γκρεμός και πίσω ρέμα.Οικονομία,ΔΝΤ και Ασφαλιστικό.

Η ΚΑΘΗΜΕΡΙΝΗ:Εξοδο σωτηρίας ζητεί ο κ. Σημίτης. Μετά τον δραματικό εγκλωβισμό της κυβέρνησης στο Ασφαλιστικό.

Ο ΛΟΓΟΣ:Διέξοδος για διάλογο.Δύο ογκώδεις πρωτομαγιάτικες εκδηλώσεις στην Αθήνα.

ΤΑ ΝΕΑ:Αγώνας δρόμου του Χριστόδουλου για τον Πάπα..Για να συγκρατήσει τους παρεκκλησιαστικούς.

ΝΙΚΗ:Θέλει, αλλά δεν μπορεί.Απεγνωσμένες προσπάθειες Σημίτη για ανασχηματισμό.

ΡΙΖΟΣΠΑΣΤΗΣ:Αγώνας ταξικός πανεργατικός.Μια είναι η απάντηση από εδώ και μπρός.

ΣΤΟ ΚΑΡΦΙ:Και όμως ο Σημίτης...Μελετά τον ανασχηματισμό.

Η ΧΩΡΑ:Εκτέλεση Ρώσου μαφιόζου.Στην περιοχή Αναβύσσου όπου βρέθηκαν ο Σολόνικ και η φίλη του.

ΠΡΑΚΤΟΡΕΙΟ ΛΑΧΕΙΑ

ΛΟΤΤΟ ΠΡΟ-ΠΟ
ΠΠΟΔΡΟΜΟΣ Παμε ΣΤΟΙΧΗΜΑ
ΓΙΩΡΓΟΣ ΚΟΝΤΟΖΑΜΑΝΗΣ
ΜΕΓ. ΚΩΝ/ΝΟΥ 43 - ΤΗΛ. 20800 - ΡΟΔΟΣ
ΕΧΕΜΥΘΕ Α & ΕΜΠ ΣΤΟΣΥΝΗ ΤΥΧΗ

ΥΓΡΑ ΚΑΥΣΙΜΑ
ΔΙΑΝΥΚΤΕΡΕΥΟΥΝ
ΠΟΛΗ:
ΑΚΡΙΤΑΣ ΕΠΕ (Γ. Σεφέρη)
ΤΣΑΓΚΑΡΑΚΗΣ - ΣΑΛΑΜΑΣΤΡΑΚΗΣ (ΒΡ-Λ. Καλλιθέας)
ΔΥΤΙΚΗ ΠΛΕΥΡΑ:
ΤΟΔΟΥΛΑΚΗΣ Γ. (ΒΡ-Ιαλυσός)
ΚΟΝΤΟΜΑΝΩΛΗΣ ΕΜ. (SHELL - Κρεμαστή)
ΑΝΑΤΟΛΙΚΗ ΠΛΕΥΡΑ:
ΠΑΠΑΟΙΚΟΝΟΜΟΥ (ΕΚΟ -Αφάντου)
ΚΑΛΛΙΘΕΝΟΣ Π. (ΕΚΟ - Αρχάγγελος)

ΦΑΡΜΑΚΕΙΑ
ΔΙΗΜΕΡΕΥΕΙ:
ΠΑΝΤΑΖΗΣ ΒΙΚΤ.
Αριστοτέλους 26
Τηλ. 33910
ΔΙΑΝΥΚΤΕΡΕΥΕΙ:
ΓΙΑΝΝΟΥΛΗ ΕΥΑΝΘ.,
Δαμασκηνού 48
Τηλ. 20246

ΣΥΝΑΛΛΑΓΜΑ

	Αγορά	Πώληση
ΔΟΛΛΑΡΙΟ Η.ΠΑ	379,4966	388,3191
ΛΙΡΑ ΑΓΓΛΙΑΣ	543,0106	555,6008
ΚΟΡΩΝΑ ΔΑΝΙΑΣ	45,2842	46,33407
ΚΟΡΩΝΑ ΣΟΥΗΔΙΑΣ	36,95129	37,80818
ΓΙΕΝ ΙΑΠΩΝΙΑΣ	310,6482	317,8638
ΦΡΑΓΚΟ ΕΛΒΕΤΙΑΣ	219,2728	224,3548
ΚΟΡΩΝΑ ΝΟΡΒΗΓΙΑΣ	41,71615	42,68285
ΛΙΡΑ ΚΥΠΡΟΥ	584,3065	597,8595
ΔΟΛ. ΚΑΝΑΔΑ	247,8002	253,5531
ΔΟΛ. ΑΥΣΤΡΑΛΙΑΣ	197,0109	201,5795

Δωδεκανησιακά 24ωρα

Στα πεταχτά

Δάσκαλε που δίδασκες

Συνήθως οι οικολογικές οργανώσεις εμφανίζονται «αριστερής» καταγωγής, αφού στελεχώνονται κυρίως από άτομα οργανωμένα στο Κ.Κ.Ε.

Στις κολώνες φωτισμού της νησίδας «Ζέρσεϋ» στο Τσαΐρι, κάποιοι, προφανώς στελέχη του Κ.Κ.Ε., «κόλλησαν» δεκάδες αφίσες για την Πρωτομαγιά. Να δούμε πόσο θα μείνουν οι αφίσες στις κολώνες.

Αν τις αφίσες τοποθετούσαν άλλων πολιτικών αποχρώσεων άτομα σήμερα θα είχαν ξεσπικωθεί οι Οικολόγοι.

Δάσκαλε που δίδασκες.

Θλιβερό θέαμα

Το θέαμα στα ελληνικά γήπεδα είναι όντως θλιβερό!...Τα επεισόδια και οι άγριοι ξυλοδαρμοί κυριάρχησαν την περασμένη Κυριακή.

Και αυτό δείχνει επακριβώς το μέγεθος της κατάντιας και της αναξιοπιστίας του ελληνικού ποδοσφαίρου!...

Δυστυχώς, τα πράγματα πάνε από το κακό προς το χειρότερο και κανένας από τους αρμοδίους δεν έχει κάνει το παραμικρό για να εξυγιανθεί το άθλημα.

Του κανόνα δεν εξαιρείται ούτε και η Ρόδος, όπου η κατάσταση πάει από το κακό στο χειρότερο κι από αγωνιστικής πλευράς...

Γρήγορος ρυθμός

Με γρήγορους ρυθμούς (φτου, να μην τους ματιάσουμε), συνεχίζεται το αποχετευτικό έργο στην οδό Κοδριγκτώνος. Και με το ρυθμό που προχωρεί είναι πολύ πιθανόν να δοθεί συντομότερα στην κυκλοφορία.

Άλλωστε η οδός Κοδριγκτώνος είναι ένας από τους πιο πολυσύχναστους δρόμους της πόλης και με το κλείσιμό της (εδώ και δέκα μέρες) υπάρχουν σημαντικά κυκλοφοριακά προβλήματα.

Με την ευκαιρία θα πρέπει να επισημανθεί ότι -παρά τις απαγορεύσεις- ορισμένοι οδηγοί εξακολουθούν να θέλουν να παρκάρουν το αυτοκίνητο στο δρόμο, όπου γίνονται τα έργα..

Δυστυχώς πρόκειται για μια νοοτροπία που δεν θέλουν ορισμένοι ν'αποβάλουν!...

Ενοχλητικός

Πέρυσι και φέτος έχει στηθεί έξω από την Παναγιά του Κάστρου ένας μικροπωλητής που πουλά αυτά τα πήλινα ομοιώματα πουλιών και ...κελαηδάει συνεχώς.

Πρώτα-πρώτα δεν ταιριάζει αυτή η δραστηριότητα μπροστά στο παλιό μνημείο και έπειτα ο άνθρωπος αυτός γίνεται εξαιρετικά ενοχλητικός.

Οι άνθρωποι που περνούν από κει δεν μπορούν να ξεναγηθούν από τα αδιάκοπα τιτιβίσματά του!

Καλά θα κάνει η Δημοτική Αστυνομία να τον μετατοπίσει από εκείνο το σημείο.

Φωνή βοώντος

Αναγνώστες της στήλης σχολιάζοντας το θέμα με τίτλο «Υπάρχει απάντηση;» μας τόνισαν ότι δεν πρόκειται η Νομαρχία να απαντήσει στις καταγγελίες, γιατί δεν τη βολεύει.

Το σχόλιο αναφερόταν σε καταγγελίες που είχαν γίνει στην «Πρόοδο» σχετικά με προσλήψεις γιατρών, για το «γρήγορο καϊκι», χωρίς να τηρηθούν οι νόμιμες ενέργειες, ζητώντας απάντηση από τη Νομαρχία.

Εμείς θα περιμένουμε να μας ενημερώσει αν τα πτυχία είναι αναγνωρισμένα από το «ΔΙΚΑΤΣΑ».

Προσφορά υπηρεσιών

Η προκυμαία της Σύμης δεν περπατιέται πια από τα πολλά τροχοφόρα που κινούνται πέρα δώθε. Και δεν υπάρχει χώρος να σταθεί άνθρωπος από τις εδώ και κει άτακτες σταθμεύσεις των οχημάτων.

Οι επισκέπτες που φθάνουν με τα ημερόπλοια δεν μπορούν να κάνουν ανενόχλητα τη βόλτα τους και πολλές φορές κινδυνεύουν κιόλας από οδηγούς που δεν σέβονται κανέναν.

Δεν μας έφταναν τα τσιγγανάκια που τριγυρνάνε στις καφετέριες επαιτώντας, τώρα έχουμε και τους καθαριστές των αυτοκινήτων.

Και να τα καθάριζαν και καλά.....

Φαρισαϊσμός

Έφεραν τα πάνω-κάτω στη Νότια Ρόδο κάποιοι κύριοι δημοτικοί σύμβουλοι, για να παραιτηθεί ο μονίμως απών δήμαρχος και πολύ σωστά έπραξαν.

Όταν όμως παραιτήθηκε και τα "κουκιά" δεν τους έβγαιναν για να γίνουν δήμαρχοι, άρχισαν να ζητούν γνωμνατεύσεις κ.α., προκειμένου να είναι νόμιμη η εκλογή προέδρου τοπικού συμβουλίου. Η γνωμάτευση ήρθε, αλλά δεν έχει καθαρογραφεί. Μάλιστα την έφερε ο υφυπουργός Εσωτερικών, ο οποίος ίσως να μην τον ικανοποιεί, γιατί είχε κάποιες άλλες προτιμήσεις.

Τώρα οι κύριοι γιατί δεν σπεύδουν να κινήσουν τις διαδικασίες; Περιμένουν να καθαρογραφεί η γνωμάτευση;

Αν αυτό δεν είναι Φαρισαϊσμός, τότε τι είναι;

Στις επόμενες εκλογές ξανά υποψήφιοι, παιδιά!

Άντε με το καλό!

Προ κενών καθισμάτων!..

Μετά τη μεγαλειώδη (πράγματι) συγκέντρωση που έγινε και στη Ρόδο για το ασφαλιστικό, ακολούθησε η συγκέντρωση στο Εργατικό Κέντρο για την Πρωτομαγιά.

Κι εκεί ήταν... τρεις κι ο κούκος!..

Αλλά, πως να πάνε οι εργαζόμενοι στην εκδήλωση, αφού θα είναι υποχρεωμένοι να ακούσουν τα... κατεβατά του ΚΚΕ και τον πρόεδρο του Εργατικού Κέντρου να επιτίθεται εναντίον των εργοδοτών, με εκφράσεις που ούτε στις μεγάλες εργατικές επαναστάσεις δεν χρησιμοποιήθηκαν;

Του φόβου...

Σε κάποια καινούργια κτίρια δεν υπάρχουν στις σκάλες προστατευτικά κιγκλιδώματα! Είναι μοντέρνα αρχιτεκτονική αυτό ή γίνεται για λόγους οικονομίας; Αν και η εκδοχή της οικονομίας μάλλον δεν ευσταθεί, αφού στα σκαλιά χρησιμοποιούνται πανάκριβα μάρμαρα.

Σε οποιαδήποτε οργανωμένη και με αυτοσεβασμό χώρα αυτό θα ήταν αδιανόητο. Η παράλειψη των κιγκλιδωμάτων θα επέσυρε άμεσες και βαρύτατες κυρώσεις. Η δική μας Πολεοδομία ασχολείται άραγε με τέτοια πράγματα;

Πάντως, σ' αυτές τις χωρίς προστασία σκάλες, κανείς δεν επιτρέπεται να παραπατήσει, πολύ περισσότερο δε να ζαλιστεί. Αλλιώς, κατά το κοινώς λεγόμενο, την.. έβαψε.

ΕΙΔΗΣΕΙΣ ΤΟΥ '60

ΠΡΟΟΔΟΣ
13 ΣΕΠΤΕΜΒΡΙΟΥ 1968

ΚΕΡΑΥΝΟΣ ΣΚΟΤΩΣΕ ΝΕΑΡΟ

Χθες το πρωί βρέθηκε νεκρός μέσα σε μια σπηλιά στην θέσι «Λαγκώνια» του χωρίου Αφάντου ο Βασίλειος Παναγιωτάς ετών 18 εξ Αρχαγγέλου. Τον νεκρό βρήκε η αδελφή του Τσαμπίκα. Ως διεπιστώθη ο ατυχής Παναγιωτάς κτυπήθηκε από κεραυνό και βρήκε ακαριαίο θάνατο.

Ο Παναγιωτάς ήτο κτηνοτρόφος και είχε πάει προχθές εις την εν λόγω τοποθεσία δια να βοσκήση τα πρόβατά του.

Ξαφνικά άρχισε η βροχή και ως ήτο φυσικόν έτρεξε να κρυφθή. Βρήκε μια μικρή σπηλιά και μπήκε μέσα δια να αποφύγη την βροχή. Εμελλε όμως η σπηλιά αυτή να γίνη και ο τάφος του. Ξαφνικά και ενώ εκάθητο αμέριμνος ένας κεραυνός κτύπησε στην οροφή της σπηλιάς, άνοιξε μίαν τεραστίαν οπή και εν συνεχεία κτύπησε τον άτυχο νέο που βρήκε ακαριαίο θάνατο.

Οταν την επομένην ο Βασίλης δεν γύρισε στο σπίτι οι δικοί του άρχισαν να ανησυχούν. Η μεγαλύτερη αδελφή του ανέλαβε τότε να πάη να τον βρη. Εψαξε, φώναξε παντού μα από πουθενά δεν πήρε απάντησι. Κανείς απ΄ όσους πρώτησε δεν είχε δει τον αδελφό της. Στις 9 το πρωί καθώς έψαχνε μπήκε και στην σπηλιά. Εκεί βρήκε τον αδελφόν της νεκρό από το κτύπημα του κεραυνού.

Ο θάνατος του Βασίλη μαθεύτηκε αμέσως στο χωριό του τον Αρχάγγελο και εβύθισε στο πένθος όλο το χωριό. Οι συγχωριανοί του κλαίνε μαζί με τους δικούς του το αδικοχαμένο παλικάρι.

Μια περαστική καταιγίδα άφησε τη σφραγίδα της. Αφησε τη ζωή από έναν νέο άνθρωπο που αγωνιζόνται για να εξασφαλίση το ψωμί του.

ΕΙΣ ΜΝΗΜΗΝ ΤΟΥ ΚΩΣΤΑ ΒΡΟΥΧΟΥ

Εκ μέρους των οικείων του αποβιώσαντος Κώστα Βρούχου εξεφράσθη η επιθυμία όπως αντί στεφάνου, οι επιθυμούντες να καταθέσουν δωρεάς υπέρ των ασθενούντων Π.Πελαρδή, Ειρ.Σφυράκη Μοσχούς κ.α

Η σορός του αποβιώσαντος Κώστα Βρούχου θα μεταφερθή σήμερον κατά πάσαν πιθανότητα εις Ρόδον, οπότε η κηδεία του θα γίνη αύριον.

ΤΑ ΧΡΕΗ ΤΩΝ ΑΓΡΟΤΩΝ ΠΟΥ ΠΑΡΑΓΡΑΦΟΝΤΑΙ

Συνεχίζομεν και σήμερον την δημοσίευσιν των ονομάτων των αγροτών της Δωδεκανήσου, των οποίων τα χρέη παρεγράφησαν :

ΚΟΙΝΟΤΗΣ ΕΜΠΩΝΑΣ
Βασίλειος Καραγιάννης
Νικόλαος Σεβδαλάκης
Ηλίας Φεσσάκης
Παναγ.Πεζουβανάκης
Παναγ.Φεσσάκης
Γεώργιος Θεουλάκης
Δημ.,Καραγιαννάκης
Ιωάννης Σορδάκης
Σάββας Διακογιαννάκης
Στέργος Παπαμιχαήλ
Ελ. Παπασταματάκης
Στ. Διακοστεργάκης
Ιωάν,. Διακοστεργάκης
Στ.Ι. Διακοστεργάκης
Ζαφειρία Σφυράκη
Παναγ.Κωνσταντάκης
Ιω. Κλημεντάκης
Βαγιανός Φεσσάκης
Παντ.Μανωλικάκης
Παναγ. Ζιάκης
Σταμάτιος Τσουκαλάς
Σταμ. Παπασταματάκης
Σταύρος Σεβδαλάκης
Σταύρος Ποτσάκος
Εμμ. Μανωλάς
Παναγ.Μυριαλλάκης
Εμμ. Χριστοφάκης
Νικ. Ποτσάκης
Γεώργ. Διακογιαννάκης
Εμμ. Σωτηράκης
Αναστ. Καλοπέτρης
Μιχαήλ Μυρτάκης
Εμμ. Περδικάκης
Κυρ. Χ΄Γιαννάκης
Κυρ. Π΄Σταματάκης
Ιωάννης Χρυσοστομάκης
Κυριαζής Μισοδουλάκης
Στέργος Τσουκαλάς
Νικ. Δεληγιαννάκης
Θεοδόσιος Κουνάκης
Γεώργιος Μιχελαράκης
Σταμ. Διακογιαννάκης
Φώτιος Καραγιαννάκης
Γεώργιος Καρνάβας
Ηλίας Φλοσκάνης
Βασιλεία Αντωνάκη
Σαβ. Μαστροσαββάκης
Ιωάννης Μαυρουδής
Κυριάκος Κωνσταντάκης
Κυριάκος Κουτουδάκης
Στέργος Κολετάκης
Κυριάκος Παπαηλίας
Στέργος Χ΄Γιαννάκης
Παναγιώτης Σφυράκης
Δημ. Θαρρενός
Κανωστ. Κωνσταντάκης
Παναγ. Τσαγκαράκης

Η γυναίκα και ο κόσμος της

Συνήθως για να βγούμε από το σπίτι και να πάμε κάπου για διασκέδαση, σε επίσκεψη, στη δουλειά ή για ψώνια μακιγιαριζόμαστε. Πολλές φορές όμως βιαζόμαστε και ενώ αρχίζουμε καλά κάνουμε λάθη μετά. Αν από την αρχή κάτι δεν μας αρέσει μπορούμε με ένα βαμβάκι και το ξεβαφτικό μας να αφαιρέσουμε το μέικ απ και να ξαναστρώσουμε τη νέα δόση. Ομως όταν κάνουμε λάθος βάζοντας περίγραμμα στα μάτια ή στις σκιές ακόμα και στο περίγραμμα των χειλιών με μολύβι ή όταν βάζουμε το κραγιόν και ξεφύγουμε από τα όρια των χειλιών μας σ'αυτές τις περιπτώσεις δεν χρειάζεται να χαλάσουμε όλο το μακιγιαρισμένο πρόσωπό μας και να αρχίσουμε από τη βάση, το μέικ απ, την πούδρα και το ρουζ. Μπορούμε να χρησιμοποιούμε τα βαμβακοφόρα ξυλάκια ή μπατονέτες, όπως συνηθίζουμε να τα λέμε. Θα ποτίσουμε με λοσιόν ή γαλάκτωμα ντεμακιγιάζ το βαμβακάκι στην άκρη του και θα αφαιρέσουμε τη λάθος μολυβιά από τα μάτια ή τα χείλη.

Αν έχουμε βάλει πολύ έντονο κραγιόν μπορούμε να περάσουμε ένα μπεζ κραγιόν από πάνω για να ελαφρύνει το χρώμα. Αλλά και αν περάσουμε λίγο λιπκλος και ακουμπήσουμε τα χείλη σ' ένα χαρτομάντιλο θα μειωθεί η ποσότητα του κραγιόν και θα είναι πιο ελαφριά και στην απόχρωση. Ετσι δεν θα χαλάσουμε και το υπόλοιπο μακιγιάζ μας.

Αν έπεσε παραπάνω πούδρα ή ρουζ στα μάγουλα μπορούμε με ένα καθαρό βαμβάκι να τα περάσουμε και να αφαιρέσουμε την περισσή ποσότητα ομοιόμορφα.

ΜΙΚΑ

ΤΗΛΕΟΡΑΣΗ

ΕΤ-1

07.30 Παντός καιρού	**17.00 Ειδήσεις**
08.00 Παιδικό πρόγραμμα	17.15 Τσάρλι, το πιθηκάκι μας
09.00 Αλλη μια μέρα ...Φωτεινή	18.00 Υμείς και ημείς
10.30 Γλυκιά ζωή	19.45 Πιστευτά και απίστευτα (Ε)
12.00 Χρυσές συνταγιές	
12.30 Στα φτερά του έρωτα (Ε)	20.00 Κλήρωση ΠΡΟΤΟ-Τζόκερ
13.00 Φελίπε, το δώρο από τη θάλασσα	20.30 Στα φτερά του Ερωτα
	21.15 Ελληνική ταινία «Ο γαμπρός μου ο δικηγόρος»
13.50 Ειδήσεις	**23.00 Ειδήσεις**
14.00 Οπως μας αρέσει	23.45 Κιν/κή Λέσχη «Η τελετή»
15.30 Οι ατρόμητοι (Ε)	01.20 Πάμε στοίχημα
16.20 Αταχτούληδες	01.25 Συνεικόνες
16.25 Χριστόφορος Κολόμβος	

ΝΕΤ

06.00 Ετσι έχουν τα πράγματα	16.00 Συν και πλην
	18.00 Ειδήσεις-δελτίο κωφών
07.00 Πρώτη ματιά	18.05 Art NET (Ε)
10.01 Τα βουνά της Ελλάδας	18.30 Υγεία, δράση, ζωή(Ε)
11.01 Οάσεις του ωκεανού	**19.00 Ειδήσεις-αθλητικά--καιρός-χρηματιστήριο**
11.30 Αποστολή: Πλανήτης Γη	19.30 Πάμε στοίχημα
12.01 Ολη η Αμερική	19.35 Ολη η Αμερική
13.00 Ειδήσεις	20.00 CINETRIP
13.30 Δελτίο χρηματιστηρίου	**21.00 Ειδήσεις**
13.45 Στην καρδιά της ύλης	22.00 Πρωταγωνιστές
14.00 Η μόδα στον 20ό αιώνα	23.00 Ρεπορτάζ χωρίς σύνορα
	24.00 Ειδήσεις-αθλητικά-οικονομία-καιρός
15.00 Ειδήσεις-αθλητικά-οικονομία-καιρός	00.30 Οι δρόμοι της τέχνης

ΕΤ-3

08.01 Εκ των προτέρων ή εκ των υστέρων;	18.30 Αθλητικό ημίωρο
	19.00 Ειδήσεις-κινηματογραφικά νέα
08.30 Καφέ «Το ελληνικόν»	20.00 Η υγεία σήμερα
09.30 Οργανική χημεία 1	20.30 Design forever (Ε)
10.00 Η Λάσι και οι στρατιώτες διάσωσης	21.00 Επί τροχών (Ε)
10.30 Πρωινό Δρομο-Λόγιο	21.30 Ξένη ταινία «Τα τελευταία διόδια»
12.00 Woman (Ε)	**23.30 Ειδήσεις**
12.30 Χάπι Ντέι (Ε)	24.00 Η Ευρώπη παίζει μπάσκετ
13.00 Μέρα μεσημέρι	00.30 Ξένη ταινία «Η οικογένειά μου»
14.30 Ποιητές - Λογοτέχνες	
15.00 Ειδήσεις	
15.30 Με μια τρίτη ματιά	
17.00 Ταράτσα	

MEGA

06.00 Πρώτη έκδοση	17.45 Απαγορευμένη αγάπη
08.00 Σήμερα με την Αννα	18.45 Ποιός θέλει να γίνει εκατομμυριούχος
10.00 Σαν στο σπίτι σας	**19.30 Ειδήσεις**
13.10 Ειδήσεις στη νοηματική	21.00 Σκυλίσια ζωή
13.15 Βρες τη φράση	21.40 Περί ανέμων και υδάτων
14.00 Ειδήσεις	22.40 Ξένη ταινία «Υποθεση Λάρι Φιλντ»
15.00 Ντόλτσε Βίτα (Ε)	**00.15 Ειδήσεις**
16.00 Μη φοβάσαι τη φωτιά (Ε)	01.30 Ξένη ταινία «Μια λάθος κίνηση»
17.00 Ειδήσεις	
17.10 Για μια θέση στον ήλιο	

ANT-1

06.55 Ειδήσεις στη νοηματική	16.40 Super game
07.00 Καλημέρα Ελλάδα	16.45 Μήνυμα ελήφθη
09.55 Ο καιρός της εβδομάδας	**18.00 Ειδήσεις**
10.00 Πρωινός καφές	18.05 Καλημέρα ζωή
13.10 Super game	18.50 Η λάμψη
13.15 Πάτερ ημών (Ε)	**19.30 Ειδήσεις**
14.00 Ειδήσεις	21.05 Λίφτινγκ
14.40 Χρήμα-Χρηματιστήριο	22.00 The seferlee show
14.45 Και οι παντρεμένοι έχουν ψυχή (Ε)	23.00 Στην πρίζα
	24.00 Ειδήσεις
15.40 Super game	00.15 X-Files
15.45 Ατίθασα νιάτα	01.15 Ξένη ταινία «Νύχτα τρόμου»

STAR

06.50 Κινούμενα σχέδια	17.00 Σ'αγαπώ Ροζίτα
09.00 Ειδήσεις	**18.00 Ειδήσεις**
09.05 Καταλίνα και Σεμπαστιάν (Ε)	19.30 Οι πεταλούδες ελεύθερες πετούν
10.00 Λόγια STARάτα	20.00 Στη λεωφόρος του Μελρόους
12.00 Η μικρή κυρία (Ε)	21.00 Ξένη ταινία «Μίστερ Νάις Γκάι»
12.25 Ο κόσμος του παιδιού	21.30 Στο Star με τον Τέρενς Κουίκ
12.30 Τόλμη και γοητεία	**00.30 Ειδήσεις**
13.00 Ειδήσεις	00.30 Ξένη ταινία «Στην αρένα του ψυχρού πολέμου»
14.00 Τζουλιάνα, η γυναίκα του ανέμου	02.00 Ομάδα Νάιτ Ράιντερ
15.00 Τοπ μόντελς	
16.00 Μιράντα, η προδομένη γυναίκα	

ALPHA

06.00 Πρώτη ενημέρωση	15.45 Γυάλινος τοίχος
09.00 Το μαγκαζίνο του Alpha	17.15 Υπαστυνόμος Ρεξ
10.00 Αλόντρα (Ε)	18.15 Ο λαβύρινθος του πάθους
10.30 Ολα για την αγάπη(Ε)	
11.15 Καντέλα	**19.25 Ειδήσεις**
11.45 Ειδήσεις	21.100 Μίστερ Μπιν
12.15 Ελληνική ταινία «Αν όλες οι γυναίκες του κόσμου»	21.45 Μπέλα Μάφια
	23.15 Ζούγκλα
14.00 Ειδήσεις	**01.15 Ειδήσεις**
	03.15 Τρεις γυναίκες

ΚΙΝΗΜΑΤΟΓΡΑΦΟΣ

ΠΑΛΛΑΣ 5 CINEMAS CENTER
ΠΡΟΓΡΑΜΜΑ ΕΒΔΟΜΑΔΑΣ 27/04/2001 - 03/05/2001
www.cinemapallas.gr
Καλοκαίρι 2001! ... χωρίς παύση κοντά σας με ταινίες 1ης προβολής

ΑΙΘΟΥΣΑ 5
ΜΑΛΕΝΑ / MALENA
ΠΡΩΤΑΓΩΝΙΣΤΟΥΝ: MONICA BELLUCCI, GIUSEPPE SULFARO
Κάθε ημέρα / Ώρες Έναρξης: 18:50, 20:50, 22:50

ΑΙΘΟΥΣΑ 2
SHAFT
ΠΡΩΤΑΓΩΝΙΣΤΟΥΝ: SAMUEL L. JACKSON, VANESSA WILLIAMS
Κάθε ημέρα / Ώρες Έναρξης: 18:10, 20:25, 22:40

ΑΙΘΟΥΣΑ 1
ΜΙΣ ΜΕ ΤΟ ΖΟΡΙ / MISS CONGENIALITY
ΠΡΩΤΑΓΩΝΙΣΤΟΥΝ: SANDRA BULLOCK, MICHAEL CAINE
Κάθε ημέρα / Ώρες Έναρξης: 17:50, 20:10, 22:30

ΑΙΘΟΥΣΑ 4
ΚΩΔΙΚΑΣ ΤΙΜΗΣ / MEN OF HONOR
ΠΡΩΤΑΓΩΝΙΣΤΟΥΝ: ROBERT DE NIRO, CUBA GOODING JR
Κάθε ημέρα / Ώρες Έναρξης: 17:30, 20:10, 22:50

ΑΙΘΟΥΣΑ 3
ΠΟΡΦΥΡΑ ΠΟΤΑΜΙΑ / THE GRIMSON RIVERS
ΠΡΩΤΑΓΩΝΙΣΤΟΥΝ: JEAN RENNAU, VENSAN CASEL
Κάθε ημέρα / Ώρες Έναρξης: 20:00, 22:20

Kids Club • Παιδική Ζώνη
Ο ΑΥΤΟΚΡΑΤΟΡΑΣ ΕΧΕΙ ΚΕΦΙΑ
The Emperor's New Groove (μεταγλωτ. στα Ελληνικά)
Η νέα κωμωδία κινουμένων σχεδίων της Walt Disney Pictures για... αυτοκρατορικά γέλια!
ΑΙΘΟΥΣΑ 5 Κάθε ημέρα / Ώρες Έναρξης: 16:50
ΑΙΘΟΥΣΑ 3 Κάθε ημέρα / Ώρες Έναρξης: 18:00
ΑΙΘΟΥΣΑ 2 Κάθε ημέρα / Ώρες Έναρξης: 16:00
Από την άλλη εβδομάδα προβολές και στα αγγλικά (english version)

ΜΟΝΟ ΓΙΑ ΤΑ ΜΕΛΗ Είναι η τσέχρη σου ημέρα.
Σε ΚΑΘΕ παράσταση, ΚΑΘΕ τσιπάκι, ΚΑΘΕ ημέρα, κάποιο από τα μέλη που παρακολουθεί την ταινία θα είναι το τσέχρας που θα κερδίσει 1 σπάνιο κινηματογραφικό δώρο! Τα αποτελέσματα θα ανακοινώνονται

LANCELOT CAFE • ΕΥΡΩΓΝΩΣΗ (φροντ. ξένων γλωσσών) BERLONI • HEALTH CLUB (Hilton) • ΚΟΥΚΟΣ καφενές ΣΠΑΝΟΣ sala da bagno • ΝΑΡΚΙΣΣΟΣ άνθη • ROMESA • AXON ΠΑΝΣΕΛΟΙΝΟΣ εστιατόριο • MUSSES ξηροί καρποί • RODOS AIR

Εγκαινιάστηκε στη Ρόδο η Κλινική Μαλλιών

ΠΑΡΑΒΡΕΘΗΚΑΝ ΠΟΛΛΑ ΑΤΟΜΑ

ΣΤΙΣ κατάμεστες από τους προσκεκλημένους εγκαταστάσεις της BERGMANN KORD (Καναδά 73), πραγματοποιήθηκαν την περασμένη Κυριακή, τα εγκαίνια της ομώνυμης ΚΛΙΝΙΚΗΣ ΜΑΛΛΙΩΝ.

Οσοι παρευρέθησαν, είχαν την ευκαιρία να ενημερωθούν πάνω στις τελευταίες επιστημονικές εξελίξεις από το χώρο της Μικρομεταμόσχευσης Μαλλιών (FIT-FRAFTS), και γενικότερα της πρόληψης και θεραπείας της τριχόπτωσης - αλλά και να συζητήσουν, παράλληλα, με τους πλαστικούς χειρουργούς και τα υπόλοιπα μέλη του ιατρικού επιτελείου της BERGMANN KORD.

Σύμφωνα με δηλώσεις της προέδρου της εταιρίας, κυρίας Βασιλικής Κορδερά, η δημιουργία της νέας Κλινικής στην πόλη μας, εντάσσεται στα πλαίσια της συνεχούς ανάπτυξης της BERGMANN KORD. Με την Κλινική Ρόδου, επιδιώκεται η άμεση εξυπηρέτηση του τοπικού κοινού, όπως και εκείνου των γειτονικών νησιών, με την παροχή άριστων και επιστημονικά προηγμένων υπηρεσιών - χωρίς να χρειάζεται η μετάβασή τους στην Αθήνα.

Απ' τη βραδιά δεν έλειψαν και οι διασημότητες, κυρίως από τον καλλιτεχνικό χώρο της πρωτεύουσας, οι οποίες έδωσανμία αίσθηση glamour στην όμορφη εκδήλωση.



Στιγμιότυπο από τα εγκαίνια της Κλινικής Μαλλιών στη Ρόδο

Ελεγχοι στις παραλίες από το Χημείο της Ρόδου

ΘΑ ΠΑΡΘΟΥΝ ΑΥΣΤΗΡΑ ΜΕΤΡΑ

Από την προσεχή Δευτέρα 7 Μαΐου θα αρχίσει τους ελέγχους στις παραλίες το Χημείο της Ρόδου.

Φέτος οι παραλίες στις οποίες θα γίνουν οι δειγματοληψίες, είναι 52, ενώ πέρσι ήταν 50.

Επιβάρυνση παρουσίασαν σι ορισμένες παραλίες που στην έναρξη της τουριστικής περιόδου ήταν επιβαρημένες, λόγω της μη σωστής λειτουργίας των βιολογικών κάποιων τουριστικών μονάδων, που έριχναν τα λύματά τους στη θάλασσα.



Στο πρόγραμμα, όπως έγινε γνωστό, προστάθηκαν οι παραλίες του Γενναδίου και του Πρασονησίου.

Φέτος, όπως και πέρσι, θα γίνουν 13 δειγματοληψίες στις παραλίες της Ρόδου.

«Τα αποτελέσματα των ελέγχων που έγιναν πέρσι έδειξαν ότι οι παραλίες ήταν καθαρές», δήλωσε ο προϊστάμενος του Χημείου κ. Ευαγόρας Νικολάου.

Εξαίρεση απετέλεσαν πέρ- και οι παραλίες στην περιοχή «Στεγνά» της Αρχαγγέλου. Η κατάσταση βέβαια διορθώθηκε μετά την παρέμβαση του Δήμου Αρχαγγέλου.

Προβληματικές ήταν στην αρχή της τουριστικής περιόδου και οι παραλίες της Ιξιάς, που φέτος αναμένεται να παρουσιάσουν βελτίωση, λόγω της ολοκλήρωσης της πρώτης φάσης του έργου του αποχετευτικού της Ιαλυσού.

ΙΕΡΑ ΜΟΝΗ ΑΓ. ΕΙΡΗΝΗΣ ΛΑΧΑΝΙΑΣ

ΠΑΝΗΓΥΡΙΣ

Γνωστοποιούμε στο φιλόθρησκο κοινό ότι την 5η Μαΐου ημέρα Σάββατο εορτάζει το Μοναστήρι της Αγίας Ειρήνης στη Λαχανιά.
Το απόγευμα της ίδιας μέρας θα τελεσθεί Θεία Λειτουργία.
Το βράδυ θα ακολουθήσει γλέντι με λαϊκή ορχήστρα στο «ΠΛΑΤΑΝΟ».

Σας προσκαλούμε όλους και σας υποσχόμαστε μια υπέροχη βραδιά.

Εκ της Εκκλησιαστικής Επιτροπής

1249-5/5

Παρουσιάζει άθλια εικόνα

Το ταλαιπωρημένο Νιοχώρι!...

ΕΧΟΥΝ ΕΓΚΑΤΑΛΕΙΦΘΕΙ ΚΑΛΛΙΘΕΑ, ΓΚΟΛΦ, ΜΑΡΙΝΑ, ΚΛΠ.



ΜΕ επιστολή μου στην Ενωση Ξενοδόχων Ρόδου, με αριθ. πρωτοκ. της Ενωσης 896/4-7-1990 και κοινοποίηση στον Ε.Ο.Τ. Αθηνών, επισημαίνω την οικτρά κατάσταση που παρουσιάζει η κεντρικότερη συνοικία της πόλης μας, το Νιοχώρι, που τα προβλήματα της συνοικίας είχαν συζητηθεί σε συνεδρίαση της Ενωσης που είχε γίνει στις 14 Ιουνίου του ίδιου χρόνου στην αίθουσα του Εμπορικού και Βιομηχανικού Επιμελητηρίου Ρόδου.

Επειδή πάντοτε σε παρόμοιες περιπτώσεις λέγονται πολλά λόγια και γίνονται πολύ λίγα έργα ή καθόλου, είχα προβλέψει τότε, όπως η συνημμένη επιστολή, ότι, ενώ όλες οι προτάσεις ήταν εκατό στα εκατό πραγματοποιήσιμες, δεν θα εγένοντο όχι το 1992, αλλά ούτε και το 2000. Βρισκόμαστε στο 2001 και η κατάσταση που παρουσιάζει το Νιοχώρι, αλλά και όλη η πόλη και το νησί είναι χειρότερη από τότε, παρά τις συνεχείς προσπάθειές μας στην περίοδο των δέκα χρόνων που πέρασε.

Στη διάρκεια του 2000 δημοσιεύθηκαν στον τοπικό Τύπο πολλά άρθρα, ανακοινώσεις, υποσχέσεις, συνεντεύξεις αρμοδίων για την προώθηση των τεχνικών έργων στην πόλη, αλλά και σε όλο το νησί για την ανακούφιση των ταλαιπωρημένων πολιτών, όπως ανακοίνωσε και ο ίδιος ο κ. Δήμαρχος Ρόδου, ότι αναλαμβάνει ο ίδιος τα τεχνικά έργα της πόλης, αλλά όλα ήσαν λόγια και μόνο λόγια και η κατάσταση της πόλης χειροτερεύει χρόνο με το χρόνο.

Η μεγάλη απορία όλων των πολιτών είναι: Πώς είναι δυνατόν όλα τα μεγάλα τεχνικά έργα της Ρόδου, αλλά και άλλων νησιών της Δωδεκανήσου να παραμένουν από πολλά χρόνια, ακόμη και από δεκαετίες, ατελείωτα.

Μερικά από τα έργα αυτά είναι:

Οι εγκαταστάσεις των Ιαματικών Πηγών της Καλλιθέας, το Γκολφ με όλες τις εγκαταστάσεις του, η μαρίνα στο Ζέφυρο, η επιχωμάτωση στο λιμάνι της Ακαντιάς, η τεχνητή λίμνη για τη συγκέντρωση των ομβρίων νερών που σύμφωνα με προβλέψεις των ειδικών έχουμε, ιδιαίτερα στα νησιά, σοβαρό πρόβλημα.

Αλλα μεγάλα τεχνικά έργα είναι: Η ανακατασκευή πολλών δρόμων των νησιών και σχεδόν όλων των πεζοδρομίων της πόλης, που είναι κατεστραμμένα, καθώς και τα γραφικά δρομάκια του Νιοχωριού.

Το μοναδικό μεγάλο τεχνικό έργο που έγινε στη Ρόδο είναι η τέλεια ανακαίνιση του «Μεγάλου Ξενοδοχείου των Ρόδων, GRANDE ALBERGO DELLE ROSE», όχι βέβαια από τις τοπικές αρχές, ούτε από την κυβέρνηση, αλλά από το Καζίνο που στεγάζεται στο ιστορικό αυτό ξενοδοχείο.

Γι' αυτό παρακαλούμε τους ιθύνοντες του Καζίνο στα πλαίσια των μεγάλων τεχνικών έργων που θα πραγματοποιήσουν στην πόλη να μας προτιμήσουν για την ανακαίνηση του Νιοχωριού που βρίσκεται το Ξενοδοχείο των Ρόδων, όπου στεγάζεται το Καζίνο. Με την ευκαιρία αυτή συγχαίρουμε τους υπευθύνους του Καζίνο, όχι μόνο για την αναπαλαίωση του μεγάλου αυτού ιστορικού κτιρίου, αλλά περισσότερο για την πρόληψη της ολικής καταστροφής του.

Το θαυμάσιο αυτό έργο ολοκληρώνεται αυτές τις ημέρες με την κατασκευή ενός καλλιτεχνικού, πράγματι, πεζοδρομίου και εισόδου γύρω από το κτίριο και ενός εξίσου καλλιτεχνικού πεζοδρομίου στην πλευρά προς τη θάλασσα, που περικλείουν ένα άριστα διαμορφωμένο κήπο με εκατοντάδες πολύχρωμες τριανταφυλλιές, με τεράστιους ευκάλυπτους, διάφορα καλλωπιστικά δέντρα και θάμνους, καθώς και πολλούς χώρους για στάθμευση οχημάτων.

Τις νυχτερινές ώρες και μέχρι πρωΐας όλο το κτίριο και ο κήπος φωτίζονται από ισχυρούς προβολείς που προσδίδουν ξεχωριστή μεγαλοπρέπεια στον προνομιακό αυτό χώρο.

Ολοι αυτοί που έχουν συμβάλει στη δημιουργία αυτού του θαυμαστού έργου στην πόλη μας, είναι άξιοι κάθε επαίνου για την επτυχία στο δύσκολο και λεπτό έργο της αναγέννησης του ιστορικού αυτού κτιρίου.

Ευχόμαστε να παραδειγματισθούν οι τοπικές αρχές.

ΣΤΑΜΑΤΗΣ ΠΑΝΤΕΛΙΔΗΣ

Αρχίζει από 15 Μαΐου η ΤΕΔΚ

Περιπολίες στα δάση για πρόληψη πυρκαγιών

ΜΕΓΑΛΗ ΔΥΝΑΜΗ ΑΠΟ ΠΥΡΟΣΒΕΣΤΙΚΑ ΟΧΗΜΑΤΑ

ΠΕΡΙΠΟΛΙΕΣ στα δάση της Ρόδου θα αρχίσει από τις 15 Μαΐου η Τοπική Ενωση Δήμων και Κοινοτήτων.

Η δραστηριότητα της ΤΕΔΚ θα αρχίσει για προληπτικούς λόγους πριν την επίσημη έναρξη της αντιπυρικής περιόδου τον Ιούνιο, λόγω της ανόδου της θερμοκρασίας.

Οι περιπολίες θα αρχίσουν από τα μέσα του μήνα με 15 άτομα προσωπικό και οκτώ οχήματα.

Από τον ερχόμενο μήνα στη μάχη για την προστασία των δασών από τις πυρκαγιές, η ΤΕΔΚ θα διαθέσει 12 πυροσβεστικά οχήματα χωρητικότητας 500 λίτρων,



ένα βυτιοφόρο με δυνατότητα μεταφοράς 10 τόνων νερού και μια μοτοσικλέτα.

Στο αμέσως προσεχές διάστημα θα γίνει και η κατάρτιση του σχεδίου αντιπυρικής προστασίας του Νομού της Δωδεκανήσου, σε σύσκεψη που θα γίνει στη Νομαρχία.

Παράπονα των Καθολικών για την επίσκεψη του Πάπα

ΔΕΝ ΤΟΥΣ ΠΑΡΑΧΩΡΗΘΗΚΕ ΤΟ ΟΛΥΜΠΙΑΚΟ ΣΤΑΔΙΟ

ΑΘΗΝΑ, 2.-

Τα παράπονά τους εξέφρασαν οι εκπρόσωποι της Ελληνικής Καθολικής Εκκλησίας σε συνέντευξη Τύπου που παραχώρησαν σήμερα, Τετάρτη, αναφορικά με τα μέτρα που τους επιβλήθηκαν τις ημέρες της επίσκεψης του Πάπα στη χώρα μας. Συγκεκριμένα, όπως είπε ο εκπρόσωπος του Γραφείου Τύπου, Νίκος Γασπαράκης, η άρνηση να τους δοθεί το ανοιχτό Ολυμπιακό Στάδιο για τη λειτουργία που θα τελέσει ο Πάπας το Σάββατο συνιστά «άρνηση του πιο βασικού ανθρώπινου δικαιώματος, του δικαιώματος να πηγαίνουν οι άνθρωποι στην Εκκλησία». Ο π. Νικηφόρος Βιδάλης, γενικός αρχιερατικός επίτροπος της Καθολικής Αρχιεπισκοπής Αθηνών, παρατήρησε ότι δεν γνωρίζει ούτε μία περίπτωση μεταξύ των χωρών που επισκέφθηκε ο Πάπας (ακόμη και των μη χριστιανικών, όπως τόνισε) που να μην επιτράπηκε στους καθολικούς να τον υποδεχτούν μαζικά.



Σε άλλο σημείο της συνέντευξης, δηκτικός ο κ. Γασπαράκης είπε ότι εάν ο Πάπας ερχόταν μέσα στο γνωστό όχημα με το γυάλινο κουβούκλιο, τότε «κάποιοι θα έλεγαν εάλω η χώρα και η Ορθοδοξία». Αποφασίστηκε, επίσης, από τη διπλωματική αντιπροσωπεία του Βατικανού στην Ελλάδα να μην του προσφερθεί στο αεροδρόμιο χώμα, όπως παραδοσιακά συμβαίνει, από φόβο μήπως πουν κάποιοι ότι του προσφέρθηκε γη και ύδωρ, όπως σημειώθηκε στη συνέντευξη. Αντίθετα, θα του προσφερθούν λουλούδια και ένα κλαδί ελιάς. Πάντως, «η Αγία Εδρα αντελήφθη τις ευαισθησίες της Ορθόδοξης Εκκλησίας της Ελλάδας», πρόσθεσε ο κ. Γασπαράκης.

Σε ό,τι αφορά την αναγνώριση του νομικού καθεστώτος της Ελληνικής Καθολικής Εκκλησίας, οι εκπρόσωποί της ανακοίνωσαν ότι ο Πάπας έθεσε το ζήτημα στον Πρόεδρο της Δημοκρατίας, Κωστή Στεφανόπουλο, κατά τη διάρκεια της επίσκεψης του τελευταίου στην Ιταλία.

Σε ερώτηση σχετικά με το αιφνίδιο πρόβλημα που ανέκυψε με την κοινή δήλωση Πάπα-Αρχιεπισκόπου δηλώθηκε άγνοια, και ο π. Θεόδωρος Κοντίδης υπογράμμισε ότι το εάν θα υπάρξει αναφορά στο Κυπριακό εξαρτάται και από το χαρακτήρα του κειμένου, αν θα είναι δηλαδή πολιτικό ή θρησκευτικό.

Ο κ. Γασπαράκης, πάντως, δήλωσε ότι «σε κάθε περίπτωση, εάν δεν υπάρχει κοινό ανακοινωθέν, τότε θα μειωθεί η σημασία της οικουμενικότητας» (την οποία επιδιώκει προφανώς να υπογραμμίσει η σχετική κίνηση).

Πλήρωση με μετάταξη οκτώ θέσεων στο ΑΣΕΠ

ΠΟΙΕΣ ΕΙΝΑΙ ΟΙ ΠΡΟΫΠΟΘΕΣΕΙΣ

ΤΟ ΑΣΕΠ ανακοινώνει την πλήρωση με μετάταξη των κατωτέρω θέσεων της Γραμματείας του κατά το άρθρο 7 παρ. 4 του Ν. 2190/1994, όπως συμπληρώθηκε με το άρθρο 20 παρ. 2 εδάφ. α' Ν. 2738/99, η οποία αποφασίσθηκε με την 17/2001 απόφαση της Μείζονος Ολομέλειάς του.

α) Οκτώ (8) θέσεων του κλάδου ΔΕ Διοικητικού

β) Οκτώ (8) θέσεων του κλάδου ΔΕ Δακτυλογράφων

2. Οι ενδιαφερόμενοι για μετάταξη πρέπει:

α) Να είναι υπάλληλοι του Δημοσίου, ή Ν.Π.Δ.Δ., ή Ο.Τ.Α., ή Ν.Π.Ι.Δ. του άρθρου 14 παρ. 1 Ν.2190/1994, όπως τροποποιήθηκε από το άρθρο 1 παρ. 1 Ν. 2527/1997.

β) Να μην έχουν κατά το χρόνο λήξεως της προθεσμίας υποβολής των υποψηφιοτήτων υπερβεί το τεσσαρακοστό πέμπτο (45) έτος της ηλικίας τους και

γ) Να υποβάλουν αίτηση - υποψηφιότητα για μετάταξη μέχρι και την 31-5-2001.

3. Η αίτηση - υποψηφιότητα υποβάλλεται ή αποστέλλεται με συστημένη επιστολή στο ΑΣΕΠ (οδός Αμερικής 5, Τ.Κ. 105 64), η οποία να έχει κατατεθεί στο Ταχυδρομείο μέχρι την ανωτέρω ημερομηνία. Η ίδια αίτηση κοινοποιείται ταυτοχρόνως στην υπηρεσία διοικητικού, στην οποία υπάγεται ο αιτών.

ΕΛΛΗΝΙΚΗ ΔΗΜΟΚΡΑΤΙΑ
ΥΠΟΥΡΓΕΙΟ ΜΕΤΑΦΟΡΩΝ ΚΑΙ ΕΠΙΚΟΙΝΩΝΙΩΝ
ΥΠΗΡΕΣΙΑ ΠΟΛΙΤΙΚΗΣ ΑΕΡΟΠΟΡΙΑΣ
ΚΡΑΤΙΚΟΣ ΑΕΡΟΛΙΜΕΝΑΣ ΡΟΔΟΥ «ΔΙΑΓΟΡΑΣ»
ΤΜΗΜΑ: ΔΙΟΙΚΗΤΙΚΟΥ-ΟΙΚΟΝΟΜΙΚΟΥ

ΠΕΡΙΛΗΨΗ ΔΙΑΚΗΡΥΞΗΣ

Ο Κρατικός Αερολιμένας Ρόδου «Διαγόρας» ανακοινώνει ότι στις 15 Μαΐου 2001, ημέρα Τρίτη και ώρα 11.00 έως 12.000 π.μ. θα διενεργηθεί στα γραφεία του Δημόσιος Πλειοδοτικός Διαγωνισμός με σφραγισμένες προσφορές για την εκμίσθωση χώρου προς άσκηση και εκμετάλλευση του δικαιώματος λειτουργίας γραφείου ενοικίασης ΙΧ αυτοκινήτων χωρίς οδηγό στον Κρατικό Αερολιμένα Ρόδου «Διαγόρας» για τρία (3) χρόνια.

Πληροφορίες: Νικηφ. Στρατήγης
Τηλέφωνο: 88711.

Ο Αερολιμενάρχης
Δημ. Σταυριανός

ΧΛ-3/5

ΜΝΗΜΟΣΥΝΑ



Τελούμε στις 4 Μαΐου ημέρα Παρασκευή και ώρα 8π.μ. στον ιερό ναό Ταξιαρχών νεκροταφείου 9μηνο μνημόσυνο υπέρ αναπαύσεως της ψυχής της λατρευτής μας συζύγου, αδελφής και θείας

ΣΤΑΜΑΤΙΑΣ ΖΗΦΙΑ

Ο σύζυγος Εμμανουήλ
Τα αδέλφια, τα ανίψια και οι λοιποί συγγενείς

319-3/5

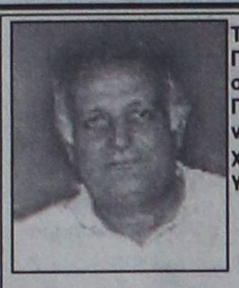

Τελούμε στις 4 Μαΐου ημέρα Παρασκευή και ώρα 7.30π.μ. στον ιερό ναό Αγίου Φανουρίου Παλιάς Πόλης διετές μνημόσυνο υπέρ αναπαύσεως της ψυχής του λατρευτού μας συζύγου, πατέρα και παππού

ΞΑΝΘΟΥ ΑΚΙΛΑ
(Ετών 61)

Η σύζυγος Φωτεινή
Τα παιδιά Κώστας - Ουρανία, Μιχάλης - Χαμιότισα, Γιώργος - Ευαγγελία
Τα εγγόνια και οι λοιποί συγγενείς

1236-3/5



Στις 6 τρέχοντος μηνός ημέρα Κυριακή και ώρα 9η πρωινή στον Ιερό Ναό του Αγίου Δημητρίου, παλαιό Νεκροταφείο, τελούμε διετές μνημόσυνο υπέρ αναπαύσεως της ψυχής του λατρευτού μας συζύγου, πατέρα και πάππου

ΚΟΜΝΗΝΟΥ ΜΗΝΑ ΔΙΑΜΑΝΤΗ

Η σύζυγος Ελένα
Τα παιδιά Μηνάς, Μαρία, Βασίλης, Νίκος
Τα εγγόνια και οι λοιποί συγγενείς

321-5/5



Τελούμε στις 4 Μαΐου ημέρα Παρασκευή και ώρα 8π.μ. στον ιερό ναό Αγίου Γεωργίου Κοσκινού 3μηνο μνημόσυνο υπέρ αναπαύσεως της ψυχής του λατρευτού μας συζύγου, πατέρα, παππού, αδελφού και θείου

ΜΙΧΑΗΛ ΣΙΑΛΑΔΑΚΗ

Η σύζυγος Κωνσταντίνα
Τα παιδιά Γιώργος, Μαίρη - Νίκος
Η εγγονή Φαίδρα
Τα αδέλφια, τα ανίψια και οι λοιποί συγγενείς

322-3/5

Τελούμε στις 5 Μαΐου ημέρα Σάββατο και ώρα 8π.μ. στον ιερό ναό Πλατείας Αγίου Νικολάου 9ήμερο μνημόσυνο υπέρ αναπαύσεως της ψυχής της λατρευτής μας αδελφής και θείας

ΕΥΦΡΟΣΥΝΗΣ ΚΟΡΔΩΝΗ

Τα αδέλφια, τα ανίψια και οι λοιποί συγγενείς.

1258-4/5

«Ράμπο» για τις χρησικτησίες

ΣΥΝΕΧΕΙΑ ΑΠΟ ΤΗ ΣΕΛ. 1

χρεο ο φόρος μεταβίβασης.

ΟΙ ΚΑΤΑΓΓΕΛΙΕΣ αφορούν κυρίως ακίνητα της Ρόδου (αλλά και της Κρήτης), όπου αρκετές αγωγές για αναγνώριση χρησικτησίας γίνονταν από τον γιο στον πατέρα, από αδελφό σε αδελφό ή από μέλος της ίδιας οικογένειας σε κάποιον συγγενή του. Για να μην υπάρχει χρονοτριβή, ο εναγόμενος δεν παρουσιαζόταν στο δικαστήριο και η απόφαση εκδιδόταν ερήμην του.

◗ Σύμφωνα με τις δημοσιογραφικές πληροφορίες το ΣΔΟΕ έχει λάβει εντολή από τον κ. Φωτιάδη να ελέγξει ποιός δήλωνε κατά το παρελθόν το εν λόγω ακίνητο (π.χ. βάσει του εντύπου Ε9) και ποιός ελάμβανε τυχόν επιδοτήσεις από την Ευρωπαϊκή Ενωση, στην περίπτωση που το ακίνητο εχρησιμοποιείτο για αγροτική καλλιέργεια.

ΑΞΙΖΕΙ να σημειωθεί ότι τα ποσά των φόρων που έχουν αποκρυβεί με τη διαδικασία αυτή εκτιμάται ότι ανέρχονται σε αρκετά δισεκατομμύρια και για όσους αποδειχθεί ότι χρησιμοποίησαν τη δικαστική οδό για εικονικές αναγνωρίσεις τίτλων θα κληθούν στη συνέχεια να πληρώσουν τους διαφυγόντες φόρους.

Οι σεισμικές δονήσεις

ΣΥΝΕΧΕΙΑ ΑΠΟ ΤΗ ΣΕΛ. 1

κριμένος εστιακός χώρος έχει υψηλό δείκτη σεισμικότητας, αφού στο παρελθόν έχει δώσει σεισμό μεγέθους 8 Ρίχτερ.

Η ΠΡΟΧΘΕΣΙΝΗ σεισμική δόνηση, που αρχικά αντισύχησε τους σεισμολόγους, ήταν η κύρια.

Η επίσκεψη του Πάπα

ΣΥΝΕΧΕΙΑ ΑΠΟ ΤΗ ΣΕΛ. 1

μή την επίσκεψη του Πάπα στην Ελλάδα, ο ηγούμενος της Πάτμου κ. Αντίπας Νικηταράς δήλωσε ότι «δεν μπορούμε να παρουσιαζόμαστε ως απολίτιστοι, τη στιγμή που ο χριστιανισμός υποδηλώνει πολιτισμό.»

ΠΑΡΑΛΛΗΛΑ ο ηγούμενος της Πάτμου ανέφερε ότι «ο φανατισμός είναι αίρεση» και πως «οι ακρότητες δεν είναι ορθόδοξη τακτική. Δεν έχουμε να φοβηθούμε απολύτως τίποτα από την επίσκεψη του Πάπα» τόνισε ισχυριζόμενος ότι «πρέπει να πάψουμε να στεκομαστε στα δεινά του Μεσαίωνα.»

Θα ξηλωθεί η παράγκα - καντίνα

ΣΥΝΕΧΕΙΑ ΑΠΟ ΤΗ ΣΕΛ. 1

Η περιοχή που είχε τοποθετηθεί η καντίνα, ευρίσκεται μέσα σε κηρυγμένη αρχαιολογική ζώνη (υπουργική απόφαση 15794/19-12-61 (ΦΕΚ 35Β/2), γεγονός που δεν είχε δηλωθεί κατά την υποβολή της αίτησης.

Παράλληλα, είχε τοποθετηθεί στον ίδιο χώρο και παραμένει ακόμη, παράγκα, διαστάσεων 6,00Χ3,00μ. με πέργκολα 4,50Χ6,00, η οποία είχε τοποθετηθεί πέρυσι με έγκριση προσωρινή της Κ.Β. Εφορείας Αρχαιοτήτων για τις ανάγκες του τουρνουά Beach Soccer (ποδόσφαιρο στην ακτή) και με τον απαραίτητο όρο της απομάκρυνσης των πρόχειρων κατασκευών που τοποθετήθηκαν από το Δήμο για τις ανάγκες του τουρνουά, αμέσως μετά το πέρας της διοργάνωσης.

Το γεγονός αυτό είχε εγγράφως γίνει γνωστό στην υπηρεσία μας και ήδη κινείται η διαδικασία περί αυθαιρέτων κατασκευών.

Το δημοσίευμά σας λοιπόν βοήθησε στο να αντιληφθεί η Υπηρεσία μας έγκαιρα το λάθος της που προήλθε από τη μη περιγραφή του ακινήτου όπου ζητήθηκε η ηλεκτροδότηση της κινητής καντίνας (δηλαδή ότι ήταν σε ζώνη αρχαιολογική) και το πιο πάνω έγγραφό μας θα αποσυρθεί εντός της αύριο.

ΧΡΗΣΤΟΣ ΣΤΕΦΑΝΟΠΟΥΛΟΣ

Το κόμμα Αβραμόπουλου

ΣΥΝΕΧΕΙΑ ΑΠΟ ΤΗ ΣΕΛ. 1

αντιστράτηγος), Γ. Κόκκινος (απ. αντιστράτηγος), Ρένα Διακίδη, Μπέττυ Μαΐλλη (υπάλληλος της Νομαρχίας), Φράνσις Νιοτή, Γ. Βρετός (ξενοδόχος από την Κάλυμνο), Γ. Γαμπεράκης (από την Κω), κ.α.

● Στο μεταξύ την ερχόμενη εβδομάδα πρόκειται να έρθει στη Ρόδο ο κ. Γ. Κρεμνής, ο οποίος θα έχει επαφές με διάφορους τοπικούς παράγοντες για την καλύτερη οργάνωση του «Κινήματος Ελευθέρων Πολιτών» στην περιοχή μας.

ΟΙ ΠΛΗΡΟΦΟΡΙΕΣ αναφέρουν ότι και άλλοι συμπολίτες μας (από όλους τους πολιτικούς χώρους) εξεδήλωσαν ενδιαφέρον για να ενταχθούν στο κόμμα του δημάρχου Αθηναίων, αλλά στη φάση αυτή θα συγκροτηθεί μόνο η 9μελής ομάδα πρωτοβουλίας που αργότερα θα πλαισιωθεί και από άλλα μέλη.

Τα σκαψίματα στους δρόμους

ΣΥΝΕΧΕΙΑ ΑΠΟ ΤΗ ΣΕΛ. 1

ξουν νέα μέτωπα. Τελευταία όπως ανακοινώθηκε θα κλείσει η οδός Στεφάνου Καζούλη.

◆ Κύριο μέλημα της δημοτικής αρχής, όπως τόνισε χθες στους δημοσιογράφους ο κ. Γιώργος Γιαννόπουλος, είναι να μην δημιουργηθούν προβλήματα στην τουριστική κίνηση και κυρίως στους μαθητές που το Μάιο θα δώσουν εξετάσεις.

«Στόχος μας είναι να αποφύγουμε να προβούμε σε δραστικά μέτρα που θα έχουν δυσμενείς επιπτώσεις στην προετοιμασία αλλά και στη συμμετοχή των μαθητών στις εξετάσεις» δήλωσε ο κ. Γιαννόπουλος.

ΣΤΗ ΧΘΕΣΙΝΗ σύσκεψη αποφασίστηκε να ολοκληρωθούν άμεσα οι εργασίες αποκατάστασης των οδοστρωμάτων στις περιοχές απ' όπου πέρασε το αποχετευτικό, δηλαδή από την οδό Καναδά, την Υψηλάντου και την πλατεία Γέρακα. Σύντομα θα πρέπει να αποκατασταθούν και η οδός Ατταβύρου και η Γρηγορίου Ε', ώστε να υπάρχουν εναλλακτικές δίοδοι για τη διέλευση των οχημάτων όταν ανοίξουν τα μεγαλύτερα μέτωπα.

◆ Τα μέτωπα αυτά είναι το υπόλοιπο της οδού Καναδά από την πλατεία Κωσταρίδη μέχρι τη Δενδρινού, το υπόλοιπο της οδού Κοδριγκτώνος από τη Δαμασκηνού μέχρι τη Δενδρινού, η περιοχή Αγίας Αναστασίας, η οδός Στεφάνου Καζούλη και η Μεγάλου Κωνσταντίνου.

ΠΑΡΕΜΒΑΣΕΙΣ σε μεγάλη έκταση θα γίνουν στην οδό Στεφάνου Καζούλη, όπου θα δοθεί ιδιαίτερη έμφαση και θα ανοίξουν μεγάλα ορύγματα, αφού εκεί θα τοποθετηθούν οι κύριοι συλλεκτήρες, του αποχετευτικού.

◆ Στην περιοχή της Αγίας Αναστασίας θα γίνουν παρεμβάσεις στους μικρούς δρόμους, όπως στην Πελοποννήσου, στην Κρήτης, στην Πατριάρχου Αθηναγόρα και σε τμήμα της οδού Μητροπόλεως. Παράλληλα θα πρέπει να γίνουν αποκαταστάσεις στην οδό Καναδά, την πλατεία Γέρακα και την οδό Κοδριγκτώνος.

ΠΑΡΕΜΒΑΣΕΙΣ θα γίνουν και στην οδό Μεγάλου Κωνσταντίνου η οποία όμως δεν θα κλείσει ολόκληρη. Θα απομονωθούν όμως τμήματά της.

◆ Με τις ρυθμίσεις αυτές όπως τόνισε ο κ. Γιαννόπουλος θα περιορισθούν προβλήματα και η πόλη δεν θα δίνει την αίσθηση ότι μετετράπη σε εργοτάξιο. Προς ολοκλήρωση βαίνουν, όπως είπε ο δήμαρχος, οι παρεμβάσεις που γίνονται στην οδό Κωνσταντινουπόλεως και σύντομα θα αρχίσει η κατασκευή του κόμβου στην Ρόδου - Καλλιθέας.

◆ Παράλληλα θα ασκηθούν πιέσεις, όπως τόνισε ο δήμαρχος Ρόδου στη ΔΕΗ ώστε να απομακρυνθούν οι πυλώνες της από την οδό Εθνικής Αντιστάσεως, για να ολοκληρωθούν τα έργα στην περιοχή.

ΣΥΝΤΟΜΑ θα παραδοθούν και οι βαγιές που αγόρασε ο Δήμος Ρόδου και θα τοποθετηθούν στη νησίδα που κατασκευάστηκε στην ακτή Κανάρη.

◆ Ολοκληρώθηκε επίσης η διαδικασία ανάδειξης των αναδόχων στα ενέα έργα, προϋπολογισμού 1 δις 50 εκατομμυρίων δρχ. που δημοπράτησε πρόσφατα ο δήμος, η ολοκλήρωση των οποίων θα βελτιώσει την εικόνα της πόλεως.

Κρατήθηκαν όμηροι

ΣΥΝΕΧΕΙΑ ΑΠΟ ΤΗ ΣΕΛ. 1

μέχρις ότου καταβάλλουν ποσό 334.720 δρχ. και υπογράψουν συμβόλαιο για διακοπές.

ΠΡΟΚΕΙΤΑΙ για ένα πρωτόγνωρο περιστατικό, που θ' απασχολήσει και τις αστυνομικές αρχές, όπου κοινοποιήθηκε η καταγγελία, το κείμενο της οποίας έχει ως εξής:

«Εξώδικη δήλωση - πρόσκληση - καταγγελία

Των α) Jostein FOSSERUD καὶ β) VAGE ELLEN - FOSSERUD , κάτοικοι αμφότεροι προσωρινά ξενοδοχείου Κασσάνδρα - στην Ιξιά Ρόδου και μόνιμοι κάτοικοι Νορβηγίας (ASLETTAVN 14-2080 EIDSVOLL NORWAY).

Προς

Την εταιρία "MAGIC HOLIDAYS A.E.", νομίμως εκπροσωπούμενη με έδρα την οδό Φερενίκης αρ. 8 Ιαλυσός Ρόδου.

ΚΟΙΝΟΠΟΙΟΥΜΕΝΗ:

Α) τον κ. Διοικητή του Αστυνομικού Τμήμαος Ιαλυσού

Β) Προς τον ημερήσιο τοπικό Τύπο Ρόδου (ΔΗΜΟΚΡΑΤΙΚΗ - ΡΟΔΙΑΚΗ - ΠΡΟΟΔΟΣ).

Στις 23 Απριλίου του έτους 2001 και περί ώρα 11.30 π.μ. οι ως άνω δύο εντολείς μου, στα πλαίσια των διακοπών τους στη νήσο Ρόδου, έκαναν περίπατο στη θέση "Μανδράκι" του Δήμου Ρόδου, όταν τους πλησίασε κάποιος νεαρός άνδρας και τους έδωσε ένα κουπόνι, αναφέροντάς τους ότι έπρεπε να το ξύσουν. Οι εντολείς μου καλόπιστα το έκαναν και αμέσως ο ως άνω άνδρας του είπε πως κέρδισαν μια φωτογραφική κάμερα και δύο μπλουζάκια και μάλιστα τους τα έδωσε. Παράλληλα, όμως, τους παρακάλεσε,με σκοπό να τους πείσει, να μεταβούν στην έδρα της εταιρίας σας, στην οδό Φερενίκης αρ. 8 στην Ιαλυσό Ρόδου, μέσα σε εξήντα λεπτά, άλλως θα έχανε ο ίδιος πενήντα λίρες Αγγλίας!!!

Κατόπιν και ενώ τους παρέδωσε την κάμερα και τα μπλουζάκια, τους είπε πως για να τα αποκτήσουν θα έπρεπε να παρακολουθήσουν στην έδρα της εταιρίας σας και να παραμείνουν εκεί δύο ώρες!!!, πείθοντάς τους έτσι δολίως να έρθουν τελικά στην εταιρία σας, παρά τη θέλησή τους, βάζοντάς τους μάλιστα σε ένα ταξί.

Η περιπέτεια όμως των δύο εντολέων μου άρχισε όταν κατέφθασαν στην έδρα της εταιρίας σας, περί τις 12.00 μ.μ., όπου κυριολεκτικά εν ομηρία, οι υπάλληλοι και προστηθέντες σας, τους ανάγκασαν να καθίσουν μέσα σε ένα δωμάτιο μέχρι τις 18.30 μ.μ., ήτοι για έξι και πλέον ώρες και δεν ήταν διατεθειμένοι να τους αφήσουν να φύγουν αν δεν πετύχαιναν το σκοπό τους, ήτοι η υπογραφή συμβολαίου για μελλοντικές διακοπές των εντολέων μου σε διάφορα μέρη της Ευρώπης.

Μετά λοιπόν από έξι ολόκληρες ώρες που οι εντολείς μου ευρίσκοντο κυριολεκτικά δέσμιοι των υπαλλήλων σας και άκουγαν όλες αυτές τις ώρες διάφορες προσφορές διακοπών, προκειμένου να απαλλαγούν από την πολύωρη αυτή ταλαιπωρία τους, αναγκάστηκαν να υπογράψουν το υπ' αριθμ. 0123040/23-4-01 συμβόλαιο, το οποίο πάσχει από προφανή ακυρότητα, διότι πέρα του ότι είναι προϊόν πλάνης, απάτης και απειλής, αλλά και προϊόν εκμετάλλευσης της ανάγκης που είχαν οι εντολείς μου, ώστε να απαλλαγούν από την πολύωρη ομηρία τους, στα γραφεία της εταιρίας σας, αναφέρει μέσα το συμβόλαιό σας πως δεν μπορούν να ζητήσουν, κατά παράβαση των ελληνικών νόμων και των νόμων που ισχύουν στην Ενωμένη Ευρώπη, την προκαταβολή που κατέβαλλαν, αξίας δραχμών 334.720, καθώς και να καταγγείλουν την ούτως ή άλλως άκυρη αυτή σύμβαση.

Επειδή σύμφωνα με το Νόμο, η εταιρεία σας έχει έδρα στην Ελλάδα και ΑΦΜ από τη ΔΟΥ Ρόδου, καθώς και η σύμβαση συνήφθη στη Ρόδο, ισχύει το Ελληνικό και το Ευρωπαϊκό Δίκαιο, σύμφωνα με το οποίο κάθε συμβαλλόμενος έχει επτά ημέρες από την υπογραφή του συμβολαίου, να υπαναχωρήσει νόμιμα από αυτή και να αξιώσει την καταβαλλόμενη προκαταβολή.

Επειδή **λοιπόν οι εντολείς μου, εμπρόθεσμα σας δηλώνουν πως επιθυμούν να υπαναχωρήσουν από την ως άνω σύμβαση που υπέγραψαν, διότι η δήλωσή τους δεν ανταποκρινόταν στη βούλησή τους, αλλά ήταν προϊόν της πολύωρης ομηρίας τους.**

Για τους παραπάνω λόγους

Καλώ την εταιρία σας να επιστρέψει στους εντολείς μου το ποσό των δραχμών 334.720, εντός αποσβεστικής προθεσμίας εικοσιτεσσάρων ωρών από την παραλαβή της παρούσας, καταβάλλοντάς το, στο γραφείο μου που βρίσκεται στην οδό Αμερικής 43 α' όροφος, ενημερώνοντάς σας πως η παρούσα επέχει θέσει εμπρόθεσμης καταγγελίας οποιασδήποτε σύμβασης και εγγράφου που εσύναψαν οι εντολείς μου με την εταιρία σας, στις 23-4-2001, δηλώνοντάς σας συνάμα ότι με την πάροδο της ως άνω προθεσμίας θα προσφύγω - με βάση τα αποδεικτικά στοιχεία που κατέχω - στα Ποινικά και στα Πολιτικά Δικαστήρια, αλλά και στον Ε.Ο.Τ., επιφυλάσσοντας ταυτόχρονα για λογαριασμό των εντολέων μου κάθε δικαίωμα και ευχέρεια που τους παρέχει ο Νόμος και το Σύνταγμα.

Με τη ρητή επιφύλαξη κάθε δικαιώματος και ευχέρειας που παρέχει ο Νόμος στους εντολείς μου, παρακαλείται ο αρμόδιος Δικαστικός Επιμελητής ή η αρμόδια Δικαστική Αρχή να επιδώσει την παρούσα προς τον νόμιμο εκπρόσωπό της ως άνω εταιρίας, προς την οποία και απευθύνεται για να λάβει γνώση και να επέλθουν οι νόμιμες συνέπειες, αντιγράφοντάς την ολόκληρη στη σχετική περί επίδοσης έκθεσή του.

ΡΟΔΟΣ 27-4-2001
Ο πληρεξούσιος Δικηγόρος
Εμμανουήλ Ν. Βλάχος»

Η περιπέτεια τεσσάρων νεαρών

ΣΥΝΕΧΕΙΑ ΑΠΟ ΤΗ ΣΕΛ. 1

καρδιά του δάσους, χάνοντας τον προσανατολισμό τους.

ΕΝΗΜΕΡΩΣΑΝ τηλεφωνικά τους συγγενείς τους, που ζήτησαν τη συνδρομή της Πυροσβεστικής Υπηρεσίας Ρόδου. Αμέσως κινητοποιήθηκε το Σώμα Εθελοντών Σαμαρειτών του Ελληνικού Ερυθρού Σταυρού και το ελικόπτερο Ερευνας Διάσωσης και Μεταφοράς Ασθενών Agusta Bell R 205, που σταθμεύει στο αεροδρόμιο Μαριτσών.

● Υστερα από συντονισμένες ενέργειες όλων των εμπλεκομένων στις έρευνες, οι νεαροί εντοπίστηκαν σε λόφο και με τη μέθοδο της απαγκίστρωσης περισυνελέγησαν από το ελικόπτερο. Με ασφάλεια και με ζωγραφισμένη στα πρόσωπα των νεαρών την αγωνία, αλλά και την ικανοποίηση από το αίσιο τέλος της περιπέτειάς τους, μεταφέρθηκαν στο αεροδρόμιο Μαριτσών, όπου τους ανέμεναν οι συγγενείς τους.

ΘΑ ΠΡΕΠΕΙ να σημειωθεί ότι το Σώμα Εθελοντών Σαμαρειτών του Ε.Ε.Σ. Ρόδου, συμμετείχε για πρώτη φορά σε αποστολή «Ερευνας και Διάσωσης». Η όλη επιχείρηση διάσωσης είχε σχεδιαστεί με σοβαρότητα και αξίζουν συγχαρητήρια σ' όλους τους φορείς που πήραν μέρος.

Παραχωρείται η Κολονιάλε

ΣΥΝΕΧΕΙΑ ΑΠΟ ΤΗ ΣΕΛ. 1

του 2ου Λυκείου, που αντιμετώπιζε σοβαρό πρόβλημα έλλειψης χώρου. Τα σχέδια αυτά, όμως, σταμάτησαν αφού το κτίριο παρουσίασε προβλήματα στατικότητας.

ΓΙΑ ΤΗ λειτουργία των ιδιωτικών επιχειρήσεων θα πρέπει να σημειωθεί ότι στο παρελθόν υπήρξαν μεγάλες αντιδράσεις από τους κατοίκους και τους επιχειρηματίες της περιοχής, που ζητούσαν την αναβάθμιση και όχι την υποβάθμισή της.

◗ Την υπογραφή της σύμβασης για την παραχώρηση του ακινήτου και την κατεδάφιση του τείχους ανακοίνωσε χθες στους δημοσιογράφους ο δήμαρχος Ρόδου κ. Γιώργος Γιαννόπουλος. Για την αξιοποίηση του ακινήτου ο Δήμος Ρόδου έχει προχωρήσει και στην τροποποίηση του σχεδίου πόλεως.

ΣΤΑ ΥΠΟΛΟΙΠΑ δύο μικρά οικοδομικά τετράγωνα, που βρίσκονται επί της οδού Ερνεστ Μπέβιν και επί της Βενετοκλέων, που ανήκουν στην Αγροτική θα ανεγερθούν διόροφα κτίρια, ενώ θα δημιουργηθούν και χώροι πρασίνου επί της Καναδά, αλλά και σε άλλα σημεία.

◗ Με αυτό το σχεδιασμό θα αναβαθμιστεί η περιοχή, που τα τελευταία χρόνια είχε καταστεί προβληματική.

Η «ανακαίνιση» του Επιμελητηρίου

ΣΥΝΕΧΕΙΑ ΑΠΟ ΤΗ ΣΕΛ. 1

γάλο και σημαντικό δημόσιο οργανισμό, που υποτίθεται ότι δημιουργήθηκε και υπάρχει για την πρόοδο και το νοικοκύρεμα της εμπορικής και βιομηχανικής ζωής της Ρόδου.

Η ΑΠΟΦΑΣΗ για την «ανακαίνιση» του Επιμελητηρίου ήταν εσφαλμένη. Πολλοί υποστηρίζουν ότι δεν ήταν σφάλμα, αλλά μεθοδευμένη κίνηση για να κατευθυνθούν μερικές εκατοντάδες εκατομμυρίων σε ορισμένες τσέπες.

✍ Η «Πρόοδος» από τριετίας και πλέον, όταν ακόμη συζητιόταν η «ανακαίνιση» του επιμελητηριακού μεγάρου, είχε πάρει σαφή θέση και υποστήριζε, ότι οι επιλογές που προωθούσε η διοίκηση του Επιμελητηρίου ήσαν εσφαλμένες και ζημιογόνες. Θα δαπανούνταν υπέρογκα ποσά, χωρίς, ωστόσο να εξυπηρετούνται ανάλογα και οι σκοποί για τους οποίους προορίζονταν οι επεμβάσεις που θα γίνονταν στο κτίριο.

ΣΤΗ ΣΥΖΗΤΗΣΗ για την εσφαλμένη διαδικασία που ακολουθήθηκε από τη διοίκηση του Επιμελητηρίου, επενέβη και ο επίτιμος διευθυντής του ΕΒΕΔ κ. Κυριάκος Φίνας, ο οποίος διατύπωσε την άποψη ότι, ναι μεν χρειαζόταν μία ελαφρά ανακαίνιση του επιμελητηριακού μεγάρου, αλλά μόνο με ορθολογική ανακατάταξη των εσωτερικών χώρων και του ημιυπογείου θα ικανοποιούνταν ευχερέστερα και οι σημερινές, αλλά και μελλοντικές ανάγκες του οργανισμού, χωρίς παράλληλα να θιγεί και ο ισόγειος χώρος, στον οποίο βρίσκονταν από την ανέγερση του κτιρίου τα έξι εμπορικά καταστήματα.

✍ Δυστυχώς οι ορθές και νοικοκυρεμένες αυτές επισημάνσεις της «Προόδου» δεν λήφθηκαν υπόψη, με επακόλουθο, τα πράγματα να έχουν τραγικό αποτέλεσμα:

1. Το κέντρο της πόλης με την περίεργη εμμονή της διοίκησης του Επιμελητηρίου έχει μετατραπεί σε κακόγουστο γιαπί, προς ζημία, βέβαια και του τουρισμού μας, αλλά και της εμπορικής αγοράς γενικότερα. Και να μην προσπαθούν οι διοικούντες το ΕΒΕΔ να επιρρίπτουν ευθύνες για την καθυστέρηση των εργασιών κ.λ.π. στις υπηρεσίες της Νομαρχίας. Ευθύνονται αυτοί και μόνο για τις ζημιογόνες επιλογές που έκαναν.

2. Ζημιώνεται αφάνταστα το Επιμελητήριο ενώ θα μπορούσε με πολύ λιγότερα χρήματα να παραμείνει το επιμελητηριακό μέγαρο στην αρχική του μορφή, που σχεδιάστηκε από ειδικούς αρχιτέκτονες, ύστερα από πανελλήνιο διαγωνισμό, και αφού γίνουν οι κατάλληλες και απαραίτητες εσωτερικές διαρρυθμίσεις.

Συγκρεκριμένα, το ΕΒΕΔ ζημιώθηκε και θα εξακολουθεί να ζημιώνεται για χρήματα που προέρχονται από συνδρομές των μελών του: α) Με δεκάδες εκατομμύρια δραχμές που πλήρωσε το Επιμελητήριο για τις μελέτες της ριζικής του διαρρύθμισης.

β) Από εργασίες που δεν ήσαν αναγκαίες και μπορούσαν να αποφευχθούν.

γ) Από την καταβολή μισθωμάτων 24 και πλέον εκατομμυρίων κάθε χρόνο, για την εγκατάσταση των υπηρεσιών του σε άλλο μακριά του εμπορικού κέντρου κτίριο, μέχρι της αποπεράτωσης της «ανακαίνισης».

δ) Χάνει κάθε έτος 35 εκατομμύρια περίπου από τα ενοίκια που θα εισέπραττε από τα 6 καταστήματα του ισογείου.

Και όλες αυτές οι φοβερές ζημιές του Επιμελητηρίου, καθώς και η απιδιαστική ασχήμια του βρώμικου και πανάθλιου γιαπιού, που δημιούργησε στην καρδιά της πόλης μας ο κ. Γιώργος Καραγιάννης και οι σύμβουλοί του, έγιναν χωρίς να πραγματοποιηθεί κανένα ουσιαστικά καινούργιο και απαραίτητο έργο, αλλά απλά κατά το κοινώς λεγόμενο «σε δουλειά να βρικόμαστε» ή για να γεμίζουν οι τσέπες μερικών «μελετητών», «εργολάβων» και άλλων παρατρεχάμενων.

ΛΑΪΚΟ ΛΑΧΕΙΟ

(Την κλήρωση προσφέρει το πρακτορείο ΚΩΣΤΑ ΚΑΣΤΡΟΥΝΗ - ΘΕΜ. ΣΟΦΟΥΛΗ 155)

ΚΛΗΡΩΣΗ 18η της 2 Μαΐ. 2001

ΚΕΡΔΗ ΤΡΙΩΝΥΜΟΥ ΛΑΧΝΟΥ : 177,000,000 Κυκλοφόρησαν σειρές: 10

	Σειρά	Συνυπολ.	Αριθμός	Ποσά
Μεγάλος Λαχνός	2η	Β	26772	100,000,000
Υπόλοιπα σημεία	2η	Α+Γ+Δ	26772	21,000,000
Β Δεκάδες τριάδων	2η	Α - Δ	26773	28,000,000
Γ Δεκάδες τριάδων	1η	Α - Δ	26772	28,000,000
Οι ίδιες της άλλης σειράς			26772	15,000,000

ΚΑΤΑΛΟΓΟΣ ΚΕΡΔΩΝ ΣΕ ΟΛΕΣ ΤΙΣ ΣΕΙΡΕΣ

Αριθμός	Ποσά	Αριθμός	Ποσά	Αριθμός	Ποσά	Αριθμός	Ποσά
591	70,000	19433	70,000	39347	70,000	59819	70,000
1402	100,000	19914	70,000	40038	70,000	60650	70,000
2153	70,000	20383	70,000	40749	100,000	61451	70,000
2585	1,000,000	21496	200,000	41430	70,000	62202	200,000
2714	70,000	22147	70,000	41961	70,000	62913	70,000
2966	70,000	22618	70,000	42642	300,000	63664	70,000
3457	70,000	23229	100,000	43413	70,000	64395	70,000
4158	70,000	23780	70,000	44224	70,000	65076	100,000
4819	100,000	24548	100,000	44805	100,000	65127	70,000
5570	70,000	25411	70,000	45496	70,000	66638	70,000
6451	100,000	26762	70,000	46477	100,000	66669	2,000,000
6998	70,000	26772	Πρώτος	47264	70,000	66816	70,000
8759	70,000	27522	70,000	47695	70,000	67357	70,000
9350	200,000	28273	70,000	48406	100,000	68128	100,000
9911	70,000	29024	100,000	48817	70,000	68739	70,000
10662	70,000	29775	70,000	49288	70,000	69570	200,000
11443	100,000	30546	70,000	49529	300,000	70111	70,000
11964	70,000	31347	200,000	50450	70,000	70842	70,000
12045	70,000	32158	70,000	51001	70,000	71623	70,000
12526	70,000	32779	100,000	51552	70,000	72374	100,000
12897	100,000	33730	70,000	51963	100,000	73125	70,000
13728	70,000	34451	70,000	52454	70,000	73816	300,000
14669	300,000	35123	70,000	53125	70,000	74567	70,000
15120	70,000	35745	700,000	53746	200,000	75448	70,000
15871	70,000	36167	70,000	54467	70,000	76079	70,000
16602	100,000	36759	70,000	55908	70,000	76690	100,000
16779	100,000	36783	70,000	56895	300,000	77767	70,000
17540	70,000	37464	200,000	57666	70,000	78378	700,000
18251	70,000	38255	70,000	58447	70,000	79439	70,000
18712	700,000	38736	100,000	59158	100,000	79770	70,000

Από 10,000 δρχ κερδίζουν όλοι οι αριθμοί που λήγουν σε 72
Από 4,000 δρχ κερδίζουν όλοι οι αριθμοί που λήγουν σε 2
Από 2,000 δρχ κερδίζουν όλοι οι αριθμοί που αρχίζουν από: 26, 66, 02

Στην κλήρωση αυτή συνυπήλθαν οι τελειάδες 02 12 36 31 66
Δεν συνυπήλθαν οι τελειάδες 07
Τα κέρδη άνω των 100000 φορολογούνται με 10%

200 – 250 λίτρα ανά κάτοικο την ημέρα

Ρεκόρ στην κατανάλωση νερού στα νησιά μας!..

Πρόβλημα από την έντονη ξηρασία!

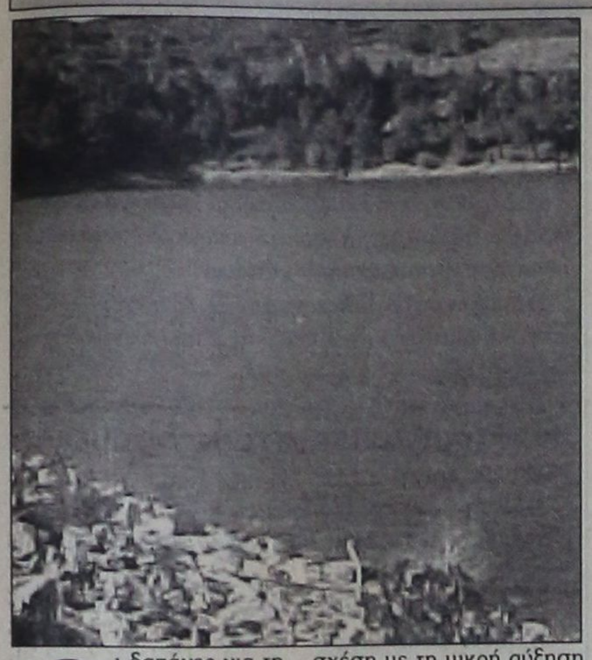

Οι δαπάνες για τη μεταφορά νερού στα άνυδρα νησιά του Αιγαίου αυξήθηκαν κατακόρυφα το πρώτο τρίμηνο του 2001. Το γεγονός αυτό αποδεικνύει για μία ακόμη φορά ότι το νερό στα περισσότερα νησιά είναι ένας φυσικός πόρος σε ανεπάρκεια. Ως τα τέλη Μαρτίου μεταφέρθηκαν στις Κυκλάδες 13.980 κ.μ. νερού – για πρώτη φορά εφέτος χρειάστηκε νερό η Θηρασιά – και στα Δωδεκάνησα 112.557 κ.μ. νερού.

Η πολυδάπανη διαδικασία κόστισε 203 εκατ. δρχ. Μάλιστα, σύμφωνα με την ενημέρωση που παρέσχε ο υπουργός Αιγαίου κ. Νίκος Σηφουνάκης προς κυβερνητικά στελέχη, σε ευρεία σύσκεψη που έγινε την περασμένη Παρασκευή στο ΥΠΕΧΩΔΕ, υπολογίζεται ότι οι δαπάνες μεταφοράς ύδατος μέσα στο 2001 θα φθάσουν το 1,5 δισ. δρχ.

Η έντονη ξηρασία και η λειψυδρία στο Αιγαίο συνοδεύονται από ένα ακόμη «φαινόμενο»: την υπερακατανάλωση νερού. Τα τελευταία πέντε χρόνια η ζήτηση ύδατος είναι δυσανάλογα μεγάλη σε σχέση με τη μικρή αύξηση του πληθυσμού και των τουριστών που επισκέπτονται τα νησιά του αρχιπελάγους. Για παράδειγμα, η κατανάλωση νερού τριπλασιάστηκε στη Σύμη, στην Πάτμο, στους Λειψούς, κλπ. Ενώ τα διεθνή στάνταρ προβλέπουν για άνυδρα νησιά 90 λίτρα νερού ανά κάτοικο ημερησίως, η κατανάλωση νερού στα νησιά του Αιγαίου φθάνει τα 200-250 λίτρα ανά κάτοικο την ημέρα, όπως προκύπτει από τον συσχετισμό των μεταφερομένων ποσοτήτων και των χρηστών.

Πάντως, όταν τα όμβρια ύδατα συλλέγονταν σε «ατομικούς» ταμιευτήρες, το νερό επαρκούσε για όλο σχεδόν το χρόνο, καλύπτοντας τις ανάγκες της οικιακής ζήτησης. Σήμερα ελάχιστα σπίτια έχουν δεξαμενές και ακόμη πιο λίγα τις χρησιμοποιούν. Οι κοινωνικοοικονομικές συνθήκες βελτιώθηκαν, χειροτέρευσε όμως η διαχείριση του νερού, αφού πλέον όλοι θεωρούν δεδομένο ότι θα μεριμνήσει η πολιτεία... Ετσι, το έτος 2000 οι μεταφερόμενες ποσότητες νερού στις Κυκλάδες αυξήθηκαν κατά 67% (σε σχέση με το 1999) και στα Δωδεκάνησα κατά 21%. Για πρώτη φορά πέρυσι μεταφέρθηκε νερό στις Οινούσες Χίου, στη Θύμαινα Σάμου και στους Αρκιούς Δωδεκανήσου.

Ο κίνδυνος λειψυδρίας είναι πλέον ορατός. «Τα τελευταία στοιχεία αποδεικνύουν ότι υπάρχει κίνδυνος – αν δεν ληφθούν πρόσθετα μέτρα – νησιά ή περιοχές που δεν είχαν στο παρελθόν πληγεί από τη λειψυδρία να αντιμετωπίσουν προβλήματα μέσα στα επόμενα δύο χρόνια» επισημαίνει ο κ. Σηφουνάκης.

Το υπόγειο υδάτινο δυναμικό στα νησιά αυτά υφίσταται τις συνέπειες της εντατικής εκμετάλλευσης και της ποιοτικής υποβάθμισης, οι οποίες εκδηλώνονται με τη δραματική πτώση της στάθμης του υδροφόρου ορίζοντα και την υφαλμύρωση. Χαρακτηριστικότερα παραδείγματα αποτελούν η Πάτμος, η Κάλυμνος, η Σύμη και η Πάρος.

Επιπλέον, λόγω της δραματικής μείωσης των βροχοπτώσεων οι συνέπειες της υφαλμύρωσης είναι εξαιρετικά δύσκολο να αντιμετωπιστούν.

Εκτός από τις δαπάνες για τη μεταφορά νερού, το υπουργείο Αιγαίου χρηματοδοτεί έργα και μελέτες για την αντιμετώπιση των υδρευτικών αναγκών των νησιών, όπως βελτίωση φραγμάτων, δημιουργία δεξαμενών, κ.α.

Πρόγραμμα υδροδότησης των νησιών του Αιγαίου

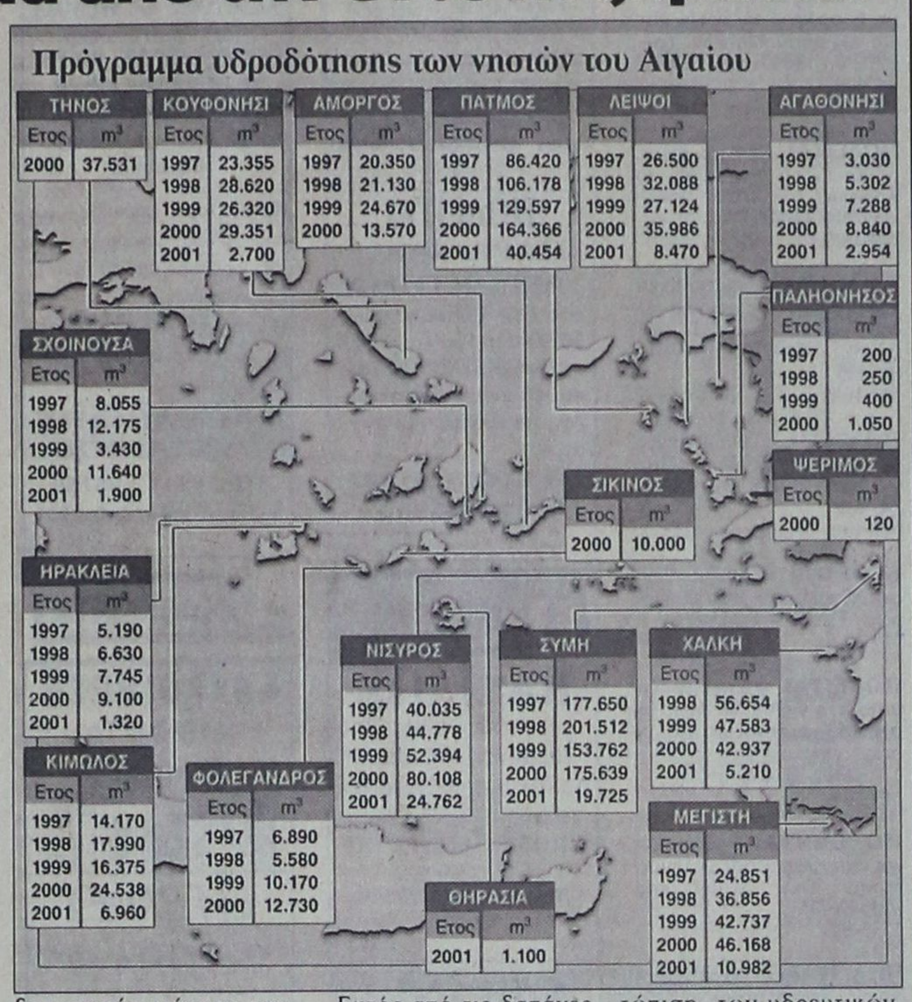

Πρέπει να ιδρυθεί στη Ρόδο

Μόνιμο εκθετήριο τοπικών προϊόντων

Για να προβληθεί η ντόπια παραγωγή

Με επιστολή του προς τον πρόεδρο του ΕΒΕΔ κ. Γ. Καραγιάννη και τον πρόεδρο του Εμπορικού Συλλόγου Ρόδου κ. Π. Καραγιάννη, ο αντιδήμαρχος Ροδίων κ. Μανώλης Σαββής ενημερώνει τους δύο αυτούς φορείς για την απόφαση που έλαβε η Δημαρχιακή Επιτροπή (της οποίας προεδρεύει) σχετικά με την προώθηση και προβολή των τοπικών προϊόντων.

Η επιστολή έχει ως εξής :

«Σε πρόσφατη συνεδρίαση της Δημαρχιακής Επιτροπής Ρόδου, της οποίας έχω την τιμή να είμαι πρόεδρος, συζητήθηκε το θέμα της προώθησης και προβολής των τοπικών προϊόντων, θέμα που απασχολεί όλους τους τοπικούς φορείς και εσάς ιδιαίτερα.

Η ροδιακή χειροτεχνία, βιοτεχνία και βιομηχανία έχει να επιδείξει αρκετά ποιοτικά προϊόντα, δυνάμει ελκυστικά και ανταγωνιστικά, τα οποία όμως, κυρίως από άγνοια, παραγνωρίζονται.

Είναι γνωστό ότι υπάρχουν μικροπωλητές –που εκ του ρόλου τους θα έπρεπε να προωθούν τα τοπικά προϊόντα– οι οποίοι, ελκόμενοι από το χαμηλό κόστος των εισαγομένων και με πλημμελή ενημέρωση για τα αντίστοιχα τοπικά, κινούνται και προωθούν είδη εισαγωγής (ως επί το πλείστον από την Άπω Ανατολή).

Έχοντας αυτό υπόψη μας, τα μέλη της Δημαρχιακής Επιτροπής εκτιμήσαμε ότι θα πρέπει να υπάρχει στην πόλη μας ένα μόνιμο εκθετήριο τοπικών προϊόντων, το οποίο, με τη στήριξη όλων των φορέων που ενδιαφέρονται και πρωτίστως τη δική σας, θα αποτελεί πόλο έλξης για τους επιχειρηματίες και βιοτέχνες που θέλουν να βρουν ανταγωνιστικά εμπρεύσιμα προϊόντα.



Πιστεύουμε ότι η απόφασή μας αυτή κινείται προς τη σωστή κατεύθυνση και ότι θα τύχει και της δικής σας στήριξης, αφού ο προβληματισμός είναι κοινός και αφού γνωρίζω ότι είναι και δική σας πεποίθηση ότι τα προβλήματα λύνονται μέσα από την αρμονική συνεργασία όλων των εμπλεκομένων.

Με εκτίμηση
Ο Αντιδήμαρχος Ροδίων
Μανώλης Σαββής»

Βράβευση του τμήματος της Αργυροχρυσοχοΐας του 3ου ΤΕΕ Ρόδου

Ο Σύλλογος Αργυροχρυσοχόων Ρόδου με μεγάλη ευχαρίστηση πληροφορήθηκε από τον τοπικό τύπο τη βράβευση του τμήματος Χρυσοχοΐας του 3ου ΤΕΕ Ρόδου στο περιφερειακό Μαθητικό Διαγωνισμό με τη συμμετοχή ΤΕΕ από όλα τα νησιά του Αιγαίου. Η προσπάθεια του διαιτητικού συμβουλίου των αργυροχρυσοχόων πριν τρία χρόνια για την ίδρυση και στήριξη της σχολής σε συνεργασία με τον εξαίρετο διευθυντή της κ. Ελ. Γλαρό και την καθοδόγηση των καθηγητών των τεχνικών μαθημάτων κ. Μουλά Ε. και Κοντίτση Ι., έφθασε σήμερα να συναγωνίζεται σχολές που λειτουργούν από αρκετά χρόνια ακια να βραβευθεί με το πρώτο βραβείο.

Ο σύλλογος εύχεται στο 3ο ΤΕΕ να βραβευθεί κ§αι στον τελικό πανελλήνιο διαγωνισμό της 11ης Μαΐου, ώστε να αποδείξει ότι η Ρόδος συνεχίζει να έχει παράδοση στην τέχνη της χρυσοχοΐας.

ΙΑΤΡΙΚΗ ΑΝΑΚΟΙΝΩΣΗ
Ο ορθοδοντικός κος
ΗΛΙΑΣ ΚΑΘΟΠΟΥΛΗΣ
θα απουσιάσει από 30/4 έως 11/5
λόγω συμμετοχής του στο
101 Συνέδριο
της Αμερικανικής
Ορθοδοντικής Εταιρίας
στο Τορόντο Καναδά.
Για ραντεβού καλέστε στο τηλ. 33132
1223-6/5

ΙΑΤΡΙΚΗ ΑΝΑΚΟΙΝΩΣΗ
Ο ΙΑΤΡΟΣ
ΧΡΗΣΤΟΣ Π. ΙΩΑΝΝΙΔΗΣ
ΜΙΚΡΟΒΙΟΛΟΓΟΣ
- ΒΙΟΠΑΘΟΛΟΓΟΣ
Δέχεται: ΔΕΥΤΕΡΑ έως ΠΑΡΑΣΚΕΥΗ
07.30-13.00 και 17.00 - 20.30
ΣΑΒΒΑΤΟ: 7.30-13.00
Λεμεσού 43 - Τηλ. 70260 - 70269
509-6/5

ΙΑΤΡΙΚΗ ΑΝΑΚΟΙΝΩΣΗ
Η ΙΑΤΡΟΣ
ΑΝΑΣΤΑΣΙΑ Π. ΧΑΜΟΥΖΑ -ΤΣΕΛΕΠΗ
ΜΙΚΡΟΒΙΟΛΟΓΟΣ - ΒΙΟΠΑΘΟΛΟΓΟΣ
Δέχεται στο ιατρείο της
ΔΕΥΤΕΡΑ έως ΠΑΡΑΣΚΕΥΗ 07.30-12.30 πρωί
06.00 - 08.00 απόγευμα
Στέλιου Κωτιάδη 5
& Εργάνης Αθηνάς
Τηλέφωνο 74034
614-6/6

ΙΑΤΡΙΚΗ ΑΝΑΚΟΙΝΩΣΗ
Ο ιατρός
ΣΤΑΜΑΤΗΣ Γ. ΠΕΡΙΔΗΣ BDS (London)
ΧΕΙΡΟΥΡΓΟΣ - ΟΔΟΝΤΙΑΤΡΟΣ
Πτυχιούχος Πανεπιστημίου UMDS Λονδίνου
τέως μέλος Βρετανικού Οδοντιατρικού Συλλόγου BDA
Δέχεται: Δευτέρα - Παρασκευή 9:00 - 13:30 17:00 - 20:30
Σάββατο 9:00 - 14:00
Εθν. Αντίστασης 44 (πρώην Βασ. Άννης Μαρίας), 2ος όροφος
Τηλ. & Fax: (0241) 70888
613-31/5

Διαφάνειες και μεγενθύνσεις για μπαρ, εστιατόρια, fast food
Φ. & Ν. ΠΑΧΟΣ
Γ. Ευσταθίου 11
Τηλ. 26893

ΣΤΑΜΑΤΗΣ ΧΑΤΖΗΛΑΖΑΡΟΥ
MANOS CENTER RHODOS
ΓΡΑΦΕΙΟ ΓΕΝΙΚΟΥ ΤΟΥΡΙΣΜΟΥ
ΟΜΑΔΙΚΑ ΤΑΞΙΔΙΑ ΕΥΡΩΠΗΣ ΚΑΙ ΕΞΩΤΙΚΑ
ΠΑΡΙΣΙ 8, 6 και 5 ημέρες
ΛΟΝΔΙΝΟ 4, 5 και 7 ημέρες
ΡΩΜΗ 4, 6 και 7 ημέρες
ΒΟΥΔΑΠΕΣΤΗ-ΠΡΑΓΑ 4, 5 και 7 ημέρες
ΒΙΕΝΝΗ - ΠΡΑΓΑ 6 ημέρες
ΙΣΠΑΝΙΑ 8 και 10 ημέρες
Η.Π.Α.-ΚΑΝΑΔΑΣ 14 ημέρες
ΜΕΞΙΚΟ-ΑΚΑΠΟΥΛΚΟ 9 ημέρες
ΑΥΣΤΡΑΛΙΑ 13 ημέρες
ΣΡΙ ΛΑΝΚΑ0-ΜΑΛΒΙΔΕΣ 11 ημέρες
ΣΙΓΚΑΠΟΥΡΗ-ΜΠΑΝΚΟΓΚ-ΜΠΑΛΙ 12 ημέρες
ΣΑΦΑΡΙ ΚΕΝΥΑ 9 ημέρες
ΣΕΫΧΕΛΛΕΣ-ΝΤΟΥΜΠΑΪ 10 ημέρες
και πολλοί άλλοι προορισμοί και στην Ελλάδα, καθώς και ομαδικά εξωτικά και ατομικά ταξίδια σε όλο τον κόσμο!!!
ΣΤΑΜΑΤΗΣ ΧΑΤΖΗΛΑΖΑΡΟΥ - MANOS CENTER RHODOS
Κ. ΠΑΛΑΜΑ 7-9 ΡΟΔΟΣ
Τηλ. 0241 - 25400 FAX: 0241 24407
X2408-31/5

VANIK TOURS
ΓΙΑΝΝΗΣ και ΣΕΒΑ ΒΑΛΣΑΜΙΔΗ
VANIK σημαίνει ΑΛΗΘΕΙΑ
ΑΚΤΗ ΚΑΝΑΡΗ 17, ΨΑΡΟΠΟΥΛΑ - ΑΝΕΤΟ ΠΑΡΚΙΝΓΚ
Ανοικτά: ΔΕ-ΣΑ 08.30 - 14.00 & 16.30 - 20.30
Τηλ. 35191, 37621 κινητό: 0945798148 , FAX 29532
Το γραφείο μας πάντα πρώτο σε κρατήσεις ξενοδοχείων εξασφάλισε και σας προσφέρει καταπληκτικές τιμές για τα παρακάτω ξενοδοχεία σε ΠΑΚΕΤΑ (έκδοση εισιτηρίων R/T) από 1/4/2001-3/10/2001

1ον HOTEL ELECTRA			Α΄ SUPERIOR
Ερμού Σύνταγμα			
Μονόκλινο	δρχ.	32.200	
Δίκλινο	»	38.600	
Τρίκλινο	»	45.600	
2ον HOTEL ALEXANDROS			Α΄ SUPERIOR
Πλατεία Μαβίλλη			
Μονόκλινο	δρχ.	26.000	
Δίκλινο	»	29.000	
Τρίκλινο	»	34.000	
3ον HOTEL PRESIDENT			Α΄ Κατηγορίας
Λεωφόρος Κηφισίας			
Μονόκλινο	δρχ.	12.600	
Δίκλινο για μονόκλινο	»	14.000	
Δίκλινο	»	16.500	
Τρίκλινο	»	20.000	
4ον HOTEL ASTOR			Α΄ Κατηγορίας
Σύνταγμα			
Μονόκλινο	δρχ.	19.500	
Δίκλινο για μονόκλινο	»	22.000	
Δίκλινο	»	26.000	
Τρίκλινο	»	32.000	
5ον HOTEL RIVA			Α΄ Κατηγορίας
Περιοχή HILTON			
Μονόκλινο	δρχ.	18.500	
Δίκλινο	»	21.000	
Τρίκλινο	»	28.500	
6ον HOTEL ZAFOLIA			Α΄ SUPERIOR
Λεωφόρος Αλεξάνδρας			
Μονόκλινο	δρχ.	27.000	
Δίκλινο	»	30.000	
Τρίκλινο	»	36.000	
7ον HOTEL ELLINIS			Β΄ SUPERIOR
Ωνάσειο, λεωφ. Συγγρού			
Μονόκλινο	δρχ.	13.500	
Δίκλινο	»	17.500	
Τρίκλινο	»	21.000	
8ον HOTEL ARETHOUSA			Β΄ SUPERIOR
Σύνταγμα			
Μονόκλινο	δρχ.	16.000	
Δίκλινο	»	22.000	
Τρίκλινο	»	28.000	
9ον HOTEL DORIAN INN			Β΄ Κατηγορίας
Ομόνοια			
Μονόκλινο	δρχ.	17.000	
Δίκλινο	»	20.000	
Τρίκλινο	»	26.000	
10ον HOTEL EGNATIA			Β΄ Κατηγορίας
Θεσσαλονίκη Κέντρο – καινούριο			
Μονόκλινο	δρχ.	19.000	
Δίκλινο	»	23.000	
Τρίκλινο	»	27.000	

* Τα παραπάνω ξενοδοχεία διαθέτουν T.V. σε όλα τα δωμάτια
* Στις παραπάνω τιμές συμπεριλαμβάνεται πρωινό σε μπουφέ
* Ακόμη σε μας θα βρείτε αεροπορικά και ατμοπλοϊκά εισιτήρια όλων των εταιρειών.
X2396-31/5

ΠΡΟΟΔΟΣ ΜΙΚΡΕΣ ΑΓΓΕΛΙΕΣ ΜΙΚΡΕΣ ΑΓΓΕΛΙΕΣ ΠΡΟΟΔΟΣ

ενοικιάσεις

ΕΝΟΙΚΙΑΖΟΝΤΑΙ επιπλωμένα δωμάτια πλησίον Αγίου Δημητρίου. Τηλ. 26134
1181-4/5

ΠΩΛΕΙΤΑΙ ή ΕΝΟΙΚΙΑΖΕΤΑΙ επιχείρηση στη Λίνδο. Τηλ. 0937505851
1211-6/5

ΕΝΟΙΚΙΑΖΕΤΑΙ διαμέρισμα 3άρι, Διασκοριδών 10, Μόντε Σμιθ. Τηλ. 91773
1205-6/5

ΓΙΑ ΞΥΛΟΥΡΓΟΥΣ: Ενοικιάζεται υπόγειο κατάστημα 150τ.μ., με πλήρες μηχανήματα (6 τεμάχια), Στρατηγού Ζήση 60. Πληρ. κ. Νικήτα, πάνω από το κατάστημα. Τηλ. 29371
314-9/5

ΕΝΟΙΚΙΑΖΕΤΑΙ διαμέρισμα 100τ.μ., 4άρι, 2ος όροφος, άριστη κατασκευή στη Ν. Καζαντζάκη 12. Τηλ. 87718 - 85559 ώρες από 8π.μ.-7μ.μ.
1224-8/5

ΕΝΟΙΚΙΑΖΟΝΤΑΙ δύο δυάρια, πλήρως επιπλωμένα, καινουργή, σε μονοκατοικία, με πανοραμική θέα και κήπο, στα Κοσκινού: 1) 44τ.μ. 90.000 δρχ. το μήνα, 2) 50τ.μ. 110.000 δρχ. το μήνα. Πληροφορίες τηλ. 64998 μετά τις 18.00
310-9/5

ΕΝΟΙΚΙΑΖΕΤΑΙ διαμέρισμα με δύο υπνοδωμάτια, σαλόνι, κουζίνα, διάδρομος και WC, στον 2ο όροφο, Κων/νου Τσαλδάρη 19, Τηλ. 32873, 6μ.μ. και 73441 όλες τις ώρες
1213-6/5

ΕΝΟΙΚΙΑΖΕΤΑΙ διαμέρισμα 4άρι, συνδεδεμένο με την αποχέτευση, Κων/νου Υδραίου 39. Τηλ. 0244-61224
1199-6/5

ΕΝΟΙΚΙΑΖΕΤΑΙ κατάστημα 140τ.μ. με κήπο 800 τ.μ. και πισίνα, στο Δήμο Ιαλυσού. Τηλ. 0944-347405
M9-10/5

ΕΝΟΙΚΙΑΖΕΤΑΙ διαμέρισμα δύο υπνοδωματίων, τιμή 120.000 δρχ., Ιφιγένειας 14, πάροδος Αννης Μαρίας. Πληροφορίες τηλ. 85796 - 32359, απογευματινές ώρες
1227-9/5

ΕΝΟΙΚΙΑΖΕΤΑΙ κατάστημα στην οδό Καναδά 54, 55τ.μ., με πατάρι, 35τ.μ. Πληροφορίες τηλ. 22450 ώρες 8.30π.μ. - 3μ.μ.
ΑΕ 9/1235-10/5

ΕΝΟΙΚΙΑΖΕΤΑΙ κατοικία με αυλή στη Γιάννη Κωνσταντάκη, πάροδος Στέλιου Κωτιάδη, τηλ. 93795 - 30594
ΑΕ 10/1247-10/5

ΕΝΟΙΚΙΑΖΕΤΑΙ οικία στην Αρχίπολη. Τηλ. 64948
ΑΕ 8/1255-10/5

ΕΝΟΙΚΙΑΖΟΝΤΑΙ επιπλωμένα διαμερίσματα στην Ιαλυσό και στη Ρόδο, εμβαδού 30τ.μ., περίου. Πληροφορίες τηλ. 86011, κιν. 0977541683
ΑΕ13/1246-10/5

πωλήσεις

ΠΩΛΟΥΝΤΑΙ πολυτελής διαμερίσματα στην Ιξιά, οδός Σωτήρος, έναντι Αύρα Μπητς. Πληροφορίες τηλ. 65404 όλη μέρα και κινητό: 0944258448
1188-24/5

ΠΩΛΕΙΤΑΙ οικία σε τιμή ευκαιρίας οδός Κολονιάλε. Τηλ. 29185, 01/4281021 και 0932512060
1121-26/5

ΠΩΛΕΙΤΑΙ κομμωτήριο σε μεγάλη ξενοδοχειακή μονάδα (με 1800 κλίνες), με πλήρη εξοπλισμό, πελατεία εξασφαλισμένη. Τηλ. 27778 - 25274 - 77494
ΑΕ20/1262-10/5

ΠΩΛΟΥΝΤΑΙ: 1) 3άρι διαμέρισμα γωνιακό, λουξ κατασκευής, πλιόλουστο, με μεγάλες βεράντες και με ντουλάπες και ντουλάπια ιταλικά, 2) Στη Λαχανιά, πάνω στο κύμα έκταση 2500 μ. Τιμή 13.500.000 δρχ., 3) Στην Ιαλυσό, κοντά στη θάλασσα βίλα 120τ.μ., λουξ κατασκευής, σε χαμηλή τιμή και ευκολίες πληρωμής. Πληρ. κ. Σταμάτης Μανωλάκος, τηλ. 23815 και 0946119737
ΑΕ 6/1253-10/5

ΠΩΛΕΙΤΑΙ
μεγάλη επιχείρηση ενδυμάτων, σε κεντρικό δρόμο της Ρόδου, με εξασφαλισμένη πελατεία, χωρίς αέρα, λόγω υγείας.
Ευκολίες πληρωμής
Πληροφορίες τηλ.
0977571069
1219-10/5

ΠΩΛΟΥΝΤΑΙ 85 καρέκλες μπαμπού τύπου «Σμύρνη», ελαφρώς μεταχειρισμένες, με μαξιλαράκι. Πληρ. τηλ. 87817 και κινητό 0944-566977
309-9/5

ΠΩΛΕΙΤΑΙ επιχείρηση μπαρ, πλήρες εξοπλισμένο, στα 100 Μαγαζιά, εντός της στοάς. Πληρ. τηλ. 37579
311-9/5

ΠΩΛΕΙΤΑΙ 2άρι διαμέρισμα (μονόχωρο) καλής κατασκευής, β' ορόφου, με ωραία θέα, επί της οδού Αθηνών. Τηλ. 27082 - 26476 και 0944-347405
M9-10/5

ΠΩΛΕΙΤΑΙ 1500 τ.μ. αγρός με άδεια 75τ.μ. οικοδομής, στα Κολύμπια. Τηλ. 27082 - 26476 και 0944-347405
M9-10/5

ΠΩΛΟΥΝΤΑΙ 3άρια, 4άρια καινούργια καλής κατασκευής στο Ροδίνι και Ανάληψη. Τηλ. 27082 - 26476 και 0944-347405
M9-10/5

ΠΩΛΕΙΤΑΙ 5.000τ.μ. αγρός στην παραλία Σορωνής. Τηλ. 27082 - 26476 και 0944-347405
M9-10/5

ΠΩΛΕΙΤΑΙ καφετέρια πλήρως εξοπλισμένη στο Φαληράκι. Τηλ. 20944-347405
M9-10/5

ΠΩΛΕΙΤΑΙ νυχτερινό κέντρο στο Φαληράκι. Δεκτές σοβαρές και επώνυμες προτάσεις.
Τηλ. 0944-347405
M9-10/5

ΠΩΛΟΥΝΤΑΙ καθίσματα και ομπρέλες παραλίας, ενός έτους. Τηλ. 51492 και 0946496715
1238-9/5

ΠΩΛΕΙΤΑΙ επιχείρηση φαστ φουντ - αναψυκτήριο, με όλο του τον εξοπλισμό, έτοιμο για άμεση λειτουργία. Τηλ. 0946897398 και 0974247148
1234-9/5

ΠΩΛΕΙΤΑΙ ισόγειο κατάστημα 115τ.μ., με δύο πατάρια, WC, κοντά στη νέα μαρίνα, Καποδιστρίου 59. Τηλ. 0974375937
1229-9/5

ΠΩΛΕΙΤΑΙ επιχείρηση στο 5ο χιλιόμετρο του δρόμου Ρόδου - Καλλιθέας έναντι ξενοδοχείου «Παραντάϊς». Τηλ. 20381
316-16/5

ΠΩΛΕΙΤΑΙ
οικόπεδο στο συνεταιρισμό «ΑΠΟΛΛΩΝ» γωνιακό - προνομιούχο. Τιμή 16.500.000 δρχ.
Τηλ. 27502, 0944/652927
1225-9/5

ΠΩΛΕΙΤΑΙ
εστιατόριο, πελατεία εξασφαλισμένη, λόγω αναχωρήσεως στο εξωτερικό. Τιμή καταπληκτική
Τηλ. 37287 και 0946839494
1115-6/5

ΠΩΛΕΙΤΑΙ ΠΑΡΑΛΙΑΚΟ ΑΓΡΟΚΤΗΜΑ
στο Γεννάδι, εκτάσεως 16.500τ.μ. Πρόσοψη επί της λεωφόρου, 125μέτρα και φτάνει μέχρι τη θάλασσα. Δίδεται και αντιπαροχή
Τηλ.61628, 61937, 0974435364
1171-6/5

διάφορα

ΒΑΣΙΛΗΣ
ΤΟΠΟΘΕΤΩ ΠΛΑΚΑΚΙΑ ΔΑΠΕΔΟΥ, ΤΟΙΧΟΥ ΚΑΙ ΦΥΤΑ ΠΕΤΡΑ ΜΕ ΠΟΛΛΑ ΣΧΕΔΙΑ, ΚΤΙΣΙΜΑΤΑ ΠΕΤΡΑΣ ΤΗΣ Π. ΠΟΛΗΣ
Τηλ. 0945757775 & 67131
1191-4/5

ΑΛΒΑΝΙΑ ΤΡΥΠΟΚΟΠΤΙΚΗ
ΤΡΥΠΑΜΕ - ΚΟΒΟΥΜΕ - ΣΠΑΜΕ
Μπετά, πόρτες, παράθυρα, κανάλια, κλπ
ΧΩΡΙΣ ΔΟΝΗΣΕΙΣ - ΡΩΓΜΕΣ - ΣΚΟΝΕΣ
Εμπειρο προσωπικό - Αμεση εξυπηρέτηση
ΠΟΛΙΤΣΙ ΔΗΜΗΤΡΙΟΣ
Χειμάρρας 7 - 85100 Ρόδος
Τηλ. (0241) 35873 - Κιν. 093/2862487
1191-4/5

Φ. & Ν. ΠΑΧΟΣ
Γ. Ευσταθίου 11
Τηλ. 26893

ΤΑΠΗΤΟΚΑΘΑΡΙΣΤΗΡΙΟ WASH AND CARE
ΚΑΘΑΡΙΣΜΟΣ ΚΑΙ ΦΡΟΝΤΙΔΑ
Συνδυάσαμε την πολυετή πείρα μας και τα ολοκαίνουρια μηχανήματα μας και αναλαμβάνουμε:
■ Καθαρισμό- φροντίδα - φύλαξη χαλιών - μοκετών
■ Παραλαβή από το σπίτι μ' ένα τηλεφώνημα
■ Επιτόπιος καθαρισμός, σαλονιών, μοκετών, μαξιλαράκια επιχειρήσεων
ΦΑΡΜΑΚΙΔΗΣ ΕΥΣΤΑΘΙΟΣ
ΤΗΛ. 0241 - 68189
5ο χλμ. Λ. Ρόδου Λίνδου 237
1065-6/5

ΜΑΘΗΜΑΤΑ

ΑΝΑΚΟΙΝΩΣΗ
ΜΑΘΗΜΑΤΑ
*** Computer ***
PROGRAM COMPUTER
ΕΓΓΡΑΦΕΣ ** ΤΩΡΑ **
Τμήματα για:
Παιδιά - Ενήλικες
Αρχάριους - Μαθητές
Επαγγελματίες
M22-31/5
Ανεύρεση Εργασίας
Διδάσκει πτυχιούχος Πανεπιστημίου Αμερικής
ΜΑΝΩΛΗΣ Ι. ΣΟΦΙΛΛΑΣ
Κοδριγκτώνος 91
Τηλ. (0241) 31761

ΣΧΟΛΗ ΟΔΗΓΩΝ
ΚΟΥΣΗ ΠΑΝΤΕΛΗ
- ΔΙΠΛΩΜΑΤΑ
- ΕΡΑΣΙΤΕΧΝΙΚΑ
- ΕΠΑΓΓΕΛΜΑΤΙΚΑ
- ΜΟΤΟΣΙΚΛΕΤΑΣ
- ΜΑΘΗΜΑΤΑ ΘΕΩΡΗΤΙΚΗΣ ΔΙΔΑΣΚΑΛΙΑΣ

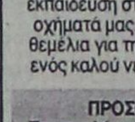

-Επεκτάσεις όλων των κατηγοριών -Αναθεωρήσεις ληγμένων αδειών -Μετατροπές ξένων αδειών σε ελληνικές

Οδός Βαλαωρίτου 9
(έναντι HOTEL SEMIRAMIS ΠΙΣΩ ΑΠΟ ΤΟ ΠΑΛΑΙΟ ΝΟΣΟΚΟΜΕΙΟ
e-mail: koysisp@hol.gr
ΕΚΠΑΙΔΕΥΤΙΚΟ ΑΥΤΟΚΙΝΗΤΟ:
TOYOTA YARIS 1300 cc AIR CONDITIONED
(ΠΡΟΣΟΧΗ): ΜΑΘΗΜΑΤΑ
α. Μοτοσικλέτας μεγάλου κυβισμού από 125 cc έως ανεξαρτήτου
β. Μοτ/τας έως 125 cc
γ. Μοτοποδηλάτου 50 cc
Διαθέτουμε επίσης κι αυτόματες μοτοσικλέτες 125 cc
Πληρ. τηλ.
29157-73820-94777
ΚΑΙ ΑΝΑ ΠΑΣΑ ΣΤΙΓΜΗ ΣΤΑ ΚΙΝΗΤΑ τηλ.
0944/511313-0944/203343
Στην κατηγορία ανεξαρτήτου κυβισμού η εκπαίδευση γίνεται με μοτοσικλέτα 500 cc
Παραλαβή των μαθητών μας και από τις οικίες τους
"Η σωστή και μεθοδική εκπαίδευση στα σύγχρονα οχήματά μας, βάζει γερά θεμέλια για τη δημιουργία ενός καλού νέου οδηγού"
1160-27/5

ΠΡΟΣΟΧΗ
Στη σχολή μας παραδίδονται και μαθήματα θεωρητικής διδασκαλίας

ΜΟΝΩΣΕΙΣ
20 ΧΡΟΝΙΑ!
ΑΡΧΩΝ ΣΑΜΑΡΤΖΗΣ
ΠΛΗΡΟΦΟΡΙΕΣ ΤΗΛ. 23030-32054
X2398-31/5

ΠΩΛΟΥΝΤΑΙ
ΜΟΝΟ ΑΠΟ ΤΟ ΓΡΑΦΕΙΟ ΜΑΣ

1) 2 όροφοι σε γωνιακό κεντρικό σημείο, έκαστος 90τ.μ., κατάλληλος για γραφείο, ιατρείο, πρακτορείο, οικία, κλπ. Καταπληκτική περίπτωση
2) 3 μεζονέτες σε γιαπί και γκαράζ έκαστη, με οικόπεδο 2 στρέμματα έκαστη, 100 μέτρα από τη θάλασσα, θέα φανταστική
3) Διαμερίσματα 4άρια με γκαράζ λουξ κατασκευής, τεράστιες βεράντες, αυτόνομη θέρμανση, κλπ, σε καταπληκτική περιοχή.
4) Μαγαζί γωνιακό, στο Μαντράκι
5) Διαμερίσματα 2άρια, 3άρια, 4άρια, σε διάφορες περιοχές της πόλεως
6) Μεζονέτες σε γιαπί ή έτοιμες
7) Οικόπεδα, κτήματα
8) Ενοικιάσεις μαγαζιών

Γ. ΝΕΟΦΥΤΟΥ
ΔΗΜ. ΘΕΟΔΩΡΑΚΗ 40 - ΤΗΛ. 20989 - 21434
X2406-31/5

ΠΩΛΟΥΝΤΑΙ
1) Οικόπεδο 340τ.μ. επί της οδού Πειραιώς (Σ.Δ. 0,8)
2) Αγρός 2000τ.μ., στα Κοσκινού
3) Αγρός 4000τ.μ. πλησίον οικισμού Καστελλοριζιών
4) Αγρός 2000τ.μ. επί της λεωφόρου Ιαλυσού - Αεροδρομίου
5) 4άρια διαμερίσματα καινούργια στην Ανάληψη - Ροδίνι
6) 3άρια διαμερίσματα στο Ροδίνι
7) Ξενοδοχείο 60 κλινών στο κέντρο της πόλης Ρόδου

Πληροφορίες
Εμμανουήλ Κρανίδης
Τηλ. 27082 - 26476 και 0944347405
M9-31/5

ΔΙΑΜΕΡΙΣΜΑ «ΠΡΟΒΟΛΗΣ»
ΠΩΛΕΙΤΑΙ
ΔΙΑΜΕΡΙΣΜΑ
Ε=126 τ.μ., β' όροφος
επί της οδού Αμμοχώστου, κατάλληλο για κάθε χρήση.
Πληροφορίες: (μόνο σε επώνυμους)
«TOP PROPERTIES»
κ. ΓΕΩΡΓΙΟ ΠΙΠΙΝΟ -
ΤΗΛ. 23895 & 0944676003
1240-31/5

ΣΕ ΒΙΟΤΕΧΝΙΚΟ ΣΥΓΚΡΟΤΗΜΑ
ΕΝΟΙΚΙΑΖΟΝΤΑΙ
αποθήκες ή βιοτεχνικοί χώροι των 85τ.μ. και 100τ.μ., σε κεντρικό δρόμο (Ασγούρου) και με όλες τις ευκολίες.
Τηλ. 0946363311 - 68360
1140-8/5

ENOIKIAZONTAI
Α) Γραφεία 140τ.μ. και 80τ.μ. επί της Αννης Μαρίας, πλησίον Κορασίδη
Β) Καταστήματα:
1) 50τ.μ. επί της Μιχ. Πετρίδη
2) 40τ.μ. και 80τ.μ. στο Φαληράκι
3) 400τ.μ. (2όροφο) και 200τ.μ.
4) Αποθήκη επί της Αννης Μαρίας
Αποθήκη 350τ.μ. επί της Ναυπλίου - ισόγεια
5) 140τ,μ, με κήπο 800τ.μ. σε τουριστική περιοχή του Δήμου Ιαλυσού
Πληροφορίες
Εμμανουήλ Κρανίδης
Τηλ. 27082 - 26476 και 0944347405
M9-31/5

ΑΠΟ ΤΟ CITY HALL restaurant ΖΗΤΟΥΝΤΑΙ
Α) ΜΑΓΕΙΡΕΣ
Β) ΕΜΦΑΝΙΣΙΜΕΣ ΝΕΕΣ ΓΙΑ SERVICE
Γ) ΔΙΑΝΟΜΕΙΣ
Πληροφορίες τηλ.70200
X2385-6/5

ΠΩΛΟΥΝΤΑΙ
Α) Στην οδό Ιωάννη Μεταξά και Ανθούλας Ζερβού στο Νιοχώρι:
- Οροφοδιαμερίσματα, αρίστης κατασκευής των 136τ.μ., με θέση στάθμευσης και υπόγεια αποθήκη 12τ.μ., με κεντρική θέρμανση με αυτονομία
- Διαμερίσματα 138, 105, 97, 91, 81, 63, 55 με θέση στάθμευσης, κεντρική θέρμανση με αυτονομία
- Καταστήματα των 140 και 70τ.μ.
Β) Στην οδό Αποστόλου Παύλου, Ανάληψη:
- Διαμερίσματα ετοιμοπαράδοτα, 116, 112, 88, και 73τ.μ., με θέση στάθμευσης και κεντρική θέρμανση
Γ) Μονοκατοικίες στην Ιαλυσό, οδός Δημοκρατίας, πανταχόθεν ελεύθερες από 119τ.μ. έως 184τ.μ. διόροφες, χωρίς υπόγειο, με οικόπεδο από 250 έως 360τ.μ., πολυτελούς κατασκευής
M1-31/5
ΠΛΗΡΟΦΟΡΙΕΣ
ΑΝΑΣΤΑΣΙΟΣ ΑΤΣΙΔΗΣ
ΣΤΕΦΑΝΟΥ ΚΑΖΟΥΛΗ 74 - ΡΟΔΟΣ Τηλ. 28616, 37848

Rodos 2400 Cair

Επιλογή από την Ένωση Γάλλων Οινολόγων σαν ο μοναδικός εκπρόσωπος από τα κρασιά των Ελληνικών νησιών.

Χωρίς σχόλια . . . (δικά μας)



1000 VINS DU MONDE
LA SÉLECTION DES ŒNOLOGUES

ÎLES GRECQUES
RHODES CAIR RHODES

Rhodes 2400 1999

. . . La robe délicatement nuancée de tons verts augure l'élégance florale puis fruitée (pêche blanche) du nez. En bouche, l'ensemble est léger, voire aérien, et donne un excellent vin d'apéritif . . .
© 2000 Hachette Livre, Paris.

"Περιλαμβάνεται στον Φετινό Οδηγό ξένων (μη γαλλικών κρασιών) έχοντας κερδίσει άλλο ένα μετάλλιο στον έγκυρο διεθνή διαγωνισμό Vinalies International Οι δοκιμαστές το περιέγραψαν ότι έχει ανθώδη κομψότητα με άρωμα λευκών ροδάκινων και μια συνολικά αιθέρια ποιότητα. Ένα τέλειο απεριτίφ είπαν και ποιος είμαι εγώ να διαφωνήσω !". . .
ATHENS NEWS 01/10/00 WINE OF THE WEEK

...Πρόκειται για ένα θαυμάσιο κρασί με γοητευτική κιτρινοπράσινη σχεδόν καναρινί ρόμπα και έντονη παρουσία CO_2. Στην μύτη εκφράζεται με δυνατά αρώματα εξωτικών φρούτων σε φόντο αρωματικών λουλουδιών, πεντακάθαρα και σταθερά. Διαθέτει γεύση ισχυρή ισορροπημένη και παχιά. Επίγευση αναπάντεχα μακρά και καθαρή...

Περιοδικό ΓΕΥΣΗ – *Τεύχος Νο 38*

ΔΩΔΕΚΑΝΗΣΙΑΚΕΣ ΑΠΟΦΡΑΞΕΙΣ
«ΚΟΛΟΣΣΟΣ»



ΑΠΟΦΡΑΞΕΙΣ ΚΑΘΑΡΙΣΜΟΙ ΑΠΟΧΕΤΕΥΣΕΩΝ & ΒΟΘΡΩΝ

Αναλαμβάνουμε πάσης φύσεως αποφράξεις οποιουδήποτε μήκους και πλάτους Αναλαμβάνουμε καθαρισμούς αποχετευτικών αγωγών, δήμων, ξενοδοχείων, στρατιωτικών μονάδων, σπιτιών, πολυκατοικιών, καθώς και καθαρισμούς βιολογικών μονάδων με μηχάνημα υψηλής πιέσεως σε όλη τη Δωδεκάνησο.

Κ. ΠΗΔΙΑΚΗΣ - Π. ΚΑΣΕΡΗΣ
Πληρ. τηλ. 47915 - 91881
κινητό: 0944/325234 και 0977/717048
1053-29/4

ΞΥΛΟΥΡΓΙΚΕΣ ΕΡΓΑΣΙΕΣ
Ο ΜΑΝΩΛΗΣ
Αναλαμβάνουμε πάσης φύσεως ξυλουργικές εργασίες:
• κουζίνες γερμανικές • ντουλάπες
• πόρτες • παράθυρα κ.λ.π.
ΠΛΗΡΟΦΟΡΙΕΣ
Τηλ. 62183-68414
1232-31/5

ΠΡΟΟΔΟΣ ΜΙΚΡΕΣ ΑΓΓΕΛΙΕΣ ΜΙΚΡΕΣ ΑΓΓΕΛΙΕΣ ΠΡΟΟΔΟΣ

ΑΠΟΦΡΑΞΕΙΣ ΚΑΘΑΡΙΣΜΟΙ ΑΠΟΧΕΤΕΥΣΕΩΝ -ΞΕΒΟΥΛΩΜΑΤΑ

Υδραυλικός, αναλαμβάνει πάσης φύσεως υδραυλικές εργασίες

Χ. Δημήτρης

Αναλαμβάνουμε τον καθαρισμό αποχετεύσεων πολυκατοικιών και ξενοδοχείων με νέο ηλεκ/το μηχάνημα

ΟΙ ΑΠΟΧΕΤΕΥΣΕΙΣ ΓΙΝΟΝΤΑΙ ΣΑΝ ΝΑ ΤΙΣ ΠΕΡΑΣΑΤΕ ΣΗΜΕΡΑ

ΕΡΓΑΣΙΑ ΕΓΓΥΗΜΕΝΗ

ΔΩΡΕΑΝ ΜΕΤΑ ΑΠΟ ΚΑΘΕ ΑΠΟΦΡΑΞΗ ΨΕΚΑΣΜΟΣ ΤΩΝ ΦΡΕΑΤΙΩΝ ΓΙΑ ΜΙΚΡΟΒΙΑ ΚΑΙ ΚΑΤΣΑΡΙΔΕΣ

Τηλ. 90230 μαγαζί και 31990, ΓΙΑ ΑΜΕΣΗ

ΕΞΥΠΗΡΕΤΗΣΗ ΣΑΣ ΣΤΟ ΚΙΝΗΤΟ ΜΑΣ ΤΗΛΕΦΩΝΟ

0944344911

1016-6/5

ζητήσεις

ΖΗΤΕΙΤΑΙ υπάλληλος για να εργαστεί σε ενοικιαστήριο μοτοποδηλάτων, με δίπλωμα οδήγησης στους Πεύκους, με γνώσεις αγγλικών. Τηλ. 0244/48158
1202-6/5

ΖΗΤΕΙΤΑΙ υπάλληλος για να εργαστεί ως πωλήτρια σε εμπορικό κατάστημα. Απαραίτητη προϋπηρεσία. Τηλ. 65023
ΓΔ-6/5

ΖΗΤΕΙΤΑΙ κοπέλα για ημιαπασχόληση, σε μπουτίκ ρούχων. Τηλ. 52429 Αφάντου
1217-6/5

ΖΗΤΕΙΤΑΙ μάγειρας ή μαγείρισσα για να εργαστεί στην ταβέρνα «Καλύβα» παραλία Ιαλυσού. Τηλ. 93051
1218-6/5

ΑΠΟ ΞΕΝΟΔΟΧΕΙΑΚΗ ΕΠΙΧΕΙΡΗΣΗ ΣΤΟ ΦΑΛΗΡΑΚΙ ΖΗΤΟΥΝΤΑΙ
α) Υπάλληλος υποδοχής: Απόφοιτος Ανώτερης Τουριστικής Σχολής ή ΤΕΣΤΕ, καλή γνώση τουλάχιστον της αγγλικής γλώσσας, προϋπηρεσία θα ληφθεί υπ' όψιν. β) Καμαριέρες: προϋπηρεσία θα ληφθεί υπ' όψιν Πληροφορίες κ. Γιωργά, τηλ. 85365, κ. Κωστούλα τηλ. 92044. Αποστολή βιογραφικών: Τ.Θ. 129
1208-6/5

ΖΗΤΕΙΤΑΙ πεπειραμένος πωλητής που να γνωρίζει αγγλικά - γερμανικά για τρίωρη απογευματινή απασχόληση (19.00-2200) σε κατάστημα υφασμάτων γουναρικών και δερματίνων ειδών εντός ξενοδοχείου Φαληράκι Beach. Μισθός ικανοποιητικός και ποσοστά. Πληροφορίες τηλ. 33956 πρωί και 86265 απόγευμα
ΑΕ11/1244-10/5

ΖΗΤΕΙΤΑΙ καμαριέρα για να εργαστεί σε μικρό ξενοδοχείο στην Ιξιά. Τηλ. 25076 - 22026
ΑΕ 12/1245-10/5

ΖΗΤΟΥΝΤΑΙ κοπέλες για bar - club στο Ροδίνι. Ωράριο 9.30 βράδυ - 3.30. Πληροφορίες τηλ. 38532 μετά τις 9.30 το βράδυ και 36490 (9-1 πρωί)
2105-5/5

ΖΗΤΟΥΝΤΑΙ πεπειραμένες πωλήτριες, να γνωρίζουν τουλάχιστο αγγλικά, για να εργαστούν σε τουριστικό κατάστημα. Τηλ. 39624
1149-19/5

ΖΗΤΕΙΤΑΙ βοηθός μάγειρα, άντρας ή γυναίκα για ελληνικό πρωινό και σνακ. Πρωινό ωράρια. Για Ιαλυσό. Τηλ. 96158 και 0937-940699 κ. Βασίλη
1195-4/5

ΖΗΤΕΙΤΑΙ γυναίκα για να εργαστεί στην κουζίνα. Προτιμάται από την περιοχή Ιαλυσού. Τηλ. 96669, Ιαλυσός.
1221-8/5

ΖΗΤΕΙΤΑΙ υπάλληλος κοπέλα για να εργαστεί σε τουριστικό κατάστημα στο Φαληράκι, ώρες εργασίας 10π.μ.-5μ.μ. και να γνωρίζει αγγλικά. Τηλ. 85796 - 32359 απογευματινές ώρες
1227-9/5

ΖΗΤΕΙΤΑΙ μάγειρας για να εργαστεί σε ψητοπωλείο στη Νέα Αγορά. Τηλ. 61542 - 20684
1237-9/5

ΕΣΠΑΤΟΡΙΟ ΖΗΤΑΕΙ ταμία για πεντάωρη βραδυνή απασχόληση (19.30-24.30). Δευτέρα κλειστά. Τηλ. 0932-179182
1230-9/5

ΖΗΤΟΥΝΤΑΙ
1 σερβιτόρος, 1 σερβιτόρα και βοηθός σερβιτόρου, για να εργασθούν στο εστιατόριο ΒΙΚΤΩΡΙΑ, οδός Γ. Παπανικολάου 21 (απέναντι του CASINO). Απαραίτητη η αγγλική γλώσσα
Τηλ. 36048
1233-9/5

Η ΕΤΑΙΡΙΑ ΕΙΣΑΓΩΓΩΝ & ΔΙΑΝΟΜΩΝ ΧΥΜΩΝ, ΠΟΤΩΝ ΚΑΙ ΜΠΥΡΑΣ Ε. ΤΑΤΑΚΗΣ & ΥΙΟΙ Α.Ε.

ΖΗΤΑΕΙ
- έμπειρο οδηγό με κατοχή άδειας οδήγησης 3ης κατηγορίας
- πωλητή με προϋπηρεσία στον ευρύτερο χώρο των πωλήσεων

Πληρ. τηλ. 25342, 33660
ΑΕ17/Χ2416-10/5

ΖΗΤΟΥΝΤΑΙ
πεπειραμένες γλωσσομαθείς πωλήτριες με προϋπηρεσία στην πώληση ρούχων, για μεγάλο τουριστικό κατάστημα.
Μισθός αναλόγως προσόντων.

Πληροφορίες τηλ. 39384
1198-6/5

ΖΗΤΕΙΤΑΙ
ΟΔΗΓΟΣ ΠΩΛΗΤΗΣ
για κατεψυγμένα προϊόντα:
Γνώστης της αγοράς, με δίπλωμα γ' κατηγορίας.
Μισθός ικανοποιητικός και ποσοστά.
Τηλ. 69484 κιν. 0936716594
312-9/5

ΖΗΤΟΥΝΤΑΙ νεαρές μέχρι 25 ετών, με ικανότητα επικοινωνίας, για να εργαστούν σε κεντρική καφετέρια, για 12 μήνες απασχόληση. Μισθός ικανοποιητικός. Τηλ. 24564 και 0945-703693
1161-11/5

ΖΗΤΕΙΤΑΙ από κατάστημα ρούχων στην Παλιά Πόλη (Αγησάνδρου 24 - 26) πωλήτρια με γνώσεις αγγλικών - γερμανικών, πρωινές ώρες. Πληρ. τηλ. 30736
305-3/5

ΖΗΤΕΙΤΑΙ εσωτερική οικιακή βοηθός. Τηλ. 65807 - 61374
1187-4/5

ΖΗΤΕΙΤΑΙ κομμώτρια. Πληροφορίες τηλ. 31973
1185-8/5

ΖΗΤΕΙΤΑΙ μαγείρισσα και βοηθός μαγείρισσας για σνακ μπαρ από το ξενοδοχείο Κασσάνδρα στην Ιαλυσό, οδός Ρίμινι 1. Τηλ. 94236 - 94960
1189-4/5

ΖΗΤΕΙΤΑΙ από σνακ μπαρ στο Φαληράκι: α) σερβιτόρος (νεαρός), β) για μπαρ (νεαρός), να μιλούν αγγλική γλώσσα. Ωράριο πρωινό, τηλ. 86033 και 0945-357588 κυρία Γεωργία
1195-4/5

GESUGHT WERDEN
DEUTCH SPRACHICE
FRAÜEN ALS
VERKAÜFERINE FÜR
JUWELIERGESCHAFTE
INF. 60110, 10-12π.μ.
ΖΗΤΕΙΤΑΙ
κοπέλα που να ομιλεί γερμανικά για να εργασθεί ως πωλήτρια σε χρυσοχοείο.
Τηλ. 60110, 12π.μ.
1128-6/5

ΖΗΤΟΥΝΤΑΙ
1) Σερβιτόρος
2) Μπάρμαν και
3) 2 βοηθοί
για να εργαστούν σε καφετέρια
Πληροφορίες τηλ.86093, 10π.μ.
ΑΕ16/1250-19/5

Grand Hotel Rhodes
*****

ΖΗΤΟΥΝΤΑΙ
- SOUS MAITRE
- ΒΟΗΘΟΙ ΣΕΡΒΙΤΟΡΩΝ
- ΜΑΓΕΙΡΟΙ "Α" και "Β"
- ΒΟΗΘΟΣ ΠΡΟΪΣΤΑΜΕΝΗΣ
- ΕΡΓΑΤΗΣ/ΟΔΗΓΟΣ (Με Επαγγελματικό Δίπλωμα)
- ΓΡΑΜΜΑΤΕΥΣ ΔΙΕΥΘΥΝΣΕΩΣ (Με γνώσεις Αγγλικής και / ή Γερμανικής Γλώσσας, Excel και World. Πιθανή γνωση του Corel θα εκτιμηθεί στην αξιολόγηση)

Για πληροφορίες και συμπλήρωση αιτήσεων (με πρόσφατη φωτογραφία), παρακαλείσθε όπως απευθύνεστε προσωπικά στον κ. Α. Τηλεμάχου, απο 10:00 - 13:00 (ή στο τηλέφωνο 54 700)

(Όλες οι αιτήσεις θα θεωρηθούν εμπιστευτικές)

X2393-6/6

ΖΗΤΕΙΤΑΙ
από εισαγωγική επιχείρηση τροφίμων, οδηγός με δίπλωμα γ' κατηγορίας.
Πληροφορίες τηλ.76555. 0944724757
ΑΕ14/1256-10/5

SOKES
FLICKOR - SOM - TALAR SVENSKA
SOM VILL JOBBA I GULDAFFAR
ΖΗΤΕΙΤΑΙ
από κατάστημα χρυσοχοΐας, κοπέλα σκανδιναβόφωνη, κατά προτίμηση αλλοδαπή, για να εργασθεί ως πωλήτρια.
Πληρ. τηλ.60110
10.00-12.00 π.μ.
1128-6/5

Από τα Ακουστικά Κέντρα Ρόδου
ΖΗΤΕΙΤΑΙ
κοπέλα για να εργαστεί ως υπάλληλος γραφείου, με γνώσεις αγγλικών και άδεια οδήγησης αυτοκινήτου
Πληροφορίες στο τηλ. 37900
Χ2414-31/5

ΜΗΧΑΝΟΚΙΝΗΤΑ

ΠΩΛΕΙΤΑΙ αυτοκίνητο RENO SAMAN μοντέλο 93, σε άριστη κατάσταση. Τηλ. 0972419865
ΑΕ18/1260-10/5

ΠΩΛΕΙΤΑΙ αυτοκίνητο OPEL KADETT 1000c.c., περασμένο από ΚΤΕΟ, με σέρβις, λάστιχα καινούργια. Τιμή 400.000 δρχ. Τηλ. 75547 κ. Λευτέρη
ΑΕ15/1251-10/5

ΠΩΛΕΙΤΑΙ μηχανάκι SUZUKI FX 125, σε άριστη κατάσταση, με 3000 χιλιόμετρα μόνο. Τηλ. 61628 - 61937 και 0974435364
ΑΕ19/1254-26/5

ΠΩΛΕΙΤΑΙ
ΑΓΡΟΤΙΚΟ DACIA σε καλή κατάσταση, 350.000 δρχ.
Πληροφορίες τηλ. 39732 - 41296
1259-20/5
AE7/1259-20/5

ΠΩΛΟΥΝΤΑΙ
ελαφρώς μεταχειρισμένα: Κλούβα ψυγείο, μάρκας MERCEDES 309 και φορτηγό αυτοκίνητο ανοιχτό μάρκας MERCEDES 813
Πληροφορίες στα τηλέφωνα 62171 - 65171
X2394-31/5

ΠΩΛΕΙΤΑΙ
OPEL VEKTRA 1600 c.c., τεσσάρων ετών, με φουλ εξτρά, σε άριστη κατάσταση. Δεκτή και ανταλλαγή με μικρότερο.
Πληροφορίες τηλ. 0944 - 807951 κ. Τάσο
1109-3/5

ΠΩΛΕΙΤΑΙ
BMW 325 cabrio μαύρο του 94, με 65 χ.λμ., πλήρως αναβάθμιση στον snitrer μηχανής (258 HP), σασμάν, διαφορικού, φρένων, M3 LOOK μέσα - έξω, πολλά εξτρά. Πωλείται ή ανταλλάσσεται με μικρότερο (ρω ή Audi).
Τηλ. 54723 (7-9μ.μ) ή 0974508586
ΓΔ-1/5

ΖΗΤΕΙΤΑΙ
βοηθός λογιστού με εμπειρία σε βιβλία Γ' Κατηγορίας και χρήση Η/Υ, παρά εμπορικής επιχείρησης.
Συνεχές ωράριο
Πληροφορίες τηλ. 0932270188
Χ2415-31/5

ΖΗΤΕΙΤΑΙ
ΚΟΠΕΛΑ
για πωλήτρια σε πιτσαρία με το μέτρο.
Απαραίτητη η γνώση τουλάχιστον μιας γλώσσας (αγγλικής κατά προτίμηση)
Πληροφορίες τηλ. 27225 - 35080 0973980156
299-3/5

ΑΠΟ ΤΗΝ ΕΤΑΙΡΙΑ PETE A.E. ΤΗΣ ΑΛΥΣΙΔΑΣ ΕΣΤΙΑΤΟΡΙΩΝ GOODYS

ΖΗΤΟΥΝΤΑΙ
άτομα για ετήσια απασχόληση στις παρακάτω ειδικότητες:
1) Ψήστες
2) Ταμίες
3) Εξωτερικοί
Για πληροφορίες /αιτήσεις στο κατάστημα Goodys Ρόδου, Αλ. Διάκου 10
Τηλ 78283 - 24143
υπεύθυνος κ. Καρακωνσταντής Γιώρ.
Τ582-8/5



ΖΗΤΑΤΕ ΜΟΝΙΜΗ ΔΟΥΛΕΙΑ;
ΖΗΤΟΥΝΤΑΙ από κεντρικό καφέ της πόλης μας αγόρια και κορίτσια έως 30 ετών για 12μηνη απασχόληση, στο σέρβις και στην καφεμηχανή. Προϋπηρεσία και εμπειρία απαραίτητη.
Ωράριο σπαστό και κανονικό. Αποδοχές άκρως ικανοποιητικές. Αλλοδαποί αποκλείονται.
Πληρ. τηλ. 75362 κον Γεωργίου - κα Αθανάσογλου, ώρες 8.30 - 24.00
2045-3/5

ΖΗΤΟΥΝΤΑΙ
από την Ποταγορά (εταιρία διανομών ποτών):
1) Οδηγοί - πωλητές με γνώσεις αντικειμένου και αγοράς.
Προσφέρεται καλός μισθός και ποσοστά
Πληροφορίες τηλ. 94166 κ. Κώστας
X2361-3/5

ΖΗΤΕΙΤΑΙ
οδηγός με επαγγελματική άδεια οδηγήσεως για το πρακτορείο ελληνικού Τύπου «ΕΥΡΩΠΗ»
Πληροφορίες τηλ. 68797
ΓΔ-6/5

ΑΠΟΦΡΑΞΕΙΣ-ΚΑΘΑΡΙΣΜΟΙ



Αναλαμβάνουμε ξενοδοχεία, δήμους, πολυκατοικίες, σπίτια, εστιατόρια, κλπ, καθώς άντληση πετρελαιοειδών από πλοία, και λιποσυλλεκτών και βιολογικών, εκκενώσεις βόθρων στην Παλιά Πόλη (και στα πο στενά δρομάκια). Ακόμα αναλαμβάνουμε καθαρισμούς (αναπαλαιώσεις) κτιρίων με υδροβολή και κάθε είδους επιφάνειες με πείρα και υπευθυνότητα. ΜΕ ΜΟΝΑΔΙΚΑ ΣΕ ΥΨΟΣ ΠΙΕΣΗΣ ΚΑΙ ΑΝΑΡΡΟΦΗΣΗΣ ΥΠΕΡΣΥΓΧΡΟΝΑ ΜΗΧΑΝΗΜΑΤΑ ΥΔΡΟΒΟΛΗ ΣΕ ΟΛΗ ΤΗ ΔΩΔΕΚΑΝΗΣΟ.

ΒΑΡΔΕΛΛΗ Μ. -ΚΡΑΣΟΠΟΥΛΟΣ Δ. Ο.Ε.
Τηλ. 35555-94750, - Κιν. 0944395999 - FAX 96516
e-mail:metropontikas@excite.com.
ΛΙΝΔΟΥ 1 ΡΟΔΟΣ
T564-29/4

RODOS PALACE
★★★★★
Resort Hotel • Convention Center
Το Πιο Ολοκληρωμενο Θερετρο Διακοπων & Συνεδριων!

Το μεγαλύτερο Ξενοδοχειακό Συγκρότημα της Ρόδου, ζητεί το ακόλουθο προσωπικό:

- **Βοηθό Προσωπάρχη**
- **Νυχτερινό Receptionist**
- **Γυμνάστριες με γνώσεις Αεροβικής / Χορού / Μασάζ**
- **Hostess**
- **Σερβιτόρους**

Για πληροφορίες και συμπλήρωση αιτήσεων (απαιτείται πρόσφατη φωτογραφία) μπορείτε να απευθύνεστε προσωπικά, καθημερινά από 10.00-12.00, στη διεύθυνση:

Ξενοδοχείο Ρόδος Παλάς
Λεωφ. Ιαλυσού, Τ.Θ. 121, Ιξιά, Ρόδος
Τηλ. (0241) 25222, Fax: (0241)25350
Υπ' όψιν Κου Η. Ζάχου

M17-31/5

Ο όμιλος σούπερ μάρκετ
Βερόπουλος
στη Ρόδο
ΖΗΤΑ

νέους και νέες για θέσεις υπαλλήλων με διάθεση να εξελιχθούν στην ιεραρχία των Σούπερ Μάρκετ

Οι υποψήφιοι θα πρέπει να έχουν απαραίτητα τα προσόντα:

- Ανεση στην επικοινωνία
- Εργατικότητα
- Ηλικία έως 35 ετών
- Απολυτήριο Λυκείου
- Εκπληρωμένες στρατιωτικές υποχρεώσεις

Η σχετική προϋπηρεσία, θεωρείται πλεονέκτημα

Οι ενδιαφερόμενοι παρακαλούνται να μας αποστείλουν το συντομότερο τα βιογραφικά τους:

Γ. ΣΕΦΕΡΗ 1
Αγ. Απόστολοι - Ρόδος
Υπ' όψιν κ. Τσόγγου

T583-8/5

ΕΥΚΑΙΡΙΕΣ ΜΕ ΕΥΚΟΛΙΕΣ ΠΛΗΡΩΜΗΣ

OPEL CORSA 1.0 AIR -COND mod. 99
SEAT IBIZA 1.0 mod. 99
SEAT CORDOBA 1.4 AIR - COND mod. 99
FIAT BRAVA 1.4 AIR - COND mod. 98
FIAT MAREA 1.4 AIR - COND. mod. 97
TOYOTA COROLLA 1.4 AIR COND. mod. 98

AUTOHELLAS HERTZ

Ανανεώνοντας συνεχώς το στόλο των αυτοκινήτων μας διαθέτουμε τώρα προς πώληση μεγάλη ποικιλία μεταχειρισμένων και άριστα συντηρημένων αυτοκινήτων με πολλές συμφέρουσες ευκολίες πληρωμής.

ΕΚΘΕΣΗ: 12ο χλμ. Ρόδου - Καμείρου Κρεμαστή

Τηλ. 98200-3 και 21819
1177-6/5

ΟΙΚΟΔΟΜΙΚΕΣ ΕΠΙΧΕΙΡΗΣΕΙΣ ΔΙΑΚΟΓΕΩΡΓΙΟΥ ΚΑΛΛΙΣΤΟΣ

ΕΘΝ.ΑΝΤΙΣΤΑΣΕΩΣ 11 (πρώην Αννης Μαρίας)

ΠΩΛΗΣΕΙΣ ΔΙΑΜΕΡΙΣΜΑΤΩΝ - ΚΑΤΑΣΤΗΜΑΤΑ - ΑΠΟΘΗΚΕΣ - ΑΝΤΑΛΛΑΓΕΣ ΑΚΙΝΗΤΩΝ - ΑΓΟΡΕΣ ΟΙΚΟΠΕΔΩΝ ΑΝΑΛΑΜΒΑΝΟΥΜΕ ΑΝΤΙΠΑΡΟΧΕΣ

ΠΩΛΟΥΝΤΑΙ διαμερίσματα λουξ κατασκευής, με απεριόριστη θέα. Τα διαμερίσματα διαθέτουν θωρακισμένες πόρτες - εντοιχισμένες κουζίνες - ντουλάπες - εντοιχισμένο νιπτήρα με ντουλάπι - κεντρική θέρμανση αυτόνομη - ανοιγόμενα ανακλινόμενα κουφώματα με διπλά τζάμια, σίτες, ρολά - υδραυλικό ασανσέρ - τριφασικό ρεύμα.

Ολοι οι χώροι σπατουλαριστοί - εσωτερικές πόρτες MDF με σχέδιο

ΔΙΑΜΕΡΙΣΜΑΤΑ:

Επί της οδού Μεγ. Κων/νου - Κων/νου Παλαιολόγου:
- 50υ.μ. δυάρια
- 85τ.μ. τριάρια
- 110τ.μ. τεσσάρια

} ανά όροφο

Επί της Κων/νου Υδραίου - Στ. Κωτιάδη
- 70τ.μ. τριάρια
- 90τ.μ. τριάρια - τεσσάρια
- 110τ.μ. τεσσάρια
- 130τ.μ. τεσσάρια - πεντάρια

} ανά όροφο, με μεγάλες βεράντες, φανταστική θέα

Επί της λεωφ. Καλλιθέας - Καρακόνερο
- 50τ.μ. δυάρια
- 85τ.μ. τριάρια
- 110τ.μ. τεσσάρια

} ανά όροφο, με μεγάλες βεράντες, απεριόριστη θέα

ΚΑΤΑΣΤΗΜΑΤΑ (επί της λεωφ. Καλλιθέας - Καρακόνερο)
- 50τ.μ.
- 1000τ.μ.
- 150τ.μ.

ΙΑΤΡΕΙΑ - ΓΡΑΦΕΙΑ (επί της Μεγ. Κων/νου και Κων.Παλαιολόγου - Φώκιαλη)
- 50τ.μ.
- 100τ.μ.
- 150τ.μ.

Δάνεια όλων των ταμείων και όλων των τραπεζών

X2399-31/5

ΠΛΗΡΟΦΟΡΙΕΣ:

ΔΙΑΚΟΓΕΩΡΓΙΟΥ ΚΑΛΛΙΣΤΟΣ

Τηλ. 78501 - 78502 - 29318



Η εμπειρία μας και η αφοσίωση στη λεπτομέρεια αποτελούν εγγύηση για την απόλυτη επιτυχία ωστε να μείνουν ανεξίτηλες στη μνήμη τη δική σας και των καλεσμένων σας.....

ΧΟΡΟΕΣΠΕΡΙΔΕΣ - ΓΑΜΟΙ - CATERING - ΠΑΙΔΙΚΑ ΠΑΡΤΥ



ΞΕΝΟΔΟΧΕΙΟ SOFITEL CAPSIS ΡΟΔΟΥ
Για Πληροφορίες 25-015 & 20919 (09.00 - 17.00)

CAPSIS
Conference Centers & Resort Hotels

X2409-31/5

C.A.N.A FERRIES

KYDON TOURS

ΚΕΝΤΡΙΚΟ ΠΡΑΚΤΟΡΕΙΟ
PORT AGENT

ΕΚΔΡΟΜΕΣ

ΠΡΩΤΟΜΑΓΙΑ

Ετοιμάσαμε για σας μία υπέροχη εκδρομή

ΜΑΡΜΑΡΙΣ - ΚΟΥΣΑΝΤΑΣΙ - ΕΦΕΣΟ - ΠΑΝΑΓΙΑ - ΣΜΥΡΝΗ - ΠΕΡΓΑΜΟ - ΑΪΒΑΛΙ

Πρόγραμμα

28/4 08.00 Δελφίνι - Ρόδο - Μαρμαρίς- Μαρμαρίς - Σμύρνη. Αφιξη νωρίς. Διανυκτέρευση.

29/4 Σμύρνη - Πέργαμο - Αϊβαλί

30/4 Αϊβαλί - Κουσάντασι

1/5 Κουσάντασι - Εφεσο - Παναγιά και στη συνέχεια Μαρμαρίς και επιστροφή στη Ρόδο με το δελφίνι.

Μη χάσετε την ευκαιρία να σας δείξουμε τον Πολιτισμό που άφησαν οι πρόγονοί μας και να περάσετε πολύ καλά

Προσοχή:
ΞΕΝΑΓΗΣΕΙΣ - ΔΙΑΣΚΕΔΑΣΗ - ΠΛΟΥΣΙΟ ΠΡΟΓΡΑΜΜΑ

Συνοδός: ΕΛΕΝΗ ΨΥΛΛΑΚΗ

ΠΡΑΚΤΟΡΕΙΟ ΚΥΔΩΝ
Τηλ. 23.000, 27900

M28-31/5

ΝΤΕΤΕΚΤΙΒΣ ΑΘΗΝΩΝ

Αναλαμβάνουμε υποθέσεις ανηλίκων, προσωπικές, οικογενειακές, εμποροβιομηχανικές
Διαθέτουμε τα καλύτερα ηλεκτρονικά σύγχρονα οπτικοακουστικά συστήματα

Εχεμύθεια 100%
Τα 30 χρόνια πείρα είναι η εγγύησή μας

Τηλ. 0977632963 & 0945319796

1167-6/5

ΨΥΧΟΕΡΕΥΝΗΤΡΙΑ

ΚΡΗΤΙΚΟΥ ΒΑΣΙΛΕΙΑ



Προβλέψεις για το μέλλον ικανοποιητικές.

Βοήθεια για κάθε θέμα που σας απασχολεί με κάθε εχεμύθεια

ΟΜΗΡΟΥ 65 Π. ΠΟΛΗ Τηλ. 74440 - 67602, 0972157586, 8-1π.μ. — 4-8μ.μ.

615-31/5

Τι λένε οι περιηγητές των περασμένων αιώνων

ΔΕΝ ΥΠΑΡΧΕΙ ΤΑΦΟΣ ΤΟΥ ΠΤΟΛΕΜΑΙΟΥ ΣΤΟ ΡΟΔΙΝΙ

Γράφει ο Θεοφάνης Μπογιάννος

Οι παλιοί Ροδίτες έχουμε δέσει το είναι και τη χαρά μας, την εκδρομή και την Πρωτομαγιά, την Καθαρά Δευτέρα και κάθε εκδρομή, με το μαγευτικό Ροδίνι και τον λεγόμενο: Τάφο του Πτολεμαίου. Σήμερα, όλοι οι Ροδίτες οφείλουμε να λέμε και να διδάσκουμε στα παιδιά μας πως: ΔΕΝ, υπάρχει Τάφος του Πτολεμαίου στο Ροδίνι και πως ουδέποτε υπήρξε τέτοιος Τάφος στην περιοχή. Ναός του Πτολεμαίου υπήρξε, αλλά ήταν ΕΝΤΟΣ των τειχών και ΟΧΙ στο Ροδίνι...

Ιδού τι αναφέρουν για το Ροδίνι, για τον Τάφο, για την περιοχή και τα γεφύρια, οι παλιοί περιηγητές του νησιού μας, πριν από εκατόν πενήντα χρόνια και παραπάνω. Γράφουν οι δύο μεγάλοι ιστορικοί της Ρόδου, Εδουάρδος Μπιλιότι και Αβά Κοτρέ, στα 1881, στο βιβλίο τους: Η ΝΗΣΟΣ ΡΟΔΟΣ:

«Παρακολουθούντες τον ρουν του ποταμού αυτού, φθάνομεν μέχρι των τερπνοτάτων επεσκιασμάτων των δέντρων του Ροδινιού, το οποίον ο Ρόδιος λίαν επαινεί εις τον περιηγητήν, όστις επισκέπτεται αυτά τα μέρη.

Οι Ελληνες εκάλουν πάντοτε το μέρος τούτο ΡΟΔΙΝΙ... Η φύσις έσπειρε τω όντι αφειδώς αυτό το άνθος - το ζουμπούλι ή υάκυνθος - εις την αφθόνως διαβρεχομένην ταύτην γην της Ρόδου. Οι Οθωμανοί αποκαλούν την περιοχή Ζιμπουλί, ενώ οι Ελληνες αποκαλούν την περιοχή Ροδίνι....».

Οι ξένοι περιηγητές με τα καλύτερα λόγια περιγράφουν το κάλλος και την ιστορία του Ροδινιού. Μιλούν για τα τεράστια πλατάνια, τις βρύσες, τα ρυάκια, τα άνθη της περιοχής, για τα Νυμφαία, για τους θάμνους και το κάλλος το παραδεισένιο του Ροδινιού, πριν από πολλά χρόνια...

Δεν παρέλειψαν όμως να φτάσουν και στον λεγόμενο Τάφο του Πτολεμαίου. Στην πραγματικότητα δεν είναι Τάφος του Πτολεμαίου, αλλά ρωμαϊκός τάφος, αγνώστων λοιπών στοιχείων.

Στη συνέχεια φτάνει και στην περιοχή που αποκαλούμε σήμερα τα Πευκάκια, όπου στα παλιά χρόνια κάναμε Πρωτομαγιά και Καθαρά Δευτέρα, εκδρομές και υπέροχες περιπλανήσεις μέσα σε μαγευτική βλάστηση και υπέροχη φύση. Οι περιηγητές και συγγραφείς περιγράφουν τον λεγόμενο Τάφο του Πτολεμαίου με πολλά λόγια.

Αναφέρουν ακόμη πως η περιοχή του Ροδινιού είναι γεμάτη από αρχαίους τάφους και πως η ομορφιά του Ροδινιού δεν έχει ταίρι σε κανένα μέρος του κόσμου.

Και καταλήγουν οι ιστορικοί για το πως ονομάστηκε αυτός ο τάφος, Τάφος του Πτολεμαίου:

«Το όνομα του Τάφου εδόθη εκ τινος νομίσματος, ευρεθέντος εκεί φέροντος την εικόνα του Πτολεμαίου...».

Η αλήθεια είναι πως οι Πτολεμαίοι, βασιλείς της Αιγύπτου, είχαν πολλές και καλές σχέσεις και συνεργασίες με τους Ρόδιους. Κανείς όμως αρχαίος ιστορικός δεν αναφέρει πως υπήρχε Τάφος του Πτολεμαίου στο Ροδίνι.

Πραγματικά. Το έτος 35 π.Χ., όταν ο εχθρός ο Δημήτριος ο Πολιορκητής, εστράφη εναντίον της γενέτειράς μας Ρόδου, ο Πτολεμαίος ο Λάγου έδωσε μεγάλη βοήθεια στους Ροδίτες. Οι Ροδίτες ζήτησαν χρησμό από τον Αμμωνα Ρα, από το Μαντείο του Αμμωνος που υπήρχε στην Αίγυπτο. Ηθελαν να μάθουν εάν πρέπει να του κτίσουν ναό προς τιμήν του Πτολεμαίου. Ο ιστορικός Διόδωρος αναφέρει πως πραγματικά οι Ρόδιοι τίμησαν τον Πτολεμαίο το Λάγο με ένα ναό, που ήταν όμως μέσα στην πόλη και ΟΧΙ στο Ροδίνι.

Αναφέρεται ακόμη πως το τέμενος που έχτισαν οι Ρόδιοι για τον Πτολεμαίο είχε πλάτος και μήκος στην κάθε πλευρά του ένα στάδιο - γύρω στα 200 μέτρα και όχι μόνο, μήκος 27 μέτρων, όσα είναι ο λεγόμενος Τάφος του Πτολεμαίου στο μαγευτικό Ροδίνι μας.

Για να καταλήξουμε κάπου, ώστε να ξέρουν οι αναγνώστες της «ΠΡΟΟΔΟΥ», υπεύθυνα:

Υπήρχε ΜΕΣΑ, στην πόλη, ΕΝΤΟΣ των τειχών, ένας Ναός του Πτολεμαίου, αλλά ποτέ Τάφος του Πτολεμαίου στο μαγευτικό και ιστορικό Ροδίνι μας.

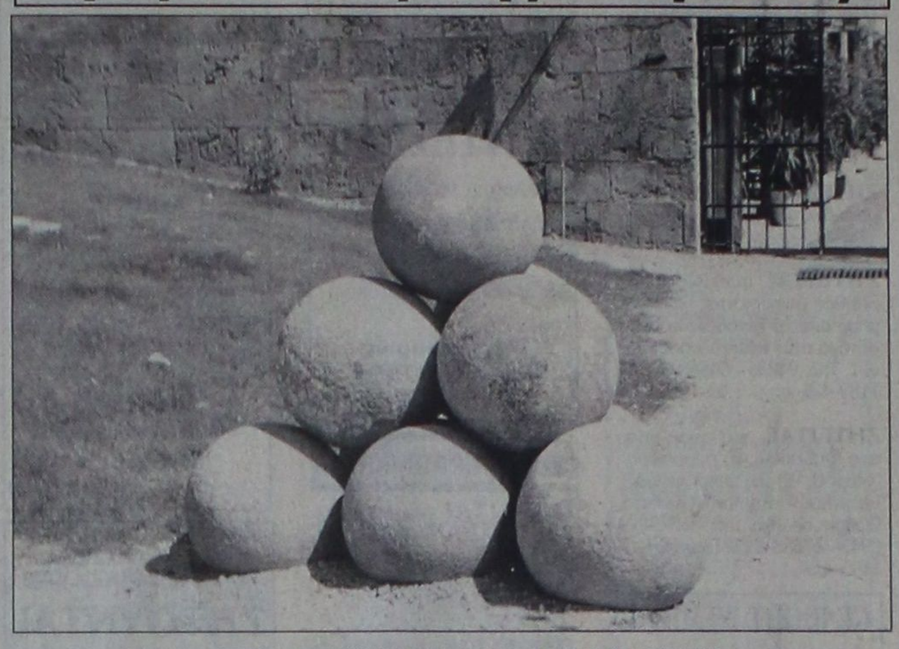

ΦΟΝΙΚΑ ΒΛΗΜΑΤΑ ΣΤΗΝ ΠΟΛΗ ΤΗΣ ΡΟΔΟΥ
Τα πρώτα βλήματα τα έφερε εναντίον της Ρόδου ο Δημήτριος ο Πολιορκητής στα 305 π.Χ. Ο Πτολεμαίος ο Λάγου, μας βοήθησε. Οι Ρόδιοι πατέρες μας του έχτισαν ναό ΜΕΣΑ στην πόλη και όχι Τάφο στο Ροδίνι
(ΦΩΤΟ: ΘΕΟΦΑΝΗΣ ΜΠΟΓΙΑΝΝΟΣ)

ΝΤΕΤΕΚΤΙΒΣ
30 ΧΡΟΝΙΑ ΜΟΝΙΜΑ ΚΑΙ ΣΤΗ ΡΟΔΟ
35354
ΠΛΑΤΕΙΑ ΑΓΙΟΥ ΙΩΑΝΝΟΥ
Η ΛΥΣΗ!!! ΣΕ ΚΑΘΕ ΣΑΣ ΠΡΟΒΛΗΜΑ
EXPRESS SECURITY

X.2344-31/5

COMPUTERS - ΑΞΕΣΟΥΑΡ - ΠΕΡΙΦΕΡΕΙΑΚΑ
ΓΙΑ ΕΠΑΓΓΕΛΜΑΤΙΕΣ & ΙΔΙΩΤΕΣ
Ολοκληρωμένα συστήματα Ηλεκρονικών Υπολογιστών

Multimedia Profi Line
1000Mhz 309.000 € 907
ή σε 36 δόσεις 11.900/μήνα
Miditower RAM 128MB/HDD20GB
VGA 32MB/52xCD/Modem 56Kbps
15" Monitor/Speakers/Mouse κ.α.

Multimedia Business Line
700Mhz 229.000 € 672
ή σε 36 δόσεις 8.900/μήνα
Miditower RAM 64MB/HDD10GB
VGA on board/52xCD/Modem56K
15" Monitor/Speakers/Mouse κ.α.



X.2370-6/5

ΠΡΟΓΡΑΜΜΑΤΑ ΕΜΠΟΡΙΚΑ & ΤΑΜΕΙΑΚΗΣ ΑΠΟ 25.000 € 74

ΔΩΡΟ
1 ΜΗΝΑΣ INTERNET ΜΕ OTENET

ΕΙΔΙΚΕΣ ΠΡΟΣΦΟΡΕΣ

CD-RW αντιγραφικά	από 41.900 € 123
DVD-ROM 12x/40x	από 29.900 € 88
20GB Σκληρός δίσκος ATA-100	39.900 € 117
Κάρτα TV με τηλεκοντρόλ	από 22.000 € 64

ΠΕΡΙΣΣΟΤΕΡΑ ΑΠΟ 150 ΔΙΑΦΟΡΕΤΙΚΑ ΣΥΣΤΗΜΑΤΑ COMPUTERS
Υπογράφουμε με την Τιμή μας!!
Οι τιμές τις μετρητοίς δεν συμπεριλαμβάνουν ΦΠΑ.
ΟΙ ΤΙΜΕΣ ΤΩΝ ΔΟΣΕΩΝ ΣΥΜΠΕΡΙΛΑΜΒΑΝΟΥΝ ΦΠΑ

Information Systems
SYNCOM
Η ΑΛΛΗ ΔΙΑΣΤΑΣΗ ΤΗΣ ΤΕΧΝΟΛΟΓΙΑΣ

Κ. ΥΔΡΑΙΟΥ 28 ΡΟΔΟΣ
ΤΗΛ. 70160-1-2 FAX 70163

Διαφάνειες και μεγενθύνσεις για μπαρ, εστιατόρια, fast food

Φ. & Ν. ΠΑΧΟΣ

Γ. Ευσταθίου 11
Τηλ. 26893

ΠΡΑΚΤΟΡΕΙΟ ΤΑΞΙΔΙΩΝ
ΣΑΒΒΑΣ ΣΑΗΣ

Με την ευκαιρία της λειτουργίας του **νέου** μας πρακτορείου στην οδό ΤΑΡΠΟΝ ΣΠΡΙΓΚΣ 42 δίπλα στην Τράπεζα Πίστεως

ΠΡΟΣΦΕΡΟΥΜΕ
τα φθηνότερα αεροπορικά εισιτήρια για όλο τον κόσμο με όλες τις αεροπορικές πτήσεις

ΠΡΟΣΟΧΗ:
ΠΛΗΡΟΦΟΡΙΕΣ ΔΕΝ ΔΙΔΟΝΤΑΙ ΑΠΟ ΤΟ ΤΗΛΕΦΩΝΟ ΜΟΝΟ ΠΡΟΣΩΠΙΚΗ ΠΑΡΟΥΣΙΑ ΣΑΣ

Ακόμη:
- Σας παίρνουμε ΒΙΖΑ επισκέπτου για ΑΜΕΡΙΚΗ σε μία εβδομάδα
- ΒΙΖΑ επισκέπτου για ΑΥΣΤΡΑΛΙΑ σε μία μέρα
- Εκδοση διαβατηρίων
- Εκδοση αδειών αυτοκινήτων

ΞΕΝΟΔΟΧΕΙΑ ΣΤΗΝ ΑΘΗΝΑ

PRESIDENT Α' Κατηγορίας Λεωφόρος Κηφισίας

Μονόκλινο	δρχ.	12.500	με πρωινό	έως 31/10
Δίκλινο για μονόκλινο	»	14.000	»	» »
Δίκλινο	»	16.500	»	» »
Τρίκλινο	»	20.000	»	» »

ESPERIA HOTEL Α' Κατηγορίας Σταδίου 22

Μονόκλινο	δρχ.	28.000	με πρωινό	έως 31/10
Δίκλινο	»	33.000	»	» »
Τρίκλινο	»	37.000	»	» »

ELECTRA HOTEL Α' Κατηγορίας Ερμού 5

Μονόκλινο	δρχ.	33.000	με πρωινό	έως 10/11
Δίκλινο	»	39.500	»	» »
Τρίκλινο	»	46.500	»	» »

TITANIA HOTEL Πανεπιστημίου 52 (Σύνταγμα Ομόνοια)

Μονόκλινο	δρχ.	με αμερικάνικο πρωινό	25.600	έως 31/10
Δίκλινο	»	»	32.500	» »
Τρίκλινο	»	»	36.000	» »

DORIA HOTEL Β' Κατηγορίας Πειραιώς 15-17 (κοντά στην Ομόνοια)

Μονόκλινο	δρχ.	17.000	με πρωινό	έως 31/10
Δίκλινο	»	20.000	»	» »
Τρίκλινο	»	26.500	»	» »

RIVA HOTEL Α' Κατηγορίας SUPERIOR Μιχαλακοπούλου (HILTON)

Μονόκλινο	δρχ.	18.500	με πρωινό	έως 31/10
Δίκλινο	»	21.000	»	» »
Τρίκλινο	»	28.500	»	» »

ZAFOLIA HOTEL Α' Κατηγορίας Λεωφόρος Αλεξάνδρας 87

Μονόκλινο	δρχ.	27.000	έως 31/6	
Δίκλινο	»	30.000	»	»
Τρίκλινο	»	36.000	»	»

ALEXANDROS Α' Κατηγορίας περιοχή HILTON

Μονόκλινο	δρχ.	26.000	με πρωινό	έως 31/10
Δίκλινο	»	29.000	»	» »
Τρίκλινο	»	34.500	»	» »

CHRISTINA Β' Κατηγορίας περιοχή FIX

Μονόκλινο	δρχ.	18.500	με πρωινό	έως 31/10
Δίκλινο	»	21.000	»	» »
Τρίκλινο	»	28.000	»	» »

PARTHENON Α' Κατηγορίας περιοχή Μακρυγιάννη

Μονόκλινο	δρχ.	23.000	με πρωινό	έως 31/10
Δίκλινο	»	27.000	»	» »
Τρίκλινο	»	37.000	»	» »

ΧΑΝΔΡΗΣ Κατηγορίας LUX Συγγρού 385

Μονόκλινο SUPERIOR	δρχ.	44.000	χωρίς πρωινό	έως 31/12
Δίκλινο SUPERIOR	»	44.000	»	» »

STANLEY Β' Κατηγορία Σύνταγμα

Μονόκλινο	δρχ.	22.000	με πρωινό	έως 31/10
Δίκλινο	»	28.000	»	» »
Τρίκλινο	»	35.500	»	» »

SEA VIEW στη Γλυφάδα

Μονόκλινο	δρχ.	18.000	με πρωινό	έως 31/5
Δίκλινο	»	23.000	»	» »
Τρίκλινο	»	27.500	»	» »

ST. GEORGE LYKABETTUS LUX

Μονόκλινο	δρχ.	33.500	χωρίς Β/Β	έως 31/12
Δίκλινο	»	33.500	»	» »

ASTOR Σύνταγμα

Μονόκλινο	δρχ.	19.500	με πρωινό	έως 31/10
Δίκλινο	»	26.000	»	» »
Τρίκλινο	»	32.000	»	» »

GRAND HOTEL Β' Κατηγορίας Πατησίων & Βερανζέρου 10

Μονόκλινο	δρχ.	19.500	με πρωινό	έως 31/10
Δίκλινο	»	26.000	»	» »
Τρίκλινο	»	20.000	»	» »

ΒΕΡΓΙΝΑ Β' Κατηγορίας ΘΕΣ/ΚΗ (κεντρικό)

Μονόκλινο	δρχ.	19.000	με πρωινό	έως 31/8
Δίκλινο	»	24.000	»	» »
Τρίκλινο	»	29.000	»	» »

ΣΑΣ ΣΥΜΦΕΡΕΙ ΠΡΙΝ ΚΛΕΙΣΕΤΕ ΟΠΟΥΔΗΠΟΤΕ ΝΑ ΜΑΣ ΕΠΙΣΚΕΦΘΕΙΤΕ

ΠΡΑΚΤΟΡΕΙΟ ΤΑΞΙΔΙΩΝ
ΣΑΒΒΑΣ ΣΑΗΣ

ΤΑΡΠΟΝ ΣΠΡΙΓΚΣ 42 δίπλα στην Τράπεζα Πίστεως Τηλ. 39781-3

M23-31/5

ΕΚΘΕΣΗ ΕΡΓΩΝ APPLIQUE
Κάϊσα Σόβερο - Παπαγεωργίου
Με τη συνεργασία
του Πολιτιστικού Οργανισμού Δήμου Ροδίων
και της Δημοτικής Πινακοθήκης Ρόδου



ΡΟΔΙΑΚΗ ΕΠΑΥΛΗ
Εγκαίνια: Τετάρτη 2 Μαΐου 2001
Διάρκεια: 2-12 Μαΐου, από 09.00-13.00 και 17.00-21.00
Χορηγοί:
"ΒΑΠ" Π. ΚΟΥΓΙΟΣ Α.Β.Ε.Ε. και ΚΑΪΡ Α.Ε.
X.2413-12/5

DODEKANISOS



Κρατήσεις on line:
«ΔΩΔΕΚΑΝΗΣΟΣ ΝΑΥΤΙΛΙΑΚΗ»
Αυστραλίας 3, Ρόδος 85100
Τηλ. 0241-70590, FAX. 70591 και
ΣΤΟΝ ΤΑΞΙΔΙΩΤΙΚΟ ΣΑΣ ΠΡΑΚΤΟΡΑ
ΔΡΟΜΟΛΟΓΙΑ ΤΟΥ ΤΑΧΥΠΛΟΟΥ ΚΑΤΑΜΑΡΑΝ
«DODEKANISOS EXPRESS»
από 22 Απριλίου 2001
Αναχωρήσεις από ΡΟΔΟ (Κεντρικό λιμάνι - Κολώνα)

ΔΕΥΤΕΡΑ
1ο δρομολόγιο: 09.00 από Ρόδο για Καστελλόριζο και επιστροφή
2ο δρομολόγιο: 14.30 από Ρόδο για Σύμη, Τήλο, Νίσυρο, Κω, Κάλυμνο (διανυκτέρευση)

ΤΡΙΤΗ
1ο δρομολόγιο: 07.30 από Κάλυμνο για Αστυπάλαια και επιστροφή
2ο δρομολόγιο: 11.00 από Κάλυμνο για Λέρο, Λειψούς, Πάτμο, Αρκιούς, Αγαθονήσι, Πυθαγόρειο, Αγαθονήσι, Αρκιούς, Πάτμο, Λειψούς, Λέρο (διανυκτέρευση)

ΤΕΤΑΡΤΗ
07.30 από Λέρο για Κάλυμνο, Κω, Νίσυρο, Τήλο, Σύμη, Ρόδο

ΠΕΜΠΤΗ
09.00 Ρόδο για Καστελλοριζο
16.30 Καστελλόριζο για Ρόδο

ΠΑΡΑΣΚΕΥΗ
08.30 Ρόδο για Κω, Κάλυμνο, Λέρο, Λειψούς, Πάτμο, Λέρο, Κάλυμνο, Κω, Ρόδο

ΣΑΒΒΑΤΟ
8.30 από Ρόδο για Τήλο, Νίσυρο, Κω, Κάλυμνο, Λέρο, Κάλυμνο, Κω, , Νίσυρο, Τήλο, Ρόδο

ΚΥΡΙΑΚΗ
08.30 από Ρόδο για Κω, Κάλυμνο, Λέρο, Λειψούς, Πάτμο, Λέρο, Κάλυμνο, Κω, Σύμη, Ρόδο
X.2422-31/5

Πολιτιστική ΠΡΟΟΔΟΣ

Γράφει ο Αριστείδης Εμμ. Μιαούλης

ΚΑΣΙΩΤΗΣ ΚΑΘΗΓΗΤΗΣ ΣΤΟ ΠΑΝΕΠΙΣΤΗΜΙΟ ΑΘΗΝΩΝ

Με απόφαση της Γενικής Συνέλευσης των καθηγητών του Τμήματος Κοινωνικής Θεολογίας του Πανεπιστημίου Αθηνών εξελέγη παμψηφεί ο Κασιώτης Εμμανουήλ Π. Περσελής, αναπληρωτής καθηγητής στο γνωστικό αντικείμενο «Χριστιανική Αγωγή». Ο κ. Περσελής υπηρετούσε ως επίκουρος καθηγητής.

Μεταξύ των βιβλίων του συμπατριώτη καθηγητή συμπεριλαμβάνονται οι εκδόσεις : «Χριστιανική Αγωγή και σύγχρονος κόσμος», «Εξουσία και θρησκευτική αγωγή στην Ελλάδα του 19ου ε », « Θεωρίες θρησκευτικής ανάπτυξης και αγωγής» και άλλα.

Ο ΔΗΜΟΣ ΠΑΤΜΟΥ ΓΙΑ ΤΗΝ ΓΙΟΡΤΗ ΤΗΣ ΜΗΤΕΡΑΣ

Ο Δήμος Πάτμου στα πλαίσια της γιορτής της μητέρας διοργανώνει την Κυριακή 6 Μαΐου ειδική εκδήλωση στο Πνευματικό Κέντρο ΠΑΤΜΙΟΝ. Στην εκδήλωση θα παρουσιαστεί το νέο βιβλίο της πατμιακής καταγωγής εκπαιδευτικού και πολυβραβευμένης λογοτέχνιδας Καίτης Καπαδάκη – Σπύρου ΣΤΑ ΣΤΑΥΡΟΔΡΟΜΙΑ ΤΟΥ ΝΟΤΟΥ.



Την παρουσίαση του βιβλίου θα κάνουν οι καθηγήτριες Κατερίνα και Σοφία Σπύρου. Κείμενα θα διαβάσει ο δημοσιογράφος Αριστείδης Εμμ.Μιαούλης. Ποιήματα της Καίτης Καπαδάκη – Σπύρου για την μητέρα θα απαγγείλουν οι Δέσποινα Βακράτση και η Φλώρα Καμπόσου.

Η πρώτη παρουσίαση του βιβλίου ΣΤΑ ΣΤΑΥΡΟΔΡΟΜΙΑ ΤΟΥ ΝΟΤΟΥ έγινε πριν λίγο καιρό και στη Ρόδο στο βιβλιοπωλείο ΤΟ ΔΕΝΤΡΟ με τη συμμετοχή της γνωστής ηθοποιού Αλεξάνδρας Λαδικού.

Ένα από τα στοιχεία που κυριαρχούν στη λογοτεχνική γραφίδα της Καίτης Καπαδάκη – Σπύρου είναι οι νοσταλγικές εικόνες από τον γεννέθλιο και ευλογημένο τόπο της Πάτμου και οι άνθρωποι που σηματοδότησαν την πνευματική της πορεία.

ΒΙΒΛΙΟ ΤΟΥ ΗΓΟΥΜΕΝΟΥ ΤΗΣ ΠΑΤΜΟΥ ΓΙΑ ΤΗΝ ΠΡΟΛΗΨΗ ΤΟΥ ΕΓΚΛΗΜΑΤΟΣ

Κυκλοφορεί αυτές τις μέρες το νέο βιβλίο του Αρχιμ. Αντίπα Θεολογίτου, Καθηγουμένου και Πατριαρχικού Εξάρχου Πάτμου με τίτλο Η ΠΡΟΛΗΨΗ ΤΟΥ ΕΓΚΛΗΜΑΤΟΣ ΚΑΤΑ ΤΗΝ ΑΣΚΗΣΗ ΤΗΣ ΟΡΘΟΔΟΞΟΥ ΕΚΚΛΗΣΙΑΣ. Στις 80 σελίδες του βιβλίου ο Γέροντας Αντίπας επιχειρεί, αξιοποιώντας και μια ανάλογη ενδιαφέρουσα βιβλιογραφία, μέσα σε τέσσερα κεφάλαια να προσεγγίσει το θέμα με εξειδικευμένες αναφορές όπως: Το έγκλημα και η επιστήμη της εγκληματολογίας, εισαγωγικές παρατηρήσεις για την Ορθόδοξη ασκηση, βασικές αρχές της Ορθοδόξου ασκήσεως, και τρόποι προλήψεως του εγκλήματος με την Ορθόδοξη Ασκηση.

Το βιβλίο προλογίζει ο Ομ. Καθηγητής Ποινικού Δικαίου στο Α.Π.Θ. Τηλέμαχος Γαβρ. Φιλιππίδης, (καθηγητής του π. Αντίπα) ο οποίος επισημαίνει πως «είναι μια όλως πρωτότυπη εργασία, η οποία πρέπει να τύχει της προσηκούσης αξιολογήσεως, καθόσον αποτελεί, ουσιώδη συμβολή στον πόλεμο κατά της κοινωνικής μάστιγος της εγκληματικότητος».

«Εκκινώντας από τη διαπίστωση του κοινού για όλους προβλήματος της αμαρτίας, και εξετάζοντας τόσο το φαινόμενο του εγκλήματος όσο και την πνευματική φύση της Ορθόδοξης άσκησης, καταλήγει στη διαπίστωση της βαθειάς ανθρωπολογικής σημασίας της δεύτερης και της ανταπόκρισής της στις εσώτερες ανάγκες της ανθρώπινης ύπαρξης, η πλήρωση των οποίων αποτελεί σημαντικότατο παράγοντα πρόληψης του εγκλήματος», επισημαίνει ο συγγραφέας. Και ποια τα συμπεράσματα που εκείνος εξάγει; «Διαπιστώνουμε, γράφει ο Γέροντας Αντίπας, πως ο ασκούμενος πιστός, καθαρίζοντας την καρδιά του από τους κακούς λογισμούς και γεμίζοντάς την με τη Χάρη του Αγίου Πνεύματος, οδηγείται στην κορωνίδα των αρετών, δηλαδή την αγάπη προς τον θεό και τους ανθρώπους και, κατά συνέπεια, καθίσταται τέλεια θωρακισμένος έναντι οποιαδήποτε μορφής εγκληματικής εκτροπής. Και το πιο σημαντικό , εδώ η καταπολέμηση του εγκλήματος γίνεται στη ρίζα του, δηλαδή στην καρδιά του ανθρώπου, η οποία μπορεί από πηγή κάθε κακού λογισμού να μεταμορφωθεί με την άσκηση των αρετών σε κατοικητήριο του Αγίου Πνεύματος, σε ναό της αγάπης που είναι ο ΄Ιδιος ο Θεός, αφού « Ο Θεός αγάπη εστί».



Ο αρχιμανδρίτης Αντύπας Θεολογίτης

Η Ορθόδοξη άσκηση μοιάζει με ένα όμορφο καρπερό δένδρο, όπου ο κορμός του είναι η αγάπη προς τον Θεό, ενώ τα κλαδιά του η αγάπη προς τον άνθρωπο και καρποί η ελεημοσύνη, η ανεξικακία, η αυταπάρνηση, η φιλοξενία, η πίστη, η υπομονή, η ταπεινοφροσύνη, η εργασία, η εγκράτεια, η αγνότητα, η διάκριση, η ειρήνη κ.α. Ρίζες του είναι η προσευχή, ενώ ποτίζεται από το Υδωρ το Ζων και φωτίζεται από τον νοητό ΄Ηλιο της Δικαιοσύνης, δηλαδή το Χριστό».

ΝΕΕΣ ΕΚΔΟΣΕΙΣ ΛΙΒΑΝΗ

ΕΥΑ ΟΜΗΡΟΛΗ «ΑΜΑ ΤΗ ΕΜΦΑΝΙΣΕΙ» ΘΕΑΤΡΟ

ΘΕΙΑ ΟΛΥΜΠΙΑ: Το θέμα είναι πως δεν χωράει ρομαντισμός. Ούτε και ο έρωτας είναι ρομαντικός. Κι εγώ τον ερωτεύτηκα επειδή ήταν καλύτερος απ' τους άλλους που ερωτεύονταν εμένα κι αυτός ερωτεύτηκε την άλλη επειδή ήταν καλύτερη από μένα. Είναι μια αλυσίδα αυτό.

Πάντα ερωτευόμαστε... την προέκταση του εαυτού μας. Μπορεί να μην είναι μόνο το χρήμα. Μπορεί νά 'ναι νιάτα ή δύναμη. Μπορεί νά 'ναι γνώσεις ή καλό γούστο,, ένα σπίτι σαν κι αυτό...

ΑΜΑ ΤΗ ΕΜΦΑΝΙΣΕΙ ονομάζεται η καινούργια δουλειά της Εύας Ομηρόλη, κι αυτή τη φορά η έκπληξη δεν βρίσκεται στον τίτλο (μετά από το τελευταίο μυθιστόρημα της **ΣΕΙΣΑΧΘΕΙΑ**) αλλά στην ίδια την προσπάθεια στην οποία επιδίδεται. Το **ΑΜΑ ΤΗ ΕΜΦΑΝΙΣΕΙ** είναι ένας διάλογος πέντε προσώπων, είναι δηλαδή έργο θεατρικό. Ολα διαδραματίζονται σε χρόνο πραγματικό με κεντρικό πυρήνα μία επιταγή (από εκεί και ο τίτλος). Πώς εξαργυρώνονται τα συναισθήματα, είναι διαπραγματεύσιμη η συντροφικότητα, διαβρώνει ο καταναλωτισμός και τις ανθρώπινες σχέσεις;

Το θέμα προσφέρεται για συζήτηση και επιφυλάσσει ανατροπές - αλλά και εκτροπές. Η δυναμική των χαρακτήρων, η ζωντάνια του διαλόγου και οι απρόσμενες εναλλαγές κάνουν το **ΑΜΑ ΤΗ ΕΜΦΑΝΙΣΕΙ** απολαυστικό και ως ανάγνωσμα. Οπως διαβάσουμε και στο οπισθόφυλλο, με την αμεσότητα του διαλόγου ενισχύεται η εντύπωση πως «... συχνά οι άνθρωποι συνυπάρχουν σαν παράλληλες ευθείες: δεν πρόκειται να συναντηθούν».

Η συγγραφέας:

Η Εύα Ομηρόλη γεννήθηκε στο Ηράκλειο της Κρήτης. Τα προηγούμενα βιβλία της είναι: «Οι αναλφάβητοι του ερωτα», «Οι παραχαράκτες της ευτυχίας», «Οι κομπάρσοι της ηδονής» και «Σεισάχθεια».

ΧΡΟΝΟΓΡΑΦΗΜΑ

ΖΗΤΩ, ΖΟΥΜΕ

Ανθη και ζουζούνια μιλούσαν τη γλυκειά εσπεράντο της Ανοιξης. «Ω γλυκύ μου έαρ...» μέλιζαν αστραμάτητα τα χείλη του κόσμου, πικρό μοιρολόϊ μεσίστια για τα θύματα πολέμου, πείνας, σεισμού και ασφάλτου.

Αγουρα τα μεσημέρια γύμναζαν στα μέλη τους το φως για την πυρά του θέρους. Κατέβηκαν από τα συντριβάνια τους οι ερωτιδείς να σαλπίσουν τα σώματα. Κι εκείνος, συνταξιούχος αγροφύλακας ξεφύλλιζε νοσταλγικά παλιές βροχές στο ράφι του παράθυρου. «Μέγας κοινός πολλαπλάσιος ο Ερωτας» ομολογούσε ο ποιητής κι οι διαιρεμένοι της γης ας σκύψουν το κεφάλι. Ξυπόλυτοι εσυνοδεύαμε τη θάλασσα κι ύστερα εμπρός της δοκιμάζαμε χαμένα τιμαλφή της άμμου.

«Ζήτω, ζούμε!!!» πανηγυρίζαμε καθώς εχτίζαμε παλάτια.

Και στο εξής γι 'αυτό θα πανηγυρίζουμε. Επειδή κάπου μακριά, στη χώρα με τις πολύχρωμες τουλίπες είπαν «ναι» στην ευθανασία γιατί πολλοί, αμέτρητοι οι υποφέροντες ψυχή τε και σώματι. Τρέμε μονοπώλιο του βαρκάρη. Τώρα ναυλώνεις μόνος σου το μέσο, δελφίνι ιπτάμενο, γιωτ, κρουαζιερόπλοιο. Ροζ συννεφάκι πλεούμενο...

Ανοιξη καιρός... «Κι όποιος επέθανε σήμερα, εμετάνιωσε» λέει μια παλιά σοφή παροιμία.

Η ταβέρνα - εστιατόριο
ΒΑΣΙΛΗΣ
ανακοινώνει
στην αξιότιμη πελατεία του ότι
ανοίγουμε από 1η Μαΐου 2001
Αν βρίσκεστε στη Νότια Ρόδο στα
«ΜΕΖΕΔΑΚΙΑ»
Αν βρίσκεστε στην Ιαλυσό στο
ΒΑΣΙΛΗ
πρώην σερβιτόρο από τα «Μεζεδάκια»
Ιερού Λόχου 150 μέτρα πριν από τη θάλασσα δεξιά
Τηλ. 96669
1221-17/5

Zorpidis LANE
ΤΟΥΡΙΣΤΙΚΟΣ ΟΡΓΑΝΙΣΜΟΣ
Αλεξ. Διάκου και Λοχαγού Φανουράκη 31.
Τηλ. (0241) 20625, 30054 FAX 26745
Ταξίδια ...στα μέτρα σας!
ΑΕΡΟΠΟΡΙΚΕΣ ΕΚΔΡΟΜΕΣ ΕΞΩΤΕΡΙΚΟΥ
ΟΔΙΚΕΣ ΕΚΔΡΟΜΕΣ ΕΞΩΤΕΡΙΚΟΥ
ΕΚΔΡΟΜΕΣ ΣΤΗΝ ΕΛΛΑΔΑ
▸ ΑΕΡΟΠΟΡΙΚΑ ΕΙΣΙΤΗΡΙΑ στην ελλάδα και στο εξωτερικό
▸ ΕΙΣΙΤΗΡΙΑ ΠΛΟΙΩΝ για όπου θέλετε με όποια εταιρεία θέλετε
▸ ΚΡΑΤΗΣΕΙΣ ΞΕΝΟΔΟΧΕΙΩΝ όλων των κατηγοριών και των ανέσεων

ΠΑΡΙΣΙ	4-5-6 ημέρες
ΠΑΡΙΣΙ - DISNEYLAND	6 »
DISNEYLAND	4 »
ΡΩΜΗ	5 »
ΚΛΑΣΙΚΗ ΙΤΑΛΙΑ	6-7 »
ΛΟΝΔΙΝΟ	5 »
ΑΓΓΛΙΑ - ΣΚΩΤΙΑ	7 »
ΜΑΔΡΙΤΗ -ΑΝΔΑΛΟΥΣΙΑ	8 »
ΓΥΡΟΣ ΙΣΠΑΝΙΑΣ	10 »
ΙΣΠΑΝΙΑ - ΠΟΡΤΟΓΑΛΙΑ	10 »
ΛΙΣΣΑΒΩΝΑ	6 »
ΛΙΣΣΑΒΩΝΑ - ΜΑΔΕΡΑ	8 »
ΠΑΝΟΡΑΜΑ ΠΟΡΤΟΓΑΛΙΑΣ	8 »
ΜΑΔΡΙΤΗ	5 »
ΒΟΥΔΑΠΕΣΤΗ	4-5-6-7-8 »
ΒΙΕΝΝΗ	4-5-6-7-8 »
ΚΕΝΤΡΙΚΗ ΕΥΡΩΠΗ	8 »
ΓΥΡΟΣ ΕΛΒΕΤΙΑΣ	8 »
ΒΟΥΔΑΠΕΣΤΗ-ΠΡΑΓΑ	7 »
ΠΡΑΓΑ	4 »
ΒΕΡΟΛΙΝΟ	4 »
ΣΑΛΤΣΜΠΟΥΡΓΚ-ΑΥΣΤΡΙΑΚΕΣ ΛΙΜΝΕΣ	7 »
ΓΥΝΗΣΙΑ-ΓΥΡΟΣ ΟΑΣΕΩΝ	8 »
ΣΑΦΑΡΙ ΣΤΗ ΣΑΧΑΡΑ	8 »
ΑΙΓΥΠΤΟΣ-ΚΑΪΡΟ-ΚΡΟΥΑΖΙΕΡΑ ΝΕΙΛΟΥ	8 »
ΣΙΓΚΑΠΟΥΡΗ-ΜΠΑΝΓΚΟΚ-ΜΠΑΛΙ	15 »
ΜΠΑΝΓΚΟΚ-ΣΙΓΚΑΠΟΥΡΗ-ΠΟΥΚΕΤ	15 »
ΑΒΑΝΑ-ΤΡΙΝΙΔΑΔ-ΒΑΡΑΔΕΡΟ	9 »
ΜΕΞΙΚΟ ΣΙΤΥ-ΤΑΣΚΟ-ΑΚΑΠΟΥΛΚΟ	10 »

Καθώς και πολλές οδικές
Μεμονωμένα πακέτα στα μέτρα σας
Αεροπορικά εισιτήρια εσωτερικού-εξωτερικού
Κρατήσεις ξενοδοχείων σε όλο τον κόσμο
Ειδικά πακέτα για νεόνυμφους
Σας προσφέρει το καλύτερο στην καλύτερη τιμή
X.2397-31/5

ΔΡΟΜΟΛΟΓΙΑ Φ/Β ΚΟΡΝΑΡΟΣ
• Κάθε Τετάρτη και Κυριακή πρωί 04.30
για Χάλκη-Διαφάνι-Πηγάδια-Κάσο -Σητεία-Αγ. Νικόλαο-Μήλο-Πειραιά
ΔΡΟΜΟΛΟΓΙΑ Φ/Β ΙΕΡΑΠΕΤΡΑ
• Κάθε Τρίτη πρωί 04.30
για Διαφάνι - Πηγάδια - Κάσο - Σητεία - Αγ. Νικόλαο - Μήλο - Πειραιά

Α.Δ.Ε.Κ.Τ. Α.Ε.

ΑΝΩΝΥΜΗ ΑΝΑΠΤΥΞΙΑΚΗ ΔΙΑΔΗΜΟΤΙΚΗ ΕΤΑΙΡΙΑ ΚΑΤΑΣΚΕΥΩΝ ΚΑΙ ΤΟΥΡΙΣΜΟΥ

ΑΝΑΚΟΙΝΩΣΗ

Για την πρόσληψη προσωπικού με σύμβαση εργασίας ιδιωτικού δικαίου ορισμένου χρόνου.

Η Διαδημοτική Επιχείρηση Α.Δ.Ε.Κ.Τ. Α.Ε. του Δήμου Ρόδου με αριθμό ΦΕΚ 2968/13-8-85 σύστασης της εταιρίας, ύστερα από το 157ο Πρακτικό Διοικητικού Συμβουλίου απόφαση 1/30-3-2001 του Δ.Σ. της επιχείρησης και την απόφαση 4582 του Γ.Γ. Περιφέρειας, ανακοινώνει ότι θα προσλάβει προσωπικό με σύμβαση εργασίας ιδιωτικού δικαίου ορισμένου χρόνου, συνολικού αριθμού 46 ατόμων για την κάλυψη εποχιακών αναγκών των υπηρεσιών της Α.Ε.Δ.Κ.Τ. Α.Ε., σύμφωνα με τις διατάξεις του άρθρου 21 του Ν. 2190/94, όπως ισχύει μετά τις τροποποιήσεις και συμπληρώσεις του Ν. 2225/94, 2247/94, 2266/94, 2349/95 και 2527/1997 και 2738/1999 για τις εξής, κατά αριθμό ατόμων ειδικότητες με τα αντίστοιχα προσόντα και για την αντίστοιχη χρονική περίοδο:

ΕΙΔΙΚΟΤΗΤΑ	ΑΡΙΘΜΟΣ ΑΤΟΜΩΝ	ΕΙΔΙΚΑ ΤΥΠΙΚΑ ΠΡΟΣΟΝΤΑ	ΧΡΟΝΙΚΗ ΔΙΑΡΚΕΙΑ ΕΡΓΑΣΙΑΣ
Πωλήτριες/ες Αναψυκτηρίων	9	Απολυτήριος τίτλος υποχρεωτικής εκπαίδευσης (δηλαδή απολυτήριο τριταξίου γυμνασίου ή για υποψήφιους που έχουν αποφοιτήσει μέχρι το 1980, απολυτήριο δημοτικού σχολείου).	6 μήνες
Σερβιτόροι/ες	13	Α. Κάτοικοι τίτλου ΙΕΚ «Ξενοδ/κών Υπηρεσιών και Τροφοδοσίας ή Σχολής Τουριστικών Επαγγελμάτων ειδικότητας σερβιτόρου ή ΤΕΕ «Ξενοδ/κές Επιχειρήσεις» ομώνυμου τίτλου ή αντίστοιχου ή συναφή τίτλου ενιαίου πολυκλαδικού λυκείου ή τεχνικού λυκείου ή Τεχνικής Επαγγελματικής Σχολής Μαθητείας του ΟΑΕΔ ή άλλος ισότιμος τίτλος. Β. Σε περίπτωση που δεν είναι δυνατή η κάλυψη των θέσεων από υποψηφίους με τα προαναφερόμενα προσόντα επιτρέπεται η πρόσληψη με προσόν απολυτήριο τίτλο αναγνωρισμένης κατώτερης τεχνικής σχολής αντίστοιχης ειδικότητας. Σε περίπτωση που δεν είναι δυνατή η κάλυψη των θέσεων από υποψηφίους με τα προαναφερόμενα προσόντα επιτρέπεται η πρόσληψη με προσόν απολυτήριο τίτλο Β/θμιας Εκπαίδευσης και τουλάχιστον (6) έξι μήνες προϋπηρεσία. Σε περίπτωση που δεν είναι δυνατή η κάλυψη των θέσεων από υποψηφίους με τα προαναφερόμενα προσόντα, επιτρέπεται η πρόσληψη με προσόν απολυτήριο τίτλο υποχρεωτικής εκπαίδευσης και τουλάχιστον έξι (6) μήνες προϋπηρεσία. Γ. Να έχει συμπληρώσει το 18ο έτος της ηλικίας του και να μην έχει υπερβεί το 55ο λόγω της κοπιαστικής εργασίας του σερβιτόρου.	6 μήνες
Ταμίες	4	Προσόν διορισμού στον εισαγωγικό βαθμό ορίζεται: -Δίπλωμα Επαγγελματικής Κατάρτισης Ι.Ε.Κ., οποιαδήποτε ειδικότητας του τομέα Χρηματοπιστωτικών και Διοικητικών Υπηρεσιών (πρώην Οικονομίας και Διοίκησης) ή -Πτυχίο Α' ή Β' κύκλου Σπουδών Τεχνικού Επαγγελματικού Εκπαιδευτικού, οποιαδήποτε ειδικότητας του τομέα Οικονομίας και Διοίκησης ή -Απολυτήριος τίτλος: -Ενιαίου Λυκείου ή -Ενιαίου Πολυκλαδικού Λυκείου ή Κλάδων: α) Διοικητικών Υπηρεσιών -Γραμματέων β) Οικονομίας γ) Βιβλιοθηκονομίας ή -Τεχνικού Επαγγελματικού Λυκείου των τμημάτων: α) Ξενοδοχειακών Επιχειρήσεων β) Υπαλλήλων Επιχειρήσεων Μεταφορών γ) Υπαλλήλων Λογιστηρίου δ) Υπαλλήλων Διοίκησης ε) Εμπορικών Επιχειρήσεων ή -Λυκείου Γενικής Κατεύθυνσης ή άλλος ισότιμος και αντίστοιχος τίτλος σχολικής μονάδας της ημεδαπής ή αλλοδαπής και επιπλέον γνώση επεξεργασίας κειμένων σε ηλεκτρονικό υπολογιστή..	6 μήνες
Οδηγός-φορτοεκφορτωτής	1	1. Προσόν διορισμού στον εισαγωγικό βαθμό ορίζεται: -Δίπλωμα Επαγγελματικής Κατάρτισης Ι.Ε.Κ., οποιαδήποτε ειδικοτήτων (α) τεχνικού αυτοκινήτων οχημάτων ή (β) εκπαιδευτή υποψηφίων οδηγών αυτοκινήτων ή πτυχίο Α' ή Β' κύκλου σπουδών ΤΕΕ ειδικότητας Μηχανών και Συστημάτων Αυτοκινήτου ή απολυτήριος τίτλος ενιαίου πολυκλαδικού λυκείου τμήματος Μηχανικών αυτοκινήτων ή τεχνικής επαγγελματικής σχολής Δευτεροβάθμιας Εκπαίδευσης ειδικότητας Μηχανών Αυτοκινήτου ή Σχολής Μαθητείας του ΟΑΕΔ ειδικότητας Μηχανοτεχνίτη αυτοκινήτου ή άλλος ισότιμος τίτλος σχολικής μονάδας της ημεδαπής ή αλλοδαπής, αντίστοιχης ή συναφούς ειδικότητας που καθορίζεται κάθε φορά με την προκήρυξη πλήρωσης των θέσεων. 2. Σε περίπτωση που δεν καθίσταται δυνατή η πλήρωση των θέσεων από υποψήφιους με τα προσόντα της προηγούμενης παραγράφου, επιτρέπεται η πρόσληψη με προσόν διορισμού οποιαδήποτε απολυτήριο τίτλο σχολικής μονάδας Δευτεροβάθμιας Εκπαίδευσης. 3. Απαιτείται επαγγελματική άδεια οδήγησης Δ' κατηγορίας και επαγγελματική εμπειρία 2 ετών.	6 μήνες
Εργάτες/τριες	6	Δεν απαιτούνται τυπικά προσόντα	6 μήνες
Παρασκευάστριες στα είδη καφεζαχαροπλαστείου	7	Απολυτήριος τίτλος υποχρεωτικής εκπαίδευσης (δηλαδή απολυτήριο τριταξίου γυμνασίου ή για υποψήφιους που έχουν αποφοιτήσει μέχρι το 1980, απολυτήριο δημοτικού σχολείου).	6 μήνες
Λατζιέρηδες/ες	5	Δεν απαιτούνται τυπικά προσόντα	6 μήνες
Καθαρίστρια	1	Δεν απαιτούνται τυπικά προσόντα	6 μήνες

Οι υποψήφιοι δεν πρέπει να έχουν κώλυμα κατά το άρθρο 8 του Υπαλληλικού Κώδικα (καταδίκη, υποδικία, δικαστική αντίληψη, δικαστική απαγόρευση) με επιφύλαξη των ειδικών διατάξεων του άρθρου 4 παρ. 6 του Ν. 2207/1994.

Γνωστοποιείται ότι μεταξύ των υποψηφίων έχουν πρώτη προτεραιότητα οι μακροχρονίως άνεργοι, εγγεγραμμένοι στον ΟΑΕΔ για διάστημα δώδεκα (12) τουλάχιστον συνεχών μηνών (άρθρο 9 του Ν. 2434/1996) και έπονται οι λοιποί άνεργοι ή ανεπάγγελτοι.

Η σειρά κατάταξης των παραπάνω δύο κατηγοριών ανέργων υποψηφίων γίνεται από άποψη εντοπιότητας και κριτηρίων ως εξής:

Από άποψη εντοπιότητας:

Πρώτη προτεραιότητα πρόσληψης έχουν:
α. Οι μόνιμοι κάτοικοι του Δήμου Ρόδου.
β. Οι μόνιμοι κάτοικοι του πλησιέστερου Δήμου Ιαλυσού.
γ. Οι μόνιμοι κάτοικοι των υπολοίπων Δήμων και Κοινοτήτων του Νομού Δωδεκανήσου
δ. Οι μόνιμοι κάτοικοι των Δήμων Νομού Δωδεκανήσου.
ε. Οι μόνιμοι κάτοικοι των υπολοίπων Νομών της Χώρας.

Από άποψη κριτηρίων:

Η σειρά κατάταξης κάθε ομάδας εντοπιότητας γίνεται με βάση τα επόμενα κατά σειρά κριτήρια σε (5) κατηγορίες
Για κάθε κατηγορία υποψηφίων αναλογεί το 20% των θέσεων που προκηρύσσονται.
Όταν οι θέσεις που προκηρύσσονται δεν επαρκούν για όλες τις κατηγορίες κατανέμονται ανά μια με τη σειρά των κατηγοριών. Αν σε μια κατηγορία οι υποψήφιοι δεν καλύπτουν το σύνολο των θέσεων που αντιστοιχεί στο ποσοστό της, οι θέσεις που περισσεύουν κατανέμονται αναλογικά στις λοιπές κατηγορίες με τη σειρά των κατηγοριών
Κατά τον υπολογισμό των θέσεων βάσει του ποσοστού 20% κατά κατηγορία, οι θέσεις που τυχόν περισσεύουν, μετά την αρχική κατανομή, προστίθενται ανά μία κατά τη σειρά των κατηγοριών.
α.Οι έχοντες ανήλικα τέκνα
β.Τα τέκνα πολυτέκνων οικογενειών προτασσομένων των υποψηφίων μέχρι 25 ετών (ασχέτως αν αυτά είναι άγαμα ή έγγαμα)
γ. Οσοι συνοικούν και έχουν την επιμέλεια συζύγου ή ενηλίκου ή ανηλίκου τέκνου ή αδελφού με βαριά ηθικά ή ψυχοσωματικά προβλήματα με αναπηρία 67% και άνω.
- Οσοι έχουν την επιμέλεια συζύγου ή γονέα ή αδελφού μη δυνάμενου να αυταεξυπηρετηθεί λόγω παθήσεων ή λόγω ηλικίας μεγαλύτερης των 78 ετών
δ. Οι νέοι ηλικίας 18-28 ετών
ε. Υπόλοιποι υποψήφιοι άνω των 28 ετών.

Επισημαίνεται ότι στην τέταρτη και στην πέμπτη κατηγορία, κατατάσσονται κατά περίπτωση, βάσει της ημερομηνίας γέννησης τους και οι πέρα του αριθμού των προσλαμβανομένων υποψηφίων των τριών πρώτων κατηγοριών αντίστοιχης ηλικίας.

Σημειώνεται, ότι επί ίσων προϋποθέσεων, υποψήφιοι με ορισμένες άλλες ιδιότητες των τεσσάρων πρώτων κατηγοριών κριτηρίων, οι οποίες ορίζονται συγκεκριμένα στην παρ. 11 του άρθρου 21 του Ν. 2190/1994 (ο άνεργος που έχει απολυθεί λόγω καταργήσης υπηρεσιών του Δημοσίου ή ν.π.δ.δ. ή ΟΤΑ ή ν.π.δ.δ. της παρ. 1 του άρθρου 14 του Ν. 2190/1994 ,και εφόσον είχαν συνεχή υπηρεσία δύο τουλάχιστον ετών, ο γονέας τέκνου με βαριά ηθικά ή ψυχοσωματικά προβλήματα ποσοστού αναπηρίας 67% και άνω, γονέας που βαρύνεται βάσει δικαστικής αποφάσεως ή συμβολαιογραφικής πράξεως με τη διατροφή των ανηλίκων τέκνων άλλως αυτός που έχει την επιμέλεια τους ή είναι άγαμος ή χήρος ή διαζευγμένος ή σε διάσταση, τα τέκνα θυμάτων πολέμου, τα τέκνα συνταξιοδοτουμένων αναπήρων πολέμου, τα τέκνα αναπήρων και θυμάτων πολέμου άμαχου πληθυσμού και τα τέκνα τραυματιών ή πολεμιστών της ζώνης των πρόσω), προτάσσονται.

Οι μακροχρονίως άνεργοι υποψήφιοι προτάσσονται εντός της ομάδας εντοπιότητας και της κατηγορίας κριτηρίων που ανήκουν και προσλαμβάνονται εφόσον στην αντίστοιχη ομάδα εντοπιότητας και κατηγορία αναλογεί θέση.

Οι ενδιαφερόμενοι μπορούν να υποβάλλουν αίτηση στα γραφεία μας, Αυστραλίας 72, αρμόδια είναι η κ. Ραϊμόνδου, εντός προθεσμίας δέκα (10) ημερών, που αρχίζει από την επομένη ημέρα της τελευταίας δημοσίευσης της παρούσας σε τοπικές εφημερίδες ή της ανάρτησής της στο χώρο ανακοινώσεων του δημοτικού καταστήματος.

Οι ενδιαφερόμενοι μαζί με την αίτηση τους πρέπει να υποβάλλουν υποχρωτικώς τα εξής δικαιολογητικά:
1. Κυρωμένο φωτοαντίγραφο των δύο όψεων της αστυνομικής ταυτότητας
2 Κυρωμένο φωτοαντίγραφο του τίτλου των σπουδών τους (όπου απαιτείται)
3. Κυρωμένο φωτοαντίγραφο άδειας ασκήσεως επαγγέλματος (όπου απαιτείται)
4. Πιστοποιητικό εμπειρίας στο αντικείμενο της ειδικότητας (όπου απαιτείται), η οποία αποδεικνύεται ως εξής: α) Είτε με τυχόν υπάρχουσα δικαστική απόφαση από την οποία προκύπτει το είδος της παρασχεθείσης εργασίας και η χρονική διάρκεια της παροχής της. Β) Είτε με ομοίου περιεχομένου βεβαίωση αρμοδίας, ελληνικής ή αλλοδαπής δημόσιας αρχής. Γ) Είτε με όμοια βεβαίωση νομικού προσώπου του άρθρου 14 παρ. 1 Ν. 2190/1994. Δ) Είτε με όμοια βεβαίωση του οικείου ασφαλιστικού φορέα. Ε) Εάν από την προσκομιζόμενη βεβαίωση του οικείου ασφαλιστικού φορέα δεν προκύπτει το είδος της παρασχεθείσης εργασίας, τότε απαιτούνται πρόσθετη βεβαίωση του εργοδότη και υπεύθυνη δήλωση του υποψήφιου κατά το άρθρο 8 Ν. 1599/1986, συνδυασμό πάντοτε και με το βιβλιάριο κυρίας ασφαλίσεως.
5. Υπεύθυνη δήλωση του Ν. 1599/1986 ότι δεν έχουν κώλυμα κατά το άρθρο 8 του Υπαλληλικού Κώδικα. Α) ότι δεν έχουν καταδικαστεί για κακούργημα και σε κλοπή, υπεξαίρεση (κοινή και στην υπηρεσία), απάτη, εκβίαση, πλαστογραφία, απιστία δικηγόρου, δωροδοκία, καταπίεση, απιστία περί την υπηρεσία, παράβαση καθήκοντος καθ' υποτροπή, συκοφαντική δυσφήμιση καθώς και για οποιοδήποτε έγκλημα κατά της γενετήσιας ελευθερίας ή οικονομικής εκμετάλλευσης της γενετήσιας ζωής, δεν έχουν, λόγω καταδίκης, στερηθεί τα πολιτικά τους δικαιώματα, έστω και αν έχει λήξει ο χρόνος που ορίστηκε για τη στέρηση, β) ότι δεν είναι υπόδικοι και δεν έχουν παραπεμφθεί με τελεσίδικο βούλευμα για κακούργημα ή για πλημμέλημα της προηγούμενης περίπτωσης, έστω και αν το αδίκημα παραγράφηκε γ) ότι δεν έχουν λόγω καταδίκης στερηθεί τα πολιτικά του δικαιώματα και για όσο χρόνο διαρκεί η στέρηση αυτή, δ) ότι δεν τελούν υπό δικαστική συμπαράσταση.
6. Υπεύθυνη δήλωση του Ν. 1599/1986 , στην οποία να δηλώνουν αν το αμέσως προηγούμενο δωδεκάμηνο που συμπληρώνεται κατά την τελευταία ημέρα της προθεσμίας υποβολής αιτήσεων έχουν απασχοληθεί σε δημόσια υπηρεσία ή νομικό πρόσωπο, του άρθρου 14 παρ. 1 του Ν. 2190/1994 με την ιδιότητα του εποχιακού υπαλλήλου ή για κάλυψη περιοδικών ή πρόσκαιρων αναγκών ή όχι Σε περίπτωση που έχουν απασχοληθεί να δηλώνουν την υπηρεσία στην οποία απασχολήθηκαν και την ακριβή χρονική διάρκεια και απασχόληση (έναρξη και λήξη).
7. Πρόσφατη βεβαίωση του ΟΑΕΔ για την απόδειξη της μακροχρόνιας ανεργίας.
8. Υπεύθυνη δήλωση του Ν. 1599/1986 ότι ο υποψήφιος είναι άνεργος ή ανεπάγγελτος.
9. Πιστοποιητικό οικογενειακής κατάστασης (όπου απαιτείται).
10. Πιστοποιητικό του οικείου δήμου ή κοινότητας για τη μόνιμη κατοικία του υποψηφίου.
11. Προκειμένου για απολυμένους από αγροτικές συνεταιριστικές οργανώσεις σύμφωνα με το άρθρο 3 του Ν. 2538/1997, βεβαίωση της νέας συνεταιριστικής οργάνωσης ότι είχαν συνεχή υπηρεσία δύο (2) τουλάχιστον ετών και πρόσφατη βεβαίωση του ΟΑΕΔ ότι είναι άνεργοι.

Επιπροσθέτως

Τα δικαιολογητικά τα οποία πρέπει να υποβάλουν οι υποψήφιοι για υπαγωγή τους σε ομάδα εντοπιότητας και σε κατηγορίες κριτηρίων της παρ. 11 του άρθρου 21Ν 2190/1994 αναφέρονται σε επεξηγηματικό σημείωμα που αποτελεί αναπόσπαστο μέρος της παρούσας.

ΔΗΜΟΣΙΟΠΟΙΗΣΗ

Περίληψη της παρούσας να δημοσιευθεί σε δύο (2) ημερήσιες ή εβδομαδιαίες τοπικές εφημερίδες της έδρας του Νομού και θα αναρτηθεί ολόκληρη στο χώρο ανακοινώσεων του δημοτικού ή κοινοτικού καταστήματος.

ΕΝΣΤΑΣΕΙΣ

Οι ενδιαφερόμενοι μπορούν να υποβάλλουν στο ΑΣΕΠ ενστάσεις κατά της ανακοινώσεως μέσα σε αποκλειστική προθεσμία, η οποία λήγει μετά την πάροδο δέκα (10) ημερών από την ανάρτηση της ανακοίνωσης ή από την τελευταία δημοσιοποίηση της, εφόσον η τελευταία δημοσίευση γίνει μετά την ανάρτηση.

Επίσης μπορούν να υποβάλουν ενστάσεις κατά των πινάκων κατάταξης μέσα σε αποκλειστική προθεσμία, η οποία λήγει μετά την πάροδο δέκα (10) ημερών από την ανάρτηση τους.

Για την υποβολή ένστασης απαιτείται η καταβολή στο Δημόσιο Ταμείο παραβόλου πέντε χιλιάδων (5.000) δραχμών.

Για το Διοικητικό Συμβούλιο της Α.Δ.Ε.Κ.Τ.
Λαρδόπουλος Πέτρος
Διευθύνων σύμβουλος Α.Δ.Ε.Κ.Τ.

ΧΛ-.4/5



ΙΕΡΟΣ ΝΑΟΣ ΑΓΙΟΥ ΓΕΩΡΓΙΟΥ ΑΝΩ

ΠΑΝΗΓΥΡΙΣ ΑΓΙΟΥ ΕΦΡΑΙΜ

Φέρεται εις γνώσιν του ευσεβούς ροδιακού λαού, ότι λόγω της εορτής της Αγίας Ειρήνης ο Αγιος Εφραίμ ο θαυματουργός θα εορτασθεί την Κυριακή 6η Μαΐου, οπότε θα τελεσθεί Πανηγυρική Θεία Λειτουργία εις το παρεκκλήσιον του Αγίου Εφραίμ, λιτάνευση της θαυματουργού εικόνος και αρτοκλασία.

Η δωρήτρια οικογένεια του Στέλιου Μανωλάκου, θα προσφέρει πρωϊνό.

Το παρεκκλήσιο βρίσκεται εντός της ενορίας Αγ. Γεωργίου Ανω, πόλεως Ρόδου.

Εκ της Εκκλησιαστικής Επιτροπής

320-6/5

ΑΝΑΚΟΙΝΩΣΗ

Το Ταμείο Πρόνοιας Εργατοϋπαλλήλων Μετάλλου (ΤΑ.Π.Ε.Μ.)

για τη θερινή περίοδο 2001 θα φιλοξενήσει παιδιά ασφαλισμένων εργατοϋπαλλήλων μετάλλου σε ιδιωτικές κατασκηνώσεις.

Οι εγγραφές των κατασκηνωτών που θα φιλοξενηθούν σε ιδιωτικές κατασκηνώσεις το θέρος του 2001, θα πραγματοποιηθούν το διάστημα από 2/5/2001 έως και 8/8/2001.

ΚΑΤΑΣΚΗΝΩΤΕΣ ΑΠΟ ΤΙΣ ΠΕΡΙΟΧΕΣ:

1. Αττικής & Βορείου - Νοτίου Αιγαίου θα εγγράφονται στον ΠΕΙΡΑΙΑ Μακράς Στοάς 17 (2ος όροφος) τηλ. 01 - 4138584

2. Ανατολικής Μακεδονίας και Θράκης στο Περιφεριακό Γραφείο μας στην ΚΑΒΑΛΑ, Μητροπόλεως 8Β, 1ος όροφος τηλ. 051 - 220248

3. Κεντρικής Μακεδονίας στη ΘΕΣΣΑΛΟΝΙΚΗ Αγίου Μηνά 3, 3ος όροος τηλ. 031 - 522130.

4, Δυτικής Μακεδονίας στην ΚΟΖΑΝΗ, Ν. Δελιάνη 4 (Πάροδος Βενιζέλου), ισόγειο τηλ. 0431 - 21671

5. Ηπείρου και Ιονίων Νήσων, στα ΙΩΑΝΝΙΝΑ, Δωδώνης 2, 1ος όροφος, τηλ. 0651 - 30902

6. Θεσσαλίας στη Λάρισα, Παπακυριαζή 21, 2ος όφορος τηλ. 041 - 530801

7. Πελοποννήσου & Δυτικής Ελλάδας, στην Πάτρα, Κορίνθου 186 - 188, 3ος όφοφος, τηλ. 081 - 273837

8. Στερεάς Ελλάδας στη ΛΙΒΑΔΕΙΑ, Γεωργαντά 18-20, 1ος όροφος, τηλ. 0261 - 20547

9. Κρήτης στο ΗΡΑΚΛΕΙΟ, Σμύρνης 29, 3ος όροφος, γραφείο 6, τηλ. 081 - 287476.

ΠΡΟΥΠΟΘΕΣΕΙΣ ΦΙΛΟΞΕΝΙΑΣ

Αγόρια και κορίτσια, ασφαλισμένων στο ΤΑ.Π.Ε.Μ. που έχουν καταβάλει ασφαλιστικές εισφορές ή έχουν ελεγχθεί οι επιχειρήσεις που εργάζονται οι ασφαλισμένοι για 50 ημέρες εργασίας κατά τη διάρκεια του έτους 2000 ηλικίας 6 έως το πολύ 14 χρονών.

Επίσης θα φιλοξενηθούν παιδιά με ειδικές ανάγκες

Επίσης θα φιλοξενηθούν τέκνα υπαλλήλων ΤΑ.Π.Ε.Μ.

ΔΙΚΑΙΟΛΟΓΗΤΙΚΑ ΕΓΓΡΑΦΗΣ

1. Αίτηση που θα χορηγείται από το ΤΑ.Π.Ε.Μ.

2. Βιβλιάριο ατομικό ασφαλιστικό ΤΑ.Π.Ε.Μ. ή τ. Ε.Τ.Ε.Μ.

3.. Μια πρόσφατη φωτογραφία κατασκηνωτή

4. Αποδεικτικό υγείας από ΙΚΑ

5. Αποδεικτό στοιχείο ηλικίας (ληξιαρχική πράξη γέννησης και βιβλιάριο υγείας)

6. υπεύθυνη δήλωση του Ν. 1599/86 για καταβολή εισφορών από τον ασφαλισμένο 50 ημερομισθίων στο ΤΑ.Π.Ε.Μ. για το 2000 ή ΠΕΕ για αντίστοιχα ημερομίσθια.

Πειριαάς 30/4/2001
Ο Πρόεδρος Δ.Σ.
ΧΡΗΣΤΟΣ ΠΑΤΡΑΓΑΣ

ΧΛ-3/5

ΕΛΛΗΝΙΚΗ ΔΗΜΟΚΡΑΤΙΑ
ΝΟΜΟΣ ΔΩΔΕΚΑΝΗΣΟΥ
ΔΗΜΟΣ ΙΑΛΥΣΟΥ

ΓΡΑΦΕΙΟ ΔΗΜΑΡΧΟΥ	98410
ΓΡΑΜΜΑΤΕΙΑ ΔΗΜΑΡΧΟΥ	98411
ΓΡΑΦΕΙΟ ΠΟΛΙΤΗ	98412
ΑΝΤΙΔΗΜΑΡΧΟΣ	98414
ΠΡΟΕΔΡΟΣ Δ.Σ.	98415
Δ/ΝΤΗΣ ΔΙΟΙΚ. ΥΠΗΡΕΣΙΩΝ	98416
ΓΡΑΜΜΑΤΕΙΑ	98417
ΔΗΜΟΤΟΛΟΓΙΑ	98419
ΔΗΜΟΤΟΛΟΓΙΑ	98420
ΔΗΜΟΤΟΛΟΓΙΑ	98421
ΒΙΒΛΙΟΘΗΚΗ	98423
ΟΙΚΟΝΟΜΙΚΕΣ ΥΠΗΡΕΣΙΕΣ	98424
ΟΙΚΟΝΟΜΙΚΕΣ ΥΠΗΡΕΣΙΕΣ	98425
ΟΙΚΟΝΟΜΙΚΕΣ ΥΠΗΡΕΣΙΕΣ	98426
ΟΙΚΟΝΟΜΙΚΕΣ ΥΠΗΡΕΣΙΕΣ	98427
ΟΙΚ. ΥΠΗΡ. ΤΕΛΗ ΠΑΡΕΠΙΔΗΜΟΥΝ.	98428
ΟΙΚ. ΥΠΗΡ. ΤΕΛΗ ΠΑΡΕΠΙΔΗΜΟΥΝ.	98429
ΓΡΑΦΕΙΟ ΜΙΣΘΟΔΟΣΙΑΣ	98430
ΓΡΑΦΕΙΟ ΜΙΣΘΟΔΟΣΙΑΣ	98431
ΤΑΜΕΙΟ	98432
ΤΑΜΕΙΟ	98433
ΤΑΜΕΙΟ	98434
Δ/ΝΤΗΣ ΤΕΧΝΙΚΩΝ ΥΠΗΡΕΣΙΩΝ	98435
ΤΕΧΝΙΚΕΣ ΥΠΗΡΕΣΙΕΣ	98438
ΤΕΧΝΙΚΕΣ ΥΠΗΡΕΣΙΕΣ	98439
ΤΕΧΝΙΚΕΣ ΥΠΗΡΕΣΙΕΣ	98440
ΤΕΧΝΙΚΕΣ ΥΠΗΡΕΣΙΕΣ	98441
ΤΕΧΝΙΚΕΣ ΥΠΗΡΕΣΙΕΣ	98442
ΤΕΧΝΙΚΕΣ ΥΠΗΡΕΣΙΕΣ	98443
ΤΕΧΝΙΚΕΣ ΥΠΗΡΕΣΙΕΣ	98444
ΔΟΑΝ	98445
ΔΟΑΝ	98446
ΜΕΚΤΟ	98447
ΓΡΑΜΜΑΤΕΙΑ Δ.Σ.	98448
ΦΑΞ ΓΡΑΜΜΑΤΕΙΑΣ	98413-98422
ΦΑΞ ΤΕΧΝΙΚΩΝ ΥΠΗΡΕΣΙΩΝ	98436

Ο Δήμαρχος Ιαλυσού
Στάγκας Σ. Στέργος

ΧΛ-6/5

ΑΓΡΟΤΙΚΗ ΣΥΝΕΤΑΙΡΙΣΤΙΚΗ ΟΡΓΑΝΩΣΗ ΜΕΛΙΣΣΟΚΟΜΙΚΗ ΚΑΛΥΜΝΟΥ

ΘΕΜΑ : Προκήρυξη 3 θέσεων εργασίας (1 επόπτης και 2 βοηθοί επόπτες) για το κέντρο μελισσοκομίας Δωδεκανήσου

Στα πλαίσια του Εθνικού Προγράμματος Μελισσοκομίας η Μελισσοκομική Καλύμνου σε συνεργασία με το Υπουργείο Γεωργίας και την ΠΑΣΕΓΕΣ και έχοντας υπόψη των Υπουργικών αποφάσεων υπ' αριθ.333196/12/2/2001 και 359073/18/4/01, σχετικά με την υλοποίηση του Προγράμματος βελτίωσης της παραγωγής και της εμπορίας του μελιού του έτους 2001, προκηρύσσει την πλήρωση 3 θέσεων (1 επόπτης και 2 βοηθοί επόπτες), για το κέντρο μελισσοκομίας Δωδεκανήσου με έδρα την Κάλυμνο.

Προσόντα επόπτη

Πτυχίο ΑΕΙ Γεωργικής ή Κτινιατρικής Σχολής

Επίπλέον θα ληφθούν υπ' όψιν :

Μεταπτυχιακή εξειδίκευση σε θέματα Μελισσοκομίας

Επαρκής εμπειρία δεόντως αποδεικνυομένη στη Μελισσοκομία

Προϋπηρεσία στον Μελισσοκομικό χώρο

Γνώσεις ξένης γλώσσας (Αγγλική,Γαλλική,Γερμανική,Ιταλική)

Εντοπιότητα σχετική με την έδρα του Μελισσοκομικού Κέντρου

Προσόντα βοηθών Εποπτών Μελισσοκομίας

Πτυχίο ΑΕΙ Γεωπονίας (κατά προτίμηση κατεύθυνσης Γεωργικής Οικονομίας)

Πτυχίο ΤΕΙ (τεχνολόγων Γεωπονίας ή τεχνολόγων Τροφίμων)

Πτυχίο Τεχνικής Επαγγελματικής Σχολής Συγγρού, ειδικότητας Μελισσοκομίας

Πτυχίο διοικητικής ή οικονομικής κατεύθυνσης (ΤΕΙ ή ΑΕΙ)

Επί πλέον θα ληφθούν υπ' όψιν:

Γνώσεις χειρισμού Η/Υ

Γνώσεις ξένης γλώσσας

Εμπειρία στο μελισσοκομικό χώρο δεόντως αποδεικνυομένη

Εντοπιότητα σχετική με την έδρα του Μελισσοκομικού κέντρου

Οι ενδιαφερόμενοι/ες καλούνται να υποβάλουν αιτήσεις μέχρι και 15 Μαΐου 2001 στην ΠΑΣΕΓΕΣ, Κηφισίας 16, 11526 Αθήνα

Για περισσότερες πληροφορίες: Κα Δέδε, τηλ.01-7717296,ώρες 8-10 π.μ. ή στη Μελισσοκομική Καλύμνου, κ.Ιωάννη Γαβαλά, τηλ. 0243-29538

Για το Δ.Σ. Ο Πρόεδρος
Ιωάννης Γαβαλάς

ΧΛ-3/5

ΕΛΛΗΝΙΚΗ ΔΗΜΟΚΡΑΤΙΑ
ΠΕΡΙΦΕΡΕΙΑ Ν. ΑΙΓΑΙΟΥ
ΓΕΝΙΚΗ ΔΙΕΥΘΥΝΣΗ ΠΕΡΙΦΕΡΕΙΑΣ
ΔΙΕΥΘΥΝΣΗ ΔΑΣΩΝ ΔΩΔ/ΝΗΣΟΥ

ΑΝΑΚΟΙΝΩΣΗ

Γνωστοποιείται κατά το άρθρο 14 του Ν.998/79, η αποστολή για δημοσίευση στο Δήμο Πεταλούδων της αριθμ. 1506/29-3-2001 πράξης χαρακτηρισμού έκτασης που εκδόθηκε από τον Δ/ντή Δωδ/σου. Η ΚΜ 669, γαιών Παραδεισίου χαρακτηρίζεται ως γεωργική έκταση.

Ο Δ/ντής Δασών Δωδ/σου
Φίλιππος Κοντίτσης
Δασολόγος με Α' βαθμό

1245-3/5

PELLOS TRAVEL

7ήμερη εκδρομή στην

ΚΩΝΣΤΑΝΤΙΝΟΥΠΟΛΗ

ΡΟΔΟΣ, ΜΑΡΜΑΡΙΣ, ΕΦΕΣΣΟΣ, ΣΜΥΡΝΗ, ΠΡΟΥΣΑ, ΚΩΝΣΤΑΝΤΙΝΟΥΠΟΛΗ, ΣΜΥΡΝΗ, ΜΑΡΜΑΡΙΣ, ΡΟΔΟΣ

Από 14/5/01 - 20/5/01

Δευτέρα 14/5 Αναχώρηση από Ρόδο για Μαρμαρίς. Αφιξη στο Μαρμαρίς. Επιβίβαση σε πούλμαν και αναχώρηση για Εφεσσο. Αφιξη στην Εφεσσο (Σπίτι Παναγίας - αρχαιολογικοί χώροι). Αναχώρηση και άφιξη στη Σμύρνη. Τακτοποίηση στο Ξ/Δ. Δείπνο. Διαν/ση.

Τρίτη 15/5 Πρωινό στο Ξ/Δ. Αναχώρηση για Προύσα. Αφιξη στην πόλη της Προύσας το μεσημέρι. Ψώνια στην αγορά της Προύσας που φημίζεται για τα μεταξωτά της. Το απόγευμα αναχώρηση για Κωνσταντινούπολη. Αφιξη στην Κωνσταντινούπολη το βράδυ. Τακτοποίηση σε Ξ/Δ. Διαν/ση.

Τετάρτη 16/5 Πρωινό στο Ξ/Δ. Επίσκεψη στην Αγία Σοφία - Τοπκαπή Palace - Μπλε Τζαμί - Υδραγωγείο . Επίσκεψη στο Πατριαρχείο - Παναγιά Βλαχερνών - Παναγιά Μπαλουκλή. Δείπνο στο Ξ/Δ. Βράδυ. επιστροφή στο Ξ/Δ. Δείπνο Διαν/ση.

Πέμπτη 17/5 Πρωινό στο Ξ/Δ. Ελεύθερη μέρα για Ψώνια. Δείπνο. Βράδυ προαιρετική διασκέδαση με Oriental show - Δείπνο. Διαν/ση.

Παρασκευή 18/5 Πρωινό στο Ξ/Δ. Πολιαρχιερατική Θεία Λειτουργία προεξάρχοντος του Σεβασμιοτάτου Μητροπολίτου Γέροντος Χαλκηδόνος κυρίου Ιωακείμ ώρα 09.00, Ιερός Ναός του Ευαγγελισμού της Θεοτόκου περιοχή Προπόδων Κουρτουλού - Ταταύλα. Απόγευμα ελεύθερο για ψώνια. Βράδυ - δείπνο. Διαν/ση.

Σάββατο 19/5 Πρωινό στο Ξ/Δ. Αναχώρηση για Σμύρνη. Αφιξη στη Σμύρνη το απόγευμα. Επίσκεψη στην αγ

Εφτασε η «ώρα» της Εφορίας

Αρχίζει σήμερα η υποβολή των φορολογικών δηλώσεων

Σύντομα η ταχυδρόμηση των εκκαθαριστικών



Η «ώρα» της εφορίας έφθασε για περισσότερους από 2,7 εκατομμύρια μισθωτούς και συνταξιούχους αφού από την Πέμπτη αρχίζουν να εκπνέουν οι προθεσμίες για την υποβολή των φορολογικών δηλώσεων ανάλογα με το τελευταίο ψηφίο του Αριθμού Φορολογικού Μητρώου.

Συγκεκριμένα ως τις 3 Μαΐου πρέπει οπωσδήποτε να προσέλθουν στην εφορία ή το ταχυδρομείο οι μισθωτοί-συνταξιούχοι που το τελευταίο ψηφίο του ΑΦΜ τους είναι το 1 ενώ τη Δευτέρα 7 Μαΐου θα πρέπει να υποβάλλουν τις δηλώσεις τους οι φορολογούμενοι που ο ΑΦΜ τους λήγει σε 2.

Οι ίδιες προθεσμίες ισχύουν και για όσους έχουν επιλέξει να υποβάλλουν τη φορολογική δήλωσή τους μέσω του Ιντερνετ στην ηλεκτρονική διεύθυνση www.taxisnet.gr.

Στο μεταξύ εντός των ημερών η Γενική Γραμματεία Πληροφοριακών Συστημάτων θα ταχυδρομήσει την πρώτη παρτίδα με περίπου 400.000 εκκαθαριστικά σημειώματα που αφορούν κατηγορίες φορολογουμένων που υπέβαλλαν τις δηλώσεις τους τον Μάρτιο και τον Απρίλιο (ελεύθεροι επαγγελματίες, αγρότες, εισοδηματίες κλπ).

Οι φορολογούμενοι που τις ημέρες αυτές συμπληρώνουν τη φορολογική δήλωση τους θα πρέπει να προσέξουν ιδιαίτερα τα σημεία που αφορούν στα εισοδήματα από ακίνητα, τα τεκμήρια και τις δαπάνες που μειώνουν το φορολογητέο εισόδημα.

Τα στοιχεία αυτά θα είναι τα πρώτα που θα ελεγχθούν από τους εφοριακούς κατά την παραλαβή των φορολογικών δηλώσεων.

Ειδικότερα οι εφοριακοί μόλις παραλαμβάνουν τις φορολογικές δηλώσεις θα ελέγχουν τα εξής:

Τα στοιχεία του φορολογούμενου και της συζύγου (ονοματεπώνυμο, διεύθυνση, επάγγελμα) θα πρέπει να είναι πλήρη και σωστά συμπληρωμένα.

Αν τα ποσά των εισοδημάτων που δηλώνονται είναι γραμμένα στους σωστούς κωδικούς της δήλωσης και βρίσκονται σε αντιστοιχία με τα αναλυτικά στοιχεία που έχουν αναγραφεί στα ειδικά έντυπα Ε3 (οικονομικά στοιχεία επιτηδευματιών), Ε2(αναλυτική κατάσταση μισθωμάτων), Ε9 κλπ.

Τις δαπάνες που επικαλείται ο φορολογούμενος για τη μείωση του φορολογητέου εισοδήματός του και αν έχουν συνυποβληθεί τα σχετικά δικαιολογητικά.

Αν έχει συνυποβληθεί το έντυπο Ε9 από τους φορολογούμενους που υποβάλλουν για πρώτη φορά φορολογική δήλωση ανεξάρτητα αν έχουν ή όχι ακίνητα και για όσους που το 2000 άλλαξε η περιουσιακή κατάσταση (αγορά και πώληση ακινήτων, μεταβίβαση επικαρπίας κλπ) ή οικογενειακή κατάσταση (γάμος, ενηλικίωση τέκνου,απόκτηση παιδιού).

Αν οι ενοικιαστές έχουν γράψει τον Αριθμό Φορολογικού Μητρώου του ιδιοκτήτου του ακινήτου. Σημειώστε ότι η δαπάνη για το ενοίκιο δεν θα αναγνωριστεί από την εφορία αν δεν έχει αναγραφεί ο ΑΦΜ του εκμισθωτή. Τα τεκμήρια διαβίωσης και απόκτησης περιουσιακών στοιχείων του πίνακα 8 του έντυπου Ε1. Στην περίπτωση που τα τεκμήρια είναι υψηλότερα από το εισόδημα τότε ο φορολογούμενος θα φορολογηθεί με βάση το ποσό της τεκμαρτής δαπάνης.

Στις περιπτώσεις που οι εφοριακοί διαπιστώνουν λάθη ή παραλείψεις πρέπει αυτά να διορθωθούν από τον ίδιο τον φορολογούμενο κατά την παραλαβή της δήλωσης.

Όταν η δήλωση έχει υποβληθεί ταχυδρομικά ή από τρίτο πρόσωπο τα λάθη και οι παραλείψεις διαπιστωθούν μετά από την απομάκρυνση του φορολογούμενου από τη Δ.Ο.Υ. ο φορολογούμενος θα προσκληθεί για να διορθώσει τα λάθη ή τις παραλείψεις της δήλωσής του.

Μετά τη θύελλα στο ασφαλιστικό

Ανησυχία για το αρνητικό κλίμα στην οικονομία μας

Κίνδυνος για αύξηση του πληθωρισμού



Μετά την πολιτική «θύελλα» για τη μάχη του ασφαλιστικού έρχονται οι «δεύτερες» σκέψεις, αυτές που έχουν σχέση με τις παρενέργειες των εξελίξεων: ήδη ανώτατα στελέχη του υπουργείου Εθνικής Οικονομίας, τα οποία εκφράζουν και τις απόψεις του υπουργού κ. Γ. Παπαντωνίου, διατυπώνουν τις ανησυχίες τους για την επιρροή που θα μπορούσε να ασκήσει στην πορεία των οικονομικών μεγεθών και κυρίως στο κλίμα της οικονομίας, από τη μία το πολιτικό σκηνικό διενέξεων με αφορμή το ασφαλιστικό και από την άλλη το άνοιγμα πολλών και μεγάλων μετώπων.

Παράγων του ΥΠΕΘΟ που ρωτήθηκε από το Flash. gr για την πορεία των μακροοικονομικών μεγεθών κατά το πρώτο τετράμηνο του έτους απάντησε ότι «τα μεγέθη (ρυθμός ανάπτυξης, δημοσιονομικά στοιχεία, πληθωρισμός κλπ.) φαίνεται ότι αντέχουν.

Δεν είναι όμως καθόλου βέβαιο ότι αυτή η εικόνα θα συνεχιστεί, αφού το κακό πολιτικό κλίμα δεν αποκλείεται να επηρεάσει και την οικονομία, ενώ τα πολλά μέτωπα δεν βοηθούν στην άσκηση της οικονομικής πολιτικής».

Για παράδειγμα το ΥΠΕΘΟ δεν είναι καθόλου βέβαιο ότι τα μέτρα που προωθούνται για το άνοιγμα των κλειστών επαγγελμάτων και τη μείωση των γραφειοκρατικών διαδικασιών θα μπορέσουν να προωθηθούν χωρίς τις έντονες αντιδράσεις είτε των δικηγόρων, είτε των μηχανικών, είτε των επαγγελματιών στο χώρο των μεταφορών.

Αλλά και σε επίπεδο πιο στενά οικονομικό υπάρχουν ανησυχίες:

«Δεν θα ήταν διόλου ευχάριστο, την περίοδο της αναβάθμισης της ελληνικής κεφαλαιαγοράς, όταν αναμένεται η εκκίνηση της ροής των κεφαλαίων που επενδύουν σε ώριμες αγορές, η κυβέρνηση να δείχνει αυτή την εικόνα.

Το λιγότερο που θα μπορούσαμε να πάθουμε θα ήταν να εισρεύσουν κεφάλαια μικρότερης αξίας από τα αναμενόμενα, αφού και οι διαχειριστές των funds θα έδειχναν μεγαλύτερη επιφυλακτικότητα», τόνιζε το ίδιο στέλεχος του ΥΠΕΘΟ.

Όσον αφορά τα ίδια τα μακροοικονομικά μεγέθη, οι ανησυχίες δεν συνδέονται τόσο με το πολιτικό κλίμα αλλά κυρίως με τις διεθνείς συγκυρίες.

Ο ρυθμός ανάπτυξης δεν θα φθάσει στο πολυπόθητο -και καταγεγραμμένο στο Πρόγραμμα Σταθερότητας- ποσοστό 5% και αυτό είναι το κακό νέο. Το καλό νέο όμως είναι ότι με βάση τα αναθεωρημένα στοιχεία που θα δημοσιοποιήσει το ΥΠΕΘΟ -ίσως και εντός του Μαΐου- η αύξηση του ΑΕΠ θα φθάσει στο 4,8%. Δηλαδή η επίδραση της επιβράδυνσης της αμερικανικής οικονομίας θα είναι κατά πολύ μικρότερη στην ελληνική οικονομία, από ό,τι στις υπόλοιπες χώρες της Ε.Ε. Επιπροσθέτως με αυτόν τον ρυθμό ανάπτυξης διατηρείται η «επιπρόσθετη» ανάπτυξη κατά 2 μονάδες του ελληνικού ΑΕΠ, έναντι του μέσου κοινοτικού όρου (που υπολογίζεται σε 2,5%), ώστε να ικανοποιηθεί ο όρος της πραγματικής σύγκλισης, τουλάχιστον για το 2001.

Η δημοσιονομική πολιτική το πρώτο τρίμηνο του έτους κινείται στα όρια των προβλέψεων του προϋπολογισμού, τόσο στο σκέλος των δαπανών όσο και στο σκέλος των εσόδων. Χρειάζεται όμως προσοχή, αφού τα έσοδα δεν αποκλείεται να επηρεαστούν από τα μειωμένα κέρδη των επιχειρήσεων το 2000 και από τον αναθεωρημένο στόχο για την ανάπτυξη και το ύψος των εσόδων από τους φόρους στις συναλλαγές. Επίσης θεωρείται απαραίτητο οι δαπάνες να συγκρατηθούν στο πλαίσιο του προϋπολογισμού και το πρώτο σχετικό βήμα σε αυτή την κατεύθυνση είναι η μετάθεση των προγραμματισμένων προσλήψεων στο δημόσιο για το επόμενο έτος. Το μεγάλο πρόβλημα για το Γενικό Λογιστήριο είναι οι «μαύρες τρύπες» δηλαδή τα χρέη των νοσοκομείων ύψους 260 δισ. δρχ. η τακτοποίηση των οφειλών προς το ΙΚΑ που ανέρχονται 90 δισ. ετησίως σε και η χορήγηση του οικογενειακού επιδόματος και στους δύο συζύγους που θα επιβαρύνει -αν τελικά δοθεί- τους επόμενους προϋπολογισμούς με 50 δισ. ετησίως.

Ο τιμάριθμος μπορεί να ξέφυγε από το 4,2% του περασμένου Νοεμβρίου, αλλά εξακολουθεί να ανησυχεί την κυβέρνηση κυρίως λόγω των εξωγενών παραγόντων και κυρίως των τιμών των καυσίμων. Το ράλι που σημείωσαν οι τιμές του πετρελαίου κατά τον Απρίλιο ήταν αρκετές για να ανατρέψουν το κλίμα αισιοδοξίας που έδωσε ο δείκτης τον Μάρτιο κλείνοντας στο 3%. Στο τέλος του μηνός είναι βέβαιο ότι ο δείκτης θα σημειώσει αύξηση και θα κλείσει ανάμεσα στο 3,2% και το 3,4%. Στελέχη του ΥΠΕΘΟ πάντως εκτιμούν ότι ίσως να πρόκειται για συγκυριακό φαινόμενο το οποίο δεν θα έχει δυσμενείς επιπτώσεις στο «δομικό» τιμάριθμο δηλαδή στο σκληρό πυρήνα της οικονομίας.

Η «αχίλλειος πτέρνα» του οικονομικού επιτελείου το πρώτο τετράμηνο του έτους αποδεικνύονται οι διαρθρωτικές αλλαγές: καμία από τις μεγάλες αποκρατικοποιήσεις δεν πραγματοποιήθηκαν (ΟΤΕ, ΔΕΗ, Ολυμπιακή), ενώ σε εκκρεμότητα βρίσκονται κορυφαία ζητήματα, όπως η μεταρρύθμιση του ασφαλιστικού και η άρση των γραφειοκρατικών εμποδίων στην οικονομική δραστηριότητα.

Μπορεί για τις αποκρατικοποιήσεις το λογιστικό πρόβλημα να λυθεί προσωρινά με τις τιτλοποιήσεις εσόδων και την έκδοση προμετόχων, αλλά στις μεταρρυθμίσεις το μέλλον δεν φαίνεται ευοίωνο. Και πλέον με τόσα ανοικτά μέτωπα, θεωρείται βέβαιο ότι θα πρέπει να προηγηθεί μια περίοδος ηρεμίας, πριν «μπει μια τάξη και ιεραρχία» στην κυβερνητική πολιτική

Εκδηλώσεις στη Ρόδο για τον Ελληνισμό του Πόντου



Η 19η Μαΐου καθιερώθηκε ημέρα μνήμης της γενοκτονίας του Ελληνισμού του Πόντου, και φέτος εορτάζεται την 20-5-2001.

• Ο εορτασμός έχει σκοπό να τονίσει ιδιαίτερα και να υπενθυμίζει τα γεγονότα της δραματικής περιόδου των διωγμών, της γενοκτονίας και του ξεριζωμού των Ελλήνων του Πόντου από την Οθωμανική κατοχή, που διήρκεσαν από το 1916 έως και το 1923, με αποτέλεσμα να μετατρέψουν το λαό των Ποντίων σε ένα λαό προσφύγων και διασποράς.

Με το ΠΔ 99/1994 (ΦΕΚ 78/Α/1994) έχει καθοριστεί με λεπτομέρεια το περιεχόμενο των εκδηλώσεων για την ημέρα αυτή, που περιλαμβάνουν:

• Γενικό σημαιοστολισμό στις 20.5.2001 από της 8ης πρωϊνής μέχρι τις δύσης του ηλίου.

• Φωταγώγηση δημοσίων, δημοτικών και κοινοτικών καταστημάτων κατά τις βραδινές ώρες, καθώς και των καταστημάτων των ΝΠΔΔ και των Τραπεζών.

Για την πόλη της Ρόδου, την έδρα του Νομού Δωδεκανήσου, θα πραγματοποιηθούν ακόμα:

• Επιμνημόσυνη δέηση στον Ιερό Ναό του Ευαγγελισμού ώρα 10.

• Ομιλία από τον πρόεδρο του συλλόγου Ποντίων Ρόδου κ. Χαρ. Ευθυμιάδη, αμέσως μετά το μνημόσυνο, ώρα 10:15.

• Καταθέσεις στεφάνων στο Βωμό της Πατρίδας

Δέηση στον Ευαγγελισμό

ώρας 10:30 αποδώσει άγημα της 95 Τιμές παρακαλείται να ΑΔΤΕ.

Μετά την αναβολή της Κυριακής

Αύριο θα συνεδριάσει το νομαρχιακό συμβούλιο



Σε συνεδρίαση συνέρχεται αύριο, με εννέα θέματα στην ημερήσια διάταξη, το Νομαρχιακό Συμβούλιο Δωδεκανήσου. Σημειώνεται ότι η συνεδρίαση του ανωτάτου οργάνου του νομού είχε προσδιορισθεί για την περασμένη Κυριακή, προκειμένου να μην συμπέσει με την άφιξη του κυβερνητικού κλιμακίου, όμως λόγω μη απαρτίας, αποφασίσθηκε αυτή να πραγματοποιηθεί αύριο.

Τα θέματα που θα τεθούν προς συζήτηση και έγκριση είναι τα εξής :

ΘΕΜΑ 1ο : Ενημέρωση

ΘΕΜΑ 2ο : Εγκριση καταστατικού και οικονομοτεχνικής μελέτης για τη σύσταση αναπτυξιακής Α.Ε. της Ν.Α.Δωδ/σου, σύμφωνα με τα άρθρα 75 και επόμενα του κώδικα Ν.Α. (από αναβολή)

ΘΕΜΑ 3ο: Λήψη απόφασης για τις επιδοτούμενες αεροπορικές γραμμές Δωδ/σου (από αναβολή)

ΘΕΜΑ 4ο: Εγκριση υπογραφής προκαταρκτικής σύμβασης ανάμεσα στο Πανεπιστήμιο Αιγαίου και το Πανεπιστήμιο της Φλωρεντίας για τη διάσωση της κοινής αρχιτεκτονικής κληρονομιάς.

ΘΕΜΑ 5ο: Οικονομικός απολογισμός οικονομικού έτους 2000 της αστικής μη κερδοσκοπικής εταιρείας Γαληνός.

ΘΕΜΑ 6ο:Παράταση Σύμβασης μίσθωσης ακινήτου για τη στέγαση του κέντρου Συμβουλευτικής και Προσανατολισμού.

ΘΕΜΑ 7ο: Εξαίρεση των μικρών ξενοδοχειακών επιχειρήσεων του Ανατολικού Αιγαίου από τη ρύθμιση για τα πανωτόκια, σύμφωνα με τον πρόσφατα ψηφισθέντα από τη Βουλή Νόμο, ο οποίος τροποποιεί και συμπληρώνει τον ισχύοντα Νόμο 2789/2000, άρθρο 30.

ΘΕΜΑ 8ο: Εγκριση Συγκρότησης Συμβουλίων αρμοδιότητας ΥΠΕΧΩΔΕ στο Νομό Δωδ/σου - ΣΧΟΠ & ΕΠΑΕ.

ΘΕΜΑ 9ο: Εγκριση μετακίνησης του κ. Νομάρχη στις Βρυξέλλες.

Τα θέματα της ημερήσιας διάταξης

A.N
FERRIES
KYDON TOURS
ΚΕΝΤΡΙΚΟ ΠΡΑΚΤΟΡΕΙΟ PORT AGENT

ΔΡΟΜΟΛΟΓΙΑ

F/B MARINA –
F/B ΡΟΔΑΝΘΗ –
F/B ΔΗΜΗΤΡΟΥΛΑ

ΕΝΑΛΛΑΞ κάθε μέρα
από ΡΟΔΟ και ΠΕΙΡΑΙΑ

Από Ρόδο:

Δευτέρα 16.00 Ρόδο - Σύμη- Κω - Κάλυμνο- Λέρο- Πάτμο - Σύρο - Πειραιά
Τρίτη 16.00 Ρόδο-Νίσυρο-Κω-Κάλυμνο-Πειραιά
Τετάρτη 16.00 Κω - Κάλυμνο - Πειραιά
Πέμπτη 16.00 Κω-Κάλυμνο- Λέρο-Πάτμο-Πειραιά
Παρασκευή 16.00 Κω - Κάλυμνο - Πειραιά
Σάββατο 09.00 Ρόδο - Σύμη - Ρόδο
16.00 Ρόδο - Κω - Κάλυμνο - Πειραιά
Κυριακή 16.00 Κω - Κάλυμνο - Πειραιά

Από Πειραιά:

Κυριακή 16.00 Σύρο - Πάτμο - Λέρο - Κάλυμνο- Κω - Σύμη - Ρόδο
Δευτέρα 16.00 Κάλυμνο - Κω - Νίσυρο - Ρόδο
Τρίτη 16.00 Κάλυμνο - Κω - Ρόδο
Τετάρτη 16.00 Πάτμο- Λέρο - Κάλυμνο - Κω - Ρόδο
Πέμπτη 16.00 Κάλυμνο - Κω - Ρόδο
Παρασκευή 16.00 Κάλυμνο - Κω - Ρόδο - Σύμη
Σάββατο 16.00 Κάλυμνο - Κω - Ρόδο

Καλά ταξίδια

ΚΕΝΤΡΙΚΟ ΠΡΑΚΤΟΡΕΙΟ
ΚΥΔΩΝ
Τηλ. 23.000 - 27900
M28-31/5

Σημείωσε μεγάλη επιτυχία

Η προβολή της Δωδεκανήσου στο «Τουριστικό Πανόραμα»

ΔΙΑΦΗΜΙΣΤΗΚΑΝ ΟΛΑ ΤΑ ΝΗΣΙΑ ΜΑΣ

Επιτυχία σημείωσε στην τουριστική έκθεση «Πανόραμα 2001», που διεξήχθη στην Αθήνα το διάστημα από 25 έως 29 Απριλίου, το περίπτερο της Δωδεκανήσου.

Η συμμετοχή των τουριστικών περιοχών της Ελλάδος στην φετινή έκθεση ήταν αυξημένη κατά 30%, ενώ έλαβαν μέρος και άλλες χώρες όπως η Τουρκία, το Βιετνάμ και η Ουγγαρία.

Από τη Δωδεκάνησο μετείχαν σχεδόν όλα τα νησιά, πλην της Χάλκης, του Καστελλορίζου και του Αγαθονησίου, για τα οποία όμως παρείχοντο πληροφορίες σε περίπτωση που κάποιος τουριστικός πράκτορας ενδιαφέρετο.

Η επόμενη τουριστική έκθεση «Πανόραμα» θα διεξαχθεί το διάστημα από 15 έως 19 Μαΐου του 2002.



Το περίπτερο της Δωδεκανήσου στο «Τουριστικό Πανόραμα»

Ενα θέμα που καίει τους νέους μας

Επαγγελματικός προσανατολισμός

ΕΙΔΙΚΗ ΕΚΔΗΛΩΣΗ ΜΕΘΑΥΡΙΟ ΣΤΗ ΡΟΔΟ

Εκδήλωση οργανώνει ο σύλλογος Γονέων και Κηδεμόνων του 3ου Λυκείου, σήμερα Πέμπτη 3 Μαΐου ώρα 18.00 στην αίθουσα του Ακταίον με θέμα:

«Σκοποί και ρόλος του Επαγγελματικού Προσανατολισμού - προληπτική επέμβαση στην πνευματική υγεία»

Εισηγητής του θέματος θα είναι η κυρία ΦΩΤΕΙΝΗ ΠΑΝΤΑΖΗ.

Ειδικευμένη στο Παρίσι στη Ψυχολογία της Εργασίας και του Επαγγελματικού Προσανατολισμού.

Μετά την παρουσίαση του θέματος θα ακολουθήσει συζήτηση.

Σήμερα, οι νέοι επιζητούν να σταδιοδρομήσουν σε ένα επάγγελμα που να τους ταιριάζει. Τα επαγγέλματα και οι ευκαιρίες εκπαίδευσης είναι πάρα πολλές. Ωστόσο, δεν είναι πάντα εύκολο για το νέο να αποφασίσει τι θέλει και τι μπορεί να κάνει. Για όλα αυτά έχει γίνει επιτακτική η ανάγκη για αναζήτηση απαντήσεων μέσω του Επαγγελματικού Προσανατολισμού

Τι είναι Επαγγελματικός Προσανατολισμός;

Επαγγελματικός Προσανατολισμός είναι η επιστημονική διαδικασία η οποία με τη χρήση ψυχολογικών τεστ προσφέρει στους ενδιαφερόμενους απαντήσεις στο καίριο θέμα της επιλογής επαγγέλματος και εκπαίδευσης που οδηγεί σ' αυτό το επάγγελμα.

Ετσι ο Επαγγελματικός Προσανατολισμός;

- βοηθάει το νέο να γνωρίσει τον εαυτό του, τα ενδιαφέροντά του, τις ικανότητές τους και τις φιλοδοξίες του.
- τον βοηθάει να συνδέσει τα προσωπικά του χαρακτηριστικά με τις απαιτήσεις των επαγγελμάτων και να διαλέξει το επάγγελμα που του ταιριάζει.
- του δίνει πληροφορίες για τα επαγγέλματα και τις εκπαιδεύσεις που υπάρχουν στο δημόσιο και ιδιωτικό τομέα.

Πότε οι νέοι χρειάζονται Επαγγελματικό Προσανατολισμό;

- Στην τρίτη Γυμνασίου μερικοί νέοι χρειάζονται βοήθεια για να επιλέξουν τύπο Λυκείου.
- Στο Λύκειο - όσο νωρίτερα τόσο καλύτερα - για να μπορέσουν να πάρουν τις κατάλληλες αποφάσεις για την εκπαίδευση που θα ακολουθήσουν.

Η ηλικία 14 (συμπληρωμένα) έως 17 θεωρείται σημαντική. Ακόμη, απαραίτητο είναι ο νέος να γνωρίζει από πριν ότι απαιτείται χρόνος(περίπου 12 ώρες) για την εξέταση.

Για προστασία ατόμων με ειδικές ανάγκες

Συνήγορος κατά των διακρίσεων θα εγκατασταθεί στη Ρόδο

Ο Δωδεκανησιακός Σύλλογος Ατόμων με Ειδικές Ανάγκες έχει δημιουργήσει μια συμβουλευτική υπηρεσία «Ο ΣΥΝΗΓΟΡΟΣ ΚΑΤΑ ΤΩΝ ΔΙΑΚΡΙΣΕΩΝ» που απευθύνεται σε πολίτες με αναπηρία που έχουν υποστεί εις βάρος τους διακρίσεις σε επίπεδο προσωπικό, επαγγελματικό, κοινωνικό, οικονομικό κ.ο.κ. και αισθάνονται κοινωνικά αποκλεισμένοι.

«Ο ΣΥΝΗΓΟΡΟΣ ΚΑΤΑ ΤΩΝ ΔΙΑΚΡΙΣΕΩΝ» εφαρμόζεται στα πλαίσια ενός Ευρωπαϊκού διακρατικού προγράμματος της Ευρωπαϊκής Επιτροπής (DGV) που στοχεύει στην άρση των κοινωνικών διακρίσεων και στην προώθηση της κοινωνικής ενσωμάτωσης όλων των πολιτών.

Στην πιλοτική φάση του προγράμματος τρεις Συμβουλευτικές Υπηρεσίες «ΣΥΝΗΓΟΡΟΣ ΚΑΤΑ ΤΩΝ ΔΙΑΚΡΙΣΕΩΝ» θα δημιουργηθούν σε ισάριθμες ευρωπαϊκές χώρες :

Στην Ελλάδα (Ρόδο)
Στην Ιταλία (Ρώμη)
Στο Βέλγιο (Βρυξέλλες)

Ο ΣΥΝΗΓΟΡΟΣ ΚΑΤΑ ΤΩΝ ΔΙΑΚΡΙΣΕΩΝ απευθύνεται σε πολίτες με αναπηρία που θέλουν να καταγγείλουν περιστατικά αρνητικής συμπεριφοράς :

- Στο χώρο εργασίας (από τους εργοδότες, τους συναδέλφους ή στην περίπτωση φορέων που συναλλάσσονται με το κοινό από το ίδιο το κοινό)
- Στην οικογένεια (από γονείς, παιδιά, αδέλφια, συγγενείς)
- Στις δημόσιες υπηρεσίες
- Στο σχολείο (από δασκάλους, μαθητές, γονείς)
- Στα εστιατόρια, ξενοδοχεία, σινεμά κ.λ.π.
- Στη χρήση μέσων μαζικής μεταφοράς (λεωφορεία, τρένα, πλοία)
- Στις κοινωνικές επαφές
- Σε φορείς παροχής υπηρεσιών

Ο ΣΥΝΗΓΟΡΟΣ ΚΑΤΑ ΤΩΝ ΔΙΑΚΡΙΣΕΩΝ παρέχει τις εξής υπηρεσίες :

- Αποτελεί σημείο αναφοράς για τα άτομα που επιθυμούν να καταγγείλουν περιστατικά αρνητικής συμπεριφοράς και διάκρισης
- Παρέχει ψυχολογική στήριξη
- Παρέχει συμβουλές όσον αφορά τα νομικά, κοινωνικά, πολιτικά και οικονομικά δικαιώματα των ατόμων
- Καθοδηγεί τα άτομα στις αρμόδιες υπηρεσίες και παρέχει στήριξη για τη λήψη των αναγκαίων μέτρων
- Αναλαμβάνει τη διεκπεραίωση θεμάτων που αφορούν περιπτώσεις αρνητικής διάκρισης
- Προσδιορίζει μηχανισμούς που μπορούν να εμποδίσουν ή να προλάβουν καταστάσεις διακρίσεων

Εάν θέλετε να καταγγείλετε ένα περιστατικό αρνητικής συμπεριφοράς/διάκρισης και επιθυμείτε ενημέρωση για τα δικαιώματά σας, στήριξη και καθοδήγηση για να βρεθεί λύση στο προβλημά σας, μπορείτε να επικοινωνήσετε με το ΣΥΝΗΓΟΡΟ ΚΑΤΑ ΤΩΝ ΔΙΑΚΡΙΣΕΩΝ :

ΔΩΔΕΚΑΝΗΣΙΑΚΟΣ ΣΥΛΛΟΓΟΣ ΑΤΟΜΩΝ ΜΕ ΕΙΔΙΚΕΣ ΑΝΑΓΚΕΣ
Διεύθυνση : ΔΑΜΑΣΚΗΝΟΥ 102, ΡΟΔΟΣ
Τηλέφωνο : (0241) - 70779
FAX : (0241) 33278
e-mail : amearod@otenet.gr

ΑΡΧΩΝ ΣΑΜΑΡΤΖΗΣ
20 ΧΡΟΝΙΑ ΜΟΝΩΣΕΙΣ



ΜΟΝΩΣΕΙΣ ΤΑΡΑΤΣΩΝ



ΔΙΑΘΕΣΗ:
ΑΡΧΩΝ ΣΑΜΑΡΤΖΗΣ
ΜΟΝΩΤΙΚΑ ΥΛΙΚΑ -ΜΟΝΩΣΕΙΣ
Τηλ. 23030, 32054, 67790
1) Ερυθρού Σταυρού 21 2) Κέντρο Μόνωσης Ρόδου: Μιχαήλ Πετρίδη 69
X2398-31/5

ΟΙΚΟΔΟΜΙΚΕΣ-ΤΕΧΝΙΚΕΣ
ΕΜΠΟΡΙΚΕΣ-ΕΠΙΧΕΙΡΗΣΕΙΣ
ΑΦΟΙ ΑΣΒΕΣΤΗ Ο.Ε.
Κ. Τσαλδάρη 26-Ρόδος
☎ 32809-74325-74326
ΠΩΛΟΥΝΤΑΙ
● ΔΙΑΜΕΡΙΣΜΑΤΑ υπερούξ διαφόρων διαστάσεων
ΕΓΓΥΗΣΗ Η ΠΟΛΥΕΤΗ ΠΕΙΡΑ ΜΑΣ
X2404-31/5

ΑΙΓΑΙΟΚΤΗΜΑΤΙΚΗ
ΠΩΛΟΥΝΤΑΙ ΤΑ ΚΑΤΩΘΙ ΑΚΙΝΗΤΑ
(Δ.Δ.= Δάνεια Δεκτά)
ΔΙΑΜΕΡΙΣΜΑΤΑ: ΕΤΟΙΜΟΠΑΡΑΔΟΤΑ ΚΑΙΝΟΥΡΓΙΑ ΚΑΙ ΜΕΤΑΧΕΙΡΙΣΜΕΝΑ

ΔΥΑΡΙΑ (1 υπν.)
35τ.μ. στο Νιοχώρι, 12.000.000
47τ.μ. στη Ψαροπούλα 15.500.000
40τ.μ. καινούργιο στους Δασκάλους 16.000.000 (Δ.Δ)
55τ.μ. καινούργιο α' ορ. Αγ. Ιωάννη 22.000.000 (ΔΔ)
60τ.μ. Στην Αταβύρου 15.000.000 (Δ.Δ)
60τ.μ. καινούργιο στο Ροδίνι 23.000.000 (Δ.Δ)
60τ.μ. καινούργιο στην Ανάληψη 22.500.000 (Δ.Δ)
61τ.μ. ισ. με 180 μ. αυλή στο Καρακόνερο, 22.000.000
63τ.μ.ημιυπόγειο σε κολώνες με αυλή στην Ανάληψη 8.000.000 δρχ.
67τ.μ. (2 studio) στην Ιαλυσό, 20.000.000
ΤΡΙΑΡΙΑ (2 υπν.)
69τ.μ. καινούργιο στην Απ. Παύλου 24.500.000 (Δ.Δ.)
75τ.μ. Ρόδου Λίνδου (Ροδίνι) ισόγειο με αυλή, 24.000.000 (Δ.Δ)
85τ.μ. στο Νιοχώρι, 22.000.000 (Δ.Δ.)
80τ.μ. καινούργιο στους Δασκάλους 30.000.000 (ΔΔ)
83τ.μ. (ρετιρέ) στη Σάββα Διάκου (μπετό) 11.000.000
85τ.μ. γ' ορ. στην Δημ. Αναστασιάδη (εν/νο 125.000), 26.000.000 (Δ.Δ.)
85τμ. καινούργιο Ροδίνι 33.000.000 (ΔΔ)
90τ.μ. (ημ/γειο) λουξ στη Μιχ. Πετρίδη 23.000.000
91τ.μ. (3 studio) στην Ιαλυσό 30.000.000
94τ.μ. καινούργιο στην Απ. Παύλου 33.000.000 (Δ.Δ.)
95 τ.μ. ημ/γειο στη Τσαλδάρη σε μπετό 12.000.000
95τ.μ. καινούργιο στην Αταβύρου, 36.000.000 (Δ.Δ.) Απ. - γκαράζ
140τ.μ. ορ/σμα, Πειραιώς, σε σοβά α' ορόφ. 32.000.000 (Δ.Δ.)
ΤΕΣΣΑΡΙΑ (3 υπν.)
112τμ. (3 υπν.) καινούργιο στο Ροδίνι 43.000.000 (Δ.Δ)
116τ.μ. καινούργιο - θέρμανση στην Ανάληψη, 41.000.000 (Δ.Δ.)
120τ.μ. (υπ) καινούργιο στην Κέννεντυ με αυλή, 25.000.000
124τ.μ. καινούργιο στην Αταβύρου, 47.000.000 (Δ.Δ.)
133τ.μ. καινούργιο λούξ Μηδεια (με γκαράζ) 53.000.000 (Δ.Δ)
138τ.μ. στην Μάρκου Κλαδάκη (ορ/σμα) 36.000.000 (ΔΔ)
149 τ.μ. στην Αικτσύνης 8 ετών ορ/σμα 47.000.000 (ΔΔ)
ΠΕΝΤΑΡΙΑ (4 υπν) ΚΑΙ ΑΝΩ
112τ.μ. δυόρ. διαμ/σμα στην Καναδά 35.000.000 δρχ. (Δ.Δ)
145 τ.μ. Στρ. Ζήση (4 υπν) 40.000.000 (Δ.Δ.)
ΜΕΖΟΝΕΤΤΕΣ - ΜΟΝΟΚΑΤΟΙΚΙΕΣ - ΠΑΛΙΑ ΣΠΙΤΙΑ
60τ.μ. μονοκατοικία κατάλληλη για επαγγελματική στέγη -ιατρείο Αλ. Διάκου 35.000.000
66τ.μ. παλιό σπίτι στην Παστίδα με οικ/δο 13.000.000
70τ.μ. παραδοσιακό στην Κρεμαστή 35.000.000 (Δ.Δ.)
85τ.μ. καινούργια έτοιμη σε 1.500 οικόπεδο στα Κοσκινού, 35.000.000. (Δ.Δ.)
115τ.μ. σε 560 τ.μ. οικόπεδο στους Αγ. Αναργύρους 60.000.000
125τ.μ. (με 40 μ. υπογ) μονοκατοικία σε μπετά στο Παραδείσι, 20.000.000 δρχ.
125τ.μ. σε 1,5 στρ. στη Θολό 70.000.000
128τμ. μεγ/τα καινούργια στο Ροδίνι 47.000.000 (Δ.Δ.)
130 τ.μ. μονοκατοικία στην Ιαλυσό σε μπετά 28.600.000
140 τ.μ. μονοκατοικία Ομήρου στην Παλιά Πόλη 25.000.000
155 τ.μ. μεζονέτα στους Δασκάλους, 63.000.000 (Δ.Δ.)
160τ.μ. μονοκατοικία λουξ στη Νίσυρο 30.000.000
200τ.μ. μονοκατοικία σε 2.320 τμ. οικ/δο λουξ κατασκευής στα Μάσαρι 75.000.000
204 τ.μ. μεζονέτα στην Ιξιά σε 1.000τ.μ. οικόπεδο 85.000.000 (Δ.Δ)
230τ.μ. βίλα σε μπετά έξω από τη Λίνδο, 5 στρ. οικ. 50.000.000
234τ.μ. μεζονέτα στην Ιξιά, σε 1000τ.μ. οικόπεδο 94.000.000 (Δ.Δ.)
270τ.μ.,σε μπετά, σε 1000τ.μ. οικ/δο στα Κοσκινού, 40.000.000
270τ.μ., (1/3 τελειωμένο, 2/3 σοβά) Κοσκινού - θέα 60.000.000
ΚΑΤΑΣΤΗΜΑΤΑ - ΓΡΑΦΕΙΑ:
23τ.μ. στη Σωκράτους, 140.000.0000
30τ.μ. κοντά Θεμ. Σοφούλη, 18.000.000 (Δ.Δ.)
31τ.μ. Καμείρου 14.000.000 (Δ.Δ.)
48τ.μ. στο Μανδράκι 100.000.000
65τ.μ. στην Στρατηγού Ζήση. (Δ.Δ.)
70τ.μ. στον Αγ. Ιωάννη, 30.000.000 (Δ.Δ.)
70τ.μ. στη Μαλιαράκη, 25.000.000 (Δ.Δ.)
80 τ.μ. διόροφο κτίριο στο Μανδράκι 120.000.000
85τ.μ. (με γκαρσονιέρα) 40.000.000 στο Ροδίνι
90τ.μ. στο Νιοκώρι, 63.000.000 (Δ.Δ.)
140τμ. στον Αγιο Ιωάννη 60.000.000 (Δ.Δ.)
230 κτίριο (ισ. κατ/μα α' γραφείο) στην Π. Πόλη 50.000.000
ΟΙΚΟΠΕΔΑ:
570 τ.μ. (με σπίτι μέσα) στους Αγ. Αναργύρους Σ.Δ. 0,8 60.000.000
500 τ.μ. στο Μίρα Μάρε Σ.Δ. 0,8 50.000.000
800 τ.μ. πλησίον Πίνδου Σ.Α. 0,8 100.000.000
1.150 τ.μ. στην Ιαλυσό Σ.Δ. 0,4 40.000.000
1.230 τ.μ. στα Κοσκινού 50% κάλυψη 40.000.0000
1.720 τ.μ. στην Παστίδα (κτίζει 400) 16.000.000
5.500 τ.μ. στην Παστίδα 18.000.000
4.000 τ.μ. στα Ασγούρου, 30.000.000
2.750 τ.μ. πάνω στ' άσφαλτο στα Κοσκινού 45.000.000
11.150 τ.μ. στο Τσαΐρι 50.000.000
ΤΗΛΟ: ΔΙΑΘΕΤΟΥΜΕ ΜΕΓΑΛΗ ΠΟΙΚΙΛΙΑ ΟΙΚΟΔΟΜΩΝ
ΖΗΤΟΥΝΤΑΙ ΜΕΤΑΧΕΙΡΙΣΜΕΝΑ ΔΙΑΜΕΡΙΣΜΑΤΑ
(ΑΜΕΣΗ ΠΩΛΗΣΗ)
➤ ΔΙΑΘΕΤΟΥΜΕ ΚΑΤΑΣΤΗΜΑΤΑ, ΟΙΚΟΠΕΔΑ, ΑΓΡΟΤΕΜΑΧΙΑ ΚΑΙ ΕΠΙΧΕΙΡΗΣΕΙΣ
➤ ΑΝΑΛΑΜΒΑΝΟΥΜΕ ΤΗΝ ΠΩΛΗΣΗ ΤΩΝ ΑΚΙΝΗΤΩΝ ΣΑΣ ΣΕ ΣΥΝΤΟΜΟ ΧΡΟΝΙΚΟ ΔΙΑΣΤΗΜΑ ΜΕ ΥΠΕΥΘΥΝΟΤΗΤΑ ΚΑΙ ΕΧΕΜΥΘΕΙΑ ΣΤΗ ΡΟΔΟ - ΑΘΗΝΑ- ΠΕΙΡΑΙΑ
ΒΑΖΟΥΚΟΥ ΡΕΝΑ
ΜΕΣΙΤΗΣ ΑΣΤΙΚΩΝ ΣΥΜΒΑΣΕΩΝ
Πληροφορίες τηλ. (0241) 22943-28838, FAX: 28838
Διευθ. Γραφείου: Δημ. Θεοδωράκη 3 Τ.Κ. 85100 Ρόδος
10-1 το πρωΐ καθημερινά και 6.30 - 9.00 το απόγευμα Δευτέρας και Πέμπτης
e-mail.vazoukou@yahoo.com
M7 - 31/5

Από τη Σχολή Χορού της Ελλης Παρασκευά

Χορός και θέαμα 2001

ΤΡΕΙΣ ΕΚΔΗΛΩΣΕΙΣ ΑΠΟ ΤΗΝ ΠΑΡΑΣΚΕΥΗ

Τις μαθήτριες της Σχολής Χορού Ελλης Παρασκευά θα έχουμε την ευκαιρία να απολαύσουμε σε τρεις παραστάσεις με τίτλο «ΧΟΡΟΣ και ΘΕΑΜΑ 2001» που θα δοθούν την ερχόμενη Παρασκευή, Σάββατο και Κυριακή 4, 5 και 6 Μαΐου στο Εθνικό Θέατρο της Ρόδου στις 7.30 το βράδυ.

Στις παραστάσεις συμμετέχουν όλα τα παιδιά της Σχολής από τα πιο μικρά που όπως λέει η κ. Παρασκευά κάνουν τα πρώτα τους βηματάκια μπερδεύοντας τόσο χαριτωμένα το δεξί με το αριστερό, μέχρι τα πιό μεγάλα.

Στο πρώτο μέρος της παράστασης παρουσιάζονται 10 χορογραφίες με θέματα από τη θάλασσα και γενικό τίτλο «Θαλασσινές εικόνες». Στο δεύτερο μέρος οι μεγαλύτερες μαθήτριες της Σχολής παρουσιάζουν χορογραφίες από διαφορετικά είδη χορού (σύγχρονο, Jazz, Caracter, Κλασικό Μπαλέτο).

Η παράσταση κλείνει με αποσπάσματα από το πολύ γνωστό έργο του κλασικού ρεπερτορίου «Λίμνη των Κύκνων» με μουσική Τσαϊκόφσκι και χορογραφία Μάριους Πετιπά.

Συντελεστές της παράστασης που αναμένεται να παρακολουθήσει πλήθος κόσμου, είναι:

- Χορογραφίες : Ελλη Παρασκευά, Rossita Banova, Φωτεινή Τερρανόβα, Ναταλί Σέρβου.
- Μουσική επιμέλεια : Αντώνης Κιζούλης
- Κοστούμια : Μιχάλης Σδούγκος, Marco Griniani
- Σκηνικά : Μαρία Υψηλάντη.

Και βέβαια οι μεγάλοι πρωταγωνιστές τα πάνω από 160 παιδιά που θα χορέψουν πάνω στη σκηνή του Εθνικού Θεάτρου και είναι τα ακόλουθα:



Τάξη Ρυθμικής Κινησιολογικής Αγωγής προσχολικής ηλικίας Τμήμα 1
Βονάκη Βαλασία
Γκρανζάν Μελίνα
Ζερβού Ελένη
Θεοδώρου Αννα - Μαρία
Καραγιάννη Ναταλία
Κατσούρη Φωτεινή
Μαραγκού Σαββίνα
Μαριέττου Κατερίνα
Μαυρομμάτη Ιωάννα
Μελένου Μαριέττα
Μελεούνη Δέσποινα
Παπακωνσταντίνου Μαριάννα
Περαντινού Ναταλία - Μαρία
Πιερή Ελίνα
Πράντη Κατερίνα
Σφουγγαριστού Γεωργία
Τουλόγλου Νουρέν
Χατζηρήγα Αγγελική

Τάξη Ρυθμικής Κινησιολογικής Αγωγής προσχολικής ηλικίας Τμήμα 2
Αναγνώστου Νικολέτα
Αργυρού Μαρούλα
Βασιλά Ειρήνη
Βασιλά Μαριέττα
Καβάδα Σέβα
Λεβέντη Αργυρώ
Λόγγου Λουκία
Λόγγου Μιχαέλα
Μιχαλά Αναστασία
Μπρεΐγ Ξένια
Νικολάου Γεωργία
Καππάκα Κατερίνα

Τάξη Ρυθμικής Κινησιολογικής Αγωγής Α
Αστυπαλίτη Νατάσα
Δεστούνη Ιωάννα
Ζερβάνου Λυδία
Θεοδόση Φανή
Καρανίκη Αλεξάνδρα
Λαρδοπούλου Παυλίνα
Μιχάλου Δάφνη
Μοσχάκη Ευαγγελία
Μόσχου Μαρία
Μπόνη - Καζαντζίδου Νεφέλη
Πιερίδου Ελένη
Πρωτογεράκη Εμμανουέλα
Πρωτογεράκη Νεφέλη
Τηλιακού Θάλεια
Χάσκα Καλλιόπη

Τάξη Ρυθμικής Κινησιολογικής Αγωγής Β
Αγγέλου Λυδία
Βαλερίου Ελευθερία
Ζουρούδη Σοφία
Ηρακλείδου Ελένη
Θεοδώρου Κλέλια
Καμπούρη Μαρί - Νικόλ
Κονταρή Φαίδρα
Κούτρα Δέσποινα
Λεριά Αναστασία
Μαλλιάκα Αλίκη
Μηλιούλη Ζωή
Μπότση Αρτεμις
Μπότση Θεώνη
Σκανδαλίδη Αρχοντούλα
Χατζημανώλη Μαίρη
Χρήστου Ιακωβίνα
Χρήστου Τσαμπίκα

Τάξη προκαταρκτική Μπαλέτου Τμήμα 1
Αναστασιάσου Ειρήνη
Αποστόλου Μαρία
Βιττώρια Ελένη
Βογιατζή Ηλιάνα
Δήμου Μότα
Ευθυμιάδου Αστραδενή
Καραγεώργη Δέσποινα
Κολλιού Κατερίνα
Μακρή Αθηνά
Μωραΐτη Κωνσταντίνα
Ντουλγκέρη Μελίνα
Πελίκα Μαρία
Πλαστρούγγη Λυδία
Σοφίλλα Μαρία
Στάτη Ειρήνη
Τριανταφύλλου Ελένη
Φωτεινού Σύλβια

Τάξη προκαταρκτική Μπαλέτου Τμήμα 2
Δημητρούλη Δέσποινα
Κακκιού Μαρία
Kormeier Siddie
Νικολάου Τσαμπίκα
Ντάκα Χριστίνα
Παντελή Καίτη
Σωτηράκη Ρωξάνη
Τριανταφύλλου Ευαγγελία

Τάξη Μπαλέτου ΣΤ
Γλυκιώτη Ναταλία
Διακογιωργάκη Μαρίνα
Καρακατσάνη Φαίη
Κουγκρά Εβίτα
Σκούρτου Λίζα
Τσαμπικάκη Σαμπίνα
Τσαταλιού Θάλεια
Χατζηχριστοδούλου Εύη

Τάξη Σύγχρονου Χορού
Γλυκιώτη Ναταλία
Διακογιωργάκη Μαρίνα
Καρακατσάνη Φαίη
Κουγκρά Εβίτα
Τηλιοπούλου Μαριάννα
Τσαμπικάκη Σαμπίνα
Τσαταλιού Θάλεια
Χατζηχριστοδούλου Εύη

Τάξη Jazz adv.
Γλυκιώτη Ναταλία
Διακογιωργάκη Μαρίνα
Καρακατσάνη Φαίη
Κουγκρά Εβίτα
Τσαμπικάκη Σαμπίνα
Τσαταλιού Θάλεια
Χατζηχριστοδούλου Εύη

Τάξη Μπαλέτου Α
Αυγητίδου Χριστιάνα - Ολγα
Βάκη Ζέτα
Βαρσαμίδου Λιάνα
Βυζαντίνη Σοφία
Καλαφατά Ιακωβίνα
Κωσταρίδη Κατερίνα
Πεστλίκη Μαρία
Σαββαΐδη Αμαλία
Στάμου Παρασκευή
Τάλια Τίνα
Τριανταφύλλου Βάσια
Τσακίρη Δήμητρα
Τσολάκη Μαρία

Τάξη Μπαλέτου Β.1
Καραμπάτσου Μελισσάνθη
Καρυδάκη Μαρία
Μωραΐτη Αλίκη - Άννα
Σοφού Χρυσή
Τερνέζη Θεοδώρα
Τοπιντζή Γιούλια
Χατζηιωαννίδη Ελενα

Τάξη Μπαλέτου Β.2
Αρφαρά Αίγλη
Ζουρούδη Στέλλα
Καπιτάνου Φωτανθούλα
Κυπραίου Αναστασία
Μιττζιρίκη Παναγιώτα
Περίδη Σταματία
Στρατιδάκη Κορίνα
Σώζου Μιράντα
Τσουκαλιού Αννα
Ψυλλάκη Ράνια

Τάξη Μπαλέτου Β.3
Διακοσταματίου Ελένη
Ζερβού Ελένη
Θεοδοσοπούλου Θάλεια
Κεχαγιά Παρασκευή
Κουτούζη Βάσω
Λόγγου Ραφαέλα
Ορφανού Χαριτωμένη
Παραλούση Αννα
Πετράκη Μάρω
Τριανταφύλλου Μοσχούλα
Χατζημιχάλη Ιωάννα
Χριστοφή Δέσποινα

Τάξη Μπαλέτου Γ
Γκαβογιάννα Κυριακή
Καλλιγά Ευαγγελία
Κυπραίου Αννα
Μιχαλάκη Αννα
Ουίλσον Δέσποινα
Παπανδρέου Μαρία - Ιωάννα
Παπαχριστοδούλου Εύα
Περίδη Φωτεινή
Σαρούκου Κατερίνα
Στεργάκη Μαρία
Σωτηράκη Κατερίνα
Χατζηιωάννου Αλκηστις

Τάξη Μπαλέτου Δ
Βασιλάκη Αγγέλικα
Καραμπάτσου Θεοδώρα
Κατσαρά Νατάσα
Κονταρίνη Μαρίνα
Κουρέλη Εβίτα
Κουρή Μαρία
Κωνσταντάκη Εύη
Κωσταρίδη Αθηνά
Μακρινάκη Στέμη
Μανουκιάν Μαρία
Πέρου Ελένη
Σκούρτου Καλλιόπη
Σπανού Δέσποινα
Φαρχάτ Σάντυ

PELLOS TRAVEL

Σε συνεργασία με το Σύλλογο Εκπαιδευτικών Πρωτοβάθμιας Εκπαίδευσης και προσχολικής αγωγής διοργανώνει:

Εκδρομή

ΡΟΔΟΣ - ΜΑΡΜΑΡΙΣ - ΕΦΕΣΟΣ - ΣΜΥΡΝΗ - ΠΕΡΓΑΜΟΣ - ΑΪΒΑΛΙ

Από 2/6/01 έως 4/6/01

Τριήμερο του Αγίου Πνεύματος

2/6/01
Αναχώρηση από Ρόδο στις 07.00 για Μαρμαρίς. Αφιξη στο Μαρμαρίς. Επιβίβαση σε πούλμαν και αναχώρηση για Σμύρνη. Αφιξη στη Σμύρνη το μεσημέρι. Τακτοποίηση στο ξενοδοχείο. Απόγευμα ξενάγηση στη Σμύρνη και βόλτα στην αγορά για ψώνια. Επιστροφή στο ξενοδοχείο. Δείπνο. Το βράδυ προαιρετική διασκέδαση σε κέντρο Oriental Show (χορός της κοιλιάς). Διανυκτέρευση.

3/6/01
Αναχώρηση για Πέργαμο και Αϊβαλί. Επίσκεψη στην πόλη της Περγάμου, στους αρχαιολογικούς χώρους της Περγάμου, Ακρόπολης, ναός Αθηνάς, Αγορά, Βιβλιοθήκη, Ρωμαϊκά λουτρά, Θέατρο της Περγάμου. Αναχώρηση για Αϊβαλί το μεσημέρι. Περιήγηση, ξενάγηση στην πόλη.Επιστροφή στη Σμύρνη. Δείπνο. Διαν/ση.

4/6/01
Πρωνό. Αναχώρηση για Εφεσο. Αφιξη στην Εφεσο. Επίσκεψη στο ναό της Αρτέμιδος, Σπίτι της Παναγίας, αρχαία Εφεσος, Ωδείο, ναός του Ανδριανού, αγορά, βιβλιοθήκη, μεγάλο Θέατρο κ.λ.π. Αναχώρηση για Μαρμαρίς. Αφιξη στο Μαρμαρίς. Αναχώρηση για Ρόδο. Αφιξη στη Ρόδο. Τέλος εκδρομής.

ΤΙΜΗ ΣΥΜΜΕΤΟΧΗΣ:

39.000 δρχ. το άτομο
σε δίκλινο και σε τρίκλινο
σε μονόκλινο 10.000 δρχ. επιβάρυνση

* Δωρεάν 0-2 ετών
* 50% 2-12 ετών

Στην εκδρομή περιλαμβάνονται
1. Εισιτήρια Ρόδος - Μαρμαρίς - Ρόδος με δελφίνι
2. 2 πρωινά (μπουφέ) - 2 δείπνα
3. Δωμάτια δίκλινα και τρίκλινα σε ξενοδοχεία 3***
4. Μεταφορές με κλιματιζόμενα πούλμαν
5. Ξεναγήσεις στην ελληνική γλώσσα από διπλωματούχο ξεναγό
6. Ταξιδιωτική ασφάλεα
7. Συνοδός του γραφείου

Δεν περιλαμβάνονται
1. Εισιτήρια των εισόδων σε αρχαιολογικούς χώρους
2. Φόροι εισόδου και εξόδου - Visa
3. Προαιρετική διασκέδαση σε κέντρο
4. Φιλοδωρήματα, τηλέφωνα

Για κρατήσεις και πληροφορίες στο τηλέφωνο

62245 κ. Ράπτη

ή στο

PELLOS TRAVEL

Λεωφόρος Καλλιθέας 125 Φαληράκι - Ρόδος
Τηλ.: (0241)87615, 86298
Fax: (0241) 87616
Κινητό 0945 949399

1204-31/5

GR
Grand Hotel Rhodes
*****

Day & Night

Naiades by the Pool

Στήν ήσυχη και άνετη ατμόσφαιρα της μεγάλης πισίνας του Grand Hotel, το Ναιάδες άρχισε να λειτουργεί με ανανεωμένο Μενού ως Μπάρ-Ουζερί (12:30 - 16:30



A Member of
MITSIS HOTELS

X2393-31/5

Piano Bar

Το γνωστό σημείο συνάντησης στο κέντρο της Πόλης.

Ο Τάκης Τσώνης κάθε βράδυ* στο πιάνο. (20:30 - 01:00)

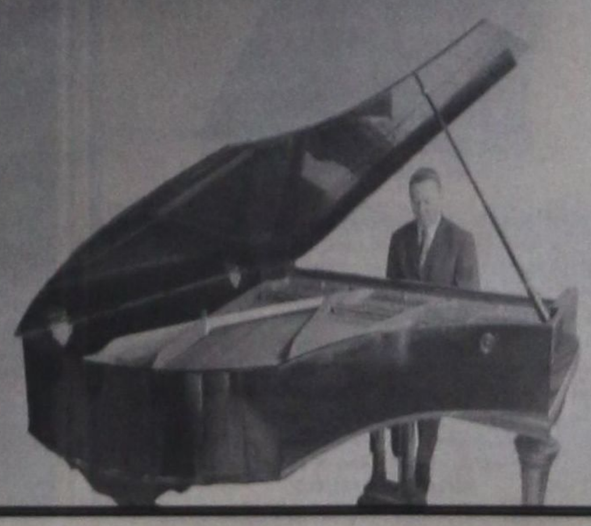

* Εκτός Τρίτης

Ματιές στα σπορ

Φιλικό με τον Απόλλωνα Καλυθιών δίνει σήμερα ο ΑΣ Ρόδος (4.30 μ.μ.)

Οι «πράσινοι» έχουν μπει σε ρυθμούς προετοιμασίας



Σε ρυθμούς προετοιμασίας εν όψει των κρίσιμων αγώνων μπαράζ που θα κρίνουν την άνοδο στην Εθνική Ερασιτεχνική Κατηγορία έχει μπει ήδη ο ΑΣ Ρόδος.

Ο τεχνικός Σάββας Ορφανίδης θα προσπαθήσει να προετοιμάσει την ομάδα του όσο το δυνατόν καλύτερα καθώς στα παιχνίδια αυτά ουσιαστικά δεν επιτρέπονται τα λάθη αφού θα παιχθούν οι κόποι μιας χρονιάς στην κυριολεξία.

Σύμφωνα με τα όσα έγιναν γνωστά, οι «πράσινοι», μέχρι τη στιγμή που θα «ριχτούν» στη μάχη (στις 13 Μαΐου δηλαδή) έχουν προγραμματίσει να δώσουν δύο φιλικά παιχνίδια από τα οποία αναμένεται να βγουν πολύ χρήσιμα συμπεράσματα.

Το πρώτο - το οποίο θεωρείται και το πιο δυνατό - θα πραγματοποιηθεί σήμερα στις 4.30 μ.μ. στο Εθνικό Στάδιο της πόλης μας και αντίπαλος θα είναι ο Απόλλων Καλυθιών, ο οποίος ως γνωστόν αγωνίζεται στην Εθνική Ερασιτεχνική Κατηγορία.

Το δεύτερο θα είναι με τον Φοίβο Κρεμαστής (επίσης στο Εθνικό Στάδιο) αλλά ακόμα δεν έχει γνωστοποιηθεί το πότε θα διεξαχθεί.

Ωστόσο θα πρέπει να θεωρείται δεδομένο πως ο αγώνα αυτός θα πραγματοποιηθεί το προσεχές Σάββατο ή τη Δευτέρα το απόγευμα.

Πρόβλημα στη Σάμο

Στο μεταξύ ακόμα δεν έχει γνωστοποιηθεί ποιά είναι η πρωταθλήτρια ομάδα της Σάμου και η ειρωνία είναι πως κανείς δεν γνωρίζει αν θα γίνει γνωστή μέχρι την ημερομηνία έναρξης των μπαράζ. Κι αυτό διότι εκεί παίζουν πλέον (Πολυκράτης και ΑΕ Καρλοβασίου) και ο πρωταθλητής θα αναδειχθεί αυτός που θα συμπληρώσει τρεις νίκες.

Υπάρχει περίπτωση δηλαδή να γίνουν και πέντε αγώνες ενώ θα πρέπει να σημειωθεί πως το πρώτο έγινε χθες!

Τρία παιχνίδια σε οκτώ ημέρες θα δώσει ο Ιάλυσος

Την Τετάρτη θα φιλοξενήσει στο «Οικονομίδειο» την Κρύα Βρύση



Τρία παιχνίδια εντός οκτώ ημερών καλείται να δώσει ο Ιάλυσος στη συνέχεια, για το πρωτάθλημα της Β΄ Κατηγορίας.

Βάσει προγράμματος της ΕΠΑΕ η 28η αγωνιστική θα γίνει το Σάββατο 5 Μαΐου (5.30 μ.μ.) με τον Ιάλυσο να υποδέχεται στο «Οικονομίδειο» τον Εθνικό Πειραιώς.

Η 19η αγωνιστική έχει προγραμματιστεί για την Τετάρτη 9 Μαΐου (5.30 μ.μ.) με την ομάδα της Ιαλυσού να παίζει ξανά στην έδρα της με τον Απόλλωνα Κρύας Βρύσης.

Η 30η αγωνιστική θα γίνει την μεθεπόμενη Κυριακή 13 Μαΐου, με τον Ιάλυσο να παίζει στην Καρδίτσα κόντρα στην τοπική Αναγέννηση.

Από εκεί και πέρα, απομένουν τέσσερις αγωνιστικές πριν το τέλος της Β΄ Κατηγορίας. Ο Ιάλυσος θα παίξει κατά σειρά:

- 31η αγωνιστική: Ιάλυσος - Αμπελόκηποι στην Ιαλυσό.
- 32η αγωνιστική: Λύκοι - Ιάλυσος στη Θεσσαλονίκη.
- 33η αγωνιστική: Ιάλυσος - Κιλκισιακός στην Ιαλυσό και
- 34η αγωνιστική: Πιερικός - Ιάλυσος στην Κατερίνη.

Ελαφρά άνοδος του Πέππα στην παγκόσμια κατάταξη

Ελαφρά βελτίωση στην παγκόσμια κατάταξη, σημείωσε ο Σόλων Πέππας, του Ροδιακού Ομίλου Αντισφαιρίσεως, ο οποίος βρίσκεται στο Νο 212 του σχετικού πίνακα της Διεθνούς Ομοσπονδίας Τένις!

Ο ανανεωμένος πίνακας της ATP και της WTA, που δόθηκε πρόσφατα στη δημοσιότητα δεν περιέχει σημαντικές διαφοροποιήσεις για τους Ελληνες τενίστες και τενίστριες, αφου λόγω των αγώνων της Εθνικής Ελλάδας δεν πήραν μέρος σε κάποιο τουρνουά, το τελευταίο διάστημα.

Ετσι, ο Βασίλης Μαζαράκης συνεχίζει να προηγείται, στους άνδρες, αφού βρίσκεται στο Νο 182 της παγκόσμιας κατάταξης.

Ακολουθούν οι Σόλων Πέππας, ο οποίος βρίσκεται στο Νο 212, Κώστας Οικονομίδης (Νο 405), Νίκος Ροβάς (Νο 623) και Τάσος Βασιλειάδης (Νο 725).

Στις γυναίκες η Λένα Δανιηλίδου, βρίσκεται στο Νο 191 και ακολουθούν οι Εύα Ρούσση (Νο 507), Μαρία Παυλίδου (Νο 667) και Ασημίνα Καπλάνη (Νο 1093).

Η Νήσος Ρόδος κέρδισε με 5-3 τον ΑΟ Σύμης

Σε εξ αναβολής παιχνίδι

Σε χθεσινό εξ' αναβολής παιχνίδι του 1ου ομίλου της Γ΄ Κατηγορίας της ΕΠΣΔ, η Νήσος Ρόδος νίκησε με 5-3 τον Αθλητικό Ομιλο Σύμης.

Ετσι τώρα η βαθμολογία έχει ως έξης:

1. ΑΟ Αρχαγγέλου	70-22	44
2. Αστέρας Μασάρων	39-17	41
3. Ιάλυσος '97	58-29	40
4. Ροδιακός	51-22	34
5. Πετρώνας	39-41	28
6. Δαμάγητος	26-42	20
7. ΑΟ Σύμης	28-31	19
8. Ευκλής Σορωνής	41-43	16
•. Νήσος Ρόδος	24-33	13
10. ΑΕ Μεσαναγρού	18-63	3
11. ΑΟ Καλαβαρδών	15-54	2

Νέα γκάφα της ΕΠΟ!

Δεν θα γίνει ο μικρός τελικός στο πρωτάθλημα Μικτών Παίδων

Σε νέα γκάφα ολκής υπέπεσε η ΕΠΟ! Με προκλητική της εκ των υστέρων απόφαση, δεν γίνεται ο μικρός τελικός του Ενωσιακού ποδοσφαιρικού πρωταθλήματος των Παίδων. Ο λόγος απλός, αφού η ΕΠΣ Αθηνών πέρασε στον τελικό (την ερχόμενη Τετάρτη) της Στυλίδας, ποιός ο λόγος να στεναχωριέται για μικρούς τελικούς και τα τέτοια; Μόνο αν έμενε εκτός τελικού η ΕΠΣΑ θα γινόταν ο μικρός τελικός, γι' αυτό και προκρύχθηκε! Ομως τώρα όλα ωραία και καλά! Και μη χειρότερα!

Προπαίδεςκαι Τζούνιορς

Στο Εθνικό Στάδιο θα γίνει σήμερα το απόγευμα, η προπόνηση των Μικτών Ομάδων Τζούνιορς και Προπαίδων της ΕΠΣΔ, μία μόλις εβδομάδα πριν τη διπλή συνάντηση της ερχόμενης Τετάρτης, με τις ομάδες της ΕΠΣ Πειραιά!

Οι τζούνιορς θα πρέπει να βρίσκονται στο Εθνικό Στάδιο στις 15.00 και μία ώρα αργότερα (16.00) οι προπαίδες. Για τη σημερινή προπόνηση ο ενωσιακός τεχνικός Μιχάλης Δράκος, έχει καλέσει τους ακόλουθους ποδοσφαιριστές, οι οποίοι θα πρέπει να έχουν μαζί τους και τα δελτία τους!

Τζούνιορ: Λυβισιανός, Κουλούμπρης, Ζαχαρόπουλος, Καλιόζης, Χατζηαντωνίου, Παπαχριστοδούλου, Βλασσόπουλος, Δημητρίου, Φασάκης, Θεοδώρου, Φράγκος, Λέκκας, Λουλουδάκης, Μανιάς, Κοκιαντώνης, Τσακισίρης, Πολυχρόνης, Κοντουδιός, Πλαγκέτης, Αξιώτης, Χριστάκης, Καραγιάννης, Λυκοπάντης, Καλημέρης, Γεωργαλλίδης, Μέντος, Σταθόπουλος, Ευγενικός, Καρπαθάκης, Παπαμιχαήλ.

Προπαίδες: Αντωνιάδης, Ατσίδης, Γκάϊδας, Λαμπριανός, Κουφού, Χατζηβαλσάμης, Καρπαθάκης Φαν., Αναστασάκης, Νικολός, Πάττας, Κωστομοίρης, Τσοπανάκης Λουκάς, Λαθούρης, Καστανίδης, Γαϊτάνος, Πλάτσης, Τσαγκάρης, Μπαρμπαντώνης, Σιάμπολης, Καππάκας, Γιουμτζής, Δελαπόρτας, Παστρικός, Σιδέρης, Τηλιακός, Πιζήμολας, Κιάρης, Βογιατζής, Φαρμακίδης, Τσακίρης.

Καυτό δεκαήμερο!

- Νίκη πάση θυσία στα δύο παιχνίδια που απομένουν
- Απειλεί να μην ταξιδέψει για Σαλαμίνα ο Δημήτρης Σαλαπάτας

Καυτό αναμένεται να είναι το επόμενο δεκαήμερο για την ομάδα της Αθλητικής Ενωσης Κω, αφού θα πρέπει να σημειώσει στα δύο παιχνίδια που απομένουν, ισάριθμες νίκες, ενώ θα πρέπει να την ευνοήσουν και τα αποτελέσματα των υπολοίπων ομάδων, που μάχονται για την παραμονή τους στην κατηγορία!

Ηδη στο νησί του Ιπποκράτη έχει σημάνει «συναγερμός» και όλο το έμψυχο δυναμικό βρίσκεται σε εγρήγορση προκειμένου ο στόχος να γίνει πραγματικότητα, έστω και στο παραπέντε!

Βέβαια η παραμονή μπορούσε να είχε επιτευχθεί, άνετα εδώ και καιρό.

Η χθεσινή προπόνηση κινήθηκε λίγο πολύ στα γνωστά πλαίσια. Λίγος κόσμος, αρκετοί τιμωρημένοι, τραυματίες, απόντες και η μόνιμη, τον τελευταίο καιρό, μουρμούρα, ήταν και χθες τα στοιχεία που διάνθισαν την προετοιμασία της ομάδας!

Απόντες την Κυριακή θα είναι και πάλι οι τιμωρημένοι Δαυίδ, Μάμμης, Μάκης Μποΐλής και Δημητρόπουλος, ενώ ερωτηματικό παραμένει η συμμετοχή του Γκουντελίτσα, ο οποίος χθες προπονήθηκε μόνος του.

Στα θετικά πάντως καταγράφεται η επιστροφή των Γούλα, Παπαϊγνατίου και Μαιθαίου, οι οποίοι αμανέμεται να την ενισχύσουν σημαντικά στο δύσκολο εκτός έδρας παιχνίδι με τον Αίαντα στη Σαλαμίνα.

Το παιχνίδι θα γίνει την Κυριακή στις 16.30. Ομως είναι αμφίβολο αν στον πάγκο της ομάδας της Κω θα κάθεται ο Δημήτρης Σαλαπάτας, ο οποίος παραμένει απλήρωτος για τον Απρίλη και τον Μάη (οι μισθοί του προκαταβάλλονται) και αν μέχρι την Παρασκευή δεν πληρωθεί, απειλεί να τα μαζέψει και να φύγει από την Κω, αφού ήδη έχει προσφέρει πάρα πολλά και αισθάνεται πικραμένος από τη στάση της διοίκησης...

Την Κυριακή ο εξ' αναβολής αγώνας Διαγόρα - Καλυμνιακού

Δεν πραγματοποιήθηκε ούτε χθες



Την Κυριακή στις 11 το πρωί στο Εθνικό Στάδιο της πόλης μας θα διεξαχθεί το εξ αναβολής παιχνίδι του ΠΑΟ Διαγόρα με τον Καλυμνιακό με το οποίο θα ολοκληρωθεί το πρωτάθλημα της Α΄ Κατηγορίας Δωδεκανήσου.

Την απόφαση αυτή πήρε η Ενωση Ποδοσφαιρικών Σωματείων του νομού μας, μετά τη νέα αναβολή που πήρε ο αγώνας χθες.

Για μια ακόμα αφορά, η ομάδα της Καλύμνου δεν ήρθε στο νησί μας εξαιτίας του απαγορευτικού απόπλου που υπήρχε. Υπενθυμίζουμε βέβαια ότι το παιχνίδι αυτό είναι η μοναδική εκκρεμότητα που υπάρχει αυτή τη στιγμή για το πρωτάθλημα της Α΄ Κατηγορίας. Δεν υπάρχει βαθμολογικό ενδιαφέρον και οι δύο ομάδες θα παίξουν μόνο για το γόητρο.

Με κουπόνια το κολατσιό των αθλητών στο ISLE OF MAN

Η διατροφή των αθλητών και των συνοδών καθημερινά κατά τη διάρκεια των αγώνων, είναι ένα από τα βασικά θέματα που απασχολούν τους διοργανωτές των αγώνων νήσων, που ως γνωστόν θα φιλοξενηθούν στο ISLE OF MAN την περίοδο από 7 έως και 13 Ιουλίου. Ο στόχος που υπάρχει είναι να δοθεί η δυνατότητα σε όλους να έχουν το κολατσιό τους, καθώς, αναμένεται να αφιερώσουν αρκετές ώρες στους χώρους άθλησης και βέβαια είναι κάτι που θεωρείται κάτι παραπάνω από αναγκαίο.

Σύμφωνα λοιπόν με τα στοιχεία θα υπάρχουν καλαίσθητες καντίνες οπουδήποτε και αν διεξάγονται αγώνες, όπου ο καθένας που θα βρίσκεται εκεί θα μπορεί σε λογικές τιμές να προμηθεύεται διάφορα όπως σάντουϊτς, φρούτα, ξηρά ελαφρά τροφή και φυσικά, ζεστά και παγωμένα ροφήματα.

Εξάλλου, στις εγκαταστάσεις του εντυπωσιακού πάρκου VILLA MARINA που βρίσκεται σε κεντρικό σημείο της παραλίας του DOUGLAS θα υπάρχει η δυνατότητα επιλογής σε μεγαλύτερη ποικιλία φαγητών κρύων ή ζεστών. Εκεί θα λειτουργεί ένα μεγάλο εστιατόριο, το οποίο αναμένεται να κάνει ιδιαίτερη εντύπωση σε όσους το επισκεφτούν.

Σχετικά με την αποστολή της Ρόδου, οι υπεύθυνοι πρόκειται να προμηθεύσουν τους αθλητές και τους συνοδούς με κουπόνια - τα οποία θα αντιστοιχούν σε χρήματα - ούτως ώστε να χρησιμοποιούν αυτά.

ΝΕΟΣ ΧΟΡΗΓΟΣ

Μακραίνει ο κατάλογος των χορηγών της ροδίτικης αποστολής. Η επιχείρηση οικοδομικών κατασκευών του Ανδρέα Μιχαηλίδη BAUHAUS ανέλαβε τη χορηγία του αγωνίσματος της κολύμβησης.

Ενδεκα επιτροπές θα συγκροτήσει ο ΔΟΝΑ

Για την ευρυθμότερη λειτουργία του Δημοτικού Οργανισμού Νεολαίας και Αθλησης Ροδίων θα συγκροτηθούν επιτροπές, οι οποίες θα λειτουργήσουν εισηγητικά προς το διοικητικό συμβούλιο.

Οι επιτροπές αυτές θα στελεχωθούν από μέλη τόσο του διοικητικού συμβουλίου τακτικά και αναπληρωματικά, όσο και από παράγοντες και αθλητές που έχουν σχέση με το αντικείμενο.

Το παραπάνω αποτελεί θέμα συζήτησης, μεταξύ των άλλων κατά την αυριανή συνεδρίαση του διοικητικού συμβουλίου.

Οι επιτροπές αυτές είναι:

1) Σχολικού αθλητισμού (πρωτ/μια - δευτερ/μια και τριτ/μια εκπαίδευση).
2) Εργασιακού αθλητισμού (τουρισμού εργαζομένων)
3) Γυναίκα και αθλητισμός
4) Ποδοσφαίρου
5) Υπολοίπων ομαδικών αθλημάτων (μπάσκετ - βόλεϊ - πόλο)
6) Τεχνική Επιτροπή
7) Ειδικού αθλητισμού (Α.Μ.Ε.Α.)
8) Ευρωπαϊκών προγραμμάτων
9) Ατομικών αθλημάτων (στίβος - μαχητικές τέχνες κ.λ.π.)
10) Νεολαίας και κοινωνικών και υγειονομικών θεμάτων
11) Στρατιωτικού αθλητισμού



Αυτό που έκανε εντύπωση από το βράδυ της φιέστας της Ρόδου ήταν το εξής. Οτι μόλις πήρε το κύπελλο ο Ζωάννου, το έδωσε στον Γκιούντιτσε και τον φίλησε.

Ηταν μια συγκινητική στιγμή καθώς και οι δύο πρόσφεραν πολλά στην παλιά ΑΕΠ που δεν υπάρχει τώρα. Δεν ξεχνιούνται αυτά.

Ο Σάλβος εμφανίζεται κατά καιρούς να είναι ο «κακός» της υπόθεσης και αυτός που δημιουργεί προβλήματα...

Είναι όμως από τους πιο έμπειρους παράγοντες και από τους λίγους που γνωρίζουν τη ...«μυστική» συνταγή για τη δημιουργία μιας ομάδας με όλη τη σημασία της λέξεως.

Και αυτό το γνωρίζουν οι παίκτες της Ρόδου και ιδιαίτερα αυτοί που φόρεσαν και τη φανέλα της ΑΕΠ και θυμούνται και μάλιστα πολύ καλά...

Είναι άνθρωπος που θα πρέπει να αξιοποιηθεί σωστά χωρίς διαφωνίες και αναταραχές.



Αγώνας εξ αναβολής στ' Απόλλωνα

Στο γήπεδο Απολλώνων θα διεξαχθεί σήμερα, στις 12 το μεσημέρι, το εξ αναβολής παιχνίδι του Α΄ Ομίλου της Β' Κατηγορίας, ανάμεσα στον τοπικό Απόλλωνα και τη Δόξα Καρδάμαινας.

Διαιτητής του αγώνα θα είναι ο Νίκος Σταυριανός, με βοηθούς τους Μιχάλη Φραγκίνη και Γιοβάνι Ζήσο.

Παρατηρητήςορίσθηκε ο Εμμανουήλ Χατζημανώλης

AMCOR
No 1
ΚΑΤΑΣΚΕΥΑΖΟΝΤΑΙ & ΕΙΣΑΓΟΝΤΑΙ ΣΥΝΑΡΜΟΛΟΓΗΜΕΝΑ ΑΠΟ ΤΟ ΙΣΡΑΗΛ
Η ΠΡΩΤΗ ΦΟΡΜΟΥΛΑ ΣΤΑ ΗΛΙΑΚΑ
AMCOR
ΓΕΝΙΚΟΣ ΑΝΤΙΠΡΟΣΩΠΟΣ
Η.ΚΑΜΠΟΥΡΑΚΗΣ - Μ.ΦΑΛΓΚΟΣ Ο.Ε.
ΑΓ.ΑΝΑΣΤΑΣΙΑΣ 9 ΡΟΔΟΣ
ΤΗΛ.31320 - 20859
ΠΡΟΔΙΑΓΡΑΦΕΣ ΕΟΚ ΣΕ ΜΑΚ
Η AMCOR-ΙΣΡΑΗΛ Η ΜΕΓΑΛΥΤΕΡΗ ΒΙΟΜΗΧΑΝΙΑ ΗΛΙΑΚΩΝ ΣΥΣΤΗΜΑΤΩΝ ΣΤΟΝ ΚΟΣΜΟ.ΣΑΣ ΠΡΟΣΦΕΡΕΙ ΤΟΝ ΚΑΛΥΤΕΡΟ ΗΛΙΑΚΟ ΘΕΡΜΟΣΙΦΩΝΑ ΤΟΥ ΚΟΣΜΟΥ ΜΕ ΜΟΝΑΔΙΚΑ ΣΗΜΕΙΑ ΥΠΕΡΟΧΗΣ ΠΟΥ ΚΑΝΕΝΑΣ ΑΛΛΟΣ ΔΕΝ ΕΧΕΙ.ΠΡΩΤΗ Η AMCOR,ΠΡΙΝ 40 ΧΡΟΝΙΑ ΠΑΡΟΥΣΙΑΣΕ ΤΗΝ ΕΠΑΝΑΣΤΑΤΙΚΗ ΤΗΣ ΤΕΧΝΟΛΟΓΙΑ ΣΤΟΥΣ ΗΛΙΑΚΟΥΣ ΘΕΡΜ/ΝΕΣ. ΠΟΛΛΟΙ ΑΠΟ ΤΟΤΕ ΠΡΟΣΠΑΘΗΣΑΝ ΝΑ ΤΗΝ ΜΙΜΗΘΟΥΝ .ΤΑ ΑΠΟΤΕΛΕΣΜΑΤΑ ΤΟΥΣ ΕΙΝΑΙ ΓΝΩΣΤΑ.ΚΑΝΕΝΑΣ ΔΕΝ ΜΠΟΡΕΣΕ ΝΑ ΤΗ ΦΘΑΣΕΙ.ΣΗΜΕΡΑ Η AMCOR ΣΥΝΕΧΙΖΟΝΤΑΣ ΤΗΝ ΕΡΕΥΝΑ ΣΤΟΝ ΤΟΜΕΑ ΤΗΣ ΗΛΙΑΚΗΣ ΕΝΕΡΓΕΙΑΣ ΒΡΙΣΚΕΤΑΙ ΚΑΙ ΘΑ ΒΡΙΣΚΕΤΑΙ ΜΠΡΟΣΤΑΓΙΑΤΙ ΕΙΝΑΙ Η No 1 ΣΤΟΝ ΚΟΣΜΟ.
ΕΙΝΑΙ Η AMCOR
Μ.28- 31/5

Ματιές στα σπορ

Αύριο το απόγευμα στο Εθνικό Στάδιο Ρόδου

Οι Πανδωδεκανησιακοί αγώνες στίβου Δημοτικών σχολείων



Στο Στάδιο στίβου Ρόδου θα πραγματοποιηθούν αύριο οι Πανδωδεκανησιακοί σχολικοί αγώνες στίβου Δημοτικών, έτους 2000-2001.

Θα γίνουν το απόγευμα, σύμφωνα με το παρακάτω πρόγραμμα :

16:00 Προσέλευση αθλητών, συνοδών κριτών

Έλεγχος συμμετοχών

16:30 Παρέλαση-Παράταξη-Έπαρση σημαίας

Όρκος αθλητή-Κήρυξη έναρξης αγώνων-Αποχώρηση

16:50	50 μ. αγοριών	Προκριματικοί
»	Μήκος αγοριών	Τελικός
»	Υψος αγοριών	Τελικός
»	Μπαλάκι αγοριών	Τελικός
17:25	50 μ. κοριτσιών	Προκριματικοί
18:00	1.000 μ. αγοριών	(Τελικές σειρές)
»	Μήκος κοριτσιών	Τελικός
»	Υψος κοριτσιών	Τελικός
»	Μπαλάκι κοριτσιών	Τελικός
18:25	600 μ. κοριτσιών	(Τελικές σειρές)
18:40	50 μ. αγοριών	Τελικός
18.45	50 μ. κοριτσιών	Τελικός

18:55 Απονομή επάθλων

Τελετή Λήξης αγώνων

Την Ελλανόδικη Επιτροπή και την Αγωνόδικη Επιτροπή αποτελούν οι εξής :

ΕΛΛΑΝΟΔΙΚΗ ΕΠΙΤΡΟΠΗ

ΘΕΟΥΛΑΚΗΣ ΕΜΜΑΝΟΥΗΛ - Προϊστάμενος Α/θμιας Εκπ/σης Δωδ/σου

ΓΚΟΓΚΙΔΗΣ ΠΑΣΧΑΛΗΣ - Προϊστάμενος Γραφείου Φυσικής Αγωγής

ΚΩΝΣΤΑΣ ΙΩΑΝΝΗΣ - Προϊστάμενος Α' Γραφείου Α/θμιας Εκπ/σης Δωδ/σου

ΑΓΩΝΟΔΙΚΗ ΕΠΙΤΡΟΠΗ

Αλυτάρχης/Εκφωνήτρια: Ζήκας Βασίλειος, Τρυφιάτη Γεωργία

Βοηθός Αλυτάρχη, Πεταυράκης Χρυσόστομος

Γραμματεία, Μαδωνή Μαρία, Φαρμακίδου Ειρήνη, Τσακοπιάκου Αθανασία, Τσικούρη Μαρία

Γυμνασίαρχος, Ρακόπουλος Γεώργιος, Αφέτες Στυλιανίδης Αθανάσιος, Αριζάνης Εμμ.

Κριτές Τάξης-Τελετουργικού, Βιτζηλαίος Μιχαήλ, Λίβας Βασίλειος, Χατπελευθερίου Π., Φουντής Ν., Πλιάτσικας Θ.,

Έφοροι Δρόμων , Ρακόπουλος Κων/νος, Αντωνίου Χρήστ., Χρονομέτρες, Παπαστάμου Ευστ., Μιχαλάκης Γεώργ., Αρβανίτης Γ., Μιχαηλίδη Φ., Μουστάκας Λ., Αντώνογλου Α.

Έφορος Άλματος σε Ύψος, Λαζαρίδης Περικλής

Κριτές: Τσουκνιδά Π., Καρακλά Παν., Χ'σταμάτη Σ.

Έφορος Άλματος σε Μήκος, Παπαντωνάκης Μιλτιάδης

Κριτές: Μπότση Ε., Τύπου Βασίλ., Βαρσαμίδου Αγ.

Έφορος Ρίψεων ελαστ.Μπάλλας: Αθανασιάδης Ευάγγελος

Κριτές: Πίρος Στ., Νικολής Σ., Κρικοπούλου Μ., Μπέης Κων/νος

Γιατρός Αγώνων: Πολυμέρου Ελένη

Κριτές στη διάθεση της Οργανωτικής Επιτροπής: Παπαηλιάδης Γ., Φατούρα Αικ., Κατσιγιάννη Α., Τοπκαρά Χρ..



Οι μαραθωνοδρόμοι καλύτεροι πρεσβευτές του νησιού μας



Με μοναδικό εχθρό την υψηλή θερμοκρασία για την εποχή, έγινε ο 16ος ΜΑΡΑΘΩΝΙΟΣ ΔΡΟΜΟΣ ΡΟΔΟΥ του ΓΑΣ "Η ΥΓΕΙΑ", που συνδιοργανωτές ήσαν : ΤΟ ΥΠΟΥΡΓΕΙΟ ΑΙΓΑΙΟΥ, ο Ν.Α.Ο ΔΩΔ/ΣΟΥ, η Τ.ΕΔ.Κ ΔΩΔ/ΣΟΥ, ο ΔΟΝΑ ΡΟΔΟΥ, με τη στήριξη της ΤΕ ΣΕΓΑΣ ΔΩΔ/ΣΟΥ.

Αν και ανήκει στο παρελθόν, επιβάλλεται να σημειωθεί ότι όλοι οι μαραθωνοδρόμοι που ήρθαν απ' όλα τα μέρη της Ελλάδας, σίγουρα έγιναν οι καλύτεροι άμισθοι πρεσβευτές και διαφημιστές του νησιού.

Κοινή επιθυμία όλων των μαραθωνοδρόμων είναι να συνεχιστούν η ζεστή φιλοξενία και η τέλεια διοργάνωση. Το μόνο λυπηρό αυτού του αγώνα ήταν οι μικρές επιδόσεις των αθλητών, λόγω του καύσωνα.

Ο ΓΑΣ ΡΟΔΟΥ "Η ΥΓΕΙΑ" δεν βρίσκει λόγια να ευχαριστήσει τους παραπάνω Συνδιοργανωτές, τους εθελοντές κριτές και τους αφανείς βοηθούς, το ΔΟΝΑ ΠΕΤΑΛΟΥΔΩΝ με την εθελοντική βοήθεια του σώματος ΠΡΟΣΚΟΠΩΝ και ΟΔΗΓΩΝ ΠΑΡΑΔΕΙΣΙΟΥ, τον στρατό και τον στρατιωτικό γιατρό, τη ΔΗΜΟΤΙΚΗ ΑΣΤΥΝΟΜΙΑ ΔΗΜΟΥ ΡΟΔΟΥ, την ΤΡΟΧΑΙΑ και τους χορηγούς HERTZ, RODOS GOLD VOGIATZIS, BEER ACADEMY RESTAURANT, RODOGAZ, WWW RODOSIN.COM, PEPSI-ΒΑΠ ΚΟΥΓΙΟΣ, HELLAS SERVICE, ΜΑΚΗΣ MICHELIN, ΚΥΜΗΟ ελαστικά ζάντες, ΣΤΑΝΗ ΖΑΧΑΡΟΠΛΑΣΤΕΙΑ.

«Εκτός από τα ΕΥΧΑΡΙΣΤΩ σε όλους, τους αξίζουν ακόμα πολλά ΜΠΡΑΒΟ!

Γιατί με το μικρό ή το μεγάλο λιθαράκι που έβαλαν, σίγουρα με την ψυχή τους, έγιναν η αιτία να γίνει πραγματικότητα ο 16ος ΜΑΡΑΘΩΝΙΟΣ ΡΟΔΟΥ.

Γιαυτό όλοι οι Ροδίτες πρέπει να αισθανόμαστε μεγάλη ηθική ικανοποίηση και υπερηφάνεια, γιατί πολλές πόλεις της Ελλάδας ξεκίνησαν ΜΑΡΑΘΩΝΙΟΥΣ, αλλά δεν άντεξαν και σταμάτησαν, αναφέρει σχετική ανακοίνωση του συλλόγου.

Ο Φλωρίδης προβλέπει επεισόδια και στα μπαράζ!

Βέβαιος ότι θα υπάρξουν ριζικές τομές στο ελληνικό ποδόσφαιρο με τη λήψη ριζοσπαστικών μέτρων, που δεν θα αποκλίνουν όμως απ' τη νομιμότητα, παρουσιάστηκε ο Γιώργος Φλωρίδης. Ο οποίος, πάντως, επέστρεψε χθες στην ... ελληνική πραγματικότητα και με δηλώσεις του απ' τη Θεσσαλονίκη στον Alpha εξέφρασε τον φόβο του για περισσότερα επεισόδια στα γήπεδα! «Φοβάμαι ότι τις επόμενες Κυριακές θα γίνουν χειρότερα επεισόδια γιατί υπάρχει η διαδικασία των μπαράζ. Και ακούγονται διάφορα ότι σ'αυτή τη διαδικασία θα στηθεί ένα ολόκληρο σύστημα, το οποίο θα προσπαθήσει να ελέγξει το ποιος θα πέσει και ποιος θα μείνει. Μου έρχονται συνεχώς μηνύματα απ' το χώρο του προδοσφαίρου ότι αυτή η διαδικασία θα δημιουργήσει προβλήματα σ' ολόκληρη τη χώρα.

Διαδικασία που έχει προαποφασιστεί απ' τα γνωστά κέντρα και θα οδηγήσει τα πράγματα σε προειλημμένες αποφάσεις».

Εντατικά προπονούνται οι Ροδίτες δικηγόροι!



Εντατικά συνεχίζεται η προετοιμασία της ποδοσφαιρικής ομάδας του Δικηγορικού Συλλόγου Ρόδου, η οποία μετέχει, με αυξημένες πιθανότητες επιτυχίας, στο οικείο ποδοσφαιρικό τουρνουά.

Χθες το απόγευμα, η ομάδα προπονήθηκε στο γήπεδο των Αγίων Αποστόλων, εν όψει του αγώνα της ερχόμενης εβδομάδας (η ημέρα και η ώρα θα είναι γνωστά το αργότερο μέχρι την Παρασκευή) με την ομάδα «Θέμιδα» των Αθηναίων συναδέλφων τους!

Οι Παλαίμαχοι της Ρόδου κέρδισαν τους εφοριακούς με 5-4

Ενα πολύ ενδιαφέρον φιλικό ποδοσφαιρικό παιχνίδι έγινε χθες στο γήπεδο των Αγίων Αποστόλων όπου συναντήθηκαν οι παλαίμαχοι της πόλης μας με την ομάδα των Εφοριακών.

Οι πρώτοι επιβλήθηκαν με το «αγγλικό» 5-4 ενώ όσοι βρέθηκαν στο γήπεδο είχαν την ευκαιρία να απολαύσουν ένα παιχνίδι με αρκετά γκολ και πάνω απ' όλα αγωνία με βάση τη διακύμανση στο σκορ.

ΤΑ ΓΚΟΛ

Στο 20' ο Λιαμής με εύστοχο χτύπημα πέναλτυ έκανε το 0-1 και στο 35' ο Γ. Παρασκευάς πέτυχε το 0-2. Στο 46' ο Ταμπάκ μείωσε με πέναλτυ σε 1-2 αλλά στο 48' ο Σιαμαδούρας με πλασέ ισοφάρισε σε 2-2. Στο 60' ο Νισύριος και στο 65' ο Σιαμαδούρας ανέβασαν το δείκτη του σκορ στο 4-2 αλλά στο 80' ο Λιαμής μείωσε σε 4-3. Στο 88' ο Νισύριος και πάλι έκανε το 5-3 και στο 80' ο Χαραλάμπους διαμόρφωσε το τελικό 5-4.

Οι συνθέσεις των ομάδων:

ΠΑΛΑΙΜΑΧΟΙ: Γιαννόπουλος, Ζουρούδης, Πιλάτος (65' Βολονάκης), Παναγιώτου, Καραγιάννης, Μαλλιάκας (35' Ανθυμίδης), Σ. Ταμπάκ., Κυπριώτης, Κουνενός, Σιαμαδούρας, Νισύριος.

ΔΟΥ: Λύμουρας, Κανάρης, Λιαμής, Κ. Χαραλάμπους, Σ, Χαραλάμπους, Μαρής, Χαβιαράς, Σ. Παρασκευάς, Γ. Παρασκευάς, Σφήνας, Παπαδόπουλος.

Νίκη των Βετεράνων Ρόδου και Διαγόρα

Υστερα από πολύ καλή εμφάνιση, οι Βετεράνοι Ρόδου - Διαγόρα κέρδισαν «φιλικά» χθες στο γήπεδο των Καλυθιών την ομάδα των Βετεράνων της περιοχής με 6-4!.

Για τους Ρόδιους σκόραραν οι Παπασικονόμου (2), Δράκος (1), Μαυρουδής (2) και Τσίκκης (1).

Για τους Καλυθενούς σκόρερς αναδείχτηκαν οι Σταμάτης (1), Βιτσέντζος (2), και Παπαδιός (1).

Διαιτήτευσε ο Νίκος Ταχραγάνης.

Πότσος και Φωτεινός ευχαριστούν τους χορηγούς



Οι Σάββας Πότσος και Μιχάλης Φωτεινός ευχαριστούν την επιχείρηση «AKIS MOTO SHOW» - των αδελφών Ακη και Σταύρου Χατζηϊωάννου - αντιπρόσωπος της APRILIA στη Ρόδο, για την υποστήριξή τους στο φετινό πανελλήνιο πρωτάθλημα ταχύτητας APRILIA CHALLENGE».

Επίσης ευχαριστούν την επιχείρηση Μ. και Π. Καλλιγά Ο.Ε. για τη διάθεση του τεχνικού τους χώρου. Ακόμη, ευχαριστούν θερμά τον τεχνικό της ίδιας επιχείρησης Γιάννη Αντωνίου.

Οριστικοποιήθηκαν οι χώροι φιλοξενίας των αγώνων στίβου

Οριστικοποιήθηκαν οι πόλεις που θα διοργανώσουν τα πανελλήνια πρωταθλήματα όλων των κατηγοριών. Στις 5-6 Μαΐου η τελική φάση του διασυλλογικού πρωταθλήματος θα γίνει στο Ολυμπιακό Στάδιο ύστερα από σχετικό αίτημα των αθλητών και των συλλόγων.

Ακολουθούν οι παρακάτω αγώνες στις εξής πόλεις :

Εαρινοί αγώνες και πανελλήνιο συνθέτων (Α-Γ,Ε-Ν) στη Θεσσαλονίκη 26-27 Μαΐου

Πανελλήνιο πρωτάθλημα (Α-Γ) 16-17 Ιουνίου (ΟΑΚΑ)

Πανελλήνιο πρωτάθλημα βάδην (Ε-Ν, Π-Κ) 22 Ιουνίου Κατερίνη

Πανελλήνιο πρωτάθλημα νέων 20-22 ετών και πανελλήνιο πρωτάθλημα συνθέτων 23-24 Ιουνίου Κατερίνη

Πανελλήνιο πρωτάθλημα (Π-Κ) 30 Ιουνίου - 1 Ιουλίου Βόλος

Πανελλήνιο πρωτάθλημα (Ε-Ν) 7 - 8 Ιουλίου, Χαλκίδα

Πανελλήνιο πρωτάθλημα (ΠΠ/ΠΚ) 21-22 Ιουλίου Λάρισα

ΣΑΝ ΣΗΜΕΡΑ...

ΠΡΙΝ 1 ΧΡΟΝΟ: *Στη μάχη για τη διεκδίκηση της ανόδου στη Β' Εθνική Κατηγορία «ρίχνεται» σήμερα η γυναικεία ομάδα μπάσκετ του Κολοσσού. Στις 5μ.μ. στο κλειστό γυμναστήριο Ιλισίων τα κορίτσια του Κυριάκου Μάγου θα αντιμετωπίσουν τη Χίο στην πρεμιέρα του πανεπαρχιακού πρωταθλήματος. Οι κοπέλες είναι οι Καλλιστή, Κωστή, Μιχαλάκη, Παπαγιάννη, Σ. Μπόνη, Μ.Ρ. Μπόνη, Νικολάου, Πετράκη, Λινάτση, Πατόγλου, Γεωργαλλή και Γιαννίκου. Μέχρι την Κυριακή η ομάδα του νησιού μας θα αντιμετωπίσει κατά σειρά τον Αρατο Κιάτου, το Περιστέρι και το Ηράκλειο.*

■ ΠΡΙΝ 5 ΧΡΟΝΙΑ: *Μέχρι σήμερα το απόγευμα θα περιμένουν οι παίκτες της «Ενωσης Ρόδου - Διαγόρα», να πάρουν μέρος των οφειλομένων χρημάτων τους, προκειμένου να ταξιδέψουν το βράδυ στην Αθήνα για τον αυριανό τους αγώνα με το Χαϊδάρι. Σε περίπτωση που δεν πάρουν, τότε θα μείνουν στη Ρόδο, θα χάσουν το παιχνίδι με 2-0 και θα μπδενιστούν χάνοντας παράλληλα και τις ελπίδες για παραμονή στην κατηγορία.*

Η συνάντηση των εκπροσώπων των αρχηγών της ομάδας με το δήμαρχο Γιώργο Γιαννόπουλο δεν είχε αποτέλεσμα αφού ο δεύτερος δεν μπόρεσε να δεσμευτεί ότι θα έπαιρναν χρήματα σήμερα.

■ ΠΡΙΝ 10 ΧΡΟΝΙΑ: *Πολύ καλή θέση στο διεθνές τουρνουά τένις που γίνεται στη Γαλλία πήρε η Ροδίτισσα τενίστρια του ΡΟΑ και της Εθνικής Ελισάβετ Χατζή. Μπήκε στην οκτάδα και έχασε στα ημιτελικά από Γαλλίδα αθλήτρια με 2-1 σετ. Η Χατζή πήρε το δεύτερο σετ με 6-2 και έχασε το πρώτο και τρίτο με 6-4.*

■ *Σε σώμα συγκροτήθηκε το νέο διοικητικό συμβούλιο της Αθλητικής Ενωσης Πανωγιαννιών. Συγκεκριμένα: Πρόεδρος: Κώστας Καλαϊτζίδης, αντιπρόεδρος: Παναγιώτης Γορανίτης, γενικός γραμματέας: Σαλβατόρε Γκούντιτσε, ειδικός γραμματέας: Μανώλης Μηλιός, ταμίας: Παντελής Κουτσογιαννάς, γενικός αρχηγός: Κώστας Νετκίδης, έφορος: Μιχάλης Σκυλλάς, σύμβουλοι: Γιάννης Ζαχαρίου και Στέλιος Μαντάς.*

■ ΠΡΙΝ 19 ΧΡΟΝΙΑ: *Στο γήπεδο της Ιαλυσού ο ΑΣ Ρόδος γνώρισε την ήττα από τον ερασιτέχνη Πανιώνιο με 1-0. Το μοναδικό γκολ που έκρινε τη συνάντηση πέτυχε στο 69' ο Αποσπόρης. Οι γηπεδούχοι δεν έπαιξαν σύμφωνα με τις δυνατότητες τους και το αποτέλεσμα θεωρείται δίκαιο. Μεταξύ των θεατών του αγώνα ήταν και ο προπονητής της ΠΑΕ Ρόδος Κώστας Πολυχρονίου, τον οποίο όμως οι υποψήφιοι επαγγελματίες απογοήτευσαν.*

■ *Μεγάλη εκτός έδρας νίκη πέτυχε ο Ανταγόρας νικώντας τα Πετράλωνα με 1-0. Το γκολ της νίκης πέτυχε στο 83' ο Ολυμπίτης. Εξ άλλου ο Απόλλων Καλυθιών έχασε από τον Κεραυνό Κερατέας με 4-0.*

■ ΠΡΙΝ 30 ΧΡΟΝΙΑ: *Ενα ακόμα βαθμό στο γήπεδό της έχασε η Ρόδος η οποία αναδείχθηκε ισόπαλη με σκόρ 1-1 με τη Χαλκίδα για το πρωτάθλημα της Β' Εθνικής κατηγορίας. Με την ομάδα της πόλης μας έπαιξαν οι ακόλουθοι: Καραγιάννης, Χατζηγεωργίου, Σταυρής, Διακονικολάου, Βόλας, Φωτεινός, Παριανός (60' Κυπριώτης), Νεοφύτου (80' Αγγέλου), Πίττας, Αχιολάς, Δημητράς.*

ΠΡΟΣΦΟΡΑ AGIP

Προς όλους τους επαγγελματίες

ΑΝΑ ΠΕΝΤΕ ΔΟΧΕΙΑ 20 ΛΙΤΡΩΝ

ΔΩΡΟ 1 ΔΟΧΕΙΟ

AGIP ΡΟΔΟΥ

Κολοκοτρώνη 14-16 Ρόδος Τηλ. 77604 fax 23080

Email: kosthel@otonet.gr

X2353-29/4



Την ερχόμενη Τετάρτη η απόφαση για τη φύλαξη της Π. Πόλης



Συνεδριάζει την προσεχή Τετάρτη 9 Μαΐου η δημαρχιακή επιτροπή υπό την προεδρία του αντιδημάρχου Οικονομικών κ. Μανώλη Σαββή. Στη συνεδρίαση της προσεχούς Τετάρτης είναι πολύ πιθανό να γίνει συζήτηση για τη δημοπράτηση του έργου, που αφορά τη φύλαξη της Μεσαιωνικής Πόλης.

Οπως είναι γνωστό, η δημοπράτηση του συγκεκριμένου έργου ενεκρίθη ομόφωνα από το δημοτικό συμβούλιο Ρόδου στη συνεδρίαση που έγινε την περασμένη Δευτέρα.

Ετσι λόγω της καθυστέρησης που παρατηρείται στις προσλήψεις του εποχικού προσωπικού τη φύλαξη της Παλιάς Πόλης, θα αναλάβει ιδιωτική αστυνομία.

Για το συγκεκριμένο έργο θα διατεθούν 45 εκατομμύρια δραχμές.

Τα μέλη της δημαρχιακής επιτροπής είναι πολύ πιθανό να ασχοληθούν και με τα εννέα έργα που πρόσφατα δημοπρατήθηκαν από τις Τεχνικές Υπηρεσίες του Δήμου Ρόδου.

Διανομή ελαιολάδου στους πολύτεκνους από την ερχόμενη Δευτέρα

Συνεχίζεται η ενίσχυση των πολυτέκνων της Δωδεκανήσου με διανομή διαφόρων προϊόντων από την Ε.Ε.

Συγκεκριμένα, 5.535 5λιτρα δοχεία ελαιολάδου- ελληνικής προέλευσης- παρέλαβε η Νομαρχιακή Αυτοδιοίκηση Δωδεκανήσου από την Ευρωπαϊκή Ενωση, που θα διατεθεί στους πολύτεκνους της περιοχής μας.

Η διάθεση θα γίνει, όπως και με τα άλλα προϊόντα της Ευρωπαϊκής Ενωσης, από επιτροπή που ορίστηκε με απόφαση του νομάρχη κ. Σάββα Καραγιάννη και από τα γραφεία του Συνδέσμου Αγάπης, στις εγκαταστάσεις του πρώην Ορφανοτροφείου Αρρένων.

Η διανομή θα ξεκινήσει από την ερχόμενη Δευτέρα 7-5-2001 και θα γίνεται καθημερινά, εκτός Σαββάτου και Κυριακής, από τις 10.00 έως 13.00 και από τις 18.00 έως 20.00.

Υπενθυμίζεται ότι, για τη διευκόλυνση του έργου της επιτροπής, οι δικαιούχοι πολύτεκνοι πρέπει απαραίτητα να έχουν μαζί τους το Βιλβιάριο πολυτέκνων και την αστυνομική τους ταυτότητα.

Σοβαρός τραυματισμός

Σοβαρά τραυματίστηκε σε τροχαίο ατύχημα προχθές τα ξημερώματα ο 17χρονος Παναγιώτης Ελενας του Εμμανουήλ όταν η μοτοσικλέτα που οδηγούσε ανατράπηκε στο προαύλιο του δημοτικού σχολείου Κοσκινού.

Ο νεαρός μεταφέρθηκε στο Νοσοκομείο, ενώ ανακρίσεις κάνει η Τροχαία Ρόδου.

Στη χθεσινή συνεδρίαση της Κ.Ο. του ΠΑΣΟΚ

Για να βρεθεί η καλύτερη λύση για το ασφαλιστικό ο κ. Σημίτης προτείνει διάλογο εφ' όλης της ύλης

Σε διάλογο εφ` όλης της ύλης χωρίς προαπαιτούμενα --και για τα θέματα χρηματοδότησης-- για να βρεθεί η βέλτιστη λύση στο ασφαλιστικό σε εύθετο χρόνο, κάλεσε ο Κώστας Σημίτης τα κόμματα και τους φορείς μιλώντας στην Κοινοβουλευτική Ομάδα του ΠΑΣΟΚ. Ο πρωθυπουργός, σε μια ομιλία χαμηλών τόνων, προκειμένου να μην προκαλέσει τα αντανακλαστικά των βουλευτών που έχουν διεγερθεί μετά το θόρυβο που προκάλεσαν οι προτάσεις της κυβέρνησης, έθεσε το δίλημμα «μπροστά ή πίσω». «Πρέπει να συναισθανθούμε το μέγεθος της ευθύνης», είπε ο κ. Σημίτης, «για να πάψουν να βαραίνουν την Ελλάδα ανεξόφλητοι λογαριασμοί με το μέλλον και να μην πουν οι επόμενες γενιές ότι κάναμε ένα βήμα εμπρός για να οπισθοχωρήσουμε τελικά δύο βήματα προς τα πίσω», σημειώνοντας ότι«δεν πρέπει να αφήσουμε το χρόνο να δράσει σε βάρος μας».

«Τα εύκολα λόγια των πολιτικών» προειδοποίησε ο πρωθυπουργός «δεν καταγράφονται στη συνείδηση των πολιτών, το καλύτερο μέλλον δεν κατακτάται με λόγια αλλά με θυσίες. ... Ο μόνος τρόπος για να διασφαλίσουμε καλύτερες συντάξεις είναι η συνεχής ανάπτυξη, γι` αυτό το σύστημα κοινωνικής ασφάλισης δεν πρέπει να δημιουργεί ελλείμματα που θα επιβαρύνουν αυτή την προσπάθεια. Οι πολιτικές καλών προθέσεων που οδηγούν σε αδιέξοδα, όσο και αν τις βαφτίσει κανείς σοσιαλιστικές, είναι βαθιά αντικοινωνικές και στο παρελθόν έχουμε ζήσει τα οδυνηρά αποτελέσματά τους».

Ο πρωθυπουργός έκανε έναν σύντομο απολογισμό, εκθέτοντας το έργο της Κοινοβουλευτικής Ομάδας, ειδικά για τη συμμετοχή της στη διαδικασία της αναθεώρησης του Συντάγματος, και επισήμανε ότι το ΠΑΣΟΚ συνεχίζει να έχει τοποβάδισμα στις προτιμήσεις του ελληνικού λαού για τη διαχείριση των μεγάλων θεμάτων. «Είναι φυσικό», συνέχισε, «η ΝΔ να προηγείται στην πρόθεση ψήφου, αυτό έχει συμβεί και στο παρελθόν. Οι εκλογές όμως έδειξαν ότι η μόνη αληθινή σφυγμομέτρηση είναι η ετυμηγορία του ελληνικού λαού. ... «Πρέπει για άλλη μιαφόρα», κατέληξε ο πρωθυπουργός «να δώσουμε τη μάχη για τα προβλήματα του ελληνικού λαού, ιδίως όταν η αξιωματική αντιπολίτευση εμμένει στη σιωπή και απέχει από την ανάληψη των ευθυνών της απέναντι στον ελληνικό λαό. Βρισκόμαστε στην πρώτη φάση τεσσάρων ετών προσφοράς και δημιουργίας απέναντι στην αντιπολίτευση της αλαζονείας, της ανευθυνότητας και της απραξίας».

Κατσανέβας σε ρόλο ...Καβάφη

Ο Θόδωρος Κατσανέβας, επικαλούμενος τους στίχους του Καβάφη «κι αν δεν μπορείς να κάνεις τη ζωή σου όπως τη θέλεις, τουλάχιστον μην την εξευτελίζεις», δήλωσε ότι δεν θα είναι υποψήφιος στις επόμενες εκλογές, με τη σημερινή ηγεσία του κόμματος.

Διευρυμένη κριτική

Κριτική ασκήθηκε στις ομιλίες των στελεχών, που εστίασαν στο ότι το θέμα είναι κυρίως πολιτικά. Ο Ροβέρτος Σπυρόπουλος είπε ότι «μέχρι πρότινος αποτελούσε βεβαιότητα για τους πολίτες ότι το ΠΑΣΟΚ και ο Σημίτης μπορούν, σήμερα αποτελείερώτημα».

Ο Τάσος Μαντέλης μίλησε για ψοφοδεή ηγετική ομάδα, η οποία συμφωνεί σε όλα πριν, και μετά σιωπά ή διαρρέει ό,τι θέλει. «Αυτή η παρέα δεν μπορεί να βγάλει πολιτικές μάχες» είπε.

Ο Γιώργος Δασκαλάκης είπε ότι ο τεχνοκρατικός εκσυγχρονισμός έχει αποτύχει επικοινωνιακά. «Τρικ και διαρροές για δομικό ανασχηματισμό δεν μπορούν να αντιμετωπίσουν ένα κατεξοχήν πολιτικό πρόβλημα» πρόσθεσε. «Η αναδόμηση δεν επαρκεί» είπε και ο Σήφης Βαλυράκης, ενώ ο Παναγιώτης Κουρουπλής επισήμανε ότι η κυβέρνηση ανακίνησε με αδέξιο τρόπο το θέμα των ταυτοτήτων και κατέληξε σε δεξιά προσέγγιση στο ασφαλιστικό.

Ο Ανδρέας Μακρυπίδης είπε ότι κάποιοι δεν καταλαβαίνουν πως δεν σχεδιάζονται τα πάντα επί χάρτου γιατί πίσω από τους αριθμούς υπάρχουν άνθρωποι. Ο Λουκάς Αποστολίδης προειδοποίησε ότι αν κάποιοι προσπαθούν να παίξουν τον καλό για να ωφεληθούν, στη συνέχεια δεν θα προλάβουν να απολαύσουν τίποτε γιατί, αν χαθεί η μάχη του Ασφαλιστικού, το ΠΑΣΟΚ θα χάσει την εξουσία.

Ο Βασίλης Κοντογιαννόπουλος είπε ότι το ΠΑΣΟΚ θα πετύχει αν οι προσωπικές πικρίες παραμεριστούν και προωθηθεί το μεταρρυθμιστικό έργο για το οποίο δεσμεύτηκε προεκλογικά στον ελληνικό λαό. «Ο λαός διαψεύδει τους νεοφώτιστους τεχνοκράτες που νομίζουν ότι τα κατέχουν όλα» υποστήριξε ο Αλέκος Χρυσανθακόπουλος, ενώ ο Στέλιος Παπαθεμελής είπε ότι το ΠΑΣΟΚ αντιμετωπίζει σοβαρή κρίση ταυτότητας. Η Μαρία Τσουρή επισήμανε ότι κάποιοι αισθάνονται και κινούνται με την πολυτέλεια να είναι συμπολίτευση και αντιπολίτευση ταυτόχρονα, ενώ μίλησε για κατά περίπτωση ευαισθησία με καταστροφικά για την πορεία του ΠΑΣΟΚ αποτελέσματα. Ο Δημήτρης Πιπεργιάς, στην ομιλία του, τόνισε ότι η κρίση, πέρα από τα ελλείμματα της κοινωνικής ασφάλισης έδειξε και το έλλειμμα πολιτικής, οράματος και κοινωνικών συμμαχιών του ΠΑΣΟΚ.

Ο Πέτρος Κατσιλιέρης δήλωσε ότι «η πρότασή μας ήταν σε δυσαρμονία με τη φυσιογνωμία του ΠΑΣΟΚ και τις προσδοκίες της κοινωνίας. Βρισκόμαστε στο χειρότερο σημείο της πενταετίας»..

Κατά τον περασμένο μήνα Απρίλιο

Μειωμένη η κίνηση στο λιμάνι της Ρόδου

ΠΤΩΣΗ ΚΑΙ ΣΤΗ ΓΡΑΜΜΗ ΜΑΡΜΑΡΙΣ



Μειωμένη ήταν το περασμένο μήνα η κίνηση το λιμάνι της Ρόδου. Σύμφωνα με τα στοιχεία του Τμήματος Διαβατηρίων, τον Απρίλιο διακινήθηκαν 34.629 επιβάτες έναντι 40.480 πέρσι. Μεγαλύτερη ήταν η μείωση της κίνησης στις γραμμές Ρόδου-Μαρμαρίς και Κύπρου - Ισραήλ.

Ειδικότερα, στη γραμμή Ρόδου-Μαρμαρίς τον περασμένο μήνα διακινήθηκαν 2.007 άτομα, από τους οποίους οι εκδρομείς ήταν 1.398. Πέρσι στην ίδια γραμμή είχαν διακινηθεί 4.010 άτομα.

Αυξημένη ήταν όμως η κίνηση στη γραμμή Μαρμαρίς-Ρόδου όπου τον Απρίλιο διακινήθηκαν 2.722 άτομα από τους οποίους οι 1.532 ήταν εκδρομείς. Πέρσι στην ίδια γραμμή είχαν διακινηθεί 2.382 επιβάτες.

Τον περασμένο μήνα έγιναν 64 προσεγγίσεις κρουαζιεροπλοίων και διακινήθηκαν 27.650 επιβάτες. Πέρσι τον Απρίλιο, έγιναν 54 προσεγγίσεις κρουαζιεροπλοίων και ήρθαν 25.889 άτομα.

Μεγάλη ήταν η μείωση στη γραμμή Ρόδου-Κύπρου-Ισραήλ, όπου διακινήθηκαν 1.840 άτομα τον περασμένο μήνα έναντι 7.846 πέρσι.

Μειωμένες τον περασμένο μήνα ήταν και οι προσεγγίσεις των θαλαμηγών στο λιμάνι της Ρόδου.

Συγκεκριμένα, τον Απρίλιο έγιναν 41 προσεγγίσεις θαλαμηγών και 172 αφίξεις και 238 αναχωρήσεις.

Πέρσι τον Απρίλιο είχαν γίνει 52 προσεγγίσεις θαλαμηγών, 218 αφίξεις και 135 αναχωρήσεις επιβατών.

Από τη Δευτέρα η καταβολή των επιδομάτων

Αρχίζει την προσεχή Δευτέρα 7 του μήνα η χορήγηση των οικογενειακών επιδομάτων από τον ΟΑΕΔ. Η διαδικασία θα ολοκληρωθεί στις 31 Ιανουαρίου του 2002.

Οι δικαιούχοι θα πρέπει να προσκομίσουν στο αρμόδιο τμήμα του Οργανισμού Απασχόλησης Εργατικού Δυναμικού τα εξής δικαιολογητικά:

- Βιβλιάριο ενσήμων του έτους 2000.
- Τον αριθμό του φορολογικού μητρώου του
- Το βιβλιάριο της Εθνικής Τράπεζας μέσω της οποίας θα καταβάλλονται τα οικογενειακά επιδόματα.

Σύλληψη δύο ατόμων στ' Αφάντου για κατοχή ναρκωτικών

Τα ναρκωτικά κυκλοφορούν τελικά παντού, στο νησί μας.

Τα τελευταία κρούσματα που συνέβησαν στ' Αφάντου, αποδεικνύουν, πως το πρόβλημα είναι το ίδιο έντονο παντού. Ο Δήμος Αφάντου εθεωρείτο περιοχή με λιγότερα κρούσματα ναρκωτικών, αλλά δυστυχώς δεν είναι έτσι.

Σε έρευνα που έκαναν αστυνομικοί της Δίωξης Ναρκωτικών Ρόδου, στο σπίτι του Γεωργίου Κώστα του Σταματίου, 40 χρόνων, και της Δέσποινας Μαργαρίτη του Νικολάου, 24 χρόνων, βρήκαν ένα γραμμάριο χασίς, ένα χάπι «ECSTASY», ένα αχρησιμοποίητο τσιγαρολίκι με χασίς και δύο μαχαίρια. Σε βάρος τους σχηματίστηκε δικογραφία, προκειμένου να οδηγηθούν στον Εισαγγελέα.

Επίσης πιάστηκε στην Κω, ο 21χρονος Εμμανουήλ Κατσάνιας του Νικολάου, γιατί είχε στην κατοχή του ένα γραμμάριο χασίς.

Ανακρίσεις διενεργεί το Τμήμα Ασφαλείας Κω.

Ανεβαίνει η κίνηση

50 πτήσεις τσάρτερς σήμερα στο νησί μας

ΚΑΙ 100 ΤΟ ΣΑΒΒΑΤΟΚΥΡΙΑΚΟ

Σταδιακή αύξηση θα παρουσιάσει στο αμέσως προσεχές διάστημα η τουριστική κίνηση της Ρόδου. Οι αφίξεις τουριστών σε σύγκριση με την προηγούμενη εβδομάδα θα διπλασιαστούν σύμφωνα με τα στοιχεία της Υπηρεσίας Πολιτικής Αεροπορίας.

Υπολογίζεται μάλιστα ότι οι αφίξεις των αλλοδαπών την τρέχουσα εβδομάδα θα φθάσουν τι 22.500.

Ειδικότερα σήμερα Πέμπτη θα έρθουν 7.500 τουρίστες με τις 50 πτήσεις τσάρτερ που θα πραγματοποιηθούν.

Το Σαββατοκύριακο θα γίνουν 100 πτήσεις τσάρτερ και οι αφίξεις των τουριστών θα φθάσουν τις 15.000. Η κίνηση θα αυξηθεί πιο πολύ από τα μέσα του Μαΐου, που οι πτήσεις τσάρτερ και οι αφίξεις των τουριστών θα είναι περισσότερες.

Υπέβαλε παραίτηση ο πρόεδρος των σερβιτόρων

ΘΑ ΜΕΤΑΠΗΔΗΣΕΙ ΣΤΟΥΣ ΞΕΝΟΔΟΧΟΫΠΑΛΛΗΛΟΥΣ

Παραιτήθηκε χθες από τη θέση του προέδρου του Σωματείου των Σερβιτόρων ο κ. Γιώργος Ορφανός. Ο κ. Ορφανός που επί σειρά ετών διετέλεσε πρόεδρος του Σωματείου Σερβιτόρων, παραιτήθηκε για να εγγραφεί στο Σωματείο των Ξενοδοχοϋπαλλήλων, αφού εργάζεται πλέον ως νυκτοθυρωρός.

Στόχος του είναι να διεκδικήσει τη θέση του προέδρου στο Σωματείο των Εργαζομένων στα ξενοχοχεία στις εκλογές, που θα γίνουν στο αμέσως προσεχές διάστημα.

Μεταγραφή για το Σωματείο Ξενοδοχοϋπαλλήλων πήρε και ο κ. Αθανάσιος Σταμούλης.

Τη θέση του προέδρου του Σωματείου των Σερβιτόρων θα αναλάβει ο κ. Γιώργος Μανέτας, ενώ το νέο διοικητικό συμβούλιο θα αναδειχθεί στις εκλογές, που θα γίνουν στις 20 Ιουνίου.

Εκδήλωση ευλάβειας στον Αγιο Σάββα Καλύμνου!

Ηλθε από την Κάλυμνο, μεγάλη χοροδία στο
Εθνικό μας πρόσφερε, όμορφη μελωδία:
Στον Αγιο Σάββα προσφορά, την Αγιά Του
Μνήμη,
με σεβασμό προσήλθανε Ροδίτες και Καλύμνιοι.
Τιμή στους διοργανωτές, που είχαν την ιδέα,
η Κάλυμνος να προβληθεί, ακόμα μια ημέρα.
Πάντα να είναι άξιοι, να κάνουν εκδηλώσεις,
για να τιμούν τα έθιμα, κι όλες
τις παραδόσεις.

Γιάννης Μανωλεδάκης

1243-3/5

Παραδοσιακή Ταβέρνα
ΚΑΣΤΕΛΛΑ
Αμερικής 111 - Ρόδος Τηλ. 0241 29736
Σας περιμένουμε για κάτι καλύτερο
Γ. ΠΑΠΑΣ
ΓΔ.9/5

Αστρα
Σας περιμένουμε κάθε βράδυ
Τραγουδούν:
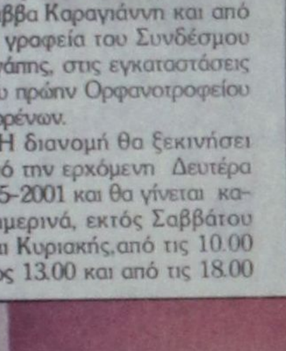
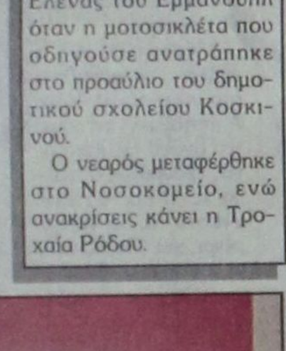
ΜΑΝΟΛΗΣ ΚΑΜΠΟΥΡΗΣ
ΚΑΤΕΡΙΝΑ ΒΛΑΧΑΚΗ
ΧΡΙΣΤΙΝΑ ΣΚΟΥΡΑ
ΑΝΤΩΝΗΣ ΡΟΔΙΤΗΣ
ΜΑΡΘΑ ΡΕΝΤΑ
ΠΑΝΑΓΙΩΤΗΣ ΖΑΦΕΙΡΑΚΗΣ
ΕΥΗ ΚΟΝΤΡΑ
Χορεύει το αγγλικό μπαλέτο ZIK ZAK
Τηλ. 32090
317-6/5

ΟΜΟΣΠΟΝΔΙΑ ΕΝΟΙΚΙΑΖΟΜΕΝΩΝ ΔΩΜΑΤΙΩΝ ΔΙΑΜ/ΤΩΝ ΝΟΜΟΥ ΔΩΔ/ΣΟΥ
Προς επιχειρηματίες ενοικιαζομένων δωματίων-διαμερισμάτων Νομού Δωδεκανήσου
ΠΡΟΣΚΛΗΣΗ
Σας καλούμε να παρευρεθείτε στην ενημέρωση των επιχειρηματιών Ενοικιαζομένων Δωματίων-Διαμερισμάτων Ομοσπονδίας Δωδεκανήσου από τον Γ.Γ. ΕΟΤ κ. Ε. Γιαννακόπουλο για τις αλλαγές που επέρχονται στον κλάδο, με σκοπό την περαιτέρω ανάπτυξή του. Η ενημέρωση θα γίνει το Σάββατο 05/05/2001 και ώρα 17.000 στην αίθουσα στου Ροδινιού.
Τα θέματα που θα συζητηθούν είναι:
♦ Η ένταξη των καταλυμάτων μας σε κατηγορίες κλειδιών.
♦ Γ' Κοινοτικό Πλαίσιο Στήριξης -χρηματοδότησης.
♦ Ανανέωση των Σημάτων Λειτουργίας ανά 5ετία.
♦ Η παρουσία σας είναι απαραίτητη.
Με εκτίμηση
Η πρόεδρος Π. Μαχραμά
Ο γεν. γραμματέας Μ. Νικολάου
ΧΛ-5/5

Από το 1970 το κατάστημα υποδημάτων
ΑΝΤΩΝΙΑΔΗΣ 24
πρωτοστατεί σε μόδα και ποιότητα
ANTONIADES
Γνωρίστε τώρα και την αποθήκη μας σε τιμές που δεν περιμένατε
24
Αμμοχώστου 19
Τηλ. 32013
1178-3/5

ΠΩΛΟΥΝΤΑΙ
➤ Μονοκατοικίες των 215 μ2 - 220 μ2 - 230 μ2 lux κατασκευής στην περιοχή της Ιξιάς.
➤ Καταστήματα των 32 μ2 - 27 μ2 - 25 μ2, επί της Ανθ. Ζερβού (περιοχή Ψαροπούλας).
Πληροφορίες
ΚΤΙΡΙΟΔΟΜΗ Ο.Ε.
Τηλ. 36604 - 24208
Τ.510-15/5

Melody Palace
Συνεχίζουμε στον αφρό μαζί με τον ...Αφρό
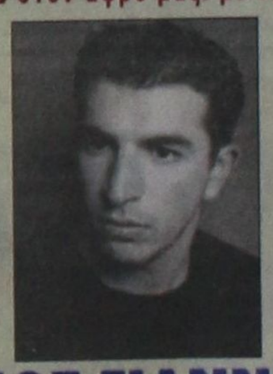
ΝΙΚΟΣ ΓΙΑΝΝΟΥ
ΣΤΑΜΠΟΥΛΗ ΦΑΝΗ
ΜΙΧΑΛΗΣ ΜΟΣΧΟΥ
*ΜΑΓΔΑ * ΑΝΑΣΤΑΣΙΑ
*ΑΝΤΩΝΗΣ ΣΙΓΑΝΟΣ
*και η ΝΑΤΑΣΑ με τη ΣΑΝΤΥ
στο τραγούδι με χορευτικό σόου
Καλλιτεχνική επιμέλεια και διεύθυνση ορχήστρας
ΝΙΚΟΣ ΚΑΡΑΝΙΚΟΛΑΣ
Στο όργανο και στο πιάνο ο ΝΙΚΟΣ
Στο μπάσο ο ΚΩΣΤΑΣ
Και στα τύμπανα ο ΜΑΙΚ
Κάθε ΔΕΥΤΕΡΑ και ΤΡΙΤΗ κλειστά
Ρεζερβέ 94920, 95240
318-5/5