ΕΤΟΣ ΙΔΡΥΣΗΣ 1949
ΙΔΡΥΤΗΣ - ΔΙΕΥΘΥΝΤΗΣ
ΓΙΩΡΓΟΣ ΔΙΑΜΑΝΤΙΔΗΣ
Γραφεία - Τυπογραφεία:
Μάρκου Μαλλιαράκη 3 (ΚΟΒΑ)
Λογιστήριο: Νέα Αγορά
Τηλ.: Σύνταξης: 27356 - 34101
Λογιστηρίου: 24539 FAX: 20643
proodos@rho.forthnet.gr

ΠΡΟΟΔΟΣ

Ανεξάρτητη καθημερινή πρωινή εφημερίδα

ΑΡΙΘΜΟΣ ΦΥΛΛΟΥ 15.709 • ΤΙΜΗ 200 δρχ., 0,59 ευρώ

ΤΡΙΤΗ 8 ΜΑΪΟΥ 2001

ΚΑΣΑΠΗΣ
ΖΑΝΤΕΣ-ΕΛΑΣΤΙΚΑ
Αυστραλίας 2
Τηλ. 35367
0% προκαταβολή
έως 36 δόσεις

Αποδίδεται μεγάλη σημασία

Και ο Νίκολας Μπερνς έρχεται στη Ρόδο για το αεροπλανοφόρο

ΘΑ ΣΥΝΑΝΤΗΘΕΙ ΜΕ ΤΙΣ ΑΡΧΕΣ

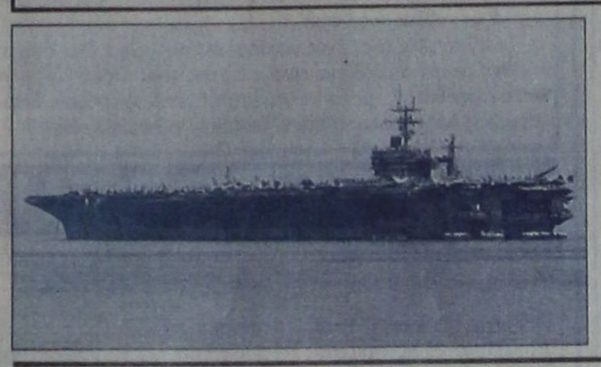

ΙΔΙΑΙΤΕΡΗ σημασία αποδίδουν οι Αμερικανοί στην αυριανή επίσκεψη στη Ρόδο του πυρηνοκινήτου αεροπλανοφόρου "Χάρρυ Τρούμαν", που θα παραμείνει στο νησί για τέσσερις ημέρες.

● Είναι μάλιστα χαρακτηριστικό ότι στη Ρόδο αναμένεται και ο Αμερικανός πρεσβευτής στην Αθήνα κ. Νίκολας Μπερνς, ο οποίος μαζί με τον κυβερνήτη του αεροπλανοφόρου αντιναύαρχο Τζέϊμς Μακάρθουρ θα δώσουν δεξίωση προς τιμήν των τοπικών αρχών την Τετάρτη το απόγευμα επί του "Χάρρυ Τρούμαν".

ΤΟ ΑΜΕΡΙΚΑΝΙΚΟ αεροπλανοφόρο (που από την περασμένη Κυριακή βρίσκεται στο Μαρμαρίς Τουρκίας, απέναντι από τη Ρόδο) επιβαίνουν 3.000 αξιωματικοί και ναύτες και έρχονται στο νησί προκειμένου να ξεκουραστούν και να ψυχαγωγηθούν.

● Σημειώνεται ότι οι Αμερικανοί από τριετίας εξέτασαν το ενδεχόμενο να δημιουργήσουν τρία τουριστικά αγκυροβόλια στην Ελλάδα (Κέρκυρα, Κρήτη και Ρόδο) για να καταπλέουν τα πολεμικά του Εκτου Στόλου και να ξεκουράζονται τα πληρώματά τους.

ΣΥΝΕΧΕΙΑ ΣΤΗ ΣΕΛ. 4

Στην κατανομή πόρων

Δεν υπήρξε αδικία σε βάρος της Δωδεκανήσου, τονίζει ο Περιφερειάρχης

ΑΠΑΝΤΗΣΗ ΣΕ ΔΗΜΟΣΙΕΥΜΑ



ΕΝΤΟΝΑ αντέδρασε χθες στις φήμες περί ευμένειας του νομού Κυκλάδων έναντι της Δωδεκανήσου ο γενικός γραμματέας της Περιφέρειας Νοτίου Αιγαίου, κ. Παναγιώτης Σαλτούρος.

"Η Περιφέρεια -δήλωσε σε έντονο ύφος- τηρεί με ευλάβεια τα συμφωνηθέντα, σ' ό,τι αφορά την κατανομή των πόρων. Αδικία σε βάρος της Δωδεκανήσου -τόνισε- δεν υπήρξε, αλλά ούτε πρόκειται να

ΣΥΝΕΧΕΙΑ ΣΤΗ ΣΕΛ. 4

Ανεβαίνει η κίνηση

150 πτήσεις τσάρτερς με 30.000 τουρίστες μέσα στην εβδομάδα

15.600 ΗΡΘΑΝ ΤΟ ΣΑΒΒΑΤΟΚΥΡΙΑΚΟ



ΑΝΑΚΑΜΠΤΕΙ σταδιακά η τουριστική κίνηση της Ρόδου. Σύμφωνα με τα στοιχεία της Υπηρεσίας Πολιτικής Αεροπορίας, η κίνηση πήρε την ανιούσα και σύντομα οι αφίξεις των ξένων τουριστών θα φθάσουν τα περσινά επίπεδα, όπως εκτιμούν οι αρμόδιοι φορείς.

● Κατά τη διάρκεια της τρέχουσας εβδομάδας και κυρίως τις ημέρες αιχμής θα πραγματοποιηθούν 150 πτήσεις τσάρτερ και θα έρθουν 30.000 τουρίστες.

ΕΙΔΙΚΟΤΕΡΑ μεθαύριο Πέμπτη θα γίνουν, σύμφωνα με το πρόγραμμα της ΥΠΑ, 80 πτήσεις τσάρτερ, με τις οποίες θα έρθουν 14.000 τουρίστες.

● Το προσεχές Σαββατοκύριακο θα έρθουν 16.000-16.500 τουρίστες με τις 90 πτήσεις τσάρτερ που θα πραγματοποιηθούν.

ΤΟ ΠΕΡΑΣΜΕΝΟ Σαββατοκύριακο έγιναν 85 πτήσεις τσάρτερ, με τις οποίες ήρθαν στην Ρόδο 15.600 τουρίστες. Η κίνηση θα αυξηθεί ακόμη περισσότερο στο δεύτερο δεκαπενθήμερο του τρέχοντα μήνα, όπου οι αφίξεις τουριστών θα πολλαπλασιαστούν και η πληρότητα στα ξενοδοχεία θα φθάσει σε ικανοποιητικά επίπεδα, σύμφωνα με τα στοιχεία της Ενωσης Ξενοδόχων της Ρόδου.

Με άνετη πλειοψηφία

Ο Γ. Τόουλου εκλέχτηκε πανηγυρικά χτες δήμαρχος Νότιας Ρόδου

ΕΝΣΤΑΣΗ ΑΠΟ ΤΟΝ ΜΑΝ. ΛΕΡΓΟ

ΣΤΟ ΑΞΙΩΜΑ του δημάρχου της Νότιας Ρόδου εξελέγη χθες, μετά από εσωπαραταξιακές διαδικασίες, ο πρόεδρος του Τοπικού Συμβουλίου Αρνίθας κ. Γιάννης Τόουλου.

● Ο κ. Τόουλου εξελέγη με οκτώ ψήφους, έναντι τεσσάρων του αντιπάλου του κ. Νίκου Ζαννετάκη, που στηρίχθηκε από τους δημοτικούς συμβούλους κ. Μανώλη Λέργο, Ισίδωρο Ασηρή και Τσαμπίκο Καραγιάννη.

ΥΠΕΡ της υποψηφιότητας του κ. Τόουλου ψήφισαν οι σύμβουλοι Φιλήμονας Ζαννετίδης, Σταύρος Μπούρδας, Ιωάννης Σάββας, Ιωάννης Καμπούρης, Ιωάννης Μανουσάκης, Ιωάννης Σαββάκης και η Θεονίτσα Παπακωνσταντίνου. Απουσίαζε από τη συνεδρίαση ο δημοτικός σύμβουλος κ. Δημήτρης Παπασάββας.

● Ωστόσο αμέσως μετάτην εκλογή του κ. Γιάννη Τόουλου, ο πλειοψηφίσας δημοτικός σύμβουλος κ. Μανώλης Λέργος ανακοίνωσε στο σώμα ότι υποβάλλει ένσταση κατά του κύρους της εκλογής, θεωρώντας - όπως είπε - μη νόμιμη τη συμμετοχή του προέδρου του Τοπικού Συμβουλίου Αρνίθας στις

ΣΥΝΕΧΕΙΑ ΣΤΗ ΣΕΛ. 4

Επειδή θα ανεφοδιαστεί στη Ρόδο

Οι Τούρκοι δεν δίνουν άδεια προσγειώσεως σε ελληνικό ελικόπτερο!

ΘΕΤΟΥΝ ΘΕΜΑ «ΓΚΡΙΖΩΝ ΖΩΝΩΝ»



ΘΕΜΑ "ΓΚΡΙΖΩΝ ΖΩΝΩΝ" στην περιοχή του νοτιανατολικού Αιγαίου (και ειδικά της Δωδεκανήσου) ανακινεί και πάλι η Τουρκία. Και για μια φορά ακόμη αμφισβητεί το δικαίωμα της Ελλάδας να οχυρώσει τα νησιά της Δωδεκανήσου για αμυντικούς σκοπούς.

● Η τελευταία ενέργεια των Τούρκων ήταν η άρνησή τους να εγκρίνουν σχέδιο πτήσεως του ελικοπτέρου, στο οποίο επιβαίνει ο αρχηγός του Πολεμικού Ναυτικού αντιναύαρχος Θεοδωρουλάκης από τη Ρόδο στην τουρκική ναυτική βάση Αξάζ (που βρίσκεται απέναντι από το νησί μας).

ΣΥΓΚΕΚΡΙΜΕΝΑ, την

ΣΥΝΕΧΕΙΑ ΣΤΗ ΣΕΛ. 4

Συνεχίζεται η ασυδοσία

Παράνομη εγκατάσταση γιγαντοαφισών στο δρόμο του Αεροδρομίου

ΣΥΝΕΛΗΦΘΗΣΑΝ ΟΙ ΥΠΕΥΘΥΝΟΙ



Ο ΕΡΓΟΛΑΒΟΣ και δύο εργάτες, που τοποθετούσαν διαφημιστική γιγαντοαφίσα στην επαρχιακή οδό Ρόδου-Καμείρου, συνελήφθησαν από την Τροχαία, παρά το ότι διάλεξαν την Κυριακή για να μη γίνουν αντιληπτοί.

● Σύμφωνα με την Αστυνομία, συνελήφθησαν από την Τροχαία, προχθες το πρωί, οι αδελφοί Νικόλαος και Μιχαήλ Τορτοπίδης του Ιωάννη, 34 και 31 χρόνων αντίστοιχα, εργάτες, και ο Νικόλαος Καραμανλής του Αντωνίου, 43 χρόνων, εργολάβος, γιατί στο 14ο χιλιόμετρο της επαρχιακής οδού Ρόδου-Καμείρου τοποθετούσαν διαφημιστική πινακίδα, διαστάσεων 3 Χ 4 μέτρων, σε απόσταση 8 μέτρων από την άκρη του οδοστρώματος. Στη θέση που η πινακίδα θα ετοποθετείτο, επηρεάζει την προσοχή των οδηγών με αρνητικές επιπτώσεις στην κυκλοφορία των οχημάτων και υπάρχει κίνδυνος πρόκλησης ατυχημάτων.

ΜΙΛΩΝΤΑΣ στην "Πρόοδο" ο διοικητής της Τροχαίας είπε ότι θα υποβληθούν μηνύσεις, τόσο σε βάρος των διαφημιστικών εταιριών, όσο και σε βάρος των επιχειρήσεων που διαφημίζονται.

ΣΥΝΕΧΕΙΑ ΣΤΗ ΣΕΛ. 4

Διάλεξη για το φωτογραφικό ιταλικό αρχείο

Την Πέμπτη 10 Μαΐου 2001 και ώρα 19.00 η κ. Ελευθερία Καντή θα μιλήσει με θέμα: «Η ηλεκτρονική τεκμηρίωση του Ιταλικού φωτογραφικού αρχείου: μια πολύτιμη πηγή πληροφοριών για την ιστορία της Δωδεκανήσου». Η ομιλία θα δοθεί στον Ξενώνα της Αγίας Αικατερίνης (οδός Θησέως και Εβραίων Μαρτύρων, Παλιά Πόλη, τηλ. 30960), στα πλαίσια του β' κύκλου σεμιναρίων, που οργανώνει για τέταρτη χρονιά φέτος η 4η Εφορεία Βυζαντινών Αρχαιοτήτων για τους εκπαιδευτικούς, αλλά και όλους τους πολίτες του νησιού.

Για συκοφαντική δυσφήμιση

Δικάζεται αύριο στη Ρόδο η εφημερίδα «Ελεύθερος Τύπος» και ο διευθυντής της κ. Κύρτσος

ΜΗΝΥΤΕΣ Ο ΑΡΧΗΓΟΣ ΤΗΣ ΕΛ.ΑΣ. κ. ΓΕΩΡΓΑΚΟΠΟΥΛΟΣ ΚΑΙ Ο ΔΙΚΗΓΟΡΟΣ Ι. ΧΑΡΙΤΟΣ

ΑΥΡΙΟ Τετάρτη θα γίνει στο Τριμελές Πλημμελειοδικείο Ρόδου μια πολύ σημαντική δίκη. Πρόκειται να εκδικαστεί η μήνυση που υπέβαλαν ο αρχηγός της ΕΛΑΣ, στρατηγός κ. Ιωάννης Γεωργακόπουλος και ο γνωστός Ρόδιος δικηγόρος κ. Ιωάννης Χαρίτος εναντίον του διευθυντού του "Ελεύθερου Τύπου" κ. Γεωργίου Κύρτσου και του δημοσιογράφου της ιδίας εφημερίδας των Αθηνών κ. Νικολάου Κατράκη.



Μηνυτής είναι ο αρχηγός της ΕΛ.ΑΣ. κ. Ι. Γεωργακόουλος

● Πρόκειται για ένα δημοσίευμα της 12ης Δεκεμβρίου 1999 της παραπάνω αθηναϊκής εφημερίδας, το οποίο έθιγε την τιμή και την υπόληψη των μηνυτών.

Δυσαρεστημένοι όλοι οι δήμαρχοι

Απέρριψε η ΤΕΔΚ το σχέδιο για τις διανησιωτικές

ΧΑΡΑΚΤΗΡΙΣΤΗΚΕ ΕΠΙΕΙΚΩΣ ΩΣ ΠΡΟΧΕΙΡΟ

ΑΠΕΡΡΙΨΕ χθες το διοικητικό συμβούλιο της ΤΕΔΚ το σχέδιο νόμου που προωθεί προς ψήφιση στη Βουλή το υπουργείο Εσωτερικών για τις διαδημοτικές διανησιωτικές συνεργασίες. Με σχέδιο νόμου, ως γνωστόν, δημιουργούνται Σύνδεσμοι Διαδημοτικής και Νησιωτικής Συνεργασίας, που θα αφορούν τους τομείς των τεχνικών υπηρεσιών, της οικονομικής διαχείρισης και της Δημοτικής Αστυνομίας.

● Η φιλοσοφία του σχεδίου νόμου που ετοίμασε το υπουργείο Εσωτερικών απέχει παρασάγγας από τις θέσεις που εδώ και αρκετό καιρό έχει εκφράσει η Τοπική Ενωση Δήμων και Κοινοτήτων για τις διαδημοτικές διανησιωτικές συνεργασίες.

ΔΥΣΑΡΕΣΚΕΙΑ και δυσφορία δημιούργησε στον πρόεδρο του διοικητικού συμβουλίου της ΤΕΔΚ κ. Γιώργο Γιαννόπουλο, αλλά και στους υπόλοιπους δημάρχους, χθες η βαριά διαδικασία που αποφάσισε να εφαρμόσει το υπουργείο Εσωτερικών με την σύσταση των Συνδέσμων Διαδημοτικής και Νησιωτικής Συνεργασίας, που μπορεί να δημιουργήσει σοβαρά προβλήματα, αλλά και ανατροπές στους δήμους που υπάρχουν.

● Αξίζει να σημειωθεί πως το υπουργείο Εσωτερικών εν όψει της κατάθεσης του συγκεκριμμένου σχεδίου νόμου, προχώρησε σε διαβουλεύσεις με τους δημάρχους και τους προέδρους των κοινοτήτων.

Σύλληψη τουριστικού πράκτορα

ΦΟΙΓΟΠΟΙΝΟΣ είναι ο 35χρονος τουριστικός πράκτορας από τη Λάρισσα Βασίλειος Ντίνας του Ευθυμίου, που δραστηριοποιείται στη Ρωσία και συνελήφθη, ύστερα από μήνυση του συμπατριώτη μας ξενοδόχου Νικολάου Σουλούνια του Γεωργίου.

Ο Ντίνας είχε αναλάβει την μεταφορά στη Ρόδο 270 Ρώσων τουριστών και την παραμονή τους σε ξενοδοχεία του νησιού. Το Σάββατο επρόκειτο να καταβάλει το ποσό που είχε συμφωνήσει στην Εταιρία του κ. Σουλούνια.

Ομως δεν απέδωσε τα χρήματα και ετοιμαζόταν να αναχωρήσει για τη Ρωσία. Υστερα από μήνυση του κ. Σουλούνια συνελήφθη και διαπιστώθηκε ότι σε βάρος του εκκρεμούν καταδικαστικές αποφάσεις έξι χρόνων και οκτώ μηνών και χρηματική ποινή ποσού 4.300.000 δραχμών.

Ο 35χρονος τουριστικός πράκτορας κρατείται στην Υποδιεύθυνση Ασφαλείας Ρόδου.

Από το Δημοτικό Συμβούλιο Νότιας Ρόδου

Ναι, στο ξενοδοχείο στο Πλημμύρι

ΚΑΙ ΟΧΙ ΣΤΟ ΚΑΤΑΦΥΓΙΟ ΑΓΡΙΑΣ ΖΩΗΣ ΣΤΟ ΠΡΑΣΟΝΗΣΙ

ΥΠΕΡ της ανέγερσης της ξενοδοχειακής μονάδας στο Πλημμύρι της Καττα-βιάς, τάσσεται το Δημοτικό Συμβούλιο Νότιας Ρόδου, μετά τις ανόητες ενέργειες κάποιων να «μπλοκάρουν» την επένδυση.

✔ Το θέμα απασχόλησε το Δημοτικό Συμβούλιο Νότιας Ρόδου, στην τελευταία του συνεδρίαση, μαζί με ίδρυση καταφυγίου άγριας ζωής στο Πρασονήσι, που απεφάσισε ερήμην του η Περιφέρεια Νοτίου Αιγαίου. Για το θέμα αυτό το Δ.Σ. εκφράζει την αντίθεσή του στην απόφαση αυτή.

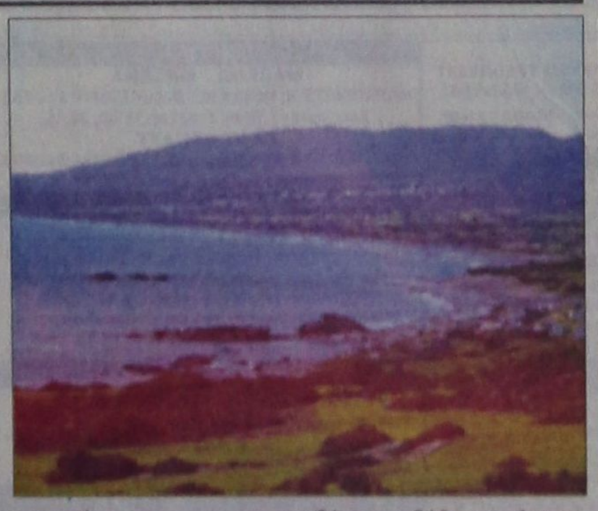

ΣΧΕΤΙΚΑ με τα δύο αυτά θέματα εκδόθηκε από το

ΣΥΝΕΧΕΙΑ ΣΤΗ ΣΕΛ. 4

82χρονος ομογενής

Κατηγορείται για την αποπλάνηση δισέγγονής του!

ΖΗΤΗΘΗΚΕ ΝΑ ΕΞΕΤΑΣΤΕΙ ΑΠΟ ΨΥΧΙΑΤΡΟΥΣ

ΤΗΝ εξέτασή του από ψυχιάτρους προκειμένου να διαπιστωθεί αν τάχει "400" ο 82χρονος ομογενής από τις Ηνωμένες Πολιτείες Αμερικής Θεόδωρος Καβουράκης, κάτοικος Μαλώνας, κατηγορούμενος για αποπλάνηση παίδων κατ' εξακολούθηση, ζήτησε χθες το πρωί από το Πρωτοβάθμιο Μικτό Ορκωτό Δικαστήριο Κω, στο οποίο θα δικαζόταν, ο συνήγορος υπεράσπισής του κ. Μανώλης Κουτσούκος.

ΣΥΝΕΧΕΙΑ ΣΤΗ ΣΕΛ. 4



ΤΙ ΕΓΡΑΨΕ Ο ΤΥΠΟΣ ΤΗΣ ΑΘΗΝΑΣ

ΕΠΙΣΚΟΠΗΣΗ ΑΘΗΝΑΙΚΟΥ ΤΥΠΟΥ ΤΗΣ 07/05/2001

Το Ασφαλιστικό, οι εσωκομματικές διεργασίες στο ΠΑΣΟΚ, ο απόηχος της επίσκεψης του Πάπα και η κρίση στην ΠΓΔΜ είναι τα βασικά θέματα της ειδησεογραφίας του αθηναϊκού τύπου.

ΑΔΕΣΜΕΥΤΟΣ ΤΥΠΟΣ (Μήτσης):5.000 προσλήψεις μέσα στον Ιούλιο.Μισθοφόροι στον Ελληνικό Στρατό, ο Γιάννος παίρνει τ΄όπλο του.

ΑΔΕΣΜΕΥΤΟΣ ΤΥΠΟΣ (Ρίζος):Κτήνη βίαζαν οκτάχρονο κοριτσάκι!Φρίκη! Το εξέδιδαν οι ..γονείς του!

ΑΘΗΝΑΪΚΗ: Ακυβερνησία και αγωνία στο ΠΑΣΟΚ. Ο Σημίτης έχασε τον έλεγχο.

ΑΠΟΓΕΥΜΑΤΙΝΗ:Αλλάζουν τα κριτήρια για διορισμό στο Δημόσιο.

ΑΥΡΙΑΝΗ:Απόφαση για ρήξη με τους βαρόνους του Κινήματος. Το δίλημμα των "καθαρών λύσεων" επαναφέρει τώρα ο Σημίτης.

Η ΒΡΑΔΥΝΗ: 12μηνη η θητεία.Ετοιμο το νομοσχέδιο για τις προσλήψεις 5.000 μονίμων οπλιτών.

ΕΘΝΟΣ:Λίστα θανάτου απο μανιακό.Κουκουλοφόρος τρομοκρατεί ένα μικρό χωριό.

ΕΛΕΥΘΕΡΗ ΩΡΑ:Εχασε το "αλάθητο" αλλά παραμένει...Πάπας.

ΕΛΕΥΘΕΡΟΣ:Βόμβα Γιάννου στο Ασφαλιστικό.Θέατρο του παραλόγου η κυβερνητική πολιτική.

ΕΛΕΥΘΕΡΟΣ ΤΥΠΟΣ:Πώς θα κερδίσετε το οικογενειακό επίδομα με αγωγές.

ΕΛΕΥΘΕΡΟΤΥΠΙΑ:Ηφαίστειο τα Σκόπια. Κατάσταση πολέμου εν όψει-μάχες και στο Τέτοβο.

Espresso:Το δράμα ενός αγοριού που έγινε γυναίκα και το μετάνιωσε.

ΕΣΤΙΑ:Πληρώνουν τα "κορόϊδα".Το 5% καταβάλλει το 60% των φόρων!

ΤΑ ΝΕΑ:Γεννηθήτω..απο έναν πατέρα και δύο μητέρες!Διχάζει η νέα μέθοδος γονιμοποίησης.

ΣΤΟ ΚΑΡΦΙ:Η βάση του ΠΑΟΣΚ απαιτεί απο Σημίτη:Χτύπα τη Δεξιά! για το ασφαλιστικό.

Η ΧΩΡΑ:Η γυναίκα βόμβα δούλευε απο το ΄80 για τις μυστικές υπηρεσίες των Αγγλων..

ΠΡΑΚΤΟΡΕΙΟ ΛΑΧΕΙΑ
ΛΟΤΤΟ ΠΡΟ-ΠΟ
ΙΠΠΟΔΡΟΜΟΣ Πάμε ΣΤΟΙΧΗΜΑ
ΓΙΩΡΓΟΣ ΚΟΝΤΟΖΑΜΑΝΗΣ
ΜΕΓ. ΚΩΝ/ΝΟΥ 43 - ΤΗΛ. 20800 - ΡΟΔΟΣ
ΕΧΕΜΥΘΕΙΑ & ΕΜΠΙΣΤΟΣΥΝΗ ΤΥΧΗ

ΥΓΡΑ ΚΑΥΣΙΜΑ
ΔΙΑΝΥΚΤΕΡΕΥΟΥΝ
ΠΟΛΗ:
ΓΚΙΝΑΚΗΣ ΑΕΛΞ. (SHEL - Αυστραλίας)
ΣΑΜΟΥΡΑΚΗΣ Α. (JET OIL - Λ. Καλλιθέας)
ΔΥΤΙΚΗ ΠΛΕΥΡΑ:
ΤΖΩΡΤΖΗΣ ΙΩΑΝΝΗΣ (ΒΡ-Ιαλυσός)
ΚΕΦΑΛΑΣ ΣΤΕΡΓΟΣ (ΕΚΟ - Κρεμαστή)
ΑΝΑΤΟΛΙΚΗ ΠΛΕΥΡΑ:
ΚΟΙΛΙΑΣ ΑΛ. ΙΠ. (ΒΡ - Αφάντου)
ΚΑΛΛΙΘΕΝΟΣ Π. (ΕΚΟ - Αρχάγγελος)

ΦΑΡΜΑΚΕΙΑ
ΔΙΗΜΕΡΕΥΕΙ:
ΠΟΛΙΤΟΥ - ΣΤΑΥΡΑ ΕΙΡ.
Γράμμου & Βασ. Ηρακλείου,
Αγ. Ανάργυροι, τηλ. 36291
ΔΙΑΝΥΚΤΕΡΕΥΕΙ:
ΓΛΕΝΤΗΣ ΚΩΝ/ΝΟΣ
Π. Μελά 40,
Τηλ. 28828

ΣΥΝΑΛΛΑΓΜΑ

	Αγορά	Πώληση
ΔΟΛΛΑΡΙΟ Η.ΠΑ	378,9901	387,7888
ΛΙΡΑ ΑΓΓΛΙΑΣ	545,20	557,8384
ΚΟΡΩΝΑ ΔΑΝΙΑΣ	45,28239	46,33218
ΚΟΡΩΝΑ ΣΟΥΗΔΙΑΣ	37,10904	37,96953
ΓΙΕΝ ΙΑΠΩΝΙΑΣ	312,414	319,6529
ΦΡΑΓΚΟ ΕΛΒΕΤΙΑΣ	219,0473	224,1186
ΚΟΡΩΝΑ ΝΟΡΒΗΓΙΑΣ	41,83959	42,80994
ΛΙΡΑ ΚΥΠΡΟΥ	584,6172	598,1638
ΔΟΛ. ΚΑΝΑΔΑ	246,9919	252,7069
ΔΟΛ. ΑΥΣΤΡΑΛΙΑΣ	196,5223	201,0799

Δωδεκανησιακά 24ωρα

Στα πεταχτά

Κι άλλες συγνώμες

Ασχημη φάμπρικα άνοιξε ο πάπας με τη συγνώμη του για όσα έπραξαν εκείνα τα ημιάγρια καθίκια, οι Σταυροφόροι, πριν από 797 χρόνια.

Τώρα θα πρέπει να απαιτήσουμε συγνώμη και από τους Πέρσες που μας ταλαιπώρησαν άσχημα πριν από δυόμισυ χιλιάδες χρόνια. Κι από τους Ρωμαίους, τους Γότθους, τους Σαρακηνούς, τους Τούρκους και όλους εκείνους που κατέλαβαν και λεηλάτησαν άγρια αυτή τη χώρα. Θα πρέπει να ζητήσουμε πολλές ακόμη κι από πολλούς συγγνώμες.

Μήπως όμως και μεις πρέπει να πούμε μια συγγνώμη στους Βουλγάρους για τη συμπεριφορά εκείνου του αχαρακτήριστου Βασιλείου του Βουλγαροκτόνου; Στα σοβαρά όμως τώρα. Αυτή η συγγνώμη του Πάπα εμάς ωφέλησε ή εκείνον πρωτίστως;

Επειτα, τί του κόστισε αυτή η χειρονομία, όταν 300 χρόνια μετά τον Γαλιλαίο έφθασε να αναγνωρίσει, ότι η Γη είναι όντως ...στρογγυλή;

Γράφτηκε επίσης, ότι σε 94 κείμενα του Ποντίφηκα, μέχρι το '97, περιέχεται αντίστοιχος αριθμός συγγνώμης για διάφορα ζητήματα.

Ας μην το δέσουμε λοιπόν κόμπο με τη συγγνώμη, αλλά να παραδεχθούμε, ότι καλά έκαμε και ήλθε στη χώρα μας ο Πάππας.

Θα ήταν ακόμη καλύτερα, αν τον προσκαλούσαμε πολλά χρόνια πριν.

Δεν ήταν δικά τους τα αυτοκίνητα

Διαμαρτύρονται οι ιδιοκτήτες ημερόπλοίων (και μάλιστα απειλούν με μήνυση!..) ότι τα αυτοκίνητα που παρκάρονται στην προβλήτα του Μαντρακιού δεν ανήκουν σε αυτούς. Με επιστολή τους (που έστειλαν χτες) ισχυρίζονται ότι το Λιμεναρχείο επιτελεί άψογα τα καθήκοντά του.

Αφορμή για την επιστολή ήταν σχόλια της περασμένης Κυριακής για την κατάσταση που επικρατεί στην προβλήτα του Μαντρακιού αλλά μετά το σχόλιο - ως εκ θαύματος - δεν ξαναπάρκαρε αυτοκίνητο!

Η απάντηση των ιδιοκτητών έχει ως εξής:

«Κύριε διευθυντά στην εφημερίδα σας «Πρόοδος» της Κυριακής 6-5-2001 και στη στήλη Δωδεκανησιακά 24 Στα Πεταχτά, υπό τον τίτλο «Θράσος», αναφέρετε ότι αυτοκίνητα των «καϊκατζίδων» είναι παρκαρισμένα στην προβλήτα του Μανδρακίου. Επίσης αναφέρεται στο άρθρο ότι η ευθύνη της λειτουργίας του λιμένα ανήκει στους «καϊκατζίδες..

Δηλαδή, κ. διευθυντά οι καϊκτζίδες κάνουν κουμάντο στο λιμάνι, παρκάρουν τα αυτοκίνητα Μερσεντές, Τζιπ στην προβλήτα και το Λιμεναρχείο έχει πλήρως παραιτηθεί από τα καθήκοντά του κάτω από τον τρόμο που του επέβαλαν οι καϊκτζίδες. Σας προειδοποιήσαμε παλαιότερα ότι θα υπερασπιζόμαστε το έργο που επιτελούμε στον τουρισμό της Ρόδου. Τώρα πάλι μας θίγετε μέσω της εφημερίδας σας και θίγετε επίσης και τη δημόσια αρχή - Λιμεναρχείο. Με την παρούσα σας ζητούμε να επανορθώσετε δημοσιεύοντας εντός δύο ημερών τα ανωτέρω στην πρώτη σελίδα της εφημερίδας σας, άλλως θα υποβληθεί μήνυση κατ' αυτής από το σωματείο ημεροπλοίων Ο ΟΔΥΣΣΕΑΣ (κατ' εσάς καϊκατζίδων) και λυπούμεθα αλλά θα βρεθείτε μπροστά στη δυσάρεστη έκπληξη να διαπιστώσει ο αρμόδιος δικαστής ότι 1) κανείς πλοιοκτήτης δεν διαθέτει τζιπ ή μερσεντές και 2) ότι το Λιμεναρχείο Ρόδου επιτελεί άψογα τα καθήκοντά του.

Ρόδος 6-5-2001
Το Σωματείο
Ημεροπλοίων
Ο Οδυσσέας

Δια της προσωρινής διοικούσας αποτελούμενης εκ των Γεωργίας Διμέλη, Κων/νου Καστρουνή, Μιχαήλ Κώττη, Αντωνίου Αντώναρου και Μιχαήλ Ζουρούδη».

Κανένας καλός;

Ηρθε υποτίθεται για να ενημερώσει τους φορείς και τους τουριστικούς παράγοντες της Ρόδου, αλλά τελικά τον ενημέρωσαν.

Ποιόν ;

Μα τον γενικό γραμματέα του ΕΟΤ κ. Ευγένιο Γιαννακόπουλο, ο οποίος είχε την εντύπωση ότι η εργολαβία στην Καλλιθέα τελείωσε, όταν αυτή δεν έχει αρχίσει ακόμη.

Κανένας καλός ;

Ασυνέπεια

Φέτος, περισσότερο από κάθε άλλη χρονιά, οι καθυστερήσεις στα έργα οδοποιΐας έχουν ξεπεράσει κάθε όριο. Δρόμοι που σύμφωνα με τις διαβεβαιώσεις των υπευθύνων θα ήσαν έτοιμοι στα τέλη Μαρτίου ούτε και σήμερα δεν έχουν τελειώσει.

Και είναι έργα που δεν έχουν καμιά σχέση με το αποχετευτικό. Γιατί αυτή η φοβερή ασυνέπεια;

Τί φταίει που βρίσκεται η πόλη μας σ' αυτό το απερίγραπτο χάλι;

Θερίζουν ό,τι ...έσπειραν!..

Τα έψαλλε κανονικά στους κυβερνητικούς και τους κομματικούς του ΠΑΣΟΚ ο βουλευτής Δωδεκανήσου κ. Αριστοτέλης Παυλίδης κατά τη σύσκεψη με τον γ.γ. του ΕΟΤ το περασμένο Σάββατο.

Φυσικά δεν έχασε την ευκαιρία. Από τη στιγμή που οι εδώ κομματικοί του ΠΑΣΟΚ (νομαρχιακή και σία) ασχολούνται με τους περιοδεύοντες θιάσους, τα τριτοκλασάτα στελέχη και όλα τα υπόλοιπα γελοία, ο Τέλης συνεχάρη τον κ. Γιαννακόπουλο γιατί ήρθε στη Ρόδο ...εκτός κυβερνητικού κλιμακίου!..

Είπε και πολλά άλλα ο κ. Παυλίδης. Και καλά έκανε. Οταν στο ΠΑΣΟΚ καυγαδίζουν μεταξύ τους, οι άλλοι τους χτυπούν σαν το ...χταπόδι!..

Το λέει η ψυχή του

Ο δήμαρχος Καλλιθέας κ. Γιάννης Ιατρίδης θεωρείται από τους πιο επιτυχημένους άρχοντες της Τοπικής Αυτοδιοίκησης. Βέβαια, έχει και το χρήμα, αφού ο δήμος του είναι από τους οικονομικά ισχυρούς της χώρας, αλλά ο άνθρωπος έχει όρεξη για δουλειά.

Παράλληλα ο Γιάννης Ιατρίδης τολμά και λέει αλήθειες πικρές. Προειδοποιεί ότι η εκταμίευση χρημάτων από το Γ' ΚΠΣ είναι δύσκολη και θα χαθούν έργα. Αν γίνει κάτι τέτοιο, ο δήμαρχος Καλλιθέας είναι αποφασισμένος να καταγγείλει όλους όσους ευθύνονται και το λέει η καρδιά του.

Ο Γιάννης Ιατρίδης και θέλει και μπορεί να προσφέρει σ' αυτόν τον τόπο πραγματικές υπηρεσίες.

Επίδοξοι

Εκατοντάδες είναι αυτοί που φιλοδοξούν να γίνουν δήμαρχοι στο νησί μας. Ενάμισυ χρόνο πριν τις δημοτικές εκλογές και εκατοντάδες άτομα εμφανίζονται σαν υποψήφιοι δήμαρχοι και δημοτικοί σύμβουλοι, νομάρχες και νομαρχιακοί σύμβουλοι.

Αρχισαν ήδη τις επαφές και τις δημόσιες σχέσεις με αποστολή λουλουδιών στις ονομαστικές εορτές, με παρουσία σε βαφτίσια και γάμους, με κουμπαριές κ.α.

Αναμένεται να γίνει χαμός, αφού οι επίδοξοι είναι τόσοι πολλοί και οι θώκοι λίγοι. Δεν είναι και λίγοι εκείνοι που εμφανίζονται από νωρίς σαν υποψήφιοι, "μπλοφάροντας" μόνο και μόνο για να τους ...τάξουν κάτι και να αποχωρήσουν. Εχουν γίνει και στο παρελθόν αυτά.

Η παλιά τους τέχνη ...κόσκινο.

Ούτε λόγος...

Το γεγονός ότι η τουριστική ηγεσία της Ελλάδος συζητά θέμα επιμήκυνσης της τουριστικής περιόδου στη Ρόδο, είναι βεβαίως μια θετική εξέλιξη.

Απ' εκεί και πέρα όμως, για να μπορέσουμε να πετύχουμε το στόχο αυτό, κάτι που δεν είναι καθόλου εύκολο, θα πρέπει να κάνουμε και έργα υποδομής.

Γι' αυτά όμως ούτε λόγος.....

ΚΙΝΗΜΑΤΟΓΡΑΦΟΣ

ΠΑΛΛΑΣ 5 CINEMAS CENTER
ΠΡΟΓΡΑΜΜΑ ΕΒΔΟΜΑΔΑΣ 04/05/2001 - 10/05/2001
www.cinemapallas.gr
Καλοκαίρι 2001! ... χωρίς παύση κοντά σας με ταινίες 1ης προβολής

ΑΙΘΟΥΣΑ 5
ΕΞΟΡΚΙΣΤΗΣ / THE EXORCIST
Πρώτη Πανελλήνια Προβολή
ΠΡΩΤΑΓΩΝΙΣΤΟΥΝ: LINDA BLAIR, ELLEN BURSTYN
Κάθε ημέρα / Ώρες Έναρξης: 20:05, 22:50

ΑΙΘΟΥΣΑ 2
ΤΟ ΧΑΡΙΣΜΑ / THE GIFT
ΠΡΩΤΑΓΩΝΙΣΤΟΥΝ: KATE BLANCHETT, KEANU REEVES HILARY SWANK, GREG KINNEAR
Κάθε ημέρα / Ώρες Έναρξης: 17:55, 20:15, 22:35

ΑΙΘΟΥΣΑ 1
ΟΛΑ ΤΑ ΟΜΟΡΦΑ ΑΛΟΓΑ / ALL THE PRETTY HORSES
Πρώτη Πανελλήνια Προβολή
ΠΡΩΤΑΓΩΝΙΣΤΟΥΝ: MATT DAMON, PENELOPE CRUZ
Κάθε ημέρα / Ώρες Έναρξης: 17:40, 20:10, 22:40

ΧΟΡΗΓΟΙ: ΠΑΝΣΕΛΟΙΝΟΣ εστιατόριο • ΣΠΑΝΟΣ sala da bagno ΕΥΡΩΓΝΩΣΗ (φροντ. ξένων γλωσσών) HEALTH CLUB (Hilton) • BERLONI • AXON

ΑΙΘΟΥΣΑ 4
ΜΑΛΕΝΑ / MALENA
ΠΡΩΤΑΓΩΝΙΣΤΟΥΝ: MONICA BELLUCCI, GIUSEPPE SULFARO
Κάθε ημέρα / Ώρες Έναρξης: 18:30, 22:45
ΣΑΦΤ / SHAFT
ΠΡΩΤΑΓΩΝΙΣΤΟΥΝ: SAMUEL L. JACKSON, VANESSA WILLIAMS
Κάθε ημέρα / Ώρες Έναρξης: 20:30

ΑΙΘΟΥΣΑ 3
ΜΙΣ ΜΕ ΤΟ ΖΟΡΙ / MISS CONGENIALITY
ΠΡΩΤΑΓΩΝΙΣΤΟΥΝ: SANDRA BULLOCK, MICHAEL CAINE
Κάθε ημέρα / Ώρες Έναρξης: 17:50, 20:10
ΚΩΔΙΚΑΣ ΤΙΜΗΣ / MEN OF HONOR
ΠΡΩΤΑΓΩΝΙΣΤΟΥΝ: ROBERT DE NIRO, CUBA GOODING JR
Κάθε ημέρα / Ώρες Έναρξης: 22:30

Kids Club - Παιδική Ζώνη
Ο ΑΥΤΟΚΡΑΤΟΡΑΣ ΕΧΕΙ ΚΕΦΙΑ
The Emperor's New Groove
ΑΙΘΟΥΣΑ 4 (στα Αγγλικά) Ώρες Έναρξης: 17:00
ΑΙΘΟΥΣΑ 5 (μεταγλωτ. στα Ελληνικά) : 16:50, 18:30
ΜΟΝΟ ΓΙΑ ΤΑ ΜΕΛΗ ΚΕΡΔΙΣΤΕ ΑΦΙΣΕΣ ΣΕ ΚΑΘΕ ΠΑΡΑΣΤΑΣΗ!
Κρατήσεις Θέσεων στο 24475 και 70670 (15:00 - 20:00)

ΕΙΔΗΣΕΙΣ ΤΟΥ '60

ΠΡΟΟΔΟΣ 21 ΣΕΠΤΕΜΒΡΙΟΥ 1968

ΤΑ ΑΠΟΤΕΛΕΣΜΑΤΑ ΤΩΝ ΜΕΤΕΞΕΤΑΣΤΕΩΝ ΤΟΥ ΒΕΝΕΤΟΚΛΕΙΟΥ

Εξεδόθησαν χθες τ΄ αποτελέσματα των υποσπάντων εις το Βενετόκλειον Γυμνάσιον Ρόδου συμπληρωματικήν ή αλικήν ανεξέτασιν ή κατατακτήριον τοιαύτην κατά την περίοδον του Σεπτεμβρίου 1968. Εκ των υποσπάντων εξετάσεις προήχθησαν οι κάτωθι :

ΤΑΞΙΣ Α΄
Αθανασάς Ιωάννης
Αυγερινού Νικόλαος
Βαζάκας Παντελεήμων
Γιαννακλής Ευάγγελος
Δουκάκης Γεώργιος
Ζαμάγιας Κοσμάς
Καπιπάκας Ιωάννης
Καρπαθάκης Σταμάτιος
Καστελλοριζιός Σωκράτης
Διαμαντής Κώστος ή Φώτης
Μαντικός Κων/νος
Μοσχόβης Γεώργιος
Λαούρας Πέτρος
Μπάρδος Βασίλειος
Μυριαλλής Στέφανος
Παμπίδης Αθανάσιος
Παπαβασιλείου Νικόλαος
Παπαντωνίου Ιωάννης
Παπαφιλίππου Μιχαήλ
Μαραντίδης Παναγιώτης
Τσουβαλάς Ανέστης
Χατζηγεωργίου Θεοδόσιος
Χατζηδιάκος Παναγιώτης
Χατζηστέργος Δημήτριος
Ψυλλάκης Κων/νος
Στουπιής Μάρκος
Συρίμης Βασίλειος
ΤΑΞΙΣ Β΄
Δημητράς Μιχαήλ
Δούλος Φιλήμων
Θεοδωράκης Κυριάκος
Καζέλλης Ιάκωβος
Καλαματιανός Γεώργιος
Καντιλέρ Σουκρής
Καπνουδάκης Νικόλαος
Κατσαρός Παναγιώτης
Κορωναίος Εμμανουήλ
Κυπριώτης Φίλιππος
Κώστας Δημήτριος
Κωτιάδης Σοφοκλής
Λέκκας Εμμανουήλ
Μπακίρης Παύλος
Παπαγιάννης Σάββας
Παπαπλίας Ιωάννης
Παπαμιχαήλ Σταμάτιος
Σαββούλης Στέργος
Σταδιάτης Αντώγιος
Τσιμέτας Αντώνιος
Χατζηνικόλας Ελευθέριος
Χρυσανθής Νικόλαος
Σολωμός Γεράσιμος
ΤΑΞΙΣ Γ΄
Αγγελής Εμμανουήλ
Γιαννακάκης Περικλής
Γιαννακός Κων/νος
Διακογεωργίου Κάλλιστος
Διακοκωνσταντής Κων/νος
Δούλος Μιχαήλ
Ελένας Νικόλαος
Θυρής Φίλιππος
Κοντάκης Νικόλαος
Κονταρής Νικόλαος
Κουκιάς Σταμάτιος
Κουμιανός Νικόλαος
Κουντουρζής Βασίλειος
Λοΐζος Ηλίας
Μανουσάκης Κων/νος
Μηνάς Νικόλαος
Μοντάνος Σταύρος
Παπαστέργος Νικόλαος
Περγούρας Γεώργιος
Σκουφετζής Γεώργιος
Σμαραγδιός Ιάκωβος
Σταματάκης Αντώνιος
Στάμος Αθανάσιος
Τσαβαρής Πανορμίτης
Τσούλος Μιχαήλ
Ψυλλάκης Ανδρέας
ΤΑΞΙΣ Δ΄ ΚΛΑΣΣΙΚΟΥ
Αλαφάκης Αναστάσιος
Αλεξάνδρου Λουκάς
Ατσικνούδας Μιχαήλ
Αυγουστής Μιχαήλ
Βόλας Μιχαήλ
ΓεωργιάδηςΑλφρέδος
Γιαννακάκης Στυλιανός
Γκανάσος Ιωάννης
Γραμματικός Αντώνιος
Ζαχαριάδης Δημήτριος
Ζησίμου Δημοσθένης
Κουκιάς Στέργος
Κούρος Νικόλαος
Κουτσανέλλος Στυλιανός
Κώτσος Ιωάννης
Μπόνης Νικόλαος
Παπαδογιάννης Μιχαήλ
Πίντζος Στέργος
Τσαμπής Νικόλαος
Φτάκλας Σάββας
Ψαρρός Χρήστος
ΤΑΞΙΣ Δ΄ ΠΡΑΚΤΙΚΟΥ
Αθανασάς Μόδεστος
Αρφαράς Ελευθέριος
Βερβέρης Νικόλαος
Γιαλλούσης Αντώνιος
Κωστάκης Κων/νος
Πατσάς Δημήτριος
Σπάρταλης Νικόλαος
Χριστοδούλου Γεώργιος
ΤΑΞΙΣ Ε΄ ΚΛΑΣΣΙΚΟΥ
Προάγονται :
Αντωνιάδης Γρηγόριος
Αργυρός Γεώργιος
Γεωργαλλίδης Νικόλαος
Καλλιγάς Μιχαήλ
Καραγιάννης Γεώργιος
Κλαδογένης Δημήτριος
Λέργου Εμμανουήλ
Μάϊνας Νικόλαος
Μυστιλόγλου Αθανάσιος
Παυλούς Γεώργιος
Ράδος Κων/νος
Τοδουλάκης Μιχαήλ
Μηνατσής Ιωάννης
ΤΑΞΙΣ Ε΄ ΠΡΑΚΤΙΚΟΥ
Προάγονται :
Βαβούρας Βασίλειος
Βαλερής Ιωάννης
Γεωργιάδης Κων/νος
Παπανικήτας Νικήτας

Αλλαγή φύλου επιθυμεί μέλος της βασιλικής οικογένειας της Αγγλίας

Ο θείος της κόμισσας του Ουέσεξ Σόφι, της συζύγου του πρίγκιπα Εντουαρντ του μικρότερου γιού της βασίλισσας Ελισάβετ, δήλωσε ότι επιθυμεί να αλλάξει φύλο και να γίνει γυναίκα.

Ο Θέιν Μπέτανι, ηθοποιός δήλωσε ωστόσο στην τηλεοπτική εκπομπή "Νέα του Κόσμου" ότι δεν μπορεί να ανταπεξέλθει στις δαπάνες της χειρουργικής επέμβασης η οποία κοστίζει 15.000 δολάρια (5,1 εκατομμύρια δραχμές).

Ο Μπέτανι είναι θετός αδελφός του πατέρα της Σόφι, Κρίστοφερ Ρις Τζόουνς και παρέστη στο γάμο της ανηψιάς του της οποίας είναι και νονός.

Ο πρώην χορευτής κλασσικού μπαλέτου δήλωσε στην τηλεοπτική εκπομπή " Είναι μια ιδέα η οποία τριγυρίζει χρόνια στο μυαλό μου.

Φαντάζομαι οτι έτσι θα είναι πολύ πιο εύκολο να έχεις μία σχέση".

Ο Θέιν 71 χρόνων, ζει με τον σύντροφό του Αντι Λίτλ 75 χρόνων στο Φάιφ. Ηταν παντρεμένος αλλά χώρισε το 1993.

Εκπρόσωπος των ανακτόρων δήλωσε στην ίδια εκπομπή " Η Σόφι γνώριζε οτι ο θείος της είναι ομοφυλόφιλος και δεν έχει απολύτως κανένα πρόβλημα".

" Ο θείος της είναι ένας μεγάλος άνθρωπος και έχει στένες σχέσεις με την οικογένεια, είναι ένας απο τους ελάχιστους που φωτογραφήθηκαν με το ζευγάρι στην τελετή του γάμου. Είμαι σίγουρος ότι θα τον στηρίξουν", κατέληξε ο εκπρόσωπος.

ΤΗΛΕΟΡΑΣΗ

ΕΤ-1

07.30 Παντός καιρού	**17.00 Ειδήσεις**
08.00 Παιδικό πρόγραμμα	17.15 Τσάρλι, το πιθηκάκι μας
09.00 Αλλη μια μέρα ...Φωτεινή	18.00 Υμείς και ημείς
10.30 Γλυκιά ζωή	19.00 Κλήρωση Λαϊκού Λαχείου
12.00 Χρυσές συνταγιές	20.00 Πιστευτά κι απίστευτα
12.30 Στα φτερά του έρωτα (Ε)	20.40 Στα φτερά του Ερωτα
13.00 Φελίπε, το δώρο από τη θάλασσα	21.15 Ανίσχυρα ψεύδη
13.50 Ειδήσεις	22.30 Black out
14.00 Οπως μας αρέσει	**23.00 Ειδήσεις**
15.30 Οι ατρόμητοι	23.35 Με υγεία πάνω απ' όλα
16.20 Αταχτούληδες	00.35 Πάμε στοίχημα
16.25 Χριστόφορος Κολόμβος	00.40 Οι πεζογράφοι της περιφέρειας

NET

06.00 Ετσι έχουν τα πράγματα	**18.00 Ειδήσεις-δελτίο κωφών**
07.00 Πρώτη ματιά	18.05 Σε ρυθμούς ελληνικούς
10.01 Αρχαιολογικές ξεναγήσεις	18.30 Οινοποιήματα
10.30 Ιδαίον Αντρον	**19.00 Ειδήσεις--αθλητικά-καιρός-χρηματιστήριο-δελτίο αγροτών**
11.01 Διακόσμηση με στυλ	19.30 Πάμε στοίχημα
11.30 Καταφύγια άγριων ζώων	19.35 Καταφύγια άγριων ζώων(Ε)
12.01 Ολη η Αμερική	20.00 Εραστές της περιπέτειας(Ε)
13.00 Ειδήσεις	**21.00 Ειδήσεις**
13.30 Δελτίο χρηματιστηρίου	22.00 Πρωταγωνιστές
13.45 Στηνκαρδιά της ύλης	23.00 Η τετράς η ξακουστή
14.00 Τα μυστικά της Κίνας	**00.30 Ειδήσεις**
15.00 Ειδήσεις	
16.00 Συν και πλην	

ΕΤ-3

08.01 Εκ των προτέρων ή εκ των υστέρων;	14.30 Rock tV
08.30 Καφέ «Το Ελληνικόν»	**15.00 Ειδήσεις**
09.30 Φυσικές εφευρέσεις	15.30 Με μια τρίτη ματιά
10.00 Η Λάσι και οι στρατιώτες διάσωσης	17.00 Ταράτσα
10.30 Πρωινό Δρομο-Λόγιο	18.30 Αθλητικό ημίωρο
12.00 Θαύματα της επιστήμης και της τεχνολογίας	**19.00 Ειδήσεις**
12.30 Κληρονομιά: Οι αρχές του πολιτισμού	20.00 Η υγεία σήμερα
13.00 Μέρα μεσημέρι	20.30 Στυλ καφέ
	21.00 E-Life
	22.00 Απλές συνεντεύξεις
	22.30 Eviva
	23.30 Ειδήσεις
	00.30 Χρυσή οθόνη

MEGA

06.00 Πρώτη έκδοση	17.45 Απαγορευμένη αγάπη
08.00 Σήμερα με την Αννα	18.45 Ποιός θέλει να γίνει εκατομμυριούχος
10.00 Σαν στο σπίτι σας	**19.30 Ειδήσεις**
13.10 Ειδήσεις στη νοηματική γλώσσα	21.00 Ποιός θέλει να γίνει εκατομμυριούχος
13.15 Βρες τη φράση	22.00 Δύο στα όρθια
14.00 Ειδήσεις	23.00 Οι φάκελοι
15.00 Ντόλτσε Βίτα (Ε)	**00.15 Ειδήσεις**
16.00 Βεντέτα (Ε)	00.30 Ξένη ταινία
17.00 Ειδήσεις	01.30 Αγρυπνος φρουρός (Ε)
17.10 Για μια θέση στον ήλιο	

ANT-1

06.55 Ειδήσεις στη νοηματική	16.45 Μήνυμα ελήφθη
07.00 Καλημέρα Ελλάδα	**18.00 Ειδήσεις**
09.55 Ο καιρός της εβδομάδας	18.05 Καλημέρα ζωή
10.00 Πρωινός καφές	18.50 Η λάμψη
13.10 Super game	**19.30 Ειδήσεις**
13.15 Πάτερ ημών (Ε)	21.05 Ανω κάτω
14.00 Ειδήσεις	22.00 Αλίκη
14.40 Χρήμα-Χρηματιστήριο	23.00 Κάτσε καλά
14.45 Και οι παντρεμένοι έχουν ψυχή(Ε)	**24.00 Ειδήσεις**
15.40 Super game	00.15 Στα σύνορα της φαντασίας
15.45 Ατίθασα νιάτα	01.15 Ξένη ταινία
16.40 Super game	03.00 Τηλεμάρκετινγκ

STAR

06.10 Κινούμενα σχέδια	16.00 Μιράντα, η προδομένη γυναίκα
09.00 Ειδήσεις	17.00 Σ'αγαπώ Ροζίτα
09.05 Καταλίνα και Σεμπαστάν (Ε)	**18.00 Ειδήσεις**
10.00 Λόγια STARάτα	19.30 Οι πεταλούδες ελεύθερες πετούν
12.00 Η μικρή κυρία (Ε)	20.00 Στη λεωφόρος του Μελρόουζ
12.25 Ο κόσμος του παιδιού	21.00 Ξένη τανία
12.30 Τόλμη και γοητεία	23.15 Σημείο αναφοράς
13.00 Ειδήσεις	**24.00 Ειδήσεις**
14.00 Τζουλιάνα, η γυναίκα του ανέμου	00.30 Ξένη ταινία
15.00 Τοπ μόντελς	02.15 Περίπολος θανάτου

ALPHA

06.00 Πρώτη ενημέρωση	17.15 Υπαστυνόμος Ρεξ
09.00 Το μαγκαζίνο του Alpha	18.15 Ο λαβύρινθος του πάθους
10.00 Αλόντρα	**19.25 Ειδήσεις**
10.30 Ολα για την αγάπη(Ε)	21.00 Ελληνική ταινία
11.15 Καντέλα	23.00 Κόκινος κύκλος
11.45 Ειδήσεις	24.00 Talk Show
12.15 Ελληνική ταινία	**01.00 Ειδήσεις**
14.00 Ειδήσεις	01.30 Ξένη ταινία
15.30 Γυάλινος τοίχος	03.15 Τρεις γυναίκες
	04.30 Teleshop (Ε)

Στη Σύμη υπογράφηκε η τελευταία άνευ όρων παράδοση των Γερμανών

Η 8η Μαΐου να καθιερωθεί επισήμως ως ημέρα τερματισμού του δεύτερου παγκόσμιου πολέμου στην ευρωπαϊκή ήπειρο

Γράφει ο ΚΥΡΙΑΚΟΣ Ι. ΦΙΝΑΣ

ΕΝΩ στις 12 Οκτωβρίου 1944 οι Γερμανοί αποχώρησαν από τα ελληνικά εδάφη και η χώρα απελευθερώθηκε, η Δωδεκάνησος μέχρι το Μάϊο του 1945 βρισκόταν ακόμη υπό το πέλμα του Ναζισμού. Ουσιαστικά, ο δεύτερος παγκόσμιος πόλεμος στην Ευρώπη είχε λήξει στις 30 Απριλίου του 1945, με την αυτοκτονία του Χίτλερ, μέσα στο καταφύγιό του. Εν τω μεταξύ, από το 1944 άρχισε και η απελευθέρωση ορισμένων μικρών νησιών του δωδεκανησιακού συμπλέγματος, όπως η Κάρπαθος, το Καστελλόριζο και η Σύμη.

Ως προς το αμφισβητούμενο θέμα της αυτοκτονίας του αρχηγού του τρίτου Ράϊχ, υπάρχουν διϊστάμενες απόψεις. Στα ιστορικά κείμενα των φακέλλων Mondatori αναπτύσσονται δύο εκδοχές. Αναφέρεται συγκεκριμένα: *«... Οι τελευταίοι έμπιστοι που απόμειναν στο πλευρό του Χίτλερ είχαν συμφέρον να διαδώσουν, ότι το είδωλο του τρίτου Ράϊχ τέλειωσε τη ζωή του με μίαν ανδρική χειρονομία, μ' ένα θαρραλέο πυροβολισμό. Από την άλλη πλευρά, οι Σοβιετικοί είχαν συμφέρον, επίσης, να κάνουν πιστευτή την είδηση, ότι ο Φύρερ τέλειωσε τη ζωή του άνανδρα, παίρνοντας δηλητήριο. Ο Γερμανός στρατηγός Ρεττενχούμερ, που ρωτήθηκε από τους Ρώσους, δήλωσε: «Εχω καταλήξει στο συμπέρασμα, ότι ο Χίτλερ, επειδή δεν ήταν βέβαιος για το αποτέλεσμα που θα είχε στον οργανισμό του το δηλητήριο, διέταξε τον υπηρέτη του Λίνγκε να τον πυροβολήσει, αφού προηγουμένως είχε πάρει το υδροκυάνιο».*

Ο έτερος ηγέτης του Άξονα, ο δικτάτορας φασίστας Μουσολίνι, είχε τραγικότερο τέλος. Εκτελέστηκε με τουφεκισμό από Ιταλούς παρτιζάνους την Κυριακή 29 Απριλίου 1945, κοντά στο Μποντσανίγκο - Τζιουλίνο, στη λίμνη Κόμο.

Η περιπέτεια του δεύτερου παγκόσμιου πολέμου, ως προς την Ευρώπη, κράτησε ακριβώς 5 χρόνια, 6 μήνες και 7 ημέρες, από 1-9-1939 μέχρι 8-5-1945. Στις 7 Μαΐου, ημέρα Δευτέρα, στρατηγός Γιόλντ και ο Ναύαρχος Φράιντεμπουργκ υπογράφουν την άνευ όρων παράδοση της Γερμανίας. Ετσι, έληξε και τυπικά, ο πόλεμος στο ευρωπαϊκό μέτωπο. Η τελευταία, όμως, πράξη παύσης των πολεμικών επιχειρήσεων στην Ευρώπη, έγινε στις 8 Μαΐου του 1945 στη Σύμη. Την ημέρα εκείνη, ο Γερμανός στρατηγός Wagner, αρχηγός των κατοχικών δυνάμεων του δωδεκανησιακού συμπλέγματος, υπογράφει στο νησί του Νιρέα, στη Σύμη, την άνευ όρων παράδοση των Δωδεκανήσων, παρουσία του Αγγλου ταξίαρχου Moffat, του συνταγματάρχη Acland και του διοικητή του Ιερού Λόχου Ελληνα συνταγματάρχη Χρ. Τσιγάντε. Με την υπογραφείσα παράδοση ολοκληρώθηκε η προσωρινή αγγλική κατοχή της Δωδεκανήσου. Η διαδικασία που προηγήθηκε, καθώς και η υπογραφή του πρακτικού της παράδοσης, έγιναν σ' ένα παλιό αρχοντικό της Σύμης, το οποίο χρησιμοποιούσαν οι Σύμμαχοι, ως έδρα Διοίκησης και στο οποίο υπάρχει σήμερα εντοιχισμένη αναμνηστική πλάκα.

Στις 9 Μαΐου 1945, αγγλικές δυνάμεις με άνδρες του Ιερού Λόχου αποβιβάζονται στη Ρόδο. Εγκαθίσταται η αγγλική διοίκηση Δωδεκανήσου, οπότε τερματίζεται και η τελευταία κατοχή, την οποία εκπροσωπούσαν οι γερμανοφασίστες. Ο μακαριστός Μητροπολίτης Καρπάθου - Κάσου Απόστολος, που την εποχή εκείνη ήταν Πρωτοσύγκελος της Ιεράς Μητρόπολης Ρόδου, στο βιβλίο που εξέδωκε το 1973, «Το χρονικόν της ιταλοκρατίας της Ρόδου», αναφερόμενος στην 9-5-1945, όπου ήλθαν στη Ρόδο οι Αγγλοι ως ελευθερωτές, γράφει, εκτός των άλλων: *«Πολλαί ιστορικαί ημέραι ανέτειλαν μετά την 9ην Μαΐου 1945. Ομως, η 9η Μαΐου, θα μείνη, σε όσους την έζησαν, η "εορτή των εορτών" και η "πανήγυρις των πανηγύρεων". Την ημέραν εκείνην ηκούσθη ο τριγμός της αλυσίδος που μας εκρατούσε δεσμίους 635 χρόνια... "Αργια νάρθη κείνη μέρα" και ήλθε. Ηκολούθησαν και άλλαι ημέραι, λαμπραί και μεγάλαι. Η 9η Μαΐου 1945 είναι η γενέθλιος ημέρα όλων των άλλων».*

***

Ως είναι γνωστό, μετά την καθαίρεση του Μουσολίνι, τον Ιούλιο του 1943, η Ιταλία, το Σεπτέμβριο του ίδιου έτους, αποχώρησε από τον Αξονα και προσχώρησε στους Συμμάχους. Από τότε, από στρατιωτικής πλευράς, τα νησιά πέρασαν στον έλεγχο των Γερμανών. Αν και οι Γερμανοί στη Ρόδο, αλλά και σε ολόκληρη τη Δωδεκάνησο αριθμητικά βρίσκονταν σε μειονεκτική θέση, εν τούτοις, σε λίγες ημέρες επεβλήθηκαν των Ιταλών. Και από τις 13 Σεπτεμβρίου ανέλαβαν τη στρατιωτική διοίκηση των νησιών, την οποία διετήρησαν μέχρι το Μάϊο του 1945. Η πολιτική διοίκηση, έστω και τύποις, παρέμεινε στους φασίστες Ιταλούς.

Ηδη, από τους πρώτους μήνες του Δεύτερου Παγκόσμιου Πολέμου, σε επισιτιστικές ανάγκες στα Δωδεκάνησα ήσαν εμφανείς. Από το 1943, όμως, η κατάσταση μετατράπηκε σε τραγική, με θλιβερό επίλογο το χειμώνα του 1945, όπου η πείνα απλώθηκε παντού, στην πόλη και τα χωριά, να παρατηρούνται καθημερινά θάνατοι δεκάδων ατόμων. Ωστόσο, ύστερα από συντονισμένες εκκλήσεις των θρησκευτικών αρχηγών, στις 14 Φεβρουαρίου 19345, έφθασε στον Μητροπολίτη Ρόδου Απόστολο Τρύφωνος, σήμα από το Βατικανό, με το οποίο τον πληροφορούσε την αποστολή τροφίμων, μέσω του «Ερυθρού Σταυρού» για τον πληθυσμό των Δωδεκανήσων. Τα πρώτα τρόφιμα ήλθαν με πλοίο στη Ρόδο στις 18 Φεβρουαρίου, ημέρα Κυριακή. Εν τω μεταξύ, και ο ναζιστικός αντισημιτισμός ξεπέρασε κάθε όριο. Οι 1.700 Εβραίοι της Ρόδου και 160 της Κω οδηγήθηκαν τελικά στα στρατόπεδα εξόντωσης στη Γερμανία. Απ' αυτούς, επέζησαν ελάχιστοι.

***

Η 8η Μαΐου 1945, αποτελεί σημαντικό ιστορικό γεγονός, για τη Δωδεκάνησο, για την Ελλάδα ολόκληρη. Οχι μόνο, ότι σηματοδοτεί τη λήξη ενός από τους καταστρεπτικότερους πολέμους σε ανθρώπους και οικονομικά υλικά, αλλά αποτελεί και μια ημερομηνία, στην οποία στρέφονται οι ελπίδες της ανθρωπότητας, πως τέτοιος πόλεμος δεν πρόκειται να επαναληφθεί στο μέλλον. Παρά ταύτα, ούτε ως χώρα, ούτε και ως τοπική ηγεσία προσπαθήσαμε, επί 56 ολόκληρα τώρα χρόνια, να προσδώσουμε στο γεγονός την πανευρωπαϊκή του διάσταση, που αρμόζει. Ο μακαρίτης συμπατριώτης μας πολιτικής Γιάννης Ζίγδης, σε ομιλία του, με την ευκαιρία των πρώτων πενήντα χρόνων, το 1997, από την προσάρτηση της Δωδεκανήσου, αναφερόμενος στο γεγονός, ότι στη Σύμη έληξε ο Δεύτερος Παγκόσμιος Πόλεμος, για την Ελλάδα, ανέφερε, μεταξύ των άλλων: *«... Κι όμως, δεν αναγνωρίζεται επίσημα, ότι ο Δεύτερος Παγκόσμιος Πόλεμος για την Ευρώπη τελείωσε στη Σύμη. Μοιραία συνέπεια ήταν να μην ωφεληθεί από τη λήξη του πολέμου η Σύμη, η Δωδεκάνησος και γενικότερα η Ελλάδα, πράγμα εντελώς άδικο και απαράδεκτο».* Και συνεχίζοντας, τόνισε: *«Εχω καταβάλει, από τότε που ήμουνα Υπουργός της δεύτερης μεταπελευθερωτικής κυβέρνησης Πλαστήρα, κάθε προσπάθεια για να αναγνωριστεί διεθνώς, ότι ο Δεύτερος Παγκόσμιος Πόλεμος έληξε για την Ευρώπη στη Σύμη. Οι σύμμαχοι έλεγαν "μάλιστα - μάλιστα" και συνεχώς ανέβαλλαν, ενώ οι ελληνικές κυβερνήσεις επηρεασμένες και από την κατάρα της εθνικής διχόνοιας, κατάφεραν να ξεχαστεί ακόμα και το γεγονός της παράδοσης του Γερμανού Βάγκενερ στο νησί αυτό. Μοιραίο αποτέλεσμα ήταν, ότι ο κ. Στεφανόπουλος, ως Πρόεδρος της Ελληνικής Δημοκρατίας, που επισκέφθηκε τις ευρωπαϊκές πρωτεύουσες (Μάϊος του 1995), για να πάρει μέρος στους εορτασμούς της 50ης επετείου της λήξης του πολέμου, να διαπιστώσει ότι το όνομα της Ελλάδας δεν αναφερόταν καν και να διαμαρτυρηθεί γι' αυτό έντονα».*

> ***«... Καϋμένε μαρτυρικέ λαέ, συ που επάλεψες μέχρι της χθες ενάντια - ας αφήσουμε τους άλλους - στον τρομερότερο εχθρό του ανθρώπου, την πείνα, πού ευρήκες την τόση δύναμη, την τόση αντοχή για να εκδηλώσεις τόσο γοερά,τόσο επίμονα, τόσο γενναία τη χαρά σου, την οργή σου, τη θέλησή σου;...»***
>
> ***Αχιλλέας Θ. Κωνσταντινίδης***
>
> ***(Από το βιβλίο, «Το χρονικόν της ιταλοκρατίας της Ρόδου»)***



8 Μαΐου 1945. Η στιγμή που υπογράφεται στη Σύμη η παράδοση του δωδεκανησιακού συμπλέγματος από τον Γερμανό υποστράτηγο F. H. Wagner στους εκπροσώπους των συμμαχικών δυνάμεων. Πρώτος από δεξιά ο Ελληνας συνταγματάρχης του Ιερού Λόχου Χ. Τσιγάντες.

Το αίτημα ν' αναγνωριστεί από την Ευρωπαϊκή Ενωση ότι η λήξη του Δεύτερου Παγκόσμιου Πολέμου στην Ευρώπη είναι η 8η Μαΐου 1945, καθόσον το σχετικό πρωτόκολλο παράδοσης υπογράφηκε στη Σύμη, δεν παύει να έχει την επικαιρότητά του. Εναπόκειται στην πολιτική ηγεσία της Δωδεκανήσου, ως και την ελληνική κυβέρνηση να ανακινήσουν το θέμα, βάσει αδιάσειστων ιστορικών δεδομένων.

Στην ιδρυτική πράξη του Πολιτιστικού Ιδρύματος Δωδεκανήσου «Κλεόβουλος ο Λίνδιος», διατυπώνεται επί του προκειμένου η παρακάτω πρόταση, η οποία πράγματι, είναι αξιοπρόσεκτη: *«Στη Σύμη, όπου έληξε ο Δεύτερος Παγκόσμιος Πόλεμος για την Ευρώπη, με την εκεί παράδοση στους συμμάχους των γερμανικών δυνάμεων του Αιγαίου (8 Μαΐου 1945), το Ιδρυμα πρότεινε να καθιερωθεί η 8η Μαΐου ως "Ημέρα Πανευρωπαϊκής Ειρήνης". στη διάρκεια, δε, του εορτασμού, μεταξύ των άλλων, θα διοργανώνεται μία "Ημερίδα Ειρήνης", στην οποία οι σύνεδροι απ' όλη την Ευρώπη θα μπορούν να συζητούν για τις διεθνείς πολιτικές εξελίξεις, την ειρήνη και τη νέα παγκόσμια τάξη πραγμάτων».*

Μια ιστορική φωτογραφία από την παράδοση των Γερμανών στις Συμμαχικές Δυνάμεις

Η Ιστορική Φωτογραφία προέρχεται από το φωτογραφικό αρχείο του Νικολάου Εμμ. Ηρωνία. Πάρθηκε στις 8 Μαΐου 1945, στην προκυμαία της Σύμης, που ήταν ήδη προ πολλών μηνών ελεύθερη. Εικονίζονται ο Γερμανός Στρατιωτικός Διοικητής των Γερμανικών Δυνάμεων στη Ρόδο στρατηγός Βάνγκερ, συνοδευόμενος από τον υπασπιστή του και ένα Αγγλο Αξιωματικό. Οι δύο Γερμανοί αξιωματικοί είχαν αφιχθεί στη Σύμη για να υπογράψουν την παράδοση των Γερμανικών Ενόπλων Δυνάμεων στη Ρόδο στις Συμμαχικές Δυνάμεις, που είχαν την έδρα τους στη Σύμη, ύστερα από την "άνευ όρων" παράδοση της Γερμανίας στους Συμμάχους και τη λήξη του Β' Παγκοσμίου Πολέμου στην Ευρώπη, που ήταν ο πιο καταστρεπτικός πόλεμος και προκάλεσε δεκάδες εκατομμύρια νεκρούς στρατιώτες και πολίτες.

Ο ενθουσιασμός, η χαρά, η συγκίνηση, η εθνική έξαρση και οι γιορταστικές εκδηλώσεις που ακολούθησαν στη Σύμη αμέσως μετά την παράδοση δεν μπορεί να περιγραφούν με λόγια. Είχε ήδη ανατείλει ο ήλιος της ελευθερίας και είχε σημάνει η καμπάνα της οριστικής απελευθέρωσης της Δωδεκανήσου, ύστερα από έξι και πλέον αιώνων στυγνή σκλαβιά και άρχισε η αντίστροφη μέτρηση για την Ενσωμάτωση της Δωδεκανήσου στη Μητέρα Πατρίδα, μετά από τους πολλούς και γενναίους αγώνες και τις θυσίες και των Δωδεκανησίων.



Ο Νικόλαος Εμμ. Ηρωνίας και δύο άλλοι αντιστασιακοί συγχωριανοί του (Μονολιθιάτες), οι Σάββας Παν. Λαγκάνης και Δημήτρης Γ. Νικολής, είχαν δραπετεύσει με βάρκα από το Μονόλιθο για να μη τους συλλάβουν οι Γερμανοί τον Μάρτιο του 1945 και αφού έφθασαν στην Τήλο, στη συνέχεια με αγγλικό πολεμικό πλοίο μεταφέρθηκαν μετά λίγες μέρες στη Σύμη, όπου είχε την έδρα του το Συμμαχικό Στρατηγείο.

ΕΛΛΗΝΙΚΗ ΔΗΜΟΚΡΑΤΙΑ
ΠΕΡΙΦΕΡΕΙΑ ΝΟΤΙΟΥ ΑΙΓΑΙΟΥ
ΔΗΜΟΣ ΡΟΔΙΩΝ
ΔΙΕΥΘΥΝΣΗ: ΠΟΛΕΟΔΟΜΙΑΣ
ΤΜΗΜΑ ΠΟΛ/ΚΟΥ ΣΧΕΔΙΑΣΜΟΥ ΚΑΙ ΠΡΟΣΤΑΣΙΑΣ ΠΕΡΙΒΑΛΛΟΝΤΟΣ
Ταχ. Δ/νση: Διαγοριδών 1, Τ.Κ. 85100
Πληροφορίες: Ι. Παστρικού
Τηλέφωνα: (0241) 46452, 46453

ΑΝΑΚΟΙΝΩΣΗ

Ο Δήμαρχος Ροδίων ανακοινώνει ότι σύμφωνα με την υπ' αριθμ. 44/2001 απόφαση του Δημοτικού Συμβουλίου Ροδίων, αναρτήθηκε στα γραφεία της Δ/νσης Πολεοδομίας του Δήμου Ροδίων, οδός Διαγοριδών αριθμ. 1, τροποποίηση του Σχεδίου Πόλεως στα Ο.Τ. 402, 407 και 408 στην οδό Καλόπετρας.

Παρακαλούνται οι ενδιαφερόμενοι να λάβουν γνώση της αναφερόμενης τροποποίησης.

Η προθεσμία υποβολή ενστάσεων είναι δέκα πέντε (15) ημέρες από την τελευταία δημοσίευση στον τοπικό Τύπο, ή την παραλαβή της ανακοίνωσης από τους αποδέκτες.

Ο Δήμαρχος
κ.κ.ε
Ο Δ/ντής
Πολεοδομίας
α.α.
Ι. Παπαχριστοδούλου

AE90/X2437-9/5

... ΤΩΡΑ ΚΑΙ ΤΗΝ ΚΥΡΙΑΚΗ ΑΝΟΙΚΤΑ 10-14
ΓΙΑ ΠΑΡΑΓΓΕΛΙΕΣ ΤΗΛ. 94166

ΠΟΤΑΓΟΡΑ
CASH & CARRY

ΠΩΛΗΣΗ ΧΟΝΔΡΙΚΗ - ΛΙΑΝΙΚΗ

Χύμα εκλεκτά παραδοσιακά κρασιά
Χύμα ούζο, σούμα, ρακί
Πλήρης οινοθήκη
ΚΑΪΡ, ΕΜΕΡΥ, BOUTARI, ΤΣΑΝΤΑΛΗ, κλπ.
Εκλεκτά εμφιαλωμένα Οινοπνευματώδη - Μπύρες - Αναψυκτικά

Κάρβουνα Α' ποιότητας στις χαμηλότερες τιμές της αγοράς

Λεωφ. Ελευθερίας 23 Α, Κρεμαστή
(δίπλα στο Melody Palace) Τηλ. 94166

ΚΑΛΕΣ ΔΟΥΛΕΙΕΣ

AE87/X.2434-18/5

ΜΝΗΜΟΣΥΝΑ



Τελούμε στις 9 Μαΐου ημέρα Τετάρτη και ώρα 8 π.μ. στον ιερό ναό Ταξιαρχών Νεκροταφείου ετήσιο μνημόσυνο υπέρ αναπαύσεως της ψυχής της λατρευτής μας μητέρας και γιαγιάς

ΕΛΕΝΗΣ ΤΟΥΛΑΝΤΑ

Τα παιδιά Ασημίνα - Μιχάλης Ρούσσου, Αργυρώ - Σάββας Καυκάκη.
Τα εγγόνια, τα δισέγγονα, τα αδέλφια, τα ανίψια και οι λοιποί συγγενείς

AE60/11279-8/5



Τελούμε στις 10 Μαΐου ημέρα Πέμπτη και ώρα 8π.μ. στον ιερό ναό Κοιμήσεως Θεοτόκου Κρεμαστής 40ήμερο μνημόσυνο υπέρ αναπαύσεως της ψυχής της λατρευτής μας συζύγου, μητέρας, κόρης και αδελφής

ΧΡΥΣΟΥΛΑΣ ΦΕΣΣΑ

Ο σύζυγος Δημήτρης
Ο υιός Μιχαήλ
Η μητέρα Καθολική
Ο αδελφός Απόστολος
Οι λοιποί συγγενείς

AE 74/1302-9/5



Τελούμε στις 11 Μαΐου ημέρα Παρασκευή και ώρα 8 π.μ. στον ιερό ναό Ταξιαρχών νεκροταφείου 3μηνο μνημόσυνο υπέρ αναπαύσεως της ψυχής της λατρευτής μας κόρης και αδελφής

ΣΟΦΙΑΣ Ν. ΧΑΤΖΗΜΑΡΚΟΥ
ετών 33

Οι γονείς Νίκος - Βαλασία
Ο αδελφός Γιώργος
Οι λοιποί συγγενείς

AE 78/1306-10/5



Τελούμε στις 9 Μαΐου, ημέρα Τετάρτη και ώρα 8.30 μ.μ. στον ιερό ναό Ταξιαρχών 40ήμερο μνημόσυνο υπέρ αναπαύσεως της ψυχής του αγαπημένου μας συζύγου, πατέρα, παππού και αδελφού

ΣΤΑΜΑΤΗ ΞΕΝΟΥ

Η σύζυγος Μαρία
Τα παιδιά Ελένη, Θανάσης, Υθόν, Στέλιος
Τα εγγόνια, η αδελφή, τ' ανίψια και οι λοιποί συγγενείς

337-8/5



Τελούμε στις 10 Μαΐου ημέρα Πέμπτη και ώρα 8 π.μ. στον ιερό ναό Ταξιαρχών νεκροταφείου Ρόδου 9ήμερο μνημόσυνο υπέρ αναπαύσεως της ψυχής του λατρευτού μας συζύγου, πατέρα, παππού, θείου και αδελφού

ΧΡΗΣΤΟΥ ΔΑΝΕΛΑΤΟΥ

Η σύζυγος Σοφία.
Τα παιδιά Βασιλική - Νίκος, Γεωργία, Σταυρούλα - Σπύρος και Βασίλης
Τα εγγόνια, τα αδέλφια, τα ανίψια και οι λοιποί συγγενείς

AE 70/1298-9/5

ΕΥΧΑΡΙΣΤΗΡΙΟ ΠΕΝΘΟΥΣ

Ευχαριστούμε ολόψυχα όσους συμμερίστηκαν το βαρύτατο πένθος μας για την απώλεια του πολυαγαπημένου μας

ΧΡΗΣΤΟΥ ΔΑΝΕΛΑΤΟΥ

Η σύζυγος Σοφία
Τα παιδιά Γεωργία - Βασίλης, Νίκος - Βασιλεία, Σπύρος Σταυρούλα
Ο εγγονός Σταμάτης
Η αδελφή Νίκη και οι λοιποί συγγενείς.

AE 91/1312-10/5

ΕΥΧΑΡΙΣΤΗΡΙΟ ΠΕΝΘΟΥΣ

Ευχαριστούμε θερμά όσους με οποιονδήποτε τρόπο μας συμπαραστάθηκαν στο βαρύτατό μας πένθος για το χαμό του λατρευτού μας συζύγου, πατέρα, παππού, αδελφού και θείου

ΔΗΜΗΤΡΙΟΥ ΚΑΡΑΝΤΑΝΗ

Η σύζυγος Ειρήνη
Τα παιδιά Γιάννης - Τσαμπίκα, Ζαμπέτα - Γιάννης, Νίκος - Μαρία
Τα εγγόνια, τα αδέλφια, τα ανίψια και οι λοιποί συγγενείς.

Χ.Λ.



Τελούμε την 9 Μαΐου ημέρα Τετάρτη και ώρα 8.30 π.μ. στον ιερό ναό Εισοδίων της Θεοτόκου Κοσκινού 6ετές μνημόσυνο υπέρ αναπαύσεως της ψυχής του πολυαγαπημένου και μονάκριβου παιδιού μας

ΒΑΣΙΛΕΙΟΥ ΧΕΙΜΩΝΕΤΤΟΥ
Ετών 25

Οι γονείς Χαράλαμπος - Βασιλεία
Οι θείοι, οι θείες, τα εξαδέλφια και οι λοιποί συγγενείς

338-8/5

Κατά τη χτεσινή συνεδρίαση

Αβεβαιότητα και σύγχυση στο Χρηματιστήριο Αθηνών

ΠΤΩΣΗ ΚΑΤΑ 1,5% ΤΟΥ ΓΕΝΙΚΟΥ ΔΕΙΚΤΗ

Κλίμα απογοήτευσης και σύγχυσης στο ΧΑΑ λόγω margin account και πτώση 1,5% του γενικού δείκτη στις 3.156,1 μονάδες-Ο τζίρος στα 44,4 δισ.δρχ.

Η αβεβαιότητα και η σύγχυση για τον τρόπο εφαρμογής του νέου θεσμού του λογαριασμού περιθωρίου (margin account), παρά τις επίσημες διευκρινιστικές ανακοινώσεις της Επιτροπής Κεφαλαιαγοράς, του ΧΑΑ και του ΣΜΕΧΑ, πίεσε σήμερα σημαντικά τις τιμές των μετοχών και η Σοφοκλέους παρουσίασε γενικά απογοητευτική εικόνα.

Το κανονιστικό πλαίσιο για το margin account, σύμφωνα με χρηματιστηριακούς παράγοντες, δημιουργεί την εντύπωση ότι με την εφαρμογή του θα περιορισθεί τελικά σημαντικά η ρευστότητα στην αγορά. Το επίμαχο σημείο είναι η διάταξη που ορίζει ότι το τμήμα των αγοραζομένων μετοχών πρέπει να εξοφλείται εντός τριών ημερών από την πραγματοποίηση της συναλλαγής και δεν επιτρέπεται να συμψηφίζεται με την πώληση των ιδίων τίτλων.

Η διάταξη αυτή εκτιμάται από ορισμένους επενδυτές και χρηματιστηριακούς παράγοντες ότι θα οδηγήσει σε "έμφραγμα" την αγορά, καθώς καταργεί τον "αέρα" στις συναλλαγές, ο οποίος υπολογίζεται ότι αντιπροσωπεύει πάνω από το 50% του συναλλακτού ημερήσιου τζίρου.

Επίσης, δεν είναι λίγες οι χρηματιστηριακές εταιρείες, που στις τελευταίες συνεδριάσεις -στο πλαίσιο της εκκαθάρισης των "κόκκινων κωδικών"- προχωρούν σε υποχρεωτικές ρευστοποιήσεις χαρτοφυλακίων πελατών τους με στόχο να μειώσουν τα χρεωστικά τους υπόλοιπα.

Η συνέπεια είναι να δημιουργούνται πιέσεις σε μετοχές μικρής αλλά και μεσαίας κεφαλαιοποίησης. Ακόμη αρκετοί επενδυτές προχωρούν σε ρευστοποιήσεις μετοχών αυτής της κατηγορίας, καθώς δεν παρέχουν προϋποθέσεις "εγγύησης" ενός χαρτοφυλακίου που θα χρησιμοποιεί λογαριασμό margin.

Μόλις δέκα μετοχές κατάφεραν να συγκεντρώσουν το επενδυτικό ενδιαφέρον και να κλείσουν με περιορισμένη άνοδο, ενδεικτικό του κλίματος που επεκράτησε σήμερα στη χρηματιστηριακή αγορά. Πτωτικά κινήθηκαν όλοι οι επιμέρους δείκτες, ενώ μεγαλύτερη αντίσταση στην πτώση παρουσίασε ο τραπεζικός κλάδος, κυρίως λόγω της μικρής ανόδου κατά 0,05% της μετοχής της Εθνικής Τραπέζης.

Ο Γενικός Δείκτης Τιμών κινήθηκε σε εύρος διακύμανσης 47 μονάδων, κρατώντας τα επίπεδα των 3.150 μονάδων, τα οποία αποτελούν σημείο υποστήριξης, καταγράφοντας ανώτερη τιμή στις 3.196,15 μονάδες και κατώτερη στις 3.149,40 μονάδες, όταν σημείωνε απώλειες έως και 1,72%.

Τελικώς ο Γενικός Δείκτης Τιμών έκλεισε στις 3.156,14 μονάδες έναντι 3.204,36 μονάδων της προηγουμένης μέρας, καταγράφοντας πτώση 48,22 μονάδων ή σε ποσοστό -1,50%.

Ο δείκτης FTSE/ASE 20 έκλεισε στις 1.856,71 μονάδες σημειώνοντας πτώση 16,98 μονάδων ή σε ποσοστό -0,91%, ενώ ο δείκτης FTSE/ASE 40 έκλεισε στις 358,01 μονάδες με απώλειες 9,68 μονάδων ή σε ποσοστό -2,63%.

Οι επιμέρους δείκτες έκλεισαν ως εξής:

Τραπεζικός: 6.863,24, -0,51%
Τηλεπικοινωνιών: 1.088,72, -1,32%
Ασφαλειών: 1.443,35, -2,10%
Επενδύσεων: 1.060,62, -2,39%
Κατασκευαστικών: 1.446,34, -3,46%
Βιομηχανιών: 1.851,16, -2,06%
Συμμετοχών: 3.596,43, -3,13%
Βασικών μετάλλων: 965,48, -1,65%
Μη μεταλλικών ορυκτών: 1.043,29, -1,76%
Εκδόσεων- εκτυπώσεων: 920,86, -3,72%
Κλωστοϋφαντουργίας: 1.076,48, -5,66%
Λιανικού εμπορίου: 1.132,65, -3,83%
Πληροφορικής: 979,48, -3,77%
Λύσεων πληροφορικής: 920,47, -3,62%
Χονδρικού Εμπορίου: 878,43, -3,31%
Τροφίμων & Ποτών: 881,29, -0,96%
Παράλληλη Αγορά: 308,85, -2,77%

Συνολικά διακινήθηκαν 354 μετοχές, εκ των οποίων δέκα κινήθηκαν ανοδικά, 341 καθοδικά, ενώ η τιμή τριών μετοχών παρέμεινε αμετάβλητη.

Τη μεγαλύτερη ποσοστιαία άνοδο σημείωσαν οι μετοχές των εταιρειών: Κορφίλ (Π)+ 4,07%,Σφακιανάκης + 2,42%, Τεχνικές Εκδόσεις + 1,63%, Πετζετάκις +1,61%, Μαθιός Πυρήμαχα + 1,47%, Κρέτα Φαρμ + 1,03%, Καλπίνης-Σίμος + 1,01%, Sex Form + 0,66%, Space Ελλάς + 0,55% και Πειραϊκός Leasing + 0,28%.

Αντιθέτως τις μεγαλύτερες απώλειες σημείωσαν οι μετοχές των εταιρειών: Μοχλός (Δικαίωμα) -18,18%, Unibrain -11,96%, Mevaco -11,89%, Ξυλεμπορία (Π) -10,87%, Δούρος-10,78%, Βάρδας -10,73%, Πετρόπουλος -10,06%, Γιαννούσης -9,79%, Fitco -9,57% και Ναυτεμπορική-9,52%.

Ο όγκος των συναλλαγών ανήλθε στα 130,31 εκατ. ευρώ ή 44,4 δισ. δρχ, εκ των οποίων τα 16,25 εκατ. ευρώ αφορούσαν προσυμφωνημένες συναλλαγές.

Τη μεγαλύτερη συναλλακτική δραστηριότητα σημείωσαν οι μετοχές των εταιρειών: Δούδος με 18 εκατ. ευρώ, Εθνική Τράπεζα με 6,1 εκατ. ευρώ, Κλωστήρια Ναούσης με 4,5 εκατ. ευρώ, Alpha Bank με 3,7 εκατ. ευρώ και Coca Cola με 3,5 εκατ. ευρώ.

Από την Τροχαία Ρόδου

Ραντάρ στους δρόμους για τους... βιαστικούς

ΚΑΙ ΓΙΑ ΤΟΥΣ ΜΕΘΥΣΜΕΝΟΥΣ

ΤΟ... ΒΙΟΛΙ τους οι οδηγοί. Αδιαφορώντας για τα χρηματικά πρόστιμα και τις ποινικές κυρώσεις, παραβιάζουν και μάλιστα προκλητικά τον Κώδικα Οδικής Κυκλοφορίας. Αλλά και οι τροχονόμοι δεν το βάζουν κάτω, τόσο οι συσκευές αλκοολομέτρησης, όσο και τα «ραντάρ» παίρνουν φωτιά.

● Οι παραβάσεις για υπερβολική ταχύτητα, όσο και οι παραβάσεις μέθης, κυριαρχούν. Κατά τη διάρκεια ελέγχων που έγιναν την περασμένη εβδομάδα από την Τροχαία Ρόδου, βεβαιώθηκε 129 παραβάσεις για υπερβολική ταχύτητα και 27 για μέθη.

ΤΑ «ΡΑΝΤΑΡ» που στήθηκαν στα «πενηντάρια» της εθνικής οδού Ρόδου - Λίνδου... έπιασαν τους 129 «βιαστικούς» οδηγούς που νόμιζαν πως έτρεχαν σε πίστα αγώνων ταχύτητας.

● Σε αλκοτέστ υποβλήθηκαν 470 άτομα και βεβαιώθηκαν 27 παραβάσεις. Οι τρεις οδηγοί που το είχαν παρατσούξει οδηγήθηκαν στο Αυτόφωρο, αλλά τέσσερις θα δικαστούν σε τακτική δικάσιμο, ενώ στους υπόλοιπους 20 επιβλήθηκαν χρηματικά πρόστιμα.

ΕΠΙΣΗΣ βεβαιώθηκαν παραβάσεις για είσοδο οχημάτων στο αντίθετο ρεύμα κυκλοφορίας, παραβίαση προτεραιότητας, μη χρήση ζώνης ασφαλείας.

● Τέλος την τελευταία εβδομάδα συνέβησαν οκτώ τροχαία ατυχήματα, στα οποία βρήκε τραγικό θάνατο ένα άτομο και τραυματίστηκαν σοβαρά τρία άτομα και ελαφρά εννέα.

Δικάζεται ο «Ελεύθερος Τύπος»

ΣΥΝΕΧΕΙΑ ΣΤΗ ΣΕΛ. 4
ΣΥΝΕΧΕΙΑ ΑΠΟ ΤΗ ΣΕΛ. 1
Συνήγορος υπεράσπισης των δύο Αθηναίων δημοσιογράφων θα παραστεί ο γνωστός δικηγόρος κ. Αλέξανδρος Κατσαντώνης.

Ο Γ. Τόουλου δήμαρχος

ΣΥΝΕΧΕΙΑ ΑΠΟ ΤΗ ΣΕΛ. 1
διαδικασίες εκλογής Δημάρχου.

ΤΗΝ ΕΝΣΤΑΣΗ του ο κ. Λέργος πρόκειται να την υποβάλει σήμερα στην Περιφέρεια Νοτίου Αιγαίου, παραδίδοντας και τα πρακτικά της ψηφοφορίας.

Παράνομη εγκατάσταση

ΣΥΝΕΧΕΙΑ ΑΠΟ ΤΗ ΣΕΛ. 1
Θα πρέπει να σημειωθεί ότι η αποκαθήλωση των παράνομων διαφημιστικών πινακίδων είναι υποχρέωση της Νομαρχιακής Αυτοδιοίκησης και των Δήμων στα διοικητικά όρια των οποίων είναι τοποθετημένες.

Το ξενοδοχείο στο Πλημμύρι

ΣΥΝΕΧΕΙΑ ΑΠΟ ΤΗ ΣΕΛ. 1
Δήμο Νότιας Ρόδου η παρακάτω ανακοίνωση:

«Κατά τη συνεδρίαση της 26-1-2001 πάρθηκαν οι πιο κάτω αναφερόμενες αποφάσεις:

ΘΕΜΑ 1ον: Ιδρυση καταφυγίου άγριας ζωής στην περιοχή Πρασονήσι.

Εκφράσουμε την κατηγορηματική αντίθεσή μας στην απόφαση του Γ.Γ. Περιφέρειας Νοτίου Αιγαίου με αριθ. 4029/28-7-2000, η οποία περιελήφθη στην υπηρεσία μας στις 20-2-2001 και αφορά την κήρυξη της περιοχής Πρασονήσι σε καταφύγιο "άγριας ζωής".

Η παραπάνω απόφαση πάρθηκε χωρίς να ερωτηθούμε ούτε καν να εκφέρουμε άποψη.

Τέτοιοι χώροι στη Νότια Ρόδου υπάρχουν πάρα πολλοί και ήδη εμείς έχουμε προτείνει μέσω του τοπικού μας αναπτυξιακού προγράμματος και του επιχειρησιακού σχεδίου δράσης που έχουμε συντάξει.

Απαιτεί από τον κ. Γ.Γ. να αποσύρει την απόφασή του και σε αντίθετη περίπτωση θα ακολουθήσει όλες τις διαδικασίες που απορρέουν από την ισχύουσα νομοθεσία για την ακύρωση και τη μη εφαρμογή της.

ΘΕΜΑ 2ον: Ιδρυση και λειτουργία ξενοδοχειακής μονάδας στην περιοχή Πλημμύρι Δ.Δ. Κατταβιάς

Εκφράζει τη σύμφωνη γνώμη του για την ανέγερση της ξενοδοχειακής μονάδας στην περιοχή Πλημμύρι του Δ.Δ. Κατταβιάς από την εταιρία "ΑΛΤΙΑΝΑ Α.Ε.", που θα βοηθήσει στη γενικότερη τουριστική ανάπτυξη του Δήμου μας».

Το ελληνικό ελικόπτερο

ΣΥΝΕΧΕΙΑ ΑΠΟ ΤΗ ΣΕΛ. 1
ερχόμενη Δευτέρα 14 Μαΐου στην εν λόγω τουρκική βάση πρόκειται να γίνει αλλαγή διοικητού της ναυτικής δύναμης ναρκαλιευτικών του ΝΑΤΟ. Μέχρι τώρα διοικητής είναι ο Ελληνας πλοίαρχος Γραμματικάκης και τη διοίκηση αναλαμβάνει ο Τούρκος πλοίαρχος Νιγιαζί.

● Χτες οι αρμόδιες ελληνικές υπηρεσίες υπέβαλαν το σχέδιο πτήσεως του ελικοπτέρου, στο οποίο θα επέβαινε ο αρχηγός ΓΕΝ για να παραστεί στην τελετή στο Αξάζ. Το σχέδιο περιελάμβανε ανεφοδιασμό του ελικοπτέρου στη Ρόδο.

ΟΤΑΝ οι Τούρκοι έλαβαν το σχέδιο πτήσης του ελικοπτέρου κάλεσαν τον Ελληνα Ναυτικό Ακόλουθο στην Αγκυρα και του ανακοίνωσαν την άρνησή τους να εγκρίνουν το σχέδιο με την αιτιολογία ότι "η Ρόδος είναι αποστρατιωτικοποιημένη περιοχή και δεν μπορεί να γίνει ανεφοδιασμός στρατιωτικού ελικοπτέρου".

● Από ελληνικής πλευράς οι αρμόδιες υπηρεσίες βρίσκονται σε αναμονή, περιμένοντας την έγγραφη απάντηση των Τούρκων. Σε περίπτωση που και εγγράφως η απάντηση είναι αρνητική, τότε το πιο πιθανόν είναι ότι δεν πρόκειται να μεταβεί ο αρχηγός ΓΕΝ στο Αξάζ την ερχόμενη Δευτέρα.

Δεν υπήρξε αδικία

ΣΥΝΕΧΕΙΑ ΑΠΟ ΤΗ ΣΕΛ. 1
υπάρξει".

● Σημειώνεται ότι δημοσίευμα της εφημερίδας "Γνώμη" έφερε το νομό Κυκλάδων να επιχορηγείται για αρδευτικά έργα από το υπουργείο Γεωργίας με το ποσό των 16 δις δραχμών, ενώ αντίθετα η Δωδεκάνησος μόνο με 2 δις.

"Ο καθένας μας -είπε ο Περιφερειάρχης- πρέπει να τίθεται στη διάθεση της αλήθειας και όχι των εντυπώσεων. Η Περιφέρεια -υποστήριξε- δεν έχει καμμία σχέση με τα ταμιακά προγράμματα των υπουργείων", τονίζοντας όμως παράλληλα ότι "δεν θα πρέπει να είμαστε τοπικιστές, καθώς από το Ταμείο Συνοχής το μόνο έργο που χρηματοδοτείται με 30 δις δραχμές, είναι το φράγμα Γαδουρά.

● Με το σκεπτικό λοιπόν της αδικίας -είπε- θα έπρεπε να ξεσηκωθούν οι Κυκλάδες". Σ' ότι αφορά την κατανομή των πιστώσεων για γεωργικά έργα από την Περιφέρεια Νοτίου Αιγαίου, ο γενικός γραμματέας υποστήριξε ότι, η Δωδεκάνησος έχει να λαμβάνει 7 δις, ενώ οι Κυκλάδες 3 δις δραχμές".

Ο κ. Νικ. Μπερνς στη Ρόδο

ΣΥΝΕΧΕΙΑ ΑΠΟ ΤΗ ΣΕΛ. 1
Ακολούθησε ο πόλεμος στη Σερβία και αναβλήθηκε η υλοποίηση της απόφασης.

ΟΜΩΣ η παρουσία στη Ρόδο και του Αμερικανού πρεσβευτή κ. Νίκολας Μπερνς προφανώς έχει σκοπό να εξεταστούν όλες οι προοπτικές για τη δημιουργία "τουριστικού αγκυροβολίου", δεδομένου ότι απαιτούνται διάφορα έργα υποδομής για την προσέγγιση των πολεμικών.

● Υπογραμμίζεται ότι κατά τις αρχικές επαφές των Αμερικανών με τουριστικούς επιχειρηματίες, είχε συζητηθεί το ενδεχόμενο εκμίσθωσης ξενοδοχειακών μονάδων στη Ρόδο για τη φιλοξενία των οικογενιών των Αμερικανών, που θα έρχονταν στο νησί για να συναντήσουν τους αξιωματικούς και ναύτες που υπηρετούν στα πολεμικά.

ΠΑΡΑΛΛΗΛΑ έγιναν και επαφές με τους υπευθύνους της Δημοτικής Επιχείρησης Υδρευσης και Αποχέτευσης για να ρυθμιστούν θέματα που έχουν σχέση με τα απόβλητα των πλοίων, αλλά και τον εφοδιασμό τους με νερό.

● Μέχρι χθες δεν είχε καμμιά είδοποίηση η Επιχείρηση για επανασυζήτηση του θέματος με τους Αμερικανούς. Ενδέχεται αυτό να γίνει σήμερα με την άφιξη των προπομπών του Εκτου Στόλου στη Ρόδο.

Κατηγορείται για αποπλάνηση

ΣΥΝΕΧΕΙΑ ΑΠΟ ΤΗ ΣΕΛ. 1
● Ο 82χρονος κατηγορείται ότι επί τρία έτη ασελγούσε στην οκτάχρονη δισέγγονή του. Το κοριτσάκι σε ηλικία 11 χρόνων, που συνειδητοποίησε τί του έκανε ο παππούς, το κατήγγειλε στη μητέρα του τον περασμένο Οκτώβριο και η υπόθεση πήρε το δρόμο προς τη Δικαιοσύνη.

ΧΘΕΣ επρόκειτο να καταθέσει στο εδώλιο του Πρωτοβάθμιου Μικτού Ορκωτού Δικαστηρίου Κω ο 82χρονος, αλλά ο συνήγορος υπεράσπισής του ζήτησε να εξεταστεί ο πελάτης του από ψυχιάτρους, αίτημα που έγινε δεκτό, με αποτέλεσμα να αναβληθεί η εκδίκαση της υπόθεσης.

Απέρριψε το σχέδιο

ΣΥΝΕΧΕΙΑ ΑΠΟ ΤΗ ΣΕΛ. 1
δίου νόμου, απαγόρευσε στους ΟΤΑ να προβούν σε προσλήψεις προσωπικού για να καλύψουν τις ανάγκες τους.

ΤΟ ΣΧΕΔΙΟ νόμου που επιεικώς χαρακτηρίστηκε χθες από τους δημάρχους πρόχειρο, προβλέπει τη σύσταση Συνδέσμου Διαδημοτικής Συνεργασίας με τη μορφή Νομικού Προσώπου Δημοσίου Δικαίου.

● Η χρονική διάρκεια του Συνδέσμου θα είναι οκταετής με δυνατότητα παράτασης για μια ή περισσότερες τετραετίες. Ο Σύνδεσμος θα διοικείται από τη συνέλευση, το διοικητικό συμβούλιο και σε ορισμένες περιπτώσεις από την εκτελεστική επιτροπή.

Η ΣΥΝΕΛΕΥΣΗ θα απαρτίζεται από το σύνολο των δημοτικών και κοινοτικών συμβούλων των ΟΤΑ, που θα μετέχουν στο Σύνδεσμο.

● Το διοικητικό συμβούλιο του Συνδέσμου θα αποτελείται από αριθμό μελών ίσο με το διπλάσιο του αριθμού των ΟΤΑ που μετέχουν σ' αυτόν, προσαυξημένο κατά ένα μέλος.

Η ΦΙΛΟΣΟΦΙΑ της Τοπικής Ενωσης Δήμων και Κοινοτήτων ήταν να δημιουργηθούν ευέλικτα σχήματα για τις διαδημοτικές νησιωτικές συνεργασίες, με τα οποία δεν θα δημιουργείται αναστάτωση στις συστημένες και λειτουργούσες διευθύνσεις των ΟΤΑ και των στελεχών τους.

● Στόχος της ΤΕΔΚ είναι μέσα από αυτού του είδους τις συνεργασίες να υποστηριχθούν οι δήμοι που δεν διαθέτουν σωστά στελεχωμένες τεχνικές και οικονομικές συνεργασίες.

ΓΙΑ ΤΙΣ συνεργασίες στον τομέα των τεχνικών υπηρεσιών της οικονομικής διαχείρισης και της Δημοτικής Αστυνομίας η ΤΕΔΚ πρότεινε τη δημιουργία τεσσάρων γενικών διευθύνσεων, μία ανά ομάδα ΟΤΑ.

● Οι ομάδες των ΟΤΑ θα σχηματοποιούνται ως εξής :

1η Ομάδα : Ροδίων, Ιαλυσού, Πεταλούδων, Καμείρου, Ατταβύρου, Νότιας Ρόδου, Λινδίων, Αρχαγγέλου, Αφάντου, Καλλιθέας, Σύμης, Μεγίστης, Χάλκης, Τήλου (14 ΟΤΑ)

2η Ομάδα : Καρπάθου, Κάσου, Ολύμπου (3 ΟΤΑ)

3η Ομάδα : Κω, Δικαίου, Ηρακλειδών, Νισύρου, Αστυπάλαιας (5 ΟΤΑ)

4η Ομάδα : Καλύμνου, Λέρου, Πάτμου, Λειψών, Αγαθονησίου (5 ΟΤΑ)

ΔΕΝ αποκλείεται μέσα στο προσεχές διάστημα να προχωρήσει η ΤΕΔΚ στην κατάθεση των δικών της προτάσεων για τις διαδημοτικές συνεργασίες στο υπουργείο Εσωτερικών, που θα στηρίζονται στις θέσεις της και στις πραγματικές ανάγκες των ΟΤΑ.

● Το διοικητικό συμβούλιο της ΤΕΔΚ μετά από αίτημα των δημάρχων των μικρών νησιών της Δωδεκανήσου, ενέκρινε τη χορήγηση του ποσού των 10 εκατομμυρίων δραχμών στη Νομαρχία για το πλωτό πολυϊατρείο της.

Η ΝΟΜΑΡΧΙΑ, να σημειωθεί, ότι είχε ζητήσει για το "δελφίνι" το ποσόν των 15 εκατομμυρίων δραχμών.

ΕΛΛΗΝΙΚΗ ΔΗΜΟΚΡΑΤΙΑ
ΠΕΡΙΦΕΡΕΙΑ ΝΟΤΙΟΥ ΑΙΓΑΙΟΥ
ΝΟΜΟΣ ΔΩΔΕΚΑΝΗΣΟΥ
ΔΗΜΟΣ ΝΟΤΙΑΣ ΡΟΔΟΥ

ΑΝΑΚΟΙΝΩΣΗ

Ο πρόεδρος του Δ.Σ. Δήμου Νότιας Ρόδου ανακοινώνει ότι:

Κατά τη συνεδρίαση της 26-4-01 πάρθηκαν οι πιο κάτω αναφερόμενες αποφάσεις

♦ΘΕΜΑ 1ο: Ιδρυση καταφυγίου άγριας ζωής στην περιοχή Πρασονήσι.

Εκφράζουμε την κατηγορηματική αντίθεσή μας στην απόφαση του Γ.Γ. Περιφέρειας Νοτίου Αιγαίου με αριθ. 4029/28-7-00, η οποία περιήλθε στην υπηρεσία μας στις 20-2-01 και αφορά την κήρυξη της περιοχής Πρασονήσι σε καταφύγιο «άγριας ζωής».

Η παραπάνω απόφαση πάρθηκε χωρίς να ερωτηθούμε ούτε καν να εκφέρουμε άποψη.

Τέτοιοι χώροι στη Νότια Ρόδου, υπάρχουν πάρα πολλοί και ήδη εμείς έχουμε προτείνει μέσω του τοπικού μας αναπτυξιακού προγράμματος και του επιχειρησιακού σχεδίου δράσης που έχουμε συντάξει.

Απαιτεί από τον κ. Γ.Γ. να αποσύρει την απόφασή του και σε αντίθετη περίπτωση θα ακολουθήσει όλες τις διαδικασίες που απορρέουν από την ισχύουσα νομοθεσία για την ακύρωση και τη μη εφαρμογή της.

♦ΘΕΜΑ 2ο: Ιδρυση και λειτουργία ξενοδοχειακής μονάδας στην περιοχή Πλημμύρι ΔΔ Κατταβιάς

Εκφράζει τη σύμφωνη γνώμη του για την ανέγερση της ξενοδοχειακής μονάδας στην περιοχή Πλημμύρι του ΔΔ Κατταβιάς από την εταιρία ΑΛΤΙΑΝΑ Α.Ε., που θα βοηθήσει στη γενικότερη τουριστική ανάπτυξη του Δήμου μας.

Ο πρόεδρος του Δ.Σ.
Καμπούρης Ιωάννης

ΧΛ-8/5

Ομιλία το Σάββατο στο Δικηγορικό Σύλλογο για «το ευρώ» στη ζωή μας

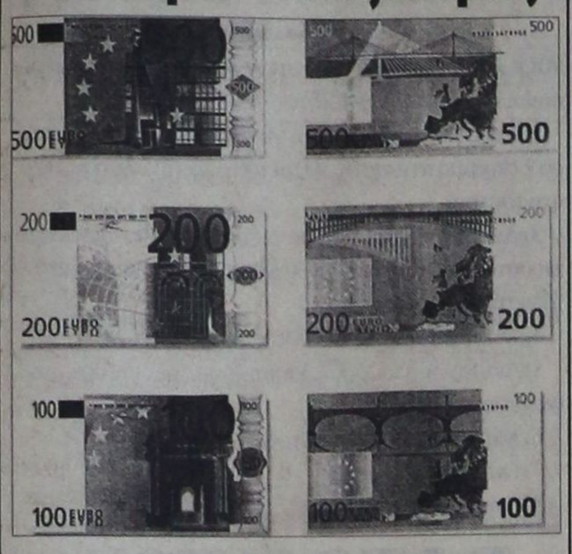

Το Σπίτι της Ευρώπης στη Ρόδο οργανώνει το Σάββατο 12 Μαΐου στις 6.30μ.μ. στην αίθουσα διαλέξων του Δικηγορικού Σύλλογου Ρόδου στην οδό 25ης Μαρτίου (δίπλα στο πολυκατάστημα Πάππου), ομιλία του διακεκριμένου οικονομολόγου και νομικού κ. Χρήστου Γκόρτσου, επίκουρου καθηγητή Διεθνούς Τραπεζικού Δικαίου στο Πάντειο Πανεπιστήμιο και Γενικού Γραμματέα της Ενωσης Ελληνικών Τραπεζών με θέμα: «Το ευρώ ως χρήμα στη ζωή μας. Τι απομένει να γίνει τους επόμενους 10 μήνες».

A.N.A FERRIES

KYDON TOURS

ΚΕΝΤΡΙΚΟ ΠΡΑΚΤΟΡΕΙΟ PORT AGENT

ΔΡΟΜΟΛΟΓΙΑ

Ε/Ο-Ο/Γ ΔΗΜΗΤΡΟΥΛΑ

Ε/Γ-Ο/Γ ΜΑΡΙΝΑ

Ε/Γ-Ο/Γ ΡΟΔΑΝΘΗ

ΑΠΟ 01/05/2001 ΜΕΧΡΙ 31/5/2001

Δευτέρα από Πειραιά 19.00 για Αστυπάλαια - Κάλυμνο - Κω - Ρόδο (Τρίτη)

Τρίτη από Ρόδο 15.00 για Κω - Κάλυμνο - Αστυπάλαια - Πειραιά (Τετάρτη)

Τετάρτη από Πειραιά 19.00 για Πάτμο - Λέρο - Κάλυμνο - Κω - Ρόδο (Πέμπτη)

Πέμπτη από Ρόδο 15.00 για Κω - Κάλυμνο - Λέρο - Πάτμο - Πειραιά (Παρασκευή)

Παρασκευή από Πειραιά 19.00 για Σύρο - Πάρο - Νάξο - Πάτμο - Λέρο - Κάλυμνο - Κω - Νίσυρο - Τήλο - Σύμη - Ρόδο (Σάββατο)

Σάββατο 5/5/2001 και ΣΑΒΒΑΤΟ 19/5/2001 προέκταση από Ρόδο σε Καστελλόριζο ως κάτωθι:

Από Ρόδο 18.00 για Καστελλόριζο - Ρόδο

Κυριακή από Ρόδο 09.00 για Σύμη - Τήλο - Νίσυρο - Κω - Κάλυμνο - Λέρο - Πάτμο - Νάξο - Πάρο - Σύρο - Πειραιά (Δευτέρα)

Ε/Γ-Ο/Γ ΜΑΡΙΝΑ και ΡΟΔΑΝΘΗ καθημερινά και εναλλάξ

Δευτέρα από Πειραιά 16.00 για Κάλυμνο - Κω - Ρόδο (Τρίτη)

Τρίτη από Ρόδο 16.00 για Κω - Κάλυμνο - Πειραιά (Τετάρτη)

Τετάρτη από Πειραιά 16.00 για Κω - Κάλυμνο - Ρόδο (Πέμπτη)

Τετάρτη από Πειραιά 16.00 για Κάλυμνο - Κω - Ρόδο (Πέμπτη)

Πέμπτη από Ρόδο 16.00 για Κω - Κάλυμνο - Πειραιά (Παρασκευή)

Πέμπτη από Ρόδο 16.00 για Κάλυμνο - Κω - Ρόδο (Παρασκευή)

Παρασκευή από Ρόδο 16.00 για Κω - Κάλυμνο - Πειραιά (Σάββατο

Παρασκευή από Πειραιά 16.00 για Κάλυμνο - Κω - Ρόδο (Σάββατο)

Σάββατο από Ρόδο 16.00 για Πάτμο - Λέρο - Κάλυμνο - Κω - Ρόδο (Κυριακή)

Σάββατο από Πειραιά 16.00 για Πάτμο - Λέρο - Κάλυμνο - Κω - Ρόδο (Κυριακή)

Κυριακή από Ρόδο 16.00 για Πάτμο - Λέρο - Κάλλυμνο - Κω - Ρόδο (Δευτέρα)

Κυριακή από Πειραιά 16.00 για Πάτμο - Λέρο - Κάλυμνο - Κω - Ρόδο (Δευτέρα)

Δευτέρα από Ρόδο 16.00 για Κω - Κάλλυμνο - Λέρο - Πάτμο - Πειραιά (Τρίτη)

ΣΗΜΕΙΩΣΗ: Την Πέμπτη 24/5/2001 προσέγγιση κατά μετάβαση και επιστροφή Αστυπάλαια

Καλά ταξίδια

ΚΕΝΤΡΙΚΟ ΠΡΑΚΤΟΡΕΙΟ

ΚΥΔΩΝ

Τηλ. 23.000 - 27900

X2428-31/5

Ετος εθελοντισμού το 2001

Παγκόσμια ημέρα του ΕΕΣ

Σημαντικό το έργο και στη Ρόδο



Σήμερα 8 Μαΐου 2001 είναι η παγκόσμια ημέρα του Ε.Σ. και της Ερυθράς Ημισελήνου.

Αυτή την ημέρα, ημέρα γενεθλίων του ιδρυτού του Ερρίκου Ντυνάν ας ενωθούμε όλοι στο πνεύμα του εθελοντισμού.

Οι ζωές εκατομμυρίων ανθρώπων διαταράσσονται και καταστρέφονται από θεομηνίες και άλλες συμφορές, πλημμύρες, σεισμούς και όλα τα είδη των συμφορών προκαλούν άρθονο πόνο σε όλο τον κόσμο. Πόλεμοι αναγκάζουν πληθυσμούς σε εκτοπισμό, να επιφέρουν ανέχεια, ασθένειες, θάνατο, όπως πρόσφατα ο πόλεμος στην Σερβία.

Κάθε μέρα σε 150 χώρες εκατομμύρια εθελοντών του Ερυθρού Σταυρού, αντιπρόσωποι και προσωπικό μάχονται αμερόληπτα για να βοηθούν και να προστατεύουν τα θύματα των καταστροφών. (Μετά από τον καταστροφικό σεισμό της Αθήνας, η καρδιά του Ε.Ε.Σ. άρχισε να κτυπά στο ρυθμό του καθήκοντος και της προσφοράς). Βοηθούν για την παροχή στέγης πάνω από τα κεφάλια τους, τροφής, νερού και ιατρικής φροντίδας. Και όταν τα μέσα ενημέρωσης στρέφουν τα φώτα τους σ' άλλα κατώτερα γεγονότα, το κίνημα παραμένει εκεί πρόσπαθώντας να χτίσει ένα καλύτερο μέλλον για τα θύματα αυτά.

Το έργο του Ε.Σ. δεν είναι μόνο να ανακουφίζει τον πόνο, αλλά και να τον προλαβαίνει. Να βοηθά τοπικές κοινότητες στο να προετοιμάζονται και να εξοπλίζονται ώστε να μπορούν ν' αντιμετωπίζουν τις καταστροφές, δηλαδή να εκπαιδεύει εθελοντές-εθελόντριες αδελφές και Σαμαρείτες, που εργάζονται για παροχή πρώτων βοηθειών.

Ενωμένοι ενάντια στις καταστροφές μπορούμε και πρέπει να κάνουμε περισσότερα και καλύτερα. Οπως πάντα οι πιο ευάλωτοι, οι φτωχότεροι : γυναίκες, παιδιά, ηλικιωμένοι και οι ανάπηροι είναι οι πρώτοι που επηρεάζονται σοβαρά.

Η μάχη ενάντια στις καταστροφές είναι αδιαχώριστη από τη μάχη ενάντια στις ξεχασμένες συμφορές, τους "σιωπηλούς" πολέμους, όπως η φτώχεια, η εξαναγκαστική εκτόπιση ολόκληρων πληθυσμών (λαθρομετανάστες), η φθορά του περιβάλλοντος. Ολα αυτά είναι αιτίες θανάτου και καθιστούν τον φτωχό ακόμη φτωχότερο και ακόμη πιο ευάλωτο. Παρόν σε όλο τον κόσμο ανάμεσα σε τέτοιες τραγωδίες, το διεθνές κίνημα του Ε.Σ. έχει καθήκον να σημαίνει συναγερμό και να καλεί για δράση τους εθελοντές.

Εκατομμύρια ανθρώπινων ζωών μπορούν να σωθούν και ο πόνος να αποφευχθεί εάν λαμβάνονται έγκαιρα τα κατάλληλα μέτρα και εξασφαλίζονται τα ανάλογα μέσα.

Ας ενωθούμε λοιπόν στο πνεύμα του εθελοντισμού για να αντιμετωπίσουμε τις συνέπειες των καταστροφών, τον πόνο, τη δυσκολία των αρρώστων.

Ας δείξουμε την Ανθρωπιά μας για ένα καλύτερο ΑΥΡΙΟ.

Τα ιδεώδη του Ε.Σ. που είναι : ΕΘΕΛΟΝΤΙΣΜΟΣ-ΦΙΛΑΝΘΡΩΠΙΑ-ΑΜΕΡΟΛΗΨΙΑ-ΟΥΔΕΤΕΡΟΤΗΤΑ-ΑΝΕΞΑΡΤΗΣΙΑ-ΕΝΟΤΗΤΑ-ΠΑΓΚΟΣΜΙΟΤΗΤΑ μας οδηγούν στο δρόμο αυτό.

Η πρόεδρος του Περιφερειακού Τμήματος

Δέσποινα Δελαπόρτα

Επί τη ευκαιρία της σημερινής Παγκόσμιας ημέρας του Ε.Ε.Σ. το τοπικό τμήμα θα μοιράσει σε 100 οικογένειες, που έχουν πραγματική ανάγκη : φρέσκο φαγητό, φρέσκα κοτόπουλα, αυγά, μακαρόνια, γάλατα, όσπρια, ψωμί, σαλάτες, ντόνατς, αναψυκτικά, φρούτα κ.λ.π.

Τη δε επόμενη Κυριακή 13 Μαΐου, παγκόσμια ημέρα της Εθελόντριας αδελφής θαγίνει στο "Castello Rosso" εκδήλωση στις 6.00 μ.μ. τα έσοδα της οποίας θα διατεθούν για τις ανάγκες του Ε.Ε.Σ. του Π.Τ. Ρόδου. Τιμή εισόδου 3.000 δρχ. Συμμετέχουν αφιλοκερδώς Ρόδιοι καλλιτέχνες.

ΧΕΝ ΡΟΔΟΥ

ΠΡΟΣΚΛΗΣΗ

Η ΧΕΝ καλεί τα μέλη και τις φίλες της στην ομιλία της γεωπόνου

κας **ΑΝΝΑΣ ΧΑΡΙΤΟΥ**

με θέμα: **«ΡΟΔΟΣ - ΥΔΑΤΙΚΟΙ ΠΟΡΟΙ»**

Η ομιλία πραγματοποιείται στα πλαίσια του προγράμματος της ομάδας περιβάλλοντος της ΧΕΝ, την Τρίτη 8 Μαΐου και ώρα 6.30μ.μ. στην αίθουσα της οδού Ιπποτών

Εκ του Διοικητικού Συμβουλίου

ΑΕ 53/1290-8/5

ΙΑΤΡΙΚΗ ΑΝΑΚΟΙΝΩΣΗ

Η ΙΑΤΡΟΣ

ΑΝΑΣΤΑΣΙΑ Π. ΧΑΜΟΥΖΑ - ΤΣΕΛΕΠΗ

ΜΙΚΡΟΒΙΟΛΟΓΟΣ - ΒΙΟΠΑΘΟΛΟΓΟΣ

Δέχεται στο ιατρείο της

ΔΕΥΤΕΡΑ έως ΠΑΡΑΣΚΕΥΗ 07.30-12.30 πρωί
06.00 - 08.00 απόγευμα

Στέλιου Κωτιάδη 5 & Εργάνης Αθηνά

Τηλέφωνο 74034

614-6/6

ΙΑΤΡΙΚΗ ΑΝΑΚΟΙΝΩΣΗ

Ο ιατρός

ΣΤΑΜΑΤΗΣ Γ. ΠΕΡΙΔΗΣ *BDS (London)*

ΧΕΙΡΟΥΡΓΟΣ - ΟΔΟΝΤΙΑΤΡΟΣ

Πτυχιούχος Πανεπιστημίου *UMDS* Λονδίνου

τέως μέλος Βρετανικού Οδοντιατρικού Συλλόγου *BDA*

Δέχεται: Δευτέρα - Παρασκευή 9:00 - 13:30 17:00 - 20:30

Σάββατο 9:00 - 14:00

Εθν. Αντίστασης 44 (πρώην Βασ. Άννης Μαρίας), 2ος όροφος
Τηλ. & Fax: (0241) 70888

613-31/5

VANIK TOURS

ΓΙΑΝΝΗΣ και ΣΕΒΑ ΒΑΛΣΑΜΙΔΗ

VANIK σημαίνει ΑΛΗΘΕΙΑ

ΑΚΤΗ ΚΑΝΑΡΗ 17, ΨΑΡΟΠΟΥΛΑ - ΑΝΕΤΟ ΠΑΡΚΙΝΓΚ

Ανοικτά: ΔΕ-ΣΑ 08.30 - 14.00 & 16.30 - 20.30

Τηλ. 35191, 37621 κινητό: 0945798148 , FAX 29532

Το γραφείο μας πάντα πρώτο σε κρατήσεις ξενοδοχείων εξασφάλισε και σας προσφέρει καταπληκτικές τιμές για τα παρακάτω ξενοδοχεία σε ΠΑΚΕΤΑ (έκδοση εισιτηρίων R/T) από 1/4/2001-3/10/2001

1ον HOTEL ELECTRA			A΄ SUPERIOR
Ερμού Σύνταγμα			
	Μονόκλινο	δρχ.	32.200
	Δίκλινο	»	38.600
	Τρίκλινο	»	45.600
2ον HOTEL ALEXANDROS			A΄ SUPERIOR
Πλατεία Μαβίλλη			
	Μονόκλινο	δρχ.	26.000
	Δίκλινο	»	29.000
	Τρίκλινο	»	34.000
3ον HOTEL PRESIDENT			A΄ Κατηγορίας
Λεωφόρος Κηφησίας			
	Μονόκλινο	δρχ.	12.600
	Δίκλινο για μονόκλινο	»	14.000
	Δίκλινο	»	16.500
	Τρίκλινο	»	20.000
4ον HOTEL ASTOR			A΄ Κατηγορίας
Σύνταγμα			
	Μονόκλινο	δρχ.	19.500
	Δίκλινο για μονόκλινο	»	22.000
	Δίκλινο	»	26.000
	Τρίκλινο	»	32.000
5ον HOTEL RIVA			A΄ Κατηγορίας
Περιοχή HILTON			
	Μονόκλινο	δρχ.	18.500
	Δίκλινο	»	21.000
	Τρίκλινο	»	28.500
6ον HOTEL ZAFOLIA			A΄ SUPERIOR
Λεωφόρος Αλεξάνδρας			
	Μονόκλινο	δρχ.	27.000
	Δίκλινο	»	30.000
	Τρίκλινο	»	36.000
7ον HOTEL ELLINIS			B΄ SUPERIOR
Ωνάσειο, λεωφ. Συγγρού			
	Μονόκλινο	δρχ.	13.500
	Δίκλινο	»	17.500
	Τρίκλινο	»	21.000
8ον HOTEL ARETHOUSA			B΄ SUPERIOR
Σύνταγμα			
	Μονόκλινο	δρχ.	16.000
	Δίκλινο	»	22.000
	Τρίκλινο	»	28.000
9ον HOTEL DORIAN INN			B΄ Κατηγορίας
Ομόνοια			
	Μονόκλινο	δρχ.	17.000
	Δίκλινο	»	20.000
	Τρίκλινο	»	26.000
10ον HOTEL EGNATIA			B΄ Κατηγορίας
Θεσσαλονίκη Κέντρο - καινούριο			
	Μονόκλινο	δρχ.	19.000
	Δίκλινο	»	23.000
	Τρίκλινο	»	27.000

* Τα παραπάνω ξενοδοχεία διαθέτουν T.V. σε όλα τα δωμάτια
* Στις παραπάνω τιμές συμπεριλαμβάνεται πρωινό σε μπουφέ
* Ακόμη σε μας θα βρείτε αεροπορικά και ατμοπλοϊκά εισιτήρια όλων των εταιρειών.

X2395-31/5

Για την Ολυμπιάδα του 2004

Υπερβάσεις σε έργα, οδηγούν σε περικοπές

«ΦΟΥΣΚΩΜΑ» ΤΩΝ ΠΡΟΫΠΟΛΟΓΙΣΜΩΝ



Ο προϋπολογισμός των έργων της Ολυμπιάδας δεν αποκλείεται να αποδειχθεί το νέο «πεδίο ενδοκυβερνητικής μάχης», αφού με τις υπερβάσεις που έχουν κατατεθεί το συνολικό κονδύλι που απαιτείται ξεπερνά τα 2 τρισ. δραχμές! Ήδη στελέχη του οικονομικού επιτελείου εκφράζουν αμφιβολίες για το κατά πόσον είναι εφικτή η χρηματοδότηση όλων αυτών των έργων με αυτούς τους προϋπολογισμούς και έχουν ξεκινήσει σκέψεις και συζητήσεις για περικοπές.

Στις αρχές του έτους το σύνολο των εγκεκριμένων δαπανών για τα Ολυμπιακά έργα ξεπερνούσαν τα 1,2 τρισ. δραχμές, τον Μάρτιο ανέβηκαν στα 1,4 τρισ. τον Απρίλιο στα 1,7 τρισ. ενώ σήμερα ο προϋπολογισμός αισίως έχει ανέλθει στα 2 τρισ, με προοπτική να τα ξεπεράσει. Αυτό που δεν είναι βέβαιο είναι το εάν τελικά θα εγκριθεί το σύνολο των δαπανών αυτών, ή θα ξεκινήσουν οι «περικοπές» με αποτέλεσμα ένα νέο γύρο τριβών μεταξύ του υπουργού Εθνικής Οικονομίας Γιάννου Παπαντωνίου και των άλλων υπουργών. Κάτι που δεν απέκλειαν στελέχη του ΥΠΕΘΟ, τονίζοντας ότι πρέπει να γίνει μια ιεράρχηση των δαπανών αφού δεν μπορεί να χρηματοδοτηθεί το σύνολο των έργων με αυτούς τους προϋπολογισμούς...

Όπως εξηγούσε στέλεχος του οικονομικού επιτελείου της κυβέρνησης δύο είναι οι σοβαρότερες αιτίες των υπερβάσεων: το «βάπτισμα» των έργων ως Ολυμπιακών και το «φούσκωμα» των προϋπολογισμών του κάθε έργου μετά την αρχική του έγκριση.

Όπως προκύπτει απο τα στοιχεία, πρωταθλητές στις υπερβάσεις δαπανών των προγραμμάτων τους είναι το ΥΠΕΧΩΔΕ (120 δισ.), το υπ. Μεταφορών (λόγω κυρίως των αυξημένων κονδυλίων για το τράμ), η Γενική Γραμματεία Αθλητισμού (90 δισ. λόγω αύξησης των προϋπολογισμών των γυμναστηρίων), το Δημόσιας Τάξης (60 δισ. για την πυροσβεστική) και το υπ. Εθνικής άμυνας (38 δισ. για την μεταφορά του Κέντρου Επισκευών της Αεροπορίας από το Ελληνικό στην Ελευσίνα). Σύμφωνα με πληροφορίες οι υπερβάσεις των προϋπολογισμών με απόσταση λίγων μηνών είναι σημαντικές και σε πολλές περιπτώσεις το αρχικό κόστος με το οποίο το έργο εντασσόταν στο πρόγραμμα διπλασιάζεται ή και τριπλασιάζεται. Ενδεικτικά αναφέρονται:

-Το Κυρίως Κέντρο Τύπου τον Ιούλιο του 2000 είχε προϋπολογισμό 11,3 δισ. δραχμές και τον Απρίλιο του 2001 17,5 δισ.

-Το κλειστό γυμναστήριο στα Λιόσια είχε αρχικό κόστος τον Ιούλιο του 2000 9,6 δισ. και τον Απρίλιο του 2001 το κόστος ανέβηκε στα 28,6 δισ.

-Το γήπεδο του τένις από αρχικό προϋπολογισμό 6 δισ. έφθασε τον Απρίλιο στα 12 δισ.

-Το Διεθνές Κέντρο Αναμεταδόσεων (IBC) τον Ιούλιο του 2000 εντάχθηκε με κόστος 10,7 δισ. και τον Απρίλιο αναθεωρήθηκε στα 30 δισ.

Όπως εκτιμούν στελέχη της κυβέρνησης οι προϋπολογισμοί είναι παραφουσκωμένοι και αναφέρουν ενδεικτικά ότι στην Ευρώπη η κατασκευή μιάς κλειστής εγκατάστασης 5.000 θεατών κοστίζει 7-8 δισ. δραχμές έναντι των προϋπολογισμών που έχουν εμφανισθεί ύψους 15-20 δισ. δραχμών. Επίσης οι ίδιοι κύκλοι αναφέρουν ότι μια μετεγκατάσταση στρατοπέδου δεν κοστίζει παραπάνω από 10 δισ. δρχ.

ΠΡΟΟΔΟΣ ΜΙΚΡΕΣ ΑΓΓΕΛΙΕΣ

ΜΙΚΡΕΣ ΑΓΓΕΛΙΕΣ ΠΡΟΟΔΟΣ

ενοικιάσεις

ΓΙΑ ΞΥΛΟΥΡΓΟΥΣ: Ενοικιάζεται υπόγειο κατάστημα 150τ.μ., με πλήρες μηχανήματα (6 τεμάχια), Στρατηγού Ζήση 60. Πληρ. κ. Νικήτα, πάνω από το κατάστημα. Τηλ. 29371
314-9/5

ΕΝΟΙΚΙΑΖΕΤΑΙ διαμέρισμα 100τ.μ., 4άρι, 2ος όροφος, άριστη κατασκευή στη Ν. Καζαντζάκη 12. Τηλ. 87718 - 85559 ώρες από 8π.μ.-7μ.μ.
1224-8/5

ΕΝΟΙΚΙΑΖΟΝΤΑΙ δύο δυάρια, πλήρως επιπλωμένα, καινουργή, σε μονοκατοικία, με πανοραμική θέα και κήπο, στα Κοσκινού: 1) 44τ.μ. 90.000 δρχ. το μήνα, 2) 50τ.μ. 110.000 δρχ. το μήνα. Πληροφορίες τηλ. 64998 μετά τις 18.00
310-9/5

ΕΝΟΙΚΙΑΖΕΤΑΙ κατάστημα 140τ.μ. με κήπο 800 τ.μ. και πισίνα, στο Δήμο Ιαλυσού. Τηλ. 0944-347405
M9-10/5

ΕΝΟΙΚΙΑΖΕΤΑΙ διαμέρισμα δύο υπνοδωματίων, τιμή 120.000 δρχ., Ιφιγένειας 14, πάροδος Αννης Μαρίας. Πληροφορίες τηλ. 85796 - 32359, απογευματινές ώρες
1227-9/5

ΕΝΟΙΚΙΑΖΕΤΑΙ γκαρσονιέρα στην Ιξιά, οδός Απολλωνίου 9, επιπλωμένη. Τηλ. 29816
ΓΔ-11/5

ΕΝΟΙΚΙΑΖΕΤΑΙ διαμέρισμα 3 υπνοδωματίων, επιπλωμένο, επί της οδού Βενετοκλέων 33. Τηλ. 33114
335-15/5

ΕΝΟΙΚΙΑΖΕΤΑΙ διαμέρισμα επιπλωμένο, 70τ.μ., για φοιτητές ή για οικογένεια στην Αθήνα (Κουκάκι), κ. Πόπη. Τηλ. 0946415577
AE72/1300-15/5

ΕΝΟΙΚΙΑΖΕΤΑΙ στην πόλη της Ρόδου, κκατάστημα 90τ.μ. στην οδό Βασ. Ιωαννίδη 3, περιοχή Δασκάλων, με μεγάλη αυλή. Τηλ. 21798
AE77/1306-15/5

ΕΝΟΙΚΙΑΖΕΤΑΙ
ΚΑΤΑΣΤΗΜΑ στον εμπορικότερο δρόμο του Φαληρακίου με αυλή.
Πληροφορίες τηλ 0945039562
333-20/5

ΣΕ ΒΙΟΤΕΧΝΙΚΟ ΣΥΓΚΡΟΤΗΜΑ
ΕΝΟΙΚΙΑΖΟΝΤΑΙ
αποθήκες ή βιοτεχνικοί χώροι των 85τ.μ. και 100τ.μ., σε κεντρικό δρόμο (Ασγούρου) και με όλες τις ευκολίες.
Τηλ. 0946363311 - 68360
1140-8/5

ΕΝΟΙΚΙΑΖΕΤΑΙ κατάστημα στην οδό Καναδά 54, 55τ.μ., με πατάρι, 35τ.μ. Πληροφορίες τηλ. 22450 ώρες 8.30π.μ. - 3μ.μ.
ΑΕ 9/1235-10/5

ΕΝΟΙΚΙΑΖΕΤΑΙ κατοικία με αυλή στη Γιάννη Κωνσταντάκη, πάροδος Στέλιου Κωτιάδη, τηλ. 93795 - 30594
ΑΕ 10/1247-10/5

ΕΝΟΙΚΙΑΖΕΤΑΙ οικία στην Αρχίπολη. Τηλ. 64948
ΑΕ 8/1255-10/5

ΕΝΟΙΚΙΑΖΟΝΤΑΙ επιπλωμένα διαμερίσματα στην Ιαλυσό και στη Ρόδο, εμβαδού 30τ.μ., περίου. Πληροφορίες τηλ. 86011, κιν. 0977541683
ΑΕ13/1246-10/5

ΕΝΟΙΚΙΑΖΕΤΑΙ επαγγελματικός χώρος στην Π. Πόλη, πλατεία Δωριέως Ι.Α. Τηλ. 9245/22521, 3-6μ.μ.
ΑΕ41/1286-12/5

RENT A HAUSE FOR THE SUMMER or for year two bed rooms a lonly house also for tour - operatitors. Tel. 094-6818232 Takis
ΑΕ50/1282-12/5

ΕΝΟΙΚΙΑΖΕΤΑΙ γκαρσονιέρα επιπλωμένη στην περιοχή Δασκάλων (χωρίς κοινόχρηστα). Πληροφορίες τηλ. 76832 και 0974319455
ΑΕ62/1294-13/5

ΕΝΟΙΚΙΑΖΕΤΑΙ
ΜΟΝΟΚΑΤΟΙΚΙΑ
125τ.μ. στην παραλία Ιαλυσού, 200 μέτρα από τη θάλασσα, με τρία υπνοδωμάτια, 2 μπάνια, κεντρική θέρμανση 2 Α/C, ηλιακό, εντοιχιζόμενη κουζίνα.
Τιμή 200.000 δρχ.
Τηλ. 34017 ώρες εργασίας **ή 0945-670914**
ΑΕ55/Χ2401-12/5

ΕΝΟΙΚΙΑΖΕΤΑΙ
διαμέρισμα 148τ.μ., τριών υπνοδωματίων, δύο WC, χωλ, κουζίνα, σαλόνι, αποθήκη, με ηλιακό θερμοσίφωνα και μπαλκόνι 30τ.μ., με θέα στη θάλασσα, επί της οδού Στρατηγού Ζήση.
Τηλ. 76174 από τις 9 το πρωί έως τις 1μ.μ. και το απόγευμα από 5 έως 9
323-11/5

ΕΝΟΙΚΙΑΖΟΝΤΑΙ
Α) Γραφεία 140τ.μ. και 80τ.μ. επί της Αννης Μαρίας, πλησίον Κορασίδη
Β) Καταστήματα:
1) 50τ.μ. επί της Μιχ. Πετρίδη
2) 40τ.μ. και 80τ.μ. στο Φαληράκι
3) 400τ.μ. (2όροφο) και 200τ.μ.
4) Αποθήκη επί της Αννης Μαρίας
Αποθήκη 350τ.μ. επί της Ναυπλίου - ισόγεια
5) 140τ.μ, με κήπο 800τ.μ. σε τουριστική περιοχή του Δήμου Ιαλυσού
Πληροφορίες
Εμμανουήλ Κρανίδης
Τηλ. 27082 - 26476 και 0944347405
X2427-31/5

ΑΠΟ ΤΟ CITY HALL
restaurant
ΖΗΤΟΥΝΤΑΙ
Α) ΜΑΓΕΙΡΕΣ
Β) ΕΜΦΑΝΙΣΙΜΕΣ ΝΕΕΣ ΓΙΑ SERVICE
Γ) ΔΙΑΝΟΜΕΙΣ
Πληροφορίες τηλ.70200
X2421-13/5

ΠΩΛΟΥΝΤΑΙ
Α) Στην οδό Ιωάννη Μεταξά και Ανθούλας Ζερβού στο Νιοχώρι:
- Οροφοδιαμερίσματα, αρίστης κατασκευής των 136τ.μ., με θέση στάθμευσης και υπόγεια αποθήκη 12τ.μ., με κεντρική θέρμανση με αυτονομία
- Διαμερίσματα 138, 105, 97, 91, 81, 63, 55 με θέση στάθμευσης, κεντρική θέρμανση με αυτονομία
- Καταστήματα των 140 και 70τ.μ.
Β) Στην οδό Αποστόλου Παύλου, Ανάληψη:
- Διαμερίσματα ετοιμοπαράδοτα, 116, 112, 88, και 73τ.μ., με θέση στάθμευσης και κεντρική θέρμανση
Γ) Μονοκατοικίες στην Ιαλυσό, οδός Δημοκρατίας, πανταχόθεν ελεύθερες από 119τ.μ. έως 184τ.μ. διόροφες, χωρίς υπόγειο, με οικόπεδο από 250 έως 360τ.μ., πολυτελούς κατασκευής
ΠΛΗΡΟΦΟΡΙΕΣ
ΑΝΑΣΤΑΣΙΟΣ ΑΤΣΙΔΗΣ
ΣΤΕΦΑΝΟΥ ΚΑΖΟΥΛΗ 74 - ΡΟΔΟΣ Τηλ. 28616, 37848
X2424-

πωλήσεις

ΠΩΛΟΥΝΤΑΙ 85 καρέκλες μπαμπού τύπου «Σμύρνη», ελαφρώς μεταχειρισμένες, με μαξιλαράκι. Πληρ. τηλ. 87817 και κινητό 0944-566977
309-9/5

ΠΩΛΕΙΤΑΙ επιχείρηση μπαρ, πλήρες εξοπλισμένο, στα 100 Μαγαζιά, εντός της στοάς. Πληρ. τηλ. 37579
311-9/5

ΠΩΛΕΙΤΑΙ 2άρι διαμέρισμα (μονόχωρο) καλής κατασκευής, β' ορόφου, με ωραία θέα, επί της οδού Αθηνών. Τηλ. 27082 - 26476 και 0944-347405
M9-10/5

ΠΩΛΟΥΝΤΑΙ καθίσματα και ομπρέλες παραλίας, ενός έτους. Τηλ. 51492 και 0946496715
1238-9/5

ΠΩΛΕΙΤΑΙ επιχείρηση φαστ φουντ - αναψυκτήριο, με όλο του τον εξοπλισμό, έτοιμο για άμεση λειτουργία. Τηλ. 0946897398 και 0974247148
1234-9/5

ΠΩΛΕΙΤΑΙ ισόγειο κατάστημα 115τ.μ., με δύο πατάρια, WC, κοντά στη νέα μαρίνα, Καποδιστρίου 59. Τηλ. 0974375937
1229-9/5

ΠΩΛΕΙΤΑΙ επιχείρηση στο 5ο χιλιόμετρο του δρόμου Ρόδου - Καλλιθέας έναντι ξενοδοχείου «Παραντάϊς». Τηλ. 20381
316-16/5

ΠΩΛΟΥΝΤΑΙ μεταχειρισμένα έπιπλα γραφείου σε πολύ καλή κατάσταση. Τηλ. 35447, 10-1π.μ.
ΑΕ48/1278-12/5

ΠΩΛΕΙΤΑΙ κομμωτήριο σε μεγάλη ξενοδοχειακή μονάδα (με 1800 κλίνες), με πλήρη εξοπλισμό, πελατεία εξασφαλισμένη. Τηλ. 27778 - 25274 - 77494
ΑΕ20/1262-10/5

ΠΩΛΟΥΝΤΑΙ: 1) 3άρι διαμέρισμα γωνιακό, λουξ κατασκευής, ηλιόλουστο, με μεγάλες βεράντες και με ντουλάπες και ντουλάπια ιταλικά, 2) Στη Λαχανιά, πάνω στο κύμα έκταση 2500 μ. Τιμή 13.500.000 δρχ., 3) Στην Ιαλυσό, κοντά στη θάλασσα βίλα 120τ.μ., λουξ κατασκευής, σε χαμηλή τιμή και ευκολίες πληρωμής. Πληρ. κ. Σταμάτης Μανωλάκος, τηλ. 23815 και 0946119737
ΑΕ 6/1253-10/5

ΠΩΛΟΥΝΤΑΙ πολυτελής διαμερίσματα στην Ιξιά, οδός Σωτήρος, έναντι Αύρα Μπητς. Πληροφορίες τηλ. 65404 όλη μέρα και κινητό: 0944258448
1188-24/5

ΠΩΛΕΙΤΑΙ 1500 τ.μ. αγρός με άδεια 75τ.μ. οικοδομής, στα Κολύμπια. Τηλ. 27082 - 26476 και 0944-347405
M9-10/5

ΠΩΛΟΥΝΤΑΙ 3άρια, 4άρια καινούργια καλής κατασκευής στο Ροδίνι και Ανάληψη. Τηλ. 27082 - 26476 και 0944-347405
M9-10/5

ΠΩΛΕΙΤΑΙ 5.000τ.μ. αγρός στην παραλία Σορωνής. Τηλ. 27082 - 26476 και 0944-347405
M9-10/5

ΠΩΛΕΙΤΑΙ καφετέρια πλήρως εξοπλισμένη στο Φαληράκι. Τηλ. 20944-347405
M9-10/5

ΠΩΛΕΙΤΑΙ νυχτερινό κέντρο στο Φαληράκι. Δεκτές σοβαρές και επώνυμες προτάσεις. Τηλ. 0944-347405
M9-10/5

ΠΩΛΕΙΤΑΙ 3500τ.μ. αγρός, κοντά στο νέο Νοσοκομείο και με πρόσωπο στον επαρχιακό δρόμο, κατάλληλο για βίλλα ή βιοτεχνικό κέντρο. Πληρ. τηλ. 27082 - 26476 και 0944/347405
ΑΕ58/Χ2427-13/5

ΕΥΚΑΙΡΙΑ! Πωλούνται αγροτεμάχια 4000τ.μ., άρτια οικοδομήσιμα, 12.000.000 δρχ. 150 μ. από το δρόμο Αεροδρόμιο - Φαληράκι, στην Παστίδα σε πανοραμική θέση. Στη ζώνη του οικισμού Παστίδας 1000τ.μ. άρτια οικοδομήσιμα 11.000.000 δρχ. Τηλ. 47018 και κινητό 0945471034
ΑΕ63/1293-13/5

ΠΩΛΕΙΤΑΙ ή ΕΝΟΙΚΙΑΖΕΤΑΙ οικία ισόγειος, 2 υπνοδωματίων, Δενδρινού 64. Τηλ. 29727 ώρες καταστημάτων
ΑΕ45/1281-12/5

ΠΩΛΕΙΤΑΙ οικία σε τιμή ευκαιρίας οδός Κολονιάλε. Τηλ. 29185, 01/4281021 και 0932512060
1121-26/5

ΠΩΛΕΙΤΑΙ τουριστική επιχείρηση ενδυμάτων και ειδών θαλάσσης, στην πόλη της Ρόδου, έτοιμη προς λειτουργία. Πληρ. τηλ. 28380
ΑΕ71/1299-18/5

ΠΩΛΕΙΤΑΙ κρεβατάκι μωρού, σχεδόν καινούργιο, από ιταλικό ξύλο, μαζί με όλα τα αξεσουάρ. Τιμή 30.000 δρχ. Πληρ. κ. Νίκο, 0932776764
ΑΕ94/131-15/5

ΠΩΛΟΥΝΤΑΙ δύο πολυθρόνες σαλονιού, σε καλή κατάσταση, 30.000 δρχ. η κάθε μία. Τηλ. 93531
ΑΕ76/1305-15/5

KLIMATAIR
Από την KLIMATAIR ΡΟΔΟΥ Α.Ε.
ΖΗΤΕΙΤΑΙ
ΥΠΕΥΘΥΝΟΣ ΤΕΧΝΙΚΟΥ ΤΜΗΜΑΤΟΣ - ΑΠΟΘΗΚΗΣ
Απαραίτητα προσόντα:
- Απόφοιτος Λυκείου ή Ανωτέρας Σχολής
- Γνώσεις χειρισμού Η/Υ
- Αγγλικά
- Επιθυμητή εμπειρία σε κατασκευές (Ηλεκτρονικά ή Υδραυλικά ή Ψυκτικά)
Για πληροφορίες **KLIMATAIR ΡΟΔΟΥ Α.Ε.**
Μεγάλου Κωνσταντίνου 2 - Ρόδος
- Τηλ. 0241- 28066
ΖΕ89/Χ2436-18/5

NORSKUNDERVISNING
Det Internasjonale Spraksenteret «Rodos» for tospraklige barn.
Innskrivning til avdelingen for norsktalende barn starter na for skolearet 2001-2002.
Det undervises i norsk for alle klassetrinn i grunnskolen.
Tilbudet gjelder Kun barn med norsk som morsmal.
For videre informasjion, Kontakt:
Nina tlf: 64177 eller Gro tlf: 64828
ΜΑΘΗΜΑΤΑ ΝΟΡΒΗΓΙΚΗΣ ΓΛΩΣΣΑΣ
Διεθνές Κέντρο Γλωσσών «Ρόδου» για δίγλωσσα παιδιά.
Εγγραφές γίνονται τώρα για το νορβηγικό τμήμα για τη σχολική χρονιά 2001-2002.
Διδάσκονται νορβηγικά για όλες τις τάξεις δημοτικού και γυμνασίου.
Μόνο για παιδιά με μητρική γλώσσα τη νορβηγική
Για περισσότερες πληροφορίες:
Nina τηλ. 64177 ή Gro τηλ: 64828
ΑΕ66/1296-13/5

ΠΩΛΕΙΤΑΙ
μεγάλη επιχείρηση ενδυμάτων, σε κεντρικό δρόμο της Ρόδου, με εξασφαλισμένη πελατεία, χωρίς αέρα, λόγω υγείας.
Ευκολίες πληρωμής
Πληροφορίες τηλ. 0977571069
1219-10/5

ΠΩΛΕΙΤΑΙ
οικόπεδο στο συνεταιρισμό «ΑΠΟΛΛΩΝ» γωνιακό - προνομιούχο.
Τιμή 16.500.000 δρχ.
Τηλ. 27502, 0944/652927
1225-9/5

μαθήματα

ΑΝΑΚΟΙΝΩΣΗ
ΜΑΘΗΜΑΤΑ
*** Computer ***
BOGDAM COMPUTER
ΕΓΓΡΑΦΕΣ
** ΤΩΡΑ **
Τμήματα για:
Παιδιά - Ενήλικες
Αρχάριους - Μαθητές
Επαγγελματίες
Ανεύρεση Εργασίας
Διδάσκει πτυχιούχος Πανεπιστημίου Αμερικής
ΜΑΝΩΛΗΣ Ι. ΣΟΦΙΛΛΑΣ
Κοδριγκτώνος 91
Τηλ. (0241) 31761
X2

διάφορα

Φ. & Ν. ΠΑΧΟΣ
Γ. Ευσταθίου 11
Τηλ. 26893

ΜΟΝΩΣΕΙΣ
20 ΧΡΟΝΙΑ!
ΑΡΧΩΝ ΣΑΜΑΡΤΖΗΣ
ΤΗΛ. 23030-32054
X2398-31/5

ΑΠΟ ΞΕΝΟΔΟΧΕΙΟ Α' ΚΑΤΗΓΟΡΙΑΣ
ΖΗΤΟΥΝΤΑΙ
ΣΕΡΒΙΤΟΡΟΙ Α'
ΣΕΡΒΙΤΟΡΟΙ Β'
ΤΑΜΠΛΙΣΤΡΙΑ
ΓΚΡΟΥΜ
Πληρ. τηλ. 56247-563
AE23/X2420-11/5



ΣΧΟΛΗ ΟΔΗΓΩΝ ΚΟΥΣΗ ΠΑΝΤΕΛΗ
- ΔΙΠΛΩΜΑΤΑ
- ΕΡΑΣΙΤΕΧΝΙΚΑ
- ΕΠΑΓΓΕΛΜΑΤΙΚΑ
- ΜΟΤΟΣΙΚΛΕΤΑΣ
- ΜΑΘΗΜΑΤΑ ΘΕΩΡΗΤΙΚΗΣ ΔΙΔΑΣΚΑΛΙΑΣ



-Επεκτάσεις όλων των κατηγοριών -Αναθεωρήσεις ληγμένων αδειών -Μετατροπές ξένων αδειών σε ελληνικές
Οδός Βαλαωρίτου 9
(έναντι HOTEL SEMIRAMIS ΠΙΣΩ ΑΠΟ ΤΟ ΠΑΛΑΙΟ ΝΟΣΟΚΟΜΕΙΟ
e-mail: koysisp@hol.gr
ΕΚΠΑΙΔΕΥΤΙΚΟ ΑΥΤΟΚΙΝΗΤΟ:
TOYOTA YARIS 1300 cc
AIR CONDITIONED
(ΠΡΟΣΟΧΗ): ΜΑΘΗΜΑΤΑ
α. Μοτοσικλέτας μεγάλου κυβισμού από 125 cc έως ανεξαρτήτου
β. Μοτ/τας έως 125 cc
γ. Μοτοποδηλάτου 50 cc
Διαθέτουμε επίσης κι αυτόματες μοτοσικλέτες 125 cc
Πληρ. τηλ.
29157-73820-94777
ΚΑΙ ΑΝΑ ΠΑΣΑ ΣΤΙΓΜΗ ΣΤΑ ΚΙΝΗΤΑ τηλ.
0944/511313-0944/203343
Στην κατηγορία ανεξαρτήτου κυβισμού η εκπαίδευση γίνεται με μοτοσικλέτα 500 cc
Παραλαβή των μαθητών μας και από τις οικίες τους
"Η σωστή και μεθοδική εκπαίδευση στα σύγχρονα οχήματά μας, βάζει γερά θεμέλια για τη δημιουργία ενός καλού νέου οδηγού"
1160-27/5
ΠΡΟΣΟΧΗ
Στη σχολή μας παραδίδονται και μαθήματα θεωρητικής διδασκαλίας

ΒΑΣΙΛΗΣ
ΤΟΠΟΘΕΤΩ ΠΛΑΚΑΚΙΑ ΔΑΠΕΔΟΥ, ΤΟΙΧΟΥ ΚΑΙ ΦΥΤΑ ΠΕΤΡΑ ΜΕ ΠΟΛΛΑ ΣΧΕΔΙΑ, ΚΤΙΣΜΑΤΑ ΠΕΤΡΑΣ ΤΗΣ Π. ΠΟΛΗΣ
Τηλ. 0945757775 & 67131
1191-8/5

ΤΑΠΗΤΟΚΑΘΑΡΙΣΤΗΡΙΟ WASH AND CARE
ΚΑΘΑΡΙΣΜΟΣ ΚΑΙ ΦΡΟΝΤΙΔΑ
Συνδυάσαμε την πολυετή πείρα μας και τα ολοκαίνουρια μηχανήματά μας και αναλαμβάνουμε:
- Καθαρισμό- φροντίδα - φύλαξη χαλιών - μοκετών
- Παραλαβή από το σπίτι μ' ένα τηλεφώνημα
- Επιτόπιος καθαρισμός, σαλονιών, μοκετών, μαξιλαράκια επιχειρήσεων

ΦΑΡΜΑΚΙΔΗΣ ΕΥΣΤΑΘΙΟΣ
ΤΗΛ. 0241 - 68189
5ο χλμ. Λ. Ρόδου Λίνδου 237
1268-31/5

ΠΩΛΟΥΝΤΑΙ
ΜΟΝΟ ΑΠΟ ΤΟ ΓΡΑΦΕΙΟ ΜΑΣ

1) 2 όροφοι σε γωνιακό κεντρικό σημείο, έκαστος 90τ.μ., κατάλληλος για γραφείο, ιατρείο, πρακτορείο, ουκία, κλπ. Καταπληκτική περίπτωση
2) 3 μεζονέτες σε γιαπί και γκαράζ έκαστη, με οικόπεδο 2 στρέμματα έκαστη, 100 μέτρα από τη θάλασσα, θέα φανταστική
3) Διαμερίσματα 4άρια με γκαράζ λουξ κατασκευής, τεράστιες βεράντες, αυτόνομη θέρμανση, κλπ, σε καταπληκτική περιοχή.
4) Μαγαζί γωνιακό, στο Μαντράκι
5) Διαμερίσματα 2άρια, 3άρια, 4άρια, σε διάφορες περιοχές της πόλεως
6) Μεζονέτες σε γιαπί ή έτοιμες
7) Οικόπεδα, κτήματα
8) Ενοικιάσεις μαγαζιών

Γ. ΝΕΟΦΥΤΟΥ
ΔΗΜ. ΘΕΟΔΩΡΑΚΗ 40 - ΤΗΛ. 20989 - 21434
X2406-31/5

ΠΩΛΟΥΝΤΑΙ
1) Οικόπεδο 340τ.μ. επί της οδού Πειραιώς (Σ.Δ. 0,8)
2) Αγρός 2000τ.μ., στα Κοσκινού
3) Αγρός 4000τ.μ. πλησίον οικισμού Καστελλοριζιών
4) Αγρός 2000τ.μ. επί της λεωφόρου Ιαλυσού - Αεροδρομίου
5) 4άρια διαμερίσματα καινούργια στην Ανάληψη - Ροδίνι
6) 3άρια διαμερίσματα στο Ροδίνι
7) Ξενοδοχείο 60 κλινών στο κέντρο της πόλης Ρόδου
Πληροφορίες
Εμμανουήλ Κρανίδης
Τηλ. 27082 - 26476 και 0944347405
X2427-31/5

ΔΙΑΜΕΡΙΣΜΑ «ΠΡΟΒΟΛΗΣ»
ΠΩΛΕΙΤΑΙ
ΔΙΑΜΕΡΙΣΜΑ
Ε=126 τ.μ., β' όροφος
επί της οδού Αμμοχώστου, κατάλληλο για κάθε χρήση.
Πληροφορίες: (μόνο σε επώνυμους)
«TOP PROPERTIES»
κ. ΓΕΩΡΓΙΟ ΠΙΠΙΝΟ -
ΤΗΛ. 23895 & 0944676003
1240-31/5

ΔΩΔΕΚΑΝΗΣΙΑΚΕΣ ΑΠΟΦΡΑΞΕΙΣ
«ΚΟΛΟΣΣΟΣ»



ΑΠΟΦΡΑΞΕΙΣ ΚΑΘΑΡΙΣΜΟΙ ΑΠΟΧΕΤΕΥΣΕΩΝ & ΒΟΘΡΩΝ
Αναλαμβάνουμε πάσης φύσεως αποφράξεις οποιουδήποτε μήκους και πλάτους Αναλαμβάνουμε καθαρισμούς αποχετευτικών αγωγών, δήμων, ξενοδοχείων, στρατιωτικών μονάδων, σπιτιών, πολυκατοικιών, καθώς και καθαρισμούς βιολογικών μονάδων με μηχάνημα υψηλής πιέσεως σε όλη τη Δωδεκάνησο.
Κ. ΠΗΔΙΑΚΗΣ - Π. ΚΑΣΕΡΗΣ
Πληρ. τηλ. 47915 - 91881
κινητό: 0944/325234 και 0977/717048
1277-31/5

ΞΥΛΟΥΡΓΙΚΕΣ ΕΡΓΑΣΙΕΣ
Ο ΜΑΝΩΛΗΣ
Αναλαμβάνουμε πάσης φύσεως ξυλουργικές εργασίες:
• κουζίνες γερμανικές • ντουλάπες
• πόρτες • παράθυρα κ.λ.π.
ΠΛΗΡΟΦΟΡΙΕΣ
Τηλ. 62183-68414
1232-31/5

ΠΡΟΟΔΟΣ ΜΙΚΡΕΣ ΑΓΓΕΛΙΕΣ ΜΙΚΡΕΣ ΑΓΓΕΛΙΕΣ ΠΡΟΟΔΟΣ

ΑΠΟΦΡΑΞΕΙΣ ΚΑΘΑΡΙΣΜΟΙ ΑΠΟΧΕΤΕΥΣΕΩΝ -ΞΕΒΟΥΛΩΜΑΤΑ

Υδραυλικός, αναλαμβάνει πάσης φύσεως υδραυλικές εργασίες
Χ. Δημήτρης
Αναλαμβάνουμε τον καθαρισμό αποχετεύσεων πολυκατοικιών και ξενοδοχείων με νέο ηλεκτρο μηχάνημα
ΟΙ ΑΠΟΧΕΤΕΥΣΕΙΣ ΓΙΝΟΝΤΑΙ ΣΑΝ ΝΑ ΤΙΣ ΠΕΡΑΣΑΤΕ ΣΗΜΕΡΑ
ΕΡΓΑΣΙΑ ΕΠΙΤΥΧΗΜΕΝΗ
ΔΩΡΕΑΝ ΜΕΤΑ ΑΠΟ ΚΑΘΕ ΑΠΟΦΡΑΞΗ ΨΕΚΑΣΜΟΣ ΤΩΝ ΦΡΕΑΤΙΩΝ ΓΙΑ ΜΙΚΡΟΒΙΑ ΚΑΙ ΚΑΤΣΑΡΙΔΕΣ
Τηλ. 90230 μαγαζί και 31990, ΓΙΑ ΑΜΕΣΗ
ΕΞΥΠΗΡΕΤΗΣΗ ΣΑΣ ΣΤΟ ΚΙΝΗΤΟ ΜΑΣ ΤΗΛΕΦΩΝΟ
0944344911
1016-13/5

ζητήσεις

ΖΗΤΕΙΤΑΙ πεπειραμένος πωλητής που να γνωρίζει αγγλικά - γερμανικά για τρίωρη απογευματινή απασχόληση (19.00-2200) σε κατάστημα υφασμάτων γουναρικών και δερματίνων ειδών εντός ξενοδοχείου Φαληράκι Beach. Μισθός ικανοποιητικός και ποσοστά. Πληροφορίες τηλ. 33956 πρωί και 86265 απόγευμα
ΑΕ11/1244-10/5
ΖΗΤΕΙΤΑΙ καμαριέρα για να εργαστεί σε μικρό ξενοδοχείο στην Ιξιά. Τηλ. 25076 - 22026
ΑΕ 12/1245-10/5
ΖΗΤΟΥΝΤΑΙ από κατάστημα στην Παλιά Πόλη, πωλήτριες που να γνωρίζουν αγγλικά. Γνώση άλλων γλωσσών θα θεωρηθεί επιπλέον προσόν. Επίσης ζητούνται πωλήτριες που να γνωρίζουν αγγλικά και φινλανδικά. Πληροφορίες τηλ. 28380
ΑΕ71/1299-18/5
ΑΠΟ εστιατόριο στην Ιαλυσό, ζητείται λαντζιέρα για βραδυνή απασχόληση. Τηλ. 92319
ΑΕ79/1307-15/5
ΖΗΤΕΙΤΑΙ σερβιτόρος έμπειρος που να γνωρίζει γερμανικά- αγγλικά για καφετέρια - σνακ μπαρ στο Μαντράκι. Πληρ. τηλ. 22331
ΑΕ80/1308-15/5
ΖΗΤΟΥΝΤΑΙ γλωσσομαθείς πωλήτριες για μεγάλο τουριστικό κατάστημα. Μισθός ανάλογως προσόντων. Τηλ. 30869
ΑΕ96/1317-15/5
ΖΗΤΕΙΤΑΙ νεαρός, βοηθός σερβιτόρου για να εργαστεί σε νυκτερινό κέντρο. Τηλ. 24809
ΑΕ97/1318-15/5
ΖΗΤΕΙΤΑΙ βοηθός μαγείρου, για να εργαστεί σε εστιατόριο. Τηλ. 35148
ΑΕ61/1292-13/5

ΑΠΟ ΜΕΓΑΛΗ ΞΕΝΟΔΟΧΕΙΑΚΗ ΜΟΝΑΔΑ ΣΤΗ ΡΟΔΟ
ΖΗΤΕΙΤΑΙ
ΥΠΑΛΛΗΛΟΣ ΥΠΟΔΟΧΗΣ
Τηλ.0944558828
ΑΕ67/Χ2393-13/5

ΖΗΤΕΙΤΑΙ
ΟΔΗΓΟΣ ΜΕ ΔΙΠΛΩΜΑ Γ' ΚΑΤΗΓΟΡΙΑΣ
ΓΙΑ ΔΙΑΝΟΜΗ ΤΣΙΓΑΡΩΝ
Πληροφορίες τηλ. 67200
ΑΕ23/1270-11/5

ΖΗΤΟΥΝΤΑΙ πεπειραμένες πωλήτριες, να γνωρίζουν τουλάχιστο αγγλικά , για να εργαστούν σε τουριστικό κατάστημα. Τηλ. 39624
1149-19/5
ΖΗΤΕΙΤΑΙ γυναίκα για να εργαστεί στην κουζίνα. Προτιμάται από την περιοχή Ιαλυσού. Τηλ. 96669, Ιαλυσός
1221-8/5
ΖΗΤΕΙΤΑΙ υπάλληλος κοπέλα για να εργαστεί σε τουριστικό κατάστημα στο Φαληράκι, ώρες εργασίας 10π.μ.-5μ.μ. και να γνωρίζει αγγλικά. Τηλ. 85796 - 32359 απογευματινές ώρες
1227-9/5
ΖΗΤΕΙΤΑΙ μάγειρας για να εργαστεί σε ψητοπωλείο στη Νέα Αγορά. Τηλ 61542 - 20684
1237-9/5
ΕΣΤΙΑΤΟΡΙΟ ΖΗΤΑΕΙ ταμία για πεντάωρη βραδυνή απασχόληση (19.30-24.30). Δευτέρα κλειστά. Τηλ. 0932-179182
1230-9/5
ΖΗΤΟΥΝΤΑΙ 1) σερβιτόρος ή σερβιτόρα και 2) βοηθός για να εργαστούν σε σνακ μπαρ (πιτσαρία). Τηλ. 35765
ΑΕ36/1274-11/5
ΖΗΤΩ λογιστή για τη συμπλήρωση φορολογικής δήλωσης κατ' οίκον. Πληροφορίες τηλ. 34505 βραδυνές ώρες
ΑΕ40/1287-12/5
ΖΗΤΕΙΤΑΙ πωλητής ή πωλήτρια για να εργαστεί σε χρυσοχοείο στο Φαληράκι. από 5-10μ.μ. Απαραίτητα να γνωρίζει γερμανικά. Τηλ. 85983 - 87007
ΑΕ69/1297-22/5
ΖΗΤΕΙΤΑΙ έμπειρος σερβιτόρος και βοηθός σερβιτόρου για εστιατόριο. Τηλ. 25293
325-11/5

ΖΗΤΟΥΝΤΑΙ
1 σερβιτόρος, 1 σερβιτόρα και βοηθός σερβιτόρου, για να εργασθούν στο εστιατόριο ΒΙΚΤΩΡΙΑ, οδός Γ. Παπανικολάου 21 (απέναντι του CASINO). Απαραίτητη η αγγλική γλώσσα
Τηλ. 36048
1233-9/5

Η ΕΤΑΙΡΙΑ ΕΙΣΑΓΩΓΩΝ & ΔΙΑΝΟΜΩΝ ΧΥΜΩΝ, ΠΟΤΩΝ ΚΑΙ ΜΠΥΡΑΣ Ε. ΤΑΤΑΚΗΣ & ΥΙΟΙ Α.Ε.
ΖΗΤΑΕΙ
- έμπειρο οδηγό με κατοχή άδειας οδήγησης 3ης κατηγορίας
- πωλητή με προϋπηρεσία στον ευρύτερο χώρο των πωλήσεων
Πληρ. τηλ. 25342, 33660
ΑΕ17/Χ2416-10/5

ΖΗΤΟΥΝΤΑΙ
πεπειραμένες γλωσσομαθείς πωλήτριες με προϋπηρεσία στην πώληση ρούχων, για μεγάλο τουριστικό κατάστημα.
Μισθός αναλόγως προσόντων.
Πληροφορίες τηλ. 39384
1198-6/5

ΖΗΤΕΙΤΑΙ
ΟΔΗΓΟΣ ΠΩΛΗΤΗΣ
για κατεψυγμένα προϊόντα:
Γνώστης της αγοράς, με δίπλωμα γ' κατηγορίας.
Μισθός ικανοποιητικός και ποσοστά.
Τηλ. 69484 κιν. 0936716594
312-9/5

ΖΗΤΟΥΝΤΑΙ νεαρές μέχρι 25 ετών, με ικανότητα επικοινωνίας, για να εργαστούν σε κεντρική καφετέρια, για 12 μήνες απασχόληση. Μισθός ικανοποιητικός. Τηλ. 24564 και 0945-703693
1161-11/5
ΖΗΤΕΙΤΑΙ κομμώτρια. Πληροφορίες τηλ. 31973
1185-8/5
ΖΗΤΕΙΤΑΙ κοπέλα να εργασθεί σε εκτυπωτικό γραφείο. Απαραίτητα προσόντα απολυτήριο Τεχνικού Λυκείου. Τηλ. 37095 από 9π.μ.-9μ.μ.
ΑΕ 38/1276-11/5
ΖΗΤΕΙΤΑΙ σερβιτόρος για να εργαστεί σε εστιατόριο στη Ν. Αγορά. Τηλ. 61542 - 20684
ΑΕ35/1273-11/5
ΖΗΤΕΙΤΑΙ κοπέλα που να γνωρίζει Γερμανικά για να εργαστεί ως βοηθός σε μπαρ ξενοδοχείου στα Κολύμπια (ώρες εργασίας 18.00-01.00). Πληρ. τηλ. 56244
ΑΕ 22/1271-11/5
ΖΗΤΕΙΤΑΙ νέος ή νέα για να εργασθεί στο ταμπλώ εστιατορίου στην Παλιά Πόλη. Τηλ. 32232 - 38708 κ. Δημήτρης
ΑΕ44/1283-12/5
ΖΗΤΕΙΤΑΙ υπάλληλος από 25 έως 35 ετών, απόφοιτος λυκείου, κατέχων γνώσεις Η/Υ για μόνιμη εργασία σε εταιρία ταχυμεταφορών. Πληρ. τηλ. 70999 κ. Χέλμη - Καραγιάννη
ΑΕ42/1285-12/5
ΖΗΤΕΙΤΑΙ ψήστης για να εργαστεί στην Ιαλυσό. Τηλ. 95550
ΑΕ39/1288-12/5

Από εταιρία διανομών
ΖΗΤΕΙΤΑΙ
ΟΔΗΓΟΣ - ΠΩΛΗΤΗΣ
Απαραίτητα προσόντα:
- Δίπλωμα γ' κατηγορίας
- Ηλικία μέχρι 35 ετών
Τηλ. 69442 και 0944546074
ΑΕ34/1272-11/5

ΑΠΟ ΕΙΣΑΓΩΓΙΚΗ ΕΤΑΙΡΙΑ ΠΟΤΩΝ
ΖΗΤΟΥΝΤΑΙ
1) ΑΠΟΘΗΚΑΡΙΟΣ &
2) ΠΩΛΗΤΗΣ
Πληροφορίες τηλ. 62171-65171
ΑΕ 84/Χ2394/-15/5

ΖΗΤΕΙΤΑΙ
πωλήτρια για κατάστημα στην Π. Πόλη, με γνώσεις ξένης γλώσσας.
Πληροφορίες τηλ. 25881
ΑΕ95/1316-15/5

ΖΗΤΕΙΤΑΙ
οδηγός με επαγγελματική άδεια οδηγήσεως για το πρακτορείο ελληνικού Τύπου «ΕΥΡΩΠΗ»
Πληροφορίες τηλ. 68797
ΓΔ-10/5

Grand Hotel Rhodes
*****
ΖΗΤΟΥΝΤΑΙ
- SOUS MAITRE
- ΒΟΗΘΟΙ ΣΕΡΒΙΤΟΡΩΝ
- ΜΑΓΕΙΡΟΙ "Α" και "Β"
- ΒΟΗΘΟΣ ΠΡΟΙΣΤΑΜΕΝΗΣ
- ΕΡΓΑΤΗΣ/ΟΔΗΓΟΣ (Με Επαγγελματικό Δίπλωμα)
- ΓΡΑΜΜΑΤΕΥΣ ΔΙΕΥΘΥΝΣΕΩΣ (Με γνώσεις Αγγλικής και Γερμανικής, Γλώσσας Excel και World. Πιθανή γνώση του Corel θα εκτιμηθεί στην αξιολόγηση)

Για πληροφορίες και συμπλήρωση αιτήσεων (με πρόσφατη φωτογραφία), παρακαλείσθε όπως απευθύνεστε προσωπικά στόν κ. Α. Τηλεμάχου, από 10:00 - 13:00 (ή στο τηλέφωνο 54 700)
(Όλες οι αιτήσεις θα θεωρηθούν αμπιστευτικές)
Χ2393-13/5

Από τα Ακουστικά Κέντρα Ρόδου
ΖΗΤΕΙΤΑΙ
κοπέλα για να εργαστεί ως υπάλληλος γραφείου, με γνώσεις αγγλικών και άδεια οδήγησης αυτοκινήτου
Τηλ. 37900
Χ2414-31/5

ΜΗΧΑΝΟΚΙΝΗΤΑ

ΠΩΛΕΙΤΑΙ αυτοκίνητο RENO 19 SAMAN μοντέλο 93, σε άριστη κατάσταση. Τιμή 1.300.000 δρχ. Τηλ. 0972419865
ΑΕ18/1260-10/5
ΠΩΛΕΙΤΑΙ αυτοκίνητο OPEL KADETT 1000c.c., περασμένο από ΚΤΕΟ, με σέρβις, λάστιχα καινούργια. Τιμή 400.000 δρχ. Τηλ. 75547 κ. Λευτέρη
ΑΕ15/1251-10/5
ΠΩΛΕΙΤΑΙ μηχανάκι SUZUKI FX 125, σε άριστη κατάσταση, με 3000 χιλιόμετρα μόνο. Τηλ. 61628 - 61937 και 0974435364
ΑΕ19/1254-26/5
ΠΩΛΕΙΤΑΙ αυτοκίνητο μάρκας TOYOTA COROLLA LIFTBACK , ζάντες αλουμινίου, κλπ. Δεκτός κάθε έλεγχος. Τηλ. 0946-235008, 68770 - 3 κ. Παπακαλοδούκα Μιχαήλ
ΑΕ21/1271-11/5
ΕΥΚΑΙΡΙΑ ΠΩΛΕΙΤΑΙ αυτοκίνητο NISSAN MIKRA 1000 c.c., μοντέλο '87, βενζίνα , με πληρωμένα τέλη κυκλοφορίας. Τιμή 250.000 δρχ. μετρητοίς. Πληροφορίες κ. Γιώργο τηλ. 52053 και 0946193817
ΑΕ54/1289-12/5
ΠΩΛΕΙΤΑΙ αυτοκίνητο NISSAN MICRA καταλυτικό, μοντέλο 92, σε άριστη κατάσταση. Τιμή 750.000 δρχ. Τηλ. 0241/36213
ΑΕ75/1303-15/5
ΠΩΛΕΙΤΑΙ αυτοκίνητο κλούβα FIAT DUCATO ψηλόμακρυ, μοντέλο '94. Τιμή 2.950.000 δρχ. Πληροφορίες τηλ. 0932495911
ΑΕ 81/1310-15/5

ΠΩΛΕΙΤΑΙ
αυτόματο GILERA 180 κυβικά, καινούργιο.
Τιμή 900.000 δρχ.
Πληροφορίες τηλ. 62648, 10-12π.μ.
ΑΕ93/1314-15/5

ΠΩΛΟΥΝΤΑΙ:
MERCEDES ΚΛΟΥΒΑ 508 πετρέλαιο, κοντό σασί, δρχ. 700.000 δρχ.
MERCEDES Κλούβα 508, μακρύ σασί, πετρέλαιο, 1.400.000 δρχ.
Πληροφορίες τηλ. 67471 - 3 ώρες 12-15.00
ΑΕ26/Χ2417-8/5

ΠΩΛΕΙΤΑΙ
ΑΓΡΟΤΙΚΟ DACIA σε καλή κατάσταση, 350.000 δρχ.
Πληροφορίες τηλ. 39732 - 41296,1259-20/5
ΑΕ7/1259-20/5

ΠΩΛΟΥΝΤΑΙ
ελαφρώς μεταχειρισμένα:
Κλούβα ψυγείο, μάρκας MERCEDES 309
και φορτηγό αυτοκίνητο ανοιχτό μάρκας MERCEDES 813
Πληροφορίες στα τηλέφωνα 62171 - 65171
Χ2394-31/5

ΖΗΤΕΙΤΑΙ
βοηθός λογιστού με εμπειρία σε βιβλία Γ' Κατηγορίας και χρήση Η/Υ, παρά εμπορικής επιχείρησης.
Συνεχές ωράριο
Πληροφορίες τηλ. 0932270188
Χ2415-31/5

ΖΗΤΕΙΤΑΙ
από εισαγωγική επιχείρηση τροφίμων, οδηγός με δίπλωμα γ' κατηγορίας.
Πληροφορίες τηλ.76555. 0944724757
ΑΕ14/1256-10/5

ΑΠΟ ΤΗΝ ΕΤΑΙΡΙΑ PETE Α.Ε. ΤΗΣ ΑΛΥΣΙΔΑΣ ΕΣΤΙΑΤΟΡΙΩΝ GOODYS
ΖΗΤΟΥΝΤΑΙ
άτομα για ετήσια απασχόληση στις παρακάτω ειδικότητες:
1) Ψήστες
2) Ταμίες
3) Εξωτερικοί
Για πληροφορίες /αιτήσεις στο κατάστημα Goodys Ρόδου, Αλ. Διάκου 10
Τηλ 78283 - 24143
υπεύθυνος κ. Καρακωνσταντής Γιώρ.
Τ582-8/5

Από την ποτοποιΐα «ΑΙΓΑΙΟΝ»
Β. ΚΑΜΠΥΛΑΥΚΑΣ ΑΕ
ΖΗΤΟΥΝΤΑΙ
1) νέος κάτω των 30 ετών για την παραγωγή
2) Απόφοιτος ΤΕΙ με ειδικότητα ΟΙΝΟΛΟΓΙΑΣ & ΤΕΧΝ. ΠΟΤΩΝ
3) Νέος - νέα με γνώσεις ιταλικής γλώσσας για το τμήμα εισαγωγής - εξαγωγών
Πληροφορίες τηλ. 65952 69850 - 62535 από 8-3μ.μ.
ΑΕ27/Χ2418-11/5

GESUGHT WERDEN
DEUTCH SPRACHICE FRAÜEN ALS VERKAÜFERINE FÜR JUWELIERGESCHAFTE
INF. 60110, 10-12π.μ.
ΖΗΤΕΙΤΑΙ
κοπέλα που να ομιλεί γερμανικά για να εργασθεί ως πωλήτρια σε χρυσοχοείο.
Τηλ. 60110, 12π.μ.
1128-13/5

ΖΗΤΟΥΝΤΑΙ
1) Σερβιτόρος
2) Μπάρμαν και
3) 2 βοηθοί
για να εργαστούν σε καφετέρια
Πληροφορίες τηλ.86093, 10π.μ.
ΑΕ16/1250-19/5

SOKES
FLICKOR - SOM - TALAR SVENSKA
SOM VILL JOBBA I GULDAFFAR
ΖΗΤΕΙΤΑΙ
από κατάστημα χρυσοχοΐας, κοπέλα σκανδιναβόφωνη, κατά προτίμηση αλλοδαπή, για να εργασθεί ως πωλήτρια.
Πληρ. τηλ.60110
10.00-12.00 π.μ.
1128-13/5

ΑΠΟ ΜΕΤΑΦΡΑΣΤΙΚΟ ΓΡΑΦΕΙΟ POLYGLOT
ΖΗΤΕΙΤΑΙ
άτομο με τα κάτωθι προσόντα:
1) Απόφοιτος ΤΕΙ ή ΑΕΙ
2) Γνώση της αγγλικής ή γερμανικής γλώσσας
3) Εμπειρία στη χρήση Η/Υ
4) Ηλικία έως 30 ετών
5) Μεταφορικό μέσον
6) Κέφι για δουλειά
Το άτομο θα ενταχθεί στο πρόγραμμα Stage του ΟΑΕΔ
Πληροφορίες τηλ. 25409 ή 0944815536, 09.00-13.30 (κυρία Σπυροπούλου)
ΑΕ82/1311-15/5

ΑΠΟΦΡΑΞΕΙΣ-ΚΑΘΑΡΙΣΜΟΙ



Αναλαμβάνουμε ξενοδοχεία, δήμους, πολυκατοικίες, σπίτια, εστιατόρια, κλπ, καθώς άντληση πετρελαιοειδών από πλοία, και λιποσυλλεκτών και βιολογικών, εκκενώσεις βόθρων στην Παλιά Πόλη (και στα πιο στενά δρομάκια). Ακόμα αναλαμβάνουμε καθαρισμούς (αναπαλαιώσεις) κτιρίων με υδροβολή και κάθε είδους επιφάνειες με πείρα και υπευθυνότητα. ΜΕ ΜΟΝΑΔΙΚΑ ΣΕ ΥΨΟΣ ΠΙΕΣΗΣ ΚΑΙ ΑΝΑΡΡΟΦΗΣΗΣ ΥΠΕΡΣΥΓΧΡΟΝΑ ΜΗΧΑΝΗΜΑΤΑ ΥΔΡΟΒΟΛΗ ΣΕ ΟΛΗ ΤΗ ΔΩΔΕΚΑΝΗΣΟ.
ΒΑΡΔΕΛΛΗ Μ. -ΚΡΑΣΟΠΟΥΛΟΣ Δ. Ο.Ε.
Τηλ. 35555-94750, - Κιν. 0944395999 - FAX 96516
e-mail:metropontikas@excite.com.
ΛΙΝΔΟΥ 1 ΡΟΔΟΣ
Τ678-31/5

rp
★★★★★
RODOS PALACE
Resort Hotel • Convention Center
Το Πιο Ολοκληρωμενο Θερετρο Διακοπων & Συνεδριων!

Το μεγαλύτερο Ξενοδοχειακό Συγκρότημα της Ρόδου, ζητεί το ακόλουθο προσωπικό:

- **Βοηθό Προσωπάρχη**
- **Νυχτερινό Receptionist**
- **Γυμνάστριες με γνώσεις Αεροβικής / Χορού / Μασάζ**
- **Hostess**
- **Σερβιτόρους**

Για πληροφορίες και συμπλήρωση αιτήσεων (απαιτείται πρόσφατη φωτογραφία) μπορείτε να απευθύνεστε προσωπικά, καθημερινά από 10.00-12.00, στη διεύθυνση:

Ξενοδοχείο Ρόδος Παλάς
Λεωφ. Ιαλυσού, Τ.Θ. 121, Ιξιά, Ρόδος
Τηλ. (0241) 25222, Fax: (0241)25350
Υπ' όψιν Κου Η. Ζάχου
Χ2432-31/5

Ο όμιλος σούπερ μάρκετ
Βερόπουλος στη Ρόδο
ΖΗΤΑ
νέους και νέες για θέσεις υπαλλήλων με διάθεση να εξελιχθούν στην ιεραρχία των Σούπερ Μάρκετ
Οι υποψήφιοι θα πρέπει να έχουν απαραίτητα τα προσόντα:
- Ανεση στην επικοινωνία
- Εργατικότητα
- Ηλικία έως 35 ετών
- Απολυτήριο Λυκείου
- Εκπληρωμένες στρατιωτικές υποχρεώσεις

Η σχετική προϋπηρεσία, θεωρείται πλεονέκτημα
Οι ενδιαφερόμενοι παρακαλούνται να μας αποστείλουν το συντομότερο τα βιογραφικά τους:
Γ. ΣΕΦΕΡΗ 1
Αγ. Απόστολοι - Ρόδος
Υπ' όψιν κ. Τσόγγου
Τ583-8/5

AE43/X2411-31/5
Από τα μεγάλα καταστήματα ΠΑΠΠΟΥ
ΖΗΤΟΥΝΤΑΙ
Κοπέλες για να εργαστούν ως πωλήτριες
ΠΑΠΠΟΥ
Αιτήσεις γίνονται δεκτές στο τμήμα προσωπικού (5ος όροφος) ώρες 08.30 έως 21.00
Πληροφορίες στα τηλ.: 78881 & 78882

ΕΥΚΑΙΡΙΕΣ ΜΕ ΕΥΚΟΛΙΕΣ ΠΛΗΡΩΜΗΣ

OPEL CORSA 1.0 AIR -COND mod. 99
SEAT IBIZA 1.0 mod. 99
SEAT CORDOBA 1.4 AIR - COND mod. 99
FIAT BRAVA 1.4 AIR - COND mod. 98
FIAT MAREA 1.4 AIR - COND. mod. 97
TOYOTA COROLLA 1.4 AIR COND. mod. 98
AUTOHELLAS HERTZ
Ανανεώνοντας συνεχώς το στόλο των αυτοκινήτων μας διαθέτουμε τώρα προς πώληση μεγάλη ποικιλία μεταχειρισμένων και άριστα συντηρημένων αυτοκινήτων με πολλές συμφέρουσες ευκολίες πληρωμής.
ΕΚΘΕΣΗ: 12ο χλμ. Ρόδου - Καμείρου Κρεμαστή
Τηλ. 98200-3 και 21819
1177-6/5

ΟΙΚΟΔΟΜΙΚΕΣ ΕΠΙΧΕΙΡΗΣΕΙΣ ΔΙΑΚΟΓΕΩΡΓΙΟΥ ΚΑΛΛΙΣΤΟΣ
ΕΘΝ.ΑΝΤΙΣΤΑΣΕΩΣ 11 (πρώην Αννης Μαρίας)

ΠΩΛΗΣΕΙΣ ΔΙΑΜΕΡΙΣΜΑΤΩΝ - ΚΑΤΑΣΤΗΜΑΤΑ - ΑΠΟΘΗΚΕΣ - ΑΝΤΑΛΛΑΓΕΣ ΑΚΙΝΗΤΩΝ - ΑΓΟΡΕΣ ΟΙΚΟΠΕΔΩΝ ΑΝΑΛΑΜΒΑΝΟΥΜΕ ΑΝΤΙΠΑΡΟΧΕΣ

ΠΩΛΟΥΝΤΑΙ διαμερίσματα λουξ κατασκευής, με απεριόριστη θέα. Τα διαμερίσματα διαθέτουν θωρακισμένες πόρτες - εντοιχισμένες κουζίνες - ντουλάπες - εντοιχισμένο νιπτήρα με ντουλάπι - κεντρική θέρμανση αυτόνομη - ανοιγόμενα ανακλινόμενα κουφώματα με διπλά τζάμια, σίτες, ρολά - υδραυλικό ασανσέρ - τριφασικό ρεύμα.
Ολοι οι χώροι σπατουλαριστοί - εσωτερικές πόρτες MDF με σχέδιο
ΔΙΑΜΕΡΙΣΜΑΤΑ:
Επί της οδού Μεγ. Κων/νου - Κων/νου Παλαιολόγου:
- 50υ.μ. δυάρια
- 85τ.μ. τριάρια
- 110τ.μ. τεσσάρια
} ανά όροφο

Επί της Κων/νου Υδραίου - Στ. Κωτιάδη
- 70τ.μ. τριάρια
- 90τ.μ. τριάρια - τεσσάρια
- 110τ.μ. τεσσάρια
- 130τ.μ. τεσσάρια - πεντάρια
} ανά όροφο, με μεγάλες βεράντες, φανταστική θέα

Επί της λεωφ. Καλλιθέας - Καρακόνερο
- 50τ.μ. δυάρια
- 85τ.μ. τριάρια
- 110τ.μ. τεσσάρια
} ανά όροφο, με μεγάλες βεράντες, απεριόριστη θέα

ΚΑΤΑΣΤΗΜΑΤΑ (επί της λεωφ. Καλλιθέας - Καρακόνερο)
- 50τ.μ.
- 1000τ.μ.
- 150τ.μ.

ΙΑΤΡΕΙΑ - ΓΡΑΦΕΙΑ (επί της Μεγ. Κων/νου και Κων.Παλαιολόγου - Φώκιαλη)
- 50τ.μ.
- 100τ.μ.
- 150τ.μ.

Δάνεια όλων των ταμείων και όλων των τραπεζών
Χ2399-31/5
ΠΛΗΡΟΦΟΡΙΕΣ:
ΔΙΑΚΟΓΕΩΡΓΙΟΥ ΚΑΛΛΙΣΤΟΣ
Τηλ. 78501 - 78502 - 29318



Η εμπειρία μας και η αφοσίωση στη λεπτομέρεια αποτελούν εγγύηση για την απόλυτη επιτυχία ωστε να μείνουν ανεξίτηλες στη μνήμη τη δική σας και των καλεσμένων σας.....

ΧΟΡΟΕΣΠΕΡΙΔΕΣ - ΓΑΜΟΙ - CATERING - ΠΑΙΔΙΚΑ ΠΑΡΤΥ



ΞΕΝΟΔΟΧΕΙΟ SOFITEL CAPSIS ΡΟΔΟΥ
Για Πληροφορίες 25-015 & 20919 (09.00 - 17.00)

CAPSIS
Conference Centers & Resort Hotels

X2409-31/5

MANOS CENTER RHODES

ΜΟΝΑΔΙΚΕΣ ΠΡΟΣΦΟΡΕΣ ΓΙΑ ΑΤΟΜΙΚΑ ΤΑΞΙΔΙΑ!!!

- **ΠΑΡΙΣΙ** 5 ημέρες από 138.000 δρχ.
- **ΛΟΝΔΙΝΟ** 4 ημέρες από 137.000 δρχ.
- **ΡΩΜΗ** 5 ημέρες από 138.000 δρχ.
- **ΑΓΙΑ ΝΑΠΑ-ΚΥΠΡΟΣ** 5 ημέρες από 92.500 δρχ.
- **ΒΙΕΝΝΗ** 4 ημέρες από 161.000 δρχ.
- **ΒΟΥΔΑΠΕΣΤΗ** 5 ημέρες από 136.000 δρχ.
- **ΛΑΡΝΑΚΑ** 5 ημέρες από 79.000 δρχ.

ΕΠΙΣΗΣ ΚΑΝΟΥΜΕ ΚΡΑΤΗΣΕΙΣ ΓΙΑ ΞΕΝΟΧΕΙΑ ΣΤΗ ΜΥΚΟΝΟ, ΚΩ, ΘΕΣΣΑΛΟΝΙΚΗ, ΑΘΗΝΑ, ΣΑΝΤΟΡΙΝΗ, ΚΡΗΤΗ κ.α.

Και πολλοί άλλοι προορισμοί!!!

• Οι παραπάνω τιμές είναι κατ' άτομο σε δίκλινο και περιλαμβάνουν αεροπορικά εισιτήρια από Ρόδο χωρίς φόρους αεροδρομίων

ΑΚΟΜΑ, ΟΡΓΑΝΩΝΟΥΜΕ ΤΟ ΓΑΜΗΛΙΟ ΤΑΞΙΔΙ ΣΑΣ ΣΤΑ ΜΕΤΡΑ ΣΑΣ ΚΑΙ ΣΤΗΝ ΠΙΟ ΠΡΟΣΙΤΗ ΤΙΜΗ!!!

CHARTERS

ΓΑΛΛΙΑ - ΑΓΓΛΙΑ - ΒΕΛΓΙΟ - ΙΤΑΛΙΑ - ΟΛΛΑΝΔΙΑ - ΓΕΡΜΑΝΙΑ - ΑΥΣΤΡΙΑ

*** ΤΙΜΗ ΤΣΑΡΤΕΡ ΓΙΑ ΑΓΓΛΙΑ ΑΠΟ 20.000 ΔΡΧ. ***

• Η τιμή δεν περιλαμβάνει φόρους αεροδρομίων

MANOS CENTER RHODES
ΣΤΑΜΑΤΗΣ ΧΑΤΖΗΛΑΖΑΡΟΥ
ΚΩΣΤΗ ΠΑΛΑΜΑ 7-9 • Τηλ. 0241 - 25400 - ΦΑΞ 0241-24401

AE56/X.2408-31/5

ΠΡΑΚΤΟΡΕΙΟ ΤΑΞΙΔΙΩΝ
ΣΑΒΒΑΣ ΣΑΗΣ

4ΗΜΕΡΗ ΕΚΔΡΟΜΗ ΣΤΗΝ ΤΟΥΡΚΙΑ

ΜΑΡΜΑΡΙΣ - ΕΦΕΣΣΟ - ΚΟΥΣΑΝΤΑΣΙ - ΣΜΥΡΝΗ - ΠΕΡΓΑΜΟ - ΑΪΒΑΛΙ

Από 25/5 έως 28/5

25/5 Αναχώρηση με ΙΠΤΑΜΕΝΟ για ΜΑΡΜΑΡΙΣ.
Επίσκεψη ΕΦΕΣΣΟΥ, ξενάγηση.
Διανυκτέρευση στο ΚΟΥΣΑΝΤΑΣΙ.
26/5 Ξενάγηση στη ΣΜΥΡΝΗ. Διανυκτέρευση.
27/5 Ξενάγηση ΠΕΡΓΑΜΟ - ΑΪΒΑΛΙ. Διανυκτέρευση στη ΣΜΥΡΝΗ.
28/5 Επιστροφή με ιπτάμενο από Μαρμαρίς για Ρόδο.
ΘΕΣΕΙΣ ΠΕΡΙΟΡΙΣΜΕΝΕΣ

Περιλαμβάνει:
- Εισιτήρια ιπτάμενου με επιστροφή
- Ξενοδοχείο 4 αστέρια με πρωινό
- Ελληνόφωνο ξεναγό
- Πολυτελές πούλμαν
- Συνοδό γραφείου

Πληροφορίες - εγγραφές
Πρακτορείο ταξιδίων
ΣΑΒΒΑΣ ΣΑΗΣ
Τάρπον Σπριγκς 42 Δίπλα στην ΠΙΣΤΕΩΣ
Τηλ. 39781

Α.Ε.-Χ.2430-24/5

ΝΤΕΤΕΚΤΙΒΣ
30 ΧΡΟΝΙΑ ΜΟΝΙΜΑ ΚΑΙ ΣΤΗ ΡΟΔΟ
35354
ΠΛΑΤΕΙΑ ΑΓΙΟΥ ΙΩΑΝΝΟΥ
Η ΛΥΣΗ!!! ΣΕ ΚΑΘΕ ΣΑΣ ΠΡΟΒΛΗΜΑ
EXPRESS SECURITY

Χ.2344-31/5

Επιτυχημένη εκδήλωση στο Εθνικό Θέατρο

ΣΧΟΛΗ ΧΟΡΟΥ ΕΛΛΗΣ ΠΑΡΑΣΚΕΥΑ

Γράφει ο Θεοφάνης Μπογιάννος



Τι είναι χορός και όρχηση; Είναι η μελωδία του σώματος και η ρυθμική δόνηση της ψυχής. Ο χορός, το αρχαιότερο επίτευγμα και επινόηση του ανθρώπου, είναι συνδυασμός όλων αυτών και ακόμη: μουσική, ποίηση, έκφραση ιδεών και συναισθημάτων, δόνηση καρδιάς και δημιουργία, Τέχνη και μετάδοση επιθυμίας.

Αυτή την Ιερά Τέχνη του Χορού, επιτελεί επί 30 συναπτά χρόνια η μειλίχια Ελλη Παρασκευά, στην πασίγνωστη Σχολή της, που είναι φυτώριο μουσικής, αρμονίας σωματικών κινήσεων και μελωδίας ψυχικής.

Πριν από λίγες ημέρες η έγκριτη και έγκυρη αυτή σχολή μας παρουσίασε ένα υπερθέαμα στο Εθνικό Θέατρο με μουσική, χορό, θέαμα, ακρόαμα, μαγευτικό και εικόνα αγγελική και πολύχρωμη.

Πολλές δεκάδες κοριτσιών της Σχολής, με την καθοδήγηση σωστών δασκάλων, χορογράφων και μουσικών, σκηνοθετών και πολλών επαϊόντων, χόρεψαν, τραγούδησαν και μας έδωσαν ένα ονειρεμένο θέαμα και ακρόαμα, που έτυχε πηγαίου χειροκροτήματος, από το κατάμεστο θέατρο.

Οι υπέροχες μαθήτριες που πήραν μέρος στη μαγευτική αυτή παράσταση, ήταν:

ΤΑΞΗ ΡΥΘΜΙΚΗΣ ΠΡΟΣΧΟΛΙΚΗΣ ΗΛΙΚΙΑΣ ΤΜΗΜΑ - 1: Βονάκη Βαλασία, Γκρανζάν Μελίνα, Ζερβού Ελένη, Θεοδώρου Αννούλα - Μαρία, Καραγιάννη Ναταλία, Κατσούρη Φωτεινή, Μαραγκού Σαββίνα, Μαριέττου Αικατερίνη, Μαυρομάτη Ιωάννα, Μελένου Μαριέττα, Μελεούνη Δέσποινα, Παπακωνσταντίνου Μαριάννα, Περαντινού Ναταλία-Μαρία, Πιερή Ελίνα, Πράντη Κατερίνη, Σφουγγαριστού Γεωργία, Τουλόγλου Νουρσέν και Αγγελική Χατζηρήγα.

ΤΑΞΗ ΡΥΘΜΙΚΗΣ ΤΜΗΜΑ - 2: Αναγνώστου Νικολέττα, Αργυρού Μαρούλα, Βασιλά Ειρήνη, Βασιλά Μαριέττα, Καβάδα Σέβα, Λεβέντη Αργυρώ, Λόγγου Λουκία, Λόγγου Μιχαέλα, Μιχαλά Αναστασία, Μπρεΐγ Ξένια, Νικολάου Γεωργία και Καπάκα Κατερίνα.

ΤΑΞΗ ΡΥΘΜΙΚΗΣ ΑΓΩΓΗΣ Α : Αστυπαλίτη Νατάσα, Δεστούνη Ιωάννα, Σερβάνου Λυδία, Θεοδόση Φανή, Καρανίκη Αλεξάνδρα, Λαρδοπούλου Παυλίνα, Μίχαλου Δάφνη, Μοσχάκη Ευαγγελία, Μόσχου Μαρία, Μπόνη Καζαντζίδου Νεφέλη, Πιερίδη Ελένη, Πρωτογεράκη Εμμανουέλα, Πρωτογεράκη Νεφέλη, Τηλιακού Θάλεια και Χάσκα Καλλιόπη.

ΤΑΞΗ ΡΥΘΜΙΚΗΣ ΑΓΩΓΗΣ - Β: Αγγέλου Λυδία, Βαλερίου Ελευθερία, Ζουρούδη Σοφία, Ηρακλείδου Ελένη, Θεοδώρου Κλέλια, Καμπούρη Μαρί - Νικόλ, Κονταρή Φαίδρα, Κούτρα Δέσποινα, Λεριά Αναστασία, Μαλλιάκα Αλίκη, Μηλιούλη Ζωή, Μπότση Αρτεμις, Μπότση Θεώνη, Σκανδαλίδη Αρχοντούλα, Χατζημανώλη Μαίρη, Χρήστουθ Ιωακωβίνα και Χρήστου Τσαμπίκα.

ΠΡΟΚΑΤΑΡΚΤΙΚΗ ΤΑΞΗ ΜΠΑΛΕΤΟΥ ΤΜΗΜΑ -1: Αναστασιάδη Ειρήνη, Αποστόλου Μαρία, Βιττώρια Ελένη, Βογιατζή Ηλιάνα, Δήμου Μότα, Ευθυμιάδου Αστραδενή, Καραγεώργη Δέσποινα, Κολλιού Αικατερίνη, Μακρή Αθηνά, Μαραίτη Κωνσταντίνα, Ντουλγκέρη Μελίνα, Πελίκα Μαρία, Πλαστρούγγη Λυδία, Σοφίλλα Μαρία, Στάτη Ειρήνη, Τριανταφύλλου Ελένη, Φωτεινού Σύλβια.

ΠΡΟΚΑΤΑΡΚΤΙΚΗ ΤΑΞΗ ΜΠΑΛΕΤΟΥ ΤΜΗΜΑ -2: Δημητρούλη Δέσποινα, Κακκιού Μαρία, Kormeier Siddie, Νικολάου Τσαμπίκα, Ντάκα Χριστίνα, Παντελή Καίτη, Σωτηράκη Ρωξάνη και Τριανταφύλλου Ευαγγελία.

ΤΑΞΗ ΣΥΓΧΡΟΝΟΥ ΧΟΡΟΥ: Γλυκιώτη Ναταλία, Διακογιωργάκη Μαρίνα, Καρακατσάνη Φαίη, Κουγκρά Εβίτα, Τηλιοπούλου Μαριάννα, Τσαμπικάκη Σαμπίνα, Τσαταλιού Θάλεια και Χατζηχριστοδούλου Εύη.

ΤΑΞΗ ΜΠΑΛΕΤΟΥ ΣΤ: Γλυκιώτη Ναταλία, Διακογιωργάκη Μαρίνα, Καρακατσάνη Φαίη, Κουγκρά Εβίτα, Σκούρτου Λίζα, Τσαμπικάκη Σαμπίνα, Τσαταλιού Θάλεια και Χατζηχριστοδούλου Εύη.

ΤΑΞΗ JAZZ ADV: Γλυκιώτη Ναταλία, Διακογιωργάκη Μαρίνα, Καρακατσάνη Φαίη, Κουγκρά Εβίτα, Τσαμπικάκη Σαμπίνα, Τσαταλιού Θάλεια και Χατζηχριστοδούλου Εύη.

ΤΑΞΗ ΜΠΑΛΕΤΟΥ Α: Αυγητίδου Χριστιάννα-Ολγα, Βάκη Ζέτα, Βαρσαμίδου Λιάνα, Βυζεντίνη Σοφία, Καλαφατά Ιακωβίνα, Κωσταρίδη Αικατερίνη, Πεστλίκη Μαρία, Σαββαΐδη Αμαλία, Στάμου Παρασκευή, Τάλια Τίνα, Τριανταφύλλου Βάσια, Τσακίρη Δήμητρα και Τσολάκη Μαρία.

ΤΑΞΗ ΜΠΑΛΕΤΟΥ Β-1: Καραμπάτσου Μελισσάνθη, Καρυδάκη Μαρία, Μωραΐτη Αλίκη - Αννα, Σοφού Χρυσή, Τερνέζη Θεοδώρα, Τοπιντζή Γιούλια, Χατζηιωαννίδη Ελενα.

ΤΑΞΗ ΜΠΑΛΕΤΟΥ Β-2: Αρφαρά Αίγλη, Ζουρούδη Στέλλα, Καπιτάνου Φωτανθούλα, Κυπραίου Αναστασία, Μιντζιρίκη Παναγιώτα, Περίδη Σταματία, Στρατιδάκη Κορίνα, Σώζου Μιράντα, Τσουκαλιού Αννα και Ψυλλάκη Ράνια.

ΤΑΞΗ ΜΠΑΛΕΤΟΥ Β-3: Διακοσταματίου Ελένη, Ζερβού Ελένη, Θεοδοσοπούλου Θάλεια, Κεχαγιά Παρασκευή, Κουτούζη Βάσω, Λόγγου Ραφαέλλα, Ορφανού Χαριτωμένη, Παραλούση Αννα, Πετράκη Μάρω, Τρανταφύλλου Μοσχούλα, Χατζημιχάλη Ιωάννα και Χριστοφή Δέσποινα.

ΤΑΞΗ ΜΠΑΛΕΤΟΥ Γ: Γκαβογιάννη Κυριακή, Καλλιγά Ευαγγελία, Κυπραίου Αννα, Αννα Μιχαλάκη, Ουίλσον Δέσποινα, Παπανδρέου Μαρία - Ιωάννα, Παπαχριστοδούλου Εύα, Περίδη Φωτεινή, Σαρούκου Κατερίνα, Στεργάκη Μαρία, Σωτηράκη Κατερίνα και Αλκηστις Χατζηιωάννου.

ΤΑΞΗ ΜΠΑΛΕΤΟΥ Δ: Βασιλάκη Αγγέλικα, Καραμπάτσου Θεοδώρα, Κατσαρά Νατάσα, Κανταρίνη Μαρίνα, Κουρέλη Εβίτα, Κουρή Μαρία, Κωνσταντάκη Εύη, Κωσταρίδη Αθηνά, Μακρινάκη Στέμη, Μανουκιάν Μαρία, Πέρου Ελένη, Σκούρτου Δέσποινα και Φαρχάτ Σάντυ.

Όλες οι μαθήτριες - χορεύτριες άξιες, όμορφες και καμάρι των φιλομαθών και φιλότεχνων γονέων τους.

Στο πρώτο μέρος η άριστη αυτή μουσική και χορευτική παράσταση, περιελάμβανε θαλασσινές εικόνες: βαρκούλες, Ψαράκια, Αχινούς, Πλαγκτόν, Ιππόκαμπους, Μέδουσες, Χταπόδια, Γοργόνες, Κύματα, Αστακούς και Γαρίδες, θέματα και εικόνες που συναρπάζουν τις μικρές χορεύτριες, με ωραιότατες χορογραφίες, σκηνικά, μουσική, κοστούμια και μάσκες, όλα τέλεια, υπέροχα και συναρπαστικά, σαν την ψυχή των μικρών χορευτριών. Επίσης στο Δεύτερο Μέρος μεταξύ άλλων τα θέματα: Κούκουμας, Πίκ - Νίκ, οι Γλάροι, Λίμνη των Κύκνων καθώς και τα : LAFINDE LA VISITE, BABY ONE MORE TIME KAI ITSY BITSY TEENIE WEENIE.

Συντελεστές στην αλησμόνητη παράσταση:

Κοστούμια: Μιχάλης Σδούγκος, MARCO GRINIANI.

Μουσική Επιμέλεια: Αντώνης Κιζούλης

Σκηνικά : Μαρία Υψηλάντη

Φωτισμοί: Φιλήμονας Ρούσσος, Παναγιώτης Πανταλιός.

Κατασκευές Κουστουμιών: TIRAXO, Ελένη Αρτίκη, Σταματία Δανιηλίδη.

Καπέλα : MARCO GRINIANI, FEDERICA LACOMBA.

Επεξεργασία Ηχου: Στέφανος Ευθυμίου.

Εκτύπωση προγράμματος: Βρατσάλης και Υιοί.

Σήμα της Σχολής: Βαγγέλης Παυλίδης, υπέροχοι, δημιουργοί!!

Εκτός από τη αφοσιωμένη στη Τέχνη και στο Χορό, μειλίχια Ελλη Παρασκευά, τις μαθήτριες διδάσκουν οι καθηγήτριες: ROSSITSA BANOVA, Φωτεινή Τερρανόβα και Ναταλί Ζερβού, άνθρωποι και καλλιτέχνες καταξιωμένοι στο μελωδικό και χορευτικό επάγγελμά τους.

Συγχαρητήρια πολλά θερμά και ειλικρινά, στην υπέροχη Δασκάλα και ωραίο άνθρωπο, Ελλη Παρασκευά, σε όλες τις γλυκύτατες και ωραίες χορεύτριες, στους συντελεστές της Σχολής και της παράστασης, στους ευαίσθητους γονείς.

Μια παράσταση αλησμόνητη, μεστή μελωδίας, χορού, ρυθμού, χρώματος, κίνησης, θεάματος καταπληκτικού και εικόνας μαγευτικής: ΕΥΓΕ...-

ALHAMBRA TRAVEL
ROYAL OLYMPIC CRUISES
ΟΝΕΙΡΕΜΕΝΗ ΚΡΟΥΑΖΙΕΡΑ
ΑΠΟ 27 ΙΟΥΝΙΟΥ ΕΩΣ 4 ΙΟΥΛΙΟΥ

STELLA SOLARIS
RHODOS – HERAKLION – SANTORINI – PIRAEUS – DARDANELLES STRAIT – ISTAMBUL – ISTAMBUL (2) KUSADASI (EPHESSOS) – PATMOS – MYKONOS – RHODOS

ΜΕ ΤΟ ΠΟΛΥΤΕΛΕΣΤΑΤΟ ΚΡΟΥΑΖΙΕΡΟΠΛΟΙΟ

Ελάτε με τα παιδιά σας να χαρείτε τα νησιά μας, να επισκεφθείτε το Πατριαρχείο, Αγία Σοφία, Βόσπορο, κλπ.

Παιδιά έως 16 ετών δωρεάν (πληρώνουν μόνο φόρους).
Καμπίνες περιορισμένες.
Δηλώσεις μέχρι 25 Μαΐου
Διασκέδαση - απίθανη κουζίνα - εκδρομές
Πληροφορίες στο πρακτορείο μας

ALHAMBRA TRAVEL
Αλεξ. Παπάγου 23 - Τηλ. 25698, 37052

Χ.Λ.

Διαφάνειες και μεγενθύνσεις για μπαρ, εστιατόρια, fast food

Φ. & Ν. ΠΑΧΟΣ
Γ. Ευσταθίου 11
Τηλ. 26893

ΠΡΑΚΤΟΡΕΙΟ ΤΑΞΙΔΙΩΝ
ΣΑΒΒΑΣ ΣΑΗΣ

Με την ευκαιρία της λειτουργίας του **νέου** μας πρακτορείου στην οδό ΤΑΡΠΟΝ ΣΠΡΙΓΚΣ 42 δίπλα στην Τράπεζα Πίστεως

ΠΡΟΣΦΕΡΟΥΜΕ
τα φθηνότερα αεροπορικά εισιτήρια για όλο τον κόσμο με όλες τις αεροπορικές πτήσεις

ΠΡΟΣΟΧΗ:
ΠΛΗΡΟΦΟΡΙΕΣ ΔΕΝ ΔΙΔΟΝΤΑΙ ΑΠΟ ΤΟ ΤΗΛΕΦΩΝΟ ΜΟΝΟ ΠΡΟΣΩΠΙΚΗ ΠΑΡΟΥΣΙΑ ΣΑΣ

Ακόμη:
- Σας παίρνουμε ΒΙΖΑ επισκέπτου για ΑΜΕΡΙΚΗ σε μία εβδομάδα
- ΒΙΖΑ επισκέπτου για ΑΥΣΤΡΑΛΙΑ σε μία μέρα
- Εκδοση διαβατηρίων
- Εκδοση αδειών αυτοκινήτων

ΞΕΝΟΔΟΧΕΙΑ ΣΤΗΝ ΑΘΗΝΑ

PRESIDENT Α' Κατηγορίας Λεωφόρος Κηφισίας

Μονόκλινο	δρχ.	12.500 με πρωινό	έως 31/10
Δίκλινο για μονόκλινο	»	14.000 »	» »
Δίκλινο	»	16.500 »	» »
Τρίκλινο	»	20.000 »	» »

ESPERIA HOTEL Α' Κατηγορίας Σταδίου 22

Μονόκλινο	δρχ.	28.000 με πρωινό	έως 31/10
Δίκλινο	»	33.000 »	» »
Τρίκλινο	»	37.000 »	» »

ELECTRA HOTEL Α' Κατηγορίας Ερμού 5

Μονόκλινο	δρχ.	33.000 με πρωινό	έως 10/11
Δίκλινο	»	39.500 »	» »
Τρίκλινο	»	46.500 »	» »

TITANIA HOTEL Πανεπιστημίου 52 (Σύνταγμα Ομόνοια)

Μονόκλινο δρχ.	με αμερικάνικο πρωινό		25.600	έως 31/10
Δίκλινο	»	»	32.500	» »
Τρίκλινο	»	»	36.000	» »

DORIA HOTEL Β' Κατηγορίας Πειραιώς 15-17 (κοντά στην Ομόνοια)

Μονόκλινο	δρχ.	17.000 με πρωινό	έως 31/10
Δίκλινο	»	20.000 »	» »
Τρίκλινο	»	26.500 »	» »

RIVA HOTEL Α' Κατηγορίας SUPERIOR Μιχαλακοπούλου (HILTON)

Μονόκλινο	δρχ.	18.500 με πρωινό	έως 31/10
Δίκλινο	»	21.000 »	» »
Τρίκλινο	»	28.500 »	» »

ZAFOLIA HOTEL Α' Κατηγορίας Λεωφόρος Αλεξάνδρας 87

Μονόκλινο	δρχ.	27.000	έως 31/6
Δίκλινο	»	30.000 »	»
Τρίκλινο	»	36.000 »	»

ALEXANDROS Α' Κατηγορίας περιοχή HILTON

Μονόκλινο	δρχ.	26.000 με πρωινό	έως 31/10
Δίκλινο	»	29.000 »	» »
Τρίκλινο	»	34.500 »	» »

CHRISTINA Β' Κατηγορίας περιοχή FIX

Μονόκλινο	δρχ.	18.500 με πρωινό	έως 31/10
Δίκλινο	»	21.000 »	» »
Τρίκλινο	»	28.000 »	» »

PARTHENON Α' Κατηγορίας περιοχή Μακρυγιάννη

Μονόκλινο	δρχ.	23.000 με πρωινό	έως 31/10
Δίκλινο	»	27.000 »	» »
Τρίκλινο	»	37.000 »	» »

ΧΑΝΔΡΗΣ Κατηγορίας LUX Συγγρού 385

Μονόκλινο SUPERIOR	δρχ.	44.000 χωρίς πρωινό	έως 31/12
Δίκλινο SUPERIOR	»	44.000 »	» »

STANLEY Β' Κατηγορία Σύνταγμα

Μονόκλινο	δρχ.	22.000 με πρωινό	έως 31/10
Δίκλινο	»	28.000 »	» »
Τρίκλινο	»	35.500 »	» »

SEA VIEW στη Γλυφάδα

Μονόκλινο	δρχ.	18.000 με πρωινό	έως 31/5
Δίκλινο	»	23.000 »	» »
Τρίκλινο	»	27.500 »	» »

ST. GEORGE LYKABETTUS LUX

Μονόκλινο	δρχ.	33.500 χωρίς Β/Β	έως 31/12
Δίκλινο	»	33.500 »	» » »

ASTOR Σύνταγμα

Μονόκλινο	δρχ.	19.500 με πρωινό	έως 31/10
Δίκλινο	»	26.000 »	» »
Τρίκλινο	»	32.000 »	» »

GRAND HOTEL Β' Κατηγορίας Πατησίων & Βερανζέρου 10

Μονόκλινο	δρχ.	19.500 με πρωινό	έως 31/10
Δίκλινο	»	26.000 »	» »
Τρίκλινο	»	20.000 »	» »

ΒΕΡΓΙΝΑ Β' Κατηγορίας ΘΕΣ/ΚΗ (κεντρικό)

Μονόκλινο	δρχ.	19.000 με πρωινό	έως 31/8
Δίκλινο	»	24.000 »	» »
Τρίκλινο	»	29.000 »	» »

ΣΑΣ ΣΥΜΦΕΡΕΙ ΠΡΙΝ ΚΛΕΙΣΕΤΕ ΟΠΟΥΔΗΠΟΤΕ ΝΑ ΜΑΣ ΕΠΙΣΚΕΦΘΕΙΤΕ

ΠΡΑΚΤΟΡΕΙΟ ΤΑΞΙΔΙΩΝ
ΣΑΒΒΑΣ ΣΑΗΣ
ΤΑΡΠΟΝ ΣΠΡΙΓΚΣ 42 δίπλα στην Τράπεζα Πίστεως Τηλ. 39781-3

Χ.2430-31/5

ΕΚΘΕΣΗ ΕΡΓΩΝ APPLIQUE
Κάϊσα Σόβερο - Παπαγεωργίου
Με τη συνεργασία
του Πολιτιστικού Οργανισμού Δήμου Ροδίων
και της Δημοτικής Πινακοθήκης Ρόδου



ΡΟΔΙΑΚΗ ΕΠΑΥΛΗ
Εγκαίνια: Τετάρτη 2 Μαΐου 2001
Διάρκεια: 2-12 Μαΐου, από 09.00-13.00 και 17.00-21.00
Χορηγοί:
"ΒΑΠ" Π. ΚΟΥΓΙΟΣ Α.Β.Ε.Ε. και ΚΑΪΡ Α.Ε.
X.2413-12/5

DODEKANISOS



Κρατήσεις on line:
«ΔΩΔΕΚΑΝΗΣΟΣ ΝΑΥΤΙΛΙΑΚΗ»
Αυστραλίας 3, Ρόδος 85100
Τηλ. 0241-70590, FAX. 70591 και
ΣΤΟΝ ΤΑΞΙΔΙΩΤΙΚΟ ΣΑΣ ΠΡΑΚΤΟΡΑ
ΔΡΟΜΟΛΟΓΙΑ ΤΟΥ ΤΑΧΥΠΛΟΟΥ ΚΑΤΑΜΑΡΑΝ
«DODEKANISOS EXPRESS»
από 7 Μαΐου έως νεωτέρας
Αναχωρήσεις από ΡΟΔΟ (Κεντρικό λιμάνι - Κολώνα)

ΔΕΥΤΕΡΑ
08.30 από Ρόδο για Σύμη - Κω - Κάλυμνο - Λέρο - Κάλυμνο - Κω - Σύμη - Ρόδο

ΤΡΙΤΗ
09.00 από Ρόδο για Καστελλόριζο και επιστροφή

ΤΕΤΑΡΤΗ
08.30 από Ρόδο για Τήλο - Νίσυρο - Κω - Κάλυμνο - Κω - Νίσυρο - Τήλο - Ρόδο

ΠΕΜΠΤΗ
09.00 από Ρόδο για Καστελλόριζο
16.30 από Καστελλόριζο για Ρόδο

ΠΑΡΑΣΚΕΥΗ
08.30 από Ρόδο για Σύμη - Κω - Λέρο - Λειψοί - Πάτμο - Λέρο - Κάλυμνο - Κω - Σύμη - Ρόδο

ΣΑΒΒΑΤΟ
8.30 από Ρόδο για Κω - Κάλυμνο - Λέρο - Κάλυμνο - Κω - Ρόδο

ΚΥΡΙΑΚΗ
08.30 από Ρόδο για Κω - Κάλυμνο - Λέρο - Λειψούς - Πάτμο - Λέρο - Κάλυμνο - Κω - Σύμη - Ρόδο

ΣΗΜΕΙΩΣΗ:
• Το δρομολόγιο της Πέμπτης 17/5/ για Καστελλόριζο θα εκτελεστεί Κυριακή 20/5 με ώρα αναχώρησης 07.30 από Ρόδο
• και το δρομολόγιο της Κυριακής 20/5 θα εκτελεστεί την Πέμπτη 17/5
ΑΕ85/Χ.2422-31/5

Πολιτιστική ΠΡΟΟΔΟΣ

Γράφει ο Αριστείδης Εμμ. Μιαούλης

ΤΟ Σάββατο 12 Μαΐου 2001 το Πολιτιστικό Πολύκεντρο συμπληρώνει ένα χρόνο από την ίδρυσή του, ένα χρόνο στην υπηρεσία του πολιτισμού, στην υπηρεσία του ανθρώπου. Το Σάββατο 12 Μαΐου 2001 στις 20.00 το Πολιτιστικό Πολύκεντρο, ο πρόεδρος κ. Γιαννόπουλος και το Δ.Σ. του Συλλόγου "Το χαμόγελο του Παιδιού" σας προσκαλούν στο Πολύκεντρο, όπου θα συζητηθεί η ίδρυση και η λειτουργία του Συλλόγου στην Κω.

Προσδοκούμε στην ενεργή συμμετοχή σας και στη διάδοση της ιδέας έτσι ώστε να πολλαπλασιαστούν οι φίλοι του συλλόγου, οι φίλοι των παιδιών που οι καρδιές τους είναι ραγισμένες, γιατί ταλαιπωρούνται από διάφορα προβλήματα.

Ας μην αφήσουμε λοιπόν το χαμόγελο να σβήσει....

Ας κρατήσουμε την ελπίδα ζωντανή....

Για περισσότερες πληροφορίες μπορείτε να απευθύνεστε στο Πολιτιστικό Πολύκεντρο (Κορυτσάς και Αργυρόκαστρου, Τηλ. 28907, 29132, 29143).

ΝΕΕΣ ΕΚΔΟΣΕΙΣ ΓΙΩΡΓΟΣ ΑΝΩΜΕΡΙΤΗΣ ΜΕΤΑΓΩΓΕΣ

Κυκλοφόρησε η δεύτερη έκδοση της ποιητικής συλλογής ΜΕΤΑΓΩΓΕΣ του Γιώργου Ανωμερίτη από τον Εκδοτικό Οργανισμό Λιβάνη.

...Τη λέξη Μεταγωγές αρχίζω να την επεξεργάζομαι μέσα μου μαζί με τις φωνές αποχαιρετισμού των συγκρατουμένων μου, όταν τους μετέφεραν από τη μια φυλακή στην άλλη στα χρόνια της κούντας. Ηταν τα χρόνια που η λέξη είχε την πραγματική της έννοια, αυτή της μεταφοράς ενός ανθρώπου από έναν τόπο σ' έναν άλλο. Μόνο που η μεταφορά αυτή δεν οδηγούσε σε πόλεις ή χώρες αλλά σε φυλακές και οι άνθρωποι λέγονταν πολιτικοί κρατούμενοι.

Πέρασε αρκετός καιρός μετά τις γεωγραφικές ανιχνεύσεις των ανελεύθερων χρόνων, για να καταλάβω ότι οι μεταγωγές από τον έναν τόπο σ' έναν άλλο τόπο είχαν και μια διαφορετική σημειολογική αναφορά : την ίδια τη μεταφορά της ψυχής μας στην επικοινωνία ανάμεσα σε φίλους, εχθρούς, πρώην φίλους, συντρόφους, ανάμεσα σε εθελούσιες θέσεις και αυτόματες μετακινήσεις, ανάμεσα σε ηγετικές ομάδες και αυτόνομους χαρακτήρες. Μέσα σ' αυτές τις ώρες διαμορφώσαμε την ανεξαρτησία μας, έναν πολιτικό λόγο αρμονίας, που συνέθετε τη διαφορετικότητα της έννοιας του κοινού καλού.

Η μεταγωγή από τη μία φυλακή σε μία άλλη φυλακή κατέληξε για κάποιους σε μετατροπή της μορφής του ατομικού σε μια νέα συλλογικότητα, ο τόπος έγινε χώρος, έγινε επικοινωνιακή διαδικασία, ικανότητα για κάποιους άλλους μεταστροφής, προσαρμογής στις άρχουσες συνθήκες της όποιας εξουσίας. Με τον ίδιο τρόπο που κάποιοι μετάγονταν από φυλακή σε φυλακή, κάποιοι μετάγονται από εξουσία σε εξουσία, χωρίς να μετατρέπουν την αντιστροφή της απαιτούμενης ή, έστω, προαπαιτούμενης ζεύξης των στοιχειωδών ανθρώπινων αξιών, που κάποιοι βίωναν σαν πανανθρώπινες και δημοκρατικές αξίες στον καιρό των "φυλακισμένων" μεταγωγών.

Πέρασαν τριάντα χρόνια μεταγωγής του πνεύματος στο σώμα, των ονείρων της προηγούμενης γενιάς στους κόπους των φίλων, του χτες στο σήμερα, του σήμερα στο αύριο, στις χαοτικές θεωρίες του απροσδιόριστου.

Ολα αυτά τα χρόνια μεταφέρουμε τον εαυτό μας, την προσωπική μας ιστορία, μεταφέρουμε συνεχώς τα οράματά μας, όχι πια από έναν τόπο σ' έναν άλλο, αλλά από ένα επίπεδο ψυχής, ζωής ή σκέψης σ' ένα διαφορετικό κόσμο, κι αυτό είναι το ζητούμενο των πολυεπίπεδων αφορισμών και των συγχωρήσεων: όχι πια ένας άλλος τόπος, αλλά ένας άλλος κόσμος.

Αυτό που κανείς κουβαλά μέσα από το γραπτό λόγο είναι οι αξίες, οι ιδέες, οι προσπάθειες που κάναμε για ένα διαφορετικό κόσμο, που δεν αξίζει κανείς να κλειδώσει στο σεντούκι της ιστορίας, αλλά, αντίθετα, να τον μεταφέρει στους κληρονόμους της αλόγιστης συνέχειας της γης...

Ο Γιώργος Ανωμερίτης γεννήθηκε στη Νέα Σμύρνη το 1945. Το "πολιτικό" βιογραφικό του είναι γνωστό. Το ίδιο και τα επιστημονικά του εφόδια, το τεχνοκρατικό του έργο, τα άρθρα, οι μελέτες και οι αναλύσεις του για την ελληνική οικονομία. Λίγοι σίγουρα γνωρίζουν την κοινωνική του προσφορά κι ακόμα πιο λίγοι την αφοσίωσή του στις τέχνες. Κι όμως, θα χρειάζονταν πολλές σελίδες για να περιγράψει κανείς το ξόδεμα του ερευνητικού του χρόνου στον κινηματογράφο, τη φωτογραφία, τη μουσική, τη ζωγραφική, τη λογοτεχνία, την ποίηση.

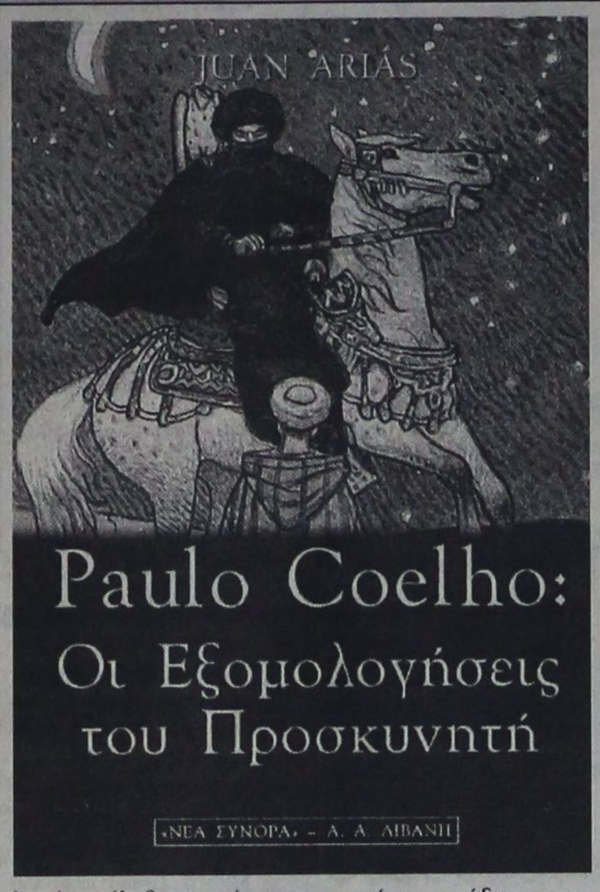

JUAN ARIAS PAULO COELHO ΟΙ ΕΞΟΜΟΛΟΓΗΣΕΙΣ ΤΟΥ ΠΡΟΣΚΥΝΗΤΗ

Μετάφραση : Κατερίνα Καλαντζοπούλου

Από την έκδοση του Αλχημιστή και μετά είναι ένας από τους πιο πολυδιαβασμένους συγγραφείς στον κόσμο, ένας από τους πιο αγαπημένους, αλλά και ένας από αυτούς που έχουν επικριθεί περισσότερο. Ομως, ποιός πραγματικά είναι ο Πάουλο Κοέλο;

Σ' αυτό το βιβλίο αποκαλύπτεται, αφηγούμενος σημαντικές περιόδους της ζωής του. Μιλά για τις γυναίκες και για την επιρροή τους στη ζωή του, για τη συγγραφή και για το πώς αντιλαμβάνεται τον εαυτό του ως συγγραφές.

Αυτές οι συζητήσεις ανιχνεύουν μια πλούσια και πολυποίκιλη διαδρομή και μας βοηθούν να ανακαλύψουμε μια σύνθετη και αντιφατική προσωπικότητα, που μας εντυπωσιάζει με την ήρεμη βεβαιότητά της.

Αυτές οι συζητήσεις-εξομολογήσεις με τον Πάουλο Κοέλο πραγματοποιήθηκαν στο σπίτι του στο Ρίο ντε Τζανέιρο, μπροστά στην υπέροχη παραλία της Κοπακαμπάνα, στις αρχές Ιουλίου του 1998, μέσα στον πυρετό του Παγκόσμιου Κυπέλλου που γινόταν στη Γαλλία. Επίσης, διακόπηκαν κάποιες φορές, ώστε ο συγγραφέας να μη χάσει τις αθλητικές συναντήσεις, τις οποίες έπρεπε να σχολιάσει για το γαλλικό Τύπο.

Στη διάρκεια αυτών των μακρών συνομιλιών, ο Κοέλο άνοιξε την ψυχή του και αποκάλυψε, για πρώτη φορά, οδυνηρές στιγμές του παρελθόντος του : το πέρασμα από την έρημο των ναρκωτικών, τη μαύρη μαγεία, τις σατανιστικές τελετές, το ψυχιατρείο, τη φυλακή και τα βασανιστήρια. Στο τέλος της αμφίδρομης αυτής επικοινωνίας εξέφρασε την επιθυμία να μη χρειαστεί πια να ξαναμιλήσει για τη ζωή του στα επόμενα είκοσι χρόνια.

ΠΟΙΟΣ ΕΙΝΑΙ Ο ΠΑΟΥΛΟ ΚΟΕΛΟ;

Ο Πάουλο Κοέλο γεννήθηκε στο Ρίο ντε Τζανέιρο, στη συνοικία Μποταφόγκου, στις 24 Αυγούστου 1947 - χρόνια αργότερα, αλλά την ίδια μέρα και κάτω από τον ίδιο αστερισμό, την Παρθένο, με το είδωλό του στον τομέα της λογοτεχνίας, τον Χόρχε Λουίς Μπόρχες. Ο μεγαλοφυής Αργεντινός έπαιξε αναμφίβολα σημαντικό ρόλο στην επιθυμία του Πάουλο Κοέλο να γίνει συγγραφέας. Εξάλλου, ούτε ο ίδιος αρνείται την επίδραση του δασκάλου του, ιδιαίτερα στον Αλχημιστή, το βιβλίο που τον έκανε διάσημο σ' ολόκληρο τον κόσμο.

Ο ΣΥΓΓΡΑΦΕΑΣ

Ο Ισπανός δημοσιογράφος Χουάν Αριας πέρασε ένα μεγάλο μέρος της ζωής του στην Ιταλία ως ανταποκριτής των εφημερίδων Πουέμπλο και Ελ Παΐς. Είναι συγγραφέας πολλών βιβλίων με συνεντεύξεις, και ειδικότερα με το φιλόσοφο Φερνάντο Σαβαρέρ και με τον βραβευμένο μέ Νόμπελ Λογοτεχνίας Ζοζέ Σαραμάγκου.

ΨΥΧΟΕΡΕΥΝΗΤΡΙΑ
ΚΡΗΤΙΚΟΥ
ΒΑΣΙΛΕΙΑ



Προβλέψεις για το μέλλον ικανοποιητικές.
Βοήθεια για κάθε θέμα που σας απασχολεί με κάθε εχεμύθεια
ΟΜΗΡΟΥ 65 Π. ΠΟΛΗ Τηλ. 74440 - 67602, 0972157586, 8-1π.μ. — 4-8μ.μ.
615-31/5

3ΗΜΕΡΕΣ ΕΚΔΡΟΜΕΣ
1. ΣΤΗ ΝΙΣΥΡΟ
2. ΣΤΗΝ ΠΑΤΜΟ
ΤΟΥ ΑΓ. ΠΝΕΥΜΑΤΟΣ
από 2/6 έως 4/6
ΣΑΒΒΑΤΟ - ΚΥΡΙΑΚΗ - ΔΕΥΤΕΡΑ
Επωφεληθείτε της τριήμερης αργίας και αποδράστε σε ένα από τα δύο πανέμορφα νησιά μας.
Τη ΝΙΣΥΡΟ με το ηφαίστειο, τα χωριά Εμπορειό, Νικιά, Πάλι και το Μανδράκι με τα παραδοσιακά στενά σοκάκια, την Παναγιά Σπηλιανή.
Την ΠΑΤΜΟ με το μοναστήρι του Αγ. Ιωάννη του Θεολόγου την Αποκάλυψη, το γυναικείο μοναστήρι του ΕΥΑΓΓΕΛΙΣΜΟΥ, τη Χώρα, Κάμπο, Λάμπη, κλπ.
Θέσεις περιορισμένες
Πληροφορίες - Προγράμματα
Πρακτορείο ταξιδίων
ΠΡΑΚΤΟΡΕΙΟ ΣΑΗΣ
Τάρπον Σπριγκς 42 Δίπλα στην ΠΙΣΤΕΩΣ
Τηλ.. 39781 - 3
Α.Ε.68/Χ.2430-1/6

Η ταβέρνα - εστιατόριο
ΒΑΣΙΛΗΣ
ανακοινώνει
στην αξιότιμη πελατεία του ότι
ανοίγουμε από 1η Μαΐου 2001
Αν βρίσκεστε στη Νότια Ρόδο στα
«ΜΕΖΕΔΑΚΙΑ»
Αν βρίσκεστε στην Ιαλυσό στο
ΒΑΣΙΛΗ
πρώην σερβιτόρο από τα «Μεζεδάκια»
Ιερού Λόχου 150 μέτρα πριν από τη θάλασσα δεξιά
Τηλ. 96669
1221-17/5

Zorpidis LANE
ΤΟΥΡΙΣΤΙΚΟΣ ΟΡΓΑΝΙΣΜΟΣ
Αλεξ. Διάκου και Λοχαγού Φανουράκη 31.
Τηλ. (0241) 20625, 30054 FAX 26745
Ταξίδια ...στα μέτρα σας!
ΑΕΡΟΠΟΡΙΚΕΣ ΕΚΔΡΟΜΕΣ ΕΞΩΤΕΡΙΚΟΥ
ΟΔΙΚΕΣ ΕΚΔΡΟΜΕΣ ΕΞΩΤΕΡΙΚΟΥ
ΕΚΔΡΟΜΕΣ ΣΤΗΝ ΕΛΛΑΔΑ
▸ ΑΕΡΟΠΟΡΙΚΑ ΕΙΣΙΤΗΡΙΑ στην ελλάδα και στο εξωτερικό
▸ ΕΙΣΙΤΗΡΙΑ ΠΛΟΙΩΝ για όπου θέλετε με όποια εταιρεία θέλετε
▸ ΚΡΑΤΗΣΕΙΣ ΞΕΝΟΔΟΧΕΙΩΝ όλων των κατηγοριών και των ανέσεων

ΠΑΡΙΣΙ	4-5-6 ημέρες
ΠΑΡΙΣΙ - DISNEYLAND	6 »
DISNEYLAND	4 »
ΡΩΜΗ	5 »
ΚΛΑΣΙΚΗ ΙΤΑΛΙΑ	6-7 »
ΛΟΝΔΙΝΟ	5 »
ΑΓΓΛΙΑ - ΣΚΩΤΙΑ	7 »
ΜΑΔΡΙΤΗ - ΑΝΔΑΛΟΥΣΙΑ	8 »
ΓΥΡΟΣ ΙΣΠΑΝΙΑΣ	10 »
ΙΣΠΑΝΙΑ - ΠΟΡΤΟΓΑΛΙΑ	10 »
ΛΙΣΣΑΒΩΝΑ	6 »
ΛΙΣΣΑΒΩΝΑ - ΜΑΔΕΡΑ	8 »
ΠΑΝΟΡΑΜΑ ΠΟΡΤΟΓΑΛΙΑΣ	8 »
ΜΑΔΡΙΤΗ	5 »
ΒΟΥΔΑΠΕΣΤΗ	4-5-6-7-8 »
ΒΙΕΝΝΗ	4-5-6-7-8 »
ΚΕΝΤΡΙΚΗ ΕΥΡΩΠΗ	8 »
ΓΥΡΟΣ ΕΛΒΕΤΙΑΣ	8 »
ΒΟΥΔΑΠΕΣΤΗ-ΠΡΑΓΑ	7 »
ΠΡΑΓΑ	4 »
ΒΕΡΟΛΙΝΟ	4 »
ΣΑΛΤΣΜΠΟΥΡΓΚ-ΑΥΣΤΡΙΑΚΕΣ ΛΙΜΝΕΣ	7 »
ΓΥΝΗΣΙΑ-ΓΥΡΟΣ ΟΑΣΕΩΝ	8 »
ΣΑΦΑΡΙ ΣΤΗ ΣΑΧΑΡΑ	8 »
ΑΙΓΥΠΤΟΣ-ΚΑΪΡΟ-ΚΡΟΥΑΖΙΕΡΑ ΝΕΙΛΟΥ	8 »
ΣΙΓΚΑΠΟΥΡΗ-ΜΠΑΝΓΚΟΚ-ΜΠΑΛΙ	15 »
ΜΠΑΝΓΚΟΚ-ΣΙΓΚΑΠΟΥΡΗ-ΠΟΥΚΕΤ	15 »
ΑΒΑΝΑ-ΤΡΙΝΙΔΑΔ-ΒΑΡΑΔΕΡΟ	9 »
ΜΕΞΙΚΟ ΣΙΤΥ-ΤΑΣΚΟ-ΑΚΑΠΟΥΛΚΟ	10 »

Καθώς και πολλές οδικές
Μεμονωμένα πακέτα στα μέτρα σας
Αεροπορικά εισιτήρια εσωτερικού-εξωτερικού
Κρατήσεις ξενοδοχείων σε όλο τον κόσμο
Ειδικά πακέτα για νεόνυμφους
Σας προσφέρει το καλύτερο στην καλύτερη τιμή
Χ.2397-31/5

ΔΡΟΜΟΛΟΓΙΑ Φ/Β ΚΟΡΝΑΡΟΣ
• Κάθε Τετάρτη και Κυριακή πρωί 04.30 για Χάλκη-Διαφάνι-Πηγάδια-Κάσο -Σητεία-Αγ. Νικόλαο-Μήλο-Πειραιά
ΔΡΟΜΟΛΟΓΙΑ Φ/Β ΙΕΡΑΠΕΤΡΑ
• Κάθε Τρίτη πρωί 04.30 για Διαφάνι - Πηγάδια - Κάσο - Σητεία - Αγ. Νικόλαο - Μήλο - Πειραιά

ΕΛΛΗΝΙΚΗ ΔΗΜΟΚΡΑΤΙΑ
ΠΕΡΙΦΕΡΕΙΑ ΝΟΤΙΟΥ ΑΙΓΑΙΟΥ
ΝΟΜΟΣ ΔΩΔΕΚΑΝΗΣΟΥ
ΔΗΜΟΣ ΑΦΑΝΤΟΥ
Ταχ. Δ/νση:Πλ. Ελευθερίας
Πληροφορίες: Φίλιππος Λόγγος
Τηλέφωνα: 51316- 52010
Fax:0241/51414

ΑΝΑΚΟΙΝΩΣΗ

Για την πρόσληψη προσωπικού έργου με σύμβαση εργασίας ιδιωτικού δικαίου ορισμένου χρόνου.

Για την πρόσληψη προσωπικού με σύμβαση εργασίας ιδιωτικού δικαίου ορισμένου χρόνου ο Δήμος Αφάντου σύμφωνα με την παρ. 1 του άρθρου 2 της ΠΥΣ 236/94 ανακοινώνει ότι θα προσλάβει προσωπικό με σύμβαση εργασίας ιδιωτικού δικαίου ορισμένου χρόνου, συνολικού αριθμού πέντε (5) ατόμων για την κάλυψη παροδικών αναγκών της υπηρεσίας άρδευσης, σύμφωνα με τις διατάξεις του άρθρου 21 του Ν. 2190/94, όπως ισχύει μετά τις τροποποιήσεις και συμπληρώσεις των Ν. 2225/94, 2247/94, 2266/94, 2349/95, 2527/97 και 2738/99, καθώς και την υπ' αριθ. 61/2001 απόφαση του Δημοτικού Συμβουλίου Αφάντου με την οποία αποφασίστηκε η πρόσληψη εποχιακού προσωπικού για την αντιμετώπιση εποχιακών αναγκών της υπηρεσίας καθαριότητας και την εγκριτική απόφαση της Περιφέρειας Νοτίου Αιγαίου, Δ/νση Τοπ. Αυτοδ/σης και Διοίκησης, Τμήμα Τοπ. Αυτ/σης αριθ. 3890/17-4-2001 για τις εξής, κατά αριθμό ατόμων, ειδικότητα με τα αντίστοιχα ειδικά τυπικά προσόντα και την αντίστοιχη χρονική περίοδο.

ΕΙΔΙΚΟΤΗΤΑ	ΑΡΙΘΜΟΣ	ΕΙΔΙΚΑ ΤΥΠΙΚΑ ΠΡΟΣΟΝΤΑ	ΧΡΟΝΙΚΗ ΔΙΑΡΚΕΙΑ
1. Εργάτες άρδευσης	5	Δεν απαιτούνται ειδικά προσόντα βάσει του άρθρου 5 παρ. 2 του Ν. 2527/97	6 μήνες

Οι υποψήφιοι πρέπει να έχουν ηλικία από 18 έως 65 ετών.

Οι υποψήφιοι δεν πρέπει να έχουν κώλυμα κατά το άρθρο 8 του Υπαλληλικού Κώδικα (καταδίκη, υποδικία, δικαστική συμπαράσταση) με επιφύλαξη των ειδικών διατάξεων του άρθρου 4 παρ. 6 του Ν. 2207/1994.

Γνωστοποιείται ότι μεταξύ των υποψηφίων έχουν πρώτη προτεραιότητα οι μακροχρόνιως άνεργοι, εγγεγραμμένοι στον ΟΑΕΔ για διάστημα δώδεκα (12) τουλάχιστον μηνών (άρθρο 9 του Ν. 2434/1996) και έπονται οι λοιποί άνεργοι ή ανεπάγγελτοι.

Η σειρά κατάταξης των παραπάνω κατηγοριών ανέργων υποψηφίων γίνεται από άποψη εντοπιότητας (κατοικία -δημοτικότητα) και κριτηρίων ως εξής:

Από άποψη εντοπιότητας

Πρώτη προτεραιότητα πρόσληψης έχουν:

α .Οι κάτοικοι και δημότες του Δήμου Αφάντου

β. Οι μόνιμοι κάτοικοι του Δήμου Αφάντου

γ. Οι μόνιμοι κάτοικοι του πλησιέστερου Δήμου Καλλιθέας, Νομού Δωδεκανήσου

δ. Οι μόνιμοι κάτοικοι των υπολοίπων Δήμων και Κοινοτήτων του Νομού Δωδεκανήσου

ε. Οι μόνιμοι κάτοικοι των Δήμων και Κοινοτήτων των Νομών της Περιφέρειας Νοτίου Αιγαίου και τέλος

στ .Οι μόνιμοι κάτοικοι των υπολοίπων Νομών της χώρας

Από άποψη κριτηρίων

Η σειρά κατάταξης κάθε ομάδας εντοπιότητας γίνεται με βάση κατά σειρά κριτήρια σε πέντε (5) κατηγορίες.

Για κάθε κατηγορία υποψηφίων αναλογεί το 20% των θέσεων που προκηρύσσονται.

Όταν οι θέσεις που προκηρύσσονται δεν επαρκούν για όλες τις κατηγορίες κατανέμονται ανά μια με τη σειρά των κατηγοριών. Αν σε μια κατηγορία οι υποψήφιοι δεν καλύπτουν το σύνολο των θέσεων που αντιστοιχεί στο ποσοστό της, οι θέσεις που περισσεύουν κατανέμονται αναλογικά στις λοιπές κατηγορίες με τη σειρά των κατηγοριών.

Κατά τον υπολογισμό των θέσεων βάσει του ποσοστού 20% κατά κατηγορία, οι θέσεις που τυχόν περισσεύουν, μετά την αρχική κατανομή, προστίθενται ανά μία κατά σειρά των κατηγοριών.

α) Οι έχοντες αντίλικα τέκνα

β) Τα τέκνα πολυτέκνων οικογενειών, προτασσομένων των υποψηφίων μέχρι 25 ετών (ασχέτως αν αυτά είναι άγαμα ή έγγαμα) χωρίς να αποκλείονται τα μεγαλύτερης ηλικίας.

γ) Όσοι συνοικούν και έχουν την επιμέλεια συζύγου ή ενήλικου ή ανήλικου τέκνου ή αδελφού με βαριά ηθικά ή ψυχοσωματικά προβλήματα με αναπηρία 67% και άνω.

- Όσοι έχουν την επιμέλεια συζύγου, η γονέα ή αδελφού μη δυνάμενου να αυτοεξυπηρετηθεί λόγω παθήσεως ή λόγω ηλικίας μεγαλύτερης των 78 ετών.

δ) Οι νέοι ηλικίας 18-28 ετών

ε) Υπόλοιποι υποψήφιοι άνω των 28 ετών.

Επισημαίνεται ότι, στην τέταρτη και πέμπτη κατηγορία, κατατάσσονται κατά περίπτωση, βάσει της ημερομηνίας γέννησής τους, και οι πέρα του αριθμού των προσλαμβανομένων υποψήφιοι των τριών πρώτων κατηγοριών αντίστοιχης ηλικίας.

Σημειώνεται, ότι επί ίσων προϋποθέσεων, υποψήφιοι με ορισμένες άλλες ιδιότητες των τεσσάρων πρώτων κατηγοριών κριτηρίων οι οποίες ορίζονται συγκεκριμένα στην παρ. 11 του άρθρου 21 του Ν. 2190/1994 (ο άνεργος που έχει απολυθεί από συνεταιριστική οργάνωση, που προήλθε από συγχώνευση αγροτικών συνεταιριστικών οργανώσεων της παρ. 2 του άρθρου 23 του Ν. 2538/97 και εφόσον είχε συνεχή υπηρεσία δύο (2) τουλάχιστον ετών, ο άνεργος που έχει απολυθεί λόγω κατάργησης υπηρεσιών του Δημόσιου ή Ν.Π.Δ.Δ. ή ΟΤΑ ή Ν.Π.Ι.Δ. της παρ. 1 του άρθρου 14 του Ν. 2190/1994 και εφόσον είχαν συνεχή υπηρεσία δύο (2) τουλάχιστον ετών, ο γονέας τέκνου με βαριά, ηθικά ή ψυχοσωματικά προβλήματα ποσοστού αναπηρίας 67% και άνω, γονέας που βαρύνεται βάσει δικαστικής αποφάσεως ή συμβολαιογραφικής πράξεως με τη διατροφή των ανηλίκων τέκνων, άλλως αυτός που έχει την επιμέλεια τους και είναι άγαμος, ή χήρος ή διαζευγμένος ή σε διάσταση, τα τέκνα θυμάτων πολέμου, τα τέκνα συνταξιοδοτούμενων αναπήρων και θυμάτων πολέμου αμάχου πληθυσμού και τα τέκνα τραυματιών ή πολεμιστών της ζώνης των πρόσω).

Οι μακροχρονίως άνεργοι υποψήφιοι προτάσσονται εντός της ομάδας εντοπιότητας και της κατηγορίας κριτηρίων που ανήκουν και προσλαμβάνονται εφόσον στην αντίστοιχη ομάδα εντοπιότητας και κατηγορίας κριτηρίων αναλογεί θέση.

ΠΡΟΘΕΣΜΙΑ ΥΠΟΒΟΛΗΣ ΑΙΤΗΣΕΩΝ

Οι ενδιαφερόμενοι μπορούν να υποβάλουν αίτηση στα γραφεία του Δήμου Αφάντου, τις εργάσιμες ημέρες και ώρες εντός προθεσμίας δέκα (10) ημερών, που αρχίζει την επομένη ημέρα της τελευταίας δημοσίευσης της παρούσης σε τοπικές εφημερίδες ή της ανάρτησής της στο χώρο ανακοινώσεων του Δημοτικού Καταστήματος, εφόσον η ανάρτησή της είναι τυχόν μεταγενέστερη της δημοσίευσης στις εφημερίδες.

ΑΠΑΡΑΙΤΗΤΑ ΔΙΚΑΙΟΛΟΓΗΤΙΚΑ

Οι ενδιαφερόμενοι μαζί με την αίτησή τους πρέπει να υποβάλουν υποχρεωτικώς τα εξής δικαιολογητικά:

♦ Κυρωμένο φωτοαντίγραφο των δύο όψεων της αστυνομικής ταυτότητας

♦ Υπεύθυνη δήλωση του Ν. 1599/1986 ότι δεν έχουν κώλυμα κατά το άρθρο 8 του Υπαλληλικού Κώδικα α) ότι δεν έχουν καταδικαστεί για κακούργημα και σε οποιαδήποτε κλοπή, υπεξαίρεση (κοινή και στην υπηρεσία) απάτη, εκβίαση, πλαστογραφία, απιστία δικηγόρου, δωροδοκία, καταπίεση, απιστία περί την υπηρεσία, παράβαση καθηκόντος, καθ' υποτροπή συκοφαντική δυσφήμιση, καθώς και για οποιοδήποτε έγκλημα κατά της γενετήσιας ελευθερίας ή οικονομικής εκμετάλλευσης της γενετήσιας ζωής, δεν έχουν, λόγω καταδίκης στερηθεί τα πολιτικά τους δικαιώματα, έστω και αν έχει λήξει ο χρόνος που ορίστηκε για τη στέρηση. β) Οτι δεν είναι υπόδικοι και δεν έχουν παραπεμφθεί με τελεσίδικο βούλευμα για κακούργημα ή για πλημμέλημα της προηγούμενης περίπτωσης, έστω και αν το αδίκημα παραγράφηκε. γ) Οτι δεν έχουν λόγω καταδίκης, στερηθεί τα πολιτικά τους δικαιώματα και για όσο χρόνο διαρκεί η στέρηση αυτή δ) Οτι δεν τελούν υπό δικαστική συμπαράσταση

♦ Υπεύθυνη δήλωση του Ν. 1599/1986 ότι το αμέσως προηγούμενο δωδεκάμηνο (1999-2000) που συμπληρώνεται κατά το χρονικό σημείο λήξεως προθεσμίας υποβολής των αιτήσεων των υποψηφίων δεν έχει απασχοληθεί σε δημόσια υπηρεσία ή νομικό πρόσωπο του άρθρου 14 παρ. 1 του Ν. 2190/1994 με την ιδιότητα του εποχιακού υπαλλήλου ή για κάλυψη περιοδικών ή πρόσκαιρων αναγκών ή όχι. Σε περίπτωση που έχουν απασχοληθεί να δηλώνουν την υπηρεσία στην οποία απασχολήθηκαν και την ακριβή χρονική διάρκεια της απασχόλησης (έναρξη και λήξη)

♦ Πρόσφατη βεβαίωση του ΟΑΕΔ για την απόδειξη της μακροχρόνιας ανεργίας.

♦ Υπεύθυνη δήλωση του Ν. 1599/1986 ότι ο υποψήφιος είναι άνεργος ή ανεπάγγελτος

♦ Πιστοποιητικό οικογενειακής κατάστασης του Δήμου ή της Κοινότητας στο δημοτολόγιο του οποίου είναι εγγεγραμμένοι (όπου απαιτείται)

♦ Πιστοποιητικό του οικείου δήμου ή κοινότητας για τη μόνιμη κατοικία του υποψηφίου.

♦ Προκειμένου για απολυμένους από αγροτικές συνεταιριστικές οργανώσεις σύμφωνα με την παρ. 2 του άρθρου 23 του Ν. 2538/97 βεβαίωση της νέας συνεταιριστικής οργάνωσης ότι είχαν συνεχή υπηρεσία (2) τουλάχιστον ετών και πρόσφατη βεβαίωση του ΟΑΕΔ ότι είναι άνεργοι.

Επιπροσθέτως

Τα δικαιολογητικά τα οποία πρέπει να υποβάλουν οι υποψήφιοι για υπαγωγή τους σε ομάδες εντοπιότητας και σε κατηγορίες κριτηρίων της παρ. 11 του άρθρου 21 του Ν. 2190/1994 αναφέρονται λεπτομερώς σε επεξηγηματικό σημείωμα (ΠΑΡΑΡΤΗΜΑ ΙΙ) που αποτελεί αναπόσπαστο μέρος της παρούσας ανακοίνωσης και βρίσκεται αναρτημένο στο κατάστημα της υπηρεσίας και στο χώρο ανακοινώσεων του Δημοτικού Καταστήματος.

ΔΗΜΟΣΙΟΠΟΙΗΣΗ

Η παρούσα να δημοσιευθεί σε δύο ημερήσιες ή εβδομαδιαίες εφημερίδες της έδρας του Νομού και να αναρτηθεί ολόκληρη στο κατάστημα της υπηρεσίας και στο χώρο των ανακοινώσεων του Δημοτικού Καταστήματος Αφάντου.

ΕΝΣΤΑΣΕΙΣ

Οι ενδιαφερόμενοι μπορούν να υποβάλλουν στο ΑΣΕΠ ενστάσεις κατά των πινάκων κατάταξης μέσα σε αποκλειστική προθεσμία, η οποία λήγει μετά την πάροδο δέκα (10) ημερών από την ανάρτηση τους.

Για την υποβολή ένστασης απαιτείται η καταβολή στο Δημόσιο Ταμείο πέντε χιλιάδων (5.000) δραχμών.

Ο ΔΗΜΑΡΧΟΣ
ΣΤΑΥΡΟΣ ΣΤΑΥΡΗΣ

ΧΛ-8/5

ΣΧΟΛΙΚΗ ΕΠΙΤΡΟΠΗ
6ου ΓΥΜΝΑΣΙΟΥ ΡΟΔΟΥ

ΠΡΟΚΗΡΥΞΗ ΕΠΑΝΑΛΗΠΤΙΚΟΥ ΠΛΕΙΟΔΟΤΙΚΟΥ ΔΙΑΓΩΝΙΣΜΟΥ

Η Σχολική Επιτροπή του 6ου Γυμνασίου Ρόδου, προκηρύσσει πλειοδοτικό διαγωνισμό με σφραγισμένες προσφορές για την εκμίσθωση του κυλικείου του με τους παρακάτω όρους:

1) Διάρκεια της εκμίσθωσης τρία (3) έτη.

2) Ελάχιστο όριο προσφοράς οκτακόσιες (αριθμ. 800) δραχμές κατά μαθητή.

3) Οι ενέργειες του διαγωνισμού θα γίνουν Παρασκευή 8 Ιουνίου 2001 και από ώρα 9.00 έως 10.00 στο γραφείο του 6ου Γυμνασίου.

4) Για τη συμμετοχή στο διαγωνισμό απαιτείται εγγύηση πενήντα (50.000) χιλιάδων δραχμών, που επιστρέφονται στον ενδιαφερόμενο εκτός του τελευταίου πλειοδότη, για τον οποίο θα συμψηφιστούν με την εγγύηση για την κατακύρωση της παραχώρησης του κυλικείου.

5) Για την κατακύρωση της παραχώρησης του κυλικείου στον τελευταίο πλειοδότη, θα καταβληθεί εγγύηση 300.000 δραχμών για την πιστή τήρηση των όρων της σύμβασης που θα υπογραφεί.

6) Οι λοιποί όροι συμμετοχής και τα απαραίτητα δικαιολογητικά διευκρινίζονται στον πίνακα ανακοινώσεων του 6ου Γυμνασίου Ρόδου (οδός Αλεξ. Διάκου 56).

Ο πρόεδρος
της Σχολικής Επιτροπής
του 6ου Γυμνασίου
Ρόδου
Φαρμακίδης Νικόλαος

ΑΕ88/Χ2435-8/5

Πανήγυρις προσκυνήματος
Αγ. Φωτεινής Σαμαρείτιδος

Πανήγυρις

Την Κυριακή 13 Μαΐου πανηγυρίζει η εκκλησία της Αγίας Φωτεινής Σαμαρείτιδος εις την περιοχή διασταύρωση έναντι δρόμου προς παραλία Τσαμπίκας (Αρχάγγελος).

Την παραμονή και ώρα 7.μ.μ. θα τελεστεί Πανηγυρικός Εσπερινός και την ημέρα της εορτής θα ψαλεί Πανηγυρική Θεία Λειτουργία.

336-13/5

ΕΛΛΗΝΙΚΗ ΔΗΜΟΚΡΑΤΙΑ
ΝΟΜΟΣ ΔΩΔΕΚΑΝΗΣΟΥ
ΔΗΜΟΣ ΙΑΛΥΣΟΥ
ΠΟΛΙΤΙΣΤΙΚΟΣ ΟΡΓΑΝΙΣΜΟΣ
Μ.Ε.Κ.Τ.Ο. ΡΟΔΟΣ

ΑΝΑΚΟΙΝΩΣΗ

Ο Πολιτιστικός Οργανισμός του Δήμου Ιαλυσού ανακοινώνει την έναρξη εργαστηρίου χορωδίας για παιδιά και ενηλίκους.

Παρακαλούνται όλοι οι ενδιαφερόμενοι να έρθουν στην πρώτη συνάντηση, που θα γίνει την Πέμπτη 10 του Μάη στα γραφεία του Πολιτιστικού Οργανισμού στο ισόγειο του Δημαρχείου Ιαλυσού και ώρα 20.00 ή να τηλεφωνήσουν στα τηλ. 94444 ή 90555.

Επίσης ανακοινώνεται ότι αρχίζει καινούργιος κύκλος μαθημάτων στη Φιλαρμονική της Ιαλυσού για παιδιά και εφήβους.

Παρακαλούνται όσοι ενδιαφέρονται να συμμετέχουν στη Φιλαρμονική του Δήμου Ιαλυσού να τηλεφωνήσουν στα ίδαι τηλέφωνα σε ώρες γραφείου στον κ. Τζέλλο Ευάγγελο.

Από τον ΜΕΚΤΟ Ιαλυσού
Ο αντιπρόεδρος
Ανδρουλάκης Ιωάννης

ΧΛ10/5

ΕΛΛΗΝΙΚΗ ΔΗΜΟΚΡΑΤΙΑ
ΥΠΟΥΡΓΕΙΟ ΜΕΤΑΦΟΡΩΝ
ΚΑΙ ΕΠΙΚΟΙΝΩΝΙΩΝ
ΥΠΗΡΕΣΙΑ ΠΟΛΙΤΙΚΗΣ
ΑΕΡΟΠΟΡΙΑΣ
ΚΡΑΤΙΚΟΣ ΑΕΡΟΛΙΜΕΝΑΣ
ΡΟΔΟΥ «ΔΙΑΓΟΡΑΣ»
ΤΜΗΜΑ: ΔΟ

ΠΕΡΙΛΗΨΗ ΔΙΑΚΗΡΥΞΗΣ

Ο Κρατικός Αερολιμένας Ρόδου «Διαγόρας» ανακοινώνει ότι στις 22 Μαΐου 2001, ημέρα Τρίτη και ώρα 11.00 έως 12.000 π.μ. θα διενεργηθεί στα γραφεία του Δημόσιος Πλειοδοτικός Διαγωνισμός με σφραγισμένες προσφορές για την εκμίσθωση χώρου προς άσκηση και εκμετάλλευση του δικαιώματος λειτουργίας καταστήματος πώλησης ΦΥΣΙΚΩΝ ΧΕΙΡΟΠΟΙΗΤΩΝ ΣΑΠΩΝΩΝ στον Κρατικό Αερολιμένα Ρόδου «Διαγόρας» για τρία (3) έτη.

Πληροφορίες: Νικηφ. Στρατήγης
Τηλέφωνο: 0241-88711

Ο Αερολιμενάρχης
Δημ. Σταυριανός

ΧΛ-8/5

ΕΛΛΗΝΙΚΗ ΔΗΜΟΚΡΑΤΙΑ
ΥΠΟΥΡΓΕΙΟ ΜΕΤΑΦΟΡΩΝ
ΚΑΙ ΕΠΙΚΟΙΝΩΝΙΩΝ
ΥΠΗΡΕΣΙΑ ΠΟΛΙΤΙΚΗΣ
ΑΕΡΟΠΟΡΙΑΣ
ΚΡΑΤΙΚΟΣ ΑΕΡΟΛΙΜΕΝΑΣ
ΡΟΔΟΥ «ΔΙΑΓΟΡΑΣ»
ΤΜΗΜΑ: ΔΟ

ΠΕΡΙΛΗΨΗ ΔΙΑΚΗΡΥΞΗΣ

Ο Κρατικός Αερολιμένας Ρόδου «Διαγόρας» ανακοινώνει ότι στις 22 Μαΐου 2001, ημέρα Τρίτη και ώρα 11.00 έως 12.000 π.μ. θα διενεργηθεί στα γραφεία του Δημόσιος Πλειοδοτικός Διαγωνισμός με σφραγισμένες προσφορές για την εκμίσθωση χώρου προς άσκηση και εκμετάλλευση του δικαιώματος λειτουργίας καταστήματος πώλησης ΔΕΡΜΑΤΙΝΩΝ ΕΙΔΩΝ ΚΑΙ ΕΙΔΩΝ ΤΑΞΙΔΙΟΥ στον Κρατικό Αερολιμένα Ρόδου «Διαγόρας» για τρία (3) έτη.

Πληροφορίες: Νικηφ. Στρατήγης
Τηλέφωνο: 0241-88711

Ο Αερολιμενάρχης
Δημ. Σταυριανός

ΧΛ-8/5

Συγχαρητήρια

Θερμά συγχαρητήρια στους διαγωνιζόμενους και βραβευμένους μου μαθητές, που συμμετείχαν στους Μαθητικούς Καλλιτεχνικούς Αγώνες:

Διαμαντή Βιολέτα Α' Βραβείο λυρικό τραγούδι
Κοσκινιάτη Χριστίνα Α' Βραβείο λυρικό τραγούδι
Μαντικού Στέλλα Α' Βραβείο έντεχνο τραγούδι Σαμαρτζή
Ευάγγελο Α' Βραβείο έντεχνο τραγούδι
Μανέττα Γεώργιο Γ' Βραβείο λυρικό τραγούδι
Μάστορα Σταματία ειδικό έπαινο για φωνητική δεξιοτεχνία.

Τους εύχομαι πάντα επιτυχίες και ωραίες μουσικές εμπειρίες.

Βίρπι Κοσκινιάτη
καθηγήτρια μονωδίας

AE73/1301-8/5

ΔΕΗ

ΑΝΑΚΟΙΝΩΣΗ

Ειδοποιούνται οι κάτοικοι των παρακάτω περιοχών ότι για να εκτελεστούν απαραίτητες τεχνικές εργασίες της ΔΕΗ θα γίνει διακοπή στις 9/5/01, ημέρα ΤΕΤΑΡΤΗ ως εξής:

Από ώρας 0800 μέχρι 10.00 στις περιοχές:

Από Λύκειο ΙΑΛΥΣΟΥ και εκατέρωθεν της Λεωφόρου μέχρι το νυχτερινό κέντρο ΜΕΛΟΝΤΥ (ΚΡΕΜΑΣΤΗ).

Αν οι εργασίες τελειώσουν νωρίτερα το ρεύμα θα ξαναδοθεί πριν από τον χρόνο λήξης της διακοπής που αναφέρουμε πιο πάνω.

Γι ' αυτό το λόγο οι ηλεκτρικές εγκαταστάσεις και τα δίκτυα της ΔΕΗ θα πρέπει να θεωρούνται ότι έχουν συνέχεια ρεύμα.

Ετσι για λόγους ασφαλείας απαγορεύεται η προσέγγιση σε αγωγούς ή άλλα στοιχεία του δικτύου και αν βρίσκονται καταγής γιατί υπάρχει σοβαρός κίνδυνος ατυχήματος.

ΑΠΟ ΤΗ ΔΕΗ

ΧΛ-8/5

Πανήγυρις

Φέρεται εις γνώσιν του φιλόθρησκου κοινού, ότι στις 9 Μαΐου, ημέρα Τετάρτη, εορτάζει ο Αγιος Χριστόφορος Ρόδου (περιοχή Ασγούρου) Προστάτης οδηγών και οχημάτων.

Το βράδυ της Τρίτης και ώρα 7.30 μ.μ. θα ψαλεί Μέγας Εσπερινός, το δε πρωΐ της Τετάρτης θα τελεσθεί Ορθρος και Θεία Πανηγυρική Λειτουργία μετ' αρτοκλασίας.

Εκ της Εκκλησιαστικής Επιτροπής

1313-9/5

ΣΩΜΑΤΕΙΟ ΞΕΝΟΔΟΧΟΫΠΑΛΛΗΛΩΝ
ΚΑΙ ΨΥΧΑΓΩΓΙΚΩΝ ΚΕΝΤΡΩΝ ΡΟΔΟΥ

ΠΡΟΣΚΛΗΣΗ ΓΕΝΙΚΗΣ ΣΥΝΕΛΕΥΣΗΣ

Συνάδελφοι,

Η Διοίκηση του Σωματείου μας, σας καλεί σε Γενική Συνέλευση στις 8/5/2001 ημέρα Τρίτη και ώρα 4.30 στην αίθουσα του Εργατικού Κέντρου Ρόδου, οδός Στεφ. Καζούλη αριθμ. 30 με τα παρακάτω θέματα:

1) Διοικητικός Απολογισμός από 1/1/2001 μέχρι 8/5/2001.

2) Οικονομικός Απολογισμός (Ισολογισμός και έκθεση Ελεγκτικής Επιτροπής) χρονικής περιόδου από 1/1/2001 μέχρι 8/5/2001.

3) Επιλογή εκπροσώπησης Δευτεροβάθμιας Οργάνωσης.

4) Εκλογή Εφορευτικής Επιτροπής.

5) Διάφορα.

Επειδή τα θέματα είναι σοβαρά, παρακαλούμε να μην απουσιάσει κανένας από τη Συνέλευση.

Με συναδελφικούς χαιρετισμούς.

Ο πρόεδρος — **Η γενική γραμματέας**
Βρατσάλης Αντώνιος — **Χαρίτου Καθολική**

AE83/X2419-8/5

PELLOS TRAVEL

7ήμερη εκδρομή στην

ΚΩΝΣΤΑΝΤΙΝΟΥΠΟΛΗ

ΡΟΔΟΣ, ΜΑΡΜΑΡΙΣ, ΕΦΕΣΣΟΣ, ΣΜΥΡΝΗ,
ΠΡΟΥΣΑ, ΚΩΝΣΤΑΝΤΙΝΟΥΠΟΛΗ,
ΣΜΥΡΝΗ, ΜΑΡΜΑΡΙΣ, ΡΟΔΟΣ

Από 14/5/01 - 20/5/01

Δευτέρα 14/5 Αναχώρηση από Ρόδο για Μαρμαρίς. Αφιξη στο Μαρμαρίς. Επιβίβαση σε πούλμαν και αναχώρηση για Εφεσσο. Αφιξη στην Εφεσσο (Σπίτι Παναγίας - αρχαιολογικοί χώροι). Αναχώρηση και άφιξη στη Σμύρνη. Τακτοποίηση στο Ξ/Δ. Δείπνο. Διαν/ση.

Τρίτη 15/5 Πρωινό στο Ξ/Δ. Αναχώρηση για Προύσα. Αφιξη στην πόλη της Προύσας το μεσημέρι. Ψώνια στην αγορά της Προύσας που φημίζεται για τα μεταξωτά της. Το απόγευμα αναχώρηση για Κωνσταντινούπολη. Αφιξη στην Κωνσταντινούπολη το βράδυ. Τακτοποίηση σε Ξ/Δ. Διαν/ση.

Τετάρτη 16/5 Πρωινό στο Ξ/Δ. Επίσκεψη στην Αγία Σοφία - Τοπκαπή Palace - Μπλε Τζαμί - Υδραγωγείο . Επίσκεψη στο Πατριαρχείο - Παναγιά Βλαχερνών - Παναγιά Μπαλουκλή. Δείπνο στο Ξ/Δ. Βράδυ. επιστροφή στο Ξ/Δ. Δείπνο Διαν/ση.

Πέμπτη 17/5 Πρωινό στο Ξ/Δ. Ελεύθερη μέρα για Ψώνια. Δείπνο. Βράδυ προαιρετική διασκέδαση με Oriental show - Δείπνο. Διαν/ση.

Παρασκευή 18/5 Πρωινό στο Ξ/Δ. Πολιαρχιερατική Θεία Λειτουργία προεξάρχοντος του Σεβασμιοτάτου Μητροπολίτου Γέροντος Χαλκηδόνος κυρίου Ιωακείμ ώρα 09.00, Ιερός Ναός του Ευαγγελισμού της Θεοτόκου περιοχή Προπόδων Κουρτουλού - Ταταύλα. Απόγευμα ελεύθερο για ψώνια. Βράδυ - δείπνο. Διαν/ση.

Σάββατο 19/5 Πρωινό στο Ξ/Δ. Αναχώρηση για Σμύρνη. Αφιξη στη Σμύρνη το απόγευμα. Επίσκεψη στην αγορά για ψώνια. Τακτοποίηση στο Ξ/Δ. Δείπνο. Διαν/ση.

Κυριακή 20/5 Πρωινό στο Ξ/Δ. Επιβίβαση σε πούλμαν και αναχώρηση για Μαρμαρίς. Αφιξη στο Μαρμαρίς. Αναχώρηση για Ρόδο. Αφιξη στη Ρόδο. Τέλος εκδρομής.

ΤΙΜΗ ΚΑΤ' ΑΤΟΜΟ 120.000 ΔΡΧ.

Στην εκδρομή περιλαμβάνονται:
1. Εισιτήρια Ρόδος - Μαρμαρίς - Ρόδος
2. Ξεναγήσεις - εκδρομές
3. Μεταφορές με κλιματιζόμενα πούλμαν
4. Ξ/Δ με πρωινό - φαγητό
5. Συνοδός γραφείου
6. Ταξιδιωτική ασφάλεια

Δεν περιλαμβάνονται : Φόροι εισόδου - εξόδου - αρχαιολογικοί χώροι.

Στην εκδρομή συμμετέχει ο ιερός ναός του Αγίου Παντελεήμονος Ρόδου (Παλιά Πόλη)

Για περισσότερες πληροφορίες και κρατήσεις στο πρακτορείο

PELLOS TRAVEL
Λ. Καλλιθέας 125 Φαληράκι - Ρόδος
Τηλ.: (0241) 87615, 86298
Fax: (0241) 87616,
WEBSITE: **www.pellostravel.gr & www.ps-rhodes.com**

1206-13/5

RODOS 2400 Cair

Επιλογή από την Ένωση Γάλλων Οινολόγων σαν ο μοναδικός εκπρόσωπος από τα κρασιά των Ελληνικών νησιών.

Χωρίς σχόλια . . . (δικά μας)



1000 VINS DU MONDE
LA SÉLECTION DES ŒNOLOGUES

ÎLES GRECQUES
RHODES CAIR RHODES

Rhodos 2400 1999

. . . La robe délicatement nuancée de tons verts augure l'élégance florale puis fruitée (pêche blanche) du nez. En bouche, l'ensemble est léger, voire aérien, et donne un excellent vin d'apéritif . . .

© 2000 Hachette Livre, Paris.

"Περιλαμβάνεται στον Φετινό Οδηγό ξένων (μη γαλλικών κρασιών) έχοντας κερδίσει άλλο ένα μετάλλιο στον έγκυρο διεθνή διαγωνισμό Vinalies International Οι δοκιμαστές το περιέγραψαν ότι έχει ανθώδη κομψότητα με άρωμα λευκών ροδάκινων και μια συνολικά αιθέρια ποιότητα. Ένα τέλειο απεριτίφ είπαν και ποιος είμαι εγώ να διαφωνήσω !" . . .

ATHENS NEWS 01/10/00 WINE OF THE WEEK

...Πρόκειται για ένα θαυμάσιο κρασί με γοητευτική κιτρινοπράσινη σχεδόν καναρινί ρόμπα και έντονη παρουσία CO_2. Στην μύτη εκφράζεται με δυνατά αρώματα εξωτικών φρούτων σε φόντο αρωματικών λουλουδιών, πεντακάθαρα και σταθερά. Διαθέτει γεύση ισχυρή ισορροπημένη και παχιά. Επίγευση αναπάντεχα μακρά και καθαρή...

Περιοδικό ΓΕΥΣΗ – *Τεύχος No 38*

Διαμαρτυρίες για την κατάσταση που επικρατεί

Οι κάτοικοι της οδού Καμείρου απολαμβάνουν σκόνη και λάσπη!..

Σχετικά με την κατάσταση της οδού Καμείρου ο απόστρατος συνταγματάρχης κ. Χαρ. Κασιδάκης έστειλε στην «Πρόοδο» την παρακάτω επιστολή:

«Να μιλήσουμε για μια όαση μέσα στη μελαγχολική ατμόσφαιρα των ημερών μας, να αποζητήσουμε την αύρα της ηρεμίας, λίγο καθαρό οξυγόνο, την αυλή μας χωρίς χώματα, το σπίτι μας χωρίς σκόνη.

Γερνάμε και ατενίζουμε τη ζωή μας, ότι μας δένει με τη γειτονιά μας, με το δρόμο μας, τη λεωφόρο φάντασμα Καμείρου, το όνομά της, θολό περιστατικό της μνήμης από 5 χρόνια και πλέον αναζητούμε την ασφάλεια και την ποιότητα και αναρωτιόμαστε γιατί η καθημερινότητά μας είναι ασφυκτική, γιατί ο δρόμος μας ταΐζει σκόνη το καλοκαίρι και μας αλείφει λάσπη το χειμώνα.

Γιατί τα πεζοδρόμιά μας από όμορφα που ήταν (με κυβόλιθους) αντικαταστάθηκενα με μπάζα; Μήπως το θελήσαμε εμείς; Οχι ασφαλώς. Απλώς δεν είχαμε θέση στο καλαίσθητο περιοδικό του κ. δημάρχου. Δεν Δεν είχαμε θέση διότι πέσαμε σε χέρια αδαών και αδιάφορων, οι οποίοι αφού κατέστρεψαν τα πάντα, στράφηκαν αλλού για να προσφέρουν τις πολύτιμες υπηρεσίες τους. Η δε δημοτική αρχή και οι υπηρεσίες της απαλλαγμένοι από κάθε είδους ευαισθησία δεν έστρεψαν το βλέμμα τους σε μας.

Ισως να πιστεύουν ότι τα πολύχρωμα περιοδικά και τα υπαίθρια ανθοπωλεία των οδών Αννης Μαρίας και Ρόδου Λίνδου προσφέρουν ποιότητα ζωής και όχι οι ασφαλτοστρωμένοι δρόμοι και τα πεζοδρόμια.

Εμείς συνεχίζουμε να ζούμε στη γειτονιά μας απολαμβάνοντας τη σκόνη και τη λάσπη εξασκούμενοι στα άλματα και την ισορροπία για να φθάσουμε στην είσοδο του σπιτιού μας, περιμένοντας τη σειρά μας για μια θέση στο περιοδικό του κ. Δημάρχου.

Κασιδάκης Χαρ.
Σχης (ΠΖ) Ε.Α.
Καμείρου 82
Τηλ. 69046».

Καταγγελίες από τον Εμπορικό Σύλλογο

Καταστρατηγείται ο νόμος για την «άγρα πελατών»

Προτάσεις για ν' αντιμετωπιστεί η κατάσταση

Προτάσεις για την επίλυση των χρονίων προβλημάτων που παρουσιάζει η αγορά της Ρόδου κατέθεσε στον γενικό γραμματέα του ΕΟΤ με τη μορφή υπομνήματος, ο Εμπορικός Σύλλογος. Ιδιαίτερη αναφορά γίνεται στο υπόμνημα στο κατευθυνόμενο εμπόριο και στο φαινόμενο της άγρας πελατών που κάθε καλοκαίρι λαμβάνει μεγάλες διαστάσεις λόγω της δραστηριότητας ορισμένων επιχειρηματιών που εφευρίσκουν διάφορες μεθόδους για να προσελκύουν τους τουρίστες.

Ειδικότερα, στο υπόμνημα που κατέθεσε ο Εμπορικός Σύλλογος στο Γενικό Γραμματέα του ΕΟΤ αναφέρονται τα εξής:

1) ΚΑΤΕΥΘΥΝΟΜΕΝΟ ΕΜΠΟΡΙΟ - SHOPPING ΑΓΡΑ ΠΕΛΑΤΩΝ ΣΕ ΤΟΥΡΙΣΤΙΚΕΣ ΠΕΡΙΟΧΕΣ

Ο Εμπορικός Σύλλογος Ρόδου εκπροσωπώντας τον εμπορικό κόσμο της Ρόδου, αισθάνεται την ανάγκη να χειροκροτήσει την ενέργειά σας προκειμένου να καταπολεμηθεί το κατευθυνόμενο εμπόριο - shopping και κατευθυνόμενη εστίαση τουριστών.

Ο ΕΟΤ έχοντας ήδη αποστείλει σ' εμάς την από 21-6-2000 απάντηση για το κατευθυνόμενο εμπόριο, προτείνει μία σειρά μέτρων οργανωτικού και διοικητικού χαρακτήρα (κατόπιν ενεργειών σας) που τελούν εν αναμονή των τελικών προτάσεων των εμπλεκομένων κλάδων (ΕΣΕΕ - ΠΟΕΤ - ΗΑΤΤΑ).

Ιδιαίτερη μνεία πρέπει να γίνει στην απόφαση του υπουργού Προεδρίας της Κυβερνήσεως, υπ' αριθμ. 546306/ειδ. 331 της 5/23-12-80 (ΦΕΚ 1298 τ.ε) που καθορίζει με σαφή τρόπο τους κανόνες που διέπουν το SHOPPING.

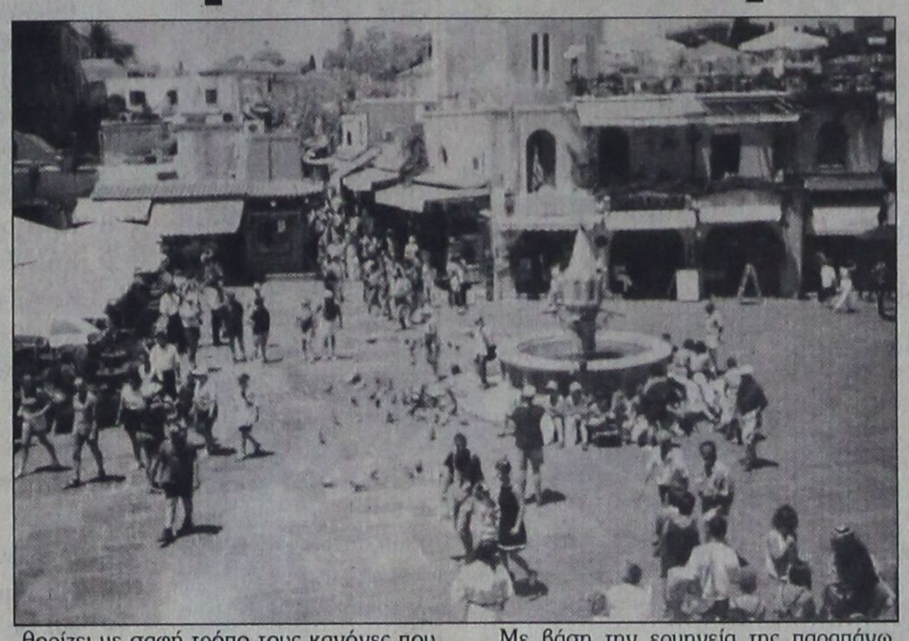

Συγκριμένα στην παράγραφο 7 της ανωτέρω απόφασης, όπως τροποποιήθηκε με την υπ' αριθμ. 511217/82 απόφαση, αναφέρει επί λέξει τα εξής:

«Το SHOPPING αφήνεται ελεύθερο ούτως ώστε οι τουρίστες να μπορούν να επιλέγουν τα καταστήματα προτιμήσεώς τους είτε από αγορές είτε από διάφορα εργαστήρια κεραμικής, ταπητουργίας, κλπ».

Με βάση την ερμηνεία της παραπάνω απόφασης, οι τουρίστες πρέπει να αφήνονται ελεύθεροι στην επιλογή του καταστήματος της αρεσκείας τους και να μην ανέχονται οποιαδήποτε παρότρυνση και παρενόχληση από συνοδούς ή άλλους ως προς το ποιό κατάστημα θα επιλέξουν.

Κατά την άποψή μας η παράγραφος 7 θα μπορούσε να είναι σαφέστερη εάν περιείχε τη διατύπωση «Δεν επιτρέπεται η διακίνηση τουριστών σε απομονωμένα καταστήματα ή εργαστήρια κεραμικής, ταπητουργίας, κλπ ή ακόμα όπως ήδη αναφέρει «ομάδες καταστημάτων στη σειρά» να ανέφερε και «ομάδες εργαστηρίων στη σειρά» και όχι «είτε από διάφορα εργαστήρια κεραμικής, ταπητουργίας, κλπ».

Η διατύπωση «είτε από διάφορα εργαστήρια» δημιουργεί σύγχυση ως προς την απόλυτη ερμηνεία και το πνεύμα της απόφασης καταστρατηγώντας την κάποιοι που χαρακτηρίζοντας το κατάστημά τους σαν εργαστήριο και κάνοντας κατευθυνόμενο εμπόριο, να γίνεται δύσκολο να καταδικαστούν για την παράβασή τους.

Το κατευθυνόμενο εμπόριο, η άγρα πελατών καθώς και η άσκηση πίεσης σε υποψήφιους πελάτες απαγορεύεται από το νόμο. Δυστυχώς, ο νόμος παραβιάζεται κατά συρροή από διάφορους επιτήδειους που εδρεύουν στα τουριστικά πρακτορεία, τις ξεναγήσεις, τα ξενοδοχεία, κλπ.

Το κακό έχει παραγίνει και οι επαγγελματίες των τουριστικών περιοχών αντιμετωπίζουν οξύτατα προβλήματα εξαιτίας του κατευθυνόμενου εμπορίου σε ελάχιστες επιλεγμένες από τους επιτήδειους επιχειρήσεις έναντι προμήθειας άγνωστου ύψους και παρανόμως.

Τέλος σαφής είναι η θέση μας όσον αφορά την ποινική καταδίκη των παρανομούντων από την άγρα πελατών και το κατευθυνόμενο εμπόριο και την μετατροπή από απλό πταίσμα σε πλημμέλημα (όπως ίσχυε μέχρι το 1994) και η στοιχειοθέτηση του αδικήματος να γίνεται ή δια της παρότρυνσης ή δια της παρενόχλησης προσώπων ή ομάδας προσώπων και όχι δια της αρθροιστικής συνδρομής και των δύο προϋποθέσεων όπως ισχύει μέχρι σήμερα.

Για να αντιμετωπιστεί η σημερινή κατάσταση

Να μπει τάξη στις λαϊκές ζητά ο Εμπορικός Σύλλογος

Προτάσεις προς το Δήμο Ρόδου



Να μπει τάξη στις λαϊκές αγορές ζήτησε από το Δήμο Ρόδου ο Εμπορικός Σύλλογος. Με έγγραφο που εστάλη στον αντιδήμαρχο Ρόδου κ. Αντώνη Αλαβέρα ο πρόεδρος του Εμπορικού Συλλόγου κ. Παναγιώτης Καραγιάννης κατέθεσε συγκεκριμένες προτάσεις για τη λειτουργία των λαϊκών αγορών.

Συγκεκριμένα ζητείται να έχουν οι πάγκοι των πωλητών, ομοιόμορφη εμφάνιση και να γίνονται στις λαϊκές εντατικοί έλεγχοι από τις αρμόδιες υπηρεσίες για την επιβολλή της τάξης. Οι προτάσεις του Εμπορικού Συλλόγου έχουν ως εξής:

Μετά την προφορική μας συζήτηση σας στέλνουμε τις προτάσεις μας σχετικά με τη λειτουργία των λαϊκών αγορών:

α) Ουδείς να έχει δικαίωμα συμμετοχής με πάγκο μεγαλύτερο των 3,5 μέτρων και να μην επεκτείνονται οι πάγκοι με κουτιά. Επίσης να μην κρέμονται ρούχα αλλά να είναι τοποθετημένα στους πάγκους.

β) Να δηλώνεται εκ των προτέρων το όνομα του αντικαταστάτη πωλητή που δεν μπορεί να είναι τρίτο πρόσωπο παρά συγγενής μέχρι 1ου βαθμού και να υπάρχει βιβλίο υγείας και για τους δύο.

γ) Να μην διακινούνται στις Λαϊκές Βιομηχανικά Είδη.

δ) Σε κάθε πάγκο, που σημειωτέον επιβάλλεται να είναι ομοιόμορφοι, να υπάρχει επί ποινή ανακλήσεων της άδειας, ανηρτημένη πινακίδα με τη φωτογραφία του συμμετέχοντος στη λαϊκή, τον αριθμό της άδειας, τα προϊόντα που έχει δικαίωμα να πουλάει και το χρόνο διάθεσής τους

στ) Σε κάθε Λαϊκή Αγορά στο τέλος και στην αρχή αυτής να τοποθετείται κινητό σήμα αρχής και τέλους της Λαϊκής και να απαγορεύεται ρητά κάθε δοσοληψία πέρα αυτών των σημάτων, να υπάρχει δηλαδή σαφής οριοθέτηση κάθε λαϊκής και να μην επιτρέπεται η τοποθέτηση εμπορευμάτων εκτός των ορίων αυτών.

Με την εφαρμογή των παραπάνω πιστεύουμε ότι:

α) Θα εξοικονομηθεί χώρος από τον περιορισμό του μήκους του πάγκου του κάθε συμμετέχοντος στα 3 μέτρα αφού σήμερα υπάρχουν συμμετέχοντες που έχουν πάγκους 5-6 ακόμα και 10 μέτρων.

β) Με την από την αρχή υπόδειξη του αντικαταστάτη θα σταματήσει η εμπορευματοποίηση των αδειών.

γ) Με τον συνεχή έλεγχο (όχι αστυνόμευση με τη στενή έννοια) θα επιτευχθεί η σταδιακή απομάκρυνση όλων όσων δεν έχουν δικαίωμα συμμετοχής ή μεταπωλούν καταχρηστικά προϊόντα τρίτων αφού έχουν εξαντλήσει τα δικά τους.



Επίσης θα απομακρυνθούν αυτοί που διακινούν είδη μέσα στα πλαίσια παραεμπορίου και της παραοικονομίας.

δ) Με τη σταδιακή απομάκρυνση όλων των βιομηχανικών προϊόντων από τις λαϊκές θα σταματήσει το ευκαιριακό εμπόριο και οι λαϊκές αγορές θα αποκτήσουν την αίγλη που είχαν στην αρχή και θα εκπληρώνουν στο ακέραιο το σκοπό τους και μόνο.

στ) Με την ομοιομορφία των πάγκων θα επιτευχθεί ένα περιβάλλον ανάλογο της εποχής μας και όχι αυτό το δυσανάρμοστο που υπάρχει σήμερα.

Ο πρόεδρος
Π. Καραγιάννης».

Βετεράνοι πολεμιστές από την Αυστραλία θα έρθουν στην Ελλάδα

Με επικεφαλής τον υπουργό Υποθέσεων Βετεράνων Πολεμιστών μια ομάδα 22 Αυστραλών, που πολέμησαν στην Ελλάδα (και κυρίως στην Κρήτη) κατά την διάρκεια του Β΄ παγκοσμίου πολέμου, θα πραγματοποιήσει ταξίδι-προσκύνημα στα ελληνικά εδάφη από τις 16 έως τις 23 Μαίου.

Στην ομάδα συμμετέχουν πρώην αξιωματικοί και απλοί στρατιώτες, ηλικίας σήμερα 78 έως 85 ετών που εκπροσωπούν το αυστραλιανό πεζικό, την αεροπορία και το ναυτικό. Επίσης τρεις χήρες παλαιών πολεμιστών.

Όλοι οι συμμετέχοντες πολέμησαν στην Ελλάδα και την επισκέπτονται με την ευκαιρία της συμπλήρωσης 60 χρόνων από τη Μάχη της Κρήτης για να παραστούν στους σχετικούς εορτασμούς.



Το πρόγραμμα τους περιλαμβάνει κατάθεση στεφάνου στο Μνημείο του Αγνώστου Στρατιώτη, επίσκεψη στο Συμμαχικό Νεκροταφείο, στο Καλαμάκι, επίσκεψη στις Θερμοπύλες και στις γύρω περιοχές και φυσικά επίσκεψη στην Κρήτη όπου θα παραστούν σε διάφορες εκδηλώσεις.

Εκδηλώσεις για να εορταστεί η 60η επέτειος της Μάχης της Κρήτης θα γίνουν και σε όλες τις μεγάλες πόλεις της Αυστραλίας

Σε 48ωρη απεργία κατέρχονται οι τραπεζοϋπάλληλοι και στη Ρόδο στις 17 και 18 Μαΐου

Σε 48ωρη απεργιακή κινητοποίηση θα κατέλθουν στις 17 και 18 Μαΐου οι τραπεζοϋπάλληλοι. Την απεργία προκήρυξε η ΟΤΟΕ, που απέρριψε ως απαράδεκτες τις προτάσεις που έκανε η Ενωση Ελληνικών Τραπεζών για τις αυξήσεις στους μισθούς των εργαζομένων, αλλά και το ωράριο λειτουργίας των χρηματοπιστωτικών ιδρυμάτων.



Η Ενωση Ελληνικών Τραπεζών πρότεινε να υπογραφεί τριετής σύμβαση με κλιμακωτές αυξήσεις στους μισθούς της τάξεως του 3,8%, του 3,5% και του 3% στους μισθούς των υπαλλήλων.

Παράλογες, όμως, θεωρούν οι συνδικαλιστές του κλάδου τις προτάσεις που έγιναν για το ωράριο λειτουργίας των τραπεζών, που σε ωρισμένες περιπτώσεις θα ανοίγουν στις 8 το πρωΐ και θα κλείνουν στις 8 το βράδυ.

Οι Τράπεζες που βρίσκονται σε τουριστικές περιοχές θα κλείνουν τη θερινή περίοδο στις 4.30 το απόγευμα, από τις 2.30 που ισχύει.

"Θεωρούμε ότι οι προτάσεις είναι απαράδεκτες και θα δημιουργήσουν μεγαλύτερα προβλήματα στις ιδιωτικές τράπεζες", δήλωσε από το τοπικό κλιμάκιο της ΟΤΟΕ ο κ. Σάββας Χατζησάββας.

Διαφάνειες και μεγενθύνσεις για μπαρ, εστιατόρια, fast food

Φ. & Ν. ΠΑΧΟΣ

Γ. Ευσταθίου 11
Τηλ. 26893

ΝΤΕΤΕΚΤΙΒΣ ΑΘΗΝΩΝ

Αναλαμβάνουμε υποθέσεις ανηλίκων, προσωπικές, οικογενειακές, εμποροβιομηχανικές
Διαθέτουμε τα καλύτερα ηλεκτρονικά σύγχρονα οπτικοακουστικά συστήματα
Εχεμύθεια 100%
Τα 30 χρόνια πείρα είναι η εγγύησή μας
Τηλ. 0977632963 & 0945319796

1167-6/5

Από τα παιδιά της Πάτμου

Θεατρικό εργαστήρι

ΕΠΙΤΥΧΗΜΕΝΕΣ ΠΑΡΑΣΤΑΣΕΙΣ ΣΤΗΝ ΑΘΗΝΑ



Η Ομοσπονδία Δωδεκανησιακών Σωματείων Αθηνών - Πειραιώς, σε συνεργασία με το 4ο Δημοτικό Διαμέρισμα Αθήνας, το Δήμο Πάτμου και τα παροικιακά Σωματεία Πατμίων της Αθήνας, διοργάνωσε την παρουσίαση του έργου «Ο μικρός Πρίγκιπας» τουτ Αντουάν ντε Σαν Εξυπερύ, από το Θεατρικό εργαστήρι των παιδιών της αστικής μη κερδοσκοπικής εταιρίας «ΤΕΧΝΗ - ΠΑΤΜΟΣ», υπό τη διεύθυνση της κ. Barbara Hoffman.

Οι παραστάσεις δόθηκαν στη φιλόξενη αίθουσα Πολιτιστικών Εκδηλώσεων του 4ου Δημοτικού Διαμερίσματος Αθήνας (Λένορμαν και Αλεξανδρείας, Κολωνός) Παρασκευή 27 κια Σάββατο 28 Απριλίου.

Η όλη εκδήλωση αποτέλεσε μία αφορμή γνωριμίας των παιδιών από την Πάτμο με τους Δωδεκανήσιους της παροικίας μας, αλλά και παράλληλα μια από τις λίγες ευκαιρίες να παρουσιασθεί στην Αθήνα, μία σοβαρή προσπάθεια που γίνεται σε κάποιο νησί μας.

Για την επιτυχημένη πραγματοποίηση της όλης εκδήλωσης αλλά και για τη φιλοξενία της ομάδας των συμπατριωτών μας από την Πάτμο στην Αθήνα, η Ομοσπονδία Δωδεκανησιακών Σωματείων επιθυμεί να ευχαριστήσει για τη συμβολή τους: Τις εταιρίες ΔΑΝΕ SEA LINES και GA FERRIES.

Το Δήμο Πάτμου και τα Παροικιακά Σωματεία Πατμίων Αθήνας, τη βιοτεχνία ετοίμων ενδυμάτρων «ΑΡΜΑΘΙΑ», με έδρα την Κάσο.

Οι συντελεστές του έργου:

Σκηνοθεσία: Barbara Hoffmann.

Κοστούμια: Πόλη Μακαρνάδη - Γρύλλη, Ebba Rhodin, Μαρία Καναρού - Αποστόλου, Barbara Hoffmann.

Σκηνογραφία: Νόρα Απέργη

Ιδέα : Barbara Hoffmann

Πραγματοποίηση: Κώστας Τροβάς - Νόρα Απέργη

Μουσική: Σπύρος Παπαναστασίου, Γιάννης Νικολάου

Φωτογραφίες - Slides: Carolyne Scale, Γιώργος Σκεμπές.

Τεχνικός βοηθός : Γιάννης Πυλωνίτης.

Παίζουν: **Πρίγκιπας:** Χρήστος Γαμπιεράκης - Αγγελική Τροβά, **Πιλότος:** Αριάδνη Γιάνναρου, **Λουλούδι - Αλεπού:** Αλεξία Μελιανού, **Βασιλιάς:** Φρυνέλη Οικονόμου, **Γεωγράφος-Ματαιόδοξος:** Κατερίνα Αθανασούλη, **Σβήνει το φανάρι - Φίδι:** Κατερίνα Γαμπιεράκη, **Τριανταφυλιά-Επιχειρηματίας:** Ιωάννα Πετρίδη, **Μεθυσμένος - Εμπορος:** Σοφία Μίσκοβα, **Εμπορος:** Ιρις Κωσταρά

Από το υπουργείο Εσωτερικών

300 εκατ. για τη συντήρηση σχολείων της Δωδεκανήσου

ΠΩΣ ΘΑ ΓΙΝΕΙ Η ΚΑΤΑΝΟΜΗ ΣΤΟΥΣ ΔΗΜΟΥΣ



Τριακόσα εκατομμύρια δραχμές θα διατεθούν από το υπουργείο Εσωτερικών, στο Νόμο Δωδεκανήσου, για τις συντηρήσεις των σχολικών κτιρίων.

Τα χρήματα θα διατεθούν σε τρεις δόσεις στους ΟΤΑ, όλης της χώρας και της Δωδεκανήσου.

Σε πρώτη φάση σε όλη τη χώρα θα διατεθούν τρία δισεκαρομμύρια δραχμές.

Το θέμα απασχόλησε χθες το διοικητικό συμβούλιο της ΤΕΔΚ που ασχολήθηκε με την κατανομή της πρώτης δόσης στους ΟΤΑ της Δωδεκανήσου.

Στους δήμους του νομού κατανεμήθηκε η πρώτη δόση του ποσού για τις συντηρήσεις των σχολείων, που ανέρχεται στο ποσό των 61.990.630 δραχμών.

Βασικό κριτήριο για την κατανομή ήταν ο αριθμός των μαθητών που φοιτούν στα σχολεία του νομού καθώς και τα τμήματα που υπάρχουν.

Σύμφωνα με τα στοιχεία στα 304 σχολικά κτίρια της Δωδεκανήσου υπάρχουν 1.583 τμήματα στα οποία φοιτούν 31.751 μαθητές.

Η κατανομή των χρημάτων έγινε ως εξής:

Α/Α	ΟΤΑ	Τελικό Ποσό προς ΟΤΑ
1.	Αγαθονησίου (κοιν.)	22.681
2.	Αρχαγγέλου	2.648.537.
3.	Αστυπάλαιας	385.061
4.	Ατταβύρου	482.357
5.	Αφάντου	2.072.176
6.	Δικαίου	1,576.119
7.	Ηρακλειδών	2.043.179
8.	Ιαλυσού	2.504.276
9.	Καλλιθέας	1.995.400
10.	Καλύμνου	6.612.629
11.	Καμείρου	1.599.352
12.	Καρπάθου	1.814.419
13.	Κάσου	414.575
14.	Κω	6.514.889
15.	Λειψών	292.126
16.	Λέρου	2.332.835
17.	Λινδίων	714.666
18.	Μεγίστης	166.419
19.	Νοτίας Ρόδου	526.906
20.	Νισύρου	372.208
21.	Ολύμπου (κοιν.)	189.389
22.	Πάτμου	1.043.692
23.	Πεταλούδων	3.416.006
24.	Ρόδου	20.961.360
25.	Σύμης	962.534
26.	Τήλου	174.067
27.	Χάλκης	152.752
	ΣΥΝΟΛΑ	**61.990.630 δρχ.**

Για τον Πολιτιστικό Σύλλογο Γυναικών Ιαλυσού

Ξενάγηση στο Φιλέρημο

ΓΝΩΡΙΣΑΝ ΤΗΝ ΙΣΤΟΡΙΑ ΤΗΣ ΠΕΡΙΟΧΗΣ



ΠΟΛΙΤΙΣΤΙΚΟΣ ΣΥΛΛΟΓΟΣ ΓΥΝΑΙΚΩΝ ΙΑΛΥΣΟΥ

Το προεδρείο, τα μέλη του Συλλόγου, φίλοι και φιλίστορες προσέτρεξαν στον Ιερό Λόφο για να ακούσουν λόγια θεία και να κοινωνήσουν των Αχράντων Μυστηρίων του ακατάλυτου ελληνικού πολιτισμού

«Τριαντενή μου όμορφη με χείλη από μέλι, όταν τα χείλη σου μιλούν, σωπαίνουν οι αγγέλοι...

Στο σμαραγδένιο νησάκι του Ήλιου, στη Ρόδο την πανεύφημη, υπάρχουν πολλοί Σύλλογοι Πολιτιστικοί, προσφέροντας στην κοινωνία, στην εποχή μας και στο νησί μας, έργο ωραίο, πολυσχιδές και άοκνο.

Ο Πολιτιστικός Σύλλογος Γυναικών Ιαλυσού, εδώ και χρόνια, όχι μόνο προάγει συστηματικά τα Λαογραφικά μας δρώμενα, με αξιοσύνη και συνείδηση, αλλά και θεατρικές παραστάσεις και ξεναγήσεις - εκδρομές - στο νησί και στην πόλη μας.

Το δραστήριο προεδρείο του Συλλόγου, με πρόεδρο την κ. Ελένη Τσίκκη, σωστά και μελετημένα καταγράφει τα ιστορικά και λαογραφικά μας δρώμενα.

Έτσι, ζήτηση να ξεναγηθούν στον Ιερό Λόφο του Φιλερήμου για να γνωρίσουν γνωστά και άγνωστα λόγια, εικόνες, εκκλησίες επάλξεις, σταυρούς και ναούς του ιστορικού αυτού Λόφου.

Πάνω από εξήντα χαριτόβριτες κυρίες, δεσποινίδες αλλά και μερικοί φιλίστορες κύριοι, προσήλθαν στον Φιλέρημο για ξενάγηση και Θεία Μεταλαβιά ελληνική.

Ξεναγήθηκαν στο Δρόμο του Γολγοθά, στο Μεγάλο Σταυρό της Ορθοδοξίας, στο Ναό της Πολιάδος Αθηνάς και του Δία Πολιέα, καθώς και στα κελιά του Μοναστηριού, στο παλαιοχριστιανικό Βαπτιστήριο και απόλαυσαν μια υπέροχη θέα, μια θαυμάσια εκδρομή και μια ωραία ημέρα.

Στο τέλος, ξεναγήθηκαν στην είσοδο του Φιλερήμου, ενώ υποσχέθηκαν περιχαρείς που θα γίνει και άλλη ξενάγηση στο Παλάτι των Ιπποτών, όπου είναι προσκεκλημένοι όλοι οι φίλοι τού Συλλόγου και οι οικογένειές τους. Εύγε, γέρας και μπράβο στις όμορφες κυρίες - μέλη και στο αεικίνητο προεδρείο του όμορφου Συλλόγου των όμορφων Τριαντενών γυναικών!

ΟΙΚΟΔΟΜΙΚΕΣ-ΤΕΧΝΙΚΕΣ
ΕΜΠΟΡΙΚΕΣ-ΕΠΙΧΕΙΡΗΣΕΙΣ

ΑΦΟΙ ΑΣΒΕΣΤΗ Ο.Ε.

Κ. Σκαλίδη 26-Ρόδος
☎ 22910-74325-74326

ΠΩΛΟΥΝΤΑΙ

● ΔΙΑΜΕΡΙΣΜΑΤΑ υπερούξ διαφόρων διαστάσεων

ΕΓΓΥΗΣΗ Η ΠΟΛΥΕΤΗ ΠΕΙΡΑ ΜΑΣ

X2404-31/5

ΑΙΓΑΙΟΚΤΗΜΑΤΙΚΗ

ΠΩΛΟΥΝΤΑΙ ΤΑ ΚΑΤΩΘΙ ΑΚΙΝΗΤΑ
(Δ.Δ.= Δάνεια Δεκτά)
ΔΙΑΜΕΡΙΣΜΑΤΑ: ΕΤΟΙΜΟΠΑΡΑΔΟΤΑ ΚΑΙΝΟΥΡΓΙΑ ΚΑΙ ΜΕΤΑΧΕΙΡΙΣΜΕΝΑ

ΔΥΑΡΙΑ (1 υπν.)
35τ.μ. στο Νιοχώρι, 12.000.000
47τ.μ. στη Ψαροπούλα 15.500.000
40τ.μ. καινούργιο στους Δασκάλους 16.000.000 (Δ.Δ)
55τ.μ. καινούργιο α' ορ. Αγ. Ιωάννη 22.000.000 (ΔΔ)
60τ.μ. Στην Ατταβύρου 15.000.000 (Δ.Δ)
60τ.μ. καινούργιο στο Ροδίνι 23.000.000 (Δ.Δ)
60τ.μ. καινούργιο στην Ανάληψη 22.500.000 (Δ.Δ)
61τ.μ. ισ. με 180 μ. αυλή στο Καρακόνερο, 22.000.000
63τ.μ.ημιυπόγειο σε κολώνες με αυλή στην Ανάληψη 8.000.000 δρχ.
67τ.μ. (2 studio) στην Ιαλυσό, 20.000.000
ΤΡΙΑΡΙΑ (2 υπν.)
69τ.μ. καινούργιο στην Αη. Παύλου 24.500.000 (Δ.Δ.)
75τ.μ. Ρόδου Λίνδου (Ροδίνι) ισόγειο με αυλή, 24.000.000 (Δ.Δ)
85τ.μ. στο Νιοχώρι, 22.000.000 (Δ.Δ.)
80τ.μ. καινούργιο στους Δασκάλους 30.000.000 (ΔΔ)
83τ.μ. (ρετιρέ) στη Σάββα Διάκου (μπετά) 11.000.000
85τ.μ. γ' ορ. στην Δημ. Αναστασιάδη (ενίνο 125.000), 26.000.000 (Δ.Δ.)
85τμ. καινούργιο Ροδίνι 33.000.000 (ΔΔ)
90τ.μ. (ημ/γειο) λουξ στη Μιχ. Πετρίδη 23.000.000
91τ.μ. (3 studio) στην Ιαλυσό 30.000.000
94τ.μ. καινούργιο στην Αη. Παύλου 33.000.000 (Δ.Δ.)
95 τ.μ. ημ/γειο στη Τσαλδάρη σε μπετά 12.000.000
95τ.μ. καινούργιο στην Αταβύρου, 36.000.000 (Δ.Δ.) Αη. - γκαράζ
140τ.μ. ορ/σμα, Πειραιώς, σε σοβά α' ορόφ. 32.000.000 (Δ.Δ.)
ΤΕΣΣΑΡΙΑ (3 υπν.)
112τμ. (3 υπν.) καινούργιο στο Ροδίνι 43.000.000 (Δ.Δ)
116τ.μ. καινούργιο - θέρμανση στην Ανάληψη, 41.000.000 (Δ.Δ.)
120τ.μ. (υη) καινούργιο στην Κέννεντυ με αυλή, 25.000.000
124τ.μ. καινούργιο στην Ατταβύρου, 47.000.000 (Δ.Δ.)
133τ.μ. καινούργιο λουξ Μηδεια (με γκαράζ) 53.000.000 (Δ.Δ)
138τ.μ. στην Μάρκου Κλαδάκη (ορ/σμα) 36.000.000 (ΔΔ)
149 τ.μ. στην Αισχύνης 8 ετών ορ/σμα 47.000.000 (ΔΔ)
ΠΕΝΤΑΡΙΑ (4 υπν) ΚΑΙ ΑΝΩ
112τ.μ. δυόρ. διαμ/σμα στην Καναδά 35.000.000 δρχ. (Δ.Δ)
145 τ.μ. Στρ. Ζήση (4 υπν) 40.000.000 (Δ.Δ.)
ΜΕΖΟΝΕΤΤΕΣ - ΜΟΝΟΚΑΤΟΙΚΙΕΣ - ΠΑΛΙΑ ΣΠΙΤΙΑ
60τ.μ. μονοκατοικία κατάλληλη για επαγγελματική στέγη -ιατρείο Αλ. Διάκου 35.000.000
66τ.μ. παλιό σπίτι στην Παστίδα με οικ/δο 13.000.000
70τ.μ. παραδοσιακό στην Κρεμαστή 35.000.000 (Δ.Δ.)
85τ.μ. καινούργια έτοιμη σε 1.500 οικόπεδο στα Κοσκινού, 35.000.000. (Δ.Δ.)
115τ.μ. σε 560 τ.μ. οικόπεδο στους Αγ. Αναργύρους 60.000.000
125τ.μ. (με 40 μ. υπογ) μονοκατοικία σε μπετά στο Παραδείσι, 20.000.000 δρχ.
125τ.μ. σε 1,5 στρ. στη Θολό 70.000.000
128τμ. μεγ/τα καινούργια στο Ροδίνι 47.000.000 (Δ.Δ.)
130 τ.μ. μονοκατοικία στην Ιαλυσό σε μπετά 28.600.000
140 τ.μ. μονοκατοικία Ομήρου στην Παλιά Πόλη 25.000.000
155 τ.μ. μεζονέτα στους Δασκάλους, 63.000.000 (Δ.Δ.)
160τ.μ. μονοκατοικία λουξ στη Νίσυρο 30.000.000
200τ.μ. μονοκατοικία σε 2.320 τμ. οικ/δο λουξ κατασκευής στα Μάσαρι 75.000.000
204 τ.μ. μεζονέτα στην Ιξιά σε 1.000τ.μ. οικόπεδο 85.000.000 (Δ.Δ)
230τ.μ. βίλα σε μπετά έξω από τη Λίνδο, 5 στρ. οικ. 50.000.000
234τ.μ. μεζονέτα στην Ιξιά, σε 1000τ.μ. οικόπεδο 94.000.000 (Δ.Δ.)
270τ.μ.,σε μπετά,'σε 1000τ.μ. οικ/δο στα Κοσκινού, 40.000.000
270τ.μ., (1/3 τελειωμένο, 2/3 σοβά) Κοσκινού - θέα 60.000.000
ΚΑΤΑΣΤΗΜΑΤΑ - ΓΡΑΦΕΙΑ:
23τ.μ. στη Σωκράτους, 140.000.0000
30τ.μ. κοντά Θεμ. Σοφούλη, 18.000.000 (Δ.Δ.)
31τ.μ. Καμείρου 14.000.000 (Δ.Δ.)
48τ.μ. στο Μανδράκι 100.000.000
65τ.μ. στην Στρατηγού Ζήση. (Δ.Δ.)
70τ.μ. στον Αγ. Ιωάννη, 30.000.000 (Δ.Δ.)
70τ.μ. στη Μαλιαράκη, 25.000.000 (Δ.Δ.)
80 τ.μ. δυόροφο κτίριο στο Μανδράκι 120.000.000
85τ.μ. (με γκαρσονιέρα) 40.000.000 στο Ροδίνι
90τ.μ. στο Νιοχώρι, 63.000.000 (Δ.Δ.)
140τμ. στον Αγιο Ιωάννη 60.000.000 (Δ.Δ.)
230 κτίριο (ισ. κατ/μα α' γραφείο) στην Π. Πόλη 50.000.000
ΟΙΚΟΠΕΔΑ:
570 τ.μ. (με σπίτι μέσα) στους Αγ. Αναργύρους Σ.Δ. 0,8 60.000.000
500 τ.μ. στο Μίρα Μάρε Σ.Δ. 0,8 50.000.000
800 τ.μ. πλησίον Πίνδου Σ.Α. 0,8 100.000.000
1.150 τ.μ. στην Ιαλυσό Σ.Δ. 0,4 40.000.000
1.230 τ.μ. στα Κοσκινού 50% κάλυψη 40.000.0000
1.720 τ.μ. στην Παστίδα (κτίζει 400) 16.000.000
5.500 τ.μ. στην Παστίδα 18.000.000
4.000 τ.μ. στα Ασγούρου, 30.000.000
2.750 τ.μ. πάνω στ' άσφαλτο στα Κοσκινού 45.000.000
11.150 τ.μ. στο Τσαΐρι 50.000.000
ΤΗΛΟ: ΔΙΑΘΕΤΟΥΜΕ ΜΕΓΑΛΗ ΠΟΙΚΙΛΙΑ ΟΙΚΟΔΟΜΩΝ
ΖΗΤΟΥΝΤΑΙ ΜΕΤΑΧΕΙΡΙΣΜΕΝΑ ΔΙΑΜΕΡΙΣΜΑΤΑ
(ΑΜΕΣΗ ΠΩΛΗΣΗ)
➤ ΔΙΑΘΕΤΟΥΜΕ ΚΑΤΑΣΤΗΜΑΤΑ, ΟΙΚΟΠΕΔΑ, ΑΓΡΟΤΕΜΑΧΙΑ ΚΑΙ ΕΠΙΧΕΙΡΗΣΕΙΣ
➤ ΑΝΑΛΑΜΒΑΝΟΥΜΕ ΤΗΝ ΠΩΛΗΣΗ ΤΩΝ ΑΚΙΝΗΤΩΝ ΣΑΣ ΣΕ ΣΥΝΤΟΜΟ ΧΡΟΝΙΚΟ ΔΙΑΣΤΗΜΑ ΜΕ ΥΠΕΥΘΥΝΟΤΗΤΑ ΚΑΙ ΕΧΕΜΥΘΕΙΑ ΣΤΗ ΡΟΔΟ - ΑΘΗΝΑ- ΠΕΙΡΑΙΑ
BAZOYKOY PENA
ΜΕΣΙΤΗΣ ΑΣΤΙΚΩΝ ΣΥΜΒΑΣΕΩΝ
Πληροφορίες τηλ. (0241) 22943-28838, FAX: 28838
Διευθ. Γραφείου: Δημ. Θεοδωράκη 3 Τ.Κ. 85100 Ρόδος
10-1 το πρωΐ καθημερινά και 6.30 - 9.00 το απόγευμα Δευτέρας και Πέμπτης
e-mail.vazoukou@yahoo.com
X2425 - 31/5

ΑΡΧΩΝ ΣΑΜΑΡΤΖΗΣ

20 ΧΡΟΝΙΑ ΜΟΝΩΣΕΙΣ



ΜΟΝΩΣΕΙΣ ΤΑΡΑΤΣΩΝ



ΔΙΑΘΕΣΗ:
ΑΡΧΩΝ ΣΑΜΑΡΤΖΗΣ
ΜΟΝΩΤΙΚΑ ΥΛΙΚΑ -ΜΟΝΩΣΕΙΣ
Τηλ. 23030, 32054, 67790
1) Ερυθρού Σταυρού 21 2) Κέντρο Μόνωσης Ρόδου: Μιχαήλ Πετρίδη 69
X2398-31/5

Για να γνωρίσουμε τον κόσμο

ΟΔΟΙΠΟΡΙΚΟ ΣΤΗΝ ΙΟΡΔΑΝΙΑ

Η χώρα της ιστορίας και του θρύλου

Στις 14.4.2001 ξεκινήσαμε από την πρωτεύουσα Αμμάν για την Πέτρα που απέχει 230 χιλιόμετρα. Ελάχιστα μέρη στον κόσμο μπορούν να δώσουν στον επισκέπτη την συγκίνηση, την έκπληξη και τον θαυμασμό, τον οποίο μπορεί να νιώσει, όταν περπατά 3 χιλιόμετρα μέσα σ ένα φαράγγι πολύ στενό και στο οποίο απειλητικά υψώνονται δεξιά και αριστερά του πανύψηλοι κάθετοι βράχοι, οι οποίοι απέχουν σε πολλά σημεία, ο ένας από τον άλλον, τρία μέτρα περίπου.

Η πόλη Πέτρα είναι μια καλά κρυμμένη και λαξεμένη μέσα στους θεόρατους ρόδινους βράχους, πολιτεία, που μοιάζει εξωπραγματική και ονειρική, περιγράφεται σαν ροζ-κόκκινη πόλη, για τα μνημεία της που διασώζονται ανάγλυφα στους χρωματιστούς βράχους. Η πόλη αυτή είναι γνωστή μέχρι σήμερα με το ελληνικό της όνομα ΠΕΤΡΑ, πρωτοκατοικήθηκε από τους Ναβαταίους. Το αποκορύφωμα ολόκληρου του ταξιδιού στην Ιορδανία είναι αυτή η μυστηριώδης πολιτεία που λάξεψαν στους ρόδινους βράχους, πριν δύο χιλιάδες χρόνια, οι Ναβαταίοι. Ο αρχαιολογικός χώρος της Πέτρας είναι μοναδικός στον κόσμο, αφού όλα σχεδόν τα μνημεία είναι σκαλισμένα σε βράχους. Η πεντάωρη ξενάγησή μας έγινε καβάλα σε ήμερα αραβικά άλογα λόγω της δύσβατης περιοχής. Για όσους και όσες δεν μπορούσαν ν' ανεβούν σε άλογα το πρακτορείο φρόντισε να τους μεταφέρει σε άμαξες των 4 ατόμων. Με δέος παρακολουθήσαμε την ξενάγηση στα μνημεία της σιωπηλής πόλης, από τα οποία τα αξιολογότερα είναι το Θησαυροφυλάκιο, το Ρωμαϊκό Αμφιθέατρο, οι βασιλικοί τάφοι, το Μοναστήρι, ο τάφος του Ρωμαίου στρατιώτη κ.α. Ο υπέροχος αυτός κόσμος των θαυμάτων είχε μείνει κρυφός επί πολλά χρόνια και ανακάλυψε τυχαία ο Αγγλοελβετός εξερευνητής John Lewis Burckardt. Κατά την Ελληνιστική και Ρωμαϊκή περίοδο η Πέτρα ήταν η πρωτεύουσα του βασιλείου των Ναμπάσων, οι οποίοι εμπορεύτηκαν τα αραβικά αρώματα, το κινέζικο μετάξι και τα ινδικά μπαχαρικά και τα κουβαλούσαν στη Γάζα και την Αλεξάνδρεια. Φεύγοντας από την Πέτρα και σε απόσταση 60 χιλιομέτρων συναντήσαμε την έρημο Wadi Rum, στην οποία υψώνονται διάσπαρτοι τεράστιοι όγκοι βράχων - σαν τα Μετέωρα - με καταπληκτικά χρώματα και με κυρίαρχο το κόκκινο, και η άμμος είναι κόκκινη. Εκεί έζησε ο Λόρενς της Αραβίας και εκεί γυρίστηκε η ομώνυμη ταινία με τον Πήτερ Ο Τούλ. Η περιοχή είχε κατοικηθεί από τους προϊστορικούς χρόνους, σ' αυτή τη μεγάλη κοιλάδα τριγυρνούσαν επί χιλιετίες κυνηγοί και νομάδες, οι οποίοι άφησαν ενδιαφέροντα ίχνη στο πέρασμά τους. Τα περισσότερα από αυτά είναι επιγραφές πάνω σε βράχους και στους τοίχους των σπηλαίων πιθανά χρονολογούμενες από το 4.000 π. Χ. υπάρχουν απεικονίσεις σκηνών κυνηγίου με τόξα και ακόντια, τα οποία δείχνουν ανθρώπους και ζώα, αλλά και επιγραφές μιας γραφής, η οποία λέγεται Tamudic και η οποία παρουσιάστηκε τον 7ο αιώνα π. Χ. Υπάρχουν και πρόσφατες απεικονίσεις, με όπλα και αυτοκίνητα, οι οποίες έγιναν από τους Βεδουΐνους, οι οποίοι υιοθετούν τη «μοντέρνα» τεχνολογία. Η μεταφορά μας εδώ έγινε πάνω σε ανοιχτά φορτηγά αυτοκίνητα 4 Χ 4 που έτρεχαν με μεγάλη ταχύτητα πάνω στην καυτή άμμο. Μείναμε κυριολεκτικά γοητευμένοι από το απέραντο αυτό και επιβλητικό θέαμα του τοπίου, το οποίο παρόμοιό του δεν είχαμε ξαναδεί πουθενά. Αργά το βράδυ επιστρέψαμε στο Αμμάν για να παρακολουθήσουμε τη Θεία Λειτουργία της Αναστάσεως σε έναν ορθόδοξο ναό από τους 17 που υπάρχουν στην πόλη αυτή και που οι ψάλτες ψάλλουν στα Ελληνικά και Αραβικά. Το 20% των Ιορδανών είναι χριστιανοί και διακρίνονται για την ορθόδοξη πίστη τους. Υπάρχουν πολλοί χριστιανικοί ορθόδοξοι ναοί στην Ιορδανία (μεταξύ αυτών και ελληνικοί). Όλοι μαζί υπάγονται στο ελληνικό Πατριαρχείο Ιεροσολύμων. Στο Αμμάν υπάρχει Πατριαρχικός Επίτροπος. Κατά την παραμονή μας στην Ιορδανία τύχαμε μια άνευ προηγουμένου εξυπηρέτηση, όπου και αν βρεθήκαμε. Τη Δευτέρα του Πάσχα έφθασε η ώρα επιστροφής μας στην Ελλάδα. Αφήσαμε πίσω μας την Ιορδανία, παίρνοντας μαζί μας πολύτιμη εμπειρία και ανεκτίμητες εικόνες από την υπέροχη αυτή χώρα με τους φιλόξενους κατοίκους της. Επιστρέψαμε με την ελπίδα ότι κάποια άλλη φορά θα πραγματοποιήσουμε ένα ακόμη ταξίδι στη βιβλική αυτή χώρα.

Ταξίδια σημαίνουν απόλαυση, διακοπές, γνωριμία με καινούργια μέρη και πολιτισμούς φυγή από την καθημερινότητα. Το ταξίδι σήμερα δεν είναι πολυτέλεια. Είναι μία απόλαυση που δικαιούται ο καθένας και ιδιαίτερα οι εργαζόμενοι.

Γιάννης Φούκας



Στην Πέτρα της Ιορδανίας ξενάγηση πάνω σε άσπρα αραβικά άλογα.

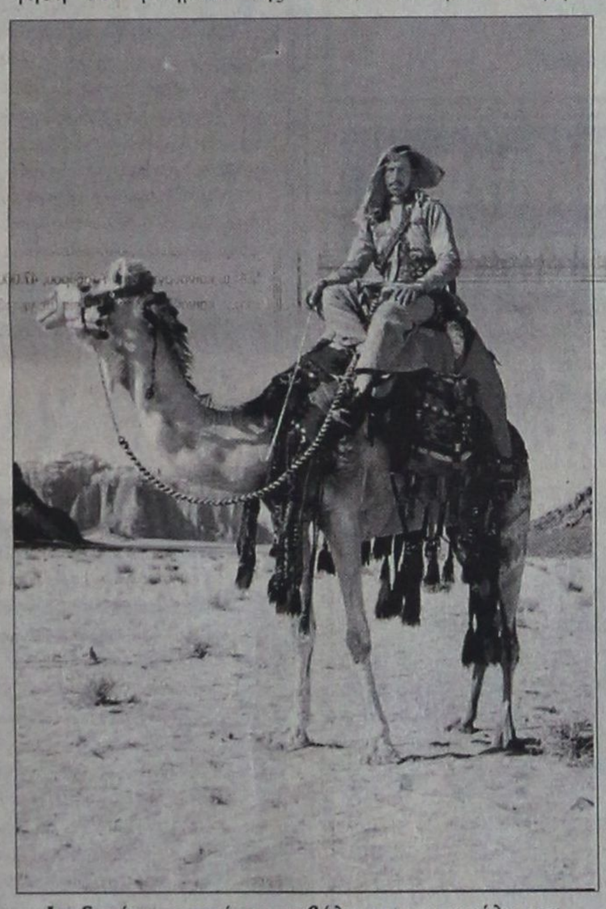

Ιορδανός στρατιώτης καβάλα στην γκαμήλα του, στην έρημοτου Wadi Rum φρουρεί την περιοχή.

PELLOS TRAVEL

Σε συνεργασία με το Σύλλογο Εκπαιδευτικών Πρωτοβάθμιας Εκπαίδευσης και προσχολικής αγωγής διοργανώνει:

Εκδρομή

ΡΟΔΟΣ - ΜΑΡΜΑΡΙΣ - ΕΦΕΣΟΣ - ΣΜΥΡΝΗ - ΠΕΡΓΑΜΟΣ - ΑΪΒΑΛΙ

Από 2/6/01 έως 4/6/01

Τριήμερο του Αγίου Πνεύματος

2/6/01
Αναχώρηση από Ρόδο στις 07.00 για Μαρμαρίς. Αφιξη στο Μαρμαρίς. Επιβίβαση σε πούλμαν και αναχώρηση για Σμύρνη. Αφιξη στη Σμύρνη το μεσημέρι. Τακτοποίηση στο ξενοδοχείο. Απόγευμα ξενάγηση στη Σμύρνη και βόλτα στην αγορά για ψώνια. Επιστροφή στο ξενοδοχείο. Δείπνο. Το βράδυ προαιρετική διασκέδαση σε κέντρο Oriental Show (χορός της κοιλιάς). Διανυκτέρευση.

3/6/01
Αναχώρηση για Πέργαμο και Αϊβαλί. Επίσκεψη στην πόλη της Περγάμου, στους αρχαιολογικούς χώρους της Περγάμου, Ακρόπολης, ναός Αθηνάς, Αγορά, Βιβλιοθήκη, Ρωμαϊκά λουτρά, Θέατρο της Περγάμου. Αναχώρηση για Αϊβαλί το μεσημέρι. Περιήγηση, ξενάγηση στην πόλη.Επιστροφή στη Σμύρνη. Δείπνο. Διαν/ση.

4/6/01
Πρωνό. Αναχώρηση για Εφεσο. Αφιξη στην Εφεσο. Επίσκεψη στο ναό της Αρτέμιδος, Σπίτι της Παναγίας, αρχαία Εφεσος, Ωδείο, ναός του Ανδριανού, αγορά, βιβλιοθήκη, μεγάλο Θέατρο κ.λ.π. Αναχώρηση για Μαρμαρίς. Αφιξη στο Μαρμαρίς. Αναχώρηση για Ρόδο. Αφιξη στη Ρόδο. Τέλος εκδρομής.

ΤΙΜΗ ΣΥΜΜΕΤΟΧΗΣ:

39.000 δρχ. το άτομο

σε δίκλινο και σε τρίκλινο
σε μονόκλινο 10.000 δρχ. επιβάρυνση

* Δωρεάν 0-2 ετών
* 50% 2-12 ετών

Στην εκδρομή περιλαμβάνονται
1. Εισιτήρια Ρόδος - Μαρμαρίς - Ρόδος με δελφίνι
2. 2 πρωινά (μπουφέ) - 2 δείπνα
3. Δωμάτια δίκλινα και τρίκλινα σε ξενοδοχεία 3***
4. Μεταφορές με κλιματιζόμενα πούλμαν
5. Ξεναγήσεις στην ελληνική γλώσσα από διπλωματούχο ξεναγό
6. Ταξιδιωτική ασφάλεα
7. Συνοδός του γραφείου

Δεν περιλαμβάνονται
1. Εισιτήρια των εισόδων σε αρχαιολογικούς χώρους
2. Φόροι εισόδου και εξόδου - Visa
3. Προαιρετική διασκέδαση σε κέντρο
4. Φιλοδωρήματα, τηλέφωνα

Για κρατήσεις και πληροφορίες στο τηλέφωνο

62245 κ. Ράπτη

ή στο

PELLOS TRAVEL

Λεωφόρος Καλλιθέας 125 Φαληράκι - Ρόδος
Τηλ.: (0241)87615, 86298
Fax: (0241) 87616
Κινητό 0945 949399

1204-31/5

GR
Grand Hotel Rhodes
*****

Day & Night

Naiades by the Pool

Στήν ήσυχη και άνετη ατμόσφαιρα της μεγάλης πισίνας του Grand Hotel, το Ναιάδες άρχισε να λειτουργεί με ανανεωμένο Μενού ως Μπάρ-Ουζερί (12:30 - 16:30



Piano Bar

Το γνωστό σημείο συνάντησης στο κέντρο της Πόλης.

Ο Τάκης Τσώνης κάθε βράδυ* στο πιάνο. (20:30 - 01:00)

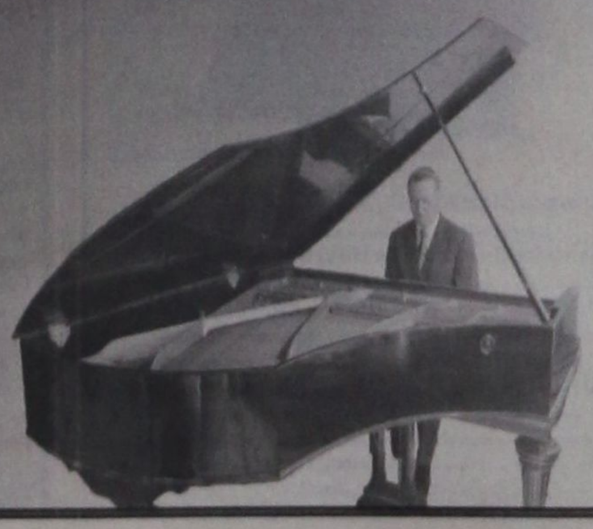

A Member of
MITSIS HOTELS

X2393-31/5

* Εκτός Τρίτης

Ματιές στα σπορ

Για την άνοδο στην Εθνική Ερασιτεχνική

Μια εβδομάδα αργότερα θα ξεκινήσουν οι αγώνες μπαράζ

Οικονομική ενίσχυση από το Δήμο Ρόδου

Μια εβδομάδα αργότερα θα ξεκινήσουν οι αγώνες μπαράζ του τέταρτου ομίλου για την διεκδίκηση της ανόδου στην Εθνική Ερασιτεχνική Κατηγορία.

Την απόφαση αυτή πήρε η Ελληνική Ποδοσφαιρική Ομοσπονδία ύστερα από αίτημα της ΕΠΣ Σάμου, καθώς είναι πιθανό να μην προλάβει να δώσει τον πρωταθλητής της. Ετσι ο αγώνας της Ρόδου με τον πρωταθλητή Σάμου δεν θα γίνει στις 13 Μαΐου στο Εθνικό Στάδιο της πόλης μας αλλά στις 20 του μήνα στο ίδιο φυσικά γήπεδο.

Σημειώνεται πάντως πως ο Ποιλυκράτης κέρδισε και δεύτερη φορά την ΑΕ Καρλοβασίου (προχθές) και τώρα χρειάζεται μόνο μία νίκη για να στεφθεί πρωταθλητής. Ο τρίτος αγώνας θα γίνει αύριο το απόγευμα στο



γήπεδο Καρλοβασίου.

Τον προχθεσινό αγώνα παρακολούθησε και ο τεχνικός των «πρασίνων», Σάββας Ορφανίδης, ο οποίος με δηλώσεις που έκανε τόνισε πως η ομάδα του Πολυκράτη δεν είναι κάτι το εντυπωσιακό ωστόσο είναι έμπειρη.

Οικονομική ενίσχυση

Μετά από απόφαση του δημοτικού συμβουλίου ο Δήμος Ροδίων ενισχύει με το ποσό των πέντε εκατομμυρίων δραχμών την ομάδα της Ρόδου ενόψει των αγώνων μπαράζ. Τα λεφτά αυτά θα χρησιμεύσουν για τις μετακινήσεις του συλλόγου στα παιχνίδια αυτά.

Φιλική νίκη

Στοι μεταξύ σε χθεσινό φιλικό που έγινε στο Εθνικό Στάδιο, η Ρόδος νίκησε τον Φοίβο Κρεμαστής με 7-3. Οι παίκτες του Σάββα Ορφανίδη παρουσιάστηκαν βελτιωμένοι σε σχέση με το προηγούμενο «φιλικό» και έδειξαν ότι βρίσκονται σε καλό δρόμο.

Οι δύο ομάδες χρησιμοποιούσαν τους παρακάτω παίκτες:

ΡΟΔΟΣ: Στεφανάκης, Μαλλιάκας, Ταμπουράς, Παπανικολάου, Πατρός, Μαΐλης, Πόλος, Κυπριώτης, Παντίδος, Γεωργαλής, Σάββενας, Ροδανάκης, Τσακίρης, Κούτρας, Καράμπης, Μ. Ροδανάκης και Σεβδαλής.

ΦΟΙΒΟΣ: Κούτρης, Καλόγλου, Χριστοδούλου, Χαρικιόπουλος, Συνάνι, Λυριστής, Ορφανίδης, Κ. Ζουρούδης, Μουσακίνιας, Κουδούνης, Κλαδάκης, Χατζημιχαήλ, Γκίνης, Μήτρου, Παπαγεωργίου, Μουδάτσος.

•• Αύριο είναι πολύ πιθανό η Ρόδος να αντιμετωπίσει τον ΠΑΟ Διαγόρα σε νέο φιλικό.

Νωρίτερα θα ξεκινήσει αύριο το παιχνίδι του Ιάλυσου

Στο «Οικονομίδειο» κόντρα στον Απόλλωνα Κρύας Βρύσης

Νωρίτερα θα ξεκινήσει αύριο το παιχνίδι του Ιάλυσου με τον Απόλλωνα Κρύας Βρύσης στο «Οικονομίδειο».

Η ΕΠΑΕ το όρισε στις 2.30 μ.μ., αντί για τις 5.30 μ.μ., προκειμένου να εξυπηρετηθεί συγκοινωνιακά η φιλοξενούμενη ομάδα.

Η ΠΑΕ Ιάλυσος ενημερώθηκε από τη διοργανώτρια χθες το μεσημέρι και σήμερα θα ενημερώσει την Αστυνομική Διεύθυνση Δωδεκανήσου για την αλλαγή της ώρας.

Η προετοιμασία του αυριανού αγώνα ξεκίνησε χθες. Ο τεχνικός Θεόδωρος Θεοδώρου έχει στη διάθεσή του όλους τους παίκτες, πλην του Αρη Μιχαηλίδη, που στο κυριακάτικο ματς με τον Εθνικό συμπλήρωσε τρεις κίτρινες κάρτες και είναι τιμωρημένος με μια αγωνιστική.

Οπως και την Κυριακή, έτσι και αύριο, οι «ερυθροκίτρινοι» θα επιδιώξουν να σημειώσουν μια νίκη ποιότητας, που θα τους βοηθήσει περισσότερο στον ψυχολογικό τομέα.

Εξάλλου, η ΠΑΕ Ιάλυσος φροντίζει τις τελικές λεπτομέρειες για την πληρωμή των παικτών έως το τέλος της εβδομάδας.

Στους αγώνες Τζούνιορς και Προπαίδων

Διευκρινίσεις της Ε.Π.Σ.Δ. για τη μη ύπαρξη γιατρού

Με χθεσινή ανακοίνωσή της, η Ενωση Ποδοσφαιρικών Σωματείων Δωδεκανήσου διευκρινίζει τους λόγους για τους οποίους δεν υπήρχε γιατρός στα παιχνίδια των Μικτών ομάδων Τζούνιορς και Προπαίδων, το Σάββατο, στο Εθνικό Στάδιο.

Αν και είχε ορισθεί κανονικά ο κ. Καζουλλάκης, ωστόσο κάποιο προσωπικό κώλυμα δεν του επέτρεψε να προσέλθει στα καθήκοντά του, τα οποία εκτέλεσε με επιτυχία ο γιατρός συνοδός της Ε.Π.Σ. Πειραιά.

Αναφέρει σχετικά η ανακοίνωση της ΕΠΣΔ:

«Η ΕΠΣΔ, όπως πάντα, ειδοποίησε το γιατρό κ. Καζουλλάκη να βρίσκεται στους αγώνες αυτούς, όπως εξάλλου προβλέπεται μέσα από την οικεία προκήρυξη.

Ο κ. Καζουλλάκης, λόγω εκτάκτου προβλήματος, την ώρα των αγώνων, πράγμα το οποίο διαπιστώθηκε εκ των υστέρων, δεν μπόρεσε να είναι παρών.

Οταν ενημερώθηκε ο πρόεδρος της ΕΠΣΔ, προκειμένου να επικοινωνήσει με το Νοσοκομείο για να στείλει γιατρό, τελικά κάτι τέτοιο δεν χρειάσθηκε, καθότι στο γήπεδο υπήρχε ο γιατρός των ομάδων του Πειραιά (!), ο οποίος αυθόρμητα προσφέρθηκε να προσφέρει τις υπηρεσίες του ως γιατρός αγώνων, όπως έχει συμβεί και με τον κ. Καζουλλάκη, σε παρόμοιες περιπτώσεις, σε εκτός έδρας παιχνίδια.

Η ευαισθησία της ΕΠΣΔ, όσον αφορά την παρουσία γιατρού, τόσο στα εκτός όσο και στα εντός έδρας παιχνίδια, είναι δεδομένη».

Παραιτήθηκε ο Καλυμνιακός

Μετά από την τρίτη αναβολή (λόγω καιρού και προβλημάτων στις συγκοινωνίες) που είχε ο αγώνας του με τον ΠΑΟ Διαγόρα, την Κυριακή το πρωί στο Εθνικό Στάδιο, ο Καλυμνιακός παραιτείται του παιχνιδιού!

Την πρόθεσή του την γνωστοποίησε χθες με έγγραφό του στην ΕΠΣΔ.

Ετσι, ο αγώνας κατακυρούται με σκορ 2-0 υπέρ του ΠΑΟ Διαγόρα και από την βαθμολογία του Καλυμνιακού αφαιρούνται τρεις βαθμοί.

Από την Γ' Εθνική του Στίβου

Υποβιβάστηκε η ανδρική ομάδα του Διαγόρα

Δεν κατόρθωσε να παραμείνει στην Γ' Εθνική κατηγορία των ανδρών η στιβική ομάδα του ΠΑΟ Διαγόρα.

Μετά την ολοκλήρωση του διασυλλογικού πρωταθλήματος (ανδρών και γυναικών) που έγινε στο Ολυμπιακό Στάδιο της Αθήνας, συγκέντρωσε 39 βαθμούς, αριθμός που τον θέτει εκτός Εθνικών Κατηγοριών. Αντίθετα οι γυναίκες του συλλόγου τα κατάφεραν καλύτερα, καθώς ανανέωσαν τη συμμετοχή τους στην Β' Εθνική.

Ο ΓΑΣ Ρόδου «Η Υγεία» στους άνδρες συγκέντρωσε 54 βαθμούς και έμεινε στην Γ' Εθνική Κατηγορία.

Η δεύτερη ημέρα

Στο μεταξύ, ένα χρυσό μετάλλιο, ένα αργυρό και δύο χάλκινα ήταν ο απολογισμός των Ροδίων κατά την δεύτερη και τελευταία ημέρα του πρωταθλήματος. Το χρυσό κατέκτησε ο Γιαλλουράκης, που τερμάτισε πρώτος στα 110 μ. με εμπόδια με χρόνο 15"20. Αργυρό κατέκτησε ο ΓΑΣ Ρόδου «Η Υγεία», Στα 4Χ100 μ. ανδρών (42"91) και χάλκινα ο Μαρκόπουλος στα 800 μ. με 1'15"17 και ο Κουρμαδιάς στα 5.000 με 16'20"98.

Ολοκληρώνεται αύριο το Παιδικό Πρωτάθλημα

Ολοκληρώνεται αύριο, στο γήπεδο Κοσκινού, το Παιδικό πρωτάθλημα της ΕΠΣΔ, με την διεξαγωγή της τελικής φάσης, η οποία περιλαμβάνει οκτώ συναντήσεις διάρκειας μιας ώρας, οι οποίες θα γίνουν στο μισό γήπεδο:

Τετάρτη 9/5/2001
Γήπεδο Κοσκινού
Α΄ ήμισυ γηπέδου

- Ωρα 15.30 : Νίκη Ρόδου - Ιάλυσος "97
- Ωρα 16.30: ΠΑΟ Διαγόρας - Φοίβος
- Ωρα 17.30: Ζευς - Ηλιος
- Ωρα 18.30: Διαγόρας Β. - Σταυρός Καλ.

Β΄ ήμισυ γηπέδου

- Ωρα 15.30 : Νήσος Ρόδος - Ερμής
- Ωρα 16.30: Ευαγόρας - Κλεάνθης
- Ωρα 17.30: Ευκλής - ΑΕΡΑ
- Ωρα 18.30: Ηρακλής Μαρ. - Διγενής.

ΕΘΝΙΚΗ ΕΡΑΣΙΤΕΧΝΙΚΗ

Δύσκολα θα χάσει την πρωτιά ο Ντιογκένους



Δεύτερος παραμένει ο Κώστας Πολυχρονίου

Πολύ δύσκολα θα χάσει τον τίλο του πρώτου σκόρερ στον 2ο όμιλο της Εθνικής Ερασιτεχνικής Κατηγορίας ο Ντενίζ Ντιογκένους. Ο σέντερ φορ της ΑΕ Χανίων παρά το ότι δεν σκόραρε την Κυριακή κατά του Απόλλωνα Καλυθιών, βρίσκεται στην κορυφή του «ειδικού» πίνακα με 23 γκολ.

Τέσσερα τέρματα πίσω, βρίσκεται ο Πολυχρονίου του Απόλλωνα με 19.

Αναλυτικότερα:

2ος Ομιλος

23 γκολ: Ντιογκένους (ΑΕ Χανίων)

19 γκολ: Πολυχρονίου (Απόλλων Καλυθιών)

16 γκολ: Τσουκάνι (Ακαρνανικός)

14 γκολ: Παρθενάκης (Ολυμπιακός Χερσονήσου)

13 γκολ: Παπαϊωάννου (Νέα Αρτάκη), Λειβαδίτης (Ατσαλένιος)

11 γκολ: Σωτηρόπουλος (Ατρόμητος Π.), Παραστατίδης (Αγερσανί), Τόγιακιτς (Αιγέας Πλωμ.), Δάνης (Κως), Λαζάρου (ΑΕ Χανίων), Λαμπράκης (Εργοτέλης).

10 γκολ: Νεοφώτιστος (Βύζας Μεγάρων)

9 γκολ: Δερμιτζάκης (Εργοτέλης), Θώδης (Βύζας Μεγ.), Μαρκουλάκης (ΑΕ Χανίων).

Χάρης Παπάζογλου: «Τα λάθη και ο εκνευρισμός μας στοίχισαν την ήττα»!



Στα πολλά λάθη και τον αδικαιολόγητο εκνευρισμό, απέδωσε την ήττα από το Χολαργό, με 72-63, ο τεχνικός του Κολοσσού, Χάρης Παπάζογλου, ενώ δεν παρέλειψε ν' αναφερθεί και στην ανυπαρξία πάγκου, αφού η παρουσία των νεαρών παικτών απέβλεπε περισσότερο στην απόκτηση εμπειριών. Ετσι μοιραία ήρθε η ήττα. Μια ήττα που δεν επιφέρει συνέπειες για την ομάδα μας, αφού παραμένει μόνη τρίτη στη βαθμολογία, έξι βαθμούς πίσω από την πρωταθλήτρια ομάδα του Αιγάλεω!

Αλλωστε και οι δηλώσεις του κ. Παπάζογλου αντικατοπτρίζουν την εικόνα του προχθεσινού παιχνιδιού και τον τρόπο με τον οποίο σημειώθηκε η ήττα:

«Ξεκινήσαμε το παιχνίδι με πάρα πολλά λάθη, ενώ ο εκνευρισμός, αδικαιολόγητος κατά τη γνώμη μου, συνέβαλε στο να μείνουμε πίσω στο σκορ. Ηρθε και η γρήγορη αποβολή του Κατούφα με πέντε φάουλ κι εκεί κάπου το παιχνίδι έγειρε προς την πλευρά των γηπεδούχων. Είχαμε και τον Μπελάγια στον πάγκο τραυματία, έτσι μείναμε από «πάγκο», αφού οι νεαροί που βρέθηκαν κοντά μας, περισσότερο για την απόκτηση εμπειρίας ήλθαν στην Αθήνα, παρά για να μας βοηθήσουν ουσιαστικά. Ετσι η ήττα μάλλον φυσιολογικά ήρθε για μας...».

Αποφάσεις του ΔΟΝΑ Ρόδου

Το διοικητικό συμβούλιο του Δημοτικού Οργανισμού Νεολαίας και Αθλησης Ρόδου, κατά την πρόσφατη συνεδρίασή του, πήρε τις εξής αποφάσεις:

- Ενέκρινε την τροποποίηση του προϋπολογισμού οικονομικού έτους 2000.
- Αξιολόγησε τις προτάσεις, όπως αυτές κατατέθηκαν και εγκρίθηκαν από την Εκτελεστική Επιτροπή του Δ.Ο.Ν.Α, από τους διάφορους φορείς.
- Ενέκρινε τη συγκρότηση των παρακάτω επιτροπών, οι οποίες θα λειτουργήσουν στα πλαίσια του διοικητικού συμβουλίου του οργανισμού και θα έχουν εισηγηματικό χαρακτήρα, προς αυτό:

1. Επιτροπή Μαζικού Αθλητισμού
2. Επιτροπή Ατομικών Αθλημάτων
3. Επιτροπή Υγιεινομικών Θεμάτων
4. Επιτροπή Ομαδικών Αθλημάτων (πλην ποδοσφαίρου)
5. Επιτροπή Ευρωπαϊκών Προγραμμάτων
6. Τεχνική Επιτροπή
7. Επιτροπή Σχολικού Αθλητισμού και τέλος
8. Επιτροπή Ποδοσφαίρου.

AMCOR
No 1
ΚΑΤΑΣΚΕΥΑΖΟΝΤΑΙ & ΕΙΣΑΓΟΝΤΑΙ ΣΥΝΑΡΜΟΛΟΓΗΜΕΝΑ ΑΠΟ ΤΟ ΙΣΡΑΗΛ



ΠΡΟΔΙΑΓΡΑΦΕΣ ΕΟΚ CE MARK

Μ.28- 31/5

Η AMCOR-ΙΣΡΑΗΛ Η ΜΕΓΑΛΥΤΕΡΗ ΒΙΟΜΗΧΑΝΙΑ ΗΛΙΑΚΩΝ ΣΥΣΤΗΜΑΤΩΝ ΣΤΟΝ ΚΟΣΜΟ,ΣΑΣ ΠΡΟΣΦΕΡΕΙ ΤΟΝ ΚΑΛΥΤΕΡΟ ΗΛΙΑΚΟ ΘΕΡΜΟΣΙΦΩΝΑ ΤΟΥ ΚΟΣΜΟΥ ΜΕ ΜΟΝΑΔΙΚΑ ΣΗΜΕΙΑ ΥΠΕΡΟΧΗΣ ΠΟΥ ΚΑΝΕΝΑΣ ΑΛΛΟΣ ΔΕΝ ΕΧΕΙ.ΠΡΩΤΗ Η AMCOR.ΠΡΙΝ 40 ΧΡΟΝΙΑ ΠΑΡΟΥΣΙΑΣΕ ΤΗΝ ΕΠΑΝΑΣΤΑΤΙΚΗ ΤΗΣ ΤΕΧΝΟΛΟΓΙΑ ΣΤΟΥΣ ΗΛΙΑΚΟΥΣ ΘΕΡΜ/ΝΕΣ. ΠΟΛΛΟΙ ΑΠΟ ΤΟΤΕ ΠΡΟΣΠΑΘΗΣΑΝ ΝΑ ΤΗΝ ΜΙΜΗΘΟΥΝ .ΤΑ ΑΠΟΤΕΛΕΣΜΑΤΑ ΤΟΥΣ ΕΙΝΑΙ ΓΝΩΣΤΑ.ΚΑΝΕΝΑΣ ΔΕΝ ΜΠΟΡΕΣΕ ΝΑ ΤΗ ΦΘΑΣΕΙ.ΣΗΜΕΡΑ Η AMCOR ΣΥΝΕΧΙΖΟΝΤΑΣ ΤΗΝ ΕΡΕΥΝΑ ΣΤΟΝ ΤΟΜΕΑ ΤΗΣ ΗΛΙΑΚΗΣ ΕΝΕΡΓΕΙΑΣ ΒΡΙΣΚΕΤΑΙ ΚΑΙ ΘΑ ΒΡΙΣΚΕΤΑΙ ΜΠΡΟΣΤΑΓΙΑΤΙ ΕΙΝΑΙ Η ΝΟ 1 ΣΤΟΝ ΚΟΣΜΟ.
ΕΙΝΑΙ Η AMCOR

Σαλαπάτας: «Σε διατεταγμένη υπηρεσία το διαιτητικό τρίο στην Σαλαμίνα...»

• Στο «σωσίβιο» της αναδιάρθρωσης εναποθέτει πλέον τις ελπίδες της, η ΑΕ Κως!

Ποικίλες αντιδράσεις προκάλεσε στο στρατόπεδο της ΑΕ Κως το προχθεσινό 1-1 με τον Αίαντα Σαλαμίνας. Μπορεί η ομάδα του Δημήτρη Σαλαπάτα να μην γνώρισε την ήττα ωστόσο το σκορ θεωρείται καταδικαστικό και την οδηγεί με μαθηματική ακρίβεια στην Α΄ Κατηγορία Δωδεκανήσου...

Εκτός κι αν... Εκτός κι αν η περίφημη αναδιάρθρωση των κατηγοριών, τελικά πραγματοποιηθεί, προοπτική η οποία δεν συγκεντρώνει και πάρα πολλές πιθανότητες να πραγματοποιηθεί, αν και στην Ελλάδα, όλα είναι πιθανά.

Πάντως οι παράγοντες της ΑΕ Κως τα έχουν με τη διαιτησία του Γιατράκη καθώς και με τους βοηθούς του Χριστόπουλο και Μαστροδήμο, οι οποίοι έκαναν ότι περνούσε από το χέρι τους για ΄να εκνευρίσουν τους Κώους ποδοσφαιριστές σφυρίζοντάς τους ανύπαρκτα φάουλ ενώ δεν ήταν λίγες οι περιπτώσεις που ανέχθηκαν το σκληρό παιχνίδι των γηπεδούχων!

Χαρακτηριστικά είναι τα λόγια του τεχνικού της ομάδας Δημήτρη Σαλαπάτα, ο οποίος χωρίς περιστροφές «χρεώνει» την ισοπαλία στο διαιτητικό τρίο.

«Ετσι όπως εξελίχθηκε το παιχνίδι, δεν υπήρχε περίπτωση να κερδίσουμε ούτε, με ...σφαίρες! Ηταν εμφανέστατο ότι ο διαιτητής βρισκόταν σε διατεταγμένη υπηρεσία, αφού, συνεχώς έκοβε τις επιθέσεις μας με ανύπαρκτα οφσάϊντ, μας χρέωνε ανύπαρκτα φάουλ, ενώ ανέχθηκε το σκληρό παιχνίδι των γηπεδούχων! Με αυτές τις συνθήκες και ο βαθμός της ισοπαλίας θα πρέπει να θεωρείται επιτυχία! Φυσικά στο ίδιο μήκος κύματος κινήθηκαν και οι βοηθοί του!

Τώρα πλέον στηρίζουμε όλες μας τις ελπίδες στην περίφημη αναδιάρθρωση των κατηγοριών, αφού μαζί με μας, στην ίδια θέση βρίσκονται πολλές αλλές ομάδες οι οποίες αναμένεται να πιέσουν προς αυτήν την κατεύθυνση».

Χθες οι ποδοσφαιριστές της ΑΕ Κως είχαν ρεπό ενώ από σήμερα ξαναρχίζουν οι προπονήσεις για το τελευταίο παιχνίδι του πρωταθλήματος, κόντρα στο «δικό μας» Απόλλωνα Καλυθιών. Ενα παιχνίδι ωστόσο που αναμένεται να έχει φιλικό χαρακτήρα, αφού οι δύο αντίπαλοι έχουν πλέον ολοκληρώσει τον κύκλο των στόχων τους!

«Ερανος» για να πληρωθεί ο κ. Σαλαπάτας!

Αλγεινή εντύπωση (να 'τανε και η μόνη περίπτωση!) προκάλεσε η ενέργεια μέλους της διοίκησης να πάρει τον Δημήτρη Σαλαπάτα και να βγουν στη γύρα να μαζέψουν κάποια χρήματα από φίλους και γνωστούς της ομάδας, προκειμένου να πληρωθεί έτσι, ένα μέρος των οφειλουμένων στον προπονητή της ομάδας!

Μια ενέργεια που καταδεικνύει ότι τώρα που η ομάδα, επιστρέψει άναυλη στο τοπικό όλοι έγιναν ...Λούης και νίπτουν τας χείρας τους. Το ότι η ομάδα έπρεπε να είχε σωθεί δια περιπάτου δεν χρειάζεται νομίζω να το αναλύσουμε!

Να δούμε όμως όταν έρθει η ώρα των ευθυνών, όλοι αυτοί οι κύριοι που εγκατέλειψαν την ομάδα στο έλεος του Θεού και της τύχης πού θα βρουν μέρος να κρυφτούν!

Εντάξει όλοι αυτοί έκαναν την πλάκα τους και τώρα θα επιστρέψουν και πάλι στις δουλειές και τα καθήκοντά τους!

Η ομάδα όμως κύριοι τι φταίει; Τα παιδιά και ο προπονητής που έχουναν καθημερινά κουβάδες ιδρώτα από που θα πρέπει να ζητήσουν την αμοιβή του κόπου τους;

Μήπως θα πρέπει να βγουν στη ζητιανιά ή να την κάνουν για την Αθήνα, όπου κάπου εκεί στις υπόγειες διαδρομές του ΜΕΤΡΟ και του Ηλεκτρικού θ' αναζητήσουν μια καλύτερη τύχη! Και μη χειρότερα!



Χέρι - χέρι, λέει, βγήκαν στη γύρα μέλος του δ.σ. της Αθλητικής Ενωσης Κως με τον προπονητής της ομάδας Δημήτρη Σαλαπάτα προκειμένου να μαζευτούν κάποια χρήματα για να μπορέσει να επιβιώσει, τουλάχιστον, ο Πελοποννήσιος τεχνικός!

Ελεήστε Χριστιανοί τον αναξιοπαθούντα τεχνικό, αφού η διοίκηση έχει πάει σε διακοπές μακράς διαρκείας! Πάλι καλά θα μου πεις! Θα μπορούσε να υπάρξει κι άλλη μέθοδος για να πάρει τα χρήματά του ο κ. Σαλαπάτας: να βγει στο πεζοδρόμιο και να παίζει βιολί! Έτσι και το κύπελλό του θα ήταν πάντα γεμάτο και δεν θα είχε και ανάγκη κανέναν!

Γιατί δηλαδή αυτοί που το έχουν κανει επάγγελμα στο Μετρό και στον Ηλεκτρικό, πιο μάγκες είναι; Και η τσέπη τους γεμάτη είναι και όλους τους έχουν γραμμένους!

Ασε που το μάρμαρο, τώρα που η ομάδα οδεύει για το τοπικό θα το πληρώσει και πάλι ο προπονητής. Ή πιστεύετε ότι θα βγουν τα μέλη του δ.σ. - φάντασμα να αναλάβουν ευθύνες; Αυτά φίλοι μου είναι για τους μάγκες. Γιατί αν εκεί στην Κω ήταν μάγκες θα είχαν σωθεί. Και μάλιστα δια περιπάτου!

Δηλαδή αν δεν είχαν φέρει γιατρό οι Πειραιώτες τι θα γινόταν κύριοι της ΕΠΣΔ; Ή είναι δικαιολογία το ότι είχε κώλυμα ο κ. Καζουλλάκης; Χάθηκε ο κόσμος να ορίζετε και έναν αναπληρωμάτικο γιατρό όταν έχει επίσημα παιχνίδια; Ετσι και η δουλειά θα γίνεται και το κάζο και τα σχόλια θα αποφεύγουμε. Να 'τανε βλέπεις και η μοναδική σας «πατάτα» φέτος!



Ματιές στα σπορ

Οι νικητές των Πανδωδεκανησιακών αγώνων στίβου δημοτικών σχολείων

Οι έξι πρώτοι νικητές των Πανδωδεκανησιακών αγώνων στίβου δημοτικών σχολείων, που διοργανώθηκαν την Παρασκευή το απόγευμα στο Στάδιο στίβου Ρόδου με τη συμμετοχή 500 μαθητών - αθλητών (οι 120 από την Κω, Κάλυμνο, Λέρο, Πάτμο και Κάρπαθο) είναι οι εξής:

50μ. αγοριών

1. Περγαντής Παναγιώτης (1ο Ρόδου) 6''62
2. Βιολετής Παντελής (Λέρο) 7''17
3. Ρώσος Χρήστος (5ο Ρόδου) 7''19
4. Κόκκινος Γρηγόρης (Κάλυμνος) 7''38
5. Φασάκης Βασίλης (2ο Ρόδου) 7''52
6. Αντωνούρης Μάριος (18ο Ρόδου) 7''53

50μ. κοριτσιών

1. Κατσαρά Αναστασία (6ο Ρόδου) 7''48
2. Κολοβού Καλέτια (Παραδείσι) 7''74
3. Χαροκόπου Αφροδίτη (Κάρπαθος) 7''86
4. Μαγκλή Αφροδίτη (Κάλυμνος) 7''86
5. Χονδρού Κατερίνα (Κως) 7''90
6. Βακόνδιου Αγγελική (1ο Ρόδου) 7''93

1.000μ. αγοριών

1. Γόνατος Θεόδωρος (Κως) 3'29''71
2. Τόλιος Γεώργιος (Κ''αλυμνος) 3'26''28
3. Βάλλας Ιωάννης (Κάλυμνος) 3'30''40
4. Κωνσταντινίδης Νίκος (1ο Ρόδου) 3'35''96
5. Ζαχαρίου Ιωάννης (Λέρος) 3'36''93
6. Κυπριώτης Σωτήρης (18ο Ρόδου) 3'38''63

600μ. κοριτσιών

1. Πιζάνια Καλλιόπη (Κάλυμνος) 1'56''62
2. Ηλία Ματίνα (Λέρος) 1'57''54
3. Μαλιάκα Ελισάβετ (3ο Ιαλυσού) 2'01''85
4. Σαρούκου Αννα (Κάλυμνος) 2'03''17
5. Λουλού Αλεξάνδρα (9ο Ρόδου) 2'04''86
6. Ματσίγκου Κυριακούλα (1ο Αρχαγγέλου) 2'05''98

Αλμα σε μήκος αγοριών

1. Κουρμαδιάς Ελευθέριος (15ο Ρόδου) 4.35μ.
2. Ευθυμίου Ιωάννης (Λέρου) 4.30μ.
3. Διαμαντής Ευστάθιος (2ο ΠΑΡ. Ρόδου) 4.20μ.
4. Φράγκος Γεώργιος (Καρπάθου) 4.18μ.
5. Ραφαήλ Ελ Καλή (Καλύμνου) 4.05μ.
6. Γιουτζεσοϊ Ομέρ (Σγουρού) 4.00μ.

Αλμα σε μήκος κοριτσιών

1. Μαστρομιχάλη Ειρήνη (6ο Ρόδου) 4.34μ.
2. Ζούνη Ειρήνη (Κως) 4.22μ.
3. Σπάρταλη Βαλεντίνα (1ο Ρόδου) 4.20μ.
4. Ραγούσα Δάφνη (Κως) 4.07μ.
5. Ηλιακώστα Κοντέσα (3ο Ρόδου) 3.97μ.
6. Πιννή Μαρία (Γεννάδι) 3.97μ.

Ρίψη ελαστικής σφαίρας αγοριών

1. Ιτσινές Κων/νος (Κως) 52.80μ.
2. Λουρόπουλος Αλέξανδρος (Κάλυμνος) 48.75μ.
3. Ροντρίγκες Φίλιππας (1ο Ρόδου) 46.40μ.
4. Φουντουκάκης Νικόλαος (Λέρος) 44.50μ.
6. Γρηγοριάδης Βασίλ. (Θεολόγος) 43.50μ.

Υψος αγοριών

1. Γαλανομάτης Ραφαήλ (Καλύμνου) 1.26μ.
2. Τρικοίλης Παναγιώτης (Κως) 1.26μ.
3. Χατζηαντωνίου Ανδρέας (Κως) 1.23μ.
4. Λουκάς Γιώργος (Κάρπαθος) 1.23μ.
5. Καλίτσης Πανορμίτης (18ο Ρόδου) 1.23μ.
6. Κελεπέρας Χρήστος (1ο Ρόδου) 1.29μ.

Ρίψη ελαστικής σφαίρας κοριτσιών

1. Χύτου Λίτσα (Κρεμαστή) 36.20μ.
2. Σαή Αγάπη (3ο Ιαλυσού) 32.80μ.
3. Πουλή Χαπιπέ (Σγουρού) 32.77μ.
4. Κασδοβασίλη Παναγιώτα (Λέρος) 32.70μ.
5. Μιλέγκοβιτς Σουζάνα (1ο Ιαλυσού) 32.50μ.
6. Μούτσα Ελένη (6ο Ρόδου) 30.60μ.

Αλμα σε ύψος κοριτσιών

1. Καρανάσου Χριστίνα (Κως) 1.25μ.
2. Φουρτούνη Θεοφανώ (Κως) 1.22μ.
3. Παπαηλία (1ο Ρόδου) 1.20μ.

Τους αγώνες διοργάνωσε με μεγάλη επιτυχία το Γραφείο Φυσικής Αγωγής Δωδεκανήσου, με την υποστήριξη του ΝΑΟΔ και ΔΟΝΑ Ρόδου.





Το Σάββατο στο Στάδιο στίβου Ρόδου

Στις 3.30μ.μ. η τελετή έναρξης του μίτιγκ στίβου τυφλών

Ανακοινώθηκε χθες το αγωνιστικό πρόγραμμα του Πανελληνίου μίτιγκ στίβου τυφλών αθλητών «Ιρις 2001», που θα διεξαχθεί το Σάββατο στο Στάδιο στίβου του Διαγόρα. Εχει ως εξής:

- 3.30 μ.μ.: Τελετή έναρξης
- 4.00-4.30μ.μ.: 7 σειρές 100μ. (ανδρών - γυναικών)
- 4.30μ.μ.: σφαιροβολία (ανδρών - γυναικών)
- 4.50μ.μ.: 800μ. (ανδρών - γυναικών)
- 5.20μ.μ.: 200μ. (γυναικών)
- 5.30μ.μ.: 5.000 μ. (ανδρών)
- 5.30μ.μ.: δισκοβολία (ανδρών - γυναικών)
- 5.30μ.μ.: άλμα σε μήκος και τριπλούν (ανδρών - γυναικών)

Οι χορηγοί που στηρίζουν οικονομικά την παραπάνω εκδήλωση είναι:

- Κυριακόπουλος Μιχάλης, ασφαλιστικός πράκτορας, Γεωργίου Σεφέρη 78-80
- Παστρικός Ιωάννης και ΣΙΑ ΟΕ - Euro - athletics
- Σισαμωτός Μάνος - Internet Marketing Director
- Σκουτέλης - Bamboo House
- Σπανός Α.Ε. - Είδη ξυλείας
- Χαρίτος Σταμάτης - Ορθοπεδικά είδη
- Captain Hook - Είδη Αλιείας
- Επίσημος Χορηγός Σωματείου - Casino Ρόδου



Ξεκινάει προετοιμασία το βόλεϊ για τους αγώνες του ISLE OF MAN

Ο Κυριάκος Μάγος κώουτς στην ανδρική ομάδα μπάσκετ

Αρχίζει σήμερα στις 7.30μ.μ. στο κλειστό γυμναστήριο του Βενετοκλείου το «μοντάρισμα» της ομάδας του βόλεϊ, που θα πάρει μέρος στα ISLAND GAMES με απότερο σκοπό, αφού ξεπεράσει τις δυσκολίες της προκριματικής φάσης να φθάσει σ' έναν από τους δύο τελικούς (μικρό ή μεγάλο) και φυσικά, στην κατάκτηση του ενός μεταλίου!

«Αν είμασταν στον Β' Ομιλο θα σας έλεγα πως θα βρισκόμασταν πολύ κοντά στο στόχο μας» λέει ο προπονητής της ομάδας Παναγιώτης Βακόνδιος και συνεχίζει:

«Οπωσδήποτε ο στόχος είναι το μετάλλιο. Τα πράγματα θα ήταν πιο εύκολα για μας αν βρισκόμασταν στον Β' Ομιλο. Η ουσία είναι πώς έχουμε να αντιμετωπίσουμε σε πρώτη φάση όλους όσους έχουν στόχο τη διάκριση. Ητοι μαζί με το νησί μας στον ίδιο όμιλο βρίσκονται Aland, Orkyey, Cayman Islands, Gibraltar, Greenland, που με βάση αυτό που είδαμε στην πρώτη μας αποστολή έχουν ανεπτυγμένο επίπεδο στο βόλεϊ. Αυτό όμως δεν σημαίνει τίποτα. Αν δουλέψουμε σωστά και πιάσουμε την απόδοση που πρέπει, τότε δεν έχουμε να φοβηθούμε τίποτα απολύτως από κανένα αντίπαλο».

Ο κώουτς της ομάδας του βόλεϊ κάλεσε για σήμερα στο «κλειστό» της πόλης μας τους εξής:

Από τον πρωταθλητή Διαγόρα τους: Μανώλη Χατζημανώλη, Βασίλη Συκαμιώτη, Πάνο Αυγέρη, Γιάννη Δημητρούλη, Γιάννη Μαρκολέφα, Μανώλη Νικηταρά, Χρήστο Ζώη, Γιώργο Παππά.

Από τον Ροδιακό τους: Παναγιώτη Δικαστόπουλο, Κώστα Κοκκαλίδη και Νίκο Μακρή και

Από τον Κλεάνθη τους: Ανδρέα Μοσκιού, Χρήστο Μοσχού και Λοΐζο Παπακωνσταντίνου.

Από τους ανωτέρω, δεκατέσσερις αθλητές θα πάρουν μέρος στην αποστολή οι δώδεκα, ενώ την αποστολή θ' ακολουθήσει κι ο διαιτητής Δήμος Ζησίμου, που το 1999 στο Γκότλαντ είχε διευθύνει το μικρό τελικό.



Η «χρυσή» ομάδα μπάσκετ του Γκότλαντ

Ο ΜΑΓΟΣ ΣΤΟ ΜΠΑΣΚΕΤ

Η αυξημένες υποχρεώσεις του Γιώργου Χατζηκαλημέρη δεν του επιτρέπουν τελικά ν' ακολουθήσει την αποστολή στο ISLE OF MAN. Η προκριματική φάση του Πανευρωπαϊκού πρωταθλήματος των Ελπίδων διεξάγεται στην Ιαλυσό την ίδια περίοδο με τους αγώνες των νήσων κι ο κώουτς της «χρυσής» ομάδας του '99 δεν μπορεί να παρίσταται.

Με χθεσινή απόφαση της η Τοπική Επιτροπή τον αντικατέστησε με τον Κυριάκο Μάγο, ο οποίος και θα έχει άμεση συνεργασία με τους κ. Τσακίρη και Χατζηκαλημέρη.

Συνεχίστηκε η σχολή «Επιτροπών και Ενστάσεων»



Το Σάββατο συνεχίστηκε η πρώτη σχολή στην Ελλάδα «Στελεχών Επιτροπών Αγώνων και Ενστάσεων» που συνδιοργανώνουν ο Αθλητικός Σύλλογος Ιστιοπλόων ανοικτής θάλασσας και ο Ναυτικός Ομιλος Ρόδου.

Η σχολή που διακόπηκε λίγο πριν το Πάσχα, συνεχίστηκε με το μάθημα της μετεωρολογίας, όπου ομιλητής ήταν ο Γιώργος Κασιμίδης, μετεωρολόγος της ΕΜΥ.

Η συγκέντρωση των υποψηφίων μελών έγινε αυτή τη φορά στην αίθουσα του ΔΟΝΑ Ρόδου.

Η σχολή θα συνεχιστεί με το μάθημα της αθλητιατρικής και του στησίματος του θαλάσσιου στίβου.

Νέα επιτυχία σημείωσε ο Λυρίου στην Εδεσσα!

■ Πρώτευσε στα δύο σκέλη των 125 κ.εκ.

Νέα επιτυχία για τον Σταμάτη Λυρίου στο Πανελλήνιο πρωτάθλημα μότο κρος. Στον τέταρτο αγώνα του που έγινε την Κυριακή στην Εδεσσα, ο Λυρίου κέρδισε τα δύο σκέλη της κατηγορίας των 125 κ.εκ. Ετσι, ο Ροδίτης οδηγός εξακολουθεί να βρίσκεται στην πρώτη θέση της γενικής βαθμολογίας.



Χορηγοί του Λυρίου είναι ο ΔΟΝΑ Ροδίων, η FM PROMOTION, τα λιπαντικά ARLA, η ΔΑΝΕ SEA LINE, BRANOS YAMAHA, τα ενδύματα AIPTIME, ANSWER και MOTO PARK (YAMAHA).

Ο επόμενος αγώνας θα γίνει στον Βόλο στις 27 Μαΐου.

Προπονούνται σήμερα οι Προπαίδες - Τζούνιορς

Καλούνται οι παρακάτω ποδοσφαιριστές των Μικτών Ομάδων Προπαίδων και Τζούνιορς της ΕΠΣΔ να προσέλθουν σήμερα (στις 15.00 οι Τζούνιορς και στις 16.00 οι Προπαίδες) στο Εθνικό Στάδιο της Ρόδου για την εβδομαδιαία προγραμματισμένη τους προπόνηση:

Προπαίδες: Αντωνιάδης, Ατσίδης, Γκάϊδας, Λαμπριανός, Κουφού, Χατζηβαλσάμης, Καρπαθάκης, Φάνης, Αναστασάκης, Νικολός, Πάττας, Κωστομοίρης, Τσοπανάκης, Λουκάς, Λαθούρης, Καστανίδης, Γαϊτάνος, Πλάτσης, Τσαγκάρης, Μπαρμπαντώνης, Σιάμπολης, Καππάκας, Γιουμζής, Δελαπόρτας, Παστρικός, Σιδέρης, Τηλιακός, Πιζήμολας, Κριάρης, Βογιατζής, Φαρμακίδης και Τσακίρης.

Τζούνιορ: Λυβισιανός, Κουλουμπρής, Ζαχαρόπουλος, Καλιόζης, Χατζηαντωνίου, Παπαχριστοδούλου, Βλασσόπουλος, Δημητρίου, Φεσάκης, Θεοδώρου, Φράγκος, Λέκκας, Λουλουδάκης, Μανιάς, Κοκιαντώνης, Τσακισίρης, Πολυχρόνης, Κοντουδιός, Πλαγκέτης, Αξιώτης, Χριστάκης, Καραγιάννης, Λυκοπάντης, Καλημέρης, Γεωργαλλίδης, Σταθόπουλος, Ευγενικός, Καρπαθάκης, Παπαμιχαήλ.

2ο Πανελλήνιο Μίτινγκ Στίβου Τυφλών «ΙΡΙΣ 2001»



Σάββατο 12 Μαΐου 2001
Ωρα 3.30μ.μ.
Εθνικό Στάδιο «Διαγόρας»

1ο ΠΑΝΕΛΛΗΝΙΟ ΠΡΩΤΑΘΛΗΜΑ ΠΟΔΗΛΑΣΙΑΣ ΑΤΟΜΩΝ ΜΕ ΑΝΑΠΗΡΙΕΣ

Κυριακή 13 Μαΐου 2001
Ωρα 10.00π.μ.
Εθνικό Στάδιο «Διαγόρας»

Οι παραπάνω εκδηλώσεις στηρίζονται από την ΤΕΔΚ, τον ΝΑΟ και το ΔΟΝΑ.

Οι χορηγοί που στηρίζουν οικονομικά την παραπάνω εκδήλωση είναι οι:

- Κυριακόπουλος Μιχάλης, ασφαλιστικός πράκτορας, Γεωργίου Σεφέρη 78-80
- Παστρικός Ιωάννης και ΣΙΑ ΟΕ - Euro - athletics
- Αργυρίου Ν. & Διαρεμές Γ. Ο.Ε. -www.rodosin.com
- Σκουτέλης - Bamboo House
- Σπανός Α.Ε. - Είδη ξυλείας
- Χαρίτος Σταμάτης - Ορθοπεδικά είδη
- Captain Hook - Είδη Αλιείας
- Επίσημος Χορηγός Σωματείου - Casino Ρόδου

ΓΔ-12/5

ΣΑΝ ΣΗΜΕΡΑ...

ΠΡΙΝ ΕΝΑ ΧΡΟΝΟ: *Στον Κώστα Παπαοικονόμου στέλνει η διοίκηση του Απόλλωνα Καλυθιών το... μπαλάκι για το αν θα παραμείνει στην τεχνική ηγεσία του συλλόγου και τη νέα περίοδο. Όπως δήλωσε ο πρόεδρος Γιώργος Καραγιάννης «έχουμε πάρει απόφαση να παραμείνει ο Κώστας Παπαοικονόμου. Είναι πλέον θέμα δικό του» Στο μεταξύ αύριο συνεδριάζουν τα μέλη του διοικητικού συμβουλίου και αναμένεται να συζητήσουν διάφορα σημαντικά θέματα εν όψει της νέας σαιζόν. Στο μεταξύ ενδιαφέρον για την απόκτηση του Γιάννη Αρχοντούλη και του Γιώργου Καντιμοίρη εξέφρασε με δηλώσεις του ο κ.Καραγιάννης.*

ΠΡΙΝ ΠΕΝΤΕ ΧΡΟΝΙΑ: *Ο Ηλίας Αλεξιάδης επέστρεψε στην «Ένωση Ρόδου-Διαγόρα» Ο τεχνικός της ομάδας που είχε παραιτηθεί αμέσως μετά το τέλος του άτυχου εντός έδρας αγώνα με την Κόρινθο λόγω της αδιαφορίας των παραγόντων προς τους παίκτες, άλλαξε την αρχική του απόφαση. Αιτία ήταν το κάλεσμα που του έκαναν οι ίδιοι οι παίκτες να επιστρέψει στα καθήκοντα του και να τους βοηθήσει να αποφύγουν τον υποβιβασμό. Μάλιστα ο κ.Αλεξιάδης πήγε χθες και προπόνησε τους παίκτες εν όψει του αγώνα με τον Αιολικό Μυτιλήνης για το πρωτάθλημα.*

ΠΡΙΝ 10 ΧΡΟΝΙΑ: *Το τελευταίο του παιχνίδι στο Εθνικό Στάδιο στα πλαίσια του πρωταθλήματος της Β Εθνικής Κατηγορίας δίνει σήμερα το απόγευμα η ομάδα του Διαγόρα. Αντίπαλος της κυανέρυθρης ομάδας θα είναι η ουραγός και υποψήφια για υποβιβασμό ομάδα της Βέροιας. Ο αγώνας θεωρείται αρκετά κρίσιμος και για τις δυο ομάδες, καθώς ο Διαγόρας θέλοντας να μην έχει περιπέτειες με υποβιβασμούς σε κάποια πιθανή τιμωρία από τον αθλητικό δικαστή για την υπόθεση της δωροδοκίας του Κωνσταντινίδη, χρειάζεται σήμερα οπωσδήποτε τους δυο βαθμούς της νίκης*

ΠΡΙΝ 19 ΧΡΟΝΙΑ: *Χωρίς τον Δοξάκη που συμπλήρωσε τρεις κίτρινες κάρτες και τιμωρήθηκε με μια αγωνιστική, θα παίξει σήμερα η Ρόδος στην Καβάλα με την τοπική ομάδα για το πρωτάθλημα της Α Εθνικής Κατηγορίας. Επανέρχεται όμως στην ενδεκάδα ο Γιώργος Σκαρτάδος ο οποίος λόγω τραυματισμού του έμεινε μια Κυριακή εκτός ομάδας. Επίσης θα αγωνιστεί και ο Γεωργαλλής ο οποίος είχε τραυματιστεί στο παιχνίδι με τον Πανιώνιο. Στην διάθεση του κ.Πολυχρονίου για το παιχνίδι αυτό είναι οι ακόλουθοι: Αστράς, Παπαιωάννου, Εγγλέζος, Χριστοφορίδης, Λαμπρινός, Σκαρτάδος, Καλαιτζίδης, Παπαοικονόμου, Κώτης, Ρήγας, Γεωργαλής, Παπαγιάννης, Μαυρουδής, Πιάς, Διαμαντόπουλός και Ποντίκης*

ΠΡΙΝ 30 ΧΡΟΝΙΑ: *Ένα μεγάλο βήμα για την πρόκριση του στην Β Εθνική Κατηγορία έκανε στην Κρεμαστή ο τοπικός Φοίβος ο οποίος κέρδισε τον Ατσαλένιο με σκορ 2-1. Η νέα επιτυχία της ομάδας της Κρεμαστής ενθουσίασε τους φιλάθλους του νησιού μας και ιδιαίτερα τους οπαδούς της. Υστερα από αυτή τη νίκη του και με δεδομένο ότι στους τρεις προσεχείς αγώνες του θα παίξει στην Κρεμαστή, ο Φοίβος συγκεντρώνει πολύ μεγάλες πιθανότητες να ανακηρυχθεί πρωταθλητής στον όμιλο του και να ανέλθει πανηγυρικά στην ανώτερη βαθμίδα της ποδοσφαιρικής ιεραρχίας που λέγεται Β Εθνική Κατηγορία.*

Απηλλάγησαν 100 κάτοικοι του Καστελλορίζου για τις καταπατήσεις ακινήτων



Απηλλάγησαν πάνω από 100 κάτοικοι του Καστελλορίζου, από τις κατηγορίες που τους βάρυναν, μετά από ποινική δίωξη που τους ασκήθηκε τον Ιανουάριο του 1999. Συγκεκριμένα οι καταγγελίες αφορούσαν καταπατήσεις εκτάσεων ιδωτών με τη μέθοδο της χρησικτησίας.

Τις βαρύτατες καταγγελίες είχε κάνει σε τοπική εφημερίδα ο κ. Φίλιππος Σάκκαρης και αμέσως παραγγέλθηκε από τον Εισαγγελέα η ενέργεια επείγουσας προανάκρισης. Μετά το τέλος της οποίας, ο κ. Εισαγγελέας εισήγαγε στις 18-12-2000 στο Συμβούλιο Πλημμελειοδικών Ρόδου τη συγκεκριμένη υπόθεση που αποτελούσαν οι δικαστές Δήμητρα Τσαπρούνη, πρόεδρο Πλημελειοδικών, Σοφία Καλούδη και Ιωάννα Μάμαλη, πλειμελειοδίκες.

Κλήθηκαν να καταθέσουν αρκετοί Καστελλορίζιοι, ανάμεσά τους και 3 τέως δήμαρχοι και ένας νυν, οι οποίοι ταλαιπωρήθηκαν επειδή έπρεπε να απολογηθούν σε αστυνομικά τμήματα στο Καστελλόριζο, στη Ρόδο και στην Αθήνα, να δαπανήσουν δικηγορικές αμοιβές.

Από τις μαρτυρικές καταθέσεις και τα επισυναφθέντα στην ογκώδη δικογραφία, προέκυψε ότι όλα συνετάγησαν νομότυπα χωρίς τυπικά ή ουσιαστικά λάθη, με πραγματικά περιστατικά και μαρτυρίες, αλλά και οι βεβαιώσεις της τότε δημοτικής αρχής ήταν όλες αληθείς.

Δυναμικές κινητοποιήσεις ετοιμάζουν οι υπάλληλοι του ΙΚΑ

ΔΕΝ ΥΠΑΡΧΕΙ ΠΡΟΣΩΠΙΚΟ



Σε δυναμικές κινήσεις για την επίλυση του προβλήματος της έλλειψης προσωπικού θα προχωρήσουν οι υπάλληλοι του ΙΚΑ Ρόδου. Η κατάσταση έχει φθάσει πλέον στο απροχώρητο και δεν αποκλείεται να υπάρξουν και απεργιακές κινητοποιήσεις.

Το πρόβλημα της έλλειψης προσωπικού έθεσε στην ολομέλεια των προέδρων των συλλόγων του ΙΚΑ ο πρόεδρος του Συλλόγου των Υπαλλήλων του υποκαταστήματος της Ρόδου κ. Κάλλιστος Γεωργιάδης.

Είναι γνωστό πλέον ότι το υποκατάστημα του ΙΚΑ στη Ρόδο λειτουργεί με το μισό προσωπικό και αυτό έχει σαν αποτέλεσμα να δημιουργούνται συχνά προβλήματα με τους ασφαλισμένους.

Καθημερινά σε όλα τα τμήματα του υποκαταστήματος του ΙΚΑ σχηματίζονται ατέλειωτες ουρές και τα επεισόδια μεταξύ των ασφαλισμένων και του προσωπικού είναι καθημερινά στην ημερήσια διάταξη.

Το θέμα της έλλειψης προσωπικού και της στάσης που θα τηρήσουν οι υπάλληλοι θα απασχολήσει το διοικητικό συμβούλιο του συλλόγου στη συνεδρίασή του, που θα γίνει σήμερα.

Εξέφρασε ο περιφερειάρχης Παν. Σαλτούρος

Αισιοδοξία για την υλοποίηση του Τρίτου Κοινοτικού Πακέτου

ΔΥΣΦΟΡΙΑ ΤΩΝ ΔΗΜΑΡΧΩΝ ΓΙΑ ΤΙΣ ΔΙΑΔΙΚΑΣΙΕΣ

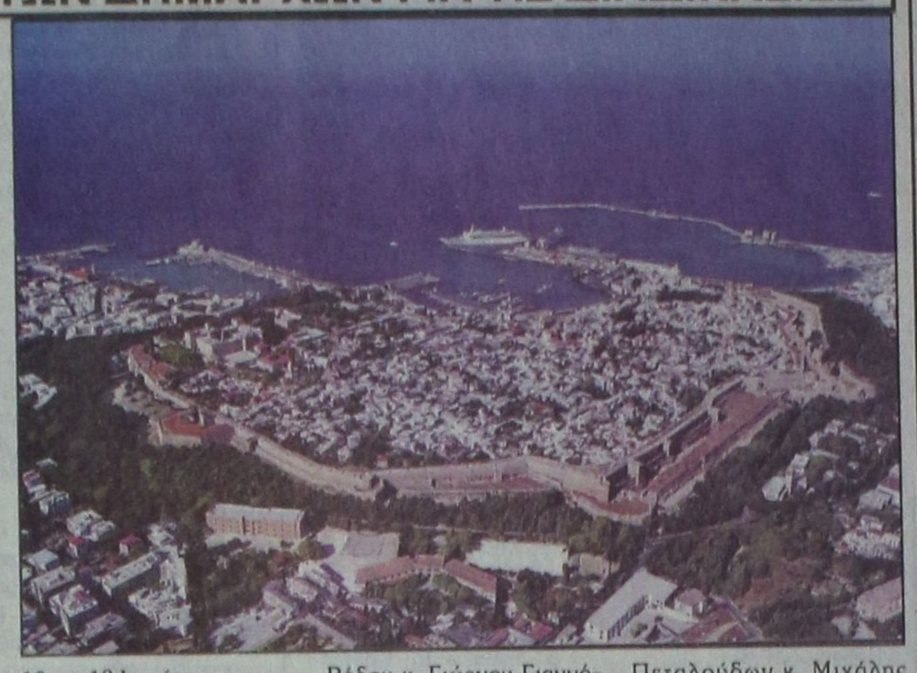

Αισιόδοξος για την πορεία υλοποίησης του Τρίτου Κοινοτικού Πλαισίου Στήριξης εμφανίστηκε χθες ο γενικός γραμματέας της Περιφέρειας Νοτίου Αιγαίου κ. Παναγιώτης Σαλτούρος.

Ο Περιφερειάρχης παρέστη χθες στη συνεδρίαση του διοικητικού συμβουλίου Της ΤΕΔΚ, που έγινε με διευρυμένη σύνθεση και προσπάθησε να αμβλύνει τις άσχημες εντυπώσεις που δημιούργησαν οι ανακοινώσεις, που έγιναν από στελέχη του υπουργείου Εθνικής Οικονομίας στο Ακταίον για τις διαδικασίες, που θα ακολουθούνται για την ένταξη των έργων στο Τρίτο Κοινοτικό Πλαίσιο Στήριξης.

Ουσιαστικά, όμως, επιβεβαίωσε τους φόβους των δημάρχων, αφού κατέστησε σαφές ότι θα υπάρχουν δυσκολίες στις διαδικασίες ένταξης των έργων και τίποτε δεν θα θυμίζει το Δεύτερο Κοινοτικό Πλαίσιο Στήριξης. Οι πολυδαίδαλες και πολύπλοκες διαδικασίες όμως, σύμφωνα με τον κ. Σαλτούρο, δεν θα πρέπει να αναιρέσουν τα έργα.

«Είμαι αισιόδοξος και πιστεύω ότι και με τα νέα δεδομένα θα γίνουν έργα, φθάνει να γνωρίζουμε τις διαδικασίες, να μη μείνουμε στη μιζέρια και στη γκρίνια και να ριχτούμε στη δουλειά», επεσήμανε χθες ο Περιφερειάρχης που ανήγγειλε ότι θα υπάρξει και άλλο κοινοτικό πλαίσιο στήριξης μετά το Τρίτο.

Το τοπίο αναφορικά με τους άξονες, τα μέτρα και τις δράσεις που θα περιλαμβάνουν θα ξεκαθαρίσει, όπως τόνισε χθες ο κ. Σαλτούρος, με τη συνεδρίαση του Περιφερειαρχού Συμβουλίου, που θα γίνει στις 12 και 13 Ιουνίου.

Στις 14 και 15 του ίδιου μήνα, θα συνεδριάσει και η Επιτροπή Παρακολούθησης.

Στο αμέσως προσεχές διάστημα θα γίνει, όπως είπε ο Περιφερειάρχης η συμπλήρωση των διαχειριστικών αρχών, των επιτροπών δηλαδή, που θα ασχολούνται με τα έργα και θα τα προωθούν στο Τρίτο Κοινοτικό Πλαίσιο Στήριξης.

Ο κ. Σαλτούρος υποσχέθηκε την πρόσληψη περισσοτέρων στελεχών, που θα ασχολούνται με τα έργα και δικές του επαφές με τους δημάρχους, ανά δίμηνο.

Τα επιχειρήματα του Περιφερειάρχη απέκρουσαν οι δήμαρχοι, που επεσήμαναν τις μεγάλες δυσκολίες, που υπάρχουν για την ένταξη των έργων.

Κατακρίθηκαν έντονα και οι αδειοδοτήσεις, που θα πρέπει να συγκεντρώνονται από τα υπουργεία.

Οι αδειοδοτήσεις αυτές, ήταν ο λόγος του φραστικού επεισοδίου, που σημειώθηκε μεταξύ του δημάρχου Ρόδου κ. Γιώργου Γιαννόπουλου χθες με υπηρεσιακό παράγοντα της Περιφέρειας Νοτίου Αιγαίου, που ήταν παρών στη σύσκεψη.

«Γολγοθά» χαρακτήρισε τις διαδικασίες, ο δήμαρχος Καλλιθέας κ. Γιάννης Ιατρίδης, που στην τοποθέτησή του αναφέρθηκε στην έλλειψη προσωπικού των ΟΤΑ, αλλά και στην άγνοια που έχουν για τα έργα, που προωθεί ο νομός Δωδεκανήσου, τα στελέχη της Περιφέρειας στη Σύρο.

Την ανησυχία του για τις διαδικασίες επιλογής των έργων μετά τις αλλαγές που έγιναν στους σχετικούς πίνακες, εξέφρασε ο δήμαρχος Πεταλούδων κ. Μιχάλης Κορδίνας.

Στα προβλήματα που δημιουργήθηκαν με τα μεγάλα έργα και κυρίως τα περίφημα βιοκλιματικά σχολεία, που κόλλησαν στο ελεγκτικό συνέδριο, αναφέρθηκε ο δήμαρχος Ιαλυσού κ. Σάκης Στάγκας.

Στις δυσκολίες που θα αντιμετωπίσουν οι ΟΤΑ με το Γ' ΚΠΣ αναφέρθηκε και ο δήμαρχος Αφάντου κ. Σταύρος Σταυρής.

Τη θέση του κ. Φίλιππου Αντωναρά πήρε στο δ.σ. της ΤΕΔΚ ο δήμαρχος της Τήλου κ. Τάσος Αλιφέρης, που παρέστη χθες στη συνεδρίαση.

Μέχρι και την Παρασκευή απέχουν οι δικηγόροι

ΤΑ ΑΙΤΗΜΑΤΑ ΤΩΝ ΑΠΕΡΓΩΝ

Θα απέχουν από τα καθήκοντά τους μέχρι το τέλος της τρέχουσας εβδομάδας οι δικηγόροι της Ρόδου. Αυτό αποφασίστηκε χθες κατά πλειοψηφία από τη γενική συνέλευση του Δικηγορικού Συλλόγου.

Το θέμα που καίει τους δικηγόρους και πυροδοτεί τις αντιδράσεις είναι η κατάργηση της υποχρεωτικής παράστασης τους στα πάσης φύσεως συμβόλαια μέχρι και 20 εκατομμύρια δραχμές.

Η διάταξη αυτή περιλαμβάνεται στο νομοσχέδιο για τις δίκες εξπρές που προωθεί το υπουργείο Δικαιοσύνης.

Αξίζει να σημειωθεί ότι όλες οι συναντήσεις που είχε αντιπροσωπεία του Δικηγορικού Συλλόγου Αθηνών με την πολιτική ηγεσία των υπουργείων Δικαιοσύνης και Εθνικής Οικονομίας για τα αιτήματα του κλάδου έπεσαν στο κενό.

Ρύθμιση εκκρεμών υποθέσεων από τις ΔΟΥ

ΓΙΑ ΦΟΡΟΛΟΓΙΑ ΚΕΦΑΛΑΙΟΥ

Το υπουργείο Οικονομικών, με ανακοίνωση του, υπενθυμίζει ότι με τον πρόσφατο φορολογικό νόμο 2892/2001 παρατάθηκε η προθεσμία του ν.2753/1999 και δόθηκε εκ νέου η δυνατότητα στους φορολογούμενους να περαιώσουν εκκρεμείς υποθέσεις φορολογίας κεφαλαίου με ευεργετικές διατάξεις, με την υποβολή στις ΔΟΥ δήλωσης ή αίτησης (ανάλογα με την περίπτωση) από 9 Μαρτίου μέχρι 31 Οκτωβρίου 2001.

Η ρύθμιση αφορά υποθέσεις, για τις οποίες είχε λήξει η προθεσμία δήλωσης μέχρι 9.3.2001, καθώς και υποθέσεις που στις 9.3.2001 ήταν εκκρεμείς στις ΔΟΥ ή είχε ασκηθεί εκπρόθεσμη ή εμπρόθεσμη προσφυγή και εκκρεμούσαν σε πρώτο βαθμό στα διοικητικά πρωτοδικεία χωρίς να έχουν συζητηθεί στην ουσία τους, έστω και αν γι'αυτές είχε εκδοθεί προδικαστική απόφαση.

Τοποθετήθηκε χθες το άγαλμα της Ελευθερίας στην πλατεία Μητροπόλεως



Τοποθετήθηκε χθες στην πλατεία Μητροπόλεως, παρουσία του δημάρχου Ροδίων κ. Γιώργου Γιαννόπουλου, έργο του γλύπτη Γιάννη Μπάρδη,. που αναπαριστά το άγαλμα της Ελευθερίας.

Το άγαλμα αποφασίσθηκε να τοποθετηθεί σε ανάμνηση της επίσκεψης του Αρχιεπισκόπου Δαμασκηνού στη Ρόδο, κατά την περίοδο της απελευθέρωσης.

Αξίζει να σημειωθεί ότι στην πλατεία Μητροπόλεως, έχουν γίνει από το Δήμο Ροδίων έργα ανάπλασης.

Ο βουλευτής Αρ. Παυλίδης θα παραστεί σήμερα στις εκδηλώσεις της Σύμης

Ο βουλευτής κ. Αρ. Παυλίδης, στα πλαίσια του προγράμματος περιοδειών στους δήμους και κοινότητες της Ρόδου, επισκέφθηκε προχθές Κυριακή 6/5 την Αρχίπολη, την Ελεούσα, τα Πλατάνια και τα Απόλλωνα, όπου είχε προγραμματισμένες συναντήσεις με εκπροσώπους των κοινοτικών διαμερισμάτων και στελέχη της Ν.Δ. με τους οποίους κυρίως συζήτησε τα τοπικά θέματα.

Ο κ. Παυλίδης μεταβαίνει σήμερα στη Σύμη για να τιμήσει στον εορτασμό της επετείου της 8ης Μαΐου και παράλληλα να ενημερώσει τη δημοτική αρχή και τα μέλη της Τ.Ο. της Ν.Δ. για τα θέματα της Σύμης που παρακολουθεί.

Ο κ. Γιάννης Παπαδημητρίου ανέλαβε διευθυντής στο Επιμελητήριο Δωδεκανήσου

Με την υπ' αριθμ. 1023/2001 απόφαση της Διοικητικής Επιτροπής του Επιμελητηρίου Δωδεκανήσου τοποθετήθηκε στη θέση του διευθυντή του Επιμελητηρίου, που κενώθηκε ύστερα από τη δημοσίευση στο ΦΕΚ (72/5-4-2001) της υπ' αριθμ. 247/2001 πράξης του προέδρου του Επιμελητηρίου με την οποία έγινε αποδεκτή η υποβληθείσα αίτηση παραίτησης για συναξιοδότηση του κ. Ιωάννη Κασέρη, ο προϊστάμενος του Τμήματος Εμποροβιομηχανικών και Επαγγελματοβιοτεχνικών θεμάτων του Επιμελητηρίου Δωδεκανήσου, του κλάδου ΠΕ (Διοικητικού-Οικονομικού) και με βαθμό Α' κ. Ιωάννης Παπαδημήτρης.



ΚΟΠΙΑΣΜΑ

Το ΣΥΜΙΑΚΟ ΤΟ ΘΕΑΤΡΟ
λιμένι σας γρούλους μικρους και μεγάλους
α μασιτεύτε συμπολίτους οι

το Σάββατο και τη Κυριακή 12 και 13 του Μα
στο Εθνικό Θέατρο στις 9 η ώρα το βραδυ
α δείτε

"ΤΟ ΓΑΜΟ ΤΟΥ ΝΙΟΡΔΑΝΑ"

α πλαντάξετε στα γέλια
Που α βρείτε πιο κοιλά

Εχε γνωμαστε στα τηλέφωνα

27427 Πολιτιστικός Οργανισμός
30668 36710 Εθνικό Θέατρο
33343 Μανόλης Αντωνόγλου
65664 Σωτήρης Ζουρούδης
31183 Λία Τσαγκάρη

AE65X2423-6-13/5

Παραδοσιακή Ταβέρνα
ΚΑΣΤΕΛΛΑ
Αμερικής 111 - Ρόδος Τηλ. 0241 29736
Σας περιμένουμε για κάτι καλύτερο
ΓΙΩΡΓΟΣ ΠΑΤΑΣ
ΓΠ-9/5

Πρωτο Προσωπο
(0241) 24444
ΔΗΜΟΣ ΡΟΔΙΩΝ
ΙΝΣΤΙΤΟΥΤΟ ΕΡΕΥΝΩΝ ΚΑΤΑΠΟΛΕΜΗΣΗΣ ΚΟΙΝΩΝΙΚΟΥ ΑΠΟΚΛΕΙΣΜΟΥ (ΙΕΚΚΑ)
ΤΗΣ ΑΣΤΙΚΗΣ ΕΤΑΙΡΕΙΑΣ "ΗΦΑΙΣΤΟΣ".
ΑΝΟΙΚΤΗ ΓΡΑΜΜΗ ΕΠΙΚΟΙΝΩΝΙΑΣ
" ΠΡΩΤΟ ΠΡΟΣΩΠΟ"
(0241) 24444
ΧΩΡΙΣ ΧΡΕΩΣΗ ΥΠΗΡΕΣΙΩΝ
ΑΝΩΝΥΜΑ ΚΑΙ ΕΜΠΙΣΤΕΥΤΙΚΑ
ΓΙΑ ΠΑΡΟΧΗ ΣΥΜΒΟΥΛΩΝ
ΓΙΑ ΨΥΧΟΛΟΓΙΚΗ ΥΠΟΣΤΗΡΙΞΗ
ΓΙΑ ΜΙΑ ΣΥΖΗΤΗΣΗ ΤΟΥ ΠΡΟΒΛΗΜΑΤΟΣ ΣΑΣ
ΣΕ ΕΝΑ ΔΙΑΦΟΡΕΤΙΚΟ ΠΛΑΙΣΙΟ
ΣΑΣ ΑΠΑΝΤΟΥΝ
ΨΥΧΟΛΟΓΟΙ, ΚΟΙΝΩΝΙΚΟΙ ΛΕΙΤΟΥΡΓΟΙ
ΜΕ ΤΗ ΣΤΗΡΙΞΗ ΝΟΜΙΚΩΝ ΚΑΙ
ΚΟΙΝΩΝΙΟΛΟΓΩΝ
Δευτ. - Παρ. 9 π.μ - 8 μ.μ.
(0241) 24444
X2438-22/5

American Fitness Association
FIT FOR LIFE
ΠΡΟΣΚΛΗΣΗ
Την Τετάρτη 9 Μαΐου στις 8.00 το βράδυ, ελάτε στο χώρο του ινστιτούτου μας, να γνωρίσετε τα παγκοσμίου φήμης εξειδικευμένα αντιηλιακά προϊόντα GUINOT.
Σύμβουλος της εταιρίας θα σας καθοδηγήσει, σύμφωνα με τον τύπο του δέρματός σας, που θα διαγνώσει μέσα από ειδικά τεστ.
Η γνωστή δερματολόγος κ. Αττιτή θα σας συμβουλεύσει για την προστασία σας από τον ήλιο και τη χρήση των αντιηλιακών προϊόντων.
Σας περιμένουμε
Μπαρλαβά Σάντρα
Διεύθ. Ηρ. Αναστασίας 58 & Κων. Υδραίου
- Τηλ. 0241-73015
00334-9/5

ΠΩΛΟΥΝΤΑΙ
➤ Μονοκατοικίες των 215 μ2 - 220 μ2 - 230 μ2 lux κατασκευής στην περιοχή της Ιξιάς.
➤ Καταστήματα των 32 μ2 - 27 μ2 - 25 μ2, επί της Ανθ. Ζερβού (περιοχή Ψαροπούλας).
Πληροφορίες
ΚΤΙΡΙΟΔΟΜΗ Ο.Ε.
Τηλ. 36604 - 24208
T.510-15/5

American Fitness Association
FIT FOR LIFE
Ειδικές προσφορές για ένα
Θμορφο, Ξέγνοιαστο καλοκαίρι
40% έκπτωση σε όλα τα προγράμματα επιλογής σας
και
● Ενα μήνα παθητική
● Ενα μήνα δίαιτα
● Εξι θεραπείες αδυνατίσματος
● Εξι θεραπείες κυτταρίτιδας
προλάβετε!!! έως 31 Μαΐου
Διεύθ. Ηρ. Αναστασίας 58 & Κων. Υδραίου
- Τηλ. 0241-73015
00334-9/5