ΕΤΟΣ ΙΔΡΥΣΗΣ 1949
ΙΔΡΥΤΗΣ - ΔΙΕΥΘΥΝΤΗΣ
ΓΙΩΡΓΟΣ ΔΙΑΜΑΝΤΙΔΗΣ
Γραφεία - Τυπογραφεία:
Μάρκου Μαλλιαράκη 3 (ΚΟΒΑ)
Λογιστήριο: Νέα Αγορά
Τηλ.: Σύνταξης: 27356 - 34101
Λογιστηρίου: 24539 FAX: 20643
proodos@rho.forthnet.gr

ΠΡΟΟΔΟΣ

Ανεξάρτητη καθημερινή πρωινή εφημερίδα

ΑΡΙΘΜΟΣ ΦΥΛΛΟΥ 15.712 • ΤΙΜΗ 200 δρχ., 0,59 ευρώ

ΠΑΡΑΣΚΕΥΗ 11 ΜΑΪΟΥ 2001

ΚΑΣΑΠΗΣ
ΖΑΝΤΕΣ-ΕΛΑΣΤΙΚΑ
Αυστραλίας 2
Τηλ. 35367
0% προκαταβολή
έως 36 δόσεις

19

Με τον κατάπλου των πολεμικών τους

Και οι ΗΠΑ αποδέχονται την αμυντική θωράκιση των Δωδεκανήσων!..

ΕΠΙΣΚΕΨΗ ΤΟΥ ΝΑΥΑΡΧΟΥ ΣΤΟΝ ΣΤΡΑΤΙΩΤΙΚΟ ΔΙΟΙΚΗΤΗ



Ο υποστράτηγος Δ. Κωνσταντόπουλος φοράει το καπέλο που του δώρισε ο Αμερικανός ναύαρχος κατά την επίσκεψή του στο αεροπλανοφόρο

ΑΡΝΗΘΗΚΕ να κάνει οποιαδήποτε δήλωση για τα ελληνοτουρκικά και τις τελευταίες εξελίξεις στο Αιγαίο ο Αμερικανός πρεσβευτής στην Αθήνα, κ. Νίκολας Μπερνς, ο οποίος πραγματοποίησε διήμερη επίσκεψη στη Ρόδο με την ευκαιρία του κατάπλου στο νησί του πυρηνοκίνητου αεροπλανοφόρου "Χάρρυ Τρούμαν".

● Στις επίμονες ερωτήσεις κατά τη διάρκεια δεξίωσης που δόθηκε προς τιμήν των τοπικών αρχών επί του αμερικανικού αεροπλανοφόρου, ο κ. Μπερνς δεν θέλησε να απαντήσει για την άρνηση των Τούρκων να επιτρέψουν την προσγείωση του ελικοπτέρου, που θα μετέφερε τον Αρχηγό του Πολεμικού Ναυτικού, αντιναύαρχο Γ. Θεοδωρουλάκη, στη ναυτική βάση του Ακσάζ, επειδή προηγουμένως θα έκανε ανεφοδιασμό στη Ρόδο.

ΟΜΩΣ σε άλλη ερώτηση για τις αντιδράσεις των Τούρκων για τις επισκέψεις πολεμικών του ΝΑΤΟ στη Ρόδο (επειδή υποστηρίζουν ότι είναι αποστρατιωτικοποιημένη περιοχή η Δωδεκάνησος), ο κ. Μπερνς απάντησε με έμμεσο τρόπο.

ΣΥΝΕΧΕΙΑ ΣΤΗ ΣΕΛ. 4

Κάποιοι δεν την θέλουν

«Στον... αέρα» η επίσκεψη του κλιμακίου

ΠΙΘΑΝΗ ΑΦΙΞΗ ΣΤΙΣ 25 ΜΑΪΟΥ



Ο Κ. Λαλιώτης ίσως να μετάσχει του κυβερνητικού κλιμακίου στη Ρόδο που πιθανόν να έρθει στις 25 Μαΐου

ΓΙΑ τις 25 Μαΐου προγραμματίζεται η επίσκεψη του κυβερνητικού κλιμακίου στη Ρόδο. Σημειώνεται ότι το κλιμάκιο επρόκειτο ν' αφιχθεί στο νησί μας την ερχόμενη Δευτέρα 14 Μαΐου (μετά την πρώτη αναβολή), όμως λόγω ανειλημμένων υποχρεώσεων των στελεχών, που θα μετείχαν σ' αυτό, αναβλήθηκε εκ νέου, αυτή τη φορά για τις 25 Μαΐου.

● Ωστόσο φαίνεται ότι "κάποιοι" επιδιώκουν να σαμποτάρουν την επίσκεψη

ΣΥΝΕΧΕΙΑ ΣΤΗ ΣΕΛ. 4

Από τον κ. Νίκολα Μπερνς

Δήλωση-φάντασμα άναψε μεγάλες φωτιές στη Ρόδο

ΓΚΑΦΑ ΤΗΣ ΝΟΜΑΡΧΙΑΣ

ΜΙΑ δήλωση-φάντασμα που φέρεται ότι έκανε ο Αμερικανός πρεσβευτής κ. Νίκολας Μπερνς άναψε μεγάλες φωτιές στη Ρόδο. Συγκεκριμένα, κατά τη διάρκεια δεξίωσης που δόθηκε επί του αεροπλανοφόρου "Χάρρυ Τρούμαν", (που είναι αγκυροβολημένο στη Ρόδο) και κατά τον χαιρετισμό που απηύθυνε ο κ. Μπερνς προς τους Ελληνες προσκαλεσμένους, αναφέρθηκε στο "Δόγμα Τρούμαν" και σύμφωνα με ανακοίνωση που εξέδωσε το Γραφείο Τύπου της Νομαρχίας Δωδεκανήσου είπε ότι "το σχέδιο Μάρσαλ συνέβαλε στην απομάκρυνση των κομμουνιστών στην Ελλάδα".

● Η περικοπή αυτή από την ανακοίνωση της Νομαρχίας προκάλεσε αντιδράσεις (κυρίως από την πλευρά του ΚΚΕ), μάλιστα δε χθες το μεσημέρι ο νομάρχης Δωδεκανήσου κ. Σάββας Καραγιάννης δήλωσε ότι "δεν άκουσα αυτήν την αποστροφή του λόγου του κ. Μπερνς και εάν άκουγα κάτι τέτοιο θ' αποχωρούσα από τη δεξίωση". Παράλληλα η Νομαρχία Δωδεκανήσου απέσυρε την ανακοίνωση με τις δηλώ-

ΣΥΝΕΧΕΙΑ ΣΤΗ ΣΕΛ. 4



Στιγμιότυπο από την εκδήλωση που «άναψε φωτιές» με δήλωση - φάντασμα του Μπερνς. Διακρίνεται στη φωτογραφία ο Αμερικανός πρέσβης την ώρα που απευθύνει χαιρετισμό και δίπλα του η «πέτρα του σκανδάλου» κ. Μπετύ Μαΐλλη

Αν παραχωρηθεί στο Δήμο

Επενδύσεις 20 δις για την αξιοποίηση των Πηγών Καλλιθέας

ΠΑΠΟΦΑΣΙΣΕ ΤΟ ΔΗΜΟΤΙΚΟ ΣΥΜΒΟΥΛΙΟ



ΕΠΕΝΔΥΣΕΙΣ 20 δισεκατομμυρίων δραχμών, για την αξιοποίηση του περιβάλλοντα χώρου του μνημείου της Καλλιθέας, προγραμματίζει ο ομώνυμος Δήμος, σε περίπτωση που του παραχωρηθεί το ακίνητο από τον ΕΟΤ. Στα σχέδια της δημοτικής αρχής είναι η κατασκευή ξενοδοχειακής μονάδας (μπαγκαλόους) 350 κλινών, συνεδριακό κέντρο και λειτουργία τμημάτων υδροθεραπείας, θαλασσοθεραπείας και ποσιμοθεραπείας.

✎ Για τη σοβαρή αυτή επένδυση, ήδη- όπως έγινε γνωστό- υπήρξε έντονο ενδιαφέρον από αρκετούς ιδιώτες. Το δημοτικό συμβούλιο Καλλιθέας, σε συνεδρίασή του προχθές το βράδυ, ομοφώνως ενέκρινε

ΣΥΝΕΧΕΙΑ ΣΤΗ ΣΕΛ. 4

Στον Καλύμνιο και την Ιταλίδα

Δεν δίνουν ρεύμα στους ερημίτες!..

ΔΙΑΜΕΝΟΥΝ ΣΕ ΝΗΣΙΔΑ

ΧΩΡΙΣ ηλεκτρικό ρεύμα, παρά τη δέσμευση των αρμοδίων για εγκατάσταση φωτοβολταϊκών μονάδων στις νησίδες του Αιγαίου, άφησαν δύο ανθρώπους στη νησίδα "Πλάτη".

● Πρόκειται για τον κ. Μιχάλη Λαμπρόπουλο και την Ιταλίδα σύζυγό του Αντονέλλα Ρόσσι, ο γάμος

ΣΥΝΕΧΕΙΑ ΣΤΗ ΣΕΛ. 4

Από τον Εμπορικό Σύλλογο

Μήνυση θα υποβληθεί κατά του Λιμ. Ταμείου για τους μικροπωλητές

ΑΠΑΡΑΔΕΚΤΗ Η ΚΑΤΑΣΤΑΣΗ



ΜΗΝΥΣΗ εναντίον του Λιμενικού Ταμείου Δωδεκανήσου, σε περίπτωση που δεν απομακρυνθούν οι μικροπωλητές από την περιοχή της "Κολώνας", προτίθεται να υποβάλλει ο Εμπορικός Σύλλογος Ρόδου.

● Εντονα δυσαρεστημένος από την εικόνα που εμφανίζει η πόλη, εξαιτίας της αυθαίρετης παρουσίας των μικροπωλητών κυρίως στη λιμενική ζώνη, ο Εμπορικός Σύλλογος απειλεί πλέον με μηνύσεις σε βάρος των ιθυνόντων του Λιμενικού Ταμείου Δωδεκανήσου για παράβαση καθήκοντος.

ΣΗΜΕΙΩΝΕΤΑΙ ότι σε διάφορες περιοχές έχουν εγκατασταθεί ψυγεία για

ΣΥΝΕΧΕΙΑ ΣΤΗ ΣΕΛ. 4

Την ερχόμενη Δευτέρα

Επίσκεψη στη Ρόδο του Τούρκου πρεσβευτή

ΣΥΝΑΝΤΗΣΗ ΜΕ ΤΙΣ ΑΡΧΕΣ

ΕΘΥΜΟΤΥΠΙΚΗ επίσκεψη θα πραγματοποιήσει την ερχόμενη Δευτέρα στη Ρόδο ο Τούρκος πρεσβευτής στην Αθήνα κ. ALI TOYGAN.

✓ Η επίσκεψη του Τούρκου πρεσβευτή εντάσσεται στα πλαίσια της τουριστικής και εμπορικής συνεργασίας μεταξύ του νησιού μας και της γειτονικής χώρας.

ΣΥΝΕΧΕΙΑ ΣΤΗ ΣΕΛ. 4

«Επεισοδιακή» επίσκεψη

Μικρή ομάδα κουκουέδων απεδοκίμασε τον Μπερνς στη Μεσαιωνική Πόλη!..

ΔΥΣΦΟΡΗΣΑΝ ΟΙ ΚΑΤΑΣΤΗΜΑΤΑΡΧΕΣ



«ΕΠΕΙΣΟΔΙΑΚΗ» η επίσκεψη του Αμερικανού πρεσβευτή κ. Νίκολας Μπερνς στη Ρόδο με την ευκαιρία του κατάπλου του πυρηνοκίνητου αεροπλανοφόρου "Χάρρυ Τρούμαν".

● Χτες το μεσημέρι κατά την αποχώρησή του από την ψαροταβέρνα όπου γευμάτισε, μια ομάδα από 10 μέλη του ΚΚΕ ανήρτησε πανώ και φώναζε συνθή-

ΣΥΝΕΧΕΙΑ ΣΤΗ ΣΕΛ. 4

Από τις ξενοδοχειακές μονάδες

Πρωτοβουλία για το περιβάλλον

ΕΙΔΙΚΗ ΕΚΔΗΛΩΣΗ ΧΤΕΣ ΣΤΗ ΡΟΔΟ



Ο πρόεδρος του Δ.Σ. της SLG κ. WEIHAGEN ενημερώνει τους καλεσμένους στη χθεσινή ημερίδα για το περιβάλλον

"ΗΜΕΡΑ περιβάλλοντος και ασφάλειας των τουριστών στους τόπους παραθερισμού" οργάνωσε χθες σε αίθουσα του ξενοδοχείου SUN GARDEN ο μεγάλος τουριστικός οργανισμός της Σκανδιναβίας SCANDINAVIAN LEISURE GROUP (SLG). Ηταν μια ημερίδα που απευθυνόταν σε στελέχη και συνεργαζόμενους με την SLG ξενοδόχους από τη Ρόδο, Κρήτη και Κέρκυρα.

✔ Ο πρόεδρος του σκανδιναβικού οργανισμού κ. SAM WEIHAGEN παρουσίασε στην αρχή της χθεσινής εκδήλωσης τους γενικότερους στόχους της παραπάνω εταιρείας, τονίζοντας ιδιαίτερα τις πρωτοβουλίες της σε θέματα προστασίας του περιβάλλοντος στους χώρους των γραφείων, των αερομεταφορών και των ξενοδοχειακών μονάδων στους τουριστικούς προορισμούς.

ΑΝΩΤΕΡΑ στελέχη της SLG παρουσίασαν στη συνέχεια τα θέματα πιο

ΣΥΝΕΧΕΙΑ ΣΤΗ ΣΕΛ. 4

Ομιλία για το ευρώ στη Ρόδο

ΟΜΙΛΙΑ με θέμα "Το Ευρώ ως χρήμα στη ζωή μας-Τί απομένει να γίνει τους επόμενους 10 μήνες" οργανώνει αύριο Σάββατο, στις 6.30 μ.μ. στην αίθουσα του Δικηγορικού Συλλόγου Ρόδου, το "Σπίτι της Ευρώπης" στη Ρόδο.

Ομιλητής είναι ο επίκουρος Καθηγητής του Διεθνούς Οικονομικού Δικαίου στο Πάντειο Πανεπιστήμιο και γ.γ. της Ενωσης Ελληνικών Τραπεζών, κ. Χρήστος Γκόρτσος.

Την επόμενη μέρα, Κυριακή, θα διενεργηθούν οι εκλογές για την ανάδειξη διοικητικού συμβουλίου στο "Σπίτι της Ευρώπης".

Δικαίωμα συμμετοχής στις εκλογές έχουν τα μέλη, που έχουν εγγραφεί 6 μήνες πριν απ' αυτές, σύμφωνα με το καταστατικό.

Οι μεθαυριανές εκλογές θα λάβουν χώρα από τις 11.00 έως 14.00, στα γραφεία του Σπιτιού της Ευρώπης, στην πλατεία Μουσείου 11, στην Παλιά Πόλη.

ΤΟ ΣΠΙΤΙ ΤΗΣ ΕΥΡΩΠΗΣ ΣΤΗ ΡΟΔΟ

ΣΑΣ ΠΡΟΣΚΑΛΕΙ

το Σάββατο 12 Μαΐου 2001, στις 6.30 μ.μ.

στον Δικηγορικό Σύλλογο Ροδου (25ης Μαρτίου) στην ομιλία που διοργανώνει στα πλαίσια του εορτασμού των 51 ετών από τη γέννηση της Ευρωπαϊκής Ιδέας και 20 ετών από την ένταξη της Ελλάδας στην Ενωμένη Ευρώπη με θέμα

«Το Ευρώ ως χρήμα στη ζωή μας τι απομένει να γίνει τους επόμενους 10 μήνες»

Ομιλητής ο διακεκριμένος οικονομολόγος και νομικός επίκουρος καθηγητής του Διεθνούς Οικονομικού Δικαίου στο Πάντειο Πανεπιστήμιο και Γενικός Γραμματέας της Ενωσης Ελληνικών Τραπεζών κ. Χρήστο Γκόρτσο

Είσοδος ελεύθερη

ΧΛ-12/5



CAPPUCCINO
BOUTIQUE
ΟΛΑ 3.500 ΕΩΣ 5.000
Γ. ΠΑΠΑΝΙΚΟΛΑΟΥ 18-20
Σας καλωσορίζουμε με μεγάλη μας χαρά και σας προσκαλούμε να επισκεφθείτε τους ορόφους του καταστήματός μας. Ελπίζουμε να απολαύσετε το ποτό που σας προσφέρουμε.
ΧΛ

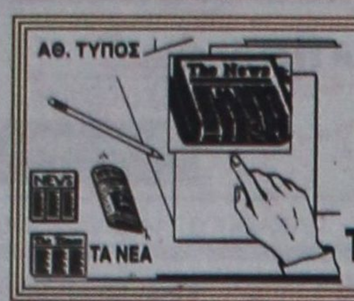

ΤΙ ΕΓΡΑΨΕ Ο ΤΥΠΟΣ ΤΗΣ ΑΘΗΝΑΣ

ΕΠΙΣΚΟΠΗΣΗ ΑΘΗΝΑΙΚΟΥ ΤΥΠΟΥ ΤΗΣ 10/5/2001

Η προ ημερησίας διάταξη συζήτηση στη Βουλή για την οικονομία, το νομοσχέδιο για την αναβάθμιση των ΤΕΙ και οι αντιδράσεις, οι ελληνοτουρκικές σχέσεις, οι εκλογικές δαπάνες κομμάτων και βουλευτών και το ασφαλιστικό είναι τα βασικά θέματα της ειδησεογραφίας του αθηναϊκού τύπου.

ΑΔΕΣΜΕΥΤΟΣ ΤΥΠΟΣ (Μήτσης):Οδηγός προς υποψηφίους.Αφιέρωμα 8 σελίδων στις Εξετάσεις 2001.

ΑΔΕΣΜΕΥΤΟΣ ΤΥΠΟΣ (Ρίζος):Στα ...Τάρταρα το ΠΑΣΟΚ. Νέα "γκάλοπ" φέρνουν μαύρα μαντάντα για το κυβερνών κόμμα.

ΑΘΗΝΑΪΚΗ:Με εγγύηση του κράτους η ασφάλιση. Διαβεβαιώσεις Ακη μετά την Κυβ. Επιτροπή.

ΑΠΟΓΕΥΜΑΤΙΝΗ:Τα κλειδιά για τις καλές σχολές. Οδηγός για τους υποψηφίους ΑΕΙ-ΤΕΙ.

Η ΑΥΓΗ:Οι συνταξιούχοι της Ευρώπης στους δρόμους για το Ασφαλιστικό.

ΑΥΡΙΑΝΗ:Δυναμική αντεπίθεση από Σημίτη.Στη μάχη το βαρύ πυροβολικό των κορυφαίων στελεχών.

ΤΟ ΒΗΜΑ:Τα προβλήματα με το ευρώ-χαρτονομίσματα και επιταγές.

Η ΒΡΑΔΥΝΗ:Φοροεπιδρομή στα ακίνητα. Καταρτίζονται ήδη οι κατάλογοι για την επιβολή φόρων.

ΕΘΝΟΣ:Και νέο μέτωπο για την κυβέρνηση. Εκρηξη στα ΑΕΙ με παραιτήσεις, λουκέτα.

ΕΛΕΥΘΕΡΗ ΩΡΑ:Ανασφαλείς ΠΑΣΟΚ-ΝΔ αντιμάχονται για το Ασφαλιστικό.

ΕΛΕΥΘΕΡΟΣ:Πρόστιμα σε βουλευτές πολιτευτές -κόμματα. Καλούνται να πληρώσουν 2,3 δισ.επειδή υπερέβησαν τις εκλογικές δαπάνες.

ΕΛΕΥΘΕΡΟΣ ΤΥΠΟΣ:Ράβε-ξήλωνε Ευθυμίου για ΑΕΙ-ΤΕΙ.

ΕΛΕΥΘΕΡΟΤΥΠΙΑ:Ξεκαθαρίζει για Ασφαλιστικό.Ο Σημίτης στη Βουλή "ανοίγει" σήμερα τον διάλογο.

Espresso:Αποκαλύψεις φωτιά για τις σχέσεις της Δημήτρας και γνωστής διαιτολόγου με μέντιουμ.

ΕΣΤΙΑ:Κύριοι χρεωκοπήσατε!Οι νέες προτάσεις για το Ασφαλιστικό.

Η ΚΑΘΗΜΕΡΙΝΗ:"Λευκή σημαία" στα συνδικάτα.Ο πρωθυπουργός επιζητεί αξιοπρεπή συμβιβασμό στο Ασφαλιστικό παραπέμποντας τη λύση στο μέλλον.

Ο ΛΟΓΟΣ:Το σχέδιο Γιάννου για το ασφαλιστικό.Κρίσιμη προ ημερησίας διατάξεως συζήτηση σήμερα στη Βουλή.

ΤΑ ΝΕΑ:Σε κόντρα με τη Βουλή τώρα πρυτάνεις. Για την αναβάθμιση των ΤΕΙ.

ΝΙΚΗ:Ο "αλχημιστής". Τα συνδικάτα επιστρέφουν τον "κουμπαρά".

ΡΙΖΟΣΠΑΣΤΗΣ:Στο κενό οι ψευτοϋποχωρήσεις της κυβέρνησης.

ΣΤΟ ΚΑΡΦΙ:37 βουλευτές "έγραψαν" τον νόμο. Λαμογιές στις εκλογές! Ολα τα ονόματα και τα πρόστιμα.

Η ΧΩΡΑ:Πέφτω!Στηρίξτε με γιατί θα έχετε την ίδια τύχη. Ο Σημίτης βλέπει και ομολογεί την επερχόμενη πανωλεθρία.

ΠΡΑΚΤΟΡΕΙΟ
ΛΑΧΕΙΑ
ΛΟΤΤΟ
ΠΡΟ-ΠΟ
ΙΠΠΟΔΡΟΜΟΣ Πάμε ΣΤΟΙΧΗΜΑ
ΓΙΩΡΓΟΣ ΚΟΝΤΟΖΑΜΑΝΗΣ
ΜΕΓ. ΚΩΝ/ΝΟΥ 43 - ΤΗΛ. 20800 - ΡΟΔΟΣ
ΕΧΕΜΥΘΕΙΑ & ΕΜΠΙΣΤΟΣΥΝΗ ΤΥΧΗ

ΥΓΡΑ ΚΑΥΣΙΜΑ
ΔΙΑΝΥΚΤΕΡΕΥΟΥΝ
ΠΟΛΗ:
ΑΚΡΙΤΑΣ ΕΠΕ (Γ. Σεφέρη)
ΤΣΑΓΚΑΡΑΚΗΣ - ΣΑΛΑΜΑΣΤΡΑΚΗΣ (BP-Λ. Καλλιθέας)
ΔΥΤΙΚΗ ΠΛΕΥΡΑ:
ΚΟΡΩΝΑΙΟΣ ΔΗΜ (SHELL - Ιαλυσός)
ΠΙΣΣΑΔΑΚΗΣ Δ. (JET OIL - Παραδεισι)
ΑΝΑΤΟΛΙΚΗ ΠΛΕΥΡΑ:
ΣΑΛΑΜΑΣΤΡΑΚΗΣ (BP - Φαληράκι)
ΟΙΚΟΥΤΑΣ (ΕΚΟ-Αρχάγγελος)

ΦΑΡΜΑΚΕΙΑ
ΔΙΗΜΕΡΕΥΕΙ:
ΧΙΩΤΗ ΕΛΕΝΗ,
25ης Μαρτίου 24, έναντι κατ. «ΠΑΠΠΟΥ». Τηλ. 31612
ΔΙΑΝΥΚΤΕΡΕΥΕΙ:
ΑΛΑΦΑΚΗΣ ΓΙΩΡΓΟΣ
Κων/νου Παλαιολόγου 15, έναντι γυμν. Βενετοκλείου. Τηλ. 22285

ΣΥΝΑΛΛΑΓΜΑ

	Αγορά	Πώληση
ΔΟΛΛΑΡΙΟ Η.Π.Α	361,9639	390,8132
ΛΙΡΑ ΑΓΓΛΙΑΣ	543,1837	555,7821
ΚΟΡΩΝΑ ΔΑΝΙΑΣ	45,29021	46,34037
ΚΟΡΩΝΑ ΣΟΥΗΔΙΑΣ	37,25784	38,12203
ΓΙΕΝ ΙΑΠΩΝΙΑΣ	312,50	319,7429
ΦΡΑΓΚΟ ΕΛΒΕΤΙΑΣ	219,4423	224,5321
ΚΟΡΩΝΑ ΝΟΡΒΗΓΙΑΣ	41,88126	42,85247
ΛΙΡΑ ΚΥΠΡΟΥ	584,5169	598,0693
ΔΟΛ. ΚΑΝΑΔΑ	248,0527	253,7986
ΔΟΛ. ΑΥΣΤΡΑΛΙΑΣ	199,7479	204,3723

Δωδεκανησιακά 24ωρα

Στα πεταχτά

Αμετανόητοι

Εκεί κάτω στη Νότια Ρόδο, βάλθηκαν να γυρίσουν την περιοχή κάποιες δεκαετίες πίσω. Το μόνο που προφανώς τους ενδιαφέρει είναι η καρέκλα.

Οι ενστάσεις και όλα τα τερτίπια είναι γνωστό πόθεν εκπορεύονται. Αν δεν συνετιστούν θα αναγκαστούμε να καταγγείλουμε τους «εγκεφάλους» και την «τρόικα» που κατοικοεδρεύει στη Ρόδο.

Με την εμπάθειά τους οι αμετανόητοι μόνο ζημιά κάνουν στην περιοχή.

Αχταρμάς

Στη ΝΔ έχουν γίνει «μπάχαλο». Η δυστοκία που παρατηρείται στην ανεύρεση υποψηφίων δημάρχων, και νομαρχών, προκαλεί τριγμούς στη νομαρχιακή επιτροπή.

Μετά τη διαρροή για πιθανή στήριξη του δημάρχου Ρόδου κ. Γιώργου Γιαννόπουλου στις επικείμενες εκλογές, έγινε της τρελής. Τρέχουν να μαζέψουν τα ασυμμάζευτα μ' αποτέλεσμα να επικρατεί πανικός.

Η έλλειψη στελεχών στο κόμμα της ΝΔ σε τοπικό επίπεδο είναι γνωστή και στη Ρηγίλλης. Βέβαια το μόνο που τους ενδιαφέρει είναι να βρουν κάποιο που θα έχει πιθανότητες νίκης.

Το πείραμα όμως Καραγιάννη, τους έχει «φρενάρει» γιατί την πάτησαν και τώρα φυσάνε και το γιαούρτι.

Μέχρι την ώρα της επιλογής θα γίνεται χαμός, αφού «Καραμαριακοί» και «Παυλιδικοί» ...ακονίζουν τα μαχαίρια.

Δεν έχουν τον Θεό τους

Ουδόλως ενδιαφέρει τους κατοίκους αυτής της πόλης ποιοί είναι αρμόδιοι για το ξήλωμα των παράνομων πινακίδων στους δρόμους.

Αυτό που τους ενδιαφέρει και πρέπει να το καταλάβουν κάποτε οι αρμόδιοι, είναι πότε αυτές θα απομακρυνθούν.

Οπότε ας σταματήσουν οι υπηρεσίες να επιρρίπτουν ευθύνες η μία στην άλλη και ας πιάσουν δουλειά.

Γίναμε διεθνώς ρεζίλι

Μπορεί να ξοδεύουμε εκατοντάδες εκατ. δρχ. για διαφήμιση και δημόσιες σχέσεις, όμως, συνήθως γινόμαστε ρεζίλι. Οπως π.χ. στην εκδήλωση που έγινε προχτές το απόγευμα επί του αεροπλανοφόρου «Χάρρυ Τρούμαν» με την παρουσία του Αμερικανού πρεσβευτή κ. Νίκολας Μπερνς.

Χρησιμοποιήθηκε λοιπόν, ως μεταφράστρια στις προσφωνήσεις μια γυναίκα που δεν ήξερε τη δουλειά! Η μεταφράστρια προερχόταν από την ελληνική πλευρά (να μην λέμε ονόματα) και κυριολεκτικά τα ...θαλάσσωσε και ανάγκαζε τους Αμερικανούς ομιλητές να τα ξαναλένε για να μεταφράσει (όπως αυτή ήθελε).

Θα λέγαμε ότι οι μεταφράσεις της ήταν σαν κι αυτές που κάνει ο διερμηνέας του προπονητή του ...Πανιώνιου και οι οποίες έχουν προκαλέσει τόσα πολλά ειρωνικά σχόλια!..

Πρέπει να τα προσέχουμε αυτά τα ζητήματα, γιατί η Ρόδος με τόση ανάπτυξη, δεν πρέπει να εμφανίζει αυτή την εικόνα!..

Σιγά μην δοθεί λύση

Οσο και να φωνάζουμε για τους «κράχτες» που δυσφημούν το νησί μας, δεν πρόκειται να γίνει απολύτως τίποτα.

Κι αυτό γιατί η άγρα πελατών θεωρείται παίσμα, οπότε λίγο το κακό για τους επιχειρηματίες που δουλεύουν με «κράχτες».

Εντύπωση ωστόσο, προκαλεί το γεγονός, ότι ενώ το θέμα υποτίθεται μας «καίει», δεν βρέθηκε άνθρωπος να το θίξει στον γενικό γραμματέα του ΕΟΤ.

Αλήθεια, από που περιμένουμε τη λύση;..

Ηχορύπανση

Δεκάδες τηλεφωνήματα αγανακτισμένων κατοίκων του Φαληρακίου, δέχθηκε χθες η «Πρόοδος» για την ηχορύπανση που προκαλούν τα μπαρ της περιοχής.

Οπως μας καταγγέλλουν, η κατάσταση είναι απελπιστική και ζητούν την παρέμβαση ακόμα και του Εισαγγελέα για να βρουν την ηρεμία τους, γιατί η Αστυνομία έχει εξαφανιστεί από την περιοχή.

Δυστυχώς κάθε χρόνο, τα ίδια και τα ίδια.

Υποβάθμιση

Δύο πολύ σημαντικές για τον τουρισμό μας υπηρεσίες έχουν υποβαθμιστεί τελείως τα τελευταία χρόνια.

Για την Περιφερειακή Διεύθυνση Τουρισμού και την Τουριστική Αστυνομία πρόκειται.

Και οι δύο αυτές υπηρεσίες, εκτός από γραφειοκρατικού τύπου διεκπεραιώσεις, ελάχιστα παρεμβαίνουν σε πολύ σημαντικά ζητήματα του τουρισμού.

Η αδιαφορία για τη σωστή λειτουργία των παραπάνω υπηρεσιών, χαρακτηρίζει βέβαια το ...ενδιαφέρον όλων εκείνων που έχουν, υποτίθεται, την ευθύνη για τη χάραξη της τουριστικής μας πολιτικής.

Ντροπή σε όλους

Ο Δήμος Ρόδου σε διάφορους δρόμους της πόλης έχει κατασκευάσει νησίδες. Φρόντισε μάλιστα να τοποθετηθούν εκτός από το φωτισμό και παρτέρια με λουλούδια.

Θα περίμενε κανείς να υπήρχε ένας σεβασμός από τους πολίτες και να φρόντιζαν για την εμφάνιση της πόλης. Δυστυχώς, όμως, συνέβησαν γεγονότα απαράδεκτα!.. Κάποιοι φρόντισαν να κλέψουν τα λουλούδια από τη νησίδα της οδού Αννης Μαρίας, ενώ άλλοι προέβησαν σε καταστροφές!..

Σαν δεν ντρεπόμαστε...

Λείπει ο κοινός νους

Δεν προλάβαμε να σχολιάσουμε το πόσο επικίνδυνα ήσαν τα κολονάκια που τοποθετήθηκαν στην πλατεία της Λίνδου, κάποιος άνθρωπος έπεσε και χτύπησε πάνω σ' αυτά και φυσικά κατόπιν τούτου τα ξήλωσαν.

Ετσι γίνεται όταν λείπει ο κοινός νους που σκέφτεται και προβλέπει. Εμείς, οι «ευφυείς» Ελληνες, απ' αυτό πάσχουμε δυστυχώς. Εχουμε καταργήσει το σκέπτεσθαι και δεν μπορούμε πια να συλλάβουμε τα αυτονόητα.

Σκέτη ανοησία

Τι είδους ...καινοτομία είναι αυτή που έχει καθιερώσει τελευταία ο ΟΤΕ; Καλείς κάποιο νούμερο και βγαίνει μια ηχογραφημένη φωνή που σε πληροφορεί ότι «η κλήση σας είναι σε αναμονή...». Λες και δεν μπορείς να καταλάβεις εσύ, ότι η γραμμή είναι κατειλημμένη.

Ο ΟΤΕ πιστεύει, ότι όσοι τηλεφωνούν είναι χασομέρηδες και κάθονται στην αναμονή ώσπου ν' απελευθερωθεί η γραμμή;

Εκτός του ότι αυτή η ...εξυπηρέτηση είναι σκέτη ανοησία, εύλογα δημιουργεί και την υποψία, ότι μ' αυτό το τρικ εγγράφονται και κάποιες επιπλέον χρεώσεις. Η δεν είναι έτσι;

Αδιόρθωτοι παραβάτες

Είναι λίγοι, αλλά πάντως υπάρχουν ακόμη εκείνοι οι τουριστικοί πράκτορες που με διάφορα τεχνάσματα καταστρατηγούν τον περί ξεναγών, 770/77, νόμο.

Οργανώνουν διάφορες εκδρομές και κυρίως αυτή προς τη Σύμη χωρίς να συνοδεύονται οι πελάτες τους από επίσημο ξεναγό, αλλά από κάποιον αρχηγό. Εισπράττουν βέβαια οι ίδιοι την αμοιβή του ξεναγού, αφού οι πελάτες πληρώνουν κανονικά.

Αυτό έχει ως αποτέλεσμα οι επαγγελματίες ξεναγοί να χάνουν σημαντικό εισόδημα, οι πελάτες των γραφείων αυτών να στερούνται υπηρεσιών που έχουν πληρώσει και αναρμόδια πρόσωπα να αντιποιούνται ένα επάγγελμα από το νόμο κατοχυρωμένο. Δεν αποκλείεται, μάλιστα εξ αιτίας αυτής της παράνομης δραστηριότητας να διαπράττεται και το αδίκημα της φοροδιαφυγής.

Οι επαγγελματίες ξεναγοί είναι εξοργισμένοι απ' αυτή την κατάσταση ως άμεσα θιγόμενοι. Η διοίκηση του κλάδου αυτού, σύμφωνα με πρόσφατες πληροφορίες, φέρεται αποφασισμένη να οδηγεί από δω και πέρα τους παραβάτες ενώπιον της Δικαιοσύνης.

Οπως ακούγεται, αν μέχρι το τέλος του μήνα δεν αλλάξει η κατάσταση, τότε η προσφυγή στη Δικαιοσύνη θα καταστεί αναπόφευκτη. Μια τέτοια εξέλιξη θα έπρεπε να είναι ανεπιθύμητη τη στιγμή που οι διοικήσεις και των δύο κλάδων πέτυχαν με αμοιβαία καλή θέληση μιαν εργασιακή ειρήνη, επωφελή και για τα δύο μέρη τα τελευταία χρόνια.

Οσοι λοιπόν προσπαθούν να παρακάμπτουν τη νομιμότητα επηρεάζουν αρνητικά και την εργασιακή ειρήνη μεταξύ πρακτόρων και ξεναγών, αλλά βλάπτουν και τον τουρισμό γενικότερα.

Εχει αποδειχθεί πάντως, ότι η ηρεμία στις εργασιακές σχέσεις κανένα δεν έβλαψε.

ΚΙΝΗΜΑΤΟΓΡΑΦΟΣ

ΠΑΛΛΑΣ 5 CINEMAS CENTER
ΠΡΟΓΡΑΜΜΑ ΕΒΔΟΜΑΔΑΣ 11/05/2001 - 17/05/2001
www.cinemapallas.gr
Καλοκαίρι 2001! ... χωρίς παύση κάντε σας με ταινίες της προβολής

ΑΙΘΟΥΣΑ 5
ΕΞΟΡΚΙΣΤΗΣ / THE EXORCIST
ΠΡΩΤΑΓΩΝΙΣΤΟΥΝ: LINDA BLAIR, ELLEN BURSTYN
Κάθε ημέρα / Ώρες Έναρξης: 19:50, 22:35
* Μόνο για τις 17/5 επιπλέον παράσταση στις 23:50

ΑΙΘΟΥΣΑ 2
ΟΛΑ ΤΑ ΟΜΟΡΦΑ ΑΛΟΓΑ
ΠΡΩΤΑΓΩΝΙΣΤΟΥΝ: MATT DAMON, PENELOPE CRUZ
Κάθε ημέρα / Ώρες Έναρξης: 19:00
* Μόνο για τις 17/5 επιπλέον παράσταση στις 21:30
Θεατρική Ομάδα "ΠΡΑΞΙΣ"
Γιώργου Ηλιοπούλου DESPERADOS
Η παράσταση είναι ακατάλληλη κάτω των 17 ετών.
Από Παρασκευή 11 Μαΐου έως και Τετάρτη 16 Μαΐου
Ώρες Έναρξης: 22:00

ΠΑΝΣΕΛΗΝΟΣ εστιατόριο • ΣΠΑΝΟΣ sala da bagno
ΕΥΡΩΓΝΩΣΗ (φροντ. ξένων γλωσσών)
HEALTH CLUB (Hilton) • BERLONI • AXON

ΑΙΘΟΥΣΑ 1
SWEET NOVEMBER / ΓΛΥΚΟΣ ΝΟΕΜΒΡΗΣ
ΠΡΩΤΑΓΩΝΙΣΤΟΥΝ: KEANU REEVES, CHARLIZE THERON
Κάθε ημέρα / Ώρες Έναρξης: 17:30, 20:00, 22:30

ΑΙΘΟΥΣΑ 3
ΤΙΓΡΗΣ & ΔΡΑΚΟΣ
CROUCHING TIGER HIDDEN DRAGON
Κάθε ημέρα / Ώρες Έναρξης: 17:50, 20:20, 22:50

ΑΙΘΟΥΣΑ 4
ΤΟ ΧΑΡΙΣΜΑ / THE GIFT
ΠΡΩΤΑΓΩΝΙΣΤΟΥΝ: KATE BLANCHETT, KEANU REEVES
Κάθε ημέρα / Ώρες Έναρξης: 18:00, 20:20
ΜΑΛΕΝΑ / MALENA
ΠΡΩΤΑΓΩΝΙΣΤΟΥΝ: MONICA BELLUCCI, GIUSEPPE SULFARO
Κάθε ημέρα / Ώρες Έναρξης: 22:40

Kids Club - Παιδική Ζώνη
Ο ΑΥΤΟΚΡΑΤΟΡΑΣ ΕΧΕΙ ΚΕΦΙΑ
The Emperor's New Groove (στα Ελληνικά)
ΑΙΘΟΥΣΑ 2: 17:00 ΑΙΘΟΥΣΑ 5: 18:00

ΜΟΝΟ ΓΙΑ ΤΑ ΜΕΛΗ - ΚΕΡΔΙΣΤΕ ΑΦΙΞΕΙΣ ΣΕ ΚΑΘΕ ΠΑΡΑΣΤΑΣΗ!
Κρατήσεις Θέσεων στο 24475 και 70670 (15:00 - 20:00)

ΕΙΔΗΣΕΙΣ ΤΟΥ '60

ΠΡΟΟΔΟΣ 27 ΣΕΠΤΕΜΒΡΙΟΥ 1968

ΣΕ ΠΟΙΟΥΣ ΚΛΗΡΩΘΗΚΑΝ ΤΑ 153 ΣΠΙΤΙΑ

Χθες την 10ην πρωινήν εις το Εθνικόν Θέατρον, παρουσία του Αντιπροέδρου της Κυβερνήσεως κ. Παττακού, εγένετο η κλήρωσις δια την διανομήν 153 εργατικών κατοικιών εις 1792 υποψηφίους δια την απόκτησιν στέγης.

Οι κληρωθέντες είναι οι εξής :

ΚΑΤΗΓΟΡΙΑ 9η
Αλαγιάλης Αχμέτ Νουρί του Ιμπραήμ

ΚΑΤΗΓΟΡΙΑ 8η
1. Παπαγεωργίου Ιωάννης του Παναγιώτου
2. Γαλουζής Μικές του Αντωνίου
3. Πάχος Κων/νος του Πάχου

ΚΑΤΗΓΟΡΙΑ 7η
1. Μαγκαφάς Μιχαήλ του Κων/νου
2. Ροδίτης Μιχαήλ του Ελευθερίου
3. Καστρινός Ζαχαρίας του Μιχαήλ
4. Κλωνάρης Αντώνιος του Νικολάου
5. Σαρικάς Παναγιώτης του Αναστασίου
6. Μουνούχος Θέμελης του Νικολάου
7. Ροδίτης Νικόλαος του Εμμανουήλ

ΚΑΤΗΓΟΡΙΑ 6η
1. Χατζής Ιωάννης του Πέτρου
2. Καρυδιώτης Ιωάννης του Σταματίου
3. Κεφαλούκος Νικόλαος του Γεωργίου
4. Μελεξενής Στέλιος του Ανδρέα
5. Γιαλιτζή Σοφία του Θωμά
6. Κοντός Γεώργιος του Αποστόλου
7. Καλοζάς Θωμάς του Βασιλείου
8. Διακαντώνης Ιωάννης του Νικολάου
9. Καβουκλής Σμαλιός του Ιωάννου
10. Μαντικός Χαράλαμπος του Νικήτα
11. Βαγιανάκης Ιπποκράτης του Ιωάννου
12. Μικιόλος Νικόλαος του Μιχαήλ
13. Κουγκράς Στυλιανός του Ιορδάνου
14. Χατζηπαντωνίου Νικόλαος του Γεωργίου
15. Ζαχαριάς Μιχαήλ του Μερκουρίου
16. Μιχαλάκης Παρασκευάς του Μιχαήλ
17. Παπαχατζής Αντώνιος του Ιωάννου

ΚΑΤΗΓΟΡΙΑ 5η
1. Κεφάλας Τσαμπίκος του Αναστασίου
2. Λέγκος Γεώργιος του Κωνσταντίνου
3. Γιαλέλης Γεώργιος του Ιωάννου
4. Παπαδημητρίου Λυκούργος του Ιωάννου
5. Κουρμαδιάς Βασίλειος του Μιχαήλ
6. Αυγερινού Γεώργιος του Νικολάου
7. Χρυσοβέργης Μαργαρίτης του Κιτράκη
8. Φανιού Ελευθέριος του Βασιλείου
9. Κρανίδη Θεοδώρα του Χρήστου
10. Μαντικός Μιχαήλ του Δημητρίου
11. Ζερβός Μάριος του Βασιλείου
12. Δημητρούλης Γρηγόριος του Μιχαήλ
13. Ιωαννίδης Θεόδωρος του Φιλίππου
14. Καλημέρης Επαμεινώνδας του Ιωάννου
15. Μαγκαφάς Αλέξανδρος του Σταύριου
16. Χατζημανώλης Θεοφάνης του Εμμανουήλ
17. Αλβανός Νικόλαος του Βασιλείου
18. Παπαφιλίππου Φίλιππος του Χρήστου
19. Τηλιακός Παντελής του Αντωνίου
20. Κρητικός Ιωάννης του Κομνένη
21. Γεωργίου Βασιλεία του Χαραλάμπους
22. Κωνσταντινίδης Αρκάδιος του Ιωάννου
23. Κρητικός Δημήτριος του Σταύρου
24. Λάμπρου Στυλιανή του Ιωάννου
25. Αμπελάς Ευστάθιος του Ιωάννου
26. Λουλουδιάς Αναστάσιος του Στυλιανού
27. Σίμος Μιχαήλ του Θεοδώρου
28. Μαντάλης Περικλής του Ελευθερίου
29. Τσαβαρής Βασίλειος του Νικολάου
30. Αυγουλάς Ιωάννης του Φιλίππου

ΑΥΡΙΟΝ : Η συνέχεια

Πιθανόν να παντρευτεί ο Πολ Μακάρτνεϊ

ΓΑΜΟΣ ΣΕ ΚΛΕΙΣΤΟ ΚΥΚΛΟ

Ο πρώην Μπίτλ Πολ Μακάρτνεϊ φέρεται να δήλωσε ότι υπάρχουν πολλές πιθανότητες να παντρευτεί την αγαπημένη του Χέδερ Μάιλς.

" Ισως να παντρευτώ ακόμα μια φορά, αλλά αυτή είναι μια απόφαση που αν την πάρουμε θα γίνει σε πολύ κλειστό κύκλο και αφού ολοκληρωθεί θα δημοσιοποιηθεί", δήλωσε ο σερ Πολ στις βρετανικές εφημερίδες κατά την άφιξή του στις Κάννες για να παρακολουθήσει το Κινηματογραφικό Φεστιβάλ.

" Είναι ενοχλητικό όταν άνθρωποι με πιάνουν στο δρόμο και μου δίνουν συγχαρητήρια. Δηλώνω ότι δεν είμαι καν αρραβωνιασμένος, ωστόσο είναι πιθανόν να παντρευτώ στο μέλλον", δήλωσε ο Μακάρτνεϊ.

Ο 58χρονος πρωην Μπιτλ άρχισε να βγαίνει με την 33χρονη Μάιλς, το 1999, 18 μήνες μετά το θάνατο της συζύγου του Λίντας από καρκίνο του μαστού.

Ο Μακάρτνεϊ και η Μάιλς βρίσκονται στις Κάννες για να προωθήσουν το άλμπουμ που μόλις κυκλοφόρησε με τις μεγαλύτερες επιτυχίες των Wings, του συγκροτήματος που είχε δημιουργήσει μετά την αποχώρηση του από τους Μπίτλς.

ΤΗΛΕΟΡΑΣΗ

ΕΤ-1

07.30 Παντός καιρού	16.20 Αταχτούληδες
08.00 Παιδικό πρόγραμμα	16.25 Χριστόφορος Κολόμβος
09.00 Αλλη μια μέρα ...Φωτεινή	**17.00 Ειδήσεις**
10.30 Γλυκιά ζωή	17.15 Τσάρλι, το πιθηκάκι μας
12.00 Χρυσές συνταγιές	18.00 Υμείς και ημείς
12.30 Στα φτερά του έρωτα (Ε)	19.45 Πιστευτά και απίστευτα (Ε)
13.00 Φελίπε, το δώρο από τη θάλασσα	20.40 Στα φτερά του Ερωτα
13.50 Ειδήσεις	21.15 Ξένη ταινία
14.00 Οπως μας αρέσει	**23.00 Ειδήσεις**
15.00 Κλήρωση Εθνικού Λαχείου(Ε)	23.35 Ελληνική ταινία
15.30 Οι ατρόμητοι(Ε)	•Συνέχεια με εκπομπές σε επανάληψη

ΝΕΤ

06.00 Ετσι έχουν τα πράγματα	18.05 Ιχνηλάτες
07.00 Πρώτη ματιά	**19.00 Ειδήσεις- αθλητικά - καιρός - χρηματιστήριο - δελτίο αγροτών**
10.01 Τα βουνά της Ελλάδας	19.30 Η γη αποκαλύπτει τα μυστικά της
11.00 Ταξίδια στο χρόνο	20.00 Σπορ ιστορίες (Ε)
11.30 Η γη αποκαλύπτει τα μυστικά της	**21.00 Ειδήσεις-αθλητικά-οικονομία-καιρός**
12.01 Ολη η Αμερική	22.00 Πρωταγωνιστές
13.00 Ειδήσεις	23.00 Η μηχανή του χρόνου(Ε)
13.30 Δελτίο χρηματιστηρίου	**24.00 Ειδήσεις**
13.45 Στην καρδιά της ύλης	•Συνέχεια με εκπομπές σε επανάληψη
14.00 Τα μυστικά της Κίνας	
15.00 Ειδήσεις	
16.00 Συν και πλην	
18.00 Ειδήσεις-δελτίο κωφών	

ΕΤ-3

08.01 Εκ των προτέρων ή εκ των υστέρων;	14.30 Rock TV
08.30 Καφέ «Το ελληνικόν»	**15.00 Ειδήσεις**
09.30 Κωνικά τμήματα	15.30 Με μια τρίτη ματιά
10.00 Η Λάσι και οι στρατιώτες διάσωσης	17.00 Ταράτσα
10.30 Πρωινό Δρομο-Λόγιο	18.30 Αθλητικό ημίωρο
12.00 Θαύματα της επιστήμης και της τεχνολογίας	**19.00 Ειδήσεις**
12.30 Κληρονομιά: οι αρχές του πολιτισμού	20.00 Η υγεία σήμερα
13.00 Μέρα μεσημέρι	20.30 Χρυσές μελωδίες
	21.00 Ανάκριση τρίτου βαθμού
	22.00 Ανιχνεύσεις
	23.30 Ειδήσεις
	00.30 Ξένη ταινία

MEGA

06.00 Πρώτη έκδοση	ήλιο
08.00 Σήμερα με την Αννα	17.45 Απαγορευμένη αγάπη
10.00 Σαν στο σπίτι σας	18.45 Ποιός θέλει να γίνει εκατομμυριούχος
13.10 Ειδήσεις στη νοηματική	**19.30 Ειδήσεις**
13.15 Βρες τη φράση	21.00 Δέκα λεπτά κήρυγμα
14.00 Ειδήσεις	21.40 Αέρινες σιωπές
15.00 Ντόλτσε Βίτα (Ε)	22.40 Ξένη ταινία
16.00 Μη φοβάσαι τη φωτιά (Ε)	**00.15 Ειδήσεις**
17.00 Ειδήσεις	01.00 Μάθημα χημείας
17.10 Για μια θέση στον	02.00 Ξένη ταινία
	03.45 Αθλητική ώρα

ANT-1

06.55 Δελτίο στη νοηματική	16.45 Μήνυμα ελήφθη
07.00 Καλημέρα Ελλάδα	17.50 Ο καιρός της εβδομάδας
09.55 Ο καιρός της εβδομάδας	**17.55 Ειδήσεις**
10.00 Πρωινός χαφές	18.00 Καλημέρα ζωή
13.10 Super game	18.50 Η λάμψη
13.15 Πάτερ ημών (Ε)	**19.30 Ειδήσεις**
14.00 Ειδήσεις	21.05 Ιδιαιτέρα για κλάματα
14.40 Χρήμα-Χρηματιστήριο	22.00 Ποτέ δεν είναι αργά
14.45 Και οι παντρεμένοι έχουν ψυχή (Ε)	23.00 Αθώος ή ένοχος
	24.00 Ειδήσεις
15.40 Super game	00.15 Στα σύνορα της φαντασίας
15.45 Ατίθασα νιάτα	01.15 Ξένη ταινία
16.40 Super game	03.15 Τλεμάρκετιγκ

STAR

06.50 Κινούμενα σχέδια	16.00 Μιράντα, η προδομένη γυναίκα
09.00 Ειδήσεις	17.00 Σ'αγαπώ Ροζίτα
09.05 Καταλίνα και Σεμπαστιάν (Ε)	**18.00 Ειδήσεις**
10.00 Λόγια STARάτα	19.30 Οι πεταλούδες ελεύθερες πετούν
12.00 Η μικρή κυρία (Ε)	20.00 Στη λεωφόρος του Μελρόους
12.25 Η υγεία κτίζεται κάθε μέρα	21.00 Ξένη ταινία
12.30 Τόλμη και γοητεία	**24.00 Ειδήσεις**
13.00 Ειδήσεις	01.15 Ξένη ταινία
14.00 Τζουλιάνα, η γυναίκα του ανέμου	3.15 Ξένη ταινία
15.00 Τοπ μόντελς	

ALPHA

06.00 Πρώτη ενημέρωση	17.15 Υπαστυνόμος Ρεξ
09.00 Το μαγκαζίνο του Alpha	18.15 Ο λαβύρινθος του πάθους
10.00 Αλόντρα(Ε)	**19.25 Ειδήσεις**
10.30 Ολα για την αγάπη(Ε)	21.00 Ελληνική ταινία
11.15 Καντέλα	22.15 Φως στο τούνελ
11.45 Ειδήσεις	**01.00 Ειδήσεις**
12.15 Ελληνική ταινία	02.15 L.A. Heat
14.00 Ειδήσεις	03.15 Τρεις γυναίκες
15.30 Γυάλινος τοίχος	

Η δεξίωση στο αεροπλανοφόρο που άναγε φωτιές!..

Ολοι οι εκπρόσωποι των αρχών της Ρόδου παραβρέθηκαν στη δεξίωση που δόθηκε στο αεροπλανοφόρο «Χάρι Τρούμαν», όπου η σύντομη ομιλία Μπερνς άναψε... φωτιές (!) για μια αποστροφή του λόγου του, που έγινε ή δεν έγινε!.. Στη δεξίωση παραβρέθηκαν ο νομάρχης Σ. Καραγιάννης, ο δήμαρχος Γ. Γιαννόπουλος, ο στρατιωτικός διοικητής Δ. Κωνσταντόπουλος, ο πρόεδρος του Δημοτικού Συμβουλίου Γ. Τσιγάρος, ο αστυνομικός διευθυντής Χρ. Χρήστου, ο λιμενάρχης Γ. Κανναβός, ο διοικητής του ΑΑΡ, οι αντινομάρχες Ν. Τατάκης και Χ. Χατζηευθυμίου, ο αντιδήμαρχος Εμ. Σαββής, οι επίκουροι δημάρχου Κ. Σκανδαλίδης και Λη Μηναΐδη και άλλοι.

Ιδιαίτερα εντυπωσιακή ήταν η επίδειξη που πραγματοποίησε δημοιρία ναυτών μαζί με τους σημαιοφόρους, ενώ η τελετή έκλεισε με την υποστολή της σημαίας και την ανάκρουση των εθνικών ύμνων της Ελλάδος και των Ηνωμένων Πολιτειών.

Τα φωτογραφικά στιγμιότυπα του ΑΝΤΩΝΗ ΠΑΧΟΥ είναι χαρακτηριστικά.





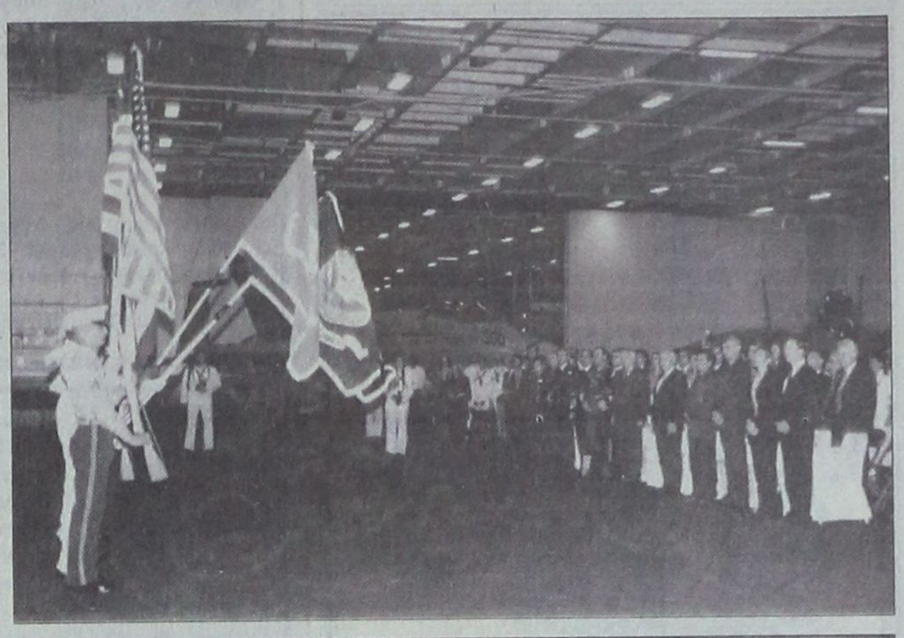



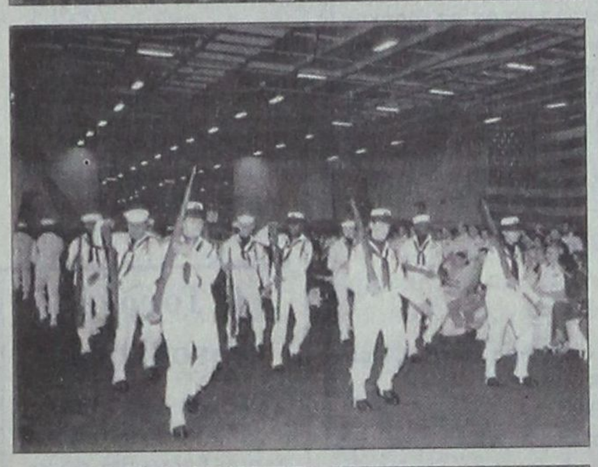



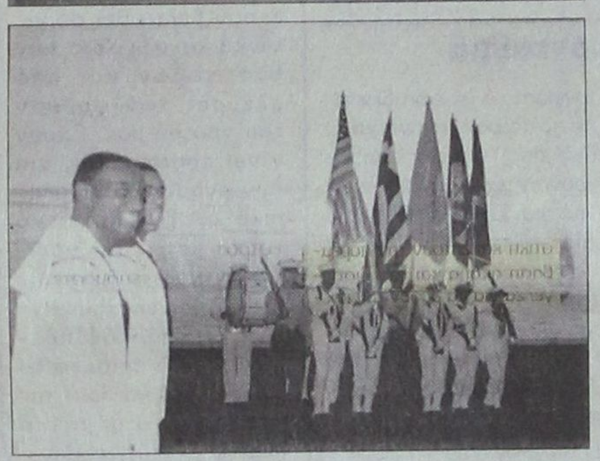



ΦΩΤΟΓΡΑΦΙΚΟ ΡΕΠΟΡΤΑΖ ΑΝΤΩΝΗΣ Φ. ΠΑΧΟΣ



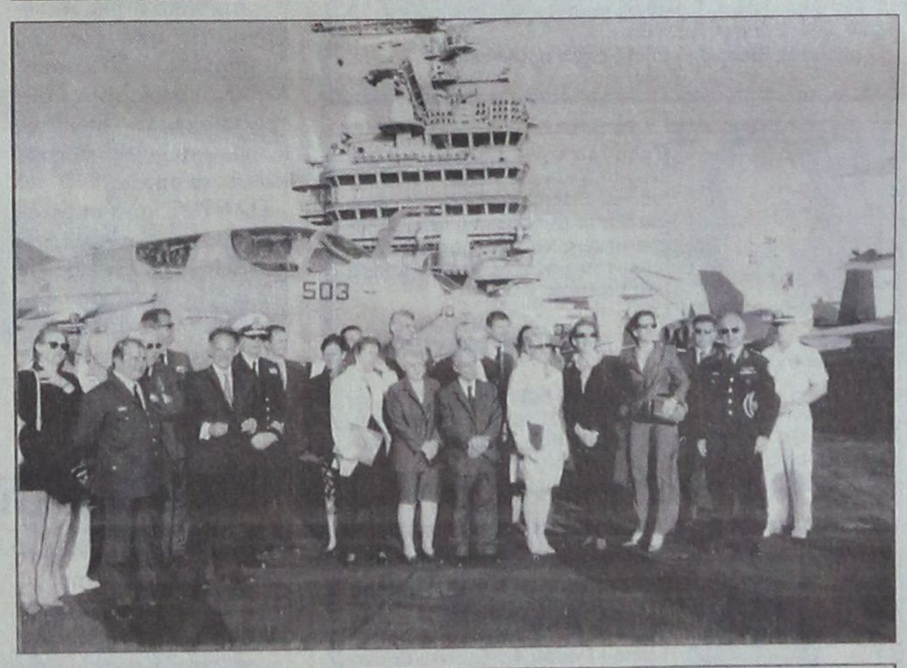

Δύο κορυφαία προϊόντα στην κορυφαία...



Ο οινοθήκη Emery, οινοποιία με παράδοση τριών γενεών, χάρις στο άρτια καταρτισμένο επιστημονικό και τεχνικό προσωπικό και στις τελειοποιημένες σύγχρονες εγκαταστάσεις της, κατορθώνει να παράγει μια πλούσια γκάμα προϊόντων υψηλής ποιότητας με διεθνή αναγνώριση. Τώρα, ένας νέος ξεχωριστός κόσμος σας ανοίγεται με την υπογραφή της Οινοθήκης Emery.

Για σας που η ποιότητα ζωής αφορά την κάθε στιγμή, η Οινοθήκη Emery έφερε δύο νέα προϊόντα: Τη μπύρα KROMBACHER και το μεταλλικό ανθρακούχο νερό APOLLINARIS.

Η μπύρα KROMBACHER, παράγεται από νερό που αναβλύζει στην περιοχή των εργοστασιακών εγκαταστάσεων, διαλεγμένους λυκίσκους από τις περιοχές που προέρχονται οι καλύτερες σχετικές φυτοκαλλιέργειες, κριθάρι ζυθοποιίας από θερινό καρπό με διπλό στάχυ καθώς επίσης και δυνατή ρρέσκια μαγιά βιολογικής παρεκηγής.

Το εμφιαλωμένο νερό APOLLINARIS, είναι το πιο δημοφιλές ανθρακούχο μεταλλικό νερό στην Γερμανία.

Μια νέα σελίδα ποιοτικής ζωής σας ανοίγεται με τα δύο κορυφαία προϊόντα στην κορυφαία Οινοθήκη Emery.

ΟΙΝΟΘΗΚΗ EMERY

Αυστραλίας 28, 85100 Ρόδος.
Τηλ.: (0241) 29111, 22715, Fax: (0241) 22716

ΚΛΙΜΑΤΙΣΤΙΚΑ

TOKAI -WHITE WESTING HOUSE



ΨΥΞΗ - ΘΕΡΜΑΝΣΗ

9000 BTU
12.000 BTU
16000 BTU
18000 BTU
24000 BTU

Τα κλιματιστικα του επομενου αιωνα
Αφοιγη εμφανιση - μικρες διαστασεις
Χαμηλη σταθμη θορυβου
Υψηλες αποδοσεις σε ψυξη & θερμανση
Η τιμη του ειναι εκπληξη!!!
Μεχρι 36 ατοκες δοσεις
Πληρης τεχνικη υποστηριξη

ΑΝΤΙΠΡΟΣΩΠΟΣ ΡΟΔΟΥ
Ν.ΚΑΜΠΟΥΡΑΚΗΣ - Μ.ΦΑΛΤΣΟΣ Ο.Ε.
ΑΓ.ΑΝΑΣΤΑΣΙΑΣ 9 ΡΟΔΟΣ
ΤΗΛ.0241 31320 - 20859

AE 1140 2426-315

... ΤΩΡΑ ΚΑΙ ΤΗΝ ΚΥΡΙΑΚΗ ΑΝΟΙΚΤΑ 10-14
ΓΙΑ ΠΑΡΑΓΓΕΛΙΕΣ ΤΗΛ. 94166

ΠΟΤΑΓΟΡΑ

CASH & CARRY

ΠΩΛΗΣΗ ΧΟΝΔΡΙΚΗ - ΛΙΑΝΙΚΗ

Χύμα εκλεκτά
παραδοσιακά κρασιά
Χύμα ούζο, σούμα, ρακί
Πλήρης οινοθήκη
ΚΑΪΡ, ΕΜΕΡΥ, BOUTARI,
ΤΣΑΝΤΑΛΗ, κλπ.
Εκλεκτά εμφιαλωμένα Οινοπνευματώδη
- Μπύρες - Αναψυκτικά



Κάρβουνα Α' ποιότητας
στις χαμηλότερες τιμές της αγοράς

Λεωφ. Ελευθερίας 23 Α, Κρεμαστή
(δίπλα στο Melody Palace) Τηλ. 94166

ΚΑΛΕΣ ΔΟΥΛΕΙΕΣ

AE87/X.2434-18/5

ΜΝΗΜΟΣΥΝΑ

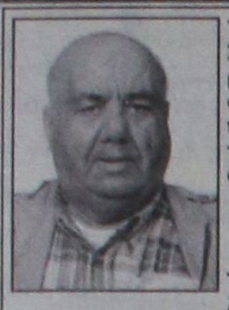

Τελούμε στις 12 Μαΐου ημέρα Σάββατο και ώρα 8π.μ. στον ιερό ναό Ταξιαρχών νεκροταφείου 3μηνο μνημόσυνο υπέρ αναπαύσεως της ψυχής του λατρευτού μας πατέρα, παππού, αδελφού και θείου

ΙΩΑΝΝΗ ΜΠΟΥΧΟΥΝΑ

Τα παιδιά Ελένη - Κώστας Καλογεράκη, Χρήστος - Χρυσάνθη, Αθηνά - Αποστόλης Δεστούνη
Τα εγγόνια, τα αδέλφια, τα ανίψια και οι λοιποί συγγενείς

346-11/5



Τελούμε στις 12 Μαΐου ημέρα Σάββατο και ώρα 8 π.μ. στον ιερό ναό Αγίας Ειρήνης Ορφανοτροφείου Θηλέων ετήσιο μνημόσυνο υπέρ αναπαύσεως της ψυχής του λατρευτού μας συζύγου, πατέρα και αδελφού

ΓΕΩΡΓΙΟΥ ΒΑΦΕΙΑΔΗ

Η σύζυγος Ευγενία
Ο υιός Αλέξανδρος
Τα αδέλφια και οι λοιποί συγγενείς

ΑΕ 122/1338-11/5



Τελούμε την 13η Μαΐου ημέρα Κυριακή και ώρα 8.30 π.μ. στον ιερό ναό Ταξιαρχών Νεκροταφείου 3ετές μνημόσυνο υπέρ αναπαύσεως της ψυχής του λατρευτού μας συζύγου, πατέρα, παππού, αδελφού και θείου

ΕΥΑΓΓΕΛΟΥ ΚΑΡΑΒΕΛΑΤΖΗ

Η σύζυγος Καθολική - Σοφία
Τα παιδιά Μανόλης - Φωτεινή, Μιχάλης - Αννα, Γιώργος - Κατερίνα, Ιωάννης
Τα εγγόνια, τα αδέλφια, τα ανίψια και οι λοιποί συγγενείς

ΑΕ 136/1322-12/5

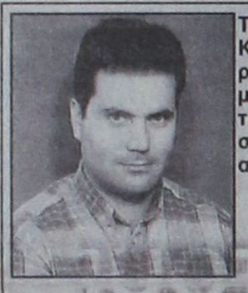

Τελούμε την 13 Μαΐου ημέρα Κυριακή και ώρα 9 π.μ. στον ιερό ναό Δαματριάς 40ήμερο μνημόσυνο υπέρ αναπαύσεως της ψυχής του λατρευτού μας συζύγου, πατέρα, υιού και αδελφού

ΑΓΑΠΗΤΟΥ ΣΟΡΩΝΙΑΤΗ

Η σύζυγος Βασιλική
Τα παιδιά Σμαράγδη και Βασίλης.
Οι γονείς Ελένη - Βασίλης
Ο αδελφός Μόσχος και οι λοιποί συγγενείς

ΑΕ 119/1336-12/5



Τελούμε την 13 Μαΐου ημέρα Κυριακή και ώρα 8π.μ. στον ιερό ναό Ταξιαρχών νεκροταφείου 6ετές μνημόσυνο υπέρ αναπαύσεως της ψυχής του λατρευτού μας συζύγου, πατέρα και παππού

ΚΥΡΙΑΚΟΥ ΧΡΥΣΟΥ

Η σύζυγος Χαρίκλεια
Τα παιδιά Μαρία - Αντώνης, Κατερίνα - Λεωνίδας, Χρυσούλα - Γιάννης, Ιπποκράτης - Δέσποινα, Γιώργος - Μαρία
Τα εγγόνια, τα δισέγγονα και οι λοιποί συγγενείς

ΑΕ 137/1330-12/5

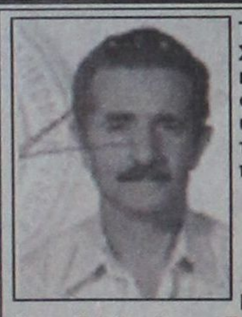

Τελούμε την 12 Μαΐου ημέρα Σάββατο και ώρα 8π.μ. στον ιερό ναό Ταξιαρχών Νεκροταφείου Ρόδου 4ετές μνημόσυνο υπέρ αναπαύσεως της ψυχής του λατρευτού μας συζύγου, πατέρα, αδελφού και θείου

ΑΝΤΩΝΙΟΥ ΚΑΝΤΑΡΖΟΓΛΟΥ

Η σύζυγος Σεβαστή.
Τα παιδιά Δημήτρης, Γιώργος.
Τα αδέλφια, τα ανίψια και οι λοιποί συγγενείς

349-11/5

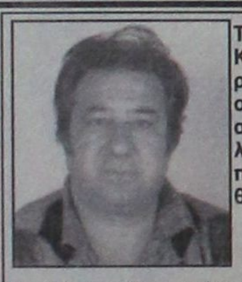

Τελούμε την 13 Μαΐου ημέρα Κυριακή και ώρα 8π.μ. στον ιερό ναό Ταξιαρχών νεκροταφείου 9ήμερο μνημόσυνο υπέρ αναπαύσεως της ψυχής του λατρευτού μας συζύγου, γιου, πατέρα, παππού, αδελφού και θείου

ΠΑΝΤΕΛΗ ΓΚΙΝΗ

Η σύζυγος Αικατερίνη
Η μητέρα Καλλιόπη
Τα παιδιά Ελένη - Νικόλαος, Βασιλική - Αναστάσιος, Γιάννης Χρυσοβαλάντης
Τα εγγόνια, τα αδέλφια, τα ανίψια και οι λοιποί συγγενείς

348-12/5

Τελούμε την 12η Μαΐου ημέρα Σάββατο και ώρα 8.30 π.μ. στον ιερό ναό Αγίας Ειρήνης Ορφανοτροφείου Θηλέων 6ετές μνημόσυνο υπέρ αναπαύσεως της ψυχής της λατρευτής μας συζύγου, μητέρας, γιαγιάς και αδελφής

ΜΑΡΙΑΣ ΠΑΠΑΝΙΚΗΤΑ

Ο σύζυγος Ιωάννης
Τα παιδιά, τα εγγόνια, τα αδέλφια και οι λοιποί συγγενείς

κε-115



Τελούμε στις 13 Μαΐου ημέρα Κυριακή και ώρα 8.30π.μ. στον ιερό ναό Ταξιαρχών νεκροταφείου 3μηνο μνημόσυνο υπέρ αναπαύσεως της ψυχής του λατρευτού μας πατέρα, αδελφού, παππού και θείου

ΑΡΙΣΤΕΙΔΗ ΚΟΥΤΣΑΓΙΑ

Τα παιδιά Σταυρίτσα - Νικόλαος Μαυρογένης, Μαρία - Σταύρος Διακοσταυριανός, Νίκος - Δέσποινα, Ελένη
Τα αδέλφια, τα εγγόνια, τα ανίψια και οι λοιποί συγγενείς

ΓΔ-12/5

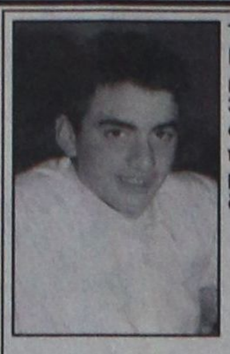

Τελούμε στις 13 Μαΐου ημέρα Κυριακή και ώρα 9 π.μ. στον ιερό ναό Αγίου Ιωάννου Ρόδου 3μηνο μνημόσυνο υπέρ αναπαύσεως της ψυχής του πολυαγαπημένου και αξέχαστου παιδιού μας, αδελφού, ανιψιού και εξαδέλφου

ΣΠΥΡΙΔΩΝΟΣ - ΕΛΕΥΘΕΡΙΟΥ ΠΑΝΑΓΙΩΤΑ
Ετών 20 (τροχαίο)

Οι γονείς Δημήτρης - Αγγελική Παναγιωτά
Τα αδέλφια Παναγιώτης - Μίκα, Μανώλης, Μάριος
Οι θείοι Στέφανος - Χίλντεγκαρτ Παναγιωτά, Μιχάλης - Δέσπω Βούη
Τα εξαδέλφια Παναγιώτης, Τατιάνα, Λουκία, Αννα

ΑΕ 117/1333-12/5

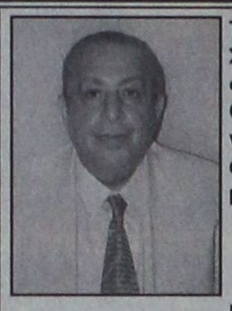

Τελούμε στις 12 Μαΐου ημέρα Σάββατο και ώρα 8.00 π.μ. στον ιερό ναό Αγίας Ειρήνης Ορφανοτροφείου Θηλέων 3μηνο μνημόσυνο υπέρ αναπαύσεως της ψυχής του πολυαγαπημένου μας

ΜΙΧΑΗΛ ΜΙΧΑΛΑΚΗ
ΙΑΤΡΟΥ

Η σύζυγος Κριστίν
Τα παιδιά Μίκα και Νάντια
Η μητέρα Τσαμπίκα
Η πεθερά Στυλιανή
Τα αδέλφια Γιώργος - Αννέτ, Χρήστος - Μαίρη Καραγιάννη, Νίκος - Μπέτυ Τατάκη
Τα ανίψια και οι λοιποί συγγενείς

ΑΕ 123/1339-11/5

Δήλωση–φάντασμα

ΣΥΝΕΧΕΙΑ ΑΠΟ ΤΗ ΣΕΛ. 1

σεις Μπερνς γιατί -όπως ανέφερε- "δεν βεβαιώνει την εγκυρότητά της".

Πρέπει να σημειωθεί ότι κατά την προσφώνηση του κ. Μπερνς, ως μεταφράστρια στα ελληνικά χρησιμοποιήθηκε η υπεύθυνη δημοσίων σχέσεων της Νομαρχίας, κ. Μπετύ Μαΐλλη,η οποία είναι η συντάκτρια της ανακοίνωσης (!) που εκδόθηκε και προκάλεσε τα σχόλια.

ΠΑΝΤΩΣ κατά τη μετάφραση που γινόταν η κ. Μπετύ Μαΐλλη δεν είπε την "επίμαχη φράση" που φέρεται να είπε ο κ. Μπερνς, ενώ όταν ο Αμερικανός πρεσβευτής αναφέρθηκε στο Δόγμα Τρούμαν και στο Σχέδιο Μάρσαλ η μεταφράστρια (επειδή δεν είχε τις απαραίτητες γνώσεις) δεν είπε "για την απομάκρυνση των κομμουνιστών από την Ελλάδα". Μάλιστα ζήτησε από τον κ. Μπερνς να επαναλάβει τη δήλωσή του (που έγινε στην ίδια χαμηλοφώνως), ενώ ζητήθηκε και η συνδρομή μιας άλλης αγγλομαθούς γυναίκας, που ήταν παρούσα στην εκδήλωση.

● Υπογραμμίζεται ότι ουδόλως σχολιάστηκε από τους παραβρεθέντες στην εκδήλωση η δήλωση που φέρεται ότι έκανε ο κ. Μπερνς, ενώ αντιθέτως σχολιάστηκε η αδυναμία της μεταφράστριας να αποδώσει με ακρίβεια όσα ελέχθηκαν κατά την εκδήλωση.

Δεν δίνουν ρεύμα

ΣΥΝΕΧΕΙΑ ΑΠΟ ΤΗ ΣΕΛ. 1

των οποίων είχε πάρει τεράστια διάσταση στα Μέσα Ενημέρωσης πριν δύο χρόνια, λόγω της απόφασής τους να ζήσουν μόνοι τους στη νησίδα "Πλάτη".

ΩΣΤΟΣΟ η Πολιτεία φαίνεται ότι τους ξέχασε τελείως, αφού δύο χρόνια τώρα ζητούν ματαίως να τους εγκαταστήσουν φωτοβολταϊκή μονάδα στη νησίδα, προκειμένου να ζουν αξιοπρεπώς.

● Αν και η παρουσία τους στο νησί, που είναι κοντά στα τουρκικά παράλια, υποδηλώνει την ελληνικότητα της περιοχής, βρέθηκε αστυνόμος να τους υποβάλλει ακόμη και μήνυση (αν και αθωώθηκαν στο τέλος), για το σπίτι που έχτισαν αυθαίρετα!

Ο κ. ΛΑΜΠΡΟΠΟΥΛΟΣ και η σύζυγός του συναντήθηκαν χθες με το νομάρχη και του ζήτησαν να τους βοηθήσει, ώστε να αποκτήσουν ηλεκτρικό ρεύμα.

● Αξίζει να σημειωθεί ότι φωτοβολταϊκές μονάδες έχουν εγκατασταθεί σε νησίδες, που δεν κατοικούνται.

Μικρή ομάδα κουκουέδων

ΣΥΝΕΧΕΙΑ ΑΠΟ ΤΗ ΣΕΛ. 1

ματα κατά των Αμερικανών.

Ο κ. ΜΠΕΡΝΣ προχώρησε ψύχραιμος προς το δρόμο χωρίς να συμβεί το παραμικρό, ενώ δεν χρειάστηκε να επέμβει η Αστυνομία. Οι διαδηλωτές στη συνέχεια κατευθύνθηκαν προς το λιμάνι (όπου γίνεται η αποβίβαση των μελών του πληρώματος του αεροπλανοφόρου) και τοποθέτησαν το πανώ με τα αντιαμερικανικά συνθήματα.

Πάντως οι καταστηματάρχες της Μεσαιωνικής Πόλης δυσφόρησαν για τη στάση της μικρής ομάδας των κουκουέδων και πλησίασαν τον κ. Μπερνς στον οποίο είπαν ότι δεν τους εκφράζουν οι εκδηλώσεις αυτές.

● Νωρίτερα ο Αμερικανός πρεσβευτής πραγματοποίησε επίσκεψη στη Λίνδο και στη Μεσαιωνική Πόλη. Ειδικότερα, στη Μεσαιωνική πόλη, ο κ. Μπερνς επισκέφθηκε τη Συναγωγή, το Ιμπραήμ Τζαμί και το Μέγαρο των Ιπποτών, αργά δε το απόγευμα αναχώρησε για την Αθήνα.

Ο Τούρκος πρεσβευτής

ΣΥΝΕΧΕΙΑ ΑΠΟ ΤΗ ΣΕΛ. 1

ΤΟΝ τελευταίο καιρό έχουν βελτιωθεί σημαντικά οι σχέσεις των δύο χωρών και από πλευράς των φορέων του νησιού μας. Εχουν γίνει προσπάθειες για συνεργασία στον εμπορικό και ξενοδοχειακό τομέα με τις απέναντι τουρκικές πόλεις, με θετικά αποτελέσματα.

✓ Ο Τούρκος πρεσβευτής θα επισκεφθεί εθιμοτυπικά το πρωί της Δευτέρας το δήμαρχο Ρόδου κ. Γιώργο Γιαννόπουλο, το νομάρχη κ. Σάββα Καραγιάννη και το απόγευμα θα συναντηθεί στο Εμπορικό και Βιομηχανικό Επιμελητήριο με τη διοίκησή του.

ΘΑ ΑΝΑΧΩΡΗΣΕΙ για την Αθήνα το βράδυ της Τρίτης.

Συνελήφθη με ναρκωτικά στο αεροδρόμιο

ΣΤΟ αεροδρόμιο της Ρόδου πιάστηκε προχθές το βράδυ από άνδρες του αστυνομικού τμήματος 19χρονος, που "κουβαλούσε" χασίς.

Πρόκειται για τον Ιωάννη Ευθυμιάδη του Ευθυμίου, ο οποίος είχε στην κατοχή του 14,2 γραμμάρια χασίς.

Οι αστυνομικοί του τμήματος αερολιμένος Παραδεισίου έκαναν έρευνα στον 19χρονο, που είχε αφιχθεί από την Αθήνα και βρήκαν στην κατοχή του μία συσκευασία νάϋλον, που περιείχε 14,2 γραμμάρια χασίς.

Σε βάρος του σχηματίστηκε δικογραφία και οδηγήθηκε στον Εισαγγελέα για τα περαιτέρω.

Και οι ΗΠΑ αποδέχονται τη θωράκιση των νησιών

ΣΥΝΕΧΕΙΑ ΑΠΟ ΤΗ ΣΕΛ. 1

"Οπως βλέπετε, σήμερα βρισκόμαστε στη Ρόδο και αύριο σε κάποιο άλλο νησί, όπως στην Κρήτη ή την Κέρκυρα. Αλλωστε τα πληρώματα των πολεμικών δηλώνουν προτίμηση στα νησιά για επισκέψεις".

● Είναι πάντως χαρακτηριστικό ότι τόσο ο Αμερικανός ναύαρχος Τζέιμς Μακ Αρθουρ (που επιβαίνει στο "Χάρρυ Τρούμαν"), όσο και ο κυβερνήτης του αεροπλανοφόρου, εκτός από τον νομάρχη και τον δήμαρχο που επισκέφτηκαν εθιμοτυπικά, πραγματοποίησαν εθιμοτυπική επίσκεψη και στην 95 ΑΔΤΕ και συναντήθηκαν με τον στρατιωτικό διοικητή υποστράτηγο Δ. Κωνσταντόπουλο. Το απόγευμα της ίδιας ημέρας ο στρατιωτικός διοικητής ανταπέδωσε την επίσκεψη στο αεροπλανοφόρο. Σημειώνεται ότι είχε προγραμματιστεί και ένα γεύμα στη Λέσχη Αξιωματικών της Ρόδου, που τελικά ακυρώθηκε για άγνωστους λόγους.

Η ΑΝΤΑΛΛΑΓΗ επισκέψεων του Αμερικανού ναυάρχου με τον στρατιωτικό διοικητή της Ρόδου δεν μπορεί να θεωρηθεί ως απλώς εθιμοτυπική, αλλά ερμηνεύεται και ως αναγνώριση εκ μέρους των Αμερικανών της νόμιμης στρατιωτικής παρουσίας στη Δωδεκάνησο.

● Με την ευκαιρία υπογραμμίζεται ότι σε παρόμοιες επισκέψεις αμερικανικών πολεμικών στη Ρόδο, ο επικεφαλής ναύαρχος πραγματοποιούσε εθιμοτυπικές επισκέψεις μόνο σε τοπικές αρχές (μητροπολίτης, νομάρχης, δήμαρχος), ενώ από διετίας περιλαμβάνουν στο πρόγραμμα και τον εκάστοτε στρατιωτικό διοικητή.

Πρωτοβουλία για το περιβάλλον

ΣΥΝΕΧΕΙΑ ΑΠΟ ΤΗ ΣΕΛ. 1

λεπτομερειακά και με τρόπο που η χθεσινή ημερίδα απέβη πολύ χρήσιμη σε όσους την παρακολούθησαν.

✔ Δόθηκε μεγάλη έμφαση στις προδιαγραφές ασφαλείας για την προστασία των πελατών των ξενοδοχείων και κυρίως των παιδιών, στα μπαλκόνια, στις πισίνες, στους ανελκυστήρες και στους κοινόχρηστους χώρους.

Η ΠΟΛΙΤΙΚΗ της εταιρείας, όπως εξηγήθηκε, για θέματα προστασίας του περιβάλλοντος, διατρέχει όλη τη δομή της και αναφέρεται σε ζητήματα εξοικονόμησης ενέργειας, ανακύκλωσης των απορριμμάτων, αντικατάστασης πρόσφατων και συνεχούς των βλαπτικών για το περιβάλλον με άλλα φιλικά προς αυτό κ.α.

✔ Δείγμα αυτής της πολιτικής, εκτός των άλλων, είναι η απόφαση της SLG για την πλήρη αντικατάσταση των αεροσκαφών της PREMIAIR (θυγατρική της SLG) ως το 2003 με νέου τύπου αεροσκάφη, που θα μολύνουν λιγότερο την ατμόσφαιρα. Το αμέσως επόμενο βήμα της παραπάνω αεροπορικής εταιρείας θα είναι η προμήθεια, όταν προχωρήσει η κατασκευή τους, των λεγόμενων CRYOPLANE, που θα κινούνται με υδρογόνο. Από την τρέχουσα σεζόν η PREMIAIR εισάγει στα αεροσκάφη της το σύστημα διαχωρισμού των απορριμμάτων, τα οποία θα παραδίδονται συσκευασμένα προς ανακύκλωση σε διάφορα αεροδρόμια, μεταξύ αυτών και της Ρόδου.

ΤΗ ΧΘΕΣΙΝΗ ημερίδα έκλεισε ο διευθυντής του ξενοδοχείου SUNWING κ. Ιων Γκόνος, παρουσιάζοντας ένα πρόγραμμα από 50 σημεία για την περιβαλλοντική πολιτική, που εφαρμόζεται ήδη στο ξενοδοχείο του και αποφέρει ήδη απτά αποτελέσματα.

✔ Πρόκειται για μια σειρά πρωτοβουλιών που αναφέρονται στην εξοικονόμηση ενέργειας και νερού, στο διαχωρισμό των απορριμμάτων, στην αντικατάσταση χημικών προϊόντων, στη διατροφική υγιεινή κ.λπ.

Ο κ. ΓΚΟΝΟΣ πολύ περιεκτικά, αλλά κατατοπιστικά, περιέγραψε τη σημασία και των πιο μικρών πραγμάτων, που αθροιζόμενα παράγουν ένα γενικότερο όφελος. Συντείνουν δε στην αλλαγή της νοοτροπίας, τόσο του προσωπικού, όσο και των πελατών για μιαν άλλη αντιμετώπιση του περιβάλλοντος, το οποίο έτσι προστατεύεται και με την ατομική συμβολή του καθενός.

✔ Η χθεσινή ημερίδα στο SUN GARDEN ήταν μια πολύ διδακτική εμπειρία για τους ανθρώπους, που ασχολούνται με τον τουρισμό και είχαν την ευκαιρία να γίνουν γνώστες ορισμένων πρωτοποριακών πρωτοβουλιών, έτσι όπως τις προωθεί και τις εφαρμόζει η SLG.

Για εντοπισμό εμπρηστών

Αυτοκίνητα με συμβατικές πινακίδες θα περιπολούν στα δάση της Ρόδου

ΣΥΣΚΕΨΗ ΧΤΕΣ ΣΤΗ ΝΟΜΑΡΧΙΑ



ΕΥΡΕΙΑ σύσκεψη με αντικείμενο συζήτησης την προστασία των δασών ενόψη της θερινής περιόδου, πραγματοποιήθηκε χθες στη Νομαρχία με πρωτοβουλία του τμήματος Πολιτικής Σχεδίασης Εκτάκτων Αναγκών (Π.Σ.Ε.Α.).

● Στη σύσκεψη έγινε παρουσίαση του προγράμματος, που κατήρτισε η Τοπική Ενωση Δήμων και Κοινοτήτων Δωδεκανήσου για την πρόληψη των δασικών πυρκαγιών και στο οποίο γίνεται καταγραφή όλων των πυροφυλακίων και των οδικών δικτύων του νησιού.

ΓΙΑ ΤΗ δασοπροστασία, ενόψη της θερινής περιόδου οι φορείς αποφάσισαν να προχωρήσουν στην ανανέωση των χωματουργικών και σκαπτικών μηχανημάτων, ν' αυξήσουν τις περιπολίες και τις ομάδες που μετέχουν σ' αυτές, ενώ περιπολίες αποφασίσθηκε να διεξάγονται και από αυτοκίνητα με συμβατικές πινακίδες.

● Εν τω μεταξύ ο διοικητής της Πυροσβεστικής Υπηρεσίας κ. Παναγιώτης Νίκας έθιξε το θέμα των χωματερών, που αρκετές φορές γίνονται αιτία εκδηλώσεως πυρκαγιών και ζήτησε από τους εκπροσώπους των Ο.Τ.Α. ν' αντιμετωπίσουν το ζήτημα αυτό.

ΠΑΡΑΛΛΗΛΑ έγινε γνωστό, ότι και φέτος θα σταθμεύει πυροσβεστικό ελικόπτερο στο νησί της Ρόδου, προκειμένου να προλαμβάνεται η όποια κατάσταση εν τη γεννέσει της.

Από άγνωστο άτομο στην Κω

Τουρίστρια κατήγγειλε ότι έπεσε θύμα βιασμού

ΤΗΝ ΠΑΡΕΣΥΡΕ ΣΕ ΕΡΗΜΙΚΗ ΠΕΡΙΟΧΗ

Ο ΜΑΪΟΣ επιβεβαίωσε τη φήμη του, που τον θέλει μήνα των βιασμών. Αυτή τη φορά η πρώτη καταγγελία ήλθε από την Κω με θύμα ως συνήθως, αλλοδαπή τουρίστρια και δράστη άγνωστο άτομο.

● Σύμφωνα με την Αστυνομία, προχθές τα ξημερώματα, η 25χρονη Βρετανή τουρίστρια L.S. πήγε στο τμήμα Ασφαλείας Κω και κατήγγειλε ότι άγνωστος την παρέσυρε σε ερημική περιοχή στην αρχαία αγορά του νησιού και ασκώντας σημαντική βία, ικανοποίησε τις σεξουαλικές του ορέξεις.

ΑΠΟ την Ασφάλεια του νησιού γίνονται έρευνες για τον εντοπισμό του θρασύτατου βιαστή.

● Κάθε χρόνο αλλοδαπές τουρίστριες πέφτουν θύματα βιασμού από διάφορους θεμιτούς, ντόπιους αλλά και αλλοδαπούς. Κάποιες φθάνουν μέχρι την Αστυνομία και κάνουν καταγγελία, ενώ οι περισσότερες για διάφορους λόγους, αποφεύγουν. Βέβαια υπάρχουν και περιπτώσεις βιασμών "μαΐμού", που γίνονται γιατί τα δήθεν θύματα εισπράττουν χρηματική αποζημίωση.

ΘΑ ΠΡΕΠΕΙ να σημειωθεί ότι τα τελευταία χρόνια με την παρουσία των χιλιάδων Αλβανών τα κρούσματα βιασμών αλλοδαπών τουριστριών εμφανίζουν έξαρση.

Οι Πηγές Καλλιθέας

ΣΥΝΕΧΕΙΑ ΑΠΟ ΤΗ ΣΕΛ. 1

να δοθεί στο μελετητικό γραφείο «Αιγαίον» η σύνταξη οικονομοτεχνικής μελέτης για τη σύσταση ανώνυμης εταιρίας, στην οποία ο Δήμος θα συμμετέχει μόλις με το ποσό των 20 εκατομμυρίων δραχμών, ενώ το υπόλοιπο θα καλυφθεί από ιδιώτη!

ΣΗΜΕΙΩΝΕΤΑΙ ότι βάσει των προϋποθέσεων που θέτει η εταιρία Ελληνικά Τουριστικά Ακίνητα (Ε.Τ.Α.) του ΕΟΤ, για να παραχωρηθεί το ακίνητο της Καλλιθέας για 50 χρόνια -όπως διεκδικεί ο Δήμος- θα πρέπει να κατατεθεί μελέτη με σαφή περιγραφή των επενδύσεων.

Μήνυση κατά του Λιμ. Ταμείου

ΣΥΝΕΧΕΙΑ ΑΠΟ ΤΗ ΣΕΛ. 1

την πώληση παγωτών και αναψυκτικών, ενώ αγρότης έχει σταθμεύσει την "καρότσα" του στο πεζοδρόμιο και πουλά φρούτα.

● Το γεγονός έχει εξοργίσει τον Εμπορικό Σύλλογο, που επικαλούμενος το νόμο 2323 περί πλανοδίου εμπορίου, θα προσφύγει στη Δικαιοσύνη, προκειμένου να δοθεί τέλος στην αυθαίρετη χορήγηση αδειών.

ΑΞΙΖΕΙ να σημειωθεί ότι, βάσει του νόμου, απαγορεύεται το πλανόδιο εμπόριο κοντά σε αρχαιολογικούς χώρους. "Δεν πάει άλλο η κατάσταση" δήλωσε χθες οργισμένος ο πρόεδρος του Εμπορικού Συλλόγου Ρόδου κ. Παναγιώτης Καραγιάννης. Εάν δεν απομακρυνθούν οι μικροπωλητές από την περιοχή της "Κολώνας" τον λόγο θα έχει πλέον η Δικαιοσύνη".

Η επίσκεψη του κλιμακίου

ΣΥΝΕΧΕΙΑ ΑΠΟ ΤΗ ΣΕΛ. 1

του κυβερνητικού κλιμακίου, δημιουργώντας τεχνητώς κλίμα δυσαρέσκειας, θέλοντας να θίξουν κυρίως τον γραμματέα της Κεντρικής Επιτροπής του ΠΑΣΟΚ κ. Κώστα Σκανδαλίδη.

ΔΕΝ ΑΠΟΚΛΕΙΕΤΑΙ πάντως -παρ' ότι δεν έχουν γίνει ακόμη γνωστά τα ονόματα των πολιτικών που θα μετάσχουν στο κλιμάκιο- να μετέχει σ' αυτό και ο υπουργός ΠΕ.ΧΩ.Δ.Ε. κ. Κώστας Λαλιώτης.

ΠΡΟΒΛΗΜΑ ΜΑΛΛΙΩΝ;



AE151/X2448-22/5

✓ΜΙΚΡΟΜΕΤΑΜΟΣΧΕΥΣΗ

- Εφαρμόζουμε τις πιο σύγχρονες επιστημονικές μεθόδους
- Ανώδυνη τοποθέτηση
- Μαλλιά για όλη σας τη ζωή που μεγαλώνουν κανονικά
- Και επειδή η Αθήνα είναι μακριά σας.

Τώρα και στη ΡΟΔΟ!

CENTER ΛΙΑ ΚΑΙΝΙΚΗ ΜΑΛΛΙΩΝ

Για πληροφορίες: Τηλ. (0241)93.088, (094)720.720

A.N.A FERRIES

KYDON TOURS

ΚΕΝΤΡΙΚΟ ΠΡΑΚΤΟΡΕΙΟ PORT AGENT

ΔΡΟΜΟΛΟΓΙΑ

Ε/Ο-Ο/Γ ΔΗΜΗΤΡΟΥΛΑ

Ε/Γ-Ο/Γ ΜΑΡΙΝΑ

Ε/Γ-Ο/Γ ΡΟΔΑΝΘΗ

ΑΠΟ 01/05/2001 ΜΕΧΡΙ 31/5/2001

Δευτέρα από Πειραιά 19.00 για Αστυπάλαια - Κάλυμνο - Κω - Ρόδο (Τρίτη)

Τρίτη από Ρόδο 15.00 για Κω - Κάλυμνο - Αστυπάλαια - Πειραιά (Τετάρτη)

Τετάρτη από Πειραιά 19.00 για Πάτμο - Λέρο - Κάλυμνο - Κω - Ρόδο (Πέμπτη)

Πέμπτη από Ρόδο 15.00 για Κω - Κάλυμνο - Λέρο - Πάτμο - Πειραιά (Παρασκευή)

Παρασκευή από Πειραιά 19.00 για Σύρο - Πάρο - Νάξο - Πάτμο - Λέρο - Κάλυμνο - Κω - Νίσυρο - Τήλο - Σύμη - Ρόδο (Σάββατο)

Σάββατο 5/5/2001 και ΣΑΒΒΑΤΟ 19/5/2001 προέκταση από Ρόδο σε Καστελλόριζο ως κάτωθι:

Από Ρόδο 18.00 για Καστελλόριζο - Ρόδο

Κυριακή από Ρόδο 09.00 για Σύμη - Τήλο - Νίσυρο - Κω - Κάλυμνο - Λέρο - Πάτμο - Νάξο - Πάρο - Σύρο - Πειραιά (Δευτέρα)

Ε/Γ-Ο/Γ ΜΑΡΙΝΑ και ΡΟΔΑΝΘΗ
καθημερινά και εναλλάξ

Δευτέρα από Πειραιά 16.00 για Κάλυμνο - Κω - Ρόδο (Τρίτη)

Τρίτη από Ρόδο 16.00 για Κω - Κάλυμνο - Πειραιά (Τετάρτη)

Τετάρτη από Πειραιά 16.00 για Κω - Κάλυμνο - Κω - Ρόδο (Πέμπτη)

Τετάρτη από Πειραιά 16.00 για Κάλυμνο - Κω - Ρόδο (Πέμπτη)

Πέμπτη από Ρόδο 16.00 για Κω - Κάλυμνο - Πειραιά (Παρασκευή)

Πέμπτη από Ρόδο 16.00 για Κάλυμνο - Κω - Ρόδο (Παρασκευή)

Παρασκευή από Ρόδο 16.00 για Κω - Κάλυμνο - Πειραιά (Σάββατο

Παρασκευή από Πειραιά 16.00 για Κάλυμνο - Κω - Ρόδο (Σάββατο)

Σάββατο από Ρόδο 16.00 για Πάτμο - Λέρο - Κάλυμνο - Κω - Ρόδο (Κυριακή)

Σάββατο από Πειραιά 16.00 για Πάτμο - Λέρο - Κάλυμνο - Κω - Ρόδο (Κυριακή)

Κυριακή από Ρόδο 16.00 για Πάτμο - Λέρο - Κάλυμνο - Κω - Ρόδο (Δευτέρα)

Κυριακή από Πειραιά 16.00 για Πάτμο - Λέρο - Κάλυμνο - Κω - Ρόδο (Δευτέρα)

Δευτέρα από Ρόδο 16.00 για Κω - Κάλλυμνο - Λέρο - Πάτμο - Πειραιά (Τρίτη)

ΣΗΜΕΙΩΣΗ: Την Πέμπτη 24/5/2001 προσέγγιση κατά μετάβαση και επιστροφή Αστυπάλαια

Καλά ταξίδια

ΚΕΝΤΡΙΚΟ ΠΡΑΚΤΟΡΕΙΟ

ΚΥΔΩΝ

Τηλ. 23.000 - 27900

X2428-31/5

Από μέλη της Σπηλαιολογικής Εταιρίας

Εντοπίστηκε βάραθρο 73 μέτρων στον Προφήτη Ηλία Αρχαγγέλου

Επικίνδυνη είναι οποιαδήποτε κατάβαση



Το φθινόπωρο που πέρασε, το Τμήμα Δωδεκανήσου της Ελληνικής Σπηλαιολογικής Εταιρίας εντόπισε, κατόπιν υποδείξεως του Σ, Μαυριού, το βάραθρο «Κατατάφι» σε πλαγιά του Προφήτη Ηλία Αρχαγγέλου.

Η εξερεύνησή του αποκάλυψε πως οφείλουν να του αποδοθούν για την ώρα τα πρωτεία στο νησί, καθώς το συνολικό του βάθος υπολογίστηκε στα 73 μέτρα, κατά την πρώτη εκτίμηση. Η χαρτογράφησή του θα μας δώσει ακριβέστερα τις διαστάσεις του. Πρόκειται για μία τεράστια κατωφερή σήραγγα κατά μήκος ενός τεκτονικού ρήγματος, που ανοίγεται σε τρία επίπεδα.

Εντυπωσιακότερο από αυτά το μεσαίο, ένας επιβλητικός διάδρομος που θυμίζει είσοδο σε αρχαίο τάφο, με μήκος γύρω στα 50μ. και ύψος που ξεπερνά στο μεγαλύτερο μέρος τα 20μ.

Σταλακτιτικές αποθέσεις στα τοιχώματα κάνουν πιο έντονη τη μαγεία του χώρου που υπενθυμίζει κάθε στιγμή στον επισκέπτη πόσο μικρός και εύθραστος είναι μπροστά στα μεγαλουργήματα της μητέρας Γης.

Μεγάλες νυχτερίδες, οι κυρίαρχοι σ' αυτό το σκοτεινό βασίλειο, φτερουγίζουν απορημένες μπροστά στα φώτα μας. Αλλα ζώα που είχαν την οικτρή τύχη να παρασυρθούν μέσα στο στόχιο, δεν έμειναν παρά μικροί σωροί οστών να υπενθυμίζουν στον εκέφρονα επισκέπτη πως το βάραθρο δε συγχωρεί απροσεξίες και προχειρότητες. Αρκετά μικρός για να τον συλλάβει το μάτι του ανυποψίαστου επισκέπτη, ο γρύλλος του είδους Discoptila giselbachi, ενδημικός στην περιοχή Ρόδου - Καρπάθου (δηλ. είδος που εμφανίζεται αποκλειστικά σε αυτό το γεωγραφικό χώρο), ευτυχώς ευημερεί. Μαζί με ένα σημαντικό αριθμό άλλων αρθροπόδων και τις νυχτερίδες, συνθέτουν την ιδιόμορφη πανίδα αυτού του λεπτεπίλεπτου οικοσυστήματος και δίνουν ζωή σ' έναν κόσμο που εκ πρώτης όψεως φαίνεται παγωμένος από αιώνες.

Αλλη μια τρύπα στο τέρμα του διαδρόμου μας προκαλεί. Το σχοινί ξετυλίγεται και μας οδηγεί σε μια τεράστια ρωγμή με βάθος περί τα 25 μ.

Πρέπει να είναι το βαθύτερο σημείο αυτού του σχηματισμού, όπως μαρτυρά το ίχνος στο χαμηλότερο μέρος, και για την ώρα όλου του σπηλαιοβαράθρου. Η προσεκτική εξερεύνηση στις πλευρικές ρωγμές ίσως ανατρέψει τα δεδομένα.

Εδώ ακριβώς πρέπει να τονισθεί για άλλη μια φορά πως δεν πρέπει επ' ουδενί λόγω να επιχειρήσει κάποιος να προσεγγίσει το χώρο χωρίς την κατάλληλη εκπαίδευση και ειδικό εξοπισμό.

Το τίμημα θα είναι κατά πάσα πιθανότητα η ίδια του η ζωή!

Οποιος πιστεύει πως επιθυμεί πραγματικά τη μύηση σε αυτό τον υπόγειο κόσμο, ας έρθει σε επαφή με το Τμήμα για να έχει την ευκαιρία να ζήσει αυτή την εμπειρία με ασφάλεια.

Ο υπεύθυνος
του Τμήματος
Νικόλαος
Σ. Παπανικολάου»

Από το Ινστιτούτο Καταναλωτών

Κέντρο υποδοχής παραπόνων θα λειτουργήσει στη Ρόδο

Λιγότεροι Ελληνες θα κάνουν διακοπές



Πολλοί Ελληνες δεν θα κάνουν διακοπές το καλοκαίρι λόγω οικονομικής δυσπραγίας, ενώ άλλοι θα συντμήσουν σημαντικά το χρόνο, για να τα ...βγάλουν πέρα.

Ομως οι ακριβές διακοπές συνοδεύονται και από κακές τουριστικές υπηρεσίες, όπως διαπιστώνει το ΙΝΚΑ.

Στη διάρκεια του 2000, τα κέντρα πληροφοριών - καταγγελιών του ΙΝΚΑ κατέγραψαν περίπου 7000 καταγγελίες τουριστών σε όλη την Ελλάδα, φέροντας τον τομέα τουρισμός - ψυχαγωγία στην 4η θέση των παραπόνων. Τα περισσότερα παράπονα των τουριστών συγκεντρώνουν η ποιότητα προϊόντων - υπηρεσιών, τα κέντρα - εστιατόρια - ταβέρνες και οι τιμές των προϊόντων.

Εφέτος το καλοκαίρι θα λειτουργήσουν 66 κέντρα υποδοχής παραπόνων, από την Αλεξανδρούπολη, μέχρι την Κρήτη και από την Κέρκυρα μέχρι τη Ρόδο.

Από την έναρξη του καλοκαιρινού προγράμματος της Υπηρεσίας Προστασίας Τουριστών ΙΝΚΑ, θα υπάρχει ανοιχτή τηλεφωνική γραμμή με αριθμό 172, στην οποία θα μπορούν να καταγγέλλουν και να υποβάλουν παράπονα Ελληνες και ξένοι τουρίστες.

Εν τω μεταξύ, σύμφωνα με μελέτης της Eurostat το 30% των ευρωπαϊκών νοικοκυριών δεν έκανε διακοπές το περυσινό καλοκαίρι.

Από φετινή έρευνα του ΙΝΚΑ προκύπτει ότι οι Ελληνες που δεν θα κάνουν διακοπές αυτό το καλοκαίρι, φθάνουν σε μεγαλύτερο ποσοστό (38,7%).

Κατά βάση ο λόγος είναι οικονομικός, αφού το ελάχιστο κόστος για διαμονή και διατροφή 15 ημερών μιας 4μελούς οικογένειας, ξεπερνά τις 700.000 δρχ.

Εκδήλωση την Κυριακή στο «Καστέλλο Ρόσσο» από το Τμήμα Ελληνικού Ερυθρού Σταυρού

Το Περιφερειακό Τμήμα του Ελληνικού Ερυθρού Σταυρού Ρόδου, οργανώνει εκδήλωση που θα γίνει την Κυριακή 13 Μαΐου στις 6.00μ.μ. στην αίθουσα δεξιώσεων του «CASTELLO ROSSO».

Θα κρατήσουν συντροφιά με έντεχνο και λαϊκό τραγούδι, προσφερόμενοι αφιλοκερδώς οι Ρόδιοι καλλιτέχνες: Γιώργος Χ''Αντώνης, Αγαπητός, Μάκης Φουρλάνος, Ανθούλας Γιώργος, Ζωγραφιά Χρυσουλάκη, Αφροδίτη Καραγιάννη, Κατσιμπράκης Γιάννης, Ηλίας Καρακατσάνης και Λευτέρης Χατζηαντώνης.

Τα έσοδα θα διατεθούν για το ανθρωπιστικό έργο του ΕΕΣ. Τιμή εισόδου 3000 δρχ.

ΙΑΤΡΙΚΗ ΑΝΑΚΟΙΝΩΣΗ

Η ΙΑΤΡΟΣ

ΑΝΑΣΤΑΣΙΑ Π. ΧΑΜΟΥΖΑ-ΤΣΕΛΕΠΗ

ΜΙΚΡΟΒΙΟΛΟΓΟΣ - ΒΙΟΠΑΘΟΛΟΓΟΣ

Δέχεται στο ιατρείο της

ΔΕΥΤΕΡΑ έως ΠΑΡΑΣΚΕΥΗ 07.30-12.30 πρωί
06.00 - 08.00 απόγευμα

Στέλιου Κωτιάδη 5
& Εργάνης Αθηνά

Τηλέφωνο 74034

614-6/6

ΙΑΤΡΙΚΗ ΑΝΑΚΟΙΝΩΣΗ

Ο ιατρός

ΣΤΑΜΑΤΗΣ Γ. ΠΕΡΙΔΗΣ *BDS (London)*

ΧΕΙΡΟΥΡΓΟΣ - ΟΔΟΝΤΙΑΤΡΟΣ

Πτυχιούχος Πανεπιστημίου *UMDS* Λονδίνου

τέως μέλος Βρετανικού Οδοντιατρικού Συλλόγου *BDA*

Δέχεται: Δευτέρα - Παρασκευή 9:00 - 13:30 17:00 - 20:30

Σάββατο 9:00 - 14:00

Εθν. Αντίστασης 44 (πρώην Βασ. Άννης Μαρίας), 2ος όροφος

Τηλ. & Fax: (0241) 70888

613-31/5

ΝΤΕΤΕΚΤΙΒΣ ΑΘΗΝΩΝ

Αναλαμβάνουμε υποθέσεις ανηλίκων,
προσωπικές, οικογενειακές,
εμποροβιομηχανικές
Διαθέτουμε τα καλύτερα ηλεκτρονικά
σύγχρονα οπτικοακουστικά συστήματα

Εχεμύθεια 100%
Τα 30 χρόνια πείρα είναι η εγγύησή μας

Τηλ. 0977632963 & 0945319796

1167-13/5

VANIK TOURS

ΓΙΑΝΝΗΣ και ΣΕΒΑ ΒΑΛΣΑΜΙΔΗ

VANIK σημαίνει ΑΛΗΘΕΙΑ

ΑΚΤΗ ΚΑΝΑΡΗ 17, ΨΑΡΟΠΟΥΛΑ - ΑΝΕΤΟ ΠΑΡΚΙΝΓΚ

Ανοικτά: ΔΕ-ΣΑ 08.30 - 14.00 & 16.30 - 20.30

Τηλ. 35191, 37621 κινητό: 0945798148 , FAX 29532

Το γραφείο μας πάντα πρώτο σε κρατήσεις ξενοδοχείων εξασφάλισε και σας προσφέρει καταπληκτικές τιμές για τα παρακάτω ξενοδοχεία σε ΠΑΚΕΤΑ (έκδοση εισιτηρίων R/T) από 1/4/2001-3/10/2001

1ον HOTEL ELECTRA			A΄ SUPERIOR
Ερμού Σύνταγμα			
	Μονόκλινο	δρχ.	32.200
	Δίκλινο	»	38.600
	Τρίκλινο	»	45.600
2ον HOTEL ALEXANDROS			A΄ SUPERIOR
Πλατεία Μαβίλλη			
	Μονόκλινο	δρχ.	26.000
	Δίκλινο	»	29.000
	Τρίκλινο	»	34.000
3ον HOTEL PRESIDENT			A΄ Κατηγορίας
Λεωφόρος Κηφησίας			
	Μονόκλινο	δρχ.	12.600
	Δίκλινο για μονόκλινο	»	14.000
	Δίκλινο	»	16.500
	Τρίκλινο	»	20.000
4ον HOTEL ASTOR			A΄ Κατηγορίας
Σύνταγμα			
	Μονόκλινο	δρχ.	19.500
	Δίκλινο για μονόκλινο	»	22.000
	Δίκλινο	»	26.000
	Τρίκλινο	»	32.000
5ον HOTEL RIVA			A΄ Κατηγορίας
Περιοχή HILTON			
	Μονόκλινο	δρχ.	18.500
	Δίκλινο	»	21.000
	Τρίκλινο	»	28.500
6ον HOTEL ZAFOLIA			A΄ SUPERIOR
Λεωφόρος Αλεξάνδρας			
	Μονόκλινο	δρχ.	27.000
	Δίκλινο	»	30.000
	Τρίκλινο	»	36.000
7ον HOTEL ELLINIS			B΄ SUPERIOR
Ωνάσειο, λεωφ. Συγγρού			
	Μονόκλινο	δρχ.	13.500
	Δίκλινο	»	17.500
	Τρίκλινο	»	21.000
8ον HOTEL ARETHOUSA			B΄ SUPERIOR
Σύνταγμα			
	Μονόκλινο	δρχ.	16.000
	Δίκλινο	»	22.000
	Τρίκλινο	»	28.000
9ον HOTEL DORIAN INN			B΄ Κατηγορίας
Ομόνοια			
	Μονόκλινο	δρχ.	17.000
	Δίκλινο	»	20.000
	Τρίκλινο	»	26.000
10ον HOTEL EGNATIA			B΄ Κατηγορίας
Θεσσαλονίκη Κέντρο - καινούριο			
	Μονόκλινο	δρχ.	19.000
	Δίκλινο	»	23.000
	Τρίκλινο	»	27.000

* Τα παραπάνω ξενοδοχεία διαθέτουν T.V. σε όλα τα δωμάτια
* Στις παραπάνω τιμές συμπεριλαμβάνεται πρωινό σε μπουφέ
* Ακόμη σε μας θα βρείτε αεροπορικά και ατμοπλοϊκά εισιτήρια όλων των εταιρειών.

X2395-31/5

ΠΡΟΟΔΟΣ ΜΙΚΡΕΣ ΑΓΓΕΛΙΕΣ ΜΙΚΡΕΣ ΑΓΓΕΛΙΕΣ ΠΡΟΟΔΟΣ

ενοικιάσεις

ΕΝΟΙΚΙΑΖΕΤΑΙ γκαρσονιέρα στην Ιξιά, οδός Απολλωνίου 9, επιπλωμένη. Τηλ. 29816
ΓΔ-11/5

ΕΝΟΙΚΙΑΖΕΤΑΙ διαμέρισμα 3 υπνοδωματίων, επιπλωμένο, επί της οδού Βενετοκλέων 33. Τηλ. 33114
335-15/5

ΕΝΟΙΚΙΑΖΕΤΑΙ διαμέρισμα επιπλωμένο, 70τ.μ., για φοιτητές ή για οικογένεια στην Αθήνα (Κουκάκι), κ. Πόπη. Τηλ. 0946415577
ΑΕ72/1300-15/5

ΕΝΟΙΚΙΑΖΕΤΑΙ στην πόλη της Ρόδου, κκατάστημα 90τ.μ. στην οδό Βασ. Ιωαννίδη 3, περιοχή Δασκάλων, με μεγάλη αυλή.
Τηλ. 21798
ΑΕ77/1306-15/5

ΕΝΟΙΚΙΑΖΟΝΤΑΙ 1) Οροφοδιαμέρισμα με 4 υπνοδωμάτια, σαλόνι, κουζίνα, και 2 WC στον 3ο όροφο Αλεξάνδρου Διάκου 55, 2) Κατάστημα 45τ.μ., με πατάρι το μισό κατάστημα, Ερυθρού Σταυρού 17.
Πληροφορίες τηλ. 22495
ΑΕ100/1320-16/5

ΕΝΟΙΚΙΑΖΕΤΑΙ διαμέρισμα δυάρι, επιπλωμένο, επί της οδού Καθοπούλη 60. Τηλ. 0945143480
ΑΕ98/1309-16/5

ΕΝΟΙΚΙΑΖΕΤΑΙ γκαρσονιέρα με ένα υπνοδωμάτιο, κουζίνα και WC, επιπλωμένη, λεωφ. Ιαλυσού.
Τηλ. 93844
ΑΕ118/1334-17/5

ΕΝΟΙΚΙΑΖΕΤΑΙ
ΚΑΤΑΣΤΗΜΑ 45τ.μ., στην οδό Κυρά της Ρω, στο Ροδίνι
Τηλ. 61582 κιν. 0942-401142
ΑΕ124/1340-17/5

ΕΝΟΙΚΙΑΖΕΤΑΙ
ο χώρος του μπαρ του ταχύπλοου καταμαράν «SEA STAR» που εκτελεί κρουαζιέρες για Τήλο - Νίσυρο.
Πληροφορίες τηλ. 20625 - 30054 κ. Στεφανάκη
ΑΕ131/Χ2445-31/5

ΕΝΟΙΚΙΑΖΕΤΑΙ
ΚΑΤΑΣΤΗΜΑ στον εμπορικότερο δρόμο του Φαληρακίου με αυλή.
Πληροφορίες τηλ 0945039562
333-20/5

ΕΝΟΙΚΙΑΖΕΤΑΙ επαγγελματικός χώρος στην Π. Πόλη, πλατεία Δωριέως Ι.Α. Τηλ. 9245/22521, 3-6μ.μ.
ΑΕ41/1286-12/5

RENT A HAUSE FOR THE SUMMER or for year two bed rooms a lonly house also for tour - operatitors. Tel. 094-6818232 Takis
ΑΕ50/1282-12/5

ΕΝΟΙΚΙΑΖΕΤΑΙ γκαρσονιέρα επιπλωμένη στην περιοχή Δασκάλων (χωρίς κοινόχρηστα).
Πληροφορίες τηλ. 76832 και 0974319455
ΑΕ62/1294-13/5

ΕΝΟΙΚΙΑΖΕΤΑΙ κατάστημα 45τ.μ., επί της Παύλου Μελά, αριθ. 13.
Πληροφορίες στα τηλ. 31198 και 0243/47551
ΑΕ 141/1352-18/5

ΕΝΟΙΚΙΑΖΕΤΑΙ γκαρσονιέρα ρετιρέ, πλήρως επιπλωμένη, με αιρ κοντίσιον, επί της Πάλμα Μαγιόρκας 30 Ροδίνι. Επίσης ενοικιάζεται επιπλωμένο ισόγειο δωμάτιο. Πληροφορίες τηλ. 64779 και 61907
347-18/5

ΕΝΟΙΚΙΑΖΕΤΑΙ
ΜΟΝΟΚΑΤΟΙΚΙΑ
125τ.μ. στην παραλία Ιαλυσού, 200 μέτρα από τη θάλασσα, με τρία υπνοδωμάτια, 2 μπάνια, κεντρική θέρμανση 2 Α/C, ηλιακό, εντοιχιζόμενη κουζίνα.
Τιμή 200.000 δρχ.
Τηλ. 34017 ώρες εργασίας **ή 0945-670914**
ΑΕ55/Χ2401-12/5

ΕΝΟΙΚΙΑΖΕΤΑΙ
διαμέρισμα 148τ.μ., τριών υπνοδωματίων, δύο WC, χωλ, κουζίνα, σαλόνι, αποθήκη, με ηλιακό θερμοσίφωνα και μπαλκόνι 30τ.μ., με θέα στη θάλασσα, επί της οδού Στρατηγού Ζήση.
Τηλ. 76174 από τις 9 το πρωί έως τις 1μ.μ. και το απόγευμα από 5 έως 9
323-11/5

ΕΝΟΙΚΙΑΖΟΝΤΑΙ
Α) Γραφεία 140τ.μ. και 80τ.μ. επί της Αννης Μαρίας, πλησίον Κορασίδη
Β) Καταστήματα:
1) 50τ.μ. επί της Μιχ. Πετρίδη
2) 40τ.μ. και 80τ.μ. στο Φαληράκι
3) 400τ.μ. (2όροφο) και 200τ.μ.
4) Αποθήκη επί της Αννης Μαρίας
Αποθήκη 350τ.μ. επί της Ναυπλίου - ισόγεια
5) 140τ,μ, με κήπο 800τ.μ. σε τουριστική περιοχή του Δήμου Ιαλυσού
Πληροφορίες
Εμμανουήλ Κρανίδης
Τηλ. 27082 - 26476 και 0944347405
Χ2427-31/5

ΑΠΟ ΤΟ CITY HALL
restaurant
ΖΗΤΟΥΝΤΑΙ
Α) ΜΑΓΕΙΡΕΣ
Β) ΕΜΦΑΝΙΣΙΜΕΣ ΝΕΕΣ ΓΙΑ SERVICE
Γ) ΔΙΑΝΟΜΕΙΣ
Πληροφορίες τηλ.70200
Χ2421-13/5

ΠΩΛΟΥΝΤΑΙ
Α) Στην οδό Ιωάννη Μεταξά και Ανθούλας Ζερβού στο Νιοχώρι:
- Οροφοδιαμερίσματα, αρίστης κατασκευής των 136τ.μ., με θέση στάθμευσης και υπόγεια αποθήκη 12τ.μ., με κεντρική θέρμανση με αυτονομία
- Διαμερίσματα 138, 105, 97, 91, 81, 63, 55 με θέση στάθμευσης, κεντρική θέρμανση με αυτονομία
- Καταστήματα των 140 και 70τ.μ.
Β) Στην οδό Αποστόλου Παύλου, Ανάληψη:
- Διαμερίσματα ετοιμοπαράδοτα, 116, 112, 88, και 73τ.μ., με θέση στάθμευσης και κεντρική θέρμανση
Γ) Μονοκατοικίες στην Ιαλυσό, οδός Δημοκρατίας, πανταχόθεν ελεύθερες από 119τ.μ. έως 184τ.μ. διόροφες, χωρίς υπόγειο, με οικόπεδο από 250 έως 360τ.μ., πολυτελούς κατασκευής
ΠΛΗΡΟΦΟΡΙΕΣ
ΑΝΑΣΤΑΣΙΟΣ ΑΤΣΙΔΗΣ
ΣΤΕΦΑΝΟΥ ΚΑΖΟΥΛΗ 74 - ΡΟΔΟΣ Τηλ. 28616, 37848
Χ2424-31/5

πωλήσεις

ΠΩΛΟΥΝΤΑΙ 85 καρέκλες μπαμπού τύπου «Σμύρνη», ελαφρώς μεταχειρισμένες, με μαξιλαράκι. Πληρ. τηλ. 87817 και κινητό 0944-566977
342-18/5

ΕΝΟΙΚΙΑΖΕΤΑΙ ή ΠΩΛΕΙΤΑΙ ισόγειο κατάστημα 115τ.μ., με δύο πατάρια, WC, κοντά στη νέα μαρίνα, Καποδιστρίου 59. Τηλ. 0974375937
ΑΕ132/1304-17/5

ΠΩΛΕΙΤΑΙ επιχείρηση στο 5ο χιλιόμετρο του δρόμου Ρόδου - Καλλιθέας έναντι ξενοδοχείου «Παραντάϊς». Τηλ. 20381
316-16/5

ΠΩΛΟΥΝΤΑΙ μεταχειρισμένα έπιπλα γραφείου σε πολύ καλή κατάσταση. Τηλ. 35447, 10-1π.μ.
ΑΕ48/1278-12/5

ΠΩΛΟΥΝΤΑΙ πολυτελής διαμερίσματα στην Ιξιά, οδός Σωτήρος, έναντι Αύρα Μπητς. Πληροφορίες τηλ. 65404 όλη μέρα και κινητό: 0944258448
1188-24/5

ΠΩΛΕΙΤΑΙ ισόγειο κατάστημα 115τ.μ., με δύο πατάρια και WC , Καποδιστρίου 59, πλησίον της νέας μαρίνας. Τηλ. 0974375937
ΑΕ125/1341-17/5

ΠΩΛΕΙΤΑΙ πολυόργανο γυμναστικής σε πολύ καλή κατάσταση, στην προσιτή τιμή των 120.000 δρχ. Πληροφορίες τηλ. 77320 ώρες 13.00 - 22.00
ΑΕ126/1342-17/5

ΠΩΛΕΙΤΑΙ
οικόπεδο 600τ.μ., στη λεωφόρο Ρόδου - Καλλιθέας, εντός συνεταιρισμού υπαλλήλων ΚΑΪΡ, σε τιμή ευκαιρίας.
Τηλ. 22551 πρωινές ώρες και **35652** απογευματινές ώρες
345-18-5

ΠΩΛΕΙΤΑΙ ή ΕΝΟΙΚΙΑΖΕΤΑΙ
ΕΣΤΙΑΤΟΡΙΟ
ΨΗΣΤΑΡΙΑ
πλήρως εξοπλισμένο, έτοιμο προς λειτουργία
Παραπλεύρως στον Βερόπουλο και κοντά στο καινούργιο Νοσοκομείο
Πληροφορίες
τηλ. 62590
ΑΕ104/1326-22/5

KLIMATAIR
Από την KLIMATAIR ΡΟΔΟΥ Α.Ε.
ΖΗΤΕΙΤΑΙ
ΥΠΕΥΘΥΝΟΣ ΤΕΧΝΙΚΟΥ ΤΜΗΜΑΤΟΣ - ΑΠΟΘΗΚΗΣ
Απαραίτητα προσόντα:
- Απόφοιτος Λυκείου ή Ανωτέρας Σχολής
- Γνώσεις χειρισμού Η/Υ
- Αγγλικά
- Επιθυμητή εμπειρία σε κατασκευές (Ηλεκτρονικά ή Υδραυλικά ή Ψυκτικά)
Για πληροφορίες **KLIMATAIR ΡΟΔΟΥ Α.Ε.**
Μεγάλου Κωνσταντίνου 2 - Ρόδος
- Τηλ. 0241-28066
ΖΕ89/Χ2436-18/5

NORSKUNDERVISNING
Det Internasjonale Spraksenteret «Rodos» for tospraklige barn.
Innskrivning til avdelingen for norsktalende barn starter na for skolearet 2001-2002.
Det undervises i norsk for alle klassetrinn i grunnskolen.
Tilbudet gjelder Kun barn med norsk som morsmal.
For videre informasjion, Kontakt:
Nina tlf: 64177 eller Gro tlf: 64828
ΜΑΘΗΜΑΤΑ ΝΟΡΒΗΓΙΚΗΣ ΓΛΩΣΣΑΣ
Διεθνές Κέντρο Γλωσσών «Ρόδου» για δίγλωσσα παιδιά.
Εγγραφές γίνονται τώρα για το νορβηγικό τμήμα για τη σχολική χρονιά 2001-2002.
Διδάσκονται νορβηγικά για όλες τις τάξεις δημοτικού και γυμνασίου.
Μόνο για παιδιά με μητρική γλώσσα τη νορβηγική
Για περισσότερες πληροφορίες:
Nina τηλ. 64177 ή Gro τηλ: 64828
ΑΕ66/1296-13/5

ΠΩΛΕΙΤΑΙ 3500τ.μ. αγρός, κοντά στο νέο Νοσοκομείο και με πρόσωπο στον επαρχιακό δρόμο, κατάλληλο για βίλλα ή βιοτεχνικό κέντρο. Πληρ. τηλ. 27082 - 26476 και 0944/347405
ΑΕ58/Χ2427-13/5

ΕΥΚΑΙΡΙΑ! Πωλούνται αγροτεμάχια 4000τ.μ., άρτια οικοδομήσιμα, 12.000.000 δρχ. 150 μ. από το δρόμο Αεροδρόμιο - Φαληράκι, στην Παστίδα σε πανοραμική θέση. Στη ζώνη του οικισμού Παστίδας 1000τ.μ. άρτια οικοδομήσιμα 11.000.000 δρχ. Τηλ. 47018 και κινητό 0945471034
ΑΕ63/1293-13/5

ΠΩΛΕΙΤΑΙ ή ΕΝΟΙΚΙΑΖΕΤΑΙ οικία ισόγειος, 2 υπνοδωματίων, Δενδρινού 64. Τηλ. 29727 ώρες καταστημάτων
ΑΕ45/1281-12/5

ΠΩΛΕΙΤΑΙ οικία σε τιμή ευκαιρίας οδός Κολονιάλε. Τηλ. 29185, 01/4281021 και 0932512060
1121-26/5

ΠΩΛΕΙΤΑΙ τουριστική επιχείρηση ενδυμάτων και ειδών θαλάσσης, στην πόλη της Ρόδου, έτοιμη προς λειτουργία. Πληρ. τηλ. 28380
ΑΕ71/1299-18/5

ΠΩΛΕΙΤΑΙ κρεβατάκι μωρού, σχεδόν καινούργιο, από ιταλικό ξύλο, μαζί με όλα τα αξεσουάρ. Τιμή 30.000 δρχ. Πληρ. κ. Νίκο, 0932776764
ΑΕ94/131-15/5

ΠΩΛΟΥΝΤΑΙ δύο πολυθρόνες σαλονιού, σε καλή κατάσταση, 30.000 δρχ. η κάθε μία Τηλ. 93531
ΑΕ76/1305-15/5

ΠΩΛΕΙΤΑΙ δυώροφη μεζονέττα στο Μηδεια. Τηλ. 27082 - 26476 και 0944/347405
ΑΕ153/Χ2427-18/5

ΠΩΛΕΙΤΑΙ
επιχείρηση μεζεδοπωλείου και παραδοσιακού καφενείου 100 τ.μ., μαζί με την κουζίνα, πλήρως εξοπλισμένο, μόνο με δύο εκ. δρχ. επί των οδών Μητροπόλεως 49 και Αθ. Διάκου 1.
Τηλ. 30456 την ημέρα και 38546 το βράδυ
344-31/5

ΠΩΛΕΙΤΑΙ
ΠΑΡΑΛΙΑΚΟ ΑΓΡΟΚΤΗΜΑ
στο Γεννάδι, εκτάσεως 16.500τ.μ.
Πρόσοψη επί της λεωφόρου, 125 μέτρα και φτάνει μέχρι τη θάσσασα.
Δίδεται και αντιπαροχή
Τηλ. 61628 - 61937 0974/435364
1348-25/5

μαθήματα

ΑΝΑΚΟΙΝΩΣΗ
ΜΑΘΗΜΑΤΑ
***** Computer *****
PROGRAM COMPUTER
ΕΓΓΡΑΦΕΣ
**** ΤΩΡΑ ****
Τμήματα για:
Παιδιά - Ενήλικες
Αρχάριους - Μαθητές
Επαγγελματίες
Ανετρον Εργασίας
Διδάσκει πτυχιούχος Πανεπιστημίου Αμερικής
ΜΑΝΩΛΗΣ Ι. ΣΟΦΙΛΛΑΣ
Κοδριγκτώνος 91
Τηλ. (0241) 31761
Χ2

διάφορα

ΜΟΝΩΣΕΙΣ
20 ΧΡΟΝΙΑ!
ΑΡΧΩΝ ΣΑΜΑΡΤΖΗΣ
ΤΗΛ.
23030-32054
Χ2398-31/5

ΣΧΟΛΗ ΟΔΗΓΩΝ
ΚΟΥΣΗ ΠΑΝΤΕΛΗ
- ΔΙΠΛΩΜΑΤΑ
- ΕΡΑΣΙΤΕΧΝΙΚΑ
- ΕΠΑΓΓΕΛΜΑΤΙΚΑ
- ΜΟΤΟΣΙΚΛΕΤΑΣ
- ΜΑΘΗΜΑΤΑ ΘΕΩΡΗΤΙΚΗΣ ΔΙΔΑΣΚΑΛΙΑΣ

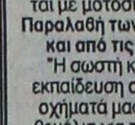

-Επεκτάσεις όλων των κατηγοριών -Αναθεωρήσεις ληγμένων αδειών -Μετατροπές ξένων αδειών σε ελληνικές
Οδός Βαλαωρίτου 9
(έναντι HOTEL SEMIRAMIS ΠΙΣΩ ΑΠΟ ΤΟ ΠΑΛΑΙΟ ΝΟΣΟΚΟΜΕΙΟ
e-mail: koysisp@hol.gr
ΕΚΠΑΙΔΕΥΤΙΚΟ ΑΥΤΟΚΙΝΗΤΟ:
TOYOTA YARIS 1300 cc AIR CONDITIONED
(ΠΡΟΣΟΧΗ): ΜΑΘΗΜΑΤΑ
α. Μοτοσικλέτας μεγάλου κυβισμού από 125 cc έως ανεξαρτήτου
β. Μοτ/τας έως 125 cc
γ. Μοτοποδηλάτου 50 cc
Διαθέτουμε επίσης κι αυτόματες μοτοσικλέτες 125 cc
Πληρ. τηλ. 29157-73820-94777
ΚΑΙ ΑΝΑ ΠΑΣΑ ΣΤΙΓΜΗ ΣΤΑ ΚΙΝΗΤΑ τηλ.
0944/511313-0944/203343
Στην κατηγορία ανεξαρτήτου κυβισμού η εκπαίδευση γίνεται με μοτοσικλέτα 500 cc
Παραλαβή των μαθητών μας και από τις οικίες τους
"Η σωστή και μεθοδική εκπαίδευση στα σύγχρονα οχήματά μας, βάζει γερά θεμέλια για τη δημιουργία ενός καλού νέου οδηγού"
1160-27/5
ΠΡΟΣΟΧΗ
Στη σχολή μας παραδίδονται και μαθήματα θεωρητικής διδασκαλίας

Φ. & Ν. ΠΑΧΟΣ
Γ. Ευσταθίου 11
Τηλ. 26893

ΤΑΠΗΤΟΚΑΘΑΡΙΣΤΗΡΙΟ
WASH AND CARE
ΚΑΘΑΡΙΣΜΟΣ ΚΑΙ ΦΡΟΝΤΙΔΑ
Συνδυάσαμε την πολυετή πείρα μας και τα ολοκαίνουρια μηχανήματά μας και αναλαμβάνουμε:
- Καθαρισμό- φροντίδα - φύλαξη χαλιών - μοκετών
- Παραλαβή από το σπίτι μ' ένα τηλεφώνημα
- Επιτόπιος καθαρισμός, σαλονιών, μοκετών, μαξιλαράκια επιχειρήσεων

ΦΑΡΜΑΚΙΔΗΣ ΕΥΣΤΑΘΙΟΣ
ΤΗΛ. 0241 - 68189
5ο χλμ. Λ. Ρόδου Λίνδου 237
1268-31/5

ΑΠΟ ΞΕΝΟΔΟΧΕΙΟ
Α' ΚΑΤΗΓΟΡΙΑΣ
ΖΗΤΟΥΝΤΑΙ
ΣΕΡΒΙΤΟΡΟΙ Α'
ΣΕΡΒΙΤΟΡΟΙ Β'
ΤΑΜΠΛΙΣΤΡΙΑ
ΓΚΡΟΥΜ
Πληρ. τηλ. 56247-563
ΑΕ23/Χ2420-11/5

RHODOS MEDI - HELP
RECEPTIONIST/NURSES
WANTED
ENGLISH, GERMAN OR SCANDINAVIAN LANGUAGES REQUIRED
CONTACK
mr STEFANOPOULOS
ON 0241-98260
OR 0944126210
ΑΕ99/1319-16/5

ΠΩΛΟΥΝΤΑΙ
ΜΟΝΟ ΑΠΟ ΤΟ ΓΡΑΦΕΙΟ ΜΑΣ
1) 2 όροφοι σε γωνιακό κεντρικό σημείο, έκαστος 90τ.μ., κατάλληλος για γραφείο, ιατρείο, πρακτορείο, οικία, κλπ. Καταπληκτική περίπτωση
2) 3 μεζονέτες σε γιαπί και γκαράζ έκαστη, με οικόπεδο 2 στρέμματα έκαστη, 100 μέτρα από τη θάλασσα, θέα φανταστική
3) Διαμερίσματα 4άρια με γκαράζ λουξ κατασκευής, τεράστιες βεράντες, αυτόνομη θέρμανση, κλπ, σε καταπληκτική περιοχή.
4) Μαγαζί γωνιακό, στο Μαντράκι
5) Διαμερίσματα 2άρια, 3άρια, 4άρια, σε διάφορες περιοχές της πόλεως
6) Μεζονέτες σε γιαπί ή έτοιμες
7) Οικόπεδα, κτήματα
8) Ενοικιάσεις μαγαζιών
Γ. ΝΕΟΦΥΤΟΥ
ΔΗΜ. ΘΕΟΔΩΡΑΚΗ 40 - ΤΗΛ. 20989 - 21434
Χ2406-31/5

ΠΩΛΟΥΝΤΑΙ
1) Οικόπεδο 340τ.μ. επί της οδού Πειραιώς (Σ.Δ. 0,8)
2) Αγρός 2000τ.μ., στα Κοσκινού
3) Αγρός 4000τ.μ. πλησίον οικισμού Καστελλοριζιών
4) Αγρός 2000τ.μ. επί της λεωφόρου Ιαλυσού - Αεροδρομίου
5) 4άρια διαμερίσματα καινούργια στην Ανάληψη - Ροδίνι
6) 3άρια διαμερίσματα στο Ροδίνι
7) Ξενοδοχείο 60 κλινών στο κέντρο της πόλης Ρόδου
Πληροφορίες
Εμμανουήλ Κρανίδης
Τηλ. 27082 - 26476 και 0944347405
Χ2427-31/5

ΔΙΑΜΕΡΙΣΜΑ «ΠΡΟΒΟΛΗΣ»
ΠΩΛΕΙΤΑΙ
ΔΙΑΜΕΡΙΣΜΑ
Ε=126 τ.μ., β' όροφος
επί της οδού Αμμοχώστου, κατάλληλο για κάθε χρήση.
Πληροφορίες: (μόνο σε επώνυμους)
«TOP PROPERTIES»
κ. ΓΕΩΡΓΙΟ ΠΙΠΙΝΟ -
ΤΗΛ. 23895 & 0944676003
1240-31/5

ΔΩΔΕΚΑΝΗΣΙΑΚΕΣ ΑΠΟΦΡΑΞΕΙΣ
«ΚΟΛΟΣΣΟΣ»



ΑΠΟΦΡΑΞΕΙΣ ΚΑΘΑΡΙΣΜΟΙ ΑΠΟΧΕΤΕΥΣΕΩΝ & ΒΟΘΡΩΝ
Αναλαμβάνουμε πάσης φύσεως αποφράξεις οποιουδήποτε μήκους και πλάτους Αναλαμβάνουμε καθαρισμούς αποχετευτικών αγωγών, δήμων, ξενοδοχείων, στρατιωτικών μονάδων, σπιτιών, πολυκατοικιών, καθώς και καθαρισμούς βιολογικών μονάδων με μηχάνημα υψηλής πιέσεως σε όλη τη Δωδεκάνησο.
Κ. ΠΗΔΙΑΚΗΣ - Π. ΚΑΣΕΡΗΣ
Πληρ. τηλ. 47915 - 91881
κινητό: 0944/325234 και 0977/717048
1277-31/5

ΞΥΛΟΥΡΓΙΚΕΣ ΕΡΓΑΣΙΕΣ
Ο ΜΑΝΩΛΗΣ
Αναλαμβάνουμε πάσης φύσεως ξυλουργικές εργασίες:
• κουζίνες γερμανικές • ντουλάπες
• πόρτες • παράθυρα κ.λ.π.
ΠΛΗΡΟΦΟΡΙΕΣ
Τηλ. 62183-68414
1232-31/5

ΠΡΟΟΔΟΣ ΜΙΚΡΕΣ ΑΓΓΕΛΙΕΣ ΜΙΚΡΕΣ ΑΓΓΕΛΙΕΣ ΠΡΟΟΔΟΣ

ΑΠΟΦΡΑΞΕΙΣ ΚΑΘΑΡΙΣΜΟΙ ΑΠΟΧΕΤΕΥΣΕΩΝ -ΞΕΒΟΥΛΩΜΑΤΑ

Υδραυλικός, αναλαμβάνει πάσης φύσεως υδραυλικές εργασίες

Χ. Δημήτρης

Αναλαμβάνουμε τον καθαρισμό αποχετεύσεων πολυκατοικιών και ξενοδοχείων με νέο ηλεκ/το μηχάνημα

ΟΙ ΑΠΟΧΕΤΕΥΣΕΙΣ ΓΙΝΟΝΤΑΙ ΣΑΝ ΝΑ ΤΙΣ ΠΕΡΑΣΑΤΕ ΣΗΜΕΡΑ

ΕΡΓΑΣΙΑ ΕΠΙΤΥΧΗΜΕΝΗ

ΔΩΡΕΑΝ ΜΕΤΑ ΑΠΟ ΚΑΘΕ ΑΠΟΦΡΑΞΗ ΨΕΚΑΣΜΟΣ ΤΩΝ ΦΡΕΑΤΙΩΝ ΓΙΑ ΜΙΚΡΟΒΙΑ ΚΑΙ ΚΑΤΣΑΡΙΔΕΣ

Τηλ. 90230 μαγαζί και 31990, ΓΙΑ ΑΜΕΣΗ

ΕΞΥΠΗΡΕΤΗΣΗ ΣΑΣ ΣΤΟ ΚΙΝΗΤΟ ΜΑΣ ΤΗΛΕΦΩΝΟ

0944344911

1016-13/5

ζητήσεις

ΖΗΤΕΙΤΑΙ συνέταιρος σε λειτουργούσα εισαγωγική επιχειρηση. Σοβαρές προτάσεις. Πληρ. fax.: 27101/0241, τηλ. 27082 - 26476
ΑΕ154/Χ2427-18/5

ΖΗΤΕΙΤΑΙ πωλήτρια για μεγάλο τουριστικό κατάστημα στην Π. Πόλη. Ξενόγλωσση και με προϋπηρεσία, τουριστικά ρούχα. Με δυνατότητα περισσότερες ώρες εργασίας μακροχρόνιας συνεργασίας. Μισθός αναλόγως προσόντων. Τηλ. 34605 και κιν. 0937746496
ΑΕ145/1356-18/5

ΖΗΤΟΥΝΤΑΙ από κατάστημα στην Παλιά Πόλη, πωλήτριες που να γνωρίζουν αγγλικά. Γνώση άλλων γλωσσών θα θεωρηθεί επιπλέον προσόν. Επίσης ζητούνται πωλήτριες που να γνωρίζουν αγγλικά και φινλανδικά. Πληροφορίες τηλ. 28380
ΑΕ71/1299-18/5

ΑΠΟ εστιατόριο στην Ιαλυσό, ζητείται λαντζιέρα για βραδυνή απασχόληση. Τηλ. 92319
ΑΕ79/1307-15/5

ΖΗΤΕΙΤΑΙ σερβιτόρος έμπειρος που να γνωρίζει γερμανικά- αγγλικά για καφετέρια - σνακ μπαρ στο Μαντράκι. Πληρ. τηλ. 22331
ΑΕ80/1308-15/5

ΖΗΤΕΙΤΑΙ νεαρός, βοηθός σερβιτόρου για να εργαστεί σε νυκτερινό κέντρο. Τηλ. 24809
ΑΕ97/1318-15/5

ΖΗΤΕΙΤΑΙ βοηθός μαγείρου, για να εργαστεί σε εστιατόριο. Τηλ. 35148
ΑΕ61/1292-13/5

ΑΠΟ ΜΕΓΑΛΗ ΞΕΝΟΔΟΧΕΙΑΚΗ ΜΟΝΑΔΑ ΣΤΗ ΡΟΔΟ

ΖΗΤΕΙΤΑΙ

ΥΠΑΛΛΗΛΟΣ ΥΠΟΔΟΧΗΣ

Τηλ.0944558828

ΑΕ67/Χ2393-13/5

ΖΗΤΕΙΤΑΙ

ΟΔΗΓΟΣ ΜΕ ΔΙΠΛΩΜΑ Γ' ΚΑΤΗΓΟΡΙΑΣ ΓΙΑ ΔΙΑΝΟΜΗ ΤΣΙΓΑΡΩΝ

Πληροφορίες τηλ. 67200

ΑΕ23/1270-11/5

ΖΗΤΟΥΝΤΑΙ πεπειραμένες πωλήτριες, να γνωρίζουν τουλάχιστο αγγλικά, για να εργαστούν σε τουριστικό κατάστημα. Τηλ. 39624
1149-19/5

ΖΗΤΟΥΝΤΑΙ 1) σερβιτόρος ή σερβιτόρα και 2) βοηθός για να εργαστούν σε σνακ μπαρ (πιτσαρία). Τηλ. 35765
ΑΕ36/1274-11/5

ΖΗΤΩ λογιστή για τη συμπλήρωση φορολογικής δήλωσης κατ' οίκον. Πληροφορίες τηλ. 34505 βραδυνές ώρες
ΑΕ40/1287-12/5

ΖΗΤΕΙΤΑΙ πωλητής ή πωλήτρια για να εργαστεί σε χρυσοχοείο στο Φαληράκι. από 5-10μ.μ. Απαραίτητα να γνωρίζει γερμανικά. Τηλ. 85983 - 87007
ΑΕ69/1297-22/5

ΖΗΤΕΙΤΑΙ έμπειρος σερβιτόρος και βοηθός σερβιτόρου για εστιατόριο. Τηλ. 25293
325-11/5

ΖΗΤΕΙΤΑΙ από εμπορική εταιρία νέος με επαγγελματική άδεια οδηγήσεως αυτοκινήτου Γ' Κατηγορίας, για διανομή τροφίμων και ποτών. Μισθός λίαν ικανοποιητικός και ποσοστά επί των πωλήσεων. Τηλ. 62167 - 62605
ΑΕ106/1328-16/5

ΑΠΟ ΒΡΕΦΟΝΗΠΙΑΚΟ σταθμό ζητούνται βρεφονηπιαγωγοί για άμεση πρόσληψη. Πληροφορίες τηλ. 0937264136
339-16/5

ΖΗΤΟΥΝΤΑΙ σερβιτόροι - σερβιτόρες. Αμεση πρόσληψη για όλη τη σεζόν. Μισθός μηνιαίος ή ποσοστά, κατόπιν συμφωνίας. Για περισσότερες πληροφορίες στα τηλ. 0946697423 ή 0946025759
343-18/5

ΖΗΤΕΙΤΑΙ κοπέλα για να εργασθεί σε μαγαζί Παλαιάς Πόλης (κεντρικό). Ωράριο: Παλαιάς Πόλης (ελεύθερο). Μισθός ποσοστά. Γλώσσες: αγγλικά, γερμανικά. Τηλ. 0946794530/38382
ΑΕ129/1345-17/5

ΑΠΟ ΣΝΑΚ ΜΠΑΡ ΖΗΤΕΙΤΑΙ άτομο για το τμήμα κουζίνας με γνώσεις αγγλικού πρωινού, για πρωινή απασχόληση. Πληρ. τηλ. 0937940699 - 96158 στην Ιξιά
ΑΕ 128/1344-17/5

ΖΗΤΕΙΤΑΙ

ΚΥΡΙΑ, ΕΛΛΗΝΙΔΑ ή νόμιμη αλλοδαπή, για να φροντίζει ηλικιωμένη κυρία. Προσφέρεται στέγη και φαγητό. Συστατική επιστολή θα ληφθεί σοβαρά υπόψιν.

Πληρ. τηλ. 38114
από 09.00-13.00

ΑΕ152/Χ2396-31/5

ΠΑΡΑ ΕΜΠΟΡΙΚΗΣ ΕΠΙΧΕΙΡΗΣΗΣ

ΖΗΤΟΥΝΤΑΙ

1) Οδηγός με επαγγελματική άδεια για διανομές
2. Μαθητευόμενος ηλεκτρολόγος

Τηλ. 69870 ώρες 09.00-16.00

ΑΕ157/Χ2447-31/5

ΖΗΤΕΙΤΑΙ

οδηγός με δίπλωμα γ' κατηγορίας, για να εργασθεί σε ανατρεπόμενο φορτηγό και χειριστής για μηχανήματα έργων

Τηλ.0944613959

ΑΕ144/1355-18/5

ΖΗΤΕΙΤΑΙ

ΝΥΧΤΕΡΙΝΟΣ RECEPTIONIST

για το ξενοδοχείο LINDOS MARE

Πληροφορίες τηλ. 0244/31130

ΑΕ130/Χ2444-17/5

ΖΗΤΟΥΝΤΑΙ νεαρές μέχρι 25 ετών, με ικανότητα επικοινωνίας, για να εργαστούν σε κεντρική καφετέρια, για 12 μήνες απασχόληση. Μισθός ικανοποιητικός. Τηλ. 24564 και 0945-703693
1161-11/5

ΖΗΤΕΙΤΑΙ κοπέλα να εργασθεί σε εκτυπωτικό γραφείο. Απαραίτητα προσόντα απολυτήριο Τεχνικού Λυκείου. Τηλ. 37095 από 9π.μ-9μ.μ.
ΑΕ 38/1276-11/5

ΖΗΤΕΙΤΑΙ σερβιτόρος για να εργαστεί σε εστιατόριο στη Ν. Αγορά. Τηλ. 61542 - 20684
ΑΕ35/1273-11/5

ΖΗΤΕΙΤΑΙ κοπέλα που να γνωρίζει Γερμανικά για να εργαστεί ως βοηθός σε μπαρ ξενοδοχείου στα Κολύμπια (ώρες εργασίας 18.00-01.00). Πληρ. τηλ. 56244
ΑΕ 22/1271-11/5

ΖΗΤΕΙΤΑΙ νέος ή νέα για να εργασθεί στο ταμπλώ εστιατορίου στην Παλιά Πόλη. Τηλ. 32232 - 38708 κ. Δημήτρης
ΑΕ44/1283-12/5

ΖΗΤΕΙΤΑΙ υπάλληλος από 25 έως 35 ετών, απόφοιτος λυκείου, κατέχων γνώσεις Η/Υ για μόνιμη εργασία σε εταιρία ταχυμεταφορών. Πληρ. τηλ. 70999 κ. Χέλμη - Καραγιάννη
ΑΕ42/1285-12/5

ΖΗΤΕΙΤΑΙ ψήστης για να εργαστεί στην Ιαλυσό. Τηλ. 95550
ΑΕ39/1288-12/5

ΖΗΤΟΥΝΤΑΙ 1) Μπάρμαν πεπειραμένος και 2) δύο κοπέλες για κουζίνα, πεπειραμένες για να εργαστούν σε κοκτέιλ μπαρ και σνακ μπαρ, εντός πόλεως. Τηλ. 0945610399, 0946827326 και 20307
ΑΕ146/1357-18/5

ΖΗΤΕΙΤΑΙ υπάλληλος (κοπέλα) για να εργαστεί σε τουριστικό κατάστημα στην Π. Πόλη. Τηλ. 25387
ΑΕ147/1359-18/5

ΖΗΤΕΙΤΑΙ λαντζιέρα για οικογενειακό εστιατόριο. Πληρ. τηλ. 25251
ΑΕ149/1361-18/5

ΖΗΤΟΥΝΤΑΙ 2 σερβιτόρες εμφανίσιμες, για να εργαστούν σε καφέ μπαρ στην Τήλο. Τηλ. 0246/44002
ΑΕ150/1362-18/5

ΖΗΤΟΥΝΤΑΙ τεχνίτες και βοηθοί για ξυλουργείο. Τηλ. 65601 και 0944521378
ΑΕ139/1350-20/5

ΖΗΤΟΥΝΤΑΙ γλωσσομαθείς πωλήτριες για μεγάλο τουριστικό κατάστημα. Μισθός αναλόγως προσόντων. Τηλ. 30869
ΑΕ96/1317-15/5

ΑΠΟ ΕΙΣΑΓΩΓΙΚΗ ΕΤΑΙΡΙΑ ΠΟΤΩΝ

ΖΗΤΟΥΝΤΑΙ

1) ΑΠΟΘΗΚΑΡΙΟΣ &
2) ΠΩΛΗΤΗΣ

Πληροφορίες τηλ. 62171-65171

ΑΕ 84/Χ2394/-15/5

GR
Grand Hotel Rhodes
*****

ΖΗΤΟΥΝΤΑΙ

- SOUS MAITRE
- ΒΟΗΘΟΙ ΣΕΡΒΙΤΟΡΩΝ
- ΜΑΓΕΙΡΟΙ "Α" και "Β"
- ΒΟΗΘΟΣ ΠΡΟΪΣΤΑΜΕΝΗΣ
- ΕΡΓΑΤΗΣ/ΟΔΗΓΟΣ (Με Επαγγελματικό Δίπλωμα)
- ΓΡΑΜΜΑΤΕΥΣ ΔΙΕΥΘΥΝΣΕΩΣ (Με γνώσεις Αγγλικής και / η Γερμανικής Γλώσσης, Excel και World. Πιθανή γνωση του Corel θα εκτιμηθεί στην αξιολογηση)

Για πληροφορίες και συμπλήρωση αιτήσεων (με πρόσφατη φωτογραφία), παρακαλείσθε όπως απευθύνεστε προσωπικά στόν κ. Λ. Τηλεμαχου, απο 10.00 - 13.00 (η στο τηλέφωνο 54 700)

(Όλες οι αιτήσεις θα θεωρηθούν εμπιστευτικές)

X2393-13/5

Τα Ακουστικά Κέντρα Ρόδου

ΖΗΤΟΥΝ

κοπέλα άνω των 23 ετών, με γνώσεις αγγλικών και Η/Υ για τη θέση της γραμματείας.

Τηλ. 37900

κ. Ξεπαπαδάκη

ΑΕ108/Χ2414-31/5

Από εταιρία διανομών

ΖΗΤΕΙΤΑΙ

ΟΔΗΓΟΣ - ΠΩΛΗΤΗΣ

Απαραίτητα προσόντα:
- Δίπλωμα γ' κατηγορίας
- Ηλικία μέχρι 35 ετών

Τηλ. 69442 και 0944546074

ΑΕ34/1272-11/5

ΖΗΤΕΙΤΑΙ

πωλήτρια για κατάστημα στην Π. Πόλη, με γνώσεις ξένης γλώσσας.

Πληροφορίες τηλ. 25881

ΑΕ95/1316-15/5

ΜΗΧΑΝΟΚΙΝΗΤΑ

ΠΩΛΕΙΤΑΙ μηχανάκι SUZUKI FX 125, σε άριστη κατάσταση, με 3000 χιλιόμετρα μόνο. Τηλ. 61628 - 61937 και 0974435364
ΑΕ19/1254-26/5

ΠΩΛΕΙΤΑΙ αυτοκίνητο μάρκας TOYOTA COROLLA LIFTBACK, ζάντες αλουμινίου, κλπ. Δεκτός κάθε έλεγχος. Τηλ. 0946-235008, 68770 - 3 κ. Παπακαλοδούκα Μιχαήλ
ΑΕ21/1271-11/5

ΕΥΚΑΙΡΙΑ ΠΩΛΕΙΤΑΙ αυτοκίνητο NISSAN MIKRA 1000 c.c., μοντέλο '87, βενζίνα, με πληρωμένα τέλη κυκλοφορίας. Τιμή 250.000 δρχ. μετρητοίς. Πληροφορίες κ. Γιώργο τηλ. 52053 και 0946193817
ΑΕ54/1289-12/5

ΠΩΛΕΙΤΑΙ αυτοκίνητο NISSAN MICRA καταλυτικό, μοντέλο 92, σε άριστη κατάσταση. Τιμή 750.000 δρχ. Τηλ. 0241/36213
ΑΕ75/1303-15/5

ΠΩΛΕΙΤΑΙ αυτοκίνητο κλούβα FIAT DUCATO ψηλόμακρύ, μοντέλο '94. Τιμή 2.950.000 δρχ. Πληροφορίες τηλ. 0932495911
ΑΕ 81/1310-15/5

ΠΩΛΕΙΤΑΙ ΥΑΜΑΗΑ VMAX μον. '97, σε άριστη κατάσταση. Τηλ. 31880
ΑΕ140/1351-18/5

ΠΩΛΕΙΤΑΙ

αυτόματο GILERA 180 κυβικά, καινούργιο.
Τιμή 900.000 δρχ.

Πληροφορίες τηλ. 0945110542

ΑΕ93/1314-15/5

ΠΩΛΕΙΤΑΙ

ΑΓΡΟΤΙΚΟ DACIA σε καλή κατάσταση, 350.000 δρχ.

Πληροφορίες τηλ. 39732 - 41296,1259-20/5

ΑΕ7/1259-20/5

ΠΩΛΟΥΝΤΑΙ

ελαφρώς μεταχειρισμένα:
Κλούβα ψυγείο, μάρκας MERCEDES 309
και φορτηγό αυτοκίνητο ανοιχτό μάρκας MERCEDES 813

Πληροφορίες στα τηλέφωνα 62171 - 65171

Χ2394-31/5

ΖΗΤΕΙΤΑΙ

βοηθός λογιστού με εμπειρία σε βιβλία Γ' Κατηγορίας και χρήση Η/Υ, παρά εμπορικής επιχείρησης.
Συνεχές ωράριο

Πληροφορίες τηλ. 0932270188

Χ2415-31/5

ΖΗΤΕΙΤΑΙ

από εισαγωγική επιχείρηση τροφίμων, οδηγός με δίπλωμα γ' κατηγορίας.

Πληροφορίες τηλ.76555. 0944724757

ΑΕ14/1256-10/5

ΖΗΤΕΙΤΑΙ

ΠΩΛΗΤΡΙΑ

για πιτσαρία με το μέτρο, στο κέντρο της Ρόδου.

Απαραίτητη μια ξένη γλώσσα (αγγλική κατά προτίμηση).

Τηλ. 27225 και 0973980156

ΑΕ102/1324-16/5

ΑΠΟ ΤΗΝ ΕΜΠΟΡΙΚΗ ΕΤΑΙΡΙΑ Μ.Ι. ΚΕΣΙΔΗ ΚΑΘΟΠΟΥΛΗ 37 - ΡΟΔΟΣ ΤΗΛ. 28136

ΖΗΤΕΙΤΑΙ

ΝΕΟΣ με επαγγελματικό δίπλωμα οδηγού αυτοκινήτου και μοτοποδηλάτου.

Πληροφορίες 88-2.30 κ. Κεσίδη

ΑΕ 105/1327-16/5

ΖΗΤΟΥΝΤΑΙ

νέες κοπέλες για να εργαστούν σε αναψυκτήριο fast food
Απαραίτητη προϋπηρεσία και αγγλικά

Πληροφορίες τηλ. 0932630451

ΑΕ115/1332-16/5

GESUGHT WERDEN

DEUTCH SPRACHICE
FRAÜEN ALS
VERKAÜFERINE FÜR
JUWELIERGESCHAFTE
INF. 60110, 10-12π.μ.

ΖΗΤΕΙΤΑΙ

κοπέλα που να ομιλεί γερμανικά για να εργασθεί ως πωλήτρια σε χρυσοχοείο.

Τηλ. 60110, 12π.μ.

1128-13/5

ΖΗΤΟΥΝΤΑΙ

1) Σερβιτόρος
2) Μπάρμαν και
3) 2 βοηθοί

για να εργαστούν σε καφετέρια

Πληροφορίες τηλ.86093, 10π.μ.

ΑΕ16/1250-19/5

SOKES

FLICKOR - SOM - TALAR SVENSKA
SOM VILL JOBBA I GULDAFFAR

ΖΗΤΕΙΤΑΙ

από κατάστημα χρυσοχοΐας, κοπέλα σκανδιναβόφωνη, κατά προτίμηση αλλοδαπή, για να εργασθεί ως πωλήτρια.

Πληρ. τηλ.60110

10.00-12.00 π.μ.

1128-13/5

ΑΠΟ ΤΗΝ ΕΤΑΙΡΙΑ ΚΟΚΚΙΝΙΔΗ Δ. ΕΠΕ

ΖΗΤΕΙΤΑΙ

οδηγός διανομέας εμπορευμάτων

Πληρ. τηλ.85085

κ. Αντώνη

ΑΕ143/1354-18/5

ΖΗΤΕΙΤΑΙ

διανομέας πίτσας για το Λα Πιτσάτσιο

Τηλ. 37785, από 1μ.μ.

ΑΕ133/1347-17/5

Από την ποτοποιΐα «ΑΙΓΑΙΟΝ»
Β. ΚΑΜΠΥΛΑΥΚΑΣ ΑΕ

ΖΗΤΟΥΝΤΑΙ

1) νέος κάτω των 30 ετών για την παραγωγή
2) Απόφοιτος ΤΕΙ με ειδικότητα ΟΙΝΟΛΟΓΙΑΣ & ΤΕΧΝ. ΠΟΤΩΝ
3) Νέος - νέα με γνώσεις παλικής γλώσσας για το τμήμα εισαγωγής - εξαγωγών

Πληροφορίες τηλ. 65952

69850 - 62535 από 8-3μ.μ.

ΑΕ27/Χ2418-11/5

ΖΗΤΕΙΤΑΙ

έμπειρος ψήστης για γνωστό εστιατόριο α λα καρτ στην Ιαλυσό.
Ωράριο απογευματινό. Αρχάριοι αποκλείονται. Μισθός αναλόγως προσόντων.

Πληροφορίες τηλ.92001, 10-12π.μ.

ΑΕ142/1353-18/5

ΑΠΟ ΜΕΤΑΦΡΑΣΤΙΚΟ ΓΡΑΦΕΙΟ POLYGLOT

ΖΗΤΕΙΤΑΙ

άτομο με τα κάτωθι προσόντα:
1) Απόφοιτος ΤΕΙ ή ΑΕΙ
2) Γνώση της αγγλικής ή γερμανικής γλώσσας
3) Εμπειρία στη χρήση Η/Υ
4) Ηλικία έως 30 ετών
5) Μεταφορικό μέσον
6) Κέφι για δουλειά

Το άτομο θα ενταχθεί στο πρόγραμμα Stage του ΟΑΕΔ

Πληροφορίες τηλ. 25409 ή 0944815536, 09.00-13.30
(κυρία Σπυροπούλου)

ΑΕ82/1311-15/5

Finnish and English speaking person for office work
Additional languages a plus.
Call 0944 571220 for details
Also other seasonal positions available for Finnish speakking people.

ΑΕ120/1335-17/5

ΟΜΙΛΟΣ ΕΠΙΧΕΙΡΗΣΕΩΝ

που δραστηριοποιείται στον τομέα των **πωλήσεων αυτοκινήτων** και **ανταλλακτικών**

ΖΗΤΑΕΙ

Εμπειρα και ικανά στελέχη για θέσεις των εμπορικών τμημάτων

Οι ενδιαφερόμενοι θα πρέπει να διαθέτουν τα εξής προσόντα:

- Πτυχίο ΑΕΤ/ΤΕΙ
- Γνώση αγγλικής γλώσσας και άνεση στη χρήση Η/Υ
- Ανεση στην επικοινωνία και οργανωτικές ικανότητες

Εμπειρία σε θέση ευθύνης πωλήσεων θα θεωρηθεί ιδιαίτερα σημαντικό προσόν.

Ο ΟΜΙΛΟΣ ΠΡΟΣΦΕΡΕΙ:

Ανταγωνιστικό πακέτο αποδοχών, ανάλογο των προσόντων του υποψηφίου.

Παρακαλούμε στείλτε βιογραφικά σημειώματα στη διεύθυνσή μας ή στο Fax: 68034

RODOS CAR AE - ΔΩΡΕΝ ΑΕ - FINACLE CAR AEBE

Δ/ΝΣΗ: 3ο χλμ. Ρόδου - Καλλιθέας - Τηλ. 68032 - 64169 - 61825 - fax: 68934

AE111/X2442-16/5

AE43/X2411-31/5

Από τα μεγάλα καταστήματα ΠΑΠΠΟΥ

ΖΗΤΟΥΝΤΑΙ

Κοπέλες για να εργαστούν ως πωλήτριες

ΠΑΠΠΟΥ

Αιτήσεις γίνονται δεκτές στο τμήμα προσωπικού (5ος όροφος) ώρες 08.30 έως 21.00

Πληροφορίες στα τηλ.: 78881 & 78882

ΑΠΟΦΡΑΞΕΙΣ-ΚΑΘΑΡΙΣΜΟΙ



Αναλαμβάνουμε ξενοδοχεία, δήμους, πολυκατοικίες, σπίτια, εστιατόρια, κλπ, καθώς άντληση πετρελαιοειδών από πλοία, και λιποσυλλεκτών και βιολογικών, εκκενώσεις βόθρων στην Παλιά Πόλη (και στα πιο στενά δρομάκια). Ακόμα αναλαμβάνουμε καθαρισμούς (αναπαλαιώσεις) κτιρίων με υδροβολή και κάθε είδους επιφάνειες με πείρα και υπευθυνότητα. ΜΕ ΜΟΝΑΔΙΚΑ ΣΕ ΥΨΟΣ ΠΙΕΣΗΣ ΚΑΙ ΑΝΑΡΡΟΦΗΣΗΣ ΥΠΕΡΣΥΓΧΡΟΝΑ ΜΗΧΑΝΗΜΑΤΑ ΥΔΡΟΒΟΛΗ ΣΕ ΟΛΗ ΤΗ ΔΩΔΕΚΑΝΗΣΟ.

ΒΑΡΔΕΛΛΗ Μ. -ΚΡΑΣΟΠΟΥΛΟΣ Δ. Ο.Ε.

Τηλ. 35555-94750, - Κιν. 0944395999 - FAX 96516

e-mail:metropontikas@excite.com.

ΛΙΝΔΟΥ 1 ΡΟΔΟΣ

T678-31/5



Η εμπειρία μας και η αφοσίωση στη λεπτομέρεια αποτελούν εγγύηση για την απόλυτη επιτυχία ωστε να μείνουν ανεξίτηλες στη μνήμη τη δική σας και των καλεσμένων σας.....

ΧΟΡΟΕΣΠΕΡΙΔΕΣ - ΓΑΜΟΙ - CATERING - ΠΑΙΔΙΚΑ ΠΑΡΤΥ



ΞΕΝΟΔΟΧΕΙΟ SOFITEL CAPSIS ΡΟΔΟΥ

Για Πληροφορίες 25-015 & 20919 (09.00 - 17.00)

CAPSIS
Conference Centers & Resort Hotels

X2409-31/5

RODOS PALACE
*****
Resort Hotel • Convention Center

ΤΟ ΠΙΟ ΟΛΟΚΛΗΡΩΜΕΝΟ ΘΕΡΕΤΡΟ ΔΙΑΚΟΠΩΝ & ΣΥΝΕΔΡΙΩΝ!

Το μεγαλύτερο Ξενοδοχειακό Συγκρότημα της Ρόδου, ζητεί το ακόλουθο προσωπικό:

- **Βοηθό Προσωπάρχη**
- **Νυχτερινό Receptionist**
- **Γυμνάστριες με γνώσεις Αεροβικής / Χορού / Μασάζ**
- **Hostess**
- **Σερβπόρους**

Για πληροφορίες και συμπλήρωση απήσεων (απαιτείται πρόσφατη φωτογραφία) μπορείτε να απευθύνεστε προσωπικά, καθημερινά από 10.00-12.00, στη διεύθυνση:

Ξενοδοχείο Ρόδος Παλάς
Λεωφ. Ιαλυσού, Τ.Θ. 121, Ιξιά, Ρόδος
Τηλ. (0241) 25222, Fax: (0241)25350
Υπ' όψιν Κου Η. Ζάχου

X2432-31/5

ΟΙΚΟΔΟΜΙΚΕΣ ΕΠΙΧΕΙΡΗΣΕΙΣ ΔΙΑΚΟΓΕΩΡΓΙΟΥ ΚΑΛΛΙΣΤΟΣ

ΕΘΝ.ΑΝΤΙΣΤΑΣΕΩΣ 11 (πρώην Αννης Μαρίας)

ΠΩΛΗΣΕΙΣ ΔΙΑΜΕΡΙΣΜΑΤΩΝ - ΚΑΤΑΣΤΗΜΑΤΑ - ΑΠΟΘΗΚΕΣ - ΑΝΤΑΛΛΑΓΕΣ ΑΚΙΝΗΤΩΝ - ΑΓΟΡΕΣ ΟΙΚΟΠΕΔΩΝ ΑΝΑΛΑΜΒΑΝΟΥΜΕ ΑΝΤΙΠΑΡΟΧΕΣ

ΠΩΛΟΥΝΤΑΙ διαμερίσματα λουξ κατασκευής, με απεριόριστη θέα. Τα διαμερίσματα διαθέτουν θωρακισμένες πόρτες - εντοιχισμένες κουζίνες - ντουλάπες - εντοιχισμένο νιπτήρα με ντουλάπι - κεντρική θέρμανση αυτόνομη - ανοιγόμενα ανακλινόμενα κουφώματα με διπλά τζάμια, σίτες, ρολά - υδραυλικό ασανσέρ - τριφασικό ρεύμα.

Ολοι οι χώροι σπατουλαριστοί - εσωτερικές πόρτες MDF με σχέδιο

ΔΙΑΜΕΡΙΣΜΑΤΑ:

Επί της οδού Μεγ. Κων/νου - Κων/νου Παλαιολόγου:
- 50υ.μ. δυάρια
- 85τ.μ. τριάρια
- 110τ.μ. τεσσάρια

} ανά όροφο

Επί της Κων/νου Υδραίου - Στ. Κωτιάδη
- 70τ.μ. τριάρια
- 90τ.μ. τριάρια - τεσσάρια
- 110τ.μ. τεσσάρια
- 130τ.μ. τεσσάρια - πεντάρια

} ανά όροφο, με μεγάλες βεράντες, φανταστική θέα

Επί της λεωφ. Καλλιθέας - Καρακόνερο
- 50τ.μ. δυάρια
- 85τ.μ. τριάρια
- 110τ.μ. τεσσάρια

} ανά όροφο, με μεγάλες βεράντες, απεριόριστη θέα

ΚΑΤΑΣΤΗΜΑΤΑ (επί της λεωφ. Καλλιθέας - Καρακόνερο)
- 50τ.μ.
- 1000τ.μ.
- 150τ.μ.

ΙΑΤΡΕΙΑ - ΓΡΑΦΕΙΑ (επί της Μεγ. Κων/νου και Κων.Παλαιολόγου - Φώκιαλη)
- 50τ.μ.
- 100τ.μ.
- 150τ.μ.

Δάνεια όλων των ταμείων και όλων των τραπεζών

X2399-31/5

ΠΛΗΡΟΦΟΡΙΕΣ:

ΔΙΑΚΟΓΕΩΡΓΙΟΥ ΚΑΛΛΙΣΤΟΣ

Τηλ. 78501 - 78502 - 29318

MANOS CENTER RHODES

ΜΟΝΑΔΙΚΕΣ ΠΡΟΣΦΟΡΕΣ ΓΙΑ ΑΤΟΜΙΚΑ ΤΑΞΙΔΙΑ!!!

- **ΠΑΡΙΣΙ** 5 ημέρες από 138.000 δρχ.
- **ΛΟΝΔΙΝΟ** 4 ημέρες από 137.000 δρχ.
- **ΡΩΜΗ** 5 ημέρες από 138.000 δρχ.
- **ΑΓΙΑ ΝΑΠΑ-ΚΥΠΡΟΣ** 5 ημέρες από 92.500 δρχ.
- **ΒΙΕΝΝΗ** 4 ημέρες από 161.000 δρχ.
- **ΒΟΥΔΑΠΕΣΤΗ** 5 ημέρες από 136.000 δρχ.
- **ΛΑΡΝΑΚΑ** 5 ημέρες από 79.000 δρχ.

ΕΠΙΣΗΣ ΚΑΝΟΥΜΕ ΚΡΑΤΗΣΕΙΣ ΓΙΑ ΞΕΝΟΔΟΧΕΙΑ ΣΤΗ ΜΥΚΟΝΟ, ΚΩ, ΘΕΣΣΑΛΟΝΙΚΗ, ΑΘΗΝΑ, ΣΑΝΤΟΡΙΝΗ, ΚΡΗΤΗ κ.α.

Και πολλοί άλλοι προορισμοί!!!

• Οι παραπάνω τιμές είναι κατ' άτομο σε δίκλινο και περιλαμβάνουν αεροπορικά εισιτήρια από Ρόδο χωρίς φόρους αεροδρομίων

ΑΚΟΜΑ, ΟΡΓΑΝΩΝΟΥΜΕ ΤΟ ΓΑΜΗΛΙΟ ΤΑΞΙΔΙ ΣΑΣ ΣΤΑ ΜΕΤΡΑ ΣΑΣ ΚΑΙ ΣΤΗΝ ΠΙΟ ΠΡΟΣΙΤΗ ΤΙΜΗ!!!

CHARTERS

ΓΑΛΛΙΑ - ΑΓΓΛΙΑ - ΒΕΛΓΙΟ - ΙΤΑΛΙΑ - ΟΛΛΑΝΔΙΑ - ΓΕΡΜΑΝΙΑ - ΑΥΣΤΡΙΑ

*** ΤΙΜΗ ΤΣΑΡΤΕΡ ΓΙΑ ΑΓΓΛΙΑ ΑΠΟ 20.000 ΔΡΧ. ***

• Η τιμή δεν περιλαμβάνει φόρους αεροδρομίων

MANOS CENTER RHODES

ΣΤΑΜΑΤΗΣ ΧΑΤΖΗΛΑΖΑΡΟΥ

ΚΩΣΤΗ ΠΑΛΑΜΑ 7-9 • Τηλ. 0241 - 25400 - ΦΑΞ 0241-24401

AE56/X.2408-31/5

ΠΡΑΚΤΟΡΕΙΟ ΤΑΞΙΔΙΩΝ

ΣΑΒΒΑΣ ΣΑΗΣ

4ΗΜΕΡΗ ΕΚΔΡΟΜΗ ΣΤΗΝ

ΤΟΥΡΚΙΑ

ΜΑΡΜΑΡΙΣ - ΕΦΕΣΣΟ - ΚΟΥΣΑΝΤΑΣΙ - ΣΜΥΡΝΗ - ΠΕΡΓΑΜΟ - ΑΪΒΑΛΙ

Από 25/5 έως 28/5

25/5 Αναχώρηση με ΙΠΤΑΜΕΝΟ για ΜΑΡΜΑΡΙΣ.
Επίσκεψη ΕΦΕΣΣΟΥ, ξενάγηση.
Διανυκτέρευση στο ΚΟΥΣΑΝΤΑΣΙ.
26/5 Ξενάγηση στη ΣΜΥΡΝΗ. Διανυκτέρευση.
27/5 Ξενάγηση ΠΕΡΓΑΜΟ - ΑΪΒΑΛΙ. Διανυκτέρευση στη ΣΜΥΡΝΗ.
28/5 Επιστροφή με ιπτάμενο από Μαρμαρίς για Ρόδο.
ΘΕΣΕΙΣ ΠΕΡΙΟΡΙΣΜΕΝΕΣ

Περιλαμβάνει:
- Εισιτήρια ιπτάμενου με επιστροφή
- Ξενοδοχείο 4 αστέρια με πρωινό
- Ελληνόφωνο ξεναγό
- Πολυτελές πούλμαν
- Συνοδό γραφείου

Πληροφορίες - εγγραφές
Πρακτορείο ταξιδίων
ΣΑΒΒΑΣ ΣΑΗΣ
Τάρπον Σπριγκς 42 Δίπλα στην ΠΙΣΤΕΩΣ
Τηλ. 39781

Α.Ε.-Χ.2430-24/5

ΝΤΕΤΕΚΤΙΒΣ

30 ΧΡΟΝΙΑ ΜΟΝΙΜΑ ΚΑΙ ΣΤΗ ΡΟΔΟ

35354

ΠΛΑΤΕΙΑ ΑΓΙΟΥ ΙΩΑΝΝΟΥ

Η ΛΥΣΗ!!! ΣΕ ΚΑΘΕ ΣΑΣ ΠΡΟΒΛΗΜΑ

EXPRESS SECURITY

Χ.2344-31/5

Από πότε και γιατί ονομάστηκε έτσι η Βυζαντινή Αυτοκρατορία

ΣΑΝ ΣΗΜΕΡΑ ΕΓΚΑΙΝΙΑΣΤΗΚΕ Η ΚΩΝΣΤΑΝΤΙΝΟΥΠΟΛΗ...

Γράφει ο Θεοφάνης Μπογιάννος



Ηταν το έτος 330 μ.χ., 11 Μαΐου σαν σήμερα, πριν από 1670 χρόνια ακριβώς, όταν εγκαινιάστηκε ως πόλη και πρωτεύουσα η Κωνσταντινούπολη. Ποτέ και καμία πόλη του Κόσμου δεν είχε τόση αίγλη, τόση λαμπρότητα, τόσες φονικές δυσκολίες, τόσους εχθρούς και τόσο κλέος, όσο η Βασιλεύουσα Πόλις: η Πόλις των Πόλεων και Βασίλισσα των Βασιλισσών, η Κωνσταντινούπολη. Της έδωσαν πολλά ονόματα, όλα χαρακτηριστικά της μεγάλης ιστορίας και του κάλλους της. Ονομάστηκε Βασιλεύουσα, Πόλις, Νέα Ρώμη, Επτάλοφος, Νέα Επτάλοφος, Βυζάντιον, Θεόσωστος, Θεοσκέπαστος και Ισταμπούλ, όλα ονόματα ελληνικά και ανυπέρβλητα.

Την έκτισε ο Μέγας Κωνσταντίνος, που ήταν πραγματικά μεγάλος στην πολιτική σκέψη, αλλά όχι μεγάλος άνθρωπος. Η θέση της Πόλης ήταν ιδανική. Ηταν κέντρο εμπορίου, στρατηγική θέση, είχε θάλασσα, πύργους, τείχη, ευνομία, πλούτο και ό,τι συντρέχει για τη ζωή και την ευημερία ενός τόπου, λαού και πόλης. Ελάχιστες πόλεις της παγκόσμιας ιστορίας είχαν την τύχη και το μεγαλείο αυτής της Πόλης. Ο μεγάλος ιστορικός GEORG OSTROGORSKY στο θαυμάσιο βιβλίο του : **Η ιστορία του Βυζαντινού Κράτους, γράφει :**

"Τα εγκαίνια της Νέας Πρωτεύουσας έγιναν πανηγυρικά στις 11 Μαΐου του έτους 330 μ.Χ. Ελαχίστων πόλεων η ίδρυση είχε τόση και τέτοια σημασία και αξία, όπως της Πόλεως των Πόλεων: της Κωνσταντινούπολης. Η επιλογή της τοποθεσίας υπήρξε μεγαλοφυής. Η Νέα Πόλη πρωτεύουσα, χτισμένη στα σύνορα δύο ηπείρων, Ευρώπης και Ασίας, λουσμένη ανατολικά από τον Βόσπορο, βόρεια από τον Κεράτιο Κόλπο, νότια από τη θάλασσα του Μαρμαρά και προσιτή από την ξηρά μόνο από μία πλευρά, η Κωνσταντινούπολη βρισκόταν σε μοναδική στρατηγική θέση. Μπορούσε ευχερώς να ελέγχει τη συγκοινωνία ανάμεσα στην Ευρώπη και την Ασία, Ανατολή και Δύση. Επίσης μπορούσε να ελέγχει τον θαλάσσιο δρόμο από το ελληνικό Αιγαίο προς τη Μαύρη Θάλασσα. Ετσι, πολύ γρήγορα, η Πόλις έγινε το κέντρο εμπορίου, πολιτικής και κόμβος συγκοινωνίας όλου του τότε Κόσμου. Για μια ολόκληρη χιλιετία η Πόλις έμελλε να αποτελέσει το κέντρο της κρατικής, οικονομικής και στρατιωτικής δραστηριότητας της Βυζαντινής Αυτοκρατορίας. Ηταν το κέντρο και η καρδιά της πνευματικής, εκκλησιαστικής, πολιτικής και πολιτιστικής ζωής όλης της ανθρωπότητας".

Μέσα σε εκατό χρόνια, δηλαδή το έτος 430, η Νέα Ρώμη, η Πόλη του Κωνσταντίνου έφτασε τις 500.000 κατοίκους, αριθμός απίστευτος για εκείνα τα χρόνια...

Από το 330 μ.Χ. που χτίστηκε η Πόλη των Πόλεων, μέχρι το 1453, όταν κονιορτοποιήθηκε από εχθρούς της Ανατολής, έδωσε στην ανθρωπότητα τον ελληνισμό και τον ανθρωπισμό. Διέσωσε την αρχαία ελληνική γλώσσα, τον πολιτισμό και την ιδέα του κάλλους και της τέχνης.

Τρία είναι τα γνωρίσματα του λεγόμενου Βυζαντινού Κράτους : **Η Ρωμαϊκή πολιτική θεωρία, η χριστιανική πίση και ο Ελληνικός πολιτισμός και γλώσσα.** Χωρίς αυτά τα τρία στοιχεία είναι αδύνατο να γνωρίσουμε και να μελετήσουμε το Βυζάντιο. Κανείς στα χρόνια του Βυζαντίου, 330 - 1453, δεν γνώριζε τη λέξη και την έννοια: Βυζάντιο. Μετά την Αλωση της Πόλης οι ιστορικοί του Κόσμου : **Οστρογκόρσκι, Βασίλιεφ, Ράνσιμαν** και άλλοι, διαπίστωσαν πως εκεί που χτίστηκε η Πόλη στα 330, υπήρχε ήδη από τον 7ο αιώνα π.Χ. μια μεγάλη ελληνική αποικία, που ελέγετο Βυζάντιο! Αυτό το Βυζάντιο, 700 χρόνια π.χ., το έκτισε ο Οικιστής Βύζας από τα Μέγαρα. Ετσι οι ιστορικοί ονόμασαν την Αυτοκρατορία: Βυζαντινή, για ιστορικούς λόγους.

Αξίζει να αναφέρουμε και κάτι άγνωστο: οι Αυτοκράτορες του Βυζαντίου αφαίρεσαν από τη Ρόδο, και ιδίως από τη Λίνδο, πολλά αγάλματα που αρχικά στόλισαν τα Παλάτια και τις επαύλιες των αριστοκρατών στη Νέα Πόλη, την Κωνσταντινούπολη. Ακόμη και ο Ιουστινιανός, τον έκτο αιώνα, όταν έκτιζε την Αγία Σοφία, πήρε κεραμικά -**βήσσαλα** - από τη Ρόδο και ιδίως από το χωρίο Αρχάγγελος.

Οπως αναφέρει και ο σοφός Ηράκλειτος : **Πάντα ρει, εστί δε παγίως ουδέν...** Πού είναι οι βασιλείς και οι νίκες, τα τείχη και η δόξα, ο πλούτος και η δύναμη των ανίκητων βασιλέων; Ολα χάθηκαν στο διάβα του πανδαμάτορα χρόνου και της λήθης. Το μόνο αληθινό και σοφό: η Αγάπη μεταξύ ανθρώπων, λαών και γειτόνων.

Οπως γράφει στα Φιλοσοφικά του ο Θεοφάνης ο Ρόδιος : **"Είναι εύκολο να νικήσουμε τον εχθρό, δύσκολο είναι να νικήσουμε τον εαυτούλη μας..."**

ALHAMBRA TRAVEL

ROYAL OLYMPIC CRUISES

ΟΝΕΙΡΕΜΕΝΗ ΚΡΟΥΑΖΙΕΡΑ

ΑΠΟ 27 ΙΟΥΝΙΟΥ ΕΩΣ 4 ΙΟΥΛΙΟΥ

STELLA SOLARIS

RHODOS – HERAKLION – SANTORINI – PIRAEUS – DARDANELLES STRAIT – ISTAMBUL – ISTAMBUL (2) KUSADASI (EPHESSOS) – PATMOS – MYKONOS – RHODOS

ΜΕ ΤΟ ΠΟΛΥΤΕΛΕΣΤΑΤΟ ΚΡΟΥΑΖΙΕΡΟΠΛΟΙΟ

Ελάτε με τα παιδιά σας να χαρείτε τα νησιά μας, να επισκεφθείτε το Πατριαρχείο, Αγία Σοφία, Βόσπορο, κλπ.

Παιδιά έως 16 ετών δωρεάν (πληρώνουν μόνο φόρους).
Καμπίνες περιορισμένες.
Δηλώσεις μέχρι 25 Μαΐου
Διασκέδαση - απίθανη κουζίνα - εκδρομές
Πληροφορίες στο πρακτορείο μας

ALHAMBRA TRAVEL

Αλεξ. Παπάγου 23 - Τηλ. 25698, 37052

Χ.Λ.



3ΗΜΕΡΕΣ ΕΚΔΡΟΜΕΣ

1. ΣΤΗ ΝΙΣΥΡΟ
2. ΣΤΗΝ ΠΑΤΜΟ
ΤΟΥ ΑΓ. ΠΝΕΥΜΑΤΟΣ

από 2/6 έως 4/6
ΣΑΒΒΑΤΟ - ΚΥΡΙΑΚΗ - ΔΕΥΤΕΡΑ

Επωφεληθείτε της τριήμερης αργίας και αποδράστε σε ένα από τα δύο πανέμορφα νησιά μας.
Τη ΝΙΣΥΡΟ με το ηφαίστειο, τα χωριά Εμπορειό, Νικιά, Πάλι και το Μανδράκι με τα παραδοσιακά στενά σοκάκια, την Παναγιά Σπηλιανή.
Την ΠΑΤΜΟ με το μοναστήρι του Αγ. Ιωάννη του Θεολόγου την Αποκάλυψη, το γυναικείο μοναστήρι του ΕΥΑΓΓΕΛΙΣΜΟΥ, τη Χώρα, Κάμπο, Λάμπη, κλπ.

Θέσεις περιορισμένες

Πληροφορίες - Προγράμματα
Πρακτορείο ταξιδίων

ΠΡΑΚΤΟΡΕΙΟ ΣΑΗΣ

Τάρπον Σπριγκς 42 Δίπλα στην ΠΙΣΤΕΩΣ
Τηλ. 39781 - 3

Α.Ε.68/Χ.2430-1/6

Διαφάνειες και μεγενθύνσεις για μπαρ, εστιατόρια, fast food

Φ. & Ν. ΠΑΧΟΣ

Γ. Ευσταθίου 11
Τηλ. 26893

ΠΡΑΚΤΟΡΕΙΟ ΤΑΞΙΔΙΩΝ

ΣΑΒΒΑΣ ΣΑΗΣ

Με την ευκαιρία της λειτουργίας του **νέου** μας πρακτορείου στην οδό ΤΑΡΠΟΝ ΣΠΡΙΓΚΣ 42 δίπλα στην Τράπεζα Πίστεως

ΠΡΟΣΦΕΡΟΥΜΕ

τα φθηνότερα αεροπορικά εισιτήρια για όλο τον κόσμο με όλες τις αεροπορικές πτήσεις

ΠΡΟΣΟΧΗ:
ΠΛΗΡΟΦΟΡΙΕΣ ΔΕΝ ΔΙΔΟΝΤΑΙ ΑΠΟ ΤΟ ΤΗΛΕΦΩΝΟ ΜΟΝΟ ΠΡΟΣΩΠΙΚΗ ΠΑΡΟΥΣΙΑ ΣΑΣ

Ακόμη:
- Σας παίρνουμε ΒΙΖΑ επισκέπτου για ΑΜΕΡΙΚΗ σε μία εβδομάδα
- ΒΙΖΑ επισκέπτου για ΑΥΣΤΡΑΛΙΑ σε μία μέρα
- Εκδοση διαβατηρίων
- Εκδοση αδειών αυτοκινήτων

ΞΕΝΟΔΟΧΕΙΑ ΣΤΗΝ ΑΘΗΝΑ

PRESIDENT Α' Κατηγορίας Λεωφόρος Κηφισίας

Μονόκλινο	δρχ.	12.500	με πρωινό έως 31/10
Δίκλινο για μονόκλινο	»	14.000	» » »
Δίκλινο	»	16.500	» » »
Τρίκλινο	»	20.000	» » »

ESPERIA HOTEL Α' Κατηγορίας Σταδίου 22

Μονόκλινο	δρχ.	28.000	με πρωινό έως 31/10
Δίκλινο	»	33.000	» » »
Τρίκλινο	»	37.000	» » »

ELECTRA HOTEL Α' Κατηγορίας Ερμού 5

Μονόκλινο	δρχ.	33.000	με πρωινό έως 10/11
Δίκλινο	»	39.500	» » »
Τρίκλινο	»	46.500	» » »

TITANIA HOTEL Πανεπιστημίου 52 (Σύνταγμα Ομόνοια)

Μονόκλινο	δρχ.	με αμερικάνικο πρωινό	25.600	έως 31/10
Δίκλινο	»	»	32.500	» »
Τρίκλινο	»	»	36.000	» »

DORIA HOTEL Β' Κατηγορίας Πειραιώς 15-17 (αντά στην Ομόνοια)

Μονόκλινο	δρχ.	17.000	με πρωινό έως 31/10
Δίκλινο	»	20.000	» » »
Τρίκλινο	»	26.500	» » »

RIVA HOTEL Α' Κατηγορίας SUPERIOR Μιχαλακοπούλου (HILTON)

Μονόκλινο	δρχ.	18.500	με πρωινό έως 31/10
Δίκλινο	»	21.000	» » »
Τρίκλινο	»	28.500	» » »

ZAFOLIA HOTEL Α' Κατηγορίας Λεωφόρος Αλεξάνδρας 87

Μονόκλινο	δρχ.	27.000	έως 31/6
Δίκλινο	»	30.000	» »
Τρίκλινο	»	36.000	» »

ALEXANDROS Α' Κατηγορίας περιοχή HILTON

Μονόκλινο	δρχ.	26.000	με πρωινό έως 31/10
Δίκλινο	»	29.000	» » »
Τρίκλινο	»	34.500	» » »

CHRISTINA Β' Κατηγορίας περιοχή FIX

Μονόκλινο	δρχ.	18.500	με πρωινό έως 31/10
Δίκλινο	»	21.000	» » »
Τρίκλινο	»	28.000	» » »

PARTHENON Α' Κατηγορίας περιοχή Μακρυγιάννη

Μονόκλινο	δρχ.	23.000	με πρωινό έως 31/10
Δίκλινο	»	27.000	» » »
Τρίκλινο	»	37.000	» » »

ΧΑΝΔΡΗΣ Κατηγορίας LUX Συγγρού 385

Μονόκλινο SUPERIOR	δρχ.	44.000	χωρίς πρωινό έως 31/12
Δίκλινο SUPERIOR	»	44.000	» » »

STANLEY Β' Κατηγορία Σύνταγμα

Μονόκλινο	δρχ.	22.000	με πρωινό έως 31/10
Δίκλινο	»	28.000	» » »
Τρίκλινο	»	35.500	» » »

SEA VIEW στη Γλυφάδα

Μονόκλινο	δρχ.	18.000	με πρωινό έως 31/5
Δίκλινο	»	23.000	» » »
Τρίκλινο	»	27.500	» » »

ST. GEORGE LYKABETTUS LUX

Μονόκλινο	δρχ.	33.500	χωρίς Β/Β έως 31/12
Δίκλινο	»	33.500	» » » »

ASTOR Σύνταγμα

Μονόκλινο	δρχ.	19.500	με πρωινό έως 31/10
Δίκλινο	»	26.000	» » »
Τρίκλινο	»	32.000	» » »

GRAND HOTEL Β' Κατηγορίας Πατησίων & Βερανζέρου 10

Μονόκλινο	δρχ.	19.500	με πρωινό έως 31/10
Δίκλινο	»	26.000	» »
Τρίκλινο	»	20.000	» »

ΒΕΡΓΙΝΑ Β' Κατηγορίας ΘΕΣ/ΚΗ (κεντρικό)

Μονόκλινο	δρχ.	19.000	με πρωινό έως 31/8
Δίκλινο	»	24.000	» » »
Τρίκλινο	»	29.000	» » »

ΣΑΣ ΣΥΜΦΕΡΕΙ ΠΡΙΝ ΚΛΕΙΣΕΤΕ ΟΠΟΥΔΗΠΟΤΕ ΝΑ ΜΑΣ ΕΠΙΣΚΕΦΘΕΙΤΕ

ΠΡΑΚΤΟΡΕΙΟ ΤΑΞΙΔΙΩΝ

ΣΑΒΒΑΣ ΣΑΗΣ

ΤΑΡΠΟΝ ΣΠΡΙΓΚΣ 42 δίπλα στην Τράπεζα Πίστεως Τηλ. 39781-3

Χ.2430-31/5

ΕΚΘΕΣΗ ΕΡΓΩΝ APPLIQUE
Κάϊσα Σόβερο - Παπαγεωργίου
Με τη συνεργασία
του Πολιτιστικού Οργανισμού Δήμου Ροδίων
και της Δημοτικής Πινακοθήκης Ρόδου



ΡΟΔΙΑΚΗ ΕΠΑΥΛΗ
Εγκαίνια: Τετάρτη 2 Μαΐου 2001
Διάρκεια: 2-12 Μαΐου, από 09.00-13.00 και 17.00-21.00
Χορηγοί:
"ΒΑΠ" Π. ΚΟΥΓΙΟΣ Α.Β.Ε.Ε. και ΚΑΪΡ Α.Ε.
X.2413-12/5

DODEKANISOS



Κρατήσεις on line:
«ΔΩΔΕΚΑΝΗΣΟΣ ΝΑΥΤΙΛΙΑΚΗ»
Αυστραλίας 3, Ρόδος 85100
Τηλ. 0241-70590, FAX. 70591 και
ΣΤΟΝ ΤΑΞΙΔΙΩΤΙΚΟ ΣΑΣ ΠΡΑΚΤΟΡΑ
ΔΡΟΜΟΛΟΓΙΑ ΤΟΥ ΤΑΧΥΠΛΟΟΥ ΚΑΤΑΜΑΡΑΝ
«DODEKANISOS EXPRESS»
από 7 Μαΐου έως νεωτέρας
Αναχωρήσεις από ΡΟΔΟ (Κεντρικό λιμάνι - Κολώνα)

ΔΕΥΤΕΡΑ
08.30 από Ρόδο για Σύμη - Κω - Κάλυμνο - Λέρο - Κάλυμνο - Κω - Σύμη - Ρόδο

ΤΡΙΤΗ
09.00 από Ρόδο για Καστελλόριζο και επιστροφή

ΤΕΤΑΡΤΗ
08.30 από Ρόδο για Τήλο - Νίσυρο - Κω - Κάλυμνο - Κω - Νίσυρο - Τήλο - Ρόδο

ΠΕΜΠΤΗ
09.00 από Ρόδο για Καστελλοριζο
16.30 από Καστελλόριζο για Ρόδο

ΠΑΡΑΣΚΕΥΗ
08.30 από Ρόδο για Σύμη - Κω - Λέρο - Λειψοί - Πάτμο - Λέρο - Κάλυμνο - Κω - Σύμη - Ρόδο

ΣΑΒΒΑΤΟ
8.30 από Ρόδο για Κω - Κάλυμνο - Λέρο - Κάλυμνο - Κω - Ρόδο

ΚΥΡΙΑΚΗ
08.30 από Ρόδο για Κω - Κάλυμνο - Λέρο - Λειψούς - Πάτμο - Λέρο - Κάλυμνο - Κω - Σύμη - Ρόδο

ΣΗΜΕΙΩΣΗ:
• Το δρομολόγιο της Πέμπτης 17/5/ για Καστελλόριζο θα εκτελεστεί Κυριακή 20/5 με ώρα αναχώρησης 07.30 από Ρόδο
• και το δρομολόγιο της Κυριακής 20/5 θα εκτελεστεί την Πέμπτη 17/5
ΑΕ85/Χ.2422-31/5

Πολιτιστική ΠΡΟΟΔΟΣ

Γράφει ο Αριστείδης Εμμ. Μιαούλης

ΜΙΧΑΛΗΣ Λ. ΔΕΡΤΟΥΖΟΣ Η ΑΝΟΛΟΚΛΗΡΩΤΗ ΕΠΑΝΑΣΤΑΣΗ

Οι Ανθρωποκεντρικοί Υπολογιστές και τι Μπορούν να Κάνουν για Εμάς

Μετάφραση από τα αγγλικά: Χρήστος Καψάλης

Δε θα ήταν υπέροχο αν η χρήση του υπολογιστή σας ήταν τόσο εύκολη όσο η οδήγηση του αυτοκινήτου σας; Στην Ανολοκλήρωτη Επανάσταση ο Μιχάλης Δερτούζος παρουσιάζει για πρώτη φορά την ανθρωποκεντρική χρήση των υπολογιστών -μια ριζοσπαστική αλλαγή στο σχεδιασμό και τη χρήση των συστημάτων υπολογιστών που τελικά θα καταστήσει αυτό το στόχο εφικτό.

Η Ανολοκλήρωτη Επανάσταση δεν είναι τίποτε λιγότερο από ένα εμπνευσμένο μανιφέστο γύρω από το μέλλον της χρήσης των υπολογιστών. Το όραμα του Δερτούζου θα αλλάξει τον τρόπο που επιχειρήσεις, οργανισμοί και κυβερνήσεις συνεργάζονται και τους τρόπους με τους οποίους τα άτομα αλληλεπιδρούν. Αντιπροσωπεύει την αυγή μιας νέας εποχής στην τεχνολογία πληροφοριών.

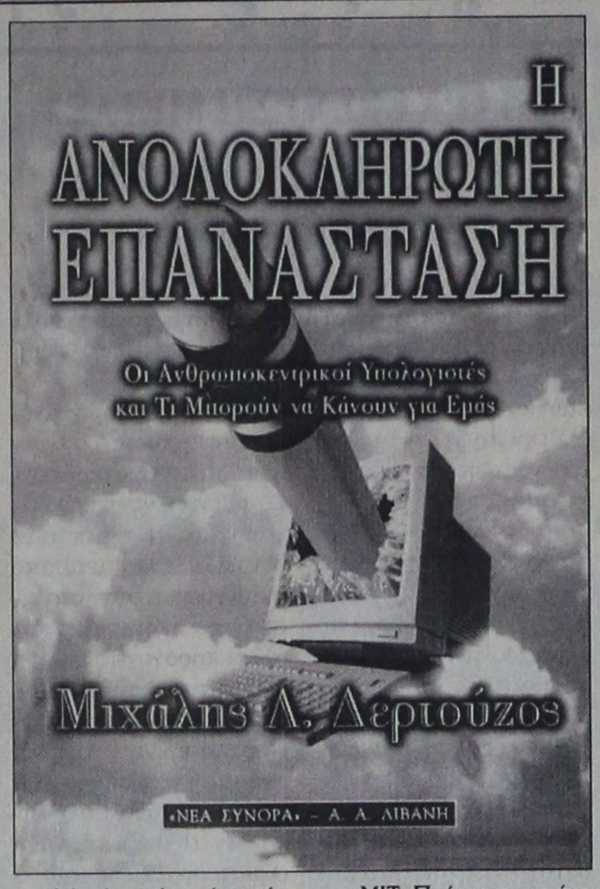

Πότε μπορούν να συμβούν όλα αυτά; Ο Δερτούζος λέει ότι η ώρα είναι τώρα. Μπορείτε να ξεκινήσετε την απλοποίηση και τη βελτίωση της σχέσης σας με τους υπολογιστές σήμερα. Ο Δερτούζος παρέχει δεκάδες σενάρια που καταδεικνύουν τις δυνατότητες της ανθρωποκεντρικής χρήσης των υπολογιστών, καθώς και μια πρώτη παρουσίαση του σχεδίου Oxygen, που αναπτύσσεται στο MIT. Πρόκειται για ένα πρωτότυπο που τώρα βρίσκεται στο στάδιο της ανάπτυξης και στοχεύει στο να καταστήσει τη γενικευμένη ανθρωποκεντρική χρήση των υπολογιστών πραγματικότητα. Ο Δερτούζος επίσης παρουσιάζει την πρώτη ματιά του νέου αιώνα πάνω στο πώς οι επερχόμενες πρόοδοι στην τεχνολογία πληροφοριών θα βελτιώσουν σημαντικά τη ζωή μας και θα φέρουν πραγματική επανάσταση στις σχέσεις μας με τους υπολογιστές.

Ο ΣΥΓΓΡΑΦΕΑΣ

Ο Μιχάλης Λ. Δερτούζος είναι ο διευθυντής του Εργαστηρίου Επιστήμης των Υπολογιστών στο Τεχνολογικό Ινστιτούτο της Μασαχουσέτης (MIT), Εχει γράψει ή έχει συνεργαστεί στη συγγραφή σε επτά ακόμη βιβλία, συμπεριλαμβανομένου και του μπεστ σέλλερ Τι Μέλλει Γενέσθαι, που επίσης κυκλοφορεί από τις εκδόσεις Λιβάνη.

CARLOS CASTANEDA Η ΕΝΕΡΓΟΣ ΠΛΕΥΡΑ ΤΟΥ ΑΠΕΙΡΟΥ

Η οριστική και αποκαλυπτική επισκόπηση των εμπειριών του Κάρλος Καστανέντα με το δον Χουάν

Μετάφραση από τα αγγλικά : Αλέκος Μανωλίδης

Το βιβλίο αυτό είναι ένα απάνθισμα των πιο αξιομνημόνευτων περιστατικών της ζωής μου. Τα σταχυολόγησα ακολουθώντας την υπόδειξη του δον Χουάν Μάτους, ενός σαμάνου Ινδιάνου Γιάκι από το Μεξικό, ο οποίος, ως δάσκαλός μου, πάσχισε δεκατρία ολόκληρα χρόνια να με μυήσει στο γνωστικό κόσμο των σαμάνων που έζησαν στο Μεξικό της αρχαιότητας. Ο δον Χουάν Μάτους μου υπέδειξε να κάνω αυτή τη συλλογή αξιομνημόνευτων περιστατικών με ύφος αδιάφορο, σαν να έλεγε κάτι ασήμαντο, σαν να ήταν μια τυχαία σκέψη που πέρασε εκείνη μόλις τη στιγμή από το νου του. Ετσι όμως δίδασκε ο δον Χουάν έκρυβε τη σημασία και τη βαρύτητα συγκεκριμένων τεχνασμάτων πίσω από το γήινο, το καθημερινό. Με αυτό τον τρόπο έκρυβε το κεντρί του ανέκκλητου, εμφανίζοντάς το σαν κάτι που δεν διέφερε διόλου από τις υποθέσεις της καθημερινότητας.

"....Συνήθως τα γεγονότα που αλλάζουν το μονοπάτι της ζωής μας είναι απρόσωπα κι όμως ταυτόχρονα πολύ προσωπικά". Με αυτή τη φράση του δον Χουάν ως οδηγό του, ο ανθρωπολόγος και σαμάνος Κάρλος Καστανέντα προχώρησε στη δημιουργία της συλλογής των αξιομνημόνευτων περιστατικών της ζωής του, περιστατικών που αγγίζουν τον πυρήνα της ύπαρξης κάθε ανθρώπου.

Η Ενεργός Πλευρά του Απείρου, που ο Κάρλος Καστανέντα έγραψε λίγο πριν το θάνατό του, είναι το πιο αυτοβιογραφικό, προσωπικό και ταυτόχρονα υπαινικτικά αποκαλυπτικό βιβλίο του. Είναι ο καρπός μιας ολόκληρης ζωής εμπειριών, το πιο συγκινητικό του έργο. Θα συγκλονίσει τους πιστούς αναγνώστες του, ενώ αποτελεί και μια ιδανική εισαγωγή για τους αμύητους.

Ο ΣΥΓΓΡΑΦΕΑΣ

Ο εθνολόγος και συγγραφέας Κάρλος Καστανέντα γεννήθηκε στο Σάο Πάολο της Βραζιλίας το 1931 και πέθανε το 1998. Σπούδασε κοινωνική ανθρωπολογία στο Πανεπιστήμιο Μπέρκλεϊ της Καλιφόρνιας. Το 1968, πραγματοποιώντας εθνογραφική έρευνα σχετικά με την καλλιέργεια και τη χρήση παραισθησιογόνων φυτών από τους ιθαγενείς του Βόρειου Μεξικού, γνωρίστηκε με το δον Χουάν, μάγο της φυλής των Γιάκι, και μυήθηκε στα μυστικά της φυλής μαθητεύοντας κοντά του για δεκατρία χρόνια.

Η εμπειρία του αυτή αποτέλεσε τη βάση της διδακτορικής του διατριβής (1972) και δημοσιεύτηκε σε τρεις τόμους : Η Διδασκαλία του Δον Χουάν, Μια Ξεχωριστή Πραγματικότητα, Ταξίδι στο Ιξτλάν, στους οποίους αναλύει το σύστημα γνώσης των ιθαγενών, που προϋποθέτει ένα διαφορετικό τρόπο ζωής.

Αλλα έργα του είναι: Ιστορίες Δύναμης, Ο Δεύτερος Κρίκος Δύναμης, το Δώρο του Αετού, Εσωτερική Φλόγα, η Δύναμη της Σιωπής, Η Τέχνη των Ονείρων. Από τις Εκδόσεις Λιβάνη κυκλοφορούν επίσης τα βιβλία του Μαγικά Περάσματα και ο Τροχός του Χρόνου.

Παραστάσεις στη Ρόδο από την ερασιτεχνική θεατρική ομάδα «ΠΡΑΞΙΣ»

Το έργο του Γιώργου Ηλιόπουλου DESPERADOS επέλεξε η ερασιτεχνική θεατρική ομάδα ΠΡΑΞΙΣ να παρουσιάσει για τον χειμώνα του 2001.

Ενα σύγχρονο έργο που αγγίζει τις δυσκολίες, το αδιέξοδο, τη μοναξιά, την απόγνωση και τον εγκλωβισμό των νέων ανθρώπων. Ενα έργο για αυτούς που έρχονται όλο και πιο ανυποψίαστοι, ενώ η εποχή γίνεται όλο και πιο καχύποπτη. Γράφτηκε το 1998 και πρωτοπαρουσιάστηκε σε σκηνοθεσία Γρηγόρη Βαλτινού το 2000 στο θέατρο Μεταξουργείο.

Τη σκηνοθεσία της παράστασης της ομάδας ΠΡΑΞΙΣ έκανε ο Κώστας Κατσουλάκης, την κινησιολογία η Φωτεινή Τερρανόβα, τα σκηνικά ο Νεκτάριος Ριζόπουλος, τα κοστούμια η Ανδρομάχη Μπατζούκη, τη μουσική επιμέλεια η Δήμητρα Τερρανόβα, ενώ βοηθός σκηνοθέτη είναι η Κατερίνα Αλεξιάδου.

Τούς ρόλους ερμηνεύουν οι: Ρούλα Βασιλοπούλου, Μίσσυ Κώστα, Γιάννης Μάκρας, Κώστας Σαββιδάκης, Ανδρονίκη Τσούρα, Γιάννης Χαριστής και Κώστας Χαρτοφύλλης.



Οι παραστάσεις θα δοθούν από σήμερα Παρασκευή 11 μέχρι και την Τετάρτη 16 Μαΐου στον κινηματογράφο ΠΑΛΛΑΣ στις 10 το βράδυ.

Το έργο είναι αυστηρώς ακατάλληλο για ανηλίκους.

Εισιτήρια προπωλούνται στα ταμεία του κινηματογράφου.

ΨΥΧΟΕΡΕΥΝΗΤΡΙΑ
ΚΡΗΤΙΚΟΥ
ΒΑΣΙΛΕΙΑ



Προβλέψεις για το μέλλον ικανοποιητικές.
Βοήθεια για κάθε θέμα που σας απασχολεί με κάθε εχεμύθεια
ΟΜΗΡΟΥ 65 Π. ΠΟΛΗ Τηλ. 74440 - 67602, 0972157586, 8-1π.μ. — 4-8μ.μ.
615-31/5

ΕΝΩΣΗ ΚΑΣΤΕΛΛΟΡΙΖΙΩΝ ΡΟΔΟΥ
ΑΝΑΚΟΙΝΩΣΗ
Με την ευκαιρία της γιορτής του «ΑΓΙΟΥ ΚΩΝΣΤΑΝΤΙΝΟΥ ΚΑΙ ΕΛΕΝΗΣ» Πολιούχων του νησιού μας, ο Σύλλογός μας διοργανώνει ημερήσια εκδρομή στο ΚΑΣΤΕΛΛΟΡΙΖΟ την Κυριακή 20-5-2001 με το ΔΩΔΕΚΑΝΗΣΟΣ EXPRESS.
Αναχώρηση από Ρόδο στις 7.30 το πρωί και από Καστελλόριζο στις 17.00 περίπου
Η τιμή εισιτηρίου για όσους δηλώσουν συμμετοχή στο Σύλλογο είναι 12.000 δρχ. και για τα παιδιά 8.400 δρχ.
Δηλώσεις συμμετοχής μέχρι τις 15-5-2001 στα τηλέφωνα:
78827 κ. Τσάπατζη, 32809 κ. Ασβέστη, 94624 κα Μόσχου, 30527 κα Γερονικόλα
Από το Δ.Σ.
ΑΕ 107/1329-13/5

Η ταβέρνα - εστιατόριο
ΒΑΣΙΛΗΣ
ανακοινώνει
στην αξιότιμη πελατεία του ότι
ανοίγουμε από 1η Μαΐου 2001
Αν βρίσκεστε στη Νότια Ρόδο στα
«ΜΕΖΕΔΑΚΙΑ»
Αν βρίσκεστε στην Ιαλυσό στο
ΒΑΣΙΛΗ
πρώην σερβιτόρο από τα «Μεζεδάκια»
Ιερού Λόχου 150 μέτρα πριν από τη θάλασσα δεξιά
Τηλ. 96669
1221-17/5

Zorpidis LANE
ΤΟΥΡΙΣΤΙΚΟΣ ΟΡΓΑΝΙΣΜΟΣ
Αλεξ. Διάκου και Λοχαγού Φανουράκη 31.
Τηλ. (0241) 20625, 30054 FAX 26745
Ταξίδια ...στα μέτρα σας!
ΑΕΡΟΠΟΡΙΚΕΣ ΕΚΔΡΟΜΕΣ ΕΞΩΤΕΡΙΚΟΥ
ΟΔΙΚΕΣ ΕΚΔΡΟΜΕΣ ΕΞΩΤΕΡΙΚΟΥ
ΕΚΔΡΟΜΕΣ ΣΤΗΝ ΕΛΛΑΔΑ
▸ ΑΕΡΟΠΟΡΙΚΑ ΕΙΣΙΤΗΡΙΑ στην ελλάδα και στο εξωτερικό
▸ ΕΙΣΙΤΗΡΙΑ ΠΛΟΙΩΝ για όπου θέλετε με όποια εταιρεία θέλετε
▸ ΚΡΑΤΗΣΕΙΣ ΞΕΝΟΔΟΧΕΙΩΝ όλων των κατηγοριών και των ανέσεων

ΠΑΡΙΣΙ	4-5-6 ημέρες
ΠΑΡΙΣΙ - DISNEYLAND	6 »
DISNEYLAND	4 »
ΡΩΜΗ	5 »
ΚΛΑΣΙΚΗ ΙΤΑΛΙΑ	6-7 »
ΛΟΝΔΙΝΟ	5 »
ΑΓΓΛΙΑ - ΣΚΩΤΙΑ	7 »
ΜΑΔΡΙΤΗ -ΑΝΔΑΛΟΥΣΙΑ	8 »
ΓΥΡΟΣ ΙΣΠΑΝΙΑΣ	10 »
ΙΣΠΑΝΙΑ - ΠΟΡΤΟΓΑΛΙΑ	10 »
ΛΙΣΣΑΒΩΝΑ	6 »
ΛΙΣΣΑΒΩΝΑ - ΜΑΔΕΡΑ	8 »
ΠΑΝΟΡΑΜΑ ΠΟΡΤΟΓΑΛΙΑΣ	8 »
ΜΑΔΡΙΤΗ	5 »
ΒΟΥΔΑΠΕΣΤΗ	4-5-6-7-8 »
ΒΙΕΝΝΗ	4-5-6-7-8 »
ΚΕΝΤΡΙΚΗ ΕΥΡΩΠΗ	8 »
ΓΥΡΟΣ ΕΛΒΕΤΙΑΣ	8 »
ΒΟΥΔΑΠΕΣΤΗ-ΠΡΑΓΑ	7 »
ΠΡΑΓΑ	4 »
ΒΕΡΟΛΙΝΟ	4 »
ΣΑΛΤΣΜΠΟΥΡΓΚ-ΑΥΣΤΡΙΑΚΕΣ ΛΙΜΝΕΣ	7 »
ΓΥΝΗΣΙΑ-ΓΥΡΟΣ ΟΑΣΕΩΝ	8 »
ΣΑΦΑΡΙ ΣΤΗ ΣΑΧΑΡΑ	8 »
ΑΙΓΥΠΤΟΣ-ΚΑΪΡΟ-ΚΡΟΥΑΖΙΕΡΑ ΝΕΙΛΟΥ	8 »
ΣΙΓΚΑΠΟΥΡΗ-ΜΠΑΝΓΚΟΚ-ΜΠΑΛΙ	15 »
ΜΠΑΝΓΚΟΚ-ΣΙΓΚΑΠΟΥΡΗ-ΠΟΥΚΕΤ	15 »
ΑΒΑΝΑ-ΤΡΙΝΙΔΑΔ-ΒΑΡΑΔΕΡΟ	9 »
ΜΕΞΙΚΟ ΣΙΤΥ-ΤΑΣΚΟ-ΑΚΑΠΟΥΛΚΟ	10 »

Καθώς και πολλές οδικές
Μεμονωμένα πακέτα στα μέτρα σας
Αεροπορικά εισιτήρια εσωτερικού-εξωτερικού
Κρατήσεις ξενοδοχείων σε όλο τον κόσμο
Ειδικά πακέτα για νεόνυμφους
Σας προσφέρει το καλύτερο στην καλύτερη τιμή
X.2397-31/5

ΔΡΟΜΟΛΟΓΙΑ Φ/Β ΚΟΡΝΑΡΟΣ
• Κάθε Τετάρτη και Κυριακή πρωί 04.30
για Χάλκη-Διαφάνι-Πηγάδια-Κάσο -Σητεία-Αγ. Νικόλαο-Μήλο-Πειραιά
ΔΡΟΜΟΛΟΓΙΑ Φ/Β ΙΕΡΑΠΕΤΡΑ
• Κάθε Τρίτη πρωί 04.30
για Διαφάνι - Πηγάδια - Κάσο - Σητεία - Αγ. Νικόλαο - Μήλο - Πειραιά

ΕΛΛΗΝΙΚΗ ΔΗΜΟΚΡΑΤΙΑ
ΥΠΟΥΡΓΕΙΟ ΥΓΕΙΑΣ- ΠΡΟΝΟΙΑΣ
ΠΕΡΙΦΕΡΕΙΑΚΟ ΓΕΝΙΚΟ ΝΟΣΟΚΟΜΕΙΟ ΡΟΔΟΥ
«ΑΝΔΡΕΑΣ ΠΑΠΑΝΔΡΕΟΥ»
Ταχ. Δ/νση: 85100 ΡΟΔΟΣ
Τ.Θ. 138-ΡΟΔΟΣ
Πληροφορίες: Γρ. Προσωπικού
Τηλέφωνο: (0241) 80136
FAX:66410

ΠΡΟΚΗΡΥΞΗ ΠΕΡΙΛΗΨΗΣ

Το Γενικό Περιφερειακό Νοσοκομείο Ρόδου «Ανδρέας Παπανδρέου», που εδρεύει στο Δήμο Ρόδου, αφού έλαβε υπόψη του την αριθμ. ΔΙΠΠ/Φ ΕΓΚΡ. 8/118 οικ. 5931/13-3-2001 Απόφαση της Επιτροπής του άρθρου 2 της παρ. 1 της αριθμ. 55/1998 ΠΥΣ (ΦΕΚ 252/98) και την αριθμ. Υ10Β/11608/29-3-2201 απόφαση του υπουργού Υγείας Πρόνοιας.

ΠΡΟΚΗΡΥΣΣΕΙ

Την πλήρωση με σύμβαση εργασίας ιδιωτικού δικαίου ορισμένου χρόνου, για χρονικό διάστημα μέχρι ένα (1) έτος, σύμφωνα με τις διατάξεις του άρθρου 21 του Ν. 2190/94 όπως τροποποιήθηκε και συμπληρώθηκε με μεταγενέστερες αποφάσεις των παρακάτω θέσεων:

1. Τεσσάρων (4) θέσεων Τ.Ε. Νοσηλευτών/τριών.
2. Πέντε (5) θέσεων ΔΕ Αδελφών Νοσοκόμων.

Οι υποψήφιοι πρέπει:

- να έχουν ηλικία από 18 έως 65 ετών.
- δεν πρέπει να έχουν κώλυμα κατά το άρθρο 8 του Υπαλληλικού Κώδικα (καταδίκη, υποδικία, δικαστική συμπαράσταση) με επιφύλαξη των ειδικών διατάξεων του άρθρου 4 παρ. 6 του Ν. 2207/1994.

Γνωστοποιείται ότι μεταξύ των υποψηφίων έχουν πρώτη προτεραιότητα οι μακροχρονίως άνεργοι, εγγεγραμμένοι στον ΟΑΕΔ για διάστημα δώδεκα (12) τουλάχιστον μηνών (άρθρο 9 του Ν. 2434/1996) και έπονται οι λοιποί άνεργοι ή ανεπάγγελτοι.

ΤΥΠΙΚΑ ΠΡΟΣΟΝΤΑ

Για τον κλάδο ΤΕ Νοσηλευτών/τριών απαιτείται Πτυχίο ή Δίπλωμα Τμήματος Νοσηλευτικής ΤΕΙ της ημεδαπής ή ισότιμων σχολών της ημεδαπής ή αλλοδαπής, ή ΚΑΤΕΕ ή ισοτίμων σχολών της ημεδαπής ή αλλοδαπής αντίστοιχης ειδικότητας και άδεια άσκησης επαγγέλματος.

Για τον κλάδο ΔΕ Αδελφών Νοσοκόμων απαιτείται Δίπλωμα Επαγγελματικής Κατάρτισης ΙΕΚ ή Πτυχίο Τμήματος Νοσηλευτών Τεχνικού Επαγγελματικού Λυκείου ή πτυχίο Τμήματος παλαιάς ΜΤΕΝΣ του υπουργείου Υγείας- Πρόνοιας ή άλλης ισότιμης σχολής της ημεδαπής ή αλλοδαπής αντίστοιχης ειδικότητας και άδεια άσκησης επαγγέλματος.

ΑΠΑΡΑΙΤΗΤΑ ΔΙΚΑΙΟΛΟΓΗΤΙΚΑ ΣΥΜΜΕΤΟΧΗΣ

Επικυρωμένα τα κατωτέρω: 1.Φωτοτυπία των δύο όψεων της αστυνομικής ταυτότητας ή ελλείψει ταυτότητας, φωτοτυπία των κρίσιμων σελίδων του διαβατηρίου.

2.Φωτοτυπία του τίτλου σπουδών.

3.Φωτοτυπία άδειας άσκησης επαγγέλματος.

4.Υπεύθυνη δήλωση του Ν. 1599/1986 ότι δεν έχουν κώλυμα κατά το άρθρο 8 του Υπαλληλικού Κώδικα α) ότι δεν έχουν καταδικαστεί για κακούργημα και σε οποιαδήποτε κλοπή, υπεξαίρεση (κοινή και στην υπηρεσία) απάτη, εκβίαση, πλαστογραφία, απιστία δικηγόρου, δωροδοκία, καταπίεση, απιστία περί την υπηρεσία, παράβαση καθήκοντος καθ' υποτροπή, συκοφαντική δυσφήμιση, καθώς και για οποιοδήποτε έγκλημα κατά της γενετήσιας ελευθερίας ή οικονομικής εκμετάλλευσης της γενετήσιας ζωής, δεν έχουν, λόγω καταδίκης στερηθεί τα πολιτικά τους δικαιώματα, έστω και αν έχει λήξει ο χρόνος που ορίστηκε για τη στέρηση. β) Οτι δεν είναι υπόδικοι και δεν έχουν παραπεμφθεί με τελεσίδικο βούλευμα για κακούργημα ή για πλημμέλημα της προηγούμενης περίπτωσης, έστω και αν το αδίκημα παραγράφηκε. γ) Οτι δεν έχουν λόγω καταδίκης, στερηθεί τα πολιτικά τους δικαιώματα και για όσο χρόνο διαρκεί η στέρηση αυτή δ)Οτι δεν τελούν υπό δικαστική συμπαράσταση

5.Υπεύθυνη δήλωση του Ν. 1599/1986 ότι το αμέσως προηγούμενο δωδεκάμηνο που συμπληρώνεται κατά το χρονικό σημείο λήξεως προθεσμίας υποβολής των αιτήσεων των υποψηφίων δεν έχει απασχοληθεί σε δημόσια υπηρεσία ή νομικό πρόσωπο του άρθρου 14 παρ. 1 του Ν. 2190/1994 με την ιδιότητα του εποχιακού υπαλλήλου ή για κάλυψη περιοδικών ή πρόσκαιρων αναγκών ή όχι. Σε περίπτωση που έχουν απασχοληθεί να δηλώνουν την υπηρεσία στην οποία απασχολήθηκαν και την ακριβή χρονική διάρκεια της απασχόλησης (έναρξη και λήξη)

6.Πρόσφατη βεβαίωση του ΟΑΕΔ για την απόδειξη της μακροχρόνιας ανεργίας.

7. Υπεύθυνη δήλωση του Ν. 1599/1986 ότι ο υποψήφιος είναι άνεργος ή ανεπάγγελτος

8.Πιστοποιητικό οικογενειακής κατάστασης.

9.Πιστοποιητικό του οικείου δήμου ή κοινότητας για τη μόνιμη κατοικία του υποψηφίου.

10.Προκειμένου για απολυμένους από αγροτικές συνεταιριστικές οργανώσεις σύμφωνα με την παρ. 10 του άρθρου 23 του Ν. 2538/97 βεβαίωση της νέας συνεταιριστικής οργάνωσης ότι είχαν συνεχή υπηρεσία (2) τουλάχιστον ετών και πρόσφατη βεβαίωση του ΟΑΕΔ ότι είναι άνεργοι.

Η υποβολή των αιτήσεων απευθύνεται στη Γραμματεία του Γενικού Περιφερειακού Νοσοκομείου Ρόδου, περιοχή Αγιοι Απόστολοι, 85100 ΡΟΔΟΣ. Η προθεσμία υποβολής των αιτήσεων είναι δέκα (10) ημέρες και αρχίζει από την επομένη της δημοσίευσης της παρούσας περίληψης στον Τύπο (από 16-5-01 έως και 25-5-01).

Η κατάταξη των υποψηφίων στους πίνακες θα γίνει με τη σειρά κριτηρίων που προβλέπονται από το άρθρο 21 του Ν. 2190/94, όπως τροποποιήθηκε μεταγενέστερα.

Μπαλάνος Μιχαήλ Πρόεδρος Δ.Σ.

X2449-12/5

Για να διατηρούν τις δυνάμεις τους

Το περπάτημα βοηθά τις γυναίκες

Οι γυναίκες που συνδυάζουν τακτικό περπάτημα και ελαφρά σωματική άσκηση διατρέχουν πολύ μικρότερο κίνδυνο να παρουσιάσουν απώλεια μνήμης ή άλλη εξασθένιση της νοητικής λειτουργίας που μπορεί να επέρχεται με την πάροδο της ηλικίας, επισημαίνει αμερικανική μελέτη.

"Εξετάζουμε το περπάτημα γιατί αυτό είναι σήμερα η πιο συνηθισμένη δραστηριότητα των γυναικών στον ελεύθερο χρόνο τους. Και αν μπορείτε να δείτε ότι υπάρχει σχέση μεταξύ αυτών, τότε είναι σημαντικό γιατί το βάδισμα αρέσει στις γυναίκες", είπε η νευρολόγος Κριστίν Γιάφε, του πανεπιστημίου της Καλιφόρνιας στο Σαν Φρανσίσκο.

Η μελέτη, τα πορίσματα της οποίας παρουσιάστηκαν στο συνέδριο της Αμερικανικής Ακαδημίας Νευρολογίας στη Φιλαδέλφεια, έγινε σε δείγμα 6.000 γυναικών ηλικίας 65 ετών και άνω.

ΥΠΑΡΧΕΙ ΣΧΕΣΗ ΜΕΤΑΞΥ ΣΩΜΑΤΙΚΗΣ ΑΣΚΗΣΗΣ ΚΑΙ ΕΓΚΕΦΑΛΟΥ

Στην πρώτη φάση της έρευνας, ζητήθηκε από τις γυναίκες να συμπληρώσουν ένα τεστ, ώστε να ελεγχθεί η γνωστική τους λειτουργία. Το ίδιο τεστ τους δόθηκε και μετά από οκτώ χρόνια για να εξετάσει την προσοχή τους και ιδιαίτερα την ικανότητα να επικεντρώνουν την προσοχή σε μια πληροφορία καθώς και την ικανότητα να συνδυάζουν ταυτόχρονα σχεδιασμό και συντονισμό, όπως είναι η οδήγηση του αυτοκινήτου.

Οι γυναίκες είχαν χωριστεί σε τέσσερις ομάδες, σύμφωνα με το πόσο πολύ βάδιζαν και πόσες θερμίδες έκαιγαν.

Οι γυναίκες που γυμνάζονταν περισσότερο είχαν κατά μέσο τη μικρότερη εξασθένιση νοητικής λειτουργίας. Η σχέση αυτή δεν άλλαξε και μετά από οκτώ χρόνια, όταν στο τεστ είχαν περιληφθεί και άλλοι παράγοντες όπως η ηλικία, το επίπεδο μόρφωσης, το κάπνισμα και προβλήματα υγείας. "Λίγη γυμναστική κάνει καλό. Περισσότερη κάνει πολύ καλό. Αντίθετα η επίπονη σωματική άσκηση, όπως ο μαραθώνιος, δεν βοηθά", τόνισε η Γιάφε.

"Πρέπει να σημειώνεται ένα σύνολο μοριακών, κυτταρικών και βιοχημικών μεταβολών, όταν βελτιώνεται η υγεία", είπε ο δρ. Αρθουρ Κρέιμερ του Ινστιτούτου Beckman Προηγμένης Επιστήμης και Τεχνολογίας του Πανεπιστημίου του Ιλινόις.

Μελέτες σε ζώα δείχνουν ότι υπάρχει σχέση μεταξύ της σωματικής άσκησης και της χημείας του εγκεφάλου. Ομοια σχέση ενδέχεται να εντοπίζεται και στον άνθρωπο, είπε ο δρ. Νιλ Μπάκολτζ του Εθνικού Ινστιτούτου για το Γήρας, που ανήκει στα Εθνικά Ινστιτούτα Υγείας στις Ηνωμένες Πολιτείες. "Ξέρετε, πάντα αναζητούμε παράγοντες επικινδυνότητας για εμφάνιση νόσων με μείωση των νοητικών λειτουργιών, όπως η νόσος Αλτσχάιμερ. Αναζητούμε ταυτόχρονα παράγοντες προστασίας των νοητικών λειτουργιών", τόνισε ο δρ. Μπάκολτζ.

ΔΩΔΕΚΑΝΗΣΙΑΚΟΣ ΣΥΛΛΟΓΟΣ ΓΟΝΕΩΝ ΚΑΙ ΚΗΔΕΜΟΝΩΝ ΑΤΟΜΩΝ ΜΕ ΕΙΔΙΚΕΣ ΑΝΑΓΚΕΣ

Ευχαριστήρια

Τα παιδιά του Κέντρου Δημιουργικής Απασχόλησης Ατόμων με Ειδικές Ανάγκες «ΕΛΠΙΔΑ» και το Δ.Σ. του Συλλόγου Γονέων και Κηδεμόνων ΕΥΧΑΡΙΣΤΟΥΝ τον Πολιτιστικό Σύλλογο Γυναικών Ιαλυσού για την προσφορά 300.000 δρχ. στο Κέντρο μας.

ΧΛ-11/5

ΕΛΛΗΝΙΚΗ ΔΗΜΟΚΡΑΤΙΑ
ΝΟΜΟΣ ΔΩΔΕΚΑΝΗΣΟΥ
ΔΗΜΟΣ ΠΕΤΑΛΟΥΔΩΝ

Συγχαρητήρια

Ο Δήμαρχος Πεταλούδων κ. Μιχάλης Κορδίνας συγχαίρει τους μαθητές και τις μαθήτριες που διακρίθηκαν στους Περιφερειακούς Μαθητικούς Καλλιτεχνικούς Αγώνες και τους εύχεται πάντα επιτυχίες.

Οι μαθητές και οι μαθήτριες που διακρίθηκαν από την περιοχή του Δήμου Πεταλούδων και τους αξίζουν συγχαρητήρια, είναι:

1. Ευλογία -Καθολική Φουρλάνου 2ο Βραβείο Κλασικής Μουσικής -Πιάνο (Α επίπεδο).
2. Γιάννης Κουδούνης 3ο Βραβείο Κλασικής Μουσικής -Πιάνο (Α επίπεδο).
3. Λύκειο Κρεμαστής 2ο Βραβείο Μεικτού Συνόλου (Υπεύθυνος καθηγητής Γεώργιος Τσιάλας).
4. Μιχάλης Κουδούνης 2ο Βραβείο Δημοτικού Οργάνου-Μπουζούκι
5. Σταύρος Κουδούνης 2ο Βραβείο Δημοτικού Οργάνου- Κλαρίνο
6. Σταυρούλα -Ειρήνη Γιαννακάκη 2ο Βραβείο Δημοτικό Τραγούδι (ατομικό)
7. Σπύρος Παπαοικονόμου, Επαινος Βυζαντινή Μουσική (ατομικός ψαλμός) .

Δ1-11/5

ΣΥΝΔΕΣΜΟΣ ΕΘΝΟΦΥΛΑΚΗΣ ΡΟΔΟΥ
Σ.Ε.Φ.

ΣΥΝΔΕΣΜΟΣ
ΕΦΝΟΦΥΛΑΚΗΣ ΡΟΔΟΥ

ΠΡΟΣΚΛΗΣΗ

Παρακαλούνται όλα τα μέλη του ΣΥΝΔΕΣΜΟΥ ΕΘΝΟΦΥΛΑΚΗΣ ΡΟΔΟΥ (ΣΕΡ) να παραβρεθούν στις Αρχαιρεσίες (εκλογές) νέου Διοικητικού Συμβουλίου και Ελεγκτικής Επιτροπής που θα πραγματοποιηθεί στο Επαγγελματικό Λύκειο, έναντι Πρατηρίου Ενώσεως Γεωργικών Συνεταιρισμών (είσοδος από την πάνω πλευρά), 12/5/2001, ημέρα Σάββατο από ώρα 11.00 πρωϊνή έως 18.00 το απόγευμα.

Η Εφορευτική Επιτροπή

AE156/X2446-12/5

Πανήγυρις προσκυνήματος
Αγ. Φωτεινής Σαμαρείτιδος

Πανήγυρις

Την Κυριακή 13 Μαΐου πανηγυρίζει η εκκλησία της Αγίας Φωτεινής Σαμαρείτιδος εις την περιοχή διασταύρωση έναντι δρόμου προς παραλία Τσαμπίκας (Αρχάγγελος).

Την παραμονή και ώρα 7.μ.μ. θα τελεστεί Πανηγυρικός Εσπερινός και την ημέρα της εορτής θα ψαλεί Πανηγυρική Θεία Λειτουργία.

336-13/5

Rodos 2400 Cair

Επιλογή από την Ένωση Γάλλων Οινολόγων σαν ο μοναδικός εκπρόσωπος από τα κρασιά των Ελληνικών νησιών.

Χωρίς σχόλια . . . (δικά μας)



1000 VINS DU MONDE
LA SÉLECTION DES ŒNOLOGUES

ÎLES GRECQUES
RHODES CAIR RHODES

Rhodos 2400 1999

. . . La robe délicatement nuancée de tons verts augure l'élégance florale puis fruitée (pêche blanche) du nez. En bouche, l'ensemble est léger, voire aérien, et donne un excellent vin d'apéritif . . .

© 2000 Hachette Livre, Paris.

"Περιλαμβάνεται στον Φετινό Οδηγό ξένων (μη γαλλικών κρασιών) έχοντας κερδίσει άλλο ένα μετάλλιο στον έγκυρο διεθνή διαγωνισμό Vinalies International Οι δοκιμαστές το περιέγραψαν ότι έχει ανθώδη κομψότητα με άρωμα λευκών ροδάκινων και μια συνολικά αιθέρια ποιότητα. Ένα τέλειο απεριτίφ είπαν και ποιος είμαι εγώ να διαφωνήσω !" . . .

ATHENS NEWS 01/10/00 WINE OF THE WEEK

...Πρόκειται για ένα θαυμάσιο κρασί με γοητευτική κιτρινοπράσινη σχεδόν καναρινί ρόμπα και έντονη παρουσία CO_2. Στην μύτη εκφράζεται με δυνατά αρώματα εξωτικών φρούτων σε φόντο αρωματικών λουλουδιών, πεντακάθαρα και σταθερά. Διαθέτει γεύση ισχυρή ισορροπημένη και παχιά. Επίγευση αναπάντεχα μακρά και καθαρή...

Περιοδικό ΓΕΥΣΗ – *Τεύχος Νο 38*

Συγχαρητήρια

Την αγαπημένη μας ανιψιά ΑΝΑΣΤΑΣΙΑ κόρη του ΓΙΑΝΝΗ και ΔΩΡΟΘΕΑΣ ΘΩΜΑΪΔΗ, που πήρε επάξια το πτυχίο της Φαρμακευτικής Σχολής του Πανεπιστημίου Αθηνών, ευχόμαστε καλή σταδιοδρομία.

Οι θείοι της
Αδηνά και Δημήτρης Βενετσανάκης
τα εξαδέλφια της
Τάσος, Νατάσα, Γιώργος

ΓΔ-11/5

ΕΝΩΣΗ ΞΕΝΟΔ/ΛΗΛΩΝ
ΨΥΧΑΓΩΓΙΚΩΝ ΚΕΝΤΡΩΝ ΡΟΔΟΥ
ΚΑΙ ΣΥΝΑΦΩΝ ΤΟΥΡΙΣΤΙΚΩΝ ΚΑΙ
ΕΠΙΣΙΤΙΣΤΙΚΩΝ ΕΠΑΓΓΕΛΜΑΤΩΝ

ΑΝΑΚΟΙΝΩΣΗ
ΕΦΟΡΕΥΤΙΚΗΣ ΕΠΙΤΡΟΠΗΣ

Προς όλα τα μέλη του Σωματείου

Συνάδελφοι,

Σας κάνουμε γνωστό ότι οι αρχαιρεσίες για την ανάδειξη της νέας Διοίκησης και των άλλων οργάνων θα γίνουν στις 18-19 και 20/5/2001, ημέρα Παρασκευή -Σάββατο και Κυριακή και ώρα 10-10.30 μ.μ. στην αίθουσα Εργατικού Κέντρου Ρόδου, οδός Στεφ. Καζούλλη, αριθμ. 30.

Οσοι θέλουν να θέσουν υποψηφιότητα για τη Διοίκηση κ.λπ. να υποβάλλουν την Εφορευτική Επιτροπή αίτηση υποψηφιότητας κάθε μέρα από 9/5/2001 μέχρι 14/5/2001 και ώρες 5-7 μ.μ. το αργότερο στο γραφείο του Σωματείου Στ. Καζούλλη 30.

Συνάδελφοι,

Σας καλούμε να πάρετε μέρος στις αρχαιρεσίες στις 18-19 και 20/5/2001 για να δώσουμε με την καθολική μας συμμετοχή στη νέα Διοίκηση τη δύναμη που χρειάζεται για να μπορεί να διεκδικεί και να επιλύει τα προβλήματα που απασχολούν τον κλάδο μας. Κατά τη διάρκεια των εκλογών για να ψηφίσετε είναι απαραίτητο να έχετε μαζί σας την ταυτότητα και το βιλβιάριο του ΤΑΞΥ ή ΙΚΑ.

Με συναδελφικούς χαιρετισμούς

Η ΕΦΟΡΕΥΤΙΚΗ ΕΠΙΤΡΟΠΗ
1) Ευθυμίου Ανδρέας
2) Μαγιάφη Βασιλική
3) Λουλουδάκη Μαριάννα

ΑΕ158/ΧΛ-11/5

PELLOS TRAVEL

7ήμερη εκδρομή στην

ΚΩΝΣΤΑΝΤΙΝΟΥΠΟΛΗ

ΡΟΔΟΣ, ΜΑΡΜΑΡΙΣ, ΕΦΕΣΣΟΣ, ΣΜΥΡΝΗ, ΠΡΟΥΣΑ, ΚΩΝΣΤΑΝΤΙΝΟΥΠΟΛΗ, ΣΜΥΡΝΗ, ΜΑΡΜΑΡΙΣ, ΡΟΔΟΣ

Από 14/5/01 - 20/5/01

Δευτέρα 14/5 Αναχώρηση από Ρόδο για Μαρμαρίς. Αφιξη στο Μαρμαρίς. Επιβίβαση σε πούλμαν και αναχώρηση για Εφεσσο. Αφιξη στην Εφεσσο (Σπίτι Παναγίας - αρχαιολογικοί χώροι). Αναχώρηση και άφιξη στη Σμύρνη. Τακτοποίηση στο Ξ/Δ. Δείπνο. Διαν/ση.

Τρίτη 15/5 Πρωινό στο Ξ/Δ. Αναχώρηση για Προύσα. Αφιξη στην πόλη της Προύσας το μεσημέρι. Ψώνια στην αγορά της Προύσας που φημίζεται για τα μεταξωτά της. Το απόγευμα αναχώρηση για Κωνσταντινούπολη. Αφιξη στην Κωνσταντινούπολη το βράδυ. Τακτοποίηση σε Ξ/Δ. Διαν/ση.

Τετάρτη 16/5 Πρωινό στο Ξ/Δ. Επίσκεψη στην Αγία Σοφία - Τοπκαπή Palace - Μπλε Τζαμί - Υδραγωγείο . Επίσκεψη στο Πατριαρχείο - Παναγιά Βλαχερνών - Παναγιά Μπαλουκλή. Δείπνο στο Ξ/Δ. Βράδυ. επιστροφή στο Ξ/Δ. Δείπνο Διαν/ση.

Πέμπτη 17/5 Πρωινό στο Ξ/Δ. Ελεύθερη μέρα για Ψώνια. Δείπνο. Βράδυ προαιρετική διασκέδαση με Oriental show - Δείπνο. Διαν/ση.

Παρασκευή 18/5 Πρωινό στο Ξ/Δ. Πολιαρχιερατική Θεία Λειτουργία προεξάρχοντος του Σεβασμιοτάτου Μητροπολίτου Γέροντος Χαλκηδόνος κυρίου Ιωακείμ ώρα 09.00, Ιερός Ναός του Ευαγγελισμού της Θεοτόκου περιοχή Προπόδων Κουρτουλού - Ταταύλα. Απόγευμα ελεύθερο για ψώνια. Βράδυ - δείπνο. Διαν/ση.

Σάββατο 19/5 Πρωινό στο Ξ/Δ. Αναχώρηση για Σμύρνη. Αφιξη στη Σμύρνη το απόγευμα. Επίσκεψη στην αγορά για ψώνια. Τακτοποίηση στο Ξ/Δ. Δείπνο. Διαν/ση.

Κυριακή 20/5 Πρωινό στο Ξ/Δ. Επιβίβαση σε πούλμαν και αναχώρηση για Μαρμαρίς. Αφιξη στο Μαρμαρίς. Αναχώρηση για Ρόδο. Αφιξη στη Ρόδο. Τέλος εκδρομής.

ΤΙΜΗ ΚΑΤ' ΑΤΟΜΟ 120.000 ΔΡΧ.

Στην εκδρομή περιλαμβάνονται:

1. Εισιτήρια Ρόδος - Μαρμαρίς - Ρόδος
2. Ξεναγήσεις - εκδρομές
3. Μεταφορές με κλιματιζόμενα πούλμαν
4. Ξ/Δ με πρωινό - φαγητό
5. Συνοδός γραφείου
6. Ταξιδιωτική ασφάλεια

Δεν περιλαμβάνονται : Φόροι εισόδου - εξόδου - αρχαιολογικοί χώροι.

Στην εκδρομή συμμετέχει ο ιερός ναός του Αγίου Παντελεήμονος Ρόδου (Παλιά Πόλη)

Για περισσότερες πληροφορίες και κρατήσεις στο πρακτορείο

PELLOS TRAVEL
Λ. Καλλιθέας 125 Φαληράκι - Ρόδος
Τηλ.: (0241) 87615, 86298
Fax: (0241) 87616,
WEBSITE: www.pellostravel.gr & www.ps-rhodes.com

1206-13/5

Τουριστικός οδηγός για τις διακοπές στην Ελλάδα

Εκδίδεται σε πέντε γλώσσες

Ο τουριστικός οδηγός "Η Ελλάδα των Διακοπών" αποκτά χρόνο με τον χρόνο μεγαλύτερη εγκυρότητα και πληρότητα καθώς ανανεώνεται και εμπλουτίζεται για να καλύψει και τον πιο απαιτητικό τουριστικό επισκέπτη. Είναι ο μοναδικός που εκδίδεται σε πέντε γλώσσες: Αγγλικά, Γερμανικά, Ιταλικά και Ρωσικά.

Επίσης διανέμεται δωρεάν σε 30 χώρες του εξωτερικού μέσω πρεσβειών, tour operators, ξενοδοχειακών μονάδων και των περιφερειακών γραφείων του ΕΟΤ σε επαρχία και εξωτερικό.

Στην "Ελλάδα των Διακοπών" διαφημίζονται πάνω από 1.000 επαγγελματίες του Τομέα του Τουρισμού ενώ όποιος θέλει να έχει πληροφορίες για διακοπές μπορεί να τον ξεφυλλίσει ή να σερφάρει ηλεκτρονικά στη διεύθυνση www.elladadiakopon.gr

ΠΙΣΤΩΤΙΚΗ ΚΑΡΤΑ... ΔΙΑΚΟΠΩΝ

Στο μεταξύ πρέπει να σημειώσουμε ότι η εταιρία που εκδίδει τον εν λόγω οδηγό σε 15 ημέρες θα εκδώσει πιστωτική κάρτα διακοπών σε συνεργασία με Τράπεζα με δωρεάν συνδρομή και με άτοκες δόσεις.

Σημειώνουμε ότι το Magic Club που έχει δημιουργήσει ο εν λόγω εκδοτικός οίκος κάνει μέλη όλους τους αναγνώστες του οδηγού εντελώς δωρεάν δίνοντάς τους την ευκαιρία σε πολλές προσφορές για διακοπές.

Είναι ένα τουριστικό club με πάνω από 15.000 μέλη.

Αλλαγή του νομοθετικού πλαισίου για τις εκλογικές δαπάνες των βουλευτών

Σε αλλαγή του νομοθετικού πλαισίου προσανατολίζεται η κυβέρνηση, για το θέμα του ελέγχου των προεκλογικών δαπανών κομμάτων και υποψηφίων βουλευτών ενώ αρκετοί βουλευτές στους οποίους επεβλήθησαν πρόστιμα διαμαρτύρονται με επιστολές τους προς τον Πρόεδρο της Βουλής.

«Ο νόμος δεν είναι αποτελεσματικός, εκτίθενται άνθρωποι», είπε σε δηλώσεις του ο κ. Α. Κακλαμάνης και σημείωσε ότι έχουν αρχίσει οι διαβουλεύσεις μεταξύ κυβέρνησης και αντιπολίτευσης για να υπάρξουν αλλαγές.

Ανοικτό το ενδεχόμενο να προσφύγει στη Δικαιοσύνη, αφήνει σε επιστολή του προς τον κ. Κακλαμάνη, ο βουλευτής της ΝΔ Νικήτας Κακλαμάνηςστον οποίο επεβλήθη πρόστιμο για υπέρβαση προεκλογικών δαπανών.

«Θίγεται η αξιοπρέπειά μου, η αρμόδια επιτροπή δεν μου ζήτησε τα αποδεικτικά των εσόδων εξόδων που έλειπαν από τη δήλωσή μου!» επισημαίνει και προσθέτει «Το λάθος μου ήταν προφανώς, ότι είχα την εντιμότητα να δηλώσω το ποσό των 4 εκατομμυρίων χωρίς αποδείξεις».

«Επιφυλάσσομαι να ασκήσω κάθε νόμιμο δικαίωμά μου, θίγεται η τιμή και η αξιοπρέπεια μου αναίτια και αδικαιολόγητα», αναφέρει η βουλευτής της ΝΔ Κατερίνα Παπακώστα.

Ο βουλευτής της ΝΔ Ευριπίδης Στυλιανίδης, χαρακτηρίζει τα έξοδα της προεκλογικής του εκστρατείας απολύτως δικαιολογημένα, ενώ ο Μιλτιάδης Βαρβιτσιώτης (ΝΔ) αναφέρει ότι το νομικό πλαίσιο επιβραβεύει την αδιαφάνεια.

Σε ανακοίνωσή τους οι Φιλελεύθεροι του Στέφανου Μάνου, διευκρινίζουν ότι το πρόστιμο του ενός εκατομμυρίου, δεν υπεβλήθη στο κόμμα τους, αλλά σε άλλο, στο Κόμμα των Φιλελευθέρων.

Τέλος, ο βουλευτής του ΠΑΣΟΚ Κυριάκος Σπυριούνης, φέρεται να δηλώνει ότι «το συγκεκριμένο νομοθετικό πλαίσιο είναι εξευτελιστικό».

Σε πανελλήνιο δείγμα 1300 ατόμων

Δυσμενής δημοσκόπηση για την κυβέρνηση

Ισόπαλοι Σημίτης και Καραμανλής





Δημοσκόπηση της εταιρίας "Κάπα Ρισέρτς",η οποία διενεργήθηκε τηλεφωνικά σε δείγμα 1300 ατόμων πανελλαδικά (και παρουσιάσθηκε τη νυχτα της Τετάρτης από την ΝΕΤ) εμφανίζει τη Νέα Δημοκρατία να προηγείται κατά 9 ποσοστιαίες μονάδες του ΠΑΣΟΚ με ποσοστό 34,4% έναντι 25,3% του κυβερνητικού κόμματος.

Αξιοσημείωτο είναι το γεγονός ότι οι κ.κ.Σημίτης και Καραμανλής έρχονται "ισόπαλοι" στο ερώτημα ποιός είναι πιό κατάλληλος για τη θέση του πρωθυπουργού, ενώ το 46,8% εκτιμά ότι το ΠΑΣΟΚ έχει περισσότερες πιθανότητες να κερδίσει τις εκλογές με το σημερινό του αρχηγό και το 41% με κάποιον άλλον.

Ακόμη το 49,3% των ερωτηθέντων εμφανίζεται δυσαρεστημένο από την κυβέρνηση και μάλλον δυσαρεστημένο το 25,3%,ενώ το 70% θεωρεί ότι το ΠΑΣΟΚ παρουσιάζεται χειρότερο τον τελευταίο χρόνο και το 57,2% ότι τα κορυφαία στελέχη δεν βοηθούν όσο πρέπει τον πρωθυπουργό.

Επίσης το 71% θεωρεί δικαιολογημένη την κριτική για το ασφαλιστικό, ενώ το 47,5% εκτιμά ότι τα πράγματα θα ήταν τα ίδια αν ήταν η ΝΔ στην κυβέρνηση.

Σύμφωνα με τη δημοσκόπηση το 29% εκτιμά ότι ο πρωθυπουργός πρέπει να προχωρήσει σε ανασχηματισμό,το 14,5% να συγκαλέσει έκτακτο συνέδριο του ΠΑΣΟΚ και το 27,4% να προκαλέσει πρόωρες εκλογες.

Τέλος η εικόνα του πρωθυπουργού εμφανίζεται μικτή:Ο Κ. Σημίτης θεωρείται ότι γνωρίζει τα προβλήματα (64,6%),ότι είναι σύγχρονος (56,9%),ότι έχει όραμα για τη χώρα (51,4%)και ότι διαθέτει μετριοπάθεια (52,8%).

Ωστόσο,θεωρείται επίσης μη συναινετικός (52,2%) μη αποτελεσματικός (50,5%) και απόμακρος ως προς τα λαϊκά προβλήματα (78,5%)ένα ποσοστό που,προφανώς,είναι επηρεασμένο από το ασφαλιστικό πρόβλημα.-

Ο ΚΥΒΕΡΝΗΤΙΚΟΣ ΕΚΠΡΟΣΩΠΟΣ

Στη δυσμενή συγκυρία για την κυβέρνηση απέδωσε ο κυβερνητικός εκπρόσωπος Δημήτρης Ρέππας τα αποτελέσματα της πανελλαδικής τηλεφωνικής δημοσκόπησης που διεξήγαγε στις 8 Μαΐου η εταιρία "Κάπα Ρισέρτς".

Οπως προκύπτει από τις απαντήσεις του κ. Ρέππα ο οποίος δέχθηκε ερωτήσεις για το συγκεκριμένο θέμα, η αισιοδοξία παραμένει στο κυβερνητικό στρατόπεδο.

Και είναι χαρακτηριστική η φράση του εκπροσώπου ο οποίος υποστήριξε ότι είναι άλλο μια δημοσκόπηση και άλλο οι εκλογές στις οποίες ένα κόμμα αναδεικνύεται για μια τετραετία.

Η χαρακτηριστική φράση του κ. Ρέππα αναφέρει ότι "η ψήφος δεν ανακαλείται, ενώ η γνώμη από δημοσκόπηση σε δημοσκόπηση μπορεί εύκολα να αλλάξει".

Ο κ. Ρέππας ανέφερε επίσης ότι η συγκεκριμένη δημοσκόπηση έδειξε ότι υπάρχει μια δυσαρέσκεια των πολιτών, αποκαλύπτει όμως ότι οι πολίτες αναμένουν και πάλι από το ΠΑΣΟΚ τις λύσεις στα προβλήματα που δημιούργησαν τη δυσμενή εικόνα για την κυβέρνηση.

Σε ερώτηση σχετικά με το προφίλ του πρωθυπουργού ο κ. Ρέππας παρατήρησε ότι αυτό που βλέπει είναι ότι ο πρωθυπουργός παραμένει στην πρώτη θέση. Πρόσθεσε ότι η εικόνα αυτή καταγράφεται στη σημερινή δυσμενή συγκυρία και υποστήριξε ότι η εικόνα θα είναι πολύ καλύτερη "γιατί το αποτέλεσμα της δουλειάς μας θα κάνει καλύτερες τις πολιτικές συνθήκες".

Και συνέχισε αναφέροντας "σκεφθείτε τι είναι αυτό το οποίο επιφυλάσσει ο πρωθυπουργός, η κυβέρνηση και το ΠΑΣΟΚ στους πολιτικούς αντιπάλους μας όταν αύριο τα πράγματα θα είναι καλύτερα".

Ο κ. Ρέππας απαντώντας σε ερώτηση με ποιό τρόπο η κυβέρνηση θα ανταποκριθεί στα ανησυχητικά μηνύματα της δημοσκόπησης, ανέφερε ότι η απάντηση στο ερώτημα προκύπτει από τη σημερινή ομιλία του πρωθυπουργού στη Βουλή, την οποία χαρακτήρισε αποκαλυπτική, ενώ όπως τόνισε έστειλε ένα διπλό μήνυμα. Πρώτον, ότι η κυβέρνηση έχει επίγνωση των δυσκολιών και των προβλημάτων και δεύτερον ότι έχει όραμα και σχέδιο για την υπέρβαση αυτής της κρίσιμης κατάστασης.

Σε ερώτηση τέλος, σχετικά με το αν απασχολεί τμήμα του ΠΑΣΟΚ η κάθοδος στις εκλογές με άλλον αρχηγό, ο κ. Ρέππας απάντησε ότι δεν τίθεται τέτοιο θέμα και πρόσθεσε ότι όλα τα στελέχη στο πλαίσιο μιας συντεταγμένης πορείας δίνουμε τη μάχη για τον ίδιο στόχο. Δεν τίθεται σημείωσε, οποιοδήποτε θέμα αμφισβήτησης ρόλων και προσώπων.

Γιορτάζεται στις 18 Μαΐου

Ημέρα των Μουσείων

Ελεύθερη η είσοδος του κοινού

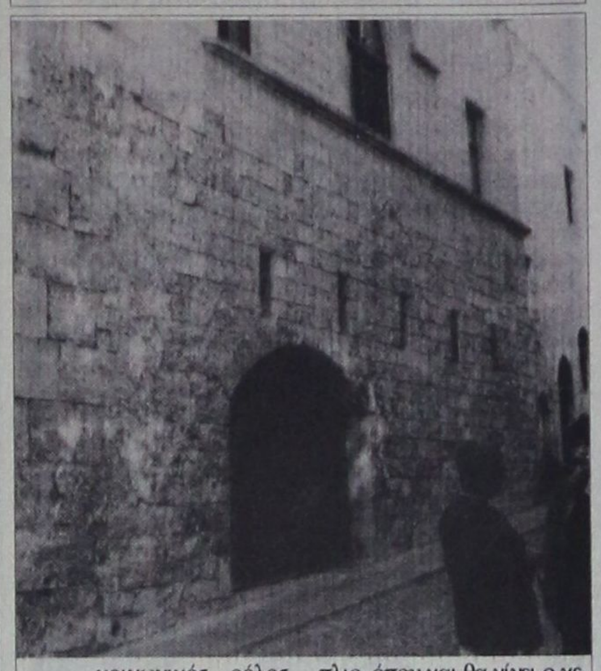

Ο κοινωνικός ρόλος των μουσείων, είναι το θέμα στο οποίο είναι φέτος αφιερωμένη η Ημέρα των Μουσείων που εορτάζεται διεθνώς στις 18 Μαΐου, με ελεύθερη είσοδο σε ολα τα μουσεία.

Και φέτος, αυτή την ημέρα, ολοι οι αρχαιολογικοί χώροι και τα μουσεία στη χώρα μας θα έχουν ελεύθερη είσοδο, ενω σύμφωνα με το ICOM (διεθνές συμβούλιο μουσείων) το μήνυμα του φετινού εορτασμού είναι η προβολή του έργου και της πολλαπλής προσφοράς των μουσείων στη σύγχρονη κοινωνία.

Σε σχετική ανακοίνωση του ICOM, τονίζεται η αναγκαιότητα της υπενθύμισης του ορισμού του μουσείου ως ιδρύματος που έχει ταχθεί στην υπηρεσία της κοινωνίας και αποσκοπεί στην εξέλιξή της.

Το τιμώμενο μουσείο για το 2001 στη χώρα μας, είναι το Πελοποννησιακό Λαογραφικό Ιδρυμα, στο Ναύπλιο, όπου και θα γίνει ο κεντρικός εορτασμός, με συζήτηση στρογγυλής τράπεζας στην οποία θα μιλήσουν εκπρόσωποι μουσείων. Χαιρετισμό θα απευθύνουν η γενική γραμματέας του ΥΠΠΟ Λίνα Μενδώνη, η ευρωβουλευτής Μυρσίνη Ζορμπά και και ο πρόεδρος του Ελληνικού τμήματος του ICOM Νίκος Ζίας.

Εξάλλου, απο τις 14 μέχρι και τις 20 Μαΐου στα περισσότερα μουσεία σε ολη τη χώρα θα πραγματοποιούνται εκδηλώσεις αφιερωμένες στον εορτασμό.

Μουσεία, όπως το Νομισματικό, το Εβραϊκό, το Μουσείο Σύγχρονης Τέχνης, το Μουσείο Ελληνικής Παιδικής Τέχνης, αλλά και περιφερειακά μουσεία, οπως το Λαογραφικό Ιστορικό Λάρισας, το Κέντρο Σύγχρονης Εικαστικής Δημιουργίας στο Ρέθυμνο, θα διοργανώσουν ομιλίες και εκδηλώσεις αφιερωμένες στο παιδί.

Διαφάνειες και μεγενθύνσεις για μπαρ, εστιατόρια, fast food

Φ. & Ν. ΠΑΧΟΣ

Γ. Ευσταθίου 11
Τηλ. 26893

Από το τρίτο κοινοτικό πλαίσιο στήριξης

Κονδύλια για χρηματοδότηση τουριστικών επιχειρήσεων

Θα διατεθούν συνολικά 176, 6 δισ.δρχ.



Το υπουργείο Ανάπτυξης αποφάσισε να διαθέσει 175,6 δισ. δρχ. από τα κονδύλια του Τρίτου Κοινοτικού Πλαισίου Στήριξης για την χρηματοδότηση 45.000 τουριστικών επιχειρήσεων. Με την κυβερνητική πρωτοβουλία θα δημιουργηθούν 17.070 νέες θέσεις εργασίας από τις επεκτάσεις των τουριστικών επιχειρήσεων.

Σε αυτό το πρόγραμμα η δημόσια δαπάνη, ανέρχεται σε 68,8 δισ. δρχ. και η ιδιωτική συμμετοχή σε 106,8 δισ. δρχ. Τα στοιχεία αυτά έδωσε σε χθεσινή συνέντευξη Τύπου ο υπουργός Ανάπτυξης κος Νίκος Χριστοδουλάκης, παρουσία του γενικού γραμματέα του ΕΟΤ κου Ευγένιου Γιαννακόπουλου.

Ο κος Χριστοδουλάκης παρουσίασε τέσσερις επενδυτικούς οδηγούς για την ενίσχυση των τουριστικών επενδύσεων μέσω του Αναπτυξιακού Νόμου 2601/98, οι δύο από τις τέσσερις αυτές κατηγορίες, εντάσσονται και στο επιχειρησιακό πρόγραμμα ανταγωνιστικότητας (ΕΠΑΝ).

Οπως τόνισε ο υπουργός πρόκειται για ανοίγματα που γίνονται για τον εκσυγχρονισμό των ξενοδοχείων, κυρίως μικρών και μεσαίων μονάδων, των κάμπινγκ και άλλων επιχειρήσεων, που ήδη λειτουργούν.

Επίσης, αφορά την ίδρυση, επέκταση εκσυγχρονισμό εγκαταστάσεων, ειδικής τουριστικής υποδομής, όπως συνεδριακά κέντρα, γήπεδα γκολφ, εγκαταστάσεις αξιοποίησης ιαματικών πηγών, κέντρα θαλασσοθεραπείας, μαρίνες, κέντρα τουρισμού υγείας, χιονοδρομικά κέντρα, κέντρα προπονητικού-αθλητικού τουρισμού καθώς και την ίδρυση και επέκταση ξενοδοχείων αξιώσεων. Το πρόγραμμα αφορά και τη μετατροπή παραδοσιακών ή διατηρητέων κτιρίων σε κύρια τουριστικά καταλύματα.

Επίσης κωδικοποιήθηκαν σε ειδικά έντυπα οι προσκλήσεις ενδιαφέροντος του ΥΠΑΝ και του ΕΟΤ για τουριστικές επενδύσεις που δεν εντάσσονται στον αναπτυξιακό νόμο αλλά ενισχύονται από το ΕΠΑΝ και αφορούν:

- Τον ποιοτικό εκσυγχρονισμό μικρών καταλυμάτων.
- Την ενίσχυση της ανταγωνιστικότητας μικρομεσαίων τουριστικών επιχειρήσεων.

Ο ειδικός γραμματέας του ΥΠΑΝ Νίκος Διακουλάκης τόνισε στην χθεσινή συνέντευξη ότι ο εκσυγχρονισμός των μικρών καταλυμάτων δεν προβλεπόταν μέχρι τώρα από τον αναπτυξιακό νόμο. Αφορά την αναβάθμιση 47.000 κλινών με συνολικό προϋπολογισμό 36,5 δισ. δρχ. Για πρώτη φορά αυτές οι μικρές μονάδες μπαίνουν σε αναπτυξιακά προγράμματα, ενώ ο κ. Διακουλάκης επεσήμανε πως σύντομα θα ανακοινωθεί και δεύτερη δέσμη μέτρων για ενίσχυση του πολιτιστικού τουρισμού, του οικοτουρισμού, των αγκυροβολίων κ.α.

Στο μεταξύ, εντός δύο εβδομάδων θα μπορούν όλοι όσοι ενδιαφέρονται να καταθέσουν τις αιτήσεις τους που είναι ένα ειδικό μηχανογραφημένο έντυπο. Παράλληλα όπως ανακοίνωσε ο κος Χριστοδουλάκης προκηρύσσεται διαγωνισμός για την θέση ειδικού συμβούλου για την κατάταξη σε αστέρια των ξενοδοχειακών μονάδων. Σε αυτόν τον τομέα, ο ΕΟΤ θα παίξει ρόλο δευτερεύοντος οργάνου και μόνο όπου υπάρχουν ενστάσεις. Στο μεταξύ το πρόγραμμα της τουριστικής υποδομής έχει προϋπολογισμό 50 δισ. δρχ. και αφορά κυρίως χιονοδρομικά κέντρα υδροθεραπευτήρια, γήπεδα γκολφ και μαρίνες.

Οι προτάσεις που θα υποβληθούν από τους υποψήφιους επενδυτές στο πλαίσιο του προγράμματος θα πρέπει να οδηγούν σε ολοκληρωμένο εκσυγχρονισμό των εγκαταστάσεων και της λειτουργίας των επιχειρήσεών τους. Θα πρέπει να αφορούν την αναβάθμιση κυριακών εγκαταστάσεων με τα κοινόχρηστα και μη κτίρια, βαφές και επιχρίσματα, ανανέωση επίπλων, εγκατάσταση κλιματιστικών, διαμόρφωση κήπων, πισίνες, μηχανοργάνωση στο λογιστήριο και τηλεφωνικά κέντρα, εγκατάσταση ηλιακών θερμοσιφώνων και απόλυτη πυρασφάλεια με κανόνες υγιεινής. Η επιχείρηση πρέπει να απασχολεί με σχέση εξαρτημένης εργασίας από ένα έως 50 άτομα και να έχει ετήσιο κύκλο εργασιών έως 300 εκατ. δρχ. Δεν πρέπει να συμμετέχουν στην σύνθεση του μετοχικού κεφαλαίου οι μέτοχοι με ποσοστό μεγαλύτερο του 25% και να λειτουργεί η επιχείρηση τουλάχιστον τρία χρόνια έστω και εποχικά ανεξάρτητα της τυχόν αλλαγής ιδιοκτήτη ή μισθωτή. Για μεμονωμένες επιχειρήσεις ο μέγιστος προϋπολογισμός επένδυσης είναι τα 25 εκατ. δρχ. ενώ για συνεργαζόμενες επιχειρήσεις το ποσό ανεβαίνει στα 40 εκατ. δρχ.

Την Παρασκευή συνεδριάζει για πρώτη φορά η Επιτροπή Παρακολούθησης του Γ΄ ΚΠΣ για τον τουρισμό. Όπως είπε ο υπουργός Ανάπτυξης μέχρι στιγμής έχουν ήδη κατανεμηθεί 360 δισ. δρχ. για έργα σε αυτόν τον τομέα. Τέλος ο κ. Χριστοδουλάκης επεσήμανε πως πέρα από τη χρηματοδοτική ενίσχυση, οι τουριστικές επιχειρήσεις θα έχουν συμπληρωματική στήριξη στον εξίσου κρίσιμο τομέα της έγκαιρης πληροφόρησής τους.

Στο πλαίσιο αυτό δημιουργούνται σε όλη την επικράτεια Κέντρα Επιχειρηματικής Υποστήριξης και Τεχνολογικής Ανάπτυξης που θα κινητοποιήσουν σε περιφερειακό επίπεδο τους μικρομεσαίους τουριστικούς.

Νομοσχέδιο για μετατροπή των Λιμενικών Ταμείων σε ανώνυμες εταιρίες

Κατατέθηκε στη Βουλή το νομοσχέδιο του υπουργού Εμπορικής Ναυτιλίας Χρήστου Παστουτσή για την «ελεύθερη παροχή υπηρεσιών στις θαλάσσιες ενδομεταφορές, τη σύσταση Γενικής Γραμματείας Λιμένων και Λιμενικής Πολιτικής και τη μετατροπή των Λιμενικών Ταμείων σε ανώνυμες εταιρείες»..

Μεταξύ άλλων στο νομοσχέδιο προβλέπεται η απελευθέρωση από την 1η Νοεμβρίου 2001 των θαλάσσιων μεταφορικών υπηρεσιών, οι οποίες α) παρέχονται από τους πλοιοκτήτες κρατών-μελών της Ευρωπαϊκής Κοινότητας ή του Ευρωπαϊκού Οικονομικού Χώρου και β) εκτελούνται μεταξύ λιμένων της ηπειρωτικής χώρας και νησιών ή μεταξύ λιμένων νησιών, από τα συγκεκριμένα πλοία και υπό την προϋπόθεση ότι, τα πλοία είναι νηολογημένα στην Ελλάδα ή σε κάποιο εκ των ανωτέρω κρατών και φέρουν τη σημαία του κράτους αυτού. Στην περίπτωση που τα εν λόγω πλοία δεν επαρκούν, επιτρέπεται, κατ' εξαίρεση, η παροχή υπηρεσιών θαλάσσιων μεταφορών από πλοία που φέρουν σημαία άλλων κρατών, υπό τον όρο της αμοιβαιότητας και με τις οριζόμενες από τον υπό ψήφιση νόμο προϋποθέσεις.-

ΣΥΓΧΑΡΗΤΗΡΙΟ

Τα μέλη και ο διευθυντής των Χορωδιών Παιδική - Νεανική και Πειραματική Δήμου Ροδίων,

συγχαίρουν τα παρακάτω στελέχη τους που πρώτευσαν στους Περιφερειακούς Μαθητικούς Καλλιτεχνικούς Αγώνες.

- *Διαμαντή Βιολέτα (Λυρικό τραγούδι)*
- *Κοσκινιάτη Χριστίνα (Λυρικό τραγούδι)*
- *Μαντικού Στέλλα (Εντεχνο τραγούδι)*
- *Σαμαρτζή Βαγγέλη (Εντεχνο τραγούδι)*
- *Σκούρτου Λίζα και*
- *Γάκη Στελίνα, που συνόδευσαν με πιάνο και κιθάρα, αντίστοιχα.*

Ακόμη συγχαίρουν τηην καθηγήτρια Μονωδίας των παραπάνω - μέλος της χορωδίας - Βίρπη Κοσκινιάτη.

Τέλος συγχαίρουν όλους τους μαθητές των σχολείων και τους καθηγητές τους, που βραβεύτηκαν, είτε απλώς έλαβαν μέρος στους «Αγώνες».



ΠΑΙΔΙΚΗ - ΝΕΑΝΙΚΗ ΧΟΡΩΔΙΑ
ΔΗΜΟΥ ΡΟΔΙΩΝ
ΠΕΙΡΑΜΑΤΙΚΗ ΧΟΡΩΔΙΑ
ΔΗΜΟΥ ΡΟΔΙΩΝ

ΑΕ 138/1349-11/5

ΑΝΑΚΟΙΝΩΣΗ ΠΑΝΗΓΥΡΗΣ

Το Εκκλησιαστικό Συμβούλιο του Ιερού Ναού Αγίου Ισιδώρου της ομωνύμου κοινότητας ανακοινώνει στο φιλόθρησκο κοινό της νήσου Ρόδου ότι τη Δευτέρα 14η Μαΐου εορτάζει ο πολιούχος του χωριού Αγιος Ισίδωρος ο Χιοπολίτης.

Την εσπέραν της παραμονής 13η Μαΐου ημέρα Κυριακή και ώρα 7 μ.μ. θα ψαλλή Μεγάλος Πανηγυρικός Εσπερινός, χοροστατούντος, του Σεβασμιότατου Μητροπολίτου Ρόδου κ. Αποστόλου.

Τη Δευτέρα δε το πρωΐ 14η Μαΐου θα ψαλλή πανηγυρική θεία Λειτουργία με Ιερατικό Συλλείτουργο.

Εκ της
Εκκλησιαστικής Επιτροπής

ΑΕ 148/1360-12/5

Οι καταστηματάρχες της περιοχής

Ζητούν πεζοδρόμια, διαβάσεις πεζών και σηματοδότες στο Φαληράκι

ΤΕΡΑΣΤΙΑ Η ΚΙΝΗΣΗ ΣΤΟ ΔΡΟΜΟ ΡΟΔΟΥ – ΛΙΝΔΟΥ



Πεζοδρόμια, διαβάσεις πεζών και εγκατάσταση σηματοδοτών στο Φαληράκι, ζητούν οι επιχειρηματίες της περιοχής. Σε υπόμνημα του Συλλόγου Ενοικιαζομένων Δωματίων Καλυθιών - Φαληρακίου που κατατέθηκε στην Περιφέρεια Νοτίου Αιγαίου το παρακάτω υπόμνημα:

«Αξιότιμοι κύριοι

Ο Σύλλογός μας δραστηριοποιείται σε μια περιοχή ραγδαίας τουριστικής ανάπτυξης και αξιοποίησης και συγκεντρώνει το σύνολο του επενδυτικού ενδιαφέροντος των επιχειρηματιών της περιοχής μας και μελών του Συλλόγου μας. Οπως γνωρίζετε αποτελεί μία από τις περιοχές της περιφέρειας που για πολλούς, και συγκεκριμένους λόγους απαιτούν ειδική αντιμετώπιση και ουσιαστική και άμεση δραστηριοποίηση για την αντιμετώπιση και επίλυση των όποιων προβλημάτων ανακύπτουν για τον πρόσθετο λόγο ότι το Φαληράκι αποτελεί βιτρίνα της χώρας μας προς τον κόσμο λόγω του πλήθους των αλλοδαπών - και όχι μόνο - τουριστών που το επισκέπτονται.

Η παρούσα μας επικεντρώνεται στο φλέγον θέμα της απαράδεκτης κατάστασης στην οποία βρίσκεται σήμερα η κίνηση στην οδική αρτηρία Ρόδου - Λίνδου εντός των ορίων του Δήμου Καλλιθέας.

Υπάρχει ως γνωστόν η σχετικά πρόσφατα κατασκευασθείσα νησίδα τύπου Τζέρσευ, η οποία αποκόπτει το Φαληράκι στα δύο και δυσχεραίνει τα μέγιστα την κίνηση των πεζών και γενικά τις μετακινήσεις και την παραμονή τους στην περιοχή μας. Δεν υπάρχουν διαβάσεις πεζών, υπόγειες, υπέργειες ή έστω ισόπεδες (!) αν και η περιοχή είναι ιδιαίτερα πυκνοκατοικημένη, λόγω της τουριστικής ανάπτυξης. Δεν υπάρχουν ούτε φωτεινοί σηματοδότες στα κομβικά σημεία.

Το μήκος της νησίδας αυτής ύψους 1 μ. η οποία εκτείνεται σε όλο σχεδόν το μήκος του οικισμού Φαληρακίου αλλά και ο τρόπος τοποθέτησής της, απαιτούν τη λήψη συγκεκριμένων μέτρων και ανάληψη από μέρους σας της ευθύνης και της πρωτοβουλίας αντιμετώπισης του προβλήματος.

Το Σωματείο μας προτείνει και αιτείται:

1. Την κατασκευή πεζοδρομίων σε όλο το μήκος της Λεωφόρου εντός των ορίων του Δήμου Καλλιθέας Ρόδου, με την άμεση έναρξη των απαιτούμενων νομικών και πραγματικών ενεργειών. Σήμερα δεν υπάρχει καθόλου πεζοδρόμιο και οι πεζοί υποχρεούνται να κινούνται στη λεωφόρο, θέτοντας σε κίνδυνο τη ζωή και τη σωματική τους ακεραιότητα και πληρώνοντας συχνά με αυτό το τίμημα την επιλογή τους για διακοπές στην περιφέρειά μας (βλ. Δελτίο Συμβάντων Τροχαίας Ρόδου).

2. Διαβάσεις πεζών, με την εκπόνηση και εφαρμογή σχετικής μελέτης.

3. Εγκατάσταση φωτεινών σηματοδοτών. Ταλαιπωρείται ολόκληρη η περιοχή από την απουσία τους.

Το Σωματείο μας είναι έτοιμο, επιθυμεί και αιτείται συνάντηση μαζί σας, για ανάλυση των θέσεών μας και προτάσεών μας και προώθηση της ουσιαστικής ανάπτυξης και της δημιουργίας υποδομών στην περιοχή μας.

Καλυθιές 9/5/2001
Με τιμή
Ο πρόεδρος
Παναγιώτης Τοκούζης»

Με πρόγραμμα του υπουργείου Ανάπτυξης

ΚΙΝΗΤΡΑ ΣΕ ΝΕΟΥΣ ΕΠΙΣΤΗΜΟΝΕΣ

ΓΙΑ ΕΡΕΥΝΑ ΚΑΙ ΤΕΧΝΟΛΟΓΙΑ

Πυρήνας εντονότερης σύνδεσης της έρευνας και της τεχνολογίας με την οικονομική δραστηριότητα της χώρας φιλοδοξεί να καταστεί το νέο πρόγραμμα του υπουργείου Ανάπτυξης ΠΡΑΞΕ (Πρόγραμμα Αξιοποίησης Ερευνητικών Αποτελεσμάτων) μέσω της δημιουργίας Τεχνοβλαστών (εταιριών Spin off), το οποίο εντάσσεται στο Επιχειρησιακό Πρόγραμμα Ανταγωνιστικότητας (ΕΠΑΝ).

Φιλοδοξία του νέου προγράμματος, όπως τόνισε ο υπουργός Ανάπτυξης Νίκος Χριστοδουλάκης σε σημερινή ημερίδα στο Εθνικό Ιδρυμα Ερευνών με θέμα "Τις νέες τεχνολογίες-ενίσχυση της τεχνολογίας", όπου και παρουσιάστηκαν οι βασικοί άξονες του ΠΡΑΞΕ, είναι να παρέχει κίνητρα και μέσα στο νέο ταλαντούχο ερευνητή επιστήμονα της χώρας μας, ώστε να δοκιμάσει τις δυνατότητες του στον επιχειρηματικό στίβο έξω από τα εργαστήρια του πανεπιστημίου και των ερευνητικών κέντρων.

Με αυτόν τον τρόπο, όπως τονίστηκε, το επιστημονικό και ερευνητικό απόθεμα της χώρας θα τείνει προς την κατεύθυνση του μετασχηματισμού του σε μια οικονομική δυναμική που θα αλλάξει προς το καλύτερο τις προοπτικές οικονομικής ανάπτυξης της χώρας μας.

Σκοπός του προγράμματος ΠΡΑΞΕ είναι η δημιουργία και ανάπτυξη νέων επιχειρηματικών δραστηριοτήτων στην Ελλάδα που έχουν ως αντικείμενο την εκμετάλλευση της γνώσης που παράγεται σε ερευνητικά εργαστήρια από άτομα υψηλού επιπέδου επιστημονικής και τεχνικής εκπαίδευσης ή και από ερευνητικούς και εκπαιδευτικούς οργανισμούς με την συνδρομή ιδιωτικών κεφαλαίων και χρηματοδοτικών οργανισμών.

Οι επιχειρήσεις αυτές αποκαλούνται τεχνοβλαστοί (Spin Off διεθνώς).

Οι επιμέρους στόχοι του προγράμματος, όπως τόνισε η Διευθύντρια Τεχνολογικής Ανάπτυξης του ΠΡΑΞΕ Ε.Σοφούλη, είναι οι ακόλουθοι:

* Η οικονομική εκμετάλλευση των αποτελεσμάτων έρευνας της τεχνολογικής ανάπτυξης και τεχνογνωσίας ερευνητικών κέντρων, ΑΕΙ, ΤΕΙ, τεχνολογικών φορέων και κλαδικών εταιριών βιομηχανικής έρευνας, μέσω της δημιουργίας νέων επιχειρήσεων.

* Η προώθηση της επιχειρηματικότητας στα εκπαιδευτικά και ερευνητικά ιδρύματα και η αξιοποίηση του επιχειρηματικού ενδιαφέροντος των ερευνητών μελών ΔΕΠ κ.α.

* Η αύξηση της απασχόλησης ιδιαίτερα σε τομείς έντασης γνώσης.

* Η δημιουργία χρηματοδοτικού πλαισίου αρχικής στήριξης των εταιριών έντασης γνώσης (τεχνοβλαστών).

Το πρόγραμμα, όπως τονίστηκε, διαχωρίζει τις δραστηριότητες που απαιτούνται για να αξιοποιηθούν εμπορικώς τα ερευνητικά αποτελέσματα και οι νέες γνώσεις, σε δυο φάσεις:

- Η πρώτη φάση περιλαμβάνει τις δραστηριότητες προετοιμασίας της επένδυσης και θα λειτουργήσει ως "κεφάλαιο σποράς" (seed capital). Κατά την πρώτη φάση το ΠΡΑΞΕ μπορεί να χρηματοδοτήσει μέχρι και 10 εκατ. δρχ., όταν πρόκειται για έργα στους κλάδους πληροφορικής και των υπηρεσιών και μέχρι 15 εκατ. δρχ., όταν πρόκειται για κλάδους της μεταποίησης.

- Η δεύτερη φάση περιλαμβάνει δραστηριότητες εκκίνησης της επένδυσης και έναρξης των δραστηριοτήτων, ενώ η είσοδος στη δεύτερη φάση προϋποθέτει ότι οι δικαιούχοι έχουν ολοκληρώσει την πρώτη φάση.

Στη συγκεκριμένη φάση του ΠΡΑΞΕ μπορεί να ενισχυθούν επενδύσεις σε κτίρια, αγορά κεφαλαιουχικού εξοπλισμού και μηχανημάτων, αμοιβές προσωπικού έως και 50% του συνόλου των δαπανών. Η μέγιστη επιχορήγηση μπορεί να ανέλθει στο 100% της αντίστοιχης συμμετοχής του χρηματοπιστωτικού φορέα ή και ιδιώτη επενδυτή στο κεφάλαιο του τεχνοβλαστού, με ανώτατο ύψος επιχορήγησης τα 250 εκατ. δρχ.

Δικαίωμα στη χρηματοδότηση της παρούσας προκήρυξης του προγράμματος για την πρώτη φάση έχουν ερευνητές, οργανισμοί παραγωγής γνώσης, αλλά και εταιρίες διαχείρισης της περιουσίας ιδρυμάτων της τριτοβάθμιας εκπαίδευσης. Στη δεύτερη φάση δικαίωμα χρηματοδότησης θα έχουν επιχειρήσεις με μορφή ανωνύμων εταιριών ή ΕΠΕ, με την προϋπόθεση ότι η συμμετοχή των δημοσίων φορέων στο κεφάλαιο τους δεν θα υπερβαίνει το 50%.

Πλέον η Ελλάδα με σταθερά βήματα φιλοδοξεί να είναι παρούσα στην ευρωπαϊκή δυναμική που δημιουργείται σε τεχνολογικό επίπεδο και το Επιχειρησιακό Πρόγραμμα Ανταγωνιστικότητας με τις δράσεις του, σύμφωνα με τον κ.Χριστοδουλάκη, αποτελεί μια ευκαιρία ενός ευρύτερου αναπροσανατολισμού του εκπαιδευτικού-παραγωγικού συστήματος της χώρας μας στις νέες διαμορφούμενες απαιτήσεις της ΕΕ.

ΟΙΚΟΔΟΜΙΚΕΣ-ΤΕΧΝΙΚΕΣ
ΕΜΠΟΡΙΚΕΣ-ΕΠΙΧΕΙΡΗΣΕΙΣ

ΑΦΟΙ ΑΣΒΕΣΤΗ Ο.Ε.

Κ. Τσαλδάρη 26-Ρόδος
☎ 32809-74325-74326

ΠΩΛΟΥΝΤΑΙ

● ΔΙΑΜΕΡΙΣΜΑΤΑ υπερούξ διαφόρων διαστάσεων

ΕΓΓΥΗΣΗ Η ΠΟΛΥΕΤΗ ΠΕΙΡΑ ΜΑΣ

X2404-31/5

ΑΙΓΑΙΟΚΤΗΜΑΤΙΚΗ

ΠΩΛΟΥΝΤΑΙ ΤΑ ΚΑΤΩΘΙ ΑΚΙΝΗΤΑ
(Δ.Δ.= Δάνεια Δεκτά)
ΔΙΑΜΕΡΙΣΜΑΤΑ: ΕΤΟΙΜΟΠΑΡΑΔΟΤΑ ΚΑΙΝΟΥΡΓΙΑ ΚΑΙ ΜΕΤΑΧΕΙΡΙΣΜΕΝΑ

ΔΥΑΡΙΑ (1 υπν.)
35τ.μ. στο Νιοχώρι, 12.000.000
40τ.μ. καινούργιο στους Δασκάλους 16.000.000 (Δ.Δ)
60τ.μ. Στην Ατταβύρου 15.000.000 (Δ.Δ)
60τ.μ. καινούργιο στην Ανάληψη 22.500.000 (Δ.Δ)
63τ.μ.ημιυπόγειο σε κολώνες με αυλή στην Ανάληψη 8.000.000 δρχ.
67τ.μ. (2 studio) στην Ιαλυσό, 20.000.000
ΤΡΙΑΡΙΑ (2 υπν.)
69τ.μ. καινούργιο στην Αη. Παύλου 24.500.000 (Δ.Δ.)
75τ.μ. Ρόδου Λίνδου (Ροδίνι) ισόγειο με αυλή, 24.000.000 (Δ.Δ)
85τ.μ. στο Νιοχώρι, 22.000.000 (Δ.Δ.)
83τ.μ. (ρετιρέ) στη Σάββα Διάκου (μπετά) 11.000.000
85τμ. καινούργιο Ροδίνι 33.000.000 (ΔΔ)
90τ.μ. (ημ/γειο) λουξ στη Μιχ. Πετρίδη 23.000.000
91τ.μ. (3 studio) στην Ιαλυσό 30.000.000
95 τ.μ. ημ/γειο στη Τσαλδάρη σε μπετά 12.000.000
95τ.μ. καινούργιο στην Αταβύρου, 36.000.000 (Δ.Δ.) Απ. - γκαράζ
140τ.μ. ορ/σμα, Πειραιώς, σε σοβά α' ορόφ. 32.000.000 (Δ.Δ.)
ΤΕΣΣΑΡΙΑ (3 υπν.)
100τμ. Αγ. Αναστασία 20.000.000 (Δ.Δ)
112τμ. (3 υπν.) καινούργιο στο Ροδίνι 43.000.000 (Δ.Δ)
114τμ.οφ/σμα ημ/λέξστην Ανάληψη 26.000.000 (Δ.Δ)
116τ.μ. καινούργιο - θέρμανση στην Ανάληψη, 43.000.000 (Δ.Δ.)
120τ.μ. (υπ) καινούργιο στην Κέννεντυ με αυλή, 25.000.000
124τ.μ. καινούργιο στην Αταβύρου, 47.000.000 (Δ.Δ.)
133τ.μ. καινούργιο λούξ Μήδεια (με γκαράζ) 53.000.000 (Δ.Δ)
138τ.μ. στην Μάρκου Κλαδάκη (ορ/σμα) 36.000.000 (ΔΔ)
149 τ.μ. στην Αισχύνης 8 ετών ορ/σμα 47.000.000 (ΔΔ)
ΠΕΝΤΑΡΙΑ (4 υπν) ΚΑΙ ΑΝΩ
112τ.μ. δυόρ. διαμ/σμα στην Καναδά 35.000.000 δρχ. (Δ.Δ)
145 τ.μ. Στρ. Ζήση (4 υπν) 40.000.000 (Δ.Δ.)
ΜΕΖΟΝΕΤΤΕΣ - ΜΟΝΟΚΑΤΟΙΚΙΕΣ - ΠΑΛΙΑ ΣΠΙΤΙΑ
60τ.μ. μονοκατοικία κατάλληλη για επαγγελματική στέγη -ιατρείο Αλ. Διάκου 35.000.000
70τ.μ. παραδοσιακό στην Κρεμαστή 35.000.000 (Δ.Δ.)
85τ.μ. καινούργια έτοιμη σε 1.500 οικόπεδο στα Κοσκινού, 35.000.000. (Δ.Δ.)
117τμ. καινούργιο στη Γεωργίου Παπανδρέου 47.000.000 (Δ.Δ)
125τ.μ. (με 40 μ. υπογ) μονοκατοικία σε μπετά στο Παραδείσι, 20.000.000 δρχ.
125τ.μ. σε 1,5 στρ. στη Θολό 70.000.000
128τμ. μεγ/τα καινούργια στο Ροδίνι 47.000.000 (Δ.Δ.)
140 τ.μ. μονοκατοικία Ομήρου στην Παλιά Πόλη 25.000.000
155 τ.μ. μεζονέτα στους Δασκάλους, 63.000.000 (Δ.Δ.)
160τ.μ. μονοκατοικία λουξ στη Νίσυρο 30.000.000
200τ.μ. μονοκατοικία σε 2.320 τμ. οικ/δο λουξ κατασκευής στα Μάσαρι 75.000.000
230τ.μ. βίλα σε μπετά έξω από τη Λίνδο, 5 στρ. οικ. 50.000.000
234τ.μ. μεζονέτα στην Ιξιά, σε 1000τ.μ. οικόπεδο 94.000.000 (Δ.Δ.)
270τ.μ., (1/3 τελειωμένο, 2/3 σοβά) Κοσκινού - θέα 60.000.000
280τμ. (2 διαμ/τα) ισ. α' ορ. σε 3.700 τ.μ. οικόπεδο στην Ιαλυσό 125.000.000 (Δ.Δ)
ΚΑΤΑΣΤΗΜΑΤΑ - ΓΡΑΦΕΙΑ:
23τ.μ. στη Σωκράτους, 140.000.0000
30τ.μ. κοντά Θεμ. Σοφούλη, 18.000.000 (Δ.Δ.)
31τ.μ. Καμείρου 14.000.000 (Δ.Δ.)
39τμ. στην Αγ. Αναστασία 12.000.000 (Δ.Δ)
48τ.μ. στο Μανδράκι 100.000.000
65τ.μ. στην Στρατηγού Ζήση. (Δ.Δ.)
70τ.μ. στον Αγ. Ιωάννη, 30.000.000 (Δ.Δ.)
70τ.μ. στη Μαλιαράκη, 25.000.000 (Δ.Δ.)
80 τ.μ. δυόροφο κτίριο στο Μανδράκι 120.000.000
85τ.μ. (με γκαρσονιέρα) 40.000.000 στο Ροδίνι
90τ.μ. στο Νιοχάρι, 63.000.000 (Δ.Δ.)
140τμ. στον Αγιο Ιωάννη 60.000.000 (Δ.Δ.)
175τμ. κατάστημα επί της Λεωφόρου Ρόδου - Λίνδου 70.000.000 (Δ.Δ)
230 κτίριο (ισ. κατ/μα α' γραφείο) στην Π. Πόλη 50.000.000
320τμ. (βιοτ.) στα Ασγούρου 55.000.000
400τμ. (υπ. ισ. άδεια α' ορ.) κολώνες Μήδεια 80.000.000 (Δ.Δ)
ΟΙΚΟΠΕΔΑ:
500 τ.μ. στο Μίρα Μάρε Σ.Δ. 0,8 50.000.000
500τμ. εντός στις Καλυθιές 17.000.000
800 τ.μ. πλησίον Πίνδου Σ.Α. 0,8 100.000.000
1000τμ. (Σ.Δ.0,8) Μιχ. Πετρίδη 90.000.000 (Δ.Δ)
1.150 τ.μ. στην Ιαλυσό Σ.Δ. 0,4 40.000.000
1.230 τ.μ. στα Κοσκινού 50% κάλυψη 40.000.0000
1.720 τ.μ. στην Παστίδα (κτίζει 400) 16.000.000
2 στρ. Βουνάρια Ιαλυσό (κτίζει 200 τμ.) 35.000.000
5.500 τ.μ. στην Παστίδα 18.000.000
4.000 τ.μ. στα Ασγούρου, 30.000.000
4000τμ. Νερά Καλλιθέας 60.000.000
4000τμ.στους Τρεις (20κ/δα) 30.000.000
2.750 τ.μ. πάνω στ' άσφαλτο στα Κοσκινού 45.000.000
11.150 τ.μ. στο Τσαΐρι 50.000.000

ΤΗΛΟ: ΔΙΑΘΕΤΟΥΜΕ ΜΕΓΑΛΗ ΠΟΙΚΙΛΙΑ ΟΙΚΟΔΟΜΩΝ
ΖΗΤΟΥΝΤΑΙ ΜΕΤΑΧΕΙΡΙΣΜΕΝΑ ΔΙΑΜΕΡΙΣΜΑΤΑ
(ΑΜΕΣΗ ΠΩΛΗΣΗ)

➤ ΔΙΑΘΕΤΟΥΜΕ ΚΑΤΑΣΤΗΜΑΤΑ, ΟΙΚΟΠΕΔΑ, ΑΓΡΟΤΕΜΑΧΙΑ ΚΑΙ ΕΠΙΧΕΙΡΗΣΕΙΣ
➤ ΑΝΑΛΑΜΒΑΝΟΥΜΕ ΤΗΝ ΠΩΛΗΣΗ ΤΩΝ ΑΚΙΝΗΤΩΝ ΣΑΣ ΣΕ ΣΥΝΤΟΜΟ ΧΡΟΝΙΚΟ ΔΙΑΣΤΗΜΑ ΜΕ ΥΠΕΥΘΥΝΟΤΗΤΑ ΚΑΙ ΕΧΕΜΥΘΕΙΑ ΣΤΗ ΡΟΔΟ - ΑΘΗΝΑ- ΠΕΙΡΑΙΑ

ΒΑΖΟΥΚΟΥ ΡΕΝΑ
ΜΕΣΙΤΗΣ ΑΣΤΙΚΩΝ ΣΥΜΒΑΣΕΩΝ

Πληροφορίες τηλ. (0241) 22943-28838, FAX: 28838
Διευθ. Γραφείου: Δημ. Θεοδωράχη 3 Τ.Κ. 85100 Ρόδος
10-1 το πρωΐ καθημερινά και 6.30 - 9.00 το απόγευμα Δευτέρας και Πέμπτης
e-mail.vazoukou@otenet.gr

ΑΕ 109/Χ2425 - 31/5

ΑΡΧΩΝ ΣΑΜΑΡΤΖΗΣ

20 ΧΡΟΝΙΑ ΜΟΝΩΣΕΙΣ



ΜΟΝΩΣΕΙΣ ΤΑΡΑΤΣΩΝ

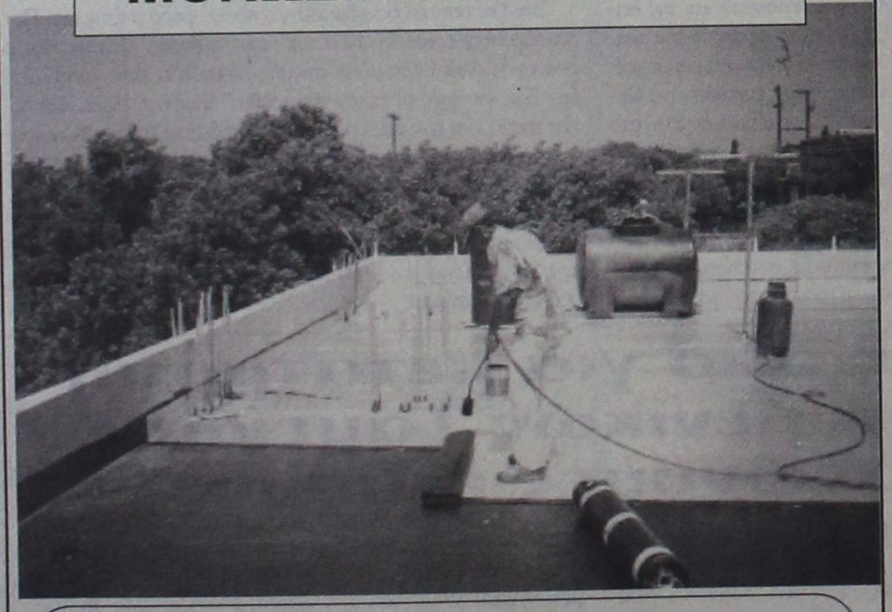

ΔΙΑΘΕΣΗ:

ΑΡΧΩΝ ΣΑΜΑΡΤΖΗΣ

ΜΟΝΩΤΙΚΑ ΥΛΙΚΑ -ΜΟΝΩΣΕΙΣ
Τηλ. 23030, 32054, 67790
1) Ερυθρού Σταυρού 21 2) Κέντρο Μόνωσης Ρόδου: Μιχαήλ Πετρίδη 69

X2398-31/5

Οι δραστηριότητες κατά το μήνα Απρίλιο από τις Ενοπλες Δυνάμεις

Στα πλαίσια υλοποίησης του προγράμματος Κοινωνική Προσφορά των Ενόπλων Δυνάμεων πραγματοποιήθηκαν κατά το μήνα Απρίλιο 20001, οι παρακάτω δραστηριότητες:

α. Υγεία:

Διατέθηκαν: εβδομήντα τέσσερις (74) φιάλες αίματος από αιμοδοσία στο Γενικό Νομαρχιακό Νοσοκομείο Ρόδου.

Ενας (1) ιατρός και ένα (1) ασθενοφόρο στο Γ.Α.Σ. Ρόδου «Η ΥΓΕΙΑ» για τη διεξαγωγή του 16ου μαραθωνίου αγώνα την 29η Απριλίου 2001 στη Ρόδο.

6. Πολιτιστικές - Κοινωνικές - Θρησκευτικές εκδηλώσεις:

Διατέθηκαν:

(1) Τμήμα αποδόσεως τιμών για την περιφορά του επιταφίου στο Δήμο Ιαλυσού τη 13η Απριλίου 2001.

(2) Τμήμα αποδόσεως τιμών για την περιφορά του επιταφίου στον Ιερό Ναό Αγίου Ιωάννου του Προδρόμου της πόλεως Ρόδου.

(3) Τμήμα αποδόσεως τιμών για συνοδεία του Αγίου Φωτός που ήρθε από τα Ιεροσόλυμα, στην εκκλησιαστική επιτροπή της ενορίας του Αγίου Γεωργίου Πυλώνας Ρόδου, τη 14η Απριλίου 20001.

Θα γίνει αύριο στο «Ακταίον»

Ενημέρωση για την προστασία από τον καρκίνο του μαστού

ΘΑ ΜΕΤΑΣΧΟΥΝ ΕΞΕΧΟΝΤΕΣ ΕΠΙΣΤΗΜΟΝΕΣ

Η Ιερά Μητρόπολη Ρόδου, ο Οργανισμός Πολιτιστικής Ανάπτυξης Δωδεκανήσου της Ν. Αυτοδιοίκησης, ο Δήμος Ροδίων και ο Ελληνικός Σύνδεσμος «Σούζαν Κόμεν» για την καταπολέμηση του καρκίνου του μαστού, διοργανώνουν επιστημονική εκδήλωση με θέμα: «Ενημέρωση για την προστασία από τον καρκίνο του μαστού, που απειλεί την υγεία και τη ζωή», η οποία θα πραγματοποιηθεί το Σάββατο 12 Μαΐου 2001 και ώρα 7 μ.μ. στην αίθουσα του Ακταίον.

Η εκδήλωση αυτή, κρίνεται ιδιαίτερα σημαντική καθώς θα συμμετέχουν εξέχοντες επιστήμονες και έχει ως κύριο σκοπό την έγκυρη ενημέρωση του γυναικείου πληθυσμού της περιοχής μας.

Το πρόγραμμα της εκδήλωσης έχει ως εξής:

Δρ. Λ. Ιωαννίδου - Μουζάκα επίκουρος καθηγήτρια Πανεπιστημίου Αθηνών, γυναικολόγος - μαστολόγος, πρόεδρος του Ελληνικού Συνδέσμου Σούζαν Κόμεν για την καταπολέμηση του καρκίνου του μαστού και της Ελληνικής Εταιρίας Μαστολογίας. Το θέμα που θα αναπτύξει έχει τίτλο «Διάγνωση και Χειρουργική Αντιμετώπιση».

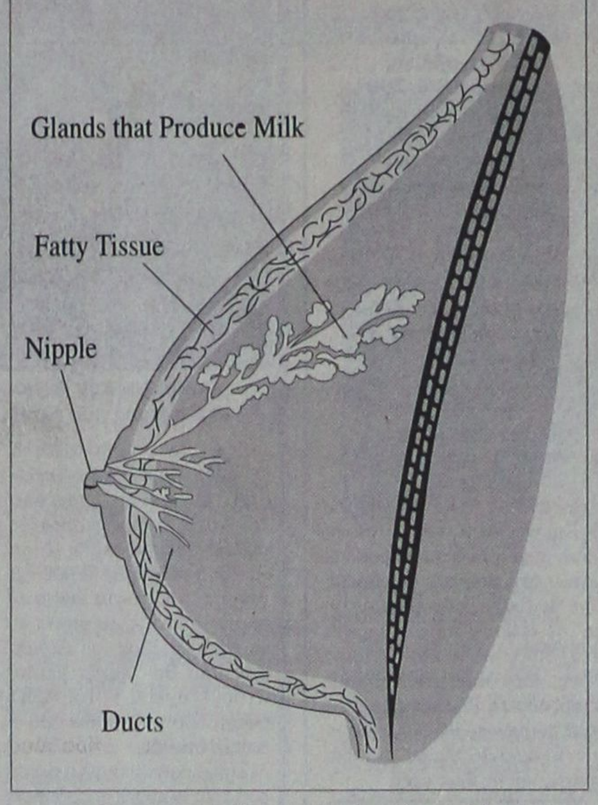

Θα ακολουθήσει ο λόγος της Δρ. Ελένης Λυνάρδου παθολόγου - ογκολόγου, διδάκτωρος του Πανεπιστημίου του Λονδίνου, με θέμα «Προφυλακτική Χημειοθεραπεία».

Τέλος η εκδήλωση θα κλείσει με την ομιλία του Απόστολου Μανδρέκα, πλαστικού χειρουργού, Διδάκτωρος Πανεπιστημίου Αθηνών, τ. Διευθυντής πλαστικής χειρουργικής του ν. Ν.Α. με τίτλο: «Ανάπλαση και αποκατάσταση μαστού».

Η παρουσία όλων κρίνεται ως απαραίτητη καθώς το θέμα αγγίζει και όλους μας.

Με το Επιμελητήριο Δωδεκανήσου

Επιχειρηματική συνεργασία με την Ισπανία και την Κίνα

ΕΚΠΡΟΣΩΠΟΙ ΤΩΝ ΠΡΕΣΒΕΙΩΝ ΣΤΗ ΡΟΔΟ

Το Επιμελητήριο Δωδεκανήσου πρόκειται να επισκεφθεί την προσεχή Δευτέρα 14 Μαΐου ο οικονομικός και εμπορικός σύμβουλος της Ισπανικής Πρεσβείας στην Αθήνα κ. Alejandro Heurta συνοδευόμενος από την πρόξενο της Ισπανίας στη Ρόδο Χρυσούλα Καΐλλή.



Ο κ. Heurta θα επισκεφθεί το Επιμελητήριο στις 12 η ώρα το μεσημέρι και θα έχει συνάντηση με τον πρόεδρο του Επιμελητηρίου κ. Γ. Καραγιάννη και τα μέλη της Διοικητικής Επιτροπής.

Το Επιμελητήριο προσκαλεί όσους εμπόρους και επιχειρηματίες ενδιαφέρονται να πάρουν πληροφορίες σχετικά με την Ισπανική πρεσβεία, να παραστούν στη συνάντηση που θα γίνει στα γραφεία του Επιμελητηρίου.

Σε συνέχεια της συνάντησης που έγινε την περασμένη Παρασκευή στη Ρόδο μεταξύ των μελών της Δ.Ε. του Επιμελητηρίου με αντιπροσωπεία της Κινεζικής Πρεσβείας, η Εμπορική Ακόλουθος της Πρεσβίας κ. Sui Hui έστειλε ευχαριστία επιστολή στον πρόεδρο του Επιμελητηρίου κ. Καραγιάννη, με την οποία εκφράζει την ικανοποίησή της για τις συζητήσεις που έγιναν και ευχαριστεί το Επιμελητήριο για τη φιλοξενία.

Επισημαίνει επίσης τις δυνατότητες ανάπτυξης περαιτέρω συνεργασίας μεταξύ της Δωδεκανήσου και της Κίνας.

Με την ίδια επιστολή καλούνται όσοι Δωδεκανήσιοι επιχειρηματίες επιθυμούν να παραστούν στην Εκθεση Κινεζικών προϊόντων που θα γίνει στο Επιμελητήριο Αθηνών στις 12 και 13 Ιουνίου (μπορούν να επικοινωνήσουν με το Επιμελητήριο Δωδεκανήσου.

Συναυλία από μαθητές θα δοθεί την Κυριακή στο δημοτικό Θέατρο

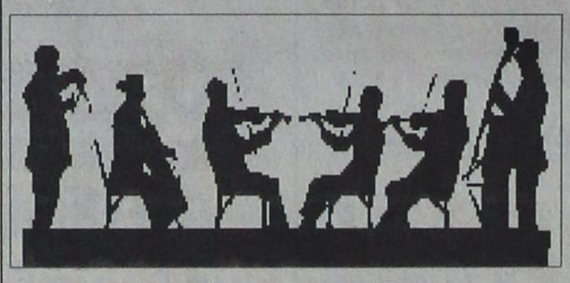

Στα πλαίσια των Ανθεστηρίων 2001, το πρόγραμμα εκδηλώσεων των οποίων έχει ήδη ξεκινήσει, ο Πολιτιστικός Οργανισμός Δήμου Ρόδου, σε συνεργασία με τη Μουσική Σχολή του Μουσικού Δωδεκανησιακού Ομίλου, το Δημοτικό Ωδείο Ρόδου και το Παιδαγωγικό Εργαστήρι Τέχνης, διοργανώνουν την Κυριακή, 13 Μαΐου και ώρα 8.00, στο Δημοτικό Θέατρο Ρόδου, συναυλία από τους μαθητές βιολιού και μαντολίνου των τμημάτων τους.

Στη συναυλία, που διευθύνει η κ. Ξένη Εμνερ Παπαχαλκίτου, συμμετέχουν ο τενόρος Βασίλης Πετρίδης και η πιανίστα Αννα Σαντορινιού.

PELLOS TRAVEL

Σε συνεργασία με το Σύλλογο Εκπαιδευτικών Πρωτοβάθμιας Εκπαίδευσης και προσχολικής αγωγής διοργανώνει:

Εκδρομή

ΡΟΔΟΣ - ΜΑΡΜΑΡΙΣ - ΕΦΕΣΟΣ - ΣΜΥΡΝΗ - ΠΕΡΓΑΜΟΣ - ΑΪΒΑΛΙ

Από 2/6/01 έως 4/6/01

Τριήμερο του Αγίου Πνεύματος

2/6/01

Αναχώρηση από Ρόδο στις 07.00 για Μαρμαρίς. Αφιξη στο Μαρμαρίς. Επιβίβαση σε πούλμαν και αναχώρηση για Σμύρνη. Αφιξη στη Σμύρνη το μεσημέρι. Τακτοποίηση στο ξενοδοχείο. Απόγευμα ξενάγηση στη Σμύρνη και βόλτα στην αγορά για ψώνια. Επιστροφή στο ξενοδοχείο. Δείπνο. Το βράδυ προαιρετική διασκέδαση σε κέντρο Oriental Show (χορός της κοιλιάς). Διανυκτέρευση.

3/6/01

Αναχώρηση για Πέργαμο και Αϊβαλί. Επίσκεψη στην πόλη της Περγάμου, στους αρχαιολογικούς χώρους της Περγάμου, Ακρόπολης, ναός Αθηνάς, Αγορά, Βιβλιοθήκη, Ρωμαϊκά λουτρά, Θέατρο της Περγάμου. Αναχώρηση για Αϊβαλί το μεσημέρι. Περιήγηση, ξενάγηση στην πόλη.Επιστροφή στη Σμύρνη. Δείπνο. Διαν/ση.

4/6/01

Πρωνό. Αναχώρηση για Εφεσο. Αφιξη στην Εφεσο. Επίσκεψη στο ναό της Αρτέμιδος, Σπίτι της Παναγίας, αρχαία Εφεσος, Ωδείο, ναός του Ανδριανού, αγορά, βιβλιοθήκη, μεγάλο Θέατρο κ.λ.π. Αναχώρηση για Μαρμαρίς. Αφιξη στο Μαρμαρίς. Αναχώρηση για Ρόδο. Αφιξη στη Ρόδο. Τέλος εκδρομής.

ΤΙΜΗ ΣΥΜΜΕΤΟΧΗΣ:

39.000 δρχ. το άτομο

σε δίκλινο και σε τρίκλινο

σε μονόκλινο 10.000 δρχ. επιβάρυνση

* Δωρεάν 0-2 ετών

* 50% 2-12 ετών

Στην εκδρομή περιλαμβάνονται

1. Εισιτήρια Ρόδος - Μαρμαρίς - Ρόδος με δελφίνι
2. 2 πρωινά (μπουφέ) - 2 δείπνα
3. Δωμάτια δίκλινα και τρίκλινα σε ξενοδοχεία 3***
4. Μεταφορές με κλιματιζόμενα πούλμαν
5. Ξεναγήσεις στην ελληνική γλώσσα από διπλωματούχο ξεναγό
6. Ταξιδιωτική ασφάλεα
7. Συνοδός του γραφείου

Δεν περιλαμβάνονται

1. Εισιτήρια των εισόδων σε αρχαιολογικούς χώρους
2. Φόροι εισόδου και εξόδου - Visa
3. Προαιρετική διασκέδαση σε κέντρο
4. Φιλοδωρήματα, τηλέφωνα

Για κρατήσεις και πληροφορίες στο τηλέφωνο

62245 κ. Ράπτη

ή στο

PELLOS TRAVEL

Λεωφόρος Καλλιθέας 125 Φαληράκι - Ρόδος

Τηλ.: (0241)87615, 86298

Fax: (0241) 87616

Κινητό 0945 949399

1204-31/5

GR Grand Hotel Rhodes

Day & Night

Naiades by the Pool

Στήν τροπική ατμόσφαιρα της μεγάλης πισίνας του Grand Hotel, το Ναιάδες λειτουργεί με ανανεωμένο Μενού ως Καφέ-Ουζερί (10:30 - 17:30



A Member of MITSIS hotels

X2393-31/5

Piano Bar

Το γνωστό σημείο συνάντησης στο κέντρο της Πόλης.

Ο Τάκης Τσώνης κάθε βράδυ* στο πιάνο. (20:30 - 01:00)

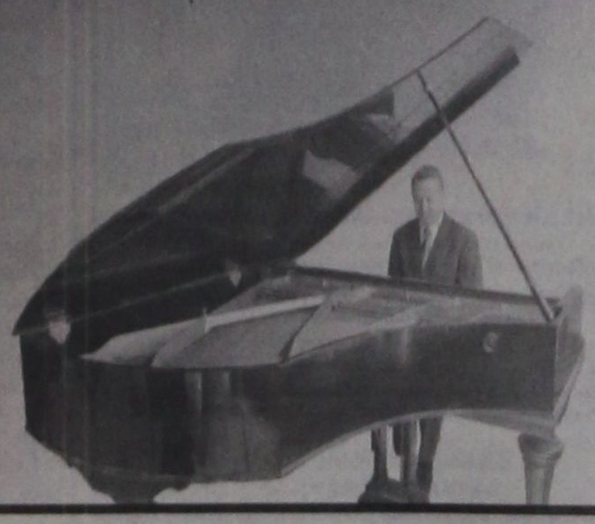

* Εκτός Τρίτης

Ματιές στα σπορ

Αύριο θα γίνουν τα εξ' αναβολής της Β΄ Κατηγορίας (1ος όμιλος)



Αύριο ορίστηκαν να γίνουν όλα τα εξ' αναβολής παιχνίδια του πρωταθλήματος της Β΄ Κατηγορίας (1ος όμιλος) με την ελπίδα αυτή τη φορά να διεξαχθούν για να ολοκληρωθούν όλες οι εκκρεμότητες του τοπικού μας πρωταθλήματος.

Αναλυτικά όλοι οι αγώνες του Σαββατοκύριακου είναι οι ακόλουθοι:

Β΄ Κατηγορία
1ος όμιλος
(21η αγωνιστική)
Αύριο 12/5/2001

• Αγ. Απόστολοι (11.30 π.μ.): Αστέρας Π. - Ανταγόρας (Βεργίδης).
• Αφάντου (12 μ.): Εθνικός - Νικαγόρας (Κακούλης.
• Καρδάμαινα (12 μ.): Δόξα Καρδ. - Πολυβώτης (Φωτάρας)
• Γηπ. Ασφενδιού (12 μ.): Αναγέννηση Ασφ. - Διγενής (Ράπανος).
• Κως (12 μ.): ΠΑΟ Κω - Απόλλων Αν. (Παριανός).

2ος όμιλος
(22 αγωνιστική)
Κυριακή 13/5/2001

• Απολακκιά (1.30 μ.μ.): Ασπίδα Αν. - Ηρακλής Λ. (Κασέρης)
• Τήλος (1.30 μ.μ.): ΑΣ Τήλου - Δόξα Ψίνθου (Κυπραίος)
• Σάλακος (5 μ.μ.): Ασπίδα Σαλ. - Αγ. Γεώργιος (Σπάρταλης)
• Δαματριά (5 μ.μ.): Δήμητρα - ΑΕ Καταβιάς (Κυπραίος)

Γ΄ Κατηγορία
Εξ' αναβολής
Κυριακή 13/5/2001

• Καλαβάρδα (2.30 μ.μ.): ΑΟ Καλαβαρδών - ΑΟ Σύμης (Κουράνος)

Αγώνας κατάταξης
Κυριακή 13/5/2001

• Κρεμαστή (4.30 μ.μ.): Αστέρας Μασ. - ΑΟ Αρχαγγέλου (Θεοδοσίου)

Εφηβικό πρωτάθλημα
Αγώνας κατάταξης
Αύριο 12/5/2001

• Κρεμαστή (5 μ.μ.): Απόλλων Απολλώνων - Ζευς (Κοντός)

•• Σύμφωνα με απόφαση του δ.σ. της ΕΠΣΔ σε περίπτωση που οι προγραμματισμένοι για αύριο αγώνες του α΄ ομίλου της Β΄ Κατηγορίας δεν διεξαχθούν λόγω συγκοινωνιακών προβλημάτων από καιρικές συνθήκες τότε θα διεξαχθούν υποχρεωτικά την αμέσως επόμενη ημέρα στα ίδια γήπεδα και τις ίδιες ώρες. Εάν και την Κυριακή υπάρξουν τα ίδια προβλήματα τότε οι αγώνες θα διεξαχθούν την Τετάρτη 16 Μαΐου στα ίδια γήπεδα και τις ίδιες ώρες.

Τιμωρίες από την ΕΠΣΔ

Η ΕΠΣΔ δεν τιμώρησε μόνο τον Ηρακλή Μαριτσών, ν' αγωνιστεί τη νέα περιόδο δύο αγωνιστικές μακριά από την έδρα,. αλλά τον άφησε και χωρίς φροντιστή και μασέρ.

Η διοίκηση της «Ενωσης» αποφάσισε να στείλει στην επιτροπή Φίλαθλου Πνεύματος (ΕΦΙΠ) τον Σωτήρη Κούρο, λόγω των επανειλημμένων υποτροπών του!

Τιμωρίες παικτών

Από την «Ενωση» τιμωρήθηκαν οι παρακάτω παίκτες:

• Με 7 αγωνιστικές: Π. Χαλαραμπάκης (ΑΣ Τήλου).
• Με 3 αγωνιστικές: Ι. Κορκίδας (Ακουσιλάου), Γ. Μουρζάκης (Αστέρα Μασ.)

** Καλείται σε έγγραφη απολογία για την Τετάρτη 16 Μαΐου στις 12 το μεσημέρι στα γραφεία της ΕΠΣΔ, το σωματείο Αστέρας Παστίδας, για τα όσα γράφτηκαν στο Φ.Α. με τον Ανταγόρα (δεν παρουσίασε τα δελτία στο διαιτητή στο παιχνίδι με τον Ανταγόρα, λόγω αδυναμίας της φιλοξενούμενης ομάδας να παρουσιαστεί στο γήπεδο).

ΠΡΩΤΑΘΛΗΜΑ ΜΙΚΤΩΝ

Η ΕΠΣ Μακεδονίας πρωταθλήτρια!

• Νίκησε 3-2 στον τελικό την ΕΠΣ Αθηνών!

Υστερα από συγκλονιστική μάχη η Μικτή ομάδα παίδων της Μακεδονίας, νίκησε στον τελικό του πρωταθλήματος Ενώσεων της ΕΠΟ, που έγινε στη Στυλίδα, την αντίστοιχη ομάδα της Αθήνας 3-2 και κατέκτησε τον τίτλο της πρωταθλήτριας Ελλάδος!

Να θυμίσουμε ότι ο μικρός τελικός, αν και είχε προκηρυχθεί, ουδέποτε έγινε. Ετσι η Μικτή της ΕΠΣΔ η οποία είχε προκριθεί σ' αυτόν, να αντιμετωπίσει τη Μικτή Πιερίας, έμεινε με τη χαρά στα ...δόντια, αφού έχασε την ευκαιρία να αναδειχθεί τρίτη Πανελληνιονίκης και μαζί τα προνόμια που προκύπτουν από μία τέτοια επιτυχία (εισαγωγή σε Πανεπιστημιακές Σχολές, ΤΕΦΑΑ κ.λ.π.)

Νοκ – άουτ για τρεις εβδομάδες η Τσικούρη!

Στη Γερμανία βρέθηκε προχθές, για ιατρικές εξετάσεις, μαζί με τον προπονητή της Χρήστο Τζέκο, η αθλήτρια του Διαγόρα Γεωργία Τσικούρη. Η Ροδίτισσα αθλήτρια, τον τελευταίο καιρό ένιωθε ενοχλήσεις στα πόδια της όμως υποτίμησε,αρχικά το πρόβλημα και συνέχισε να προπονείται!

Ημέρα με την ημέρα η κατάσταση επιδεινωνόταν και έτσι αποφασίστηκε το ταξίδι στη Γερμανία, όπου διαπιστώθηκε ότι το πρόβλημα είναι πολύ πιο σοβαρό απ' ό,τι αρχικά εκτιμήθηκε, αφού διαγνώστηκε ότι έχει «περιοστίτιδα» και της συνεστήθη αποχή από τις προπονήσεις και ξεκούραση για τρεις περίπου εβδομάδες!

AMCOR

No 1

ΚΑΤΑΣΚΕΥΑΖΟΝΤΑΙ & ΕΙΣΑΓΟΝΤΑΙ ΣΥΝΑΡΜΟΛΟΓΗΜΕΝΑ ΑΠΟ ΤΟ ΙΣΡΑΗΛ



ΠΡΟΔΙΑΓΡΑΦΕΣ ΕΟΚ CE MARK

Μ 2426-31/5

Η AMCOR-ΙΣΡΑΗΛ Η ΜΕΓΑΛΥΤΕΡΗ ΒΙΟΜΗΧΑΝΙΑ ΗΛΙΑΚΩΝ ΣΥΣΤΗΜΑΤΩΝ ΣΤΟΝ ΚΟΣΜΟ,ΣΑΣ ΠΡΟΣΦΕΡΕΙ ΤΟΝ ΚΑΛΥΤΕΡΟ ΗΛΙΑΚΟ ΘΕΡΜΟΣΙΦΩΝΑ ΤΟΥ ΚΟΣΜΟΥ ΜΕ ΜΟΝΑΔΙΚΑ ΣΗΜΕΙΑ ΥΠΕΡΟΧΗΣ ΠΟΥ ΚΑΝΕΝΑΣ ΑΛΛΟΣ ΔΕΝ ΕΧΕΙ.ΠΡΟΤΗ Η AMCOR,ΠΡΙΝ 40 ΧΡΟΝΙΑ ΠΑΡΟΥΣΙΑΣΕ ΤΗΝ ΕΠΑΝΑΣΤΑΤΙΚΗ ΤΗΣ ΤΕΧΝΟΛΟΓΙΑ ΣΤΟΥΣ ΗΛΙΑΚΟΥΣ ΘΕΡΜ/ΝΕΣ. ΠΟΛΛΟΙ ΑΠΟ ΤΟΤΕ ΠΡΟΣΠΑΘΗΣΑΝ ΝΑ ΤΗΝ ΜΙΜΗΘΟΥΝ .ΤΑ ΑΠΟΤΕΛΕΣΜΑΤΑ ΤΟΥΣ ΕΙΝΑΙ ΓΝΩΣΤΑ.ΚΑΝΕΝΑΣ ΔΕΝ ΜΠΟΡΕΣΕ ΝΑ ΤΗ ΦΘΑΣΕΙ.ΣΗΜΕΡΑ Η AMCOR ΣΥΝΕΧΙΖΟΝΤΑΣ ΤΗΝ ΕΡΕΥΝΑ ΣΤΟΝ ΤΟΜΕΑ ΤΗΣ ΗΛΙΑΚΗΣ ΕΝΕΡΓΕΙΑΣ ΒΡΙΣΚΕΤΑΙ ΚΑΙ ΘΑ ΒΡΙΣΚΕΤΑΙ ΜΠΡΟΣΤΑ ΓΙΑΤΙ ΕΙΝΑΙ Η ΝΟ 1 ΣΤΟΝ ΚΟΣΜΟ.

ΕΙΝΑΙ Η AMCOR

ΠΟΔΟΣΦΑΙΡΟ

Σαράντα παίκτες καλεί ο ενωσιακός προπονητής

Για την προεπιλογή της ομάδας ISLAND GAMES



Ο παίκτης του Ιάλυσου Γιώργος Δανάς είναι από αυτούς που κλήθηκαν για την προεπιλογή

Ανακοινώθηκαν από τον ενωσιακό προπονητή Μιχάλη Δράκο οι ποδοσφαιριστές που θα συμμετάσχουν στην ειδική προετοιμασία που θα γίνει στα πλαίσια της συγκρότησης της αντιπροσωπευτικής ομάδας του νησιού μας που θα πάρει μέρος στους αγώνες ISLAND GAMES την περίοδο από 7 έως 13 Ιουλίου.

Συνολικά είναι 40 παίκτες από τους οποίους προπόνηση με προπόνηση και φιλικό με φιλικό θα γίνει η τελική επιλογή.

Πιο συγκεκριμένα πρόκειται για τους ακόλουθους:

Σαββιδάκη, Γιακουμάρο, Παπαδημήτρη, (Ηρακλή Μαριτσών), Καντιμοίρη, Σαλαμαστράκη, Ξύπα, Αλεξανδρίδη (Απόλλωνος Καλυθιών), Κυπριώτη, Σάββενα, Μαΐλη, Ζωάννου, Γεωργαλλή, Μαλλιάκα (ΑΣ Ρόδου). Παπανικολάου, Μόσχο (ΠΑΟ Διαγόρα), Κυριαζή, Δανά (Ιάλυσου), Κωνσταντάκη, Ξύπα, Κρητικό (Αναγέννησης Εμπωνας), Δράκο, Πίτση, Χαρικιόπουλο (Φοίβου), Ελληνα, Μακρή (Διαγόρα Βατίου), Βασιλάκη, Πιτσουρδάκη (Θύελλας Πυλώνας), Καραβόλια, Π. Σπάρταλη, Μ. Σπάρταλη, Χατζηθεοδωράκη (Κλεάνθη), Αμπελά, Π. Λεβέντη (Ορφέα), Αγκά (Ευαγόρα), Μ. Πλίγκο (Δόξας Ψίνθου), Ψύλλου (Διγενή), Κολιάδη (Αρη Αρχαγγέλου), Μποσγανά (ΑΕΡΑ), Λ. Τρούλλης και Μιχαλάκη (Απόλλωνα Απολλώνων).

Σημειώνεται πως οι παίκτες αυτοί καλούνται να βρίσκονται τη Δευτέρα στο Εθνικό Στάδιο, όπου στις 3 μ.μ. θα αντιμετωπίσουν σε φιλικό παιχνίδι τον ΑΣ Ρόδος.

Στην Παιανία θα βρεθούν έξι παίκτες της Νήσου Ρόδου

Στις εγκαταστάσεις της Παιανίας θα βρεθούν σήμερα ακόμα έξι νεαροί ποδοσφαιριστές της Νήσου Ρόδου!

Πρόκειται για τους Λυριστή, Κώτσο, Κοσμά, Θεοδοσίου, Μ. Μαννάκη και Γκεοργκίεφ, οι οποίοι θα συμμετάσχουν σε ένα ειδικό φιλικό παιχνίδι 7 Χ 7 για την εξεύρεση ταλέντων.

Ο προπονητής των Ακαδημιών του Παναθηναϊκού Τάσος Σιούλας που έχει άριστες σχέσεις με τον υπεύθυνο της νήσου Ρόδου Σταμάτη Μαργέλλο, θα έχει τη δυνατότητα να επιλέξει ή όχι κάποια από αυτά τα παιδιά,για να συμμετάσχουν στα «μικρά» τμήματα των πρασίνων. Ηδη έχει «απορροφήσει» τον Λ. Μαννάκη ως γνωστόν ο οποίος τα πηγαίνει πολύ καλά.

• Τα παιδιά της Νήσου Ρόδου που θα συνοδεύονται από τον κ. Μαργιέλο θα επιστρέψουν στο νησί μας αύριο.

Ο Απόλλων Καλυθιών θέλει νίκη στο ντέρμπι της Κω

Με στόχο να κλείσει με ψηλά το κεφάλι τις υποχρεώσεις του στο πρωτάθλημα τη Εθνικής Ερασιτεχνικής Κατηγορίας ο Απόλλων Καλυθιών θα αντιμετωπίσει μεθαύριο την Αθλητική Ενωση της Κω.



Οι απολλωνιστές θα παίξουν για το γόητρο, αφού έχουν εξασφαλίσει την παραμονή τους στην κατηγορία.

Ο τεχνικός Γιώργος Τανίδης θα στερηθεί τις υπηρεσίες του Σαλαμαστράκη που είναι τιμωρημένος και του Καντιμοίρη τον οποίο δεν υπολογίζει.Εχει στη διάθεσή του, τους ακόλουθους ποδοσφαιριστές:

Αλεξανδρίδη, Κώστα, Χατζησταμάτη, Χατζηπέτρο, Κακλαμάνο, Ισκά, Κοσκινιάτη, Ξύπα, Πολυχρονίου, Σταθόπουλο, Δημητριάδη, Ζούνη και Σαλπιγκτίδη.

Με προβλήματα η ΑΕ Κως

Μετ'έμποδίων συνεχίστηκε και χθες η προετοιμασία της ΕΑ Κως, αφού στην απογευματινή προπόνηση προσήλθαν και πάλι οι «συνήθεις ύποπτοι».

Ετσι είναι αμφίβολο αν την Κυριακή ο Δημήτρης Σαλαπάτας καταφέρει να συγκροτήσει ακόμη και ενδεκάδα!

Το Κυριακάτικο δωδεκανησιακό ντέρμπι θα αρχίσει στις 1 το μεσημέρι και θα το το διευθύνουν οι «δικοί» μας κ. Σιδηρόπουλος, Μηνάς και Κατέρης.

«Φιλικό» θα δώσουν οι δικηγόροι

Αναβλήθηκε το προγραμματισμένο για αύριο το απόγευμα ποδοσφαιρικό παιχνίδι, ανάμεσα στην ομάδα του Δικηγορικού Συλλόγου Ρόδου και τους Κορίνθιους συναδέλφους τους, για το οικείο πρωτάθλημα!

Οι φιλοξενούμενοι, μεφαξ που απέστειλαν χθες, ειδοποίησαν ότι αδυνατούν να κατέβουν στο παιχνίδι, με αποτέλεσμα η ομάδα της Ρόδου να κερδίσει ακόμη ένα εύκολο «τρίποντο» στο δρόμο για τον τίτλο!

• Οι δικηγόροι θα παίξουν «φιλικά» αύριο (4.30 μ.μ.) με τους παλαίμαχους πόλεως Ρόδου, στο γήπεδο των Αγίων Αποστόλων

Επτά μετάλλια κατέκτησε ο «Υγείας» στο «Διασυλλογικό» στίβου

Παρά τους τραυματίες Διακονικόλα, Κέλη, Περάκη και τον στρατευμένο Χατζηχριστοδούλου, ο ΓΑΣ Ρόδου «Η Υγεία» κατόρθωσε να κρατηθεί στην Γ΄ Εθνική του στίβου, παίρνοντας την 3η θέση στη γενική κατάταξη της βαθμολογίας του Διασυλλογικού πρωταθλήματος ανδρών - γυναικών, η τελική φάση του οποίου έγινε στο ΟΑΚΑ στις 6 και 7 Μαΐου.

Ο σύλλογος της Ρόδου πήρε μέρος με επτά αθλητές και κατέκτησε επτά μετάλλια (δύο χρυσά, δύο αργυρά και τρία χάλκινα). Συγκεκριμένα:

• Γιαλλουράκης Νεκτάριος 1ος 110 μ. εμπόδια 15.21 χρόνος και 2ος στο μήκος με 7.23 μέτρα.
• Γαλουζής Κώστας 1ος ακόντιο 52.78 μέτρα και 5ος στη σφαίρα με 11.50 μέτρα.
• Μαρκόπουλος Μιχάλης 3ος 800 μέτρα 1΄5"17
• Κουρμαδιάς Πανορμίτης 3ος 5.000 μέτρα 16΄20
• Κακούσιος Κώστας 3ος 100 μέτρα 11.08

Κουμεντής Φώτης 5ος 400 μέτρα 51.37

• 4Χ100 μέτρα 2η χρόνος 42.58 (Γιαλλουράκης, Χαβιαράς, Κακούσιος - Κουμεντής).

Πρέπει να διευκρινίσουμε ότι η ιδιαιτερότητα αυτών των αγώνων είναι ότι παίρνεις μέρος μόνο με έναν αθλητή σε κάθε αγώνισμα και διεκδικείς την άνοδο ή την παραμονή σου στην κατηγορία, γιατί μόνον ο πρώτος σύλλογος της γενικής κατάταξης ανεβαίνει κατηγορία. Οι επόμενοι τρεις παραμένουν στην κατηγορία τους και οι 4 υποβιβάζονται.

«Τη μεγάλη μας αυτή επιτυχία, οφείλουμε στο φιλότιμο των αθλητών και προπονητών που πηγάζει από την αγάπη που τρέφουν για το σύλλογό μας.

Την ομάδα συνόδεψαν η προπονήτρια Ειρήνη Φαρμακίδου και ο πρόεδρος του Συλλόγου Ελευθέριος Καστρουνής», αναφέρει σχετική ανακοίνωση του «Υγείας».

Φιλική ήττα της Εθνικής Παίδων από την Τουρκία με 1-0

• Φελεγκάκης και Στεργαλάς αγωνίστηκαν 85΄

ΚΑΣΤΟΡΙΑ (Ιδιαίτερη ανταπόκριση).- Παρόλο που έπαιξε εμφανώς καλύτερα από προχθές η Εθνική μας ομάδα των Παίδων πιτήθηκε 1-0 απ' την αντίστοιχη της Τουρκίας, στο Εθνικό Στάδιο Καστοριάς!

Οι πολλές αλλαγές ήταν η αιτία που οι Τούρκοι έφυγαν νικητές απ' την ακριτική πόλη αφού ο κ. Σημαιοφορίδης θέλησε να δώσει χρόνο συμμετοχής σε όλα τα παιδιά.

Πάντως οι «δικοί» μας Φελεγκάκης, Στεργαλάς εντυπωσίασαν για μία ακόμα φορά και έθεσαν τις βάσεις της μονιμοποίησής τους στο αντιπροσωπευτικό μας συγκρότημα. Και οι δύο έγιναν αλλαγή στο 85' ενώ η επιστροφή τους αναμένετο για αργά το βράδυ.

Το παιχνίδια παρακολούθησαν 150 περίπου φίλαθλοι.

Δύο μετάλλια κατέκτησαν οι «δίδυμες» Αντωνάκη!

Δεν είναι μόνο ο αθλητισμός πού χαρίζει μεγάλες χαρές και συγκινήσεις στους Ροδίτες. Τον ίδιο δρόμο έχει πάρει και ο ειδικός αθλητισμός!

Δύο κορίτσια, δίδυμες αδελφές μάλιστα, οι Αναστασία και Κυριακούλα Αντωνάκη, αθλήτριες του ΑΣ ΑΜΕΑ «Δωδεκάνησος», κατέκτησαν δύο μετάλλια στο πανελλήνιο πρωτάθλημα στίβου για παιδιά με νοητική υστέρηση και μαθησιακές δυσκολίες.

Η Αναστασία πήρε χρυσό μετάλλιο στο μήκος και η Κυριακούλα το χάλκινο στο ίδιο αγώνισμα.

Οι αγώνες έγιναν στην Αθήνα, πριν μερικές ημέρες και πήραν μέρος συνολικά 800 αθλητές απ' όλη τη χώρα.

Σύμφωνα με την εισήγηση της ΕΑΣ ΣΕΓΑΣ

Στις 8 και 9 Σεπεμβρίου τα «Διαγόρεια 2001»

Στις 8 και 9 Σεπτεμβρίου (Σαββατοκύριακο) εισηγήθηκε η ΕΑΣ ΣΕΓΑΣ Δωδεκανήσου να πραγματοποιηθούν τα «Διαγόρεια 2001».

Η οργανωτική επιτροπή θα συζητήσει την πρόταση και αναμένεται να την εγκρίνει, καθώς δεν υπάρχουν άλλες ελεύθερες ημερομηνίες για τη διεξαγωγή της πολιτιστικο - αθλητικής αυτής εκδήλωσης.

Εξάλλου συγκροτήθηκαν, η οργανωτική και εκτελεστική επιτροπή των φετινών «Διαγορείων». Εχουν ως εξής:

ΟΡΓΑΝΩΤΙΚΗ ΕΠΙΤΡΟΠΗ

Πρόεδρος: Μπαριανάκης Μιχάλης (Νομαρχιακός σύμβουλος - πρόεδρος Ν.Α.Ο.Δ.).

Μέλη: Σάββενας Παρασκευάς (Νομαρχιακός σύμβουλος)

Δημητρακόπουλος Βασίλης (Νομαρχιακός σύμβουλος, γ. γραμματέας Ν.Α.Ο.Δ.)

Διακογεωργίου Κάλλιστος (Δημοτικός σύμβουλος, πρόεδρος ΔΟΝΑ Ρόδου)

Γεωργατσούλλη - Γιάννουτσα Ειρήνη (Νομαρχιακή σύμβουλος)

Κολιάδης Θεοδόσης (δήμαρχος Αρχαγγέλου, μέλος Ν.Α.Ο.Δ.)

Χατζηϊωάννου Αντώνης (Αντιδήμαρχος Λινδίων)

Γιαλλουράκη Ειρήνη (Αντιπρόεδρος δ. συμβουλίου Ρόδου)

Αντώνογλου Μανώλης (Πρόεδρος ΠΟΔ Ρόδου)

Αχλαδιώτης Νικόλαος Πρόεδρος Δ.Ο.Ν.Α. Λινδίων)

Παρασκευάς Χρήστος (Αντιπρόεδρος ΔΟΑΝ Ιαλυσού)

Θωμάτος Κωνσταντίνος (Δημοτικός σύμβουλος Καμείρου)

Συρόπουλος Δανιήλ (Μέλος Δ.Σ. ΣΕΓΑΣ)

Καραγιάννης Σπύρος (Πρόεδρος ΕΑΣ ΣΕΓΑΣ)

Ικουτας Μιχαήλ (Γ. γραμματέας ΕΑΣ ΣΕΓΑΣ)

Παυλούς Μιχάλης (Τεχνικός σύμβουλος ΕΑΣ ΣΕΓΑΣ)

Ξυπολιτάς Θεόφιλος (Εκπρόσωπος Γραφείου Φυσικής Αγωγής.

Μέντος Μιχάλης (Πρόεδρος σωματείου ΠΑΟ Διαγόρας)

Μιχαηλίδης Τάκης (Γραμματέας IGA)

ΕΚΤΕΛΕΣΤΙΚΗ ΕΠΙΤΡΟΠΗ

Πρόεδρος: Διακογεωργίου Κάλλιστος (δημ. σύμβουλος, πρόεδρος Δ.Ο.Ν.Α. Ρόδου)

Μέλη: Παπαεμμανουήλ Νικόλαος (Δ/ντής γραφείου Ν.Α.Ο.Δ.)

Καστρουνής Λευτέρης (πρόεδρος ΓΑΣ Υγεία)

Τζαμπερής Μιχάλης (αναπλ. μέλος ΔΟΝΑ Ρόδου)

Μπακαρής Αναστάσιος (Εκπρ. σωματείου ΠΑΟ ΔΙΑΓΟΡΑΣ)

Παυλούς Μιχάλης (τεχνικός Σύμβουλος ΕΑΣ ΣΕΓΑΣ)

Καραγιάννης Σπύρος (πρόεδρος ΕΑΣ ΣΕΓΑΣ

Ικουτας Μιχάλης (Γ. γραμματέας ΕΑΣ ΣΕΓΑΣ)

Γιαλλουράκη Ειρήνη (Αντιπρόεδρος Δ. Συμβουλίου Ρόδου).

Μην τα αφήνουν όλα την τελευταία στιγμή. Δεν είναι ανάγκη δηλαδή να χαρακτηριστούμε άσχημα ως νησί και γενικότερα ως χώρα...

Ακούραστος εργάτης αυτός ο Μαργιέλος. Για μια ακόμα φορά στέλνει παίκτες στην Παιανία. Είναι φοβερό το πάθος του για τα παιδιά.

Αναμφισβήτητα έχει βοηθήσει πολύ το δωδεκανησιακό ποδόσφαιρο άσχετα αν ορισμένοι τον έχουν κατηγορήσει...

Αυτοί στον Κολοσσό δεν πάνε καλά και μάλλον δεν θα γίνουν ποτέ μεγάλη ομάδα. Και αυτό διότι αν και μεταξύ τους αποφάσισαν μια πολιτική στεγανών, οι διαρροές αρχίζουν από τους ίδιους.

Μάλλον δεν έχουν προβληματιστεί από το χάσιμο τελευταίας περιόδου στην οποία υπέπεσαν σε πολλά λάθη...

Κάποιοι σίγουρα χαμογελούσαν χθες επειδή η στήλη πήρε ... αναγκαστικό ρεπό. Τι να κάνουμε... Πάντα θα δίνουμε προτεραιότητα στην ύλη και την αθλητική κίνηση.

Πολύ το χάρηκαν τα παιδιά το τουρνουά της ΕΠΣΔ. Ας το προσέξουν οι υπεύθυνοι όμως καλύτερα του χρόνου και ας το βάλουν στο χορτάρι...

Στην τελική ευθεία έχουν μπει τα ISLAND GAMES αλλά οριαμένοι δεν το έχουν συνειδητοποιήσει. Ας κάνουν πια σύντομα με τις δηλώσεις συμμετοχής.

Ματιές στα σπορ

Γιορτή του μπάσκετ αύριο στην πλατεία Αρχαγγέλου!

Ολα έτοιμα για το αναπτυξιακό τουρνουά «3 με 3» της ΕΟΚ!

Λιγότερες από 24 ώρες έμειναν για την έναρξη μιας ακόμη μπασκετικής πανδαισίας, που όπως κάθε χρόνο, έτσι και φέτος θα διεξαχθεί στο νησί μας.

Πρόκειται ασφαλώς για το τουρνουά «3Χ3» του αναπτυξιακού προγράμματος της ΕΟΚ το οποίο θα διεξαχθεί το Σαββατοκύριακο (9 π.μ.), στην πλατεία Ηρώων του Δήμου Αρχαγγέλου με διοργανωτές την ΕΟΚ, τον ΔΟΑ Αρχαγγέλου και την ΤΕ ΕΟΚ Δωδεκανήσου!

Για μια ακόμη χρονιά η Ελληνική Ομοσπονδία Καλαθοσφαίρισης, σε αγαστή συνεργασία με τους χορηγούς (ANT-1, Active, Nike, Spalding και Sprite) και την πολύτιμη συνεισφορά της Τοπικής Αυτοδιοίκησης, θα δώσει την ευκαιρία στα μικρά παιδιά της περιοχής Αρχαγγέλου και όχι μόνο, να σβήσουν τη δίψα τους για καλό μπάσκετ, όμορφο θέαμα και προπαντός πάρα πολύ παιχνίδι, γεμάτο δίποντα, τρίποντα, καρφώματα και θεαματικές φάσεις, που σε τίποτα δεν έχουν να ζηλέψουν από τα πρωταθλήματα μεγαλυτέρων κατηγοριών!

Στο τουρνουά, οι νεαροί άσσοι, μπορούν να παίξουν όπως έχουν μάθει, με τους φίλους τους, «μονό» και με τους δικούς τους κανόνες.



Οι ομάδες θα παίζουν και θα συνεχίσουν να παίζουν, όσο κερδίζουν, με το σύστημα νταμπλ νοκ - άουτ!

Νικητές και νικημένοι σ' αυτό το παιχνίδι δεν υπάρχουν! Δίψα για συμμετοχή υπάρχει και διάθεση για διασκέδαση. Εδώ η διάκριση δεν έχει θέση σαν έννοια και στόχος!

Οσα λοιπόν παιδιά, αγόρια και κορίτσια, ηλικίας 10-15 ετών θέλουν να ζήσουν μια σπάνια μπασκετική εμπειρία, μπορούν άμεσα να δηλώσουν συμμετοχή καθώς και λίγη ώρα, πριν την έναρξη του τουρνουά!

Να αναφέρουμε ότι ανάλογες εκδηλώσεις θα γίνουν σε πάρα πολλές πόλεις της χώρας, το προσεχές διάστημα, ενώ γι αυτό το Σαββατοκύριακο, θα διεξαχθεί ένα ακόμη τουρνουά, στην πόλη της Καστοριάς!

Κανονισμοί 3 με 3

1. Η επαναφορά της μπάλας γίνεται από τις πλάγιες γραμμές του γηπέδου
2. Μετά από καλάθι ή μετά από πετυχημένη ελεύθερη βολή, αλλάζει η κατοχή της μπάλας.
3. Μετά τη συμπλήρωση 7 φάουλ από την ομάδα, δίνεται μια ελεύθερη βολή για να εκτελεστεί από την ομάδα που κερδίζει το φάουλ
4. Το παιχνίδι τελειώνει στα 20 λεπτά ή στους 16 πόντους.
5. Τα σουτ μέσα από την καμπύλη γραμμή και η ελεύθερη βολή, μετρούν για ένα πόντο, ενώ το σουτ έξω από την καμπύλη γραμμή μετρούν για 2 πόντους.
6. Απαγορεύεται η άμυνα ζώνης
7. Η εσκεμμένη καθυστέρηση του παιχνιδιού, τιμωρείται με μια ελεύθερη βολή
8. Οι ομάδες έχουν δικαίωμα συμμετοχής ενός αναπληρωματικού παίκτη, ο οποίος δηλώνεται εξαρχής στο δελτίο συμμετοχής της ομάδας.
9. Κάθε ομάδα έχει δικαίωμα για ένα TIME OUT 45"
10. Σε περίπτωση ισοπαλίας των δύο ομάδων, θα εκτελεστούν 3 ελεύθερες βολές για κάθε ομάδα (συνέχεια).

Ο Γιάννης Γεωργαλλής κλήθηκε στην Εθνική Ελπίδων του μπάσκετ

Για τα προκριματικά του Πανευρωπαϊκού, στην Ιαλυσό

Ο Γιάννης Γεωργαλλής κλήθηκε από τον ομοσπονδιακό κώουτς Νίκο Σταυρακόπουλο στην πρώτη του επιλογή για τους αγώνες της προκριματικής φάσης του 6ου Πανευρωπαϊκού πρωταθλήματος μπάσκετ Ελπίδων (Νέων), που θα διεξαχθεί στη Ρόδο από 9 έως 15 Ιουλίου στο κλειστό της Ιαλυσού.

Ο Ροδίτης αθλητής του Απόλλωνα Πατρών, κλήθηκε στη Γλυφάδα για την πρώτη προπόνηση της Εθνικής.

Ως γνωστόν, η σπουδαιότερη μπασκετική εκδήλωση του 2001 στη χώρα μας, θα φιλοξενηθεί στο Δημοτικό Κλειστό γυμναστήριο της Ιαλυσού, με διοργανωτή τον Δήμο Ιαλυσού - μέσω του φορέα υλοποίησης ΔΟΑΝ, υπό την αιγίδα της ΕΟΚ και της FIBA.

Εκτός από την Εθνική μας, στους αγώνες παίρνουν μέρος οι ομάδες: Γερμανία, Γεωργία, Πορτογαλία, Γιουγκοσλαβία και Αγγλία.



Ο Γιάννης Γεωργαλλής (10) κλήθηκε στην Εθνική ομάδα

Μαζί με τον Γεωργαλλή κλήθηκαν και οι εξής: Τσιάρας (ΔΑΣΑΛ), Τσεβάς (Μαρούσι), Κοντοστάνος (Περιστέρι), Σπανούλης (ΓΣ Λάρισας), Σταυρουλάκης (Ηράκλειο), Ταπούτος και Μπελλής (Νήαρ Χαστ), Σακελλαρίου (Πανελλήνιος), Ζήσης και Μισιακός (ΑΕΚ), Κοτίνης (Ηλυσιακός), Κοσσένας (Ιωνικός Νίκαιας), Γιαννακόπουλος (Καλαμάτα), Καϊμάκογλου (Κρόνος), Καραλής (Πανιώνιος) και Αγγελάκης (ΧΑΝΘ).

Η διοίκηση του Ηρακλή συγχαίρει τους έφηβους για την κατάκτηση του τίτλου!

Η διοίκηση του Ηρακλή Μαριτσών και προσωπικά ο πρόεδρος Γιώργος Παπαδημήτρης, συγχαίρουν τους ποδοσφαιριστές της εφηβικής ομάδας για την κατάκτηση του πρωταθλήματος της ΕΠΣΔ, περιόδου 2000-2001, τον προπονητή της ομάδας, Σταμάτη Κούρο, καθώς και όλους όσοι συμπαραστάθηκαν στην ομάδα και βοήθησαν στην επίτευξη του στόχου!

Επίσης ευχαριστεί τους κ.κ. Γρηγόρη Πίσκαπα, αντιδήμαρχο Πεταλούδων και τον Μανώλη Κωστιού, πρόεδρο του ΔΟΝΑ Πεταλούδων, για την παρουσία τους στο τελευταίο και καθοριστικό παιχνίδι με τον Δία όπως και για τη μέχρι τώρα στήριξη, που απλόχερα προσέφεραν στην ομάδα.

Τέλος, η διοίκηση του Ηρακλή δεν παραλείπει να συγχαρεί τα νεαρά παιδιά του Διός, γιατί ήταν πράγματι ένας ικανός και ισάξιος αντίπαλος και τους εύχεται κάθε μελλοντική επιτυχία.

Δηλώσεις για την κατάκτηση τίτλου

Γιώργος Παπαδημήτρης (πρόεδρος του Ηρακλή): «Ενα μεγάλο ευχαριστώ στα παιδιά που δόξασαν για μια ακόμα φορά το όνομα των Μαριτσών, κόντρα στην ατυχία των δύο προηγούμενων χρόνων...».

Γρηγόρης Πίσκαπας (Αντιδήμαρχος Πεταλούδων): Απευθυνόμενος στ' αποδυτήρια στα παιδιά: «...Θερμά συγχαρητήρια, τιμήσατε τα Μαριτσά. Ο Δήμος θα κάνει το καθήκον του...».

Μανώλης Κωστιού (Πρόεδρος ΔΟΝΑ Πεταλούδων): Σας αξίζουν συγχαρητήρια. Τιμήσατε το χωριό σας. Ο ΔΟΝΑ Πεταλούδων, θα είναι κοντά σας. Σας το υπόσχομαι...»

Σταμάτης Κούρος (Προπονητής): «... Αυτό το πρωτάθλημα το αξίζαν τα παιδιά. Ηταν οι καλύτεροι σε όλη τη διάρκεια του πρωταθλήματος. Ευχαριστώ τη διοίκηση και προσωπικά τον πρόεδρο για τη στήριξη και την πίστη στις δυνατότητες αυτών των παιδιών».

Γιώργος Μπιλιάς (Αρχηγός της ομάδας): «... Αυτό το πρωτάθλημα το αξίζαμε. Είμασταν η καλύτερη ομάδα του πρωταθλήματος και κατακτήσαμε αυτό που κυνηγούσαμε τρία συνεχόμενα χρόνια. Τον τίτλο τον χαρίζουμε στον πρόεδρο κ. Παπαδημήτρη και στους συγχωριανούς μας που μας συμπαραστάθηκαν καθώς και στον Στέργο Φελεγκάκη ο οποίος δεν ήταν κοντά μας αφού βρίσκεται στην Καστοριά με την Εθνική Παίδων...».

Διευκρινήσεις για τη μη κάθοδο στα τελικά του παιδικού

Για τη μη κάθοδο της παιδικής ομάδας του Ηρακλή στα τελικά του πρωταθλήματος της ΕΠΣΔ, που έγινε προχθές στα Κοσκινού, η διοίκηση του Ηρακλή διευκρινίζει τα εξής:

«Η διοίκηση του συλλόγου, αν και ενημέρωσε έγκαιρα την ΕΠΣΔ για τη μη κάθοδο της ομάδας Τζούνιορς, στους αγώνες που έγιναν την Τετάρτη στα Κοσκινού, ζητά δημόσια συγνώμη απ' τη διοργανώτρια αρχή, διότι λόγοι ανωτέρας βίας δεν επέτρεψαν τη μετάβαση της ομάδας στα Κοσκινού. Με την ευκαιρία θέλουμε να συγχαρούμε την ΕΠΣΔ για την άρτια και επιμελημένη διοργάνωση του εφηβικού πρωταθλήματος και γενικότερα για την ευαισθησία της στα παιδικά πρωταθλήματα, παρ' όλα τα τεχνικά προβλήματα που σχεδόν πάντοτε, προκύπτουν, κατά τη διάρκεια των αγώνων.

Τα εύσημα στους διαιτητές

Με τη λήξη των αγωνιστικών υποχρεώσεων, η διοίκηση του Ηρακλή ευχαριστεί την Επιτροπή Ορισμού Διαιτησίας για το δύσκολο έργο που επετέλεσε, με τα λιγότερα δυνατά λάθη καθώς και το διαιτητικό τρίο του αγώνα της εφηβικής ομάδας με τον Δία και Ορφανό, Μηνά και Κόκκινο οι οποίοι έφεραν εις πέρας ένα δύσκολο και καθοριστικό παιχνίδι.

Βελτιωμένη η «Ρόδος» στο «φιλικό» των Καλυθιών

Παρουσιάζοντας μια καλύτερη σαφώς εικόνα απ' ό,τι στα προηγούμενα δύο φιλικά, η Ρόδος νίκησε χθες στις Καλυθιές με 2-1 τον τοπικό Απόλλωνα σε νέο «τεστ», εν όψει των αγώνων της μπαράζ για τη διεκδίκηση της ανόδου στην Εθνική Ερασιτεχνική Κατηγορία.

Ο τεχνικός των «πρασίνων» Σάββας Ορφανίδης, σίγουρα έμεινε ικανοποιημένος, ωστόσο πιστεύει πως η ομάδα του μπορεί να παίξει ακόμα καλύτερα.

Στο σκορ προηγήθηκαν οι γηπεδούχοι με τον Δημητριάδη αλλά οι φιλοξενούμενοι πήραν τη νίκη στη συνέχεια με γκολ των Κυπριώτη και Γεωργαλλή.

Με την ομάδα της Ρόδου έπαιξαν οι ακόλουθοι: Ροδανάκης Μ. Καστρουνής, Μαλλιάκας, Πατρού, Ζουρούδης, Σεβδαλής, Καράμπης, Μαΐλης, Κυπριώτης, Παντίδος, Γ. Καστρουνής (Γεωργαλλής), Παπανικολάου, Μ. Ροδανάκης, Σάββενας, Κούτρας, Πόλος και Τσακίρης).

«Φιλικό» στις 19 Μαΐου μεταξύ των πρωταθλητών Β' Κατηγορίας

Το Σάββατο 19 Μαΐου (σε γήπεδο που θα ανακοινωθεί προσεχώς) με πρωτοβουλία της ΕΠΣΔ θα διεξαχθεί φιλικός αγώνας μεταξύ του νικητή του αγώνα Αστέρα Μασάρων - Αρχαγγέλου ΑΟ (πρωτ/τής Α' ομίλου) και της ομάδας Ζευς (πρωτ/τής β' ομίλου). Μετά τη λήξη του αγώνα, η ΕΠΣΔ θα απονείμει τα κύπελλα και τα μετάλλια στις δύο ομάδες.

ΣΥΛΛΥΠΗΤΗΡΙΟ: Ο πρόεδρος και τα μέλη του Δ.Σ. της ΕΠΣΔ συλλυπούνται τους οικείους του πρόσφατα αποθανόντος Καραντάνη Δημητρίου, επί σειρά ετών συνεργάτη της ΕΠΣΔ σε καθήκοντα οικονομικής επιστασίας σε αγώνες στο Εθνικό Στάδιο.

ΣΥΓΧΑΡΗΤΗΡΙΟ - ΕΥΧΑΡΙΣΤΗΡΙΟ: Ο πρόεδρος και τα μέλη του Δ.Σ. της ΕΠΣΔ, συγχαίρουν τις ομάδες παίδων και παμπαίδων της Νίκης Ρόδου για την πρόκρισή τους στις 8 ομάδες στο Πανελλήνιο Πρωτάθλημα Σάλας 5Χ5, το Σταυρό Καλυθιών για τη συμμετοχή του και παράλληλα ευχαριστούν τον Δήμο και τον ΔΟΝΑ Πεταλούδων για την παραχώρηση του κλειστού γηπέδου για τους αγώνες ποδοσφαίρου σάλας. Επίσης τους υπεύθυνους των γηπέδων Καλυθιών, Αγίων Αποστόλων, Σορωνής, Κοσκινού και Εθνικού Σταδίου, στα οποία έγιναν οι αγώνες του παιδικού πρωταθλήματος, τους διαιτητές που διαπίστευσαν τους αγώνες, καθώς επίσης και τον συνδιοργανωτή Νομαρχιακό Αθλητικό Οργανισμό Δωδ/σου και προσωπικά τον πρόεδρο του κ. Μιχάλη Μπαριανάκη και τον προϊστάμενο του κ. Νίκο Παπαεμμανουήλ.

Την Κυριακή οι νηπιακοί αγώνες στίβου «Δημιουργία 2001»

Την Κυριακή 13 Μαΐου 2001 και ώρα 5.00μ.μ. στο Στάδιο Στίβου «Διαγόρας» θα διεξαχθούν οι 6οι Νηπιακοί αγώνες στίβου «Δημιουργία 2001».



Τους αγώνες διοργανώνει ο πρότυπος ιδιωτικός βρεφονηπιακός σταθμός - νηπιαγωγείο «Δημιουργία» και φέτος είναι αφιερωμένοι σε όλες τις μητέρες που γιορτάζουν την Κυριακή.

Οι μικροί αθλητές που θα λάβουν μέρος στους αγώνες θα είναι ηλικίας 3-6 ετών και θα αγωνιστούν στα εξής αθλήματα:

25 μέτρα με εμπόδια, μπαλάκι, μήκος και σκυταλοδρομία.

Στην έναρξη των αγώνων οι αθλητές θα παρελάσουν, θα χορέψουν ελληνικούς παραδοσιακούς χορούς και θα παρουσιάσουν ασκήσεις ρυθμικής με μπάλες και σταφάνια.

Στο τέλος των αγώνων, όλοι οι λιλιπούτειοι αθλητές θα πάρουν μετάλλιο και αναμνηστικό δίπλωμα.

«Φιλική» νίκη των παλαιμάχων

Μετά από ένα συναρπαστικό φιλικό παιχνίδι, οι παλαίμαχοι πόλεως Ρόδου, κέρδισαν χθες στο γήπεδο των Αγίων Αποστόλων την πρωταθλήτρια Γ' Κατηγορίας, ομάδα του Διός, με σκορ 6-4. Για τους παλαίμαχους σκόραραν οι Μαλλιάκας, Ταμπάκ (3) και Πρωτόπαπας (2) ενώ για τον Δία οι Θεοδοσίου Γ., Σεΐτης, Χρυσοχός και Αργυρός.

Διαιτητής της συνάντησης ήταν ο Μ. Χατζηγεωργίου.

ΠΑΛΑΙΜΑΧΟΙ: Τσιγάρος, Μοράρης, Χαρίτος, Κυριακέας, Ζουρούδης, Ταμπάκ Σ., Κυπριώτης, Παναγιώτου Μ., Πανουργιάς, Ανθιμίδης, Καραγιάννης, Γ. Γιαννόπουλος, Πανάγος Α., Παπαϊωάννου, Σιαμαντούρας, Μαλλιάκας, Πρωτόπαπας.

ΖΕΥΣ: Μαχραμάς, Μ. Θεοδοσίου, Π. Αγκάς, Σαρδέλης, Τσικούρης, Γκινής, Θ. Αργυρός, Σεΐτης, Χρυσοχός, Κανάκης, Γ. Θεοδοσίου.

Ο ΓΑΟ ΤΑΕ KWON DO Ρόδου με τρεις αθλητές στην Αθήνα



Οι αθλητές Μαδεμλής (όρθιος αριστερά), Ελευθερίου (όρθιος δεξιά) και Κωνσταντάκης (γονατιστός), έχοντας στο μέσο τον Παύλο Καζαντζόγλου

Με τρεις αθλητές θα πάρει μέρος ο ΓΑΟ ΤΑΕ KWON DO Ρόδου στους προκριματικούς αγώνες νοτίου Ελλάδος, το Σαββατοκύριακο στην Αθήνα, ενόψει των Πανελληνίων αγώνων παίδων - κορασίδων τον ερχόμενο μήνα.

Πρόκειται για τους:

- Αλέξανδρο Κωνσταντάκη (11 ετών) στην κατηγορία -40 κιλά
- Δημήτρη Ελευθερίου (14 ετών) στην κατηγορία - 36 κιλά
- Γιώργο Μαδεμλή (13 ετών) στην κατηγορία - 45 κιλά.

Συνοδός θα είναι ο δάσκαλός τους Παύλος Καζατζόγλου.

2ο Πανελλήνιο Μίτινγκ Στίβου Τυφλών «ΙΡΙΣ 2001»



Σάββατο 12 Μαΐου 2001
Ωρα 3.30μ.μ.
Εθνικό Στάδιο «Διαγόρας»

1ο ΠΑΝΕΛΛΗΝΙΟ ΠΡΩΤΑΘΛΗΜΑ ΠΟΔΗΛΑΣΙΑΣ ΑΤΟΜΩΝ ΜΕ ΑΝΑΠΗΡΙΕΣ

Κυριακή 13 Μαΐου 2001
Ωρα 10.00π.μ.
Εθνικό Στάδιο «Διαγόρας»

Οι παραπάνω εκδηλώσεις στηρίζονται από την ΤΕΔΚ, τον ΝΑΟ και το ΔΟΝΑ.

Οι χορηγοί που στηρίζουν οικονομικά την παραπάνω εκδήλωση είναι οι:

- Κυριακόπουλος Μιχάλης, ασφαλιστικός πράκτορας, Γεωργίου Σεφέρη 78-80
- Παστρικός Ιωάννης και ΣΙΑ ΟΕ - Euro - athletics
- Αργυρίου Ν. & Διαρεμές Γ. Ο.Ε. -www.rodosin.com
- Σκουτέλης - Bamboo House
- Σπανός Α.Ε. - Είδη ξυλείας
- Χαρίτος Σταμάτης - Ορθοπεδικά είδη
- Captain Hook - Είδη Αλιείας
- Επίσημος Χορηγός Σωματείου - Casino Ρόδου

ΓΔ-12/5

ΣΑΝ ΣΗΜΕΡΑ...

ΠΡΙΝ ΕΝΑ ΧΡΟΝΟ: *Το ενδεχόμενο να μην θελήσει να παραμείνει στο τιμόνι των Μικτών ομάδων της ΕΠΣΔ αποκάλυψε ο ενωσιακός τεχνικός Γιάννης Παυλίδης. Στο περιθώριο της συζήτησης για την αποστολή στην Λεπτοκαρυά της Κατερίνης, ο κ. Παυλίδης είπε ότι «δεν ξέρω αν θα είμαι στην ομάδα και τη νέα σαιζόν». Ο κ. Παυλίδης άφησε να εννοηθεί έστω και με λίγες λέξεις, ότι ενδέχεται να πάρει την απόφαση να μην ξαναθέσει υποψηφιότητα για τη θέση του ενωσιακού.*

● *Με τον καλύτερο δυνατό τρόπο συνεχίζεται η παραμονή του Αντώνη Κουντούρη του ΡΟΑ στις ΗΠΑ. Τόσο αγωνιστικά, άσο και στις σπουδές του, ο υψηλόσωμος τενίστας έχει μια θαυμάσια ανοδική πορεία που χαρακτηρίζεται αξιόλογη και πετυχημένη.*

ΠΡΙΝ ΠΕΝΤΕ ΧΡΟΝΙΑ: *Τον Αιολικό Μυτιλήνης φιλοξενεί σήμερα στο Εθνικό μας Στάδιο η «Ενωση Ρόδου - Διαγόρα» στο πρώτο από τα δύο συνεχόμενα παιχνίδια που καλείται να δώσει εντός έδρας. Πέντε αγωνιστικές πριν το τέλος της Γ' Εθνικής στο νότιο όμιλο και η ομάδα του Ηλία Αλεξιάδη ευρισκόμενη μια θέση κάτω από τη γραμμή του υποβιβασμού θα προσπαθήσει να ανακάμψει και να ανανεώσει τη συμμετοχή της στο πρωτάθλημα.*

ΠΡΙΝ 10 ΧΡΟΝΙΑ: *Με μείον έξι βαθμούς από τον πίνακα της βαθμολογίας του φετινού πρωταθλήματος της Β' Εθνικής Κατηγορίας, τιμώρησε η Πειθαρχική Επιτροπή και Ενστάσεων της ΕΠΟ την ΠΑΕ Διαγόρας, την οποία έκρινε ένοχη για απόπειρα δωροδοκίας που φέρεται να έχει κάνει ο πρόεδρός της Αντώνης Γεωργιάδης κατά του ποδοσφαιριστή του Ατρόμητου Περιστερίου Ανδροκλή Κωνσταντινίδη. Η ίδια επιτροπή τιμώρησε τον κ. Γεωργιάδη με έξι μήνες έκπτωση από το αξίωμά του και 18 μήνες απαγόρευση εισόδου στους αγωνιστικούς χώρους.*

ΠΡΙΝ 19 ΧΡΟΝΙΑ: *Φυτώριο ποδοσφαιριστών θα αρχίσει να καλλιεργεί ο Δωριέας, ούτως ώστε να βγαίνουν ικανοί παίκτες για να επανδρώσουν την πρώτη ομάδα. Την επίβλεψη των μικρών ποδοσφαιριστών θα αναλάβει ο Ταμπάκ - επί σειρά ετών παίκτης του συλλόγου. Προς το σκοπό αυτό θα προπονεί όλο το καλοκαίρι τα βλαστάρια του Δωριέα. Αρχής γενομένης από σήμερα, που καλούνται όλοι οι «μικροί» του συλλόγου, αλλά και όσοι θέλουν να εγγραφούν στο ποδοσφαιρικό τμήμα να βρίσκονται στις 5 το απόγευμα στη λέσχη του Δωριέα.*

ΠΡΙΝ 30 ΧΡΟΝΙΑ: *Το σερί των απογοητευτικών εμφανίσεων της Ρόδου συνεχίζεται. Και εξαίρεση δεν ήταν δυνατόν να γίνει χθες. Ετσι, φυσιολογικότατα η ομάδα της Ρόδου πτήθηκε στα Μέγαρα από τον τοπικό Βύζαντα με σκορ 2-0. Η προχθεσινή ήττα της τοπικής μας ομάδας δεν προκάλεσε καμία έκπληξη ούτε και ουδεμία εντύπωση στους φιλάθλους μας γιατί αναμένετο.*

7,1 δισ. δρχ. για κοινοτικές επιδοτήσεις στα νησιά του Αιγαίου από το υπουργείο Γεωργίας

Ποσό 679.220 δις δρχ. κατέβαλε το υπουργείο Γεωργίας για κοινοτικές επιδοτήσεις, από την έναρξη του έτους FEOGA 16-10-2000 μέχρι τις 04-05-2001.

Ολοκληρώθηκαν οι διαδικασίες καταβολής των επιδοτήσεων από τις υπηρεσίες του υπουργείου Γεωργίας, εντός των προβλεπόμενων από τις κοινοτικές οδηγίες προθεσμιών, χωρίς καμία καθυστέρηση, για τα αροτραία προϊόντα και το αλαιόλαδο, καθώς και για προκαταβολές επιδοτήσεως για μια σειρά άλλων προϊόντων.

Οι συνολικές επιδοτήσεις του νέου έτους FEOGA (2000-2001) από τις 16 Οκτωβρίου 2000 έως τις 04 Μαΐου 2001, ανήλθαν σε 679,220 δισ. δρχ.

Οι επιδοτήσεις κατά προϊόν αφορούν:

-βαμβάκι 20.296.000.000
-καπνός 88.556.000.000
-αροτραία κ.λπ. (ΟΣΔΕ) 105.925.000.000
-ελαιόλαδο 171.740.000.000
-αποσύρσεις 9.418.000.000
-λοιπά 176.151.000.000
-νησιά Αιγαίου 7.114.000.000
-παρεμβάσεις 20.000.000

Αξίζει τέλος να σημειωθεί ότι σύμφωνα με τα προσφάτως ανακοινωθέντα στοιχεία της Ευρωπαϊκής Στατιστικής Υπηρεσίας (Eurostat), οι επιδοτήσεις στη χώρα μας αυξήθηκαν κατά τη διάρκεια του οικονομικού έτους 2000 κατά 12,6%.

Εκδήλωση για τη μητέρα οργανώνουν στο «Ακταίον» οι Θρακομακεδόνες Ρόδου

Στα πλαίσια υλοποίησης των πολιτιστικών στόχων και προγραμμάτων που έθεσε το νέο διοικητικό συμβούλιο του Πολιτιστικού Συλλόγου Θρακομακεδόνων «Ο Μέγας Αλέξανδρος» την Κυριακή 13 Μαΐου 2001 παγκόσμια ημέρα της Μητέρας και ώρα 19.00 θα πραγματοποιήσει εκδήλωση στη μεγάλη αίθουσα του κέντρου ΑΚΤΑΙΟΝ, προκειμένου να τιμήσει την Ελληνίδα Θρακομακεδόνισσα Μητέρα.

Πρωταγωνιστές αυτής της γιορτής θα είναι κυρίως μικρά παιδιά της παροικίας μας τα οποία θα παρουσιάσουν ένα εντυπωσιακό και αξιόλογο πρόγραμμα.

Η παρουσία όλων και ιδιαίτερα των εορταζόμενων μητέρων, κρίνεται επιβεβλημένη..

Κατά την εκδήλωση θα τιμηθούν πολύτεκνες μητέρες, μέλη του συλλόγου, και θα προσφερθούν δωρεάν ροφήματα, αναψυκτικά και ανάλογα για την περίσταση εδέσματα.

Πληροφορίες στα τηλ.: 37468-78728-34310.

ΠΟΛΙΤΙΣΤΙΚΟΣ ΟΡΓΑΝΙΣΜΟΣ ΔΗΜΟΥ ΡΟΔΟΥ

ΠΡΟΚΗΡΥΞΗ

Ο Πολιτιστικός Οργανισμός Δήμου Ροδίων προκηρύσσει διαγωνισμό με κλειστές προσφορές για την αγορά 80.000 έως 100.000 γαρυφάλλων με κοτσάνι και χωρίς κοτσάνι για τα άρματα της εκδήλωσης ΑΝΘΕΣΤΗΡΙΑ 2001, που θα γίνει στις 27/5/01.

Οι προσφορές πρέπει να κατατεθούν στα γραφεία του Οργανισμού μέχρι την Τετάρτη 17/5/01 και τα γαρύφαλλα να παραδοθούν την Παρασκευή 25/5.

Πληροφορίες στα γραφεία του Οργανισμού μας και στα τηλέφωνα 29678 ή 27427 τις εργάσιμες ημέρες και ώρες.

Ο πρόεδρος
Μανόλης Αντωνόγλου

ΧΛ-13/5

Melody Palace

Συνεχίζουμε στον αφρό μαζί με τον ...Αφρό

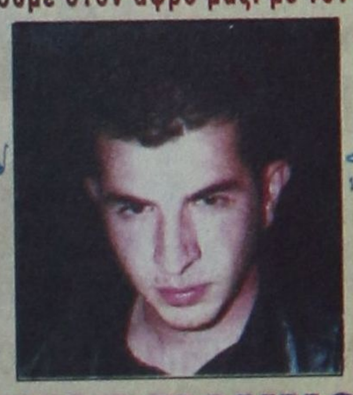

ΝΙΚΟΣ ΓΙΑΝΝΟΥ
ΣΤΑΜΠΟΥΛΗ ΦΑΝΗ
ΜΙΧΑΛΗΣ ΜΟΣΧΟΥ
***ΜΑΓΔΑ * ΑΝΑΣΤΑΣΙΑ**
***ΑΝΤΩΝΗΣ ΣΙΓΑΝΟΣ**
***και η ΝΑΤΑΣΑ με τη ΣΑΝΤΥ**
στο τραγούδι με χορευτικό σόου

Καλλιτεχνική επιμέλεια και διεύθυνση ορχήστρας
ΝΙΚΟΣ ΚΑΡΑΝΙΚΟΛΑΣ
Στο όργανο και στο πιάνο ο ΝΙΚΟΣ
Στο μπάσο ο ΚΩΣΤΑΣ
Και στα τύμπανα ο ΜΑΙΚ
Κάθε ΔΕΥΤΕΡΑ και ΤΡΙΤΗ κλειστά
Ρεζερβέ 94920, 95240

340-12/5

Ανέλαβε ο πρωθυπουργός Κ. Σημίτης

Προσωπική ευθύνη για το ασφαλιστικό σύστημα

ΣΦΟΔΡΗ ΕΠΙΘΕΣΗ ΚΑΤΑ ΤΗΣ ΝΕΑΣ ΔΗΜΟΚΡΑΤΙΑΣ

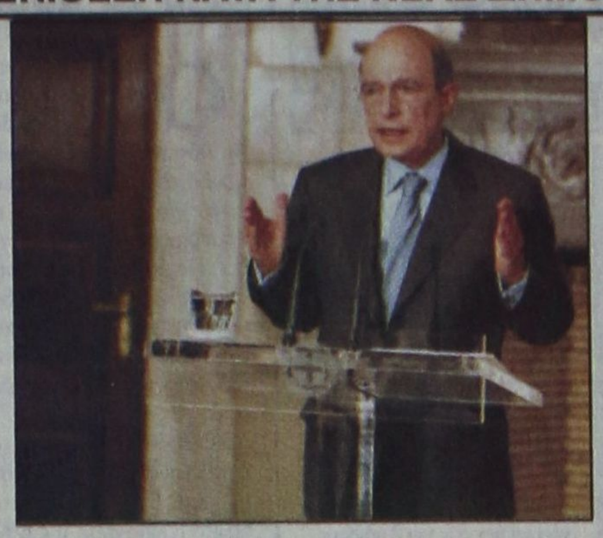

Προσωπική ευθύνη για ένα δίκαιο ασφαλιστικό σύστημα ανέλαβε ο πρωθυπουργός Κώστας Σημίτης κατά την προ ημερησίας διατάξεως συζήτηση στη Βουλή για την οικονομική και κοινωνική κατάσταση της χώρας.

Τόνισε ότι η κυβέρνηση θα αναλάβει να διασφαλίσει το δημόσιο χαρακτήρα και την κρατική στήριξη του ασφαλιστικού συστήματος, όμως ανέφερε ότι θα πρέπει να υπάρχει αλληλεγγύη γενεών και να μην υπονομευθεί η οικονομική ανάπτυξη.

Είπε επίσης ότι χρειάζεται συνεννόηση και υπεύθυνη στάση από κόμματα, συνδικαλιστικούς και παραγωγικούς φορείς. Οσο για τη στάση της ΝΔ είπε ότι τηρεί αιδήμονα και υποκριτική σιωπή.

Ως παραδείγματα της στάσης της ΝΔ ανέφερε τα κείμενα που έχει δημοσιεύσει η ΝΔ στο διαδίκτυο,τόσο για το ασφαλιστικό, όσο και για το σύνολο της οικονομίας,λέγοντας ότι στο πρώτο προτείνει μειώσεις συντάξεων και αύξηση ορίων ηλικίας,ενώ για το δεύτερο(οικονομία) θεωρεί ως καλύτερη οικονομική περίοδο την περίοδο 1960-1980.

"Αποκηρύσσετε την πολιτική της κυβέρνησης Μητσοτάκη και θεωρείτε σωστή την εικοσαετία των βασιλικών κυβερνήσεων και των συνταγματαρχών",είπε ο κ.Σημίτης απευθυνόμενος στους βουλευτές της αξιωματικής αντιπολίτευσης.

Επισήμανε μάλιστα ότι η ιστοσελίδα για το ασφαλιστικό αποσύρθηκε και προέβλεψε ότι αύριο θα αποσυρθεί και η ιστοσελίδα για την οικονομία."Ο υποκριτής όταν αποκαλύπτεται, κρύπτεται", είπε χαρακτηριστικά ο κ.Σημίτης.

Τέλος,τόνισε ότι στην κυβέρνηση του ΠΑΣΟΚ αναγνωρίζεται ως τίτλος η ένταξη της Ελλάδας στην ΟΝΕ,κάτι που δεν αρκεί, διότι η κυβέρνηση έχει στόχο να υλοποιήσει ένα σχέδιο κοινωνικής προόδου, ανθρωπιάς και αλληλεγγύης,κατέληξε ο κ.Σημίτης, χειροκροτούμενος θερμά από το σύνολο των βουλευτών του κυβερνώντος κόμματος.

ΕΠΙΘΕΣΗ

Στη δευτερολογία του, ο πρωθυπουργός Κώστας Σημίτης κατηγόρησε τον πρόεδρο της ΝΔ για καταστροφολογία. Όταν έγινε η ένταξη δραχμής στοΜηχανισμό Συναλλαγματικών Ισοτιμιών, ο κ. Καραμανλής έλεγε ότι η υποτίμηση αποτελεί επίσημη ομολογία χρεοκοπίας της οικονομικής πολιτικής Σημίτη, και ότι ο στόχος της ΟΝΕ απομακρύνεται. Για το αεροδρόμιο «Ελ. Βενιζέλος» έλεγε ότι υπάρχει τεράστιο πρόβλημα προσβάσεων και αναρωτήθηκε εάν τα λεωφορεία θα πηγαίνουν εκεί από τον αέρα. Για το 2ο ΚΠΣ έλεγε ότι θα χαθούν οι πόροι, όμως δεν χάθηκε ούτε δραχμή. Και για το 3ο ΚΠΣ ότι δεν θα υπάρχουν πόροι και όμως πήραμε περισσότερους πόρους από ποτέ. Το ποιος λέει ψέματα φαίνεται από τις εξελίξεις, ενώ για το σήμερα θα αποδειχθεί και ποιος είναι ειλικρινής και ποιος κυνηγά κοντόφθαλμα το βραχυπρόθεσμο όφελος, είπε ο πρωθυπουργός.

Απαντώντας στον πρόεδρο του ΣΥΝ είπε ότι βάσει των εκθέσεων του ΟΟΣΑ, του ΔΝΤ και της ΕΕ έχουν βελτιωθεί τα μακροοικονομικά μεγέθη. Τους εξαπατήσαμε όλους αυτούς; Όλοι αυτοί είναι αφελείς και δεν βλέπουν τι συμβαίνει; Αναρωτήθηκε ο κ. Σημίτης. Επίσης, κατέκρινε τη ΝΔ που μιλά για μαύρη τρύπα, καθώς επί εποχής της ήταν που υπήρξε τεράστιο κενό εσόδων και το έλλειμμα πήγε από το 6% του ΑΕΠ στο 12%. Όσο για τα «κρυφά χρέη» της κυβέρνησης ο κ. Σημίτης είπε ότι είναι είτε ανύπαρκτα ή υποχρεώσεις του δημοσίου που είναι δημοσιευμένες.

Εξάλλου, είπε ότι ο λαός γνωρίζει ποιος αύξησε τις αγροτικές συντάξεις, ποιος έδωσε το επίδομα ΕΚΑΣ, ποιος αύξησε τα αφορολόγητα όρια, ποιος επιδότησε την εργατική εισφορά στο κατώτατο ημερομίσθιο, ποιος δαπανά 10 τρις για την κοινωνική πολιτική και ποιος δημιουργεί δίκτυο κοινωνικής αλληλεγγύης; Ο λαός ξέρει και το παρελθόν και την παραπλανητική ρητορεία της ΝΔ που άλλα λέει και άλλα κάνει και που παραπλανά όπως φαίνεται και από την ιστοσελίδα της.

Τέλος, για το ασφαλιστικό είπε ότι δεν διεκδικούμε το αλάθητο, και ότι από την αρχή «είχα τονίσει ότι οι όποιες αποφάσεις θα προκύψουν μέσα από το διάλογο". Η κυβέρνηση δεν υπάρχει για να κοιμίζει ή να διατάζει, αλλά για να συνεργάζεται και να διασφαλίζει τα συμφέροντα του λαού με σοβαρότητα και ειλικρίνεια κατέληξε ο κ. Σημίτης.

Επιστολή του κ. Φ. Σακκάρη για τις χρησικτησίες στο ακριτικό Καστελλόριζο

Από τον κ. Φίλιππο Σακκάρη, πήραμε την παρακάτω επιστολή:

«Κύριε διευθυντά, εις απάντηση άρθρου της εφημερίδας σας την 2-5-2001.

Δημοσιεύσατε ένα κείμενο για την αθώωση των Καστελλοριζιών από χρησικτησίες μετά από καταγγελίες.

Ο αρθρογράφος του κειμένου, γνωστός δημοσιογράφος, συγγραφέας και λοιπών επαγγελμάτων, συνηθισμένος σ' αυτού του είδους των ανυπόγραφων άρθρων από «παλαιά του τέχνη» κύριε διευθυντά.

Το δ.σ. του Κεντρικού Συλλόγου Καστελλοριζιών Ρόδου «Ο Μεγιστεύς» αποφάσισε στις 1-11-97 αριθ. πρωτ. 103 επιστολή προς όλα τα σωματεία Καστελλοριζιών εντός και εκτός Ελλάδας, όπως και στο Δήμο Μεγίστης για το πρόβλημα των χρησικτησιών στο νησί μας. Μετά από πολλές καταγγελίες συμπατριωτών μας, καταθέσαμε στοιχεία στην εφημερίδα «Καθημερινή Δωδεκάνησος». Με τα δημοσιεύματα, μας κάλεσε ο κ. Σάμιτας στο Εφετείο να καταθέσουμε τι γνωρίζουμε.

Εγώ κατέθεσα σαν πρόεδρος του «Μεγιστέα», ο κ. Χονδρός σαν πρόεδρος του Συνδέσμου Καστελλοριζιών Ρόδου και ο κ. Μουστάκας. Κατάθεση λοιπόν, κ. διευθυντά δεν έκανα μόνο εγώ.

Γιατί ο αρθρογράφος, ο οποίος δεν υπογράφει την επιστολή, γνωστός βέβαια στην παροικία των Καστελλοριζιών.

Εμείς δηλώνουμε ότι πράξαμε το καθήκον μας και θα κριθούμε από τους ίδιους τους Καστελλοριζιούς.

Ο δε αρθρογράφος, έδειξε και πάλι να φοβάται να υπογράψει, γιατί ούτε καλός δημοσιογράφος είναι, ούτε και συγγραφέας. Αντιθέτως, λασπολόγος, συκοφάντης και δεν φοβάμαι να με καταγγείλει, όπως αναφέρεται στο δημοσίευμά του.

Σακκάρης Φίλιππος».

Πρωτο Προσωπο

(0241) 24444

ΔΗΜΟΣ ΡΟΔΙΩΝ
ΙΝΣΤΙΤΟΥΤΟ ΕΡΕΥΝΩΝ ΚΑΤΑΠΟΛΕΜΗΣΗΣ ΚΟΙΝΩΝΙΚΟΥ ΑΠΟΚΛΕΙΣΜΟΥ (ΙΕΚΚΑ)
ΤΗΣ ΑΣΤΙΚΗΣ ΕΤΑΙΡΕΙΑΣ "ΗΦΑΙΣΤΟΣ".

ΑΝΟΙΚΤΗ ΓΡΑΜΜΗ ΕΠΙΚΟΙΝΩΝΙΑΣ
" ΠΡΩΤΟ ΠΡΟΣΩΠΟ"
(0241) 24444

ΧΩΡΙΣ ΧΡΕΩΣΗ ΥΠΗΡΕΣΙΩΝ
ΑΝΩΝΥΜΑ ΚΑΙ ΕΜΠΙΣΤΕΥΤΙΚΑ

ΓΙΑ ΠΑΡΟΧΗ ΣΥΜΒΟΥΛΩΝ
ΓΙΑ ΨΥΧΟΛΟΓΙΚΗ ΥΠΟΣΤΗΡΙΞΗ

ΓΙΑ ΜΙΑ ΣΥΖΗΤΗΣΗ ΤΟΥ ΠΡΟΒΛΗΜΑΤΟΣ ΣΑΣ
ΣΕ ΕΝΑ ΔΙΑΦΟΡΕΤΙΚΟ ΠΛΑΙΣΙΟ
ΣΑΣ ΑΠΑΝΤΟΥΝ
ΨΥΧΟΛΟΓΟΙ, ΚΟΙΝΩΝΙΚΟΙ ΛΕΙΤΟΥΡΓΟΙ
ΜΕ ΤΗ ΣΤΗΡΙΞΗ ΝΟΜΙΚΩΝ ΚΑΙ ΚΟΙΝΩΝΙΟΛΟΓΩΝ

Δευτ. - Παρ. 9 π.μ - 8 μ.μ.
(0241) 24444

X2438-22/5

Από τη Δευτέρα θα δοθούν πινακίδες αυτοκινήτων IX

ΠΩΣ ΘΑ ΓΙΝΕΙ Η ΠΑΡΑΛΑΒΗ

Από το Τμήμα Συγκοινωνιών Ν.Α. Δωδεκανήσου ανακοινώνεται ότι από τη Δευτέρα 14-5-2001 θα χορηγηθούν οι πινακίδες των επιβατηγών IX αυτοκινήτων, ως εξής:

Δευτέρα 14-5-2001 θα δοθούν οι πινακίδες με αριθμούς 1950-2150

Τρίτη 15-5-2001 θα δοθούν οι πινακίδες με αριθμούς 2151-2350

Τετάρτη 16-5-2001 θα δοθούν οι πινακίδες με αριθμούς 2351-2550 και

Δευτέρα 21-5-2001 θα δοθούν οι πινακίδες με αριθμούς 2551-2750

Τρίτη 22-5-2001 θα δοθούν οι πινακίδες με αριθμούς 2751-2949.

Παρακαλούνται οι δικαιούχοι οδηγοί για την παραλαβή των πινακίδων να προσκομίζουν την άδεια κυκλοφορίας του αυτοκινήτου τους και τις χάρτινες πινακίδες.



ΠΩΛΟΥΝΤΑΙ

➤ Μονοκατοικίες των 215 μ2 - 220 μ2 - 230 μ2 lux κατασκευής στην περιοχή της Ιξιάς.

➤ Καταστήματα των 32 μ2 - 27 μ2 - 25 μ2, επί της Ανθ. Ζερβού (περιοχή Ψαροπούλας).

Πληροφορίες
ΚΤΙΡΙΟΔΟΜΗ Ο.Ε.
Τηλ. 36604 - 24208

Τ.510-15/5

Το Εργατικό Κέντρο οργανώνεται για την απεργία της 17 Μαΐου

Συνεδρίασε η ολομέλεια της διοίκησης του ΕΚΡ στις 9/5/2001 και εκτίμησε την κατάσταση που έχει διαμορφωθεί γύρω από τα ζητήματα που αφορούν τους εργαζόμενους και ειδικότερα με την εξέλιξη του ασφαλιστικού- συνταξιοδοτικού.

Πιο συγκεκριμένα η διοίκηση του ΕΚΡ αποφάσισε την ένταση της οργανωτικής της παρέμβασης στους χώρους δουλειάς για την ενημέρωση των εργαζομένων σχετικά με την απεργία την Πέμπτη στις 17/5/2001, που έχουν εξαγγείλει η ΓΣΕΕ-ΑΔΕΔΥ.

Ακόμα, η διοίκηση του ΕΚΡ αποφάσισε να πραγματοποιήσει το Απολογιστικό Συνέδριο στις 24/6/2001 και τις εκλογές στις 1/7/2001.

Αρχίζουν εξετάσεις επιλογής δασκάλων και νηπιαγωγών στο Πανεπιστήμιο Αιγαίου

Σήμερα Παρασκευή 11 Μαΐου 2001, στις 18.00 αρχίζουν στο Πανεπιστήμιο Αιγαίου οι τριήμερες εξετάσεις επιλογής δασκάλων και νηπιαγωγών για φοίτηση στα Διδασκαλεία Δημοτικής Εκπαίδευσης και Νηπιαγωγών Ρόδου.

Οι ενδιαφερόμενοι εκπαιδευτικοί πρέπει να παρευρίσκονται στις αίθουσες διαλέξεων 1 και 2 του Πανεπιστημίου Αιγαίου, λεωφόρος Δημοκρατίας 1, όπου έχουν ήδη αναρτηθεί οι καταστάσεις με τους/τις υποψήφιους.

Ωρες προσέλευσης υποψηφίων:

Παρασκευή, 11 Μαΐου 2001: 17.00

Σάββατο, 12 Μαΐου 2001: 09.30

Κυριακή, 13 Μαΐου 2001: 09.30.



Γιορτή της μητέρας

Πρόσκληση

Ο Πολιτιστικός Οργανισμός του Δήμου Ιαλυσού σας προσκαλεί να τιμήσετε με την παρουσία σας την εκδήλωση που διοργανώνει προς τιμή της μητέρας, στο ξενοδοχείο GOLDEN BEACH την Κυριακή 13 του Μάη και ώρα 19.00.

Στην εκδήλωση θα τιμηθούν όλες οι μητέρες που έχουν υπερβεί το ενενηκοστό έτος της ηλικίας τους.

Επίσης θα παρουσιασθούν και θα βραβευθούν οι εκθέσεις μαθητών του Λυκείου-Γυμνασίου και των δημοτικών σχολείων της Ιαλυσού, που έχουν λάβει μέρος στο διαγωνισμό με θέμα: ΜΑΝΑ η επικεφαλίδα στο παραμύθι της ζωής.

Οι εκθέσεις θα διαβασθούν από τους ίδιους τους μαθητές.

Θα ακολουθήσει δεξίωση προς τιμή των καλεσμένων.

Ο πρόεδρος του ΜΕΚΤΟ Ιαλυσού
Δήμαρχος Στέργος Στάγκας

AE155/X2439-13/5

ΠΟΛΙΤΙΣΤΙΚΟΣ ΟΡΓΑΝΙΣΜΟΣ ΔΗΜΟΥ ΡΟΔΙΩΝ

ΣΥΝΑΥΛΙΑ
με την
Παιδική και Πειραματική Χορωδία Δήμου Ροδίων

Διευθύνει ο Γιώργος Σακελλαρίδης

Σάββατο 12 Μαΐου '01 και ώρα 8.30 μ.μ.
Εκκλησία Αγίου Φραγκίσκου

ΧΛ-12/5

Αστρα

Σας περιμένουμε κάθε βράδυ

Τραγουδούν :



ΜΑΝΟΛΗΣ ΚΑΜΠΟΥΡΗΣ



ΣΟΦΙΑ ΓΕΩΡΓΑΤΖΗ

ΧΡΙΣΤΙΝΑ ΣΚΟΥΡΑ
ΑΝΤΩΝΗΣ ΡΟΔΙΤΗΣ
ΜΑΡΘΑ ΡΕΝΤΑ
ΛΕΥΤΕΡΗΣ ΠΑΝΑΓΙΩΤΑΚΗΣ

ΖΩΗ ΔΕΝ ΕΙΝΑΙ ΝΑ
ΞΥΠΝΑΣ ΚΑΙ ΝΑ ΚΟΙΜΑΣΑΙ ΠΑΛΙ
ΖΩΗ ΕΙΝΑΙ ΜΟΝΟ ΝΑ ΓΛΕΝΤΑΣ
ΟΤΑΝ ΚΟΙΜΟΥΝΤΑΙ ΟΙ ΑΛΛΟΙ

Χορεύει το αγγλικό μπαλέτο ΖΙΚ ΖΑΚ

Τηλ. 32090

341-13/5