ΕΤΟΣ ΙΔΡΥΣΕΩΣ: 1915
ΙΔΡΥΤΗΣ: ΕΜΜ. ΚΑΛΑΜΠΙΧΗΣ
ΔΙΕΥΘΥΝΤΗΣ: ΑΘ. ΜΑΡΑΣΙΩΤΗΣ
Τηλ. σύνταξης: 24610-75640
Τηλ. λογ/σμου: 22210-75230
Fax: 22471-75641

Η ΡΟΔΙΑΚΗ

ΑΝΕΞΑΡΤΗΤΗ ΗΜΕΡΗΣΙΑ ΠΡΩΙΝΗ ΕΦΗΜΕΡΙΔΑ ΤΗΣ ΡΟΔΟΥ

ΕΛΛΑΣ
ΤΕΤΑΡΤΗ
8 ΟΚΤΩΒΡΙΟΥ 1997
ΑΡΙΘΜΟΣ ΦΥΛΛΟΥ: 15.712
ΤΙΜΗ ΦΥΛΛΟΥ ΔΡΧ. 100

Δίδονται την Παρασκευή στη δημοσιότητα οι χάρτες

ΣΧΕΔΙΟ Καποδίστριας ώρα μηδέν!

Σήμερα "μαντρώνεται" για το ίδιο θέμα η Κοινοβουλευτική Ομάδα του ΠΑΣΟΚ-Συνεδριάζει η ΤΕΔΚΔ

Συνεδριάζει σήμερα η Διοικούσα Επιτροπή της ΤΕΔΚΔ προκειμένου να εξετάσει το θέμα των συνενώσεων των Κοινοτήτων, το οποίο φέρνει για συζήτηση ο Δήμαρχος Ρόδου κ. Γιώργος Γιαννόπουλος.

Σύμφωνα με τα όσα έγιναν γνωστά τα μέλη της Διοικούσας Επιτροπής δεν πρόκειται να δεχθούν να συζητήσουν πρόταση του Δημάρχου Ρόδου για συνένωση όλων των ΟΤΑ του Βορείου τουριστικού τριγώνου, σ' έναν Δήμο. Αντίθετα θα συζητήσουν θέματα θεσμικά και οικονομικά για τους νέους Δήμους, τα οποία αρνείται να συζητήσει τώρα το Υπουργείο Εσωτερικών.

● Στο μεταξύ ο Υπουργός Εσωτερικών κ. Παπαδόπουλος κάλεσε την Παρασκευή το πρωί τη Διοικούσα Επιτροπή της ΚΕΔΚΕ προκειμένου να παραδώσει τους χάρτες με τους νέους Δήμους της χώρας. Στη συνάντηση Υπουργού και Δ.Σ της ΚΕΔΚΕ θα είναι παρών και ο Δήμαρχος Ρόδου κ. Γ. Γιαννόπουλος, ο οποίος αναχωρεί για το λόγο αυτό στην Αθήνα αύριο το μεσημέρι.

Σήμερα μάλιστα θα συνεδριάσει η Κοινοβουλευτική Ομάδα του ΠΑΣΟΚ προκειμένου μεταξύ άλλων να συζητήσει

Συνέχεια στη σελ. 6

Άρχισε χθες, συνεχίζει και σήμερα την κατάθεσή του ο κ. Γεωργιάδης

Πρόσω ολοταχώς από τον ανακριτή

Μέτοχοι της ΔΑΝΕ επιρρίπτουν σοβαρές ευθύνες και στα μέλη του διοικητικού συμβουλίου της – Ποιά η κρίσιμη μέρα για τον κ. Σολούνια

ΣΤΟ ΓΡΑΦΕΙΟ του ανακριτή εντοπίζονται πλέον οι εξελίξεις περί τη ΔΑΝΕ. Η ανάκριση αναμένεται να ολοκληρωθεί πολύ σύντομα, οπότε και θα υπάρξουν τα τελικά συμπεράσματα και αποφάσεις. Όλα όσα διαδραματίζονται συνιστούν ένα πραγματικό θρίλερ, που κρατά σε αναστάτωση την κοινή γνώμη της Ρόδου, και βεβαίως κυρίως τους μετόχους, τα συμφέροντα των οποίων κινδυνεύουν άμεσα αν δεν επιστραφούν στην εταιρία τα χρήματα που, όπως λέγεται, δόθηκαν ως προκαταβολή για το καινούργιο πλοίο, η παραγγελία τον οποίου, όπως είναι γνωστό, ακυρώθηκε.

Το ουσιαστικό, αλλά και "τυπικό" -ως προς την διαχείριση- πρόβλημα της ΔΑΝΕ, αναλύεται πλέον με γοργούς ρυθμούς στο γραφείο του ανακριτή. Είναι δε αξιοσημείωτο, ότι η ανάκριση έχει χαρακτηρισθεί ως κατεπείγουσα, που σημαίνει ότι δεν πρόκειται να τραβηχτεί σε μάκρος.

● Ουσιαστικά οι καταθέσεις των πλέον βασικών παραγόντων που καλούνται να ρίξουν φως στην υπόθεση, άρχισαν χθες με την κατάθεση του Γενικού Δ/ντή της ΔΑΝΕ κ. Αντ. Γεωργιάδη.

Ο κ. Γεωργιάδης θα ολοκληρώσει την κατάθεση του σήμερα και αμέσως μετά θ' ακολουθήσει το μέλος του δ.σ. της ΔΑΝΕ, δικηγόρος κ. Ευθ. Μπόνης. Ιδιαίτερη σημασία αποδίδεται στην κατάθεση του κ. Γεωργιάδη, που γνωρίζει εκ των έσω τα γεγονότα της ΔΑΝΕ.

Συνέχεια στη σελ. 6

Επεβλήθησαν σε επιχειρήσεις της Ρόδου

ΠΡΟΣΤΙΜΑ 220 εκ. δρχ. σ' ένα μήνα!

Βεβαιώθηκαν 4.350 παραβάσεις το Σεπτέμβριο-Έλεγχοι του ΣΔΟΕ στις Α.Ε.

Τσουχτερά πρόστιμα που ξεπερνούν τα 220 εκατομμύρια δραχμές καταλόγισε κατά τη διάρκεια των ελέγχων που πραγματοποίησε μέσα στο Σεπτέμβριο στις επιχειρήσεις της περιοχής μας, το Σώμα Δίωξης Οικονομικού Εκγλήματος.

● Σύμφωνα με τα στοιχεία που έδωσε χθες στη δημοσιότητα ο αρμόδιος προϊστάμενος της ΣΔΟΕ Νοτίου Αιγαίου κ. **Γιώργος Γερογιαννάκης**, σε ελέγχους που έγιναν μέσα στο Σεπτέμβριο, βρέθηκαν από τις **431** επιχειρήσεις που ελέχθηκαν, σε **114** από αυτές εντοπίστηκαν σοβαρές παραβάσεις το συνολο των οποίων ξεπέρασε τις **4.350!** Ο αριθμός αυτός, θεωρείται ως εξαιρετικά μεγάλος, σε σχέση με τις παραβάσεις που βεβαιώθηκαν το αντίστοιχο χρονικό διάστημα του 1996, από τα κλιμάκια της ΥΠΕΔΑ.

Πιο συγκεκριμενα, πέρσι τν Σεπτέμβριο είχαν πραγματοποιηθεί παρόμοιοι έλεγοι σε επιχειρήσεις της περιοχής μας, από τους οποίους προέκυψε ότι ο αριθμός των παραβάσεων που τελικά καταλογίστηκαν στους υπευθύνους των επιχειρήσεων δεν ξεπερνούσε τις 210.

● Το ύψος των προστίμων ε-

Συνέχεια στη σελ. 6

Πραγματοποιείται αύριο στη Νομαρχία

Σύσκεψη με θέματα που αφορούν τη λειτουργία των Νοσοκομείων μας

Θα πάρουν μέρος όλοι οι φορείς

Νέα προσπάθεια του Νομάρχη Γιάννη Παρασκευά να ενημερωθεί και να αναλάβει πρωτοβουλίες, για θέματα που απασχολούν το Νομό και για τα οποία την ευθύνη με βάση τον ισχύοντα νόμο περί "αποκέντρωσης" έχουν άλλοι.

Αυτή τη φορά ο Νομάρχης με επιστολή του στον Πρόεδρο του Νοσοκομείου κ. Μιχάλη Μπαλάνο, τον καλεί σε σύσκεψη που θα πραγματοσιηθεί αύριο το μεσημέρι, κατά την οποία θα συζητηθούν θέματα που αφορούν τη λειτουργία του Νοσοκομείου, αλλά και την πορεία των εργασιών του νέου Νοσοκομείου.

● Στην αυριανή σύσκεψη στην οποία θα πάρουν μέρος και εκπρόσωποι όλων των εμπλεκομένων φορέων, θα συζητηθεί ακόμα και το σοβαρό θέμα της αξιοποίησής των εγκαταστάσεων του Νοσοκομείου, μετά τη μεταφορά του.

Το πλήρες κείμενο της πρόσκλησης, που απέστειλε ο Νομάρχης, έχει ως εξής:

«Παρά το ασαφές του θε-

Συνέχεια στην σελ. 6

Και μια δεύτερη 1η σελίδα στη σελίδα 3!

ΚΑΦΕΝΕΙΟ BLACK JACK

Κινητοποιείται η ομοσπονδία μετά τους κυβερνητικούς χειρισμούς

Κατάληψη των γραφείων ΤΑΞΥ από τους ξενοδοχοϋπαλλήλους

Ετοιμάζονται και κινητοποιήσεις-Συνεδριάζουν τα σωματεία της Ρόδου για να πάρουν αποφάσεις

Σε συμβολική κατάληψη των κεντρικών γραφείων του ΤΑΞΥ θα προχωρήσει αύριο το πρωί η Πανελλήνια Ομοσπονδία των ξενοδοχοϋπαλλήλων, σε ένδειξη διαμαρτυρίας για την τακτική που ακολουθεί η κυβέρνηση σε βάρος του ασφαλιστικού τους ταμείου.

● Για τον λόγο αυτό, καθώς επίσης και για τα σοβαρά προβλήματα που απασχολούν τον κλάδο των ξενοδοχοϋπαλλήλων αυτή την περίοδο, έχει προγραμματιστεί συνεδρίαση της ολομέλειας της ομοσπονδίας σήμερα στην πρωτεύουσα, προκειμένου έτσι οι εκπρόσωποι του κλάδου να καθορίσουν τη θέση τους έναντι της τακτικής που θα πρέπει να ακολουθήσουν για το αμέσως επόμενο χρονικό διάστημα.

● Σύμφωνα με την ανακοίνωση της ομοσπονδίας, συλλαλητήρια θα γίνουν επίσης και σε όλες τις μεγάλες πόλεις της χώρας από τα τοπικά σωματεία των ξενοδοχοϋπαλλήλων, προκειμένου έτσι να εκφραστεί η αντίθεση του κλάδου στις επιχειρούμενες αλλαγές που προωθεί σε βάρος τους η κυβέρνηση.

Στην ίδια ανακοίνωση, οι ξενοδοχοϋπάλληλοι καταγγέλλουν την αδιαλλαξία της κυβέρνησης και της ασυδο-

Συνέχεια στη σελ. 6

Οι "κακές" προβλέψεις κινητοποίησαν τους αρμοδίους

Προετοιμασίες για το ενδεχόμενο πλημμυρών στη Ρόδο και στα νησιά

Σύσκεψη αύριο στη Νομαρχία με τη συμμετοχή όλων των φορέων - Συσκέψεις και στα Επαρχεία

Σύσκεψη για να προετοιμαστούν οι υπηρεσίες, από το ενδεχόμενο να υπάρξουν πλημμύρες από τα αναμενόμενα πρωτοβρόχια, πρόκειται να πραγματοποιηθεί αύριο το μεσημέρι (2 ώρα) στη νομαρχία.

Η σύσκεψη θα γίνει υπό την προεδρία του νομάρχη, και με εισήγηση της ύπηρεσίας του ΠΣΕΑ και θα συζητηθούν ο' αυτήν θέματα που έχουν σχέση με την λήψη μέτρων (προληπτικών και κατασταλτικών), για την αντιμετώπιση κινδύνων που προέρχονται από τις πλημμύρες.

Στην αυριανή συνάντηση, έχουν κληθεί οι εξής υπηρεσίες:

- 95 ΑΔΤΕ/3ο Ε.Γ.
- Αστυνομική Δ/νση Δωδ/σου
- Πυροσβεστική Υπηρεσία Ρόδου
- Κεντρικό Λιμεναρχείο Ρόδου
- Δήμος Ροδίων / Γραφ. ΠΣΕΑ
- Δήμος Ροδίων / Δ/νση Τεχν. Υπηρεσιών
- ΔΕΥΑΡ
- Δ/νση Υποδομών και Τεχν. Εργων
- Δ/νση Δασών

Συνέχεια στη σελ. 6

Απερρίφθη αίτηση για ελευθέρα είσοδό τους

Έξω από το καζίνο και με δικαστική απόφαση Ροδίτες ...εραστές του

Θα πρέπει τώρα να περιμένουν τη λειτουργία του νέου για να ικανοποιήσουν το πάθος τους

Υπομονή μέχρι να λειτουργήσει το νέο καζίνο στο "Ρόδων" θα πρέπει να κάνουν οι τζογαδόροι της περιοχής μας, για να ικναοποιήσουν το ...πάθος τους!

Ούτε μέσω δικαστηρίου, στο οποίο προσέφυγαν μπορούν να μπαίνουν ελεύθερα στο καζίνο της Ρόδου και να δοκιμάζουν την τύχη τους, στις ρουλέτες και τα μπλακ τζακ.

Με απόφαση πράγματι του Μονομελούς Πρωτοδικείου που εκδόθηκε χθες, ***απορρίφθηκε η αίτηση συμπολίτη μας, ο οποίος ζητούσε να μπορεί να μπαίνει ελεύθερα στο καζίνο, επικαλούμενος λόγους ισότητας και συνταγματικότητας.***

Η αίτηση είχε κατατεθεί πριν από 2 μήνες και η απόφαση εκδόθηκε χθες.

Όπως μάλιστα έγινε γνωστό, η απόφαση επισημαίνει ότι ***δεν προσβάλλεται η προσωπικότητα του αιτούντος με την απαγόρευση εισόδου στο καζίνο,*** δεν αναφέρεται όμως στους λόγους ισότητας και ελεύθερης ανάπτυξης της προσωπικότητας που επισημαίνει ο συμπολίτης μας.

Με τη χθεσινή πάντως απόφαση εξανεμίζονται οι ελπίδες που είχαν οι τζογαδόροι του νησιού μας, οι οποίοι θα περιμένουν τώρα εκ των πραγμάτων να λειτουργήσει το νέο καζίνο στο Ρόδων, όπου η είσοδος θα είναι άνευ εμποδίων, όπως ισχύει και στις υπόλοιπες περιοχές της Ελλάδας.

Σήμερα το βράδυ από τους καθηγητές

Ενημέρωση γονέων για τους κινδύνους των μεταρρυθμίσεων

Συγκέντρωση στο Εργατικό Κέντρο με πρωτοβουλία της ΕΛΜΕΔ

Η Διοίκηση της Α' ΕΛΜΕ Δωδεκανήσου οργανώνει σήμερα το βράδυ στις 7.30 ενημερωτική συνάντηση στο Εργατικό Κέντρο προκειμένου να ενημερώσει Συλλόγους Γονέων και Κηδεμόνων, αλλά και μεμονωμένους γονείς για το περιεχόμενο των αλλαγών στην εκπαίδευση.

Ταυτόχρονα οι καθηγητές θα κάνουν γνωστά και τις θέσεις του κλάδου και θα δικαιολογήσουν τις αντιρρήσεις που έχουν, αλλά και την πρόθεσή τους να προχωρήσουν σε κινητοποιήσεις εφόσον η κυβέρνηση επιμένει.

Σύμφωνα με την άποψη των καθηγητών ο νόμος Αρσένη που χαρακτηρίζεται σαν μνημείο ανευθυνότητας και προχειρότητας, επιδεινώνει την ήδη άσχημη κατάσταση που επικρατεί στην παιδεία και δικαιολογημένα προκαλεί αντιδράσεις όλων των μελών της εκπαιδευτικής κοινότητας.

● Οι καθηγητές με ανακοίνωσή τους τονίζουν ότι οπωσδήποτε υπάρχει ανάγκη αλλαγών στο Λύκειο; αλλανές όμως που θα αποβλέπουν

Συνέχεια στη σελ. 6

Καμιά αλλαγή στο ΕΒΕΔ

Χωρίς να πληρωθεί η κενή θέση του αντιπροέδρου, θα λειτουργήσει μέχρι την διεξαγωγή των εκλογών το διοικητικό συμβούλιο του ΕΒΕΔ, σύμφωνα με το καταστατικό, αλλά και με την σχετική απόφαση που πήρε κατά την προχθεσινή συνεδρίαση η διοίκηση.

Για την κενή θέση του αντιπροέδρου (έπειτα από την επεισοδιακή παραίτηση του κ. Γιαννακάκη) δεν υπήρξαν υποψηφιότητες

Συνέχεια στη σελ. 6

Ο βουλευτής του Κ.Κ.Ε. κ. Κωστόπουλος για τον Καποδίστρια

Μία από τις πιο αντιδημοκρατικές αποφάσεις των τελευταίων χρόνων

Συνεργασία με άλλες δυνάμεις στις δημοτικές εκλογές – Τάχθηκε υπέρ της ρύθμισης των χρεών των ξενοδοχείων

Ως μία από τις πλέον αντιδημοκρατικές αποφάσεις των τελευταίων χρόνων χαρακτήρισε την εμμονή της κυβέρνησης στο θέμα των αναγκαστικών συνενώσεων, ο βουλευτής του ΚΚΕ κ. Μήτσος Κωστόπουλος, που βρίσκεται αυτές τις μέρες στη Ρόδο, για να συμπαρασταθεί στις κινητοποιήσεις όσων αντιδρούν στο πρόγραμμα "Καποδίστριας".

Σε συνέντευξη τύπου που έδωσε χθες το μεσημέρι, ο κ. Κωστόπουλος κατήγγειλε την κυβέρνηση για τη στάση της στο συγκεκριμένο ζήτημα, επισημαίνοντας ότι πρέπει να αποφευχθεί η διάλυση των κοινοτήτων.

Τόνισε ότι πρόκειται περί ακραίας συντηρητικής επιλογής είπε ακόμα ο βουλευτής του ΚΚΕ, ενώ αναφορικά με το πλεονέκτημα της αποκέντρωσης που υποτίθεται ότι πρεσβεύει το πρόγραμμα "Καποδίστριας" είπε ότι δεν υπάρχει τέτοιο ζήτημα, αφού εκτός των άλλων, με τα νέα δεδομένα κουμάντο θα κάνουν οι απρόσωποι μηχανισμοί.

ΓΙΑ ΤΙΣ ΔΗΜΟΤΙΚΕΣ

Αναφορικά με τις δημοτικές εκλογές ο κ. Κωστόπουλος δήλωσε ότι το ΚΚΕ θα επιδιώξει να συγκροτήσει ευρύτερες συνεργασίες, με την προυπόθεση ότι, τα πρόσωπα του θα επιλεγούν θα αντιστέκονται στην κεντρική εξουσία και θα υπηρετούν τα συμφέροντα του πολίτη.

Τέτοια πρόσωπα πάντως και

Συνέχεια στη σελ. 6

Ο κ. Παυλίδης στη Μόσχα

Ο τ. βουλευτής κ. Α. Παυλίδης ανεχώρησε για τη Ρωσία (Μόσχα) και Αρμενία (Έρεβαν) μετέχων αποστολής υπό την ιδιότητα μέλους του Δ.Σ. του Διεθνούς Ινστιτούτου του Συμβουλίου της Ευρώπης προκειμένου να μετάσχει στο πρόγραμμα συνεργασίας των Κοινοβουλίων το οποίο οργανωνει το Συμβούλιο της Ευρώπης.

Ειδικότερα με πενταμελή ομάδα Ευρωβουλευτών και Βουλευτών άλλων Κοινοβουλίων έχουν αναλάβει τη συνεργασία με Κοινοβούλια των πρώην κομμουνιστικών χωρών, προκειμένου να αναδιοργανωθούν επί τη βάσει των προτύπων των Κοινοβουλίων της Δ. Ευρώπης.

Συνέχεια στην σελ. 6

Φθινοπώριασε και για το νότο, ανοίγουμε φτερά

Σύντομα κοντά σας!
RODOS NIKE CENTER
Ηρ. Πολυτεχνείου 22 - ΡΟΔΟΣ - Τηλ. 35935

Στο εδώλιο άλλοι 19 για χρέη

Στο εδώλιο του κατηγορουμένου θα καθίσουν και πάλι άλλοι 19 έμποροι κι επιχειρηματίες, οι οποίοι θα δικαστούν για παλιές τους υποθέσεις που αφορούν χρέη από ακάλυπτες επιταγές και ληξιπρόθεσμες οφειλές σε ασφαλιστικά ταμεία.

Πρόκειται συγκεκριμένα για 3 εμπόρους που παραπέφθηκαν στη δικαιοσύνη από το ΤΕΒΕ επειδή δεν εξόφλησαν τις οφειλές που είχαν και για άλλους 16 επιχειρηματίες οι οποίοι **εξέδωσαν επιταγές σε διάφορα υποκαταστήματα τραπεζών του νησιού μας, οι οποίες όμως δεν είχαν οικονομικό αντίκρισμο.**

Οι περισσότεροι από αυτούς έχουν ήδη προχωρήσει στην ρύθμιση ή την εξόφληση των χρεών τους, γεγονός που θα τους απαλλάξει από την δυσκολη θέση που ενδεχομένως θα περιελθουν, όταν βρεθούν αντιμέτωποι με τις διατάξεις του νόμου.

ΑΓΓΛΙΚΑ-ΙΤΑΛΙΚΑ-ΓΕΡΜΑΝΙΚΑ-ΓΑΛΛΙΚΑ-ΙΣΠΑΝΙΚΑ
ΚΕΝΤΡΑ ΕΚΠΑΙΔΕΥΣΗΣ ΞΕΝΩΝ ΓΛΩΣΣΩΝ
ΠΛΗΡΟΦΟΡΙΕΣ ΕΓΓΡΑΦΕΣ: 3μμ.-9μμ.
ΔΗΜΟΚΡΑΤΙΑΣ 60
ΤΗΛ.: 90133
LA LINGUA
ΕΝΑΡΞΗ ΤΜΗΜΑΤΩΝ
ΞΕΝΟΔΟΧΟΥΠΑΛΛΗΛΩΝ ΚΑΙ ΕΠΑΓΓΕΛΜΑΤΙΩΝ
ΑΠΟ 13/10/1997

PIZZA PER TUTTI I GUSTI
Zio Pepe
PIZZA AL METRO
53 GOF. VENIZELOU str., RHODES • TEL.: (0241) 30823 - 21020 • FAX: 74030
INTERNET:
1 HR. POLITEHNIOY str, RHODES • TEL. (0241) 23383

Η ΡΟΔΙΑΚΗ

ΑΝΕΞΑΡΤΗΤΗ ΗΜΕΡΗΣΙΑ ΠΡΩΙΝΗ ΕΦΗΜΕΡΙΔΑ ΤΗΣ ΡΟΔΟΥ

ΣΕΛΙΔΑ 3

Νέες προκλητικές δηλώσεις χθες

Οι Τούρκοι θέλουν το μισό Αιγαίο

Για τουρκική παράνοια μιλά ο κ. Ρέππας-Ν.Δ.: Η κυβέρνηση να στείλει τα μηνύματα που πρέπει

Εκδήλωση της παρατεταμένης τουρκικής παράνοιας χαρακτήρισε ο κυβερνητικός εκπρόσωπος Δημήτρης Ρέππας τις δηλώσεις του υπουργού Προεδρίας της Τουρκίας Σ. Γκιουρέλ, ο οποίος ούτε λίγο, ούτε πολύ ζήτησε το μοίρασμα του Αιγαίου μεταξύ Ελλάδας και Τουρκίας.

Ο εκπρόσωπος τόνισε επίσης ότι όλα αυτά δείχνουν ότι η Τουρκία δεν έχει βούληση για τη δημιουργία καλών σχέσεων με την Ελλάδα τις οποίες φαίνεται ότι δεν θέλει.

Παρατήρησε επίσης ότι οι δηλώσεις αυτές αποβαίνουν σε βάρος της Τουρκίας, καθώς την εκθέτουν στη διεθνή κοινή γνώμη γιατί έτσι αποκαλύπτεται ότι δεν επιθυμεί διάλογο.

● Το θέμα, τόνισε επίσης ο εκπρόσωπος, αν δεν ήταν τόσο σοβαρό, θα ήταν αστείο και να το συζητάμε και προσθεσε ότι όλα αυτά που προβάλλουν οι Τούρκοι αξιωματούχοι δεν μπορούν να αποτελέσουν αντικείμενο οποιαδήποτε συζήτησης.

Απαντώντας σε ερώτηση σχετικά με τη συμμετοχή του κ. Γιλμάζ στη συνάντηση της Κρήτης, ο κ. Ρέππας άφησε ουσιαστικά την πρωτοβουλία στην τουρκική πλευρά αναφέ-

Συνέχεια στη σελ. 15

Δεν βρίσκουν αεροπλάνα για να μεταφέρουν τους τουρίστες που ξέμειναν

Συνεχίζεται το "σήριαλ" με το πρακτορείο που πτώχευσε

Αλληλοσυγκρουόμενες οι απόψεις - Εστάλησαν στα γραφεία του ΕΟΤ Δωδεκανήσου τα ονόματα υπευθύνων για εξυπηρέτηση των ξένων που βρίσκονται στη Ρόδο

Συνεχίζεται το σήριαλ του πτωχεύσαντος Δανέζικου αλλά τουρκικών συμφερόντων τουριστικού πρακτορείου "Εξπρές Ρέσορ" και απ' ότι φαίνεται από τα δημοσιεύματα Σκανδιναβικών εφημερίδων, τα πράγματα δεν είναι τόσο απλά όσο αρχικά φάνηκε.

Το Γραφείο του ΕΟΤ της Σκανδιναβίας κοινοποιησε χθες στην Δ/νση του ΕΟΤ Δωδεκανήσου χθεσινό δημοσίευμα της Σουηδικής εφημερίδας Dagons Nyheter από το οποίο φαίνεται ότι δεν έχει εξασφαλισθεί ακόμα η επιστροφή των τουριστών που ξέμειναν στην Ελλάδα (πόλλοι απ' αυτούς βρίσκονται στη Ρόδο) και στην Τουρκία, οι οποίοι είναι περισσότεροι απ' ότι αρχικά είχε υπολογισθεί.

● Τέλος, ο υπεύθυνος του Γραφείου ΕΟΤ της Σκανδιναβίας απέστειλε στον ΕΟΤ Δωδεκανήσου και τα ονόματα των υπευθύνων οργανισμών ασφαλειας ταξιδίου των Σκανδιναβικών χωρών.

Συνέχεια στη σελ. 15

Θα ισχύει για όλα τα εμπορικά καταστήματα

Από την 1η Νοεμβρίου το νέο χειμερινό ωράριο στη Ρόδο

Προβλέπονται τρεις ημιαργίες εβδομαδιαίως - Στις 26 Οκτωβρίου αλλάζει και η ώρα

Μέχρι το τέλος Οκτωβρίου θα διατηρηθεί από τα εμπορικά καταστήματα της Ρόδου το ωράριο λειτουργίας που ισχύει για την καλοκαιρινή περίοδο, όπως εφαρμόστηκε ανάλογα και την αντίστοιχη περίοδο των προηγουμένων ετών.

Το νέο ωράριο, που θα προτείνει ο Εμπορικός Σύλλογος της Ρόδου προς τα μέλη του αναμένεται να εφαρμοστεί από την πρώτη Νοεμβρίου και **θα περιλαμβάνει λειτουργία των καταστημάτων πρωί και απόγευμα, πλην της Δευτέρας, της Τετάρτης και του Σαββάτου,** όπου τα καταστηματα θα λειτουργούν μέχρι τις 1.30 το μεσημέρι.

Μέσα στις επόμενες μέρες, το διοικητικό συμβούλιο του Εμπορικού Συλλόγου της Ρόδου αναμένεται να συνεδριάσει προκειμένου έτσι να ασχοληθεί με το συγκεκριμένο θέμα και να αποφασίσει έτσι λαμβάνοντας υπόψη του τις ιδιαιτερότητες της αγορά του νησιού μας, το χειμώνα, ποιό θα είναι το ωράριο λειτουργίας που θα προτείνει για να εφαρμόσουν οι έμποροι.

● Σύμφωνα με πληροφορίες, τα μέλη της διοίκησης του ΕΣΡ προσανατολίζονται να προτείνουν τη διατήρηση του ισχύοντος ωραρίου, αφού αυτό, δοκιμάστηκε στην πράξη τα προηγούμενα χρόνια και κρίθηκε ότι

Συνέχεια στη σελ. 15

ΑΠΟ ΤΙΣ ΤΟΥΡΚΙΚΕΣ ΑΡΧΕΣ, ΑΥΤΕΣ ΤΙΣ ΜΕΡΕΣ

Μπαράζ συλλήψεων "φυγάδων"

ΣΥΝΕΛΗΦΘΗΣΑΝ ΛΑΘΡΟΜΕΤΑΝΑΣΤΕΣ ΚΑΙ ΤΟΥΡΚΟΙ ΔΟΥΛΕΜΠΟΡΟΙ ΠΟΥ ΘΑ ΤΟΥΣ ΜΕΤΕΦΕΡΑΝ ΣΤΗ ΣΥΜΗ

Μπαράζ συλλήψεων λαθρομεταναστών που σκόπευαν να μεταβούν στην Ελλάδα πραγματοποίησαν οι τουρκικές αρχές. Οι τουρκικές δυνάμεις ασφαλείας συνέλαβαν τις δύο τελευταίες ημέρες 154 πρόσφυγες που προσπαθούσαν να διαφύγουν στην Ελλάδα, μετέδωσε το πρακτορείο ειδήσεων Ανατολή.

Η τουρκική αστυνομία συνέλαβε χθες 36 πρόσφυγες από το βόρειο Ιράκ, στο νοτιοδυτικό θέρετρο της Ντάτσα. Μαζί με τους πρόσφυγες συνελήφθησαν και τέσσερις Τούρκοι πολίτες, επειδή προσπαθούσαν να περάσουν λαθραία τους πρόσφυγες στη Σύμη.

Οι πληροφορίες αυτές που μετεδόθησαν από το τουρκικό πρακτορείο ειδήσεων δείχνουν το μέγεθος του προβλήματος το οποίο δυστυχώς είναι μεγαλύτερο απ' ότι μπορεί να υπολογίσει κανείς.

● Απλούστατα οι Τούρκοι μπροστά στην παγκόσμια κατακραυγή για την ανοχή που δείχνουν στο δουλεμπόριο, απλώς προέβησαν σ' αυτά την ενέργεια, για να ωραιοποιήσουν-όπως πιστεύεται-μια κατάσταση που σε λίγο δεν θα αντιμετωπίζεται πλέον.

Το σίγουρο είναι ότι στις απέναντι τουρκικές ακτές υπάρχει μεγάλος αριθμός λαθρομεταναστών που περιμένουν τη σειρά τους για να έρθουν στα

Συνέχεια στη σελ. 15

Κινδυνεύετε να συλληφθείτε από αμέλεια

Κυνηγοί: Προσοχή!

Οδηγίες από τον Κυνηγετικό Σύλλογο

Ιδιαίτερη προσοχή χρειάζεται να επιδείξουν οι κυνηγοί της περιοχής μας, διότι υπάρχει κίνδυνος να συλληφθούν ως λαθροθήρες και να χάσουν τα όπλα τους!

Αυτό επεσήμανε με δηλώσεις του στη "Ροδιακη" ο πρόεδρος του Κυνηγετικού Συλλόγου κ. Δημ. Ζώχος, αναφέροντας συγκεκριμένα τα εξής:

● Πριν την ανατολή του ηλίου, το κυνηγετικό όπλο όταν μεταφέρεται στο αυτοκίνητο, θα πρέπει να είναι εντός της θήκης του και χωρίς φυσίγγια μέσα. Σε αντίθετη περίπτωση, ο κυνηγός μπορεί να θεωρηθεί ως λαθροθήρας.

● Ανά πάσα στιγμή επίσης, ο κυνηγός πρέπει να έχει μαζί του το δελτίο κατοχής του όπλου (ή αντίγραφό του), αλλιώς οι κείμενες διατάξεις ορίζουν ότι το όπλο πρέπει να κα-

Συνέχεια στη σελ. 15

Διακοπή ηλεκτρικού ρεύματος

Χωρίς ηλεκτρικό ρεύμα θα μείνουν αύριο από τις 8 το πρωί μέχρι τις 11.30 το μεσημέρι τουλάχιστον, μεγάλες περιοχές στον Δήμο Αφάντου και στην κοινότητα της Ψίνθου, εξαιτίας των τεχνικών εργασιών που έχει προγραμματίσει νά εκτελέσει η ΔΕΗ.

Όπως ανακοίνωσε χθες το αρμόδιο τεχνικό τμήμα, η διακοπή του ρεύματος κρίθηκε αναγκαία, έτσι ώστε να γίνουν οι απαραίτητες εργασίες στο δίκτυο της ΔΕΗ στην συγκεκριμένη περιοχή. Οι εργασίες, ενδέχεται να ολοκληρωθούν νωρίτερα από τον προγραμματισμένο χρόνο.

Μετά από έγκριση της αρμόδιας Ευρωπαϊκής Ένωσης

Το ΕΒΕΔ εντάχθηκε στο Ευρωπαϊκό Κέντρο Πληροφόρησης για τα ΜΜΕ

Οι επιχειρηματίες και οι τοπικοί φορείς θα έχουν έγκυρη και έγκαιρη ενημέρωση για προγράμματα της Ε.Ε.

Την πλήρη ένταξή του στο Ευρωπαϊκό Κέντρο Πληροφόρησης για τις μικρομεσαίες επιχειρήσεις, ανακοίνωσε χθες το Εμπορικό και Βιομηχανικό Επιμελητήριο του νομού μας, έπειτα από την έγκριση της αρμόδιας Ευρωπαϊκής Επιτροπής.

Η ένταξη του Επιμελητηρίου του νομού μας, αξίζει να σημειωθεί ότι επιτεύχθηκε κατ' εξαίρεση, χάρη στις προσπάθειες που έγιναν από τη διοίκηση, η οποία κατέθεσε ολοκληρωμένο φάκελο υποψηφιότητας τον οποίο συνέταξε το αρμόδιο τμήμα Διεθνών Σχέσεων, αλλά και στις συντονισμένες προσπάθειες που έγιναν από το Υπουργείο Ανάπτυξης.

● Με την ένταξή του στο δίκτυο των Ευρωθυρίδων το Επιμελητήριο του νομού μας, αποκτά μια σημαντική υποδομή στήριξης των μικρομεσαίων επιχειρήσεων σε πολλούς τομείς. Σε δεύτερη φάση, αφού δηλαδή ολοκληρωθεί το πρώτο στάδιο οργάνωσης του συγκεκριμένου τμήματος και ο εκσυγχρονισμός του κτιριακού συγκροτήματος

Συνέχεια στη σελ. 15

Εγκαινιάζεται το Σάββατο στο Καστέλλο

Φωτογραφική έκθεση με θέμα τη Βυζαντινή και Παγκόσμια κληρονομιά

Περιλαμβάνει και παλαιό φωτογραφικό υλικό, χαρακτικά και φωτογραφίες

Η Διεύθυνση Βυζαντινών και Μεταβυζαντινών Μνημείων του ΥΠ.ΠΟ. Τμήμα Μουσείων, με την ευκαιρία της συμπλήρωσης 25 ετών από την υπογραφή της Σύμβασης της ΟΥΝΕΣΚΟ για την προστασία της Παγκόσμιας Πολιτιστικής και Φυσικής Κληρονομιάς, διοργανώνει την έκθεση "Η Βυζαντινή κληρονομιά Παγκόσμια Κληρονομιά" που άνοιξε το Σάββατο 11 Οκτωβρίου 1997 8 μ.μ. στο Παλάτι Μ. Μαγίστρου.

Πρόκειται για μια φωτογραφική έκθεση, που συνθέτει την εικόνα των βυζαντινών μνημείων της Ελλάδας, τα οποία περιλαμβάνονται στον κατάλογο της Παγκόσμιας Πολιτιστικής και Φυσικής Κληρονομιάς. Στον κατάλογο αυτό είναι δυνατόν να εγγραφούν, σύμφωνα με τη Σύμβαση της ΟΥΝΕΣΚΟ, που έ-

Συνέχεια στη σελ. 15

Εγκατέλειψε τον 74χρονο που κτύπησε

Σοβαρά τραυματίστηκε προχθές στις 10.30 τη νύχτα σε τροχαίο ατύχημα που έγινε στην Κω ο 74χρονος Γεώργιος Χατζημιχάλης του Ιωάννη, συνταξιούχος.

Ο Χατζημιχάλης περπατούσε στο δρόμο και παρασύρθηκε από άγνωστο τροχοφόρο ο οδηγός του οποίου ανέπτυξε ταχύτητα και εξαφανίστηκε χωρίς να προσφέρει βοήθεια στο θύμα του.

Ο άγνωστος δράστης αναζητείται από την αστυνομία, ενώ ο τραυματίας μεταφέρθηκε στο νοσοκομείο και παρέμεινε για νοσηλεία.

Το γεγονός αυτό της εγκατάλειψης του 74χρονου τραυματία από τον ασυνείδητο οδηγό έχει αναστατώσει την κοινωνία του νησιού που ζητά την παραδειγματική τιμωρία του δράστη

Υπεβλήθη μήνυση στην Ασφάλεια

Για βιασμό 45χρονης κατηγορείται ένας 37χρονος Ροδίτης!

Η "βιασθείσα" κατηγορεί το "βιαστή" ότι την παρέσυρε σε παραλία της Ρόδου

Για βιασμό και μάλιστα παρά φύση 45χρονης αλλοδαπής τουρίστριας κατηγορείται 37χρονος μικροπωλητής που συνελήφθη χθες το μεσημέρι από άνδρες της Υποδιεύθυνσης Ασφαλείας, μετά τη μήνυση που κατέθεσε το θύμα του.

Δράστης του βιασμού είναι, σύμφωνα με το κατηγορητήριο, ο 37χρονος μικροπωλητής Νικόλαος Μπαλασίνας του Αθανασίου από τη Λάρισα μόνιμος κάτοικος Ρόδου και παθούσα η 45χρονη Φινλανδή τουρίστρια Η-Α.

Σύμφωνα με τα στοιχεία της δικογραφίας η τουρίστρια διασκέδαζε τη νύχτα της Κυριακής προς την Δευτέρα σε μπαρ της πόλης και τις πρωινές ώρες ξεκίνησε για να επιστρέψει στο ξενοδοχείο ευριακόμενη σε κατάσταση μέθης, αλλά τότε εμφανίστηκε ο Μπαλασίνας ο οποίος προθυμοποιήθηκε να την μεταφέρει με την μοτοσικλέτα του.

● Η αλλοδαπή δέχτηκε την προσφορά του Μπαλασίνα αλλά όταν επιβιβάστηκε στην μοτοσικλέτα αντί για το ξενοδοχείο την οδήγησε σε παραλία της πόλης μας και εκεί εκμεταλλευόμενος το μέθυσι της και χρησιμοποιώντας σωματική βία την ανάγκασε να έλθει μαζί του σε εξωγαμη και παρά φύση συνουσία.

Μετά το ...κατόρθωμά του ο Μπαλασίνας τη μετέφερε στο ξενοδοχείο της και την άφησε, αλλά η Φινλανδή όταν συνήλθε από το μέθυσι και συνειδητοποίησε τι είχε πάθει, πήγε στην Ασφάλεια κατήγγει-

Συνέχεια στη σελ.15

ΣΧΟΛΗ ΧΟΡΟΥ Έλλης Παρασκευά

ΣΕΜΙΝΑΡΙΟ ΚΛΑΣΣΙΚΟΥ ΜΠΑΛΛΕΤΟΥ

Για τα παιδιά της σχολής με τον τ. πρώτο χορευτή των μπαλλέτων του 20ου αιώνα του ΜΩΡΙΣ ΜΠΕΖΑΡ

DIDIER PUJOL

ΤΟ ΣΕΜΙΝΑΡΙΟ ΕΙΝΑΙ ΠΡΟΣΦΟΡΑ ΤΗΣ ΣΧΟΛΗΣ

VIVALDI

ΧΕΙΜΕΡΙΝΕΣ ΠΡΟΣΦΟΡΕΣ

ΚΟΥΣΤΟΥΜΙΑ ΙΤΑΛΙΑΣ 100% SILK	20.000
ΚΟΥΣΤΟΥΜΙΑ ΙΤΑΛΙΑΣ 100% ΜΑΛΛΙ	20.000
ΠΑΝΤΕΛΟΝΙΑ ΙΤΑΛΙΑΣ	5.000
ΠΟΥΚΑΜΙΣΑ ΜΟΝΟΧΡΩΜΑ	4.500
ΠΟΥΚΑΜΙΣΑ ΚΑΡΩ	4.900
ΠΛΕΚΤΑ	5.000
JEAN ΙΤΑΛΙΑΣ	5.000
ΓΡΑΒΑΤΕΣ ΙΤΑΛΙΑΣ	2.000

ΔΗΜΗΤΡΙΟΥ ΘΕΜΕΛΗ 73
ΤΗΛ. 75698

ΟΙ ΚΑΛΥΤΕΡΕΣ ΣΕ ΠΟΙΟΤΗΤΑ ΓΕΡΜΑΝΙΚΕΣ ΜΠΥΡΕΣ
Αντιπροσωπεύονται ΑΠΟΚΛΕΙΣΤΙΚΑ
από την εταιρεία μας

VELTINS PILSENER
ERDINGER Weißbier

at. SERVICES LTD ΟΚΕΥ ΣΕΡΒΙΣΕΣ Ε.Π.Ε.
Γραφεία - Εκθεση - ΑΣΓΟΥΡΟΥ, Τηλ. 64760, 65969

ΝΕΟ B-FREE TELESTET

Τώρα μπείτε στην καρτοκινητή τηλεφωνία B-FREE by TELESTET και με κινητό τηλέφωνο ALCATEL ONE TOUCH EASY. Το κινητό τηλέφωνο που λειτουργεί και με απλές αλκαλικές μπαταρίες, τώρα μόνο στο B-FREE by TELESTET.
Νεανικό, πανάλαφρο, μικρό, εύχρηστο. Το καλύτερο τηλέφωνο σε λήψη σήματος έως και 120 ώρες αναμονή με κανονική μπαταρία και έως και 150 ώρες αναμονή με κοινές αλκαλικές μπαταρίες!
Απίστευτες επιδόσεις από το πιο καλοκαιρινό κινητό, για τις πιο B-FREE αποδράσεις του καλοκαιριού, ακόμα και εκεί που δεν έχει ρεύμα!

• Το ALCATEL ONE TOUCH EASY είναι αποκλειστικότητα του B-FREE by TELESTET μέχρι το τέλος Αυγούστου.

ΑΠΟΚΛΕΙΣΤΙΚΟ SERVICE ΓΙΑ ΤΗΝ ΔΩΔ/ΣΟ

MOBILE CENTER

Πειραιώς 4 - Τηλ. 62986

BLACK JACK

NOUVELLE

ΝΥΦΙΚΑ-ΒΑΠΤΙΣΤΙΚΑ-ΕΙΔΗ ΔΩΡΩΝ

Αστραφτερές προτάσεις...
Για γάμους πρωτοσέλιδους!!

Μεγαλοπρεπή νυφικά, πολύτιμα και εντυπωσιακά αξεσουάρ γάμου, μπομπονιέρες-λαμπάδες και ότι άλλο θα ντύσει τη σημαντική σαγμή της ζωής σας με τη λαμπρότητα που ονειρευτήκατε!!

Και ...για την καινούργια ζωή που μπήκε στη ζωή σας...

Ολοκληρωμένες προτάσεις για την βάπτισή του. Ρουχαλάκια-λαμπάδες-μπομπονιέρες για τις πιο λαμπερές ιδέες...

NOUVELLE!! *Παραμυθένια φροντίδα... για κάθε παραμυθένιο όνειρό σας!!*

Λ. Ελευθερίας-Κρεμαστή
Τηλ. 92567

Το ζαχαροπλαστείο "Χριστίνα"
σας εύχεται
ΚΑΛΟ ΧΕΙΜΩΝΑ
και σας ενημερώνει ότι από τη Δευτέρα 6/10/97 μπορείτε να εξυπηρετείσθε και από το καταστημά μας
Κομνηνών και Αγ. Λαύρας
Τηλ. 38204
ΝΕΟ κατάστημα-Βενετοκλέων 37 και Κοδρικτώνος
Τηλ. 32512
Πάντα με τη γνωστή ποιότητα

ΑΝΑΚΟΙΝΩΣΗ

του Health Center, Ξενοδ. RODOS PARK Suites

Το ξενοδοχείο RODOS PARK σας ενημερώνει ότι με την έναρξη της καινούργιας περιόδου έχουν ξεκινήσει οι εγγραφές και τα προγράμματα του *Health Center*.
Παρακαλούνται οι ενδιαφερόμενοι και τα μέλη του *Health Center* να επικοινωνήσουν με τον υπεύθυνο γυμναστή ***κο Νικήτα Τσαβαρή***, για περισσότερες πληροφορίες στα τηλέφωνα του ξενοδοχείου, 24612, 77140.

ΗΜΕΡΟΛΟΓΙΟ

Τετάρτη 8 Οκτωβρίου 1997

Πελαγίας αγίας, Ταϊσίας οσίας, Αρτέμονος

Ανατολή ηλίου: 6.27'
Δύσις ηλίου: 5.58'
Σελήνη 7 ημερών

ΦΑΡΜΑΚΕΙΑ

Σήμερα διημερεύει το φαρμακείο του Βασιάνη Θ. απ' της Δελφών 14, Καρακάγερο και διανυκτερεύει το φαρμακείο των Πάππου Ε. - Σιαγρόπουλου απ' της Πλατείας Ακαδημίας.

ΒΕΝΖΙΝΑΔΙΚΑ

Διανυκτερεύει το βενζινάδικο του κ. Τζωρτζή στην Άγιο Φραγκίσκο και το πρατήριο καυσίμων TEXACO Γκινάκης Αλέξανδρος περιοχή Κάβα.

ΛΑΪΚΕΣ ΑΓΟΡΕΣ

Τετάρτη: στην οδό Βόρρωνος (πίσω από το Στάδιο).
Πέμπτη: στην οδό Διαγορίδων.
Παρασκευή: Στην οδό Θεοφάνους στην Ανάληψη.

ΔΡΟΜΟΛΟΓΙΑ ΠΛΟΙΩΝ

Σήμερα αναχωρεί το ΙΑΛΥΣΟΣ στις 3.00 για Κω-Κάλυμνο-Λέρο-Πάτμο-Πειραιά.

ΑΕΡΟΠΟΡΙΚΑ ΔΡΟΜΟΛΟΓΙΑ

Θερινά δρομολόγια αεροπλάνων
ΟΛΥΜΠΙΑΚΗ ΑΕΡΟΠΟΡΙΑ
Για Αθήνα
- Καθημερινά στις 07.15, 11.00, 20.25, 21.50, 23.50
- Κάθε Τρίτη, καί Πέμπτη 23.59 (η πτήση που έρχεται από Θεσσαλονίκη αναχωρεί στην συνέχεια για Αθήνα).

Για Θεσσαλονίκη
- Τρίτη και Πέμπτη 21.50

Για Ηράκλειο
Δευτέρα-Τετάρτη-Παρασκευή-Κυριακή στις 16.35

Για Κάρπαθο
- Δευτέρα, Τετάρτη, Παρασκευή, Κυριακή στις 10.30 και 12.40 αντίστοιχα.
- Τρίτη, Πέμπτη, Σάββατο στις 7.00 και 9.45.

Για Κάσο
- Τρίτη, Πέμπτη Σάββατο στις 7 το πρωί
- Και κάθε Δευτέρα, Τετάρτη και Παρασκευή στις 12.40.

Για Καστελλόριζο
- Τετάρτη, Παρασκευή και Κυριακή 8.10 το πρωί.

Για Κω
- Τετάρτη, Παρασκευή, Κυριακή στις 8.10 το πρωί
- Και κάθε Τρίτη και Σάββατο στις 11.55 το πρωί.

AIR GREECE
- Καθημερινά Ρόδο-Αθήνα 09.30 και στις 21.00
- Για Θεσσαλονίκη: Δευτέρα, Τρίτη, Τετάρτη, Πέμπτη και Σάββατο στις 16.00
- Για Ηράκλειο: Παρασκευή και Κυριακή στις 18.00

ΔΕΧΟΝΤΑΙ ΤΟ ΚΟΙΝΟ

Ο Νομάρχης δέχεται το κοινό κάθε Τρίτη και Πέμπτη από 11.00-13.00.
Ο Δήμαρχος Ρόδου δέχεται το κοινό κάθε Τετάρτη από τις 12.00-14.00.
Ο Αντιδήμαρχος κ. Σκανδαλίδης δέχεται το κοινό κάθε Τρίτη και Πέμπτη 1 με 2 μ.μ.

ΤΑΞΙ

ΡΑΔΙΟ ΤΑΞΙ: 64712-64790

ΧΡΗΣΙΜΑ ΤΗΛΕΦΩΝΑ

ΝΟΣΟΚΟΜΕΙΟ:	22222
ΠΥΡΟΣΒΕΣΤΙΚΗ:	23333
ΑΙΜΕΝΑΡΧΕΙΟ:	22220, 27695
ΒΑΛΒΕΣ Α.Ε.Η.:	123
ΒΑΛΒΕΣ Ο.Τ.Ε.:	121
ΑΜΕΣΗ ΑΡΔΣΗ:	100
ΒΑΛΒΕΣ ΥΔΡΕΥΣΗΣ:	22037
ΝΟΜΑΡΧΙΑ:	156
ΠΕΡ/ΚΗ ΑΝΤΣΗ	38174
ΔΗΜΟΣ:	46200
ΤΡΟΧΑΙΑ:	26480
ΠΑΝΡΟΦ. Ο.Τ.Ε.:	131
ΔΕΛΤΙΟ ΚΑΙΡΟΥ:	149
ΑΛΛΕΙΑ:	111
ΠΡΟΠΟ - ΛΟΤΤΟ:	111
ΡΟΔΑ:	27462
ΚΤΕΛ:	27706
Ο.Α.Ε.Δ.:	23265
Ι.Κ.Α.:	64912
ΤΑΞΥ.:	68701, 68702
ΟΛΥΜΠΙΑΚΗ:	24555
Α.Α.Ν.Ε.:	77070
ΕΡΓΑΤ. ΚΕΝΤΡΟ:	24790
AIR GREECE	36095

(εκ)πολιτισμικά παίγνια

Γράφει ο Κωστής Νικολάκης

Εορτές και Ιεροπραξίες στην αρχαία Ρόδο και Κω

Εχετε σκεφθεί ποτέ πόσες και ποιές **γιορτές** είχαν οι **Ρόδιοι** της αρχαιότητας, πόσες και ποιές ήταν οι **ιεροπραξίες των αρχαίων Ελλήνων**;

Την απάντηση μας την δίνει ο συγγραφέας **Βλάσσης Ρασσιάς**, με τις **Εορτές και Ιεροπραξίες των Ελλήνων**, ένα βιβλίο μοναδικό στην ελληνόγλωσση, αλλά και την διεθνή βιβλιογραφία με κατατοπιστικά εισαγωγικά κείμενα πάνω στην λατρευτική λογική και πρακτική του **Ελληνικού Πολυθεϊσμού** σε μία εύχρηστη, λεξικογραφική παράθεση άνω των 400ων ελληνικών εορτών και ιεροπραξιών που συνοδεύονται από πλήθος σχεδίων και εικόνων.*

● **Αγράνια, Αγριάνια:** Πένθιμοι εορτασμοί των Αργείων, των **Κώων,** των **Καλυμνίων**, των Βυζαντίων, των **Ροδίων**, των Σπαρτιατών και των Μεσσηνίων, **προς τιμήν των νεκρών προγόνων** με προσφορές πανσπερμιών και χοών. Εορτάζοντο τον μήνα Μάιο (Θαργηλιών ή Αγριάνιος).

● **Άλια, Αλεία, Αέλια, Ηλίεια:** Η μεγαλύτερη τοπική εορτή των Ροδίων προς **τιμή του πολιούχου θεού τους Ηλίου.** Τα Άλια ή Ηλίεια εορτάζονταν κατά το **θερινό ηλιοστάσιο** και περιελάμβαναν θυσίες στον Ήλιο και του κατακρησμένου στην θάλασσα υιού του Φαέθωνος, κορύφωση των οποίων αποτελούσε η θεαματική ρίψη στην θάλασσα ενός φλεγόμενου χρυσοστόλιστου τέθριππου άρματος, πομπές, αρματοδρομίες, γυμνικούς και μουσικούς αγώνες και δημοτελή συμπόσια. Οι νικητές των αγώνων στεφανώνονταν με φύλλα φοίνικα και άσπρης λεύκας, που ήταν το ιερό δένδρο του Θεού.

● **Ασκληπιεία Μικρά:** Εκτός από τα **Μεγάλα Ασκληπιεία** που γιορταζόντουσαν κάθε τέσσερα χρόνια στην Επίδαυρο, από το τέλος του 5ου π.Χ. αιώνα σε διάφορες πόλεις μεταξύ των οποίων και η **Κως** ετελούντο οι θερινές ετήσιες εορτές των μικρών Ασκληπιείων προς τιμή του Ασκληπιού, αλλά και του Απόλλωνα.

● **Βουκόπια:** Εορτή της Ρόδου προς τιμή των **πολιέων Θεών.**

● **Βουφόνια:** Εορτασμοί σε διάφορες ελληνικές πόλεις, ανάμεσά τους και η **Κως**, που ονομάστηκαν έτσι επειδή συμπεριελάμβαναν και θυσία βοδιού, συνήθως προς τιμή των ανά τόπους **πολιέων θεών.**
Από τη λατρεία του θεού στην **Κω** έχει διασωθεί ένα μεγάλο κομμάτι της διαδικασίας εκλογής των ιερείων για τα εκεί Βουφόνια: κάθε ένατη των τριών δωρικών φυλών του νησιού, **Πάμφυλοι, Υλείς και Δυμάνες**, προσέφερε ένα εκλεκτό βόδι, εν συνόλω δηλαδή προσεφέροντο 27 υποψήφια ιερεία. Από αυτά επιλεγόταν εκείνο που θελματικά προσφερόταν για θυσία, είτε με το να γονατίσει μπροστά στο βωμό, είτε με το να φάει από τις προσφορές.

● **Γενέσια:** Στην **Κω** εορτάζονταν προς τιμή του **Ιπποκράτους.**

● **Διονύσια:** Στη **Ρόδο** ο Διόνυσος λατρευόταν με την επίκληση **Διόνυσος Φαλλήν!**

● **Επισκάφια:** Εορτή των **Ροδίων,** με άγνωστες τις λεπτομέρειές της.

● **Ηράκλεια της Λίνδου και της Κω:** Προς τιμή του **ήρωα-θεού Ηρακλή.**

● **Θεσμοφόρια:** Μία από τις πιο σημαντικές θεότητες που λατρεύτηκαν από τους προγόνους μας, υπήρξε η **Θεά Δήμητρα**, προς τιμή της οποίας εορτάζονταν τα λεγόμενα θεσμοφόρια σε μια σειρά ελληνικών πόλεων, Αθήνα, Αίγινα, **Ρόδο**, Μεγάλη Ελλάδα, Κυρήνη, **Κω** και αλλού.
Συμμετείχαν μόνον έγγαμες γυναίκες σε ανάμνηση της απαρχής του ανθρώπινου πολιτισμένου βίου με τις ευλογίες της Δήμητρας, η οποία χάρισε στην ανθρωπότητα τους πρώτους ηθικούς νόμους και κοινωνικούς θεσμούς. Οι γιορτές κρατούσαν 5 ημέρες και περιελάμβαναν λουτρά καθαρμού στη θάλασσα, πλούσιες θυσίες φρούτων και χοίρων, χορούς, γονιμικές τελετουργίες, φαλλοφορίες και ανταλλαγές σκωμμάτων και αισχρολογιών.
Και όπως μας πληροφορεί ο **Κώος** μιμογράφος, ο **Ηρώνδας**, η τελευταία ημέρα των Θεσμοφορίων, που ετελούντο τον μήνα Οκτώβριο, (Πυανεψιών), ήταν αφιερωμένη στην **Καλλιγένεια**, την ομώνυμη λαική θεά, χορηγού της καλής καρποφορίας κάθε είδους, αλλά και της παρθενογένεσης των άπειρων Κόσμων, γινόταν στην **Κω** και ο λεγόμενος **αγών Ευπαιδείας**, για την βράβευση της μητέρας, που είχε γεννήσει το ωραιότερο παιδί την προηγούμενη χρονιά.

● **Ιοβάκχεια:** Αττικές εορτές προς τιμή του **Διονύσου Βάκχου.** Γιορταζόντουσαν και στην **Αστυπάλαια.**

● **Κάρνεια, Καρνεία:** Στον επώνυμο μήνα Καρνείο (Αύγουστο), οι **Ροδίτες** και οι **Πάτμιοι**, γιόρταζαν κάθε 4 χρόνια, με θυσίες και αγώνες τα εννεαήμερα Καρνεία, μια πολεμική και μυητική γιορτή, αφιερωμένη στους θεούς **Κάρνο** (δηλαδή κριός, αρχαία προδωρική θεότητα της γονιμότητας και της καρποφορίας που επικαλύφθηκε από τον Απόλλωνα), τον **Απόλλωνα Καρνείο** και τον **Διόνυσο.**

● **Κρόνεια:** Στη Ρόδο τα γιόρταζαν στις 6 του μήνα **Μεταγειτνιώνος ή Καρνείου**, (Αύγουστος), προς τιμή του **Κρόνου και της Ρέας** με εξιλαστική εκτέλεση μπροστά στο άγαλμα της **Αριστοβούλης**, ενός θανατοποινίτη μεθυσμένου προηγουμένως με άκρατο κρασί.

● **Πανάκεια:** Εορτές προς τιμή της **Πανάκειας**, θεάς της Ιατρικής, και θυγατέρας του Ασκληπιού και της Ηπιόνης, στην **Κω** και την **Κάλυμνο.**

● **Ράβδου Ανάληψις:** Εορτές των **Κώων** προς τιμή των θεωρουμένων ως **αποδημικών** θεών **Διονύσου** και **Ασκληπιού**, κατά τις οποίες οι ιερείς τους περιέφεραν ξόανα από ξύλο κυπαρισσόδενδρου ως συμβολισμό του ότι οι θεοί ανελάμβαναν, ξανάπαιρναν, τα σύμβολά τους και ξεκινούσαν την περιοδεία τους στις υπόλοιπες ελληνικές πόλεις.

● **Σμίνθια, Σμινθέα** Εορτές προς τιμή του **Απόλλωνα Σμινθέως ή Σμινθίου**, ως καθάρσιου αλλά και εφόρου της γεωργίας θεού. Η λαμπρότερη λατρεία συναντάται στην ακρόπολη της **Λίνδου** και ενδείξεις της στην Τένεδο, την Αμαξιτό της Αιολίδος και την Χρύση της Λήμνου.

● **Υακίνθια:** Κάθε χρόνο με το τέλος της Άνοιξης, κατά το μήνα Υακίνθιο, οι **Ροδίτες** και οι **Κώοι** γιόρταζαν τα Υακίνθια με εναγισμούς και κοινά δείπνα προς τιμή του πανέμορφου Υακίνθου, που σκότωσε κατά λάθος ο **"θαυμαστής"** του, ο θεός Απόλλων.

● **Χελιδονεία:** Εορτή της **Ρόδου** σε άγνωστη μέρα του τοπικού μήνα **Βαδρομίου** (Μαρτίου) για την **υποδοχή της Άνοιξης** και των χελιδονιών, της οποίας η ίδρυση αποδίδεται στον Λίνδιο **Κλεόβουλο**, έναν από τους επτά σοφούς της αρχαιότητας.
Μικρά παιδιά τριγυρνούσαν από πόρτα σε πόρτα και ζητούσαν χρήματα, τραγουδώντας μικρά άσματα, που κατά την **Ελληνιστική** εποχή διεδόθησαν και στον ελλαδικό και μικρασιατικό χώρο σε συνδυασμό με ελευθέριους χορούς, επέζησαν έως τον 10ο αιώνα μ.Χ., οπότε απαγορεύθησαν από την **Εν Τρούλλω** έκτη Οικουμενική σύνοδο (939 μ.Χ.), ως κατάλοιπο του ελληνικού εθνισμού.

*Βλάσης Γ. Ρασσιάς, "Εορτές και Ιεροπραξίες των Ελλήνων", εκδόσεις "Ανοιχτή Πόλη", σελ. 202, Αθήνα 1997

«ΡΟΔΙΑΚΗ» ΑΠΟ ΤΟ 1915

ΦΛΑΣ ΣΤΟ ΠΑΡΕΛΘΟΝ

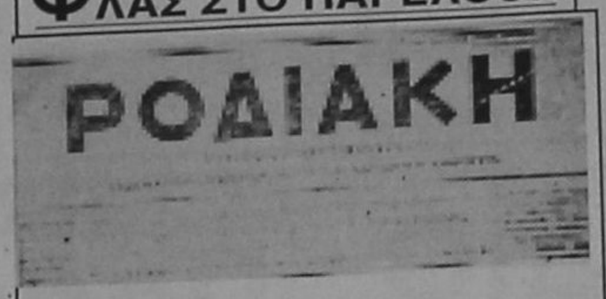

ΡΟΔΙΑΚΗ, 17 ΣΕΠΤΕΜΒΡΙΟΥ 1923
Αριθμός φύλλου 522

ΜΙΚΡΑ ΚΟΝΩΝΙΚΑ

-Η κ. Ευαγγέλου Φραράκη έτεκεν κατ' αυτάς αισίως άρρεν. Συγχαίροντες ευχόμεθα να τω ζήση'.

- Ανεχώρησεν εις Αθήνας δι' υποθέσεις του ο φίλος κ. Β. Ιωαννίδης και οι φοιτηταί της ιατρικής κ. Ιωάννου Αθανασιάδη και Διακοσάββας.

-Αφίκοντο εκ Νισύρου ο αγαπητός φίλος κ. Φιλ. Φιλίππου εκ Κω ο κ. Αντ. Χ"Χαραλάμπους.

-Εις αντικατάστασιν του απωθανόντος Δημ. Παπαϊωάννου προσελήφθη διδάσκαλος εν τη Κεντρική Αστική Σχολή.

Ο πρωτοβάθμιος δημοδιδάσκαλος κ. Γεωργ. Καμπερίδης τέως διευθυντής Δημοτικής Σχολής Λαχανιάς.

ΕΙΔΟΠΟΙΗΣΙΣ

Η κοινότης Κοσκινού προτίθεται να ανεγείρη εν ελαοτριβείον εν τω χωρίω επί οικίας πρειπωμένης η οποία θα ευρυνθή και θα στεγασθή συμφώνως προς τους όρους και το σχέδιον, ὅπερ έχει καταρτίση η επί τούτω επιτροπή του-εράνου.

Οι βουλόμενοι να αναλάβωσιν εργαλοβικώς την κατασκευήν τούτου παρακαλούνται να υποβάλωσι τους όρους των εντός εικοσαημέρου από την σήμερον εις την επί τούτω επιτροπήν.

Εν Κοσκινού τη 15 Σεπτεμβρίου 1923

Η Επιτροπή επί του εράνου

Τσαμπίκος Διακάκης, Κωνστ. Παγκάς, Στεφ. Σελλάς, Γεωργ. Φιλίππου, Κω. Αποστολίδης, Ιωάνν. Αχιουρής.

ΖΗΤΗΣΑΤΕ

Όλα τα είδη της Γραφικής ύλης και τα εγκεκριμένα βιβλία των Δημοτικών Σχολών και Γυμνασίου εις το βιβλιοπωλείον και Χαρτοπωλείον Εμμ. Παντελίδου.

Παρέχεται πίστωσις εις τους μαθητάς του Γυμνασίου

(Σ.Σ. Η Ροδιακή εκδιδόταν τότε υπό καθεστώς ιταλικής λογοκρισίας. Διατηρείται επίσης η γλώσσα και τα τοπωνύμια που υπάρχαν στις αρχές του αιώνα).

ΤΑ ΠΡΩΤΟΣΕΛΙΔΑ ΤΩΝ ΑΘΗΝΑΪΚΩΝ ΕΦΗΜΕΡΙΔΩΝ

Η οικονομική πολιτική και η μείωση των επιτοκίων, ο διάλογος για την απασχόληση και οι ελληνοτουρκικές σχέσεις - Κυπριακό, είναι τα βασικά της ειδησεογραφίας του χθεσινού αθηναϊκού τύπου.

ΑΔΕΣΜΕΥΤΟΣ ΤΥΠΟΣ
Εγκλημα! Ο μετροπόντικας ρημάζει την αρχαία Αθήνα.

ΑΠΟΓΕΥΜΑΤΙΝΗ
Στο "λούκι" των ναρκωτικών 12.000 μαθητές.

Η ΑΘΗΝΑΪΚΗ
Μας ληστεύουν οι τράπεζες.

Η ΑΥΓΗ
Αναπάντητα ερωτήματα για την πορεία του μετρό.

Η ΑΥΡΙΑΝΗ
Τραβεστί ο τρομοκράτης.

ΕΘΝΟΣ
Ανησυχία για τον Σεραφείμ.

ΕΛΕΥΘΕΡΗ ΩΡΑ
Χασικλήδες μας θέλει ο Γιωργάκης.

ΕΛΕΥΘΕΡΟΣ
Ντροπή για την Ελλάδα του 21ου αιώνα.

ΕΛΕΥΘΕΡΟΣ ΤΥΠΟΣ
Εξουσία Λαμπράκη. Σημίτης-Πάγκαλος καλύπτουν διαρροές απορρήτων στο "Βήμα".

ΕΛΕΥΘΕΡΟΤΥΠΙΑ
ο 35ωρο στο τραπέζι. Ολοι συμφωνούν αλλά με διαφορετικούς όρους.

Η ΕΞΟΥΣΙΑ
Στον εισαγγελέα οι καθηγητές για τα ιδιαίτερα.

Η ΕΣΤΙΑ
Βυθίζεται η πρωτεύουσα εις τα κενά ακατάλληλων μελετών και συμβάσεων.

Η ΚΑΘΗΜΕΡΙΝΗ
Προϋπολογισμός προσδοκιών.

Ο ΛΟΓΟΣ
"Εθνική" επίθεση στην τραπεζική αγορά.

ΤΑ ΝΕΑ
Διπλό χτύπημα σε αποταμιευτές.

Η ΝΙΚΗ
Πρώτο βήμα συνεργασίας από τις Νομαρχιακές επιτροπές ΠΑΣΟΚ-ΣΥΝ.

Ο ΡΙΖΟΣΠΑΣΤΗΣ
Κάτω τα χέρια από το 8ωρο.

ΤΙΜΕΣ ΣΥΝΑΛΛΑΓΜΑΤΟΣ

Δολλάριο ΗΠΑ	274.556	280.922
Μάρκο Γερμανίας	156.538	160.167
Φράγκο Γαλλίας	46.568	47648
Λίρα Αγγλίας	445.408	455.735
Φράγκο Ελβετίας	190.107	194.515
Φράγκο Βελγίου	7.586	7.762
Φιορίνι Ολλανδίας	138.994	142.217
Λιρέτα (100 μον.)	15.920	16.289
Κορώνα Δανίας	40.769	41.714
Λίρα Ιρλανδίας	400.768	410.060
Σελίνι Αυστρίας	22.233	22.748
Κορώνα Σουηδίας	36.404	37.248
Κορώνα Νορβηγίας	38.952	39.855
Δολλάριο Καναδά	199.928	204.563
Δολλάριο Αυστραλ.	198.504	203.107
Γεν (100 μον.)	225.561	230.791
Λίρα Κύπρου	528.538	540.792
Πεσέτα Ισπανίας	1.854	1.897
Escudo Πορτογ.	1.534	1.569
Μάρκο Φινλανδίας	52.140	53.348

Η ΡΟΔΙΑΚΗ
Ημερήσια Εφημερίδα της Ρόδου
Έτος Ιδρύσεως 1915
ΙΔΙΟΚΤΗΣΙΑ - ΕΚΔΟΣΗ
ΑΦΟΙ Σ. ΤΣΟΠΑΝΑΚΗ
Η. ΚΩΤΙΑΔΗΣ Ο.Ε.
ΕΚΔΟΤΗΣ
Γεώργ. Τσοπανάκης
ΔΙΕΥΘΥΝΤΗΣ
Αθ. Μαρασιώτης
ΣΥΝΤΑΞΗ
Σπύρος Παγκάς, Γρηγόρης Πελλός, Λουκάς Μαστής, Μιχάλης Μαστής
ΑΘΛΗΤΙΚΑ
Μανόλης Μπάτης, Νικήτας Κουσκούσης
ΜΟΝΙΜΟΣ ΣΥΝΕΡΓΑΤΗΣ
Γιώργος Βούης
ΓΡΑΦΕΙΑ ΣΥΝΤΑΞΗΣ
Μάρκου Μαλλιαράκη 9
Τηλ. 24610 - 30865 - 75640
Fax (0241) 75641
ΛΟΓΙΣΤΗΡΙΟ - ΔΙΑΦΗΜΙΣΕΙΣ
Νέα Αγορά 53
Τηλ. 22210 - 75230
Fax (0241) 75641

SPORT LINE
ΜΕΓΑΛΕΣ ΕΚΠΤΩΣΕΙΣ
Εκμεταλλευτείτε την ευκαιρία που σας δίνετε για τις αγορές σας σε αθλητικά παπούτσια και ρούχα.
ΤΩΡΑ μπορείτε να αποκτήσετε προϊόντα από επώνυμες φίρμες κερδίζοντας 30 έως και 40%!!!
SPORT LINE
25ης Μαρτίου 6-8
Τηλ. 27114.

ΝΟΜΑΡΧΙΑΚΗ ΑΥΤΟΔΙΟΙΚΗΣΗ ΔΩΔ/ΣΟΥ
Ν.Ε.Λ.Ε.
ΑΝΑΚΟΙΝΩΣΗ
Η Ν.Ε.Λ.Ε. Δωδ/σου στα πλαίσια του Υποπρογράμματος ΙΙΙ "Αξιοποίηση Ανθρώπινου Δυναμικού" του ΠΕΛ Νοτίου Αιγαίου, με χρηματοδότηση του Ε.Κ.Τ., διοργανώνει σεμινάρια 20 ατόμων που απευθύνονται σε άνεργους γεωργούς, απόφοιτους Γυμνασίου - Λυκείου διάρκειας 250 ωρών, με θέμα: "Μέθοδοι καλλιέργειας βιολογικών προϊόντων". Δικαιολογητικά συμμετοχής: α) Αίτηση, β) Φωτοτυπία ταυτότητας, γ) Αντίγραφο απολυτηρίου, δ) Υπεύθυνη Δήλωση.
Αιτήσεις γίνονται δεκτές μέχρι 7-10-97 στη Ν.Ε.Λ.Ε. Δωδ/σου, Στ. Καζούλη 4, τηλ. 27771.

ΠΕΡΣΙΔΕΣ αντιηλιακές κάθετες ή οριζόντιες μεταλλικές-υφασμάτινες-πλαστικές-ξύλινες για πόρτες-παράθυρα-βιτρίνες κ.ά.
ΠΩΛΗΣΗ ΧΟΝΔΡΙΚΗ

- Κουρτινόξυλα
- Κουρτινόβεργες
- Κορνίζες
- Βιτρώ
- Αξεσουάρ τζακιών
- Πόρτες πτυσσόμενες
- Κουρτίνες μπάνιου
- Γραμματοκιβώτια
- Φαρμακεία
- Κουνουπιέρες

ΒΙΟΤΕΧΝΙΑ-ΕΙΣΑΓΩΓΕΣ-ΑΝΤΙΠΡΟΣΩΠΕΙΕΣ-ΕΜΠΟΡΙΑ
Σ. ΑΤΣΑΣ & ΣΙΑ Ε.Ε.
Εμπορικό Κέντρο ΜΗΔΕΙΑ 78-80
Τηλ. 63602-69339 FAX: 63602

ΖΩΓΡΑΦΟΣ ΑΓΙΟΓΡΑΦΟΣ
ΕΥΔΟΚΙΑ ΠΑΝΑΓΙΩΤΟΠΟΥΛΟΥ
Την ζωγράφο θα βρείτε στο εργαστήριό της Κ. Υδραίου 52 όπου διατηρεί μόνιμη έκθεση των έργων της σε λάδια ακρυλικά ακουαρέλες. Εξαιρέτου αποδόσεως φορητές εικόνες.

Δέχεται παραγγελίες. Αγιογράφηση Ι. Ναών, Τοιχογραφίες.
Κ. ΥΔΡΑΙΟΥ 52
Τηλ. 34109-28260

ΑΝΑΚΟΙΝΩΣΗ
Επί της **οδού Αγίων Αποστόλων**
λειτουργεί το πιο σύγχρονο κατάστημα ψυκτικών εργασιών παντός τύπου ψυγείων, εγκαταστάσεις για καταστήματα, ξενοδοχεία, λεωφορία, ταξί, ψυκτικών θαλάμων για κρεοπωλεία και σούπερ μάρκετ.
Επίσης αναλαμβάνουμε για το ξεκίνημα της τουριστικής περιόδου το σέρβις των ψυκτικών μηχανημάτων με εγγύηση για καλή και υπεύθυνη εργασία.
Θα βρείτε ακόμα μεταχειρισμένο και καινούργιο επαγγελματικό εξοπλισμό παντός τύπου.
Σας περιμένουμε ή τηλεφωνήστε μας στο
63348-093 481889
και θα βρισκόμαστε κοντά σας για να σας δώσουμε την σωστή και υπεύθυνη λύση.
ΚΑΛΟΥΔΗΣ ΓΕΩΡΓΙΟΣ
ΨΥΚΤΙΚΟΣ

Μουσική Σχολή Ρόδου
ΑΝΑΓΝΩΡΙΣΜΕΝΗ ΑΠΟ ΤΟ ΚΡΑΤΟΣ ΑΡ. ΑΔΕΙΑΣ 4490
ΛΕΙΤΟΥΡΓΙΑ ΣΧΟΛΩΝ ΚΑΙ ΤΜΗΜΑΤΩΝ
ΠΙΑΝΟ: *(κλασσικό-μοντέρνο-τζαζ)*
ΑΡΜΟΝΙΟ: *(κλασσικό-εκκλησιαστικό-μοντέρνο)*
ΚΙΘΑΡΑ: *(Κλασσική-ηλεκτρική-μπάσο)*
ΑΝΩΤΕΡΑ ΘΕΩΡΗΤΙΚΑ *(Ωδική-αρμονία-αντίστιξη φούγκα και σύνθεση).*
ΓΕΝΙΚΑ ΥΠΟΧΡΕΩΤΙΚΑ ΜΑΘΗΜΑΤΑ
(Θεωρία-Σολφέζ-Ιστορία της Μουσικής Μορφολογία-χορωδία)
ΕΙΔΙΚΟ ΤΜΗΜΑ ΓΙΑ ΠΑΙΔΙΑ ΜΙΚΡΗΣ ΗΛΙΚΙΑΣ
ΜΟΥΣΙΚΟ ΝΗΠΙΑΓΩΓΕΙΟ
ΔΙΔΑΣΚΟΥΝ:
Αριστοι καθηγητές και δάσκαλοι δυνατότητα, ενασχόλησης των σπουδαστών μας σε επαγγελματικό πλέον επίπεδο, για όλες τις σχολές των οργάνων.
ΔΩΡΕΑΝ ΜΕΛΕΤΗ Σ' ΟΛΑ ΤΑ ΟΡΓΑΝΑ
Αναλαμβάνουμε μεταπτυχιακές εξετάσεις στο εξωτερικό και εντατική προετοιμασία για τις εισαγωγικές εξετάσεις στο τμήμα Μουσικολογίας του Πανεπιστημίου.
Εγγραφές γίνονται καθημερινά από 3 μ.μ.-7 μ.μ.
Για περισσότερες πληροφορίες στην Γραμματεία της Μουσικής Σχολής. Πλατεία Αγίου Νικολάου 1ος όροφος τηλ. 39647 FAX 39089

ΕΚΔΡΟΜΗ ΖΑΚΥΝΘΟ-ΚΕΦΑΛΛΟΝΙΑ
Εκμεταλλευτείτε το τετραήμερο των αργιών και ελάτε μαζί μας από
23/10 έως 29/10
Δηλώσεις συμμετοχής μέχρι 17/10 στα τηλ. 92041-94564-95868 και στο πρωτ/ρο Μανέττα Κυριάκο τηλ. 67444
Συνοδοί Πρωτ/ρος Μανέττας Κυριάκος Τσαμπικάκης Γιάννης
Πρακτορείο Γενικού Τουρισμού
ΤΣΑΜΠΙΚΑΚΗΣ TRAVEL
ΣΤΗΝ ΚΡΕΜΑΣΤΗ

ΦΡΟΝΤΙΣΤΗΡΙΟ ΓΕΡΜΑΝΙΚΩΝ ΜΑΡΙΑ Γ. ΣΩΤΗΡΑΚΗ
Στις 3 ΝΟΕΜΒΡΙΟΥ ΞΕΚΙΝΟΥΝ ΕΝΤΑΤΙΚΑ ΧΕΙΜΕΡΙΝΑ ΤΜΗΜΑΤΑ ΕΝΗΛΙΚΩΝ για ΑΡΧΑΡΙΟΥΣ και ΠΡΟΧΩΡΗΜΕΝΟΥΣ ΔΙΑΡΚΕΙΑΣ 5 ΜΗΝΩΝ.
Επίσης στις 3 ΝΟΕΜΒΡΙΟΥ αρχίζουν ΕΙΔΙΚΑ ΕΠΑΓΓΕΛΜΑΤΙΚΑ ΕΝΤΑΤΙΚΑ ΤΜΗΜΑΤΑ για απασχολούμενους στον ΤΟΥΡΙΣΤΙΚΟ ΤΟΜΕΑ διάρκειας 5 μηνών.
Τηλ. 66705, 24948
Γ. Παπανδρέου 78, Ανάληψη

ΑΝΤΙΛΑΛΟΙ (πολιτικοί και άλλοι....)

Ο Ταχυδρόμος πέρασε...

● κ. τακτ. αναγνώστη: Γιατί δεν ακούνε τη φωνή της συνείδησής τους οι βουλευτές του ΠΑΣΟΚ και επιλέγουν τον δρόμο της υποταγής στα κομματικά κελεύσματα; Μα γιατί μόνο έτσι εξασφαλίζουν και πάλι μια θέση στο ψηφοδέλτιο.

❖ ❖ ❖

● Ομοίως: Όσο τώρα για την επανεκλογή τους, που είναι το κυρίως ζητούμενο, οι άνθρωποι στηρίζονται σ' αυτό που κατά κόρον έχει λεχθεί. Ο Έλληνας μπροστά στην κάλπη χάνει το μεγαλύτερο μέρος της σοβαρότητός του. Είναι απλά τα πράγματα δηλαδή.

❖ ❖ ❖

● κ. Γιώργο Γιαννόπουλο, Δήμαρχο Ρόδου: Τί έμαθα; Την Παρασκευή παραλαρβάνεις, επίσημα πλέον, τον χάρτη με τους νέους Δήμους. Το να τον πάρεις εύκολο είναι. Το να τον ανακοινώσεις είναι δύσκολο. Πολύ δύσκολο Γιώργο μου.

❖ ❖ ❖

● κ. Σταύρο Μπούρδα: Σ' άκουσα στο συλλαλητήριο των αντικαποδιστριακών να φωνάζεις: "Πάλι με χρόνια με καιρούς πάλι δικά μας θάναι". Ήχου Σταύρο μου. Ξέρεις πόσα χρόνια ζητά ο Παπαθεμελής την Αγιά Σοφιά; Ποιός τον ακούει όμως. Το καλό είναι να μην πετάξει το πουλάκι. Όταν σου φύγει άντε να το ξαναπιάσεις.

❖ ❖ ❖

● κ. Γιάννη Παρασκευά, Νομάρχη Δωδεκανήσου: Αφού δεν σου δίνουν αρμοδιότητες πάρτες μόνος σου Γιάννη μου. Μπορείς. Άλλωστε απ' ότι βλέπω ξεκίνησες τις διαδικασίες. Αρχοντικές οι κινήσεις σου. Όπως πάντα.

❖ ❖ ❖

● Προς ΚΚΕ λάι: Βρε παιδιά ο άνθρωπος (ο Καραμανλής) είπε ότι δεν αρνείται τη συνεργασία και μαζί σας. Δεν είπε ότι σας παραχωρεί την εξουσία. Άλλωστε υπάρχει σοβαρό έλλειμμα μελών για να την ασκήσετε. Δεν φτάνει π.χ. σύτε για να καλύψετε την μία πτέρυγα του Νομαρχιακού Συμβουλίου. Για ψυχραιμία λοιπόν...

Η ΞΕΚΑΘΑΡΗ ΑΠΟΨΗ ΤΩΝ ΠΟΛΙΤΙΚΩΝ

Προσωπικά τον χαρήκαμε τον τσαμπουκά που επέδειξε ο βουλευτής ***κ. Βασ. Παπανικόλας,*** *κατά την πρόσφατη κομματική σύσκεψη του ΠΑΣΟΚ,* ***στο Ροδίνι,*** *όπου αναφερόμενος στους ψιθύρους για αντιδράσεις κατά των βουλευτών που θα ψηφίσουν* ***τις συνενώσεις*** *δήλωσε τα εξής:*

«Εγώ θα ψηφίσω τον νόμο για τις συνενώσεις και θα πάω στα χωριά» όπου ως γνωστόν ***οι αντικαποδιστριακοί*** *απειλούν να μην επιτρέψουν την είσοδο.*

Ενας πολιτικός πράγματι, ***οφείλει*** *να έχει άποψη και να αναλαμβάνει και το κόστος της.*

Και από την άποψη αυτή, ο κ. Παπανικόλας, δείχνει να διαθέτει ***το απαιτούμενο θάρρος,*** *άσχετα αν διαφωνεί ή συμφωνεί κανένας με την ουσία της θέσης του για τον "Καποδίστρια".*

Λ.Μ.

ΓΙΑ ΤΟ ΧΡΙΣΜΑ

Και **το ήθος** και **η εργατικότητα** πρόκειται να είναι ανάμεσα στα κριτήρια με τα οποία **θα αξιολογούνται** από τις **τοπικές κοινωνίες** τα πρόσωπα εκείνα που θα πάρουν **το χρίσμα** από το ΠΑΣΟΚ για τις ερχόμενες Δημαρχιακές εκλογές, σύμφωνα με το καταστατικό του κόμματος.

Ε, δεν είναι και τίποτα το ακατόρθωτο. Όσοι ενδιαφέρονται **ας το ρίξουν στη δουλειά**: έχουν μερικούς μήνες ακόμα γιατί οι εκσυγχρονιστές **δεν αστειεύονται** Εάν δε δείξουν **"δείγματα γραφής"** χρίσμα... γιοκ. Τόσο απλά τα πράγματα δηλαδή κι εμείς **τα νομίζαμε πιο περίπλοκα...**

Κυρ. Π.

ΑΠΟΓΟΗΤΕΥΤΙΚΗ

Απογοητευτική ήταν πράγματι χθες η εικόνα με τα άδεια καθίσματα του Δημοτικού Θεάτρου, στην συνάντηση για την γυναικεία απασχόληση.

Κάποια στιγμή μάλιστα οι ειδηγήτριες της συνάντησης ήταν περισσότερες από τις ακροάτριες!

Λ.Μ.

ΓΙΑ ΞΕΝΥΧΤΙ ΠΑΕΙ...

Στις 5.30 ώρα (!) το απόγευμα όρισε την συνεδρίαση του Περιφερειακού Συμβουλίου ο **κ. Δημήτρης Καλουδιώτης,** ο οποίος εδέησε να αποφασίσει ότι η συνεδρίαση θα γίνει **στις 24 Οκτωβρίου.**

Για να τελειώσει όμως αυτή η συνεδρίαση, με βάση τα θέματα που έχουν συμπεριληφθεί στην ημερήσια διάταξη **δεν φθάνουν ούτε ...δέκα ώρες!**

Σ' αυτό προφανώς ποντάρει ο κ. Περιφερειάρχης, ελπίζοντας ότι η πολύωρη συνεδρίαση θα κουράσει τους εκπροσώπους **της Δωδεκανήσου** και ...έτσι "θ' ακούσει" πιο λίγα!

Πού να ξέρει, ότι έμπλεξε με ξενύχτηδες!

Λ.Μ.

ΟΙ ΠΡΩΗΝ ΚΑΙ ΟΙ ΤΕΩΣ

Αρκετοί ήταν οι πρωην κοινοτάρχες (εκτός από τους νυν) που βρέθηκαν προχθές έξω από την νομαρχία, **στην κινητοποίηση** κατά των συνενώσεων.

Εκτός του κ. Σ. Φύλλη, είδαμε τους πρώην κοινοτάρχες Καλυθιών Στ. Κυριαζή και Στ. Πολυχρόνη, τον τέως κοινοτάρχη Λαέρμων κ. Γ. Παπαντωνίου (ο οποίος προέβη μάλιστα και σε δηλώσεις) **αλλά και άλλους.**

Κάποιοι νυν πάντως κοινοτάρχες, οι γνωστοί ..."Καποδιστριακοί" όπως χαρακτηρίζονται, **φρόντισαν** να απουσιάσουν, όχι προφανώς επειδή είχαν δουλειά!

Λ.Μ.

...ΤΕΤΟΙΑ... ΧΡΕΙΑΖΟΝΤΑΙ

Αν όλες οι συσκέψεις που γίνονταν στη Ρόδο, κινούνταν **στο ίδιο μήκος κύματος** με την πρόσφατη που πραγματοποιήθηκε στο αεροδρόμιο, τότε είναι κάτι παραπάνω από σίγουρο ότι **οι λύσεις** για τα αντίστοιχα προβλήματα θα ήταν δεδομένες. Για τον εξής **απλό λόγο:** Ότι εκεί, οι άνθρωποι που συγκεντρώθηκαν, **κατέγραψαν προβλήματα** και αδυναμίες ενώ παράλληλα πρότειναν **συγκεκριμένες λύσεις**.

Κάτι δηλαδή, που στις μέρες μας τουλάχιστον, αποτελεί **είδος εν ανεπαρκεία!**

Μιχ. Μ



ΚΑΛΑ ΤΑ ΕΙΠΕ

Πολύ την χαρήκαμε προχθές την παρέμβαση που έκανε ο Νομάρχης Δωδεκανήσου **κ. Παρασκευάς**, κατά την διάρκεια της σύσκεψης στο αεροδρόμιο, όταν... έγινε παρατήρηση για το γεγονός ότι **πρέπει να απαγορευτεί επιτέλους το κάπνισμα** και στους χώρους του αερολιμένα!

Τα... πυρά βεβαίως από τον αντικαπνιστή, εστιάζονταν και στο πρόσωπό του που εκείνη την ώρα γέμιζε την πίπα του. Ωστόσο, χωρίς να διακόψει την διαδικασία, απάντησε στο ερώτημα που του έγινε με το εξής ερώτημα: **«και... ποιός θα προστατεύσει τους καπνιστές;»**

Δεν φτάνει δηλαδή που απαγορεύτηκε δια... ροπάλου το κάπνισμα κατά την διάρκεια και των πτήσεων εσωτερικού; Και καλά να εκτελούνταν οι πτήσεις στην ώρα τους. Αλλά έτσι κι εφαρμοστεί κάτι τέτοιο, ποιός από τους καπνίζοντες δεν θα πάθει **το σύνδρομο της στέρησης**;

Μιχ. Μ

Με προσοχή παρακολουθούσε τις δηλώσεις του νομάρχη, για τις συνενώσεις, ο βουλευτής του ΚΚΕ κ. Μήτσος Κωστόπουλος, ο οποίος βρισκόταν στο γραφείο του κ. Παρασκευά, μαζί με την επιτροπή αγώνα των κοινοταρχών. Στο τέλος μάλιστα, τις σχολίασε κιόλας, εκφράζοντας την λύπη του, γι' αυτά που είπε ο κ. νομάρχης. Άμα αρχίσουν και σε λυπούνται κ. Παρασκευά...

ΕΤΟΙΜΟΣ ΓΙΑ ΤΗΝ ΑΣΙΑ

Για τις πρώην Σοβιετικές Δημοκρατίες, **Ουζμπεκιστάν και Καζακστάν** (!) έβαλε πλώρη ο νομάρχης κ. Παρασκευάς, που προγραμματίζει ταξίδι για την ερχόμενη εβδομάδα.

Στα ...βάθη της Ασίας βρίσκονται οι χώρες αυτές, **αλλά δεν τρομάζει** και ιδιαίτερα από την απόσταση, ο κ. Παρασκευάς.

Άλλα πράγματα (π.χ. ποιός θα είναι ο αντίπαλος του **στις ερχόμενες εκλογές** είναι που τον προβληματίζουν).

Τώρα τί θα κάνει στο Ουζμπεκιστάν"και στο Καζακστάν... **ειλικρινά δεν ξέρουμε!**

Λ.Μ.

ΠΙΟ ΚΟΝΤΑ

«Πρόκειται για την **συνολικότερη διοικητική αλλαγή** που θα φέρει **το κράτος κοντά στον πολίτη»**, είπε ο κ. Κουτσούκος την Κυριακή για τις αναγκαστικές συνενώσεις. Προς αντιδραστικούς, λοιπόν: **Τι ανησυχείτε για πόρους, αρμοδιότητες και άλλα πεζά αφού ένας "Καποδίστριας" μας φέρνει πιο κοντά;**

Κυρ. Π.

ΟΙ ΕΥΘΥΝΕΣ

Για μεγαλόσχημους που βρίσκονται εντός και εκτός του διοικητικού συμβουλίου της **ΔΑΝΕ** και αδιαφορούν χαρακτηριστικά για τα τεκταινόμενα στην εταιρεία, έκανε λόγο προχθές, ο πρόεδρος του Δικηγορικού Συλλόγου **κ. Ευθ. Μπόνης,** εκφράζοντας την πικρία του για το ότι τόσο αυτός όσο και ο κ. Βασιλάκης έχουν αφεθεί μόνοι τους "να σηκώνουν τον **σταυρό του μαρτυρίου"** όπως χαρακτηριστικά τόνισε.

Και μάλλον θα συμφωνήσουμε μαζί του.

Έτσι που ήρθαν τα πράγματα, ο καθένας οφείλει να πάρει τις ευθύνες που τον αναλογούν.

Αλλιώς όταν ...φουντάρει η ΔΑΝΕ, το ξέρουμε ότι **θα βρεθούν** πολλοί ...προφήτες!

Λ.Μ.

ΤΑ ΦΟΡΕΣΕ

«Δεν συνηθίζω να φοράω τα γυαλιά μου για λόγους κομψότητας», είπε ο κ. Παπανικόλας **κατά τη συνεδρίαση του ΠΑΣΟΚ την Κυριακή και τα φόρεσε...προοιωνίζοντας τη συνέχεια.**

Η κίνηση του αυτή, τελικά, αποδείχτηκε σημαδιακή αφού—με τα όσα τους καταλογίσε—δεν ήτανε καθόλου..."κομψός" ούτε προς **την Τοπική Ένωση Δήμων και Κοινοτήτων ούτε προς τους κοινοτάρχες που αντιδρούν στον "Καποδίστρια".**

Κυρ. Π.

ΘΑ ΕΚΠΛΑΓΟΥΝ ΔΥΣΑΡΕΣΤΑ



Εάν ορισμένοι έχουν την εντύπωση ότι **ο κόσμος δεν συμμετέχει στις κινητοποιήσεις** ενάντια στην εφαρμογή του **«Καποδίστρια»** κάνουν μεγάλο λάθος.

Μέσα σε σύντομο χρονικό διάστημα, θα αρχίσουν να κατανοούν πόσο πολύ θα τους στοιχήσει η αδιαφορία ή αν θέλετε η **ερμαφρόδιτη θέση** που πήραν, για το τεράστιο αυτό ζήτημα. Ας κάνουν μια βόλτα από τα χωριά μας αυτή την εποχή. Καλού - κακού ας πάρουν μαζί τους και... κανέναν **οπαδό,** από αυτούς τους μεταφερόμενους" ξέρουν αυτοί. Διαφορετικά υπάρχει ο κίνδυνος να αισθανθούν πολύ - πολύ άσχημα!

Μιχ. Μ

ΟΙ ΔΗΛΩΣΕΙΣ

Ορισμένοι καταργούνται, λέει, τα παράβολα, τα χαρτόσημα και λοιπές τριβολερίες. Τριπλασιάζεται, όμως, η τιμή της "υπεύθυνης δήλωσης". Από 100 στις 300!

Γι' αυτό σου λέω, ρε Σώτο, να βάλουμε από ένα εκατομμύριο να ξεσηκώσουμε από την Εφορία όλες τις καβάντζες και πουλώντας τες πρός 400, μέσα σ' ένα εξάμηνο θα 'χουμε βγάλει 4.000.000 δρχ., ο καθένας αφοραλόγητες.

Αν κάποιος άλλος ενδιαφέρεται για την "επιχείρηση Νόμος 105" μπορείτε να απευθυνθείτε οπωσδήποτε στον κύριο.

-ΚΥΙΚ-

ΤΗΝ ΓΛΙΤΩΣΕ

Ποιός είπε ότι ο «Καποδιστριακός» κοινοτάρχης Ασκληπειού κ. **Δημήτρης Ζανεττούλης,** δεν πήρε μέρος στις κινητοποιήσεις που έκαναν οι συναδελφοί του;

Στην είσοδο της **Αστυνομικής Διεύθυνσης Δωδεκανήσου** εθεάθη ο άνθρωπος, να παρακολουθεί έστω και από μακριά τα όσα διαδραματίζονταν στην πλατεία του Δημαρχείου.

Οι **κακές γλώσσες**, είπαν πάντως, ότι προτίμησε τη θέση αυτή **για... κάθε ενδεχόμενο, εφόσον τίθονταν θέμα... προστασίας!** Ο ίδιος πάντως, δήλωσε, ότι βρίσκονταν εκεί για να συμπαρασταθεί στον αγώνα των συναδέλφων του, ανεξαρτήτως εάν διαφωνεί καθετα μαζί τους.

Μιχ. Μ

B. FREE ΑΠΟ ΤΗΝ TELESTET

ΛΟΓΑΡΙΑΣΜΟΣ ΤΕΛΟΣ

Κινητή τηλεφωνία χωρίς λογαριασμούς, Πάγια, Συμβόλαιο!

Η **TELESTET** για άλλη μια φορά οδηγεί τις εξελίξεις και δημιουργεί μια πραγματική επανάσταση στο χώρο της κινητής τηλεφωνίας στην Ελλάδα. Από **22 Μαΐου 1997** λανσάρει την καρτοκινητή τηλεφωνία **B–FREE by TELESTET**, δηλαδή κινητή τηλεφωνία που καταργεί λογαριασμούς, μηνιαίο πάγιο και συμβόλαια.

ΣΑΚΕΛΛΑΡΙΔΗΣ Α.Θ. ΟΕ-Κορδιγκτώνος 61 τηλ. 30216

ΜΟΝΟΔΡΟΜΟΣ

Ξεχάστε τους συνηθισμένους τρόπους διασκέδασης
Αφήστε πίσω σας ότι γνωρίζατε και ότι ξέρατε γι' αυτό.
Ανοίξτε καινούργιους δρόμους για μοναδικές εμπειρίες.
Υπάρχει μόνο ένας δρόμος για να τις ανακαλύψετε:
Ο ΜΟΝΟΔΡΟΜΟΣ
Κάτω από τους ξέφρενους ξένους ρυθμούς του D.J. και σε συνδυασμό με ελληνικά μοντέρνα τραγούδια από την πολυμελή ορχήστρα μας ελάτε να βρείτε αυτό που έλειπε από την διασκέδαση σας.
Γιατί η διασκέδαση είναι τρόπος ζωής.
ΜΟΝΟΔΡΟΜΟΣ MUSIC CLUB
στην πλατεία Παστίδας
Σας περιμένουμε όλους

ΑΝΑΚΟΙΝΩΣΗ

Σας ενδιαφέρει ένα επάγγελμα πού θα σας χαρίσει **ΑΜΕΣΑ ΚΕΡΔΗ ΚΑΙ ΛΑΜΠΡΟ ΜΕΛΛΟΝ;**
ΑΝ ΝΑΙ!!!

ΣΠΟΥΔΑΣΤΕ ΚΟΜΜΩΤΙΚΗ

ΕΡΓΑΣΤΗΡΙΟ ΕΛΕΥΘΕΡΩΝ ΣΠΟΥΔΩΝ ΚΟΜΜΩΤΙΚΗΣ
ΣΑΚΚΑ ΠΟΠΗ
ΤΡΙΒΑ 41 ΤΗΛ. 22810

ΠΡΟΣΦΕΡΟΥΜΕ:

- ΣΥΝΤΟΜΗ ΕΚΜΑΘΗΣΗ: ΜΟΝΟ 10 ΜΗΝΕΣ
- ΜΕΤΕΚΠΑΙΔΕΥΣΗ ΣΤΑ ΕΡΓΑΣΤΗΡΙΑ ΜΑΣ
- ΕΞΑΣΦΑΛΙΣΜΕΝΗ ΕΡΓΑΣΙΑ
- ΔΥΝΑΤΟΤΗΤΑ ΣΥΝΕΧΙΣΗΣ ΣΠΟΥΔΩΝ ΣΤΗ ΓΑΛΛΙΑ

ΣΑΣ ΠΕΡΙΜΕΝΟΥΜΕ

KALITHIES PALACE

ΓΑΜΗΛΙΕΣ ΕΚΔΗΛΩΣΕΙΣ
ΓΙΟΡΤΑΣΤΕ ΤΗΝ "ΩΡΑ ΤΗΝ ΚΑΛΗ"
ΣΤΟ "ΧΩΡΟ ΤΟΝ ΚΑΛΥΤΕΡΟ"

Όταν έρθει ο χρόνος, αυτή η ώρα η καλή, εμείς σας περιμένουμε να εκδηλώσετε την αγάπη σας, την χαρά και το κέφι σας σ' ένα ιδανικό περιβάλλον. Η αίθουσά μας ειδικών προδιαγραφών προσφέρει ποιότητα, συνέπεια, οργάνωση και εγγύηση για την επιτυχία της εκδήλωσής σας.

KALITHIES PALACE
ΜΟΝΑΔΙΚΟ ΣΤΟ ΕΙΔΟΣ ΤΟΥ



ΧΩΡΗΤΙΚΟΤΗΤΑ 800 ΑΤΟΜΩΝ
Η ΑΙΘΟΥΣΑ ΚΛΙΜΑΤΙΖΕΤΑΙ
ΠΡΟΣΙΤΕΣ ΤΙΜΕΣ
Πληροφ. κ. ΓΑΛΑΤΑΣ · Τηλ. 85515

ΜΕΓΑΛΗ ΕΚΔΡΟΜΗ ΣΤΟ ΚΟΥΒΕΪΤ

24-28/10/1997

ΜΕ ΤΗΝ ΚΟΥΒΕΪΤ AIRWAYS

Αξιοποιήστε το τετραήμερο των εορτών 24-28/10 για να ταξιδεύσετε στο Κουβέιτ. Μια εκδρομή που μόνο εμείς με την εμπειρία μας μπορούμε να προσφέρουμε. Άνετο αεροπορικό ταξείδι με τα υπερσύγχρονα αεροπλάνα της Κουβέιτ Airways.

ΜΕΤΑΦΟΡΕΣ
ΞΕΝΟΔΟΧΕΙΑ ΥΠΕΡΠΟΛΥΤΕΛΕΙΑΣ 5 ΑΣΤΕΡΩΝ
ΕΚΔΡΟΜΕΣ (ΕΠΙΣΚΕΨΙΜΑ ΜΟΥΣΕΙΑ ΚΑΙ ΧΩΡΙΑ ΤΩΝ ΒΕΔΟΥΙΝΩΝ)
ΒΙΖΑ
ΑΣΦΑΛΕΙΑ
ΘΕΣΕΙΣ ΠΕΡΙΟΡΙΣΜΕΝΕΣ-ΣΥΜΜΕΤΟΧΗ ΜΕΧΡΙ 8-10-97

ΠΛΗΡΟΦΟΡΙΕΣ

ΕΡΥΘΡΑ ΘΑΛΑΣΣΑ — **Δ. ΘΕΟΔΩΡΑΚΗ 13** — **ΤΗΛ. 27721-22460**

ALHAMBRA TRAVEL — **ΑΛΕΞ. ΠΑΠΑΓΟΥ 23** — **25698-37052**

Ε.Π.Ε.Υ. ΔΩΔΕΚΑΝΗΣΟΥ Α.Ε.
ΕΠΙΧΕΙΡΗΣΗ ΠΑΡΟΧΗΣ ΕΠΕΝΔΥΤΙΚΩΝ ΥΠΗΡΕΣΙΩΝ ΔΩΔΕΚΑΝΗΣΟΥ Α.Ε.
ΧΡΗΜΑΤΙΣΤΗΡΙΑΚΕΣ ΕΡΓΑΣΙΕΣ
Άμεση πρόσβαση και απευθείας παρακολούθηση του Χρηματιστηρίου Αξιών Αθηνών για ανορές και πωλήσεις μετοχών, εντόκων γραμματίων, ομολόγων αποιβαίων κεφαλαίων
Τεχνικές θεμελιώδεις αναλύσεις. Ενημέρωση χαρτοφυλακίων
.'25ης Μαρτίου 9, β' όροφος, Ρόδος Τηλ./Fax (0241) 75610-75611
(Πάνω από την Κτηματική Τράπεζα)
Υπεύθυνοι: Αθανάσιος Αγτωνίου, Τσαμπίκα Διακοδημητρίου
Οι υπηρεσίες παρέχονται σε συντεργασία με την Ελληνοαμερικανική Χρηματιστηριακή Α.Ε.

Επειδή τα πόδια μας απαιτούν την άνεση τους με παπούτσια:
MIGATO (παιδικά, γυναικεία, ανδρικά)
ALMA (παιδικά, γυναικεία, ανδρικά)
DUNLOP & REDWOOD (αθλητικά)
...εμείς θα τους χαλάσουμε τη διάθεση;
Κατάστημα Μοντέρνων Υποδημάτων
5ον χιλ. Λεωφ. Ρόδου - Λίνδου (δίπλα στο ΤΡΟΦΟ)
Τηλ. 62839 - 74113.

Salle de café
Kamiros

Αρχοντικός χώρος,
για κλασσικό καφέ, τόπος συζήτησης παρέας,
όπως και δυνατότητας παρακολούθησης αθλητικών
γεγονότων μέσα από την μεγάλη οθόνη.
Hotel Kamiros
25ης Μαρτίου 1. Τηλ. 22591-2-3

ΤΩΡΑ
ΙΤΑΛΙΚΑ ΕΠΙΠΛΑ ΓΡΑΦΕΙΟΥ
Καθίσματα γραφείου & επισκέπτου
ΑΣΥΝΑΓΩΝΙΣΤΕΣ ΤΙΜΕΣ
ΜΕΓΑΛΗ ΠΟΙΚΙΛΙΑ

ΒΙΟΠΛΑΖ
ΝΙΚΟΛΑΟΥ Α.Ε.
3ο χλμ. ΡΟΔΟΥ ΛΙΝΔΟΥ
ΤΗΛ. 65802-3
Παιδικά γραφεία
και ανατομικά καθίσματα
γραφείου για μαθητές

επιλογές

Η ΡΗΞΗ

Είμαστε έτοιμοι για τη μεγάλη ρήξη - ξέσπασε χθες στο φεστιβάλ της ΟΝΝΕΔ ο πρόεδρος της Ν.Δ. Κώστας Καραμανλής.

Δεν γνωρίζουμε αν τελικά θα γίνει αυτή η ρήξη. Το γεγονός όμως ότι έστω απασχολεί τον νέο αρχηγό του κόμματος, είναι μια καλή αρχή.

Δεν είναι εύκολη μία ρήξη με το κατεστημένο. Γιατί αυτό το κατεστημένο, με τα αμέτρητα πλοκάμια του, πνίγει τους πάντες και τα πάντα.

Πρώτα - πρώτα αυτό το αδίστακτο κατεστημένο ελέγχει όλα σχεδόν τα ΜΜΕ. Εφημερίδες και ραδιοτηλεόραση.

Το ίδιο κατεστημένο ελέγχει, επίσης οικονομικά τον τόπο... Η ίδια ομάδα έχει κυριολεκτικά ως ... υπαλλήλους της τους πολιτικούς και τους ανθρώπους της εξουσίας. Όχι μόνο τους ανθρώπους της εξουσίας αλλά και τα περισσότερα στελέχη της αντιπολίτευσης!

Από άρθρο του Δ. Ρίζου στον ΑΔΕΣΜΕΥΤΟ ΤΥΠΟ

ΠΕΠΕΙΣΜΕΝΗ

Απολύτως πεπεισμένη είναι η κυβέρνηση ότι η υπόθεση των αποκαλύψεων του Κούρδου Σέιντο Χαζάρ στη βρετανική εφημερίδα Ομπσέρβερ είναι στημένη. Αρμόδιοι κυβερνητικοί παράγοντες γνωρίζουν πως οι ΗΠΑ γνωρίζουν πολύ καλά ότι τα αποκαλυφθέντα δεν ισχύουν, αφού κατά το παρελθόν Αμερικανοί μετείχαν σε συνεργασία με τις ελληνικές αρχές σε έρευνες σε τόπους υποτιθεμένων κέντρων εκπαίδευσης Κούρδων και οπλοστασίων τρομοκρατών. Και οι έρευνες απέδειξαν τότε το τίποτε.

Από την ΚΑΘΗΜΕΡΙΝΗ

ΔΕΝ ΠΡΟΣΦΕΡΕΤΑΙ

Το βιωματικό βιβλίο της κυρίας Λιάνη δεν προσφέρεται για σοβαρή πολιτική αξιολόγηση, δεδομένου ότι περιγράφει - με όλον τον λογικό υποκειμενισμό της συζύγου- στιγμές από μία περίοδο της ζωής του μεγάλου ηγέτη.

Το φαινόμενο Ανδρέας Παπανδρέου θα αποτιμηθεί με μέθοδο και συστηματικότητα εις το μέλλον. Το γεγονός ότι το υπό συζήτηση βιβλίο περιέχει κρίσεις του επί δέκα χρόνια πρωθυπουργού για πρόσωπα και πράγματα δεν μεταβάλλει την πραγματικότητα.

Περισσότερο αντικατοπτρίζει την επιθυμία της τελευταίας συζύγου του να κλείσει λογαριασμούς με όσους της στάθηκαν ή την πούλησαν και λιγότερο φιλοδοξεί να συμβάλει στην ιστορική αλήθεια.

Από άρθρο του Χρ. Παναγιωτόπουλου στο ΕΘΝΟΣ

ΜΕΤΕΞΕΛΙΣΣΕΤΑΙ

Η Σοσιαλιστική κυβέρνηση, που μετεξίλεσσεται σε κεντροαριστερό - ρεφορμιστικό - εργαλείο του συστήματος, παραδίδει σιγά σιγά αλλά σταθερά και χωρίς να το καταλάβουμε το σύνολο του πληθυσμού και ιδιαίτερα το χειμαζόμενο ένα τρίτο της ελληνικής κοινωνίας - στο χορό που προστάζει το κεφάλαιο.

Οι προτάσεις της στην ειδική Σύνοδο του Λουξεμβούργου στις 20 και 21 Νοεμβρίου, όπου θα συζητηθούν και θα αποφασιστούν μέτρα στον τομέα της εργασίας εφαρμόσιμα σε όλες ταυτόχρονα τις χώρες τις Ε.Ε., δεν εμπεριέχουν στοιχεία προστασίας για τους φτωχούς, καθώς γκρεμίζεται το κράτος πρόνοιας υπό τους υποκριτικούς στεναγμούς κομματικών και κυβερνητικών.

Χαμηλές μισθολογικές αυξήσεις, νυστέρι στο οκτάωρο, μείωση των ωρών εργασίας με μείωση των αποδοχών, ελαστικοποίηση της απασχόλησης, μείωση του μη μισθολογικού κόστους, μειωμένες αποδοχές στους νεοεισερχόμενους.

Από άρθρο του Λ. Κομίνη στην ΕΞΟΥΣΙΑ

Η ΑΝΑΓΚΗ

Υπάρχει και σε κυβερνητικό επίπεδο η συνηδειτοποίηση της ανάγκης να εισαχθούν νέα πρότυπα στο σχεδιαμό κτιρίων και πολεοδομικών συνόλων - δεδομένου ότι ο κτιριακός τομέας συμβάλλει με ποσοστό 30% στην κατανάλωση ενέργειας και 40% στις εκπομπές διοξειδίου του άνθρακα.

Έτσι, εδώ και δύο χρόνια, το ΥΠΕΧΩΔΕ εξεπόνησε κι εξήγγειλε ολοκληρωμένο πρόγραμμα ("Σχέδιο Δράσης ΕΝΕΡΓΕΙΑ 2001") με στόχο να βελτιωθεί η απόδοση των υφισταμένων κτιρίων και να κατασκευασθούν νέα κτίρια και πολεοδομικά σύνολα με χαμηλή ενεργειακή κατανάλωση, ελαχιστοποίηση των περιβαλλοντικών επιπτώσεων και με χρήση ανανεώσιμων πηγών ενέργειας.

Από άρθρο του Γ. ΒΟΤΣΗ στην ΕΛΕΥΘΕΡΟΤΥΠΙΑ

Είπαν και ... ελάλησαν

- "Επιτρέψαμε στην Τουρκία να παίζει χοντρά παιχνίδια σε βάρος μας...".
  Αντ. Σαμαράς
- "Κακά τα ψέματα, οι έρευνες και οι ανακαλύψεις γίνονται πάντα μόνο από νέους! Εμείς οι μεγάλοι μπορούμε να καταθέτουμε την εμπειρία μας!".
  Β. Γολεμάτης (σ.σ. καθηγητής Ιατρικής)
- "Αυτή καθαυτή η κυβερνητική πολιτική είναι ένας συνδυασμός απαντήσεων σε μία εξίσωση εκατοντάδων αγνώστων.".
  Γ. Πασχαλίδης
- "Να ξεκαθαρίσουμε ποιοί από την παράταξή μας είναι και με το ΠΑΣΟΚ".
  Γ. Σούρλας
- "Όπως είχε πει ο Τσώρτσιλ, σε δύο χώρες δεν μπορούν να λειτουργήσουν οι Μυστικές υπηρεσίες. Στην Κίνα γιατί δεν μιλάει κανείς και στην Ελλάδα γιατί μιλάνε όλοι"
  Μ. Έβερτ
- "Δρω ως αθάνατος, όπως οι Έλληνες. Νομίζω ότι αυτό είναι ελληνικό χαρακτηριστικό. Ήδη από την αρχαία εποχή!".
  Π. Μάτεσης

ΣΚ καλογήρου
ΤΩΡΑ ΟΛΟΣ Ο ΚΟΣΜΟΣ ΣΤΑ ΠΟΔΙΑ ΣΟΥ ΣΕ 12 ΑΤΟΚΕΣ ΔΟΣΕΙΣ (0% ΕΠΙΤΟΚΙΟ)
0%
για αγορές μέχρι και 90.000 δρχ., έχετε 6 άτοκες δόσεις (0% επιτόκιο) και για αγορές πάνω από 90.000 δρχ. έχετε 12 άτοκες δόσεις (0% επιτόκιο)
ΔΑΝΕΖΗΣ Α.Ε.
Καρπάθου 21-23
ΡΟΔΟΣ Τηλ. 34112

ΕΠΙΤΕΛΟΥΣ!!!
ΚΑΙ ΣΤΗ ΡΟΔΟ
Φθηνά εισιτήρια!
με ΟΛΥΜΠΙΑΚΗ
Ο ΤΟΥΡΙΣΤΙΚΟΣ ΟΡΓΑΝΙΣΜΟΣ
Ζορπίδης
σε συνεργασία με την ΟΛΥΜΠΙΑΚΗ
σας απογειώνει από τη Ρόδο με
προσγειωμένες τιμές, τιμές ΣΟΚ!
Όταν οι άλλοι δε μπορούν
εμείς μπορούμε.
Αφήστε μας τελευταίους!
Έχουμε λύσεις!
Με μας θα ταξιδέψετε
ΣΙΓΟΥΡΑ-ΑΝΕΤΑ-ΓΡΗΓΟΡΑ
και προπάντων ΦΘΗΝΑ.
Η πείρα 20 χρόνων εγγύηση.
Δικοί σας άνθρωποι φροντίζουν
υπεύθυνα για σας.
Πληροφορίες: Μακαρίου 31
Τηλ. 20625, 30054


ΣΠΙΤΙΑ
ΠΡΟΚΑΤΑΣΚΕΥΑΣΜΕΝΑ ΚΑΙ ΚΤΙΣΤΑ
ΑΝΤΙΣΕΙΣΜΙΚΑ - ΑΚΑΥΣΤΑ
ΜΠΑΓΚΑΛΟΟΥΣ - ΣΚΕΠΕΣ
ΚΙΟΣΚΙΑ - ΠΕΡΓΚΟΛΕΣ

ΜΗΧΑΝΗΜΑΤΑ
• ΞΥΛΟΥ
• ΜΕΤΑΛΛΟΥ
Ε.Ν. ΚΥΡΙΑΚΟΥ
ΑΠΟΛΛΩΝΙΟΥ ΡΟΔΙΟΥ & ΣΩΤΗΡΟΣ
ΙΞΙΑ - ΡΟΔΟΣ
ΤΗΛ: (0241) 90002, (094) 326917
Α.Φ.Μ.34270010 Α.Ο.Υ. ΡΟΔΟΥ 7542
ΜΗΧΑΝΗΜΑΤΑ
• ΒΙΟΛ-ΚΑΘΑΡΙΣΜΟΥ
• ΠΙΣΙΝΕΣ
• ΥΔΡΟΜΑΣΑΖ
• ΣΑΟΥΝΕΣ

ΞΥΛΕΙΑ
ΞΗΡΑΜΕΝΗ - ΕΜΠΟΤΙΣΜΕΝΗ
ΔΙΑΜΟΡΦΩΣΗ ΧΩΡΩΝ
ΚΑΙΜΑΤΙΣΤΙΚΑ - ΠΑΙΔΙΚΑ
ΗΛΕΚΤΡΙΚΟΣ ΕΞΟΠΛΙΣΜΟΣ

ΠΡΟΚΑΤΑΣΚΕΥΑΣΜΕΝΑ ΣΠΙΤΙΑ & ΚΤΙΣΤΑ, ΜΕ ΤΙΣ ΚΑΤΩΘΙ ΠΡΟΔΙΑΓΡΑΦΕΣ
- Αντισεισμικά
- Ακαυστα
- Με ξυλεία ξηραμένη-εμποτισμένη
- Είδη υγιεινής-πλακάκια, ΔΙΚΗ ΣΑΣ ΕΠΙΛΟΓΗΣ
- Κουφώματα-έπιπλα κουζίνας-ντουλάπες, δικής σας επιλογής και γουστου στο εργοστάσιό μας
- Θερμομόνωση-ηχομόνωση τέλεια δι' όλο το σπίτι
- Σκεπή παραδοσιακή με κεραμίδι με μόνωση και αντοχή πρωτογνωρη δια τις κατασκευές που μέχρι σήμερα γνωρίσατε.
- Σοβατίσματα με ειδικό άκαυστο πέτρωμα περλίτη, αντί άμμου.
ΜΕΓΑΛΕΣ ΕΥΚΟΛΙΕΣ ΠΛΗΡΩΜΗΣ
ΕΩΣ ΚΑΙ 3 ΕΤΗ
ΚΥΡΙΑΚΟΥ
ΕΓΓΥΗΣΗ Η ΠΕΙΡΑ ΜΑΣ 14 ΕΤΩΝ ΕΠΙΣΚΕΦΘΕΙΤΕ ΜΑΣ
Η ΤΗΛΕΦΩΝΕΙΣΤΕ ΜΑΣ ΓΙΑ ΠΛΗΡΗ ΕΝΗΜΕΡΩΣΗ ΣΑΣ
ΙΞΙΑ-ΡΟΔΟΣ Τηλ: 90002, κινητό: 094/326917

SUN & SOUND CAR
ΖΟΡΜΠΑΣ ΙΩΑΝΝΗΣ
SONY Digital Car HiFi
Γνωρίστε τον ψηφιακό ήχο της SONY
στο αυτοκίνητό σας με τις ασυναγώνιστες τιμές της
Συνδυασμός ραδ/φώνου και συντιέρας 10 δίσκων
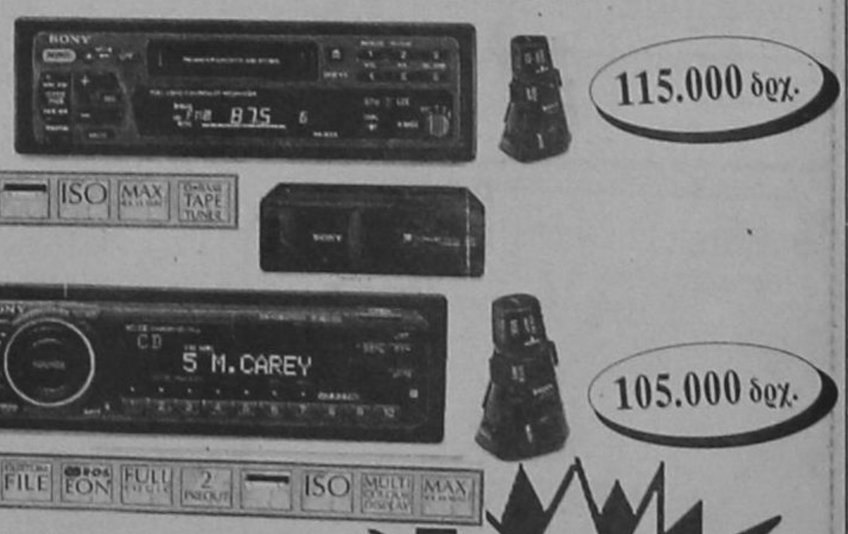
115.000 δρχ.
105.000 δρχ.
Ειδικές τιμές για επαγγελματίες με Rent a car σε ραδιοκασετόφωνο και ηχεία αυτ/του.
Επίσης νέα μοντέλα ηλιοροφών ειδικά για ενοικιαζόμενα αυτ/τα.
Σέρβις εμπορεία air-condition αυτ/τών
Ψηφιακό ραδιοκασετόφωνο BLAUPUNCT με RDS 35.000 δρχ.
ΕΡΝΕΣΤ ΜΠΕΒΙΝ 39 • ΤΗΛ. 28446

ΚΙΝΗΜΑΤΟΓΡΑΦΟΙ

ΔΗΜΟΤΙΚΟΣ ΚΙΝ/ΦΟΣ "ΡΟΔΟΝ"

Ο ΘΕΡΙΝΟΣ ΚΙΝ/ΦΟΣ

"ΡΟΔΟΝ"

ΣΤΑΜΑΤΗΣΕ
ΤΙΣ ΠΡΟΒΟΛΕΣ ΤΟΥ.
ΣΑΣ ΕΥΧΟΜΑΣΤΕ
ΚΑΛΟ ΧΕΙΜΩΝΑ

ΤΑΙΝΙΕΣ ΠΡΩΤΗΣ ΠΡΟΒΟΛΗΣ

"TITANIA"

DOLBY STEREO



2η εβδομάδα

ΩΡΕΣ ΕΝΑΡΞΗΣ:

6.30 μ.μ.
8.30 μ.μ.
10.30 μ.μ.

ΤΗΛ. 25876 - 81674

ΚΙΝΗΜΑΤΟΘΕΑΤΡΟ ΜΕΤΡΟΠΟΛ

ΤΗΛ. 28400

8-10 και 10-12

Μια εξωτική περιπέτεια με το μεγαλύτερο φίδι του κόσμου που καταπίνει μέχρι και ανθρώπους θα το νιώσετε δίπλα σας



ΠΑΡΑΣΚΕΥΗ-ΣΑΒΒΑΤΟ-ΚΥΡΙΑΚΗ
6-8
Η ΠΑΝΑΓΙΑ ΤΩΝ ΠΑΡΙΣΙΩΝ
Ομιλούσα ΕΛΛΗΝΙΚΑ

ΤΙΤΑΝΙΑ
ΤΗΝ ΠΑΡΑΣΚΕΥΗ
Ώρες έναρξης 8 και 10.10
ΠΑΡ.-ΣΑΒ.-ΚΥΡΙΑΚΗ ΑΠΟ 5.50



ΣΧΟΛΗ ΕΚΠΑΙΔΕΥΣΗΣ ΣΚΥΛΩΝ

RHODOSLAND

Εκτροφείο γερμανικών ποιμενικών



Διατίθονται κουταβια του με την GESHA V KONIGSTEIN κόρη του NERO V HIRSCHEL 4ου παγκόσμιου πρωταθλητή!

Διακρίσεις:
1 CACIT - 1 RPJ - 1 CMBR - 2 CAC

Υπεύθυνος: Σεγκούνας Ελευθέριος. Τηλ. κιν. 093-612058

Εκμίσθωση: ΝΙΚΟΣ ΛΙΟΚΟΤΟΣ

Ρόδος Καλημέρα

Το Σάββατο 18 Οκτωβρίου, στις 9 το βράδυ

Ο Τάκης Βούης στο Εθνικό Θέατρο

Θα συμμετέχουν οι Αργυρώ Καπαρού, η Νατάσα Καρακατσάνη και ο Γιάννης Γιακουμάκης



Ο Τάκης Βούης

Βλέπεις τον φίλο, το γείτονα, πάνω απ' όλα τον συμπατριώτη σου να τραγουδά...

Μέσα απ' την ιστορία του Τάκη Βούη από το 1975 (δισκογραφικά) συναντάς έναν ερασιτεχνισμό-εραστής της τέχνης και της μουσικής-που ίσως λείπει από αρκετούς επαγγελματίες.

Ίσως γι' αυτό και σαν επαγγελματίας εδώ και τόσα χρόνια προτίμησε να μείνει πέρα κι έξω από φωτεινές επιγραφές και δημοσχετίστικες επαφές, που θα τον ανάγκαζαν να εξωκύλει των προθέσεων, των σκέψεων, των απαιτήσεών του απ' τη σχέση του με τη μουσική.

Ενας φίλος-μουσικός που τον συναντήσαμε κυρίως σε χώρους μικρούς (αλλά και μεγάλους) εδώ αλλά και σ' ολόκληρη την Ελλάδα, αποδυκνείοντας κυρίως αυτό που υποστηρίζει πως είναι "γέννημα-θρέμμα των μικρών χώρων".

Η σχέση του με τη Μάρω Βαμβουνάκη ξεκινά όταν η τελευταία εργαζόταν και ζούσε για πολλά χρόνια στη Ρόδο. Το 1984 έρχεται πρώτα "Ο ταχυδρόμος της νύχτας" (που εκτός από τη Μάρω Βαμβουνάκη συνεργάστηκαν ο Βασίλης Κουμπής κι ο Γιάννης Ιωάννου). Η δεύτερη συνεργασία τους "έχτισε" την Κιβωτό (1987) όταν ο Τάκης Βούης συνθέτει πάλι πάνω σε στίχους της γνωστής συγγραφέως 15 χρόνια από την πρώτη τότε μουσική τους "συνάντηση" ο "Τάκης Βούης τραγουδά Μάρω Βαμβουνάκη" σε μια βραδιά που θα πραγματοποιηθεί το Σάββατο 18 Οκτωβρίου στις 9 το βράδυ στο Εθνικό Θέατρο.

Πρόκειται για μια βραδιά μουσικής, λόγου και χορού όπου τα τραγούδια θα συμπληρώνονται από μικρά αποσπάσματα από βιβλία της Μάρως Βαμβουνάκη και χορογραφίες της Μαίρης Μάρκου Βελιδάκη.

Θα συμμετέχουν η Αργυρώ Καπαρού και η Νατάσα Καρακατσάνη καθώς και ο κιθαρίστας Γιάννης Γιακουμάκης.

Η διοργάνωση της βραδιάς ανήκει στη Ροδιακή Λέσχη, ενώ τελείται υπό την αιγίδα του Πολιτιστικού Οργανισμού Δήμου Ρόδου και η επιμέλεια της παραγωγής είναι του Ρ. ΛΥΧΝΑΡΙ.

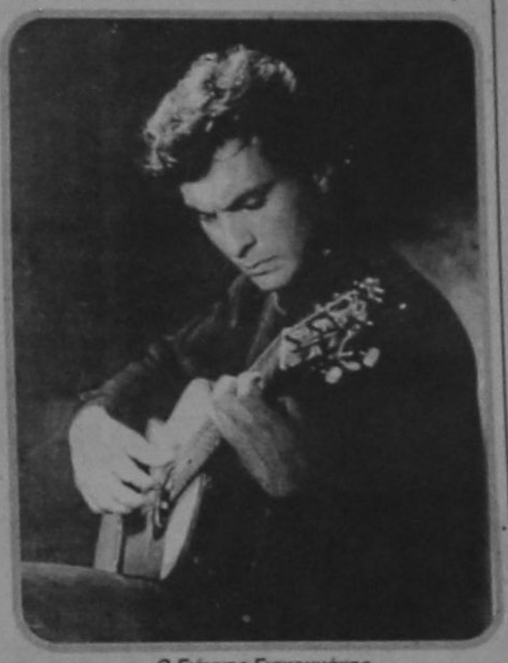

Ο Γιάννης Γιακουμάκης

Ταξιδέψτε μαζί μας
υπεύθυνα και προπαντός
ΦΘΗΝΑ
για Ελλάδα με
Ο.Α. και AIR CREECE
Αεροπορικά-ακτοπλοϊκά εισιτήρια
Κρατήσεις ξενοδοχείων
ενοικιάσεις αυτοκινήτων σε Ελλάδα και εξωτερικό
Τριάρχης
Ταξίδια-Τουρισμός
Διεύθυνση
3ος μύλος Μανδρακίου
Τηλ. 30478

ΤΡΙΧΟΠΤΩΣΗ?
Τώρα μπορείτε να πετύχετε τη φύτρωση χιλιάδων τριχών σε μία & μόνο επίσκεψη

ΠΡΙΝ
dhi

ΜΕΤΑ
ΤΟ ΑΠΟΤΕΛΕΣΜΑ ΜΕΤΡΑΕΙ
ΡΟΔΟΣ: 28ης Οκτωβρίου 23-25
ΤΗΛ.: 35965

ΑΓΓΛΙΚΑ
ΣΤΟ ΦΡΟΝΤΙΣΤΗΡΙΟ
Κ. ΚΩΝΣΤΑΝΤΟΥΡΑ
Δενδρινού 49 - Τηλ. 22447 - ΡΟΔΟΣ

ΜΕΖΕΔΟΠΩΛΕΙΟ
Romeo
Συνεχίζοντας την επιτυχημένη πορεία μας σας προσκαλούμε και πάλι να περάσετε το καλοκαίρι μαζί μας στον καταπράσινο κήπο μας. Και για τους πιο απαιτητικούς, προσφέρεται η βεράντα μας για ειδυλλιακά και δροσερά απογεύματα.
Romeo
Με την Αφροδίτη Βούη, Νίκο Μαστόρου και Φίλιππο Γεωργίου
οι νύχτες ντύνονται με τις μουσικές μας επιλογές
Φέτος ακόμα καλύτεροι
Εκτός από τους μοναδικούς μεζέδες και τα παραδοσιακά ψητά που έχουν κάνει το Romeo γνωστό σαν το μόνο αυθεντικό μεζεδοπωλείο στη Ρόδο, σας προσφέρουμε και σπάνιες νοστιμιές μαγειρεμένες με τα πιό αγνά ελικά όπως φέτα σχάρας, πιπεριές γεμιστές ψητές, σταμνα τυριών, μανιτάρια χωριάτικα και πολλά άλλα.
Romeo
Η δική σας αγάπη και το δικό μας μεράκι, μας καθιέρωσε σαν ένα από τα καλύτερα καλοκαιρινά στέκια
Ανοικτά καθημερινά από 5 μ.μ. έως 2 π.μ. & τις Κυριακές όλη μέρα



Romeo
σχέσεις που διαρκούν
ΣΩΚΡΑΤΟΥΣ & ΜΕΝΕΚΛΕΟΥΣ 7 ΓΩΝΙΑ ΠΑΛΙΑ ΠΟΛΗ - Κρατήσεις: τηλ. 25186

ΤΗΛΕΟΡΑΣΗ

ΕΤ-1

10.05	Έναρξη-Παρουσίαση προγράμματος	16.25	Παιδικό πρόγραμμα
10.15	Η ΕΡΤ στη Βόρεια Ελλάδα	17.30	Η θρησκεία στην Ευρώπη
10.40	Οι ποιητές μας	18.00	Ειδήσεις
11.10	Ελληνική αρχιτεκτονική	18.20	Ελληνική ταινία. "Σ' έχω πάντα στην καρδιά μου"
11.40	Παιδικό πρόγραμμα	19.40	Όπως μας αρέσει
12.15	Γεωλογικά φαινόμενα στον ελλαδικό χώρο	21.00	Ειδήσεις
13.45	Το γυμνό κορίτσι	22.00	Τα χρώματα της αγάπης
14.30	Το τέλος της μοναξιάς	22.45	Αφιερώματα ηθοποιών
15.00	Ειδήσεις	24.00	Ειδήσεις-καιρός-τηλεοψυχαγωγία
15.35	Η παρέλαση	00.20	Ο αγώνα μας

ΕΤ-2

10.55	Έναρξη-Αναγγελία προγράμματος	18.00	Απέραντος ουρανός
11.00	Γεια σου, Σπένσερ	19.00	Τα χρονικά της Αφρικής
11.30	Πινόκιο	20.00	Φραντς Σουμπερτ
12.00	Η εξαφάνιση του Τζον Αυλακιώτη. (Ε)	20.55	Ιστορία μιας λέξης
13.00	Οι αντίζηλες. (Ε)	21.00	Στην τροχιά της τύχης. Κλήρωση ΛΟΤΤΟ-ΠΡΟΤΟ
13.30	Ειδήσεις	21.30	Τα πάντα γύρω από το σεξ
14.00	Το συνεργείο. (Ε)	23.00	Ειδήσεις- Ο καιρός
15.00	Καρουζέλ	23.30	Σύγχρονος ελληνικός κινηματογράφος. "Οι τεμπέληδες της εύφορης κοιλάδας"
15.50	Σάντι Μπελ	01.00	Νυχτερινό ωράριο
16.15	Art attack	01.30	Η τζαζ στην ΕΤ-2
16.30	Ο πρίγκηπας της Ατλαντίδας	02.30	Τέλος προγράμματος
17.00	Ειδήσεις		
17.30	Τα ελληνικά κρασιά		

ΕΤ-3

09.00	Εναρξη	18.30	Αδρεναλίνη
09.01	Οικολογικά	19.00	Αθλητικό ημίωρο
10.00	Ντοκιμαντέρ	19.30	Ειδήσεις
10.30	Δικαίωμα στη ζωή	20.30	Ντοκιμαντέρ. "Σόου επιστημών"
11.30	Μουσικό μπρίκι		
12.30	Ονομαγειρέματα	21.00	Τεχνόπολις
13.00	Επί παντός...	22.00	Ντοκιμαντέρ. Θεσσαλονίκη, τοπος-ιστορια
14.30	Παιδική σειρά. "Ο Ρομπέν των δασών"	22.30	Ξένη ταινία. "Η ώρα του λυκόφωτος"
15.00	Ντοκιμαντέρ	00.30	Ειδήσεις
15.15	Ειδήσεις	01.00	Ξένη ταινία. "Αντζελα και Αντζελα"
15.30	Με μια τρίτη ματιά		
17.00	Jammin		

MEGA

07.00	Μη μου τη μέρα τάραττε	19.40	Μαλέβινα hostess
10.00	Μεταξύ μας	20.15	Τα γεγονότα στις 8.30
13.15	Η αγορά του αιώνα	21.05	Ξένη ταινία. "Γαυλός"
14.00	Δελτίο ειδήσεων	23.45	Βίντεο
14.45	Μόνοι στο σπίτι	00.15	Τελευταία γεγονότα
15.45	Ζήτημα αγάπης	00.30	Βίντεο
16.45	Φώτο Φίνις	01.00	Ξένη ταινία. "Ο ταξιτζής"
17.25	Παντρεμένοι με παιδιά.	03.00	Μεταξύ μας. (Επανάληψη)
18.00	Ματιές στα γεγονότα	06.00	Χαραυγή. (Ε)
18.05	Ντανιά αμέσου δράσεως. (Ε)	06.30	Μαλέβινα hostess. (Ε)
18.45	Κόντρα πλακέ		

ANT-1

07.00	Καλημέρα με τον ANT-1	21.15	Αγώνας μπάσκετ
09.55	Ο καιρός της εβδομάδας	22.15	Στα σύνορα της φαντασίας
10.00	Πρωινος καφές	23.00	Τα νέα του ANT-1 σε 1'
11.00	Τα νέα του ANT-1 σε 1'	23.05	Στα σύνορα της φαντασίας. (Σ)
11.05	Πρωινός καφές (Σ)	23.45	Η ώρα της αλήθειας
12.50	Κεντρί	00.15	Νυχτερινές ειδήσεις
14.00	Τα νέα του ANT-1	00.30	Ο καιρός της εβδομάδος
14.45	Στον πυρετό της δόξας. (Ε)	00.35	Η ώρα της αλήθειας. (Σ)
15.15	Οι μεν και οι δεν. (Ε)	01.30	Γκολ και άλλα
15.50	Ατίθασσα νιάτα	02.10	Ξένη ταινία. "Τρελός βομβιστής"
16.45	Επιτέλους μαζί	03.50	Τηλεμάρκετινγκ -Τηλεαγορά
18.00	Τα νέα του ANT-1 σε 5'	04.20	Ξένη ταινία. "Οι φλόγες του πολέμου"
18.05	Ο καιρός της εβδομάδος	06.00	Τα νέα του ANT1 Satellite
18.10	Καλημέρα, ζωή	06.20	Οι ειδήσεις του CBS
18.50	Δέκα με χρόνο	06.45	Πριν το σχολείο
19.35	Η λάμψη		
20.15	Τα νέα του ANT-1		
21.00	60'. Με τον Αρη Σταβάκη		

FILMNET

07.10	Ξένη ταινία. "Οι ηρωες του τελευταίου δάσους"	20.00	Ξένη ταινία. "Το σταυροδρόμι των κόσμων"
08.25	Ξένη ταινία. "Ο μπάτσος του Μπέβερλι Χιλς 3"	22.00	Ξένη ταινία. "Στον κύριό μας με αγάπη Νο 2"
10.10	Ξένη ταινία. "Ενας μεγάλος έρωτας"	24.00	Ξένη ταινία. "Τέσσερα δωμάτια"
12.00	Ξένη ταινία. "Ο μπόμπιρας ξεπορτισε"	01.40	Ξένη ταινία. "Ο ελεγκτής"
14.00	Ξένη ταινία. "Κονγκό"	03.25	Ξένη ταινία. "Αγγελοι του σκότους"
16.00	Ξένη ταινία. "Ερωτικές εξομολογήσεις"	05.05	Πίσω από την κάμερα
18.00	Ξένη ταινία. "Johnny Mnemonic"		

SUPER SPORT

15.00	Ελληνικό πρωτάθλημα. Αγώνας Β' Εθνικής	20.30	Γερμανικό ποδόσφαιρο. 5η αγωνιστική
17.00	Γυμναστείτε μαζί μας	22.30	Με την κάμερα του Supersport
17.30	Στιγμιότυπα NFL	23.30	Αμερικανικό ποδόσφαιρο
18.00	Γκολ από τα ευρωπαϊκά πρωταθλήματα ποδοσφαίρου	01.30	Αισθησιακή ταινία. "Πρόθυμες για όλα 1"
19.00	Αγώνας μπάσκετ		

ΤΟΠΙΚΑ ΚΑΝΑΛΙΑ

TV4

14.00	Έναρξη προγράμματος	18.00	Μουσικό διάλειμμα (Διαφημ. προϊόντα)
14.01	Τηλεόραμα (Ε)	18.30	Αθλητική Τετάρτη (Ζωντανή δημοσιογραφική εκπομπή)
15.05	Με δυο στις 3.00 στο TV4 (τηλεοπτικό μαγκαζίνο)	20.00	Το γλυφαντζούρι (εκπομπή ποικίλης ύλης)
16.00	Θρησκευτική εκπομπή	21.30	Ζουμ στα γεγονότα
16.30	"Χρώματα 1.000" (Εκπομπή ποικίλης ύλης)	22.05	Ξένη ταινία (κωμωδία)
		23.45	Νυχτερινά σπορ
		01.30	Τέλος προγράμματος

ΩΜΕΓΑ

15.00	Ταινία	19.00	Video Clips
16.30	Video Clips	19.30	Ταινία
17.00	Κινούμενα σχέδια	21.00	Ειδήσεις
17.30	Ταινία	21.30	Ταινία
		23.00	Ειδήσεις
		23.30	Ταινία

Πρόσω ολοταχώς από τον ανακριτή

Συνέχεια από τη σελ. 1

Αλλά όλα και οι κ.κ. Μπόνης και Βασιλάκης, γνωρίζουν και θα καταθέσουν πολλά στον ανακριτή. Όπως έγινε γνωστό, ο κ. Στάθης Βασιλάκης θα καταθέσει στον ανακριτή αύριο και αναμένεται να είναι ιδιαίτερα αποκαλυπτικός.

● Χθες ο κ. Βασιλάκης, απαντώντας σε σχετική ερώτηση, δήλωσε ότι στη ΔΑΝΕ το πρόβλημα είναι πολύ σοβαρό και όσοι δεν το αντιλαμβάνονται, απλώς στρουθοκαμηλίζουν. Το πρόβλημα «συνέχεια» εντοπίζεται σ' ένα ποσό 2,5-3 δισ. δρχ. χωρίς το οποίο καμιά δύναμη δεν μπορεί να παρέμβει συμπρίας.

Χθες ο κ. Βασιλάκης στάθηκε αρνητικός σε διάφορες επαφές "για την εξεύρεση κάποιας λύσης". Η άποψή του είναι ότι "εάν μεν επιστραφούν τα χρήματα όλα θα πάνε καλά, αν όμως δεν επιστραφούν, τίποτα δεν μπορεί να πάει καλά και προπαντός η ΔΑΝΕ".

● Αφού ολοκληρωθούν οι καταθέσεις των κ.κ. Γεωργιάδη, Βασιλάκη και Μπόνη θα κληθούν να καταθέσουν ο κ. Τσίκκης, άλλα μέλη του δ.σ. και υπηρεσιακοί παράγοντες των οικονομικών υπηρεσιών της ΔΑΝΕ. Τελευταίος θα καταθέσει ο κ. Σολούνιας, ως τελών υπό κατηγορία, μετά την άσκηση ποινικής διώξης σε βάρος του από τον Εισαγγελέα.

Μέχρι εκείνη την ημέρα τα πράγματα από πλευράς προέδρου της ΔΑΝΕ, θα πρέπει να είναι απολύτως ξεκαθαρισμένα. Διαφορετικά κινδυνεύει ακόμη και με προσωρινή κράτηση! Φυσικά, ο κ. Σολούνιας γνωρίζει τις διαδικασίες αυτές και αναμένεται με ενδιαφέρον το τί τελικά θα έχει πράξει, την ημέρα που θα παρουσιασθεί στον ανακριτή.

ΔΗΛΩΣΗ ΜΕΤΟΧΩΝ

Στο μεταξύ, χθες από μερίδα μετόχων της ΔΑΝΕ εκδόθηκε ανακοίνωση, στην οποία μεταξύ άλλων, τονίζεται ότι θα πρέπει "να πάρουν πρωτοβουλίες όλοι οι μέτοχοι και να κατέβουν στους δρόμους για να συνετίσουν αυτούς που εκμεταλλεύτηκαν την εμπιστοσύνη, τα χρήματα και τα ορόσημα τους".

ΤΟ ΠΛΗΡΕΣ κείμενο της ανακοίνωσης έχει ως εξής:

«Με βάση τα τελευταία γεγονότα και τις εξελίξεις σχετικά με το επίμαχο και καυτό θέμα της ΔΑΝΕ το οποίο έχει αναπαπάσει όλη τη Δωδεκάνησο και κυρίως τη Ρόδο, δεν θα μπορούσα ως δίκαιος κριτής των γεγονότων να μην αναφερθώ στη στάση των Συμβούλων της ΔΑΝΕ.

Γιατί μπορεί η κορυφή της συγκεκριμένης πυραμίδας που ακούει στο όνομα ΔΑΝΕ, να είναι ο κ. Σολούνιας από τον οποίο επανειλημμένα ζητάμε να του καταλογίστουν οι ευθύνες και να αγαλλάβει τις υποχρεώσεις που του ανάλογούν, ωστόσο η κορυφή αυτή δεν θα υπήρχε και μάλιστα τόσο στοιβερή και δυνατή αν η βάση της πυραμίδας την οποία στη συγκεκριμένη περίπτωση αποτελούν οι Σύμβουλοι δεν υπήρχε τόσο απαθής και εφοδιασμένη σε κάθε ερεθισμα.

Βέβαια, τους αναγνωρίζω κάποιο ελαφρυντικό, στο εξής σημείο: ότι όπως πολύ καλά γνωρίζουμε, για πολλά θέματα δεν λάμβαναν γνώση μια και οι διάφορες αποφάσεις τους γνωστοποιούσαν ως τελεσμένα γεγονότα πολλά από τα οποία δεν προλάβαιναν καν να συνειδητοποιήσουν. Όλα αυτά καλώς ή κακώς μπορεί να συνέβαιναν μέχρι πριν από λίγο καιρό, πριν δηλαδή ξεσπάσει η μπόμπα στη ΔΑΝΕ, γιατί λίγα ίσως ήταν αυτοί που πραγματικά γνώριζαν πως λειτουργούσαν οι Σύμβουλοι σε κάθε περίσταση. Μετά όμως το ξεσκέπασμα που επιτεύχθηκε από τους κ.κ. Βασιλάκη, κ. Μπόνη, και κ. Τσίκκη θα έπρεπε να μπορούσαν να αναλογιστούν το μέγεθος του προβλήματος που η αδρανής τους στάση δημιούργησε και εξακολουθεί να δημιουργεί, τουλάχιστον να παραιτηθούν να διαφωλάξουν το κύρος του ονόματός τους. Φαίνεται όμως ότι τα συμφέροντα τα οποία εξυπηρετούν είναι τόσο δυνατά που δεν τους αφήνουν να απαγκιστρευθούν από τα διάφορα δολώματα. Γεγονός που τους κάνει να είναι συνυπεύθυνοι στο τόσο οδυνηρό κατρακύλημα της ΔΑΝΕ και ίσως λίγο περισσότερο και από τον ίδιο τον πρόεδρο γιατί σ' αυτούς δόθηκαν κάποιες ευκαιρίες από τους κ. Βασιλάκη, κ. Μπόνη και κ. Τσίκκη να ξεφύγουν από το καρτέλ της ΔΑΝΕ πράγμα το οποίο ούτε εκτίμησαν ούτε και εκμεταλλεύτηκαν.

Ίσως τελικά θα πρέπει να πάρουν πρωτοβουλίες όλοι οι μέτοχοι και να κατέβουν στους δρόμους για να συνετίσουν αυτούς που εκμεταλλεύτηκαν την εμπιστοσύνη, τα χρήματα και τα ορόσημα τους.

1. Σπανός Γεώργιος
2. Νεοφύτου Νικήτας
3. Νεοφύτου Κωνσταντίνος
4. Λουζίδης Σόλων
5. Χατζημάρκος Αντώνιος
6. Χούλης Γεώργιος
7. Ραπανάκης Νικόλαος
8. Γιωργαλής Δημήτρης
9. Φύλλης Σάββας
10. Ταγάρος Ιωάννης
11. Αγαπητίδης Ιωάννης
12. Σαρικάς Αντώνιος
13. Τσουκαλάς Μυρίλλης
14. Μουσέλης Ιωάννης
15. Διακοσάββας Γεώργιος
16. Καραβοκυρός Φωκίων
17. Κούτρας Αριστείδης
18. Σείτης Εμμανουήλ
19. Σείτη Ειρήνη
20. Καβδικατσάνης Βασίλης
21. Καρακατσάνης Νικήτας
22. Μπακάλογλου Αλεξάνδρα
24. Κλαδάς Ιάκωβος
25. Κλαδάς Βασίλης
26. Κλαδάς Στέλιος
27. Κλαδάς Μιχαήλ
28. Ρωμαίος Ιωάννης
29. Διακογεωργίου Καλλίστος
30. Διακογεωργίου Θέμης
31. Δελτζιάννης Μιχαήλ
32. Μπουλαφέντης Δημήτρης

ΟΤΕ Α.Ε.
ΤΗΛΕΠ. ΠΕΡΙΦ. ΝΗΣΩΝ
ΤΗΛΕΠ. ΔΙΑΜΕΡΙΣΜΑ ΔΩΔ/ΣΟΥ
ΓΡΑΦΕΙΟ ΥΠΟΣΤΗΡΙΞΗΣ ΑΝΘΡΩΠ. ΔΥΝΑΜΙΚΟΥ & ΓΡΑΜΜΑΤΕΙΑΣ
ΑΜΕΡΙΚΗΣ 91
85100 ΡΟΔΟΣ

ΔΙΑΚΗΡΥΞΗ ΑΡΙΘΜ.: 960

ΠΡΟΧΕΙΡΟΥ ΜΕΙΟΔΟΤΙΚΟΥ ΔΙΑΓΩΝΙΣΜΟΥ

ΓΙΑ ΤΗΝ ΠΡΟΜΗΘΕΙΑ ΕΠΙΠΛΩΝ ΚΑΙ ΣΚΕΥΩΝ ΓΡΑΦΕΙΟΥ

Κύριοι,

Σας κάνουμε γνωστό ότι ο Ο.Τ.Ε. ΑΕ Τηλεπ. Διαμέρισμα Δωδ/σου προκηρύσσει πρόχειρο μειοδοτικό διαγωνισμό με κλειστές έγγραφες προσφορές για την προμήθεια επίπλων και σκευών γραφείου, για τις ανάγκες του Τηλεπ. Διαμερίσματος Δωδεκανήσου με τους παρακάτω γενικούς όρους:

1. Για να λάβει μέρος κάποιος στον διαγωνισμό, πρέπει μέχρι τις 23-10-97 να προσκομίσει (γραφείο 208) ή να αποστείλει (στην παραπάνω δ/νση) την προσφορά του σε κλειστό φάκελο, στον οποίο θα γράφεται η επωνυμία, η διεύθυνση το τηλέφωνο του προσφέροντος και ότι η προσφορά αφορά την διακήρυξη αριθμ.: 960/1197.
2. Κάθε προσφορά που θα υποβληθεί εκπρόθεσμα μπορεί να εξετασθεί από την αρμόδια επιτροπή, μόνο αν παρουσιάζει προφανές ενδιαφέρον.
3. Τα προσφερόμενα είδη, πρέπει να είναι τα παρακάτω με τα εξής χαρακτηριστικά:

ΕΙΔΟΣ-ΠΕΡΙΓΡΑΦΗ	ΠΟΣΟΤΗΤΑ
α. Γραφείο 1,20 μ. με σταθερά συρτάρια από τη μία πλευρά	1
β. Γραφείο 1,40 μ. με σταθερά συρτάρια από τη μία πλευρά	1
γ. Γραφείο 1,40 μ. με σταθερά συρτάρια αριστερά και δεξιά	1
δ. Γραφείο 1,40 μ. χωρίς συρτάρια Dromeas (EDF)	1
ε. Γραφείο 1,60 μ. με σταθερά συρτάρια αριστερά και δεξιά	2
στ. Γραφείο 1,60 μ. χωρίς συρτάρια	1
ζ. Γραφείο 0,80 μ. για Η/Υ	1
η. Γραφείο 0,80 μ. για Η/Υ Dromeas (EDF)	2
θ. Συρταριέρα τροχήλατη (τρία συρτάρια και μολυβοθήκη)	10
ι. Συρταριέρα τροχήλατη (τρία συρτάρια και μολυβοθήκη) Dromeas (EDF)	4
ιά. Συρταριέρα τροχήλατη (3 συρτ. και μολυβ.) Dromeas-finesse di	2
ιβ. Αρχειοθήκη 2,0 μ.με μονοκόμματες πόρτες μέχρι πάνω	12
ιγ. Αρχειοθήκη 2,0 μ. με μονοκόμματες πόρτες μέχρι πάνω Dromeas (EDF)	5
ιδ. Αρχειοθήκη 2,0 μ. με μονοκομ. πόρτες μέχρι πάνω Dromeas-finesse di	5
ιε. Αρχειοθήκη 1,60 μ. με μονοκόμματες πόρτες μέχρι πάνω Dromeas (EDF)	1
ιστ. Βιβλιοθήκη-αρχειοθήκη 1,60 μ. με πόρτες μέχρι τη μέση	2
ιζ.Βιβλιοθήκη-αρχειοθήκη 1,60 μ. με πόρτες μέχρι τη μέση Dromeas (EDF)	1
ιη. Γωνία σύνδεσης (1/4 του κύκλου ή τριγωνική)	1
ιθ. Γωνία συνδεσης (1/4 του κύκλου ή τριγωνική) Dromeas (EDF)	2
κ. Κάθισμα ανυψοπεριστροφικό με μπράτσα και υψηλή πλάτη	12
κα.Κάθισμα ανυψοπεριστροφικό χωρίς μπράτσα και χαμηλή πλάτη	1
κβ. Κάθισμα σταθερής βάσης-επισκεπτών	50
κγ. Κάθισμα ανυψοπεριστροφικό υψηλό για γκισέ	2
κδ. Καλόγερος	6
κε. Υποπόδιο	6
κστ.Καρτελοθήκη τεσσάρων συρταριών μεταλλική ή άλλη ποιότητα	5
κζ. Τραπεζάκι χαμηλό επισκεπτών (0,60Χ80 μ. ή 0,60Χ0,60 μ.)	1
κη. Ερμάριο (1,50Χ0,40Χ0,80)	1
κθ. Ερμάριο (0,80Χ0,40Χ085)	2
κ. Σχεδιοθήκη κατακόρυφη	1

Στην προσφορά σας μπορείτε να συμπεριλάβετε και είδη παραπλήσια σε διαστάσεις από αυτά που ζητάμε.

4. Οι προσφορές ισχύουν για χρονικό διάστημα τριών (3) μηνών, από την επομένη της διεξαγωγής του διαγωνισμού. Οι διαγωνιζόμενοι πρέπει να δηλώσουν στην προσφορά τους ό,τι ισχύει για το ανωτέρω χρονικό διάστημα δεν έχουν δικαίωμα να την ανακαλέσουν και οι προσφερόμενες τιμές ισχύουν και σε περίπτωση απόκλισης από τις ανωτέρω ποσότητες. Επίσης πρέπει να δηλώσουν, στην προσφορά τους, τον χρόνο παράδοσης από την ημέρα της παραγγελίας.
Οι διαγωνιζόμενοι πρέπει να αναγράφουν στις προσφορές τους τις εγγυήσεις των προϊόντων τους.
Κάθε προσφορά συνεπάγεται και αποδοχή των όρων της διακήρυξης.
5. Το τιμολόγιο θα κοπεί επ' ονόματι "OTE LEASING ΑΕ" ΑΦΜ: 94019245 Σταδίου 15 Αθήνα, από την οποία θα γίνει και η εξόφληση του.
6. Στα έπιπλα που θα αγορασθούν θα τοποθετηθεί με φροντίδα και δαπάνη του προμηθευτή ανεξίτηλη πινακίδα με τα χαρακτηριστικά "OTE LEASING ΑΕ".
7. Για περισσότερες πληροφορίες οι ενδιαφερόμενοι μπορούν να απευθύνονται στο Τηλεπ. Διαμέρισμα Δωδ/σου (Αμερικής 91, Γραφείο 208, τηλέφωνα: 22499-33399 κ. Π. Μωραΐτη) κάθε εργάσιμη ημέρα και ώρα 08.00 μέχρι 14.00.

Ρόδος 29-9-1997

ΣΩΤ. ΤΑΣΙΟΣ
ΠΡΟΪΣΤ. ΤΗΛΕΠ. ΔΙΑΜΕΡ. ΔΩΔ/ΣΟΥ

ΠΡΟΣΤΙΜΑ 220 εκ. δρχ. σ' ένα μήνα!

Συνέχεια από τη σελ. 1

πίσης που αναμένεται στην συνέχεια να καταλογιστούν σε βάρος των επιχειρήσεων αυτών, εκτιμάται ότι μόνο για τις παραβάσεις που βεβαιώθηκαν στον Σεπτέμβριο, θα ξεπεράσει τα 220.000.000 δραχμές. Ηδη από την αρχή της εβδομάδας τα στελέχη του ΣΔΟΕ Νοτίου Αιγαίου, **ξεκίνησαν τη διαδικασία παραπομπής των υποθέσεων αυτών προς τα αντίστοιχα τμήματα των Δημοσίων Οικονομικών Υπηρεσιών**, προκειμένου έτσι να καταλογιστούν επισήμως τα πρόστιμα αυτά, σε βάρος των επιχειρήσεων εκείνων που εντοπίσηκαν να λειτουργούν με παρατυπίες.

● **Σκοπός των ελέγχων** αυτών που διενεργεί η αρμόδια υπηρεσία του Σώματος Δίωξης Οικονομικού Εγκλήματος στην περιοχή μας, **είναι αποκλειστικά και μόνο να μπει μια τάξη στην λειτουργία των μικρών και μεγάλων επιχειρήσεων της περιοχής μας.** η οποία θα είναι σύμφωνη με τους νόμους και τις διατάξεις που προβλέπει ο φορολογικός κώδικας.

ΣΤΟ ΣΤΟΧΑΣΤΡΟ

● Σύμφωνα με απόλυτα διασταυρωμένες πληροφορίες, μέσα στις αμέσως επόμενες μέρες οι «Ράμπο» του ΣΔΟΕ στη Ρόδο, θα ξεκινήσουν εξονυχιστικούς ελέγχους σε περισσότερους από 40 γνωστούς ελεύθερους επαγγελματίες του νησιού μας, οι οποίοι δραστηριοποιούνται στον χώρο της υγείας και της δικηγορίας.

Πιο συγκεκριμένα, με εντολή του αρμόδιου τμήματος του Υπουργείου των Οικονομικών και του κεντρικού τμήματος της ΣΔΟΕ, τα στελέχη της Υπηρεσίας στη Ρόδο θα προχωρήσουν σε μαζικούς ελέγχους μέσα στον Οκτώβριο, **σε γνωστούς γιατρούς και δικηγόρους** που δραστηριοποιούνται στη Ρόδο την Κω και τα υπόλοιπα μεγάλα νησιά του Αιγαίου, με στόχο να διαπιστωθεί κατά πόσο οι συγκεκριμένοι επαγγελματίες, τηρούν κατά γράμμα τα όσα προβλέπονται από την σχετική νομοθεσία.

● Παράλληλα, με άλλη εγκύκλιο που απέστειλε ο αρμόδιος υφυπουργός των Οικονομικών κ. Γ. Δρυς, στο αρμόδιο τμήμα του Σώματος Δίωξης Οικονομικού Εγκλήματος στην περιοχής μας, ζητείται **η άμεση έναρξη ελέγχων και για τις εταιρίες εκείνες που ο ισολογισμός τους παρουσιάζει καθαρά κέρδη σε διψήφιο αριθμό** και οι οποίες παρουσιάζουν τα τελευταία χρόνια, μείωση των κερδών τους.

● **Πρόκειται ασφαλώς για τις Ανώνυμες Εταιρίες που δραστηριοποιούνται και στην περιοχή μας, οι οποίες θα ελεγχθούν εξονυχιστικά από τα αρμόδια κλιμάκια των αρμοδίων της ΣΔΟΕ σε λίγες εβδομάδες.**

Στην «μαύρη λίστα» των επιχειρήσεων που θα ελεγχθούν αξίζει να σημειωθεί ότι βρίσκονται περισσότερες από 5 μεγάλες επιχειρήσεις του νησιού μας, οι οποίες δραστηριοποιούνται στον τομέα των κατασκευών, στον τομέα του τουρισμού και στον τομέα του εμπορίου. **Οι εταιρίες αυτές, θεωρούνται «Κολοσσοί»** στον τομέα τους κι επειδή ο έλεγχος θα διαρκέσει αρκετές μέρες, επιλέχθηκε να γίνει το συγκεκριμένο χρονικό διάστημα, όπου οι ανάγκες για ελέγχους της υπηρεσίας στις τουριστικές επιχειρήσεις, μειώνονται στο ελάχιστο, εξαιτίας του ότι η τουριστική περιόδος οδεύει προς το τέλος της.

ΝΕΑ ΚΛΙΜΑΚΙΑ

● Ολο αυτό το διάστημα που θα βρίσκονται σε εξέλιξη οι έλεγχοι από το Σώμα Δίωξης Οικονομικού Εγκλήματος στη Ρόδο, δεν αποκλείεται να πραγματοποιηθούν παράλληλοι **έλεγχοι και από άλλα κλιμάκια του ΣΔΟΕ** στις επιχειρήσεις των μεγάλων νησιών του νομού μας, όπως άλλωστε έγινε και κατά τη διάρκεια της θερινής περιόδου.

● Για τον λόγο αυτό, όλες ανεξαιρέτως οι μικρές και μεγάλες επιχειρήσεις του νησιού μας, θα πρέπει να είναι έτοιμες ανά πάσα στιγμή, για να δεχθούν σχετικούς ελέγχους από τα αρμόδια κλιμάκια των υπηρεσιών του Υπουργείου των Οικονομικών.

Ο ΑΠΟΛΟΓΙΣΜΟΣ

● Πάντως από τις 10 Απριλίου έως και το τέλος Σεπτεμβρίου, χρονικό διάστημα κατά το οποίο λειτουργεί το Σώμα Δίωξης Οικονομικού Εγκλήματος στην περιοχή μας, πραγματοποιήθηκαν περισσότεροι από 2.000 έλεγχοι σε επιχειρήσεις του νοτίου Αιγαίου ενώ ο αριθμός των παραβάσεων, εκτιμάται ότι ξεπερνά τις 15.000!

● Τα πρόστιμα, που επιβλήθησαν από τα τμήματα των ΔΟΥ της περιοχής μας αντίστοιχα, εξαιτίας των παραβάσεων αυτών, αξίζει να σημειωθεί τέλος, ότι υπολογίζονται σε εκατοντάδες εκατομμύρια δραχμές, για τα οποία έχει κινηθεί ήδη η διαδικασία εισπραξής τους, από τις Εφορίες.

Ενημέρωση γονέων για τους κινδύνους των μεταρρυθμίσεων

Συνέχεια από τη σελ. 1

στην εκπαιδευτική αυτοτέλειά του και θα ενισχύουν τον μορφωτικό ρόλο του.

Με τον νόμο Αρσένη-όπως καταγγέλλουν οι καθηγητές συρρικνώνεται ο μαθητικός πληθυσμός ότη Λυκειακή βαθμίδα με συνέπεια τη μαζική στροφή των μαθητών στα ΙΕΚ και τελικά στα ιδιωτικά Πανεπιστήμια.

● Τέλος στην ανακοίνωσή τους οι εκπαιδευτικοί που σήμερα θα ζητήσουν τη συμπαράσταση των συλλόγων Γονέων και Κηδεμόνων, αφού αναφέρουν ότι δεν πρόκειται να δεχθούν ποτέ το πελατειακό σύστημα πρόσληψης που η κυβέρνηση θέλει να επιβάλει καταργώντας την επετηρίδα, καταλήγουν στα εξής:

«Το τελευταίο λόγο έχουν η εκπαιδευτική κοινότητα, η νεολαία και συνολικά η ελληνική κοινωνία. Επιδιώκουμε ένα ουσιαστικό, αγωνιστικό διάλογο με όλα τα τμήματα της ελληνικής κοινωνίας τα οποία θίγονται από την αντιμεταρρύθμιση Αρσένη. Οι εκπαιδευτικοί, οι γονείς, οι μαθητές, οι σπουδαστές, οι εργαζόμενοι οφείλουν να ενώσουν τις δυνάμεις τους για την ικανοποίηση των ζωτικών τους συμφερόντων και για να ανατρέψουν το αντιεκπαιδευτικό νόμο».

Μία από τις πιο αντιδημοκρατικές αποφάσεις των τελευταίων χρόνων

Συνέχεια από τη σελ. 1

λυπάμαι που το λέω τόνισε ο κ. Κωστόπουλος, δεν υπάρχουν στα άλλα κόμματα.

ΑΦΕΛΛΗΝΙΣΜΟΣ

Ιδιαίτερη αναφορά έκανε επίσης ο κ. Κωστόπουλος, στο θέμα των χρεών των επιχειρήσεων σε τοπικό επίπεδο, επισημαίνοντας ότι οι επιχειρήσεις των παραμεθορίων περιοχών, πρέπει να στηριχθούν, διότι υπάρχει κίνδυνος να αφελληνιστούν.

Ζήτησε μάλιστα να βγει από τα συρτάρια το περίφημο πόρισμα της διακομματικής επιτροπής της Βουλής, που προβλέπει συγκεκριμένα μέτρα για την ανάπτυξη και επιβίωση των παραμεθορίων περιοχών.

Καμιά αλλαγή στο ΕΒΕΔ

Συνέχεια από τη σελ. 1

ούτε κατά τη διάρκεια της προχθεσινής συνεδρίασης, γεγονός που ανάγκασε τους διοικούντες να καταλήξουν στην συγκεκριμένη λύση.

Για την θέση του επίσης παραιτηθέντος συμβούλου κ. Αρη Μαλανδρή, αποφασίστηκε να γίνει η αντικατάσταση του από το πρώτο αναπληρωματικό μέλος του Εμπορικού Τμήματος του ΕΒΕΔ, το οποίο είχε αναδειχθεί στην τελευταία εκλογική αναμέτρηση.

Σύσκεψη με θέματα που αφορούν τη λειτουργία των Νοσοκομείων μας

Συνέχεια από τη σελ. 1

σμικού πλαισίου ως προς την εποπτεία των Ν.Π.Δ.Δ., θεωρώ ότι η συνεργασία της Νομαρχιακής Αυτοδιοίκησης και του Γενικού Νοσοκομείου Ρόδου θα πρέπει να βρίσκεται πάντα στο υψηλότερο δυνατό επίπεδο, επ' ωφελεία της εύρυθμης λειτουργίας του Νοσοκομείου και παροχής περίθαλψης του Δωδεκανησιακού Λαού.

Θα παρακαλούσα στο όνομα της υλοποίησης αυτού του πνεύματος συνεργασίας, για την πραγματοποίηση μιας συνάντησης όλων των εμπλεκομένων φορέων στον τομέα παροχής περίθαλψης την Πέμπτη 9 Οκτωβρίου στις 12.30 μ.μ. με θέματα:

● Ενημέρωση από τον Πρόεδρο του Διοικητικού Συμβουλίου του Γενικού Νοσοκομείου Ρόδου - Συζήτηση.

● Κατασκευή του νέου Νοσοκομείου - Διαδικασίες προμήθειας Ιατρικού και Ξενοδοχειακού Εξοπλισμού.

● Ανάθεση σύνταξης μελέτης χρήσης των κτιριακών εγκαταστάσεων του Νοσοκομείου μετά τη μεταφορά του.

Προετοιμασίες για το ενδεχόμενο πλημμυρών στη Ρόδο και στα νησιά

Συνέχεια από τη σελ. 1

- Τμήμα Εγγείων Βελτιώσεων
- Τμήμα Υγείας
- Τμήμα Πρόνοιας
- Τμήμα Γεωργίας
- ΔΕΗ Ρόδου
- ΟΤΕ Ρόδου (Τεχνικό Τμήμα)
- Συμβούλια περιοχής 1ης, 2ης, 3ης, 4ης, 5ης, 6ης εδαφικών περιφερειών Ρόδου.

Παρόμοιες συσκέψεις, πρόκειται να γίνουν, μέσα στις επόμενες μέρες και στα επαρχεία Κω, Καλύμνου και Καρπάθου.

ΣΧΕΔΙΟ Καποδίστριας ώρα μηδέν!

Συνέχεια από τη σελ. 1

σει και το σχέδιο Καποδίστριας μετά μάλιστα τις αντιδράσεις που σημειώνονται σε πανελλήνια κλίμακα.

Θεωρείται σίγουρο ότι ο πρωθυπουργός Κώστας Σημίτης θα θέσει θέμα κομματικής πειθαρχίας για να προλάβει τυχόν αντιδράσεις βουλευτών του ΠΑΣΟΚ κατά τη συζήτηση του Νομοσχεδίου στη Βουλή.

Δεν αποκλείεται μάλιστα αν και θεωρείται δύσκολο - ο Υπουργός Εσωτερικών να ανακοινώσει στους βουλευτές τις κελικές αποφάσεις για τη χωροθέτηση των Δήμων, προκειμένου να μετρήσει τις αντιδράσεις των βουλευτών στη συνεδρίαση της Κοινοβουλευτικής Ομάδος και να προλάβει έτσι τα χειρότερα στη Βουλή.

Κατάληψη των γραφείων ΤΑΞΥ από τους ξενοδοχοϋπαλλήλους

Συνέχεια από την σελ. 1

σίας των εργοδοτών και τονίζουν ότι θα πάρουν μέρος στην απεργιακή κινητοποίηση που έχει προγραμματίσει η ΓΣΕΕ για τις 23 Οκτωβρίου.

● Οι ξενοδοχοϋπάλληλοι διεκδικούν με τις κινητοποιήσεις τους:

- Την κατάργηση των αντιασφαλιστικών νόμων.
- Την επαναφορά των ασφαλιστικών κα συνταξιοδοτικών δικαιωμάτων.
- Την επαναφορά των Επιθεωρήσεων Εργασίας στο Υπουργείο Εργασίας.
- Την λήψη ουσιαστικών μέτρων για την εφαρμογή των Συλλογικών Συμβάσεων και της εργατικής Νομοθεσίας.
- Την πλήρη απασχόληση και όχι την επαναφορά στον εργασιακό μεσαίωνα.
- Τη μείωση των προϋποθέσεων για τη συνταξιοδότηση των εποχιακά απασχολούμενων.
- Την ουσιαστική προστασία των ανέργων, την αύξηση της επιδότησης καθώς επίσης και την διάρκειά της.

● Τέλος οι ξενοδοχουπάλληλοι, εκφράζουν την πλήρη αντίθεσή τους στις ιδιωτικοποιήσεις που προωθεί η κυβέρνηση και ζητούν τον άμεσο εκσυγχρονισμό των επιχειρήσεων εκείνων που ανήκουν στον ΕΟΤ. Παράλληλα τονίζουν αποφασισμένοι να κλιμακώσουν τις κινητοποιήσεις και τον αγώνα τους, έτσι ώστε να επιτύχουν τους στόχους τους.

● Σε τοπικό επίπεδο, αναμένεται να συνεδριάσουν μέχρι το τέλος της εβδομάδας τα αρμόδια διοικητικά συμβούλια των τριών σωματείων των Ξενοδοχοϋπαλλήλων της Ρόδου, προκειμένου έτσι να πάρουν οριστικές αποφάσεις για τον τρόπο με τον οποίο θα πάρουν μέρος στις κινητοποιήσεις αυτές.

Ο κ. Παυλίδης στη Μόσχα

Συνέχεια από τη σελ. 1

Ο κ. Α. Παυλίδης κατά την παραμονή του τόσο στη Μόσχα, όσο και στο 'Ερεβαντ θα έχει επαφές με πολιτικούς παράγοντες και των δύο χωρών.

Κατά την επιστροφή του έχει προγραμματίσει να διέλθει από την Αγκυρα προκειμένου να συναντήσει βουλευτές του τμήματος Τούρκων Βουλευτών του Συμβουλίου της Ευρώπης.

ΓΙΑΝΝΗΣ ΝΙΚΟΛΙΔΑΚΗΣ

ΜΗΧ/ΓΟΣ-ΜΗΧ/ΚΟΣ
ΓΑΛΛΙΑΣ 14 - ΡΟΔΟΣ

ΠΩΛΟΥΝΤΑΙ

1. Ετοιμοπαράδοτα διαμερίσματα πολυτελούς κατασκευής 85 και 58 τ.μ. στην οδό Πειραιώς
2. Διαμερίσματα πολυτελούς κατασκευής 128 τ.μ. με τρία υπνοδωμάτια και 95 τ.μ. με δύο υπνοδωμάτια πλησίον Άννης Μαρίας. Τα παραπάνω διαμερίσματα διαθέτουν θέση στάθμευσης και κεντρική θέρμανση.
3. Μεζονέτες 132-130-144 τ.μ. με ή άνευ υπογείου επί της οδού Καζαντζάκη πλησίον Άννης Μαρίας
4. Γραφεία 70-92-165 τ.μ. επί της Άννης Μαρίας έναντι ΙΟΝΙΚΗΣ ΤΡΑΠΕΖΑΣ
5. Κατάστημα επί της Κων. Τσαλδάρη 97 τ.μ. με υπόγειο.
6. Διαμέρισμα ενός υπνοδωματίου ετοιμοπαράδοτο επί της οδού Αισχίνη 51 τ.μ.
7. Διαμερίσματα δύο και τριών υπνοδωματίων πολυτελούς κατασκευής με γκαράζ και κεντρική θέρμανση 86 και 114 τ.μ. πλησίον Άννης Μαρίας.

Πληρ.τηλ. **22291-35103/094 391825**

ΕΦΘΑΣΕ *το πολύκροτο*
βιβλίο της Δήμητρας Λιάννη-Παπανδρέου
"10 χρόνια και 54 μέρες"
Μ' ένα τηλεφώνημα στο σπίτι σας
ή στο γραφείο σας
ΒΙΒΛΙΟΕΜΠΟΡΙΚΗ
ΣΥΨΑΣ ΧΡΗΣΤΟΣ
Στεφάνου Καζούλη 25
Τηλέφωνα 24306

ΣΥΜΠΛΗΡΩΜΑΤΙΚΗ ΠΡΟΚΗΡΥΞΗ ΕΚΔΗΛΩΣΗΣ ΕΝΔΙΑΦΕΡΟΝΤΟΣ

Η Ελληνική Εταιρία Τοπικής Ανάπτυξης και Αυτοδιοίκησης (Ε.Ε.Τ.Α.Α.) ΑΕ στο πλαίσιο του Π.Ε.Π. Νοτίου Αιγαίου 1994-99 και με τη συγχρηματοδότηση του Ε.Κ.Τ., υλοποιεί Πρόγραμμα Επαγγελματικής Κατάρτισης με τον τίτλο **"Κατάρτιση Στελεχών Τοπικής Ανάπτυξης"**.

Το πρόγραμμα κατάρτισης είναι επιδοτούμενο. Εχει συνολική διάρκεια 300 ώρες (75 ώρες θεωρία και 225 ώρες πρακτική) και θα διεξαχθεί το χρονικό διάστημα Οκτώβριος-Δεκέμβριος 1997 στη Ρόδο.

Στο πρόγραμμα μπορούν να συμμετάσχουν άνεργοι πτυχιούχοι από το Νομό Δωδεκανήσου, ηλικίας έως 32 ετών, των κάτωθι ειδικοτήτων:

- Πολιτικοί Μηχανικοί (ΑΕΙ)
- Αρχιτέκτονες (ΑΕΙ).
- Τοπογράφοι Μηχανικοί (ΑΕΙ)
- Πολιτικοί Επιστήμονες (ΑΕΙ)
- Ηλεκτρολόγοι Μηχανικοί (ΑΕΙ)
- Μηχανολόγοι Μηχανικοί (ΑΕΙ)
- Χημικοί Μηχανικοί (ΑΕΙ)
- Μηχανικοί Η/Υ (ΑΕΙ)
- Επιστήμονες Πληροφορικής (ΑΕΙ)
- Τεχνολόγοι Μηχανικοί (ΤΕΙ)
- Τοπικής Αυτοδιοίκησης (ΤΕΙ).

Οι ενδιαφερόμενοι πρέπει απαραίτητα να έχουν γνώση μιας ξένης γλώσσας των χωρών της Ευρωπαικής Ένωσης και χρησης Η/Υ.

Κριτήρια επιλογής των καταρτιζομένων είναι η εντοπιότητα (μόνιμος κάτοικος ή δημότης στο Νομό), ο βαθμός πτυχίου και η προηγούμενη επαγγελματική εμπειρία. Θα εκτιμηθούν τυχόν μεταπτυχιακές σπουδές.

Η επιλογή θα πραγματοποιηθεί, μετά από έλεγχο των τυπικών προσόντων και αξιολόγηση των υποψηφίων από τα βιογραφικά, με συνέντευξη με τους επικρατέστερους από αυτούς.

Οι ενδιαφερόμενοι καλούνται να υποβάλουν αίτηση στα γραφεία της Ε.Ε.Τ.Α.Α. (Ομήρου 19, 106 72 Αθήνα) μέχρι τη **Παρασκευή 17 Οκτωβρίου 1997** και ώρα 14.00 μ.μ. Δεκτές γίνονται οι αιτήσεις που θα έχουν κατατεθεί ιδιοχείρως, ταχυδρομικά ή μέσω ταχυμεταφορικής εταιρίας μέχρι και την παραπάνω ημερομηνία.

Οι ενδιαφερόμενοι υποβάλλουν τα ακόλουθα:

- Αίτηση εκδήλωσης ενδιαφέροντος.
- Αναλυτικό βιογραφικό σημείωμα
- Επικυρωμένο αντίγραφο τίτλων σπουδών (Σε περίπτωση κατοχής τίτλων σπουδών ισότιμων σχολών της αλλοδαπής είναι απαραίτητη η βεβαίωση ισοτιμίας από το ΔΙΚΑΤΣΑ).
- Υπεύθυνη δήλωση του ν. 1599/86 ότι είναι άνεργος/η αναφέροντας και το χρονικό διάστημα ανεργίας, καθώς επίσης ότι είναι μόνιμος/η κάτοικος ή δημότης στο Νομό.
- Φωτοτυπία Δελτίου Αστυνομικής

Για τις αγγελίες σας, απευθύνεσθε στα γραφεία μας ή στα τηλέφωνα: 22210, 75230

Η ΡΟΔΙΑΚΗ ΜΙΚΡΕΣ ΑΓΓΕΛΙΕΣ

Τετάρτη 8 Οκτωβρίου 1997

TOP PROPERTIES

GEORGIOS S. PIPINOS

ΓΕΩΡΓΙΟΣ Σ. ΠΙΠΙΝΟΣ

ΜΕΣΙΤΗΣ ΑΣΤΙΚΩΝ ΣΥΜΒΑΣΕΩΝ

REAL ESTATE AGENT ✯ MEMBER OF F.I.A.B.C.I.



Η "TOP PROPERTIES" είναι ατομική επιχείρηση και ανήκει εξ ολοκλήρου στον κ. Γεώργιο Σ. Πιπίνο, που από το 1971 ασχολείται αποκλειστικά και μόνο με επενδύσεις και REAL ESTATE, στο νησί της Ρόδου, καθώς και στην ευρύτερη περιοχή της Δωδεκανήσου.

ΑΠΕΥΘΥΝΟΜΑΣΤΕ: Στους **σοβαρούς, απαιτητικούς** και **επιλεκτικούς** επενδυτές-επιχειρηματίες-ελεύθερους επαγγελματίες, Έλληνες και ξένους, υψηλού εισοδηματικού επιπέδου, που ενδιαφέρονται να κάνουν μια σοβαρή επένδυση **προβολής** στο νησί της Ρόδου.

ΠΡΟΣΦΕΡΟΥΜΕ: Α) Υπηρεσίες και πληροφορίες που γίνονται σε προσωπικό επίπεδο με **εχεμύθεια, διακριτικότητα** και **σοβαρότητα.**
Β) Μεγάλη **γκάμα** υψηλής ποιότητας, ακινήτων, όπως: 1) Ξενοδοχεία Α΄ και Β΄ κατηγορίας των 600-500-350-300 κλινών 2) Κεντρικά επαγγελματικά ακίνητα κατάλληλα για Τράπεζες-καταστήματα-γραφεία 3) Παραλιακές εκτάσεις, κατάλληλες για τουριστικές επενδύσεις των 150.000-100.000-70.000-50.000-36.000 τ.μ. και 4) Διαμερίσματα και μεζονέτες **προβολής.**

ΣΤΟΧΟΣ ΜΑΣ ΕΙΝΑΙ: Να προσφέρουμε στο αγοραστικό μας κοινό **υψηλής ποιότητας ακίνητα** και **ευκαιρίες** στο νησί της Ρόδου. Η εικοσιπενταετής και πλέον πείρα μας στον τομέα αυτό αποτελεί εγγύηση.

ΣΥΝΘΗΜΑ ΜΑΣ ΕΙΝΑΙ: Επενδύστε στη ΡΟΔΟ **ΤΩΡΑ**, σε ακίνητα που **ΑΝΤΕΧΟΥΝ ΣΤΟ ΧΡΟΝΟ**

Γεώργιος Σ. Πιπίνος
ΜΕΣΙΤΗΣ ΑΣΤΙΚΩΝ ΣΥΜΒΑΣΕΩΝ
Γιατί εμείς γνωρίζουμε καλύτερα!

TOP PROPERTIES is a private concern and Mr George S Pipinos, its owner, has earned, over the years, a reputation for integrity and excellence in the world of Real Estate in the Dodecanese.

At Top Properties we try hard to attract important and selective investors: high calibre businessmen/women and discerning professional people, both Greek and foreign, who wish to acquire substantial and valuable property on Rhodes.

We offer our expertise and advice privately, discreetly and in strict confidence.

We keep a comprehensive list of real estate of the highest specifications:

a. A' and B' class hotels (600, 500, 350, 300 beds capacity).

b. Centrally situated office buildings and other business premises.

c. Seaside land, ideal for development (hotels, holiday resorts, etc.), of 150.000 100.000, 70.000, 50.000, 36.000 sq.m.

d. Luxury apartments, maisonettes, detached, semi-detached and terraced houses.

Our aim is to give our clients the opportunity to acquire value for money, first class real estate on Rhodes. Our 25-year-old experience in Real Estate is our warranty.

Our motto is: **Invest in property. It stands the test of time.**



TOP PROPERTIES
and
George S Pipinos
Because we know best

ΚΕΝΝΕΝΤΥ 38, ΡΟΔΟΣ, 85 100, ΤΗΛ. (0241) 23895, 38243. FAX: (0241) 20883

38 KENNEDY STR., RHODES, 85 100, TEL. (0241) 23895, 38243. FAX: (0241) 20883

ΕΝΟΙΚΙΑΣΕΙΣ ΑΚΙΝΗΤΩΝ

ΕΝΟΙΚΙΑΖΟΝΤΑΙ γκαρσονιέρες επιπλωμένες 60 τ.μ. επί της Νικηταρά Β' 35, κοντά στον Αγ. Νικόλαο για όλο τον χρόνο. Υπάρχουν ηλιακοί θερμοσίφωνες και airwonder. Η τιμή τους είναι 75.000 δρχ. Πληρ. κ. Μανωλή τηλ. 36224, 33596 κινητό 094-353206. ΑΕ18458

ΕΝΟΙΚΙΑΖΟΝΤΑΙ επιπλωμένα μονόκλινα δωμάτια στο Νιοχώρι επί της δημ. αράκη 58 με ατομικό μπάνιο, μπαλκόνι, ψυγείο, θέρμανση, ηλιακό θερμοσίφωνα η τιμή τους είναι 45.000 δρχ. Πληρ. τηλ. 33596 ή 33677 ή 094-35306 κ. Μανωλή ΑΕ18459

ΕΝΟΙΚΙΑΖΕΤΑΙ μεγάλη γκαρσονιέρα υπόγειο επί της Αγίου Ιωάννου 13. Πληρ. Κ.Π.Μ. Θηλέων τηλ. 27335. ΑΕ18462

ΕΝΟΙΚΙΑΖΕΤΑΙ γκαρσονιέρα επιπλωμένη κατάλληλη για εργένηδες και στρατιωτικούς. Επίσης ένα δυάρι. Πληρ. Ιατρηγού Ζήση τηλ. 35319. ΑΕ18463

ΕΝΟΙΚΙΑΖΕΤΑΙ
ισόγειο ευρύχωρο τριάρι διαμέρισμα 140 τ.μ. στην Κρεμαστή οδός Νηρηίδων (ο δρόμος προς την παραλία).
Πληρ. τηλ. **92761**
όλες τις ώρες
ΠΕ18396

ΕΝΟΙΚΙΑΖΕΤΑΙ
γκαρσονιέρα στο Καρακόνερο με πολυκουζίνα, ατομική τουαλέτα, ατομική είσοδο.
Πληρ. τηλ. **78058**
ΠΕ18387

ΕΝΟΙΚΙΑΖΕΤΑΙ
διαμέρισμα 80 τ.μ. στο Ροδίνι, διαθέτει σαλόνι, δύο κρεβατοκάμαρες, κουζίνα κ.λπ. Σε ήσυχο περιβάλλον.
Πληρ. τηλ. **65952** 8 π.μ.-1.30 μ.μ και **61536** 6 μ.μ.-10 μ.μ.
ΠΕ18376

ΕΝΟΙΚΙΑΖΕΤΑΙ
εντός πόλεως Ρόδου, στην οδό Στρατηγού Ζήση, αριθ. 76-78, υπόγειο μεγάλου ύψους εμβαδού 300 τ.μ. με αυλή περιφραγμένη εμβαδόν 500 τ.μ. με δύο εισόδους-εξόδους, με ράμπα πλατειά και άλλον βοηθητικό χώρο σκεπασμένο, με WC, ντους, πλήρως ηλεκτρικές και υδραυλικές εγκαταστάσεις και τηλέφωνο κατάλληλο για οποιαδήποτε χρήση και για σταθμό αυτοκινήτων RENT A CAR.
Πληρ. τηλ. **29610, 31308**
ΠΕ18305

ΕΝΟΙΚΙΑΖΟΝΤΑΙ
studios με το μήνα ή με την ημέρα πλήρως επιπλωμένα με πολυκουζινάκι, ψυγείο, ντους, WC, τηλέφωνο, βεράντα με ηλιακό θερμοσίφωνο στην πιο ήσυχη περιοχή της πόλης (περιοχή Δασκάλων) μέχρι τέλους Ιουνίου. Οδός Μανώλη Παπαμανώλη 30, κάθετος επί της Στέλιου Κωτιάδη.
Πληρ. τηλ. **37244** fax **37250**
ΠΕ18415

ΕΝΟΙΚΙΑΖΟΝΤΑΙ
δύο γκαρσονιέρες επιπλωμένες κοντά στην Ακαδημία ως και δωμάτια επιπλωμένα με ατομικό μπάνιο για την χειμερινή περίοδο.
Πληρ. τηλ. **21544**
ΠΕ18406

ΕΝΟΙΚΙΑΖΕΤΑΙ
διαμέρισμα δύο υπνοδωματίων, με σαλόνι και κουζίνα, WC 75 τ.μ. με αυτόνομη θέρμανση και τηλέφωνο, 1ου ορόφου στην Αναλήψη, Μεσαναγρού 13.
Πληρ. τηλ. **63646**
ΠΕ18394

ΖΗΤΕΙΤΑΙ ΓΙΑ ΕΝΟΙΚΙΑΣΗ διαμέρισμα ή μονοκατοικία με κήπο τουλάχιστον 120 τ.μ. (δύο υπνοδωμάτια και λοιπούς χώρους). Πληρ. τηλ. 47352. ΑΕ18451

ΕΝΟΙΚΙΑΖΕΤΑΙ μεγάλη επιπλωμένη γκαρσονιέρα στον πρώτο όροφο, σε ήσυχη περιοχή της Ρόδου, με ψυγείο κουζίνα, ηλεκτρικό καλοριφέρ, διπλό κρεβάτι, τηλεόραση και όλο το νοικοκυριό που χρειάζεται κάθε σπίτι. Προτιμούνται, στρατιωτικοί, εκπαιδευτικοί ή εργένηδες. Πληρ. τηλ. 65122 ή 094 609929. ΑΕ18426

ΕΝΟΙΚΙΑΖΟΝΤΑΙ α) αποθήκη ισόγειος με ράμπα 180 τ.μ. επί των οδών Στ. Κωτιάδη και Εργάνης Αθηνάς, β) αποθήκη ημιυπόγειος με ράμπα 180 τ.μ. επί της οδού Αγ. Λαύρας. Πληρ. τηλ. 24584, 30442. ΑΕ18423

ΕΝΟΙΚΙΑΖΕΤΑΙ στο Νιοχώρι Απολλωνίου Ρόδου 32 διαμέρισμα 3άρι, 2 υπνοδωμάτια, σαλόνι, κουζίνα, WC πλήρως ανακαινισμένο. Πληρ. τηλ. 79333, 38857. ΑΕ18416

ΕΝΟΙΚΙΑΖΕΤΑΙ ισόγειο διαμέρισμα επιπλωμένο στην οδό Θεμ. Σοφούλη (κοντά στο βιλαέτι. "Δένδρο") τρία υπνοδωμάτια, σαλόνι, κουζίνα, λουτρό κατάλληλα για φοιτητές. Πληρ. τηλ. 33185, 29785. ΑΕ18417

ΕΝΟΙΚΙΑΖΟΝΤΑΙ: α) διαμέρισμα επιπλωμένο για 2-3 άτομα, β) μεγάλη γκαρσονιέρα για ζευγάρι, γ) δύο δωμάτια για φοιτητές-τριες, νοσοκόμες Πλησίον Νοσοκομείου. Πληρ. τηλ. 20972. ΑΕ18418

ΕΝΟΙΚΙΑΖΕΤΑΙ κατάστημα γωνιακό στην οδό Πυθαγόρα στην Π. Πόλη 15 τ.μ. Πληρ. τηλ. 92571. ΑΕ18419

ΕΝΟΙΚΙΑΖΕΤΑΙ
κατάστημα επί της Αλ. Παναγούλη 24, 120 τ.μ.
Πληρ. τηλ. **30736**
ΠΕ18454

ΕΝΟΙΚΙΑΖΕΤΑΙ κεντρική γκαρσονιέρα επιπλωμένη επί της οδού Ορφανίδου 48 (Ψαρόπουλα) ενοίκιο δρχ. 40.000. Πληρ. τηλ. 92215, όλες τις ώρες. ΑΕ18464

ΕΝΟΙΚΙΑΖΕΤΑΙ λουξ διαμέρισμα δύο κρεβατοκάμαρες με ηλιακό και θερμοσιφώνα στην οδό Καρδινιώτισσης. Πληρ. τηλ. 81833. ΑΕ18465

ΕΝΟΙΚΙΑΖΕΤΑΙ επιπλωμένη μονοκατοικία 51 τ.μ. στο Ροδίνι αποτελούμενη από υπνοδωμάτιο μικρή κουζίνα σαλόνι μπάνιο και αυλή. Πληρ. τηλ. 34280, 27382. ΑΕ18455

ΕΝΟΙΚΙΑΖΕΤΑΙ διαμέρισμα τριών κυρίων δωματίων και λοιπών βοηθητικών χώρων στην Ανάληψη οδός Αιχώνης 18. Πληρ. τηλ. 20457 από ώρα 10-12. ΑΕ18453

ΕΝΟΙΚΙΑΖΕΤΑΙ κατάστημα και σ' όροφο μαζί ή χωριστά στην περιοχή Μανδράκι Ρόδου. Πληρ. τηλ. 0245-22417, 094-472130. ΑΕ18452

ΕΝΟΙΚΙΑΖΕΤΑΙ
γκαρσονιέρα, ισόγειο επί της Αλεξ. Διάκου 44, ένα μεγάλο δωμάτιο, μπάνιο, κουζίνα, επιπλωμένη
Πληρ. τηλ. **32225**
ΠΕ18456

ΕΝΟΙΚΙΑΖΟΝΤΑΙ
επιπλωμένα STUDIOS διαμερίσματα με πολυκουζινάκι, μπάνιο, τηλέφωνο, ηλιακό θερμοσίφωνα, πιατολάκι μαλλιών, καφετέρια στην περιοχή Ψαροπούλας, Απολλώνος Αμερικής 37.
Πληρ. τηλ. **26213**
ΠΕ18427

ΕΝΟΙΚΙΑΖΕΤΑΙ
3άρι διαμέρισμα στην Ιαλυσό (πλησίον Δημοτικού Σχολείου και Λυκείου Ιαλυσού) ισόγειο σε οικοδομή με ένα όροφο, και με δική του είσοδο, και κήπο μπροστά πίσω. Πλήρως ανακαινισμένο.
Πληρ. τηλ. **66216** από τις 6.00 έως τις 10.00 μ.μ.
ΠΕ18424

ΕΝΟΙΚΙΑΖΕΤΑΙ
διαμέρισμα 80 τ.μ. στον 1ο όροφο πολυκατοικίας επί της προέκτασης Αλ. Παναγούλη 99.
Πληρ. τηλ. **64399** από 3-10 μ.μ.
ΠΕ18422

ΕΝΟΙΚΙΑΖΟΝΤΑΙ
γκαρσονιέρες και δυάρια επιπλωμένα και με TV. Στην λεωφόρο Ιαλυσού κατάλληλα για εργένηδες και εκπαιδευτικούς σε πολύ καλές τιμές από μήνα Οκτώβριο εως και Ιούνιο.
Πληρ. τηλ. **93803, 91851**
όλες τις ώρες
ΠΕ18425

ΕΝΟΙΚΙΑΖΟΝΤΑΙ
α) Γκαρσονιέρα καινούργια, επιπλωμένη με ηλ. θερμοσίφωνα και κήπο.
β) Διαμέρισμα δυάρι καινούργιο, επιπλωμένο με ηλ. θερμοσίφωνα, καλλαλλό και για συγκατοίκηση (δυο υπνία, καθιστικό με κουζίνα) επί της λεωφ. Ελευθερίας 18Α στην Κρεμαστή.
Πληρ. τηλ. **21335**
ΠΕ18373

ΕΝΟΙΚΙΑΖΕΤΑΙ
μονοκατοικία 100 τ.μ. πλήρως ανακαινισμένη στην περιοχή Νιοχωρι-Αμαράντου 45, κατάλληλο και για επαγγελματική χρήση.
Πληρ. τηλ. **094/431592** και **093/676953**
ΠΕ18356

ΣΤΗΝ ΚΡΕΜΑΣΤΗ ΕΝΟΙΚΙΑΖΟΝΤΑΙ
επιπλωμένα STUDIOS πλήρως εξοπλισμένα για όλη τη διάρκεια του έτους.
Διαθέτουν: Ψυγείο, κουζίνα, μπάνιο, καλωδιώσεις για τηλεόραση (έτοιμη λήψη) και τηλέφωνο. Ζεστό νερό χειμώνα-καλοκαίρι είναι ευρυχώρα συνολικής επιφάνειας 40 τ.μ.
Για περισσότερες πληρ. τηλ. **47159, 47856**
ΠΕ18017

ΕΝΟΙΚΙΑΖΟΝΤΑΙ
1) γραφείο του ορόφου επί της 28ης Οκτωβρίου 120 τ.μ. σε οικοδομή παραδοσιακή. 2) κατάστημα στη λεωφόρο Ροδίνου 200 τ.μ. με μεσαίωμα ευκαιριακό.
Πληρ. κ. Ανέστη Σαββαΐδη τηλ. **26281, 35476**

ΕΝΟΙΚΙΑΖΕΤΑΙ
κατάστημα 100 τ.μ. επί της Λεωφ. Ιαλυσού (μετά τα Κρητικά στα "20 μαγαζιά".
Πληρ. τηλ. 23618-24672-26646



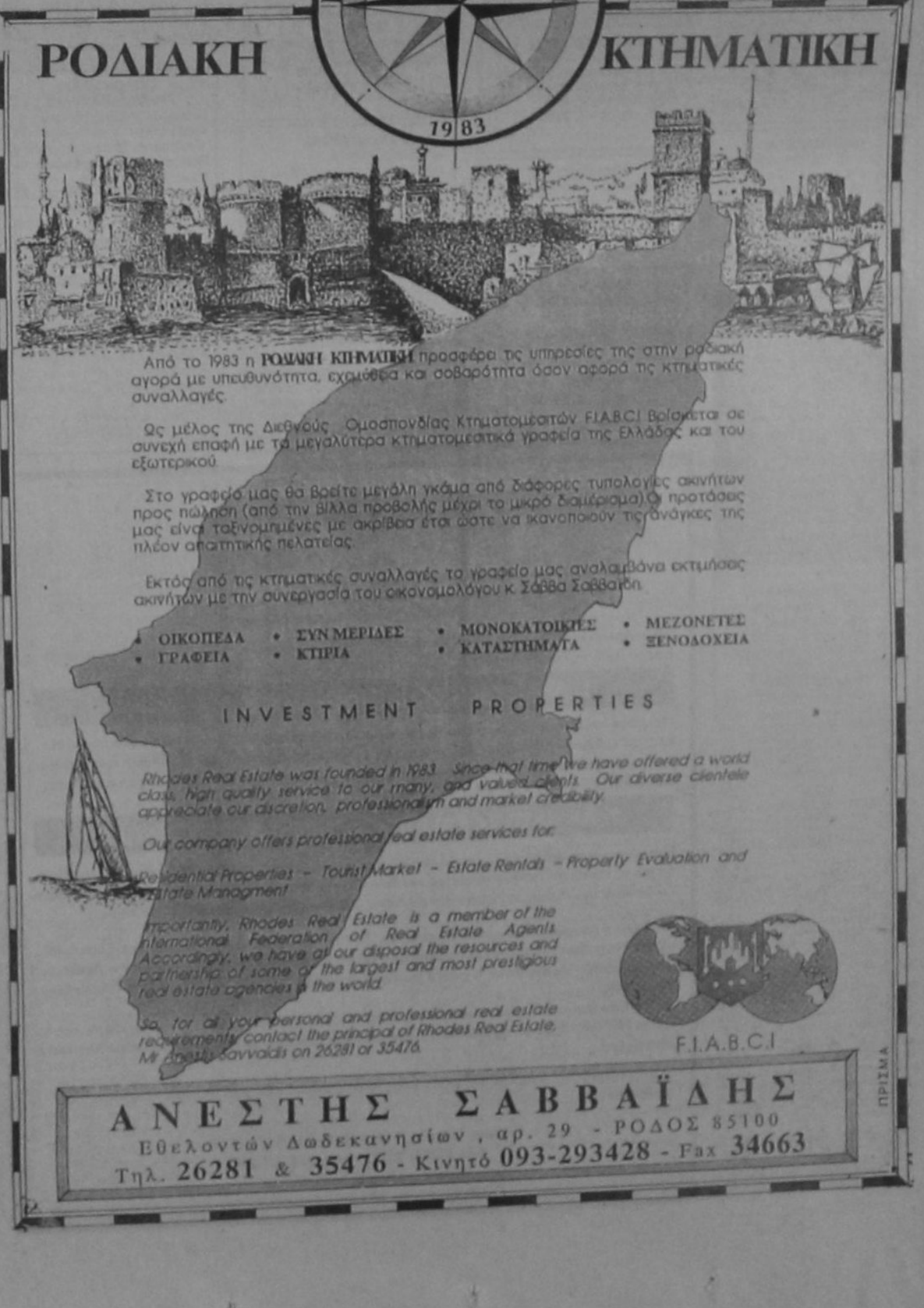

Cleo's
ΙΤΑΛΙΚΗ ΚΟΥΖΙΝΑ
Ανοικτό καθημερινά απο 7 μ.μ. έως 12 μ.μ.
ΚΛΕΙΣΤΟ ΚΥΡΙΑΚΗ
Ρεζερβέ τηλ. 28415
ΑΓ. ΦΑΝΟΥΡΙΟΥ 17 – ΠΑΛΙΑ ΠΟΛΗ

ΕΚΔΡΟΜΗ ΣΤΗ ΜΥΤΙΛΗΝΗ
Προσκύνημα στον Αγιο Ραφαήλ - Ταξιάρχη Μανταμάδων - Πέτρα - Μονή Λιμόνος - Αγιάσο.
Από 17/10 – 19/10
Πληροφορίες - Εγγραφές - Πρόγραμμα στο Πρακτορείο γενικού Τουρισμού
ΤΣΑΜΠΙΚΑΚΗΣ travel
Τηλ. 92041 - 94564, Κρεμαστή

ΗΛΙΑΚΑ ΘΕΡΜΟΣΙΦΩΝΑ
ΚΕΝΤΡΙΚΑ ΘΕΡΜΙΚΑ-ΗΛΙΑΚΑ ΣΥΣΤΗΜΑΤΑ
ΠΑΝΩ ΑΠΟ 60 ΔΙΑΦΟΡΕΤΙΚΟΙ ΤΥΠΟΙ ΘΕΡΜΟΣΙΦΩΝΩΝ ΓΙΑ ΟΙΚΙΑΚΗ ΚΑΙ ΕΠΑΓΓΕΛΜΑΤΙΚΗ ΧΡΗΣΗ:
FYROGENIS
FYROGENIS-SOLENERG από 130 lt. - 210 lt.
MEGASUN
ΗΛΙΟΑΚΜΗ-MEGASUN-CAMPER-AKME
από 120 lt. - 300 lt. με δυνατότητα μεταβλητής κλίσης - εγκατάστασης σε κεραμοσκεπή.
ΔΙΑΘΕΤΟΥΜΕ ΜΕΜΟΝΩΜΕΝΑ ΜΠΟΪΛΕΡ ΚΑΘΕΤΑ-ΟΡΙΖΟΝΤΙΑ
ΣΤΙΣ ΧΑΜΗΛΟΤΕΡΕΣ ΤΙΜΕΣ ΚΑΙ ΜΟΝΑΔΙΚΕΣ ΕΥΚΟΛΙΕΣ ΠΛΗΡΩΜΗΣ
ΑΝΤΙΠΡΟΣΩΠΟΣ: Μ. ΒΟΛΑΣ & ΥΙΟΙ Ο.Ε.
ΚΡΕΜΑΣΤΗ - ΡΟΔΟΣ
ΤΗΛ.0241-91275-94993 ΤΗΛ.-FAX: 96670

ΦΩΤΟ ΜΑΝΟΣ
Επεκταθήκαμε και ανανεωθήκαμε!

Τώρα ακόμη πιο πλούσια η γκάμα των νυφικών μας από τους καλύτερους οίκους νυφικών της Ελλάδας!
Επιλέξτε το νυφικό που σας αρέσει μέσα από το βιβλίο ή το βίντεο των επιδείξεων καθώς και τα βαπτιστικά ή τα δώρα και όπως πάντα με τις καλύτερες τιμές.
Εγκαίνια Κυριακή 12 Οκτωβρίου 1997 στις 6 το απόγευμα. ...σας περιμένουμε
ΦΩΤΟ ΜΑΝΟΣ
28ης Οκτωβρίου 18 Κρεμαστή, τηλ. 91372

ΕΥΗ ΜΑΚΡΗ-ΤΣΙΓΚΟΥ
Βιολόγος πτυχιούχος του Πανεπιστημίου Κρήτης και με επιπλέον διετείς σπουδές στο Παιδαγωγικό τμήμα Δημοτικής Εκπαίδευσης του Α.Π.Θ.
✓ Μαθητές Γυμνασίου, Λυκείου, Δεσμών
✓ Βοηθητικές σημειώσεις, επαναληπτικά διαγωνίσματα
✓ Ειδική βοήθεια σε μαθητές Δημοτικού
✓ Τιμές χαμηλές
Παραδίδει μαθήματα ΦΥΣΙΚΗΣ ΧΗΜΕΙΑΣ ΒΙΟΛΟΓΙΑΣ
ΤΗΛΕΦΩΝΑ: 21702, 093-424044

ΘΕΡΜΟΠΟΜΠΟΙ
Τι θερμοπομποί;
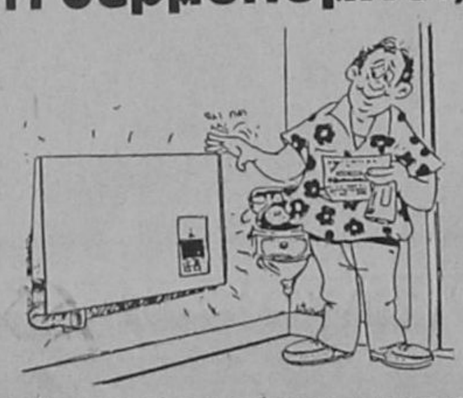
•Οι θερμοπομποί που πρόκειται να εγκαταστήσετε **ίσως είναι θερμοπομποί, ίσως δεν είναι,** γιατί άλλη είναι η **θέρμανση με μεταφορά** και άλλη η **θέρμανση με ακτινοβολία**.
•Και αν είναι θερμοπομποί, **ίσως μελετήθηκαν και εγκαταστάθηκαν σωστά ίσως όχι.**
•Ανάλογα με το **αν είναι θερμοπομποί ή όχι** και με το **πως** μελετήθηκαν και εγκαταστάθηκαν, **καταναλώνουν πολύ ή λίγο ρεύμα.**
•Για να γίνει μια **καλή, ασφαλής και οικονομική θέρμανση,** δεν είναι αρκετό να **θέλει** αυτός που την κάνει, πρέπει να **γνωρίζει** και να **μπορεί.**
•Εμείς **γνωρίζουμε και μπορούμε**. Ζητήστε πληροφορίες από εμάς ή τους εκατοντάδες πελάτες μας. Ετσι διασφαλίζεται το συμφέρον σας.
ΘΕΡΜΟΠΟΜΠΟΙ ΝΟΡΒΗΓΙΑΣ
ΒΟΥΤΥΡΑΚΗΣ Ι.Χ. Ε.Π.Ε.
ΑΠΟΚΛΕΙΣΤΙΚΟΣ ΑΝΤΙΠΡΟΣΩΠΟΣ ΡΟΔΟΥ
ΔΩΔ/ΚΗΣ ΝΕΟΛΑΙΑΣ 16 (ΠΑΛΛΑΣ), ΤΗΛΕΦ. ΚΕΝΤΡΟ 76.100

Ο ΚΙΝΗΜΑΤΟΓΡΑΦΟΣ ΣΤΟ ΣΠΙΤΙ ΣΑΣ

Αποκτήστε τώρα τον βιντεοπροβολέα vidikron και δείτε την ταινία που προτιμάτε, τα σήριαλ των καναλιών και φυσικά τους αγώνες μπάσκετ και ποδοσφαίρου! Απολαύστε τώρα και εσείς την μαγεία της μεγάλης οθόνης, στο σπίτι σας ή στην επιχείρισή σας
Δείτε σήμερα πιθανώς τον βιντεοπροβολέα vidikron στις εγκαταστάσεις της
Παρέχουμε πλήρη υποστήριξη, σε ότι χρειαστείτε, με το άριστα εκπαιδευμένο προσωπικό μας.
AUDIO CLUB For serious ears
Διακανονισμοί και ευκολίες στην πληρωμή
ΜΙΧΑΗΛ ΠΕΤΡΙΔΗ & ΠΕΙΡΑΙΩΣ. Τηλ 35783

Ο ΓΥΡΟΣ ΤΟΥ ΚΟΣΜΟΥ ΜΕ ΤΟ ... TELEX

Φοβάται την προέλαση του ακροδεξιού Σέσελι

Σε αλλαγή ...υποψηφίου προχωρεί ο Μιλόσεβιτς

Υποψήφιο όμως αναζητά και η αντιπολίτευση

Υποψήφιο για την προεδρία αναζητεί το Σοσιαλιστικό κόμμα της Γιουγκοσλαβίας, ώστε να ανακόψει την προέλαση του ακροδεξιού Βόισλαβ Σέσελι, που ήλθε πρώτος στον δεύτερο γύρο των προεδρικών εκλογών, την περασμένη Κυριακή.

Η ψηφοφορία κρίθηκε άκυρη επειδή η συμμετοχή δεν ήταν αρκετά μεγάλη και οι εκλογές θα επαναληφθούν μέσα στους ερχόμενους δύο μήνες. Το ποσοστό του Σέσελι όμως, που έλαβε 600.000 ψήφους περισσότερες από τον σοσιαλιστή υποψήφιο Ζόραν-Λίλιτς, ανησυχεί ιδιαίτερα τους σοσιαλιστές.

Ο Σλόμπονταν Μιλόσεβιτς, που τον περασμένο Ιούλιο εξελέγη πρόεδρος της Γιουγκοσλαβίας, έπεσε θύμα της πολιτικής του.

"Ο Μιλόσεβιτς δεν θέλει να έχει έναν ισχυρό άνδρα στην προεδρία της Σερβίας", σχολιάζει ένας δυτικός διπλωμάτης. "Επιλέγοντας όμως ως υποψήφιο τον Λίλιτς, υποτίμησε την αυξανόμενη δημοτικότητα του Σέσελι. Ο Λίλιτς έπεσε θύμα της ανάγκης των Σέρβων για αλλαγές, όποιες κι αν είναι αυτές."

Όπως άφησε να εννοηθεί ο εκπρόσωπος των σοσιαλιστών ιβιτσα Ντάσιτς, το Σοσιαλιστικό κόμμα και οι σύμμαχοί του θα προσπαθήσουν να βρουν άλλον υποψήφιο για την επόμενη εκλογική αναμέτρηση.

Υποψήφιο για την προεδρία αναζητούν όμως τώρα και τα δώδεκα κόμματα της αντιπολίτευσης που μποϊκοτάρισαν τις εκλογές.

"Η Σερβία απέφυγε την τελευταία στιγμή μια καταστροφή", δήλωσε ο Ζόραν Τζίντζιτς, πρόεδρος του Δημοκρατικού Κόμματος. "Εμποδίσαμε τη Σερβία να διαλέξει ανάμεσα στον κομμουνισμό και τον φασισμό. Η μόνη διαφορά είναι ότι, σε περίπτωση εκλογής του Λίλιτς, η Σερβία θα απέφευγε νέες κυρώσεις."

Ο Αμερικανός απεσταλμένος στην πρώην Γιουγκοσλαβία Ρόμπερτ Γκέλμπαρντ δεν δίστασε να χαρακτηρίσει χθες τον Σέσελι "φασίστα", που αντιπροσωπεύει ό,τι χειρότερο υπάρχει, τον σκοταδισμό και την καθυστέρηση.

Δεν τις γράφουν στο Πανεπιστήμιο

Καθιστική διαδήλωση Τούρκων φοιτητριών για τις ...μαντήλες!

Θα διαδηλώνουν καθημερινά

Περίπου 300 φοιτήτριες πραγματοποίησαν προχθές καθιστική διαδήλωση σε ένδειξη διαμαρτυρίας για την άρνηση των πανεπιστημιακών αρχών να τις εγγράψουν επειδή φορούσαν ισλαμικές μαντήλες.

"Θα προστατεύσουμε την τιμή μας" έγραφε ένα "πανώ" που κρατούσαν φοιτήτριες που καθόντουσαν μπροστά απο την πύλη του πανεπιστημίου της Κωσταντινούπολης.

"Είμαστε θύματα. Οι μαντήλες μας είναι η θρησκευτική μας πίστη, η τιμή και η ταυτότητά μας. Η απαγόρευση αυτή είναι ενάντια στο δικαίωμα εκπαίδευσης και στα ανθρώπινα δικαιώματα", δήλωσε μια απο τις φοιτήτριες που τόνισαν οτι θα διαδηλώνουν καθημερινά μέχρι να αρθεί η απαγόρευση.

Ορισμένες από τις σχολές του πανεπιστημίου έχουν αρνηθεί να εγγράψουν εκατοντάδες φοιτήτριες οι οποίες στις φωτογραφίες των πιστοποιητικών που είχαν για την εγγραφή τους φορούσαν ισλαμικές μαντήλες.

Παρόμοιοι περιορισμοί ισχύουν και στα πανεπιστήμια της Άγκυρας και της Προύσας.

Οργάνωση απειλεί το Ζίσκοφ

Άγνωστη βουλγαρική οργάνωση απειλεί με επιστολή της στην εφημερίδα Τρούντ να δολοφονήσει τον πρώην κομμουνιστή ηγέτη της Βουλγαρίας, Τοντόρ Ζίφκοφ και άλλα ηγετικά στελέχη του κομμουνιστικού καθεστώτος του.

Η άγνωστη στην αστυνομία "Ενωση για μια Νέα Τάξη" έστειλε στην βουλγάρικη εφημερίδα κατάλογο με τα ονόματα του 86χρονου Ζίφκοφ και άλλων πρώην κομμουνιστών που όπως αναφέρει η οργάνωση "λεηλάτησαν και κατέστρεψαν" τη χώρα.

Απέτυχε η προσπάθεια αεροπειρατείας

Ενοπλος Ιρανός αντικαθεστωτικός επιχείρησε να καταλάβει αεροσκάφος των ιρανικών αερογραμμών και να το οδηγήσει στο Ιράκ,αλλά εξουδετερώθηκε από τους άνδρες ασφαλείας του αεροπλάνου, μετέδωσε σήμερα το πρακτορείο IPNA. Σύμφωνα με το ιρανικό πρακτορείο η απόπειρα αεροπειρατείας εκδηλώθηκε προχθές καθώς το αεροσκάφος είχε απογειωθεί από την Τεχεράνη και κατευθυνόταν στο Μπαντάρ Αμπάς, στο νότιο Ιράν. Ο αεροπειρατής, τα στοιχεία του οποίου δεν έχουν γίνει γνωστά, ήταν οπλισμένος με ένα περίστροφο.

Στην περιοχή της κεντρικής Ιταλίας

Έξω κοιμήθηκαν πάλι οι Ιταλοί ...λόγω του Εγκέλαδου

Και πολλές μετασεισμικές δονήσεις

Χιλιάδες κάτοικοι της περιοχής της Ούμπριας στην κεντρική Ιταλία πέρασαν τη νύχτα τους στο ύπαιθρο μετά την νέα ισχυρή σεισμική δόνηση μεγέθους 4,9 βαθμών της κλίμακας Ρίχτερ που συγκλόνισε την περιοχή τις πρώτες πρωινές ώρες.

Από την δόνηση τραυματίστηκαν δύο άτομα και υπέστησαν νέες ζημιές η Βασιλική του Αγίου Φραγκίσκου της Ασίζης και άλλα ιστορικά κτίρια.

Στο Φαμπριάνο μιά γυναίκα πήδησε πανικόβλητη από το παράθυρο του σπιτιού της με αποτέλεσμα να τραυματιστεί σοβαρά.Στην ίδια πόλη άλλη μία γυναίκα τραυματίστηκε πέφτοντας από την σκάλα καθώς προσπαθούσε να κατέβει στο ισόγειο του σπιτιού της.

Το επίκεντρο της νέας δόνησης ήταν στην ορεινή περιοχή Κολφιορίτο,στα σύνορα των επαρχιών Ούμβριας και Τοσκάνης,ανακοίνωσε το Γεωδυναμικό Ινστιτούτο της Ρώμης.

Μετά τον πρώτο ισχυρό σεισμό που ,σημειώθηκε στις 02.23[ώρα Ελλάδος] ακολούθησαν αρκετές μετασεισμικές δονήσεις ως τις 05.30.

Πρόκειται για την τέταρτη ισχυρή σεισμική δόνηση που συγκλονίζει τις τελευταίες 11 ημέρες την κεντρική Ιταλία.

Στις 26 Σεπτεμβρίου είχαν σκοτωθεί 11 άνθρωποι από τις σεισμικές δονήσεις και 150 είχαν τραυματισθεί σε 48 χωριά και πόλεις της κεντρικής Ιταλίας.

Παρά τα σημεία ανάκαμψης

θεαματικό υψηλό το ποσοστό ανεργίας που έχει η Γερμανία

4,5 εκατομμύρια χωρίς δουλειά

Παρά τα σημεία ανάκαμψης, η γερμανική οικονομία συνεχίζει να πάσχει από την ανεργία, καθώς ο αριθμός των ανέργων έσπασε τον Σεπτέμβριο νέο ρεκόρ, φτάνοντας 4.308 εκατομμύρια άτομα, αριθμός που αντιπροσωπεύει το 11,2% του ενεργού πληθυσμού.

Αυτό προκύπτει από τα επίσημα στοιχεία που δόθηκαν σήμερα στη δημοσιότητα από το Γραφείο Εργασίας της Γερμανίας και μαρτυρούν μία αύξηση των ανέργων κατά 34.000 άτομα.

Σύμφωνα με τους υπολογισμούς της Μπούντεσμπανκ βάσει των εποχιακών διακυμάνσεων, το ποσοστό των ανέργων αυξήθηκε τον Σεπτέμβριο σε 11,7% έναντι 11,6% τον προηγούμενο μήνα.

Όπως αναφέρει ο πρόεδρος του Γραφείου Εργασίας Μπέρνχαρντ Γιαγκόντα σε χθεσινή του ανακοίνωση, στο δυτικό τμήμα της χώρας παρατηρείται "συνέχιση της σταθεροποίησης", με ένα ποσοστό 9,5% έναντι 9,7% τον Αύγουστο. Στη Δυτική Γερμανία, όπου συγκεντρώνεται η μεγαλύτερο τμήμα της οικονομικής δραστηριότητας, οι άνεργοι αριθμούσαν τον Σεπτέμβριο 2.933 άτομα, έναντι 2.991 τον Αύγουστο.

Στο ανατολικό τμήμα της χώρας αντίθετα, "η δυσμενής εξέλιξη παραμένει αμετάβλητη", με ένα ποσοστό ανέργων που τον Σεπτέμβριο, καθώς και τον Αύγουστο έφτασε το 18,3%.

Καίγονται τα δάση του Αμαζονίου

Βοήθεια από τον ουρανό περιμένουν οι αρχές της Βραζιλίας, καθώς οι πυροσβέστες αδυνατούν να θέσουν υπό έλεγχο τις μεγάλες πυρκαγιές που καταστρέφουν τα παρθένα δάση του Αμαζονίου. "Μόνον οι καταρρακτώδεις βροχές μπορούν να βοηθήσουν, αλλά δεν υπάρχει καμμία ένδειξη ότι θα βρέξει", δήλωσε χαρακτηριστικά ο Βερισίμο Φαρίας, επικεφαλής της Μετεωρολογικής Υπηρεσίας στην πρωτεύουσα της πολιτείας του Αμαζονίου, Μανάους. "Το φαινόμενο Ελ Νίνιο, ίσως έχει κάποια σχέση με αυτή την κατάσταση", πρόσθεσε ο βραζιλιάνος αξιωματούχος.

Με λόγια

- **ΑΜΜΑΝ:** Ο πολιτικός ηγέτης της Χαμάς Χαλέντ Μεσάλ εξέφρασε χθες τη λύπη του για την ενέργεια της Ιορδανίας να απελευθερώσει τους δύο Ισραηλινούς πράκτορες που αποπειράθηκαν να τον δολοφονήσουν τον περασμένο μήνα, τονίζοντας ότι το μόνο αποτέλεσμα της ενέργειας αυτής θα είναι να ενθαρρυνθεί το Ισραήλ να ξαναχτυπήσει. "Φοβούμαι ότι αυτό θα παρακινήσει τον εχθρό να επαναλάβει αυτή την αχρεία πράξη στο πεδίο αυτό (την Ιορδανία) και να συνεχίσει να παραβιάζει την ιερότητά του και να απειλεί την ασφάλεια και την σταθερότητά του", δήλωσε ο Μεσάλ μιλώντας στο πρακτορείο Ρόιτερ.
- **"ΑΚΡΩΤΗΡΙΟ ΚΑΝΑΒΕΡΑΛ":** Το διαστημόπλοιο Ατλαντίς προσεδαφίστηκε πριν από λίγη ώρα (00.55 ώρα Ελλάδος) στο Ακρωτήριο Κανάβεραλ μεταφέροντας στη Γη τον βρετανικής καταγωγής αστροναύτη Μάικλ Φόουλ, ο οποίος ολοκλήρωσε μία δύσκολη αποστολή διαρκείας 4,5 μηνών στον ρωσικό,διαστημικό σταθμό Μιρ. Η επιστροφή του 40χρονου αστροναύτη στη Γη είχε καθυστερήσει κατά μία ημέρα λόγω κακών καιρικών συνθηκών στην περιοχή της Φλόριντα.
- **ΡΩΜΗ:** Μία νέα σεισμική δόνηση έγινε αισθητή στην περιοχή Ούμπρια της κεντρικής Ιταλίας λίγο μετά τα μεσάνυχτα, προκαλώντας κι άλλες καταστροφές στην πολύπαθη βασιλική του Αγίου Φραγκίσκου της Ασίζης, του 13ου αιώνα, όπως έγινε γνωστό από τοπικούς αξιωματούχους. Ο νέος σεισμός, που εκτιμάται ότι είχε μεγεθος μεταξύ 4,0 και 5,0 βαθμών της κλίμακας Ρίχτερ, έγινε στη 1.23 μετά τα μεσάνυχτα και ήταν αισθητός μέχρι τη Ρώμη, σε απόσταση 100 χιλιομέτρων από την Ούμπρια. Μέχρι στιγμής δεν υπάρχουν πληροφορίες για τραυματισμούς. Είναι ο τέταρτος ισχυρός σεισμός που γίνεται τις τελευταίες 12 ημέρες με επίκεντρο κοντά στο χωριό Κολφ
- **ΛΕΥΚΩΣΙΑ:** Πλεονεκτήματα αλλά και μειονεκτήματα έφερε η ανάπτυξη της κυπριακής ναυτιλίας, σύμφωνα με τον Πρόεδρο του Κυπριακού Ναυτιλιακού Συμβουλίου, Γιούργκεν Χαν. Σε ομιλία του κατά το Συνέδριο "Ναυτική Κύπρος 1997", που άρχισε σήμερα, ο κύριος Χαν ανέφερε ότι με την αύξηση του αριθμού των υπό κυπριακή σημαία πλοίων προέκυψαν και προβλήματα, αφού η Κύπρος δεν ήταν σε θέση να επιβλέπει επαρκώς τις συνθήκες ασφαλείας και λειτουργίας τους.
- **ΓΑΖΑ:** Ο απελευθερωθείς από τις ισραηλινές φυλακές σεΐχης Αχμέντ Γιασίν, ιδρυτής της Χαμάς,δήλωσε σήμερα ότι θα προχωρήσει σε εκεχειρία με το Ισραήλ αν οι δυνάμεις του αποχωρήσουν πλήρως από την Δυτική Όχθη και τη Λωρίδα της Γάζας και απομακρυνθούν όλοι οι οικισμοί Εβραίων εποίκων. "Αν το Ισραήλ αποχωρήσει εντελώς από την Δυτική Όχθη και τη λωρίδα της Γάζας και απομακρύνει όλους τουυς οικισμούς των εποίκων,θα κάνουμε εκεχειρία. 'Εχετε τον λόγο μου" τόνισε ο σεΐχης Γιασίν μιλώντας σήμερα σε δημοσιογράφους στη Γάζα. Ο σεΐχης Γιασίν επέστρεψε χθες στη Γάζα από το Αμμάν,όπου είχε μεταφερθεί για νοσηλεία μετά την απελευθέρωσή του από τις ισραηλινές φυλακές.
- **ΛΕΥΚΩΣΙΑ:** Την χωρίς αναβολή επιστροφή της Αμμοχώστου στους νομίμους κατοίκους της όπως προνοούν τα ψηφίσματα και οι αποφάσεις του Συμβουλίου Ασφαλείας και της Γενικής Συνέλευσης του Διεθνούς Οργανισμού, ζητούν ο Δήμαρχος και το Δημοτικό Συμβούλιο της πόλης. Σε τηλεγράφημα διαμαρτυρίας προς τον ΓΓ των Ηνωμένων Εθνών για τις νέες απειλές Ντενκτάς για εποικισμό της Αμμοχώστου, ο Δήμαρχος Αμμοχώστου, τονίζει την υποχρέωση του διεθνούς οργανισμού για τον τερματισμό, χωρίς καθυστέρηση της παράνομης τουρκικής κατοχής της Κύπρου και της Αμμοχώστου την απομάκρυνση όλων των εποίκων.
- **ΒΡΕΤΑΝΙΑ:** Άρχισαν χθες στο Μπέλφαστ οι συνομιλίες για την ειρήνευση της βόρειας Ιρλανδίας με την συμμετοχή οκτώ πολιτικών κομμάτων που εκπροσωπούν Καθολικούς και Προτεστάντες, για πρώτη φορά μετά το 1921. Ο επί κεφαλής της διαπραγματευτικής επιτροπής του Σιν Φέιν, πολιτικής πτέρυγας του Ιρλανδικού Δημοκρατικού Στρατού Μάρτιν Μακ Γκίνες, εξέφρασε την ελπίδα ότι οι συνομιλίες θα "θέσουν ένα τέρμα στην σύγκρουση σ' αυτό το νησί", ενώ ο Βρετανός υπουργός Πωλ Μέρφι προειδοποίησε ότι θα χρειασθούν σκληρές διαπραγματεύσεις πολλών μηνών και προειδοποίησε τους μετέχοντες να μη περιμένουν θαύματα. Δύο μικρότερα κόμματα Προτεσταντών, οι Δημοκράτες Ενωτικοί του Ιαν Πέισλι και οι Ενωτικοί του Ενωμένου Βασιλείου, μποϊκοτάρουν τις συνομιλίες υποστηρίζοντας ότι αυτές αποτελούν τμήμα συστηκής συμφωνίας που αποβλέπει στην κατάργηση της βρετανικής κυριαρχίας στη βόρεια Ιρλανδία και την συγχώνευση της βόρειας Ιρλανδίας με την Ιρλανδική Δημοκρατία.(Κ.Κ.)

ΠΩΛΕΙΤΑΙ ή ΕΝΟΙΚΙΑΖΕΤΑΙ
στο κέντρο της πόλης επί της Αλεξάνδρου Διάκου μοναδικό ακίνητο για οποιαδήποτε χρήση.
Πληρ. τηλ. **24580**
ΠΟ18382

ΕΥΚΑΙΡΙΑ
ΠΩΛΕΙΤΑΙ αποθήκη 300 τ.μ. επί της Κέννεντυ είναι ηλιυπόγεια με ράμπα και αντιπλημμυρική.
Πληρ. τηλ. **24967**
από 10.00-14.00
ΠΟ18395

ΠΩΛΕΙΤΑΙ ισόγειο οροφίσμα με δυνατή κουζ κατασκευής καινούργιο ετοιμο 100 τ.μ. με 3 υπν. κουζίνα από δρυ-θερμανση-ηλεκτρικά ρολά 28.000.000. Επισης 120 τ.μ. με 3 υπν. και απεριόριστη θεα κοντά στο Βεράπουλο 26.000.000. Πληρ. Κτηματομεσιτικό γραφειο Βαζουκου Αικ. και Ρένας τηλ. 22943, 28838 ΑΟ18392

ΠΩΛΕΙΤΑΙ ισόγειο γραφείο 50 τ.μ. με ιδιαίτερο ντεκόρ με αποκλειστική χρήση αυλής στην περιοχή Αναληψης κοντά στην Στ. Κωτιάδη, αξίας 13.000.000 δρχ. Πληρ. ΕΥΡΩΚΤΗΜΑΤΙΚΗ - Ιωάννης και Μιχάλης Ευσταθίου, τηλ. 73819, 74914, κιν. 094-374546 ΑΟ18292

ΠΩΛΟΥΝΤΑΙ διαμερίσματα στην οδό Πειραιώς. Πωλούνται καταστηματα στο Φαληράκι. Πωλείται καφετέρια με πισίνα στην Ιαλυσό. Πληρ. Β ΚΡΑΝΙΔΗΣ και ΣΙΑ ΟΕ τηλ. 31430-38195 ΑΟ18258

ΠΩΛΕΙΤΑΙ οικόπεδο 1000 τ.μ. στην περιοχή Θουνάρα Τριαντων (Ιαλυσού) με συντελεστη δομησης 1. Πληρ. τηλ. 22050, 0246-22211, 0246-22269 ΑΟ17992

ΠΩΛΟΥΝΤΑΙ οροφοδιαμερίσματα υπό κατασκευή των 100 και 110 και 47 τ.μ. με θέα τη θάλασσα επί της οδού Μιχαήλ Πετρίδη, διαγωνίως απέναντι στο Μαρινόπουλο. Κατασκευή πολυτελης με υδραυλικό ασανσέρ, γερμανικά κουφώματα, διπλά τζάμια, τζάκι, ηχομόνωση θερμομόνωση, λέβητα με το συστημα αυτονομίας, μεγάλες βεραντες και μια θεση πάρκινγκ για κάθε διαμέρισμα. Πληρ. τηλ. 0241 34921 ΑΟ17997

ΠΩΛΕΙΤΑΙ οικόπεδο 5.000 τ.μ., πάνω από την παραλία Τσαμπίκας, με μοναδική θέα στη θάλασσα, αξίας 46.000.000 δραχμών. Πληρ. τηλ. 73819-74917 και κιν. 094/374546. ΑΟ17966

ΠΩΛΕΙΤΑΙ στην περιοχή Καρακόνερο διαμέρισμα 55 τ.μ. δυάρι σε πολύ καλή τιμή. Πληρ. τηλ. 79097-094 345428, ΓΙΑΝΝΗΣ ΚΩΤΗΣ

Επί της Σωτήρος **ΠΩΛΕΙΤΑΙ** διαμέρισμα 45 τ.μ. δυάρι ισόγειο, με αυλή, τιμή 6.000.000. Γίνονται ευκολίες πληρωμής και δάνεια δεκτά. Πληρ. ΓΙΑΝΝΗΣ ΚΩΤΗΣ τηλ. 79097, 094-345428

Επί της Γεωργίου Σεφέρη **ΠΩΛΕΙΤΑΙ** διαμέρισμα 3άρι τιμή 12.500.000. Γίνονται ευκολίες πληρωμής και δάνεια δεκτά. Πληρ. ΓΙΑΝΝΗΣ ΚΩΤΗΣ τηλ. 79097, 094 345428

Στην περιοχή Καρακόνερο **ΠΩΛΕΙΤΑΙ** διαμέρισμα 90 τ.μ. 3άρι σε οικοδομή 3 διαμερισμάτων. Γίνονται ευκολίες πληρωμής και δάνεια δεκτά. Πληρ. ΓΙΑΝΝΗΣ ΚΩΤΗΣ τηλ. 79097, 094 345428

ΠΩΛΕΙΤΑΙ οικία στον Αρχάγγελο (τοποθεσία Σεραφί). Πληρ. τηλ. 0244/23435.

ΠΩΛΕΙΤΑΙ κατάστημα στην Τήνο 415 τ.μ. εντός 600 τ.μ. οικοπέδου, στην παραλία δίπλα στα γήπεδο. Πληρ. τηλ. 73483.

ΠΩΛΕΙΤΑΙ
οικόπεδο εντός σχεδίου πόλεως Ρόδου επιφ. 306 τ.μ. σε πολύ καλή τοποθεσία.
Πληρ. τηλ. **66583**
ΠΟ18432

ΠΩΛΕΙΤΑΙ
διαμέρισμα 94 τ.μ. σε σκελετό στην Ιαλυσό στο δρομο προς το Golden Beach 7.000.000 μετρητά.
Πληρ. τηλ. **20949, 37735**
ΠΟ18283

ΠΩΛΕΙΤΑΙ
διαμέρισμα 52 τ.μ. στην Ψαροπούλα, απέναντι από το ξενοδοχείο Κυπριώτης. Οδός Βαλαωρίου 1,
Πληρ. τηλ. **64040**
ΠΟ18270

ΠΩΛΕΙΤΑΙ
επικερδής επιχείρηση εστιατορίου στην Ψίνθο με πληρη εξοπλισμό που λειτουργεί όλο τον χρόνο.
Πληρ. τηλ. **ΕΥΡΩΚΤΗΜΑΤΙΚΗ** Γιάννης και Μιχάλης Ευσταθίου Εθνικής Αντίστασης 48 (Άννης Μαρίας) τηλ. **73819-74917** κιν. **094/374546**
ΠΟ18168

ΠΩΛΟΥΝΤΑΙ ή ΕΝΟΙΚΙΑΖΟΝΤΑΙ
διαμερίσματα επιπλωμένα δύο και τριών δωματίων (και λοιπών χώρων) σε υγιεινό περιβάλλον με θέα τη θαλασσα. Γ. Σεφέρη 100 (περιοχη Πανάγου).
Πληρ. τηλ.
62711, 62590, 68306

ΠΩΛΟΥΝΤΑΙ
οικόπεδα στο Δήμο Αφάντου εντός οικισμού άρτια και οικοδομήσιμα.
Πληρ. τηλ. **27482**

ΠΩΛ. – ΕΝΟΙΚ. ΕΠΙΧΕΙΡΗΣΕΩΝ

ΠΩΛΕΙΤΑΙ στην Κρεμαστή εστιατόριο υπεπλήρες εξοπλισμένο σε χώρο 130 τ.μ. έτοιμο για να λειτουργήσει. Τιμή 10.000.000. Πληρ. τηλ.94682 ή 094 225773 κ. Μιχάλη ΑΚ18480

ΠΩΛΕΙΤΑΙ snack-bar σε τουριστική περιοχή σε τιμή ευκαιρίας. Γίνονται και ευκολίες λόγω αναχώρησης. Πληρ. τηλ. 92410, 91020 ΑΚ18400

ΠΩΛΕΙΤΑΙ καφετέρια μπαρ στο Φαληράκι. Πληρ. τηλ. 37584. ΑΚ17787

ΠΩΛΕΙΤΑΙ
εστιατόριο πλήρως εξοπλισμένο.
Πληρ. τηλ. **25473**

ΠΩΛΕΙΤΑΙ
επιχείρηση μπαρ στην Ορφανίδου* με στερεοφωνικά, AIR CONTIONED και όλες τις προϋποθέσεις για άδεια 10.000.000 μετρητά, 5.000.000 τέλος σαιζόν '96 και 5.000.000 Αυγουστος '97.
Πληρ. τηλ. **75834-78187**
(βραδυνές ώρες)

ΠΩΛΕΙΤΑΙ επιχείρηση σουπερ-μάρκετ (τροφιμα, φρουτα, φυλλες, φωμι, ειδητηρια λειτουργειων) 100 τ.μ. περιπου και με απηθηκη σε κεντρικό σημειο πανω σε 5 δρομους με σχολεια και φροντιστηρια παραλληλους με 21 χρονια λειτουργιας με σταθερό τζίρο και πελατεια, λόγω φόρτου εργασίας. Λογική τιμή, ευκολίες πληρωμης. Πληρ. τηλ. 65872 ΑΚ17662

ΠΩΛΕΙΤΑΙ εστιατόριο-Πιτσερία στην ΙΞΙΑ πάνω στην λεωφόρο Ιαλυσού κοντά στο Μιρα-Μαρε μέσα σε πολλά ξενοδοχεια και σε μεγάλη τουριστική κινηση. Ειναι σε λειτουργια και με καλό εξοπλισμό. Πληρ. τηλ. 90808 και 90787

ΠΩΛΕΙΤΑΙ
επιχείρηση ενοικ. μοτοσηκλετων στο Νιοχωρι πληρως οργανωμενη και εξοπλισμενη (διασυνδεσεις με πρακτορεια και ξενοδοχεια, με συνεργειο πληρως εξοπλισμενο, ανταλλακτικα, κρανη κ.λπ.) αμεσα ετοιμη για εργασια σε πολυ καλη τιμη.
Πληρ. τηλ.**76128, 78254**
ωρες 08.00-13.30 και 19.00-20.30 καθημερινά
ΠΚ18479

ΠΩΛΕΙΤΑΙ
εστιατόρια πλήρως εξοπλισμένα σε κεντρική πλευρά της Παλιάς Πόλης με μεγάλο κήπο, 150 καθίσματα.
Πληρ. τηλ.**29604**
ΠΚ18450

ΠΩΛΕΙΤΑΙ
πιτσαρία-γκριλ λειτουργίας μόλις ενός χρόνου στην ξενοδοχειακή ζώνη της παραλίας Ιαλυσού. Πλήρης εξοπλισμός σε άριστη κατάσταση. Χαμηλό ενοίκιο.
Πληρ. τηλ. **90190-90048**
ΠΚ18399

ΕΝΟΙΚΙΑΖΕΤΑΙ
κατάστημα 60 τ.μ. στην παλιά Πόλη με εισόδους από δυο κεντρικούς δρόμους την οδό Πολυδώρου και την οδό Αγησάνδρου.
Πληρ. τηλ. **74980, 24966**
ΠΚ18463

ΠΩΛΕΙΤΑΙ
επιχείρηση καφετέριας (MANHATTAN) επι της Ιερού Λόχου στην Ιαλυσό.
Πληρ. τηλ.
92918, 93833
ΠΚ17531

ΠΩΛΕΙΤΑΙ
η καφετέρια μπαρ ΟΑΣΗ στην 28η Οκτωβρίου 49 (η επιχείρηση μετα του διαμερίσματος) λόγω πολλων ασχολιών.
Πληρ. τηλ. **31937** και μόνο με προσωπικό ραντεβού για σοβαρές προτάσεις
ΠΚ17451

ΠΩΛΗΣΕΙΣ ΑΥΤΟΚΙΝΗΤΩΝ

ΠΩΛΕΙΤΑΙ HYUNDAI 1400 GLS με ABS ημερομηνία κυκλοφορίας 3 μήνες. Τιμή ευκαιρίας λόγω ανάγκης. Πληρ. τηλ. 66289 από 9-6 μ.μ. ΑΑ18471

ΠΩΛΕΙΤΑΙ αυτοκίνητο μάρκας BMW, 1600-άρτων, κουπέ, εισαγομένο μέσα στο '97, με όλο τον εξοπλισμό και σε τιμή ευκαιρίας. Πληρ: τηλ. 30430 ΑΑ18470

ΠΩΛΕΙΤΑΙ VW σκαραβαίος σε καλή κατάσταση. Τιμή 700.000 δρχ. Πληρ. τηλ. 30394 ΑΑ18437

ΠΩΛΕΙΤΑΙ OPEL KADET σε καλή τιμή ή ανταλλάσσεται με ENDURO μηχανή. Πληρ. τηλ. 74516 μετά τις 5 μ.μ. ΑΑ18436

ΠΩΛΕΙΤΑΙ αυτοκίνητο PEUGEOT 305 σε άριστη κατάσταση. Πληρ. τηλ. 39990 πρωι και 91650 απόγευμα, κ. Χατζηπέτρου ΑΑ18435

ΠΩΛΟΥΝΤΑΙ μοτοσηκλέτα 125 cc DR, 50 cc TS, Scooter, 50 cc. Ειδικές τιμές για ενοικιαστες. Πληρ. τηλ. 65852 και 85360 ΑΑ18434

ΠΩΛΕΙΤΑΙ ΚΙΑ SEPHIA του '95 1600 cc με φουλ έξτρα σχεδόν καινούργιο. Τιμή ευκαιρίας και ευκολίες πληρωμής. Πληρ. τηλ. 093/533310 ΑΑ18411

ΠΩΛΕΙΤΑΙ BMW 518 i μοντέλο 86, υδραυλικό τιμόνι χαμηλό τεκμηριο σε τιμή ευκαιρίας. Πληρ. τηλ. 77953 ΑΑ18396

ΠΩΛΕΙΤΑΙ αυτοκίνητο CITROEN AX 1100cc μοντέλο 1993. Πληρ. τηλ. 23329, 32241., ΑΑ18318

ΠΩΛΕΙΤΑΙ
RENAULT 19 σε καλή κατασταση μοντέλο 92 σε τιμή ευκαιρίας.
Πληρ. τηλ. **0244-31245, 093 295144**
ΠΑ18397

ΠΩΛΟΥΝΤΑΙ
Ι.Χ. αυτοκίνητα μάρκας SEAT MARBELLA μοντ. 1995 σε άριστη κατάσταση και σε προσιτές τιμές. Γίνονται ευκολίες πληρωμής.
Πληρ. τηλ. **21819, 25888**
ΠΑ18342

ΠΩΛΕΙΤΑΙ
KAWASAKI KLR 250 c.c. σε καλή κατασταση. Τιμή 700.000 δρχ.
Πληρ. τηλ. **74925**
ΠΑ18228

ΠΩΛΕΙΤΑΙ
FORD ESCORT μοντελο '79, 1100cc, τετραπορτο, χρωματος ασημι.
Πληρ. τηλ. **36872, 20546**
ωρες 5-9μ.μ., κος Νικος

Από τη νέα έκθεση BMW του ΘΟΜΑ ΒΕΡΒΙΛΗ **πωλουνται** τα παρακάτω μεταχειρισμένα αυτοκίνητα:
1) Κλούβα VW Transporter 2.400 κυβικά ντίζελ μοντελο 94
2) VW Transporter φορτηγάκι αναιχτό 2.400 κυβικά μοντ. 94
3) Κλούβες ψυγεία ντίζελ
4) OPEL COMVO 1700 κυβ. μοντελο 94.
5) MITSUBISHI «λούβα 2500 κυβ.
6) 4X4 NISSAN πετρέλαιο.
Επισης ανταλλάσσουμε το δικό σας βενζινοκινητό αυτοκινητο με πετρελαιοκινητο.
Ολα τα αυτοκινητα ειναι σε πολύ καλή καταστασι και εχουν ενα χρονο εγγυηση.
Θα χλμ. Λεωφ. Ρόδου-Λινδου
τηλ. **62928-66669**

ΠΩΛΕΙΤΑΙ φορτηγάκι MAZDA για αποχωση. Τιμή 500.000 δρχ. Πληρ. τηλ. 63226 ΑΑ18246

ΠΩΛΕΙΤΑΙ NISSAN SX 200 TURBO 1.8 τέλος του '91 σε άριστη κατάσταση. Δεκτός κάθε έλεγχος φουλ εξτρα. Πληρ. τηλ. 31742, 32100.

ΠΩΛΟΥΝΤΑΙ μεταχειρισμένα αυτοκίνητα (diesel) κλούβες, ημιφορτηγά, φορτηγά. Πληρ. τηλ. 62928-66669 θα χλμ. Ρόδου-Λινδου.

ΜΑΘΗΜΑΤΑ

ΠΤΥΧΙΟΥΧΟΣ παιδαγωγός του Πανεπιστημίου Πατρών παραδίδει μαθήματα σε παιδιά Δημοτικού. Πληρ. τηλ. 77206, 28645 ΑΜ18467

ΦΟΙΤΗΤΡΙΑ του Πανεπιστημίου Αιγαίου παραδίδει μαθήματα σε παιδιά του δημοτικού. Επίσης αναλαμβάνει φύλαξη και απασχόληση μικρων παιδιων. Τιμές πολύ λογικές. Πληρ. τηλ. 20944 ΑΜ18430

Κοπέλα πτυχιούχος Πανεπιστημίου Αιγαίου **ΠΑΡΑΔΙΔΕΙ** ιδιαίτερα σε μαθητές δημοτικου. Επίσης φυλαξη μικρων παιδιων απογευματινές ωρες ή Σαββατοκύριακο τηλ. 79269 ΑΜ18348

ΓΑΛΛΙΚΑ καθηγήτρια γαλλικων βοηθαει παιδιά γυμνασίου-Λυκείου για το σχολειο. Πληρ. τηλ. 28631 ΑΜ18338

ΑΡΧΑΙΑ-ΝΕΑ ΕΛΛΗΝΙΚΑ σε μαθητές Γυμνασιου από έμπειρο καθηγητή. Πληρ. τηλ. 34269, από 3μ.μ. ΑΜ18307

ΓΙΑ ΜΑΘΗΤΕΣ ΔΗΜΟΤΙΚΟΥ υπεύθυνη μελέτη - προετοιμασία. Πολυετής πειρα. Πληρ. τηλ. 34269, από 3μ.μ. ΑΜ18306

ΤΡΙΤΟΕΤΗΣ ΦΟΙΤΗΤΡΙΑ του Πανεπιστημίου Αιγαίου αναλαμβάνει παιδιά του Δημοτικού σε όλα τα μαθήματα. Πληρ. τηλ. 23425 ΑΜ18261

ΙΣΤΟΡΙΑ-ΕΚΘΕΣΗ. Καθηγήτρια αναλαμβάνει υπευθυνα την προετοιμασια μαθητων γυμνασιου-Λυκειου. Πληρ. τηλ. 62532.

ΑΡΙΣΤΟΥΧΟΣ ΔΑΣΚΑΛΑ
παραδίδει μαθήματα σε παιδιά του Δημοτικού σχολείου
Πληρ. τηλ. **25151**
ΠΜ18409

ΑΓΓΛΙΚΑ-ΙΤΑΛΙΚΑ
Από καθηγήτρια πτυχιούχο με φροντιστηριακή πείρα
- Σε γκρουπ 2-3 ατόμων ή ιδιαίτερα.
- Οργανωμένη και άρτια διδακτική υλη.
- Σύγχρονα μέσα διδασκαλίας.
- Εβδομαδιαία τεστ επανάληψης.
- Μηνιαίος έλεγχος προόδου.
- Υπεύθυνη παρακολούθηση στη μελέτη των μαθητων.
ΤΙΜΕΣ ΛΟΓΙΚΕΣ
Πληρ. τηλ. **76544, 20045, 093 488701**
ΠΜ17989

SERIES & METHODS FOR **MODERN GUITAR**
ΜΑΘΗΜΑΤΑ
Ηλεκτρικής κιθάρας & ηλεκτροακουστικής
Modal Applications Improvisation
Επίσης εκμάθηση Rock, Fusion, Latin styles etc.
Ειδικά τμήματα για τους γνώστες κλασικ. κιθάρας
τηλ. **(0241) 95092**
ΠΜ17990

ΜΑΘΗΜΑΤΙΚΑ-ΦΥΣΙΚΗ-ΧΗΜΕΙΑ
Καθηγήτρια με φροντιστηριακή πείρα παραδίδει ιδιαίτερα μαθήματα.
Πληρ. τηλ. **66575, 24307**
ΠΜ18242

ΑΓΓΛΙΚΑ
Καθηγήτρια αγγλικών τελειόφοιτος Αγγλικού Πανε/μίου με MASTER παραδίδει ιδιαίτερα μαθηματα σε μαθητές όλων των επιπέδων. Τμήματα μονομελή, διμελή. Προετοιμασία για τις εξετάσεις FCE, CAE, CPE, TOEFL. Τιμές πολύ λογικές.
Πληρ. τηλ. **22886**
ΠΜ17703

ΜΑΘΗΜΑΤΙΚΑ, ΦΥΣΙΚΗ, ΧΗΜΕΙΑ
παραδίδει αριστούχος καθηγητής με φροντιστηριακή πείρα σε μαθητές ΓΥΜΝΑΣΙΟΥ-ΛΥΚΕΙΟΥ. Επιμονή να κατανοήσει πλήρως ο μαθητής. Γερές βάσεις για το μέλλον. Επιτυχία εγγυημένη ΧΑΜΗΛΕΣ ΤΙΜΕΣ
Πληρ. τηλ. **30534**
(μετά τις 4 το απόγευμα)
ΠΜ18360

ΦΡΟΝΤΙΣΤΗΡΙΟ "ΑΝΟΔΟΣ" ΜΑΘΗΜΑΤΙΚΑ-ΦΥΣΙΚΗ-ΧΗΜΕΙΑ
- Ολιγομελή τμήματα Γυμνασίου-Λυκείου-Δέσμες
- Ειδικά τμήματα Τεχνικού Λυκείου
- Προετοιμασία Δέσμης από Β' Λυκείου
- Χαμηλά δίδακτρα
Πληρ. τηλ. **28053**
(Γαριβάλδη 17)
ΠΜ18339

Ο ΚΟΣΜΟΣ ΤΗΣ ΝΕΑΣ ΤΕΧΝΟΛΟΓΙΑΣ ΣΑΣ ΚΑΛΕΙ ΝΑ ΤΟΝ ΓΝΩΡΙΣΕΤΕ
Υποψήφια Διδάκτωρ ΕΜΠ τομέα Πληροφορικής σας εισαγει στον κόσμο των Υπολογιστων μέσω ταχύρρυθμων ειδικευμένων μαθημάτων.
Πληροφορίες: Ερυθρού Σταυρού 2, 4ος όροφος (πλησιον Νοσοκομείου)
τηλ. **74193**

ΑΓΓΛΙΚΑ-ΙΤΑΛΙΚΑ
καθηγητής αριστούχος απόφοιτος (MASTER) SCHILLER INTERNATIONAL UNIVERSITY παραδίδει μαθηματα **κατ' οίκον** σε αρχάριους προχωρημένους, ξενοδοχοϋπαλλήλους. Προετοιμασία εξετάσεων FIRST CERTIFICATE, TOEFL CAMBRIDGE MICHIGAN PROFICIENCY καθώς εισαγωγής σε Βρετανικά και Ιταλικά Πανεπιστήμια. Τιμές λογικές. Μεταφράσεις δεκτές.
Πληρ. τηλ. **27447, 87287 και 093/322666**
ΠΜ17794

ΔΑΣΚΑΛΑ
με πειρα παραδίδει μαθηματα σε παιδιά δημοτικού.
Τιμές λογικές.
Πληρ. τηλ. **37145**
ΠΜ18431

ΜΑΘΗΜΑΤΙΚΟΣ
Παραδίδει ιδιαίτερα μαθήματα Γυμνασίου-Λυκείου.
Προσιτές τιμές.
Χατζησάββας Σάββας
Πληρ. τηλ. **36643**
ΠΜ17482

ΣΧΟΛΗ ΟΔΗΓΩΝ ΚΟΥΣΗ ΠΑΝΤΕΛΗ
ΔΙΠΛΩΜΑΤΑ ΕΡΑΣΙΤΕΧΝΙΚΑ ΕΠΑΓΓΕΛΜΑΤΙΚΑ ΜΟΤΟΣΙΚΛΕΤΑΣ
-Επεκτάσεις όλων των κατηγοριών -
-Αναθεωρήσεις ληγμένων αδειων
-Μετατροπές ξένων αδειών σε ελληνικές
Οδός Βαλαωρίτου 9
(ένναντι HOTEL SEMIRAMIS πίσω από το νοσοκομείο
INTERNET: WWW ADRESS
http: www.geocities.com/BourbonStreet/1302
Δεκτές όλες οι πιστωτικές κάρτες
(ΠΡΟΣΟΧΗ): ΜΑΘΗΜΑΤΑ
α. Μοτοσυκλέτας μεγάλου κυβισμού από 125 cc έως ανεξαρτήτου
δ. Μοτο/τας έως 125 cc
γ. Μοτοποδηλάτου 50 cc
Πληρ. τηλ. 29157-73820-94777
ΚΑΙ ΑΝΑ ΠΑΣΑ ΣΤΙΓΜΗ ΣΤΑ ΚΙΝΗΤΑ τηλ. **094511313 094797513**
Στην κατηγορία ανεξαρτήτου κυβισμού η εκπαίδευση γίνεται με μοτοσυκλέτα 500 cc
Παραλαβή των μαθητων μας και από τις οικίες τους
ΠΜ18468

ΔΑΣΚΑΛΑ
παραδίδει ιδιαίτερα βοηθητικά μαθήματα Αγγλικών-Γαλλικών σε μαθητές Γυμνασίου
Πληρ. τηλ. **33806**
ΠΜ18429

ΔΑΣΚΑΛΟΣ-ΔΑΣΚΑΛΑ
παραδίδουν μαθήματα σε μαθητές Δημοτικού. Τιμές προσιτές
Πληρ. τηλ. **77342**
ωρες 3.μ.μ-8 μ.μ.
ΠΜ17972

ΑΝΑΚΟΙΝΩΣΗ
COMPUTER PROGRAM
ΕΓΓΡΑΦΕΣ ΤΩΡΑ ΜΑΘΗΜΑΤΑ Computer
Τμήματα για:
Παιδιά από 8 ετών
Αρχάριους - Μαθητές
Επαγγελματίες
Ανεύρεση Εργασίας
Διδάσκει πτυχιούχος Πανεπιστημίου Αμερικής
ΜΑΝΩΛΗΣ Ι. ΣΟΦΙΛΑΛΑΣ
Κοδριγκτώνος 91
Τηλ. (0241) 31761

ΜΑΘΗΜΑΤΙΚΟΣ
πτυχ. Πανεπ. Πατρών, παραδίδει ιδιαίτερα μαθήματα ΜΑΘΗΜΑΤΙΚΩΝ σε όλες τις τάξεις Γυμνασίου - Λυκείου.
Πληρ. τηλ. **29315, 75790**
Στάθης Ορφανός
ΠΜ18109

ΕΚΘΕΣΗ
Καθηγήτρια φιλόλογος παραδίδει μαθήματα έκθεσης σε μαθητές Λυκείου και σε υποψήφιους πανελληνίων εξετάσεων.
Πληρ. τηλ. **22013**

ΕΡΓΑΣΙΕΣ

ΖΗΤΕΙΤΑΙ νεαρή να εργασθεί σε καφέ μπαρ στο Παραδεισι. Πληρ. τηλ. 81411 ΑΖ18473

ΝΟΣΗΛΕΥΤΡΙΑ ΖΗΤΕΙΤΑΙ πεπειραμένη. Άμεση πρόσληψη. Παρέχεται στέγη. ΣΙΒΥΛΛΑ (παραλία Αφάντου) Μονάδα φροντίδας ηλικιωμένων. Πληρ. τηλ. 51554, 52326 fax 52327 ΑΖ18447

ΖΗΤΕΙΤΑΙ καμαριέρα. Πληρ. τηλ. 34409 από 9 π.μ. έως 6 μ.μ. ΑΖ18443

ΖΗΤΟΥΝΤΑΙ κοπέλες για να εργαστουν στο καφέ-μπαρ "Γοργόνες και μάγκες" πριν 1960's στην οδό Αλεξάνδρου Διάκου 80-84. Πληρ. τηλ. 093 354889 ή 34426 ή στο κατάστημα 1μ.μ.-3 μ.μ. καθημερινά ΑΖ18440

ΖΗΤΕΙΤΑΙ χειριστής χωματουργικών μηχανημάτων. Πληρ. τηλ. 21169 και 094-613959 ΑΖ18438

ΖΗΤΕΙΤΑΙ δεσποινίδα από εμπορική επιχείρηση προκειμένου να απασχοληθεί ως πωλήτρια. Πληρ. τηλ. 32198 κ. Μιχάλη ΑΖ18412

ΖΗΤΟΥΝΤΑΙ χτίστες, καλαμπατζήδες, βοηθοί, εργάτες να εργαστούν στην κατασκευή του ΚΑΖΙΝΟ ΡΟΔΟΥ. Πληρ. τηλ. 74981 (από 8.00 π.μ. έως 15.00 μ.μ.) και 29469 (από 16.00 μ.μ. έως 21.00 μ.μ.) ΑΖ18401

ΖΗΤΕΙΤΑΙ βοηθός σερβιτόρος από εστιατόριο στην Παλιά Πόλη. Πληρ. τηλ. 25186 ΑΖ18362

ΖΗΤΕΙΤΑΙ
ηλεκτρολόγος-συντηρητής με πειρα για το Ξενοδοχείο ΔΙΟΝΥΣΟΣ
Πληρ.τηλ. **23021**
ΠΖ18365

ΖΗΤΕΙΤΑΙ
πωλητής-τρια για προωθηση διαφημιστικών δωρων
Πληρ.τηλ. **28876** κ. Γιάννη
ΠΖ18364

ΖΗΤΕΙΤΑΙ
για 4ωρη απασχόληση με μηνιαίο μισθό, χειριστής αυτόματης εκτυπωτικής μηχανής. Ειδικές γνώσεις και προυπηρεσία δεν είναι απαραιτητη.
Πληρ.τηλ. **28876** κ. Γιαννη
ΠΖ18363

ΖΗΤΟΥΝΤΑΙ
κοπέλες για βραδυνή απασχόληση σε καφέ-μπαρ.
Πληρ. τηλ. **47294**
κιν. **094/659531**
ΠΖ18474

ΖΗΤΕΙΤΑΙ
καθηγήτρια να αναλάβει την καθημερινή προετοιμασία μαθημάτων σε δυο μαθητές γυμνασίου."
Πληρ. τηλ. **74755, 63895**
ΠΖ18446

ΖΗΤΕΙΤΑΙ
έμπειρη καθηγήτρια αγγλικών με τα ανάλογα προσόντα για να εργαστεί σε φροντιστήριο.
Πληρ. τηλ. **63895, 74755**
ΠΖ18445



ΚΕΡΜΑΤΟΔΕΚΤΗΣ EUROPAYPHONE GREECE
Δέχεται νομίσματα 20, 50, 100 δρχ.
ΜΠΟΡΕΙΤΕ ΝΑ ΤΟΝ ΑΠΟΚΤΗΣΕΤΕ ΜΟΝΟ ΜΕ
25.000
ΠΡΟΚΑΤΑΒΟΛΗ
ΠΡΟΣΟΧΗ!!! Ολοι οι εγκεκριμένοι νομισματοδέκτες θα πρέπει να φέρουν το σήμα
service και εγγύηση
ΚΑΤΑΛΛΗΛΟΣ ΓΙΑ: Περίπτερα, Pub, Καφετέριες, Βιντεάδικα, Σούπερ Μάρκετ, Γυμναστήρια, Σχολές, Ψιλικά, Κομμωτήρια, Σωματεία, Ξενοδοχεία, Camping
ΑΠΟΚΛΕΙΣΤΙΚΟΣ ΑΝΤΙΠΡΟΣΩΠΟΣ ΔΩΔΕΚΑΝΗΣΟΥ:
ΣΗΦΑΚΗΣ ΓΕΩΡΓΙΟΣ - ΑΤΤΑΒΥΡΟΥ 46 ΡΟΔΟΣ - ΤΗΛ. 73440
TELERENT ΚΕΡΜΑΤΟΤΗΛΕΦΩΝΑ

ΚΑΤΑΣΤΑΣΗ ΜΕΤΑΧΕΙΡΙΣΜΕΝΩΝ ΑΥΤΟΚΙΝΗΤΩΝ ΔΙΚΤΥΟΥ
ΤΕΧΝΟΚΑΡ

ΤΥΠΟΣ	ΗΜΕΡ/ΝΙΑ 1ΗΣ ΑΔΕΙΑΣ	ΚΥΚΛΟΦ. EXTRA	ΤΙΜΗ ΑΓΟΡΑΣ
FORD FIESTA 1.3	1982	ΡΑΔ/ΝΟ	900.000
FIAT PANDA 750	1990		950.000
FIAT PANDA 750	1992		1.200.000
LANCIA DEDRA 1.6	1991	ΗΛ.ΠΑΡ.-ΡΑΔ/ΝΟ ΗΛ. ΚΛΕΙΔ.	2.500.000
LANCIA DEDRA 1.6	1990	ΡΑΔ/ΝΟ-ΗΛ. ΚΛΕΙΔ.- ΗΛ. ΠΑΡ.-ΚΟΤΣΑΡΟΔΟΣ	2.700.000
LANCIA VIO 1.100	1992	ΡΑΔ/ΝΟ-ΗΛ. ΚΛΕΙΔ.	1.800.000
SEAT IBIZA 1300	1993	ΗΛ.ΠΑΡ.-ΗΛ. ΚΛΕΙΔ.	2.700.000
CITROEN BX 1.4	1985	ΡΑΔ/ΝΟ	1.200.000
CITROEN AXEL 1.1	1987	ΡΑΔ/ΝΟ	650.000
LADA 1.200	1985	ΡΑΔ/ΝΟ	600.000
LANCIA DELTA 1500	1989	ΡΑΔ/ΝΟ-ΗΛ. ΚΛΕΙΔ.- ΗΛ. ΠΑΡ.	2.200.000
OPEL CORSA 100	1985		1.000.000
FIAT UNO 45	1986	ΡΑΔ/ΝΟ-ΗΛ. ΠΑΡ.	1.200.000
FIAT UNO 1100	1994	ΡΑΔ/ΝΟ-ΗΛ. ΚΛΕΙΔ.- ΗΛ. ΠΑΡ.	1.950.000
NISSAN SUNNY 1300	1986	Ζ/Λ-Ρ/Κ	1.300.000
FIAT PUNDO GT	1996	ΦΟΥΛ ΕΞΤΡΑ	4.500.000
RENAULT 19 1400	1991		2.300.00

ΝΙΚΟΛΑΟΣ Γ. ΜΑΛΤΕΖΟΣ
ΑΝΤΙΠΡΟΣΩΠΕΙΕΣ ΑΥΤΟΚΙΝΗΤΩΝ
ΑΥΣΤΡΑΛΙΑΣ 88, ΡΟΔΟΣ ΤΗΛ. 76086

ΤΟ ΞΕΝΟΔΟΧΕΙΟΝ ΠΟΛΥΤΕΛΕΙΑΣ
RODOS PALLADIUM
ΖΗΤΑ
Προσωπικό των κατωθι ειδικοτήτων
F/B MANAGER
ΜΑΙΤΡ ΕΣΤΙΑΤΟΡΙΟΥ
ΣΕΦ ΚΟΥΖΙΝΑΣ
ΠΡΟΙΣΤΑΜΕΝΟ ΥΠΟΔΟΧΗΣ
ΠΡΟΙΣΤΑΜΕΝΗ ΟΡΟΦΩΝ
ΠΡΟΙΣΤΑΜΕΝΟ ΣΥΝΤΗΡΗΣΕΩΣ
Απαραίτητη προϋπόθεση η γνώση Γερμανικών, Αγγλικών. Τυχόν προυπηρεσία σε ξενοδοχείο πολυτελείας θα ληφθεί σοβαρά υπ' όψιν. Αποστείλατε πλήρες βιογραφικό σημείωμα μαζί με μια πρόσφατη φωτογραφία στην διεύθυνση RODOS PALLADIUM. **Τ.Θ. 180 ΡΟΔΟΣ**

Η αγορά σπιτιού είναι πάντα όνειρο ζωής...
Στηρίζουμε, υλοποιούμε, διασφαλίζουμε το όνειρό σας. Τα σπίτια μας αντέχουν στο χρόνο και η επένδυσή σας πιάνει τόπο.
ΟΙΚΟΔΟΜΙΚΕΣ ΕΠΙΧΕΙΡΗΣΕΙΣ
ΜΑΡΙΑ ΤΖΟΓΙΑ & ΥΙΟΙ
- Διαμερή Δυάρια-Τριάρια-Τεσσάρια
Γκαρσονιέρες με καλή θέα
- Αποθήκες Αθηνών-Ατταβύρου
Πληρ. τηλ. 30069

ΠΩΛΟΥΝΤΑΙ
πολυτελή διαμερίσματα των 95 μ.-110 μ. 115 μ. ή 120 μ. πλήρως αποπερατωμένα με Γερμανικά κουφώματα και κουζίνες ALNO (Γερμανίας) και θέσεις γκαράζ οδός Κων/νου Υδραίου (Ανάληψη)
Πληρ. τηλ. **21714-22307-28616**

ΕΥΡΩΚΤΗΜΑΤΙΚΗ
**ΚΤΗΜΑΤΟΜΕΣ

ΕΝΟΙΚΙΑΖΕΤΑΙ studio επιπλωμένο με πολυκουζινάκι και μπάνιο κατάλληλο για φοιτητές ή εργαζόμενους στον Αγ. Θωμά. Δημοκρατίας 3. Πληρ. τηλ. 23861 ΑΕ18349

ΕΝΟΙΚΙΑΖΕΤΑΙ διαμέρισμα τριάρι σε μικρή πολυκατοικία στον πρώτο όροφο Καραμανλή πάνω στον δρόμο Ρόδου-Καλλιθέας με θέα και ευθέαν τη θάλασσα πάνω από το καταστημα CARRERA απέναντι από AMAZONES. Πληρ. τηλ. 68608 ή 0244/44552 ΑΕ18351

ΕΝΟΙΚΙΑΖΕΤΑΙ επιπλωμένη γκαρσονιέρα-στουντιο 40 τ.μ. στο Ροδίνι. Πληρ. τηλ. 31247, 094-361899 ΑΕ16353

ΕΝΟΙΚΙΑΖΕΤΑΙ δύαρι επιπλωμένο στην περιοχή Αγ. Νικολάου. Πληρ. τηλ. 75193 ΑΕ18357

ΕΝΟΙΚΙΑΖΟΝΤΑΙ γκαρσονιέρες επιπλωμένες στο Νεοχώρι, στην Μητροπολη και στην περιοχή Φωνής Αμερικής (στ' Ασγούρου). Ενοίκιο 40.000 δρχ. Πληρ. τηλ. 33531, 38274 ΑΕ18355

ΕΝΟΙΚΙΑΖΕΤΑΙ διαμέρισμα στην Δεν-δρενού 120 τ.μ. με αλοπρσανο κήπο, δύο κρεβατοκάμαρες, μεγάλο σαλόνι, κουζίνα, καθιστικό, αποθήκη και μπάνιο σε αριστη κατασταση. Πληρ. τηλ. 27266 ΑΕ18354

ΕΝΟΙΚΙΑΖΟΝΤΑΙ καρσονιέρες 30 τ.μ. στο Νεοχώρι επιπλωμένες. Πληρ. τηλ. 20780 από 4-8 μ.μ. ΑΕ18358

ΕΝΟΙΚΙΑΖΕΤΑΙ διαμέρισμα τριάρι 90 τ.μ. στην οδό Βουλγαροκτόνου 17 (πριν Αναργύρου) και ένα μαγαζί 50 τ.μ. στην ίδια περιοχή. Πληρ. τηλ. 0242-28451, 0242-22695 ΑΕ18359

ΕΝΟΙΚΙΑΖΟΝΤΑΙ καταστήματα 155 τ.μ. και 60 τ.μ. αντίστοιχα στη Λεωφ. Ιαλύσου απέναντι από το Ξενοδοχείο ΠΑΛΛΑΣ μπροστά από το Γυμνάσιο-Λυκειο Ιαλύσου, κατάλληλα για Τραπεζα-αντιπροσωπεία κ.λπ. Πληρ. τηλ. 93017 ΑΕ18331

ΕΝΟΙΚΙΑΖΕΤΑΙ κατάστημα 130 τ.μ. επι της οδου Δημητρίου Αναστασιάδη 34. Πληρ. τηλ. 76831 ΑΕ18333

ΕΝΟΙΚΙΑΖΕΤΑΙ ισόγειο κατάστημα 95 τ.μ. Αν. Παύλου 153 (πρωτον Κωνίνου Υδραίου) Ανάληψη. Πληρ. τηλ. 01-2473396, 61354 ΑΕ18325

ΕΝΟΙΚΙΑΖΕΤΑΙ μονοκατοικία αποτελουμενη από δυο υπνοδωματα, σαλόνι, καθιστικό, κουζινα, τζάκι κ.λπ. στην οδό Μαρτύρων 8 (παροδος Μαν. Πετρίδη) και δυο καταστηματα απέναντι απο την Αμαραντειο Σχολή. Πληρ. τηλ. 31440 ΑΕ18290

ΕΝΟΙΚΙΑΖΕΤΑΙ καταστημα γωνιακό στην οδό Πυθαγόρα στην Π. Πόλη 15 τ.μ. Πληρ. τηλ. 92571 ΑΕ18274

ΕΝΟΙΚΙΑΖΕΤΑΙ ισόγειος χωρος στην πρόσοψη πολυκατοικίας κατάλληλος για κατάστημα ή αποθήκη 70 τ.μ. περιπου στην οδό Αθηνων αρ. 32 - Ανάληψη - Ρόδος. Πληρ. τηλ. 31955, ωρες γραφειου πρωι και απόγευμα και στο τηλέφωνο 24436 οικιας ΑΕ18257

ΕΝΟΙΚΙΑΖΕΤΑΙ αποκλειστικά σε οικογένεια διαμέρισμα ενος διωματιου μετά των λοιπων βοηθητικων χωρων με κήπο αντι των δρχ. 58.000δρχ. Επι της οδου παρόδος Κ. Τσαλδάρη 2 - Αγ. Τριάδα. Πληρ. τηλ. 67451, 26747 κιν. 094-270431, κα Ζωή, ωρες 10-2μ.μ. και 6-9μ.μ. ΑΕ18240

ΕΝΟΙΚΙΑΖΕΤΑΙ ισόγειο γραφειο-κατάστημα μεθ' υπογειου 100 τ.μ. πληρως εξοπλισμενο επί της οδου Γρίβα (Νεοχώρι). Πληρ. τηλ. 32429 ΑΕ18144

ΕΝΟΙΚΙΑΖΕΤΑΙ κατάστημα γωνιακό στην οδό Πυθαγόρα στην Π. Πόλη, 15 τ.μ. Πληρ. 9-12 π.μ. και 5-8 μ.μ. 92571 ΑΕ18018

ΕΝΟΙΚΙΑΖΕΤΑΙ κατάστημα (χωρίς αέρα) 50 τ.μ. επι των οδων Αγ. Γεωργίου και Υψηλάντου. Πληρ. τηλ. 0244-51659 ωρες καταστημάτων. ΑΕ17957

ΕΝΟΙΚΙΑΖΕΤΑΙ
ορροφοδιαμέρισμα α' ορόφου επιφάνειας 230 μ.τ. σε διατηρητέο κτίριο στην οδό Μανδηλαρα αρ. 6, κατάλληλο και για επαγγελματική στεγη.
Πληρ. τηλ. **34583**
ΠΕ18461

ΕΝΟΙΚΙΑΖΕΤΑΙ
lux διαμέρισμα α' ορόφου 85 τ.μ. στην Κρεμαστή, οδός Κλεοβούλου 17 κατάλληλο για οικογένεια. Ενοίκιο 90.000 δρχ.
Πληρ. τηλ. **93970, 28237**
ΠΕ18460

ΕΝΟΙΚΙΑΖΕΤΑΙ
γραφειο 65 τ.μ. στον δεύτερο όροφο, επί της οδού 28ης Οκτωβρίου 23-25 πάνω από το κατάστημα υποδημάτων (Moccasino).
Πληρ. τηλ. **29864**
ωρες γραφείου
ΠΕ18457

ΕΝΟΙΚΙΑΖΕΤΑΙ
διαμέρισμα 180 τ.μ. με πανοραμική θέα στην Δ. Αναστασιάδη 15 σε μικρή διόροφη οικοδομή (1ος όροφος ολόκληρος) αποτελουμενο από 3 μεγαλα υπνοδωμάτια, 1 τουαλέτα, 1 αποθήκη, 1 WC, σαλόνι, τραπεζαρία, καθιστικό, κουζίνα εντοιχισμένη (χωρις οικ. συσκευές), καθιστικό κουζίνας και βοηθητική κουζινα, βεράντες γυρω-γυρω, τριφασικό ρευμα, ηλιακός θερμοσίφωνας και κεντρική θέρμανση. Τιμή 180.000 μηνιαίως
Πληρ. τηλ. **35524** ή κιν. 093/416681 από 18.00-21.00

ΕΝΟΙΚΙΑΖΟΝΤΑΙ
επιπλωμένες γκαρσονιέρες και στούντιος καινουργια, λουξ, κοντα στο Πανεπιστήμιο Αιγαίου και στα ΙΕΚ για την σχολική περίοδο.
Πληρ. τηλ. **78965**
ΠΕ18466

ΕΝΟΙΚΙΑΖΟΝΤΑΙ ανεξαρτητα διωματα (στουντιο) καινουργια, ευρυχωρα επιπλωμενα διαμερισματα στην περιοχη ιδιας 50.000 δρχ. το μηνα. Και ενα επισης δυαρι διαμερισμα ανεξαρτητο. Πληρ. τηλ. 92571 ΑΕ18420

ΕΝΟΙΚΙΑΖΕΤΑΙ νεόκτιστο διαμέρισμα με τρία υπνοδωμάτια, δυο μπάνια κ.λπ. χωρίς κοινόχρηστα στην περιοχή Άνω Ροδίνι. Πληρ. τηλ. 33938 και 26771 ΑΕ18421

ΕΝΟΙΚΙΑΖΕΤΑΙ γκαρσονιέρα για τη σχολική περίοδο πλήρως επιπλωμένη. Πληρ. τηλ. 32291 στην Ψαρόπουλα, 28561 και 7-12 μ.μ. 95763 ΑΕ18414

ΕΝΟΙΚΙΑΖΕΤΑΙ καινούρια διαμέρισμα στην οδό Μουσών (δυο υπνοδωμάτια, σαλόνι, κουζίνα, λουτρό). Πληρ. τηλ. 77311 κ. Αναστασία καθημερινά 3-4 μ.μ. ΑΕ18403

ΕΝΟΙΚΙΑΖΕΤΑΙ γκαρσονιέρα επιπλωμένο επί της οδού Μουσών αρ. 11. Πληρ. τηλ. 85180 και 75448 από 3.00 μ.μ. έως 10.00 μ.μ. ΑΕ18404

ΕΝΟΙΚΙΑΖΟΝΤΑΙ στις πανέμορφες βίλλες OLYMPOS και OLYMPIA στα Κασκινού, επιπλωμένα διαμερίσματα και studios για όλο το χρόνο - Ωραία θέα, ηχομονώσεις, ανεξάρτητες εισοδοι, διαμερίσμα 70.000 δρχ. Studios 50.000 δρχ. Πληρ. τηλ. 62523 ΑΕ18405

ΕΝΟΙΚΙΑΖΕΤΑΙ στη Ρόδο γκαρσονιέρα επιπλωμένη με κλ. φουρνάκι, ψυγειο, πλυντηριο, τηλεφωνο και διαμέρισμα επιπλωμένο στις Καλύθιες με δυο υπνοδωμάτια και λοιπους χωρους. Πληρ. τηλ. 28685 ΑΕ18402

ΕΝΟΙΚΙΑΖΟΝΤΑΙ
studios και διαμερίσματα πλήρως επιπλωμένα και εξοπλισμένα, όλα με πολυκουζινάκι, μπάνιο, βεράντα στην περιοχή Ιξιάς και κοντά στη στάση λεωφορείου. Είναι χτισμένα σε ήσυχη περιοχή με κήπο και ανεξάρτητη είσοδο το καθένα. Υπάρχει χρήση καρτοτηλεφώνου. Τιμη 30.000 μηνιαίως. Διάρκεια από 1/10/97 έως 31/4/98.
Πληρ. τηλ. **95139**
από 9 π.μ. έως 9 μ.μ.
ΠΕ18408

ΕΝΟΙΚΙΑΖΕΤΑΙ
διαμέρισμα μεζονέτα δύο υπνοδωματίων, σαλόνι, κουζίνα, καθιστικό, δύο τουαλέτες, αποθηκη και αυλη σε πολυκατοικία τριων διαμερισμάτων με ωραία θέα, χωρίς κοινόχρηστα επί της οδου Ατταβύρου.
Πληρ. τηλ. **36917, 094 345173**
ΠΕ18374

ΕΝΟΙΚΙΑΖΕΤΑΙ
διαμέρισμα 120 τ.μ. στην πόλη (περιοχή Ψαροπούλας), τρίτος όροφος (τελευταίος), θέα θάλασσα, τρία υπνοδωμάτια, σαλοτραπεζαρία, μπάνιο, WC, κουζίνα με εντοιχισμένα έπιπλα, θερμοσιφωνες (ρευμα νυκτος)
Πληρ. τηλ. **094-582609**
ΠΕ18371

ΕΝΟΙΚΙΑΖΕΤΑΙ
στο κέντρο της πόλεως γκαρσονιέρες για ένα ή δύο άτομα σε studios ή διαμέρισμα - ανατολικό, ευάερο και ευήλιο.
Πληρ. τηλ. **23854, 23216**
ΠΕ18369

ΕΝΟΙΚΙΑΖΕΤΑΙ
καινούργιο κατάστημα 95 τ.μ. επί της οδού Ρόδου-Λίνδου.
Πληρ. τηλ. **65673, 25012**
ΠΕ18300

ΕΝΟΙΚΙΑΖΟΝΤΑΙ
επιπλωμένα διαμερίσματα στο κέντρο της πόλεως περιοχή Ακαδημίας κατάλληλα για εκπαιδευτικούς, στρατιωτικους, φοιτητές. Θέρμανση, τηλέφωνο, ζεστό νερό όλο το 24ωρο.
Πληρ. τηλ. **28107-27608**
ΠΕ18216

ΕΝΟΙΚΙΑΖΕΤΑΙ
υπόγειο περίπου 600 τ.μ. με ράμπα κατάλληλο και για RENT A CAR δίπλα στο MIPA-MAPE (Εμπορικό κέντρο RHODES LAND).
Πληρ. τηλ. **01-7219251**

ΕΝΟΙΚΙΑΖΕΤΑΙ γκαρσονιέρα στην οδό Κοσκινού 1 στην Ανάληψη, 50 τ.μ. επιπλωμένη. Πληρ. τηλ. 24447 ΑΕ18481

ΕΝΟΙΚΙΑΖΕΤΑΙ
ισόγειο και ημιυπόγειο καινούρια διαμέρισμα δυο υπνοδωματίων λουξ κατασκευής με εντοιχισμένη κουζίνα και εντοιχισμένες ντουλάπες σε ωραία και ήσυχη περιοχη στην Ιξία.
Πληρ. τηλ. **90393, 35954**
ΠΕ18388

ΕΝΟΙΚΙΑΖΟΝΤΑΙ
διαμερίσματα των 40 τ.μ. πλήρως επιπλωμένα και εξοπλισμένα στην περιοχή χειμερινού κινηματογράφου Τιτάνια.
Πληρ. τηλ. **21653**
ΠΕ18350

ΕΝΟΙΚΙΑΖΕΤΑΙ
γκαρσονιέρα πλήρως εξοπλισμένα στο Ροδίνι.
Πληρ. τηλ. **63662, 64750**
ΠΕ18352

ΕΝΟΙΚΙΑΖΕΤΑΙ
ΣΤΗΝ ΑΘΗΝΑ
Γωνιακό διαμέρισμα στο Παγκράτι με υπνοδωμάτιο, χωλ, κουζίνα, WC και τηλέφωνο. Κατάλληλο για σπουδαστή-στρια. Μόνο 65.000δρχ.
Πληρ. τηλ. **52185**
ΠΕ18089

ΕΝΟΙΚΙΑΖΟΝΤΑΙ επιπλωμένα διαμερίσματα 2 υπνοδωματίων 100 τ.μ., σαλόνι, τραπεζαρία κ.λπ. επί της Κανάδα και Πατριάρχου Αθηναγόρα 8. Πληρ. τηλ. 29408. ΑΕ17956

ΕΝΟΙΚΙΑΖΕΤΑΙ αυτοτελές οικοδόμημα, τριώροφο, συνολικου εμβαδου 560 τ.μ. στη γωνία οδων Παπαδοπουλου και Ιωάννου Μεταξά, σε ανετη θέση και με υπεροχη θέα. Απέναντι από το ξενοδοχειο Σεφταρις κατάλληλο για πολυπρόσωπη, τουριστικη, τραπεζική ή εμπορική επιχείρηση, ιατρικό κέντρο και τα όμοια. Πληρ. τηλ. (0241) 75230 π.μ. και 27327 μ.μ.

ΕΝΟΙΚΙΑΖΕΤΑΙ στουντιο πλήρως εξοπλισμένο στη περιοχη Ψαροπούλας (Αρκαδίου 14-έναντι ξενοδ. Φαίδρα) Πληρ. τηλ. 25710.

ΕΝΟΙΚΙΑΖΟΝΤΑΙ καινούργια επιπλωμένα διαμερισματα ενός διωματίου, κουζινας και τουαλέτας και επίσης και ένα μεγάλο ισόγειο διαμέρισμα επιπλωμένο ή όχι 100 τ.μ. κατάλληλο για κατοικία και για επαγγελματική στέγη στην περιοχή Νιοχωρι. Πληρ. τηλ. 24764, 36900 ΑΕ18393

ΕΝΟΙΚΙΑΖΕΤΑΙ διαμέρισμα δυάρι πλήρως επιπλωμένο (ηλεκτρική κουζίνα, πλυντηριο, τηλεόραση, τηλέφωνο) στο β' όροφο. Πληρ. τηλ. 36826, 10 π.μ.-4 μ.μ. ΑΕ18389

ΕΝΟΙΚΙΑΖΕΤΑΙ ισόγειος βιοτεχνικός χωρος 200 τ.μ. υψους 3,5 μ. στην περιοχή Ασγουρου. Πληρ. τηλ. 22867 ΑΕ18390

ΕΝΟΙΚΙΑΖΕΤΑΙ διαμέρισμα επιπλωμένο 3άρι (με 2 υπν.) κοντά στη Στ. Κωτιάδη. Επίσης ισόγειο κατάστημα 45 τ.μ. (απιάκι) στην ίδια περιοχή και κατάστημα επί της λεωφόρου Ρόδου-Καλλιθέας. Πληρ. τηλ. 22943, 28838 (ωρες γραφειου) και 75612 ΑΕ18391

ΕΝΟΙΚΙΑΖΕΤΑΙ επιπλωμένο διαμέρισμα (δύο υπνοδωμάτια, κουζίνα, μπάνιο, σαλόνι) στην περιοχή Ιαλύσου κοντά στο δημαρχείο. Πληρ. τηλ. 93263, 92203 ΑΕ18378

ΕΝΟΙΚΙΑΖΕΤΑΙ δυάρι ισόγειο στο Καραϊσκάκειο με κήπο, με τηλέφωνο, επιπλωμένο ή όχι. Πληρ. τηλ. 32648 ΑΕ18377

ΕΝΟΙΚΙΑΖΕΤΑΙ διαμέρισμα ρετιρέ 105 τ.μ. με τρία δωμάτια στην Άννης Μαρίας. Πληρ. τηλ. 25329-96019 ΑΕ18375

ΕΝΟΙΚΙΑΖΟΝΤΑΙ δωμάτια επιπλωμένα με μπάνιο και κουζίνα (studios) και γκαρσονιέρες επί της οδου Πίνδου 25 κοντά στο Πανεπιστήμιο για φοιτήτριες ή καθηγήτριες. τηλ. 24846 ΑΕ18372

ΕΝΟΙΚΙΑΖΟΝΤΑΙ στο Κιοτάρι, δίπλα στο Καμπανάρι Hotel studios πλήρως εξοπλισμένα για τη χειμερινή περίοδο. Τιμή: έκπληξη. Πληρ. τηλ. Κιοτάρι 0244/47149, Ρόδος 64453 ΑΕ18370

ΕΝΟΙΚΙΑΖΕΤΑΙ χωρος 130 τ.μ. κατάλληλος για οποιαδήποτε χρήση στην οδό Ν. Καζαντζάκη και Άννης Μαρίας. Πληρ. τηλ. 27392 μετά τις 6 μ.μ. ΑΕ18347

ΕΝΟΙΚΙΑΖΕΤΑΙ κατάστημα 95 τ.μ. για οποιαδήποτε χρήση επί της οδού Θεσσαλονίκης (απέναντι από τα ζαχαροπλαστείο Ατσά). Πληρ. τηλ. 61354, 61596 ΑΕ17551

ΕΝΟΙΚΙΑΖΕΤΑΙ γραφείο στον 3ο όροφο 60 τ.μ. σε νεόκτιστη πολυκατοικία επί της Αλεξ. Διάκου. Πληρ. τηλ. 63680, 35863 ώρες γραφείου.

ΠΩΛΗΣΕΙΣ ΑΚΙΝΗΤΩΝ

ΠΩΛΕΙΤΑΙ διαμέρισμα 3 κυρίων δωματίων και λοιπών χώρων στην οδό Π. Αθηναγόρα αρ. 38 (όπισθεν λέσχης Διαγόρα) στο δεύτερο όροφο (ρετιρέ). Για περισσότερες πληρ. τηλ. 25129 ΑΟ18469

ΕΥΚΑΙΡΙΑ ΠΩΛΕΙΤΑΙ κατάστημα επί της οδού Σοφ. Βενιζέλου 24-25-26, 70 τ.μ. με αυλή. Πληρ. τηλ. 29594 κ. Μανώλη ΑΟ18433

ΠΩΛΕΙΤΑΙ αποθήκη 300 τ.μ. εντός Ρόδου ή ανταλλάσσεται με ακινητο στην Αθήνα. Πληρ. τηλ. 32985 ΑΟ18410

ΣΤΗΝ ΠΑΛΑΙΑ ΠΟΛΗ ΠΩΛΕΙΤΑΙ
δυόροφη μονοκατοικία 195 τ.μ. μέσα σε οικόπεδο 575 τ.μ.
Πληρ. τηλ. **74038**
ώρες 13.30-22.00
ΠΟ18150

ΠΩΛΟΥΝΤΑΙ:
Α' ΔΙΑΜΕΡΙΣΜΑΤΑ
1. Στην περιοχή Ψαροπούλα 95 τ.μ. στο 4ο όροφο αρίστης κατασκευής και με φανταστική πανοραμική θέα.
2. Στην Ανάληψη στην οδό Τσαλδάρη 105 τ.μ. 3ου ορόφου νεόκτιστο
3. Στο Άνω Ροδίνι 85 και 55 τ.μ. νεόκτιστα σε ισόγειο υπερυψωμένο. Δάνεια δεκτά.
Β' ΟΙΚΟΠΕΔΑ
1. Στο Ροδίνι επί της λεωφόρου 2000 τ.μ. σε τιμή ευκαιρίας
2. Στη λεωφόρο Ιξιάς επί της λεωφόρου 3.600 τ.μ. εντός σχεδίου σε θέση προνομιακή.
Πληρ. κ. Ανέστη Σαββαΐδη
τηλ. **26281-35476**

ΠΩΛΕΙΤΑΙ
στην Ψίνθο κατάστημα 120 τ.μ. σε οικόπεδο 980 τ.μ. Στο ακίνητο λειτουργεί αποδοτικοτατη επιχείρηση εστιατορίου με πλήρη εξοπλισμό συνολικής αξίας 43.000.000 δρχ. Πληρ. τηλ. **ΕΥΡΩΚΤΗΜΑΤΙΚΗ** Γιάννης και Μιχάλης Ευσταθίου
Εθνικής Αντίστασης 48
(Άννης Μαρίας)
τηλ. **73819-74917**
κιν. **094/374546**
ΠΟ18169

ΠΩΛΟΥΝΤΑΙ
Οικόπεδα επί της λεωφόρου Καλλιθέας 4.000-8.000-12.000 τ.μ. σε προνομιακη θέση κατάλληλα για εμπορικά κέντρα και πολυκαταστήματα.
Πληρ. κ. Ανέστη Σαββαΐδη
τηλ. **26281-35476**

ΚΤΗΜΑΤΟΜΕΣΙΤΙΚΟ



ΓΡΑΦΕΙΟ ΒΑΖΟΥΚΟΥ ΑΙΚ.
ΠΩΛΟΥΝΤΑΙ ΔΙΑΜΕΡΙΣΜΑΤΑ ΣΤΗΝ ΠΟΛΗ ΤΗΣ ΡΟΔΟΥ:
1. 40 τ.μ. στον Αγ. Ιωάννη β' ορ. 8.000.000
2. 42 τ.μ. Κων. Υδραίου β' ορ. 9.000.000
3. 51 τ.μ. λουξ ισόγειο με αυλή στο Σαν Φρατίκο 9.000.000
4. 56 τ.μ. καινούργιο ετοιμο Ροδίνι 14.500.000
5. 55 τ.μ. Αγ. Νικόλαο 12.000.000
6. 55 τ.μ. Θεμ. Σοφούλη 6.500.000
7. 60 τ.μ. τριάρι στον Αγ. Ιωάννη 13.000.000
8. 63 τ.μ. στην Μητρόπολη α ορ. 12.000.000
9. 66 τ.μ. στον Αγ. Δημήτρη με αυλή 9.000.000
10. 70 τ.μ. ετοιμ/το καιν/ργιο με θέα θαλ. Ιαλυσό 18.000.000
11. 78 τ.μ. τριάρι στο Μήδεια 14.000.000
12. 80 τ.μ. μον/κια με εξτρά δυάρι 40 τ.μ. και αυλή 50 τ.μ. Αγ. Νικ. 20 εκ.
13. 95 τ.μ. στην Ιαλυσό 4 ορ. με ασανσέρ 14.500.000
14. 100 τ.μ. ορ/σμα ισογ. με αυλή λουξ καιν/γιο Ροδ-Λιν. 28.000.00
15. 120 τ.μ. με 3 υπν. απερ. θέα στο Βερλο 26.000.000
ΔΑΝΕΙΑ ΟΕΚ ΔΕΚΤΑ ΚΑΙ ΥΠΟΛΟΙΠΑ ΔΑΝΕΙΑ ΤΡΑΠΕΖΩΝ. ΕΥΚΟΛΙΕΣ ΠΛΗΡΩΜΗΣ
ΥΠΕΥΘΥΝΟΣ ΠΩΛΗΣΕΩΝ κ. Γιάνης και κ. Ρένα
ΔΙΕΥΘ. ΓΡΑΦΕΙΟΥ ΔΗΜ. ΘΕΟΔΩΡΑΚΗ 3 Τ.Κ. 85100
Πληρ. τηλ. **22943-28838**
FAX: 28838

ΠΩΛΕΙΤΑΙ
διαμέρισμα 4άρι με πολλά extra στην Ιξιά (δίπλα ξεν. ΑΥΡΑ ΜΠΗΤΣ). Δάνεια δεκτά. Απακλείονται οι μεσίτες.
Πληρ. τηλ. **65234**
ΠΟ18311

ΠΩΛΟΥΝΤΑΙ στο Φαληράκι καταστήματα 50 τ.μ. 35.000.000 δρχ. 66 τ.μ. 40.000.000 δρχ. Πληρ. 9-1 και 5-8 τηλ. 23815, 78275 Στ. Μανωλάκος

ΠΩΛΟΥΝΤΑΙ κτήματα 2-4-8-10-15-20-50-100-120 στρεμμάτων 15 χλμ από τη πόλη κατάλληλα για οποιαδήποτε χρήση. Γίνονται ευκολίες. Πληρ. τηλ. 22038-47651.

ΠΩΛΟΥΝΤΑΙ
ΓΡΑΦΕΙΑ-ΙΑΤΡΕΙΑ
93 τ.μ. σε νεοανεγειρόμενη οικοδομή κοντά στην πλατεία Ακαδημίας. Επίσης στην ίδια περιοχή πωλούνται γραφεία και διαμερίσματα 120 τ.μ.
Πληρ. τηλ. **35139-0244 22192**
και **093-492883**
ΠΟ17859

ΠΩΛΟΥΝΤΑΙ:
ΣΥΝΕΤΑΙΡΙΚΕΣ ΜΕΡΙΔΕΣ
1. Οικοδομικού Συνεταιρισμού ΚΑΙΡ μ.τ. 400 με οικοδομικότητα 240 τ.μ. στην περιοχή Καναμάτ Καλλιθέας.
2. Οικοδομικού Συνεταιρισμού Τραπεζικών μ.τ. 440 με οικοδομικότητα 240 τ.μ. Τιμές ευκαιρίας.
Πληρ. κ. Ανέστη Σαββαΐδη
τηλ. **26281-35476**

Η COMPUTIME ΕΠΕ

ΖΗΤΑ

ΤΕΧΝΙΚΟ Η/Υ με εκπληρωμένες τις στρατιωτικές του υποχρεώσεις

Πληρ. Βενετοκλέων 48 τηλ. 74000

Από μεγάλη ΤΕΧΝΙΚΗ ΕΤΑΙΡΙΑ

ΖΗΤΕΙΤΑΙ

νέος πολιτικός μηχ/κός ή Αρχιτέκτονας.

Πληρ. τηλ. **66181**



ΠΩΛΟΥΝΤΑΙ
ΑΠΟ ΤΟΝ ΑΝΑΣΤΑΣΙΟ ΑΤΣΙΔΗ
1. Περιοχή Καναμάτ (πάνω από τον Πύργο Καζούλλη)
- Μαιζονέτες 135 τ.μ. δυόροφες
- Μαιζονέτες 200 τ.μ., δυόροφες με υπόγειο, με αποκλειστικές χρήσεις αυλών
2. Οδός Δενδρινού (περιοχή Ζέφυρος)
- Διαμερίσματα 90 τ.μ. περίπου με 2 υπνοδωμάτια
- Διαμερίσματα 115 τ.μ. περίπου με 3 υπνοδωμάτια, κύριο μπάνιο, WC καθώς και υπόγειο γκαράζ και αποθήκη
- Γραφεία 60 τ.μ. περίπου (στην πρόσοψη).
- Καταστήματα από 50-60 τ.μ. με 6 μ. ύψος καθώς και αντίστοιχο υπόγειο.
3. Οδός Κων/νου Υδραίου και Έμπωνας
- Διαμερίσματα 94 τ.μ. με 2 υπνοδωμάτια
- Διαμερίσματα 118 τ.μ. με 3 υπνοδωμάτια, κύριο μπάνιο και WC και εξωτερική θέση πάρκινγκ.
- Διαμερίσμα 135 τ.μ., ρετιρέ, με αποθήκη και υπόγειο πάρκινγκ.
Πολυτελής κατασκευή, γερμανικές εντοιχισμένες κουζίνες, γρανίτες στα πατώματα, διπλά τζάμια

ΑΜΕΣΗ ΚΑΤΑΡΤΙΣΗ ΟΡΙΣΤΙΚΩΝ ΣΥΜΒΟΛΑΙΩΝ

Πληρ. ΑΝΑΣΤΑΣΙΟΣ ΑΤΣΙΔΗΣ
Στεφ. Καζούλη 74 Ρόδος
Τηλ. 28616, 37848

ΣΙΜΟΣ ΠΑΡΑΣΚΕΥΑΣ & ΥΙΟΣ ΕΠΕ
ΜΕΤΑΧΕΙΡΙΣΜΕΝΑ
MONO ΣΕ ΑΡΙΣΤΗ ΚΑΤΑΣΤΑΣΗ
18μηνος ΔΙΑΚΑΝΟΝΙΣΜΟΣ

1.	VW ΚΛΟΥΒΑ TRANSPORTER	2000 cc	1989	2.200.000
2.	NISSAN 200 SX	1800 cc	1991	5.500.000
3.	NISSAN 100NX	1600 cc	1992	3.800.000
4.	FORD ORION	1400 cc	1992	2.600.000
5.	ΦΟΡΤΗΓΟ NISSAN KING-CAB	2000 cc	1994	2.200.000

ΑΥΣΤΡΑΛΙΑΣ 70 - ΡΟΔΟΣ
Τηλ. 79200-79201-79202

RHODES TELEMATICS FORTHnet
ADVANCED COMPUTER SYSTEMS

ΑΝΑΚΟΙΝΩΣΗ

Η εταιρεία, αποκλειστικός αντιπρόσωπος του δικτύου FORTHNET στην Δωδεκάνησο επιθυμεί να προσλάβει **μηχανικό / τεχνικό Η/Υ** με εκπληρωμένες τις στρατιωτικές υποχρεώσεις

Αριστη γνώση της αγγλικής απαραίτητη.
Προϋπηρεσία θα εκτιμηθεί.

Α. Μαρίας, Ρόδος 85100
Τηλ/Fax : (0241) 77031

ΑΦΟΙ ΧΑΤΖΗΜΙΧΑΛΗ
ΜΕ ΜΙΚΡΗ ΠΡΟΚΑΤΑΒΟΛΗ
36 ΜΗΝΕΣ ΕΞΟΦΛΗΣΗ
ΠΡΩΤΟΠΟΡΙΑ ΣΤΑ ΜΕΤΑΧΕΙΡΙΣΜΕΝΑ ΑΥΤΟΚΙΝΗΤΑ

ΜΑΡΚΑ	ΜΟΝΤΕΛΟ
ALFA ROMEO 75 1.600 c.c.	'92
MITSUBISHI PAJERO 2600 c.c.	'89
MERCEDES C-180 ELEGANCE 1.800 c.c.	'96
MERCEDES C-180 ELEGANCE 1.800 c.c.	'94
TOYOTA RAV4 3πορτο 2.000 c.c.	'96
MERCEDES MB 100 (ΦΟΡΤ. ΑΝΑΤΡ.)	'95
BMW 320 CABRIO 2.000 c.c.	'89
MITSUBISHI LANCER 1.800 c.c.	'91
RENAULT 9	'87
BMW 518i 1.800 c.c.	'86
BMW 520 AUTO	'92
MERCEDES BENZ 309 D MINI BUS	'92
AUDI 80 1,3 cc	'85
ZASTAVA YUGO 1.300 c.c.	'90
Fiat Uno 900 c.c.	'89
ROVER 416 Si 1600 cc	'95
MERCEDES 250 Diesel 2500 cc	'89
SEAT IBIZA 1300 cc	'94
HONDA CIVIC VTi 1600 c.c.	'92
MERCEDES 250 Diesel 2500 cc	'90

Για το δικό σας συμφέρον
επωφεληθείτε τα καλομεταχειρισμένα μας
Πληροφορίες τηλ. 61824, 62942

ΠΩΛΗΣΕΙΣ ΑΚΙΝΗΤΩΝ

◆ **ΔΙΑΜΕΡΙΣΜΑΤΑ**
- Καρακόνερο 50 τ.μ. 12.000.000 δρχ. ισόγειο
- Ροδίνι 90 τ.μ. 24.000.000 δρχ. ισόγειο καινούργιο
- Καρακόνερο 115 τ.μ. 26.000.000 δρχ. 3άρι λουξ
- Αγ. Νικόλαο 93 τ.μ. 20.000.000 δρχ.
- Πειραιώς 85 τ.μ. 3άρι καινούργιο
- Ροδίνι 100 τ.μ. 4άρι 28.000.000 δρχ. λουξ
- Ανάληψη 65 τ.μ. 3άρι 14.00.000 δρχ. ισόγειο
- Θεμ. Σοφούλη 110 τ.μ. 28.000.000 δρχ. λουξ
- Πάροδος Κωνστ. Τσαλδάρη 84 τ.μ. 18.000.000 δρχ.
- Ροδίνι 80 τ.μ. 21.000.000 δρχ.
- Ατταβύρου 75 τ.μ. 17.000.000 δρχ.
- Ανάληψη 110 τ.μ. 24.000.000 δρχ.
- Ανάληψη 86 τ.μ. 18.500.000 δρχ.
- Δασκάλους 90 τ.μ. 14.000.000 δρχ. ημιυπόγειο
- Ανάληψη 80 τ.μ. 16.000.000 δρχ.
- Ροδίνι 90 τ.μ. 17.000.000 δρχ.
- Κωνστ. Παλαιολόγου 75 τ.μ. 14.000.000 δρχ.
- Ανάληψη 97 τ.μ. 4άρι καινούργιο
- Σάββα Παυλίδη 45 τ.μ. 9.000.000 δρχ.
- Κωνστ. Τσαλδάρη 92 τ.μ. 23.000.000 δρχ.
- Ανάληψη 77 τ.μ. 21.000.000 καινούργιο λουξ
- Ηρώων Πολυτεχνείου 120 τ.μ.
- Προέκταση Άννης Μαρίας 66 τ.μ. 10.000.000 δρχ.
- Ατταβύρου 94 τ.μ. καινούργιο
- Ανάληψη 45 τ.μ. 10.000.000 δρχ.
- Καρακόνερο 70 τ.μ. 3άρι καινούργιο
- Καρακόνερο 120 τ.μ. καινούργιο
- Αθηνών 140 τ.μ. καινούργιο λουξ
- Ανάληψη 51 τ.μ. διάρι λουξ
- Μόσχας 50 τ.μ. ρετιρέ καινούργιο
- Ανάληψη δυάρι καινούργιο
- Ατταβύρου, 57 τ.μ. δυάρι καινούργιο
- Κωστ. Τσαλδάρη 3άρι
- Ροδίνι 125 τ.μ. 4άρι
- Ανάληψη 100 τ.μ.
- Αθηνών 50 τ.μ. ισόγειο 13.000.000 δρχ. καινούργιο
- Ανάληψη 115 τ.μ. καινούργιο
- Ανάληψη 85 τ.μ. καινούργιο.

◆ **ΗΜΙΤΕΛΗ ΔΙΑΜΕΡΙΣΜΑΤΑ**
- Ατταβύρου 80 τ.μ. 16.000.000 δρχ.
- Ιαλυσός 90 τ.μ. 7.000.000 δρχ. μπετά
- Μιχ. Πετρίδη 110 τ.μ. 13.000.000 δρχ.
- Ροδίνι 50 τ.μ. 4.500.000 δρχ. ημιυπόγειο. με 100 τ.μ. αυλή
- Ατταβύρου 78 τ.μ

ΕΣΩΤΕΡΙΚΑ ΝΕΑ ΚΑΙ ΤΗΛΕΓΡΑΦΗΜΑΤΑ

Μικρές Ειδήσεις

Ορειβάτης

Νεκρός σε χαράδρα βάθους 80 μέτρων βρέθηκε στις 10.10 το πρωί ο 66χρονος Βρετανός ορειβάτης Ρόμπερτ Γιόσεφ Γουίλφρινγτ, που κατακρημνίσθηκε χθες το απόγευμα στην προσπάθειά του να διασχίσει απόκρημνο μονοπάτι στο Γήγκιλο Σφακίων. Ο Βρετανός που ήταν μέλος 15μελούς ομάδας ορειβατών εντοπίσθηκε από την ειδική ομάδα του Ορειβατικού Συλλόγου Χανίων που από το πρωί πραγματοποιούσε έρευνες στην περιοχή.

Έγκλημα

Άγριο έγκλημα αποκαλύφθηκε προχθες βράδυ στη Θεσσαλονίκη, όταν βρέθηκε, στο Σέιχ Σου κοντά στο ξενοδοχείο "Φιλίππειο", το πτώμα γυμνού άνδρα μέσα σε "λίμνη" αίματος.
Το πτώμα, που ήταν τυλιγμένο με κουβέρτες και σακούλες και δεμένο με καλώδια, βρήκε περαστικός στην τοποθεσία "βρύση του Μπαρμπαγιώργη" και αμέσως ειδοποιήθηκε η Αστυνομία.
Τα στοιχεία του νεκρού παραμένουν άγνωστα και η ηλικία του υπολογίζεται, από την Αστυνομία, σε 30 έως 35 χρόνων.
Σύμφωνα με τις πρώτες εκτιμήσεις του ιατροδικαστή Σαμουήλ Ντούγκου, ο νεκρός έφερε κακώσεις του κρανίου και της λεκάνης, που έγιναν με μαχαίρι ή τσεκούρι, από άτομο με μεγάλη μυϊκή δύναμη.
Προανάκριση για την υπόθεση διενεργεί η Διεύθυνση Ασφαλείας Θεσσαλονίκης.

Παράπαιδεια

Ένορκη διοικητική εξέταση διετάχθη από την Διεύθυνση Δευτεροβάθμιας Εκπαίδευσης του νομού Ηλείας, μετά από καταγγελία αδιόριστου καθηγητή ότι καθηγητές που υπηρετούν ως δημόσιοι υπάλληλοι στα σχολεία της Ανδραβίδας, των Λεχαινών και της Αμαλιάδας, κάνουν ιδιαίτερα μαθήματα, έναντι αμοιβής στους μαθητές.
Η καταγγελία είναι γνωστή στο υπουργείο Παιδείας και σύμφωνα με δήλωσή του κ. Γεράσιμου Αρσένη, αναμένεται το πόρισμα της ΕΔΕ προκειμένου να υποβληθούν κυρώσεις.

Αδέλφια

Συνελήφθη ο Κωνσταντίνος Δουδούμης 50 ετών κτηνοτρόφος γιατί σε έρευνα που έγινε στη στάνη του στη θέση Μπουρμπάτι Κάστρου Φθιώτιδας βρέθηκαν και κατασχέθηκαν 13 αρχαία αντικείμενα ενώ σε έρευνα που ακολούθησε στο σπίτι του βρέθηκε ένα δίκαννο, τρία πιστόλια και 161 φυσίγγια διαφόρων διαμετρημάτων.
Ο Δουδούμης, σύμφωνα με στοιχεία της Αστυνομίας επρόκειτο να πωλήσει τα αρχαία αντικείμενα που είχε στην κατοχή του σε άτομα, που δεν κατονόμασε, έναντι 20 εκατ. δρχ.
Στην υπόθεση ενέχεται και ο αδελφός του Λεωνίδας, 45 ετών αυτοκινητιστής που δεν έχει εντοπιστεί και καταζητείται.
Στο σπίτι του Λεωνίδα Δουδούμη βρέθηκαν και κατασχέθηκαν 16 αρχαία αντικείμενα όλα του 5-ου π.Χ. αιώνα.

Ρύπανση

Ρύπανση απο πετρελαιοειδή συνολικής έκτασης 1500 τ.μ. εντοπίσθηκε χθες το πρωί στη θαλάσσια περιοχή του Ικονίου.
Το έργο της απορρύπανσης ανέλαβαν ειδικά ιδιωτικά σκάφη, ενώ διεξάγονται έρευνες για τον εντοπισμό του υπαίτιου πλοίου

Προσάραξε

Προσάραξε χθες σε αμμώδη αβαθή περιοχή λίγο έξω από το λιμάνι του Λάγος το ελληνικό δεξαμενόπλοιο "VOLTAG", το οποίο με φορτίο 3000 τόνους μαζούτ κατευθυνόταν στο λιμάνι της βορείου Ελλάδας.
Προσπάθειες αποκόλλησης γίνονται με τα μέσα που διαθέτει το πλοίο, ενώ το πλήρωμα δεν διατρέχει κανένα κίνδυνο. Το ελληνικό δεξαμενόπλοιο είχε αποπλεύσει από το λιμάνι της Ελευσίνας.

Υποχώρηση

Μικρή υποχώρηση σε ποσοστό 0,26% σημείωσε ο γενικός δείκτης τιμών στη χθεσινή συνεδρίαση του Χρηματιστηρίου και έκλεισε στις 1775,06 μονάδες.
Η πτώση του δείκτη θεωρείται διορθωτική μετά την άνοδο των προηγούμενων ημερών και το αίσθημα της αγοράς παραμένει θετικό μετά τη σημαντική υποχώρηση του πληθωρισμού και το νέο γύρο μείωσης των επιτοκίων που "άναιξε" η Εθνική Τράπεζα.
Η αξία των συναλλαγών έφθασε τα 27,7 δις δρχ.

Στη διώρυγα

Νεκρός ανασύρθηκε χθες το βράδυ από τη θαλάσσια περιοχή της Διώρυγας Κορίνθου ο 25 χρονος Νίκος Μεταλληνός κάτοικος εν ζωή Κέρκυρας.
Το πτώμα του άτυχου νέου, που πιθανότατα έβαλε μόνος του τέρμα στη ζωή του ανακάλυψε και περισυνέλεξε περιπολικό σκάφος του Λιμενικού, ενώ προανάκριση διενεργεί η Λιμενική Αρχή Ισθμιας.

Δια του ...κόλπου των μετοχοποιήσεων όπως ο ΟΤΕ

Θα ιδιωτικοποιηθούν όλες οι δημόσιες επιχειρήσεις

Προανήγγειλε το γεγονός ο κ. Γ. Παπαντωνίου

Πορεία μετοχοποιήσεων για ένα μεγάλο μέρος των ΔΕΚΟ κατά τα πρότυπα του ΟΤΕ προανήγγειλε ο Υπουργός Εθνικής Οικονομίας Γιάννος Παπαντωνίου μιλώντας στο Δημοτικό θέατρο της Λαμίας σε εκδήλωση που οργάνωσε το οικονομικό επιμελητήριο και στην οποία ηταν κεντρικός ομιλητής με θέμα την εξέλιξη της Εθνικής οικονομίας.

``Σύντομα θα υπάρξει κυβερνητική ανακοίνωση για μετοχοποίηση των ΔΕΚΟ``, σημείωσε ο υπουργός και τόνισε ότι θα προχωρήσουν και διαδικασίες συγχώνευσης και κατάργησης κρατικών οργανισμών το επόμενο διάστημα ενώ δεσμευτηκε ότι ``δεν θα υπάρξουν απολύσεις προσωπικού``.

Σε σχέση με τις εργασιακές σχέσεις σημείωσε ότι ``αναμένονται το Νοέμβριο οι προτάσεις του κοινωνικού διαλόγου`` και επανέλαβε τις προτάσεις του υπουργείου ``για την αύξηση της απασχόλησης και την μείωση της ανεργίας μέσω της προσαρμογής της αγοράς εργασίας``. Είναι φανερό ότι πρέπει να προχωρήσουμε με μεγάλα βήματα χωρίς ολιγωρία. Αν παραμείνουμε διστακτικοί οι αλλαγές που θα προχωρήσουμε σήμερα θα είναι απαρχαιωμένες σε δύο-τρία χρόνια σημείωσε χαρακτηριστικά ο Υπουργός Εθνικής Οικονομίας, Γιάννος Παπαντωνίου.

Αναφερόμενος στα οικονομικά μεγέθη επανέλαβε ως σημαντικό στοιχείο την πτώση τού πληθωρισμού ενώ απαντώντας στις εκκλήσεις των επαγγελματιών και των εμπόρων με τους οποίους συναντήθηκε πρίν την ομιλία του προανήγγειλε νέα μείωση των επιτοκίων μεσα στο 1998.

Δεν υπάρχει καμμία δυσαρέσκεια

Δεν υπάρχει καμμία δυσαρέσκεια του πρωθυπουργού για τον Οικουμενικό Πατριάρχη Βαρθολομαίο δήλωσε ο κυβερνητικός εκπρόσωπος Δημήτρης Ρέππας απαντώντας σε σχετική ερώτηση και με αφορμή την τοποθέτηση τριών επισκόπων στην Εκκλησία της Αλβανίας.

Η κυβέρνηση πρόσθεσε ο εκπρόσωπος, αντιμετωπίζει με ιδιαίτερη ευαισθησία και προσοχή τα θέματα αυτά και παρατήρησε ότι για το καλό τών σχέσεων του Πατριαρχείου με την Εκκλησία της Αλβανίας και των ελληνοαλβανικών σχέσεων τα θέματα αυτά πρέπει να αντιμετωπίζονται στο πλαίσιο των καλών σχέσεων που πρέπει να έχει η Ορθόδοξη Εκκλησία.

Παρέμβαση της Ν.Δ. χθες

Παίρνει διαστάσεις το θέμα του Μετρό

Προτάσεις από Λαλιώτη

Πολιτικές διαστάσεις δίνει η Νέα Δημοκρατία στα προβλήματα που παρουσιάζονται στην οδό Πανεπιστημίου από τα έργα του Μετρό.

Ο πρόεδρος του κόμματος ενημέρωσε το πρωί τους τομεάρχες για την επίσκεψή του νωρίτερα στην Πανεπιστημίου και αμέσως μετά ο εκπρόσωπος της ΝΔ επέκρινε για προχειρότητα και επιπολαιότητα την κυβέρνηση, ενώ χαρακτήρισε ως αποπροσανατολιστικές τις προτάσεις του υπουργού Περιβάλλοντος οι οποίες, οπως είπε, έγιναν μετά την επίσκεψη του κ. Καραμανλή στην οδό Πανεπιστημίου.

Ο κ. Σπηλιωτόπουλος πρόσθεσε οτι η Νέα Δημοκρατία θα εξετάσει την πρόταση του κ.Κ.Λαλιώτη και θα απαντήσει, αλλά κατηγόρησε τον υπουργό οτι επιχειρεί με αυτή την προταση ``να αποποιηθεί των πολιτικών ευθυνών που έχει``.

Ο εκπρόσωπος της ΝΔ είπε οτι οι μελέτες για τα έργα του Μετρό εγκρίνονται αποσπασματικά και κατήγόρησε την κυβέρνηση ότι ``φρόντισε να διαλύσει την εταιρία "Αττικό Μετρό" τοποθετώντας κομματικούς εγκάθετους``.

Το γαϊδούρι μετέφερε ναρκωτικά

Με ...γαιδουράκι, προώθησαν προχθές το βράδυ στο ελληνικό εδαφος, όπλα και ναρκωτικά οι Αλβανοί μαφιόζοι, με σκοπό να τα παραλάβουν συνεργάτες τους.

Στή θεση ``Κράντος`` κοντά στον Αμάραντο Κόνιτσας, το ασυνόδευτο ζωο, αντόπισε στρατιωτική περίπολος.

Πάνω του οι Αλβανοί είχαν φορτώσει 12 πολεμικά όπλα

``Καλάσνικωφ``, γεμιστήρες, φυσίγγια και 21,5 κιλά χασίς.

Η αστυνομία ερευνά την υπόθεση, χωρίς μέχρι τώρα να εντοπίσει τους Αλβανούς δράστες.

Όπως ανακοινώθηκε χθες

Διετάχθη ΕΔΕ για τη δημοσίευση του απορρήτου εγγράφου

Θεωρείται ότι υπεκλάπη

Το υπουργείο Εξωτερικών ανακοίνωσε σήμερα ότι έχει διαταχθεί ένορκη διοικητική εξέταση για τη δημοσίευση εγγράφου στο ``Βήμα`` της περασμένης Κυριακής, που είχε αποστείλει ο κ.Θ.Πάγκαλος προς το διπλωματικό γραφείο του πρωθυπουργού από τη Νέα Υόρκη και αναφέρονταν στις συνομιλίες του με τον Τούρκο ομολόγό του Ισμαήλ Τζεμ.

Το θέμα ετέθη χθες κατά τη διάρκεια της ενημέρωσης του κυβερνητικού εκπροσώπου προς τους πολιτικούς συντάκτες.Ειδικότερα ο κ.Ρέππας ρωτήθηκε γιατί η εφημερίδα ``το Βήμα`` δεν διώκεται,ενώ σε ανάλογη περίπτωση δημοσιογράφοι της εφημερίδας ``Ελεύθερος Τύπος`` είχαν διωχθεί για κατασκοπεία.

Στην ανακοίνωσή του το υπουργείο εξωτερικών αναφέρεται ότι ``έχει καταδικάσει επανειλημμένα την προσπάθεια δημοσιογράφων να υποκλέπτουν έγγραφα, που δεν δίδονται στην δημοσιότητα από τις αρμόδιες υπηρεσίες και έχει βεβαίως προειδοποιήσει ότι οι υπάλληλοι οι οποίοι είναι συνένοχοι σε τέτοιου είδους δραστηριότητες θα τιμωρηθούν αμείλικτα ,εάν η ενοχή τους αποδειχθεί``.-

ΜΝΗΜΟΣΥΝΑ



Την 9η τρέχοντος μηνός ημέρα Πέμπτη και ώρα 8 π.μ. εις τον Ιερό Ναό Ταξιαρχών Ρόδου, τελούμε 9μηνο μνημόσυνο υπέρ αναπαύσεως της ψυχής της λατρευτής μας μητέρας, γιαγιάς, αδελφής και θείας
ΜΑΡΙΑΣ ΠΑΝΑΓΟΥ
Τα παιδιά: Νίκος-Ελένη, Κώστας-Θέμη, Μιχάλης-Αννα, Αργύρης-Σούλα, Λευτέρης-Αννα, Σταύρος, Σεβαστή-Γιωργος.
Τα εγγόνια, τ' αδέλφια, τ' ανήψια και οι λοιποί συγγενείς.



Την 9η τρέχοντος μηνός ημέρα Πέμπτη και ώρα 8 π.μ. εις τον Ιερό Ναό Αγίου Δημητρίου Νεκροταφείου Ρόδου, τελούμε 40ήμερο μνημόσυνο υπέρ αναπαύσεως της ψυχής του λατρευτού μας συζύγου, πατέρα, παππού και αδελφού
ΚΩΝΣΤΑΝΤΙΝΟΥ ΖΗΦΙΑ
Η σύζυγος: Αικατερίνη.
Τα παιδιά: Βασιλεία-Γεώργιος, Ευαγγελία-Νικήτας, Μιχαλίτσα-Μιχαήλ, Σταυρούλα-Αντωνης.
Τα εγγόνια, τ' αδέλφια, τ' ανήψια και οι λοιποί συγγενείς.



Την 9η τρέχοντος μηνός ημέρα Πέμπτη και ώρα 8 π.μ. εις τον Ιερό Ναό Αγίου Δημητρίου Ροδινού, τελούμε 40ήμερο μνημόσυνο υπέρ αναπαύσεως της ψυχής του λατρευτού μας συζύγου, πατέρα, παππού και αδελφού
ΠΑΠΑΧΑΤΖΗ ΑΝΤΩΝΙΟΥ
Η σύζυγος: Χαριτωμένη.
Τα παιδιά: Γιάννης-Σούλα, Πέτρος-Ειρήνη Ραγκάτση, Γιώργος-Μάγδα, Ιερέας Σταύρος και Μαρία Μαραβέλια.
Τα εγγόνια, τ' αδέλφια και οι λοιποί συγγενείς.



Την 9η τρέχοντος μηνός, ημέρα Πέμπτη και ώρα 8 π.μ. εις τον Ιερό Ναό Αγίου Δημητρίου Αρχίπολης, τελούμε 9ήμερο μνημόσυνο υπέρ αναπαύσεως της ψυχής της λατρευτής μας συζύγου, μητέρας, γιαγιάς, αδελφής και θείας
ΖΩΗΣ ΣΦΗΚΑ
Ο σύζυγος: Παναγιώτης
Τα παιδιά: Αναστασία - Δημήτρης, Ειρήνη - Φανούρης, Σεβαστή - Αντώνης, Μιχάλης - Σεβαστή, Κων/νος, Δέσποινα.
Τα εγγόνια, τ' αδέλφια, τ' ανήψια και οι λοιποί συγγενείς.



Την 11η τρέχοντος μηνός ημέρα Σάββατο και ώρα 8 π.μ. εις τον Ιερό Ναό Αγίας Ειρήνης Ορφανοτροφείο, τελούμε 3μηνο μνημόσυνο υπέρ αναπαύσεως της ψυχής της λατρευτής μας συζύγου, μητέρας, γιαγιάς, ανηψιάς και θείας
ΜΑΡΙΑΣ ΤΣΑΒΑΡΗ
Ο σύζυγος: Μιχαήλ.
Τα παιδιά: Καλλιόπη-Γιάννης, Αικατερίνη-Γιάννης, Φρύη-Γιάννης.
Τα εγγόνια, τ' αδέλφια, τ' ανήψια και οι λοιποί συγγενείς.



Την 11η τρέχοντος μηνός ημέρα Σάββατο και ώρα 8 π.μ. εις τον Ιερό Ναό Ταξιαρχών νεκροταφείο Ρόδου, τελούμε 9ήμερο μνημόσυνο υπέρ αναπαύσεως της ψυχής του λατρευτού μας συζύγου, πατέρα, παππού, προπάππου και αδελφού
ΓΕΩΡΓΙΟΥ ΞΥΝΤΑΓΓΕΛΟΥ
Η σύζυγος: Κατερίνα.
Τα παιδιά: Μαρία-Γιώργος, Φανούρης-Μαρία, Αικατερίνη-Αριστείδης, Γιάννης-Αννα, Βασιλεία-Νίκος.
Τα εγγόνια, τα δισέγγονα, τ' αδέλφια και οι λοιποί συγγενείς.



Περιποιημένα χέρια με άψογα νύχια ήταν πάντα το όνειρο κάθε γυναίκας. Αφήστε τα χέρια σας να μιλήσουν.
Τεχνητά νύχια
άψογα σε εμφάνιση και αντοχή. Αποκτήστε τώρα τέλεια νύχια στο μήκος που επιθυμείτε.
Γιώτα
Τηλ. 78275-
Κιν. 094 434319

ΝΤΕΤΕΚΤΙΒ
30 ΧΡΟΝΙΑ ΜΟΝΙΜΑ ΚΑΙ ΣΤΗ ΡΟΔΟ
35354-28780
Π.Π ΓΕΡΜΑΝΟΥ 6 (ΠΛΑΤ.ΦΩΚΙΑΛΗ)
Η ΛΥΣΗ !!
ΣΕ ΚΑΘΕ ΣΑΣ ΠΡΟΒΛΗΜΑ
EXPRESS SECURITY

ΜΕΤΑΞΟΤΥΠΙΚΗ ΡΟΔΟΥ
ΕΛ.ΒΕΝΙΖΕΛΟΥ 12
ΤΗΛ. 35233 - 75200

SUPER STAR 89,1 F.M

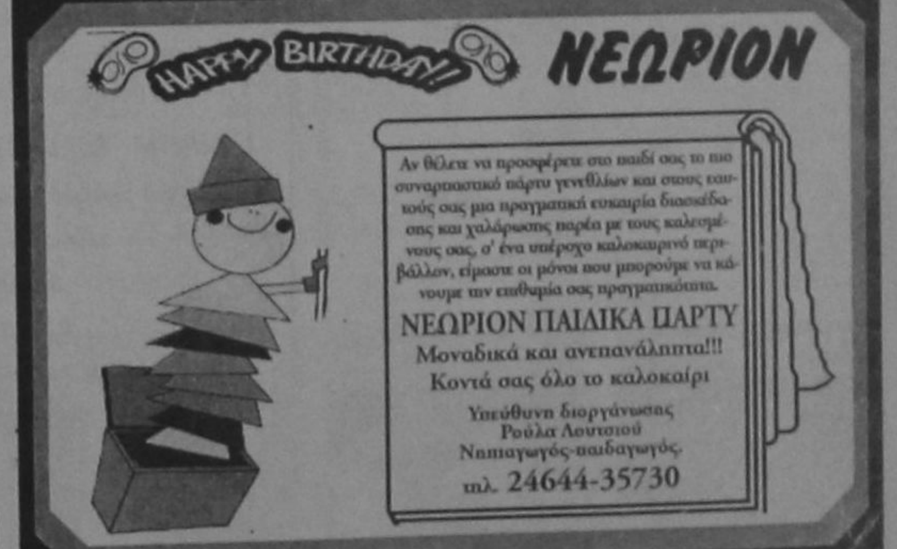

ΑΝΑΚΟΙΝΩΣΗ

Η **ΝΕΑΡΧΟΣ Μ.** Ναυτική Εταιρεία του Ομίλου Μαμιδάκη σας ανακοινώνει τα νέα δρομολόγια των Ε/Γ-Υ/Γ ΜΑΡΙΛΕΝΑ ΙΙ - ΜΑΡΙΛΕΝΑ και ΤΖΙΝΑ τα οποία ισχύουν από 9-10-97 έως και 31-10-97

Ε/Γ-Υ/Γ ΜΑΡΙΛΕΝΑ ΙΙ

ΔΕΥΤΕΡΑ 08.00: Για ΚΩ-ΛΕΡΟ-ΠΑΤΜΟ-ΣΑΜΟ (ΠΥΘΑΓΟΡΕΙΟ) και επιστροφή
ΤΡΙΤΗ: 08.00: Για ΚΩ - ΛΕΡΟ-ΛΕΙΨΟΥΣ-ΠΑΤΜΟ-ΣΑΜΟ
ΤΕΤΑΡΤΗ: 08.00: Για ΚΩ-ΛΕΡΟ-ΠΑΤΜΟ-ΣΑΜΟ (ΠΥΘΑΓΟΡΕΙΟ) και επιστροφή
ΠΕΜΠΤΗ: 08.00: Για ΚΩ και επιστροφή
ΠΑΡΑΣΚΕΥΗ 08.00: Για ΚΩ-ΛΕΡΟ-ΠΑΤΜΟ-ΦΟΥΡΝΟΙ-ΙΚΑΡΙΑ και επιστροφή.
ΣΑΒΒΑΤΟ 08.00: Για ΣΥΜΗ-ΚΩ-ΚΑΛΥΜΝΟ και επιστροφή
ΚΥΡΙΑΚΗ 08.00: Για ΚΩ-ΝΙΣΥΡΟ και επιστροφή

Ε/Γ-Υ/Γ ΜΑΡΙΛΕΝΑ

ΚΑΘΗΜΕΡΙΝΩΣ 16.00: Για ΚΩ-ΚΑΛΥΜΝΟ
ΣΑΒΒΑΤΟ 10.30: ΓΙΑ ΧΑΛΚΗ και επιστροφή

Ε/Γ-Υ/Γ ΤΖΙΝΑ

ΤΕΤΑΡΤΗ: 18.00: Για ΤΗΛΟ-ΝΙΣΥΡΟ-ΚΩ-
● ***Επίσης καθημερινώς συνεχίζονται τα εκδρομικά ταξίδια (ναυλώσεις) των λοιπών Ε/Γ-Υ/Γ ΤΖΙΝΑ ΙΙ - ΑΡΙΣΤΕΑ Μ. - ΓΕΩΡΓΙΟΣ Μ. για άλλα νησιά της Δωδεκανήσου***

ΤΑΞΙΔΕΨΤΕ ΣΙΓΟΥΡΑ-ΑΝΕΤΑ-ΓΡΗΓΟΡΑ
ΕΙΣΙΤΗΡΙΑ ΠΛΗΡΟΦΟΡΙΕΣ
DODEKANESE HYDROFOILS
ΠΛΑΤΕΙΑ ΝΕΩΡΙΟΥ 6
ΤΗΛ.: 24000-78052-78053

ΦΥΣΙΚΗ-ΧΗΜΕΙΑ
ΜΑΘΗΜΑΤΙΚΑ
ΓΥΜΝΑΣΙΟ-ΛΥΚΕΙΟ (ΕΘΝΙΚΟ ΑΠΟΛΥΤΗΡΙΟ)-ΔΕΣΜΕΣ
ΠΕΤΡΟΣ Κ. ΠΑΡΑΓΥΙΟΣ
(ΦΥΣΙΚΟΣ)
ΑΝΑΣΤ. ΑΝΑΣΤΑΣΙΑΔΗ-ΜΠΑΚΑ
(ΜΑΘΗΜΑΤΙΚΟΣ)
* υπεύθυνη εργασία
* ολιγομελή τμήματα
* επαναληπτικά διαγωνίσματα-δωρεάν βοηθητικές σημειώσεις
* προσιτές τιμές-έκπτωση 10% σε αδέλφια μαθητές

Διεύθυνση: Παπαφλέσσα 17 (ΜΗΤΡΟΠΟΛΗ)-έναντι 4ου Γυμνασίου
Πληροφορίες στα τηλέφωνα: 22218, 78236, 23796
Έναρξη μαθημάτων: 1 Σεπτέμβρη

Information Systems
SYNCOM
Computer, Εξαρτήματα, Service
Μπορείτε να βελτιώσετε αυτό το αυτοκίνητο;



Εμείς πάντως όχι!
Αναλαμβάνουμε όμως να κάνουμε τον παλιό σας υπολογιστή...αγωνιστικό αυτοκίνητο.

Φέρτε το παλιό σας PC και εμείς θα το κάνουμε **Cyrix 166+** με **16MB** RAM, κάρτα οθόνης **SVGA S3-Trio64V+/65** και motherboard με Intel chipset...

Μόνο με 75.000.
(Στην τιμή περιλαμβάνεται και η αξία του Service. Εγγύηση 12 μηνών. Δέν περιλαμβάνετε ΦΠΑ.)
Κάνοντας την αναβάθμιση αυτή, έχετε τη δυνατότητα να πάρετε και άλλες special προσφορές
Κ. ΥΔΡΑΙΟΥ 28 85100 ΡΟΔΟΣ
ΤΗΛ. 70160-1-2 FAX 70163

ΖΗΤΟΥΝΤΑΙ
κοπέλες και D.J. για να εργασθούν σε σοβαρο μπαρ.
Πληρ. τηλ. **32297** πρωί και **25125** βράδυ
ΠΖ18444

ΖΗΤΕΙΤΑΙ
εμπαρουσιάστρια κοπέλα για να εργασθεί στο μπαρ της καφετέριας Δίδυμοι.
Πληρ. τηλ. **20282**
ΠΖ18442

ΖΗΤΕΙΤΑΙ
έμπειρος φουρναρης και με γνώσεις σφολιατοειδή για εργασία, ωράριο νυχτερινό. Διεύθυνση επικοινωνίας Ιωνος Δραγούμη 14, Σουηδικός φούρνος, μετά τις 9 μ.μ.
ΠΖ18441

ΖΗΤΕΙΤΑΙ
πωλητρια για κεντρική μπουτίκ στο Μανδράκι ηλικίας 18-30 ετων.
Πληρ.τηλ. **33172** Εθναρχου Μακαρίου 19 πλατεία Κύπρου
ΠΖ18130

ΖΗΤΕΙΤΑΙ
καθηγήτρια αγγλικών με τα απαραίτητα προσοντα για φροντιστήριο ξένων γλωσσων στην Ιαλυσό.
Πληρ. τηλ. **90133**
6-9 μ.μ. κινητό **094/557415**

ΖΗΤΕΙΤΑΙ κοπέλα να εργασθεί ως σερβιτόρα σε καφετέρια για βραδινή εργασία. Πληρ. τηλ. 63940 ΑΖ18361

ΖΗΤΕΙΤΑΙ δεσποινίδα για να εργασθεί σε καφετέρια-μπαρ στη Κρεμαστή. Πληρ. τηλ. 92033.

ΖΗΤΟΥΝΤΑΙ συνεργάτες για προώθηση προϊόντων ευρείας καταναλώσεως από μεγάλη νεφμανική εταιρεία. Πληρ. τηλ. 32568, 093 662570 από 2.30 μ.μ.-11.00 μ.μ.

Από τη Σχολή ΔΟΡΚΑΣ της κ. Σ.Ν. ΠΑΠΑΒΑΣΙΛΗ ΖΗΤΟΥΝΤΑΙ
α) Διευθυντής ο οποίος να έχει πτυχίο τριτοβάθμιας εκπαίδευσης και διετή προυπηρεσία από την οποία 4 έτη στην εκπαίδευση και 4ετη στην ειδικότητα.
β) Πτυχιούχο Τ.Ε.Σ. κομμωτικής με 3ετη επαγγελματική πείρα από τη λήψη του πτυχίου.
Πληρ. τηλ. **29550, 76536**
Καναδα 32 - Ρόδος
ΠΖ18472

Η ΓΝΩΣΤΗ ΜΠΥΡΑΡΙΑ-ΕΣΤΙΑΤΟΡΙΟ
Konig City
ΖΗΤΕΙ ΥΠΑΛΛΗΛΟ ΕΜΦΑΝΙΣΙΜΗ ΓΙΑ ΤΟ ΣΕΡΒΙΣ ΜΠΑΡ-ΕΣΤΙΑΤΟΡΙΟΥ. ΑΠΑΡΑΙΤΗΤΗ ΓΝΩΣΗ ΑΓΓΛΙΚΩΝ Η ΓΕΡΜΑΝΙΚΩΝ ΩΡΑΡΙΟ ΣΥΝΕΧΕΣ ΔΩΔΕΚΑΗΜΕΡΗ ΑΠΑΣΧΟΛΗΣΗ. ΜΙΣΘΟΣ ΙΚΑΝΟΠΟΙΗΤΙΚΟΣ. ΑΣΦΑΛΕΙΑ
Πληρ.τηλ. **34112**
ωρες καταστήματος
ΠΖ18413

ΖΗΤΕΙΤΑΙ
άτομο για να αναλάβει την οργάνωση και εκμετάλλευση κεντρικού cocktail bar. Προυπόθεση ο ευρύς κύκλος γνωριμιων με σχολές ή συλλόγους.
Πληρ.τηλ. **77971** ωρες 12.00-15.00 και 19.00-22.00
ΠΖ18398

ΠΡΟΣΦΟΡΕΣ ΕΡΓΑΣΙΑΣ
ΜΑΚΕΤΙΣΤΡΙΑ με πλήρη ηλεκτρονικό εξοπλισμό αναλαμβάνει εκδόσεις βιβλίων-περιοδικών-πάσης φύσεως έντυπα διαφημιστικά, εφημερίδες. Πληρ. τηλ. 21656.

ΜΕΓΑΛΕΣ Γεωτρήσεις!!!
Αναλαμβάνουμε παντός είδους γεωτρήσεις από επιφάνεια μέχρι και μέσα σε πηγάδια. Αν δε βρεθεί νερό δεν παίρνουμε χρήματα. Εγγύηση η μακρόχρονη εμπειρία μας.
Πληρ. τηλ: **093 696909**
κ. Δημήτρια Κυβερνιωτη
ΠΡ18058

ΚΕΡΑΜΟΣΚΕΠΕΣ
έμπειρο και συνεπές συνεργείο από Αθήνα αναλαμβάνει παντος είδους κεραμοσκεπές, περγολες, στέγαστρα, κιόσκια, γκαραζ, σοφίτες, επενδύσεις τοίχων ραμποτέ, ψευδορόφες, χωρισματα χώρων.
Επίσης ΗΧΟΜΟΝΩΣΕΙΣ
ΕΡΓΑΣΙΑ ΕΓΓΥΗΜΕΝΗ ΛΟΓΙΚΕΣ ΤΙΜΕΣ
Πληρ. τηλ: **094-418385, 95383**
κ. Ζαχαρία
ΠΡ14984

ΥΔΡΑΥΛΙΚΟΣ
αναλαμβάνει πάσης φυσεως υδραυλικές εργασιες μικρές και μεγαλες. Εγκαταστασεις-αποφράξεις-τοποθέτηση ηλιακων. Επισης αναλαμβάνει συντηρήσεις ξενοδοχείων. Εργασία εγγυημένη-ταχεία εξυπηρέτηση.
ΔΗΜΗΤΡΙΟΣ
Πληρ. τηλ. **36559, 31990**
για άμεση εξυπηρέτηση καλέστε το κινητό
τηλ. **094344911**

"EXPRESS CLEAN" ΚΑΙ ΤΟ 1997 ΑΠΟΘΗΚΕΥΣΗ ΧΑΛΙΩΝ ΔΩΡΕΑΝ ΕΠΙΣΤΡΟΦΗ ΧΑΛΙΩΝ ΣΕ 3 ΗΜΕΡΕΣ
αναλαμβάνουμε τον καθαρισμό επι τοπου ή στον δικό μας χώρο σε μοκετες, χαλιά, σαλόνια. ΔΩΡΕΑΝ ΑΠΟΘΗΚΕΥΣΗ για όλο τον χρόνο. Άμεση εξυπηρέτηση. Εγγύηση η πολυετής πειρα μας με το συγχρονα μηχανήματα και απορρυπαντικά μας.
Πληρ. τηλ. **94815** κινητό **094 350247/0246-98317**

ΓΡΑΦΕΙΟ ΓΕΝΙΚΟΥ ΚΑΘΑΡΙΣΜΟΥ
ΛΑΜΨΗ
Διαθέτουμε έμπειρο προσωπικό από άνδρες, γυναίκες και ζευγάρια για καθαρισμούς σπιτιών, γραφείων και καταστημάτων.
Έμπειρους κηπουρούς, λαντζιέρες, καμαριέρες για τουριστικές επιχειρήσεις.
Έμπειρες οικιακές βοηθούς, μπέιμπυ σίτερς. Αναλαμβάνουμε και φροντίδα ηλικιωμένων καθώς και ατόμων με ειδικές ανάγκες.
ΕΜΜ. ΜΠΕΝΑΚΗ 38
τηλ. 3841543-3841549
ΑΘΗΝΑ
ΠΡ18478

ΗΛΕΚΤΡΟΛΟΓΟΣ
αναλαμβάνει πάσης φύσεως ηλεκτρολογικές εγκαταστάσεις, συντηρήσεις, προσθήκες, τροποποιήσεις νέες εγκαταστάσεις σε οικίες και ξενοδοχειακές μονάδες.
Πληρ. τηλ. **28534**
και **094/478636**
ΠΡ18384

ΑΠΟΦΡΑΞΕΙΣ ΚΑΘΑΡΙΣΜΟΙ ΑΠΟΧΕΤΕΥΣΕΩΝ "ΜΑΡΙΑ"
Αναλαμβάνουμε την απόφραξη και τον καθαρισμό αποχετεύσεων οικιων, πολυκατοικιων, ξενοδοχείων με ηλεκτρικό μηχάνημα όλο το 24ωρο.
ΕΡΓΑΣΙΑ ΕΓΓΥΗΜΕΝΗ ΤΑΧΕΙΑ ΕΞΥΠΗΡΕΤΗΣΗ
Πληρ. τηλ. **94750**
κινητό **094-353115**

ΞΕΒΟΥΛΩΜΑΤΑ ΑΠΟΦΡΑΞΕΙΣ ΚΑΘΑΡΙΣΜΟΙ ΑΠΟΧΕΤΕΥΣΕΩΝ
αναλαμβάνουμε τον καθαρισμό αποχετεύσεων πολυκατοικιών και ξενοδοχείων, με νέο ηλεκτροκίνητο μηχάνημα. Οι αποχετεύσεις γίνονται σαν να τις περάσατε σήμερα. Εργασία εγγυημένη.
ΔΩΡΕΑΝ: ΜΕΤΑ ΑΠΟ ΚΑΘΕ ΑΠΟΦΡΑΞΗ ΨΕΚΑΣΜΟΣ ΤΩΝ ΦΡΕΑΤΙΩΝ ΓΙΑ ΜΙΚΡΟΒΙΑ ΚΑΙ ΚΑΤΣΑΡΙΔΕΣ
ΔΗΜΗΤΡΙΟΣ
Πληρ. τηλ. **36559, 31990**
για άμεση εξυπηρέτηση καλέστε το κινητό
τηλ: **094344911**

ΔΙΑΦΟΡΑ

ΠΩΛΕΙΤΑΙ υπολογιστής PENTIUM 75 MHz, 8 RAM 540 σκληρό δίσκο, οθόνη PHILIPS, CD PANASONIC. Πωλείται ή ανταλλάσεται μερικώς με μηχανή. Πληρ. τηλ. 20491, 39227 ΑΔ18448

ΠΩΛΕΙΤΑΙ διθέσιος και τριθέσιος καναπές σχεδόν καινουργιοι στην τιμή των 100.000 δρχ. και οι δυο. Πληρ. τηλ. 74135 ΑΔ18448

ΠΩΛΟΥΝΤΑΙ κρεβάτια και μικροέπιπλα υπνοδωματίου. Πληρ. τηλ. 20416 μεταξύ 6-8 το βράδυ. ΑΕ18426

ΠΩΛΟΥΝΤΑΙ κουταβάκια Δαλματίας καθαρή ράτσα 150.000. Πληρ. τηλ. 85683 ΑΔ18381

ΠΩΛΕΙΤΑΙ ένα σετ για τάβλι από μασίφ σκαλιστό και ένας μπουφές κλασικός. Πληρ. τηλ. 27266 ΑΔ18367

ΠΩΛΟΥΝΤΑΙ
σκαμπώ μπαρ για επαγγελματική χρήση σε τιμή ευκαιρίας λόγω ανακαίνισης.
Πληρ. τηλ. **47294**
κινητό **094/659531**
ΠΔ18477

ΑΝΑΛΑΜΒΑΝΟΥΜΕ
την μετατόπιση μεταχειρισμένου επαγγελματικού και οικιακού εξοπλισμού σε σύντομο διάστημα και σε τιμές προτιμήσεως σας.
Πληρ. τηλ. **21308**
ΠΔ18475

ΠΩΛΟΥΝΤΑΙ
ξυλα ελιας για τζάκι όμορφα τεμαχισμένα. Επίσης αναλαμβάνουμε κλαδέματα και τινάγματα ελιων.
Πληρ. τηλ. **95649, 47817**

ΠΩΛΕΙΤΑΙ
εξοπλισμός κομμωτηρίου σε τιμή ευκαιρίας, λόγω αναχώρησης στο εξωτερικό.
Πληρ. τηλ. **093/678611**
ΠΔ18225

ΠΩΛΟΥΝΤΑΙ
τα κατωθι μηχανήματα αρτοποιίας-ζαχαροπλαστικής-μπαρ
1. Φούρνος ηλεκτρικός δύο και τεσσάρων θυρων
2. Μηχανή κοπης φρυγανιάς
3. Μηχανή συσκευασίας αρτοποιημάτων JAMAN
4. Παγοκυβομηχανές υδρόψυκτες ανοιχτου κυκλώματος SCOTSMAN και VOGT
5. Ψυγεία παντός τυπου και καταψύκτες και ψυκτικοί θάλαμοι
6. Μηχανή παρασκευής ποπκορν
7. Πλυντήριο πιάτων ELFRAMO
8. Μηχανές παρασκευης παγωτού
9. Μηχανή ESPRESSO και μηχανή κοπης καφέ
10. Μηχανή κρουασάν
και άλλα μηχανήματα σε τιμές ευκαιρίας.
Πληρ. τηλ. **22331**
και **094/339589**
ΠΔ18204

ΠΩΛΟΥΝΤΑΙ
δυο μηχανές θαλάσσης MERCRUISER εσωεξωλέμβιες 170 HP η καθε μία βενζινοκίνητες σε καλή κατάσταση, χωριστά ή και οι δυο μαζί. Τιμή 1.300.000 δρχ. ευκαιρία
Πληρ. τηλ. **85231**, κ. Κώστα

Είμαι γεννημένος το 1930 συνταξιούχος 180 χιλ. δχ. μηνιαίως ερασιτέχνης ηλοιου ηλεκτρονικος Ηλιόγος. **ΖΗΤΩ** συντρόφο δια να γίνει και σύζυγος αν αρεσκείεθα προσωπικό και σωματικά και χαρακτήρα. Να είναι γεννημένα το 1940 και εις αν προλαβαίνει να μου χαρίσει έστω ένα παιδί, διωγμένη από παιδια της σε μοναξιά κατάσταση ώστε 2 λυπηρές μονοξίες να γίνουν 1 χαρουμενο ζευγος πλήρης ειλικρίνειας και πλουσιοτάτης και στην καρδιά. Δια την αποφυγή μετακομίσεων και διαφόρων απαγορεύσεων από οικοκυρά η διαμένουσα οικία της να μην είναι ενοικιάζουσα. Δια περισσότερες πληρ. τηλ. 30074 ΑΔ18366

ΠΩΛΟΥΝΤΑΙ δυο κυνηγόσκυλα καθαρόαιμα κουσκαρ τράκταρ μαθημένα. Πληρ. τηλ. 76831 κινητό 093 612055 ΑΔ18334

ΠΩΛΟΥΝΤΑΙ μηχανήματα γυμναστικής σαουνα-steps-μηχανες μασάζ κ.λπ. κατάλληλα για επαγγελματική χρήση. Πληρ. τηλ. 33354

ΠΩΛΕΙΤΑΙ φουσκωτό ZODIAK 2.90 μ. με μηχανή MARINER 50 σε τιμη ευκαιρίας. Πληρ. τηλ. 73903, 39219.

ΖΗΤΩ
ν' αγοράσω παλιό μεταλλικό μπαούλο
Πληρ. τηλ. **67773**
ΠΔ18476

ΠΩΛΕΙΤΑΙ
πλήρης εξοπλισμός εστιατορίου σε τιμή ευκαιρίας
Πληρ. τηλ.
21306, 093-612068 κ. Γιώργο
ΠΔ18383

ΠΩΛΕΙΤΑΙ
σκάφος αμερικάνικο ανοικτης θαλάσσης 24αρι καμπινάτο great white με δύο 150άρες εξολέμβιες με 50 ωρες λειτουργίας μόνο, SUZUKI και πολλά extra, λόγω αλλαγής. Ελεγχος δεκτός.
Πληρ. τηλ. **094 394244**
ΠΔ18297

ΠΩΛΟΥΝΤΑΙ
κρεβάτια, πολυθρόνες, στρώματα, σεντόνια σε πολύ καλή κατάσταση, λόγω ανακαίνισης του Ξενοδοχ. ΠΑΛΑΖΑ.
Πληρ. τηλ. **22501**
κ. Καραγιάννη-αποθήκη
ΠΔ18296

ΖΗΤΕΙΤΑΙ
φοιτήτρια για συγκατοίκηση στη Θεσσαλονίκη
Πληρ. τηλ. **63013**
κιν. **094/638850**
Μιχ. Χαραλάμπους
ΠΔ18266

ΠΩΛΕΙΤΑΙ
επαγγελματική μηχανή καφέ τύπου ASTORIA
- Επαγγελματική τοστιέρα μονή
- Επαγγελματική κρεπιέρα διπλή
- Τηλεόραση SONY HI-BLACK TRINITRON 29 ιντσων επίπεδη, Ιαπωνίας σε άριστη κατάσταση
Πληρ. τηλ. **(0244)-51749**
μετά τις 5 μ.μ.

ΠΩΛΕΙΤΑΙ
γαλλικό μπιλιάρδο (καραμπόλας) σε άριστη κατάσταση 3,10X1,60 μέτρα σε τιμή ευκαιρίας.
Πληρ. τηλ. **92033**

ΠΩΛΕΙΤΑΙ
σύνθετο με μπαρ, σαλοτραπεζαρία και σαλόνι καθιστικό σε άριστη κατάσταση και σε πολύ καλή τιμή.
Πληρ. τηλ.
30992 ωρες γραφείου
61086 μετά τις 3 το απόγευμα
ΠΔ18368

ΠΩΛΟΥΝΤΑΙ
130 πρόβατα.
Πληρ. τηλ. **0244-23783**
ΠΔ18252

ΜΕΤΑΞΟΤΥΠΙΚΗ ΡΟΔΟΥ
ΑΦΟΙ ΒΑΓΙΑΝΑΚΗ
Τώρα και ... Λάβαρα Συλλόγων Διαφημιστικές Σημαίες Κοπή από computer αυτοκόλλητων Γραμμάτων & Σχεδίων για; πινακίδες, βιτρίνες, αυτοκίνητα.
Εμμ. Ζαννή 11 - ΡΟΔΟΣ
Τηλ. 35233 - 75296

ΚΤΗΜΑΤΟΜΕΣΙΤΙΚΟ ΓΡΑΦΕΙΟ ΕΜΜΑΝΟΥΗΛ ΚΡΑΝΙΔΗ
ΠΩΛΗΣΕΙΣ ΑΚΙΝΗΤΩΝ

ΜΟΝΟΚΑΤΟΙΚΙΕΣ
-100 τ.μ. πλησίον Αστικής (περιοχή Μητρόπολης).
- 200 τ.μ. Θεμ. Σοφούλη
- 100 τ.μ. Ασγούρου
- 80 τ.μ. πλησίον Άννης Μαρίας
- 200 τ.μ. επί της Δημπεράκη
- 241 τ.μ. επί της Ι. Δραγούμη (περιοχή Νιοχώρι)
- 140 τ.μ. στη Λίνδο
- 105 τ.μ. στη Σορωνή
- 30 τ.μ. Αγίους Αναργύρους 10 εκ.
- 160 τ.μ. στην Ιξιά
- 90 τ.μ. στη Μητρόπολη
- 140 τ.μ. στην Άνοιξη-Ιαλυσού με 1800 τ.μ. κήπο.
- 140 τ.μ. με 4.000 στη Θολό με 5.000 τ.μ. κήπο
- 60 τ.μ. στη Σορωνή με 4.000 τ.μ. κήπο, γεώτρηση, πορτοκαλιές, λεμονιές, αξία μόνο 22.000.000 δρχ.
- 120 τ.μ. στα Κρητικά 16.000.000 δρχ.
- 300 τ.μ. στα Κοσκινού με 3.000 τ.μ. κήπο.

ΑΓΡΟΙ
- 4.000 τ.μ. στο Τσαϊρι αξίας 10.000.000
- 40.000 τ.μ. στο Καλαμώνα με δέντρα αξίας 1.500 τ.μ.
- 4.000 με ωραία θέα στους Αγίους Αποστόλους
- 4.000 τ.μ. στ' Ασγούρου
- 2.000 τ.μ. επί της Λεωφόρου Ρόδου-Λίνδου.
- 8.000 τ.μ. επί της Λεωφόρου Ρόδου-Λίνδου.
- 7.000 τ.μ. πλησίον Ροδίνι.
- 4.500 τ.μ. στο Φυτώριο.
- 2.500 τ.μ. στο Κανδυλί
- 4.000 τ.μ. στο Κανδυλί
- 1.200 τ.μ. στο Κιωτάρι άρτιο και οικοδομήσιμο.
- 900 τ.μ. στο Κιωτάρι άρτιο και οικοδομήσιμο.
- 800 τ.μ. στον επαρχιακό δρόμο Γεννάδι.

Διαθέτουμε μεγάλη ποικιλία αγρών για μονοκατοικίες και μεγάλες επενδύσεις στη Νότια Ρόδο.
Πληρ. τηλ. 27082-26476 και 094/347405

ΑΣΦΑΛΕΙΟ ΚΤΗΜΑΤΙΚΗ
ΚΤΗΜΑΤΟΜΕΣΙΤΙΚΟ-ΑΜΟΙΒΑΙΑ ΚΕΦΑΛΑΙΑ ΑΣΦΑΛΕΙΕΣ INTERNATIONAL LIFE

ΔΙΑΜΕΡΙΣΜΑ
44 τ.μ. 2άρι Πειραιώς
45 τ.μ. 2άρι Καρακόντερο
51 τ.μ. 2άρι Αναληψη
53 τ.μ. 2άρι ισόγειο Αραπάκι
55 τ.μ. 2άρι Ιαλυσός
56 τ.μ. 2άρι ισόγειο Ζεφειρος
57 τ.μ. 2άρι κοντα στην Μ. Πετρίδη
65 τ.μ. 2άρι Ιαλυσός
68 τ.μ. 2άρι Ιαλυσός
75 τ.μ. 3άρι Καρακόντερο
75 τ.μ. 3άρι Αραπάκι
78 τ.μ. 3άρι Καρακόντερο
85 τ.μ. 3άρι Αναληψη
86 τ.μ. 3άρι στο Ροδίνι
86 τ.μ. 3άρι Μηδεια
87 τ.μ. 3άρι κοντα στη Μιχ. Πετρίδη
90 τ.μ. 3άρι Ροδίνι
91 τ.μ. 3άρι Καρακόντερο
93 τ.μ. 3άρι Πειραιώς
95 τ.μ. 3άρι Αλ. Διάκου
102 τ.μ. 3άρι Πειραιώς
104 τ.μ. 4άρι Καρακόντερο
108 τ.μ. 4άρι Κέννεντυ
108 τ.μ. 4άρι Ιαλυσός
110 τ.μ. 4άρι Πειραιώς
115 τ.μ. 4άρι Κωννου Υδραίου
125 τ.μ. 4άρι Ροδίνι

ΟΙΚΟΠΕΔΑ
235 τ.μ. Αναληψη (Σ.Δ. 0,8)
400 τ.μ. Ροδίνι(Σ.Δ. 0,4)
1000 τ.μ. Παστίδα με 1.060 τ.μ. Παραδεισι
1050 τ.μ. Καρακόντερο κ' 437 τ.μ. Ροδίνι

ΑΓΡΟΤΕΜΑΧΙΑ
1920 τ.μ., 2.000 τ.μ., 1060 τ.μ., επί της Ε.Ο. Παραδεισι Θεολόγου
2100 τ.μ., 1460 τ.μ. Κρεμαστή και 5.000 τ.μ. Παραδεισι
3125 τ.μ., με οικοδομή επί της επαρχ. οδού Κρεμαστής Μαριτσών
3100 τ.μ. με άδεια οικοδομής για 400 τ.μ. Φαληράκι
4 στρέμματα με φανταστική θέα Κοσκινού
4 στρέμματα με θέα Αφάντου
4 στρέμματα με θέα Ασγουρου
4 στρέμματα με φανταστική θέα Φυτώριο
4 στρέμματα επί της Ε.Ο. Τριεις-Παστίδα
4 στρέμματα και 3 στρέμματα Μαριτσά
5 στρέμματα με θέα Παστίδα
8 στρέμματα με καταπληκτική θέα Φυτώριο
7 στρέμματα και 11 στρέμμ. στην Ε.Ο. Παστίδας-Φαληρακίου
11 στρέμματα Παστίδα (κόβονται και στρέμματα)

ΜΟΝΟΚΑΤΟΙΚΙΕΣ-ΜΕΖΟΝΕΤΕΣ
85 τ.μ. με αυλή Ιαλυσός
110 τ.μ. με κήπο Σορωνή παραλία
110 τ.μ. Καρακόντερο
127 τ.μ. μπετά Μαριτσά
130 τ.μ. μπετά Ιαλυσός
135 τ.μ., στ' Ασγούρου
150 τ.μ. μπετά Μηδεια
150 τ.μ. Ιαλυσός
180 τ.μ. με κήπο Ιαλυσός
180 τ.μ. Παλιά Πόλη
190 τ.μ. με κήπο Αφάντου
210 τ.μ. με κήπο Ιαλυσός
220 τ.μ. μπετά Κοσκινου
225 τ.μ. μπετά Ιαλυσός
300 τ.μ. μπετά Τρεις
350 τμ. με μεγάλο κήπο Άνοιξη

ΚΑΤΑΣΤΗΜΑΤΑ
35 τ.μ. Καναδά
35 τ.μ. Φαληράκι
40 .τμ. Αναληψη
50 τ.μ. Ιαλυσός
55 τ.μ. Λεωφ. Ρόδου-Λίνδου
55 τ.μ. γραφειο Σοφ. Βενιζέλου
70 τ.μ. Ιαλυσός
90 τ.μ. Ροδίνι
100 τ.μ. Σωτήρος
150 τ.μ. Χαραλάμπου Μόσχου

ΟΙΚΟΠΕΔΑ
350 τ.μ. Σ.Δ. (0,4) Ιαλυσός
555 τ.μ. Ροδίνι (Σ.Δ. 0,8)
850 τ.μ. με άδεια οικοδομής Πευκους
1.050 τ.μ. Κοσκινου και 1.100 τ.μ. Αφαντου

ΔΙΑΘΕΤΟΥΜΕ ΠΕΡΙΣΣΟΤΕΡΑ ΑΚΙΝΗΤΑ ΠΡΟΣ ΠΩΛΗΣΗ ΕΚΤΟΣ ΑΠΟ ΤΑ ΑΝΑΓΡΑΦΟΜΕΝΑ
ΥΠΕΥΘΥΝΟΙ ΓΙΩΡΓΟΣ ΧΑΡΔΑΛΙΑΣ-ΛΟΥΚΑΣ ΚΑΡΑΝΙΚΗΣ
ΕΘΝ. ΜΑΚΑΡΙΟΥ 45 ΣΤΟΑ ΡΟΙΚΟΥ 2ος ΟΡΟΦΟΣ
ΤΗΛ. 21003 ΚΙΝ. 094/532735

ΤΟ ΞΕΝΟΔΟΧΕΙΟΝ ΠΟΛΥΤΕΛΕΙΑΣ
RODOS PALLADIUM
ΖΗΤΑ
Προσωπικό όλων των ειδικοτήτων για την στελέχωση όλων των τμημάτων που να γνωρίζουν Γερμανικά, Αγγλικά. Τυχόν προϋπηρεσία σε ξενοδοχείο πολυτελείας θα ληφθεί σοβαρά υπ' όψιν. Αποστείλατε πλήρες βιογραφικό μαζί με μια πρόσφατη φωτογραφία στην διεύθυνση RODOS PALLADIUM.
Τ.Θ. 180 ΡΟΔΟΣ

ΝΕΕΣ ΠΡΟΤΑΣΕΙΣ και καλό χειμώνα! ΟΠΩΣ:
1. **Γκαρσονιέρα, κέντρο,** 2 ορ., 45 τ.μ. άσανσέρ, θερμ. κλπ. **10 εκ.**
2. **Διαμ. οδ. ΚΑΝΑΔΑ,** ρετιρέ, 85 τ.μ. ωραιότατο **18 εκ.**
3. **Κατάστημα** στο τέλος της Σωκράτους, ισόγειο 54 τ.μ. και όροφος 63 τ.μ. με οικόπεδο-κήπος 300 τ.μ. μόνο 75.000.000.
4. **Οικοπ., Παλ. Πόλη,** 1500 τ.μ. με 2 ορ. οικοδ. 12 δωμ. **ΜΟΝΟ 45 εκ.**
5. **Οικόπεδο** στην Ιξιά/ΑΝΟΙΞΗ 500 τ.μ.Χ2 με άδεια οικοδομής πληρωμένη και φανταστικά σχέδια για 2 βίλες των 200 τ.μ. η κάθε μία με υπόγειο και γκαράζ μόνο 20.000.000 έκαστη.
6. **Οικοπ., ΙΑΛΥΣΟ,** εντ. σχεδίου, 1η θέση, 2Χ350/358/347 τ.μ. ΣΔ 0,40 **10 εκ.**
7. **Οικοπ., ΑΣΓΟΥΡΟΥ,** 9345 τ.μ., φαντ. θέα, μεγ. πρόσοψη, εντ. ζώνης **ΣΔ 10%, 8 χιλ/τ.μ.**
8. **Οικοπ., ΜΑΡΙΤΣΑ** σε λόφο 9000 τ.μ. θέα την θάλασσα **ΜΟΝΟ 23 εκ.**
9. **Μεζονέτα, ΚΟΣΚΙΝΟΥ,** σε μαρμαροσοβά, 170 τ.μ., 3όροφη, **25 εκ.**
10. **Μεζ. ΚΟΣΚΙΝΟΥ,** έτοιμη, super-lux, 210 τ.μ. με όλες τις ηλεκτρ./συσκευές, παρκινγκ, μεγάλος κήπος **50 εκ.**
11. **ΒΙΛΑ, ΚΟΣΚΙΝΟΥ,** σχεδόν έτοιμη, 555 τ.μ. **70 εκ.**
12. **Γκαρσονιέρα** στην Αθήνα 2 δωματίων, πλήρως εξοπλισμένη με τηλέφωνο και θέρμανση ιδανικό για φοιτητές. Περιοχή Καλλιθέα, κοντά στον ηλεκτρικό σταθμό. Τιμή 10.000.000 δρχ.
13. **Γκαράζι, ΑΘΗΝΑ/ΦΙΛΑΔΕΛ.** δδ. Δεκέλειας, 900 τ.μ.+480 τ.μ. **ΜΕΓ. ΕΥΚΑΙΡΙΑ**
14. **Αγρόκτημα/ΤΣΑΪΡΙ,** 80 στρ. αποθ. 300 τ.μ. & 400 καρπ. δένδρα **ΜΟΝΟ 120 εκ.**
15. **ΞΕΝΟΔΟΧΕΙΟ, ΘΟΛΟ,** 80 κλ., 12 στρ. οικοπ., πισίνα, τένις ολόκαθαρο από χρέη **ΤΩΡΑ 180 εκ.**
16. **Οικόπεδο** στο Άνω Ροδίνι, 1000 τ.μ. εντός σχεδίου συντ. δόμησης 0,40 γωνιακό σε 2 δρόμους με μεγάλη πρόσοψη και στους 2 δρόμους με φανταστική θέα. Τιμή 47.000.000 ΜΟΝΟ. βέβαια από το

ΜΕΣΙΤΙΚΟ ΓΡΑΦΕΙΟ
ΜΑΡΙΟΣ ΒΙΤΖΗΛΑΙΟΣ
με τα τηλέφωνα άμεσης εξυπηρέτησης **0241/24900 & 25545, ΦΑΞ 25544!**
ΣΤΟΧΟΣ: ΚΑΝΕΙΣ ΣΤΗΝ ΛΩΔΕΚΑΝΗΣΟ ΧΩΡΙΣ ΣΤΕΓΗ!

ΚΤΗΜΑΤΟΜΕΣΙΤΙΚΟ ΓΡΑΦΕΙΟ ΒΑΖΟΥΚΟΥ ΑΙΚ.
ΠΡΟΣΦΟΡΕΣ ΣΕ ΕΤΟΙΜΟΠΑΡΑΔΟΤΕΣ ΜΟΝΟΚΑΤΟΙΚΙΕΣ
1. Δυόροφο παλιό με αυλή 68 τ.μ. Αγ. Γεωργίου .. 15.000.000
2. 2 σπιτάκια συν 75 τ.μ. στην Άνοιξη Ιξιά (Παλιό) με 300 μ. οικ. 23.000.000
3. 80 τ.μ. με 40 τ.μ. (σπίτι εξτρά) πανταχόθεν ελεύθερο με αυλή στον Αγ. Νικόλαο 20.000.000
4. 125 τ.μ. 2 σπίτια με οικοπ. 252 τ.μ. Μητρόπολη 30.000.000
5. 100 τ.μ. καινούργια (3 ετών) στα Κοσκινού σε 2 στρ. 50.000.000
6. 130 τ.μ. δυόροφη πανταχόθεν ελεύθερη στην Ιξιά.....33.000.000 σε 300 μ. οικόπεδο
7. 135 τ. (καινούργια-ετοιμ/τη) στα Κοσκινού..... .....40.000.000
8. 230 τ.μ. δυόροφη στην Παστίδα.....30.000.000
9. 185 τ.μ. στο Τσαΐρι σε 6.200 οικ. (η μισή τελειωμένη) 45.000.000
10. 300 τ.μ. στους Αγ. Αναργύρους (παραδοσιακό).....35.000.000
11. 334 τ.μ. σε 1.000 οικ. (καινούργια) Κοσκινού 60.000.000
12. 400 τ.μ. στους Τρεις (καινούργια) σε 4 στρ. οικ. 100.000.000
13. 555 τ.μ. στα Κοσκινού ..80.000.000 σε 2 στρ οικ.
14. 230 τ.μ. στη Λάρδο σε 4 στρ. οικ. ..80.000.000

Πληρ. κ. Γιάννη και κ. Ρένα τηλ. 22943-28838
Διευθ. Δημ. Θεοδωράκη 3, ΤΚ 85100 ΡΟΔΟΣ

ΠΩΛΟΥΝΤΑΙ ΤΑ ΑΚΟΛΟΥΘΑ
ΔΙΑΜΕΡΙΣΜΑΤΑ

Α) 2άρια με ένα υπνοδωμάτιο
1. 57 τ.μ. στην Ιξιά αξίας 8.500.000
2. 42 τ.μ. στη Ψαροπούλα
3. 50 τ.μ. στην Αναληψη
4. 47 τ.μ. Ιαλυσός
5. 34 τ.μ., 40 τ.μ., στην Ιαλυσό και Ιξιά

Β) 3άρια (2 υπνοδωμάτια)
1. 72 τ.μ. στην Αγία Αναστασία
2. 90 τ.μ. πλησίον Άννης Μαρίας
3. 88 τ.μ. επί της Ατταβύρου-Ροδίνι
4. 87 τ.μ. Άνω Ροδίνι
5. 90 τ.μ. στους καθηγητές
6. 87 τ.μ. πλησίον της οδού Κων. Υδραίου αξία 16 εκ.
7. 80 τ.μ. επί της Μεγ. Κωνσταντίνου αξίας 18 εκ.
8. 90 τ.μ. στους Δασκάλους αξίας 20 εκ.
9. 81 τ.μ. επί της Πειραιως
10. 76 τ.μ. στάση Παρασκευά-Ιαλυσός αξία 17 εκ.
11. 100 τ.μ. επί της Λεωφ. Ελευθερίας αξίας 16 εκ.

4άρια (3 υπνοδωμάτια)
1. 117 τ.μ. πλησίον της Μιχ. Πετρίδη-Μόντε Σιθ
2. 125 τ.μ. ισόγειο με αυλή, γκαράζ-Αναληψη
3. 120 τ.μ. επί της Κων. Υδραίου
4. 118 τ.μ. Άνω Ροδίνι-Ισόγειο
5. 118 τ.μ. επί της Ατταβύρου
6. 117 τ.μ. πλησίον της Κοδρικτώνος
7. 93 τ.μ. επί της Πειραιως
8. 100 τ.μ., ισόγειο, 1ος όροφος-Πειραιώς
9. 150 τ.μ. επί της Χειμάρας
10. 106 τ.μ. επί της Κέννεντυ με γκαράζ
11. 145 τ.μ. παραλία Ιαλυσού
12. 130 τ.μ. επί της Παπαλουκά

Δεκτά δάνεια όλων των ταμείων και οργανισμών.
Πληροφορίες κ. Εμμ. Κρανίδη ώρες γραφείου
Τηλ. 094-347405, 27082, 26476, Fax: 27101
Αμερικής 50-Β' όροφος

AVIS RENT A CAR
ΠΩΛΟΥΝΤΑΙ
Από την AVIS rent a car αυτοκίνητα σε άριστη κατάσταση και με ευκολίες πληρωμής.

FIAT PUNTO 55 S	1996
FIAT PUNTO CABRIO	1996
FIAT BRAVA 1.4 A/C	1996
OPEL CORSA 1.2	1996
OPEL ASTRA 1.4 A/C	1996
NISSAN MICRA 1.0	1995
SUZUKI SAMURAI 1.3	1995

Για πληροφορίες καλέστε στο τηλέφωνο *91700*

ΜΕΤΑΧΕΙΡΙΣΜΕΝΑ ΔΙΚΥΚΛΑ ΑΠΟ 90.000
ΣΕ ΚΑΛΗ ΚΑΤΑΣΤΑΣΗ
ΑΒΕΤΕ Κ. ΚΩΣΤΑΡΙΔΗΣ
ΚΑΝΑΔΑ 12–ΤΗΛ. 22157

**ΕΛΕΝ

Για βιασμό 45χρονης κατηγορείται ένας 37χρονος Ροδίτης!

Συνέχεια από τησελ. 3

Με τον βιασμό της και περιέγραψε τον βιαστή της.

Με βάση τα χαρακτηριστικά που έδωσε η παθούσα και μετά από εμπεριστατωμένη έρευνα οι αστυνομικοί εντόπισαν χθες στις 11 το πρωί και συνέλαβαν τον Μπαλασίνα και τον προσήγαγαν στην υπηρεσία όπου αναγνωρίστηκε από την Φινλανδέζα.

Ο ιδιος εξεταζόμενος ισχυρίστηκε ότι ήταν μεθυσμένος και δεν θυμάται τίποτα από αυτά που τον κατηγορεί η 45χρονη.

Σε βάρος του Μπαλασίνα εκκρεμούν τρεις καταδικαστικές αποφάσεις, δύο του Τριμελούς Πλημμελειοδικείου και μία του Μονομελούς με συνολική ποινή φυλάκισης 30 μηνών και χρηματική 100.000 δραχμών.

Ο δράστης οδηγήθηκε χθες το απόγευμα στον αντεισαγγελέα κ. Χρήστο Μπαρδάκη , ο οποίος του άσκησε ποινική δίωξη για βιασμό και τον παρέπεμψε στην ανακρίτρια κ. Μαίρη Γκουρογιάννη για να απολογηθεί.

Λεωφορεία για τους δημόσιους υπαλλήλους

Λεωφορεία, με σκοπό την εξυπηρέτηση των δημοσίων υπαλλήλων, αποφάσισε να δρομολογήσει η δημοτική επιχείρηση συγκοινωνιών ΡΟΔΑ.

Ήδη από την 1η Οκτωβρίου, δρομολόγησε λεωφορείο για την εξυπηρέτηση των δημοσίων υπαλλήλων που βρίσκονται στο συγκρότημα του Ζέφυρου, ενώ σκοπεύει να δρομολογήσει και άλλο, με σημείο αναφοράς τα σχολεία της Ακαδημίας.

Με αφορμή τις πρωτοβουλίες αυτές, η δημοτική επιχείρηση έστειλε στις δημόσιες υπηρεσίες το παρακάτω έγγραφο:

«Μέσα στα πλαίσια της εξυπηρέτησής σας, καθώς και των πολιτών που επισκέπτονται καθημερινά τις υπηρεσίες, η "ΡΟΔΑ" δρομολογεί λεωφορεία από την 1.10.1997, τα οποία θα συνδέουν τον χώρο εργασίας σας με τις διάφορες συνοικίες, καθώς και με το κέντρο της πόλης (Μαντράκι).

Οι διαδρομές που θα εκτελούν τα λεωφορεία καθώς και οι ώρες διέλευσης από την πολυκατοικία όπου στεγάζονται οι Δημόσιες Υπηρεσίες, αναγράφονται στον πίνακα που τοποθετήσαμε στην είσοδο της πολυκατοικίας. Πέραν όμως από τα δρομολόγια αυτά, δοκιμαστικά η "ΡΟΔΑ" θα δρομολογήσει και ένα άλλο λεωφορείο που θα εξυπηρετεί όσους εργαζόμενους θα ήθελαν να παραλάβουν τα παιδιά τους από το σχολείο και ειδικά από το συγκρότημα της πρώην Ακαδημίας. Το λεωφορείο αυτό θα αναχωρεί από την πολυκατοικία στις 12.45 και θα εκτελεί την εξής διαδρομή"

Πολυκατοικία-Άγιος Νικόλαος-Κόβα-Κολώνα-Πλατεία Κυπρου-Ακαδημία-Ψαροπούλα-Μπελβεντέρε-Παπαλουκά-Ορφανοτροφείο Θηλέων-Θεμιστοκλέους Σοφούλη-Άγιος Ιωάννης-Μεγάλου Κων/νου-Άννης Μαρίας-Δενδρινού-Άγιος Δημήτριος-Ζέφυρος-Πολυκατοικία.

Μετά τις δικές μας προσπάθειες, για τη δική σας εξυπηρέτηση, θέλουμε να πιστεύουμε ότι θα ανταποκριθείτε στο κάλεσμά μας, ώστε να χρησιμοποιήσετε το λεωφορείο αντί των Ι.Χ. οχημάτων σας, γιατί έτσι:

1) Στηρίζετε τη Δημοτική Επιχείρηση Συγκοινωνιών του Δήμου Ρόδου.

2) Συμβάλλετε στην άμβλυνση του κυκλοφοριακού προβλήματος και

3) Θα εξαρτηθεί από τη δική σας ζήτηση, εάν θα παραμείνει, καθ' όλη τη διάρκεια της σχολικής περιόδου, το επί πλέον δρομολόγιο για τα παιδιά σας, που είναι μαθητές και το οποίο είναι δοκιμαστικό.

Για κάθε διευκρίνιση, θα είναι στη διάθεσή σας, ο Διευθυντής της Επιχείρησης και ο προϊστάμενος της Κίνησης, στα τηλέφωνα 36370 και 24129 και στο fax 27462

Ο Πρόεδρος του Δ.Σ.
Γιάννης Τσιγάρος
Ο Διευθυντής
Παν. Καστρουνής»

Οι Τούρκοι θέλουν το μισό Αιγαίο

Συνέχεια από τη σελ. 3

ροντας ότι στον Τούρκο πρωθυπουργό εστάλη η προσκλητήρια επιστολή και στο μεταξύ δεν υπήρξε άλλη η οποία θα ανακαλούσε την πρωτη.

Σε ερώτηση αν στη συνάντηση της Κρήτης θα μετέχει και ο ΓΓ του ΝΑΤΟ Χαβιέ Σολάνα ο εκπρόσωπος απάντησε ότι δεν προβλέπεται κάτι τέτοιο και διατύπωσε την άποψη ότι είναι δύσκολο να προκύψει εκτάκτως μια τέτοια συμμετοχή. Και υπενθύμισε ότι η συνάντηση της Κρήτης δεν είναι διμερής αλλά πολυμερής και στην οποία θα πάρουν μέρος όλες οι βαλκανικές χωρες και θα συζητήσουν θέματα για τη μεταξύ τους συνεργασία.

Εξάλλου ο κ. Ρέππας επιφυλάχθηκε ν' απαντήσει σχετικά με το τι θα συζητηθεί στη συνάντηση των πρεσβευτών Ελλάδας και Τουρκίας στο ΝΑΤΟ με το ΓΓ της Συμμαχίας τονίζοντας ότι η κυβέρνηση θα αναμένει τη συνάντηση προκειμένου να τοποθετηθεί στα θέματα που εκεί θα τεθούν χαρακτηρίζοντας ταυτόχρονα πρόωρο οτιδήποτε άλλο για την ωρα.

Οι αλλαγές στο ΝΑΤΟ καθώς και η συνεργασία των Ευρωπαϊκών χωρών στο πλαίσιο των επιτρόπων ελέγχου των εξοπλιστικών συστημάτων, εξετάσθηκαν σε σύσκεψη στο υπουργείο Εθνικής Άμυνας υπό την προεδρία του υπουργού Άκη Τσοχατζόπουλου και με τη συμμετοχή του υφυπουργού Εξωτερικών κ. Γιάννου Κρανιδιώτη με στόχο τον καλύτερο συντονισμό των δυο υπουργείων, ενόψει των κρίσιμων συναντήσεων των υπουργών Άμυνας και Εξωτερικών σε επίπεδο ΝΑΤΟ, ΔΕΕ και ΟΑΣΕ.

Απαντώντας σε ερώτηση για τα μέτρα οικοδόμησης εμπιστοσύνης μεταξύ Ελλάδος και Τουρκίας ενόψει και της σύμφωνα με πληροφορίες επικείμενης συνάντησης του γενικού γραμματέα του ΝΑΤΟ με τους αντιπρόσωπους των δύο χωρών στις Βρυξέλλες, την Παρασκευή, ο υπουργός Εθνικής Άμυνας παρατήρησε ότι πρόκειται για συνέχιση του διαλόγου που διακόπηκε το καλοκαίρι, λόγω της άρνησης της Τουρκίας στις προτάσεις που είχε καταθέσει η ελληνική πλευρά. Ο κ.Τσοχατζόπουλος, επανέλαβε ότι η χώρα μας εμμένει στη συμφωνία Παπούλια-Γιλμάζ, για την εξομάλυνση των ελληνοτουρκικών σχέσεων.

Όσον αφορά στις νέες προτάσεις που φέρεται να προωθεί ο γενικός γραμματέας του ΝΑΤΟ, ο κ.Τσοχατζόπουλος, διευκρίνισε ότι θα αναμένουμε να κατατεθούν για να πάρουμε συνολικά θέση.

Η Ελλάδα επανέλαβε έχει καθαρή και σαφή άποψη. Ο κ.Τσοχατζόπουλος κλήθηκε να σχολιάσει τις δηλώσεις του Τούρκου υπουργού Προεδρίας Σουκρού Γκουρέλ, στην εφημερίδα "Πρωινη" της Νέας Υόρκης, με τις οποίες έκανε λόγο για νησιά και βραχονησίδες που δεν έχουν ταυτότητα και ζητά να "μοιραστούμε το Αιγαίο".

Ο υπουργός Εθνικής Άμυνας αφού επανέλαβε ότι κατά καιρους η τουρκική ηγεσία εκφράζει κρυφές επιθυμίες που δεν χρειάζεται να ασχοληθεί κανείς, τόνισε χαρακτηριστικά: "Πρόκειται για ξαναζεσταμένο φαγητό που δεν έχει σχέση με την πραγματικότητα και επιβεβαιώνει την Τουρκία ως διεθνή παράγοντα αποσταθεροποίησης στην περιοχή". Το καθεστώς στο Αιγαίο, επανέλαβε είναι ξεκάθαρο και κάλεσε εκ νέου την Τούρκια να σεβαστεί τις υφιστάμενες διεθνείς συνθήκες και το Διεθνές Δίκαιο.

Στη σύσκεψη συμμετείχαν επίσης ο υφυπουργός Εθνικής Άμυνας Δημήτρης Αποστολάκης, ο Αρχηγός ΓΕΕΘΑ, πτέραρχος Αθαν.Τζογάνης και υπηρεσιακοί παράγοντες των δύο υπουργείων.

Η Ν.Δ.

Με αφορμή τις δηλώσεις του Τούρκου υπουργου προεδρίας Σ.Γκιουρέλ ο οποίος ουσιαστικά έκανε λόγο για μοίρασμα του Αιγαίου,η ΝΔ με ανακοίνωση της καλεί την κυβέρνηση να απευθύνει σαφές μήνυμα προς κάθε κατεύθυνση, ότι η εδαφική ακεραιότητα και τα κυριαρχικά δικαιώματα της χώρας είναι αδιαπραγμάτευτα.

Κατά τη ΝΔ, "το ετεροβαρές και προβληματικό κείμενο αρχών της Μαδρίτης και η πολιτική των υποχωρήσεων ,κάθε άλλο παρά συγκράτησαν την τουρκική προκλητικότητα,ενώ κατέδειξαν και την λανθασμένη στρατηγική που ακολουθείται στο θέμα αυτό"

Από την 1η Νοεμβρίου το νέο χειμερινό ωράριο στη Ρόδο

Συνέχεια από τη σελ. 3

εξυπηρετεί τόσο τους καταναλωτές, όσο και τους ιδιοκτήτες και το προσωπικό των εμπορικών επιχειρήσεων της Ρόδου.

Θα πρέπει να σημειώσουμε ότι εκτός από τις τρεις ημιαργίες που θα ισχύουν εβδομαδιαίως θα αλλάξουν και οι ώρες λειτουργίας των καταστημάτων αφού από τις 26 Οκτωβρίου θα ισχύει η χειμερινή ωρα.

- Να σημειώσουμε ακόμη ότι το ωράριο που προτείνει ο Εμπορικός Σύλλογος είναι προαιρετικό, αλλά συνήθως τηρείται "ευλαβώς" από τους εμπόρους, οι οποίοι άλλωστε δεν έχουν... αντικείμενο κατά τους χειμερινούς μήνες.

Μπαράζ συλλήψεων "φυγάδων"

Συνέχεια από τη σελ. 3

νησιά μας. Και αυτό το γνωρίζουν πολύ καλά οι τουρκικές αρχές που δεν παίρνουν τα μέτρα που πρέπει.

Εκείνο που πρέπει να τονισθεί είναι ότι οι ελληνικές αρχές που γνωρίζουν την κατάσταση, βρίσκονται σε επιφυλακή. Δυστυχώς όμως με τα μέσα που υπάρχουν δεν είναι δυνατόν να αντιμετωπισθεί το πρόβλημα.

Κυνηγοί: Προσοχή!

Συνέχεια από τη σελ. 3

ταοχεθεί.

Δεδομένου ότι η κυνηγετική περίοδος βρίσκεται σε πλήρη εξέλιξη, ο κ. Ζώχος ζητά από τους κυνηγούς του νησιού μας να επιδείξουν ιδιαίτερη προσοχή στα ζητήματα αυτά, για να αποφευχθούν οι δυσάρεστες παρενέργειες.

Συνεχίζεται το "σήριαλ" με το πρακτορείο που πτώχευσε

Συνέχεια από την σελ. 3

προκειμένου να ενημερώσει τους πελάτες του πτωχεύσαντος πρακατόχου που θα ήθελαν να εξασφαλίσουν την επιστροφή τους στην πατρίδα τους.

Το πλήρες κείμενο του χθεσινού δημοσιεύματος της Σουηδικής Εφημερίδας Dagons Nyheter έχει ως εξής:

«Η ηγεσία του τουριστικού γραφείου Express resor έχει αποφασίσει να κηρύξει πτώχευση σήμερα τόσο του Γραφείου όσο και της ιδιόκτητης αεροπορικής εταιρίας SUNWAYS.

Ο Διευθυντής ELGIN GULMEZ δήλωσε στην εφημερίδα μας ότι δεν μπορούμε να συνεχίσουμε διότι δεν έχουμε αεροπλάνα αφότου η (Σουηδική) Υπηρεσία Πολιτικής Αεροπορίας μας αφαίρεσε την άδεια πτήσεων. Ο BO SEHLBERG, εκδότης του τουριστικού εντύπου "Flygrevyn", δήλωσε ότι τώρα που το Express resor το οποίο κάλυπτε το 15% της αγοράς χρεωκοπεί, θα έχει σαν συνέπεια την αύξηση των τιμών. Όταν το Express resor εξαφανισθεί από την αγορά μειώνεται ο ανταγωνισμός και η δυναμικότητα της αγοράς επαρκεί για τα εναπομείναντα τουριστικά Γραφεία τα οποία θα αυξήσουν τις τιμές στα ταξίδια για τη χειμερινή περιοδο.

Συνεχίζεται η προσπάθεια μεταφοράς στη Σουηδία των περίπου 5.000 τουριστών που βρίσκονται ακόμα στην Τουρκία και στην Ελλάδα. Η κυρία Keratia Bjorkholm υπευθυνη της Κρατικής Υπηρεσίας η οποία καλύπτει την εγγύηση επιστροφών των τουριστών σε περιπτώσεις χρεοκοπίας δήλωσε ότι ψάχνουν για θέσεις στα αεροπλάνα για να μεταφέρουν τους Σουηδούς που βρίσκονται ακόμα στην Τουρκία και Ελλάδα.

Ο αριθμός αυτών είναι πολύ μεγαλύτερος από αυτόν που έδωσε αρχικά ο Διευθυντής του Express resor Engin Golmez.

Υπολοίπεται να εξασφαλισθεί αριθμός θέσεων στα αεροπλάνα για τη μεταφορά μερικών εκατοντάδων προσώπων αρκεί να αποδεχθούν ότι θα ταξιδέψουν νύχτα.

Στην περίπτωση αυτή η αεροπορική εταιρία TRANSWEDE θα αναλάβει το έργο.

Σύμφωνα με δηλώσεις του διευθυντή Engin Gulmez αποκλειστικά υπεύθυνη για την μη μεταφορά των τουριστών από την Τουρκία και Ελλάδα είναι η Υπηρεσία Πολιτικής Αεροπορίας.

Δεν είχαμε κανένα τεχνικό πρόβλημα και η άρνηση τουρκικών τραπεζών να μας ενισχύσουν με περισσότερα χρήματα οφείλεται φυσικά στο γεγονός ότι οι σουηδικές αρχές μας αφαίρεσαν την άδεια πτήσης.

Ο ειδικός σε θέματα τουρισμού Bo Sebiberg θεωρεί απαραίτητο ότι η κακή οικονομική κατάσταση της αεροπορικής εταιρείας Sunways δεν αφηνε άλλα περιθώρια στην Υπηρεσία Πολιτικής Αεροπορίας.

Η κακή οικονομία δημιουργεί τεχνικά προβλήματα. Η οικονομία επηρεάζει την ασφάλεια των πτήσεων.

Οι τιμές του Expres sresor και Sunways ήταν κάτω του κόστους, συμπλήρωσε ο Bo Sebiberg».

Φωτογραφική έκθεση με θέμα τη Βυζαντινή και Παγκόσμια κληρονομιά

Συνέχεια από την σελ. 3

χει επικυρωθεί με νόμο και από τη χώρα μας, μεμονωμένα μνημεία ή μνημειακά σύνολα, κτίρια και σύνολα έργων, τα οποία έχουν παγκόσμια αξία από ιστορική, καλλιτεχνική ή επιστημονική άποψη, καθώς και έργα του ανθρώπου, μνημεία της φύσης ή συνδυασμός έργων του ανθρώπου και της φύσης, που είναι αναγκαίο να διατηρηθούν τόσο από επιστημονική όσο και αισθητική άποψη.

Από τη χώρα μας, όσον αφορά στη βυζαντινή κληρονομιά, έχουν μέχρι σήμερα συμπεριληφθεί στον κατάλογο της Παγκόσμιας Κληρονομιάς έξι ενότητες μνημείων, που παρουσιάζονται και στην έκθεση αυτή. Πρόκειται για τα εξής μνημεία:

• Παλαιοχριστιανικά και Βυζαντινά Μνημεία της Θεσσαλονίκης, μιας πόλης που υπήρξε καίριος σταθμός στην πορεία της Εγνατίας οδού ανάμεσα στην Ανατολή και τη Δύση, πλούσιας σε ιστορικό παρελθόν και μνημεία, που διατήρησε τη σπουδαιότητα της μέχρι σήμερα. Τα μνημεία της Θεσσαλονίκης ενεγράφησαν στον κατάλογο το 1988.

• Οι τρεις μεσοβυζαντινές Μονές (η μονή Οσίου Λουκά, η Νέα Μονή της Χίου και η μονή Δαφνίου) ενεγράφησαν στον κατάλογο το 1990. Τα καθολικά των μοναστηριών αυτών, που ανήκουν σε κοινό αρχιτεκτονικό τύπο-τον οκταγωνικό-και διασώζουν εξαιρετικής τέχνης ψηφιδωτό διάκοσμο απετέλεσαν πρότυπο για μια σειρά μνημείων του 11ου αιώνα.

• Ο Μυστράς, η πολιτεία που απετέλεσε ένα ιδιαίτερα σημαντικό πνευματικό και καλλιτεχνικό κέντρο του Βυζαντίου, είναι μνημείο της Παγκόσμιας Κληρονομιάς από το 1989.

• Τα Μετέωρα, η μεγαλύτερη διατηρουμενη μοναστική πολιτεία, του Ελλαδικού χώρου, μετά το Άγιο Όρος, ανήκουν από το 1988 στον κατάλογο της ΟΥΝΕΣΚΟ ως πολιτιστικό και φυσικό αγαθό.

• Το Άγιο Όρος, είναι παγκόσμια πολιτιστικό και φυσικό αγαθό επίσης από το 1988. Το σύνολο των 24 μοναστηρίων, με τους αμέτρητους θησαυρούς και έργα τέχνης, ακολούθησε την πολυκύμαντη πορεία της Βυζαντινής αυτοκρατορίας και κατόρθωσε να επιβιώσει συνεχίζοντας την πνευματική του πορεία μέχρι σήμερα.

• Η Μεσαιωνική πόλη της Ρόδου, μια πόλη με σημαντική ιστορική διαδρομή, στην οποία διατηρείται ένα πλήθος μνημείων διαφορετικών εποχών, καταχωρήθηκε στα μνημεία της Παγκόσμιας Κληρονομιάς το 1988.

Η έκθεση θα εγκαινιαστεί με τη συνεργασία της 4ης Εφορείας Βυζαντινών Αρχαιοτήτων στη Ρόδο (Παλάτι του Μεγάλου Μαγίστρου), στις 11 Οκτωβρίου 1997 και θα περιλαμβάνει εκτός από σύγχρονες φωτογραφίες, και παλαιό φωτογραφικό υλικό (χαρακτικά, λιθογραφίες, ιστορικές φωτογραφίες).

Σκοπό έχει την προβολή των παραπάνω μνημείων ως αναπόσπαστων μερών της Παγκόσμιας Κληρονομιάς, τη συνειδητοποίηση της σημασίας τους και την ευαισθητοποίηση του κοινού σε σχέση με τα μνημεία αυτά. Ένας καλαίσθητος κατάλογος με κείμενα και φωτογραφίες θα εκδοθεί με την ευκαιρία της έκθεσης σε τρεις γλώσσες (ελληνικά, γαλλικά, αγγλικά).

Μετά τη Ρόδο η έκθεση θα ταξιδέψει στη Σπάρτη (Νοέμβριος-Δεκέμβριος 1997), στα Τρίκαλα (Ιανουάριος 1998), στη Θεσσαλονίκη (Φεβρουάριος-Μάρτιος 1998), στη Χίο (Απρίλιος-Μαίος 1998) και ενδέχεται να παρουσιαστεί και σε άλλες ελληνικές πόλεις.

Το ΕΒΕΔ εντάχθηκε στο Ευρωπαϊκό Κέντρο Πληροφόρησης για τα ΜΜΕ

Συνέχεια από τη σελ. 3

του ΕΒΕΔ θα λειτουργήσει και σχετικό γραφείο το οποίο θα δίνει συγκεκριμένες πληροφορίες πάσης φύσεως στους επιχειρηματίες της περιοχής μας και θα τους φέρνει σε απευθείας επαφή με εκπροσώπους αντίστοιχων Ευρωπαικών επιχειρήσεων.

Η έδρα του δικτυου θα βρίσκεται στη Ρόδο και θα καλύπτει τις ανάγκες της Δωδεκανήσου και των Κυκλάδων. Τα οφέλη που θα προκύψουν από την ένταξη του Επιμελητηρίου μας στο δικτυο αυτό, είναι πολλά και συγκεκριμένα:

- Οι επιχειρηματίες όποια κι αν είναι η δραστηριότητά τους, αλλά κι οι τοπικοί φορείς θα έχουν την έγκυρη και έγκαιρη ενημέρωση σχετικά με τις δραστηριότητες και τα διάφορα προγράμματα της Ευρωπαϊκής Ενωσης.

- Με την προσβαση στις κοινοτικές τράπεζες πληροφοριών, θα έχουν την δυνατότητα να πληροφορηθούν για την κοινοτική νομοθεσία, φορολογία, κοινοτικά προγράμματα, κοινοτικές ενισχύσεις, από την έναρξη της επιχειρηματικής τους δραστηριότητας αλλά και στην συνέχεια.

- Η έγκυρη πληροφόρηση θα αποτελέσει το όπλο για την αύξηση της ανταγωνιστικότητας των επιχειρήσεων, αλλά και εφόδιο για την ανάληψη επιχειρηματικής δραστηριότητας.

- Θα αυξηθεί επίσης η συμμετοχή σε κοινοτικά προγράμματα τόσο των επιχειρήσεων, όσο και των τοπικών φορέων.

-Οι επιχειρηματίες και οι φορείς, θα έχουν την δυνατότητα μέσω του κέντρου να μεταφέρουν και να προωθήσουν προς την κοινότητα, θέματα τοπικού ενδιαφέροντος που τους απασχολουν και έχουν σχέση με τις κοινοτικές ρυθμίσεις.

ΤΕΧΝΙΚΗ ΕΠΑΓΓΕΛΜΑΤΙΚΗ ΣΧΟΛΗ ΚΟΜΜΩΤΙΚΗΣ (Τ.Ε.Σ.)

Αναγνωρισμένη από το κράτος

ΔΙΟΝΥΣΙΑ ΚΩΒΑΙΟΥ-ΦΑΙΝΕΚΟΥ

3ο χιλ. Ρόδου-Λίνδου (Δίπλα στη ΒΑΚΑΡ)

Φ.Ε.Κ. 584/ΒΤ/93

ΑΡΧΙΣΑΝ ΟΙ ΕΓΓΡΑΦΕΣ ΠΡΟΛΑΒΕΤΕ!

Η ΜΟΝΑΔΙΚΗ ΣΧΟΛΗ ΣΤΗ ΔΩΔ/ΣΟ

Θέσεις περιορισμένες

☎ 68638-093647367

πλαισιο διαφημιστικη

Σκέφτεστε να βάλετε διαφήμιση στον Τοπικό Τύπο;

ΑΦΗΣΤΕ ΤΟ Σ' ΕΜΑΣ!

Υπεύθυνος: Απόκοτος Νίκος τηλ. 92770 - 95584

Πρακτορείο ΠΡΟΠΟ-ΛΟΤΤΟ-ΛΑΧΕΙΩΝ

ΤΑΣΟΣ ΛΥΡΙΣΤΗΣ

ΣΤ. ΚΩΤΙΑΔΗ 64 ΤΗΛ.: 36407, 27382

Η κλήρωση του Λαϊκού Λαχείου

	Σειρά	Στοιχείο	Αριθμός	Δραχμές
Μεγάλος Λαχνός	1η	Α	41110	Jackpot
Υπόλοιπα στοιχεία	1η	Β+Γ+Δ	41110	Jackpot
Β΄ Λαχνός τριδύμου	2η	Α-Δ	41110	Jackpot
Γ΄ Λαχνός τριδύμου	10η	Α-Δ	41110	Jackpot
Σε όλες τις άλλες σειρές			41110	10.000.000

Ο αριθμός 1007 κερδίζει 2.000.000

Ο αριθμός 16923 κερδίζει 1.000.000

Από 200.000 δρχ. κερδίζουν οι εξής αριθμοί:

3908	8154	12916	23668
29007	33050	35834	45705
50083	51802	56980	63867
68084	71233	76540	

Από 100.000 δρχ. κερδίζουν οι εξής αριθμοί:

2466	6712	11028	15740
19157	20789	25781	27235
30940	31117	37567	38886
43362	47117	53074	55087
59143	60815	62744	66301
73496	79414		

Από 80.000 δρχ. κερδίζουν οι εξής αριθμοί:

1154	5180	5961	9786
10417	12105	14108	17775
21336	24249	25000	26383
30209	31878	34252	36485
41860	50505	51097	51121
56299	58562	60034	62033
64788	65339	67463	72004
74988	75789		

Από 60.000 δρχ. κερδίζουν οι εξής αριθμοί:

976	1895	3077	4449
7463	8905	13777	14929
16491	17052	17304	18496
19908	23097	26302	26664
28055	29458	32589	33771
34923	36956	38118	39749
41100	42611	44113	44884
46496	48068	48789	49461
52593	53685	54376	55768
57751	61602	62955	63626
65890	66792	69005	70246
72785	74157	77251	78002
78733	79465		

Από 6.400 δρχ. κερδίζουν όλοι οι αριθμοί από το 41000 μέχρι το 41999.

Κερδίζουν επίσης από 3200 δρχ. όλοι οι αριθμοί που λήγουν σε 0.

Στην κλήρωση αυτή ευνοήθηκαν οι χιλιάδες 01 17 26 41 51 62.

Δεν ευνοήθηκαν οι χιλιάδες 22 40.

Τα κέρδη άνω των 100.000 φορολογούνται με 10%

ΚΕΡΔΗ ΤΡΙΔΥΜΟΥ ΛΑΧΝΟΥ

Κυκλοφόρησαν σειρές: 10

modellino

παιδικά ενδύματα - υποδήματα

RaMMer

MARASIL

meridian

SPRINTER.

diffusion pierre cardin Paris

mandarino

...αγάπη είναι...

να ντύνεις το παιδί σου με όμορφα επώνυμα ρούχα και παπούτσια.

...αγάπη είναι...

να προσφέρεις την αγάπη σου από το...

Παπούτσια από 18-39 Ρούχα από 0-16

modellino

Για το καλύτερο παιδικό ντύσιμο

Μεγ. Κωνσταντίνου 51. Τηλ. 36166

Πρόκληση για καλό φαγητό

Στο εστιατόριο - μεζεδοπωλείο

"Η Αρτέμιδα της Ψίνθου"

φτιάχνουμε ξεχωριστές νοστιμιές με πολύ μεράκι και αγνά υλικά. Πολλά και μοναδικά μεζεδάκια, το περίφημο σπιτικό ζυμωτό ψωμί, πατσά φούρνου, τον καπαμά, γίδα κοκκινιστή, γίδα βραστή, τα ντόπια κρέατα στα κάρβουνα, τις πρωτότυπες τηγανίτες μας, και πάντα τα ντόπια χύμα και εμφιαλωμένα κράσια.

πλαισιο

Εξυπηρέτηση και φιλικές τιμές.

Είμασιε σίγουροι ότι θα ευχαριστηθείτε.

Σαββατοκύριακα και εορτές ανοικτά από το μεσημέρι

Θα μας βρείτε στο 1ο χλμ. από Ψίνθο προς Αρχίπολη. Τηλ. 50003 - 50095

TOYOTA COROLLA

ΑΝ ΔΕΝ ΕΒΛΕΠΕ ΜΑΚΡΙΑ

ΔΕΝ ΘΑ ΗΤΑΝ

ΤΟ ΠΡΩΤΟ ΣΕ ΠΩΛΗΣΕΙΣ

ΑΥΤΟΚΙΝΗΤΟ ΣΤΟΝ ΚΟΣΜΟ

TOYOTA COROLLA. Το πρώτο σε πωλήσεις αυτοκίνητο στον κόσμο, άλλων των εποχών, είναι εδώ. Με σχεδιαστικά αντίληψη που εντυπωσιάζει. Με προδιαγραφές παθητικής και ενεργητικής ασφάλειας που υπερκαλύπτουν τα διεθνή standards. Με νέους πανίσχυρους κινητήρες που χαρίζουν συναρπαστικές στιγμές οδηγικής απόλαυσης.

TOYOTA COROLLA. Το αυτοκίνητο που βλέπει πάντα μακριά, είναι εδώ. Οδηγήστε το!

ΝΕΟ TOYOTA COROLLA. Πρώτο στον κόσμο. Πρώτο στην καρδιά σας!

Κυριαρχώντας στις απαιτητικές αγορές της Αμερικής, της Ευρώπης και της Ιαπωνίας, το TOYOTA COROLLA είναι παγκόσμιας πρωτοβουλίας πωλήσεων όλων των εποχών, με 23.500.000 αυτοκίνητα.

COROLLA

TOYOTA

Όσο το θέλω. Πάντα κοντά μου.

3t α.ε.β.ε.

6ο χλμ. Ρόδου - Λίνδου, 85100 Ρόδος

Τηλ: 68000 - 9, FAX: 68010, www.toyota.gr

Εμφανίζεται κατά τη διάρκεια της παιδικής και εφηβικής ηλικίας

Προλάβετε την σκολίωση με την παρατηρητικότητά σας

Πάρτε το παιδί σας στο γιατρό με τις πρώτες ενδείξεις

Η υγεία των παιδιών σας είναι σημαντική. Οποιοδήποτε πρόβλημα παρουσιαστεί στην παιδική και εφηβική ηλικία πρέπει να διαγνωστεί και να αντιμετωπιστεί έγκαιρα, έτσι ώστε να έχει υγιή εξέλιξη και πορεία ως ενήλικος.

Για το λόγο αυτό, η παρατηρητικότητα των γονέων πρέπει να είναι μεγάλη, ακόμη και για "ενδείξεις" που δεν παρουσιάζουν ενοχλήσεις στο παιδί, ώστε να παραπονείται σήμερα, αλλά θα είναι εμφανής και ίσως μη αναστρέψιμη στο μέλλον.

Η σκολίωση είναι μια "πάθηση" της σπονδυλικής στήλης, η οποία εμφανίζεται κατά τη διάρκεια της παιδικής και εφηβικής ηλικίας.

Σκολίωση είναι μια παρέκκλιση της σπονδυλικής στήλης προς τα πλάγια, που έχει αποτέλεσμα να χάσουν οι πλευρές τη συμμετρία τους. Μερικές φορές η σκολίωση είναι συγγενής ανωμαλία της σπονδυλικής στήλης, που παρέχει από τη γέννηση του παιδιού και άλλες φορές μπορεί να προκαλείται από κάποιο πρόβλημα που δημιουργείται κατά την ανάπτυξη, όπως είναι η παράλυση ή η αδυναμία των μυών της σπονδυλικής στήλης.

Στην εφηβεία

Στην εφηβεία, όμως, η σκολίωση μπορεί να παρουσιαστεί χωρίς φανερή αιτία σε ένα άτομο που τα προηγούμενα χρόνια ήταν φυσιολογικό.

Είναι σχεδόν 10 φορές πιο συχνή στα κορίτσια, από ότι στα αγόρια. Ακόμα κι αν η σκολίωση είναι μικρού βαθμού, θα πρέπει να αναφέρεται στο γιατρό. "Η έγκαιρη διάγνωση έχει σημασία, επειδή η παραμόρφωση μπορεί γρήγορα να γίνει μεγαλύτερη αν δεν αντιμετωπιστεί", επισημαίνουν οι γιατροί της Ιατρικής Εταιρείας Αθηνών. "Μπορεί, ακόμα, να δημιουργηθούν προβλήματα από τους πνεύμονες, με αποτέλεσμα να εμφανίζονται επαναλαμβανόμενες αναπνευστικές λοιμώξεις και δύσπνοια".

Ο γιατρός που θα εξετάσει το παιδί σας, θα ζητήσει πιθανόν από το παιδί, να σταθεί όρθιο, με ενωμένους αστραγάλους και να σκύψει προς τα εμπρός σε επίκυψη.

Εάν η παραμόρφωση οφείλεται σε σκολίωση, η ράχη θα εξακολουθήσει να είναι κυρτή, όταν το παιδί σκύβει. Στην περίπτωση αυτή, ο γιατρός θα παραπέμψει το παιδί σε ειδικό, που θα το εξετάζει σε τακτικά χρονικά διαστήματα για να παρακολουθεί την κατάσταση του.

Θεραπεία

Αν η σκολίωση οφείλεται σε κάποια ανωμαλία της σπονδυλικής στήλης, το βασικό πρόβλημα θα πρέπει να διαγνωστεί και να αντιμετωπιστεί.

Η σκολίωση, όμως, της εφηβείας είναι δύσκολο να θεραπευτεί.

Με τη φυσιοθεραπεία, θα γίνει προσπάθεια να βελτιωθεί η στάση του σώματος και να δυναμώσουν οι μύες της ράχης.

Αν δεν διορθωθεί η σκολίωση, ο έφηβος μπορεί να χρειαστεί να φορέσει ειδικό στήριγμα της σπονδυλικής στήλης, το οποίο τοποθετείται από ορθοπεδικό-χειρουργό, και που αν φορεθεί συνέχεια-επί ένα περίπου χρόνο-θα έχει σχεδόν πάντοτε ως αποτέλεσμα τον ευθειασμό της ράχης.

ΙΑΤΡΙΚΗ ΑΝΑΚΟΙΝΩΣΗ
Η ΙΑΤΡΟΣ
ΚΟΖΑ-ΠΑΠΑΟΙΚΟΝΟΜΟΥ ΤΡΙΑΝΤΑΦΥΛΛΙΑ
ΠΝΕΥΜΟΝΟΛΟΓΟΣ-ΦΥΜΑΤΙΟΛΟΓΟΣ
Δέχεται:
ΔΕΥΤΕΡΑ-ΠΑΡΑΣΚΕΥΗ στο ιατρείο της επί της οδού Βασ. Βουλγαροκτόνου 16Α
από 08.30-13.00
και 17.30-20.30
τηλ. 75403

ΙΑΤΡΙΚΗ ΑΝΑΚΟΙΝΩΣΗ
ΑΝΑΣΤΑΣΙΟΣ Β. ΧΡΟΝΟΠΟΥΛΟΣ
ΑΓΓΕΙΟΧΕΙΟΥΡΓΟΣ
Δέχεται κατόπιν ραντεβού
Ιατρείο: 28ης Οκτωβρίου 19-21
1ος όροφος • Τηλ. 31584-74727 κιν. 094-367899

ΙΑΤΡΙΚΗ ΑΝΑΚΟΙΝΩΣΗ
Ο Ιατρός
ΑΝΤΩΝΗΣ ΒΑΚΗΣ
ΝΕΥΡΟΧΕΙΡΟΥΡΓΟΣ
Διδάκτωρ Πανεπιστημίου Αθηνών
Δέχεται κατόπιν ραντεβού:
Το πρώτο δεκαπενθήμερο κάθε μήνα
Ιατρείο: Άννης Μαρίας 15-Β' όροφος
Τηλ. 23516
Κινητό 094-574683

ΙΑΤΡΙΚΗ ΑΝΑΚΟΙΝΩΣΗ
Ο ΣΤΡΑΤΙΩΤΙΚΟΣ ΙΑΤΡΟΣ
ΚΩΝ/ΝΟΣ Σ. ΜΠΑΧΑΣ
ΧΕΙΡΟΥΡΓΟΣ ΩΤΟΡΙΝΟΛΑΡΥΓΓΟΛΟΓΟΣ
Ιατρείο: Γ. Ευσταθίου 7-Τηλ. 76230
Δέχεται: 5.30 μ.μ.-8.30 μ.μ.
καθημερινά
Τρίτη απόγευμα-
Σάββατο πρωί μόνο με ραντεβού.
Τηλ. ραντεβού 094/504723

ΙΑΤΡΙΚΗ ΑΝΑΚΟΙΝΩΣΗ
Ο ΙΑΤΡΟΣ
ΧΑΤΖΗΝΙΚΟΛΑΣ Μ. ΝΙΚΟΛΑΟΣ
ΠΑΙΔΙΑΤΡΟΣ
ΙΑΤΡΕΙΟ: ΛΕΙΨΩΝ 8 ΚΑΙ ΚΩ/ΝΟΥ ΤΣΑΛΔΑΡΗ (ΑΝΑΛΗΨΗ)
ΔΕΧΕΤΑΙ: 9–1 π.μ. και 6–9 μ.μ. καθημερινά και Σάββατο κατόπιν ραντεβού
• ΤΗΛ. ΙΑΤΡΕΙΟΥ: 79555
ΟΙΚΙΑΣ: 79655
ΚΙΝΗΤΟ: 094-725253

ΙΑΤΡΙΚΗ ΑΝΑΚΟΙΝΩΣΗ
Ευάγγελος Ι. Μανδρακός
ΡΕΥΜΑΤΟΛΟΓΟΣ
ΔΕΧΕΤΑΙ: ΔΕΥΤΕΡΑ - ΠΑΡΑΣΚΕΥΗ
9 - 1 πρωϊ
5.30 - 8.30 απόγευμα
ΠΑΡΑΣΚΕΥΗ ΑΠΟΓΕΥΜΑ ΚΛΕΙΣΤΟ
Σοφ. Βενιζέλου 1 (100 Μαγαζιά) • Τηλ.: 76450

VANIK TOURS
ΓΙΑΝΝΗΣ κ' ΣΕΒΑ ΒΑΛΣΑΜΙΔΗ
VANIK σημαίνει ΑΛΗΘΕΙΑ
ΑΚΤΗ ΚΑΝΑΡΗ 17, ΨΑΡΟΠΟΥΛΑ
ΜΕ ΑΝΕΤΟ ΠΑΡΚΙΓΚ-ΚΥΡΙΑΚΕΣ ΑΝΟΙΧΤΑ
Τηλ. 35191, 37621, καντό 094-438898 FAX 29532
Το γραφείο μας πάντα πρώτο σε κρατήσεις ξενοδοχείων εξασφάλισε και σας προσφέρει και για το φετινό καλοκαίρι καταπληκτικές τιμές για τα παρακάτω ξενοδοχεία σε ΠΑΚΕΤΑ (Έκδοση εισιτηρίων Ρ/Τ) από 1/4-31/10/97
1ον HOTEL ELECTRA A' SUPERIOR
Ερμού Σύνταγμα
Μονόκλινο δρχ. 23.000
Δίκλινο δρχ. 28.000
Τρίκλινο δρχ. 33.000
2ον HOTEL PRESIDENT A' κατηγορίας
Λεωφόρος Κηφισίας
Μονόκλινο δρχ. 8.100
Δίκλινο δρχ. 10.800
Τρίκλινο δρχ. 13.500
3ον HOTEL ARETHOUSA B' SUPERIOR
Σύνταγμα
4ον HOTEL ASTOR B' SUPERIOR
Σύνταγμα
Μονόκλινο δρχ. 11.000
Δίκλινο δρχ. 14.500
Τρίκλινο δρχ. 18.000
5ον HOTEL ZAFOLIA A' SUPERIOR
Λεωφόρος Αλεξάνδρας
Μονόκλινο δρχ. 14.000
Δίκλινο δρχ. 17.500
Τρίκλινο δρχ. 21.000
6ον HOTEL RIVA A' SUPERIOR
Περιοχή HILTON
Μονόκλινο δρχ. 10.500
Δίκλινο δρχ. 13.500
Τρίκλινο δρχ. 17.500
7ον HOTEL ILISSIA B' SUPERIOR
Περιοχή HILTON
Μονόκλινο δρχ. 12.000
Δίκλινο δρχ. 17.500
Τρίκλινο δρχ. 23.000
8ον ΤΗΛΟΣ, ΜΥΚΟΝΟΣ, ΣΑΝΤΟΡΙΝΗ
Πολύ σύντομα
9ον HOTEL MANDRINO B' κατηγορίας
Θεσσαλονίκη Κέντρο
Μονόκλινο δρχ. 11.500
Δίκλινο δρχ. 14.500
Τρίκλινο δρχ. 17.500
10ον HOTEL PHILIPPION A' SUPERIOR
Θεσσαλονίκη
Μονόκλινο δρχ. 17.000
Δίκλινο δρχ. 18.500
Τρίκλινο δρχ. 23.500
• Τα παραπάνω ξενοδοχεία διαθέτουν T.V. σε όλα τα δωμάτια
• Στις πιο πάνω τιμές συμπεριλαμβάνεται πρωινό σε μπουφέ
• Ακόμη σε μας θα βρείτε αεροπορικά και ατμοπλοϊκά εισιτήρια όλων των εταιρειών.

Salahouris Tours
50, N. Mandilara str. P.O. Box 189 RHODES - GREECE 85100
TEL.(0241) 29990, 29992 • FAX:(0241) 35642 • TLX: 292113 AGTR
ΠΛΗΡΟΦΟΡΙΑ
Η τουριστική περίοδος τελειώνει και πληροφορούμε τους φίλους μας ότι ξεκινούμε τις χειμερινές μας εκδρομές. Όσοι ενδιαφέρονται ας έλθουν να πάρουν τα προγράμματά μας:
1) ΒΕΝΕΤΙΑ - ΒΟΥΔΑΠΕΣΤΗ - ΠΡΑΓΑ - ΒΙΕΝΝΗ
2) ΜΕΓΑΛΗ ΕΛΛΑΔΑ - ΝΟΤΙΟΣ ΙΤΑΛΙΑ από ΡΩΜΗ και κάτω και ΣΙΚΕΛΙΑ.
3) ΜΑΛΤΑ
4) ΤΥΝΗΣΙΑ
5) ΜΠΑΛΙ - ΤΑΪΛΑΝΔΗ
6) ΑΜΕΡΙΚΗ - ΧΑΒΑΗ

ΠΑΡΑΔΟΣΙΑΚΟΝ ΚΑΦΕΝΕΙΟΝ
απλά αλλιώτικα
ΑΝΟΙΧΤΑ ΚΑΘΗΜΕΡΙΝΑ
(ΕΚΤΟΣ ΚΥΡΙΑΚΗΣ)
ΔΙΑΓΟΡΑ 2 ΙΑΛΥΣΟΣ
Τηλ.: 95763
Δίπλα στο 1ο Δημοτ. Σχολ.

ΔΕΗ
ΔΗΜΟΣΙΑ ΕΠΙΧΕΙΡΗΣΗ ΗΛΕΚΤΡΙΣΜΟΥ
ΔΙΕΥΘΥΝΣΗ ΠΕΡΙΦΕΡΕΙΑΣ ΝΗΣΙΩΝ
ΠΕΡΙΟΧΗ ΡΟΔΟΥ
ΑΝΑΚΟΙΝΩΣΗ
Ειδοποιούνται οι κάτοικοι των παρακάτω περιοχών ότι για να εκτελεστούν απαραίτητες τεχνικές εργασίες της ΔΕΗ, θα γίνει διακοπή στις 9/10/97 ημέρα Πέμπτη ως εξής: από ώρας 08.00 μέχρι 11.30 στις περιοχές: Αφάντου - Ψίνθος και Ταγκάν.
Αν οι εργασίες τελειώσουν νωρίτερα το ρεύμα θα ξαναδοθεί πριν από τον χρόνο λήξης της διακοπής που αναφέρουμε πιο πάνω.
Γι' αυτό το λόγο οι ηλεκτρικές εγκαταστάσεις και τα δίκτυα της ΔΕΗ θα πρέπει να θεωρούνται ότι έχουν συνέχεια ρεύμα.
Έτσι για λόγους ασφαλείας απαγορεύεται η προσέγγιση σε αγωγούς ή άλλα στοιχεία του δικτύου και αν βρίσκονται κατάγης γιατί υπάρχει σοβαρός κίνδυνος ατυχήματος.
ΑΠΟ ΤΗ Δ.Ε.Η.

Μόνο σ' ένα μήνα (από 3 Νοεμ. έως 5 Δεκ.) εύκολα - γρήγορα - ζωντανά με το σύστημα "SIMULTAN"
ΓΕΡΜΑΝΙΚΑ & ΙΤΑΛΙΚΑ
εγγραφές τώρα!
SIMULTAN LANGUAGES
Διδάσκουν οι καθηγητές:
ΝΤΟΚΤΩΡ ΤΕΟ
ΝΤΟΝΑΤΕΛΛΑ ΚΑΡΑΓΙΑΝΝΗ
"ΣΙΜΟΥΛΤΑΝ", Καρίας 3, στο γεφυράκι 30 μέτρα πριν τον Αη Δημήτρη του Ροδινιού • τηλ.: 32272

Βιομηχανική Ψύξη
Κατασκευές Ψυκτικών Θαλάμων
κτιστοί-λυόμενοι
Πόρτες
συρόμενες, περιστρεφόμενες
Συστήματα Διακίνησης
Εμπορευμάτων
κρεάτων και αγαθών
Βιομηχανικά Πάνελ
Πλαγιοκάλυψη
Επένδυση
Οροφές
Για εργασιακούς χώρους
Μονώσεις πολυουρεθάνης
Ψεκασμός-Ένχυση
ΜΠΟΝΙΑΤΗΣ ΚΩΝ/ΝΟΣ
Σορωνή, Ρόδος - Τηλ. 41790, 21662

ΤΟ ΤΟΥΡΙΣΤΙΚΟ ΓΡΑΦΕΙΟ
PEGASOS TRAVEL
Η νέα μας διεύθυνση είναι:
ΑΛΕΞΑΝΔΡΟΥ ΔΙΑΚΟΥ 84
ΠΡΟΣΦΕΡΕΙ ΣΤΟΥΣ ΑΞΙΟΤΙΜΟΥΣ ΠΕΛΑΤΕΣ ΤΟΥ:
Ταξιδέψτε μαζί μας από Ρόδο με τα πολυτελέστατα κρουαζιερόπλοια της
ROYAL OLYMPIC CRUISES
(ΠΡΟΣΦΟΡΑ ΓΙΑ ΕΛΛΗΝΕΣ)
3ήμερη: 49.500 δρχ.
Πρόγραμμα: ΡΟΔΟ-ΚΟΥΣΑΝΤΑΣΙ-ΠΑΤΜΟ-ΜΥΚΟΝΟ-ΠΕΙΡΑΙΑ-ΡΟΔΟ
4ήμερη: 69.500 δρχ.
Πρόγραμμα: ΡΟΔΟ-ΚΟΥΣΑΝΤΑΣΙ-ΠΑΤΜΟ-ΠΕΙΡΑΙΑ-ΜΥΚΟΝΟ-ΗΡΑΚΛΕΙΟ-ΣΑΝΤΟΡΙΝΗ-ΡΟΔΟ
7ήμερη: 124.000 δρχ.
Πρόγραμμα: ΡΟΔΟ-ΠΑΤΜΟ-ΚΟΥΣΑΝΤΑΣΙ-ΚΩΝΣΤΑΝΤΙΝΟΥΠΟΛΗ-ΔΗΛΟ-ΜΥΚΟΝΟ-ΠΕΙΡΑΙΑ-ΗΡΑΚΛΕΙΟ-ΣΑΝΤΟΡΙΝΗ-ΡΟΔΟ
•Στις παραπάνω τιμές συμπεριλαμβάνεται: πρωινό, γεύμα, δείπνο
■ PRESIDENT Α' ΚΑΤΗΓΟΡΙΑΣ με πρωινό
● Μονόκλινο 8.100
● Δίκλινο 10.800
● Τρίκλινο 13.500
■ ESPERIA PALACE Α' ΚΑΤΗΓΟΡΙΑΣ Σταδίου 22 με πρωινό
● Μονόκλινο 17.000
● Δίκλινο 18.500
● Τρίκλινο 25.000
■ ASTOR HOTEL με πρωινό
● Μονόκλινο 11.000
● Δίκλινο 14.500
● Τρίκλινο 18.000
■ PIVA HOTEL Α' Μιχαλακοπούλου με πρωινό
● Μονόκλινο 8.250
● Δίκλινο 12.000
● Τρίκλινο 17.000
■ ALEXANDROS Β' Πλατεία Μαβίλη-Αμπελόκηποι με πρωινό
● Μονόκλινο 7.800
● Δίκλινο 10.500
● Τρίκλινο 14.500
■ CHRISTINA Β' Στήλες Ολυμπίου Διος με πρωινό
● Μονόκλινο 7.800
● Δίκλινο 8.500
● Τρίκλινο 14.500
■ ACHILLION *** Ομόνοια Αγ. Κων/νου με πρωινό
● Μονόκλινο 8.500
● Δίκλινο 11.000
● Τρίκλινο 12.500
■ BALASKAS *** Σταθμός Λαρίσης Ηπείρου με πρωινό
● Μονόκλινο 7.000
● Δίκλινο 8.000
● Τρίκλινο 12.500
■ PARTHENON HOTEL Α' Στήλες Ολυμπίου Διος με πρωινό
● Μονόκλινο 9.000
● Δίκλινο 12.300
● Τρίκλινο 16.800
ΑΚΟΜΗ ΤΟ ΓΡΑΦΕΙΟ ΜΑΣ ΔΙΑΘΕΤΕΙ ΑΤΜΟΠΛΟΪΚΑ ΚΑΙ ΑΕΡΟΠΟΡΙΚΑ ΕΙΣΙΤΗΡΙΑ ΕΣΩΤΕΡΙΚΟΥ-ΕΞΩΤΕΡΙΚΟΥ, ΕΚΔΡΟΜΕΣ ΠΑΚΕΤΑ ΓΙΑ ΟΛΟ ΤΟΝ ΚΟΣΜΟ.
Για περισσότερες πληροφορίες στα τηλέφωνα 76161-73455-75879-35504, FAX: 35504
Εκ της Διευθύνσεως ΜΙΧΑΛΗΣ ΚΑΡΑΤΖΙΑΣ

INEMA
ΙΑΤΡΙΚΟΣ ΝΟΣΟΚΟΜΕΙΑΚΟΣ ΕΞΟΠΛΙΣΜΟΣ
ΜΗΧΑΝΗΜΑΤΑ ΑΝΑΛΩΣΙΜΑ
ΛΕΜΕΣΟΥ 2-85100 ΡΟΔΟΣ ΤΗΛ. 32238-FAX: 28484
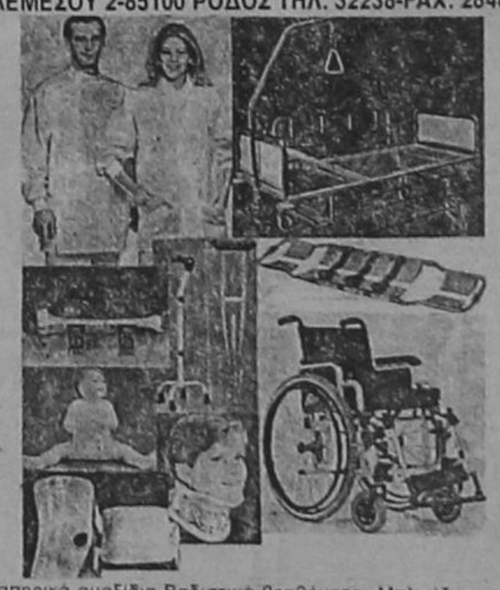
Αναπηρικά αμαξίδια-Βαδιστικά βοηθήματα- Μπλούζες, παντελόνια ιατρών-Νοσοκομειακά κρεβάτια-αεροστρώματα-τρολεϊστατό ορού-διαφανοσκόπια-παραβάν-ανοξείδωτα σκεύη-κλίβανοι αναστημόμετρα-βρεφοζυγοί-ανθρωποζυγοί-αναρροφήσεις-συσκευές ακράτειας ούρων-στήθη σιλικόνης-αντιδιαβρεκτικά γύψου-Νάρθηκες για όλο το σώμα- Εργαλεία χειρουργείου-Υλικά οστεοσύνθεσης-Προπλάσματα ανθρωπίνου σώματος-φορεία-AMBU-βαλιτσάκια πρώτων βοηθειών- Πιεσόμετρα-ταλαντωσίμετρα-ωτοσκόπια-λαρυγγοσκόπια-οφθαλμοσκόπια-νευρολογικά σφυράκια-στηθοσκόπια-ιατρικοί φακοί-διαθερμίες μιας χρήσης-καθετήρες FOLLEY-LEVIN-φλεβοκαθετήρες-χειρουργικά ράμματα-επίδεσμοι-σκοραμίδες-σταγονόμετρα-κλύσματα-ουροδοχεία-θήλαστρα-θερμοφόρες-κουλούρες κατακλίσεων-μάσκες και σκούφιες χειρουργείου-δοχεία απόρριψης βελονών-δικτυωτοί επίδεσμοι-γάντια χειρουργικά-θερμόμετρα-GEL υπερήχων-γάζες απλές και λαπαροτομίας-χαρτί καρδιογράφου-TENSOPLAST-TAPES-χειρουργικά μαχαιρίδια-γυαλιά χειρουργείου αντί AIDS-σακούλες αποστείρωσης-χειρουργικά οθώνια-ουροσυλέκτες-γυψοταινίες-ορθομπάν-Μαξιλάρια για αναπηρικά αμαξίδια, για αυχένα και για οδηγό αυτοκινήτου-Πέλματα πλατυποδίας-Επιγονατίδες-επιστραγαλίδες-νάρθηκας επικονδυλίτιδος-ζώνες οσφύος και κήλης-κάλτσες φλεβίτιδος-περιλαίμια αυχένος- φόρμες αδυνατίσματος- θερμιδομετρητές-ηλεκτρικά θερμόμετρα-ηλεκτρικές οδοντόβουρτσες-ηλεκτρικές κουβέρτες-ηλεκτρικές θερμοφόρες-συσκευή μασάζ-συσκευή μέτρησης σακχάρου-παλμογράφοι-συσκευές ηλεκτροβελονισμού-συσκευές TENS-συσκευες ψεκασμού βρόγχων-σπειρόμετρα-υγραντήρες χώρου-έλξεις αυχένος-εξασκητές αναπνοής.

GIANNIKOS Travel

ΕΙΣΙΤΗΡΙΑ-ΕΚΔΡΟΜΕΣ

ΠΡΟΣΦΟΡΑ: 25/10 μέχρι 29/10

ΕΚΔΡΟΜΗ–ΚΡΟΥΑΖΙΕΡΑ

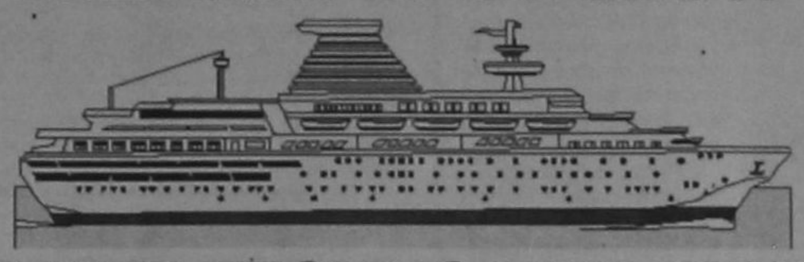

5 ΗΜΕΡΕΣ ΣΤΟΚΧΟΛΜΗ–ΕΛΣΙΝΚΙ

215.000 το άτομο

Περιλαμβάνει: εισιτήριο από Αθήνα με φόρους, Ξενοδοχεία Α' και Lux, καμπίνα δύκλινη, όλα τα πρωϊνά, εκδρομές, ξεναγήσεις.
ΕΙΣΙΤΗΡΙΑ-ΕΚΔΡΟΜΕΣ ΓΙΑ ΟΛΟ ΤΟΝ ΚΟΣΜΟ
ΣΕ ΠΡΟΣΙΤΕΣ ΤΙΜΕΣ ΓΙΑ ΟΛΟΥΣ
ΑΚΟΜΑ CHARTER ΡΟΔΟ-ΛΟΝΔΙΝΟ-ΡΟΔΟ
για τα Χριστούγεννα και την Πρωτοχρονιά.
ΕΚΠΤΩΣΕΙΣ νεανικά, φοιτητικά και υπερήλικες.

Τηλ.: 37469-37702
Fax: 37496

ΕΛΛΗΝΙΚΗ ΔΗΜΟΚΡΑΤΙΑ
ΔΗΜΟΣ ΡΟΔΟΥ
ΕΠΑΡΧΙΑ ΡΟΔΟΥ
ΝΟΜΟΣ ΔΩΔΕΚΑΝΗΣΟΥ

ΓΝΩΣΤΟΠΟΙΗΣΗ ΓΑΜΟΥ

Γνωστοποιείται, σύμφωνα με το άρθρο 1369 του Αστικού Κώδικα, όπως τροποποιήθηκε με το Ν. 1250/1982, ότι:
Ο **Ανέστης Κουτσουμπίδης** του **Γεωργίου** και της **Ερμιόνης** που γεννήθηκε στα Λακκιά του Νομού Φλωρίνης και κατοικεί στη Ρόδο του Νομού Δωδ/σου επαγγέλματος Ιδιωτικός Υπάλληλος και η **Μαρία Βαγιανού** του **Βασιλείου** και της **Άννας** που γεννήθηκε στη Ρόδο του Νομού Δωδ/σου και κατοικεί στη Ρόδο επαγγέλματος Ιδιωτική Υπάλληλος ήρκειται να παντρευθούν στο Δημαρχείο Ρόδου στις 24-10-1997.

Ρόδος 7-10-1997
Ο Δήμαρχος
ΓΕΩΡΓΙΟΣ ΓΙΑΝΝΟΠΟΥΛΟΣ

ΕΛΛΗΝΙΚΗ ΔΗΜΟΚΡΑΤΙΑ
ΝΟΜΟΣ ΔΩΔΕΚΑΝΗΣΟΥ
ΚΟΙΝΟΤΗΤΑ ΓΕΝΝΑΔΙΟΥ
Αριθμ. πρωτ. 1200

ΑΝΑΚΟΙΝΩΣΗ

Η Κοινότητα Γενναδίου ενημερώνει τους καταναλωτές Ύδρευσης-Άρδευσης πως οι χρηματικοί κατάλογοι έχουν σταλεί στο Δημόσιο Ταμείο Ρόδου για είσπραξη.
Παρακαλούνται οι οφειλέτες όπως προβούν στην εξόφληση των λογαριασμών τους μέχρι 31 Οκτωβρίου.
Μετά την ημερομηνία αυτή (31 Οκτωβρίου) θα αρχίσουν οι προσαυξήσεις (τόκοι).
Γενναδι 6-10-97
Ο Πρόεδρος της Κοινότητας
Ακκουρής Σταύρος

ΟΧΙ ΣΤΑ ΝΑΡΚΩΤΙΚΑ

ΕΛΛΗΝΙΚΗ ΔΗΜΟΚΡΑΤΙΑ
ΝΟΜΑΡΧΙΑ ΔΩΔΕΚΑΝΗΣΟΥ
ΔΙΕ/ΝΣΗ Δ/ΘΜΙΑΣ ΕΚΠ/ΣΗΣ
ΤΜΗΜΑ ΔΙΟΙΚ/ΚΩΝ ΘΕΜΑΤΩΝ

ΑΝΑΚΟΙΝΩΣΗ

Ανακοινώνεται ότι με την αριθμ. πρωτ. 3843/6-10-97 απόφαση του Νομάρχη Δωδεκανήσου προκηρύσσεται μειοδοτικός διαγωνισμός προμήθειας ετοίμου φαγητού για τη σίτιση των μαθητών του Μουσικού Γυμνασίου Ρόδου από 13-10-97 μέχρι 30-6-98.
Ο διαγωνισμός θα διενεργηθεί στα Γραφεία της Δ/νσης Β/θμιας Εκπ/σης Δωδ/σου, Κλαυδίου Πέππερ, 4ος όροφος, Ρόδος την 10-10-97, ημέρα Παρασκευή και ώρα 11-12.
Παρακαλούνται οι ενδιαφερόμενοι να καταθέσουν τις προσφορές του στη Δ/νση Β/θμιας Εκπ/σης μέχρι την 10-10-97 και ώρα 11 π.μ.
Για τους όρους του διαγωνισμού και για πληροφορίες, οι ενδιαφερόμενοι μπορούν να απευθύνονται στη Δ/νση Β/θμιας Εκπ/σης τηλεφ. 0241/55836,55826.
Ο ΝΟΜΑΡΧΗΣ ΔΩΔΕΚΑΝΗΣΟΥ
ΓΙΑΝΝΗΣ ΠΑΡΑΣΚΕΥΑΣ

ΕΛΛΗΝΙΚΗ ΔΗΜΟΚΡΑΤΙΑ
ΝΟΜΟΣ ΔΩΔΕΚΑΝΗΣΟΥ
ΔΗΜΟΣ ΑΡΧΑΓΓΕΛΟΥ

ΠΕΡΙΛΗΨΗ ΔΙΑΚΗΡΥΞΗΣ

Ο Δήμος Αρχαγγέλου προκηρύσσει ανοικτό μειοδοτικό διαγωνισμό σύμφωνα με το άρθρο 254 για ενοικίαση παραδοσιακού καφενείου σε κεντρικό σημείο του Δήμου μας έκτασης 50 τ.μ. για να χρησιμοποιηθεί ως χώρος ψυχαγωγίας των ηλικιωμένων κατοίκων του Δήμου μας κατά τις ελεύθερες ώρες τους.
Ο χρόνος ενοικίασης καθορίζεται σε έξι (6) χρόνια και σαν τιμή εκκίνησης ορίζεται το ποσόν των 120.000 δρχ.
Ο ΔΗΜΑΡΧΟΣ
ΛΟΥΚΑΣ ΚΑΝΑΚΗΣ

TRAVEL TREK
ΓΡΑΦΕΙΟ ΓΕΝΙΚΟΥ ΤΟΥΡΙΣΜΟΥ
Αλεξάνδρου Διάκου 46, 1ος όροφος
τηλ. 79383, 79384, 094 343720
ΣΧΟΛΙΚΕΣ ΕΚΔΡΟΜΕΣ
ΓΑΜΗΛΙΑ ΤΑΞΙΔΙΑ
ΕΚΔΟΣΗ ΔΙΑΒΑΤΗΡΙΩΝ
(παράδοση σε 2 μέρες)
ΑΕΡΟΠΟΡΙΚΑ ΕΙΣΙΤ.
• ΟΛΥΜΠΙΑΚΗ
• AIR GREECE
και όλες τις αεροπ. ετ.
με σύνδεση ON LINE
ΑΚΤΟΠΛΟΪΚΑ ΕΙΣΙΤ.
• ΔΑΝΕ
• ΑΓΟΥΔΗΜΟ
• MINOAN LINES
• SUPER FAST
και όλες τις ακτοπλ. ετ.
ΕΙΔΙΚΕΣ ΤΙΜΕΣ για
- κληρικούς - φοιτητές
- στρατιωτικούς - νέους 12-24 χρονών
- άτομα άνω των 60 - πολύτεκνους
- αθλητικές ομάδες - συλλόγους κ.ά.
ΚΡΑΤΗΣΕΙΣ ΞΕΝΟΔΟΧΕΙΩΝ
ΣΕ ΟΛΗ ΤΗΝ ΕΛΛΑΔΑ ΚΑΙ ΤΟ ΕΞΩΤΕΡΙΚΟ
ΕΝΟΙΚΙΑΣΕΙΣ ΑΥΤΟΚΙΝΗΤΩΝ
ΣΕ ΟΛΗ ΤΗΝ ΕΛΛΑΔΑ ΚΑΙ ΤΟ ΕΞΩΤΕΡΙΚΟ
ΚΑΤ' ΟΙΚΟΝ
ΠΑΡΑΔΟΣΗ ΕΙΣΙΤΗΡΙΩΝ
ΕΙΔΙΚΕΣ ΠΙΣΤΩΣΕΙΣ
ΚΑΤΟΠΙΝ ΣΥΜΦΩΝΙΑΣ
ΔΕΚΤΕΣ ΠΙΣΤΩΤΙΚΕΣ ΚΑΡΤΕΣ
VISA

ΠΡΑΚΤΟΡΕΙΟ ΤΑΞΙΔΙΩΝ
ΣΑΒΒΑΣ ΣΑΗΣ

ΕΚΔΡΟΜΕΣ ΕΚΔΡΟΜΕΣ ΕΚΔΡΟΜΕΣ

8ΗΜΕΡΗ ΕΚΔΡΟΜΗ
ΑΠΟ 29/10-4/11
ΡΟΔΟ-ΠΕΙΡΑΙΑ-ΛΟΥΤΡΑΚΙ-ΑΓ. ΠΑΤΑΠΙΟ-ΚΑΛΑΒΡΥΤΑ-ΑΓ. ΛΑΥΡΑ- ΜΕΓΑ ΣΠΗΛΑΙΟ-ΠΑΤΡΑ-ΖΑΚΥΝΘΟ-ΚΕΦΑΛΟΝΙΑ-ΡΟΔΟ

8ΗΜΕΡΗ ΕΚΔΡΟΜΗ
ΑΠΟ 7-14/11
ΡΟΔΟ-ΠΕΙΡΑΙΑ-ΛΟΥΤΡΑΚΙ-ΑΓ. ΠΑΤΑΠΙΟ-ΚΟΡΙΝΘΟ-ΚΑΛΑΒΡΥΤΑ-ΑΓ. ΛΑΥΡΑ-ΜΕΓΑ ΣΠΗΛΑΙΟ-ΠΑΤΡΑ-ΡΙΟ ΑΝΤΙΡΙΟ-ΜΕΣΟΛΟΓΓΙ-ΙΩΑΝΝΙΝΑ-ΣΠΗΛΑΙΟ ΚΑΙ ΛΙΜΝΗ ΙΩΑΝΝΙΝΩΝ-ΚΕΡΚΥΡΑ-ΜΕΤΕΩΡΑ-ΚΑΛΑΜΠΑΚΑ-ΒΟΛΟ-ΛΑΜΙΑ-ΘΗΒΑ-ΜΑΝΤΕΙΟ ΤΩΝ ΔΕΛΦΩΝ-ΧΑΛΚΙΔΑ-ΑΘΗΝΑ-ΡΟΔΟ

8ΗΜΕΡΗ ΕΚΔΡΟΜΗ
ΑΠΟ 18-25/11
ΓΥΡΟΣ ΠΕΛΟΠΟΝΝΗΣΟΥ
ΡΟΔΟ-ΠΕΙΡΑΙΑ-ΛΟΥΤΡΑΚΙ-ΑΓ. ΠΑΤΑΠΙΟ-ΚΟΡΙΝΘΟ-ΜΥΚΗΝΕΣ-ΕΠΙΔΑΥΡΟ-ΝΑΥΠΛΙΟ-ΤΟΛΟ-ΠΑΝΑΓΙΑ ΜΑ-ΛΕΒΗ-ΤΡΙΠΟΛΗ-ΣΠΑΡΤΗ-ΜΥΣΤΡΑ-ΓΥΘΕΙΟ-ΣΠΗΛΑΙΟ ΔΥ-ΡΟΥ-ΚΑΛΑΜΑΤΑ-ΑΓ. ΘΕΟΔΩΡΑ-ΠΥΛΟ-ΠΥΡΓΟ-ΑΡΧΑΙΑ ΟΛΥΜΠΙΑ-ΠΑΤΡΑ-ΚΑΛΑΒΡΥΤΑ-ΜΕΓΑ ΣΠΗΛΑΙΟ-ΑΓ. ΛΑΥΡΑ-ΠΕΙΡΑΙΑ-ΡΟΔΟ.

ΠΛΗΡ. ΕΓΓΡΑΦΕΣ
ΠΡΑΚΤΟΡΕΙΟ
ΣΑΒΒΑΣ ΣΑΗΣ
ΤΑΡΠΟΝ ΣΠΡΙΓΚΣ
42 δίπλα στην ΠΙΣΤΕΩΣ
ΤΗΛ. 39781-3

ΖΩΓΡΑΦΕΙΟΝ
ΕΡΓΑΣΤΗΡΙΟ ΖΩΓΡΑΦΙΚΗΣ και ΕΛΕΥΘΕΡΟΥ ΣΧΕΔΙΟΥ

ΖΩΓΡΑΦΟΣ: *ο γράφων τη ζωή*
ΖΩΓΡΑΦΕΙΟΝ: *ο χώρος όπου η ζωή γράφεται*

- *Χώρος για παιδιά που ζωγραφίζουν και μαθαίνουν παίζοντας*
- *Για υποψηφίους της Ανωτάτης Σχολής Καλών Τεχνών, Αρχιτεκτονικής, Σχολής Γραφικών Τεχνών και Καλλιτεχνικών Σπουδών (Τμήματα Γραφιστικής, Διακοσμητικής, Τεχνολογίας, Γραφικών Τεχνών, Συντήρησης, Φωτογραφίας).*
- *Για ερασιτέχνες ζωγράφους που επιθυμούν να εμβαθύνουν στην τέχνη τους*
- *Για εκείνους που επιθυμούν τώρα να αρχίσουν να ζωγραφίζουν*

έναρξη μαθημάτων: 27 Σεπτεμβρίου

ΚΑΤΙΑ ΠΑΖΟΥΡΟΥ-ΤΡΙΤΟΥ
Απόφοιτος της Ανωτάτης Σχολής Καλών Τεχνών Αθηνών

Εγγραφές-Πληροφορίες: Τηλ. 30128
καθημερινά: 10.00-13.00 & 17.00-20.00
Πάροδος Μάρκου Μαλλιαράκη



Τέρμα η μοναξιά
Για όλες τις ηλικίες
Γραφείο Συνοικεσίων
Το πρώτο στη Ρόδο



Τηλ. 22768-20931
ώρες γραφείου
10-1 μ.μ, 6-8 μ.μ.

ΑΓΓΛΙΚΑ ΓΙΑ ΟΛΟΥΣ

Εμπειρη καθηγήτρια Αγγλικών, με BACHELOR και MASTER του πανεπιστημίου HULL της Αγγλίας, παραδίδει μαθήματα για όλα τα επίπεδα (F.C.E, PROFICIENCY, TOEFL)
✓ Εγγυημένη προετοιμασία για εισαγωγή στα Αγγλικά πανεπιστήμια.
Πληροφορίες:
Οικοδιδασκαλείο Αγγλικών
NANCY'S VASSILOPOULOU
Πίνδου 4, ☎ 75404-29523

Delta
ΔΙΑΜΑΝΤΟΤΡΥΠΟΤΕΧΝΙΚΗ ΡΟΔΟΥ
Μόσχας 21 (Ροδίνι)

ΤΡΥΠΑΜΕ-ΚΟΒΟΥΜΕ-ΣΠΑΜΕ
Τσιμέντα με σίδερα, τούβλα, μπετά, θράχια, πέτρες, τσιμεντόλιθους

Δυνατότητες των μηχανημάτων
1) ΤΡΥΠΕΣ (καρότα) - Σε πάτωμα ή με κλίση, όλες τις διαμέτρους. Για ηλεκτραλόγους, υδραυλικούς, air condition, δεξαμενές, τζάκια, σκάλες κ.λπ.
2) HANDSAW - Πριόνι χειροκίνητο, υδραυλικό, αεροκίνητο, βενζινοκίνητο 26-52 πόντων βάθους.
Κόβει ΠΟΡΤΕΣ-ΠΑΡΑΘΥΡΑ-ΣΚΑΛΕΣ-ΚΑΝΑΛΙΑ-ΑΡΜΟΥΣ
3) ΠΡΙΟΝΙ ΔΑΠΕΔΟΥ - Μηχάνημα κοπής δαπέδου. Κόβει, μέχρι 50 πόντους βάθους, τσιμέντα, άσφαλτο, κανάλια. Οπιδήποτε δεν μπορούμε να κόψουμε, το τρυπάμε.

Υπάρχει λύση!
ΧΩΡΙΣ ΣΚΟΝΕΣ-ΡΩΓΜΕΣ-ΔΟΝΗΣΕΙΣ-ΜΕΡΕΜΕΤΙΑ

Η πολύχρονη μας πείρα στο εξωτερικό μας δίνει τη δυνατότητα να βρίσκουμε λύση εκεί που οι άλλοι σηκώνουν τα χέρια.

ΠΩΛΗΣΗ ΔΙΑΜΑΝΤΕ ΔΙΣΚΩΝ ΚΑΙ ΕΡΓΑΛΕΙΩΝ
τηλ. γραφείου: 77986 • φαξ: (0241) 77986 • κινητό: 094 380562
ΥΠΕΥΘΥΝΟΣ: ΜΑΡΚΟΣ ΤΣΕΣΜΕΤΖΗΣ

ΣΩΜΑ ΕΛΛΗΝΙΔΩΝ ΟΔΗΓΩΝ
ΟΜΑΔΑ ΣΥΝΕΡΓΑΣΙΑΣ ΡΟΔΟΥ

ΣΕΟ

ΣΑΒΒΑΤΟ 18 ΟΚΤΩΒΡΙΟΥ 1997
ΩΡΑ 6μ.μ.

ΜΕΓΑΛΗ ΑΠΟΓΕΥΜΑΤΙΝΗ ΕΚΔΗΛΩΣΗ

ΣΤΟ RHODOS PALACE

Με τη συνεργασία της NESTLE, οι ζαχαροπλάστες της ΡΟΔΟΥ θα παρουσιάσουν τα τεχνουργήματά τους.
❑ Πλούσιο μπουφέ - ΖΩΝΤΑΝΗ μουσική - χορός
○ Μεγάλες εκπλήξεις στα δώρα της NESTLE
❑ Ένα ξεχωριστό φθινοπωρινό απόγευμα που θα σας μείνει αξέχαστο

ΤΟ ΜΕΛΛΟΝ ΑΝΗΚΕΙ Σ' ΑΥΤΟΥΣ ΠΟΥ ΤΟ ΠΡΟΕΤΟΙΜΑΖΟΥΝ

ΔΟΡΚΑΣ

ΙΔΙΩΤΙΚΕΣ ΣΧΟΛΕΣ

Αναγνωρισμένες από το Κράτος

ΣΧΟΛΗ ΧΕΙΡΙΣΤΩΝ
ΗΛΕΚΤΡΟΝΙΚΩΝ ΥΠΟΛΟΓΙΣΤΩΝ
• ΕΙΔΙΚΟΣ ΕΦΑΡΜΟΓΩΝ ΠΛΗΡΟΦΟΡΙΚΗΣ •

Κρατικό Πτυχίο

ΣΧΟΛΗ ΚΟΜΜΩΤΙΚΗΣ
ΚΟΜΜΩΣΕΙΣ & ΒΑΦΕΣ ΜΑΛΛΙΩΝ ΤΩΡΑ ΚΑΙ ΣΤΟΥΣ Η/Υ

Αναβολή στράτευσης

ΣΧΟΛΗ ΚΟΠΤ.-ΡΑΠΤ.
ΓΥΝΑΙΚΕΙΑΣ ΑΜΦΙΕΣΗΣ
• ΣΧΕΔΙΑΣΤΩΝ ΜΟΔΑΣ - ΕΝΔΥΜΑΤΟΛΟΓΩΝ •

ΔΕΚΤΟΙ ΑΠΟΦ. ΓΥΜΝΑΣΙΟΥ-ΛΥΚΕΙΟΥ

Πληροφορίες - Εγγραφές • Καναδά 32 • Ρόδος • Τηλ. 76536 - 29550

ΗΛΕΚΤΡΟΝΙΚΗ
SURROUND
ΠΡΟΣΦΟΡΕΣ

SONY Digital Car HIFI
Συνδυασμός ραδ/φωνου και συντιερας 10 δίσκων

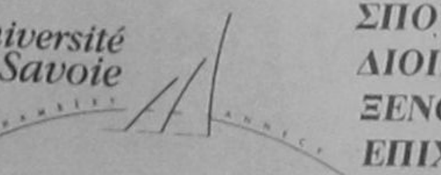

115.000

Γραπτή εγγύηση 2 έτη

PIONEER
Συνδυασμός ραδ/φωνου και συντιερας 6 δίσκων



με διπλά αμορτισέρ
για τους κραδασμούς
Γραπτή εγγύηση 2 έτη

148.000

ALPINE



Διπλά αμορτισέρ με λάδι συλικόνης
για τους κραδασμούς
Εγγύηση 2 ετών

155.000

Ραδ/φωνο Ηχεία κεραία• Τοποθέτηση

30.000

Φ. Φραντζής Πτυχιούχος Ηλεκτρονικός
Ειδικός στον Ήχο του Αυτοκινήτου και στις Επισκευές
Χειμάρρας 69, τηλ. & fax 20559

Université de Savoie

ΣΠΟΥΔΑΣΤΕ
ΔΙΟΙΚΗΣΗ
ΞΕΝΟΔΟΧΕΙΑΚΩΝ
ΕΠΙΧΕΙΡΗΣΕΩΝ

ΔΙΓΛΩΣΣΟ (ΑΓΓΛΙΚΑ/ΓΑΛΛΙΚΑ)

ΔΥΝΑΜΙΚΗ ΠΑΡΟΥΣΙΑ ΣΤΗΝ ΠΑΝΕΠΙΣΤΗΜΙΑΚΗ ΕΚΠΑΙΔΕΥΣΗ
CFES 20 ΧΡΟΝΙΑ

ΤΟ ΔΗΜΟΣΙΟ ΠΑΝΕΠΙΣΤΗΜΙΟ ΤΗΣ SAVOIE ΣΕ ΣΥΝΕΡΓΑΣΙΑ ΜΕ ΤΟ GFES, ΓΑΛΛΟΦΩΝΕΣ ΕΠΙΣΤΗΜΕΣ ΣΑΣ ΠΑΡΕΧΕΙ ΤΗ ΔΥΝΑΤΟΤΗΤΑ ΝΑ ΑΠΟΚΤΗΣΕΤΕ ΤΟ ΚΡΑΤΙΚΟ ΔΙΠΛΩΜΑ:

INGENIEUR DE MANAGEMENT DANS L' HOTELERIE

- ΠΡΑΚΤΙΚΗ ΕΞΑΣΚΗΣΗ ΣΤΑ ΚΑΛΥΤΕΡΑ ΞΕΝΟΔΟΧΕΙΑ
- ΕΓΓΥΗΣΗ ΕΠΑΓΓΕΛΜΑΤΙΚΗΣ ΣΤΑΔΙΟΔΡΟΜΙΑΣ ΣΤΑ ΚΑΛΥΤΕΡΑ ΞΕΝΟΔΟΧΕΙΑΚΑ ΣΥΓΚΡΟΤΗΜΑΤΑ
- ΦΟΙΤΗΤΙΚΕΣ ΕΣΤΙΕΣ

CFES

ΓΑΛΛΟΦΩΝΕΣ ΕΠΙΣΤΗΜΕΣ

ΓΙΑ ΠΛΗΡΟΦΟΡΙΕΣ:

ΚΕΝΤΡΙΚΟ	ΠΑΡΑΡΤΗΜΑ Α'	ΠΑΡΑΡΤΗΜΑ Β'	ΠΑΡΑΡΤΗΜΑ Γ'
ΜΑΡΑΘΩΝΟΔΡΟΜΩΝ 63 15452 Π. ΨΥΧΙΚΟ ☎ 01-6710589	Δ. ΓΡΗΓΟΡΙΟΥ 7 11524 Ν. ΦΙΛΟΘΕΗ ☎ 01-6482168 01-6724750 01-6481-933	Μ' ΒΟΣΣΑ 28 (Κ.Ε.Ο.) 10439 ΑΘΗΝΑ	25ης ΜΑΡΤΙΟΥ 76 ΑΝΤΙΚΥΡΑ ΒΟΙΩΤΙΑΣ ☎ 0943 52629

ΚΟΝΣΕΡΤΟ



Κωνσταντίνου Υδραίου & Λίνδου Ρόδος

Κάνε τη σωστή επιλογή

ΣΥΓΧΡΟΝΑ ΦΡΟΝΤΙΣΤΗΡΙΑ

ορόσημο

ΘΕΜΕΛΙΟ

Οργανωμένα τμήματα για
ΜΑΘΗΜΑΤΙΚΑ, ΦΥΣΙΚΗ, ΧΗΜΕΙΑ,ΕΚΘΕΣΗ,
ΒΙΟΛΟΓΙΑ, ΠΟΛΙΤΙΚΗ ΟΙΚΟΝΟΜΙΑ

Νέα τμήματα
ΙΣΤΟΡΙΑ, ΑΡΧΑΙΑ, ΛΑΤΙΝΙΚΑ,
ΝΕΟΕΛΛΗΝΙΚΗ ΓΡΑΜΜΑΤΕΙΑ

ΥΠΕΥΘΥΝΟΙ
ΠΑΠΑΝΙΚΟΛΑΟΥ ΧΡΗΣΤΟΣ - ΜΑΘΗΜΑΤΙΚΟΣ
ΒΥΡΙΝΗΣ ΑΘΑΝΑΣΙΟΣ - ΜΑΘΗΜΑΤΙΚΟΣ
ΤΣΙΝΝΑΣ ΒΛΑΣΗΣ - ΦΥΣΙΚΟΣ

Γιατί η σωστή ΘΕΜΕΛΙΩΣΗ της όλης σπουδής ΟΡΟΣΗΜΟ στην πορεία του μαθητή

ΝΕΑ ΔΙΕΥΘΥΝΣΗ ΣΤΕΛΙΟΥ ΚΩΤΙΑΔΗ & ΔΗΜ. ΑΝΑΣΤΑΣΙΑΔΗ ΓΩΝΙΑ
Πληροφορίες - Εγγραφές : 75194,65005, 68292

PATTERN BASIC STUDIES

ΕΡΓΑΣΤΗΡΙΑ ΕΛΕΥΘΕΡΩΝ ΣΠΟΥΔΩΝ

ΟΙ ΣΥΓΧΡΟΝΕΣ ΕΙΔΙΚΟΤΗΤΕΣ ΜΑΣ

- ΔΙΟΙΚΗΣΗ ΕΠΙΧ/ΣΕΩΝ
- ΔΙΑΦΗΜΙΣΗ
- ΔΗΜΟΣΙΕΣ ΣΧΕΣΕΙΣ
- ΔΗΜΟΣΙΟΓΡΑΦΙΑ
- ΒΡΕΦΟΝΗΠΙΑΓΩΓΟΙ
- ΔΙΑΚΟΣΜΗΤΕΣ
- ΓΡΑΦΙΣΤΕΣ
- ΕΝΔΥΜΑΤΟΛΟΓΟΙ

ΣΤΟΧΟΣ ΜΑΣ... ΤΟ ΜΕΛΛΟΝ!!!

ΓΙΑ ΠΛΗΡΟΦΟΡΙΕΣ & ΕΓΓΡΑΦΕΣ
28ης Οκτωβρίου 26-28
(1ος όροφος)
Τηλ.: 73833-28148

Και για απόφοιτους Γυμνασίου

Pa-Li

- ΕΠΙΠΛΑ
- ΥΦΑΣΜΑΤΑ
- ΔΙΑΚΟΣΜΗΣΕΙΣ
- ΜΕΛΕΤΕΣ
- ΕΙΔΙΚΕΣ ΚΑΤΑΣΚΕΥΕΣ



Σας περιμένουμε ανανεωμένοι πάντα
με συνέπεια και λογικές τιμές

Στεφ. Καζούλη 44 Πλατεία Φώκιαλη
Τηλ.: 27165-fax: 31521

ΒΑΣΙΛΕΙΟ ΤΗΣ ΙΟΡΔΑΝΙΑΣ

ο μεγάλος γύρος

24 με 28 Οκτωβρίου και 15 με 19 Νοεμβρίου

Το κάτι άλλο ...που σας αξίζει
Ο Αραβικός κόσμος σας υποδέχεται με το πιο ευγενή και εγκάρδιο τρόπο ...εκεί το φολκλόρ συνδυάζεται με πολυτελείς MERCEDESκαι SAAB.
Η έρημος σας επιστρέφει στις μέρες της Παλιάς Διαθήκης, οι Βεδουίνοι σας φιλοξενούν με το μοναδικό τρόπο, τα πολυτελή ξενοδοχεία σας περιμένουν με την υποδειγματική εξυπηρέτηση και τις πάμφθηνες αγορές για πολύτιμα μέταλλα και υφαντά.



- ✓Αναχώρηση από Ρόδο απευθείας.
- ✓Διαμονή σε ξενοδοχεία Α' κατηγορίας με ημιδιατροφή.
- ✓Διασκέδαση στο καλύτερο εστιατόριο του Αμμάν με φαγητό, χορό και ναργιλέδες.
- ✓Μεταφορές-ξεναγήσεις από έμπειρους τοπικούς ξεναγούς στα Ελληνικά.

CRUSADES TRAVEL
TRAVEL & TOYRIST AGENCY

Βαλαωρίτου 1, 85100 Ρόδος,
τηλ. (0241) 39365-6
Fax. 39368, κιν. 094 372363

VISA TRAVEL CLUB

Με τον ΟΛΥΜΠΙΑΚΟ
Στην
ΙΣΠΑΝΙΑ - ΜΑΔΡΙΤΗ
ΡΕΑΛ ΜΑΔΡΙΤΗΣ–ΟΛΥΜΠΙΑΚΟΣ

ΤΙΜΗ ΚΑΤ' ΑΤΟΜΟ ΔΡΧ. 145.000
ΜΑΔΡΙΤΗ ΚΑΙ ΤΟΛΕΔΟ
ΑΝΑΧ.: 21/10 & 22/10

Στην τιμή συμπεριλαβάνονται:
✓ Αεροπορικά εισιτήρια Αθήνα-Μαδρίτη-Αθήνα με πτήσεις της Ολυμπιακής
✓ Τρεις (3) διανυκτερεύσεις σε ξενοδοχείο 3 Αστέρων *
✓ Μπουφέ Πρόγευμα καθημερινά.
✓ Μεταφορές από και προς το Αεροδρόμιο Μαδρίτης
✓ Μεταφορές από και προς το Στάδιο "ΣΑΝΤΙΑΓΟ ΜΠΕΡΝΑΜΠΕΟ"
✓ Ξενάγηση πόλης ΜΑΔΡΙΤΗΣ
✓ Εκδρομή μισή μέρα ΤΟΛΕΔΟ
✓ Έμπειρος Συνοδός Γραφείου
✓ Ασφάλεια ταξιδίου
✓ Χάρτες -έντυπα
✓ Δυνατότητα επιλογής 4 Αστέρων* Ξενοδοχείων και επιπλέον νύχτα.

ΕΙΣΙΤΗΡΙΑ ΤΟΥ ΑΓΩΝΑ ΕΞΑΣΦΑΛΙΣΜΕΝΑ

Πληροφορίες κρατήσεις
VISA TRAVEL CLUB
Γρ. Λαμπράκη 54 (Πλατ. Ακαδημίας)
Τηλ.: 33282–25737–30304

ΤΟΠΙΚΟ ποδόσφαιρο

Απάντηση Παπαδημήτρη

ΣΤΑ ΠΡΟΧΘΕΣΙΝΑ ΛΕΓΟΜΕΝΑ ΤΟΥ ΜΙΧΑΛΗ ΚΑΒΟΥΡΑ

Η εφημερίδα μας φιλοξένησε χθες στις στήλες της δηλώσεις του προπονητή του Ακουσίλαου **Μιχάλη Κάβουρα** μέσα από τις οποίες άφηνε αιχμές για τον Πρόεδρο του Ηρακλή Μαριτσών **Γιώργο Παπαδημήτρη** και τις "δηλώσεις" του.

Ο Κοινοτάρχης Μαριτσών και πρόεδρος της ομάδας απαντάει σήμερα στα λεγόμενα του προπονητή του Ακουσίλαου:

«Οταν κάποιος ασκεί οποιοδήποτε λειτούργημα πρέπει να αναλαμβάνει και την ευθύνη των λόγων και πράξεών του και να μην επιρρίπτει τα δικά του λάθη σε άλλους για εύκολη δικαιολογία. Το να φωνάζει ο κάθε **ΠΑΠΑΔΗΜΗΤΡΗΣ** είναι δημοκρατικό και ανεφαίρετο δικαίωμά του. Δυστυχώς, ο φίλος ο **Κάβουρας** με τη συμμετοχή στον αγώνα έκανε τα όσα λάθη, αγωνιστικά και προπάντων ποδοσφαιρικής συμπεριφοράς, τόσο κατά την διάρκεια του αγώνα όσο και μετά τη λήξη του και χάρης στην επιείκεια και ευσπλαχνία του κ. **Χάλαντα** άπέφυγε τα δυσάρεστα. Δυστυχώς το άθλημα δεν το βοήθησε... Εν κατακλείδι, η νίκη του Ηρακλή ήταν πεντακάθαρη και αν δεν υπήρχε ο άγραφος νόμος του ποδοσφαίρου (η μπάλλα τιμωρεί), θα ήταν ευρύτερη σε έκταση και σκορ.

ΤΟ ΚΥΠΕΛΛΟ ΣΤΑ ΝΗΣΙΑ

Ενα παιχνίδι Κυπέλλου Ερασιτεχνών θα διεξαχθεί σήμερα στην Κάλυμνο. Ο τοπικός Καλυμνιακός φιλοξενεί στο γήπεδό του τον Βοθυνιακό στις 15.00. Παρατηρητής του αγώνα θα είναι ο κ. **Σιδερής** με διαιτητές τους **Πανάτο, Τσικούρη, Κάκια.**

ΠΡΕΜΙΕΡΑ ΣΤΗ Β' ΚΑΤΗΓΟΡΙΑ

Αύριο εξάλλου μ' ένα παιχνίδι που θα γίνει στην Κάρπαθο, ανοίγει η αυλαία στο πρωτάθλημα της Β' κατηγορίας. Στην Κάρπαθο στις 10.30 το πρωί θα παίξουν ο Ποσειδώνας Καρπάθου με την Αναγέννηση Ρόδου. Παρατηρητής του αγώνα θα είναι ο κ. **Βιλανούτσης** και το τρίο της διαιτησίας θ' απαρτίζουν οι **Φραγκίνης, Δημητράς, Βασιλαράκης.**

ΟΙ ΠΑΡΑΤΗΡΗΤΕΣ ΔΙΑΙΤΗΣΙΑΣ

Ο **Σωτήρης Κόντζος** θα "παρατηρήσει" σήμερα τον Ευβοιώτη διαιτητή κ. **Φωτίου** στον αγώνα Αιγάλεω - Αιολικού. Παρατηρητής διαιτησίας στον Κυκλαδίτη **Σουλτάνη**, που θα διευθύνει το ματς Μαρκό - Ιάλυσου θα είναι ο Πειραιώτης **Δάνας.** Στο ματς Ιάλυσου - Ναυπακτιακού παρατηρητής διαιτησίας θα είναι ο κ. **Τσαγκρασούλης** από την Αθήνα.

ΣΗΜΕΡΑ ΣΤ' ΑΦΑΝΤΟΥ "ΑΓΙΟΣ" - ΑΡΗΣ ΑΡΧ.

Αλλαγή έδρας σήμερα για τον Άγιο Ισίδωρο. Μετά από σχετικό έγγραφο της Κοινότητας Αγίου Ισιδώρου, λόγω προγραμματισμένων έργων στο γήπεδο, ο αγώνας κυπέλλου Αγ. Ισιδώρου - Αρη Αρχαγγέλου θα γίνει σήμερα στ' Αφάντου στις 3 το μεσημέρι. Διαιτητές του αγώνα θα είναι οι κ.κ. **Χατζηνικόλας, Κουράνος, Δημητράς** με παρατηρητή τον κ. **Χατζημανώλη.**

ΘΑ ΚΛΗΘΟΥΝ ΣΕ ΑΠΟΛΟΓΙΑ ΠΑΠΑΣΤΕΡΓΙΟΥ-ΚΑΒΟΥΡΑΣ;

Με κλήση σε απολογία και τιμωρία κινδυνεύουν δύο προπονητές της Α' κατηγορίας για δηλώσεις που έκαναν στα μέσα μαζικής ενημέρωσης.

Συγκεκριμένα, ο προπονητής του Απόλλωνα Καλυθιών **Κώστας Παπαστεργίου** και ο προπονητής και παίκτης του Ακουσίλαου **Μιχάλης Κάβουρας.** Ο πρώτος χαρακτήρισε πονηρή τη διαιτησία του **Βασίλη Τσαγγάρη** στον αγώνα της ομάδας του με το Διγενή, ενώ ο δεύτερος, μεταξύ των άλλων, τόνισε ότι το ποδόσφαιρο παίζεται εκτός αγωνιστικών χώρων.

Η Επιτροπή Ρώτα θλήματος με τα στοιχεία από εφημερίδες και του TOP F.M., θα εισηγηθεί στο Δ.Σ. την κλήση σε απολογία των δύο προπονητών.

Μας επηρέασαν άγχος και ώρα

ΚΑΛΥΤΕΡΗ απόδοση περίμενε από τους παίκτες του ο προπονητής του Φοίβου **Κώστας Παπαοικονόμου**, στην πρεμιέρα του πρωταθλήματος με το Νικαγόρα.

«Δεν ήταν τόσο καλή η απόδοση, όσο περίμενα. Ισως το άγχος της πρεμιέρας και η ακατάλληλη ώρα για ποδόσφαιρο να επηρέασαν τους παίκτες. Το ευχάριστο είναι οι πόντοι που πήραμε. Εχουμε περιθώρια για βελτίωση και μην ξεχνάμε ότι φτιάχνουμε ομάδα από την αρχή. Αυτό σημαίνει ότι θα υπάρχει αγωνία και καρδιοχτύπια. Δεν φοβόμαστε όμως για την πορεία του Φοίβου.

ΤΡΙΑ προβλήματα αντιμετωπίζει ο τεχνικός της ομάδας της Κρεμαστής. Οι τραυματίες **Κίτσος - Μάγος** είναι άγνωστο πότε θα επιστρέψουν, όπως και ο **Σεβδαλής**, που αντιμετωπίζει οικογενειακό πρόβλημα και απέχει από τις εκδηλώσεις της ομάδας.



ΝΕΑ ΔΡΟΜΟΛΟΓΙΑ
G. A. FERRIES



F/B MARINA–F/B RODANTHI
Γρήγορα Ασφαλή Πολυτελέστατα
Οι δύο πανέμορφες κυρίες της GA FERRIES τώρα αναχωρούν κάθε μέρα εναλλάξ από Ρόδο και Πειραιά στις 16.00 ακριβώς

ΔΕΥΤΕΡΑ	16.00	ΣΥΜΗ-ΚΩ-ΚΑΛΥΜΝΟ-ΠΕΙΡΑΙΑ
ΤΡΙΤΗ	16.00	ΚΩ-ΚΑΛΥΜΝΟ-ΠΕΙΡΑΙΑ
ΤΕΤΑΡΤΗ	16.00	ΚΩ-ΚΑΛΥΜΝΟ-ΠΕΙΡΑΙΑ
ΠΕΜΠΤΗ	16.00	ΚΩ-ΚΑΛΥΜΝΟ-ΠΕΙΡΑΙΑ
ΠΑΡΑΣΚΕΥΗ	16.00	ΚΩ-ΚΑΛΥΜΝΟ-ΛΕΡΟ-ΠΑΤΜΟ-ΠΕΙΡΑΙΑ
ΠΑΡΑΣΚΕΥΗ	10.00	Τοπικό ΡΟΔΟ-ΣΥΜΗ-ΡΟΔΟ
ΣΑΒΒΑΤΟ	16.00	ΚΩ-ΚΑΛΥΜΝΟ-ΛΕΡΟ-ΠΑΤΜΟ-ΠΕΙΡΑΙΑ
ΚΥΡΙΑΚΗ	16.00	ΚΩ-ΚΑΛΥΜΝΟ-ΛΕΡΟ-ΠΑΤΜΟ-ΠΕΙΡΑΙΑ

ΚΕΝΤΡΙΚΟ ΠΡΑΚΤΟΡΕΙΟ ΡΟΔΟΥ
KYDON TOURS
- ΕΘΕΛ. ΔΩΔ/ΣΩΝ 14, ΤΗΛ: 23000-27900, 75268 FAX: 32741
- ΑΚΤΗ ΣΑΧΤΟΥΡΗ 8, ΤΗΛ: 27722, FAX: 24265

Ο Τουριστικός Οργανισμός ΖΟΡΠΙΔΗΣ κοντά σας με ΦΘΙΝΟΠΩΡΙΝΑ ΤΑΞΙΔΙΑ σε όλο τον κόσμο.
ΝΕΟΝΥΜΦΟΙ
Ζήστε ονειρεμένες στιγμές με την αγαπημένη σας και την φροντίδα του ΖΟΡΠΙΔΗ. Πέστε μας που θέλετε να πάτε και σας πάμε !!!
ΦΘΙΝΟΠΩΡΟ '97 ΕΚΔΡΟΜΕΣ ΕΞΩΤΕΡΙΚΟΥ

	ΕΚΔΡΟΜΗ	ΔΙΑΡΚΕΙΑ
1.	ΜΑΔΡΙΤΗ	7 μέρες
2.	ΠΑΡΙΣΙ-EURODISNEY	6 μέρες
3.	ΠΑΡΙΣΙ	5 μέρες
4.	ΛΟΝΔΙΝΟ-ΠΑΡΙΣΙ	7 μέρες
5.	ΛΟΝΔΙΝΟ	4 μέρες
6.	ΚΛΑΣΣΙΚΗ ΙΤΑΛΙΑ	6 μέρες
7.	ΡΩΜΗ	4 μέρες
8.	ΑΥΣΤΡΙΑΚΟ ΠΑΝΟΡΑΜΑ	5 μέρες
9.	ΠΡΑΓΑ-ΒΙΕΝΝΗ	5 μέρες
10.	ΒΟΥΔΑΠΕΣΤΗ	4 μέρες
11.	ΜΑΓΕΥΤΙΚΗ ΒΙΕΝΝΗ	4 μέρες
12.	ΙΤΑΛΙΑ-ΓΑΛΛΙΚΗ ΡΙΒΙΕΡΑ-ΕΛΒΕΤΙΑ	8 μέρες
13.	ΣΙΚΕΛΙΑ	8 μέρες
14.	ΙΤΑΛΙΚΗ ΣΕΡΕΝΕΤΑ	7 μέρες
15.	ΠΕΡΙΠΑΤΟΣ ΣΤΟ ΔΟΥΝΑΒΗ	6 μέρες
16.	ΚΑΡΑΚΟΒΙΑ-ΠΡΑΓΑ-ΒΟΥΔΑΠΕΣΤΗ	8 μέρες
17.	ΟΥΓΓΑΡΙΑ	5 μέρες
18.	ΡΟΥΜΑΝΙΑ	5 μέρες

Ζορπίδης
ΤΟΥΡΙΣΤΙΚΟΣ ΟΡΓΑΝΙΣΜΟΣ
ΜΑΚΑΡΙΟΥ 31 • ΤΗΛ.: (0241) 20625, 30054, FAX: 26745

Αν δεν πάει άλλο...



...τώρα απόσυρση από την Piaggio
PIAGGIO
ΑΒΕΤΕ Κ. ΚΩΣΤΑΡΙΔΗΣ
ΚΑΝΑΔΑ 12 • ΤΗΛ. 22157

SUPER STAR 89,1 F.M
ΜΕΓΑΛΗ ΕΚΔΡΟΜΗ ΓΙΑ ΤΟ ΠΑΙΧΝΙΔΙ
ΕΘΝΙΚΗΣ ΕΛΛΑΔΟΣ-ΕΘΝΙΚΗΣ ΔΑΝΙΑΣ
Αναχώρηση: ΠΑΡΑΣΚΕΥΗ 10 Οκτωβρίου στις 4 το απόγευμα από τη Ρόδο
Αναχώρηση από τον Πειραιά: ΚΥΡΙΑΚΗ 12 Οκτωβρίου στις 4 το απόγευμα
ΤΙΜΗ 15.000 δρχ. Σ' αυτήν περιλαμβάνεται και το εισιτήριο του αγώνα.
ΟΡΓΑΝΩΣΗ: Ραδιοφωνικός Σταθμός TOP-FM 102,4, 102,7, 102,2 ΜΗΖ ΤΗΛ.: 62986
- ΔΕΛΤΑ ΤΟΥΡΣ
ΧΟΡΗΓΟΣ: GA FERRIES ΑΓΟΥΔΗΜΟΣ
- ΕΦΗΜΕΡΙΔΑ ΡΟΔΙΑΚΗ
Δηλώστε συμμετοχή στα τηλέφωνα 62986, 68585 ή στα γραφεία του TOP-FM στην Πειραιώς 4. Αποτανθείτε επίσης στο τηλ.: 34414 στον κ. Νικήτα.

X-ES
X - ellent choice
ΕΘΝΑΡΧΟΥ ΜΑΚΑΡΙΟΥ 19
ΤΗΛ. - FAX. 33172

REVANCHE
BILLIARDS - CLUB
VIDEO GAMES
Απολαύστε τον καφέ ή το ποτό σας παίζοντας μία παρτίδα μπιλιάρδο, SNOOKER, ΤΑΒΛΙ, ΣΚΑΚΙ, VIDEO GAMES.
Ωρες λειτουργίας 9.30 π.μ.-2.00 μ.μ.
ΛΙΝΔΟΥ 211 (ΑΠΕΝΑΝΤΙ ΑΠΟ ΤΟ ΠΑΡΚΟ ΡΟΔΙΝΙ)
ΤΗΛ. 73725

-ΣΥΣΤΗΜΑΤΑ ΣΥΝΑΓΕΡΜΟΥ
- ΚΑΜΕΡΕΣ ΠΑΡΑΚΟΛΟΥΘΗΣΗΣ ΧΩΡΩΝ
- ΚΕΝΤΡΟ ΛΗΨΕΩΣ
ARMAOS SECURITY
ΤΗΛ./FAX: 23632
ΡΟΔΟΣ: ΛΙΝΔΟΥ 80 - Τ.Κ. 85100
ΥΠΕΥΘΥΝΟΣ ΡΟΔΟΥ: ΔΗΜΗΤΡΗΣ ΚΥΡΙΑΖΗΣ

CHAPTER AVIATION
VISA TRAVEL CLUB
ΛΟΝΔΙΝΟ-UK-GATWICK
ΧΡΙΣΤΟΥΓΕΝΝΑ
ΠΡΩΤΟΧΡΟΝΙΑ
ΠΤΗΣΕΙΣ ΑΠΟ/ΠΡΟΣ ΡΟΔΟ ΑΠΕΥΘΕΙΑΣ
ΡΟΔΟ-ΛΟΝΔΙΝΟ-ΡΟΔΟ
- ΕΙΣΙΤΗΡΙΑ ΓΙΑ ΦΟΙΤΗΤΕΣ & ΣΥΓΓΕΝΕΙΣ ΛΟΝΔΙΝΟ-ΡΟΔΟ-ΛΟΝΔΙΝΟ
- ΣΥΝΔΥΑΣΜΟΣ ΠΤΗΣΕΩΝ ΓΙΑ MANCHESTER/NEWCASTLE/GLASGOW/DUBLIN/BELFAST/LEEDS
ΚΑΙ ΣΕ ΟΛΑ ΤΑ ΑΕΡΟΔΡΟΜΙΑ/ΠΟΛΕΙΣ ΤΗΣ ΜΕΓ. ΒΡΕΤΑΝΙΑΣ
ΣΕ ΕΙΔΙΚΕΣ ΤΙΜΕΣ/SPECIAL RATES
ΚΡΑΤΗΣΕΙΣ/ΠΛΗΡΟΦΟΡΙΕΣ
VISA TRAVEL CLUB
Τηλ. 30304-25737-33282
INTOP AVIATION
Τηλ. 22100
CHAPTER AVIATION
Τηλ. 95011
Η ΣΤΟΝ ΤΑΞΙΔΙΩΤΙΚΟ ΣΑΣ ΠΡΑΚΤΟΡΑ

Η "ΑΣΦΑΛΕΙΑ" δεν εκτιμάται με το κόστος
Αλλά ακόμα και έτσι, δεχόμαστε συγκρίσεις
ΤΙΜΟΛΟΓΙΟ ΟΛΙΚΩΝ 6ΜΗΝΑΙΩΝ ΑΣΦΑΛΙΣΤΡΩΝ ΝΗΣΟΥ ΡΟΔΟΥ ΜΕ ΚΑΛΥΨΗ ΠΥΡΚΑΪΑΣ 1.000.000 ΣΕ Β.Μ. 05

Επιβατηγά ΙΧ	00-06 ιππους δρχ.	17.055
	07-08 ιππους δρχ.	18.066
	09-10 ιππους δρχ.	22.809
	11-12 ιππους δρχ.	24.232
	13-14 ιππους δρχ.	26.287
	15-20 ιππους δρχ.	31.725
Φ.Ι.Χ. αγροτικό	00-10 ιππους δρχ.	13.482
	11-15 ιππους δρχ.	19.079
	16-20 ιππους δρχ.	19.806
	21-30 ιππους δρχ.	20.818
Φ.Ι.Χ. Επαγγελματικά	00-10 ιππους δρχ.	21.829
	11-15 ιππους δρχ.	25.339
	16-20 ιππους δρχ.	31.664
	21-30 ιππους δρχ.	33.337
	31-40 ιππους δρχ.	37.163
ΤΑΞΙ	00-15 ιππους δρχ.	46.079
	16-20 ιππους δρχ.	50.410
Φ.Δ.Χ	00-15 ιππους δρχ.	36.436
	16-20 ιππους δρχ.	40.640
	21-30 ιππους δρχ.	46.553
	31-40 ιππους δρχ.	50.884
	41-55 ιππους δρχ.	54.868
	56-75 ιππους δρχ.	64.669
	76-++ ιππους δρχ.	70.202
ΜΟΤΟ	50 c.c. δρχ.	6.700
	51-250 c.c. δρχ.	7.904
	251-+++ c.c. δρχ.	14.860

Ασυναγώνιστες τιμές και όλες τις χρήσεις όπως φορτηγά Δ.Χ., Μοτοσυκλέτες, Ταξί, Μηχανήματα έργων κ.λπ.
Επίσης: Ασφάλειες Φωτιάς-Σεισμού-Μεταφορών-Σκαφών-Ασ/κής ευθύνης-Ηλεκτρ. Εξοπλισμού κ.λπ
ΕΡΥΘΡΟΥ ΣΤΑΥΡΟΥ 2 τηλ. 26722

ΟΙΚΟΓΕΝΕΙΑΚΗ ΤΑΒΕΡΝΑ - ΕΣΤΙΑΤΟΡΙΟ
ΣΤΑ ΒΛΑΧΑΚΙΑ 2
ΠΛΟΥΣΙΑ ΠΑΡΑΔΟΣΙΑΚΗ ΚΟΥΖΙΝΑ
ΦΡΕΣΚΑ ΚΡΕΑΤΑ ΚΑΙ ΨΑΡΙΑ - ΟΛΑ ΣΤΑ ΚΑΡΒΟΥΝΑ

• ΚΟΚΟΡΕΤΣΙ
• ΚΟΝΤΟΣΟΥΒΛΙ
• ΑΡΝΙ
• ΚΑΤΣΙΚΙ
• ΓΟΥΡΟΥΝΟΠΟΥΛΟ
ΑΝΟΙΚΤΑ ΚΑΘΕ ΜΕΡΑ ΟΛΟ ΤΟ ΕΙΚΟΣΙΤΕΤΡΑΩΡΟ
ΘΑ ΜΑΣ ΤΑ ΕΛΑΜ ΠΑΚΕΤΟ ΓΙΑ ΤΟ ΣΠΙΤΙ
ΣΑΣ ΠΕΡΙΜΕΝΟΥΜΕ ΣΤΗ ΝΕΑ ΜΑΣ ΔΙΕΥΘΥΝΣΗ: 2η ΧΙΛ. ΛΙΝΔ. ΚΑΛΛΙΘΕΑΣ ΤΗΛ.: 66177

Αθλητική Ροδιακή

Αντί-Οφορίγκουε, ο Τζόρτζεβιτς

Ο ΦΟΡ ΤΟΥ ΟΛΥΜΠΙΑΚΟΥ ΕΡΧΕΤΑΙ ΑΡΓΑ ΑΠΟ ΤΗΝ ΓΚΑΝΑ

Στις εκδηλώσεις αυτού του είδους υπάρχουν πάντα αλλαγές όσον αφορά τους καλεσμένους αλλά και τις απουσίες.

Χθες το μεσημέρι λοιπόν με σχετικό FAX η ΠΑΕ Ολυμπιακός ενημέρωσε την Διοίκηση της Λέσχης Φίλων Ολυμπιακού της Ρόδου ότι ο **Πήτερ Οφορίγκουε** δεν θα μπορέσει να έρθει παρά την άδεια του **Ντούσκο** εξαιτίας της αργοπορημένης άφιξης στην Ελλάδα. Ο έγχρωμος φορ του Ολυμπιακού γυρίζει από την Γκάνα την Παρασκευή το βράδυ.

Για τον λόγο αυτό ο επίσημος Ολυμπιακός τον αντικαθιστά στην εκδήλωση με τον **Πρέντραγκ Τζόρτζεβιτς**, δίνοντας έτσι την ευκαιρία στους πολυπληθείς φίλους του εδώ στη Ρόδο πως.. "Είναι τρελός ο φαλκρός".

Στο μεταξύ όπως ειδοποίησε σχετικά η ερυθρόλευκη ΠΑΕ αδυνατούν να παραβρεθούν



στην εκδήλωση τόσο ο **Ντούσαν Μπάγεβιτς** όσο κι ο **Τάκης Περσίας**.

Οι δύο προπονητές θα βρίσκονται στο πλευρό της εθνικής ομάδας το Σαββατοκύριακο, θέτοντας έτσι τον εαυτό τους στη διάθεση του **Κώστα Πολυχρονίου**.

Τα εγκαίνια στη Μάρκου Μπότσαρη θ' αρχίσουν στις 5 το απόγευμα. Πληροφορίες μπορούν οι φίλοι του Ολυμπιακού να ζητούν στο 76111, ενώ προσκλήσεις μπορούν να προμηθεύονται από σήμερα.

Με νίκη ξεκίνησε ο Πέππας

ΣΤΟ ΚΥΡΙΩΣ ΤΑΜΠΛΟ ΤΟΥ ΤΟΥΡΝΟΥΑ ΤΩΝ ΣΕΡΡΩΝ

Με νίκη ξεκίνησαν για τον **Σόλωνα Πέππα** οι αγώνες του κυρίως ταμπλό. Ο Ρόδιος πρωταθλητής του τένις θέλοντας νάχει "κεφάλι" στο τουρνουά της Θεσσαλονίκης ξεκίνησε από τώρα τους αγώνες. Αναλυτικά:

Στις Σέρρες ξεκίνησαν, ήδη οι αγώνες στο κυρίως ταμπλό του τρίτου τουρνουά του Σάτελάιτ "Γκρις ΙΙΙ". Ο **Κωνσταντίνος Οικονομίδης** νίκησε στον α' γύρο τον **Γιώργο Γεωργόπουλο** με 6-0, 6-0 (!). Αντίθετα, έχασε κι αποικλείστηκε ο **Φίλιππος Παπαχριστόπουλος** από τον Αυστριακό



Σθάρσλερ με 6-3, 6-2. Στον πρώτο γύρο θα παίξουν ακόμη: **Σόλων Πέππας-Κίρσνερ** (Γερμανίας), **Τασος Βασιλειάδης-Γουέλγκριν** (Ισραήλ), **Γιάννης Βλάχος-Οκούν** (Ισραήλ), **Μιχάλης Πρεπόνης-Σίστερμανς** (Ολλανδία), **Νίκος Ροβάς-Μπεχρ** (Ισραήλ). Οι **Πέππας** και **Ροβάς** αγωνίστηκαν και στα προκριματικά, προκειμένου να κερδίσουν έξτρα-πόντους, ώστε να έχουν πιθανότητες να μπουν στο Μάστερς, το τέταρτο του Σάτελάιτ, που θα γίνει στη Θεσσαλονίκη.

Τα αποτελέσματα τους: **Ροβάς-Μιχαλόπουλος** 6-3, 6-0, **Πέππας-Τσολάκης** 6-2, 6-1. Άλλα αποτελέσματα από τα προκριματικά **Μιχαλόπουλος-Σαβίνο** (Αυστρία) 3-6, 7-5, 6-4. **Τσολάκης-Κλότζλι** (Ελβετία) 7-5, 6-3. **Τσακίρογλου-Καλάθριας** 6-2, 6-2. **Σίστερμανς-Καλάθριας** 6-1, 6-3. **Ντούρσκι** (Πολωνία)-**Παναγιωτίδης** 6-2, 6-1.

Χρυσώνονται οι πρωταθλητές μας

- *Ξάνθου, Ιακώβου, Μάγος, Κουρμαδιάς μέσα στα πριμ*
- *Τη μερίδα του λεόντος ο Πουλακάκης*

Έκτακτες παροχές-πριμ-θα πάρουν από το ΣΕΓΑΣ 115 αθλητές-τριες, ανάμεσά τους και οι Δωδεκανήσιοι πρωταθλητές μας, για τους αγώνες που έκαναν μέσα στο 1997.

Εκτός από τα παγκόσμια πρωταθλήματα κλειστού και ανοικτούν στίβου, τα οποία δεν έχουν θεσμοθετηθεί στον σχεδιασμό, οι αθλητές θα πάρουν πριμ για τους αξιολογημένους αγώνες που έκαναν φέτος σε επίπεδο ανδρών-γυναικών και εφήβων-ενιδών κ.ά. Συνολικά θα μοιραστούν 51.560.750 δρχ.

Από τους Δωδεκανήσιους πρωταθλητές, πριμ δικαιούνται οι: **Νίκη Ξάνθου, Χρυσούλα Ιακώβου, Σταμάτης Μάγος** και **Παναγιώτης Κουρμαδιάς**. Ποιο αναλυτικά το υψηλότερο πριμ θα πάρει η **Ιακώβου** και το ποσό του 1.850.000, που σημείωσε τις περισσότερες διακρίσεις.

Ακολουθεί παγκόσμια πρωταθλήτριά μας, **Νίκη Ξάνθου** με το ποσό του 1.650.000, ο **Μάγος** θα πάρει 250.000 και ο **Κουρμαδιάς** 25.000 δρχ.

Από τα έκτακτα πριμ για τους αγώνες του 1997 τη μερίδα του λεόντος την παίρνει ο **Άγγελος Πουλακάκης** και το ποσό των 5.650.000. Ακολουθούν οι **Γκατσιούδης** με 3.800.000, **Παναγιωτόπουλος** με 2.900.000 και η **Κελεσίδου** με 2.850.000.

Τσίκκης: "Μην ανησυχείτε..."

- ΒΡΕΘΗΚΕ ΤΡΟΠΟΣ ΕΠΙΧΟΡΗΓΗΣΗΣ ΤΗΣ ΠΑΕ
- ΠΑΝΕΤΟΙΜΟΣ Ο ΙΑΛΥΣΟΣ ΣΗΜΕΡΑ (15.30) ΣΤΟ ΜΑΡΚΟΠΟΥΛΟ ΣΤΗΝ ΠΡΕΜΙΕΡΑ ΤΗΣ Γ' ΕΘΝΙΚΗΣ

Ας μην ανησυχεί κανένας στην Ιαλυσό...". Ο Δήμαρχος Ιαλυσού κ. **Τσίκκης** παρενέβη τη Δευτέρα το βράδυ σε τηλεοπτική εκπομπή καναλιού της πόλης μας κατά την διάρκεια συνέντευξης του προπονητή **Γιάννη Γκαϊτατζή** και τόνισε χαρακτηριστικά πώς "βρέθηκε ο τρόπος επιχορήγησης του Ιάλυσου. Διοίκηση, προπονητές και παίκτες δεν πρέπει ν' ανησυχούν. Εντός των ημερών θα δρομολογηθούν τα πάντα για να μπει ο Ιάλυσος στο δρόμο που οδηγεί στη Β' Εθνική".

Σύμφωνα με τις τελευταίες πληροφορίες, η απόφαση πάρθηκε κατά πλειοψηφία, ενώ όλα θα πάρουν το δρόμο τους στις αρχές της ερχόμενης εβδομάδας.

Οσον αφορά τώρα το ζήτημα του προέδρου που προέκυψε, αυτό θα συζητηθεί την ερχόμενη Δευτέρα για ν' αποκτήσει ξανά η Διοίκηση τον "μπροστάρη" της.

ΑΓΩΝΙΣΤΙΚΑ



Εκπληξη ο αποκλεισμός του Θόδωρου Λαμπρόπουλου από την 16άδα

Οι κυανοκίτρινοι προπονήθηκαν χθες το πρωί για τελευταία φορά εν όψει του αγώνα με τη Μαρκό για τη σημερινή πρεμιέρα της Γ' Εθνικής στις 15.30.

Μετά το τέλος της ο **Γιάννης Γκαϊτατζής** ανακοίνωσε τους δεκαέξι ποδοσφαιριστές που ταξιδεψαν χθες για την Αθήνα. Ο τεχνικός του Ιάλυσου θα έχει στη διάθεσή του τους **Ζουρίδη, Μπιλιά, Καράμπη, Μαλλιάκα, Χατζησταμάτη, Καλλιμάνη, Κούτρα, Δέδε, Λεάντρο, Πολιά, Κυπριώτη, Λαμπράκη, Καντιμοίρη, Καλημέρη, Γ. Ράιο και Παριανά.**

Ο κ. Γκαϊτατζής τόνισε και χθες την μεγάλη σημασία της πρεμιέρας. "Η Μαρκό" λέει ο τεχνικός του Ιάλυσου "δεν έχει καμμία σχέση με την περυσινή ομάδα. Αυτό, όμως, δεν σημαίνει πως είναι ακτύπητη. Κι ο καλός Ιάλυσος δεν φοβάται κανένα αντίπαλο".

Στα υπόλοιπα παιχνίδια θα παίξουν:

Εργοτέλης - Κέρκυρα
Αγ. Νικόλαος - Πύργος
Κόρινθος - Αγ. Ελεούσα
Αιγάλεω - Αιολικός
Παναιγιάλειος - Κερατσίνι
Ναυπακτιακός - ΕΑΡ
Ρεπό ο Πάμισος Μεσσήνης.

ΠΡΟΣΚΛΗΣΗ

Φίλοι του Θρόλου

Σας προσκαλούμε στα εγκαίνια της Λέσχης Φίλων του Ολυμπιακού που θα γίνουν την Παρασκευή 10 Οκτωβρίου στις 5 το απόγευμα, παρουσία των κ.κ. Πέτρου Κόκκαλη, Πρέτραγκ Τζόρτζεβιτς, Δημήτρη Ελευθερόπουλου από πλειοράς παικτών και του Θρολέοντα.

Θα επακολουθήσει ολονύκτιο γλέντι στο PRIVATO CLUB.

Το Δ.Σ.
ΤΗΣ ΛΕΣΧΗΣ ΦΙΛΩΝ
ΟΛΥΜΠΙΑΚΟΥ
ΤΗΣ ΡΟΔΟΥ



- ●●● **Δυναμικά ξεκίνησαμε φέτος με τις δηλώσεις και απ' ότι θλέπω σε λίγο θ' ανοίγουν αλληλογραφία δια μέσου των εφημερίδων.**
- ●●● Μια κουβέντα είπε ο Κάβουρας και ο Μάνος καπάκι του απάντησε. Και τι απάντηση. Του κάνει κριτική ότι έκανε λάθη σαν προπονητής και σαν παίκτης. Άπαικτος ο Μάνος.
- ●●● **Να μου επιτρέψετε να μην ανοίξω τα χαρτιά μου, δήλωσε ο Τσίκκης, για τη λύση που βρέθηκε. Καλά έκανε και βρήκε λύση κι έτσι έπρεπε να κάνει. Μόνο που η τράπουλα είναι σημαδεμένη.**
- ●●● Δεν είναι δύσκολο να καταλάβει κανείς πως διοχετεύτηκαν τα λεφτά.
- ●●● **Τώρα πλέον δεν χρειαζόταν τη μειοψηφία για να ψηφίσουν. Ο νόμος θα ισχύσει από τη νέα περίοδο.**
- ●●● Οπότε δεν υπάρχει πλέον δικαιολογία, για καθυστέρηση χρημάτων. Η ομάδα πρέπει να λειτουργήσει άψογα για να κερδίσει κατηγορία.

ΕΠΙΚΑΙΡΟΠΟΙΟΥΝ

ΚΑΘΕ ΤΡΙΤΗ ΣΤΟ Δ.Σ. ΤΗΣ ΕΠΑΕ

Στο Δ.Σ. της ΕΠΑΕ θα παρουσιάζονται κάθε τρίτη δυό-τρεις εκπρόσωποι των ομάδων της Γ' Εθνικής από αυτούς που συγκρότησαν την επιτροπή στην Γ.Σ. της περασμένης Παρασκευής. Προφανώς σκοπός τους θα είναι να ενημερώνουν, αλλά και ν' αναφέρουν τα προβλήματα των σωματείων της κατηγορίας. Είναι σίγουρα μια καλή κίνηση...

ΠΑΡΑΛΕΙΠΟΜΕΝΑ...

Όταν με το ...καλό η Γ' Εθνική θα διεξάγεται σε έναν όμιλο (μετά από δύο χρόνια δηλαδή) μη νομίζετε ότι η επιχορήγηση για κάθε σωματείο θα φτάνει σε κανένα ...εξωφρενικό ποσό. Από τα εξήντα εκατομμύρια που θα βγουν συνολικά φέτος άντε να φτάσουμε στα αγδόντα με ενενήντα. Τον πληθωρισμό δεν πρέπει να τον υπολογίσουμε;

Από τα ...ωραιότερα της γ.σ. της Γ' Εθνικής. Η συζήτηση άρχισε στις 12 το μεσημέρι. Γυρω στη 1.15 μ.μ. ενημερώθηκε ο πρόεδρος της ΕΠΑΕ, **Στέλιος Σφακιανάκης**, ότι έξω από την αίθουσα περίμεναν οι πρόεδροι των ομάδων της Α' Εθνικής. Μέσα σε δύο λεπτά ο **Σφακιανάκης** έκλεισε τη συζήτηση και στη 1.18 μ.μ. είχαν περάσει μέσα στην αίθουσα τα "αφεντικά" της Α' Εθνικής. Αυτό μας έλειπε...

ΝΙΚΑΚΗΣ ΓΙΑ ΚΑΛΑΘΕΝΟ...

Διαβάστε τώρα τί λέει ο ίδιος ο **Βασίλης Νικάκης** για τον **Μιχάλη Καλαθενό.** Ηταν παρατηρητής του **Μιχ. Καλαθενού** στον αγώνα Αθηναικός-Ιωνικός 0-1. Δεν έμεινε ευχαριστημένος από την απόδοση διαιτητή και επόπτων. Η βαθμολογία του είναι πολύ χαμηλή, αλλά δεν κινδυνεύει με παραπομπή κανείς από τους τρεις. Στον πειθαρχικό έλεγχο είπε ότι ήταν απερίγραπτος, ενώ έκανε πολλές εκπτώσεις στις αποφάσεις που έπαιρνε. Λάθη έκανε και στο τείχος, όπου δεν τηρούσε την απόσταση των 9.15 μ., αλλά και σε μια περίπτωση που έδωσε τεχνική ποινή δεν τη συνόδευσε με κίτρινη κάρτα.

Του **Καλογιάννη** όμως του τα είπε;

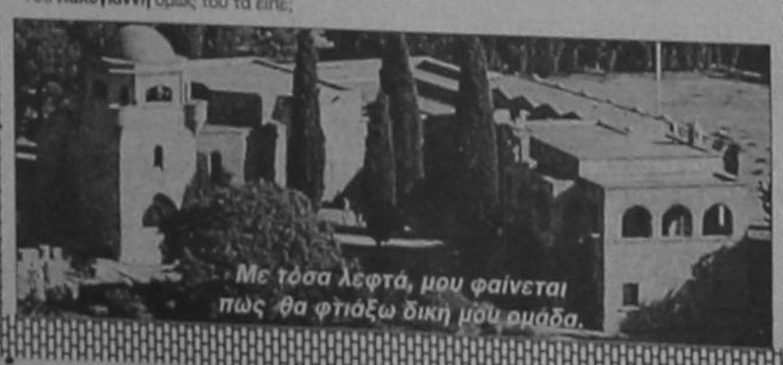

Με τόσα λεφτά, μου φαίνεται πως θα φτιάξω δική μου ομάδα.

ΔΗΜΟΣ ΙΑΛΥΣΟΥ

ΔΗΜΟΤΙΚΟΣ ΟΡΓΑΝΙΣΜΟΣ ΑΘΛΗΣΗΣ ΝΕΟΛΑΙΑΣ

Τουρνουά 1997 σε όλη την Ελλάδα

Η Ελληνική Ομοσπονδία Καλαθοσφαίρισης διοργανώνει, στα πλαίσια του Αναπτυξιακού Προγράμματός της, Τουρνουά Basket ***"3με3"*** με τη συνεργασία των Ενώσεων, των Δήμων και τη συμμετοχή των ομάδων Σωματείων, Σχολείων και ανεξάρτητων παικτών.

Κατηγορίες Ομάδων:
ΑΓΟΡΙΑ - ΚΟΡΙΤΣΙΑ

Α. γεν. 1982	Γ. εν. 1984
Β. γεν. 1983	Δ. γεν. 1985-86

Σκοπός αυτών των αγώνων τουρνουά, είναι να δοθεί η ευκαιρία στους μικρούς παίκτες να παίξουν Μπάσκετ με τον παραδοσιακό τρόπο παιχνιδιού, το γνωστό "μονό", που όλοι οι παίκτες του Μπάσκετ έχουν παίξει στη μονή μπασκέτα. Οι παίκτες παίζουν συνέχεια και συνεχίζουν να παίζουν όσο κερδίζουν σε σύστημα νταμπλ-νοκ-άουτ. Δεν υπάρχει πρωταθλητής, αλλά ο τελικός νικητής κάθε γκρουπ και η ικανοποίηση του παιχνιδιού και η συμμετοχή σε αυτήν τη γιορτή του Μπάσκετ μαζί με το αναμνηστικό δίπλωμα που μπορεί να είναι μόνο η αρχή για το μικρό παίκτη. Στους ανοικτούς χώρους, δρόμους, πλατείες της πόλης, ταυτόχρονα σε πολλά γήπεδα, που έχουν χαραχτεί και με τις κινητές πτυσσόμενες μπασκέτες που διαθέτει σήμερα η Ομοσπονδία για το σκοπό αυτό.

Γονείς, συγγενείς, φίλοι, φίλαθλοι και όλοι όσοι αγαπούν το Μπάσκετ παρακολουθούν με ενθουσιασμό το ***"3με3"***.

Η Ελληνική Ομοσπονδία προγραμματίζει το δικό της ***"3με3"***, γνωστό στον κόσμο σαν ***"3on3"*** ή Μπάσκετ στους δρόμους.

Αγόρια και κορίτσια που έχουν γεννηθεί από το 1982 μέχρι το 1986 συμμετέχουν με ομάδες σωματείων, σχολείων, ομάδες μέσα από τη μικρή παρέα και αντιλαμβάνονται όλοι ότι μία μπάλα και ένα καλάθι είναι αρκετά για να ξεκινήσει ο ατέλειωτος ανοιχτός δρόμος του Μπάσκετ.

ΙΑΛΥΣΟΣ
11, 12 Οκτωβρίου 1997
ΠΛΑΤΕΙΑ ΑΠΟΣΤΟΛΙΔΗ
ΟΡΓΑΝΩΣΗ: **ΔΗΜΟΣ ΙΑΛΥΣΟΥ - Τ.Ε. ΔΩΔΕΚΑΝΗΣΟΥ**

ΚΑΝΟΝΙΣΜΟΙ *"3με3"*

1. Η επαναφορά της μπάλας γίνεται από τις πλάγιες γραμμές του γηπέδου.
2. Μετά από καλάθι ή μετά από επιτυχημένη ελεύθερη βολή, αλλάει η κατοχή της μπάλας και η ομάδα που θα παίξει τώρα άμυνα δίνει την μπάλα στην ομάδα που παίζει επίθεση.
3. Μετά τη συμπλήρωση 7 φάουλ από την ομάδα, δίνεται μία ελεύθερη βολή για να εκτελεστεί από την ομάδα που κερδίζει το φάουλ.
4. Το παιχνίδι τελειώνει στα 30 λεπτά ή στους 16 πόντους.
5. Τα σουτ μέσα από την καμπύλη γραμμή και η ελεύθερη βολή, μετρούν για ένα πόντο, ενώ τα σουτ έξω από την καμπύλη γραμμή μετρούν για 2 πόντους.
6. Απαγορεύεται η άμυνα ζώνης.
7. Η εσκεμμένη καθυστέρηση του παιχνιδιού, τιμωρείται με μία ελεύθερη βολή.
8. Οι ομάδες έχουν δικαίωμα συμμετοχής ενός αναπληρωματικού παίκτη, ο οποίος δηλώνεται εξαρχής στο δελτίο συμμετοχής της ομάδας.
9. Κάθε ομάδα έχει δικαίωμα για ένα TIME OUT 45".
10. Σε περίπτωση ισοπαλίας των δύο ομάδων, θα εκτελεστούν 3 ελεύθερες βολές για κάθε ομάδα (συνέχεια).

Προσφορά των χορηγών στους συμμετέχοντες παίκτες

✔ Στους παίκτες των ομάδων που θα συμμετάσχουν στους τελικούς αγώνες του κάθε ομίλου του Τουρνουά (δηλ. δύο ομάδες από κάθε όμιλο), η **KELME** θα δώσει δώρο ένα μπλουζάκι του Τουρνουά "3με3".

✔ Το *Sprite* θα δροσίζει με αναψυκτικό σε όλη τη διάρκεια των αγώνων, όλα τα παιδιά που θα συμμετάσχουν, και θα δώσει δώρα στους νικητές κάθε γκρουπ.

✔ Ο νικητής του διαγωνισμού **KELME CHALLENGE**, που θα γίνει την Κυριακή το μεσημέρι "σουτ έξω από την γραμμή των 6 μέτρων", θα πάρει δώρο από το κατάστημα **KELME** μια αθλητική φόρμα

✔ Οι μπάλες **Molten** των αγώνων του τουρνουά θα κληρωθούν στους υπόλοιπους νικητές του διαγωνισμού 2 πόντων.

✔ Οι νικητές του διαγωνισμού *Sprite*, που θα γίνει το Σάββατο το μεσημέρι στις ελεύθερες βολές, θα κερδίσουν πλούσια δώρα.



Ευθύνη της νομαρχίας τα σχολικά κτίρια λέει ο υφυπουργός

Απάντηση σε θέματα που αφορούν τα σχολικά κτίρια της περιοχής μας, έδωσε εγγράφως ο υφυπουργός Παιδείας κ. Ι. Ανθόπουλος.

Η απάντηση αναφέρεται σε ερώτηση που κατατέθη από τον βουλευτή κ. Αν. Καραμάρια και ειδικότερα ο κ. υφυπουργός αφηντά τα εξής:

Ύστερα από την αποκέντρωση του Προγράμματος Δημοσίων Επενδύσεων, η ευθύνη για την σύνταξη του προγράμματος σχολικής στέγης ανάγεται στην αποκλειστική αρμοδιότητα της Νομαρχιακής Αυτοδιοίκησης.

Το Νομαρχιακό Συμβούλιο κάθε Νομού αξιολογεί και ιεραρχεί τις υπάρχουσες ανάγκες σχολικής στέγης και εντάσσει στο Νομαρχιακό Πρόγραμμα τις πιο επείγουσες χωρίς την παρέμβαση του Υπουργείου Παιδείας.

Η επιχορήγηση του Υ.Π.Ε.Π.Θ. για την Νομαρχιακή Αυτοδιοίκηση Δωδ/νήσου για το 1997, από το Εθνικό Π.Δ.Ε. και το ΤΚΑΣΕ για οικόπεδα, κατασκευές και επισκευές διδακτηρίων ανέρχεται στα εξής ποσά:

Π.Δ.Ε. (ΣΑΕ 047-ΣΑΕ 041/9)
Για κατασκευές-οικόπεδα 120.000.000 δρχ.
Για επισκευές-συντηρήσεις 160.000.000 δρχ.
ΤΚΑΣΕ (1η δόση)
Για επισκευές-συντηρήσεις 60.000.000 δρχ.

Τέλος όπως μας πληροφόρησε ο Προϊστάμενος της Δ/νσης Α/θμιας Εκπ/σης της Νομαρχιακής Αυτοδιοίκησης Δωδεκανήσου για την νέα σχολική χρονιά οι εγγραφές των μαθητών παρουσιάζουν μικρή αύξηση, που είναι δυαντόν να αντιμετωπισθεί.

Για την οριστική επίλυση του προβλήματος αυτού στις αναφερόμενες στην ερώτηση περιοχές έχει προγραμματιστεί ανέγερση νέων σχολικών κτιρίων ή επισκευή όμορων παλαιών διδακτηρίων, ως ακολούθως:

α. Περιοχή "ΑΝΑΛΗΨΗ"

Έχει αρχίσει ήδη η ανέγερση ένός Δημοτικού Σχολείου στην περιοχή "ΑΡΑΠΑΚΙ" και εξετάζεται η δυνατότητα κατάλληλου οικοπέδου για την ανέγερση και τρίτου Σχολείου.

β. Περιοχή "ΡΟΔΙΝΙ"

Έχουν ξεκινήσει οι διαδικασίες παραχώρησης οικοπέδου για την ανέγερη νέου διδακτηρίου.

γ. Περιοχή "Άγιος Νικόλαος"

Το διδακτήριο που λειτουργεί είναι κανούργιο και έχει γίνει μελέτη επισκευής του όμορου παλαιού διδακτηρίου και δύο νέες αίθουσες θα είναι έτοιμες για την νέα σχολική περίοδο.

Ο ΥΦΥΠΟΥΡΓΟΣ
ΙΩΑΝΝΗΣ
ΑΝΘΟΠΟΥΛΟΣ

Όπως καταγγέλει η Νέα Δημοκρατία

Νέους φόρους ετοιμάζεται να βάλει η κυβέρνηση

Φωτιά θα είναι οι αντικειμενικές αξίες

Τρόπους επιβολής νέων φόρων αναζητά επίμονα η κυβέρνηση καταγγέλλει η Ν.Δ., τονίζοντας ότι η κυβέρνηση αναλώνεται στην αναζήτηση νέων φορολογικών "ιδεών".

Συγκεκριμένα, σε χθεσινή ανακοίνωση του Τομέα Οικονομικών Υποθέσεων της Ν.Δ. επισημαίνεται ότι η κυβέρνηση δυσκολεύεται στην κατάρτιση του προϋπολογισμού '98, που από τα μέχρι στιγμής δεδομένα προκύπτει ότι θα έχει απόκλιση της τάξης των 600-700 δισ. δρχ.

Υπήρξαν, επίσης, προτάσεις για αναπροσαρμογή των αντικειμενικών αξιών των ακινήτων, ώστε να πλησιάσουν στο 75%-80% των τιμών της αγοράς, αλλά σε πολλές περιπτώσεις οι αντικειμενικές αξίες θα ξεπεράσουν τις αγοραίες τιμές.

Το υπουργείο Οικονομικών προσδοκά ακόμα και διπλασιασμό των εσόδων του δημοσίου από την εφαρμογή του Φόρου Μεγάλης Ακίνητης Περιουσίας τον επόμενο χρόνο (50 δισ. δρχ. το 1998, έναντι 25 δισ. για φέτος). Δεν έχει εγκαταλειφθεί, εξάλλου, η ιδέα για διεύρυνση του ΦΜΑΠ και στην αγροτική γη.

Ιδιαίτερα πιθανή θεωρείται, εξάλλου, και η αύξηση του ανώτατου συντελεστή φορολογίας των εισηγμένων στο ΧΑΑ επιχειρήσεων, από 35% σε 40%, ρύθμιση που, σύμφωνα, με την κυβέρνηση, αναμένεται να αποφέρει επιπλέον έσοδα της τάξης των 50 δισ. δρχ.

Σχεδόν βέβαιη, τέλος, θεωρείται και η αύξηση της φορολογίας στις αποδόσεις των κρατικών τίτλων από 7,5% σε 12%-15% και η αναπροσαρμογή των τεκμηρίων διαβίωσης.

Παρουσίασε λιγότερα ψώνια στο ταμείο

Μια φρατζόλα ψωμί και ένα γιαούρτι ήταν τα ψώνια που παρουσίασε και πλήρωσε στην ταμία αλλά στην ψάθινη τσάντα της είχε ψώνια αξίας 26.000 δραχμών που τα απέκρυψε και προσπάθησε να τα βγάλει από το κατάστημα, αλλά δεν τα κατάφερε γιατί εντοπίστηκε και συνελήφθηκε. Προχθές στις 9.30 το πρωί η 45χρονη Καλυμνιά νοικοκυρά Ευαγγελία Πατέρα-Χούλη πήγε στο κατάστημα του Μαρινόπουλου στην οδό Κωνσταντίνου Τσαλδάρη 1 και αφού έβαλε στο καλάθι μια φραντζόλα ψωμί και ένα γιαούρτι. Έφτασε στο ταμείο πλήρωσε και κατευθύνθηκε στην έξοδο, αλλά εκεί την σταμάτησε η υπεύθυνη, την ερώτησε αν έχει να δηλώσει και κάτι άλλο και στη συνέχεια την οδήγησε στο γραφείο όπου σε γενόμενη έρευνα διαπιστώθηκε ότι είχε μέσα στην φάθινη τσάντα της διάφορα είδη συνολικής αξίας 26.000 δραχμών τα οποία είχε αποκρύψει από την ταμία. Ειδικότερα στη τσάντα της είχε δύο σουτιέν, δύο κυλοτάκια, καλλυντικά, κραγιόν, μάσκαρα και βαζελίνη.

Μετά τα... αποκαλυπτήρια της η 45χρονη ισχυρίστηκε ότι δεν είχε σκοπό να κλέψει τα παραπάνω είδη και ότι θα πήγαινε σπίτι της να φέρει χρήματα να τα πληρώσει.

Τα είδη παραδόθηκαν στην υπεύθυνη του καταστήματος η οποία τηλεφώνησε στην Υποδιεύθυνση Ασφαλείας άνδρες της οποίας έσπευσαν και την συνέλαβαν.

Προχθές προσήχθη στον αντεισαγγελέα κ. Χρήστο Μπαρδάκη, ο οποίος της άσκησε ποινική δίωξη και την παρέπεμψε στο αυτόφωρο, αλλά ζήτησε προθεσμία, αφέθηκε ελεύθερη και η δίκη της θα γίνει σήμερα το μεσημέρι.

Το Σάββατο θα γίνει η συναυλία του Τ. Βούη

Η "Ροδιακή Λέσχη" ανακοινώνει στο φιλόμουσο κοινό της Ρόδου ότι, στα πλαίσια στήριξης του ντόπιου καλλιτεχνικού δυναμικού, τα μέλη του οποίου προβάλλουν και διαφημίζουν με επιτυχία το νησί μας μέσα κι έξω από τα Ελλαδικά σύνορα, οργανώνει συναυλία ελληνικού τραγουδιού με τον καταξιωμένο συμπατριώτη μας τραγουδοποιό Τάκη Βούη με τίτλο: "Ο Τάκης Βούης τραγουδά Μάρω Βαμβουνάκη". Η λαγετέχνης-ποιήτρια και συγγραφέας είναι γνωστή στο Ροδιακό κοινό όπου ασκούσε το επάγγελμα της Συμβολαιογράφου.

Η συναυλία θα γίνει στις 18 τρεχ. ημέρα Σάββατο και ώρα 9 μ.μ. στο Εθνικό Θέατρο Ρόδου και τελεί υπό την αιγίδα του Πολιτιστικού Οργανισμού του Δήμου Ρόδου.

Καλούμε το φιλόμουσο κοινό της Ρόδου να παρακολουθήσει την εκδήλωση η οποία παρουσιάζει ιδιαίτερο καλλιτεχνικό ενδιαφέρον για τα τοπικά καλλιτεχνικά μας δρώμενα.

Ο πρόεδρος
Γ. Γιαννόπουλος
(Δήμαρχος Ροδίων)
Ο Γεν. Γραμματέας
Ζαχαρίας Καρυδάκης

ΣΕΜΙΝΑΡΙΟ ΚΛΑΣΙΚΟΥ ΜΠΑΛΕΤΟΥ

Ένα πολύ ενδιαφέρον σεμινάριο γίνεται αυτή την περίοδο στη Σχολή Χορού της Έλλης Παρασκευά. Το σεμινάριο απευθύνεται στις μαθήτριες και τους μαθητές των τάξεων του κλασικού μπαλέτου της Σχολής και σ' αυτό διδάσκει ο Didier Puzol, που διετέλεσε πρώτος χορευτής στα "Μπαλέτα του 20ου αιώνα" του Maurice Bezar. Το σεμινάριο είναι μία προσφορά της Σχολής και είναι το πρώτο από μία σειρά σεμιναρίων που θα γίνουν φέτος κατά τη διάρκεια της σχολικής χρονιάς.

ΑΠΩΛΕΙΑ ΣΚΥΛΟΥ

Απολέσθη σκύλος προ μηνός, λευκός με λίγο κόκκινο στην πλάτη, ράτσας, Αφγανιστάν μοναδικό στη Ρόδο φοροΰσε γκρί λουρί λαιμού και πλάτης.

Δίδεται αμοιβή τηλ. 67395
κ. Πέτρος

ΕΚΛΕΚΤΟΙ ΑΡΡΑΒΩΝΕΣ

Την καλλίμορφον δεσποινίδα **Ρόη Σελλά** και τον λαμπρό νέο **Νίκο Γεωργιάδη** που αρραβωνίσθησαν συγχαίρουμεν θερμώς ευχόμενοι να ευτυχήσουν.

Οικογένεια
Βασιλείου και Μαίρης
Δημητριάδου

ΟΔΗΓΕ. ΘΥΜΗΣΟΥ ΤΟ ΚΡΑΝΟΣ Η ΖΩΗ ΣΟΥ

ΟΧΙ ΣΤΑ ΝΑΡΚΩΤΙΚΑ

ΠΩΛΟΥΝΤΑΙ
γραφεία
πολυτελούς κατασκευής
στην οδό Αλ. Διάκου 50
110 και 133 τ.μ.
Πληροφορίες τηλ.
22307-23271

ΕΙΔΙΚΕΥΜΕΝΟ ΣΥΝΕΡΓΕΙΟ
SCODA - OPEL - ALFA ROMEO
OPEL
ΜΑΡΓΑΡΩΝΗΣ Ι. ΧΡΗΣΤΟΣ
SERVICE - ΜΕΤΑΤΡΟΠΕΣ ΒΕΛΤΙΩΣΕΙΣ
☑ Ευθυγράμιση
☑ Ελεγχος ηλεκτρονικού εγκεφάλου
☑ Ανάλυση καυσαερίου
☑ Ελεγχος φρένων με φρενόμετρο
πλαίσιο
Αυστραλίας 10 - Ρόδος. Τηλ. 74605

ΧΕΝ ΡΟΔΟΥ
ΠΡΟΣΚΛΗΣΗ
Στα πλαίσια των εκδηλώσεων για τα 50 χρόνια από την ίδρυσή της η ΧΕΝ Ρόδου οργανώνει ρεσιτάλ για δύο πιάνα με τους γνωτούς Ρόδιους καλλιτέχνες:
Βενετία Σκευοφύλακα & Τάσο Βενετοκλή
Στο Εθνικό Θέατρο 12 Οκτωβρίου
ημέρα Κυριακή και ώρα 19.30
Η Γ. γραμματέας Ιφιγένεια Αφεντούλη
Για το Δ.Σ. Πρόεδρος Μαρία Φιλίππου

ΛΕΣΧΗ ΛΑΙΩΝΣ ΡΟΔΟΥ
ΠΡΟΣΚΛΗΣΗ
Την Τετάρτη 8 Οκτωβρίου 1997 και ώραν 9.00 μ.μ. η Λέσχη Λαίονς Ρόδου στα πλαίσια της κοινωνικής της προσφοράς, οργανώνει ανοικτή ολομέλεια στο ξενοδοχείο ΡΟΔΟΣ ΠΑΡΚ, και προσκαλεί τα μέλη και τους φίλους της, σε μια άκρως ενδιαφέρουσα ομιλία, η οποία θα είναι αφιερωμένη στην παγκόσμια ημέρα διατροφής.
Σχετικά θα μιλήσει και θα απαντήσει σε ερωτήσεις ο Χημικός κ. Ευαγόρας Νικολάου με θέμα:
Η ΔΙΑΤΡΟΦΗ ΚΑΙ ΤΑ ΠΡΟΒΛΗΜΑΤΑ ΛΟΓΩ ΤΟΥ ΣΥΓΧΡΟΝΟΥ ΤΡΟΠΟΥ ΖΩΗΣ
Θα προσφερθούν σνακς, καφές, τσάι, αναψυκτικά με τιμή για τους φίλους της λέσχης μας δρχ. 2.000 κατ' άτομο.
Ο πρόεδρος Μιχ. Χριστοδουλίδης
Ο Γραμματέας Ν. Χατζηγαβριήλ

ΓΕΡΜΑΝΙΚΟ ΦΡΟΝΤΙΣΤΗΡΙΟ
"deutsch aktiv"
ΜΑΚΡΗΣ ΑΝΑΣΤΑΣΙΟΣ
καθηγητής Γερμανικής Γλώσσας και Φιλολογίας
1. Εάν η Ποιότητα σας ενδιαφέρει
2. Εάν ο Χρόνος σας επείγει
3. Και εάν η γνώμη των πολλών σας πείθει
ΦΡΟΝΤΙΣΤΗΡΙΑ ΓΕΡΜΑΝΙΚΗΣ
ΜΑΚΡΗ ΑΝΑΣΤΑΣΙΟΥ
Βασισμένα στην ψυχολογία της μάθησης
ΚΕΝΤΡΙΚΑ: Δημοκρατίας 38, πάρκο Σαν Φραγκίσκο, Τηλ. 34060, κινητό 094 620377
ΚΑΛΥΘΙΕΣ: Ανοιξη ζαχαροπλαστείου Τροπικάνα
ΑΝΑΛΙΨΗ: Φροντιστήριο Αγγλικών "ΣΤΟΧΟΣ"
Υποστηρίζουμε τους μαθητές μας και στις γλώσσες: ΙΤΑΛΙΚΑ, ΓΑΛΛΙΚΑ ΡΩΣΙΚΑ
ΜΑΚΡΗΣ ΑΝΑΣΤΑΣΙΟΣ
ΕΓΓΥΗΣΗ για την Γερμανική γλώσσα

ΚΑΦΕΟΙΝΟΜΕΖΕΔΟΠΩΛΕΙΟ
Ο Καφενές Των Αθανάτων
Αλεξάνδρου Διάκου 7
Ρόδος 85100
Τηλ: (0241) 39074
ΠΕΜΠΤΗ
Ο ΚΑΦΕΝΕΣ ΤΩΝ ΑΘΑΝΑΤΩΝ
ΠΑΡΟΥΣΙΑΖΕΙ
"Τις Μουσικές Συμμορίες"

Plaza Travel
OLYMPIC AIRWAYS
ΟΛΥΜΠΙΑΚΗ ΑΕΡΟΠΟΡΙΑ
ΑΝΑΚΟΙΝΩΣΗ ΠΡΟΣ ΤΟ ΤΑΞΙΔΙΩΤΙΚΟ ΚΟΙΝΟ
Επειδή φέτος η κίνηση προβλέπεται αρκετά μεγάλη σας συμβουλεύουμε να κρατήσετε θέσεις για το ταξίδι σας το συντομότερο δυνατό για να αποφύγετε τα γνωστά προβλήματα της τελευταίας στιγμής. Εμείς φέτος σας προτείνουμε να προτιμήσετε για τις διακοπές σας αεροπορικό ταξίδι μόνο με ΟΛΥΜΠΙΑΚΗ ΑΕΡΟΠΟΡΙΑ. Υπάρχουν ακόμα θέσεις για τα ακόλουθα δρομολόγια:

Προορισμός	Αναχώρηση	Επιστροφή
ΑΜΣΤΕΡΝΤΑΜ-Amsterdam	20-12-1997	7-1-1998
ΦΡΑΝΚΦΟΥΡΤΗ-Frankfurt	20-12-1997	7-1-1998
ΝΕΑ ΥΟΡΚΗ-New York	20-12-1997	7-1-1998
ΜΠΑΝΓΚΟΚ-Bangkok	20-12-1997	7-1-1998
ΣΥΝΤΝΕΥ-Sydney	20-12-1997	7-1-1998
ΖΥΡΙΧΗ-Zurich	20-12-1997	7-1-1998
ΛΟΝΔΙΝΟ-London	22-12-1997	30-12-1998
ΛΟΝΔΙΝΟ-London	30-12-1997	5-1-1998
ΚΟΠΕΝΧΑΓΗ-Copenhagen	20-12-1997	7-1-1998

Plaza Travel
ΟΛΥΜΠΙΑΚΗ ΑΕΡΟΠΟΡΙΑ
ΑΝΑΚΟΙΝΩΣΗ
Προς όλους τους Τουριστικούς Παράγοντες
ΛΟΝΔΙΝΟ
Woprld Travel Market
Η μεγαλύτερη Τουριστική Εκθεση 10-14 Νοεμβρίου
Θέσεις περιορισμένες/Πληροφορίες
Plaza Travel
Ιερού Λόχου 7
(Δίπλα στα κεντρικά Γραφεία της Ολυμπιακής)
Τηλ. 22501-35767 ΦΑΞ 35767
ΔΕΚΤΕΣ ΟΛΕΣ ΟΙ ΠΙΣΤΩΤΙΚΕΣ ΚΑΡΤΕΣ

Τώρα ΟΙ ΤΙΜΕΣ ΜΑΣ
δεν ...παίζονται!
RHODES SPORT
Χρήστος Μυστιλιάδης
...πρώτο όνομα στα σπορ
Εθελοντών Δωδεκανησίων 15
E-Mail: rospo@otenet.gr

ΤΟ ΠΑΛΑΤΑΚΙ
παιδικός σταθμός νηπιαγωγείο
COMPUTER • ΚΟΛΥΜΒΗΣΗ
ΑΓΓΛΙΚΑ • ΓΥΜΝΑΣΤΙΚΗ
ΘΕΑΤΡΟ • ΜΠΑΛΕΤΟ • ΜΟΥΣΙΚΗ
ΥΠΕΥΘΥΝΗ ΣΤΑΘΜΟΥ
ΒΑΛΑΣΙΑ ΒΑΡΔΕΛΛΗ - ΝΗΠΙΑΓΩΓΟΣ
ΣΤΕΦΑΝΟΥ ΚΑΖΟΥΛΗ 8 - ΡΟΔΟΣ
ΤΗΛ: (0241) 39739 - 24446

ΠΩΛΟΥΝΤΑΙ
διαμερίσματα πλησίον Άννης Μαρίας πολυτελούς κατασκευής δύο και τριών υπνοδωματίων
Τα παραπάνω διαμερίσματα διαθέτουν κεντρική θέμανση -θέση στάθμευσης
Πληρ. κ. Γιάννη Νικολιδάκη
τηλ. 22291, 35103, 094/391825

ΕΝΟΙΚΙΑΖΕΤΑΙ
Διαμέρισμα 1ου ορόφου 180 τ.μ.
με ασανσέρ και καλοριφέρ
στην οδό Παύλου Μελά.
Πληρ. τηλ. 23271

ΠΩΛΕΙΤΑΙ
οικόπεδο στο Δήμο Ιαλυσού γωνιακό 500 τ.μ., 100 μέτρα από του Βερόπουλου.
Κτίζετε 600 τ.μ.
Πληροφορίες τηλ.
23271-21714

ΚΗΔΕΙΑ
Την λατρευτή μας θεία
ΚΑΛΛΙΟΠΗ ΛΑΜΠΡΙΝΟΥ
ΕΤΩΝ 74
κηδεύουμε σήμερα Τετάρτη 8 Οκτωβρίου 1997 και ώρα 12 π.μ. εις τον Ιερό Ναό Ταξιαρχών νεκροταφείο Ρόδου.
Τ' ανήψια σου: Αικατερίνη, Νεολίνα, Ευαγγελία, Ιωάννα.
Η κουνιάδα σου και οι λοιποί συγγενείς.

ΚΗΔΕΙΑ
Την λατρευτή μας μητέρα, γιαγιά, αδελφή και θεία
ΔΕΣΠΟΙΝΑ ΜΠΑΚΗ
ετών 87
κηδεύουμε σήμερα Τετάρτη 8 Οκτωβρίου 1997 και ώρα 4 μ.μ. από τον Ιερό Ναό Ταξιαρχών Νεκροταφείου Ρόδου.
Τα παιδιά, τα εγγόνια, τα αδέλφια, τα ανήψια και οι λοιποί συγγενείς.

ΠΩΛΟΥΝΤΑΙ
Διαμερίσματα πολυτελούς κατασκευής με γκαράζ καθώς και οροφοδιαμερίσματα
1. Επί της Κωνσταντίνου Υδραίου γωνία μέτρα 96 115 120 και ρετιρέ 142
2. Επί της οδού Παπαλουκά (έναντι Νοσοκομείου) οροφοδιαμερίσματα 90, 146, ρετιρέ 57 τ.μ. και κατάστημα 123 μέτρα.
3. Στην Ιαλυσό επί της οδού Φερενίκης (έναντι 9/8) διαμερίσματα των 50 τ.μ., 55, 70 τ.μ., 73 ρετιρέ 145 τ.μ. και κατάστημα 55 τ.μ.
Πληροφορίες 21714, 22307

ΖΗΤΕΙΤΑΙ
οικόπεδο προς αγορά ή ενοικίαση στη Ρόδο περιοχές Ασγούρου - Τσαίρι από 1 έως 4 στρέμματα εκτός σχεδίου.
Πληρ. τηλ. 67395 κ. Πέτρος

Η ΦΥΣΗ ΥΠΟΣΧΕΤΑΙ Η ΕΠΙΣΤΗΜΗ ΠΡΑΓΜΑΤΟΠΟΙΕΙ!
MEDI JEUNESSE
ΔΙΕΘΝΗ ΚΕΝΤΡΑ ΙΑΤΡΙΚΗΣ ΑΙΣΘΗΤΙΚΗΣ
• Ιατρικό αδυνάτισμα για γυναίκες και άνδρες
• Λιποαναρόφηση
• Προσωπικά προγράμματα αδυνατίσματος (Laser-Υπέρηχοι)
• Αντιγήρανση-Αναζωογόνηση
• Ακμή • Ρυτίδες (Laser)
• Εμφύτευση κολαγόνου
• Lifting Βιολογικό
• Κυτταροθεραπεία
• Σύσφιξη
• Πρεσοθεραπεία
• Κυτταρίτιδα
• Ευρυαγγίες
• Λασποθεραπεία
• Υδροδυναμική
Με την επίβλεψη και την εμπειρία των
MEDI JEUNESSE ΤΩΡΑ και στη ΡΟΔΟ!!!
ΠΛΗΡΟΦΟΡΙΕΣ: 25ης ΜΑΡΤΙΟΥ 22-ΡΟΔΟΣ-ΤΗΛ: 76268-9 FAX: 36675
Ωρες λειτουργίας: ΚΑΘΗΜΕΡΙΝΑ από 10 πρωί έως 10 βράδυ