ΕΤΟΣ ΙΔΡΥΣΗΣ 1949
ΙΔΡΥΤΗΣ - ΔΙΕΥΘΥΝΤΗΣ
ΓΙΩΡΓΟΣ ΔΙΑΜΑΝΤΙΔΗΣ
Γραφεία - Τυπογραφεία:
Μάρκου Μαλλιαράκη 3 (ΚΟΒΑ)
Λογιστήριο: Νέα Αγορά
Τηλ.: Σύνταξης: 27356 - 34101
Λογιστηρίου: 24539 FAX: 20643
proodos@rho.forthnet.gr

ΠΡΟΟΔΟΣ

Ανεξάρτητη καθημερινή πρωινή εφημερίδα

ΚΑΣΑΠΗΣ
ΖΑΝΤΕΣ-ΕΛΑΣΤΙΚΑ
Αυστραλίας 2
Τηλ. 35367
0% προκαταβολή
έως 36 δόσεις

ΣΑΒΒΑΤΟ 12 ΜΑΪΟΥ 2001

ΑΡΙΘΜΟΣ ΦΥΛΛΟΥ 15.713 • ΤΙΜΗ 200 δρχ., 0,59 ευρώ

Διαπίστωση και των Αμερικανών

Η έλλειψη λιμανιού προκαλεί τεράστιες ζημιές στη Ρόδο!..

ΥΠΕΡΤΕΡΕΙ ΣΗΜΑΝΤΙΚΑ ΤΟ ΜΑΡΜΑΡΙΣ!..



Η μεταφορά των Αμερικανών ναυτών στο αεροπλανοφόρο γίνεται με μικρά πλοιάρια από το λιμάνι της Ρόδου

ΟΙ ΑΜΕΡΙΚΑΝΟΙ ναύτες ψηφίζουν Ρόδο!... Και μάλιστα δίνουν καλό βαθμό στο νησί μας για τις ομορφιές του, τη φιλοξενία των κατοίκων, αλλά και τις μορφές ψυχαγωγίας και διασκέδασης που έχει. Για τους λόγους αυτούς η Ρόδος βρίσκεται στην πρώτη σειρά προτίμησης των αξιωματικών και ναυτών για τις προσεγγίσεις των πολεμικών.

● Μ'αυτά τα λόγια ο Αμερικανός ναύαρχος Τζέϊμς Μακάρθουρ και οι άλλοι αξιωματικοί μετέφεραν τα αισθήματά τους για την επίσκεψη του αμερικανικού αεροπλανοφόρου "Χάρρυ Τρούμαν" στη Ρόδο, κατά τη διάρκεια δεξίωσης που δόθηκε προχθές το βράδυ από το Ναυτικό Κλιμάκιο και τον κ. Αντώνη Καμπουράκη του "Ρόδος Πάλας".

ΣΤΗ ΔΕΞΙΩΣΗ παραβρέθηκαν τοπικοί παράγοντες, όπως επίσης και επιχειρηματίες του νησιού μας, οι οποίοι είχαν την ευκαιρία να ανταλλάξουν απόψεις με τους Αμερικανούς αξιωματικούς για θέματα, που αφορούν και μελλοντικές επισκέψεις πολεμικών του Εκτου Στόλου στο νησί μας.

ΣΥΝΕΧΕΙΑ ΣΤΗ ΣΕΛ. 4

Δεν τα καταφέραμε καλά

Το παρασκήνιο της επίσκεψης του Ν. Μπερνς!..

ΤΙ ΕΝΟΧΛΗΣΕ ΤΟΥΣ ΕΛΛΗΝΕΣ ΚΑΙ ΤΙ ΤΟΥΣ ΑΜΕΡΙΚΑΝΟΥΣ

ΠΟΛΛΕΣ ΦΩΤΙΕΣ άναψε στη Ρόδο η διήμερη επίσκεψη του Αμερικανού

ΣΥΝΕΧΕΙΑ ΣΤΗ ΣΕΛ. 4



Ο δήμαρχος Ρόδου Γ. Γιαννόπουλος με τον Αμερικανό πρεσβευτή Νίκολας Μπερνς

Πιο μεγάλες και από το... Κολωνάκι

Αδικες και υπερβολικές οι αντικειμενικές τιμές στην πόλη της Ρόδου!..

ΤΙ ΥΠΟΣΤΗΡΙΞΕ Ο ΔΗΜΟΣ ΣΤΗΝ ΠΡΟΣΦΥΓΗ ΤΟΥ

ΜΕΛΕΤΗ που τεκμηριώνει την προσφυγή του Δήμου Ροδίων, σε σχέση με τις αντικειμενικές αξίες των ακινήτων, συνέταξε το Εμπορικό και Βιομηχανικό Επιμελητήριο Δωδεκανήσου.

Η μελέτη, που είναι υποστηρικτική της προσφυγής, καταδεικνύει την αναγκαιότητα μείωσης των τιμών ζωνών και των συντελεστών εμπορικότητας, αφού προκύπτει ότι οι αντικειμενικές αξίες σε πολλές περιπτώσεις είναι μεγαλύτερες από τις επικρατούσες τιμές στην αγορά.

ΠΑΡΑΛΛΗΛΑ διαφαίνεται ότι στον καθορισμό τους δεν ελήφθησαν υπόψη οι ιδιαιτερότητες της Ρόδου (εποχιακή δραστηριότητα, μεταφορικό κόστος, υψηλά μισθώματα), ενώ σε σύγκριση με τιμές άλλων περιοχών της χώρας προκύπτει ότι η Ρόδος έχει πολύ υψηλότερες τιμές, γεγονός που προκαλεί αίσθημα αδικίας και για τους κατοίκους και για τους επιχειρηματίες.

Σημειώνεται ότι η προσφυγή του Δήμου Ροδίων για τις αντικειμενικές αξίες έχει παραπεμφθεί από το Υπουργείο Οικονομικών στη Δευτεροβάθμια Επιτροπή για εξέταση.

ΤΗΝ ΑΝΑΓΚΗ να μειωθούν οι συντελεστές εμπορικότητας στη Ρόδο, υποστήριξε χθες ο οικονομικός επόπτης του ΕΒΕΔ κ. Γιώργος Χατζημάρκος, τονίζοντας ότι "όπως έχει διαμορφωθεί η κατάσταση, το μικρότερο σοκάκι στην Παλιά Πόλη έχει τον ίδιο συντελεστή με την οδό Τσιμισκή στη Θεσσαλονίκη».

Σ' ό,τι αφορά τις νέες τιμές, αυτές χαρακτηρίσθηκαν υπερβολικές και άδικες, αφού οι τιμές ζώνης

ΣΥΝΕΧΕΙΑ ΣΤΗ ΣΕΛ. 4



Με απόφαση του Περιφερειάρχη

Ο κ. Ιωάννης Τόουλου και τυπικά δήμαρχος της Νότιας Ρόδου

ΑΠΟΡΡΙΦΘΗΚΕ Η ΕΝΣΤΑΣΗ

ΤΕΛΟΣ καλό, όλα καλά, στη Νότια Ρόδο. Το σήριαλ με τις ενστάσεις και τα άλλα παρατράγουδα για την εκλογή δημάρχου παίρνει τέλος, με απόφαση της Περιφέρειας Νοτίου Αιγαίου.

● Συγκεκριμένα με απόφασή του ο γενικός γραμματέας της Περιφέρειας Νοτίου Αιγαίου κ. Παναγιώτης Σαλτούρος επικυρώνει το πρακτικό συνεδρίασης των δημοτικών συμβούλων του συνδυασμού της πλειοψηφίας του Δήμου Νότιας Ρόδου, σύμφωνα με το οποίο νέος δήμαρχος εκλέγεται ο κ. Γιάννης Τόουλου. Παράλληλα με την ίδια απόφαση απορρίπτεται η ένσταση των δημοτικών συμβούλων της Νότιας Ρόδου κ. Εμμανουήλ Λέργου και Νικολάου Ζαννετάκη κατά της εκλογής του κ. Τόουλου.

ΣΥΝΕΧΕΙΑ ΣΤΗ ΣΕΛ. 4

Κατά την παραμονή τους στη Ρόδο

Αγογη η συμπεριφορά των χιλιάδων ναυτών του αεροπλανοφόρου

ΑΠΟΠΛΕΕΙ ΑΥΡΙΟ ΤΟ «ΧΑΡΙ ΤΡΟΥΜΑΝ»

ΚΑΤΑ ΚΥΜΑΤΑ αποβιβάζονται στην προβλήτα των Αγγέλων οι Αμερικανοί ναύτες και αξιωματικοί του αεροπλανοφόρου "Χάρρυ Τρούμαν" για να επισκεφθούν την πόλη της Ρόδου. Η αποβίβαση αρχίζει το μεσημέρι και συνεχίζεται μέχρι το βράδυ.



● Οι Αμερικανοί κυρίως κατευθύνονται στη Μεσαιωνική Πόλη, όπου κάνουν ψώνια (σε περιορισμένη έκταση), αλλά κυρίως ψυχαγωγούνται στα μπαρ και στις καφετέριες.

ΕΙΝΑΙ ΠΑΝΤΩΣ χαρακτηριστικό ότι ένας μεγάλος αριθμός Αμερικανών πραγματοποιεί επισκέψεις στους αρχαιολογικούς χώρους και τα αξιοθέατα του

ΣΥΝΕΧΕΙΑ ΣΤΗ ΣΕΛ. 4

Δεν θέλουν να εγγραφούν στο ΤΕΒΕ

150 επιχειρηματίες της Πάτμου καταθέτουν τα εκλογικά βιβλιάρια

ΚΑΙ ΤΟΝ ΟΠΛΙΣΜΟ ΤΟΥΣ!..

ΜΕ ΚΑΤΑΘΕΣΗ του στρατιωτικού τους οπλισμού και των εκλογικών τους βιβλιαρίων απειλούν 150 επιχειρηματίες της Πάτμου, σε περίπτωση που εξαναγκασθούν ν' αλλάξουν ασφαλιστικό ταμείο και να προσχωρήσουν στο ΤΕΒΕ!

Σημειώνεται ότι οι επιχειρηματίες της Πάτμου ασφαλίζοντο στον ΟΓΑ, καθώς υπάγοντο στο νόμο περί οικισμών κάτω των 2.000 κατοίκων. Βάσει της νέας νομοθεσίας όμως, οι

ΣΥΝΕΧΕΙΑ ΣΤΗ ΣΕΛ. 4

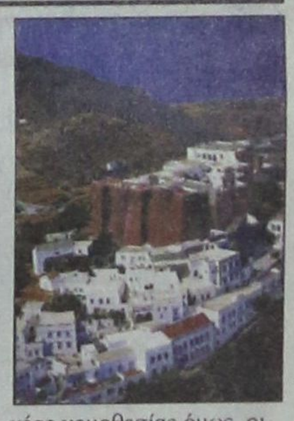

Για διάστημα τεσσάρων ετών

Πατέρας κατηγορείται ότι ασελγούσε στην κόρη του

ΕΚΔΟΘΗΚΕ ΕΝΤΑΛΜΑ ΣΥΛΛΗΨΗΣ

ΤΑ ΚΡΟΥΣΜΑΤΑ ασέλγειας ανηλίκων, αυξάνονται επικίνδυνα στην περιοχή μας, σε βαθμό που κινδυνεύουν να πάρουν διαστάσεις επιδημίας!

❖ Χθες, εκδόθηκε από τον τακτικό ανακριτή Ρόδου κ. Βασ. Παπανικόλα, ένταλμα σύλληψης σε βάρος πατέρα που κατηγορείται ότι ασελγούσε στην ανήλικη κόρη του, ηλικίας σήμερα 11 χρόνων!

ΣΥΜΦΩΝΑ με όσα έγιναν γνωστά, ο πατέρας, την τετραετία 1996-1999, ασελγούσε στο κοριτσάκι του, ηλικίας τότε 6-9 χρόνων. Οι καταγγελίες διαβιβάστηκαν στον Εισαγγελέα Ανηλίκων κ. Γιώργο Οικονόμου, ο οποίος τις ερεύνησε και σχημάτισε δικογραφία σε βάρος του.

ΣΥΝΕΧΕΙΑ ΣΤΗ ΣΕΛ. 4

Θα εκτελούνται από κοινού

Δρομολόγια ΡΟΔΑ-ΚΤΕΛ στη γραμμή Φαληράκι

ΑΠΟΦΑΣΗ ΤΗΣ ΝΟΜΑΡΧΙΑΣ

ΤΗ ΔΡΟΜΟΛΟΓΗΣΗ από κοινού λεωφορείων στη γραμμή Φαληρακίου των δύο συγκοινωνιακών φορέων ΡΟΔΑ και ΚΤΕΛ, αποφάσισε εκ νέου χθες η Νομαρχιακή Αυτοδιοίκηση Δωδεκανήσου.

✓ Προκειμένου ν' αντιμετωπισθεί το συγκοινωνιακό πρόβλημα στην περιοχή, λόγω της μη συνεννοήσεως των δύο φορέων, η Νομαρχία αποφάσισε να επιβάλλει εκ νέου την απόφαση που έλαβε και πριν από δύο χρόνια, για τη δρομολόγηση από κοινού λεωφορείων.

ΣΗΜΕΙΩΝΕΤΑΙ ότι οι τουρίστες παλαιότερα αναγκάζοντο ν' αλλάξουν δύο λεωφορεία για να πάνε στο Φαληράκι, αφού ο ΡΟΔΑ είχε δικαίωμα να εκτελεί δρομολόγιο μόνο μέχρι το "Καστράκι".

✓ Στην απόφαση που εξεδόθη χθες και υπογράφεται από τον Βοηθό Νομάρχη κ. Νίκο Τατάκη, αναφέρονται τα εξής :

«Εχοντας υπόψη :

1. Τις διατάξεις του Ν. Δ/τος 102/73, περί οργανώσεων των δια λεωφορείων αυτοκινήτων εκτελούμενων επιβατικών συγκοινωνιών (άρθρα 2, 3, 7 παρ. 2 και 23, 24).

2. Τις διατάξεις των

ΣΥΝΕΧΕΙΑ ΣΤΗ ΣΕΛ. 4

Εξιχνιάστηκε η υπόθεση

Αραβας ο συλληφθείς για το βιασμό

ΥΠΗΡΕΤΕΙ ΤΗ ΘΗΤΕΙΑ ΤΟΥ ΣΤΗΝ ΚΩ

ΣΠΟΥΔΑΣΤΗΣ από τα Ηνωμένα Αραβικά Εμιράτα, που υπηρετεί τη στρατιωτική του θητεία στην Κω, είναι ο βιαστής της 25χρονης Αγγλίδας τουρίστριας. Πρόκειται για τον Μοχάμεντ Σαράμπι του Αντάρ, 22 χρόνων, ο οποίος κρατείται στην Ασφάλεια Κω, προκειμένου να οδηγηθεί στον Εισαγγελέα του νησιού για τα περαιτέρω.

✓ Ο 22χρονος στρατιώτης τα ξημερώματα της περασμένης Τρίτης οδήγησε την 25χρονη Αγγλίδα τουρίστρια σε ερημική περιοχή στην παλιά αγορά του νησιού και τη βίασε, σύμφωνα πάντα με την καταγγελία της αλλοδαπής. Ανακρίσεις διενεργεί το Τμήμα Ασφαλείας του νησιού.

Συνελήφθη με ναρκωτικά

ΣΤΗΝ Κω πιάστηκε προχθές το βράδυ από αστυνομικούς του Τμήματος Ασφαλείας του νησιού, ο 24χρονος Ιωάννης Τσέκος του Νικολάου, από τον Πειραιά, γιατί κατείχε τέσσερα γραμμάρια χασίς και μικροποσότητα ηρωΐνης.

Σε βάρος του σχηματίστηκε δικογραφία προκειμένου να οδηγηθεί στον Εισαγγελέα.

ΟΡΘΗ ΕΠΑΝΑΛΗΨΗ
ΕΥΡΩΠΑΪΚΟ ΚΕΝΤΡΟ ΠΛΗΡΟΦΟΡΙΩΝ ΠΕΡΙΦΕΡΕΙΑΣ Ν. ΑΙΓΑΙΟΥ
ΕΠΙΜΕΛΗΤΗΡΙΟ ΔΩΔΕΚΑΝΗΣΟΥ
Αυστραλίας 88 - Τ.Θ. 5 - 85100 ΡΟΔΟΣ
Τηλ. 0241-34840 - - Φαξ: 0241-34755 - e-mail: eic164@ebed.gr

ΠΡΟΣΚΛΗΣΗ

Το Ευρωπαϊκό Κέντρο Πληροφοριών του Επιμελητηρίου Δωδεκανήσου στο πλαίσιο των ενημερωτικών εκδηλώσεών του σχετικά με τα προβλήματα που αναφύονται από την καθιέρωση του ΕΥΡΩ και τους τρόπους επίλυσής τους, σας καλεί σε Ημερίδα με θέμα:

«Προσαρμογή στο Ευρώ – Φορολογικά – Εμπορικά και άλλα ειδικά θέματα»

Εισηγητές: - Θ. Φλωρόπουλος, στέλεχος του υπουργείου Οικονομικών
- Π. Μήλιος, γενικός διευθυντής της DIAN ΕΚΔΟΤΙΚΗΣ ΕΚΠΑΙΔΕΥΤΙΚΗΣ

Η ημερίδα θα πραγματοποιηθεί τη Δευτέρα 14/5/2001 στο ΑΚΤΑΙΟΝ και ώρα 19.00

Ο πρόεδρος
Γ. ΚΑΡΑΓΙΑΝΝΗΣ

• Παρακαλούμε όμως επιβεβαιώσετε τη συμμετοχή σας στο τηλ. 34840. Περιορισμένος αριθμός συμμετεχόντων.

ΑΕ 111/Χ-2441-12/5

ΤΟ ΣΠΙΤΙ ΤΗΣ ΕΥΡΩΠΗΣ ΣΤΗ ΡΟΔΟ

ΣΑΣ ΠΡΟΣΚΑΛΕΙ

το Σάββατο 12 Μαΐου 2001, στις 6.30 μ.μ.

στον Δικηγορικό Σύλλογο Ροδου (25ης Μαρτίου) στην ομιλία που διοργανώνει στα πλαίσια του εορτασμού των 51 ετών από τη γέννηση της Ευρωπαϊκής Ιδέας και 20 ετών από την ένταξη της Ελλάδας στην Ενωμένη Ευρώπη με θέμα

«Το Ευρώ ως χρήμα στη ζωή μας τι απομένει να γίνει τους επόμενους 10 μήνες»

Ομιλητής ο διακεκριμένος οικονομολόγος και νομικός επίκουρος καθηγητής του Διεθνούς Οικονομικού Δικαίου στο Πάντειο Πανεπιστήμιο και Γενικός Γραμματέας της Ενωσης Ελληνικών Τραπεζών κ. Χρήστο Γκόρτσο

Είσοδος ελεύθερη

ΑΕ 180/Χ-125

CAPPUCCINO
BOUTIQUE

ΟΛΑ 3.500 ΕΩΣ 5.000

Γ. ΠΑΠΑΝΙΚΟΛΑΟΥ 18-20

Σας καλωσορίζουμε με μεγάλη μας χαρά και σας προσκαλούμε να επισκεφθείτε τους ορόφους του καταστήματός μας. Ελπίζουμε να απολαύσετε το ποτό που σας προσφέρουμε.

ΑΕ 161/Χ.Λ.

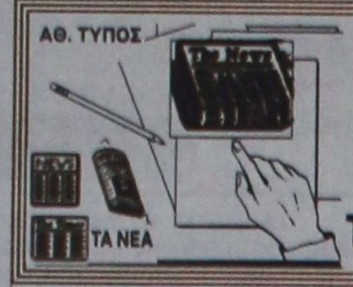

ΤΙ ΕΓΡΑΨΕ Ο ΤΥΠΟΣ ΤΗΣ ΑΘΗΝΑΣ

ΕΠΙΣΚΟΠΗΣΗ ΑΘΗΝΑΙΚΟΥ ΤΥΠΟΥ ΤΗΣ 11/5/2001

Η συζήτηση στη Βουλή για οικονομία-ασφαλιστικό, η αναβάθμιση των ΤΕΙ και οι αντιδράσεις, οι σχέσεις Ελλάδας -Τουρκίας και η μείωση των ευρωπαϊκών επιτοκίων είναι τα βασικά θέματα της ειδησεογραφίας του αθηναϊκού τύπου.

ΑΔΕΣΜΕΥΤΟΣ ΤΥΠΟΣ (Μήτσης):Στο σκαμνί για τα μεταχειρισμένα. Η Ελλάδα στο Ευρωπαϊκό Δικαστήριο.

ΑΔΕΣΜΕΥΤΟΣ ΤΥΠΟΣ (Ρίζος):Τζούμπες με ζιβάγκο χθες ο Σημίτης! Επιτέθηκε στη ΝΔ για την πολιτική της το...1960 και είπε οτι ο ίδιος έκανε την Ελλάδα...Παράδεισο!

ΑΘΗΝΑΪΚΗ:Χωρίς ουσία η οξύτητα στη Βουλή. Σημίτης και Καραμανλής δεν διαφώτισαν.

ΑΠΟΓΕΥΜΑΤΙΝΗ:Μίλησε σαν...Λαλιώτης.Ο Σημίτης στο δρόμο του φανατισμού και της οξύτητας.

Η ΑΥΓΗ:Προπέτασμα καπνού η παρελθοντολογία.

ΑΥΡΙΑΝΗ:Πανωλεθρία Καραμανλή στη Βουλή.Ο Σημίτης ισοπέδωσε τη ΝΔ- Ριζική αντιστροφή του πολιτικού κλίματος.

ΤΟ ΒΗΜΑ:Ξαφνικά "το ΠΑΣΟΚ ενωμένο, δυνατό"!Η on line αποκάλυψη για τη ΝΔ ανέτρεψε χθες στη Βουλή το πολιτικό σκηνικό.

Η ΒΡΑΔΥΝΗ:Ενας Σημίτης Λ-αλιώτικος. Εμπρός στον δρόμο που χάραξαν τα Δολιανά.

ΕΘΝΟΣ:Απειλή για το 6μηνο.Φουντώνει η αναταραχή σε κρίσιμη περίοδο.

ΕΛΕΥΘΕΡΗ ΩΡΑ:Τον καταδίκασαν...λίγο πριν την παραγραφή του αδικήματος! Μετά απο 26 χρόνια...ξύπνησαν οι Ευρωδικαστές για τον Αττίλα.

ΕΛΕΥΘΕΡΟΣ:Ψεύτες και πλαστογράφοι. Ο Καραμανλής "έλιωσε" τον Σημίτη και αποκάλυψε την πραγματικότητα.

ΕΛΕΥΘΕΡΟΣ ΤΥΠΟΣ:ΙΧ:Μείωση φόρων στα μεταχειρισμένα.

ΕΛΕΥΘΕΡΟΤΥΠΙΑ:Γκάφα της ΝΔ σανίδα για Σημίτη. Αντιστροφή κλίματος στην πολύωρη μάχη της Βουλής.

Espresso:Δάκρυσε ο Εσταυρωμένος και μάτωσαν όλες οι εικόνες. Νεό Θαύμα!

ΕΣΤΙΑ:Παραλήρημα Σημίτη. Απαράδεκτη εμφάνισις κοινοβουλευτικού ανδρός.

Η ΚΑΘΗΜΕΡΙΝΗ:Ο κ. Σημίτης σε ρόλο Ανδρέα...Υπό εσωκομματική πίεση ο πρωθυπουργός υιοθετεί παπανδρεϊκές συνταγές.

Ο ΛΟΓΟΣ:"Ανασφάλεια" από τη συζήτηση στη Βουλή. Απροετοίμαστη αποδείχτηκε η ΝΔ-Επιθετικοί τόνοι απο Κ. Σημίτη.

ΤΑ ΝΕΑ:Εντυπωσιακή αντεπίθεση από Σημίτη. Απογοήτευση στη Ρηγίλλης με Καραμανλή.

ΝΙΚΗ: "Ζωντάνεψε" τον Μένιο. Εκσυγχρονισμός με..."φως και σκοτάδι".

ΡΙΖΟΣΠΑΣΤΗΣ:Συμπαιγνία με σικέ αντιπαράθεση απο ΠΑΣΟΚ και ΝΔ.

ΣΤΟ ΚΑΡΦΙ:Βατερλό της ΝΔ στη Βουλή. Του΄κοψε τα πόδια! Χαμός στη Ρηγίλλης. Για θρίαμβο Σημίτη μιλούν ΟΛΟΙ στο ΠΑΣΟΚ.

Η ΧΩΡΑ:Η Χούντα Σημίτη μιλάει μόνο για...χούντα!Ξέχασε το Ασφαλιστικό, την ανεργία, την κοινωνική εξέγερση.

ΑΕ 166
ΠΡΑΚΤΟΡΕΙΟ
ΛΑΧΕΙΑ
ΛΟΤΤΟ
ΠΡΟ-ΠΟ
ΙΠΠΟΔΡΟΜΟΣ Πάμε ΣΤΟΙΧΗΜΑ
ΓΙΩΡΓΟΣ ΚΟΝΤΟΖΑΜΑΝΗΣ
ΜΕΓ. ΚΩΝ/ΝΟΥ 43 - ΤΗΛ. 20800 - ΡΟΔΟΣ
ΕΧΕΜΥΘΕΙΑ & ΕΜΠΙΣΤΟΣΥΝΗ ΤΥΧΗ

ΥΓΡΑ ΚΑΥΣΙΜΑ
ΔΙΑΝΥΚΤΕΡΕΥΟΥΝ
ΠΟΛΗ:
ΡΙΖΟΠΟΥΛΟΣ ΝΙΚ. (ΒΡ - Καναδά 1)
ΠΑΣΧΑΛΙΔΗΣ-ΜΟΣΧΗΣ ΟΕ (ΒΡ- 4ο χλμ. Ρόδου-Λίνδου)
ΔΥΤΙΚΗ ΠΛΕΥΡΑ:
ΠΑΝΑΓΙΩΤΙΔΗΣ (ΕΚΟ - Κρεμαστή)
ΠΙΣΣΑΔΑΚΗΣ (SHELL - Παραδείσι)
ΑΝΑΤΟΛΙΚΗ ΠΛΕΥΡΑ:
ΚΟΥΤΡΗΣ Δ. (ΕΚΟ - 17ο χλμ. Ρόδου - Λίνδου)
ΝΕΣΓΟΣ Μ. (ΕΚΟ - Μάσσαρι)

ΦΑΡΜΑΚΕΙΑ
ΔΙΗΜΕΡΕΥΕΙ:
ΠΑΝΑΣ ΑΡΤΕΜ.
Αννης Μαρίας 82
Τηλ. 30585
ΔΙΑΝΥΚΤΕΡΕΥΕΙ:
ΚΑΣΟΥΛΛΑΚΗΣ ΙΠΟΚΡ.
Ερ. σταυρού & Αλ. Διάκου 61, κάτω από το παλιό Νοσοκομείο. Τηλ. 33038

ΣΥΝΑΛΛΑΓΜΑ

	Αγορά	Πώληση
ΔΟΛΛΑΡΙΟ Η.ΠΑ	385,2895	394,2497
ΛΙΡΑ ΑΓΓΛΙΑΣ	546,88	559,5514
ΚΟΡΩΝΑ ΔΑΝΙΑΣ	45,29925	46,34982
ΚΟΡΩΝΑ ΣΟΥΗΔΙΑΣ	37,68608	38,5599
ΓΙΕΝ ΙΑΠΩΝΙΑΣ	314,8679	322,1917
ΦΡΑΓΚΟ ΕΛΒΕΤΙΑΣ	220,1654	225,2744
ΚΟΡΩΝΑ ΝΟΡΒΗΓΙΑΣ	42,15533	43,13291
ΛΙΡΑ ΚΥΠΡΟΥ	584,4167	597,9643
ΔΟΛ. ΚΑΝΑΔΑ	249,8533	255,6456
ΔΟΛ. ΑΥΣΤΡΑΛΙΑΣ	201,902	206,5777

Δωδεκανησιακά 24ωρα

Στα πεταχτά

Αναλάβετε τις ευθύνες σας

Σοβαρές ευθύνες βαρύνουν τη διοίκηση του ΕΒΕΔ για το χάλι που παρουσιάζει το κτίριο του Επιμελητηρίου στην οδό Γρηγορίου Λαμπράκη.

Η δικαιολογία ότι για την καθυστέρηση του έργου ευθύνεται η Νομαρχία, που είναι ο φορέας υλοποίησης, θεωρείται και δικαίως, προφάσεις εν αμαρτίαις.

Κι αυτό γιατί από τη στιγμή που χρηματοδότης του έργου είναι το ίδιο το ΕΒΕΔ θα έπρεπε και να απαιτεί.

Απ' ό,τι βλέπουμε εμείς τουλάχιστον κάτι τέτοιο δεν γίνεται...

Πως θα έφευγε;

Ο κ. Σάββας Καρατζιάννης δήλωσε ότι αν διαπίστωνε ότι θα έλεγε ο Αμερικανός πρεσβευτής Νίκολας Μπερνς για τους κομμουνιστές, κλπ, θ' αποχωρούσε από τη δεξίωση που δινόταν επί του αεροπλανοφόρου «Χάρυ Τρούμαν!..».

Ερώτημα: Και πως θα επέστρεφε στη ξηρά; Κολυμπώντας;

Παγκόσμια βιομηχανία

Ο τουρισμός είναι η μεγαλύτερη βιομηχανία σε παγκόσμιο επίπεδο. Τα μεγέθη στον κάθε τομέα που απλώνονται οι δραστηριότητές του είναι ασύλληπτα.

Προβλέπεται δε, ότι η ετήσια αύξηση του τουρισμού θα κυμαίνεται από 5 έως 7%.

Η σημασία αυτού του γεγονότος δεν μπορούσε φυσικά να διαφύγει της προσοχής των ημέτερων παραγόντων, αιρετών και ιδιωτών.

Γι αυτό όλοι έχουν πέσει με τα μούτρα στη σχεδίαση του μέλλοντος.

Λιμάνια και αεροδρόμια βελτιώνονται, μαρίνες κατασκευάζονται, το οδικό δίκτυο συμπληρώνεται, το περιβάλλον αναβαθμίζεται, οι ιδιωτικές επενδύσεις καλπάζουν.

Ολοι με πρωτοφανή ζήλο έχουν στρατευτεί στην προσπάθεια για την κατάκτηση του τουριστικού μέλλοντος της Ρόδου. Τίποτα από τα παραπάνω βέβαια δεν συμβαίνει, αλλά ποιός μας εμποδίζει να τα φανταζόμαστε;

Μίζερο κράτος

Σ' αυτό το μίζερο κράτος που ζούμε τίποτα δεν γίνεται σωστά. Αυτό πια έχει γίνει πατέντα στην καθημερινή μας πραγματικότητα.

Ετσι, τίποτα δεν εκπλήσσει. Δείτε ένα χαρακτηριστικό παράδειγμα για το οποίο βέβαια έχουμε ξαναγράψει.

Δαπανήθηκαν διακόσια εκατομμύρια για την εγκατάσταση ηλεκτρονικού συστήματος οπτικών αγγελιών στο αεροδρόμιό μας. Εχουν περάσει τέσσερα χρόνια και το σύστημα δεν έχει μπει σε λειτουργία. Διότι, απλούστατα, δεν έχει τοποθετηθεί το αναγκαίο προσωπικό. Οι συσκευές των οπτικών αγγελιών «διακοσμούν» μόνο τους χώρους του ...διεθνούς αεροδρομίου μας.

Μιζέρια και ηλιθιότητα μαζί ή όχι;

Ντροπή

Υπέβαλαν μήνυση στον μοναδικό άνθρωπο που ζει στη νησίδα «Πλάτη» επειδή - λέει - το σπίτι που έχτισε είναι αυθαίρετο!

Αν είναι δυνατόν!

Η Δωδεκάνησος είναι γεμάτη αυθαίρετα και κανείς δεν μιλά και βρήκαν να εξαντλήσουν την αυστηρότητα του νόμου στον ανθρωπάκο που ζει με τη σύζυγό του στη νησίδα.

Ντροπή ρε παιδιά!..

Μαρτυρίου τόπος

Επιβεβαιώνεται και φέτος γι άλλη μια φορά ότι η Λίνδος είναι μέρος εχθρικό για τα ηλικιωμένα και τα έχοντα κινητικά προβλήματα άτομα.

Πολλοί απ' αυτούς τους ανθρώπους αναγκάζονται να χρησιμοποιοήσουν ταξί προς το χώρο στάθμευσης των λεωφορείων τους για ν' αποφύγουν τον μαρτυρικό ανήφορο.

Η σεζόν έχει προχωρήσει αρκετά, αλλά καμιά λύση δεν φαίνεται στον ορίζοντα γι αυτό το πρόβλημα. Εκτός αυτού όμως και η αστυνόμευση πάσχει σ' αυτό το μέρος. Στην πλατεία της Λίνδου η κίνηση των τροχοφόρων γίνεται όπως λάχει κι ο καθένας σταματά ή παρκάρει όπως του γουστάρει. Η παρουσία αστυνομικών οργάνων στην περιοχή φαίνεται πως ακολουθεί το σύστημα «μονά - ζυγά».

Και που τα γράφουμε βέβαια όλα αυτά κανένα δεν πρόκειται να συγκινήσουν, αλλά ας υπάρχουν για την ...Ιστορία.

Ευτυχώς και τα συμπόσια

Μαύρα μάτια κάνουν οι Δωδεκανήσιοι για να δουν τον υφυπουργό Εσωτερικών κ. Κώστα Καΐσερλη να τους επισκέπτεται. Βέβαια, υποστηρίζει ότι οι υποχρεώσεις στο υπουργείο είναι τόσες πολλές που δεν του επιτρέπουν να εγκαταλείπει το κλεινόν άστυ. Ευτυχώς και γίνονται κάποια «Συμπόσια» στα νησιά μας και βρίσκει την ευκαιρία να τα επισκεφθεί.

Μας πληροφόρησε ότι την Κυριακή θα επισκεφθεί τη Σύμη για να συμμετάσχει στο Συμπόσιο για την Τοπική Αυτοδιοίκηση που οργανώνει ο Δήμος του νησιού και η ΤΕΔΚ αλλά αυθημερόν θα επιστρέψει στην Αθήνα λόγω υποχρεώσεων.

Η μόνη ελπίδα να τον βλέπουμε πιο συχνά είναι τα Συμπόσια. Ας γίνονται λοιπόν περισσότερα.

Το σχέδιο «Μάρσαλ»

Η δήλωση του Αμερικανού πρεσβευτή κ. Νίκολας Μπερνς στη δεξίωση επί του αεροπλανοφόρου «Χάρρυ Τρούμαν» άναψε φωτιές.

«Το σχέδιο Μάρσαλ συνέβαλε στην απομάκρυνση των κομμουνιστών στην Ελλάδα» φέρεται να έχει πει ο κ. Μπερνς.

Καλά, μετά από 57 χρόνια το θυμήθηκε ο κ. Μπερνς, αυτό και με το νόμο έχει παραγραφεί. Στο σύνολό τους οι καλεσμένοι, ούτε που το άκουσαν, αλλά ούτε και που το γνώρισαν.

Τι το'θελε το δελτίο Τύπου η Νομαρχία;

Οι «κακές γλώσσες» λένε πως εξυπηρέτηση θέλησε να κάνει το γραφείο Τύπου της Νομαρχίας σε «καλεσμένο» που δεν γνώριζε αγγλικά και ήθελε να μάθει το περιεχόμενο της ομιλία ς του Αμερικανού πρεσβευτή. Καλά ο «καλεσμένος» δεν γνωρίζει ούτε ελληνικά, αφού η κ. Μπετύ τα μετέφραζε;

Χωρίς κανένα πρόβλημα



Κατά κύματα βγαίνουν οι Αμερικανοί ναύτες από το αεροπλανοφόρο «Χάρι Τρούμαν» και πραγματοποιούν επισκέψεις στην πόλη και στα αξιοθέατα του νησιού. Οι σημερινές επισκέψεις δεν έχουν καμιά σχέση με τα παλιά χρόνια και τις ανάλογες επισκέψεις των πολεμικών, όπου συνέβαιναν πολλά και διάφορα. Τώρα τα Αμερικανάκια (άνδρες και γυναίκες) δεν έχουν δημιουργήσει ούτε το παραμικρό πρόβλημα...

ΕΙΔΗΣΕΙΣ ΤΟΥ '60

ΠΡΟΟΔΟΣ
27 ΣΕΠΤΕΜΒΡΙΟΥ 1968
ΣΕ ΠΟΙΟΥΣ ΚΛΗΡΩΘΗΚΑΝ ΤΑ 153 ΣΠΙΤΙΑ

ΣΥΝΕΧΕΙΑ
ΚΑΤΗΓΟΡΙΑ 4η
1. Καρακιούρης Γεώργιος του Νικολάου
2. Πανάγος Κωνσταντίνος του Παναγιώτου
3. Πεμπέ Σεμπάν του Μεμέτ
4. Παπασάββας Σταμάτιος του Σάββα
5. Κανταρεόγλου Αντώνιος του Δημητρίου
6. Κουφός Γεώργιος του Νικολάου
7. Ευστρατίου Ευστράτιος του Νικολάου
8. Αντωνάκης Εμμανουήλ του Δημητρίου
9. Παπαδοπούλου Φωτεινή του Παύλου
10. Καρακατσάνης Ιωάννης του Γεωργίου
11. Στατιού Αναστάσιος του Γεωργίου
12. Παπασταματίου Δημήτριος του Ιορδάνου
13. Πισσάς Ηλίας του Αργυρίου
14. Χατζηδημητρίου Εμμανουήλ του Δημητρίου
15. Αυγερινός Σάββας του Νικολάου
16. Βάσιλας Γεώργιος του Νικολάου
17. Μανιάς Γεώργιος του Στεφάνου
18. Γαλανός Ιωάννης του Δημητρίου
19. Κυραμαρίος Ηλίας του Κακαμπέη
20. Κανταρτζής Ιωάννης του Κων/νου
21. Καρακατσάνης Ιορδάνης του Ευσταθίου
22. Παπαγγελής Σταύρος του Αντωνίου
23. Καρπαθάκης Αντώνιος του Μιχαήλ
24. Καταβενού Τσαμπίκα του Ιωάννου
25. Σουγιουτζόγλου Βασίλειος του Γεωργίου
26. Κυλιμάτος Σεβαστός του Γεωργίου
27. Μανιάς Ελευθέριος του Νικολάου
28. Μπουρνής Χαράλαμπος του Ιωάννου
29. Χρυσοχόου Κώστας του Νικολάου
30. Πίσσης Αντώνιος του Κυριάκου
31. Διάκου Βασιλεία του Χρήστου
32. Χριστοφής Μιχαήλ του Ιωάννου
33. Καστανάκης Σάββας του Μιλτιάδου
34. Αττιπής Βασίλειος του Δημητρίου
35. Σπανού Κόμισσα του Στέλιου
36. Μάκρος Μιχαήλ του Στυλιανού
37. Μανωλάς Σταύρος του Παναγιώτου
38. Σαβατανός Αριστοτέλης του Σάββα
39. Νικολέττου Λεμονίτσα του Σωτηρίου
40. Κατσαρός Βασίλειος του Γεωργίου
41. Βογιατζής Ιωάννης του Γεωργίου
42. Σωτροπούλου Κατίνα του Δημητρίου
43. Σωτράκης Παντελέων του Αναστασίου
44. Παραής Χαράλαμπος του Θεοδώρου
45. Πενθερουδάκης Γεώργιος του Εμμανουήλ
46. Χριστοφής Γεώργιος του Ιωάννου
47. Τσακίρης Φιλήμων του Σταύρου
48. Μάκρας Εμμανουήλ του Γεωργίου
49. Λυριστής Κυριάκος του Γεωργίου
50. Διαμαντή Ευτυχία του Νικολάου
51. Σπανός Γεώργιος του Βασιλείου
52. Δημητραδιού Φώτης του Σάββα
53. Διακίδης Κων/νος του Γεωργίου
54. Τσίκκης Σπύρος του Γεωργίου
55. Νικηταράς Νικήτας του Μιχαήλ
56. Τσαρούχης Νικόλαος του Μάρκου
ΚΑΤΗΓΟΡΙΑ 3η
1. Γεννηματνώλης Ιωσήφ του Αυγουστίνου
2. Σταθάς Κων/νος του Παναγιώτου
3. Πρεσβύρης Σωκράτης του Εμμανουήλ
4. Φράγκος Δημήτριος του Κων/νου
5. Ροδίτης Ιωάννης του Γεωργίου
7. Λυβισανός Μιχαήλ του Νικολάου
8. Μπιλιάς Ξενοφών του Κωνσταντίνου
9. Ρωμαίος Βασίλειος του Γεωργίου
10. Νούμερος Παντελής του Σταματίου
11. Μαλιάκας Ιωάννης του Νικήτα
12. Χατζησάββας Αθανάσιος του Παναγιώτου
13. Καβαλιέρου Αννίκα του Αναστασίου
14. Βογιατζή Παναγιώτα του Κων/νου
15. Δήμος Γεώργιος του Εμμανουήλ
16. Μπούκλας-Μπούκλας Ιωάννης του Κων/νου
17. Χριστοδούλου Ειρήνη του Ιωάννου
18. Κάππος Ανδρέας του Αγαπητού
19. Παπούλης Νικήτας του Ιωάννου
20. Κακυβέλης Δημήτριος του Προδρόμου
21. Χατζηπαυλή Καθολική του Χρήστου
22. Χατζηνικόλας Γεώργιος του Νικολάου
23. Μαστρομιχάλης Μιχαήλ του Γεωργίου
24. Κοντού Δέσποινα του Γεωργίου
25. Σωτράκης Διαμαντής του Εμμανουήλ
26. Μητροβγιένης Παναγιώτης του Νικολάου
27. Οικονόμου Νικόλαος του Ελευθερίου
28. Χριστοφή-Κουκούλη Τσαμπίκα του Αργυρίου
29. Βαζανέλης Αντώνιος του Θεοφίλου
30. Παλογιαννίδης Ιωάννης του Βασιλείου
31. Μαρτέν Φωτεινή του Γεωργίου
ΚΑΤΗΓΟΡΙΑ 2α
1. Γεωργίου Φραγκίσκος του Φιλίππου
2. Κανανής Κανανής του Θεοδώρου
3. Ζαχαριάς Ιωάννης του Μιχαήλ
4. Παπαϊωάννου Αννα του Κομνηνού
5. Πολιός Νικόλαος του Ιωάννη
6. Κοτσώνης Αριστομένης του Παναγιώτου
7. Σιφωνιός Κων/νος του Μιχαήλ
ΚΑΤΗΓΟΡΙΑ 1η
Κολιός Γεώργιος του Σάββα

Αρχισε στη Βρετανία η προεκλογική μάχη

Στις 7 Ιουνίου οι εκλογές

Αρχισε στη Βρετανία η προεκλογική εκστρατεία για τις βουλευτικές εκλογές της 7ης Ιουνίου. Για το ζεύγος Μπλερ τα πράγματα μοιάζουν αρκετά δύσκολα: ο Βρετανός πρωθυπουργός και αρχηγός των Εργατικών περιοδεύει ανά τη χώρα στο πλαίσιο της προεκλογικής του εκστρατείας, χωρίς τη σύζυγό του. Η 46χρονη Τσέρι Μπλερ, από τις καλύτερες δικηγόρους στην πατρίδα της, πρέπει να φέρει σε πέρας μια σοβαρή δικαστική υπόθεση και να τα βολέψει με τις υποχρεώσεις της πολύ γεμάτης οικογενειακής της ζωής.

Η αεικίνητη Τσέρι, ως καλή επαγγελματίας, πρέπει ν΄αγωνιστεί μέχρι τέλους για να κερδίσει την υπόθεση που έχει αναλάβει και εκδικάζεται τις τελευταίες 14 εβδομάδες στο Ανώτατο Δικαστήριο. Ετσι δεν μπορεί ν΄απομακρυνθεί από το Λονδίνο και να σταθεί δίπλα στον Τόνι Μπλερ.

Ταυτόχρονα, ως καλή μητέρα, έχει ν΄ασχοληθεί με την πολυμελή οικογένειά της και να γιορτάσει τα πρώτα γενέθλια του τέταρτου παιδιού της, του μικρού Λίο που είναι στις 20 του μήνα, μέσα στον πυρετό του προεκλογικού αγώνα.

Σε πλήρη αντίθεση δηλαδή το ζεύγος Μπλερ με το ζεύγος Χέιγκ. Η Φιόν Χέιγκ, η 33χρονη ξανθή σύζυγος του αρχηγού της Αντιπολίτευσης και ηγέτη του Συντηρητικού Κόμματος, Ουίλιαμ Χέιγκ, πάντα στο πλευρό του, ακολουθεί πιστά και στη τελευταία του λεπτομέρεια την προεκλογικό αγώνα του συντρόφου της. Η Φιόν ζήτησε άδεια από τη δουλειά της και από την πρώτη μέρα του προεκλογικού αγώνα δίνει μάχη, δίπλα στον άνδρα της. Η Φιόν που ουδέποτε δίνει συνεντεύξεις και είναι η προσωποποίηση της διακριτικότητας, θα τον στηρίζει μέχρι τέλους, δηλαδή έως την ημέρα των εκλογών, προσφέροντάς του έτσι μεγάλη βοήθεια στην πρώτη του πολιτική αναμέτρηση για την πρωθυπουργία.

ΤΗΛΕΟΡΑΣΗ

ΕΤ-1

07.45 Παιδικό πρόγραμμα	**17.00 Ειδήσεις**
09.00 Καλλιτεχνικό πατινάζ	18.00 Το κορίτσι
10.00 Σινεάκ «Brainiaks»	19.00 Ριμέικ
11.45 Το σχολείο μου κι εγώ(Ε)	20.00 Κλήρωση ΛΟΤΤΟ
12.00 Ντρίνστοπ	20.00 Επίδειξη τέχνης
13.50 Ειδήσεις	21.00 Φώτα πορείας
14.00 Ελληνική ταινία	**23.00 Ειδήσεις**
15.30 Θεατρικές αναμνήσεις	23.30 Ξένη ταινία
	01.20 Ξένη ταινία
	03.00 Ελληνομανία (Ε)

ΝΕΤ

08.00 Εκπαιδευτική τηλεόραση	117.30 Σπορ στον κόσμο
11.00 Ξεχωριστοί τόποι (Ε)	18.00 Στον κόσμο της οικονομίας
11.30 Διακόσμηση με στυλ	**19.00 Ειδήσεις**
12.00 Στα γρανάζια της παραγωγής της τροφής μας (Ε)	19.15 Πολίτης 2000
12,30 Ιστορίες του ωκεανού	20.15 Ανθρωποι και τηλεόραση
13.00 Ταξίδια στο χρόνο	**21.00 Ειδήσεις**
13.30 Με αρετή και τόλμη	22.00 Ξένη ταινία
14.00 Κοινοβούλιο αιχμής	**24.00 Ειδήσεις**
15.00 Ειδήσεις	00.30 Ξένη ταινία
15.15 Ξένη ταινία	•Το πρόγραμμα συνεχίζεται με εκπομπές σε επανάληψη

ΕΤ-3

08.01 Τα αριστουργήματα του Μουσείου Ερμιτάζ	17.00 Ντοκιμαντέρ
08.30 Ο εγκέφαλος	18.30 Design X-treme
09.30 Παιδικό πρόγραμμα	**19.00 Ειδήσεις**
11.00 Στη γη της ευφορίας	20.00 Η υγεία σήμερα
12.00 Καρχαρίας, ο απόλυτος άρπαγας	20.30 Οι εξερευνήσεις του Ραντ Καννάλι
12.30 E-Life (Ε)	21.30 Εκ των προτέρων ή εκ των υστέρων;
13.30 Ανιχνεύσεις (Ε)	22.00 Αθλητικό σαββατόβραδο
15.00 Ειδήσεις	**23.30 Ειδήσεις**
15.30 Νόστος	00.30 Ξένη ταινία

MEGA

07.00 Ο επισκέπτης της ομίχλης (Ε)	15.50 Σειρά
08.00 Τα επτά κακά της μοίρας μου (Ε)	16.30 Η αίθουσα του θρόνου(Ε)
09.00 Οι περιπέτειες του Ηρακλή	**17.40 Ειδήσεις**
09.30 Ντίσνεϊ Κλαμπ	17.30 Ελληνική ταινία
11.00 Ξένη ταινία	**19.30 Ειδήσεις**
13.00 MEGA star	21.00 Ελληνική ταινία
14.00 Ειδήσεις	23.15 Privé
14.10 Μαζί	**00.15 Ειδήσεις**
15.20 Traction	00.30 Ξένη ταινία
	02.30 Ξένη ταινία
	04.30 Ξένη ταινία

ΑΝΤ-1

06.20 Οι ειδήσεις του CBS	15.15 Σειρά (Ε)
06.45 Τηλεμάρκετινγκ	16.00 Ελληνική ταινία
07.00 Παιδικό πρόγραμμα	17.45 Αγώνας μπάσκετ
12.00 Εκείνες κι εγώ (Ε)	23.00 Ελληνική ταινία
12.55 Super game	23.10 Ενα κι ένα
13.00 Σούπερ Σάββατο	**24.00 Ειδήσεις**
14.00 Ειδήσεις	01.30 Ξένη ταινία
14.15 Το τίμημα του πάθους(Ε)	03.00 Τηλεμάρκετινγκ
	02.15 Ξένη ταινία

STAR

06.25 Παιδικό μαγκαζίνο	19.30 Τα φιλαράκια
10.10 Παιδικές σειρές	20.00 Μικρές αμαρτίες (Ε)
13.30 Σουίτ Βάλεϊ Χάι	21.00 Οι διαπλεκόμενοι
14.00 Ζίνα	22.00 Ξένη ταινία
15.00 Ηρακλής	**24.00 Ειδήσεις**
16.00 Χαϊλάντερ	00.10 Ξένη ταινία
17.00 Στον έβδομο ουρανό	02.00 Ξένη ταινία
18.00 Ειδήσεις	04.00 Μυστικός φάκελος

ALPHA

06.00 Καρουσέλ (Ε)	17.30 Ελληνική ταινία
07.00 Πέρα από τον ορίζοντα	**19.25 Ειδήσεις**
08.00 Πανόραμα	21.00 Ελληνική ταινία
11.00 Εκ του συνεγγύς	23.30 Ξένη ταινία
12.00 Ελληνική ταινία	**01.15 Ειδήσεις**
13.00 Ειδήσεις	01.30 Ξένη ταινία
14.00 Φόρμουλα 1 - Grand Prix Ισπανίας	03.00 Pacific Blue (Ε)
15.00 Νικήτα	04.00 Twist (Ε)
16.00 I.D.	05.00 Φόρμουλα 1 - Australian Grand Prix

ΚΙΝΗΜΑΤΟΓΡΑΦΟΣ

ΠΑΛΛΑΣ 5 CINEMAS CENTER
ΠΡΟΓΡΑΜΜΑ ΕΒΔΟΜΑΔΑΣ 11/05/2001 - 17/05/2001
www.cinemapallas.gr
Καλοκαίρι 2001! ... χωρίς παύση κοντά σας με ταινίες της προβολής

ΑΙΘΟΥΣΑ 5
ΕΞΟΡΚΙΣΤΗΣ / THE EXORCIST
ΠΡΩΤΑΓΩΝΙΣΤΟΥΝ: LINDA BLAIR, ELLEN BURSTYN
Κάθε ημέρα / Ώρες Έναρξης: 19:50, 22:35
* Μόνο για τις 17/5 επιπλέον παράσταση στις 23:50

ΑΙΘΟΥΣΑ 2
ΟΛΑ ΤΑ ΟΜΟΡΦΑ ΑΛΟΓΑ
ΠΡΩΤΑΓΩΝΙΣΤΟΥΝ: MATT DAMON, PENELOPE CRUZ
Κάθε ημέρα / Ώρες Έναρξης: 19:00
* Μόνο για τις 17/5 επιπλέον παράσταση στις 21:30
Θεατρική Ομάδα "ΠΡΑΞΙΣ"
Γιώργου Ηλιοπούλου DESPERADOS
Η παράσταση είναι ακατάλληλη κάτω των 17 ετών.
Από Παρασκευή 11 Μαΐου έως και Τετάρτη 16 Μαΐου
Ώρες Έναρξης: 22:00

ΠΑΝΣΕΛΗΝΟΣ εστιατόριο • ΣΠΑΝΟΣ sala da bagno
ΕΥΡΩΓΝΩΣΗ (φροντ. ξένων γλωσσών)
HEALTH CLUB (Hilton) • BERLONI • AXON

ΑΙΘΟΥΣΑ 1
SWEET NOVEMBER / ΓΛΥΚΟΣ ΝΟΕΜΒΡΗΣ
ΠΡΩΤΑΓΩΝΙΣΤΟΥΝ: KEANU REEVES, CHARLIZE THERON
Κάθε ημέρα / Ώρες Έναρξης: 17:30, 20:00, 22:30

ΑΙΘΟΥΣΑ 3
ΤΙΓΡΗΣ & ΔΡΑΚΟΣ
CROUCHING TIGER HIDDEN DRAGON
Κάθε ημέρα / Ώρες Έναρξης: 17:50, 20:20, 22:50

ΑΙΘΟΥΣΑ 4
ΤΟ ΧΑΡΙΣΜΑ / THE GIFT
ΠΡΩΤΑΓΩΝΙΣΤΟΥΝ: KATE BLANCHETT, KEANU REEVES
Κάθε ημέρα / Ώρες Έναρξης: 18:00, 20:20
ΜΑΛΕΝΑ / MALENA
ΠΡΩΤΑΓΩΝΙΣΤΟΥΝ: MONICA BELLUCCI, GIUSEPPE SULFARO
Κάθε ημέρα / Ώρες Έναρξης: 22:40

Kids Club • Παιδική Ζώνη
Ο ΑΥΤΟΚΡΑΤΟΡΑΣ ΕΧΕΙ ΚΕΦΙΑ
The Emperor's New Groove (στα Ελληνικά)
ΑΙΘΟΥΣΑ 2: 17:00 ΑΙΘΟΥΣΑ 5: 18:00

ΜΟΝΟ ΓΙΑ ΤΑ ΜΕΛΗ ΚΕΡΔΙΣΤΕ ΑΦΙΣΕΣ ΣΕ ΚΑΘΕ ΠΑΡΑΣΤΑΣΗ!
Κρατήσεις θέσεων στο 24475 και 70670 (15:00 - 20:00)

Οταν ο Αμερικανός ναύαρχος ντύνονταν εύζωνας!..

Οι εποχές στη Ρόδο άλλαξαν. Στα χρόνια της δεκαετίας του '60 η επίσκεψη αεροπλανοφόρου ήταν ένα μεγάλο γεγονός για το νησί, καθώς συνδυάζονταν και με πολλές εκδηλώσεις.

Ομως, η πιο εντυπωσιακή επίσκεψη ήταν όταν μαζί με το αεροπλανοφόρο ήρθε και ο διοικητής του Εκτου Στόλου ναύαρχος Μπράουν, ο οποίος έγινε και κουμπάρος σε ομαδικό γάμο δέκα ζευγαριών στη Ρόδο!..

Ομως, το πιο σημαντικό ήταν όταν ο τότε δήμαρχος Μιχαήλ Πετρίδης έπεισε τον Αμερικανό ναύαρχο Μπράουν να ντυθεί εύζωνας και να παραστεί σε μεγάλη εκδήλωση που έγινε στο Εθνικό Στάδιο, ενώ το ίδιο βράδυ ο ναύαρχος Μπράουν ντυμένος εύζωνας χόρεψε καλαματιανό σε χορό που έγινε στο «Θέρμαι».



Ο Αμερικανός ναύαρχος Μπράουν με τον νομάρχη Ανδρέα Ιωάννου και το δήμαρχο Μιχάλη Πετρίδη, ήταν οι κουμπάροι σε ομαδικό γάμο που έγινε στη Ρόδο



Ο ναύαρχος Μπράουν στο Στάδιο συνοδευόμενος από ευζώνους και γυναίκες με τοπικές ενδυμασίες. Διακρίνονται ακόμη οι Αλέκος Μάλης, Αργύρης Θεοχάρης και Νίκος Φώκιαλης



Ο ναύαρχος Μπράουν ντυμένος τσολιάς εισέρχεται στο Εθνικό Στάδιο χειροκροτούμενος



Ο διοικητής του Εκτου στόλου ναύαρχος Μπράουν με τη στολή του Αμερικανού αξιωματικού στην τελετή του ομαδικού γάμου



Ο ναύαρχος Μπράουν με τη στολή του εύζωνα απευθύνει χαιρετισμό κατά την εκδήλωση που έγινε στο Εθνικό Θέατρο. Δίπλα, ο κ. Γιώτης Παπαθανάσης, που πάντα έκανε ακριβείς μεταφράσεις

ΦΩΤΟΓΡΑΦΙΚΟ ΡΕΠΟΡΤΑΖ ΑΝΤΩΝΗΣ Φ. ΠΑΧΟΣ

... ΤΩΡΑ ΚΑΙ ΤΗΝ ΚΥΡΙΑΚΗ ΑΝΟΙΚΤΑ 10-14
ΓΙΑ ΠΑΡΑΓΓΕΛΙΕΣ ΤΗΛ. 94166

ΠΟΤΑΓΟΡΑ
CASH & CARRY

ΠΩΛΗΣΗ ΧΟΝΔΡΙΚΗ - ΛΙΑΝΙΚΗ

Χύμα εκλεκτά
παραδοσιακά κρασιά
Χύμα ούζο, σούμα, ρακί
Πλήρης οινοθήκη
ΚΑΪΡ, ΕΜΕΡΥ, BOUTARI,
ΤΣΑΝΤΑΛΗ, κλπ.
Εκλεκτά εμφιαλωμένα Οινοπνευματώδη
- Μπύρες - Αναψυκτικά

Κάρβουνα Α' ποιότητας
στις χαμηλότερες τιμές της αγοράς
Λεωφ. Ελευθερίας 23 Α, Κρεμαστή
(δίπλα στο Melody Palace) Τηλ. 94166

ΚΑΛΕΣ ΔΟΥΛΕΙΕΣ

AE87X-2434-18/5



Νέο Seat Leon.
Δύναμη που σας απελευθερώνει.

Η ελευθερία θέλει δύναμη που δεν περιορίζεται πουθενά. Νέα SEAT LEON. Σχεδιασμός, ασφάλεια, απόλαυση ... απελευθερωνονται. Και μαζί τους κι εσείς. Η δύναμη του εντυπωσιάζει. Τεχνολογικά εξελιγμένοι κινητήρες που ξεκινούν με τον 1.4lt 16V (75hp), συνεχίζονται με τον 1.6lt (100hp) και απογειώνονται με τον 1.8lt 20V T (180hp). Στις πιο σπορ στιγμές του, το νέο SEAT LEON, με "έξυπνη" τετρακίνηση, συμπλέκτη HALDEX, κιβώτιο 6 ταχυτήτων, Turbo και ισχύ 180hp είναι ότι δυναμικότερο έχετε οδηγήσει μέχρι σήμερα. Δύναμη, αλλά και αξεπέραστη ασφάλεια.

4 αερόσακους (AB4) και 4 αεριζόμενα διακόφρενα στάνταρντ σε ολες τις εκδόσεις, σύστημα ABS νέας γενιάς με EBV και ESBS. Και για επιπλέον σιγουριά, ηλεκτρονικά συστήματα ενεργητικής ασφάλειας TCS, ESP και EDS. Ομως, δεν αρκεί να είσαι ελεύθερος. Πρέπει και να απολαμβάνεις την κάθε στιγμη. Και το νέο SEAT LEON, το απολαμβανετε. Χαρείτε τον πιο πλούσιο εξοπλισμό της κατηγορίας του.

Απίστευτο νέο Leon
Απίστευτη νέα Seat.

Εντυπωσιακοί κινητήρες = εντυπωσιακές επιδόσεις. Η δύναμη του SEAT LEON φαίνεται με την πρώτη ματιά, στη ροπή του. Θα τη νιώσετε όμως περισσότερο, όταν το οδηγήσετε.

Από το αυτόματο σύστημα κλιματισμού CLIMATRONIC, το σπορ υδραυλικό τιμόνι, τα ηλεκτρικά παράθυρα, το κεντρικό κλείδωμα με τηλεχειρισμό, το ραδιοκασετόφωνο και τη 12ετή αντισκωριακή προστασία έως τα ηλεκτρικά ρυθμιζομενα καθίσματα με μνήμη, τον αισθητήρα βροχής και τον αντιθαμβωτικό καθρέπτη.

Ένα όμορφο, δυναμικό σπορ αυτοκίνητο. Ενα, αλλα SEAT. Νέο SEAT LEON. Είστε ελεύθεροι να το επιλέξετε.

Ενημερωθείτε για το LEON
LEON LINE 0800 - 80000
(Γραμμή πληροφοριών χωρίς χρέωση)
www.seatleon.gr

SEAT

ΓΕΩΡΓΙΟΣ & ΣΤΕΛΙΟΣ ΠΙΤΡΟΠΑΚΗΣ Ο.Ε.
Λεωφόρος Ρόδου - Λίνδου 3ο χλμ.
ΣΥΝΕΡΓΕΙΟ - ΑΝΤΑΛΛΑΚΤΙΚΑ:Τηλ. 62775
ΕΚΘΕΣΗ: Ρόδου - Λίνδου 5ο χλμ.: Τηλ. 66537

ΚΑΘΕΤΗ ΟΡΓΑΝΩΣΗ ΔΙΚΤΥΟΥ SEAT Τεχνοκάρ

AE 225 X.A.-12/5
MASS

ΜΝΗΜΟΣΥΝΑ



Τελούμε στις 13 Μαΐου ημέρα Κυριακή και ώρα 8.30π.μ. στον ιερό ναό Ταξιαρχών νεκροταφείου 3μηνο μνημόσυνο υπέρ αναπαύσεως της ψυχής του λατρευτού μας πατέρα, αδελφού, παππού και θείου

ΑΡΙΣΤΕΙΔΗ ΚΟΥΤΣΑΓΙΑ

Τα παιδιά Σταυρίτσα - Νικόλαος Μαυρογένης, Μαρία - Σταύρος Διακοσταυριανός, Νίκος - Δέσποινα, Ελένη
Τα αδέλφια, τα εγγόνια, τα ανίψια και οι λοιποί συγγενείς

ΓΔ-12/5



Τελούμε την 13 Μαΐου ημέρα Κυριακή και ώρα 8π.μ. στον ιερό ναό Ταξιαρχών νεκροταφείου 9ήμερο μνημόσυνο υπέρ αναπαύσεως της ψυχής του λατρευτού μας συζύγου, γιου, πατέρα, παππού, αδελφού και θείου

ΠΑΝΤΕΛΗ ΓΚΙΝΗ

Η σύζυγος Αικατερίνη
Η μητέρα Καλλιόπη
Τα παιδιά Ελένη - Νικόλαος, Βασιλική - Αναστάσιος, Γιάννης Χρυσοβαλάντης
Τα εγγόνια, τα αδέλφια, τα ανίψια και οι λοιποί συγγενείς

348-12/5



Τελούμε την 13η Μαΐου ημέρα Κυριακή και ώρα 8.30 π.μ. στον ιερό ναό Ταξιαρχών Νεκροταφείου 3ετές μνημόσυνο υπέρ αναπαύσεως της ψυχής του λατρευτού μας συζύγου, πατέρα, παππού, αδελφού και θείου

ΕΥΑΓΓΕΛΟΥ ΚΑΡΑΒΕΛΑΤΖΗ

Η σύζυγος Καθολική - Σοφία
Τα παιδιά Μανόλης - Φωτεινή, Μιχάλης - Αννα, Γιώργος - Κατερίνα, Ιωάννης
Τα εγγόνια, τα αδέλφια, τα ανίψια και οι λοιποί συγγενείς

ΑΕ 136/1322-12/5



Τελούμε την 13 Μαΐου ημέρα Κυριακή και ώρα 9 π.μ. στον ιερό ναό Δαματριάς 40ήμερο μνημόσυνο υπέρ αναπαύσεως της ψυχής του λατρευτού μας συζύγου, πατέρα, υιού και αδελφού

ΑΓΑΠΗΤΟΥ ΣΟΡΩΝΙΑΤΗ

Η σύζυγος Βασιλική
Τα παιδιά Σμαράγδη και Βασίλης.
Οι γονείς Ελένη - Βασίλης
Ο αδελφός Μόσχος και οι λοιποί συγγενείς

ΑΕ 119/1336-12/5



Τελούμε την 13 Μαΐου ημέρα Κυριακή και ώρα 8π.μ. στον ιερό ναό Ταξιαρχών νεκροταφείου 6ετές μνημόσυνο υπέρ αναπαύσεως της ψυχής του λατρευτού μας συζύγου, πατέρα και παππού

ΚΥΡΙΑΚΟΥ ΧΡΥΣΟΥ

Η σύζυγος Χαρίκλεια
Τα παιδιά Μαρία - Αντώνης, Κατερίνα - Λεωνίδας, Χρυσούλα - Γιάννης, Ιπποκράτης - Δέσποινα, Γιώργος - Μαρία
Τα εγγόνια, τα δισέγγονα και οι λοιποί συγγενείς

ΑΕ 137/1330-12/5



Τελούμε στις 15 Μαΐου ημέρα Τρίτη και ώρα 8 π.μ. στον ιερό ναό Ταξιαρχών Νεκροταφείου 9ήμερο μνημόσυνο υπέρ αναπαύσεως της ψυχής του λατρευτού μας συζύγου, πατέρα, παππού και αδελφού

ΔΗΜΗΤΡΙΟΥ ΚΑΡΑΝΤΑΝΗ

Η σύζυγος Ειρήνη
Τα παιδιά Ιωάννης - Τσαμπίκα, Ζαμπέτα - Ιωάννης, Νίκος - Μαρία
Τα εγγόνια, τα αδέλφια και οι λοιποί συγγενείς

ΑΕ 211/1358-13/5



Τελούμε στις 13 Μαΐου ημέρα Κυριακή και ώρα 8 π.μ. στον ιερό ναό Ταξιαρχών νεκροταφείου τρίμηνο μνημόσυνο υπέρ αναπαύσεως της ψυχής της λατρευτής μας συζύγου, μητέρας και γιαγιάς

ΑΙΚΑΤΕΡΙΝΗΣ ΚΑΒΑΛΛΟΥ

Ο σύζυγος Πασχάλης
Τα παιδιά, τα εγγόνια και οι λοιποί συγγενείς

352-12/5

Τελούμε την 12η Μαΐου ημέρα Σάββατο και ώρα 8.30 π.μ. στον ιερό ναό Αγίας Ειρήνης Ορφανοτροφείου Θηλέων 6ετές μνημόσυνο υπέρ αναπαύσεως της ψυχής της λατρευτής μας συζύγου, μητέρας, γιαγιάς και αδελφής

ΜΑΡΙΑΣ ΠΑΠΑΝΙΚΗΤΑ

Ο σύζυγος Ιωάννης
Τα παιδιά, τα εγγόνια, τα αδέλφια και οι λοιποί συγγενείς

Χ.Λ.-11/5



Τελούμε στις 13 Μαΐου ημέρα Κυριακή και ώρα 9 π.μ. στον ιερό ναό Αγίου Ιωάννου Ρόδου 3μηνο μνημόσυνο υπέρ αναπαύσεως της ψυχής του πολυαγαπημένου και αξέχαστου παιδιού μας, αδελφού, ανιψιού και εξαδέλφου

ΣΠΥΡΙΔΩΝΟΣ - ΕΛΕΥΘΕΡΙΟΥ ΠΑΝΑΓΙΩΤΑ

Ετών 20 (τροχαίο)

Οι γονείς Δημήτρης - Αγγελική Παναγιωτά
Τα αδέλφια Παναγιώτης - Μίκα, Μανώλης, Μάριος
Οι θείοι Στέφανος - Χίλντεγκαρτ Παναγιωτά, Μιχάλης - Δέσπω Βούη
Τα εξαδέλφια Παναγιώτης, Τατιάνα, Λουκία, Αννα

ΑΕ 117/1333-12/5

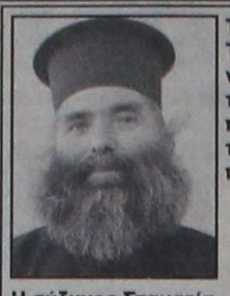

Τελούμε στις 15 Μαΐου ημέρα Τρίτη και ώρα 8 π.μ. στον ιερό ναό Ταξιαρχών νεκροταφείου τρίμηνο μνημόσυνο υπέρ αναπαύσεως της ψυχής του λατρευτού μας συζύγου, πατέρα, παππού και θείου

Ιερέα ΠΑΥΛΟΥ ΛΑΡΔΟΠΟΥΛΟΥ

Η σύζυγος Σταματία
Τα παιδιά Νικήτας και Μαρία Μορφωπού
Τα εγγόνια Σταματία και Παύλος
Τα ανίψια και οι λοιποί συγγενείς

351-13/5

Εστω και εάν ήταν περιορισμένο

Αγοραστικό ενδιαφέρον στο Χρηματιστήριο Αθηνών

ΜΙΚΡΗ ΑΝΟΔΟΣ ΤΟΥ ΔΕΙΚΤΗ ΤΙΜΩΝ

Η εβδομάδα τελείωσε για το χρηματιστήριο με το αγοραστικό ενδιαφέρον, έστω και περιορισμένο, να επικεντρώνεται σε μετοχές μικρής και μεσαίας κεφαλαιοποίησης, το οποίο αντισταθμίσθηκε έως ένα βαθμό από ρευστοποιήσεις σε blue chips και με τον γενικό δείκτη να κλείνει σε ελαφρώς υψηλότερα επίπεδα.

Η έλλειψη ρευστότητας ήταν εμφανής και στη χθεσινή συνεδρίαση, με αποτέλεσμα ο όγκος των συναλλαγών να κυμανθεί σε χαμηλά επίπεδα, ενώ η μείωση των επιτοκίων από την Εθνική και την Εμπορική Τράπεζα δεν κατόρθωσε να δώσει ώθηση στην αγορά.

Οι αλλαγές της Επιτροπής Κεφαλαιαγοράς σε ό,τι αφορά τον "αέρα" είχαν ως αποτέλεσμα, σύμφωνα με παράγοντες της αγοράς, να παρουσιάσει καλύτερη εικόνα η μικρή και μεσαία κεφαλαιοποίηση.

Ο Γενικός Δείκτης Τιμών κινήθηκε σε περιορισμένο εύρος διακύμανσης 35 μονάδων και κατέγραψε ανώτερη τιμή στις 3.144,34 μονάδες (+1,06%) και κατώτερη τιμή στις 3.109,65 μονάδες(-0,06%). Τελικώς ο Γενικός Δείκτης Τιμών έκλεισε στις 3.120,39 μονάδες έναντι 3.111,48 μονάδων της προηγουμένης μέρας, καταγράφοντας άνοδο 8,91 μονάδων ή σε ποσοστό 0,29%.

Ο δείκτης FTSE/ASE 20 έκλεισε στις 1.818,52 μονάδες σημειώνοντας πτώση 2,32 μονάδων ή σε ποσοστό 0,13%, ενώ ο δείκτης FTSE/ASE 40 έκλεισε στις 359,17 μονάδες με άνοδο 2,16 μονάδων ή σε ποσοστό 0,61%.

Οι επιμέρους δείκτες έκλεισαν ως εξής:

Τραπεζικός: 6.683,66, -0,16%
Τηλεπικοινωνιών:1.089,95, +0,90%
Ασφαλειών:1.442,07, +0,55%
Επενδύσεων:1.058,94, +0,41%
Κατασκευαστικών:1.437,95, +0,88%
Βιομηχανιών: 1.836,28, +0,40%
Συμμετοχών: 3.651,00, +0,43%
Βασικών μετάλλων: 977,69, +0,98%
Μη μεταλλικών ορυκτών: 1.036,41, -0,03%
Εκδόσεων- εκτυπώσεων: 905,75, -0,08%
Κλωστοϋφαντουργίας:1.080,62, +2,18%
Λιανικού εμπορίου:1.147,01, +0,82%
Πληροφορικής: 956,35, -0,60%
Λύσεων πληροφορικής: 900,24, +0,66%
Χονδρικού Εμπορίου: 896,02, +1,12%
Τροφίμων & Ποτών: 869,35, +0,34%
Παράλληλη Αγορά: 308,87, +0,85%

Συνολικά διακινήθηκαν 360 μετοχές, εκ των οποίων 257 κινήθηκαν ανοδικά, 57 καθοδικά, ενώ η τιμή 46 μετοχών παρέμεινε αμετάβλητη.

Ασελγούσε στην κόρη του

ΣΥΝΕΧΕΙΑ ΑΠΟ ΤΗ ΣΕΛ. 1

❖ Η δικογραφία διαβιβάστηκε στον ανακριτή κ. Βασίλη Παπανικόλα, ο οποίος χθες εξέδωσε ένταλμα σύλληψης σε βάρος του πατέρα. Το ένταλμα σύλληψης διαβιβάστηκε προς εκτέλεση στην Υποδιεύθυνση Ασφαλείας Ρόδου, προκειμένου ο κατηγορούμενος να εμφανιστεί ενώπιον του ανακριτή, για να απολογηθεί την ερχόμενη Δευτέρα.

Αγοραστικές τιμές ακινήτων

ΣΥΝΕΧΕΙΑ ΑΠΟ ΤΗ ΣΕΛ. 1

στη Γαλλίας και στη Σωκράτους υπερβαίνουν αυτές της Ερμού ή της Σωτήρος, της εμπορικότερης περιοχής στον Πειραιά.

ΒΑΣΕΙ των στοιχείων που εδόθησαν χθες στη δημοσιότητα, λόγω των εξοντωτικών φορολογικών επιβαρύνσεων, η εμπορική δραστηριότητα μεταφέρεται εκτός των ορίων του Δήμου Ρόδου.

♦ Συγκεκριμένα την πενταετία 1995-2000, από τις 4.500 επιχειρήσεις, που έκαναν έναρξη επιτηδεύματος, οι 2.000 ήταν στα όρια του Δήμου Ρόδου και οι 2.500 εκτός των ορίων του.

ΠΑΡΑΛΛΗΛΑ, από τις 2.600 επιχειρήσεις που έκαναν παύση εργασιών, οι 1600 ήταν στα όρια του Δήμου Ροδίων και οι 1.000 εκτός ορίων, γεγονός που καταδεικνύει ότι στην πενταετία 670 μόνο επιχειρήσεις προστέθηκαν στα όρια της πόλεως Ρόδου και 1.700 στις υπόλοιπες περιοχές του νησιού.

♦ Σ' ό,τι αφορά την οικοδομική δραστηριότητα τα στοιχεία είναι επίσης συγκλονιστικά, αφού από τις 300 περίπου άδειες, που εκδόθηκαν το 1999, το 2000 μειώθηκαν στις 80, ενώ από τις 8.000 πράξεις φόρου μεταβίβασης ακινήτων και δωρεών γονικών παροχών το 1990, το 2000 αυτές μειώθηκαν στις 5.800.

ΑΞΙΖΕΙ να σημειωθεί ότι η μελέτη του ΕΒΕΔ παραδόθηκε χθες στον αντιδήμαρχο κ. Μανώλη Σαββή, ο οποίος μιλώντας προς τα Μ.Μ.Ε. εξέφρασε την αισιοδοξία του για το θετικό αποτέλεσμα, που θα έχει η προσφυγή που κατετέθη από το Δήμο Ροδίων στο Υπουργείο Οικονομικών.

Αγοργη η συμπεριφορά

ΣΥΝΕΧΕΙΑ ΑΠΟ ΤΗ ΣΕΛ. 1

νησιού, μάλιστα δε στην περιοχή των Αγγέλων υπάρχουν πολλά τουριστικά πούλμαν για να κάνουν τις μεταφορές.

● Θα πρέπει να σημειωθεί ότι οι Αμερικανοί (που κυκλοφορούν με πολιτική περιβολή) είναι άφογοι στη συμπεριφορά τους και δεν έχουν δημιουργήσει το παραμικρό επεισόδιο (τουλάχιστον μέχρι χτες το βράδυ).

ΤΟ ΑΜΕΡΙΚΑΝΙΚΟ αεροπλανοφόρο (μετά από τετραήμερη παραμονή στη Ρόδο) θ' αποπλεύσει αύριο το πρωί με προορισμό τις Ηνωμένες Πολιτείες.

Ο δήμαρχος Νότιας Ρόδου

ΣΥΝΕΧΕΙΑ ΑΠΟ ΤΗ ΣΕΛ. 1

Η ΑΠΟΦΑΣΗ 4889/11.5.2001 έχει ως εξής :

«ΑΠΟΦΑΣΗ

Ο Γενικός Γραμματέας Περιφέρειας Νοτίου Αιγαίου

Εχοντας υπόψη :

1. Το από 7.5.2001 Πρακτικό Συνεδρίασης των Δημοτικών Συμβούλων του επιτυχόντος συνδυασμού του Δήμου Νότιας Ρόδου από το οποίο φαίνεται ότι κατά τη διεξαχθείσα ψηφοφορία των δημοτικών συμβούλων, Δήμαρχος εξελέγη ο Ιωάννης Τόουλου με 8 ψήφους έναντι του Νικολάου Ζαννετάκη, που πήρε 4 ψήφους

2. Την από 9.5.2001 ένσταση των Δημοτικών συμβούλων Λέργου Εμμανουήλ και Ζαννετάκη Νικολάου κατά του κύρους της εκλογής του Τόουλου Ιωάννη ως δημάρχου Νότιας Ρόδου

3. Την αριθμ. 256/01 γνωμοδότηση του Νομικού Συμβουλίου του Κράτους (Β' Τμήμα) που λήφθηκε κατά τη συνεδρίαση της 25.4.01, με την οποία αποφαίνεται ότι όταν Δημοτικός Σύμβουλος που είναι και Πρόεδρος Τοπικού Συμβουλίου Δημοτικού Διαμερίσματος εκλεγεί νέος Δήμαρχος, την κενωθείσα θέση του Προέδρου του Τοπικού Συμβουλίου του Δημοτικού Διαμερίσματος καταλαμβάνει ο επόμενος σε σταυρούς προτίμησης υποψήφιος στο Δημοτικό Διαμέρισμα από τον ίδιο συνδυασμό, ο οποίος ταυτόχρονα θα καταλάβει και την κενωθείσα θέση του Δημοτικού Συμβούλου

4. Τις διατάξεις των άρθρων 91 παρ. 1, 118 του Π.Δ. 410/95 (Δ.Κ.Κ.) σε συνδυασμό με τις όμοιες των άρθρων 4 παρ. 2 και 5 παρ. 16 του Ν. 2539/97

ΑΠΟΦΑΣΙΖΟΥΜΕ

Α. Επικυρώνουμε το από 7.5.2001 Πρακτικό Συνεδρίασης των Δημοτικών Συμβούλων του επιτυχόντος συνδυασμού του Δήμου Νότιας Ρόδου, σύμφωνα με το οποίο νέος Δήμαρχος Νότιας Ρόδου εκλέγεται ο Τόουλου Ιωάννης

Β. Απορρίπτουμε την από 9.5.2001 ένσταση των Δημοτικών Συμβούλων Νότιας Ρόδου, Εμμανουήλ Λέργου και Νικολάου Ζαννετάκη κατά της εκλογής του ανωτέρω Δημάρχου για τους λόγους που αναφέρονται στο σκεπτικό της παρούσης.

Ο νέος δήμαρχος Ιωάννης Τόουλου αναλαμβάνει τα καθήκοντά του με τη λήψη της παρούσας και παρακαλείται να καλέσει αμέσως τον αναπληρωματικό Δημοτικό Σύμβουλο για ορκωμοσία, σύμφωνα με τις διατάξεις του άρθρου 1 παρ. 26 και 29 του Ν. 2307/95

Ο γενικός γραμματέας Περιφέρειας Νοτίου Αιγαίου Παναγιώτης Σαλτούρος»

150 επιχειρηματίες

ΣΥΝΕΧΕΙΑ ΑΠΟ ΤΗ ΣΕΛ. 1

επιχειρηματίες που δραστηριοποιούνται σε τουριστικούς οικισμούς (άσχετα εάν έχουν πληθυσμό κάτω των 2.000 κατοίκων) υπάγονται στο ΤΕΒΕ.

ΤΟ ΓΕΓΟΝΟΣ εξόργισε τους επιχειρηματίες της Πάτμου, αφού καλούνται για 4 μήνες που δουλεύουν, να πληρώνουν ασφάλιστρα στο ΤΕΒΕ όλο το χρόνο.

✎ Η επίσκεψη χθες στο νησί υπαλλήλου του ΤΕΒΕ, για την καταγραφή των επιχειρηματιών, προκάλεσε την έντονη αντίδραση τους, με αποτέλεσμα να προχωρήσουν σε κατάληψη του κτιρίου του Δήμου, ενώ με ψήφισμα που παρέδωσαν στον διοικητή της στρατιωτικής μονάδας, που εδρεύει στην Πάτμο απειλούν να παραδώσουν τον οπλισμό τους.

ΧΘΕΣ το βράδυ επρόκειτο να συνέλθει εκτάκτως το δημοτικό συμβούλιο, προκειμένου να εκδόσει ψήφισμα συμπαράστασης προς τους επιχειρηματίες.

Το παρασκήνιο της επίσκεψης

ΣΥΝΕΧΕΙΑ ΑΠΟ ΤΗ ΣΕΛ. 1

πρεσβευτή κ. Νίκολας Μπερνς, που έγινε με την ευκαιρία του κατάπλου στο νησί του πυρηνοκίνητου αεροπλανοφόρου "Χάρι Τρούμαν". Η δήλωση-φάντασμα για το σχέδιο Μάρσαλ που «συνέβαλε» στην απομάκρυνση των κομμουνιστών από την Ελλάδα', (όπως φέρεται να είπε ο κ. Μπερνς και αναγράφεται σε ανακοίνωση της Νομαρχίας Δωδεκανήσου, αλλά δεν ειπώθηκε από τη μεταφράστρια κατά την τελετή στο αεροπλανοφόρο), προκάλεσε αντιδράσεις από πλευράς του ΚΚΕ και του Συνασπισμού, αλλά και του ίδιου του νομάρχη Δωδεκανήσου Σάββα Καραγιάννη (που εκλέχτηκε με τη στήριξη της Νέας Δημοκρατίας).

● Ο νομάρχης απέσυρε την ανακοίνωση και παράλληλα δήλωσε ότι "αν κατά τη διάρκεια της τελετής αντιλαμβανόταν να έλεγε κάτι τέτοιο ο κ. Μπερνς για τους Ελληνες κομμουνιστές, θ' αποχωρούσε από την εκδήλωση».

ΑΥΤΟ ΤΟ -χωρίς ιδιαίτερη σημασία- περιστατικό έδωσε την ευκαιρία μερικές ώρες αργότερα μια μικρή ομάδα μελών του ΚΚΕ να συγκεντρωθούν έξω από μια ψαροταβέρνα και ν' αποδοκιμάσουν τον Αμερικανό πρεσβευτή την ώρα που αποχωρούσε!

● Ομως η αποδοκιμασία αυτή καταδικάστηκε από τους καταστηματάρχες της Μεσαιωνικής Πόλης, που την ώρα που έκανε βόλτα ο κ. Μπερνς του είπαν ότι οι ενέργειες αυτές (τών μελών του ΚΚΕ) "δεν τους εκφράζουν".

ΠΑΝΤΩΣ, το περιστατικό αυτό ουδόλως στενοχώρησε τον κ. Μπερνς. Εκείνο που φαίνεται ότι τον στενοχώρησε ήταν η δημοσίευση του ακριβούς προγράμματος της επίσκεψής του στη Ρόδο!... Και με το δεδομένο ότι ο ίδιος είναι "πρόσωπο υψηλής προστασίας" αναγκάστηκε να το αλλάξει και να ματαιώσει ορισμένες επισκέψεις του. Ετσι, το βράδυ της Τετάρτης δεν πήγε σε γνωστή ταβέρνα για να δειπνήσει, ενώ την επόμενη μέρα άλλαξε παντελώς το πρόγραμμα της επίσκεψης στη Μεσαιωνική Πόλη.

● Από την άλλη πλευρά η δημοσιοποίηση του προγράμματος της επίσκεψης Μπερνς στη Μεσαιωνική Πόλη της Ρόδου προκάλεσε ποικίλα σχόλια!... Ουδείς έμαθε ποιός κατήρτισε το πρόγραμμα αυτό, αλλά η επίσκεψη π.χ. στη Συναγωγή, στο τζαμί Ιμπραήμ, στη γοτθικού ρυθμού εκκλησία της Παναγιάς, στο ίδρυμα Μονταλαμπέρ (ένα τούρκικο ίδρυμα, το οποίο έχει φυτά από τους μεσαιωνικούς αιώνες, όπως γράφει επί λέξει το πρόγραμμα της πρεσβείας), είχε σαν αποτέλεσμα να προκληθεί μια δυσφορία από ελληνικής πλευράς, που μεταφέρθηκε και στους Αμερικανούς. Τελικά ο κ. Μπερνς επισκέφθηκε μόνο το τζαμί, τη Συναγωγή και το Μέγαρο των Ιπποτών.

ΟΜΩΣ τα περισσότερα σχόλια διατυπώθηκαν όταν μεταξύ των επισήμων προσκεκλημένων στη δεξίωση του κ. Μπερνς στο αεροπλανοφόρο προσκλήθηκαν ο χότζας, ο πρόεδρος του Πολιτιστικού Συλλόγου Μουσουλμάνων, ο πρόεδρος του Βακούφ και εκπρόσωπος της Ισραηλιτικής Κοινότητας (που αριθμεί 20 μέλη). Αντίθετα από ελληνικής πλευράς προσκλήθηκαν μόνο όσοι περιλαμβάνονται στο λεγόμενος "μικρό πρωτόκολλο" (νομάρχης, δήμαρχος, στρατιωτικός διοικητής, αστυνομικός διευθυντής, λιμενάρχης, πρόεδρος Εφετών, πρόεδρος Πρωτοδικών και ορισμένοι τοπικοί παράγοντες), ενώ ο εκπρόσωπος του μητροπολίτη, πρωτοσύγγελος κ. Παΐσιος απεχώρησε, διαμαρτυρόμενος γιατί περίμενε επί μισή ώρα μέσα σε μικρό σκάφος μέχρι να δοθεί έγκριση από τους Αμερικανούς για να μεταβεί στο αεροπλανοφόρο!..

ΝΑ ΣΗΜΕΙΩΘΕΙ ότι ο χότζας περίμενε τον κ. Μπερνς στο τζαμί και του επανέλαβε το ίτημά του να τον συναντήσει στην Αθήνα, που αποδέχτηκε ο Αμερικανός πρεσβευτής. Το ίδιο αίτημα ο χότζας είχε υποβάλει και όταν συναντήθηκε με τον κ. Μπερνς στο αεροπλανοφόρο.

● Πάντως, δεν μπορεί να περάσει απαρατήρητο (και αυτό πρέπει να θεωρηθεί πολύ σημαντικό) το γεγονός ότι ο Αμερικανός ναύαρχος Τζέιμς Μακάρθρουρ επισκέφθηκε εθιμοτυπικά τον στρατιωτικό διοικητή της Ρόδου υποστράτηγο Δ. Κωνσταντόπουλο, ο οποίος ανταπέδωσε την επίσκεψη στο αεροπλανοφόρο. Αυτό υποδηλώνει ότι οι Αμερικανοί αποδέχονται το δικαίωμα της Ελλάδας για την αμυντική θωράκιση της Δωδεκανήσου, δεδομένου ότι στα προηγούμενα χρόνια όταν ο κυβερνήτης αεροπλανοφόρου (ή άλλου πολεμικού) πραγματοποιούσε εθιμοτυπικές επισκέψεις στο πρόγραμμά του δεν συμπεριλάμβανε τον στρατιωτική διοικητή.

ΥΠΟΓΡΑΜΜΙΖΕΤΑΙ ακόμη ότι όταν ο κ. Μπερνς ρωτήθηκε για τις αντιρρήσεις των Τούρκων στην επίσκεψη των Νατοϊκών πολεμικών στη Δωδεκάνησο, απάντησε με διπλωματικό τρόπο. «Οπως βλέπετε σήμερα είμαστε στη Ρόδο», είπε με νόημα...

Η έλλειψη λιμανιού

ΣΥΝΕΧΕΙΑ ΑΠΟ ΤΗ ΣΕΛ. 1

● Οι πληροφορίες αναφέρουν ότι από πλευράς Αμερικανών υποστηρίχθηκε ότι το μόνο πρόβλημα που υπάρχει είναι οι δυσκολίες για το πλεύρισμα των μεγάλων πολεμικών στο λιμάνι της Ρόδου.

● Μάλιστα οι Αμερικανοί υπογράμμισαν ότι το Μαρμαρίς έχει το πλεονέκτημα έναντι της Ρόδου, ότι ακόμη και αεροπλανοφόρα μπορούν να πλεύρίσουν στο λιμάνι.

ΠΑΡ' ΟΛΑ αυτά οι Αμερικανοί δήλωσαν στους παραβρεθέντες στην εκδήλωση ότι "μελλοντικά θα πυκνώσουν τις επισκέψεις των πολεμικών τους στη Ρόδο για την ανάπαυση των πληρωμάτων τους".

Η ΓΚΑΦΑ ΤΗΣ ΝΟΜΑΡΧΙΑΣ

ΑΡΝΗΤΙΚΑ σχόλια προκάλεσαν στην κοινή γνώμη της Ρόδου (και όχι μόνο) τα όσα συνέβησαν εξ αιτίας της ανακοίνωσης που εξέδωσε η Νομαρχία Δωδεκανήσου για την ομιλία Μπερνς και τον τρόπο χειρισμού του θέματος.

● Τεράστιες είναι οι ευθύνες του νομάρχη Σ. Καραγιάννη για την επιλογή των συνεργατών του και μάλιστα σε θέσεις καίριες και που με τις συμπεριφορές τους μπορούν να δημιουργήσουν τεράστια θέματα, ακόμη και διπλωματικά επεισόδια!...

Η γραμμή Φαληράκι

ΣΥΝΕΧΕΙΑ ΑΠΟ ΤΗ ΣΕΛ. 1

άρθρων 1,2,3,11 και 12 της αριθ.42000/2030/81 κανονιστικής απόφασης του Υπουργείου Μεταφορών και Επικοινωνιών, «περί κωδικοποιήσεως και συμπληρώσεως κανονιστικών αποφάσεων που εκδόθηκαν κατ' εξουσιοδότηση του Ν. Δ/τος 102/73, όπως τροποποιήθηκε μεταγενέστερα με την αριθ. 22000/822/22/6/83 όμοια απόφαση

3. Την αριθ. Σ3 181/83 Απόφασή μας με την οποία χαρακτηρίστηκε η αστική ζώνη της ν. Ρόδου

4. Τα από 4.6.1999 και 21.4.2000 πρακτικά των συγκοινωνιακών φορέων ΡΟΔΑ και ΚΤΕΛ για επί μέρους συνεργασία των δύο φορέων με σκοπό τη δρομολόγηση από κοινού λεωφορείων προκειμένου να αντιμετωπισθεί το συγκοινωνιακό πρόβλημα στην περιοχή Φαληρακίου

5. Την ανάγκη καλύτερης εξυπηρέτησης του επιβατικού κοινού στη λεωφορειακή γραμμή Ρόδου-Φαληρακίου δια μέσου Καλλιθέας και ιδία κατά τη θερινή περίοδο οπότε η επιβατική κίνηση παρουσιάζεται αυξημένη, λαμβανομένων υπόψη της εμπειρίας που αποκτήθηκε τα δύο προηγούμενα χρόνια που εφαρμόστηκε το μέτρο αυτό, που αφορά την καλύτερη εξυπηρέτηση του κοινού

ΑΠΟΦΑΣΙΖΟΥΜΕ

Ανανεώνουμε την με αριθμό 152/2000 Απόφασή μας με τα δρομολόγια, όπως αυτά αναλυτικά αναφέρονται σ' αυτή.

Η παρούσα ισχύει μέχρι 31.12.2003».

ΠΡΟΒΛΗΜΑ ΜΑΛΛΙΩΝ;



AE151/X2448-22/5

✓ ΜΙΚΡΟΜΕΤΑΜΟΣΧΕΥΣΗ

- Εφαρμόζουμε τις πιο σύγχρονες επιστημονικές μεθόδους
- Ανώδυνη τοποθέτηση
- Μαλλιά για όλη σας τη ζωή που μεγαλώνουν κανονικά
- Και επειδή η Αθήνα είναι μακριά σας..

Τώρα και στη ΡΟΔΟ!

CENTER ΛΑΜΠΗ ΚΛΙΝΙΚΗ ΜΑΛΛΙΩΝ

Για πληροφορίες: Τηλ. (0241)93.088, (094)720.720

ΑΝΑ FERRIES

KYDON TOURS

ΚΕΝΤΡΙΚΟ ΠΡΑΚΤΟΡΕΙΟ PORT AGENT

ΔΡΟΜΟΛΟΓΙΑ

Ε/Ο-Ο/Γ ΔΗΜΗΤΡΟΥΛΑ
Ε/Γ-Ο/Γ ΜΑΡΙΝΑ
Ε/Γ-Ο/Γ ΡΟΔΑΝΘΗ

ΑΠΟ 01/05/2001 ΜΕΧΡΙ 31/5/2001

Δευτέρα από Πειραιά 19.00 για Αστυπάλαια - Κάλυμνο - Κω - Ρόδο (Τρίτη)

Τρίτη από Ρόδο 15.00 για Κω - Κάλυμνο - Αστυπάλαια - Πειραιά (Τετάρτη)

Τετάρτη από Πειραιά 19.00 για Πάτμο - Λέρο - Κάλυμνο - Κω - Ρόδο (Πέμπτη)

Πέμπτη από Ρόδο 15.00 για Κω - Κάλυμνο - Λέρο - Πάτμο - Πειραιά (Παρασκευή)

Παρασκευή από Πειραιά 19.00 για Σύρο - Πάρο - Νάξο - Πάτμο - Λέρο - Κάλυμνο - Κω - Νίσυρο - Τήλο - Σύμη - Ρόδο (Σάββατο)

Σάββατο 5/5/2001 και ΣΑΒΒΑΤΟ 19/5/2001 προέκταση από Ρόδο σε Καστελλόριζο ως κάτωθι:

Από Ρόδο 18.00 για Καστελλόριζο - Ρόδο

Κυριακή από Ρόδο 09.00 για Σύμη - Τήλο - Νίσυρο - Κω - Κάλυμνο - Λέρο - Πάτμο - Νάξο - Πάρο - Σύρο - Πειραιά (Δευτέρα)

Ε/Γ-Ο/Γ ΜΑΡΙΝΑ και ΡΟΔΑΝΘΗ
καθημερινά και εναλλάξ

Δευτέρα από Πειραιά 16.00 για Κάλυμνο - Κω - Ρόδο (Τρίτη)

Τρίτη από Ρόδο 16.00 για Κω - Κάλυμνο - Πειραιά (Τετάρτη)

Τετάρτη από Πειραιά 16.00 για Κω - Κάλυμνο - Ρόδο (Πέμπτη)

Τετάρτη από Πειραιά 16.00 για Κάλυμνο - Κω - Ρόδο (Πέμπτη)

Πέμπτη από Ρόδο 16.00 για Κω - Κάλυμνο - Πειραιά (Παρασκευή)

Πέμπτη από Πειραιά 16.00 για Κάλυμνο - Κω - Ρόδο (Παρασκευή)

Παρασκευή από Ρόδο 16.00 για Κω - Κάλυμνο - Πειραιά (Σάββατο

Παρασκευή από Πειραιά 16.00 για Κάλυμνο - Κω - Ρόδο (Σάββατο)

Σάββατο από Ρόδο 16.00 για Πάτμο - Λέρο - Κάλυμνο - Κω - Ρόδο (Κυριακή)

Σάββατο από Πειραιά 16.00 για Πάτμο - Λέρο - Κάλυμνο - Κω - Ρόδο (Κυριακή)

Κυριακή από Ρόδο 16.00 για Πάτμο - Λέρο - Κάλλυμνο - Κω - Ρόδο (Δευτέρα)

Κυριακή από Πειραιά 16.00 για Πάτμο - Λέρο - Κάλυμνο - Κω - Ρόδο (Δευτέρα)

Δευτέρα από Ρόδο 16.00 για Κω - Κάλλυμνο - Λέρο - Πάτμο - Πειραιά (Τρίτη)

ΣΗΜΕΙΩΣΗ: Την Πέμπτη 24/5/2001 προσέγγιση κατά μετάβαση και επιστροφή Αστυπάλαια

Καλά ταξίδια

ΚΕΝΤΡΙΚΟ ΠΡΑΚΤΟΡΕΙΟ
ΚΥΔΩΝ
Τηλ. 23.000 - 27900 AE168/X2428-31/5

Μια περίεργη απόφαση της Κτηματικής Εταιρείας

Χάνουν τα κτήματά τους οι κάτοικοι των Αρκιών!...

Εντονο διάβημα στις αρμόδιες αρχές

Εντονότατα διαμαρτύρονται οι κάτοικοι των Αρκιών και του Μαραθιού για τις αποφάσεις της Κτηματικής Εταιρίας που θέλει να τους πάρει την ακίνητη περιουσία τους!.. Και για το σκοπό αυτό έστειλαν στο ΥΠΕΧΩΔΕ και τα αρμόδια υπουργεία και τη Νομαρχία Δωδεκανήσου το παρακάτω υπόμνημα:

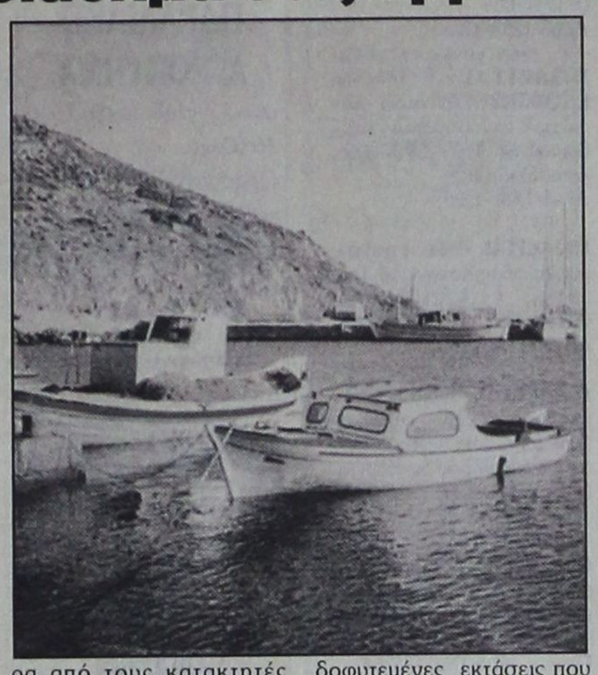

«Εμείς οι ακρίτες του Ανατολικού Αιγαίου οι ξεχασμένοι από την Πολιτεία και το Κράτος, εμείς που πεθαίνουμε κάθε μέρα γιατί δεν έχουμε γιατρούς, φάρμακα και κυρίως συγκοινωνία και ό,τι άλλο είναι αυτονόητο για τους υπόλοιπους κατοίκους της Επικράτειας, εμείς που φυλάμε τα σύνορα από το Βυζάντιο μέχρι σήμερα, εμείς που ζούμε στους Αρκιούς και στο Μαράθι, θέλουμε να κρατήσουμε τα σπίτια και τις περιουσίες των προγόντων μας, όπως εκείνοι μας τις άφησαν.

Καλούμε τον έπαρχο και το επαρχιακό συμβούλιο Καλύμνου να αναθεωρήσει πάραυτα την από 6η συνεδρίασής του, της 21-7-2000, ως υποκριτική και ψεύτικη, που μόνο στόχο έχει την αρπαγή της γης μας και τον έλεγχό τους από άλλους παράγοντες και κέντρα.

Ποιός πληροφόρησε κ. Επαρχε το επαρχιακό συμβούλιο Καλύμνου, εκτός από το Μανώλη Γρύλλη ότι οι Αρκιοί και Μαράθι ανήκουν στην Κτηματική Υπηρεσία του Ελληνικού Δημοσίου;

Ποιός πληροφόρησε κ. Επαρχε το επαρχιακό συμβούλιο Καλύμνου ότι οι περιοχές ιδιαίτερου φυσικού κάλλους πολεοδομούνται; και ότι άμεση προτεραιότητα σ' αυτά τα νησιά τα εντελώς ξεχασμένα από την πολιτεία είναι η πολεοδόμησή τους, ούτως ώστε στη συνέχεια να εξεταστεί η δυνατότητα παραχώρησης οικοπέδων για ανοικοδόμηση!

Εμείς οι ακρίτες αυτών των νησιών, ζητάμε από την Πολιτεία να αποδώσει δικαιοσύνη εφαρμόζοντας το πραγματικό νόμο που ίσχυε μέχρι σήμερα και οχι εκείνο που ο προϊστάμενος της Κτηματικής Υπηρεσίας Δωδ/σου Θεοδ. Κυριακόπουλος, θέλει με το ζόρι να εφαρμόσει, ο οποίος μας κατατάσσει στην περίπτωση του σφετεριστή, κατά το τούρκικο δίκαιο, κατά το οποίο ο σφετεριστής έπρεπε να αποδείξει δεκαετή εξουσίαση επί καλλιεργήσιμου εδάφους, για να του αναγνωριστεί δικαίωμα της συνεχούς εξουσιάσεως (τεσσαρούφ) επί αγρών και επικαλείται το ν. 3800/1952, που παραχωρήθηκαν στο Δήμο Πάτμου ακατοίκητες νησίδες παρά του συγκροτήματος Αρκιών, αίτινες κατοικούνται όμως και το άρθρο 1 του παραρτήματος XIV της από 10/2/1947 συνθήκης ειρήνης των Παρισίων, που δεν φανταζόμαστε να λέει ότι το ελληνικό κράτος παίρνει τις περιουσίες μας.

Αφού τις σεβάστηκαν οι Τούρκοι και οι Ιταλοί, πως είναι δυνατόν να πήρε το ελληνικό κράτος ξένες περιουσίες που δεν του ανήκαν και είχαν πουληθεί προτύτερα από τους κατακτητές στους προγόνους μας.

Αλλωστε εμείς οι Αρκιώτες και οι Μαραθιανοί ουδέποτε αναγνωρίσαμε περιουσία του ελληνικού δημοσίου στον τόπο μας και γι αυτό δεν ζητήσαμε και ακίνητα από το κράτος.

Σήμερα διεκδικούμε στα νησιά μας τους Αρκιούς και το Μαράθι: 1) Το δικαίωμα της συνεχούς εξουσιάσεως (τεσσαρούφ) δηλαδή το δικαίωμα χρήσεως καλλιέργειας ή βόσκησης, επί των δημοσίων γαιών της κατηγορίας εραζί εμιριέ, κατά τα χρόνια της τουρκοκρατίας, τις οποίες αποτελούσαν οι αγροτικές εκτάσεις, οι χειμερινές και θερινές βοσκές, οι λιμώνες (τσαΐρια) και οι δενδοφυτεμένες εκτάσεις που δεν καλλιεργούσε κανείς και αποτελούσε επί τουρκοκρατίας το δικαίωμα χρήσεως καλλιέργειας ή βόσκησης με την καταβολή του δικαιώματος «ταπού» και ετήσιας δόσεως όπου εκδιδόταν ο σχετικός τίτλος το «ταπίο» αλλά και το άνω όμως δικαίωμα της συνεχούς εξουσιάσεως (τεσσαρούφ) που αναγνωρίζετο επί Τούρκων δια της καταλήψεως, εξουσίας και καλλιέργειας επί δεκαετία, καλλιεργήσιμων αγρών, που ανήκαν στην άνω κατηγορία των δημοσίων γαιών και που με το Ν. 2100/1952 άρθρο 9 μας αναγνωρίστηκε η πλήρη κυριότητα στα κτήματά μας χωρίς τις προϋποθέσεις Κυριακόπουλου, Επαρχιακού Συμβουλίου κλπ, 2) και το δικαίωμα της πλήρους κυριότητας επί αγροτικών ακινήτων που απέκτησαν οι γονείς και οι παππούδες μας, μ' οριστικούς τίτλους, από την οθωμανική αυτοκρατορία, που ευτυχώς τους φύλαξαν οι πρόγονοί μας, λες και ήξεραν τα σημερινά γεγονότα, απ' όπου φαίνονται και άλλες ιδιοκτησίες κατοίκων, αναγνωρισμένες ως όρια των ακινήτων μας από το οθωμανικό κράτος και όποτε μας ζητηθούν αυτοί οι τίτλοι, θα τους εμφανίσουμε.

Ζητάμε ακόμη να σταματήσει ο Θεοδ. Κυριακόπουλος, να μας εντάσσει στην κατηγορία του σφετεριστή επειδή δεν είμαστε, αλλά όμως τον προειδοποιούμε ότι μπορούμε να αποδείξουμε και με μάρτυρες το δικαίωμα της συνεχούς εξουσιάσεως (τεσσαρούφ) δια της καταλήψεως, εξουσίας και καλλιέργειας επί δεκαετία και στους καλλιεργήσιμους αγρούς ακόμη και μια δεκαετία τουλάχιστον πριν το 1938 και ακόμη νωρίτερα.

Ζητάμε από την Πολιτεία να μας βοηθήσει να ζήσουμε και όχι να εγκαταλείψουμε τη γη των προγόντων μας παραχωρώντας τη στο δημόσιο που δεν του ανήκει για να εξετάσει τη δυνατότητα αργότερα παραχώρησης οικοπέδων για ανοικοδόμηση!

Στο χορό, ζωγραφική, σύγχρονο θέατρο, κλπ

Τ' αποτελέσματα των μαθητικών καλλιτεχνικών αγώνων στη Ρόδο

Ολα τα ονόματα των νικητών

Τ' αποτελέσματα των Περιφερειακών Μαθητικών Καλλιτεχνικών Αγώνων Αιγαίου στον παραδοσιακό χορό - κλασικό χορό - σύγχρονο χορό - ζωγραφική - αρχαίου δράματος και σύγχρονου θεάτρου, έχουν ως εξής:

ΠΑΡΑΔΟΣΙΑΚΟΥ ΧΟΡΟΥ

● Κατηγορία Γυμνασίων

1ο βραβείο: Γυμνάσιο Ολύμπου Καρπάθου

2ο βραβείο: Γυμνάσιο Αντιμάχειας Κω

● Κατηγορία Λυκείων

1ο βραβείο: Ενιαίο Λύκειου Απερίου Καρπάθου

Γυμνάσιο - Λύκειο Χάλκης

ΚΛΑΣΙΚΟΥ ΧΟΡΟΥ (ατομικό)

● Κατηγορία Λυκείων

2ο βραβείο Αναστασία Παπαϊωάννου: 2ο Ενιαίο Λύκειο Ρόδου

Νίκη Τσικούρη 1ο Ενιαίο Λύκειο Ρόδου

ΣΥΓΧΡΟΝΟΥ ΧΟΡΟΥ (ατομικό)

● Κατηγορία Λυκείων

2ο βραβείο: Ναταλία Γλυκιώτη, 2ο Ενιαίο Λύκειο Ρόδου

ΣΥΓΧΡΟΝΟΥ ΧΟΡΟΥ (σύνολο)

● Κατηγορία Γυμνασίων

2ο βραβείο: 1ο Γυμνάσιο, 3ο Γυμνάσιο, 7ο Γυμνάσιο

Κατηγορία Λυκείων

2ο βραβείο: Λύκειο Ιαλυσού, 1ο Ενιαίο Λύκειο Ρόδου, 1ο ΤΕΕ Ρόδου

3ο βραβείο: 2ο Ενιαίο Λύκειο, 4ο Ενιαίο Λύκειο Ρόδου

Ειδική διάκριση 2ο ΤΕΕ Ρόδου

ΖΩΓΡΑΦΙΚΗ

● Κατηγορία Γυμνασίων

1ο βραβείο: Μαρία Κυζάλα, 4ο Γυμνάσιο Ρόδου

Ευγένιος Κορναρόπουλος, 6ο Γυμνάσιο Ρόδου

Λιλή Τσολακίδου 6ο Γυμνάσιο Ρόδου.

2ο βραβείο: Αρης Πάλλας, 7ο Γυμνάσιο Ρόδου

Κυριάκος Πάχος, 4ο Γυμνάσιο Ρόδου

Νικόλαος Πάχος, 4ο Γυμνάσιο Ρόδου

Σταματίνα Μπαλτζή, 5ο Γυμνάσιο Ρόδου

3ο βραβείο: Καθολική Χαρίνου, 3ο Γυμνάσιο Ρόδου

Αννα Ριζοπούλου, 1ο Γυμνάσιο Ρόδου

Γιώργος Νικολάρας, 4ο Γυμνάσιο Ρόδου

Επαινος: Ντόνη Ντόναλτ, 3ο Γυμνάσιο Ρόδου

Κατερίνα Καζά, 1ο Γυμνάσιο Ρόδου

Μιχάλης Ανδριανάκης, Γυμνάσιο Μασάρων

Τζένη Κεχαγιά, 6ο Γυμνάσιο Ρόδου

Σταματία Τσικρικά, 6ο Γυμνάσιο Ρόδου

Στέφανος Δράκος, 6ο Γυμνάσιο Ρόδου

Μιχάλης Κινάς, 6ο Γυμνάσιο Ρόδου

● Κατηγορία Λυκείων

2ο βραβείο: Καλλιόπη Βουτζάλη, Μουσικό Σχολείο Ρόδου



Ευαγγελία Ηλιού, Λύκειο Πάτμου

Ειδική διάκριση: Λαβίνια Μπογιάνου, 2ο Ενιαίο Λύκειο Ρόδου

ΣΥΓΧΡΟΝΟΥ ΑΡΧΑΙΟΥ ΔΡΑΜΑΤΟΣ

● Κατηγορία Σύγχρονου Θεάτρου

3ο βραβείο Γυμνάσιο Λειψών «Η θαυμαστή μπαλωματού» Λορκ

Ειδική διάκριση: Γυμνάσιο Αστυπάλαιας «Ορνιθες» Διασκευή

● Κατηγορία Αρχαίου Δράματος

2ο βραβείο 7ο Γυμνάσιο Ρόδου «Η χώρα των πουλιών» Διασκευή Γ. Καλαιτζόπουλου.

ΙΑΤΡΙΚΗ ΑΝΑΚΟΙΝΩΣΗ

Η ΙΑΤΡΟΣ
ΑΝΑΣΤΑΣΙΑ Π. ΧΑΜΟΥΖΑ-ΤΣΕΛΕΠΗ
ΜΙΚΡΟΒΙΟΛΟΓΟΣ - ΒΙΟΠΑΘΟΛΟΓΟΣ

Δέχεται στο ιατρείο της

ΔΕΥΤΕΡΑ έως ΠΑΡΑΣΚΕΥΗ 07.30-12.30 πρωί
06.00 - 08.00 απόγευμα

Στέλιου Κωτιάδη 5
& Εργάνης Αθηνάς

Τηλέφωνο 74034

AE169/614-6/6

ΙΑΤΡΙΚΗ ΑΝΑΚΟΙΝΩΣΗ

Ο ιατρός
ΣΤΑΜΑΤΗΣ Γ. ΠΕΡΙΔΗΣ *BDS (London)*
ΧΕΙΡΟΥΡΓΟΣ - ΟΔΟΝΤΙΑΤΡΟΣ

Πτυχιούχος Πανεπιστημίου *UMDS* Λονδίνου
τέως μέλος Βρετανικού Οδοντιατρικού Συλλόγου *BDA*

Δέχεται: Δευτέρα - Παρασκευή 9:00 - 13:30 17:00 - 20:30
Σάββατο 9:00 - 14:00

Εθν. Αντίστασης 44 (πρώην Βασ. Άννης Μαρίας), 2ος όροφος
Τηλ. & Fax: (0241) 70888

AE170/613-31/5

ΝΤΕΤΕΚΤΙΒΣ ΑΘΗΝΩΝ

Αναλαμβάνουμε υποθέσεις ανηλίκων, προσωπικές, οικογενειακές, εμποροβιομηχανικές
Διαθέτουμε τα καλύτερα ηλεκτρονικά σύγχρονα οπτικοακουστικά συστήματα

Εχεμύθεια 100%
Τα 30 χρόνια πείρα είναι η εγγύησή μας

Τηλ. 0977632963 & 0945319796

AE171167-13/5

VANIK TOURS

ΓΙΑΝΝΗΣ και ΣΕΒΑ ΒΑΛΣΑΜΙΔΗ
VANIK σημαίνει ΑΛΗΘΕΙΑ
ΑΚΤΗ ΚΑΝΑΡΗ 17, ΨΑΡΟΠΟΥΛΑ - ΑΝΕΤΟ ΠΑΡΚΙΝΓΚ
Ανοικτά: ΔΕ-ΣΑ 08.30 - 14.00 & 16.30 - 20.30
Τηλ. 35191, 37621 κινητό: 0945798148 , FAX 29532

Το γραφείο μας πάντα πρώτο σε κρατήσεις ξενοδοχείων εξασφάλισε και σας προσφέρει καταπληκτικές τιμές για τα παρακάτω ξενοδοχεία σε ΠΑΚΕΤΑ (έκδοση εισιτηρίων R/T) από 1/4/2001-3/10/2001

1ον HOTEL ELECTRA			Α΄ SUPERIOR
Ερμού Σύνταγμα			
	Μονόκλινο	δρχ.	32.200
	Δίκλινο	»	38.600
	Τρίκλινο	»	45.600
2ον HOTEL ALEXANDROS			Α΄ SUPERIOR
Πλατεία Μαβίλλη			
	Μονόκλινο	δρχ.	26.000
	Δίκλινο	»	29.000
	Τρίκλινο	»	34.000
3ον HOTEL PRESIDENT			Α΄ Κατηγορίας
Λεωφόρος Κηφισίας			
	Μονόκλινο	δρχ.	12.600
	Δίκλινο για μονόκλινο	»	14.000
	Δίκλινο	»	16.500
	Τρίκλινο	»	20.000
4ον HOTEL ASTOR			Α΄ Κατηγορίας
Σύνταγμα			
	Μονόκλινο	δρχ.	19.500
	Δίκλινο για μονόκλινο	»	22.000
	Δίκλινο	»	26.000
	Τρίκλινο	»	32.000
5ον HOTEL RIVA			Α΄ Κατηγορίας
Περιοχή HILTON			
	Μονόκλινο	δρχ.	18.500
	Δίκλινο	»	21.000
	Τρίκλινο	»	28.500
6ον HOTEL ZAFOLIA			Α΄ SUPERIOR
Λεωφόρος Αλεξάνδρας			
	Μονόκλινο	δρχ.	27.000
	Δίκλινο	»	30.000
	Τρίκλινο	»	36.000
7ον HOTEL ELLINIS			Β΄ SUPERIOR
Ωνάσειο, λεωφ. Συγγρού			
	Μονόκλινο	δρχ.	13.500
	Δίκλινο	»	17.500
	Τρίκλινο	»	21.000
8ον HOTEL ARETHOUSA			Β΄ SUPERIOR
Σύνταγμα			
	Μονόκλινο	δρχ.	16.000
	Δίκλινο	»	22.000
	Τρίκλινο	»	28.000
9ον HOTEL DORIAN INN			Β΄ Κατηγορίας
Ομόνοια			
	Μονόκλινο	δρχ.	17.000
	Δίκλινο	»	20.000
	Τρίκλινο	»	26.000
10ον HOTEL EGNATIA			Β΄ Κατηγορίας
Θεσσαλονίκη Κέντρο - καινούριο			
	Μονόκλινο	δρχ.	19.000
	Δίκλινο	»	23.000
	Τρίκλινο	»	27.000

* Τα παραπάνω ξενοδοχεία διαθέτουν T.V. σε όλα τα δωμάτια
* Στις παραπάνω τιμές συμπεριλαμβάνεται πρωινό σε μπουφέ
* Ακόμη σε μας θα βρείτε αεροπορικά και ατμοπλοϊκά εισιτήρια όλων των εταιρειών.

AE172/X2395-31/5

Διαφάνειες και μεγενθύνσεις για μπαρ, εστιατόρια, fast food

Φ. & Ν. ΠΑΧΟΣ

Γ. Ευσταθίου 11
Τηλ. 26893

ΠΡΟΟΔΟΣ ΜΙΚΡΕΣ ΑΓΓΕΛΙΕΣ ΜΙΚΡΕΣ ΑΓΓΕΛΙΕΣ ΠΡΟΟΔΟΣ

ενοικιάσεις

ΕΝΟΙΚΙΑΖΕΤΑΙ διαμέρισμα 3 υπνοδωματίων, επιπλωμένο, επί της οδού Βενετοκλέων 33. Τηλ. 33114
335-15/5

ΕΝΟΙΚΙΑΖΕΤΑΙ διαμέρισμα επιπλωμένο, 70τ.μ., για φοιτητές ή για οικογένεια στην Αθήνα (Κουκάκι), κ. Πόπη. Τηλ. 0946415577
ΑΕ72/1300-15/5

ΕΝΟΙΚΙΑΖΕΤΑΙ στην πόλη της Ρόδου, κατάστημα 90τ.μ. στην οδό Βασ. Ιωαννίδη 3, περιοχή Δασκάλων, με μεγάλη αυλή.
Τηλ. 21798
ΑΕ77/1306-15/5

ΕΝΟΙΚΙΑΖΟΝΤΑΙ 1) Οροφοδιαμέρισμα με 4 υπνοδωμάτια, σαλόνι, κουζίνα, και 2 WC στον 3ο όροφο Αλεξάνδρου Διάκου 55, 2) Κατάστημα 45τ.μ., με πατάρι το μισό κατάστημα, Ερυθρού Σταυρού 17.
Πληροφορίες τηλ. 22495
ΑΕ100/1320-16/5

ΕΝΟΙΚΙΑΖΕΤΑΙ διαμέρισμα δυάρι, επιπλωμένο, επί της οδού Καθοπούλη 60. Τηλ. 0945143480
ΑΕ98/1309-16/5

ΕΝΟΙΚΙΑΖΕΤΑΙ γκαρσονιέρα με ένα υπνοδωμάτιο, κουζίνα και WC, επιπλωμένη, λεωφ. Ιαλυσού.
Τηλ. 93844
ΑΕ118/1334-17/5

ΕΝΟΙΚΙΑΖΕΤΑΙ ισόγεια αίθουσα 1200τ.μ. 4,5 ύψος, πολυτελούς κατασκευής, πλησίον Κρεμαστής. Τηλ. 26476 - 27082 και 0944-347405
ΑΕ223/Χ2427-20/5

ΕΝΟΙΚΙΑΖΕΤΑΙ
ΚΑΤΑΣΤΗΜΑ 45τ.μ., στην οδό Κυρά της Ρω, στο Ροδίνι
Τηλ. 61582 κιν. 0942-401142
ΑΕ124/1340-17/5

ΕΝΟΙΚΙΑΖΕΤΑΙ
ο χώρος του μπαρ του ταχύπλοου καταμαράν «SEA STAR» που εκτελεί κρουαζιέρες για Τήλο - Νίσυρο.
Πληροφορίες τηλ. 20625 - 30054
κ. Στεφανάκη
ΑΕ131/Χ2445-31/5

ΕΝΟΙΚΙΑΖΕΤΑΙ
ΚΑΤΑΣΤΗΜΑ στον εμπορικότερο δρόμο του Φαληρακίου με αυλή.
Πληροφορίες τηλ 0945039562
333-20/5

ΕΝΟΙΚΙΑΖΕΤΑΙ επαγγελματικός χώρος στην Π. Πόλη, πλατεία Δωριέως Ι.Α. Τηλ. 9245/22521, 3-6μ.μ.
ΑΕ41/1286-12/5

RENT A HAUSE FOR THE SUMMER or for year two bed rooms a lonly house also for tour - operatitors. Tel. 094-6818232 Takis
ΑΕ50/1282-12/5

ΕΝΟΙΚΙΑΖΕΤΑΙ γκαρσονιέρα επιπλωμένη στην περιοχή Δασκάλων (χωρίς κοινόχρηστα).
Πληροφορίες τηλ. 76832 και 0974319455
ΑΕ62/1294-13/5

ΕΝΟΙΚΙΑΖΕΤΑΙ κατάστημα 45τ.μ., επί της Παύλου Μελά, αριθ. 13.
Πληροφορίες στα τηλ. 31198 και 0243/47551
ΑΕ 141/1352-18/5

ΕΝΟΙΚΙΑΖΕΤΑΙ γκαρσονιέρα ρετιρέ, πλήρως επιπλωμένη, με αιρ κοντίσιον, επί της Πάλμα Μαγιόρκας 30 Ροδίνι. Επίσης ενοικιάζεται επιπλωμένο ισόγειο δωμάτιο. Πληροφορίες τηλ. 64779 και 61907
347-18/5

ΕΝΟΙΚΙΑΖΕΤΑΙ
ημιυπόγειο, με ράμπα, 270τ.μ., περίπου, στην οδό Αννης Μαρίας (Εθνικής Αντιστάσεως) 28 κάτω από την Τράπεζα Πειραιώς.
Τηλ. 95991
κ. Σουγκανίδου
ΧΛ-19/5

ΕΝΟΙΚΙΑΖΕΤΑΙ
υπόγειος χώρος με ράμπα, 600τ.μ., περίπου, στο Εμπορικό Κέντρο Rhodesland (δίπλα στο Μίρα Μάρε) στην Ιξιά.
Τηλ. 95991
κ. Σουγκανίδου
ΧΛ-19/5

ΕΝΟΙΚΙΑΖΕΤΑΙ ΜΟΝΟΚΑΤΟΙΚΙΑ
125τ.μ. στην παραλία Ιαλυσού, 200 μέτρα από τη θάλασσα, με τρία υπνοδωμάτια, 2 μπάνια, κεντρική θέρμανση 2 A/C, ηλιακό, εντοιχιζόμενη κουζίνα.
Τιμή 200.000 δρχ.
Τηλ. 34017 ώρες εργασίας **ή 0945-670914**
ΑΕ55/Χ2401-12/5

ΕΝΟΙΚΙΑΖΟΝΤΑΙ
Α) Γραφεία 140τ.μ. και 80τ.μ. επί της Αννης Μαρίας, πλησίον Κορασίδη
Β) Καταστήματα:
1) 50τ.μ. επί της Μιχ. Πετρίδη
2) 40τ.μ. και 80τ.μ. στο Φαληράκι
3) 400τ.μ. (2όροφο) και 200τ.μ.
4) Αποθήκη επί της Αννης Μαρίας
Αποθήκη 350τ.μ. επί της Ναυπλίου - ισόγεια
5) 140τ,μ, με κήπο 800τ.μ. σε τουριστική περιοχή του Δήμου Ιαλυσού
Πληροφορίες
Εμμανουήλ Κρανίδης
Τηλ. 27082 - 26476 και 0944347405
ΑΕ153/Χ2427-31/5

ΑΠΟ ΤΟ CITY HALL restaurant ΖΗΤΟΥΝΤΑΙ
Α) ΜΑΓΕΙΡΕΣ
Β) ΕΜΦΑΝΙΣΙΜΕΣ ΝΕΕΣ ΓΙΑ SERVICE
Γ) ΔΙΑΝΟΜΕΙΣ
Πληροφορίες τηλ.70200
ΑΕ173/Χ2421-13/5

ΠΩΛΟΥΝΤΑΙ
Α) Στην οδό Ιωάννη Μεταξά και Ανθούλας Ζερβού στο Νιοχώρι:
- Οροφοδιαμερίσματα, αρίστης κατασκευής των 136τ.μ., με θέση στάθμευσης και υπόγεια αποθήκη 12τ.μ., με κεντρική θέρμανση με αυτονομία
- Διαμερίσματα 138, 105, 97, 91, 81, 63, 55 με θέση στάθμευσης, κεντρική θέρμανση με αυτονομία
- Καταστήματα των 140 και 70τ.μ.
Β) Στην οδό Αποστόλου Παύλου, Ανάληψη:
- Διαμερίσματα ετοιμοπαράδοτα, 116, 112, 88, και 73τ.μ., με θέση στάθμευσης και κεντρική θέρμανση
Γ) Μονοκατοικίες στην Ιαλυσό, οδός Δημοκρατίας, πανταχόθεν ελεύθερες από 119τ.μ. έως 184τ.μ. διόροφες, χωρίς υπόγειο, με οικόπεδο από 250 έως 360τ.μ., πολυτελούς κατασκευής
ΠΛΗΡΟΦΟΡΙΕΣ
ΑΝΑΣΤΑΣΙΟΣ ΑΤΣΙΔΗΣ
ΣΤΕΦΑΝΟΥ ΚΑΖΟΥΛΗ 74 - ΡΟΔΟΣ Τηλ. 28616, 37848
ΑΕ174/Χ2424-31/5

πωλήσεις

ΠΩΛΟΥΝΤΑΙ 85 καρέκλες μπαμπού τύπου «Σμύρνη», ελαφρώς μετα χειρισμένες, με μαξιλαράκι. Πληρ. τηλ. 87817 και κινητό 0944-566977
342-18/5

ΕΝΟΙΚΙΑΖΕΤΑΙ ή ΠΩΛΕΙΤΑΙ ισόγειο κατάστημα 115τ.μ., με δύο πατάρια, WC, κοντά στη νέα μαρίνα, Καποδιστρίου 59. Τηλ. 0974375937
ΑΕ132/1304-17/5

ΠΩΛΕΙΤΑΙ επιχείρηση στο 5ο χιλιόμετρο του δρόμου Ρόδου - Καλλιθέας έναντι ξενοδοχείου «Παραντάϊς». Τηλ. 20381
316-16/5

ΠΩΛΟΥΝΤΑΙ μεταχειρισμένα έπιπλα γραφείου σε πολύ καλή κατάσταση. Τηλ. 35447, 10-1π.μ.
ΑΕ48/1278-12/5

ΠΩΛΟΥΝΤΑΙ πολυτελής διαμερίσματα στην Ιξιά, οδός Σωτήρος, έναντι Αύρα Μπητς. Πληροφορίες τηλ. 65404 όλη μέρα και κινητό: 0944258448
ΑΕ175/1188-24/5

ΠΩΛΕΙΤΑΙ ισόγειο κατάστημα 115τ.μ., με δύο πατάρια και WC , Καποδιστρίου 59, πλησίον της νέας μαρίνας. Τηλ. 0974375937
ΑΕ125/1341-17/5

ΠΩΛΕΙΤΑΙ πολυόργανο γυμναστικής σε πολύ καλή κατάσταση, στην προσιτή τιμή των 120.000 δρχ. Πληροφορίες τηλ. 77320 ώρες 13.00 - 22.00
ΑΕ126/1342-17/5

ΠΩΛΕΙΤΑΙ
οικόπεδο 600τ.μ., στη λεωφόρο Ρόδου - Καλλιθέας, εντός συνεταιρισμού υπαλλήλων ΚΑΪΡ, σε τιμή ευκαιρίας.
Τηλ. 22551 πρωινές ώρες και **35652** απογευματινές ώρες
345-18-5

ΠΩΛΕΙΤΑΙ ή ΕΝΟΙΚΙΑΖΕΤΑΙ
ΕΣΤΙΑΤΟΡΙΟ ΨΗΣΤΑΡΙΑ
πλήρως εξοπλισμένο, έτοιμο προς λειτουργία
Παραπλεύρως στον Βερόπουλο και κοντά στο καινούργιο Νοσοκομείο
Πληροφορίες τηλ. 62590
ΑΕ104/1326-22/5

KLIMATAIR
Από την KLIMATAIR ΡΟΔΟΥ Α.Ε.
ΖΗΤΕΙΤΑΙ
ΥΠΕΥΘΥΝΟΣ ΤΕΧΝΙΚΟΥ ΤΜΗΜΑΤΟΣ - ΑΠΟΘΗΚΗΣ
Απαραίτητα προσόντα:
- Απόφοιτος Λυκείου ή Ανωτέρας Σχολής
- Γνώσεις χειρισμού Η/Υ
- Αγγλικά
- Επιθυμητή εμπειρία σε κατασκευές (Ηλεκτρονικά ή Υδραυλικά ή Ψυκτικά)
Για πληροφορίες **KLIMATAIR ΡΟΔΟΥ Α.Ε.**
Μεγάλου Κωνσταντίνου 2 - Ρόδος
- Τηλ. 0241- 28066
ΑΕ89/Χ2436-18/5

NORSKUNDERVISNING
Det Internasjonale Spraksenteret «Rodos»
for tospraklige barn.
Innskrivning til avdelingen for norsktalende barn starter na for skolearet 2001-2002.
Det undervises i norsk for alle klassetrinn i grunnskolen.
Tilbudet gjelder Kun barn med norsk som morsmal.
For videre informasjion, Kontakt:
Nina tlf: 64177 eller Gro tlf: 64828

ΜΑΘΗΜΑΤΑ ΝΟΡΒΗΓΙΚΗΣ ΓΛΩΣΣΑΣ
Διεθνές Κέντρο Γλωσσών «Ρόδου» για δίγλωσσα παιδιά.
Εγγραφές γίνονται τώρα για το νορβηγικό τμήμα για τη σχολική χρονιά 2001-2002.
Διδάσκονται νορβηγικά για όλες τις τάξεις δημοτικού και γυμνασίου.
Μόνο για παιδιά με μητρική γλώσσα τη νορβηγική

Για περισσότερες πληροφορίες:
Nina τηλ. 64177 ή Gro τηλ: 64828
ΑΕ66/1296-13/5

ΠΩΛΕΙΤΑΙ
επιχείρηση μεζεδοπωλείου και παραδοσιακού καφενείου 100 τ.μ., μαζί με την κουζίνα, πλήρως εξοπλισμένο, μόνο με δύο εκ. δρχ. επί των οδών Μητροπόλεως 49 και Αθ. Διάκου 1.
Τηλ. 30456 την ημέρα και 38546 το βράδυ
344-31/5

ΠΩΛΕΙΤΑΙ ΠΑΡΑΛΙΑΚΟ ΑΓΡΟΚΤΗΜΑ
στο Γεννάδι, εκτάσεως 16.500τ.μ.
Πρόσοψη επί της λεωφόρου, 125 μέτρα και φτάνει μέχρι τη θάσσασα.
Δίδεται και αντιπαροχή
Τηλ. 61628 - 61937
0974/435364
ΑΕ177/1348-25/5

ΠΩΛΕΙΤΑΙ 3500τ.μ. αγρός, κοντά στο νέο Νοσοκομείο και με πρόσωπο στον επαρχιακό δρόμο, κατάλληλο για βίλλα ή βιοτεχνικό κέντρο. Πληρ. τηλ. 27082 - 26476 και 0944/347405
ΑΕ58/Χ2427-13/5

ΕΥΚΑΙΡΙΑ! Πωλούνται αγροτεμάχια 4000τ.μ., άρτια οικοδομήσιμα, 12.000.000 δρχ. 150 μ. από το δρόμο Αεροδρόμιο - Φαληράκι, στην Παστίδα σε πανοραμική θέση. Στη ζώνη του οικισμού Παστίδας 1000τ.μ. άρτια οικοδομήσιμα 11.000.000 δρχ. Τηλ. 47018 και κινητό 0945471034
ΑΕ63/1293-13/5

ΠΩΛΕΙΤΑΙ ή ΕΝΟΙΚΙΑΖΕΤΑΙ οικία ισόγειος, 2 υπνοδωματίων, Δενδρινού 64. Τηλ. 29727 ώρες καταστημάτων
ΑΕ45/1281-12/5

ΠΩΛΕΙΤΑΙ οικία σε τιμή ευκαιρίας οδός Κολονιάλε. Τηλ. 29185, 01/4281021 και 0932512060
ΑΕ177/1121-26/5

ΠΩΛΕΙΤΑΙ τουριστική επιχείρηση ενδυμάτων και ειδών θαλάσσης, στην πόλη της Ρόδου, έτοιμη προς λειτουργία. Πληρ. τηλ. 28380
ΑΕ71/1299-18/5

ΠΩΛΕΙΤΑΙ κρεβατάκι μωρού, σχεδόν καινούργιο, από ιταλικό ξύλο, μαζί με όλα τα αξεσουάρ. Τιμή 30.000 δρχ. Πληρ. κ. Νίκο, 0932776764
ΑΕ94/131-15/5

ΠΩΛΟΥΝΤΑΙ δύο πολυθρόνες σαλονιού, σε καλή κατάσταση, 30.000 δρχ. η κάθε μία. Τηλ. 93531
ΑΕ76/1305-15/5

ΠΩΛΕΙΤΑΙ δυώροφη μεζονέτα στο Μήδεια. Τηλ. 27082 - 26476 και 0944/347405
ΑΕ153/Χ2427-18/5

μαθήματα

ΑΝΑΚΟΙΝΩΣΗ
ΜΑΘΗΜΑΤΑ
***** Computer *****
PROGRAM COMPUTER
ΕΓΓΡΑΦΕΣ ** ΤΩΡΑ **
Τμήματα για:
Παιδιά - Ενήλικες
Αρχάριους - Μαθητές
Επαγγελματίες
Ανώτερση Εργασίας
Διδάσκει πτυχιούχος Πανεπιστημίου Αμερικής
ΜΑΝΩΛΗΣ Ι. ΣΟΦΙΛΛΑΣ
Κοδριγκτώνος 91
Τηλ. (0241) 31761

ΣΧΟΛΗ ΟΔΗΓΩΝ ΚΟΥΣΗ ΠΑΝΤΕΛΗ
- ΔΙΠΛΩΜΑΤΑ
- ΕΡΑΣΙΤΕΧΝΙΚΑ
- ΕΠΑΓΓΕΛΜΑΤΙΚΑ
- ΜΟΤΟΣΙΚΛΕΤΑΣ
- ΜΑΘΗΜΑΤΑ ΘΕΩΡΗΤΙΚΗΣ ΔΙΔΑΣΚΑΛΙΑΣ

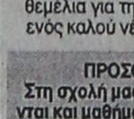

-Επεκτάσεις όλων των κατηγοριών -Αναθεωρήσεις ληγμένων αδειών -Μετατροπές ξένων αδειών σε ελληνικές
Οδός Βαλαωρίτου 9
(έναντι HOTEL SEMIRAMIS ΠΙΣΩ ΑΠΟ ΤΟ ΠΑΛΑΙΟ ΝΟΣΟΚΟΜΕΙΟ
e-mail: koysisp@hol.gr
ΕΚΠΑΙΔΕΥΤΙΚΟ ΑΥΤΟΚΙΝΗΤΟ:
TOYOTA YARIS 1300 cc AIR CONDITIONED
(ΠΡΟΣΟΧΗ): ΜΑΘΗΜΑΤΑ
α. Μοτοσικλέτας μεγάλου κυβισμού από 125 cc έως ανεξαρτήτου
β. Μοτ/τας έως 125 cc
γ. Μοτοποδηλάτου 50 cc
Διαθέτουμε επίσης κι αυτόματες μοτοσικλέτες 125 cc
Πληρ. τηλ.
29157-73820-94777
ΚΑΙ ΑΝΑ ΠΑΣΑ ΣΤΙΓΜΗ ΣΤΑ ΚΙΝΗΤΑ τηλ.
0944/511313-0944/203343
Στην κατηγορία ανεξαρτήτου κυβισμού η εκπαίδευση γίνεται με μοτοσικλέτα 500 cc
Παραλαβή των μαθητών μας και από τις οικίες τους
"Η σωστή και μεθοδική εκπαίδευση στα σύγχρονα οχήματά μας, βάζει γερά θεμέλια για τη δημιουργία ενός καλού νέου οδηγού"
ΑΕ179/1160-27/5
ΠΡΟΣΟΧΗ
Στη σχολή μας παραδίδονται και μαθήματα θεωρητικής διδασκαλίας

Φ. & Ν. ΠΑΧΟΣ
Γ. Ευσταθίου 11
Τηλ. 26893

ΤΑΠΗΤΟΚΑΘΑΡΙΣΤΗΡΙΟ WASH AND CARE
ΚΑΘΑΡΙΣΜΟΣ ΚΑΙ ΦΡΟΝΤΙΔΑ
Συνδυάσαμε την πολυετή πείρα μας και τα ολοκαίνουρια μηχανήματά μας και αναλαμβάνουμε:
- Καθαρισμό- φροντίδα - φύλαξη χαλιών - μοκετών-
- Παραλαβή από το σπίτι μ' ένα τηλεφώνημα
- Επιτόπιος καθαρισμός, σαλονιών, μοκετών, μαξιλαράκια επιχειρήσεων

ΦΑΡΜΑΚΙΔΗΣ ΕΥΣΤΑΘΙΟΣ
ΤΗΛ. 0241 - 68189
5ο χλμ. Λ. Ρόδου Λίνδου 237
ΑΕ 180/1268-31/5

διάφορα

ΜΟΝΩΣΕΙΣ
20 ΧΡΟΝΙΑ!
ΑΡΧΩΝ ΣΑΜΑΡΤΖΗΣ
ΤΗΛ. 23030-32054
ΑΕ178/Χ2398-31/5

ΞΕΝΟΔΟΧΕΙΟ Α' ΚΑΤΗΓΟΡΙΑΣ
ΕΝΤΟΣ ΠΟΛΕΩΣ
ΖΗΤΑ
ΚΟΠΕΛΑ
ΝΕΑ ΚΑΙ ΕΜΦΑΝΙΣΙΜΗ
ΓΙΑ ΒΟΗΘΟ ΣΕΡΒΙΤΟΡΟΥ
Πληρ. τηλ. 89000
ΑΕ219/Χ2451-31/5

RHODOS MEDI - HELP
RECEPTIONIST/NURSES
WANTED
ENGLISH, GERMAN OR SCANDINAVIAN LANGUAGES REQUIRED
CONTACK
mr STEFANOPOULOS
ON 0241-98260
OR 0944126210
ΑΕ99/1319-16/5

ΠΩΛΟΥΝΤΑΙ
ΜΟΝΟ ΑΠΟ ΤΟ ΓΡΑΦΕΙΟ ΜΑΣ
1) 2 οροφοι σε γωνιακό κεντρικό σημείο, έκαστος 90τ.μ., κατάλληλος για γραφείο, ιατρείο, πρακτορείο, οικία, κλπ. Καταπληκτική περίπτωση
2) 3 μεζονέτες σε γιαπί και γκαράζ έκαστη, με οικόπεδο 2 στρέμματα έκαστη, 100 μέτρα από τη θάλασσα, θέα φανταστική
3) Διαμερίσματα 4άρια με γκαράζ λουξ κατασκευής, τεράστιες βεράντες, αυτόνομη θέρμανση, κλπ, σε καταπληκτική περιοχή.
4) Μαγαζί γωνιακό, στο Μαντράκι
5) Διαμερίσματα 2άρια, 3άρια, 4άρια, σε διάφορες περιοχές της πόλεως
6) Μεζονέτες σε γιαπί ή έτοιμες
7) Οικόπεδα, κτήματα
8) Ενοικιάσεις μαγαζιών
Γ. ΝΕΟΦΥΤΟΥ
ΔΗΜ. ΘΕΟΔΩΡΑΚΗ 40 - ΤΗΛ. 20989 - 21434
ΑΕ181/Χ2406-31/5

ΠΩΛΟΥΝΤΑΙ
1) Οικόπεδο 340τ.μ. επί της οδού Πειραιώς (Σ.Δ. 0,8)
2) Αγρός 2000τ.μ., στα Κοσκινού
3) Αγρός 4000τ.μ. πλησίον οικισμού Καστελλοριζιών
4) Αγρός 2000τ.μ. επί της λεωφόρου Ιαλυσού - Αεροδρομίου
5) 4άρια διαμερίσματα καινούργια στην Ανάληψη - Ροδίνι
6) 3άρια διαμερίσματα στο Ροδίνι
7) Ξενοδοχείο 60 κλινών στο κέντρο της πόλης Ρόδου
Πληροφορίες
Εμμανουήλ Κρανίδης
Τηλ. 27082 - 26476 και 0944347405
ΑΕ182/Χ2427-31/5

ΔΙΑΜΕΡΙΣΜΑ «ΠΡΟΒΟΛΗΣ»
ΠΩΛΕΙΤΑΙ
ΔΙΑΜΕΡΙΣΜΑ
Ε=126 τ.μ., β' όροφος
επί της οδού Αμμοχώστου, κατάλληλο για κάθε χρήση.
Πληροφορίες : (μόνο σε επώνυμους)
«TOP PROPERTIES»
κ. ΓΕΩΡΓΙΟ ΠΙΠΙΝΟ -
ΤΗΛ. 23895 & 0944676003
ΑΕ183/1240-31/5

ΔΩΔΕΚΑΝΗΣΙΑΚΕΣ ΑΠΟΦΡΑΞΕΙΣ
«ΚΟΛΟΣΣΟΣ»

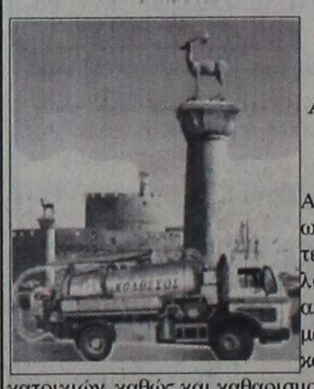

ΑΠΟΦΡΑΞΕΙΣ ΚΑΘΑΡΙΣΜΟΙ ΑΠΟΧΕΤΕΥΣΕΩΝ & ΒΟΘΡΩΝ
Αναλαμβάνουμε πάσης φύσεως αποφράξεις οποιουδήποτε μήκους και πλάτους Αναλαμβάνουμε καθαρισμούς αποχετευτικών αγωγών, δήμων, ξενοδοχείων, στρατιωτικών μονάδων, σπιτιών, πολυκατοικιών, καθώς και καθαρισμούς βιολογικών μονάδων με μηχάνημα υψηλής πιέσεως σε όλη τη Δωδεκάνησο.
Κ. ΠΗΔΙΑΚΗΣ - Π. ΚΑΣΕΡΗΣ
Πληρ. τηλ. 47915 - 91881
κινητό: 0944/325234 και 0977/717048
ΑΕ184/1277-31/5

ΞΥΛΟΥΡΓΙΚΕΣ ΕΡΓΑΣΙΕΣ
Ο ΜΑΝΩΛΗΣ
Αναλαμβάνουμε πάσης φύσεως ξυλουργικές εργασίες:
• κουζίνες γερμανικές • ντουλάπες
• πόρτες • παράθυρα κ.λ.π.
ΠΛΗΡΟΦΟΡΙΕΣ
Τηλ. 62183-68414
ΑΕ185/1232-31/5

ΠΡΟΟΔΟΣ ΜΙΚΡΕΣ ΑΓΓΕΛΙΕΣ ΜΙΚΡΕΣ ΑΓΓΕΛΙΕΣ ΠΡΟΟΔΟΣ

ΑΠΟΦΡΑΞΕΙΣ ΚΑΘΑΡΙΣΜΟΙ ΑΠΟΧΕΤΕΥΣΕΩΝ -ΞΕΒΟΥΛΩΜΑΤΑ

Υδραυλικός, αναλαμβάνει πάσης φύσεως υδραυλικές εργασίες

Δημήτρης

Αναλαμβάνουμε τον καθαρισμό αποχετεύσεων πολυκατοικιών και ξενοδοχείων με νέο ηλεκτρο μηχάνημα

ΟΙ ΑΠΟΧΕΤΕΥΣΕΙΣ ΓΙΝΟΝΤΑΙ ΣΑΝ ΝΑ ΤΙΣ ΠΕΡΑΣΑΤΕ ΣΗΜΕΡΑ

ΕΡΓΑΣΙΑ ΕΓΓΥΗΜΕΝΗ

ΔΩΡΕΑΝ ΜΕΤΑ ΑΠΟ ΚΑΘΕ ΑΠΟΦΡΑΞΗ ΨΕΚΑΣΜΟΣ ΤΩΝ ΦΡΕΑΤΙΩΝ ΓΙΑ ΜΙΚΡΟΒΙΑ ΚΑΙ ΚΑΤΣΑΡΙΔΕΣ

Τηλ. 90230 μαγαζί και 31990, ΓΙΑ ΑΜΕΣΗ ΕΞΥΠΗΡΕΤΗΣΗ ΣΑΣ ΣΤΟ ΚΙΝΗΤΟ ΜΑΣ ΤΗΛΕΦΩΝΟ 0944344911

AE186/1016-13/5

ζητήσεις

ΖΗΤΕΙΤΑΙ συνέταιρος σε λειτουργούσα εισαγωγική επικερδή επιχείρηση. Σοβαρές προτάσεις. Πληρ. fax.: 27101/0241, τηλ. 27082 - 26476
AE154/X2427-18/5

ΖΗΤΕΙΤΑΙ πωλήτρια για μεγάλο τουριστικό κατάστημα στην Π. Πόλη. Ξενόγλωσση και με προϋπηρεσία, τουριστικά ρούχα. Με δυνατότητα περισσότερες ώρες εργασίας μακροχρόνιας συνεργασίας. Μισθός αναλόγως προσόντων. Τηλ. 34605 και κιν. 0937746496
AE145/1356-18/5

ΖΗΤΟΥΝΤΑΙ από κατάστημα στην Παλιά Πόλη, πωλήτριες που να γνωρίζουν αγγλικά. Γνώση άλλων γλωσσών θα θεωρηθεί επιπλέον προσόν. Επίσης ζητούνται πωλήτριες που να γνωρίζουν αγγλικά και φινλανδικά. Πληροφορίες τηλ. 28380
AE71/1299-18/5

ΑΠΟ εστιατόριο στην Ιαλυσό, ζητείται λαντζιέρα για βραδυνή απασχόληση. Τηλ. 92319
AE79/1307-15/5

ΖΗΤΕΙΤΑΙ σερβιτόρος έμπειρος που να γνωρίζει γερμανικά- αγγλικά για καφετέρια - σνακ μπαρ στο Μαντράκι. Πληρ. τηλ. 22331
AE80/1308-15/5

ΖΗΤΕΙΤΑΙ νεαρός, βοηθός σερβιτόρου για να εργαστεί σε νυκτερινό κέντρο. Τηλ. 24809
AE97/1318-15/5

ΖΗΤΕΙΤΑΙ βοηθός μαγείρου, για να εργαστεί σε εστιατόριο. Τηλ. 35148
AE61/1292-13/5

ΖΗΤΕΙΤΑΙ κοπέλα για πωλήτρια σε τουριστικό σούπερ μάρκετ στην Ιξιά, να γνωρίζει τουλάχιστον μία ξένη γλώσσα. Θα προτιμηθεί με πείρα. Πληρ. τηλ. 94405
AE214/1365-19/5

ΖΗΤΕΙΤΑΙ από εστιατόριο στην Καλλιθέα - Φαληράκι, σερβιτόρος ή σερβιτόρα με προϋπηρεσία στο α λα καρτ, με γνώση στην πώληση ψαριών. Επιθυμητές ξένες γλώσσες. Αγγλικά γερμανικά (προαιρετικά). Αμοιβή με ποσοστά, ωράριο συνεχές. Τηλ. επικοινωνίας 85029 καθημερινά 12.00 π.μ. - 12μ.μ.
AE216/1367-19/5

ΤΟΥΡΙΣΤΙΚΟ κατάστημα στην Ιξιά ζητά κυρία ή δ/δα. Να εργαστεί από τις 3 έως τις 10μ.μ. να γνωρίζει κατά προτίμηση γερμανικά. Τηλ. 90836 ώρες καταστήματος
AE212/1363-19/5

ΖΗΤΟΥΝΤΑΙ πεπειραμένες πωλήτριες, να γνωρίζουν τουλάχιστο αγγλικά , για να εργαστούν σε τουριστικό κατάστημα. Τηλ 39624
AE187/1149-19/5

ΖΗΤΩ λογιστή για τη συμπλήρωση φορολογικής δήλωσης κατ' οίκον. Πληροφορίες τηλ. 34505 βραδυνές ώρες
AE40/1287-12/5

ΖΗΤΕΙΤΑΙ πωλητής ή πωλήτρια για να εργαστεί σε χρυσοχοείο στο Φαληράκι. από 5-10μ.μ. Απαραίτητα να γνωρίζει γερμανικά. Τηλ. 85983 - 87007
AE69/1297-22/5

ΖΗΤΕΙΤΑΙ από εμπορική εταιρία νέος με επαγγελματική άδεια οδηγήσεως αυτοκινήτου Γ' Κατηγορίας, για διανομή τροφίμων και ποτών. Μισθός λίαν ικανοποιητικός και ποσοστά επί των πωλήσεων. Τηλ. 62167 - 62605
AE106/1328-16/5

ΑΠΟ ΒΡΕΦΟΝΗΠΙΑΚΟ σταθμό ζητούνται βρεφονηπιαγωγοί για άμεση πρόσληψη. Πληροφορίες τηλ. 0937264136
339-16/5

ΖΗΤΟΥΝΤΑΙ σερβιτόροι - σερβιτόρες. Άμεση πρόσληψη για όλη τη σεζόν. Μισθός μηνιαίος ή ποσοστά, κατόπιν συμφωνίας. Για περισσότερες πληροφορίες στα τηλ. 0946697423 ή 0946025759
343-18/5

ΖΗΤΕΙΤΑΙ κοπέλα για να εργασθεί σε μαγαζί Παλαιάς Πόλης (κεντρικό). Ωράριο: Παλαιάς Πόλης (ελεύθερο). Μισθός ποσοστά. Γλώσσες: αγγλικά, γερμανικά. Τηλ. 0946794530/38382
AE129/1345-17/5

Από μεγάλη Εμπορική Εταιρία

ΖΗΤΟΥΝΤΑΙ

νέοι δραστήριοι οργανωτικοί και φιλόδοξοι για το τμήμα των πωλήσεων (πωλητές /Merchandisers). Πτυχίο οικονομικού κλάδου, marketing ή προϋπηρεσία στο χώρο των πωλήσεων θα θεωρηθούν επιπλέον προσόν.
Αποδοχές ικανοποιητικές, bonus, σύγχρονο περιβάλλον εργασίας και προοπτικές εξέλιξης στο χώρο των πωλήσεων

Τηλ. 61434

AE224/X2453-22/5

ΖΗΤΕΙΤΑΙ

ΚΥΡΙΑ, ΕΛΛΗΝΙΔΑ ή νόμιμη αλλοδαπή, για να φροντίζει ηλικιωμένη κυρία. Προσφέρεται στέγη και φαγητό. Συστατική επιστολή θα ληφθεί σοβαρά υπόψιν.

Πληρ. τηλ. 38114
από 09.00-13.00

AE152/X2396-31/5

ΠΑΡΑ ΕΜΠΟΡΙΚΗΣ ΕΠΙΧΕΙΡΗΣΗΣ

ΖΗΤΟΥΝΤΑΙ

1) Οδηγός με επαγγελματική άδεια για διανομές
2. Μαθητευόμενος ηλεκτρολόγος

Τηλ. 69870 ώρες 09.00-16.00

AE157/X2447-31/5

ΖΗΤΕΙΤΑΙ

οδηγός με δίπλωμα γ' κατηγορίας, για να εργασθεί σε ανατρεπόμενο φορτηγό και χειριστής για μηχανήματα έργων

Τηλ.0944613959

AE144/1355-18/5

ΖΗΤΕΙΤΑΙ

ΝΥΧΤΕΡΙΝΟΣ RECEPTIONIST

για το ξενοδοχείο LINDOS MARE

Πληροφορίες τηλ. 0244/31130

AE130/X2444-17/5

ΖΗΤΕΙΤΑΙ νέος ή νέα για να εργασθεί στο ταμπλώ εστιατορίου στην Παλιά Πόλη. Τηλ. 32232 - 38708 κ. Δημήτρης
AE44/1283-12/5

ΖΗΤΕΙΤΑΙ υπάλληλος από 25 έως 35 ετών, απόφοιτος λυκείου, κατέχων γνώσεις Η/Υ για μόνιμη εργασία σε εταιρία ταχυμεταφορών. Πληρ. τηλ. 70999 κ. Χέλμη - Καραγιάννη
AE42/1285-12/5

ΖΗΤΕΙΤΑΙ ψήστης για να εργαστεί στην Ιαλυσό. Τηλ. 95550
AE39/1288-12/5

ΖΗΤΟΥΝΤΑΙ 1) Μπάρμαν πεπειραμένος και 2) δύο κοπέλες για κουζίνα, πεπειραμένες για να εργαστούν σε κοκτέιλ μπαρ και σνακ μπαρ, εντός πόλεως. Τηλ. 0945610399, 0946827326 και 20307
AE146/1357-18/5

ΖΗΤΕΙΤΑΙ υπάλληλος (κοπέλα) για να εργαστεί σε τουριστικό κατάστημα στην Π. Πόλη. Τηλ. 25387
AE147/1359-18/5

ΖΗΤΕΙΤΑΙ λαντζιέρα για οικογενειακό εστιατόριο. Πληρ. τηλ. 25251
AE149/1361-18/5

ΖΗΤΟΥΝΤΑΙ 2 σερβιτόρες εμφανίσιμες, για να εργαστούν σε καφέ μπαρ στην Τήλο. Τηλ. 0246/44002
AE150/1362-18/5

ΖΗΤΟΥΝΤΑΙ τεχνίτες και βοηθοί για ξυλουργείο. Τηλ. 65601 και 0944521378
AE139/1350-20/5

ΖΗΤΟΥΝΤΑΙ γλωσσομαθείς πωλήτριες για μεγάλο τουριστικό κατάστημα. Μισθός αναλόγως προσόντων. Τηλ. 30869
AE96/1317-15/5

ΑΠΟ ΣΝΑΚ ΜΠΑΡ

ΖΗΤΕΙΤΑΙ άτομο για το τμήμα κουζίνας με γνώσεις αγγλικού πρωινού, για πρωινή απασχόληση. Πληρ. τηλ. 0937940699 - 96158 στην Ιξιά
AE 128/1344-17/5

ΑΠΟ ΜΕΓΑΛΗ ΞΕΝΟΔΟΧΕΙΑΚΗ ΜΟΝΑΔΑ ΣΤΗ ΡΟΔΟ

ΖΗΤΕΙΤΑΙ

ΥΠΑΛΛΗΛΟΣ ΥΠΟΔΟΧΗΣ

Τηλ.0944558828

AE67/X2393-13/5

ΑΠΟ ΕΙΣΑΓΩΓΙΚΗ ΕΤΑΙΡΙΑ ΠΟΤΩΝ

ΖΗΤΟΥΝΤΑΙ

1) ΑΠΟΘΗΚΑΡΙΟΣ &
2) ΠΩΛΗΤΗΣ

Πληροφορίες τηλ. 62171-65171

AE 84/X2394/-15/5

GR
Grand Hotel Rhodes
*****

ΖΗΤΟΥΝΤΑΙ

- SOUS MAITRE
- ΒΟΗΘΟΙ ΣΕΡΒΙΤΟΡΩΝ
- ΜΑΓΕΙΡΟΙ "Α" και "Β"
- ΒΟΗΘΟΣ ΠΡΟΪΣΤΑΜΕΝΗΣ
- ΕΡΓΑΤΗΣ/ΟΔΗΓΟΣ (Με Επαγγελματικό Δίπλωμα)
- ΓΡΑΜΜΑΤΕΥΣ ΔΙΕΥΘΥΝΣΕΩΣ (Με γνώσεις Αγγλικής και / η Γερμανικής Γλώσσας, Excel και World. Πιθανή γνώση του Corel θα εκτιμηθεί στην αξιολόγηση)

Για πληροφορίες και συμπλήρωση αιτήσεων (με πρόσφατη φωτογραφία), παρακαλείσθε όπως απευθύνεστε προσωπικά στόν κ. Λ. Τηλεμάχου, από 10:00 - 13:00 (ή στο τηλέφωνο 54 700)

(Όλες οι αιτήσεις θα θεωρηθούν αμπιστευτικές)

AE196/X2393-13/5

ΑΠΟ ΜΕΤΑΦΡΑΣΤΙΚΟ ΓΡΑΦΕΙΟ POLYGLOT

ΖΗΤΕΙΤΑΙ

άτομο με τα κάτωθι προσόντα:
1) Απόφοιτος ΤΕΙ ή ΑΕΙ
2) Γνώση της αγγλικής ή γερμανικής γλώσσας
3) Εμπειρία στη χρήση Η/Υ
4) Ηλικία έως 30 ετών
5) Μεταφορικό μέσον
6) Κέφι για δουλειά
Το άτομο θα ενταχθεί στο πρόγραμμα Stage του ΟΑΕΔ

Πληροφορίες τηλ. 25409 ή 0944815536, 09.00-13.30
(κυρία Σπυροπούλου)

AE82/1311-15/5

ΖΗΤΕΙΤΑΙ

πωλήτρια για κατάστημα στην Π. Πόλη, με γνώσεις ξένης γλώσσας.

Τηλ. 25881

AE95/1316-15/5

ΜΗΧΑΝΟΚΙΝΗΤΑ

ΠΩΛΕΙΤΑΙ μηχανάκι SUZUKI FX 125, σε άριστη κατάσταση, με 3000 χιλιόμετρα μόνο. Τηλ. 61628 - 61937 και 0974435364
AE19/1254-26/5

ΠΩΛΕΙΤΑΙ SEAT MARBELLA 900 c.c, καταλυτικό μοντ. '94 σε άριστη εμφάνιση και μηχανική κατάσταση. Τιμή 980.000 δρχ. με πληρωμένη τη μεταβίβαση. Πληρ. τηλ. 0932-091455
AE215/1366-19/5

ΕΥΚΑΙΡΙΑ ΠΩΛΕΙΤΑΙ αυτοκίνητο NISSAN MIKRA 1000 c.c., μοντέλο '87, βενζίνα , με πληρωμένα τέλη κυκλοφορίας. Τιμή 250.000 δρχ. μετρητοίς. Πληροφορίες κ. Γιώργο τηλ. 52053 και 0946193817
AE54/1289-12/5

ΠΩΛΕΙΤΑΙ αυτοκίνητο NISSAN MICRA καταλυτικό, μοντέλο 92, σε άριστη κατάσταση. Τιμή 750.000 δρχ. Τηλ. 0241/36213
AE75/1303-15/5

ΠΩΛΕΙΤΑΙ αυτοκίνητο κλούβα FIAT DUCATO ψηλό-μακρύ, μοντέλο '94. Τιμή 2.950.000 δρχ. Πληροφορίες τηλ. 0932495911
AE 81/1310-15/5

ΠΩΛΕΙΤΑΙ YAMAHA VMAX μον. '97, σε άριστη κατάσταση. Τηλ. 31880
AE140/1351-18/5

ΠΩΛΕΙΤΑΙ αυτοκίνητο μάρκας TOYOTA COROLLALIFTBACK, ζάντες αλουμινίου, σπορ ανάρτητη, κλπ., Δεκτός κάθε έλεγχος. Τιμή δρχ. 1.500.000. Τηλ. 0946-235008, 68770 - 3 κ. Παπακαλαδούκα Μιχαήλ
AE226/1371-27/5

ΠΩΛΕΙΤΑΙ

αυτόματο GILERA 180 κυβικά, καινούργιο.
Τιμή 900.000 δρχ.

Πληροφορίες τηλ. 0945110542

AE93/1314-15/5

ΠΩΛΕΙΤΑΙ

ΑΓΡΟΤΙΚΟ DACIA σε καλή κατάσταση, 350.000 δρχ.

Πληροφορίες τηλ. 39732 - 41296,1259-20/5

AE7/1259-20/5

ΠΩΛΟΥΝΤΑΙ

ελαφρώς μεταχειρισμένα:
Κλούβα ψυγείο, μάρκας MERCEDES 309
και φορτηγό αυτοκίνητο ανοιχτό μάρκας MERCEDES 813

Πληροφορίες στα τηλέφωνα 62171 - 65171

AE189/X2394-31/5

SOKES

FLICKOR - SOM - TALAR SVENSKA
SOM VILL JOBBA I GULDAFFAR

ΖΗΤΕΙΤΑΙ

από κατάστημα χρυσοχοΐας, κοπέλα σκανδιναβόφωνη, κατά προτίμηση αλλοδαπή, για να εργασθεί ως πωλήτρια.

Πληρ. τηλ.60110
10.00-12.00 π.μ.

AE192/1128-13/5

ΖΗΤΟΥΝΤΑΙ

1) Σερβιτόρος
2) Μπάρμαν και
3) 2 βοηθοί
για να εργαστούν σε καφετέρια

Πληροφορίες τηλ.86093, 10π.μ.

AE16/1250-19/5

ΖΗΤΕΙΤΑΙ

ΠΩΛΗΤΡΙΑ

για πιτσαρία με το μέτρο, στο κέντρο της Ρόδου.
Απαραίτητη μια ξένη γλώσσα (αγγλική κατά προτίμηση).

Τηλ. 27225 και 0973980156

AE102/1324-16/5

ΑΠΟ ΤΗΝ ΕΜΠΟΡΙΚΗ ΕΤΑΙΡΙΑ Μ.Ι. ΚΕΣΙΔΗ ΚΑΘΟΠΟΥΛΗ 37 - ΡΟΔΟΣ ΤΗΛ. 28136

ΖΗΤΕΙΤΑΙ

ΝΕΟΣ με επαγγελματικό δίπλωμα οδηγού αυτοκινήτου και μοτοποδηλάτου.

Πληροφορίες 88-2.30 κ. Κεσίδη

AE 105/1327-16/5

ΖΗΤΟΥΝΤΑΙ

νέες κοπέλες για να εργαστούν σε αναψυκτήριο fast food
Απαραίτητη προϋπηρεσία και αγγλικά

Τηλ. 0932630451

AE115/1332-16/5

GESUGHT WERDEN

DEUTCH SPRACHICE
FRAÜEN ALS
VERKAÜFERINE FÜR
JUWELIERGESCHAFTE
INF. 60110, 10-12π.μ.

ΖΗΤΕΙΤΑΙ

κοπέλα που να ομιλεί γερμανικά για να εργασθεί ως πωλήτρια σε χρυσοχοείο.

Τηλ. 60110, 12π.μ.

AE191/1128-13/5

Finnish and English speaking person for office work
Additional languages a plus.
Call 0944 571220 for details
Also other seasonal positions available for Finnish speakking people.

AE120/1335-17/5

ΖΗΤΕΙΤΑΙ

έμπειρος ψήστης για γνωστό εστιατόριο α λα καρτ στην Ιαλυσό.
Ωράριο απογευματινό. Αρχάριοι αποκλείονται. Μισθός αναλόγως προσόντων.

Πληροφορίες τηλ.92001, 10-12π.μ.

AE142/1353-18/5

ΑΠΟ ΤΗΝ ΕΤΑΙΡΙΑ ΚΟΚΚΙΝΙΔΗ Δ. ΕΠΕ

ΖΗΤΕΙΤΑΙ

οδηγός διανομέας εμπορευμάτων

Πληρ. τηλ.85085

κ. Αντώνη

AE143/1354-18/5

ΖΗΤΕΙΤΑΙ

διανομέας πίτσας για το Λα Πιτσάτσιο

Τηλ. 37785, από 1μ.μ.

AE133/1347-17/5

ΑΠΟΦΡΑΞΕΙΣ-ΚΑΘΑΡΙΣΜΟΙ





ΟΛΟ ΤΟ 24ωρο

ΣΤΙΣ ΧΑΜΗΛΟΤΕΡΕΣ ΤΙΜΕΣ

Αναλαμβάνουμε ξενοδοχεία, δήμους, πολυκατοικίες, σπίτια, εστιατόρια, κλπ, καθώς άντληση πετρελαιοειδών από πλοία, και λιποσυλλεκτών και βιολογικών, εκκενώσεις βόθρων στην Παλιά Πόλη (και στα πο στενά δρομάκια). Ακόμα αναλαμβάνουμε καθαρισμούς (αναπαλαιώσεις) κτιρίων με υδροβολή και κάθε είδους επιφάνειες με πείρα και υπευθυνότητα. ΜΕ ΜΟΝΑΔΙΚΑ ΣΕ ΥΨΟΣ ΠΙΕΣΗΣ ΚΑΙ ΑΝΑΡΡΟΦΗΣΗΣ ΥΠΕΡΣΥΓΧΡΟΝΑ ΜΗΧΑΝΗΜΑΤΑ ΥΔΡΟΒΟΛΗ ΣΕ ΟΛΗ ΤΗ ΔΩΔΕΚΑΝΗΣΟ.

ΒΑΡΔΕΛΛΗ Μ. -ΚΡΑΣΟΠΟΥΛΟΣ Δ. Ο.Ε.

Τηλ. 35555-94750, - Κιν. 0944395999 - FAX 96516

e-mail:metropontikas@excite.com.

ΛΙΝΔΟΥ 1 ΡΟΔΟΣ

AE193/T678-31/5

★★★★★
RODOS PALACE
Resort Hotel • Convention Center
ΤΟ ΠΙΟ ΟΛΟΚΛΗΡΩΜΕΝΟ ΘΕΡΕΤΡΟ ΔΙΑΚΟΠΩΝ & ΣΥΝΕΔΡΙΩΝ!

Το μεγαλύτερο Ξενοδοχειακό Συγκρότημα της Ρόδου, ζητεί το ακόλουθο προσωπικό:

- **Βοηθό Προσωπάρχη**
- **Νυχτερινό Receptionist**
- **Γυμνάστριες με γνώσεις Αεροβικής / Χορού / Μασάζ**
- **Hostess**
- **Σερβιτόρους**

Για πληροφορίες και συμπλήρωση αιτήσεων (απαιτείται πρόσφατη φωτογραφία) μπορείτε να απευθύνεστε προσωπικά, καθημερινά από 10.00-12.00, στη διεύθυνση:

Ξενοδοχείο Ρόδος Παλάς
Λεωφ. Ιαλυσού, Τ.Θ. 121, Ιξιά, Ρόδος
Τηλ. (0241) 25222, Fax: (0241)25350
Υπ' όψιν Κου Η. Ζάχου

AE194/X2432-31/5

ATHENA LANGUAGE SCHOOLS ALS

30ΧΡΟΝΙΑ ΠΕΙΡΑ - ΠΑΡΑΡΤΗΜΑΤΑ ΣΕ ΟΛΗ ΤΗΝ ΕΛΛΑΔΑ

Αν είστε άτομο δραστήριο με επιχειρηματικό πνεύμα, μπορείτε να συνεργαστείτε μαζί μας στη δημιουργία φροντιστηρίων ξένων γλωσσών σε οποιαδήποτε περιοχή της Ελλάδος

Προνομιακοί όροι συνεργασίας
Διακρής διοικητική και εκπαιδευτική υποστήριξη

Για πληροφορίες επικοινωνείτε μαζί μας:
Τηλ. (031) 827106, 841749 Fax: (031) 819424
Email: interalex@hol.gr

AE218/X2450-16/5

SUN BEACH RESORT COMPLEX

IALYSOS, P.O. Box 272, 85101 RHODES GREECE
E-mail: Sunbeach@otenet.gr

ΖΗΤΟΥΝΤΑΙ ΓΙΑ ΑΜΕΣΗ ΠΡΟΣΛΗΨΗ

Νυχτερινός υπάλληλος υποδοχής
Υπάλληλος σούπερ μάρκετ

Αιτήσεις δεκτές καθημερινά στο ξενοδοχείο
09.00-14.00 & 19.00-21.00
Υπόψιν κου Μπακρυσιώρη Σαράντου
Τηλ. 93821 - 6 Φαξ: 95688

AE221/X2452-19/5

ΟΜΙΛΟΣ ΕΠΙΧΕΙΡΗΣΕΩΝ

που δραστηριοποιείται στον τομέα των **πωλήσεων αυτοκινήτων** και **ανταλλακτικών**

ΖΗΤΑΕΙ

Εμπειρα και ικανά στελέχη για θέσεις των εμπορικών τμημάτων

Οι ενδιαφερόμενοι θα πρέπει να διαθέτουν τα εξής προσόντα:

- Πτυχίο ΑΕΤ/ΤΕΙ
- Γνώση αγγλικής γλώσσας και άνεση στη χρήση Η/Υ
- Άνεση στην επικοινωνία και οργανωτικές ικανότητες

Εμπειρία σε θέση ευθύνης πωλήσεων θα θεωρηθεί ιδιαίτερα σημαντικό προσόν.

Ο ΟΜΙΛΟΣ ΠΡΟΣΦΕΡΕΙ:

Ανταγωνιστικό πακέτο αποδοχών, ανάλογο των προσόντων του υποψηφίου.

Παρακαλούμε στείλτε βιογραφικά σημειώματα στη διεύθυνσή μας ή στο Fax: 68034

RODOS CAR AE - ΔΩΡΕΝ ΑΕ - FINACLE CAR AEBE

Δ/ΝΣΗ: 3ο χλμ. Ρόδου - Καλλιθέας - Τηλ. 68032 - 64169 - 61825 - fax: 68934

AE111/X2442-16/5

AE43/X2411-31/5

Από τα μεγάλα καταστήματα ΠΑΠΠΟΥ

ΖΗΤΟΥΝΤΑΙ

Κοπέλες για να εργαστούν ως πωλήτριες

ΠΑΠΠΟΥ

Αιτήσεις γίνονται δεκτές στο τμήμα προσωπικού (5ος όροφος) ώρες 08.30 έως 21.00

Πληροφορίες στα τηλ.: 78881 & 78882

ΟΙΚΟΔΟΜΙΚΕΣ ΕΠΙΧΕΙΡΗΣΕΙΣ ΔΙΑΚΟΓΕΩΡΓΙΟΥ ΚΑΛΛΙΣΤΟΣ

ΕΘΝ.ΑΝΤΙΣΤΑΣΕΩΣ 11 (πρώην Αννης Μαρίας)

ΠΩΛΗΣΕΙΣ ΔΙΑΜΕΡΙΣΜΑΤΩΝ - ΚΑΤΑΣΤΗΜΑΤΑ - ΑΠΟΘΗΚΕΣ - ΑΝΤΑΛΛΑΓΕΣ ΑΚΙΝΗΤΩΝ - ΑΓΟΡΕΣ ΟΙΚΟΠΕΔΩΝ ΑΝΑΛΑΜΒΑΝΟΥΜΕ ΑΝΤΙΠΑΡΟΧΕΣ

ΠΩΛΟΥΝΤΑΙ διαμερίσματα λουξ κατασκευής, με απεριόριστη θέα. Τα διαμερίσματα διαθέτουν θωρακισμένες πόρτες - εντοιχισμένες κουζίνες - ντουλάπες - εντοιχισμένο νιπτήρα με ντουλάπι - κεντρική θέρμανση αυτόνομη - ανοιγόμενα ανακλινόμενα κουφώματα με διπλά τζάμια, σίτες, ρολά - υδραυλικό ασανσέρ - τριφασικό ρεύμα.

Ολοι οι χώροι σπατουλαριστοί - εσωτερικές πόρτες MDF με σχέδιο

ΔΙΑΜΕΡΙΣΜΑΤΑ:

Επί της οδού Μεγ. Κων/νου - Κων/νου Παλαιολόγου:
- 50υ.μ. δυάρια
- 85τ.μ. τριάρια
- 110τ.μ. τεσσάρια

} ανά όροφο

Επί της Κων/νου Υδραίου - Στ. Κωτιάδη
- 70τ.μ. τριάρια
- 90τ.μ. τριάρια - τεσσάρια
- 110τ.μ. τεσσάρια
- 130τ.μ. τεσσάρια - πεντάρια

} ανά όροφο, με μεγάλες βεράντες, φανταστική θέα

Επί της λεωφ. Καλλιθέας - Καρακόνερο
- 50τ.μ. δυάρια
- 85τ.μ. τριάρια
- 110τ.μ. τεσσάρια

} ανά όροφο, με μεγάλες βεράντες, απεριόριστη θέα

ΚΑΤΑΣΤΗΜΑΤΑ (επί της λεωφ. Καλλιθέας - Καρακόνερο)
- 50τ.μ.
- 1000τ.μ.
- 150τ.μ.

ΙΑΤΡΕΙΑ - ΓΡΑΦΕΙΑ (επί της Μεγ. Κων/νου και Κων.Παλαιολόγου - Φώκιαλη)
- 50τ.μ.
- 100τ.μ.
- 150τ.μ.

Δάνεια όλων των ταμείων και όλων των τραπεζών

ΠΛΗΡΟΦΟΡΙΕΣ:

ΔΙΑΚΟΓΕΩΡΓΙΟΥ ΚΑΛΛΙΣΤΟΣ

Τηλ. 78501 - 78502 - 29318

AE195/X2399-31/5



Η εμπειρία μας και η αφοσίωση στη λεπτομέρεια αποτελούν εγγύηση για την απόλυτη επιτυχία ώστε να μείνουν ανεξίτηλες στη μνήμη τη δική σας και των καλεσμένων σας.....

ΧΟΡΟΕΣΠΕΡΙΔΕΣ - ΓΑΜΟΙ - CATERING - ΠΑΙΔΙΚΑ ΠΑΡΤΥ



ΞΕΝΟΔΟΧΕΙΟ SOFITEL CAPSIS ΡΟΔΟΥ
Για Πληροφορίες: 25-015 & 20919 (09.00 - 17.00)

CAPSIS
Conference Centers & Resort Hotels

AE188/X2409-31/5

MANOS CENTER RHODES

ΜΟΝΑΔΙΚΕΣ ΠΡΟΣΦΟΡΕΣ ΓΙΑ ΑΤΟΜΙΚΑ ΤΑΞΙΔΙΑ!!!

- **ΠΑΡΙΣΙ** 5 ημέρες από 138.000 δρχ.
- **ΛΟΝΔΙΝΟ** 4 ημέρες από 137.000 δρχ.
- **ΡΩΜΗ** 5 ημέρες από 138.000 δρχ.
- **ΑΓΙΑ ΝΑΠΑ-ΚΥΠΡΟΣ** 5 ημέρες από 92.500 δρχ.
- **ΒΙΕΝΝΗ** 4 ημέρες από 161.000 δρχ.
- **ΒΟΥΔΑΠΕΣΤΗ** 5 ημέρες από 136.000 δρχ.
- **ΛΑΡΝΑΚΑ** 5 ημέρες από 79.000 δρχ.

ΕΠΙΣΗΣ ΚΑΝΟΥΜΕ ΚΡΑΤΗΣΕΙΣ ΓΙΑ ΞΕΝΟΧΕΙΑ ΣΤΗ ΜΥΚΟΝΟ, ΚΩ, ΘΕΣΣΑΛΟΝΙΚΗ, ΑΘΗΝΑ, ΣΑΝΤΟΡΙΝΗ, ΚΡΗΤΗ κ.α.

Και πολλοί άλλοι προορισμοί!!!

• Οι παραπάνω τιμές είναι κατ' άτομο σε δίκλινο και περιλαμβάνουν αεροπορικά εισιτήρια από Ρόδο χωρίς φόρους αεροδρομίων

ΑΚΟΜΑ, ΟΡΓΑΝΩΝΟΥΜΕ ΤΟ ΓΑΜΗΛΙΟ ΤΑΞΙΔΙ ΣΑΣ ΣΤΑ ΜΕΤΡΑ ΣΑΣ ΚΑΙ ΣΤΗΝ ΠΙΟ ΠΡΟΣΙΤΗ ΤΙΜΗ!!!

CHARTERS

ΓΑΛΛΙΑ - ΑΓΓΛΙΑ - ΒΕΛΓΙΟ - ΙΤΑΛΙΑ - ΟΛΛΑΝΔΙΑ - ΓΕΡΜΑΝΙΑ - ΑΥΣΤΡΙΑ

*** ΤΙΜΗ ΤΣΑΡΤΕΡ ΓΙΑ ΑΓΓΛΙΑ ΑΠΟ 20.000 ΔΡΧ. ***

• Η τιμή δεν περιλαμβάνει φόρους αεροδρομίων

AE56/X.2408-31/5

MANOS CENTER RHODES
ΣΤΑΜΑΤΗΣ ΧΑΤΖΗΛΑΖΑΡΟΥ
ΚΩΣΤΗ ΠΑΛΑΜΑ 7-9 • Τηλ. 0241 - 25400 - ΦΑΞ 0241-24401

ΠΡΑΚΤΟΡΕΙΟ ΤΑΞΙΔΙΩΝ
ΣΑΒΒΑΣ ΣΑΗΣ

4ΗΜΕΡΗ ΕΚΔΡΟΜΗ ΣΤΗΝ ΤΟΥΡΚΙΑ

ΜΑΡΜΑΡΙΣ - ΕΦΕΣΣΟ - ΚΟΥΣΑΝΤΑΣΙ - ΣΜΥΡΝΗ - ΠΕΡΓΑΜΟ - ΑΪΒΑΛΙ

Από 25/5 έως 28/5

25/5 Αναχώρηση με ΙΠΤΑΜΕΝΟ για ΜΑΡΜΑΡΙΣ.
Επίσκεψη ΕΦΕΣΣΟΥ, ξενάγηση.
Διανυκτέρευση στο ΚΟΥΣΑΝΤΑΣΙ.
26/5 Ξενάγηση στη ΣΜΥΡΝΗ. Διανυκτέρευση.
27/5 Ξενάγηση ΠΕΡΓΑΜΟ - ΑΪΒΑΛΙ. Διανυκτέρευση στη ΣΜΥΡΝΗ.
28/5 Επιστροφή με ιπτάμενο από Μαρμαρίς για Ρόδο.
ΘΕΣΕΙΣ ΠΕΡΙΟΡΙΣΜΕΝΕΣ

Περιλαμβάνει:
- Εισιτήρια ιπτάμενου με επιστροφή
- Ξενοδοχείο 4 αστέρια με πρωινό
- Ελληνόφωνο ξεναγό
- Πολυτελές πούλμαν
- Συνοδό γραφείου

Πληροφορίες - εγγραφές
Πρακτορείο ταξιδίων
ΣΑΒΒΑΣ ΣΑΗΣ
Τάρπον Σπριγκς 42 Δίπλα στην ΠΙΣΤΕΩΣ
Τηλ.. 39781

Α.Ε.-Χ.2430-24/5

ΝΤΕΤΕΚΤΙΒΣ
30 ΧΡΟΝΙΑ ΜΟΝΙΜΑ ΚΑΙ ΣΤΗ ΡΟΔΟ
35354
ΠΛΑΤΕΙΑ ΑΓΙΟΥ ΙΩΑΝΝΟΥ
Η ΛΥΣΗ!!! ΣΕ ΚΑΘΕ ΣΑΣ ΠΡΟΒΛΗΜΑ
EXPRESS SECURITY

ΑΕ 197/ Χ.2344-

Πόσες Σταυροφορίες έγιναν, πότε και γιατί. Ευλογήθηκαν από τους Πάπες!

ΤΙ ΗΤΑΝ ΟΙ ΣΤΑΥΡΟΦΟΡΟΙ – ΙΠΠΟΤΕΣ ΤΗΣ ΡΟΔΟΥ

Γράφει ο Θεοφάνης Μπογιάννος

Πριν μιλήσουμε για τις Σταυροφορίες και το μεγάλο κακό που επέφεραν στην Ορθοδοξία, οικουμένη, ανθρωπιά και πολιτισμό, είναι πρέπον και δίκαιον να πούμε αρχικά, τί σημαίνει Σταυροφορία. Ιδού, κατά την ταπεινή μου γνώμη, τί είναι Σταυροφορία και ποιοί οι στόχοι της : **Σταυροφορία είναι ο Ιερός Πόλεμος των Καθολικών, ο οποίος προκληθείς, ή αναληφθείς από τη Δυτική Εκκλησία, συνήγειρε πολεμιστές Καθολικούς για να τους κατευθύνει εναντίον των απίστων και για την Απελευθέρωση των Αγίων Τόπων...**

Π Ρ Ω Τ Η ΣΤΑΥΡΟΦΟΡΙΑ: 1095-1099. Ευλογήθηκε από τον Πάπα της Ρώμης Ουρβανό τον Δεύτερο και είχε στόχο και όνειρο την απελευθέρωση της Αγίας Γης της Παλαιστίνης. Πάνω από 600.000 Ευρωπαίοι Καθολικοί, φανατισμένοι και αδίστακτοι, ντύθηκαν το ράσο του καλόγερου, πήραν όπλο και πανοπλία και ορκίστηκαν την Απευλευθέρωση της Ιερουσαλήμ.

Δ Ε Υ Τ Ε Ρ Η ΣΤΑΥΡΟΦΟΡΙΑ: Εγινε από το 1147 μέχρι το 1148. Υποκινήθηκε από τον Πάπα της Ρώμης Ευγένιο και από τον άγιο Βερνάρδο.

Τ Ρ Ι Τ Η ΣΤΑΥΡΟΦΟΡΙΑ: 1189-1192. Αυτή τη φορά οι σταυροφορίες υποκινήθηκαν από τους βασιλιάδες της Αγγλίας, Γαλλίας και Γερμανίας.

Τ Ε Τ Α Ρ Τ Η ΣΤΑΥΡΟΦΟΡΙΑ: 1202-1204. Είναι αυτή η σταυροφορία που λεηλάτησε την Κωνσταντινούπολη και κατέστρεψε όλα τα ιερά και όσια της ορθοδοξίας.

Π Ε Μ Π Τ Η ΣΤΑΥΡΟΦΟΡΙΑ: 1217-1221. Βασιλιάδες της Ευρώπης, Πάπες και φανατικοί Καθολικοί οργάνωσαν κι αυτή τη σταυροφορία, που όμως απέτυχε.

Ε Κ Τ Η ΣΤΑΥΡΟΦΟΡΙΑ: 1228-1229. Ο Πάπας Γρηγόριος αρχικά, αλλά και ο αυτοκράτορας της Γερμανίας Φρειδερίκος στη συνέχεια, οργάνωσαν και αυτή την αποτυχημένη σταυροφορία.

Ε Β Δ Ο Μ Η ΣΤΑΥΡΟΦΟΡΙΑ: 1248-1254. Ο Βασιλιάς της Γαλλίας Λουδοβίκος, φανατικός χριστιανός, οργάνωσε χωρίς επιτυχία τη σταυροφορία αυτή.

Ο Γ Δ Ο Η ΣΤΑΥΡΟΦΟΡΙΑ: Την επιχείρησε ο Βασιλιάς της Γαλλίας Λουδοβίκος ο Ογδοος με τη συνδρομή του Πάπα, αλλά κι αυτή η σταυροφορία έληξε άδοξα...

Ας δούμε τώρα τα αποτελέσματα των Σταυροφοριών. Πρώτον, πολιτικά απέτυχαν, αφού οι Μουσουλμάνοι κράτησαν γερά στα χέρια τους την Ιερουσαλήμ και όλη την Παλαιστίνη. Οικονομικά απέτυχαν επίσης, αφού ξοδεύτηκαν πολλά χρήματα, χωρίς θετικό αποτέλεσμα. Μυριάδες άνθρωποι σκότωσαν και σκοτώθηκαν χωρίς να γνωρίζουν το γιατί, ούτε να γνωρίζονται μεταξύ τους, ούτε να έχουν κάποια αιτία για το φανατισμό τους αυτό. Εμπορικά, ωφελήθηκαν μερικά λιμάνια και πολλοί έμποροι της Δύσης, ενώ η Ευρώπη απαλλάχτηκε από πολλά ταραχοποιά ζιζάνια και αντικοινωνικά στοιχεία.

Οι Ιππότες που πήραν τη Ρόδο είναι και λέγονται: **Ιερό Τάγμα των Ιπποτών του Αγίου Ιωάννου των Ιεροσολύμων**. Οι Ιππότες-Σταυροφόροι που λήστεψαν τον λαό μας, έμειναν στα ελληνικά Δωδεκάνησα επί 231 χρόνια και δέκα εννέα Μεγάλοι Μάγιστροι-Βασιλιάδες διοίκησαν τους Ροδίτες Ελληνες και όλους τους Ελληνες της Ελληνικώτατης Δωδεκανήσου μας. Οι Ιππότες έφυγαν από τη Ρόδο την πρωτοχρονιά του 1523...

Για όλες αυτές τις Σταυροφορίες-εγκλήματα ο γυν Πάπας της Ρώμης, ρωμαλέος ηθικά και εκκλησιαστικά, ζήτησε ταπεινά συγνώμη από την Ανατολική Ορθόδοξη Εκκλησία:.. Αδέλφια της Γης, ΑΓΑΠΑΤΕ ΑΛΛΗΛΟΥΣ...

Αδέλφια της Γης, ακούστε το λόγο μου : ο άνθρωπος που μισεί δεν είναι κακός, είναι δυστυχισμένος. **Ο άνθρωπος που αγαπά, δεν είναι μεγάλος άνθρωπος, είναι μικρός άγγελος...!**



ΟΙΚΟΣΗΜΟ ΤΟΥ ΜΕΓΑΛΟΥ ΜΑΓΙΣΤΡΟΥ ΒΙΛΛΑΡΕ: 1309 - 1319

Είναι ο πρώτος Μεγάλος Μάγιστρος της Ρόδου, αό τους δέκα εννέα που κυβέρνησαν τα νησιά μας. Τελευταίος ήταν ο Ντε Μιλλύ στα 1522...

(ΦΩΤΟ: ΘΕΟΦΑΝΗΣ ΜΠΟΓΙΑΝΝΟΣ)

ALHAMBRA TRAVEL
ROYAL OLYMPIC CRUISES
ΟΝΕΙΡΕΜΕΝΗ ΚΡΟΥΑΖΙΕΡΑ
ΑΠΟ 27 ΙΟΥΝΙΟΥ ΕΩΣ 4 ΙΟΥΛΙΟΥ

STELLA SOLARIS

RHODOS – HERAKLION – SANTORINI – PIRAEUS – DARDANELLES STRAIT – ISTAMBUL – ISTAMBUL (2) KUSADASI (EPHESSOS) – PATMOS – MYKONOS – RHODOS

ΜΕ ΤΟ ΠΟΛΥΤΕΛΕΣΤΑΤΟ ΚΡΟΥΑΖΙΕΡΟΠΛΟΙΟ

Ελάτε με τα παιδιά σας να χαρείτε τα νησιά μας, να επισκεφθείτε το Πατριαρχείο, Αγία Σοφία, Βόσπορο, κλπ.

Παιδιά έως 16 ετών δωρεάν (πληρώνουν μόνο φόρους).
Καμπίνες περιορισμένες.
Δηλώσεις μέχρι 25 Μαΐου
Διασκέδαση - απίθανη κουζίνα - εκδρομές
Πληροφορίες στο πρακτορείο μας

ALHAMBRA TRAVEL
Αλεξ. Παπάγου 23 - Τηλ. 25698, 37052

ΑΕ 198/ Χ.Λ.

ΗΜΕΡΕΣ ΕΚΔΡΟΜΕΣ
1. ΣΤΗ ΝΙΣΥΡΟ
2. ΣΤΗΝ ΠΑΤΜΟ
ΤΟΥ ΑΓ. ΠΝΕΥΜΑΤΟΣ

από 2/6 έως 4/6
ΣΑΒΒΑΤΟ - ΚΥΡΙΑΚΗ - ΔΕΥΤΕΡΑ

Επωφεληθείτε της τριήμερης αργίας και αποδράστε σε ένα από τα δύο πανέμορφα νησιά μας.

Τη ΝΙΣΥΡΟ με το ηφαίστειο, τα χωριά Εμπορειό, Νικιά, Πάλι και το Μανδράκι με τα παραδοσιακά στενά σοκάκια, την Παναγιά Σπηλιανή.

Την ΠΑΤΜΟ με το μοναστήρι του Αγ. Ιωάννη του Θεολόγου την Αποκάλυψη, το γυναικείο μοναστήρι του ΕΥΑΓΓΕΛΙΣΜΟΥ, τη Χώρα, Κάμπο, Λάμπη, κλπ.

Θέσεις περιορισμένες

Πληροφορίες - Προγράμματα
Πρακτορείο ταξιδίων
ΠΡΑΚΤΟΡΕΙΟ ΣΑΗΣ
Τάρπον Σπριγκς 42 Δίπλα στην ΠΙΣΤΕΩΣ
Τηλ. 39781 - 3

Α.Ε.68/Χ.2430-1/6

Διαφάνειες και μεγενθύνσεις για μπαρ, εστιατόρια, fast food

Φ. & Ν. ΠΑΧΟΣ
Γ. Ευσταθίου 11
Τηλ. 26893

ΠΡΑΚΤΟΡΕΙΟ ΤΑΞΙΔΙΩΝ
ΣΑΒΒΑΣ ΣΑΗΣ

Με την ευκαιρία της λειτουργίας του **νέου** μας πρακτορείου στην οδό ΤΑΡΠΟΝ ΣΠΡΙΓΚΣ 42 δίπλα στην Τράπεζα Πίστεως

ΠΡΟΣΦΕΡΟΥΜΕ
τα φθηνότερα αεροπορικά εισιτήρια για όλο τον κόσμο με όλες τις αεροπορικές πτήσεις

ΠΡΟΣΟΧΗ:
ΠΛΗΡΟΦΟΡΙΕΣ ΔΕΝ ΔΙΔΟΝΤΑΙ ΑΠΟ ΤΟ ΤΗΛΕΦΩΝΟ ΜΟΝΟ ΠΡΟΣΩΠΙΚΗ ΠΑΡΟΥΣΙΑ ΣΑΣ

Ακόμη:
- Σας παίρνουμε ΒΙΖΑ επισκέπτου για ΑΜΕΡΙΚΗ σε μία εβδομάδα
- ΒΙΖΑ επισκέπτου για ΑΥΣΤΡΑΛΙΑ σε μία μέρα
- Εκδοση διαβατηρίων
- Εκδοση αδειών αυτοκινήτων

ΞΕΝΟΔΟΧΕΙΑ ΣΤΗΝ ΑΘΗΝΑ

PRESIDENT Α' Κατηγορίας Λεωφόρος Κηφισίας

Μονόκλινο	δρχ.	12.500	με πρωινό έως 31/10
Δίκλινο για μονόκλινο	»	14.000	» » »
Δίκλινο	»	16.500	» » »
Τρίκλινο	»	20.000	» » »

ESPERIA HOTEL Α' Κατηγορίας Σταδίου 22

Μονόκλινο	δρχ.	28.000	με πρωινό έως 31/10
Δίκλινο	»	33.000	» » »
Τρίκλινο	»	37.000	» » »

ELECTRA HOTEL Α' Κατηγορίας Ερμού 5

Μονόκλινο	δρχ.	33.000	με πρωινό έως 10/11
Δίκλινο	»	39.500	» » »
Τρίκλινο	»	46.500	» » »

TITANIA HOTEL Πανεπιστημίου 52 (Σύνταγμα Ομόνοια)

Μονόκλινο	δρχ.	με αμερικάνικο πρωινό	25.600 έως 31/10
Δίκλινο	»	»	» 32.500 » »
Τρίκλινο	»	»	» 36.000 » »

DORIA HOTEL Β' Κατηγορίας Πειραιώς 15-17 (δίπλα στην Ομόνοια)

Μονόκλινο	δρχ.	17.000	με πρωινό έως 31/10
Δίκλινο	»	20.000	» » »
Τρίκλινο	»	26.500	» » »

RIVA HOTEL Α' Κατηγορίας SUPERIOR Μιχαλακοπούλου (HILTON)

Μονόκλινο	δρχ.	18.500	με πρωινό έως 31/10
Δίκλινο	»	21.000	» » »
Τρίκλινο	»	28.500	» » »

ZAFOLIA HOTEL Α' Κατηγορίας Λεωφόρος Αλεξάνδρας 87

Μονόκλινο	δρχ.	27.000	έως 31/6
Δίκλινο	»	30.000	» »
Τρίκλινο	»	36.000	» »

ALEXANDROS Α' Κατηγορίας περιοχή HILTON

Μονόκλινο	δρχ.	26.000	με πρωινό έως 31/10
Δίκλινο	»	29.000	» » »
Τρίκλινο	»	34.500	» » »

CHRISTINA Β' Κατηγορίας περιοχή FIX

Μονόκλινο	δρχ.	18.500	με πρωινό έως 31/10
Δίκλινο	»	21.000	» » »
Τρίκλινο	»	28.000	» » »

PARTHENON Α' Κατηγορίας περιοχή Μακρυγιάννη

Μονόκλινο	δρχ.	23.000	με πρωινό έως 31/10
Δίκλινο	»	27.000	» » »
Τρίκλινο	»	37.000	» » »

ΧΑΝΔΡΗΣ Κατηγορίας LUX Συγγρού 385

Μονόκλινο SUPERIOR	δρχ.	44.000	χωρίς πρωινό έως 31/12
Δίκλινο SUPERIOR	»	44.000	» » »

STANLEY Β' Κατηγορία Σύνταγμα

Μονόκλινο	δρχ.	22.000	με πρωινό έως 31/10
Δίκλινο	»	28.000	» » »
Τρίκλινο	»	35.500	» » »

SEA VIEW στη Γλυφάδα

Μονόκλινο	δρχ.	18.000	με πρωινό έως 31/5
Δίκλινο	»	23.000	» » »
Τρίκλινο	»	27.500	» » »

ST. GEORGE LYKABETTUS LUX

Μονόκλινο	δρχ.	33.500	χωρίς Β/Β έως 31/12
Δίκλινο	»	33.500	» » » »

ASTOR Σύνταγμα

Μονόκλινο	δρχ.	19.500	με πρωινό έως 31/10
Δίκλινο	»	26.000	» » »
Τρίκλινο	»	32.000	» » »

GRAND HOTEL Β' Κατηγορίας Πατησίων & Βερανζέρου 10

Μονόκλινο	δρχ.	19.500	με πρωινό έως 31/10
Δίκλινο	»	26.000	» » »
Τρίκλινο	»	20.000	» » »

ΒΕΡΓΙΝΑ Β' Κατηγορίας ΘΕΣ/ΚΗ (κεντρικό)

Μονόκλινο	δρχ.	19.000	με πρωινό έως 31/8
Δίκλινο	»	24.000	» » »
Τρίκλινο	»	29.000	» » »

ΣΑΣ ΣΥΜΦΕΡΕΙ ΠΡΙΝ ΚΛΕΙΣΕΤΕ ΟΠΟΥΔΗΠΟΤΕ ΝΑ ΜΑΣ ΕΠΙΣΚΕΦΘΕΙΤΕ

ΠΡΑΚΤΟΡΕΙΟ ΤΑΞΙΔΙΩΝ
ΣΑΒΒΑΣ ΣΑΗΣ

ΤΑΡΠΟΝ ΣΠΡΙΓΚΣ 42 δίπλα στην Τράπεζα Πίστεως Τηλ. 39781-3

ΑΕ 199/ Χ.2430-31/5

ΕΚΘΕΣΗ ΕΡΓΩΝ APPLIQUE
Κάϊσα Σόβερο - Παπαγεωργίου
Με τη συνεργασία
του Πολιτιστικού Οργανισμού Δήμου Ροδίων
και της Δημοτικής Πινακοθήκης Ρόδου



ΡΟΔΙΑΚΗ ΕΠΑΥΛΗ
Εγκαίνια: Τετάρτη 2 Μαΐου 2001
Διάρκεια: 2-12 Μαΐου, από 09.00-13.00 και 17.00-21.00
Χορηγοί:
"ΒΑΠ" Π. ΚΟΥΓΙΟΣ Α.Β.Ε.Ε. και ΚΑΪΡ Α.Ε.
ΑΕ 203 Χ.2413-12/5

DODEKANISOS
ΔΩΔΕΚΑΝΗΣΟΣ ΝΑΥΤΙΛΙΑΚΗ Ν.Ε.



Κρατήσεις on line:
«ΔΩΔΕΚΑΝΗΣΟΣ ΝΑΥΤΙΛΙΑΚΗ»
Αυστραλίας 3, Ρόδος 85100
Τηλ. 0241-70590, FAX. 70591 και
ΣΤΟΝ ΤΑΞΙΔΙΩΤΙΚΟ ΣΑΣ ΠΡΑΚΤΟΡΑ
ΔΡΟΜΟΛΟΓΙΑ ΤΟΥ ΤΑΧΥΠΛΟΟΥ ΚΑΤΑΜΑΡΑΝ
«DODEKANISOS EXPRESS»
από 7 Μαΐου έως νεωτέρας
Αναχωρήσεις από ΡΟΔΟ (Κεντρικό λιμάνι - Κολώνα)

ΔΕΥΤΕΡΑ
08.30 από Ρόδο για Σύμη - Κω - Κάλυμνο - Λέρο - Κάλυμνο - Κω - Σύμη - Ρόδο

ΤΡΙΤΗ
09.00 από Ρόδο για Καστελλόριζο και επιστροφή

ΤΕΤΑΡΤΗ
08.30 από Ρόδο για Τήλο - Νίσυρο - Κω - Κάλυμνο - Κω - Νίσυρο - Τήλο - Ρόδο

ΠΕΜΠΤΗ
09.00 από Ρόδο για Καστελλοριζο
16.30 από Καστελλόριζο για Ρόδο

ΠΑΡΑΣΚΕΥΗ
08.30 από Ρόδο για Σύμη - Κω - Λέρο - Λειψοί - Πάτμο - Λέρο - Κάλυμνο - Κω - Σύμη - Ρόδο

ΣΑΒΒΑΤΟ
8.30 από Ρόδο για Κω - Κάλυμνο - Λέρο - Κάλυμνο - Κω - Ρόδο

ΚΥΡΙΑΚΗ
08.30 από Ρόδο για Κω - Κάλυμνο - Λέρο - Λειψούς - Πάτμο - Λέρο - Κάλυμνο - Κω - Σύμη - Ρόδο

ΣΗΜΕΙΩΣΗ:
• Το δρομολόγιο της Πέμπτης 17/5/ για Καστελλόριζο θα εκτελεστεί Κυριακή 20/5 με ώρα αναχώρησης 07.30 από Ρόδο
• και το δρομολόγιο της Κυριακής 20/5 θα εκτελεστεί την Πέμπτη 17/5
ΑΕ85/Χ.2422-31/5

Πολιτιστική ΠΡΟΟΔΟΣ

Γράφει ο Αριστείδης Εμμ. Μιαούλης

ΠΑΡΟΥΣΙΑΣΗ ΒΙΒΛΙΟΥ ΣΤΗΝ ΠΑΤΜΟ

Μέλη της Γεροντείας της Ι. Μονής του Αγίου Ιωάννου του Θεολόγου, ο δήμαρχος Πατμίων κ. Μελιανός Ματθαίος, ο νομαρχιακός σύμβουλος κ. Εμμανουήλ Γρύλλης, μέλη του Δημοτικού Συμβουλίου, ο πρόεδρος της Διεθνούς Ολυμπιακής Ακαδημίας και μέλος της Διεθνούς Ολυμπιακής Επιτροπής κ. Νίκος Φιλάρετος και πολύς κόσμος, έδωσαν το «παρών» τους στην εκδήλωση που πραγματοποιήθηκε την Κυριακή 6 Μαΐου στο Πάτμιον Πνευματικό Κέντρο, για να τιμηθεί η γιορτή της μητέρας.

Στην εκδήλωση παρουσιάστηκε το νέο βιβλίο της λογοτέχνιδας Καίτης Καπαδάκη-Σπύρου ΣΤΑ ΣΤΑΥΡΟΔΡΟΜΙΑ ΤΟΥ ΝΟΤΟΥ από τις καθηγήτριες Κατερίνα και Σοφία Σπύρτου και το δημοσιογράφο Αριστείδη Μιαούλη. Ποιήματα για τη μητέρα απήγγειλαν η Δέσποινα Βακράτση και η Φλώρα Καμπόσου.



Η κ. Κατερίνα Σπύρτου, ο Αριστείδης Μιαούλης, η κ. Σοφία Σπύρτου και ο δήμαρχος Πάτμου κ. Μελιανός Ματθαίος



Η κ. Καίτη Καπαδάκη - Σπύρου και η φιλόλογος κ. Κατερίνα Σπύρτου

Το βιβλίο αυτό αφιερώνεται στο "Πνεύμα της Ειρήνης των Ολυμπιακών Αγώνων του 2004". Ενα βιβλίο που, όπως επεσήμανε η κ. Σοφία Σπύρτου, "με γοητεία περισσή, που φέρνει τη σφραγίδα αυθεντικότητας της δημιουργού του και που δικαιωματικά την καθιστά "Πολίτη εις των Ιδεών την Πόλη και δύσκολο στην Πόλη εκείνην είναι και σπάνιο να σε πολιτογραφήσουν" κατά τον Κ. Καβάφη, θέλοντας να τονίσει το μεγαλείο και την ιδιαιτερότητα του κάθε λογοτέχνη και δη του ποιητή". Η Κατερίνα Σπύρτου επεσήμανε πως "ο τίτλος του βιβλίου "Στα Σταυροδρόμια του Νότου" μας οδηγεί ακριβώς στο σημείο εκείνο του αρχιπελάγους, όπως έχει φωτρώσει η Πάτμος. Σ' αυτό το σταυροδρόμι, το οποίο από τη μια σηκώνει το βάρος ενός πανάρχαιου ελληνικού πολιτισμού και από την άλλη περιλούζεται και εξαγιάζεται από το φως της θείας Αποκάλυψης, στην Πάτμο διαδραματίζονται τα περισσότερα απ' όσα αναφέρονται στα διηγήματα της κ. Σπύρου".

ΛΟΓΟΤΕΧΝΗΣ ΜΑΣ ΣΤΗ ΔΙΕΘΝΗ ΣΥΝΟΔΟ ΕΚΠΑΙΔΕΥΤΙΚΩΝ

Ο δήμαρχος Πάτμου κ. Μελιανός Ματθαίος και η συμπατριώτισσά μας λογοτέχνιδα κ. Καίτη Καπαδάκη-Σπύρου πρόκειται να συμμετάσχουν στη Διεθνή Σύνοδο των Εκπαιδευτικών, που θα πραγματοποιηθεί από 20-27 Ιουλίου στην Ολυμπία.

Στη Σύνοδο συμμετέχουν στελέχη Ανωτάτων Ιδρυμάτων Φυσικής Αγωγής και ως ομιλητές συμμετέχουν μεταξύ άλλων ο Υπουργός Πολιτισμού κ. Ευάγγελος Βενιζέλος και ο Πρόεδρος του Διεθνούς Κέντρου Ολυμπιακής Εκεχειρίας, πρέσβης Σταύρος Λαμπρινίδης. Στο Κέντρο αυτό προεδρεύει ο κ. Χ.Α. Σάμαρανγκ με αντιπρόεδρο τον Υπουργό Εξωτερικών, κ. Γ. Παπανδρέου.

ΒΡΑΒΕΙΟ ΣΕ ΜΑΘΗΤΡΙΑ ΛΥΚΕΙΟΥ

Το Β' Βραβείο της Χ.Ο.Ν. στον τελευταίο Διαγωνισμό Ποίησης κατέκτησε η μαθήτρια της Γ' Λυκείου Πάτμου Αργυρή Μιχ. Γιαμαίου.

Το γεγονός χαιρετίστηκε ιδιαίτερα στο νησί της Πάτμου, όπου το τελευταίο διάστημα παρατηρείται μια αξιόλογη πολιτιστική δραστηριότητα και αναδεικνύονται ταλέντα σε πολλούς τομείς. Στους τελευταίους Μαθητικούς Καλλιτεχνικούς Αγώνες τα σχολεία της Πάτμου διακρίθηκαν με πολλά βραβεία.

Σας μεταφέρουμε δύο ποιήματα της πολλά υποσχόμενης ποιήτριας, την οποία συγχαίρουμε για την επιτυχία της.

ΟΛΑ ΕΣΕΝΑ ΠΡΟΣΜΕΝΟΥΝ

Στης φουρτουνιασμένης θάλασσας το κύμα
ψάξε να βρεις την ηρεμία.
Στου ηφαιστείου τη λάβα θα βρεις τη δροσιά.
Στον παγερό χειμώνα θα βρεις τη ζεστασιά
και σε κόσμο μοναχικό τη συντροφιά.
Ολα, όπως θες, μπορείς να τα νιώσεις.
Ολα, όπως θες, μπορείς να τα δεις.
Τα πάντα εσένα περιμένουν να τους δώσεις πνοή.

ΤΟΣΟ ΔΙΑΦΟΡΕΤΙΚΟΙ

Σαν ένα άστρο στη συννεφιά,
σαν βροχή ενάντια στη φωτιά,
έτσι τόσο ενωμένοι αλλά τόσο χωρισμένοι.
Κάποτε βρέθηκα στην αγκαλιά σου,
αλλά όχι στην καρδιά σου.
Μάλλον δεν ήξερα αν ήμουν και αν τα όνειρά σου κρύβουν
εμένα, όπως εγώ εσένα.

ΕΝΩΣΗ ΚΑΣΤΕΛΛΟΡΙΖΙΩΝ ΡΟΔΟΥ
ΑΝΑΚΟΙΝΩΣΗ
Με την ευκαιρία της γιορτής του «ΑΓΙΟΥ ΚΩΝΣΤΑΝΤΙΝΟΥ ΚΑΙ ΕΛΕΝΗΣ» Πολιούχων του νησιού μας, ο Σύλλογός μας διοργανώνει ημερήσια εκδρομή στο ΚΑΣΤΕΛΛΟΡΙΖΟ την Κυριακή 20-5-2001 με το ΔΩΔΕΚΑΝΗΣΟΣ EXPRESS.
Αναχώρηση από Ρόδο στις 7.30 το πρωί και από Καστελλόριζο στις 17.00 περίπου
Η τιμή εισιτηρίου για όσους δηλώσουν συμμετοχή στο Σύλλογο είναι 12.000 δρχ. και για τα παιδιά 8.400 δρχ.
Δηλώσεις συμμετοχής μέχρι τις 15-5-2001 στα τηλέφωνα:
78827 κ. Τσάπατζη, 32809 κ. Ασβέστη, 94624 κα Μόσχου, 30527 κα Γερονικόλα
Από το Δ.Σ.
ΑΕ 107/1329-13/5

ΨΥΧΟΕΡΕΥΝΗΤΡΙΑ
ΚΡΗΤΙΚΟΥ
ΒΑΣΙΛΕΙΑ



Προβλέψεις για το μέλλον ικανοποιητικές.
Βοήθεια για κάθε θέμα που σας απασχολεί με κάθε εχεμύθεια
ΟΜΗΡΟΥ 65 Π. ΠΟΛΗ Τηλ. 74440 - 67602, 0972157586, 8-1π.μ. — 4-8μ.μ.
ΑΕ 200/ 615-31/5

Η ταβέρνα - εστιατόριο
ΒΑΣΙΛΗΣ
ανακοινώνει
στην αξιότιμη πελατεία του ότι
ανοίγουμε από 1η Μαΐου 2001
Αν βρίσκεστε στη Νότια Ρόδο στα
«ΜΕΖΕΔΑΚΙΑ»
Αν βρίσκεστε στην Ιαλυσό στο
ΒΑΣΙΛΗ
πρώην σερβιτόρο από τα «Μεζεδάκια»
Ιερού Λόχου 150 μέτρα πριν από τη θάλασσα δεξιά
Τηλ. 96669
ΑΕ 201/ 1221-17/5

Zorpidis LANE
ΤΟΥΡΙΣΤΙΚΟΣ ΟΡΓΑΝΙΣΜΟΣ
Αλεξ. Διάκου και Λοχαγού Φανουράκη 31.
Τηλ. (0241) 20625, 30054 FAX 26745
Ταξίδια ...στα μέτρα σας!
ΑΕΡΟΠΟΡΙΚΕΣ ΕΚΔΡΟΜΕΣ ΕΞΩΤΕΡΙΚΟΥ
ΟΔΙΚΕΣ ΕΚΔΡΟΜΕΣ ΕΞΩΤΕΡΙΚΟΥ
ΕΚΔΡΟΜΕΣ ΣΤΗΝ ΕΛΛΑΔΑ
▸ ΑΕΡΟΠΟΡΙΚΑ ΕΙΣΙΤΗΡΙΑ στην ελλάδα και στο εξωτερικό
▸ ΕΙΣΙΤΗΡΙΑ ΠΛΟΙΩΝ για όπου θέλετε με όποια εταιρεία θέλετε
▸ ΚΡΑΤΗΣΕΙΣ ΞΕΝΟΔΟΧΕΙΩΝ όλων των κατηγοριών και των ανέσεων

ΠΑΡΙΣΙ	4-5-6 ημέρες
ΠΑΡΙΣΙ - DISNEYLAND	6 »
DISNEYLAND	4 »
ΡΩΜΗ	5 »
ΚΛΑΣΙΚΗ ΙΤΑΛΙΑ	6-7 »
ΛΟΝΔΙΝΟ	5 »
ΑΓΓΛΙΑ - ΣΚΩΤΙΑ	7 »
ΜΑΔΡΙΤΗ - ΑΝΔΑΛΟΥΣΙΑ	8 »
ΓΥΡΟΣ ΙΣΠΑΝΙΑΣ	10 »
ΙΣΠΑΝΙΑ - ΠΟΡΤΟΓΑΛΙΑ	10 »
ΛΙΣΣΑΒΩΝΑ	6 »
ΛΙΣΣΑΒΩΝΑ - ΜΑΔΕΡΑ	8 »
ΠΑΝΟΡΑΜΑ ΠΟΡΤΟΓΑΛΙΑΣ	8 »
ΜΑΔΡΙΤΗ	5 »
ΒΟΥΔΑΠΕΣΤΗ	4-5-6-7-8 »
ΒΙΕΝΝΗ	4-5-6-7-8 »
ΚΕΝΤΡΙΚΗ ΕΥΡΩΠΗ	8 »
ΓΥΡΟΣ ΕΛΒΕΤΙΑΣ	8 »
ΒΟΥΔΑΠΕΣΤΗ-ΠΡΑΓΑ	7 »
ΠΡΑΓΑ	4 »
ΒΕΡΟΛΙΝΟ	4 »
ΣΑΛΤΣΜΠΟΥΡΓΚ-ΑΥΣΤΡΙΑΚΕΣ ΛΙΜΝΕΣ	7 »
ΓΥΝΗΣΙΑ-ΓΥΡΟΣ ΟΑΣΕΩΝ	8 »
ΣΑΦΑΡΙ ΣΤΗ ΣΑΧΑΡΑ	8 »
ΑΙΓΥΠΤΟΣ-ΚΑΪΡΟ-ΚΡΟΥΑΖΙΕΡΑ ΝΕΙΛΟΥ	8 »
ΣΙΓΚΑΠΟΥΡΗ-ΜΠΑΝΓΚΟΚ-ΜΠΑΛΙ	15 »
ΜΠΑΝΓΚΟΚ-ΣΙΓΚΑΠΟΥΡΗ-ΦΟΥΚΕΤ	15 »
ΑΒΑΝΑ-ΤΡΙΝΙΔΑΔ-ΒΑΡΑΔΕΡΟ	9 »
ΜΕΞΙΚΟ ΣΙΤΥ-ΤΑΣΚΟ-ΑΚΑΠΟΥΛΚΟ	10 »

Καθώς και πολλές οδικές
Μεμονωμένα πακέτα στα μέτρα σας
Αεροπορικά εισιτήρια εσωτερικού-εξωτερικού
Κρατήσεις ξενοδοχείων σε όλο τον κόσμο
Ειδικά πακέτα για νεόνυμφους
Σας προσφέρει το καλύτερο στην καλύτερη τιμή
ΔΡΟΜΟΛΟΓΙΑ Φ/Β ΚΟΡΝΑΡΟΣ
• Κάθε Τετάρτη και Κυριακή πρωί 04.30 για Χάλκη-Διαφάνι-Πηγάδια-Κάσο -Σητεία-Αγ. Νικόλαο-Μήλο-Πειραιά
ΔΡΟΜΟΛΟΓΙΑ Φ/Β ΙΕΡΑΠΕΤΡΑ
• Κάθε Τρίτη πρωί 04.30 για Διαφάνι - Πηγάδια - Κάσο - Σητεία - Αγ. Νικόλαο - Μήλο - Πειραιά
ΑΕ 202/Χ.2397-3/5



ΚΛΙΜΑΤΙΣΤΙΚΑ
TOKAI -WHITE WESTING HOUSE

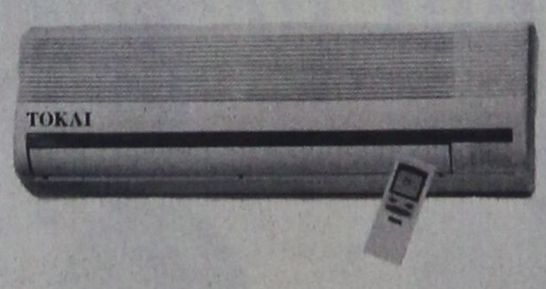

ΨΥΞΗ - ΘΕΡΜΑΝΣΗ
9000 BTU
12.000 BTU
16000 BTU
18000 BTU
24000 BTU
Τα κλιματιστικα του επομενου αιωνα
Αφογη εμφανιση - μικρες διαστασεις
Χαμηλη σταθμη θορυβου
Υψηλες αποδοσεις σε ψυξη & θερμανση
Η τιμη του ειναι εκπληξη!!!
Μεχρι 36 ατοκες δοσεις
Πληρης τεχνικη υποστηριξη
ΑΝΤΙΠΡΟΣΩΠΟΣ ΡΟΔΟΥ
Ν.ΚΑΜΠΟΥΡΑΚΗΣ - Μ.ΦΑΛΓΚΟΣ Ο.Ε.
ΑΓ.ΑΝΑΣΤΑΣΙΑΣ 9 ΡΟΔΟΣ
ΤΗΛ.0241 31320 - 20859
ΑΕ 114/Χ.2426-31/5

Επιστημονική εκδήλωση για την προστασία από τον καρκίνο του μαστού

Η Ιερά Μητρόπολη Ρόδου, ο Οργανισμός Πολιτιστικής Ανάπτυξης Δωδεκανήσου, ο Δήμος Ροδίων και ο Ελληνικός Σύνδεσμος ΣΟΥΖΑΝ ΚΟΜΕΝ για την καταπολέμηση του καρκίνου του μαστού, οργανώνουν επιστημονική εκδήλωση με θέμα: «Ενημέρωση για την προστασία από τον καρκίνο του μαστού, που απειλεί την υγεία και τη ζωή».

Η εκδήλωση θα πραγματοποιηθεί σήμερα Σάββατο 12 Μαΐου 2001, ώρα 7 μ.μ. στην αίθουσα «ΑΚΤΑΙΟΝ», Ρόδος.

Ομιλητές

♦Δρ. Λ. Ιωαννίδου - Μουζάκα: επικ. καθηγήτρια Πανεπιστημίου Αθηνών, γυναικολόγος-μαστολόγος, πρόεδρος του Ελληνικού Συνδέσμου Σούζαν Κόμεν για την καταπολέμηση του καρκίνου του μαστού και της Ελληνικής Εταιρίας Μαστολογίας.

Θέμα: «Διάγνωση και χειρουργική αντιμετώπιση».

♦Δρ. Ελένη Λινάρδου: Παθολόγος-ογκολόγος, διδάκτωρ του Πανεπιστημίου του Λονδίνου.

Θέμα: «Προφυλακτική χημειοθεραπεία»

♦Δρ. Απόστολος Μανδρέκας: Πλαστικός χειρουργός, διδάκτωρ Παν/μίου Αθηνών, τ. δ/ντής πλαστικής χειρουργικής του Ν.Ν.Α.

Θέμα: «Ανάπλαση και αποκατάσταση μαστού».

Κατά τη διάρκεια της εκδήλωσης θα προβληθούν slides και video.

Είσοδος ελεύθερη.

Θα ακολουθήσει δεξίωση.

Σύσκεψη στη Νομαρχία για τα θέματα της Σχολής Τουριστικών Επαγγελμάτων

Σε σύσκεψη που πραγματοποιήθηκε χθες υπό την προεδρία του νομάρχη Σάββα Καραγιάννη και τη συμμετοχή του προέδρου των Σχολών Τουριστικής Εκπαίδευσης κ. Τάτσιου, μελών του προεδρείου του Συλλόγου Διευθυντών Ξενοδοχείων, του Συλλόγου Αποφοίτων ΑΣΤΕΡ, του Συλλόγου Καθηγητών των Σχολών, καθώς και των διευθυντών της ΑΣΤΕΡ και ΤΕΣΤΕ, έγινε πλήρης ανάλυση όχι μόνο της ανάγκης θεσμικής κατοχύρωσης των Τουριστικών Σχολών της Ρόδου, αλλά και της τακτικής που πρέπει να ακολουθηθεί, από όλους τους εμπλεκόμενους φορείς, ενόψει της ψήφισης του νομοσχεδίου για την ανωτατοποίηση των ΤΕΙ.

ΕΛΛΗΝΙΚΗ ΔΗΜΟΚΡΑΤΙΑ
ΝΟΜΟΣ ΔΩΔ/ΣΟΥ
ΔΗΜΟΣ ΡΟΔΙΩΝ
ΤΜΗΜΑ ΔΗΜΟΤΙΚΗΣ ΚΑΤΑΣΤΑΣΗΣ
ΓΡΑΦ. ΔΗΜΟΤΟΛΟΓΙΟΥ
Πληροφ. Ασημίνα Τάσσου και Μάγδα Αργυρίου

ΑΝΑΚΟΙΝΩΣΗ

Ο Δήμαρχος Ροδίων ανακοινώνει ότι:

1. Στο Δημοτικό Κατάστημα του Δήμου Ροδίων, έχουν αναρτηθεί οι εκλογικοί κατάλογοι βάσει των Δημοτολογίων σύμφωνα με τις Διατάξεις του άρθρου 1 παρ. 5 και 6 του Νομου 2623/1998 του Υπουργείου Εσωτερικών, Δημ. Διοίκησης και Αποκέντρωσης.
2. Οι παραπάνω εκλογικοί κατάλογοι στις 30-5-2001 θα σταλούν για επικύρωση στο Γραφείο Εκλογών του Υπουργείου Εσωτερικών.
3. Για τον παραπάνω λόγο, παρακαλούμε τους Δημότες μας, οι οποίοι δεν έχουν περάσει από το γραφείο Δημοτολογίου του Δήμου μας, να δώσουν συμπληρωματικά στοιχεία, που αφορούν την οικογενειακή τους μερίδα, καθώς και την τελευταία διεύθυνση κατοικίας τους, παρά τις επανειλημμένες δημοσιεύσεις στον Τύπο του τελευταίους μήνες, να περάσουν μέχρι και τις 25 Μαΐου του έτους 2001.

Ο Αντιδήμαρχος
Αντώνιος Αλαβέρας
AE220/ΧΛ-12/5

ΔΙΕΥΘΥΝΣΗ ΔΑΣΩΝ ΔΩΔΕΚΑΝΗΣΟΥ

ΑΝΑΚΟΙΝΩΣΗ

Γνωστοποιείται κατά το άρθρο 14 του Ν. 998/79, η αποστολή για δημοσίευση στο Δήμο Καρπάθου της αριθμ. 1335/26-3-2001 Πράξης χαρακτηρισμού έκτασης, που εκδόθηκε από τον Δ/ντή Δασών Δωδ/σου. Η έκταση εμβαδού 7.264 τ.μ. στη θέση «Κυνοτρόφι» Πυλών Καρπάθου, χαρακτηρίζεται ως γεωργική έκταση.

Ο Δ/ντής Δασών Δωδ/σου
Φίλιππος Κοντίτσης
Δασολόγος με Α΄ βαθμό
AE213/1364-12/5

ΕΛΛΗΝΙΚΗ ΔΗΜΟΚΡΑΤΙΑ
ΔΗΜΟΣ ΠΕΤΑΛΟΥΔΩΝ
ΕΠΑΡΧΙΑ ΡΟΔΟΥ
ΝΟΜΟΣ ΔΩΔΕΚΑΝΗΣΟΥ

Γνωστοποίηση Γάμου

Γνωστοποιείται σύμφωνα με το άρθρο 1369 του Αστικού Κώδικα, όπως τροποποιήθηκε με το Ν. 1250/1982, ότι:

Ο **Κυριάκος Γεωργιάδης** του Γεωργίου και της Αναστασίας, που γεννήθηκε στο Αιγίνιο του Νομού Πιερίας και κατοικεί στη Ρόδο του Νομού Δωδ/σου, επαγγέλματος δημοτικός υπάλληλος και η **ΑΝΝΑ ΙΒΑΣΚΙΒ** του ΝΤΜΙΤΡΟ και της ΜΑΡΙΑ, που γεννήθηκε στο ΒΕΛΙΚΑ ΠΛΑΒΟΥΤΣΑ- ΚΟΖΙΒΣΚΙ ΟΥΚΡΑΝΙΑΣ και κατοικεί ΤΕΡΝΟΠΙΛΣΚΗ ΟΥΚΡΑΝΙΑΣ, επαγγέλματος δημόσιος υπάλληλος, πρόκειται να παντρευθούν στο Δημαρχείο του Δήμου Ροδίων.

Ρόδος 10/5/2001
Ο δήμαρχος
Γεώργιος Γιαννόπουλος
350-12/5

ΕΛΛΗΝΙΚΗ ΔΗΜΟΚΡΑΤΙΑ
ΠΕΡΙΦΕΡΕΙΑ ΝΟΤΙΟΥ ΑΙΓΑΙΟΥ
ΝΟΜΟΣ ΔΩΔΕΚΑΝΗΣΟΥ
ΝΟΜΑΡΧΙΑΚΗ ΑΥΤΟΔΙΟΙΚΗΣΗ ΔΩΔ/ΣΟΥ
ΝΟΜΑΡΧΙΑΚΟ ΣΥΜΒΟΥΛΙΟ

ΑΝΑΚΟΙΝΩΣΗ

Με το υπ'αριθμ. πρωτ. 293/2-5-2001 έγγραφο της Περιφέρειας Νοτίου Αιγαίου, Γενική Δ/νση Περιφέρειας, Τμήμα ΠΕ.ΧΩ. Δωδεκανήσου, μας κοινοποιήθηκε η Απόφαση έγκρισης περιβαλλοντικών όρων για την εγκατάσταση και λειτουργία πλωτής μονάδας ιχθυοκαλλιέργειας στη θέση «Βραχονησίδα Πεταλίδα» Νήσου Λέρου Νομού Δωδ/σου δυναμικότητας 150 τόνων ετησίως.

Καλούμε κάθε ενδιαφερόμενο, προκειμένου να λάβει γνώση της ανωτέρω απόφασης, να αποταθεί στο Τοπικό Γραφείο Περιβάλλοντος του Τ.Π. και Π.Ε. (κ. Αρη Σκιαδόπουλο, τηλ. 30413).

Η προαναφερόμενη απόφαση θα αναρτηθεί, για τις προσεχείς μέρες, στον πίνακα ανακοινώσεων της Νομαρχίας.

Ο νομάρχης Δωδεκανήσου
Δρ. Σάββας Καραγιάννης
ΧΛ-12/5

Απευθύνει ο νέος πρόεδρος κ. Πάνος Βενέρης

Εκκληση για ενότητα στο ΤΕΕ



ΔΕΝ ΥΠΗΡΞΕ ΠΡΟΘΕΣΗ ΑΠΟΚΛΕΙΣΜΟΥ ΚΑΝΕΝΟΣ

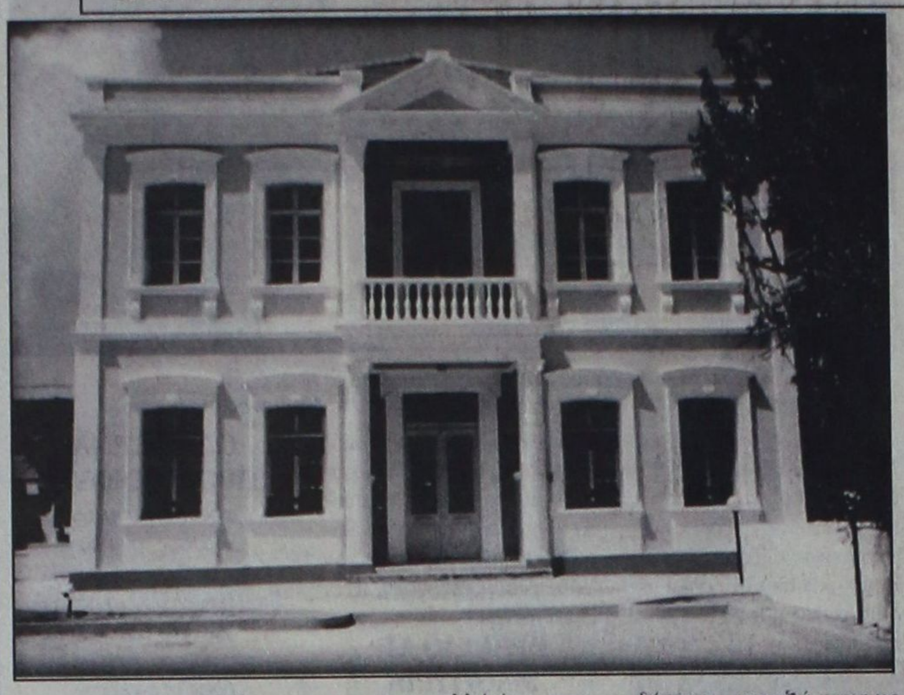

Ο νέος πρόεδρος του ΤΕΕ Δωδεκανήσου κ. Πάνος Βενέρης, με ανοικτή επιστολή του προς τους μηχανικούς, ζητά να ενώσουν τις δυνάμεις τους για το κοινό όφελος. Το κείμενο της επιστολής έχει ως εξής:

«Αγαπητέ συνάδελφε,

Με την ευκαιρία της ανάληψης των καθηκόντων μου ως προέδρου του τμήματος, επιθυμώ δημόσια να επικοινωνήσω μαζί σου και να εκφράσω μερικές σκέψεις μου, που κατ' αυτό τον τρόπο, παράλληλα, αποτελούν δεσμεύσεις.

Το Τεχνικό Επιμελητήριο, ο φορέας σου, αποτελεί ένα εκ των κυριωτέρων θεσμικών οργάνων του τόπου, που πολλά έχει προσφέρει τόσο στο επαγγελματικό μας περιβάλλον, όσο και εν γένει στο κοινωνικό σύνολο. Η δομή και η λειτουργία του στηρίζεται σε τρεις ισομεγεθείς πυλώνες. Τον επιστημονικό, τον επαγγελματικό και τον κοινωνικό. Η ευστάθεια καιη ομαλή λειτουργία του οικοδομήματος διασφαλίζεται μόνον όταν και τα τρία αυτά «φέροντα στοιχεία» είναι ανθεκτικά και σε στέρεες βάσεις δομημένα. Τον «οπλισμό» των πυλώνων αποτελούμε όλοι εμείς, η μεγάλη οικογένεια των Ελλήνων μηχανικών και το «σκυρόδεμα» ο ίδιος ο φορέας. Οταν τα δύο αυτά συστατικά συνεργασθούν και «δέσουν» μεταξύ τους με τη σωστή αναλογία, σύνθεση και ποιότητα, τότε το οικοδόμημα δεν έχει να φοβηθεί κανένα «τριγμό» και κανένα «σεισμό». Προϋπόθεση βέβαια για να συμβεί αυτό είναι η συμπαράταξη όλων μας, δίχως προκαταλήψεις, δίχως πολιτικές ή άλλες σκοπιμότητες και δίχως παλινδρομήσεις.

Τόσο στις εκλογές του ΤΕΕ της 26/11/2000 με την καθολική συμμετοχή μας, όσο και στην πρόσφατη εκλογική διαδικασία για την ανάδειξη των νέων οργάνων διοίκησης του φορέα μας, με τη συνεργασία (για πρώτη φορά στα χρονικά του ΤΕΕ) των τεσσάρων μεγαλύτερων παρατάξεων που εκπροσωπούν το 95% της δύναμής μας, αποδείξαμε ότι είναι απολύτως εφικτή η παραπάνω προϋπόθεση. Αν στην τελευταία αυτή διαδικασία διατυπώθηκαν κάποια παράπονα από την υπόλοιπη μερίδα των συναδέλφων, θέλω να διαβεβαιώσω ότι δεν υπήρξε πρόθεση κανενός είδους αποκλεισμού παρά μόνον πλήρης εφαρμογή των δυνατοτήτων που παρέχει το εκλογικό μας σύστημα (όπως εξ' άλλου έχει συμβεί και κατά το παρελθόν).

Σε καλώ λοιπόν να ενώσουμε τις δυνάμεις μας πλαισιώνοντας το ΤΕΕ και να συμπορευθούμε, αναδεικνύοντας τα ποιοτικά μας στοιχεία προς το κοινό όφελος.

Με την ευκαιρία, θα ήθελα να συγχαρώ δημόσια για μιά ακόμη φορά, τόσο τα μέλη της αντιπροσωπείας του τμήματος για την επιτυχία τους στις εκλογές της 26/11/2000, όσο και τα μέλη του προεδρείου της αντιπροσωπείας, της διοικούσας επιτροπής και του προεδρείου της για την ανάδειξή τους από την εκλογική διαδικασία της 2/5/2001 και να του ευχηθώ καλή δύναμη.

Ευχαριστώ επίσης θερμά όλους τους συναδέλφους που με τίμησαν με την εμπιστοσύνη τους, ελπίζοντας ότι θα ανταποκριθώ στις προσδοκίες τους.

Συναδελφικά
Πάνος Βενέρης».

Πανήγυρις προσκυνήματος Αγ. Φωτεινής Σαμαρείτιδος

Πανήγυρις

Την Κυριακή 13 Μαΐου πανηγυρίζει η εκκλησία της Αγίας Φωτεινής Σαμαρείτιδος εις την περιοχή διασταύρωση έναντι δρόμου προς παραλία Τσαμπίκας (Αρχάγγελος).

Την παραμονή και ώρα 7.μ.μ. θα τελεστεί Πανηγυρικός Εσπερινός και την ημέρα της εορτής θα ψαλεί Πανηγυρική Θεία Λειτουργία.

336-13/5

ΣΥΝΔΕΣΜΟΣ ΕΘΝΟΦΥΛΑΚΗΣ ΡΟΔΟΥ

ΠΡΟΣΚΛΗΣΗ

Παρακαλούνται όλα τα μέλη του ΣΥΝΔΕΣΜΟΥ ΕΘΝΟΦΥΛΑΚΗΣ ΡΟΔΟΥ (ΣΕΡ) να παραβρεθούν στις Αρχαιρεσίες (εκλογές) νέου Διοικητικού Συμβουλίου και Ελεγκτικής Επιτροπής που θα πραγματοποιηθεί στο Επαγγελματικό Λύκειο, έναντι Πρατηρίου Ενώσεως Γεωργικών Συνεταιρισμών (είσοδος από την πάνω πλευρά), 12/5/2001, ημέρα Σάββατο από ώρα 11.00 πρωϊνή έως 18.00 το απόγευμα.

Η Εφορευτική Επιτροπή
AE156/X2446-12/5

PELLOS TRAVEL

7ήμερη εκδρομή στην

ΚΩΝΣΤΑΝΤΙΝΟΥΠΟΛΗ

ΡΟΔΟΣ, ΜΑΡΜΑΡΙΣ, ΕΦΕΣΣΟΣ, ΣΜΥΡΝΗ, ΠΡΟΥΣΑ, ΚΩΝΣΤΑΝΤΙΝΟΥΠΟΛΗ, ΣΜΥΡΝΗ, ΜΑΡΜΑΡΙΣ, ΡΟΔΟΣ

Από 14/5/01 - 20/5/01

Δευτέρα 14/5 Αναχώρηση από Ρόδο για Μαρμαρίς. Αφιξη στο Μαρμαρίς. Επιβίβαση σε πούλμαν και αναχώρηση για Εφεσσο. Αφιξη στην Εφεσσο (Σπίτι Παναγίας - αρχαιολογικοί χώροι). Αναχώρηση και άφιξη στη Σμύρνη. Τακτοποίηση στο Ξ/Δ. Δείπνο. Διαν/ση.

Τρίτη 15/5 Πρωινό στο Ξ/Δ. Αναχώρηση για Προύσα. Αφιξη στην πόλη της Προύσας το μεσημέρι. Ψώνια στην αγορά της Προύσας που φημίζεται για τα μεταξωτά της. Το απόγευμα αναχώρηση για Κωνσταντινούπολη. Αφιξη στην Κωνσταντινούπολη το βράδυ. Τακτοποίηση σε Ξ/Δ. Διαν/ση.

Τετάρτη 16/5 Πρωινό στο Ξ/Δ. Επίσκεψη στην Αγία Σοφία - Τοπκαπή Palace - Μπλε Τζαμί - Υδραγωγείο . Επίσκεψη στο Πατριαρχείο - Παναγιά Βλαχερνών - Παναγιά Μπαλουκλή. Δείπνο στο Ξ/Δ. Βράδυ. επιστροφή στο Ξ/Δ. Δείπνο Διαν/ση.

Πέμπτη 17/5 Πρωινό στο Ξ/Δ. Ελεύθερη μέρα για Ψώνια. Δείπνο. Βράδυ προαιρετική διασκέδαση με Oriental show - Δείπνο. Διαν/ση.

Παρασκευή 18/5 Πρωινό στο Ξ/Δ. Πολιαρχιερατική Θεία Λειτουργία προεξάρχοντος του Σεβασμιοτάτου Μητροπολίτου Γέροντος Χαλκηδόνος κυρίου Ιωακείμ ώρα 09.00, Ιερός Ναός του Ευαγγελισμού της Θεοτόκου περιοχή Προπόδων Κουρτουλού - Ταταύλα. Απόγευμα ελεύθερο για ψώνια. Βράδυ - δείπνο. Διαν/ση.

Σάββατο 19/5 Πρωινό στο Ξ/Δ. Αναχώρηση για Σμύρνη. Αφιξη στη Σμύρνη το απόγευμα. Επίσκεψη στην αγορά για ψώνια. Τακτοποίηση στο Ξ/Δ. Δείπνο. Διαν/ση.

Κυριακή 20/5 Πρωινό στο Ξ/Δ. Επιβίβαση σε πούλμαν και αναχώρηση για Μαρμαρίς. Αφιξη στο Μαρμαρίς. Αναχώρηση για Ρόδο. Αφιξη στη Ρόδο. Τέλος εκδρομής.

ΤΙΜΗ ΚΑΤ' ΑΤΟΜΟ 120.000 ΔΡΧ.

Στην εκδρομή περιλαμβάνονται:

1. Εισιτήρια Ρόδος - Μαρμαρίς - Ρόδος
2. Ξεναγήσεις - εκδρομές
3. Μεταφορές με κλιματιζόμενα πούλμαν
4. Ξ/Δ με πρωινό - φαγητό
5. Συνοδός γραφείου
6. Ταξιδιωτική ασφάλεια

Δεν περιλαμβάνονται : Φόροι εισόδου - εξόδου - αρχαιολογικοί χώροι.

Στην εκδρομή συμμετέχει ο ιερός ναός του Αγίου Παντελεήμονος Ρόδου (Παλιά Πόλη)

Για περισσότερες πληροφορίες και κρατήσεις στο πρακτορείο

PELLOS TRAVEL
Λ. Καλλιθέας 125 Φαληράκι - Ρόδος
Τηλ.: (0241) 87615, 86298
Fax: (0241) 87616,
WEBSITE: www.pellostravel.gr & www.ps-rhodes.com
1206-13/5

RODOS 2400 CAIR

Επιλογή από την Ένωση Γάλλων Οινολόγων σαν ο μοναδικός εκπρόσωπος από τα κρασιά των Ελληνικών νησιών.

Χωρίς σχόλια . . . (δικά μας)



1000 VINS DU MONDE
LA SÉLECTION DES ŒNOLOGUES

ÎLES GRECQUES
RHODES CAIR RHODES

Rhodos 2400 1999

. . . La robe délicatement nuancée de tons verts augure l'élégance florale puis fruitée (pêche blanche) du nez. En bouche, l'ensemble est léger, voire aérien, et donne un excellent vin d'apéritif . . .

© 2000 Hachette Livre, Paris.

"Περιλαμβάνεται στον Φετινό Οδηγό ξένων (μη γαλλικών κρασιών) έχοντας κερδίσει άλλο ένα μετάλλιο στον έγκυρο διεθνή διαγωνισμό Vinalies International Οι δοκιμαστές το περιέγραψαν ότι έχει ανθώδη κομψότητα με άρωμα λευκών ροδάκινων και μια συνολικά αιθέρια ποιότητα. Ένα τέλειο απεριτίφ είπαν και ποιος είμαι εγώ να διαφωνήσω !" . . .

ATHENS NEWS 01/10/00 WINE OF THE WEEK

... Πρόκειται για ένα θαυμάσιο κρασί με γοητευτική κιτρινοπράσινη σχεδόν καναρινί ρόμπα και έντονη παρουσία CO_2. Στην μύτη εκφράζεται με δυνατά αρώματα εξωτικών φρούτων σε φόντο αρωματικών λουλουδιών, πεντακάθαρα και σταθερά. Διαθέτει γεύση ισχυρή ισορροπημένη και παχιά. Επίγευση αναπάντεχα μακρά και καθαρή...

Περιοδικό ΓΕΥΣΗ – *Τεύχος Νο 38*

Επιχειρηματίες σε συνέδριο για επενδυτικές ευκαιρίες

Μετέχουν Ελληνες, Τούρκοι, Σκανδιναβοί

Εβδομήντα και πλέον επιχειρηματίες από την Ελλάδα, την Τουρκία, τις Σκανδιναβικές και τις Βαλτικές χώρες θα συμμετάσχουν, σήμερα Σάββατο 12 Μαΐου, στο δεύτερο Επιχειρηματικό Συνέδριο Ελλάδας-Τουρκίας-Σκανδιναβικών χωρών που θα πραγματοποιηθεί στην Αθήνα.

Στόχος του Συνεδρίου είναι η διερεύνηση των επιχειρηματικών και επενδυτικών ευκαιριών στις χώρες που περιλαμβάνονται στην ευρύτερη περιοχή των Βαλκανίων, της Παρευξείνιας Συνεργασίας και της Κεντρικής Ασίας.

Το συνέδριο τελεί υπό την αιγίδα του Συμβουλίου Ελληνοτουρκικής Επιχειρηματικής Συνεργασίας (ΣΕΤΕΣ) και του Ελληνοτουρκικού Εμπορικού Επιμελητηρίου, ενώ πρόεδρος του Συνεδρίου θα είναι ο τέως πρόεδρος της Φινλανδίας Μάρτι Αχτισάρι.

Από τουρκικής πλευράς τις εργασίες του συνεδρίου θα παρακολουθήσει ο πρόεδρος του Τουρκοελληνικού Επιχειρηματικού Συμβουλίου Σαρίκ Τάρα, επικεφαλής πολυμελούς αντιπροσωπείας επιχειρηματιών.

Το βράδυ της Παρασκευής, ο πρόεδρος του ΔΣ του ΣΕΤΕΣ Π.Κουτσίκος θα παραθέσει επίσημο δείπνο προς τιμήν των συνέδρων στο ξενοδοχείο Κάραβελ, ενώ εκ μέρους της κυβέρνησης χαιρετισμό θα απευθύνει ο υφυπουργός Εθνικής Οικονομίας Γ.Ζαφειρόπουλος.

Ενδιαφέρον Αμερικανών πρακτόρων για αύξηση της κίνησης στην Ελλάδα

Εκτρόσωποι των μεγαλύτερων αμερικανικών ταξιδιωτικών οργανισμών (tour operators), που βρίσκονται στη χώρα μας εδώ και μέρες στο πλαίσιο του συνεδρίου της οργάνωσης τους USTOA, το οποίο έλαβε χώρα στην Αθήνα αυτή την εβδομάδα, εκδήλωσαν ενδιαφέρον να επενδύσουν στην Ελλάδα και γενικότερα να αναβαθμίσουν τις διμερείς τουριστικές σχέσεις στη διάρκεια συνάντησης που είχαν με τον αρμόδιο υπουργό Ανάπτυξης Νίκο Χριστοδουλάκη.

Οι Αμερικανοί τουριστικοί πράγοντες, που είχαν ανάλογες επαφές και με άλλους εκτροσώπους του ελληνικού κράτους και της ιδιωτικής πρωτοβουλίας, εξέφρασαν την άποψη ότι για να αναπτυχθεί το τουριστικό ρεύμα των Αμερικανών προς την Ελλάδα (που εδώ και χρόνια εμφανίζει στασιμότητα), είναι αναγκαία η δημιουργία ειδικών τουριστικών "πακέτων" που θα διαφοροποιούν το ελληνικό τουριστικό προϊόν ανάλογα με τις ποικίλες κατηγορίες τουριστών από τις ΗΠΑ.

Ο κ.Χριστοδουλάκης παρουσίασε στους tour operators τα μέτρα αναβάθμισης του ελληνικού τουρισμού, κυρίως με έργα υποδομής, όπως το νέο αεροδρόμιο των Σπάτων. Ο υπουργός έδωσε επίσης ιδιαίτερη έμφαση στην πολιτική αξιοποίησης της μεγάλης περιουσίας του ΕΟΤ μέσω της θυγατρικής του Ελληνικά Τουριστικά Ακίνητα.

Τα μέλη της Ενωσης Tour Operators ΗΠΑ (USTOA) επισκέφθηκαν την Κέρκυρα, τη Χαλκιδική και άλλες περιοχές όπου είχαν επαφές με τοπικούς τουριστικούς παράγοντες. Συναντήθηκαν επίσης με το δήμαρχο Αθήνας Δημήτρη Αβραμόπουλο.

Είναι η πρώτη φορά που η USTOA επέλεξε την Ελλάδα για την πραγματοποίηση του συνεδρίου της (μεταξύ 15 υποψηφίων χωρών), ενόψει της διοργάνωσης των Ολυμπιακών αγώνων του 2004 και με δεδομένο ότι πολλοί Αμερικανοί θα θελήσουν να έρθουν για το σημαντικό αυτό γεγονός σε συνδυασμό με την πραγματοποίηση των διακοπών τους.

Η USTOA (που έχει 61 μέλη, συμπεριλαμβανομένων των αμερικανικών αεροπορικών και εταιριών κρουαζιερών) διακινεί κάθε χρόνο πάνω από 10 εκατ. τουρίστες.

Κατατέθηκε χτες στη Βουλή

Το νομοσχέδιο για πρόσληψη επαγγελματιών στρατιωτών

Ποιά είναι τα απαραίτητα προσόντα

Κατατέθηκε στη Βουλή το νομοσχέδιο των υπουργείων Εθνικής Αμυνας, Οικονομικών και Εργασίας και Κοινωνικών Ασφαλίσεων για την πρόσληψη Επαγγελματιών Οπλιτών για την κάλυψη αναγκών των Ενόπλων Δυνάμεων σε κατώτερα στελέχη.Ειδικότερα θα καλυφθούν θέσεις επιχειρησιακών και τεχνικών ειδικοτήτων οι οποίες απαιτούν σημαντική εκπαίδευση και εξειδίκευση.



Ως επαγγελματίες οπλίτες μπορούν να καταταγούν και γυναίκες σε ειδικότητες διοικητικής Μέριμνας και Υποστήριξης των Ενόπλων Δυνάμεων καθώς και στα Κοινά Σώματα.

Επίσης μπορούν να καταταγούν όσοι Ελληνες εκπλήρωσαν τη στρατεύσιμη υποχρέωσή τους ή διανύουν το τελευταίο εξάμηνο εκπλήρωσής της. Δεν μπορούν να καταταγούν ως Επαγγελματίες Οπλίτες όσοι εκτλήρωσαν άοπλη θητεία ή εναλλακτική πολιτική κοινωνική υπηρεσία καθώς και πρώην υπαξιωματικοί που παραιτήθηκαν ή απολύθηκαν για οποιαδήποτε αιτία.

Οι επαγγελματίες οπλίτες δεν μπορούν να υπερβούν τον αριθμό των 25.000.

Με το ίδιο νομοσχέδιο ρυθμίζονται θέματα που αφορούν στην ασφάλιση των μη μονιμοποιηθέντων εθελοντών και εθελοντριών των νόμων 445/74 και 705/77 καθώς και των εθελοντών και εθελοντριών μακράς θητείας του νόμου 1848/89.

Αναλυτικότερα:

Απαραίτητα προσόντα για την πρόσληψη των Επαγγελματιών Εθελοντών είναι τα εξής:

Να έχουν ελληνική ιθαγένεια

-Να έχουν συμπληρώσει το 18ο έτος της ηλικίας και να μην έχουν υπερβεί το 26ο έτος κατά την ημέρα κατάταξής τους στις Ενοπλες Δυνάμεις

-Να έχουν ανάστημα τουλάχιστον 1,60 για τους άνδρες και 1,55 οι γυναίκες

-Να έχουν γραμματικές γνώσεις που καθορίζονται κατά ειδικότητες με απόφαση του υπουργού Εθνικής Αμυνας

-Να είναι ικανοί κατηγορίας Ι/1 και Ι/2.

-Να μην έχουν καταδικαστεί αμετάκλητα για κακούργημα και σε οποιαδήποτε ποινή για πλημμελήματα όπως κλοπή, απάτη, ανυποταξία, λιποταξία, πλαστογραφία, εκβίαση, παράβαση των νόμων περί ναρκωτικών, λαθρεμπορίας όπλων, οικονομικής εκμετάλλευσης κατά γενετήσιας ζωής κ.α.

-Να μην έχουν παραπεμφθεί αμετάκλητα για κακούργημα ή οποιοδήποτε πλημμέλημα έστω και εάν έχει παραγραφεί.

-Να μην έχουν στερηθεί τα πολιτικά τους δικαιώματα με αμετάκλητη απόφαση

-Να μην έχουν εκτέσει ή υποβιβασθεί του βαθμούς τους και

-Να έχουν όσοι ήδη υπηρετούν θετική εισήγηση για κατάταξη από τον τελευταίο διοικητή τους.

Οι Επαγγελματίες Οπλίτες που αναλαμβάνουν δεκαετή υποχρέωση παραμονής στις Ενοπλες Δυνάμεις, εκτός εάν γίνει αποδεκτή αίτηση παραίτησής τους, κατατάσσονται με το βαθμό του στρατιώτη - ναύτη σμηνίτη. Οι επαγγελματίες οπλίτες τοποθετούνται εξ αρχής και μέχρι τη συμπλήρωση της δεκαετούς υποχρέωσης παραμονής τους στις Ενοπλες Δυνάμεις σε μονάδες εκστρατείας.

Μετά τη συμπλήρωση της δεκαετούς υπηρεσίας μπορούν να μονιμοποιηθούν ύστερα από αίτησή τους και αξιολόγησή τους από τα οικεία Γενικά Επιτελεία.

Μετά τη συμπλήρωση εικοσαετούς υπηρεσίας είναι δυνατόν στους Επαγγελματίες Οπλίτες να ανατίθενται καθήκοντα διοικητικής φύσης και να τοποθετούνται σε θέσεις υποστήριξης μάχης και διοικητικής μέριμνας.

Οι Επαγγελματίες Οπλίτες μπορούν να προαχθούν μέχρι το βαθμό του αρχιλοχία και αντιστοίχων των άλλων Κλάδων μετά από 26 χρόνια υπηρεσίας (δυο χρόνια για δεκανέας και από 8 για τους άλλους βαθμούς) και λαμβάνουν το βαθμό του ανθυπασπιστή μόνο για ανδραγαθία.

Οι αποδοχές τους εξομοιώνονται από την κατάταξή τους με τους λοχίες μη παραγωγικών Σχολών ανάλογα με τα έτη της πραγματικής τους υπηρεσίας και ανεξάρτητα της βαθμολογικής τους εξέλιξης.

Με τη συμπλήρωση 29 χρόνων συνολικής υπηρεσίας προάγονται μισθολογικά στο βαθμό του Ταγματάρχη.

Για τον υπολογισμό της μισθολογικής προαγωγής τους δεν λαμβάνεται υπόψιν ως πραγματική υπηρεσία η υπηρεσία στις Ενοπλες Δυνάμεις ως κληρωτού ή εφέδρου. Τα πρώτα δέκα χρόνια της εθελοντικής υπηρεσίας τους οι Επαγγελματίες Οπλίτες υπάγονται στην ασφάλιση του Κλάδου Συντάξεων του ΙΚΑ και του ΙΚΑ-ΤΕΑΜ.

Το δημόσιο ως εργοδότης και οι ασφαλισμένοι υπόκεινται στις προβεπόμενες ασφαλιστικές εισφορές των παραπάνω κλάδων του Ιδρύματος, όπως αναφέρεται στο σχέδιο νόμου. Για την υγειονομική τους περίθαλψη καλύπτονται από το δημόσιο.

Με τη μονιμοποίησή τους υπάγονται στο Δημόσιο για τους κλάδους σύνταξης και περίθαλψης και καθίστανται μέτοχοι των μετοχικών ταμείων και των Ταμείων Αλληλοβοήθειας των Κλάδων των Ενόπλων Δυνάμεων.

Ο δε χρόνος ασφάλισής τους στο ΙΚΑ και το ΙΚΑ-ΤΕΑΜ συνυπολογίζεται σύμφωνα με τις διατάξεις της διαδοχικής ασφάλισης, ενώ ο χρόνος της δεκαετούς στρατιωτικής υπηρεσίας αναγνωρίζεται ως χρόνος μετοχικής σχέσης με τα ταμεία αλληλοβοήθειας με καταβολή πρόσθετης κράτησης, σύμφωνα με τα προβλεπόμενα των ταμείων. Οι Επαγγελματίες Οπλίτες υπόκεινται επίσης στις λοιπές κρατήσεις των υπαξιωματικών. Το δικαίωμα λήψης εφάπαξ βοηθήματος από τα Ταμεία Αλληλοβοήθειας θεμελιώνεται μετά τη συμπλήρωση 25 ετών πραγματικής υπηρεσίας.

Εάν αποχωρήσουν πριν από την 25ετία για οποιοδήποτε λόγο πλην υγείας, ή θανάτου δεν έχουν τέτοιο δικαίωμα.

Το συνταξιοδοτικό καθεστώς των Επαγγελματιών Οπλιτών εφόσον μονιμοποιηθούν διέπεται από τις εκάστοτε ισχύουσες συνταξιοδοτικές διατάξεις για τους ομοιόβαθμους τους μόνιμους υπαξιωματικούς μη παραγωγικών σχολών εφαρμοζομένων των διατάξεων της διαδοχικής ασφάλισης.

Δεν υπάρχει λόγος ανησυχίας για την άμυνα της χώρας

Η καταστροφή των ναρκοπεδίων

Δεν υπάρχει λόγος ανησυχίας για την αμυντική επάρκεια της χώρας μας από την απόφασή μας να καταστρέψουμε τα ναρκοπέδια κατά του προσωπικού, που βρίσκονται στον Έβρο, βάσει της σχετικής συμφωνίας της Οτάβας (Δεκ '97) που έχει υπογράψει η χώρα μας. Αυτό δήλωσε ο υπουργός Εθνικής Άμυνας Άκης Τσοχατζόπουλος απαντώντας σε επίκαιρη ερώτηση του βουλευτή Επικρατείας της ΝΔ Γιάννη Βαρβιτσιώτη σχετικώς με τις πρόσφατες δηλώσεις του υπουργού Εξωτερικών Γ. Παπανδρέου για άρση των ναρκοπεδίων στον ελληνικό χώρο. Από τη συνθήκη της Οτάβας δεν επηρεάζονται τα αντιαρματικά ναρκοπέδια, τα οποία κατ'εξοχήν διασφαλίζουν την άμυνά μας, καθώς δεν υπάρχουν πεζοπόρα τμήματα που να μην μεταφέρονται από άρματα προσωπικού επισήμανε ο κ. Τσοχατζόπουλος.

Εάν και η Τουρκία αποδεχθεί να υπογράψει τη σύμβαση της Οτάβας αυτό θα αποτελέσει μια πολύ θετική εξέλιξη για την ασφάλεια των ανθρώπων που διέρχονται τα σύνορα των δύο χωρών, ενώ η γειτονική χώρα θα πρέπει να καταστρέψει τα ναρκοπέδια και τις αποθήκες ναρκών σε όλη την επικράτειά της και όχι επιλεκτικά σε κάποιες περιοχές.

Ο κ. Τσοχατζόπουλος είπε ότι η χώρα μας έχει ήδη καταστρέψει τα ναρκοπέδια που βρίσκονται στα σύνορα με την Αλβανία, τα Σκόπια και τη Βουλγαρία στο πλαίσιο της πολιτικής σταθεροποίησης και συνεργασίας που ακολουθεί στην νοτιοανατολική Ευρώπη.

Σημείωσε ότι η συνθήκη της Οτάβας δεν έχει επικυρωθεί ακόμα από την ελληνική Βουλή, «αλλά κάναμε δήλωση ότι μόλις το επιτρέψουν οι συνθήκες, θα προχωρήσουμε και στην κύρωσή της, θέλοντας να εξασφαλίσουμε ότι και στη γύρω περιοχή θα υπάρξει αντίστοιχη συμπεριφορά και πολιτική επιλογή των γειτόνων μας» και γίνουν αποδεκτοί οι όροι της συνθήκης, δηλαδή η καταστροφή των αποθηκευμένων ναρκών και των ναρκοπεδίων σε ένα τακτό χρονικό διάστημα 10-20 ετών.

Υπενθύμισε επίσης ότι στη συνάντησή του με τον υπουργό Άμυνας της Τουρκίας στρατηγό Τσακμάκογλου προτάθηκε να προχωρήσουμε σε προσέγγιση των όρων της Οτάβας ώστε να προχωρήσουμε και οι δύο στην υπογραφή της και στην καταστροφή των ναρκοπεδίων, «όχι σε διμερή βάση όπως πρότεινε κάποια στιγμή ο κ. Τζεμ, ούτε ως συμβολική κίνηση, αλλά ως μια πλήρης συμμόρφωση με τους όρους της συνθήκης της Οτάβας, για όλη την επικράτεια των δύο χωρών.

Εμείς, τόνισε, είμαστε σε θέση να την πραγματοποιήσουμε, στο βαθμό και ανεξαρτήτως από τι θα κάνει η Τουρκία, και με βάση αυτή την επιλογή, προτείναμε να υπάρξει εκμετάλλευση αυτής της πρότασής μας, να προχωρήσουμε στην έγκριση της συνθήκης και με τη δημιουργία μέτρων οικοδόμησης εμπιστοσύνης, αμοιβαία με την Τουρκία.

Από την πλευρά του, ο κ. Βαρβιτσιώτης είπε ότι τα ναρκοπέδια προσωπικού είναι κατεξοχήν όπλο αμυντικό για τις χώρες που απειλούνται από χώρες με πολυαριθμότερα πεζικά τμήματα όπως η Τουρκία. Εξέφρασε επίσης το φόβο του ότι η ελληνική πρωτοβουλία έχει αναληφθεί χωρίς τη γνώμη της στρατιωτικής ιεραρχίας και αναφέρθηκε σε δήλωση του υπουργού Εξωτερικών της Τουρκίας Ι. Τζεμ ότι ακόμα και να υπογράψει τη συνθήκη της Οτάβας δεν θα αφαιρέσει τα ναρκοπέδια από τα σύνορά της με το Ιράκ και το Ιράν. Κατέληξε, δε, λέγοντας ότι η κυβέρνηση δίδει τα ναρκοπέδια ως αντάλλαγμα μιας δήθεν καλής σχέσεως προς την Τουρκία, η οποία διατηρεί τις βλέψεις της έναντι της Ελλάδος.-



Δύο κορυφαία προϊόντα στην κορυφαία...

Οινοθήκη Emery, οινοποιία με παράδοση τριών γενεών, χάρις στο άρτια καταρτισμένο επιστημονικό και τεχνικό προσωπικό και στις τελειοποιημένες σύγχρονες εγκαταστάσεις της, κατορθώνει να παράγει μια πλούσια γκάμα προϊόντων υψηλής ποιότητας με διεθνή αναγνώριση. Τώρα, ένας νέος ξεχωριστός κόσμος σας ανοίγεται με την υπογραφή της Οινοθήκης Emery.

Για σας που η ποιότητα ζωής αφορά την κάθε στιγμή, η Οινοθήκη Emery έφερε δύο νέα προϊόντα: Τη μπύρα KROMBACHER και το μεταλλικό ανθρακούχο νερό APOLLINARIS.

Η μπύρα KROMBACHER, παράγεται από νερό που αναβλύζει στην περιοχή των εργοστασιακών εγκαταστάσεων, διαλεγμένους λυκίσκους από τις περιοχές που προέρχονται οι καλύτερες σχετικές φυτοκαλλιέργειες, κριθάρι ζυθοποιίας από θερινό καρπό με διπλό στάχυ καθώς επίσης και δυνατή φρέσκια μαγιά βιολογικής παραγωγής.

Το εμφιαλωμένο νερό APOLLINARIS, είναι το πιο δημοφιλές ανθρακούχο μεταλλικό νερό στην Γερμανία.

Μια νέα σελίδα ποιοτικής ζωής σας ανοίγεται με τα δύο κορυφαία προϊόντα στην κορυφαία Οινοθήκη Emery.

ΟΙΝΟΘΗΚΗ EMERY

Ανσταλίας 28, 85100 Ρόδος.
Τηλ.: (0241) 29111, 22715, Fax: (0241) 22716

ΑΕ 165/ Χ.Λ.

Από τις 10 Μαΐου για τις ανώνυμες εταιρίες

«Τρέχουν» οι προθεσμίες για την υποβολή των δηλώσεων

Ανακοίνωση του υπουργείου Οικονομικών

Από τις 10 Μαΐου "τρέχουν" οι προθεσμίες για την υποβολή των φορολογικών δηλώσεων των Ανωνύμων Εταιριών. Η υποβολή των δηλώσεων θα γίνει ανάλογα με το τελευταίο ψηφίο του Αριθμού Φορολογικού τους Μητρώου.

Οι προθεσμίες υποβολής των δηλώσεων, όπως ανακοινώθηκε χθες από το υπουργείο Οικονομικών, είναι οι ακόλουθες:

- Οι ανώνυμες εταιρίες των οποίων ο ΑΦΜ λήγει στο ψηφίο 1, μέχρι την 10η Μαΐου.

- Οι ανώνυμες εταιρίες των οποίων ο ΑΦΜ λήγει στο ψηφίο 2, μέχρι την επόμενη εργάσιμη ημέρα της προθεσμίας που λήγει για το ψηφίο 1.

- Οι ανώνυμες εταιρίες των οποίων ο ΑΦΜ λήγει στο ψηφίο 3, μέχρι την επόμενη εργάσιμη ημέρα της προθεσμίας που λήγει για το ψηφίο 2.

- Οι ανώνυμες εταιρίες των οποίων ο ΑΦΜ λήγει στο ψηφίο 4, μέχρι την επόμενη εργάσιμη ημέρα της προθεσμίας που λήγει για το ψηφίο 3.

- Οι ανώνυμες εταιρίες των οποίων ο ΑΦΜ λήγει στο ψηφίο 5, μέχρι την επόμενη εργάσιμη ημέρα της προθεσμίας που λήγει για το ψηφίο 4.

- Οι ανώνυμες εταιρίες των οποίων ο ΑΦΜ λήγει στο ψηφίο 6, μέχρι την επόμενη εργάσιμη ημέρα της προθεσμίας που λήγει για το ψηφίο 5.

- Οι ανώνυμες εταιρίες των οποίων ο ΑΦΜ λήγει στο ψηφίο 7, μέχρι την επόμενη εργάσιμη ημέρα της προθεσμίας που λήγει για το ψηφίο 6.

- Οι ανώνυμες εταιρίες των οποίων ο ΑΦΜ λήγει στο ψηφίο 8, μέχρι την επόμενη εργάσιμη ημέρα της προθεσμίας που λήγει για το ψηφίο 7.

- Οι ανώνυμες εταιρίες των οποίων ο ΑΦΜ λήγει στο ψηφίο 9, μέχρι την επόμενη εργάσιμη ημέρα της προθεσμίας που λήγει για το ψηφίο 8.

- Οι ανώνυμες εταιρίες των οποίων ο ΑΦΜ λήγει στα ψηφία 10,20,30,40 και 50, μέχρι την επόμενη εργάσιμη ημέρα της προθεσμίας που λήγει για το ψηφίο 9.

- Οι ανώνυμες εταιρίες των οποίων ο ΑΦΜ λήγει στα ψηφία 60,70,80,90 και 00, μέχρι την επόμενη εργάσιμη ημέρα της προθεσμίας που λήγει για τα ψηφία 10,20,30,40 και 50.



Σε περίπτωση που η ημέρα στην οποία μία απο τις πιο πάνω προθεσμίες είναι εξαιρέσιμη ή αργία για τις δημόσιες υπηρεσίες, τότε η προθεσμία αυτή μεταφέρεται στην αμέσως επόμενη εργάσιμη, για τις δημόσιες υπηρεσίες, ημέρα και οι τυχόν επόμενες αυτής μεταφέρονται διαδοχικά στις κατά σειρά αντίστοιχες επόμενες εργάσιμες ημέρες.

Εισήγηση στο Συμπόσιο που γίνεται στη Σύμη

Η πρόκληση ενός μικρού Φεστιβάλ για την Τοπική Αυτοδιοίκηση

Του Γιάννη Ε. Διακογιάννη
δημοσιογράφου

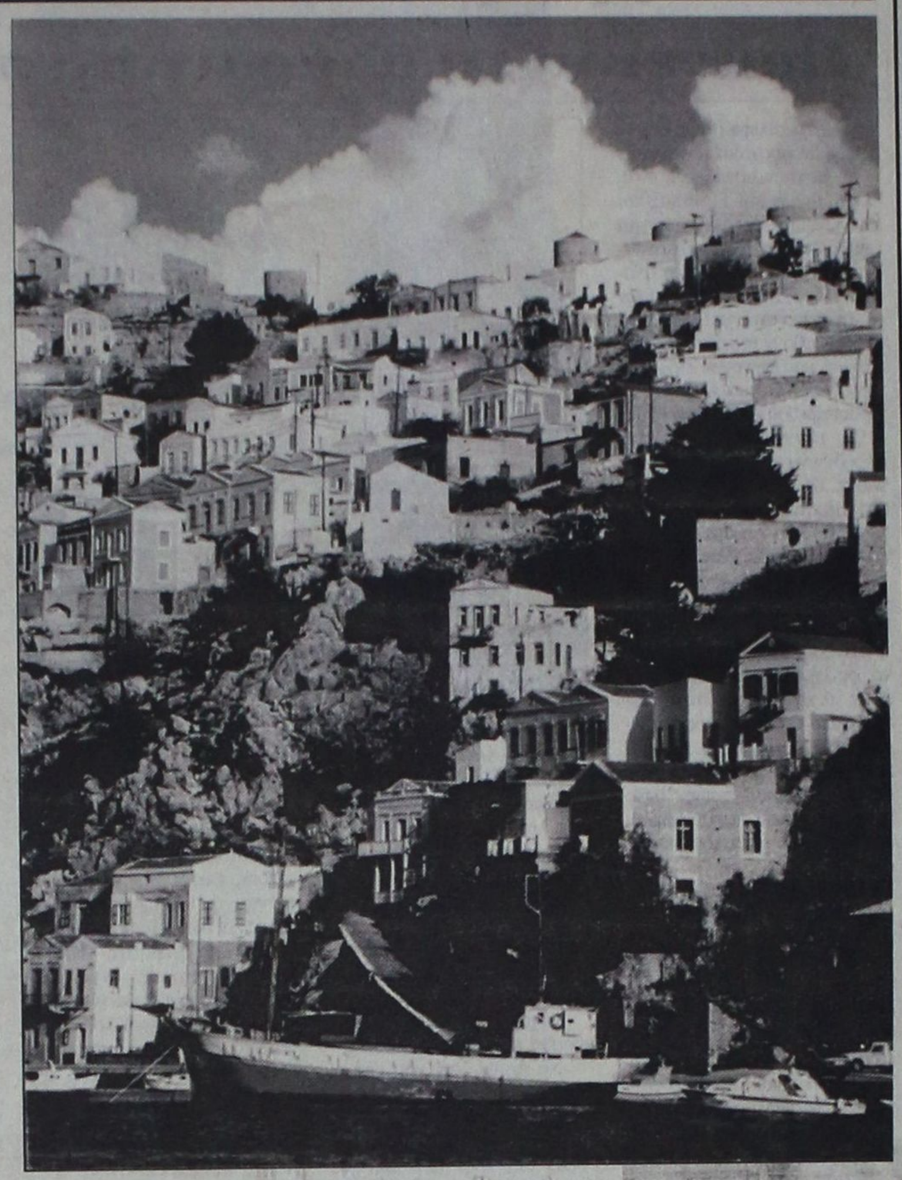

Αν και η χώρα βρίσκεται στην Ε.Ε. και στο ΝΑΤΟ και όπως λένε ορισμένοι όλοι οι εξωτερικοί κίνδυνοι έχουν απομακρυνθεί, η πραγματικότητα πιστεύω ότι είναι διαφορετική.

Πρώτον, η ευρύτερη περιοχή - Βαλκάνια, Τουρκία, Μέση Ανατολή - βρίσκεται σε συνεχή ρευστότητα και αστάθεια, και είναι «βουτηγμένη» σε συνεχείς, πολύνεκρες, καταστροφικές, πολεμικές αναμετρήσεις με ευθύνη κυρίως των «προστάτιδων» δυνάμεων, δηλαδή του ΝΑΤΟ και της Ε.Ε.

Δεύτερον, η Ελλάδα συνεχίζει να αντιμετωπίζει έντονα την απειλή του επεκτατισμού της κυρίαρχης στρατιωτικοοικονομικής τάξης της Αγκυρας. Η τελευταία περιπέτεια του αρχηγού του Ελληνικού Ναυτικού, το ελικόπτερο του οποίου ...απαγόρευσαν οι Τούρκοι να προσγειωθεί στη ...Ρόδο δείχνει, άλλη μια φορά, ότι η πραγματικότητα είναι εντελώς διαφορετική από εκείνην που ορισμένοι πάνε να καλλιεργήσουν. Μπορεί οι εργαζόμενοι να μην έχουν τίποτα να χωρίσουν. Ωστόσο, όταν αυτοί οι λαοί δεν είναι κυρίαρχοι του «παιχνιδιού», τότε άλλες «σκοτεινές δυνάμεις» καθορίζουν την τύχη τους. Οσο για τα «λευκά κελιά» της Αγκυρας, αυτά επιβεβαιώνουν, με τον πλέον κατηγορηματικό κυρίως τραγικό τρόπο αυτό που ακριβώς συμβαίνει στην περιοχή μας.

Σ' αυτό τον «περίγυρο» η Ελλάδα του φωτεινού και λευκού Παρθενώνα και της γαλάζιας απεραντοσύνης του Αιγαίου, η πατρίδα μας δηλαδή, αφού πέρασε χίλια ...μύρια βάσανα, θυσίες και περιπέτειες ζει, μόλις 27 χρόνια μετά τη μεταπολίτευση, ελεύθερη, συγκριτικά πάντα με όλες τις προηγούμενες δεκαετίες που ακολούθησαν την επανάσταση του 1821.

Σ' αυτή τη συγκυρία, λοιπόν, και με προφανές το τι προκύπτει να επακολουθήσει, και σύντομα, στον «περίγυρό» της, η χώρα έχει μία, κυρίως, δυνατότητα, η οποία της προσδίδει συγκριτικά πλεονεκτήματα απέναντι στους «αντιπάλους» της: Να αξιοποιήσει και να εμπλουτίσει τον πολιτιστικό θησαυρό της, που δεν είναι μόνον τα εντυπωσιακά αρχαία και βυζαντινά μνημεία της ή ο μεγάλος πλούτος των κειμένων και θεατρικών έργων της αρχαίας και της βυζαντινής περιόδου, αλλά και ο τεράστιος πολιτιστικός «όγκος» του Καζαντζάκη, του Σεφέρη, του Ρίτσου, του Ελύτη, του Καβάφη, του Βρεττάκου, του Βάρναλη, του Χατζηδάκη, του Θεοδωράκη, του Μητρόπουλου, του Σκαλκώτα, της Μαρίας Κάλλας, του Βασίλη Τσιτσάνη κ.α.

Ασφαλώς, αν αυτή η «συνταγή» ισχύει για την Ελλάδα του 21ου αιώνα, τα Δωδεκάνησα που ζουν λεύτερα μόλις 54 χρόνια από τότε που η βρετανική σημαία κατέβηκε από τον ιστό της Ρόδου για να μπει στη θέση της η ελληνική, έχουν κάθε λόγο να προωθήσουν την ιδέα της πολιτιστικής αναβάθμισης.

Πρώτον, γιατί έχουν μία πλούσια πολιτιστική ιστορία και παράδοση και αμέτρητους πολιτιστικούς θησαυρούς.

Δεύτερον, γιατί ο πολιτισμός - όχι ασφαλώς κάποιες αστείες και γελοίες εκδηλώσεις που χρηματοδοτήθηκαν από «μυστικά κονδύλια» - είναι η γέφυρα ειρήνης και συναδέλφωσης των λαών, αλλά και η πραγματική «ασπίδα» για τον τόπο μας.

Τρίτον, για την «άναρχη» ανάπτυξη που «επεβλήθη» μεταπολεμικά στα νησιά κατέστρεψε μέχρι σήμερα σε πολλές περιπτώσεις, τη μοναδική φύση, τα μνημεία, το νεοκλασικό πλούτο και δυστυχώς - αρκετές φορές - τη μοναδική ευγένεια και αρχοντιά των κατοίκων της, «αντικαθιστώντας» την με τη λογική και τη νοοτροπία του «εύκολου» και «ανελέητου» κέρδους.

Ιδιαίτερα για τα μικρότερα νησιά το ζήτημα είναι περισσότερο σοβαρό απ' όσο φαίνεται. Κυρίως, γιατί η φτώχεια και η εγκατάλειψη την οποία έζησαν, για πολλές δεκαετίες, οδήγησε, σε πολλές περιπτώσεις, στον «ωχαδελφισμό» για τη διατήρηση της ομορφιάς τους ή στην «επιβολή» ξέφρενων λογικών στρεβλής ορισμένες φορές και ... μαφιόζικης «ανάπτυξης».

Έτσι πρόβαλε - σε μας που είχαμε την ιδέα που ξεκινήσαμε, στηρίξαμε και μεγαλώσαμε - το «Φεστιβάλ της Σύμης», επιτακτική η ανάγκη καθιέρωσης ενός θεσμού, που δεν θα έχει κομματικό ή μικροπολιτικό «χρώμα» και που δεν θα αίρει, αλλά θα ενώνει δυνάμεις, ανθρώπους και λαούς.

Και επειδή, η «ιστορία» αφορά σε πολύ μικρά νησιά, με πληθυσμό κάτω των 3000 κατοίκων, που αντιμετωπίζουν ακόμα, παρά τον ξαφνικό πλουτισμό ορισμένων, τεράστια προβλήματα σε «υποδομές», νερό, περίθαλψη, συγκοινωνίες, σχολεία κ.λ.π.), η «παρέμβασή» μας σεβάστηκε - όπως άλλωστε οφείλουμε - την ιστορία και το περιβάλλον.

Περίπου 1000 καλλιτέχνες - αν λάβει κανείς υπόψη του όχι μόνο τα ατομικά ρεσιτάλ αλλά και τους θιάσους, τις χορωδίες και τις ορχήστρες - που επισκέφθηκαν τη Σύμη και τα άλλα μικρά νησιά της Δωδεκανήσου, γνώρισαν για πρώτη φορά τους τόπους αυτούς. Πρόσφεραν αφιλοκερδώς την τέχνη τους και «δέθηκαν», έτσι με την περιοχή. Εδωσαν στους κατοίκους μία άλλη κατεύθυνση από τη ... λάμψη κάθε λογής σαπουνόπερας που σερβίρει η τουρκική τηλεόραση, η οποία φτάνει στο σπίτι τους. «Εσπρωξαν» κάποιους ντόπιους στη λογική του εθελοντισμού και της προσφοράς. Και άνοιξαν νέους δρόμους π.χ. με το Δημοτικό Ωδείο της Σύμης, στο οποίο, σε όχι, ακόμα, καλές συνθήκες προσφέρονται δωρεάν μουσικές γνώσεις στα παιδιά.

Αν η Τοπική Αυτοδιοίκηση - στα Δωδεκανήσα, στα μικρά νησιά όπου υπάρχουν και τα μεγάλα προβλήματα - αγκαλιάσει αυτή την πρωτοβουλία, χωρίς μικροκομματικές ή μικροπολιτικές ή ανταγωνιστικές βλέψεις απέναντι σε άλλες πολιτιστικές πρωτοβουλίες, χωρίς τη λογική του εύκολου κέρδους ενός εφήμερου ή τσαρλατάνου επιχειρηματία και κυρίως αν συνεχίσει με σεβασμό απέναντι στην ιστορία και το περιβάλλον, τότε η υπόθεση θα γιγαντωθεί. Θα υπάρξει γενικότερα εθνικό όφελος, αλλά και τοπικό «κέρδος», τόσο μεγάλο, που δύσκολα ορισμένοι σήμερα ανταλαμβάνονται.

Η «εξαγωγή» του Φεστιβάλ από τη Σύμη και τα άλλα μικρά νησιά της Δωδεκανήσου στην Αθήνα, στη Θεσσαλονίκη και στο εξωτερικό, με την παράλληλη ανάπτυξη του θεσμού σε όλους τους τομείς (παραδοσιακή, σύγχρονη, κλασική μουσική, θέατρο, κινηματογράφος, συμπόσια, σχολές Πολιτισμού κ.λ.π.) αποτελεί τη μόνη προοπτική για την στερέωση και την εμβάθυνση του θεσμού.

Ασφαλώς όλα αυτά έχουν και μία απαραίτητη προϋπόθεση, που αφορά στην Τοπική Αυτοδιοίκηση. Ο θεσμός του Φεστιβάλ μπορεί και πρέπει να προχωρήσει παράλληλα με μία Τοπική Αυτοδιοίκηση, η οποία θα είναι οραματική, αγωνιστική, δημοκρατική, βαθύτατα πολιτική, αλλά και απόλυτα ακομμάτιστη και θα αντιπαλεύει λογικές που θέλουν για ...εργολάβο τον εκλεγμένο δήμαρχο ή νομάρχη. Με μία Τοπική Αυτοδιοίκηση, η οποία θα αντλεί τη δύναμη και την ομορφιά της από τις λεύτερες και αυτοδιοικούμενες περιοχές της τουρκοκρατούμενης Ελλάδας, της Δημογεροντίας της Σύμης, των χρόνων της Εθνικής Αντίστασης. Μία Τοπική Αυτοδιοίκηση που θα έχει για σημαία της την εθνική αξιοπρέπεια, την ειρήνη, την αντίσταση σε κάθε βαρβαρότητα, την ουσιαστική λαϊκή συμμετοχή και τον λαϊκό έλεγχο. Μία Τοπική Αυτοδιοίκηση που θα αγωνίζεται για να προσθέσει - και όχι για να αφαιρέσει - στον μοναδικό πολιτιστικό πλούτο της χώρας.

ΑΡΧΩΝ ΣΑΜΑΡΤΖΗΣ

20 ΧΡΟΝΙΑ ΜΟΝΩΣΕΙΣ



ΜΟΝΩΣΕΙΣ ΤΑΡΑΤΣΩΝ

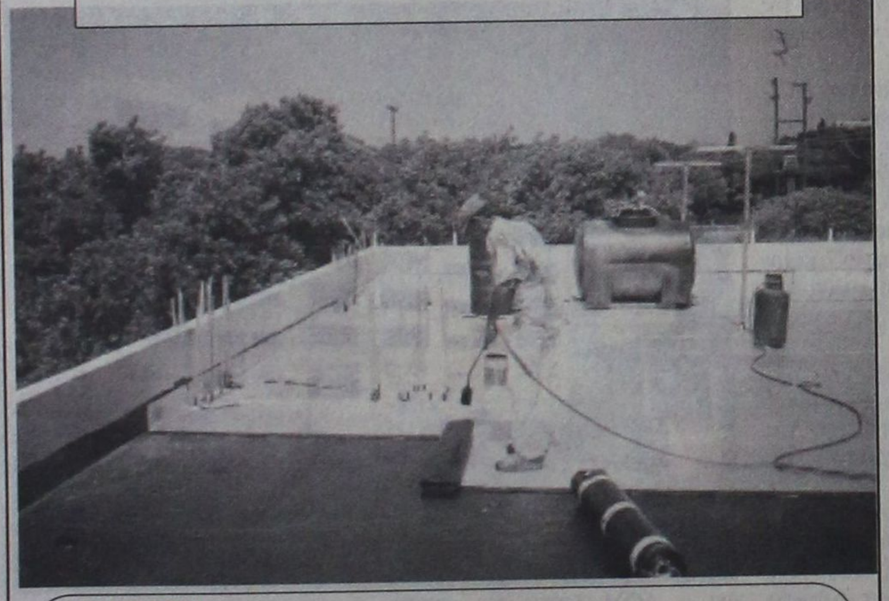

ΔΙΑΘΕΣΗ:

ΑΡΧΩΝ ΣΑΜΑΡΤΖΗΣ

ΜΟΝΩΤΙΚΑ ΥΛΙΚΑ -ΜΟΝΩΣΕΙΣ
Τηλ. 23030, 32054, 67790
1) Ερυθρού Σταυρού 21 2) Κέντρο Μόνωσης Ρόδου: Μιχαήλ Πετρίδη 69

AE 204/X2398-31/5

ΟΙΚΟΔΟΜΙΚΕΣ-ΤΕΧΝΙΚΕΣ
ΕΜΠΟΡΙΚΕΣ-ΕΠΙΧΕΙΡΗΣΕΙΣ

ΑΦΟΙ ΑΣΒΕΣΤΗ Ο.Ε.

Κ. Τσαλδάρη 26-Ρόδος
☎ 32809-74325-74326

ΠΩΛΟΥΝΤΑΙ

● ΔΙΑΜΕΡΙΣΜΑΤΑ υπερούξ διαφόρων διαστάσεων

ΕΓΓΥΗΣΗ Η ΠΟΛΥΕΤΗ ΠΕΙΡΑ ΜΑΣ

AE 205/X2404-31/5

ΑΙΓΑΙΟΚΤΗΜΑΤΙΚΗ

ΠΩΛΟΥΝΤΑΙ ΤΑ ΚΑΤΩΘΙ ΑΚΙΝΗΤΑ
(Δ.Δ.= Δάνεια Δεκτά)
ΔΙΑΜΕΡΙΣΜΑΤΑ: ΕΤΟΙΜΟΠΑΡΑΔΟΤΑ ΚΑΙΝΟΥΡΓΙΑ ΚΑΙ ΜΕΤΑΧΕΙΡΙΣΜΕΝΑ

ΔΥΑΡΙΑ (1 υπν.)
35τ.μ. στο Νισχάρι, 12.000.000
40τ.μ. καινούργιο στους Δασκάλους 16.000.000 (Δ.Δ)
60τ.μ. Στην Αιταβύρου 15.000.000 (Δ.Δ)
60τ.μ. καινούργιο στην Ανάληψη 22.500.000 (Δ.Δ)
63τ.μ.ημιυπόγειο σε κολώνες με αυλή στην Ανάληψη 8.000.000 δρχ.
67τ.μ. (2 studio) στην Ιαλυσό, 20.000.000
ΤΡΙΑΡΙΑ (2 υπν.)
69τ.μ. καινούργιο στην Απ. Παύλου 24.500.000 (Δ.Δ.)
75τ.μ. Ρόδου Λίνδου (Ροδίνι) ισόγειο με αυλή, 24.000.000 (Δ.Δ)
85τ.μ. στο Νισχάρι, 22.000.000 (Δ.Δ.)
83τ.μ. (ρετιρέ) στη Σάββα Διάκου (μπετό) 11.000.000
85τμ. καινούργιο Ροδίνι 33.000.000 (ΔΔ)
90τ.μ. (ημ/γειο) λουξ στη Μιχ. Πετρίδη 23.000.000
91τ.μ. (3 studio) στην Ιαλυσό 30.000.000
95 τ.μ. ημ/γειο στη Τσαλδάρη σε μπετά 12.000.000
95τ.μ. καινούργιο στην Αταβύρου, 36.000.000 (Δ.Δ.) Απ. - γκαράζ
140τ.μ. ορ/σμα, Πειραιώς, σε σοβά α' ορόφ. 32.000.000 (Δ.Δ.)
ΤΕΣΣΑΡΙΑ (3 υπν.)
100τμ. Αγ. Αναστασία 20.000.000 (Δ.Δ)
112τμ. (3 υπν.) καινούργιο στο Ροδίνι 43.000.000 (Δ.Δ)
114τμ.οφ/σμα ημ/λέζστην Ανάληψη 26.000.000 (Δ.Δ)
116τ.μ. καινούργιο - θέρμανση στην Ανάληψη, 43.000.000 (Δ.Δ.)
120τ.μ. (υπ) καινούργιο στην Κέννεντυ με αυλή, 25.000.000
124τ.μ. καινούργιο στην Αταβύρου, 47.000.000 (Δ.Δ.)
133τ.μ. καινούργιο λούξ Μήδεια (με γκαράζ) 53.000.000 (Δ.Δ)
138τ.μ. στην Μάρκου Κλαδάκη (ορ/σμα) 36.000.000 (ΔΔ)
149 τ.μ. στην Αισχύνης 8 ετών ορ/σμα 47.000.000 (ΔΔ)
ΠΕΝΤΑΡΙΑ (4 υπν) ΚΑΙ ΑΝΩ
112τ.μ. δυόρ. διαμ/σμα στην Καναδά 35.000.000 δρχ. (Δ.Δ)
145 τ.μ. Στρ. Ζήση (4 υπν) 40.000.000 (Δ.Δ.)
ΜΕΖΟΝΕΤΤΕΣ - ΜΟΝΟΚΑΤΟΙΚΙΕΣ - ΠΑΛΙΑ ΣΠΙΤΙΑ
60τ.μ. μονοκατοικία κατάλληλη για επαγγελματική στέγη -ιατρείο Αλ. Διάκου 35.000.000
70τ.μ. παραδοσιακό στην Κρεμαστή 35.000.000 (Δ.Δ.)
85τ.μ. καινούργια έτοιμη σε 1.500 οικόπεδο στα Κοσκινού, 35.000.000. (Δ.Δ.)
117τμ. καινούργιο στη Γεωργίου Παπανδρέου 47.000.000 (Δ.Δ)
125τ.μ. (με 40 μ. υπογ) μονοκατοικία σε μπετά στο Παραδείσι, 20.000.000 δρχ.
125τ.μ. σε 1,5 στρ. στη Θολό 70.000.000
128τμ. μεγ/τα καινούργια στο Ροδίνι 47.000.000 (Δ.Δ.)
140 τ.μ. μονοκατοικία Ομήρου στην Παλιά Πόλη 25.000.000
155 τ.μ. μεζονέτα στους Δασκάλους, 63.000.000 (Δ.Δ.)
160τ.μ. μονοκατοικία λουξ στη Νίσυρο 30.000.000
200τ.μ. μονοκατοικία σε 2.320 τμ. οικ/δο λουξ κατασκευής στα Μάσαρι 75.000.000
230τ.μ. βίλα σε μπετά έξω από τη Λίνδο, 5 στρ. οικ. 50.000.000
234τ.μ. μεζονέτα στην Ιξιά, σε 1000τ.μ. οικόπεδο 94.000.000 (Δ.Δ.)
270τ.μ., (1/3 τελειωμένο, 2/3 σοβά) Κοσκινού - θέα 60.000.000
280τμ. (2 διαμ/τα) ισ. α' ορ. σε 3.700 τ.μ. οικόπεδο στην Ιαλυσό 125.000.000 (Δ.Δ)
ΚΑΤΑΣΤΗΜΑΤΑ - ΓΡΑΦΕΙΑ:
23τ.μ. στη Σωκράτους, 140.000.0000
30τ.μ. κοντά Θεμ. Σοφούλη, 18.000.000 (Δ.Δ.)
31τ.μ. Καμείρου 14.000.000 (Δ.Δ.)
39τμ. στην Αγ. Αναστασία 12.000.000 (Δ.Δ)
48τ.μ. στο Μανδράκι 100.000.000
65τ.μ. στην Στρατηγού Ζήση. (Δ.Δ.)
70τ.μ. στον Αγ. Ιωάννη, 30.000.000 (Δ.Δ.)
70τ.μ. στη Μαλιαράκη, 25.000.000 (Δ.Δ.)
80 τ.μ. δυόροφο κτίριο στο Μανδράκι 120.000.000
85τ.μ. (με γκαρσονιέρα) 40.000.000 στο Ροδίνι
90τ.μ. στο Νισχάρι, 63.000.000 (Δ.Δ.)
140τμ. στον Αγιο Ιωάννη 60.000.000 (Δ.Δ.)
175τμ. κατάστημα επί της Λεωφόρου Ρόδου - Λίνδου 70.000.000 (Δ.Δ)
230 κτίριο (ισ. κατ/μα α' γραφείο) στην Π. Πόλη 50.000.000
320τμ. (βιοτ.) στα Ασγούρου 55.000.000
400τμ. (υπ. ισ. άδεια α΄ ορ.) κολώνες Μήδεια 80.000.000 (Δ.Δ)
ΟΙΚΟΠΕΔΑ:
500 τ.μ. στο Μίρα Μόρε Σ.Δ. 0,8 50.000.000
500τμ. εντός στις Καλυθιές 17.000.000
800 τ.μ. πλησίον Πίνδου Σ.Α. 0,8 100.000.000
1000τμ. (Σ.Δ.0,8) Μιχ. Πετρίδη 90.000.000 (Δ.Δ)
1.150 τ.μ. στην Ιαλυσό Σ.Δ. 0,4 40.000.000
1.230 τ.μ. στα Κοσκινού 50% κάλυψη 40.000.0000
1.720 τ.μ. στην Παστίδα (κτίζει 400) 16.000.000
2 στρ. Βουνάρια Ιαλυσό (κτίζει 200 τμ.) 35.000.000
5.500 τ.μ. στην Παστίδα 18.000.000
4.000 τ.μ. στα Ασγούρου, 30.000.000
4000τμ. Νερά Καλλιθέας 60.000.000
4000τμ.στους Τρεις (20κ/δα) 30.000.000
2.750 τ.μ. πάνω στ' άσφαλτο στα Κοσκινού 45.000.000
11.150 τ.μ. στο Τσαΐρι 50.000.000

ΤΗΛΟ: ΔΙΑΘΕΤΟΥΜΕ ΜΕΓΑΛΗ ΠΟΙΚΙΛΙΑ ΟΙΚΟΔΟΜΩΝ

ΖΗΤΟΥΝΤΑΙ ΜΕΤΑΧΕΙΡΙΣΜΕΝΑ ΔΙΑΜΕΡΙΣΜΑΤΑ
(ΑΜΕΣΗ ΠΩΛΗΣΗ)

➤ ΔΙΑΘΕΤΟΥΜΕ ΚΑΤΑΣΤΗΜΑΤΑ, ΟΙΚΟΠΕΔΑ, ΑΓΡΟΤΕΜΑΧΙΑ ΚΑΙ ΕΠΙΧΕΙΡΗΣΕΙΣ
➤ ΑΝΑΛΑΜΒΑΝΟΥΜΕ ΤΗΝ ΠΩΛΗΣΗ ΤΩΝ ΑΚΙΝΗΤΩΝ ΣΑΣ ΣΕ ΣΥΝΤΟΜΟ ΧΡΟΝΙΚΟ ΔΙΑΣΤΗΜΑ ΜΕ ΥΠΕΥΘΥΝΟΤΗΤΑ ΚΑΙ ΕΧΕΜΥΘΕΙΑ ΣΤΗ ΡΟΔΟ - ΑΘΗΝΑ- ΠΕΙΡΑΙΑ

ΒΑΖΟΥΚΟΥ ΡΕΝΑ
ΜΕΣΙΤΗΣ ΑΣΤΙΚΩΝ ΣΥΜΒΑΣΕΩΝ

Πληροφορίες τηλ. (0241) 22943-28838, FAX: 28838
Διευθ. Γραφείου: Δημ. Θεοδωράκη 3 Τ.Κ. 85100 Ρόδος
10-1 το πρωΐ καθημερινά και 6.30 - 9.00 το απόγευμα Δευτέρας και Πέμπτης
e-mail.vazoukou@otenet.gr

AE 109/X2425 - 31/5

Θα εξεταστούν την ερχόμενη Τρίτη

Τα θέματα του Αρχαγγέλου

Συνεδριάζει την ερχόμενη Τρίτη στις 6 το απόγευμα το δημοτικό συμβούλιο Αρχαγγέλου για να εξετάσει διάφορα θέματα της αρμοδιότητάς του. Τα θέματα της ημερήσιας διάταξης είναι τα εξής:

Ενημέρωση δημάρχου - δημοτικών συμβούλων.

1. Συζήτηση επί της πορείας των διαδικασιών ωρίμανσης των έργων που έχουν προενταχθεί στο 3ο Κ.Π.Σ. και στο ΕΠΤΑ καθώς και λήψη απόφασης για σχετικές ενέργειες.

2. Λήψη απόφασης για ανάθεση στην ΑΝ.ΔΩ. της εκπόνησης μελέτης Δημοτικής Επιχείρησης - Υδρευσης - Αποχέτευσης - Αρδευσης - Καθαριότητας.

3. Εγκριση απολογισμού οικονομικού έτους 2000 της Σχολικής Επιτροπής Γυμνασίου Δημοτικού Σχολείου - Νηπιαγωγείου Μασάρων.

ΣΥΝΕΔΡΙΑΖΕΙ ΤΟ ΔΗΜΟΤΙΚΟ ΣΥΜΒΟΥΛΙΟ

4. Θέμα Κολυμπίων

5. Ψήφισμα και προγραμματισμός υποδοχής, για την άφιξη του υιού του κ. Κρυάδα Γεωργίου (μεγάλου ευεργέτη του Δήμου μας).

6. Εξειδίκευση και ψήφιση πιστώσεων παρελθούσης χρήσης.

7. Ορισμός νέου Δ.Σ. του Δημοτικού Οργανισμού Πρόνοιας Αρχαγγέλου (Δ.Ο.Π.Α.).

8. Ορισμός νέου Δ.Σ. του Πολιτιστικού οργανισμού Δήμου Αρχαγγέλου (Π.Ο.Δ.Α.)

9. Εγκριση παραλαβής της υδραυλικής μελέτης του έργου «Αντικατάσταση δικτύου ύδρευσης παραλίας Τσαμπίκας».

10. Λήψη απόφασης για σύνταξη μελέτης Γενικού Πολεοδομικού Σχεδίου (Γ.Π.Σ.) του Δήμου Αρχαγγέλου.

11. Κατανομή ποσού 1.157.250 δραχμές για την κάλυψη λειτουργικών δαπανών της εκλογικής διαδικασίας σύμφωνα με το Ν. 2623/1998.

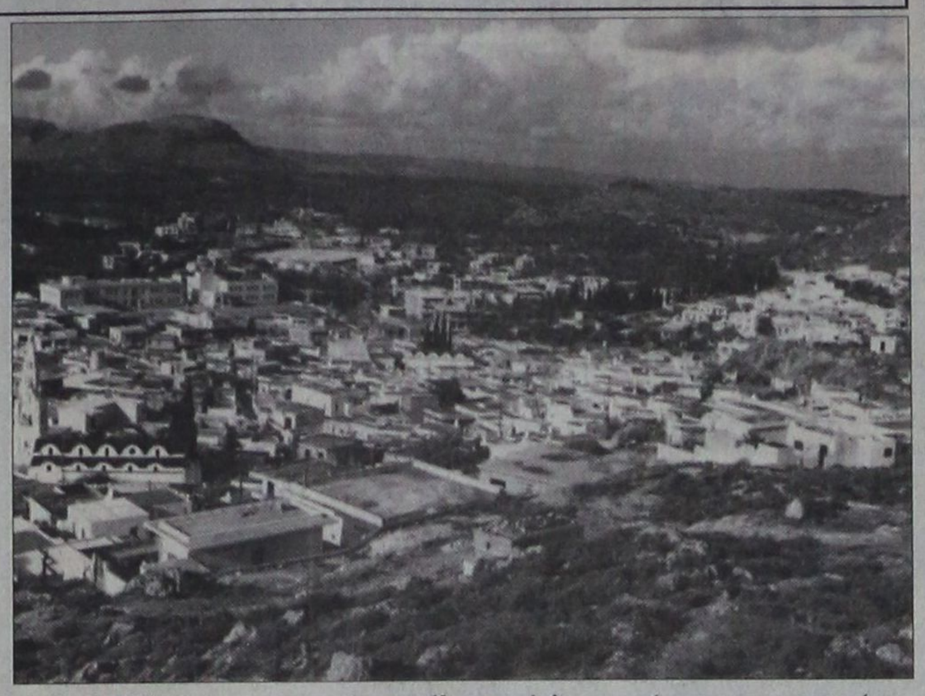

12. Καθορισμός φορέας διαχείρισης «Κεντρικού Αποχετευτικού Αγωγού Αρχαγγέλου - Αφάντου - Βόδι».

13. Οικονομικές ενισχύσεις αθλητικών - πολιτιστικών φορέων του Δήμου μας.

14. Λήψη απόφασης σχετικά με τη διαγραφή λανθασμένα βεβαιωθέντος ποσού συνδημότη μας.

15. Λήψη απόφασης σχετικά με το αίτημα της κ. Κρητικού Φλώρας.

16. Λήψη απόφασης σχετικά με την αποζημίωση δρόμου στην περιοχή Περιόλα της έδρας του Δήμου.

17. Αποδοχή κατανομής πιστώσεων για την κάλυψη λειτουργικών δαπανών των Δημοτικών Σχολείων και Νηπιαγωγείων του Δήμου μας για το Α΄ τρίμηνο 2001.

18. Λήψη απόφασης για τη σύσταση Επιτροπής της πάγιας περιουσίας του Δήμου, για την εφαρμογή του Διπλογραφικού Λογιστικού Συστήματος.

Συμιακό Θέατρο στο Εθνικό Θέατρο

Ο γάμος του Νιορδανά

ΔΥΟ ΠΑΡΑΣΤΑΣΕΙΣ ΣΗΜΕΡΑ ΚΑΙ ΑΥΡΙΟ

Δύο τελευταίες παραστάσεις θα δώσει το Συμιακό Θέατρο με το έργο «Ο Γάμος του Νιορδανά» σήμερα και αύριο στο Εθνικό Θέατρο Ρόδου στις 9 το βράδυ.

Οι 2 προηγούμενες παραστάσεις που δόθηκαν κόστισαν στους θεατές άφθονο γέλιο ενώ πολλοί ήταν αυτοί που είδαν την παράσταση με την υπόσχεση να ξανάρθουν και αυτή τη φορά.

Το έργο που έγραψε ο Μανόλης Αντωνόγλου είναι παρμένο από τον «Σινάνη» του Δ. Βυζάντιου.

Κεντρικό πρόσωπο του έργου ο κλασικός γέροτσιγκούνης (ετών 85) που μόλις διαπιστώνει ότι έχει γεράσει παρασύρεται σ' ένα γάμο με πολλά απρόοπτα.

Τη σκηνοθεσία, τα σκηνικά και τα κοστούμια υπογράφει ο Μιχάλης Σδούγκος, καλλιτεχνικός διευθυντής του ΔΗ.ΠΕ.ΘΕ Ρόδου και δούλεψαν γι' αυτά οι Ιωάννα Καββάδα, Μιχάλης Μαρίνος, Δημήτρης Βογιατζάκης, Σταμάτης Κούρος, Αντώνης Χατζημάρκος και ο ηλεκτρολόγος Λουκάς Στεφάνου.



Τους ρόλους ερμηνεύουν με τη σειρά εμφάνισης:

Νιορδανάς - Ματζόχορτας : Μανώλης Αντωνόγλου

Κεριακουλλί : Σεβαστή Γεωργά

Αντωνάκη : Αντώνης Φωτάρας

Ρίτζος της Μαλλίχας : Σωτήρης Ζουρούδης

Μαμμή: Μαριάνθη Καραπαθάκη

Χαρτωμενιά : Ευτυχία Φωτάρα

Ευτυχία : Βούλα Μπιλιά

Χαριστούλα : Αντώνης Χατζηϊωάννου

Κουμενής : Αλέξανδρος Γεωργάς

Βικτωρία : Κλεονίκη Σουλίρα

Φωτούκα : Βαγγέλα Χατζηπέτρου (Βογγυλιού)

Αποκουάκι : Υπακοή Γιαννίκου

Τσαμπίκος : Νίκος Μπιλιάς

Γιαννιό : Κώστας Γιαλλουράκης

Το Μισό : Νίκος Μπιλιάς

Μανούσος : Αντώνης Χατζηϊωάννου

Τραγουδάει η Νίτσα Κουρτίδου. Παίζουν ζωντανά οι μουσικοί: Γιώργος Χατηπέτρος Γιώργος Παραγυιός, Οσμάν Οσματζίκ και Αντώνης Σιμιξής.

Εισιτήρια προπωλούνται. Πληροφορίες στα τηλέφωνα: Εθνικό Θέατρο 30668, 36710, Πολιτιστικός Οργανισμός 27427, Σωτήρης Ζουρούδης 65664, Μανόλης Αντωνόγλου 33343, Λία Τσαγκάρη 31183.

ΑΝΑΚΟΙΝΩΣΗ ΠΑΝΗΓΥΡΗΣ

Το Εκκλησιαστικό Συμβούλιο του Ιερού Ναού Αγίου Ισιδώρου της ομωνύμου κοινότητας ανακοινώνει στο φιλόθρησκο κοινό της νήσου Ρόδου ότι τη Δευτέρα 14η Μαΐου εορτάζει ο πολιούχος του χωριού Αγιος Ισίδωρος ο Χιοπολίτης.

Την εσπέραν της παραμονής 13η Μαΐου ημέρα Κυριακή και ώρα 7 μ.μ. θα ψαλλή Μεγάλος Πανηγυρικός Εσπερινός, χοροστατούντος, του Σεβασμιότατου Μητροπολίτου Ρόδου κ. Αποστόλου.

Τη Δευτέρα δε το πρωΐ 14η Μαΐου θα ψαλλή πανηγυρική θεία Λειτουργία με Ιερατικό Συλλειτουργο.

Εκ της
Εκκλησιαστικής Επιτροπής

AE 148/1360-12/5

PELLOS TRAVEL

Σε συνεργασία με το Σύλλογο Εκπαιδευτικών Πρωτοβάθμιας Εκπαίδευσης και προσχολικής αγωγής διοργανώνει:

Εκδρομή

ΡΟΔΟΣ - ΜΑΡΜΑΡΙΣ - ΕΦΕΣΟΣ - ΣΜΥΡΝΗ - ΠΕΡΓΑΜΟΣ - ΑΪΒΑΛΙ

Από 2/6/01 έως 4/6/01

Τριήμερο του Αγίου Πνεύματος

2/6/01

Αναχώρηση από Ρόδο στις 07.00 για Μαρμαρίς. Αφιξη στο Μαρμαρίς. Επιβίβαση σε πούλμαν και αναχώρηση για Σμύρνη. Αφιξη στη Σμύρνη το μεσημέρι. Τακτοποίηση στο ξενοδοχείο. Απόγευμα ξενάγηση στη Σμύρνη και βόλτα στην αγορά για ψώνια. Επιστροφή στο ξενοδοχείο. Δείπνο. Το βράδυ προαιρετική διασκέδαση σε κέντρο Oriental Show (χορός της κοιλιάς). Διανυκτέρευση.

3/6/01

Αναχώρηση για Πέργαμο και Αϊβαλί. Επίσκεψη στην πόλη της Περγάμου, στους αρχαιολογικούς χώρους της Περγάμου, Ακρόπολης, ναός Αθηνάς, Αγορά, Βιβλιοθήκη, Ρωμαϊκά λουτρά, Θέατρο της Περγάμου. Αναχώρηση για Αϊβαλί το μεσημέρι. Περιήγηση, ξενάγηση στην πόλη.Επιστροφή στη Σμύρνη. Δείπνο. Διαν/ση.

4/6/01

Πρωνό. Αναχώρηση για Εφεσο. Αφιξη στην Εφεσο. Επίσκεψη στο ναό της Αρτέμιδος, Σπίτι της Παναγίας, αρχαία Εφεσος, Ωδείο, ναός του Ανδριανού, αγορά, βιβλιοθήκη, μεγάλο Θέατρο κ.λ.π. Αναχώρηση για Μαρμαρίς. Αφιξη στο Μαρμαρίς. Αναχώρηση για Ρόδο. Αφιξη στη Ρόδο. Τέλος εκδρομής.

ΤΙΜΗ ΣΥΜΜΕΤΟΧΗΣ:

39.000 δρχ. το άτομο

σε δίκλινο και σε τρίκλινο
σε μονόκλινο 10.000 δρχ. επιβάρυνση

* Δωρεάν 0-2 ετών
* 50% 2-12 ετών

Στην εκδρομή περιλαμβάνονται
1. Εισιτήρια Ρόδος - Μαρμαρίς - Ρόδος με δελφίνι
2. 2 πρωινά (μπουφέ) - 2 δείπνα
3. Δωμάτια δίκλινα και τρίκλινα σε ξενοδοχεία 3***
4. Μεταφορές με κλιματιζόμενα πούλμαν
5. Ξεναγήσεις στην ελληνική γλώσσα από διπλωματούχο ξεναγό
6. Ταξιδιωτική ασφάλεα
7. Συνοδός του γραφείου

Δεν περιλαμβάνονται
1. Εισιτήρια των εισόδων σε αρχαιολογικούς χώρους
2. Φόροι εισόδου και εξόδου - Visa
3. Προαιρετική διασκέδαση σε κέντρο
4. Φιλοδωρήματα, τηλέφωνα

Για κρατήσεις και πληροφορίες στο τηλέφωνο

62245 κ. Ράπτη

ή στο

PELLOS TRAVEL

Λεωφόρος Καλλιθέας 125 Φαληράκι - Ρόδος
Τηλ.: (0241)87615, 86298
Fax: (0241) 87616
Κινητό 0945 949399

AE 207/1204-31/5

GR
Grand Hotel Rhodes
*****

Day & Night

Naiades by the Pool



Στήν τροπική ατμόσφαιρα της μεγάλης πισίνας του Grand Hotel, το Ναιάδες λειτουργεί με ανανεωμένο Μενού ως Καφέ-Ουζερί (10:30 - 17:30

Piano Bar

Το γνωστό σημείο συνάντησης στο κέντρο της Πόλης.

Ο Τάκης Τσώνης κάθε βράδυ* στο πιάνο. (20:30 - 01:00)



* Κατά Τρίτης

A Member of
MITSIS

AE 206/X2393-31/5

Ματιές στα σπορ

Με το ζόρι συμπληρώνει ενδεκάδα η ΑΕ Κως

Εστω κι έτσι οι παίκτες του Δημήτρη Σαλαπάτα θα τα δώσουν όλα για τη νίκη

Ούτε χθες βελτιώθηκε το αρνητικό κλίμα στο εσωτερικό της ΑΕ Κως. Λίγος κόσμος και πάλι στη χθεσινή -τελευταία - προπόνηση, πάρα πολλά τα προβλήματα και ακόμη πιο άσχημο το κλίμα!

Για το αυριανό ντέρμπι με τον Απόλλωνα Καλυθιών ο κ. Σαλαπάτας με το ζόρι συμπληρώνει 11άδα, αφού οι λύσεις που έχει στη διάθεσή του είναι ανύπαρκτες και σε περίπτωση αποβολών ή τραυματισμών η ομάδα θα τελειώσει το παιχνίδι με αρκετούς παίκτες μείον!

Ετσι αύριο, εκτός απροόπτου, θ' αγωνιστούν οι :

Δημητρόπουλος, Γούλας, Δάνης, Δρόσος Ι και ΙΙ, Λαγογένης, Μπιλιάς, Μποϊλής Ζ. και Μ., Παπαϊγνατίου και ο Εγγλέζος, ο οποίος μέχρι και χθες βρισκόταν στη Ρόδο, όπου εργάζεται!

Στον πάγκο πάντως θα κάθονται και οι Χ"Νικολάου, Γκουπελίτσας, Μάμμης Δαυΐδ και Υδραίος, περισσότερο για ψυχολογικούς λόγους, αφού όλη την εβδομάδα απείχαν των προπονήσεων, για διάφορες αιτίες!

Πάντως όσοι αγωνιστούν φέρονται αποφασισμένοι για τη νίκη, μια νίκη που ίσως κάποια στιγμή αποδειχθεί «χρυσή» (βλέπε αναδιάρθρωση), αν και στις μέρες μας πλέον θαύματα σπάνια γίνονται!

Ο ΑΠΟΛΛΩΝ ΚΑΛΥΘΙΩΝ

Ενδεκάδα ανάγκης πρόκειται να "κατεβάσει" ο Απόλλων Καλυθιών στο αυριανό ντέρμπι με την Αθλητική Ενωση της Κω. Δεν φτάνουν τα πολλά αγωνιστικά προβλήματα, ήρθε να προστεθεί ακόμα ένα, δυσκολεύοντας την κατάσταση. Πιο συγκεκριμένα, πρόκειται για τον τερματοφύλακα Νίκο Αλεξανδρίδη, ο οποίος λόγω επαγγελματικών υποχρεώσεων δεν θα μεταβεί στην Κω.

Στη διάθεση του Γιώργου Τανίδη είναι οι ακόλουθοι : Κώστας, Χατζησταμάτης, Χατζηπέτρος, Πολυχρονίου, Σαλπιγκτίδης, Δημητριάδης, Ισκάς, Κακλαμάνος, Κοσμάς, Σταθόπουλος, Σαλαμαστράκης, Ξύπας, Ζούνης, Κοσκινιάτης και Μπεκυράς.

Αξίζει μάλιστα να σημειωθεί πως από αυτούς οι Χατζηπέτρος, Σαλπιγκτίδης και Χατζησταμάτης δεν θα είναι και στην καλύτερη δυνατή κατάσταση, εξ αιτίας τραυματισμού, ενώ ο Ξύπας δεν είναι σίγουρο ότι θα εξασφαλίσει άδεια από τη μονάδα που υπηρετεί.

Βραδινά τα παιχνίδια της Εθνικής στην Ιαλυσό

Στις 9 το βράδυ θα γίνονται τα παιχνίδια της Εθνικής μας ομάδας Ελπίδων (Νέων), στην προκριματική φάση του 6ου Πανευρωπαϊκού πρωταθλήματος μπάσκετ, που θα φιλοξενηθεί στο Δημοτικό Κλειστό γυμναστήριο της Ιαλυσού από 11 έως 15 Ιουλίου.

Η ομάδα του Νίκου Σταυρακόπουλου θα παίξει κατά σειρά με την Αγγλία, τη Γεωργία, την Πορτογαλία, τη Γερμανία και τη Γιουγκοσλαβία.

Τα άλλα δύο παιχνίδια της «ημέρας», θα γίνονται στις 5 μ.μ. και στις 7 μ.μ.

Το πρόγραμμα συγκεκριμένα, έχει ως εξής:

Τετάρτη 11-07-2001
1η αγωνιστική
• 5 μ.μ.: Γερμανία - Γεωργία
• 7 μ.μ.: Πορτογαλία - Γιουγκοσλαβία
89 μ.μ. : Αγγλία - Ελλάδα
Πέμπτη 12-07-2001
2η αγωνιστική
• 5 μ.μ.: Γερμανία - Πορτογαλία
• 7 μ.μ.: Αγγλία - Γιουγκοσλαβία
• 9 μ.μ. : Ελλάδα - Γεωργία
Παρασκευή 13-07-2001
4η αγωνιστική
• 5 μ.μ.: Γιουγκοσλαβία - Γερμανία
• 7 μ.μ.: Γεωργία - Αγγλία
• 9 μ.μ. : Ελλάδα - Πορτογαλία
Σάββατο 14-07-2001
3η αγωνιστική
• 5 μ.μ.: Γιουγκοσλαβία - Γεωργία
• 7 μ.μ.: Πορτογαλία-Αγγλία
• 9 μ.μ. : Ελλάδα - Γερμανία
Κυριακή 15-07-2001
5η αγωνιστική
• 5 μ.μ.: Γεωργία - Πορτογαλία
• 7 μ.μ.: Αγγλία - Γερμανία
• 9 μ.μ. : Ελλάδα - Γιουγκοσλαβία

Με πυρετώδεις ρυθμούς συνεχίζεται ο σχεδιασμός του νέου Κολοσσού

Υποδέχεται αύριο στις 5 μ.μ. τον Αστέρα Εξαρχείων

Δύο αγωνιστικές απέμειναν για να λήξει και το πρωτάθλημα της Γ΄ Εθνικής Κατηγορίας και ήδη έχει αρχίζει με γοργά βήματα ο σχεδιασμός του Κολοσσού για τη νέα περίοδο!

Μια νέα χρονιά όπου οι στόχοι είναι ιδιαίτερα υψηλοί, το ίδιο και οι προσδοκίες.

Ολα πλέον περιστρέφονται γύρω από την προοπτική της ανόδου στη Β΄ Εθνική, κάτι που εντελώς άδικα, δεν συνέβη φέτος!

Οι μεταγραφικές κινήσεις, το ξεκαθάρισμα του έμψυχου υλικού και το πρόγραμμα της θερινής προετοιμασίας της ομάδας, είναι πλέον τα μόνα θέματα που μονοπωλούν το ενδιαφέρον του τεχνικού των «θαλασσί» Χάρη Παπάζογλου, ο οποίος και θα έχει την απόλυτη ευθύνη των όποιων αποφάσεων.

Ετσι μοιραία τα παιχνίδια που απομένουν ελάχιστα απασχολούν τον ικανό τεχνικό, ο οποίος το μόνο που επιθυμεί είναι να δώσει την ευκαιρία σε όσο το δυνατόν περισσότερα παιδιά να δοκιμάσουν τις δυνάμεις τους προσπαθώντας έτσι να πείσουν τον προπονητή τους για την αξία και τις δυνατότητές τους, σε πραγματικές αγωνιστικές συνθήκες και όχι σε συνθήκες Virtual Reality!

Αγωνιστικά η ομάδα ολοκληρώνει σήμερα την προετοιμασία της για το αυριανό παιχνίδι με τον Αστέρα Εξαρχείων (17.00) στο Κλειστό, όπου για μια ακόμη φορά θα στερηθεί των υπηρεσιών του Θωμά Μπελάγια, ο οποίος υποφέρει από ένα παλιό τραύμα στη μέση, γεγονός που τον κρατούσε εκτός προπονήσεων, ολόκληρη την εβδομάδα!

Πάντως ο κ. Παπάζογλου σκοπεύει για μια ακόμη φορά να χρησιμοποιήσει κάποιους νεαρούς, φερέλπιδες, παίκτες (Πουζουκάκης, Λιβιεράτος, Τρίμμης) ενώ οι οδηγίες του όλη την εβδομάδα επικεντρώθηκαν προς την κατεύθυνση της νίκης, μιας νίκης καθαρά γοήτρου και ψυχολογικής ανάτασης, κυρίως για τα νεαρά ταλαντούχα παιδιά της ομάδας!

Ο Γ.Α.Ο Κολοσσός στο Πανελλήνιο πρωτάθλημα του Tae Kwon Do



Ακόμη ένας ροδίτικος σύλλογος θα πάρει μέρος στα προκριματικά του Πανελληνίου πρωταθλήματος Tae Kwon Do παίδων κορασίδων που διεξάγονται σήμερα και αύριο στην Αργυρούπολη!

Πρόκειται για τον ΓΑΟ Κολοσσό, ο οποίος θα πάρει μέρος με τρεις ταλαντούχους και πολλά υποσχόμενους αθλητές!

Ο Πέτρος Καραβασίλης (1987) θα πάρει μέρος στην κατηγορία 40-45 Kgs, ο Νίκος Στούππης (1988), στην Κατηγορία 36-40 Kgs, ενώ ο Ηλίας Καραβασίλης (1988) θα αγωνιστεί στην κατηγορία 32-36 Kgs.

Συναδός της αποστολής είναι ο δάσκαλος Μιχάλης Καραβασίλης.

Αύριο το πρωΐ αναχωρεί η αποστολή του Ιάλυσου

Αύριο το πρωΐ αναχωρεί για την Καρδίτσα ο Ιάλυσος όπου στις 5.30 το απόγευμα θα αντιμετωπίσει την τοπική Αναγέννηση για το πρωτάθλημα της Β΄ Κατηγορίας.

Ο τεχνικός Θεόδωρος Θεοδώρου γύμνασε τους παίκτες του για τελευταία φορά χθες χωρίς μάλιστα να αντιμετωπίζει και κάποιο ιδιαίτερο αγωνιστικό πρόβλημα. Το σοβαρότερο ακούει στο όνομα του Λάζαρου Καλημέρη, ο οποίος δεν θα αγωνιστεί λόγω τιμωρίας.

Μια πιθανή ενδεκάδα για το αυριανό παιχνίδι είναι η ακόλουθη:

Ψαράς, Τρούλλης, Κυριαζής, Βλαχόπουλος, Β. Ράϊος, Εγκάμα, Καρίκης, Γ. Ράϊος, Γιαννικάκης, Μπιγκό και Δανάς.

Λαϊκός δρόμος στο Δήμο Πεταλούδων

Λαϊκό δρόμο, συνολικής απόστασης 10 χλμ. διοργανώνει το ερχόμενο Σάββατο 19 Μαΐου ο Δημοτικός Οργανισμός Νεολαίας και Αθλησης Πεταλούδων.

Ο αγώνας θα γίνει στη διαδρομή Κρεμαστή - Μαρίτσά - Κρεμαστή, ενώ περισσότερες λεπτομέρειες αναμένεται να γίνουν γνωστές τη Δευτέρα το βράδυ, μετά τη συνεδρίαση του Δ.Σ. του Οργανισμού!

Στη Λίνδο ταξιδεύουν οι ιστιοπλόοι του ΑΣΙΑΘ



Πραγματοποιείται το Σαββατοκύριακο ο δεύτερος αγώνας του πρωταθλήματος του Αθλητικού Συλλόγου Ιστιοπλόων Ανοιχτής Θάλασσας Ρόδου για το 2001.

Φέρει το όνομα «Λίνδος 2001», συνολικής απόστασης 48 ναυτικών μιλίων. Τα σκάφη θα ξεκινήσουν σήμερα από το λιμάνι της Ακαντιάς στις 11 π.μ. και θα ταξιδέψουν στη Λίνδο, όπου θα διανυκτερεύσουν τα πληρώματα. Η επιστροφή θα γίνει αύριο (στις 1 μ.μ.).

Στον αγώνα δήλωσαν συμμετοχή δέκα σκάφη, τα ονόματα των οποίων, είναι:

• ΠΑΝΟΡΜΙΤΗΣ
• BELL' ANGIOLINA
• ΚΑΠΕΤΑΝ ΜΑΝΩΛΗΣ
• ΜΟΥΣΜΟΥΛΟ
• Χ - COOL
• ΚΑΛΗΜΕΡΑ
• ΝΕΦΕΛΗ
• TEAM ΡΕΜΠΕΛΟΣ
• ΑΛΟΥΣΤΙΝΑ
• ΑΠΟΛΛΩΝ

** Στις 26 και 27 Μαΐου θα γίνουν τα γνωστά «τρίγωνα» (όρτσα - πρίμα) - συνολικής απόστασης 32 ν.μ. (16 ν.μ. Χ2).

Αποφασισμένος να επιστρέψει στη Ρόδο είναι ο Λουκάς Εγγλέζος

Αποφασισμένος να φύγει το καλοκαίρι από την Αθλητική Ενωση της Κω και να συνεχίσει την καριέρα του σε ομάδα της Ρόδου είναι ο Λουκάς Εγγλέζος!

Αυτό αποκάλυψε ο ίδιος με δηλώσεις που έκανε χθες σε εκπομπή του ραδιοφωνικού σταθμού TOP FM, προσθέτοντας μάλιστα πως ήδη έχει σε προφορικό επίπεδο κάποιες προτάσεις. Σε σχετική ερώτηση που του έγινε απάντησε πως κανονικά η συμφωνία συνεργασίας με την ΑΕ Κω είναι για ένα ακόμα χρόνο, ωστόσο έχει τη διαβεβαίωση από τον ίδιο τον πρόεδρο του συλλόγου Γιώργο Κυπριώτη πως μετά το τέλος του πρωταθλήματος θα μείνει ελεύθερος.

Σχετικά με τη φετινή σεζόν, ο ταλαντούχος σέντερ φορ, είπε πως το μόνο θετικό ήταν η αποκόμιση εμπειριών από μια δύσκολη κατηγορία αλλά τόνισε πως σίγουρα θα μπορούσε να προσφέρει περισσότερες από αυτά που τελικά κατάφερε.

Οσο για την ομάδα του νησιού του Ιπποκράτη ο Εγγλέζος είπε πως δεν είναι για να παίξει στο τοπικό και εξέφρασε την άποψη πως για τον υποβιβασμό φταίνε και οι παίκτες αλλά και οι συχνές αλλαγές στη θέση του προπονητή.

• Ο Εγγλέζος κατά 90% δεν θα δώσει το παρών στο αυριανό δωδεκανησιακό ντέρμπι με τον Απόλλωνα Καλυθιών, καθώς αντιμετωπίζει ένα πρόβλημα τραυματισμού.

Νέα μεγάλη μεταγραφή έχει στα σκαριά ο ΓΑΣ Ιάλυσος!

• Πρόκειται για Αθηναίο σέντερ

Κοντά στη συμφωνία με Αθηναίο σέντερ βρίσκεται ο ΓΑΣ Ιάλυσος.

Η διοίκηση των «ερυθροκιτρίνων» βρίσκεται πολύ κοντά στην απόκτηση του παίκτη ο οποίος μετατίθεται σύντομα στη Ρόδο για να υπηρετήσει τη στρατιωτική του θητεία.

Οι πληροφορίες αναφέρουν ότι πρόκειται για πολύ καλό παίκτη, δυνατό και με καλό εκτόπισμα που θα δυναμώσει σημαντικά την ομάδα κάτω από τα καλάθια!

Το όνομά του αναμένεται να δοθεί στη δημοσιότητα την ερχόμενη εβδομαδα και σίγουρα θα προκαλέσει αίσθηση!

Ηδη η ομάδα του Ιάλυσου έχει αποκτήσει τον Μανώλη Μούτσο ενώ το ρόστερ του αναμένεται να συμπληρωθεί με έναν «άσσο», ο οποίος θα αγωνίζεται λίγο πίσω από τον Παπακώστα!

Ο τελευταίος πηγαίνει πολύ καλά μετά την πρόσφατη εγχείρησή του στον αστράγαλο και μάλιστα αναμένεται να επιστρέψει στη Ρόδο μεθαύριο, μαζί με τον κώουτς της ομάδας!

Αναθερμάνθηκε το ενδιαφέρον για Καραγιάννη

Εν τω μεταξύ φαίνεται να αναθερμαίνεται το ενδιαφέρον για την απόκτηση του Καραγιάννη, τον οποίο ωστόσο γλυκοκοιτάζει και ο Κολοσσός!

Πρόσφατα υπήρξε νέα επαφή με παράγοντες του Ιβίσκου και το θέμα αναμένεται να «παίξει» γερά, όλη την ερχόμενη εβδομάδα, όπου δεν αποκλείεται να κλείσει θετικά για την ομάδα της Ιαλυσού!

Σήμερα και αύριο στο Εθνικό Στάδιο

Τουρνουά ποδοσφαίρου στη μνήμη του διαιτητή Θεολόγου Μαραβέλια

Στο Εθνικό Στάδιο Ρόδου θα πραγματοποιηθεί σήμερα και αύριο το ποδοσφαιρικό τουρνουά στη μνήμη του πρόσφατα θανόντος Δωδεκανήσιου διαιτητή Θεολόγου Μαραβέλια.

Τα έσοδα από την πώληση των εισιτηρίων που ήδη κυκλοφόρησαν θα διατεθούν στην οικογένεια του άτυχου διαιτητή.

Στο τουρνουά θα συμμετάσχουν οι ομάδες της Δ.Ο.Υ. Ρόδου, των Βετεράνων Ρόδου, των Παλαιμάχων Καλυθιών και του Δήμου Ροδίων.

Οι πρώτοι αγώνες θα διεξαχθούν σήμερα στις 5 μ.μ. ο πρώτος και στις 6.30 μ.μ. ο δεύτερος.

Αύριο στις 9 το πρωΐ στο ίδιο γήπεδο θα αγωνισθούν οι ηττημένοι των σημερινών αγώνων και στις 1. 45 μ.μ. θα παίξουν οι νικητές στον μεγάλο τελικό.

Τη διοργάνωση στηρίζουν ο Δημοτικός Οργανισμός Νεολαίας και Αθλησης Ρόδου, ο Νομαρχιακός Αθλητικός Οργανισμός Δωδεκανήσου και η Δ.Ε. του Εθνικού Σταδίου Ρόδου «ο Διαγόρας».

Εξάλλου με πρωτοβουλία της ΕΠΣΔ και με συνδιοργανωτή τον ΔΟΝΑ Λέρου στις 4 μ.μ. στο γήπεδο της Λέρου θα διεξαχθεί φιλικός αγώνας, μεταξύ της Μικτής Λέρου και του Ξάνθου, τα έσοδα του οποίου θα δοθούν στην οικογένεια του Θεολόγου Μαραβέλια.

«Ο θάνατός σου η ζωή μου» τα σημερινά ματς της Β΄ Κατηγορίας

Με πολύ ενδιαφέρον αναμένονται τα σημερινά εξ' αναβολής παιχνίδια του πρωταθλήματος του 1ου ομίλου της Β΄ Κατηγορίας Δωδεκανήσου, καθώς τα περισσότερα είναι ο ... «θάνατός σου η ζωή μου». Πιο συγκεκριμένα στα παιχνίδια Εθνικός - Νικαγόρας κια ΠΑΟ Κω - Απόλλων Απολλώνων όλοι «καίγονται» για βαθμούς στην προσπάθεια που κάνουν για να γλιτώσουν τον υποβιβασμό ή ακόμα και μπαράζ. Το τελευταίο του χαρτί παίζει ο Αστέρας Παστίδας, ο οποίος με νίκη θα διατηρήσει τις ελάχιστες ελπίδες που έχει για να πάει στο μπαράζ αν χρειαστεί.

Τα σημερινά και αυριανά παιχνίδια της ΕΠΣΔ είναι τα ακόλουθα:

Β΄ Κατηγορία
1ος όμιλος
(21η αγωνιστική)

• Αγ. Απόστολοι (11.30 π.μ.): Αστέρας Π. - Ανταγόρας (Βεργίδης) Σταυριανός, Κατταβενός, Γιοβάνι (Κυπραίος).
• Αφάντου (12 μ.): Εθνικός - Νικαγόρας (Κακούλης) Φραγκίνης, Ε. Κατσισώνης, Κόκκινος (Π. Κάζας).
• Καρδάμαινα (12 μ.): Δόξα Καρδ. - Πολυβώτης (Φωτάρας) Φεσσάρας, Βασιλείου, Πλάτσης.
• Γηπ. Ασφενδιού (12 μ.): Αναγέννηση Ασφ. - Διγενής (Ράπανος) Κατέρης, Μηνάς, Μαργιέλος.
• Κως (12 μ.): ΠΑΟ Κω - Απόλλων Απ. (Παριανός) Σιδηρόπουλος, Ξιάρχος, Κακιάς.

2ος όμιλος
(22 αγωνιστική)
Κυριακή 13/5/2001

• Απολακκιά (1.30 μ.μ.): Ασπίδα Απ. - Ηρακλής Λ. (Κασέρης) Τσαγγάρης, Φραγκίνης, Κατσιδώνης Ε. (Χατζημανώλης)
• Τήλος (1.30 μ.μ.): ΑΣ Τήλου - Δόξα Ψίνθου (Κυπραίος) Γιοβάνι, Πάνος, Βλαχάς.
• Σάλακος (5 μ.μ.): Ασπίδα Σαλ. - Αγ. Γεώργιος (Σπάρταλης) Τσαούσης, Ορφανός, Γιαννούλης (Σαββάκης)
• Δαματριά (5 μ.μ.): Δήμητρα - ΑΕ Κατταβιάς (Κυπραίος) Χάλαντας, Μαυρουδάκης, Κόκκινος (Λουλουδάκης)

Γ' Κατηγορία
Εξ' αναβολής
Κυριακή 13/5/2001

• Καλαβάρδα (2.30 μ.μ.): ΑΟ Καλαβαρδών - ΑΟ Σύμης (Κουράνος) Λιάπη, Κωστόπουλος, Μοντιάδης

Αγώνας κατάταξης
Κυριακή 13/5/2001

• Κρεμαστή (4.30 μ.μ.): Αστέρας Μασ. - ΑΟ Αρχαγγέλου (Θεοδοσίου) Μιχαλάκης, Μίχας, Λάμπρου, (Αργυρίου).

Εφηβικό πρωτάθλημα
Αγώνας κατάταξης
Αύριο 12/5/2001

• Κρεμαστή (5 μ.μ.): Απόλλων Απολλώνων - Ζευς (Κοντός) Γκιούντιστε, Λιάπη, Γυφτόπουλος.



Το μόνο που τους ενδιαφέρει πολλές φορές είναι ποιός διαιτητής θα τους παίξει ή οτιδήποτε άλλο έχει να κάνει με θέματα που δεν έχουν ουσία.

Το μόνο που τους σώζει τώρα εκτός από το να τους έρθουν τα αποτελέσματα βολικά είναι μια προσφυγή στη δευτεροβάθμια επιτροπή της ΕΠΟ. Εκεί γίνονται και θαύματα.

Διαφορετικά ούτε στην Κάρπαθο θα μπορούν να κάτσουν. Θα πρέπει να αλλάξουν νησί γιατί δεν θα μπορούν διαφορετικά!..

Μεγαλύτερη ...πατάτα από αυτή που έκαναν οι Καρπάθιοι δεν θα μπορούσε να γίνει. Ηταν το «άκρων άωτον» της βλακείας.

Είναι ένα περαστατικό που δείχνει ξεκάθαρα ότι οι παράγοντες του νομού μας έχουν πρόβλημα στο να μάθουν μερικά πράγματα.



AMCOR
ΚΑΤΑΣΚΕΥΑΖΟΝΤΑΙ & ΕΙΣΑΓΟΝΤΑΙ ΣΥΝΑΡΜΟΛΟΓΗΜΕΝΑ ΑΠΟ ΤΟ ΙΣΡΑΗΛ
No 1


ΠΡΟΔΙΑΓΡΑΦΕΣ ΕΟΚ CE MARK
Η AMCOR-ΙΣΡΑΗΛ Η ΜΕΓΑΛΥΤΕΡΗ ΒΙΟΜΗΧΑΝΙΑ ΗΛΙΑΚΩΝ ΣΥΣΤΗΜΑΤΩΝ ΣΤΟΝ ΚΟΣΜΟ,ΣΑΣ ΠΡΟΣΦΕΡΕΙ ΤΟΝ ΚΑΛΥΤΕΡΟ ΗΛΙΑΚΟ ΘΕΡΜΟΣΙΦΩΝΑ ΤΟΥ ΚΟΣΜΟΥ ΜΕ ΜΟΝΑΔΙΚΑ ΣΗΜΕΙΑ ΥΠΕΡΟΧΗΣ ΠΟΥ ΚΑΝΕΝΑΣ ΑΛΛΟΣ ΔΕΝ ΕΧΕΙ.ΠΡΩΤΗ Η AMCOR,ΠΡΙΝ 40 ΧΡΟΝΙΑ ΠΑΡΟΥΣΙΑΣΕ ΤΗΝ ΕΠΑΝΑΣΤΑΤΙΚΗ ΤΗΣ ΤΕΧΝΟΛΟΓΙΑ ΣΤΟΥΣ ΗΛΙΑΚΟΥΣ ΘΕΡΜ/ΝΕΣ. ΠΟΛΛΟΙ ΑΠΟ ΤΟΤΕ ΠΡΟΣΠΑΘΗΣΑΝ ΝΑ ΤΗΝ ΜΙΜΗΘΟΥΝ .ΤΑ ΑΠΟΤΕΛΕΣΜΑΤΑ ΤΟΥΣ ΕΙΝΑΙ ΓΝΩΣΤΑ.ΚΑΝΕΝΑΣ ΔΕΝ ΜΠΟΡΕΣΕ ΝΑ ΤΗ ΦΘΑΣΕΙ.ΣΗΜΕΡΑ Η AMCOR ΣΥΝΕΧΙΖΟΝΤΑΣ ΤΗΝ ΕΡΕΥΝΑ ΣΤΟΝ ΤΟΜΕΑΤΗΣ ΗΛΙΑΚΗΣ ΕΝΕΡΓΕΙΑΣ ΒΡΙΣΚΕΤΑΙ ΚΑΙ ΘΑ ΒΡΙΣΚΕΤΑΙ ΜΠΡΟΣΤΑΓΙΑΤΙ ΕΙΝΑΙ Η NO 1 ΣΤΟΝ ΚΟΣΜΟ.
ΕΙΝΑΙ Η AMCOR
ΑΕ 208/ Χ 2426- 31/5

Ματιές στα σπορ

Μπασκετική πανδαισία στο Δήμο Αρχαγγέλου

Αρχίζει σήμερα το πρωί (09.00) το τουρνουά « «3Χ3»

Αρχίζει σήμερα, στις 9 το πρωί, τουρνουά μπάσκετ «3με 3» για παιδιά ηλικίας 10 έως 15 ετών.

Το τουρνουά, θα διεξαχθεί στην πλατεία Ηρώων, στον Αρχάγγελο, συνδιοργανώνεται απ' την Ελληνική Ομοσπονδία Καλαθοσφαίρισης, την ΤΕ ΕΟΚ και τον Δημοτικό Οργανισμό Αθλησης του Δήμου Αρχαγγέλου και την ευγενική χορηγία του ΑΝΤ-1, του περιοδικού ACTIVE BY, NITRO της NIKE, της Spalding και του γνωστού αναψυκτικού Sprite!

Συμμετοχές μπορούν να υποβάλλονται ακόμη και λίγη ώρα πριν την έναρξη των αγώνων, ενώ καθ' όλη τη διάρκεια θα μοιράζονται στα παιδιά αναψυκτικά Sprits.

Οσοι νικήσουν στο διαγωνισμό Sprite στις ελεύθερες βολές θα κερδίσουν πλούσια δώρα, ενώ στους παίκτες των ομάδων που θα πάρουν μέρος στους τελικούς

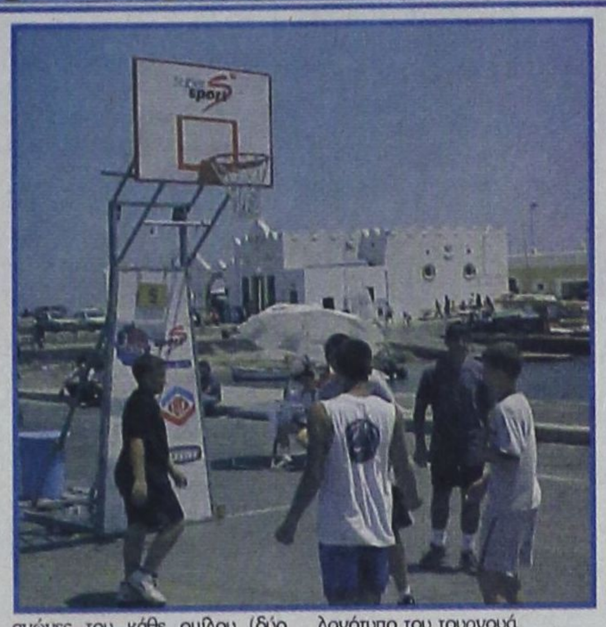

αγώνες του κάθε ομίλου (δύο ομάδες από κάθε όμιλο) θα δοθεί δώρο ένα μπλουζάκι NIKE με το λογότυπο του τουρνουά.

Τέλος στο νικητή του διαγωνισμού NIKE Challonge που θα γίνει την Κυριακή το μεσημέρι «σουτ έξω απ' τη γραμμή των 6 μέτρων» θα δοθεί δώρο ένα ζευγάρι αθλητικά παπούτσια NIKE!

Κάθε ομάδα που θα πάρει μέρος στο τουρνουά, απαρτίζεται από 3 παίκτες και 1 αναπληρωματικό, ενώ μπορούν να συμμετάσχουν ομάδες σωματείων, σχολείων καθώς και ομάδες που θα απαρτίζονται από ανεξάρτητους παίκτες. Αν έστω και ένας παίκτης κάποιας ομάδας ανήκει, λόγω ηλικίας σε μεγαλύτερη κατηγορία από τους υπόλοιπους, τότε η ομάδα θα αγωνιστεί στο γκρουπ αυτό!

Τέλος, να αναφέρουμε ότι οι αγώνες γίνονται με το σύστημα ντάμπλ νοκ άουτ, ενώ όλοι οι παίκτες θα πρέπει να βρίσκονται σήμερα στις 9 το πρωί στο χώρο της διοργάνωσης!

Σε όσους συμμετάσχουν θα απονεμηθούν διπλώματα συμμετοχής απ' την Ελληνική Ομοσπονδία Καλαθοσφαίρισης!

Στο Στάδιο το 2ο πανελλήνιο μήτινγκ στίβου τυφλών αθλητών

Η «Πρόοδος» αθλοθετεί κύπελλο στα 100μ.!

Στο Στάδιο στίβου του Εθνικού Σταδίου Ρόδου πραγματοποιείται σήμερα το απόγευμα, η 2η πανελλήνια ημερίδα στίβου τυφλών αθλητών, με την επωνυμία «Ιρις 2001».

Πρόκειται για μια σπουδαία εκδήλωση που διοργανώνει ο Αθλητικός Σύλλογος ΑΜΕΑ «Δωδεκάνησος», με τη στήριξη του ΝΑΟΔ και του ΔΟΝΑ Ρόδου.

Το ωρολογιακό πρόγραμμα, έχει ως εξής:

- 3.30 μ.μ.: Τελετή έναρξης
- 4.00-4.30μ.μ.: 7 σειρές 100μ. (ανδρών - γυναικών)
- 4.30μ.μ.: σφαιροβολία (ανδρών - γυναικών)
- 4.50μ.μ.: 800μ. (ανδρών - γυναικών)
- 5.20μ.μ.: 200μ. (γυναικών)
- 5.30μ.μ.: 5.000 μ. (ανδρών)
- 5.30μ.μ.: δισκοβολία (ανδρών - γυναικών)
- 5.30μ.μ.: άλμα σε μήκος και τριπλούν (ανδρών - γυναικών)

Θα πάρουν μέρος αθλητές από την Αθήνα, τη Θεσσαλονίκη, την Κύπρο και τη Ρόδο, που είναι οι εξής:

ΑΘΗΝΑ: Αλεξίου Δημήτριος, Ασλάνογλου Μιχαήλ, Γιούκλης Σωτήριος, Κάντζα Παρασκευή, Κασκάνης Λουκάς, Κατσαγάννης Αθανάσιος, Μάστορας Σταύρος, Τριανταφυλλοπούλου Μαρία, Τσατσακλάς Νικόλας και Φαρδέλα Θεοδώρα.

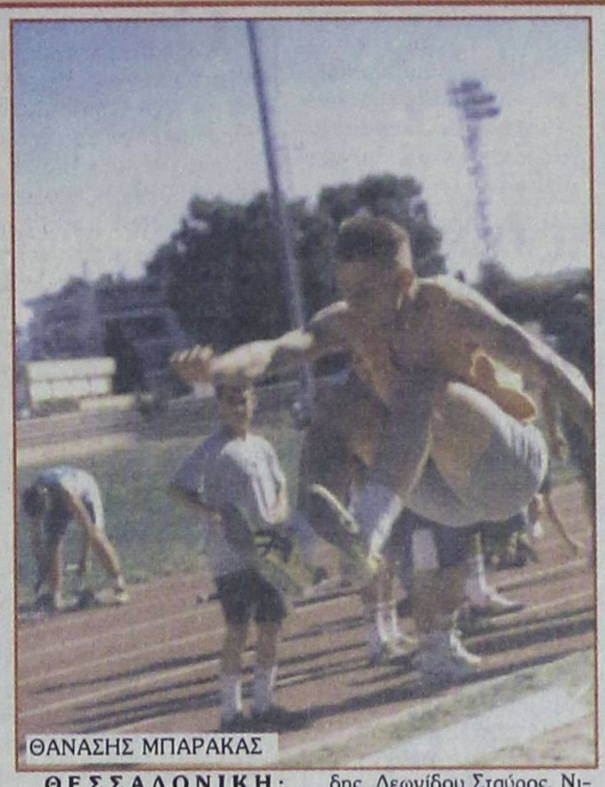

ΘΑΝΑΣΗΣ ΜΠΑΡΑΚΑΣ

ΘΕΣΣΑΛΟΝΙΚΗ: Αργυρός Νικόλαος, Διαμαντής Γεώργιος, Δουκανά Λεμονιά, Ζαχάρου Γιάννα, Ζισέκα Μορφούλα, Καμπακάκη Ελένη, Λουκοβίτη Ιωάννα, Μπιμπάσης Κων/νος, Παπαδοπούλου Αγλαΐα, Σάτλα Μαρία, Τρικαλίτης Ανέστης, Χασιώτης Αθανάσιος και Χατζηαποστολίδου Αντιγόνη

ΚΥΠΡΟΣ: Ευριπίδου Σταύρος, Ευριπίδου Ευριπίδης, Λεωνίδου Σταύρος, Νικολαΐδης Χρήστος, Προδρόμου Γεώργιος, Σπανός Λουκάς, Τσαγκάρης Στέλιος

ΡΟΔΟΣ: Καλημέρης Χρήστος, Μπαράκας Αθανάσιος.

Οι χορηγοί που στηρίζουν οικονομικά την παραπάνω εκδήλωση είναι οι:

- Κυριακόπουλος Μιχάλης, ασφαλιστικός πράκτορας, Γεωργίου Σεφέρη 78-80
- Παστρικός Ιωάννης και ΣΙΑ ΟΕ - Euro - athletics
- Αργυρίου Ν. & Διαρεμές Γ. Ο.Ε. -www.rodosin.com
- Σκουτέλης - Bamboo House
- Σπανός Α.Ε. - Είδη ξυλείας
- Χαρίτος Σταμάτης - Ορθοπεδικά είδη
- Captain Hook - Είδη Αλιείας
- Επίσημος Χορηγός Σωματείου - Casino Ρόδου

Η εφημερίδα μας, θεωρώντας σημαντική την προσπάθεια που γίνεται στη Ρόδο πάνω στον αθλητικό τουρισμό τα τελευταία χρόνια, αθλοθετεί κύπελλο για το νικητή του αγωνίσματος των 100μ.

Οι κορυφαίοι Ελληνες πρωταθλητές στίβου θα αγωνιστούν στην Κω

Στο πρωτάθλημα των Ενόπλων Δυνάμεων

Με οργανωτές το Γ.Ε.Σ., την ΕΑΣ ΣΕΓΑΣ Δωδ/σου και το Δήμο Κω, διοργανώνεται το επόμενο Σαββατοκύριακο (19-20/5) στην Κω, στο πανέμορφο Δημοτικό Στάδιο Κω 'Ο ΑΝΤΑΓΟΡΑΣ', το Πρωτάθλημα Στίβου Ενόπλων Δυνάμεων και Σωμάτων Ασφαλείας περιόδου 2001.

Πρόκειται για ένα εξαιρετικού επιπέδου αθλητικό γεγονός που ενδιαφέρει ολόκληρη τη Δωδ/σο, αφού οι φίλαθλοι του νησιού του Ιπποκράτη και όχι μόνο, θα έχουν την ευκαιρία να δουν να αγωνίζονται μπροστά τους οι καλύτεροι Έλληνες πρωτ/τες στίβου, που έχουν ενταχθεί στις Ε.Δ. & Σ.Α. ύστερα από τις μεγάλες τους διακρίσεις σε Ολυμπιακούς αγώνες και Παγκόσμια Πρωτ/τα.



Ο Κώστας Γκατσιούδης

Ανάμεσα τους ξεχωρίζουν οι Ολυμπιονίκες Κώστας Κεντέρης (200μ.), Κατερίνα Θάνου (100μ.), Αναστ. Κελεσίδου (Δίσκος), Μιρέλα Τζελίλη (ακόντιο), Βούλα Πατουλίδου (100μ.) και οι Παγκόσμιοι Πρωτ/τες Χάρης Παπαδιάς (100μ.), Κώστας Γκατσιούδης (Ακόντιο), Βούλα Τσιαμήτα (μήκος) και η δικιά μας Νίκη Ξανθού (μήκος).

Ο συνολικός αριθμός αθλητών και αθλητριών θα ξεπεράσει τους εκατόν πενήντα (150!!), αριθμός που αποτελεί ρεκόρ συμμετοχών σε αγώνες στίβου Ε.Δ. & Σ.Α..

Η ΕΑΣ ΣΕΓΑΣ Δωδ/σου σαν συνδιοργανώτρια κατάφερε να εκμεταλλευθεί το γεγονός και πέτυχε τη συμμετοχή και Δωδ/σιων επίλεκτων αθλητών και αθλητριών, που έχουν ανάγκη τον υψηλό συναγωνισμό. Στρατινάκη Γιώργο στη Σφαίρα, Ιμπραήμ Φαναρτζή στον Ακοντισμό και Σφαίρα, Μιχάλη Τσουγκράνη στα 400μ. μ΄εμπόδια, Χριστίνα Κωνσταντίνου στη Σφαίρα. Στις αρχές της εβδομάδας θα οριστικοποιηθούν από τον Τ.Σ. κον Μιχάλη Παυλούς , οι συμμετοχές κι άλλων Δωδ/σιων (Νεκτάριου Γιαλλουράκη στο Μήκος, Ηλίας Κέλης στα 200μ.).

Παράλληλα ο Σύνδεσμος Κριτών Δωδ/σου ανταποκρίθηκε άμεσα στην πρόσκληση , για τη συγκρότηση της Αγωνόδικης Επιτροπής, που θα πλαισιώσει τους αγώνες το διήμερο Σάββατου-Κυριακής.

Λόγω του υψηλού επιπέδου των αγώνων και των σπουδαίων συμμετοχών αθλητών και αθλητριών, τα κρατικά κανάλια (ΕΤΙ - ΝΕΤ), θα καλύψουν τηλεοπτικά το γεγονός.

Την ΕΑΣ ΣΕΓΑΣ Δωδ/σου θα εκπροσωπήσει επίσημα ο Αντιπρόεδρος κος Θεόφιλος Κλωνάρης, μαζί με το μέλος κον Βασίλη Κεφάλα, ενώ είναι πιθανόν να παραστεί στους αγώνες και ο Πρόεδρος του ΣΕΓΑΣ κος Βασίλης Σεβαστής.

Η Ν.Α. Δωδ/σου, που συμπεριλαμβάνεται στους επίσημους αποδέκτες της προκήρυξης, θα εκπροσωπηθεί από τον Έπαρχο κ. Βασ. Ξυπολιτά, χωρίς να αποκλείεται και η παρουσία στην Κω του Νομάρχη κου Σπύρου Καραγιάννη και του Προέδρου του ΝΑΟΔ κου Μιχ. Μπαριανάκη.

Οι Ροδίτες κριτές στίβου, που θα συμπεριληφθούν στην Αγωνόδικη Επιτροπή είναι: Κώστας Φανίτσας, Τάσος Γουλάς, Μαν. Κυριαζάκος, Κ. Ριζοπούλου, Φερ. Μιχαηλίδου, Σπ. Αρφαράς, Β. Παπαγεωργίου, Ειρ. Φαρμακίδου, Εφη Καστελοριού, Σαβ. Χατζηνικολάου, Τσαμ. Χατζηνικολάου, Στ. Φαρμακίδη. Δ. Ζησίμου, Κυρ. Μιχαηλίδη.

Την Παρασκευή (18/5) το βράδυ, θα πραγματοποιηθεί Τεχνική Σύσκεψη, με την παρουσία και του Τ.Σ. της ΕΑΣ ΣΕΓΑΣ Δωδ/σου, στην οποία θα καθορισθούν και τα καθήκοντα των κριτών που θα απαρτίσουν την Αγωνόδικη Επιτροπή.

Πρόγραμμα Αγώνων:

ΣΑΒΒΑΤΟ 19/5/2001

09.30	10.000μ. ΒΑΔΗΝ ΑΝΔΡΩΝ (Εντός Σταδίου)
10.00	Δισκοβολία «
17.10	Τελετή έναρξης(παρέλαση αθλητών -επαρση σημαίας-Εθνικός Ύμνος-όρκος αθλητών-κήρυξη αγώνων)
17.30	110μ. εμπ. Α-Επικοντώ Α-Σφαιροβολία Γ
17.50	100μ Γ-Μήκος Α
18.05	100μ. Α
18.15	400μ. Α
18.30	800μ. Γ
18.50	1.500μ. Α
19.10	5.000μ. Α
19.30	Σκυτ/μια 4Χ100μ. Γ
19.45	« 4Χ100μ. Α

ΚΥΡΙΑΚΗ 20/5/2001

10.00	Σφυροβολία Α
17.0	Μήκος Γ - Σφαίρα Α
17.20	400μ. εμπ. Α
17.40	400μ. Γ- Υψος Α
18.00	800μ. Α
18.20	200μ. Α
18.40	3.000μ.στηπλ Α-Τριπλούν Α-Ακοντισμός Α
19.00	3.000μ. Α
19.20	1.500μ. Γ
19.35	Σκυτ/μία 4Χ400μ. Α
19.50	Τελετή λήξης

Από 16 έως 18 Μαΐου τα τεστ επιλογής για τα Τ.Α. Διευκόλυνσης

Το τριήμερο 16 με 18 Μαΐου από τις 9.30 π.μ. μέχρι τις 1μ.μ. θα διεξαχθούν στο Στάδιο στίβου Ρόδου τα



τεστ επιλογής μαθητών - τριών για το Αθλητικό Σχολείο.

Το πρόγραμμα:

Τετάρτη
16/5/01

Σχολεία: 1ο, 2ο, 6ο, 10ο, 14ο, 16ο Ρόδου και Καλυθιών.

Πέμπτη
17/5/01

Σχολεία: 11ο, 12ο, 15ο, 3ο, 5ο Ρόδου, 1ο, 2ο, 3ο Ιαλυσού

Παρασκευή
18/5/01

Σχολεία: 18ο, 17ο, 4ο, 9ο, Πειραματικά Ακαδημίας , 7ο και 8ο Ρόδου

Σχολεία που κωλύονται να προσέλθουν λόγω εκδρομής την ημέρα που καλούνται, μπορούν να προσέλθουν μια από τις άλλες δύο ημέρες ύστερα από συνεννόηση με το Γραφείο Φυσικής Αγωγής.

Το τουρνουά SHIDOKAN KARATE «Ρόδος Καπ 2002« στην Κρεμαστή



Αρχίζει αύριο το πρωί στις 11, στο κλειστό γυμναστήριο της Κρεμαστής, το τουρνουά KARATE - SHIDOKAN, το οποίο διοργανώνει ο ΑΣ Αχιλλεύς, με τη στήριξη του ΔΟΝΑ Πεταλούδων.

Στο τουρνουά, το οποίο θα έχει πανελλήνιο χαρακτήρα, αφού θα πάρουν μέρος σύλλογοι από Αθήνα, Μέγαρα και Θεσσαλονίκη, αναμένεται να συμμετάσχουν 100 και πλέον αθλητές (40 ντόπιοι και πλέον των 60 απ' την υπόλοιπη Ελλάδα), στις κατηγορίες παίδων και ενηλίκων.

Μάλιστα, οι πληροφορίες αναφέρουν ότι το θέαμα στην κατηγορία των μεγάλων θα είναι ιδιαίτερα εντυπωσιακό.

«Θα πέσει πολύ ξύλο» ανέφερε χθες χαρακτηριστικά, παράγοντας της διοργάνωσης!

Οι σύλλογοι που θα πάρουν μέρος στο αυριανό τουρνουά και δάσκαλοί τους είναι οι παρακάτω:

- ΑΣ ΚΩΜΑΙΟΣ, με δάσκαλο τον Ανδρέα Σουριτζίδη
- ΕΥ ΖΕΙΝ, με δάσκαλο τον Πάρη Παρισίδη
- ΑΣ ΕΜΠΩΝΑ, με δάσκαλο τον Αλέξανδρο Μανωλάκη
- ΑΣ ΜΙΛΩΝ, με δάσκαλο τον Κώστα Ελενα και
- ΑΣ ΑΧΙΛΛΕΥΣ, με δάσκαλο τον Γιώργο Ζόγκα

2ο Πανελλήνιο Μίτινγκ Στίβου Τυφλών «ΙΡΙΣ 2001»



Σάββατο 12 Μαΐου 2001
Ωρα 3.30μ.μ.
Εθνικό Στάδιο «Διαγόρας»

1ο ΠΑΝΕΛΛΗΝΙΟ ΠΡΩΤΑΘΛΗΜΑ ΠΟΔΗΛΑΣΙΑΣ ΑΤΟΜΩΝ ΜΕ ΑΝΑΠΗΡΙΕΣ

Κυριακή 13 Μαΐου 2001
Ωρα 10.00π.μ.
Εθνικό Στάδιο «Διαγόρας»

Οι παραπάνω εκδηλώσεις στηρίζονται από την ΤΕΔΚ, τον ΝΑΟ και το ΔΟΝΑ.

Οι χορηγοί που στηρίζουν οικονομικά την παραπάνω εκδήλωση είναι οι:

- Κυριακόπουλος Μιχάλης, ασφαλιστικός πράκτορας, Γεωργίου Σεφέρη 78-80
- Παστρικός Ιωάννης και ΣΙΑ ΟΕ - Euro - athletics
- Αργυρίου Ν. & Διαρεμές Γ. Ο.Ε. -www.rodosin.com
- Σκουτέλης - Bamboo House
- Σπανός Α.Ε. - Είδη ξυλείας
- Χαρίτος Σταμάτης - Ορθοπεδικά είδη
- Captain Hook - Είδη Αλιείας
- Επίσημος Χορηγός Σωματείου - Casino Ρόδου

ΣΑΝ ΣΗΜΕΡΑ...

ΠΡΙΝ ΕΝΑ ΧΡΟΝΟ: *Την ώρα που ο Πανσερραϊκός προετοιμάζεται με εντατικό ρυθμό για το παιχνίδι του στη Ρόδο, οι παίκτες του Ιάλυσου εξακολουθούν να απέχουν από τις προπονήσεις. Δεν γυμνάστηκαν ούτε και χθες παρότι παρών ήταν ο τεχνικός Νίκος Γαβριηλίδης, εμμένοντας στις θέσεις τους ότι δεν θα προπονούνται αν πρώτα δεν πληρωθούν τα χρήματα που τους οφείλονται. Οι παίκτες επισκέφθηκαν χθες το δήμαρχο Στέργο Στάγκα. Ο τελευταίος δεν τους είπε κάτι το συγκεκριμένο, όμως τους ζήτησε να είναι παρόντες στη συνάντηση που θα έχει με τους εκπροσώπους των αγοραστών της ΠΑΕ.*

ΠΡΙΝ ΠΕΝΤΕ ΧΡΟΝΙΑ: *Θέαμα και όσο το δυνατόν περισσότερα γκολ έχει σκοπό να προσφέρει σήμερα στις 5.30μ.μ. ο Αρης Αρχαγγέλου, στην τελευταία αγωνιστική γι αυτή την περίοδο με αντίπαλο την Αγία Ελεούσα στα πλαίσια της Δ' Εθνικής Κατηγορίας (1ος όμιλος). Οι «κιτρινόμαυροι» που θα αγωνιστούν χωρίς κανένα άγχος θα παίξουν ελεύθερα και θα προσπαθήσουν να κατακτήσουν τον τίτλο της ομάδας με την καλύτερη επίθεση του ομίλου.*

- *Σήμερα στις 8μ.μ. θα γίνει η κλήρωση του τουρνουά «αμερικάνικου» μπιλιάρδου στο εννιάμπαλο που διοργανώνει στις εγκαταστάσεις της η REVANCHE BILLIARDS CLUB.*

ΠΡΙΝ 10 ΧΡΟΝΙΑ: *Με τη συμμετοχή 165 αθλητών και αθλητριών από τρεις συλλόγους της Κω (Ιπποκράτης - Ανταγόρας) και της Καλύμνου (Καζώνης), διεξάγονται σήμερα στην Κέφαλο της Κω, αγώνες στίβου με την επωνυμία «Νικαγόρεια '91». Στους αγώνες δεν θα συμμετάσχει ο ΑΣΕ Λέρου.*

- *Διεξάγεται σήμερα στα Τρίκαλα το 4ο ανοιχτό πανελλήνιο πρωτάθλημα «Κούμπε», που διοργανώνει η Ελληνική Ομοσπονδία του SHIDOKAN KARATE. Ο τοπικός αθλητικός σύλλογος «Ο Μίλων» θα συμμετάσχει με δεκατέσσερις αθλητές στις κατηγορίες ανδρών (δώδεκα) και εφήβων (δύο).*

ΠΡΙΝ 19 ΧΡΟΝΙΑ: *Το τελευταίο του χαρτί παίζει την Κυριακή στο Δημοτικό στάδιο του Αιγάλεω, ο Διαγόρας που θα αντιμετωπίσει εκεί την ομώνυμη τοπική ομάδα. Αν καταφέρει και γυρίσει στη Ρόδο με θετικό αποτέλεσμα, θα μπορέσει να συνεχίσει το «κυνήγι» του τίτλου και να προσβλέπει στην κατάκτησή του, ενώ αντίθετα αν χάσει θα ξεκόψει από την κορυφή και θα χάσει κάθε ελπίδα για την πρωτιά.*

ΠΡΙΝ 30 ΧΡΟΝΙΑ: *Για το Ερασιτεχνικό πρωτάθλημα (Ε' όμιλος) η ομάδα του Φοίβου Κρεμαστής, αγωνίζεται την προσεχή Κυριακή στην Κρεμαστή με την ομάδα του Μοσχάτου. Η σημασία της συναντήσεως αυτής είναι πάρα πολύ μεγάλη και για τις δύο ομάδες οι οποίες επιδιώκουν την πρόκριση τους στη Β' Εθνική Κατηγορία. Οι αντίπαλοι έχουν από μια νίκη και μια ήττα και θα προσπαθήσουν να σημειώσουν μια ακόμη νίκη για να πάρουν μια καλή σειρά στον βαθμολογικό πίνακα.*

Εκδήλωση οργανώνεται αύριο στη Θολό για τη γιορτή της μητέρας

Εκδήλωση διοργανώνει ο Δημοτικός Οργανισμός Κοινωνικής Μέριμνας του Δήμου Πεταλούδων στο Δ.Δ. Θεολόγου την Κυριακή 13-05-2001 και ώρα 19.30, αφιερωμένη στη γιορτή της μητέρας.

Στην εκδήλωση θα μιλήσουν οι:

♦Κα Κωνσταντίνα Μαχαιρίδου: παιδίατρος, Α' διευθύτρια της Παιδιατρικής Κλινικής του Π.Γ.Ν. Ρόδου, διδάκτωρ του Πανεπιστημίου Αθηνών.

Θέμα: «Η διαχρονικότητα της μητρικής αγάπης».

♦Κα Ευαγγελία Τσίππη: παιδοψυχίατρος, επιστημονική διευθύντρια Ιατροπαιδαγωγικού Κέντρου Ρόδου.

Θέμα: «Ο ρόλος της μητέρας στη ψυχοσυναισθηματική εξέλιξη του παιδιού».

Την εκδήλωση θα πλαισιώσει, με τραγούδια και απαγγελίες, η Χορωδία του Πολιτιστικού Οργανισμού του Δήμου Πεταλούδων.

Φαιδρότητες όσα λέει ο Νομάρχης Μυτιλήνης για τον Πατριάρχη

Ο υπουργός Αιγαίου κ. Νίκος Σηφουνάκης, κληθείς να σχολιάσει πρόσφατες δηλώσεις του Νομάρχη Λέσβου, που αναφέρονται στον ίδιο, κυρίως όμως στην επικείμενη επίσκεψη του Οικουμενικού Πατριάρχη κ. Βαρθολομαίου στη Λέσβο, επεσήμανε τα εξής:

«Πληροφορήθηκα το νέο παραλήρημα του κ. Βουνάτσου και βεβαίως δεν θα σχολιάσω, όπως εξάλλου κάνω μέχρι τώρα την εναντίον μου χυδαία αποστροφή του.

Ομως η επίθεση στον Πατριάρχη Βαρθολομαίο, συνιστά σοβαρό ζήτημα, γιατί δεν αφορά μόνο τη διάλυση των νομαρχιακών υπηρεσιών και την υστέρηση που επί των ημερών του οδηγήθηκε ο τόπος μας, αλλά τον επικίνδυνο τρόπο με τον οποίο προσπαθεί ν' ασκήσει αναρμοδίως εξωτερική πολιτική.

Για τα προχθεσινά του καμώματα, που καθώς πληροφορούμαι, ειπώθηκαν βαθιά μεσάνυχτα, δεν μπορεί κανείς να διαβλέψει αν βρισκόταν σε ανεξέλεγκτη ευθυμία ή σε βαριά κατάθλιψη.

Μοιραία πια, αναλογίζεται κανείς τις ίντριγκες και τις μεθοδεύσεις που κάποιοι μετήλθαν, προκειμένου να επιλεγεί-εκλεγεί Νομάρχης με κίνδυνο σήμερα, να οδηγηθεί σε γελοιοποίηση και αναξιοπιστία ένας ολόκληρος τόπος. Αυτοί οι ίδιοι νομίζω πρέπει να απολογηθούν για την κατάντια, όχι βέβαια του ανδρός (αυτή ήταν προδιαγεγραμμένη), αλλά προπαντός του θεσμού του οποίου ετέθη τοποτηρητής ο κ. Βουνάτσος.

Καλώ τον λαό της Λέσβου, να υποδεχθούμε όλοι μαζί τον Πατριάρχη Βαρθολομαίο, που σηματοδοτεί θεσμικά και ιστορικά την από αιώνες συνέχιση της Ορθοδοξίας. Τα βήματά του στο φιλόξενο τόπο της Λέσβου δεν μπορεί κανείς Βουνάτσος να εμποδίσει. Γι' αυτό καλά θα κάνει ο Νομάρχης αντί να βγαίνει στα κανάλια για να ανακατασκευάζει σήμερα τις φαιδρότητες που είπε χθες, να φερθεί έστω και μια φορά συνετά και γενναιόψυχα. Ζητώντας συγνώμη από τον Ποιμενάρχη της Ορθοδοξίας, του οποίου προσπάθησε να ακυρώσει τη λαμπρή έλευση στο νησί της Λέσβου.

Στο συνέδριο νεολαίας του ΠΑΣΟΚ

Νέα σκληρή επίθεση από τον Σημίτη κατά της Ν.Δ.

ΑΛΛΗ ΤΑΚΤΙΚΗ ΕΓΚΑΙΝΙΑΣΕ Ο ΠΡΩΘΥΠΟΥΡΓΟΣ

Ο πρωθυπουργός Κώστας Σημίτης κλιμάκωσε χθες τη μετωπική αντιπαράθεση με τη Νέα Δημοκρατία, αντιπαράθεση που ξεκίνησε προχθές στη Βουλή με αφορμή τη συζήτηση για την κατάσταση της οικονομίας της χώρας, επικαλούμενος ιστορικά και ιδεολογικά επιχειρήματα.

Στην ομιλία του στο Συνέδριο Νεολαίας που οργανώνει η Νεολαία ΠΑΣΟΚ στο Στάδιο Ειρήνης και Φιλίας, ο Κ.Σημίτης δέχθηκε ότι"ασφαλώς δεν είναι όλα τέλεια στην Ελλάδα", αλλά τόνισε πως (αυτό συμβαίνει γιατί) "έχουμε ξεκινήσει από πάρα-πάρα πολύ πίσω".

Είχε άλλη χώρα στην ΕΕ μια Δικτατορία συνταγματαρχών με φασιστική νοοτροπία,30 χρόνια πριν; Καμία άλλη χώρα δεν είχε βρεθεί σε τόσο κατώτατο επίπεδο Δημοκρατίας και νοοτροπίας,είπε ο κ.Σημίτης και σημείωσε ότι δεν πρέπει να ξεχνάμε το παρελθόν μας.Δεν είχαμε Εμφύλιο πόλεμο; Δεν λύσαμε τις διαφορές μας με βία και αίμα; Είναι αυτό ένα θετικό στοιχείο για την πρόοδο; Είναι θετικό στοιχείο για τις νοοτροπίες ότι υπήρξε αυταρχισμός για 20ετίες,στην Ελλάδα; Ότι η πραγματική Δημοκρατία στην Ελλάδα, η ελευθερία για όλους αποκαταστάθηκε σιγά-σιγά και μόλις το 1981 μπορούμε να πούμε ότι αποκαταστάθηκε σε όλη τη χώρα;,διερωτήθηκε ο πρωθυπουργός.

Σχολιάζοντας τη θέση αυτών που επισημαίνουν πως το ΠΑΣΟΚ είναι κυβέρνηση 20 χρόνια και συνεπώς είναι υπεύθυνο για "τα στραβά" του τόπου,ο Κώστας Σημίτης τόνισε ότι "αυτοί που τα λένε αυτά, δεν έχουν ιδέα τι θα πει κοινωνική εξέλιξη:Καμία κοινωνία δεν χτίζεται σε 20 χρόνια.Τα 100 τόσα χρόνια καταπίεσης, αυταρχισμού και αντιδημοκρατικής συμπεριφοράς δεν σβήνονται με μια μονοκονδυλιά". Και



πρόσθεσε:

"Πώς δημιουργήθηκε η κοινωνία αυτή; Η κοινωνία αυτή δομήθηκε με δομές εκμετάλλευσης, δομήθηκε με δομές, όπου λίγοι είχαν την εξουσία και πολλοί έπρεπε να ακολουθούν. Και αν δεν ήθελαν να ακολουθούν, υπήρχε άλλος δρόμος.Υπήρχε το Κρυονέρι.Υπήρχαν οι Αστυνομίες.Υπήρχε η καταπίεση το '36 στη Θεσσαλονίκη. Υπήρχε μετά ο Εμφύλιος Πόλεμος και όλα αυτά που ακολούθησαν. Ολοι εμείς, όλοι εσείς, ακόμα κουβαλάμε κάτι απ' αυτά. Κουβαλάμε κάτι από αυτά,στο πώς βλέπουμε τον κόσμο, στο πως αντιδρούμε, στο πόσο είμαστε ελεύθεροι ή όχι. Και γι' αυτό δεν είναι μονάχα το θέμα στην κομματική αναμέτρηση, να κερδίσουμε μια ψήφο παραπάνω ή να είμαστε εμείς ισχυρότεροι.Το θέμα για μας και για σας τους νέους, είναι να αλλάξουμε όλη αυτή την κληρονομιά για την ανοιχτή Ελλάδα, για την ισχυρή Ελλάδα".

Απάντηση Καραμανλή

Στο μεταξύ,ο Πρόεδρος της ΝΔ Κ.Καραμανλής σχολιάζοντας τη στάση του πρωθυπουργού δήλωσε ότι "τα φαντάσματα του παρελθόντος τα επικαλούνται μόνο όσοι δεν έχουν μέλλον".

Τα σημερινά κηρύγματα μισαλλοδοξίας και διχασμού του κ. Σημίτη επιβεβαιώνουν ότι ανήκει οριστικά στο παρελθόν,είπε ο Κώστας Καραμανλής και πρόσθεσε ότι ο πρωθυπουργός "με το παραλήρημά του επιχειρεί σκόπιμα να διχάσει τους Ελληνες".

Ο Πρόεδρος της ΝΔ εξέφρασε την εκτίμηση ότι "η ανασφάλεια του κ. Σημίτη τον οδηγεί ενσυνείδητα να ζημιώνει τον τόπο:Παραποίηση της Ιστορίας,είναι η ύστατη προσπάθεια για να γαντζωθεί στην εξουσία".

Καταλήγοντας ο Κ.Καραμανλής ανέφερε ότι "με αυτά ο κ. Σημίτης έγραψε την πιο μελανή σελίδα της πολιτικής του παρουσίας.Στην προσπάθειά του να μας πάει εκατό χρόνια πίσω θα μείνει τραγικά μόνος του.Γιατί οι Ελληνες πολίτες ξέρουν και κοιτάζουν μπροστά. Ως ο επόμενος Πρωθυπουργός της χώρας έρχομαι όχι για να διχάσω τους Έλληνες αλλά για να τους ενώσω".

Ξεπερασμένες οι απόψεις για την αποστρατικοποίηση των νησιών της Δωδεκανήσου

Με την φράση "Είναι τελείως ξεπερασμένες οι απόψεις που στηρίχθηκαν στη συμφωνία ειρήνης των Παρισίων το 1947 για να διεκδικήσει κανείς αποστρατικοποιημένη περιοχή σε οποιοδήποτε σημείο, είτε στην Ιταλία είτε στα Δωδεκάνησα", ο υπουργός Εθνικής Αμυνας, Ακης Τσοχατζόπουλος, έστειλε για άλλη μια φορά από τη Σάμο, όπου βρέθηκε για να παρακολουθήσει την άσκηση του Πολεμικού Ναυτικού "Καταιγίδα" ένα σαφέστατο μήνυμα προς τη γείτονα χώρα. Και συμπλήρωσε:

"Η Τουρκία πρέπει να συνειδητοποιήσει ότι είναι πλέον ξεπερασμένες οι απόψεις που προσπαθεί να κατοχυρώσει. Δεν εμπνέουν καμμία σινέπεια και καμμία ισχύ. Είτε νομική, είτε πολιτική, είτε θεσμική και είναι πολύ πιο χρήσιμο για την προώθηση κοινής προοπτικής Τουρκίας και Ελλάδος προς την Ευρωπαϊκή Ενωση να ξεπεραστούν αυτού του είδους οι επιχειρηματολογίες και να προχωρήσουμε σε πιο σύγχρονες και ρεαλιστικές προσεγγίσεις των οποιοδήποτε θεμάτων που μπορούν να υπάρξουν".

Ο υπουργός Εθνικής Αμυνας παρακολούθησε την τελευταία φάση της άσκησης "Καταιγίδα" του Πολεμικού Ναυτικού, στην οποία πήραν μέρος με επιτυχία για πρώτη φορά και τα νέα πλοία τύπου "Ζούμπο" "Ιθάκη" και "Κεφαλληνία", τα οποία μετέφεραν πεζοναύτες και οχήματα απο τον Βόλο μέσα σε 4 ώρες, αφού ανεπτύσσουν μέγιστη ταχύτητα μέχρι 60 κόμβους.

"Νομίζω ότι το Ναυτικό και ο Στρατός ενισχύονται με ένα στρατηγικής σημασίας νέο μέσο που θεωρείται και είναι πολλαπλαστικής ισχύος αναμφισβήτητα, που θα επηρεάσει καταλυτικά και θα αλλάξει τις παραδοσιακές στρατηγικές κινήσεις μεταφοράς και παρέμβασης, έτσι ώστε η ασφάλεια, η σιγουριά και η ειρήνη στην περιοχή να ενισχυθεί", δήλωσε για τα νέα αποκτήματα ο υπουργός Εθνικής Αμυνας, απο το Καρλόβασι της Σάμου.

Ποδαρικό έκαναν οι Καλύμνιοι στο Ιντερνετ στην κατάθεση των φορολογικών δηλώσεων

Αυτή την Κυριακή στο εκπομπή Αρχιπέλαγος:

♦Πως οι Καλύμνιοι έκαναν ποδαρικό στην κατάθεση φορολογικών δηλώσεων μέσω Ιντερτετ.

♦Γιατί μόνον ένας στους πέντε αιγαιοπελαγίτικους οικισμούς χαρακτηρίζεται ως παραδοσιακός...

♦Πως ανοίγει παράθυρο στο μέλλον των ατόμων με ειδικές ικανότητες δημοτικός σύλλογος στα Δωδεκάνησα.

♦Συνέντευξη με τον Νίκο Γιαλούρη για την ποίηση, τη ζωγραφική και τη Χίο.

♦Εικόνα από την παράσταση του «Μικρού Ηρωα»...

Αυτά, και άλλα ενδιαφέροντα θέματα, θα έχετε την ευκαιρία να παρακολουθήσετε από την εκπομπή ΑΡΧΙΠΕΛΑΓΟΣ, την Κυριακή 13 Μαΐου, στις 19.00 από τα 14 περιφερειακά κανάλια του Αιγαίου και στις 14.00 από το δορυφορικό πρόγραμμα της ΕΡΤ.



ΚΗΔΕΙΑ

Το λατρευτό μας σύζυγο, πατέρα, αδελφό και θείο

ΝΙΚΟΛΑΟ ΧΑΤΖΗΔΑΚΗ

(Ετών 64)

θανόντα κηδεύουμε σήμερα Σάββατο 12 Μαΐου 2001 και ώρα 12 μεσημβρινή από τον Ιερό Ναό Εισοδίων της Θεοτόκου Νεοχωρίου.

Η σύζυγος: Θεοδοσία

Η κόρη: Θάνια

Τα αδέλφια, τα ανίψια και οι λοιποί συγγενείς

353-12/5

ΠΟΛΙΤΙΣΤΙΚΟΣ ΟΡΓΑΝΙΣΜΟΣ ΔΗΜΟΥ ΡΟΔΟΥ

ΠΡΟΚΗΡΥΞΗ

Ο Πολιτιστικός Οργανισμός Δήμου Ροδίων προκηρύσσει διαγωνισμό με κλειστές προσφορές για την αγορά 80.000 έως 100.000 γαρυφάλλων με κοτσάνι και χωρίς κοτσάνι για τα άρματα της εκδήλωσης ΑΝΘΕΣΤΗΡΙΑ 2001, που θα γίνει στις 27/5/01.

Οι προσφορές πρέπει να κατατεθούν στα γραφεία του Οργανισμού μέχρι την Τετάρτη 17/5/01 και τα γαρύφαλλα να παραδοθούν την Παρασκευή 25/5.

Πληροφορίες στα γραφεία του Οργανισμού μας και στα τηλέφωνα 29678 ή 27427 τις εργάσιμες ημέρες και ώρες.

Ο πρόεδρος

Μανόλης Αντωνόγλου AE164/ΧΛ13/5

ΒΑΣΩ ΜΙΧΑΛΑΡΕΑ
ΚΕΝΤΡΟ ΞΕΝΩΝ ΓΛΩΣΣΩΝ
ΜΕΤΑΦΡΑΣΗΣ ΚΑΙ ΔΙΕΡΜΗΝΕΙΑΣ
Μυστρά 16, Ρόδος 85100, τηλ. 35249, 27013
Τηλεμοιότυπο 75412 e-mail vasso@rho.forthnet gr.

* Αγγλικά όλων των επιπέδων
* Αγγλικά για ενήλικες
* Αγγλικά για Βρετανικά Πανεπιστήμια
* UCAS αιτήσεις για Βρετανικά Πανεπιστήμια
*Πρώτο πτυχίο, καθώς και μεταπτυχιακές σπουδές

ΜΕΤΑΦΡΑΣΕΙΣ ΟΛΩΝ ΤΩΝ ΕΙΔΩΝ
ΕΙΔΙΚΕΣ ΤΙΜΕΣ ΓΙΑ ΦΟΙΤΗΤΕΣ

ΔΙΕΡΜΗΝΕΙΑ ΣΕ ΔΙΕΘΝΗ ΣΥΝΕΔΡΙΑ- ΤΟΠΙΚΟΥΣ ΦΟΡΕΙΣ (ΤΑΥΤΟΧΡΟΝΗ ΚΑΙ ΔΙΑΔΟΧΙΚΗ)

Βάσω Μιχαλαρέα
B.A. T.E.E.L. (For English Nationals) Diploma in Transtation (Instilutute of Linguists)
Βιργινία Ηλία Μιχαλαρέα
B.A. Αγγλική Γλώσσα και Φιλολογία (Buckingham Univorsity) Μεταπτυχιακές Σπουδές στη Μετάφραση (Westininste university)
Diploma in Transtation (London Institute of Inguists)

AE 217/X2403-13/5

Melody Palace

Συνεχίζουμε στον αφρό μαζί με τον ...Αφρό



ΝΙΚΟΣ ΓΙΑΝΝΟΥ
ΣΤΑΜΠΟΥΛΗ ΦΑΝΗ
ΜΙΧΑΛΗΣ ΜΟΣΧΟΥ
***ΜΑΓΔΑ * ΑΝΑΣΤΑΣΙΑ**
***ΑΝΤΩΝΗΣ ΣΙΓΑΝΟΣ**
***και η ΝΑΤΑΣΑ με τη ΣΑΝΤΥ**
στο τραγούδι με χορευτικό σόου

Καλλιτεχνική επιμέλεια και διεύθυνση ορχήστρας
ΝΙΚΟΣ ΚΑΡΑΝΙΚΟΛΑΣ

Στο όργανο και στο πιάνο ο ΝΙΚΟΣ
Στο μπάσο ο ΚΩΣΤΑΣ
Και στα τύμπανα ο ΜΑΙΚ
Κάθε ΔΕΥΤΕΡΑ και ΤΡΙΤΗ κλειστά
Ρεζερβέ 94920, 95240

340-12/5

ΠΡΩΤΟ ΠΡΟΣΩΠΟ
(0241) 24444

ΔΗΜΟΣ ΡΟΔΙΩΝ
ΙΝΣΤΙΤΟΥΤΟ ΕΡΕΥΝΩΝ ΚΑΤΑΠΟΛΕΜΗΣΗΣ ΚΟΙΝΩΝΙΚΟΥ ΑΠΟΚΛΕΙΣΜΟΥ (ΙΕΚΚΑ)
ΤΗΣ ΑΣΤΙΚΗΣ ΕΤΑΙΡΕΙΑΣ "ΗΦΑΙΣΤΟΣ".

ΑΝΟΙΚΤΗ ΓΡΑΜΜΗ ΕΠΙΚΟΙΝΩΝΙΑΣ
" ΠΡΩΤΟ ΠΡΟΣΩΠΟ"
(0241) 24444

ΧΩΡΙΣ ΧΡΕΩΣΗ ΥΠΗΡΕΣΙΩΝ
ΑΝΩΝΥΜΑ ΚΑΙ ΕΜΠΙΣΤΕΥΤΙΚΑ

ΓΙΑ ΠΑΡΟΧΗ ΣΥΜΒΟΥΛΩΝ
ΓΙΑ ΨΥΧΟΛΟΓΙΚΗ ΥΠΟΣΤΗΡΙΞΗ

ΓΙΑ ΜΙΑ ΣΥΖΗΤΗΣΗ ΤΟΥ ΠΡΟΒΛΗΜΑΤΟΣ ΣΑΣ
ΣΕ ΕΝΑ ΔΙΑΦΟΡΕΤΙΚΟ ΠΛΑΙΣΙΟ
ΣΑΣ ΑΠΑΝΤΟΥΝ
ΨΥΧΟΛΟΓΟΙ, ΚΟΙΝΩΝΙΚΟΙ ΛΕΙΤΟΥΡΓΟΙ
ΜΕ ΤΗ ΣΤΗΡΙΞΗ ΝΟΜΙΚΩΝ ΚΑΙ ΚΟΙΝΩΝΙΟΛΟΓΩΝ

Δευτ. - Παρ. 9 π.μ - 8 μ.μ.
(0241) 24444 AE163/X2438-22/5

ΠΩΛΟΥΝΤΑΙ

➤ Μονοκατοικίες των 215 μ2 - 220 μ2 - 230 μ2 lux κατασκευής στην περιοχή της Ιξιάς.

➤ Καταστήματα των 32 μ2 - 27 μ2 - 25 μ2, επί της Ανθ. Ζερβού (περιοχή Ψαροπούλας).

Πληροφορίες
ΚΤΙΡΙΟΔΟΜΗ Ο.Ε.
Τηλ. 36604 - 24208 AE210/ Τ.510-15/5

Γιορτή της μητέρας

Πρόσκληση

Ο Πολιτιστικός Οργανισμός του Δήμου Ιαλυσού σας προσκαλεί να τιμήσετε με την παρουσία σας την εκδήλωση που διοργανώνει προς τιμή της μητέρας, στο ξενοδοχείο GOLDEN BEACH την Κυριακή 13 του Μάη και ώρα 19.00.

Στην εκδήλωση θα τιμηθούν όλες οι μητέρες που έχουν υπερβεί το ενενηκοστό έτος της ηλικίας τους.

Επίσης θα παρουσιασθούν και θα βραβευθούν οι εκθέσεις μαθητών του Λυκείου-Γυμνασίου και των δημοτικών σχολείων της Ιαλυσού, που έχουν λάβει μέρος στο διαγωνισμό με θέμα: ΜΑΝΑ η επικεφαλίδα στο παραμύθι της ζωής.

Οι εκθέσεις θα διαβασθούν από τους ίδιους τους μαθητές.

Θα ακολουθήσει δεξίωση προς τιμή των καλεσμένων.

Ο πρόεδρος του ΜΕΚΤΟ Ιαλυσού
Δήμαρχος Στέργος Στάγκας

AE155/X2439-13/5

ΠΟΛΙΤΙΣΤΙΚΟΣ ΟΡΓΑΝΙΣΜΟΣ ΔΗΜΟΥ ΡΟΔΙΩΝ

ΣΥΝΑΥΛΙΑ
με την
Παιδική και Πειραματική Χορωδία Δήμου Ροδίων

Διευθύνει ο Γιώργος Σακελλαρίδης

Σάββατο 12 Μαΐου '01 και ώρα 8.30 μ.μ.
Εκκλησία Αγίου Φραγκίσκου

AE162/ΧΛ-12/5

Αστρα

Σας περιμένουμε κάθε βράδυ

Τραγουδούν :

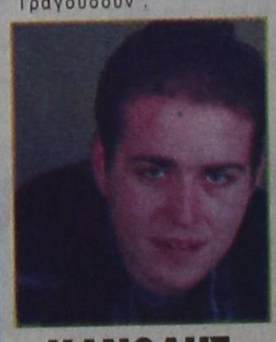

ΜΑΝΟΛΗΣ ΚΑΜΠΟΥΡΗΣ



ΣΟΦΙΑ ΓΕΩΡΓΑΤΖΗ

ΧΡΙΣΤΙΝΑ ΣΚΟΥΡΑ
ΑΝΤΩΝΗΣ ΡΟΔΙΤΗΣ
ΜΑΡΘΑ ΡΕΝΤΑ
ΛΕΥΤΕΡΗΣ ΠΑΝΑΓΙΩΤΑΚΗΣ

ΖΩΗ ΔΕΝ ΕΙΝΑΙ ΝΑ
ΞΥΠΝΑΣ ΚΑΙ ΝΑ ΚΟΙΜΑΣΑΙ ΠΑΛΙ
ΖΩΗ ΕΙΝΑΙ ΜΟΝΟ ΝΑ ΓΛΕΝΤΑΣ
ΟΤΑΝ ΚΟΙΜΟΥΝΤΑΙ ΟΙ ΑΛΛΟΙ

Χορεύει το αγγλικό μπαλέτο ΖΙΚ ΖΑΚ

Τηλ. 32090

341-13/5