ΕΤΟΣ ΙΔΡΥΣΕΩΣ: 1915
ΙΔΡΥΤΗΣ: ΕΜΜ. ΚΑΛΑΜΠΙΧΗΣ
ΔΙΕΥΘΥΝΤΗΣ: ΑΘ. ΜΑΡΑΣΙΩΤΗΣ
Τηλ. σύνταξης: 24610-75640
Τηλ. λογ/σίου: 22210-75230
Fax: 22471-75641

Η ΡΟΔΙΑΚΗ

ΑΝΕΞΑΡΤΗΤΗ ΗΜΕΡΗΣΙΑ ΠΡΩΙΝΗ ΕΦΗΜΕΡΙΔΑ ΤΗΣ ΡΟΔΟΥ

ΕΛΛΑΣ
ΠΑΡΑΣΚΕΥΗ
10 ΟΚΤΩΒΡΙΟΥ 1997
ΑΡΙΘΜΟΣ ΦΥΛΛΟΥ: 15.714
ΤΙΜΗ ΦΥΛΛΟΥ ΔΡΧ. 100

Εξονυχιστικούς ελέγχους άρχισαν σε Αθήνα και Ρόδο οι "Ράμπο" της Εφορίας

Τα "βάσανα" της ΔΑΝΕ μόλις τώρα αρχίζουν

Αιτία, οι πληροφορίες για αδυναμία της εταιρείας να καταβάλει το ΦΠΑ – Συνεχίζει σήμερα την κατάθεση του στον ανακριτή ο κ. Αντώνης Γεωργιάδης

Εξονυχιστικό έλεγχο στα γραφεία της ΔΑΝΕ σε Ρόδο και Πειραιά, ξεκίνησαν ταυτόχρονα προχθές το πρωί, κλιμάκια του Σώματος Δίωξης Οικονομικού Εγκλήματος, με εντολή του κεντρικού τμήματος της Υπηρεσίας, προκειμένου έτσι να διερευνήσουν κατά πόσο οι λειτουργία της εταιρίας, είναι σύμφωνη με τους νόμους και τις διατάξεις.

Η εντολή, σύμφωνα με ασφαλείς πληροφορίες, δόθηκε από τον ίδιο τον γενικό γραμματέα του Σώματος Δίωξης Οικονομικού Εγκλήματος, στο ΣΔΟΕ Πειραιά και την αντίστοιχη υπηρεσία Νοτίου Αιγαίου, γεγονός που **αναμένετοι να σφίξει ακόμη περισσότερο τον κλοιό** γύρο από τους υπεύθυνους για την κατάσταση που έχει δημιουργηθεί στην Ανώνυμη Ναυτιλιακή Εταιρία Δωδεκανήσου.

● Οπως έγινε γνωστό, από την πρώτη στιγμή που ξέσπασε η διαμάχη στους κόλπους της ΔΑΝΕ, με αφορμή την παρέμβαση του Νομάρχη που **ζήτησε διαχειριστικό έλεγχο στην ε-**

Συνέχεια στη σελ. 6

Το Εφετείο επέβαλε χθες σε 15 κατηγορούμενους:

Εκατόν ένδεκα χρόνια φυλακή για ναρκωτικά

Από 8 χρόνια στους 12 λαθρομετανάστες που έφεραν μαζί τους "εμπόρευμα"-Ποιοί οι καταδικασθέντες

Ενα αιώνα, 11 χρόνια και πέντε μήνες κάθειρξη και φυλάκιση επέβαλε χθες το Πενταμελές Εφετείο επί κακουργημάτων σε 15 κατηγορούμενους για ναρκωτικά, που είχαν καταδικαστεί από το Τριμελές Εφετείο και έκαναν έφεση επιδιώκοντας τη μείωση της πρωτόδικης ποινής τους.

Η μεγαλύτερη για τα δικαστικά χρονικά της Ρόδου δίκη για ναρκωτικά ήταν αυτή στην οποία οι κατηγορούμενοι ήταν 12 λαθρομετανάστες στους οποίους επεβλήθη κάθειρξη 8 ετών στον κάθε ένα, όπως και πρωτόδικα, ενώ συνολικά στους 12 επεβλήθη κάθειρξη 96 χρόνων.

Οι 12 λαθρομετανάστες είχαν φτάσει στην Κάλυμνο από τις απέναντι τουρκικές ακτές, με άλλους 32 και όταν συνελήφθησαν από την αστυνομία του νησιού τον Αύγουστο του 1995 βρέθηκαν στις αποσκευές τους 15 κιλά ηρωίνης.

● Οι υπόλοιποι προωθήθηκαν στον καταυλισμό πολιτικών προσφύγων στο Λαύριο, ενώ οι 12 κλείστηκαν στις φυλα-

Συνέχεια στη σελ. 6

Αν ...κάποτε κατασκευασθούν

Θα αλλάξει προς το καλύτερο η εικόνα της πόλης με τα έργα

Παρουσιάστηκαν οι μελέτες για παρεμβάσεις στις εισόδους και άλλα σημεία

Ιδιαίτερα αξιόλογες μελέτες που αν...ποτέ υλοποιηθούν θα προσδώσουν σημαντικούς τόνους ομορφιάς στην εικόνα της πόλης, παρουσιάστηκαν και εγκρίθηκαν προχθές το βράδυ από το δημοτικό συμβούλιο Ρόδου.

Οι μελέτες προτείνουν πράγματι αξιόλογες παρεμβάσεις σε αρκετά σημεία της πόλης, και κατά κοινή ομολογία τα έργα που θα γίνουν (όταν θα γίνουν) θα αναβαθμίσουν αισθητικά ολόκληρες περιοχές.

Το ζήτημα βέβαια είναι, πότε θα γίνουν αυτά τα έργα, διότι οι παρεμβάσεις είναι ιδιαιτέρως πολυδάπανες και ως γνωστόν η οικονομική κατάσταση του δήμου είναι τέτοια, που δεν επιτρέπει περιθώρια αισιοδοξίας.

● Οι μελέτες αυτές έγιναν από γνωστούς Ροδίτες μηχανικούς (Γ. Χατζηκωνσταντίνου, Κ. Κωνσταντινίδη κ.ά.) και έτυχαν της έγκρισης του δημοτικού συμβουλίου.

Ενδεικτικό πάντως του κόστους των παρεμβάσεων αυτών είναι ότι η α' φάση κάποιων μόνο μελετών, απαιτείται ποσό 1,5 δισ.!

Ειδικότερα οι μελέτες που εγκρίθηκαν είναι οι εξής:

Είσοδος Ρόδου-Λίνδου

● α' φάση: Βελτίωση εισόδου-εξόδου και κατασκευή νέας

Συνέχεια στη σελ. 6

Προήχθη ο εισαγγελέας κ. Τζαγκουρνής

Με απόφαση του Ανώτατου Δικαστικού Συμβουλίου προήχθη σε αντεισαγγελέα Εφετών ο εισαγγελέας Πρωτοδικών Ρόδου κ. Ιωάννης Τζαγκουρνής.

Η προαγωγή του κ. Τζαγκουρνή αποτελεί επιβράβευση των προσπαθειών του για εφαρμογή των νόμων και φυσικά για απόδοση δικαιοσύνης. Το νέο αντεισαγγελέα Εφετών έσπευσαν να συγχαρούν πολλοί συνάδελφοι του, δικηγόροι, αλλά και πολίτες που αναγνωρίζουν την μέχρι τώρα προσφορά του.

Για να πάρουν τα χρήματα που τους χρωστάει το "Εξπρές Ρέσορ"

Αγωγές στα τουρκικά δικαστήρια καταθέτουν Ροδίτες ξενοδόχοι!

Αυτό αποφασίσθηκε σε σύσκεψη που πραγματοποιήθηκε. Γύρω στα 400-500 εκ. δρχ. τα φέσια του στη Ρόδο

Μέχρι και αγωγές στα τουρκικά δικαστήρια σκοπεύουν να καταθέτουν Ροδίτες ξενοδόχοι, σε μια προσπάθεια να μπορέσουν να πάρουν τα χρήματα που τους χρωστάει το τουρκικών συμφερόντων πρακτορείο "Εξπρές Ρέσορ", που βάσεσε "κανόνι".

Το ενδεχόμενο αυτό αποφασίστηκε να διερευνηθεί, ύστερα από σύσκεψη που πραγματοποιήθηκε χθες στα γραφεία της Ενωσης Ξενοδόχων Ρόδου, όπου παράλληλα επιχειρήθηκε να γίνει μία εκτίμηση της κατάστασης σε ό,τι αφορά την αγορά.

Στη σύσκεψη συμμετείχαν 30 περίπου μικροξενοδόχοι, σε σύνολο 65 , που είχαν δοσοληψίες με το συγκεκριμένο πρακτορείο.

● Από τους παρισταμένους, υπολογίστηκαν ότι τα χρέη ανέρχονται σε 265 εκατομμύρια δραχμές και συνολικά εκτιμήθηκε ότι τα χρωστούμενα είναι 400-500 εκατομμύρια δραχμές.

Για το συντονισμό κοινων προσπαθειών, συγκροτήθηκε επιτροπή από τους κ.κ. Μακρίδη, Μαρτίνη, Ιντζα και Βασιλόπουλο, η οποία με τη συνδρομή της Ενωσης Ξενο-

Συνέχεια στη σελ. 6

Πυρκαγιά χθες στον Αρχάγγελο

Λαχτάρισαν χθες το πρωί οι δασοπυροσβεστικές δυνάμεις του νησιού μας, από φωτιά που ξέσπασε στην περιοχή «Νάπες» ανάμεσα στον Δήμο Αρχαγγέλου και την κοινότητα Μαλώνας.

Εξαιτίας των καιρικών συνθηκών αλλά και του ότι το μέτωπο βρίσκονταν σε δύσβατη περιοχή, η φωτιά απείλησε να πάρει μεγάλες διαστάσεις, αλλά ευτυχώς, η επέμβαση των οχημάτων

Συνέχεια στη σελ. 6

Πραγματοποιήθηκε χθες ευρεία σύσκεψη στη Νομαρχία

Και ο στρατός στα σχέδια για αντιπλημμυρική προστασία

Θα εκπαιδευτεί μια διμοιρία η οποία θα επεμβαίνει

Μέχρι και το στρατό θέλει να ενεργοποιήσει ο νομάρχης κ. Παρασκευάς, για την αντιπλημμυρική προστασία των οικισμών της περιοχής μας!

Το θέμα πράγματι το έθεσε (μεταξύ άλλων) στη σύσκεψη που πραγματοποιήθηκε χθες το μεσημέρι στη νομαρχία, αντικείμενο της οποίας ήταν τα μέτρα που πρέπει να παρθούν για να αποφευχθούν οι πλημμύρες. Πρότεινε συγκεκριμένα, να εκπαιδευτεί μια διμοιρία του στρατού, η οποία θα επεμβαίνει σε περιπτώσεις πλημμυρών, με ανάλογο εξοπλισμό και μέσα.

Αυτό πάντως που χαρακτήρισε τη χθεσινή συνάντηση ήταν η βροντερή απουσία των εκπροσώπων της Τοπικής Αυτοδιοίκησης!

Ενώ είχαν κληθεί στη συνά-

Συνέχεια στη σελ. 6

Μελέτη για το κτίριο του Νοσοκομείου

Σε ανάθεση μελέτης από την οποία θα αναδειχθούν οι πιθανές χρήσεις του κτιριακού συγκροτήματος που στεγάζεται το νυν νοσοκομείο, πρόκειται να προχωρήσει η Νομαρχία Δωδεκανήσου.

Το θέμα, πρόκειται πράγματι να τεθεί, στην σημερινή συνεδρίαση του νομαρχιακού συμβουλίου, με εισή-

Συνέχεια στη σελ. 6

Με την πρόσκληση προς υποψηφίους

Άρχισαν οι εκλογικές διαδικασίες στο ΕΒΕΔ

Κατάθεση συνδυασμών μέχρι 31 Οκτωβρίου

Από την Εκλογική Επιτροπή του Επιμελητηρίου Δωδεκανήσου δημοσιεύτηκε χθες, η πρόσκληση για υποβολή υποψηφιοτήτων για τις εκλογές που θα γίνουν στις 1 και 2 Δεκεμβρίου στη Ρόδο, στην Κω και στην Κάλυμνο.

Δικαίωμα ψήφου έχουν όσοι έχουν εγγραφεί στο ΕΒΕΔ μέχρι 1-12-1996 και έχουν εξοφλήσει τις οικονομικές τους υποχρεώσεις μέχρι το 1996.

Οι έδρες του Επιμελητηρίου είναι 62 και κατανέμονται ως εξής:

● Τμήμα Εμπορίου: 20 έδρες
● Τμήμα Μεταποίησης: 17 έδρες.
● Τμήμα Τουρισμού: 12 έδρες
● Τμήμα Επαγγελματιών: 13 έδρες.

Εκλόγιμοι είναι οι έχοντες τα προσόντα του εκλογέα και διατελέσαντες μέλη του Επιμελητηρίου για τρία χρόνια.

Αιτήσεις υποψηφιότητας κατατίθενται μέσω του εκπροσω-

Συνέχεια στη σελ. 6

Εκποιείται και άλλο ακίνητο

Και άλλο κτήμα που βρίσκεται σε τουριστική περιοχή, εκποιεί η Κτηματική Εταιρεία του Δημοσίου.

Πρόκειται για ακίνητο συνολικής έκτασης 109.722 τ.μ. κατάλληλο για τουριστική αξιοποίηση που βρίσκεται στη θέση "Καστράκι" της Κοινότητας Κοσκινού, απέναντι από το ξενοδοχείο "Πήγασος".

Η δημοπρασία για την εκποίηση του ακινήτου θα γίνει στις 5 Νοεμβρίου η δε τιμή εκκινήσεως ορίσθηκε στο ποσό των 600.000.000 δρχ.

Το ίδιο ακίνητο είχε δημοπρατηθεί και το 1992 με τιμή εκκίνησης 400.000.000 δρχ., αλλά η δημοπρασία υπήρξε άγονος.

Πρόσφατα είχε δείξει ενδιαφέρον για το ακίνητο αυτό ο Οικοδομικός Συνεταιρισμός Δασκάλων.

Πιάστηκαν στο δόκανο του νόμου για τις δαπάνες

ΚΑΙ ΧΑΜΕΝΟΙ ΚΑΙ ...ΧΡΕΩΜΕΝΟΙ ΣΤΗΝ ΕΦΟΡΙΑ 13 ΠΟΛΙΤΕΥΤΕΣ

Καλούνται τώρα να πληρώσουν και από πάνω τσουχερά πρόστιμα

Δεκατρείς Δωδεκανήσιοι πολιτικοί, όλων των κομμάτων, οι οποίοι ήταν υποψήφιοι βουλευτές στις εκλογές του 1996, πιάστηκαν "παράτυποι" σε ότι αφορά τις εκλογικές τους δαπάνες και καλούνται τώρα να πληρώσουν πρόστιμα, που ξεπερνούν το 1.000.000 δραχμές.

Οι συγκεκριμένοι υποψήφιοι δεν δημοσίευσαν τις καταστάσεις εσόδων και δαπανών της προεκλογικής τους εκστρατείας, ενώ κάποιοι από αυτούς δεν κατέθεσαν τις δηλώσεις αυτές στην αρμόδια επιτροπή της Βουλής ως όφειλαν βάσει νόμου.

Βέβαια στην ίδια κατηγορία με τους Δωδεκανήσιους, συμπεριλαμβάνονται χιλιάδες άλλοι υποψήφιοι σε όλη την χώρα, οι οποίοι καλούνται τώρα στα γραφεία των ΔΟΥ για τα περαιτέρω.

Ειδικότερα, οι δικοί μας "παραβάτες" είναι οι εξής:

● **Αυτοί που δεν δημοσίευσαν τις καταστάσεις εσόδων και δαπανών:**

Ν. Γαβαλάς (ΠΑΣΟΚ), Ηλίας Καματερός (Συνασπισμός), Π. Μαρκαντωνάκης (Συνασπισμός), Ν. Μαστρομηνάς (ΝΔ), Ι. Παπακυριακόπουλος (Συνασπισμός), Ι. Παπάς (ΠΟΛΑΝ), Αριστ. Παυλίδης (Ν.Δ.), Δρ. Ταυλάριος (Ν.Δ.), Νικ. Χαραλάμπης (Ν.Δ.) και Βένυ Χιωτάκη (ΠΑΣΟΚ).

● **Αυτοί που δεν κατέθεσαν καν δηλώσεις εσόδων και δαπανών είναι:**

Παντ. Μαραβέλιας (ΠΟΛΑΝ), Γιαννν. Μηνατσής (ΠΟΛΑΝ) και Αγγ. Συνοδινού (ΠΟΛΑΝ).

Βάσει του νόμου στους παραβάτες της α' κατηγορίας, αυτοί δηλαδή που δεν δημοσίευσαν στον τύπο τις καταστάσεις, επιβάλλεται πρόστιμο ίσο με το 5% της ετήσιας βουλευτικής αποζημίωσης.

Για τους παραβάτες της Β' κατηγορίας το πρόστιμο είναι διπλάσιο 10% και υπολογίζεται σε 1.000.000 δραχμές περίπου.

Αξιοσημείωτο είναι επίσης ότι η είσπραξη των προστίμων θα γίνει συμφωνα με τις διατάξεις του Κώδικα Εισπραξης Δημοσίων Εσόδων (ΚΕΔΕ).

ΠΡΟΣΚΛΗΣΗ

Φίλοι του Θρόλου
Σας προσκαλούμε
στα εγκαίνια της
Λέσχης Φίλων του
Ολυμπιακού που θα γίνουν την
Παρασκευή 10 Οκτωβρίου στις 5 το
απόγευμα, παρουσία των κ.κ. Πέτρου
Κόκκαλη, Πρέτραγκ Τζόρτζεβιτς,
Δημήτρη Ελευθερόπουλου από
πλευράς παικτών και του Θρολέοντα.
Θα επακολουθήσει ολονύκτιο χλέντι
στο PRIVATO CLUB.
Το Δ.Σ.
ΤΗΣ ΛΕΣΧΗΣ ΦΙΛΩΝ
ΟΛΥΜΠΙΑΚΟΥ
ΤΗΣ ΡΟΔΟΥ

Φθινοπώριασε και
για το νότο, ανοίγουμε φτερά

Σύντομα
κοντά σας!
RODOS NIKE CENTER
Ηρ. Πολυτεχνείου 22 - ΡΟΔΟΣ - Τηλ. 35935

ΚΕΝΤΡΑ ΕΚΠΑΙΔΕΥΣΗΣ ΞΕΝΩΝ ΓΛΩΣΣΩΝ
ΑΓΓΛΙΚΑ-ΓΑΛΛΙΚΑ-ΓΕΡΜΑΝΙΚΑ-ΓΑΛΛΙΚΑ-ΙΤΑΛΙΚΑ
ΠΛΗΡΟΦΟΡΙΕΣ ΕΓΓΡΑΦΕΣ: 3 μμ - 9 μμ
ΔΗΜΗΤΡΑΚΟΠΟΥΛΟΥ 60 ΙΑΛΥΣΟΣ ΤΗΛ.: 98133 ΚΙΝ: 094/567418
LA LINGUA
ΕΝΑΡΞΗ ΤΜΗΜΑΤΩΝ
ΞΕΝΟΔΟΧΟΥΠΑΛΛΗΛΩΝ ΚΑΙ ΕΠΑΓΓΕΛΜΑΤΙΩΝ
ΑΠΟ 13/10/1997

Η μετεκπαίδευση ξενοδοχ/λων

Λήγει σήμερα το μεσημέρι η προθεσμία υποβολής των απαραίτητων δικαιολογητικών για την εγγραφή των ξενοδοχοϋπαλλήλων στις σχολές μετεκπαίδευσης που θα λειτουργήσουν φέτος στο νησί μας.

Αξίζει να σημειωθεί ότι η παράταση της προθεσμίας αποφασίστηκε να γίνει εξαιτίας του περιορισμένου ενδιαφέροντος που παρουσιάστηκε αρχικά από τους ξενοδοχοϋπαλλήλους του νησιού μας, σε αντίθεση με προηγούμενα χρόνια. Μέχρι τα μέσα της επόμενης εβδομάδος, οι αρμόδιοι αναμένεται να καταλήξουν συγκεκριμένα για το πόσα και ποιά τμήματα θα λειτουργήσουν.

Και μια δεύτερη 1η σελίδα στη σελίδα 3!

Passa Tempo
BLUE
STARTING
Friday 10th
October 1997
ALEX. DIAKOU 32 - JAZZ PHONE: 75984

ΗΜΕΡΟΛΟΓΙΟ

Παρασκευή 10 Οκτωβρίου 1997

Ευλαμπίας και Ευλαμπίου μεγαλομαρτ.
Ανατολή ηλίου: 06.29'
Δύσις ηλίου: 18.55'
Σελήνη 9 ημερών

ΦΑΡΜΑΚΕΙΑ

Σήμερα διημερεύει το φαρμακείο της Αλαβέρα Ε. επί της Καναδά 107, και διανυκτερεύει το φαρμακείο του Φανουράκη επί της Νέας Αγοράς 48.

ΒΕΝΖΙΝΑΔΙΚΑ

Διανυκτερεύει το βενζινάδικο του κ. Τζωρτζή στον Αγιο Φραγκίσκο και το πρατήριο καυσίμων ΤΕΧΑCΟ Γκινάκης Αλέξανδρος περιοχή Κόβα.

ΛΑΪΚΕΣ ΑΓΟΡΕΣ

Τετάρτη: στην οδό Βύρωνος (πίσω από το Στάδιο).
Πέμπτη: στην οδό Διαγοριδών.
Παρασκευή: Στην οδό Θεοφανίδη στην Ανάληψη.

ΔΡΟΜΟΛΟΓΙΑ ΠΛΟΙΩΝ

Σήμερα αναχωρούν το ΡΟΔΟΣ στις 17.00 για Κω-Πειραιά και το ΛΕΡΟΣ από Κω στις 13.300 για Κάλυμνο-Αστυπάλαια-Λέρο-Πάτμο-Πειραιά.

ΑΕΡΟΠΟΡΙΚΑ ΔΡΟΜΟΛΟΓΙΑ

Θερινά δρομολόγια αεροπλάνων
ΟΛΥΜΠΙΑΚΗ ΑΕΡΟΠΟΡΙΑ
Για Αθήνα
- Καθημερινά στις 07.15, 11.00, 20.25, 21.50, 23.50
- Κάθε Τρίτη, και Πέμπτη 23.59 (η πτήση που έρχεται από Θεσσαλονίκη αναχωρεί στην συνέχεια για Αθήνα).

Για Θεσσαλονίκη
- Τρίτη και Πέμπτη 21.50

Για Ηράκλειο
Δευτέρα-Τετάρτη-Παρασκευή-Κυριακή στις 16.35

Για Κάρπαθο
- Δευτέρα, Τετάρτη, Παρασκευή, Κυριακή στις 10.30 και 12.40 αντίστοιχα.
- Τρίτη, Πέμπτη, Σάββατο στις 7.00 και 9.45.

Για Κάσο
- Τρίτη, Πέμπτη Σάββατο στις 7 το πρωί
- Και κάθε Δευτέρα, Τετάρτη και Παρασκευή στις 12.40.

Για Καστελλόριζο
- Τετάρτη, Παρασκευή και Κυριακή 8.10 το πρωί.

Για Κω
- Τετάρτη, Παρασκευή, Κυριακή στις 8.10 το πρωί
- Και κάθε Τρίτη και Σάββατο στις 11.55 το πρωί.

AIR GREECE
- Καθημερινά Ρόδο-Αθήνα 09.30 και στις 21.00
- Για Θεσσαλονίκη: Δευτέρα, Τρίτη, Τετάρτη, Πέμπτη και Σάββατο στις 16.00
- Για Ηράκλειο: Παρασκευή και Κυριακή στις 18.00

ΔΕΧΟΝΤΑΙ ΤΟ ΚΟΙΝΟ

Ο Νομάρχης δέχεται το κοινό κάθε Τρίτη και Πέμπτη από 11.00-13.00.
Ο Δήμαρχος Ρόδου δέχεται το κοινό κάθε Τετάρτη από τις 12.00-14.00.
Ο Αντιδήμαρχος κ. Σκανδαλίδης δέχεται το κοινό κάθε Τρίτη και Πέμπτη 1 με 2 μ.μ.

ΤΑΞΙ

ΡΑΔΙΟ ΤΑΞΙ: 64712-64790

ΧΡΗΣΙΜΑ ΤΗΛΕΦΩΝΑ

ΝΟΣΟΚΟΜΕΙΟ:	22222
ΠΥΡΟΣΒΕΣΤΙΚΗ:	23333
ΑΣΤΥΝΟΜΙΑ:	22220, 27695
ΒΑΛΒΕΣ Α.Ε.Η.:	123
ΒΑΛΒΕΣ Ο.Τ.Ε.:	121
ΑΜΕΣΗ ΑΡΑΣΗ:	100
ΒΑΛΒΕΣ ΥΔΡΕΥΣΗΣ:	22037
ΝΟΜΑΡΧΙΑ:	156
ΠΕΡ/ΚΗ Δ/ΝΣΗ	38174
ΔΗΜΟΣ:	46200
ΤΡΟΧΑΙΑ:	26480
ΠΛΗΡΟΦ. Ο.Τ.Ε.:	131
ΔΕΛΤΙΟ ΚΑΙΡΟΥ:	149
ΑΛΣΤΑ:	111
ΠΡΟΠΟ - ΛΟΤΤΟ:	111
ΡΟΔΑ:	27462
ΚΤΕΛ:	27706
Ο.Α.Ε.Δ.:	23265
Ι.Κ.Α.:	64912
ΤΑΞ.Υ.:	68701, 68702
ΟΛΥΜΠΙΑΚΗ:	24555
Δ.Α.Ν.Ε.:	77070
ΕΡΓΑΤ. ΚΕΝΤΡΟ:	24730
AIR GREECE	56095

(εκ)πολιτισμικά παίγνια

Γράφει ο Κωστής Νικολάκης

Το λιμάνι της Ρόδου στα χρόνια της πειρατείας

Είναι ενδιαφέρον να γνωρίσουμε την μέχρι πριν από λίγα χρόνια ανεξερεύνητη πτυχή της ζωής των κοινωνιών που έζησαν στην θάλασσα του **Αιγαίου Αρχιπελάγους** στους σκοτεινούς αιώνες της **πειρατείας**, από τον 13ο μέχρι τον 19ο αιώνα, που πέρασαν αφήνοντας πίσω τους μια ισχυρή παράδοση, έναν τρόπο ζωής που φθάνει μέχρι τις μέρες μας.

Οι σχέσεις κυνηγών και κυνηγημένων, με μια διαρκή εναλλαγή των ρόλων, σημάδεψαν την πορεία των κοινωνιών του Αιγαίου. Και πολύτιμο βοήθημα μας για να γνωρίσουμε την ιστορία των νησιών μας είναι το εξαιρετικό βιβλίο-λεύκωμα του **Νίκου Μπελαβίλα, για τα Λιμάνια και τους Οικισμούς στο Αρχιπέλαγος της πειρατείας από τον 15ο έως 19ο αιώνα,** που εξέδωσαν πρόσφατα οι εκδόσεις **Οδυσσέας.***

● Από την Ρόδο στην Κωνσταντινούπολη



Αρχίζοντας από την πειρατεία του 13ου αιώνα και φθάνοντας στην εμπορική και μεταφορική κίνηση από νησί σε νησί των μικρών πλοίων του Αρχιπελάγους, στις αρχές του 1800 διαμορφώθηκε ένα εκτεταμένο ναυτικό δίκτυο και μια αέναη κίνηση επικοινωνίας ανάμεσα στις αιγαιοπελαγίτικες κοινότητες, παράλληλα με την υπάρχουσα από τους προηγούμενους αιώνες κίνηση των μεγάλων πλοίων των μεσογειακών λιμανιών στις ρότες του Αιγαίου. Σε αντίθεση με το οργανωμένο και δύσκολο ταξίδι των κατοίκων του Αρχιπελάγους ήταν σχετικά εύκολη υπόθεση.

Αν παραβλέψει κανείς τις διάφορες παραλλαγές τους, τρεις είναι οι βασικές διαδρομές που επικράτησαν όλη αυτή την περίοδο στη Μεσόγειο και το Αρχιπέλαγος.

-Η **βαλκανική ρότα**, που με κατεύθυνση από τον νότο προς τον βορρά παρέπλεε την ακτή της Πελοποννήσου, της Στερεάς Ελλάδας και της Εύβοιας και έφθανε στο βόρειο Αιγαίο.

-Η **κυκλαδίτικη ρότα**, που ένωνε την νοτιοδυτική άκρη του Κάβο Μαλέα με την βορειανατολική των Στενών του Βοσπόρου διατρέχοντας διαγωνίως τα νησιά των Κυκλάδων.

Και τέλος, **η μικρασιατική ρότα**, που ξεκινούσε από την **Κάρπαθο** ή την **Ρόδο**, παρέπλεε στα ανατολικά τις ακτές της Μικρασίας, περνούσε μέσα από τα **Δωδεκάνησα** και έφτανε στην Μυτιλήνη και τα Στενά. Μπορεί να θεωρηθεί η πιο επικίνδυνη ρότα του Αιγαίου, γιατί περνούσε ανάμεσα από τις μικρασιατικές ακτές, τις ξέρες και τα μικρά και άγονα και για μεγάλες περιόδους ερημωμένα νησιά.

Ηταν ιδιαίτερα ευνοϊκή διαδρομή για το ταξίδι προς το βορρά όταν τα ρεύματα και ο άνεμοι της ανατολικής ακτής στο τέλος του φθινοπώρου έρχονται από τον νότο. Επίσης εύκολη ήταν η κάθοδος προς τον νότο το καλοκαίρι όταν βοηθούσαν την πλεύση τα μελτέμια. Οταν όμως φυσούσαν αντίθετοι άνεμο το ταξίδι γινόταν μακρύ και δύσκολο, και τα πλοία χρειάζονταν μέχρι και δύο μήνες για να φθάσουν από την Ρόδο στην Πόλη.

● Η Μικρασιατική ρότα. Η θαλάσσια διαδρομή Κάρπαθος-Ρόδος-Κως

*"Στο Ανατολικό Αιγαίο, **τα στενά της Ρόδου** και της **Καρπάθου** κατέχουν τον ρόλο της φυσικής ανατολικής Πύλης της Μεσογείου. Εκτός από την ναυτική πορεία διαμέσου του Αιγαίου, υπήρχε και αυτή που από τα δυτικά λιμάνια της Μεσογείου κατευθυνόταν προς τα λιμάνια της Μέσης Ανατολής η οποία, προτού στραφεί προς νότο για Κύπρο ή Αλεξάνδρεια, παρέπλεε τις βόρειες ακτές της Κρήτης και την Ρόδο.*

Στην νότια άκρη της παράλληλης προς την μικρασιατική αυτή αλυσίδα των νησιών, το μεγάλο και εύφορο νησί της Ρόδου κυριαρχεί στο θαλάσσιο πέρασμα.

Απέχοντας 600 ναυτικά μίλια από τη Κωνσταντινούπολη, 360 ν.μ. από την Αλεξάνδρεια, 300 ν.μ. από την Αμμόχωστο και 200 ν.μ. από τον Χάνδακα, η Ρόδος κατείχε κεντρική θέση στους δρόμους του εμπορίου της Ανατολής.

Το λιμάνι της Ρόδου στο βόρειο άκρο του νησιού, απέναντι από τις τουρκικές ακτές, είναι σαφώς προσανατολισμένο προς το στενό. Τα πλοία που κατεβαίνουν τα Δωδεκάνησα από βορρά, όπως και εκείνα που έρχονται από την Μέση Ανατολή παραπλέοντας τις ηπειρωτικές ακτές, το συναντούν ακριβώς στην πορεία τους. Αντίθετα η ρότα που παρέπλεε την Κρήτη έπρεπε να παρεκκλίνει πολύ βόρεια και να περάσει από τα άγρια νησιά της Καρπάθου και της Κάσου, προτού συναντήσει τα ροδίτικα λιμάνια. Στα βόρεια της Ρόδου, δίπλα στις ακτές της Μικρασίας, τα νησιά εναλλάσσονται συνεχώς και οι στεριές δεν χάνονται καθόλου από το μάτι του ναυτικού.

Με εξαίρεση την περιοχή της Καρπάθου, οι κακοκαιρίες στην περιοχή δεν είναι συχνές και το ανερχόμενο προς βορρά ρεύμα της ανατολικής ακτής κατά τους θερινούς μήνες βοηθούν το ταξίδι.

Το νησί της Κω κόβει κάθετα την πορεία προς τα βόρεια και υποχρεώνει τα πλοία να περάσουν μέσα από τον κόλπο της Αλικαρνασσού προκειμένου να συνεχίσουν. Οι ομαλές ακτές του νησιού έχουν όρμους αρκετά ανοιχτούς στους καιρούς. Στην πιο κοντινή προς την Μικρασία ανατολική άκρη της Κω, βρίσκεται το ασφαλές λιμάνι του νησιού, επάνω ακριβώς στο θαλάσσιο πέρασμα.

Η γεωγραφική θέση του λιμανιού της Κω παρουσιάζει πολλές ομοιότητες με την αντίστοιχη θέση του λιμανιού της Ρόδου, όσον αφορα την κυριαρχία στην θαλάσσια έκταση που το περιβάλλει, καθώς και τον έλεγχο του στενού και της ρότας".

Το λιμάνι της Ρόδου σημάδεψε όλη την διάρκεια της περιόδου της πειρατείας στο Αιγαίο. Στην Ρόδο τελείωνε το Αιγαίο και άρχιζε το ταξίδι προς την Μέση Ανατολή. Τα ενδιάμεσα νησιά στην ρότα προς την Πόλη είχαν την δυνατότητα να λειτουργήσουν ως ενδιάμεσοι σταθμοί, λόγω της θέσης τους και του πλήθους των αγκυροβολιών που διέθεταν. Ελάχιστα όμως το κατόρθωσαν μέχρι τον 18ο αιώνα, με την εξαίρεση της **Πάτμου.**

Η ασυλία που επί αιώνες είχαν παραχωρήσει χριστιανοί και μουσουλμάνοι στο **ιερό νησί του Ιωάννη** λόγω της ύπαρξης της Μονής, έδωσε την δυνατότητα στην κοινότητά της Πάτμου να συνυπάρξει με την ναυτιλία σε όλες τις εκδοχές (πειρατεία και "νόμιμη" θαλασσοπλοοία), και να αναπτυχθεί ακόμη και στους πιο δύσκολους καιρούς του Αρχιπελάγους.

*Νίκος Μπελαβίλας, "Λιμάνια και Οικισμοί στο Αρχιπέλαγος της Πειρατείας", εκδόσεις "Οδυσσέας", σελ. 173, Αθήνα 1997, δρχ. 10.000.

«ΡΟΔΙΑΚΗ» ΑΠΟ ΤΟ 1915

ΦΛΑΣ ΣΤΟ ΠΑΡΕΛΘΟΝ

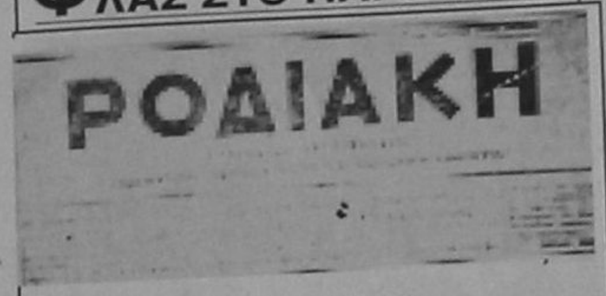

ΡΟΔΙΑΚΗ, 20 ΣΕΠΤΕΜΒΡΙΟΥ 1923
Αριθμός φύλλου 523

ΠΡΟΣΩΠΑ ΚΑΙ ΠΡΑΓΜΑΤΑ

Σημαντική εκδούλευσις

Η εκ μέρους μιας γεωργικής περίδος του τόπου μας των πλησιεστέρων προς την Πρωτεύουσαν χωρίων χρήσις χημικών λιπασμάτων, έστω και δι' εν περιωρισμένον είδος καλλιέργειας, θα έχει πάντως αγαθώτατην επίδρασιν επί της όλης γεωργικής κινήσεως του τόπου μας όστις μετ' ολίγον θα ιδή οφθαλμοφανώς τα λαμπρά αποτελέσματα της τεχνικής και επιστημονικής εργασίας και προόδου.

Συγχαίρομεν τους κ.κ. Ιωαννίδην και Χρυσοχοΐδην αντιπροσώπους επί της εισαγωγής του είδους τούτου, διότι κατώρθωσαν να πείσωσι τους τόσον ατυχώς αμεταπείστους χωρικούς μας να εγκαταλείψωσι τας απηρχαιωμένας μεθόδους των.

Είνε τούτο μία σημαντική εκ μέρους των προς τον τόπον εκδούλευσις.

ΚΟΙΝΟΤΗΣ ΛΙΝΔΟΥ

Καθήκον ημών θεωρούμεν όπως και δημόσια εκφράσωμεν θερμάς ευχαριστίας προς τους αξιότιμους κυρίους Παναγιώτην Μελένον Λίνδιον εκ Detroit της Αμερικής και Σπυρίδωνα.

Μαμαλίγκαν εκ Ρόδου και εν Αβυσσινία ευδοκίμως εργαζόμενον δωρήσαντας ανά εκατόν (100) Ιταλικά φράγκα υπέρ της Σχολής ημών.

Εν Λίνδω τη 14 Σεπτεμβρίου 1923
(Εκ της Επιτροπής)
Γεώργιος Ιωαννίδης

ΘΕΡΑΠΕΙΑ ΡΙΖΙΚΗ

Των Στενωμάτων της ουρήθρας δια Ηλεκτρολύσεως κυκλοτεφούς Ενέσεις Νεοτρεπόλ του νέου κατά της Συφιλίδος φαρμάκου εφαρμόζονται εν τη Νέα Κλινική των ιατρών κ.κ. Διλμπεράκη και Τηλιακού Νεοχώριον 119.

Εν των Μικροβιολογικώ Εργαστήριω της αυτής Κλινικής εκτελούνται παντός είδους μικροσκοπικαί εξετάσεις και χημικαί και μικροσκοπικαί αναλύσεις ούρων.

(Σ.Σ. Η Ροδιακή εκδιδόταν τότε υπό καθεστώς ιταλικής λογοκρισίας. Διατηρείται επίσης η γλώσσα και τα τοπωνύμια που υπάρχαν στις αρχές του αιώνα).

ΠΕΡΣΙΔΕΣ αντιηλιακές κάθετες ή οριζόντιες μεταλλικές-υφασμάτινες-πλαστικές-ξύλινες για πόρτες-παράθυρα-βιτρίνες κ.ά.
ΠΩΛΗΣΗ ΧΟΝΔΡΙΚΗ



- Κουρτινόξυλα
- Κουρτινόβεργες
- Κορνίζες
- Βιτρώ
- Αξεσουάρ τζακιών
- Πόρτες πτυσσόμενες
- Κουρτίνες μπάνιου
- Γραμματοκιβώτια
- Φαρμακεία
- Κουνουπιέρες

ΒΙΟΤΕΧΝΙΑ-ΕΙΣΑΓΩΓΕΣ-ΑΝΤΙΠΡΟΣΩΠΕΙΕΣ-ΕΜΠΟΡΙΑ
Σ. ΑΤΣΑΣ & ΣΙΑ Ε.Ε.
Εμπορικό Κέντρο ΜΗΔΕΙΑ 78-80
Τηλ. 63602-69339 FAX: 63602

ΤΑ ΠΡΩΤΟΣΕΛΙΔΑ ΤΩΝ ΑΘΗΝΑΪΚΩΝ ΕΦΗΜΕΡΙΔΩΝ

Οι ελληνοτουρκικές σχέσεις, η πορεία του κυβερνητικού έργου, η εφαρμογή του νομοσχεδίου "Καποδίστριας" και τα έργα για το μετρό της Αθήνας, είναι τα βασικά θέματα της ειδησεογραφίας του χθεσινού Αθηναϊκού τύπου.

ΑΔΕΣΜΕΥΤΟΣ ΤΥΠΟΣ
Ερχονται οι... Μαυρομιχαλαίοι! Ο Σημίτης αξιώνει την ψήφιση του νομοσχεδίου "Καποδίστριας".

ΑΠΟΓΕΥΜΑΤΙΝΗ
Κερδίστε μια θέση στο Δημόσιο.

Η ΑΘΗΝΑΪΚΗ
Παρέμβαση Σημίτη για τα ναρκωτικά.

Η ΑΥΓΗ
Λαγούμι ευθυνών για την πορεία των εργων του μετρό.

Η ΑΥΡΙΑΝΗ
Εδερναν τον Ανδρέα.

ΕΘΝΟΣ
Σκληρές αποφάσεις. Σημίτης: δεν υπολογίζουμε το πολιτικό κόστος.

ΕΛΕΥΘΕΡΗ ΩΡΑ
Μονοβουλευτική χθες, η κοινοβουλευτική του ΠΑΣΟΚ. Γιωργάκης.

ΕΛΕΥΘΕΡΟΣ
Δωράκι Σημίτη στους βουλευτές του.

ΕΛΕΥΘΕΡΟΣ ΤΥΠΟΣ
Οκτάωρο τέλος με νεο νόμο.

ΕΛΕΥΘΕΡΟΤΥΠΙΑ
Σε σπηλιές το μυστικό της Πανεπιστημίου.

Η ΕΞΟΥΣΙΑ
Ενας στους τέσσερις με μερική απασχόληση.

Η ΕΣΤΙΑ
Πειθήνιον λόχον θέλει τους βουλευτάς του ο Πρωθυπουργός.

Η ΚΑΘΗΜΕΡΙΝΗ
Αυξήσεις από 1,5% έως 2% σε ΟΤΕ, ΔΕΗ, ΕΥΔΑΠ.

Ο ΛΟΓΟΣ
Ανοιγμα Σημίτη στα κόμματα της αριστεράς.

ΤΑ ΝΕΑ
Ξεπουλάνε καταπατημένα του Δημοσίου.

Η ΝΙΚΗ
Στα χνάρια του... Εβερτ. Πυκνώνουν οι φωνές αμφισβήτησης κατά του Κωστάκη.

Ο ΡΙΖΟΣΠΑΣΤΗΣ
Τέρμα οι "διάλογοι". Ολα για την απεργία!

ΤΙΜΕΣ ΣΥΝΑΛΛΑΓΜΑΤΟΣ

Δολλάριο ΗΠΑ	273.980	281.333
Μάρκο Γερμανίας	156.488	160.116
Φράγκο Γαλλίας	46.568	47.648
Λίρα Αγγλίας	444.614	454.923
Λίρα Ιρλανδίας	399.776	409.045
Φράγκο Βελγίου	7.582	7.758
Φιορίνι Ολλανδίας	138.944	142.166
Λιρέτα (100 μον.)	15.929	16.298
Σελίνι Αυστρίας	22.237	22.752
Κορώνα Δανίας	41.101	42.053
Κορώνα Σουηδίας	36.353	37.196
Μάρκο Φινλανδίας	52.157	53.367
Πεσέτα Ισπανίας	1.854	1.897
Εσκούδο Πορτογ.	1.536	1.571
Γιεν (100 μον.)	226.295	231.542
Φράγκο Ελβετίας	189.512	193.906
Κορώνα Νορβηγίας	38.839	39.739
Λίρα Κύπρου	529.728	542.010
Δολλάριο Καναδά	199.670	204.299
Δολλάριο Αυστραλ.	202.269	206.958

Η ΡΟΔΙΑΚΗ
Ημερήσια Εφημερίδα της Ρόδου
Ετος Ιδρύσεως 1915
ΙΔΙΟΚΤΗΣΙΑ - ΕΚΔΟΣΗ
ΑΦΟΙ Σ. ΤΣΟΠΑΝΑΚΗ Η. ΚΩΤΙΑΔΗΣ Ο.Ε.
ΕΚΔΟΤΗΣ
Γεωργ. Τσοπανάκης
ΔΙΕΥΘΥΝΤΗΣ
Αθ. Μαρασιώτης
ΣΥΝΤΑΞΗ
Σπύρος Παγκάς, Γρηγόρης Πελλός
Λουκάς Μαστής, Μιχάλης Μαστής
ΑΘΛΗΤΙΚΑ
Μανόλης Μπάτης, Νικήτας Κουσκούσης
ΜΟΝΙΜΟΣ ΣΥΝΕΡΓΑΤΗΣ
Γιώργος Βούης
ΓΡΑΦΕΙΑ ΣΥΝΤΑΞΗΣ
Μάρκου Μαλλιαράκη 9
Τηλ. 24610 - 30865 - 75640
Fax (0241) 75641
ΛΟΓΙΣΤΗΡΙΟ - ΔΙΑΦΗΜΙΣΕΙΣ
Νέα Αγορά 53
Τηλ. 22210 - 75230
Fax (0241) 75641

SPORT LINE
ΜΕΓΑΛΕΣ ΕΚΠΤΩΣΕΙΣ
Εκμεταλλευτείτε την ευκαιρία που σας δίνετε για τις αγορές σας σε αθλητικά παπούτσια και ρούχα.
ΤΩΡΑ μπορείτε να αποκτήσετε προϊόντα από επώνυμες φίρμες κερδίζοντας 30 έως και 40%!!!
SPORT LINE
25ης Μαρτίου 6-8
Τηλ. 27114.



Τέρμα η μοναξιά
Για όλες τις ηλικίες
Γραφείο Συνοικεσίων
Το **πρώτο** στη Ρόδο
Τηλ. **22768-20931**
ώρες γραφείου
10-1 μ.μ., 6-8 μ.μ.



ΘΕΡΜΟΠΟΜΠΟΙ
Τι θερμοπομποί;

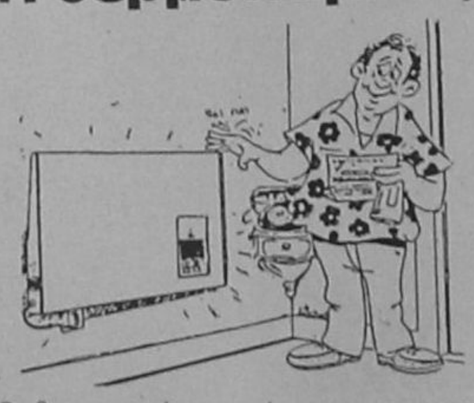

•Οι θερμοπομποί που πρόκειται να εγκαταστήσετε **ίσως είναι θερμοπομποί, ίσως δεν είναι,** γιατί άλλη είναι η **θέρμανση με μεταφορά** και άλλη η **θέρμανση με ακτινοβολία**.
•Και αν είναι θερμοπομποί, **ίσως μελετήθηκαν και εγκαταστάθηκαν σωστά ίσως όχι.**
•Ανάλογα με το **αν είναι θερμοπομποί ή όχι** και με το **πως** μελετήθηκαν και εγκαταστάθηκαν, **καταναλώνουν πολύ ή λίγο ρεύμα.**
•Για να γίνει μια **καλή, ασφαλής και οικονομική θέρμανση,** δεν είναι αρκετό να **θέλει** αυτός που την κάνει, πρέπει να **γνωρίζει** και να **μπορεί.**
•Εμείς **γνωρίζουμε και μπορούμε**. Ζητήστε πληροφορίες από εμάς ή τους εκατοντάδες πελάτες μας. Ετσι διασφαλίζεται το συμφέρον σας.
ΘΕΡΜΟΠΟΜΠΟΙ ΝΟΡΒΗΓΙΑΣ
ΒΟΥΤΥΡΑΚΗΣ Ι.Χ. Ε.Π.Ε.
ΑΠΟΚΛΕΙΣΤΙΚΟΣ ΑΝΤΙΠΡΟΣΩΠΟΣ ΡΟΔΟΥ
ΛΩΑ/ΚΗΣ ΝΕΟΛΑΙΑΣ 16 (ΠΑΛΑΣ), ΤΗΛΕΦ. ΚΕΝΤΡΟ 76.100

ΑΝΑΚΟΙΝΩΣΗ
Επί της **οδού Αγίων Αποστόλων**
λειτουργεί το πιο σύγχρονο κατάστημα ψυκτικών εργασιών παντός τύπου ψυγείων, ερ-κοντίσιον για καταστήματα, ξενοδοχεία, λεωφορία, ταξί, ψυκτικών θαλάμων για κρεοπωλεία και σούπερ μάρκετ.
Επίσης αναλαμβάνουμε για το ξεκίνημα της τουριστικής περιόδου το σέρβις των ψυκτικών μηχανημάτων με εγγύηση για καλή και υπεύθυνη εργασία.
Θα βρείτε ακόμα μεταχειρισμένο και καινούργιο επαγγελματικό εξοπλισμό παντός τύπου.
Σας περιμένουμε ή τηλεφωνήστε μας στο
63348-093 481889
και θα βρισκόμαστε κοντά σας για να σας δώσουμε την σωστή και υπεύθυνη λύση.
ΚΑΛΟΥΔΗΣ ΓΕΩΡΓΙΟΣ
ΨΥΚΤΙΚΟΣ

Μουσική Σχολή Ρόδου
ΑΝΑΓΝΩΡΙΣΜΕΝΗ ΑΠΟ ΤΟ ΚΡΑΤΟΣ
ΑΡ. ΑΔΕΙΑΣ 4490
ΛΕΙΤΟΥΡΓΙΑ ΣΧΟΛΩΝ ΚΑΙ ΤΜΗΜΑΤΩΝ
ΠΙΑΝΟ: *(κλασσικό-μοντέρνο-τζαζ)*
ΑΡΜΟΝΙΟ: *(κλασσικό-εκκλησιαστικό-μοντέρνο)*
ΚΙΘΑΡΑ: *(Κλασσική-ηλεκτρική-μπάσο)*
ΑΝΩΤΕΡΑ ΘΕΩΡΗΤΙΚΑ *(Ωδική-αρμονία-αντίστιξη φούγκα και σύνθεση).*
ΓΕΝΙΚΑ ΥΠΟΧΡΕΩΤΙΚΑ ΜΑΘΗΜΑΤΑ
(Θεωρία-Σολφέζ-Ιστορία της Μουσικής Μορφολογία-χορωδία)
ΕΙΔΙΚΟ ΤΜΗΜΑ ΓΙΑ ΠΑΙΔΙΑ ΜΙΚΡΗΣ ΗΛΙΚΙΑΣ ΜΟΥΣΙΚΟ ΝΗΠΙΑΓΩΓΕΙΟ
ΔΙΔΑΣΚΟΥΝ:
Αριστοι καθηγητές και δάσκαλοι δυνατότητα, ενασχόλησης των σπουδαστών μας σε επαγγελματικό πλέον επίπεδο, για όλες τις σχολές των οργάνων.
ΔΩΡΕΑΝ ΜΕΛΕΤΗ Σ' ΟΛΑ ΤΑ ΟΡΓΑΝΑ
Αναλαμβάνουμε μεταπτυχιακές εξετάσεις στο εξωτερικό και εντατική προετοιμασία για τις εισαγωγικές εξετάσεις στο τμήμα Μουσικολογίας του Πανεπιστημίου.
Εγγραφές γίνονται καθημερινά από 3 μ.μ.-7 μ.μ.
Για περισσότερες πληροφορίες στην Γραμματεία της Μουσικής Σχολής. Πλατεία Αγίου Νικολάου 1ος όροφος τηλ. 39647 FAX 39089

ΦΡΟΝΤΙΣΤΗΡΙΟ ΓΕΡΜΑΝΙΚΩΝ
ΜΑΡΙΑ Γ. ΣΩΤΗΡΑΚΗ
Στις 3 ΝΟΕΜΒΡΙΟΥ ΞΕΚΙΝΟΥΝ ΕΝΤΑΤΙΚΑ ΧΕΙΜΕΡΙΝΑ ΤΜΗΜΑΤΑ ΕΝΗΛΙΚΩΝ για ΑΡΧΑΡΙΟΥΣ και ΠΡΟΧΩΡΗΜΕΝΟΥΣ ΔΙΑΡΚΕΙΑΣ 5 ΜΗΝΩΝ.
Επίσης στις 3 ΝΟΕΜΒΡΙΟΥ αρχίζουν ΕΙΔΙΚΑ ΕΠΑΓΓΕΛΜΑΤΙΚΑ ΕΝΤΑΤΙΚΑ ΤΜΗΜΑΤΑ για απασχολούμενους στον ΤΟΥΡΙΣΤΙΚΟ ΤΟΜΕΑ διάρκειας 5 μηνών.
Τηλ. 66705, 24948
Γ. Παπανδρέου 78, Ανάληψη

Η ΡΟΔΙΑΚΗ

ΑΝΕΞΑΡΤΗΤΗ ΗΜΕΡΗΣΙΑ ΠΡΩΙΝΗ ΕΦΗΜΕΡΙΔΑ ΤΗΣ ΡΟΔΟΥ

ΣΕΛΙΔΑ 3

Με διαγωνισμό αλλά και μόρια

Προσλήψεις προσωπικού και στο Νομό

Αναμένεται η δημοσίευση της προκήρυξης- Πόσες και ποιες θέσεις προκηρύσσονται

Η αντίστροφη μέτρηση για τη διεξαγωγή του δεύτερου πανελλήνιου γραπτού διαγωνισμού για 2.241 προσλήψεις στο Δημόσιο άρχισε, ενώ παράλληλα το ΑΣΕΠ έχει ξεκινήσει τις διαδικασίες για άλλες 3.454 προσλήψεις με μόρια σε δήμους-νομαρχίες και νοσοκομεία.

Ο νέος νόμος για τις προσλήψεις υπογράφηκε από τον Πρόεδρο της Δημοκρατίας Κωνσταντίνο Στεφανόπουλο και βρίσκεται κατ' οδόν για το Εθνικό Τυπογραφείο. Αμέσως μετά τη δημοσίευση του στην Εφημερίδα της Κυβερνήσεως ο πρόεδρος του ΑΣΕΠ Μιχάλης Παπαδάκις θα προχωρήσει στην προκήρυξη θέσεων των ειδικοτήτων διοικητικού, διοικητικού-λογιστικού, ελεγκτών εσόδων-εξόδων ΟΤΑ, εισπρακτόρων ΟΤΑ, ειδικών υπηρεσιών (Δημοτική Αστυνομία).

Βασικό κριτήριο πρόσληψης αποτελεί η βαθμολογία που συγκεντρώσουν οι υποψήφιοι κατά τη γραπτή δοκιμασία, που διεξάγεται με το σύστημα των πανελλήνιων εξετάσεων.

Επικουρικά κριτήρια: (διαιτηρούμενες βαθμολογικές προσαυξήσεις που προσμετρώνται μόνο αν ο υποψήφιος έχει πε-

Συνέχεια στη σελ. 15

Διαμαρτυρία για πανωτόκια

Πραγματοποιείται αύριο το μεσημέρι στο θέατρο "ΔΙΑΝΑ" των Αθηνών η συγκέντρωση των μελών της Πανελλήνιας Κίνησης Προστασίας Δανειοληπτών από Τράπεζες και Οργανισμούς.

Θέμα της συγκέντρωσης στην οποία θα πάρουν μέρος και Ροδίτες είναι, η άσκηση πιέσεων προς την κυβέρνηση για να σταματήσει η τραπεζική τοκογλυφία και αυθαιρεσίες που επί χρόνια αφανίζει τις υγιείς παραγωγικές δυνάμεις.

Οπως έγινε γνωστό, στην αυριανή συγκέντρωση:

Θα έλθουν για πρώτη φορά στο φως της δημοσιότητας, τα παράλογα και ιλιγγιώδη ποσά με τα οποία αυθαίρετα φορτώνουν οι τράπεζες τους δανειολήπτες, με αποτέλεσμα αυτοί να καταρρέουν ως επιχειρήσεις και να διαλύονται, ως οικογένειες

Συνέχεια στη σελ. 15

PIZZERIA-SPAGHETERIA

GONDOLA

ΑΝΑΚΟΙΝΩΣΗ

Και τώρα η PIZZERIA μας μπορεί να δέχεται παραγγελίες και εκτός Πόλεως Ρόδου:

"ΙΞΙΑ–ΙΑΛΥΣΟΣ–ΚΡΕΜΑΣΤΗ–ΠΑΡΑΔΕΙΣΙ–ΠΑΣΤΙΔΑ–ΜΑΡΙΤΣΑ"

ΣΤΟ ΤΗΛΕΦΩΝΟ 28786 ΜΕ ΠΟΛΛΕΣ ΚΑΙ ΠΟΙΚΙΛΕΣ ΠΡΟΣΦΟΡΕΣ

ΓΙΑ ΤΗΝ ΠΟΛΗ ΤΗΣ ΡΟΔΟΥ ΤΟ ΤΗΛ.: ΠΑΡΑΜΕΝΕΙ 29642

VIVALDI

ΧΕΙΜΕΡΙΝΕΣ ΠΡΟΣΦΟΡΕΣ

ΚΟΥΣΤΟΥΜΙΑ ΙΤΑΛΙΑΣ 100% SILK	20.000
ΚΟΥΣΤΟΥΜΙΑ ΙΤΑΛΙΑΣ 100% ΜΑΛΛΙ	20.000
ΠΑΝΤΕΛΟΝΙΑ ΙΤΑΛΙΑΣ	5.000
ΠΟΥΚΑΜΙΣΑ ΜΟΝΟΧΡΩΜΑ	4.500
ΠΟΥΚΑΜΙΣΑ ΚΑΡΩ	4.900
ΠΛΕΚΤΑ	5.000
JEAN ΙΤΑΛΙΑΣ	5.000
ΓΡΑΒΑΤΕΣ ΙΤΑΛΙΑΣ	2.000

ΔΗΜΗΤΡΙΟΥ ΘΕΜΕΛΗ 73

ΤΗΛ. 75698

ΑΝΑΚΟΙΝΩΣΗ

του Health Center, Ξενοδ. RODOS PARK Suites



Το ξενοδοχείο RODOS PARK σας ενημερώνει ότι με την έναρξη της καινούργιας περιόδου έχουν ξεκινήσει οι εγγραφές και τα προγράμματα του *Health Center*.

Παρακαλούνται οι ενδιαφερόμενοι και τα μέλη του *Health Center* να επικοινωνήσουν με τον υπεύθυνο γυμναστή ***κο Νικήτα Τσαβαρή***, για περισσότερες πληροφορίες στα τηλέφωνα του ξενοδοχείου, 24612, 77140.

Παραδίδεται το σχέδιο το μεσημέρι στο Δ.Σ. της ΚΕΔΚΕ

"Ξεσκεπάζεται" σήμερα ο Ιωάννης Καποδίστριας

Συλλαλητήριο χθες στο κέντρο της Αθήνας-Οξύτατη ανακοίνωση της Νέας Δημοκρατίας που δεσμεύεται να αλλάξει το νόμο όταν έρθει στην εξουσία

Κυκλοφοριακό χάος δημιουργήθηκε χθες στο κέντρο της Αθήνας από τη συγκέντρωση και πορεία διαμαρτυρίας προς τη Βουλή που πραγματοποίησαν δήμαρχοι, κοινοτάρχες και κάτοικοι από διάφορες περιοχές της χώρας, που αντιδρούν στο σχέδιο "Καποδίστριας" για τις αναγκαστικές συνενώσεις των ΟΤΑ..

Το συλλαλητήριο οργάνωσε η Πανελλήνια Συντονιστική Επιτροπή κατά των αναγκαστικών συνενώσεων μια μέρα πριν απο την κατάθεση του σχετικού νομοσχεδίου στη Βουλή από τον υπουργό Εσωτερικών, Δημόσιας Διοίκησης και Αποκέντρωσης Αλέκο Παπαδόπουλο.

Κρατώντας μαύρες σημαίες και πανό και φωνάζοντας συνθήματα όπως "όχι στις εξαναγκαστικές συνενώσεις", "όχι στην εξαφάνιση των κοινοτήτων και στο μαρασμό των χωριών", "κάτω τα χερια απο τα χωριά μας", οι συγκεντρωθέντες έφθασαν περί τη 1.30 μ.μ. στη Βουλή όπου αντιπροσωπεία δημάρχων-κοινοταρχών επέδωσε ψήφισμα στον

Συνέχεια στη σελ. 15

Το σωματείο των σερβιτόρων Ρόδου και όχι μόνο

Ζητούν την επανασύσταση των τμημάτων της Δ/νσης Εργασίας

Κατετέθη σχετικό υπόμνημα στο Νομαρχιακό Συμβούλιο ενόψει της αναδιάρθρωσης του οργανισμού της Νομαρχίας

Την επανασύσταση νέων τμημάτων στη Διεύθυνση Εργασίας του νομού μας, προτείνουν με σχετικό έγγραφο που απέστειλαν χθες στον πρόεδρο του Νομαρχιακού Συμβουλίου κ. Φώτη Κωστόπουλο, ο πρόεδρος και ο γραμματέας του σωματείου των σερβιτόρων της Ρόδου κ.κ. Γ. Ορφανός και Γ. Μανέττας αντίστοιχα.

Πιο συγκεκριμένα, οι συνδικαλιστές, ζητούν ενόψη της αναθεώρησης του οργανισμού Νομαρχιακής Αυτοδιοίκησης Δωδεκανήσου την επανασύσταση της Διεύθυνσης Επιθεώρησης Εργασίας με 2 τμήματα στη Ρόδο, 1 τμήμα στην Κω και από ένα γραφείο στην Κάρπαθο και την Κάλυμνο αντίστοιχα, έτσι ώστε να γίνεται καλύτερα ο έλεγχος σε εργασιακά θέματα που απασχολούν τις επιχειρήσεις και τους εργαζόμενους σε αυτές.

- Όπως τονίζεται στο σχετικό έγγραφο, «η ένταξη της Επιθεώρησης Εργασίας, στην Διεύθυνση Κοινωνικών Υπηρεσιών, είναι ξένο σώμα και δεν ταιριάζει με καμμία υπηρεσία που έχει η Διεύθυνση αυτή (πρόνοια, υγειονομικό)».

Οι συνδικαλιστές, επισημαίνουν ότι η υπηρεσία θα πρέπει να στελεχωθεί τουλάχιστον με 12 άτομα διότι έτσι μόνο θα μπορεί να εκτελέσει

Συνέχεια στη σελ. 15

Στη συνάντηση που είχαν προχθές με τους καθηγητές

Οι γονείς ενημερώθηκαν για το πολυνομοσχέδιο Αρσένη

θα συνεχισθούν οι προσπάθειες για το "πάγωμα" των μεταρρυθμίσεων που δεν οδηγούν πουθενά-Πολλά κενά ακόμα στα σχολεία

Οι αντιθέσεις, αλλά και η ανησυχία της Α' ΕΛΜΕ Δωδεκανήσου σχετικά με το πολυνομοσχέδιο Αρσένη, για τις μεταρρυθμίσεις στην παιδεία, ήταν το αντικείμενο της ενημερωτικής συνάντησης που έγινε με πρωτοβουλία της διοίκησης του κλάδου με τους εκπροσώπους των συλλόγων γονέων και κηδεμόνων των σχολείων της Ρόδου, προχθές το βραδυ στο Εργατικό Κέντρο.

Οπως υποστηρίζουν οι καθηγητές, οι επιχειρούμενες αλλαγές στο χώρο της Δευτεροβάθμιας εκπαίδευσης γίνονται αποσπασματικά, βιαστικά και πρόχειρα και δεν αποτελούν τίποτε άλλο παρά αναμασήματα του ήδη υπάρχοντος εκπαιδευτικού συστήματος.

Γεγονός που σημειώθηκε αρνητικά ήταν η μερική προσέλευση των εκπροσώπων των συλλόγων γονέων και κηδεμόνων δεδομένου ότι εξαιτίας της σοβαρότητας του θέματος ο αριθμός τους κρίθηκε μικρός.

Από την αρχή έγινε σαφές ότι άμεσος στόχος της Α' ΕΛΜΕΔ είναι να συναντηθούν για ενημέρωση με όλους τους συλλόγους γονέων και κηδεμόνων, αλλά και μεμονωμένα με όποιον γονέα ή κηδεμόνα το επιθυμεί.

- Κατά τη διάρκεια της συνάντησης έγινε λεπτομερής αναφορά στις επιχειρούμενες αλλαγές του Υπουργείου στο χώρο της παιδείας και οι καθηγητές-δια του προέδρου τους κ. Μαλαγάρη-αντέτειναν τις ενστάσεις τους που επικεντρώνονται τόσο στην

Συνέχεια στη σελ. 15

Για να αντιμετωπισθούν οι τουρ-οπερέιτορς

Μέτωπο των χωρών της Μεσογείου

Πρόταση του προέδρου του ΕΟΤ για τουριστική διάσκεψη, ώστε να αποφευχθούν εκβιασμοί

Πρόταση για τουριστική διάσκεψη των χωρών της Μεσογείου, με στόχο τη διαμόρφωση μιας ενιαίας στάσης απέναντι στις ολοένα αυξανόμενες οικονομικές απαιτήσεις των-5-6 μεγάλων τουρ οπερέιτορς, απευθύνει ο πρόεδρος του Ε.Ο.Τ. Γιάννης Στεφανίδης.

Η συνθετική αυτή πρόταση, η οποία κινείται στο πλαίσιο της πολιτικής απεξάρτησης από τα μεγάλα συμφέροντα στο χώρο του τουρισμού, που χαράσσει η πολιτική ηγεσία του υπουργείου Ανάπτυξης και του ΕΟΤ, αποκτά βαρύνουσα σημασία, μετά τις αλλεπάλληλες πτωχεύσεις μικρών ή μεσαίων ταξιδιωτικών οργανισμών, που δημιουργούν ακόμη πιο πρόσφορο έδαφος για άσκηση εκβιαστικών πιέσεων στους ξενοδόχους από τους ισχυρούς τουρ οπερέιτορς, ώστε να επιτυγχάνονται εξευτελιστικές τιμές.

- Όπως εξηγεί ο κ. Στεφανίδης, οι κρατικοί τουριστικοί πράκτορες περιδιαβαίνουν τις χώρες της Μεσογείου (Μαρόκο, Τυνησία, Αλγερία, Τουρκία κ.ά.) και όταν "σπάσουν" τις προσφερόμενες τιμές μιας χώρας, το χρησιμοποιούν ως "φόβητρο" για να

Συνέχεια στη σελ. 15

Κλειστές σήμερα οι Εφορίες

Κλειστά θα παραμείνουν σήμερα από τις 10.30 το πρωί, όλα τα τμήματα της Δημόσιας Οικονομικής Εφορίας του νησιού μας, προκειμένου οι εργαζόμενοι της υπηρεσίας να διενεργήσουν εκλογές για την ανάδειξη νέου διοικητικού συμβουλίου στον σύλλογό τους.

Οι ΔΟΥ της **Λέρου** και της **Καρπάθου** αξίζει να σημειωθεί ότι δεν πρόκειται να λειτουργήσουν καθόλου σήμερα, επειδή οι εργαζόμενοι θα χρειαστεί να ταξιδέψουν σε μεγαλύτερα νησιά για να ασκήσουν το εκλογικό τους δικαίωμα, ενώ από τις 10.30 σήμερα το πρωί επίσης κλειστές θα παραμείνουν και οι Δημόσιες Οικονομικές Υπηρεσίες της **Καλύμνου** και της **Κω**.

ΕΛΛΗΝΙΚΗ ΔΗΜΟΚΡΑΤΙΑ

ΕΠΙΜΕΛΗΤΗΡΙΟ ΔΩΔΕΚΑΝΗΣΟΥ- ΡΟΔΟΣ

ΕΚΛΟΓΙΚΗ ΕΠΙΤΡΟΠΗ ΕΠΙΜΕΛΗΤΗΡΙΟΥ ΔΩΔΕΚΑΝΗΣΟΥ

ΑΝΑΚΟΙΝΩΣΗ ΠΡΟΣΚΛΗΣΗΣ ΓΙΑ ΤΙΣ ΕΚΛΟΓΕΣ ΚΑΙ ΥΠΟΒΟΛΗ ΥΠΟΨΗΦΙΟΤΗΤΩΝ

Η Εκλογική Επιτροπή του Επιμελητηρίου Δωδεκανήσου καλεί τα μέλη του Επιμελητηρίου, φυσικά και νομικά πρόσωπα , που έχουν εγγραφεί σ' αυτό τουλάχιστον μέχρι τις 1-12-1996 και έχουν εξοφλήσει τις οικονομικές τους υποχρεώσεις μέχρι και το έτος 1996, να συμμετάσχουν στις εκλογές για την ανάδειξη Διοικητικού Συμβουλίου του Επιμελητηρίου Δωδεκανήσου, που θα διεξαχθούν στις 1 και 2 Δεκεμβρίου 1997, ημέρες Δευτέρα και Τρίτη, και ωρα 08.00 μέχρι και 18.00 στο μέγαρο του Επιμελητηρίου, οδός Γρηγορίου Λαμπράκη 8 - Ρόδος και στα γραφεία των Παραρτημάτων του Επιμελητηρίου στην Κω (οδό Καλοκτρωνη 8) και Κάλυμνο (οδό Νομικού Καλαβρού) και για την καλύτερη ενημέρωσή των, τους γνωστοποιεί τα εξής:

1) Η διαίρεση των μελών του Επιμελητηρίου Δωδεκανήσου σε Τμήματα και ο αριθμός των αντιπροσώπων (Συμβούλων) που θα εκλεγούν σε κάθε Τμήμα, έγινε με την υπ' αριθμό 6196/30-5-97 απόφαση του Περιφερειακού Διευθυντή Δωδ/σου ως εξής:

Α. ΤΜΗΜΑ ΕΜΠΟΡΙΟΥ:	ΕΔΡΕΣ	20
Β. ΤΜΗΜΑ ΜΕΤΑΠΟΙΗΣΗΣ:	ΕΔΡΕΣ	17
Γ. ΤΜΗΜΑ ΤΟΥΡΙΣΜΟΥ:	ΕΔΡΕΣ	12
Δ. ΤΜΗΜΑ ΕΠΑΓΓΕΛΜΑΤΙΩΝ	ΕΔΡΕΣ	13

2) Σημειώνεται ότι οι προσωρινοί εκλογικοί κατάλογοι θα κυρωθούν από την Εκλογική Επιτροπή μετά τις 21-10-97, ημερομηνία λήξης της προθεσμίας υπόδειξης εκπροσώπων από τα Νομικά Πρόσωπα (Εταιρείες) και θα οριστικοποιηθούν μετά από την εκδίκαση τυχόν ενστάσεων. Τα σχετικά με την κύρωση, έκθεση και οριστικοποίηση των εκλογικών καταλόγων θα γνωστοποιηθούν με νεώτερη ανακοίνωση της Εκλογικής Επιτροπής.

Συνέχεια στη σελ. 17

Πρόστιμα σε εβδομήντα οδηγούς

Τσουχτερά πρόστιμα θα κληθούν να πληρώσουν περισσότεροι από 70 οδηγοί τροχοφόρων, οι οποίοι συνελήφθησαν χθες το πρωί από άνδρες της Τροχαίας Ρόδου, για διάφορες παραβάσεις του Κώδικα Οδικής Κυκλοφορίας.

Οι περισσότεροι από τους οδηγούς, πιάστηκαν στα «δίχτυα» των ραντάρ που είχαν απλώσει οι αξιωματικοί της Τροχαίας του νησιού μας, ανάμεσα στο Δήμο Ιαλυσού και την κοι-

Συνέχεια στη σελ. 15

Το ζαχαροπλαστείο

"Χριστίνα"

σας εύχεται

ΚΑΛΟ ΧΕΙΜΩΝΑ

και σας ενημερώνει ότι από τη **Δευτέρα 6/10/97** μπορείτε να εξυπηρετείσθε και από το καταστημά μας

Κομνηνών και Αγ. Λαύρας

Τηλ. 38204

ΝΕΟ κατάστημα-Βενετοκλέων 37 και Κοδρικτώνος

Τηλ. 32512

Πάντα με τη γνωστή ποιότητα

modellino

παιδικά ενδύματα - υποδήματα

RaMMer

MARASIL

meridian

SPRINTER

diffusion pierre cardin Paris

mandarino

...αγάπη είναι...

να ντύνεις το παιδί σου με όμορφα επώνυμα ρούχα και παπούτσια.

...αγάπη είναι...

να προσφέρεις την αγάπη σου από το...

Παπούτσια από 18-39 Ρούχα από 0-16

modellino

Για το καλύτερο παιδικό ντύσιμο

Μεγ. Κωνσταντίνου 51. Τηλ. 36166

Μοναδικό θέμα ο Φιλέρημος

Τα προβλήματα του Φιλερήμου, είναι το μοναδικό θέμα που θα απασχολήσει την προγραμματισμένη για σήμερα το βράδυ, συνεδρίαση του δημοτικού συμβουλίου Ιαλυσού.

Το θέμα συζητείται ύστερα από αίτηση των δημοτικών συμβούλων κ.κ. Ι. Χατζηαντωνίου, Γ. Μπότσαρη, Ν. Πατούνα και Ε. Μιχα.

Θέμα της συνεδρίασης είναι "το μέλλον του Φιλερήμου και τα άμεσα και μακροπρόθεσμα μέτρα που πρέπει να ληφθουν".

Εκ των πραγμάτων η συζήτηση θα επικεντρωθεί στα μέτρα πυροπροστασίας που απαιτούνται για την περιοχή (που είναι ιδιαιτέρου φυσικού κάλλους) και παραλληλα θα συζητηθουν προτάσεις για την περαιτέρω ανάδειξη της.

NOUVELLE

ΝΥΦΙΚΑ-ΒΑΠΤΙΣΤΙΚΑ-ΕΙΔΗ ΔΩΡΩΝ

Αστραφτερές προτάσεις... Για γάμους πρωτοσέλιδους!!

Μεγαλοπρεπή νυφικά, πολύυμα και εντυπωσιακά αξεσουάρ γάμου, μπομπονιέρες-λαμπάδες και ότι άλλο θα ντύσει τη σπαρταρική συγμή της ζωής σας με τη λαμπρότητα που ονειρευτήκατε!!

Και ...για την καινούργια ζωή που μπήκε στη ζωή σας...

Ολοκληρωμένες προτάσεις για την βάπτισή του. Ρουχαλάκια-λαμπάδες-μπομπονιέρες για τις πιο λαμπερές ιδέες...

NOUVELLE!! *Παραμυθένια φροντίδα... για κάθε παραμυθένιο όνειρό σας!!*

Λ. Ελευθερίας-Κρεμαστή

Τηλ. 92567

GALLERY TSALIKI

ΜΕΓΑΛΗ ΔΗΜΟΠΡΑΣΙΑ

Κοσμήματα εποχής, έργα Τέχνης και Αντίκες εκποιούνται την **Κυριακή** και κάθε Κυριακή μετά τις 10 το βράδυ στο **TV4**. Συλλεκτικά κομμάτια από μεγάλες συλλογές σε καταπληκτικές τιμές εκποιούνται με ελεύθερη τιμή εκκίνησης.

Αν θέλετε να επενδύσετε σωστά, μη χάσετε καμία δημοπρασία μας

Κάθε Κυριακή και Τετάρτη, μετά τις 10 στο TV4

Ολα τα κομμάτια συνοδεύονται με Quarantee γνησιότητας

ΕΓΓΥΗΣΗ Η ΠΟΛΥΕΤΗΣ ΠΕΙΡΑ ΜΑΣ



Ε.Π.Ε.Υ. ΔΩΔΕΚΑΝΗΣΟΥ Α.Ε.
ΕΠΙΧΕΙΡΗΣΗ ΠΑΡΟΧΗΣ ΕΠΕΝΔΥΤΙΚΩΝ ΥΠΗΡΕΣΙΩΝ ΔΩΔΕΚΑΝΗΣΟΥ Α.Ε.
ΧΡΗΜΑΤΙΣΤΗΡΙΑΚΕΣ ΕΡΓΑΣΙΕΣ
Άμεση πρόσβαση και απευθείας παρακολούθηση του Χρηματιστηρίου Αξιών Αθηνών για αγορές και πωλήσεις μετοχών, εντόκων γραμματίων, ομολόγων αμοιβαίων κεφαλαίων
Τεχνικές θεμελιώδεις αγαλύσεις. Ενημέρωση χαρτοφυλακίων
"25ης Μαρτίου 9, β' όροφος, Ρόδος Τηλ./Fax (0241) 75610-75611
(Πάνω από την Κτηματική Τράπεζα)
Υπεύθυνοι: Αθανάσιος Αγτωνίου, Τσαμπίκα Διακοδημητρίου
Οι υπηρεσίες παρέχονται σε συνεργασία με την Ελληνοαμερικανική Χρηματιστηριακή Α.Ε.

Επειδή τα πόδια μας απαιτούν την άνεση τους με παπούτσια:
MIGATO (παιδικά, γυναικεία, ανδρικά)
ALMA (παιδικά, γυναικεία, ανδρικά)
DUNLOP & REDWOOD (αθλητικά)
...εμείς θα τους χαλάσουμε τη διάθεση,
Κατάστημα Μοντέρνων Υποδημάτων
5ον χιλ. Λεωφ. Ρόδου - Λίνδου (δίπλα στο ΤΡΟΦΟ)
Τηλ. 62839 - 74113.

Salle de café
Kamiros

Αρχοντικός χώρος,
για κλασσικό καφέ, τόπος συζήτησης παρέας,
όπως και δυνατότητας παρακολούθησης αθλητικών
γεγονότων μέσα από την μεγάλη οθόνη.
Hotel Kamiros
25ης Μαρτίου 1. Τηλ. 22591-2-3

ΤΩΡΑ
ΙΤΑΛΙΚΑ ΕΠΙΠΛΑ ΓΡΑΦΕΙΟΥ
Καθίσματα γραφείου & επισκέπτου
ΑΣΥΝΑΓΩΝΙΣΤΕΣ ΤΙΜΕΣ
ΜΕΓΑΛΗ ΠΟΙΚΙΛΙΑ

ΒΙΟΠΛΑΖ
ΝΙΚΟΛΑΟΥ Α.Ε.
3ο χλμ. ΡΟΔΟΥ ΛΙΝΔΟΥ
ΤΗΛ. 65802-3
Παιδικά γραφεία και ανατομικά καθίσματα γραφείου για μαθητές

επιλογές

ΤΑ "ΑΠΡΟΟΠΤΑ"

Η ΔΙΑΝΟΙΞΗ στην Πανεπιστημίου μάλλον γίνεται στα τυφλά, όπως προκύπτει από το γεγονός ότι τη μια μέρα παρέχεται η διαβεβαίωση πως ξεπεράστηκε οριστικά το πρόβλημα και την άλλη μέρα ανακύπτει νέο.

ΔΕΝ ΑΝΤΕΧΕΙ στην κοινή λογική το επιχείρημα του "απρόοπτου". Όταν σε κάθε μέτρο διάνοιξης ανακύπτει νέο απρόοπτο, παύει να είναι έδαφος και αυτό ήταν δυνατό να προβλεφθεί με ιστορικές και εδαφολογικές έρευνες και μελέτες.

ΤΟ ΕΡΓΟ πρέπει να προχωρήσει και να τελειώσει και μάλιστα χωρίς να γίνει θέμα πολιτικής εκμετάλλευσης και σίριαλ τρόμου, με τηλεοπτικές κραυγές του τύπου: "τρίζουν τα κτίρια στην Πανεπιστημίου", που δημιουργούν πανικό.

ΒΕΒΑΙΩΣ, ενδιαφέρει και η οικονομική πλευρά του θέματος. Οι φραστικές μεγαλοποιήσεις μπορεί πολύ εύκολα να μεγαλώσουν και το κόστος και να κληθεί ο φορολογούμενος να πληρώσει και τ' άλλα για το Μετρό, για τις καθυστερήσεις και για τα "απρόοπτα".

Από την ΕΛΕΥΘΕΡΟΤΥΠΙΑ

Η ΣΥΝΕΧΕΙΑ...

Η ταλαιπωρία του κέντρου της Αθήνας και οι κίνδυνοι που αντιμετωπίζει από τα έργα του μετρό είναι μια απίθανη κατάσταση. Αν αναλογιστεί κανείς ότι πρόκειται για έργο που απασχόλησε πολλές κυβερνήσεις για αρκετά χρόνια, χρυσοπληρωμένους ειδικούς συμβούλους, εταιρείες με διεθνή πείρα σε παρόμοια έργα, κρατικούς παράγοντες με γνώση, αυτό που τώρα συμβαίνει στην Πανεπιστημίου, είναι εξωφρενικό.

Το χειρότερο απ' όλα δεν είναι η "ατυχία" της καταβαράθρωσης ενός περιπτέρου, το χειρότερο είναι ότι κανείς δεν μπορεί να διαβεβαιώσει με σιγουριά για τη συνέχεια...

Από το ΚΕΡΔΟΣ

ΟΙ "ΑΝΑΚΑΛΥΨΕΙΣ"

Οι "ανακαλύψεις" της ελληνικής υποκρισίας συνεχίζονται: Η Παιδεία υποφέρει από την παραΠαιδεία! Πολλοί καθηγητές κάνουν "ιδιαίτερα" σε μαθητές τους! Το κατήγγειλε αυτό ένας καθηγητής αγανακτισμένος στον υπουργό. Ναι, σήμερα "ανακαλύπτονται" όλα αυτά! Εως χθες ούτε το υπουργείο, ούτε οι καθηγητές, ούτε οι μαθητές, ούτε η ελληνική κοινωνία γενικώς είχαν συνειδοτοποιήσει τον κύκλο εργασιών της "Παιδείας" των φροντιστηρίων και των "ιδιαιτέρων"! Τώρα βγαίνουν όλα στη φόρα. Μέγας ο "τζερτζελές"! Με την ευκαιρία της "εκπαιδευτικής μεταρρύθμισης" οι "ανακαλύψεις" δίνουν και παίρνουν. Περί των ελλειμμάτων συντακτικού και γραμματικής ουδείς λόγος, βεβαίως. Αυτό όπως και πολλά άλλα θέματα ουσίας δεν προσφέρονται για θόρυβο και κραυγές αγανάκτησης. Ο αθηναισμός κάνει καλά τη δουλειά του. Όλα τα φέρνει στα μέτρα του. Και οι εκπρόσωποι του διαλέγουν σωστά τα θέματα που προσφέρονται για "αποκαλύψεις" και "διαμαρτυρίες".

Από την ΚΑΘΗΜΕΡΙΝΗ

Ο ΘΕΣΜΟΣ

ΠΡΑΓΜΑΤΙ, ο θεσμός του χορηγού στην αθηναϊκή δημοκρατία ήταν ένας από τους κορυφαίους της Πολιτείας. Κάθε πλούσιος Αθηναίος, υποχρεωνόταν δια νόμου να γίνει χορηγός σε πολιτιστικές, πνευματικές, θρησκευτικές και αθλητικές εδκηλώσεις. Οι πλούσιοι της εποχής το θεωρούσαν τιμή τους να μπουν στη λίστα. Δεν ξέφευγαν. Το όνομά τους χαρασσόταν σε αναμνηστικές πλάκες και γινόταν σεβαστό στους πολίτες. Οι χορηγοί έμεναν "αθάνατοι"...

ΤΑ λέμε όλα αυτά επειδή σήμερα μια κουστωδία υπουργών μ' επικεφαλής τον Αλέκο Παπαδόπουλο επιλέγουν το σχήμα και τους φορείς και τα πρόσωπα που θα οργανώσούν την Ολυμπιάδα του 2004. Χρήσιμο, λοιπόν είναι να φτιάξουν κι αυτοί μια λίστα χιλίων Ελλήνων (που ήδη τους γνωρίζουν από την καλή και την ανάποδη) και αντί να τους πιέζουν να "λαδώσουν" το ΠΑΣΟΚ και τις βίλες των αρχηγών του, να τους τιμήσουν ονομάζοντάς τους-ίσως και -διά νόμου- ΕΠΙΣΗΜΟΥΣ ΧΟΡΗΓΟΥΣ της Ελλάδας του 21ου αιώνος. Αν δε ορισμένοι από αυτούς αμφισβητούν την αγνότητα της Ολυμπιάδας του 2004 ας δώσουν το...άγιο χρήμα τους ν' αγοραστούν τα "Μιράζ" που χάνονται σ' αυτό τον ακήρυχτο πόλεμο των αναχαιτίσεων και στα πολεμικά που συγκρούονται στα ακριτικά νησιά και σε κέντρα καταπολέμησης των ναρκωτικών και όπου αλλού κρίνουν...

Από άρθρο του Χρ. Πασαλάρη στον ΕΛΕΥΘΕΡΟ ΤΥΠΟ

Η ΑΔΥΝΑΜΙΑ

Η ΑΔΥΝΑΜΙΑ της κυβέρνησης να καταρτίσει τον προυπολογισμό της νέας χρονιάς είναι πασιφανής. Και οι πρόσθετοι φόροι του 1 τρισ. δρχ., που εναγωνίως αναζητεί από το υστέρημα του λαού, αναδεικνύουν την αξιοπιστία της πολιτικής της, καθώς ούτε οι αλχημείες που σοφίζεται μπορούν να σώσουν την αδιέξοδη κατάσταση στην οποία έχει περιέλθει η οικονομία της χώρας.

Η ΜΟΝΟΜΕΡΗΣ επιβολή φόρων επί φόρων, κατάλοιπο του κρατισμού, θα πλήξει ανεπανόρθωτα και την εθνική παραγωγικότητα, αλλά και την ανταγωνιστικότητα του εθνικού μόχθου, ανοίγοντας την πόρτα για νέες στρατιές ανέργων.

ΕΙΝΑΙ τραγικό, επίσης, το ότι η κυβέρνηση Σημίτη στη φορολογική πολιτική της δεν σέβεται το Σύνταγμα και το οικείο άρθρο του, ότι έκαστος συνεισφέρει ανάλογα με τις δυνάμεις του-κι όχι με βάση το τόσα θέλω για να γεμίσω τα άδεια ταμεία του σπατάλου κράτους.

Από άρθρο του Γ. Διαμαντίδη στην ΑΠΟΓΕΥΜΑΤΙΝΗ

Είπαν και ... ελάλησαν

- "Πάντα υπάρχουν στο κόμμα μου αντίθετες φωνές σ' αυτό που λέω. Για μερικούς είναι σπορ να έχουν αντίθετη φωνή από τη δική μου".
  Στ. Μάνος
- "Μην ακούτε όλους όσοι παριστάνουν τους αντί-Λαινικούς. Μόνο εγώ δίνω πιστοποιητικά αντί-Μιμικών".
  Θ. Κατσανέβας
- "Διέπεται από σπάνια σαφήνεια (σ.σ. ο "Καποδίστριας") στην αντισυνταγματικότητά του!"
  Γ. Α. Μαγκάκης
- "Τα γεγονότα των Ιμίων ήταν η αρχή για συνολική αμφισβήτηση νησίδων και βραχονησίδων του Αιγαίου".
  Μ. Εβερτ
- "Δέχομαι την πολιτική κριτική, όχι όμως και την παραπληροφόρηση..."
  Γ. Αρσένης
- "Η συνεργασία στις δημοτικές ξεκινάει από το τι, πάει στο πώς και με ποιούς".
  Γ. Πασχαλίδης

ΣΚ καλογηρου
ΤΩΡΑ ΟΛΟΣ Ο ΚΟΣΜΟΣ ΣΤΑ ΠΟΔΙΑ ΣΟΥ ΣΕ 12 ΑΤΟΚΕΣ ΔΟΣΕΙΣ (0% ΕΠΙΤΟΚΙΟ)
0%
για αγορές μέχρι και 90.000 δρχ., έχετε 6 άτοκες δόσεις (0% επιτόκιο) και για αγορές πάνω από 90.000 δρχ. έχετε 12 άτοκες δόσεις (0% επιτόκιο)
ΔΑΝΕΖΗΣ Α.Ε.
Καρπάθου 21-23
ΡΟΔΟΣ Τηλ. 34112

ΕΠΙΤΕΛΟΥΣ!!!
ΚΑΙ ΣΤΗ ΡΟΔΟ
Φθηνά εισιτήρια!
με ΟΛΥΜΠΙΑΚΗ
Ο ΤΟΥΡΙΣΤΙΚΟΣ ΟΡΓΑΝΙΣΜΟΣ
Ζορπίδης
σε συνεργασία με την ΟΛΥΜΠΙΑΚΗ
σας απογειώνει από τη Ρόδο με προσγειωμένες τιμές, τιμές ΣΟΚ!
Όταν οι άλλοι δε μπορούν εμείς μπορούμε.
Αφήστε μας τελευταίους!
Έχουμε λύσεις!
Με μας θα ταξιδέψετε ΣΙΓΟΥΡΑ-ΑΝΕΤΑ-ΓΡΗΓΟΡΑ
και προπάντων ΦΘΗΝΑ.
Η πείρα 20 χρόνων εγγύηση.
Δικοί σας άνθρωποι φροντίζουν υπεύθυνα για σας.
Πληροφορίες: Μακαρίου 31
Τηλ. 20625, 30054


ΣΠΙΤΙΑ
ΠΡΟΚΑΤΑΣΚΕΥΑΣΜΕΝΑ ΚΑΙ ΚΤΙΣΤΑ
ΑΝΤΙΣΕΙΣΜΙΚΑ - ΑΚΑΥΣΤΑ
ΜΠΑΓΚΑΛΟΟΥΣ - ΣΚΕΠΕΣ
ΚΙΟΣΚΙΑ - ΠΕΡΓΚΟΛΕΣ

ΜΗΧΑΝΗΜΑΤΑ
• ΞΥΛΟΥ
• ΜΕΤΑΛΛΟΥ
Ε.Ν. ΚΥΡΙΑΚΟΥ
ΑΠΟΛΛΩΝΙΟΥ ΡΟΔΙΟΥ & ΣΩΤΗΡΟΣ
ΙΞΙΑ - ΡΟΔΟΣ
ΤΗΛ: (0241) 90002, (094) 326917
Α.Φ.Μ. 44270010 Α.Ο.Υ. ΡΟΔΟΥ 7542
ΜΗΧΑΝΗΜΑΤΑ
• ΒΙΟΜ. ΚΑΘΑΡΙΣΜΟΥ
• ΠΙΣΙΝΕΣ
• ΥΔΡΟΜΑΣΑΖ
• ΣΚΟΥΠΕΣ
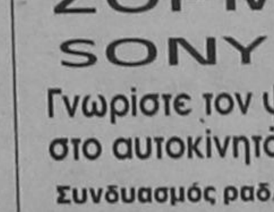
ΞΥΛΕΙΑ
ΞΗΡΑΜΕΝΗ - ΕΜΠΟΤΙΣΜΕΝΗ
ΔΙΑΜΟΡΦΩΣΗ ΧΩΡΩΝ
ΚΑΙΜΑΤΙΣΤΙΚΑ - ΠΑΤΑΚΑ
ΗΛΕΚΤΡΙΚΟΣ ΕΞΟΠΛΙΣΜΟΣ
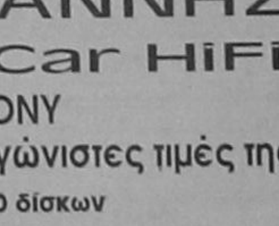
ΠΡΟΚΑΤΑΣΚΕΥΑΣΜΕΝΑ ΣΠΙΤΙΑ & ΚΤΙΣΤΑ, ΜΕ ΤΙΣ ΚΑΤΩΘΙ ΠΡΟΔΙΑΓΡΑΦΕΣ
- Αντισεισμικά
- Ακαυστα
- Με ξυλεία ξηραμένη-εμποτισμένη
- Είδη υγιεινής-πλακάκια, ΔΙΚΗ ΣΑΣ ΕΠΙΛΟΓΗΣ
- Κουφώματα-έπιπλα κουζίνας-ντουλάπες, δικής σας επιλογής και γουστου στο εργοστασιό μας
- Θερμομόνωση-ηχομόνωση τέλεια δι' όλο το σπίτι
- Σκεπή παραδοσιακή με κεραμίδι με μόνωση και αντοχή πρωτόγνωρη δια τις κατασκευές που μέχρι σήμερα γνωρίσατε.
- Σοβατίσματα με ειδικό άκαυστο πέτρωμα περλίτη, αντί άμμου.

ΜΕΓΑΛΕΣ ΕΥΚΟΛΙΕΣ ΠΛΗΡΩΜΗΣ ΕΩΣ ΚΑΙ 3 ΕΤΗ
ΚΥΡΙΑΚΟΥ
ΕΓΓΥΗΣΗ Η ΠΕΙΡΑ ΜΑΣ 14 ΕΤΩΝ ΕΠΙΣΚΕΦΘΕΙΤΕ ΜΑΣ
Η ΤΗΛΕΦΩΝΕΙΣΤΕ ΜΑΣ ΓΙΑ ΠΛΗΡΗ ΕΝΗΜΕΡΩΣΗ ΣΑΣ
ΙΞΙΑ-ΡΟΔΟΣ Τηλ: 90002, κινητό: 094/326917

SUN & SOUND CAR
ΖΟΡΜΠΑΣ ΙΩΑΝΝΗΣ
SONY Digital Car HiFi
Γνωρίστε τον ψηφιακό ήχο της SONY στο αυτοκίνητό σας με τις ασυναγώνιστες τιμές της
Συνδυασμός ραδ/φώνου και συντιέρας 10 δίσκων

115.000 δρχ.

105.000 δρχ.
Ειδικές τιμές για επαγγελματίες με Rent a car σε ραδιοκασετόφωνο και ηχεία αυτ/του.
Επίσης νέα μοντέλα ηλιοροφών ειδικά για ενοικιαζόμενα αυτ/τα.
Σέρβις εμπορεία air-condition αυτ/τών
Ψηφιακό ραδιοκασετόφωνο BLAUPUNCT με RDS 35.000 δρχ.
ΕΡΝΕΣΤ ΜΠΕΒΙΝ 39 • ΤΗΛ. 28446

ΑΝΤΙΛΑΛΟΙ (πολιτικοί και άλλοι....)

Ο Ταχυδρόμος πέρασε...

● κ. τακτ. αναγνώστη: Εντάξει έκανε επίδειξη αυταρχισμού ο Σηρίτης στην προχθεσινή συνεδρίαση της Κοινοβουλευτικής Ομάδας. Ε, και; Ο άνθρωπος αυτός είναι. Οι άλλοι τι έκαναν. Αυτοί που ήσαν από κάτω και τον χειροκροτούσαν. Αυτούς πρέπει να βάλεις στο σιδχαστρό σου φίλε. Γιατί ο αυταρχισμός ευδοκιμεί μόνο όταν ο άρχων νοιώθει ότι έχει απέναντί του άβουλα όντα. Ανθρωπάκια δηλαδή...

❖ ❖ ❖

● Προς αντικαποδιστριακούς Κοινοτάρχες (κοινώς Μαυρομιχάληδες): Άντε παιδιά και καλό πόλεμο. Τώρα που απέναντί σας θα έχετε σχηματοποιημένο πια τον αντίπαλο, θα μπορείτε να χρησιμοποιείται και τα κατάλληλα όπλα. Και όποιον πάρουν τα βόλια...

❖ ❖ ❖

● Προς ΔΑΝΕίτες: Διαβάσατε την επιστολή των τριών παιδιά; Τι λέτε στον Αρχικαπετάνιο: "Σε παρακαλούμε γύρισε τα χρήματα που πήρες". Αν προσθέτανε και ένα "αν θέλεις" θα είχαμε μια πλήρη εικόνα της σημερινής κατάστασης.

❖ ❖ ❖

● κ. Δημ. Καλουδιώτη, Περιφερειάρχη: Εσύ το βιολί σου μεγάλε. Νάχουμε να γράφουμε και κάτι μέχρι που, από Περιφερειάρχης γίνεις ο ...."αλάσιου" μνήμης Περιφερειάρχης.

❖ ❖ ❖

● κ. Γιώργο Γιαννόπουλο, Δήμαρχο Ρόδου: Δεν ξέρω αν έχεις πάρει τα χαρτιά στα χέρια σου ακόμα. Πάντως από χθες σε ψάχνουν κάποιοι της Ιαλυσού (της ΠΑΕ εννοώ, για να προγραμματίσετε ραζί το μέλλον.

❖ ❖ ❖

● Προς γαύρους: Γιατί ζήτησε ο Μπάγεβιτς συγνώμη από τον Ολυμπιακό; Μα το ξέρετε πολύ καλά όλοι σας. Γιατί δεν έρριξε το ξύλο που έπρεπε. Περιορίστηκε σ' ένα χάδερα.

ΤΟΥΣ ΕΝΟΧΛΕΙ

Τα δωδεκάνησα θυμήθηκαν πάλι **τα "γεράκια"** της Αγκυρας, και θέλουν λέει να θέσουν το ζήτημα της αποστρατικοποίησης τους, **στο Διεθνές Δικαστήριο** της Χάγης.

Τους ενοχλεί προφανώς τους Τούρκους-εφέντηδες ότι δεν είναι **ξέφραγο αμπέλι** τα νησιά για να μπορούν να εισβαλουν όποτε γουστάρουν και προσπαθούν να τα "ξαρματώσουν" επικαλουμενοι **διεθνείς συνθήκες.**

Τις ίδιες συνθήκες που εφαρμόζουν στην Κυπρο, στο Ιράκ και στο Κουρδιστάν!

Λ.Μ.

ΤΕΤΟΙΟ ΧΑΛΙ

Πλάκα θα έχει να πετύχει κανένα "κόλπο-γκρόσο" ο δήμαρχος Ρόδου και να τους την φέρει με τον χωροταξικό σχεδιασμό.

Ήδη από χθες το "ράδιο-αρβύλα" βρισκόταν επί του θέματος σε πλήρη έξαρση!

Ανεκδιήγητοι είναι τελικά ορισμένοι (υποτίθεται επαγγελματίες) οδηγοί που έχουν την εντύπωση ότι το οδικό δίκτυο είναι **κληρονομιά του παππού τους!**

Ενας από αυτούς, όλο χάρη και καμάρι, ακινητοποίησε προχθές το μεσημέρι το λεωφορείο του, σχεδόν επάνω στον δρόμο και χωρίς να μπει στον κόπο να πατήσει το κουμπάκι των «αλάρμ» **υποχρέωσε δεκάδες αυτοκίνητα πίσω του να σταματήσουν**, προκαλώντας στην κυρολεξία, μια χαώδη κατάσταση!

Οταν μάλιστα ρωτήθηκε από αγανακτισμένο οδηγό γιατί τέτοια αδιαφορία, απάντησε ότι τάχα **του είχε καεί η ασφάλεια(!)** και δεν μπορούσε να κάνει διαφορετικά!

Το αρμόδιο τμήμα της Τροχαίας μήπως ενδεχομένως, μπορεί να μας απαλλάξει στο εξής από αυτού του είδους, που άνετα θα μπορούσε να χαρακτηριστεί και επικίνδυνο;

Μιχ. Μ

ΑΛΒΑΝΟΙ ΜΕ ΤΗΝ ΑΠΕΙΛΗ ΟΠΛΩΝ ΒΙΑΣΑΝ ΕΛΛΗΝΙΔΑ ΣΕ ΑΚΡΙΤΙΚΟ ΧΩΡΙΟ ΤΗΣ Β. ΕΛΛΑΔΑΣ



ΘΑ ΤΑ ΘΑΛΑΣΣΩΣΟΥΝ

Εν πλω, προς την Κύπρο, θα πραγματοποιηθεί το συνέδριο της Κεντρικής Ενωσης Δήμων και Κοινοτήτων, στις αρχές Νοεμβρίου.

Ετσι τουλάχιστον έγινε γνωστό, οπότε θα έχουν **...άλλοθι** οι κύριοι της ΚΕΔΚΕ έτσι και τα θαλασσώσουν. Στην θάλασσα ήμασταν, **τι περιμένατε,** θα λένε.

Εδώ τα θαλασσώνουν στην στεριά!

Λ.Μ.

ΠΡΟΣΤΙΜΑ ΣΕ ΥΠΟΨΗΦΙΟΥΣ ΒΟΥΛΕΥΤΕΣ

Δεν φθάνει που "μαυρίστηκαν" οι άνθρωποι στις τελευταίες εκλογές, **καλούνται τώρα** να περάσουν και από τα ταμεία της Εφορίας για να πληρώσουν και ...πρόστιμο!

Για τους υποψήφιους βουλευτές λέμε, οι οποίοι **δεν κατέθεσαν** λέει τις καταστάσεις με τις δαπάνες που έκαναν **στην προεκλογική περίοδο** και τώρα καλούνται να περάσουν από τον ...πάγκο της Εφορίας.

Δεκατρείς συνολικά, είναι Δωδεκανήσιοι, και ήδη οι αρμόδιοι της ΔΟΥ τους έχουν τσεκάρει και τους περιμένουν! Με δεδομένο μάλιστα ότι τα ονόματά τους δημοσιεύτηκαν **στην Εφημερίδα της Κυβέρνησης,** φαίνεται ότι δεν θα την γλιτώσουν κιόλας.

Νόμος είναι βέβαια και πρέπει να τηρείται, όμως δεν θα έπρεπε **να τύχουν επιείκιας** οι άνθρωποι;

Στο κάτω-κάτω δεν φθάνει το ότι εκτέθηκαν και απέτυχαν **ως τιμωρία;**

Λ.Μ.

ΤΙ ΝΟΜΙΖΑΝ;

Και ξαφνικά στην Ελλάδα **..."ανακάλυψαν την Αμερική"!** Ανακάλυψαν, δηλαδή, ότι εδω και χρόνια το **"φάντασμα" της παραπαιδείας** πλανάται πάνω από το **χιλιοταλαιπωρημένο** εκπαιδευτικό μας σύστημα. Ετσι, το Υπουργείο θα επιδοθεί σε ένα **ανελέητο**-όπως προβλέπεται-**κυνήγι των φροντιστηρίων.**

Εδώ και τόσα χρόνια, δηλαδή, τί γινόταν; Η μήπως οι εγκέφαλοι του Υπουργείου της εκάστοτε κυβέρνησης είχαν την **ψευδαίσθηση** ότι η εισαγωγή στα ΑΕΙ και τα ΤΕΙ γίνεται απευθείας από το Λύκειο και τις εισαγωγικές, χωρίς τον **..."παρακαμπτήριο" των φροντιστηρίων;** Δυστυχώς, εδω και αρκετά χρόνια τώρα, το Γυμνάσιο και το Λύκειο αποτελούν μόνο την **"αφορμή"** για τα φροντιστήρια!

Κυρ. Π.

ΤΟΥΣ ΕΝΗΜΕΡΩΣΑΝ

Εχουν κάθε δίκαιο να διαμαρτύρονται οι καθηγητές των Γυμνασίων και των Λυκείων του νησιού μας, για την **μέτρια συμμετοχή των γονέων** που σημειώθηκε στην κρεσέντο ενημερωτική σύσκεψη προχθές το βράδυ.

Διότι, αν θυμόμαστε καλά, ένα από τα **κύρια επιχειρήματα** που είχε χρησιμοποιηθεί εναντίον του κλάδου, όταν προχωρησε σε απεργιακές κινητοποιήσεις πριν από μερικούς μήνες, ήταν αυτό: Ότι δηλαδή, οι καθηγητές, **αγνόησαν να ενημερώσουν** τους γονείς για τον αγώνα που έδιναν, τα αιτήματά τους κλπ.

Τώρα, που οι σαρωτικές αλλαγές άφορουν όλους τους εμπλεκόμενους στον τομέα της εκπαίδευσης, θα υπάρξει άραγε **κοινό μέτωπο,** ή θα έχουμε μια απ' τα ίδια;

Μιχ. Μ

ΤΟΝΩΤΙΚΗ ΕΝΕΣΗ ΣΤΟΝ ΤΟΥΡΙΣΜΟ

Ο,τι έπρεπε ήταν για την περίπτωση της ενίσχυσης του τουρισμού στο νησί Ρόδου, το **Πανελλήνιο Συνέδριο των Οδοντιάτρων** που θα πραγματοποιηθεί στο τέλος του μήνα.

2.500 σύνεδροι, κάθε άλλο παρά ασήμαντο γεγονός είναι για την αγορά του νησιού μας. Με δεδομένο μάλιστα, ότι οι Ελληνες **ξοδεύουν** (σε φαγητό και δώρα) **στο πολλαπλάσιο** από τους ξένους τουρίστες, καλώς εκτιμούν οι αρμόδιοι ότι η τουριστική περίοδος, θα κλείσει κάτω από τις πλέον εξαιρετικές συνθήκες.

Μιχ. Μ

ΧΩΡΟΤΑΞΙΚΑ

Και **ερωτάμε: Προς τί** ο διάλογος κι ...ο **αλληλοσπαραγμός** κ. Παπαδόπουλε; **Προς τί** οι συνεδριάσεις των απανταχου ΤΕΔΚ σ' αυτό τον τόπο για τον **χωροταξικό σχεδιασμό** του κάθε Νομού; Για να καταλήξουμε τελικά στην **προαποφασισμένη** κατάργηση της **μικροαστικής** Ελλάδας και την **"μυστικοπάθεια"** τουτέστιν το καινούργιο **"φρούτο"** που πλασάρει η εκσυγχρονιστική **ελίτ** που μας κυβερνάει;

Κυρ. Π.

ΧΩΡΙΣ ΣΩΣΙΒΙΟ

*Σε τεντωμένο σχοινί φαίνεται ότι ισορροπούν πλέον οι καταστάσεις εκεί στην ΔΑΝΕ. Το γνωστό «**κλυδωνίζεται αλλά δεν βυθίζεται**» μάλλον θα πρέπει να αντικατασταθεί από το «**ο σώσων εαυτόν σωθήτω**».*

Οσο είναι ακόμα νωρίς βέβαια. Γιατί ενδέχεται ορισμένοι να μην προλάβουν ούτε από τα... παράθυρα να φύγουν, έτσι όπως εξελίσσεται η υπόθεση.

Μιχ. Μ

ΠΟΛΛΟΙ ΨΗΦΟΙ

Από 238 βουλευτές, σε σύνολο 250 που πήραν μέρος στην ψηφοφορία, ψηφίστηκε και εξελέγη **κοσμήτορας** στην Βουλή ο κ. Αναστ. Καραμάριος και βεβαίως οι ψήφοι **που συγκέντρωσε** δεν είναι και λίγοι.

Αν μάλιστα συνυπολογίσει κανείς το γεγονός ότι **οι άλλοι** εκλεγέντες πήραν 170-180 ψήφους, τότε μάλλον οδηγείται στο συμπέρασμα ότι έχει **...περάσει ο κ. Καραμάριος** στους συναδέλφους του και υπερκομματική κιόλας!

Λ.Μ.

ΣΕ ΠΟΙΟΝ ΑΝΗΚΕΙ ΤΟ "ΚΑΜΕΙΡΟΣ";

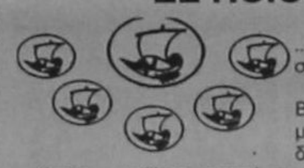

Ενά από τα θέματα που συζητούνται στους ασχολουμένους και στους ...υποαπασχολούμενους με το ζήτημα **της ΔΑΝΕ,** είναι και σε ποιόν ανήκει σήμερα το πλοίο "Κάμειρος" **που είχε πουλήσει** η εταιρεία.

Σε κάποιες πάντως από τις τελευταίες συνεδριάσεις της ΔΑΝΕ ο κ. Στ. Βασιλάκης λέγεται ότι είπε ότι το πλοίο ανήκει **στον κ. Ν. Σολούνια** και μάλιστα το είπε δύο φορές, χωρίς ο κ. πρόεδρος να αντιδράσει και να το διαψεύσει.

Οπότε **ο καθένας μπορεί** να υποθέσει ότι θέλει! Λέγεται όμως ότι ήδη κάποιοι ασχολούνται και με το συγκεκριμένο θέμα, οπότε **με το σκάλισμα** όλο και κάτι μπορεί να προκύψει.

Οχι τίποτα, αλλά να μας φύγει κι εμάς **η απορία**...

Λ.Μ.

Η ΠΡΩΤΟΤΥΠΙΑ

Μέχρι και στα τουρκικά δικαστήρια σκοπεύουν να προσφύγουν οι ξενοδόχοι του νησιού μας, για να μπορέσουν να εισπράξουν τις οφειλές από το τουρκικό γραφείο που βάρεσε πρόσφατα "κανόνι".

Ηδη αποφασίστηκε η διερεύνηση του θέματος και δεν αποκλείεται να προχωρήσει η υπόθεση, θα έχουν τουλάχιστον κάποιες ελπίδες έτσι...

Λ.Μ.

«Δεν μπορεί να ξεκινάει μια μεταρρύθμιση χωρίς αναλυτικά προγράμματα αυτό είναι **παγκόσμια ελληνική πρωτοτυπία**». Αυτό επεμεταξύ άλλων, **ο πρόεδρος των καθηγητών για τις μεταρρυθμίσεις Αρσένη** κατά την προχθεσινή ενημέρωση των γονέων και κηδεμόνων από τον κλάδο.

Αυτό, βέβαια, που δεν μπορούμε να καταλάβουμε εμείς, είναι **που βρίσκεται η πρωτοτυπία της ...πρωτοτυπίας!** Κι αυτό το λέμε, γιατί στην Ελλάδα είναι τόσες πολλές οι **...πρωτοτυπίες** τέτοιου είδους, που γίνονται κατά καιρούς, που τελικά χάνουν το νόημά τους και **δεν μας σοκάρουν.** Απλά, τις θεωρούμε κάτι το **δεδομένο** και το **αναμενόμενο...**

Κυρ. Π.

ΚΡΟΥΑΖΙΕΡΕΣ ΕΤΩΝ 67!

Το βλέπει στο λιμάνι από μικρό παιδί.

Μια-δυό φορές την εβδομάδα, δεν ήθελε και πολλά, τ' όνομά του παραμένει ανεξιτηλό και ρεμβαστικό για να το ξεχάσω εύκολα.

Romantica!

Πριν από ένα μήνα ξανάρχισε τις περιηγήσεις του, Λεμεσός-Ρόδος-Πειραιάς μεταφέροντας τους τουρίστες της μιας μέρας. Ομως τα προβλήματα ήταν αξεπέραστα. Στο λιμάνι μας του βούλωσαν όλες οι σωληνώσεις των αποχετεύσεων από τα μυδια (!) και μέχρι να φτάσει στον Πειραιά οι ευτυχείς ταξιδιώτες κόντεψαν να βουλιάξουν στα κακά!

Το περασμένο Σάββατο πήρε φωτιά και κάηκε, εξω από το Λιμάνι της Λεμεσού. Ευτυχώς κανένας από τους 673 επιβάτες που μετέφερε δεν έπαθε τίποτε.

Οι κυπριακές εφημερίδες έγραψαν ότι είχε ναυπηγηθεί το 1930!

-κυρ-

B. FREE ΑΠΟ ΤΗΝ TELESTET

ΛΟΓΑΡΙΑΣΜΟΣ ΤΕΛΟΣ

Κινητή τηλεφωνία χωρίς λογαριασμούς, Πάγια, Συμβόλαιο!

Η **TELESTET** για άλλη μια φορά οδηγεί τις εξελίξεις και δημιουργεί μια πραγματική επανάσταση στο χώρο της κινητής τηλεφωνίας στην Ελλάδα. Από **22 Μαΐου 1997** λανσάρει την καρτοκινητή τηλεφωνία **B–FREE by TELESTET**, δηλαδή κινητή τηλεφωνία που καταργεί λογαριασμούς, μηνιαίο πάγιο και συμβόλαια.

ΣΑΚΕΛΛΑΡΙΔΗΣ Α.Θ. ΟΕ-Κορδιγκτώνος 61 τηλ. 30216

ΜΟΝΟΔΡΟΜΟΣ

Ξεχάστε τους συνηθισμένους τρόπους διασκέδασης
Αφήστε πίσω σας ότι γνωρίζατε και ότι ξέρατε γι' αυτό.
Ανοίξτε καινούργιους δρόμους για μοναδικές εμπειρίες.
Υπάρχει μόνο ένας δρόμος για να τις ανακαλύψετε:
Ο ΜΟΝΟΔΡΟΜΟΣ
Κάτω από τους ξέφρενους ξένους ρυθμούς του D.J. και σε συνδυασμό με ελληνικά μοντέρνα τραγούδια από την πολυμελή ορχήστρα μας ελάτε να βρείτε αυτό που έλειπε από την διασκέδαση σας.
Γιατί η διασκέδαση είναι τρόπος ζωής.
ΜΟΝΟΔΡΟΜΟΣ MUSIC CLUB
στην πλατεία Παστίδας
Σας περιμένουμε όλους

ΑΝΑΚΟΙΝΩΣΗ

Σας ενδιαφέρει ένα επάγγελμα πού θα σας χαρίσει
ΑΜΕΣΑ ΚΕΡΔΗ ΚΑΙ ΛΑΜΠΡΟ ΜΕΛΛΟΝ;
ΑΝ ΝΑΙ!!!

ΣΠΟΥΔΑΣΤΕ ΚΟΜΜΩΤΙΚΗ

ΕΡΓΑΣΤΗΡΙΟ ΕΛΕΥΘΕΡΩΝ ΣΠΟΥΔΩΝ ΚΟΜΜΩΤΙΚΗΣ
ΣΑΚΚΑ ΠΟΠΗ
ΤΡΙΒΑ 41 ΤΗΛ. 22810

ΠΡΟΣΦΕΡΟΥΜΕ:

- ΣΥΝΤΟΜΗ ΕΚΜΑΘΗΣΗ: ΜΟΝΟ 10 ΜΗΝΕΣ
- ΜΕΤΕΚΠΑΙΔΕΥΣΗ ΣΤΑ ΕΡΓΑΣΤΗΡΙΑ ΜΑΣ
- ΕΞΑΣΦΑΛΙΣΜΕΝΗ ΕΡΓΑΣΙΑ
- ΔΥΝΑΤΟΤΗΤΑ ΣΥΝΕΧΙΣΗΣ ΣΠΟΥΔΩΝ ΣΤΗ ΓΑΛΛΙΑ

ΣΑΣ ΠΕΡΙΜΕΝΟΥΜΕ

KALITHIES PALACE

ΓΑΜΗΛΙΕΣ ΕΚΔΗΛΩΣΕΙΣ
ΓΙΟΡΤΑΣΤΕ ΤΗΝ "ΩΡΑ ΤΗΝ ΚΑΛΗ"
ΣΤΟ "ΧΩΡΟ ΤΟΝ ΚΑΛΥΤΕΡΟ"

Όταν έρθει ο χρόνος, αυτή η ώρα η καλή, εμείς σας περιμένουμε να εκδηλώσετε την αγάπη σας, την χαρά και το κέφι σας σ' ένα ιδανικό περιβάλλον. Η αίθουσά μας ειδικών προδιαγραφών προσφέρει ποιότητα, συνέπεια, οργάνωση και εγγύηση για την επιτυχία της εκδήλωσής σας.

KALITHIES PALACE
ΜΟΝΑΔΙΚΟ ΣΤΟ ΕΙΔΟΣ ΤΟΥ



ΧΩΡΗΤΙΚΟΤΗΤΑ 800 ΑΤΟΜΩΝ
Η ΑΙΘΟΥΣΑ ΚΛΙΜΑΤΙΖΕΤΑΙ
ΠΡΟΣΙΤΕΣ ΤΙΜΕΣ
Πληροφ. κ. ΓΑΛΑΤΑΣ · Τηλ. 85515

ΜΕΓΑΛΗ ΕΚΔΡΟΜΗ ΣΤΟ ΚΟΥΒΕΪΤ

24-28/10/1997

ΜΕ ΤΗΝ ΚΟΥΒΕΪΤ AIRWAYS

Αξιοποιήστε το τετραήμερο των εορτών 24-28/10 για να ταξιδεύσετε στο Κουβέιτ. Μια εκδρομή που μόνο εμείς με την εμπειρία μας μπορούμε να προσφέρουμε. Άνετο αεροπορικό ταξείδι με τα υπερσύγχρονα αεροπλάνα της Κουβέιτ Airways.

ΜΕΤΑΦΟΡΕΣ
ΞΕΝΟΔΟΧΕΙΑ ΥΠΕΡΠΟΛΥΤΕΛΕΙΑΣ 5 ΑΣΤΕΡΩΝ
ΕΚΔΡΟΜΕΣ (ΕΠΙΣΚΕΨΙΜΑ ΜΟΥΣΕΙΑ ΚΑΙ ΧΩΡΙΑ ΤΩΝ ΒΕΔΟΥΙΝΩΝ)
ΒΙΖΑ
ΑΣΦΑΛΕΙΑ
ΘΕΣΕΙΣ ΠΕΡΙΟΡΙΣΜΕΝΕΣ-ΣΥΜΜΕΤΟΧΗ ΜΕΧΡΙ 8-10-97

ΠΛΗΡΟΦΟΡΙΕΣ

ΕΡΥΘΡΑ ΘΑΛΑΣΣΑ — Δ. ΘΕΟΔΩΡΑΚΗ 13 — ΤΗΛ. 27721-22460

ALHAMBRA TRAVEL — ΑΛΕΞ. ΠΑΠΑΓΟΥ 23 — 25698-37052

Information Systems
SYNCOM
Computer, Εξαρτήματα, Service

Μπορείτε να βελτιώσετε αυτό το αυτοκίνητο;



Εμείς πάντως όχι!
Αναλαμβάνουμε όμως να κάνουμε τον παλιό σας υπολογιστή...αγωνιστικό αυτοκίνητο.

Φέρτε το παλιό σας PC και εμείς θα το κάνουμε **Cyrix 166+** με **16MB RAM**, κάρτα οθόνης **SVGA S3-Trio64V+/65** και motherboard με Intel chipset...

Μόνο με 75.000.

(Στην τιμή περιλαμβάνεται και η αξία του Service. Εγγύηση 12 μηνών. Δέν περιλαμβάνετε ΦΠΑ.)

Κάνοντας την αναβάθμιση αυτή, έχετε τη δυνατότητα να πάρετε και άλλες special προσφορές

Κ. ΥΔΡΑΙΟΥ 28 85100 ΡΟΔΟΣ
ΤΗΛ. 70160-1-2 FAX 70163

Δ.Α.Ν.Ε. SEA LINE
ΔΩΔΕΚΑΝΗΣΙΑΚΗ ΑΝΩΝΥΜΗ ΝΑΥΤΙΛΙΑΚΗ ΕΤΑΙΡΕΙΑ

ΔΡΟΜΟΛΟΓΙΑ ΑΠΟ 01.10.97-31.10.97
ΑΝΑΧΩΡΗΣΗ ΑΠΟ ΡΟΔΟ

ΗΜ/ΝΙΑ	ΗΜΕ.	ΠΛΟΙΟ	ΩΡΑ ΑΝΑΧ.	ΠΡΟΟΡΙΣΜΟΣ
01/10	ΤΕΤ	ΙΑΛΥΣΟΣ	14.00	ΚΩ-ΚΑΛΥΜΝΟ-ΛΕΡΟ-ΠΑΤΜΟ-ΠΕΙΡΑΙΑ
02/10	ΠΕΜ	ΡΟΔΟΣ	14.00	ΚΩ-ΚΑΛΥΜΝΟ-ΛΕΡΟ-ΠΑΤΜΟ-ΠΕΙΡΑΙΑ
		ΛΕΡΟΣ (ΑΠΟ ΚΩ)	13.00	ΚΑΛΥΜ-ΑΣΤΥΠ.-ΛΕΡΟ-ΠΑΤΜΟ-ΠΕΙΡΑΙΑ
03/10	ΠΑΡ	ΙΑΛΥΣΟΣ	13.00	ΚΩ-ΚΑΛΥΜΝΟ-ΛΕΡΟ-ΠΑΤΜΟ-ΠΕΙΡΑΙΑ
04/10	ΣΑΒ	ΡΟΔΟΣ	17.00	ΚΩ-ΠΕΙΡΑΙΑ
		ΛΕΡΟΣ	13.00	ΚΩ-ΚΑΛΥΜΝ.-ΛΕΡΟ-ΛΕΙΨ.-ΠΑΤ.-ΠΕΙΡΑΙΑ
				ΚΑΣΤΕΛΟΡΙΖΟ
05/10	ΚΥΡ	ΙΑΛΥΣΟΣ	09.00	
		ΙΑΛΥΣΟΣ	19.30	ΚΩ-ΚΑΛΥΜΝΟ-ΛΕΡΟ-ΠΑΤΜΟ-ΠΕΙΡΑΙΑ
06/10	ΔΕΥ			ΚΩ-ΠΕΙΡΑΙΑ
07/10	ΤΡΙ	ΡΟΔΟΣ	17.00	
		ΛΕΡΟΣ	13.00	ΤΗΛ-ΝΙΣ.-ΚΩ-ΚΑΛ.-ΛΕΡ.-ΠΑΤΜΟ-ΠΕΙΡΑΙΑ
08/10	ΤΕΤ	ΙΑΛΥΣΟΣ	13.00	ΚΩ-ΚΑΛΥΜΝΟ-ΛΕΡΟ-ΠΑΤΜΟ-ΠΕΙΡΑΙΑ
09/10	ΠΕΜ	ΡΟΔΟΣ	17.00	ΚΩ-ΠΕΙΡΑΙΑ
		ΛΕΡΟΣ (ΑΠΟ ΚΩ)	13.00	ΚΑΛΥΜ.-ΑΣΤΥΠ.-ΛΕΡΟ-ΠΑΤΜΟ-ΠΕΡΑΙΑ
10/10	ΠΑΡ	ΙΑΛΥΣΟΣ	13.00	ΚΩ-ΚΑΛΥΜΝΟ-ΛΕΡΟ-ΠΑΤΜΟ-ΠΕΙΡΑΙΑ
11/10	ΣΑΒ	ΡΟΔΟΣ	17.00	ΚΩ-ΠΕΙΡΑΙΑ
		ΛΕΡΟΣ	13.00	ΚΩ-ΚΑΛΥΜΝΟ-ΛΕΡΟ-ΛΕΙΨ-ΠΑΤΜΟ-ΠΕΙΡΑΙΑ
12/10	ΚΥΡ	ΙΑΛΥΣΟΣ	13.00	ΚΩ-ΚΑΛΥΜΝΟ-ΛΕΡΟ-ΠΑΤΜΟ-ΠΕΙΡΑΙΑ
13/10	ΔΕΥ			ΚΩ-ΠΕΙΡΑΙΑ
14/10	ΤΡΙ	ΡΟΔΟΣ	17.00	
		ΛΕΡΟΣ	13.00	ΤΗΛ-ΝΙΣ-ΚΩ-ΚΑΛ-ΛΕΡ-ΠΑΤΜΟ-ΠΕΙΡΑΙΑ
15/10	ΤΕΤ	ΙΑΛΥΣΟΣ	13.00	ΚΩ-ΚΑΛΥΜΝΟ-ΛΕΡΟ-ΠΑΤΜΟ-ΠΕΙΡΑΙΑ
16/10	ΠΕΜ	ΡΟΔΟΣ	17.00	ΚΩ-ΠΕΙΡΑΙΑ
		ΛΕΡΟΣ (ΑΠΟ ΚΩ)	13.00	ΚΑΛΥΜ-ΑΣΤΥΠ.-ΛΕΡΟ-ΠΑΤΜ-ΠΕΙΡΑΙΑ
17/10	ΠΑΡ	ΙΑΛΥΣΟΣ	13.00	ΚΩ-ΚΑΛΥΜΝΟ-ΛΕΡΟ-ΠΑΤΜΟ-ΠΕΙΡΑΙΑ
	ΣΑΒ	ΡΟΔΟΣ	17.00	ΚΩ-ΠΕΙΡΑΙΑ
		ΛΕΡΟΣ	09.00	ΚΑΣΤΕΛΟΡΙΖΟ
		ΛΕΡΟΣ	19.00	ΚΩ-ΚΑΛΥΜΝΟ-ΛΕΡΟ-ΛΕΙΨ-ΠΑΤΜΟ-ΠΕΙΡΑΙΑ
19.10	ΚΥΡ	ΙΑΛΥΣΟΣ	13.00	ΚΩ-ΚΑΛΥΜΝΟ-ΛΕΡΟ-ΠΑΤΜΟ-ΠΕΙΡΑΙΑ
20/10				ΚΩ-ΠΕΙΡΑΙΑ
21/10	ΤΡΙ	ΡΟΔΟΣ	17.00	
		ΛΕΡΟΣ	13.00	ΤΗΛ-ΝΙΣ-ΚΩ-ΚΑΛ-ΛΕΡ-ΠΑΤΜΟ-ΠΕΙΡΑΙΑ
22/10	ΤΕΤ	ΙΑΛΥΣΟΣ	13.00	ΚΩ-ΚΑΛΥΜΝΟ-ΛΕΡΟ-ΠΑΤΜΟ-ΠΕΙΡΑΙΑ
23/10	ΠΕΜ	ΡΟΔΟΣ	17.00	ΚΩ-ΠΕΙΡΑΙΑ
		ΛΕΡΟΣ(ΑΠΟ ΚΩ)	13.00	ΚΑΛΥΜ-ΑΣΤΥΠ.-ΛΕΡΟ-ΠΑΤΜ-ΠΕΙΡΑΙΑ
24/10	ΠΑΡ	ΙΑΛΥΣΟΣ	13.00	ΚΩ-ΚΑΛΥΜΝΟ-ΛΕΡΟ-ΠΑΤΜΟ-ΠΕΙΡΑΙΑ
25/10	ΣΑΒ	ΡΟΔΟΣ	17.00	ΚΩ-ΠΕΙΡΑΙΑ
		ΛΕΡΟΣ	13.00	ΚΩ-ΚΑΛΥΜΝΟ-ΛΕΡΟ-ΛΕΙΨ-ΠΑΤΜΟ-ΠΕΙΡΑΙΑ
26/10	ΚΥΡ	ΙΑΛΥΣΟΣ	13.00	ΚΩ-ΚΑΛΥΜΝΟ-ΛΕΡΟ-ΠΑΤΜΟ-ΠΕΙΡΑΙΑ
27/10	ΔΕΥ			ΚΩ-ΠΕΙΡΑΙΑ
28/10	ΤΡΙ	ΡΟΔΟΣ	17.00	
		ΛΕΡΟΣ	13.00	ΤΗΛ-ΝΙΣ-ΚΩ-ΚΑΛ-ΛΕΡ-ΠΑΤΜΟ-ΠΕΙΡΑΙΑ
29/10	ΤΕΤ	ΙΑΛΥΣΟΣ	13.00	ΚΩ-ΚΑΛΥΜΝΟ-ΛΕΡΟ-ΠΑΤΜΟ-ΠΕΙΡΑΙΑ
30/10	ΠΕΜ	ΡΟΔΟΣ	17.00	ΚΩ-ΠΕΙΡΑΙΑ
		ΛΕΡΟΣ (ΑΠΟ ΚΩ)	13.00	ΚΑΛΥΜ-ΑΣΤΥΠ-ΛΕΡΟ-ΠΑΤΜΟ-ΠΕΙΡΑΙΑ
31/10	ΠΑΡ	ΙΑΛΥΣΟΣ	13.00	ΚΩ-ΚΑΛΥΜΝΟ-ΛΕΡΟ-ΠΑΤΜΟ-ΠΕΙΡΑΙΑ

ΜΑΝΤΑ ΑΕ
Γενικός Αντιπρόσωπος της
ΔΑΝΕ SEA LINE
Νοτίου-Κεντρικής Ελλάδος και Εξωτερικού
Πληροφορίες
Κεντρικό Πρακτορείο Ρόδου
Αμερικής 95 και Αυστραλίας 92. Τηλ. 77070- 5 (6 γραμμές). Ώρες 8 π.μ.-8 μ.μ.

Ξέρετε που θα βρείτε τις καλύτερες ευκαιρίες μεταχειρισμένων αυτοκινήτων;

	ΠΕΡΙΓΡΑΦΗ	ΤΙΜΗ
1	AUDI COUPE 1.8 86 RC, ΖΑΝΤΕΣ ΑΛΟΥΜ.	2.000.000
2	BMW 316 1.6 82	1.500.000
3	FIAT MAREA WEEKEND 1.4 FULL EXTRA	4.400.000
4	FIAT UNO 1.4 92 RC, ΗΛ. ΠΑΡ., ΚΕΝΤΡ. ΚΛΕΙΔ., ΖΑΝΤΕΣ ΑΛΟΥΜ.	1.700.000
5	MAZDA 323 1.1 87	1.400.000
6	MITSUBISHI LANCER 1.2 86	800.000.
7	MITSUBISHI LANCER 1.2 83	850.000.
8	NISSAN SUNNY 1.4 89	2.100.000
9	RENAULT 18 1.3 80 RC	900.000.
10	SEAT GREDOS 1.2 90	1.500.000
11	VW JETTA 1.3 91	2.300.000
12	VW GOLF Gti 87, RC, ΖΑΝΤΕΣ ΑΛΟΥΜ., ΗΛ. ΠΑΡΑΘ.	2.200.000
	ΕΠΑΓΓΕΛΜΑΤΙΚΑ - ΑΓΡΟΤΙΚΑ	
1	MITSUBISHI L300	1.500.000
2	VW TRANSPORTER	1.300.000
3	VW TRANSPORTER	1.400.000

ΞΕΝΑΚΗΣ ΑΥΤΟΚΙΝΗΤΑ
Λίνδου 238 τηλ.: 61600
τώρα Ξέρετε!

Εκατόν ένδεκα χρόνια φυλακή για ναρκωτικά

Συνέχεια από τη σελ. 1

κές της Κω και στις 4 Ιουλίου 1996 καταδικάστηκαν από το Τριμελές Εφετείο Κακουργημάτων στην παραπάνω ποινή την οποία επικύρωσε χθες το Πενταμελές.

Τυχερή πάντως ήταν χθες η 32χρονη Ουκρανή Μαρίνα Μαουζέλι που κατηγορείτο ότι στις 23 Ιουνίου 1996 προερχόμενη από το Μαρμαρίς Τουρκίας συνελήφθη στο λιμάνι μας με 4 κιλά και 300 γραμμάρια ηρωίνης γιατί το δικαστήριο μείωσε την πρωτοδίκη ποινή των 10,5 χρόνων κάθειρξης σε 8 χρόνια. Μόνο ένα μήνα γλίτωσε ο Γεώργιος Τριανταφύλλης 38 χρόνων από την πρωτόδικη ποινή των 5 ετών κάθειρξη που του είχε επιβληθεί στις 6 Φεβρουαρίου 1997, γιατί στις 8 Οκτωβρίου 1996 βρέθηκαν στην κατοχή του 29 γραμμάρια ηρωίνης, ποσότητες ναρκωτικών χαπιών, 180.000 δραχμές και 281 δολλάρια ΗΠΑ που προήρχοντο από εμπόριο ναρκωτικών.

Την πρωτόδικη ποινή των τεσσάρων ετών φυλάκιση επέβαλε το δικαστήριο στον 43χρονο χρυσοχόο Αντώνιο Βασιλαρά, ενώ μείωσε κατά 6 μήνες την ποινή του συγκατηγορουμένου του 46χρονου σερβιτόρου Κωνσταντίνου Μάνθου επιβάλλοντας την ποινή φυλακίσεως 2,5 ετών.

Ο Βασιλαράς είχε πιαστεί στα "πράσα" από άνδρες του Τμήματος Δίωξης Ναρκωτικών στις 15 Ιανουαρίου 1997 να παραλαμβάνει δέμα από γραφείο ταχυμεταφορών το οποίο περιείχε 154 γραμμάρια ηρωίνης σε διάφορες συσκευασίες, 10 γραμμάρια χάσις, 10 δισκία μεθαδόνης και μία ζυγαριά ακριβείας.

Όπως προέκυψε το δέμα το είχε στείλει ο Μάνθος από την Αθήνα που το είχε αγοράσει για λογαριασμό του Βασιλαρά ο οποίος του έδωσε 500.000 δραχμές προκαταβολή.

Θα αλλάξει προς το καλύτερο η εικόνα της πόλης με τα έργα

Συνέχεια από τη σελ. 1

εισόδου

- β' φάση: Διαμόρφωση-ανάδειξη τοπίου εισόδου πόλεως στο Ροδίνι και βιότοπου κοιλάδας.
- **Εργασίες ευπρεπισμού Κρητικών και συντήρηση ανάδειξης εισόδου της πόλεως** Η α' φάση του έργου προβλέπει πεζόδρομο στις "Κάτω Πέτρες", ενώ μετά προβλέπεται νέος δρόμος πίσω από τον οικισμό και μικρές μαρίνες έμπροσθεν.
- **Περιμετρική οδός πόλης Ρόδου.** Η α' φάση προβλέπει την κατασκευή οδού σύνδεσης του νέου λιμανιού, της μαρίνας και του νέου καρνάγιου.

Αγωγές στα τουρκικά δικαστήρια καταθέτουν Ροδίτες ξενοδόχοι!

Συνέχεια από τη σελ. 1

δόχων Ρόδου, θα δει τί μπορεί να κάνει.

Ανάμεσα στ' άλλα μέτρα που εξετάζονται, είναι και η περίπτωση να υποβληθούν αγωγές στα τουρκικά δικαστήρια, αφού το πρακτορείο είναι τουρκικών συμφερόντων.

Το συγκεκριμένο, όμως, θέμα, πρόκειται να τύχει νομικής διερεύνησης, λόγω της ιδιάζουσας κατάστασης που υπάρχει.

Πυρκαγιά χθες στον Αρχάγγελο

Συνέχεια από τη σελ. 1

του δασαρχείου και των κατοίκων της περιοχής, απέτρεψε αυτό το ενδεχόμενο.

Η φωτιά ελέχθηκε 3 ώρες αργότερα, αφού όμως έκαψε 3 περίπου στρέμματα χορτολιβαδικής έκτασης, που βρίσκονταν κοντά σε δασική περιοχή. Οι αρμόδιοι του δασαρχείου, κάλεσαν επίσης σε βοήθεια και δύο πυροσβεστικά αεροσκάφη τύπου «Κάναντερ» τα οποία απογειώθηκαν από τη Σάμο και ήρθαν στη Ρόδο στις 10.30 περίπου, ενώ όμως η φωτιά είχε αρχίσει να ελέγχεται από τις επίγειες δυνάμεις.

Τα αίτια της φωτιάς, δεν έγιναν γνωστά από τους αρμόδιους του δασαρχείου αλλά από τις πρώτες ενδείξεις, αποκλείεται η περίπτωση του εμπρησμού.

Και ο στρατός στα σχέδια για αντιπλημμυρική προστασία

Συνέχεια από τη σελ. 1

ντηση όλα τα Συμβούλια Περιοχής της Ρόδου, το μόνο που εκπροσωπήθηκε ήταν το συμβούλιο της "Καμίρου" δια του κοινοτάρχη Σορωνής κ. Στεφ. Δημητρά.

Στη σύσκεψη, που συμμετείχαν υπηρεσιακοί παράγοντες επισημάνθηκαν τα μέτρα που πρέπει να παρθούν για να αποφευχθούν δυσάρεστες καταστάσεις.

Βάρος θα δοθεί στον καθαρισμό ρεμάτων και χειμάρρων στις περιοχές που πλήγησαν πρόσφατα από τις πυρκαγιές, στα μπάζα των εργολάβων κ.λπ.

Άρχισαν οι εκλογικές διαδικασίες στο ΕΒΕΔ

Συνέχεια από τη σελ. 1

που του συνδυασμού μέχρι τις 2 το μεσημέρι της 31 Οκτωβρίου. Ταυτόχρονα με την αίτηση, ο υποψήφιος καταθέτει γραμμάτιο εισπράξεως από το ταμείο του Επιμελητηρίου, ποσόν 15.000 δρχ. και υπεύθυνη δήλωση ότι δεν έχει κώλυμα υποψηφιότητας.

Ο κάθε συνδυασμός θα πρέπει να έχει τουλάχιστον πέντε υποψηφίους σε κάθε τμήμα, ο καθένας από τους οποίους πρέπει να ασκεί διαφορετική επαγγελματική δραστηριότητα.

Αυτά όσον αφορά τις υποψηφιότητες. Όσον αφορά τώρα τα ψηφοδέλτια αυτά θα είναι δύο. Το ένα θα έχει σαν επικεφαλής το σημερινό Πρόεδρο κ. Γιώργο Καραγιάννη και το άλλο τον κ. Γιάννη Τσιγάρο.

Όπως είναι ευνόητο, η πλήρης σύνθεση και των δύο ψηφοδελτίων θα ανακοινωθεί την τελευταία στιγμή.

ΔΩΡΕΕΣ

Τρεις δωρεές κατατέθηκαν στο Ίδρυμα Υποτροφιών στη μνήμη του Σάββα Βρούχου.

Συγκεκριμένα, η ΔΕΞΤΕ Α.Ε., η Ροδιακή Ξενοδοχειακή Α.Ε. και τα Ξενοδοχεία Αιγαίου κατέθεσαν από 420.000 δρχ.

Τα "βάσανα" της ΔΑΝΕ

Συνέχεια από τη σελ. 1

ταιρία, με εντολή της κεντρικής υπηρεσίας, ανώτερο στέλεχος του ΣΔΟΕ Νοτίου Αιγαίου, ανέλαβε να παρακολουθεί οποιαδήποτε εξέλιξη σημειώνονταν στην εταιρία, καθώς επίσης και τα δημοσιεύματα του τοπικού τύπου, τις δηλώσεις και τις επιστολές των μετόχων και των μελών του διοικητικού συμβουλίου.

- **Αφορμή για τη διεξαγωγή του ελέγχου σε Πειραιά και Ρόδο, αποτέλεσε σύμφωνα με διασταυρωμένες πληροφορίες, η δήλωση μέλους του διοικητικού συμβουλίου της ΔΑΝΕ, ότι η εταιρία δεν έχει την δυνατότητα να καλύψει οικονομικά, ούτε τα ποσά που προκύπτουν για την απόδοση του ΦΠΑ.**

Δύο μέρες αργότερα και αφού ο φάκελος με τις πληροφορίες και τα στοιχεία είχε πλέον επεξεργαστεί από ανώτερους υπαλλήλους της Υπηρεσίας, ο γενικός γραμματέας του Υπουργείου, έδωσε χωρίς καμμία προειδοποίηση, εντολή για εξονυχιστικό έλεγχο στις οικονομικές δραστηριότητες της εταιρίας, τόσο στην υπηρεσία νοτίου Αιγαίου, όσο και στο αντίστοιχο Σώμα Δίωξης Οικονομικού Εγκλήματος στον Πειραιά.

- Την διεξαγωγή του ελέγχου αυτού, ανέλαβαν συγκεκριμένα στελέχη της Υπηρεσίας που θεωρούνται έμπειροι υπάλληλοι από παρόμοιες υποθέσεις και ήδη σύμφωνα με πληροφορίες, τα πρώτα στοιχεία δείχνουν ότι υπάρχει σοβαρό πρόβλημα.

Όπως διευκρίνιζαν χθες αρμόδιοι του ΣΔΟΕ, στόχος του ελέγχου αυτού δεν θα είναι η εξυγίανση του οικονομικού προβλήματος που φαίνεται ότι υπάρχει στην λειτουργία της Ανώνυμης Εταιρίας, αλλά για να διαπιστωθεί κατά πόσον η εταιρία λειτουργεί στα πλαίσια που ορίζουν οι νόμοι και οι διατάξεις του κράτους.

- Εντυπωσιακό, χαρακτηρίζεται επίσης και το στοιχείο της ταυτόχρονης διεξαγωγής ελέγχου στα γραφεία της ΔΑΝΕ στη Ρόδο, αλλά και τον Πειραιά, γεγονός που φανερώνει ότι το κεντρικό τμήμα του ΣΔΟΕ συντονίζει απευθείας από την πρωτεύουσα τους ελέγχους αυτούς.

Η καταγραφή των στοιχείων, των δεδομένων και των πληροφοριών που βλέπουν το φως της δημοσιότητας καθώς επίσης και όλες οι αποφάσεις που πάρθηκαν από το διοικητικό συμβούλιο το τελευταίο χρονικό διάστημα, βρίσκονται στα χέρια ανώτερων στελεχών του ΣΔΟΕ για να μελετηθούν έτσι εξονυχιστικά. Στόχος, του ελέγχου αυτού, θα είναι να διαπιστωθεί κατά πόσο οι διοικούντες και οι αρμόδιοι υπάλληλοι της εταιρίας, ακολούθησαν την προβλεπόμενη από το νόμο διαδικασία ή όχι, για να εφαρμοστούν έτσι σε βάρος των υπευθύνων οι κυρώσεις που προβλέπονται.

- Ο έλεγχος αυτός, εκτιμάται ότι θα διαρκέσει 10 τουλάχιστον ημέρες και ότι θα ολοκληρωθεί στο τέλος της επόμενης εβδομάδας, εφόσον όμως δεν προκύψουν στοιχεία τέτοια που θα δημιουργήσουν καθυστέρηση στους «Ράμπο» του υπουργείου των Οικονομικών που χειρίζονται την υπόθεση.

Το αποτέλεσμα, ενδέχεται να δημιουργήσει ακόμη χειρότερο κλίμα απο αυτό που σήμερα έχει δημιουργηθεί στους κόλπους της ναυτιλιακής μας εταιρίας, μετά τις καταγγελίες και τη διαδικασία που έχει δρομολογηθεί έτσι ώστε να καλυφθούν τα οικονομικά εκείνα πηδήματα που χρησιμοποιήθηκαν παράτυπα (όπως κατήγγειλαν μέλη του δ.σ. της ΔΑΝΕ) από τον πρόεδρο και διευθύνοντα σύμβουλο της εταιρίας.

Να σημειώσουμε ότι χθες συνέχισε την κατάθεσή του στον ανακριτή ο Γενικός Διευθυντής της ΔΑΝΕ κ. Αντώνης Γεωργιάδης.

Ο κ. Γεωργιάδης θα περατώσει σήμερα την κατάθεσή τους. Θα ακολουθήσει η εξέταση άλλων μελών του Διοικητικού Συμβουλίου.



Μελέτη για το κτίριο του Νοσοκομείου

Συνέχεια από τη σελ. 1

γηση του νομάρχη κ. Παρασκευά.

Αυτό τουλάχιστον δηλώθηκε από τον κ. νομάρχη σε σύσκεψη που έγινε χθες στο νοσοκομείο, όπου συζητήθηκαν τα γενικότερα προβλήματα λειτουργίας που απασχολούν το ίδρυμα.

Τα βασικά προβλήματα που τέθηκαν στην σύσκεψη αυτή ήταν η έλλειψη προσωπικού και η έλλειψη εξειδικευμένου ιατρικού προσωπικού.

Καταδίκη 7 χρόνων για "ριφιφί" σε χρυσοχοείο της Ρόδου

Δεν πέτυχε τίποτα με την έφεσή του ο 59χρονος Δημήτριος Χριστολένης γιατί το δικαστήριο απλά επεκύρωσε την πρωτόδικη ποινή των 7 ετών κάθειρξης γιατί δεν είχε το δικαίωμα να του επιβάλει μεγαλύτερη.

Ο 59χρονος ήρθε πέρυσι τον Νοέμβριο στη πόλη μας και μπήκε στο χρυσοχοείο του Νικολάου Μακρή στο Νιοχώρι με την μέθοδο του ριφιφί από το οποίο αφαίρεσε χρυσά κοσμήματα αξίας 25 εκατομμυρίων δραχμών και στη συνέχεια από το κατάστημα του Γεωργίου Κοστρίτσιου αφαίρεσε είδη ρουχισμού αξίας 500.000 δραχμών.

Τότε κατάφερε να διοφύγει τη σύλληψη γι' αυτό επανήλθε την 1η Δεκεμβρίου και επιχειρήσε να διαρρήξει το χρυσοχοείο του Βασίλη Δεσποτάκη αλλά έγινε αντιληπτός και συνελήφθη.

Η ...πλεονεξία του του κόστισε 7 χρόνια τα οποία θα τα περάσει στις φυλακές Κορυδαλλού.

ΟΧΙ ΣΤΑ ΝΑΡΚΩΤΙΚΑ ΝΑΙ ΣΤΗ ΖΩΗ

VANIK TOURS
ΓΙΑΝΝΗΣ κ' ΣΕΒΑ ΒΑΛΣΑΜΙΔΗ
VANIK σημαίνει ΑΛΗΘΕΙΑ
ΑΚΤΗ ΚΑΝΑΡΗ 17, ΨΑΡΟΠΟΥΛΑ
ΜΕ ΑΝΕΤΟ ΠΑΡΚΙΓΚ-ΚΥΡΙΑΚΕΣ ΑΝΟΙΧΤΑ
Τηλ. 35191, 37621, κιναπό 094-438898 FAX 29532
Το γραφείο μας πάντα πρώτο σε κρατήσεις ξενοδοχείων εξασφάλισε και σας προσφέρει και για το φετινό καλοκαίρι καταπληκτικές τιμές για τα παρακάτω ξενοδοχεία σε ΠΑΚΕΤΑ (Έκδοση εισιτηρίων Ρ/Τ) από 1/4-31/10/97

1ον	**HOTEL ELECTRA A' SUPERIOR**	
	Ερμού Σύνταγμα	
	Μονόκλινο δρχ.	23.000
	Δίκλινο δρχ.	28.000
	Τρίκλινο δρχ.	33.000
2ον	**HOTEL PRESIDENT A' κατηγορίας**	
	Λεωφόρος Κηφισίας	
	Μονόκλινο δρχ.	8.100
	Δίκλινο δρχ.	10.800
	Τρίκλινο δρχ.	13.500
3ον	**HOTEL ARETHOUSA B' SUPERIOR**	
	Σύνταγμα	
4ον	**HOTEL ASTOR B' SUPERIOR**	
	Σύνταγμα	
	Μονόκλινο δρχ.	11.000
	Δίκλινο δρχ.	14.500
	Τρίκλινο δρχ.	18.000
5ον	**HOTEL ZAFOLIA A' SUPERIOR**	
	Λεωφόρος Αλεξάνδρας	
	Μονόκλινο δρχ.	14.000
	Δίκλινο δρχ.	17.500
	Τρίκλινο δρχ.	21.000
6ον	**HOTEL RIVA A' SUPERIOR**	
	Περιοχή HILTON	
	Μονόκλινο δρχ.	10.500
	Δίκλινο δρχ.	13.500
	Τρίκλινο δρχ.	17.500
7ον	**HOTEL ILISSIA B' SUPERIOR**	
	Περιοχή HILTON	
	Μονόκλινο δρχ.	12.000
	Δίκλινο δρχ.	17.500
	Τρίκλινο δρχ.	23.000
8ον	**ΤΗΛΟΣ, ΜΥΚΟΝΟΣ, ΣΑΝΤΟΡΙΝΗ**	
	Πολύ σύντομα	
9ον	**HOTEL MANDRINO B' κατηγορίας**	
	Θεσσαλονίκη Κέντρο	
	Μονόκλινο δρχ.	11.500
	Δίκλινο δρχ.	14.500
	Τρίκλινο δρχ.	17.500
10ον	**HOTEL PHILIPPION A' SUPERIOR**	
	Θεσσαλονίκη	
	Μονόκλινο δρχ.	17.000
	Δίκλινο δρχ.	18.500
	Τρίκλινο δρχ.	23.500

- Τα παραπάνω ξενοδοχεία διαθέτουν T.V. σε όλα τα δωμάτια
- Στις πιο πάνω τιμές συμπεριλαμβάνεται πρωινό σε μπουφέ
- Ακόμη σε μας θα βρείτε αεροπορικά και χημοπλοϊκά εισιτήρια όλων των εταιρικών.

ΣΠΟΥΔΕΣ ΣΤΑ ΒΡΕΤΑΝΙΚΑ ΠΑΝΕΠΙΣΤΗΜΙΑ
σε όλες τις ειδικότητες Α', Β', Γ' & Δ' δέσμης

100% ΕΠΙΤΥΧΙΑ ΜΕ ΕΠΙΣΗΜΑ ΣΤΟΙΧΕΙΑ '97

- **75 κρατικά Βρετανικά Πανεπιστήμια** προσέφεραν θέσεις στους μαθητές μας.
- **Ολοι** οι μαθητές ανεξαιρέτως πήραν προσφορές από τα Πανεπιστήμια της επιλογής τους.
- Οι **2 στις 3** από το σύνολο των προσφορών δόθηκαν από Βρετανικά Πανεπιστήμια που βρίσκονται στις **30 πρώτες θέσεις** της Ακαδημαϊκής κατάταξης (σύμφωνα με τη δημοσίευση της εφημερίδας "THE TIMES" του Λονδίνου).
- Οι μαθητές του **Network** έλαβαν, κατά μέσο όρο, **4** τουλάχιστον προσφορές για κάθε 6 πανεπιστημιακές τους αιτήσεις.
- Το **100%** των μαθητών του **Network** έχει ήδη εγγραφεί σε Κρατικό Βρετανικό Πανεπιστήμιο.

ΑΝΑΓΝΩΡΙΣΗ

Το **NETWORK FOUNDATION PROGRAMME** είναι επίσημα αναγνωρισμένο από τα παρακάτω κορυφαία Βρετανικά Πανεπιστήμια. Αυτό αποτελεί βασική προϋπόθεση αλλά και την καλύτερη εγγύηση για την εισαγωγή των μαθητών μας και σε οποιοδήποτε άλλο από τα Κρατικά Ανώτατα Ιδρύματα της Μ. Βρετανίας που είναι αναγνωρισμένα από το ΔΙΚΑΤΣΑ.

UNIVERSITY OF NEWCASTLE
ASTON UNIVERSITY
HERIOT-WATT UNIVERSITY Edinburgh
University of Portsmouth

ΕΜΠΙΣΤΟΣΥΝΗ

Το **NETWORK FOUNDATION** έχει την απόλυτη εμπιστοσύνη των Κρατικών Βρετανικών Ανώτατων Ιδρυμάτων χάρη στην υπεύθυνη και ολοκληρωμένη προετοιμασία που εξασφαλίζει στους μαθητές του. Σαν αποτέλεσμα το:

1995: 35 Κρατικά Βρετανικά Πανεπιστήμια **εξασφάλισαν** θέσεις στους μαθητές του **NETWORK**
1996: 61 Κρατικά Βρετανικά Πανεπιστήμια **εξασφάλισαν** θέσεις στους μαθητές του **NETWORK**
1997: 75 Κρατικά Βρετανικά Πανεπιστήμια **εξασφάλισαν** θέσεις στους μαθητές του **NETWORK**

ΕΞΑΣΦΑΛΙΣΗ - Εισαγωγή στο Α' έτος σπουδών το 1998

ΓΙΑ ΑΠΟΦΟΙΤΟΥΣ ΛΥΚΕΙΟΥ

α) **WINTER FOUNDATION** (ΟΚΤΩΒΡΙΟΣ - ΙΟΥΝΙΟΣ)
β) **SUMMER FOUNDATION*** (ΙΟΥΛΙΟΣ - ΣΕΠΤΕΜΒΡΙΟΣ)
*προαπαιτείται καλή γνώση της Αγγλικής και κατάλληλος βαθμός απολυτηρίου.

ΓΙΑ ΜΑΘΗΤΕΣ ΛΥΚΕΙΟΥ

α) **LYCEUM FOUNDATION** (ΟΚΤΩΒΡΙΟΣ - ΙΟΥΛΙΟΣ). Παράλληλα με τις Β' & Γ' (2 μαθήματα την εβδομάδα) ή μόνο τη Γ' Λυκείου (4 μαθήματα την εβδομάδα) οι υποψήφιοι ολοκληρώνουν την προετοιμασία τους χωρίς φροντιστήρια, χωρίς ιδιαίτερα μαθήματα και χωρίς το άγχος πιθανής αποτυχίας στις πανελλήνιες. Σπουδές χωρίς καθυστέρηση.
β) **SUMMER FOUNDATION** (ΙΟΥΛΙΟΣ - ΣΕΠΤΕΜΒΡΙΟΣ) Αν είναι αδύνατη η παρακολούθηση του Lyceum Foundation και για να εξασφαλισθεί η **ΚΡΑΤΗΣΗ ΘΕΣΗΣ** σε Πανεπιστήμιο, επιβάλλεται για τους μαθητές της Γ' Λυκείου να συμπληρώσουν την αίτησή τους μέσω **NETWORK** (ισχύει ακόμη κι αν τελικά σπουδάσουν στην Ελλάδα, χωρίς υποχρέωση ή δεσμεύσεις).

ΕΝΑΛΛΑΚΤΙΚΟΙ ΤΡΟΠΟΙ ΕΙΣΑΓΩΓΗΣ ΓΙΑ ΟΛΟΥΣ ΤΟΥΣ ΥΠΟΨΗΦΙΟΥΣ

Το **NETWORK** εξασφαλίζει την εισαγωγή σας σε Βρετανικό Πανεπιστήμιο με όλους τους εναλλακτικούς τρόπους που υπάρχουν: **GCE, IB, FOUNDATION** στην Αγγλία, **DIRECT ENTRY, IELTS, TOEFL, C

ΚΙΝΗΜΑΤΟΓΡΑΦΟΙ

ΤΑΙΝΙΕΣ ΠΡΩΤΗΣ ΠΡΟΒΟΛΗΣ

"TITANIA"

DOLBY STEREO

ΩΡΕΣ ΕΝΑΡΞΗΣ
8 μ.μ. και 10.10 μ.μ.

ΠΑΡ. ΣΑΒ. ΚΥΡΙΑΚΗ ΑΠΟ 5.50



ΤΗΛ. 25876 - 81674

ΚΙΝΗΜΑΤΟΘΕΑΤΡΟ **ΜΕΤΡΟΠΟΛ**

ΤΗΛ. 28400

8-10 και 10-12

Μια αισθηματική ταινία που θα φυλάγεται στην καρδιά σας για πάντα



Πρωταγωνιστούν:
ΜΕΡΥΛ ΣΤΡΗΠ, ΛΕΟΝΑΡΝΤΟ ΝΤΙ ΚΑΠΡΙΟ, ΡΟΜΠΕΡΤ ΝΤΕ ΝΙΡΟ

ΠΑΡΑΣΚΕΥΗ-ΣΑΒΒΑΤΟ-ΚΥΡΙΑΚΗ
ΩΡΑ 6-8
Η ΠΑΝΑΓΙΑ ΤΩΝ ΠΑΡΙΣΙΩΝ
Η ταινία μιλάει ΕΛΛΗΝΙΚΑ

ΤΙΤΑΝΙΑ
ΤΗΝ ΠΑΡΑΣΚΕΥΗ 17/10
Η εντυπωσιακή ταινία του ΛΥΚ ΜΠΕΣΣΟΝ που γνωρίζει παγκόσμια εμπορική επιτυχία!!!



ΣΧΟΛΗ ΕΚΠΑΙΔΕΥΣΗΣ ΣΚΥΛΩΝ
RHODOSLAND
Εκτροφείο γερμανικών ποιμενικών



Διατίθονται κουτάβια του με την GESHA V KONIGSTEIN κόρη του NERO V HIRSCHEL 4ου παγκόσμιου πρωταθλητή!

Διακρίσεις:
1 CACIT - 1 RPJ - 1 CMBR - 2 CAC
Υπεύθυνος: Σεγκούνας Ελευθέριος. Τηλ. κιν. 093-612058

Επιμέλεια: ΝΙΚΟΣ ΑΠΟΚΟΤΟΣ

Ρόδος Καλημέρα

Εμείς και το αυτοκίνητο

Σιτροέν Ξάρα

Α' ΜΕΡΟΣ

Ενας νέος νικητής γεννήθηκε. Το Σιτροέν Ξάρα παίρνει τη θέση του ΖΧ και επωφελείται από την επιτυχία του "γεννημένου νικητή", γιά να συνεχίσει την ένδοξη ιστορία της γαλλικής εταιρείας.

Η Σιτροέν κανε την σωστή κίνηση την πιό καταλληλη στιγμη. Δημιούργησε τον αντικαταστάτη του πιο δημοφιλούς μοντέλου της και επέλεξε την απευθείας αντιπαράθεση με τον βασικότερο διεκδικητή της κατηγορίας. Για πρώτη φορά η Σιτροέν κονταροχτυπιέται με την VW. Το νέο Ξάρα αντιμέτωπο με το νέο Γκόλφ σε μια σκληρή μάχη που θα εχει αμεσο αντίκτυπο στην εξέληξη των δύο εταιρειών. Το νέο Γκόλφ εχει ολα τα φόντα να ηγηθεί και πάλι της κατηγορίας με το μεγαλύτερο ενδιαφέρον στην ευρωπαική αγορά ενω το Ξάρα συγκεντρώνει πολλά πλεονεκτήματα και ρίχνει το βάρος στην γαλλική κουλτούρα. Τρία χρόνια πριν τον 21ο αιώνα, η Σιτροέν δείχνει ενα νέο πρόσωπο, είναι ανανεωμένη με υψηλότερους στόχους και κυρίως ετοιμη να διορθώσει τα λάθη του παρελθόντος. Η καλή της φήμη για ανεση, ασφάλεια και φινέτσα δεν φθάνει για να συνεχίσει την πορεία της την επομένη χιλιετηρίδα. Απαιτείται περισσότερη προσοχή σε κάθε τομέα και κυρίως δημιουργία νέων συνόλων που θα τονώσουν τις πωλήσεις. Το Ξάρα ανήκει στα μοντέλα που θα ενδυναμώσουν την γκάμα της Σιτροέν και τα πρώτα στοιχεία είναι ιδιαίτερα θετικά για την επιτυχία του μοντέλου. Η επιλογή της παρουσίασης στο Στρασβούργο δεν ηταν τυχαία. Η Σιτροέν εχοντας εξασφαλίσει την γαλλική αγορά σε μεγάλο ποσοστό, θέλει να επιτεθεί και στην απέναντι πλευρά. Η γερμανική αγορά είναι η μεγαλύτερη πρόκληση για κάθε κατασκευαστή και τώρα μάλιστα που ανταγωνίζεται στα ισα με το νέο Γκόλφ η προσπάθεια της αποκτά περισσότερο ενδιαφέρον. Βέβαια η VW δεν παύει να είναι η "σίγουρη δύναμη" αλλά η εκπληξη συχνά γίνεται απο τους μικρότερους κατασκευαστές που επιδιώκουν το καλύτερο. Ενα ακόμη σημαντικό στοιχείο στην γερμανική αγορά είναι και η επιτυχία του Ρενώ Μεγκάν. Οι γερμανοί εχουν αναδείξει την Ρενώ σαν την "πρώτη εισαγόμενη φίρμα" και τώρα το γκρούπ PSA (Πεζώ-Σιτροέν) θέλει να κερδίσει το χαμένο εδαφος.

Οσον αφορά την Ελλάδα, η εμπορική πολιτική του Ομίλου Συγγελίδη είναι δοκιμασμένη και επιφυλάσσει πάντοτε εκπλήσεις. Ανατρέχοντας στην καριέρα τουτ ΖΧ -που θα συνεχίσει να διατίθεται για αρκετούς μήνες- διαπιστώνεται οτι ο "Γεννημένος Νικητής" τα κατάφερε μια χάρα στις πωλήσεις. Αξιοσημείωτο είναι οτι δεν ελειψε κάθε είδους προωθητική ενέργεια. Μια πρωτοτυπία στην ελληνική αγορά που συνεχίσθηκε στο Ξάντια και το Σάξο. Τα αποτελέσματα του πρώτου οκταμήνου και ιδιαίτερα των δύο τελευταίων μηνών είναι αδιαμφισβήτητος μάρτηρας της επιθετικής εμπορικής πολιτικής του Ομίλου Συγγελίδη, που εχει υψηλούς στόχους για τα επόμενα χρόνια.

Η κατηγορία του Ξάρα κατέχει παραδοσιακά το μεγαλύτερο μερίδιο στην ελληνική αγορα αυτοκινήτου. Το 1990 αντιπροσώπευε το 48,7% των συνολικών πωλήσεων καινούργιων επιβατικών αυτοκινήτων, για να αυξηθεί την επόμενη σε 49,7% και να κορυφωθεί το 1992, χρονιά της απόσυρσης, σε 51,8%. Απο το 1993 και μετά αρχισε σταδιακά, να μειώνεται καλύπτοντας το 42,9% της αγορας το 1993 και το 35,2% το 1994. Αυτό το ποσοστό άυξήθηκε την επόμενη διετία στο 36,8% το 1995 και στο 39,5% το 1996. Το μερίδιο της κατηγορίας του Ξάρα στη συνολική αγορά προβλέπεται να παραμείναι στα επίπεδα του 40% και το 1997.

Το Ξάρα ανήκει στη κατηγορία C (ελληνική ταξινόμηση), που το 1996 παρουσίασε πωλήσεις στην Ευρώπη 3.930.395 αυτοκίνητα, δηλαδή το 30,8% της συνολικής αγοράς. Στην Ελλάδα, αυτή η κατηγορία αντιπροσωπεύει σχεδον το 40% της αγοράς και συγκεντρώνει τη μεγαλύτερη προτίμηση των Ελλήνων και Ελληνίδων αγοραστών.

Σε αυτή την κατηγορία, που ουσιαστικά απουσίαζε η Σιτροέν την δεκαετία του '80, η φίρμα παρουσίασε τον Σεπτέμβριο του 1991 το ΖΧ, που εμελλε να αποτελέσει ενα απο τα πιο δημοφιλή μοντέλα της ελληνικής αγοράς μέχρι σήμερα. Η μεγάλη εμπορική του επιτυχία, αμέσως με την πρωτοεμφάνισή του αποτέλεσε σταθμό στην ελληνική αγορά αυτοκινήτου. Μάλιστα, μέχρι τον Νοέμβριο του 1993 ηταν πρώτο σε πωλήσεις Ευρωπαικό αυτοκίνητο στην κατηγορία του. Πάνω απο 21.000 ΖΧ κυκλοφορούν σήμερα στους ελληνικούς δρόμους, στο διάστημα των εξι χρόνων απο την εμφανισή του.

Το ΖΧ εξι χρόνια μετά το λανσάρισμά του, εξακολουθεί να εχει μια σημαντική θέση στην κατηγορία του. Το ΖΧ επέτρεψε στη φίρμα μετά απο δέκα χρόνια "απουσίας" απο αυτή την κατηγορία, να πραγματοποιήσει περισσότερες απο 1.400.000 πωλήσεις.

Η εξωτερική σχεδίαση του Ξάρα θυμίζει την Ξάντια και διατηρήθηκαν και αρκετά στοιχεία απο το ΖΧ. Εχει τονισθεί ιδιαίτερα το μπροστινό τμήμα με το μεγάλο καπό και τις εντονες ραβδώσεις. Συνολικά μαζί με τη νέα σχεδίαση του πίσω τμήματος αποτελεί ενα ολοκληρωμένο και ομορφο αυτοκίνητο που θα αντέξει στον χρόνο. Εχει μήκος 4167 χιλ., πλάτος 1.698 και υψος 1401 χιλ.

Το Ξάρα εμφανίζεται με νέες ιδέες και φιλοσοφία σε θεμάτα προστασίας απο πλάγια σύγκρουση. Η δομή της κατασκευής στις κολώνες ενισχύθηκε σημαντικά ώστε τα μή παραμορφώνονται και να συνδυάζονται με την αψίδα οροφής. Ετσι σε περίπτωση πλάγιας σύγκρουσης, η κολώνα υποχωρεί ομαλά με σταθερό το πάνω ακρο της, στο σημείο σύνδεσης με την αψίδα οροφής. Με αυτό τον τρόπο προστατεύονται οι πιό ευαίσθητες περιοχές του ανθρώπινου σωματος (θωρακας και κοιλιακή χώρα).

Μία αλλη κατοχυρωμένη καινοτομία του είναι οι πόρτες με τέσσερα σημεία στήριξης. Στα τρία κλασικά σημεία στήριξης (οι δύο μεντεσέδες και η κλειδαριά) προστίθεται ενα τέταρτο στο πίσω και κάτω τμήμα της πόρτας. Πρόκειται για μια προεξοχή, που σε περίπτωση σύγκρουσης στηρίζεται πάνω στην κολώνα αυξάνοντας σημαντικά την αντίσταση της πόρτας.

Οσον αφορά το πάτωμα, χρησιμοποιήθηκε η τεχνολογία που εξελίχθηκε κατα τη σχεδίαση του Σάξο, για την μείωση των θορύβων. Κάθε σημείο του προσφερει υψηλή δυναμική ακαμψία, που περιορίζει σε πολύ χαμηλά επίπεδα το εύρος των κραδασμών ή ταλαντώσεων.

Συ νεχίζεται...

ΤΗΛΕΟΡΑΣΗ

ΕΤ-1

10.35	Έναρξη Παρουσίαση προγράμματος	18.00	Ειδήσεις
10.45	Η ΕΡΤ στη Βόρεια Ελλάδα	18.20	Mediterraneo
11.10	Μουσικό οδοιπορικό	18.50	Παγκόσμιο πρωτάθλημα καλλιτεχνικού πατινάζ '97
12.00	Παιδικό πρόγραμμα	19.50	Ελλάδα-Δανία
13.15	Ντοκιμαντέρ	21.00	Ειδήσεις-Καιρός-Τηλεοικονομία
13.45	Το γυμνό κορίτσι	22.00	Κινηματογραφική λέσχη. "Μην ξεχνας ότι θα πεθάνεις"
14.30	Το τέλος της μοναξιάς	24.00	Ειδήσεις
15.00	Ειδήσεις	00.20	Ξένη ταινία. "Παράξενοι ταξιδιώτες"
15.35	Η παρέλαση		
16.20	Παιδικό πρόγραμμα		
16.50	Οι δικοί μας άνθρωποι		
17.30	Η θρησκεία στην Ευρώπη		

ΕΤ-2

09.55	Έναρξη προγράμματος	17.00	Ειδήσεις
10.00	Τα πέντε θαλασσόκυλα	17.30	Ο μυστικός κόσμος των πουλιών
10.30	Περιπέτειες στην ασημένια χώρα	18.00	Απέραντος ουρανός
10.50	Γειά σου, Σπένσερ	19.00	Τα λυκόσκυλα
11.00	Ρούπερτ	19.30	Αιλουροειδή
11.35	Πινόκιο	20.00	Μεθυσμένη πολιτεία
12.00	Η εξαφάνιση του Τζον Αυλακιώτη	20.55	Ιστορία μιας λέξης
13.00	Οι αντίζηλες. (Ε)	21.00	Πρόσωπα της 7ης Τέχνης
13.30	Ειδήσεις	21.30	Ελληνική ταινία. "Ο παραγός μου ο ραλίστας"
14.00	Το κεφάλι της μέδουσας. (Ε)	23.00	Ειδήσεις-ο καιρός
14.30	Χαμογελάστε παρακαλώ. (Ε)	23.30	Β' Παγκόσμιος Πόλεμος-Το ανατολικό μέτωπο
15.00	Καρουζέλ	00.30	Ξένη ταινία. "Αγγίκες φρούλες"
15.50	Ήρωες μιας πιθαμής	02.00	Τέλος προγράμματος
16.15	Art attact		
16.30	Ράδιο ντετέκτιβς		

ΕΤ-3

11.30	Μουσικό μπρίκι	19.30	Ειδήσεις
12.45	Ονομαγειρέματα	20.00	Δικαίωμα στη ζωή
13.00	Επί παντός...	20.30	Ντοκιμαντέρ. "Σόου επιστημών"
14.30	Παιδική σειρά. "Ρομπέν των δασών"	21.00	Design 2000 interiors
15.00	Ντοκιμαντέρ. "Επιστήμη για σένα"	21.30	Ανιχνεύσεις
15.15	Ειδήσεις	23.00	Ξένη ταινία. "Η ονειροπόλα"
15.30	Με μια τρίτη ματιά	00.30	Ειδήσεις
17.00	Jammin	01.00	Ξένη ταινία. "Καιομένα σκυλιά"
18.30	Ατελιέ		
19.00	Αθλητικό ημίωρο		

MEGA

07.00	Μη μου τη μέρα ταράτε	19.40	Μαλέϊνα hostess
10.00	Μεταξύ μας	20.15	Τα γεγονότα στις 8.30
13.15	Η αγορά του αιώνα	21.05	Εμείς κι εμείς
14.00	Δελτίο ειδήσεων	21.45	Ιερή οικογένεια
14.45	Μόνοι στο σπίτι (Ε)	22.30	Ψίθυροι καρδιάς
15.45	Ζήτημα αγάπης	23.30	Ξένη ταινία. "Ενοχος σαν αμαρτία"
16.45	Φώτο φίνις	00.15	Τελευταία γεγονότα
17.25	Παντρεμένοι με παιδιά. (Ε)	00.30	Ξένη ταινία.(Σ)
18.00	Ματιές στα γεγονότα	01.45	Ξένη ταινία. "Κυνηγώντας το μαργαριτάρι"
18.05	Νταντά αμέσου δράσεως. (Ε)	03.30	Ζήτημα αγάπης. (Ε)
18.45	Κόντρα πλακέ	04.30	Τοκ τοκ.(Ε)
		05.30	Χαραυγή (Ε)

ΑΝΤ-1

07.00	Καλημέρα Ελλάδα	20.15	Τα νέα του ΑΝΤ-1
09.55	Ο καιρός της εβδομάδας	21.00	60" με τον Άρη Σταυάκη
10.00	Πρωινός καφές	21.05	Δανεικός πατέρας
11.00	Τα νεά του ΑΝΤ-1 σε 1'	22.00	Το τίμημα του πάθους
11.05	Πρωινός καφές. (Συνέχεια)	23.00	Τα νέα του ΑΝΤ-1 σε 1'
12.50	Κεντρί	23.10	Κάτσε καλά
14.00	Τα νέα του ΑΝΤ-1	23.45	Διάγνωση:φόνος
14.45	Στον πυρετό της δόξας. (Επανάληψη)	00.15	Νυχτερινές ειδήσεις
15.50	Ατίθασα νιάτα	00.30	Ο καιρός της εβδομάδας
16.45	Επιτέλους μαζί	00.35	Διάγνωση:φόνος. (Συνέχεια)
18.00	Τα νέα του ΑΝΤ-1 σε 5'	01.20	Ξένη ταινία. "Οι μπάτσοι του Μαϊάμι"
18.05	Ο καιρός της εβδομάδας	03.10	Τηλεμάρκετινγκ
18.10	Καλημέρα ζωή	03.40	Ξένη ταινία. "Στη λαίλαπ του εμφυλίου"
18.50	Δέκα με τόνο		
19.35	Η λάμψη		

FILMNET

05.55	Ξένη ταινία. "Ο καρυοθραύστης"	18.00	Ξένη ταινία. "Η τελική μάχη"
08.00	Ξένη ταινία. "Ακόμα 48 ώρες"	19.50	Ξένη ταινία. "Η όγδοη μέρα"
10.00	Ξένη ταινία. "Μια φορά κι έναν καιρό στο δάσος"	22.00	Ξένη ταινία. "Ο γυπας"
12.00	Ξένη ταινία. "Η μεγάλη των λοχαγών σχολή"	00.10	Ξένη ταινία. "Τζουμαντζί"
14.00	Ξένη ταινία. "Η ιστορία των αδελφών Φραί"	02.00	Ξένη ταινία. "Θανάσιμη απειλή"
16.00	Ξένη ταινία. "Η δικαιοσύνη του ενός"	03.55	Ξένη ταινία. "Απο μακρία ...και ερωτευμένοι"

SUPER SPORT

15.00	16/9	19.00	Πανελλήνιο πρωτάθλημα
16.00	Ο κόσμος του ράγκμπι	20.30	X-Games
16.30	Super πρόβλεψη Ανάλυση και πρόβλεψη του δελτίου ΠΡΟΠΟ	21.00	Αγώνες αυτοκινήτου
17.00	Γυμναστείτε μαζί μας	22.00	Με την κάμερα του Super sport
17.30	Ο συναρπαστικός κόσμος της μηχανοκίνησης	23.00	Οι καλύτερες στιγμές της Chelsea
18.00	Στιγμιότυπα ποδοσφαίρου Λατινικής Αμερικής	24.00	Eyrogoals
		01.00	Αισθησιακή ταινία. "Άγριο θηλυκό"

ΤΟΠΙΚΑ ΚΑΝΑΛΙΑ

TV4

14.00	Έναρξη προγράμματος	18.30	Αθλητικό Σαββατοκύριακο (Ζωντανή αθλητική εκπομπή)
14.01	Κινούμενα σχέδια	19.35	Ελληνική ταινία
15.00	"Με δύο στις τρεις στο TV 4" Τηλεοπτικό μαγκαζίνο	21.30	Ζουμ στα γεγονότα
16.00	«Κινούμενα σχέδια»	22.10	Υπάρχει θέμα (Ζωντανή δημοσιογραφική εκπομπή)
16.30	"Χρώματα 2000" (εκπομπή ποικίλης ύλης)	23.50	Νυχτερινά σπόρ
18.00	Μουσικό δίλλεπτο	01.30	Τέλος προγράμματος

ΩΜΕΓΑ

15.00	Ταινία	19.00	Λαϊκή παράδοση
16.30	Video clips	19.30	Ταινία
17.00	Κινούμενα σχέδια	21.00	Τοπικές Ειδήσεις
17.30	Video clips	21.30	Ταινία (περιπέτεια)
18.00	Κοντά στην...	23.00	Ειδήσεις
		23.30	Ταινία

Ταξιδέψτε μαζί μας υπεύθυνα και προπαντός ΦΘΗΝΑ για Ελλάδα με Ο.Α. και AIR CREECE
Αεροπορικά-ακτοπλοϊκά εισιτήρια Κρατήσεις ξενοδοχείων ενοικιάσεις αυτοκινήτων σε Ελλάδα και εξωτερικό
Τριάρχης
Ταξίδια-Τουρισμός
Διεύθυνση 3ος μύλος Μανδρακίου
Τηλ. 30478

ΕΣΤΙΑΤΟΡΙΟ ΤΑΒΕΡΝΑ "ΑΓ. ΓΕΩΡΓΙΟΣ" ΣΤΟ ΓΕΝΝΑΔΙ
Ανοιχτά καθημερινά, όλη την ημέρα
Ελάτε να γευτείτε τα νόστιμα μεζεδάκια μας, τα φρέσκα κρεατά μας όπως και τα ψάρια μας ψημένα στα κάρβουνα.
Οικογενειακό περιβάλλον, καθαριότητα και άψογη εξυπηρέτηση, και παιδική χαρά για τα μικρά παιδιά.
Επίσης αναλαμβάνουμε κάθε κοινωνική σας εκδήλωση.
Πληρ. τηλ. 0244-43626
Στέργος-Δέσποινα Παπαδημητρίου
Θα μας βρείτε 1 χιλιόμετρο μετά το Γεννάδι.

ΜΕΖΕΔΟΠΩΛΕΙΟ
Romeo
Συνεχίζοντας την επιτυχημένη πορεία μας σας προσκαλούμε και πάλι να περάσετε το καλοκαίρι μαζί μας στον καταπράσινο κήπο μας. Και για τους πιό απαιτητικούς, προσφέρεται η βεράντα μας για ειδυλλιακά και δροσερά απογεύματα.
Romeo
Με την Αφροδίτη Βούη, Νίκο Μαστόρου και Φίλιππο Γεωργίου οι νύχτες ντύνονται με τις μουσικές μας επιλογές
Φέτος ακόμα καλύτεροι
Εκτός από τους μοναδικούς μεζέδες και τα παραδοσιακά ψητά που έχουν κάνει το Romeo *γνωστό σαν το μόνο αυθεντικό μεζεδοπωλείο στη Ρόδο, σας προσφέρουμε και σπάνιες νοστιμιές μαγειρεμένες με τα πιό αγνά υλικά όπως φέτα σχάρας, πιπεριές γεμιστές ψητές, σταμνα γιαπιών, μανιτάρια χωριάτικα και πολλά άλλα.*
Romeo
Η δική σας αγάπη και το δικό μας μεράκι, μας καθιέρωσε σαν ένα από τα καλύτερα καλοκαιρινά στέκια
Ανοικτά καθημερινά από 5 μ.μ. έως 2 π.μ. & τις Κυριακές όλη μέρα



Romeo
σχέσεις που διαρκούν
ΣΩΚΡΑΤΟΥΣ & ΜΕΝΕΚΛΕΟΥΣ 7 ΓΩΝΙΑ ΠΑΛΙΑ ΠΟΛΗ - Κρατήσεις: τηλ. 25186

Cleo's
ΙΤΑΛΙΚΗ ΚΟΥΖΙΝΑ
Ανοικτό καθημερινά από 7 μ.μ. έως 12 μ.μ.
ΚΛΕΙΣΤΟ ΚΥΡΙΑΚΗ
Ρεζερβέ τηλ. 28415
ΑΓ. ΦΑΝΟΥΡΙΟΥ 17 – ΠΑΛΙΑ ΠΟΛΗ

ΕΚΔΡΟΜΗ
ΣΤΗ ΜΥΤΙΛΗΝΗ
Προσκύνημα στον Αγιο Ραφαήλ - Ταξιάρχη Μανταμάδων - Πέτρα - Μονή Λιμόνος - Αγιάσο.
Από 17/10 – 19/10 και από 31/10-2/11
Πληροφορίες - Εγγραφές - Πρόγραμμα στο Πρακτορείο γενικού Τουρισμού
ΤΣΑΜΠΙΚΑΚΗΣ travel
Τηλ. 92041 - 94564, Κρεμαστή

ΗΛΙΑΚΑ ΘΕΡΜΟΣΙΦΩΝΑ
ΚΕΝΤΡΙΚΑ ΘΕΡΜΙΚΑ-ΗΛΙΑΚΑ ΣΥΣΤΗΜΑΤΑ
ΠΑΝΩ ΑΠΟ 60 ΔΙΑΦΟΡΕΤΙΚΟΙ ΤΥΠΟΙ ΘΕΡΜΟΣΙΦΩΝΩΝ ΓΙΑ ΟΙΚΙΑΚΗ ΚΑΙ ΕΠΑΓΓΕΛΜΑΤΙΚΗ ΧΡΗΣΗ:
FYROGENIS
FYROGENIS-SOLENERG από 130 lt. - 210 lt.
MEGASUN
ΗΛΙΟΑΚΜΗ-MEGASUN-CAMPER-AKME
από 120 lt. - 300 lt. με δυνατότητα μεταβλητής κλίσης - εγκατάστασης σε κεραμοσκεπή.
ΔΙΑΘΕΤΟΥΜΕ ΜΕΜΟΝΩΜΕΝΑ ΜΠΟΪΛΕΡ ΚΑΘΕΤΑ-ΟΡΙΖΟΝΤΙΑ
ΣΤΙΣ ΧΑΜΗΛΟΤΕΡΕΣ ΤΙΜΕΣ ΚΑΙ ΜΟΝΑΔΙΚΕΣ ΕΥΚΟΛΙΕΣ ΠΛΗΡΩΜΗΣ
ΑΝΤΙΠΡΟΣΩΠΟΣ: Μ. ΒΟΛΑΣ & ΥΙΟΙ Ο.Ε.
ΚΡΕΜΑΣΤΗ - ΡΟΔΟΣ
ΤΗΛ.0241-91275-94993 ΤΗΛ.-FAX: 96670

ΦΩΤΟ ΜΑΝΟΣ
Επεκταθήκαμε και ανανεωθήκαμε!

Τώρα ακόμη πιο πλούσια η γκάμα των νυφικών μας από τους καλύτερους οίκους νυφικών της Ελλάδας!
Επιλέξτε το νυφικό που σας αρέσει μέσα από το βιβλίο ή το βίντεο των επιδείξεων καθώς και τα βαπτιστικά ή τα δώρα και όπως πάντα με τις καλύτερες τιμές.
Εγκαίνια Κυριακή 12 Οκτωβρίου 1997 στις 6 το απόγευμα. ...σας περιμένουμε
ΦΩΤΟ ΜΑΝΟΣ
28ης Οκτωβρίου 18 Κρεμαστή, τηλ. 91372

ΕΥΗ ΜΑΚΡΗ-ΤΣΙΓΚΟΥ
Βιολόγος πτυχιούχος του Πανεπιστημίου Κρήτης και με επιπλέον διετείς σπουδές στο Παιδαγωγικό τμήμα Δημοτικής Εκπαίδευσης του Α.Π.Θ.
✓ Μαθητές Γυμνασίου, Λυκείου, Δεσμών
✓ Βοηθητικές σημειώσεις, επαναληπτικά διαγωνίσματα
✓ Ειδική βοήθεια σε μαθητές Δημοτικού
✓ Τιμές χαμηλές
Παραδίδει μαθήματα
ΦΥΣΙΚΗΣ ΧΗΜΕΙΑΣ ΒΙΟΛΟΓΙΑΣ
ΤΗΛΕΦΩΝΑ: 21702, 093-424044

ΖΩΓΡΑΦΟΣ ΑΓΙΟΓΡΑΦΟΣ
ΕΥΔΟΚΙΑ ΠΑΝΑΓΙΩΤΟΠΟΥΛΟΥ
Την ζωγράφο θα βρείτε στο εργαστήριό της Κ. Υδραίου 52 όπου διατηρεί μόνιμη έκθεση των έργων της σε λάδια ακρυλικά ακουαρέλες. Εξαιρέτου αποδόσεως φορητές εικόνες.
Δέχεται παραγγελίες. Αγιογράφηση Ι. Ναών, Τοιχογραφίες.
Κ. ΥΔΡΑΙΟΥ 52
Τηλ. 34109-28260

ΤΟΠΙΚΗ ΕΠΙΤΡΟΠΗ ΝΕΑΣ ΔΗΜΟΚΡΑΤΙΑΣ ΠΟΛΕΩΣ ΡΟΔΟΥ
ΑΝΑΚΟΙΝΩΣΗ
Η Τοπική Επιτροπή της Νέας Δημοκρατίας της Πόλεως Ρόδου, ανακοινώνει, σύμφωνα με την Εγκύκλιο της Κεντρικής Διοικήσεως του κόμματος, όσοι από τους κατοίκους της Πόλης είναι μέλη-ψηφοφόροι ή φίλοι της Ν.Δ. και επιθυμούν να συμμετάσχουν στις επόμενες εσωκομματικές εκλογικές διαδικασίες (δικαίωμα του εκλέγειν και εκλέγεσθαι) είναι απαραίτητο μέχρι 31-10-97 τά παλαιά εγγεγραμμένα μέλη να συμπληρώσουν δελτία επαναβεβαίωσης καθώς και όσοι επιθυμούν να έλθουν στο κόμμα της Ν.Δ. να υποβάλουν αιτήσεις εγγραφής στα γραφεία του κόμματος στην Πλατεία Κύπρου.
Για πληροφορίες στο τηλέφωνο 33380.
Ο Πρόεδρος της Τ.Ε.
Αθανάσιος Παπαμιχαήλ
(Τ.Σ.Υ)

Ο ΓΥΡΟΣ ΤΟΥ ΚΟΣΜΟΥ ΜΕ ΤΟ ... TELEX

Εισηγείται η Ευρωπαϊκή Επιτροπή

Αυστηρότερα μέτρα για τους μεθυσμένους οδηγούς

Για να μειωθούν τα θανατηφόρα τροχαία

Η Ευρωπαϊκή Επιτροπή προσπαθεί να πείσει τις χώρες της Ευρωπαϊκής Ενωσης να επιβάλουν αυστηρότερα όρια στην επιτρεπόμενη κατανάλωση αλκοόλ απο τους οδηγούς των 15 χωρών μελών με σκοπό τη μείωση των θανατηφόρων τροχαίων.

Οι χώρες-μέλη της Ενωσης είχαν απορρίψει το 1988 πρόταση με την οποία η οδήγηση οχημάτων απο άτομα που είχαν στο αίμα τους περισσότερο απο 0,5 γραμμάρια αλκοόλ ανά λίτρο θα συνιστούσε αδίκημα.

Χώρες όπως η Γερμανία, η Ισπανία; η Ιταλία και η Ιρλανδία επιτρέπουν την οδήγηση με όριο τα 0,8 γραμ./λίτρο αίματος ενώ η Σουηδία έχει ως όριο τα 0,2 γραμ./λίτρο.

Ο Επίτροπος για θέματα μεταφορών Νηλ Κίνοκ ελπίζει πως κατά τη διάρκεια της σημερινής συνόδου των υπουργων Μεταφορών των 15 η αυξανόμενη ανησυχία για την οδική ασφάλεια θα.βοηθήσει ώστε να πεισθούν οι κυβερνήσεις των χωρών της Ενωσης ότι είναι απαραίτητη η εφαρμογή αυστηρών κανονισμών για την κατανάλωση αλκοόλ.

Η Σάρα Λαμπέρ, εκπρόσωπος του Κίνοκ δήλωσε ότι η εκτελεστική επιτροπή της Ενωσης έχει υποχρέωση να εξετάσει τρόπους για να ενισχύσει την οδική ασφάλεια.

Η Λαμπέρ πρόσθεσε ότι δεν αναμένεται να ληφθεί κάποια απόφαση σήμερα στο Λουξεμβούργο, ωστόσο ο Κίνακ ελπίζει ότι θα συζητηθεί τουλάχιστον η πιθανότητα του διορισμού μιας ομάδας εργασίας η οποία θα εξετάσει πολύπλευρα το θέμα.

Στο μεταξύ χθές, η νομοθετική επιτροπή μεταφορών του Γερμανικού κοινοβουλίου ενέκρινε πρόταση να μειωθούν τα όρια περιεκτικότητας αλκοόλ στο αίμα στο 0,5 γραμ/λίτρο.

Ωστόσο, οι οδηγοί θα πληρώνουν μόνο πρόστιμο και δεν θα χάνουν την άδεια οδήγησης ούτε θα κατάσχεται το οχήμα τους εαν κατά τον έλεγχο διαπιστώνεται οτι βρίσκονται στο όριο κατανάλωσης του 0,8. Το γερμανικό κοινοβούλιο θα εξετάξει εκ νέου το θέμα στα τέλη του φθινοπώρου προκειμένου να ληφθούν οριστικές αποφάσεις.

Κατευθύνεται εκεί το "Νίμιτς"

Πιθανή επέμβαση των Αμερικανών στον Περσικό Κόλπο!

Προειδοποίηση στο Σαντάμ

Με το αμερικανικό αεροπλανοφόρο Νίμιτς να κατευθύνεται στον Κόλπο, διπλωμάτες και αναλυτές εκφράζουν φόβους ότι ίσως να βρίσκεται προ των πυλών μια νέα στρατιωτική ένταση ανάμεσα στις Ηνωμένες Πολιτείες και το Ιράκ.

Οι ίδιες πηγές σημειώνουν πάντως πως και οι δύο πλευρές δεν επιθυμούν μια σοβαρή αναμέτρηση.Το ίδιο φαίνεται να ισχύει και για το Ιράν,αεροσκάφη του οποίου βομβάρδισαν την περασμένη εβδομάδα θέσεις της ιρανικής αντικαθεστωτικής οργάνωσης Μουντζαχεντίν Χαλκ στο ιρακινό έδαφος.

"Οι Αμερικανοί απευθύνουν προειδοποίηση στο Σαντάμ Χουσεΐν, μετά την επανειλημμένη παραβίαση από ιρακινά αεροπλάνα της ζώνης απαγόρευσης πτήσεων στο νότιο Ιράκ την προηγούμενη εβδομάδα", σημειώνει δυτικός διπλωμάτης στον Κόλπο. Πρόσθεσε μάλιστα ότι η κλιμακούμενη ένταση στις σχέσεις ΗΠΑ-Ιράκ συμπίπτει με την αναφορά της αρμόδιας επιτροπής του ΟΗΕ ότι η Βαγδάτη εξακολουθεί να αποκρύπτει από τους επιθεωρητές των Ηνωμένων Εθνών ζωτικής σημασίας στοιχεία για τα βιολογικά όπλα του Ιράκ.Το Συμβούλιο Ασφαλείας πρόκειται να συζητήσει την αναφορά αυτή στις 16 Οκτωβρίου.

Πωλείται το Ολυμπιακό χωριό

Η τοπική κυβέρνηση του Κεμπέκ ανακοίνωσε χθες ότι σκοπεύει να ιδιωτικοποιήσει ένα τεράστιο κτιριακό συγκρότημα εντός του Ολυμπιακού Χωριού που είχε κατασκευαστεί το 1975 για τους Ολυμπιακούς Αγώνες του Μοντρεάλ.

Το συγκρότημα αποτελείται από 980 διώροφα διαμερίσματα κατασκευασμένα με τη μορφή πυραμίδας. Μαζί με τα κτίσματα πωλείται και ο αναγκαίος χώρος για την στάθμευση των αυτοκινήτων και στον οποίο οι νέοι ιδιοκτήτες θα μπορούν αν θέλουν να κατασκευάσουν νέο κτίριο.

"Το Ολυμπιακό Χωριό είναι μια προσοδοφόρα επιχείρηση" δήλωσε ο υπουργός Οικισμού του Κεμπέκ,Ρομπέρ Περό.

Το Ολυμπιακό Χωριό είχε μετατραπεί το το 1979 σε συγκρότημα κατοικιών και γραφείων αποφέροντας ετησίως από τα ενοίκια στην κυβέρνηση του Κεμπέκ 4,4 εκατομμύρια δολάρια.

Στον Ντάριο Φο το Νόμπελ Λογοτεχνίας

Στον Ιταλό θεατρικό συγγραφέα, Ντάριο Φο, απονέμενεται φέτος το βραφείο Νόμπελ λογοτεχνίας.

Σύμφωνα με την Σουηδική Ακαδημία το βραβείο απονέμενεται στον Ιταλό λογοτέχνη διότι το έργο του "με μεσαιωνικό τρόπο διακωμώδισης, ραπίζει την εξουσία και αποκαθιστά την τιμή όσων έχουν πληγεί απ'αυτήν".

Το βραβείο Νόμπελ απονεμήθηκε για πρώτη φορά το 1901 και είναι η έκτη φορά που δίδεται σε συγγραφέα που έχει γράψει στην Ιταλική γλώσσα.

Από τα τουρκικά στρατεύματα

Σκοτώθηκαν πενήντα Κούρδοι αντάρτες στο Βόρειο Ιράκ

Συνεχίζεται η εκκαθάριση

Πενήντα Κούρδοι αντάρτες σκοτώθηκαν στο βόρειο Ιράκ από άνδρες των τουρκικών δυνάμεων ασφαλείας, καθώς τα τουρκικά αεροσκάφη σφυροκοπούν θέσεις των ανταρτών στους ορεινούς όγκους της περιοχής, όπως έγινε γνωστό από αξιωματούχους του τουρκικού στρατού.

"Ακόμη πενήντα τρομοκράτες σκοτώθηκαν σήμερα στο βόρειο Ιράκ", δήλωσε το περασμένο 24ωρο στο Ρόιτερ Τούρκος αξιωματούχος, ο οποίος όμως δεν αναφέρθηκε στις απώλειες του στρατού.

Η Τουρκία ανακοίνωσε την Τρίτη ότι τις τελευταίες τρεις εβδομάδες, αφότου άρχισε η νέα επιχείρηση των δυνάμεών της στο βόρειο Ιράκ, σκοτώθηκαν 538 αντάρτες του Κουρδικού Εργατικού Κόμματος (PKK).

Αλλος Τούρκος αξιωματούχος στο Ντιγιάρμπακιρ, δήλωσε νωρίτερα ότι οι άνδρες των κυβερνητικών δυνάμεων το βραδυ της Τρίτης ενεπλάκησαν σε σφοδρές συγκρούσεις με τους Κούρδους αντάρτες στην περιοχή Μετίνα.

Στη διάρκεια του περασμένου 24ωρου απογειώθηκαν από βάσεις στη νοτιοανατολική Τουρκία τουλάχιστον 10 αεροσκάφη F-16 για να πλήξουν θέσεις των ανταρτών στις περιοχές Κουακούρκ και Ζαπ, στο ιρακινό Κουρδιστάν.

Οι Τούρκοι στρατιώτες και ιρακινοί Κούρδοι που συνεργάζονται μαζί τους έχουν στήσει οδοφράγματα και κάνουν ελέγχους στον αυτοκινητόδρομο που οδηγεί από την πόλη Ζάχο προς την Αμαντίγια, ανέφερε άλλος αξιωματούχος στο Ντιγιάρμπακιρ.

Χωρίς καμμιά διακοπή

Περίπου 7 ώρες μιλούσε ο Κάστρο!

Παρά τα 71 του χρόνια

Ο Φιντέλ Κάστρο μίλησε χωρίς διακοπή επι 6 ώρες και 40 λεπτά ακριβώς στη προχθεσινή εναρκτήρια ομιλία του στο 5-ο Συνέδριο του κουβανικού Κομμουνιστικού κόμματος, σύμφωνα με τον ραδιοσταθμό "Radio Reloj".

Ο κουβανός ηγέτης, οι 1500 σύνεδροι και οι 250 καλεσμένοι δεν έχουν κάνει ούτε μία παύση απο τη στιγμή της έναρξης των εργασιών του Συνεδρίου, στις 18.00 το απόγευμα, τοπική ώρα, όπως έγινε γνωστό απο πηγές του Συνεδριακού Κέντρου της Αβάνας, όπου διεξάγεται το συνέδριο κεκλεισμένων των θυρών.

Ο Φιντέλ Κάστρο, 71 ετών, από τα οποία τα 38 στην εξουσία, συνηθίζει τις μαραθώνιες ομιλίες κατα την έναρξη των συνεδρίων του Κομμουνιστικού κόμματος της Κούβας, του οποίου είναι Πρώτος Γραμματέας από την ημέρα της ίδρυσης του, την 1-η Οκτωβρίου του 1965.Η διάρκεια της χθεσινής ομιλίας του πάντως έχει πολύ καλή θέση ακόμη και στα προσωπικά του ρεκόρ, εκτιμούν αναλυτές στην Αβάνα.

Σύμφωνα με τον Κολομβιανό συγγραφέα, Γκαμπριέλ Γκαρσία Μάρκες, ο Φιντέλ Κάστρο έκανε το 1959, λίγο μετά την ανάδειξη του στην εξουσία "κατα πάσα πιθανότητα το παγκόσμιο ρεκόρ", με μία ομιλία διάρκειας 7 ωρών.

Ο Κάστρο επιδόθηκε στον χθεσινό ρητορικό μαραθώνιο λιγότερο από ένα μήνα μετά τις έντονες φήμες για την κατάσταση της υγείας του που είχαν κυκλοφορήσει κύκλοι αντικαθεστωτικών απο το Μαιάμι της Φλόριδας.

Επεισόδια Ρωσίας -Τουρκίας

Τουλάχιστον τρία επεισόδια σημειώθηκαν τις τελευταίες 24 ώρες στα σύνορα της Τουρκίας με τη Γεωργία και την Αρμενία, μεταδίδουν τα ρωσικά μέσα ενημέρωσης.

Σε όλες τις περιπτώσεις ρωσικές μεθοριακές δυνάμεις που είναι ανεπτυγμένες στη μεθόριο των δύο δημοκρατίων με την Τουρκία, δέχθηκαν πυρά απο το τουρκικό έδαφος.

Ο διοικητής της ειδικής περιοχής Καυκάσου των ρωσικών μεθοριακών δυνάμεων, κατηγόρησε την Άγκυρα ότι επιδιώκει την αποσταθεροποίηση της κατάστασης στον Καύκασο. Οπως όμως μεταδίδει το πρακτορείο ΤΑΣΣ, απο την Άγκυρα, οι τουρκικές αρχές δηλώνουν άγνοια των επεισοδίων.

Ο κινηματογράφος στο σπίτι σας

Αποκτήστε τώρα τον βιντεοπροβολέα vidikron και δείτε την ταινία που προτιμάτε, τα σήριαλ των καναλιών και φυσικά τους αγώνες μπάσκετ και ποδοσφαίρου! Απολαύστε τώρα και εσείς την μαγεία της μεγάλης οθόνης, στο σπίτι σας ή στην επιχείρισή σας
Δείτε σήμερα κιόλας τον βιντεοπροβολέα vidikron στις εγκαταστάσεις της
Παρέχουμε πλήρη υποστήριξη, σε ότι χρειαστείτε, με το άριστα εκπαιδευμένο προσωπικό μας.
AUDIO CLUB For serious ears
Διακανονισμοί και ευκολίες στην πληρωμή
ΜΙΧΑΗΛ ΠΕΤΡΙΔΗ & ΠΕΙΡΑΙΩΣ. Τηλ 35783

Με λόγια

ΑΓΚΥΡΑ. Ο ισλαμιστής ηγέτης της Τουρκίας Νετζμετίν Ερμπακάν σε δηλώσεις του που δημοσιεύονται στις τουρκικές εφημερίδες, προειδοποίησε ότι το Κόμμα της Ευημερίας, του οποίου ηγείται, θα επιβιώσει ακόμη και αν επιτύχουν οι προσπάθειες να τεθεί εκτός νόμου.
"Σε μία δημοκρατία δεν καταργείς κόμματα. Αν κλείσει ένα, την άλλη ημέρα ιδρύεται άλλο", δήλωσε ο Ερμπακάν και πρόσθεσε ότι αν το κόμμα της Ευημερίας τεθεί εκτός νόμου δεν θα ωφεληθεί κανένα άλλο κόμμα.
"Ούτε μία ψήφος δεν θα πάει αλλού", τόνισε ο Ερμπακάν.
Το Συνταγματικό Δικαστήριο της Τουρκίας εξετάζει προσφυγή για την απαγόρευση της λειτουργίας του ισλαμικού κόμματος της Ευημερίας, το οποίο κατηγορείται ότι υπονομεύει το Σύνταγμα και τον κοσμικό χαρακτήρα της τουρκικής κοινωνίας. Η απόφαση του δικαστηρίου αναμένεται να εκδοθεί τους επόμενους μήνες.

ΑΛΓΕΡΙ. Πάνω από 20 πτώματα πεταμένα μέσα σε ένα βαθύ πηγάδι, ανακάλυψε ο αλγερινός στρατός στο χωριό Ουλέντ Αλέλ, όπου εδώ και δέκα ημέρες πραγματοποιεί εκκαθαριστικές επιχειρήσεις εναντίον των δυνάμεων της Ενοπλης Ισλαμικής Ομάδας (GIA).
Οπως γράφει σήμερα η εφημερίδα Ελ Καμπάρ οι άνδρες της πολιτοφυλακής άρχισαν από προχθές το μακάβριο έργο της μεταφοράς των ανθρώπινων υπολειμμάτων από το πηγάδι, γύρω από το οποίο η περιοχή ήταν ναρκοθετημένη.
Οι δυνάμεις ασφαλείας δεν αποκλείουν την πιθανότητα να υπάρχουν και άλλοι ομαδικοί τάφοι στο Ουλέντ Αλέλ, στο οποίο οι άνδρες της GIA οδηγούν συχνά άτομα που έχουν συλλάβει ως ομήρους.

ΜΕΛΒΟΥΡΝΗ. Ο ηγέτης του Εργατικου κόμματος της Νοτιας Αυστραλίας, κ. Μάικ Ραν, υποσχέθηκε πως αν κερδίσει τις τοπικές εκλογές της πολιτείας του, που θα γίνουν σήμερα (Σάββατο), θα ζητήσει στη σύσκεψη όλων των πολιτειακών πρωθυπουργών, που θα γίνει το Νοέμβριο, να υιοθετήσουν ψήφισμα του για την ανάληψη πρωτοβουλίας επίλυσης του Κυπριακού.
Ο κ. Ραν, ο οποίος έχει αναπτύξει έντονη δραστηριότητα γύρω από το Κυπριακό τα τελευταία χρόνια, εξέφρασε την ανησυχία του που η σημερινή ομοσπονδιακή κυβέρνηση, όπως ισχυρίστηκε, δε δείχνει το ίδιο ζωηρό ενδιαφέρον για την επίλυση του Κυπριακού, που επέδειξε η προηγούμενη Εργατική κυβέρνηση.

ΒΡΥΞΕΛΛΕΣ. Ο Κολομβιανός επιστήμονας Μανουέλ Ελκίν Παταρόγιο ανακοίνωσε χθες στις Βρυξέλλες ότι αρχίζει από το 1999 η μαζική παραγωγή συνθετικού εμβολίου γιά την ελονοσία, του πρώτου του είδους.
Ο Παταρόγιο διευκρίνισε ότι έχει την υποστήριξη της κολομβιανής κυβέρνησης για την ανέγερση εργοστασίου παραγωγής του εμβολίου. Οι εργασίες ανέγερσης του εργοστασίου θα αρχίσουν τον επόμενο χρόνο.
Η αρχική παραγωγή του εμβολίου θα είναι 25 εκατομμύρια δόσεις το χρόνο, αλλά μεσοπρόθεσμος στόχος του δόκτορα Παταρόγιο είναι η ετήσια παραγωγή 100 εκατομμυρίων δόσεων.

ΙΕΡΟΥΣΑΛΗΜ. Μέλος της κυβερνητικής επιτροπής που ερευνά την υπόθεση της απόπειρας δολοφονίας ηγέτη της ισλαμικής οργάνωσης Χαμάς στο Αμμάν, παραιτήθηκε χθες, τρεις ημέρες μετά τον διορισμό του, δήλωσε επίσημη εκπρόσωπος.
Ο Ναούμ Αντμόνι, πρώην αρχηγός της ισραηλινής μυστικής υπηρεσίας, της Μοσάντ, παραιτήθηκε όταν ο υπουργός Δικαιοσύνης του διεμήνυσε ότι η συμμετοχή του στην τριμελή επιτροπή έρευνας καθίσταται "προβληματική" μετά τις δηλώσεις του προς τα ΜΜΕ στις οποίες υποστήριξε την αποτυχημένη αποστολή της Μοσάντ στην Ιορδανία.

ΜΟΣΧΑ. Η οδική συγκοινωνία Γεωργίας και Ρωσίας έχει πρακτικά διακοπεί, όπως μετέδωσε το ρωσικό τηλεοπτικό κανάλι NTB. Η διακοπή οφείλεται σε μεγάλο αριθμό φορτηγών και βυτίων που μεταφέρουν οινόπνευμα από την Τουρκία και τη Βουλγαρία με προορισμό τη Ρωσία. Οι ρωσικές αρχές δεν τους επιτρέπουν την είσοδο στη Ρωσία, όσο δεν πληρώνουν τελη εισαγωγής.

Για τις αγγελίες σας, απευθύνεσθε στα γραφεία μας ή στα τηλέφωνα: 22210, 75230

Η ΡΟΔΙΑΚΗ

ΜΙΚΡΕΣ ΑΓΓΕΛΙΕΣ

Παρασκευή 10 Οκτωβρίου 1997

TOP PROPERTIES
GEORGIOS S. PIPINOS
ΓΕΩΡΓΙΟΣ Σ. ΠΙΠΙΝΟΣ
ΜΕΣΙΤΗΣ ΑΣΤΙΚΩΝ ΣΥΜΒΑΣΕΩΝ
REAL ESTATE AGENT ✱ MEMBER OF F.I.A.B.C.I.



Η "TOP PROPERTIES" είναι ατομική επιχείρηση και ανήκει εξ ολοκλήρου στον κ. Γεώργιο Σ. Πιπίνο, που από το 1971 ασχολείται αποκλειστικά και μόνο με επενδύσεις και REAL ESTATE, στο νησί της Ρόδου, καθώς και στην ευρύτερη περιοχή της Δωδεκανήσου.

ΑΠΕΥΘΥΝΟΜΑΣΤΕ: Στους **σοβαρούς, απαιτητικούς** και **επιλεκτικούς** επενδυτές-επαγγελματίες-ελεύθερους επαγγελματίες, Έλληνες και ξένους, υψηλού εισοδηματικού επιπέδου, που ενδιαφέρονται να κάνουν μια σοβαρή επένδυση **προβολής** στο νησί της Ρόδου.

ΠΡΟΣΦΕΡΟΥΜΕ: Α) Υπηρεσίες και πληροφορίες που γίνονται σε προσωπικό επίπεδο με **ευελιξία, διακριτικότητα** και **σοβαρότητα.**
Β) Μεγάλη **γκάμα** υψηλής ποιότητας, ακινήτων, όπως: 1) Ξενοδοχεία Α΄ και Β΄ κατηγορίας των 600-500-350-300 κλινών 2) Κεντρικά αστικά ακίνητα κατάλληλα για Τράπεζες-καταστήματα-γραφεία 3) Παραλιακές εκτάσεις, κατάλληλες για τουριστικές επενδύσεις των 150.000-100.000-70.000-50.000-36.000 τ.μ. και 4) Διαμερίσματα και μεζονέτες **προβολής.**

ΣΤΟΧΟΣ ΜΑΣ ΕΙΝΑΙ: Να προσφέρουμε στο αγοραστικό μας κοινό **υψηλής ποιότητας ακίνητα** και **ευκαιρίες** στο νησί της Ρόδου. Η εικοσιπενταετής και πλέον πείρα μας στον τομέα αυτό αποτελεί εγγύηση.

ΣΥΝΘΗΜΑ ΜΑΣ ΕΙΝΑΙ: Επενδύστε στη ΡΟΔΟ **ΤΩΡΑ**, σε ακίνητα που **ΑΝΤΕΧΟΥΝ ΣΤΟ ΧΡΟΝΟ**

Γεώργιος Σ. Πιπίνος
ΜΕΣΙΤΗΣ ΑΣΤΙΚΩΝ ΣΥΜΒΑΣΕΩΝ
Γιατί εμείς γνωρίζουμε καλύτερα!

TOP PROPERTIES is a private concern and Mr George S Pipinos, its owner, has earned, over the years, a reputation for integrity and excellence in the world of Real Estate in the Dodecanese.

At Top Properties we try hard to attract important and selective investors: high calibre businessmen/women and discerning professional people, both Greek and foreign, who wish to acquire substantial and valuable property on Rhodes.

We offer our exprertise and advice privately, discreetly and in strict confidence.

We keep a comprehensive list of real estate of the highest specifications:

a. A' and B' class hotels (600, 500, 350, 300 beds capacity).

b. Centrally situated office buildings and other business premises.

c. Seaside land, ideal for development (hotels, holiday resorts, etc.), of 150.000-100.000, 70.000, 50.000, 36.000 sq.m.

d. Luxury apartments, maisonettes, detached, semi-detached and terraced houses.

Our aim is to give our clients the opportunity to ecquire value for money, first class real estate on Rhodes. Our 25-year-old experience in Real Estate is our warranty.

Our motto is: **Invest in Rhodes. Invest in property. It stands the test of time.**

TOP PROPERTIES
and
George S Pipinos
Because we know best



KENNENTY 38, ΡΟΔΟΣ, 85 100, ΤΗΛ. (0241) 23895, 38243. FAX: (0241) 20883
38 KENNEDY STR., RHODES, 85 100, TEL. (0241) 23895, 38243. FAX: (0241) 20883

ΕΝΟΙΚΙΑΣΕΙΣ ΑΚΙΝΗΤΩΝ

ΕΝΟΙΚΙΑΖΕΤΑΙ διαμέρισμα 80 τ.μ. επί της Μ. Παπαμανώλη (Δασκάλους) 1ος όροφος, δύο υπνοδωμάτια, χωλ-κουζίνα, σαλόνι και μπάνιο, χωρίς κοινόχρηστα. Πληρ. τηλ. 20389 ΑΕ18535

ΕΝΟΙΚΙΑΖΕΤΑΙ διαμέρισμα στον 1ο όροφο πολυκατοικίας αποτελούμενο από ένα υπνοδωμάτιο, σαλόνι, χωλ, κουζίνα, λουτροκαμπίνα στην οδό Ερνεστ Μπέβιν 15. Πληρ. τηλ. 22512 ΑΕ18528

ΕΝΟΙΚΙΑΖΟΝΤΑΙ: 1) διαμέρισμα 3άρι στον 2ο όροφο, με μεγάλες βεράντες και φρεσκοβαμμένο. Άμεση παράδοση. 2ον) 2άρι στον 1ο όροφο από 1ης Νοεμβρίου περιοχή Δενδρινού και Χατζηαγγέλου τέρμα Κορδιγκιωντος. Πληρ. τηλ. 63926 ΑΕ18515

ΕΝΟΙΚΙΑΖΕΤΑΙ διαμέρισμα ισόγειο, τριάρι, 80 τ.μ. επιπλωμένο ή μη, οδός Χειμάρας 92. Πληρ. τηλ. 27086 ΑΕ18512

ΕΝΟΙΚΙΑΖΟΝΤΑΙ τρία επιπλωμένα διαμέρια με δύο λουτρά και κοινόχρηστη κουζίνα σε μονοκατοικία με κήπο, οδός Αυστραλίας 100, απέναντι από Αν. Νεκτάριο. Πληρ. τηλ. 23133 ΑΕ18514

ΕΝΟΙΚΙΑΖΟΝΤΑΙ πλήρες επιπλωμένα στουντιος νεόκτιστα στη περιοχή Δασκάλων. Πληρ. τηλ. 25439 από 15.00-21.00 μ.μ. ΑΕ18511

ΕΝΟΙΚΙΑΖΕΤΑΙ
γκαρσονιέρα στο Καρακόνερο με πολυκουζίνα, ατομική τουαλέτα, ατομική είσοδο.
Πληρ. τηλ. **78058**
ΠΕ18387

ΕΝΟΙΚΙΑΖΕΤΑΙ
διαμέρισμα 80 τ.μ. στο Ροδίνι, διαθέτει σαλόνι, δύο κρεβατοκάμαρες, κουζίνα κ.λπ. Σε ήσυχο περιβάλλον.
Πληρ. τηλ. **65952** 8 π.μ.-1.30 μ.μ και **61536** 6 μ.μ.-10 μ.μ.
ΠΕ18376

ΕΝΟΙΚΙΑΖΕΤΑΙ
εντός πόλεως Ρόδου, στην οδό Στρατηγού Ζήση, αριθ. 76-78, υπόγειο μεγάλου ύψους εμβαδού 300 τ.μ. με αυλή περιφραγμένη εμβαδόν 500 τ.μ. με δυο εισόδους-εξόδους, με ράμπα πλατειά και άλλον βοηθητικό χώρο σκεπασμένο, με WC, ντους, πλήρως ηλεκτρικές και υδραυλικές εγκαταστάσεις και τηλέφωνο κατάλληλο για οποιαδήποτε χρήση κα. για σταθμό αυτοκινήτων RENT A CAR.
Πληρ. τηλ. **29610. 31308**
ΠΕ18305

ΕΝΟΙΚΙΑΖΕΤΑΙ
studios με το μήνα ή με την ημέρα πλήρως επιπλωμένα με πολυκουζινάκι, ψυγεία, ντους, WC, τηλέφωνο, βεράντα με ηλιακό θερμοσίφωνο στην πιο ήσυχη περιοχή της πόλης (περιοχή Δασκάλων) μέχρι τέλους Ιουνίου. Οδός Μανώλη Παπαμανώλη 30, κάθετος επί της Στέλιου Κυπιαδη.
Πληρ. τηλ. **37244** fax **37250**
ΠΕ18415

ΕΝΟΙΚΙΑΖΕΤΑΙ
δύο γκαρσονιέρες επιπλωμένες κοντά στην Ακαδημία ως και διαμέρισμα επιπλωμένο με ατομικό μπάνιο για την χειμερινή περίοδο.
Πληρ. τηλ. **21544**
ΠΕ18406

ΕΝΟΙΚΙΑΖΕΤΑΙ
διαμέρισμα δύο υπνοδωματίων, με σαλόνι και κουζίνα, WC 75 τ.μ. με αυτόνομη θέρμανση και τηλέφωνο, 1ου ορόφου στην Ανάληψη, Μεσαναγρού 13.
Πληρ. τηλ. **63646**
ΠΕ18394

ΕΝΟΙΚΙΑΖΕΤΑΙ διαμέρισμα "πενταρι" στην οδό Αγ. Αναστασίας 135. (Πάνω από το Ράδιο Κοραλιδη). Πληρ. τηλ. 39810. ΑΕ18469

ΕΝΟΙΚΙΑΖΕΤΑΙ διαμέρισμα επιπλωμένο στο Νιχώρι Απολλωνίου Ρόδου 79 τ.μ. 1ου τριών δωματίων, σαλοτραπεζαρίας, κουζίνας, W.C., βεράντας καταλλήλο για άνετη παραμονή τριών ατόμων. Πληρ. τηλ. 29693. ΑΕ18468

ΕΝΟΙΚΙΑΖΕΤΑΙ διαμέρισμα γωνιακό επί της πλατείας Μεγ. Κωνσταντίνου, 2ος όροφος. Απεριόριστη θέα, πολυτελούς κατασκευής, τρία υπνοδωμάτια, μεγάλη σαλοτραπεζαρία, χωλ, κουζίνα και δύο μπάνια. Κατάλληλο και για επαγγελματική χρήση (ιατρείο, γραφείο). Πληρ. τηλ. πρωί (9-5) 27445, απόγευμα 34231. ΑΕ18487

ΕΝΟΙΚΙΑΖΕΤΑΙ καταστημα 20 τ.μ. ή 45 τ.μ. στο κέντρο της Παλιάς Πόλης. Πληρ. τηλ. 20995. ΑΕ18486

ΕΝΟΙΚΙΑΖΕΤΑΙ επιπλωμένη γκαρσονιέρα επί της οδού Αννης Μαρίας 65 εναντι Βερόπουλου. Πληρ. τηλ. 26953-74438. ΑΕ18485

ΕΝΟΙΚΙΑΖΕΤΑΙ γκαρσονιέρα μεγάλη επιπλωμένη κάνει και για ζευγάρι περιοχή Αγίου Ιωάννου. Πληρ. τηλ. 95258-94377. ΑΕ18483

ΕΝΟΙΚΙΑΖΕΤΑΙ επί της Παύλου Μελά οροφοδιαμέρισμα 190 τ.μ. ισόγειο, ανεξάρτητο με δύο κύριες εισόδους και πανταχόθεν ελεύθερο. Αποτελείται από 4 υπνοδωμάτια, σαλοτραπεζαρία, δυο W.C. , κουζίνα, πατάρια και γκαρνιγκρι βεράντες. Προσφέρεται επίσης και για επαγγελματική στέγη. (Ιατρεία-γραφεία κ.λπ.). Πληρ. τηλ. 31369 κ. Γιώργο ώρες 14.30-17.30. ΑΕ18484

ΕΝΟΙΚΙΑΖΕΤΑΙ
διαμέρισμα επιπλωμένο στο Νιχώρι (Απολλωνίου Ρόδου 66).
Πληρ. τηλ. **76228**
ΠΕ18490

ΕΝΟΙΚΙΑΖΕΤΑΙ
διαμέρισμα τριάρι 90 τ.μ. καινούργιο στην οδό Μεσαγείου κοντά στα φανάρια της Αννης Μαρίας 3ος όροφος.
Πληρ. τηλ. **32876**
ΠΕ18491

ΕΝΟΙΚΙΑΖΕΤΑΙ
διαμέρισμα στον πρώτο όροφο στην Τάρπον Σπρινγκ αρ. 34 κατάλληλο για επαγγελματική στέγη.
Πληρ. τηλ. **30847**
ΠΕ18492

ΕΝΟΙΚΙΑΖΕΤΑΙ
γωνιακό κατάστημα 70 τ.μ. επί της Δελφών και Συρακουσών 14 στο Καρακόνερο.
Πληρ. τηλ. **32943**
ΠΕ18493

ΕΝΟΙΚΙΑΖΕΤΑΙ
διαμέρισμα 120 τ.μ. στην πόλη (περιοχή Ψαρουπολας), τρίτος όροφος (τελευταίος), θέα θάλασσα, τρία υπνοδωμάτια, σαλοτραπεζαρία, μπάνιο, WC, κουζίνα με εντοιχισμένα επιπλα, θερμοσυωρευτές (ρεύμα νυκτός)
Πληρ. τηλ. **094-582609**
ΠΕ18371

ΕΝΟΙΚΙΑΖΕΤΑΙ
καινουργιο κατάστημα 95 τ.μ. επί της οδού Ρόδου-Λινδου.
Πληρ. τηλ. **65673, 25012**
ΠΕ18300

ΕΝΟΙΚΙΑΖΟΝΤΑΙ
επιπλωμένα διαμερίσματα στο κέντρο της πόλεως περιοχή Ακαδημίας κατάλληλα για εκπαιδευτικούς, στρατιωτικούς, φοιτητές. Θέρμανση, τηλέφωνο, ζεστό νερό όλο το 24ωρο.
Πληρ. τηλ. **28107-27608**
ΠΕ18216

ΕΝΟΙΚΙΑΖΕΤΑΙ
υπόγειο περιπου 600 τ.μ. με ράμπα κατάλληλο και για RENT A CAR δίπλα στο MIPA-MAPE (Εμπορικό κέντρο RHODES LAND).
Πληρ. τηλ. **01-7219251**

ΕΝΟΙΚΙΑΖΕΤΑΙ
διαμέρισμα ισόγειο με υπνοδωμάτιο, σαλοτραπεζαρία, λουτρό, κουζίνα και σοφτα επί της οδου Δημ. Αναστασιαδη και Χίου 4.
Πληρ. τηλ. **34974**
ΠΕ18516

ΕΝΟΙΚΙΑΖΕΤΑΙ
πρακτορειακο κατάστημα 56 τ.μ. στην Π. Πόλη οδος Σωκράτους.
Πληρ. τηλ. **27608, 28107**
ΠΕ18513

ΕΝΟΙΚΙΑΖΟΝΤΑΙ
studios και διαμερισματα πλήρως επιπλωμένα και εξοπλισμένα, όλα με πολυκουζινάκι, μπάνιο, βεραντα στην περιοχή Ιξιάς και κοντά στη στάση λεωφορείου. Είναι χτισμένα σε ήσυχη περιοχή με κήπο και ανεξάρτητη είσοδο το καθένα. Υπάρχει χρήση καρτοτηλεφώνου. Τιμή 30.000 μηνιαίως. Διάρκεια από 1/10/97 έως 31/4/98.
Πληρ. τηλ. **95139**
από 9 π.μ. έως 9 μ.μ.
ΠΕ18408

ΕΝΟΙΚΙΑΖΟΝΤΑΙ ανεξάρτητα δωματια (studios) καινουργια, ευρύχωρα επιπλωμένα διαμερίσματα στην περιοχή Ιξιάς 50.000 δρχ. το μήνα. Και ένα επίσης δύο δωματίων ανεξάρτητο. Πληρ. τηλ. 92571 ΑΕ18420

ΕΝΟΙΚΙΑΖΕΤΑΙ γκαρσονιέρα για τη σχολική περίοδο πλήρως επιπλωμένη. Πληρ. τηλ. 32291 στην Ψαρουπολα, 28561 κα 7-12 μ.μ. 95763 ΑΕ18414

ΕΝΟΙΚΙΑΖΕΤΑΙ καινουργιο διαμέρισμα στην οδό Μουσών (δυο υπνοδωματια, σαλόνι, κουζινα, λουτρο). Πληρ. τηλ. 77311 κ. Αναστασια καθημερινα 3-4 μ.μ. ΑΕ18403

ΕΝΟΙΚΙΑΖΕΤΑΙ γκαρσονιερα επιπλωμενο επι της οδου Μουσων αρ. 11. Πληρ. τηλ. 85180 και 75448 απο 3.00 μ.μ. εως 10.00 μ.μ. ΑΕ18404

ΕΝΟΙΚΙΑΖΕΤΑΙ
ισόγειος οικια στο Ροδίνι, επιπλωμένη, με τρία δωματια, κουζινα, μπανιο και αυλή. Προτιμωνται οι στρατιωτικοί.
Πληρ. τηλ. **27248**
ΠΕ18494

ΕΝΟΙΚΙΑΖΕΤΑΙ
διαμέρισμα επιπλωμένο ή μη στην Άννης Μαρίας 84, με ένα υπνοδωμάτιο, σαλόνι, κουζίνα και W.C. σε ευρύχωρες διαστασεις.
Πληρ. τηλ. **21395-23427**
ΠΕ18495

ΡΟΔΙΑΚΗ ΚΤΗΜΑΤΙΚΗ
Rhodes Real Estate 1983

Από το 1983 η **ΡΟΔΙΑΚΗ ΚΤΗΜΑΤΙΚΗ** προσφέρει τις υπηρεσίες της στην ροδιακή αγορά με υπευθυνότητα, εχεμύθεια και σοβαρότητα όσον αφορά τις κτηματικές συναλλαγές.

Ως μέλος της Διεθνούς Ομοσπονδίας Κτηματομεσιτών FIABCI βρίσκεται σε συνεχή επαφή με τα μεγαλύτερα κτηματομεσιτικά γραφεία της Ελλάδος και του εξωτερικού.

Στο γραφείο μας θα βρείτε μεγάλη γκάμα από διάφορες τυπολογίες ακινήτων προς πώληση (από την βίλλα προβολής μέχρι το μικρό διαμέρισμα). Οι προτάσεις μας είναι ταξινομημένες με ακρίβεια έτσι ώστε να ικανοποιούν τις ανάγκες της πλέον απαιτητικής πελατείας.

Εκτός από τις κτηματικές συναλλαγές το γραφείο μας αναλαμβάνει εκτιμήσεις ακινήτων με την συνεργασία του οικονομολόγου κ. Σάββα Σαββαΐδη.

- ΟΙΚΟΠΕΔΑ
- ΣΥΝ ΜΕΡΙΔΕΣ
- ΜΟΝΟΚΑΤΟΙΚΙΕΣ
- ΜΕΖΟΝΕΤΕΣ
- ΓΡΑΦΕΙΑ
- ΚΤΙΡΙΑ
- ΚΑΤΑΣΤΗΜΑΤΑ
- ΞΕΝΟΔΟΧΕΙΑ

INVESTMENT PROPERTIES

Rhodes Real Estate was founded in 1983. Since that time we have offered a world class, high quality service to our many, and valued, clients. Our diverse clientele appreciate our discretion, professionalism and market credibility.

Our company offers professional real estate services for:

Residential Properties – Tourist Market – Estate Rentals – Property Evaluation and Estate Management.

Importantly, Rhodes Real Estate is a member of the International Federation of Real Estate Agents. Accordingly, we have at our disposal the resources and partnership of some of the largest and most prestigious real estate agencies in the world.

So, for all your personal and professional real estate requirements, contact the principal of Rhodes Real Estate, Mr Anestis Savvaidis on 26281 or 35476.

F.I.A.B.C.I

ΑΝΕΣΤΗΣ ΣΑΒΒΑΪΔΗΣ
Εθελοντών Δωδεκανησίων, αρ. 29 - ΡΟΔΟΣ 85100
Τηλ. 26281 & 35476 - Κινητό 093-293428 - Fax 34663

ΠΡΙΣΜΑ

ΕΝΟΙΚΙΑΖΕΤΑΙ
κατάστημα επί της Αλ. Παναγούλη 24, 120 τ.μ.
Πληρ. τηλ. **30736**
ΠΕ18454

ΕΝΟΙΚΙΑΖΟΝΤΑΙ
γκαρσονιέρες και διάρια επιπλωμένα και με TV. Στην λεωφόρο Ιαλυσού κατάλληλα για εργένηδες και εκπαιδευτικούς σε πολύ καλές τιμές από μήνα Οκτώβριο έως και Ιούνιο.
Πληρ. τηλ. **93803, 91851**
- όλες τις ώρες
ΠΕ18425

ΕΝΟΙΚΙΑΖΟΝΤΑΙ
α) Γκαρσονιέρα καινούργια, επιπλωμένη με ηλ. θερμοσίφωνα και κήπο.
β) Διαμέρισμα διάρι καινούργιο, επιπλωμένο με ηλ. θερμοσίφωνα, κατάλληλο και για συγκατοίκηση (δύο υπνητια, καθιστικό με κουζίνα) επί της λεωφ. Ελευθερίας 18Α στην Κρεμαστή.
Πληρ. τηλ. **21335**
ΠΕ18373

ΕΝΟΙΚΙΑΖΕΤΑΙ
μονοκατοικία 100 τ.μ. πλήρως ανακαινισμένη στην περιοχή Νειχωρι-Αμαράντου 45, κατάλληλο και για επαγγελματική χρήση.
Πληρ. τηλ. **094/431592** και **093/676953**
ΠΕ18356

ΣΤΗΝ ΚΡΕΜΑΣΤΗ ΕΝΟΙΚΙΑΖΟΝΤΑΙ
επιπλωμένα STUDIOS πλήρως εξοπλισμένα για όλη τη διάρκεια του έτους.
Διαθέτουν: Ψυγείο, κουζίνα, μπάνιο, καλωδίωσεις για τηλεόραση (έτοιμη λήψη) και τηλέφωνο. Ζεστό νερό χειμώνα-καλοκαίρι είναι ευρυχωρα συνολικής επιφάνειας 40 τ.μ.
Για περισσότερες πληρ. τηλ. **47159, 47856**
ΠΕ18017

ΕΝΟΙΚΙΑΖΟΝΤΑΙ
1) γραφείο 1ου ορόφου επί της 28ης Οκτωβρίου 120 τ.μ. σε οικοδομή παραδοσιακή. 2) κατάστημα στη λεωφορο Ροδινιού 200 τ.μ. με μίσθωμα ευκαιριακό.
Πληρ. κ. Ανέστη Σαββαΐδη τηλ. **26281, 35476**

ΕΝΟΙΚΙΑΖΕΤΑΙ
κατάστημα 100 τ.μ. επί της Λεωφ. Ιαλυσού (μετά τα Κρητικά) στα "20 μαγαζιά".
Πληρ. τηλ. **23618-24672-26646**

ΕΝΟΙΚΙΑΖΕΤΑΙ γκαρσονιέρες επιπλωμένες 60 τ.μ. επι της Νικηταρά Β' 35, κοντά στον Αγ. Νικόλαο για όλο τον χρόνο. Υπάρχουν ηλιακοί θερμοσίφωνες και ασανσέρ. Η τιμή τους είναι 75.000 δρχ. Πληρ. κ. Μανωλη τηλ. 36224, 33596 κινητό 094-353206
ΑΕ18458

ΕΝΟΙΚΙΑΖΟΝΤΑΙ επιπλωμένα μονόκλινα δωμάτια στο Νειχώρι επί της Δημητράκη 58 με ατομικό μπάνιο, μπαλκόνι, φούσκες, θέρμανση, ηλιακό θερμοσίφωνα η τιμή τους είναι 45.000 δρχ. Πληρ. τηλ. 33596 ή 33677 ή 094-35306 κ. Μανωλη
ΑΕ18459

ΕΝΟΙΚΙΑΖΕΤΑΙ
οροφοδιαμέρισμα α' ορόφου επιφάνειας 230 μ.τ. σε διατηρητέο κτίριο στην οδό Μανδηλαρά αρ. 6, κατάλληλο και για επαγγελματική στέγη.
Πληρ. τηλ. **34583**
ΠΕ18461

ΕΝΟΙΚΙΑΖΕΤΑΙ
Ιυχ διαμέρισμα α' ορόφου 85 τ.μ. στην Κρεμαστή, οδός Κλεοβούλου 17 κατάλληλο για οικογένεια. Ενοίκιο 90.000 δρχ.
Πληρ. τηλ. **93970, 28237**
ΠΕ18460

ΕΝΟΙΚΙΑΖΕΤΑΙ
γραφείο 65 τ.μ. στον δεύτερο όροφο, επί της οδού 28ης Οκτωβρίου 23-25 πάνω από το κατάστημα υποδημάτων (Moccasino).
Πληρ. τηλ. **29864**
ώρες γραφείου
ΠΕ18457

ΕΝΟΙΚΙΑΖΕΤΑΙ
διαμέρισμα 180 τ.μ. με πανοραμική θέα στην Δ. Αναστασιάδη 15 σε μικρή διόροφη οικοδομή (1ος όροφος ολοκληρος) αποτελούμενο από 3 μεγάλα υπνοδωματια, 1 τουαλέτα, 1 αποθηκη, 1 WC, σαλόνι, τραπεζαρία, καθιστικό, κουζίνα εντοιχισμένη (χωρίς οικ. συσκευές), καθιστικά κουζίνας και βοηθητική κουζ.να, βεραντες γύρω-γύρω, τριφασικό ρευμα, ηλιακος θερμοσίφωνας και κεντρική θέρμανση. Τιμή 180.000 μηνιαίως
Πληρ. τηλ. **35524** από 18.00 έως 21.00 και κιν. **093/416681** όλες τις ώρες

ΕΝΟΙΚΙΑΖΟΝΤΑΙ
επιπλωμένες γκαρσονιέρες και στούντιος καινούργια, λουξ, κοντά στο Πανεπιστήμιο Αιγαίου και στα ΙΕΚ για την σχολική περίοδο.
Πληρ. τηλ. **78965**
ΠΕ18466

ΕΝΟΙΚΙΑΖΕΤΑΙ
γκαρσονιέρα, ισόγειο επί της Αλεξ. Διάκου 44, ένα μεγάλο δωμάτιο, μπάνιο, κουζίνα, επιπλωμένη
Πληρ. τηλ. **32225**
ΠΕ18456

ΕΝΟΙΚΙΑΖΟΝΤΑΙ
επιπλωμένα STUDIOS διαμέρισμα με πολυκουζινάκι, μπάνιο, τηλέφωνο, ηλιακό θερμοσίφωνο, πιστολάκι μαλλιών, καφετέρια στην περιοχή Ψαροπούλας, Απολλωνος Αμερικής 37.
Πληρ. τηλ. **26213**
ΠΕ18427

ΕΝΟΙΚΙΑΖΕΤΑΙ
3άρι διαμέρισμα στην Ιαλυσό (πλησίον Δημοτικού Σχολείου και Λυκείου Ιαλυσού) ισόγειο σε οικοδομή με ένα όροφο, και με δική του είσοδο, και κήπο μπροστά πίσω. Πλήρως ανακαινισμένο.
Πληρ. τηλ. **66216** από τις 6.00 έως τις 10.00 μ.μ.
ΠΕ18424

ΕΝΟΙΚΙΑΖΕΤΑΙ
διαμέρισμα 80 τ.μ. στον 1ο όροφο πολυκατοικίας επί της προέκτασης Αλ. Παναγούλη 99. Πληρ. τηλ. **64399** από 3-10 μ.μ.
ΠΕ18422

ΕΝΟΙΚΙΑΖΕΤΑΙ
ισόγειο και ημιυπόγειο καινούργιο διαμέρισμα δυο υπνοδωματίων λουξ κατασκευής με εντοιχισμένη κουζίνα και εντοιχισμένες ντουλάπες σε ωραία και ήσυχη περιοχή στην Ιξια.
Πληρ. τηλ. **90393, 35954**
ΠΕ18388

ΕΝΟΙΚΙΑΖΕΤΑΙ ΣΤΗΝ ΑΘΗΝΑ
Γωνιακό διαμέρισμα στο Παγκράτι με υπνοδωμάτιο, χωλ, κουζίνα, WC και τηλέφωνο. Κατάλληλο για σπουδαστή-στρια. Μόνο 65.000δρχ.
Πληρ. τηλ. **52185**
ΠΕ18089

ΕΝΟΙΚΙΑΖΕΤΑΙ επιπλωμένο διαμέρισμα (δύο υπνοδωμάτια, κουζίνα, μπάνιο, σαλόνι) στην περιοχή Ιαλυσού κοντά στο δημαρχειο. Πληρ. τηλ. 93263, 92203
ΑΕ18378

ΕΝΟΙΚΙΑΖΟΝΤΑΙ στο Κιοτάρι, δίπλα στα Καμπανάρι Hotel studios πλήρως εξοπλισμένα για τη χειμερινή περιοδο. Τιμή: έκπληξη. Πληρ. τηλ. Κιοτάρι 0244/47149, Ρόδος 64453
ΑΕ18370

ΕΝΟΙΚΙΑΖΕΤΑΙ διαμέρισμα τριάρι 90 τ.μ. στην οδό Βουλγαροκτόνου 17 (πρώην Αναργύρων) και ένα μαγαζί 50 τ.μ. στην ίδια περιοχή. Πληρ. τηλ. 0242-28451, 0242-22995
ΑΕ18359

ΕΝΟΙΚΙΑΖΟΝΤΑΙ καταστήματα 155 τ.μ. και 60 τ.μ. αντίστοιχα στη Λεωφ. Ιαλυσού απέναντι από τα Ξενοδοχεία ΠΑΛΛΑΣ μπροστά από το Γυμνάσιο-Λυκειο Ιαλυσού, κατάλληλα για Τράπεζα-αντιπροσωπεία κ.λπ. Πληρ. τηλ. 93017
ΑΕ18331

ΕΝΟΙΚΙΑΖΕΤΑΙ κατάστημα 130 τ.μ. επί της οδού Δημητρίου Αναστασιάδη 34 Πληρ. τηλ. 76831
ΑΕ18333

ΕΝΟΙΚΙΑΖΕΤΑΙ ισόγειο κατάστημα 95 τ.μ. Απ. Παύλου 153 (πρωην Κωνίνου Υδραίου) Αναληψη. Πληρ. τηλ. 01-2473396, 61354
ΑΕ18325

ΕΝΟΙΚΙΑΖΕΤΑΙ κατάστημα γωνιακό στην οδό Πυθαγόρα στην Π. Πολη 15 τ.μ. Πληρ. τηλ. 92571
ΑΕ18274

ΕΝΟΙΚΙΑΖΕΤΑΙ μεγάλη γκαρσονιέρα ισόγειο επί της Αγίου Ιωάννου 13. Πληρ. Κ.Π.Μ. θηλέων τηλ. 27335
ΑΕ18462

ΕΝΟΙΚΙΑΖΕΤΑΙ γκαρσονιέρα επιπλωμένη κατάλληλη για εργένηδες και στρωτικους. Επίσης ένα διάρι. Πληρ. Στρατηγου Ζήση τηλ. 35319
ΑΕ18463

ΕΝΟΙΚΙΑΖΕΤΑΙ κεντρική γκαρσονιέρα επιπλωμένη επι της οδού Ορφανίδου 48 (Ψαροπούλα) ενοικιο δρχ. 40.000. Πληρ. τηλ. 92215, όλες τις ώρες
ΑΕ18464

ΕΝΟΙΚΙΑΖΕΤΑΙ studio επιπλωμένο με πολυκουζινάκι και μπάνιο κατάλληλο για φοιτητές και εργαζόμενους στον Αγ. Φραγκίσκο, Δημοκρατίας 3. Πληρ. τηλ. 23861
ΑΕ18349

ΕΝΟΙΚΙΑΖΕΤΑΙ επιπλωμένη μονοκατοικία 51 τ.μ. στο Ροδίνι αποτελουμενη από υπνοδωματιο-μικρή κουζίνα-σαλόνι-μπάνιο και αυλη. Πληρ. τηλ. 34280, 27382
ΑΕ18455

ΕΝΟΙΚΙΑΖΕΤΑΙ διαμέρισμα τριών κυριων δωματίων και λοιπων βοηθητικων χωρων στην Αναληψη οδός Αισχύνης 18. Πληρ. τηλ. 20457 από ώρα 10-12
ΑΕ18453

ΕΝΟΙΚΙΑΖΕΤΑΙ κατάστημα και α' όροφος μαζί ή χωριστά στην περιοχή Μανδράκι Ρόδου. Πληρ. τηλ. 0245-22417, 094-472130
ΑΕ18452

ΖΗΤΕΙΤΑΙ ΓΙΑ ΕΝΟΙΚΙΑΣΗ διαμέρισμα ή μονοκατοικία με κήπο τουλάχιστον 120 τ.μ. (δύο υπνοδωμάτια και λοιπους χώρους). Πληρ. τηλ. 47352
ΑΕ18451

ΕΝΟΙΚΙΑΖΕΤΑΙ μεγάλη επιπλωμένη γκαρσονιέρα στον πρωτο όροφο, σε ήσυχη περιοχή της Ρόδου, με ψυγειο κουζίνα, ηλεκτρικό καλοριφέρ, διπλό κρεβάτι, τηλεόραση και όλο το νοικοκυριό που χρειάζεται κάθε σπιτι. Προτιμουνται, στρατιωτικοί, εκπαιδευτικοί ή εργένηδες. Πληρ. τηλ. 65122 ή 094 609920
ΑΕ18428

ΕΝΟΙΚΙΑΖΟΝΤΑΙ α) αποθήκη ισόγειος με ράμπα 180 τ.μ. επι των οδων Στ. Κωτιάδη και Εργάνης Αθηνας, β) αποθήκη ημιυπόγειος με ράμπα 180 τ.μ. επί της οδού Αγ. Λαύρας. Πληρ. τηλ. 24584, 30442
ΑΕ18423

ΕΝΟΙΚΙΑΖΕΤΑΙ στα Νειχώρι Απολλωνίου Ροδίου 32 διαμέρισμα 3άρι, 2 υπνοδωμάτια, σαλόνι, κουζίνα, WC πλήρως ανακαινισμένο. Πληρ. τηλ. 79333, 38857
ΑΕ18416

ΕΝΟΙΚΙΑΖΕΤΑΙ ισόγειο διαμέρισμα επιπλωμένο στην οδό Θεμ. Σοφούλη (κοντά στο βιλιον. "Δένδρο") τρία υπνοδωμάτια, σαλόνι, κουζίνα, λουτρό κατάλληλο για φοιτητές. Πληρ. τηλ. 33185, 29785
ΑΕ18417

ΕΝΟΙΚΙΑΖΟΝΤΑΙ: α) διαμέρισμα επιπλωμένο για 2-3 άτομα, β) μεγάλη γκαρσονιέρα για ζευγάρι, γ) δύο δωμάτια για φοιτητές-τριες, νοσοκόμες. Πλησίον Νοσοκομείου. Πληρ. τηλ. 20972
ΑΕ18418

ΕΝΟΙΚΙΑΖΕΤΑΙ κατάστημα γωνιακό στην οδό Πυθαγόρα στην Π. Πολη 15 τ.μ. Πληρ. τηλ. 92571
ΑΕ18419

ΕΝΟΙΚΙΑΖΕΤΑΙ διαμέρισμα 85 τ.μ., στην οδό Θεμ. Σοφούλη, σε πρώτο όροφο, με ανεξάρτητη εισοδο, χωρίς κοινόχρηστα, με στοιχειώδη επιπλωση, 2 υπνοδωμάτια, living room, κουζίνα, μπάνιο, χωλ, κατάλληλο για φοιτητές-τριες Τουριστικής Σχολης και Πανεπιστημίου Αιγαίου. Πληρ. τηλ. 093-305209.
ΑΕ18482

ΕΝΟΙΚΙΑΖΕΤΑΙ γκαρσονιέρα στην οδό Κοσκινού 1 στην Αναληψη, 50 τ.μ. επιπλωμένη. Πληρ. τηλ. 28447
ΑΕ18481

ΕΝΟΙΚΙΑΖΕΤΑΙ ισόγειο γραφειο-κατάστημα μεθ' υπογείου 100 τ.μ. πλήρως εξοπλισμένο επί της οδού Γρίβα (Νειχωρι). Πληρ. τηλ. 32429
ΑΕ18144

ΕΝΟΙΚΙΑΖΕΤΑΙ κατάστημα γωνιακό στην οδό Πυθαγόρα στην Π. Πολη, 15 τ.μ. Πληρ. 9-12 π.μ. και 5-8 μ.μ. 92571
ΑΕ18018

ΕΝΟΙΚΙΑΖΕΤΑΙ κατάστημα (χωρίς αέρα) 50 τ.μ. επί των οδων Αγ. Γεωργίου και Υψηλάντου. Πληρ. τηλ. 0244-51659 ώρες καταστημάτων.
ΑΕ17957

ΕΝΟΙΚΙΑΖΟΝΤΑΙ επιπλωμένα διαμερίσματα 2 υπνοδωματίων 100 τ.μ., σαλόνι, τραπεζαρία κλπ. επί της Καναδά και Πατριάρχου Αθηναγόρα 8. Πληρ. τηλ. 29408.
ΑΕ17956

ΕΝΟΙΚΙΑΖΕΤΑΙ αυτοτελές οικοδόμημα, τριώροφο, συνολικού εμβαδού 560 τ.μ., στη γωνία οδων Παπαλουκά και Ιωάννου Μεταξά, σε ανετη θέση και με υπεροχη θέα. Απέναντι από το Ξενοδοχείο Σεμίραμις κατάλληλο για πολυπρόσωπη, τουριστική, τραπεζική ή εμπορική επιχειρηση, ιατρικό κέντρο και τα όμοια. Πληρ. τηλ. (0241) 75230 π.μ. και 27327 μ.μ.

ΕΝΟΙΚΙΑΖΕΤΑΙ στούντιο πλήρως εξοπλισμένο στη περιοχή Ψαροπούλας (Αρκαδίου 14-έναντι ξενοδ. Φαίδρα). Πληρ. τηλ. 25710.

ΕΝΟΙΚΙΑΖΕΤΑΙ κατάστημα 95 τ.μ. για οποιαδήποτε χρήση επί της οδού Θεσσαλονίκης (απέναντι από το ζαχαροπλαστείο Ατσα). Πληρ. τηλ. 61354, 61596
ΑΕ17551

ΠΩΛΗΣΕΙΣ ΑΚΙΝΗΤΩΝ

ΠΩΛΟΥΝΤΑΙ από ιδιώτη αποθήκη 140 τ.μ. εντός πόλεως Λευκωσίας 15 και βιοτεχνικοί χώροι στο Τσαΐρι 100-200-440 τ.μ. αντίστοιχα προς 75000 το τ.μ. Πληρ. τηλ. 31209
ΑΟ18527

ΠΩΛΕΙΤΑΙ στην Αθήνα διαμέρισμα 2ου ορόφου τριάρι σε πεζόδρομο, Δήμος Ζωγράφου περιοχή Πανεπιστημιούπολης. Πληρ. τηλ. 39239
ΑΟ18522

ΠΩΛΕΙΤΑΙ επί της Παπανδρέου στους Δικαστικούς διαμέρισμα 105 τ.μ. β' ορόφου και τελευταίος με τρία υπνοδωμάτια, 10 τ.μ. ιταλική κουζίνα και ιταλικές ντουλάπες, διπλά τζάμια με θέα προς θάλασσα. Πληρ. τηλ. 33481, 75488
ΑΟ18521

ΠΕΡΙΟΧΗ ΔΙΚΑΣΤΙΚΩΝ. ΠΩΛΕΙΤΑΙ διαμέρισμα β' ορόφου 87 τ.μ. με δύο υπνοδωμάτια, ιταλική κουζίνα, ιταλικές ντουλάπες και στρογγυλή μπανιέρα, αλουμίνια της σειράς 9200 διπλά τζάμια και γκαράζ 20 τ.μ. Πληρ. τηλ. 33481, 75488
ΑΟ18519

ΠΩΛΕΙΤΑΙ επί της Αθηνών γκαρσονιέρα 50 τ.μ. στον 1ο όροφο με ιταλική κουζίνα και ιταλική ντουλάπα με αλουμίνια της σειράς 9200 με διπλά τζάμια και με απεριόριστη θέα, άμεσα συμβόλαια. Πληρ. τηλ. 33481, 75488.
ΑΟ18520

ΠΕΡΙΟΧΗ ΔΙΚΑΣΤΙΚΩΝ. ΠΩΛΕΙΤΑΙ διαμέρισμα ισόγειο 87 τ.μ. με δύο υπνοδωμάτια, ιταλική κουζίνα, ιταλικές ντουλάπες και στρογγυλή μπανιέρα αλουμίνια της σειράς 9200 διπλά τζάμια. Πληρ. τηλ. 33481, 75488
ΑΟ18518

ΠΩΛΟΥΝΤΑΙ διαμερίσματα και μεζονέτες 1. Διαμέρισμα LUX τ.μ. 140, κοντά στη θάλασσα, με τρία (3) υπνοδωμάτια. 2. Διαμερίσματα 60 και 80 τ.μ. καινούργια, στην περιοχή Αναληψη. 3. Διαμέρισμα 87 τ.μ., μεταχειρισμένο στην περιοχή Αραπάκι. 4. Διαμέρισμα 78 τ.μ., μεταχειρισμένο στην περιοχή Αναληψη. 5. Οικοδομή στην Παλιά Πόλη 15 δωματίων, σε 376 τ.μ. οικοδομή, και σε τιμή ευκαιρίας! 6. Διαμέρισμα 55 τ.μ., καινούργιο στην προέκταση της οδού Στέλιου Κωτιάδη. 7. Γκαρσονιέρα στην περιοχή Αγίου Νικολάου αξίας 5.000.000. 8. Μεζονέτες και διαμερίσματα καινούργια και μεταχειρισμένα σε όλες τις περιοχές της Ρόδου. Πληρ. κ. Ν. Ηρωνίας Νέα Αγορά Α' οροφ. αρ. 17 τηλ. 31955.
ΑΟ18498

ΠΩΛΟΥΝΤΑΙ οικόπεδα εντός και εκτός πόλεως. Παραλιακές εκτάσεις σε όλη τη Ρόδο, Κω, Χάλκη, Σύμη κλπ. Αγροτεμάχια από 2 έως 100 στρέμματα με νερό για αγροτική εκμετάλλευση. Κτήμα στην Καμειρο Σκάλα 28,5 στρεμμάτων, που εφάπτεται επί της λεωφόρου και είναι 400 μέτρα από τη θάλασσα. Κατάλληλο για οποιαδήποτε χρήση αγροτική ή τουριστική. Επίσης αναλαμβάνουμε την πώληση των ακινήτων σας. Πληρ. κ. Ν. Ηρωνίας Νέα Αγορά Α' όροφος αρ. 17 τηλ. 31955.
ΑΟ18497

ΠΩΛΕΙΤΑΙ οικόπεδο 4 στρ. στην ωραιότερη περιοχή με θέα τη θάλασσα και πνιγμένο στα πράσινο, απέχει από την πόλη της Ρόδου 3 χιλιομ. αξία οικοπέδου 32.000.000 δρχ. λόγω εκτακτου ανάγκης μόνο 20.000.000 δρχ. Πληρ. 9-1 και 5-8 τηλ. 23815-78275 κ. Στέλιος Μανωλάκος.
ΑΟ18496

ΠΩΛΕΙΤΑΙ διαμέρισμα 3 κυρίων δωματίων και λοιπων χωρων στην οδό Π. Αθηναγόρα αρ. 36 (όπισθεν λέσχης Διαγόρα) στο δευτερο όροφο (ρετρέ). Για περισσότερες πληρ. τηλ. 25129
ΑΟ18469

ΕΥΚΑΙΡΙΑ ΠΩΛΕΙΤΑΙ κατάστημα επί της οδού Σοφ. Βενιζέλου 24-25-26, 70 τ.μ. με αυλή. Πληρ. τηλ. 29594 κ. Μανώλη
ΑΟ18433

ΠΩΛΟΥΝΤΑΙ
Οικόπεδα επί της λεωφόρου Καλλιθέας 4.000-8.000-12.000 τ.μ. σε προνομιακή θέση κατάλληλα για εμπορικά κέντρα και πολυκαταστήματα.
Πληρ. κ. Ανέστη Σαββαΐδη τηλ. **26281-35476**

ΚΤΗΜΑΤΟΜΕΣΙΤΙΚΟ



ΓΡΑΦΕΙΟ ΒΑΖΟΥΚΟΥ ΑΙΚ.
ΠΩΛΟΥΝΤΑΙ ΔΙΑΜΕΡΙΣΜΑΤΑ ΣΤΗΝ ΠΟΛΗ ΤΗΣ ΡΟΔΟΥ:
1. 40 τ.μ. στον Αγ. Ιωάννη β' ορ. 8.000.000
2. 42 τ.μ. Κων. Υδραίου β' ορ. 9.000.000
3. 51 τ.μ. λουξ ισόγειο με αυλή στο Σαν Φρατ/κο 9.000.000
4. 56 τ.μ. κανούργιο ετοιμ/το Ροδινι 14.500.000
5. 55 τ.μ. Αγ. Νικόλαο 12.000.000
6. 55 τ.μ. Θεμ. Σοφούλη 6.500.000
7. 60 τ.μ. τριάρι στον Αγ. Ιωάννη 13.000.000
8. 63 τ.μ. στην Μητρόπολη α ορ. 12.000.000
9. 66 τ.μ. στον Αγ. Δημήτρη με αυλή 9.000.000
10. 70 τ.μ. ετοιμ/το καιν/ργιο με θέα θαλ. Ιαλυσό 18.000.000
11. 78 τ.μ. τριάρι στο Μηδεια 14.000.000
12. 80 τ.μ. μον/κια με εξτρά δυάρι 40 τ.μ. και αυλή 50 τ.μ. Αγ. Νικ. 20 εκ.
13. 95 τ.μ. στην Ιαλυσό 4 ορ. με ασανσέρ 14.500.000
14. 100 τ.μ. ορ/σμα ισογ. με αυλή λουξ καιν/γιο Ροδ-Λιν. 28.000.00
15. 120 τ.μ. με 3 υπν. απερ. θέα στο Βερλο 26.000.000

ΔΑΝΕΙΑ ΟΕΚ, ΔΕΚΤΑ ΚΑΙ ΥΠΟΛΟΙΠΑ ΔΑΝΕΙΑ ΤΡΑΠΕΖΩΝ. ΕΥΚΟΛΙΕΣ ΠΛΗΡΩΜΗΣ
ΥΠΕΥΘΥΝΟΣ ΠΩΛΗΣΕΩΝ κ. Γιάνης και κ. Ρένα
ΔΙΕΥΘ. ΓΡΑΦΕΙΟΥ ΔΗΜ. ΘΕΟΔΩΡΑΚΗ 3 Τ.Κ. 85100
Πληρ. τηλ. **22943-28838**
FAX: 28838

Από μεγάλη ΤΕΧΝΙΚΗ ΕΤΑΙΡΙΑ

ΖΗΤΕΙΤΑΙ

νέος πολιτικός μηχ/κός ή Αρχιτέκτονας.

Πληρ. τηλ. **66181**

ΑΣΦΑΛΕΙΟ ΚΤΗΜΑΤΙΚΗ

ΚΤΗΜΑΤΟΜΕΣΙΤΙΚΟ-ΑΜΟΙΒΑΙΑ ΚΕΦΑΛΑΙΑ ΑΣΦΑΛΕΙΕΣ INTERNATIONAL LIFE

ΔΙΑΜΕΡΙΣΜΑ
40 τ.μ. 2άρι Μηδεια
44 τ.μ. 2άρι Πειραιώς
52 τ.μ. 2άρι Αναληψη
55 τ.μ. 2άρι Ιαλυσός
68 τ.μ. 3άρι Ιαλυσός
65 τ.μ. 2άρι Καρακόνερο
70 τ.μ. 3άρι Ιαλυσός
73 τ.μ. 3άρι Ιαλυσός
76 τ.μ. 3άρι Αραπάκι
86 τ.μ. 3άρι Μηδεια
86 τ.μ. 3άρι Ροδίνι
90 τ.μ. 3άρι Ροδίνι
92 τ.μ. 3άρι Ροδίνι
95 τ.μ. 3άρι πλησίον Αλ. Διάκου
103 τ.μ. 4άρι Πειραιώς
104 τ.μ. 4άρι Ροδίνι
108 τ.μ. 4άρι Κένγεντυ
110 τ.μ. 4άρι μπετά Πειραιώς
120 τ.μ. 4άρι Ροδίνι
120 τ.μ. 4άρι Κοσκινού
125 τ.μ. 4άρι Ροδίνι
128 τ.μ. 4άρι Άννης Μαρίας
130 τ.μ. 4άρι με γκαράζ Ροδίνι
145 τ.μ. 4άρι Ιαλυσός
147 τ.μ. 4άρι Παπαλουκά

ΟΙΚΟΠΕΔΑ
400 τ.μ. Ροδίνι (Σ.Δ. 0.4)
350 τ.μ. Ιαλυσός (Σ.Δ.0,4)
1000 τ.μ. Παστίδα
1060 τ.μ. Παραδείσι
1200 τ.μ. Διμηλιά
1920 τ.μ. Ε.Ο. Παραδείσι Θεολόγος

ΑΓΡΟΤΕΜΑΧΙΑ
2100 τ.μ., επί της Ε.Ο. Παραδείσι Θεολόγου
6.000 τ.μ., 9.000 τ.μ., 11.000 τ.μ. Κολύμπια
3125 τ.μ., με οικοδομή Ε.Ο. Κρεμαστής Μαριτσά
3100 τ.μ. Φαληράκι για 400 τ.μ. οικοδομή
4 στρέμματα με φανταστική θέα Κοσκινού
4 στρέμματα με θέα Αφάντου
4 στρέμματα με θέα Ασγούρου
4 στρέμματα με θέα Φυτώριο
4 στρέμματα επί της Ε.Ο. Τρεις-Παστίδα
4 στρέμματα Μαριτσά
5 στρέμματα Μαριτσά (κόβεται κομμάτια)
5 στρέμματα Θεολόγος
4 στρέμματα Καλαβάρδα
5 στρέμματα με θέα Παστίδα και 11 στρέμματα Παστίδα
8 στρέμματα με θέα Φυτώριο
4 στρέμματα με άδεια οικοδ. Πεύκους
6 στρέμματα Παστίδα με θέα
5 στρέμματα με ελιές περιοχή Ντορέτα
4.300 τ.μ. Καλαμώνας
4.030 τ.μ. Τρεις
13 στρέμματα Παραδείσι (κόβονται κομμάτια)
22 στρέμματα περιοχή Ντορέτα.

ΜΟΝΟΚΑΤΟΙΚΙΕΣ-ΜΕΖΟΝΕΤΕΣ
50 τ.μ. Κρεμαστή
70 τ.μ. με κήπο Σαλακος
110 τ.μ. Καρακόνερο
127 τ.μ. μπετά Μαριτσά
130 τ.μ. Αναληψη
130 τ.μ. λουξ Αναληψη
130 τ.μ. μπετά Ιαλυσός
135 τ.μ. με κήπο Ασγούρου
150 τ.μ. μπετά Μηδεια
140 τ.μ. μπετά Ιαλυσός
150 τ.μ. Αθηνών
180 τ.μ. με κήπο Ιαλυσό
180 τ.μ. ημιτελή Κοσκινού
190 τ.μ. με κήπο Αφάντου
190 τ.μ. μπετά Ιαλυσός
200 τ.μ. λουξ Ροδίνι
220 τ.μ. με κήπο Κοσκινού
250 τ.μ. με κήπο Ιαλυσός
240 τ.μ. Παλιά Πόλη
350 τ.μ. με κήπο τρεις

ΚΑΤΑΣΤΗΜΑΤΑ
35 τ.μ. Καναδά
35 τ.μ. Φαληράκι
40 τ.μ. Αναληψη
50 τ.μ. Ιαλυσός
55 τ.μ. Λεωφ. Ρόδου-Λίνδου
55 τ.μ. γραφείο Σοφ. Βενιζέλου
70 τ.μ. Ιαλυσός
90 τ.μ. Ροδίνι
100 τ.μ. Σωτήρος
150 τ.μ. Χαράλαμπου Μόσχου

ΤΟ ΞΕΝΟΔΟΧΕΙΟΝ ΠΟΛΥΤΕΛΕΙΑΣ RODOS PALLADIUM

ΖΗΤΑ

Προσωπικό όλων των ειδικοτήτων για την στελέχωση όλων των τμημάτων που να γνωρίζουν Γερμανικά, Αγγλικά. Τυχόν προϋπηρεσία σε ξενοδοχείο πολυτελείας θα ληφθεί σοβαρά υπ' όψιν. Αποστείλατε πλήρες βιογραφικό μαζί με μια πρόσφατη φωτογραφία στην διεύθυνση RODOS PALLADIUM. Τ.Θ. 180 ΡΟΔΟΣ

RHODES TELEMATICS FORTHnet
ADVANCED COMPUTER SYSTEMS

ΑΝΑΚΟΙΝΩΣΗ

Η εταιρεία, αποκλειστικός αντιπρόσωπος του δικτύου FORTHNET στην Δωδεκάνησο επιθυμεί να προσλάβει **μηχανικό / τεχνικό Η/Υ** με εκπληρωμένες τις στρατιωτικές υποχρεώσεις

Αριστη γνώση της αγγλικής απαραίτητη.
Προϋπηρεσία θα εκτιμηθεί.

Α. Μαρίας, Ρόδος 85100
Τηλ/Fax : (0241) 77031

ΑΦΟΙ ΧΑΤΖΗΜΙΧΑΛΗ

ΜΕ ΜΙΚΡΗ ΠΡΟΚΑΤΑΒΟΛΗ

36 ΜΗΝΕΣ ΕΞΟΦΛΗΣΗ

ΠΡΩΤΟΠΟΡΙΑ ΣΤΑ ΜΕΤΑΧΕΙΡΙΣΜΕΝΑ ΑΥΤΟΚΙΝΗΤΑ

ΜΑΡΚΑ	ΜΟΝΤΕΛΟ
ALFA ROMEO 75 1.600 c.c.	'92
MITSUBISHI PAJERO 2600 c.c.	'89
MERCEDES C-180 ELEGANCE 1.800 c.c.	'96
MERCEDES C-180 ELEGANCE 1.800 c.c.	'94
TOYOTA RAV4 3πορτο 2.000 c.c.	'96
MERCEDES MB 100 (ΦΟΡΤ. ΑΝΑΤΡ.)	'95
BMW 320 CABRIO 2.000 c.c.	'89
MITSUBISHI LANCER 1.800 c.c.	'91
RENAULT 9	'87
BMW 518i 1.800 c.c.	'86
BMW 520 AUTO	'92
MERCEDES BENZ 309 D MINI BUS	'92
AUDI 80 1,3 cc	'85
ZASTAVA YUGO 1.300 c.c.	'90
Fiat Uno 900 c.c.	'89
ROVER 416 Si 1600 cc	'95
MERCEDES 250 Diesel 2500 cc	'89
SEAT IBIZA 1300 cc	'94
HONDA CIVIC VTi 1600 c.c.	'92
MERCEDES 250 Diesel 2500 cc	'90

Για το δικό σας συμφέρον
επωφεληθείτε τα καλομεταχειρισμένα μας
Πληροφορίες τηλ. 61824, 62942

ΖΗΤΟΥΝΤΑΙ

πωλητές-πωλήτριες και υπεύθυνοι τμημάτων από εμπορική επιχείρηση

Πληροφορίες
PERIDIS FACTORY OUTLET
5ο χλμ. Ρόδου-Λίνδου

Τηλέφωνο **68850**

ΠΩΛΗΣΕΙΣ ΑΚΙΝΗΤΩΝ

◆ **ΔΙΑΜΕΡΙΣΜΑΤΑ**
- Καρακόνερο 50 τ.μ. 12.000.000 δρχ. ισόγειο
- Ροδίνι 90 τ.μ. 24.000.000 δρχ. ισόγειο καινούργιο
- Καρακόνερο 115 τ.μ. 26.000.000 δρχ. 3άρι λουξ
- Αγ. Νικόλαο 93 τ.μ. 20.000.000 δρχ.
- Πειραιώς 85 τ.μ. 3άρι καινούργιο
- Ροδίνι 100 τ.μ. 4άρι 28.000.000 δρχ. λουξ
- Ανάληψη 65 τ.μ. 3άρι 14.00.000 δρχ. ισόγειο
- Θεμ. Σοφούλη 110 τ.μ. 28.000.000 δρχ. λουξ
- Πάροδος Κωνστ. Τσαλδάρη 84 τ.μ. 18.000.000 δρχ.
- Ροδίνι 80 τ.μ. 21.000.000 δρχ.
- Ατταβύρου 75 τ.μ. 17.000.000 δρχ.
- Ανάληψη 110 τ.μ. 24.000.000 δρχ.
- Ανάληψη 86 τ.μ. 18.500.000 δρχ.
- Δασκάλους 90 τ.μ. 14.000.000 δρχ. ημιυπόγειο
- Ανάληψη 80 τ.μ. 16.000.000 δρχ.
- Ροδίνι 90 τ.μ. 17.000.000 δρχ.
- Κωνστ. Παλαιολόγου 75 τ.μ. 14.000.000 δρχ.
- Ανάληψη 97 τ.μ. 4άρι καινούργιο
- Σαββα Παυλίδη 45 τ.μ. 9.000.000 δρχ.
- Κωνστ. Τσαλδάρη 92 τ.μ. 23.000.000 δρχ.
- Ανάληψη 77 τ.μ. 21.000.000 καινούργιο λουξ
- Ηρώων Πολυτεχνείου 120 τ

ΕΥΚΑΙΡΙΑ
ΠΩΛΟΥΝΤΑΙ δύο καταστήματα ισόγεια 220 τκαι 270 τ. μέτρα έκαστον, τελειωμένα. Στην λεωφόρο Λίνδου (Ασγούρου) 5ο χιλιόμετρο κατάλληλα για ξυλουργείο, αλουμινάδικο, ηλεκτρολογείο, βαφείο κ.λπ. καθώς και για βιοτεχνία παντός τύπου. Δάνεια δεκτά.
Πληρ. τηλ. **32287-24616**
από 8-10 και 5-8 μ.μ. κ. Νίκο
ΠΟ18525

ΠΩΛΟΥΝΤΑΙ
από ιδιοκτήτη δύο διαμερίσματα συνεχόμενα στον ίδιο όροφο στην Ιξιά το ένα διαμπερές 111 τ.μ. και το άλλο 104 τ.μ. γωνιακό.
Πληρ. τηλ. **78532, 75727**
ΠΟ18526

ΠΩΛΕΙΤΑΙ
οικόπεδο εντός σχεδίου πόλεως Ρόδου επιφ. 306 τ.μ. σε πολύ καλή τοποθεσία.
Πληρ. τηλ. **66583**
ΠΟ18432

ΠΩΛΕΙΤΑΙ
διαμέρισμα 94 τ.μ. σε σκελετό στην Ιαλυσό στο δρόμο προς το Golden Beach 7.000.000 μετρητά.
Πληρ. τηλ. **20949, 37735**
ΠΟ18283

ΠΩΛΕΙΤΑΙ
διαμέρισμα 52 τ.μ. στην Ψαροπούλα, απέναντι από το Ξενοδοχείο Κυπριώτης. Οδός Βαλαωρίου 1.
Πληρ. τηλ. **64040**
ΠΟ18270

ΠΩΛΕΙΤΑΙ
επικερδής επιχείρηση εστιατορίου στην Ψίνθο με πλήρη εξοπλισμό που λειτουργεί όλο τον χρόνο.
Πληρ. τηλ. **ΕΥΡΩΚΤΗΜΑΤΙΚΗ**
Γιάννης και Μιχάλης
Ευσταθίου
Εθνικής Αντίστασης 48
(Άννης Μαρίας)
τηλ. **73819-74917**
κιν. **094/374546**
ΠΟ18168

ΠΩΛΟΥΝΤΑΙ ή ΕΝΟΙΚΙΑΖΟΝΤΑΙ
διαμερίσματα επιπλωμένα δύο και τριών δωματίων (και λοιπών χώρων) σε υγιεινό περιβάλλον με θέα τη θάλασσα. Γ. Σεφέρη 100 (περιοχή Πανάγου).
Πληρ. τηλ.
62711, 62590, 68306

ΠΩΛΟΥΝΤΑΙ
οικόπεδα στο Δήμο Αφάντου εντός οικισμού άρτια και οικοδομήσιμα.
Πληρ. τηλ. **27482**

ΠΩΛΕΙΤΑΙ οικία στον Αρχάγγελο (τοποθεσία Σεραφί). Πληρ. τηλ. 0244/23435.

ΠΩΛΕΙΤΑΙ κατάστημα στην Τήνο 415 τ.μ. εντός 600 τ.μ. οικοπέδου, στην παραλία διπλα στο γήπεδο. Πληρ. τηλ. 73483.

ΠΩΛΟΥΝΤΑΙ στο Φαληράκι καταστήματα 50 τ.μ. 35.000.000 δρχ. 66 τ.μ. 40.000.000 δρχ. Πληρ. 9-1 και 5-8 τηλ. 23815, 78275 Στ. Μανωλάκος

ΠΩΛΟΥΝΤΑΙ κτήματα 2-4-8-10-15-20-50-100-120 στρεμμάτων 15 χλμ από τη πόλη κατάλληλα για οποιαδήποτε χρήση. Γίνονται ευκολίες. Πληρ. τηλ. 22038-47651.

ΠΩΛΕΙΤΑΙ αποθήκη 300 τ.μ. εντος Ρόδου ή ανταλλάσσεται με ακίνητο στην Αθήνα. Πληρ. τηλ. 32985 ΑΟ18410

ΠΩΛΕΙΤΑΙ ισόγειο κατάστημα 160 τ.μ. με υπόγειο αποθήκη 140 τ.μ. επί της οδού Καναδά 15 έναντι ξενοδοχείου "Κωσταρίδη". Πληρ. τηλ. 23168 από 5-8 μ.μ. ΑΟ18530

ΠΩΛΕΙΤΑΙ ισόγειο αρρ/αμα με αυλή λουξ κατασκευής καινούργιο ετοιμο 100 τ.μ. με 3 υπν. κουζινα από δρυ-θερμανση-ηλεκτρικά ρολά 28.000.000. Επισης 120 τ.μ. με 3 υπν. και απεριορίστη θεα κοντά στο Βεροπουλο 26.000.000. Πληρ. Κτηματομεσιτικό γραφείο Βαζούκου Αικ. και Ρένος τηλ. 22943, 28838 ΑΟ18392

ΠΩΛΕΙΤΑΙ ισόγειο γραφείο 50 τ.μ. με ενδιαίτερο ντεκόρ με αποκλειστική χρηση αυλής στην περιοχή Ανάληψης κοντά στην Στ. Κωτιάδη, αξίας 13.000.000 δρχ. Πληρ. ΕΥΡΩΚΤΗΜΑΤΙΚΗ - Ιωάννης και Μιχάλης Ευσταθίου, τηλ. 73819, 74914, κιν. 094-374546 ΑΟ18292

ΠΩΛΟΥΝΤΑΙ διαμερίσματα στην οδό Πειραιώς. Πωλούνται καταστήματα στο Φαληράκι. Πωλείται καφετέρια με πισίνα στην Ιαλυσό. Πληρ. Β. ΚΡΑΝΙΔΗΣ και ΣΙΑ ΟΕ τηλ. 35430-38195 ΑΟ18258

ΠΩΛΕΙΤΑΙ οικόπεδο 1000 τ.μ. στην περιοχή Βουνάρα Τριαντων (Ιαλυσού) με συντελεστή δόμησης 1. Πληρ. τηλ. 22050, 0246-22211, 0246-22269 ΑΟ17992

ΠΩΛΟΥΝΤΑΙ οροφοδιαμερίσματα υπό κατασκευή των 100 και 110 και 47 τ.μ. με θέα τη θάλασσα επί της οδού Μιχαήλ Πετρίδη, διαγωνίως απέναντι στο Μαρινοπουλο. Κατασκευή πολυτελής με υδραυλικό ασανσέρ, γερμανικά κουφώματα, διπλα τζάμια, τζάκι, ηχομόνωση θερμομόνωση, λέβητα με το σύστημα αυτονομίας, μεγάλες βεράντες και μια θεαη πάρκινγκ για κάθε διαμέρισμα. Πληρ. τηλ. 0241 34921 ΑΟ17997

ΠΩΛΕΙΤΑΙ οικόπεδο 5.000 τ.μ., πάνω από την παραλία Τσαμπίκας, με μοναδική θέα στη θάλασσα, αξίας 45.000.000 δραχμών. Πληρ. τηλ. 73819-74917 και κιν. 094/374546. ΑΟ17966

ΠΩΛΕΙΤΑΙ στην περιοχή Καρακόνερο διαμέρισμα 55 τ.μ. δυάρι σε πολύ καλή τιμή. Πληρ. τηλ.: 79097-094 345428, ΓΙΑΝΝΗΣ ΚΩΤΗΣ

Επί της Σωτήρος **ΠΩΛΕΙΤΑΙ** διαμέρισμα 45 τ.μ. δυάρι ισόγειο, με αυλή, τιμή 6.000.000. Γίνονται ευκολίες πληρωμής και δάνεια δεκτά. Πληρ. ΓΙΑΝΝΗΣ ΚΩΤΗΣ τηλ. 79097, 094-345428

ΠΩΛΕΙΤΑΙ
διαμέρισμα 4άρι με πολλά extra στην Ιξιά (δίπλα ξεν. ΑΥΡΑ ΜΠΗΤΣ). Δάνεια δεκτά. Αποκλείονται οι μεσίτες.
Πληρ. τηλ. **65234**
ΠΟ18311

ΣΤΗΝ ΠΑΛΑΙΑ ΠΟΛΗ ΠΩΛΕΙΤΑΙ
δυόροφη μονοκατοικία 195 τ.μ. μέσα σε οικόπεδο 575 τ.μ.
Πληρ. τηλ. **74038**
ώρες 13.30-22.00
ΠΟ18150

ΠΩΛΟΥΝΤΑΙ:
Α' ΔΙΑΜΕΡΙΣΜΑΤΑ
1. Στην περιοχή Ψαροπούλα 95 τ.μ. στο 4ο όροφο αρίστης κατασκευής και με φανταστική πανοραμική θέα.
2. Στην Ανάληψη στην οδό Τσαλδάρη 105 τ.μ. 3ου ορόφου νεόκτιστο
3. Στο Ανω Ροδίνι 85 και 55 τ.μ. νεόκτιστα σε ισόγειο υπερυψωμένο. Δάνεια δεκτά.

Β' ΟΙΚΟΠΕΔΑ
1. Στο Ροδίνι επί της λεωφόρου 2000 τ.μ. σε τιμή ευκαιρίας
2. Στη λεωφόρο Ιξιάς επί της λεωφόρου 3.600 τ.μ. εντός σχεδίου σε θέση προνομιακή.

Πληρ. κ. Ανέστη Σαββαΐδη
τηλ. **26281-35476**

ΠΩΛΟΥΝΤΑΙ
ΓΡΑΦΕΙΑ-ΙΑΤΡΕΙΑ
93 τ.μ. σε νεοανεγειρόμενη οικοδομή κοντά στην πλατεία Ακαδημίας. Επίσης στην ίδια περιοχή πωλουνται γραφεία και διαμερίσματα 120 τ.μ.
Πληρ. τηλ. **35139-0244 22192**
και **093-492883**
ΠΟ17859

ΠΩΛΟΥΝΤΑΙ:
ΣΥΝΕΤΑΙΡΙΚΕΣ ΜΕΡΙΔΕΣ
1. Οικοδομικού Συνεταιρισμού ΚΑΙΡ μ.τ. 400 με οικοδομικότητα 240 τ.μ. στην περιοχή Καναμάτ Καλλιθέας.
2. Οικοδομικού Συνεταιρισμού Τραπεζικών μ.τ. 440 με οικοδομικότητα 240 τ.μ. Τιμές ευκαιρίας.
Πληρ. κ. Ανέστη Σαββαΐδη
τηλ. **26281-35476**

Επί της Γεωργίου Σεφέρη **ΠΩΛΕΙΤΑΙ** διαμέρισμα 3άρι τιμή 12.500.000. Γίνονται ευκολίες πληρωμής και δάνεια δεκτά. Πληρ. ΓΙΑΝΝΗΣ ΚΩΤΗΣ τηλ. 79097, 094 345428

Στην περιοχή Καρακόνερο **ΠΩΛΕΙΤΑΙ** διαμέρισμα 90 τ.μ. 3άρι σε οικοδομή 3 διαμερισμάτων. Γίνονται ευκολίες πληρωμής και δάνεια δεκτά. Πληρ. ΓΙΑΝΝΗΣ ΚΩΤΗΣ τηλ. 79097, 094 345428

ΕΥΚΑΙΡΙΑ
ΠΩΛΕΙΤΑΙ ημιυπόγειος αποθήκη 300 τ.μ. επί της Κέννεντυ, αντιπλημμυρική, με ράμπα με ύψος 4,50 μ.
Πληρ. τηλ. **24967** 11.00-14.00
ΠΟ18523

ΠΩΛΕΙΤΑΙ
λόγω αναχωρήσεως διόροφη μονοκατοικία στην Ιξιά με αυλή 100 τ.μ. σε τιμή ευκαιρίας.
Πληρ. τηλ. **34234**
ΠΟ18524

ΕΥΚΑΙΡΙΑ-ΠΩΛΕΙΤΑΙ
διαμέρισμα 96 τ.μ. στο κέντρο, δίπλα στα WENDY'S στην οδό Αλεξ. Διάκου. Κατάλληλο και για επαγγελματική χρήση. 2 υπνοδωμάτια, σαλοτραπεζαρία, μπάνιο, με ωραία θέα.
Πληρ. τηλ. **22341**
ώρες 4-7 μ.μ.
ΠΟ18499

ΕΥΚΑΙΡΙΑ
ΠΩΛΕΙΤΑΙ αποθήκη 300 τ.μ. επί της Κέννεντυ είναι ημιυπόγεια με ράμπα και αντιπλημμυρική.
Πληρ. τηλ. **24967**
από 10.00-14.00
ΠΟ18395

ΠΩΛΕΙΤΑΙ
στην Ψίνθο κατάστημα 120 τ.μ. σε οικόπεδο 980 τ.μ. Στο ακίνητο λειτουργεί αποδοτικότατη επιχείρηση εστιατορίου με πλήρη εξοπλισμό συνολικής αξίας 43.000.000 δρχ.
Πληρ. τηλ. **ΕΥΡΩΚΤΗΜΑΤΙΚΗ**
Γιάννης και Μιχάλης
Ευσταθίου
Εθνικής Αντίστασης 48
(Άννης Μαρίας)
τηλ. **73819-74917**
κιν. **094/374546**
ΠΟ18169

ΠΩΛ. – ΕΝΟΙΚ. ΕΠΙΧΕΙΡΗΣΕΩΝ

ΠΩΛΕΙΤΑΙ στην Κρεμαστή εστιατόριο υπερπλήρες εξοπλισμένο σε χώρο 130 τ.μ. έτοιμο για να λειτουργήσει. Τιμή 10.000.000. Πληρ. τηλ.94682 ή 094 225773 κ. Μιχάλη ΑΚ18480

ΠΩΛΕΙΤΑΙ snack-bar σε τουριστική περιοχή σε τιμή ευκαιρίας. Γίνονται και ευκολίες λόγω αναχώρησης. Πληρ. τηλ. 92410, 91020 ΑΚ18400

ΠΩΛΕΙΤΑΙ
εστιατόριο πλήρως εξοπλισμένο σε κεντρική πλατεία της Παλιάς Πόλης με μεγάλο κήπο, 150 καθίσματα.
Πληρ. τηλ.**29604**
ΠΚ18450

ΠΩΛΕΙΤΑΙ
πιτσαρία-γκριλ λειτουργίας μόλις ενός χρόνου στην ξενοδοχειακή ζώνη της παραλίας Ιαλυσού. Πλήρης εξοπλισμός σε άριστη κατασταση. Χαμηλό ενοίκιο.
Πληρ. τηλ. **90190-90048**
ΠΚ18399

ΕΝΟΙΚΙΑΖΕΤΑΙ
κατάστημα 60 τ.μ. στην παλιά Πόλη με εισόδους από δυο κεντρικούς δρόμους την οδό Πολυδώρου και την οδό Αγησανδρου.
Πληρ. τηλ. **74980, 24966**
ΠΚ18163

ΠΩΛΕΙΤΑΙ
επιχείρηση καφετέριας (MANHATTAN) επί της Ιερού Λόχου στην Ιαλυσό.
Πληρ. τηλ.
92918, 93833
ΠΚ17531

ΠΩΛΕΙΤΑΙ
η καφετέρια μπαρ ΟΑΣΗ στην 28η Οκτωβρίου 49 (η επιχείρηση μετά του διαμερίσματος) λόγω πολλών ασχολιών.
Πληρ. τηλ. **31937** και μόνο με προσωπικό ραντεβού για σοβαρές προτάσεις
ΠΚ17451

ΠΩΛΕΙΤΑΙ
εστιατόριο πλήρως εξοπλισμένο.
Πληρ. τηλ. **25473**

ΠΩΛΕΙΤΑΙ
επιχείρηση μπαρ στην Ορφανίδου με στερεοφωνικά, AIR CONTIONED και όλες τις προυποθέσεις για άδεια 10.000.000 μετρητά, 5.000.000 τέλος σαιζόν '96 και 5.000.000 Αύγουστος '97.
Πληρ. τηλ. **75834-78187**
(βραδυνές ώρες)

ΠΩΛΕΙΤΑΙ
επιχείρηση εναιρ. μοταποδηλάτων στο Νεόχωρι πλήρως οργανωμένη και εξοπλισμένη (διασυνδέσεις με πρακτορεία και ξενοδοχεία, με συνεργείο πλήρως εξοπλισμένο, ανταλλακτικά, κράνη κ.λπ.) άμεσου ετοιμη για εργασία σε πολύ καλη τιμη.
Πληρ. τηλ.**76128, 78254**
ώρες 08.00-13.30 και 19.00-20.30 καθημερινά
ΠΚ18479

ΠΩΛΕΙΤΑΙ καφετέρια μπαρ στο Φαληράκι. Πληρ. τηλ. 37584. ΑΚ17787

ΠΩΛΕΙΤΑΙ επιχείρηση σουπερ-μάρκετ (τρόφιμα, φρούτα, φιάλες, ψωμί, εισιτήρια λεωφορείων) 100 τ.μ. περίπου και με αποθήκη σε κεντρικό σημείο πάνω σε 5 δρόμους με σχολεία και φροντιστήρια παραλλήλους με 21 χρονια λειτουργίας με σταθερό τζίρο και πελατεία, λόγω φόρτου εργασίας. Λογική τιμή, ευκολίες πληρωμής. Πληρ. τηλ. 65872 ΑΚ17662

ΠΩΛΕΙΤΑΙ εστιατορια-Πιτσερια στην ΙΞΙΑ πάνω στην λεωφορο Ιαλυσου κοντά στο Μιρα-Μαρε μέσα σε πολλα ξενοδοχεια και σε μεγάλη τουριστική κινηση. Ειναι σε λειτουργια και με καλό εξοπλισμό. Πληρ. τηλ. 90808 και 90787

ΠΩΛΕΙΤΑΙ
κατάστημα εμπορίας ηλεκτρονικων υπολογιστων και προγραμμάτων. Οδος Βενετοκλεών 44
Πληρ. τηλ.**74762** ώρες (11 π.μ.-2 μ.μ. από 5 μ.μ. - 9 μ.μ.)
33805 (από 3 μ.μ.-6 μ.μ.) και
22191 (11-2 μ.μ. και 5-9 μ.μ.)
ΠΚ18534

ΠΩΛΕΙΤΑΙ
επί της οδου Γρίβα 46 επικερδές τουριστικό κατάστημα λόγω αναχωρήσεως.
Πληρ. τηλ. **75667**
ΠΚ18506

ΠΩΛΗΣΕΙΣ ΑΥΤΟΚΙΝΗΤΩΝ

ΠΩΛΕΙΤΑΙ PIAGGIO SKIPPER 150 cc με 11.000 χλμ. σε άριστη κατάσταση χρώματος μπορντω. Πληρ. τηλ. 76815, 73750, 094-580411 κ. Αλέξανδρο ΑΑ18529

ΠΩΛΕΙΤΑΙ αυτοκίνητο PEUGEOT 205 GE, έτους 1985. 58υρο, 1000 κυβικά, 32.000 χιλιόμετρα σε καλή κατάσταση. Τιμή 1.000.000 δρχ. Πληρ. τηλ. 36517-22939. ΑΑ18504

ΠΩΛΕΙΤΑΙ HYUNDAI 1400 GLS με ABS ημερομηνία κυκλοφορίας 3 μήνες. Τιμή ευκαιρίας λόγω ανάγκης. Πληρ. τηλ. 66289 από 9-6 μ.μ. ΑΑ18471

ΠΩΛΕΙΤΑΙ αυτοκίνητο μάρκας BMW, 1600 ιππων, κουπέ, αγορασμένο μέσα στο '97, με όλο τον εξοπλισμό και σε τιμή ευκαιρίας. Πληρ. τηλ. 30430 ΑΑ18470

ΠΩΛΕΙΤΑΙ VW σκαραβαίος σε καλή κατάσταση. Τιμή 700.000 δρχ. Πληρ. τηλ. 30394 ΑΑ18437

ΠΩΛΕΙΤΑΙ OPEL KADET σε καλή τιμή ή ανταλλάσσεται με ENDURO μηχανή. Πληρ. τηλ. 74516 μετα τις 5 μ.μ. ΑΑ18436

ΠΩΛΕΙΤΑΙ αυτοκίνητο PEUGEOT 305 σε άριστη κατάσταση. Πληρ. τηλ. 39990 πρωί και 91650 απόγευμα, κ. Χατζηπέτρου ΑΑ18435

ΠΩΛΟΥΝΤΑΙ μοτοσυκλέτα 125 cc DR, 50 cc TS, Scooter 50 cc, ειδικές τιμές για ενοικιαστές. Πληρ. τηλ. 85882 και 85390 ΑΑ18434

ΠΩΛΕΙΤΑΙ ΚΙΑ SEPHIA του '95 1600 cc με φουλ εξτρα σχεδόν καινούργιο. Τιμή ευκαιρίας και ευκολίες πληρωμής. Πληρ. τηλ. 093/533310 ΑΑ18411

ΠΩΛΕΙΤΑΙ BMW 518 i μοντέλο 86, υδραυλικό τιμόνι χαμηλό τεκμήριο σε τιμή ευκαιρίας. Πληρ. τηλ. 77953 ΑΑ18396

ΠΩΛΕΙΤΑΙ φορτηγάκι MAZDA για απόσυρση. Τιμή 500.000 δρχ. Πληρ. τηλ. 63226 ΑΑ18246

ΠΩΛΕΙΤΑΙ NISSAN SX 200 TURBO 1.8 τέλος του '91 σε άριστη κατάσταση. Δεκτός κάθε έλεγχος φουλ εξτρά. Πληρ. τηλ. 31742, 32100.

ΠΩΛΕΙΤΑΙ
RENAULT 19 σε καλή κατάσταση μοντέλο 92 σε τιμή ευκαιρίας.
Πληρ. τηλ. **0244-31245,**
093 295144
ΠΑ18397

ΠΩΛΟΥΝΤΑΙ
Ι.Χ. αυτοκίνητα μάρκας SEAT MARBELLA μοντ. 1995 σε άριστη κατάσταση και σε προσιτές τιμές. Γίνονται ευκολίες πληρωμής.
Πληρ. τηλ. **21819, 25888**
ΠΑ18342

ΠΩΛΕΙΤΑΙ
FORD ESCORT μοντέλο '79, 1100cc, τετράπορτο, χρώματος ασημί.
Πληρ. τηλ. **36872, 20546**
ώρες 5-9μ.μ., κος Νίκος

Από τη νέα έκθεση BMW του ΘΩΜΑ ΒΕΡΒΙΑΗ **πωλούνται** τα παρακάτω μεταχειρισμένα αυτοκίνητα:
1) Κλούβα VW Transporter 2.400 κυβικά ντίζελ μοντέλο 94
2) VW Transporter φορτηγάκι ανοιχτό 2.400 κυβικά μοντ. 94
3) Κλούβες ψυγεία ντίζελ
4) OPEL COMVO 1700 κυβ. μοντέλο 94.
5) MITSUBISHI κλούβα 2500 κυβ.
6) 4Χ4 NISSAN πετρέλαιο.
Επίσης ανταλλάσσουμε το δικό σας βενζινοκίνητο αυτοκίνητο με πετρελαιοκίνητο.
Ολα τα αυτοκίνητα είναι σε πολύ καλή κατάσταση και έχουν ένα χρόνο εγγύηση.
6ο χλμ. Λεωφ. Ρόδου-Λίνδου
τηλ. **62928-66669**

ΜΑΘΗΜΑΤΑ

ΑΡΧΑΙΑ - ΝΕΑ ΕΛΛΗΝΙΚΑ, ΕΚΘΕΣΗ γυμνασίου-λυκείου-δέσμης φιλόλογος καθηγήτρια που κατοικεί στα Τρίαντα, παραδίδει ιδιαίτερα μαθήματα κατ' οίκον σε μαθητές από τη Ρόδο, τα Τρία και τις γύρω περιοχές. Πληρ. τηλ. 96177 ΑΜ18517

ΠΤΥΧΙΟΥΧΟΣ παιδαγωγός του Πανεπιστημίου Πατρων παραδίδει μαθήματα σε παιδιά δημοτικού. Πληρ. τηλ. 77205, 28645 ΑΜ18467

ΦΟΙΤΗΤΡΙΑ του Πανεπιστημίου Αιγαίου παραδίδει μαθήματα σε παιδιά του δημοτικού. Επίσης αναλαμβάνει φιλική και αποτελεσματική μαθηση παιδιων. Τιμές πολύ λογικές. Πληρ. τηλ. 20944 ΑΜ18430

ΜΑΘΗΜΑΤΙΚΟΣ
πτυχ. Πανεπ. Πατρων, παραδίδει ιδιαίτερα μαθήματα ΜΑΘΗΜΑΤΙΚΩΝ σε όλες τις τάξεις Γυμνασίου - Λυκείου.
Πληρ. τηλ. **29315, 75790**
Στάθης Ορφανός
ΠΜ18109

ΕΚΘΕΣΗ
Καθηγήτρια φιλόλογος παραδίδει μαθήματα εκθεσης σε μαθητές Λυκειου και σε υποψήφιους πανελληνίων εξετάσεων.
Πληρ. τηλ. **22013**

ΤΡΙΤΟΕΤΗΣ ΦΟΙΤΗΤΡΙΑ του Πανεπιστημίου Αιγαίου αναλαμβάνει παιδια του δημοτικού σε ολα τα μαθήματα. Πληρ. τηλ. 23425 ΑΜ18281

ΙΣΤΟΡΙΑ-ΕΚΘΕΣΗ. Καθηγήτρια αναλαμβάνει υπευθυνα την προετοιμασία μαθητων γυμνασιου-Λυκειου. Πληρ. τηλ. 62532.


ΚΕΡΜΑΤΟΔΕΚΤΗΣ
EUROPAYPHONE GREECE
Δέχεται νομίσματα 20, 50, 100 δρχ.
ΜΠΟΡΕΙΤΕ ΝΑ ΤΟΝ ΑΠΟΚΤΗΣΕΤΕ ΜΟΝΟ ΜΕ
25.000
ΠΡΟΚΑΤΑΒΟΛΗ
ΚΑΤΑΛΛΗΛΟΣ ΓΙΑ: Περίπτερα, Pub, Καφετέριες, Βενζινάδικα, Σούπερ Μάρκετ, Γυμναστήρια, Σχολές, Ψιλικά, Κομμωτήρια, Σωματεία, Ξενοδοχεία, Camping
ΠΡΟΣΟΧΗ!!! Όλοι οι εγκεκριμένοι νομισματοδέκτες θα πρέπει να φέρουν το σήμα
service και εγγύηση
ΤΕLERENT
ΚΕΡΜΑΤΟΤΗΛΕΦΩΝΑ
ΑΠΟΚΛΕΙΣΤΙΚΟΣ ΑΝΤΙΠΡΟΣΩΠΟΣ ΔΩΔΕΚΑΝΗΣΟΥ:
ΣΦΑΚΗΣ ΓΕΩΡΓΙΟΣ - ΑΤΤΑΒΥΡΟΥ 46 ΡΟΔΟΣ - ΤΗΛ. 73440

ΚΑΤΑΣΤΑΣΗ ΜΕΤΑΧΕΙΡΙΣΜΕΝΩΝ ΑΥΤΟΚΙΝΗΤΩΝ ΔΙΚΤΥΟΥ
ΤΕΧΝΟΚΑΡ

ΤΥΠΟΣ	ΗΜΕΡ/ΝΙΑ ΑΔΕΙΑΣ	1ΗΣ ΕΧΤΡΑ ΚΥΚΛΟΦ.	ΤΙΜΗ ΑΓΟΡΑΣ
FORD FIESTA 1.3	1982	ΡΑΔ-ΝΟ	900.000
FIAT PANDA 750	1990		950.000
FIAT PANDA 750	1992		1.200.000
LANCIA DEDRA 1.6	1991	ΗΛ.ΠΑΡ.-ΡΑΔ/ΝΟ ΗΛ. ΚΛΕΙΔ.	2.500.000
LANCIA DEDRA 1.6	1990	ΡΑΔ/ΝΟ-ΗΛ. ΚΛΕΙΔ.-ΗΛ. ΠΑΡ.-ΚΟΤΣΑΡΟΔΟΣ	2.700.000
LANCIA VIO 1.100	1992	ΡΑΔ/ΝΟ-ΗΛ. ΚΛΕΙΔ.	1.800.000
SEAT IBIZA 1300	1993	ΗΛ. ΠΑΡ.-ΗΛ. ΚΛΕΙΔ.	2.700.000
CITROEN BX 1.4	1985	ΡΑΔ/ΝΟ	1.200.000
CITROEN AXEL 1.1	1987	ΡΑΔ/ΝΟ	650.000
LADA 1.200	1985	ΡΑΔ/ΝΟ	600.000
LANCIA DELTA 1500	1989	ΡΑΔ/ΝΟ-ΗΛ. ΚΛΕΙΔ.-ΗΛ. ΠΑΡ.	2.200.000
OPEL CORSA 100	1985		1.000.000
FIAT UNO 45	1986	ΡΑΔ/ΝΟ-ΗΛ. ΠΑΡ.	1.200.000
FIAT UNO 1100	1994	ΡΑΔ/ΝΟ-ΗΛ. ΚΛΕΙΔ.-ΗΛ. ΠΑΡ.	1.950.000
NISSAN SUNNY 1300	1986	Ζ/Λ-Ρ/Κ	1.300.000
FIAT PUNDO GT	1996	ΦΟΥΛ ΕΞΤΡΑ	4.500.000
RENAULT 19 1400	1991		2.300.00

ΝΙΚΟΛΑΟΣ Γ. ΜΑΛΤΕΖΟΣ
ΑΝΤΙΠΡΟΣΩΠΕΙΕΣ ΑΥΤΟΚΙΝΗΤΩΝ
ΑΥΣΤΡΑΛΙΑΣ 88, ΡΟΔΟΣ ΤΗΛ. 76086

ΠΩΛΟΥΝΤΑΙ
πολυτελή διαμερίσματα των 95 μ.-110 μ. 115 μ. ή 120 μ. πλήρως αποπερατωμένα με Γερμανικά κουφώματα και κουζίνες ALNO (Γερμανίας) και θέσεις γκαράζ οδός Κων/νου Υδραίου (Αναληψη)
Πληρ. τηλ. **21714-22307-28616**

AVIS RENT A CAR
ΠΩΛΟΥΝΤΑΙ
Από την AVIS rent a car αυτοκίνητα σε άριστη κατάσταση και με ευκολίες πληρωμής.

FIAT PUNTO 55 S	1996
FIAT PUNTO CABRIO	1996
FIAT BRAVA 1.4 A/C	1996
OPEL CORSA 1.2	1996
OPEL ASTRA 1.4 A/C	1996
NISSAN MICRA 1.0	1995
SUZUKI SAMURAI 1.3	1995

Για πληροφορίες καλέστε στο τηλέφωνο *91700*

Η αγορά σπιτιού είναι πάντα όνειρο ζωής...
Στηρίζουμε, υλοποιούμε, διασφαλίζουμε το όνειρό σας.
Τα σπίτια μας αντέχουν στο χρόνο και η επένδυσή σας πιάνει τόπο.
ΟΙΚΟΔΟΜΙΚΕΣ ΕΠΙΧΕΙΡΗΣΕΙΣ
ΜΑΡΙΑ ΤΖΟΓΙΑ & ΥΙΟΙ
-Διαμπερή Δυάρια-Τριάρια-Τεσσάρια
Γκαρσονιέρες με καλή θέα
- Αποθήκες Αθηνών-Ατταβύρου
Πληρ. τηλ. 30069

ΠΩΛΟΥΝΤΑΙ
αγροτεμάχιο 5.600 τ.μ.
στην περιοχή Κοσκινού
κατάλληλο για πολλαπλές χρήσεις.
Για περισσότερες πληροφορίες τηλ. **22171**
δωμάτιο Νο 405
από 14.00 μ.μ. μέχρι 1.800 μ.μ.

ΠΡΟΣΟΧΗ
ΠΩΛΕΙΤΑΙ
στην Ακαδημία
(28ης Οκτωβρίου 26)
μεγάλο κατάστημα ετοιμοπαράδοτο συνολικού εμβαδού 250 τ.μ.
Πληρ. τηλ.
21666, 31561, 92319

ΠΩΛΟΥΝΤΑΙ
α. 2 επαγγελματικά PIONEER CD J-500 II
β. 1 επαγγελματικός μίκτης PIONEER DJM-500
γ. Ενισχυτής PEAVEY 1,3 K (1000 WATSSX2)
δ. 2 ηχεία PEAVEY SP-5G (500 WX2)
ε. 1 διπλό κασ/νο TEAC W-780R (ολοκαίνουργιο)
Τα μηχανήματα έχουν δουλέψει μόνο 3 μήνες
Πληρ. **76815/73750/094-580411**
κ. Αλέξανδρο

ΕΥΡΩΚΤΗΜΑΤΙΚΗ
ΚΤΗΜΑΤΟΜΕΣΙΤΙΚΟ ΓΡΑΦΕΙΟ
ΙΩΑΝΝΗΣ & ΜΙΧΑΛΗΣ ΕΥΣΤΑΘΙΟΥ
ΕΘΝΙΚΗΣ ΑΝΤΙΣΤΑΣΗΣ 48, (ΑΝΝΗΣ ΜΑΡΙΑΣ) • ΤΗΛ.: (0241) 73819 - 74917 • FAX: (0241) 38641 • ΚΙΝ: 094/374546
ΙΔΡΥΘΗΚΕ ΤΟ 1978
ΤΩΡΑ ΚΑΙ ΣΤΟ INTERNET!
INTERNET: http://www.helios.gr/real_Estates/Euroktimatiki/
E Mail: Euroktimatiki.ktitho.Forthnet.gr

ΚΑΤΑΣΤΗΜΑΤΑ ΓΡΑΦΕΙΑ
30 τ.μ. στο Φαληράκι 30.000.000 δρχ
32 τ.μ. στην Αμερικής 62.500.000 δρχ
34 τ.μ. στη Λ. Ιαλυσου 20.400.000 δρχ
38 τ.μ. στην παραλία Ιαλυσού 13.300.000 δρχ
40 τ.μ. στην παραλία Ιαλυσού 22.000.000 δρχ
42 τ.μ. στο εμπορικό κέντρο Φωκαΐλη 12.000.000 δρχ
44 τ.μ. στο κέντρο 40.000.000 δρχ
46 τ.μ. στη Λ. Καλλιθέας 23.000.000 δρχ
50 τ.μ. στο Φαληράκι 25.000.000 δρχ
50 τ.μ. στην Αλεξ. Διάκου 50.000.000 δρχ
50 τ.μ. στην παραλία Ιαλυσου 13.000.000 δρχ
51 τ.μ. κοντά στο Νοσοκομείο 30.600.000 δρχ
53 τ.μ στη Λ. Λινδου 26.000.000 δρχ
53 τ.μ. στο Ροδίνι (μητελ) 8.500.000 δρχ
56 τ.μ. στο Ροδίνι 14.000.000 δρχ
69 τ.μ. στη Θ. Σοφούλη 25.000.000 δρχ
72 τ.μ. κοντά στο Νοσοκομείο 43.554.000 δρχ
143 τ.μ. στη Λ. Καλλιθέας 64.640.000 δρχ

ΜΟΝΟΚΑΤΟΙΚΙΕΣ ΜΑΙΖΟΝΕΤΕΣ
76 τ.μ. στα Ασγούρου σε 780 τ.μ. οικόπεδο 30.000.000 δρχ
118 τ.μ. στην Παστίδα (δ/νεα) σε 1200 τ.μ. κήπο 45.000.000 δρχ
118 τ.μ. στο Ροδίνι (ημιτελής) 21.240.000 δρχ
126 τ.μ. στην Ιαλυσό με 289 τ.μ. κήπο (μητελ) 26.000.000 δρχ
130 τ.μ. στη Θεσσαλονίκης 39.000.000 δρχ
130 τ.μ. στην Ιαλυσό σε 315 τ.μ. οικ/δο (μητελ) 23.000.000 δρχ
130 τ.μ. στο Γενναδιμε 350 τ.μ. κήπο (μητελ) 13.000.000 δρχ
133 τ.μ. στην Ανάληψη 39.000.000 δρχ
133 τ.μ. στην Ανάληψη 38.000.000 δρχ
140 τ.μ. στο Μόντε Σμιθ σε 200 τ.μ. οικόπεδο 48.000.000 δρχ
140 τ.μ. στα Κοσκινού σε 500 τ.μ. οικ/δο (μητελ) 21.000.000 δρχ
153 τ.μ. στο Ροδίνι 34.000.000 δρχ
165 τ.μ. στους Δασκάλους με κήπο 40.000.000 δρχ
180 τ.μ. στην Ιαλυσό σε 350 τ.μ. οικόπεδο 54.000.000 δρχ
180 τ.μ. στους Δασκάλους 50.400.000 δρχ
190 τ.μ. στην Ιαλυσο σε 320 τ.μ. οικόπεδο 51.000.000 δρχ
195 τ.μ.στους Δασκάλους 64.000.000 δρχ
200 τ.μ. στους Δασκάλους (ημιτελής) 45.000.000 δρχ
200 τ.μ. στα Κοσκινου σε 1000 τ.μ. οικ/δο (μητελ) 26.000.000 δρχ
210 τ.μ. (μητελ) στο Ροδίνι σε 250 τ.μ. οικ/δο 26.000.000 δρχ
220 τ.μ. ένανπι Μαρινόπουλου στους αμπελ. ΚΑΙΡ

ΔΑΣΚΑΛΑ
με πείρα παραδίδει μαθήματα σε παιδιά δημοτικού.
Τιμές λογικές.
Πληρ. τηλ. **37145**
ΠΜ18431

ΜΑΘΗΜΑΤΙΚΑ, ΦΥΣΙΚΗ, • ΧΗΜΕΙΑ
παραδίδει αριστούχος καθηγητής με φροντιστηριακή πείρα σε μαθητες ΓΥΜΝΑΣΙΟΥ-ΛΥΚΕΙΟΥ.
Επιμονή να κατανοήσει πλήρως ο μαθητής.
Γερές βάσεις για το μέλλον.
Επιτυχία εγγυημένη.
ΧΑΜΗΛΕΣ ΤΙΜΕΣ
Πληρ. τηλ. **30534**
(μετά τις 4 το απόγευμα)
ΠΜ18360

ΦΡΟΝΤΙΣΤΗΡΙΟ "ΑΝΟΔΟΣ" ΜΑΘΗΜΑΤΙΚΑ-ΦΥΣΙΚΗ-ΧΗΜΕΙΑ
- Ολιγομελή τμήματα Γυμνασίου-Λυκείου-Δέσμες
- Ειδικά τμήματα Τεχνικού Λυκείου
- Προετοιμασία Δέσμης από Β' Λυκείου
- Χαμηλά δίδακτρα
Πληρ. τηλ. **28053**
(Γαριβάλδη 17)
ΠΜ18339

Ο ΚΟΣΜΟΣ ΤΗΣ ΝΕΑΣ ΤΕΧΝΟΛΟΓΙΑΣ ΣΑΣ ΚΑΛΕΙ ΝΑ ΤΟΝ ΓΝΩΡΙΣΕΤΕ
Υποψήφια Διδάκτωρ ΕΜΠ τομέα Πληροφορικής σας εισάγει στον κόσμο των Υπολογιστων μέσω ταχύρρυθμων ειδικευμένων μαθημάτων.
Πληροφορίες: Ερυθρού Σταυρού 2, 4ος όροφος (πλησιον Νοσοκομείου)
τηλ. **74193**

ΠΑΡΑΔΙΔΟΝΤΑΙ ΜΑΘΗΜΑΤΑ ΑΓΓΛΙΚΗΣ
γλώσσας από έμπειρη καθηγήτρια. Υπομονή και επιμονή σε παιδιά με πρόβλημα μάθησης ή δυσλεξία.
Πληρ. τηλ. **92623**
ΠΜ18503

ΑΡΙΣΤΟΥΧΟΣ ΔΑΣΚΑΛΑ
παραδίδει μαθήματα σε παιδια του Δημοτικού σχολείου
Πληρ. τηλ. **25151**
ΠΜ18409

ΑΓΓΛΙΚΑ-ΙΤΑΛΙΚΑ
Από καθηγήτρια πτυχιούχο με φροντιστηριακή πειρα
- Σε γκρουπ 2-3 ατομων ή ιδιαίτερα.
- Οργανωμένη και άρτια διδακτική ύλη.
- Συγχρονα μέσα διδασκαλίας.
- Εβδομαδιαία τεστ επανάληψης.
- Μηνιαίος έλεγχος προόδου.
- Υπευθυνη παρακολούθηση στη μελέτη των μαθητων.
ΤΙΜΕΣ ΛΟΓΙΚΕΣ
Πληρ. τηλ. **76544, 20045, 093 488701**
ΠΜ17989

SERIES & METHODS FOR MODERN GUITAR
ΜΑΘΗΜΑΤΑ
Ηλεκτρικής κιθάρας & ηλεκτροακουστικής
Modal Applications Improvisation
Επίσης εκμάθηση Rock, Fusion, Latin styles etc.
Ειδικά μαθήματα για τους γνώστες κλασικ. κιθάρας
τηλ. **(0241) 95092**
ΠΜ17990

ΜΑΘΗΜΑΤΙΚΑ-ΦΥΣΙΚΗ-ΧΗΜΕΙΑ
Καθηγήτρια με φροντιστηριακή πειρα παραδίδει ιδιαίτερα μαθήματα.
Πληρ. τηλ. **66575, 24307**
ΠΜ18242

ΑΓΓΛΙΚΑ
Καθηγήτρια αγγλικών τελειόφοιτος Αγγλικού Πανεπ/μίου με MASTER παραδίδει ιδιαίτερα μαθήματα σε μαθητές όλων των επιπέδων. Τμήματα μονομελή, διμελή. Προετοιμασία για τις εξετάσεις FCE, CAE, CPE, TOEFL. Τιμές πολύ λογικές.
Πληρ. τηλ. **22886**
ΠΜ17703

ΜΑΘΗΜΑΤΙΚΟΣ
Παραδίδει ιδιαίτερα μαθήματα Γυμνασίου-Λυκείου.
Προσιτές τιμές.
Χατζησαββας Σαββας
Πληρ. τηλ. **36643**
ΠΜ17482

ΔΑΣΚΑΛΟΣ-ΔΑΣΚΑΛΑ
παραδίδουν μαθήματα σε μαθητές Δημοτικου. Τιμές προσιτές
Πληρ. τηλ. **77342**
ώρες 3 μ.μ-8 μ.μ.
ΠΜ17972

ΑΝΑΚΟΙΝΩΣΗ
DUCAM COMPUTER
ΕΓΓΡΑΦΕΣ ΤΩΡΑ ΜΑΘΗΜΑΤΑ Computer
Τμήματα για:
Παιδιά από 8 ετών
Αρχάριους - Μαθητές
Επαγγελματίες
Ανεύρεση Εργασίας
Διδάσκει πτυχιούχος Πανεπιστημίου Αμερικής
ΜΑΝΩΛΗΣ Ι. ΣΟΦΙΛΑΣ
Κοδριγκτώνος 91
Τηλ. (0241) 31761

ΣΧΟΛΗ ΟΔΗΓΩΝ ΚΟΥΖΗ ΠΑΝΤΕΛΗ
ΔΙΠΛΩΜΑΤΑ ΕΡΑΣΙΤΕΧΝΙΚΑ - ΕΠΑΓΓΕΛΜΑΤΙΚΑ ΜΟΤΟΣΙΚΛΕΤΑΣ
-Επεκτάσεις όλων των κατηγοριών -
-Αναθεωρήσεις ληγμένων αδειων
-Μετατροπές ξένων αδειων σε ελληνικές
Οδός Βαλσαμίτου 9
(έναντι HOTEL SEMIRAMIS πίσω από το νοσοκομείο
INTERNET: WWW ADRESS
http: www.greeklinks.com BourboxStreet 9302
Δέκτες όλες οι πιστωτικές κάρτες
(ΠΡΟΣΟΧΗ): ΜΑΘΗΜΑΤΑ
α. Μοτοσυκλέτας μεγάλου κυβισμού από 125 cc έως ανεξαρτήτου
δ. Μοτο'τας έως 125 cc
γ. Μοτοποδηλάτου 50 cc
Πληρ. τηλ. 29157-73820-94777
ΚΑΙ ΑΝΑ ΠΑΣΑ ΣΤΙΓΜΗ ΣΤΑ ΚΙΝΗΤΑ τηλ. **094511313 094797513**
Στην κατηγορία ανεξαρτήτου κυβισμού η εκπαίδευση γίνεται με μοτοσυκλέτα 500 cc
Παραλαβή των μαθητών μας και από τις οικίες τους
"Η σωστη και μεθοδική εκπαίδευση στα συγχρονα οχήματα μας, βάζει γερά θεμέλια για τη δημιουργία ενός καλού νέου οδηγού"
ΠΜ18468

ΔΑΣΚΑΛΑ
παραδίδει ιδιαίτερα βοηθητικά μαθήματα Αγγλικών-Γαλλικών σε μαθητές Γυμνασιου
Πληρ. τηλ. **33806**
ΠΜ18429

ΑΓΓΛΙΚΑ-ΙΤΑΛΙΚΑ
καθηγητής αριστούχος απόφοιτος (MASTER) SCHILLER INTERNATIONAL UNIVERSITY παραδίδει μαθήματα **κατ' οίκον** σε αρχάριους προχωρημένους, ξενοδοχοϋπαλλήλους. Προετοιμασία εξετάσεων FIRST CERTIFICATE, TOEFL CAMBRIDGE MICHIGAN PROFICIENCY καθώς εισαγωγής σε Βρετανικά και Ιταλικά Πανεπιστήμια. Τιμές λογικές. Μεταφράσεις δεκτές.
Πληρ. τηλ. **27447, 87287 και 093/322666**
ΠΜ17794

ΕΡΓΑΣΙΕΣ

ΖΗΤΟΥΝΤΑΙ κοπέλες και φοιτήτριες για καφετέρια-μπαρ. Πληρ. τηλ. 21929 μετα τις 18.00 μ.μ. στον κ. Στέλιο.
AZ18505

ΖΗΤΕΙΤΑΙ νεαρή να εργασθεί σε καφέ μπαρ στα Παραδεισι. Πληρ. τηλ. 81411
AZ18473

ΝΟΣΗΛΕΥΤΡΙΑ ΖΗΤΕΙΤΑΙ πεπειραμένη. Άμεση πρόσληψη. Παρέχεται στέγη. ΣΙΒΥΛΑ (παραλία Αφάντου) Μονάδα φροντίδας ηλικιωμένων. Πληρ. τηλ. 51554, 52326 fax 52327
AZ18447

ΖΗΤΕΙΤΑΙ κομμώτρια. Πληρ. τηλ. 34409 από 9 π.μ. έως 6 μ.μ.
AZ18443

ΖΗΤΟΥΝΤΑΙ κοπέλες για να εργαστουν στο καφε-μπαρ "Γοργόνες και μάγκες" προκ. 1960'α στην οδό Αλεξάνδρου Διάκου 80-84. Πληρ. τηλ. 093 354689 & 34426 ή στο κατάστημα περιπ. 3 μ.μ. καθημερινα
AZ18449

ΖΗΤΕΙΤΑΙ χειριστής χαμοτουργικων μηχανημάτων. Πληρ. τηλ. 21169 και 094-613959
AZ18438

ΖΗΤΕΙΤΑΙ δεσποινίδα από εμπορική επιχείρηση προκειμένου να απασχοληθεί ως ταμίστρια. Πληρ. τηλ. 32198 κ. Μιχάλη
AZ18412

ΖΗΤΟΥΝΤΑΙ χτίστες, καλουπατζήδες, βοηθοί, εργάτες να εργαστουν στην κατασκευή του KAZINO ΡΟΔΟΥ. Πληρ. τηλ.: 74961 (από 8.00 π.μ. έως 15.00 μ.μ.) και 29459 (από 16.00 μ.μ. έως 21.00 μ.μ.)
AZ18401

ΖΗΤΕΙΤΑΙ δεσποινίδα για να εργασθεί σε καφετέρια-μπαρ στη Κρεμαστή. Πληρ. τηλ. 92033.

ΖΗΤΟΥΝΤΑΙ συνεργάτες για προώθηση προϊόντων ευρείας καταναλώσεως από μεγάλη γερμανική εταιρεία. Πληρ. τηλ. 32568, 093 662570 από 2.30 μ.μ.-11.00 μ.μ.

ΖΗΤΟΥΝΤΑΙ
από εταιρεία courrier υπάλληλοι κάτοχοι διπλωμάτων: μηχανής και επαγγελματικού αυτοκινήτου έως 28 ετών για μόνιμη εργασία.
Πληρ. τηλ. **38296, 7**
ΠΖ18531

Για όσους ενδιαφέρονται να γίνουν δυναμικά στελέχη μεγάλης εταιρείας, και να βελτιώσουν τα οικονομικά τους, τώρα τους δίνεται η ευκαιρία.
Πληρ. τηλ. **78428-30591**
ΠΖ18510

Η ΓΝΩΣΤΗ ΜΠΥΡΑΡΙΑ-ΕΣΤΙΑΤΟΡΙΟ **Konig City** ΖΗΤΕΙ ΥΠΑΛΛΗΛΟ ΕΜΦΑΝΙΣΙΜΗ ΓΙΑ ΤΟ ΣΕΡΒΙΣ ΜΠΑΡ-ΕΣΤΙΑΤΟΡΙΟΥ. ΑΠΑΡΑΙΤΗΤΗ ΓΝΩΣΗ ΑΓΓΛΙΚΩΝ Η ΓΕΡΜΑΝΙΚΩΝ ΩΡΑΡΙΟ ΣΥΝΕΧΕΣ ΔΩΔΕΚΑΜΗΝΗ ΑΠΑΣΧΟΛΗΣΗ. ΜΙΣΘΟΣ ΙΚΑΝΟΠΟΙΗΤΙΚΟΣ, ΑΣΦΑΛΕΙΑ
Πληρ.τηλ. **34112**
ώρες καταστήματος
ΠΖ18413

ΖΗΤΕΙΤΑΙ
άτομο για να αναλάβει την οργάνωση και εκμετάλλευση κεντρικου cocktail bar. Προυποθεση ο ευρύς κύκλος γνωριμιών με σχολές ή συλλόγους.
Πληρ.τηλ. **77971** ώρες 12.00-15.00 και 19.00-22.00
ΠΖ18398

ΖΗΤΕΙΤΑΙ
πωλητης-τρια για προώθηση διαφημιστικων δώρων.
Πληρ.τηλ. **28876** κ. Γιάννη
ΠΖ18364

ΖΗΤΕΙΤΑΙ
για 4ωρη απασχόληση με μηνιαίο μισθό, χειριστής αυτόματης εκτυπωτικής μηχ. ης. Ειδικές γνώσεις και προυπηρεσία δεν είναι απαραίτητη.
Πληρ.τηλ. **28876** κ. Γιάννη
ΠΖ18363

ΖΗΤΟΥΝΤΑΙ
κοπέλες για βραδυνή απασχόληση σε καφέ-μπαρ.
Πληρ. τηλ. **47294**
κιν. **094/659531**
ΠΖ18474

ΖΗΤΕΙΤΑΙ
καθηγήτρια να αναλάβει την καθημερινή προετοιμασία μαθημάτων σε δύο μαθητές γυμνασίου.
Πληρ. τηλ. **74755, 63895**
ΠΖ18446

ΖΗΤΕΙΤΑΙ
έμπειρη καθηγήτρια αγγλικων με τα ανάλογα προσόντα για να εργαστεί σε φροντιστηριο.
Πληρ. τηλ. **63895, 74755**
ΠΖ18445

ΖΗΤΟΥΝΤΑΙ
κοπέλες και D.J. για να εργασθούν σε σοβαρό μπαρ.
Πληρ. τηλ. **32297** πρωί και **25125** βράδυ
ΠΖ18444

ΖΗΤΕΙΤΑΙ
ευπαρουσιαστη κοπελα για να εργασθεί στο μπαρ της καφετέριας Δίδυμοι.
Πληρ. τηλ. **20282**
ΠΖ18442

ΖΗΤΕΙΤΑΙ
έμπειρος φουρναρης και με γνώσεις αφολιατοειδή για εργασία, ωράριο νυχτερινό. Διεύθυνση επικοινωνίας Ιωνος Δραγούμη 14, Σουηδικός φούρνος, μετά τις 9 μ.μ.
ΠΖ18441

ΖΗΤΕΙΤΑΙ
καθηγήτρια αγγλικών με τα απαραίτητα προσόντα για φροντιστήριο ξένων γλωσσών στην Ιαλυσό.
Πληρ. τηλ. **90133**
6-9 μ.μ. κινητό **094/557415**

ΠΡΟΣΦΟΡΕΣ ΕΡΓΑΣΙΑΣ

Νομίζετε ότι εχετε να παρουσιάσετε κάτι διαφορετικό στο χώρο του αερόμπικ, του χορού, της κίνησης, του σώματός σας και της άθλησης. Αν ναι απευθυνθείτε στο γυμναστήριο CYBEX (Εμπορικό Κέντρο Μηδεια). Πληρ. τηλ. 093 650308.
AP18508

ΜΑΚΕΤΙΣΤΡΙΑ με πλήρη ηλεκτρονικό εξοπλισμό αναλαμβάνει εκδόσεις βιβλίων-περιοδικών-πάσης φύσεως έντυπα διαφημιστικά, εφημερίδες. Πληρ. τηλ. 21656.

ΕΛΑΙΟΧΡΩΜΑΤΙΣΤΗΣ
Αναλαμβάνω υπεύθυνα, βάψιμο, σπατουλάρισμα και μόνωση τοίχων. Για παράθυρα, πορτες και άλλα επιπλα διαθέτω μεγάλη ποικιλία χρωμάτων. Επίσης κάνω επισκευές παλαιών επίπλων, τραπέζια, καρέκλες, ντουλάπες κ.α. Η εργασία είναι εγγυημένη και οι τιμές λογικές.
Πληρ. τηλ. **81776**
ΠΡ18509

ΜΕΓΑΛΕΣ Γεωτρήσεις!!!
Αναλαμβάνουμε παντός είδους γεωτρήσεις από επιφάνεια μέχρι και μέσα σε πηγάδια. Αν δε βρεθεί νερό δεν παίρνουμε χρήματα. Εγγύηση η μακρόχρονη εμπειρία μας.
Πληρ. τηλ. **093 696909**
κ. Δημήτριο Κυβερνιώτη
ΠΡ18058

ΚΕΡΑΜΟΣΚΕΠΕΣ
έμπειρο και συνεπές συνεργείο από Αθήνα αναλαμβάνει παντός είδους κεραμοσκεπές, πέργκολες, στέγαστρα, κιόσκια, γκαραζ, σοφίτες, επενδύσεις τοίχων ραμποτέ, ψευδοροφές, χωρίσματα χωρων.
Επίσης **ΗΛΟΜΟΝΩΣΕΙΣ**
ΕΡΓΑΣΙΑ ΕΓΓΥΗΜΕΝΗ
ΛΟΓΙΚΕΣ ΤΙΜΕΣ
Πληρ. τηλ: **094-418385, 95383**
κ. Ζαχαρία
ΠΡ14984

ΥΔΡΑΥΛΙΚΟΣ
αναλαμβάνει πάσης φύσεως υδραυλικές εργασίες μικρές και μεγάλες. Εγκαταστάσεις-αποφράξεις-τοποθέτηση ηλιακων Επίσης αναλαμβάνει συντηρησεις ξενοδοχείων. Εργασία εγγυημένη-ταχεία εξυπηρέτηση.
ΔΗΜΗΤΡΙΟΣ
Πληρ. τηλ. **36559, 31990**
για άμεση εξυπηρέτηση καλέστε το κινητό
τηλ. **094344911**

"EXPRESS CLEAN" ΚΑΙ ΤΟ 1997 ΑΠΟΘΗΚΕΥΣΗ ΧΑΛΙΩΝ ΔΩΡΕΑΝ ΕΠΙΣΤΡΟΦΗ ΧΑΛΙΩΝ ΣΕ 3 ΗΜΕΡΕΣ
αναλαμβάνουμε τον καθαρισμό επί τόπου ή στον δικό μας χώρο σε μοκέτες, χαλιά, σαλόνια. ΔΩΡΕΑΝ ΑΠΟΘΗΚΕΥΣΗ για όλο τον χρόνο. Άμεση εξυπηρέτηση. Εγγύηση η πολυετής πείρα μας με το σύγχρονα μηχανήματα και απορρυπαντικά μας.
Πληρ. τηλ. **94815** κινητό **094 350247/0246-98317**

ΝΟΣΟΚΟΜΑ
με εικοσαετή πείρα αναλαμβάνει να κάνει ενέσεις, τοποθετήσεις και αλλαγή καθετήρων και κατακλύσεις.
Πληρ. τηλ. **34836**
μετά τις 4 μ.μ.
ΠΡ18533

ΥΔΡΑΥΛΙΚΑ ΚΑΛΟΡΙΦΕΡ
ΗΛΙΑΚΑ-ΣΥΣΤΗΜΑΤΑ ΕΓΚΑΤΑΣΤΑΣΕΙΣ-ΑΝΑΚΑΙΝΙΣΕΙΣ-ΣΥΝΤΗΡΗΣΕΙΣ
Γιάννης-ο-Ατλάσης
Πληρ. τηλ. **29898-64972**
ΠΡ18507

ΓΡΑΦΕΙΟ ΓΕΝΙΚΟΥ ΚΑΘΑΡΙΣΜΟΥ
ΛΑΜΨΗ
Διαθέτουμε έμπειρο προσωπικό από άνδρες, γυναίκες και ζευγάρια για καθαρισμούς σπιτιών, γραφείων και καταστημάτων.
Εμπειρους κηπουρούς, λαντζιέρες, καμαριέρες για τουριστικές επιχειρήσεις.
Έμπειρες οικιακές βοηθούς, μπέϊμπυ σίτερς. Αναλαμβάνουμε και φροντίδα ηλικιωμένων καθώς και ατόμων με ειδικές ανάγκες.
ΕΜΜ. ΜΠΕΝΑΚΗ 38
τηλ. 3841543-3841549
ΑΘΗΝΑ
ΠΡ18478

ΗΛΕΚΤΡΟΛΟΓΟΣ
αναλαμβάνει πάσης φύσεως ηλεκτρολογικές εγκαταστάσεις, συντηρήσεις, προσθήκες, τροποποιήσεις νέες εγκαταστάσεις σε οικίες και ξενοδοχειακές μονάδες.
Πληρ. τηλ. **28534**
και **094/478636**
ΠΡ18384

ΑΠΟΦΡΑΞΕΙΣ ΚΑΘΑΡΙΣΜΟΙ ΑΠΟΧΕΤΕΥΣΕΩΝ "ΜΑΡΙΑ"
Αναλαμβάνουμε την απόφραξη και τον καθαρισμό αποχετεύσεων οικιών, πολυκατοικιών, ξενοδοχείων με ηλεκτρικό μηχάνημα όλο το 24ωρο.
ΕΡΓΑΣΙΑ ΕΓΓΥΗΜΕΝΗ ΤΑΧΕΙΑ ΕΞΥΠΗΡΕΤΗΣΗ
Πληρ. τηλ. **94750**
κινητό **094-353115**

ΞΕΒΟΥΛΩΜΑΤΑ ΑΠΟΦΡΑΞΕΙΣ ΚΑΘΑΡΙΣΜΟΙ ΑΠΟΧΕΤΕΥΣΕΩΝ
αναλαμβάνουμε τον καθαρισμό αποχετεύσεων πολυκατοικιών και ξενοδοχείων, με γέο ηλεκτροκίνητο μηχάνημα. Οι αποχετεύσεις γίνονται σαν να τις περάσατε σήμερα. Εργασία εγγυημένη.
ΔΩΡΕΑΝ: ΜΕΤΑ ΑΠΟ ΚΑΘΕ ΑΠΟΦΡΑΞΗ ΨΕΚΑΣΜΟΣ ΤΩΝ ΦΡΕΑΤΙΩΝ ΓΙΑ ΜΙΚΡΟΒΙΑ ΚΑΙ ΚΑΤΣΑΡΙΔΕΣ
ΔΗΜΗΤΡΙΟΣ
Πληρ. τηλ. **36559, 31990**
για άμεση εξυπηρέτηση καλέστε το κινητό
τηλ: **094344911**

ΔΙΑΦΟΡΑ

ΠΩΛΕΙΤΑΙ πρέσσα σοβατίσματος-εκτοξευτής μαζί με όλα τα εργαλεία (σκαλωσιές, μαδέρια κ.λπ.) σε πολύ καλή τιμή λόγω αλλαγής επαγγέλματος. Πληρ. τηλ.: 0242-25418 απογευματινές ώρες.
ΑΔ18502

ΠΩΛΟΥΝΤΑΙ ξύλα ελιάς για τζάκια. Πληρ. τηλ. 92968.
ΑΔ18501

ΠΩΛΟΥΝΤΑΙ έπιπλα σε άριστη κατάσταση λόγω μετακόμισης σε πολύ καλή τιμή. (Τραπεζαρία με 6 καρέκλες,σαλόνι πλήρες, σκρίνιο). Πληρ. τηλ. 66441 ώρες 6-10 μ.μ.
ΑΔ18500

ΠΩΛΕΙΤΑΙ υπολογιστής PENTIUM 75 MHz, 8 RAM 540 σκληρό δίσκο, οθόνη PHILIPS, CD PANASONIC. Πωλείται η ανταλλάσεται μερικώς με μηχανή. Πληρ. τηλ. 20491, 39227
ΑΔ18448

ΖΗΤΕΙΤΑΙ
φοιτήτρια για συγκατοίκηση στη Θεσσαλονίκη
Πληρ. τηλ. **63013**
κιν. **094/638850**
Μιχ. Χαραλάμπους
ΠΔ18266

ΠΩΛΕΙΤΑΙ
επαγγελματική μηχανή καφέ τύπου ASTORIA
- Επαγγελματική τοστιέρα μονή
- Επαγγελματική κρεπιέρα διπλή
- Τηλεόραση SONY HI-BLACK TRINITRON 29 ιντσων επίπεδη, Ιαπωνίας σε άριστη κατάσταση
Πληρ. τηλ. **(0244)-51749**
μετά τις 5 μ.μ.

ΠΩΛΕΙΤΑΙ
γαλλικό μπιλιάρδο (καραμπόλας) σε άριστη κατάσταση 3,10X1,60 μετρα σε τιμή ευκαιρίας.
Πληρ. τηλ. **92033**

Η COMPUTIME ΕΠΕ
ΖΗΤΑ
ΤΕΧΝΙΚΟ Η/Υ με εκπληρωμένες τις στρατιωτικές του υποχρεώσεις
Πληρ. Βενετοκλέων 48
τηλ. 74000

ΠΩΛΟΥΝΤΑΙ
τα παρακάτω ειδη
- Ηχεία επαγγελματικά για μπαρ
- Ταμειακή μηχανή
- Ψυγείο
Πληρ. τηλ. **34112**
ΠΔ18532

ΠΩΛΟΥΝΤΑΙ
σκαμπω μπαρ για επαγγελματική χρήση σε τιμή ευκαιρίας λόγω ανακαίνισης.
Πληρ. τηλ. **47294**
κινητό **094/659531**
ΠΔ18477

ΖΗΤΩ
ν' αγοράσω παλιό μεταλλικό μπαούλο
Πληρ. τηλ. **67773**
ΠΔ18476

ΠΩΛΟΥΝΤΑΙ
κρεβάτια, πολυθρόνες, στρωματα, σεντόνια σε πολύ καλή κατάσταση, λόγω ανακαίνισης του ξενοδοχ. ΠΛΑΖΑ.
Πληρ. τηλ. **22501**
κ. Καραγιάννη-αποθήκη
ΠΔ18296

ΠΩΛΕΙΤΑΙ
σύνθετο με μπαρ, σαλοτραπεζαρία και σαλόνι καθιστικό σε άριστη κατάσταση και σε πολύ καλή τιμή.
Πληρ. τηλ.
30992 ώρες γραφείου
61086 μετά τις 3 το απόγευμα
ΠΔ18368

ΠΩΛΕΙΤΑΙ διθέσιος και τριθέσιος καναπές σχεδόν καινούργιοι στην τιμή των 100.000 δρχ. και οι δυο. Πληρ. τηλ. 74135
ΑΔ18448

ΠΩΛΟΥΝΤΑΙ κρεβάτια και μικροέπιπλα υπνοδωματίου. Πληρ. τηλ. 20416 μετα-έω 6-8 το βράδυ.
ΑΕ18426

ΠΩΛΟΥΝΤΑΙ δύο κυνηγόσκυλα καθαρόαιμα κουσκαρ τράκταρ μαθημένα. Πληρ. τηλ. 76831 κινητό 093 612055
ΑΔ18334

ΠΩΛΟΥΝΤΑΙ μηχανήματα γυμναστικής σάουνα-steps-μπανές μασάζ κλπ. κατάλληλα για επαγγελματική χρηση. Πληρ. τηλ. 33354

ΠΩΛΕΙΤΑΙ φουσκωτό ZODIAK 2.90 μ. με μηχανή MARINER 50 σε τιμή ευκαιρίας. Πληρ. τηλ. 73903, 39219.

ΠΩΛΟΥΝΤΑΙ
τα κάτωθι μηχανήματα αρτοποιίας-ζαχαροπλαστικής-μπαρ
1. Φούρνος ηλεκτρικός δύο και τεσσάρων θυρων
2. Μηχανή κοπης φρυγανιάς
3. Μηχανή συσκευασίας αρτοποιημάτων JAMAN
4. Παγοκυβομηχανές υδρόψυχτες ανοιχτού κυκλώματος SCOTSMAN και VOGT
5. Ψυγεία παντός τύπου και καταψύκτες και ψυκτικοί θάλαμοι
6. Μηχανή παρασκευής ποπκορν
7. Πλυντήριο πιάτων ELFRAMO
8. Μηχανές παρασκευής παγωγού
9. Μηχανή ESPRESSO και μηχανή κοπής καφέ
10. Μηχανή κρουασάν
και άλλα μηχανήματα σε τιμές ευκαιρίας.
Πληρ. τηλ. **22331**
και **094/339589**
ΠΔ18204

ΕΛΕΝΗ ΒΡΑΤΣΑΛΗ
Κτηματομεσίτης
ΓΡΑΦΕΙΟ: ΑΛΕΞΑΝΔΡΟΥ ΔΙΑΚΟΥ 46 - (4ος όροφος) 85100 ΡΟΔΟΣ ΤΗΛ. 0241/39668, 65300, 63834, FAX: 0241/30826 κινητό 093-323101
ΠΩΛΟΥΝΤΑΙ ή ΕΝΟΙΚΙΑΖΟΝΤΑΙ
- Καταστήματα επί της Σωκράτους, Ερμού, Πολυδώρου, Παναιτίου, Απελλού, Αγίου Φανουρίου, Πλατεία Εβραίων Μαρτύρων, Πλατεία Ιπποκράτους. Στην περιοχή κοντά στο Ρόδων καταστήματα 40 τ.μ., 50 τ.μ. ή 150 τ.μ. σε καταπληκτική τιμή.
- Γραφεία: Στο κέντρο της πόλεως νεόκτιστα πολυτελή 80 τ.μ. ή 75 τ.μ.
- Επί της Μιχαήλ Πετρίδη πωλείται ή ενοικιάζεται κατάστημα 51 τ.μ.
- Κοδρικτώνος ενοικιάζεται κατάστημα 120 τ.μ. πάνω σε πλατεία με πατάρι και αποθήκη
- Πωλούνται καταστήματα επί της Κων/νου Υδραίου, Τσαλδάρη και παραπλεύρως Άννης Μαρίας

ΟΙΚΟΠΕΔΑ
Περιοχή Ιαλυσού οικόπεδα 300 τ.μ., 4000 τ.μ. 2.000 τ.μ. και 1625 τ.μ. κατάλληλα για βίλες. Οικόπεδα, αγροκτήματα, εντός πόλεως Ρόδου, Κοσκινού, Τσαϊρι, Φαληράκι, Λεωφόρος Ρόδου-Αεροδρομίου, Ρόδου-Λίνδου, Ρόδου-Καλλιθέας.

ΠΩΛΟΥΝΤΑΙ:
- Δύο διαμερίσματα στην Ψαροπούλα 120 τ.μ. και 80 τ.μ. με θέα απεριόριστη.
- Διαμέρισμα 104 τ.μ. στην Ανάληψη
- Δύο διαμερίσματα 87 τ.μ. στο Αραπάκι
- Τριάρι 94 τ.μ. στην περιοχή Καθηγητών λουξ
- Τεσσάρι 104 τ.μ. στην Κέννεντυ
- Δυάρι 55 τ.μ. στην Ιαλυσό
- Τεσσάρι 128 τ.μ. στην Ιξιά
- Διαμερίσματα δυάρια, τριάρια, τεσσάρια σε ημιτελή κατάσταση
- Μονοκατοικία στην Ιξιά σε μπετά με οικόπεδο 500 τ.μ.
- Μονοκατοικία στο Νιοχώρι επί της Αμαράντου 96 τ.μ. δυόροφη
- Μεζονέτα 125 τ.μ. στο Ροδίνι
- Δύο μεζονέτες 100 τ.μ. και 140 τ.μ. συν υπόγειο στην περιοχή Καθηγητών ημιτελής
- Μεζονέτα στο χωριό Κοσκινού 180 τ.μ. ημιτελής
- Βίλα λουξ στ' Ασγούρου 350 τ.μ. με οικόπεδο 4000 τ.μ.
- Ημιτελής μονοκατοικία στο χωριό Κοσκινού με οικόπεδο 700 τ.μ.

ΚΤΗΜΑΤΟΜΕΣΙΤΙΚΟ ΓΡΑΦΕΙΟ ΕΜΜΑΝΟΥΗΛ ΚΡΑΝΙΔΗ
ΠΩΛΗΣΕΙΣ ΑΚΙΝΗΤΩΝ
ΜΟΝΟΚΑΤΟΙΚΙΕΣ
-100 τ.μ. πλησίον Αστικής (περιοχή Μητρόπολης).
- 200 τ.μ. Θεμ. Σοφούλη.
- 100 τ.μ. Ασγούρου
- 80 τ.μ. πλησίον Άννης Μαρίας
- 200 τ.μ. επί της Δηλμπεράκη
- 241 τ.μ. επί της Ι. Δραγούμή (περιοχή Νιοχώρι)
- 140 τ.μ. στη Λίνδο
- 105 τ.μ. στη Σορωνή
- 30 τ.μ. Αγίους Αναργύρους 10 εκ.
- 160 τ.μ. στην Ιξιά
- 90 τ.μ. στη Μητρόπολη
- 140 τ.μ. στην Άνοιξη-Ιαλυσού με 1800 τ.μ. κήπο.
- 140 τ.μ. με 4.000 στη Θολό με 5.000 τ.μ. κήπο
- 60 τ.μ. στη Σορωνή με 4.000 τ.μ. κήπο, γεώτρηση, πορτοκαλιές, λεμονιές, αξία μόνο 22.000.000 δρχ.
- 120 τ.μ. στα Κρητικά 16.000.000 δρχ.
- 300 τ.μ. στα Κοσκινού με 3.000 τ.μ. κήπο.

ΑΓΡΟΙ
- 4.000 τ.μ. στο Τσαϊρι αξίας 10.000.000
- 40.000 τ.μ. στο Καλαμώνα με δέντρα αξίας 1.500 τ.μ.
- 4.000 με ωραία θέα στους Αγίους Αποστόλους
- 4.000 τ.μ. στ' Ασγούρου
- 2.000 τ.μ. επί της Λεωφόρου Ρόδου-Λίνδου.
- 8.000 τ.μ. επί της Λεωφόρου Ρόδου-Λίνδου.
- 7.000 τ.μ. πλησίον Ροδίνι.
- 4.500 τ.μ. στο Φυτώριο.
- 2.500 τ.μ. στο Κανδυλί
- 4.000 τ.μ. στο Κανδυλί
- 1.200 τ.μ. στο Κιωτάρι άρτιο και οικοδομήσιμο.
- 900 τ.μ. στο Κιωτάρι άρτιο και οικοδομήσιμο.
- 800 τ.μ. στον επαρχιακό δρόμο Γενναδι.

Διαθέτουμε μεγάλη ποικιλία αγρών για μονοκατοικίες και μεγάλες επενδύσεις στη Νότια Ρόδο.
Πληρ. τηλ. 27082-26476 και 094/347405

ΑΝΑΛΑΜΒΑΝΟΥΜΕ
την μεταπώληση μεταχειρισμένου επαγγελματικού και οικιακού εξοπλισμού σε σύντομο διάστημα και σε τιμές προτιμήσεως σας.
Πληρ. τηλ. **21308**
ΠΔ18475

ΠΩΛΟΥΝΤΑΙ
Ξύλα ελιάς για τζάκι όμορφα τεμαχισμένα. Επίσης αναλαμβάνουμε πλαδέματα και τινάγματα ελών.
Πληρ. τηλ **95649, 47817**

ΠΩΛΟΥΝΤΑΙ
δύο μηχανές θαλάσσης MERCRUISER εσωεξωλέμβιες 170 HP η καθε μία βενζινοκινητες σε καλή κατάσταση, χωριστά ή και οι δύο μαζί. Τιμη 1.300.000 δρχ. εκάστη
Πληρ. τηλ. **85231,** κ. Κώστα

ΠΩΛΕΙΤΑΙ
εξοπλισμός κομμωτηρίου σε τιμή ευκαιρίας, λόγω αναχώρησης στο εξωτερικό.
Πληρ. τηλ. **093/678611**
ΠΔ18225

ΚΤΗΜΑΤΟΜΕΣΙΤΙΚΟ ΓΡΑΦΕΙΟ ΒΑΖΟΥΚΟΥ ΑΙΚ.
ΠΡΟΣΦΟΡΕΣ ΣΕ ΕΤΟΙΜΟΠΑΡΑΔΟΤΕΣ ΜΟΝΟΚΑΤΟΙΚΙΕΣ
1. Δυόροφο παλιό με αυλή 68 τ.μ. Αγ. Γεωργίου .. 15.000.000
2. 2 σπιτάκια συν 75 τ.μ. στην Άνοιξη Ιξιά (Παλιό) - με 300 μ. οικ. 23.000.000
3. 80 τ.μ. με 40 τ.μ. (σπίτι εξτρά) πανταχόθεν ελεύθερο με αυλή στον Αγ. Νικόλαο 20.000.000
4. 125 τ.μ. 2 σπίτια με οικοπ. 252 τ.μ. Μητρόπολη 30.000.000
5. 100 τ.μ. καινούργια (3 ετών) στα Κοσκινού σε 2 στρ. 50.000.000
6. 130 τ.μ. δυόροφη πανταχόθεν ελεύθερη στην Ιξιά .....33.000.000 σε 300 μ. οικόπεδο
7. 135 τ. (καινούργια-ετοιμ/τη) στα Κοσκινού 40.000.000
8. 230 τ.μ. δυόροφη στην Παστίδα.....30.000.000
9. 185 τ.μ. στο Τσαϊρι σε 6.200 οικ. (η μισή τελειωμένη) 45.000.000

ΕΣΩΤΕΡΙΚΑ ΝΕΑ ΚΑΙ ΤΗΛΕΓΡΑΦΗΜΑΤΑ

Μικρές Ειδήσεις

✦ **ΠΕΘΑΝΕ** τα ξημερώματα, σε ηλικία 67 ετών,ο Γιάννης Φάτσης, πολιτικός συντάκτης της εφημερίδας ΤΑ ΝΕΑ, μετά απο πολύχρονη μάχη με την επάρατο νόσο. Η κηδεία του Γιάννη Φάτση, που υπήρξε μέλος του ΔΣ της ΕΣΗΕΑ, της ΠΟΕΣΥ και του Πανεπιστημίου Θεσσαλίας θα γίνει σήμερα Παρασκευή.

✦ **ΚΑΤΑΔΙΚΗ:** Ένοχο συκοφαντικής δυσφήμησης έκρινε τον επίκουρο καθηγητή του πανεπιστημίου Πατρών, Δημήτρη Γκούση, το Τριμελές Πλημμελειοδικείο Πατρών. Σύμφωνα με το κατηγορητήριο ο κ. Γκούσης που καταδικάστηκε σε φυλάκιση δέκα μηνών με αναστολή είχε χαρακτηρίσει ελλιπές το ακαδημαικό έργο του καθηγητή Δημήτρη Παπανίκα. Ο Δ. Γκούσης, έχει κάνει και άλλες καταγγελίες που αφορούν τη δραστηριότητα του κ. Παπανίκα σχετικά με τη χρησιμοποίηση του Πανεπιστημίου και των φοιτητών του για λογαριασμό ιδιωτικής εταιρείας που διατηρεί στην Αθήνα.

✦ **ΑΣΚΗΣΗ:** Στην εκπαίδευση Ελλήνων και Ισπανών αλεξιπτωτιστών πραγματοποιήθηκε σήμερα στην Κοινότητα Μελισσας του νομού Λάρισας, στα πλαίσια της διακρατικής ΝΑΤΟικής άσκησης Dynamic mix '97. Συγκεκριμένα απο ένα C-130 και στη ζώνη ρήψης της Μέλισσας έπεσαν συνολικά 65 αλεξιπτωτιστές, κάνοντας απλές πτώσεις. Οι δραστηριότητες της άσκησης ολοκληρώθηκαν σήμερα με την συνεκπαίδευση ειδικών δυνάμεων στον χώρο της κεντρικής Ελλάδος για να ξεκινήσει αύριο η τρίτη και τελευταία φάση της άσκησης στην ευρύτερη περιοχή της Θεσσαλονίκης.

✦ **ΕΥΡΩΠΑΙΟΙ:** Δικαίωμα εκλέγειν και εκλέγεσθαι στις δημοτικές και κοινοτικές εκλογές αποκτούν οι πολίτες της ΕΕ που κατοικούν στην Ελλάδα και δεν είναι 'Ελληνες πολίτες. Σύμφωνα με σημερινή ανακοίνωση της Νομαρχίας Αθηνών το δικαίωμα αυτό θεσπίσθηκε με Προεδρικό Διάταγμα (133/97) και για την εγγραφή στους ειδικούς εκλογικούς καταλόγους αναθεώρησης έτους '98 απαιτείται η υποβολή των σχετικών δικαιολογητικών μέχρι τις 31 Μαρτίου '98, το αργότερο. Περισσότερες πληροφορίες παρέχονται απο το Γραφείο Εκλογικών Καταλόγων της Νομαρχίας (Κηφισίας 125, 6-ος) τηλ. 64.91.200- 6484000.

✦ **ΗΡΩΙΝΗ** βάρους 3.900 γρμ. έκρυβαν σε δύο κουτιά απορρυπαντικού ρούχων τρεις Σκοπιανοί που συνελήφθησαν τις πρώτες πρωινές ώρες απο άνδρες του Τελωνείου Γέφυρας Κήπων Εβρου. Πρόκειται για τους ELZ NEDZMETIN 34 χρονών που οδηγούσε το αυτοκίνητο μάρκας "Μερσεντές" και τους ABDUL ATILA 38χρόνων και BLASEVSKI VASIL 38 χρονων επίσης. Απο την προανάκριση που έγινε διαπιστώθηκε ότι οι τρεις Σκοπιανοί προμηθεύτηκαν τα ναρκωτικά απο την Κωνσταντινούπολη και είναι μέλη τουρκοσκοπιανού κυκλώματος.

✦ **ΥΠΟΥΡΓΙΚΟ:** Με τα θέματα του υπουργείου Δημόσιας Τάξης θα ασχοληθεί το υπουργικό συμβούλιο που θα συνεδριάσει σήμερα υπό την προεδρία του πρωθυπουργού Κώστα Σημίτη. Εξάλλου,την Παρασκευή ο κ. Σημίτης θα ομιλήσει στην πανελλήνια συνδιάσκεψη του ΠΑΣΟΚ για την Παιδεία, στην οποία θα παρέμβουν διακεκριμένοι ακαδημαικοί. Επίσης, την Κυριακή ο Κώστας Σημίτης θα απευθυνθεί στην πανελλήνια διάσκεψη του κυβερνώντος κόμματος για τους Επαγγελματοβιοτέχνες και Εμπόρους. Υπενθυμίζεται ότι την ερχόμενη Τετάρτη ο πρωθυπουργός Κώστας Σημίτης,επικεφαλής κυβερνητικού κλίμακίου,θα επισκεφθεί τα Τίρανα και στο τέλος της άλλης εβδομάδας θα περιοδεύσει τη δυτική Μακεδονία.-

✦ **ΣΥΝΟΔΟΣ:** Όλες οι βαλκανικές χώρες συμπεριλαμβανομένης της ΠΓΔΜ, δήλωσαν ότι θα εκπροσωπηθούν στην επικείμενη βαλκανική διάσκεψη κορυφής στο Ηράκλειο της Κρήτης. Ο κυβερνητικός εκπρόσωπος Δημήτρης Ρέππας απαντώντας σε σχετική ερώτηση πρόσθεσε δε ότι -απ' όσο γνωρίζει- οι χώρες αυτές θα εκπροσωπηθούν στη σύνοδο, στο ανώτατο επίπεδο.-

✦ **ΧΡΗΜΑΤΙΣΤΗΡΙΟ:** Ο κυβερνητικός εκπρόσωπος Δημ.Ρέππας,κλήθεί να σχολιάσει τις εξελίξεις στο χρηματιστήριο,τόνισε ότι η κυβέρνηση παρακολουθεί τα τεκταινόμενα ώστε να μην υπάρχουν ανισορροπίες,και πρόσθεσε ότι δεν θεωρεί ότι χρειάζεται οποιαδήποτε παρέμβαση σ'αυτή τη φάση. Πρόσθεσε τέλος, ότι υπάρχει εμπιστοσύνη στη διοίκηση του Χρηματιστηρίου και υποστήριξε ότι η ανοδική τάση στη Σοφοκλέους πιστοποιεί την ταυτόχρονη ανοδική τάση της ελληνικής οικονομίας.-

Απαιτούνται σύνθετες δράσεις δηλώνει ο κ. Καραμανλής

Η πολιτεία και η κοινωνία πρέπει να αντιμετωπίσουν τα ναρκωτικά

Το κύριο βάρος θα πρέπει να δοθεί στο θέμα πρόληψης

Την ενεργοποίηση της πολιτείας και της οργανωμένης κοινωνίας ζήτησε ο πρόεδρος της Νέας Δημοκρατίας, Κ. Καραμανλής, προκειμένου να αντιμετωπιστεί αποτελεσματικά η μάστιγα των ναρκωτικών.

Ο κ. Καραμανλής το πρωί επισκέφθηκε τη θεραπευτική κοινότητα "Ιάσων" και τον οργανισμό καταπολέμησης ναρκωτικών και αφού ενημερώθηκε από τους αρμοδίους για όλες τις πτυχές του προβλήματος, επεσήμανε ότι απαιτούνται σύνθετες και μελετημένες δράσεις, τόσο στα στάδια της πρόληψης, της θεραπείας και της επανένταξης, όσο και στον τομέα δίωξης των εμπόρων ναρκώτικών.Τόνισε ότι το κύριο βάρος των προσπαθειών πρέπει να πέσει στην πρόληψη και μάλιστα στις σχολικές, τις προεφηβικές και τις εφηβικές ηλικίες, υπογραμμίζοντας συγχρόνως ότι συνυπεύθυνοι για την διαιώνιση του προβλήματος είναι όλοι οι ενήλικες πολίτες της χώρας μας.

Ο κ. Καραμανλής κάλεσε την κυβέρνηση να παράσχει στις θεραπευτικές κοινότητες όλα τα μέσα που απαιτούνται για να θεραπευτούν οι χρήστες ναρκωτικών ουσιών,σημειώνοντας παράλληλα ότι πρέπει να αντιμετωπίζονται ως ασθενείς.Ο αρχηγός της Αξιωματικής Αντιπολίτευσης είπε χαρακτηριστικά "ότι πρέπει να αποφεύγουμε στην καθημερινή μας συμπεριφορά φαινόμενα περιθωριοποίησης και κοινωνικού ρατσισμού".

Απευθυνόμενος εμμέσως προς τη δικαστική εξουσία, ζήτησε να εξανλτούνται τα όρια αυστηρότητας απέναντι στους εμπόρους των ναρκωτικών και,παρατήρησε ότι πρέπει να ενταθεί η φύλαξη των σχολείων.

Σχολιάζοντας την πρόταση του κ. Γιώργου Παπανδρέου για καλλιέργεια χασίς σε γλάστρες, ο κ. Καραμανλής έκανε λόγο για καινοφανείς θεωρίες νεωτερισμών και για δηλώσεις εύκολης δημοσιότητας.

Φωτιές άναψε η δήλωση

"Φωτιές άναψε" στο εσωτερικό της Νέας Δημοκρατίας η δήλωση του Βασίλη Κοντογιαννόπουλου σε ραδιοφωνικό σταθμό ότι η ΝΔ ακολουθεί κατηφορική πορεία ανάλογη με εκείνη επί προεδρίας Εβερτ.

Ο κ. Κοντογιαννόπουλος ερωτηθείς σήμερα επανήλθε,αν και με ηπιότερες εκφράσεις, λέγοντας "η προσωπική μου εκτίμηση είναι ότι η Νέα Δημοκρατία δεν έχει αντιληφθεί να έχει μπει σε τροχιά ανόδου".

Η δήλωση του κ. Κοντογιαννόπουλου προκάλεσε σφοδρότατες αντιδράσεις από βουλευτές και στελέχη της ΝΔ.

Ο κ. Γιάννης Κεφαλογιάννης είπε ότι "κάποιοι υπερβαίνουν τα όρια και ο κόσμος έχει ταλαιπωρηθεί απ' αυτους".

Ο κ. Θανάσης Νάκος χαρακτήρισε ως απαράδεκτη την δήλωση του κ. Κοντογιαννόπουλου και πρόσθεσε ότι ο πρώην υπουργός υπέπεσε σε μεγάλο ατόπημα.

Λανθασμένη, χαρακτήριαε την άποψη του κ. Κοντογιαννόπουλου ο κ. Δημήτρης Κωστόπουλος, ο οποίος είπε ότι το κόμμα βρίσκεται σε ανοδική πορεία.

Ο κ. Στέφανος Μάνος σχολίασε ότι "την κλίση του εδάφους την βλέπει κανείς απο το σημείο που κάθεται και σε πολλά πάμε προς τα πάνω".

Ιδιαίτερα αιχμηρή ήταν η δήλωση της Πόπης Φουντουκίδου, η οποία εμμέσως πλην σαφώς ζήτησε να ληφθούν μέτρα κατά του πρώην υπουργού και πρόσθεσε "οι αιρετικές απόψεις όταν υποτροπιάζουν σημαίνει ότι προέρχονται απο προβληματικούς ανθρωπους".

Ο κ. Λευτέρης Παπαγεωργόπουλος είπε ότι "τα πράγματα στη Νέα Δημοκρατία πάνε καλά και μπορούν να γίνουν καλύτερα", προσθέτοντας ότι "η αισιοδοξία είναι αναγκαίος όρος για την πολιτική, αλλιώς δεν πρέπει να ασχολείται κανείς με την πολιτική και θα πρέπει να πηγαίνει σε μοναστήρι".

Ο κ. Γιώργος Καρατζαφέρης σημείωσε ότι "δεν ξέρω αν είμαστε σε αγηφόρα ή κατηφόρα, αλλά σιγουρα ο δρόμος έχει λακκούβες".

Ο κ. Γιώργος Παναγιωτόπουλος είπε ότι δεν είναι ευχαριστημένος από όλες τις κινήσεις που κάνει ο κ. Καραμανλής, αλλά σημείωσε ότι αυτό δεν σημαίνει πως επειδή διαφωνεί,για όλα φταίει ο αρχηγός του κόμματος,ενώ ο κ. Γεράσιμος Γιακουμάτος είπε ότι ο ίδιος δεν είναι ευχαριστημένος από τα λίγα θετικά που έχουν γίνει μέχρι σήμερα στη ΝΔ.

Στις εκλογές των προεδρείων

Νέα ήττα των εκσυγχρονιστών

Θα υπάρξουν επιπτώσεις

Νέο πρόβλημα δημιουργήθηκε στην εκλογή προεδρείων των Διαρκών Επιτροπών της Βουλής σε χθεσινή ψηφοφορία.

Στην ψηφοφορία που έγινε με την εκλογή Προεδρείου στην Επιτροπή Οικονομικών Υποθέσεων της Βουλής, καταψηφίσθηκε ο προταθείς από την κυβέρνηση, βουλευτής του ΠΑΣΟΚ, Ι. Διαμαντίδης και εξελέγη ο βουλευτής του κυβερνώντος κόμματος, Αλεξ. Δαμιανίδης.

Στη προκριματική εσωκομματική ψηφοφορία για τη θέση του Προέδρου της Επιτροπής εξελέγη ο κ. Δαμιανίδης με ψήφους 14 έναντι 10 του κ. Διαμαντίδη.

Στις ψηφοφορίες που έγιναν στην Επιτροπή, οι βουλευτές της αντιπολίτευσης αλλά μα μερίδα βουλευτών της συμπολίτευσης, υπερψήφισε τον κ. Δαμιανίδη με 23 ψήφους έναντι 20, ενώ και στην επανάληψη της ψηφοφορίας ο κ. Δαμιανίδης έλαβε 21 ψήφους έναντι 19 του κ. Διαμαντίδη.

Τελικώς πρόεδρος εξελέγη σ βουλευτής του ΠΑΣΟΚ, κ. Αλ. Δαμιανίδης, Αντιπρόεδρος ο βουλευτής του ΠΑΣΟΚ, Ι. Γιαννακόπουλος και Γραμματέας ο βουλευτής του ΠΑΣΟΚ, Αλ. Βούλγαρης.

Στην Επιτροπή Κοινωνικών Υποθέσεων πρόεδρος εξελέγη ο βουλευτής του ΠΑΣΟΚ, Λ. Κανελλόπουλος, αντιπρόεδρος ο κ. Ι. Καλαμακίδης και γραμματέας ο κ. Ι. Κουράκης (ΠΑΣΟΚ).

Στην επιτροπή παραγωγής και εμπορίου, πρόεδρος εξελέγη ο κ. Ν. Ακριτίδης (ΠΑΣΟΚ), αντιπροεδρος, Ηλ. Βλαχόπουλος (ΠΑΣΟΚ) και γραμματέας ο κ. Αλ. Χρυσανθακόπουλος (ΠΑΣΟΚ).

Προφανώς από ληστές

Δολοφονήθηκαν 2 ηλικιωμένοι στην Παιανία

Τους βρήκαν μετά 3 μέρες

Ηλικιωμένο ζευγάρι βρέθηκε δολοφονημένο μέσα στο σπίτι τους, στο 19ο χιλιόμετρο της λεωφόρου Μαρκοπούλου-Λαυρίου, στην Παιανία.

Πρόκειται για τον Βασίλη Τσούπρη, 78 ετών και τη σύζυγό του Ελένη, 76 ετών. Αστυνομικοί που πήγαν στο σπίτι του ζεύγους, ύστερα από αναφορά της κόρης τους ότι τις τελευταίες τρείς ημέρες δεν είχε καμμία επικοινωνία με τους γονείς της, βρήκαν τους δύο ηλικιωμένους νεκρούς, μέσα σε μια λίμνη αίματος. Το σπίτι βρέθηκε αναστατωμένο και έτσι οι υπεύθυνοι με τις έρευνες εκτιμούν ότι κίνητρο του διπλού εγκλήματος ήταν η ληστεία και ότι οι δράστες σκότωσαν τα θύματά τους όταν εκείνα προσπάθησαν να αντιδράσουν.

Σύμφωνα με τον ιατροδικαστή, το ζευγάρι δολοφονήθηκε περίπου πριν από τρεις μέρες. Τα ακριβή αίτια του θανάτου του ζεύγους θα διαπιστωθούν από τη νεκροτομή.

Ελλείψει συγκεκριμένων στοιχείων, οι έρευνες στρέφονται προς κάθε κατεύθυνση.

ΠΡΟΚΗΡΥΞΗ ΔΙΑΓΩΝΙΣΜΟΥ ΜΗΧΑΝΟΓΡΑΦΗΣΗΣ ΤΗΣ Κ.Α.Ι.Ρ. Α.Ε.

Η Κ.Α.Ι.Ρ. Α.Ε., προκηρύσσει ανοιχτό διαγωνισμό με σφραγισμένες προσφορές και με κριτήριο κατακύρωσης τη συμφερότερη προσφορά σε δραχμές για την προμήθεια Πληροφοριακού συστήματος μηχανογράφησης της εταιρείας.
Ο διαγωνισμός θα διεξαχθεί στα γραφεία της Κ.Α.Ι.Ρ. Α.Ε. την Παρασκευή 31 Οκτωβρίου με ώρα έναρξης παραλαβής προσφορών την 9.00 κι ώρα λήξης την 14.00. Το προς προμήθεια υλικό είναι το εξής:
α) Κεντρικός server
β) 15 Σταθμούς εργασίας
γ) Περιφερειακά (εκτυπωτές, modem, ups)
δ) Λογισμικό (Λογιστική, Αποθήκη, Παραγωγή, Πωλήσεις, Μισθοδοσία κ.τ.λ.)
Οι προσφορές που θα κατατεθούν θα αναφέρονται στο σύνολο των προϊόντων. Οι ενδιαφερόμενοι μπορούν να λαμβάνουν γνώση των όρων του διαγωνισμού και των τεχνικών προδιαγραφών στα γραφεία της Κ.Α.Ι.Ρ. Α.Ε. Λεωφ. Ρόδου Λίνδου (τηλ. 68770-3) κατά τις εργάσιμες ημέρες κι ώρες.

Delta
ΔΙΑΜΑΝΤΟΤΡΥΠΟΤΕΧΝΙΚΗ ΡΟΔΟΥ
Μόσχας 21 (Ροδίνι)

ΤΡΥΠΑΜΕ-ΚΟΒΟΥΜΕ-ΣΠΑΜΕ

Τσιμέντα με σίδερα, τούβλα, μπετά, θράχια, πέτρες, τσιμεντόλιθους

Δυνατότητες των μηχανημάτων

1) ΤΡΥΠΕΣ (καρότα) - Σε πάτωμα ή με κλίση, όλες τις διαμέτρους. Για ηλεκτρολόγους, υδραυλικούς, air condition, δεξαμενές, τζάκια, σκάλες κ.λπ.

2) HANDSAW - Πριόνι χειροκίνητο, υδραυλικό, αερροκίνητο, βενζινοκίνητο 26-52 πόντων βάθους.

Κόβει **ΠΟΡΤΕΣ-ΠΑΡΑΘΥΡΑ-ΣΚΑΛΕΣ-ΚΑΝΑΛΙΑ-ΑΡΜΟΥΣ**

3ϝ ΠΡΙΟΝΙ ΔΑΠΕΔΟΥ - Μηχάνημα κοπής δαπέδου.

Κόβει, μέχρι 50 πόντους βάθους, τσιμέντα, άσφαλτο, κανάλια.

Οτιδήποτε δεν μπορούμε να κόψουμε, το τρυπάμε.

Υπάρχει λύση!

ΧΩΡΙΣ ΣΚΟΝΕΣ-ΡΩΓΜΕΣ-ΔΟΝΗΣΕΙΣ-ΜΕΡΕΜΕΤΙΑ

Η πολύχρονη μας πείρα στο εξωτερικό μας δίνει τη δυνατότητα να βρίσκουμε λύση εκεί που οι άλλοι σηκώνουν τα χέρια.

ΠΩΛΗΣΗ ΔΙΑΜΑΝΤΕ ΔΙΣΚΩΝ ΚΑΙ ΕΡΓΑΛΕΙΩΝ

τηλ. γραφείου: 77986 • φαξ: (0241) 77986 • κινητό: 094 380562

ΥΠΕΥΘΥΝΟΣ: ΜΑΡΚΟΣ ΤΣΕΣΜΕΤΖΗΣ

ΕΛΛΗΝΙΚΗ ΔΗΜΟΚΡΑΤΙΑ
ΝΟΜΑΡΧΙΑΚΗ ΑΥΤΟΔΙΟΙΚΗΣΗ ΔΩΔ/ΣΟΥ
ΕΚΠΑΙΔΕΥΤΙΚΟΣ ΟΡΓΑΝΙΣΜΟΣ ΔΩΔ/ΣΟΥ

ΠΕΡΙΛΗΨΗ

ΔΙΑΚΗΡΥΞΗΣ ΔΗΜΟΠΡΑΣΙΑΣ

Ο Εκπαιδευτικός Οργανισμός Δωδ/σου διακυρήσσει ότι, εκτίθεται σε ανοικτό τακτικό διαγωνισμό Προμηθευτή έτοιμων φαγητών για τις ανάγκες ολοήμερων σχολείων του νησιού της Ρόδου.

Δεκτοί στο Διαγωνισμό γίνονται κάθε είδους παρασκευαστές που πληρούν τους όρους και τις προυποθέσεις όπως περιγράφονται στην παράγραφο 2 της αναλυτικής διακήρυξης του διαγωνισμού.

Ο διαγωνισμός θα γίνει στα γραφεία του ΕΚΠΑΙΔΕΥΤΙΚΟΥ ΟΡΓΑΝΙΣΜΟΥ ΔΩΔ/ΣΟΥ την 15-10-1997 ημέρα Τετάρτη και από ώρα 10.00 μπροστά στην αρμόδια επιτροπή.

Ο ενδεικτικός προυπ/μός της δαπάνης ανέρχεται σε 90.000.000 δρχ. και η σύμβαση θα είναι για το χρονικό διάστημα από 13/10/1997 έως 31-5-1998 με πιθανή παράταση έως 15-6-98.

Εγγύηση συμμετοχής στο διαγωνισμό ορίζεται ποσοστό 5% επί του προϋπολογισμού της προμήθειας, σε εγγυητική επιστολή Τραπέζης ή γραμμάτιο του Ταμείου Παρακαταθητών και Δανείων.

Τον προμηθευτή βαρύνουν οι νόμιμες κρατήσεις υπέρ του Δημοσίου και τρίτων.

Περισσότερες πληροφορίες κατά τις εργάσιμες ημέρες και ώρες στα γραφεία του ΕΚΠΑΙΔΕΥΤΙΚΟΥ ΟΡΓΑΝΙΣΜΟΥ ΔΩΔ/ΣΟΥ τηλ.: 55856 από όπου μπορούν να παραλάβουν την αναλυτική διακήρυξη.

Για το Δ.Σ. του Ε.Ο.Δ.
Ο Πρόεδρος
(Τ.Σ.Υ.)
Νομάρχης Δωδ/σου
Γιάννης Παρασκευάς

ΜΗΤΑΞΟΤΥΠΙΚΗ ΡΟΔΟΥ
ΕΔ. ΜΑΡΚΟΥ ΖΑΝΝΗ 11
ΤΗΛ. 22213 - 75206

ΕΥΣΤΑΘΙΟΣ ΚΟΚΙΑΝΤΩΝΗΣ



Μαΐου 14 Στάτη μου εγεννήθης
και Σεπτεμβρίου 4 για πάντα εκοιμήθης.
Σε εξεκούρασε ο Θεός στης Σκιαδενής τον μήνα
σε κήδεψε η Πόπη σου Στεργία και Κατίνα.
Ο Παύλος και η Δέσποινα μαζί με την Μαρία κλαίνε απαρηγόρητοι στην μακρινή Αυστραλία.
Πατέρας δεν σε έκλαψε ούτε και η μαμά σου έφυγαν πρώτα από σε τώρα θάναι κοντά σου.
Θειες ξαδέλφια συγγενείς!!! Οι χωριανοί κι'οι φίλοι
για σένα Στάτη εκλάψανε με πικραμένα χείλη.
Για σένα ποτηστήκαμε το πιο πικρό φαρμάκι.
Νάχες καλό παράδεισο χρυσό μας αδελφάκι.
Η απαρηγόρητη αδελφή σου Πόπη

Το 40ήμερο μνημόσυνο θα τελεστεί την 12η Οκτωβρίου και ώρα 8 π.μ. στον Ι. Ν. Αγ. Παρασκευής κοινότητας Κατταβιάς.



Την 12η τρέχοντος μηνός ημέρα Κυριακή και ώρα 8.30 π.μ. εις τον Ιερό Ναό Ταξιαρχών νεκροταφείου Ρόδου, τελούμε ετήσιο μνημόσυνο υπέρ αναπαύσεως της ψυχής της λατρευτής μας συζύγου, πατέρα, πεθερού και θείου
ΕΥΣΤΑΘΙΟΥ ΚΟΚΙΑΝΤΩΝΗ
Η σύζυγος: Πόπη
Τα παιδιά: Παύλος-Δέσποινα
Τα εγγόνια, τ' αδέλφια, τ' ανήψια και οι λοιποί συγγενείς.

ΚΤΗΜΑΤΙΚΗ ΕΤΑΙΡΙΑ ΤΟΥ ΔΗΜΟΣΙΟΥ

ΚΕΔ ΛΕΩΦ. ΑΛΕΞΑΝΔΡΑΣ 158Α ΑΘΗΝΑ 115 21

ΠΕΡΙΛΗΨΗ ΔΙΑΚΗΡΥΞΗΣ ΔΗΜΟΠΡΑΣΙΑΣ ΕΚΠΟΙΗΣΗΣ ΑΚΙΝΗΤΟΥ

Η Κτηματική Εταιρία του Δημοσίου Α.Ε.

Προσφέρει για εκποίηση με προφορική πλειοδοτική δημοπρασία, που θα γίνει στα γραφεία του Κλιμακίου ΚΕΔ Ρόδου την 5-11-1997, ημέρα Τετάρτη και ώρα 10.00 με 11.00 το πρωί, το παρακάτω ακίνητο ιδιοκτησίας Ελληνικού Δημοσίου:

Τμήμα του Β.Κ. 1646 (ΚΜ 851γ) είναι αγροτική έκταση 109.722 τ.μ. που βρίσκεται στην περιοχή Καστράκι της Κοινότητας Κοσκινού της Νήσου Ρόδου.

Τιμή εκκίνησης της δημοπρασίας ορίσθηκε το ποσό των 600.000.000 δρχ. Το τίμημα που θα διαμορφωθεί κατά τη δημοπρασία θα καταβληθεί το 20% με την υπογραφή του συμβολαίου το δε υπόλοιπο 80% σε έξι (6) άτοκες εξαμηνιαίες δόσεις από την ημερομηνία υπογραφής του συμβολαίου.

Λεπτομερή διακήρυξη της δημοπρασίας με τους γενικούς και ειδικούς όρους της μπορούν οι ενδιαφερόμενοι να παραλάβουν από τα γραφεία της ΚΕΔ (Λ. Αλεξάνδρας 158Α και Κόνιαρη 45 Αθήνα, τηλ. 6459700, αρμόδιος Δ. Καστανάς), τα γραφεία του Κλιμακίου ΚΕΔ Ρόδου (Ιπποτών 21 Π. Πόλη τηλ. 35585, αρμόδιος κ. Ν. Βαρβάρης), της Κ.Υ. Δωδ/σου και της Κοινότητας Κοσκινού Ρόδου.

Ο πρόεδρος του Δ.Σ.
Νίκος Γιακουμέλος

Την 12η τρέχοντος μηνός ημέρα Κυριακή και ώρα 8.30 π.μ. εις τον Ιερό Ναό Ταξιαρχών νεκροταφείο Ρόδου, τελούμε ετήσιο μνημόσυνο υπέρ αναπαύσεως της ψυχής της λατρευτής μας συζύγου, μητέρας, αδελφής και θείας
ΕΙΡΗΝΗΣ ΚΕΦΑΛΑ
ΕΤΩΝ 42
Ο σύζυγος: Θεόδωρος.
Τα παιδιά: Μανώλης, Μαρία.
Οι γονείς, τ' αδέλφια, τ' ανήψια και οι λοιποί συγγενείς.

ΜΝΗΜΟΣΥΝΑ



Την 12η τρέχοντος μηνός ημέρα Κυριακή και ώρα 9 π.μ. εις τον Ιερό Ναό Αγίας Μαρίνας Απολακκιάς, τελούμε ετήσιο μνημόσυνο υπέρ αναπαύσεως της ψυχής της λατρευτής μας συζύγου, κόρης, μητέρας, αδελφής και θείας
ΣΕΒΑΣΤΗΣ ΑΡΝΙΚΙΟΥ-ΓΙΑΡΕΝΑΚΗ
Ο σύζυγος: Νικόλαος.
Η μητέρα: Ασπασία.
Τα παιδιά: Ασπασία και Αναστάσιος.
Τ' αδέλφια, τ' ανήψια και οι λοιποί συγγενείς.



Την 12η τρέχοντος μηνός ημέρα Κυριακή και ώρα 8.30 π.μ. εις τον Ιερό Ναό Ταξιαρχών νεκροταφείου Ρόδου, τελούμε 40ήμερο μνημόσυνο υπέρ αναπαύσεως της ψυχής του λατρευτού μας συζύγου, πατέρα, παππού, αδελφού και θείου
ΝΙΚΟΛΑΟΥ ΧΑΡΤΕΡΟΥ
Η σύζυγος: Χαριστούλα.
Τα παιδιά: Χρήστος-Αναστασία, Ιωάννης-Μαριέττα, Ελευθέριος.
Τα εγγόνια, τ' αδέλφια, τ' ανήψια και οι λοιποί συγγενείς.



Την 11η τρέχοντος μηνός ημέρα Σάββατο και ώρα 8 π.μ. εις τον Ιερό Ναό Αγίας Ειρήνης Ορφανοτροφείο, τελούμε 3μηνο μνημόσυνο υπέρ αναπαύσεως της ψυχής της λατρευτής μας συζύγου, μητέρας, γιαγιάς, ανηψιάς και θείας
ΜΑΡΙΑΣ ΤΣΑΒΑΡΗ
Ο σύζυγος: Μιχαήλ.
Τα παιδιά: Καλλιόπη-Γιάννης, Αικατερίνη-Γιάννης, Φρυή-Γιάννης.
Τα εγγόνια, τ' αδέλφια, τ' ανήψια και οι λοιποί συγγενείς.



Την 11η τρέχοντος μηνός ημέρα Σάββατο και ώρα 8 π.μ. εις τον Ιερό ΝαόΤαξιαρχών νεκροταφείο Ρόδου, τελούμε 9ήμερο μνημόσυνο υπέρ αναπαύσεως της ψυχής του λατρευτού μας συζύγου, πατέρα, παππού, προπάππου και αδελφού
ΓΕΩΡΓΙΟΥ ΞΥΝΤΑΓΓΕΛΟΥ
Η σύζυγος: Κατερίνα.
Τα παιδιά: Μαρία-Γιώργος, Φανούρης-Μαρία, Αικατερίνη-Αριστείδης, Γιάννης-Άννα, Βασιλεία-Νίκος.
Τα εγγόνια, τα δισέγγονα, τ' αδέλφια και οι λοιποί συγγενείς.



Την 12η τρέχοντος μηνός ημέρα Κυριακή και ώρα 8 π.μ. εις τον Ιερό Ναό Ταξιαρχών Ιαλυσού, τελούμε 40ημερομνημόσυνο υπέρ αναπαύσεως της ψυχής της λατρευτής μας συζύγου, κόρης, αδελφής και θείας
ΤΣΑΜΠΙΚΑΣ ΚΟΥΝΤΟΥΡΗ
Ο σύζυγος: Χρήστος.
Οι γονείς, τ' αδέλφια, τ' ανήψια και οι λοιποί συγγενείς.



Την 11η τρέχοντος μηνός ημέρα Σάββατο και ώρα 8 π.μ. εις τον Ιερό Ναό Αγίας Ειρήνης Ορφανοτροφείο Θηλέων Ρόδου, τελούμε ετήσιο μνημόσυνο υπέρ αναπαύσεως της ψυχής του λατρευτού μας συζύγου, πατέρα, παππού, αδελφού και θείου
ΒΑΣΙΛΕΙΟΥ Λ. ΖΩΑΝΝΟΥ
Η σύζυγος: Σεβαστή.
Τα παιδιά: Κατερίνα-Θέμης.
Τα εγγόνια, τ' αδέλφια, τ' ανήψια και οι λοιποί συγγενείς.



Την 11η τρέχοντος μηνός ημέρα Σάββατο και ώρα 8 π.μ. εις τον Ιερό Ναό Αγίου Γεωργίου Κάτω, τελούμε 6μηνο μνημόσυνο υπέρ αναπαύσεως της ψυχής του πολυαγαπημένου μας συζύγου, πατέρα, παππού και θείου
ΕΜΜΑΝΟΥΗΛ Γ. ΧΑΤΖΗΝΙΚΗΤΑ
Η σύζυγος: Λυδία.
Τα παιδιά, τα εγγόνια, τ' ανήψια και οι λοιποί συγγενείς.



Την 11η τρέχοντος μηνός ημέρα Σάββατο και ώρα 8 π.μ. εις τον Ιερό Ναό Ταξιαρχών νεκροταφείου Ρόδου, τελούμε 3μηνο μνημόσυνο υπέρ αναπαύσεως της ψυχής του λατρευτού μας συζύγου, πατέρα, παππού, προπάππου
ΣΩΤΗΡΗ ΒΙΚΑΤΟΥ
Η σύζυγος: Ασπασία.
Τα παιδιά: Μαίρη-Γιάννης Σπανός, Ευη-Κωστας Κότσανης.
Τα εγγόνια, ο δισέγγονος, η Όλγα και οι λοιποί συγγενείς.



Την 11η τρέχοντος μηνός ημέρα Σάββατο και ώρα 8 π.μ. εις τον Ιερό Ναό Αγίου Στεφάνου Αφάντου, τελούμε ετήσιο μνημόσυνο υπέρ αναπαύσεως της ψυχής του λατρευτού μας υιού, αδελφού, εγγονού, ανηψιού και εξαδέλφου
ΜΕΡΚΟΥΡΗ Κ. ΜΟΝΤΙΑΔΗ
ΕΤΩΝ 20
Οι γονείς: Κώστας-Στεργούλα.
Τ' αδέλφια: Μάρθας-Ιωάννης, Νικόλαος, Μαρία, Ειρήνη, Σωτήρης.
Οι γιαγιάδες: Μάρθα, Μαρία.
Ο παππούς: Νικόλαος.
Οι θείοι, τα εξαδέλφια και οι λοιποί συγγενείς.

Την 11η τρέχοντος μηνός ημέρα Σάββατο και ώρα 8 π.μ. εις τον Ιερό Ναό Αγίου Ταξιαρχών της συνοικίας Νεοχωρίου, τελούμε 6μηνο μνημόσυνο υπέρ αναπαύσεως της ψυχής της λατρευτής μας μητέρας, γιαγιάς, προγιαγιάς, αδελφής και θείας
ΣΜΑΡΑΓΔΗΣ ΓΕΩΡΓΙΟΥ ΠΑΠΑΤΣΗ
Τα παιδιά: Μιχάλης-Αναστασία.
Τα εγγόνια, τα δισέγγονα, τ' αδέλφια, τ' ανήψια και οι λοιποί συγγενείς.

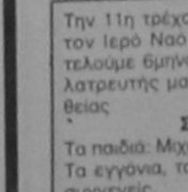

Την 12η τρέχοντος μηνός ημέρα Κυριακή και ώρα 8.30 π.μ. εις τον Ιερό Ναό Αποστόλου Θωμά Μονολίθου, τελούμε ετήσιο μνημόσυνο υπέρ αναπαύσεως της ψυχής της λατρευτής μας μητέρας, γιαγιάς, αδελφής και θείας
ΘΩΜΑΪΤΣΑΣ ΠΟΥΛΛΗ
Ο σύζυγος: Ευστάθιος.
Τα παιδιά: Νίνα-Σήφης, Αναστασία-Γιάννης, Γιάννης.
Τα εγγόνια, τ' αδέλφια, τ' ανήψια και οι λοιποί συγγενείς.

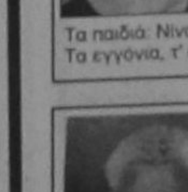

Την 12η τρέχοντος μηνός ημέρα Κυριακή και ώρα 8.30 π.μ. εις τον Ιερό Ναό Ταξιαρχών Ρόδου, τελούμε θμηνο μνημόσυνο υπέ

Άνδρες-γυναίκες προτιμούν τα προγράμματα ήπιας άσκησης

Άσκηση με δόσεις η νέα τάση

Συμβουλές για το πως μπορεί να ασκηθεί κανείς εύκολα

Στη Χριστιανική Αδελφότητα Νέων του Νισύρου Τζέρσυ, η πισίνα είναι καθημερινώς γεμάτη με γυναίκες που κολυμπούν και κάνουν ασκήσεις αεροβικής μέσα στο νερό, ακολουθώντας ένα πρόγραμμα ήπιας άσκησεως. Το πρόγραμμα διαρκεί 30 λεπτά και παρέχει αφενός ασφαλείς και εύκολες κινήσεις που υποστηρίζονται από το νερό, αφετέρου τη δυνατότητα για κοινωνικές επαφές και ψυχαγωγία, καθώς όλα γίνονται υπό τους ήχους μουσικής.

Οι γυναίκες αυτές αποτελούν τη νέα γενιά ασκουμένων, για τις οποίες η λέξη "ήπια" είναι ο χρυσός κανόνας της ασκήσεως. Ο χρόνος που περνούν οι ασκούμενες στην πισίνα τους παρέχει σωματικά και ψυχικά οφέλη, προφυλάσσοντας τες ταυτοχρόνως από πιθανούς τραυματισμούς ή από το αίσθημα της αποτυχίας που συχνά συνοδεύει όσες εγκαταλείπουν την προσπάθεια, επειδή απλούστατα δεν αντέχουν άλλο. Επιπλέον, η όλη διαδικασία είναι απολύτως εναρμονισμένη με τις προσταγές του αμερικανικού υπουργείου Υγείας για τη φυσική δραστηριότητα, οι οποίες συμπεριλαμβάνονται σε μια έκθεση που δόθηκε πέρυσι στη δημοσιότητα.

Ρεαλιστικό-φιλικό

"Η άσκηση είναι απαραίτητη, κάνει καλό", αναφέρει η έκθεση, "αλλά δεν χρειάζεται να τρέχει κανείς στον Μαραθώνιο". Στην πραγματικότητα, δεν χρειάζεται να ασκείται κανείς έντονα για να αποκομίσει αίσθημα ευεξίας και να μειώσει τον κίνδυνο αναπτύξεως στεφανιαίας νόσου που αντιμετωπίζει. Αντ' αυτού "δοκιμάστε κάτι ρεαλιστικό, αποδεκτό και φιλικό στον οργανισμό σας", συνιστούν οι συγγραφείς της εκθέσεως.

Τα συμπεράσματα αυτά απέχουν παρασάγγας από τις αντίστοιχες προσταγές της δεκαετίας του '70, όταν άνδρες και γυναίκες έτρεχαν αμέτρητα χιλιόμετρα και συνέρεαν σε γυμναστήρια και ινστιτούτα υγείας προσπαθώντας να αποκτήσουν τα επίπεδα της φυσικής καταστάσεως που διαθέτουν οι αθλητές.

Αποτυχία

Το μήνυμα τότε ήταν εξίσου σαφές: μόνον η έντονη άσκηση ωφελούσε το καρδιοαγγειακό σύστημα. Και το 1978, το Αμερικανικό Κολλέγιο Αθλητιατρικής ανακοίνωσε ότι 20 έως 60 λεπτά αεροβικής ασκήσεως, όπως το τρέξιμο, η ποδηλασία και η βάδιση, τρεις έως πέντε φορές την εβδομάδα είναι απαραίτητα για να βελτιώσει κανείς η φυσική του κατάσταση.

Το πρόβλημα ήταν, όπως έδειχναν η μία μελέτη μετά την άλλη, ότι ο κόσμος αγνοούσε το μήνυμα. Και η συχνότητα της στεφανιαίας νόσου και των άλλων ασθενειών που σχετίζονται με την καθιστική ζωή, παρέμενε υψηλή.

Σηκωθείτε όρθιοι

Η κυβερνητική έκθεση του 1996 ήταν η τρίτη, σε χρονικό διάστημα 3 ετών, που εξήρε τα οφέλη της ήπιας ασκήσεως, ακόμα και αν αυτή σημαίνει φροντίδα του κήπου ή ανάβαση μιας σκάλας με τα πόδια. Και ο στόχος είναι πλέον, κατά τον δρα Μάικλ Πόλλοκ, διευθυντή τού Κέντρου Επιστημών Ασκήσεως στο Πανεπιστήμιο της Φλόριντα, στο Γκέινσβιλ, "να σηκωθούν όλοι από τις καρέκλες".

Κάθε πεντάλεπτη ή δεκάλεπτη "δόση" φυσικής δραστηριότητας, όπως το μάζεμα των ξερών φύλλων από τον κήπο ή βόλτα στο πάρκο, μπορεί να συμβάλλει στη μείωση του κινδύνου αναπτύξεως στεφανιαίας νόσου, διαβήτη, υπερτάσεως και ορισμένων μορφών καρκίνου.

Ο ελεύθερος χρόνος

Πρόσφατη μελέτη σε 25.000 Νορβηγίδες έδειξε ότι όσες ασκούνταν συνολικώς τέσσερις ώρες την εβδομάδα μείωναν κατά 37% τον κίνδυνο που αντιμετώπιζαν να αναπτύξουν καρκίνο του μαστού. Και η βάδιση 1.5 μόλις χιλιομέτρου την ημέρα απεδείχθη προσφάτως ότι μειώνει σημαντικά τις πιθανότητες που έχει μια γυναίκα να αναπτύξει οστεοπόρωση με το πέρασμα των χρονών.

Η άσκηση με... δόσεις είναι εξαιρετικό νέο, δεδομένου ότι πολλοί άνθρωποι εργάζονται πάρα πολύ και έχουν πολυσύνθετες οικογενειακές ευθύνες. "Για τους περισσότερους ανθρώπους ο κύριος εχθρός της ασκήσεως είναι η έλλειψη ελεύθερου χρόνου", τονίζει η δρ Μόνα Μ. Σάνγκολντ, διευθύντρια του Κέντρου Υγείας Γυναικών και Αθλητικής Γυναικολογίας, στη Φιλαδέλφεια. "Όλοι είναι διαρκώς απασχολημένοι. Και η άσκηση που κάνουν πρέπει να έχει αποτελέσματα".

Αεροβική-βάρη

Η δρ. Σάνγκολντ συνιστά στις ασθενείς της να κάνουν αεροβικές ασκήσεις μισή ώρα την ημέρα, καθώς και να σηκώνουν βάρη δύο ή τρεις φορές την εβδομάδα. "Η αεροβική είναι σημαντική για την ενίσχυση και την πυκνότητα των οστών, και έτσι για την πρόληψη της οστεοπορώσεως", εξηγεί. "Οι δε ασκήσεις με βάρη αυξάνουν τον μεταβολικό ρυθμό, με αποτέλεσμα να αυξάνονται οι καύσεις σε κατάσταση ηρεμίας".

Για πολλούς ειδικούς, το καλύτερο μέσον ασκήσεως είναι το νερό. Όπως λέει η Τζαίην Κατζ, καθηγήτρια Φυσικής Αγωγής στο Κολέγιο "Τζων Τζαίυ", στο Μανχάταν, "η πισίνα ωφελεί τους πάντες: τους τραυματίες, τις εγκύους, τους αθλητές".

Οι γυναίκες

Οι περισσότεροι ασκούμενοι, πάντως, που ακολουθούν τις τελευταίες προσταγές του αμερικανικού υπουργείου Υγείας είναι γυναίκες. Και οι ειδικοί εικάζουν ότι οι γυναίκες ίσως έχουν συνειδητοποιήσει περισσότερο απ' όσο οι άνδρες τους πιθανούς κινδύνους που κρύβει η υπερβολική άσκηση, όπως τον τραυματισμό και την εξάντληση.

"Μερικές γυναίκες, που ασκούνται πολύ, παρουσιάζουν διαταραχές της εμμήνου ρύσεως, επειδή μειώνεται πάρα πολύ το σωματικό λίπος τους", επισημαίνει η δρ Σάνγκολντ.

"Επιπλέον, τα επίπεδα των οιστρογόνων στο αίμα μειώνονται, με επακόλουθο αυξημένο κίνδυνο αναπτύξεως οστεοπορώσεως". Η διακοπή της εμμήνου ρύσεως, εξάλλου, ή αμηνόρροια, μπορεί να προσβάλλει οποιαδήποτε γυναίκα αναπαραγωγικής ηλικίας, αλλά είναι πιο συχνή μεταξύ των εφήβων και των νέων γυναικών, προσθέτει.

Με μέτρο

Ιδιαίτερα προσεκτικά πρέπει να είναι τα κορίτσια που παίρνουν μέρος σε αγώνες δρόμου, κολυμβήσεως ή ενόργανης γυμναστικής, στους οποίους το λεπτό σώμα είναι κάτι παραπάνω από απαραίτητο. "Ο συνδυασμός του χαμηλού σωματικού λίπους της ανεπαρκούς διατροφής και της υψηλής εντάσεως προπονήσεως οδηγεί σε τραυματισμούς του σκελετικού συστήματος, όπως τα συμπιεστικά κατάγματα", προειδοποιεί ο δρ Στήβεν Τζ. Ράις, υποδιευθυντής του Τμήματος Παιδικής Αθλητιατρικής στο Ιατρικό Κέντρο Τζέρσυ Σορ, στο Νέποτιουν, του Νιού Τζέρσυ.

Γι' αυτό το λόγο, οι νέοι θα κάνουν μεγάλη χάρη στον εαυτό τους αν αποφασίσουν να βάλουν στην αθλητική ζωή τους το μέτρο, λένε οι ειδικοί. "Η άσκηση πρέπει να προσαρμόζεται στον τρόπο ζωής και όχι ο τρόπος ζωής στην άσκηση", λέει χαρακτηριστικά η δρ Σάνγκολντ.

ΙΑΤΡΙΚΗ ΑΝΑΚΟΙΝΩΣΗ
Η ΙΑΤΡΟΣ
ΚΟΖΑ-ΠΑΠΑΟΙΚΟΝΟΜΟΥ ΤΡΙΑΝΤΑΦΥΛΛΙΑ
ΠΝΕΥΜΟΝΟΛΟΓΟΣ-ΦΥΜΑΤΙΟΛΟΓΟΣ
Δέχεται:
ΔΕΥΤΕΡΑ-ΠΑΡΑΣΚΕΥΗ στό ιατρείο της επί της οδού Βασ. Βουλγαροκτόνου 16Α
από 08.30-13.00
και 17.30-20.30
τηλ. 75403

ΙΑΤΡΙΚΗ ΑΝΑΚΟΙΝΩΣΗ
Ευάγγελος Ι. Μανδρακός
ΡΕΥΜΑΤΟΛΟΓΟΣ
ΔΕΧΕΤΑΙ: ΚΑΘΗΜΕΡΙΝΑ
9 - 1 πρωϊ
5.30 - 8.30 απόγευμα
Σοφ. Βενιζέλου 1 (100 Μαγαζιά) • Τηλ.: 76450

ΙΑΤΡΙΚΗ ΑΝΑΚΟΙΝΩΣΗ
Ο ΣΤΡΑΤΙΩΤΙΚΟΣ ΙΑΤΡΟΣ
ΚΩΝ/ΝΟΣ Σ. ΜΠΑΧΑΣ
ΧΕΙΡΟΥΡΓΟΣ ΩΤΟΡΙΝΟΛΑΡΥΓΓΟΛΟΓΟΣ
Ιατρείο: Γ. Ευσταθίου 7-Τηλ. 76230
Δέχεται: 5.30 μ.μ.-8.30 μ.μ.
καθημερινά
Τρίτη απόγευμα-
Σάββατο πρωί μόνο με ραντεβού.
Τηλ. ραντεβού 094/504723

ΙΑΤΡΙΚΗ ΑΝΑΚΟΙΝΩΣΗ
ΑΝΑΣΤΑΣΙΟΣ Β. ΧΡΟΝΟΠΟΥΛΟΣ
ΑΓΓΕΙΟΧΕΙΟΥΡΓΟΣ
Δέχεται κατόπιν ραντεβού
Ιατρείο: 28ης Οκτωβρίου 19-21
1ος όροφος • Τηλ. 31584-74727 κιν. 094-367899

ΙΑΤΡΙΚΗ ΑΝΑΚΟΙΝΩΣΗ
Ο Ιατρός
ΑΝΤΩΝΗΣ ΒΑΚΗΣ
ΝΕΥΡΟΧΕΙΡΟΥΡΓΟΣ
Διδάκτωρ Πανεπιστημίου Αθηνών
Δέχεται κατόπιν ραντεβού:
Το πρώτο δεκαπενθήμερο κάθε μήνα
Ιατρείο: Άννης Μαρίας 15-Β' όροφος
Τηλ. 23516
Κινητό 094-574683

ΙΑΤΡΙΚΗ ΑΝΑΚΟΙΝΩΣΗ
Ο ΙΑΤΡΟΣ
ΧΑΤΖΗΝΙΚΟΛΑΣ Μ. ΝΙΚΟΛΑΟΣ
ΠΑΙΔΙΑΤΡΟΣ
ΙΑΤΡΕΙΟ: ΛΕΙΨΩΝ 8 ΚΑΙ ΚΩΝ/ΝΟΥ ΤΣΑΛΔΑΡΗ (ΑΝΑΛΗΨΗ)
ΔΕΧΕΤΑΙ: 9–1 π.μ. και 6–9 μ.μ. καθημερινά και Σάββατο κατόπιν ραντεβού
ΤΗΛ. ΙΑΤΡΕΙΟΥ: 79555
ΟΙΚΙΑΣ: 79655
ΚΙΝΗΤΟ: 094-725253

ΑΓΓΛΙΚΑ
ΣΤΟ ΦΡΟΝΤΙΣΤΗΡΙΟ
Κ. ΚΩΝΣΤΑΝΤΟΥΡΑ
Δενδρινού 49 - Τηλ. 22447 - ΡΟΔΟΣ

CHAMPIONS LEAGUE
ΜΕ ΤΟΝ ΟΛΥΜΠΙΑΚΟ
ΡΕΑΛ ΜΑΔΡΙΤΗΣ–ΟΛΥΜΠΙΑΚΟΣ
4ήμερη αεροπορική εκδρομή
ΜΑΔΡΙΤΗ 20-23/10/97
ΠΕΡΙΛΑΜΒΑΝΟΝΤΑΙ:
✓3 διανυκτερεύσεις με πρωινό μπουφέ στο ξενοδοχείο PLAZA (4*** κεντρικό)
✓ Αεροπορικό εισιτήριο με απευθείας πτήσεις της ΟΛΥΜΠΙΑΚΗΣ ΑΕΡΟΠΟΡΙΑΣ
✓ Πανοραμική ξενάγηση της πόλης με ελληνόφωνο ξεναγό
✓ Όλες οι μεταφορές
✓ Συνοδός-Αρχηγός του γραφείου μας
✓ Ασφάλεια ταξιδίου
ΔΕΝ ΠΕΡΙΛΑΜΒΑΝΟΝΤΑΙ:
✓ Φόροι αεροδρομίων δρχ. 8.100
✓ Εισιτήριο των αγώνων το οποίο είναι εξασφαλισμένο.
Τιμή εκδρομής από Αθήνα δρχ. 159.000
Επιβάρυνση μονόκλινου δρχ. 27.000
Τιμή εκδρομής από Ρόδο 184.000
ΘΕΣΕΙΣ ΠΕΡΙΟΡΙΣΜΕΝΕΣ
ΠΛΗΡΟΦΟΡΙΕΣ-ΕΓΓΡΑΦΕΣ
ΠΡΑΚΤΟΡΕΙΟ ΤΑΞΙΔΙΩΝ
ΣΑΒΒΑΣ ΣΑΗΣ
ΤΑΡΠΟΝ ΣΠΡΙΓΚΣ 42
ΡΟΔΟΣ ΤΗΛ. 0241-39781-2

Μόνο σ' ένα μήνα (από 3 Νοεμ. έως 5 Δεκ.)
εύκολα - γρήγορα - ζωντανά
με το σύστημα "SIMULTAN"
ΓΕΡΜΑΝΙΚΑ & ΙΤΑΛΙΚΑ
εγγραφές τώρα!
SIMULTAN LANGUAGES
Διδάσκουν οι καθηγητές:
ΝΤΟΚΤΩΡ ΤΕΟ
ΝΤΟΝΑΤΕΛΛΑ ΚΑΡΑΓΙΑΝΝΗ
"ΣΙΜΟΥΛΤΑΝ", Καρίας 3, στο γεφυράκι 30 μέτρα πριν τον Αη Δημήτρη του Ροδινιού · τηλ.: 32272

ΚΩΣΤΑΣ ΣΑΡΙΝΑΣ
ΧΕΙΡΟΥΡΓΟΣ ΟΦΘΑΛΜΙΑΤΡΟΣ
Επιμελητής Πανεπιστημίου Λονδίνου με εφτάχρονη μετεκπαίδευση στην Αγγλία
Ειδικός:
● Στη θεραπεία της μυωπίας και του γλαυκώματος με ΛΑΣΕΡ
● Θεραπεία καταρράκτη και στραβισμού
● Πλαστική βλεφάρων, κερατοειδούς
● Παιδική οφθαλμολογία
Δέχεται με ραντεβού
Αθήνα Λεωφόρος Κηφισίας 354,
τηλ.: 6893939

ΙΝΕΜΑ
ΙΑΤΡΙΚΟΣ ΝΟΣΟΚΟΜΕΙΑΚΟΣ ΕΞΟΠΛΙΣΜΟΣ
ΜΗΧΑΝΗΜΑΤΑ ΑΝΑΛΩΣΙΜΑ
ΛΕΜΕΣΟΥ 2-85100 ΡΟΔΟΣ ΤΗΛ. 32238-FAX: 28484
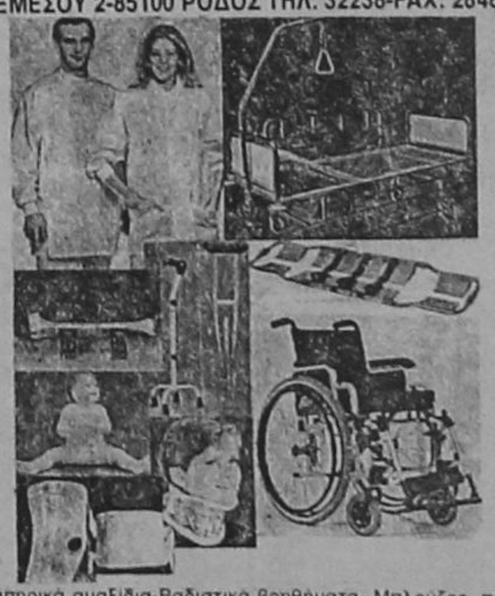
Αναπηρικά αμαξίδια-Βαδιστικά βοηθήματα- Μπλούζες, παντελόνια ιατρών-Νοσοκομειακά κρεβάτια-αεροστρώματα-τρόλειατατό ορού-διαφανοσκόπια-παραβάν-ανοξείδωτα σκεύη-κλίβανοι αναστημόμετρα-βρεφοζυγοί-ανθρωποζυγοί-αναρροφήσεις-συσκευές ακράτειας ούρων-στήθη σιλικόνης-αντιδιαβρεκτικά γύψου-Νάρθηκες για όλο το σώμα- Εργαλεία χειρουργείου-Υλικά οστεοσύνθεσης-Προπλάσματα ανθρωπίνου σώματος-φορεία-AMBU-βαλιτσάκια πρώτων βοηθειών- Πιεσόμετρα-ταλαντωσίμετρα-ωτοσκόπια-λαρυγγοσκόπια-οφθαλμοσκόπια-νευρολογικά σφυράκια-στηθοσκόπια-ιατρικοί φακοί-διαθερμίες μιας χρήσης-καθετήρες FOLLEY-LEVIN-φλεβοκαθετήρες-χειρουργικά ράμματα-επιδεσμοί-σκοραμίδες-σταγονόμετρα-κλύσματα-ουροδοχεία-θήλαστρα-θερμοφόρες-κουλούρες κατακλύσεων-μάσκες και σκούφιες χειρουργείου-δοχεία απόρριψης βελονών-δικτυωτοί επίδεσμοι-γάντια χειρουργικά-θερμόμετρα-GEL υπερήχων-γάζες απλές και λαπαροτομίας-χαρτί καρδιογράφου-TENSOPLAST-TAPES-χειρουργικά μαχαιρίδια-γυαλιά χειρουργείου αντί AIDS-σακούλες αποστείρωσης-χειρουργικά οθώνια-ουροσυλέκτες-γυψοταινίες-ορθοπάν-Μαξιλάρια για αναπηρικά αμαξίδια, για αυχένα και για οδηγό αυτοκινήτου-Πέλματα πλατυποδίας-Επιγονατίδες-επιστραγαλίδες-νάρθηκας επικονδυλίτιδος-ζώνες οσφύος και κήλης-κάλτσες φλεβίτιδος-περιλαίμια αυχένος- φόρμες αδυνατίσματος- θερμιδομετρητές-ηλεκτρικά θερμόμετρα-ηλεκτρικές οδοντόβουρτσες-ηλεκτρικές κουβέρτες-ηλεκτρικές θερμοφόρες-συσκευή μασάζ-συσκευη μέτρησης σακχάρου-παλμογράφοι-συσκευές ηλεκτροβελονισμού-συσκευές TENS-συσκευες ψεκασμού βρόγχων-σπειρόμετρα-υγραντήρες χώρου-έλξεις αυχένος-εξασκητές αναπνοής.

ΑΝΑΚΟΙΝΩΣΗ
Η ΝΕΑΡΧΟΣ Μ. Ναυτική Εταιρεία του Ομίλου Μαμιδάκη σας ανακοινώνει τα νέα δρομολόγια των Ε/Γ-Υ/Γ ΜΑΡΙΛΕΝΑ ΙΙ - ΜΑΡΙΛΕΝΑ και ΤΖΙΝΑ τα οποία ισχύουν από 9-10-97 έως και 31-10-97
Ε/Γ-Υ/Γ ΜΑΡΙΛΕΝΑ ΙΙ
ΔΕΥΤΕΡΑ 08.00: Για ΚΩ-ΛΕΡΟ-ΠΑΤΜΟ-ΣΑΜΟ (ΠΥΘΑΓΟΡΕΙΟ) και επιστροφή
ΤΡΙΤΗ: 08.00: Για ΚΩ - ΛΕΡΟ-ΛΕΙΨΟΥΣ-ΠΑΤΜΟ-ΣΑΜΟ
ΤΕΤΑΡΤΗ: 08.00: Για ΚΩ-ΛΕΡΟ-ΠΑΤΜΟ-ΣΑΜΟ (ΠΥΘΑΓΟΡΕΙΟ) και επιστροφή
ΠΕΜΠΤΗ: 08.00: Για ΚΩ και επιστροφή
ΠΑΡΑΣΚΕΥΗ 08.00: Για ΚΩ-ΛΕΡΟ-ΠΑΤΜΟ-ΦΟΥΡΝΟΙ-ΙΚΑΡΙΑ και επιστροφή.
ΣΑΒΒΑΤΟ 08.00: Για ΣΥΜΗ-ΚΩ-ΚΑΛΥΜΝΟ και επιστροφή
ΚΥΡΙΑΚΗ 08.00: Για ΚΩ-ΝΙΣΥΡΟ και επιστροφή
Ε/Γ-Υ/Γ ΜΑΡΙΛΕΝΑ
ΚΑΘΗΜΕΡΙΝΩΣ 16.00: Για ΚΩ-ΚΑΛΥΜΝΟ
ΣΑΒΒΑΤΟ 10.30: ΓΙΑ ΧΑΛΚΗ και επιστροφή
Ε/Γ-Υ/Γ ΤΖΙΝΑ
ΤΕΤΑΡΤΗ: 18.00: Για ΤΗΛΟ-ΝΙΣΥΡΟ-ΚΩ
● Επίσης καθημερινώς συνεχίζονται τα εκδρομικά ταξίδια (ναυλώσεις) των λοιπών Ε/Γ-Υ/Γ ΤΖΙΝΑ ΙΙ - ΑΡΙΣΤΕΑ Μ. - ΓΕΩΡΓΙΟΣ Μ. για άλλα νησιά της Δωδεκανήσου
ΤΑΞΙΔΕΨΤΕ ΣΙΓΟΥΡΑ-ΑΝΕΤΑ-ΓΡΗΓΟΡΑ
ΕΙΣΙΤΗΡΙΑ ΠΛΗΡΟΦΟΡΙΕΣ
DODEKANESE HYDROFOILS
ΠΛΑΤΕΙΑ ΝΕΩΡΙΟΥ 6
ΤΗΛ.: 24000–78052–78053

Βιομηχανική Ψύξη
Κατασκευές Ψυκτικών Θαλάμων
κτιστοί-λυόμενοι
Πόρτες
συρόμενες, περιστρεφόμενες
Συστήματα Διακίνησης
Εμπορευμάτων
κρεάτων και αγαθών
Βιομηχανικά Πάνελ
Πλαγιοκάλυψη
Επένδυση
Οροφές
Για εργασιακούς χώρους
Μονώσεις πολυουρεθάνης
Ψεκασμός-Ένχυση
ΜΠΟΝΙΑΤΗΣ ΚΩΝ/ΝΟΣ
Σορωνή, Ρόδος - Τηλ. 41790, 21662

ΦΥΣΙΚΗ-ΧΗΜΕΙΑ
ΜΑΘΗΜΑΤΙΚΑ
ΓΥΜΝΑΣΙΟ-ΛΥΚΕΙΟ (ΕΘΝΙΚΟ ΑΠΟΛΥΤΗΡΙΟ)-ΔΕΣΜΕΣ
ΠΕΤΡΟΣ Κ. ΠΑΡΑΓΥΙΟΣ
(ΦΥΣΙΚΟΣ)
ΑΝΑΣΤ. ΑΝΑΣΤΑΣΙΑΔΗ-ΜΠΑΚΑ
(ΜΑΘΗΜΑΤΙΚΟΣ)
* υπεύθυνη εργασία
* ολιγομελή τμήματα
* επαναληπτικά διαγωνίσματα-δωρεάν βοηθητικές σημειώσεις
* προσιτές τιμές-έκπτωση 10% σε αδέλφια μαθητές
Διεύθυνση: Παπαφλέσσα 17 (ΜΗΤΡΟΠΟΛΗ)-έναντι 4ου Γυμνασίου
Πληροφορίες στα τηλέφωνα: 22218, 78236, 23796
Έναρξη μαθημάτων: 1 Σεπτέμβρη

Διαμαρτυρία για πανωτόκια

Συνέχεια από τη σελ. 3

και άνθρωποι.

Παραδείγματος χάρη, σύμφωνα με έγγραφο συγκεκριμένης Τράπεζας με ημερομηνία έκδοσης 5-1-1996 που θα διαβαστεί στη συγκέντρωση, κεφάλαιο προερχόμενο από δάνειο εκ 149.600.574 δρχ. που επιδικάστηκε το έτος 1987, με την υπ'αριθμ. 2911/87 διαταγή πληρωμής του Μονομελούς Πρωτοδικείου Θεσσαλονίκης, έφτασε με τα έξοδα, τους συμβατικούς υπερημερίας και τους τόκους ανατοκισμών στο ιλιγγιώδες ποσό των 1.937.902.572 δρχ. (2 δισ. περίπου).

Θα αξιωθεί, να πατύσουν οι κατασχέσεις και οι πλειστηριασμοί και να καταργηθούν τα πανωτόκια που κρίθηκαν παράνομα από το πρώτο τμήμα του Αρείου Πάγου και θα κριθούν οριστικά από την ολομέλια του ανωτάτου αυτού δικαστηρίου, που συνεδριάζει την 20-11-1997, για το θέμα τούτο. Επίσης να καταργηθεί μελλοντικά κάθε παράλογη επιβάρυνση των δανειοδοτικών λογαριασμών.

Θα ζητηθεί ν' αλλάξει εντελώς και πάραυτα, το ισχύον τραπεζικό σύστημα τουλάχιστον στα θέματα δανεισμών, διότι έχει καταστρέψει τις αγροτικές, κτηνοτροφικές, βιομηχανικές, βιοτεχνικές και τουριστικές επιχειρήσεις, έχει διαλύσει ελληνικές οικογένειες και έχει αναγκάσει ανθρώπους σε αυτοκτονίες.

Θα διατυπωθεί απαίτηση, να εντοπιστούν και να υποβληθούν κυρώσεις στους υπεύθυνους και υπάλογους αυτής της κατάντιας, που επέβαλε στη χώρα μας τη στασιμότητα και παρακμή και την έκανε αδύνατη ν' ανταγωνιστεί στην Ευρωπαϊκή Ένωση, στους τομείς αυτούς.

ΜΕΤΑΞΟΤΥΠΙΚΗ ΡΟΔΟΥ
ΑΦΟΙ ΒΑΓΙΑΝΑΚΗ
Τώρα και ... Λάβαρα Συλλόγων Διαφημιστικές Σημαίες Κοπή από computer αυτοκόλλητων Γραμμάτων & Σχεδίων για: πινακίδες, βιτρίνες, αυτοκίνητα.
Εμμ. Ζαννή 11 - ΡΟΔΟΣ
Τηλ. 35233 - 75296

Πρόκληση για καλό φαγητό
Στο εστιατόριο - μεζεδοπωλείο
"Η Αρτέμιδα της Ψίνθου"
φτιάχνουμε ξεχωριστές νοστιμιές με πολύ μεράκι και αγνά υλικά. Πολλά και μοναδικά μεζεδάκια, το περίφημο σπιτικό ζυμωτό ψωμί, παϊσά φούρνου, τον καπαμά, γίδα κοκκινιστή, γίδα βραστή, τα ντόπια κρέατα σε ξ:α κάρβουνα, τις πρωτότυπες ιδιγανίτες μας, και πάντα τα ντόπια χύμα και εμφιαλωμένα κράσια.
Εξυπηρέτηση και φιλικές τιμές.
Είμαστε σίγουροι ότι θα ευχαριστηθείτε.
Σαββατοκύριακα και εορτές ανοικτά από το μεσημέρι
Θα μας βρείτε στο 1ο χλμ. από Ψίνθο προς Αρχάπολη.
Τηλ. 50003 - 50095

Ζητούν την επανασύσταση των τμημάτων της Δ/νσης Εργασίας

Συνέχεια από την σελ. 3

το έργο με το οποίο είναι επιφορτισμένη. Όπως είναι σήμερα, επισημαίνεται ότι αποτελεί κοροιδία σε βάρος των χιλιάδων εργαζομένων και όχι μόνο.

Ο τίτλος της υπηρεσίας- Τμήμα Απασχόλησης - Προσανατολισμού, είναι επίσης άσχετος, διότι η υπηρεσία αυτή, ούτε με την απασχόληση ασχολείται, ούτε με προσανατολισμό, αρμόδιοι γι' αυτά είναι ο ΟΑΕΔ και οι σχολές μαθητείας και οι υπηρεσίες του Υπουργείου Παιδείας αντίστοιχα.

Και καταλήγει η επιστολή των συνδικαλιστών προς τον πρόεδρο του Νομαρχιακού Συμβουλίου: «Πιστεύουμε ότι θα λάβετε υπόψη σας σοβαρά αν θέλετε να βοηθήσετε τους χιλιάδες εργαζόμενους που απειλούνται σε αυτή την υπηρεσία.»

Πρόστιμα σε εβδομήντα οδηγούς

Συνέχεια από τη σελ. 3

νότητα Κρεμαστής, καθώς επίσης και στην είσοδο της πόλης της Ρόδου, ενώ σε μία περίπτωση κινήθηκε μάλιστα και η διαδικασία του αυτόφωρου, επειδή συγκεκριμένος οδηγός, αντί για 50 χιλιόμετρα που ήταν το ανώτερο όριο ταχύτητας κινούνταν με 105 χιλιόμερα τουλάχιστον!

Συνολικά οι τροχονόμοι του νησιού μας, που από την αρχή της εβδομάδας έχουν κλιμακώσει τους ελέγχους τους σε όλο το οδικό δίκτυο, σταμάτησαν περισσότερα από 250 τροχοφόρα, μέσα σε διάστημα μικρότερο των τριών ωρών και μοίρασαν τουχτερα πρόστιμα στους παραβάτες εκείνους που δεν έλαβαν υποψην τους τις διατάξεις του ΚΟΚ.

Με εντολή του Αστυνομικού Διευθυντή Δωδεκανήσου κ. Παναγιώτη Καλδέρη, οι έλεγχοι αυτοί θα κλιμακωθούν ακόμη περισσότερο μέσα στις επόμενες μέρες, με στόχο τον εντοπισμό και την επιβολή προστίμων, στους οδηγούς εκείνους που κινούνται με υπερβολική ταχύτητα και δεν συμμορφώνονται στα όσα προβλέπουν οι διατάξεις του Κ.Ο.Κ.

Προσλήψεις προσωπικού και στο Νομό

Συνέχεια από τη σελ. 3

τύχει τη βαθμολογική βάση που έχει ορίσει το ΑΣΕΠ).

1. Αν μεταξύ των επιτυχόντων περιλαμβάνονται υποψήφιοι που είναι μόνιμοι κάτοικοι Νομού της Θράκης ή νησιού των Νομών Λέσβου, Χίου, Σάμου, Κυκλάδων, Καβάλας, Δωδεκανήσων και δηλώνουν ότι δέχονται να υπηρετήσουν σε υπηρεσίες του Δημοσίου ή ΝΠΔΔ των οποίων οι θέσεις προκηρυχθήκαν σε αντίστοιχο νομό ή νησί επί 10ετία, προστίθενται στο συνολικό βαθμό τον οποίο έλαβαν το 20/100 αυτού.

2. Αν μεταξύ των επιτυχόντων για πλήρωση θέσεων δημών ή κοινοτήτων περιλαμβάνονται υποψήφιοι που είναι μόνιμοι κάτοικοι και δημότες επί 5ετία τουλάχιστον, του αντίστοιχου δήμου ή κοινότητας, προστίθενται στο συνολικό βαθμό που έλαβαν το 10/100 αυτού.

3. Σε περίπτωση ισοβαθμίας υποψηφίων (οι οποίοι απαραιτήτως πρέπει να έχουν πιάσει τη βάση) προηγούνται κατά σειρά:

(α) Κάτοχοι διδακτορικού ΑΕΙ ημεδαπής ή ισότιμου αλλοδαπής.

(β) Κάτοχοι μεταπτυχιακού τίτλου ημεδαπής ή αλλοδαπής ετήσιας φοίτησης.

(γ) Θύματα πολέμου, συνταξιοδοτούμενα ή μη και τέκνα αυτών.

(δ) Πολεμιστές επί τετράμηνο τουλάχιστον ή τραυματίες της ζώνης των πράξω και τέκνα αυτών.

(ε) Συνταξιοδοτούμενοι ανάπηροι πολέμου και τέκνα αυτών.

(ζ) Τέκνα συνταξιοδοτουμένων αναπήρων και θυμάτων πολέμου.

(η) Στρατιωτικοί ανάπηροι ειρηνικής περιόδου.

(θ) Αγωνιστές εθνικής αντίστασης και τέκνα αυτών.

(ι) Πολύτεκνοι-τέκνα πολυτέκνων.

(ια) Γονέας ή σύζυγος ή αδελφή υπαλλήλου υπηρετούντος, με οποιαδήποτε σχέση εργασίας, ο οποίος απεβίωσε κατά την εκτέλεση διατεταγμένης υπηρεσίας και εξαιτίας αυτής.

(ιαβ) Έγγαμοι ή άγαμοι που έχουν μέχρι 3 ανήλικα τέκνα.

ΣΤΟ ΝΟΜΟ ΜΑΣ

Σύμφωνα με όσα έγιναν γνωστά για το Νομό μας προκηρυσσονται οι παρακάτω θέσεις.

ΣΕ ΔΗΜΟΥΣ (με διαγωνισμός)

Ρόδου 10, Λειψών 1, Λέρου 2, Τήλου 1, Σύμης 1, Ιαλυσού 2, Αφάντου 10, Καρπάθου 3, Αρχαγγέλου 2, Καλλιμνου 2, Μεγ. Χωριου Τήλου 1, Κοσκινού Ρόδου 1, Ασκληπειού 1, Καλυθιών 4, Παστιδας 1, Κρεμαστής 1, Λίνδου 1, Ψίνθου 1, Λάρδου 1, Κέφαλου 1, Ασφενδιου 1, Πυλίου 1.

ΝΟΜΑΡΧΙΕΣ (με μόρια)
ΝΟΜΑΡΧΙΑ ΔΩΔΕΚΑΝΗΣΟΥ 54

Οι ίδιες πληροφορίες αναφέρουν ότι η προκήρυξη θα γινει μέσα στις προσεχώς ημέρες και ο διαγωνισμός θα πραγματοποιηθεί αρχές Φεβρουαρίου.

Μέτωπο των χωρών της Μεσογείου

Συνέχεια από τη σελ. 3

ρίξουν ακόμα χαμηλότερα τις τιμές στις άλλες χώρες, απειλώντας -αν αυτό δεν ευοδωθεί- τουριστικό αποκλεισμό...

Ένα πρώτο, πρόσφορο ίσως, βήμα για τη δημιουργία ενιαίας στάσης των μεσογειακών χωρών ενδέχεται να αποτελέσει η σύνοδος του Παγκόσμιου Οργανισμού Τουρισμού -θα διεξαχθεί από 17 έως 25 Οκτωβρίου, στην Κωνσταντινούπολη, με τη συμμετοχή 135 χωρών- για την εκλογή γενικού γραμματέα.

Για την καλλιέργεια της ιδέας προσφέρεται ακόμη το σεμινάριο 38 ευρωπαϊκών κρατών, που επιδιώκεται να γίνει το 1998 στη χώρα μας, κατά το οποίο θα διερευνηθούν οι επιπτώσεις της Νομισματικής Ένωσης στον τουρισμό και το περιβάλλον.

Αισιόδοξος είναι ο κ. Στεφανίδης για το μέλλον του ελληνικού τουρισμού, ιδιαιτερα σε ό,τι αφορά τη ροή ξένων επισκεπτών από πρώην ανατολικές χώρες, οι οποίοι δείχνουν ιδιαίτερη προτίμηση για τη χώρα. Είναι άκρως ενδεικτικό ότι από 350.000 τουρίστες (υψηλής εισοδηματικής στάθμης, κατά κύριο λόγο) που αναμέναμε από την Πολωνία και την Τσεχία, ήρθαν τελικά 600.000, φέτος, ενώ υπολογίζεται ότι μέχρι το 2000 ο αριθμός θα αυξηθεί στο 1.000.000 μόνο από αυτές τις δύο χώρες. Το αυξανόμενο ενδιαφέρον των Πολωνών για την Ελλάδα διεφάνη και στη συνάντηση που είχε, πρόσφατα, ο κ. Στεφανίδης με τον Πολωνό υπουργό Τουρισμού κ. Πάσκιν, έναν από τους "αθάνατους", που ψήφισε υπέρ της Αθήνας 2004 στη Γενεύη.

Σημαντική, τέλος, για τα τουριστικά πράγματα, θεωρείται και η προσεχής επίσκεψη στην Αθήνα 350 τουριστικών επιχειρηματιών από τη Βενεζουέλα, μαζί με τον υπουργό Τουρισμού.

Οι γονείς ενημερώθηκαν

Συνέχεια από τη σελ. 3

επιλογή του χρόνου ψήφισης του πολυνομοσχεδίου και τους στόχους που θέτει.

Τονίσθηκε, επίσης, ότι η μεταρρύθμιση θα έπρεπε να τύχει ευρύτερης συναίνεσης ώστε να μην ισοπεδώνονται με την αλλαγή της κυβέρνησης. Για άλους τους παραπάνω λόγους τα αιτήματά τους είναι να γίνει διάλογος με την κυβέρνηση αλλά και ανάκληση ή "πάγωμα" του νομοσχεδίου.

Το απόσταγμα των απόψεων αλλά και της ανησυχίας τους έγκειται στο ότι με τις μεταρρυθμίσεις αυτές δεν ανεβαίνει το επίπεδο των γενικών γνώσεων των μαθητών-που είναι και το ζητούμενο-και δεν επιτυγχάνεται η εξειδίκευση τους αφού απουσιάζουν βασικοι κυκλοι σπουδών. Επίσης, όπως επανειλημμένως τονίσθηκε κατά την προχθεσινή συνάντηση τους, θα έπρεπε, για να επιτευχθούν οι παραπάνω στόχοι, να υπάρχουν άλλα γνωστικά αντικείμενα από αυτά που έχουν επιλεγεί. Για τους καθηγητές, τέλος, οι αλλαγές αυτές αποτελούν τη δίδυωνση των υπαρχόντων δεσμών και του καρμού.

- Όπως υπογράμμισε ο κ. Μαλαγόρης, δεν είναι δυνατόν να επιχειρούνται τέτοιες αλλαγές που αφορούν στην εισαγωγή στα Α.Ε.Ι. και Τ.Ε.Ι., την οποία λόγω της αβεβαιότητας και καθηγητών αλλά και το διορισμό των καθηγητών δίχως προηγουμένως να έχουν δημιουργηθεί οι απαραίτητες προυποθέσεις για κάτι τέτοιο, τη στιγμή μάλιστα που υπάρχουν τρέχουσες ανάγκες όπως για καινούργια βιβλία και νέα υλικοτεχνική υποδομή στα σχολεία της χωρας.

Συμπληρώνοντας, ακόμα, υπογράμμισε ότι για τη Δωδεκανησο η σχολική χρονιά ξεκίνησε με 330 διδακτικά κενά οργανικων θέσεων και 50 διδακτικά κενά στα Μουσικά σχολεία καθως και το Αθλητικό!

Παρων ήταν, επίσης, και ο οργανωτικός γραμματέας των δασκάλων κ. Ελένης, ο οποίος υπογράμμισε ότι η μεταρρύθμιση πρέπει να ξεκινάει από το νηπιαγωγείο, ότι είναι χρέος μας να ανατρέψουμε αυτό το νόμο και διεμήνυσε ότι θα υπάρξουν κινητοποιήσεις ζητώντας την συμπαράσταση των γονεων και κηδεμόνων.

Κατείγγειλαν, τέλος, το Υπουργείο παιδειας για την ελευθερη πρόσβαση στα πανεπιστήμια που διακηρύσσει αφού, όπως υποστηρίζουν, ο βαθμός του απολυτηριου θα εξακολουθήσει να παίζει τον πρωτο ρόλο.

"Ξεσκεπάζεται" σήμερα ο Ιωάννης Καποδίστριας

Συνέχεια από τη σελ. 3

πρόεδρο της Βουλής και τους εκπροσώπους των κομμάτων.

Νωρίτερα, στην πλατεία Κάνιγγος τα μέλη της Συντονιστικής Επιτροπής χαρακτήρισαν το νομοσχέδιο τερατογενεσ, υποστήριξαν ότι είναι αντισυνταγματικό, αντιαναπτυξιακό και ότι οδηγεί στον αφανισμό της υπαίθρου.

Προειδοποίησαν μάλιστα τους βουλευτές που θα ψηφίσουν υπέρ του νομοσχεδίου, ότι θα κηρυχθουν ανεπιθύμητα πρόσωπα στα χωριά τους.

Στη συγκέντρωση παρέστησαν ο πρόεδρος της Πολιτικής Ανοιξης Αντώνης Σαμαράς, βουλευτές της ΝΔ, του ΚΚΕ και του ΔΗΚΚΙ.

Ο γραμματέας του ΚΕΤΑ της ΝΔ Θ. Αναγνωστόπουλος δήλωσε: "Λυπάμαι γιατί απο πολλους αυτό το μέτρο θεωρείται εκσυγχρονισμός ενώ είναι η χειρότερη μορφή αναχρονισμού".

Ο πρόεδρος της Πολιτικής Ανοιξης Αντώνης Σαμαράς είπε: "Πρωτη φορά στα πολιτικά χρονικά της χώρας συναντω την περίπτωση που ο πρωθυπουργός της χωρας να εξαναγκάζει τη βουλευτική του ομαδα να έχει κομματική πειθαρχία στη Βουλή προκειμένου να παραδώσει το Συνταγμα της χωρας".

Σήμερα Παρασκευή, στη 1 μετά το μεσημέρι ο υπουργός Εσωτερικων, Δημόσιας Διοίκησης και Αποκέντρωσης Αλέκος Παπαδόπουλος θα παραδώσει το νομοσχέδιο στο ΔΣ της ΚΕΔΚΕ και στις 2 μ.μ. θα το παρουσιάσει στους δημοσιογράφους σε ειδική συνέντευξη Τύπου που θα γίνει στο Ζάππειο, ενώ απο την ερχόμενη εβδομάδα θα ξεκινήσει η συζήτησή του στην αρμόδια κοινοβουλευτική Επιτροπή.

Από την πλευρά τους, οι κοινοτάρχες και κάτοικοι που αντιδρούν στο νομοσχέδιο, ετοιμάζονται να προχωρήσουν σε τοπικές κινητοποιήσεις με αποκλεισμό οδικών δικτύων ενω απειλουν ότι θα κάψουν τα εκλογικά τους βιβλιάρια και δεν θα ψηφίσουν στις δημοτικές εκλογές του Οκτωβρίου 1998.

Η Ν.Δ.

Με αφορμή την επικείμενη κατάθεση από την κυβέρνηση του ΠΑΣΟΚ του Ν2 "Ι. Καποδίστριας" η Ν.Δ., επισημάνει τα ακόλουθα:

- Επιβάλλεται αυταρχικά, περιφρονεί τους πολίτες και ο Κ. Σημίτης στην ουσία καταργεί το Ελληνικό Κοινοβούλιο λέγοντας ότι δεν θα δεχτεί καμιά αλλαγή κατά τη συζήτηση του νομοσχεδίου.
- Οδηγεί σε ερημωση της υπαίθρου, αφού καταργεί το θεσμό της κοινοτητας που μέχρι σήμερα αποτελεί ανάχωμα στην αστυφιλία.
- Οδηγεί σε οικονομική χρεοκοπία τους νέους Δήμους, χωρίς τις απαραίτητες οικονομοτεχνικές μελέτες, χωρίς τους πόρους που απαιτουνται για ένα τέτοιο μεταρρυθμιστικό εγχείρημα.
- Εξυπηρετεί κομματικές εν όψει των δημοτικων εκλογων, με την τεχνητή συγκόλληση κοινοτήτων.
- Επιφέρει καιριο πλήγμα στην πολιτιστική ανάπτυξη και τη λαογραφική συνέχεια της υπαίθρου.
- Δημιουργεί νέο φορολογικό καθεστώς για τις συνενουμενες κοινότητες που θα εξουθενώσει οικονομικά τους κατοικους τους.

Το προτεινόμενο Σχέδιο "Ι. Καποδίστριας" χαρακτηρίζεται:

- Ψευδεπίγραφο διότι υιοθετεί θέσεις του φεουδαρχικού καθεστώτος της βαυαρικής αντιβασιλείας του Όθωνα και συδεμια σχέση με τον Ιωάννη Καποδίστρια.
- Αντιδημοκρατικό διότι βασίζεται στον καταναγκασμό και αγνοεί ότι, οι κοινότητες χάνε αυτοτελή νομικά προσωπα μέσω των οποίων εξασκείται η δημοκρατική οργάνωση των τοπικών κοινωνιων.
- Αντισυνταγματικό διότι παραβιάζει τις διατάξεις του αρθρου 102 παρ. 1 του Συντάγματος που ορίζουν ότι την πρωτη βαθμίδα Τ.Α. συνθετουν οι Δημοι αλλά και οι Κοινότητες.
- Αντιδεοντολογικό διότι δεν υπάρχει διεθνής εμπειρία που να υιοθετεί συστημα αναγκαστικων συνενωσεων με τον αυταρχικό τρόπο της κυβέρνησης του ΠΑΣΟΚ. Αντιθετως στις Ευρωπαϊκές χωρες ακολουθηθηκε η οδος των συναινετικων διαδικασιων.
- Αναποτελεσματικό διότι δεν αποσκοπεί στη δημιουργία ισχυρων ΟΤΑ. Θα συμβεί ακριβως το αντιθετο, αφού χωρις πόρους και χωρίς ένα συγκροτημένο σχεδιασμό, οι συνενωσεις αυτές θα καταλήξουν ένα ακόμη αποτυχημένο πειραμα, των αυτοσχεδιασμων του ΠΑΣΟΚ.

Η Νέα Δημοκρατία:

- Διαφέρει από το ΠΑΣΟΚ, το οποίο ουδέποτε μπόρεσε να ξεφύγει απο την αποκέντρωση από την αυτοδιοίκηση και θεωρεί την Τοπική Αυτοδιοίκηση βραχίονα του κομματικού κράτους, προορισμένο να υπηρετεί την κεντρική διοίκηση.
- Υπερασπίζεται τους θεσμούς της Τοπικής Αυτοδιοίκησης για να τους καταστήσει ικανους να ανταποκριθουν στην αποστολή τους ενάντια των τοπικων κοινωνιων. Γιατί για την Ν.Δ. η Τοπική Αυτοδιοίκηση σημαίνει δημοκρατία, μεγαλύτερη συμμετοχή των πολιτων στα κοινά και αποτελεσματικότερη διαχείριση των τοπικων υποθέσεων.
- Διαφωνεί με τον τρόπο που επιχειρείται η συγκρότηση των νέων Δήμων, χωρίς τη σύμφωνη γνώμη των κατοίκων, χωρίς τη διαβούλευση με τους τοπικους φορεις και χωρίς τη διαμόρφωση κλίματος συναίνεσης.
- Διαφωνεί με τον τρόπο που επιχειρείται η συγκρότηση των νέων Δήμων, χωρίς τη σύμφωνη γνώμη των κατοίκων, χωρίς τη διαβούλευση με τους τοπικους φορεις και χωρίς τη διαμόρφωση κλίματος συναίνεσης.
- Διαφωνεί με τον τρόπο που επιχειρείται η συγκρότηση των νέων Δήμων, χωρίς τη σύμφωνη γνώμη των κατοίκων, χωρίς τη διαβούλευση με τους τοπικους φορεις και χωρίς τη διαμόρφωση κλίματος συναίνεσης.
- Διαφωνεί με τον τρόπο που επιχειρείται η συγκρότηση των νέων Δήμων, χωρίς τη σύμφωνη γνώμη των κατοίκων, χωρίς τη διαβούλευση με τους τοπικους φορεις και χωρίς τη διαμόρφωση κλίματος συναίνεσης.
- Διαφωνεί με τον τρόπο που επιχειρείται η συγκρότηση των νέων Δήμων, χωρίς τη σύμφωνη γνώμη των κατοίκων, χωρίς τη διαβούλευση με τους τοπικους φορεις και χωρίς τη διαμόρφωση κλίματος συναίνεσης.
- Διαφωνεί με τον τρόπο που επιχειρείται η συγκρότηση των νέων Δήμων, χωρίς τη σύμφωνη γνώμη των κατοίκων, χωρίς τη διαβούλευση με τους τοπικους φορεις και χωρίς τη διαμόρφωση κλίματος συναίνεσης.
- Διαφωνεί με τον τρόπο που επιχειρείται η συγκρότηση των νέων Δήμων, χωρίς τη σύμφωνη γνώμη των κατοίκων, χωρίς τη διαβούλευση με τους τοπικους φορεις και χωρίς τη διαμόρφωση κλίματος συναίνεσης.
- Διαφωνεί με τον τρόπο που επιχειρείται η συγκρότηση των νέων Δήμων, χωρίς τη σύμφωνη γνώμη των κατοίκων, χωρίς τη διαβούλευση με τους τοπικους φορεις και χωρίς τη διαμόρφωση κλίματος συναίνεσης.

ΜΝΗΜΟΣΥΝΟ



Την 12η τρέχοντος μηνός ημέρα Κυριακή και ωρα 8.30 π.μ. εις τον Ιερό Ναό Ταξιαρχων νεκροταφείο Ιαλυσού, τελούμε 40ήμερο μνημόσυνο υπέρ αναπαύσεως της ψυχής της πολυαγαπημένης μας κόρης, αδελφής, εγγονής και ανηψιάς

ΑΝΝΑΣ ΓΕΩΡΓΑΛΗ

Οι γονείς: Νικόλαος-Δέσποινα.
Τα αδελφια, οι παππούδες, οι γιαγιάδες, οι θειοι, οι θείες και οι λοιποί συγγενείς.

SUPER STAR 89,1 F.M

Λάβετε μέρος στο
Διαγωνισμό Ζαχαροπλαστικής Τέχνης
με θέμα:
"Ο Κολοσσός της Ρόδου απο Κουβερτούρα Nestlé".

Τα εκθέματα πρέπει να πληρούν τις εξής προδιαγραφές:
- Μέγιστο πλάτος 60 cm, μέγιστο ύψος 80 cm.
- Να είναι φτιαγμένα εξ ολοκλήρου από αναλώσιμα υλικά.
- Να είναι φτιαγμένα από ΚΟΥΒΕΡΤΟΥΡΑ NESTLE BITTER.

Τα έργα θα κριθούν για την καλλιτεχνία τους και την τεχνική τους τελειότητα.

Οι νικητές θα βραβευτούν με τα εξής δώρα:
1ο Βραβείο: 4ήμερο ταξίδι για 2 άτομα στο Παρίσι.
2ο Βραβείο: 1 τηλεόραση PHILIPS 14'
3ο Βραβείο: 5 κιβώτια ΚΟΥΒΕΡΤΟΥΡΑ NESTLE BITTER

Όλοι οι συμμετέχοντες θα λάβουν από 1 κιβώτιο ΚΟΥΒΕΡΤΟΥΡΑ NESTLE BITTER

Η συμμετοχή σας θα μας τιμήσει ιδιαίτερα
Δηλώσεις συμμετοχής έως τις 13/10/97
στην: ΠΑΝΗΓΥΡΗΣ Α.Ε. (τηλ.: 67471-3)

Nestlé



...οι άλλοι έμειναν πίσω

ΞΑΦΝΙΚΑ ... 101 ΑΛΟΓΑ ΚΑΙ ΕΠΙΔΟΣΕΙΣ ΣΤΑ 1.400 ΚΥΒΙΚΑ.
Εκεί που δεν το περιμένατε, έρχεται δυναμικά και μπαίνει στη ζωή σας. Έτσι ξαφνικά. Νέο 16βάλβιδο IBIZA 1.4 101 HP. Νέος, πρωτοποριακός, κινητήρας προηγμένης Γερμανικής Τεχνολογίας με δύο εκκεντροφόρους επικεφαλείς και ψεκασμό πολλαπλών σημείων. Επιτάχυνση: 10,7" (0-100), τελική ταχύτητα: 188 km/h.

ΞΑΦΝΙΚΑ ... ΣΠΟΡΤΙΦ ΕΜΦΑΝΙΣΗ ΚΑΙ ΕΞΟΠΛΙΣΜΟΣ.
Ο ίδιος ενθουσιασμός παντού. Σπορτίφ εμφάνιση και εξοπλισμός σε 3 εκδόσεις: από τα 3θυρα και 5θυρα SXE μέχρι το 3θυρο GTi.

ΞΑΦΝΙΚΑ... ΑΝΑΚΑΛΥΠΤΕΤΕ ΤΟΝ ΕΝΘΟΥΣΙΑΣΜΟ ΤΗΣ ΣΠΟΡ ΟΔΗΓΗΣΗΣ.
Οδική συμπεριφορά υποδειγματική, κρατήματα καρυφαία, ασφάλεια αξιέπαινη, σε ένα ιδανικό συνδυασμό. Αισθητη μοναδική.
Νέο 16βάλβιδο IBIZA 1.4 101 HP. Ξαφνικά, οι άλλοι έμειναν πίσω...

Νέο Ibiza 16V 101hp 1.4
ΠΡΩΤΑΘΛΗΤΗΣ ΣΤΟ ΠΑΓΚΟΣΜΙΟ ΡΑΛΛΥ ΚΑΤΑΣΚΕΥΑΣΤΩΝ '96
ΕΛΑΤΕ ΝΑ ΤΟ ΟΔΗΓΗΣΕΤΕ


Ο ενθουσιασμός της σπορ οδήγησης
SEAT Ελάτε Στο Αύριο
Αποκλειστικός έμπορος Δωδ/σου
Ν. ΜΑΛΤΕΖΟΣ
Αυστραλίας 88, τηλ. 76086, 21401
ΕΞΟΥΣΙΟΔΟΤΗΜΕΝΟ ΚΑΤΑΣΤΗΜΑ ΔΙΚΤΥΟΥ SEAT Τεχνοκάρ

ΤΟ ΜΕΛΛΟΝ ΑΝΗΚΕΙ Σ' ΑΥΤΟΥΣ ΠΟΥ ΤΟ ΠΡΟΕΤΟΙΜΑΖΟΥΝ

ΔΟΡΚΑΣ

ΙΔΙΩΤΙΚΕΣ ΣΧΟΛΕΣ

Αναγνωρισμένες από το Κράτος

ΣΧΟΛΗ ΧΕΙΡΙΣΤΩΝ
ΗΛΕΚΤΡΟΝΙΚΩΝ ΥΠΟΛΟΓΙΣΤΩΝ
• ΕΙΔΙΚΟΣ ΕΦΑΡΜΟΓΩΝ ΠΛΗΡΟΦΟΡΙΚΗΣ •

Κρατικό Πτυχίο

ΣΧΟΛΗ ΚΟΜΜΩΤΙΚΗΣ
ΚΟΜΜΩΣΕΙΣ & ΒΑΦΕΣ ΜΑΛΛΙΩΝ ΤΩΡΑ ΚΑΙ ΣΤΟΥΣ Η/Υ

Αναβολή στράτευσης

ΣΧΟΛΗ ΚΟΠΤ.-ΡΑΠΤ.
ΓΥΝΑΙΚΕΙΑΣ ΑΜΦΙΕΣΗΣ
• ΣΧΕΔΙΑΣΤΩΝ ΜΟΔΑΣ - ΕΝΔΥΜΑΤΟΛΟΓΩΝ •

ΔΕΚΤΟΙ ΑΠΟΦ. ΓΥΜΝΑΣΙΟΥ-ΛΥΚΕΙΟΥ

Πληροφορίες - Εγγραφές • Καναδά 32 • Ρόδος • Τηλ. 76536 - 29550

ΗΛΕΚΤΡΟΝΙΚΗ
SURROUND
ΠΡΟΣΦΟΡΕΣ

SONY Digital Car HIFI
Συνδυασμός ραδ/φωνου και συντιερας 10 δίσκων
115.000
Γραπτή εγγύηση 2 έτη

PIONEER
Συνδυασμός ραδ/φωνου και συντιερας 6 δίσκων
με διπλά αμορτισέρ για τους κραδασμούς
Γραπτή εγγύηση 2 έτη
148.000

ALPINE
Διπλά αμορτισέρ με λάδι συλικόνης για τους κραδασμούς
Εγγύηση 2 ετών
155.000

Ραδ/φωνο Ηχεία κεραία• Τοποθέτηση
30.000

Φ. Φραντζής Πτυχιούχος Ηλεκτρονικός
Ειδικός στον Ήχο του Αυτοκινήτου και στις Επισκευές
Χειμάρρας 69, τηλ. & fax 20559

ΚΟΝΣΕΡΤΟ

τιμών
ποικιλίας
χώρου
εξυπερέτησης

δείτε και ενημερωθείτε!

ΞΕΝΑΚΗΣ ΗΛΕΚΤΡΟΚΟΣΜΟΣ

για ηλεκτρικά; ...ξεγνοιάστε!

Κωνσταντίνου Υδραίου & Λίνδου Ρόδος

Pa-Li

• ΕΠΙΠΛΑ
• ΥΦΑΣΜΑΤΑ
• ΔΙΑΚΟΣΜΗΣΕΙΣ
• ΜΕΛΕΤΕΣ
• ΕΙΔΙΚΕΣ ΚΑΤΑΣΚΕΥΕΣ

Σας περιμένουμε ανανεωμένοι πάντα με συνέπεια και λογικές τιμές

Στεφ. Καζούλη 44 Πλατεία Φώκιαλη
Τηλ.: 27165-fax: 31521

ΒΑΣΙΛΕΙΟ ΤΗΣ ΙΟΡΔΑΝΙΑΣ

ο μεγάλος γύρος

24 με 28 Οκτωβρίου και 15 με 19 Νοεμβρίου

Το κάτι άλλο ...που σας αξίζει
Ο Αραβικός κόσμος σας υποδέχεται με το πιο ευγενή και εγκάρδιο τρόπο ...εκεί το φολκλόρ συνδυάζεται με πολυτελείς MERCEDESκαι SAAB.
Η έρημος σας επιστρέφει στις μέρες της Παλιάς Διαθήκης, οι Βεδουίνοι σας φιλοξενούν με το μοναδικό τρόπο, τα πολυτελή ξενοδοχεία σας περιμένουν με την υποδειγματική εξυπηρέτηση και τις πάμφθηνες αγορές για πολύτιμα μέταλλα και υφαντά.

✓Αναχώρηση από Ρόδο απευθείας.
✓Διαμονή σε ξενοδοχεία Α' κατηγορίας με ημιδιατροφή.
✓Διασκέδαση στο καλύτερο εστιατόριο του Αμμάν με φαγητό, χορό και ναργιλέδες.
✓Μεταφορές-ξεναγήσεις από έμπειρους τοπικούς ξεναγούς στα Ελληνικά.

CRUSADES TRAVEL
TRAVEL & TOYRIST AGENCY

Βαλαωρίτου 1, 85100 Ρόδος,
τηλ. (0241) 39365-6
Fax. 39368, κιν. 094 372363

ΣΥΓΧΡΟΝΑ ΦΡΟΝΤΙΣΤΗΡΙΑ

ΘΕΜΕΛΙΟ

Οργανωμένα τμήματα για
ΜΑΘΗΜΑΤΙΚΑ, ΦΥΣΙΚΗ, ΧΗΜΕΙΑ,ΕΚΘΕΣΗ, ΒΙΟΛΟΓΙΑ, ΠΟΛΙΤΙΚΗ ΟΙΚΟΝΟΜΙΑ

Νέα τμήματα
ΙΣΤΟΡΙΑ, ΑΡΧΑΙΑ, ΛΑΤΙΝΙΚΑ, ΝΕΟΕΛΛΗΝΙΚΗ ΓΡΑΜΜΑΤΕΙΑ

ΥΠΕΥΘΥΝΟΙ
ΠΑΠΑΝΙΚΟΛΑΟΥ ΧΡΗΣΤΟΣ - ΜΑΘΗΜΑΤΙΚΟΣ
ΒΥΡΙΝΗΣ ΑΘΑΝΑΣΙΟΣ - ΜΑΘΗΜΑΤΙΚΟΣ
ΤΣΙΝΝΑΣ ΒΛΑΣΗΣ - ΦΥΣΙΚΟΣ

Γιατί η σωστή ΘΕΜΕΛΙΩΣΗ της όλης αποτελεί ΟΡΟΣΗΜΟ στην πορεία του μαθητή

ΝΕΑ ΔΙΕΥΘΥΝΣΗ ΣΤΕΛΙΟΥ ΚΩΤΙΑΔΗ & ΔΗΜ. ΑΝΑΣΤΑΣΙΑΔΗ ΓΩΝΙΑ
Πληροφορίες - Εγγραφές : 75194, 65005, 68292

Université de Savoie

ΣΠΟΥΔΑΣΤΕ
ΔΙΟΙΚΗΣΗ
ΞΕΝΟΔΟΧΕΙΑΚΩΝ
ΕΠΙΧΕΙΡΗΣΕΩΝ

ΔΙΓΛΩΣΣΟ (ΑΓΓΛΙΚΑ/ΓΑΛΛΙΚΑ)

ΔΥΝΑΜΙΚΗ ΠΑΡΟΥΣΙΑ ΣΤΗΝ ΠΑΝΕΠΙΣΤΗΜΙΑΚΗ ΕΚΠΑΙΔΕΥΣΗ
CFES 20 ΧΡΟΝΙΑ

ΤΟ ΔΗΜΟΣΙΟ ΠΑΝΕΠΙΣΤΗΜΙΟ ΤΗΣ SAVOIE ΣΕ ΣΥΝΕΡΓΑΣΙΑ ΜΕ ΤΟ GFES, ΓΑΛΛΟΦΩΝΕΣ ΕΠΙΣΤΗΜΕΣ ΣΑΣ ΠΑΡΕΧΕΙ ΤΗ ΔΥΝΑΤΟΤΗΤΑ ΝΑ ΑΠΟΚΤΗΣΕΤΕ ΤΟ ΚΡΑΤΙΚΟ ΔΙΠΛΩΜΑ:

INGENIEUR DE MANAGEMENT DANS L' HOTELERIE

• ΠΡΑΚΤΙΚΗ ΕΞΑΣΚΗΣΗ ΣΤΑ ΚΑΛΥΤΕΡΑ ΞΕΝΟΔΟΧΕΙΑ
• ΕΓΓΥΗΣΗ ΕΠΑΓΓΕΛΜΑΤΙΚΗΣ ΣΤΑΔΙΟΔΡΟΜΙΑΣ ΣΤΑ ΚΑΛΥΤΕΡΑ ΞΕΝΟΔΟΧΕΙΑΚΑ ΣΥΓΚΡΟΤΗΜΑΤΑ
• ΦΟΙΤΗΤΙΚΕΣ ΕΣΤΙΕΣ

CFES

ΓΑΛΛΟΦΩΝΕΣ ΕΠΙΣΤΗΜΕΣ

ΓΙΑ ΠΛΗΡΟΦΟΡΙΕΣ:

ΚΕΝΤΡΙΚΟ	ΠΑΡΑΡΤΗΜΑ Α'	ΠΑΡΑΡΤΗΜΑ Β'	ΠΑΡΑΡΤΗΜΑ Γ'
ΜΑΡΑΘΩΝΟΔΡΟΜΩΝ 63 15452 Π. ΨΥΧΙΚΟ ☎ 01-6710589	Δ. ΓΡΗΓΟΡΙΟΥ 7 11524 Ν. ΦΙΛΟΘΕΗ ☎ 01-6482168 01-6724750 01-6481-933	Μ. ΒΟΔΑ 28 (Κ.Ε.Ο.) 10439 ΑΘΗΝΑ	25ης ΜΑΡΤΙΟΥ 76 ΑΝΤΙΚΥΡΑ ΒΟΙΩΤΙΑΣ ☎ 094352629

PATTERN BASIC STUDIES

ΕΡΓΑΣΤΗΡΙΑ ΕΛΕΥΘΕΡΩΝ ΣΠΟΥΔΩΝ

ΟΙ ΣΥΓΧΡΟΝΕΣ ΕΙΔΙΚΟΤΗΤΕΣ ΜΑΣ
- ΔΙΟΙΚΗΣΗ ΕΠΙΧ/ΣΕΩΝ
- ΔΙΑΦΗΜΙΣΗ
- ΔΗΜΟΣΙΕΣ ΣΧΕΣΕΙΣ
- ΔΗΜΟΣΙΟΓΡΑΦΙΑ
- ΒΡΕΦΟΝΗΠΙΑΓΩΓΟΙ
- ΔΙΑΚΟΣΜΗΤΕΣ
- ΓΡΑΦΙΣΤΕΣ
- ΕΝΔΥΜΑΤΟΛΟΓΟΙ

ΣΤΟΧΟΣ ΜΑΣ... ΤΟ ΜΕΛΛΟΝ!!!

ΓΙΑ ΠΛΗΡΟΦΟΡΙΕΣ & ΕΓΓΡΑΦΕΣ
28ης Οκτωβρίου 26-28
(1ος όροφος)
Τηλ.: 73833-28148

Και για απόφοιτους Γυμνασίου

VISA TRAVEL CLUB

Με τον ΟΛΥΜΠΙΑΚΟ
Στην
ΙΣΠΑΝΙΑ - ΜΑΔΡΙΤΗ
ΡΕΑΛ ΜΑΔΡΙΤΗΣ–ΟΛΥΜΠΙΑΚΟΣ

ΤΙΜΗ ΚΑΤ' ΑΤΟΜΟ ΔΡΧ. 145.000
ΜΑΔΡΙΤΗ ΚΑΙ ΤΟΛΕΔΟ
ΑΝΑΧ.: 21/10 & 22/10

Στην τιμή συμπεριλαβάνονται:
✓ Αεροπορικά εισιτήρια Αθήνα-Μαδρίτη-Αθήνα με πτήσεις της Ολυμπιακής
✓ Τρεις (3) διανυκτερεύσεις σε ξενοδοχείο 3 Αστέρων *
✓ Μπουφέ Πρόγευμα καθημερινά.
✓ Μεταφορές από και προς το Αεροδρόμιο Μαδρίτης
✓ Μεταφορές από και προς το Στάδιο "ΣΑΝΤΙΑΓΟ ΜΠΕΡΝΑΜΠΕΟ"
✓ Ξενάγηση πόλης ΜΑΔΡΙΤΗΣ
✓ Εκδρομή μιση μέρα ΤΟΛΕΔΟ
✓ Έμπειρος Συνοδός Γραφείου
✓ Ασφάλεια ταξιδίου
✓ Χάρτες -έντυπα
✓ Δυνατότητα επιλογής 4 Αστέρων* Ξενοδοχείων και επιπλέον νύχτα.

ΕΙΣΙΤΗΡΙΑ ΤΟΥ ΑΓΩΝΑ ΕΞΑΣΦΑΛΙΣΜΕΝΑ

Πληροφορίες κρατήσεις
VISA TRAVEL CLUB
Γρ. Λαμπράκη 54 (Πλατ. Ακαδημίας)
Τηλ.: 33282–25737–30304

ΑΝΑΚΟΙΝΩΣΗ ΠΡΟΣΚΛΗΣΗΣ ΓΙΑ ΤΙΣ ΕΚΛΟΓΕΣ ΚΑΙ ΥΠΟΒΟΛΗ ΥΠΟΨΗΦΙΟΤΗΤΩΝ

Συνέχεια από τη σελ. 1

3) Το Εκλογικό δικαίωμα ασκείται αυτοπροσώπως και με μυστική δια ψηφοδελτίων ψηφοφορία. Η άσκηση του εκλογικού δικαιώματος με αντιπρόσωπο απαγορεύεται εκτός από την περίπτωση των Ο.Ε., Ε.Ε., Α.Ε., Ε.Π.Ε., Συν.Π.Ε. και υποκαταστημάτων ημεδαπών και αλλοδαπών επιχειρήσεων, που το εκλογικό τους δικαίωμα θα ασκήσουν οι εκπρόσωποί τους, που έχουν ήδη υποδειχθεί. Απαραίτητη προϋπόθεση για την άσκηση του εκλογικού δικαιώματος είναι η προσκόμιση της αστυνομικής ταυτότητας ή άλλου εγγράφου, από το οποίο αποδεικνύονται τα στοιχεία της ταυτότητας των εκλογέων.

Ειδικά για τα φυσικά πρόσωπα και ομόρρυθμα μέλη του Επαγγελματικού Τμήματος του Επιμελητηρίου απαιτείται και το ασφαλιστικό τους βιβλιάριο προκειμένου να ασκήσουν το εκλογικό τους δικαίωμα. Για τα μέλη που έχουν την έδρα των επιχειρήσεών τους σε κοινότητες με πληθυσμό κάτω των 2.000 κατοίκων, όπου δεν είναι υποχρεωτική η ασφάλιση στο ΤΕΒΕ, αυτά θα ψηφίζουν χωρίς την προσκόμιση βιβλιαρίου του ΤΕΒΕ.

4) Σύμφωνα με την παρ. 6 του άρθρου 3 του Ν. 2081/92 στερούνται του δικαιώματος ψήφου οι αμετάκλητα στερηθέντες των πολιτικών τους δικαιωμάτων, οι τελούντες υπό δικαστική απαγόρευση ή αντίληψη, οι αμετάκλητα καταδικασθέντες για ορισμένα ασυμβίβαστα με το εμπόριο αδικήματα, οι τελεσίδικα πτωχεύσαντες και μη αποκατασταθέντες και οι επιχειρήσεις που τελούν υπό εκκαθάριση.

5) Οι εκλογείς κατά την ψηφοφορία θα υπογράφουν έντυπη δήλωση ότι ασκούν μία φορά το εκλογικό τους δικαίωμα και ότι δεν έχουν κώλυμα από τα προβλεπόμενα στην παρ. 6 του άρθρου 3 του Ν. 2081/92.

6) Οι εκλογές θα διεξαχθούν με μυστική ψηφοφορία και με έντυπα ψηφοδέλτια που θα τυπωθούν με τη φροντίδα του Επιμελητηρίου. Κάθε εκλογέας θα δηλώσει την προτίμησή του θέτοντας μέχρι τρεις (3) σταυρούς πριν ή μετά από το όνομα των υποψηφίων, με μολύβι διαρκείας μπλε ή μαύρου χρώματος. Ψηφοδέλτια που θα φέρουν περισσότερους από τρεις (3) σταυρούς προτίμησης θα είναι άκυρα. Εάν το ψηφοδέλτιο δεν έχει σταυρό, προσμετράται υπέρ του συνδυασμού. Επίσης σε κάθε Τμήμα εκλέγεται αριθμός αναπληρωματικών μελών μέχρι 50% των εδρών του Τμήματος.

7) Εκλόγιμοι είναι οι έχοντες τα προσόντα του εκλογέα και διατελέσαντες μέλη του Επιμελητηρίου για τρία (3) χρόνια, είτε ατομικά είτε σαν μέλη προσωπικών εταιρειών (Ο.Ε. ή Ε.Ε.) ή Εταιρειών Περιορισμένης Ευθύνης ή Διοικητικών Συμβουλίων Ανωνύμων Εταιρειών ή Συνεταιρισμών ή ως εκπρόσωποι υποκαταστημάτων Ελληνικών ή αλλοδαπών επιχειρήσεων.

8) Η Εκλογική Επιτροπή καλεί όσους επιθυμούν να διεκδικήσουν το αξίωμα του Συμβούλου, να καταθέσουν μέσω του εκπροσώπου του συνδυασμού με τον οποίο κατέρχονται στο Πρωτόκολλο της Εκλογικής Επιτροπής, το αργότερο μέχρι τις 31-10-1997 και ώρας 14.00 αίτηση υποψηφιότητας.

Στην αίτηση πρέπει να επισυνάπτονται:

α) Γραμμάτιο εισπράξεως από το ταμείο του Επιμελητηρίου ποσού δεκαπέντε χιλιάδων (15.000) δραχμών.

β) Υπεύθυνη δήλωση του Ν.Δ. 1599/86 "περί του ότι δεν υφίσταται κώλυμα από τα προβλεπόμενα στην παρ. 6, του άρθρου 3 του Ν. 2081/1992".

Έντυπα αιτήσεως για την υποβολή υποψηφιότητας χορηγούνται από τον Γραμματέα της Εκλογικής Επιτροπής κ. Κωνσταντίνου Ιωάννη, τηλ. (0241)22282.

Η αίτηση πρέπει να περιλαμβάνει τα εξής στοιχεία: Ονοματεπώνυμο, όνομα πατρός, επάγγελμα, την επιχείρηση από την οποία ο υποψήφιος αντλεί το δικαίωμα να είναι εκλογέας και εκλόγιμος, τον συνδυασμό στον οποίο μετέχει ο υποψήφιος και τα στοιχεία του εκπροσώπου με αίτηση του οποίου υποβάλλονται οι υποψηφιότητες των υπολοίπων στην εκλογική επιτροπή. Η αίτηση περιλαμβάνει επίσης τον τίτλο του συνδυασμού, ο οποίος μπορεί να είναι όνομα ή σύντομη φράση που να μην αντιβαίνει στο νόμο ή στα χρηστά ήθη.

Υποψηφιότητες που για οποιονδήποτε λόγο κατατίθενται μετά την ανωτέρω προθεσμία θεωρούνται απαράδεκτες. Δεν ανακηρύσσεται υποψήφιος όποιος περιλαμβάνεται σε περισσότερα από ένα ψηφοδέλτια συνδυασμών υποψηφίων. Ως συνδυασμός θεωρείται το ψηφοδέλτιο που περιλαμβάνει πέντε (5) τουλάχιστον υποψηφίους σε κάθε Τμήμα. Στην περίπτωση που ο συνδυασμός συγκροτείται από πέντε (5) μόνο υποψηφίους σε κάθε Τμήμα τότε αυτοί πρέπει να ασκούν διαφορετικές επαγγελματικές δραστηριότητες.

Μέσα σε δέκα (10) ημέρες από τη λήξη της προθεσμίας υποβολής υποψηφιοτήτων η εκλογική επιτροπή θα ανακηρύξει τους υποψηφίους που υπέβαλαν κανονικά αίτηση και έχουν τα νόμιμα προσόντα. Η σχετική με την ανακήρυξη απόφαση θα αναρτηθεί σε εμφανές σημείο του Επιμελητηρίου προκειμένου να λάβουν γνώση οι εκλογείς. Ο οριστικός κατάλογος των υποψηφίων θα συνταχθεί μετά την εκδίκαση τυχόν ενστάσεων που θα υποβληθούν. Οι λεπτομέρειες για την ανακήρυξη των υποψηφίων, οι προθεσμίες για την υποβολή ενστάσεων και την σύνταξη του οριστικού καταλόγου θα γνωστοποιηθούν με νεώτερη ανακοίνωση της Εκλογικής Επιτροπής.

ΑΠΟ ΤΗΝ ΕΚΛΟΓΙΚΗ ΕΠΙΤΡΟΠΗ

Salahouris Tours
50, N. Matsilliara str. P.O. Box 189 RHODES - GREECE 85100
TEL.:(0241) 29990, 29992 • FAX:(0241) 35642 • TLX: 292113 AGTR

ΠΛΗΡΟΦΟΡΙΑ

Η τουριστική περίοδος τελειώνει και πληροφορούμε τους φίλους μας ότι ξεκινούμε τις χειμερινές μας εκδρομές. Όσοι ενδιαφέρονται ας έλθουν να πάρουν τα προγράμματά μας:

1) ΒΕΝΕΤΙΑ - ΒΟΥΔΑΠΕΣΤΗ - ΠΡΑΓΑ - ΒΙΕΝΝΗ
2) ΜΕΓΑΛΗ ΕΛΛΑΔΑ - ΝΟΤΙΟΣ ΙΤΑΛΙΑ από ΡΩΜΗ ΚΑΙ ΚΑΤΩ ΚΑΙ ΣΙΚΕΛΙΑ.
3) ΜΑΛΤΑ
4) ΤΥΝΗΣΙΑ
5) ΜΠΑΛΙ - ΤΑΪΛΑΝΔΗ
6) ΑΜΕΡΙΚΗ - ΧΑΒΑΗ

"Φαρμάκι" για όλους τους ασφαλισμένους

Πάνω μέχρι 25% οι τιμές με την ανακοστολόγηση

Αυξήσεις-φαρμάκι σε χιλιάδες φάρμακα εισαγόμενα και εγχωρίως παραγόμενα θα επιφέρει η πολυδιαφημισμένη από την κυβέρνηση γενική ανακοστολόγηση, που ήδη ολοκληρώθηκε και πρόκειται να γίνει πράξη, με την έκδοση του νέου δελτίου τιμών, το αργότερο μέχρι το τέλος της εβδομάδας.

Ήδη, το υπουργείο Ανάπτυξης (τομέας εμπορίου) έδωσε στη δημοσιότητα τη σχετική αγορανομική διάταξη, βάσει της οποίας έγινε η ανακοστολόγηση και δόθηκαν νέες τιμές σε περίπου 7.000 φάρμακα που κυκλοφορούν στην ελληνική αγορά.

7.000 ΦΑΡΜΑΚΑ

Σύμφωνα με ασφαλείς πληροφορίες, το νέο δελτίο τιμών θα περιλαμβάνει περίπου 7.000 φάρμακα. Απ' αυτά τα περίπου 1000 είναι νέα πρωτοκυκλοφορούντα, ενώ από τα υπόλοιπα που ήδη κυκλοφορούν τα 1.900 πρόκειται να αυξήσουν την τιμή τους και τα 4.100 να κυκλοφορήσουν με μειωμένες τιμές. Όμως, τα 1.900 φάρμακα, η τιμή των οποίων θα αυξηθεί, είναι αυτά που έχουν και τη μεγαλύτερη ζήτηση, δηλαδή αυτά που αγοράζονται ευρέως, όπως διάφορα παυσίπονα, όροι, εμβόλια και άλλα φάρμακα, όπως για παράδειγμα το Αλουντρόξ (16%), το Σιμέκο (15,3%), τα Στεντόν (25%), οι βιταμίνες Καλτεβίτα (20%) κ.α.

ΕΜΠΑΙΓΜΟΣ

Από την αγορανομική διάταξη που έδωσε στη δημοσιότητα το υπουργείο Ανάπτυξης, γίνεται καταφανές ότι όλο αυτό το διάστημα η κυβέρνηση του ΠΑΣΟΚ ενέπαιζε για μια ακόμη φορά τους Έλληνες πολίτες. Και αυτό γιατί, μήνες τώρα, οι συναρμόδιοι υπουργοί ισχυρίζονταν ότι με την ανακοστολόγηση δεν πρόκειται να γίνουν αυξήσεις σε κανένα απολύτως φάρμακο, ενώ στην Αγορανομική Διάταξη, γίνεται σαφέστατα λόγος για υπέρογκες αυξήσεις. Γι' αυτό και προβλέπεται "πλαφόν" στις αυξήσεις της τάξης του 25% για την πλειονότητα των φαρμάκων.

ΤΟ "ΠΛΑΦΟΝ"

Ωστόσο, από το "πλαφόν" εξαιρούνται "τα φτηνά δοκιμασμένα φάρμακα, για τα οποία υπάρχει κίνδυνος υποκατάστασής τους από ακριβότερα φάρμακα και τα απαραίτητα φάρμακα, η έλλειψη των οποίων θα δημιουργήσει πρόβλημα για τη δημόσια υγεία".

Τα φάρμακα αυτά, όπως επισημαίνεται στην Αγορανομική Διάταξη, θα αντιμετωπίζονται κατ' εξαίρεση και θα μπορούν να αυξήσουν την τιμή τους ακόμη και πάνω από 25%, όπως και όλα τα παυσίπονα και οι οροί, είτε είναι εγχωρίως παραγόμενα-είτε εισαγόμενα.

Επίσης, η Αγορανομική Διάταξη προβλέπει ότι οι μειώσεις που θα προκύψουν στις λιανικές τιμές, σε περίπτωση που υπερβαίνουν το 50% θα "πέσουν" σε δύο δόσεις. Η πρώτη, αμέσως με την έκδοση του νέου δελτίου τιμών και μέχρι του ποσοστό 50% και η υπολειπόμενη ύστερα από ένα χρόνο.

ΔΥΣΛΕΙΤΟΥΡΓΙΕΣ

Τέλος, με την Αγορανομική Διάταξη, επανακαθορίζονται τα περιθώρια κέρδους των φαρμακεμπόρων σε 8% και των φαρμακοποιών σε 35% πάνω στη χρονδρική τιμή, ενώ βέβαια με προηγούμενη απόφαση μειώνονται οι εισφορές υπέρ τρίτων, ΕΟΦ, ΤΣΑΥ, ΤΑΕΥΦΕ, που επιβάρυναν τις λιανικές τιμές. Από την ανακοστολόγηση, η κυβέρνηση προσδοκά μείωση της ετήσιας φαρμακευτικής δαπάνης κατά περίπου 80 δισ. δρχ., τα 30 δισ. δρχ. από τα οποία θα προέλθουν από τη μείωση των εισφορών υπέρ τρίτων.

Ωστόσο, μεγάλη δυσλειτουργία στην είσπραξη των εισφορών υπέρ τρίτων αναμένεται να προκληθεί από την απόφαση της κυβέρνησης, αυτές να αποδίδονται στους δικαιούχους (ΕΟΦ, ΤΣΑΥ, ΤΕΑΥΦΕ), όχι από τις περίπου 100 φαρμακευτικές εταιρείες που γίνονται μέχρι σήμερα, αλλά από τα περίπου 9.00 φαρμακεία όλης της χώρας.

CHAPTER AVIATION
VISA TRAVEL CLUB

ΛΟΝΔΙΝΟ-UK-GATWICK
ΧΡΙΣΤΟΥΓΕΝΝΑ
ΠΡΩΤΟΧΡΟΝΙΑ

ΠΤΗΣΕΙΣ ΑΠΟ/ΠΡΟΣ ΡΟΔΟ ΑΠΕΥΘΕΙΑΣ
ΡΟΔΟ-ΛΟΝΔΙΝΟ-ΡΟΔΟ

- ΕΙΣΙΤΗΡΙΑ ΓΙΑ ΦΟΙΤΗΤΕΣ & ΣΥΓΓΕΝΕΙΣ ΛΟΝΔΙΝΟ-ΡΟΔΟ-ΛΟΝΔΙΝΟ
- ΣΥΝΔΥΑΣΜΟΣ ΠΤΗΣΕΩΝ ΓΙΑ MANCHESTER/NEWCASTLE/GLASGOW/DUBLIN/BELFAST/LEEDS

ΚΑΙ ΣΕ ΟΛΑ ΤΑ ΑΕΡΟΔΡΟΜΙΑ/ΠΟΛΕΙΣ ΤΗΣ ΜΕΓ. ΒΡΕΤΑΝΙΑΣ
ΣΕ ΕΙΔΙΚΕΣ ΤΙΜΕΣ/SPECIAL RATES

ΚΡΑΤΗΣΕΙΣ/ΠΛΗΡΟΦΟΡΙΕΣ
VISA TRAVEL CLUB
Τηλ. 30304-25737-33282
INTOP AVIATION
Τηλ. 22100
CHAPTER AVIATION
Τηλ. 95011

Ή ΣΤΟΝ ΤΑΞΙΔΙΩΤΙΚΟ ΣΑΣ ΠΡΑΚΤΟΡΑ

GIANNIKOS Travel

ΕΙΣΙΤΗΡΙΑ-ΕΚΔΡΟΜΕΣ

ΟΚΤΩΒΡΙΟΣ '97
ΣΤΟΚΧΟΛΜΗ–ΕΛΣΙΝΚΙ 5 ημέρες, 25/10–29/10
Μόνο 215.000 το άτομο
Περιλαμβάνει: εισιτήριο από Αθήνα με φόρους, Ξενοδοχεία Α' και Lux, καμπίνα δύκλινη, όλα τα πρωϊνά, εκδρομές, ξεναγήσεις.

ΝΟΕΜΒΡΙΟΣ '97
ΛΟΝΔΙΝΟ, 5 ημέρες, 11–17/11
Μόνο 125.000!
ΛΟΝΔΙΝΟ, 7 ημέρες, 15–21/11
Μόνο 159.000!
ΡΩΜΗ–Φλωρεντία, 6 ημέρες, 13–18/11
Μόνο 155.000!

Περιλαμβάνονται:
1) Αεροπορικά εισιτήρια
2) Διανυκτερεύσεις σε ξενοδοχεία 3* και 4* με πρωϊνό
3) Μεταφορές από/προς αεροδρόμια
4) Συνοδός του γραφείου
5) Ολοήμερη εκδρομή στη Φλωρεντία

ΕΙΣΙΤΗΡΙΑ-ΕΚΔΡΟΜΕΣ ΓΙΑ ΟΛΟ ΤΟΝ ΚΟΣΜΟ ΣΕ ΠΡΟΣΙΤΕΣ ΤΙΜΕΣ ΓΙΑ ΟΛΟΥΣ
ΑΚΟΜΑ CHARTER ΡΟΔΟ-ΛΟΝΔΙΝΟ-ΡΟΔΟ για τα Χριστούγεννα και την Πρωτοχρονιά.
ΕΚΠΤΩΣΕΙΣ νεανικά, φοιτητικά και υπερήλικες.

Τηλ.: 37469-37702
Fax: 37496

ΣΥΛΛΟΓΟΣ ΦΙΛΩΝ ΧΟΡΟΥ

ΠΡΟΣΚΛΗΣΗ

Βάσει του καταστατικού λειτουργίας του Συλλόγου μας, καλούνται τα Μέλη σε Γενική Συνέλευση που θα γίνει την **Κυριακή 12 Οκτωβρίου ώρα 10 π.μ.** στην αίθουσα του Εμποροβιομηχανικού Επιμελητηρίου (Γρηγορίου Λαμπράκη 8). Μοναδικό θέμα η διενέργεια. Αρχαιρεσιών του Συλλόγου.

Σε περίπτωση μη απαρτίας η Συνέλευση θα επαναληφθεί την επόμενη Κυριακή 19 Οκτωβρίου, την ίδια ώρα στο ίδιο μέρος και με το ίδιο θέμα.

Ο Πρόεδρος Γιώργος Χατζημάρκος
Η Γεν. Γραμματέας Μαίρη Ορφανίδη

ΕΚΔΡΟΜΗ
ΖΑΚΥΝΘΟ-ΚΕΦΑΛΛΟΝΙΑ
Εκμεταλλευτείτε το τετραήμερο των αργιών και ελάτε μαζί μας από
23/10 έως 29/10
Δηλώσεις συμμετοχής μέχρι 17/10 στα τηλ. 92041-94564-95868 και στο πρωτ/ρο Μανέττα Κυριάκο τηλ. 67444
Συνοδοί Πρωτ/ρος Μανέττας Κυριάκος Τσαμπικάκης Γιάννης

Πρακτορείο Γενικού Τουρισμού
ΤΣΑΜΠΙΚΑΚΗΣ TRAVEL
ΣΤΗΝ ΚΡΕΜΑΣΤΗ

ΠΡΑΚΤΟΡΕΙΟ ΤΑΞΙΔΙΩΝ
ΣΑΒΒΑΣ ΣΑΗΣ

ΕΚΔΡΟΜΕΣ ΕΚΔΡΟΜΕΣ ΕΚΔΡΟΜΕΣ

8ΗΜΕΡΗ ΕΚΔΡΟΜΗ
ΑΠΟ 29/10-4/11
ΡΟΔΟ-ΠΕΙΡΑΙΑ-ΛΟΥΤΡΑΚΙ-ΑΓ. ΠΑΤΑΠΙΟ-ΚΑΛΑΒΡΥΤΑ-ΑΓ. ΛΑΥΡΑ- ΜΕΓΑ ΣΠΗΛΑΙΟ-ΠΑΤΡΑ-ΖΑΚΥΝΘΟ-ΚΕΦΑΛΟΝΙΑ-ΡΟΔΟ

8ΗΜΕΡΗ ΕΚΔΡΟΜΗ
ΑΠΟ 7-14/11
ΡΟΔΟ-ΠΕΙΡΑΙΑ-ΛΟΥΤΡΑΚΙ-ΑΓ. ΠΑΤΑΠΙΟ-ΚΟΡΙΝΘΟ-ΚΑΛΑΒΡΥΤΑ-ΑΓ. ΛΑΥΡΑ-ΜΕΓΑ ΣΠΗΛΑΙΟ-ΠΑΤΡΑ-ΡΙΟ ΑΝΤΙΡΙΟ-ΜΕΣΟΛΟΓΓΙ-ΙΩΑΝΝΙΝΑ-ΣΠΗΛΑΙΟ ΚΑΙ ΛΙΜΝΗ ΙΩΑΝΝΙΝΩΝ-ΚΕΡΚΥΡΑ-ΜΕΤΕΩΡΑ-ΚΑΛΑΜΠΑΚΑ-ΒΟΛΟ-ΛΑΜΙΑ-ΘΗΒΑ-ΜΑΝΤΕΙΟ ΤΩΝ ΔΕΛΦΩΝ-ΧΑΛΚΙΔΑ-ΑΘΗΝΑ-ΡΟΔΟ

8ΗΜΕΡΗ ΕΚΔΡΟΜΗ
ΑΠΟ 18-25/11
ΓΥΡΟΣ ΠΕΛΟΠΟΝΝΗΣΟΥ
ΡΟΔΟ-ΠΕΙΡΑΙΑ-ΛΟΥΤΡΑΚΙ-ΑΓ. ΠΑΤΑΠΙΟ-ΚΟΡΙΝΘΟ-ΜΥΚΗΝΕΣ-ΕΠΙΔΑΥΡΟ-ΝΑΥΠΛΙΟ-ΤΟΛΟ-ΠΑΝΑΓΙΑ ΜΑ-ΛΕΒΗ-ΤΡΙΠΟΛΗ-ΣΠΑΡΤΗ-ΜΥΣΤΡΑ-ΓΥΘΕΙΟ-ΣΠΗΛΑΙΟ ΔΥ-ΡΟΥ-ΚΑΛΑΜΑΤΑ-ΑΓ. ΘΕΟΔΩΡΑ-ΠΥΛΟ-ΠΥΡΓΟ-ΑΡΧΑΙΑ ΟΛΥΜΠΙΑ-ΠΑΤΡΑ-ΚΑΛΑΒΡΥΤΑ-ΜΕΓΑ ΣΠΗΛΑΙΟ-ΑΓ. ΛΑΥΡΑ-ΠΕΙΡΑΙΑ-ΡΟΔΟ.

ΠΛΗΡ. ΕΓΓΡΑΦΕΣ
ΠΡΑΚΤΟΡΕΙΟ
ΣΑΒΒΑΣ ΣΑΗΣ
ΤΑΡΠΟΝ ΣΠΡΙΓΚΣ
42 δίπλα στην ΠΙΣΤΕΩΣ
ΤΗΛ. 39781-3

ΓΙΕΓΚΕΡΜΑΪΣΤΕΡ
ΤΟ ΓΝΗΣΙΟ ΚΑΙ ΔΥΝΑΤΟ ΣΦΗΝΑΚΙ!!
Εσείς;



ΓΕΩΡΓ. ΣΙΜΙΞΗΣ • ΤΗΛ. ΠΑΡΑΓΓΕΛΙΩΝ 29553 - ΡΟΔΟΣ

Αθλητική Ροδιακή

ΛΕΣΧΗ ΦΙΛΩΝ ΟΛΥΜΠΙΑΚΟΥ Π.:

Στις 5 ξεκινάει το γλέντι

ΑΡΧΗΣ ΓΕΝΟΜΕΝΗΣ ΑΠΟ ΤΑ ΕΓΚΑΙΝΙΑ ΤΗΣ ΛΕΣΧΗΣ

Προετοιμασμένα με όσο το δυνατόν περισσότερη λαμπρότητα διεξάγονται σήμερα στη Μάρκου Μπότσαρη 42, τα εγκαίνια της Λέσχης Φίλων Ολυμπιακού στη Ρόδο.

Οι "ερυθρόλευκοι" ύστερα από μεγάλο χρονικό διάστημα αποκτούν κι επίσημα την στέγη τους στην οποία πανηγύρισαν τους μεγάλους θριάμβους του περασμένου καλοκαιριού.

Η "ερυθρόλευκη μέρα" ξεκινάει στις 5 το απόγευμα με τα εγκαίνια των γραφείων στην οδό Μάρκου Μπότσαρη 42.

Στα εγκαίνια έχουν προσκληθεί να παραστούν όλες οι αρχές πολιτικές, αθλητικές και εκκλησιαστικές και βέβαια όλοι οι φίλοι του Ολυμπιακού στη Ρόδο για να γνωρίσουν, από κοντά αλλά και να ζήσουν όμορφες στιγμές μαζί

- Τον **Πέτρο Κόκκαλη** γιό του προέδρου του Ολυμπιακού **Σωκράτη Κόκκαλη**.
- Τον **Γιάννη Μώραλη** υπεύθυνο των Συνδέσμων όλης της χώρας.
- Τον **Δημήτρη Ελευθερόπουλο** "θρυλικό" κέρβερο των διχτύων του Ολυμπιακού για πολλά χρόνια ακόμη.
- Τον **Πρέντραγκ Τζόρτζεβιτς** απ' τα πιο λαμπρά αστέρια του ελληνικού ποδοσφαίρου αλλά και
- Τον Θρυλέοντα την πανέμορφη μασκώτ της ομάδας.

Το βράδυ έχει οργανωθεί "ερυθρόλευκο" γλέντι στο PRIVATO CLUB.

Στην Κω οι "δυνατοί"

ΘΑ ΠΡΟΕΤΟΙΜΑΣΘΟΥΝ ΓΙΑ ΤΟ ΠΑΓΚΟΣΜΙΟ ΤΗΣ ΤΑΪΛΑΝΔΗΣ



Στην Κω βρίσκονται από χθες αρσιβαρίστες της Εθνικής μας ομάδας, προκειμένου για 20 ημέρες να συνεχίσουν με πιο εντατικούς ρυθμούς το βασικό στάδιο προετοιμασίας τους, ενόψει των δυνατών αναμετρήσεων... κάτω από τις μπάρες το Παγκοσμίου Πρωταθλήματος Ανδρών, που θα διεξαχθεί στην Ταϊλάνδη τον Δεκέμβριο.

Οι Έλληνες πρωταθλητές πρόκειται να επιστρέψουν στο τέλος του μήνα από το ακριτικό νησί των Δωδεκανήσων, για να δώσουν το παρών στους αγώνες του Πανελληνίου Πρωταθλήματος, που θα φιλοξενηθούν στο "πλατό" των Ιωαννίνων από 31 Οκτωβρίου έως 21 Νοεμβρίου. Οι Πανελλήνιοι αγώνες πρόκειται να αποτελέσουν και μία πρόβα τζενεράλε για τους αθλητές του **Χρήστου Ιακώβου**, ο οποίος σύμφωνα με τα αποτελέσματα θα διαμορφώσει και το τελικό σχήμα που θα... σηκώσει τα βάρη της Εθνικής μας στο Παγκόσμιο.

ΑΕ ΚΩΣ:

Πήρε το Γαϊτανά, "φλερτάρει" Γκαρανάσιο

Θ' ΑΠΟΥΣΙΑΣΕΙ ΑΠΟ ΤΟ ΚΥΡΙΑΚΑΤΙΚΟ ΜΑΤΣ Ο ΑΛΕΞΟΥΔΗΣ

Προβλήματα αλλά και επικείμενες μεταγραφές στην Α.Ε. Κως. Προβλήματα που αφορούν κυρίως τους τραυματισμούς, αλλά και την απουσία βασικών παικτών των βυσσινί. Συγκεκριμένα:

✔ Τραυματίσθηκε στην προπόνηση και δεν έχει ακόμα διαπιστωθεί το μέγεθος του τραυματισμού του, **ο Αλεξούδης** που πιθανότατα θα λείψει από το Κυριακάτικο ματς του γηπέδου της Κω. Χθες ο φορ της Κω επρόκειτο να εξετασθεί από τον γιατρό της ομάδας.

✔ Στον μεταγραφικό τομέα τώρα η διοίκηση της ομάδας έκλεισε ακόμα έναν ποδοσφαιριστή, ο οποίος και πιθανότατα ν' αγωνισθεί κόντρα στη Λήμνο. Ο λόγος για τον **Γαϊτανά** που πέρυσι αγωνιζόταν με τα χρώματα της Καλλιθέας. Ο παίκτης πήγε στην Κω, συζήτησε με τους ανθρώπους της και οι δύο πλευρές συμφώνησαν, σε όλα. Μάλιστα ξεκίνησε ένας αγώνας δρόμου για να προλάβει ο **Γαϊτανάς** το Κυριακάτικο παιχνίδι.

✔ Ακόμη: Η διοίκηση της Κω συζητά με τον **Βαγγέλη Γκαρανάσιο** που, ως γνωστόν, πέρυσι αγωνιζόταν στον Άρη Αρχαγγέλου. Σημειώστε πως ο παίκτης συζήτησε και με τον Πολυκράτη της Σάμου.

Γκαϊτατζής: "Δεν θα τ' αφήσω έτσι..."

Νέα από την Δ' Εθνική

ΣΗΜΕΡΑ Η ΚΛΗΡΩΣΗ ΓΙΑ ΤΗΝ 5Η ΑΓΩΝΙΣΤΙΚΗ

Αύριο στις 3 το μεσημέρι στα γραφεία της ΕΠΟ θα γίνει η κλήρωση των διαιτητών για τους αγώνες της ερχόμενης Τετάρτης (5η αγωνιστική). Η επιτροπή ορισμού διαιτητών οδηγήθηκε σ' αυτή την απόφαση, γιατί πρέπει να προηγηθεί πρώτα η κλήρωση της Γ' Εθνικής (γίνεται σήμερα το πρωί). Επίσης, αύριο η ΕΟΔ της ΕΠΟ θα κάνει αν υπάρξουν κωλύματα τις αλλαγές των διαιτητών και των εποπτών στους αγώνες του Σαββατοκύριακου.

ΛΕΦΤΑ ΣΤΑ ΣΩΜΑΤΕΙΑ

Η Γ.Γ.Α. έδωσε 120.000.000 δραχμές στην ΕΠΟ, για να τα μοιράσει στα σωματεία της Δ' Εθνικής. Έτσι, η Ομοσπονδία εξόφλησε τις ομάδες για τα έξοδα των μετακινήσεων της περιόδου 1995-96.

Επίσης δόθηκε, κι ένα μέρος των οδοιπορικών, από την περσινή χρονιά.

Πάντως, η ΕΠΟ θα συνεχίσει να πιέζει τη Γ.Γ.Α., για να δοθούν κι άλλα χρήματα στις ομάδες της Δ' Εθνικής. Να σημειώσουμε ότι το σωματείο δεν έχουν πάρει ούτε δραχμή από τη φετινή επιχορήγηση.

Νέστορας για Μάγο

Με το **Νέστορα Κολοβό**, του πρώην προπονητή της **Νίκης Ξάνθου** θα συνεχίσει την προετοιμασία του ο **Σταμάτης Μάγος**. Ο Ρόδιος εμποδιστής που ανήκει πλέον στον Παναθηναϊκό, πήγε πρώτα στη Θεσσαλονίκη και από εκεί στην Αθήνα. Η οικονομική του δυνατότητα δεν του επιτρέπει να παραμείνει για περισσότερο από έναν χρόνο στην πρωτεύουσα της Μακεδονίας. Ο **Νέστορας Κολοβός** γνωρίζει τον αθλητή των 110 μ. εμποδίων, αφού τον γύμναζε στην Ρόδο πριν από κάποια χρόνια.

«Είναι σπουδαίος αθλητής, όμως ακόμα είναι νωρίς να πούμε κάτι. Αν είναι σε καλή κατάσταση θα αγωνιστεί και στον κλειστό στίβο. Οι επιδόσεις που έκανε την περίοδο που μόλις πέρασε, μας κάνουν αισιόδοξους τονίζει ο **Νέστορας Κολοβός**.

Ο πρωταθλητής του Παναθηναϊκού ήταν ο καλύτερος αθλητής στα 110 μ. εμπ. για το 1997 με 13.79 επίδοση. Στον κλειστό στίβο ο **Σταμάτης Μάγος** έχει πετύχει 7.77 στα 60 μ. όμως το 1998 φιλοδοξεί να πλησιάσει το πανελλήνιο ρεκόρ που είναι 7.71 και το κατέχει ο **Στέλιος Μπίσμπας**.

● ΕΞΩ ΦΡΕΝΩΝ ΓΙΑ ΤΗΝ ΕΜΦΑΝΙΣΗ ΤΗΣ ΟΜΑΔΑΣ ΤΟΥ Ο ΤΕΧΝΙΚΟΣ ΤΟΥ ΙΑΛΥΣΟΥ, ΣΚΕΠΤΕΤΑΙ ΠΡΟΣΤΙΜΟ ΚΑΙ ΑΛΛΑΓΕΣ

Ηταν απαραίτητα κάτι "περαστικό" αν αναλογισθεί κανείς πως αυτή η ομάδα που είδε όλος ο κόσμος στους τηλεοπτικούς δέκτες, έχει θέσει σαν στόχο την άνοδο.

Ο Ιάλυσος ήταν σίγουρα ομάδα-παρωδία το Μαρκόπουλο. Γι' αυτό τον όρο όμως υπάρχουν ελαφρυντικά και μάλιστα αρκετά σοβαρά:

Ο πρώτος λόγος είναι πως η ομάδα που μας εκπροσωπεί στο πρωτάθλημα της Γ' Εθνικής κατηγορίας έχει δώσει, όλα κι όλα, μέσα σε δυόμισι μήνες τέσσερα σοβαρά παιχνίδια και τίποτα περισσότερο.

Ο δεύτερος πως ΔΕΝ ΥΠΑΡΧΟΥΝ οι τρόποι ανάπτυξης αυτών των "υψηλών προδιαγραφών" που θέτει η ομάδα.

Και πως να τεθούν όταν:

- Ο ένας παίκτης δεν μπορεί να "βρεθεί" με τον άλλον;
- Πώς να γίνει κάτι τέτοιο, όταν οι παίκτες συνεχώς... τρέχουν;
- Γνωρίζουν οι "κασσάνδρες" ότι ένας αθλητής, ΔΕΝ ΜΠΟΡΕΙ ΝΑ ΠΡΟΣΦΕΡΕΙ μόνο με συνεχές τρέξιμο;
- Πώς ο Ιάλυσος να γίνει ομάδα όταν ακόμα και στα οικογενειακά δίτερμα οι παίκτες παίζουν ...ειτ-σάιντ;

(κατά το σέβεν-σάιντ).

Και μην νομίσει κανείς βέβαια πως μέσα απ' όλα αυτά προσπαθούμε να ρίξουμε ευθύνες στην τεχνική ηγεσία, αν και αυτή δεν ήταν άμοιρη ευθύνης.

Σημειώστε μερικές κτυπητές παρατηρήσεις:

- Τη χρησιμοποίηση του **Ζουρίδη**, που-χωρίς να θέλει κανείς να μειώσει την αξία του-προτιμήθηκε, του πιο έμπειρου σε τέτοια παιχνίδια **Μπιλιά** και
- Την έλλειψη επιθετικής οντότητας της ομάδας.

Αν και στον πάγκο βρισκόταν οι επιθετικοί **Γιώργος Ράϊος, Καντιμοίρης**, ο Ιάλυσος, έπαιξε με μόνο επιθετικό τον αμυντικό **Μαλλιάκα!**

Οταν αντικαταστάθηκε ο **Λαμπράκης** ο Ιάλυσος προσπάθησε να "δράσει" μόνο με τον... αμυντικογενή **Μαλλιάκα.**

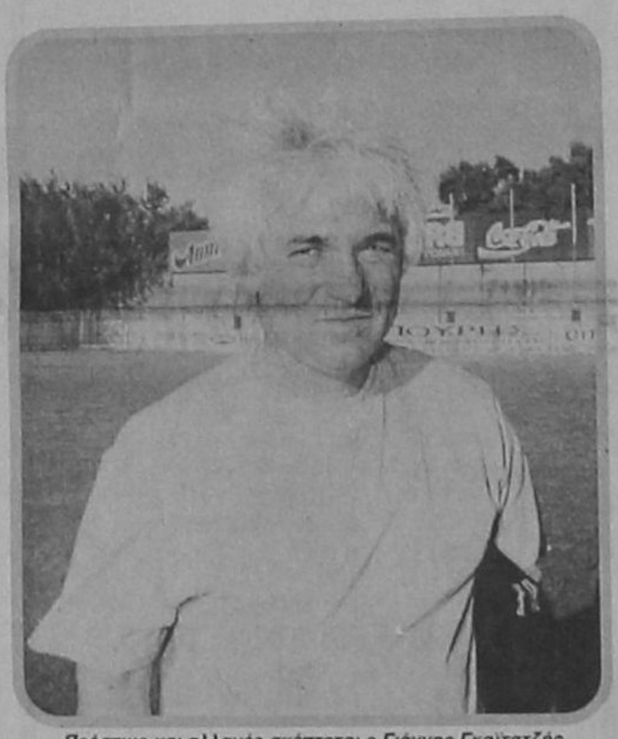

Πρόστιμο και αλλαγές σκέπτεται ο Γιάννης Γκαϊτατζής

Ο ΓΚΑΪΤΑΤΖΗΣ

Ολα αυτά που συνέβησαν στον αγώνα με το **Μαρκό** ο τεχνικός της ομάδας δεν θέλει να τ' αφήσει να περάσουν έτσι: Ανέφερε χαρακτηριστικά χθες: "Δεν πήγαμε καθόλου καλά σ' αυτό το ματς. Παρότι είχα προειδοποιήσει τους παίκτες μου για την δυναμικότητα του Μαρκό, είδα άλλα πράγματα στον αγωνιστικό χώρο. Ευτυχώς που το ματς ήταν εκτός έδρας. Σημειώστε όμως κάτι. Πως σαν προπονητής αυτής της ομάδας δεν θα τ' αφήσω να περάσει έτσι".

Αυτό βέβαια σημαίνει και την περίπτωση επιβολής προστίμου αλλά και την περίπτωση, αρκετών αλλαγών στον αγώνα της 2ης αγωνιστικής με τον Ναυπακτιακό Αστέρα.

ΑΦΝΙάΖΟΥΝ

ΜΕΙΩΝΟΝΤΑΙ ΟΙ ΔΙΑΙΤΗΤΕΣ Β' ΚΑΙ Γ'...

Εγκρίθηκαν στη χθεσινή συνάντηση του προέδρου της ΕΔ **Στέλιου Λανδράκη** με τον πρόεδρο της ΕΠΑΕ **Στέλιο Σφακιανάκη** οι αυξήσεις των αποδοχών των διαιτητών όπως αναμενόταν και τις οποίες θα ανακοινώσει επίσημα στη σημερινή συνέντευξη τύπου ο πρόεδρος της ΕΔ της ΕΠΟ, **Στέλιος Λανδράκης**. Αυτό όμως που έχει ιδιαίτερη σημασία και το οποίο συζητήθηκε στη χθεσινή συνάντηση είναι ότι αποφασίσθηκε η μείωση του αριθμού των διαιτητών Β' και Γ' Εθνικής. Μείωση ιδιαίτερα μεγάλη, αφού από 180 που είναι σήμερα συνολικά θα μειωθούν σε 70. Οι 70 όμως θα σφυρίζουν σχεδόν υπερδιπλάσια ματς απ' ότι άλλες χρονιές...

ΧΑΜΟΣ ΓΙΝΕΤΑΙ...

Ποτέ δεν μιλήσαμε από τη στήλη αυτή για συναδέλφους. Όμως ρε παιδιά ρωτάμε: - Πού τους είδατε τόσους διακριθέντες στην πρεμιέρα για τον Ιάλυσο; Ο **Λάζος** με τον "χειρούργο" ήσαν οι καλοί. Οι υπόλοιποι θύμιζαν, πρωτάρη καπετάνιο σε πλοίο της γραμμής... Ο καθένας βέβαια βγάζει τα συμπεράσματα του, αφού ΕΙΔΕ το παιχνίδι στο SUPER SPORT. Αλλά σκεπτόμενος το παρασκήνιο, βάζει ΚΑΙ άλλα πράγματα στο μυαλό του...

ΔΩΔΕΚΑΝΗΣΙΑΚΗ ΕΚΠΡΟΣΩΠΗΣΗ ΣΤΗΝ ΚΑΛΟΓΡΕΖΑ...

Εκατό άτομα περίπου θα ταξιδεύσουν σήμερα με την αποστολή του TOP-FM για την Καλογρέζα για το ματς της Εθνικής με την Δανία. Αν μάλιστα η επιστροφή του καραβιού γινόταν αμέσως μετά το παιχνίδι, τότε οι φίλοι της Εθνικής θα ήσαν πολύ περισσότεροι. Οι απεσταλμένοι μας θάχουν μαζί τους ένα τεράστιο πανώ που θα τοποθετηθεί σε ευκρινές σημείο της κερκίδας του ΟΑΚΑ.

Στο καλό παιδιά. Και με τη νίκη...

ΑΥΤΟ ΘΑ ΠΕΙ ΔΙΑΙΤΑ

Η δίαιτα-δίαιτα και το φαγητό-φαγητό. Πώς συνδυάζονται και τα δύο. Για τον **Βαγιανάκη** δεν υπάρχει συνδυασμός που να μην γίνεται. Έκανε την προπόνηση του και μόλις τελείωσε έπεσε με τα μούτρα στα χάμπουργκερ!!!

SUPER STAR 89,1 F.M

ΦΡΟΝΤΙΣΤΗΡΙΟ ΑΓΓΛΙΚΩΝ
ΔΙΑΚΟΜΙΧΑΛΗ Ε.
Γ. Παπανδρέου 9
Τηλ. 28533, 64077

ΝΤΕΤΕΚΤΙΒ
30 ΧΡΟΝΙΑ ΜΟΝΙΜΑ ΚΑΙ ΣΤΗ ΡΟΔΟ
35354-28780
Π.Π ΓΕΡΜΑΝΟΥ 6 (ΠΛΑΤΦΩΚΙΑΛΗ)
Η ΛΥΣΗ!! ΣΕ ΚΑΘΕ ΣΑΣ ΠΡΟΒΛΗΜΑ
EXPRESS SECURITY

Ο Τουριστικός Οργανισμός ΖΟΡΠΙΔΗΣ κοντά σας με ΦΘΙΝΟΠΩΡΙΝΑ ΤΑΞΙΔΙΑ σε όλο τον κόσμο.

ΝΕΟΝΥΜΦΟΙ

Ζήστε ονειρεμένες στιγμές με την σιγουριά και την φροντίδα του ΖΟΡΠΙΔΗ. Πέστε μας που θέλετε να πάτε και σας πάμε !!!

ΦΘΙΝΟΠΩΡΟ '97 ΕΚΔΡΟΜΕΣ ΕΞΩΤΕΡΙΚΟΥ

	ΕΚΔΡΟΜΗ	ΔΙΑΡΚΕΙΑ
1.	ΜΑΔΡΙΤΗ	7 μέρες
2.	ΠΑΡΙΣΙ-EURODISNEY	6 μέρες
3.	ΠΑΡΙΣΙ	5 μέρες
4.	ΛΟΝΔΙΝΟ-ΠΑΡΙΣΙ	7 μέρες
5.	ΛΟΝΔΙΝΟ	4 μέρες
6.	ΚΛΑΣΣΙΚΗ ΙΤΑΛΙΑ	6 μέρες
7.	ΡΩΜΗ	4 μέρες
8.	ΑΥΣΤΡΙΑΚΟ ΠΑΝΟΡΑΜΑ	5 μέρες
9.	ΠΡΑΓΑ-ΒΙΕΝΝΗ	5 μέρες
10.	ΒΟΥΔΑΠΕΣΤΗ	4 μέρες
11.	ΜΑΓΕΥΤΙΚΗ ΒΙΕΝΝΗ	4 μέρες
12.	ΙΤΑΛΙΑ-ΓΑΛΛΙΚΗ ΡΙΒΙΕΡΑ-ΕΛΒΕΤΙΑ	8 μέρες
13.	ΣΙΚΕΛΙΑ	8 μέρες
14.	ΙΤΑΛΙΚΗ ΣΕΡΕΝΕΤΑ	7 μέρες
15.	ΠΕΡΙΠΑΤΟΣ ΣΤΟ ΔΟΥΝΑΒΗ	6 μέρες
16.	ΚΑΡΑΚΟΒΙΑ-ΠΡΑΓΑ-ΒΟΥΔΑΠΕΣΤΗ	8 μέρες
17.	ΟΥΓΓΑΡΙΑ	5 μέρες
18.	ΡΟΥΜΑΝΙΑ	5 μέρες

Ζορπίδης
ΤΟΥΡΙΣΤΙΚΟΣ ΟΡΓΑΝΙΣΜΟΣ
ΜΑΚΑΡΙΟΥ 31 • ΤΗΛ.: (0241) 20625, 30054, FAX: 26745

ΠΡΟΣΚΛΗΣΗ

Έχουμε τη χαρά να σας προσκαλέσουμε στο ρεσιτάλ των Φινλανδών καλλιτεχνών

Sirkka-Liisa Parviainen, Σοπράνο
και Jari Hiekkapelto, Πιανίστα

την Κυριακή 12 Οκτωβρίου, 1997 στις 19.00
στο Rodos Park Hotel

για μία αξέχαστη μουσική βραδιά

Το πρόγραμμα θα περιλαμβάνει γνωστά τραγούδια από οπερέτες, μιούζικαλ κ.α.

Διοργάνωση:

- Προξενείο Φινλανδίας στη Ρόδο και το Ρολιτιστικό τμήμα του Φινλανδικού Συλλόγου Ρόδου σε συνεργασία με την Φινλανδική Πρεσβεία Αθηνών.

Είσοδος Ελεύθερη

Αλκαθόη

●●● **ΗΡΕΜΙΑ** χρειάζεται αυτές τις μέρες ο Ιάλυσος. Μια τεσσάρα, είναι τεσσάρα, δεν διαφωνώ. Όμως μην ξεχνάμε ότι έρχεται το παιχνίδι με τη Ναύπακτο.

●●● Επειδή μπορεί να κάτσει και δευτερη στραβή και να λένε ότι ξεχρεώνονται τα περυσινά πάρε-δώσε, καλό θα είναι να ξεχαστεί γρήγορα η τεσσάρα της ντροπής.

●●● **Σε μία ήττα φταίνε όλοι. Από τον τερματοφύλακα μέχρι το συνοδό. Δεν ήταν ομάδα αυτή. Ηταν αρμάδα.**

●●● Οι κριτικές άρχισαν με τη λήξη, αφού όλοι ήταν στις καφετέριες κι έβλεπαν το ματς. Σχολίαζαν τον τερματοφύλακα, την άμυνα κι άρχισαν οι συγκρίσεις με τους περσινούς παίκτες. Στα σχόλια κι ο ασπρομάλλης, που είχε δυο επιθετικούς στον πάγκο κι έπαιζε με αμυντικό στην επίθεση.

●●● **Ειναν ό,τι είπαν. Σημασία έχει να σταματήσουν εδώ και τώρα τα σχόλια. Αν υπάρχει μία περίπτωση να συνέλθουν οι παίκτες, με μουρμούρα δεν θα σηκωθούν ποτέ. Θα πάρει την κατηφόρα η ομάδα και μετά θα είναι δύσκολο να πιάσει... χειρόφρενο.**

●●● Κι ο Ολυμπιακός γνώρισε τη συντριβή. Τί έπρεπε; Με την Ξάνθη να τον βρίζει όλο το γήπεδο; Αφήστε, λοιπόν, την ομάδα να προετοιμάσει, όσο περαμένει κι αν αισθάνεστε.

τοπικό ποδόσφαιρο

ΤΟ ΠΟΙΝΟΛΟΓΙΟ

Με βάση τα φύλλα αγώνος η επιτροπή πρωταθλήματος τιμώρησε τους παρακάτω ποδοσφαιριστές.

Με 4 αγωνιστικές του **Ε. Κατταβενό** (Ακουσίλαο).

Με 2 αγωνιστικές του **Χατζηστρατή** επίσης του Ακουσίλαου.

Με 1 αγωνιστική του **Νικηταρά** (Ακουσίλαου) και τον **Κηπουρό** του Αστέρα Π.

Επίσης σε ποδοσφαιριστές των εφηβικών ομάδων επιβλήθηκαν οι παρακάτω ποινές:

α. Στον ποδ/στή της Αναγέννησης Ρόδου **Μακρή Α.** ποινή τριών (3) αγων/κών.

β. Στον ποδ/στή της Δόξας Ψίνθου **Οικονόμου Γ.** ποινή τριών (3) αγων/κών.

γ. Στον ποδ/στή της Αναγέννησης Ρόδου **Κωνσταντίνου** με ποινή τεσσάρων (4) αγωνιστικών.

Αγώνες και την Παρασκευή

ΠΑΡΕΧΕΤΑΙ ΑΥΤΟ ΤΟ ΔΙΚΑΙΩΜΑ ΑΠΟ ΤΗΝ ΟΙΚΕΙΑ ΠΡΟΚΗΡΥΞΗ

Ενδιαφέρον παρουσιάζει η πρώτη απόφαση του Δ.Σ. της ΕΠΣΔ που προβλέπει πλέον την διεξαγωγή αγώνα τοπικού πρωταθλήματος και την Παρασκευή. Συγκεκριμένα:

● Το Δ.Σ. της ΕΠΣΔ εξουσιοδότησε την επιτροπή πρωταθλήματος να επιλέγει ένα παιχνίδι Α' κατηγορίας το οποίο θα διεξάγεται κάθε Παρασκευή υπό την προϋπόθεση ότι θα το αποδέχονται και οι δύο διαγωνιζόμενες ομάδες.

Η απόφαση αυτή ελήφθη βάσει του δικαιώματος που παρέχει το άρθρο 8§α της οικείας προκήρυξης.

Β) ΕΝΑΡΞΗ Β' ΚΑΤΗΓΟΡΙΑΣ (ΥΠΟΟΜΙΛΟΣ ΚΩ)

● Η έναρξη του πρωταθλήματος Β' κατηγορίας στον Υποομιλο της Κω θα γίνει το Σαββατοκύριακο 1 και 2 Νοεμβρίου.

Γ) ΚΛΗΡΩΣΗ ΚΥΠΕΛΛΟΥ

● Η κλήρωση του κυπέλλου για την Β' φάση στον όμιλο της Ρόδου, θα γίνει την Τετάρτη 15 Οκτωβρίου και ώρα 17.30 στα γραφεία της ΕΠΣΔ.

Δ) ΠΡΟΣΘΗΚΗ §13 ΣΤΗΝ ΠΡΟΚΗΡΥΞΗ ΤΟΥ ΕΦΗΒΙΚΟΥ ΠΡΩΤ/ΤΟΣ

● Μετά από απόφαση του Δ.Σ. στην προκήρυξη του εφηβικού πρωταθλήματος προστίθεται η παράγραφος 13: "Ομάδα η οποία θα χρησιμοποιεί ποδοσφαιριστή που είναι γεννημένος πρίν από την 1.1.1981 και θα διαπιστωθεί κατόπιν ενστάσεως θα ΑΠΟΒΑΛΕΤΑΙ άμεσα από το πρωτάθλημα και δεν θα δικαιούται της επιχορήγησης των 100.000 δρχ.".

Ε) ΥΓΕΙΟΝΟΜΙΚΗ ΕΠΙΤΡΟΠΗ

Μετά από εισήγηση της Υγειονομικής Επιτροπής ενισχύεται με το ποσόν των 20.000 δρχ. ο τραυματισθείς στον αγώνα κυπέλλου Ροδιακού-Ασπίδας Σαλάκου ποδοσφαιριστής του Ροδιακού Νεόφυτος Νικηταράς.

ΣΤ) ΤΕΧΝΙΚΗ ΕΠΙΤΡΟΠΗ

Την Παρασκευή, Σάββατο και Κυριακή 10, 11 και 12 Οκτωβρίου οι Ενωσιακοί προπονητές μαζί με μέλη της Τεχνικής Επιτροπής θα επισκεφθούν τα νησιά Κω, Κάλυμνο και Λέρο, όπου μαζί με τον συνεργάτη προπονητή του Βορείου Συγκροτήματος θα δουν ποδοσφαιριστές των ανωτέρω νήσων για τις Μικτές ομάδες, σε προγραμματισμένα φιλικά παιχνίδια, καθώς επίσης και στους προγραμματισμένους στη Λέρο αγώνες του πρωταθλήματος της Β' κατηγορίας του Υποομίλου Καλύμνου.

Ζ) ΠΑΡΑΤΑΣΗ ΥΠΟΒΟΛΗΣ ΔΗΛΩΣΕΩΝ ΣΥΜΜΕΤΟΧΗΣ ΣΤΟ ΠΡΩΤ/ΜΑ Γ' ΚΑΤΗΓΟΡΙΑΣ.

Το Δ.Σ. αποφάσισε όπως παρατείνει μέχρι την Παρασκευή 17 Οκτωβρίου την προθεσμία υποβολής δηλώσεών συμμετοχής στο πρωτάθλημα της Γ' ερασιτεχνικής κατηγορίας. Και τούτο διότι στην προσεχή συνεδρίαση του Δ.Σ. θα επανεξεταστεί το θέμα του αριθμού των ποδοσφαιριστών που θα δύνανται να αγωνίζονται στο πρωτάθλημα όσον αφορά το όριο ηλικίας που αναφέρεται στην προκήρυξη, μετά από αντικειμενικές δυσκολίες που εξέθεσαν στην προχθεσινή συνεδρίαση του Δ.Σ. σωματεία της Γ κατηγορίας.

Η) ΕΦΗΒΙΚΟ ΠΡΩΤΑΘΛΗΜΑ

Ο αγώνας της 1η αγωνιστικής του εφηβικού πρωταθλήματος του Β' ομίλου μεταξύ των ομάδων ΑΣΤΕΡΑ ΠΑΣΤΙΔΑΣ-ΔΙΑΓΟΡΑ ΒΑΤΙΟΥ που δεν διεξήχθη, κατακυρούται υπέρ του Διαγόρα Βατίου με σκορ 2-0, από δε την βαθμολογία του Αστέρα Παστίδας αφαιρούνται 3 βαθμοί (άρθρο 21 §2α).

Θ) ΠΑΙΔΙΚΟ ΤΟΥΡΝΟΥΑ ΤΟΥ ΚΑΠ "ΑΓΙΟΣ ΛΟΥΚΑΣ '97".

Υπενθυμίζεται στα σωματεία ότι την Τετάρτη 15 Οκτωβρίου λήγουν οι δηλώσεις συμμετοχής στο παιδικό τουρνουά "ΑΓΙΟΣ ΛΟΥΚΑΣ '97" που θα γινει το Σαββατοκύριακο 18 και 19 Οκτωβρίου στα Αφάντου με συνδιοργανωτές την ΕΠΣΔ και τον ΑΕΡΑ Αφάντου.

Ι) ΚΛΗΣΕΙΣ ΣΕ ΑΠΟΛΟΓΙΑ

Βάσει των οικείων Φ.Α. και των εκθέσεων των παρατηρητών καλούνται σε έγγραφη απολογία μέχρι την Τρίτη 14 Οκτωβρίου τα κάτωθι σωματεία:

α) Ηρακλής Μαριτσών (Αγ. Ακουσιλάου-Ηρακλή Μαριτσώντης 4/10/97).

β) Απόλλων Καλυθιών και ο παράγοντας του **Κοντός Δημήτριος** (Αγ. Απόλλωνος Καλυθιών-Διγενή της 4/10/97).

Επίσης καλούνται σε αυτοπρόσωπη απολογία ο προπονητής του Απόλλωνα Καλυθιών **Παπαστεργίου Κων/νος** και ο ποδοσφαιριστής-προπονητής του Ακουσιλάου **Κάβουρας Μιχαήλ**, την Τετάρτη 15 Οκτωβρίου και ώρα 18.30 στα γραφεία της ΕΠΣΔ προκειμένου να δώσουν διευκρινίσεις σχετικά με τις δηλώσεις τους στον τοπικό τύπο της Δευτέρας και Τρίτης αντίστοιχα στις 6 και 7 Οκτωβρίου.

Κ) ΑΙΤΗΜΑ ΤΗΣ ΑΕΠ

Το Δ.Σ. της ΕΠΣΔ απεδέχθη σχετικό αίτημα, της ΑΕΠ να αγωνίζεται στο Εθνικό Στάδιο με την προυπόθεση να προσκομίσει στην ΕΠΣΔ έγγραφο της Εφορίας Σταδίου στο οποίο να φαίνεται ότι της παραχωρείται το γήπεδο.

Η ΑΕΠ στη δήλωση συμμετοχής της στο πρωτάθλημα δεν δήλωσε γήπεδο (ούτε κανονικό, ούτε προσωρινό) με αποτέλεσμα η επιτροπή πρωταθλήματος της ΕΠΣΔ στηριζόμενη στην §4 του άρθρου 8 του ΚΑΠ να της ορίζει γήπεδο το οποίο έχει υποχρέωση να το δεχθεί.

Ο αγώνας ΑΕΠ- Α.Ε. ΚΑΣΤΡΟΥ θα γίνει στο γήπεδο των Αγίων Αποστόλων.

Καλούνται Παίδες-Νέοι

Καλούνται οι κάτωθι ποδοσφαιριστές της Μικτής Παίδων να βρίσκονται στο Εθνικό Στάδιο την Δευτέρα (13/10/97) και ώρα 15.00 και οι Νέοι την Τρίτη (14/10) την ίδια ώρα στο ίδιο γήπεδο.

ΠΑΙΔΕΣ

Χατζηθεοδωράκης, Κρομύδας, Κοσκινιάτης (Κλεάνθης), **Παπαδημήτρης, Κασέτας** (Ηρακλής Μ.) **Χριστοδούλου, Ορφανίδης** (Φοίβος), **Αττιτής** (Διγενής), **Σπανός** (ΑΕΡΑ), **Ταμπουράς** (Κάστρο), **Κουρμαδιάς, Λεβάκης, Κουντούρης Γ.** (Ευαγόρας), **Φωτεινής, Γκιώκας, Κατσάμπας** (Διαγόρας Β.), **Θεοδοσίου, Λεβέντης** (Ορφέας), **Κωστομοίρης** (Δόξα Ψ.), **Φαρμάκαλης, Παρδαλός** (Α.Ο.Α.), **Μενίκος** (Δωριέας), **Κάγκος** (Ιάλυσος '97), **Μακρής** (Αναγέννηση Ρ.), **Πέρρος** (Αστέρας Κ.), **Καντιμοίρης** (Απόλλων Κ.), **Σεντεμέντες** (Ερμής), **Λυριστής** (Εθνικός Αρχ.), **Χατζηνικολάου, Γιαννακόπουλος** (Απόλλων Απ.).

ΝΕΟΙ

Σάββενας, Παπανικολάου (ΑΕΠ), **Μαΐλης** (Φοίβος), **Δανάς, Χριστοδούλου** (Κάστρο), **Ζαχαριάς** (Διγενής), **Παρούσης** (Αγ. Γεώργιος), **Παπαπαναγιώτου , Κωστάκης** (Α.Ο.Α.), **Μενίκος, Σαλαμαστράκης, Κότσα** (Δωριέας), **Θεοδοσίου, Μόσχου, Αμπελάς** (Ορφέας), **Μπρόκος, Σαρίκος** (Δόξα Ψ.), **Μακρηδημήτρης, Κωστίδης** (ΟΦΙ), **Αλμπανίδης, Μοντιάδης** (Ευαγόρας), **Ανανίας** (Ιάλυσος '97), **Πάλλας, Κυριαζής, Χατζηνικόλας** (Απόλλων Κ.), **Σπάρταλης** (Κλεάνθης), **Γεωργαλίδης** (Αστέρας Π.), **Αχιολάς** (Διαγόρας Β.), **Κασιώτης** (Ταξιάρχης), **Πιτσουρδάκης** (Ροδίνι).

Ο Κάπρος στη Μαλώνα, ο Χάλαντας στα Μάσσαρι

Ο **Δημήτρης Κάπρος** ορίστηκε να διευθύνει το σπουδαίο παιχνίδι του 1ου ομίλου, ανάμεσα στον Άγιο Γεώργιο και τον Απόλλωνα Καλυθιών.

Επίσης ο **Γιάννης Χάλαντας** θα σφυρίξει λίγα χιλιόμετρα πιο εκεί, στη δύσκολη συνάντηση Αστέρα Μασσάρων-Κλεάνθη.

Το πρόγραμμα αναλυτικά έχει ως εξής:

ΣΑΒΒΑΤΟ 11 ΟΚΤΩΒΡΙΟΥ
Α' ΚΑΤΗΓΟΡΙΑ
Α' ΟΜΙΛΟΣ

Πυλί (13.00): Πυλί- Ευαγόρας **(Δουμουκτσής). Κουράνος, Βασιλείου-Πανάτος.**

Μαλώνα (15.30): Αγ. Γεώργιος-Απόλλων Καλ. **(Καμπαστάνας). (Κυπραίος) Κάπρος, Σταματάκης-Τριανταφύλλου.**

Αγ. Απόστολοι (15.30): ΑΕΠ-Κάστρο **(Θεοδοσίου). Καλαθενός, Πηδιάκης-Καφάσκης.**

Κοσκινού (15.30): Διγενής-Δόξα Ψ. **(Κυπραίος). Ανάστασου, Ταράλης, Μιτζιρίκης.**

Λίνδος (15.30): Κλεόβουλος-Ορφέας **(Χατζηγεωργίου). Τσαγγάρης, Βασιλείου-Λάμπρου.**

Η "Ένωση Ρόδος-Διαγόρας" παρατήθηκε του αγώνα της με τον Ανταγόρα.

Β' ΟΜΙΛΟΣ

Παστίδα (15.30): Αστέρας Π.-Αναγέννηση Εμπ. **(Ψαρράς). Κατταβενός, Αργυρίου-Γιαννούλης.**

Μάσσαρι (15.30): Αστέρας Μασ.-Κλεάνθης **(Ντάκας). Χάλαντας, Μαυρουδάκης-Δημητράς.**

Βάτι (15.30): Διαγόρας Βατ.-Ακουσίλαος **(Στεφανόρας). Μιχαλάκης, Μίχας-Κατσιδώνης.**

Μαριτσά (15.30): Ηρακλής Μ.-Φοίβος **(Χατζημιχάλης). Φραγκίνης, Σακελλαρίδης-Ορφανός.**

Κέφαλος (15.30): Νικαγόρας-Αστείς Σαλ. **(Σκαλέρης). Πανάτος, Βασιλείου-Κουράνος.**

ΚΥΡΙΑΚΗ

ΦΑΝΕΣ (13.00): Ευκλής-Ποσειδών Καλ. **(Βεργωτής). Παπανικολάου, Μαυρουδάκης, Ανάστασου.**



Γιάννης Χάλαντας

ΕΦΗΒΙΚΟ ΠΡΩΤΑΘΛΗΜΑ

Οι συναντήσεις και οι διαιτητές του εφηβικού πρωταθλήματος είναι οι εξής:

Α' ΟΜΙΛΟΣ

Αγ. Απόστολοι (13.30): ΑΕΠ-Κάστρο.

Εθν. Στάδιο (14.00): Ένωση-Αναγέννηση Ρόδου. **Γκιούντιτσε.**

Β' ΟΜΙΛΟΣ

Παστίδα (13.30): Αστέρας Π.-Αναγέννηση Εμπ. **Γιαννούλης.**

Μάσσαρι (13.30): Αστέρας Μασ.-Κλεάνθης. **Δημητράς.**

Καρακόνερο (11.00): Διαγόρας Β.-Ακουσίλαος. **Στέργου**

Μάσσαρι (12.15): Αρχάγγελος-Ήλιος. **Δημητράς.**

Λύκειο Ιαλυσού (15.00): Ιάλυσος-Εθνικός. **Σταυριανός.**

ΚΥΡΙΑΚΗ 12 ΟΚΤΩΒΡΙΟΥ
ΕΦΗΒΙΚΟ ΠΡΩΤΑΘΛΗΜΑ
Α' ΟΜΙΛΟΣ

Αγ. Απόστολοι (16.00): Δωριέας-Ευαγόρας. **Γκιούντιτσε.**

Αγ. Απόστολοι (13.30): Νηρέας-Απόλλων Καλ. **Σίσο.**

Αφάντου (16.30): ΑΕΡΑ-Ορφέας. **Συμιακός.**

Πρόγραμμα-διαιτητές Β' κατηγορίας

Η αυλαία της Β' κατηγορίας άνοιξε χθες με την συνάντηση Ποσειδώνα Καρπάθου-Αναγέννηση Ρ. Την Κυριακή γίνονται τα υπόλοιπα παιχνίδια.

Α' ΟΜΙΛΟΣ

Τήλος (12.00): Τήλος-Ασπίδας Απ. **(Σακελλάρης Μ.). Μιτζιρίκης-Κατσιδώνης-Πάππου.**

Κρητηνία (15.30): Αλθαιμένης-Αρχάγγελος **(Χατζηκυριαζής). Σταυριανός, Μιχαλάκης-Καφάσκης.**

Ασκληπειό (15.30): Ασκληπειό-Καλαβάρδα **(Φάκκας). Λάμπρου, Ορφανός-Κατσιδώνης.**

Δημυλιά (15.30): Ατρόμητος Δ.-Ερμής Καλ. **(Μακρής). Πηδιάκης, Σακελλαρίδης-Γιαννούλης.**

Καλυθιές (11.00): Ιατριος-Δωριέας **(Πάχος). Καφάσκης, Μιχαλάκης-Σταυριανός.**

Β' ΟΜΙΛΟΣ

Καρακόνερο (15.30): Ροδίνι-Ροδιακός **(Κυπραίος). Ζανεττίδης, Χάλαντας-Δημητράς.**

Κάλαθος (15.30): Ταξιάρχης-Αγ. Ισίδωρος **(Παρδαλός). Σταματάκης, Φραγκίνης-Συμιακός.**

Γενναδι (15.30): Όμόνοια Γεν.-Πολύστρατος **(Στεφανόρας). Τριανταφύλλου, Κατταβενός-Αργυρίου.**

Θεολόγος (11.00): Δαμάγητος-ΑΕΡΑ **(Χατζηκυριαζής). Μίχας, Βασιλείου-Ζανεττίδης.**

ΥΠΟΟΜΙΛΟΣ ΚΑΛΥΜΝΟΥ

Λέρος (11.00): Δόξα Λέρου-Ξάνθος **(Μαχαίρας). Μαραβέλιας, Καστής-Μαυρουδής.**

Λέρος (15.00): ΑΣΕΛ-Ολύμπικ **(Λουλουδιάς). Μαυρουδής, Καστής-Μαραβέλιας.**

Βαθύ (12.00): Βαθύ-Λειψοί **(Φραγκίνης). Γιαλλούρης, Κάκκας-Πλάτσης.**

Λέρος (13.00): Α.Ε. Λέρου-Βοθυνιακός **(Λουλουδιάς). Καστής, Μαραβέλιας-Μαυρουδής.**

ΤΕΤΑΡΤΗ 15 ΟΚΤΩΒΡΙΟΥ

Απόλλωνα (14.45): Απόλλων Απ.-Τήλος **(Χατζημανώλης).**

Νικηφόρο ξεκίνημα του Ποσειδώνα Καρ.

Μ' ένα γκολ του **Μενεάκη** στο 52' ο Ποσειδώνας Καρπάθου μπήκε με το δεξί στο πρωτάθλημα της Β' κατηγορίας κερδίζοντας την Αναγέννηση Ρ. με 1-0.

Στη φάση του γκολ οι φιλοξενούμενοι διαμαρτυρήθηκαν για οφ σαϊντ.

Πολύ καλή η διαιτησία του **Φραγκίνη (Βασιλαράκης-Κόκκινος).**

Στο 89' αποβλήθηκε με δεύτερη κίτρινη ο **Γ. Καπτικός.**

Οι ΣΥΝΘΕΣΕΙΣ

ΠΟΣΕΙΔΩΝ ΚΑΡ.: Βιτωρης, Φουντης, Βαρδαούλης (46' Μινακάκης), Αναγνωστόπουλος, Χιώτης, Ιερατεύτρίτης, Χατζηνεωργίου, Κουτσονούρης (46' Ζουρδος), Χιώτης, Μενεάκης, Λεντάκης.

ΑΝΑΓΕΝΝΗΣΗ Ρ.: Γιαννόπουλος, Αξιώτης, Ηλ. Κρητικός, Κορνάρος, Ιμβριώτης, Κατραμάδος, Χατζηστρατής, Σαμοθράκης, Γ. Κρητικός, Τσακίρης (50' Χίτζιος), Χειμωνέττος.

REVANCHE
BILLIARDS - CLUB
VIDEO GAMES
Απολαύστε τον καφέ ή το ποτό σας παίζοντας μία παρτίδα μπιλιάρδο, SNOOKER, ΤΑΒΛΙ, ΣΚΑΚΙ, VIDEO GAMES.
Ωρες λειτουργίας 9.30 π.μ.-2.00 μ.μ.
ΛΙΝΔΟΥ 211 (ΑΠΕΝΑΝΤΙ ΑΠΟ ΤΟ ΠΑΡΚΟ ΡΟΔΙΝΙ)
ΤΗΛ. 73725

ΟΙΚΟΓΕΝΕΙΑΚΗ ΤΑΒΕΡΝΑ - ΕΣΤΙΑΤΟΡΙΟ
ΤΑ ΒΛΑΧΙΚΑ
ΠΛΟΥΣΙΑ ΠΑΡΑΔΟΣΙΑΚΗ ΚΟΥΖΙΝΑ
ΦΡΕΣΚΑ ΚΡΕΑΤΑ ΚΑΙ ΨΑΡΙΑ - ΟΛΑ ΣΤΑ ΚΑΡΒΟΥΝΑ

● ΚΟΚΟΡΕΤΣΙ
● ΚΟΝΤΟΣΟΥΒΛΙ
● ΑΡΝΙ
● ΚΑΤΣΙΚΙ
● ΓΟΥΡΟΥΝΟΠΟΥΛΟ
ΑΝΟΙΚΤΑ ΚΑΘΕ ΜΕΡΑ
ΟΛΟ ΤΟ ΕΙΚΟΣΙΤΕΤΡΑΩΡΟ
ΟΛΑ ΜΑΣ ΤΑ ΕΧΩΝ ΟΛΑ ΕΤΟΙΜΑ ΓΙΑ ΤΟ ΣΠΙΤΙ
ΣΑΣ ΠΕΡΙΜΕΝΟΥΜΕ ΣΤΗ ΝΕΑ ΜΑΣ ΔΙΕΥΘΥΝΣΗ:
2ο ΧΛΜ. ΛΕΩΦ. ΚΑΛΛΙΘΕΑΣ ΤΗΛ.: 66177

X-ES
X - ellent choice
ΕΘΝΑΡΧΟΥ ΜΑΚΑΡΙΟΥ 19
ΤΗΛ. - FAX. 33172

TRAVEL TREK
ΓΡΑΦΕΙΟ ΓΕΝΙΚΟΥ ΤΟΥΡΙΣΜΟΥ
Αλεξάνδρου Διάκου 46, 1ος όροφος
τηλ. 79383, 79384, 094 343720
ΣΧΟΛΙΚΕΣ ΕΚΔΡΟΜΕΣ
ΓΑΜΗΛΙΑ ΤΑΞΙΔΙΑ
ΕΚΔΟΣΗ ΔΙΑΒΑΤΗΡΙΩΝ
(παράδοση σε 2 μέρες)
ΑΕΡΟΠΟΡΙΚΑ ΕΙΣΙΤ.
• ΟΛΥΜΠΙΑΚΗ
• AIR GREECE
και όλες τις αεροπ. ετ.
με σύνδεση ON LINE
ΑΚΤΟΠΛΟΪΚΑ ΕΙΣΙΤ.
• ΔΑΝΕ
• ΑΓΟΥΔΗΜΟ
• MINOAN LINES
• SUPER FAST
και όλες τις ακτοπλ. ετ.
ΕΙΔΙΚΕΣ ΤΙΜΕΣ για
- κληρικούς - φοιτητές
- στρατιωτικούς - νέους 12-24 χρονών
- άτομα άνω των 60 - πολύτεκνους
- αθλητικές ομάδες - συλλόγους κ.ά.
ΚΡΑΤΗΣΕΙΣ ΞΕΝΟΔΟΧΕΙΩΝ
ΣΕ ΟΛΗ ΤΗΝ ΕΛΛΑΔΑ ΚΑΙ ΤΟ ΕΞΩΤΕΡΙΚΟ
ΕΝΟΙΚΙΑΣΕΙΣ ΑΥΤΟΚΙΝΗΤΩΝ
ΣΕ ΟΛΗ ΤΗΝ ΕΛΛΑΔΑ ΚΑΙ ΤΟ ΕΞΩΤΕΡΙΚΟ
ΚΑΤ' ΟΙΚΟΝ
ΠΑΡΑΔΟΣΗ ΕΙΣΙΤΗΡΙΩΝ
ΕΙΔΙΚΕΣ ΠΙΣΤΩΣΕΙΣ
ΚΑΤΟΠΙΝ ΣΥΜΦΩΝΙΑΣ
ΔΕΚΤΕΣ ΠΙΣΤΩΤΙΚΕΣ ΚΑΡΤΕΣ
VISA

Αν δεν πάει άλλο...

...τώρα απόσυρση από την Piaggio
PIAGGIO
ΑΒΕΤΕ Κ. ΚΩΣΤΑΡΙΔΗΣ
ΚΑΝΑΔΑ 12 • ΤΗΛ. 22157

ΝΕΑ ΔΡΟΜΟΛΟΓΙΑ
G. A. FERRIES

F/B MARINA-F/B RODANTHI
Γρήγορα Ασφαλή Πολυτελέστατα
Οι δύο πανέμορφες κυρίες της GA FERRIES τώρα αναχωρούν κάθε μέρα εναλλάξ από Ρόδο και Πειραιά στις 16.00 ακριβώς

ΔΕΥΤΕΡΑ	16.00	ΣΥΜΗ-ΚΩ-ΚΑΛΥΜΝΟ-ΠΕΙΡΑΙΑ
ΤΡΙΤΗ	16.00	ΚΩ-ΚΑΛΥΜΝΟ-ΠΕΙΡΑΙΑ
ΤΕΤΑΡΤΗ	16.00	ΚΩ-ΚΑΛΥΜΝΟ-ΠΕΙΡΑΙΑ
ΠΕΜΠΤΗ	16.00	ΚΩ-ΚΑΛΥΜΝΟ-ΠΕΙΡΑΙΑ
ΠΑΡΑΣΚΕΥΗ	16.00	ΚΩ-ΚΑΛΥΜΝΟ-ΛΕΡΟ-ΠΑΤΜΟ-ΠΕΙΡΑΙΑ
ΠΑΡΑΣΚΕΥΗ	10.00	Τοπικό ΡΟΔΟ-ΣΥΜΗ-ΡΟΔΟ
ΣΑΒΒΑΤΟ	16:00	ΚΩ-ΚΑΛΥΜΝΟ-ΛΕΡΟ-ΠΑΤΜΟ-ΠΕΙΡΑΙΑ
ΚΥΡΙΑΚΗ	16.00	ΚΩ-ΚΑΛΥΜΝΟ-ΛΕΡΟ-ΠΑΤΜΟ-ΠΕΙΡΑΙΑ

ΚΕΝΤΡΙΚΟ ΠΡΑΚΤΟΡΕΙΟ ΡΟΔΟΥ
KYDON TOURS
- ΕΘΕΛ. ΔΩΔ/ΣΩΝ 14, ΤΗΛ: 23000-27900, 75268 FAX: 32741
- ΑΚΤΗ ΣΑΧΤΟΥΡΗ 8, ΤΗΛ: 27722, FAX: 24265

ΤΟ ΤΟΥΡΙΣΤΙΚΟ ΓΡΑΦΕΙΟ
PEGASOS TRAVEL
Η νέα μας διεύθυνση είναι:
ΑΛΕΞΑΝΔΡΟΥ ΔΙΑΚΟΥ 84
ΠΡΟΣΦΕΡΕΙ ΣΤΟΥΣ ΑΞΙΟΤΙΜΟΥΣ ΠΕΛΑΤΕΣ ΤΟΥ:
Ταξιδέψτε μαζί μας από Ρόδο με τα πολυτελέστατα κρουαζιερόπλοια της
ROYAL OLYMPIC CRUISES
(ΠΡΟΣΦΟΡΑ ΓΙΑ ΕΛΛΗΝΕΣ)
3ήμερη: 49.500 δρχ.
Πρόγραμμα: ΡΟΔΟ-ΚΟΥΣΑΝΤΑΣΙ-ΠΑΤΜΟ-ΜΥΚΟΝΟ-ΠΕΙΡΑΙΑ-ΡΟΔΟ
4ήμερη: 69.500 δρχ.
Πρόγραμμα: ΡΟΔΟ-ΚΟΥΣΑΝΤΑΣΙ-ΠΑΤΜΟ-ΠΕΙΡΑΙΑ-ΜΥΚΟΝΟ-ΗΡΑΚΛΕΙΟ-ΣΑΝΤΟΡΙΝΗ-ΡΟΔΟ
7ήμερη: 124.000 δρχ.
Πρόγραμμα: ΡΟΔΟ-ΠΑΤΜΟ-ΚΟΥΣΑΝΤΑΣΙ-ΚΩΝΣΤΑΝΤΙΝΟΥΠΟΛΗ-ΔΗΛΟ-ΜΥΚΟΝΟ-ΠΕΙΡΑΙΑ-ΗΡΑΚΛΕΙΟ-ΣΑΝΤΟΡΙΝΗ-ΡΟΔΟ
•Στις παραπάνω τιμές συμπεριλαμβάνεται: πρωϊνό, γεύμα, δείπνο
■ PRESIDENT Α' ΚΑΤΗΓΟΡΙΑΣ με πρωϊνό
● Μονόκλινο 8.100 ● Δίκλινο 10.800 ● Τρίκλινο 13.500
■ ESPERIA PALACE Α' ΚΑΤΗΓΟΡΙΑΣ Σταδίου 22 με πρωϊνό
● Μονόκλινο 17.000 ● Δίκλινο 18.500 ● Τρίκλινο 25.000
■ ASTOR HOTEL με πρωϊνό
● Μονόκλινο 11.000 ● Δίκλινο 14.500 ● Τρίκλινο 18.000
■ PIVA HOTEL Α' Μιχαλακοπουλου με πρωϊνό
● Μονόκλινο 8.250 ● Δίκλινο 12.000 ● Τρίκλινο 17.000
■ ALEXANDROS Β' Πλατεία Μαβίλη-Αμπελόκηποι με πρωϊνό
● Μονόκλινο 7.800 ● Δίκλινο 10.500 ● Τρίκλινο 14.500
■ CHRISTINA Β' Στήλες Ολυμπίου Διός με πρωϊνό
● Μονόκλινο 7.800 ● Δίκλινο 8.500 ● Τρίκλινο 14.500
■ ACHILLION *** Ομόνοια Αγ. Κων/νου με πρωϊνό
● Μονόκλινο 8.500 ● Δίκλινο 11.000 ● Τρίκλινο 12.500
■ BALASKAS *** Σταθμός Λαρίσης Ηπείρου με πρωϊνό
● Μονόκλινο 7.000 ● Δίκλινο 8.000 ● Τρίκλινο 12.500
■ PARTHENON HOTEL Α' Στήλες Ολυμπίου Διος με πρωϊνό
● Μονόκλινο 9.000 ● Δίκλινο 12.300 ● Τρίκλινο 16.800
ΑΚΟΜΗ ΤΟ ΓΡΑΦΕΙΟ ΜΑΣ ΔΙΑΘΕΤΕΙ ΑΤΜΟΠΛΟΙΚΑ ΚΑΙ ΑΕΡΟΠΟΡΙΚΑ ΕΙΣΙΤΗΡΙΑ ΕΣΩΤΕΡΙΚΟΥ-ΕΞΩΤΕΡΙΚΟΥ, ΕΚΔΡΟΜΕΣ ΠΑΚΕΤΑ ΓΙΑ ΟΛΟ ΤΟΝ ΚΟΣΜΟ.
Για περισσότερες πληροφορίες στα τηλέφωνα 76161-73455-75879-35504, FAX: 35504
Εκ της Διευθύνσεως ΜΙΧΑΛΗΣ ΚΑΡΑΤΖΙΑΣ

ΤΡΙΧΟΠΤΩΣΗ?
Τώρα μπορείτε να πετύχετε τη φύτρωση χιλιάδων τριχών σε μία & μόνο επίσκεψη
dhi
ΠΡΙΝ ΜΕΤΑ
ΤΟ ΑΠΟΤΕΛΕΣΜΑ ΜΕΤΡΑΕΙ
ΡΟΔΟΣ: 28ης Οκτωβρίου 23-25
ΤΗΛ.: 35965

Προφυλακίστηκε ο μικροπωλητής

Προσωρινά κρατούμενος κρίθηκε χθες μετά την απολογία του στην ανακρίτρια κ. Μαίρη Γκουρογιάννη, με σύμφωνη γνώμη και του εισαγγελέα κ. Ιωάννη Τζαγκουρνή, ο 37χρονος μικροπωλητής Νικόλαος Μπαλασίνας του Αθανασίου ο οποίος κατηγορείται για τον βιασμό της 45χρονης Φινλανδής τουρίστριας Α-Η που έγινε τις πρωινές ώρες της περασμένης Δευτέρας.

Ειδικότερα ο Μπαλασίνας κατηγορείται ότι με το πρόσχημα της μεταφοράς της Φινλανδέζας στο ξενοδοχείο της, η οποία ευρίσκετο σε κατάσταση μέθης, την επιβίβασε στην μοτοσικλέτα της και την μετέφερε στην παραλία όπου την βίασε παρά φύση.

Ο ίδιο στην απολογία του που έγινε παρουσία του δικηγόρου του Ιωάννη Ρωμαίου με την κατάθεση απολογητικού υπομνήματος ισχυρίστηκε ότι ευρίσκετο σε κατάσταση μέθης και δεν ενθυμείται τίποτα, ενώ επεσήμανε ότι η φερόμενη σαν παθούσα ψεύδεται γιατί όπως προέκυψε από την Ιατροδικαστική εξέταση δεν έχει βιασθεί παρά φύση γιατί δεν βρέθηκαν σπέρματα, ενώ αντίθετα προκύπτει ότι έκανε κανονικά έρωτα.

Ο Μπαλασίνας κρατείται στο Αστυνομικό τμήμα Ρόδου για να μεταφερθεί στις φυλακές της Κω.

Από την πλευρά της Νέας Δημοκρατίας

Εξελέγησαν προεδρεία στις κοινοβουλευτικές ομάδες

Σε ήπιο κλίμα πραγματοποιήθηκαν οι εκλογές

Με εκλήξεις, λιγοστές συμμετοχές και αοθητές απουσίες, ολοκληρώθηκαν το μεσημέρι οι εκλογές για την ανάδειξη των προεδρείων των ομάδων κοινοβουλευτικού έργου (ΟΚΕ) της Ν.Δ.

Κύριο χαρακτηριστικό των εκλογών ήταν από τη μία πλευρά το ήπιο κλίμα και από την άλλη η απροθυμία πολλών στελεχών, όπως οι κ.κ. Βουλγαράκης,Κοντογιαννόπουλος,Κασίμης,Παπαληγούρας, Σούρλος, Πολύδωρας, Κωστόπουλος,Μπρατάκος και οι κυρίες Κουτσίκου και Πετραλιά να θέσουν υποψηφιότητα για τα προεδρεία των ΟΚΕ.Αισθητή ήταν η απουσία των κυρίων Σουφλιά,Παπαληγούρα και Πολύδωρα καθώς και της κυρίας Κουτσίκου,από την ψηφοφορία.

Σε πολλές περιπτώσεις υποψηφιότητα για την προεδρία μιας ΟΚΕ έθετε μόνο ένας βουλευτής,όπως για παράδειγμα στις ΟΚΕ Αιγαίου, Εθνικής Οικονομίας, Οικονομικών, Δημοσίων Έργων, Δημόσιας Τάξης, Αθλητισμού, Παιδείας, Εργασίας, Δικαιοσύνης, Εξωτερικών και Μακεδονίας - Θράκης.Χαρακτηριστικό είναι ότι στην ΟΚΕ Υγείας έθεσε υποψηφιότητα για την προεδρία μόνο ο κ. Βασίλης Σωτηρόπουλος, ο οποίος όμως δεν εξελέγη,γιατί στην κάλπη βρέθηκαν τέσσερα ψηφοδέλτια υπέρ του και έξι λευκά. Ο κ. Σωτηρόπουλος δεν αποδέχθηκε να αναλάβει την προεδρία της ΟΚΕ.

Επίσης, ιδιαίτερα ενδιαφέρον είναι το γεγονός ότι η κ. Έλσα Παπαδημητρίου, που έθεσε υποψηφιότητα για την προεδρία δύο ΟΚΕ (Περιβάλλον-Χωροταξία και Πολιτισμός) βρέθηκε αντιμέτωπη με βουλευτές που αντίκειμαι μέχρι πριν από το συνέδριο στην ίδια εσωκομματική "ομάδα" (στην πρώτη περίπτωση Γ.Τρυφωνίδης και στη δεύτερη περίπτωση Π. Τατούλης) με τους οποίους ισοψήφισε.

Συνολικά από τις 24 ΟΚΕ, 7 ελέγχονται από βουλευτές που πρόσκεινται στον κ. Καραμανλή,επίσης 7,από βουλευτές που πρόσκεινται στον κ. Μ. Έβερτ και 5 από βουλευτές που πρόσκεινται στον κ. Μητσοτάκη, την κ. Μπακογιάννη και τον κ. Σουφλιά. Σε ακόμη μία ΟΚΕ (Βιομηχανίας) ισοψήφισαν οι κύριοι Καραμανίνος και Σαλαγκούδης. Στις ΟΚΕ που υπήρξε ισοψηφία θα επαναληφθούν την ερχόμενη εβδομάδα οι εκλογές.

Πάντως, σε ορισμένες περιπτώσεις ήρθαν αντιμέτωπα στελέχη που βρίσκονται στην ίδια εσωκομματική "ομάδα", όπως για παράδειγμα στην ΟΚΕ Προεδρίας, όπου έθεσαν υποψηφιότητα οι κύριοι Τζιτζικώστας και Ανδρεουλάκος.

Ακόμη, άξιο λόγου είναι το γεγονός ότι ενώ ο κ. Αθανάσιος Γιαννόπουλος έθεσε υποψηφιότητα και εξελέγη αντιπρόεδρος της ΟΚΕ Μεταφορών, στη συνέχεια παραιτήθηκε.

Τα αποτελέσματα έχουν ως εξής:
Πρόεδρος ΟΚΕ Γεωργίας: Ε. Μπασιάκος
Πρόεδρος ΟΚΕ Ναυτιλίας: Τ. Νεράντζης
Πρόεδρος ΟΚΕ Αιγαίου: Κ. Καραμπάς
Πρόεδρος ΟΚΕ Εθνικής Οικονομίας: Μ. Κεφαλογιάννης
Πρόεδρος ΟΚΕ Οικονομικών: Ν. Νικολόπουλος
Πρόεδρος ΟΚΕ Δημοσίων Έργων: Β. Κορκολόπουλος
Πρόεδρος ΟΚΕ Μεταφορών: Θ. Χειμάρας
Πρόεδρος ΟΚΕ Εμπορίου: Γ. Πασαλίδης
Πρόεδρος ΟΚΕ Τουρισμού: Τρ. Μπέλλος
Πρόεδρος ΟΚΕ Προεδρίας: Γ. Τζιτζικώστας
Πρόεδρος ΟΚΕ Εσωτερικών: Β. Γιοβανούδας
Πρόεδρος ΟΚΕ Δημόσιας Τάξης: Χρ. Μαρκογιαννάκης
Πρόεδρος ΟΚΕ Τύπου: Γ. Καρατζαφέρης
Πρόεδρος ΟΚΕ Αθλητισμού: Σ. Παπαθανασίου
Πρόεδρος ΟΚΕ Παιδείας: Ν. Κάκαλος
Πρόεδρος ΟΚΕ Εργασίας: Γ. Γιακουμάτος
Πρόεδρος ΟΚΕ Δικαιοσύνης: Ε. Ζαφειρόπουλος
Πρόεδρος ΟΚΕ Εξωτερικών: Β. Μαγγίνας
Πρόεδρος ΟΚΕ Εθνικής Άμυνας: Αλ. Παπαδόγγονος
Πρόεδρος ΟΚΕ Μακεδονίας-Θράκης: Χρ. Βυζοβίτης

Υπενθυμίζεται ότι οι ΟΚΕ Εξωτερικών και Εθνικής Άμυνας δεν αντίκουν σε κάποιον απο τους 7 τομείς που έχει συστήσει ο κ. Καραμανλής και υπάγονται απευθείας στον Πρόεδρο του κόμματος.

Η απροθυμία βουλευτών να θέσουν υποψηφιότητα για την προεδρία των ΟΚΕ στις περισσότερες περιπτώσεις οφείλεται και στο γεγονός ότι διαφωνούν με την τοποθέτηση τομεαρχών, αναφέρουν δημοσιογραφικές πληροφορίες.

Πολλές συλλήψεις για ναρκωτικά σε Κάλυμνο και Ρόδο

Πέντε άτομα από τα οποία τα τέσσερα στην Κάλυμνο και ένα στη Ρόδο συνελήφθησαν προχθές και χθες από τις αστυνομικές αρχές με την κατηγορία της παράβασης του νόμου περί ναρκωτικών.

Στην Κάλυμνο συνελήφθησαν προχθές στις 1.15 το μεσημέρι από την Αστυνομία του νησιού 26χρονος Δημήτριος Σταύρου του Γεωργίου, ο 20χρονος Παντελής Ρούφας του Πανορμίτη και η 32χρονη Ξακουστή Πετσενώτη του Γεωργίου γιατί σε γενόμενη έρευνα στο σπίτι του πρώτου που διέμεναν και οι άλλοι, δύο βρέθηκε ποσότητα κατέργαστης κάνναβης 0,8 γραμμαρίων αναμεμιγμένη με σπόρους καθώς επίσης εξαρτήματα μοτοποδηλάτου και είδη περιπτέρου που είχα κλέψει ο Ρούφας και η Πετσενώτη τις πρωϊνές ώρες της ίδιας ημέρας τα οποία κατασκέθηκαν και αποδόθηκαν στους ιδιοκτήτες τους.

Στις 5.15 το απόγευμα της ίδιας μέρας συνελήφθη στην Κάλυμνο ο 28χρονος ναυτικός Νικόλαος Πανήρης του Μιχαήλ γιατί σε γενόμενη στο σπίτι του έρευνα βρέθηκε ακατέργαστη κάνναβη (φούντα) βάρους 196 γραμμαρίων κρυμμένη σε νάϋλο σακούλα.

Οι παραπάνω κρατήθηκαν για να οδηγηθούν στον εισαγγελέα Πλημμελειοδικών Κω.

Στη Ρόδο χθες στις 9.30 το πρωί από άνδρες του τμήματος Δίωξης Ναρκωτικών συνελήφθη ο Ελισσαίος Μόρτζος του Πλούταρχου 21 χρόνων ξενοδοχοϋπάλληλος διότι σε γενόμενη σωματική έρευνα βρέθηκαν επάνω του 5 γραμμάρια ακατέργαστης κάνναβης.

Ο Μόρτζος οδηγήθηκε στον αντεισαγγελέα Χρίστο Μπαρδάκη ο οποίος αφού του άσκησε ποινική δίωξη τον παρέπεμψε στο Αυτόφωρο Πλημμελειοδικείο το οποίο τον κήρυξε ένοχο και επέβαλε ποινή φυλακίσεως δύο μηνών μετατρεπόμενη προς 1.500 δραχμές την ημέρα.

ΠΡΟΣΚΛΗΣΗ

Ο Σύλλογος Γονέων & Κηδεμόνων Δημοτικού Σχολείου Καλυθιών καλεί τα μέλη του να παρευρεθούν στη γενική συνέλευση που πραγματοποιεί την Παρασκευή 10/10/97 και ώρα 20.00 στο κοινοτικό κατάστημα Καλυθιών.

Με θέμα τη λειτουργία του ολοήμερου σχολείου. Στη συνέλευση θα παρευρεθούν για να μας ενημερώσουν ο νομάρχης Δωδεκανήσου κ. Ι. ΠΑΡΑΣΚΕΥΑΣ και ο σχολικός σύμβουλος κ. ΣΤΑΥΡΙΑΝΟΣ.

Παρακαλούμε όλους τους γονείς να παρευρεθούν και να στηρίξουν την προσπάθεια του συλλόγου στη συνέχιση και καλύτερη λειτουργία του ολοήμερου σχολείου.

Με εκτίμηση εκ του Δ.Σ.

Ο ΠΡΟΕΔΡΟΣ ΤΟΚΟΥΖΗΣ ΠΑΝ
Η ΓΡΑΜΜΑΤΕΑΣ ΖΕΡΒΟΥ ΣΤΑΜΑΤΙΑ

ΑΠΩΛΕΙΑ ΣΚΥΛΟΥ
Απολέσθη σκύλος προ μηνός, λευκός με λίγο κόκκινο στην πλάτη, ράτσας, Αφγανιστάν μοναδικό στη Ρόδο φορούσε γκρί λουρί λαιμού και πλάτης.
Δίδεται αμοιβή τηλ. 67395
κ. Πέτρος

ΕΙΔΙΚΕΥΜΕΝΟ ΣΥΝΕΡΓΕΙΟ
SCODA - OPEL - ALFA ROMEO
OPEL
ΜΑΡΓΑΡΩΝΗΣ Ι. ΧΡΗΣΤΟΣ
SERVICE - ΜΕΤΑΤΡΟΠΕΣ ΒΕΛΤΙΩΣΕΙΣ
☑ Ευθυγράμιση
☑ Ελεγχος ηλεκτρονικού εγκεφάλου
☑ Ανάλυση καυσαερίου
☑ Ελεγχος φρένων με φρενόμετρο
Αυστραλίας 10 - Ρόδος. Τηλ. 74605
πλαισιο

Τώρα ΟΙ ΤΙΜΕΣ ΜΑΣ δεν ...παίζονται!
RHODES SPORT
Χρήστος Μυστιλιάδης
...πρώτο όνομα στα σπορ
Εθελοντών Δωδεκανησίων 15
E-Mail: rospo@otenet.gr

ΓΕΡΜΑΝΙΚΟ ΦΡΟΝΤΙΣΤΗΡΙΟ
"deutsch aktiv"
ΜΑΚΡΗΣ ΑΝΑΣΤΑΣΙΟΣ
καθηγητής Γερμανικής Γλώσσας και Φιλολογίας
1. Εάν η Ποιότητα σας ενδιαφέρει .....
2. Εάν ο Χρόνος σας επείγει .....
3. Και εάν η γνώμη των πολλών σας πείθει .....
ΦΡΟΝΤΙΣΤΗΡΙΑ ΓΕΡΜΑΝΙΚΗΣ
ΜΑΚΡΗ ΑΝΑΣΤΑΣΙΟΥ
Βασισμένα στην ψυχολογία της μάθησης
ΚΕΝΤΡΙΚΑ: Δημοκρατίας 38, πάρκο Σαν Φραγκίσκο, Τηλ. 34060, κινητό 094 620377
ΚΑΛΥΘΙΕΣ: Άνωθεν ζαχαροπλαστείου Τροπικάνα
ΑΝΑΛΗΨΗ: Φροντιστήριο Αγγλικών "ΣΤΟΧΟΣ"
Υποστηρίζουμε τους μαθητές μας και στις γλώσσες: ΙΤΑΛΙΚΑ, ΓΑΛΛΙΚΑ ΡΩΣΙΚΑ
ΜΑΚΡΗΣ ΑΝΑΣΤΑΣΙΟΣ
ΕΓΓΥΗΣΗ για την Γερμανική γλώσσα

ΚΑΦΕΟΙΝΟΜΕΖΕΔΟΠΩΛΕΙΟ
Ο Καφενές των Αθανάτων

Αλεξάνδρου Διάκου 7
Ρόδος 85100
Τηλ: (0241) 39074
ΚΥΡΙΑΚΗ 12 ΟΚΤΩΒΡΙΟΥ
Ο ΚΑΦΕΝΕΣ ΤΩΝ ΑΘΑΝΑΤΩΝ
παρουσιάζει το συγκρότημα "Μουσική Συμμορία"
από τη ΘΕΣ/ΚΗ με έντεχνο-λαϊκό και ρεμπέτικο τραγούδι

ΠΩΛΟΥΝΤΑΙ
γραφεία πολυτελούς κατασκευής στην οδό Αλ. Διάκου 50 110 και 133 τ.μ.
Πληροφορίες τηλ. 22307-23271

ΧΕΝ ΡΟΔΟΥ
ΠΡΟΣΚΛΗΣΗ
Στα πλαίσια των εκδηλώσεων για τα 50 χρόνια από την ίδρυσή της η ΧΕΝ Ρόδου οργανώνει ρεσιτάλ για δύο πιάνα με τους γνωτούς Ρόδιους καλλιτέχνες:
Βενετία Σκευοφύλακα & Τάσο Βενετοκλή
Στο Εθνικό Θέατρο 12 Οκτωβρίου
ημέρα Κυριακή και ώρα 19.30
Η Γ. γραμματέας Ιφιγένεια Αφεντούλη
Για το Δ.Σ. Πρόεδρος Μαρία Φιλίππου

ΝΕΟ LA ROTISSERIE
Ταξιδέψτε τον Κόσμο
& αφήστε τον Chef Κωνσταντίνο να σας μυήσει μεταξύ των άλλων στα μυστικά της διεθνούς κουζίνας με ένα
Ειδικό Μενού Γευσιγνωσίας
Εξωτική σαλάτα
με φρέσκο μαριναρισμένο σολομό
Γεμιστή κρέπα με πάπια
και λαχανικά σε σάλτσα τζίντζερ και σουσάμι
ή
Ταρταλέτα γκρατινάρισμένη με αβοκάντο
και καβούρι σε σάλτσα ξυνόκρεμας
Χαρονάρρι με προσούτο και κάπαρι
σε σάλτσα κολίανδρου
ή
Μενταγιόν από μοσχάρι
γλασαρισμένο με σπανάκι και ροκφόρ
Κέικ ανθότυρου με πάσιον φρούτ
ή
Πουτίγκα μήλου με σάλτσα κανέλας
Τιμή κατ' άτομο 6.800 δρχ
Στο πιάνο
ο Γιάννης Βασιλαράκης

RODOS PALACE
Κρατήσεις: τηλ. 25222

Plaza Travel
OLYMPIC AIRWAYS
ΟΛΥΜΠΙΑΚΗ ΑΕΡΟΠΟΡΙΑ
ΑΝΑΚΟΙΝΩΣΗ ΠΡΟΣ ΤΟ ΤΑΞΙΔΙΩΤΙΚΟ ΚΟΙΝΟ
Επειδή φέτος η κίνηση προβλέπεται αρκετά μεγάλη σας συμβουλεύουμε να κρατήσετε θέσεις για το ταξίδι σας το συντομότερο δυνατό για να αποφύγετε τα γνωστά προβλήματα της τελευταίας στιγμής. Εμείς φέτος σας προτείνουμε να προτιμήσετε για τις διακοπές σας αεροπορικό ταξίδι μόνο με ΟΛΥΜΠΙΑΚΗ ΑΕΡΟΠΟΡΙΑ. Υπάρχουν ακόμα θέσεις για τα ακόλουθα δρομολόγια:

Προορισμός	Αναχώρηση	Επιστροφή
ΑΜΣΤΕΡΝΤΑΜ-Amsterdam	20-12-1997	7-1-1998
ΦΡΑΝΚΦΟΥΡΤΗ-Frankfurt	20-12-1997	7-1-1998
ΝΕΑ ΥΟΡΚΗ-New York	20-12-1997	7-1-1998
ΜΠΑΝΓΚΟΚ-Bangkok	20-12-1997	7-1-1998
ΣΥΝΤΝΕΥ-Sydney	20-12-1997	7-1-1998
ΖΥΡΙΧΗ-Zurich	20-12-1997	7-1-1998
ΛΟΝΔΙΝΟ-London	22-12-1997	30-12-1998
ΛΟΝΔΙΝΟ-London	30-12-1997	5-1-1998
ΚΟΠΕΝΧΑΓΗ-Copenhagen	20-12-1997	7-1-1998

Plaza Travel
ΟΛΥΜΠΙΑΚΗ ΑΕΡΟΠΟΡΙΑ
ΑΝΑΚΟΙΝΩΣΗ
Προς όλους τους Τουριστικούς Παράγοντες
ΛΟΝΔΙΝΟ
World Travel Market
Η μεγαλύτερη Τουριστική Έκθεση 10-14 Νοεμβρίου
Θέσεις περιορισμένες/Πληροφορίες
Plaza Travel
Ιερού Λόχου 7
(Δίπλα στα κεντρικά Γραφεία της Ολυμπιακής)
Τηλ. 22501-35767 ΦΑΞ 35767
ΔΕΚΤΕΣ ΟΛΕΣ ΟΙ ΠΙΣΤΩΤΙΚΕΣ ΚΑΡΤΕΣ

ΤΟ ΠΑΛΑΤΑΚΙ
παιδικός σταθμός νηπιαγωγείο

COMPUTER • ΚΟΛΥΜΒΗΣΗ
ΑΓΓΛΙΚΑ • ΓΥΜΝΑΣΤΙΚΗ
ΘΕΑΤΡΟ • ΜΠΑΛΕΤΟ • ΜΟΥΣΙΚΗ
ΥΠΕΥΘΥΝΗ ΣΤΑΘΜΟΥ
ΒΑΛΑΣΙΑ ΒΑΡΔΕΛΛΗ - ΝΗΠΙΑΓΩΓΟΣ
ΣΤΕΦΑΝΟΥ ΚΑΖΟΥΛΗ 8 - ΡΟΔΟΣ
ΤΗΛ: (0241) 39739 - 24446

ΒΟΛΕΣ ΣΤΟ ΠΛΗΜΜΥΡΙ ΚΑΙ ΠΡΑΣΟΝΗΣΙ
Ανακοινώνεται ότι στις 22 και 23 Οκτωβρίου 1997 και από ώρα 08.00 μέχρι 14.00 θα εκτελούνται βολές βαρέων όπλων τεθωρακισμένων και πυροβολικού στο Π.Β. Κατταβιάς. Επικίνδυνη περιοχή η περικλειόμενη μεταξύ των οδών Κατταβιάς-Πλημμύρι και Κατταβιάς-Πρασονήσι καθώς και η θαλάσσια περιοχή που εκτείνεται σε βάθος 15 χιλιομέτρων από την ακτή του Πεδίου Βολής. Κατά τις παραπάνω ημερομηνίες και ώρες απαγορεύεται κάθε κίνηση πεζών, ποιμνίων, αλιέων και λεμβούχων στη παραπάνω περιοχή προς αποφυγή ατυχημάτων.

ΠΩΛΟΥΝΤΑΙ
Διαμερίσματα πολυτελούς κατασκευής με γκαράζ καθώς και οροφοδιαμερίσματα
1. Επί της Κωνσταντίνου Υδραίου γωνία μέτρα 96 115 120 και ρετιρέ 142
2. Επί της οδού Παπαλουκά (έναντι Νοσοκομείου) οροφοδιαμερίσματα 90, 146, ρετιρέ 57 τ.μ. και κατάστημα 123 μέτρα.
3. Στην Ιαλυσό επί της οδού Φερενίκης (έναντι 9/8) διαμερίσματα των 50 τ.μ., 55, 70 τ.μ., 73 ρετιρέ 145 τ.μ. και κατάστημα 55 τ.μ.
Πληροφορίες 21714, 22307

ΖΗΤΕΙΤΑΙ
οικόπεδο προς αγορά ή ενοικίαση στη Ρόδο περιοχές Ασγούρου - Τσαΐρι από 1 έως 4 στρέμματα εκτός σχεδίου.
Πληρ. τηλ. 67395 κ. Πέτρος

Η ΦΥΣΗ ΥΠΟΣΧΕΤΑΙ Η ΕΠΙΣΤΗΜΗ ΠΡΑΓΜΑΤΟΠΟΙΕΙ!
MEDI JEUNESSE
ΔΙΕΘΝΗ ΚΕΝΤΡΑ ΙΑΤΡΙΚΗΣ ΑΙΣΘΗΤΙΚΗΣ
- Ιατρικό αδυνάτισμα για γυναίκες και άνδρες
- Λιποαναρόφηση
- Προσωπικά προγράμματα αδυνατίσματος (Laser-Υπέρηχοι)
- Αντιγήρανση-Αναζωογόνηση
- Ακμή • Ρυτίδες (Laser)
- Εμφύτευση κολαγόνου
- Lifting Βιολογικό
- Κυτταροθεραπεία
- Σύσφιξη
- Πρεσοθεραπεία
- Κυτταρίτιδα
- Ευρυαγγίες
- Λασποθεραπεία
- Υδροδυναμική
Με την επίβλεψη και την εμπειρία των
MEDI JEUNESSE ΤΩΡΑ και στη ΡΟΔΟ!!!
ΠΛΗΡΟΦΟΡΙΕΣ: 25ης ΜΑΡΤΙΟΥ 22-ΡΟΔΟΣ-ΤΗΛ: 76268-9 FAX: 36675
Ωρες λειτουργίας: ΚΑΘΗΜΕΡΙΝΑ από 10 πρωί έως 10 βράδυ