ΕΤΟΣ ΙΔΡΥΣΕΩΣ: 1915
ΙΔΡΥΤΗΣ: ΕΜΜ. ΚΑΛΑΜΠΙΧΗΣ
ΔΙΕΥΘΥΝΤΗΣ: ΑΘ. ΜΑΡΑΣΙΩΤΗΣ
Τηλ. σύνταξης: 24610-75640
Τηλ. λογ/ρίου: 22210-75230
Fax: 22471-75641

Η ΡΟΔΙΑΚΗ

ΑΝΕΞΑΡΤΗΤΗ ΗΜΕΡΗΣΙΑ ΠΡΩΙΝΗ ΕΦΗΜΕΡΙΔΑ ΤΗΣ ΡΟΔΟΥ

ΕΛΛΑΣ

ΤΕΤΑΡΤΗ
15 ΟΚΤΩΒΡΙΟΥ 1997
ΑΡΙΘΜΟΣ ΦΥΛΛΟΥ: 15.718
ΤΙΜΗ ΦΥΛΛΟΥ ΔΡΧ. 100

Από Τούρκους που ετοιμάζουν δύο δικές τους μεγάλες ασκήσεις

Συνεχίζονται οι παραβιάσεις στα νότια της Ρόδου!

Επικίνδυνα "παιχνίδια" στον αέρα, αλλά ο Χόλμπρουκ "εκτιμά" ότι δεν θα οδηγήσουν σε σοβαρή κρίση!

Συνεχίσθηκαν και χθες οι παραβιάσεις του ελληνικού εναερίου χώρου από τουρκικά πολεμικά αεροπλάνα νοτιοανατολικά της Ρόδου. Ταυτόχρονα η Τουρκία ανακοίνωσε χθες την πραγματοποίηση δύο μεγάλων αεροναυτικών ασκήσεων που θα καλύπτουν ολόκληρη την Ανατολική, αλλά και την κατεχόμενη Κύπρο.

Οι ασκήσεις θα πραγματοποιηθούν μέσα στο Νοέμβριο, θεωρώντας ως απάντηση στις ελληνοκυπριακές ασκήσεις "Τοξότης και Νικηφόρος" και αναμένεται νέο κύμα προκλήσεων και παραβιάσεων και φυσικά νέο θερμό κλίμα στις σχέσεις των δύο χωρών.

Πάντως χθες από την Άγκυρα ο Αμερικανός προεδρικός απεσταλμένος κ. Ρίτσαρντ Χόλμπρουκ εκτίμησε ότι "οι ασκήσεις αυτές είναι συνήθεις, γίνονται σε λάθος χρόνο, αλλά δεν πρόκειται να οδηγήσουν σε κρίση".

ΠΑΡΑΒΙΑΣΕΙΣ

Τριάντα τουρκικά αεροσκάφη F-16 και F-4 πραγματοποίησαν σήμερα αντίστοιχες παραβάσεις των κανόνων εναέριας κυκλοφορίας στο FIR Αθηνών αλλά και στο FIR Λευκωσίας στην περιοχή νότια και νοτιοανατολικά της Ρόδου. Σε όλες τις περιπτώ-

Συνέχεια στη σελ. 6

Αυτό άφησε να εννοηθεί χθες ο Δήμαρχος

Δεδομένη η προσφυγή του Δήμου Ρόδου για επέκταση των ορίων!

Νέα επίθεση του κ. Γιαννόπουλου κατά τού παρασκηνίου-Τι είπε για την ΤΕΔΚΔ

Νέα επίθεση κατά του παρασκηνίου και όσων έδρασαν κινούμενοι μέσα σ' αυτό εξαπέλυσε χθες ο Δήμαρχος Ρόδου κ. Γιαννόπουλος, με αφορμή την απόρριψη του αιτήματος του Δήμου Ρόδου για συνένωση των ΟΤΑ του βορείου τουριστικού τριγώνου του νησιού.

Ταυτόχρονα ο Δήμαρχος εξέφρασε την ικανοποίησή του γιατί όπως είπε, από το τελικό αποτέλεσμα αποδεικνύεται ότι ο Δήμος Ρόδου ενεργεί πάντα στο προσκήνιο και θα συνεχίσει να ενεργεί έτσι, επειδή σέβεται τους δημοκρατικούς θεσμούς που τραυματίζονται από την δραστηριότητα των παρασκηνιακά ενεργούντων!

- Ο κ. Γιαννόπουλος συνεχίζοντας είπε ότι η πρόταση για συνένωση των ΟΤΑ του βορείου τριγώνου ήταν μια πολιτική πρόταση που στηριζόταν σε αναπτυξιακά λειτουργικά, χωροταξικά δεδομένα και στόχευε στην εξυπηρέτηση των πραγματικών συμφερόντων των κατοίκων της περιοχής και προέβλεψε ότι η πολιτική αυτή θέση θα δικαιωθεί με την πάροδο του χρόνου.

Ο Δήμαρχος Ρόδου όμως δεν σταμάτησε εκεί. Προβάλλοντας σαν "αιτία" την πρότα-

Συνέχεια στη στ. 6

Νέα έκδοση από τη Βιβλιοθήκη

Την έβδομη έκδοση της, πρόκειται να παρουσιάσει το ερχόμενο Σαββάτο η Δημόσια Βιβλιοθήκη Ρόδου.

Πρόκειται συγκεκριμένα για το βιβλίο της κ. Ευανθίας-Βάσως Αντωνίου "Η Χάλκη σε παλιούς και σύγχρονους καιρούς".

Η παρουσίαση θα γίνει στην αίθουσα διαλέξεων του Δικηγορικού Συλλόγου Ρόδου, (το Σαββάτο στις 7 μ.μ.) από την συγγραφέα και φιλόλογο κ. Παναγιώτα Βλάχου-Διακογεωργίου.

Καμιά αντίδραση από την κυβέρνηση

Στο σκοτάδι η εγκατάσταση των... ράμπο!

Νοικιάσθηκε πάντως μικρό ξενοδοχείο στο γκολφ για 60 άτομα

Καμιά συνέχεια δεν δόθηκε χθες από την κυβέρνηση, στην αποκάλυψη του "Ελεύθερου Τύπου" για εγκατάσταση στη Ρόδο 60 Αμερικανών αξιωματούχων, αλλά και δύναμη 600... ράμπο!

Επιβεβαιώθηκε όμως ότι για τη διαμονή κάποιων Αμερικανών νοικιάσθηκε μικρό ξενοδοχείο απέναντι στο γκολφ πάνω στην εθνική οδό Ρόδου-Λίνδου. Μάλιστα στο εν λόγω ξενοδοχείο, γίνονται ήδη εργασίες διαρρύθμισης και επισκευών. Στο ρεπορτάζ του "Ελεύθερου Τύπου" υποστηριζόταν χθες ότι:

- Πρόκειται για πληροφορίες που προκύπτουν από «άκρως

Συνέχεια στη σελ. 6

Αν σήμερα δεν πληρωθούν ΦΠΑ και η επιταγή των 400 εκατ. δρχ.

Κυοφορούνται νέες δραματικότερες εξελίξεις στη ΔΑΝΕ

Με μια πέτρα στο λαιμό προσπαθεί να επιπλεύσει η εταιρεία και ο κ. Στάθης Βασιλάκης σε σημείο κρίσιμων αποφάσεων

ΕΤΟΙΜΟ να σπάσει είναι το τεντωμένο σχοινί στη ΔΑΝΕ, συμπαρασύροντας στο βάραθρο όχι μόνο πρόσωπα, αλλά και την ίδια την εταιρία. Πληροφορίες αναφέρουν ότι οι προσδοκίες που καλλιεργήθηκαν για τη σημερινή μέρα αναφορικά πάντα με τα οικονομικά της ΔΑΝΕ-μάλλον θα αποδειχθούν φρούδες.

Κι αν όντως τέτοιες αποδειχθούν στην πράξη, τότε οι εξελίξεις θα είναι και δραματικές και μη αναστρέψιμες. Οι εκτιμήσεις αυτές αφορούν και τα εσωτερικά του διοικητικού συμβουλίου της εταιρίας, για την οποία ορισμένοι υποκριτικά κόπτονται για τα δήθεν συμφέροντά της.

Το ενδιαφέρον της σημερινής μέρας επικεντρώνεται όχι μόνο στην πληρωμή ή όχι της επταγής των 400 εκατ. δρχ. από τον κ. Νώντα Σολούνια, αλλά και στο αν πληρωθεί ο ΦΠΑ. Ειδικά στην περίπτωση του ΦΠΑ επιβεβαιώνονται οι πληροφορίες ότι αν δεν πληρωθεί σήμερα, τότε θα πενταπλασιασθεί! Δηλαδή από 100

Συνέχεια στη σελ. 6

Και μια δεύτερη 1η σελίδα στη σελίδα 3!

Καθησυχαστικοί οι σεισμολόγοι για τη Δωδ/σο

Η διέγερση του σεισμικού τόξου που διέρχεται και από τη Ρόδο, δεν πρέπει να ανησυχεί ιδιαίτερα τους Ροδίτες. Αυτό δήλωσε στη "Ροδιακή" ο καθηγητής κ. Ευθ. Λέκκας ο οποίος τόνισε ότι το επίκεντρο των σεισμών βρίσκεται σε μεγάλη απόσταση από τη Ρόδο. Στο μεταξύ οι μετασεισμικές δονήσεις συνεχίζονται στη Μεσσηνία όπου βρίσκονται ήδη κλιμάκια του ΟΑΣΠ και σεισμολόγοι που εξετάζουν το φαινόμενο. Για την διέγερση του σεισμικού τόξου και για τις κινήσεις των σεισμολόγων: ***Λεπτομέρειες στη σελίδα 3.***

Εκτός από τις τεχνικές προδιαγραφές που θέλει ο ΕΟΤ

Και ποιοτικές μεταβλητές για την κατάταξη των ξενοδοχείων

Πρόταση του ΣΕΤΕ με στόχο τη βελτίωση της ανταγωνιστικότητας του τουριστικού προϊόντος

Τη δημιουργία ενός συστήματος κατάταξης των ξενοδοχείων με βάση τ' αστέρια, αναλόγου με το ελβετικό, το οποίο θα λαμβάνει υπόψη εκτός από τις τεχνικές προδιαγραφές και σειρά ποιοτικών χαρακτηριστικών, προτείνει ο Σύνδεσμος Ελληνικών Τουριστικών Επιχειρήσεων (ΣΕΤΕ).

Ειδικότερα, η πρόταση για τη δημιουργία του νέου συστήματος, όπως υπεβλήθη πρόσφατα από τον Σύνδεσμο στον ΕΟΤ, έχει στόχο τη βελτίωση της ανταγωνιστικότητας του ελληνικού ξενοδοχειακού προϊόντος προϊόντος μέσω της κάλυψης των αναγκών της διεθνούς τουριστικής ζήτησης για ακριβή και αξιόπιστη ενημέρωση και πληροφόρηση, σχετικά με το εύρος και την ποιότητα των εγκαταστάσεων και των προσφερομένων υπηρεσιών ανά κατηγορία και είδος ξενοδοχείου.

- Στο πλαίσιο αυτό προτείνεται με το νέο σύστημα να εισάγονται μερικές ποιοτικές μεταβλητές, σύμφωνα με τις οποίες θα γίνεται η αξιολόγηση-βαθολόγηση των ξενοδοχείων και στη συνέχεια η κατάταξη με βάση τα αστέρια. Όσον αφορά στις σημερινές προδιαγραφές που αναφέρο-

Συνέχεια στη σελ. 6

Διαβιβάζονται στο Δήμαρχο για υπογραφή

Εκατό αποφάσεις για προσωρινό ή οριστικό κλείσιμο κέντρων!

Έκλεισαν ήδη τρία προσωρινά, ενώ σε τέσσερα μπήκε "λουκέτο διαρκείας" λόγω αυθαιρεσιών

Στη σφράγιση τριών ακόμα μπαρ προέβη η δημοτική αστυνομία Ρόδου, στα πλαίσια των κυρώσεων που επιβάλλονται σε όσα καταστήματα μηνύονται για παραβάσεις του ωραρίου μουσικής.

Τα τρία καταστήματα που θα μείνουν κλειστά για 10 μέρες είναι το "Φερ' ειπείν" στο Νιοχώρι, το "Παραντίσο" στο Μηδεία και το μπαρ Κωνσταντινίδου στην οδό Ορφανίδου.

Συνολικά τα μπαρ που είναι "τιμωρημένα" φθάνουν τα επτά, αφού την περασμένη εβδομάδα είχαν σφραγιστεί και άλλα τέσσερα.

- Στη σχετική λίστα του δήμου υπάρχουν πάντως και αρκετά άλλα καταστήματα που περιμένουν την σειρά τους για σφράγισμα!

Σύμφωνα πράγματι με όσα έγιναν γνωστά, έχουν καταγραφεί 100 (!!) τουλάχιστον καταστήματα τα οποία κινδυνεύουν να χάσουν την άδεια λειτουργίας τους.

Πρόκειται κυρίως για καταστήματα στα οποία έχουν βεβαιωθεί πολεοδομικές αυθαιρεσίες, και για τα οποία ο δήμος αρνείται να χορηγήσει άδεια, αν δεν αναιρεθούν οι αυθαιρεσίες αυτές.

Σχετική λίστα, με τα καταστήματα αυτά (που μαζί με όσα έχουν παραβάσεις για μουσική φθάνουν τα 100) παρεδόθη χθες από τις αρμόδιες υπηρεσίες στον δήμαρχο κ. Γιαννόπουλο, ο οποίος τώρα, εκ των πραγμάτων, καλείται να βγάλει "τα κάστανα από την φωτιά".

Αξιοσημείωτο είναι επίσης ότι στην διάρκεια των τελευταίων ημερών αφαιρέθηκε **οριστικά** η άδεια από 4 καταστήματα!

Μετά από τη διαπίστωση ότι οι καταστηματάρχες έκαναν αυθαίρετες κατασκευές.

Την αλλαγή της ονομασίας του Δήμου «Πεταλούδων» σε Δήμο Παραδεισίου, αναμένεται να ζητήσει επίσημα από το αρμόδιο Υπουργείο και αφού προηγουμένως, υπάρξει σύμφωνη γνώμη και από τις υπόλοιπες κοινότητες που συμμετέχουν στο νέο Δήμο, ο επικεφαλής της μειοψηφίας του κοινοτικού συμβουλίου Παραδεισίου κ. Βασίλης Σταυριανός.

- Το ζήτημα σύμφωνα με ασφαλείς πληροφορίες, αναμένονταν να τεθεί για συζήτηση, χθες αργά το βράδυ, κατά την διάρκεια της προγραμματισμένης συνεδρίασης του κοινοτικού συμβουλίου Παραδεισίου, από την παράταξη του κ. Σταυριανού και μάλιστα θα συνοδεύεται από τεκμηριωμένη εισήγηση, η οποία θα βασίζεται στο σκεπτικό, βάσει του οποίου θα κατατεθεί αυτή η πρόταση.

- Αξίζει να σημειωθεί ότι για την συγκεκριμένη πρόταση, δεν αναμένεται να υπάρξουν αντιδράσεις από τους εκπροσώπους των κοινοτήτων Κρεμαστής, Παστίδας και Μαριτσών, ενώ αντίθετα, δεδομένο θεωρείται ότι θα αντιδράσει, η κοινότητα Θεολόγου σε περίπτωση που επιχειρηθεί οποιαδήποτε αλλαγή στην συγκεκριμένη ονομασία του Δήμου.

- Η πρόταση πάντως του κ. Σταυριανού, βασίζεται κυρίως στο γεγονός ότι η ονομασία Παραδεισι θα καλύπτει σε ικανοποιητικό βαθμό τις περισσότερες από τις κοινότητες που

Προτιμούν το όνομα Παραδείσι

Δεν θέλουν το όνομα "Πεταλούδες" στο νέο Δήμο της Ρόδου

Αντιδρά έντονα η Κοινότητα Θεολόγου

συμμετέχουν στον νέο δήμο, αφού η ονομασία για την κοινότητα προέκυψε αρχικά από την ονομασία του ομώνυμου βουνού που υπάρχει στην περιοχή και είναι όμορο με τις κοινότητες Κρεμαστής, Θεολόγου, Δαματριάς και Μαριτσών.

- Σε περίπτωση που η πρόταση Σταυριανού, εξασφαλίσει την σύμφωνη γνώμη και από την πλειοψηφία των υπολοίπων κοινοτήτων, τότε, θα ξεκινήσει αμέσως όπως έγινε γνωστό, η διαδικασία προσφυγής στο αρμόδιο τμήμα του

Συνέχεια στη σελ. 6

Φυλάκιση 2,5 ετών

Σε ποινή φυλακίσεως 2,5 ετών και χρηματική 600.000 δραχμών καταδικάστηκε από το Τριμελές Αυτόφωρο Πλημμελειοδικείο Ρόδου ο... πολυμήχανος Αιγύπτιος δαιδέμπορος OSMAN ABDEL GAWAO 50 χρόνων, που κατηγορείτο για πλαστογραφία μετά χρήσεως κρατικού εγγράφου και διευκόλυνση αλλοδαπών για παράνομη είσοδο στη χώρα μας.

Επειδή η ποινή δεν μετατράπηκε και η έφεση δεν έχει αναστολικό αποτέλεσμα ο κατηδικασθείς κρατήθηκε για να οδηγηθεί στις φυλακές της Κω, όπου θα παραμείνει μέχρι την ημέρα της δίκης του στο Εφετείο.

Συνέχεια στη σελ. 6

Προσφορά της "Ροδιακής" και της Βιβλιοεμπορικής-ΣΥΨΑ

ΤΟ ΚΑΛΥΤΕΡΟ ΔΩΡΟ ΓΙΑ ΤΑ ΠΑΙΔΙΑ ΣΑΣ

ΕΛΛΑΔΙΚΗ

Μία και μοναδική παγκόσμια

ΕΓΚΥΚΛΟΠΑΙΔΕΙΑ
14 έγχρωμοι τόμοι



Πληροφορίες στη σελίδα 15

Plaza Travel
ΟΛΥΜΠΙΑΚΗ ΑΕΡΟΠΟΡΙΑ

ΕΚΔΡΟΜΗ ΣΤΟ
ΛΟΝΔΙΝΟ

με την ευκαιρία της διεθνούς Τουριστικής έκθεσης
World Travel Market
16 - 21 Νοεμβρίου
Σε απευθείας συνεργασία με τα Ξενοδοχεία
Imperial Hotel - Bedford - President
Tavistock - Royal National
Χωρίς τη μεσολάβηση Αθηναικών γραφείων που επιβαρύνουν το κόστος διαμονής και μεταφοράς
ΘΕΣΕΙΣ ΠΕΡΙΟΡΙΣΜΕΝΕΣ
Εγγραφές έως 25 Οκτωβρίου
Plaza Travel
Κρατήσεις τηλ. 35767 ή 22501

Διαφοροποιημένα Εργαστήρια
Πληροφορικής

- **Η Σχολή** πλησιάζει τη μορφή του **CLUB. Ένα CLUB Πληροφορικής** λοιπόν σας παρουσιάζουμε στη Ρόδο! Σαν τέτοιο θα σας φιλοξενεί στις **Εγκαταστάσεις του** όλη τη διάρκεια της ημέρας είτε παρακολουθώντας τον **Εισηγητή** που θα σας διδάσκει είτε κάνοντας **εξάσκηση στον Υπολογιστή** πραγματοποιώντας εργασίες με όσον το δυνατόν **περισσότερο Επαγγελματικό Χρώμα.**

- Σκοπός μας είναι να ακολουθούμε παρέα το **Τραίνο της Νέας Τεχνολογίας** με τον πιο ευχάριστο και χαρούμενο τρόπο.

Σας Περιμένουμε

Γραφεία Σχολής:
Ερυθρού Σταυρού 2, (πλησίον νοσοκομείου)
4ος όροφος
Τηλ. 74193, Ρόδος
Ώρες λειτουργίας
9 π.μ.-9 μ.μ.

Υπεύθυνη Σπουδών
Γκατζώνη Μαρίνα
Υπ. Διδάκτωρ ΕΜΠ
Τομέας Πληροφορικής

Opening day
Friday 17-10-97
Time: 20.30

RODOS NIKE CENTER
Ηρ. Πολυτεχνείου 22 - ΡΟΔΟΣ - Τηλ. 35935

(εκ)πολιτισμικά παίγνια

Γράφει ο Κωστής Νικολάκης

Ο Απολλώνιος ο Ρόδιος και το μάτιασμα της Μήδειας

Δεν είναι εύκολο να δώσουμε τον ακριβή ορισμό της **μαγείας**. Θα μπορούσαμε να την δούμε ως μία τεχνική που βασίζεται στην πίστη ότι υπάρχουν δυνάμεις στην ανθρώπινη ψυχή και στο σύμπαν έξω από εμάς. Και η **τεχνική** αυτή αποβλέπει στο να επιβάλει την ανθρώπινη θέληση στη φύση ή στα ανθρώπινα όντα, χρησιμοποιώντας δυνάμεις πέραν των αισθήσεων. Σε τελευταία ανάλυση, ίσως είναι μια πίστη στις απεριόριστες δυνάμεις της ψυχής.

Το θέμα αυτό εξετάζει ο **George Luck**, στο εξαίρετο βιβλίο του, **"Η μαγεία στον Ελληνικό και Ρωμαϊκό κόσμο"**, στο οποίο επισημαίνει ότι τα ελληνικά ισοδύναμα της λέξης **μαγεία** που βρίσκονται σε κείμενα της ελληνιστικής εποχής είναι **δύναμις** (δυναμη), **χάρις** (χάρη), και **αρετή** (αποτελεσματικότητα).

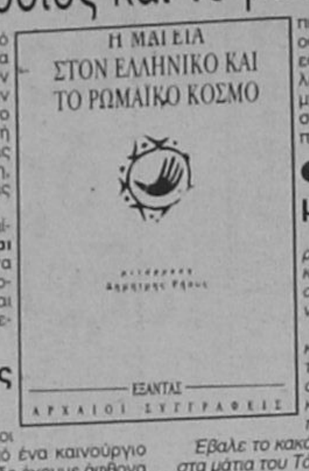

● Ο Απολλώνιος ο Ρόδιος και η μαύρη μαγεία

Η Ελληνιστική περίοδος (χοντρικά οι τελευταίοι τρεις αιώνες προ Χριστού) χαρακτηρίζεται από ένα καινούργιο ενδιαφέρον για την μαγεία. Από αυτήν την περίοδο έχουμε άφθονα κείμενα, μερικά από αυτά είναι λογοτεχνικά και κάποια πρακτικής χρήσης.

Ο **Απολλώνιος ο Ρόδιος**, διάσημος για το έπος του **Αργοναυτικά**, μας έχει περιγράψει έναν από τους κυριότερους χαρακτήρες του έργου του, την **Μήδεια**. Έτσι όταν οι Αργοναύτες επιστρέφουν από την Μαύρη Θάλασσα καταπλέουν στο νησί της Κρήτης που τις ακτές της φύλαγε ένα "τέρας" που ονομαζόταν **Τάλως, "ένας χάλκινος γίγαντας που ξερίζωνε βράχους για να τους εκσφενδονίσει εναντίον τους"**.

Όπως ήταν φυσικό ο Τάλως τρομοκράτησε τους Αργοναύτες, όσο μεγάλοι ήρωες κι αν ήταν. Και θα το είχαν βάλει στα πόδια, αν η Μήδεια δεν τους πρόσφερε την βοήθεια της. Προφανώς είχε φθάσει η ώρα της μαγείας της, και αυτό το σχεδόν μαγικό τέρας ήταν μια πρόκληση γι' αυτήν. Ήξερε πως μπορούσε να καταστρέψει τον Τάλω, εκτός κι αν αυτός είχε αθάνατη ζωή μέσα του, δηλαδή εκτός κι αν ήταν θεός. Ένα προιόν μαγείας μπορούσε να καταστραφεί με αντιμαγεία!

"Τους υποδέχτηκε από μακριά και μπροστά η βραχώδης Κάρπαθος. Από 'δω έμελλε να περάσουν πέρα για την Κρήτη, που ήταν το μεγαλύτερο νησί της θαλασσας εκείνης.

Ο Τάλως όμως, ένας χάλκινος άνθρωπος που ξεκολούσε μεγάλα κομμάτια από έναν ογκώδη βράχο, τους εμπόδιζε να δέσουν το σκοινί στην στεριά, καθώς μπήκαν στα απάνεμα νερά του Δικταίου λιμανιού".

● Ο Απολλώνιος ο Ρόδιος και το κακό μάτι

Στο κείμενο του ο **Απολλώνιος ο Ρόδιος** περιγράφει την πάλη ανάμεσα στην Μήδεια και το τέρας. Αυτή νίκησε, επειδή οι δυνάμεις του κακού μέσα της και γύρω της, τις οποίες μπορούσε να ελέγχει και να διοχετεύει σε μία και μόνη δύναμη, ήταν τόσο δυνατές που ο Τάλως κυριολεκτικά διαλύθηκε. Η Μήδεια οδήγησε τον ευατό της σε μία κατάσταση ύπνωσης στην διάρκεια της οποίας το μίσος της έγινε υλικό και οι **"εικόνες του θανάτου"** που είχε συλλάβει, απέκτησαν μια δική τους πραγματικότητα.

Αυτή είναι ίσως η **πρώτη ρητή περιγραφή της δύναμης του κακού ματιού** και της **μαύρης μαγείας**. Την οφείλουμε στον πολύ εκλεπτυσμένο ποιητή, τον Απολλώνιο τον Ρόδιο, που έλεγε πως πως σοκαριζόταν και μόνο με την σκέψη ότι κάποιος μπορούσε να πάθει κακό από μαγικές ενέργειες. Πάντως, ανεξάρτητα από το αν ο ίδιος ο Απολλώνιος πίστευε σ' αυτό το πράγμα, το μάτιασμα, μπορούσε να είμαστε σχεδόν βέβαιοι ότι οι περισσότεροι σύγχρονοί του το πίστευαν και είχαν αναπτύξει πολυμήχανες πρακτικές ξεματιάσματος!

● Η Μήδεια εξοντώνει ματιάζοντας, τον Τάλω

"Αυτή, (η Μήδεια), πέρασε μιαν άκρη του πορφυρού πέπλου της μπροστά απ' τα δυο της μάγουλα και προχώρησε να ανεβεί στην ηλιώρη. Την επιασε απ' το χέρι και την βοήθησε ο Ιάσονας, καθώς περνούσε ανάμεσα απ' τους πάγκους.

Τότε εκείνη τραγούδησε μαγικά τραγούδια, κάλεσε τις θεές του θανάτου, τα γρήγορα σκυλιά του Άδη, που τριγυρίζουν παντού στον αέρα και ορμούν στα ζωντανά πλάσματα. Γονατιστή τις κάλεσε τρεις φορές με τραγούδια, τρεις φορές με προσευχές.

Έβαλε το κακό στο νου της και με το κακό της μάτι έριξε κατάρα στα μάτια του Τάλω.

Θυμωμένη έριξε επάνω του την καταστρεπτική οργή της, στέλνοντας μπροστά του τρομακτικά φαντάσματα.

Πατέρα Δία! Τρόμος με πιάνει και θαμπώνομαι σαν σκέφτομαι ότι ο φρικτός θάνατος μας βρίσκει όχι μόνο από αρρώστεια ή από λαβωματιά, αλλά και από κάποιον που μας κάνει κακό από μακριά!

Ναι, εκείνος αν και χάλκινος, έπεσε κάτω και δαμάστηκε από τη δύναμη της Μήδειας, που ήξερε πολλά φάρμακα και μαγια. Καθώς σήκωνε κάτι βαριές πέτρες, για να εμποδίσει τους ήρωες να πλησιάσουν στο λιμάνι και να πράξουν, χτύπησε τον αστράγαλό του σε βράχο μυτερό. Το θεικό του αίμα βγήκε από μέσα του σαν λιωμένο μολύβι. Για λίγη ώρα έμεινε εκεί, στον βράχο που στεκόταν.

Αλλά, σαν το τεράστιο πεύκο ψηλά στα βουνά, που το έχουν αφήσει μισοκομμένο με τα κοφτερά τους τσεκούρια οι ξυλοκόποι κι έχουν φύγει από το δάσος, κι εκείνο δέρνεται απ' τον άνεμο και τραντάζεται ώσπου στο τέλος ξεριζώνεται και πέφτει σύγκορμο στη γη, έτσι κι ο Τάλως στάθηκε όρθιος για λίγη ώρα στα ακούραστα ως τότε πόδια του, ώσπου κλονίστηκε και σωριάστηκε άψυχος με πάταγο μεγάλο.

Εκείνο το βράδυ κατέλυσαν οι ήρωες στο νησί της Κρήτης".

Το επεισόδιο αυτό που μας περιγράφει ο Απολλώνιος ο Ρόδιος στα Αργοναυτικά του βασίζεται σε παλιούς λαϊκούς θρύλους και μύθους. Η Μήδεια ανήκει στην ίδια κατηγορία με την Κίρκη. Σε μεταγενέστερες εποχές την χαρακτήριζαν μάγισσα, μπορεί όμως να ήταν μια ηρωων θεά, από μια μακρινή εποχή, έναν παλιό πολιτισμό. Ο Τάλως είναι ένα είδος ρομπότ, αλλά και μαγικό πλάσμα επίσης, εκτός κι αν επιβίωσε από μια παλιότερη, πιο δυνατή ράτσα ανθρώπων. Οι Αργοναύτες είναι ανήμποροι απέναντι του αλλά η Μήδεια τον καταστρέφει με το **κακό της μάτι** και με την **τελετουργική μαγεία** που ξέρει να εφαρμόζει.

Αυτό είναι το παλιότερο σωζόμενο ελληνικό κείμενο, που περιγράφει το αποτέλεσμα του κακού ματιού και δίνει μια επιφυλακτική εξήγηση για τις ενεχόμενες στη δράση του δυνάμεις. Βλέπουμε ότι η μαγεία εκλαμβανόταν στην εποχή του Απολλώνιου, ως επιστήμη.

Και φυσικά μεγάλο ρόλο είχε παίξει η μακρά διαμονή του ποιητή στην Αλεξάνδρεια της Αιγύπτου, όπου αναμφίβολα ο Απολλώνιος είχε την ευκαιρία να μελετήσει τις απόκρυφες επιστήμες.

"GEORGE LUCK, "Η μαγεία στον Ελληνικό και Ρωμαϊκό κόσμο", μετάφραση Δημήτρης Ρήσος, εκδόσεις "Εξάντας", σελ. 408, Αθήνα 1996.

ΗΜΕΡΟΛΟΓΙΟ

Τετάρτη 15 Οκτωβρίου 1997

Λουκιανού, Σαβίνου, Βάρσου επισκάσου

Ανατολή ηλίου: 06.34'
Δύσις ηλίου: 5.48'
Σελήνη 14 ημερών

ΦΑΡΜΑΚΕΙΑ

Σήμερα διημερεύει το φαρμακείο της Παπαδοζήρου Κ. επί της Καναδά 80 και διανυκτερεύει το φαρμακείο της Βασιλοπούλου Ε. επί της Ίωνος Δραγούμη 5-7 (Σάντα Μαρία).

ΒΕΝΖΙΝΑΔΙΚΑ

Διανυκτερεύει το βενζινάδικο του κ. Τζωρτζή στον Άγιο Φραγκίσκο και το πρατήριο καυσίμων ΤΕΧΑCO Γκινάκης Αλέξανδρος περιοχή Κόβα.

ΛΑΪΚΕΣ ΑΓΟΡΕΣ

Τετάρτη: στην οδό Βάρσου (ύσω από το Στάδιο).
Πέμπτη: στην οδό Διαγοριδών.
Παρασκευή: Στην οδό Θεσ/νίκης στην Ανάληψη.

ΔΡΟΜΟΛΟΓΙΑ ΠΛΟΙΩΝ

Σήμερα αναχωρεί το ΙΑΛΥΣΟΣ στις 13.00 για Κω-Κάλυμνο-Λέρο-Πάτμο-Πειραιά.

ΑΕΡΟΠΟΡΙΚΑ ΔΡΟΜΟΛΟΓΙΑ

Θερινά δρομολόγια αεροπλάνων
ΟΛΥΜΠΙΑΚΗ ΑΕΡΟΠΟΡΙΑ

Για Αθήνα
- Καθημερινά στις 07.15, 11.00, 20.25, 21.50, 23.50
- Κάθε Τρίτη, και Πέμπτη 23.59 (η πτήση που έρχεται από Θεσσαλονίκη αναχωρεί στην συνέχεια για Αθήνα).

Για Θεσσαλονίκη
- Τρίτη και Πέμπτη 21.50

Για Ηράκλειο
Δευτέρα-Τετάρτη-Παρασκευή-Κυριακή στις 16.35

Για Κάρπαθο
- Δευτέρα, Τετάρτη, Παρασκευή, Κυριακή στις 10.30 και 12.40 αντίστοιχα.
- Τρίτη, Πέμπτη, Σάββατο στις 7.00 και 9.45.

Για Κάσο
- Τρίτη, Πέμπτη Σάββατο στις 7 το πρωί
- Και κάθε Δευτέρα, Τετάρτη και Παρασκευή στις 12.40.

Για Καστελλόριζο
- Τετάρτη, Παρασκευή και Κυριακή 8.10 το πρωί.

Για Κω
- Τετάρτη, Παρασκευή, Κυριακή στις 8.10 το πρωί
- Και κάθε Τρίτη και Σάββατο στις 11.55 το πρωί.

AIR GREECE
- Καθημερινά Ρόδο-Αθήνα 09.30 και στις 21.00
- Για Θεσσαλονίκη: Δευτέρα, Τρίτη, Τετάρτη, Πέμπτη και Σάββατο στις 16.00
- Για Ηράκλειο: Παρασκευή και Κυριακή στις 18.00

ΔΕΧΟΝΤΑΙ ΤΟ ΚΟΙΝΟ

Ο Νομάρχης δέχεται το κοινό κάθε Τρίτη και Πέμπτη από 11.00-13.00.
Ο Δήμαρχος Ρόδου δέχεται το κοινό κάθε Τετάρτη από τις 12.00-14.00.
Ο Αντιδήμαρχος κ. Σκανδαλίδης δέχεται το κοινό κάθε Τρίτη και Πέμπτη 1 με 2 μ.μ.

ΤΑΞΙ

ΡΑΔΙΟ ΤΑΞΙ: 64712-64790

ΧΡΗΣΙΜΑ ΤΗΛΕΦΩΝΑ

ΝΟΣΟΚΟΜΕΙΟ:	22222
ΠΥΡΟΣΒΕΣΤΙΚΗ:	23333
ΑΣΤΥΝΟΜΙΑ:	22220, 27695
ΒΛΑΒΕΣ Δ.Ε.Η.:	125
ΒΛΑΒΕΣ Ο.Τ.Ε.:	121
ΑΜΕΣΗ ΔΡΑΣΗ:	100
ΒΛΑΒΕΣ ΥΔΡΕΥΣΗΣ:	22057
ΝΟΜΑΡΧΙΑ:	156
ΠΕΡΙΦΕΡΕΙΑ ΑΝΑΤΟΛΗΣ:	38174
ΔΗΜΟΣ:	46200
ΤΡΟΧΑΙΑ:	26480
ΠΛΗΡΟΦ. Ο.Τ.Ε.:	131
ΔΕΛΤΙΟ ΚΑΙΡΟΥ:	149
ΔΑΧΕΙΑ:	111
ΠΡΟΠΟ - ΛΟΤΤΟ:	111
ΡΟΔΑ:	27462
ΚΤΕΛ:	27706
Ο.Α.Ε.Δ.:	23265
Ι.Κ.Α.:	64912
ΤΑΞΥ:	68791, 68702
ΟΛΥΜΠΙΑΚΗ:	24555
Α.Α.Ν.Ε.:	77070
ΕΡΤ3Τ. ΚΕΝΤΡΟ:	24730
AIR GREECE	36095

Βιομηχανική Ψύξη
Κατασκευές Ψυκτικών Θαλάμων
κτιστοί-λυόμενοι
Πόρτες
συρόμενες, περιστρεφόμενες
Συστήματα Διακίνησης
Εμπορευμάτων
κρεάτων και αγαθών
Βιομηχανικά Πάνελ
Πλαγιοκάλυψη
Επένδυση
Οροφές
Για εργασιακούς χώρους
Μονώσεις πολυουρεθάνης
Ψεκασμός-Ένχυση
ΜΠΟΝΙΑΤΗΣ ΚΩΝ/ΝΟΣ
Σορωνή, Ρόδος - Τηλ. 41790, 21662

CHAMPIONS LEAGUE
ΜΕ ΤΟΝ
ΟΛΥΜΠΙΑΚΟ
ΡΕΑΛ ΜΑΔΡΙΤΗΣ-ΟΛΥΜΠΙΑΚΟΣ
4ήμερη αεροπορική εκδρομή
ΜΑΔΡΙΤΗ 20-23/10/97
ΠΕΡΙΛΑΜΒΑΝΟΝΤΑΙ:
✓3 διανυκτερεύσεις με πρωινό μπουφέ στο ξενοδοχείο PLAZA (4** κεντρικό)
✓ Αεροπορικό εισιτήριο με απευθείας πτήσεις της ΟΛΥΜΠΙΑΚΗΣ ΑΕΡΟΠΟΡΙΑΣ
✓ Πανοραμική ξενάγηση της πόλης με ελληνόφωνο ξεναγό
✓ Όλες οι μεταφορές
✓ Συνοδός-Αρχηγός του γραφείου μας
✓ Ασφάλεια ταξιδίου
ΔΕΝ ΠΕΡΙΛΑΜΒΑΝΟΝΤΑΙ:
✓ Φόροι αεροδρομίων δρχ. 8.100
✓ Εισιτήριο των αγώνων το οποίο είναι εξασφαλισμένο.
Τιμή εκδρομής από Αθήνα δρχ. 159.000
Επιβάρυνση μονόκλινου δρχ. 27.000
Τιμή εκδρομής από Ρόδο 184.000
ΘΕΣΕΙΣ ΠΕΡΙΟΡΙΣΜΕΝΕΣ
ΠΛΗΡΟΦΟΡΙΕΣ-ΕΓΓΡΑΦΕΣ
ΠΡΑΚΤΟΡΕΙΟ ΤΑΞΙΔΙΩΝ
ΣΑΒΒΑΣ ΣΑΗΣ
ΤΑΡΠΟΝ ΣΠΡΙΓΚΣ 42
ΡΟΔΟΣ ΤΗΛ. 0241-39781-2


Τέρμα η μοναξιά
Για όλες τις ηλικίες
Γραφείο Συνοικεσίων
Το πρώτο στη Ρόδο

Τηλ. 22768-20931
ώρες γραφείου
10-1 μ.μ., 6-8 μ.μ.

ΘΕΡΜΟΠΟΜΠΟΙ
Τι θερμοπομποί;
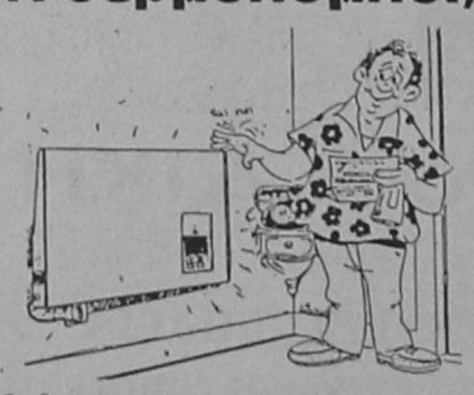
•Οι θερμοπομποί που πρόκειται να εγκαταστήσετε **ίσως είναι θερμοπομποί, ίσως δεν είναι,** γιατί άλλη είναι η **θέρμανση με μεταφορά** και άλλη η **θέρμανση με ακτινοβολία**.
•Και αν είναι θερμοπομποί, **ίσως μελετήθηκαν και εγκαταστάθηκαν σωστά ίσως όχι.**
•Ανάλογα με το **αν είναι θερμοπομποί ή όχι** και με το **πως** μελετήθηκαν και εγκαταστάθηκαν, **καταναλώνουν πολύ ή λίγο ρεύμα.**
•Για να γίνει μια **καλή, ασφαλής και οικονομική θέρμανση**, δεν είναι αρκετό να **θέλει** αυτός που την κάνει, πρέπει να **γνωρίζει** και να **μπορεί.**
•Εμείς **γνωρίζουμε και μπορούμε**. Ζητήστε πληροφορίες από εμάς ή τους εκατοντάδες πελάτες μας. Έτσι διασφαλίζεται το συμφέρον σας.
ΘΕΡΜΟΠΟΜΠΟΙ ΝΟΡΒΗΓΙΑΣ
ΒΟΥΤΥΡΑΚΗΣ Ι.Χ. Ε.Π.Ε.
ΑΠΟΚΛΕΙΣΤΙΚΟΣ ΑΝΤΙΠΡΟΣΩΠΟΣ ΡΟΔΟΥ
ΛΩ/ΚΗΣ ΝΕΟΛΑΙΑΣ 16 (ΠΑΛΛΑΣ),
ΤΗΛΕΦ. ΚΕΝΤΡΟ 76.100

«ΡΟΔΙΑΚΗ» ΑΠΟ ΤΟ 1915

Φλας στο παρελθον

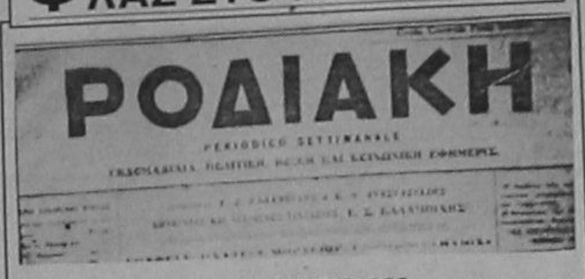
ΡΟΔΙΑΚΗ
PERIODICO SETTIMANALE

ΡΟΔΙΑΚΗ 1 ΟΚΤΩΒΡΙΟΥ 1923
Αριθμός φύλλου 526

μικρα κοινωνικα

Η εορτή του Σταυρού επανηγυρίσθη και εφέτος εις Καλλιθέαν με πολλήν συρροήν πολιτών. Την πανήγυριν ετίμησε δια της παρουσίας της και η Α. Εξοχ. ο Διοικητής κ. Λάγκο

- Εν Μαλώνα την προπαρελθούσαν Κυριακήν ετελέσθησαν οι γάμοι του καλού νέου κ. Ευαγγέλου Στ. Σαββιού μετά της καλλιμόρφου δεσποινίδος Ευαγγελίας Π. Ζαννή Θυγατρός του εν Κάϊρω ευδοκίμως εργαζομένου φίλου κ. Γ. Ζαννή. Θερμά συγχαρητήρια.

- Ανεχώρησεν εις Ευρώπην ο αξ. συμπολίτης κ. Νικ. Καραγιάννης ιατρός αναπληρωτής του εν τη πόλει μας Ελληνικού προξενείου μετά της αξιοτίμου οικογενείας του.

- Δια του "Αδριατικού" ανεχώρησεν εις Αίγυπτον η οικογένεια του κ. Κωστή Αναστασιάδη και ο κ. Ι. Κ. Αναστασιάδης και οι κ.κ. Ευαγγ. Κατσούρης, Κων. Κατσούρης, Εμμ. Παπουτσάκης, χοροδιδάσκαλος μετά των οικογενειών του, μέσω δε Πειραιώς ο αξ. κ. Κ. Μανωλάκης μετά της οικογενείας του.

- Ανεχώρησεν Εις Γαλλίαν όπως συνεχίση εκεί τας νομικάς αυτού σπουδάς ο φοιτητής Μ.Ν. Γεωργαλής

Δήλωσις

Την προσεχή Πέμπτην 4ην Οκτωβρίου και περί ώραν 6ην μ.μ. ο κ. Ιωάννης Μακρής θα ομιλήσει εν τη Λέσχη του Διαγόρα περί οικογενείας.

Εν Ρόδω τη 30 Σεπτεμβρίου 1923
(Εκ του προεδρείου)

(Σ.Σ. Η Ροδιακή εκδιδόταν τότε υπό καθεστώς ιταλικής λογοκρισίας. Διατηρείται επίσης η γλώσσα και τα τοπωνύμια που υπήρχαν στις αρχές του αιώνα).

B. FREE ΑΠΟ ΤΗΝ TELESTET
ΛΟΓΑΡΙΑΣΜΟΣ ΤΕΛΟΣ
Κινητή τηλεφωνία
χωρίς λογαριασμούς, Πάγια, Συμβόλαιο!
Η **TELESTET** για άλλη μια φορά οδηγεί τις εξελίξεις και δημιουργεί μια πραγματική επανάσταση στο χώρο της κινητής τηλεφωνίας στην Ελλάδα. Από **22 Μαΐου 1997** λανσάρει την καρτοκινητή τηλεφωνία **B-FREE by TELESTET**, δηλαδή κινητή τηλεφωνία που καταργεί λογαριασμούς, μηνιαίο πάγιο και συμβόλαια.
ΣΑΚΕΛΛΑΡΙΔΗΣ Α.Θ. ΟΕ-Κορδιγκτώνος 61
τηλ. 30216

ΠΕΡΣΙΔΕΣ αντιηλιακές κάθετες ή οριζόντιες μεταλλικές-υφασμάτινες-πλαστικές-ξύλινες για πόρτες-παράθυρα-βιτρίνες κ.ά.
ΠΩΛΗΣΗ ΧΟΝΔΡΙΚΗ

• Κουρτινόξυλα
• Κουρτινόβεργες
• Κορνίζες
• Βιτρώ
• Αξεσουάρ τζακιών
• Πόρτες πτυσσόμενες
• Κουρτίνες μπάνιου
• Γραμματοκιβώτια
• Φαρμακεία
• Κουνουπιέρες
ΒΙΟΤΕΧΝΙΑ-ΕΙΣΑΓΩΓΕΣ-ΑΝΤΙΠΡΟΣΩΠΕΙΕΣ-ΕΜΠΟΡΙΑ
Σ. ΑΤΣΑΣ & ΣΙΑ Ε.Ε.
Εμπορικό Κέντρο ΜΗΔΕΙΑ 78-80
Τηλ. 63602-69339 FAX: 63602

ΑΝΑΚΟΙΝΩΣΗ
Επί της **οδού Αγίων Αποστόλων** λειτουργεί το πιο σύγχρονο κατάστημα ψυκτικών εργασιών παντός τύπου ψυγείων, εμ-κοντίσιον για καταστήματα, ξενοδοχεία, λεωφορία, ταξί, ψυκτικών θαλάμων για κρεοπωλεία και σούπερ μάρκετ.
Επίσης αναλαμβάνουμε για το ξεκίνημα της τουριστικής περιόδου το σέρβις των ψυκτικών μηχανημάτων με εγγύηση για καλή και υπεύθυνη εργασία.
Θα βρείτε ακόμα μεταχειρισμένο και καινούργιο επαγγελματικό εξοπλισμό παντός τύπου.
Σας περιμένουμε ή τηλεφωνήστε μας στο
63348-093 481889
και θα βρισκόμαστε κοντά σας για να σας δώσουμε την σωστή και υπεύθυνη λύση.
ΚΑΛΟΥΔΗΣ ΓΕΩΡΓΙΟΣ
ΨΥΚΤΙΚΟΣ



Η έκθεση Σπράου για το Ασφαλιστικό, οι νέες παραθιάσεις τουρκικών αεροσκαφών στο Αιγαίο και η οικονομική πολιτική, είναι τα βασικά θέματα της ειδησεογραφίας του χθεσινού Αθηναϊκού τύπου.

ΑΔΕΣΜΕΥΤΟΣ ΤΥΠΟΣ

Σκοτώστε τους, ζούνε πολύ. Εκσυγχρονιστές εναντίον συνταξιούχων.

ΑΠΟΓΕΥΜΑΤΙΝΗ

Δέκα βόμβες στις συντάξεις.

η αθηναϊκη

Ερχονται 7,5 ρίχτερ. Βιβλική καταστροφή φοβούνται οι σεισμολόγοι.

Η ΑΥΓΗ

Οι συντάξεις στο χειρουργείο. Αναζητείται η μέθοδος επέμβασης.

Η ΑΥΡΙΑΝΗ

Δύο γραμματείς έστειλε η Βουλή στην πορνο-Μιμή.

ΕΘΝΟΣ

Ξύπνησε το τόξο εφιάλτης.

ΕΛΕΥΘΕΡΗ ΩΡΑ

Μονίμως σηκωμένα τα έχουν οι Τούρκοι τα F-16.

ΕΛΕΥΘΕΡΟΣ

Μαύρα κοράκια πάνω από Αιγαίο και Κύπρο.

ΕΛΕΥΘΕΡΟΣ ΤΥΠΟΣ

Σύνταξη στα 65 για άντρες-γυναίκες. Ολόκληρο το σχέδιο Σπράου.

ΕΛΕΥΘΕΡΟΤΥΠΙΑ

30 ρίχτερ Σπράου. Τα κούνησε το ασφαλιστικό σύστημα η έκθεσή του.

Η ΕΞΟΥΣΙΑ

Κλείνουμε ένα χρόνο.

Η ΕΣΤΙΑ

Επώδυνοι αλλαγαί διά τους ασφαλισμένους εις τας συντάξεις.

Η ΚΑΘΗΜΕΡΙΝΗ

Περισσότερα έτη εργασίας, λιγότερη σύνταξη. Αναπόφευκτη συνταγή για το ασφαλιστικό.

Ο ΛΟΓΟΣ

Τέλος στην πρόωρη συνταξιοδότηση. Προτάσεις σοκ στην έκθεση των Σπράου-Τηνίου.

τα νεα

Σκηνικό σύγκρουσης στήνει η Τουρκία. Ανησυχεί και η Ουάσιγκτον.

Ο ΡΙΖΟΣΠΑΣΤΗΣ

Σκοτώνουν τα άλογα όταν γεράσουν.

ΤΙΜΕΣ ΣΥΝΑΛΛΑΓΜΑΤΟΣ

Δολλάριο ΗΠΑ	274.536	280.901
Μάρκο Γερμανίας	156.195	159.817
Φράγκο Γαλλίας	46.535	47.614
Λίρα Αγγλίας	444.932	455.248
Λίρα Ιρλανδίας	400.669	409.958
Φράγκο Βελγίου	7.569	7.744
Φλωρίνι Ολλανδίας	138.662	141.877
Λιρέτα (100 μον.)	15.902	16.270
Σελίνι Αυστρίας	22.193	22.708
Κορώνα Δανίας	41.017	41.968
Κορώνα Σουηδίας	36.162	37.001
Μάρκο Φινλανδίας	52.094	53.302
Πεσέτα Ιαπωνίας	1.852	1.895
Escudo Πορτογ.	1.536	1.571
Γιεν (100 μον.)	226.980	232.242
Φράγκο Ελβετίας	187.185	191.525
Κορώνα Νορβηγίας	39.035	39.940
Λίρα Κύπρου	528.438	540.691
Δολλάριο Καναδά	199.075	203.690
Δολλάριο Αυστραλ.	202.447	207.141

Η ΡΟΔΙΑΚΗ
Ημερησία Εφημερίδα της Ρόδου
Έτος Ιδρύσεως 1915
ΙΔΙΟΚΤΗΣΙΑ - ΕΚΔΟΣΗ
ΑΦΟΙ Σ. ΤΣΟΠΑΝΑΚΗ
Η. ΚΩΤΙΑΔΗΣ Ο.Ε.
ΕΚΔΟΤΗΣ
Γεώργ. Τσοπανάκης
ΔΙΕΥΘΥΝΤΗΣ
Αθ. Μαρασιώτης
ΣΥΝΤΑΞΗ
Σπύρος Παγκάς, Γρηγόρης Πελλός
Λουκάς Μαστής, Μιχάλης Μαστής
ΑΘΛΗΤΙΚΑ
Μανόλης Μπάτης,
Νικήτας Κουσκουσης
ΜΟΝΙΜΟΣ ΣΥΝΕΡΓΑΤΗΣ
Γιώργος Βούης
ΓΡΑΦΕΙΑ ΣΥΝΤΑΞΗΣ
Μαρκου Μαλλιαράκη 9
Τηλ. 24610 - 30865 - 75640
Fax (0241) 75641
ΛΟΓΙΣΤΗΡΙΟ - ΔΙΑΦΗΜΙΣΕΙΣ
Νέα Αγορα 53
Τηλ. 22210 - 75230
Fax (0241) 75641

Η ΡΟΔΙΑΚΗ

ΑΝΕΞΑΡΤΗΤΗ ΗΜΕΡΗΣΙΑ ΠΡΩΙΝΗ ΕΦΗΜΕΡΙΔΑ ΤΗΣ ΡΟΔΟΥ

ΣΕΛΙΔΑ 3

Έντονες αντιδράσεις των Συνδικάτων

Προκαλεί επιμένοντας ο Σπράος

Δεν υπάρχει άλλη λύση για το ασφαλιστικό λέει ο καθηγητής-Συμφωνεί "κατ' αρχάς" η κυβέρνηση

Δεν υπάρχουν προειλημμένες αποφάσεις για το ασφαλιστικό. Τα στοιχεία της έκθεσης Σπράου θα τεθούν στον κοινωνικό διάλογο, δήλωσε στους απεργούς οικοδόμους ο υφυπουργός Κοινωνικών Ασφαλίσεων, Νίκος Φαρμάκης.

Οι οικοδόμοι - την επόμενη ημέρα από τη δημοσίευση της έκθεσης Σπράου για το ασφαλιστικό - διαδήλωσαν προς το υπουργείο Εργασίας και στη συνέχεια προς τη Βουλή ζητώντας σύνταξη στα 55 χρόνια, ενώ σήμερα το όριο είναι στα 58, με το νόμο Σιούφα πάει από 1/1/1998 στα 60 και σύμφωνα με την έκθεση Σπράου θα φτάσει - μέσω της κατάργησης των Βαρέων και Ανθυγιεινών - στα 65.

Την ίδια στιγμή διαδηλωτές από τα συνδικάτα του Θριάσιου πεδίου επισκέπτονταν τον υφυπουργό Εργασίας, Χρ. Πρωτόπαπα, και διεκδικούσαν μέτρα κατά της ανεργίας, μεταξύ των οποίων ξεχωρίζει το αίτημα για συνταξιοδότηση στα 10.500 άνεμα στα κοινά και 9.600 άνεμα στα Βαρέα επαγγέλματα.

Στο μεταξύ το στίγμα των αντιδράσεων των συνδικαλιστικών στελεχών συνόψισε ο Πρόεδρος της ΑΔΕΔΥ, Γ. Κουτσούκος, που δήλωσε ότι η πολιτική που εισηγείται η έκθεση Σπράου - με αύξηση εισφορών και ορίων ηλικίας και μείωση παροχών - είναι η χειρότερη δυνατή.

● Παράλληλα και όπως αναμενόταν δεν πραγματοποιήθηκε η πρώτη έκτακτη Γενική Συνέλευση της Τράπεζας στις 11/10/1997 λόγω έλλειψης απαρτίας. Η Γ.Σ. αναμένεται να πραγματοποιηθεί τελικά το Σάββατο 25/10/97 στο Επιμελητήριο Δωδεκανήσου στις 9.30 π.μ. ενώ οι αρχαιρεσίες για την ανάδειξη των νέων οργανώσεων διοίκησης της Τράπεζας θα πραγματοποιηθούν την Κυριακή 26/10/1997 στην Ρόδο και στην Κω.

Εξάλλου μετά τη λήξη των προθεσμιών εγγραφής νέων μελών, οριστικοποιήθηκε και ο κατάλογος των μελών που δικαιούνται ψήφους στην επικείμενη Γ.Σ. Συγκεκριμένα επί 3829 συνεταίρων δικαίωμα ψήφου θα έχουν 3659 μέλη.

Συνέχεια στη σελ. 15

Έδωσε άδεια η Νομισματική Επιτροπή

Νέα υποκαταστήματα στη Ρόδο και Κάλυμνο της Τράπεζας Δωδ/σου

Το Σάββατο η Γενική Συνέλευση και την Κυριακή οι εκλογές

Η Νομισματική Επιτροπή της Τράπεζας της Ελλάδος στην τελευταία της συνεδρίαση, με κριτήριο την εξέλιξη των εργασιών της Συνεταιριστικής Τράπεζας Δωδεκανήσου και τη συνολική της εικόνα ως πιστωτικό ίδρυμα, της παραχώρησε 2 νέες άδειες λειτουργίας υπηρεσιακών μονάδων.

Μετά από αυτή την εξέλιξη η Τράπεζα Δωδεκανήσου θα πρέπει μέχρι τις αρχές Οκτωβρίου 1998 να λειτουργήσει τα δύο νέα υποκαταστήματά της. Το Διοικητικό Συμβούλιο της Τράπεζας εν των μεταξύ αποφάσισε ομόφωνα το πρώτο από τα νέα υποκαταστήματά της να ιδρυθεί στην Κάλυμνο, όπου ήδη υπάρχει οργανωμένος πυρήνας συνεταίρων, ενώ και το νησί παρουσιάζει μεγάλη εμπορική και οικονομική δραστηριότητα. Το δεύτερο υποκατάστημα θα γίνει στο νησί της Ρόδου, σε περιοχή που θα αποφασισθεί σε ενθέτερο χρόνο, με κριτήρια τις οικονομικές δυνατότητες της κάθε περιοχής και κυρίως το πλήθος των συνεταίρων που η κάθε μια αντιπροσωπεύει.

Ο καθηγητής Ευθ. Λέκκας αναλύει τα σεισμικά φαινόμενα

Δεν πρέπει να ανησυχούμε από τη διέγερση του τόξου

Το επίκεντρο είναι μακριά από τη Ρόδο-Πολλές ισχυρές μετασεισμικές δονήσεις στη Μεσσηνία-6,6 ρίχτερ δίνουν οι Αμερικάνοι

Στο γνωστό τόξο του Αιγαίου, το οποίο επηρεάζει και την περιοχή της Δωδεκανήσου, εντοπίζεται το επίκεντρο της σεισμικής έξαρσης που παρουσιάζεται στην θαλάσσια περιοχή Νότια της Πελοποννήσου.

Η νέα σεισμική δόνηση της τάξης των 4,9 βαθμών της κλίμακας Ρίχτερ, που σημειώθηκε χθες στις 6.05 το πρωί με το ίδιο επίκεντρο, αξίζει να σημειωθεί ότι έγινε αισθητή και σε ορισμένες περιοχές της Ρόδου, χωρίς ωστόσο να προκληθεί ανησυχία στους κατοίκους.

● Με δηλώσεις που έκανε χθες το μεσημέρι στη «Ροδιακή» ο καθηγητής γεωλογίας του Πανεπιστημίου Αθηνών κ. **Ευθύμιος Λέκκας**, επιβεβαίωσε ότι η περιοχή που παρουσιάζει αυξημένη σεισμικότητα αυτή την περίοδο, βρίσκεται πράγματι στο γνωστό τόξο του Αιγαίου που έχει σχέση και με την Δωδεκάνησο, διευκρίνισε πάντως, ότι δεν πρέπει να ανησυχεί ιδιαίτερα την

Συνέχεια στη στελ. 15



Συνελήφθη 20χρονος με ηρωΐνη

Άλλος ένας 20χρονος Αθηναίος που ήρθε στη πόλη μας συνελήφθη χθες στις 9 το πρωί γιατί κατείχε ναρκωτικά για δική του χρήση.

Πρόκειται για τον Ιωάννη Τόμπρο του Στυλιανού 20 χρονών κάτοικο Αθηνών στην κατοχή του οποίου οι αστυνομικοί του Τμήματος Δίωξης Ναρκωτικών μετά από σωματική έρευνα, βρήκαν μέσα στο πορτοφόλι του μια δόση ηρωΐνης σε χάρτινη συσκευασία.

Ο Τόμπρος κρατήθηκε για να οδηγηθεί στον κ. Εισαγγελέα, ενώ η ηρωΐνη κατασχέθηκε.

Οι έρευνες των οργάνων συνεχίζονται προς κάθε κατεύθυνση.

Στη συνέλευση για την ...ανασυγκρότηση

"Μαλλιά κουβάρια" έγιναν τα στελέχη του ΠΑΣΟΚ Αφάντου

Δεν έκλεισαν ακόμα οι πληγές των Δημοτικών εκλογών

"Μαλλιά-κουβάρια" έγιναν οι οπαδοί του ΠΑΣΟΚ στο δήμο Αφάντου, το περασμένο Σαββάτο, στη διάρκεια κομματικής συνέλευσης που ...υποτίθεται ότι αφορούσε την ανασυγκρότηση του κόμματος!

Η συνέλευση σημαδεύτηκε από έντονα επεισόδια (υπάρχουν μάλιστα και πληροφορίες ότι έπεσε και ...ξύλο!) και όπως ήταν επόμενο διεκόπη στη μέση.

Αφορμή της αντιδικίας αποτέλεσε η παρουσία οπαδών του ΠΑΣΟΚ που θέλησαν να εγγραφούν στο κόμμα, οι οποίοι όμως κατά τις τελευταίες εκλογές δεν είχαν ταχθεί στο πλευρό του κομματικού υποψηφίου κ. Σταύρου Σταυρή, αλλά είχαν υποστηρίξει τον νυν δήμαρχο κ. Βασ. Κρητικό.

Μεταξύ των οπαδών αυτών ήταν και ο αντιδήμαρχος του δήμου ο κ. Τριανταφ. Τριανταφύλλας, που αποτέλεσε το "κόκκινο πανί" για τα "νομιμόφρονα" κομματικά στελέχη.

Αρνήθηκαν να τον εγγράψουν με αποτέλεσμα να σημειωθούν ευρείας έκτασης επεισόδια, με έντονες ανεγκλίσεις εκατέρωθεν και όπως ήταν επόμενο η συνέλευση διελύθη κακήν-κακώς.

Στο προσκήνιο όμως ανεδείχθησαν οι αντιθέσεις που είχαν καταγραφεί έντονα στις τελευταίες δημοτικές εκλογές και που όπως φαίνεται θα συνεχίσουν να υφίστανται, με νέα δεδομένα πλέον.

Και βεβαίως ως είθισται η διαμάχη μεταφέρθηκε στην πλατεία του δήμου!

Επιτυχία σημείωσε η εκδήλωση της 95 ΑΔΤΕ που έγινε στο Στάδιο

"Επίδειξη" ετοιμότητος οι αγώνες...

Θαυμασμός για τα στρατευμένα παιδιά που υπηρετούν στη Ρόδο

Μήνυμα προς κάθε κατεύθυνση, υπήρξαν οι Στρατιωτικοί Αθλητικοί Αγώνες της 95 ΑΔΤΕ, την Κυριακή 12 Οκτωβρίου στο Στάδιο "Διαγόρας", που κράτησαν επί τρισήμισι ώρες τους παρευρισκόμενους, με κομμένη την ανάσα. Στρατιωτικοί Αθλητικοί Αγώνες, που γίνονται για πρώτη φορά στη Ρόδο και γέμισαν όλους με υπερηφάνεια για τους Αξιωματικούς και τα νιάτα της Ελλάδας και που μπορούν να συγκριθούν μόνον με τα εφάμιλλα Παγκράτια, όπως υπαγόρευε το Αρχαίο Ελληνικό Πνεύμα.

Ενα υπέροχο καλοτυπωμένο πρόγραμμα, μοιραζόταν από γυναίκες του Στρατού μας, ευθυτενείς μέσα στις στολές τους. Τέσσερις σελίδες θαυμάσιες με μοναδική πληροφόρηση, όπως επεξήγηση για τον συμβολισμό του εμβλήματος 95 ΑΔΤΕ: "Το γαλανό χρώμα συμβολίζει τη θάλασσα και τον ουρανό. Το έμβλημα απεικονίζει το γύρο του θριβάμβου από τους δύο Διαγορίδες (Ακουσίλαο, Δαμάγητο), ύστερα από τη νίκη τους στους Ολυμπιακούς Αγώνες, μεταφέροντας στους ώμους τους τον πατέρα τους (Ολυμπιονίκη το 464 π.χ.), Γενάρχη της φυλής των Διαγοριδών. Το επίγραμμα "ΦΥΛΑΞΑΣΦΑΙ χρέος" (Να φυλάξετε το Χρέος), έχει συμβολική σημασία με διαχρονική ισχύ: Όπως οι Διαγορίδες έκαναν το χρέος τους απέναντι στον ένδοξο πατέρα τους και τη φυλή τους με της μεγάλης αξίας νίκες τους, έτσι κι εμείς θα φυλάξουμε το μελλοντικό μας χρέος απέναντι τους προγενέστερους και στο Ελληνικό έθνος, πετυχαίνοντας νίκες ανάλογες των

Συνέχεια στη σελ. 15

ΟΙ ΤΟΥΡΚΟΙ ΜΕ ΠΡΟΤΑΣΗ ΤΟΥΣ ΣΤΑ ΚΡΑΤΗ ΤΗΣ ΜΕΣΟΓΕΙΟΥ

Συνεργασία ζητούν για τις φωτιές

ΟΙ ΠΡΩΤΕΣ ΣΥΖΗΤΗΣΕΙΣ ΕΙΧΑΝ ΓΙΝΕΙ ΜΕΤΑ ΤΗΝ ΠΥΡΚΑΓΙΑ ΣΤΟ ΜΑΡΜΑΡΙΣ-ΔΙΗΜΕΡΙΔΑ ΣΤΗ ΜΥΤΙΛΗΝΗ

Η Τουρκία ζήτησε από όλα τα κράτη της Μεσογείου να συνεργαστούν στον αγώνα εναντίον των πυρκαγιών, που καταστρέφουν χιλιάδες στρέμματα δασικών εκτάσεων στην περιοχή.

"Ήδη έχουμε αρχίσει συνομιλίες με την Ρωσία, την Ιταλία και το Ισραήλ", δήλωσε ο Τούρκος υπουργός Δασών, Ερακίν Ταρανόγλου κατά την διάρκεια συνέντευξης Τύπου στο περιθώριο του Συνεδρίου για τα Δάση που πραγματοποιείται στην Αττάλεια, με τη συμμετοχή 5.000 εκπροσώπους από 143 χώρες.

Ο ίδιος πρόσθεσε ότι "μια ανάλογη πρόταση συνεργασίας έγινε από την Τουρκία στην Ελλάδα με στόχο την προστασία των δασών και την πρόληψη των πυρκαγιών".

● Ο Τούρκος υπουργός επεσήμανε ότι οι φωτιές και η καταστροφή των δασών για την δημιουργία μεγαλύτερων καλλιεργήσιμων εκτάσεων είναι οι μεγαλύτεροι εχθροί των δασικών εκτάσεων σε όλο τον κόσμο και τόνισε πως τα κράτη που συμμετέχουν στο συνέδριο συμφώνησαν στην δημιουργία ενός δεσμευτικού

Συνέχεια στη σελ. 15

Το Βέλγιο ...μας πήρε τα λεφτά

Από την Διεύθυνση Κρατικών Λαχείων έγινε γνωστό, ότι κατά την 11η κλήρωση του Ευρωπαϊκού Λαχείου, η οποία διεξήχθη στις 11 Οκτωβρίου στην Βενετία, τυχερός αριθμός ανεδείχθη ο 32312 που κέρδισε 2.500.000 ECU και τυχερή χώρα το Βέλγιο.

Ο αριθμός αυτός στα γραμμάτια του Ευρωπαϊκού Λαχείου, που έχουν πουληθεί στη χώρα μας, κερδίζει 5.000.000 δρχ. σε κάθε σειρά.

Η Ελληνική Κλήρωση του Ευρωπαϊκού Λαχείου θα πραγματοποιηθεί στις 10 Νοεμβρίου, ημέρα Δευτέρα και ώρα 19.00 και θα μοιράσει 500.000.000 δρχ. στον τρίδυμο λαχνό και συνολικά πάνω από 1.000.000.000 δρχ. σε μικρούς και μεγάλους λαχνούς.

Τα "έργα" έχουν ήδη πληρωθεί

Χρήματα για εργασίες που... έχουν ήδη γίνει και έχουν πληρωθεί απόφασιας να δώσει το δημοτικό συμβούλιο Ιαλυσού, στην εκκλησία του χωριού!

Αυτό ισχυρίζεται με επιστολή της, η εκκλησιαστική επιτροπή του Ιερού ναού Κοιμήσεως Θεοτόκου Ιαλυσού, που δηλώνει πλήρη άγνοια επί του θέματος.

Οπως είναι γνωστό, σε πρόσφατη συνεδρίαση του το δημοτικό συμβούλιο Ιαλυσού αποφάσισε να επιχορηγήσει την εκκλησιαστική επιτροπή με 15.000.000 δραχμές και για την επιχορήγηση αυτή, η εκκλησιαστική επιτροπή αναφέρει τα εξής:

«Κύριε Διευθυντά,

Σχετικά με δημοσίευμα της εφημερίδας σας σε φύλλο της περασμένης εβδομάδας, ειδήσεως ότι ο Δήμος Ιαλυσού δωρίζει στην εκκλησία μας δια την αγορά και εγκατάσταση εκκλησιαστικών μηχανημάτων καθώς και για την εκτέλεση εργασίας συντηρήσεως και βαφής του καμπαναριού ποσόν 15.000.000 δρχ., σας πληροφορούμε τόσο εσάς, όσο και τους αγαπητούς αναγνώστες σας ότι είναι ψευδής. Η αγορά και η εγκατάσταση των ως άνω μηχανημάτων ήδη έχει αποπερατωθεί εδώ και αρκετές μέρες, καθώς και το έργο συντηρήσεως και βαφής του καμπαναριού που ήδη εκτελείται και έχουν γίνει εξ' ολοκλήρου με δαπάνες της εκκλησίας μας από την εκκλησιαστική επιτροπή. Επίσης πληροφορούμε το αναγνωστικό σας κοινό ότι και το έργο εξωραισμού των εξωτερικών χώρων του Ναυδρίου Αγ. Νικολάου Ιαλυσού, έχει εκτελεσθεί και αυτό από την εκκλησιαστική

Συνέχεια στη σελ. 15

Δημιουργείται πρόβλημα για την ΠΑΕ

Η ΕΚΚΛΗΣΙΑΣΤΙΚΗ ΕΠΙΤΡΟΠΗ ΙΑΛΥΣΟΥ ΑΠΟΡΕΙΤΑΙ ΓΙΑ ΤΗΝ ... ΕΝΙΣΧΥΣΗ!

Αφήνει με ανακοίνωση έκθετο το Δημοτικό Συμβούλιο για τα 15 εκ.

PIZZERIA-SPAGHETERIA

GONDOLA

ΑΝΑΚΟΙΝΩΣΗ

Και τώρα η PIZZERIA μας μπορεί να δέχεται παραγγελίες και εκτός Πόλεως Ρόδου:

"ΙΞΙΑ–ΙΑΛΥΣΟΣ–ΚΡΕΜΑΣΤΗ–ΠΑΡΑΔΕΙΣΙ–ΠΑΣΤΙΔΑ–ΜΑΡΙΤΣΑ"

ΣΤΟ ΤΗΛΕΦΩΝΟ 28786 ΜΕ ΠΟΛΛΕΣ ΚΑΙ ΠΟΙΚΙΛΕΣ ΠΡΟΣΦΟΡΕΣ

ΓΙΑ ΤΗΝ ΠΟΛΗ ΤΗΣ ΡΟΔΟΥ ΤΟ ΤΗΛ.: ΠΑΡΑΜΕΝΕΙ 29642

modellino

παιδικά ενδύματα - υποδήματα

RaMMer · MARASIL · meridian · SPRINTER · pierre cardin Paris · mandarino

...αγάπη είναι...

να ντύνεις το παιδί σου με όμορφα επώνυμα ρούχα και παπούτσια.

...αγάπη είναι...

να προσφέρεις την αγάπη σου από το...

Παπούτσια από 18-39 Ρούχα από 0-16

modellino

Για το καλύτερο παιδικό ντύσιμο

Μεγ. Κωνσταντίνου 51. Τηλ. 36166

NEO B-FREE TELESTET

Τώρα μπείτε στην καρτοκινητή τηλεφωνία B-FREE by TELESTET και με κινητό τηλέφωνο ALCATEL ONE TOUCH EASY. Το κινητό τηλέφωνο που λειτουργεί και με απλές αλκαλικές μπαταρίες, τώρα μόνο στο B-FREE by TELESTET.

Νεανικό, πανάλαφρο, μικρό, εύχρηστο. Το καλύτερο τηλέφωνο σε λήψη σήματος έως και 120 ώρες αναμονή με κανονική μπαταρία και έως και 150 ώρες αναμονή με κοινές αλκαλικές μπαταρίες!

Απίστευτες επιδόσεις από το πιο καλοκαιρινό κινητό, για τις πιο B-FREE αποδράσεις του καλοκαιριού, ακόμα και εκεί που δεν έχει ρεύμα!

• Το ALCATEL ONE TOUCH EASY είναι αποκλειστικότητα του B-FREE by TELESTET μέχρι το τέλος Αυγούστου.

ΑΠΟΚΛΕΙΣΤΙΚΟ SERVICE ΓΙΑ ΤΗΝ ΔΩΔ/ΣΟ

MOBILE CENTER

Πειραιώς 4 - Τηλ. 62986

NOUVELLE ΝΥΦΙΚΑ-ΒΑΠΤΙΣΤΙΚΑ-ΕΙΔΗ ΔΩΡΩΝ

Αστραφτερές προτάσεις... Για γάμους πρωτοσέλιδους!!

Μεγαλοπρεπή νυφικά, πολύτιμα και εντυπωσιακά αξεσουάρ γάμου, μπομπονιέρες-λαμπάδες και ότι άλλο θα ντύσει τη σημαντική συγμή της ζωής σας με τη λαμπρότητα που ονειρευτήκατε!!

Και ...για την καινούργια ζωή που μπήκε στη ζωή σας...

Ολοκληρωμένες προτάσεις για την βάπτισή του. Ρουχαλάκια-λαμπάδες-μπομπονιέρες για τις πιο λαμπερές ιδέες..

NOUVELLE!! *Παραμυθένια φροντίδα... για κάθε παραμυθένιο όνειρό σας!!*

Λ. Ελευθερίας-Κρεμαστή Τηλ. 92567



ΙΑΤΡΙΚΗ ΑΝΑΚΟΙΝΩΣΗ

ΜΑΝΩΛΗΣ Α. ΓΡΗΓΟΡΙΑΔΗΣ

ΚΕΝΤΡΟ ΠΡΟΛΗΨΗΣ ΜΑΣΤΟΥ

ΧΕΙΡΟΥΡΓΟΣ

ΠΑΥΛΟΥ ΜΕΛΑ 80 ΤΗΛ. 77170

ΔΕΧΕΤΑΙ ΚΑΘΗΜΕΡΙΝΑ 9-1 π.μ. & 5-8 μ.μ.

PIZZA PER TUTTI I GUSTI

Zio Peppe

PIZZA AL METRO

53 GOF. VENIZELOU str., RHODES • TEL.: (0241) 30823 - 21020 • FAX: 74030

INTERNET: http://www.helios.gr/zio-peppe

1 HR. POLITEHNIOY str, RHODES • TEL. (0241) 23383

Ε.Π.Ε.Υ. ΔΩΔΕΚΑΝΗΣΟΥ Α.Ε.

ΕΠΙΧΕΙΡΗΣΗ ΠΑΡΟΧΗΣ ΕΠΕΝΔΥΤΙΚΩΝ ΥΠΗΡΕΣΙΩΝ ΔΩΔΕΚΑΝΗΣΟΥ Α.Ε.

ΧΡΗΜΑΤΙΣΤΗΡΙΑΚΕΣ ΕΡΓΑΣΙΕΣ

Άμεση τροφοδοσία και ενημέρωση παρακολούθηση του Χρηματιστηρίου Αξιών Αθηνών για τραπεζικές και δοκίμους με τοκογλυφικούς χρηματων, ομολόγων αμοιβαίων κεφαλαίων

Τεχνικές θεμελιώδεις αναλύσεις, Ενημέρωση χαρτοφυλακίων

25ης Μαρτίου 9, β' όροφος, Ρόδος Τηλ./Fax (0241) 75610-75611
(Πάνω από την Κτηματική Τράπεζα)

Υπεύθυνοι: Αθανάσιος Αντωνίου, Τσαμπίκα Διακοδημητρίου

Οι υπηρεσίες παρέχονται σε συνεργασία με την Ελληνοαμερικανική Χρηματιστηριακή Α.Ε.

HAPPY BIRTHDAY!! ΝΕΩΡΙΟΝ



Αν θέλετε να προσφέρετε στο παιδί σας το πιο συναρπαστικό πάρτυ γενεθλίων και στους εαυτούς σας μια πραγματική ευκαιρία διασκέδασης και χαλάρωσης παρέα με τους καλεσμένους σας, σ' ένα υπέροχο καλοκαιρινό περιβάλλον, είμαστε οι μόνοι που μπορούμε να κάνουμε την επιθυμία σας πραγματικότητα.

ΝΕΩΡΙΟΝ ΠΑΙΔΙΚΑ ΠΑΡΤΥ
Μοναδικά και ανεπανάληπτα!!!
Κοντά σας όλο το καλοκαίρι

Υπεύθυνη διοργάνωσης
Ρούλα Λουτσιού
Νηπιαγωγός-παιδαγωγός.
τηλ. 24644-35730

ΤΕΧΝΙΚΗ ΕΠΑΓΓΕΛΜΑΤΙΚΗ ΣΧΟΛΗ ΚΟΜΜΩΤΙΚΗΣ (Τ.Ε.Σ.)

Αναγνωρισμένη από το κράτος

ΔΙΟΝΥΣΙΑ ΚΩΒΑΙΟΥ-ΦΑΙΝΕΚΟΥ

3ο χιλ. Ρόδου-Λίνδου (Δίπλα στη ΒΑΚΑΡ)

Φ.Ε.Κ. 584/ΒΤ/93

ΑΡΧΙΣΑΝ ΟΙ ΕΓΓΡΑΦΕΣ ΠΡΟΛΑΒΕΤΕ!

Η ΜΟΝΑΔΙΚΗ ΣΧΟΛΗ ΣΤΗ ΔΩΔ/ΣΟ

Θέσεις περιορισμένες

☎ 68638-093647367

SUN & SOUND CAR

ΖΟΡΜΠΑΣ ΙΩΑΝΝΗΣ

SONY Digital Car HiFi

Γνωρίστε τον ψηφιακό ήχο της SONY στο αυτοκίνητό σας με τις ασυναγώνιστες τιμές της

Συνδυασμός ραδ/φώνου και συντιέρας 10 δίσκων



115.000 δρχ.

105.000 δρχ.

Ειδικές τιμές για επαγγελματίες με Rent a car σε ραδιοκασετόφωνο και ηχεία αυτ/του.
Επίσης νέα μοντέλα ηλιοροφών ειδικά για ενοικιαζόμενα αυτ/τα.
Σέρβις εμπορεία air-condition αυτ/των

Ψηφιακό ραδιοκασετόφωνο BLAUPUNCT με RDS 35.000 δρχ.

ΕΡΝΕΣΤ ΜΠΕΒΙΝ 39 • ΤΗΛ. 28446

επιλογές

"ελαφρα τη καρδια"

Από άρθρο του Π. Δημητριάδη στην απογευματινη

Ελαφρά τη καρδία προσθέτουμε προβλήματα εκεί που δεν υπάρχουν . Δίνουμε εντολή να γίνει μια έρευνα στο στράτευμα - από το Πάντειο Πανεπιστήμιο - προφανώς για να καταγράψουμε τη γνώμη, τις απόψεις, τα προβλήματα και τις ανησυχίες, αλλά τί καταφέρνουμε; Να προκαλέσουμε αναταραχή στις Ενοπλες Δυνάμεις και στους κόλπους των αξιωματικών, που δικαίως διαμαρτύρονται για το περιεχόμενο του ερωτηματολογίου που δίνεται στους στρατευμένους.

Οι στρατιώτες καλούνται να απαντήσουν εάν οι αξιωματικοί τους είναι κουτοί, δειλοί, ανισόρροποι, φοβισμένοι ή οχι. Εύκολα μπορεί να συμπεράνει κανείς τις παρενέργειες που δημιουργούνται από αυτή την πρωτοβουλία. Διαταράσσεται η πειθαρχία στο στράτευμα, πλήττεται η αξιοπρέπεια των Ελλήνων αξιωματικών παρεμποδίζεται το έργο τους και καλλιεργείται το αίσθημα ότι τα στελέχη των Ενόπλων Δυνάμεων βρίσκονται υπό διωγμόν. Πολλές παρόμοιες απόψεις που εκφράζονται από τους οργισμενους αξιωματικούς θα μπορουσε να υιοθετήσει κανείς.

Η ΠΑΡΑΜΕΤΡΟΣ

Εκείνο που συμπερασματικά προκύπτει από τη συνέντευξη του υπουργού Δημόσιας Διοίκησης είναι ότι οι αλλαγές που επέρχονται με τις αναγκαστικές συνενώσεις των δήμων και κοινοτήτων, τις οποίες προβλέπει το σχέδιο καποδίστριας, δεν αποτελούν παρά την αφετηρία ενός ευρύτερου σχεδιασμού, που έχει ως στόχο μια τελείως διαφορετική Ελλάδα από αυτή που γνωρίζουμε σήμερα.

Κι αυτήν ακριβώς την παράμετρο είναι που πρέπει να σταθμίσουν με προσοχή όλοι οι καθ'οιονδήποτε τρόπο εμπλεκόμενοι στην επιχειρουμενη διοικητική μεταρρύθμιση και όχι να σπεύδουν ορισμένοι όπως τα κόμματα της αντιπολίτευσης, ν' αποζητούν αντιπολιτευτικά ερείσματα σε πολιτικές επιλογές που θα όφειλαν ανεπιφύλακτα να στηριξουν.

Από τον ΕΘΝΟΣ της Κυριακής

συμφωνοι

Σύμφωνοι, ζούμε την τρίτη φάση της βιομηχανικής επανάστασης, κι ίσως την πλέον σκληρή, αφού ο αργαλειός που αντικαθιστούσε 5 εργάτες έδωσε τη θέση του στο μικροτσίπ, που καταργεί σε κλάσμα του δευτερολέπτου χιλιάδες θέσεις εργασίας. Και αυτή η πρόοδος δεν μπορεί πλέον να αντιστραφεί. Αλλά οι πλουτίζοντες από την τεχνολογική πρόοδο, ΟΦΕΙΛΟΥΝ μέρος του ιλιγγιωδώς συσσωρευόμενου αυτού πλούτου, να το ... αναδιανείμουν σ' εκείνους που πληρώνουν (και πληρώνουν ακριβά) τις επιπτώσεις της ανάπτυξης της επιστήμης. Γιατί η συλλογική βελτίωση του πνεύματος και η πρόοδος της επιστήμης (με τις πρακτικές εφαρμογές και τα μικροτσίπ, είναι συλλογικό κοινωνικό αγαθό για τη δημιουργία του οποίου έχουν συμβάλλει ο καθένας με τον τρόπο του - ΟΛΟΙ οι άνθρωποι που πέρασαν πάνω στον πλανήτη κι άρα ΟΛΟΙ δικαιούνται ...μέρισμα!

Κι αν αυτό το αυτονόητο (που είναι και προς το συμφέρον τους - για ν' απολαύσεις τα όσα έχεις, χρειάζεσαι συνθήκες ειρήνης και ασφάλειας!) δεν το καταννοούν οι έχοντες και κατέχοντες είναι ευθύνη των διαχειριστών - κυβερνητών να τους το υποδείξουν. Με κάθε μέσο και πριν είναι αργά.

Από άρθρο του Θ Οικονομόπουλου στην ΚΑΘΗΜΕΡΙΝΗ

Οι ..."μπλαζε"

Η αντιπολίτευση πρέπει να αλλάξει τρόπο σκέψης και πολιτική συμπεριφορά για να βοηθήσει την κοινωνία να ενδιαφερθεί για τα μεγάλα προβλήματα και να δημιουργήσει αντισεξουαλική πολιτική δυναμική. Η αδιαφορία είναι πλέον το βασικό πολιτικό όπλο του ΠΑΣΟΚ, η εξουσία των μπλαζέ στηρίζεται στους αδιάφορους πολίτες . Με εξαίρεση τον κ. Καραμανλή και ορισμένα βασικά στελέχη της, που έχουν πάντα άποψη και δυνατότητα να την επικοινωνήσουν, η Ν.Δ. - που σαν κόμμα της αξιωματικής αντιπολίτευσης έχει την υποχρέωση να δίνει τον τόνο στην πολιτική αντιπαράθεση - είναι γεμάτη βουλευτές και στελέχη που αποτελούν το αναγκαίο συμπλήρωμα της εξουσίας των μπλαζέ. Αλλοι κουράστηκαν ή απογοητεύθηκαν προτού ξεκινήσει η προσπάθεια, άλλοι κουράζουν τομαλό τους αλλά αδυνατούν να προσδιορίσουν τις διαφορές με το ΠΑΣΟΚ και την εναλλακτική πρόταση της Ν.Δ.

Από άρθρο του Γ. Κύρτσου στον ΤΥΠΟ της Κυριακής

Είπαν και ... ελάλησαν

- "Βεβαίως, μπορεί να υπάρχουν και λάθη (σ.σ. στο σχέδιο "Καποδίστριας"). Κανένα ανθρώπινο πόνημα δεν είναι αλάθητο. Αλλά την τελική χωροταξία, θα τη βγάλει η ίδια η ζωή με την εφαρμογή του νέου θεσμού"

Αλ. Παπαδόπουλος

- "Κάνουμε έναν αγώνα για να διατηρήσουμε οι γυναίκες τ' όνομά μας και θέλω να ξέρω γιατί η Δήμητρα Λιάνη αποκαλείται κυρία Παπανδρέου..."

Αν. Διαμαντοπούλου

- "Στον Σημίτη βλέπω έναν πολιτικό Πινόκιο"

Δ. Χαριτόπουλος (σ.σ. συγγραφέας)

- "Δεν υπήρξα ποτέ αυλικός. Αυτοί που υβρίζουν τη Δήμητρα Παπανδρέου ήταν ουρά της και κότες, όταν ο Ανδρέας Παπανδρέου ήταν πρωθυπουργός".

Γ. Παπαντωνίου

- "Αν έβλεπα τον Πρωθυπουργό, θα του έλεγα ότι το περιβάλλον καλό είναι για τα σπίτια"

Αλ. Δαμιανίδης

ΣΚ καλογήρου

ΤΩΡΑ ΟΛΟΣ Ο ΚΟΣΜΟΣ ΣΤΑ ΠΟΔΙΑ ΣΟΥ ΣΕ 12 ΑΤΟΚΕΣ ΔΟΣΕΙΣ (0% ΕΠΙΤΟΚΙΟ)

0%

για αγορές μέχρι και 90.000 δρχ., έχετε 6 άτοκες δόσεις (0% επιτόκιο) και για αγορές πάνω από 90.000 δρχ. έχετε 12 άτοκες δόσεις (0% επιτόκιο)

ΔΑΝΕΖΗΣ Α.Ε.

Καρπάθου 21-23
ΡΟΔΟΣ Τηλ. 34112

ΕΠΙΤΕΛΟΥΣ!!! ΚΑΙ ΣΤΗ ΡΟΔΟ

Φθηνά εισιτήρια!
με ΟΛΥΜΠΙΑΚΗ

Ο ΤΟΥΡΙΣΤΙΚΟΣ ΟΡΓΑΝΙΣΜΟΣ

Ζορπίδης

σε συνεργασία με την ΟΛΥΜΠΙΑΚΗ σας απογειώνει από τη Ρόδο με προσγειωμένες τιμές, τιμές ΣΟΚ!
Όταν οι άλλοι δε μπορούν εμείς μπορούμε.
Αφήστε μας τελευταίους!
Έχουμε λύσεις!
Με μας θα ταξιδέψετε ΣΙΓΟΥΡΑ-ΑΝΕΤΑ-ΓΡΗΓΟΡΑ και προπάντων ΦΘΗΝΑ.
Η πείρα 20 χρόνων εγγύηση.
Δικοί σας άνθρωποι φροντίζουν υπεύθυνα για σας.

Πληροφορίες: Μακαρίου 31
Τηλ. 20625, 30054



ΣΠΙΤΙΑ
ΠΡΟΚΑΤΑΣΚΕΥΑΣΜΕΝΑ ΚΑΙ ΚΤΙΣΤΑ
ΑΝΤΙΣΕΙΣΜΙΚΑ - ΑΚΑΥΣΤΑ
ΜΠΑΓΚΑΛΟΟΥΣ - ΣΚΕΠΕΣ
ΚΙΟΣΚΙΑ - ΠΕΡΓΚΟΛΕΣ



ΜΗΧΑΝΗΜΑΤΑ
• ΞΥΛΟΥ
• ΜΕΤΑΛΛΟΥ

Ε.Ν. ΚΥΡΙΑΚΟΥ
ΑΠΟΛΛΩΝΙΟΥ ΡΟΔΙΟΥ & ΣΩΤΗΡΟΣ
ΙΞΙΑ - ΡΟΔΟΣ
ΤΗΛ: (0241) 90002, (094) 326917
Α.Φ.Μ. 44270010 Δ.Ο.Υ. ΡΟΔΟΥ 7542

ΜΗΧΑΝΗΜΑΤΑ
• ΒΙΟΛ. ΚΑΘΑΡΙΣΜΟΥ
• ΠΙΣΙΝΕΣ
• ΥΔΡΟΜΑΣΑΖ
• ΣΑΟΥΝΕΣ



ΞΥΛΕΙΑ
ΞΗΡΑΜΕΝΗ - ΕΜΠΟΤΙΣΜΕΝΗ

ΔΙΑΜΟΡΦΩΣΗ ΧΩΡΩΝ
ΚΑΙΜΑΤΙΣΤΙΚΑ - ΠΑΙΔΙΚΑ
ΗΛΕΚΤΡΙΚΟΣ ΕΞΟΠΛΙΣΜΟΣ



ΠΡΟΚΑΤΑΣΚΕΥΑΣΜΕΝΑ ΣΠΙΤΙΑ & ΚΤΙΣΤΑ, ΜΕ ΤΙΣ ΚΑΤΩΘΙ ΠΡΟΔΙΑΓΡΑΦΕΣ

- Αντισεισμικά
- Άκαυστα
- Με ξυλεία ξηραμένη-εμποτισμένη
- Είδη υγιεινής-πλακάκια, ΔΙΚΗ ΣΑΣ ΕΠΙΛΟΓΗΣ
- Κουφώματα-έπιπλα κουζίνας-ντουλάπες, δικής σας επιλογής και γούστου στο εργοστάσιό μας
- Θερμομόνωση-ηχομόνωση τέλεια σ' όλο το σπίτι
- Σκεπή παραδοσιακή με κεραμίδι με μόνωση και αντοχή πρωτόγνωρη δια τις κατασκευές που μέχρι σήμερα γνωρίσατε.
- Σοβατίσματα με ειδικό άκαυστο πέτρωμα περλίτη, αντί άμμου.

ΜΕΓΑΛΕΣ ΕΥΚΟΛΙΕΣ ΠΛΗΡΩΜΗΣ
ΕΩΣ ΚΑΙ 3 ΕΤΗ

ΚΥΡΙΑΚΟΥ

ΕΓΓΥΗΣΗ Η ΠΕΙΡΑ ΜΑΣ 14 ΕΤΩΝ ΕΠΙΣΚΕΦΘΕΙΤΕ ΜΑΣ
Η ΤΗΛΕΦΩΝΕΙΣΤΕ ΜΑΣ ΓΙΑ ΠΛΗΡΗ ΕΝΗΜΕΡΩΣΗ ΣΑΣ
ΙΞΙΑ-ΡΟΔΟΣ Τηλ: 90002, κινητό: 094/326917

ΟΠΑΝΟΣ ΥΠΕΡ ΜΑΡΚΕΤ 1



Καθημερινά ανοικτά από 08.00 - 21.00 εκτός Κυριακής

και μοναδικός

ΑΝΤΙΛΑΛΟΙ (πολιτικοί και άλλοι....)

Ο Ταχυδρόμος πέρασε...

● Προς αντικαποδιστριακούς Κοινοτάρχες: Ποιός το περίμενε παιδιά, να αποκτήσετε ξαφνικά τόσους οπαδούς. Μέχρι οι βουλευτάδες (οι πράσινοι βέβαια) μιλάνε για τερατούργηρα. Και μην ξαφνιασθείτε αν τους δείτε μπροστάτηδες στους αγώνες σας. Στα λόγια βέβαια. Να μην παρεξηγηθούν κιόλας οι άνθρωποι.

❖ ❖ ❖

● κ. Βασίλη Παπανικόλα βουλευτή Λωδεκανήσου: Εντάξει Βασίλη μου ότι πεις. Δεν "πατελουδίζεις". Απόδειξέ το όμως. Μπορείς;

❖ ❖ ❖

● κ. Γιώργο Γιαννόπουλο, Δήμαρχο Ρόδου: Ψυχραιμία Γιώργο μου. Μπορεί να μην σου έδωσαν την Ρένη και την Ιξιά. Σου χάρισαν όμως την "ανεξαρτησία" σου. Δεν είναι ενδιαφέρον;

❖ ❖ ❖

● Προς Νοτιοροδίτες: Βρε παιδιά τι γίνεται με τα Λάκρμα; Πολύ μπερδεμένα τα βλέπω τα πράγματα. Βρε μπας και σας την έφερε ο Λοκλαπενός και δεν πήραιτε χαμπάρι;

❖ ❖ ❖

● Προς καραφλό συμπολίτη: Όπου νάναι φίλε θα αποκτήσεις πολλούς "συναδέλφους". Μια έκθεση να κάνει ακόμα ο Σπράος και δεν θα μείνει τρίχα στο κεφάλι μας...

❖ ❖ ❖

● Προς φορολογούμενους: Το είχα πει εγώ. Αυτή η δημοσιότητα που δόθηκε από την Αναστασία δεν θα μας βγει σε καλό. Να τα αποτελέσματα. Είδαν τον ιζεριτλέ που έγινε οι εκσυγχρονιστές και άρχισαν τους "φούσκους" (στους φορολογούμενους και μη). Και άντε τώρα να αντέξεις τόσες κατραπακιές.

ΠΡΟΤΑΣΗ ΔΙΑΓΡΑΦΗΣ

Δυο μόνο ευρωβουλευτές διαθέτει η Πολιτική Άνοιξη του κ. Αντ. Σαμαρά, αλλά τον έναν **...κινδύνευσε** να τον χάσει πρόσφατα!

Ετοιμος **για διαγραφή** ήταν συγκεκριμένα ο κ. Νικήτας Κακλαμάνης, και το ωραίο είναι ότι η σχετική πρόταση κατετέθη **από τον ροδίτη κ. Γιάννη Παππά**, υποψήφιο Βουλευτή Δωδεκανήσου, κατά τις τελευταίες εκλογές.

Δεν έγινε δεκτή όμως και η εισήγηση του από τον πρόεδρο κ. Σαμαρά **και έτσι την γλίτωσε** ο κ. Κακλαμάνης που μάλλον θα θυμάται την σχετική εισήγηση του συμπατριώτη μας.

Θα του την φυλάει δηλαδή...με λίγα λόγια!

Λ.Μ.

ΤΗΣ ΑΚΡΙΒΕΙΑΣ

*Απορίας άξιον είναι όντως το γεγονός **της απάθειας** που δείχνουν οι τοπικοί παράγοντες, μπροστά στην διαπίστωση ότι η Ρόδος **είναι η ακριβότερη πόλη της χώρας**.*

*Σε μόνιμη βάση αυτό αποδεικνύουν **οι έρευνες** αλλά δυστυχώς οι αρμόδιοι περί άλλων ...τυρβάζουν!*

*Και καλά, από τους ξενοδόχους ή το ΕΒΕΔ δεν έχουμε **την απαίτηση** να διαμαρτυρηθούν, οι άλλοι όμως **τί κάνουν;***

Λ.Μ.

ΕΙΝΑΙ ΑΝΟΙΚΤΗ



Δεν έκλεισε η υπόθεση με τις καταγγελίες περί χαριστικών αποζημιώσεων που πήραν ...δήθεν ***πλημμυροπαθείς*** του 1994, στον δήμο Αρχαγγέλου και στο νησί της Καρπάθου.

Έτσι νομίζαμε κι εμείς (όπως οι περισότεροι) ***αλλά μαθαίνουμε*** ότι η υπόθεση έχει ανατεθεί σε τακτικό ***ανακριτή*** που την "ψάχνει".

Τώρα το τί θα αποδειχθεί ***από το ψάξιμο*** ...είναι άλλη ιστορία!

Λ.Μ.

ΧΩΡΙΣ ΔΡΑΚΟΥΣ

«Μια φορά κι έναν καιρό, ήταν μια... μεγάααααλη εταιρία, η οποία χρόνο με τον χρόνο γινόταν ακόμα μεγαλύτερη. Ο... κακός ο λύκος όμως βάλθηκε **αρτι - μουχαμέτι** να την καταποντίσει!

Μια ωραία μέρα λοιπόν, που τα «μετοχάκια» βάδιζαν αμέριμνα κάνοντας τον περιπατό τους μέσα στο Δάσος, ο κακός ο λύκος, πετάχτηκε μπροστά τους και μέσα σε ελάχιστα λεπτά, κατάφερε να τους ξαφρίσει **ό,τι είχαν και δεν είχαν** μέσα στα καλαθάκια τους. Τι... μετοχές, τί συμβόλαια αξιοπιστίας, τί προσπάθειες ολοκλήρων χρόνων, όλα τα έκανε **μια χαψιά**! Για το καλό της εταιρίας βέβαια...

Μέχρι να πάρει χαμπάρι **ο καλός κυνηγός** και να καθαρίσει την κατάσταση, ο λύκος, είχε εν τω μεταξύ καταβροχθίσει την λεία του, αφήνοντας έτσι άπρακτους τους διώκτες του. Και έζησε αυτός καλά και **οι υπόλοιποι χειρότερα!**»

Καλό το παραμύθι κι ας μην έχει μέσα και δράκους, έτσι; Δεν αποκλείεται πάντως, εκεί που έφτασε η κατάσταση στην ναυτιλιακή μας να μας ξεφουρνίσουν και κανένα τέτοιο σενάριο και να μας... στείλουν ομαδικώς!

Μιχ. Μ

ΕΒΑΛΑΝ ΜΠΡΟΣΤΑ

Σαν τα μανιτάρια ξεφυτρώνουν οι φερόμενοι ως υποψήφιοι στους νεοσύστατους Δήμους της περιοχής μας. Με μια πρόχειρη καταμέτρηση, έως τώρα, μόνο στον **Δήμο της Ρόδου υπαρχουν 8 υποψήφιοι**, στον **Καλιθέας 5**, στον **Αφαντου 4**, στον **Ιαλυσού 5**, και στον **Αρχαγγέλου 15 τουλάχιστον**!

Κατά τα άλλα, οι περισσότεροι από αυτούς, ούτε στον... ύπνο τους δεν ήθελαν ν' ακούσουν για τον «Καποδίστρια». Είναι μετά να μην μας αγανακτούν;

Μιχ. Μ

Οι διατάξεις λέει, του σχεδίου "Καποδίστριας" επιδέχονται πολλά πράγματα μέχρι και ...διάλογο. Τέτοια χάρη, δηλαδή, από τους εκσυγχρονιστές δεν την περιμέναμε.

Τραβηξαν όπου ήθελαν εκείνοι τις γραμμές στο χάρτη και μας αφήνουν τα ...ανώδυνα. Ελα, όμως, που αυτά είναι δώρον - άδωρο...

Κυρ. Π.

ΚΑΙ ΤΡΙΤΟΣ ΣΙΓΟΥΡΑ

Πέραν του διδύμου Αντωναρά-Ζαννετοϋλη, που θα διεκδικήσουν *ξεχωριστά* την δημαρχία της Νότιας Ρόδου στο κόλπο υπάρχει ***και τρίτος!***

Πρόκειται για τον νυν κοινοτάρχη Απολακκιάς ***Μαν. Λέργο***, ο οποίος δηλώνει αποφασισμένος να εκτεθεί ως υποψήφιος δήμαρχος και μάλιστα ως ***κομματικά ανεξάρτητος***.

Όπως φαίνεται "χοντραίνει" το παιχνίδι και σε τέτοιες περιπτώσεις ***οι προβλέψεις*** είναι παρακινδυνευμένες...

Λ.Μ.

ΑΝΑΤΟΛΙΤΙΚΗ ...ΠΟΝΗΡΙΑ!

Παραείναι ...φιλεύσπλαχνος ο δήμαρχος της *τουρκικής πόλης* Ντάτσας, που θέλει να κατασκευάσει αγωγό ύδρευσης *για να στέλλει νερό στη Σύμη*.

Θα θέλαμε πολύ να πιστέψουμε ότι εκφράζει αυτή την πρόθεση *από άβολο ενδιαφέρον* αλλά από ...τέτοιες ανατολίτικες πονηριές ξέρουμε!

Και τα ευκόλως *εννοούμενα παραλείπονται*.

Λ.Μ



ΑΣ ΕΧΟΥΝ ΤΟ ΝΟΥ ΤΟΥΣ

Ειδικό θέμα στην Αθηναϊκή Εφημερίδα «ΤΑ ΝΕΑ» αποτέλεσε πριν από μερικές μέρες, μια εγκύκλιος της Δευτεροβάθμιας Εκπαίδευσης Δωδεκανήσου, που απάλθηκε **στην αρχή της σχολικής χρονιάς**, στους διευθυντές των Γυμνασίων και των Λυκείων.

Σύμφωνα με την εγκύκλιο, όσοι από αυτούς, δημιουργούσαν τμήματα μαθητών, που **είναι μικρότερα από τον προβλεπόμενο αριθμό (35 και βάλε)** τότε η υπηρεσία, ενδεχομένως να προχωρήσει ακόμη και στην επιβολή προστίμων σε βάρος τους!!!

Καλού - κακού, ας προσέξουν παντως, διότι όλοι αυτοί οι Παπαδοπουλο-Παπαντωνικοί, δεν το έχουν και πολύ να βάλουν τους καθηγητές **να πληρώσουν κι από την τσέπη τους!**

Μιχ. Μ.

ΑΠΕΔΩΣΑΝ ΤΑ ΜΕΤΡΑ ΤΗΣ ΤΡΟΧΑΙΑΣ

Σαν τις... χελώνες κινούνται τώρα οι περισσότεροι από τους οδηγούς των τροχοφόρων οχημάτων στο οδικό δίκτυο του νησιού μας, μετά τα τσουχτερά πρόστιμα που επέβαλε η Τροχαία της Ρόδου, στους ελέγχους που πραγματοποίησε την προηγούμενη εβδομάδα.

Ραντάρ είναι βλέπετε αυτά, με ακρίβεια καταγράφουν την κίνηση των οχημάτων και κατά συνέπεια, καμμία δικαιολογία δεν ευσταθεί, μόλις ο τροχονόμος αρχιαζ και κόβει την κλήση.

Σε συνδυασμό μάλιστα με το **θετικό αποτέλεσμα** που προέκυψε από τα ακλοτέστ, **θα το πιστέψουμε** στο τέλος, ότι τα μόνα μέτρα που αποδίδουν στην πράξη, είναι αυτά των **τσουχτερών προστίμων**.

Μιχ. Μ

ΚΑΙ ΔΕΥΤΕΡΟΣ ΓΥΡΟΣ

Δεν προλάβαμε καλά-καλά να συνέλθουμε από τον "Καποδίστρια" και τα χωροταξικά του παρατράγουδα και οι κυριοι του Υπουργειου Εσωτερικων μας έπιασαν εξ απενης **με τον "Καποδίστρια II"** ο οποίος σχεδιάζεται ήδη και θα αφορά στην αναδιαρθρωση των περιφερειων της χωρας με σκοπό την περαιτέρω **αποκέντρωση**...

Γεγονός, βεβαια, που καταδεικνυει την περαιτω **αυτεπεποιθηση** των μεταρρυθμιστων του Υπουργειου για την επιτυχία εφαρμογης του πρωτου μερους του σχεδιου στον τομέα της Τοπικης Αυτοδιοικησης.

Τωρα εμας, γιατί αυτα τα "Καποδιστριας Ι" και ΙΙ μας κανουν λιγο σε Εξολοθρευτης Ι, ΙΙ και δεν συμμαζευεται.

Κυρ. Π.

ΕΝΔΙΑΦΕΡΟΝ ΑΦΙΕΡΩΜΑ ΓΙΑ ΤΗΝ ΤΗΛΟ

Φοβερό το αφιέρωμα που είχε **για την Τήλο** ο Τύπος της Κυριακής αυτής της εβδομάδας. Γραμμένο με θαυμασμό για τις ομορφιές του νησιού και εμπλουτισμένο με ενδιαφέροντα στοιχεία και σπάνιο φωτογραφικό υλικό σχετικά με την ιστορία του αλλά και το **σπήλαιο των νάνων ελεφάντων,** φυσικά, που αντισταθμίζει τη μικρή του έκταση με την μοναδική θέση που κατέχει, παγκοσμίως, εξαιτίας των ευρημάτων αυτών.

Πάνω στο τελευταίο, περιγράφεται και η γνωστή ιστορία-μέρος κι αυτή της **όλης παραδοσης** που συνδέεται με την ύπαρξη του σπηλαίου των νάνων ελεφάντων στο νησί. Πρόκειται, βέβαια, για την ανακάλυψή του από τον καθηγητή παλαιοντολογίας **κ. Συμεωνίδη** ο οποίος "έπεσε πάνω του", τυχαία αφού αναγκάστηκε να παραμείνει στο νησί πέρα από τον προκαθορισμένο χρόνο λόγω, βέβαια, τι άλλο, της αραιής συγκοινωνίας.

Στο ίδιο αυτό περιστατικό το οποίο έχει σήμερα πια **το δικό του συμβολισμό** καθώς ανατρέχουμε στην ιστορία, είχε αναφερθεί μόλις λίγο καιρό πριν και η Υπουργός Ανάπτυξης κ. Παπανδρέου που επισκέφθηκε το νησί για τη λήξη του συνεδρίου. Και είχε πει, μάλιστα, χαρακτηριστικά, **ότι πρόκειται από τις μοναδικές περιπτώσεις** που τα καθημερινά προβλήματα των κατοίκων των μικρών νησιών εννοώντας τη συγκοινωνία, μπορούν να αναχθούν σε αφορμή για τέτοιου είδους ευτυχή παιχνίδια της μοίρας...

Κυρ. Π.

Γήπεδο γκολφ, από αυτά που κατά καιρούς μοιράζουν ως ...ζαχαρωτά οι αρμόδιοι, πρόκειται να αποκτήσει *και η Λαχανιά!*

Έτσι τουλάχιστον προγραμματίζουν οι προϊσχοντές μας και το μάθαμε κατά λάθος, όταν ενδιαφέρθηκαν *οι δικηγόροι* για την αγορά κάποιας έκτασης του δημοσίου, στην περιοχή.

Μας συγχωρείτε *τους είπαν* οι αρμόδιοι αλλά στην έκταση αυτή θέλουμε *να κάνουμε γκολφ!*

Τώρα ...πότε θα το κάνουν είναι άλλη ιστορία!

Λ.Μ.

ΜΟΝΟΔΡΟΜΟΣ

Ξεχάστε τους συνηθισμένους τρόπους διασκέδασης
Αφήστε πίσω σας ότι γνωρίζατε και ότι ξέρατε γι' αυτό.
Ανοίξτε καινούργιους δρόμους για μοναδικές εμπειρίες.
Υπάρχει μόνο ένας δρόμος για να τις ανακαλύψετε:
Ο ΜΟΝΟΔΡΟΜΟΣ
Κάτω από τους ξέφρενους ξένους ρυθμούς του D.J. και σε συνδυασμό με ελληνικά μοντέρνα τραγούδια από την πολυμελή ορχήστρα μας ελάτε να βρείτε αυτό που έλειπε από την διασκέδαση σας.
Γιατί η διασκέδαση είναι τρόπος ζωής.
ΜΟΝΟΔΡΟΜΟΣ MUSIC CLUB
στην πλατεία Παστίδας
Σας περιμένουμε όλους

Φροντιστηριο Γερμανικων
ΜΑΡΙΑ Γ. ΣΩΤΗΡΑΚΗ
Στις 3 ΝΟΕΜΒΡΙΟΥ ΞΕΚΙΝΟΥΝ ΕΝΤΑΤΙΚΑ ΧΕΙΜΕΡΙΝΑ ΤΜΗΜΑΤΑ ΕΝΗΛΙΚΩΝ για ΑΡΧΑΡΙΟΥΣ και ΠΡΟΧΩΡΗΜΕΝΟΥΣ ΔΙΑΡΚΕΙΑΣ 5 ΜΗΝΩΝ.
Επίσης στις 3 ΝΟΕΜΒΡΙΟΥ αρχίζουν ΕΙΔΙΚΑ ΕΠΑΓΓΕΛΜΑΤΙΚΑ ΕΝΤΑΤΙΚΑ ΤΜΗΜΑΤΑ για απασχολούμενους στον ΤΟΥΡΙΣΤΙΚΟ ΤΟΜΕΑ διάρκειας 5 μηνών.
Τηλ. 66705, 24948
Γ. Παπανδρέου 78, Ανάληψη

Μόνο σ' ένα μήνα (από 3 Νοεμ. έως 5 Δεκ.)
εύκολα - γρήγορα - ζωντανά με το σύστημα "SIMULTAN"
ΓΕΡΜΑΝΙΚΑ & ΙΤΑΛΙΚΑ
εγγραφές τώρα!
SIMULTAN LANGUAGES
Διδάσκουν οι καθηγητές:
ΝΤΟΚΤΩΡ ΤΕΟ
ΝΤΟΝΑΤΕΛΛΑ ΚΑΡΑΓΙΑΝΝΗ
"ΣΙΜΟΥΛΤΑΝ", Καρίας 3, στο γεφυράκι 30 μέτρα πριν τον Αη Δημήτρη του Ροδινιού • τηλ.: 32272

KALITHIES PALACE
ΓΑΜΗΛΙΕΣ ΕΚΔΗΛΩΣΕΙΣ
ΓΙΟΡΤΑΣΤΕ ΤΗΝ "ΩΡΑ ΤΗΝ ΚΑΛΗ" ΣΤΟ "ΧΩΡΟ ΤΟΝ ΚΑΛΥΤΕΡΟ"
Οταν έρθει ο χρόνος, αυτή η ώρα η καλή, εμείς σας περιμένουμε να εκδηλώσετε την αγάπη σας, την χαρά και το κέφι σας σ' ένα ιδανικό περιβάλλον. Η αίθουσά μας ειδικών προδιαγραφών προσφέρει ποιότητα, συνέπεια, οργάνωση και εγγύηση για την επιτυχία της εκδήλωσής σας.
KALITHIES PALACE
ΜΟΝΑΔΙΚΟ ΣΤΟ ΕΙΔΟΣ ΤΟΥ



τηλ.: 85515 85641
ΧΩΡΗΤΙΚΟΤΗΤΑ 800 ΑΤΟΜΩΝ
Η ΑΙΘΟΥΣΑ ΚΛΙΜΑΤΙΖΕΤΑΙ
ΠΡΟΣΙΤΕΣ ΤΙΜΕΣ
Πληροφ. κ. ΓΑΛΑΤΑΣ • Τηλ. 85515

Αν το ασπρόμαυρο σας γοητεύει, Το έγχρωμο θα σας απογειώσει!!



Απίστευτη ποικιλία στα πλακάκια της κουζίνα σας σε όλα τα μεγέθη και τα χρώματα και για τους τοίχους...
102 διαφορετικοί συνδυασμοί decor.
ARTEbAGNO
...φιλοτεχνεί την κουζίνα σας
ΠΛΑΚΑΚΙΑ - ΕΙΔΗ ΥΓΙΕΙΝΗΣ-ΜΠΑΤΑΡΙΕΣ-ΕΠΙΠΛΑ ΜΠΑΝΙΟΥ
ΣΤΕΦΑΝΟΥ ΚΑΖΟΥΛΗ 7 - ΤΗΛ. 22230
ADATTO

Δεδομένη η προσφυγή του Δήμου Ρόδου για επέκταση των ορίων!

Συνέχεια από τη σελ. 1

ση των συμφερόντων της πόλης είπε, ότι ο Δήμος Ρόδου θα ενεργήσει προς την κατεύθυνση αυτή κάνοντας χρήση των δικαιωμάτων που του παρέχουν οι νόμοι προαναγγέλλοντας έτσι την έναρξη διαδικασιών για την επέκταση των ορίων του Δήμου, κάτι που επιβεβαίωσε και ο αντιδήμαρχος Κώστας Σκανδαλίδης.

● Οσον αφορά τώρα τις αιχμές που διατυπώθηκαν για την απουσία της ΤΕΔΚΔ από τις διαδικασίες χωροθέτησης των Δήμων ο κ. Γιαννόπουλος είπε ότι η Διοικούσα Επιτροπή της ΤΕΔΚΔ δεν έκανε τίποτα παραπάνω από του να εφαρμόσει την απόφαση της Γενικής Συνέλευσης, για αποχή από τις διαδικασίες αυτές.

Να σημειώσουμε ότι υπέρ της επέκτασης των ορίων του Δήμου Ρόδου τάχθηκε με δηλώσεις του έμμεσα πλην σαφώς και ο βουλευτής του ΠΑΣΟΚ κ. Παπανικόλας, ο οποίος είχε δημόσια αντιταχθεί στις συνενώσεις των ΟΤΑ του βορείου τριγώνου.

Αν ληφθεί υπόψη η θέση και όλων των πτερύγων του Δημοτικού Συμβουλίου Ρόδου η προσφυγή του Δήμου Ρόδου στην αρμόδια επιτροπή του Υπουργείου Εσωτερικών για επέκταση των ορίων του, θα πρέπει να θεωρείται δεδομένη. Πώς και προς τα πού θα ζητηθεί η επέκταση αυτή είναι κάτι που θα αποφασισθεί αργότερα. Παντως θα πρέπει να αποκλεισθεί το ενδεχόμενο επέκτασης προς την Ιξιά από τη στιγμή που ο Δήμος Ιαλυσού έμεινε μόνος του και μετά από τις συγενώσεις.

Στο σκοτάδι η εγκατάσταση των... ράμπο!

Συνέχεια από τη σελ. 1

απόρρητο έγγραφο της ΑΣΔΕΝ και της Δ/νσης Πληροφοριών του στρατιωτικού κλιμακίου στη Ρόδο».

Παρά τη σοβαρότητα του θέματος ούτε ο κυβερνητικός εκπρόσωπος, ούτε τα Υπουργεία Αμυνας και Εξωτερικών προέβησαν με οποιοδήποτε τρόπο στη διάψευση ή επιβεβαίωση των πληροφοριών. Φαίνεται πάντως ότι οι εν λόγω πληροφορίες μάλλον προσεγγίζουν προς την αλήθεια.

● Οι ίδιες πληροφορίες διέρρευσαν και κατά τη διάρκεια του καλοκαιριού. Αλλά τότε προβλήθηκε ως λόγος εγκατάστασης Αμερικανών στη Ρόδο, ο σταθμός της "Φωνής της Αμερικής".

ΠΑΡΑΣΚΗΝΙΟ

Σύμφωνα με το ίδιο δημοσίευμα:

● Στο υψηλής διαβάθμισης έγγραφο-που αποκαλύπτει μεταξύ άλλων και ένα δύσοσμο και σκοτεινό παρασκήνιο-υπογραμμίζεται χαρακτηριστικά ότι αμερικανικές στρατιωτικές υπηρεσίες ερευνούν με μυστικότητα χώρους για καταλύματα ή εγκαταστάσεις, προκειμένου να διαμείνουν περίπου 600 Αμερικανοί στρατιωτικοί (στρατιωτικό προσωπικό). Δεν διευκρινίζεται στο έγγραφο-φωτιά ο βαθμός των Αμερικανών αξιωματικών, υπαξιωματικών ή οπλιτών, ούτε δίδονται περισσότερες λεπτομέρειες για το ρόλο στο Νοτιοανατολικό Αιγαίο.

● Η εκτίμηση των Ελλήνων αξιωματικών που συγκέντρωσαν τις υψηλής αξιοπιστίας άκρως σημαντικές πληροφορίες για τα υπερατλαντικά σχέδια εγκατάστασης των Αμερικανών στη Ρόδο, επικεντρώνει το ενδιαφέρον στα εξής σημεία:

1) Οι Αμερικανοί στρατιωτικοί θα παραμείνουν για μακρό χρονικό διάστημα σε εγκαταστάσεις ασφαλείας ή σε ξενοδοχεία του νησιού.

2) Η πιθανότερη εκδοχή είναι να παίξουν το ρόλο του δεαιτητή, παρεμβαίνοντας την κατάλληλη στιγμή και διαμορφώνοντας πλάνα ισορροπιών στις συνομιλίες Ελλάδος-Τουρκίας για το Αιγαίο.

3) Η στρατιωτική παρουσία αμερικανικών δυμάμεων στην περιοχή ...προαναγγέλλει σειρά "θερμών" επεισοδίων στο Ν.Α. Αιγαίου και φωτίζει ένα θυελλώδες άγριο παρασκήνιο, για το τί θα επακολουθήσει στις θεωρούμενες από την Αγκυρα "γκρίζες ζώνες".

Με δεδομένη την αδιαμφισβήτητη αξία του εγγράφου-φωτιά, το οποίο έχει αναστατώσει τις ελληνικές υπηρεσίες Ασφαλείας, προκύπτουν δύο συγκλονιστικά ενδεχόμενα:

● **Η μυστική** από τη μία και η φανερή από την άλλη εγκατάσταση των Αμερικανών πρακτόρων και αξιωματούχων.

Και στη μία και στην άλλη περίπτωση, οι ευθύνες βαρύνουν την κυβέρνηση Σημίτη, αφού κανείς δεν γνωρίζει ποιό από τα δύο ενδεχόμενα είναι το χειρότερο...

1) Εάν η εγκατάστασή τους στη Ρόδο πραγματοποιηθεί υπό συνθήκες μυστικότητας-που είναι ασύλληπτη μία τέτοια εκδοχή-αυτό σημαίνει ότι οι σύμμαχοί μας πέραν του Ατλαντικού προβλέπουν άμεση σύγκρουση με την Τουρκία!!! Αλλωστε κανείς δεν τολμά να σκεφτεί ότι στρατιωτικοί Αμερικανοί θα εγκατασταθούν μυστικά στο Αιγαίο...

2) Εάν η εγκατάστασή τους είναι φανερή, τότε είναι σαφές ότι υπάρχει άγνωστη ελληνοαμερικανική συμφωνία, εν όψει της υλοποιήσεως της καθόδου των Αμερικανών!!! Αλλωστε, χωρίς την έγκριση της Ελλάδας ξένοι στρατιωτικοί παράγοντες δεν μπορούν να παίξουν κανένα ρόλο!

Πόσο τιμάται ένα χαστούκι

Η τιμή του χαστουκιού, εξαρτάται από το "γιατί" και το "ποιός" θα το φάει, καθώς και από το πόση είναι η ταρίφα του δράστη. Είναι σίγουρο πλέον, ότι το βιβλίο της Μιμής Λιάνη, δεν είχε την αγοραστικότητα που περίμεναν, γι' αυτό και τόση... διαφήμιση: Γιατί πολλοί είναι αυτοί που πιστεύουν, ότι το περίφημο τηλεοπτικό χαστούκι, ήταν διαφημιστικό κόλπο, που στους αφελείς ή βλάκες, μπορεί να καταγραφεί στο υποσυνείδητό τους: "Βρε την καημένη, χάρα γυναίκα, έκανε μιαν εξομολόγηση από καρδιάς (έστω και χωρίς μαύρα, πλερέζες αλλά με ξεμανίκωτα), κι έφαγε απ' αυτήν την τρελλή, την υστερικά ένα ή μάλλον δύο χαστούκια. Ας την ενισχύσουμε τουλάχιστον με τον όβολό μας, αγοράζοντας το βιβλίο της..."

Δίκιο είχε ο εκδότης της, προβοκάτσια ήταν. Μόνον όχι κυβερνώσας παράταξης, αλλά της παράταξης που είναι στα "πουρ παρλέ" της. Τα πάντα θαυμάσια σκηνοθετημένα. Η κάμερα απέναντι στη Μιμή Λιάνη, έτσι-κατά τα 3/4 απ' τη μεριά που έχει καλύτερο προφίλ, κανένας ανάμεσα στην κάμερα και στη στη συγγραφέα, κι εμφανίζεται ξαφνικά η δράστης. Ολα πρόλαβε και τα αποθανάτησε ο φακός! Κι ο εισαγγελέας, τη μήνυσε αυτεπάγγελτα, για δύο χαστουκάκια, ενώ η Λιάνη, έδειξε και πάλι τη μεγαλοψυχία της, με το να μην επιθυμεί τη δίωξή της. Άντε, ας αγοράσουμε και για τη μεγαλοψυχία της αυτή, έτσι σαν αναγνώριση, μερικές χιλιάδες βιβλία ακόμα.

Τώρα, πώς εξηγείται, να εξαφανίζονται περίπτερα στην Πανεπιστημίου από αβλεψία της αναδόχου εταιρείας του ΜΕΤΡΟ, που εκτός του ότι έχασε την περιουσία του ο περιπτεράς, κόντεψε να χάσει και τη ζωή του ή την αρτιμέλειά του (στην καλύτερη πεπίπτωση), υβριστές, έμποροι ναρκωτικών, μαφιόζοι που απειλούν χριστούς πολίτες να κυκλοφορούν ελεύθερα και άνετα ανάμεσά μας και κανένας εισαγγελέας να μην θεωρεί αυτεπάγγελτη την ύβρη, την απειλή, την καταβρόχθιση περιπτέρου από την άσφαλτο κ.λπ., είναι κάτι που-όχι μόνον εγώ, αλλά και πολλοί άλλοι, δεν το καταλαβαίνουμε.

Μέσα λοιπόν στα γενικά έξοδα της Μιμής Λιάνης, για το βιβλίο της, χαρτιά, κομπιούτερ, δημοσιογράφος με την αμοιβή του για την συγγραφή ή διόρθωση, διαφημιστικά, μπήκε και το χαστούκι, που ένας θεός ξέρει πόσο κόστισε οικονομικά στην συγγραφέα. Αναρωτιούνται μερικοί, αν η τιμή έχει πέντε ή έξι μηδενικά. Ορίστε, που καταντήσαμε, να μιλάμε για ΜΗΔΕΝΙΚΑ...

Μαίρη Η. Παπανδρέου

Φυλάκιση 2,5 ετών

Συνέχεια από τη σελ. 1

Το ίδιο δικαστήριο κήρυξε ένοχους τον Αιγύπτιο ABDEL DAIM ABDELRAHMAN 43 χρόνων που ο κατηγορούμενος είχε εμφανίσει σαν συγγενή του και την 19χρονη BEGUM ARA SHARMIN TUTUL από το Μπαγκλαντές που την είχε παρουσιάσει σαν γυναίκα του μαζί με το ανήλικο παιδί της, που το παρουσίασε σαν δικό του.

Στον 43χρονο Αιτύπτιο και την 19χρονη το δικαστήριο επέβαλε ποινή φυλακίσεως τριών μηνών στον κάθε ένα, αλλά ανέστειλε την εκτέλεση της ποινής και διέταξε την απόλαση τους.

Οι δύο καταδικασθέντες κρατούνται στο Αστυνομικό Τμήμα μαζί με το ανήλικο παιδί της δεύτερης για να προωθηθούν στην Αθήνα προκειμένου να απελαθούν.

Ο Αιγύπτιος και οι δύο συγκατηγορούμενοί του είχαν συλληφθεί το απόγευμα της Κυριακής από άνδρες της υπηρεσίας ελέγχου διαβατηρίων λιμένος Ρόδου, όταν αμέσως μετά την άφιξη τους παρουσιάστηκαν για έλεγχο των διαβατηρίων και διαπιστώθηκε ότι ο Αιγύπτιος με την 19χρονη και το συμπατριώτη του δεν είχε καμμιά συγγενική σχέση και ότι είχε κολλήσει την φωτογραφία της πρώτης και του παιδιού της στο οικογενειακό του διαβατήριο και του δευτέρου στο δικό του διαβατήριο που είχε για... ρεζέρβα.

Από την προανάκριση προέκυψε ότι για την... εξυπηρέτηση των παραπάνω είχε εισπράξει από την 19χρονη 1.000 δολάρια ΗΠΑ και από τον συμπατριώτη του 1.200 δολλάρια, τα οποία κατασχέθηκαν υπέρ του Ελληνικού Δημοσίου.

Και ποιοτικές μεταβλητές για την κατάταξη των ξενοδοχείων

Συνέχεια από τη σελ. 1

νται στα κτιριακά και τον εξοπλισμό, κρίνονται ικανοποιητικές και απλά προτείνεται η επικαιροποίησή τους.

Οι ποιοτικές μεταβλητές θα αναφέρονται σε τρεις γενικές κατευθύνσεις: α) Ποικιλία και ποιότητα εγκαταστάσεων, β) Εύρος περιεχόμενο και διάρκεια υπηρεσιών και γ) Ανθρώπινο δυναμικό. Όπως αναφέρεται στην πρόταση, οι ποιοτικές μεταβλητές όπως επίπεδο εξυπηρέτησης, ατμόσφαιρα, διακόσμηση κ.λπ. είναι πολύ δύσκολο έως αδύνατο να τυποποιηθούν και να βαθμολογούνται με αντικειμενικά κριτήρια. Ετσι, θα πρέπει να γίνει αποδεκτή ως ένα βαθμό η υποκειμενικότητα της κρίσης του ελεγκτικού μηχανισμού.

Παράλληλα, μαζί με την καταγραφή των ποιοτικών μεταβλητών πρέπει να αναζητηθούν τρόποι αξιολογησής τους, που πιθανώς θα συνδυάζουν την υποκειμενική κρίση με τη μερική τυποποίηση. Γι' αυτό προτείνεται η συμμετοχή του Ελληνικού Οργανισμού Τυποποίησης ως συμβουλευτικού φορέα ο οποίος θα προσπαθήσει να προσαρμόσει την τεχνογνωσία και εμπειρία του σε αξιολογήσεις-πιστοποιήσεις στις απαιτούμενες ανάγκες δημιουργίας του νέου συστήματος.

Κυοφορούνται νέες δραματικότερες εξελίξεις στη ΔΑΝΕ

Συνέχεια από τη σελ.1

εκατ. θα ανέλθει στα 500 εκατ. δρχ., γεγονός που θα αποτελέσει μια ακόμη πέτρα στο λαιμό της ΔΑΝΕ.

● Ιδιαίτερα όμως σοβαρή και καυτή είναι και η περίπτωση της επιταγής των 400 εκατ. δρχ. του κ. Σολούνια. Η μη πληρωμή της θα έχει ως αποτέλεσμα όχι μόνο την επιδείνωση της ρευστότητας της ΔΑΝΕ, αλλά και πολλές άλλες παρενέργειες, ορισμένες από τις οποίες θα είναι καταλυτικές για πολλούς και για πολλά!

Ο κ. Στάθης Βασιλάκης βρίσκεται σε κρίσιμο σημείο προβληματισμού και οι περαιτέρω στάση του θα κριθεί από τις εξελίξεις στα δύο θέματα που προαναφέρθηκαν, αλλά και από την τύχη της πρότασης μομφής που όπως είναι γνωστό κατατέθηκε από τον ίδιο και τους κ.κ. Μπόνη και Τσίκκη κατά του προέδρου της ΔΑΝΕ.

● Ο ίδιος άφηνε χθες να εννοηθεί ότι αν σήμερα δεν πληρωθούν ο ΦΠΑ και η επιταγή των 400 εκατ. δρχ. και παρ' όλα αυτά η πλειοψηφία στο δ.σ. της εταιρείας που μέχρι τώρα στηρίζει τον κ. Σολούνια, απορρίψει την πρόταση μομφής, τότε πλέον δημιουργούνται μείζονα ζητήματα, τα οποία θα τον αναγκάσουν να επανακαθορίσει εξ αρχής τη στάση του, αλλά και την παρουσία του στα πράγματα της ΔΑΝΕ.

Αλλάστε - τονιζόταν - η υπόθεση βρίσκεται πλέον στα χέρια της Δικαιοσύνης και αυτή είναι η κατ' εξοχήν αρμόδια για ξεκαθάρισμα της κατάστασης.

● Από την πλευρά του ο πρόεδρος της ΔΑΝΕ εξακολουθεί να τηρεί την τακτική της σιωπής και της αναμονής, ελπίζοντας προφανώς στο χρόνο και στην ευόδωση των προσπαθειών που καταβάλλει για να καλυφθούν τα κενά που εντοπίσθηκαν στην οικονομική διαχείριση της εταιρίας.

ΟΔΗΓΕ. ΘΥΜΗΣΟΥ ΤΟ ΚΡΑΝΟΣ Η ΖΩΗ ΣΟΥ.

VANIK TOURS

ΓΙΑΝΝΗΣ κ' ΣΕΒΑ ΒΑΛΣΑΜΙΔΗ
VANIK σπραίνει ΑΛΗΘΕΙΑ
ΑΚΤΗ ΚΑΝΑΡΗ 17, ΨΑΡΟΠΟΥΛΑ
ΜΕ ΑΝΕΤΟ ΠΑΡΚΙΓΚ-ΚΥΡΙΑΚΕΣ ΑΝΟΙΧΤΑ
Τηλ. 35191, 37621, καντό 094-438898 FAX 29532

Το γραφείο μας πάντα πρώτο σε κρατήσεις ξενοδοχείων εξασφάλισε και σας προσφέρει και για το φετινό καλοκαίρι καταπληκτικές τιμές για τα παρακάτω ξενοδοχεία σε ΠΑΚΕΤΑ (Εκδοση εισιτηρίων R/T) από 1/4-31/10/97

1ον	**HOTEL ELECTRA A' SUPERIOR**	
	Ερμού Σύνταγμα	
	Μονόκλινο δρχ.	23.000
	Δίκλινο δρχ.	28.000
	Τρίκλινο δρχ.	33.000
2ον	**HOTEL PRESIDENT A' κατηγορίας**	
	Λεωφόρος Κηφισίας	
	Μονόκλινο δρχ.	8.100
	Δίκλινο δρχ.	10.800
	Τρίκλινο δρχ.	13.500
3ον	**HOTEL ARETHOUSA B' SUPERIOR**	
	Σύνταγμα	
4ον	**HOTEL ASTOR B' SUPERIOR**	
	Σύνταγμα	
	Μονόκλινο δρχ.	11.000
	Δίκλινο δρχ.	14.500
	Τρίκλινο δρχ.	18.000
5ον	**HOTEL ZAFOLIA A' SUPERIOR**	
	Λεωφόρος Αλεξάνδρας	
	Μονόκλινο δρχ.	14.000
	Δίκλινο δρχ.	17.500
	Τρίκλινο δρχ.	21.000
6ον	**HOTEL RIVA A' SUPERIOR**	
	Περιοχή HILTON	
	Μονόκλινο δρχ.	10.500
	Δίκλινο δρχ.	13.500
	Τρίκλινο δρχ.	17.500
7ον	**HOTEL ILISSIA B' SUPERIOR**	
	Περιοχή HILTON	
	Μονόκλινο δρχ.	12.000
	Δίκλινο δρχ.	17.500
	Τρίκλινο δρχ.	23.000
8ον	**ΘΗΛΟΣ, ΜΥΚΟΝΟΣ, ΣΑΝΤΟΡΙΝΗ**	
	Πολύ σύντομα	
9ον	**HOTEL MANDRINO B' κατηγορίας**	
	Θεσσαλονίκη Κέντρο	
	Μονόκλινο δρχ.	11.500
	Δίκλινο δρχ.	14.500
	Τρίκλινο δρχ.	17.500
10ον	**HOTEL PHILIPPION A' SUPERIOR**	
	Θεσσαλονίκη	
	Μονόκλινο δρχ.	17.000
	Δίκλινο δρχ.	18.500
	Τρίκλινο δρχ.	23.500

● Τα παραπάνω ξενοδοχεία διαθέτουν T.V. σε όλα τα δωμάτια
● Στις πιο πάνω τιμές συμπεριλαμβάνεται πρωινό σε μπουφέ
● Ακόμη σε μας θα βρείτε αεροπορικά και ατμοπλοϊκά εισιτήρια όλων των εταιριών.

SUPER STAR 89,1 F.M

Συνεχίζονται οι παραβιάσεις στα νότια της Ρόδου!

Συνέχεια από τη σελ.1

σεις τα τουρκικά αεροσκάφη αναγνωρίστηκαν και αναχαιτίστηκαν απο ελληνικά F-16, Μιράζ 2000 και F-1. Σε αρκετές περιπτώσεις η διαδικασία της αναχαίτισης εξελίχθηκε σε εμπλοκή.

Στο μεταξύ κανονικά και με απόλυτη επιτυχία ολοκληρώθηκαν οι συνδυασμένες επιχειρήσεις των ελληνικών αεροναυτικών δυνάμεων και της Κυπριακής εθνοφρουράς στο πλαίσιο των ασκήσεων "Τοξότης" και "Νικηφόρος".

Ελληνικά μαχητικά αεροσκάφη Α 7 Corsair και F-16 πραγματοποίησαν σε δύο φάσεις κατά τη διάρκεια της τελευταίας ημέρας των ασκήσεων ασκήσεις αεροπορικής υποστήριξης των χερσαίων δυνάμεων στην Κύπρο με εικονικές προσβολές επίγειων στόχων και στη συνέχεια με βολές με πραγματικά πυρά.

Την ίδια ώρα τα πλοία του Πολεμικού Ναυτικού, συνέχιζαν τις τεχνικές ασκήσεις ανθυποβρυχιακού πολέμου, αντιαεροπορικού πολέμου και επιφανείας-επιφανείας, κοντά στις ακτές μεταξύ Λάρνακας και Λεμεσού.

ΚΑΙ ΑΛΛΕΣ

Συνεχίσθηκε και χθες η τουρκική προκλητικότητα πάνω από το Αιγαίο. Συνολικά 46 τουρκικά αεροσκάφη F-16 και F-4 πραγματοποίησαν σήμερα αντιστοιχες παραβάσεις του FIR Αθηνών αλλά και του FIR Λευκωσίας στην περιοχή νότια,νοτιοανατολικά της Ρόδου. Μάλιστα δύο τουρκικά φωτογραφικά αεροσκάφη RF-4 πέταξαν 10 μίλια νοτιοδυτικά της Κύπρου στην περιοχή της Πάφου.

Σε όλες τις περιπτώσεις τα τουρκικά αεροσκάφη αναγνωρίσθηκαν και αναχαιτίσθηκαν από ελληνικά F-16, "Μιράζ-2000" και F-1. Σε αρκετές περιπτώσεις (10-12) η διαδικασία της αναχαίτισης εξελίχθηκε σε εμπλοκή.-

ΕΞΟΠΛΙΣΜΕΝΑ

Για πρώτη φορά μετά από 10 μήνες τα τουρκικά αεροσκάφη πετούν πάνω από την Κύπρο πλήρως εξοπλισμένα,λόγω της έντασης που υπάρχει με την Ελλάδα, γράφει σήμερα η τουρκική εφημερίδα Σαμπάχ.

"Τα τουρκικά αεροσκάφη πετούν από το Σαββατοκύριακο στην ανατολική Μεσόγειο εξοπλισμένα "με αμυντικά συστήματα ,όπως επίσης με πυραύλους με ενεργοποιημένες κεφαλές" γράφει η Σαμπάχ,επικαλούμενη τούρκους ανώτατους στρατιωτικούς.

Σύμφωνα με την τουρκική εφημερίδα η τουρκική αεροπορία παραβίασε την περσινή συμφωνία με την Ουάσινγκτον για τον μη εξοπλισμό των τουρκικών αεροσκαφών που πετούν πάνω από την Κύπρο,σε αντίποινα για την ελληνική συμμετοχή στην άσκηση Νικηφόρος των κυπριακών ενόπλων δυνάμεων.

'Αλλες τουρκικές εφημερίδες σημειώνουν ότι τουρκικά αεροσκάφη από δύο βάσεις στην δυτική Τουρκία πραγματοποίησαν τις τελευταίες δύο ημέρες περίπου 50 εξόδους στο τρίγωνο

Κύπρος-Ρόδος-Κρήτη για να δείξουν την υποστήριξη της Αγκυρας στο ψευδοκράτος του Ντενκτάς.

"Η Τουρκία στέλνει από την Κυριακή αεροπλάνα F-16 στην περιοχή για αποστολές παρακολούθησης και αναγνώρισης προκειμένου να καταδείξει ότι η βόρεια Κύπρος δεν είναι μόνη της"σημειώνει η Σαμπάχ.

Δεν θέλουν το όνομα "Πεταλούδες" στο νέο Δήμο της Ρόδου

Συνέχεια από τη σελ. 1

Υπουργείου, έτσι ώστε να γίνει η αλλαγή της ονομασίας του νέου αυτού Δήμου, που όπως είναι γνωστό προκαλεί και άλλες αντιδράσεις μεταξύ των πλευρών που συμμετέχουν.

● Η συγκεκριμένη πρόταση πάντως για αλλαγή του ονόματος του νέου Δήμου, κάθε άλλο παρά τυχαία θα πρέπει να θεωρείται, αφού ήδη οι αντιδράσεις για την ονομασία "Πεταλούδες" που δόθηκε στο νέο δήμο, από τις υπόλοιπες κοινότητες (και κυρίως της Κρεμαστής) είναι έντονες. Σημειώνεται επίσης ότι η ίδια, αποκτά ειδικό βάρος, επειδή ακριβώς γίνεται από τον κ. Βασίλη Σταυριανό, ο οποίος έχει την ιδιότητα του πρώτου γραμματέα της Νομαρχιακής Επιτροπής του ΠΑΣΟΚ νοτίας Δωδεκανήσου, γεγονός που σημαίνει ότι μπορεί να επηρεάσει σε πολύ μεγάλο βαθμό, αυτού του είδους τις αλλαγές που θα επιχειρηθούν.

ΠΩΛΟΥΝΤΑΙ
γραφεία
πολυτελούς κατασκευής
στην οδό Αλ. Διάκου 50
110 και 133 τ.μ.
Πληροφορίες τηλ.
22307-23271

Ξέρετε που θα βρείτε τις καλύτερες ευκαιρίες μεταχειρισμένων αυτοκινήτων;

ΠΕΡΙΓΡΑΦΗ	ΤΙΜΗ
1 AUDI COUPE 1.8 85 R/C, ΖΑΝΤΕΣ ΑΛΟΥΜ.	2.600.000
2 BMW 316 1.6 82	1.500.000
3 FIAT MAREA WEEKEND 1.4 97 FULL EXTRA	4.400.000
4 MAZDA 323 1.1 87	1.400.000
5 MITSUBISHI LANCER 1.2 83	850.000.
6 NISSAN SUNNY 1.4 89	2.100.000
7 RENAULT 18 1.3 80 R/C	900.000.
8 SEAT GREDOS 1.2 90	1.500.000
9 VW JETTA 1.3 91	2.300.000
10 VW GOLF Gti 87, R/C, ΖΑΝΤΕΣ ΑΛΟΥΜ., ΗΛ. ΠΑΡ.	2.200.000
ΕΠΑΓΓΕΛΜΑΤΙΚΑ - ΑΓΡΟΤΙΚΑ	
1 MITSUBISHI L300	1.500.000
2 VW TRANSPORTER	1.300.000
3 VW TRANSPORTER	1.400.000

35% ΠΡΟΚ/ΛΗ - 36 ΜΗΝΕΣ ΕΞΟΦΛΗΣΗ

ΞΕΝΑΚΗΣ ΑΥΤΟΚΙΝΗΤΑ

Λίνδου 238
τηλ.: 61600

τώρα έρετε!

ΣΠΟΥΔΕΣ ΣΤΑ ΒΡΕΤΑΝΙΚΑ ΠΑΝΕΠΙΣΤΗΜΙΑ
σε όλες τις ειδικότητες Α', Β', Γ' & Δ' δέσμης

100% ΕΠΙΤΥΧΙΑ ΜΕ ΕΠΙΣΗΜΑ ΣΤΟΙΧΕΙΑ '97

● **75 κρατικά Βρετανικά Πανεπιστήμια** προσέφεραν θέσεις στους μαθητές μας.
● **Ολοι** οι μαθητές ανεξαιρέτως πήραν προσφορές από τα Πανεπιστήμια της επιλογής τους.
● Οι **2 στις 3** από το σύνολο των προσφορών δόθηκαν από Βρετανικά Πανεπιστήμια που βρίσκονται στις **30 πρώτες θέσεις** της Ακαδημαϊκής κατάταξης (σύμφωνα με τη δημοσίευση της εφημερίδας "THE TIMES" του Λονδίνου).
● Οι μαθητές του **Network** έλαβαν, κατά μέσο όρο, **4** τουλάχιστον προσφορές για κάθε 6 πανεπιστημιακές τους αιτήσεις.
● Το **100%** των μαθητών του **Network** έχει ήδη εγγραφεί σε Κρατικό Βρετανικό Πανεπιστήμιο.

ΑΝΑΓΝΩΡΙΣΗ

Το **NETWORK FOUNDATION PROGRAMME** είναι επίσημα αναγνωρισμένο από τα παρακάτω κορυφαία Βρετανικά Πανεπιστήμια. Αυτό αποτελεί βασική προϋπόθεση αλλά και την καλύτερη εγγύηση για την εισαγωγή των μαθητών μας και σε οποιοδήποτε άλλο από τα Κρατικά Ανώτατα Ιδρύματα της Μ. Βρετανίας που είναι αναγνωρισμένα από το ΔΙΚΑΤΣΑ.

UNIVERSITY OF NEWCASTLE
ASTON UNIVERSITY
HERIOT-WATT UNIVERSITY Edinburgh
University of Portsmouth

ΕΜΠΙΣΤΟΣΥΝΗ

Το **NETWORK FOUNDATION** έχει την απόλυτη εμπιστοσύνη των Κρατικών Βρετανικών Ανώτατων Ιδρυμάτων χάρη στην υπεύθυνη και ολοκληρωμένη προετοιμασία που εξασφαλίζει στους μαθητές του. Σαν αποτέλεσμα το:
1995: 35 Κρατικά Βρετανικά Πανεπιστήμια **εξασφάλισαν** θέσεις στους μαθητές του **NETWORK**
1996: 61 Κρατικά Βρετανικά Πανεπιστήμια **εξασφάλισαν** θέσεις στους μαθητές του **NETWORK**
1997: 75 Κρατικά Βρετανικά Πανεπιστήμια **εξασφάλισαν** θέσεις στους μαθητές του **NETWORK**

ΕΞΑΣΦΑΛΙΣΗ · **Εισαγωγή στο Α' έτος σπουδών το 1998**

ΓΙΑ ΑΠΟΦΟΙΤΟΥΣ ΛΥΚΕΙΟΥ

α) **WINTER FOUNDATION** (ΟΚΤΩΒΡΙΟΣ - ΙΟΥΝΙΟΣ)
β) **SUMMER FOUNDATION*** (ΙΟΥΛΙΟΣ - ΣΕΠΤΕΜΒΡΙΟΣ)
*προαπαιτείται καλή γνώση της Αγγλικής και κατάλληλος βαθμός απολυτηρίου.

ΓΙΑ ΜΑΘΗΤΕΣ ΛΥΚΕΙΟΥ

α) **LYCEUM FOUNDATION** (ΟΚΤΩΒΡΙΟΣ - ΙΟΥΛΙΟΣ). Παράλληλα με τις Β' & Γ' (2 μαθήματα την εβδομάδα) ή μόνο τη Γ' Λυκείου (4 μαθήματα την εβδομάδα) οι υποψήφιοι ολοκληρώνουν την προετοιμασία τους χωρίς φροντιστήρια, χωρίς ιδιαίτερα μαθήματα και χωρίς το άγχος πιθανής αποτυχίας στις πανελλήνιες. Σπουδές χωρίς καθυστέρηση.
β) **SUMMER FOUNDATION** (ΙΟΥΛΙΟΣ - ΣΕΠΤΕΜΒΡΙΟΣ) Αν είναι αδύνατη η παρακολούθηση του Lyceum Foundation και για να εξασφαλισθεί η **ΚΡΑΤΗΣΗ ΘΕΣΗΣ** σε Πανεπιστήμιο, επιβάλλεται για τους μαθητές της Γ' Λυκείου να συμπληρώσουν την αίτησή τους μέσω **NETWORK** (ισχύει ακόμη κι αν τελικά σπουδάσουν στην Ελλάδα, χωρίς υποχρέωση ή δεσμεύσεις).

ΕΝΑΛΛΑΚΤΙΚΟΙ ΤΡΟΠΟΙ ΕΙΣΑΓΩΓΗΣ ΓΙΑ ΟΛΟΥΣ ΤΟΥΣ ΥΠΟΨΗΦΙΟΥΣ

Το **NETWORK** εξασφαλίζει την εισαγωγή σας σε Βρετανικό Πανεπιστήμιο με όλους τους εναλλακτικούς τρόπους που υπάρχουν: **GCE, IB, FOUNDATION** στην Αγγλία, **DIRECT ENTRY, IELTS, TOEFL, CLEARING.**

NETWORK FOUNDATION PROGRAMME
ΕΡΓΑΣΤΗΡΙΑ ΕΛΕΥΘΕΡΩΝ ΣΠΟΥΔΩΝ
UCAS School # 48410

•ΡΟΔΟΣ: Γ. ΣΕΦΕΡΗ 80, ΕΜΠΟΡ. ΚΕΝΤΡΟ "ΜΗΔΕΙΑ" ΤΗΛ: 67.020, 67.021

ΔΙΝΗ INTERNET: http://www.network.gr

ΚΙΝΗΜΑΤΟΓΡΑΦΟΙ

ΚΙΝΗΜΑΤΟΓΡΑΦΟΣ ΠΑΛΛΑΣ

Προγράμματα 8-10, 10-12

Μια πολύ πρωτότυπη και καυστική σάτιρα ηθών που θα κεντρίσει το ενδιαφέρον του κόσμου. Μην τρελαθείτε ΕΠΙΤΕΘΕΙΤΕ

ΚΛΑΜΠ ΧΩΡΙΣΜΕΝΩΝ ΓΥΝΑΙΚΩΝ

(FIRST WIVES CLUB)

Α' ΠΡΟΒΟΛΗΣ ΚΑΤΑΛΛΗΛΟΝ

Η ταινία βασίζεται στο ομώνυμο μπεστ σέλλερ της ΟΛΙΒΙΑ ΓΚΟΛΝΤΣΜΙΘ.
Πρωταγωνιστούν: ΜΠΕΤ ΜΙΛΛΕΡ, ΝΤΑΙΑΝ ΚΙΤΟΝ, ΓΚΟΛΝΤΥ ΧΩΝ

ΤΑΙΝΙΕΣ ΠΡΩΤΗΣ ΠΡΟΒΟΛΗΣ

"ΤΙΤΑΝΙΑ"

DOLBY STEREO

ΩΡΕΣ ΕΝΑΡΞΗΣ 8 μ.μ. και 10.10 μ.μ.

ΠΑΡ. ΣΑΒ. ΚΥΡΙΑΚΗ ΑΠΟ 5.50



ΤΗΛ. 25876 - 81674

ΚΙΝΗΜΑΤΟΘΕΑΤΡΟ ΜΕΤΡΟΠΟΛ

ΤΗΛ. 28400

8-10 και 10-12

Σταγόνες αγάπης. Άλλοτε λιγοστές. Άλλοτε σχηματίζουν χειμάρρους. Μα πάντα πολύτιμες. Μια ταινία που θα φυλάξετε για πάντα στην καρδιά σας.



Πρωταγωνιστούν:
ΜΕΡΥΛ ΣΤΡΗΠ, ΡΟΜΠΕΡΤ ΝΤΕ ΝΙΡΟ, ΛΕΟΝΑΡΝΤΟ ΝΤΙ ΚΑΠΡΙΟ

ΠΑΡΑΣΚΕΥΗ-ΣΑΒΒΑΤΟ-ΚΥΡΙΑΚΗ
ΩΡΑ 6-8
Ο ΡΟΜΒΙΣΩΝ ΚΡΟΥΣΟΣ

ΤΙΤΑΝΙΑ

ΤΗΝ ΠΑΡΑΣΚΕΥΗ 17/10

Η εντυπωσιακή ταινία του ΛΥΚ ΜΠΕΣΣΟΝ που γνωρίζει παγκόσμια εμπορική επιτυχία!!!



SUPER STAR 89,1 F.M

Ρόδος Επιμέλεια: Νάνσης Λάβδας

Τομ Κάζας

Ένας Καστελλοριζιός που μεγαλουργεί στην Αυστραλία

"Η μουσική είναι δασκάλα. Φτιάχνεις μία ροκ μπάντα και γυρίζεις όλο τον κόσμο"



Από το "νανό" του R&B Johnny Otis μέχρι τον Nick Gravenites και από τις Andrews Sisters μέχρι τον Vangelis και τον Γιάννη, δεκάδες πρώτης ή δεύτερης γενιάς Ελληνες μουσικοί και τραγουδιστές διέπρεψαν έξω από τα σύνορα της Ελλάδας.

Ο Tom Kazas είναι ένας από τους λιγότερο διαφημισμένους. Ισως επειδή η μουσική του προσφορά δεν αποτιμάται σε πωλήσεις δίσκων. Ο δρόμος που διάλεξε ο Ελληνοαυστραλός μουσικός και παραγωγός εκεί μακριά στη χώρα των καγκούρό και των κοάλα ήταν... δύσβατος αλλά και τρομερά δημιουργικός. Ως μέλος των νεοψυχεδελικών Moffs, απέκτησε τη φήμη ενός ευφάνταστου εκπροσώπου της εναλλακτικής αυστραλιανής ροκ σκηνής των 80s, ενώ στη συνέχεια στράφηκε στην παραγωγή, την ηχοληψία και την προσωπική τραγουδοποιία, κινούμενος πάντα στα χωρικά πλαίσια της "ψαγμένης" σκηνής του μεγάλου νησιού.

"Ο πατέρας μου είναι από το Ναύπλιο και η μάνα μου από το Καστελλόριζο" απαντά σε κάποιο ελληνικά όταν του ζητώ διευκρινίσεις για την ιθαγένειά του.

"Πήγα σε ελληνικό σχολείο για τρία τέσσερα χρόνια. Όμως εκεί δεν μαθαίνεις και πολλά πράγματα. Περισσότερα έμαθα για την ελληνική κουλτούρα ακούγοντας τους δίσκους του πατέρα μου παρά στο σχολείο". Οι πρώτες του μουσικές μνήμες ήταν τα τραγούδια του Θεοδωράκη και του Ξαρχάκου. Όταν πρωτόπιασε στα χέρια του κιθάρα, σε ηλικία δεκατεσσάρων χρόνων, ξεκίνησε να παίζει ροκ, όμως πολύ σύντομα κατάλαβε πόσο σημαντικότερη ήταν η ελληνική μουσική. "Προσπάθησα να συνδυάσω τους δυτικούς με τους ανατολικούς δρόμους. Αυτό άρεσε πολύ στους ντόπιους. Βρήκαν τους πειραματισμούς μου ενδιαφέροντες. Να σκεφτείς ότι ένα από τα πρώτα μου τραγούδια ήταν τσάμικο" λέει όταν του επισημαίνω πως η μουσική του είναι ένα μείγμα ψυχεδελικού ροκ, κιθαριστικού ambient και ανατολίτικων μοτίβων.

Οι Moffs δεν ήταν από τα συγκροτήματα με τα οποία ξεμπερδεύει κανείς εύκολα. Το "Laby-rinth" (η μοναδική τους ολοκληρωμένη δουλειά), που κυκλοφόρησε στα τέλη της περασμένης δεκαετίας, θεωρείται δίσκος-σημείο αναφοράς για την αυστραλιανή σκηνή των 80s.

"Η μουσική είναι μεγάλη δασκάλα. Φτιάχνεις μια ροκ και γυρίζεις τον κόσμο. Το λάθος μας ήταν πως δεν ήρθαμε ποτέ στην Ευρώπη, και ειδικότερα στην Ελλάδα. Από τους Moffs απέκτησα μεγάλη πείρα στον τομέα της παραγωγής".

Μετά τη διάλυση των Moffs ο Tom Kazas προχώρησε στην κυκλοφορία μιας σειράς δίσκων αποτελούμενων κυρίως από οργανικό υλικό με ethno-ambient προσανατολισμούς. Συνεργάστηκε επίσης σε κάποιες παραστάσεις ελληνικού θεάτρου στην Αυστραλία, ενώ τα τέσσερα τελευταία χρόνια διαγράφει μια ενδιαφέρουσα πορεία ως παραγωγός και μηχανικός ήχου στο Σιντνεϊ.

"Η παραγωγή του "Labyrinth" δεν ήταν έτσι όπως την ήθελα, οπότε είπα να μάθω τη δουλειά του παραγωγού. Το να βγάζεις από τα μηχανήματα τον ήχο που θέλεις δεν απέχει πολύ από το να παίζεις ένα όργανο. Πολλές φορές προτιμώ να δουλεύω με άλλους καλλιτέχνες παρά με τη δική μου τη μουσική. Άλλωστε από τη σύνθεση δεν κερδίζεις πολλά χρήματα...".

• Πώς είναι οι συνθήκες ζωής και δημιουργίας σε μια μεγαλούπολη σαν το Σιντνεϊ;

- Δυστυχώς εδώ δεν υπάρχουν μέρη για να εμφανιστούμε. Τα περισσότερα συγκροτήματα παίζουν διασκευές αμερικανικών επιτυχιών και οι εταιρείες "σπρώχνουν" περισσότερο τη χορευτική μουσική.

Γι' αυτή την τελευταία ο Kazas δεν τρέφει ιδιαίτερη συμπάθεια: "Είναι μόδα. Ο ένας ακούει τον άλλο και όλοι κάνουν τα ίδια. Εγώ προσωπικά προτιμώ να δουλεύω με ανθρώπινους μουσικούς παρά με μηχανήματα. Γιατί το πρώτο που μετράει στη μουσική δημιουργία είναι η ψυχή".

Η τελευταία του επίσκεψη στην Ελλάδα πραγματοποιήθηκε πέρυσι και οι παραστάσεις του από το ταξίδι είναι ακόμα νωπές: "Από την Αυστραλία λείπουν το χάος και η τρέλα που συναντάει κανείς στην Ελλάδα". Τονίζει ότι τον απασχολεί πολύ το ζήτημα της ένωσης της Ευρώπης, και η διατήρηση της μουσικής της κουλτούρας, ενώ, όταν τον ρωτάω για τις επαφές μας το σύγχρονο ελληνικό τραγούδι, αναφέρει ενδεικτικά τα ονόματα της Ελευθερίας Αρβανιτάκη ("Την είδα στην Αυστραλία και μου άρεσε"), του Αχιλλέα Περοίδη και του.: Χρήστου Κυριαζή: "Μου αρέσει γιατί τραγουδάει σαν να κλαίει!".

"Saint or fool"

Στο νέο του άλμπουμ ο Tom Kazas βάζει στην άκρη τους ορχηστρικούς του πειραματισμούς και μας δίνει έντεκα "κανονικά" τραγούδια. Πρόκειται σαφώς για την πιο βατή (πείτε την και ποπ) δουλειά του. Τα ανατολίτικα στοιχεία είναι ανεπαίσθητα και περιορισμένα σε μια δυό συνθέσεις. Αντιθέτως, υπερισχύουν οι progressive pop ανησυχίες του Kazas, οι οποίες και παραπέμπουν άλλοτε στον παλιό καλό John Cale, άλλοτε στον Brian Eno (όταν αποφασίζει να γράψει τραγούδια με αρχή, μέση και τέλος) και άλλοτε στον David Byrne. Η υψηλή ποιότητα τόσο των μελωδικών γραμμών όσο και των ενορχηστρώσεων (με προεξάρχοντα το "φευγάτα" riffs του σημαντικού δημιουργού) και το αυστραλέζικο feeling είναι μερικά ατού που πολύ δύσκολα θα τα αγνοούσε ακόμη και το πιο απαιδευτο αυτί.

Σ.Σ. Η συνέντευξη δόθηκε στον Κ. Ζαχόπουλο.

Ταξιδέψτε μαζί μας υπεύθυνα και προπαντός ΦΘΗΝΑ για Ελλάδα με Ο.Α. και AIR CREECE

Αεροπορικά-ακτοπλοϊκά εισιτήρια Κρατήσεις ξενοδοχείων ενοικιάσεις αυτοκινήτων σε Ελλάδα και εξωτερικό

Τριάρχης
Ταξίδια-Τουρισμός
Διεύθυνση
3ος μύλος Μανδρακίου
Τηλ. 30478

ΕΚΔΡΟΜΗ ΖΑΚΥΝΘΟ-ΚΕΦΑΛΛΟΝΙΑ

Εκμεταλλευτείτε το τετραήμερο των αργιών και ελάτε μαζί μας από 23/10 έως 29/10

Δηλώσεις συμμετοχής μέχρι 17/10 στα τηλ. 92041-94564-95868 και στο πρωτ/ρο Μανέττα Κυριάκο τηλ. 67444

Συνοδοί Πρωτ/ρος Μανέττας Κυριάκος Τσαμπικάκης Γιάννης

Πρακτορείο Γενικού Τουρισμού
ΤΣΑΜΠΙΚΑΚΗΣ TRAVEL
ΣΤΗΝ ΚΡΕΜΑΣΤΗ

ΜΕΖΕΔΟΠΩΛΕΙΟ

Romeo

Συνεχίζοντας την επιτυχημένη πορεία μας σας προσκαλούμε και πάλι να περάσετε το καλοκαίρι μαζί μας στον καταπράσινο κήπο μας. Και για τους πιο απαιτητικούς, προσφέρεται η βεράντα μας για ειδυλλιακά και δροσερά απογεύματα.

Romeo

Με την Αφροδίτη Βούη, Νίκο Μαστόρου και Φίλιππο Γεωργίου

οι νύχτες ντύνονται με τις μουσικές μας επιλογές

Φέτος ακόμα καλύτεροι

Εκτός από τους μοναδικούς μεζέδες και τα παραδοσιακά ψητά που έχουν κάνει το **Romeo** *γνωστό σαν το μόνο αυθεντικό μεζεδοπωλείο στη Ρόδο, σας προσφέρουμε και σπάνιες νοστιμιές μαγειρεμένες με τα πιο αγνά υλικά όπως φέτα σχάρας, πιπεριές γεμιστές ψητές, σταμνιεριών, μανιτάρια χωριάτικα και πολλά άλλα.*

Romeo

Η δική σας αγάπη και το δικό μας μεράκι, μας καθιέρωσε σαν ένα από τα καλύτερα καλοκαιρινά στέκια

Ανοικτά καθημερινά από 5 μ.μ. έως 2 π.μ. & τις Κυριακές όλη μέρα



Romeo *σχέσεις που διαρκούν*

ΣΩΚΡΑΤΟΥΣ & ΜΕΝΕΚΛΕΟΥΣ 7 ΓΩΝΙΑ ΠΑΛΙΑ ΠΟΛΗ - Κρατήσεις: τηλ. 25186

ΤΗΛΕΟΡΑΣΗ

ΕΤ-1

10.05 Έναρξη-Παρουσίαση προγράμματος
10.00 Η ΕΡΤ στη Βόρεια Ελλάδα
10.40 Οι ποιητές μας
11.15 Ελληνική αρχιτεκτονική
11.45 Παιδικό πρόγραμμα
13.15 Αυτή είναι η Κρήτη
13.45 Ο καταδίκος
14.30 Το τέλος της μοναξιάς
15.00 Ειδήσεις
15.35 Ο Λουσίας
16.20 Παιδικό πρόγραμμα
17.30 Χριστιανική τέχνη στην Ανδρο
18.00 Ειδήσεις
18.20 Ελληνική ταινία. "Κορίτσια της Αθήνας"
19.40 Όπως μας αρέσει
21.00 Ειδήσεις
22.15 Τα χρώματα της αγάπης
23.10 Αφιερώματα ηθοποιών
24.00 Ειδήσεις-καιρός-τηλεοκονσόλα
00.20 Ο αιώνας μας

ΕΤ-2

10.55 Έναρξη-Αναγγελία προγράμματος
11.00 Γεια σου, Σπέναρ
11.30 Πινόκιο
12.00 Η εξαφάνιση του Τζων Αυλακιώτη
13.00 Οι αντίζηλες
13.30 Ειδήσεις
14.00 Το κεφάλι της μέδουσας. (Ε)
15.00 Καρουζέλ
15.50 Σόντι Μπελ
16.15 Art attack
16.30 Ο πρίγκηπας της Ατλαντίδας
17.00 Ειδήσεις
17.30 Τα ελληνικά κρασιά
18.00 Απέραντος ουρανός
19.00 Τα χρονικά της Αφρικής
20.00 Φραντς Σούμπερτ
20.55 Ιστορία μιας λέξης
21.00 Στην τροχιά της τύχης. Κλήρωση ΛΟΤΤΟ-ΠΡΟΤΟ
21.30 Τα πάντα γύρω από το σεξ
23.00 Ειδήσεις- Ο καιρός
23.30 Σύγχρονος ελληνικός κινηματογράφος."Ανοιχτή επιστολή"
01.00 Νυχτερινό ωράριο
01.30 Η τζαζ στην ΕΤ-2
02.30 Τέλος προγράμματος

ΕΤ-3

09.00 Έναρξη
09.01 Οικολογικά
10.00 Ντοκιμαντέρ
10.30 Δικαίωμα στη ζωή
11.30 Μουσική μπρίκι
12.30 Ονομαγεράσματα
13.00 Επί παντός...
14.30 Παιδική σειρά. "Ο Ρομπέν των δασών"
15.00 Ντοκιμαντέρ
15.15 Ειδήσεις
15.30 Με μια τρίτη ματιά
17.00 Jammin
18.30 Αδρεναλίνη
19.00 Αθλητικό σήμερο
19.30 Ειδήσεις
20.30 Ντοκιμαντέρ. "Σόου επιστημών"
21.00 Τεχνόπολις
22.00 Ντοκιμαντέρ. Θεσσαλονίκη, τοπος-ιστορία
22.30 Ξένη ταινία. "Νύχτες της Βενγάλης"
00.30 Ειδήσεις
01.00 Ξένη ταινία. "Το κορίτσι της κολάδας"

ANT-1

07.00 Καλημέρα με Ελλάδα
09.55 Ο καιρός της εβδομάδας
10.00 Πρωινός καφές
11.00 Τα νέα του ANT-1 σε 1'
11.05 Πρωινός καφές. (Σ)
12.50 Κεντρί
14.00 Τα νέα του ANT-1
14.45 Στον πυρετό της δόξας. (Ε)
15.50 Ατίθασα νιάτα
16.45 Επιτέλους μαζί
18.00 Τα νέα του ANT-1 σε 5'
18.05 Ο καιρός της εβδομάδας
18.10 Καλημέρα, ζωή
18.50 Δέκα με τόνο
19.35 Η λάμψη
20.15 Τα νέα του ANT-1
21.00 60'. Με τον Αρη Σταβάκη
21.05 Ελληνική ταινία. "Δόλος"
23.00 Τα νέα του ANT-1 σε 1'
23.10 Η ώρα της αλήθειας
00.15 Νυχτερινές ειδήσεις
00.30 Ο καιρός της εβδομάδας
00.35 Η ώρα της αλήθειας. (Σ)
00.10 Γκολ και άλλα
01.50 Ξένη ταινία. "Ο ανθρωποφάγος καρχαρίας"
03.40 Τηλεμάρκετινγκ -Τηλεαγορά
04.10 Ξένη ταινία. "Ντετέκτιβ Ντι Τρεϊσι"
05.15 Ξένη ταινία. "Παλαβά φαντάσματα"
006.00 Τα νέα του ANT1 Satellite
06.20 Οι ειδήσεις του CBS
06.45 Πριν το σχολείο

MEGA

07.00 Μη μου τη μέρα τάρατε
10.00 Μεταξύ μας
13.15 Η αγορά του σώνια
14.00 Δελτίο ειδήσεων
14.45 Μόνοι στο σπίτι
15.45 Ζήτημα αγάπης
16.45 Φως φίνις
17.25 Παντρεμένοι με παιδιά
18.00 Ματιές στα γεγονότα
18.05 Ντιαντά αμέσου δράσεως. (Ε)
18.45 Κόντρα πλακέ
19.40 Μαλδίνα hostess
20.15 Τα γεγονότα στις 8.30
21.05 Ξένη ταινία. "Ο τελευταίος μεγάλος ήρωας"
23.45 Βίντεο
00.15 Τελευταία γεγονότα
00.30 Βίντεο. (Σ)
01.00 Ξένη ταινία. "Τα παιδιά της γειτονιάς"
03.00 Μεταξύ μας. (Ε)
06.00 Χαραυγή. (Ε)
06.30 Μαλδίνα hostess. (Ε)

FILMNET

06.00 Ξένη ταινία. "Παιχνίδι ζωής και θανάτου"
08.00 Ξένη ταινία. "Τόμι μπόι"
10.00 Ξένη ταινία. "Ο προδότης"
12.00 Ξένη ταινία. "Ο καρυοθραύστης"
14.00 Ξένη ταινία. "Τζουμάντζι"
16.00 Ξένη ταινία. "Θανάσιμη απειλή"
18.00 Ξένη ταινία. "Η ιστορία των αδελφών Φρόι"
20.00 Ξένη ταινία. "Φαρινέλι"
22.00 Ξένη ταινία. "Οι εργένηδες της συμφοράς"
24.00 Ξένη ταινία. "Έρωτας στα φτηγαρόφωτα"
01.50 Ξένη ταινία. "Ο γύπας"
03.50 Ξένη ταινία. "Έξοδος κινδύνου"
05.25 Τα νέα του Χόλγουντ

SUPER SPORT

15.00 Ελληνικό ποδόσφαιρο Αγώνας Β' Εθνικής
17.00 Γυμναστείτε μαζί μας
17.30 Στιγμιότυπα NFL
18.00 Γκολ από τα ευρωπαϊκά πρωταθλήματα ποδοσφαίρου
19.00 Σπορ χωρίς όρια
20.00 Γερμανικό ποδόσφαιρο. 10η αγωνιστική
22.00 Με την κάμερα του Supersport
23.00 Ιαπωνικό ποδόσφαιρο. 6η αγωνιστική
01.00 Αισθησιακή ταινία. "Ρωμαίος και Ιουλιέτα"

ΤΟΠΙΚΑ ΚΑΝΑΛΙΑ

TV4

12.00 Τηλεαγορές
14.00 Παιδικό πρόγραμμα
15.00 Ελληνική ταινία. "Ο τελευταίος χουλιγκάν"
16.20 Ξένη σειρά. "Τα Νινζάκια"
16.45 Ελληνική σειρά. "Αγαμοι και δυτες"
17.20 Θρησκευτική ώρα (Ε)
18.05 Ελληνική σειρά. "Ενα κορίτσι σαν τον άνεμο"
18.20 Η ώρα του αθλητισμού
19.40 Μουσικό διάλειμμα
20.00 Ξένη ταινία. "Νόμιμος βιασμός"
21.30 Ζουμ σταζ σπορ
21.40 Ντοκιμαντέρ. "Ποσείρικα"
22.00 Τσαλίκης
00.30 Διεθνής αθλητισμός
01.30 DW

ΩΜΕΓΑ

15.00 Ταινία
16.30 Video Clips
17.00 Κινούμενα σχέδια
17.30 Ταινία
19.00 Video Clips
19.30 Ταινία
21.00 Ειδήσεις
21.30 Ταινία
23.00 Ειδήσεις
23.30 Ταινία

ΦΩΤΟ ΜΑΝΟΣ

Επεκταθήκαμε και ανανεωθήκαμε!



Τώρα ακόμη πιο πλούσια η γκάμα των νυφικών μας από τους καλύτερους οίκους νυφικών της Ελλάδας!

Επιλέξτε το νυφικό που σας αρέσει μέσα από το βιβλίο ή το βίντεο των επιδείξεων καθώς και τα βαπτιστικά ή τα δώρα και όπως πάντα με τις καλύτερες τιμές.

Βρισκόμαστε στις ομορφότερες στιγμές της ζωής σας σε σήμερα.

28ης Οκτωβρίου 18 Κρεμαστή, τηλ. 91372

ΕΚΔΡΟΜΗ ΣΤΗ ΜΥΤΙΛΗΝΗ

Προσκύνημα στον Αγιο Ραφαήλ - Ταξιάρχη Μανταμάδων - Πέτρα - Μονή Λιμόνος - Αγιάσο.

Από 17/10 – 19/10 και από 31/10-2/11

Πληροφορίες - Εγγραφές - Πρόγραμμα στο Πρακτορείο γενικού Τουρισμού

ΤΣΑΜΠΙΚΑΚΗΣ travel

Τηλ. 92041 - 94564, Κρεμαστή

Cleo's

ΙΤΑΛΙΚΗ ΚΟΥΖΙΝΑ

Ανοικτό καθημερινά από 7 μ.μ. έως 12 μ.μ.

ΚΛΕΙΣΤΟ ΚΥΡΙΑΚΗ

Ρεζερβέ τηλ. 28415

ΑΓ. ΦΑΝΟΥΡΙΟΥ 17 – ΠΑΛΙΑ ΠΟΛΗ

ΖΩΓΡΑΦΟΣ ΑΓΙΟΓΡΑΦΟΣ

ΕΥΔΟΚΙΑ ΠΑΝΑΓΙΩΤΟΠΟΥΛΟΥ

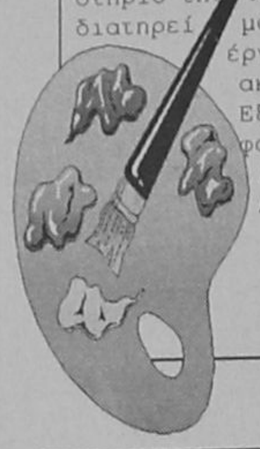

Την ζωγραφ θα βρείτε στο εργαστήριό της Κ. Υδραίου 52 όπου διατηρεί μόνιμη έκθεση των έργων της σε λάδια ακρυλικά ακουαρέλες. Εξαιρέτου αποδόσεως φορητές εικόνες.

Δέχεται παραγγελίες. Αγιογράφηση Ι. Ναών, Τοιχογραφίες.

Κ. ΥΔΡΑΙΟΥ 52

Τηλ. 34109-28260

ΗΛΙΑΚΑ ΘΕΡΜΟΣΙΦΩΝΑ

ΚΕΝΤΡΙΚΑ ΘΕΡΜΙΚΑ-ΗΛΙΑΚΑ ΣΥΣΤΗΜΑΤΑ

ΠΑΝΩ ΑΠΟ 60 ΔΙΑΦΟΡΕΤΙΚΟΙ ΤΥΠΟΙ ΘΕΡΜΟΣΙΦΩΝΩΝ ΓΙΑ ΟΙΚΙΑΚΗ ΚΑΙ ΕΠΑΓΓΕΛΜΑΤΙΚΗ ΧΡΗΣΗ:

FYROGENIS

FYROGENIS-SOLENERG από 130 lt. - 210 lt.

MEGASUN

ΗΛΙΟΑΚΜΗ-MEGASUN-CAMPER-AKME από 120 lt. - 300 lt. με δυνατότητα μεταβλητής κλίσης - εγκατάστασης σε κεραμοσκεπή.

ΔΙΑΘΕΤΟΥΜΕ ΜΕΜΟΝΩΜΕΝΑ ΜΠΟΪΛΕΡ ΚΑΘΕΤΑ-ΟΡΙΖΟΝΤΙΑ

ΣΤΙΣ ΧΑΜΗΛΟΤΕΡΕΣ ΤΙΜΕΣ ΚΑΙ ΜΟΝΑΔΙΚΕΣ ΕΥΚΟΛΙΕΣ ΠΛΗΡΩΜΗΣ

ΑΝΤΙΠΡΟΣΩΠΟΣ: Μ. ΒΟΛΑΣ & ΥΙΟΙ Ο.Ε.

ΚΡΕΜΑΣΤΗ - ΡΟΔΟΣ

ΤΗΛ.0241-91275-94993 ΤΗΛ.-FAX: 96670

VIVALDI

ΧΕΙΜΕΡΙΝΕΣ ΠΡΟΣΦΟΡΕΣ

ΚΟΥΣΤΟΥΜΙΑ ΙΤΑΛΙΑΣ 100% SILK	20.000
ΚΟΥΣΤΟΥΜΙΑ ΙΤΑΛΙΑΣ 100% ΜΑΛΛΙ	20.000
ΠΑΝΤΕΛΟΝΙΑ ΙΤΑΛΙΑΣ	5.000
ΠΟΥΚΑΜΙΣΑ ΜΟΝΟΧΡΩΜΑ	4.500
ΠΟΥΚΑΜΙΣΑ ΚΑΡΩ	4.900
ΠΛΕΧΤΑ	5.000
JEAN ΙΤΑΛΙΑΣ	5.000
ΓΡΑΒΑΤΕΣ ΙΤΑΛΙΑΣ	2.000

ΔΗΜΗΤΡΙΟΥ ΘΕΜΕΛΗ 73

ΤΗΛ. 75698

SPORT LINE

ΜΕΓΑΛΕΣ ΕΚΠΤΩΣΕΙΣ

Εκμεταλλευτείτε την ευκαιρία που σας δίνετε για τις αγορές σας σε αθλητικά παπούτσια και ρούχα.

ΤΩΡΑ μπορείτε να αποκτήσετε προϊόντα από επώνυμές φίρμες κερδίζοντας 30 έως και 40%!!!

SPORT LINE

25ης Μαρτίου 6-8

Τηλ. 27114

Ο κινηματογράφος στο σπίτι σας



Αποκτήστε τώρα τον βιντεοπροβολέα vidikron και δείτε την ταινία που προτιμάτε, τα σήριαλ των καναλιών και φυσικά τους αγώνες μπάσκετ και ποδοσφαίρου! Απολαύστε τώρα και εσείς την μαγεία της μεγάλης οθόνης, στο σπίτι σας ή στην επιχείρισή σας

Δείτε σήμερα κιόλας τον βιντεοπροβολέα vidikron στις εγκαταστάσεις της

Παρέχουμε πλήρη υποστήριξη, σε ότι χρειαστείτε, με το όρισμα εκπαιδευμένο προσωπικό μας.

AUDIO CLUB For serious ears

Διακανονισμοί και ευκολίες στην πληρωμή

ΜΙΧΑΗΛ ΠΕΤΡΙΔΗ & ΠΕΙΡΑΙΩΣ. Τηλ 35783

Ο ΓΥΡΟΣ ΤΟΥ ΚΟΣΜΟΥ ΜΕ ΤΟ ... TELEX

Διεγείροντας τα κύτταρα του ανοσοποιητικού συστήματος

Εταιρεία βιοτεχνολογίας ανακάλυψε νέα μέθοδο για την αντιμετώπιση του AIDS

Δημιουργούνται νέες ελπίδες για το ζήτημα

Μια εταιρία βιοτεχνολογίας της Καλιφόρνιας ανακοίνωσε χθες ότι ανακάλυψε μία μέθοδο με την οποία διεγείρονται γενετικά τα κύτταρα του ανοσοποιητικού συστήματος έτσι ώστε να επιτίθενται και να εξοντώνουν τα άλλα κύτταρα που έχουν προβληθεί απο τον ιό HIV.

Η εταιρία Cell Genesys Inc. ανακοίνωσε ότι η ανακάλυψη της προσφέρει ελπίδες για νέες θεραπείες που όχι απλά θα καταστέλουν την ασθένεια του AIDS αλλά θα την εξαφανίζουν.

Οι δοκιμές μέχρι στιγμής έχουν ολοκληρωθεί σε κύτταρα, μέσα στα επιστημονικά εργαστήρια, έτσι ώστε δεν υπάρχουν ενδείξεις ότι η θεραπεία θα έχει αποτελέσματα στην ουσιαστική της εφαρμογή. Η εταιρία όμως υποστηρίζει ότι οι μελέτες της θα στραφούν γρήγορα και στον άνθρωπο και αναμένει ότι θα έχει τα πρώτα αποτελέσματα της δεύτερης φάσης των πειραμάτων της μέσα στον επόμενο χρόνο.

Ενώ ο συνδυασμός φαρμάκων έχει αποδείχθει ότι έχει πολύ θετικές επιδράσεις στους ασθενείς με AIDS καταστέλλοντας την εμφάνιση της νόσου ή μειώνοντας τα συμπτώματα σε μη ανιχνεύσιμα επίπεδα, τα σκευάσματα δεν επιτίθενται στο θύλακο του ιού ο οποίος παραμένει στην ρίζα του κυττάρου.

" Εκείνο που φιλοδοξούμε να πετύχουμε είναι να δώσουμε στους ασθενείς αυτό ακριβώς που τους λείπει, την αντίδραση του δικού τους ανοσοποιητικού συστήματος ενάντια στον ιό", τόνισε εκπρόσωπος της εταιρίας στη σύνοδο της Εθνικής Ακαδημίας Επιστημών.

Για νέα μέθοδο προσδιορισμού

Σε δύο Αμερικανούς καθηγητές δόθηκε το Νόμπελ Οικονομίας

Στον Ρ. Μέρτον και Μ. Σκόουλς

Ο Ρόμπερτ Μέρτον από το Πανεπιστήμιο Χάρβαρντ της Βοστώνης και ο Μάιρον Σκόουλς από το Πανεπιστήμιο Στάνφορντ της Καλιφόρνιας κέρδισαν το βραβείο Νόμπελ Οικονομίας, για μια νέα μέθοδο προσδιορισμού της αξίας των παραγώγων οικονομικών προϊόντων, δήλωσε η Βασιλική Σουηδική Ακαδημία Επιστημών.

"Οι δυό καθηγητές επεξεργάστηκαν μιά καινοτόμο μέθοδο για την εκτίμηση της αξίας των παραγώγων, η οποία άνοιξε νέους ορίζοντες στο πεδίο των οικονομικών εκτιμήσεων", αναφέρει η ανακοίνωση της Ακαδημίας και προσθέτει ότι από την μεθοδολογία αυτή προέκυψαν "νέοι τύποι οικονομικών εργαλείων που διευκόλυναν την πιο αποτελεσματική διαχείριση των οικονομικών κινδύνων στην κοινωνία".

Τις πρωτοποριακές αυτές μεθόδους επεξεργάστηκαν οι δυό επιστήμονες μαζί με τον Φίσερ Μπλακ ο οποίος έχει πεθάνει.

Ο Μπλακ και ο Σκόουλς έχουν δημοσιεύσει μιά φόρμουλα που φέρει τα ονόματά τους και η οποία χρησιμοποιείται τώρα από χιλιάδες εμπόρους και επενδυτές καθημερινά για να εκτιμούν την αξία των παραγώγων στις χρηματαγορές όλου του κόσμου.

Ο Μέρτον γεννήθηκε το 1944 στη Νέα Υόρκη και ο Σκόουλς το 1941.

Κυνηγόσκυλα πέθαναν από ασφυξία

Είκοσι επτά κυνηγόσκυλα βρήκαν φρικτό θάνατο από ασφυξία στον χώρο αποσκευών ενός αεροπλάνου της Alitalia από λάθος ενός υπαλλήλου ο οποίος παρέλειψε να θέσει σε λειτουργία το σύστημα αποσυμπίεσης, ανακοίνωσε σήμερα εκπρόσωπος της αεροπορικής εταιρείας.

Τα άτυχα σκυλιά, στην πλειοψηφία τους ιρλανδέζικα Σέτερ, άφησαν την Κυριακή την τελευταία τους πνοή στην διάρκεια της πτήσης μεταξύ Ρώμης και Σιμφερόπολης (Ουκρανία), όπου μετέβαιναν με τους ιδιοκτήτες τους προκειμένου να λάβουν μέρος σε κυνήγι μπεκάτσας στην Κριμαία. Το οξυγόνο στον ειδικό θάλαμο αποσκευών δεν ήταν αρκετό ώστε να φτάσουν ζωντανά στον προορισμό τους.

Πολιτική κρίση και στη Ρωσία

Συζήτηση για την παροχή ψήφου εμπιστοσύνης προς την κυβέρνηση Τσερνομίρντιν θα πραγματοποιηθεί το μεσημέρι στην ρωσική Δούμα[Κάτω Βουλή],μετά από πρόταση των κομμουνιστών.

Ο πρωθυπουργός Βίκτορ Τσερνομίρντιν δήλωσε πάντως ότι θα παραιτηθεί αν η πρόταση μομφής ψηφιστεί από την Δούμα.

Ο κομμουνιστής ηγέτης, Γκενάντι Ζιουγκάνωφ δήλωσε το πρωί στους δημοσιογράφους ότι η πρόταση μομφής κατά της κυβέρνησης του πρωθυπουργού Τσερνομίρντιν αποφασίστηκε να συζητηθεί το μεσημέρι μετά τη συνοδο που είχαν το πρωί στην έδρα της Δούμα οι ηγέτες όλων των κοινοβουλευτικών κομμάτων.

Σκοτώθηκαν 43 ηλικιωμένοι

Πολύνεκρη τραγωδία στο Κεμπέκ από την ανατροπή λεωφορείου

Την ημέρα των Ευχαριστιών

Πολύνεκρη τραγωδία στο Κεμπέκ προχθές ημέρα των Ευχαριστιών,όπου τουλάχιστον 43 ηλικιωμένοι σκοτώθηκαν από ανατροπή λεωφορείου στην πόλη St-Joseph-De-La-Rive στα ανατολικά της επαρχίας του Κεμπέκ. Το λεωφορείο μετέφερε 48 πολίτες της τρίτης ηλικίας,οι οποίοι είχαν πάει στα Ανατολικά του Κεμπέκ να θαυμάσουν την πολυχρωμία των φθινοπωρινών φύλλων. Οι πέντε επιζώντες, βαρειά τραυματισμένοι μεταφέρθηκαν σε κοντινό νοσοκομείο στο Baie St Paul, όπου τους παρέχονται οι πρώτες βοήθειες.

Το τραγικό δυστύχημα συνέβη σε δευτερεύοντα δρόμο,περίπου 100 χιλιόμετρα βορειοανατολικά του Κεμπέκ Σίτυ, ενώ επικρατούσε καλοκαιρία. Το λεωφορείο σε μιά στροφή στο τέλος απότομου λόφου,χτύπησε πάνω στο προστατευτικό κιγκλίδωμά του δρόμου ξέφυγε απο την πορεία του, κι'έπεσε σε βραχώδες ρυάκι, όπου συνετρίβη παρασέρνοντας στο θάνατο τους 43 εκδρομείς.

Η αστυνομία εκτιμά ότι το δυστύχημα οφειλόταν στα προβληματικά φρένα του λεωφορείου,το οποίο ανήκε στην εταιρεία Mercier.

Σημειώνεται ότι ανάλογο πολύνεκρο ατύχημα είχε συμβεί στο ίδιο σημείο το 1974 με θύματα πάλι 13 ηλικιωμένοι πολίτες.

Από την Κομμουνιστική Επανίδρυση

Παράταση ζωής στην κυβέρνηση Πρόντι

Υπεγράφη τελικά η συμφωνία

Ο Ιταλός κομμουνιστής ηγέτης Φάουστο Μπερτινότι δήλωσε χθες ότι το κόμμα του υπέγραψε συμφωνία με την κυβέρνηση του Ρομάνο Πρόντι, με την οποία τερματίζεται η πολιτική κρίση στη χώρα. Μιλώντας στους δημοσιογράφους μετά τη συνάντησή του με τον Πρόντι, ο Μπερτινότι δήλωσε ότι η συμφωνία περιλαμβάνει την καθιέρωση 35 εβδομαδιαίων ωρών εργασίας, την προστασία των δικαιωμάτων συνταξιοδότησης των εργατών και τη μείωση των δαπανών του προυπολογισμού του 1998 κατά 500 διοσεκατομμύρια λιρέτες. "Η συμφωνία υπεγράφη, πράγμα που σημαίνει ότι η κρίση ξεπεράστηκε", τόνισε ο Μπερτινότι.

Ο κομμουνιστής ηγέτης τόνισε ότι η συμφωνία θα ισχύσει για τουλάχιστον ένα χρόνο και εξέφρασε την ελπίδα να παραταθεί η ισχύς της γιά μεγαλύτερο χρονικό διάστημα.

Ο Μπερτινότι υπογράμμισε τέλος ότι η περικοπή των δαπανών θα συνοδεύεται από μεγαλύτερες προσπάθειες γιά την πάταξη της φοροδιαφυγής ώστε να μειωθεί η διαφορά.

Ο Ιταλός πρόεδρος Οσκαρ Λουίτζι Σκάλφαρο δεν έκανε αποδεκτή χθες την παραίτηση του Ιταλού πρωθυπουργού Ρομάνο Πρόντι και ζήτησε την διεξαγωγή ψηφοφορίας γιά την παροχή ψήφου εμπιστοσύνης στην κυβέρνηση Πρόντι το συντομότερο δυνατό, δήλωσε συνεργάτης του Ιταλού προέδρου. Ο Πρόντι είχε υποβάλει την παραίτησή του στον Σκάλφαρο την περασμένη Πέμπτη.

Ο σταρ έδειρε τον παπαράτσι

Ο τηλεοπτικός αστέρας της Γαλλίας Πατρίκ Πουάβρ ντ' Αρβόρ κάθισε χθες στο εδώλιο, κατηγορούμενος ότι ξυλοκόπησε ένα φωτογράφο που όπως κατέθεσε, προσπάθησε να τον φωτογραφήσει ενώ έκανε τις διακοπές του με την επίσης γνωστή στους Γάλλους συνάδελφό του, Κλερ Σαζάλ στη Σκύρο, πέρυσι τον Ιούλιο.

Ο φωτογράφος Φρανκ Σκουρούπάν υπέβαλε μήνυση κατά του Πουάβρ ντ' Αρβόρ και του αδελφού του Ολιβιέ, κατηγορώντας τους ότι τον ξυλοκόπησαν, ενώ έκανε ηλιοθεραπεία κοντά στην βίλα που είχαν νοικιάσει στη Σκύρο, διότι είχαν πληροφορηθεί ότι είναι παπαράτσι.

Με λόγια

● **Ο ΠΡΟΕΔΡΟΣ** των ΗΠΑ Μπιλ Κλίντον έφτασε χθες στην Βραζιλία για επίσημη 48ωρη επίσκεψη στα πλαίσια της περιοδείας που πραγματοποιεί σε τρεις λατινοαμερικανικές χωρες.
Ο Κλίντον, ο οποίος συνοδεύεται από την σύζυγό του Χίλλαρι, θα έχει σήμερα συνομιλίες με τον ομόλογό του Φερνάντο Ενρίκε Καρντόζο και αξιωματούχους της βραζιλιάνικης κυβέρνησης στην πρωτεύουσα Μπραζίλια και στη συνέχεια θα μεταβεί στο Σάο Πάολο, οικονομικό και βιομηχανικό κέντρο της χώρας.
Ο αμερικανός πρόεδρος, ο οποίος έφτασε στη Βραζιλία προερχόμενος από την Βενεζουέλα, θα πραγματοποιήσει αύριο Τετάρτη σύντομη επίσκεψη στο Ριο ντε Τζανέιρο απ' όπου θα αναχωρήσει για την Αργεντινή, τελευταίο σταθμό της περιοδείας του στη Λατινική Αμερική. Στην Ουάσινγκτον αναμένεται να επιστρέψει την Κυριακή.

● **ΓΙΑ ΠΡΩΤΗ** φορά ύστερα από 30 χρόνια έγινε εκτέλεση θανατοποινίτη στην Πολιτεία του Κολοράντο, στις Ηνωμένες Πολιτείες, καθώς ο 53χρονος Γκάρι Λι Ντέιβις εκτελέσθηκε με θανατηφόρο ένεση.
"Στις 8.33 το βράδυ (της Δευτέρας) ο ιατροδικαστής ανακοίνωσε το θάνατο (του Γκάρι Λι Ντέιβις)", δήλωσε στους δημοσιογράφους η εκπρόσωπος της Υπηρεσίας Σωφρονιστικών Καταστημάτων, Λίζ ΜακΝτόνουτ.
Ο Ντέιβις εκτελέσθηκε αφού είχε κριθεί ένοχος για το βασανισμό και τη δολοφονία μίας 33χρονης μητέρας δύο παιδιών, της Βιρτζίνια Μέι, η οποία ζούσε σε αγρόκτημα στο ανατολικό Κολοράντο. Μεταξύ των 11 ατόμων που παρακολούθησαν την εκτέλεση του Γκάρι Λι Ντέιβις ήταν ο πατέρας και ο αδελφός της Βιρτζίνια Μέι.

● **ΚΑΤΑΡΡΑΚΤ ΔΕΙΣ** βροχές επληξαν τις πρώτες πρωινές ώρες την Κωνσταντινούπολη με αποτέλεσμα να χάσει τη ζωή του ενας άνθρωπος και να πλημμυρίσουν πολλά σπίτια και επιχειρήσεις,μετέδωσε το πρακτορείο Ανατολή.
Σύμφωνα με το τουρκικό πρακτορειο ειδήσεων ένας τούρκος ταξιτζής πνίγηκε όταν το αυτοκίνητό του έπεσε σε μία τάφρο γεματη νερό.
Δύο επιβάτες που βρίσκονταν στο ταξί κατόρθωσαν να αναδυρθούν ζωντανοί από περαστικούς.

● **ΑΠΟ ΤΟ ΚΑΚΟ** στο χειρότερο πάει τον τελευταίο καιρό το Κυπριακό Χρηματιστήριο, με αποτέλεσμα όλοι οι εμπλεκόμενοι φορείς να εκφράζουν έντονες ανησυχίες για το μέλλον της κεφαλαιαγοράς.
Ο Πρόεδρος της Κοινοβουλευτικής Επιτροπής Οικονομικών, Αλέξης Γαλανός, προχθές έκρουσε τον κώδωνα του κινδύνου, λέγοντας οτι ``το Χρηματιστήριο βρίσκεται στο γύψο".

● **Ο ΑΡΧΗΓΟΣ** των ισραηλινών ενόπλων δυνάμεων αντιστράτηγος Αμνόν Σαχάκ είχε στην Αγκυρα συνομιλίες με θέμα την συμφωνία αμυντικής συνεργασίας, γεγονός που ερμηνεύεται ως μία ακόμη ένδειξη σύσφιξης των στρατιωτικών δεσμών μεταξύ των δύο χωρών, δήλωσαν σήμερα ισραηλινοί αξιωματούχοι.
Ο ισραηλινός αντιστράτηγος συναντήθηκε χθες με τον τούρκο πρόεδρο Σουλεϊμάν Ντεμιρέλ, τον πρωθυπουργό Μεσούτ Γιλμάζ και τον τούρκο ομόλογό του Ισμαήλ Χακί Καρανταγί.
"Ο αρχηγός του γενικού επιτελείου συζήτησε το θέμα της αμυντικής συνεργασίας μεταξύ των δύο χωρών και την συνεργασία στον τομέα της στρατιωτικής βιομηχανίας", δήλωσε εκπρόσωπος της ισραηλινής πρεσβείας στο πρακτορείο Ρόιτερ και πρόσθεσε: "Δεν συζητήθηκαν συγκεκριμένα σχέδια ή προτάσεις".

● **ΑΓΝΩΣΤΟΙ** ένοπλοι επιτέθηκαν χθες το βράδυ σε ορυχείο στην περιοχή της Κερασούντας, στη Μαύρη Θάλασσα, σκότωσαν έναν τούρκο μηχανικό και απήγαγαν δύο βούλγαρους συναδέλφους του,ανακοίνωσαν οι τοπικές αρχές.
Οι ένοπλοι,που συμφωνα με αυτόπτες μάρτυρες ήταν ακτω, εισέβαλαν στις εγκαταστάσεις του ορυχείου που ανήκει στην ιδιωτική εταιρία Μπεροντέρ Μαντεντσιλίκ και έβαλαν φωτιά σε πέντε φορτηγά που ήταν σταθμευμένα στην εισοδο.
Οι δράστες διέφυγαν παίρνοντας μαζί τους ως ομήρους τον τούρκο μηχανικό Μουσταφά Τετέ και δύο βούλγαρους συναδέλφους του.
Λίγο μετά την επίθεση ο τούρκος μηχανικός βρέθηκε νεκρός σε απόσταση 4 χιλιομέτρων από το ορυχείο.
Οι δυνάμεις ασφαλείας εξαπέλυσαν ανθρωποκυνηγητό για τη σύλληψη των δραστών και την απελευθέρωση των δύο βουλγάρων ομήρων. Η ταυτότητα των δραστών δεν έχει γίνει γνωστή,αλλά οι αρχές υποπτεύονται ότι ανήκουν στο Κουρδικό Εργατικό κόμμα [PKK] το οποίο από τον περασμένο μήνα έχει δραστηριοποιηθεί στην περιοχή της Μαύρης Θάλασσας ,σε συνεργασία με εκτός νόμου οργανώσεις της τουρκικής άκρας αριστεράς.

● **Η ΡΩΣΙΑ** απειλεί να αναστείλει την παροχή φυσικού αερίου στην Ομοσπονδιακή Δημοκρατία της Γιουγκοσλαβίας (Σερβία-Μαυροβούνιο), αν η τελευταία δεν ρυθμίσει την αποπληρωμή ενός τμήματος του χρέους της, που ανέρχεται συνολικά σε 250 εκατομ. δολάρια περίπου.
Αυτό αναφέρουν σημερινά δημοσιεύματα των εφημερίδων του Βελιγραδίου, ενώ όπως μετέδωσε το επίσημο γιουγκοσλαβικό πρακτορείο ειδήσεων Τανγιούγκ αυτές τις ημέρες βρίσκεται στη Μόσχα αντιπροσωπεία υψηλόβαθμων αξιωματούχων της Γιουγκοσλαβίας, σε μία προσπάθεια διευθέτησης του προβλήματος με τους εκπροσώπους της κρατικής εταιρείας Gasprom και της ρωσικής κυβέρνησης.
Η αντιπροσωπεία, στην οποία μετέχουν ο πρωθυπουργός της Σερβίας Μίρκο Μαριάνοβιτς, ο αντιπρόεδρος της γιουγκοσλαβικής κυβέρνησης Νικόλα Σαίνοβιτς και ο υπουργός Εξωτερικού Εμπορίου της Γιουγκοσλαβίας Μπόρισλαβ Βούκοβιτς, πρόκειται να γίνει σημερα δεκτή από τον πρωθυπουργό Βίκτορ Τσερνομίρντιν.

Για τις αγγελίες σας, απευθύνεσθε στα γραφεία μας ή στα τηλέφωνα: 22210, 75230

Η ΡΟΔΙΑΚΗ ΜΙΚΡΕΣ ΑΓΓΕΛΙΕΣ

Τετάρτη 15 Οκτωβρίου 1997

TOP PROPERTIES

GEORGIOS S. PIPINOS

ΓΕΩΡΓΙΟΣ Σ. ΠΙΠΙΝΟΣ

ΜΕΣΙΤΗΣ ΑΣΤΙΚΩΝ ΣΥΜΒΑΣΕΩΝ

REAL ESTATE AGENT ☆ MEMBER OF F.I.A.B.C.I.



Η "TOP PROPERTIES" είναι ατομική επιχείρηση και ανήκει εξ ολοκλήρου στον κ. Γεώργιο Σ. Πιπίνο, που από το 1971 ασχολείται αποκλειστικά και μόνο με επενδύτες και REAL ESTATE, στο νησί της Ρόδου, καθώς και στην ευρύτερη περιοχή της Δωδεκανήσου.

ΑΠΕΥΘΥΝΟΜΑΣΤΕ: Στους **σοβαρούς, απαιτητικούς** και **επιλεκτικούς** επενδυτές-επαγγελματίες-ελεύθερους επαγγελματίες, Έλληνες και ξένους, υψηλού εκπαιδευτικού επιπέδου, που ενδιαφέρονται να κάνουν μια σοβαρή επένδυση **προβολής** στο νησί της Ρόδου.

ΠΡΟΣΦΕΡΟΥΜΕ: Α) Υπηρεσίες και πληροφορίες που γίνονται σε προσωπικό επίπεδο με **εχεμύθεια, διακριτικότητα** και **σοβαρότητα.**
Β) Μεγάλη **γκάμα** υψηλής ποιότητας, ακινήτων, όπως: 1) Ξενοδοχεία Α΄ και Β΄ κατηγορίας των 600-500-350-300 κλινών 2) Κεντρικά αυτόνομα ακίνητα κατάλληλα για Τράπεζες-καταστήματα-γραφεία 3) Παραλιακές εκτάσεις, κατάλληλες για τουριστικές επενδύσεις των 150.000-100.000-70.000-50.000-36.000 τ.μ. και 4) Διαμερίσματα και μεζονέτες **προβολής.**

ΣΤΟΧΟΣ ΜΑΣ ΕΙΝΑΙ: Να προσφέρουμε στο αγοραστικό μας κοινό **υψηλής ποιότητας ακίνητα** και **ευκαιρίες** στο νησί της Ρόδου. Η εκκωπενιστής και πλέον πείρα μας στον τομέα αυτό αποτελεί εγγύηση.

ΣΥΝΘΗΜΑ ΜΑΣ ΕΙΝΑΙ: Επενδύστε στη ΡΟΔΟ **ΤΩΡΑ**, σε ακίνητα που **ΑΝΤΕΧΟΥΝ ΣΤΟ ΧΡΟΝΟ**

Γεώργιος Σ. Πιπίνος
ΜΕΣΙΤΗΣ ΑΣΤΙΚΩΝ ΣΥΜΒΑΣΕΩΝ
Γιατί εμείς γνωρίζουμε καλύτερα!

TOP PROPERTIES is a private concern and Mr George S Pipinos, its owner, has earned, over the years, a reputation for integrity and excellence in the world of Real Estate in the Dodecanese.

At Top Properties we try hard to attract important and selective investors: high calibre businessmen/women and discerning professional people, both Greek and foreign, who wish to acquire substantial and valuable property on Rhodes.

We offer our expertise and advice privately, discreetly and in strict confidence.

We keep a comprehensive list of real estate of the highest specifications:

a. A΄ and B΄ class hotels (600, 500, 350, 300 beds capacity).

b. Centrally situated office buildings and other business premises.

c. Seaside land, ideal for development (hotels, holiday resorts, etc.), of 150.000 100.000, 70.000, 50.000, 36.000 sq.m.

d. Luxury apartments, maisonettes, detached, semi-detached and terraced houses.

Our aim is to give our clients the opportunity to ecquire value for money, first class real estate on Rhodes. Our 25-year-old experience in Real Estate is our warranty.

Our motto is: **Invest in Rhodes. Invest in property. It stands the test of time.**



TOP PROPERTIES
and
George S Pipinos
Because we know best

ΚΕΝΝΕΝΤΥ 38, ΡΟΔΟΣ, 85 100, ΤΗΛ. (0241) 23895, 38243. FAX: (0241) 20883
38 KENNEDY STR., RHODES, 85 100, TEL. (0241) 23895, 38243. FAX: (0241) 20883

ΕΝΟΙΚΙΑΣΕΙΣ ΑΚΙΝΗΤΩΝ

ΕΝΟΙΚΙΑΖΕΤΑΙ επιπλωμένο διαμέρισμα 3όρ. Πληρ. τηλ. 34962 ΑΕ18613

ΕΝΟΙΚΙΑΖΟΝΤΑΙ στην Κρεμαστή ένα επιπλωμένο δίωρο και μια επιπλωμένη γκαρσονιέρα. Πληρ. τηλ. 91305 ΑΕ18612

ΕΝΟΙΚΙΑΖΕΤΑΙ στην οδό Βενιζελέλλων 11 πλήρως/από διαμέρισμα διαμπερές αποτελούμενο από δύο μεγάλα υπνοδωμάτια, σαλόνι, κουζίνα και λοιπών βοηθητικών χώρων. Επίσης στο ιδιο ενοικιάζεται ανεξάρτητη γκαρσονιέρα επιπλωμένη. Πληρ. όλες τις ώρες στο τηλ. 25728 ΑΕ18611

ΕΝΟΙΚΙΑΖΟΝΤΑΙ: 1) Διαμπερές διαμέρισμα 1ου ορόφου 100 τ.μ. με δυο υπνοδωμάτια, σαλόνι-τραπεζαρία, κουζίνα και μπάνιο στην Ανάληψη, 2) Κατάστημα 110 τ.μ. στην Ανάληψη με πρόσοψη σε πλατεία με 2 WC. Πληρ. τηλ. 63146, 64185, 65636 ΑΕ18610

ΕΝΟΙΚΙΑΖΕΤΑΙ γκαρσονιέρα επιπλωμένη στην Αγία Αναστασία. Πληρ. τηλ. 27264 ΑΕ18609

ΕΝΟΙΚΙΑΖΕΤΑΙ ιδανικό κατάστημα ή γραφείο επί της Κεννεντυ 72 και Διαγοραίων γωνία 75 τ.μ. Πληρ. τηλ. 22966, 32585 ΑΕ18608

ΕΝΟΙΚΙΑΖΕΤΑΙ διαμέρισμα επί της Ρήγα Φεραίου 8, 2ος όροφος, πάνω από το PARK HOTEL. Πληρ. τηλ. 24851 από 8 π.μ.-3μ.μ. ΑΕ18607

ΕΝΟΙΚΙΑΖΕΤΑΙ ισόγειο διαμέρισμα 3άρι επί της Κων/νου Υδραίου και Καποδίστρια γωνία. Πληρ. τηλ. 22038, 47108 ΑΕ18606

ΕΝΟΙΚΙΑΖΟΝΤΑΙ γραφεία, διαμέρισμα κατάλληλα για επαγγελματική χρήση στο κέντρο της πόλης. Πληρ. τηλ. 23803 ΑΕ18604

ΕΝΟΙΚΙΑΖΕΤΑΙ στη Ρόδο γκαρσονιέρα επιπλωμένη με ηλ. φουρνάκι, ψυγείο, πλυντήριο, τηλέφωνο και διαμέρισμα επιπλωμένο στις Καλύβες με δύο υπνοδωμάτια και λοιπους χώρους. Πληρ. τηλ. 28685 ΑΕ18603

ΕΝΟΙΚΙΑΖΕΤΑΙ επιπλωμένο τρίωρο διαμέρισμα κοντά στην Στ. Κωτσάδη α΄ ορόφος 2) ισόγειο κατάστημα 45 τ.μ. (α πεθ.) στην ιδια περιοχή 3) επιπλωμένες γκαρσονιέρες στην Καλλίθεα, 4) κατάστημα επί της Λεωφόρου Καλλιθέας. Πληρ. τηλ. 22943, 28838, 75612 ΑΕ18602

ΕΝΟΙΚΙΑΖΕΤΑΙ studios με πολυκουζινάκι, ντουλάπα, δικό του WC, αρκετά ευρύχωρο, στην οδό Μ. Μπότσαρη 34 (περιοχή Έντα Βαγιές) πλήρως εξοπλισμένο. Πληρ. τηλ. 25468 ΑΕ18601

ΕΝΟΙΚΙΑΖΕΤΑΙ κατάστημα 50 τ.μ. στην Βουλγαροκτόνου 17 (Αγ. Αναργύρου). Πληρ. κ. Θεοδωρίδου 0242-28451 και 0242-22955 ΑΕ18582

ΕΝΟΙΚΙΑΖΕΤΑΙ διαμέρισμα στην Ανάληψη τρίωρο, οδός Βατσιου πολυάνεα οδός Φλωρινας 10/Π. Πάροδος οδου Αθηνων. Πληρ. Μαστρακης Κλεοβουλος, Έμπωνα. τηλ. 0246-41201 ο πογευματινές ωρες Ρόδος κ. Διακογιωργιου τηλ. 67321 ΑΕ18581

ΕΝΟΙΚΙΑΖΟΝΤΑΙ διαμέρισμα επιπλωμένο στο Νοχωρι (Απολλωνιου Ροδίου 86). Πληρ. τηλ. **76228** ΠΕ18490

ΕΝΟΙΚΙΑΖΕΤΑΙ διαμέρισμα τριώρο 90 τ.μ. καινούργιο στην οδό Μεσογείου κοντά στα φαναρια της Αννης Μαριας 3ος ορόφος. Πληρ. τηλ. **32876** ΠΕ18491

ΕΝΟΙΚΙΑΖΕΤΑΙ διαμέρισμα στον πρώτο όροφο στην Τάρνον Σπρινγκ αρ. 34 κατάλληλο για επαγγελματική στέγη. Πληρ. τηλ. **30847** ΠΕ18492

ΕΝΟΙΚΙΑΖΕΤΑΙ γωνιακό κατάστημα 70 τ.μ. επί της Δελφων και Συρακουσων 14 στο Καρακόντερο. Πληρ. τηλ. **32943** ΠΕ18493

ΕΝΟΙΚΙΑΖΕΤΑΙ ισόγειος οικία στο Ροδίνι, επιπλωμένη, με τρια δωμάτια, κουζίνα, μπάνιο και αυλή. Προτιμούνται οι στρατιωτικοί. Πληρ. τηλ. **27248** ΠΕ18494

ΕΝΟΙΚΙΑΖΕΤΑΙ διαμέρισμα επιπλωμένο ή μη στην Αννης Μαριας 84, με ένα υπνοδωμάτιο, σαλόνι, κουζίνα και W.C. σε ευρύχωρες διαστάσεις. Πληρ. τηλ. **21395-23427** ΠΕ18495

ΕΝΟΙΚΙΑΖΕΤΑΙ επιπλωμένο 2άρι διαμέρισμα επί της οδου Λεμεσού 17 σε 5ωρη πολυκατοικία. Πληρ. τηλ. 29026, 27415 ΑΕ18578

ΕΝΟΙΚΙΑΖΕΤΑΙ κατάστημα στην οδο Εμβάρου Σταυρού 15 (κάτω από το Νοσοκομείο) 44 τ.μ. ευν πατάρι. Πληρ. τηλ. 23455 ΑΕ18577

ΕΝΟΙΚΙΑΖΕΤΑΙ γκαρσονιέρα επιπλωμένη στην οδό Καρδικτινους 38. Πληρ. τηλ. 26730 ΑΕ18575

ΕΝΟΙΚΙΑΖΕΤΑΙ ρετιρέ γκαρσονιέρα επιπλωμένη με πολυκουζινάκι επί της οδου Αντιοιγονόχου Βολονάκη 6. Πληρ. τηλ. 23573 ΑΕ18574

ΕΝΟΙΚΙΑΖΕΤΑΙ επιπλωμένη γκαρσονιέρα ρετιρέ στο Κοσκινού για εργαζόμενες και στρατιωτικους από 1 Νοεμβρίου μέχρι Μάιο. Τιμή 50.000 δρχ. Πληρ. τηλ. 093678672 ΑΕ18573

ΕΝΟΙΚΙΑΖΕΤΑΙ επιπλωμένη γκαρσονιέρα απουσία 40 τ.μ. στο Ροδίνι. Πληρ. τηλ. 31247, 084-361899 ΑΕ18571

ΕΝΟΙΚΙΑΖΕΤΑΙ διαμέρισμα, 2ος Κωτσάδη 7, αποτελούμενο από σαλόνι-κουζινα-δυο υπνοδωματια-μπάνιο + λοι Πληρ. τηλ. 34500, 22774 ΑΕ18569

ΕΝΟΙΚΙΑΖΕΤΑΙ διαμέρισμα 110 τ.μ. με επιπλα και χωρίς επί της Λινδίων 24 με πανοραμική θέα. Πληρ. τηλ. 61001, 61119 ΑΕ18568

ΕΝΟΙΚΙΑΖΕΤΑΙ στην οδο Πελοποννησου 8 δίωρο, με δική του αυλή και εξωτερική είσοδο. Πληρ. τηλ. 25927, 27138 ΑΕ18567

ΕΝΟΙΚΙΑΖΕΤΑΙ επιπλωμένη γκαρσονιέρα επι της οδου Δελφων 4, Καρακονιερο. Πληρ. τηλ. 76340 ΑΕ18565

ΕΝΟΙΚΙΑΖΕΤΑΙ δίωρο επιπλωμένο διαμέρισμα στην Κρεμαστη. Πληρ. τηλ. 31868 ΑΕ18564

ΕΝΟΙΚΙΑΖΕΤΑΙ ορόφοδιαμέρισμα α΄ ορόφου εμπρανείας 230 μ.τ. σε διατηρητέο κτίριο στην οδο Μανδηλαρά αρ. 6, κατάλληλο και για επαγγελματική στέγη. Πληρ. τηλ. **34583** ΠΕ18461

ΕΝΟΙΚΙΑΖΕΤΑΙ γραφείο 65 τ.μ. στον δευτερο όροφο, επί της οδου 28ης Οκτωβρίου 23-25 πάνω από το κατάστημα υποδημάτων (Moccasino). Πληρ. τηλ. **29864** ώρες γραφείου ΠΕ18457

ΕΝΟΙΚΙΑΖΕΤΑΙ
διαμέρισμα 180 τ.μ. με πανοραμική θέα στην Δ. Αναστασιάδη 15 σε μικρη διάροση οικοδομή (1ος όροφος ολόκληρος) αποτελούμενα από 3 μεγάλα υπνοδωμάτια, 1 τουαλέτα, 1 αποθηκη, 1 WC, σαλόνι, τραπεζαρία, καθιστικό, κουζίνα εντοιχισμένη (χωρίς οικ. συσκευές), καθιστικό κουζίνας και βοηθητική κουζίνα, βεράντες γύρω-γύρω, τριφασικό ρεύμα, ηλιακός θερμοσίφωνας και κεντρική θέρμανση. Τιμή 180.000 μηνιαίως Πληρ. τηλ. **35524** από 18.00 έως 21.00 και κιν. **093/416681** ολες τις ώρες

ΕΝΟΙΚΙΑΖΟΝΤΑΙ επιπλωμένες γκαρσονιέρες και στούντιος καινούργια, λουξ, κοντά στο Πανεπιστήμιο Αιγαίου και στα ΙΕΚ για την σχολική περιοδο. Πληρ. τηλ. **78965** ΠΕ18466

ΕΝΟΙΚΙΑΖΟΝΤΑΙ γκαρσονιέρες και διαμέρισμα πλήρως επιπλωμένα με πολυκουζινάκια, WC, πλήρους θερμοσιφώνες, 100 μέτρα από την πλατεία Αγ. Νικολάου. Πληρ. τηλ. **38914** ΠΕ18576

ΕΝΟΙΚΙΑΖΕΤΑΙ διαμέρισμα ισογείο με υπνοδωμάτιο, σαλοτραπεζαρία, λουτρό, κουζίνα και αοριτο επί της οδου Δημ. Αναστασιάδη και Χίου 4. Πληρ. τηλ. **34974** ΠΕ18516

ΕΝΟΙΚΙΑΖΕΤΑΙ προνομιούχο κατάστημα 56 τ.μ. στην Π. Γκιόλη οδος Σωκράτους. Πληρ. τηλ. **27608, 28107** ΠΕ18513

ΕΝΟΙΚΙΑΖΕΤΑΙ
διαμέρισμα 120 τ.μ. στην πόλη (περιοχή Ψαροπούλας), τακτος όροφος (τελευταίος), θέα θαλασσα, τρία υπνοδωμάτια, σαλοτραπεζαρία, μπάνιο, WC, κουζίνα με εντοιχισμένα επιπλα, θερμοσιφωνες (ρευμα νυκτος) Πληρ. τηλ. **094-582609** ΠΕ18371

ΕΝΟΙΚΙΑΖΕΤΑΙ καινούργιο κατάστημα 95 τ.μ. επί της οδου Ρόδου-Λινδου. Πληρ. τηλ. **65673, 25012** ΠΕ18300

ΕΝΟΙΚΙΑΖΕΤΑΙ υπόγειο περίπου 600 τ.μ. με ράμπα κατάλληλο και για RENT A CAR δίπλα στο MIPA-MAPE (Εμπορικό κέντρο RHODES LAND). Πληρ. τηλ. **01-7219251**

ΕΝΟΙΚΙΑΖΕΤΑΙ γκαρσονιέρα στο Καρακόντερο με ατομική είσοδο, πολυκουζινάκι και ατομικό μπάνιο. Πληρ. τηλ. **78058** ΠΕ18570

ΕΝΟΙΚΙΑΖΕΤΑΙ έναντι Πανεπιστημίου Αιγαίου φωτεινό, ισόγειο, διαμπερές διαμέρισμα 135 τ.μ. για απτη η γραφείο. Πληρ. τηλ. **38391** ΠΕ18572



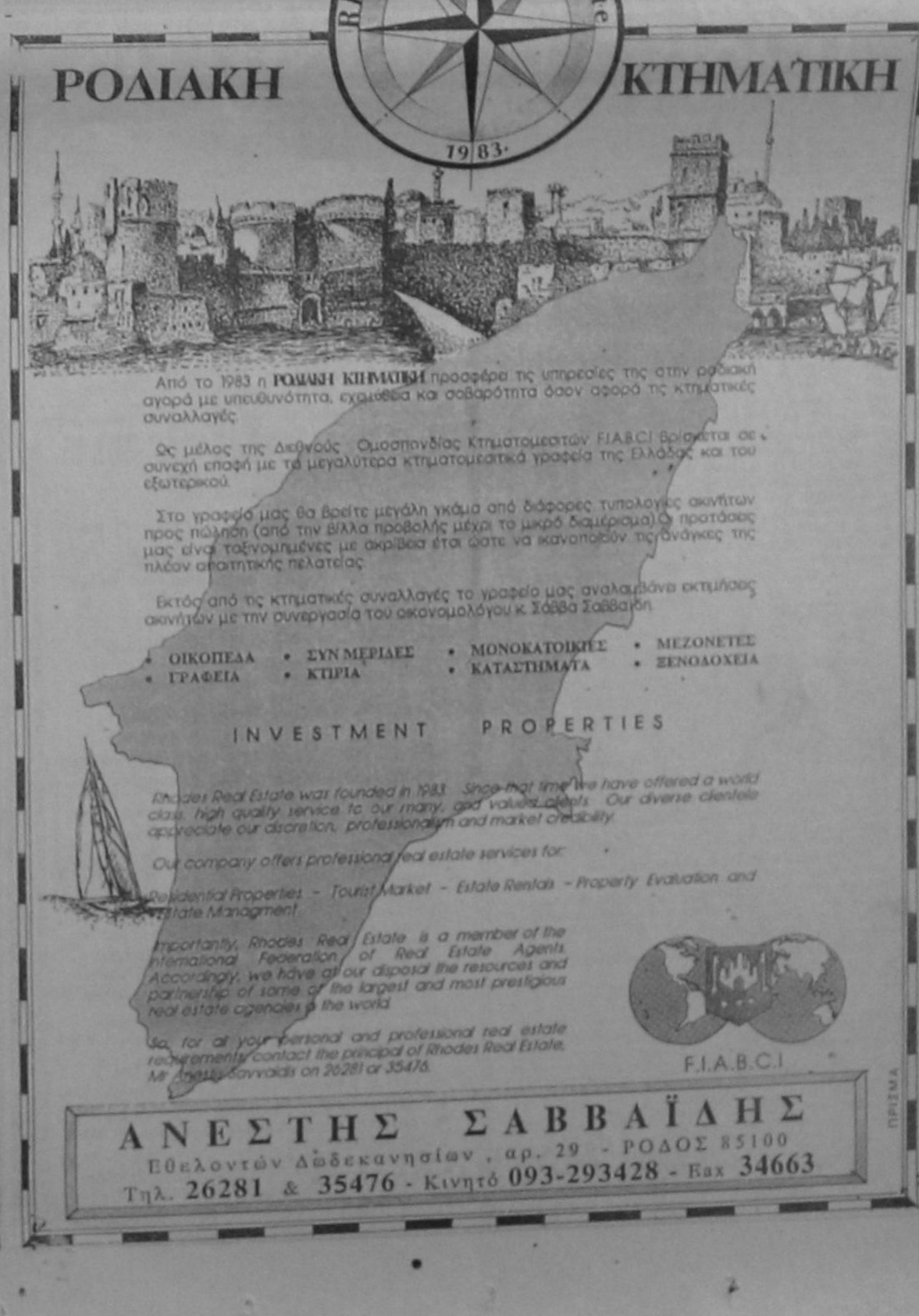

ΠΩΛΕΙΤΑΙ

αγροτεμάχιο 5.600 τ.μ.
στην περιοχή Κοσκινού
κατάλληλο για πολλαπλές χρήσεις.

Για περισσότερες
πληροφορίες τηλ. **22171**
δωμάτιο Νο 405
από 14.00 μ.μ. μέχρι 1.800 μ.μ.

ΠΡΟΣΟΧΗ ΠΩΛΕΙΤΑΙ

στην Ακαδημία
(28ης Οκτωβρίου 26)
μεγάλο κατάστημα ετοιμοπαράδοτο
συνολικού εμβαδού 250 τ.μ.

Πληρ. τηλ.
21666, 31561, 92319

ΖΗΤΟΥΝΤΑΙ

πωλητές-πωλήτριες
και υπεύθυνοι τμημάτων
από εμπορική επιχείρηση

Πληροφορίες
PERIDIS FACTORY OUTLET
5ο χλμ. Ρόδου-Λίνδου

Τηλέφωνο **68850**

Η COMPUTIME ΕΠΕ

ΖΗΤΑ

ΤΕΧΝΙΚΟ Η/Υ με εκπληρωμένες
τις στρατιωτικές του υποχρεώσεις

Πληρ. Βενετοκλέων 48
τηλ. 74000

ΑΦΟΙ ΧΑΤΖΗΜΙΧΑΛΗ

ΜΕ ΜΙΚΡΗ ΠΡΟΚΑΤΑΒΟΛΗ

36 ΜΗΝΕΣ ΕΞΟΦΛΗΣΗ

ΠΡΩΤΟΠΟΡΙΑ ΣΤΑ ΜΕΤΑΧΕΙΡΙΣΜΕΝΑ ΑΥΤΟΚΙΝΗΤΑ

ΜΑΡΚΑ	ΜΟΝΤΕΛΟ
ALFA ROMEO 75 1.600 c.c.	'92
MITSUBISHI PAJERO 2600 c.c.	'89
MERCEDES C-180 ELEGANCE 1.800 c.c.	'96
MERCEDES C-180 ELEGANCE 1.800 c.c.	'94
TOYOTA RAV4 3πορτο 2.000 c.c.	'96
MERCEDES MB 100 (ΦΟΡΤ. ΑΝΑΤΡ.)	'95
BMW 320 CABRIO 2.000 c.c.	'89
MITSUBISHI LANCER 1.800 c.c.	'91
RENAULT 9	'87
BMW 518i 1.800 c.c.	'86
BMW 520 AUTO	'92
MERCEDES BENZ 309 D MINI BUS	'92
AUDI 80 1,3 cc	'85
ZASTAVA YUGO 1.300 c.c.	'90
Fiat Uno 900 c.c.	'89
ROVER 416 Si 1600 cc	'95
MERCEDES 250 Diesel 2500 cc	'89
SEAT IBIZA 1300 cc	'94
HONDA CIVIC VTI 1600 c.c.	'92
MERCEDES 250 Diesel 2500 cc	'90

Για το δικό σας συμφέρον
επωφεληθείτε τα καλομεταχειρισμένα μας
Πληροφορίες τηλ. 61824, 62942

ΕΝΟΙΚΙΑΖΕΤΑΙ



Στο 5ο χιλ/τρο λεωφ. Ρόδου-Καλλιθέας
δίπλα στο PARADISE HOTEL 3οροφη οι-
κοδομή με βοηθητικό χώρο τ.μ. 1.100 -
πάρκινγκ 1.200 τ.μ. κατάλληλο για τραπε-
ζικούς οργανισμούς - ασφαλιστικούς ορ-
γανισμούς, πρακτορείο γενικού τουρι-
σμού, γυμναστήριο, πολυκαταστήματα ε-
πίπλων, και ηλεκτρικών ειδών, σύγχρονη
ηλεκτρική και τηλεφωνική εγκατάσταση,
πυρανίχνευση, διπλές τουαλέτες, ότι πιο
σύγχρονο.

Πληρ. τηλ. **67471-3** ώρες γραφείου

ΠΩΛΗΣΕΙΣ ΑΚΙΝΗΤΩΝ

◆ **ΔΙΑΜΕΡΙΣΜΑΤΑ**
- Καραϊσκάκη 50 τ.μ. 12.000.000 δρχ. ισόγειο
- Ροδίνι 90 τ.μ. 24.000.000 δρχ. ισόγειο καινούργιο
- Καραϊσκάκη 115 τ.μ. 26.000.000 δρχ. 3άρι λουξ
- Αγ. Νικόλαο 93 τ.μ. 20.000.000 δρχ.
- Πειραιώς 85 τ.μ. 3άρι καινούργιο
- Ροδίνι 100 τ.μ. 4άρι 28.000.000 δρχ. λουξ
- Ανάληψη 65 τ.μ. 3άρι 14.00.000 δρχ. ισόγειο
- Θεμ. Σοφούλη 110 τ.μ. 28.000.000 δρχ. λουξ
- Πάροδος Κωνστ. Τσαλδάρη 84 τ.μ. 18.000.000 δρχ.
- Ροδίνι 80 τ.μ. 21.000.000 δρχ.
- Ατταλείρου 75 τ.μ. 17.000.000 δρχ.
- Ανάληψη 110 τ.μ. 24.000.000 δρχ.
- Ανάληψη 86 τ.μ. 18.500.000 δρχ.
- Δασκάλου 90 τ.μ. 14.000.000 δρχ. ημιυπόγειο
- Ανάληψη 80 τ.μ. 16.000.000 δρχ.
- Ροδίνι 90 τ.μ. 17.000.000 δρχ.
- Κωνστ. Παλαιολόγου 75 τ.μ. 14.000.000 δρχ.
- Ανάληψη 97 τ.μ. 4άρι καινούργιο
- Σαΐβα Παυλίδη 45 τ.μ. 9.000.000 δρχ.
- Κωνστ. Τσαλδάρη 92 τ.μ. 23.000.000 δρχ.
- Ανάληψη 77 τ.μ. 21.000.000 καινούργιο λουξ
- Ηρώων Πολυτεχνείου 120 τ.μ.
- Προέκταση Αννης Μαρίας 66 τ.μ. 10.000.000 δρχ.
- Ατταλείρου 94 τ.μ. καινούργιο
- Ανάληψη 45 τ.μ. 10.000.000 δρχ.
- Καρπενησίου 70 τ.μ. 3άρι καινούργιο
- Καραϊσκάκη 120 τ.μ. καινούργιο
- Αθηνών 140 τ.μ. καινούργιο λουξ
- Ανάληψη 51 τ.μ. διάρι λουξ
- Μόσχας 50 τ.μ. ρετιρέ καινούργιο
- Ανάληψη διάρι καινούργιο
- Ατταλείρου, 57 τ.μ. διάρι καινούργιο
- Κωνστ. Τσαλδάρη 3άρι
- Ροδίνι 125 τ.μ. 4άρι
- Ανάληψη 100 τ.μ.
- Αθηνών 50 τ.μ. ισόγειο 13.000.000 δρχ. καινούργιο
- Ανάληψη 115 τ.μ. καινούργιο
- Ανάληψη 85 τ.μ. καινούργιο.

◆ **ΗΜΙΤΕΛΗ ΔΙΑΜΕΡΙΣΜΑΤΑ**
- Ατταλείρου 80 τ.μ. 16.000.000 δρχ.
- Ιαλυσός 90 τ.μ. 7.000.000 δρχ. μπετά
- Μιχ. Πετρίδη 110 τ.μ. 13.000.000 δρχ.
- Ροδίνι 50 τ.μ. 4.500.000 δρχ. ημιυπόγειο. με 100 τ.μ. αυλή
- Ατταλείρου 78 τ.μ. 9.500.000 δρχ.
- Σαΐβα Παυλίδη 100 τ.μ. 15.000.000 δρχ.
- Καραϊσκάκη 117 τ.μ. 18.000.000 δρχ.
- Καραϊσκάκη 114 τ.μ.
- Ροδίνι 160 τ.μ.

◆ **ΜΕΖΟΝΕΤΕΣ-ΜΟΝΟΚΑΤΟΙΚΙΕΣ**
- Αγ. Νικόλαος 90 τ.μ. 11.000.000 δρχ.
- Γεννάδι 120 τ.μ. 14.000.000 δρχ. κοντά στη θάλασσα
- Κοσκινού 120, 21.500.000 δρχ. κτισμ.- σοβατισμένη
- Τριάντα 126 τ.μ. με 90 τ.μ. αυλή κτισμ.-σοβατισμ. 26.000.000 δρχ.
- Ροδίνι 220 τ.μ. κτισμένη, σοβατισμένη 30.000.000 δρχ.

◆ **ΟΙΚΟΠΕΔΑ**
- Παστίδα 325 τ.μ. 7.000.000 δρχ.
- Κατταβιά 650 τ.μ. 3.000.000 δρχ.
- Ροδίνι 460 τ.μ.
- Οικόπεδα εντός σχεδίου στο Γεννάδι από 2.500.000 δρχ.
- Μιχ. Πετρίδη 800 τ.μ.
- Τριάντα 375 τ.μ. 16.000.000 δρχ.
- Κοσκινού 250.350 τ.μ.
- Παστίδα 960 τ.μ. 12.000.000 δρχ.
- Καρπενησίου 295 τ.μ. 17.000.000 δρχ.
- Ανάληψη Θεσσαλονίκης, 360 τ.μ. Σ.Δ. 1
- Γεννάδι 2.000 τ.μ. πάνω στο κύμα
- Ασγούρου 4 στρ. στο 3ο χιλ. Ρόδου-Λίνδου
- Πλησίον Μιχαήλ Πετρίδη 500 τ.μ.
- Λεωφόρος Κρεμαστής 4.100 τ.μ.

◆ **ΞΕΝΟΔΟΧΕΙΑ**
- Φαληράκι 174 κλίνες
- Νισχώρι 150 κλίνες
- Ξενοδοχεία από 50 έως 900 κλινών σε τιμές ευκαιρίας.
- Ρόδος 100 κλινών 130.000.000 δρχ.

◆ **ΚΑΤΑΣΤΗΜΑΤΑ**
- Λεμεσού 46 τ.μ. και 15 μετρ. πατάρι 8.000.000 δρχ.
- Τροφό 40 τ.μ. 25.000.000 δρχ.
- Φαληράκι 66 τ.μ.-50 τ.μ.
- Ρόδου-Καλλιθέας 132 τ.μ.
- Δημ. Αναστασιάδη 45 τ.μ. 7.000.000 δρχ.
- Δημ. Αναστασιάδη 94 τ.μ. 13.000.000 δρχ.
- Καραϊσκάκη διάφορα τετραγωνικά
- Ιαλυσσός 92 τ.μ., 27.000.000 δρχ.
- Ρόδου-Λίνδου, 40 τ.μ., 25.000.000 δρχ.

◆ **ΚΤΗΜΑΤΑ**
- Πρασονήσι 9 στρ. 5.000.000 δρχ.
- Αγ. Αποστόλους 4 στρ. 16.000.000 δρχ.
- Ηλιούπολη 1.300 τ.μ. 13.000.000 δρχ.
- Ιαλυσό 4 στρ. 21.000.000 δρχ.
- Γεννάδι 24 στρ. 24.000.000 δρχ.
- Τσαΐρι επί της λεωφόρου 4 στρ.
- Τσαΐρι 80 στρ. με αποθήκες και 120 ξινόδεντρα
- Γεννάδι 3.330 τ.μ. κοντά στη θάλασσα 4.700.000 δρχ.
- Γεννάδι 1.100 τ.μ. 1.500.000 δρχ.
- Μαριτσά 5 στρ. 13.000.000 δρχ.
- Αρχίπολη 2.550 τ.μ. 5.000.000 δρχ.
- Κρεμαστή 2 στρ. 13.000.000 δρχ. εντός σχεδίου
- Κατταβιά 10 στρ. 14.000.000 δρχ.
- Λίνδος 6.000 τ.μ. πάνω στο κύμα 32.000.000 δρχ.
- Φαληράκι 100 στρ. προς 2.000 χιλιαδ.
- Λαχανιά πάνω στο κύμα 10 στρ. 40.000.000 δρ.
- Γεννάδι 1.400 τ.μ. 5.000.000 δρχ. οικοδομήσιμο.
- Πεύκους 10 στρ. 25.000.000 δρχ.
- Πεύκους 6 στρ. 32.000.000 δρχ. 500 μέτρα από τη θάλασσα
- Λίνδος 6.000 τ.μ. πάνω στο κύμα 40.000.000 δρχ.
- Κιοτάρι 18 στρ. 10.000.000 δρχ.
- Γεννάδι 2 στρ. 3.500.000 δρχ.
- Πλημμυρι 12 στρ. με φως, νερό, 12.000.000 δρχ.
- Κατταβιά 4.000 τ.μ. 2.000.000 δρχ.
- Κιοτάρι 4.000 τ.μ. κοντά στο κεντρικό δρόμο 4.200.000 δρχ.
- Πλημμυρι 5.500 τ.μ. 6.500.000 δρχ.
- Λαχανιά κοντα στη θάλασσα 4 στρ. 8.000.000 δρχ.
- Κατταβιά 700 τ.μ. προς 500 χιλ.
- Γεννάδι δίπλα στο δρόμο 4 στρ. 4.000.000 δρχ.
- Πλημμύρι 45.000 τ.μ. - 65.000 τ.μ. - 100.000 τ.μ.
- Λαχανιά πάνω στο κύμα 4 στρ. 20.000.000 δρχ.
- Λάρδο 4.500 τ.μ.3.000.000 δρχ. 10.000 τ.μ. - 90.000 τ.μ.
- Λίνδος 5.000 τ.μ. - 7.000 τ.μ. - 10.000 τ.μ.
- Γεννάδι στη λεωφόρο 4.000 τ.μ., 12.000.000 δρχ.
- Κατταβιά 10.000 τ.μ.-15.000 τ.μ.-8.000 τ.μ.-5.500 τ.μ.-100.000 τ.μ.

➪ Πωλούνται ξενοδοχεία αποθήκες και βιοτεχνικοί χώροι.

- **ΔΑΝΕΙΑ ΔΕΚΤΑ - ΕΥΚΟΛΙΕΣ ΠΛΗΡΩΜΗΣ**
- **ΖΗΤΟΥΝΤΑΙ ΟΙΚΟΠΕΔΑ ΠΡΟΣ ΑΓΟΡΑ - ΚΤΗΜΑΤΑ ΚΑΙ ΔΙΑΜΕΡΙΣΜΑΤΑ**

ΣΤΕΛΙΟΣ ΜΑΝΩΛΑΚΟΣ
ΓΙΩΤΑ ΜΑΝΩΛΑΚΟΥ
ΩΡΕΣ ΓΡΑΦΕΙΟΥ 8.30-1.30 π.μ. και 5-8.30 μ.μ.
ΝΕΑ ΔΙΕΥΘΥΝΣΗ: ΔΗΜ. ΑΝΑΣΤΑΣΙΑΔΗ 45 (παραλλήλως ΥΠΕΡΑΓΟΡΑΣ ΠΑΠΑΚΥΡΙΑΚΟΥ-ΣΥΝΟΙΚΙΑ ΔΑΣΚΑΛΩΝ) Τηλέφωνα: 23815-78275

ΕΝΟΙΚΙΑΖΕΤΑΙ
κατάστημα επί της Αλ. Παναγουλη 24, 120 τ.μ.
Πληρ. τηλ. **30736**
ΠΕ18454

ΕΝΟΙΚΙΑΖΕΤΑΙ
μονοκατοικία 100 τ.μ. πλήρως ανακαινισμένη στην περιοχή Νιοχώρι-Αμαράντου 45, κατάλληλο και για επαγγελματική χρήση.
Πληρ. τηλ. **094/431592** και **093/676953**
ΠΕ18356

ΕΝΟΙΚΙΑΖΟΝΤΑΙ
1) γραφείο 1ου ορόφου επί της 28ης Οκτωβρίου 120 τ.μ. σε οικοδομή παραδοσιακή. 2) κατάστημα στη λεωφόρο Ροδινιού 200 τ.μ. με μίσθωμα ευκαιριακό.
Πληρ. κ. Ανέστη Σαββαΐδη
τηλ. **26281, 35476**

ΕΝΟΙΚΙΑΖΕΤΑΙ
κατάστημα 100 τ.μ. επί της Λεωφ. Ιαλυσού (μετά τα Κρητικά) στα "20 μαγαζιά".
Πληρ. τηλ. **23618-24672-26646**

ΕΝΟΙΚΙΑΖΕΤΑΙ διαμέρισμα τριών υπνοδωματίων, δυο μπάνια, πλήρως επιπλωμένα λουξ κατασκευής. Κεντρική θέρμανση και ασανσέρ στο δεύτερο όροφο. Κων/νου Παλαιολόγου 47 και Λευκωσίας. Πληρ. τηλ. 20949, 37735
ΑΕ18580

ΕΝΟΙΚΙΑΖΕΤΑΙ διαμέρισμα 87 τ.μ. με 2 υπνοδωμάτια το ένα εκ των δύο με εντοιχισμένη ντουλάπα, κουζίνα, μπάνιο και σαλόνι δίχως να πληρώνετε βάθρο διότι συνδέεται με το αποχετευτικό ευρισκόμενο στην προέκταση Αννης Μαρίας αριθ. 10. Πληρ. τηλ. 35029, 21817
ΑΕ18579

ΕΝΟΙΚΙΑΖΕΤΑΙ
κατάστημα 60 τ.μ. επί της οδού Γριβα και κατάλληλο για επαγγελματική χρήση.
Πληρ. τηλ. **36266, 38805**
κ. Ανδρέας
ΠΕ18623

ΟΙΚΟΓΕΝΕΙΑ ΖΗΤΑ ΓΙΑ ΕΝΟΙΚΙΑΣΗ
μονοκατοικία στην περιοχή Ρόδου-Ιαλυσου.
Πληρ. τηλ. **92032, 62015**
ΠΕ18565

ΕΝΟΙΚΙΑΖΕΤΑΙ
επιπλωμένη γκαρσονιέρα στην οδό Στεφάνου Καζούλη, κοντά στο Πανεπιστήμιο Αιγαίου.
Πληρ. τηλ. **26542, 23632**
ΠΕ18551

ΕΝΟΙΚΙΑΖΕΤΑΙ διαμέρισμα ισόγειο καινούργιο 75 τ.μ. πλήρως εξοπλισμένο τιμή ενοικίου 75.000 δρχ. στην Αθήνων και Φλωρίνης αριθμ. 2. Πληρ. τηλ. 90396, 20332
ΑΕ18556

ΕΝΟΙΚΙΑΖΕΤΑΙ δυάρι (δυο υπνίτια-καθιστικό με κουζίνα) καινούργιο, επιπλωμένο με ηλ. θερμοσίφωνα κατάλληλο και για συγκατοίκηση επί της λεωφ. Ελευθερίας 18Α στην Κρεμαστή (δίπλα στο ξεν. MARIE TIME). Πληρ. τηλ. 21335
ΑΕ18558

ΕΝΟΙΚΙΑΖΕΤΑΙ διαμέρισμα κατάλληλο για ζευγάρι, στην οδό Ταρσού 4. Πληρ. τηλ. 20354
ΑΕ18540

ΕΝΟΙΚΙΑΖΕΤΑΙ ημιυπόγειο διαμέρισμα στο Ροδίνι, δυο υπνοδωμάτια, σαλόνι, κουζίνα και WC. Πληρ. τηλ. 32275, 45313
ΑΕ18536

ΕΝΟΙΚΙΑΖΕΤΑΙ διαμέρισμα στον 1ο όροφο πολυκατοικίας αποτελούμενο από ένα υπνοδωμάτιο, σαλόνι, χωλ, κουζίνα, λουτροκαμπινέ στην οδό Ερνεστ Μπέβιν 15. Πληρ. τηλ. 22512
ΑΕ18528

ΕΝΟΙΚΙΑΖΕΤΑΙ διαμέρισμα επιπλωμένο δύο υπνοδωματίων, σαλόνι, κουζίνα και μπάνιο επί της οδού Νικηταρά 36. Πληρ. τηλ. 31632
ΑΕ18553

ΕΝΟΙΚΙΑΖΕΤΑΙ διαμερισματάκι με ποΛυκουζινάκι στην Ανάληψη. Πληρ. τηλ. 36853, 94122
ΑΕ18554

ΜΟΝΟ ΓΙΑ ΛΙΓΟΥΣ ΕΝΟΙΚΙΑΖΕΤΑΙ μεζονέτα καινούργια (ακατοίκητη) γυρω στα 200 τ.μ. με κεντρική θέρμανση, τρία υπνοδωμάτια μεγάλα με εντοιχισμένες μεγάλες ντουλάπες έξτρα δωματιο για γραφείο, δυο μπάνια 1 βεσε μεγάλο χωρο ενιαίο 75 τ.μ. σαλόνι, τραπεζαρία, κουζίνα, εντοιχισμένη όλες οικιακων συσκευων σουπερ λουξ στην Αθηνών. Πληρ. τηλ. 20332-90396
ΑΕ18555

ΕΝΟΙΚΙΑΖΕΤΑΙ
διαμέρισμα επί της Κοδρικτώνος και Π. Αθηναγόρα γωνία 49, 3 υπνοδωματίων, 2 WC το μεγάλο με θέρμανση. Μεγάλο σαλόνι, χωλ, μεγαλη κουζίνα και με μεγάλες βεραντες γυρω γυρω. Κήπος μπροστά δίπλα και πίσω με μεγάλη αυλή και υπόστεγο για παρκινγκ. Κατάλληλο για γραφεία, ιατρείο, ινστιτούτο αισθητικής, γυμναστήριο, εστιατόριο, καφέ μπαρ, για έπιπλα. Μπορεί να νοικιαστεί και δια επαγγελματική στέγη το σαλόνι, χωλ και μικρό μπάνιο μπροστά και τα υπόλοιπα για κατοικία, έχει δύο εισόδους, για εργένηδες, άνδρες, γυναίκες ή οικογένεια.
Πληρ. τηλ. **29933**
ΠΕ18557

ΕΝΟΙΚΙΑΖΕΤΑΙ
γωνιακό κατάστημα στην Παλιά Πόλη, επί της πλατείας Ιπποκράτους (Α' συντριβάνι) και της οδού Ερμού αριθμ. 83
Πληρ. τηλ. **27779**
ΠΕ18552

ΕΝΟΙΚΙΑΖΕΤΑΙ
από το Μαρτιο καινουργια μονοκατοικια 165 τ.μ. στην Ιξιά.
Πληρ. τηλ. **30642**
ΠΕ18578

ΕΝΟΙΚΙΑΖΟΝΤΑΙ
studios με το μήνα ή με την ημέρα πλήρως επιπλωμένα με πολυκουζινάκι, ψυγείο, ντους, WC, τηλέφωνο, βεράντα με ηλιακό θερμοσίφωνα στην πιο ήσυχη περιοχή της πόλης (περιοχή Δασκάλων) μέχρι τέλους Ιουνίου. Οδός Μανώλη Παπαμανώλη 30, κάθετος επί της Στέλιου Κωτιάδη.
Πληρ. τηλ. **37244** fax **37250**
ΠΕ18415

ΕΝΟΙΚΙΑΖΟΝΤΑΙ
δύο γκαρσονιέρες επιπλωμένες κοντά στην Ακαδημία ως και δωμάτια επιπλωμένα με ατομικό μπάνιο για την χειμερινή περίοδο.
Πληρ. τηλ. **21544**
ΠΕ18406

ΕΝΟΙΚΙΑΖΕΤΑΙ
εντός πόλεως Ρόδου, στην οδό Στρατηγού Ζήση, αριθ. 76-78, υπόγειο μεγάλου ύψους εμβαδού 300 τ.μ. με αυλη περιφραγμένη εμβαδόν 500 τ.μ. με δύο εισόδους-εξόδους, με ράμπα πλατεια και άλλον βοηθητικό χώρο σκεπασμένο, με WC, ντους, πλήρως ηλεκτρικές και υδραυλικές εγκαταστάσεις και τηλέφωνο κατάλληλο για οποιαδήποτε χρηση και για σταθμό αυτοκινήτων RENT A CAR.
Πληρ. τηλ. **29610. 31308**
ΠΕ18305

ΕΝΟΙΚΙΑΖΟΝΤΑΙ επιπλωμένα διαμερίσματα στο κέντρο της πόλεως περιοχή Ακαδημίας κατάλληλα για εκπαιδευτικούς, στρατιωτικούς, φοιτητές. Θέρμανση, τηλέφωνο, ζεστό νερό όλο το 24ωρο.
Πληρ. τηλ. **28107, 27608**
ΠΕ18605

ΕΝΟΙΚΙΑΖΟΝΤΑΙ
επιπλωμένα STUDIOS διαμερισμα με πολυκουζινάκι, μπάνιο, τηλέφωνο, ηλιακό θερμοσίφωνο, πιστολάκι μαλλιών, καφετέρια στην περιοχή Ψαροπούλας, Απολλώνος Αμερικής 37.
Πληρ. τηλ. **26213**
ΠΕ18427

ΕΝΟΙΚΙΑΖΕΤΑΙ
3αρι διαμέρισμα στην Ιαλυσό (πλησίον Δημοτικού Σχολείου και Λυκείου Ιαλυσού) ισόγειο σε οικοδομή με ένα όροφο, και με δική του είσοδο, και κήπο μπροστά πίσω. Πλήρως ανακαινισμένο.
Πληρ. τηλ. **66216** από τις 6.00 έως τις 10.00 μ.μ.
ΠΕ18424

ΕΝΟΙΚΙΑΖΕΤΑΙ
σε διπλοκατοικία με κήπο καινούργιο διαμερισμα ισόγειο και ημιυπόγειο δύο υπνοδωματίων λουξ κατασκευής με εντοιχισμένη κουζίνα, ενοιχισμένες ντουλάπες και διπλά τζάμια σε ωραία και ήσυχη περιοχή στην Ιξιά.
Πληρ. τηλ. **90393, 35954**
ΠΕ18388

ΕΝΟΙΚΙΑΖΕΤΑΙ ΣΤΗΝ ΑΘΗΝΑ
Γωνιακό διαμέρισμα στο Παγκράτι με υπνοδωμάτιο, χωλ, κουζίνα, WC και τηλέφωνο. Κατάλληλο για σπουδαστή-στρια. Μόνο 65.000δρχ.
Πληρ. τηλ. **52185**
ΠΕ18089

ΕΝΟΙΚΙΑΖΕΤΑΙ διαμέρισμα γωνιακό επί της πλατείας Μεγ. Κωνσταντίνου, 2ος όροφος. Απεριόριστη θέα, πολυτελούς κατασκευής, τρια υπνοδωμάτια, μεγάλη σαλοτραπεζαρία, χωλ, κουζίνα και δύο μπανια. Κατάλληλο και για επαγγελματική χρηση (ιατρειο, γραφειο). Πληρ. τηλ. προι (9-5) 27445, απόγευμα 34231.
ΑΕ18487

ΕΝΟΙΚΙΑΖΕΤΑΙ επιπλωμένη γκαρσονιέρα επί της οδου Αννης Μαριας 65 έναντι Βερόπουλου. Πληρ. τηλ. 26953-74438.
ΑΕ18485

ΕΝΟΙΚΙΑΖΕΤΑΙ γκαρσονιέρα μεγάλη επιπλωμένη κάνει και για ζευγάρι περιοχή Αγίου Ιωάννου. Πληρ. τηλ. 95258-94377.
ΑΕ18483

ΕΝΟΙΚΙΑΖΕΤΑΙ επί της Παύλου Μελά οροφοδιαμέρισμα 190 τ.μ. ισόγειο, ανεξάρτητο με δύο κύριες εισόδους και πανταχόθεν ελεύθερο. Αποτελείται από 4 υπνοδωμάτια, σαλοτραπεζαρία, δύο W.C. , κουζίνα, πατάρια και γυρω γυρω βεράντες. Προσφέρεται επίσης και για επαγγελματική στέγη (ιατρειο-γραφεία κ.λπ.). Πληρ. τηλ. 31369 κ. Γιώργο ώρες 14.30-17.30.
ΑΕ18454

ΕΝΟΙΚΙΑΖΕΤΑΙ διαμέρισμα 85 τ.μ., στην οδό Θεμ. Σοφούλη, σε πρώτο όροφο, με ανεξάρτητη είσοδο, χωρίς κοινόχρηστα, με στοιχειώδη επίπλωση, 2 υπνοδωμάτια, living room, κουζίνα, μπάνιο, χωλ, κατάλληλο για φοιτητές-τριες Τουριστικής Σχολής και Πανεπιστημίου Αιγαίου. Πληρ. τηλ. 093-305209.
ΑΕ18482

ΕΝΟΙΚΙΑΖΟΝΤΑΙ γκαρσονιέρες επιπλωμένες 60 τ.μ. επί της Νικηταρά Β' 35, κοντά στον Αγ. Νικόλαο για όλο τον χρόνο. Υπάρχουν ηλιακοί θερμοσίφωνες και ασανσέρ. Η τιμή τους είναι 75.000 δρχ. Πληρ. κ. Μανώλη τηλ. 36224, 33596 κινητό 094-353206
ΑΕ18458

ΕΝΟΙΚΙΑΖΟΝΤΑΙ επιπλωμένα μονόκλινα δωμάτια στο Νιοχώρι επί της Δημητρακη 58 με ατομικό μπάνιο, μπαλκόνι, ψυγειό, θέρμανση, ηλιακό θερμοσίφωνα η τιμή τους είναι 45.000 δρχ. Πληρ. τηλ. 33596 ή 33677 ή 094-35306 κ. Μιανώλη
ΑΕ18459

ΕΝΟΙΚΙΑΖΕΤΑΙ studio επιπλωμένο με πολυκουζινάκι και μπάνιο κατάλληλο για φοιτητές και εργαζόμενους στον Αγ. Φραγκίσκο, Δημοκρατίας 3. Πληρ. τηλ. 23861
ΑΕ18349

ΕΝΟΙΚΙΑΖΟΝΤΑΙ καταστήματα 155 τ.μ. και 60 τ.μ. αντίστοιχα στη Λεωφ. Ιαλυσού απέναντι από το ξενοδοχείο ΠΑΛΛΙΟΣ μπροστά από το Γυμνάσιο-Λύκειο Ιαλυσού, κατάλληλα για Τράπεζα-αντιπροσωπεία κ.λπ. Πληρ. τηλ. 93017
ΑΕ18331

ΕΝΟΙΚΙΑΖΕΤΑΙ κατάστημα 130 τ.μ. επί της οδού Δημητρίου Αναστασιάδη 34. Πληρ. τηλ. 76831
ΑΕ18333

ΕΝΟΙΚΙΑΖΕΤΑΙ ισόγειο κατάστημα 95 τ.μ. Απ. Παύλου 153 (πρωην Κων/νου Υδραίου) Ανάληψη. Πληρ. τηλ. 01-2473396, 61354
ΑΕ18325

ΕΝΟΙΚΙΑΖΕΤΑΙ κατάστημα (χωρίς αέρα) 50 τ.μ. επί των οδων Αγ. Γεωργίου και Υψηλάντου. Πληρ. τηλ. 0244-51659 ωρες καταστηματων.
ΑΕ17957

ΕΝΟΙΚΙΑΖΕΤΑΙ αυτοτελές οικοδόμημα, τριωροφο, συνολικού εβδάδου 560 τ.μ., στη γωνία οδων Παπαλουκά και Ιωάννου Μεταξά, σε άνετη θέση και με υπέροχη θέα. Απέναντι από το ξενοδοχείο Σεμίραμις κατάλληλο για πολυπρόσωπη, τουριστική, τραπεζική ή εμπορική επιχείρηση, ιατρικό κέντρο και τα όμοια. Πληρ. τηλ. (0241) 75230 π.μ. και 27327 μ.μ.

ΕΝΟΙΚΙΑΖΟΝΤΑΙ επιπλωμένα STUDIOS κοντά στη Νοσηλευτική και το Πανεπιστήμιο Αρκαδίου 14. Πληρ. τηλ. 25710.

ΕΝΟΙΚΙΑΖΕΤΑΙ κατάστημα 95 τ.μ. για οποιαδήποτε χρηση επί της οδου Θεσσαλονίκης (απέναντι από το ζαχαροπλαστειο Ατσα). Πληρ. τηλ. 61354, 61596
ΑΕ17551

Τώρα και ΔΙΑΦΗΜΙΣΤΙΚΑ T-SHIRT από την ...
ΜΕΤΑΞΟΤΥΠΙΚΗ ΡΟΔΟΥ
ΕΝ/Μ. ΖΑΝΝΗ 11
ΤΗΛ. 31233 - 73200

ΑΣΦΑΛΕΙΟ ΚΤΗΜΑΤΙΚΗ
ΚΤΗΜΑΤΟΜΕΣΙΤΙΚΟ-ΑΜΟΙΒΑΙΑ ΚΕΦΑΛΑΙΑ ΑΣΦΑΛΕΙΕΣ INTERNATIONAL LIFE

ΔΙΑΜΕΡΙΣΜΑ
40 τ.μ. 2άρι Μήδεια
44 τ.μ. 2άρι Πειραιώς
52 τ.μ. 2άρι Ανάληψη
55 τ.μ. 2άρι Ιαλυσός
68 τ.μ. 3άρι Ιαλυσός
65 τ.μ. 2άρι Καρακόνερο
70 τ.μ. 3άρι Ιαλυσός
73 τ.μ. 3άρι Ιαλυσός
76 τ.μ. 3άρι Αραπάκι
86 τ.μ. 3άρι Μήδεια
86 τ.μ. 3άρι Ροδίνι
90 τ.μ. 3άρι Ροδίνι
92 τ.μ. 3άρι Ροδίνι
95 τ.μ. 3άρι πλησίον Αλ. Διάκου
103 τ.μ. 4άρι Πειραιώς
104 τ.μ. 4άρι Ροδίνι
108 τ.μ. 4άρι Κέννεντυ
110 τ.μ. 4άρι μπετά Πειραιώς
120 τ.μ. 4άρι Ροδίνι
120 τ.μ. 4άρι Κοσκινού
125 τ.μ. 4άρι Ροδίνι
128 τ.μ. 4άρι Αννης Μαρίας
130 τ.μ. 4άρι με γκαράζ Ροδίνι
145 τ.μ. 4άρι Ιαλυσός
147 τ.μ. 4άρι Παπαλουκά

ΜΟΝΟΚΑΤΟΙΚΙΕΣ-ΜΕΖΟΝΕΤΕΣ
50 τ.μ. Κρεμαστή
70 τ.μ. με κήπο Σάλακος
110 τ.μ. Καρακόνερο
127 τ.μ. μπετά Μαριτσά
130 τ.μ. Ανάληψη
130 τ.μ. λουξ Ανάληψη
130 τ.μ. μπετά Ιαλυσός
135 τ.μ. με κήπο Ασγούρου
150 τ.μ. μπετά Μήδεια
140 τ.μ. μπετά Ιαλυσός
150 τ.μ. Αθηνών
180 τ.μ. με κήπο Ιαλυσό
180 τ.μ. ημιτελή Κοσκινού
190 τ.μ. με κήπο Αφάντου
190 τ.μ. μπετά Ιαλυσός
200 τ.μ. λουξ Ροδίνι
220 τ.μ. με κήπο Κοσκινού
250 τ.μ. με κήπο Ιαλυσός
240 τ.μ. Παλιά Πόλη
350 τ.μ. με κήπο τρεις

ΚΑΤΑΣΤΗΜΑΤΑ
35 τ.μ. Καναδά
35 τ.μ. Φαληράκι
40 τ.μ. Ανάληψη
50 τ.μ. Ιαλυσός
55 τ.μ. Λεωφ. Ρόδου-Λίνδου
55 τ.μ. γραιρεία Σοφ. Βενιζέλου
70 τ.μ. Ιαλυσός
90 τ.μ. Ροδίνι
100 τ.μ. Σωτήρος
150 τ.μ. Χαράλαμπου Μόσχου

ΟΙΚΟΠΕΔΑ
400 τ.μ. Ροδίνι (Σ.Δ. 0.4)
350 τ.μ. Ιαλυσός (Σ.Δ.0,4)
1000 τ.μ. Παστίδα
1060 τ.μ. Παραδείσι
1200 τ.μ. Διμηλιά
1920 τ.μ. Ε.Ο. Παραδείσι Θεολόγος
500 τ.μ. Μαριτσά
850 τ.μ. Πευκους
1050 τ.μ. Κοσκινού
1110 τ.μ. Αφάντου
1460 τ.μ. Κρεμαστή
1200 τ.μ. Ιαλυσός

ΑΓΡΟΤΕΜΑΧΙΑ
2100 τ.μ., επί της Ε.Ο. Παραδείσι Θεολόγου
6.000 τ.μ., 9.000 τ.μ., 11.000 τ.μ. Κολύμπια
3125 τ.μ., με οικοδομή Ε.Ο. Κρεμαστής Μαριτσά
3100 τ.μ. Φαληράκι για 400 τ.μ. οικοδομή
4 στρέμματα με φανταστική θέα Κοσκινού
4 στρέμματα με θέα Αφάντου
4 στρέμματα με θέα Ασγούρου
4 στρέμματα με θέα Φυτώριο
4 στρέμματα επί της Ε.Ο. Τρεις-Παστίδα
4 στρέμματα Μαριτσά
5 στρέμματα Μαριτσά (κόβεται κομμάτια)
5 στρέμματα Θεολόγος
4 στρέμματα Καλαβάρδα
5 στρέμματα με θέα Παστίδα και 11 στρέμματα Παστίδα
8 στρέμματα με θέα Φυτώριο
4 στρέμματα με άδεια οικοδ. Πεύκους
6 στρέμματα Παστίδα με θέα
5 στρέμματα με ελιές περιοχή Ντορέτα
4.300 τ.μ. Καλαμώνας
4.030 τ.μ. Τρεις
13 στρέμματα Παραδείσι (κόβονται κομμάτια)
22



ΚΕΡΜΑΤΟΔΕΚΤΗΣ
EUROPAYPHONE GREECE
Δέχεται νομίσματα 20, 50, 100 δρχ.

ΜΠΟΡΕΙΤΕ ΝΑ ΤΟΝ ΑΠΟΚΤΗΣΕΤΕ ΜΟΝΟ ΜΕ
25.000
ΠΡΟΚΑΤΑΒΟΛΗ

ΚΑΤΑΛΛΗΛΟΣ ΓΙΑ: Περίπτερα, Pub, Καφετέριες, Βενζινάδικα, Σούπερ Μάρκετ, Γυμναστήρια, Σχολές, Ψιλικά, Κομμωτήρια, Σωματεία, Ξενοδοχεία, Camping

ΠΡΟΣΟΧΗ!!! Ολοι οι εγκεκριμένοι νομισματοδέκτες θα πρέπει να φέρουν το σήμα

service και εγγύηση

ΑΠΟΚΛΕΙΣΤΙΚΟΣ ΑΝΤΙΠΡΟΣΩΠΟΣ ΔΩΔΕΚΑΝΗΣΟΥ:
ΣΗΦΑΚΗΣ ΓΕΩΡΓΙΟΣ - ΑΤΤΑΒΥΡΟΥ 46 ΡΟΔΟΣ - ΤΗΛ. 73440

TELERENT
ΚΕΡΜΑΤΟΤΗΛΕΦΩΝΑ

ΕΝΟΙΚΙΑΖΕΤΑΙ μεγάλη επιπλωμένη γκαρσονιέρα στον πρώτο όροφο, σε ήσυχη περιοχή της Ρόδου, με φυγείο κουζίνα, ηλεκτρικό καλοριφέρ, διπλό κρεβάτι, τηλεόραση και όλο το νοικοκυριό που χρειάζεται κάθε σπίτι. Προτιμούντε στρατιωτικοί, εκπαιδευτικοί ή εργαζόμενες. Πληρ. τηλ. 65122 ή 094 609920 ΑΕ18428

ΕΝΟΙΚΙΑΖΟΝΤΑΙ α) αποθηκη εσωτερικος με ραμπα 180 τ.μ. επι των οδων Στ. Κυπριάδη και Εργάνης Αθηνών, β) αποθηκη ημιυπαιθριος με ραμπα 150 τ.μ. επι της οδου Αγ. Λαυρας. Πληρ. τηλ. 24584, 30442 ΑΕ18423

ΕΝΟΙΚΙΑΖΕΤΑΙ διαμερισμα δυαρι πληρως επιπλωμενο (ηλεκτρικη κουζινα, ηλιντηρια, τηλεοραση, τηλεφωνο) στο β' οροφο. Πληρ. τηλ. 36826, 10 π.μ.-4 μ.μ. ΑΕ18389

ΕΝΟΙΚΙΑΖΟΝΤΑΙ στα Κιοτάρι, δίπλα στο Καμπάναρι Hotel studios πλήρως εξοπλισμένα για τη χειμερινή περίοδο. Τιμή εκπλήξη. Πληρ. τηλ. Κιοτάρι (0244)47149, Ρόδος 64453 ΑΕ18370

ΠΩΛΗΣΕΙΣ ΑΚΙΝΗΤΩΝ

Από ιδιοκτήτη **ΠΩΛΕΙΤΑΙ** οροφοδιαμέρισμα στο Ροδίνι, 140 τ.μ. με όλο τον σύγχρονο οικιακό εξοπλισμό και με υπέροχη θέα προς τη θάλασσα. Πληρ. τηλ. 34514, ωρες γραφειου 094 745812 όλη μέρα ΑΟ18616

ΕΥΚΑΙΡΙΑ-ΠΡΟΚΛΗΣΗ πωλείται λογω έκτακτης αναγκης και στο ημιυψ της πραγματικης του αξιας ισόγειο καταστημα 116 τ.μ. επι της Αννης Μαριας. Πληρ. τηλ. 34514, ωρες γραφειου 094 745812 όλη μέρα ΑΟ18617

ΠΩΛΕΙΤΑΙ διαμέρισμα τριάρι 73 τ.μ. κοντά στην Μητρόπολη α' ορόφου τιμή 14.000.000 δρχ. Πληρ. 9-1 και 5-8 τηλ. 23815 και 78275 Γιώτα Μανωλάκου ΑΟ18546

ΠΩΛΟΥΝΤΑΙ από ιδιωτη αποθηκη 140 τ.μ. εντος πολεως Λεωφ. Ιαλυσου 15 και βιοτεχνικοι χωροι στο Τσαμι 100-200-440 τ.μ. αντιστοιχα προς 75000 το τ.μ. Πληρ. τηλ. 31209 ΑΟ18527

ΠΩΛΕΙΤΑΙ στην Αθηνα διαμέρισμα 2ου ορόφου 1ριάρι σε πεζόδρομο. Δήμος Ζωγράφου περιοχή Πανεπιστημιουπολης. Πληρ. τηλ. 39239 ΑΟ18522

ΠΩΛΕΙΤΑΙ επι της Παπανδρεου στους Δικαστικους διαμερισμα 105 τ.μ. β' ορόφου και τελειτσιος με τρια υπνοδωμάτια, 10 τ.μ. ιταλική κουζίνα και ιταλικές ντουλάπες. Διπλά τζάμια με θέα προς θάλασσα. Πληρ. τηλ. 33481, 75488 ΑΟ18521

ΠΕΡΙΟΧΗ ΔΙΚΑΣΤΙΚΩΝ. ΠΩΛΕΙΤΑΙ διαμέρισμα β' ορόφου 87 τ.μ. με δυο υπνοδωμάτια, ιταλική κουζίνα, ιταλικές ντουλάπες και στρογγυλη μπανιέρα, αλουμίνια της σειρας 9200 διπλά τζάμια κδι γκαραζ 20 τ.μ. Πληρ. τηλ. 33481, 75488 ΑΟ18519

ΠΩΛΕΙΤΑΙ επι της Αθηνων γκαρσονιέρα 50 τ.μ. στον 1ο οροφο με ιταλική κουζίνα και ιταλική ντουλαπα με αλουμινια της σειρας 9200 με διπλά τζαμια και με απεριόριστη θεα, άμεσα συμφέρουσα. Πληρ. τηλ. 33481, 75488 ΑΟ18520

ΠΩΛΟΥΝΤΑΙ
από τον ιδιοκτήτη βιοτεχνικοί και επαγγελματικοί χώροι διαφόρων διαστάσεων ύψους 5,30 μ. άνετο πάρκινγκ, δίπλα στον αμερικανό σταθμό, περιοχή Ασγουρου
Πληρ. τηλ. **20949-37735**
ΠΟ18591

ΠΩΛΕΙΤΑΙ
οικόπεδο γωνια οδων Παπαδιαμάντη και Αλεξανδρουπόλεως σε πολύ καλή τιμή.
Πληρ. τηλ. **66583**
από 3.00 μ.μ.-10.00 μ.μ.
ΠΟ18590

ΠΩΛΕΙΤΑΙ
μεζονέτα 140 τ.μ. σε μπετά σε ανεξάρτητο οικόπεδο 300 τ.μ. στην Ιαλυσό 18.000.000
Πληρ. τηλ. **65445** 6-9 μ.μ.
ΠΟ18589

ΚΑΤΑΣΤΗΜΑΤΑ ΠΩΛΟΥΝΤΑΙ-ΕΝΟΙΚΙΑΖΟΝΤΑΙ στο **"Makestas Shopping Center"** που βρίσκεται στην παραλιακή λεωφόρο της Ιαλυσού. Εξασφάλιση δανείου-ευκολίες πληρωμής.
Πώληση από 9.800.000 δρχ.
Ενοίκιο από 70.000 δρχ.
Πληρ. τηλ. **21347**
ΠΟ18545

ΠΩΛΕΙΤΑΙ
στην Ιξια διαμερισμα ισογειο επι της οδου Σωτηρος 58.
Πληρ. τηλ. **96583, 90170**
κ. Καρωτη
ΠΟ18544

ΠΩΛΕΙΤΑΙ
διαμερισμα στο "ΜΗΔΕΙΑ" τριαρι (μικρό) Ε=53 τ.μ. ρετιρέ με θεα και τζακι. Δεκτά δάνεια.
Πληρ. τηλ **36940**
(κ. Στρατο Καρανικόλα)
και τηλ. **23895** (κ. Γιωργο Πιτσινο) σε ωρες γραφειου
ΠΟ18543

ΠΩΛΟΥΝΤΑΙ:
ΣΥΝΕΤΑΙΡΙΚΕΣ ΜΕΡΙΔΕΣ
1. Οικοδομικού Συνεταιρισμού ΚΑΙΡ μ.τ. 400 με οικοδομικότητα 240 τ.μ. στην περιοχή Καναμάτ Καλλιθέας.
2. Οικοδομικού Συνεταιρισμού Τραπεζικών μ.τ. 440 με οικοδομικότητα 240 τ.μ. Τιμές ευκαιρίας.
Πληρ. κ. Ανέστη Σαββαΐδη
τηλ. **26281-35476**

ΠΩΛΕΙΤΑΙ
διαμέρισμα 4όρι με πολλά extra στην Ιξια (δίπλα Ξεν. ΑΥΡΑ ΜΠΗΤΣ). Δάνεια δεκτα. Αποκλειονται οι μεσαιτες.
Πληρ. τηλ. **65234**
ΠΟ18311

ΣΤΗΝ ΠΑΛΑΙΑ ΠΟΛΗ ΠΩΛΕΙΤΑΙ
δυόροφη μονοκατοικία 195 τ.μ. μέσα σε οικοπεδο 575 τ.μ.
Πληρ. τηλ. **74038**
ωρες 13.30-22.00
ΠΟ18150

ΠΩΛΟΥΝΤΑΙ:
Α' ΔΙΑΜΕΡΙΣΜΑΤΑ
1. Στην περιοχή Ψαραπούλα 95 τ.μ. στο 4ο όροφο αριστης κατασκευής και με φανταστική πανοραμική θέα.
2. Στην Ανάληψη στην οδο Τσαλδάρη 105 τ.μ. 3ου ορόφου νεοκτιστο.
3. Στο Ανω Ροδίνι 85 και 55 τ.μ. νεοκτιστα σε ισόγειο υπερυψωμενο. Δάνεια δεκτά.
Β' ΟΙΚΟΠΕΔΑ
1. Στο Ροδίνι επι της λεωφόρου 2000 τ.μ. σε τιμη ευκαιρίας
2. Στη λεωφόρο Ιξιας επι της λεωφόρου 3.600 τ.μ. εντος σχεδιου σε θεση προνομιακη.
Πληρ. κ. Ανέστη Σαββαΐδη
τηλ. **26281-35476**

ΠΩΛΕΙΤΑΙ
στην Ψίνθο καταστημα 120 τ.μ. σε οικόπεδο 980 τ.μ. Στο ακίνητο λειτουργεί αποδοτικότατη επιχείρηση εστιατορίου με πλήρη εξοπλισμό συνολικής αξίας 43.000.000 δρχ.
Πληρ. τηλ. **ΕΥΡΩΚΤΗΜΑΤΙΚΗ**
Γιάννης και Μιχάλης
Ευσταθίου
Εθνικής Αντίστασης 48
(Αννης Μαριας)
τηλ. **73819-74917**
κιν. **094/374546**
ΠΟ18169

ΠΩΛΟΥΝΤΑΙ
Οικόπεδα επι της λεωφόρου Καλλιθέας 4.000-8.000-12.000 τ.μ. σε προνομιακή θέση κατάλληλα για εμπορικα κέντρα και πολυκαταστηματα.
Πληρ. κ. Ανέστη Σαββαΐδη
τηλ. **26281-35476**

ΚΤΗΜΑΤΟΜΕΣΙΤΙΚΟ

ΓΡΑΦΕΙΟ ΒΑΖΟΥΚΟΥ ΑΙΚ.

ΠΩΛΟΥΝΤΑΙ ΔΙΑΜΕΡΙΣΜΑΤΑ ΣΤΗΝ ΠΟΛΗ ΤΗΣ ΡΟΔΟΥ:
1. 40 τ.μ. στον Αγ. Ιωάννη β' ορ. 8.000.000
2. 42 τ.μ. Κων. Υδραίου β' ορ. 9.000.000
3. 51 τ.μ. λουξ ισόγειο με αυλή στο Σαν Φρατίκο 9.000.000
4. 56 τ.μ. κανάβογρα στο τέρμα Ροδίνι 14.500.000
5. 55 τ.μ. Αγ. Νικολάου 12.000.000
6. 55 τ.μ. Θεμ. Σοφούλη 6.500.000
7. 60 τ.μ. τριάρι στον Αγ. Ιωάννη 13.000.000
8. 63 τ.μ. στην Μητρόπολη α ορ. 12.000.000
9. 66 τ.μ. στον Αγ. Δημήτρη με αυλή 9.000.000
10. 70 τ.μ. ετοιμο καινούργιο με θέα θαλ. Ιαλυσό 18.000.000
11. 78 τ.μ. τριάρι στο Μηδεια 14.000.000
12. 80 τ.μ. μονικο με εξτρα διαρι 40 τ.μ. και αυλή 50 τ.μ. Αγ. Νικ. 20 εκ.
13. 95 τ.μ. στην Ιαλυσό 4 ορ. με ασανσέρ 14.500.000
14. 100 τ.μ. ορισμα ισογ. με αυλή λουξ καινούργιο Ροδ-Λιν. 28.000.00
15. 120 τ.μ. με 3 υπν. απερ. θέα στο Βαρλο 26.000.000
ΔΑΝΕΙΑ ΟΕΚ, ΔΕΚΤΑ ΚΑΙ ΥΠΟΛΟΙΠΑ ΔΑΝΕΙΑ ΤΡΑΠΕΖΩΝ. ΕΥΚΟΛΙΕΣ ΠΛΗΡΩΜΗΣ
ΥΠΕΥΘΥΝΟΣ ΠΩΛΗΣΕΩΝ κ. Γιάννης και κ. Ρένα
ΔΙΕΥΘ. ΓΡΑΦΕΙΟΥ ΔΗΜ. ΘΕΟΔΩΡΑΚΗ 3 Τ.Κ. 85100
Πληρ. τηλ. **22943-28838**
FAX: 28838

ΠΕΡΙΟΧΗ ΔΙΚΑΣΤΙΚΩΝ. ΠΩΛΕΙΤΑΙ διαμέρισμα ισόγειο 87 τ.μ. με δυο υπνοδωμάτια, ιταλική κουζίνα, ιταλικές ντουλάπες και στρογγυλη μπανιέρα σε λειτουργία της σειράς 9200 διπλά τζάμια. Πληρ. τηλ. 33481, 75488 ΑΟ18518

ΠΩΛΟΥΝΤΑΙ διαμερισματα και μεζονέτες 1. Διαμέρισμα LUX τ.μ. 140, κοντα στη θαλασσα, με τρια (3) υπνοδωματια. 2. Διαμερισματα 60 και 80 τ.μ. κανουργια, στην περιοχη Αναληψη. 3. Διαμέρισμα 87 τ.μ., μεταχειρισμενο στην περιοχη Αραπακι. 4. Διαμέρισμα 78 τ.μ., μεταχειρισμενο στην περιοχη Αναληψη. 5. Οικοδομη στην Παλια Πολη 15 δωματιων, σε 376 τ.μ. οικοδομη, και σε τιμη ευκαιριας! 6. Διαμέρισμα 58 τ.μ., κανουργιο στην πρακτικη της οδου Στέλιου Καστάλη. 7. Γκαρσονιερα στην περιοχη Αγιου Νικολάου αξιας 5.000.0000. 8. Μεζονέτες και διαμερισματα κανουργια και μεταχειρισμενα σε ολες τις περιοχες της Ρόδου.
Πληρ. κ. Ν. Ηρωικης Νεα Αγορά Α' οροφ. αρ. 17 τηλ. 31955. ΑΟ18498

ΠΩΛΟΥΝΤΑΙ οικόπεδα εντός και εκτός πόλεως. Παραλιακές εκτάσεις σε ολη τη Ρόδο. Και, Χάλκη, Σύμη κ.λπ. Αγροτεμάχια από 2 εως 100 στρέμματα με νερό για αγροτική εκμετάλλευση. Κτήμα στην Κάμιρο Σκάλα 28,5 στρεμμάτων, που εφάπτεται επι της λεωφόρου και είναι 400 μέτρα από τη θάλασσα. Κατάλληλο για οποιαδήποτε χρήση αγροτική ή τουριστική. Επίσης αναλαμβάνουμε την πώληση των ακινήτων σας. Πληρ. κ. Ν. Ηρωικης Νεα Αγορά Α' οροφος αρ. 17 τηλ. 31955. ΑΟ18497

ΕΥΚΑΙΡΙΑ
ΠΩΛΕΙΤΑΙ ημιυπόγειος αποθήκη 300 τ.μ. επι της Κέννεντυ, ανατολημυρική, με ραμπα με ύψος 4,50 μ.
Πληρ. τηλ. **24967** 11.00-14.00
ΠΟ18523

ΠΩΛΕΙΤΑΙ
λογω αναχωρήσεως διόροφη μονοκατοικία στην Ιξια με αυλή 100 τ.μ. σε τιμή ευκαιρίας.
Πληρ. τηλ. **34234**
ΠΟ18524

ΕΥΚΑΙΡΙΑ-ΠΩΛΕΙΤΑΙ
διαμέρισμα 96 τ.μ. στο κέντρο, δίπλα στα WENDY'S στην οδο Αλεξ. Διάκου. Κατάλληλο και για επαγγελματική χρήση. 2 υπνοδωμάτια, σαλοτραπεζαρία, μπάνιο, με ωραία θεα.
Πληρ. τηλ. **22341**
ωρες 4-7 μ.μ.
ΠΟ18499

ΕΥΚΑΙΡΙΑ
ΠΩΛΕΙΤΑΙ αποθήκη 300 τ.μ. επι της Κέννεντυ είναι ημιυπόγεια με ράμπα και αντιπλημμυρική.
Πληρ. τηλ. **24967**
από 10.00-14.00
ΠΟ18395

ΕΥΚΑΙΡΙΑ
ΠΩΛΟΥΝΤΑΙ δύο καταστήματα ισόγεια 220 τκαι 270 τ. μέτρα έκαστον, τελειωμένα. Στην λεωφόρο Λίνδου (Ασγουρου) 5ο χιλιόμετρο κατάλληλα για Ευλουργείο, αλουμινάδικο, ηλεκτρολογείο, βαφείο κ.λπ. καθως και για βιοτεχνία παντος τύπου. Δάνεια δεκτά.
Πληρ. τηλ. **32287-24616**
από 8-10 και 5-8 μ.μ. κ. Νίκο
ΠΟ18525

ΠΩΛΟΥΝΤΑΙ
απο ιδιοκτήτη δυο διαμερισματα συνεχόμενα στον ίδιο όροφο στην Ιξια το ένα διαμπερές 111 τ.μ. και το αλλο 104 τ.μ. γωνιακό.
Πληρ. τηλ. **78532, 75727**
ΠΟ18526

ΠΩΛΕΙΤΑΙ
διαμέρισμα 94 τ.μ. σε σκελετό στην Ιαλυσο στο δρόμο προς το Golden Beach 7.000.000 μετρητά.
Πληρ. τηλ. **20949, 37735**
ΠΟ18283

ΠΩΛΕΙΤΑΙ
διαμέρισμα 52 τ.μ. στην Ψαραπουλα, απέναντι από το Ξενοδοχείο Κυπριώτης. Οδος Βαλαωρίου 1.
Πληρ. τηλ. **64040**
ΠΟ18270

ΠΩΛΕΙΤΑΙ
επικερδής επιχείρηση εστιατορίου στην Ψίνθο με πλήρη εξοπλισμό που λειτουργεί όλο τον χρόνο.
Πληρ. τηλ. **ΕΥΡΩΚΤΗΜΑΤΙΚΗ**
Γιάννης και Μιχάλης
Ευσταθίου
Εθνικής Αντίστασης 48
(Αννης Μαριας)
τηλ. **73819-74917**
κιν. **094/374546**
ΠΟ18168

ΠΩΛΟΥΝΤΑΙ ή ΕΝΟΙΚΙΑΖΟΝΤΑΙ
διαμερισματα επιπλωμενα δυο και τριων δωματιων (και λοιπων χωρων) σε υγιεινό περιβάλλον με θέα τη θάλασσα. Γ. Σεφέρη 100 (περιοχη Παναγιού).
Πληρ. τηλ.
62711, 62590, 68306

ΠΩΛΟΥΝΤΑΙ
οικόπεδα στο Δήμο Αφάντου εντός οικισμού άρτια και οικοδομήσιμα.
Πληρ. τηλ. **27482**

ΠΩΛΕΙΤΑΙ οικόπεδο 4 στρ. στην ωραιότερη περιοχή με θέα τη θάλασσα και πλησίον στο πράσινο, απέχει από την πόλη της Ρόδου 3 χιλιόμ. αξία οικοπέδου 32.000.000 δρχ. Δόνω εκτάκτου ανάγκης μόνο 22.000.000 δρχ. Πληρ. 9-1 και 5-8 τηλ. 23815, 78275 κ. Στέλιος Μανωλάκος ΑΟ18496

ΠΩΛΕΙΤΑΙ διαμέρισμα 3 κυρίων δωματίων και λοιπων χωρων στην οδο Π. Αβραγιάρα αρ. 36 (απέναντι Λεοχρης διαγώρα) στο δευτερο όροφο (ρετιρέ). Για περισσοτερες πληρ. τηλ. 28129 ΑΟ18469

ΠΩΛΕΙΤΑΙ ισόγειο καταστημα 160 τ.μ. με υπογειο αποθηκη 140 τ.μ. επι της οδου Καναδά 15 έναντι Δ.Ε.Υ.Ο.Δ. (πρώην "Κωστορίδη"). Πληρ. τηλ. 23168 από 5-8 μ.μ. ΑΟ18530

ΠΩΛΕΙΤΑΙ ισόγειο γραφειο 50 τ.μ. με ιδιαίτερο γραφειο με απολαυστική θεα στην Σπ. Κωτσάδη, αξίας 13.000.000 δρχ. Πληρ. ΕΥΡΩΚΤΗΜΑΤΙΚΗ - Ιωάννης και Μιχάλης Ευσταθίου, τηλ. 73819, 74914, κιν. 094-374546 ΑΟ18292

ΠΩΛΟΥΝΤΑΙ διαμερισματα στην οδο Πειραιως. Πωλουνται καταστηματα στο Φαληρικο. Πωλουνται καφετερια με πισινα στην Ιαλυσο. Πληρ. Β. ΚΡΑΝΙΩΤΗ και ΣΙΑ ΟΕ τηλ. 35430-38195 ΑΟ18258

ΠΩΛΟΥΝΤΑΙ αναφαιρουμενα από κατασκευή των 100 και 110 και 47 τ.μ. με θεα τη θαλασσα επι της οδου Μιχαηλ Πετράκη, διαγωνίως απέναντι από Μαρινοπουλο. Κατασκευή πολυτελης με υδραυλικό ασανσέρ, γκαραζ κουφώματα, διπλά τζάμια, τζάκι, ηχομόνωση θερμομόνωση, λέβητα με το συστημα αυτονομιας, μεγάλες βεραντες και μια θεση πάρκινγκ για κάθε διαμέρισμα. Πληρ. τηλ. 0241 34821 ΑΟ17997

ΠΩΛΕΙΤΑΙ στην περιοχη Καραϊνάρα διαμέρισμα 55 τ.μ. δίαρι σε πολυ καλη τιμή. Πληρ. τηλ. 79097-094 345428 ΓΙΑΝΝΗΣ ΚΩΤΗΣ

Επι της Συντρους **ΠΩΛΕΙΤΑΙ** διαμέρισμα 45 τ.μ. δίαρι ισόγειο, με αυλή, τιμή 6.000.000. Γινονται ευκολιες πληρωμης και δεχεται δανεια δεκτα. Πληρ. ΓΙΑΝΝΗΣ ΚΩΤΗΣ τηλ. 79097, 094-345428

Επι της Γεωργιου Σεφέρη **ΠΩΛΕΙΤΑΙ** διαμέρισμα 3όρι τιμή 12.500.000. Γινονται ευκολιες πληρωμης και δεχεται δανεια δεκτά. Πληρ. ΓΙΑΝΝΗΣ ΚΩΤΗΣ τηλ. 79097, 094 345428

Στην περιοχη Καραϊνάρα **ΠΩΛΕΙΤΑΙ** διαμέρισμα 90 τ.μ. 3όρι σε οικόπεδο 3 διαμερισμάτων. Γινονται ευκολιες πληρωμης και δεχεται δανεια δεκτα. Πληρ. ΓΙΑΝΝΗΣ ΚΩΤΗΣ τηλ. 79097, 094 345428

ΠΩΛΕΙΤΑΙ οικία στον Αρχάγγελο (παραδοσιακη Σεφαρδ). Πληρ. τηλ. 0244/23435.

ΠΩΛΕΙΤΑΙ καταστημα στην Τηνο 415 τ.μ. εντος 600 τ.μ. οικοπέδου, στην παραλία δίπλα στο ψηφιδο. Πληρ. τηλ. 73483.

ΠΩΛΟΥΝΤΑΙ στο Φαληρικο καταστημα το 50 τ.μ. 35.000.000 δρχ. 66 τ.μ. 40.000.000 δρχ. Πληρ. 9-1 και 5-8 τηλ. 23815, 78275 Στ. Μανωλάκος

ΠΩΛΟΥΝΤΑΙ κτήματα 2-4-8-10-15-20-50-100-120 στρεμμάτων 15 χλμ από τη πολη κατάλληλα για οποιαδήποτε χρήση. Γινονται ευκολιες. Πληρ. τηλ. 22038-47651.

ΠΩΛ. – ΕΝΟΙΚ. ΕΠΙΧΕΙΡΗΣΕΩΝ

ΠΩΛΕΙΤΑΙ για λογους υγειας, μεγάλο κατάστημα ασημικων στην Παλιά Πολη, Πληρ. κ. Παύλο, Πολυδώρου 28. ΑΚ18592

ΠΩΛΕΙΤΑΙ επιχειρηση "καφέ-φαστ" με όλο το πελατολογιό της λόγω αναχώρησης στο εξωτερικό. Μόνο σοβαρές προτάσεις. Πληρ. τηλ. 61201 ΑΚ18600

ΠΩΛΕΙΤΑΙ στην Καρωατη εστιατόριο υπεπλήρες εξοπλισμένο σε χωρο 130 τ.μ. Ετοιμο για να λειτουργήσει. Τιμή 10.000.000. Πληρ. τηλ.94662 ή 094 225773 κ. Μιχάλη ΑΚ18480

ΠΩΛΕΙΤΑΙ καφετέρια μπαρ στο Φαληρικο. Πληρ. τηλ. 37584 ΑΚ17787

ΠΩΛΕΙΤΑΙ επιχειρηση σουπερ-μαρκετ (τρόφιμα, φρούτα, ψαλίδες φιλμ, ειδη ρολ λευκοφάνειων) 100 τ.μ. περίπου και με αποθήκη σε κεντρικό σημείο πόλης σε 5 δρόμους με σχολεία και φρουτα στηρια παραπλευρως με 21 χρονια λειτουργιας με σταθερο τζίρο και πελατεία. Λόγω φόρτου εργασίας. Λογοτιμη ευκολιες πληρωμης. Πληρ. τηλ. 65872 ΑΚ17662

ΠΩΛΕΙΤΑΙ εστιατόριο-Πιτσερία στην ΙΣΙΑ πάνω στην λεωφόρο Ιαλυσού και κατά στο Μιρα Μαρε μέσα σε πολλα ξενοδοχεία και σε μεγάλη τουριστική κινηση. Ειναι σε λειτουργια και με καλο εξοπλισμό. Πληρ. τηλ. 90806 και 90787

ΠΩΛΕΙΤΑΙ
βιβλιοχαρτοπωλείο σε πληρη λειτουργια.
Πληρ. τηλ.στο καταστημα
Δεγ. Ακριτα 13
ΠΚ16556

ΠΩΛΕΙΤΑΙ
καταστημα εμπορίας ηλεκτρονικων υπολογιστων και προγραμματων. Οδος Βενετοκλεους 44
Πληρ. τηλ.**74762** ωρες (11 π.μ.-2 μ.μ. από 5 μ.μ. - 9 μ.μ.) **33805** (από 3 μ.μ.-6 μ.μ.) και **22191** (11-2 μ.μ. και 5-9 μ.μ.)
ΠΚ18

ΠΩΛΕΙΤΑΙ - ΕΥΚΑΙΡΙΑ
επι της οδου Γρίβα 46 ετοιμες δεξ τουριστικό κατάστημα λογω αναχωρήσεως
Πληρ. τηλ. απογευματινες ωρες και πρωινες ωρες
0244 22520, 75667
ΠΚ18506

ΜΕΓΑΛΗ ΕΥΚΑΙΡΙΑ
ΠΩΛΕΙΤΑΙ στην Ιαλυσό σουβλατζιδικο εξοπλισμένο σε τιμή ευκαιρίας.
Πληρ. τηλ. **95336**
και ωρα 4-10 μ.μ.
ΠΚ18621

ΕΝΟΙΚΙΑΖΕΤΑΙ
κατάστημα 60 τ.μ. στην παλια Πολη με εισοδους από δυο κεντρικους δρομους την οδο Πλαλιδωρου και την οδο Αγησανδρου.
Πληρ. τηλ. **74980, 24966**
ΠΚ18163

ΠΩΛΕΙΤΑΙ
επιχειρηση καφετερίας (MANHATTAN) επι της Ιερου Λοχου στην Ιαλυσο.
Πληρ. τηλ.
92918, 93833
ΠΚ1753

ΠΩΛΕΙΤΑΙ
η καφετέρια μπαρ ΟΑΣΗ στη 28η Οκτωβρίου 49 (η επιχείρηση μετά του διαμερισματος) λόγω πολλων ασχολιων.
Πληρ. τηλ. **31937** και μόνο με προσωπικό ραντεβού για σοβαρές προτάσεις
ΠΚ1745

ΠΩΛΕΙΤΑΙ
εστιατόριο πλήρως εξοπλισμένο.
Πληρ. τηλ. **25473**

ΠΩΛΕΙΤΑΙ
επιχειρηση μπαρ στην Ορφανου με στερεοφωνικά, Air CONTIONED και όλες τις προυποθέσεις για αξια 10.000.000 μετρητά, 5.000.000 τέλος σεζον '96 και 5.000.000 Αυγουστος '97.
Πληρ. τηλ. **75834-78187**
(βραδυνες ωρες)

ΠΩΛΗΣΕΙΣ ΑΥΤΟΚΙΝΗΤΩΝ

ΠΩΛΕΙΤΑΙ παπάκι HONDA ASTRO 100 cc σε πολυ καλή κατάσταση. Διανύσμενα χιλιόμετρα ΜΕΤΣΕΛΕΡ λαστιχα. Τιμή 430.000 δωρεάν μπαγαζιέρα. Πληρ. τηλ. 23705 ΑΑ18555

ΠΩΛΕΙΤΑΙ μοτοσυκλέτα KAWASAKI ELIMINATOR CHOPPER 400cc χαμηλο μαρο σε άριστη κατάσταση και τιμη ευκαιρίας 900.000 δρχ. Πληρ. τηλ. 86055, 86544 ΑΑ18540

Η αγορά σπιτιού είναι πάντα όνειρο ζωής...

Στηρίζουμε. υλοποιούμε, διασφαλίζουμε το όνειρό σας Τα σπίτια μας αντέχουν στο χρόνο και η επένδυσή σας πιάνει τόπο.

ΟΙΚΟΔΟΜΙΚΕΣ ΕΠΙΧΕΙΡΗΣΕΙΣ
ΜΑΡΙΑ ΤΖΟΓΙΑ & ΥΙΟΙ

- Διαμπερή Δυάρια-Τριάρια-Τεσσάρια
- Γκαρσονιέρες με καλή θέα
- Αποθηκες Αθηνων-Ατταβύρου

Πληρ. τηλ. 30069

FUTURE MEDIA
Α. ΜΑΡΙΑΣ 83,
85100 Ρόδος
Τηλ.: (0241) 77031, (0241) 35100
Fax: (0241) 77031
http://www.helios.gr

ΑΝΑΚΟΙΝΩΣΗ

Η εταιρεία FUTURE MEDIA επιθυμεί να προσλάβει το κάτωθι προσωπικό:
1. Γραφίστας με εμπειρία στην σχεδίαση μέσων Η/Υ.
2. Μηχανικό / προγραμματιστή σχεσιακών βάσεων δεδομένων (RDBMS) σε περιβάλλον Windows.
Αριστη γνώση της αγγλικής απαραίτητη.
Προϋπηρεσία θα εκτιμηθεί.

Α. Μαρίας, Ρόδος 85100
Τηλ./Fax: (0241) 77031

ΚΑΤΑΣΤΑΣΗ ΜΕΤΑΧΕΙΡΙΣΜΕΝΩΝ ΑΥΤΟΚΙΝΗΤΩΝ ΔΙΚΤΥΟΥ
ΤΕΧΝΟΚΑΡ

ΤΥΠΟΣ	ΗΜΕΡ/ΝΙΑ ΑΔΕΙΑΣ ΚΥΚΛΟΦ.	ΕΧΤΡΑ	ΤΙΜΗ ΑΓΟΡΑΣ
FORD FIESTA 1.3	1982	ΡΑΔ-ΝΟ	900.000
FIAT PANDA 750	1990		950.000
FIAT PANDA 750	1992		1.200.000
LANCIA DEDRA 1.6	1991	ΗΛ ΠΑΡ.-ΡΑΔ/ΝΟ ΗΛ. ΚΛΕΙΔ.	2.500.000
LANCIA DEDRA 1.6	1990	ΡΑΔ/ΝΟ-ΗΛ. ΚΛΕΙΔ.-ΗΛ. ΠΑΡ.-ΚΟΤΣΑΡΟΔΟΣ	2.700.000
LANCIA VIO 1.100	1992	ΡΑΔ/ΝΟ-ΗΛ. ΚΛΕΙΔ.	1.800.000
SEAT IBIZA 1300	1993	ΗΛ. ΠΑΡ.-ΗΛ. ΚΛΕΙΔ.	2.700.000
CITROEN BX 1.4	1985	ΡΑΔ/ΝΟ	1.200.000
CITROEN AXEL 1.1	1987	ΡΑΔ/ΝΟ	650.000
LADA 1.200	1985	ΡΑΔ/ΝΟ	600.000
LANCIA DELTA 1500	1989	ΡΑΔ/ΝΟ-ΗΛ. ΚΛΕΙΔ.-ΗΛ. ΠΑΡ.	2.200.000
OPEL CORSA 100	1985		1.000.000
FIAT UNO 45	1986	ΡΑΔ/ΝΟ-ΗΛ. ΠΑΡ.	1.200.000
FIAT UNO 1100	1994	ΡΑΔ/ΝΟ-ΗΛ. ΚΛΕΙΔ.-ΗΛ. ΠΑΡ.	1.950.000
NISSAN SUNNY 1300	1986	Ζ/Λ-Ρ/Κ	1.300.000
FIAT PUNDO GT	1996	ΦΟΥΛ ΕΞΤΡΑ	4.500.000
RENAULT 19 1400	1991		2.300.000
LANCIA DEDRA 1800	1990	Ρ.Κ-ΑC-Η.Λ-Η.Κ-Ζ.Λ	3.400.000

ΝΙΚΟΛΑΟΣ Γ. ΜΑΛΤΕΖΟΣ
ΑΝΤΙΠΡΟΣΩΠΕΙΕΣ ΑΥΤΟΚΙΝΗΤΩΝ
ΑΥΣΤΡΑΛΙΑΣ 88, ΡΟΔΟΣ ΤΗΛ. 76086

ΠΩΛΟΥΝΤΑΙ
πολυτελή διαμερίσματα των 95 μ.-110 μ. 115 μ. ή 120 μ. πλήρως αποπερατωμένα με Γερμανικά κουφώματα και κουζίνες ALNO (Γερμανίας) και θέσεις γκαράζ οδός Κων/νου Υδραίου (Ανάληψη)
Πληρ. τηλ. **21714-22307-28616**

ΕΥΡΩΚΤΗΜΑΤΙΚΗ
ΚΤΗΜΑΤΟΜΕΣΙΤΙΚΟ ΓΡΑΦΕΙΟ
ΙΩΑΝΝΗΣ & ΜΙΧΑΛΗΣ ΕΥΣΤΑΘΙΟΥ
ΕΘΝΙΚΗΣ ΑΝΤΙΣΤΑΣΗΣ 48, (ΑΝΝΗΣ ΜΑΡΙΑΣ) • ΤΗΛ.: (0241) 73819 - 74917 • FAX: (0241) 38641 • ΚΙΝ: 094/374546



ΤΩΡΑ ΚΑΙ ΣΤΟ INTERNET!
INTERNET: http://www.helios.gr/real_Estates/Eurokimatiki/
E Mail: Eurokimatiki@tho.Forthnet.gr

ΚΑΤΑΣΤΗΜΑΤΑ ΓΡΑΦΕΙΑ
30 τ.μ. στο Φαληράκι	30.000.000 δρχ	50 τ.μ. στην Αλεξ. Διάκου 50.000.000 δρχ
32 τ.μ. στην Αμερικής	62.500.000 δρχ	50 τ.μ. στην παραλία

ΠΩΛΕΙΤΑΙ PIAGGIO SKIPPER 150 cc με 11.000 χλμ. σε άριστη κατάσταση. Σταθμός υποφυτ. Πληρ. τηλ. 76815, 73750, 094 580411 κ. Αλέξανδρο. ΑΑ18529

ΕΥΚΑΙΡΙΑ-ΠΩΛΕΙΤΑΙ
μοτο'τα RABEL 250 cc σε καλή κατάσταση λόγω ανάγκης μόνο 350.000.
Πληρ. τηλ. πρωί 7.30-14.00 στο **22222** εσωτ. (304) και τα απόγευμα 17.00-23.00 στο **24876** ή **37595** κύριο Μανώλη. ΠΑ18618

ΑΠΟ ΕΤΑΙΡΕΙΑ ΠΩΛΕΙΤΑΙ
φορτηγό ψυγείο MERCEDES 814 συντήρηση μοντ. '92 σε άριστη κατάσταση.
Πληρ. τηλ. **35232-77980** ΠΑ18592

ΠΩΛΕΙΤΑΙ
RENAULT 19 σε καλή κατάσταση μοντέλο 92 σε τιμή ευκαιρίας.
Πληρ. τηλ. **0244-31245, 093 295144** ΠΑ18397

ΠΩΛΟΥΝΤΑΙ
Ι.Χ. αυτοκίνητα μάρκας SEAT MARBELLA μοντ. 1995 σε άριστη κατάσταση και σε προσιτές τιμές. Γίνονται ευκολίες πληρωμής.
Πληρ. τηλ. **21819, 25888** ΠΑ18342

ΠΩΛΕΙΤΑΙ
FORD ESCORT μοντέλο '79, 1100cc, τετράπορτο, χρώματος ασημί.
Πληρ. τηλ. **36872, 20546** ώρες 5-9μ.μ., κος Νίκος

Από τη νέα έκθεση BMW του ΘΩΜΑ ΒΕΡΒΙΛΗ πωλούνται τα παρακάτω μεταχειρισμένα αυτοκίνητα:
1) Κλούβα VW Transporter 2.400 κυβικά ντίζελ μοντέλο 94
2) VW Transporter φορτηγάκι ανοιχτό 2.400 κυβικά μοντ. 94
3) Κλούβες ψυγεία ντίζελ
4) OPEL COMVO 1700 κυβ. μοντέλο 94.
5) MITSUBISHI κλούβα 2500 κυβ.
6) 4Χ4 NISSAN πετρέλαιο.
Επίσης ανταλλάσσουμε το δικό σας βενζινοκίνητο αυτοκίνητο με πετρελαιοκίνητο.
Όλα τα αυτοκίνητα είναι σε πολύ καλή κατάσταση και έχουν ένα χρόνο εγγύηση.
6ο χλμ. Λεωφ. Ρόδου-Λίνδου
τηλ. **62928-66669**

ΠΩΛΕΙΤΑΙ αυτοκίνητο PEUGEOT 205 GE, έτους 1985, 58χιλ., 1000 κυβικά, 32.000 χιλιόμετρα σε καλή κατάσταση. Τιμή 1.000.000 δρχ. Πληρ. τηλ. 36517-22939. ΑΑ18504

ΠΩΛΕΙΤΑΙ VW σκαραβαίος σε καλή κατάσταση. Τιμή 700.000 δρχ. Πληρ. τηλ. 30394 ΑΑ18437

ΠΩΛΕΙΤΑΙ OPEL KADET σε καλή τιμή η ανταλλάσσεται με ENDURO μηχανή. Πληρ. τηλ. 74516 μετά τις 5 μ.μ. ΑΑ18436

ΠΩΛΟΥΝΤΑΙ μοτοποδήλατα 125 cc DR, 50 cc TS, Scooter, 50 cc. Ειδικές τιμές για ενοικιαστές. Πληρ. τηλ. 85852 και 85360 ΑΑ18434

ΠΩΛΕΙΤΑΙ ΚΙΑ SEPHIA του '95 1600 cc με φουλ έξτρα σχεδόν καινούργιο. Τιμή ευκαιρίας και ευκολίες πληρωμής. Πληρ. τηλ. 093-533310 ΑΑ18411

ΠΩΛΕΙΤΑΙ NISSAN SX 200 TURBO 1.8 τέλος του '91 σε άριστη κατάσταση. Δεκτός κάθε έλεγχος φουλ εξτρά. Πληρ. τηλ. 31742, 32100.

ΠΩΛΟΥΝΤΑΙ μεταχειρισμένα αυτοκίνητα (αδειες) κλούβες, ημιφορτηγά, φορτηγά. Πληρ. τηλ. 62928-66669 6ο χλμ. Ρόδου-Λίνδου.

ΜΑΘΗΜΑΤΑ

ΤΡΙΤΟΕΤΗΣ ΦΟΙΤΗΤΡΙΑ του Πανεπιστημίου Αιγαίου αναλαμβάνει παιδιά του δημοτικού σε όλα τα μαθήματα. Τιμές λογικές. Πληρ. τηλ. 23425. ΑΜ18542

ΑΡΧΑΙΑ - ΝΕΑ ΕΛΛΗΝΙΚΑ, ΕΚΘΕΣΗ γυμνασίου-λυκείου-θέσεις φιλόλογος καθηγήτρια που κατοικεί στα Τριάντα, παραδίδει ιδιαίτερα μαθήματα κατ' οίκον σε μαθητές από τη Ρόδο, τα Τριάντα και τις γύρω περιοχές. Πληρ. τηλ. 96177 ΑΜ18517

ΦΟΙΤΗΤΡΙΑ του Πανεπιστημίου Αιγαίου παραδίδει μαθήματα σε παιδιά του δημοτικού. Επίσης αναλαμβάνει φυλαξη και απασχόληση μικρών παιδιών. Τιμές πολύ λογικές. Πληρ. τηλ. 20944, ώρες 8 μ.μ.-10 μ.μ. ΑΜ18430

ΑΓΓΛΙΚΑ
Παραδίδονται μαθήματα Αγγλικής Γλώσσας από καθηγητή Ελληνα γεννημένο στην Αμερική κάτοχο MASTER University of Massachusetts. σε όλα τα επίπεδα.
Πληρ. τηλ. **78163** κ. Αλμφέρης ΠΜ18615

ΜΑΘΗΜΑΤΙΚΑ ΜΙΧΑΛΗΣ Γ. ΚΟΝΤΟΣ
Παραδίδονται μαθήματα Μαθηματικών για Γυμνάσιο, Λύκεια Α' και Δ' Δέσμη. Τμήματα αυστηρά ολιγομελή (1-4 ατομα).
Πληροφορίες-εγγραφές:
Μεγ. Κωνσταντίνου 43
Τηλ. **32278** (πρωί)
33706 (απόγευμα) ΠΜ18614

ΓΕΡΜΑΝΙΔΑ
δασκάλα γνωρίζουσα άπταιστα τα Ελληνικά παραδίδει μαθήματα Γερμανικής σε αρχάριους, προχωρημένους και ειδικά σε ξενοδοχοϋπαλλήλους σε χαμηλές τιμές.
Πληρ. τηλ. **65691** ΠΜ18587

ΜΑΘΗΜΑΤΙΚΟΣ
πτυχ. Πανεπ. Πατρών, παραδίδει ιδιαίτερα μαθήματα ΜΑΘΗΜΑΤΙΚΩΝ σε όλες τις τάξεις Γυμνασίου - Λυκείου.
Πληρ. τηλ. **29315, 75790**
Σταθης Ορφανός ΠΜ18109

ΕΚΘΕΣΗ
Καθηγήτρια φιλόλογος παραδίδει μαθήματα έκθεσης σε μαθητές Λυκείου και σε υποψήφιους πανελλήνιων εξετάσεων.
Πληρ. τηλ. **22013**

ΣΧΟΛΗ ΟΔΗΓΩΝ ΚΟΥΣΗ ΠΑΝΤΕΛΗ
ΔΙΠΛΩΜΑΤΑ ΕΡΑΣΙΤΕΧΝΙΚΑ ΕΠΑΓΓΕΛΜΑΤΙΚΑ ΜΟΤΟΣΙΚΛΕΤΑΣ
-Επεκτάσεις όλων των κατηγοριών
-Αναθεωρήσεις ληγμένων αδειών
-Μετατροπές ξένων αδειών σε ελληνικές
Οδος Βαλεωρίτου 9
(έναντι HOTEL SEMIRAMIS πίσω από το νοσοκομείο
INTERNET: WWW ADRESS
http: www.geocities.com/EuroBeach/Reef/8302
Δεκτές όλες οι πιστωτικές κάρτες
(ΠΡΟΣΟΧΗ): ΜΑΘΗΜΑΤΑ
α. Μοτοσυκλέτας μεγάλου κυβισμού από 125 cc έως ανεξαρτήτου
δ. Μοτο'τας έως 125 cc
γ. Μοτοποδηλάτου 50 cc
Πληρ. τηλ. 29157-73820-94777
ΚΑΙ ΑΝΑ ΠΑΣΑ ΣΤΙΓΜΗ ΣΤΑ ΚΙΝΗΤΑ τηλ. **094511313, 094797513**
Στην κατηγορία ανεξαρτήτου κυβισμού η εκπαίδευση γίνεται με μοτοσυκλέτα 500 cc
Παραλαβή των μαθητών μας και από τις οικίες τους
"Η σωστή και μεθοδική εκπαίδευση στα σύγχρονα οχήματα μας, βάζει γερά θεμέλια για τη δημιουργία ενός καλού νέου οδηγού" ΠΜ18468

ΔΑΣΚΑΛΑ
παραδίδει ιδιαίτερα βοηθητικά μαθήματα Αγγλικών-Γαλλικών σε μαθητές Γυμνασίου
Πληρ. τηλ. **33806** ΠΜ18429

ΑΝΑΚΟΙΝΩΣΗ
DOCDAM COMPUTER
ΕΓΓΡΑΦΕΣ ΤΩΡΑ ΜΑΘΗΜΑΤΑ Computer
Τμήματα για:
Παιδιά από 8 ετών
Αρχάριους - Μαθητές
Επαγγελματίες
Ανεύρεση Εργασίας
Διδάσκει πτυχιούχος Πανεπιστημίου Αμερικής
ΜΑΝΩΛΗΣ Ι. ΣΟΦΙΛΛΑΣ
Κοδριγκτώνος 91
Τηλ. (0241) 31761

ΜΑΘΗΜΑΤΙΚΑ-ΦΥΣΙΚΗ-ΧΗΜΕΙΑ
καθηγήτρια με φροντιστηριακή πείρα παραδίδει ιδιαίτερα μαθήματα.
Πληρ. τηλ. **66575, 24307** ΠΜ18588

ΔΑΣΚΑΛΟΣ-ΔΑΣΚΑΛΑ
παραδίδουν ιδιαίτερα μαθήματα σε μαθητές δημοτικού. Τιμές προσιτές.
Πληρ. τηλ. **77342**
από 14.00-20.00 ΠΜ18584

ΣΟΛΟΛΟΛΙΦ
ΑΓΓΛΙΚΑ
ΓΑΛΛΙΚΑ
ΙΑΤΙΟΔΙΔΑΡΑΠ ΣΗΚΙΑΛΛΑ ΑΤΑΜΗΟΑΜ
ΔΑΣΚΑΛΟΣ-ΔΑΣΚΑΛΑ
ΑΓΓΛΙΚΑ
ΓΑΛΛΙΚΑ
ΣΟΧΙΤΑΜΗΟΑΜ

ΦΥΣΙΚΗ-ΧΗΜΕΙΑ
Καθηγητής με φροντιστηριακή πείρα παραδίδει ιδιαίτερα μαθήματα κατ' οίκον για μαθητές γυμνασίου-λυκείου.
- Υπευθυνη προετοιμασία
- Συχνή ενημέρωση των γονιών
- Λογικές τιμές
Πληρ. τηλ. **21145** ΠΜ18541

ΜΑΘΗΜΑΤΙΚΑ, ΦΥΣΙΚΗ, ΧΗΜΕΙΑ
παραδίδει αριστούχος καθηγητής με φροντιστηριακή πείρα σε μαθητές ΓΥΜΝΑΣΙΟΥ-ΛΥΚΕΙΟΥ.
Επιμονή να κατανοήσει πλήρως ο μαθητής.
Γερές βάσεις για το μέλλον.
Επιτυχία εγγυημένη
ΧΑΜΗΛΕΣ ΤΙΜΕΣ
Πληρ. τηλ. **30534**
(μετά τις 4 το απόγευμα) ΠΜ18360

Ο ΚΟΣΜΟΣ ΤΗΣ ΝΕΑΣ ΤΕΧΝΟΛΟΓΙΑΣ ΣΑΣ ΚΑΛΕΙ ΝΑ ΤΟΝ ΓΝΩΡΙΣΕΤΕ
Υποψήφια Διδάκτωρ ΕΜΠ τομέα Πληροφορικής σας εισάγει στον κόσμο των Υπολογιστών μέσω ταχύρρυθμων ειδικευμένων μαθημάτων.
Πληροφορίες: Ερυθρού Σταυρού 2, 4ος όροφος (πλησίον Νοσοκομείου)
τηλ. **74193**

ΑΓΓΛΙΚΑ-ΙΤΑΛΙΚΑ
καθηγητής αριστούχος αποφοίτος (MASTER) SCHILLER INTERNATIONAL UNIVERSITY παραδίδει μαθήματα **κατ' οίκον** σε αρχάριους προχωρημένους, ξενοδοχοϋπαλλήλους. Προετοιμασία εξετάσεων FIRST CERTIFICATE, TOEFL CAMBRIDGE MICHIGAN PROFICIENCY καθώς εισαγωγής σε Βρετανικά και Ιταλικά Πανεπιστήμια. Τιμές λογικές. Μεταφράσεις δεκτές
Πληρ. τηλ. **27447, 87287 και 093/322666** ΠΜ17794

ΕΡΓΑΣΙΕΣ

ΖΗΤΕΙΤΑΙ πωλητής από εταιρεία εμπορίας και διανομής καλ/κων ευρείας ο' όλη την Δωδεκάνησο. Εμφανίσιμος με απολυτήριο Λυκείου και όρεξη για δουλειά. Εργασία μόνιμη. Ικανοποιητικό πακέτο αποδοχών. Προυπηρεσία θα ληφθεί υπ' όψιν. Πληρ. τηλ. 28997 ώρες 8-10 π.μ. και 2-4 μ.μ. ΑΖ18619

ΖΗΤΕΙΤΑΙ επιπλοποιός τεχνίτης και βοηθός επιπλοποιός. Πληρ. τηλ. 31915 ΑΖ18594

ΖΗΤΟΥΝΤΑΙ νέοι και νέες ευπαρουσίαστοι για να εργαστούν σε μπιστρό στην περιοχή Ιαλυσου. Πληρ. τηλ. 62015 ΑΖ18566

ΖΗΤΟΥΝΤΑΙ από το υποκατάστημα Ρόδου της εταιρείας Τ. Ζαριφόπουλος ΑΕ Συστήματα Ελέγχου Πυρασφάλεια και τα νησιά Δωδ/σου Πληρ. τηλ. 66607 και 093526917 κ. Καμάσκη Δημήτρη) ΑΖ18561

ΖΗΤΟΥΝΤΑΙ τεχνικοί και βοηθοί τεχνικών από το υποκ/μα Ρόδου της εταιρείας Τ. Ζαριφόπουλος Α.Ε. Συστήματα Ελέγχου-Ασφαλείας Αυτοματισμού. Πληρ. τηλ. 66607, 093526917 κ. Καμάσκη Δημήτρη ΑΖ18560

ΖΗΤΕΙΤΑΙ 1) εμπειρος τεχνίτης για την τοποθέτηση κουφωμάτων PVC αλουμινίου, Ξύλου και 2) βοηθος για την πιο πάνω δουλειά. Πληρ. τηλ. 20327 από 13.30-16.30 ΑΖ18548

ΖΗΤΟΥΝΤΑΙ κοπέλες και φοιτήτριες για καφετέρια-μπαρ. Πληρ. τηλ. 21929 μετά τις 18.00 μ.μ. στον κ. Στέλιο. ΑΖ18505

ΖΗΤΕΙΤΑΙ δεσποινίδα για να εργασθεί σε καφετέρια-μπαρ στη Κρεμαστή. Πληρ. τηλ. 92033.

ΖΗΤΟΥΝΤΑΙ συνεργάτες για προώθηση προϊόντων ευρείας καταναλωσεως από μεγάλη γερμανική εταιρεία. Πληρ. τηλ. 32568, 093 662570 από 2.30 μ.μ.-11.00 μ.μ.

ΖΗΤΕΙΤΑΙ
ευπαρουσίαστη κοπέλλα να εργασθεί απογευματινό ωράριο σε καφετέρια.
Πληρ. τηλ. **81194, 093622501** ΠΖ18595

ΖΗΤΟΥΝΤΑΙ
κοπέλες για να εργασθούν σε CLUB με ελληνική μουσική ως μπαργούμαν και σερβιτόρες για τη χειμερινή περίοδο.
Πληρ. τηλ. **094/636141, 093/604648** ΠΖ18593

Για όσους ενδιαφέρονται να γίνουν δυναμικά στελέχη μεγάλης εταιρείας, και να βελτιώσουν τα οικονομικά τους, τώρα τους δίνεται η ευκαιρία.
Πληρ. τηλ. **78428-30591** ΠΖ18510

ΖΗΤΕΙΤΑΙ
πωλήτρια για την μπουτίκ VIVALDI.
Πληρ. τηλ. **75698** ΠΖ18562

ΖΗΤΟΥΝΤΑΙ
από εταιρεία courier υπάλληλοι κάτοχοι διπλωμάτων: μηχανής και επαγγελματικού αυτοκινήτου έως 28 ετών για μόνιμη εργασία.
Πληρ. τηλ. **38296, 7** ΠΖ18531

Από την εταιρεία ΞΕΝΑΚΗΣ "ΗΛΕΚΤΡΟΚΟΣΜΟΣ"
ΖΗΤΕΙΤΑΙ
οδηγός με δίπλωμα Β' κατηγορίας. Απαραίτητο βιογραφικό.
Πληρ. τηλ. **26597, 30274**
κ. ΜΑΡΙΟΥ ΜΙΧΑΛΗ ΠΖ18549

ΖΗΤΕΙΤΑΙ
καθηγήτρια αγγλικών με τα απαραίτητα προσόντα για φροντιστηριο ξένων γλωσσων στην Ιαλυσο.
Πληρ. τηλ. **90133**
6-9 μ.μ. κινητό **094/557415**

ΠΡΟΣΦΟΡΕΣ ΕΡΓΑΣΙΑΣ
ΙΝΤΕΡΝΑΣΙΟΝΑΛ ΑΡΤΕΜΙΣ ΤΟΥΡΣ
Διαθέτουμε προσωπικό καμαριέρες, οικιακές βοηθούς συνοδούς ηλικιωμένων, μπέιμπι-σίτερς, νοσοκόμες, σερβιτόρες. Πληρ. τηλ. 01-5247498, 5240103 ΑΡ18599

Νομίζετε ότι έχετε να παρουσιάσετε κάτι διαφορετικό στο χώρο του αεροπλοΐας, του χορού, της κίνησης, του σώματος σας και της άθλησης. Αν ναι απευθυνθείτε στο γυμναστήριο CYBEX (Εμπορικό Κέντρο Μπέλεμι). Πληρ. τηλ. 093 650308. ΑΡ18508

ΜΑΚΕΤΙΣΤΡΙΑ με πλήρη ηλεκτρονικό εξοπλισμό αναλαμβάνει εκδόσεις βιβλίων-περιοδικών-ποσης φύσεως έντυπα διαφημιστικά, εφημερίδες. Πληρ. τηλ. 21656.

ΝΟΣΟΚΟΜΑ
με εικοσαετή πείρα αναλαμβάνει να κάνει ενέσεις, τοποθετήσεις και αλλαγή καθετήρων και κατακλύσεις.
Πληρ. τηλ. **34836**
μετά τις 4 μ.μ. ΠΡ18533

ΕΠΑΓΓΕΛΜΑΤΙΚΟ ΜΑΚΙΓΙΑΖ
Διπλωματούχος ΜΑΚΙΓΙΕΖ με πολυετή πείρα στο χώρο της ομορφιάς αναλαμβάνει το ΜΑΚΙΓΙΑΖ ΝΥΦΗΣ και το προσωπικό σας επίσημο ΜΑΚΙΓΙΑΖ

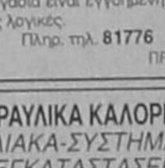

ΜΑΝΙΚΙΟΥΡ-ΠΕΝΤΙΚΙΟΥΡ
ΕΠΑΓΓΕΛΜΑΤΙΑΣ διπλωματούχος ΤΕΧΝΙΤΗΣ αναλαμβάνει την ωραία εμφάνιση χεριών-ποδιών και την καλή υγεία των νυχιών σας "Ειδικό μασάζ χεριών-ποδιών"
Για ραντεβού τηλ. 64186 κα. Λιζέτα Παπαγεωργίου ΠΡ18598

ΓΕΩΤΡΗΣΕΙΣ-ΠΗΓΑΔΙΑ-ΕΜΒΑΘΥΝΣΗ ΠΗΓΑΔΙΩΝ
Αναλαμβάνω γεωτρησεις μεγάλων βαθών καθως επίσης άνοιγμα πηγαδιων και εμβάθυνση πηγαδιών, ανασκαφη παλαιών. Εργασία εγγυημένη Τιμές συμφέρουσες
Ο Μαστρολουης
Πληρ. τηλ. **65541, 94895** ΠΡ18563

ΕΛΑΙΟΧΡΩΜΑΤΙΣΤΗΣ
Αναλαμβάνω υπευθυνα, βάψιμο, σπατουλάρισμα και μόνωση τοίχων. Για παράθυρα, πόρτες και άλλα έπιπλα διαθέτω μεγάλη ποικιλία χρωμάτων. Επίσης κάνω επισκευές παλαιών επίπλων, τραπέζια, καρέκλες, ντουλάπες κ.α. Η εργασία είναι εγγυημένη και οι τιμές λογικές.
Πληρ. τηλ. **81776** ΠΡ18509

ΥΔΡΑΥΛΙΚΑ ΚΑΛΟΡΙΦΕΡ
ΗΛΙΑΚΑ-ΣΥΣΤΗΜΑΤΑ ΕΓΚΑΤΑΣΤΑΣΕΙΣ-ΑΝΑΚΑΙΝΙΣΕΙΣ-ΣΥΝΤΗΡΗΣΕΙΣ
Γιάννης-ο-Ατλάσης
Πληρ. τηλ. **29898-64972** ΠΡ18507

ΓΡΑΦΕΙΟ ΓΕΝΙΚΟΥ ΚΑΘΑΡΙΣΜΟΥ
ΛΑΜΨΗ
Διαθέτουμε έμπειρο προσωπικό από άνδρες, γυναίκες και ζευγάρια για καθαρισμούς σπιτιών, γραφείων και καταστημάτων.
Εμπειρους κηπουρούς, λαντζιέρες, καμαριέρες για τουριστικές επιχειρήσεις.
Εμπειρες οικιακές βοηθούς, μπέιμπυ σίτερς. Αναλαμβάνουμε και φροντίδα ηλικιωμένων καθώς και ατόμων με ειδικές ανάγκες.
ΕΜΜ. ΜΠΕΝΑΚΗ 38
τηλ. 3841543-3841549
ΑΘΗΝΑ ΠΡ18478

ΗΛΕΚΤΡΟΛΟΓΟΣ
αναλαμβάνει πασης φυσεως ηλεκτρολογικές εγκαταστάσεις, συντηρήσεις, προσθήκες, τροποποιήσεις νέες εγκαταστάσεις σε οικίες και ξενοδοχειακές μονάδες.
Πληρ. τηλ. **28534** και **094/478636** ΠΡ18384

ΑΠΟΦΡΑΞΕΙΣ ΚΑΘΑΡΙΣΜΟΙ ΑΠΟΧΕΤΕΥΣΕΩΝ "ΜΑΡΙΑ"
Αναλαμβάνουμε την απόφραξη και τον καθαρισμό αποχετευσεων οικιών, πολυκατοικιών, ξενοδοχείων με ηλεκτρικό μηχανημα όλο το 24ωρο.
ΕΡΓΑΣΙΑ ΕΓΓΥΗΜΕΝΗ ΤΑΧΕΙΑ ΕΞΥΠΗΡΕΤΗΣΗ
Πληρ. τηλ. **94750**
κινητό **094-353115**

ΞΕΒΟΥΛΩΜΑΤΑ ΑΠΟΦΡΑΞΕΙΣ ΚΑΘΑΡΙΣΜΟΙ ΑΠΟΧΕΤΕΥΣΕΩΝ
Αναλαμβάνουμε τον καθαρισμό αποχετεύσεων πολυκατοικιών και ξενοδοχείων, με νέο ηλεκτροκίνητο μηχάνημα. Οι αποχετεύσεις γίνονται σαν να τις περασατε σήμερα. Εργασία εγγυημένη.
ΔΩΡΕΑΝ: ΜΕΤΑ ΑΠΟ ΚΑΘΕ ΑΠΟΦΡΑΞΗ ΨΕΚΑΣΜΟΣ ΤΩΝ ΦΡΕΑΤΙΩΝ ΓΙΑ ΜΙΚΡΟΒΙΑ ΚΑΙ ΚΑΤΣΑΡΙΔΕΣ
ΔΗΜΗΤΡΙΟΣ
Πληρ. τηλ. **36559, 31990**
για άμεση εξυπηρέτηση καλέστε το κινητό
τηλ. **094344911**

ΚΕΡΑΜΟΣΚΕΠΕΣ
έμπειρο και συνεπές συνεργείο από Αθήνα αναλαμβάνει παντός είδους κεραμοσκεπές, πέργκολες, στέγαστρα, κάσκιο, γκαραζ, σοφίτες, επενδύσεις τοίχων ραμποτέ, ψευδοροφές, χωρίσματα χώρων.
Επίσης ΗΧΟΜΟΝΩΣΕΙΣ
ΕΡΓΑΣΙΑ ΕΓΓΥΗΜΕΝΗ ΛΟΓΙΚΕΣ ΤΙΜΕΣ
Πληρ. τηλ: **094-418385, 95383**
κ. Ζαχαρία ΠΡ14984

ΥΔΡΑΥΛΙΚΟΣ
αναλαμβάνει πάσης φύσεως υδραυλικές εργασίες μικρές και μεγάλες. Εγκαταστάσεις-αποφράξεις-τοποθέτηση ηλιακων. Επίσης αναλαμβάνει συντηρήσεις ξενοδοχείων. Εργασία εγγυημένη-ταχεία εξυπηρέτηση
ΔΗΜΗΤΡΙΟΣ
Πληρ. τηλ. **36559, 31990**
για άμεση εξυπηρέτηση καλέστε το κινητό
τηλ. **094344911**

"EXPRESS CLEAN"
ΚΑΙ ΤΟ 1997 ΑΠΟΘΗΚΕΥΣΗ ΧΑΛΙΩΝ ΔΩΡΕΑΝ
ΕΠΙΣΤΡΟΦΗ ΧΑΛΙΩΝ ΣΕ 3 ΗΜΕΡΕΣ
αναλαμβάνουμε τον καθαρισμό επί τόπου ή στον δικό μας χωρο σε μοκέτες, χαλιά, σαλόνια. ΔΩΡΕΑΝ ΑΠΟΘΗΚΕΥΣΗ για όλο τον χρόνο. Άμεση εξυπηρέτηση. Εγγυηση η πολυετής πείρα μας με το συγχρονα μηχανήματα και απορρυπαντικά μας.
Πληρ. τηλ. **94815** κινητό
094 350247/0246-98317

ΔΙΑΦΟΡΑ

ΠΩΛΕΙΤΑΙ πρέσσα σοβατίσματος-εκτοξευτής μαζί με όλα τα εργαλεία (σκαλωσιές, μαδέρια κ.λπ.) σε πολύ λογική τιμή λόγω αλλαγής επαγγέλματος Πληρ. τηλ.: 0242-25418 απογευματινές ώρες. ΑΔ18502

ΠΩΛΟΥΝΤΑΙ ξύλα ελιάς για τζάκια. Πληρ. τηλ. 92968. ΑΔ18501

ΠΩΛΟΥΝΤΑΙ επιπλα σε άριστη κατάσταση λόγω μετακόμισης σε πολύ καλη τιμή. (Τραπεζαρία με 6 καρέκλες,σαλονι πληρες, σκρίνιο). Πληρ. τηλ. 66441 ωρες 6-10 μ.μ. ΑΔ18500

ΠΩΛΟΥΝΤΑΙ κρεβάτια και μικροέπιπλα υπνοδωματίου. Πληρ. τηλ. 20416 μετα-ξύ 6-8 το βράδυ. ΑΕ18426

ΠΩΛΟΥΝΤΑΙ δύο κινητηρακια καθαρόαιμα κουκαρ τρακτερ μαθημένα. Πληρ. τηλ. 76831 κινητό 093 612055 ΑΔ18334

ΠΩΛΕΙΤΑΙ
επαγγελματική μηχανή καφέ τύπου ASTORIA
- Επαγγελματική τοστιέρα μονή
- Επαγγελματική κρεπιέρα διπλή
- Τηλεόραση SONY HI-BLACK TRINITRON 29 ιντσών επίπεδη, ιαπωνίας σε άριστη κατάσταση
Πληρ. τηλ. **(0244)-51749**
μετά τις 5 μ.μ.

ΠΩΛΕΙΤΑΙ
γαλλικό μπιλιάρδο (καραμπόλας) σε άριστη κατάσταση 3,10Χ1,60 μέτρα σε τιμή ευκαιρίας.
Πληρ. τηλ. **92033**

ΟΧΙ ΣΤΑ ΝΑΡΚΩΤΙΚΑ ΝΑΙ ΣΤΗ ΖΩΗ

ΠΩΛΟΥΝΤΑΙ
ελαφρως μεταχειρισμένα λόγω αναχωρήσεως σε καλές τιμές. Πλυντήριο, τηλεόραση, 21 ιντσών, σιφονιέρα άσπρη λάκκα με λούπο κρεβατι σουμιέ διπλο με στρωμα και τραπεζάκια, επιπλα μπεμπέ δυο κρεβάτια ξυλινα με στρωμα και δυο σιφονιέρες μικρές και ένα πολυόργανο γυμναστικής.
Πληρ. τηλ.
38717, 094-696712 ΠΔ18597

ΠΩΛΕΙΤΑΙ
ραδιομαγνητοφωνο φορητό, 1 CD και δύο κασέτες μάρκα SANYO, τελευταίο μοντέλο, πλήρως τηλεχειριζόμενο με αναγνωση σταθμων και ψηφιακό καντραν. Τιμή 60.000
Πληρ. τηλ. **093678672** ΠΔ18596

ΠΩΛΟΥΝΤΑΙ
τα παρακάτω είδη:
- Ηχεία επαγγελματικά για μπαρ
- Ταμειακή μηχανή
- Ψυγείο
Πληρ. τηλ. **34112** ΠΔ18532

ΠΩΛΟΥΝΤΑΙ
Εύλα ελιάς για τζάκια όμορφα τεμαχισμένα. Επίσης αναλαμβάνουμε κλαδέματα και πινάγματα ελιών.
Πληρ. τηλ. **95649, 47817**

ΖΗΤΩ
ν' αγοράσω παλιό μεταλλικό μπαούλο
Πληρ. τηλ. **67773** ΠΔ18476

ΖΗΤΕΙΤΑΙ
φοιτήτρια για συγκατοίκηση στη Θεσσαλονίκη
Πληρ. τηλ. **63013**
κιν. **094/638850**
Μιχ. Χαραλάμπους ΠΔ18266

ΕΥΚΑΙΡΙΑ
ΠΩΛΕΙΤΑΙ πλήρης εξοπλισμός χρυσοχοείου σε τιμή εκτάκτου ευκαιρίας.
Πληρ. τηλ. **22704** ΠΔ18620

ΠΩΛΟΥΝΤΑΙ
τα κάτωθι μηχανήματα αρτοποιίας-ζαχαροπλαστικής-μπαρ
1. Φούρνος ηλεκτρικός δύο και τεσσάρων θυρών
2. Μηχανή κοπής φρυγανιάς
3. Μηχανή συσκευασίας αρτοποιημάτων JAMAN
4. Παγοκυβομηχανές υδρόψυχτες ανοιχτού κυκλώματος SCOTSMAN και VOGT
5. Ψυγεία παντός τύπου και καταψύκτες και ψυκτικοί θάλαμοι
6. Μηχανη παρασκευής ποπκορν
7. Πλυντήριο πιάτων ELFRAMO
8. Μηχανές παρασκευης παγωτου
9. Μηχανή ESPRESSO και μηχανή κοπής καφέ
10. Μηχανή κρουασαν
και άλλα μηχανήματα σε τιμές ευκαιρίας.
Πληρ. τηλ. **22331**
και **094/339589** ΠΔ18204

ΠΩΛΟΥΝΤΑΙ
δυο μηχανές θαλάσσης MERCRUISER εσωεξωλέμβιες 170 HP η κάθε μία βενζινοκίνητες σε καλή κατάσταση, χωριστά ή και οι δύο μαζί. Τιμή 1.300.000 δρχ. εκάστη
Πληρ. τηλ. **85231,** κ. Κώστα

ΜΕΤΑΞΟΤΥΠΙΚΗ ΡΟΔΟΥ
ΑΦΟΙ ΒΑΓΙΑΝΑΚΗ Ο.Ε.
ΟΤΙ ΔΕΝ ΤΥΠΩΝΟΥΝ ΤΑ ΚΟΙΝΑ ΤΥΠΟΓΡΑΦΕΙΑ ΤΟ ΤΥΠΩΝΟΥΜΕ ΕΜΕΙΣ !!!
Ειδικές εκτυπώσεις σε
Πλαστικό - P.V.C. - Plexiglass - Γυαλί
Υφασμα - Ξύλο - Χαρτί - Χαρτόνι
Αυτοκόλλητα (πλαστικά - χάρτινα)
Κάρτες (πλαστικές - χάρτινες)
Διαφημιστικά δώρα
(έκθεση εντός βιοτεχνίας)
ΤΙΜΕΣ ΑΣΥΝΑΓΩΝΙΣΤΕΣ
Εμμ. Ζαννή 11 - ΡΟΔΟΣ ☎ 35233







ΚΤΗΜΑΤΟΜΕΣΙΤΙΚΟ ΓΡΑΦΕΙΟ ΒΑΖΟΥΚΟΥ ΑΙΚ.
ΠΡΟΣΦΟΡΕΣ ΑΚΙΝΗΤΩΝ ΜΟΝΟ ΓΙΑ ΛΙΓΕΣ ΜΕΡΕΣ
1. Οικόπεδο 306 τ.μ. εντός πόλεως Ρόδου Σ.Δ. 1 (περιοχή Ανάληψης) σε δύο δρόμους, γωνιακό μόνο 20.000.000
2. Οικόπεδο 300 τ.μ. κοντά στην θάλασσα στην Ιαλυσό με άδεια οικοδομής.....12.000.000
3. Διαμέρισμα 75 τ.μ. (κοντά) στην Κορδικτώνος 14.500.000
4. Διαμέρισμα 96 τ.μ. στην Ιαλυσό 14.500.000
5. Καινούργιο (ετοιμ/το) διαμέρισμα 100 τ.μ. λουξ κατασκευής ισόγειο με αυλή στη Ρόδου-Λίνδου 27.000.000
6. Στο Βερόπουλο διαμέρισμα 120 τ.μ. με απεριόριστη θέα 25.000.000
7. Οροφοδιαμέρισμα λουξ κατασκευής με απεριόριστη θέα στο Βερόπουλο 234 τ.μ...60.000.000
8. Μονοκατοικία στους Τρεις 130 τ.μ. πανταχόθεν ελεύθερη 30.000.000
9. Κατάστημα 64 τ.μ. στην Κορδικτώνος..... .....18.000.000
10. Κατάστημα με υπ. 260 τ.μ. κοντά στη Στ. Κωτιάδη 25.000.000
Πληρ. κ. Γιάννη και κ. Ρένα τηλ. 22943-28838
Διευθ. Δημ. Θεοδωράκη 3, ΤΚ 85100 ΡΟΔΟΣ

ΚΤΗΜΑΤΟΜΕΣΙΤΙΚΟ ΓΡΑΦΕΙΟ ΕΜΜΑΝΟΥΗΛ ΚΡΑΝΙΔΗ
ΠΩΛΗΣΕΙΣ ΑΚΙΝΗΤΩΝ
ΜΟΝΟΚΑΤΟΙΚΙΕΣ
-100 τ.μ. πλησίον Αστικής (περιοχή Μητρόπολης).
- 200 τ.μ

ΕΣΩΤΕΡΙΚΑ ΝΕΑ ΚΑΙ ΤΗΛΕΓΡΑΦΗΜΑΤΑ



✦ **ρυμΟυλκήθηκε:** Τρία ρυμουλκά κατέπλευσαν τις πρώτες πρωινές ώρες σήμερα στις νοτιοδυτικές ακτές της Γαλλίας όπου έχει προσαράξει το υπό παναμαϊκή σημαία ελληνικής ιδιοκτησίας φορτηγό πλοίο "Καπετάν Γιάννης", προκειμένου να το ρυμουλκήσουν σε κάποιο γειτονικό λιμάνι,ανέφεραν πηγές της ακτοφυλακής. Το φορτηγό σκάφος ,μήκους 144 μέτρων έχει υποστεί ρήγμα στα ύφαλα μήκους 30 μέτρων μετά την προσάραξή του στις γαλλικές ακτές,κοντά στα σύνορα με την Ισπανία. Τα ρυμουλκά σκάφη πρόκειται να αποκολλήσουν το σκάφος από τις ακτές και να το οδηγήσουν σε κάποιο λιμάνι για να επισκευαστούν οι ζημιές.

✦ **αλεξιπτωτιστεσ** Στο πλαίσιο της άσκησης της Εθνικής Φρουράς "Νικηφόρος", έγινε το πρωί σε περιοχή της Λευκωσίας ρίψη αλεξιπτωτιστών από αεροπλάνο τύπου C-130 της ελληνικής Πολεμικής Αεροπορίας. Σύμφωνα με το σενάριο της άσκησης, οι επίλεκτες ομάδες των αλεξιπτωτιστών είχαν ως στόχο να δημιουργήσουν προγεφύρωμα. Ακολούθησε συντονισμένη και συνδυασμένη επίθεση από βαρρέα άρματα μάχης της Εθνικής Φρουράς για την ανακατάληψη υψωμάτων που κατέλαβε νωρίς την αυγή ο "εχθρός". Δύο βομβαρδιστικά F-16 Κορδέρ και δύο μαχητικά F-16 της Ελληνικής Πολεμικής Αεροπορίας έπληξαν στόχους που βρίσκονταν στο πεδίο της άσκησης. Τις σημερινές φάσεις της άσκησης παρακολούθησε ο υπουργός Εθνικής Άμυνας, Ακης Τσοχατζόπουλος, ο οποίος βρίσκεται από χθες το απόγευμα στην Κύπρο.

✦ **παπανδρεου** Με την υπουργό Εξωτερικών Ναντέζτα Μιχαήλοβα,συναντήθηκε λίγο πριν από το μεσημέρι, ο αναπληρωτής υπουργός Εξωτερικών Γιώργος Παπανδρέου, ο οποίος επισκέπτεται τη Σόφια. Αντικείμενο των συνομιλιών, είναι η προοπτική της Βουλγαρίας για ένταξη στην Ευρωπαϊκή Ενωση. Το απόγευμα ο κ.Παπανδρέου θα γίνει δεκτός από τον Πρόεδρο της Δημοκρατίας, Πέτερ Στογιάνοφ, και τον αντιπρόεδρο της Κυβέρνησης Αλεξάντερ Μπόσκωφ.

✦ **στον εισαγγελεα** Στον Εισαγγελέα οδηγήθηκε ο 43χρονος Δημήτρης Γαλανός ο οποίος συνελήφθη προχθές έξω απο το 15-ο Δημοτικό Σχολείο στα Ανω Λιόσια. Στην κατοχή του βρέθηκαν 100 γρμ. ηρωίνης και τέσσερα γρμ. κοκαινης ενώ είχε και περισσότερο απο ένα εκατ. δρχ. Ο ίδιος δήλωσε οτι τυχαία περνούσε έξω απο το σχολείο και πως τις ποσότητες που είχε μαζί του τις είχε για δική του χρήση. Εναντίον του ασκήθηκε ποινική δίωξη σε βαθμό κακουργήματος για αγορά, κατοχή και πώληση ναρκωτικών ουσιών απο δράστη ιδιαίτερα επικίνδυνο. Παραπέμφθηκε να απολογηθεί σε τακτικό ανακριτή.

✦ **ΑΠΟ ΑΥΣΤΡΑΛΙΑ** Κορυφαίες προσωπικότητες της Εβραικής Κοινότητας της Αυστραλίας, προσκεκλημένοι της ελληνικής κυβέρνησης, θα μεταβούν, τον ερχόμενο μήνα στην Ελλάδα για να παραστούν στα αποκαλυπτήρια του Μνημείου του Ολοκαυτώματος των 50.000 Εβραίων της Θεσσαλονίκης. Για τα εγκαίνια του μνημείου απο τον Πρόεδρο της Δημοκρατίας, Κ. Στεφανόπουλο, και τις εκδηλώσεις που θα ακολουθήσουν, ενημερώθηκαν κορυφαίες προσωπικότητες της Εβραικής κοινότητας της Μελβουρνης, απο τον ομογενή βουλευτή, κ.Δημήτρη Δάλλη, ο οποίος τυγχάνει και πρόεδρος της Παγκόσμιας Κοινοβουλευτικής Ενωσης Ομογενων και ο οποίος έχει αναπτύξει έντονη δραστηριότητα εδώ και πολλούς μήνες για το συγκεκριμένο θέμα.

✦ **διασκεψη** Με πρωτοβουλία του Προέδρου της Βουλής, Απόστολου Κακλαμάνη, συνέρχεται σήμερα κι αύριο στην Αθήνα, η διάσκεψη των προέδρων των Κοινοβουλίων των χωρων της νοτιοανατολικής Ευρώπης. Πρόκειται για την πρώτη διάσκεψη των Κοινοβουλίων της περιοχής, που πραγματοποιείται στο επίπεδο αυτό." Οπως δήλωσε ο κ. Κακλαμάνης αυτές οι πρωτοβουλίες συμβάλουν και ενισχύουν το ρόλο της χώρα μας, ως θετικου παράγοντα στην περιοχή και ενδυναμώνουν την περιφερειακή συνεργασία. Αυτό που έχει αναδειχθεί απ'αυτή τη συνεργασία είναι τα κοινά συμφέροντα, όπως η ανταλλαγή απόψεων και η συγκρότηση οργάνων με αποφασιστικές αρμοδιότητες, τόσο σε πολιτικό όσο και οικονομικό επίπεδο. Εχουν προγραμματιστεί και κατ'ιδιαν συναντήσεις με τους Προέδρους των Κοινοβουλίων της Νέας Γιουγκοσλαβίας, της Βουλγαρίας και των Σκοπίων.

✦ **πεθανε** χθες βράδυ στο Πανεπιστημιακό Νοσοκομείο Ιωαννίνων η 50χρονη Πανωραία Τσιρογιάννη απο την Πλατανούσα Ιωαννίνων, που είχε λάβει κατά λάθος μεγάλη ποσότητα γενωγικού φαρμάκου.

Με απόφαση της εταιρείας που τα παράγει και τα διακινεί

Αποσύρονται οκτώ φάρμακα

Αδυνατεί να αντιμετωπίσει τα νέα μέτρα της κυβέρνησης

Οκτώ φαρμακευτικά σκευάσματα που κυκλοφορούν χρόνια στην ελληνική αγορά αναγκάζεται να σταματήσει να παράγει και να τροφοδοτεί τα φαρμακεία, η εταιρία "ΜΠΕΡΙΓΚΕΡ ΙΝΓΚΕΛ ΧΑΙΝ ΕΛΛΑΣ", επειδή αδυνατεί να αντιμετωπίσει τα προβλήματα που δημιουργούν τα τελευταία μέτρα της κυβέρνησης, όπως υποστήριξε χθες σε συνέντευξη Τύπου, ο πρόεδρος και διευθύνων σύμβουλος της εταιρίας, κ. Σ. Στεφανίδης.

Ο κ.Στεφανίδης ισχυρίστηκε ότι επίσημα έγγραφα που περιήλθαν στα χέρια του αποδεικνύουν ότι ενώ οι αρμόδιες υπηρεσίες του υπουργείου Ανάπτυξης κοστολόγησαν τα φάρμακα που αποσύρονται με μία συγκεκριμένη τιμή Α, ο υφυπουργός ανακοίνωσε για τα ίδια φάρμακα πολύ χαμηλότερες τιμές.

"Με βάση ποιά λογική ή αριθμητική πράξη δόθηκαν αυτές οι τιμές, κανείς δεν γνωρίζει. Αγνοούμε επίσης αν ο πρωθυπουργός της χώρας έχει εκτιμήσει τις συνέπειες απο τις τελευταίες αποφάσεις του υπουργείου Ανάπτυξης, που οδηγούν την Ελληνική Φαρμακοβιομηχανία στον αφανισμό και πριμοδοτούν σκανδαλωδώς και με πολλά μάλιστα δισεκατομμύρια, το εισαγόμενο φάρμακο", τόνισε ο κ. Στεφανίδης.

Σύμφωνα με τα όσα είπαν οι εκπρόσωποι της εταιρίας, τα σκευάσματά τους, τα οποία δεν μπορούν πλέον να συνεχίσουν να υπάρχουν στην ελληνική αγορά, είναι ευρείας κατανάλωσης φάρμακα και τα χρησιμοποιούν εκατομμύρια ασθενείς το χρόνο.

Συγκεκριμένα πρόκειται για τα αντιβηχικά BISOLVON TAB 8 MG/TAB BT*20 και BISOLVON SIR 8 MG/5ML FL* 100 ML, τα σπασμολυτικά BUSCOPAN S.C. TAB 10 MG BT*20, BUSCOPAN INJ. SOL 20 MG/1ML BT*6AMP και BUSCOPAN PLUS F.C. TAB (10+500) MG/TAB BT*20, το υπακτικό DULCOLAX E.S.C. TAB 5 MG/TAB BT*30, τα αντιπυρετικά αναλγητικά παυσίπονα LONARID N TAB (400+50+10) MG TAB BT*10 και LONARID N SUPP (400+50+20) MG SUPP BT*6, τα αντιφλεγμονώδη MESULID GR.OR.SD 100/SACHET BT*20, MESULID SUPP 200 MG/SUPP BT*6 και MESULID TAB 100MG/TAB BT*20, τα αποχρεπτικά MUCOSOLVAN TAB 30MG/TAB BT*20, MUCOSOLVAN SIR. 15 MG/5ML FLX 125 ML, MUCOSOLVAN SIR. 30 MG/5ML FLX 125 ML και MUCOSOLVAN INJ SOL 15MG/2ML BT*5AMP, τα αιμοπεταλικά PERSANTIN S.C. TAB 25 MG/TAB BT*30 και PERSANTIN S.C. TAB 30 MG/TAB BT*30 και το πολυβιταμινούχο GERIATRIC PHARMATON SOF. 6 CAPS BT*30.

Οπως εξήγησαν οι υπεύθυνοι της εταιρίας ΜΠΕΡΙΓΚΕΡ το εργοστάσιο που έχουν στην Αθήνα παράγει συνολικά 33 σκευάσματα. Τα 8 που αναγκάζεται να σταματήσει την παραγωγή τους προσέφεραν το 80% του τζίρου στην εταιρία και τα 176% του κέρδους.

Η πορεία της ελληνικής οικονομίας

Ενθαρρυντικές για την πορεία της ελληνικής οικονομίας και την προοπτική της συμμετοχής της Ελλάδας στο Ενιαίο Ευρωπαϊκό Νόμισμα, είναι οι προβλέψεις για την πορεία της ευρωπαϊκης οικονομίας και για τις οικονομίες των κρατών-μελών, που έδωσε επισήμως σήμερα στη δημοσιότητα, στις Βρυξέλλες, η Ευρωπαϊκη Επιτροπή.

Στο σχετικό έγγραφο που δημοσιοποίησε σήμερα η Ευρωπαϊκή Επιτροπή, αναφέρεται ότι η Ελλάδα έχει πραγματοποιήσει τη σημαντικότερη σχετική πρόοδο μεταξύ των κρατών-μελών της Ευρωπαϊκής Ενωσης σ'ο,τι αφορά τη μείωση του πληθωρισμού. Η Ευρωπαϊκή Επιτροπή αναφέρει ότι ο πληθωρισμός στην Ελλάδα αναμένεται να πέσει απο το 8,5% που ήταν το 1996 στο 3,5% στο 1999.

Σε ό,τι αφορά το ελληνικό δημοσιονομικό έλλειμμα οι προβλέψεις της Ευρωπαϊκης Επιτροπής αναφέρουν ότι το 1997 θα αντιπροσωπεύει το 4,2% του ΑΕΠ και το 1998 θα πέσει στο 3% του ΑΕΠ, που είναι και το βασικό κριτήριο που θέτει η Συνθήκη του Μάαστριχτ για τη συμμετοχή μιας χώρας στη τελική φάση της Οικονομικής και Νομισματικής Ενωσης.

Ενθαρρυντικές είναι οι προβλέψεις της Ευρωπαϊκής Επιτροπής και σε σχέση με το ρυθμό ανάπτυξης της ελληνικής οικονομίας, όπου αναφέρεται ότι μέχρι το 1999 οι ρυθμοί ανάπτυξης στην Ελλάδα, όπως και στην Ισπανία και στην Πορτογαλία θα κυμανθούν μεταξύ 3,5% και 4%.

Τέλος σε ό,τι αφορά την ανεργία οι προβλέψεις της Ευρωπαϊκης Επιτροπής εκτιμούν ότι το 1997 θα είναι στο 9,5% και το 1998 στο 9,3%. Στην ίδια περίοδο η μέση κοινοτική ανεργία θα υπερβαίνει το 10%.

Πρώην στέλεχος της ΠΟΛΑΝ

Προσχώρησε στη Νέα Δημοκρατία ο Νότης Μαρτάκης

Ανταποκρινόμενος στο κάλεσμα

Ο κ. Νότης Μαρτάκης, πρώην υπεύθυνος του επικοινωνιακού τομέα της Πολιτικής Ανοιξης, ανακοίνωσε χθες ότι προσχωρεί στη Νέα Δημοκρατία, ανταποκρινόμενος στην πρόσκληση του Κώστα Καραμανλή και τονίζοντας ότι "οι πολιτικές συνθήκες απαιτούν την συσπείρωση των δυνάμεων της κεντροδεξιάς".

Ο κ. Μαρτάκης, που διετέλεσε συνεργάτης του Κωνσταντίνου Καραμανλή στην προεδρία της Δημοκρατίας, απαντώντας σε ερώτηση αν πρέπει να επιστρέψει και ο Αντώνης Σαμαράς στο κόμμα, παρέπεμψε στην παρατήρησή του ότι απαιτείται συσπείρωση των δυνάμεων της κεντροδεξιάς.

Κληθείς να σχολιάσει τις πληροφορίες που έφεραν τον πρώην πρόεδρο της Δημοκρατίας, όταν αποχώρησε από το Προεδρικό Μέγαρο, δυσαρεστημένο για το γεγονός ότι ο κ. Μαρτάκης μετά απο δύο ημέρες προσχώρησε την Πολιτική Ανοιξη, δήλωσε ότι "δεν έχω υπόψη μου αυτές τις πληροφορίες".

Ο εκπρόσωπος της Ν.Δ., Αρης Σπηλιωτόπουλος, χαρακτήρισε τον κ. Μαρτάκη ως άξιο και ικανό στέλεχος, τόνισε πως η Νέα Δημοκρατία έχει ανοιχτές τις πόρτες της σε όσους επιθυμούν να επιστρέψουν και σημείωσε πως "θα προχωρήσουμε όλοι μαζί μπροστά και κυρίως όσοι πιστεύουν στις ίδιες αρχές, αξίες και ιδανικά".

Προχθές το βράδυ στη Θεσσαλονίκη

Ένοπλη σύγκρουση με εμπόρους ναρκωτικών

Σκοτώθηκε ένας Αλβανός

Ενοπλη σύγκρουση Αλβανών εμπόρων ναρκωτικών και όπλων με αστυνομικούς των ΕΚΑΜ, έγινε τη νύχτα στα όρια των Δήμων Σταυρούπολης και Ευόσμου στη Θεσσαλονίκη. Σύμφωνα με τις πρώτες πληροφορίες, κατά την συμπλοκή σκοτώθηκε ένας Αλβανός και τραυματίστηκε βαριά ένας άλλος.

Οι αστυνομικοί πήγαν χθες το βράδυ σε προσυνεννοημένο ραντεβού, που δόθηκε στην περιοχή, που βρίσκεται κοντά σε καταυλισμό τσιγγάνων, για να "αγοράσουν" από τους Αλβανούς κακοποιούς 40 κιλά χασίς και μεγάλο αριθμό όπλων.

Οι Αλβανοί, όμως, κατάλαβαν ότι επρόκειτο για αστυνομικούς και άρχισαν να πυροβολούν. Η ανταλλαγή πυροβολισμών συνεχίστηκε για αρκετή ώρα, ανάμεσα στους αστυνομικούς και σε μεγάλο αριθμό Αλβανών, γεγονός που αναστάτωσε όλη την περιοχή.

Οπως δήλωσε στο ΑΠΕ ο Δήμαρχος Σταυρούπολης, Σπύρος Μπαρούτας, τις τελευταίες ημέρες, έχει σημειωθεί έξαρση εγκληματικών ενεργειών από πλευράς αλλοδαπών, στην περιοχή της Δυτικής Θεσσαλονίκης με αποκορύφωμα τη δολοφονία νεαρού στρατιώτη από ομάδα Αλβανών, που είχε επιτεθεί σε αυτόν και στη φίλη του, σε δασική περιοχή του Ωραιοκάστρου, με πρόθεση αρχικά τη ληστεία..

ΑΝΑΚΟΙΝΩΣΗ

Σας ενδιαφέρει ένα επάγγελμα που θα σας χαρίσει
ΑΜΕΣΑ ΚΕΡΔΗ ΚΑΙ ΛΑΜΠΡΟ ΜΕΛΛΟΝ;
ΑΝ ΝΑΙ!!!

ΣΠΟΥΔΑΣΤΕ ΚΟΜΜΩΤΙΚΗ

ΕΡΓΑΣΤΗΡΙΟ ΕΛΕΥΘΕΡΩΝ ΣΠΟΥΔΩΝ ΚΟΜΜΩΤΙΚΗΣ

ΣΑΚΚΑ ΠΟΠΗ

ΤΡΙΒΑ 41 ΤΗΛ. 22810

ΠΡΟΣΦΕΡΟΥΜΕ:

- ΣΥΝΤΟΜΗ ΕΚΜΑΘΗΣΗ: ΜΟΝΟ 10 ΜΗΝΕΣ
- ΜΕΤΕΚΠΑΙΔΕΥΣΗ ΣΤΑ ΕΡΓΑΣΤΗΡΙΑ ΜΑΣ
- ΕΞΑΣΦΑΛΙΣΜΕΝΗ ΕΡΓΑΣΙΑ
- ΔΥΝΑΤΟΤΗΤΑ ΣΥΝΕΧΙΣΗΣ ΣΠΟΥΔΩΝ ΣΤΗ ΓΑΛΛΙΑ

ΣΑΣ ΠΕΡΙΜΕΝΟΥΜΕ

Τώρα και
ΔΙΑΦΗΜΙΣΤΙΚΑ
T-SHIRT
από την ...
ΜΕΤΑΞΟΤΥΠΙΚΗ ΡΟΔΟΥ
ΕΛ/Μ. ΖΑΝΝΗ 11
ΤΗΛ. 22211 - 23290

IsoActive SYSTEM 730

Κι' όμως:
ΒΕΛΤΙΩΣΑΜΕ ΤΟ ΤΕΛΕΙΟ!

Οταν οι προδιαγραφές σου απαιτούν μέτρο σύγκρισης, είναι πολύ δύσκολο να ξεπεράσεις τον εαυτό σου.
Κι' όμως: Η Κούνστοφ κατάφερε να βελτιώσει ένα ήδη τέλειο προϊόν!
Η **νέα γενιά** κουφωμάτων IQrάktiβ 730 εκτός από τις άλλες βελτιώσεις, έχει 10% καλύτερη θερμομόνωση και ηχομόνωση από την προηγούμενη γενιά:
Νέα πρωτη ύλη, νέος σχεδιασμός προφίλ και μια εκπληκτική σειρά επί μέρους βελτιώσεων φέρνουν τα Κούνστοφ IQrάktiβ πολλά χρόνια μπροστά από κάθε άλλο κούφωμα της αγοράς.
Η τεχνολογία ενεργητικής μόνωσης IQrάktiβ είναι αποκλειστικότητα της Κούνστοφ και υπερκαλύπτει τις νέες προδιαγραφές 1995 του γερμανικού κανονισμού θερμομόνωσης (WVO). Τα κουφώματα αυτά - αναγουν νέους δρόμους με την ποιότητα, την εξελιγμένη αισθητική , την πλούσια γκάμα των χρωμάτων τους.
Σε προδιαγραφές, αντοχή, οικονομία ενέργειας μόνο μια Κούνστοφ θα μπορούσε να ξεπεράσει την Κούνστοφ. Και το έκανε!

NEA FENIA KUNSTSTOFF
10%

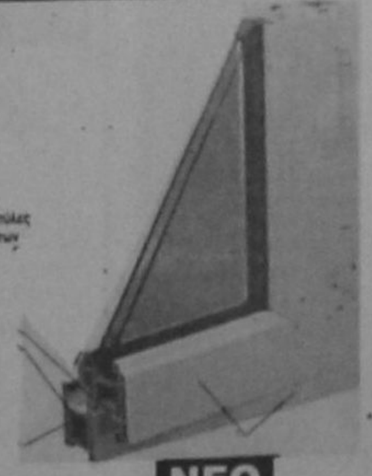

NEO
10% χαμηλότερος συντελεστής θερμοπερατότητας

NEO
Προηγμένη αισθητική με περισσότερες καμπύλες και επιλογή 16 χρωμάτων

NEO
Πλήρως τριθαλαμικό προφίλ

NEO
Βελτιωμένη αντιδιαρρηκτική ικανότητα

NEO
Βελτιωμένη ηχομόνωση (RAU 1406/1302)

KUNST STOFF

IsoActive SYSTEM 730

Νέο μέτρο σύγκρισης!

ΣΥΣΤΗΜΑΤΑ ΚΟΥΦΩΜΑΤΩΝ

ΑΝΤΙΠΡΟΣΩΠΟΣ ΡΟΔΟΥ: ΚΑΡΑΝΙΚΗΣ ΚΩΣΤΑΣ • Λ. ΕΛΕΥΘΕΡΙΑΣ 2Α • ΤΗΛ.: 0241/96.776 • ΚΡΕΜΑΣΤΗ ΡΟΔΟΥ

ΜΝΗΜΟΣΥΝΑ



Την 16η τρέχοντος μηνός, ημέρα Πέμπτη και ώρα 8.30 π.μ. στον Ιερό Ναό Ταξιαρχών, Νεκροταφείο Ρόδου, τελούμε 40ήμερο μνημόσυνο υπέρ αναπαύσεως της ψυχής του λατρευτού μας συζύγου, πατέρα, παππού και θείου

ΠΑΝΑΓΙΩΤΗ ΜΑΡΓΑΡΙΤΗ

Η σύζυγος: Καλλιόπη
Τα παιδιά: Γιώργος-Αννα, Στέλιος, Μαρία-Κρις, Κυριάκος-Ζωή, Γιάννης-Ηλιάνα
Τα εγγόνια, τ' ανήψια και οι λοιποί συγγενείς



Την 15η τρέχοντος μηνός ημέρα Τετάρτη και ώρα 8 π.μ. εις τον Ιερό Ναο Ταξιαρχών νεκροταφείο Ρόδου, τελούμε 2ετές μνημόσυνο υπέρ αναπαύσεως της ψυχής του πολυαγαπημένου και λατρευτού μας συζύγου, πατέρα και αδελφού

ΒΑΣΙΛΕΙΟΥ Μ. ΤΣΑΤΣΑΡΩΝΗ

Η σύζυγος: Μίνα.
Τα παιδιά: Ελίτα, Μιχάλης, Μαρία.
Ο αδελφός: Νικήτας και οι λοιποί συγγενείς.



Την 15η τρέχοντος μηνός ημέρα Τετάρτη και ώρα 5 μ.μ. εις τον Ιερό Ναό Σωτήρος κοινότητας Μαριτσών, τελούμε ετήσιο μνημόσυνο υπέρ αναπαύσεως της ψυχής της λατρευτής μας μητέρας, αδελφής και θειας

ΜΕΓΑΔΡΟΣΟΥ ΤΣΑΜΠΙΚΑΣ

Τα παιδιά: Γιώργος, Μιχάλης, Δημήτρης, Μαρία.
Γ' αδελφια, τ' ανήψια και οι λοιποί συγγενείς.

Την 15η τρέχοντος μηνός ημέρα Τετάρτη και ώρα 8.30 π.μ. εις τον Ιερό Ναό Ταξιαρχών νεκροταφείο Ρόδου, τελούμε 40ήμερο μνημόσυνο υπέρ αναπαύσεως της ψυχής του πολυαγαπημένου μου πατέρα, παππού και αδελφού

ΚΩΝΣΤΑΝΤΙΝΟΥ ΜΑΓΡΙΠΛΗ

Τα παιδιά: Κατερίνα-Νίκος, Σκεύος-Εβελυν.
Τα εγγόνια, τ' αδέλφια και οι λοιποί συγγενείς.

Την 17η τρέχοντος μηνός ημέρα Παρασκευή και ώρα 8 π.μ. εις τον Ιερό Ναό Ταξιαρχών του Δήμου Ιαλυσού (Τριάντα)-Κοιμητήριο Ιαλυσού, τελούμε ετήσιο μνημόσυνο υπέρ αναπαύσεως της ψυχής του πολυαγαπημένου μας συζύγου, πατέρα, παππού και αδελφού

ΑΝΑΣΤΑΣΙΟΥ ΣΤ. ΠΑΡΑΣΚΕΥΑ

Η σύζυγος: Αννα.
Τα παιδιά: Ελένη και Στέργιος.
Τα εγγόνια, τ' αδέλφια και οι λοιποί συγγενείς.



Την 18η τρέχοντος μηνός ημέρα Σαββατο και ώρα 8 π.μ. εις τον Ιερό Ναό Αγιας Ειρήνης Ορφανοτρόφου, τελούμε 6μηνο μνημόσυνο υπέρ αναπαύσεως της ψυχής του λατρευτού μας συζύγου, πατέρα, αδελφού και θείου

ΣΕΒΑΣΤΟΥ ΚΙΛΙΜΑΤΟΥ

Η σύζυγος: Δέσποινα.
Η κόρη του Ηλιάνα-Νεκταρία.
Τ' αδέλφια του, οι κουνιάδοι του, τ' αφήψια του, τα ξαδέλφια του και οι λοιποί συγγενείς.

Την 19η τρέχοντος μηνός ημέρα Κυριακή και ώρα 8 π.μ. εις τον Ιερό Ναό Αναληψεως πόλεως Ρόδου, τελούμε 3ετές μνημόσυνο υπέρ αναπαύσεως της ψυχής του λατρευτού μας συζύγου, πατέρα, παππού, αδελφού και θείου

ΜΙΧΑΗΛ ΚΟΝΤΑΡΗ

Η σύζυγος: Σεβαστή.
Τα παιδιά: Νικολαος-Σπυριδούλα.
Τα εγγόνια, τ' αδέλφια, τ' ανήψια και οι λοιποί συγγενείς.



Την 19η τρέχοντος μηνός ημέρα Κυριακή και ώρα 8.30 π.μ. εις τον Ιερό Ναό Αγίου Δημητρίου παλαιό νεκροταφείο, τελούμε 3ετές μνημόσυνο υπέρ αναπαύσεως της ψυχής της λατρευτής μας συζύγου, μητέρας, γιαγιάς, προγιαγιάς και αδελφής

ΕΥΑΓΓΕΛΙΑΣ ΚΑΤΣΟΥΡΑΚΗ
(το γένος Παντελίδου)

Ο συζυγος: Δημήτριος.
Τα παιδιά: Κώστας-Σουλα, Αντώνης-Δέσποινα, Γιάννης-Μαρία Κουφού, Μιχάλης-Ελένη.
Τα εγγόνια, τα δισέγγονα, ο αδελφός και οι λοιποί συγγενείς.

Ένα μυστήριο στο οποίο δεν έχουν δοθεί ακόμα απαντήσεις

Πως επιδρά η διατροφή μας στην ανάπτυξη καρκίνων

Νέες έρευνες αναιρούν προηγούμενα στερεότυπα

Ο καρκίνος, μετά τις καρδιοπάθειες, θεωρείται το πιο συχνό αίτιο θανάτου στις αναπτυγμένες χώρες, ενώ υπολογίζεται ότι το 35% των καρκίνων στις ΗΠΑ μπορούν να αποδοθούν σε διαιτητικούς παράγοντες.

Τα τελευταία χρόνια, πολλοί επιστήμονες διατύπωσαν οδηγίες και διαιτητικές συστάσεις πιστεύοντας ότι με αυτές μπορεί να μειωθεί ο κίνδυνος καρκινογένεσης. Όμως, προσθέτει, οι περισσότερες από αυτές τις οδηγίες αποτελούν ακόμα αντικείμενο συζήτησης.

Για παράδειγμα, όταν οι ειδικοί ανακοινώνουν ότι οι φυτικές ίνες και ορισμένες βιταμίνες μειώνουν τον κίνδυνο ανάπτυξης καρκίνου, υπαινίσσονται πως μπορεί και όχι.

Παντως, δεν υπάρχει μέχρι σήμερα καθαρή απόδειξη ότι οποιαδήποτε δίαιτα μπορεί να προστατεύσει τον άνθρωπο από τον καρκίνο.

Μία από τις μεθόδους που χρησιμοποιούνται για τον καρκίνο είναι οι επιδημιολογικές έρευνες. Οι ερευνητές προσπαθούν να συσχετίσουν την έκθεση σε συστατικά της δίαιτας με την αυξημένη ή μειωμένη εμφάνιση καρκίνου σε ειδικές ομάδες πληθυσμού.

Αυτές οι ομάδες καθορίζονται σύμφωνα με ορισμένα κριτήρια, όπως φυλή, γένος, εθνικότητα, απασχόληση η ηλικία.

Για παράδειγμα, οι Ιάπωνες παρουσίαζαν χαμηλό ποσοστό καρκίνου του μαστού και του παχέος εντέρου και υψηλό ποσοστό καρκίνου του στομάχου. Όσοι όμως μετανάστευσαν στις ΗΠΑ, παρουσίασαν υψηλό ποσοστό καρκίνου του παχέος εντέρου και υψηλό ποσοστό στομάχου, εικόνα που παρουσίαζε η χώρα που τους φιλοξενούσε. Τα ποσοστά αυτά άλλαξαν μέσα σε μια γενιά για τον καρκίνο του στομάχου και του παχέος εντέρου και σε δύο για τον καρκίνο του μαστού.

Αν οι φυλετικοί παράγοντες δεν είναι ο κύριος λόγος για τις γεωγραφικές παραλλαγές στα είδη του καρκίνου, τότε οι διαφορές στην πρόκληση καρκίνου οφείλονται σε περιβαλλοντολογικούς παράγοντες. Από αυτούς, η δίαιτα αποδειγμένα είναι ο πιο ισχυρά σχετιζόμενος παράγοντας. Σε γενικές γραμμές, πιστεύεται ότι η δίαιτα και ο καρκίνος αλληλεπιδρούν μεταξύ τους με τους ακόλουθους τρεις τρόπους:

- Ορισμένα συστατικά διατροφής σε περίσσεια, φαίνεται να αυξάνουν τις πιθανότητες πρόκλησης καρκίνου.
- Χρήση ορισμένων συστατικών της διατροφής με μέτρο, φαίνεται να ελαττώνουν τις πιθανότητες πρόκλησης καρκίνου.
- Σε άτομα που πάσχουν ήδη από καρκίνο, η διατροφή μπορεί να χρησιμοποιηθεί ως πρόσθετη θεραπεία για να βελτιώσει την υγεία, την ανοχή στη θεραπεία και την ποιότητα της ζωής.

Ειδικότερα, τώρα, δίαιτες πλούσιες σε λίπος αυξάνουν το να αριθμό των όγκων που μπορεί να έχουν ξεκινήσει από πλήθος χημικών καρκινογόνων σε όλα τα πειραματόζωα, με την προυπόθεση ότι οι δίαιτες περιέχουν επαρκείς ποσότητες από το απαραίτητο πολυακόρεστο λινολεικό οξύ, το οποίο, για να αποτελέσει καρκινογόνο ουσία πρέπει να παρέχει το 10% της ολικής ενέργειας.

Έχουν βρεθεί τουλάχιστον οκτώ μηχανισμοί με τους οποίους το λίπος εμπλέκεται στην προαγωγή ενός καρκίνου.

Οι ορμόνες, συγκεκριμένα τα οιστρογόνα είναι γνωστό ότι συμβάλλουν στον καρκίνο του μαστού για ανθρώπους και ζώα και μια πρώτη άποψη ήταν ότι οι δίαιτες πλούσιες σε λίπος αυξάνουν τα επίπεδα των οιστρογόνων. Στον καρκίνο του εντέρου η άποψη που είναι ευρέως παραδεκτή είναι ότι τα χολικά οξέα των κοπράνων αυξάνονται με τις πλούσιες σε λίπος δίαιτες και ότι τα δευτερεύοντα χολικά οξέα δρουν ως προωθητές.

Η θετική "σχέση"

Ερευνες, έχουν δείξει ότι υπάρχει έντονη θετική σχέση μεταξύ της πρόσληψης χοληστερόλης και του καρκίνου του παχέος εντέρου. Αντίθετα, άλλες μελέτες ανέφεραν ότι η χαμηλή χοληστερόλη ορού σχετίζεται με αυξημένο κίνδυνο καρκινογένεσης. Τα στοιχεία λοιπόν για κάθε σχέση μεταξύ των επιπέδων της χοληστερόλης στο αίμα με τον καρκίνο είναι ανολοκλήρωτα και συζητήσιμα.

Μελέτες έχουν δείξει ακόμη ότι η παχυσαρκία αυξάνει τη θνησιμότητα από καρκίνο του μαστού και του ενδομητρίου, στις γυναίκες 'και από καρκίνο του παχέος εντέρου στους άνδρες.

Εχει λεχθεί ότι δίαιτες πλούσιες σε πρωτεΐνη οδηγούν σε υψηλά επίπεδα αμμωνίας στο παχύ έντερο. Η αμμωνία εμπλέκεται στην καρκινογένεση γιατί αυξάνει τον κυτταρικό πολλαπλασιασμό και διαφοροποιεί τη σύνθεση του DNA.

Καμία έρευνα δεν έχει θετική σχέση μεταξύ ολικής κατανάλωσης πρωτεΐνης και καρκίνου του παχέος εντέρου, ενώ τέσσερις στις εννιά έρευνες έχουν δείξει θετική σχέση με το κρέας.

Διεθνώς, οι λαοί που αντιμετωπίζουν υψηλό κίνδυνο για καρκίνο του στομάχου αντιμετωπίζουν και κίνδυνο εγκεφαλικού και υπέρτασης και έχει λεχθεί ότι το αλάτι είναι παράγοντας κινδύνου και για τις δύο περιπτώσεις.

Παρ' όλα αυτά, δεν έχει διαπιστωθεί άμεση σχέση μεταξύ τους και δεν παρατηρείται πάντα αυξημένος κίνδυνος από αυτές τις δύο ασθένειες στις διάφορες χώρες.

Επομένως, οποιοσδήποτε αναφερόμενος αυξημένος κίνδυνος ανάπτυξης καρκίνου του στομάχου, μπορεί να οφείλεται στην απουσία λαχανικών φρούτων και βιταμίνης C και όχι στην ανεξάρτητη επίδραση του νατρίου.

Πιθανά καρκινογόνα

Τα προστιθέμενα νιτρικά άλατα μεταβολίζονται στον ανθρώπινο οργανισμό σε νιτρώδη τα οποία επίσης παράγονται στο σώμα από τα λευκά αιμοσφαίρια ως απάντηση στη λοίμωξη και στη φλεγμονή. Κάτω από συγκεκριμένες συνθήκες, τα νιτρώδη μπορούν να ενωθούν με ουσίες που περιέχουν άζωτο για να σηματίσουν νιτριδοπαράγωγα, τα περισσότερα από τα οποία είναι γνωστά ως πιθανά καρκινογόνα.

Παρ' όλα αυτά, δεν υπάρχουν ξεκάθαρα επιδημιολογικά στοιχεία που να αποδεικνύουν ότι τα άτομα που καταναλώνουν περισσότερα νιτρικά ή νιτρώδη βρίσκονται σε μεγαλύτερο κίνδυνο από εκείνα που καταναλώνουν λιγότερα, αλλά μάλλον το αντίθετο.

Επίσης, δεν υπάρχει απόδειξη ότι μεγάλες ποσότητες συμπληρωμάτων βιταμίνης C προλαμβάνουν ή θεραπεύουν τον καρκίνο.

Στην πραγματικότητα, παρ' ότι το μεγαλύτερο μέρος από την περίσσεια της βιταμίνης C είτε δεν απορροφάται είτε αποβάλλεται γρήγορα από την ουροδόχο κύστη, μεγάλες δόσεις μπορούν να προκαλέσουν μεγάλη ποικιλία βλαπτικών αποτελεσμάτων, από διάρροια και λίθους στα νεφρά, μέχρι βλάβη σε άλλα όργανα.

Η βιταμίνη Ε, επειδή ανήκει στους οξειδοαναγωγικούς παράγοντες μπορεί να αναστείλει τον σχηματισμό όγκων που προκαλούνται απο νιτροζμίνη.

Εφόσον η βιταμίνη Ε υπάρχει σε πολλές τροφές, είναι δύσκολο να αναγνωριστούν πληθυσμιακές ομάδες με ουσιαστικές διαφορές στην πρόσληψή της.

Οι περισσότερες φυτικές τροφές περιέχουν διαλυτές και αδιάλυτες ίνες. Οι διαλυτές ίνες περιέχονται στο λάχανο, τα πορτοκάλια, τα μήλα, τα δαμάσκηνα, τα ξηρά φασόλια και τις νιφάδες βρώμης και καλαμποκιού.

Οι αδιάλυτες περιέχονται σε μερικά λαχανικά και σε δημητριακά ολικής αλέσεως.

Οι επιστήμονες έχουν επισημάνει δύο τρόπος με τους οποίους οι ίνες επηρεάζουν της καρκινογένεση.

Ο πρώτος, είναι μέσω της μείωσης του χρόνου παραμονής της τροφής στο στομάχι. Ο δεύτερος, είναι μέσω της επίδρασης τους στο βάρος των κοπράνων. Επειδή και τα δύο είδη των ινών συγκρατούν περισσότερο νερό στον πεπτικό σωλήνα, το βάρο του περιεχομένου-του και τελικά των κοπράνων-αυξάνεται.

Αυτό το επιπλέον νερό αραιώνει το περιεχόμενο των κοπράνων και στη συνέχεια τα χολικά οξέα, ενώ την ίδια στιγμή επιταχύνει την κένωση.

ΙΑΤΡΙΚΗ ΑΝΑΚΟΙΝΩΣΗ
Ο ΙΑΤΡΟΣ
ΧΑΤΖΗΝΙΚΟΛΑΣ Μ. ΝΙΚΟΛΑΟΣ
ΠΑΙΔΙΑΤΡΟΣ
ΙΑΤΡΕΙΟ: ΛΕΙΨΩΝ 8 ΚΑΙ ΚΩΝ/ΝΟΥ ΤΣΑΛΔΑΡΗ (ΑΝΑΛΗΨΗ)
ΔΕΧΕΤΑΙ: 9–1 π.μ. και 6–9 μ.μ. καθημερινά και Σάββατο κατόπιν ραντεβού
ΤΗΛ. ΙΑΤΡΕΙΟΥ: 79555
ΟΙΚΙΑΣ: 79655
ΚΙΝΗΤΟ: 094-725253

ΙΑΤΡΙΚΗ ΑΝΑΚΟΙΝΩΣΗ
ΑΝΑΣΤΑΣΙΟΣ Β. ΧΡΟΝΟΠΟΥΛΟΣ
ΑΓΓΕΙΟΧΕΙΟΥΡΓΟΣ
Δέχεται κατόπιν ραντεβού
Ιατρείο: 28ης Οκτωβρίου 19-21
1ος όροφος • Τηλ. 31584-74727 κιν. 094-367899

ΙΑΤΡΙΚΗ ΑΝΑΚΟΙΝΩΣΗ
Ο ΣΤΡΑΤΙΩΤΙΚΟΣ ΙΑΤΡΟΣ
ΚΩΝ/ΝΟΣ Σ. ΜΠΑΧΑΣ
ΧΕΙΡΟΥΡΓΟΣ ΩΤΟΡΙΝΟΛΑΡΥΓΓΟΛΟΓΟΣ
Ιατρείο: Γ. Ευσταθίου 7-Τηλ. 76230
Δέχεται: 5.30 μ.μ.-8.30 μ.μ. καθημερινά
Τρίτη απόγευμα-Σάββατο πρωί μόνο με ραντεβού.
Τηλ. ραντεβού 094/504723

ΙΑΤΡΙΚΗ ΑΝΑΚΟΙΝΩΣΗ
Ο Ιατρός
ΑΝΤΩΝΗΣ ΒΑΚΗΣ
ΝΕΥΡΟΧΕΙΡΟΥΡΓΟΣ
Διδάκτωρ Πανεπιστημίου Αθηνών
Δέχεται κατόπιν ραντεβού:
Το πρώτο δεκαπενθήμερο κάθε μήνα
Ιατρείο: Άννης Μαρίας 15-Β' όροφος
Τηλ. 23516
Κινητό 094-574683

-ΣΥΣΤΗΜΑΤΑ ΣΥΝΑΓΕΡΜΟΥ
- ΚΑΜΕΡΕΣ ΠΑΡΑΚΟΛΟΥΘΗΣΗΣ ΧΩΡΩΝ
- ΚΕΝΤΡΟ ΛΗΨΕΩΣ
ARMAOS SECURITY
ΤΗΛ./FAX: 23632
ΡΟΔΟΣ: ΛΙΝΔΟΥ 80 - Τ.Κ. 85100
ΥΠΕΥΘΥΝΟΣ ΡΟΔΟΥ: ΔΗΜΗΤΡΗΣ ΚΥΡΙΑΖΗΣ

ΙΑΤΡΙΚΗ ΑΝΑΚΟΙΝΩΣΗ
ΡΕΥΜΑΤΟΛΟΓΙΚΟ ΙΑΤΡΕΙΟ
ΙΑΤΡΕΙΟ ΟΣΤΕΟΠΟΡΩΣΗΣ
Ευάγγελος Ι. Μανδρακός
ΡΕΥΜΑΤΟΛΟΓΟΣ
ΔΕΧΕΤΑΙ: ΔΕΥΤΕΡΑ - ΠΑΡΑΣΚΕΥΗ
9 - 1 πρωΐ
5.30 - 8.30 απόγευμα
ΠΑΡΑΣΚΕΥΗ ΑΠΟΓΕΥΜΑ ΚΛΕΙΣΤΟ
Σοφ. Βενιζέλου 1 (100 Μαγαζιά) • Τηλ.: 76450

REVANCHE
BILLIARDS - CLUB
VIDEO GAMES
Απολαύστε τον καφέ ή το ποτό σας παίζοντας μία παρτίδα μπιλιάρδο, SNOOKER, ΤΑΒΛΙ, ΣΚΑΚΙ, VIDEO GAMES.
Ωρες λειτουργίας 9.30 π.μ.-2.00 μ.μ.
ΛΙΝΔΟΥ 211 (ΑΠΕΝΑΝΤΙ ΑΠΟ ΤΟ ΠΑΡΚΟ ΡΟΔΙΝΙ)
ΤΗΛ. 73725

TRAVEL TREK
ΓΡΑΦΕΙΟ ΓΕΝΙΚΟΥ ΤΟΥΡΙΣΜΟΥ
Αλεξάνδρου Διάκου 46, 1ος όροφος
τηλ. 79383, 79384, 094 343720
ΣΧΟΛΙΚΕΣ ΕΚΔΡΟΜΕΣ
ΓΑΜΗΛΙΑ ΤΑΞΙΔΙΑ
ΕΚΔΟΣΗ ΔΙΑΒΑΤΗΡΙΩΝ
(παράδοση σε 2 μέρες)
ΑΕΡΟΠΟΡΙΚΑ ΕΙΣΙΤ.
• ΟΛΥΜΠΙΑΚΗ
• AIR GREECE
και όλες τις αεροπ. ετ.
με σύνδεση ON LINE
ΑΚΤΟΠΛΟΪΚΑ ΕΙΣΙΤ.
• ΔΑΝΕ
• ΑΓΟΥΔΗΜΟ
• MINOAN LINES
• SUPER FAST
και όλες τις ακτοπλ. ετ.
ΕΙΔΙΚΕΣ ΤΙΜΕΣ για
- κληρικούς - φοιτητές
- στρατιωτικούς - νέους 12-24 χρονών
- άτομα άνω των 60 - πολύτεκνους
- αθλητικές ομάδες - συλλόγους κ.ά.
ΚΡΑΤΗΣΕΙΣ ΞΕΝΟΔΟΧΕΙΩΝ ΣΕ ΟΛΗ ΤΗΝ ΕΛΛΑΔΑ ΚΑΙ ΤΟ ΕΞΩΤΕΡΙΚΟ
ΕΝΟΙΚΙΑΣΕΙΣ ΑΥΤΟΚΙΝΗΤΩΝ ΣΕ ΟΛΗ ΤΗΝ ΕΛΛΑΔΑ ΚΑΙ ΤΟ ΕΞΩΤΕΡΙΚΟ
ΚΑΤ' ΟΙΚΟΝ ΠΑΡΑΔΟΣΗ ΕΙΣΙΤΗΡΙΩΝ
ΕΙΔΙΚΕΣ ΠΙΣΤΩΣΕΙΣ ΚΑΤΟΠΙΝ ΣΥΜΦΩΝΙΑΣ
ΔΕΚΤΕΣ ΠΙΣΤΩΤΙΚΕΣ ΚΑΡΤΕΣ VISA

ΑΓΓΛΙΚΑ
ΣΤΟ ΦΡΟΝΤΙΣΤΗΡΙΟ
Κ. ΚΩΝΣΤΑΝΤΟΥΡΑ
Δενδρινού 49 - Τηλ. 22447 - ΡΟΔΟΣ

Delta
ΔΙΑΜΑΝΤΟΤΡΥΠΟΤΕΧΝΙΚΗ ΡΟΔΟΥ
Μόσχας 21 (Ροδίνι)
ΤΡΥΠΑΜΕ-ΚΟΒΟΥΜΕ-ΣΠΑΜΕ
Τσιμέντα με σίδερα, τούβλα, μπετά, θράχια, πέτρες, τσιμεντόλιθους
Δυνατότητες των μηχανημάτων
1) ΤΡΥΠΕΣ (καρότα) - Σε πάτωμα ή με κλίση, όλες τις διαμέτρους. Για ηλεκτρολόγους, υδραυλικούς, air condition, δεξαμενές, τζάκια, σκάλες κ.λπ.
2) HANDSAW - Πριόνι χειροκίνητο, υδραυλικό, αεροκίνητο, βενζινοκίνητο 26-52 πόντων βάθους.
Κόβει ΠΟΡΤΕΣ-ΠΑΡΑΘΥΡΑ-ΣΚΑΛΕΣ-ΚΑΝΑΛΙΑ-ΑΡΜΟΥΣ
3) ΠΡΙΟΝΙ ΔΑΠΕΔΟΥ - Μηχάνημα κοπής δαπέδου. Κόβει, μέχρι 50 πόντους βάθους, τσιμέντα, άσφαλτο, καναλίφ. Οτιδήποτε δεν μπορούμε να κόψουμε, το τρυπάμε.
Υπάρχει λύση!
ΧΩΡΙΣ ΣΚΟΝΕΣ-ΡΩΓΜΕΣ-ΔΟΝΗΣΕΙΣ-ΜΕΡΕΜΕΤΙΑ
Η πολύχρονη μας πείρα στο εξωτερικό μας δίνει τη δυνατότητα να βρίσκουμε λύση εκεί που οι άλλοι σηκώνουν τα χέρια.
ΠΩΛΗΣΗ ΔΙΑΜΑΝΤΕ ΔΙΣΚΩΝ ΚΑΙ ΕΡΓΑΛΕΙΩΝ
τηλ. γραφείου: 77986 • φαξ: (0241) 77986 • κινητό: 094 380562
ΥΠΕΥΘΥΝΟΣ: ΜΑΡΚΟΣ ΤΣΕΣΜΕΤΖΗΣ

ΣΑΗΣ ΤΡΑΒΕΛ
ΕΚΔΡΟΜΕΣ ΦΘΙΝΟΠΩΡΟ ΕΚΔΡΟΜΕΣ '97
ΔΙΑΛΕΞΤΕ ΜΙΑ ΑΠΟ ΤΙΣ ΕΚΔΡΟΜΕΣ ΜΑΣ
ΚΑΙ ΚΑΛΟ ΤΑΞΙΔΙ!

ΕΥΡΩΠΗ	
ΠΑΡΙΣΙ–με διαμονή στη EURODISNEY	6 ημ.–7 ημ. –8 ημ.
ΠΑΡΙΣΙ–ΚΥΑΝΗ ΑΚΤΗ	8 ημ.
ΠΑΡΙΣΙ–ΒΡΥΞΕΛΛΕΣ	8 ημ.
ΠΑΝΟΡΑΜΑ ΙΤΑΛΙΑΣ	8 ημ.
ΚΛΑΣΙΚΗ ΙΤΑΛΙΑ	8 ημ.
ΡΩΜΗ	4 ημ. – 5 ημ. – 6 ημ.
ΚΛΑΣΙΚΗ ΙΣΠΑΝΙΑ	7 ημ. – 8 ημ.
ΜΑΔΡΙΤΗ–ΑΝΔΑΛΟΥΣΙΑ	7 ημ. – 8 ημ.
ΙΣΠΑΝΙΑ – ΠΟΡΤΟΓΑΛΙΑ	7 ημ. – 8 ημ.
ΛΟΝΔΙΝΟ	7 ημ.
ΛΟΝΔΙΝΟ –ΠΑΡΙΣΙ	7 ημ. – 8 ημ.
ΙΤΑΛΙΑ – ΓΑΛΛΙΚΗ ΡΙΒΙΕΡΑ	
ΚΕΝΤΡΙΚΗ ΕΥΡΩΠΗ	
ΑΦΡΙΚΗ	
ΤΥΝΗΣΙΑ	8 ημ.
ΑΥΤΟΚΡΑΤΟΡΙΚΟ ΜΑΡΟΚΟ	8 ημ.
ΑΙΓΥΠΤΟΣ–ΚΡΟΥΑΖΙΕΡΑ ΝΕΙΛΟΣ	6 ημ. – 7 ημ. – 8 ημ
ΚΑΙΡΟ – ΑΛΕΞΑΝΔΡΕΙΑ	6 ημ. – 7 ημ. 8 ημ.
ΑΜΕΡΙΚΗ	
ΜΕΞΙΚΟ – ΒΡΑΖΙΛΙΑ – ΑΜΕΡΙΚΗ	
ΑΠΩ ΑΝΑΤΟΛΗ	
ΜΠΑΝΓΚΟΓΚ – ΣΙΓΚΑΠΟΥΡΗ – ΠΟΥΚΕΤ	15 ημ.
ΒΑΝΓΚΟΓΚ – ΣΙΓΚΑΠΟΥΡΗ – ΜΠΑΛΙ	15 ημ.
ΟΔΙΚΕΣ	
ΠΑΡΙΣΙ–ΝΙΚΑΙΑ	11 ημ.
ΠΑΝΟΡΑΜΑ – ΕΛΒΕΤΙΑ	10 ημ.
ΚΕΝΤΡΙΚΗ ΕΥΡΩΠΗ	12 ημ.
ΙΣΠΑΝΙΑ–ΓΑΛΛΙΑ–ΙΤΑΛΙΑ	13 ημ.
ΕΛΛΑΔΑ	
ΖΑΚΥΝΘΟ – ΚΕΦΑΛΛΟΝΙΑ ΚΑΛΑΒΡΥΤΑ	29/10–4/11
ΙΩΑΝΝΙΝΑ – ΚΕΡΚΥΡΑ–ΜΕΤΕΩΡΑ–ΔΕΛΦΟΙ	7–14/11
ΓΥΡΟΣ ΠΕΛΟΠΟΝΝΗΣΟΥ	18–25/11

ΑΚΟΜΗ: ΟΠΟΙΟΔΗΠΟΤΕ ΜΕΜΟΝΩΜΕΝΟ ΣΤΗΝ ΕΛΛΑΔΑ ΚΑΙ ΤΟ ΕΞΩΤΕΡΙΚΟ
ΕΜΠΙΣΤΕΥΘΕΙΤΕ ΣΕ ΜΑΣ ΤΗΝ ΕΚΔΡΟΜΗ ΣΑΣ ΤΟ ΠΡΑΚΤΟΡΕΙΟ ΠΟΥ ΕΧΕΙ ΚΑΤΑΞΙΩΘΕΙ ΣΤΗΝ ΣΥΝΕΙΔΗΣΗ ΤΟΥ ΡΟΔΙΑΚΟΥ ΛΑΟΥ ΓΙΑ ΤΙΣ ΩΡΑΙΕΣ ΚΑΙ ΠΟΙΟΤΙΚΕΣ ΕΚΔΡΟΜΕΣ ΤΟΥ
ΠΛΗΡΟΦΟΡΙΕΣ
ΠΡΑΚΤΟΡΕΙΟ ΤΑΞΙΔΙΩΝ
ΣΑΒΒΑΣ ΣΑΗΣ
ΤΑΡΠΟΝ ΣΠΡΙΓΚΣ 42 ΔΙΠΛΑ ΣΤΗΝ ΤΡΑΠΕΖΑ ΠΙΣΤΕΩΣ

INEMA
ΙΑΤΡΙΚΟΣ ΝΟΣΟΚΟΜΕΙΑΚΟΣ ΕΞΟΠΛΙΣΜΟΣ
ΜΗΧΑΝΗΜΑΤΑ ΑΝΑΛΩΣΙΜΑ
ΛΕΜΕΣΟΥ 1-85100 ΡΟΔΟΣ ΤΗΛ. 32238-FAX: 28484

Αναπηρικά αμαξίδια-Βαδιστικά βοηθήματα- Μπλούζες, παντελόνια ιατρών-Νοσοκομειακά κρεβάτια-αεροστρώματα-τρόλεϊστατό ορού-διαφανοσκόπια-παραβάν-ανοξείδωτα σκεύη-κλιβανοι αναστημόμετρα-βρεφοζυγοί-ανθρωποζυγοί-αναρροφήσεις-συσκευές ακράτειας ούρων-στήθη σιλικόνης-αντιδιαβρεκτικά γύψου-Νάρθηκες για όλο το σώμα- Εργαλεία χειρουργείου-Υλικά οστεοσύνθεσης-Προπλάσματα ανθρωπίνου σώματος-φορεία-AMBU-βαλιτσάκια πρώτων βοηθειών- Πιεσόμετρα-ταλαντωσίμετρα-ωτοσκόπια-λαρυγγοσκόπια-οφθαλμοσκόπια-νευρολογικά σφυράκια-στηθοσκόπια-ιατρικοί φακοί-διαθερμίες μιας χρήσης-καθετήρες FOLLEY-LEVIN-φλεβοκαθετήρες-χειρουργικά ράμματα-επίδεσμοι-σκοραμίδες-σταγονόμετρα-κλύσματα-ουροδοχεία-θήλαστρα-θερμοφόρες-κουλούρες κατακλύσεων-μάσκες και σκούφιες χειρουργείου-δοχεία απόρριψης βελονών-δικτυωτοί επίδεσμοι-γάντια χειρουργικά-θερμόμετρα-GEL υπερήχων-γάζες απλές και λαπαροτομίας-χαρτί καρδιογράφου-TENSOPLAST-TAPES-χειρουργικά μαχαιρίδια-γυαλιά χειρουργείου αντί AIDS-σακούλες αποστείρωσης-χειρουργικά οθώνια-ουροσυλέκτες-γυψοταινίες-ορθομπάν-Μαξιλάρια για αναπηρικά αμαξίδια, για αυχένα και για οδηγό αυτοκινήτου-Πέλματα πλατυποδίας-Επιγονατίδες-επιστραγαλίδες-νάρθηκας επικονδυλίτιδος-ζώνες οσφύος και κήλης-κάλτσες φλεβίτιδος-περιλαίμια αυχένος- φόρμες αδυνατίσματος- θερμιδομετρητές-ηλεκτρικά θερμόμετρα-ηλεκτρικές οδοντόβουρτσες-ηλεκτρικές κουβέρτες-ηλεκτρικές θερμοφόρες-συσκευή μασσάζ-συσκευή μέτρησης σακχάρου-παλμογράφοι-συσκευές ηλεκτροβελονισμού-συσκευές TENS-συσκευές ψεκασμού βρόγχων-σπειρόμετρα-υγραντήρες χώρου-έλξεις αυχένος-εξασκητές αναπνοής.

Συμμετείχε στο όγδοο πανελλήνιο συνέδριο η "Εργάνη Αθηνά"

Επέστρεψαν από το Αργοστόλι οι κυρίες που εκπροσώπησαν το Λύκειο Ρόδου, στο 8ο πανελλήνιο συνέδριο που έγινε εκεί.

Συμμετείχαν με επικεφαλής την Πρόεδρο κ. Σέβα Αγγέλου, τις αντιπροέδρους κ. Ρίτσα Βεργωτή, Κατερίνα Κατσιμπρή, την ταμία κ. Ελευθερία Σπανού και τα μέλη του Δ.Σ. κ.κ. Ισμήνη Καταβενάκη, Σεβαστή Παπαηλιοπούλου, Δήμητρα Βακονδίου, Ελένη Καρύδη και Μαρία Δράκου.

Το θέμα του συνεδρίου που ήταν "Το Λύκειο των Ελληνίδων και ο ρόλος του στην κοινωνία του 21ου αιώνα", καλύφθηκε από πολλούς ομιλητές. Συμμετείχαν 280 μέλη από όλα τα Λύκεια της Ελλάδας και εξήχθησαν χρήσιμα συμπεράσματα.

Τις εργασίες του συνεδρίου παρακολούθησαν ο Μητροπολίτης Κεφαλλονιάς, ο Νομάρχης, ο Δήμαρχος και άλλοι επίσημοι.

Στις συνέδρους παρέθεσαν επίσημο δείπνο και ο Νομάρχης και ο Δήμαρχος. Επίσης στο γύρο του νησιού που έγινε μετά το τέλος των εργασιών παρέθεσε γεύμα ο Δήμαρχος Αγίας Ευφημίας.

Οι εντυπώσεις από την όλη φιλοξενία και τις ομορφιές του νησιού ήταν άριστες.

Εν όψει της συμπλήρωσης των 50 χρόνων από την Ενσωμάτωση και των 50 χρόνων από την επανίδρυσή του, το Λύκειο Ελληνίδων Ρόδου "Εργάνη Αθηνά" έχει προσκαλέσει να πλαισιώσουν τις εορταστικές αυτές εκδηλώσεις, τα Λύκεια Καλαμάτας και Λάρισας πού θα δώσουν παραστάσεις στις 26 και 27 Οκτωβρίου και στις 28 θα συμμετάσχουν στην παρέλαση. Η προσέλευση του κοινού στις παραπάνω εκδηλώσεις αναμένεται να είναι εντυπωσιακή.

Συνεργασία ζητούν για τις φωτιές

Συνέχεια από τη σελ. 3

Παγκόσμιου Καταστατικού Χάρτη για τα Δάση.

"Τα δάση δεν αποτελούν πλέον εθνική περιουσία, αλλά παγκόσμια, για τον λόγο αυτό όλα τα κράτη ομόφωνα πρέπει να συμφωνήσουν για την προστασία των δασών με ένα έγγραφο που θα αναγνωρίζεται διεθνώς, όπως συμβαίνει και με την Παγκόσμια Πράξη για τα Ανθρώπινα Δικαιώματα", κατέληξε ο κ. Ταρανόγλου που όμως υπογράμμισε πως κάτι τέτοιο "θα είναι έτοιμο σε δέκα χρόνια".

Υπενθυμίζουμε ότι οι πρώτες επαφές μεταξύ Ελλάδος και Τουρκίας για από κοινού αντιμετώπιση των πυρκαγιών έγιναν μετά τη μεγάλη φωτιά στο Μαρμαρίς. Μάλιστα τονίσθηκε ότι η συνεργασία μπορεί να αρχίσει στην περιοχή του Αιγαίου, λόγω και της ευκολίας μετακίνησης των μονάδων πυρόσβεσης.

Στο μεταξύ την Κυριακή αρχίζει στη Μυτιλήνη η ελληνική διημερίδα με θέμα την προστασία της θάλασσας του Αιγαίου με τη συμμετοχή Νομαρχών και Δημάρχων από τις παράκτιες περιοχές της Τουρκίας και τους νησιώτικους Νομούς της Ελλάδος.

Στη διάσκεψη θα πάρουν μέρος ο Νομάρχης και εκπρόσωπος της ΤΕΔΚΔ.

Δεν πρέπει να ανησυχούμε από τη διέγερση του τόξου

Συνέχεια από τη σελ.3

περιοχή μας το γεγονός αυτό.

● Ο κ. Λέκκας, τόνισε ότι αυτό προκύπτει επειδή όπως φαίνεται από τις αναλύσεις των στοιχείων και των δεδομένων που έγιναν έως τώρα, η απόσταση ανάμεσα στην Δωδεκάνησο και το επίκεντρο όπου έχει σημειωθεί η σεισμική δόνηση, είναι εξαιρετικά μεγάλη (περίπου 250 χιλιόμετρα) γεγονός που δεν αναμένεται να επηρεάσει την σεισμικότητα και την περιοχή μας.

● Η περίπτωση ενός σεισμού - υπογράμμισε ο γνωστός καθηγητής- στην ευρύτερη περιοχή της Δωδεκανήσου εξαιτίας της σχέσης με την συγκεκριμένη σεισμικότητα που παρουσιάζεται νότια της Πελοποννήσου, περισσότερο τυχαία θα μπορούσε να χαρακτηριστεί παρά να συνδεθεί με οποιοδήποτε άλλο γεγονός.

Στο ίδιο μήκος κύματος με τον κ. Λέκκα κινήθηκαν με δηλώσεις που έκαναν χθες και άλλοι σεισμολόγοι της χώρας μας, τονίζοντας ότι για να υπάρξει ανησυχία από ενδεχόμενη ενεργοποίηση του γνωστού τόξου του Αιγαίου, θα πρέπει να υπάρξει δραστηριότητα και σε άλλες περιοχές σε μικρό χρονικό διάστημα.

Για την ώρα πάντως, με βάση τα δεδομένα που έχουν καταγράψει οι αρμόδιοι επιστήμονες, το συγκεκριμένο φαινόμενο (που βρίσκεται ακόμη σε εξέλιξη) δεν δείχνει να συνδέεται με άλλες περιοχές του λεγόμενου σεισμικού τόξου του Αιγαίου.

● Σε σχετική ερώτηση γιατί η χθεσινή σεισμική δόνηση (4,9 Ρίχτερ) που ήταν πολύ μικρότερη από την προχθεσινή (5,8 Ρίχτερ) έγινε περισσότερο αισθητή και στους κατοίκους της Ρόδου, ο κ. Λέκκας, υπογράμμισε ότι αυτό οφείλεται κυρίως στην χρονική περίοδο που σημειώθηκε, όπου ο κόσμος εκείνη την ώρα βρίσκονταν στα σπίτια του, γεγονός που δημιουργεί τις προϋποθέσεις για να αντιληφθεί κανείς με μεγαλύτερη πιθανότητα την σεισμική δραστηριότητα που βρίσκεται σε εξέλιξη την ώρα εκείνη.

● Πάντως, αυτό που φαίνεται ξεκάθαρα για την περίπτωση της Δωδεκανήσου, είναι ότι η περιοχή νότια της Πελοποννήσου που βρίσκεται σε σεισμική διέγερση αυτή την περίοδο, παρά το γεγονός ότι βρίσκεται στο ίδιο σεισμικό τόξο με το νομό μας, δεν πρόκειται να μας επηρεάσει στο ελάχιστο.

Παρά το γεγονός αυτό πάντως, οι σεισμολόγοι του Γεωδυναμικού Ινστιτούτου Αθηνών, παρακολουθούν με εξαιρετική προσοχή το φαινόμενο που βρίσκεται ακόμη σε εξέλιξη, προκειμένου έτσι να καταλήξουν μέσα στο επόμενο 24ωρο (που θεωρείται ακόμη κρίσιμο χρονικό διάστημα) εαν η σεισμική αυτή έξαρση θα έχει συνέχεια ή όχι.

ΣΤΗ ΜΕΣΣΗΝΙΑ

Ισχυρές μετασεισμικές δονήσεις σημειώνονται στην περιοχή νότια της Καλαμάτας.

Πάντως από το χθεσινό σεισμό, μεγέθους 5,8 Ρίχτερ, προκλήθηκαν μικροζημιές σε σπίτια της Κορώνης, του Χαροκοπίου, σε δύο εκκλησίες και ένα σχολικό συγκρότημα.

Στην επαρχία της Ηλείας, μεταβαίνουν δύο κλιμάκια του ΟΑΣΠ, προκειμένου να εξετάσουν τις μικρορωγμές σε παλιά σπίτια και να κάνουν ελέγχους σε κτίρια της περιοχής. Ένα από τα κλιμάκια του ΟΑΣΠ θα μεταβεί και στην Καλαμάτα, για να εξετάσει παλιά κτίρια στο κέντρο της πόλης. Οι σεισμολόγοι εμφανίζονται επιφυλακτικοί και συστήνουν στους κατοίκους που μένουν σε κατεστραμμένα σπίτια να αποφύγουν να τα κατοικήσουν το επόμενο 48ωρο.

Ο Διευθυντής του Γεωδυναμικού Ινστιτούτου, Γιώργος Σταυρακάκης, δήλωσε το πρωί ότι ακόμη και αν γίνει σεισμός ίδιου μεγέθους με το χθεσινό δεν υπάρχει λόγος ανησυχίας, γιατί το επίκεντρο είναι 100 χιλιόμετρα από κατοικημένη περιοχή. Προέβλεψε δε, ότι η μετασεισμική περίοδος είναι πιθανόν να διαρκέσει μέχρι και μήνες.

Επιφυλακτικός πάντως εμφανίστηκε από την πλευρά του ο σεισμολογος ερευνητής, Γεράσιμος Παπαδόπουλος, λέγοντας ότι η συγκεκριμένη περιοχή έχει τη μεγαλύτερη σεισμικότητα σε όλη την Ελλάδα και συνέστησε στους κατοίκους, που αισθάνονται ότι το σπίτι τους έχει υποστεί βλάβες να απευθύνονται αμέσως στις αρμόδιες υπηρεσίες. Πάντως ο καθηγητής του Πανεπιστημίου Πατρών, Άκης Τσελέντης, υποστηρίζει από χθες το βράδυ ότι τα στοιχεία δεν δείχνουν πως θα υπάρξει μεγαλύτερος σεισμός.

ΟΙ ΑΜΕΡΙΚΑΝΟΙ

Μεγαλύτερο μέγεθος για το χθεσινό μεγάλο σεισμό στην Καλαμάτα δίνει το Αμερικανικό Γεωλογικό Ινστιτούτο Έρευνας.

Σύμφωνα με την εκτίμηση των Αμερικανών που μεταδίδει το INTERNET, ο σεισμός που έγινε προχθές το απόγευμα στην Καλαμάτα ήταν 6,6 M.S. Όπως εξήγησαν σεισμολόγοι στο ΑΠΕ, το M.S. είναι κάτι ανάλογο με το Ρίχτερ, αλλά αφορά επιφανειακή μέτρηση.

Ο σεισμολόγος Γεράσιμος Χουλιάρας από το Γεωδυναμικό Ινστιτούτο δήλωσε ότι η μέτρηση 6,6 που δίνουν οι Αμερικανοί είναι, από την πλευρά τους, σωστή. Το μέγεθος εξαρτάται από τις εδαφολογικές συνθήκες του σταθμού που παρατηρεί και καταγράφει το σεισμό. Όλες οί μετρήσεις που έγιναν, είπε ο κ. Χουλιάρας είναι σωστές. Το κάθε Ινστιτούτο έχει διαφορετικές εδαφολογικές συνθήκες στον κάθε σταθμό. Θα ανησυχούσα, πρόσθεσε, αν και τα εφτά ινστιτούτα του κόσμου που μέτρησαν το σεισμό έδιναν το ίδιο μέγεθος.

Εκδρομή στην Αθήνα του Εθνικού Ωδείου

Το Εθνικό Ωδείο Ρόδου σε συνεργασία με το Σώμα Ελληνίδων Οδηγών οργανώνει πολιτιστική ψυχαγωγική εκδρομή την Αθήνα 14-17 Νοεμβρίου '97 με σκοπό την παρακολούθηση της συναυλίας της ΠΑΙΔΙΚΗΣ ΧΟΡΩΔΙΑΣ ΤΗΣ ΒΙΕΝΝΗΣ στο Μέγαρο Μουσικής Αθηνών.

Η εκδρομή περιλαμβάνει επίσκεψη στην Ακρόπολη, στο Ελληνικό Παιδικό Μουσείο και στο Μουσείο Λαϊκών Οργάνων στην Πλάκα.

Εγγραφές για την ανωτέρω εκδρομή γίνονται στο Εθνικό Ωδείο, Στ. Καζούλη 65 τηλ: 36236, 5-8 μ.μ.

Λόγω της μεγάλης ζήτησης των εισιτηρίων οι ενδιαφερόμενοι πρέπει να δηλώσουν συμμετοχή το αργότερο μέχρι 24 Οκτωβρίου.

SUPER STAR 89,1 F.M

8ήμερη Εκδρομή στην

ΒΙΕΝΝΗ-ΑΥΣΤΡΙΑ

ΑΝΑΧΩΡΗΣΗ: 5 Δεκ. 97-ΕΠΙΣΤΡΟΦΗ: 12 Δεκ. 97.

Τιμή κατ' άτομον:
δρχ. 235.000 σε ξενοδοχείο 4 αστέρων
δρχ. 275.000 σε ξενοδοχείο 5 αστέρων

ΠΕΡΙΛΑΜΒΑΝΕΙ :

Αεροπορικά εισιτήρια ΡΟΔΟ-ΑΘΗΝΑ-ΒΙΕΝΝΗ μετά επιστροφής. Μεταφορές Αεροδρόμιο ΒΙΕΝΝΗΣ-ΞΕΝ/ΟΝ-ΒΙΕΝΝΗΣ Διαμονή στο ξενοδοχείο της προτιμήσεώς σας με πρωινό. Προαιρετικές εκδρομές πόλεων Σάλζμπουργκ και Βουδαπέστης.

Για πληροφορίες-κρατήσεις-προγράμματα

ΖΑΝΕΤΤΟΣ ΤΡΑΒΕΛ

25ης Μαρτίου 33

Τηλ.: 20832-20833-24757

Πρόκληση για καλό φαγητό

Στο εστιατόριο - μεζεδοπωλείο

"Η Αρτέμιδα της Ψίνθου"

φτιάχνουμε ξεχωριστές νοστιμιές με πολύ μεράκι και αγνά υλικά. Πολλά και μοναδικά μεζεδάκια, το περίφημο σπιτικό ζυμωτό ψωμί, πατσά φούρνου, τον καπαμά, γίδα κοκκινιστή, γίδα βραστή, τα ντόπια κρέατα στα κάρβουνα, τις πρωτότυπες τηγανίτες μας, και πάντα τα ντόπια χύμα και εμφιαλωμένα κράσια.

πλαίσιο

Εξυπηρέτηση και φιλικές τιμές.

Είμαστε σίγουροι ότι θα ευχαριστηθείτε.

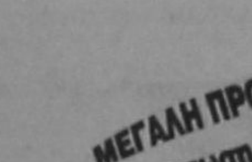

Σαββατοκύριακα και εορτές ανοικτά από το μεσημέρι

Θα μας βρείτε στο 1ο χλμ. από Ψίνθο προς Αρχίπολη. Τηλ. 50003 - 50095

DIBI CENTER

STELLA BEAUTY

Η Επιστημονική λύση σε κάθε πρόβλημα ΑΙΣΘΗΤΙΚΗΣ

ΠΑΓΚΟΣΜΙΑ ΚΕΝΤΡΑ ΑΙΣΘΗΤΙΚΗΣ ΚΑΙ ΑΔΥΝΑΤΙΣΜΑΤΟΣ
ΑΓΓΛΙΑ • ΑΜΕΡΙΚΗ
ΙΤΑΛΙΑ • ΜΟΝΑΚΟ
ΙΣΠΑΝΙΑ

• Κυτταρίτιδα; • Χαλάρωση; • Πιαχυσαρκία; • Χαλάρωση προσώπου; • Ρυτίδες; • Ξηρότητα; • Αφυδάτωση; • Λιπαρότητα; • Ανοιχτοί πόροι; • Ουλές; • Ακμή; • Χαλάρωση στήθους;

ΓΙΑ ΟΛΑ ΕΧΟΥΜΕ ΤΗ ΛΥΣΗ

Η πολυετής πείρα μας, η χρήση των καλυτέρων προϊόντων της αγοράς (GERnetic - Phytomer - Dibi - Olos) και των πιο σύγχρονων ηλεκτρονικών υπολογιστών θα δώσουν την οριστική λύση σε κάθε πρόβλημά σας.

STELLA BEAUTY

Πάντα κοντά σας

Με την προσωπική φροντίδα της έμπειρης ΑΙΣΘΗΤΙΚΟΥ: ΣΤΕΛΛΑΣ ΧΑΤΖΗΣΑΒΒΑ

Μιχ. Πετρίδη 49 Ρόδος Τηλ.: 30469, 73590

Η ΕΚΚΛΗΣΙΑΣΤΙΚΗ ΕΠΙΤΡΟΠΗ ΙΑΛΥΣΟΥ ΑΠΟΡΕΙ ΓΙΑ ΤΗΝ... ΕΝΙΣΧΥΣΗ!

Συνέχεια από τη σελ. 3

επιτροπή με δαπάνες της εκκλησίας μας και όχι από το Δήμο μας, καθώς φημολογείται.

Αυτά προς αποκατάσταση της αλήθειας. Ευχαριστούμε δια τη φιλοξενία.

Εκκλησ. Επιτροπή Ι. Ναού Κοιμ. Θεοτόκου Ιαλυσού
Ο πρόεδρος
Ιερεύς Ευγένιος Δράκος
Ο Γεν. Γραμματεάς
Δημ. Γιαννάς
Τα μέλη
Ιωάν. Μπότσαρης, Ηλίας Κυπραίος, Παναγ. Κουφού-

Σ.Σ. Αποτελεί κοινό μυστικό ότι τα χρήματα αυτά προορίζονται για την ΠΑΕ "Ιάλυσος". Μετά την επιστολή αυτή μπορούμε να συμπεράνουμε ότι το Δημοτικό Συμβούλιο πήρε απόφαση χωρίς προηγουμένως να ενημερώσει τα μέλη της εκκλησιαστικής επιτροπής. Εκτός εάν μετά το θόρυβο οι άνθρωποι θορυβήθηκαν και αρνούνται να συμπράξουν στην, δια της τεθλασμένης, ενίσχυση της ποδοσφαιρικής ομάδας.

Προκαλεί επιμένοντας ο Στράος

Συνέχεια από τη σελ. 3

ση των συντάξεων - έχει εξαντλήσει κάθε περιθώριο αντοχής των εργαζομένων την περίοδο 1990 - 92, με τα μέτρα της κυβέρνησης της Ν.Δ., χωρίς τελικά να λύσει τα προβλήματα του ασφαλιστικού συστήματος. Στο ίδιο μοτίβο άλλοι συνδικαλιστές έκαναν λόγο για "δραματοποίηση" των προβλημάτων και για επιχείρηση πλύσης εγκεφάλου των εργαζομένων.

Ο καθηγητής Γιάννης Σπράος, μιλώντας στα ραδιόφωνα, χρησιμοποίησε σκληρή γλώσσα για τις αντιδράσεις. Θίγονται προσωπικά συμφέροντα, είπε και επανέλαβε την αντίθεσή του στη χρηματοδότηση του ασφαλιστικού συστήματος από νέο κοινωνικό πόρο. Το πρόβλημα δεν θα λυθεί, είπε, αν κληθούν να πληρώσουν τρίτοι. Υπενθυμίζεται ότι την πρόταση για κοινωνικό πόρο υποστηρίζουν πάγια τα συνδικάτα και πρόσφατα επανέφερε στην επικαιρότητα ο υπουργός Εργασίας Μιλτ. Παπαιωάννου. Ο κ. Σπράος υποστήριξε ότι σε 10-15 χρόνια το πρόβλημα της ανεργίας των νέων θα έχει ξεπεραστεί λόγω της υπογεννητικότητας, ενώ αντίθετα η χρηματοδότηση των συντάξεων θα έχει αναδειχθεί ως κορυφαίο κοινωνικό πρόβλημα και κατά συνέπεια η επιμήκυνση του εργάσιμου βίου αποτελεί μονόδρομο.

Ο Ευρωβουλευτής του Συνασπισμού, Αλέκος Αλαβάνος, με τον δήλωση υπενθυμίζει ότι η Ελλάδα είναι η τελευταία χώρα στην κοινότητα, ως προς το ποσοστό του ΑΕΠ που διατίθεται για δαπάνες κοινωνικής προστασίας. Ο κ. Αλαβάνος σημειώνει ότι στην Ευρώπη σήμερα, η εμπειρία δείχνει ότι η επιμήκυνση του εργάσιμου βίου στερεί θέσεις εργασίας, με αποτέλεσμα να υπάρχει στροφή προς το 35ωρο. Ακόμα, ο κ. Αλαβάνος αναφέρει τις προτάσεις της Ευρωπαικής Επιτροπής, αλλά και την πείρα από τη Δανία και τη Βρετανία, όπου με την επιβολή ενεργειακού - περιβαλλοντικού φόρου στα καύσιμα, υπήρξε εξοικονόμηση ενέργειας, αλλά εξασφαλίστηκε και ένας πολύτιμος πόρος για το ασφαλιστικό.

Η κλήρωση του Λαϊκού Λαχείου

	Σειρά	Στοιχείο	Αριθμός	Δραχμές
Μεγάλος Λαχνός	6η	Β	10723	100.000.000
Υπόλοιπα στοιχεία	6η	Α+Γ+Δ	10723	161.400.000
Β΄ Λαχνός τριδύμου	7η	Α-Δ	10723	53.600.000
Γ΄ Λαχνός τριδύμου	5η	Α-Δ	10723	53.600.000
Σε όλες τις άλλες σειρές			10723	10.000.000

Ο αριθμός 50620 κερδίζει 2.000.000: 59399 60030 61718 63721 67388 70949 73862 74613

Ο αριθμός 66536 κερδίζει 1.000.000: 75996 79822

Από 200.000 δρχ. κερδίζουν οι εξής αριθμοί:
2663 5447 15318 19696
21415 26893 33480 37697
40846 46153 53521 57767
62529 73281 78620

Από 100.000 δρχ. κερδίζουν οι εξής αριθμοί:
553 730 7180 8499
12975 16730 22687 24700
28756 30428 32357 35914
43109 49027 52079 56325
60641 65353 68770 70402
75394 76848

Από 80.000 δρχ. κερδίζουν οι εξής αριθμοί:
1491 38656098 11473
20116 20710 20734 25912
28175 29647 31646 34401
34952 37076 41617 44601
45402 50767 54793 55574

Από 60.000 δρχ. κερδίζουν οι εξής αριθμοί:
2202 3384 4536 6569
7731 9362 10713 12224
13726 14497 16109 17681
18402 19074 22206 23298
23989 25381 27364 31215
32568 33239 35503 36405
38618 39859 42398 43770
46864 47615 48346 49078
50589 51508 52690 54062
57075 58518 63390 64542
66104 66665 66917 68109
69521 72710 75915 76277
77679 79071

Από 6.400 δρχ. κερδίζουν όλοι οι αριθμοί από το 10000 μέχρι το 10999

Κερδίζουν επίσης από 3200 δρχ. όλοι οι αριθμοί που λήγουν σε 3.

Τα κέρδη άνω των 100.000 φορολογούνται με 10%

Πρακτορείο ΠΡΟΠΟ-ΛΟΤΤΟ-ΛΑΧΕΙΩΝ

ΤΑΣΟΣ ΛΥΡΙΣΤΗΣ

ΣΤ. ΚΩΤΙΑΔΗ 64 ΤΗΛ.: 36407, 27382

"Επίδειξη" ετοιμότητος οι αγώνες...

Συνέχεια από τη σελ. 3

Διαγορών". Υπήρχε ακόμα το αναλυτικό πρόγραμμα και πρέπει να τονιστεί, ότι ήταν τόση η ακρίβεια τοα, που δεν ξέφυγαν καθόλου από τα χρονικά πλαίσια. Στο οπισθόφυλλο του προγράμματος, υπήρχε πανοραμική έγχρωμη φωτογραφία της Λίνδου με ιστορική αναφορά τεκμαιρωμένη σε άψογη δημοτική γλώσσα. Πολυμελής και ενθουσιώδης η Στρατιωτική Μπάντα, τέλειο το Τμήμα Απόδοσης τιμών της Διοίκησης. Άψογες όλες οι ομάδες, συγκινητική η έπαρση Σημαίας και αμέσως με απλά εγκάρδια λόγια, ο Διοικητής της 95 ΑΔΤΕ Αντιστράτηγος Αθανάσιος Νικολοδήμος, κήρυξε την έναρξη των αγώνων. Για πρώτη φορά ακούστηκε ο όρκος του Οπλίτη-Αθλητή, από Στρατευμένο Αθλητή. Με φωνή κρυστάλλινη, αποφασιστική, είπε: "Ορκιζόμαστε ότι κατεβαίνουμε στον αθλητικό στίβο να αγωνιστούμε όπως ορίζουν οι κανονισμοί, με την φιλοδοξία, μέσα σ' ένα αγώνα ευγενικής άμιλλας να δείξουμε πνεύμα επιστολή, για την τιμή της πατρίδας και τη δόξα του αθλητισμού".

Ο Συνταγματάρχης Δημήτριος Δαβάκης, εκφωνητής την ομιλία του Διοικητή 95 ΑΔΤΕ Στρατηγού Αθανάσιου Νικολοδήμου, που άφησε άριστες εντυπώσεις καθώς ο Στρατηγός διατύπωνε: "Ο Αθλητισμός, το ιδεώδες του Ελληνικού πνεύματος, αποκαπεί στην εκγύμναση του σώματος, την ανάπτυξη των ψυχοσωματικών ικανοτήτων του ανθρώπου και προάγει το πνεύμα συνεργασίας, ομαδικότητας και συναγωνισμού στα πλαίσια της ευγενούς άμιλλας. Ο αθλητισμός στο Στρατό αποβλέπει στην καλλιέργεια της σωματικής και ψυχικής υγείας, την ευεξία, την ανάπτυξη της αυτοπειθήσεως, τη δημιουργία αγωνιστικού πνεύματος και πνεύματος Μονάδος και γενικότερα στη διατήρηση της φυσικής ικανότητας του στρατευμένου πνεύματος, δηλαδή, την σωματική και ψυχική υγεία και αντοχή, για να ανταποκριθεί με επιτυχία στην αποστολή του, τόσο στην ειρήνη όσο και στον πόλεμο. Στα πλαίσια αυτών των σκοπών και της αποστολής, οργανώθηκε και θα διεξαχθεί σήμερα ημερίδα στρατιωτικών αθλητικών αγωνισμάτων, με τη συμμετοχή των Συγκροτημάτων και των Μονάδων της 95 ΑΔΤΕ. Όλοι οι αθλητές είναι στελέχη και οπλίτες, που θα αγωνισθούν στο στάδιο του Ολυμπιονίκη ΔΙΑΓΟΡΑ της Ρόδου με ευγενή άμιλλα, για να νικήσουν και να προσφέρουν τη νίκη και το έπαθλο που θα κερδίσουν στη Μονάδα τους. Για την οργάνωση αυτών των αγώνων η ΑΔΤΕ αισθάνεται την ανάγκη να ευχαριστήσει: Το Δήμο Ρόδου και ειδικότερα το ΔΟΝΑ για την αθλοθέτηση των επάθλων στους νικητές. Τη διεύθυνση και το προσωπικό του Σταδίου "ΔΙΑΓΟΡΑ" για την αμέριστη και καθοριστική βοήθεια του στην οργάνωση και διεξαγωγή των αγώνων. Την ΕΑΙ ΣΕΓΑΣ Δωδεκανήσου και ιδιαίτερα τον κ. Παυλους για τη Διάθεση των Μέσων και Υλικών προς διεξαγωγήν των αγωνισμάτων. Την Αστυνομική Διεύθυνση Δωδεκανήσου για την ομαλή ρύθμιση της κινήσεως εντός και εκτός του Σταδίου. Τα μέσα μαζικής ενημέρωσης (Τύπος-Ρ/Φ, Τ/Ο Σταθμούς), για την προβολή και κάλυψη των αγώνων. Τη ΒΑΠ για την ευγενική προσφορά. Τέλος, όλους τους εκλεκτούς θεατές που ήρθαν σήμερα στο στάδιο, για να καμαρώσουν και να χειροκροτήσουν τους αθλητές". Ο λόγος του Στρατηγού Αθανάσιου Νικολοδήμου, υπήρξε άμεσος και μεστός.

Οι Αγώνες, συμπεριλάμβαναν: Αγώνες διεκλωστινδας ιεραρχίας και ρίψεως χειρομβομβίδας (παράλληλη διεξαγωγή), όπου κυριολεκτικά εξαγριώσε όχι μόνον η δύναμη, αλλά η Τέχνη και η Γνώση, η Ακρίβεια και η αξιοθαύμαστη δεξιοτεχνία. Στις 12, οι Αθλητές-Οπλίτες ξεκίνησαν τον αγώνα ανώμαλου δρόμου από τις Καλυθιές και ο τερματισμός τους αναμενόταν μετά από δυο ώρες περίπου. Ο αγώνας "μεταφοράς τραυματία", συγκίνησε ιδιαίτερα, όχι μόνον για τον ανθρωπιστικό του χαρακτήρα, αλλά, για την επιστημονική μέριμνα, το χειρισμό και την ταχύτητα ρεκόρ με τον τραυματία και όλον τον οπλισμό, χωρίς να χάνουν την σταθερότητα του βηματισμού-τροχάδην. Οι αγώνες "λυσεως-αρμολογήσεως οπλοπολυβόλου" έγιναν κυριολεκτικά "εν ριπή οφθαλμού", ενώ οι "Ασκήσεις ακριβείας-λαγχομαχίας", μας πήγαν πίσω στους αιώνες, στον "Χρυσουν Αιώνα", όπως αναφέρεται στα κείμενα των Φιλοσόφων-Ιστορικών και στις παραστάσεις των αγγείων με τους "κούρους" και τους "ημίθεους", καθώς ο συγχρονισμός ήταν τέλειος, οι κινήσεις είχαν απόλυτη αρμονία και αξιοθαύμαστη ακρίβεια, που οι τεχνικές σ' έκαναν να υιοθετήσεις την άποψη των ερευνητων ότι οι ονομαζόμενες πολεμικές Τέχνες της Ανατολής που τόσο θαυμάζουμε, μεταφέρθηκαν από τον Μέγα Αλέξανδρο και το Στρατό του σ' αυτές τις μακρινές χώρες, και μεις οι Έλληνες είμαστε οι "πρώτοι διδάξοντες"-το απέδειξαν οι συμμετέχοντες στους Στρατιωτικούς Αθλητικούς Αγώνες 95 ΑΔΤΕ. Και δω, πρέπει να τονιστεί ότι ποτέ εμείς οι Έλληνες δεν κάναμε κατακτητικούς πολέμους, αλλά μόναν απελευθερωτικούς, που σημαίνει ότι ευφορμεθα από ψηλά ιδανικά, γεγονός που αντανακλά στο Ήθος και στο Πνεύμα. Αναμφίβολα, ο Στρατός μας και κατ' επέκτασαν και η 95 ΑΔΤΕ, ακολουθεί τα θεία πρώτυπα του Αρχαίου Ελληνικού Πνεύματος, που διαμορφώνει ελεύθερες ανθρώπινες ψυχές, καλλιεργεί το μέτρο, δομεί τη δημοκρατική κοινωνική συνοχή, αναπτύσσει την αγάπη προς το ωραίο και σωστό, διαμορφώνει ήθος και ατσάλινο χαρακτήρα, έχοντας πάντα κριτήριο την Αρετή. Πολύ σωστά, πιστεύεται ότι ο Ελληνικός Στρατός, είναι το Μεγάλο Πανεπιστήμιο. Κι ας μην ξεχνάμε, ότι σύμφωνα με τον Θουκυδίδη, "Το ευδαιμον το ελεύθερον, το δ' ελεύθερον το ευψυχον" (Ευτυχία είναι η ελευθερία, και ελευθερία η δυνατή ψυχή). Επιτάφιος Περικλή. Το απέδειξαν οι εμπυρσμένοι αγωνιζόμενοι, που μετά από κάθε νίκη, οι "νικητές" και οι "ηττημένοι" αγκαλιάζονταν" κι όχι για τον δολοφονικό ανταγωνισμό στον οποίο επιδίδεται η σημερινή μας κοινωνία.

Ο Πρωτοσύγκελος, Πανοσιολογιότατος Παΐσιος, εξέφρασε όλους μας, καθώς είπε: "Σήμερα, θαυμάσαμε τα παιδιά μας στο Στάδιο του Διαγόρα", κι αφού ευχαρίστησε τον κ. Παυλούς για την συμβολή του στην υλοποίηση των Αθλητικών Στρατιωτικών Αγώνων τόνισε: "Άρτια οργάνωση, ακριβείς οι ασκήσεις, ενθουσιώδης, παλμός", "Πρωτόγνωρη εκδήλωση για μας τους Ροδίους, που μας γέμισε συγκίνηση. Αυτή η ακριτική περιοχή, θάναι πάντα Ελληνική και πάντα Ορθόδοξη", "Δίπλα στην Ελληνική σημαία μας, και ο Δικέφαλος Αετός του Οικουμενικού Πατριαρχείου, που συμβολίζει την ένωση της Ανατολής και Δύσης", "Αυτοί οι Αγώνες σήμερα, ήταν όπως όλοι όσοι έχουν γίνει από το Ελληνικό έθνος. Αγώνες Δύναμης και Δικαίου, και μας δίνουν το αίσθημα της ασφάλειας έτσι που ο λαός να συνεχίζει τις εργασίες του με πίστη και χωρίς πόθος. Ο Θεός μαζί σας παιδιά".

Οι ανεπανάληπτοι Στρατιωτικοί Αθλητικοί Αγώνες, έκλεισαν με την απονομή των επάθλων, όπου για μια ακόμη φορά οι παριστάμενοι είχαν την ευκαιρία να χειροκροτήσουν τα νιάτα μας-το Αύριο. Την απονομή των επάθλων, έκαναν: Ο Πρωτοσύγκελος Ρόδου Πανασιολογιότατος Παΐσιος, Ο Πρόεδρος του ΔΟΝΑ και Εκπρόσωπος του Δήμου Ρόδου κ. Κάλλιστος Διακογεωργίου, ο Υποδιοικητής της 95 ΑΔΤΕ Ταξίαρχος Σπυρίδων Κρητικός, ο Αστυνομικός Διευθυντής Ρόδου κ. Παναγιώτης Καλλέρης, ο Αντεισαγγελέας Εφετών Ρόδου κ. Ρουσσος Παπαδάκης, ο Επίτιμος Διοικητής Στρατάς Αντιστράτηγος Δημήτριος Σπυρίδωνας, ο Διοικητής του Αεροπορικού Αποσπάσματος κ. Παναγιώτης Αδαμόπουλος, και ο διοικητής της 95 ΑΔΤΕ Στρατηγός Αθανάσιος Νικολοδήμος. Οι βραβευθέντες είναι:

Στον ανώμαλο δρόμο 6 χλμ. 1ος Συντυχάκης (95 ΤΕ) 2ος Ιακας (39 ΕΑΡΜΕΘ) 3ος Ανανίας (6ο ΕΤΕΘ) Στη Ρίψη Χειροβομβίδας, Στρ. (Υ) Καραμηνάς Ζαφείριος (95 ΤΥΕ) 2ος Λοχίας (ΤΘ) Σαββάκης Γεώργιος (395 ΕΑΡΜΕΘ) 3ος Στρ. (Π) Κανιουρης Μιχαήλ (95 ΕΑΡΜΕΘ) Μεταφοράς τραυματία 100 μ. Μπολανάκης Στέλιος, Δεγαϊτάκ άννης (6ο ΕΤΕΘ) 2ος Μαγκλάρ Χρήστος, Βενιζέλος Περικλής (ΤΕ) 3ος Χρυσανθής Αντώνι Κουτρουμπάς Βασίλειος (ΛΑΤΕΘ). Λύση-Αρμολόγηση Οπ πολυβόλου, 1ος Στρ. (ΠΒ) Κ μπουρκνης Εμμανουήλ (115 ΤΕ) 2 Λοχίας (ΥΠ) Γραμματικός Ιωάν (95 ΤΥΛΑΕΘ) 3ος Στρ. (ΠΒ) Παλα ρας Αλέξης (95 ΤΕ).

Στις ασκήσεις Ακριβείας τη ήτα η ομάδα της 395 ΕΑΡΜΕΘ, δευτερ η ομάδα του 6ου ΕΤΕΘ και τρίτη ομάδα της 294 ΤΕ, ενώ στην Διελκυστίνδα πρώτη ήταν η ομάδα του 6ου ΕΤΕΘ, δευτερη η ομάδα του 211 ΤΕ και τρίτη η ομάδα του 115 ΤΕ. Πολυνίκης ομάδα αναδείχτηκε το 6ο ΕΤΕΘ.

Οι Στρατιωτικοί αθλητικοί αγώνες με το ήθος, τη σταθερότητα την επιμονή και ακρίβεια των αθλητών, και πάνω απ' όλα με το ψυχικό τους αθένος, έδιναν την πεποίθηση πως υλοποιούν το ρητό του Δημοσθένη: "Όποιος υποχωρεί, μπορεί να ξαναπολεμήσει", άλλοι τους έδειχναν ανυποχ

Η "ΑΣΦΑΛΕΙΑ" δεν εκτιμάται με το κόστος Αλλά ακόμα και έτσι, δεχόμαστε συγκρίσεις

ΤΙΜΟΛΟΓΙΟ ΟΛΙΚΩΝ 6ΜΗΝΑΙΩΝ ΑΣΦΑΛΙΣΤΡΩΝ ΝΗΣΟΥ ΡΟΔΟΥ ΜΕ ΚΑΛΥΨΗ ΠΥΡΚΑΪΑΣ 1.000.000 ΣΕ Β.Μ. 05

Επιβατηγά ΙΧ	00-06 ίππους	δρχ. 17.055
	07-08 ίππους	δρχ. 18.066
	09-10 ίππους	δρχ. 22.809
	11-12 ίππους	δρχ. 24.232
	13-14 ίππους	δρχ. 26.287
	15-20 ίππους	δρχ. 31.725
Φ.Ι.Χ. αγροτικό	00-10 ίππους	δρχ. 13.482
	11-15 ίππους	δρχ. 19.079
	16-20 ίππους	δρχ. 19.806
	21-30 ίππους	δρχ. 20.818
Φ.Ι.Χ. Επαγγελματικά	00-10 ίππους	δρχ. 21.829
	11-15 ίππους	δρχ. 25.339
	16-20 ίππους	δρχ. 31.664
	21-30 ίππους	δρχ. 33.337
	31-40 ίππους	δρχ. 37.163
ΤΑΞΙ	00-15 ίππους	δρχ. 46.079
	16-20 ίππους	δρχ. 50.410
Φ.Δ.Χ	00-15 ίππους	δρχ. 36.436
	16-20 ίππους	δρχ. 40.640
	21-30 ίππους	δρχ. 46.553
	31-40 ίππους	δρχ. 50.884
	41-55 ίππους	δρχ. 54.868
	56-75 ίππους	δρχ. 64.669
	76-++ ίππους	δρχ. 70.202
ΜΟΤΟ	50 c.c.	δρχ. 6.700
	51-250 c.c.	δρχ. 7.904
	251- +++ c.c.	δρχ. 14.860

Ασυναγώνιστες τιμές και όλες τις χρήσεις όπως φορτηγά Δ.Χ., Μοτοσυκλέτες, Ταξί, Μηχανήματα έργων κ.λπ.

Επίσης: **Ασφάλειες Φωτιάς-Σεισμού-Μεταφορών-Σκαφών-Ασ/κής ευθύνης-Ηλεκτρ. Εξοπλισμού κ.λπ**

ΕΡΥΘΡΟΥ ΣΤΑΥΡΟΥ 2 τηλ. 26722

ΕΝΩΣΗ ΑΓΡΟΤΙΚΩΝ ΣΥΝΕΤΑΙΡΙΣΜΩΝ ΔΩΔΕΚΑΝΗΣΟΥ
ΠΛΗΡΟΦΟΡΙΕΣ Χατζηελευθέρης Μιχάλης

ΑΝΑΚΟΙΝΩΣΗ

Η ΕΝΩΣΗ ΑΓΡΟΤΙΚΩΝ ΣΥΝΕΤΑΙΡΙΣΜΩΝ ΔΩΔΕΚΑΝΗΣΟΥ προκειμένου να εξοπλίσει μηχανογραφικά το νέο Σούπερ Μάρκετ που θα λειτουργήσει στο χωριό ΦΑΝΕΣ θα δέχεται κλειστές προσφορές από τους ενδιαφερόμενους μέχρι την Παρασκευή 17-10-97 και ώρα 12.00 για τα παρακάτω:

1) 1Η/Υ PENTIUM 200 MHZ INTEL
3 GB HARD DISK
MOTHERBOARD INTEL
ΚΑΡΤΑ ΔΙΚΤΥΟΥ INTEL
32 MB MNHMH RAM.
2) 3 Η/Υ PENTIUM 166 MHZ INTEL
1,2 GB HARD DISK
COLOR MONITOR 14"
MOTHERBOARD ELITE GROUP 612 CACHE
ΚΑΡΤΑ ΔΙΚΤΥΟΥ ETHERNET 16 ENT
16 MB RAM.
3) HUB για σύνδεση τερματικών με server με καλώδιο UTP
4) Πρόγραμμα Δικτύου NOVEL 10 χρηστών
5) Δύο ταμειακές μηχανές STAR FICICAL
6) LASER BARCODE κάτω από τον πάγκο των ταμείων SPECTRA HS 1250
7) Θερμικό εκτυπωτή BARCODE
8) Πρόγραμμα Εμπορικής Διαχείρισης MU 5 χρηστών με δυνατότητα on line σύνδεσης με ταμειακές μηχανές και άμεση αφαίρεση προϊόντων από την αποθήκη και δυνατότητα προγράμματος Εμπορικής Διαχείρισης εκτύπωσης BARCEDE βάσει αγορών (επιλεκτικά).
9) Πρόγραμμα Γενικής Λογιστικής προσαρμοσμένο στις διατάξεις του Κ.Β.Σ. (Αν είναι δυνατόν με ανάπτυξη λογιστικού σχεδίου σε 4ο βαθμό).
10) UPS-για υποστήριξη των ανωτέρω.

ΕΝΩΣΗ ΑΓΡΟΤΙΚΩΝ ΣΥΝ/ΜΩΝ ΔΩΔΕΚΑΝΗΣΟΥ
ΓΕΝΙΚΟΣ ΔΙΕΥΘΥΝΤΗΣ
ΓΕΩΡΓΑΛΗΣ ΔΗΜΗΤΡΗΣ

ΕΛΛΗΝΙΚΗ ΔΗΜΟΚΡΑΤΙΑ
ΥΠΟΥΡΓΕΙΟ ΥΓΕΙΑΣ ΠΡΟΝΟΙΑΣ
ΘΕΡ/ΡΙΟ ΧΡΟΝ. ΠΑΘΗΣΕΩΝ ΠΑΙΔΩΝ ΔΩΔ/ΣΟΥ "Ο ΑΓΙΟΣ ΑΝΔΡΕΑΣ" Ν.Π.Δ.Δ.

ΕΥΧΑΡΙΣΤΗΡΙΟ

Τα παιδιά του Αγίου Ανδρέα, το Δ.Σ. η Δ/νση και οι εργαζόμενοι, νοιώθουν την υποχρέωση να ευχαριστήσουν τους Ιππότες του Αγ. Ιωάννου της Ιερουσαλήμ και Μάλτας δια την πρόσφατη επίσκεψή τους στο Ίδρυμα και την γενναία δωρεάν τους σε εξοπλισμό αποτελούμενη από 5 ολοκαίνουργια ειδικά αναπηρικά καροτσάκια με ιμάντες συνολικής αξίας τουλάχιστον 1.000.000 δρχ. Επίσης ένα μεγάλο ευχαριστώ στο τουριστικό γραφείο "Golden Sun Holidays" και τον ιδιοκτήτη του κ. Φωκίωνα Καραβοκυρό δια την αξιέπαινη πρωτοβουλία του να επιλέξει το Ίδρυμα δια την ως άνω δωρεάν και να προγραμματίσει την επίσκεψη αυτή των Ιπποτών.

Ο πρόεδρος Δ.Σ.
Παμπάκας Σωτ.

ΟΙΚΟΓΕΝΕΙΑΚΗ ΤΑΒΕΡΝΑ - ΕΣΤΙΑΤΟΡΙΟ

ΣΤΑ ΒΛΑΧΙΚΑ

ΠΛΟΥΣΙΑ ΠΑΡΑΔΟΣΙΑΚΗ ΚΟΥΖΙΝΑ
ΦΡΕΣΚΑ ΚΡΕΑΤΑ ΚΑΙ ΨΑΡΙΑ - ΟΛΑ ΣΤΑ ΚΑΡΒΟΥΝΑ



• ΚΟΚΟΡΕΤΣΙ
• ΚΟΝΤΟΣΟΥΒΛΙ
• ΑΡΝΙ
• ΚΑΤΣΙΚΙ
• ΓΟΥΡΟΥΝΟΠΟΥΛΟ

ΑΝΟΙΧΤΑ ΚΑΘΕ ΜΕΡΑ
ΑΠΟ ΤΟ
ΕΙΚΟΣΙΤΕΤΡΑΩΡΟ

ΕΛΑΣ ΟΛΥΜΠΙΑΔΟΜΕ ΣΤΗ ΛΕΣΧΗ ΜΑΣ ΑΝΤΙΠΑΛΟΥΣ
Δ.ΣΙΝ. (ΠΡΟΦ. ΑΛΕΞΑΝΔΡΟΣ) ΤΗΛ. 66177

ΔΑ·Ν·Ε· SEA LINE
ΔΩΔΕΚΑΝΗΣΙΑΚΗ ΑΝΩΝΥΜΗ ΝΑΥΤΙΛΙΑΚΗ ΕΤΑΙΡΕΙΑ

ΔΡΟΜΟΛΟΓΙΑ ΑΠΟ 01.10.97-31.10.97
ΑΝΑΧΩΡΗΣΗ ΑΠΟ ΡΟΔΟ

ΗΜ/ΝΙΑ	ΗΜΕ.	ΠΛΟΙΟ	ΩΡΑ ΑΝΑΧ.	ΠΡΟΟΡΙΣΜΟΣ
01/10	ΤΕΤ	ΙΑΛΥΣΟΣ	14.00	ΚΩ-ΚΑΛΥΜΝΟ-ΛΕΡΟ-ΠΑΤΜΟ-ΠΕΙΡΑΙΑ
02/10	ΠΕΜ	ΡΟΔΟΣ	14.00	ΚΩ-ΚΑΛΥΜΝΟ-ΛΕΡΟ-ΠΑΤΜΟ-ΠΕΙΡΑΙΑ
		ΛΕΡΟΣ (ΑΠΟ ΚΩ)	13.00	ΚΑΛΥΜ-ΑΣΤΥΠ.-ΛΕΡΟ-ΠΑΤΜΟ-ΠΕΙΡΑΙΑ
03/10	ΠΑΡ	ΙΑΛΥΣΟΣ	13.00	ΚΩ-ΚΑΛΥΜΝΟ-ΛΕΡΟ-ΠΑΤΜΟ-ΠΕΙΡΑΙΑ
04/10	ΣΑΒ	ΡΟΔΟΣ	17.00	ΚΩ-ΠΕΙΡΑΙΑ
		ΛΕΡΟΣ	13.00	ΚΩ-ΚΑΛΥΜΝ.-ΛΕΡΟ-ΛΕΙΨ.-ΠΑΤ.-ΠΕΙΡΑΙΑ
05/10	ΚΥΡ	ΙΑΛΥΣΟΣ	09.00	ΚΑΣΤΕΛΟΡΙΖΟ
		ΙΑΛΥΣΟΣ	19.30	ΚΩ-ΚΑΛΥΜΝΟ-ΛΕΡΟ-ΠΑΤΜΟ-ΠΕΙΡΑΙΑ
06/10	ΔΕΥ	-	-	-
07/10	ΤΡΙ	ΡΟΔΟΣ	17.00	ΚΩ-ΠΕΙΡΑΙΑ
		ΛΕΡΟΣ	13.00	ΤΗΛ-ΝΙΣ.-ΚΩ-ΚΑΛ.-ΛΕΡ.-ΠΑΤΜΟ-ΠΕΙΡΑΙΑ
08/10	ΤΕΤ	ΙΑΛΥΣΟΣ	13.00	ΚΩ-ΚΑΛΥΜΝΟ-ΛΕΡΟ-ΠΑΤΜΟ-ΠΕΙΡΑΙΑ
09/10	ΠΕΜ	ΡΟΔΟΣ	17.00	ΚΩ-ΠΕΙΡΑΙΑ
		ΛΕΡΟΣ (ΑΠΟ ΚΩ)	13.00	ΚΑΛΥΜ.-ΑΣΤΥΠ.-ΛΕΡΟ-ΠΑΤΜΟ-ΠΕΡΑΙΑ
10/10	ΠΑΡ	ΙΑΛΥΣΟΣ	13.00	ΚΩ-ΚΑΛΥΜΝΟ-ΛΕΡΟ-ΠΑΤΜΟ-ΠΕΙΡΑΙΑ
11/10	ΣΑΒ	ΡΟΔΟΣ	17.00	ΚΩ-ΠΕΙΡΑΙΑ
		ΛΕΡΟΣ	13.00	ΚΩ-ΚΑΛΥΜΝΟ-ΛΕΡΟ-ΛΕΙΨ-ΠΑΤΜΟ-ΠΕΙΡΑΙΑ
12/10	ΚΥΡ	ΙΑΛΥΣΟΣ	13.00	ΚΩ-ΚΑΛΥΜΝΟ-ΛΕΡΟ-ΠΑΤΜΟ-ΠΕΙΡΑΙΑ
13/10	ΔΕΥ	-	-	-
14/10	ΤΡΙ	ΡΟΔΟΣ	17.00	ΚΩ-ΠΕΙΡΑΙΑ
		ΛΕΡΟΣ	13.00	ΤΗΛ-ΝΙΣ-ΚΩ-ΚΑΛ-ΛΕΡ-ΠΑΤΜΟ-ΠΕΙΡΑΙΑ
15/10	ΤΕΤ	ΙΑΛΥΣΟΣ	13.00	ΚΩ-ΚΑΛΥΜΝΟ-ΛΕΡΟ-ΠΑΤΜΟ-ΠΕΙΡΑΙΑ
16/10	ΠΕΜ	ΡΟΔΟΣ	17.00	ΚΩ-ΠΕΙΡΑΙΑ
		ΛΕΡΟΣ (ΑΠΟ ΚΩ)	13.00	ΚΑΛΥΜ-ΑΣΤΥΠ.-ΛΕΡΟ-ΠΑΤΜ-ΠΕΙΡΑΙΑ
17/10	ΠΑΡ	ΙΑΛΥΣΟΣ	13.00	ΚΩ-ΚΑΛΥΜΝΟ-ΛΕΡΟ-ΠΑΤΜΟ-ΠΕΙΡΑΙΑ
	ΣΑΒ	ΡΟΔΟΣ	17.00	ΚΩ-ΠΕΙΡΑΙΑ
		ΛΕΡΟΣ	09.00	ΚΑΣΤΕΛΟΡΙΖΟ
		ΛΕΡΟΣ	19.00	ΚΩ-ΚΑΛΥΜΝΟ-ΛΕΡΟ-ΛΕΙΨ-ΠΑΤΜΟ-ΠΕΙΡΑΙΑ
19.10	ΚΥΡ	ΙΑΛΥΣΟΣ	13.00	ΚΩ-ΚΑΛΥΜΝΟ-ΛΕΡΟ-ΠΑΤΜΟ-ΠΕΙΡΑΙΑ
20/10	-	-	-	-
21/10	ΤΡΙ	ΡΟΔΟΣ	17.00	ΚΩ-ΠΕΙΡΑΙΑ
		ΛΕΡΟΣ	13.00	ΤΗΛ-ΝΙΣ-ΚΩ-ΚΑΛ-ΛΕΡ-ΠΑΤΜΟ-ΠΕΙΡΑΙΑ
22/10	ΤΕΤ	ΙΑΛΥΣΟΣ	13.00	ΚΩ-ΚΑΛΥΜΝΟ-ΛΕΡΟ-ΠΑΤΜΟ-ΠΕΙΡΑΙΑ
23/10	ΠΕΜ	ΡΟΔΟΣ	17.00	ΚΩ-ΠΕΙΡΑΙΑ
		ΛΕΡΟΣ(ΑΠΟ ΚΩ)	13.00	ΚΑΛΥΜ-ΑΣΤΥΠ.-ΛΕΡΟ-ΠΑΤΜ-ΠΕΙΡΑΙΑ
24/10	ΠΑΡ	ΙΑΛΥΣΟΣ	13.00	ΚΩ-ΚΑΛΥΜΝΟ-ΛΕΡΟ-ΠΑΤΜΟ-ΠΕΙΡΑΙΑ
25/10	ΣΑΒ	ΡΟΔΟΣ	17.00	ΚΩ-ΠΕΙΡΑΙΑ
		ΛΕΡΟΣ	13.00	ΚΩ-ΚΑΛΥΜΝΟ-ΛΕΡΟ-ΛΕΙΨ-ΠΑΤΜΟ-ΠΕΙΡΑΙΑ
26/10	ΚΥΡ	ΙΑΛΥΣΟΣ	13.00	ΚΩ-ΚΑΛΥΜΝΟ-ΛΕΡΟ-ΠΑΤΜΟ-ΠΕΙΡΑΙΑ
27/10	ΔΕΥ	-	-	-
28/10	ΤΡΙ	ΡΟΔΟΣ	17.00	ΚΩ-ΠΕΙΡΑΙΑ
		ΛΕΡΟΣ	13.00	ΤΗΛ-ΝΙΣ-ΚΩ-ΚΑΛ-ΛΕΡ-ΠΑΤΜΟ-ΠΕΙΡΑΙΑ
29/10	ΤΕΤ	ΙΑΛΥΣΟΣ	13.00	ΚΩ-ΚΑΛΥΜΝΟ-ΛΕΡΟ-ΠΑΤΜΟ-ΠΕΙΡΑΙΑ
30/10	ΠΕΜ	ΡΟΔΟΣ	17.00	ΚΩ-ΠΕΙΡΑΙΑ
		ΛΕΡΟΣ (ΑΠΟ ΚΩ)	13.00	ΚΑΛΥΜ-ΑΣΤΥΠ-ΛΕΡΟ-ΠΑΤΜΟ-ΠΕΙΡΑΙΑ
31/10	ΠΑΡ	ΙΑΛΥΣΟΣ	13.00	ΚΩ-ΚΑΛΥΜΝΟ-ΛΕΡΟ-ΠΑΤΜΟ-ΠΕΙΡΑΙΑ

ΜΑΝΤΑ ΑΕ
Γενικός Αντιπρόσωπος της
ΔΑΝΕ SEA LINE
Νοτίου-Κεντρικής Ελλάδος και Εξωτερικού
Πληροφορίες
Κεντρικό Πρακτορείο Ρόδου
Αμερικής 95 και Αυστραλίας 92, Τηλ. 77070- 5 (6 γραμμές). Ώρες 8 π.μ.-8 μ.μ.

ΤΟ ΤΟΥΡΙΣΤΙΚΟ ΓΡΑΦΕΙΟ

PEGASOS TRAVEL

Η νέα μας διεύθυνση είναι: ΑΛΕΞΑΝΔΡΟΥ ΔΙΑΚΟΥ 84

ΠΡΟΣΦΕΡΕΙ ΣΤΟΥΣ ΑΞΙΟΤΙΜΟΥΣ ΠΕΛΑΤΕΣ ΤΟΥ:

Ταξιδέψτε μαζί μας από Ρόδο με τα πολυτελέστατα κρουαζιερόπλοια της
ROYAL OLYMPIC CRUISES
(ΠΡΟΣΦΟΡΑ ΓΙΑ ΕΛΛΗΝΕΣ)

3ήμερη: 49.500 δρχ.
Πρόγραμμα: ΡΟΔΟ-ΚΟΥΣΑΝΤΑΣΙ-ΠΑΤΜΟ-ΜΥΚΟΝΟ-ΠΕΙΡΑΙΑ-ΡΟΔΟ
4ήμερη: 69.500 δρχ.
Πρόγραμμα: ΡΟΔΟ-ΚΟΥΣΑΝΤΑΣΙ-ΠΑΤΜΟ-ΠΕΙΡΑΙΑ-ΜΥΚΟΝΟ-ΗΡΑΚΛΕΙΟ-ΣΑΝΤΟΡΙΝΗ-ΡΟΔΟ
7ήμερη: 124.000 δρχ.
Πρόγραμμα: ΡΟΔΟ-ΠΑΤΜΟ-ΚΟΥΣΑΝΤΑΣΙ-ΚΩΝΣΤΑΝΤΙΝΟΥΠΟΛΗ-ΔΗΛΟ-ΜΥΚΟΝΟ-ΠΕΙΡΑΙΑ-ΗΡΑΚΛΕΙΟ-ΣΑΝΤΟΡΙΝΗ-ΡΟΔΟ
•Στις παραπάνω τιμές συμπεριλαμβάνεται: πρωινό, γεύμα, δείπνο

■ **PRESIDENT** Α' ΚΑΤΗΓΟΡΙΑΣ με πρωινό
● Μονόκλινο **8.100** ● Δίκλινο **10.800** ● Τρίκλινο **13.500**

■ **ESPERIA PALACE** Α' ΚΑΤΗΓΟΡΙΑΣ Σταδίου 22 με πρωινό
● Μονόκλινο **17.000** ● Δίκλινο **18.500** ● Τρίκλινο **25.000**

■ **ASTOR HOTEL** με πρωινό
● Μονόκλινο **11.000** ● Δίκλινο **14.500** ● Τρίκλινο **18.000**

■ **PIVA HOTEL** Α' Μιχαλακοπούλου με πρωινό
● Μονόκλινο **8.250** ● Δίκλινο **12.000** ● Τρίκλινο **17.000**

■ **ALEXANDROS** Β' Πλατεία Μαβίλη-Αμπελόκηποι με πρωινό
● Μονόκλινο **7.800** ● Δίκλινο **10.500** ● Τρίκλινο **14.500**

■ **CHRISTINA** Β' Στήλες Ολυμπίου Διος με πρωινό
● Μονόκλινο **7.800** ● Δίκλινο **8.500** ● Τρίκλινο **14.500**

■ **ACHILLION** *** Ομόνοια Αγ. Κων/νου με πρωινό
● Μονόκλινο **8.500** ● Δίκλινο **11.000** ● Τρίκλινο **12.500**

■ **BALASKAS** *** Σταθμός Λάρισης Ηπείρου με πρωινό
● Μονόκλινο **7.000** ● Δίκλινο **8.000** ● Τρίκλινο **12.500**

■ **PARTHENON HOTEL** Α' Στήλες Ολυμπίου Διος με πρωινό
● Μονόκλινο **9.000** ● Δίκλινο **12.300** ● Τρίκλινο **16.800**

ΑΚΟΜΗ ΤΟ ΓΡΑΦΕΙΟ ΜΑΣ ΔΙΑΘΕΤΕΙ ΑΤΜΟΠΛΟΙΚΑ ΚΑΙ ΑΕΡΟΠΟΡΙΚΑ ΕΙΣΙΤΗΡΙΑ ΕΣΩΤΕΡΙΚΟΥ-ΕΞΩΤΕΡΙΚΟΥ, ΕΚΔΡΟΜΕΣ ΠΑΚΕΤΑ ΓΙΑ ΟΛΟ ΤΟΝ ΚΟΣΜΟ.

Για περισσότερες πληροφορίες στα τηλέφωνα
76161-73455-75879-35504, FAX: 35504
Εκ της Διευθύνσεως ΜΙΧΑΛΗΣ ΚΑΡΑΤΖΙΑΣ

Salle de cafe'
Kamiros

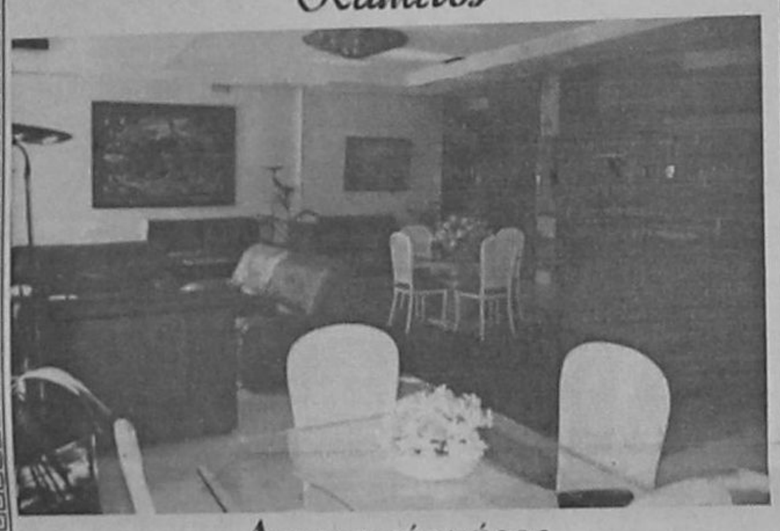

Αρχοντικός χώρος,
για κλασσικό καφέ, τόπος συζήτησης παρέας,
όπως και δυνατότητας παρακολούθησης αθλητικών
γεγονότων μέσα από την μεγάλη οθόνη.

Hotel Kamiros
25ης Μαρτίου 1. Τηλ. 22591-2-3

ΣΧΟΛΗ ΕΚΠΑΙΔΕΥΣΗΣ ΣΚΥΛΩΝ

RHODOSLAND

Εκτροφείο γερμανικών ποιμενικών



Διατίθονται κουτάβια του με την **GESHA V KÖNIGSTEIN**
κόρη του **NERO V HIRSCHEL** *4ου παγκόσμιου πρωταθλητή!*

Διακρίσεις:
1 CACIT - 1 RPJ - 1 CMBR - 2 CAC
Υπεύθυνος: Σεγκούνας Ελευθέριος. Τηλ. κιν. 093-612058

Νότος δεν είναι μια θέση στον ορίζοντα...



Είναι του ήλιου τα επικίνδυνα φιλιά
ο αφρός των κυμάτων
οι πέτρινοι όγκοι
και τα χιλιάδες χρώματα
- βάλσαμο στο βλέμμα.

Είναι τα γέλια από καρδιάς
και οι λυγμοί που δεν θέλουν
να κρυφτούν.

Είναι τα χέρια που ζυμώνουν το χώμα
και ζωγραφίζουν
στον αέρα ακούραστα,
και τα τραγούδια,
τόσο αλλιώτικα και τόσο οικεία.

Νότος είναι η αφθονία της ψυχής
ο πόθος, το πάθος και η οδύνη
που ποτέ δεν τσιγκουνεύται.

Νότος είναι το να ξοδεύεις αδιάκοπα
και πάλι πλούσιος να' σαι
σε περιπέτεια ζωής.

Γι' αυτο κι εμεις..
"νότος" είμαστε
στους 94.8 fm

νότος
94.8 FM

ΠΡΟΓΡΑΜΜΑ ΕΚΠΟΜΠΩΝ

Δευτέρα - Παρασκευη		
8.00 π.μ - 10.00 π.μ.	**Η ΣΟΦΙΑ ΦΑΡΜΑΚΙΔΟΥ ΣΤΗΝ ΠΡΩΤΗ ΚΑΛΗΜΕΡΑ**	
10.00 π.μ - 12.00 μ..	**ΤΟ ΕΛΛΗΝΙΚΟ ΤΡΑΓΟΥΔΙ**	Χριστίνα Σπλαγκούνια
12.00 μ. - 2.00 μ.μ.	**ΕΝΑ ΚΑΠΟΙΟ ΒΛΕΜΜΑ**	Όλγα Αθανίτου
2.00 μ.μ - 4.00 μ.μ.	**ΟΙ ΔΡΟΜΟΙ ΤΗΣ ΜΟΥΣΙΚΗΣ**	Γιάννης Αποστολάκης
4.00 μ.μ - 6.00 μ.μ.	**ΑΠΟΓΕΥΜΑ & ΜΗ ΜΟΥ ΤΟ ΧΑΛΑΤΕ** *(Δευτέρα, Τετάρτη, Παρασκευή)*	
	ΑΛΙΜΟΝΟ ΣΤΟΥΣ ΝΕΟΥΣ *(Τρίτη - Πέμπτη)*	Τάκης Νικηταράς
6.00 μ.μ - 8.00 μ.μ.	**ΤΣΑΪ ΓΙΑΣΕΜΙ**	Μαρία Παπαδοπούλου
8.00 μ.μ - 9.00 μ.μ.	**ΚΑΛΕΙΔΟΣΚΟΠΕΙΟ** *(Δευτέρα,Τρίτη, Τετάρτη,Πέμπτη)*	
	ALITALIA - ΒΡΑΔΥΝΗ ΠΤΗΣΗ *(Παρασκευή)*	Δημήτρης Παπαγεωργίου
9.00 μ.μ. - 10.00 μ.μ.	**ΔΙΚΛΕΙΔΕΣ ΑΣΦΑΛΕΙΑΣ** *(Δευτέρα - Τετάρτη)*	Μπέκυ Ζαχαροπούλου
	ΑΠΟΙΚΙΕΣ *(Τρίτη - Πέμπτη)*	Ηρώ Σκιαθίτη
	ΚΑΛΕΙΔΟΣΚΟΠΕΙΟ *(Παρασκευή)*	
10.00μ.μ. - 8.00πμ.	**ΟΣΑ ΦΕΡΝΕΙ Ο ΝΟΤΟΣ**	
και ακόμα....	**ΡΟΔΟΣ ΤΕΧΝΑΣ ΚΑΤΕΡΓΑΖΕΤΑΙ** Δρώμενα τέχνης & Πολιτισμού.	
Μεταδίδεται από Δευτέρα μέχρι την Παρασκευή στις **2.00 μ.μ.- 6.00 μ.μ.-8.00**μ.μ.		
Σάββατο:	**ΟΣΑ ΦΕΡΝΕΙ Ο ΝΟΤΟΣ**	
Κυριακη:		
8.00 π.μ - 9.00 π.μ.	**ΤΕΤΡΑΔΙΑ ΜΟΥΣΙΚΗΣ**	Όλγα Αθανίτου
9.00 π.μ - 10.00 π.μ.	**ΠΕΡΙΠΑΘΩΣ ΣΑΣ ΑΣΠΑΖΟΜΑΙ**	Σοφία Φαρμακίδου
10.00 π.μ -	**ΟΣΑ ΦΕΡΝΕΙ Ο ΝΟΤΟΣ**	

ΥΨΗΛΑΝΤΟΥ 2 - ΡΟΔΟΣ - ΤΗΛ:(0241 31700 094/ 4438085

CHAPTER AVIATION
VISA TRAVEL CLUB

ΛΟΝΔΙΝΟ-UK-GATWICK
ΧΡΙΣΤΟΥΓΕΝΝΑ
ΠΡΩΤΟΧΡΟΝΙΑ

ΠΤΗΣΕΙΣ ΑΠΟ/ΠΡΟΣ ΡΟΔΟ ΑΠΕΥΘΕΙΑΣ
ΡΟΔΟ-ΛΟΝΔΙΝΟ-ΡΟΔΟ

- ΕΙΣΙΤΗΡΙΑ ΓΙΑ **ΦΟΙΤΗΤΕΣ & ΣΥΓΓΕΝΕΙΣ** ΛΟΝΔΙΝΟ-ΡΟΔΟ-ΛΟΝΔΙΝΟ
- ΣΥΝΔΥΑΣΜΟΣ ΠΤΗΣΕΩΝ ΓΙΑ MANCHESTER/NEWCASTLE/GLASGOW/DUBLIN/BELFAST/LEEDS

ΚΑΙ ΣΕ ΟΛΑ ΤΑ ΑΕΡΟΔΡΟΜΙΑ/ΠΟΛΕΙΣ ΤΗΣ ΜΕΓ. ΒΡΕΤΑΝΙΑΣ
ΣΕ ΕΙΔΙΚΕΣ ΤΙΜΕΣ/SPECIAL RATES

ΚΡΑΤΗΣΕΙΣ/ΠΛΗΡΟΦΟΡΙΕΣ
VISA TRAVEL CLUB
Τηλ. 30304-25737-33282
INTOP AVIATION
Τηλ. 22100
CHAPTER AVIATION
Τηλ. 95011

Ή ΣΤΟΝ ΤΑΞΙΔΙΩΤΙΚΟ ΣΑΣ ΠΡΑΚΤΟΡΑ

ΧΕΝ ΡΟΔΟΥ

ΠΡΟΣΚΛΗΣΗ

Η ΧΕΝ καλεί τα μέλη και τους φίλους της, στην καθιερωμένη εκδρομή της, στην **Ιερά Μονή Πανορμίτη, την Παρασκευή 17 Οκτωβρίου.**

Ωρα αναχώρησης 8.30 π.μ. στο Μανιράκι απέναντι από το Ακταίον
Τιμή κατ' άτομο 3.000

Τηλ.: 33926-21315
22205-25129
Το Δ.Σ.

ΦΡΟΝΤΙΣΤΗΡΙΟ ΑΓΓΛΙΚΩΝ ΔΙΑΚΟΜΙΧΑΛΗ Ε.

Γ. Παπανδρέου 9
Τηλ. 28533, 64077

Ιερά Μητρόπολις Ρόδου

ΑΝΑΚΟΙΝΩΣΙΣ

Εκ της Ιεράς μητροπόλεως ανακοινούται ότι εορτή του Αγίου Ενδόξου Αποστόλου και Ευαγγελιστού Λουκά 18ην Οκτωβρίου θα τελεσθή υπό του Σεβασμιωτάτου Μητροπολίτου Ρόδου κ. Αποστόλου Παρασκευήν 17ην Οκτωβρίου και περί ώραν 18.00 Μέγα Παντηγυ[illegible] Εσπερινός και Λιτανεύσεις της Θαυματουργού Εικόνος του Αγίου εις τον εορτάζοντα Ιερόν Ναόν του Δήμου Αφάντου.
Την δε πρωίαν 18ην Οκτωβρίου ημέραν Σάββατον θα λειτουργήση εις τον εορτάζοντα Ιερόν Ναόν της Κοινότητας Σαρωντής και θα τελέση την εις Πρεσβύτερον χειροτονίαν του Διακόνου π. Σάββαν Τσίκη.

Εκ της
Ιεράς Μητροπόλεως Ρόδου

ΤΡΙΧΟΠΤΩΣΗ?
Τώρα μπορείτε να πετύχετε τη φύτρωση χιλιάδων τριχών σε μία & μόνο επίσκεψη


ΠΡΙΝ

dhi


ΜΕΤΑ

ΤΟ ΑΠΟΤΕΛΕΣΜΑ ΜΕΤΡΑΕΙ
ΡΟΔΟΣ: 28ης Οκτωβρίου 23-25
ΤΗΛ.: **35965**

X-ES
X - ellent choice
ΕΘΝΑΡΧΟΥ ΜΑΚΑΡΙΟΥ 19
ΤΗΛ. - FAX. 33172

ΝΤΕΤΕΚΤΙΒ
30 ΧΡΟΝΙΑ ΜΟΝΙΜΑ ΚΑΙ ΣΤΗ ΡΟΔΟ
35354-28780
Π.Π ΓΕΡΜΑΝΟΥ 6 (ΠΛΑΤ.ΦΩΚΙΑΛΗ)
Η ΛΥΣΗ !!
ΣΕ ΚΑΘΕ ΣΑΣ ΠΡΟΒΛΗΜΑ
EXPRESS SECURITY



...οι άλλοι έμειναν πίσω

ΞΑΦΝΙΚΑ ... 101 ΑΛΟΓΑ ΚΑΙ ΕΠΙΔΟΣΕΙΣ ΣΤΑ 1.400 ΚΥΒΙΚΑ.
Εκεί που δεν το περιμένατε, έρχεται δυναμικά και μπαίνει στη ζωή σας. Έτσι ξαφνικά. Νέο 16βάλβιδο IBIZA 1.4 101 HP. Νέος, πρωτοποριακός, κινητήρας προηγμένης Γερμανικής Τεχνολογίας με δύο εκκεντροφόρους επικεφαλείς και φλογαμό πολλαπλών σημείων. Επιτάχυνση 10,7"(0-100), τελική ταχύτητα 188 km/h.

ΞΑΦΝΙΚΑ ... ΣΠΟΡΤΙΦ ΕΜΦΑΝΙΣΗ ΚΑΙ ΕΞΟΠΛΙΣΜΟΣ.
Ο ίδιος ενθουσιασμός παντού. Σπορτίφ εμφάνιση και εξοπλισμός σε 3 εκδόσεις: από τα 3θυρα και 5θυρα SXE μέχρι το 3θυρο GTi.

ΞΑΦΝΙΚΑ... ΑΝΑΚΑΛΥΠΤΕΤΕ ΤΟΝ ΕΝΘΟΥΣΙΑΣΜΟ ΤΗΣ ΣΠΟΡ ΟΔΗΓΗΣΗΣ.
Οδική συμπεριφορά υποδειγματική, κρατήματα «κορυφαία», ασφάλεια αξιοπέρατη, σε ένα ιδανικό συνδυασμό. Αισθηση μοναδική.
Νέο 16βάλβιδο IBIZA 1.4 101 HP. Ξαφνικά, οι άλλοι έμειναν πίσω.

Νέο Ibiza 16V 101hp 1.4

ΕΛΑΤΕ ΝΑ ΤΟ ΟΔΗΓΗΣΕΤΕ



ΠΡΩΤΑΘΛΗΤΗΣ ΣΤΟ ΠΑΓΚΟΣΜΙΟ ΡΑΛΛΥ ΚΑΤΑΣΚΕΥΑΣΤΩΝ '96

Ο ενθουσιασμός της σπορ οδήγησης

SEAT
Ελάτε Στο Αύριο

ΕΞΟΥΣΙΟΔΟΤΗΜΕΝΟ ΚΑΤΑΣΤΗΜΑ ΔΙΚΤΥΟΥ SEAT *Τεχνοκάρ*

GIANNIKOS Travel

ΕΙΣΙΤΗΡΙΑ-ΕΚΔΡΟΜΕΣ

ΟΚΤΩΒΡΙΟΣ '97

ΣΤΟΚΧΟΛΜΗ–ΕΛΣΙΝΚΙ 5 ημέρες, 25/10–29/10
Μόνο 215.000 το άτομο
Περιλαμβάνει: εισιτήριο από Αθήνα με φόρους, Ξενοδοχεία Α' και Lux, καμπίνα δύκλινη, όλα τα πρωινά, εκδρομές, ξεναγήσεις.

ΝΟΕΜΒΡΙΟΣ '97

ΛΟΝΔΙΝΟ, 5 ημέρες, 11–17/11
Μόνο 125.000!

ΛΟΝΔΙΝΟ, 7 ημέρες, 15–21/11
Μόνο 159.000!

ΡΩΜΗ–Φλωρεντία, 6 ημέρες, 13–18/11
Μόνο 155.000!

Περιλαμβάνονται:
1) Αεροπορικά εισιτήρια
2) Διανυκτερεύσεις σε ξενοδοχεία 3* και 4* με πρωινό
3) Μεταφορές από/προς αεροδρόμια
4) Συνοδός του γραφείου
5) Ολοήμερη εκδρομή στη Φλωρεντία

ΕΙΣΙΤΗΡΙΑ-ΕΚΔΡΟΜΕΣ ΓΙΑ ΟΛΟ ΤΟΝ ΚΟΣΜΟ ΣΕ ΠΡΟΣΙΤΕΣ ΤΙΜΕΣ ΓΙΑ ΟΛΟΥΣ
ΑΚΟΜΑ CHARTER ΡΟΔΟ-ΛΟΝΔΙΝΟ-ΡΟΔΟ για τα Χριστούγεννα και την Πρωτοχρονιά.
ΕΚΠΤΩΣΕΙΣ νεανικά, φοιτητικά και υπερήλικες.

Τηλ.: 37469-37702
Fax: 37496

ΜΕΓΑΛΗ ΕΠΙΔΕΙΞΗ ΜΟΔΑΣ



Η Λέσχη Λάϊονς ΗΛΙΟΥΣΑ Ρόδου, σας προσκαλεί στις 18 Οκτωβρίου 1997 ημέρα Σάββατο και ώρα 6.30 μ.μ. στο Ξενοδοχείο RODOS PALLAS να απολαύσετε την χειμερινή επίδειξη μόδας των καταστημάτων:
"DI PIU" (Λίτσα Ρουμέτη, Κική Κωστούλα), γυναικεία ρούχα των οίκων BYBLOS, BYBLOS BLU, KRIZIA JEANS & LES COPAINS, FENDI, MOSCINO JEANS και MOSCINO MARE, D & G (DOLCE GABBANA), M.T.M. και VERCACE SPORT, (Αλ. Διάκου 46)
"FASHION PRESTIGE V (Λία Μυλωνά, Δέσποινα Σπάρταλη), Νυφικά του οίκου ΑΣΛΑΝΗ, (Αποστόλου Παύλου 4) που θα παρουσιάσουν τα μανεκέν Βανέσσα Σταύρου, Β' Σταρ Ελλάς 1997, και MISS Παγκόσμιος Τουρισμός '96, Μαρία Μιχελάκου, MISS Αφροδίτη 1997, Σοφία Τσώμη, Μοντέλο του Πρωϊνού Καφέ, Νόνη Δούνια, MISS Ελλάς και Βίλη Δούδου, Μανεκέν Ασλάνη.

Την επίδειξη θα πλαισιώσουν τα καταστήματα:
"ATHINA" κοσμήματα και ρολόγια BAUME & MERCIER (Αβέρωφ 16 και Αριστοτέλους 10), **"ANASTAZI BURNAZOS ATHENS"** γυναικείο παπούτσι (Δ. Θεοδωράκη), **"ALOUET"** παιδικά (Δ. Θοδωράκη), **"ΜΟΥΓΕΡ"** παιδικό παπούτσι, (Εθνάρχου Μακαρίου), **"ΟΠΤΙΚΟΣ ΟΙΚΟΣ ΟΡΕΣΤΗ ΛΟΥΚΑΪΔΗ"** (Σοφοκλή Βενιζέλου100 μαγαζιά), **"LE BOUQUET V"** ανθοπωλείον, (Αγίου Ιωάννου 178), τα μανεκέν θα χτενίσει η κ. **Πόπη Καλαμιά** (κατάστημα στις 100 Χουρμαδιές)



Τα έσοδα της εκδήλωσης θα διατεθούν για παιδική χαρά στους Αγίους Αποστόλους. Θα προσφερθεί τσάι, καφές, βουτήματα.

ΧΟΡΗΓΟΣ ΚΩΣΤΑΚΗΣ Α.Ε.Β.Ε.

Εκ του Δ.Σ. της Λέσχης Λάϊονς ΗΛΙΟΥΣΑ Ρόδου

Αθλητική Ροδιακή

Τζάμπολ στις 1 Νοεμβρίου

Σε δύο ομίλους η Α' κατηγορία και με ...ενάμισι πρωτάθλημα θα αναδειχθεί ο πρωταθλητής! Κλήρωση στις 24 Οκτωβρίου

Η Τ.Ε. μπάσκετ ετοιμάσε την προκήρυξη του πρωταθλήματος της Α' κατηγορίας Ανδρών και από σήμερα θα μοιραστεί στα σωματεία. Το πρωτάθλημα θα αρχίσει την 1η Νοεμβρίου, ενώ η κλήρωση των αγώνων θα διεξαχθεί στις 24 Οκτωβρίου 1997.

Σύμφωνα με την προκήρυξη, η Α' κατηγορία θα γίνει σε δύο ομίλους των έξι (6) ομάδων. Στο τέλος της κανονικής περιόδου, οι τρεις πρώτοι κάθε ομίλου θα συνεχίσουν σε ένα "μίνι πρωτάθλημα" με δύο γύρους. Πρωταθλητής θα αναδειχθεί αυτός, που θα συγκεντρώσει εδώ τους περισσότερους βαθμούς.

Η Τ.Ε. ασχολείται με τις προκηρύξεις και των άλλων πρωταθλημάτων της και παράλληλα, αναζητά οικονομικούς πόρους, στην προσπάθειά της να καταλήξει στις ημερομηνίες έναρξης.

Στις 25 Οκτωβρίου θα αρχίσουν στη Ρόδο το τουρνουά Παμπαίδων και Παγκορασίδων, που θα διαρκέσουν έως τις 15 Μαΐου 1998. Το πρόγραμμα των αγώνων θ' ανακοινωθεί εντός των ημερών.

Με την ευκαιρία της παρουσίας εκπροσώπων της ΕΟΚ στη Ρόδο το Σαββατοκύριακο, ο πρόεδρος της Τ.Ε. κ. **Θεοδόσης Κολιάδης** συζήτησε μαζί τους για το "Αναπτυξιακό πρόγραμμα" που παράλληλα με τα τοπικά πρωταθλήματα, η σωστή εκτέλεσή του αποτελεί πρωταρχικό μέλημα της διοίκησης, καθώς το πρόγραμμα έχει σαν κύρια βάση την υποδομή και ανάπτυξη του αθλήματος στην περιοχή μας.

Με πολύ μεγάλη επιτυχία έγιναν το Σαββατοκύριακο στην Ιαλυσό (πλατεία Αποστολίδη), οι αγώνες του τουρνουά "3Χ3", που συνδιοργάνωσαν, η Τ.Ε. Δωδεκανήσου και ο ΔΟΑΝ Ιαλυσού, υπό την αιγίδα της Ελληνικής Ομοσπονδίας Καλαθοσφαίρισης. Συνολικά πήραν μέρος 640 παιδιά, αριθμός αρκετά ικανοποιημένος για τα δεδομένα της Ρόδου.

"Κιτρινόμαυρη" μάχη στον Αρχάγγελο

✓ ΕΠΙΘΕΣΗ ΚΑΤΑ ΠΛΑΦΑΔΕΛΗ ΣΤΟ ΑΕΡΟΔΡΟΜΙΟ ΤΗΣ ΚΩ

✓ ΧΩΡΙΣ ΑΛΕΞΟΥΔΗ, ΜΠΛΕΝΤΖΑ Η ΚΩΣ ΣΤΑ ΛΙΟΣΙΑ

Με δεκαεπτά ετοιμοπόλεμους ποδοσφαιριστές ο Άρης περιμένει σήμερα στις 15.30 στο γήπεδο του τον προερχόμενο από ήττα Ηλυσιακό. Είναι ένας αγώνας στον οποίο ο Άρης χρειάζεται την θερμή συμπαράσταση του κόσμου του που πρέπει να αποτελέσει τον δωδέκατο παίκτη της ομάδας, αφού με μία πιθανότατη νίκη θα ανέβη κι άλλο βαθμολογικά και θα είναι πλέον μέσα στο στόχο του.

"Είναι σίγουρα κρίσιμο παιχνίδι" λέει ο **Τσαμπίκος Παπανικολάου** και συνεχίζει: "Ο Ηλυσιακός προέρχεται όμως από ήττα και θέλει προσοχή. Πιστεύω όμως πως αν τα παιδιά παίξουν σοβαρά, πειθαρχημένα και τα δώσουν όλα, η νίκη δεν θα μας ξεφύγει".

Ο Τεχνικός του Άρη θα έχει στη διάθεσή του δεκαεπτά ποδοσφαιριστές. Ήτοι του **Λαμπριανό, Ταραμονλή, Σταυρίδη, Σακελλάρη, Αμύγδαλο, Κολιάδη, Παπαοικονόμου, Σταθόπουλο, Μπούρδα, Παπαϊωάννου, Σταμούλη, Βωβόπουλο, Ντάνο, Δελέζα, Τρούλη και Φουτούλη,**

ΕΠΙΘΕΣΗ ΚΑΤΑ ΠΛΑΦΑΔΕΛΗ

Αντίπαλοι στο γήπεδο, αντίπαλοι και στο ...αεροπλάνο. Η επιστροφή της αποστολής του Ακράτητου στην Αθήνα από το αεροδρόμιο της Κω και δύο παικτών του Καλυμνιακού **(Πλαφαδέλης, Κωττάκης),** που διαμένουν στην πρωτεύουσα, προκάλεσε μεγάλη αναταραχή και επεισόδια.

Συγκεκριμένα, στις 22.45 και λίγες ώρες μετά τη λήξη της αναμέτρησης Καλυμνιακός-Ακράτητος (4-4), οι παίκτες των φιλοξενούμενων αντίκρισαν στο αεροδρόμιο τον ποδοσφαιριστή των γηπεδούχων **Πλαφαδέλη,** με τον οποίο είχαν ...σημαντικές διαφορές κατά τη διάρκεια του αγώνα. Σε λίγα δευτερόλεπτα, ο **Πλαφαδέλης,** όπως ο ίδιος κατήγγειλε, δέχθηκε επίθεση από ορισμένους παίκτες και παράγοντες του Ακράτητου, ενώ ισχυρίστηκε σε άνδρες της αστυνομίας ότι κάποιος από αυτούς του έβγαλε μαχαίρι!

Αμέσως διενεργήθηκε σωματικός έλεγχος, κατά τον οποίο δεν βρέθηκε τίποτα, αλλά η πτήση καθυστέρησε μισή ώρα.Στη συνέχεια και ενώ το αεροπλάνο, πετούσε για την Αθήνα, τα πνεύματα άναψαν και πάλι, αλλά δεν δόθηκε μεγάλη συνέχεια, καθώς ο πιλότος κ. **Βαλέντης** επέβαλε την τάξη και κράτησε στα μπροστινά καθίσματα τον ποδοσφαιριστή του Καλυμνιακού...

Ο παίκτης του Καλυμνιακού θ' απουσιάσει από τον σημερινό αγώνα του Μενιδίου κόντρα στον Αχαρναϊκό που θ' αρχίσει στις 12 αφού στο ματς με τον Ακράτητο συμπλήρωσε τρεις κίτρινες κάρτες. Σ' αυτόν βέβαια προστίθεται κι ο **Χανδακάρης** που είναι τραυματίας.

Η ΑΕ ΚΩΣ

Με αναπτερωμένο το ηθικό από τη νίκη επί της Λήμνου η ΑΕ Κως εκστρατεύει σήμερα στα Λιόσια για να αντιμετωπίσει τον τοπικό Ολυμπιακό.

Ο **Μάκης Αγγελίνας** πιστεύει πως η ομάδα του "έχει όλες τις δυνατότητες να πάρει ακόμα και τη νίκη.

Απόντες από την αποστολή θα είναι οι τραυματίες **Αλεξούδης και Μπλέντζας** όπως και ο **Χ"νικολάου** ενώ στη διάθεση του τεχνικού της Κω θα είναι και ο **Νίκου** του οποίου το δελτίο εκδόθηκε από την ΕΠΟ.

Στους άλλους αγώνες της 5ης αγωνιστικής θα παίξουν:

Αήττητος - Άρης Πετρ.
Χίος - Πολυκράτης
Αγ. Παρασκευή-Φωστήρας
Λήμνος - Ατρόμητος Αθ.
Ρεπό έχει ο Ακράτητος.

Φορτσάρει για τη νίκη ο Ιάλυσος

Δεν τα κατάφερε ο ΝΟΡ

ΠΑΡΑ ΤΙΣ ΕΝΤΥΠΩΣΙΑΚΕΣ ΕΜΦΑΝΙΣΕΙΣ ΕΧΑΣΕ ΣΤΟ ΜΠΑΣΚΕΤ ΚΑΙ ΑΠΟΚΛΕΙΣΘΗΚΕ

Τελικά ο ΝΟΡ δεν τα κατάφερε να διεκδικήσει την άνοδο του στην Γ' Εθνική μέσα από την τελική φάση που ξεκινάει την Παρασκευή. Εχαδε στον αγώνα μπαράζ από τον Θεμιστοκλή Κερατσινίου με 11-9 κι έμεινε έξω από την επόμενη φάση. Αναλυτικά:

Τα σχέδια τους για τη τελική φάση του πρωταθλήματος της Δ' κατηγορίας άρχισαν να κάνουν από χτες έξι ομάδες που εξασφάλισαν το "εισιτήριο" από τα προκριματικά των έξι ομίλων. Οι αγώνες της τελικής φάσης θα ξεκινήσουν την Παρασκευή και αναμένεται να έχουν ολοκληρωθεί την Κυριακή. Τρεις ομάδες θα προκριθούν στη Γ' κατηγορία.

Στην τελική φάση από τον όμιλο της Θεσσαλονίκης πέρασε η ΧΑΝΘ, από το Βόλο ο Ολυμπιακός Βόλου, από την Ιτέα ο ΝΟ Ιτέας, από την Πάτρα ο ΟΠΑΘΑ, από το Χαλάνδρι ο ΦΟΤ Χαλανδρίου και από τη Νέα Σμύρνη, ο Θεμιστοκλής Κερατσινίου.

Αποτελέσματα του ομίλου της Νέας Σμύρνης:

Θεμιστοκλής-ΝΟΡ 7-5, Άρης Κάμπου-Νηρέας 5-0 ά.ά., Τρίτων Αμαρουσίου-Τρίαινα 12-2, ΝΟΡ-Άρης Κάμπου 10-3, Τρίτων-Νηρέας 5-0 ά.ά, Θεμιστοκλής-Τρίαινα 14-4, Άρης Κάμπου-Τρίτων 6-6, ΝΟΡ-Τρίαινα 13-6, Θεμιστοκλής-Νηρέας 5-0 ά.ά, ΝΟΡ-Τρίτων 12-8, Άρης Κάμπου-Θεμιστοκλής 12-10, Τρίαινα -Νηρέας 5-0 ά.ά, Θεμιστοκλής-Τρίτων 13-5, Άρης Κάμπου-Τρίαινα 13-11, ΝΟΡ-Κολωνός 5-0 ά.ά. ΝΟΡ-Θεμιστοκλής 9-11.

✓ ΔΕΚΑΟΚΤΩ ΠΑΙΚΤΕΣ ΣΤΗ ΔΙΑΘΕΣΗ ΤΟΥ ΓΙΑΝΝΗ ΓΚΑΪΤΑΤΖΗ

Μετά την φουρτούνα η πρεμία. Και τί πιο φυσικό... μετά την ήττα η νίκη για τον Ιάλυσο. Αυτήν επιζητεί ο εκπρόσωπος μας στο χώρο της Δ' Εθνικής Κατηγορίας.

Το "κάζο" του Μαρκόπουλου δεν πρέπει να επαναληφθεί τόνιζαν και χθες η τεχνική ηγεσία, οι παίκτες και οι παράγοντες των κιτρινοκόκκινων.

Και σ' αυτή τους την προσπάθεια χρειάζονται απαραίτητα την βοήθεια των SCORPIONS αλλά κι όλων των φίλων τους που θα πρέπει να κατακλύσουν το "Οικονομίδειο" και να μεταβληθούν (γνωρίζουν πολύ καλά τον τρόπο) στον δωδέκατο παίκτη του Ιάλυσου.

Χαρακτηριστικές οι δηλώσεις και του **Γιάννη Γκαϊτατζή**: «Δεν υπάρχει για μας άλλο αποτέλεσμα από τη νίκη. Οι τρεις βαθμοί είναι αναγκαίοι, αφού ο Γολγοθάς μόλις άρχισε. Το ματς του Μαρκόπουλου ήταν μια κακή παρένθεση και θα την ξεπεράσουμε μόνο με νίκη. Αν παίξουμε σύμφωνα με τις δυνατότητές μας σοβαρά και πειθαρχημένα τότε νάστε σίγουροι πως θάναι ευχάριστο το αυριανό απόγευμα».



Διάστρεμμα κρατάει εκτός αγώνος τον Μιχάλη Πολιά

Από αγωνιστικής πλευράς σίγουρα απόντες θα είναι οι

- **Μιχάλης Πολιάς** που έχει διάστρεμμα
- **Γιώργος Πετράκης** που είναι τραυματίας και
- **Μιχάλης Σαμαράς** που έπαθε υποτροπή στο τραύμα του και θα λείψει για δέκα μέρες από τους αγωνιστικούς χώρους. Στη διάθεση του **Γιάννη Γκαϊτατζή** είναι οι **Αλεξανδρίδης, Μπιλιάς, Κούτρας, Καλλιμάνης, Χατζησταμάτης, Δέδες, Παργιανάς, Κυπριώτης, Λαμπρόπουλος, Καλημέρης, Λαμπράκης, Μαλλιάκας, Ράϊος, Καράμπης, Λεάντρο, Καντιμοίρης, Ζουρίδης** και **Μπιλιάς.**

Στα υπόλοιπα παιχνίδια του πρωταθλήματος της Γ' Εθνικής παίζουν:

Πάμισος-Εργοτέλης
Κέρκυρα-Αγ. Νικόλαος
Πύργος-Αιγάλεω
Αγ. Ελεούσα-Παναιγιάλειος
Αιολικός-Μαρκό
Κερατσίνι-ΕΑΡ
Ρεπό θα έχει η Κόρινθος

ΑΝΑΚΟΙΝΩΣΗ

Ο Σύνδεσμος Φιλάθλων Ιαλυσού SCORPIONS καλεί όλα τα μέλη του, να βρίσκονται στον κρίσιμο αγώνα με το Ναυπακτιακό Αστέρα.

Μετά το άτυχο αποτέλεσμα της πρεμιέρας, η ομάδα μας ξεκινάει τη νέα της μεγάλη πορεία, που θα την οδηγήσει στην Β' Εθνική Κατηγορία. Σε αυτή την προσπάθεια, είναι αναγκαία η συμπαράσταση όλων μας. Να ενισχύσουμε την αγαπημένη μας ομάδα, τους ποδοσφαιριστές και τεχνικούς, που πάντα αναγνωρίζουν τις δικές μας πρωτοβουλίες. Μας θεωρούν το δωδέκατο παίκτη, κάτι που μας υποχρεώνει να δώσουμε το δικό μας αγώνα!

Στην οικογενειά μας καλούμε όλους τους φιλάθλους του νησιού, όπως επίσης και έναν αδελφό σύνδεσμο "Τα Ελάφια". Όλοι μαζί ενωμένοι θα πρέπει να βοηθήσουμε το μοναδικό εκπρόσωπο του νομού σε εθνική κατηγορία.

Ραντεβού δίνουμε στο 2ο Δημοτικό Σχολείο Ιαλυσού. Τα εισιτήρια του Συνδέσμου θα πωλούνται έως τις 3.30 μ.μ. "ΙΑΛΥΣΕ ΜΑΖΙ ΣΤΗ Β' ΕΘΝΙΚΗ"!.

Πολλά εν Ολίγοις...

"ΠΡΟΓΡΑΜΜΑ-ΠΥΡΗΝΑΣ" ΚΑΙ ΣΤΗ ΡΟΔΟ

Μέχρι τις 16 Οκτωβρίου θα πρέπει να υποβληθούν στην ΟΧΕ οι αιτήσεις προπονητών για τα προγράμματα πυρήνες της ΓΓΑ, τα οποία εκπονεί η κεντρική επιτροπή εθνικού συστήματος υποστήριξης αναπτυξιακού αθλητισμού στις περιοχές των Αθηνών, Πειραιά, Θεσσαλονίκης, Πάτρας, Λάρισας, Βόλου, Λαμίας, Χανίων, Φερών, Ρόδου, Ξάνθης, Αγρινίου, Καστοριάς, Χίου, Πύργου, Χαλκίδας και Τρίπολης.

Τα κριτήρια επιλογής των προπονητών είναι: πτυχίο ΤΕΦΑΑ, ειδικότητα στο άθλημα που θα ασχοληθεί, προπονητική εμπειρία, αθλητική δραστηριότητα, κοινωνικά κριτήρια. Δεν πρέπει να είναι μέλη διοικητικών συμβουλίων, αθλητικών οργανώσεων όλων των βαθμίδων, προηγούμενη συμμετοχή στο πρόγραμμα ταλέντων, συμμετοχή σε επιμορφωτικά σεμινάρια.

Ο ΓΙΑΝΝΗΣ ΤΡΙΑΝΤΑΦΥΛΛΟΥ ΣΤΗΝ ΤΟΥΜΠΑ

Ο Πρόεδρος του Συνδέσμου Διαιτητών **Γιάννης Τριανταφύλλου** θα είναι ο παρατηρητής διαιτησίας στην αναμέτρηση της ερχόμενης Κυριακής ανάμεσα στον γηπεδούχο ΠΑΟΚ και τον Ολυμπιακό. Αναπληρωματικός γι' αυτό το Σαββατοκύριακο θα είναι ο **Παντελής Αργυρίου.**

Ο Μπότσης στο τουρνουά "Προφήτης Ηλίας".

Νίκησε στον τελικό του μονού το Σουλούνια με 6-4

Ολοκληρώθηκε με επιτυχία το τουρνουά τένις "Προφήτης Ηλίας" που διοργάνωσε ο ΡΟΑ στο Doretta Beach στο Θολό, το Σαββατοκύριακο που μας πέρασε.

Πολλά μέλη του ομίλου πέρασαν ένα όμορφο διήμερο στις εγκαταστάσεις του ξενοδοχείου με τις οικογένειές τους, χωρίς να αφήσουν όμως πίσω στη Ρόδο το αγωνιστικό τους πνεύμα. Τα παιχνίδια (μονό και διπλό) έγιναν στο 1 σετ (5-5 tie break) λόγω του περιορισμένου χρόνου διεξαγωγής του τουρνουά σε δύο ημέρες. 32 άτομα συμμετείχαν στο μονό, ενώ 16 ζευγάρια στο διπλό.

Στο τελικό του μονού έφτασαν οι: **Μπότσης Μιχάλης,** αποκλείοντας διαδοχικά τους **Παυλή Β.** (6-2), **Μαρινάκη Τάσο** (6-0 α.α.), **Καστελλοριζιό Βασίλη** (6-4) και ο **Σουλούνιας Γιώργος** που απέκλεισε τους **Ιωάννίδη** (6-0 α.α.), **Φιλίππου** (6-5), **Γλυνό** (6-2). Στο μεταξύ τους αγώνα νικητής αναδείχθηκε ο **Μπότσης** με 6-4.

Στον τελικό του διπλού, νικητής αναδείχθηκε το ζευγάρι **Μπότση Μιχάλη και Φιλίππου Δημήτρη** με 6-4 επί των **Καστελλοριζιού Βασίλη και Γλυνό Μανώλη.**

Οι **Μπότσης-Φιλίππου** απέκλεισαν τους **Παπαγεωργίου/Ριζόπουλο** (6-2) και **Κλούβα/Κατσίκα** με 6-5 στον ημιτελικό, ενώ οι **Γλυνός-Καστελλοριζιός** απέκλεισαν τους **Παυλή-Πεζουβάνη** (6-0) και **Σεΐτη-Κοκαλίτσα** (6-1) στον ημιτελικό.

Ο ΡΟΑ αθλοθέτησε κύπελλα σε πρώτους και δεύτερους νικητές.



●●● Είμαι περίεργος να δω πόσος κόσμος θα πάει σήμερα να βοηθήσει τον Ιάλυσο.
Γιατί ποιό πολλοί είναι αυτοί που κάνουν κριτική, παρά αυτοί που βοηθάνε την ομάδα.

●●● Ενα θα σας πω. Το ματς αυτό είναι πολύ καθοριστικό για το μέλλον του Ιαλύσου. Μόνο νίκη. Οποιοδήποτε άλλο αποτέλεσμα θα κάνει άνω κάτω την ομάδα.

●●● Ειδικά με τον Ναυπακτιακό για να κλείσουν και τα στόματα αυτών που πιστεύουν ότι, οι περσινοί λογαριασμοί είναι ακόμα ανοιχτοί.

●●● Πρόταση στους διαιτητές έκανε ενοικιαστήριο μηχανακιών. Να τους νοικιάζει με μισή τιμή τα μηχανάκια και στο εξοδολόγιο να χρεώνεται ταξί!

●●● Οι Κοσκινιάτες φωνάζουν γιατί τους αδίκησε ο διαιτητής ή γιατί δεν τους ευνόησε. Δεν άκουσα να φωνάζουν για τον παίκτη τους που έχασε το πέναλτυ.

●●● Ξεκίνησε η βήτα και δεν έγινε και τόσο μεγάλη βαβούρα. Μόνο οι Λαερμενοί ψιλοφώναζαν.

●●● Ωχ. Τί είναι αυτή η επιστολή της εκκλησίας; Εχει κλιματιστικά και δεν χρειάζονται τα 15 μιλιόνια του Δήμου! Τους τάστειλε, τους ρώτησε;

●●● Μετά τα παρατράγουδα που έγιναν, έμαθα ότι οι χειρούργοι θα έχουν μέτινγκ, για να κάνουν επεμβάσεις με λιγότερο θόρυβο. Θα χρησιμοποιούν λεπίδι Νο 1. Το ψιλό, ψιλό!!!

ΞαφΝιάζουΝ

ΣΤΙΣ 30 ΟΚΤΩΒΡΙΟΥ Η ΤΡΙΤΗ ΑΓΩΝΙΣΤΙΚΗ...

Στις 30 Οκτωβρίου θα διεξαχθεί, σύμφωνα με όλες τις ενδείξεις, η τρίτη αγωνιστική του πρωταθλήματος. Η ΕΠΑΕ προσανατολίζεται σε αυτή την ημερομηνία καίτοι θα είναι Πέμπτη και αυτό για να εξυπηρετηθούν οι παίκτες του ΠΡΟ-ΠΟ. Επειδή η 28η Οκτωβρίου "πέφτει" Τρίτη και ως γνωστόν η μέρα αυτή είναι αργία, τα πρακτορεία ΠΡΟ-ΠΟ θα είναι κλειστά. Αυτομάτως, λοιπόν, αποκλείστηκε η Τετάρτη 29 Οκτωβρίου για τη διεξαγωγή της 3ης αγωνιστικής, αφού αυτή η μέρα θα τεθεί στην υπηρεσία των παικτών του ΠΡΟ-ΠΟ. Ακριβώς έτσι έχουν τα πράγματα φίλοι μου. Οσο για τις ομάδες δεν πιστεύω να βγει τώρα κάποια και να διαμαρτυρηθεί; Τετάρτη δεν ήθελαν στην αρχή να παίζουν, για... Πέμπτη δεν είχε ειπωθεί τίποτα. Αμ πως, που θα 'λεγε και ο **Χατζηχρήστος.**

ΠΟΛΥΧΡΟΝΙΟΥ ΚΑΙ... ΣΙΑ

Απορώ γιατί περνάει το μήνυμα, ότι ο **Πολυχρονίου** φεύγει από την Εθνική, επειδή θα αλλάξει διοίκηση η ΕΠΟ. Δηλαδή, αν υποθέσουμε ότι δεν αλλάξει διοίκηση, είναι δυνατόν να μείνει ο ομοσπονδιακός τεχνικός.

Με ποιές περγαμηνές; Επειδή η Ελλάδα αποκλείστηκε και από τα τελικά του ΕΥΡΩ '96 και από τα τελικά του Μουντιάλ του 1998; Στην Αγγλία δεν πήγαμε (οκτώ βαθμούς πίσω από την πρώτη και πέντε από τη δεύτερη του ομίλου μας) και οι ομάδες που μας πέρασαν τί έκαναν; Η Ρωσία ήταν τελευταία και η Σκωτία προτελευταία στα γκρουπ των τελικών. Γιατί, τί νομίζετε ότι θα κάνουν το καλοκαίρι οι Δανοί και οι Κροάτες (αν πάνε, τελικά, οι τελευταίοι).

Εσείς που ασχολείσθε με το Ελληνικό ποδόσφαιρο θέλετε μερικές δικές μας επισημάνσεις;

1) Όταν πας να "χτυπήσεις" σ' ένα ματς τον στόχο (βλέπε πρόκριση) δεν παρατάσσεται με ...επτά αμυντικούς!!!

2) Το πιο σπουδαίο (άποψή μας). Μην τα ρίχνουμε τώρα στον **Αλεξανδρή.** Η πρόκριση δεν χάθηκε στο ματς με την Δανία. Αλλά πολύ πριν...

3) Προς τους ανθρώπους της ΕΠΣΔ. Κι ας το μεταφέρουν στους ανθρώπους της ΕΠΟ με την καθημερινή επαφή τους. Τότε στην προχθεσινή "ΔΙΚΗ" κι ο **Αλκέτας Παναγούλιας:** Υπάρχουν αρκετοί νέοι προπονητές με πιο "καθαρό" μυαλό και περισσότερο καλύτερες απόψεις πάνω σ' αυτό που λέμε "Σχολή Ποδοσφαίρου" ή "Ελληνικό Ποδόσφαιρο". Κι ας μη μας ξαναβγάλουν τον **Γεωργιάδη,** τον **Καραπατή,** τον **Μάρκοβιτς,** τον **Αρχοντίδη** στις οθόνες. Να μας πουν τί;

- Πώς είναι "αργός" ο **Μαχλάς; (Γεωργιάδης)**
- Πώς είναι "παλιοεγωιστής ο **Νικολαΐδης; (Καραπατής).**

Σ' αυτή την άποψη όμως χρειάζονται λύσεις και βαθειά τομή. Η αν θέλετε.. επανάσταση!!! Οσο για τον **Αλκέτα;** Δύο φορές μας πήγε σε τελικούς διοργανώσης Εθνών και Μουντιάλ. Θέλετε πρόβλεψη; Παρότι πιο πάνω μιλάμε για "νέους" μάλλον θα ξανακάνουν πρόταση στον "φαλακρό". Για τις μίζες να μιλάμε...

Πυγμαχική πρόταση στο ΔΟΝΑ

ΓΙΑ ΣΥΝΔΙΟΡΓΑΝΩΣΗ ΤΟΥ ΠΑΝΕΛΛΗΝΙΟΥ ΠΡΩΤΑΘΛΗΜΑΤΟΣ

Μέχρι και πυγμαχία υπάρχει περίπτωση να δούμε το νησί μας μέχρι το τέλος του '97. Κι όλα αυτά στα πλαίσιο ενός σχεδίου ανάπτυξης των αθλημάτων που έχουν μείνει "πίσω" στο νησί μας και κατ' επέκταση στον νομό μας.

Συγκεκριμένα:

Με έγγραφό της η Ελληνική Ομοσπονδία Πυγμαχίας που έστειλε στον Δημοτικό Οργανισμό Νεολαίας και Άθλησης Ρόδου, προτείνει στο Δ.Ο.Ν.Α. τη συνδιοργάνωση του Πανελλήνιου Πρωταθλήματος Πυγμαχίας κατηγορίας Α!

Οι αγώνες προτείνονται να γίνουν από 17-21 Δεκεμβρίου 1997 στο Εθνικό Κλειστό Γυμναστήριο της πόλης μας.

Η πρόταση αυτή θα απασχολήσει το Διοικητικό Συμβούλιο του Οργανισμού που θα συνεδριάσει την Πέμπτη.

Οπως αναφέρεται στο έγγραφο κλιμάκιο της Ε.Ο.Π. θα επισκεφθεί τις επόμενες ημέρες για να συζητήσει σχετικά με την Διοίκηση του Δ.Ο.Ν.Α. Ρόδου.

Στο κλιμάκιο θα συμμετάσχουν ο Πρόεδρος και ο Γ. Γραμματέας **Γιώργος Χαλκίδης** και **Βαγγέλης Παπαποστόλου** αντίστοιχα, καθώς επίσης κι ο τεχνικός σύμβουλος **Σ. Κολέθρας.**

Να σημειωθεί ότι σ' αυτό το πρωτάθλημα παίρνουν μέρος τα μεγαλύτερα ονόματα του αθλήματος.

Τοπικό ποδόσφαιρο



ΚΛΗΡΩΣΗ ΚΥΠΕΛΛΟΥ

Εικοσιδύο ομάδες θα μπουν σήμερα στην κληρωτίδα, για το κύπελλο Δωδεκανήσου και πιο συγκεκριμένα για τη β' φάση.

Η κλήρωση θα γίνει στις 5.30 μ.μ.

Οι ομάδες που πέρασαν από τον όμιλο Ρόδου είναι:

Από την Δ' Εθνική: Άρης

Από την Α' κατηγορία: Αστέρας Π., Ασπίδα Σ., Ηρακλής Μ., Φοίβος, Ευαγόρας, Δόξα Ψ., Διαγόρας Β., Αστέρας Μ., Ακουσίλαος, Διγενής, Αναγέννηση Εμ., Απόλλων Κ., Ευκλής, Κλεάνθης, Αγ. Γεώργιος, Ορφέας.

Από την Β' κατηγορία: Ερμής, Ασκληπειό.

Από την Γ' κατηγορία: Ηρακλής Λ., Εθνικός, Κατταβιά.

Η Ενωση είχε ευνοηθεί και πέρασε χωρίς αγώνα.

ΠΡΩΤΟ ΣΦΥΡΙΓΜΑ ΤΣΑΓΓΑΡΗ



Ντεμπουτάρει στην Γ' Εθνική ο **Βασίλης Τσαγγάρης**, που μπήκε στον πίνακα στις τελευταίες αξιολογήσεις.

Ο Ροδίτης διαιτητής κληρώθηκε να διευθύνει το ντέρμπυ Αγία Ελεούσα-Παναιγιάλειος.

Επόπτες του θα είναι οι εικονιζόμενοι **Παπανικολάου, Χάλαντας.**

ΠΑΙΔΙΚΟ ΤΟΥΡΝΟΥΑ "ΑΓΙΟΣ ΛΟΥΚΑΣ"

Στις 6 μ.μ. σήμερα θα γίνει ο καταρτισμός των δύο ομίλων και η κλήρωση των αγώνων του 1ου Παιδικού Τουρνουά "Αγιος Λουκάς '97" που θα διεξαχθεί το Σαββατοκύριακο 18 και 19 Οκτωβρίου στ' Αφάντου, με συνδιοργανωτές την ΕΠΣΔ και τον ΑΕΡΑ Αφάντου. Η προθεσμία των δηλώσεων συμμετοχής λήγει σήμερα Τετάρτη και ώρα 14.00.

ΑΠΟΛΛΩΝ ΑΠ.-ΤΗΛΟΣ

Ενας αγώνας της 2ης αγωνιστικής του πρώτου ομίλου της Β' κατηγορίας διεξάγεται σήμερα στις 14.45.

Στ' Απόλλωνα ο Απόλλων υποδέχεται την Τήλο.

Παρατηρητής του αγώνα έχει οριστεί ο **Χατζημανώλης.**

Διαιτητικό τρίο είναι οι **Λάμπρου, Κουράνος, Σταυριανός.**

ΑΓΩΝΑΣ ΚΥΠΕΛΛΟΥ

Η ΕΠΣΔ όρισε για την Τετάρτη 22 Οκτωβρίου στις 15.00 τον αγώνα Κυπέλλου του ομίλου νήσων, ανάμεσα στον Ποσειδώνα Καλ. και το Ολύμπικ.

ΒΡΑΖΕΙ Η ΣΑΛΑΚΟΣ ΓΙΑ ΤΗ ΔΙΑΙΤΗΣΙΑ ΤΟΥ ΠΑΝΑΤΟΥ

Ανάστατη είναι ακόμα η Ασπίδα Σαλάκου, από την διαιτησία του **Πανάτου**, στον αγώνα με τον Νικαγόρα για την δεύτερη αγωνιστική του πρωταθλήματος.

Κανένας δεν μπορεί να πιστέψει πως η ομάδα γύρισε από την Κω χωρίς βαθμό στις αποσκευές της.

Ολοι αποδίδουν την ήττα στον διαιτητή **Πανάτο** και οι δηλώσεις του **Γιώργου Μόσχου** είναι χαρακτηριστικές.

«Οτι και να πούμε είναι λίγο. Επρεπε εκτός από τα πέναλτυ που δεν μας έδωσε να αποβάλει και δύο παίκτες. Μας έδωσε στο τέλος ένα γελοίο πέναλτυ και ευτυχώς που το χάσαμε. Ακόμα θα είμασταν στην Κέφαλο, αφού οι οπαδοί είχαν έρθει από πίσω μας και μας απειλούσαν.

Τι να πω, ότι ο διαιτητής ήταν βαλτός; Δεν μπορούσε να τρέξει για να παρακολουθήσει τις φάσεις. Είναι χοντρός. Σφύριζε από το κέντρο. Ετσι θα πάει μπροστά η διαιτησία και το ποδόσφαιρο».

ΑΠΟΛΟΓΟΥΝΤΑΙ ΣΗΜΕΡΑ ΠΑΠΑΣΤΕΡΓΙΟΥ-ΚΑΒΟΥΡΑΣ

ΑΠΟΛΟΓΟΥΝΤΑΙ σήμερα στο Δ.Σ. της ΕΠΣΔ δύο προπονητές της Α' κατηγορίας.

Ο **Κώστας Παπαστεργίου** του Απόλλωνα Καλυθιών και ο προπονητής-ποδοσφαιριστής του Ακουσιλάου **Μιχάλης Κάβουρας.**

Ο πρώτος χαρακτήρισε πονηρή την διαιτησία του **Τσαγγάρη** στον αγώνα της ομάδας του με τον Διγενή.

Ενώ ο **Κάβουρας** καταφέρθηκε κατά του **Χάλαντα,** λέγοντας ότι το ποδόσφαιρο παίζεται έξω από τα γήπεδα!

Η ΕΠΣΔ θα ασχοληθεί και με τις απολογίες του Ηρακλή Μαριτσών του Απόλλωνα Καλυθιών και του παράγοντα του **Δημήτρη Κοντού.**

Ο ΑΕΡΑ ΕΥΧΑΡΙΣΤΕΙ

Το Δ.Σ., ο προπονητής, οι παίκτες και οι φίλαθλοι του ΑΕΡΑ ευχαριστούν θερμά τον Δομάγητο για την φιλοξενία και υπόσχονται να την ανταποδώσουν στον β' γύρο.

Επίσης εύχονται:

- Στον Ιαλύσο καλή πορεία και άνοδο στην Β' Εθνική.
- Οπως επίσης και ευόδωση των στόχων των ομάδων που μας εκπροσωπούν στην Δ' Εθνική Κατηγορία. Πολλές επιτυχίες νάχουν ακόμα και οι διαιτητές μας. Καλή ποδοσφαιρική σαιζόν λοιπόν και προπάντων... χωρίς βία στα γήπεδα.

ΕΝΣΤΑΣΗ Ο ΔΙΓΕΝΗΣ

Με ελπίδα στην... τύχη η διοίκηση του Διγενή κατέθεσε ένσταση για κακή συμμετοχή όλων των παικτών της Δόξας Ψίνθου.

Οι πιθανότητες να κερδίσει τους δύο βαθμούς στηρίζονται στους παίκτες που χρησιμοποιήθηκαν με ΕΠΟ. Δηλαδή αν έχει γίνει κάποιο λάθος από την διοίκηση της Δόξας με τα έγγραφα που στάλθηκαν στην ΕΠΟ.

Είναι μία κλασική περίπτωση ένστασης που την κάνουν όλες οι ομάδες, που ελπίζουν να κερδίσουν τους χαμένους πόντους.

ΠΡΟΠΟΝΕΙΤΑΙ Η ΜΙΚΤΗ ΝΕΩΝ

Καλούνται οι πιο κάτω ποδοσφαιριστές της μικτής Νέων να βρίσκονται στο Εθνικό Στάδιο σήμερα στις 15.00: **Σάββενας Παπανικολάου** (ΑΕΠ), **Μαΐλης** (Φοίβος), **Δανάς, Χριστοδούλου** (Κάστρο), **Ζαχαριάς** (Διγενής), **Παρούσης** (Αγ. Γεώργιος), **Παπαπαναγιώτου, Κωστάκης** (Α.Ο.Α.), **Μενίκος, Σαλαμαστράκης, Κότσος** (Δωριέας), **Θεοδοσίου, Μόσχου, Αμπελάς** (Ορφέας), **Μπρόκος, Σαρίκος** (Δόξα Ψ.), **Μακρυδημήτρης, Κωστίδης** (ΟΦΙ), **Αλμπανίδης, Μοντηδάς** (Ευαγόρας), **Ανανίας** (Ιαλύσος '97), **Πάλλας, Κυριαζής, Χατζηνικόλας** (Απόλλων Κ.), **Σπάρταλης** (Κλεάνθης), **Γεωργαλίδης** (Αστέρας Π.), **Αχιολάς** (Διαγόρας Β.), **Κασιώτης** (Ταξιάρχης), **Πιτσουρδάκης** (Ροδίνι).

ΠΑΡΑΙΤΗΘΗΚΕ Ο ΚΑΡΙΚΗΣ

Παραιτήθηκε από το Δ.Σ. του Συνδέσμου Διαιτητών, ο **Δημήτρης Καρίκης** επικαλούμενος έλλειψη χρόνου για διοικητική προσφορά.

Αυτό σίγουρα αποτελεί δικαιολογία, αφού είναι γνωστό ότι ο καθόλα αξιος διαιτητής είναι χολωμένος που δεν μπήκε στους πίνακες αξιολόγησης.

ΑΚΑΔΗΜΙΑ ΠΟΔΟΣΦΑΙΡΟΥ ΣΤΗΝ ΚΡΕΜΑΣΤΗ

«Αγαπητοί γονείς και παιδιά,

Το Διοικητικό Συμβούλιο του "Γ.Σ.ΦΟΙΒΟΣ ΚΡΕΜΑΣΤΗΣ" σας κάνει γνωστό ότι στα πλαίσια ανάπτυξης του ποδοσφαίρου στην περιοχή μας έχει οργανώσει και λειτουργεί Ακαδημία ποδοσφαίρου με διπλωματούχους προπονητές.

Παιδιά που έχουν γεννηθεί από 1.1.1981 έως και 1.1.1991 και θέλουν να παρακολουθήσουν τα προγράμματα εκμάθησης ποδοσφαίρου, γίνονται ευχαρίστως δεκτά.

Για περισσότερες πληροφορίες στα τηλέφωνα:

- Γραφεία Γ.Σ. ΦΟΙΒΟΥ ΚΡΕΜΑΣΤΗΣ: 94658
- κ. **Καταξενός Κων/νος**: 93409
- κ. **Κουδούνης Ελευθέριος**: 92033

στο γήπεδο της απογευματινές ώρες

ΕΠΣΔ ΚΑΛΕΙ Γ' ΚΑΤΗΓΟΡΙΑ

Παρακαλούνται οι Διοικήσεις των Σωματείων της Γ' κατηγορίας να καταθέσουν έγγράφως στην ΕΠΣΔ τις αντικειμενικές δυσκολίες που ανέφεραν σε προηγούμενο συμβούλιο όσον αφορά τον ορισμό των ποδοσφαιριστών σχετικά με το όριο ηλικίας που αναφέρεται στην οικεία προκήρυξη, μέχρι σήμερα και να παραστούν εκπρόσωποι τους στην συνεδρίαση του Δ.Σ. στις 18.30.

ΔΙΕΥΚΡΙΝΙΣΕΙΣ ΤΗΣ ΕΠΣΔ

Σχετικά με τα γραφόμενα στο Γ' Ημίχρονο την σελίδα 16 της εβδομαδιαίας εφημερίδας "ΓΝΩΜΗ" της 13/10/97 η ΕΠΣΔ διευκρινίζει προς αποφυγή συγχυσης στα σωματεία:

Οσον αφορά το σχόλιο "ΑΡΧΙΣΑΝ ΟΙ ΠΟΝΗΡΙΕΣ, σύμφωνα με το άρθρο 19 του ΚΑΠ §2 απαγορεύεται σε ποδοσφαιριστή να αγωνιστεί την ίδια ημέρα σε δύο αγώνες του σωματείου που ανήκει.

Οσον αφορά το σχόλιο "ΣΟΒΑΡΟΤΗΤΑ: ΤΙ ΕΙΝΑΙ ΑΥΤΟ;" η ΕΠΣΔ ανέφερε ρητά πριν την κλήρωση των αγώνων Α' και Β' κατηγορίας και είναι εν γνώσει όλων των Σωματείων που διαθέτουν εφηβική ομάδα ότι τους αγώνες των εφηβικών ομάδων θα διαιτητεύουν επίσημοι διαιτητές με τις κάτωθι αποδοχές εκ μέρους των γηπεδούχων σωματείων.

Για τις έδρες: Φάνες, Εμπωνά, Μάσσαρι: 5.000 δρχ. Για όλες δε τις άλλες έδρες: 3.000 δρχ.

ΜΕΤΑΧΕΙΡΙΣΜΕΝΑ ΔΙΚΥΚΛΑ ΑΠΟ 90.000
ΣΕ ΚΑΛΗ ΚΑΤΑΣΤΑΣΗ
ΑΒΕΤΕ Κ. ΚΩΣΤΑΡΙΔΗΣ
ΚΑΝΑΔΑ 12–ΤΗΛ. 22157

ΝΕΑ ΔΡΟΜΟΛΟΓΙΑ
G. A. FERRIES



F/B MARINA–F/B DIMITROULA
Γρήγορα Ασφαλή Πολυτελέστατα
Οι δύο πανέμορφες κυρίες της GA FERRIES τώρα αναχωρούν κάθε μέρα εναλλάξ από Ρόδο και Πειραιά στις 16.00 ακριβώς

ΔΕΥΤΕΡΑ	16.00	ΣΥΜΗ-ΚΩ-ΚΑΛΥΜΝΟ-ΠΕΙΡΑΙΑ
ΤΡΙΤΗ	16.00	ΚΩ-ΚΑΛΥΜΝΟ-ΠΕΙΡΑΙΑ
ΤΕΤΑΡΤΗ	16.00	ΚΩ-ΚΑΛΥΜΝΟ-ΠΕΙΡΑΙΑ
ΠΕΜΠΤΗ	16.00	ΚΩ-ΚΑΛΥΜΝΟ-ΠΕΙΡΑΙΑ
ΠΑΡΑΣΚΕΥΗ	16.00	ΚΩ-ΚΑΛΥΜΝΟ-ΛΕΡΟ-ΠΑΤΜΟ-ΠΕΙΡΑΙΑ
ΠΑΡΑΣΚΕΥΗ	07.30	Τοπικό ΡΟΔΟ-ΣΥΜΗ-ΡΟΔΟ
ΣΑΒΒΑΤΟ	16.00	ΚΩ-ΚΑΛΥΜΝΟ-ΛΕΡΟ-ΠΑΤΜΟ-ΠΕΙΡΑΙΑ
ΚΥΡΙΑΚΗ	16.00	ΚΩ-ΚΑΛΥΜΝΟ-ΛΕΡΟ-ΠΑΤΜΟ-ΠΕΙΡΑΙ

ΚΕΝΤΡΙΚΟ ΠΡΑΚΤΟΡΕΙΟ ΡΟΔΟΥ
KYDON TOURS
- ΕΘΕΛ. ΔΩΔ/ΣΩΝ 14, ΤΗΛ: 23000-27900, 75268 FAX: 32741
- ΑΚΤΗ ΣΑΧΤΟΥΡΗ 8, ΤΗΛ: 27722, FAX: 24265

ΙΕΡΟΣ ΝΑΟΣ ΑΦΑΝΤΟΥ
"Η ΚΟΙΜΗΣΗ ΤΗΣ ΘΕΟΤΟΚΟΥ"
ΕΚΚΛΗΣΙΑΣΤΙΚΗ ΕΠΙΤΡΟΠΗ
ΠΑΝΗΓΥΡΙΣ
Γνωστοποιούμε στο φιλόθρησκο κοινό, ότι το προσεχές Σάββατο 18 Οκτωβρίου εορτάζει ο Ιερός Ναός Αγίου Λουκά στ' Αφάντου. Αφ' εσπέρας (Παρασκευή 17/10 και ώρα 6 εσπερινή), θα ψαλεί Μέγας Πανηγυρικός Εσπερινός χοροστατούντος του Μητροπολίτου μας κ.κ. Αποστόλου.
Το πρωί του Σαββάτου 18/10 θα ψαλεί Πανηγυρική Θεία Λειτουργία.
ΓΙΑ ΤΗΝ ΕΚΚΛΗΣΙΑΣΤΙΚΗ ΕΠΙΤΡΟΠΗ
Ο ΠΡΟΕΔΡΟΣ

Αν δεν πάει άλλο...



...τώρα απόσυρση από την Piaggio
PIAGGIO
ΑΒΕΤΕ Κ. ΚΩΣΤΑΡΙΔΗΣ
ΚΑΝΑΔΑ 12 • ΤΗΛ.: 22157

ΤΗΛΟΣ
ΚΥΡΙΑΚΗ 19-10-97
Με την ευκαιρία του αγώνα μοτοσικλέτας SCRAMBLE που θα διεξαχθεί στην ΤΗΛΟ από τις Λέσχες **ALFACLUB** και **ΠΗΓΑΣΟ**.
Η Οργανωτική Επιτροπή ανακοινώνει για όσους θελήσουν να περάσουν την Κυριακή τους στην Τήλο, ότι η αναχώρηση με δελφίνι θα γίνει το πρωί στις 10.15 και η επιστροφή το απόγευμα της ίδιας ημέρας.
Για περαιτέρω πληροφορίες στη λέσχη **ALFACLUB**, Κωστάκης Κ., Τηλ. 77604.

VANIK TOURS
VANIK σημαίνει ΑΛΗΘΕΙΑ
2 ΦΑΝΤΑΣΤΙΚΕΣ εκδρομές σε εκπληκτικές τιμές
1Η ΣΜΥΡΝΗ
Προσκύνημα στις χαμένες πατρίδες
Ψωνια - ξεκούραση
Αναχώρηση: 25/10, 08.00 με ιπτάμενο δελφίνι
Επιστροφή: 28/10, 16.00 προς και από Μαρμαρίς
Δρχ. 60.000 + 20 USD + 5.000 δρχ.
Η πιο πάνω τιμή περιλαμβάνει:
α) Εισιτήρια με ιπτάμενο δελφίνι και πολυτελές πούλμαν
β) Λιμενικά τέλη ΕΛΛΑΔΟΣ - ΤΟΥΡΚΙΑΣ
γ) Εισόδους αρχαιολογικών χώρων
δ) Εκδρομή κατά την μετάβαση στην ΕΦΕΣΟ και γεύμα κατά την διαδρομή.
ε) Εκδρομή: αξιοθέατα και γύρω πόλης ΣΜΥΡΝΗΣ
στ) 3 διανυκτερεύσεις με πρωινό και ένα γεύμα στο ξενοδοχείο "KAYA PRESTIGE" 4 αστέριών (κεντρικό)
ζ) Ξεναγήσεις στα ελληνικά και συνοδός του γραφείου μας.
ΔΗΛΑΔΗ ΤΑ ΠΑΝΤΑ
Θέσεις μόνο 47
2Η ΜΑΡΜΑΡΙΣ
Δρχ. 30.000 + USD 20 + 5.000 δρχ.
Η πιο πάνω τιμή περιλαμβάνει:
α) Εισιτήρια με ιπτάμενο δελφίνι και μεταφορές λιμάνι - ξενοδοχείο - λιμάνι
β) Λιμενικά τέλη ΕΛΛΑΔΟΣ - ΤΟΥΡΚΙΑΣ
γ) 3 διανυκτερεύσεις με πρωινό στο ξενοδοχείο HOTEL 47, 3 αστέρων κεντρικό.
Θέσεις περιορισμένες
Για πληροφορίες - κρατήσεις - προγράμματα:
VANIK TOURS
ΑΚΤΗ ΚΑΝΑΡΗ 17
Τηλ. 35191, 37621
ΨΑΡΟΠΟΥΛΑ

ΝΑΥΤΙΚΟΙ ΧΑΡΤΕΣ
ΥΔΡΟΓΡΑΦΙΚΗ ΥΠΗΡΕΣΙΑ
Γραφείο Πωλήσεων Ναυτικών Χαρτών και άλλων Ναυτικών Εκδόσεων.
Απαραιτήτων για τους Ναυτιλλομένους.
Λειτουργεί στον 1ο Μόλο Μανδρακίου
Καθημερινά 08.00–14.00 εκτός Σαββάτου–Κυριακής
Τηλ. 74086

ΕΥΧΑΡΙΣΤΗΡΙΟ

Η Διοίκηση και τα μέλη της Λέσχης Φίλων Ολυμπιακού της Ρόδου ευχαριστούν θερμά:

-Τον εκ των ιδιοκτητών του Ξενοδοχείου PARADISE **Μάκη Παπαδόπουλο** για την άψογη φιλοξενία των καλεσμένων μας.

-Τον κύριο **Σταχτέα** αντιπρόσωπο της μπύρας ΚΕΟ στη Ρόδο.

-Του κυρίους **Αγγέλου** και **Τσακίρη** από την ΡΟΔΙΑΚΗ ΠΟΤΟΠΟΙΙΑ για την προσφορά τους.

-Την SUPER SIGMA ΑΕ αντιπρόσωπο του FILMNET στη Ρόδο για την προσφορά του αποκωδικοποιητή στην λαχειαγορά.

-Την MARCO POLO για την προσφορά της τούρτας στα εγκαίνια της Λέσχης.

-Την MIKE GELATO PIONDI για την ευγενική προσφορά του μπουφέ στους καλεσμένους μας.

-Το CLUB PRIVATO που φρόντισε για την διασκέδαση των προσκεκλημένων και όλων των φίλων του Ολυμπιακού.

-Το Ραδιοφωνικό Σταθμό TOP-FM για την υποστήριξη του στην εκδήλωση και τη διάθεση του διαφημιστικού χρόνου όπως επίσης.

-Και τον ΠΑΛΜΟ για τον ίδιο λόγο.

Σημειώστε πως η κλήρωση για την λαχειαγορά θα γίνει την Πέμπτη 16 Οκτωβρίου παρουσία συμβολαιογράφου, ενώ τ' αποτελέσματά της θ' ανακοινωθούν στον Τύπο της Παρασκευής και τα ΜΜΕ την επόμενη.

Και πάλι ευχαριστούμε
Το Δ.Σ. της
ΛΕΣΧΗΣ ΦΙΛΩΝ ΟΛΥΜΠΙΑΚΟΥ ΤΗΣ ΡΟΔΟΥ

Αποχωρεί λόγω συνταξιοδότησης ο διευθυντής της ΔΕΗ

Ο κ. Στάθης Χαραλάμπους ο οποίος είχε διατελέσει διευθυντής του τομέα της ΔΕΗ στο νησί της Ρόδου επί 12 συνεχή χρόνια, συνταξιοδοτείται στο τέλος του μήνα, γεγονός που υποχρεώνει του αρμόδιους της ΔΕΗ να προκηρύξουν την θέση για την αναπλήρωσή του.

Ο κ. Χαραλάμπους, ηλεκτρολόγος - μηχανολόγος, που κατάγεται από την κοινότητα Μονολίθου, υπηρέτησε επί 29 συνεχόμενα χρόνια σε διάφορα επιτελικά τμήματα της ΔΕΗ στη Ρόδο, ενώ από το 1985 ανέλαβε την διεύθυνση του τομέα της Επιχείρησης στο νησί. Θεωρείται ένας από τους καλύτερα καταρτισμένους επιστήμονες που πέρασαν από τις επιτελικές θέσεις της ΔΕΗ στη Ρόδο, ενώ κατά κοινή ομολογία, ανταποκρίθηκε με ιδιαίτερη επιτυχία στα καθήκοντά του, ακόμη και σε χρονικές περιόδους εξαιρετικά δύσκολες για τον ίδιο και την υπηρεσία.

Προσωρινά ο κ. Χαραλάμπους θα αναπληρωθεί από τον κ. Μπριάμη, αλλά θεωρείται σχεδόν βέβαιο, ότι η αρμόδια Διεύθυνση της ΔΕΗ θα προκηρύξει την θέση για το αμέσως επόμενο χρονικό διάστημα, έτσι ώστε να καλυφθεί το κενό. Ενδιαφέρον σύμφωνα με πληροφορίες που ωστόσο δεν επιβεβαιώθηκαν, δεν αποκλείεται να εκδηλώσουν για την συγκεκριμένη θέση ανώτερα στελέχη που υπηρετούν σε διάφορες υπηρεσίες της ΔΕΗ στη Ρόδο, καθώς επίσης και ο σημερινός διευθυντής του εργοστασίου παραγωγής ηλεκτρικού ρεύματος στην Σορωνή κ. Χρυσοχόος.

Μέχρι το τέλος του χρόνου πάντως, εκτιμάται ότι οι διαδικασίες για την αντικατάσταση του κ. Χαραλάμπους με νέο διευθυντή θα έχουν ολοκληρωθεί.

Νέα διοίκηση θα εκλεγεί στο σύλλογο της Παλιάς Πόλης

Σε έκτακτη γενική συνέλευση, με βασικό θέμα την εκλογή νέου διοικητικού συμβουλίου και Εξελεγκτικής επιτροπής, καλούνται οι καταστηματάρχες της Παλιάς Πόλης.

Συγκεκριμένα η συνέλευση του συλλόγου καταστηματαρχών Παλιάς Πόλης, θα γίνει στις 21 Οκτωβρίου, στις 7 μ.μ. στο ΕΒΕΔ και θέματα της ημερήσιας διάταξης είναι τα εξής:

- Εκλογή προεδρείου της Γ.Σ.
- Διοικητικός και οικονομικός απολογισμός της απερχόμενης διοίκησης.
- Έκθεση εξελεγκτικής επιτροπής
- Εκλογή εφορευτικής επιτροπής
- Προτάσεις-διάφορα
- Αρχαιρεσίες για την ανάδειξη του διοικητικού συμβουλίου και εξελεγκτικής επιτροπής.

Πραγματοποιήθηκε χθες στο Πανεπιστήμιο Αιγαίου

Τελετή υποδοχής για τους νέους φοιτητές

Χαιρετισμός από την αντιπρύτανη κ. Μ. Καΐλα

Τους νέους φοιτητές των παιδαγωγικών τμημάτων του Πανεπιστημίου Αιγαίου στη Ρόδο, υποδέχθηκαν χθες καθηγητές και προσωπικό, στα πλαίσια ειδικής τελετής που πραγματοποιήθηκε για τον λόγο αυτό.

Στους νέους φοιτητές, μίλησε η αντιπρύτανης κ. Μαρία Καΐλα, η οποία σε σύντομο χαιρετισμό που απηύθυνε προς τους συγκεντρωμένους, επισήμανε ότι το πέρασμα των ίδιων στην τριτοβάθμια εκπαίδευση, θα πρέπει να εκληφθεί αποκλειστικά και μόνο ως ένα πέρασμα σε ένα άλλο, υψηλότερο επίπεδο πρόσληψης και παραγωγής εμπειριών, το οποίο με την δημιουργική του μορφή θα μετατονίσει τις ανάγκες και τους στόχους που έχουν θέσει.

Ο χαιρετισμός των πρωτοετών φοιτητών στο Πανεπιστήμιο του Αιγαίου στη Ρόδο, από την αντιπρύτανη κ. Καΐλα, ανέφερε μεταξύ άλλων τα εξής:

«Η εισαγωγή σας στο Πανεπιστήμιου Αιγαίου, νομίζουμε ότι ενέχει ένα ιδιαίτερο χαρακτήρα. Αποτελείτε πλέον, όπως όλοι εμείς, ένα τμήμα μιας ευρύτερης και συνολικής προσπάθειας εκείνης της περιφερειακής, ακριτικής ανάπτυξης, όπου το Πανεπιστήμιο διαδραματίζει ρόλους προς πολλαπλές κατευθύνσεις. Έχει λόγο και παρουσία ή οφείλει να έχει, εκτός από το διδακτικό και ερευνητικό έργο που συνιστά, και την ουσία της τροτοβάθμιας Εκπαίδευσης, παρουσία στα φλέγοντα προβλήματα της ζωής του τόπου με την στενή και ευρύτερη σημασία του όρου.

Η εκπαίδευση στην περιφέρεια, βασίζεται στη φιλοσοφία της αποκέντρωσης της γνώσης και της πρόξης, στην παραγωγή γνώσης που απολήγει σε πράξη σε διοικητικό και πολιτικό επίπεδο.

Είναι σημαντικό να αντιληφθείτε ότι δεν θα τροφοδοτείτε μόνον εσείς από την εποφή σας με τα πανεπιστημιακά πράγματα, αλλά και η παρουσία σας θα αποτελέσει πυρήνα δράσης και ανάδρασης, επιστημονικής, πνευματικής και κοινωνικής, στο μέτρο που θα αντιπροσωπεύσετε την ίδια την ικανότητα επέμβασης του Πανεπιστημίου στα κοινωνικά και πολιτιστικά δρώμενα.

Η σύνδεση της επιστήμης με την καθημερινή πραγματικότητα περνά και μέσα από την συνειδητοποίηση των νέων φοιτητών ότι η γνώση τους δεν είναι ξεκομμένη από τη ζωή τους. Αυτό ακριβώς φιλοδοξεί και το Πανεπιστήμιό μας.

Η εισαγωγή σας, στα Παιδαγωγικά Τμήματα του Πανεπιστημίου μας, ενέχει και ένα άκρως σημαντικό χαρακτήρα, που εντάσσεται στην θεσμική λογική του.

Με μια φιλοσοφία που ολοένα διαμορφώνεται στις μεταμοντέρνες κοινωνίες μας, ανοικτή στις ευρωπαϊκές και διεθνείς προδιαγραφές, που εναρμονίζει την παράδοση και το νεωτερισμό, μέσα στην πολυπλοκότητα των δεδομένων που φαίνεται να στοιχειοθετούν πλέον το εκπαιδευτικό παιχνίδι, την πρόκληση του να είναι κανείς εκπαιδευτικός σήμερα - νηπιαγωγός ή δάσκαλος.

Το πανεπιστήμιό μας, κάνει κάθε προσπάθεια να εξασφαλίσει στους σπουδαστές - σπουδάτριές μας, τη συνείδηση και τη δεξιότητα της πολλαπλής σύνδεσης της επιστήμους τους με τις άλλες επιστήμες, με τις κοινωνικές πρακτικές και με την κουλτούρα της χώρας μας, σε σχέση με τις άλλες κουλτούρες. Κι αυτό, στο μέτρο που "το να είναι κανείς εκπαιδευτικός, σημαίνει να έχεις τη δυνατότητα να χειρίζεται την ανομοιομορφία, την διαφορά, την απόκλιση."

Θέλω να υπογραμμίσω επίσης, πως εδώ σ' αυτό τον χώρο, θα μας βρείτε όλους αρωγούς, έτσι ώστε: να μη νιώσετε αποξενωμένοι μακριά από την οικογένειά σας, να αντιμετωπίσουμε μαζί όλα τα προβλήματα που ενδεχομένως θα προκύψουν, να βρούμε τις καλύτερες κατά περίπτωση λύσεις, να διδαχθούμε από το νέο που φέρνετε κι εμείς με την σειρά μας. Ο δάσκαλος, λένε που δεν εναλλάσσει το ρόλο του με μέθεξη μ' αυτόν του μαθητή μπορεί να είναι οτιδήποτε, αλλά δεν είναι δάσκαλος.

Το συμβούλιο των καθηγητών, το Διοικητικό προσωπικό, η υπεύθυνη βιβλιοθήκης, οι Σύλλογοι Φοιτητών και Δασκάλων και νηπιαγωγών, εγώ προσωπικά και η διοίκηση του Πανεπιστημίου, σας καλωσορίζουμε κι αυτό όχι ρητορικά αλλά απλώς τελετουργικά, αλλά συνειδητά και με ό,τι αυτό συνεπάγεται σε πράξη καθημερινή και διαρκή ανταλλαγή.

Στο ίδιο ακριβώς πνεύμα, συντάσσεται και η συμπαράσταση του Πρύτανη του Πανεπιστημίου μας κ.Θεμιστοκλή Λέκκα και του Αντιπρύτανη επί των Οικονομικών, κ. Σωκράτη Κάτσικα, την οποία σας μεταφέρω και που σας καλωσορίζουν στην πανεπιστημιακή μας οικογένεια.»

Πρωτοφανή επίπεδα υγρασίας είχε χθες το πρωί η Ρόδος

Σε πρωτοφανή επίπεδα έφθασε χθες το πρωί το ποσοστό της υγρασίας στο νησί της Ρόδου, αιφνιδιάζοντας έτσι τους κατοίκους της περιοχής μας, οι οποίοι δεν είναι συνηθισμένοι σε αυτού του είδους τα φαινόμενα.

Σύμφωνα με τους αρμόδιους επιστήμονες του σταθμού της ΕΜΥ στη Ρόδο, το ποσοστό της υγρασίας χθες το πρωί στο νησί της Ρόδου άγγιξε το 80% έως και 90%(!) αριθμός που είναι εξαιρετικά εντυπωσιακός για τα δεδομένα της Ρόδου, ειδικά για την εποχή που βρισκόμαστε.

Στο ποσοστό αυτό της αυξημένης υγρασίας, αξίζει να σημειωθεί ότι οφείλεται και η αυξημένη θερμοκρασία και δυσφορία που παρατηρείται στο περιβάλλον το τελευταίο διήμερο, σύμφωνα πάντα με τους αρμόδιους επιστήμονες. Αξίζει να σημειωθεί επίσης ότι το όριο αυτό του 90% της υγρασίας στο περιβάλλον, καταγράφηκε νωρίς το πρωί από τις μετρήσεις που γίνονται σε μόνιμη βάση από τον σταθμό της ΕΜΥ στη Ρόδο, όμως υψηλά ήταν επίσης και τα ποσοστά που διατηρήθηκε η υγρασία και κατά την διάρκεια της υπόλοιπης μέρας.

Πιο συγκεκριμένα, στις 2 το μεσημέρι, το ποσοστό της υγρασίας, μειώθηκε στο 70% περίπου, γεγονός που δημιούργησε καλύτερες συνθήκες στο περιβάλλον, πλην όμως, διατήρησε σε υψηλά επίπεδα (εξαιτίας και της ανόδου της θερμοκρασίας, την αίσθηση δυσφορίας, στους κατοίκους του νησιού μας, σε μια εποχή μάλιστα που θεωρείται ως ιδιαίτερα ασυνήθιστο ένα τέτοιο γεγονός.

Οι άνεμοι που έπνεαν κατά την διάρκεια της χθεσινής μέρας στο νησί της Ρόδου ήταν Νότιοανατολικοί και η έντασή τους δεν ξεπέρασε τα 4 έως 5 μποφόρ. Η αυξημένη υγρασία που παρατηρήθηκε στη Ρόδο τις πρώτες πρωινές ώρες και διατηρήθηκε σε μεγάλο βαθμό και μέχρι αργά το μεσημέρι τουλάχιστον, οφείλεται σε μεγάλο βαθμό και στην χαμηλή ένταση με την οποία έπνεαν οι άνεμοι, η οποία πάντως δεν ξεπερνούσε τα 3 έως 4 μποφόρ μέχρι την 1 μετά το μεσημέρι.

Η μέγιστη θερμοκρασία που κατέγραψαν χθες τα όργανα των αρμοδίων στο σταθμό της ΕΜΥ στη Ρόδο, ήταν οι 28 βαθμοί Κελσίου λίγο μετά τις 3 το μεσημέρι στην περιοχή του αεροδρομίου, ενώ, στην πόλη της Ρόδου και τις περιοχές της ανατολικής πλευράς του νησιού μας, η θερμοκρασία εκτιμάται ότι κατά την διάρκεια της χθεσινής μέρας θα πρέπει να ξεπέρασε τους 30 βαθμούς Κελσίου.

Τώρα ΟΙ ΤΙΜΕΣ ΜΑΣ
δεν ...παίζονται!

RHODES SPORT
Χρήστος Μυστιλιάδης
...πρώτο όνομα στα σπορ
Εθελοντών Δωδεκανησίων 15
E-Mail: rospo@otenet.gr

ΕΥΧΑΡΙΣΤΗΡΙΟ ΠΕΝΘΟΥΣ

Θεωρούμε υποχρέωσή μας να ευχαριστήσουμε όλους όσους με οποιονδήποτε τρόπο μας συμπαραστάθηκαν στο βαρύτατο πένθος μας για τον πρόωρο θάνατο του πολυαγαπημένου μας συζύγου, πατέρα, υιού, αδελφού και θείου

ΝΙΚΟΛΑΟΥ ΤΣΙΡΙΛΛΟΥ

Η σύζυγος, ο υιός, οι γονείς, τ' αδέλφια, τ' ανήψια και οι λοιποί συγγενείς.

ΕΥΧΑΡΙΣΤΗΡΙΟ ΠΕΝΘΟΥΣ

Θεωρούμε υποχρέωσή μας να εκφράσουμε τις ευχαριστίες μας σε όλους όσους μας συμπαραστάθηκαν στην λύπη μας για τον θάνατο του αγαπημένου μας σύζυγου, πατέρα, παππού, αδελφού και θείου

ΜΙΧΑΗΛΟΥ ΜΑΧΡΑΜΑ

Η οικογένειά του

ΣΥΓΧΑΡΗΤΗΡΙΟ

Στον αγαπητό μας **Δημητρομανολάκη Αποστόλη** του Μανόλη και της Ερωφίλης για την εισαγωγή του τρίτος στο Πολυτεχνείο Κρήτης Τμήμα Ηλεκτρονικών Υπολογιστών και για τη βράβευσή του με αργυρό μετάλλιο που συμμετείχε στην 5η Βαλκανική Ολυμπιάδα Πληροφορικής που διεξήχθη στη Δράμα ευχόμαστε θερμά συγχαρητήρια και επιτυχίες να γνωρίζει πάντα σ' όλους τους τομείς της ζωής του.

Οικογένειες
Μαρίας Ξανθού-Καραμανή
Ζαφειρίας Ξανθού
Άννας Ζωάννου
Στέργου Τσάπη

ΕΙΔΙΚΕΥΜΕΝΟ ΣΥΝΕΡΓΕΙΟ
SCODA - OPEL - ALFA ROMEO
OPEL
ΜΑΡΓΑΡΩΝΗΣ Ι. ΧΡΗΣΤΟΣ
SERVICE - ΜΕΤΑΤΡΟΠΕΣ ΒΕΛΤΙΩΣΕΙΣ
☑ Ευθυγράμιση
☑ Έλεγχος ηλεκτρονικού εγκεφάλου
☑ Ανάλυση καυσαερίου
☑ Έλεγχος φρένων με φρενόμετρο
πλαισιο
Αυστραλίας 10 - Ρόδος. Τηλ. 74605

ΕΝΩΣΗ ΕΛΛΗΝΩΝ ΤΕΧΝΟΛΟΓΩΝ ΜΗΧΑΝΙΚΩΝ Ε.Ε.Τ.Ε.Μ.
ΠΕΡΙΦΕΡΕΙΑΚΟ ΤΜΗΜΑ ΝΟΜΟΥ ΔΩΔ/ΣΟΥ

ΠΡΟΣΚΛΗΣΗ

Αγαπητοί Συνάδελφοι,
Σας καλούμε στην Γενική Συνέλευση της ένωσής μας που θα πραγματοποιηθεί την **Παρασκευή 17 Οκτωβρίου 1997 και ώρα 19.30** στην αίθουσα διαλέξεων του **Εμπορικού και Βιομηχανικού Επιμελητηρίου Δωδεκανήσου** (Πλατεία Κύπρου, έναντι Εθνικής Τράπεζας) με θέμα: ενημέρωση για την πορεία του κλάδου μας.
Θα μιλήσει ο πρόεδρος του Κεντρικού Διοικητικού συμβουλίου της ένωσης κ. **Δ. Δημόπουλος.**
Η παρουσία σας κρίνεται απαραίτητη.

ΤΟ Δ.Σ.

ΣΥΓΧΑΡΗΤΗΡΙΟ

Την αγαπημένη μας **Ευαγγελία Μιχαήλ Κακά** συγχαίρουμε θερμότατα για την απόκτηση του Bachelors Degree in Business Studies and Industrial Services από το University of Westminster, Λονδίνο και ευχόμαστε εις ανώτερα.

Οικογένεια
Αντωνίου Κακά

ΣΥΓΧΑΡΗΤΗΡΙΟ

Στην αγαπητή μου **Φωτεινή Σακελλαρίδου** ευχόμαι θερμά συγχαρητήρια, για την απόκτηση του πτυχίου Ιατρικής του Πανεπιστημίου Ρώμης και πάντα της εύχομαι επιτυχίες.

Φωτεινή Καλαματιανού

ΕΥΧΑΡΙΣΤΗΡΙΟ

Θεωρούμε υποχρέωσή μας να ευχαριστήσουμε και δημόσια τον γιατρό του νοσοκομείου Ρόδου κ. **Στέλιο Μανωλίτση,** για τις ιατρικές υπηρεσίες που προσέφερε στον σύζυγο και πατέρα μας

ΜΙΧΑΗΛΟΥ ΜΑΧΡΑΜΑ

στην διάρκεια της νοσηλείας του.

Οικογένεια
Μ. Μαχραμά

ΚΗΔΕΙΑ

Τον λατρευτό μας σύζυγο, πατέρα, παππού και θείο

ΙΩΑΝΝΗ ΒΑΡΒΑΡΗ
ΕΤΩΝ 77

κηδεύουμε σήμερα Τετάρτη 15 Οκτωβρίου 1997 και ώρα 4 μ.μ. από τον Ιερό Ναό Αγίας Παρασκευής κοινότητας Κατταβιάς.

Η σύζυγος: Ειρήνη.
Τα παιδιά: Θεανώ-Δημήτρης Μερκούρη, Ηλίας-Αναστασία, Μαίρη-Γιώργος Παπασταμάτη, Νίκος-Ελένη, Δήμητρα-Γρηγόρης Πατενιώτη, Παναγιώτης
Τα εγγόνια,τ ' ανήψια και οι λοιποί συγγενείς.

ΚΗΔΕΙΑ



Τον λατρευτό μας σύζυγο, πατέρα, γιο, αδελφό και παππού

ΔΑΝΙΗΛ ΜΑΝΕΤΤΑ
συνταξιούχο τραπεζικό
ετών 58

κηδεύουμε σήμερα Τετάρτη 15 Οκτωβρίου 1997 και ώρα 4 μ.μ. εκ του Ιερού Ναού Κοιμήσεως Θεοτόκου Αφάντου.

Η σύζυγος: Καίτη
Τα παιδιά: Μαρία-Γιώργος, Σεβαστή-Μιχάλης
Η μητέρα: Σεβαστή
Τ' αδέλφια: Σταμάτης, Μαρία
Τα εγγόνια, τ' ανήψια και οι λοιποί συγγενείς.

ΑΠΩΛΕΙΑ ΕΓΓΡΑΦΩΝ

Μεταξύ 10 και 12 Οκτωβρίου, στο Φαληράκι, χάθηκε πορτοφόλι το οποίο περιείχε συνάλλαγμα αξίας 250.000 δρχ. Βελγική ταυτότητα και δίπλωμα οδηγήσεως στο όνομα **ΖΑΧΑΡΙΑΔΗΣ ΕΥΑΓΓΕΛΟΣ**, καθώς και αρκετά σημαντικά για τον ιδιοκτήτη έγγραφα. Δεδομένου ότι ο ιδιοκτήτης είναι μόνιμος κάτοικος εξωτερικού, τα παραπάνω έγγραφα του είναι άκρως απαραίτητα.

Ο ευρών μπορεί να κρατήσει το συνάλλαγμα,
αλλά παρακαλείται να επιστρέψει το πορτοφόλι στο ξενοδοχείο SEA VIEW στο Φαληράκι, τηλ. 85903, 85925

ΠΩΛΟΥΝΤΑΙ

Διαμερίσματα πολυτελούς κατασκευής με γκαράζ καθώς και οροφοδιαμερίσματα

1. Επί της Κωνσταντίνου Υδραίου γωνία μέτρα 96 115 120 και ρετιρέ 142
2. Επί της οδού Παπαλουκά (έναντι Νοσοκομείου) οροφοδιαμερίσματα 90, 146, ρετιρέ 57 τ.μ. και κατάστημα 123 μέτρα.
3. Στην Ιαλυσό επί της οδού Φερενίκης (έναντι 9/8) διαμερίσματα των 50 τ.μ., 55, 70 τ.μ., 73 ρετιρέ 145 τ.μ. και κατάστημα 55 τ.μ.

Πληροφορίες **21714, 22307**

ΕΝΟΙΚΙΑΖΕΤΑΙ

Διαμέρισμα 1ου ορόφου 180 τ.μ.
με ασανσέρ και καλοριφέρ
στην οδό Παύλου Μελά.

Πληρ. τηλ. **23271**

ΖΩΟΤΡΟΦΕΣ

ΒΑΜΒΑΚΟΠΙΤΑ ΝΕΑΣ ΠΑΡΑΓΩΓΗΣ	65
ΚΑΛΑΜΠΟΚΙ	58
ΖΑΧΑΡΟΠΙΤΑ ΝΕΑΣ ΠΑΡΑΓΩΓΗΣ	60

ΥΠΑΡΧΟΥΝ ΟΛΑ ΤΑ ΦΥΡΑΜΑΤΑ ΚΑΙ ΣΠΟΡΟΙ
ΒΙΚΟΣ - ΒΡΩΜΗ - ΛΑΘΟΥΡΙ - ΚΡΙΘΑΡΙ - ΣΙΤΑΡΙ

ΤΣΙΓΑΡΙΔΗΣ Α.Ε.
ΑΓΙΑ ΒΑΡΒΑΡΑ - ΑΣΣΟΥΡΟΥ ΡΟΔΟΣ
ΤΗΛ. 62752 - 62850 - 64904

ΛΕΙΤΟΥΡΓΕΙ ΚΑΘΗΜΕΡΙΝΑ ΑΠΟΘΗΚΗ ΣΤΟΝ ΑΡΧΑΓΓΕΛΟ ΚΑΙ ΣΤΗ ΛΙΝΔΟ

ΠΟΛΙΤΙΣΤΙΚΟΣ ΟΡΓΑΝΙΣΜΟΣ ΔΗΜΟΥ ΡΟΔΟΥ

Ο Πολιτιστικός Οργανισμός Δήμου Ρόδου και η Ροδιακή Λέσχη οργανώνουν συναυλία Ελληνικής Μουσικής με τίτλο:

"Ο Τάκης Βούης τραγουδά Μάρω Βαμβουνάκη"

Συμμετέχουν και τραγουδούν: *Αργυρώ Καπαρού και Νατάσα Καρακατσάνη*. Διαβάζει: *Ξένια Ζαχαριάδη*, χορογραφίες: *Μαίρη Μάρκου Βελιδάκη*. Φιλική συμμετοχή: *Ιωάννης Γιακουμάκης*.

ΕΘΝΙΚΟ ΘΕΑΤΡΟ
ΣΑΒΒΑΤΟ 18 ΟΚΤΩΒΡΙΟΥ 1997
και ώρα 9.00 μ.μ

ΕΛΛΗΝΙΚΗ ΕΤΑΙΡΙΑ ΔΙΟΙΚΗΣΕΩΣ ΕΠΙΧΕΙΡΗΣΕΩΝ

ΠΡΟΣΚΛΗΣΗ ΕΝΔΙΑΦΕΡΟΝΤΟΣ

ΕΠΙΔΟΤΟΥΜΕΝΑ ΠΡΟΓΡΑΜΜΑΤΑ ΕΠΑΓΓΕΛΜΑΤΙΚΗΣ ΚΑΤΑΡΤΙΣΗΣ ΑΝΕΡΓΩΝ

Η Ελληνική Εταιρία Διοικήσεως Επιχειρήσεων (ΕΕΔΕ), σε συνεργασία με την Περιφέρεια Νοτίου Αιγαίου στη Ρόδο, με συγχρηματοδότηση από το ΕΚΤ, διοργανώνει το παρακάτω επιδοτούμενο πρόγραμμα κατάρτισης ανέργων:

ΚΑΤΑΡΤΙΣΗ ΓΥΝΑΙΚΩΝ ΩΣ ΣΤΕΛΕΧΗ ΤΟΥΡΙΣΜΟΥ
(διάρκεια 300 ώρες)

Εκπαιδευτικό επίπεδο καταρτιζομένων: Απόφοιτοι Γυμνασίου - Λυκείου
Χρόνος διεξαγωγής: 20/10-17/12/97
Υποβολή αιτήσεων έως 15/10/97
Υπεύθυνη για πληροφορίες και συμμετοχή: ***κυρία Άντα Καραγιάννη***, τηλ. 56265, 56224, 56202, fax: 56262
Απαραίτητα δικαιολογητικά:
1. *Έντυπο αίτησης και βιογραφικό*
2. *Χαρτόσημο των 100 δρχ.*
3. *Πρόσφατη φωτογραφία*
4. *Κάρτα ανεργίας* τουλάχιστον 1 μήνα πριν την έναρξη του προγράμματος ή δήλωση του Ν. 1599/86 (μόνο για πτυχιούχους ΑΕΙ-ΤΕΙ)
5. *Αντίγραφο δύο όψεων* της αστυνομικής ταυτότητας (επικυρωμένο), *αντίγραφο του τίτλου σπουδών* (επικυρωμένο)

ΣΥΓΧΑΡΗΤΗΡΙΟ

Την αγαπημένη μας **Ευαγγελία Μιχαήλ Κακά** συγχαίρουμε θερμότατα για την απόκτηση του Bachelors Degree in Business Studies and Industrial Services από το University of Westminster και ευχόμαστε καλή συνέχεια των σπουδών της για την απόκτηση του Masters Degree in International Hotel Management στο Oxford Brooker University.

Οικογένεια
Κωνσταντίνου Κακά

πλαισιο
διαφημιστική
Σκέφτεστε να βάλετε διαφήμιση στον Τοπικό Τύπο;
ΑΦΗΣΤΕ ΤΟ Σ' ΕΜΑΣΙ
Υπεύθυνος: Απόκοτος Νίκος
τηλ. 92770 - 95584

ΓΕΡΜΑΝΙΚΟ ΦΡΟΝΤΙΣΤΗΡΙΟ
"deutsch aktiv"
ΜΑΚΡΗΣ ΑΝΑΣΤΑΣΙΟΣ
καθηγητής Γερμανικής Γλώσσας και Φιλολογίας
1. Εάν η Ποιότητα σας ενδιαφέρει
2. Εάν ο Χρόνος σας επείγει
3. Και εάν η γνώμη των πολλών σας πείθει
ΦΡΟΝΤΙΣΤΗΡΙΑ ΓΕΡΜΑΝΙΚΗΣ
ΜΑΚΡΗ ΑΝΑΣΤΑΣΙΟΥ
Βασισμένα στην ψυχολογία της μάθησης
ΚΕΝΤΡΙΚΑ: Δημοκρατίας 38, πάρκο Σαν Φραγκίσκο, Τηλ. 34060, κινητό 094 620377
ΚΑΛΥΘΙΕΣ: Άνωθεν ζαχαροπλαστείου Τροπικάνα
ΑΝΑΛΗΨΗ: Φροντιστήριο Αγγλικών "ΣΤΟΧΟΣ"
Υποστηρίζουμε τους μαθητές μας και στις γλώσσες: ΙΤΑΛΙΚΑ, ΓΑΛΛΙΚΑ ΡΩΣΙΚΑ
ΜΑΚΡΗΣ ΑΝΑΣΤΑΣΙΟΣ
ΕΓΓΥΗΣΗ για την Γερμανική γλώσσα

Η ΦΥΣΗ ΥΠΟΣΧΕΤΑΙ Η ΕΠΙΣΤΗΜΗ ΠΡΑΓΜΑΤΟΠΟΙΕΙ!
MEDI JEUNESSE
ΔΙΕΘΝΗ ΚΕΝΤΡΑ ΙΑΤΡΙΚΗΣ ΑΙΣΘΗΤΙΚΗΣ
- Ιατρικό αδυνάτισμα για γυναίκες και άνδρες
- Λιποαναρόφηση
- Προσωπικά προγράμματα αδυνατίσματος (Laser-Υπέρηχοι)
- Αντιγήρανση-Αναζωογόνηση
- Ακμή - Ρυτίδες (Laser)
- Εμφύτευση κολαγόνου
- Lifting Βιολογικό
- Κυτταροθεραπεία
- Σύσφιξη
- Πρεσοθεραπεία
- Κυτταρίτιδα
- Ευρυαγγίες
- Λασποθεραπεία
- Υδροδυναμική

Με την επίβλεψη και την εμπειρία των
MEDI JEUNESSE ΤΩΡΑ και στη ΡΟΔΟ!!!
ΠΛΗΡΟΦΟΡΙΕΣ: 25ης ΜΑΡΤΙΟΥ 22-ΡΟΔΟΣ-ΤΗΛ: 76268-9 FAX: 36675
Ωρες λειτουργίας: ΚΑΘΗΜΕΡΙΝΑ από 10 πρωί έως 10 βράδυ