ΕΤΟΣ ΙΔΡΥΣΕΩΣ: 1915
ΙΔΡΥΤΗΣ: ΕΜΜ. ΚΑΛΑΜΠΙΧΗΣ
ΔΙΕΥΘΥΝΤΗΣ: ΑΘ. ΜΑΡΑΣΙΩΤΗΣ
Τηλ. σύνταξης: 24610-75640
Τηλ. λογ/σμού: 22210-75230
Fax: 22471-75641

Η ΡΟΔΙΑΚΗ

ΑΝΕΞΑΡΤΗΤΗ ΗΜΕΡΗΣΙΑ ΠΡΩΙΝΗ ΕΦΗΜΕΡΙΔΑ ΤΗΣ ΡΟΔΟΥ

ΕΛΛΑΣ
ΠΑΡΑΣΚΕΥΗ
17 ΟΚΤΩΒΡΙΟΥ 1997
ΑΡΙΘΜΟΣ ΦΥΛΛΟΥ: 15.720
ΤΙΜΗ ΦΥΛΛΟΥ ΔΡΧ. 100

Άλλαξε άρδην το κλίμα στο διοικητικό συμβούλιο της ΔΑΝΕ που συνεδριάζει εκτάκτως αύριο Σάββατο

Παραιτείται ή καθαιρείται αύριο ο κ. Νώντας Σολούνιας!

Δικαστήριο χθες για συντηρητική κατάσχεση των 2,5 εκατ. μετοχών του! –Απαγορεύθηκε κάθε μεταβολή στα περιουσιακά στοιχεία του – Σχεδόν αδύνατο να αποφύγει τη φυλακή!

ΣΕ ΚΑΘΑΙΡΕΣΗ του κ. Νώντα Σολούνια θα προχωρήσει το διοικητικό συμβούλιο της ΔΑΝΕ, το οποίο θα συνεδριάσει αύριο Σάββατο στις 9 το πρωί, με πρόσκληση του αντιπροέδρου κ Μιχ. Κόκκινου. Η καθαίρεση του κ. Σολούνια από τη θέση του προέδρου θεωρείται δεδομένη στην περίπτωση που δεν παρουσιασθεί ο ίδιος στο διοικητικό συμβούλιο να υποβάλει την παραίτησή του. Μετά τις δραματικές εξελίξεις του τελευταίου διημέρου, αλλά και εκείνες που πρόκειται ν' ακολουθήσουν, πραγματικά ως χιονοστιβάδα, τα μέλη του δ.σ. της ΔΑΝΕ έκαναν στροφή 180 μοιρών και πλέον αποστασιοποιούνται, σταματώντας να τον στηρίζουν!



Και απαγόρευση εξόδου;

Μέχρι αργά τη νύχτα ο εισαγγελέας Πρωτοδικών Ρόδου (που πρόσφατα προήχθη σε αντεισαγγελέα Εφετών) μελετούσε το ανακριτικό υλικό της υπόθεσης ΔΑΝΕ, προκειμένου να αποφασίσει την έκδοση ή μη, διάταξης για απαγόρευση εξόδου από τη χώρα του κ. Νώντα Σολούνια. Στην απόφασή του ο εισαγγελέας θα καταλήξει μάλλον σήμερα.

Έξαλλος ο κ. Θ. Αναγνωστόπουλος

Ουδένα δεσμεύει ως ανύπαρκτη η απόφαση της Τ.Ε.

Δεν μπορεί να σταλεί σε κανένα όργανο - Δεν ξανάγινε σ'όλη τη χώρα

"Ως μη γενόμενες" θεωρούνται από χθες οι διαδικασίες της Τ.Ο. Ρόδου της Νέας Δημοκρατίας για την ανάδειξη υποψηφίου Δημάρχου της Ρόδου!

Αυτό προκύπτει από χθεσινό "φαξ" που έστειλε στον Πρόεδρο της Νομαρχιακής Επιτροπής της Ν.Δ. κ. Κ. Τσέλιο ο Γραμματέας της Κεντρικής Επιτροπής Τοπικής Αυτοδιοικήσεως, πρώην Υπουργός, Θεόδωρος Αναγνωστόπουλος.

Ο κ. Αναγνωστόπουλος ο οποίος έχει την ευθύνη των διαδικασιών για την επιλογή των υποψηφίων που θα στηρίξει η Νέα Δημοκρατία στις προσεχείς Νομαρχιακές και Δημοτικές εκλογές, στο έγγραφο που έστειλε αναφέρει χαρακτηριστικά πως "ότι και αν προέκυψε από μια τέτοια διαδικασία προς κανένα δεν μπορεί να απευθυνθεί και κανένα δεν δεσμεύει"!

- Ο κ. Αναγνωστόπουλος τονίζει ακόμη ότι δεν υπήρξε καμία υπόδειξη από την πλευρά του κόμματος για τη διεξαγωγή των διαδικασιών και ότι ο μοναδικός Δήμος στον οποίο ακολουθήθηκε αυτή η διαδικασία είναι ο Δήμος Ρόδου!

Εξάλλου η Νομαρχιακή Επιτροπή της Νέας Δημοκρατίας με ανακοίνωσή της κάνει γνωστό ότι επίσημη θέση του κόμματος είναι αυτή που εκφράζεται από την Κεντρική Επιτροπή Τοπικής Αυτοδιοίκησης του κόμ-

Συνέχεια στη σελ. 6

Αυτός είναι και ένας από τους λόγους για τον οποίο ο κ. Σολούνιας, κατά πάσαν πιθανότητα, δεν θα έρθει στη Ρόδο για να παραστεί στη συνεδρίαση του συμβουλίου. Ο πρόεδρος της ΔΑΝΕ από προχθές δεν μεταβαίνει στα γραφεία της εταιρίας στον Πειραιά. Καταβάλλει πάντως προσπάθειες να διατηρήσει τη θέση του στην εταιρία, αλλά και να περισώσει την προσωπική του περιουσία και ελευθερία.

- Σύμφωνα με πληροφορίες αναζήτησε βοήθεια ακόμη και από τον κ. Αγούδημο, ο οποίος προέβη σε κάποιες παρεμβάσεις, αλλά χωρίς αποτέλεσμα!

Χθες εξ άλλου, επιβεβαιώθηκαν οι πληροφορίες ότι ο κ. Σολούνιας αναζητεί στο εσωτερικό και το εξωτερικό αγο-

ΣΤΟΝ ΠΕΙΡΑΙΑ Ο κ. ΤΖΑΓΚΟΥΡΝΗΣ

Στο Εφετείο Πειραιά τοποθετείται ο εισαγγελέας Πρωτοδικών Ρόδου Ιωάννης Τζαγκουρνής που προήχθη σε αντεισαγγελέα Εφετών.

Ο κ. Τζαγκουρνής αναμένεται να καταλάβει την νέα του θέση τον ερχόμενο Δεκέμβριο.

Ακολουθώντας τις αποφάσεις των συλλόγων σ' όλη τη χώρα

Θα βάλουν λουκέτο όλα τα φαρμακεία και στη Ρόδο!

Μαραθώνια γενική συνέλευση προχθές το βράδυ-Σωρεία προβλημάτων τα οδηγούν σε πλήρες αδιέξοδο

Μέσα σε βαρύ κλίμα, εξαιτίας των πολλαπλών προβλημάτων που αντιμετωπίζει ο κλάδος, πραγματοποιήθηκε προθχές αργά το βράδυ, η γενική συνέλευση των Φαρμακοποιών του νησιού μας στην οποία πήραν μέρος περισσότερα από 60 μέλη.

Οι φαρμακοποιοί της Ρόδου, που ασχολήθηκαν με τα τρέχοντα και σοβαρά προβλήματα που αντιμετωπίζουν, στη **μαραθώνια αυτή συνεδρίαση** που διήρκεσε μέχρι τις 1 χθες τα ξημερώματα(!) αποφάσισαν να ενώσουν τις προσπάθειες τους σε κοινό αγώνα με τους υπόλοιπους φαρμακευτικούς συλλόγους από όλη τη χώρα, προκειμένου έτσι να επιτύχουν λύσεις.

- Επί τάπητος τέθηκε το ζήτημα της συνεργασίας που υπάρχει με **μια σειρά από ασφαλιστικά ταμεία**, τα οποία χαρακτηρίζονται αναξιόπιστα στις συναλλαγές τους με τα φαρμακεία, καθώς επίσης και στις νέες τιμές που επιδιώκει να εφαρμόσει το αρμόδιο υπουργείο.

Οι φαρμακοποιοί του νησιού μας, συζήτησαν επίσης και **την εφαρμογή του χειμερινού ωραρίου λειτουργίας** των φαρμα-

Συνέχεια στη σελ. 6

ΣΕ ΣΥΣΚΕΨΗ ΧΘΕΣ ΜΕ ΤΟ ΝΟΜΑΡΧΗ

Ξεπεράσθηκαν τα προβλήματα για τα ολοήμερα

ΤΗ ΔΕΥΤΕΡΑ ΤΟ ΠΡΟΓΡΑΜΜΑ

Σύσκεψη με τους σχολικούς συμβούλους, τον προϊστάμενο της πρωτοβάθμιας εκπαίδευσης κ. Θεουλάκη και τον διευθυντή του Οργανισμού Εκπαίδευσης της Νομαρχιακής Αυτοδιοίκησης Δωδεκανήσου κ. Β. Καραγιάννη, είχε χθες, ο Νομάρχης Δωδεκανήσου κ. Γιάννης Παρασκευάς.

Σύμφωνα με όσα έγιναν γνωστά, ο κ. Παρασκευάς, ζήτησε από τους επιτελείς εκπαιδευτικούς να προχωρήσουν με τον ταχύτερο δυνατό ρυθμό οι διαδικασίες για την λειτουργία των ολοήμερων δημοτικών σχολείων στα νησιά μας, ενώ παράλληλα να βρεθεί η χρυσή τομή μέσα από τα προγράμματα που θα καταρτιστούν, έτσι ώστε να υπάρξει ενιαίο πρόγραμμα για όλα τα σχολεία το οποίο θα προσφέρει τα μέγιστα στο μορφωτικό επίπεδο των μικρών μαθητών της περιοχής μας.

- Από τις διαδικασίες που έγιναν έως σήμερα, ανάμεσα σε εκπαιδευτικούς και γονείς, τα ολοήμερα που θα λειτουργήσουν φέτος, αναμένεται να είναι στις εξής περιοχές: **Κοσκινού, Κρεμαστής, Σορωνής, Εμπωνας, Καλαβάρδων, Αρχίπολης, Αργαγγέλου (2), Μασσάρων, Ψίνθου και Γενναδίου. Ολοήμερο σχολείο, δεν αποκλείεται επίσης να λειτουργήσει για πρώτη φορά φέτος και στην κοινότητα**

Συνέχεια στη σελ. 6

Λόγω παρέλευσης του αυτοφώρου

Κλεμμένο το ...φορτίο αλλά απελάθηκε!

Έφευγε για την Αλβανία φορτωμένος με ...προίκα και συνάλλαγμα

Απέφυγε λόγω παρέλευσης του αυτοφώρου την παραπομπή στον κ. Εισαγγελέα, ο ηλικίας 22 χρόνων Αλβανός Ντόκα Σοκόλι του Μορέμ που είχε εντοπισθεί στο λιμάνι μας από άνδρες του Λιμεναρχείου τη στιγμή που ήταν έτοιμος να επιβιβασθεί σε πλοίο για Πειραιά.

Ο Αλβανός, για τον οποίο έγραψε χθες η "Ροδιακή", είχε εντοπισθεί προχθές το απογευμα στο λιμάνι της Ρόδου και σε γενόμενο έλεγχο βρέθηκαν στην κατοχή του μια βιντεοκάμερα τύπου SANYO, δύο φωτογραφικές μηχανές τύπου FUJI και SOMSONE και στα ρούχα του 21 τεμάχια διάφορα χρυσά κοσμήματα, 255.600 δραχμές, 20 γαλλικά φράγκα, 180 γερμανικά μάρκα.

Συνέχεια στη σελ. 6

Έκπτωση 64% σε έργο άρδευσης

Ποσοστό έκπτωσης 64% δόθηκε χθες στη δημοπρασία για τη β' φάση του έργου άρδευσης της κοινότητας Καλαβάρδων, προυπολογισμού 30 εκατ. δρχ. Με το ποσοστό αυτό πλειοδότης αναδείχθηκε ο κ. Λ. Χαλούλος.

Δήμητρα Gallery
Η Αυθεντικότητα του νομαδικού
Η Γοητεία του πρωτόγονου
Η φινέτσα του κλασικού
Αποκτείστε σήμερα ένα "χειροποίητο χαλί" Ανατολής σε τιμή μοναδική!



ΑΔΑΠΤΟ

DIMITRA hand made carpets
Ποιότητα & αρχοντιά από χέρι
- Απεριόριστοι συνδυασμοί χρωμάτων και σχεδίων σε όλα τα μεγέθη, για τέλεια εφαρμογή στους χώρους σας.
- Δυνατότητα δοκιμής στο χώρο σας για την τελική επιλογή σας.
- Από μετάξι και αγνό μαλλί εγγυάπαιποότητα και αντοχή για μια ζωή

Πειλά πόλη, Σοφοκλέους 136-138 - Ρόδος 85100 - Τηλ. (0241) 26189

μουσικόν Διδασκαλείον του 1960
ΠΡΟΣΚΛΗΣΗ
Η νύχτα αποκτά και πάλι το νόημά της!!!
Ανοίγουμε την Παρασκευή 17 Οκτώβρη 1997 και σας περιμένουμε.
Αλεξάνδρου Διάκου 80-84 Ρόδος
(πρώην DOWNTOWN IN '60')

ΚΑΦΕΟΙΝΟΜΕΖΕΔΟΠΩΛΕΙΟ Ο Γιαφτάνες Των Αθανατών



Αλεξάνδρου Διάκου 7
Ρόδος 85100
Τηλ. (0241) 39074

OPENING 17/10
silo
BY PASCIA TEAM
IROON POLITEHNIOU 15 • RODOS • TEL. 36711



RODOS NIKE CENTER
Ηρ. Πολυτεχνείου 22 - ΡΟΔΟΣ - Τηλ. 35935



Προσφορά της "Ροδιακής" και της Βιβλιοεμπορικής-ΣΥΨΑ
ΤΟ ΚΑΛΥΤΕΡΟ ΔΩΡΟ ΓΙΑ ΤΑ ΠΑΙΔΙΑ ΣΑΣ
ΕΛΛΑΔΙΚΗ
Μία και μοναδική παγκόσμια
ΕΓΚΥΚΛΟΠΑΙΔΕΙΑ
14 έγχρωμοι τόμοι
Πληροφορίες στη σελίδα 15

Η ΡΟΔΙΑΚΗ

ΑΝΕΞΑΡΤΗΤΗ ΗΜΕΡΗΣΙΑ ΠΡΩΙΝΗ ΕΦΗΜΕΡΙΔΑ ΤΗΣ ΡΟΔΟΥ

ΣΕΛΙΔΕΣ 3

Μετά τα ασφαλιστικά ταμεία

Ξανακτύπησε ο Σπράος με νέα μέτρα!

Προτείνει πληρωμή του φόρου μαζί με την υποβολή της δήλωσης

ΑΘΗΝΑ, 16.- Τις προτάσεις της για να βελτιωθεί ο μηχανισμός είσπραξης των φορολογικών εσόδων και να αξιοποιηθεί η μεγάλη και ανεκμετάλλευτη περιουσία του Δημοσίου, καθώς και για να υπάρξει ένα γενικό νοικοκύρεμα σε όλα τα δημοσιονομικά μέτωπα, παρουσίασε σήμερα το μεσημέρι η Επιτροπή Σπράου.

Πρόκειται για την τρίτη στη σειρά έκθεση που έχει τίτλο "αποτελεσματικότερη διαχείριση των δημοσίων εσόδων".

Η επιτροπή δεν προτείνει την επιβολή νέων φόρων, ενώ εκτιμά ότι το δημόσιο θα υποστεί μεγάλη απώλεια εσόδων αν ικανοποιηθεί το αίτημα για τιμαριθμοποίηση της κλίμακας φόρου εισοδήματος φυσικών προσώπων, που συζητείται στο πλαίσιο του κοινωνικού διαλόγου.

Όσον αφορά την αναμενόμενη απόφαση του Ευρωπαικού Δικαστηρίου για μείωση των φόρων στα εισαγόμενα μεταχειρισμένα αυτοκίνητα η Επιτροπή κρίνει ότι οι αρνητικές επιπτώσεις θα μπορούσαν να αντισταθμιστούν με μέτρα προστασίας του περιβάλλοντος, αλλά εκτιμά ότι το πρόβλημα ως προς τα έσοδα που

Συνέχεια στη σελ. 15

Θρίλερ με C-130 που επέστρεφε από τη Μεγαλόνησο

Κυνηγούσαν τον Άκη από Ρόδο μέχρι Κρήτη

Από το Νταλαμάν του Μαρμαρίς απογειώθηκαν τα τουρκικά αεροπλάνα - Κινδύνεψαν το μεταγωγικό και οι επιβάτες του

Νέο κρούσμα θρασύτατων προκλήσεων εκδηλώθηκε χθες από τη πλευρά της Τουρκίας. Για δεύτερη φορά μέσα σε λίγες μέρες τουρκικά πολεμικά αεροσκάφη παρενόχλησαν το C-130 που μετέφερε τον Υπ. Εθνικής Άμυνας από την Κύπρο στην Κρήτη. Η νέα παρενόχληση έγινε στις 11 το πρωί και ενώ το C-130 πετούσε στα νότια της Ρόδου και ακολούθως από Κάρπαθο με προορισμό τη Σούδα. Μάλιστα η νέα παρενόχληση ήταν ιδιαίτερα σοβαρή, αφού τα τουρκικά φάντομ πέταξαν λίγες μόνο δεκάδες μέτρα από το C-130!

Τα τουρκικά αεροπλάνα στην κυριολεξία έζωσαν το αεροπλάνο που μετέφερε τον κ. Τσοχατζόπουλο, τη σύζυγό του, αξιωματικούς και άλλους επισήμους. Το C-130 κλυδωνίσθηκε επικίνδυνα από τα ωστικά κύματα των τουρκικών μαχητικών αεροπλάνων, τα οποία σταμάτησαν την παρενόχληση λίγο πριν πλησιάσουν στην Κρήτη.

ΔΗΛΩΣΕΙΣ

- Ο υπουργός Εθνικής Άμυνας, Άκης Τσοχατζόπουλος φθάνοντας στο αε-

Συνέχεια στη σελ. 15

Λόγω στάσεων εργασίας των ελεγκτών εναέριας κυκλοφορίας

Προβλήματα αναμένονται στις πτήσεις σήμερα και αύριο!

Καθυστερήσεις και αλλαγές στις ώρες τους εξαιτίας της συμμετοχής στις στάσεις και των ηλεκτρονικών

Με προβλήματα στην εκτέλεση των πτήσεων από τις 2 έως και τις 6 σήμερα καί αύριο το απόγευμα, εκτιμάται ότι θα λειτουργήσει το αεροδρόμιο του νησιού μας, εξαιτίας της στάσης εργασίας που έχουν προκηρύξει, οι ελεγκτές εναέριας κυκλοφορίας.

Ο αερολιμενάρχης Ρόδου κ. Δημήτρης Σταυριανός, με δηλώσεις που έκανε χθες, υποστήριξε ότι το γεγονός αυτό, αναμένεται να δημιουργήσει αλλαγές στην ώρα εκτέλεσης των προγραμματισμένων πτήσεων εσωτερικού και εξωτερικού, αφού την ίδια μέρα, στάση εργασίας θα πραγματοποιήσουν και οι ηλεκτρονικοί της ΥΠΑ, διεκδικώντας την επίλυση κλαδικών και οικονομικών κυρίως προβλημάτων.

- Πιο συγκεκριμένα, οι ελεγκτές εναέριας κυκλοφορίας έχουν προγραμματίσει στάση εργασίας για σήμερα και αύριο από τις 2 έως τις 6 το απόγευμα, ενώ οι ηλεκτρονικοί της ΥΠΑ που είναι υπεύθυνοι για την συντήρηση των συστημάτων αεροναυτιλίας προγραμμάτισαν επίσης στάση εργασίας από τις 12 το μεσημέρι έως τις 4 το απόγευμα σήμερα και προειδοποιούν ότι από την επόμενη Παρασκευή, εάν δεν ικανοποιηθούν τα αιτήματά τους, τότε θα προχωρήσουν

Συνέχεια στη σελ. 15

Η ΦΕΤΙΝΗ ΣΑΙΖΟΝ ΣΤΗΝ ΤΟΥΡΚΙΑ

Άγγιξαν τα 8 εκατομμύρια οι τουρίστες

ΑΥΞΗΣΗ 13,5% ΣΕ ΣΥΓΚΡΙΣΗ ΜΕ ΠΕΡΥΣΙ-ΚΑΙ ΦΟΡΟΥΜ ΓΙΑ ΤΟΝ ΤΟΥΡΙΣΜΟ

ΑΓΚΥΡΑ, 16.- Σχεδόν οκτώ εκατομμύρια τουρίστες επισκέφθηκαν από την αρχή του έτους και μέχρι σήμερα την Τουρκία, ανακοινώθηκε στην Άγκυρα από το υπουργείο Τουρισμού, σε σύγκριση με το αντίστοιχο περυσινό χρονικό διάστημα αύξηση του τουριστικού ρεύματος ανέρχεται σε 13,55% .

Στην επίσημη τουρκική ανακοίνωση διευκρινίστηκε ότι από τους 7.785.639 τουρίστες, τα 5,3 εκατομμύρια ήλθαν στην Τουρκία από κράτη μέλη του ΟΟΣΑ , ενώ αύξηση 8,05% παρουσίασε το τουριστικό ρεύμα από χώρες της ανατολικής Ευρώπης.

Η Γερμανία συνεχίζει να στέλνει στην Τουρκία τους περισσότερους τουρίστες, ακολουθεί η Κοινοπολιτεία Ανεξάρτητων Κρατών, η Βρετανία, οι Ηνωμένες Πολιτείες, η Γαλλία, η Αυστρία, το Ιράν, η Ρουμανία, η Ολλανδία, το Ισραήλ και η Σουηδία.

ΚΑΙ ΦΟΡΟΥΜ

Στις 22 και 23 Οκτωβρίου θα πραγματοποιηθεί, στην Αθήνα,το τέταρτο Ελληνοτουρκικό επιχειρηματικό φόρουμ με την συμμετοχή 30 περίπου Τούρκων επιχειρηματιών.

Στα θέματα που θα ανα-

Συνέχεια στη σελ. 15

Για τις συνεταιριστικές οργανώσεις

Ψηφίσθηκαν χθες οι ρυθμίσεις, μαζί και τα δύο δισ. της Καΐρ

Δεν έγινε δεκτή τροπολογία για διαγραφή και τόκων από το 1989

Ψηφίστηκε χθες από την ολομέλεια της Βουλής η διάταξη νόμου με την οποία ρυθμίζονται ληξιπρόθεσμες οφειλές της ΚΑΙΡ ύψους δύο δισεκατομμυρίων δραχμών.

Από αυτά: Το ένα δισεκατομμύριο καλύπτεται από το Ελληνικό Δημόσιο και ένα δισεκατομμύριο δρχ. ρυθμίζεται από την ΑΤΕ με δυνατότητα διαγραφής δεδουλευμένων τόκων.

- Κατά τη συζήτηση του θέματος στη Βουλή ο Υπουργός Γεωργίας κ. Τζουμάκας απεδέχθη τροπολογία που κατέθεσε ο βουλευτής Κοσμάς Σφυρίου με βάση την οποία η ρύθμιση του ενός δις από την ΑΤΕ θα είναι υποχρεωτική και όχι δυνητική όπως αρχικά προέβλεπε το νομοσχέδιο.

Δεύτερη τροπολογία του κ. Σφυρίου με την οποία εζητείτο να διαγραφούν οι υπερσυμβατικοί τόκοι τις περιόδου 1989-94 οι οποίοι με τον υπερδιπλασιασμό των επιτοκίων και τους ανατοκισμούς, διόγκωσαν τις ληξιπρόθεσμες οφειλές, δεν έγινε αποδεκτη.

10 Ιρακινοί στο Φαρμακονήσι

Στο Φαρμακονήσι της Λέρου εντοπίστηκαν χθες τις πρωινές ώρες δέκα Ιρακινοί λαθρομετανάστες κουρδικής καταγωγής τους οποίους είχε αποβιβάσει προχθές το βράδυ τουρκικό σκάφος που τους μετέφερε από τις απέναντι ακτές.

Αποφάσεις του Διεθνούς Κέντρου Λογοτεχνών και Μεταφραστών

Στόχος: Ρόδος, πόλη του βιβλίου

Προγραμματίζεται πανελλαδικό συμπόσιο λογοτεχνίας - Πρόσκληση στον κ. Λακαριέρ να επισκεφθεί το νησί μας

Κατά την τελευταία συνεδρίαση του Δ.Σ. του Διεθνούς Κέντρου Λογοτεχνών και Μεταφραστών Ρόδου, συζητήθηκαν και εγκρίθηκαν βασικές δραστηριότητες που πρέπει να αναπτυχθούν για την περαιτέρω ανάπτυξη και ανάδειξη του Κέντρου και για την ευρυθμότερη λειτουργία του.

Μεταξύ άλλων αποφασίστηκε:

- **Να δημιουργηθεί** μία σοβαρή και λειτουργική βιβλιοθήκη στο Κέντρο, που θα αποτελείται από ξένη πεζογραφία και ποίηση μεταφρασμένη στα ελληνικά, ελληνική πεζογραφία και ποίηση μεταφρασμένη σε άλλες γλώσσες, καθώς και λεξικά των κυρίων γλωσσών των χωρών-μελών του Κέντρου. Παράλληλα το Κέντρο θα έλθει σε επαφή με τις ενώσεις συγγραφέων και μεταφραστών που είναι μέλη του, για να αποκτήσει μια σειρά έργων από την καθεμία, ενώ θα υπάρξει παράλληλη συνεργασία με το Υπουργείο Πολιτισμού, το Υπουργείο Εξωτερικών, την Ευρωπαική Επιτροπή και το Εθνικό Κέντρο Βιβλίου.

Συνέχεια στη σελ. 15



Εκδήλωση το Σάββατο 25 Οκτωβρίου

ΘΑ ΤΙΜΗΘΟΥΝ ΟΙ ΕΠΙΖΩΝΤΕΣ ΤΟΥ ΣΥΝΤΑΓΜΑΤΟΣ ΕΘΕΛΟΝΤΩΝ ΔΩΔΕΚΑΝΗΣΙΩΝ

Ομιλία από τον καθηγητή κ. Νεοκλή Σαρρή

Στα πλαίσια του εορτασμού των 50 χρόνων από την Ενσωμάτωση της Δωδεκανήσου, η Ροδιακή Λέσχη και ο Σύνδεσμος Εφέδρων Αξιωματικών οργανώνουν ομιλία το Σάββατο 25 Οκτωβρίου στις 6 μ.μ. στο Εθνικό Θέατρο.

Ομιλητής θα είναι ο καθηγητής του Παντείου Πανεπιστημίου Αθηνών κ. Νεοκλής Σαρρής με θέμα: «Η συγκρότηση του Συντάγματος Εθελοντων Δωδεκανησίων στον Ελληνοιταλικό πόλεμο 1940-41 και οι πολιτικές επιπτώσεις της».

- Στην εκδήλωση κλήθηκαν να παραστούν ο Πρόεδρος της Δημοκρατίας, ο Πρωθυπουργός, ο Πρόεδρος της Βουλής, οι πολιτικοί αρχηγοί και οι τοπικές αρχές.

Κατά τη διάρκεια της εκδήλωσης θα τιμηθούν οι επιζώντες εθελοντές του ηρωικού Συντάγματος που είναι οι: Μιχαήλ Μελάς, Σακελλάρης Μαΐλλης, Σεβαστός Μαΐλλης.

ΚΑΦΕΝΕΙΟ
BLACK JACK

ΑΝΑΚΟΙΝΩΣΗ

Πληροφορούμε με χαρά τις αγαπητές μας φίλες και φίλους ότι διαθέτουμε για πρώτη φορά στη Ρόδο τα ανατομικά παιδικά παπούτσια της

Γ. Μούζερ & ΣΙΑ Ε.Π.Ε.

Κατάστημα Γρ. Λαμπράκη 46 - Τηλ. 31750-31439

GALLERY TSALIKI
ΜΕΓΑΛΗ ΔΗΜΟΠΡΑΣΙΑ

Κοσμήματα εποχής, έργα Τέχνης και Αντίκες εκποιούνται την **Κυριακή** και κάθε Κυριακή μετά τις 10 το βράδυ στο **TV4** . Συλλεκτικά κομμάτια από μεγάλες συλλογές σε καταπληκτικές τιμές εκποιούνται με ελεύθερη τιμή εκκίνησης.

Αν θέλετε να επενδύσετε σωστά, μη χάσετε καμία δημοπρασία μας

Κάθε Κυριακή και Τετάρτη, μετά τις 10 στο TV4

Όλα τα κομμάτια συνοδεύονται με Guarantee γνησιότητας.

ΕΓΓΥΗΣΗ Η ΠΟΛΥΕΤΗΣ ΠΕΙΡΑ ΜΑΣ



Για το αυτοκόλλητο σήμα

Βαριά πρόστιμα για τα ηλεκτρονικά

Λήγει η προθεσμία και ελάχιστοι μέχρι τώρα ανταποκρίθηκαν

Με τσουχτερά πρόστιμα, αξίας εκατοντάδων χιλιάδων δραχμών, κινδυνεύουν να τιμωρηθούν , δεκάδες ιδιοκτήτες ηλεκτρονικών μηχανημάτων αναψυχής, οι οποίοι δεν έσπευσαν να προμηθευτούν ακόμη τα ειδικά αυτοκόλλητα σήματα από το αρμόδιο τμήμα της ΔΟΥ Ρόδου.

Η σχετική προθεσμία, όπως είναι γνωστό, λήγει στις 27 Οκτωβρίου, αλλά επειδή έως σήμερα ελάχιστοι έσπευσαν, να τα προμηθευτούν, ο αρμόδιοι της Εφορίας τονίζουν ότι ουδείς δεν πρόκειται να εξαιρεθεί και ειδικά τα ξενοδοχεία η οι τουριστικές επιχειρήσεις εκείνες που θα κλείσουν σε μερικές μέρες για την χειμερινή περίοδο.

Σε ετοιμότητα, για να ξεκινήσει ελέγχους από το τέλος του μήνα Οκτωβρίου βρίσκεται πάντως και το αρμόδιο τμήμα του Σώματος Δίωξης Οικονομικού Εγκλήματος οι οποίοι μάλιστα, έχουν ζητήσει και έχουν πάρει στα χέρια τους τους σχετικούς καταλόγους με τα ονόματα των συγκεκριμένων επιχειρήσεων.

PIZZERIA-SPAGHETERIA
GONDOLA
ΑΝΑΚΟΙΝΩΣΗ
Και τώρα η PIZZERIA μας μπορεί να δέχεται παραγγελίες και εκτός Πόλεως Ρόδου:
"ΙΞΙΑ-ΙΑΛΥΣΟΣ-ΚΡΕΜΑΣΤΗ-ΠΑΡΑΔΕΙΣΙ-ΠΑΣΤΙΔΑ-ΜΑΡΙΤΣΑ"
ΣΤΟ ΤΗΛΕΦΩΝΟ 28786 ΜΕ ΠΟΛΛΕΣ ΚΑΙ ΠΟΙΚΙΛΕΣ ΠΡΟΣΦΟΡΕΣ
ΓΙΑ ΤΗΝ ΠΟΛΗ ΤΗΣ ΡΟΔΟΥ ΤΟ ΤΗΛ.: ΠΑΡΑΜΕΝΕΙ 29642


ΙΑΤΡΙΚΗ ΑΝΑΚΟΙΝΩΣΗ
ΜΑΝΩΛΗΣ Α. ΓΡΗΓΟΡΙΑΔΗΣ
ΚΕΝΤΡΟ ΠΡΟΛΗΨΗΣ ΜΑΣΤΟΥ
ΧΕΙΡΟΥΡΓΟΣ
ΠΑΥΛΟΥ ΜΕΛΑ 80 ΤΗΛ. 77170
ΔΕΧΕΤΑΙ ΚΑΘΗΜΕΡΙΝΑ
9-1 π.μ. & 5-8 μ.μ.



ΗΜΕΡΟΛΟΓΙΟ

Παρασκευή 17 Οκτωβρίου 1997

Ωσαὲ προφήτου,
Ανδρέου του εν Κρίσει
Ανατολή ηλίου: 06.35'
Δύσις ηλίου: 5.45'
Σελήνη 16 ημερών

ΦΑΡΜΑΚΕΙΑ

Σήμερα διημερεύει το φαρμακείο του Μανωλά Ε. επί της Δημοκρατίας 13 και διανυκτερεύει το φαρμακείο των Σταμάτου Α.-Χατζηστεφάνου Μ. επί της Ηρώων Πολυτεχνείου 1γ.

ΒΕΝΖΙΝΑΔΙΚΑ

Διανυκτερεύει το βενζινάδικο των κ. Τζωρτζή στον Άγιο Φραγκίσκο και το πρατήριο καυσίμων ΤΕΧΑCO Γκινάκης Αλέξανδρος περιοχή Κόβα.

ΛΑΪΚΕΣ ΑΓΟΡΕΣ

Τετάρτη: στην οδό Βόρρωνος (ύψος από το Στάδιο).
Πέμπτη: στην οδό Διαγοριδών.
Παρασκευή: Στην οδό Θεοτοκίδου στην Ανάληψη.

ΔΡΟΜΟΛΟΓΙΑ ΠΛΟΙΩΝ

Σήμερα αναχωρεί το ΙΑΛΥΣΟΣ στις 13.00 για Κω-Κάλυμνο-Λέρο-Πάτμο-Πειραιά.

ΑΕΡΟΠΟΡΙΚΑ ΔΡΟΜΟΛΟΓΙΑ

Θερινά δρομολόγια αεροπλάνων
ΟΛΥΜΠΙΑΚΗ ΑΕΡΟΠΟΡΙΑ

Για Αθήνα
- Καθημερινά στις 07.15, 11.00, 20.25, 21.50, 23.50
- Κάθε Τρίτη, και Πέμπτη 23.59 (η υπόλοιπη που έρχεται από Θεσσαλονίκη αναχωρεί στην συνέχεια για Αθήνα).

Για Θεσσαλονίκη
- Τρίτη και Πέμπτη 21.50

Για Ηράκλειο
Δευτέρα-Τετάρτη-Παρασκευή-Κυριακή στις 16.35

Για Κάρπαθο
- Δευτέρα, Τετάρτη, Παρασκευή, Κυριακή στις 10.30 και 12.40 αντίστοιχα.
- Τρίτη, Πέμπτη, Σάββατο στις 7.00 και 9.45.

Για Κάσο
- Τρίτη, Πέμπτη Σάββατο στις 7 το πρωί
- Και κάθε Δευτέρα, Τετάρτη και Παρασκευή στις 12.40.

Για Καστελλόριζο
- Τετάρτη, Παρασκευή και Κυριακή 8.10 το πρωί.

Για Κω
- Τετάρτη, Παρασκευή, Κυριακή στις 8.10 το πρωί
- Και κάθε Τρίτη και Σάββατο στις 11.55 το πρωί.

AIR GREECE
- Καθημερινά Ρόδο-Αθήνα 09.30 και στις 21.00
- Για Θεσσαλονίκη: Δευτέρα, Τρίτη, Τετάρτη, Πέμπτη και Σάββατο στις 16.00
- Για Ηράκλειο: Παρασκευή και Κυριακή στις 18.00

ΔΕΧΟΝΤΑΙ ΤΟ ΚΟΙΝΟ

Ο Νομάρχης δέχεται το κοινό κάθε Τρίτη και Πέμπτη από 11.00-13.00.
Ο Δήμαρχος Ρόδου δέχεται το κοινό κάθε Τετάρτη από τις 12.00-14.00.
Ο Αντιδήμαρχος κ. Σκανδαλίδης δέχεται το κοινό κάθε Τρίτη και Πέμπτη 1 με 2 μ.μ.

ΤΑΞΙ

ΡΑΔΙΟ ΤΑΞΙ: 64712-64790

ΧΡΗΣΙΜΑ ΤΗΛΕΦΩΝΑ

ΝΟΣΟΚΟΜΕΙΟ:	22222
ΠΥΡΟΣΒΕΣΤΙΚΗ:	23333
ΑΙΜΕΝΑΡΧΕΙΟ:	22220, 27695
ΒΑΛΒΕΣ Α.Ε.Η.:	125
ΒΑΛΒΕΣ Ο.Τ.Ε.:	121
ΑΜΕΣΗ ΔΡΑΣΗ:	100
ΒΑΛΒΕΣ ΥΔΡΕΥΣΗΣ:	22057
ΝΟΜΑΡΧΙΑ:	156
ΠΕΡ/ΚΗ Δ/ΝΣΗ:	38178
ΔΗΜΟΣ:	46200
ΤΡΟΧΑΙΑ:	26480
ΠΛΗΡΟΦ. Ο.Τ.Ε.:	131
ΔΕΛΤΙΟ ΚΑΙΡΟΥ:	149
ΑΛΧΕΙΑ:	111
ΠΡΟΠΟ - ΔΟΤΤΟ:	111
ΡΟΔΑ:	27462
ΚΤΕΛ:	27706
Ο.Α.Ε.Δ.:	23365
Ι.Κ.Α.:	69312
ΤΑΞΥ:	68701, 68702
ΟΛΥΜΠΙΑΚΗ:	24555
Α.Α.Ν.Ε.:	77070
ΕΡΓΑΤ. ΚΕΝΤΡΟ:	24730
AIR GREECE	36095

(εκ)πολιτισμικά παίγνια

Γράφει ο Κωστής Νικολάκης

Η Κλεοπάτρα και ο Αντώνιος λεηλατούν την Νίσυρο

● Η εκδοτική προσπάθεια των "Νισυριακών Χρονικών"

Η **Εταιρεία Νισυριακών Μελετών** εκτιμώντας την σημασία που θα είχε η ανατύπωση των **"Νισυριακών Χρονικών"**, η εκδοτική προσπάθεια που ξεκίνησε από τον σύλλογο Νισυρίων Αθηνών-Πειραιώς, τον Φεβρουάριο του 1955, προχώρησε στην ανατύπωση τους σε δύο τόμους που κυκλοφόρησαν πρόσφατα πλουτίζοντας την Δωδεκανησιακή βιβλιογραφία.

Το περιοδικό **"Νισυριακά Χρονικά"** που εξέδιδε ανελλιπώς ο **Σύλλογος Νισυρίων Αθηνών-Πειραιώς "Ο Γνωμαγόρας"**, κυκλοφόρησε το πρώτο του τεύχος τον Φεβρουάριο του 1955 και ύστερα από 37 τεύχη, τον Σεπτέμβριο του 1961 έκλεισε τον κύκλο της εκδοτικής ζωής του.

Το περιοδικό (τεύχη 1-11) ήταν μηνιαίο, δεκαεξασέλιδο, και μικρού σχήματος. Η βασική του επιδίωξη και τα θέματα που συμπλήρωναν τις στήλες των σελίδων του στόχευαν στην μαχητική διεκδίκηση και προβολή των αιτημάτων του νησιού, ώστε να ευαισθητοποιηθούν οι αρμόδιοι και να *"προστρέξουν"*, να λύσουν τα πολλά προβλήματα της κοινωνικής ζωής και των συνθηκών εργασίας των κατοίκων.

Πλήρης ήταν επίσης η ενημέρωση των αναγνωστών από την πλούσια ειδησεογραφία, από τα νέα των Νισυρίων όλου του κόσμου, ενώ αρκετές σελίδες των **"Νισυριακών Χρονικών"** φιλοξένησαν κείμενα λαογραφικού περιεχομένου και δημοτικής ποίησης.

Το περιοδικό αλλάζει περιοδικότητα έκδοσης και περιεχόμενο από το δωδέκατο τεύχος , που κυκλοφορεί τον Αύγουστο του 1956. Γίνεται διμηνιαίο, αυξάνει τις σελίδες του σε 32, συρικνώνεται το ειδησεογραφικό τμήμα σε 4 σελίδες και το κύριο βάρος της εκδοτικής προσπάθειας δίνεται στον χώρο της **έρευνας και της μελέτης της λαογραφίας και της ιστορίας της Νισύρου.** Με την μορφή αυτή κυκλοφορεί 25 τεύχη, μέχρι τον Σεπτέμβριο του 1961 και είναι αυτά, ακριβώς, που ανατύπωσε η Εταιρεία Νισυριακών Μελετών σε δύο τόμους και με τον τίτλο, **"Από τα Νισυριακά Χρονικά στην Εταιρεία Νισυριακών Μελετών".***

Και ως μικρό δείγμα, από το πλούσιο λαογραφικό και ιστορικό υλικό του Νισυριώτικου περιοδικού σας μεταφέρουμε ένα μικρό δείγμα που αφορά την **καταστροφή του νησιού**, από το διαβόητο ζευγάρι, **Κλεοπάτρα και Μάρκου Αντωνίου** το 41 π.Χ., όπως το καταγράφει ο **Λάζαρος Κοντοβέρος** στο ενδέκατο τεύχος των "Νισυριακών Χρονικών", Νοέμβριος του 1956.

● Άπασαν την νήσου διέφθειραν

*"Εκ της περιγραφής των νήσων του Αρχιπελάγους υπό **Χριστόφορου Μπονδελμόντι**, περί της Νισύρου παραλαμβάνομεν την παράγραφον:*

*"Και **Κλεοπάτρα** ποτέ μεν του **Αντωνίου** εκείθεν την οδόν ποιουμένων, επεί τοις αυτών προστάγμασιν ουκ επείσθησαν οι εγχώριοι, **άπασαν την νήσον οργισθέντες διέφθειραν"**, και επειδή φυσικά δεν δυνάμεθα να ακούσωμεν εκ των χειλέων των το παράξενον τούτο συμβεβηκός, δι' αυτό προστρέχομεν να συναρμολογήσωμεν τούτο μετά των αναφερομένων του **Αππιανού** και **Διοδώρου,** οίτινες διαπραγματεύονται περί της εν Κιλικία συναντήσεως του Αντωνίου και της Κλεοπάτρας και της μετέπειτα εις την Έφεσον, ης ηρόσθη εις τοιούτον σημείον παραφοράς ώστε συνώδευσεν αυτήν μέχρι της Αιγύπτου, ως ο **Διόδωρος** αναφέρει:*



*"Μετά την μάχην εν τοις Φιλίπποις συμβάσαν, ο Αντώνιος ο Μάρκος ες τε την Ασίαν την ήπειρον ήλθε, κανταύθα τα μεν αυτάς παριών, εις δε τα άλλους πέμπων, **τας τε πόλεις ηργυροτάρας εν Κιλικία οι οφθείσης ερασθείς ουκέτ' ουδεμίαν του καλού φροντίδ' εποιήσανο, αλλά τη τε Αιγυπτία εδούλευε και των εκείνης έρωτι εσχολάζεν.** Και τέλος Πλάγκον με εν τη Ασία τω έθνει. Σόλαν δε εν τη Συρία καταλιπών ες την Αίγυπτον απήρεν".*

*Κατά πάσα πιθανότητα, λοιπόν, σύμφωνα άλλωστε και με την ανωτέρω περιγραφήν καταλήγομεν εις το συμπέρασμα ότι είναι δυνατόν να συνέβη το δυστύχημα τούτο εις τους Νισυρίους, οι οποίοι ένεκεν της αποστάσεως μη όντες ενήμεροι περί της εν Ρώμη ανατροπής του καθεστώτος και της αιφνιδίας μεταβολής της επελθούσης μετά τον θάνατον του **Κασσίου**, τον οποίον εγνώριζαν ως κυριάρχου διότι είχε **περισυλλέξει προκαταβολικώς (!) οκτώ ετών φόρον παρά των κατοίκων των νήσων με έδραν την Ρόδον,** και της αμέσου αντικαταστάσεως του Αντωνίου όπως άρχη της Ασίας, ενδεχόμενον λοιπόν εις τον προς Αίγυπτον περίπλου του Αντωνίου και της Κλεοπάτρας δια μέσου των νήσων να απεβιβασθήσαν και εις την Νίσυρον δια να υποβάλλουν την ταυτότητα της κυριαρχίας του Αντωνίου, ταυτοχρόνως δε να περισυλλέξωσι και φόρον υποταγής (διότι πάντες απέβλεπαν εις τον πλουτισμόν του ταμείον των και προς τον σκοπόν αυτόν ιεροσύλουν τα εκ χρυσού και αργύρου αφιερώματα των αρχαίων).*

● Δώσαμε, δώσαμε

Φαίνεται ότι οι Νισύριοι μη πεισθέντες εις τας διαβεβαιώσεις αυτών διότι ως προείπομεν είχον προεξοφλήσει το επί οκταετίαν φόρον των εις τον Κάσσιον, θα τους εξέλαβαν ως ευγενείς απατεώνας και αρνουμένων να συμμορφωθούν εις τας προσταγάς του Αντωνίου και της Κλεοπάτρας, ούτοι οργισθέντες διέταξαν το συνοδευτικόν ναυτικόν πλήρωμα των 200 πλοίων όπως καταστρέψωσι την νήσον.

"Ευθύς ουν Αντωνίω μεν η περί άπαντα τέως επιμέλεια αθρόα ημβλύνετο· **Κλεοπάτρα δε ότι προστάζειεν εγίνετο,** ου δακριδόν έτι περί οσίων και δικαίων. Εφεσίων δε αυτήν Κλεοπάτραν ικετεσαϋντων, μεθήκεν. Ούτω μεν ο Αντώνιος ενήλλαυτο ταχέως· και το πάθος αυτώ αρχή και τέλος των έπειτα κακών εγένετο". **(Αππιανός).**

*** "Από τα Νισυριακά Χρονικά στην Εταιρεία Νισυριακών Μελετών", ανατύπωση των "Νισυριακών Χρονικών", τεύχη 12-37, (1956-1961), έκδοση Εταιρείας Νισυριακών Μελετών, Αθήνα 1996.**

Βιομηχανική Ψύξη
Κατασκευές Ψυκτικών Θαλάμων
κτιστοί-λυόμενοι
Πόρτες
συρόμενες, περιστρεφόμενες
Συστήματα Διακίνησης
Εμπορευμάτων
κρεάτων και αγαθών
Βιομηχανικά Πάνελ
Πλαγιοκάλυψη
Επένδυση
Οροφές
Για εργασιακούς χώρους
Μονώσεις πολυουρεθάνης
Ψεκασμός-Ένχυση
ΜΠΟΝΙΑΤΗΣ ΚΩΝ/ΝΟΣ
Σορωνή, Ρόδος - Τηλ. 41790, 21662


Τέρμα η μοναξιά
Για όλες τις ηλικίες
Γραφείο Συνοικεσίων
Το πρώτο στη Ρόδο
Τηλ. 22768-20931
ώρες γραφείου
10-1 μ.μ., 6-8 μ.μ.


ΘΕΡΜΟΠΟΜΠΟΙ
Τι θερμοπομποί;
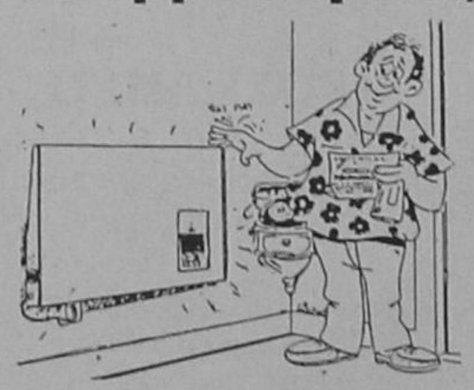
•Οι θερμοπομποί που πρόκειται να εγκαταστήσετε **ίσως είναι θερμοπομποί, ίσως δεν είναι,** γιατί άλλη είναι η **θέρμανση με μεταφορά** και άλλη η **θέρμανση με ακτινοβολία**.
•Και αν είναι θερμοπομποί, **ίσως μελετήθηκαν και εγκαταστάθηκαν σωστά ίσως όχι.**
•Ανάλογα με το **αν είναι θερμοπομποί ή όχι** και με το **πως** μελετήθηκαν και εγκαταστάθηκαν, **καταναλώνουν πολύ ή λίγο ρεύμα.**
•Για να γίνει μια **καλή, ασφαλής και οικονομική θέρμανση,** δεν είναι αρκετό να **θέλει** αυτός που την κάνει, πρέπει να **γνωρίζει** και να **μπορεί.**
•Εμείς **γνωρίζουμε και μπορούμε.** Ζητήστε πληροφορίες από εμάς ή τους εκατοντάδες πελάτες μας. Έτσι διασφαλίζεται το συμφέρον σας.
ΘΕΡΜΟΠΟΜΠΟΙ ΝΟΡΒΗΓΙΑΣ
ΒΟΥΤΥΡΑΚΗΣ Ι.Χ. Ε.Π.Ε.
ΑΠΟΚΛΕΙΣΤΙΚΟΣ ΑΝΤΙΠΡΟΣΩΠΟΣ ΡΟΔΟΥ
ΛΩΔ/ΚΗΣ ΝΕΟΛΑΙΑΣ 16 (ΠΑΛΛΑΣ),
ΤΗΛΕΦ. ΚΕΝΤΡΟ 76.100

CHAMPIONS LEAGUE
ΜΕ ΤΟΝ
ΟΛΥΜΠΙΑΚΟ
ΡΕΑΛ ΜΑΔΡΙΤΗΣ–ΟΛΥΜΠΙΑΚΟΣ
4ήμερη αεροπορική εκδρομή
ΜΑΔΡΙΤΗ 20-23/10/97
ΠΕΡΙΛΑΜΒΑΝΟΝΤΑΙ:
✓3 διανυκτερεύσεις με πρωινό, μπουφέ στο ξενοδοχείο PLAZA (4*** κεντρικό)
✓ Αεροπορικό εισιτήριο με απευθείας πτήσεις της ΟΛΥΜΠΙΑΚΗΣ ΑΕΡΟΠΟΡΙΑΣ
✓ Πανοραμική ξενάγηση της πόλης με ελληνόφωνο ξεναγό
✓ Όλες οι μεταφορές
✓ Συνοδός-Αρχηγός του γραφείου μας
✓ Ασφάλεια ταξιδίου
ΔΕΝ ΠΕΡΙΛΑΜΒΑΝΟΝΤΑΙ:
✓ Φόροι αεροδρομίων δρχ. 8.100
✓ Εισιτήριο των αγώνων το οποίο είναι εξασφαλισμένο.
Τιμή εκδρομής από Αθήνα δρχ. 159.000
Επιβάρυνση μονόκλινου δρχ. 27.000
Τιμή εκδρομής από Ρόδο 184.000
ΘΕΣΕΙΣ ΠΕΡΙΟΡΙΣΜΕΝΕΣ
ΠΛΗΡΟΦΟΡΙΕΣ-ΕΓΓΡΑΦΕΣ
ΠΡΑΚΤΟΡΕΙΟ ΤΑΞΙΔΙΩΝ
ΣΑΒΒΑΣ ΣΑΗΣ
ΤΑΡΠΟΝ ΣΠΡΙΓΚΣ 42
ΡΟΔΟΣ ΤΗΛ. 0241-39781-2

«ΡΟΔΙΑΚΗ» ΑΠΟ ΤΟ 1915

ΦΛΑΣ ΣΤΟ ΠΑΡΕΛΘΟΝ


ΡΟΔΙΑΚΗ
PERIODICO SETTIMANALE

ΡΟΔΙΑΚΗ 4 ΟΚΤΩΒΡΙΟΥ 1923
Αριθμός φύλλου 527

ΡΟΔΙΑΚΑ ΧΡΟΝΙΚΑ
Δια το ζήτημα των ενοικίων

Η ειδική επιτροπή η αναλαβούσα την μελέτη του ζητήματος τούτου υπέβαλεν εις την Αυτού Εξοχότητταν τον Διοικητή το πόρισμα των μελετών της ως εξής:

1) Ουδεμία παράτασις του ενοικιοστασίου

2)Σχηματισμός επιτροπής εκ τεσσάρων εν ενεργεία μελών και τεσσάρων αναπληρωματικών υπό την προεδρεία δικαστικού δια την λύσιν τών μεταξύ των ενδιαφερομένων διαφορών, των καθορισμόν δικαίου ενοικίου και την διάθεσιν των οικημάτων.

3) Ο καθορισμός του ενοικίου θα γίνηται επί τη βάσει μέσου ποσού 7% καθαρού επί της πραγματικής αξίας του ακινήτου.

Η Αυτού Εξοχότητα εδέχθη μετ' ενδιαφέροντος τους συντάξαντας την επιμεμελημένην ταύτην μελέτην, επεφυλάχθη δε να αποφασίση μετά την λήξιν του ενοικιοστασίου, εάν ήθελο πιστοποιηθή υπερβολικαί αξιώσεις, ως υπάχει φόβος.

ΜΙΚΡΑ ΚΟΙΝΩΝΙΚΑ

Την παρελθούσαν Κυριακήν εν τη συνοικία Μητροπόλεως ετελέσθησαν οι γάμοι του καλλίστου νέου κ. Βασιλείου Κουγιού κουρέως μετά της καλλιμόρφου δεσποινίδος Κατίνας Μ. Γιαλλούση.

Την στέψιν επηκολούθησεν ωραία χοροσπερίς μέχρι των πρωϊνών ωρών. Θερμά συγχαρητήρια και ευχάς.

-Ανεχώρησεν εις Γαλλίαν δι' ανωτέρας σπουδάς ο κ. Αντ. Μ. Στεφανίδης.

-Αφίκοντο εκ Κωνσταντινουπόλεως ο κ. Μάρκος Τριαντενός διευθυντής της Κεντρικής Λστικής Σχολής, εκ. Νισύρου ο κ. Εμμ. Κατσιματίδης δήμαρχος Μανδρακίου.

(Σ.Σ. Η Ροδιακή εκδιδόταν τότε υπό καθεστώς ιταλικής λογοκρισίας. Διατηρείται επίσης η γλώσσα και τα τοπωνύμια που υπήρχαν στις αρχές του αιώνα).

Β. FREE ΑΠΟ ΤΗΝ TELESTET
ΛΟΓΑΡΙΑΣΜΟΣ ΤΕΛΟΣ
Κινητή τηλεφωνία
χωρίς λογαριασμούς, Πάγια, Συμβόλαιο!
Η TELESTET για άλλη μια φορά οδηγεί τις εξελίξεις και δημιουργεί μια πραγματική επανάσταση στο χώρο της κινητής τηλεφωνίας στην Ελλάδα. Από 22 Μαΐου 1997 λανσάρει την καρτοκινητή τηλεφωνία B–FREE by TELESTET, δηλαδή κινητή τηλεφωνία που καταργεί λογαριασμούς, μηνιαίο πάγιο και συμβόλαια.
ΣΑΚΕΛΛΑΡΙΔΗΣ Α.Θ. ΟΕ-Κορδιγκτώνος 61
τηλ. 30216

ΠΕΡΣΙΔΕΣ αντιηλιακές κάθετες ή οριζόντιες μεταλλικές–υφασμάτινες–πλαστικές–ξύλινες για πόρτες–παράθυρα–βιτρίνες κ.ά.
ΠΩΛΗΣΗ ΧΟΝΔΡΙΚΗ


• Κουρτινόξυλα
• Κουρτινόβεργες
• Κορνίζες
• Βιτρώ
• Αξεσουάρ τζακιών
• Πόρτες πτυσσόμενες
• Κουρτίνες μπάνιου
• Γραμματοκιβώτια
• Φαρμακεία
• Κουνουπιέρες
ΒΙΟΤΕΧΝΙΑ-ΕΙΣΑΓΩΓΕΣ-ΑΝΤΙΠΡΟΣΩΠΕΙΕΣ-ΕΜΠΟΡΙΑ
Σ. ΑΤΣΑΣ & ΣΙΑ Ε.Ε.
Εμπορικό Κέντρο ΜΗΔΕΙΑ 78–80
Τηλ. 63602–69339 FAX: 63602

ΑΝΑΚΟΙΝΩΣΗ
Επί της **οδού Αγίων Αποστόλων** λειτουργεί το πιο σύγχρονο κατάστημα ψυκτικών εργασιών παντός τύπου ψυγείων, ερ-κοντίσιον για καταστήματα, ξενοδοχεία, λεωφορία, ταξί, ψυκτικών θαλάμων για κρεοπωλεία και σούπερ μάρκετ.
Επίσης αναλαμβάνουμε για το ξεκίνημα της τουριστικής περιόδου το σέρβις των ψυκτικών μηχανημάτων με εγγύηση για καλή και υπεύθυνη εργασία.
Θα βρείτε ακόμα μεταχειρισμένο και καινούργιο επαγγελματικό εξοπλισμό παντός τύπου.
Σας περιμένουμε ή τηλεφωνήστε μας στο
63348-093 481889
και θα βρισκόμαστε κοντά σας για να σας δώσουμε την σωστή και υπεύθυνη λύση.
ΚΑΛΟΥΔΗΣ ΓΕΩΡΓΙΟΣ
ΨΥΚΤΙΚΟΣ



Η έκθεση Σπράου για το Ασφαλιστικό, οι δημοτικές εκλογές, οι ελληνοαλβανικές σχέσεις, το Κυπριακό και οι ελληνοτουρκικές σχέσεις, είναι τα βασικά θέματα της ειδησεογραφίας του χθεσινού Αθηναϊκού τύπου.

ΑΔΕΣΜΕΥΤΟΣ ΤΥΠΟΣ
Υψώνουν τουρκική σημαία. Φαρμακοβιομηχανίες μεταφέρουν την έδρα τους στην Τουρκία.

ΑΠΟΓΕΥΜΑΤΙΝΗ
Σε βόμβα κάθεται η Αθήνα. Κινδυνεύουν να εκραγούν οι αποχετεύσεις.

Η ΑΘΗΝΑΪΚΗ
Τραγούδι το χαστούκι της Αναστασίας.

Η ΑΥΓΗ
Το ασφαλιστικό δίχαζει εργαζόμενους - εργοδότες.

Η ΑΥΡΙΑΝΗ
Εγκυος η Μιμή με κατεψυγμένο σπέρμα του Ανδρέα.

ΕΘΝΟΣ
Σε λογιστές θα υποβάλλουμε τις δηλώσεις.

ΕΛΕΥΘΕΡΗ ΩΡΑ
"Εσένα θέλουμε" είπαν οι Αλβανοί στον Σημίτη.

ΕΛΕΥΘΕΡΟΣ
Συνεργασία ΝΔ-ΚΚΕ στις δημοτικές εκλογές.

ΕΛΕΥΘΕΡΟΣ ΤΥΠΟΣ
Εβερτ: Είμαι παρών. Αποκλειστική συνέντευξη.

ΕΛΕΥΘΕΡΟΤΥΠΙΑ
Συντάξεις. Ουδέν κέρδος για βιαστικούς.

Η ΕΞΟΥΣΙΑ
Οργή Καραμανλή για το φρενοκομείο της ΝΔ.

Η ΕΣΤΙΑ
Σύγχυσις εις την Ν.Δ. δια τα αριστερά "ανοίγματα" και το θέμα Σαμαρά.

Η ΚΑΘΗΜΕΡΙΝΗ
Πρόκληση Καρα-νταή.

Ο ΛΟΓΟΣ
Αισχροκέρδεια και ελλείψεις στα φάρμακα.

ΤΑ ΝΕΑ
Ο Σπράος ξανακτυπά... Δρακόντεια μέτρα για τους φόρους.

Η ΝΙΚΗ
Η Ν.Δ. εκτός ελέγχου. Ανίσχυρος αποδεικνύεται ο Κωστάκης.

Ο ΡΙΖΟΣΠΑΣΤΗΣ
Ξηλώστε τους σκοτεινούς μηχανισμούς.

ΤΙΜΕΣ ΣΥΝΑΛΛΑΓΜΑΤΟΣ

Δολλάριο ΗΠΑ	274.536	280.901
Μάρκο Γερμανίας	156.195	159.817
Φράγκο Γαλλίας	46.535	47.614
Λίρα Αγγλίας	444.932	455.248
Λίρα Ιρλανδίας	400.669	409.958
Φράγκο Βελγίου	7.569	7.744
Φλορίν Ολλανδίας	138.662	141.877
Λιρέτα (100 μον.)	15.902	16.270
Σελίνι Αυστρίας	22.193	22.708
Κορώνα Δανίας	41.017	41.968
Κορώνα Σουηδίας	36.162	37.001
Μάρκο Φινλανδίας	52.094	53.302
Πεσέτα Ισπανίας	1.852	1.895
Εσκούδο Πορτογ.	1.536	1.571
Γεν (100 μον.)	226.980	232.242
Φράγκο Ελβετίας	187.185	191.525
Κορώνα Νορβηγίας	39.035	39.940
Λίρα Κύπρου	528.438	540.691
Δολλάριο Καναδά	199.075	203.690
Δολλάριο Αυστραλ.	202.447	207.141

Η ΡΟΔΙΑΚΗ
Ημερήσια Εφημερίδα της Ρόδου
Έτος Ιδρύσεως 1915
ΙΔΙΟΚΤΗΣΙΑ - ΕΚΔΟΣΗ
ΑΦΟΙ Σ. ΤΣΟΠΑΝΑΚΗ
Η. ΚΩΤΙΑΔΗΣ Ο.Ε.
ΕΚΔΟΤΗΣ
Γεωργ. Τσοπανάκης
ΔΙΕΥΘΥΝΤΗΣ
Αθ. Μαρασιώτης
ΣΥΝΤΑΞΗ
Σπύρος Παγκάς, Γρηγόρης Πελλός
Λουκάς Μαστής, Μιχάλης Μαστής
ΑΘΛΗΤΙΚΑ
Μανόλης Μπάτης,
Νικήτας Κουσκούσης
ΜΟΝΙΜΟΣ ΣΥΝΕΡΓΑΤΗΣ
Γιώργος Βούης
ΓΡΑΦΕΙΑ ΣΥΝΤΑΞΗΣ
Μάρκου Μαλλιαράκη 9
Τηλ. 24610 - 30865 - 75640
Fax (0241) 75641
ΛΟΓΙΣΤΗΡΙΟ - ΔΙΑΦΗΜΙΣΕΙΣ
Νέα Αγορά 53
Τηλ. 22210 - 75230
Fax (0241) 75641

ΑΝΤΙΛΑΛΟΙ (πολιτικοί και άλλοι....)

Ο Ταχυδρόμος πέρασε...

● κ. τακτ. αναγνώστη: Σε καταλαβαίνω απόλυτα. Τι να προτοαντέξεις. Τα καμώματα της ΔΑΝΕ; Τα κεφαλοκλειδώματα του Καποδίστρια; Τα "οράματα" του Σπράου; Αν είσαι δε και Νεοδημοκράτης, ε τότε θα πρέπει να βρεις άμεσα τρόπο να ιθαγενεύσεις τα νεύρα σου. Και δεν υπάρχει και "Λεξοτανίλ" στα φαρμακεία ρε γαμώτο...

❖ ❖ ❖

● Προς οργανωμένο κομματικά αναγνώστη: Πως κρίνεται η αξιοπιστία ενός κόμματος σε πρώτο βαθμό; Μα από τον δείκτη εξυπνάδας ή αντίθετα της ηλιθιότητας των εδώ εκπροσώπων του και στην συνέχεια από τις αντιδράσεις των "μεγάλων" των Αθηνών μετά από κάθε ενέργεια των τοπικών κομματικών "αρχόντων".

❖ ❖ ❖

● Προς ΔΑΝΕίτες: Που είναι τα παιδιά; Εκεί πούταν πάντα βρε παιδιά. Στην τσέπη του. Αυτό πάει ξεκαθαρίστηκε μια και καλή. Το ερώτημα που πρέπει να σας απασχολεί είναι: Καράβια έχουμε; Γιατί εκεί που φτάσαμε όλα να τα περιμένετε.

❖ ❖ ❖

● κ.κ. Γιώργο Γιαννόπουλο, Μάνο Κόκκινο: Παιδιά σύρρα: Ο Νίκος...

❖ ❖ ❖

● Προς ανησυχούντα φορολογούμενο: Ναι αλήθεια είναι. Ο Σπράος κατέθεσε και άλλη έκθεση. Και θα καταθέσει -λέει- άλλες τέσσερις. Μπορεί και πέντε και δέκα. Δεν ξέρω. Πάντως τόσες όσες χρειάζονται για να καταντήσουμε κακόφημες και εξαθλιωμένες μορφές. Να δουλέψουν κάτι παραπάνω και τα ριάλια σόου βρε αδελφέ.

❖ ❖ ❖

● Προς οραματιστή: Δεν έχεις δίκηο. Ασφαλώς και υπάρχουν οράματα. Όραμα δεν είναι η σάντιαξη μετά τα νέα μέτρα; Κρύψε όρεξη όμως. Όπου νάναι θάχουμε το πανόραμα του εκσυγχρονισμού.



Η ΑΠΑΝΤΗΣΗ ΤΟΥ ΔΗΜΑΡΧΟΥ ΣΥΜΗΣ

Δεν φαίνεται να συγκινήθηκε και ιδιαίτερα ο δήμαρχος Σύμης **κ. Μιλτιάδης Σαρρής**, για την πρόθεση του δημάρχου της τουρκικής πόλης Ντάτσας, να κατασκευάσει **υποθαλάσσιο αγωγό** για την ύδρευση της Σύμης.

«Αυτό που μπορούν να κάνουν οι Τούρκοι» λέει ο κ. Σαρρής είναι να σταματήσουν **τις παραβιάσεις** του εθνικού εναέριου χώρου διότι με την τακτική τους αυτή... φοβίζουν τα σύννεφα (μιας και οι Ελληνες πιλότοι δεν καταλαβαίνουν από τέτοιους τσαμπουκάδες), **με αποτέλεσμα** να μην "κουβαλούν" βροχή, κάτι που θα έλυνε αρκετά προβλήματά.

Μπορεί άραγε **ο δήμαρχος της Ντάτσας** να παρέμβει προς την κατευθυνση αυτή;

Ελπίζουμε ότι θα διαθέτει αν μη τι άλλο, **παρόμοιο χιούμορ** με αυτό του κ. Σαρρή.

Αν και ο Τούρκος δήμαρχος θα έπρεπε να διαθέτει **και ρεαλισμό**, διότι στερείται κάτι τέτοιο η πρόταση του...

Λ.Μ.

ΤΣΑΪ ΜΕ ΛΕΜΟΝΙ;

"Κομέντια ντελ άρτε" θυμίζουν οι πολύ σπουδαίες συνεδριάσεις που γίνονται στα κεντρικά γραφεία του πάλαι ποτέ ΠΑΣΟΚ, ιδίως όταν παρευρίσκονται ο πρωθυπουργός και ο δικόμας ο Σκανδαλίδης.

Οπως μας πληροφορεί το ΠΑΡΟΝ σε μια από τις τελευταίες για την προετοιμασία της πανελλαδικής συνδιάσκεψης για την Παιδεία, το πρωτο μέρος της παράστασης αναλωθηκε για το πως θα πιεί το τέιον ο κ. Σημίτης.

Ο κ. Σκανδαλίδης περίφρονας παράγγειλε το ρόφημα του αρχηγού και τον ρωτησε με ζεση αν επιθυμουσε τσάι ή χαφέ. Μετά από μια μικρή παυση δευτρολέπτων ο κ. Σημίτης απεφάσισε τέιον με λεμόνι και όλοι οι παριστάμενοι με περίσσιο ένδιαφέρον έτρεξαν να το παραγγείλουν, ενώ ο κ. Σκανδαλίδης έδειξε ιδιαίτερο ενδιαφέρον, επισημαίνοντας ότι η επιλογή του πρωθυπουργού ήταν η "αρίστη των αρίστων" και η καλύτερη που μπορούσε να επιτευχθεί δεδομένων των συνθηκών και της συγκυρίας - ηταν επτά το απόγευμα.

Πάντως αν ενδιαφέρεστε για τα δικά μου γούστα, προτιμω το τσάι γιασεμί.

-κνικ-

ΣΕΝΑΡΙΑ ΚΑΙ "ΚΑΤΙΝΙΕΣ"

Ποιόν να εννούσε άραγε ο κοινοτάρχης Παραδεισίου κ. Αφφαράς, όταν έλεγε προχθές ότι «ο δολοφόνος επιστρέφει πάντα στον τόπο του εγκλήματος»;

Η σκέψη όλων εστιάστηκε πάντως, στον επικεφαλής της μειοψηφίας και γραμματέα της ΝΕ του ΠΑΣΟΚ κ. Βασίλη Σταυριανό, αλλά ο ίδιος έσπευσε να χαρακτηρίσει «κατινιές» τα σενάρια που τον εμπλέκουν στο παρασκήνιο της διαμάρφωσης του «Καποδίστρια» στην 2η γεωγραφική ενότητα του νησιού μας.

Σκέτο σενάριο που θυμίζει έντονα την Αγκάθα Κριστι έχει καταντήσει τελικά αυτή η υπόθεση..!

Μιχ. Μ.

ΑΠΟΡΙΑ

Μα γιατί τον "θαρανε", καλέ, αυτόν τον άνθρωπο **τον Τσίκκη** επειδή, λέει, πάει να δώσει λεφτά στην ΠΑΕ **δια της πλαγίας οδού**; Και πως είναι τόσο σίγουροι ότι δεν πρόκειται για **κλιματιστικό στην εκκλησία**; Μπορεί να σκέφτηκε ο άνθρωπος ότι με τέτοια...**κρίση** που περνάει η Ορθοδοξία, ο κλιματισμός **θα προσελκύσει...το ποίμνιο** στην εκκλησία. Απαγορεύεται, δηλαδή, οι πιστοί **να εκκλησιάζονται...κλιματιζόμενοι**;

Τώρα αν, όντως τα λεφτά πάνε στην ΠΑΕ, με **ότι περισσέψει** ας ρίξουν καλου-κακου κανέναν **αγιασμό στο...Δημοτικό Συμβούλιο** μπας και δωθεί ενα τέλος στο σήριαλ: **άσε που θα είναι και μέσα στο εκκλησιαστικό το πνεύμα!**

Κυρ. Π.

ΟΙ ΜΑΓΚΙΕΣ

Λιγότερο από δύο βδομάδες απομένουν για να δούμε τι... μαγκιές πρόκειται να γίνουν στις εκλογές του ΕΒΕΔ.

*Το ψηφοδέλτιο, πρέπει να κατατεθούν το αργότερο έως το τέλος Οκτωβρίου και εκεί θα φανεί **αν ορισμένοι** έχουν τα κότσια να κάνουν... μαγκιές ή τέλος παντων να έχουν οξώσεις.*

*Αλλιωστε τις εκλογές σήμερα δεν τις κερδίζει ένας **απλός υποψήφιος** αλλά κυρίως ένας ισχυρός συνδυασμός.*

*Σε περίπτωση βεβαια που και οι δύο συνδυασμοί είναι ισχυροί, **τότε... αλλάζει το πράγμα!***

Λ.Μ.

ΑΝΤΙΣΕΙΣΜΙΚΑ

Φαίνεται ότι κάποιοι ανησύχησαν **από τους σεισμούς** των τελευταίων ημερών και δεδομένου ότι βρισκόμαστε στο ίδιο σεισμικό τόξο, φρόντισαν **να διανείμουν** στους μαθητές σχολείων της πόλης μας **ενημερωτικά φυλλάδια** του Οργανισμού Αντισεισμικού Σχεδιασμού και προστασίας (ΟΑΣΠ).

Καλά έκαναν βέβαια, διότι τα φυλλάδια αυτά (με σκέτοα μάλιστα **του κ. Βαγγέλη Παυλίδη**) είναι άκρως κατατοπιστικά για το **τι πρέπει να κάνουν** οι μικροί μαθητές σε περίπτωση σεισμού, αλλα... από μονη της η ενέργεια αυτή δεν λέει τιποτα.

Χρειάζεται πράγματι να δουν το θέμα της αντισεισμικής ενημέρωσης **πιο ζεστά** και πιο ουσιαστικά οι αρμόδιοι.

Αχρειαστα να είναι βέβαιοι οσα μάθουν **τα παιδιά αλλα...**

Λ.Μ.

ΚΑΛΗ ΠΛΗΡΟΤΗΤΑ

Πληρότητα που αγγίζει το **90%** έχουν ακόμη ορισμένα από τα μεγαλύτερα ξενοδοχειακά συγκροτήματα στο νησί της Ρόδου, παρά το ότι βρισκόμαστε στα μέσα Οκτωβρίου!

Οπως μάλιστα υπολογίζουν **οι αρμόδιοι τουριστικοί** παράγοντες, ο αριθμός των τουριστων που βρισκονται ακόμα στη Ρόδο, θα πρέπει να ξεπερνά τις **40.000** τουλάχιστον! Με τις πτήσεις τσάρτερ, υπάρχουν ακόμη σημαντικές αφίξεις τουριστων. Η **αντιστροφη μέτρηση** υπολογίζεται ότι θα ξεκινήσει ουσιαστικά από τα μέσα της επόμενης εβδομαδας.

Μιχ. Μ.

ΤΟΤΕ ΔΕΝ ΕΓΙΝΕ

Και δημόσια και ιδιωτικά την εκφράζει την δυσαρέσκεια του, **κατά της ΤΕΔΚ**, για τον χειρισμό του θέματος των συνενώσεων, ο βουλευτής του ΠΑΣΟΚ **κ. Παπανικόλας**.

Εάν η ΤΕΔΚ χειριζόταν από την αρχή διαφορετικά το θέμα, καταθέτοντας συγκεκριμένη πρόταση **όπως έπραξαν** οι ΤΕΔΚ των άλλων περιοχών της χώρας, τα πράγματα **θα ήταν πολύ καλύτερα** και θα γλιτώναμε αρκετούς μπελάδες, λέει ο κ. Παπανικόλας.

Η αλήθεια παντως είναι ότι ο δήμαρχος Ρόδου σαν πρόεδρος της ΤΕΔΚ **το έχει ήδη μετανιώσει** που δεν μπηκε στη διαδικασία των προτάσεων αλλά δεν νομίζουμε ότι το ίδιο ισχύει για τα υπόλοιπα μέλη της διοικούσας επιτροπής.

Λ.Μ.

ΜΕ ΤΟ ΕΤΣΙ ΘΕΛΩ...

Βρε μανία κι αυτός ο **αντιδήμαρχος** Αφάντου...

Δεν σε θέλουμε στο ΠΑΣΟΚ του φώναζαν οι οργανωμένοι, στην διάρκεια **της συνέλευσης** που έγινε, με το έτσι θέλω ήθελε αυτός να γραφτεί στο κόμμα!

Αποτέλεσμα ήταν να "πλακωθούν" **και να διαλυθεί** η συνέλευση.

Δηλαδή, έτσι και εξέφραζε παρόμοια πρόθεση **ο δήμαρχος Αφάντου**, να γραφτεί δηλαδή στο ΠΑΣΟΚ, πως θα το αντιμετωπιζαν το ζήτημα;

Λ.Μ.

ΕΝ ΠΛΩ

Καλή **η ιδέα** του συνεδρίου των ΤΕΔΚ στα πλαίσια του **δικτύου Θράκης-Κύπρου-Δωδεκανήσου** αλλά **το εν πλω** τι το ήθελαν;

Οι καιροί είναι **χαλεποί** και οι γειτονες έχουν...**αφηνιάσει**. Δεν τα αφήνουν τα εν πλω καλύτερα, μην έχουμε τίποτα...**παρενοχλήσεις** σαν του Άκη **μόνο στο πιο...εν πλω τους;**

Κυρ. Π.

ΤΗΝ ΙΔΙΑ ΜΕΡΑ Η ΣΥΝΕΔΡΙΑΣΗ

Για τις 24 Οκτωβρίου προγραμματίζεται η συνεδρίαση **του δημοτικού συμβουλίου Ρόδου** και ήδη από τώρα... πονοκεφαλιάζει ο δήμαρχος κ. Γιαννόπουλος.

Την ίδια μέρα, το απόγευμα μάλιστα, πρόκειται να συνεδριάσει **και το Περιφερειακό Συμβούλιο** Νοτίου Αιγαίου, που λόγω της φύσης των θεμάτων του, η παρουσία του **κ. Γιαννόπουλου**, είναι εκ των ουκ άνευ.

Τί θα κάνει και πού θα πρωτοπάει ο κ. δήμαρχος;

Μπορεί **να μοιράσει** πάντως δίκαια τον χρόνο του, παρακολουθώντας μισή ώρα το περιφερειακό και μισή ώρα το δημοτικό συμβούλιο.

Έτσι θα τα συνδυάσει και τα δύο!

Λ.Μ.

ΘΑ ΛΕΙΤΟΥΡΓΗΣΟΥΝ;

Θα έρθουν ή δεν θα έρθουν τελικά για να εγκατασταθούν στη Ρόδο οι Ράμπο των ΗΠΑ ως χωροφύλακες της ευρύτερης περιοχής. Ιδού το ερωτημα που μας απασχολεί βασανιστικά έως το τελευταίο χρονικό διάστημα τους κατοίκους της περιοχής μας.

Τουλάχιστον, αμα έρθουν στη Ρόδο, ας έρθουν σε καλή εποχή που θα υπάρχουν και ώριμες τομάτες. Έτσι η... υποδοχή τους, θα αποκτήσει και έναν πιο... έντονο (ολο χρωμα) χαρακτήρα!

Μιχ. Μ.



Γενική απροθυμία από τους μικρούς μαθητές αλλά περισσότερο από τους ιδιους τους γονεις, υπάρχει στην λειτουργία **των ολοήμερων σχολείων** στα νησιά μας φέτος! Ηδη οι περισσότερες από τις συγκεντρώσεις που έγιναν, παρουσίασαν **αρνητική εικόνα**, σε σχέση τουλάχιστον με πέρσι όπου γίνονταν «σκοτωμός» για το ποιές περιοχές θα λειτουργήσουν ολοήμερα σχολεία.

Να φταίει άραγε η πληροφορία ότι εφέτος ενδεχομένως να χρειαστεί η οικονομική συνεισφορά από την πλευρά των γονέων ή μήπως στην πράξη το πείραμα που έγινε, έδειξε **σημάδια αποτυχίας**;

Μιχ. Μ.

ΜΟΝΟΔΡΟΜΟΣ

Ξεχάστε τους συνηθισμένους τρόπους διασκέδασης
Αφήστε πίσω σας ότι γνωρίζατε και ότι ξέρατε γι' αυτό.
Ανοίξτε καινούργιους δρόμους για μοναδικές εμπειρίες.
Υπάρχει μόνο ένας δρόμος για να τις ανακαλύψετε:
Ο ΜΟΝΟΔΡΟΜΟΣ
Κάτω από τους ξέφρενους ξένους ρυθμούς του D.J. και σε συνδυασμό με ελληνικά μοντέρνα τραγούδια από την πολυμελή ορχήστρα μας ελάτε να βρείτε αυτό που έλειπε από την διασκέδαση σας.
Γιατί η διασκέδαση είναι τρόπος ζωής.
ΜΟΝΟΔΡΟΜΟΣ MUSIC CLUB
στην πλατεία Παστίδας
Σας περιμένουμε όλους

Φροντιστήριο Γερμανικών ΜΑΡΙΑ Γ. ΣΩΤΗΡΑΚΗ

Στις 3 ΝΟΕΜΒΡΙΟΥ ΞΕΚΙΝΟΥΝ ΕΝΤΑΤΙΚΑ ΧΕΙΜΕΡΙΝΑ ΤΜΗΜΑΤΑ ΕΝΗΛΙΚΩΝ για ΑΡΧΑΡΙΟΥΣ και ΠΡΟΧΩΡΗΜΕΝΟΥΣ ΔΙΑΡΚΕΙΑΣ 5 ΜΗΝΩΝ.

Επίσης στις 3 ΝΟΕΜΒΡΙΟΥ αρχίζουν ΕΙΔΙΚΑ ΕΠΑΓΓΕΛΜΑΤΙΚΑ ΕΝΤΑΤΙΚΑ ΤΜΗΜΑΤΑ για απασχολούμενους στον ΤΟΥΡΙΣΤΙΚΟ ΤΟΜΕΑ διάρκειας 5 μηνών.

Τηλ. 66705, 24948
Γ. Παπανδρέου 78, Ανάληψη

Μόνο σ' ένα μήνα
(από 3 Νοεμ. έως 5 Δεκ.)
εύκολα - γρήγορα - ζωντανά
με το σύστημα "SIMULTAN"
ΓΕΡΜΑΝΙΚΑ & ΙΤΑΛΙΚΑ
εγγραφές τώρα!
SIMULTAN LANGUAGES
Διδάσκουν οι καθηγητές:
ΝΤΟΚΤΩΡ ΤΕΟ
ΝΤΟΝΑΤΕΛΛΑ ΚΑΡΑΓΙΑΝΝΗ
"ΣΙΜΟΥΛΤΑΝ", Καρίας 3, στο γεφυράκι 30 μέτρα πριν τον Αη Δημήτρη του Ροδινιού - τηλ.: 32272

KALITHIES PALACE
ΓΑΜΗΛΙΕΣ ΕΚΔΗΛΩΣΕΙΣ
ΓΙΟΡΤΑΣΤΕ ΤΗΝ "ΩΡΑ ΤΗΝ ΚΑΛΗ" ΣΤΟ "ΧΩΡΟ ΤΟΝ ΚΑΛΥΤΕΡΟ"
Όταν έρθει ο χρόνος, αυτή η ώρα η καλή, εμείς σας περιμένουμε να εκδηλώσετε την αγάπη σας, την χαρά και το κέφι σας σ' ένα ιδανικό περιβάλλον. Η αίθουσά μας ειδικών προδιαγραφών προσφέρει ποιότητα, συνέπεια, οργάνωση και εγγύηση για την επιτυχία της εκδήλωσής σας.
KALITHIES PALACE
ΜΟΝΑΔΙΚΟ ΣΤΟ ΕΙΔΟΣ ΤΟΥ


ΧΩΡΗΤΙΚΟΤΗΤΑ 800 ΑΤΟΜΩΝ
Η ΑΙΘΟΥΣΑ ΚΛΙΜΑΤΙΖΕΤΑΙ
ΠΡΟΣΙΤΕΣ ΤΙΜΕΣ
Πληροφ. κ. ΓΑΛΑΤΑΣ - Τηλ. 85515

Αν το ασπρόμαυρο σας γοητεύει, Το έγχρωμο θα σας απογειώσει!!

Απίστευτη ποικιλία στα πλακάκια της κουζίνα σας σε όλα τα μεγέθη και τα χρώματα και για τους τοίχους...
102
διαφορετικοί συνδυασμοί decor.
ARTEbAGNO
...φιλοτεχνεί την κουζίνα σας
ΠΛΑΚΑΚΙΑ - ΕΙΔΗ ΥΓΙΕΙΝΗΣ-ΜΠΑΤΑΡΙΕΣ-ΕΠΙΠΛΑ ΜΠΑΝΙΟΥ
ΣΤΕΦΑΝΟΥ ΚΑΖΟΥΛΗ 7 - ΤΗΛ. 22230
ΑΔΑΠΤΟ

Ε.Π.Ε.Υ. ΔΩΔΕΚΑΝΗΣΟΥ Α.Ε.

ΕΠΙΧΕΙΡΗΣΗ ΠΑΡΟΧΗΣ ΕΠΕΝΔΥΤΙΚΩΝ ΥΠΗΡΕΣΙΩΝ ΔΩΔΕΚΑΝΗΣΟΥ Α.Ε.

ΧΡΗΜΑΤΙΣΤΗΡΙΑΚΕΣ ΕΡΓΑΣΙΕΣ

Άμεση πρόσβαση και απευθείας παρακολούθηση του Χρηματιστηρίου Αξιών Αθηνών για όλους και διάφορες μετοχών, εντόκων γραμματίων, ομολόγων αμοιβαίων κεφαλαίων

Τεχνικές θεμελιώδεις αναλύσεις. Ενημέρωση χαρτοφυλακίων

25ης Μαρτίου 9, β' όροφος, Ρόδος Τηλ./Fax (0241) 75610-75611
(Πάνω από την Κτηματική Τράπεζα)

Υπεύθυνοι: Αβανάσιος Αντωνίου, Τσαμπίκα Διακοδημητρίου
Οι υπηρεσίες παρέχονται σε συνεργασία με την Ελληνοαμερικανική Χρηματιστηριακή Α.Ε.

HAPPY BIRTHDAY! ΝΕΩΡΙΟΝ

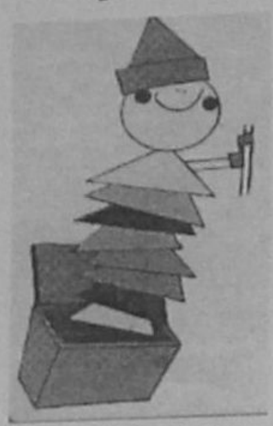

Αν θέλετε να προσφέρετε στο παιδί σας το πιο συναρπαστικό πάρτυ γενεθλίων και στους εαυτούς σας μια πραγματική ευκαιρία διασκέδασης και χαλάρωσης παρέα με τους καλεσμένους σας, σ' ένα υπέροχο καλοκαιρινό περιβάλλον, είμαστε οι μόνοι που μπορούμε να κάνουμε την επιθυμία σας πραγματικότητα.

ΝΕΩΡΙΟΝ ΠΑΙΔΙΚΑ ΠΑΡΤΥ
Μοναδικά και ανεπανάληπτα!!!
Κοντά σας όλο το καλοκαίρι

Υπεύθυνη διοργάνωσης
Ρούλα Λουτσιού
Νηπιαγωγός-παιδαγωγός.
τηλ. 24644-35730

Διαφοροποιημένα Εργαστήρια Πληροφορικής

● **Η Σχολή** πλησιάζει τη μορφή του **CLUB. Ένα CLUB Πληροφορικής** λοιπόν σας παρουσιάζουμε στη Ρόδο! Σαν τέτοιο θα σας φιλοξενεί στις **Εγκαταστάσεις του** όλη τη διάρκεια της ημέρας είτε παρακολουθώντας τον **Εισηγητή** που θα σας διδάσκει είτε κάνοντας **εξάσκηση στον Υπολογιστή** πραγματοποιώντας εργασίες με όσον το δυνατόν **περισσότερο Επαγγελματικό Χρώμα.**

● Σκοπός μας είναι να ακολουθούμε παρέα το **Τραίνο της Νέας Τεχνολογίας** με τον πιο ευχάριστο και χαρούμενο τρόπο.

Γραφεία Σχολής:
Ερυθρού Σταυρού 2,
4ος όροφος (πλησίον παλαιάς εισόδου νοσοκομείου)
Τηλ. 74193, Ρόδος
Ώρες λειτουργίας
9 π.μ.-9 μ.μ.

Σας Περιμένουμε
Υπεύθυνη Σπουδών
Γκατζώνη Μαρίνα
Υπ. Διδάκτωρ ΕΜΠ
Τομέας Πληροφορικής

SUN & SOUND CAR
ΖΟΡΜΠΑΣ ΙΩΑΝΝΗΣ
SONY Digital Car HiFi
Γνωρίστε τον ψηφιακό ήχο της SONY στο αυτοκίνητό σας με τις ασυναγώνιστες τιμές της

Ραδιοκασετόφωνο με ξύλινη επένδυση, κατασκευασμένο για Mercedes C sirius



Δέκτης
• Δέκτης 55IR EX
• Μνήμες σταθμών 18 FM, 6 MW και 6 LW
• Full logic
• AMS

• Intro/Repeat/Shuffle
• ATA
• Έλεγχος MD/CD
• D-Bass
• 4 x 35 W
• 1 έξοδος προενίσχυσης

• Safety Commander
• Αποσπώμενη πρόσοψη με συναγερμό
• Οθόνη δύο χρωμάτων
• Λειτουργία mute
• Σύνδεση ISO

CD-Changer
• Νέος μηχανισμός 10 δίσκων
• Υπερδειγματοληψία 8fs
• Μετατροπέας D/A 1 bit
• D-D-Bass

ΕΡΝΕΣΤ ΜΠΕΒΙΝ 39 • ΤΗΛ. 28446

επιλογές

ΕΚΤΡΟΧΙΑΣΘΗΚΕ

Στη δεκαετία του '80, το ασφαλιστικό σύστημα της χώρας εκτροχιάστηκε εξαιτίας των αθρόων παροχών και αλόγιστων ρυθμίσεων που αύξησαν με γεωμετρική πρόοδο τις δαπάνες και τα ελλείμματα των ταμείων.

Ηλθε, λοιπόν, η μεταρρύθμιση του 1990-92 να ανακόψει την κατάρρευση, χωρίς όμως να αναστρέψει και τη σταδιακή επιδείνωση των οικονομικών του ασφαλιστικού μας συστήματος.

Ετσι, το 1996, και παρά την αντίθετη αίσθηση που υπάρχει εξαιτίας των ρευστών διαθεσίμων ορισμένων ταμείων ύψους 2% του ΑΕΠ (βλ. λευκή τρύπα), το συνολικό έλλειμμα του ασφαλιστικού συστήματος ανήλθε σε 4,5% του ΑΕΠ.

Η αρνητική αυτή εξέλιξη οφείλεται σε διαρθρωτικά αίτια, κυρίως δε σε δημογραφικούς παράγοντες και στην αναντιστοιχεία, πλέον, οικονομίας και δομών κοινωνικού κράτους.

Από την ΕΞΠΡΕΣ

ΚΡΙΣΙΜΟ ΣΗΜΕΙΟ

Οι ελληνοτουρκικές σχέσεις βρίσκονται και πάλι σε κρίσιμο σημείο...

Στο παιχνίδι αυτό η τουρκική κυβέρνηση έχει δραστηριοποιήσει όλα τα μέσα, σε μία ενδιαφέρουσα κλιμάκωση από παραδοσιακές διπλωματικές κινήσεις, σε υπόγειες κινήσεις προπαγάνδας όπως οι αποκαλύψεις για την εκπαίδευση Κούρδων τρομοκρατών στην Ελλάδα και την επιχείρηση ψυχολογικού πολέμου με την παρεμπόδιση ελληνικών στρατιωτικών ασκήσεων στην Κύπρο.

Όλα αυτά δεν θα έπρεπε να αιφνιδιάζουν την ελληνική εξωτερική πολιτική.

Το κοινοβουλευτικό πραξικόπημα με το οποίο ανατράπηκε η προηγούμενη κυβέρνηση της Τουρκίας, δεν μπορούσε παρά να φέρει στην εξουσία μια κυβέρνηση που θα έπαιζε γερά το ελληνικό χαρτί.

Από το ΚΕΡΔΟΣ

ΑΝΑΚΥΚΛΩΣΗ

Ότι το πρόβλημα των ναρκωτικών δεν είναι στατικό..

Ωστε να αντιμετωπισθεί ύστερα από συζήτηση σε μία και μόνη σύσκεψη...

Το γνωρίζουν όλοι όσοι από χρόνια ασχολούνται με προγράμματα πρόληψης και θεραπείας. Χρήσιμη, ωστόσο, ήταν η χθεσινή συνάντηση του Πρωθυπουργού με τους συναρμόδιους φορείς...

Και θετικό το γεγονός ότι το θέμα θα απασχολήσει το Υπουργικό Συμβούλιο...

Παράλληλα με την επανενεργοποίηση της διακομματικής επιτροπής για τα ναρκωτικά.

Αρκεί βεβαίως να τεθούν καθαρά οι στόχοι και οι προτεραιότητες...

και να μη χαθεί ο χρόνος στην ανακύκλωση των ίδιων - όπως πριν από μερικά χρόνια διαπιστώσεων.

Από τα ΝΕΑ

Η ΑΚΥΡΩΣΗ

Δεν είναι απλό, ούτε και εύκολο το παιχνίδι που παίζεται γύρω από τις τιμές των φαρμάκων και μόνο αφελείς θα περίμεναν ότι η απόφαση της κυβέρνησης να προχωρήσει σε ανακοστολογήσεις, μειώνοντας έτσι την εμπορική τιμή πολλών απ' αυτά δεν θα συναντούσε αντιδράσεις.

Που φυσικά δεν θα μπορούσαν να είναι άλλες από την απειλή της απόσυρσης κάποιων φαρμάκων ευρείας κατανάλωσης, τη δημιουργία τεχνητής έλλειψης στην αγορά και την επιβολή τελικά των κανόνων εκείνων που εξυπηρετούν τα συμφέροντά τους και διασφαλίζουν τα υπερκέρδη τους. Και την ίδια ώρα που η πλευρά των φαρμακοβιομηχάνων συντονίζει κατ' αυτό τον τρόπο την αντεπίθεσή της, η πλευρά των φαρμακοποιών οργανώνει τη δική της αντίδραση με στόχο την ακύρωση των νέων μέτρων για την ανακοστολόγηση των φαρμάκων.

Που σημαίνει ότι η κυβέρνηση βρίσκεται αυτή τη στιγμή απέναντι σε ένα μέτωπο φαρμακοβιομηχάνων και φαρμακοποιών, που ασχέτως του γεγονότος ότι εκκινούν από διαφορετική αφετηρία, τελικά στον ίδιο στόχο κατατείνουν, που δεν είναι άλλος από την ακύρωση των μέτρων και τη διασφάλιση των συμφερόντων τους.

Από το ΕΘΝΟΣ

Είπαν και ... ελάλησαν

"Οι αναγκαστικές συννενώσεις οδηγούν σε αναγκαστικούς γάμους. Οι αναγκαστικοί γάμοι οδηγούν είτε σε αναγκαστικά διαζύγια ή σε αναγκαστική συμβίωση όπου οι σύζυγοι κοιμούνται στο ίδιο κρεβάτι, αλλά βλέπουν διαφορετικά όνειρα..."

Πρ. Παυλόπουλος

"Πάντα υπήρχαν στο κόμμα μου αντίθετες φωνές σ' αυτά που λέω. Για μερικούς είναι σπουδαίο να έχουν αντίθετη φωνή από τη δική μου"

Στ. Μάνος

"Ένα πνεύμα (σ.σ. της Μαδρίτης) για να μπορέσει να υπάρξει πρέπει κάπου να "κατοικήσει", απαιτείται λοιπόν "σώμα πολιτικής"..."

Δ. Ρέππας

"Είμαστε διατεθειμένοι να περισυλλέγουμε τους Τούρκους πιλότους που πέφτουν στη θάλασσα και να λειτουργούμε ως ...εκπαιδευτές τους"!

Α. Τσοχατζόπουλος

"Τακτική της Άγκυρας είναι η αμφισβήτηση της Κύπρου. Δεν της φτάνει ο Αττίλας..."

Αλ. Αλαβάνος

ΣΚ καλογήρου

ΤΩΡΑ ΟΛΟΣ Ο ΚΟΣΜΟΣ ΣΤΑ ΠΟΔΙΑ ΣΟΥ ΣΕ 12 ΑΤΟΚΕΣ ΔΟΣΕΙΣ (0% ΕΠΙΤΟΚΙΟ)

0%

για αγορές μέχρι και 90.000 δρχ., έχετε 6 άτοκες δόσεις (0% επιτόκιο) και για αγορές πάνω από 90.000 δρχ. έχετε 12 άτοκες δόσεις (0% επιτόκιο)

ΔΑΝΕΖΗΣ Α.Ε.

Καρπάθου 21-23
ΡΟΔΟΣ Τηλ. 34112

ΕΠΙΤΕΛΟΥΣ!!! ΚΑΙ ΣΤΗ ΡΟΔΟ

Φθηνά εισιτήρια!
με ΟΛΥΜΠΙΑΚΗ

Ο ΤΟΥΡΙΣΤΙΚΟΣ ΟΡΓΑΝΙΣΜΟΣ

Ζορπίδης

σε συνεργασία με την **ΟΛΥΜΠΙΑΚΗ** σας απογειώνει από τη Ρόδο με προσγειωμένες τιμές, **τιμές ΣΟΚ!**
Όταν οι άλλοι δε μπορούν εμείς μπορούμε.
Αφήστε μας τελευταίους!
Έχουμε λύσεις!
Με μας θα ταξιδέψετε **ΣΙΓΟΥΡΑ-ΑΝΕΤΑ-ΓΡΗΓΟΡΑ** και προπάντων **ΦΘΗΝΑ.**
Η πείρα 20 χρόνων εγγύηση.
Δικοί σας άνθρωποι φροντίζουν υπεύθυνα για σας.

Πληροφορίες: **Μακαρίου 31**
Τηλ. 20625, 30054



ΣΠΙΤΙΑ
ΠΡΟΚΑΤΑΣΚΕΥΑΣΜΕΝΑ ΚΑΙ ΚΤΙΣΤΑ
ΑΝΤΙΣΕΙΣΜΙΚΑ - ΑΚΑΥΣΤΑ

ΜΠΑΓΚΑΛΟΟΥΣ - ΣΚΕΠΕΣ
ΚΙΟΣΚΙΑ - ΠΕΡΓΚΟΛΕΣ



ΜΗΧΑΝΗΜΑΤΑ
• ΞΥΛΟΥ
• ΜΕΤΑΛΛΟΥ

Ε.Ν. ΚΥΡΙΑΚΟΥ
ΑΠΟΛΛΩΝΙΟΥ ΡΟΔΙΟΥ & ΣΩΤΗΡΟΣ
ΙΞΙΑ - ΡΟΔΟΣ
ΤΗΛ: (0241) 90002, (094) 326917
Α.Φ.Μ. 34270810 Δ.Ο.Υ. ΡΟΔΟΥ 7542

ΜΗΧΑΝΗΜΑΤΑ
• ΒΙΟΛ. ΚΑΘΑΡΙΣΜΟΥ
• ΠΙΣΙΝΕΣ
• ΥΔΡΟΜΑΣΑΖ
• ΣΑΟΥΝΕΣ



ΞΥΛΕΙΑ
ΞΗΡΑΜΕΝΗ - ΕΜΠΟΤΙΣΜΕΝΗ

ΔΙΑΜΟΡΦΩΣΗ ΧΩΡΩΝ
ΚΑΙΜΑΤΙΣΤΙΚΑ - ΠΑΙΔΙΚΑ
ΗΛΕΚΤΡΙΚΟΣ ΕΞΟΠΛΙΣΜΟΣ



ΠΡΟΚΑΤΑΣΚΕΥΑΣΜΕΝΑ ΣΠΙΤΙΑ & ΚΤΙΣΤΑ, ΜΕ ΤΙΣ ΚΑΤΩΘΙ ΠΡΟΔΙΑΓΡΑΦΕΣ

- Αντισεισμικά
- Άκαυστα
- Με ξυλεία ξηραμένη-εμποτισμένη
- Είδη υγιεινής-πλακάκια, **ΔΙΚΗ ΣΑΣ ΕΠΙΛΟΓΗΣ**
- Κουφώματα-έπιπλα κουζίνας-ντουλάπες, δικής σας επιλογής και γούστου στο εργοστάσιό μας
- Θερμομόνωση-ηχομόνωση τέλεια δι' όλο το σπίτι
- Σκεπή παραδοσιακή με κεραμίδι με μόνωση και αντοχή πρωτόγνωρη δια τις κατασκευές που μέχρι σήμερα γνωρίσατε.
- Σοβατίσματα με ειδικό άκαυστο πέτρωμα περλίτη, αντί άμμου.

ΜΕΓΑΛΕΣ ΕΥΚΟΛΙΕΣ ΠΛΗΡΩΜΗΣ
ΕΩΣ ΚΑΙ 3 ΕΤΗ

ΚΥΡΙΑΚΟΥ

ΕΓΓΥΗΣΗ Η ΠΕΙΡΑ ΜΑΣ 14 ΕΤΩΝ ΕΠΙΣΚΕΦΘΕΙΤΕ ΜΑΣ
Η ΤΗΛΕΦΩΝΕΙΣΤΕ ΜΑΣ ΓΙΑ ΠΛΗΡΗ ΕΝΗΜΕΡΩΣΗ ΣΑΣ
ΙΞΙΑ-ΡΟΔΟΣ Τηλ: 90002, κινητό: 094/326917

σπανός

ΥΠΕΡ MARKET 1



Καθημερινά ανοικτά από 08.00 - 21.00 εκτός Κυριακής

και μοναδικός

ΚΙΝΗΜΑΤΟΓΡΑΦΟΙ

ΚΙΝΗΜΑΤΟΓΡΑΦΟΣ ΠΑΛΛΑΣ

Προγράμματα 8-10, 10-12
Μια πολύ πρωτότυπη και καυστική σάτιρα ηθών που θα κεντρίσει το ενδιαφέρον του κόσμου.
Μην τρελαθείτε ΕΠΙΤΕΘΕΙΤΕ

ΚΛΑΜΠ ΧΩΡΙΣΜΕΝΩΝ ΓΥΝΑΙΚΩΝ
(FIRST WIVES CLUB)
Α' ΠΡΟΒΟΛΗΣ ΚΑΤΑΛΛΗΛΟΝ

Η ταινία βασίζεται στο ομώνυμο μπεστ σέλλερ της ΟΛΙΒΙΑ ΓΚΟΛΝΤΣΜΙΘ.
Πρωταγωνιστούν: ΜΠΕΤ ΜΙΛΛΕΡ, ΝΤΑΙΑΝ ΚΙΤΟΝ, ΓΚΟΛΝΤΥ ΧΩΝ

ΤΑΙΝΙΕΣ ΠΡΩΤΗΣ ΠΡΟΒΟΛΗΣ

"ΤΙΤΑΝΙΑ"

DOLBY STEREO

ΜΠΡΟΥΣ ΓΟΥΙΛΛΙΣ
ΓΚΑΡΥ ΟΛΝΤΜΑΝ ΙΑΝ ΧΟΛΜ ΚΡΙΣ ΤΑΚΕΡ ΜΙΛΑ ΓΙΟΒΟΒΙΤΣ



ΩΡΕΣ ΕΝΑΡΞΗΣ 8 και 10.10 μ.μ.
ΠΑΡΑΣΚΕΥΗ ΣΑΒΒΑΤΟ ΚΥΡΙΑΚΗ ΑΠΟ 5.50

ΤΗΛ. 25876 - 81674

ΚΙΝΗΜΑΤΟΘΕΑΤΡΟ ΜΕΤΡΟΠΟΛ

ΤΗΛ. 28400

8-10 και 10-12

Μια σκληρή περιπέτεια με τρεις γίγαντες της οθόνης. Είναι αήττητος είναι όμως με το μέρος τους ή εμπόδιο στο δρόμο τους;



ΠΑΡΑΣΚΕΥΗ-ΣΑΒΒΑΤΟ-ΚΥΡΙΑΚΗ
ΩΡΑ 6-8
Ο ΡΟΒΙΝΣΩΝ ΚΡΟΥΣΟΣ

ΣΧΟΛΗ ΕΚΠΑΙΔΕΥΣΗΣ ΣΚΥΛΩΝ

RHODOSLAND

Εκτροφείο γερμανικών ποιμενικών



Διατίθονται κουταβια του με την **GESHA V KÖNIGSTEIN**
κόρη του **NERO V HIRSCHEL** *4ου παγκόσμιου πρωταθλητή!*

Διακρίσεις:
1 CACIT - 1 RPJ - 1 CMBR - 2 CAC
Υπεύθυνος: Σεγκούνας Ελευθέριος. Τηλ. κιν. 093-612058

SUPER STAR 89,1 F.M

Επιτέλους Νέος Αιώνας

Καλημέρα Ρόδος

Το αυτοκίνητο κι εμείς

ΤΟΥΟΤΑ LIFTBACK 5-ΘΥΡΗ

Εμπιστευθείτε την!

Περισσότερο από μια εντυπωσιακή αισθητική καινοτομία η COROLLA LIFTBACK είναι το αυτοκίνητο που ανταποκρίνεται στο δικό σας πάθος για το σύγχρονο και επιβεβαιώνει το καλό σας γούστο. Είναι το αυτοκίνητο που αντανακλά τη δική σας προσωπικότητα, το δικό σας ξεχωριστό χαρακτήρα!

Η ευφυής σχεδίαση της COROLLA LIFTBACK δημιουργεί μία εργονομική καμπίνα επιβατών, ολικά αξιοποιήσιμη! Ταπετσαρίες σε όμορφους χρωματικούς συνδυασμούς και μοντέρνα σχέδια σας καλωσορίζουν σ' ένα χώρο φιλικό και ευχάριστο. Πρακτικές θήκες σε όλες τις πόρτες και άφθονοι αποθηκευτικοί χώροι παντού, κάνουν απολαυστικά ακόμη και τα μεγαλύτερα ταξίδια.

Τα καθίσματα εμπρός είναι πλήρως ρυθμιζόμενα. Εδώ, η ευρυχωρία, η λειτουργικότητα και η άνεση έχουν τον πρώτο λόγο. Εδώ, επικρατεί ηρεμία και χαλάρωση. Φροντίζει η COROLLA σας γι' αυτό. Με πρόσθετα αντικραδασμικά πλαίσια, ειδικά ηχομονωτικά ελάσματα και στεγανοποιητικά υλικά, που αφήνουν απ' έξω θόρυβο και κραδασμούς. Χαλαρώστε, λοιπόν, και απολαύστε τη διαδρομή!

Είναι εύκολο να ακολουθήσετε τα μοναδικά πλεονεκτήματα της COROLLA linea Luna. Ξεκλειδώστε την από μακριά και καθήστε στο άνετο σαλόνι της. Χειριστήρια, όργανα και ενδείξεις με ευδιάκριτο λευκό φωτισμό πάνω σε ένα εντυπωσιακό κυψελοειδές φόντο, έχουν βρει τη σωστή θέση τους στο εργονομικό ταμπλό. Προσέξτε το ταχύμετρο με το πρακτικό όργανο μέτρησης εξωτερικής θερμοκρασίας. Το μοντέρνο, δίχρωμο ταμπλό που δένει αρμονικά με την υφασμάτινη ταπετσαρία. Τα σπορ καθίσματα που συγκρατούν το σώμα στη σωστή θέση. Τα βυζαντινά μοτίβα στην ταπετσαρία που τονίζουν την προχωρημένη σχεδίαση. Το υδραυλικό τιμόνι που προσφέρει περισσότερη ευκολία και άνεση. COROLLA LIFTBACK. Εδώ, η εμπειρία της οδήγησης είναι εντελώς διαφορετική. Ανακαλύψτε τη.

Γυρίστε το κλειδί και νιώστε το πάθος που κρύβει μέσα της η νέα COROLLA LIFTBACK. Με δυνατό 16βάλβιδο κινητήρα (1332 c.c.) και δύο εκκεντροφόρους επικεφαλής, απελευθερώνει τη δύναμη 86 ίππων!



Εξυπνες αλλαγές στην ηλεκτρονική διαχείρισή του, εξασφαλίζουν καλύτερη ροπή στρέψης και αξιοποίηση όλων των δυνατοτήτων του στο έπακρο!

Οδηγήστε τη και νιώστε το στιβαρό κράτημα και την τέλεια επαφή με το δρόμο. Εχετε στη διάθεσή σας ένα συμπαγές, ελαφρύ και ιδιαίτερα ανθεκτικό αμάξωμα, με εντυπωσιακό αεροδυναμικό συντελεστή. Νέα αμορτισέρ με υψηλότερα επίπεδα αποσβέσεων συμβάλλουν σε μια πιο απολαυστική και άνετη οδήγηση. Τα πάντα σ' αυτό το αυτοκίνητο συνεργάζονται τέλεια για ένα σκοπό: Να σας χαρίσουν μια νέα, συναρπαστική οδηγική εμπειρία. Νιώστε τη!

COROLLA LIFTBACK. Αυτό είναι το αυτοκίνητο που εμπνέει εμπιστοσύνη από την πρώτη ματιά. Το αυτοκίνητο που σας προστατεύει απόλυτα, κάθε στιγμή και σε κάθε περίπτωση!

Με προηγμένο σύστημα διεύθυνσης και με εξελιγμένο ABS για απόλυτο έλεγχο στο δρόμο.

Με συμπαγές αμάξωμα και ζώνες παραμόρφωσης για ολική προστασία, δική σας και των αγαπημένων σας προσώπων.

Με διπλές προστατευτικές μπάρες και με ειδικά πλαίσια απορρόφησης ενέργειας σε όλες τις πόρτες, για να ελαχιστοποιείται ο κίνδυνος τραυματισμού από πλευρική σύγκρουση.

Τα πάντα έχουν μελετηθεί και ελεγχθεί σχολαστικά. Ξεπερνούν ακόμη και τις ισχύουσες προδιαγραφές, ώστε να είναι η νέα σας COROLLA συνώνυμο αξιοπιστίας!

Ταξιδέψτε μαζί μας υπεύθυνα και προπαντός
ΦΘΗΝΑ
για Ελλάδα με
Ο.Α. και AIR CREECE
Αεροπορικά-ακτοπλοϊκά εισιτήρια
Κρατήσεις ξενοδοχείων
ενοικιάσεις αυτοκινήτων σε Ελλάδα και εξωτερικό
Τριάρχης
Ταξίδια-Τουρισμός
Διεύθυνση
3ος μύλος Μανδρακίου
Τηλ. 30478

ΕΚΔΡΟΜΗ
ΖΑΚΥΝΘΟ-ΚΕΦΑΛΛΟΝΙΑ
Εκμεταλλευτείτε το τετραήμερο των αργιών και ελάτε μαζί μας από
23/10 έως 29/10
Δηλώσεις συμμετοχής μέχρι 17/10
στα τηλ. 92041-94564-95868
και στο πρωτ/ρο Μανέττα Κυριάκο
τηλ. 67444
Συνοδοί Πρωτ/ρος Μανέττας Κυριάκος Τσαμπικάκης Γιάννης
Πρακτορείο Γενικού Τουρισμού
ΤΣΑΜΠΙΚΑΚΗΣ TRAVEL
ΣΤΗΝ ΚΡΕΜΑΣΤΗ

ΜΕΖΕΔΟΠΩΛΕΙΟ

Romeo

Συνεχίζοντας την επιτυχημένη πορεία μας σας προσκαλούμε και πάλι να περάσετε το καλοκαίρι μαζί μας στον καταπράσινο κήπο μας. Και για τους πιο απαιτητικούς, προσφέρεται η βεράντα μας για ειδύλλιακα και δροσερά απογεύματα.

Romeo
Με την Αφροδίτη Βούη, Νίκο Μαστόρου και Φίλιππο Γεωργίου
οι νύχτες ντύνονται με τις μουσικές μας επιλογές
Φέτος ακόμα καλύτεροι

Εκτός από τους μοναδικούς μεζέδες και τα παραδοσιακά ψητά που έχουν κάνει το **Romeo** *γνωστό σαν το μόνο αυθεντικό μεζεδοπωλείο στη Ρόδο, σας προσφέρουμε και απαντες νοστιμιές μαγειρεμένες με τα πιο αγνά ελικά σας ψητά σχάρας, πίτεριες γεμιστες ψητές, σταμνατεριών, μαντιάρια χωριάτικα και πολλά άλλα.*

Romeo
Η δική σας αγάπη και το δικό μας μεράκι, μας καθιέρωσε σαν ένα από τα καλύτερα καλοκαιρινά στέκια
Ανοικτα καθημερινά από 5 μ.μ. έως 2 π.μ. & τις Κυριακές όλη μέρα



Romeo
σχέσεις που διαρκούν
ΣΩΚΡΑΤΟΥΣ & ΜΕΝΕΚΛΕΟΥΣ 7 ΓΩΝΙΑ ΠΑΛΙΑ ΠΟΛΗ - Κρατήσεις: τηλ. 25186

ΤΗΛΕΟΡΑΣΗ

ΕΤ-1

10.30	Έναρξη Παρουσίαση προγράμματος	18.20	Mediterraneo
10.40	Η ΕΡΤ στη Βόρεια Ελλάδα	18.50	Πανευρωπαϊκό πρωτάθλημα καλλιτεχνικού πατινάζ '97
11.10	Μουσικό αδιαφορικό	19.50	Όπως μας αρέσει
12.00	Παιδικό πρόγραμμα	21.00	Ειδήσεις-Καιρός-Τηλεοικονομία
13.50	Μικρογραφίες	22.00	Κινηματογραφική λέσχη. "Κόκκινος φαλμός"
14.30	Το τέλος της μοναξιάς	23.30	Ξένη ταινία. "Επικίνδυνος έρωτας"
15.00	Ειδήσεις	24.00	Ειδήσεις
15.35	Ο Λουσιας	00.20	Ξένη ταινία. Συνέχεια της ταινίας
16.20	Παιδικό πρόγραμμα		
16.50	Οι δικοί μας άνθρωποι		
17.30	Τη γλώσσα μου έδωσαν ελληνική		
18.00	Ειδήσεις		

ΕΤ-2

09.55	Έναρξη προγράμματος	16.30	Ράδιο ντετέκτιβ
10.00	Τα πέντε θαλασσόσκυλα	17.00	Ειδήσεις
10.30	Περιπέτειες στην ασημένια χώρα	17.30	Σφακιά-η χώρα των φαραγγιών
10.50	Γεια σου Σπένσερ	18.00	Απέραντος ουρανός
11.00	Ζουμ και φύγαμε	19.00	Σκύλοι Αγίου Βερνάρδου
11.35	Πινόκιο	19.30	Αλλοφορείδη
12.00	Η εξαφάνιση του Τζον Αυλακιώτη	20.00	Τα αραβωνιάσματα
13.00	Οι αντίζηλες	20.55	Ιστορία μιας λέξης
13.30	Ειδήσεις	21.00	Πρόσωπα της 7ης Τέχνης
14.00	Το κεφάλι της μέδουσας. (Ε)	21.30	Ελληνική ταινία. "Μπαρμπα-Γιάννης ο κανατάς"
14.30	Χαμογελάστε, παρακαλώ	23.00	Ειδήσεις-ο καιρός
15.00	Καρουζέλ	23.30	Β' Παγκόσμιος Πόλεμος-Το ανατολικό μέτωπο
15.50	Ηρωες μιας πίθαμής	00.30	Ξένη ταινία. "Amateur"
16.15	Art attact	02.40	Τέλος προγράμματος

ΕΤ-3

09.00	Έλληνοι διάλογοι	18.30	Ατελιέ
10.00	Ντοκιμαντέρ	19.00	Αθλητικό ημίωρο
10.30	Σειρά. "Δικαίωμα στη ζωή"	19.30	Ειδήσεις
11.30	Μουσικό μπρίκι	20.00	Δικαίωμα στη ζωή
12.45	Ονομαγειρέμαλα	20.30	Ντοκιμαντέρ."Σου είπα μην"
13.00	Επί παντός...	21.00	Design 2000 interiors
14.30	Παιδική σειρά. "Ρομπέν των δασών"	21.30	Ανιχνεύσεις
15.00	Ντοκιμαντέρ. "Στοιχειώδης επιστήμη"	23.00	Ξένη ταινία. "Staggered"
15.15	Ειδήσεις	00.30	Ειδήσεις
15.30	Με μια τρίτη ματιά	01.00	Ξένη ταινία. "Ένα μακρύ Σαββατοκυριακο"
17.00	Jammin		

ΑΝΤ-1

07.00	Καλημέρα Ελλάδα	21.05	Δανειικός πατέρας
09.55	Ο καιρός της εβδομάδας	21.45	Το τίμημα του πάθους
10.00	Πρωινός καφές	23.00	Τα νέα του ΑΝΤ-1 σε 1'
11.00	Τα νέα του ΑΝΤ-1 σε 1'	23.10	Κάτσε καλά
11.05	Πρωινός καφές. (Σ)	23.45	Διάγνωση: φόνος
12.50	Κεντρί	00.15	Νυχτερινές ειδήσεις
14.00	Τα νέα του ΑΝΤ-1	00.30	Ο καιρός της εβδομάδας
14.45	Στον πυρετό της δόξας. (Ε)	00.35	Διάγνωση: φόνος. (Σ)
15.50	Ατίθασα νιάτα	01.20	Ανθρωπο-κυνηγός
16.45	Επτέλους μαζί	02.50	Ξένη ταινία. "Έγκλημα στην αιτή
18.00	Τα νέα του ΑΝΤ-1 σε 5'	03.10	Τηλεμάρκετινγκ-τηλεαγορά
18.05	Ο καιρός της εβδομάδας	03.40	Ξένη ταινία. "Ο εκδικητής του Κάνσας
18.10	Καλημέρα ζωή	05.10	Ξένη ταινία. "Ο πιθηκάνθρωπος
18.50	Δέκα με τόνο		
19.35	Η λάμψη		
20.15	Τα νέα του ΑΝΤ-1		
21.00	60' με τον Άρη Σταθάκη		

MEGA

07.00	Μη μου τη μέρα τάρατε	20.15	Τα γεγονότα στις 8.30
10.00	Μεταξύ μας	21.05	Εμείς κι εμείς
13.15	Η αγορά του αιώνα	21.45	Ψίθυροι καρδιάς
14.00	Δελτίο ειδήσεων	22.45	Ελληνική ταινία. "Οι φανταρίνες"
14.45	Μόνοι στο σπίτι. (Ε)	00.15	Τελευταία γεγονότα
15.45	Ζητημα αγάπης	00.30	Ελληνική ταινία. Συνέχεια
16.45	Φωτο φίνις	01.00	Ξένη ταινία. "Που πήγαν τα παιδιά"
17.25	Παντρεμένοι με παιδιά. (Ε)	03.15	Ζητημα αγάπης. (Ε)
18.00	Ματιές στα γεγονότα	04.15	Τοκ τοκ. (Ε)
18.05	Ντιαντα αμέσου δράσεως. (Ε)	05.30	Χαρουγή. (Ε)
18.45	Κόντρα πλακέ		
19.40	Μαλθίνα hostess		

FILMNET

06.00	Ξένη ταινία. "Μια φορά κι έναν καιρό στο δάσος"	18.15	Ξένη ταινία. "Ερωτική πρόσκληση"
07.45	Ξένη ταινία. "Ιστορίες της Νέας Υόρκης"	20.00	Ξένη ταινία. "Η μεγάλη των λαχταγων σχολή"
10.00	Ξένη ταινία. "Χαμένοι από χέρι"	22.00	Ξένη ταινία. "Το ξύπνημα του εφιάλτη"
12.00	Ξένη ταινία. "Ακόμα 48 ωρες"	24.00	Ξένη ταινία. "Αγγελοι του σκότους"
14.00	Ξένη ταινία. "Εισβολή στο παρελθόν"	01.40	Ξένη ταινία. "Λογική και ευαισθησία"
16.00	Ξένη ταινία. "Η ογδοη μέρα"	03.55	Ξένη ταινία. "Οι γειτονιές του Μπρουκλίν"

SUPER SPORT

15.00	16/9	19.00	Αγώνες μπάσκετ
16.00	Ο κόσμος του ραγκμπι	20.30	Οι καλύτερες και χειρότερες στιγμές των σπορ
16.30	Super πρόβλεψη	21.00	Αγώνες αυτοκινήτου
17.00	Γυμναστείτε μαζί μας	22.00	Με την κάμερα του supersport
17.30	Ο συναρπαστικός κόσμος της μηχανοκίνησης	23.00	Γερμανικό ποδόσφαιρο
18.00	Στιγμιότυπα ποδοσφαίρου Λατινικής Αμερικής	01.00	Αισθησιακή ταγγία. "Η Τσέρι και Ρόκο"

ΤΟΠΙΚΑ ΚΑΝΑΛΙΑ

TV4

12.00	Τηλεαγορές	17.45	Μουσικό διάλειμμα
14.00	Παιδικό πρόγραμμα	18.05	Ελληνική σειρά."Ένα κορίτσι σαν τον άνεμο"
15.00	Ελληνική ταινία. "Χαρτοπαίκτης και το χαμίνι"	18.30	Η ώρα του αθλητισμού
16.20	Ξένη σειρά. "Τα Νινζάκια"	19.40	Μουσικό διάλειμμα
16.45	Ελληνική σειρά. "Άγαμοι και ωύτες"	20.00	Ταινία. "Σφαγή στο Waco"
17.20	Ντοκιμαντέρ. "Τσαλέντζ"	21.30	Ζουμ στα σπορ
		21.40	Ντοκιμαντέρ. "Παειφικα"
		22.00	Ξένη ταινία. "Tough and deadly"
		00.00	Διεθνής αθλητισμός
		01.30	DW

ΩΜΕΓΑ

15.00	Ταινία	18.00	Κοντά στην...
16.30	Video clips	19.00	Λαική παράδοση
17.00	Κινούμενα σχέδια	19.30	Ταινία
17.30	Video clips	21.00	Τοπικές Ειδήσεις
		21.30	Ταινία (περιπέτεια)
		23.00	Ειδήσεις
		23.30	Ταινία

Εξελέγη η μόνιμη επιτροπή του Τεχνικού Επιμελητηρίου στην Κω

Εξελέγη σε συνέλευση που πραγματοποιήθηκε την περασμένη εβδομάδα η μόνιμη επιτροπή του ΤΕΕ στην Κω, η οποία μάλιστα συγκροτήθηκε κολέγιο.

Πρόεδρος είναι ο κ. Κων. Αδαμαντίδης, αντιπρόεδρος ο Δημ. Σφενιός, γραμματέας ο Νικ. Μολινός, ταμίας η Έφη Αναγνωστίδου και μέλος ο Θεοδ. Βαρκιάς.

Η μόνιμη επιτροπή Κω πρόκειται να συνεδριάσει την ερχόμενη Τρίτη 21 Οκτωβρίου με σκοπό να προβεί σε προγραμματισμό δραστηριοτήτων για το επόμενο χρονικό διάστημα.

Παρόμοια συνέλευση μηχανικών πραγματοποιήθηκε και στην Κάλυμνο, όπου εξελέγη μόνιμη επιτροπή. Στις συνελεύσεις τόσο της Κω όσο και της Καλύμνου, παρεβρέθηκε αντιπροσωπεία της διοικούσας επιτροπής του ΤΕΕ Δωδεκανήσου από τη Ρόδο.

Βρέθηκαν περίστροφο και σφαίρες στην Κάλυμνο

Τον ιδιοκτήτη του περιστατικού που βρέθηκε σε κουφάλα δένδρου μαζί με τις σφαίρες αναζητεί η Αστυνομία της Καλύμνου η οποία από πρωτοβουλίες το μεσημέρι άρχισε την προσαγωγή υπόπτων.

Πρόκειται για ένα εξάσφαιρο περίστροφο CULT S 385 και 36 σφαίρες του ίδιου όπλου από τις οποίες οι 34 κομμένης αιχμής που ήταν μέσα σε ένα συνθετικό τσαντάκι χειρού.

Το τσαντάκι με το περίστροφο και τις σφαίρες είχε κρύψει στην κουφάλα αμυγδαλιάς άγνωστο άτομο στο αγρακτήμα του Ιάκωβου Κοντελά 41 χρόνων ο οποίος το βρήκε προχθές το μεσημέρι όταν έκοψε τον κορμό, για να κάνει καυσόξυλα, και το παρέδωσε στην Αστυνομία Καλύμνου η οποία διενεργεί και την προανάκριση.

Παραιτείται ή καθαιρείται αύριο ο κ. Νώντας Σολούνιας

Συνέχεια από τη σελ.

ραστές για κάποια από τα ακίνητά του, προκειμένου να πληρώσει τουλάχιστον την επιταγή των 400 εκατ. δρχ. που όπως είναι γνωστό σφραγίσθηκε προχθές ως ακάλυπτη. Την ίδια όμως στιγμή η ΔΑΝΕ αποφάσισε να στραφεί εναντίον του, καθώς εκτιμάται ότι όλα είναι πλέον πιθανά να συμβούν.

- Έτσι χθες η ΔΑΝΕ, με απόφαση του διοικητικού συμβουλίου της, κατέθεσε στο δικαστήριο ασφαλιστικά μέτρα, ζητώντας τη συντηρητική κατάσχεση όλων των μετοχών που βρίσκονται στα χέρια του κ. Σολούνια, αλλά και στην κατοχή διαφόρων εταιριών που ανήκουν στον ίδιο.

Η δίκη προσδιορίσθηκε για τις 27 Οκτωβρίου, αλλά χθες το δικαστήριο εξέδωσε προσωρινή διάταξη με την οποία απαγορεύει κάθε πραγματική ή νομική μεταβολή σ' όλα τα κινητά και ακίνητα περιουσιακά στοιχεία του προέδρου της ΔΑΝΕ.

- Η απαγόρευση αυτή αφορά την εταιρία "Ροδιακή Ακτή", προσωπικά τον ίδιο ως φυσικό πρόσωπο, τις εταιρίες CATRIA INTERNATIONAL, MELMARITA HOLDING, CHARLOT και τον κ. Στέφανο Παραδείση.

Όλες αυτές οι εταιρίες είναι του ίδιου του κ. Σολούνια και συνολικά κατέχουν 2.529.578 μετοχές της ΔΑΝΕ, αριθμός που αντιστοιχεί στο 28% των μετοχών της εταιρίας. Ειδικότερα,

η Ροδιακή Ακτή κατέχει 878.326 μετοχές, η CATRIA INTERNATIONAL 685.521 μετοχές, η MELMARITA 550.080 μετοχές, η CHARLOT 229.695 μετοχές, ο ίδιος 143.956 μετοχές και ο Στεφ. Παραδείσης 41.400 μετοχές!

- Η ΔΑΝΕ ζήτησε από το δικαστήριο όχι μόνο την κατάσχεση των παραπάνω μετοχών, αλλά και να απαγορευθεί κάθε μεταβολή στο ιδιοκτησιακό καθεστώς των ακινήτων του κ. Σολούνια, με σκοπό την κατοχύρωση των συμφερόντων της εταιρίας. Και αυτό έγινε μέχρι να εκδικασθεί στις 27 του μήνα το αίτημα για συντηρητική κατάσχεση τους.

Στη συνεδρίαση του το Σάββατο το δ.σ. της ΔΑΝΕ θα κληθεί - αφού ο κ. Σολούνιας ή θα παραιτηθεί ή θα καθαιρεθεί - να προχωρήσει σε νέα αύξηκρότηση του σε σώμα, που κυρίως εντοπίζεται στην εκλογή νέου προέδρου. Ποιός θα είναι νέος πρόεδρος της ΔΑΝΕ, δεν είναι καθόλου ξεκάθαρο. Η λύση Βασιλάκη δεν θα πρέπει να θεωρείται δεδομένη. Το πιθανότερο είναι να δημιουργηθεί προσωρινά μια συλλογική ηγεσία μέχρι να ξεκαθαρίσει πλήρως η τύχη των 3 δισ. που απουσιάζουν από το ταμείο της εταιρίας και χωρίς τα οποία, δεν είναι δυνατό να επιβιώσει, όποιος κι αν εκλεγεί στη θέση του προέδρου.

- Πιστεύεται ότι, έστω και την τελευταία στιγμή, ο κ. Σολούνιας θα παραδώσει στη ΔΑΝΕ το σύνολο των μετοχών που κατέχει, ώστε να ενεχυριασθούν σε τράπεζες, να δανειοδοτηθεί η εταιρία και να αρχίσει σιγά-σιγά να ξαναβρίσκει το δρόμο της. Διαφορετικά θα βουλιάξει. Μαζί όμως θα βουλιάξει και ο ίδιος ο πρόεδρος της, ο οποίος μόλις ολοκληρωθεί η διεξαγόμενη ανάκριση και κληθεί σε απολογία, θα συνειδητοποιήσει ότι απέναντι του βρίσκεται η πόρτα της φυλακής, χωρίς καμιά δυνατότητα άλλης αντίδρασης από μέρους του.

Χαρακτηριστικό της κρισιμότητας της κατάστασης είναι και το γεγονός ότι αν από τη Δευτέρα δεν υπάρχει ριζική αλλαγή του σκηνικού στη ΔΑΝΕ και δεν αναληφθούν σοβαρές προσπάθειες για απόκτηση ρευστότητας, τότε τα πράγματα θα είναι μη αναστρέψιμα. «Η εταιρία κρατιέται αυτή τη στιγμή στη ζωή με σωληνάκια», δήλωσε χθες διευθυντικό στέλεχός της!.

Ουδένα δεσμεύει ως ανύπαρκτη η απόφαση της Τ.Ε.

Συνέχεια από τη σελ. 3

ματος.

Συγκεκριμένα στην ανακοίνωση της ΝΟΔΕ Δωδέκατου αναφέρονται τα εξής:

"Αναφορικά με το θέμα που δημιουργήθηκε εξαιτίας της πρωτοβουλίας που ανέλαβε η Τοπική Επιτροπή Ρόδου της Ν.Δ., για τις Δημοτικές εκλογές, η ΝΟΔΕ Δωδεκανήσου γνωστοποιεί την επίσημη θέση του κόμματος, όπως αυτή εκφράζεται στην επισυναπτόμενη επιστολή της Κεντρικής Επιτροπής Τοπικής Αυτοδιοίκησης (ΚΕΤΑ), του κόμματος της ΝΕΑΣ ΔΗΜΟΚΡΑΤΙΑΣ".

Ο κ. ΑΝΑΓΝΩΣΤΟΠΟΥΛΟΣ

Ο Γραμματέας της ΚΕΤΑ πρώην υπουργός Θεόδωρος Αναγνωστόπουλος σε επιστολή που έστειλε χθες στον Πρόεδρο της ΝΟΔΕ της Νέας Δημοκρατίας, αναφέρει τα εξής:

«Φίλε Πρόεδρε,

Από τα δημοσιεύματα του Ροδιακού Τύπου, πληροφορηθήκαμε την πρωτοβουλία μελών της Τ.Ο. Ρόδου της Νέας Δημοκρατίας να προχωρήσουν σε πρόταση υπόδειξης υποψηφίου Δημάρχου της πόλης της Ρόδου, που θα μπορούσε να υποστηριχθεί από το κόμμα μας.

Ο μοναδικός Δήμος στον οποίο ακολουθήθηκε αυτή η διαδικασία είναι ο Δήμος της Ρόδου. Καμμιά υπόδειξη δεν υπήρξε από την πλευρά του κόμματος για την διεξαγωγή αυτού του είδους των διαδικασιών.

Αν πράγματι συνέβησαν στην Τ.Ο. της Ρόδου, τα όσα δημοσιεύθηκαν, κακώς συνέβησαν και είναι αυτονόητο πως ό,τι και αν προέκυψε από μια τέτοια διαδικασία, προς κανένα δεν μπορεί να απευθυνθεί και κανένα δεν δεσμεύει».

Ο κ. ΧΑΤΖΗΕΥΘΥΜΙΟΥ

Τέλος ο κ. Χατζής Χατζηευθυμίου το όνομα του οποίου "μπερδεύτηκε" στις διαδικασίες της Τ.Ο. Ρόδου της Νέας Δημοκρατίας με δηλώσεις που έκανε είπε ότι δεν ζήτησε από κανέναν το χρίσμα και ούτε πρόκειται να το ζητήσει.

Συγκεκριμένα ο κ. Χατζηευθυμίου, με δηλώσεις που έκανε χθες στον ραδιοφωνικό σταθμό «Παλμός» τόνισε ότι το όνομά του χρησιμοποιήθηκε **«προκειμένου να δώσει υπόσταση σε ανυπόστατους και υπόληψη σε ανυπόληπτους.»** δήλωση που αναμένεται να προκαλέσει αλυσιδωτές αντιδράσεις στους κόλπους του κομματικού μηχανισμού, δεδομένου ότι εμμέσως πλην σαφώς ο κ. Χατζηευθυμίου καταλόγισε σοβαρότατες ευθύνες σε αυτούς που επέλεξαν να ακολουθήσουν μια τέτοια διαδικασία η οποία **κάθε άλλο παρά ορθόδοξη θα μπορούσε να χαρακτηριστεί**.

- Ο ίδιος ξεκαθάρισε με κατηγορηματικό τρόπο, ότι σε καμμία περίπτωση δεν είχε **ούτε πρόθεση, ούτε διάθεση να μπει σε μια τέτοια διαδικασία**, αφού ούτε ζήτησε ποτέ, ούτε πρόκειται να ζητήσει από τον κομματικό μηχανισμό της Νέας Δημοκρατίας, κανένα τέτοιο «πιστοποιητικό».
- Το γεγονός, πάντως, έχει δημιουργήσει ένταση στους κόλπους της Νέας Δημοκρατίας σε τοπικό επίπεδο, αφού **δεκάδες είναι τα στελέχη εκείνα που αντιδρούν έντονα** στην προσπάθεια αυτή που έγινε η οποία εκτιμάται ότι και πρόωρη ήταν και λανθασμένη έτσι όπως εξελίχθηκε στην συγκεκριμένη χρονική περίοδο.

ΙΕΡΟΣ ΝΑΟΣ ΑΦΑΝΤΟΥ "Η ΚΟΙΜΗΣΗ ΤΗΣ ΘΕΟΤΟΚΟΥ" ΕΚΚΛΗΣΙΑΣΤΙΚΗ ΕΠΙΤΡΟΠΗ

ΠΑΝΗΓΥΡΙΣ

Γνωστοποιούμε στο φιλόθρησκο κοινό, ότι το προσεχές Σάββατο 18 Οκτωβρίου εορτάζει ο Ιερός Ναός Αγίου Λουκά στ. Αφάντου. Αφ' εσπέρας (Παρασκευή 17/10 και ώρα 6 εσπερινή), θα ψαλεί Μέγας Πανηγυρικός Εσπερινός χοροστατούντος του Μητροπολίτου μας κ.κ. Αποστόλου.

Το πρωί του Σαββάτου 18/10 θα ψαλεί Πανηγυρική Θεία Λειτουργία.

ΓΙΑ ΤΗΝ ΕΚΚΛΗΣΙΑΣΤΙΚΗ ΕΠΙΤΡΟΠΗ
Ο ΠΡΟΕΔΡΟΣ
Ιερ. Βασ. Ρήγας

ΤΗΛΟΣ

ΚΥΡΙΑΚΗ 19-10-97

Με την ευκαιρία του αγώνα μοτοσικλέτας SCRAMBLE που θα διεξαχθεί στην ΤΗΛΟ από τις Λέσχες **ALFACLUB** και **ΠΗΓΑΣΟ**.

Η Οργανωτική Επιτροπή ανακοινώνει για όσους θελήσουν να περάσουν την Κυριακή τους στην Τήλο, ότι η αναχώρηση με δελφίνι θα γίνει το πρωί στις 10.15 και η επιστροφή το απόγευμα της ίδιας ημέρας.

Για περαιτέρω πληροφορίες στη λέσχη **ALFACLUB**, Κωστάκης Κ., Τηλ. 77604.

TRAVEL TREK

ΓΡΑΦΕΙΟ ΓΕΝΙΚΟΥ ΤΟΥΡΙΣΜΟΥ
Αλεξάνδρου Διάκου 46, 1ος όροφος
τηλ. 79383, 79384, 094 343720

ΣΧΟΛΙΚΕΣ ΕΚΔΡΟΜΕΣ
ΓΑΜΗΛΙΑ ΤΑΞΙΔΙΑ
ΕΚΔΟΣΗ ΔΙΑΒΑΤΗΡΙΩΝ
(παράδοση σε 2 μέρες)
ΑΕΡΟΠΟΡΙΚΑ ΕΙΣΙΤ.
• ΟΛΥΜΠΙΑΚΗ
• AIR GREECE
και όλες τις αεροπ. ετ.
με σύνδεση ON LINE
ΑΚΤΟΠΛΟΪΚΑ ΕΙΣΙΤ.
• ΔΑΝΕ
• ΑΓΟΥΔΗΜΟ
• MINOAN LINES
• SUPER FAST
και όλες τις ακτοπλ. ετ.
ΕΙΔΙΚΕΣ ΤΙΜΕΣ για
- κληρικούς - φοιτητές
- στρατιωτικούς - νέους 12-24 χρονών
- άτομα άνω των 60 - πολύτεκνους
- αθλητικές ομάδες - συλλόγους κ.ά.
ΚΡΑΤΗΣΕΙΣ ΞΕΝΟΔΟΧΕΙΩΝ
ΣΕ ΟΛΗ ΤΗΝ ΕΛΛΑΔΑ ΚΑΙ ΤΟ ΕΞΩΤΕΡΙΚΟ
ΕΝΟΙΚΙΑΣΕΙΣ ΑΥΤΟΚΙΝΗΤΩΝ
ΣΕ ΟΛΗ ΤΗΝ ΕΛΛΑΔΑ ΚΑΙ ΤΟ ΕΞΩΤΕΡΙΚΟ
ΚΑΤ' ΟΙΚΟΝ
ΠΑΡΑΔΟΣΗ ΕΙΣΙΤΗΡΙΩΝ
ΕΙΔΙΚΕΣ ΠΙΣΤΩΣΕΙΣ
ΚΑΤΟΠΙΝ ΣΥΜΦΩΝΙΑΣ
ΔΕΚΤΕΣ ΠΙΣΤΩΤΙΚΕΣ ΚΑΡΤΕΣ
VISA

VISA TRAVEL CLUB

Με τον
ΟΛΥΜΠΙΑΚΟ
Στην
ΙΣΠΑΝΙΑ - ΜΑΔΡΙΤΗ
ΡΕΑΛ ΜΑΔΡΙΤΗΣ–ΟΛΥΜΠΙΑΚΟΣ
ΤΙΜΗ ΚΑΤ' ΑΤΟΜΟ ΔΡΧ. 145.000
ΜΑΔΡΙΤΗ ΚΑΙ ΤΟΛΕΔΟ
ΑΝΑΧ.: 21/10 & 22/10

Στην τιμή συμπεριλαβάνονται:
✓ Αεροπορικά εισιτήρια Αθήνα-Μαδρίτη-Αθήνα με πτήσεις της Ολυμπιακής
✓ Τρεις (3) διανυκτερεύσεις σε ξενοδοχείο 3 Αστέρων *
✓ Μπουφέ Πρόγευμα καθημερινά.
✓ Μεταφορές από και προς το Αεροδρόμιο Μαδρίτης
✓ Μεταφορές από και προς το Στάδιο "ΣΑΝΤΙΑΓΟ ΜΠΕΡΝΑΜΠΕΟ"
✓ Ξενάγηση πόλης ΜΑΔΡΙΤΗΣ
✓ Εκδρομή μισή μέρα ΤΟΛΕΔΟ
✓ Έμπειρος Συνοδός Γραφείου
✓ Ασφάλεια ταξιδίου
✓ Χάρτες -έντυπα
ΕΙΣΙΤΗΡΙΑ ΤΟΥ ΑΓΩΝΑ ΕΞΑΣΦΑΛΙΣΜΕΝΑ
✓ Δυνατότητα επιλογής 4 Αστέρων* Ξενοδοχείων και επιπλέον νύχτα.

Πληροφορίες κρατήσεις
VISA TRAVEL CLUB
Γρ. Λαμπράκη 54 (Πλατ. Ακαδημίας)
Τηλ.: 33282–25737–30304

Θα βάλουν λουκέτο όλα τα φαρμακεία και στη Ρόδο!

Συνέχεια από τη σελ. 1

κείων τους, χωρίς ωστόσο να καταλήξουν σε συγκεκριμένη απόφαση, εξαιτίας του προχωρημένου της ώρας.

Την μεθεπόμενη Τρίτη 28 Οκτωβρίου αποφασίστηκε όμως να συνεδριάσει εκ νέου το διοικητικό συμβούλιο του Φαρμακευτικού Συλλόγου της Ρόδου, το οποίο αφού εκτιμήσει την κατάσταση που έχει διαμορφωθεί, θα καταθέσει συγκεκριμένη δέσμη προτάσεων, οι οποίες θα συζητηθούν την αμέσως επόμενη μέρα (29 Οκτωβρίου) στην γενική τους συνέλευση, που έχει προγραμματιστεί εκ νέου.

- Πάντως, από τα μέτρα που θα προταθούν και τελικά θα αποφασιστούν από την Γενική Συνέλευση των φαρμακοποιών της Ρόδου, **δεν αποκλείεται να ακολουθηθεί και αυτό που αφορά σχετική απόφαση του Πανελλήνιου Φαρμακευτικού Συλλόγου, για κλείσιμο όλων των Φαρμακείων σε ένδειξη διαμαρτυρίας και παράδοση των κλειδιών στη Νομαρχία.**

Η πρόταση, για επ' αόριστον κλείσιμο των φαρμακείων έγινε για μετά τις 31 Οκτωβρίου κι εφ' όσον βέβαια μέχρι τότε δεν βρεθεί λύση κοινής αποδοχής ανάμεσα στους Φαρμακοποιούς και την κυβέρνηση.

ΕΛΛΕΙΨΕΙΣ ΦΑΡΜΑΚΩΝ

Ελλείψεις φαρμάκων είναι πολύ πιθανό να υπάρξουν και στην αγορά του νησιού μας, μετά το πρόβλημα που έχει προκύψει στην διάθεση 7 γνωστών φαρμάκων ευρείας κατανάλωσης, εξαιτίας της απόφασης της αρμόδιας εταιρίας να σταματήσει την παραγωγή της μετά τη διαφωνία που προέκυψε με το Υπουργείο Ανάπτυξης όσον αφορά την λιανική τιμή πώλησής τους.

- Πάντως, όπως διευκρίνισε χθες ο πρόεδρος του Φαρμακευτικού Συλλόγου της Ρόδου κ. Γιάννης Αρφαράς, δεν θα πρέπει να υπάρχει ανησυχία, αφού ακόμη και σε αυτή την περίπτωση, οι αρμόδιες υπηρεσίες, θα φροντίσουν να διαθέσουν στην αγορά αντίστοιχα φάρμακα με αυτά που διατίθενται σήμερα, έτσι ώστε να καλύψουν την ζήτηση που θα συνεχίσει να παρουσιάζεται.

Τα υποκατάστατα φαρμάκων σε αυτή την περίπτωση, αξίζει να σημειωθεί ότι θεωρούνται εξίσου αποτελεσματικά από άλλα φάρμακα που κυκλοφορούν στην αγορά.

Πιο συγκεκριμένα, το «Λονάριντ» μπορεί να αντικατασταθεί από την παρακεταμόλη η οποία περιέχεται σε δεκάδες άλλα σκευάσματα που κυκλοφορούν.Το **Μουκοσολβάν** είναι μοναδικό, αλλά μπορεί να υποκατασταθεί από παρεμφερή βρογχολυτικά σκευάσματα,το **Μεσουλίντ**, είναι μοναδικό, το **Νουλκολάξ** έχει δεκάδες παρεμφερή σκευάσματα,ενώ το **Μπουσκοπάν**, μπορεί να είναι ένα από τα καλύτερα της κατηγορίας του αλλά κυκλοφορεί στην αγορά και περιέχεται σε 10 ακόμη σκευάσματα.

Κλεμμένο το ...φορτίο αλλά απελάθηκε!

Συνέχεια από τη σελ. 1

100 κορώνες Σουηδίας, 1.000 βελγικά φράγκα, 300 κορώνες Δανίας, 50 ραντ Νοτίου Αφρικής, 500 λέβα Αλβανίας και 349.000 ρούβλια Ρωσίας.

- Όπως ομολόγησε, ανακρινόμενος, τα περισσότερα από τα παραπάνω είδη και χρήματα τα είχε κλέψει από διάφορα σπίτια της Ρόδου. Για την δραστηριότητα του Αλβανού ενημερώθηκε και η Υποδιεύθυνση Ασφαλείας Ρόδου.

Τα κλοπιμαία κατασχέθηκαν και σε βάρος του Αλβανού σχηματίστηκε δικογραφία η οποία θα διαβιβασθεί από το Κεντρικό Λιμεναρχείο στον κ. Εισαγγελέα. Ο Σοκόλ παραδόθηκε στην Αστυνομία για να απελαθεί στη χώρα του επειδή έμενε παράνομα στην Ελλάδα.

Ξεπεράσθηκαν τα προβλήματα για τα ολοήμερα

Συνέχεια από τη σελ. 1

της Λίνδου. Στην πόλη της Ρόδου, θα λειτουργήσει επίσης ως ολοήμερο το 17ο δημοτικό σχολείο στην Ανάληψη, ενώ σχετική πρόταση για να λειτουργήσει ως ολοήμερο, έγινε και για το 10ο δημοτικό σχολείο στον Άγιο Παντελεήμονα.

Αντίθετα, απροθυμία παρουσιάζεται από τους γονείς των μαθητών των δημοτικών σχολείων στο Δήμο Αφάντου και στις Καλυθιές, με αποτέλεσμα να μην λειτουργήσουν στις περιοχές αυτές ολοήμερα σχολεία.

- Οι σχολικοί σύμβουλοι, το αργότερο μέχρι την ερχομένη Δευτέρα, αναμένεται να παραδώσουν **ολοκληρωμένο ενιαίο πρόγραμμα των μαθημάτων** (για πρωί και απόγευμα) προκειμένου έτσι να ξεκινήσει μέσα στις αμέσως επόμενες μέρες η λειτουργία των ολοήμερων στις παραπάνω περιοχές.

ΓΕΝΙΚΗ ΣΥΝΕΛΕΥΣΗ ΜΗΧΑΝΙΚΩΝ

Οι πτυχιούχοι μηχανικοί Τ.Ε. θα πραγματοποιήσουν Γενική Συνέλευση την Παρασκευή 17 Οκτωβρίου 1997 και ώρα 19.30 στην αίθουσα διαλέξεων του Εμπορικού και Βιομηχανικού Επιμελητηρίου Δωδεκανήσου.

Το θέμα της Γενικής Συνέλευσης θα είναι: ενημέρωση για την πορεία του κλάδου των πτυχιούχων μηχανικών Τ.Ε.

Κεντρικός ομιλητής θα είναι ο πρόεδρος του Κεντρικού Διοικητικού Συμβουλίου της Ε.Ε.Τ.Ε.Μ. κ. Δ. Δημόπουλος.

ΤΟΥΣ ...ΜΥΡΙΣΕ ΤΟ ΑΛΚΟΤΕΣΤ

Δύο οδηγοί κατελήφθησαν από άνδρες της Τροχαίας κατά την διάρκεια ελέγχων αλκοτέστ να οδηγούν υπό την επήρεια οινοπνεύματος.

Από αυτούς ο ένας συνελήφθη και κρατήθηκε για να προσαχθεί στον κ. Εισαγγελέα, ενώ σε βάρος του άλλου σχηματίστηκε δικογραφία γιατί η ποσότητα οινοπνεύματος που βρέθηκε στο αίμα του ήταν κατώτερη του 1%.

ΑΝΟΡΥΞΗ ΓΕΩΤΡΗΣΗΣ ΧΩΡΙΣ ΑΔΕΙΑ

Δύο άτομα συνελήφθησαν προχθές το απόγευμα από άνδρες της Αστυνομίας Καρπάθου γιατί διενεργούσαν παράνομες εργασίες.

Πρόκειται για τους Ανδρέα Πογιατζή 46 χρόνων χειριστή μηχανήματος έργων και Ιωάννη Σαββίδη 52 χρόνων οι οποίοι συνελήφθησαν στις 6.30 το απόγευμα γιατί κατελήφθησαν να ανοίγουν γεώτρηση για την ανεύρεση νερού χωρίς να έχουν την προβλεπόμενη άδεια.

VANIK TOURS

ΓΙΑΝΝΗΣ κ' ΣΕΒΑ ΒΑΛΣΑΜΙΔΗ
VANIK σημαίνει ΑΛΗΘΕΙΑ
ΑΚΤΗ ΚΑΝΑΡΗ 17, ΨΑΡΟΠΟΥΛΑ
ΜΕ ΑΝΕΤΟ ΠΑΡΚΙΓΚ-ΚΥΡΙΑΚΕΣ ΑΝΟΙΧΤΑ
Τηλ. 35191, 37621, κανάτ 094-438898 FAX 29532
Το γραφείο μας πάντα πρώτο σε κρατήσεις ξενοδοχείων εξασφαλίσε και σας προσφέρει και για το φετινό καλοκαίρι χαταληκτικές τιμές για τα παρακάτω ξενοδοχεία σε ΠΑΚΕΤΑ (Έκδοση εισιτηρίων Ρ/Τ) από 1/4-31/10/97

1ον	**HOTEL ELECTRA A' SUPERIOR**	
	Ερμού Σύνταγμα	
	Μονόκλινο δρχ.	23.000
	Δίκλινο δρχ.	28.000
	Τρίκλινο δρχ.	33.000
2ον	**HOTEL PRESIDENT A' κατηγορίας**	
	Λεωφόρος Κηφισίας	
	Μονόκλινο δρχ.	8.100
	Δίκλινο δρχ.	10.800
	Τρίκλινο δρχ.	13.500
3ον	**HOTEL ARETHOUSA B' SUPERIOR**	
	Σύνταγμα	
4ον	**HOTEL ASTOR B' SUPERIOR**	
	Σύνταγμα	
	Μονόκλινο δρχ.	11.000
	Δίκλινο δρχ.	14.500
	Τρίκλινο δρχ.	18.000
5ον	**HOTEL ZAFOLIA A' SUPERIOR**	
	Λεωφόρος Αλεξάνδρας	
	Μονόκλινο δρχ.	14.000
	Δίκλινο δρχ.	17.500
	Τρίκλινο δρχ.	21.000
6ον	**HOTEL RIVA A' SUPERIOR**	
	Περιοχή HILTON	
	Μονόκλινο δρχ.	10.500
	Δίκλινο δρχ.	13.500
	Τρίκλινο δρχ.	17.500
7ον	**HOTEL ILISSIA B' SUPERIOR**	
	Περιοχή HILTON	
	Μονόκλινο δρχ.	12.000
	Δίκλινο δρχ.	17.500
	Τρίκλινο δρχ.	23.000
8ον	**ΤΗΛΟΣ, ΜΥΚΟΝΟΣ, ΣΑΝΤΟΡΙΝΗ**	
	Πολύ σύντομα	
9ον	**HOTEL MANDRINO B' κατηγορίας**	
	Θεσσαλονίκη Κέντρο	
	Μονόκλινο δρχ.	11.500
	Δίκλινο δρχ.	14.500
	Τρίκλινο δρχ.	17.500
10ον	**HOTEL PHILIPPION A' SUPERIOR**	
	Θεσσαλονίκη	
	Μονόκλινο δρχ.	17.000
	Δίκλινο δρχ.	18.500
	Τρίκλινο δρχ.	23.500

- Τα παραπάνω ξενοδοχεία διαθέτουν T.V. σε όλα τα δωμάτια
- Στις πιο πάνω τιμές συμπεριλαμβάνεται πρωινό σε μπουφέ
- Ακόμη σε μας θα βρείτε αεροπορικά και ατμοπλοϊκά εισιτήρια όλων των εταιρειών.

ΚΟΝΣΕΡΤΟ
τιμών
ποικιλίας
χώρου
εξυπηρέτησης
δείτε και
ενημερωθείτε!
ΞΕΝΑΚΗΣ
ΗΛΕΚΤΡΟΚΟΣΜΟΣ
για ηλεκτρικά;
...ξεγνοιάστε!
Κωνσταντίνου Υδραίου & Λίνδου Ρόδος

ΤΟ ΜΕΛΛΟΝ ΑΝΗΚΕΙ Σ' ΑΥΤΟΥΣ ΠΟΥ ΤΟ ΠΡΟΕΤΟΙΜΑΖΟΥΝ

ΔΟΡΚΑΣ
ΙΔΙΩΤΙΚΕΣ ΣΧΟΛΕΣ
Αναγνωρισμένες από το Κράτος

ΣΧΟΛΗ ΧΕΙΡΙΣΤΩΝ
ΗΛΕΚΤΡΟΝΙΚΩΝ ΥΠΟΛΟΓΙΣΤΩΝ
• ΕΙΔΙΚΟΣ ΕΦΑΡΜΟΓΩΝ ΠΛΗΡΟΦΟΡΙΚΗΣ •

Κρατικό Πτυχίο
ΣΧΟΛΗ ΚΟΜΜΩΤΙΚΗΣ
ΚΟΜΜΩΣΕΙΣ & ΒΑΦΕΣ ΜΑΛΛΙΩΝ ΤΩΡΑ ΚΑΙ ΣΤΟΥΣ Η/Υ
Αναβολή στράτευσης
ΠΑΡΑΤΑΣΗ ΕΓΓΡΑΦΩΝ ΜΕΧΡΙ 31/10/97

ΣΧΟΛΗ ΚΟΠΤ.-ΡΑΠΤ.
ΓΥΝΑΙΚΕΙΑΣ ΑΜΦΙΕΣΗΣ
• ΣΧΕΔΙΑΣΤΩΝ ΜΟΔΑΣ - ΕΝΔΥΜΑΤΟΛΟΓΩΝ •
ΔΕΚΤΟΙ ΑΠΟΦ. ΓΥΜΝΑΣΙΟΥ-ΛΥΚΕΙΟΥ
Πληροφορίες - Εγγραφές • Καναδά 32 • Ρόδος • Τηλ. 76536 - 29550

Για τις αγγελίες σας, απευθύνεσθε στα γραφεία μας ή στα τηλέφωνα: 22210, 75230

Η ΡΟΔΙΑΚΗ ΜΙΚΡΕΣ ΑΓΓΕΛΙΕΣ

Παρασκευή 17 Οκτωβρίου 1997

TOP PROPERTIES
GEORGIOS S. PIPINOS
ΓΕΩΡΓΙΟΣ Σ. ΠΙΠΙΝΟΣ
ΜΕΣΙΤΗΣ ΑΣΤΙΚΩΝ ΣΥΜΒΑΣΕΩΝ
REAL ESTATE AGENT ☆ MEMBER OF F.I.A.B.C.I.



Η "TOP PROPERTIES" είναι ατομική επιχείρηση και ανήκει εξ ολοκλήρου στον κ. Γεώργιο Σ. Πιπίνο, που από το 1971 ασκολείται αποκλειστικά και μόνο με επενδύσεις και REAL ESTATE, στο νησί της Ρόδου, καθώς και στην ευρύτερη περιοχή της Δωδεκανήσου.

ΑΠΕΥΘΥΝΟΜΑΣΤΕ: Στους **σοβαρούς, απαιτητικούς** και **επιλεκτικούς** επενδυτές-επιχειρηματίες-ελεύθερους επαγγελματίες, Έλληνες και ξένους, υψηλού εισοδηματικού επιπέδου, που ενδιαφέρονται να κάνουν μια σοβαρή επένδυση **προβολής** στο νησί της Ρόδου.

ΠΡΟΣΦΕΡΟΥΜΕ: Α) Υπηρεσίες και πληροφορίες που γίνονται σε προσωπικό επίπεδο με **εχεμύθεια, διακριτικότητα** και **σοβαρότητα**.
Β) Μεγάλη **γκάμα** υψηλής ποιότητας, ακινήτων, όπως: 1) Ξενοδοχεία Α΄ και Β΄ κατηγορίας των 600-500-350-300 κλινών 2) Κεντρικά αυτοτελή ακίνητα κατάλληλα για Τράπεζες-καταστήματα-γραφεία 3) Παραλιακές εκτάσεις, κατάλληλες για τουριστικές επενδύσεις των 150.000-100.000-70.000-50.000-36.000 τ.μ. και 4) Διαμερίσματα και μεζονέτες **προβολής**.

ΣΤΟΧΟΣ ΜΑΣ ΕΙΝΑΙ: Να προσφέρουμε στο αγοραστικό μας κοινό **υψηλής ποιότητας ακίνητα** και **ευκαιρίες** στο νησί της Ρόδου. Η εικοσαετία και πλέον πείρα μας στον τομέα αυτό αποτελεί εγγύηση.

ΣΥΝΘΗΜΑ ΜΑΣ ΕΙΝΑΙ: Επενδύστε στη ΡΟΔΟ **ΤΩΡΑ**, σε ακίνητα που **ΑΝΤΕΧΟΥΝ ΣΤΟ ΧΡΟΝΟ**

Γεώργιος Σ. Πιπίνος
ΜΕΣΙΤΗΣ ΑΣΤΙΚΩΝ ΣΥΜΒΑΣΕΩΝ
Γιατί εμείς γνωρίζουμε καλύτερα!

TOP PROPERTIES is a private concern and Mr George S Pipinos, its owner, has earned, over the years, a reputation for integrity and excellence in the world of Real Estate in the Dodecanese.

At Top Properties we try hard to attract important and selective investors: high calibre businessmen/women and discerning professional people, both Greek and foreign, who wish to acquire substantial and valuable property on Rhodes.

We offer our exprertise and advice privately, discreetly and in strict confidence.

We keep a comprehensive list of real estate of the highest specifications:

a. A˚ and B˚ class hotels (600, 500, 350, 300 beds capacity).

b. Centrally situated office buildings and other business premises.

c. Seaside land, ideal for development (hotels, holiday resorts, etc.), of 150.000-100.000, 70.000, 50.000, 36.000 sq.m.

d. Luxury apartments, maisonettes, detached, semi-detached and terraced houses.

Our aim is to give our clients the opportunity to eequire value for money, first class real estate on Rhodes. Our 25-year-old experience in Real Estate is our warranty.

Our motto is: **Invest in Rhodes. Invest in property. It stands the test of time.**



TOP PROPERTIES
and
George S Pipinos
Because we know best

KENNENTY 38, ΡΟΔΟΣ, 85 100, ΤΗΛ. (0241) 23895, 38243. FAX: (0241) 20883
38 KENNEDY STR., RHODES, 85 100, TEL. (0241) 23895, 38243. FAX: (0241) 20883

ΕΝΟΙΚΙΑΣΕΙΣ ΑΚΙΝΗΤΩΝ

ΕΝΟΙΚΙΑΖΕΤΑΙ διαμέρισμα δύαρι σε νέα οικοδομή διαμπερές επιπλωμένη με θέα τη θάλασσα στο Καραμόνερο, Φιλημέρου 25. Πληρ. τηλ. 78172 ΑΕ18650

Σε ένα τεράστιο κήπο στους "Τρεις" **ΕΝΟΙΚΙΑΖΟΝΤΑΙ** επιπλωμένα διαμερισματα δυάρια με επίπλωση από αξία, με παρκινγκ, τηλέφωνο, κεντρική θέρμανση, αεριόθερμο μπάνιου, τεράστιες βεράντες κλπ. Πληρ. τηλ. 92714 ΑΕ18648

ΕΝΟΙΚΙΑΖΕΤΑΙ γκαρσονιέρα επιπλωμένη κατάλληλη για φοιτητές επί της οδού Αντιγόνου Βολονάκη 4. Πληρ. τηλ. 25914 από 3-10 μ.μ. ΑΕ18636

ΕΝΟΙΚΙΑΖΕΤΑΙ
γκαρσονιέρα στο Καραμόνερο με ατομική είσοδο, πολυκουζινάκι και ατομικό μπάνιο.
Πληρ. τηλ. **78058**
ΠΕ18570

ΕΝΟΙΚΙΑΖΕΤΑΙ
εναντι Πανεπιστημίου Αιγαίου φωτεινό, ισόγειο, διαμπερές διαμέρισμα 135 τ.μ. για σπίτι ή γραφείο.
Πληρ. τηλ. **38391**
ΠΕ18572

ΕΝΟΙΚΙΑΖΕΤΑΙ
κατάστημα επί της Αλ. Παναγούλη 24, 120 τ.μ.
Πληρ. τηλ. **30736**
ΠΕ18454

ΕΝΟΙΚΙΑΖΕΤΑΙ
μονοκατοικία 100 τ.μ. πλήρως ανακαινισμένη στην περιοχή Νιοχώρι-Αμαράντου 45, κατάλληλο και για επαγγελματική χρήση.
Πληρ. τηλ. **094/431592** και **093/676953**
ΠΕ18356

ΕΝΟΙΚΙΑΖΟΝΤΑΙ
1) γραφείο 1ου ορόφου επί της 28ης Οκτωβρίου 120 τ.μ. σε οικοδομή παραδοσιακή, 2) κατάστημα στη λεωφόρο Ροδίνου 200 τ.μ. με μίσθωμα ευκαιριακό.
Πληρ. κ. Ανέστη Σαββαΐδη
τηλ. **26281, 35476**

ΕΝΟΙΚΙΑΖΕΤΑΙ
κατάστημα 100 τ.μ. επί της Λεωφ. Ιαλυσού (μετά τα Κρητικά) στα "20 μαγαζιά".
Πληρ. τηλ. **23618-24672-26646**

ΕΝΟΙΚΙΑΖΕΤΑΙ
επιπλωμένο ισόγειο διαμέρισμα 40 τ.μ. δύο δωματίων με πλήρη εξοπλισμό, πολυκουζινάκι, ψυγείο, τηλεόραση, ηλεκτρικό καλοριφέρ, τηλέφωνο, ηλιακό θερμοσίφωνο, βεράντα 12 τ.μ. άνετο χώρο παρκαρίσματος στην Κρεμαστή.
Πληρ. τηλ. **91108**
ΠΕ18631

ΕΝΟΙΚΙΑΖΟΝΤΑΙ
επιπλωμένα διαμερίσματα στο κέντρο της πόλεως περιοχή Ακαδημίας κατάλληλα για εκπαιδευτικούς, στρατιωτικούς, φοιτητές. Θέρμανση, τηλέφωνο, ζεστό νερό όλο το 24ωρο.
Πληρ. τηλ. **28107, 27608**
ΠΕ18605

ΕΝΟΙΚΙΑΖΟΝΤΑΙ
επιπλωμένα STUDIO9 διαμέρισμα με πολυκουζινάκι, μπάνιο, τηλέφωνο, ηλιακό θερμοσίφωνο, πασταλάκι μαλλιών, καφετέρια στην περιοχή Ψαροπούλας, Απολλώνος Αμερικής 37.
Πληρ. τηλ. **26213**
ΠΕ18427

ΕΝΟΙΚΙΑΖΕΤΑΙ
3αρι διαμέρισμα στην Ιαλυσο (πλησίον Δημοτικου Σχολείου και Λυκείου Ιαλυσού) ισόγειο σε οικοδομή με ένα όροφο, και με δική του εισοδο, και κήπο μπροστά πίσω. Πλήρως ανακαινισμένο.
Πληρ. τηλ. **66216** από τις 6.00 έως τις 10.00 μ.μ.
ΠΕ18424

ΕΝΟΙΚΙΑΖΕΤΑΙ
σε διπλοκατοικία με κήπο καινουργιο διαμέρισμα ισόγειο και ημιυπόγειο δύο υπνοδωματίων λουξ κατασκευης με εντοιχισμένη κουζίνα, ενοιχιομένες ντουλάπιες και διπλά τζάμια σε ωραία και ήσυχη περιοχή στην Ιξιά.
Πληρ. τηλ. **90393, 35954**
ΠΕ18388

ΕΝΟΙΚΙΑΖΕΤΑΙ ΣΤΗΝ ΑΘΗΝΑ
Γωνιακό διαμέρισμα στο Παγκράτι με υπνοδωματιο, χωλ, κουζίνα, WC και τηλέφωνο. Κατάλληλο για σπουδαστη-στρια. Μόνο 65.000δρχ.
Πληρ. τηλ. **52185**
ΠΕ18089

ΕΝΟΙΚΙΑΖΕΤΑΙ
στουντιο επιπλωμένο επί της οδου Μουσών αρ. 11. Πληρ. τηλ. 75448 από 3.00 μ.μ.-10.00 μ.μ.
ΑΕ18635

ΕΝΟΙΚΙΑΖΟΝΤΑΙ κοντα στην Παδαγωγική Ακαδημία, studios πλήρως επιπλωμένα και εξοπλισμένα με πολυκουζινάκι και μπάνιο. Διάρκεια από 1/10/97 έως 30/6/98. Πληρ. τηλ. 21815, 28067 από 9 π.μ. έως 9 μ.μ. ΑΕ18633

ΕΝΟΙΚΙΑΖΕΤΑΙ γκαρσονιέρα επιπλωμένη κοντα στο Πανεπιστήμιο επί της οδου Αντιγόνου Βολονάκη 4. Πληρ. τηλ. 25914 από ωρες 3-10 μ.μ. ΑΕ18632

ΕΝΟΙΚΙΑΖΕΤΑΙ
γωνιακό καταστημα στην Παλια Πόλη, επί της πλατειας Ιπποκράτους (Α' συντριβάνι) εδ της οδου Ερμου αριθμ. 83.
Πληρ. τηλ. **27779**
ΠΕ18552

ΕΝΟΙΚΙΑΖΕΤΑΙ
από το Μάρτιο καινούργια μονοκατοικία 165 τ.μ. στην Ιξιά.
Πληρ. τηλ. **30642**
ΠΕ18578

ΕΝΟΙΚΙΑΖΟΝΤΑΙ
studios με το μήνα ή με την ημέρα πλήρως επιπλωμένα με πολυκουζινάκι, ψυγείο, ντους, WC, τηλέφωνο, βεράντα με ηλιακό θερμοσίφωνο στην πιο ήσυχη περιοχή της πόλης (περιοχη Δασκάλων) μέχρι τέλους Ιουνίου. Οδός Μανώλη Παπαμανώλη 30, καθετος επί της Στέλιου Κυπαίου.
Πληρ. τηλ. **37244** fax **37250**
ΠΕ18415

ΕΝΟΙΚΙΑΖΟΝΤΑΙ
δύο γκαρσονιέρες επιπλωμένες κοντά στην Ακαδημία ως και δωμάτια επιπλωμένα με ατομικό μπάνιο για την χειμερινή περίοδο.
Πληρ. τηλ. **21544**
ΠΕ18406

ΕΝΟΙΚΙΑΖΕΤΑΙ
εντός πόλεως Ρόδου, στην οδό Στρατηγού Ζήση, αριθ. 76-78, υπόγειο μεγάλου υψους εμβαδού 300 τ.μ. με αυλή περιφραγμένη εμβαδόν 500 τ.μ. με δυο εισόδους-εξόδους, με ράμπα πλατειά και άλλον βοηθητικό χώρο σκεπασμένο, με WC, ντους, πλήρως ηλεκτρικές και υδραυλικές εγκαταστάσεις και τηλέφωνο κατάλληλο για οποιαδήποτε χρηση και για σταθμό αυτοκινήτων RENT A CAR.
Πληρ. τηλ. **29610, 31308**
ΠΕ18305

ΕΝΟΙΚΙΑΖΕΤΑΙ
διαμέρισμα επί της Καδρικτώνος και Π. Αθηναγόρα γωνία 49, 3 υπνοδωματίων, 2 WC το μεγαλο με θέρμανση. Μεγαλο σαλόνι, χωλ, μεγαλη κουζινα και με μεγαλες βεραντες γύρω γύρω. Κήπος μπροστά δίπλα και πίσω με μεγαλη αυλή και υποστεγο για παρκινγκ. Κατάλληλο για γραφεία, ιατρειο, ινστιτουτο αισθητικης, γυμναστηριο, εστιατοριο, καφε μπαρ, για επιπλα. Μπορεί να νοικιαστεί και δια επαγγελματική στεγη το σαλόνι, χωλ και μικρό μπανιο μπροστα και τα υπολοιπα για κατοικια, έχει δυο εισοδους, για εργένηδες, ανδρες, γυναικες ή οικογενεια.
Πληρ. τηλ. **29933**
ΠΕ18557

ΕΝΟΙΚΙΑΖΕΤΑΙ κατάστημα 100 τ.μ. στην Παλια Πόλη, στην πλατεία Πυθαγόρα, κατάλληλο για οποιαδήποτε χρήση, το οποιο είναι έτοιμο για λειτουργια. Πληρ. ΕΥΡΩΚΤΗΜΑΤΙΚΗ, Ιωάννης και Μιχάλης Ευστρατίου. Πληρ. τηλ. 73819-74917, κιν. 094/374546 ΑΕ18626

ΕΝΟΙΚΙΑΖΕΤΑΙ κατάστημα 21 τ.μ. στην Παλιά Πόλη επί της οδού Πυθαγόρα. Πληρ. ΕΥΡΩΚΤΗΜΑΤΙΚΗ, Ιωάννης και Μιχάλης Ευστρατίου, τηλ. 73819, 74917, κιν. 094/374546 ΑΕ18627

ΕΝΟΙΚΙΑΖΕΤΑΙ διαμέρισμα κεντρικό, τριών, επιπλωμένο κατάλληλο για συγκατοίκηση φοιτητών σπουδαστριών κ.λπ. κοντά στην ΑΣΤΕΡ και στο Πανεπιστήμιο Αιγαίου επί της Αλλέ Δάσους 15. Πληρ. τηλ. 21335 ΑΕ18629

Στην πανέμορφη "Βίλλα Ολυμπος" στα Κοσκινού **ΕΝΟΙΚΙΑΖΕΤΑΙ** για όλο τον χρόνο, επιπλωμένο διαμέρισμα με 70.000 και σπιτάκι με 50.000. Πληρ. τηλ. 62523 ΑΕ18605

ΕΝΟΙΚΙΑΖΕΤΑΙ διαμέρισμα μεπρί 105 τ.μ. με τρία υπνοδωμάτια, σαλόνι, κουζίνα, μπάνιο στην Αγιου Μάρκου 68. Πληρ. τηλ. 20584 από 8.30 π.μ.-2.00 μ.μ. και 5.00 μ.μ.-8.30 μ.μ. Σαββατο-Κυριακή τηλ. 96019-91178 ΑΕ18630

ΕΝΟΙΚΙΑΖΟΝΤΑΙ στο Νοτιο (Κρητης 230, α) διαμέρισμα ενος υπνοδωματιου-σαλόνι-κουζινα-μπανιο εντος οικοπεδου 80.000 δρχ. β) διαμέρισμα 4 υπνοδωματίων, σαλόνι με τζάκι, κουζινα, μπανιο, τηλεφωνο κ.λπ. 130.000 δρχ. Πληρ. τηλ. 26757 κιν. 093-364179 ΑΕ18624

ΕΝΟΙΚΙΑΖΕΤΑΙ επιπλωμένο διαμέρισμα 3άρι. Πληρ. τηλ. 34962 ΑΕ18613

ΕΝΟΙΚΙΑΖΟΝΤΑΙ στην Κρεμαστή ενα επιπλωμενο δυάρι και μια επιπλωμένη γκαρσονιέρα. Πληρ. τηλ. 91305 ΑΕ18612

ΕΝΟΙΚΙΑΖΕΤΑΙ στην οδο Βενετοκλέων 11 ημιόροφο διαμέρισμα διαμπερές αποτελούμενο από δυο μεγάλα υπνοδωμάτια, σαλόνι, κουζινα και λοιπων βοηθητικων χωρων. Επισης στο ισογειο ενοικιάζεται ανεξαρτητη γκαρσονιέρα επιπλωμένη. Πληρ. όλες τις ωρες στο τηλ. 25728 ΑΕ18611



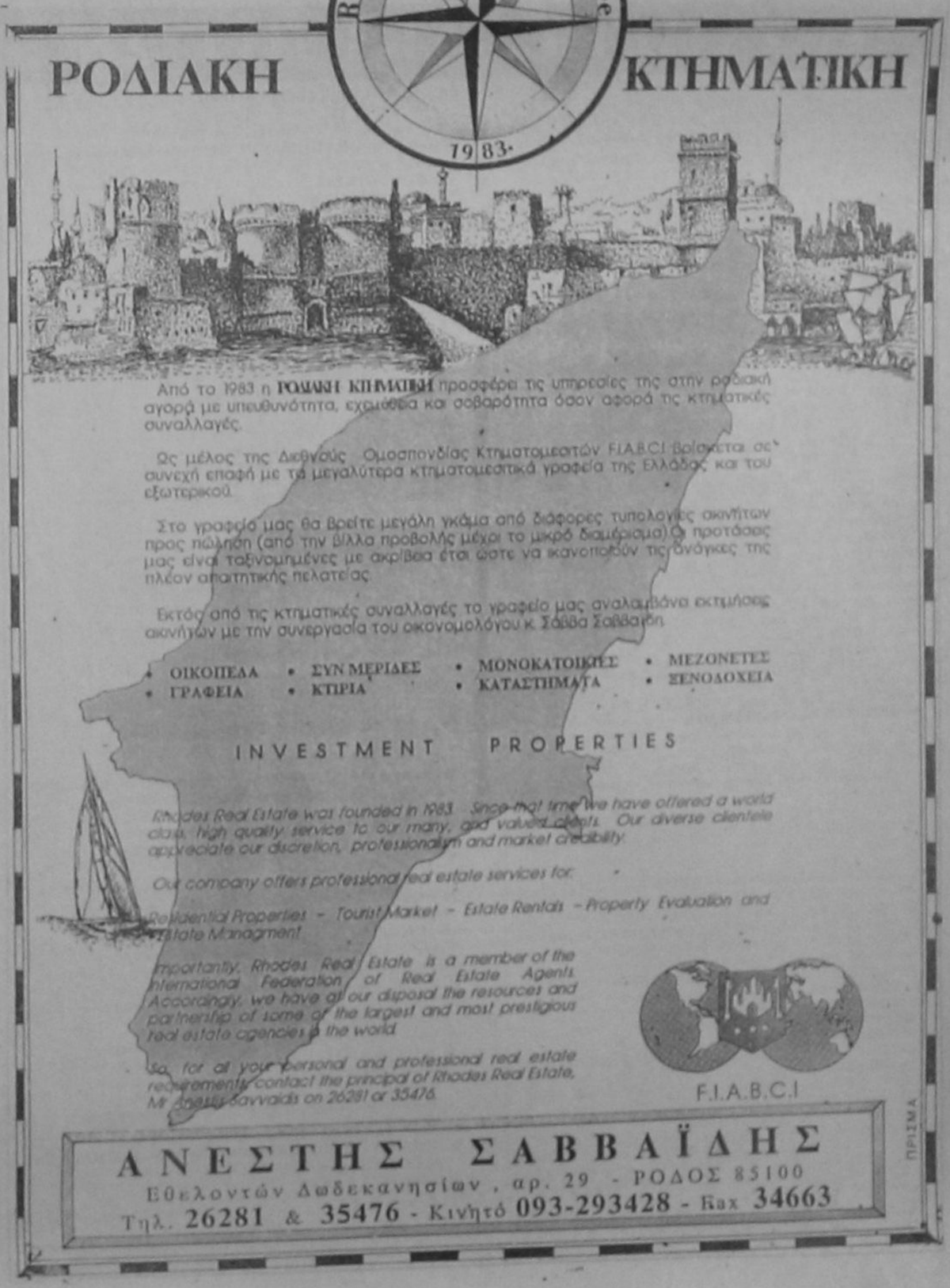

ΦΩΤΟ ΜΑΝΟΣ

Επεκταθήκαμε και ανανεωθήκαμε!



Τώρα ακόμη πιο πλούσια η γκάμα των νυφικών μας από τους καλύτερους οίκους νυφικών της Ελλάδας!

Επιλέξτε το νυφικό που σας αρέσει μέσα από το βιβλίο ή το βίντεο των επιδείξεων καθώς και τα βαπτιστικά ή τα δώρα και όπως πάντα με τις καλύτερες τιμές.

Εξυπηρετούμε τις οικογένειες στιγμές της ζωής σας σε οίκο.

28ης Οκτωβρίου 18 Κρεμαστή, τηλ. 91372

ΕΚΔΡΟΜΗ ΣΤΗ ΜΥΤΙΛΗΝΗ

Προσκύνημα στον Αγιο Ραφαήλ - Ταξιάρχη Μανταμάδων - Πέτρα - Μονή Λιμόνος - Αγιάσο.

Από 31/10 – 2/11 και από 21/11–23/11

Πληροφορίες - Εγγραφές - Πρόγραμμα στο Πρακτορείο γενικού Τουρισμού

ΤΣΑΜΠΙΚΑΚΗΣ travel

Τηλ. 92041 - 94564, Κρεμαστή

ΟΙΚΟΓΕΝΕΙΑΚΗ ΤΑΒΕΡΝΑ - ΕΣΤΙΑΤΟΡΙΟ

ΣΤΑ ΒΛΑΧΙΚΑ

ΠΛΟΥΣΙΑ ΠΑΡΑΔΟΣΙΑΚΗ ΚΟΥΖΙΝΑ

ΦΡΕΣΚΑ ΚΡΕΑΤΑ ΚΑΙ ΨΑΡΙΑ - ΟΛΑ ΣΤΑ ΚΑΡΒΟΥΝΑ



• ΚΟΚΟΡΕΤΣΙ • ΚΟΝΤΟΣΟΥΒΛΙ • ΑΦΗΣ • ΚΑΤΣΙΚΙ • ΓΟΥΡΟΥΝΟΠΟΥΛΟ

ΑΝΟΙΧΤΑ ΚΑΘΕ ΜΕΡΑ ΟΛΟ ΤΟ ΕΙΚΟΣΙΤΕΤΡΑΩΡΟ

ΣΑΣ ΠΕΡΙΜΕΝΟΥΜΕ ΣΤΑ ΝΕΑ ΜΑΣ ΑΝΤΙΠΕΡΑ

SPORT LINE

ΜΕΓΑΛΕΣ ΕΚΠΤΩΣΕΙΣ

Εκμεταλλευτείτε την ευκαιρία που σας δίνετε για τις αγορές σας σε αθλητικά παπούτσια και ρούχα.

ΤΩΡΑ μπορείτε να αποκτήσετε προϊόντα από επώνυμες φίρμες κερδίζοντας 30 έως και 40%!!!

SPORT LINE
25ης Μαρτίου 6-8
Τηλ. 27114

ΗΛΙΑΚΑ ΘΕΡΜΟΣΙΦΩΝΑ

ΚΕΝΤΡΙΚΑ ΘΕΡΜΙΚΑ-ΗΛΙΑΚΑ ΣΥΣΤΗΜΑΤΑ

ΠΑΝΩ ΑΠΟ 60 ΔΙΑΦΟΡΕΤΙΚΟΙ ΤΥΠΟΙ ΘΕΡΜΟΣΙΦΩΝΩΝ ΓΙΑ ΟΙΚΙΑΚΗ ΚΑΙ ΕΠΑΓΓΕΛΜΑΤΙΚΗ ΧΡΗΣΗ:

FYROGENIS

FYROGENIS-SOLENERG από 130 lt. - 210 lt.

MEGASUN

ΗΛΙΟΑΚΜΗ-MEGASUN-CAMPER-AKME από 120 lt. - 300 lt. με δυνατότητα μεταβλητής κλίσης - εγκατάστασης σε κεραμοσκεπή.

ΔΙΑΘΕΤΟΥΜΕ ΜΕΜΟΝΩΜΕΝΑ ΜΠΟΪΛΕΡ ΚΑΘΕΤΑ-ΟΡΙΖΟΝΤΙΑ

ΣΤΙΣ ΧΑΜΗΛΟΤΕΡΕΣ ΤΙΜΕΣ ΚΑΙ ΜΟΝΑΔΙΚΕΣ ΕΥΚΟΛΙΕΣ ΠΛΗΡΩΜΗΣ

ΑΝΤΙΠΡΟΣΩΠΟΣ: Μ. ΒΟΛΑΣ & ΥΙΟΙ Ο.Ε.
ΚΡΕΜΑΣΤΗ - ΡΟΔΟΣ
ΤΗΛ.0241-91275-94993 ΤΗΛ.-FAX: 96670

ΤΟ ΤΟΥΡΙΣΤΙΚΟ ΓΡΑΦΕΙΟ

PEGASOS TRAVEL

Η νέα μας διεύθυνση είναι:
ΑΛΕΞΑΝΔΡΟΥ ΔΙΑΚΟΥ 84

ΠΡΟΣΦΕΡΕΙ ΣΤΟΥΣ ΑΞΙΟΤΙΜΟΥΣ ΠΕΛΑΤΕΣ ΤΟΥ:

Ταξιδέψτε μαζί μας από Ρόδο με τα πολυτελέστατα κρουαζιερόπλοια της ROYAL OLYMPIC CRUISES
(ΠΡΟΣΦΟΡΑ ΓΙΑ ΕΛΛΗΝΕΣ)

3ήμερη: 49.500 δρχ.
Πρόγραμμα: ΡΟΔΟ-ΚΟΥΣΑΝΤΑΣΙ-ΠΑΤΜΟ-ΜΥΚΟΝΟ-ΠΕΙΡΑΙΑ-ΡΟΔΟ

4ήμερη: 69.500 δρχ.
Πρόγραμμα: ΡΟΔΟ-ΚΟΥΣΑΝΤΑΣΙ-ΠΑΤΜΟ-ΠΕΙΡΑΙΑ-ΜΥΚΟΝΟ-ΗΡΑΚΛΕΙΟ-ΣΑΝΤΟΡΙΝΗ-ΡΟΔΟ

7ήμερη: 124.000 δρχ.
Πρόγραμμα: ΡΟΔΟ-ΠΑΤΜΟ-ΚΟΥΣΑΝΤΑΣΙ-ΚΩΝΣΤΑΝΤΙΝΟΥΠΟΛΗ-ΔΗΛΟ-ΜΥΚΟΝΟ-ΠΕΙΡΑΙΑ-ΗΡΑΚΛΕΙΟ-ΣΑΝΤΟΡΙΝΗ-ΡΟΔΟ

Στις παραπάνω τιμές συμπεριλαμβάνεται: πρωινό, γεύμα, δείπνο

■ **PRESIDENT** Α' ΚΑΤΗΓΟΡΙΑΣ με πρωινό
● Μονόκλινο **8.100** ● Δίκλινο **10.800** ● Τρίκλινο **13.500**

■ **ESPERIA PALACE** Α' ΚΑΤΗΓΟΡΙΑΣ Σταδίου 22 με πρωινό
● Μονόκλινο **17.000** ● Δίκλινο **18.500** ● Τρίκλινο **25.000**

■ **ASTOR HOTEL** με πρωινό
● Μονόκλινο **11.000** ● Δίκλινο **14.500** ● Τρίκλινο **18.000**

■ **PIVA HOTEL** Α' Μιχαλακοπούλου με πρωινό
● Μονόκλινο **8.250** ● Δίκλινο **12.000** ● Τρίκλινο **17.000**

■ **ALEXANDROS** Β' Πλατεία Μαβίλη-Αμπελόκηποι με πρωινό
● Μονόκλινο **7.800** ● Δίκλινο **10.500** ● Τρίκλινο **14.500**

■ **CHRISTINA** Β' Στήλες Ολυμπίου Διος με πρωινό
● Μονόκλινο **7.800** ● Δίκλινο **8.500** ● Τρίκλινο **14.500**

■ **ACHILLION** *** Ομόνοια Αγ. Κων/νου με πρωινό
● Μονόκλινο **8.500** ● Δίκλινο **11.000** ● Τρίκλινο **12.500**

■ **BALASKAS** *** Σταθμός Λαρίσης Ηπείρου με πρωινό
● Μονόκλινο **7.000** ● Δίκλινο **8.000** ● Τρίκλινο **12.500**

■ **PARTHENON HOTEL** Α' Στήλες Ολυμπίου Διος με πρωινό
● Μονόκλινο **9.000** ● Δίκλινο **12.300** ● Τρίκλινο **16.800**

ΑΚΟΜΗ ΤΟ ΓΡΑΦΕΙΟ ΜΑΣ ΔΙΑΘΕΤΕΙ ΑΤΜΟΠΛΟΙΚΑ ΚΑΙ ΑΕΡΟΠΟΡΙΚΑ ΕΙΣΙΤΗΡΙΑ ΕΣΩΤΕΡΙΚΟΥ-ΕΞΩΤΕΡΙΚΟΥ, ΕΚΔΡΟΜΕΣ ΠΑΚΕΤΑ ΓΙΑ ΟΛΟ ΤΟΝ ΚΟΣΜΟ.

Για περισσότερες πληροφορίες στα τηλέφωνα 76161-73455-75879-35504, FAX: 35504
Εκ της Διευθύνσεως ΜΙΧΑΛΗΣ ΚΑΡΑΤΖΙΑΣ

AUDIO CLUB

FOR SERIOUS EARS

Πρόγραμμα απόσυρσης αντικλεπτικών παλαιάς τεχνολογίας.

Στην περίπτωση απόσυρσης οποιουδήποτε αντικλεπτικού, το AUDIO CLUB προσφέρει το υπερσύγχρονο αντικλεπτικό M 38715 σε πολύ χαμηλή τιμή!

ΑΠΟΣΥΡΣΗ META SYSTEM ΤΟΠΟΘΕΤΗΣΗ

META SYSTEM

ΙΣΟΒΙΑ ΕΓΓΥΗΣΗ!

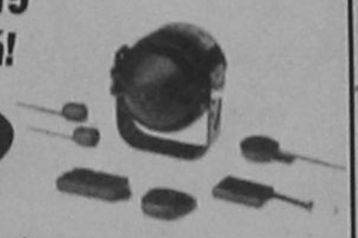

Αντικλεπτικό σύστημα Full Compact

ΜΙΧΑΗΛ ΠΕΤΡΙΔΗ & ΠΕΙΡΑΙΩΣ. Τηλ 35783

Ο ΓΥΡΟΣ ΤΟΥ ΚΟΣΜΟΥ ΜΕ ΤΟ ... TELEX

Ξεσηκώθηκαν οι οργανώσεις εργοδοτών σε Ιταλία και Γαλλία

Έντονες αντιδράσεις για το 35ωρο

Αντιδρούν και Ιταλοί συνδικαλιστές που προεξοφλούν αποτυχία

Η συμφωνία ανάμεσα στον Ιταλό πρωθυπουργό, Ρομάνο Πρόντι και την Κομμουνιστική Επανίδρυση για την μείωση της εβδομαδιαίας εργασίας σε 35 ώρες μπορεί να έσωσε την ιταλική κυβέρνηση, αλλά προκαλεί ήδη μια σκληρή κοινωνική διαμάχη.

Εκτός από τις Ενώσεις των εργοδοτών στο 35ωρο αντιδρούν και ορισμένοι συνδικαλιστές.

"Η υπόσχεση για τον περιορισμό της εβδομαδιαίας εργασίας στις 35 ώρες ως το 2001 έχει μείονεκτήματα για την απασχόληση,όχι ωφέλη, και ειδικά στο Νότο", υποστήριξε ο Πιέτρο Λαρίτσα, ηγέτης της συνδικαλιστικής ομοσπονδίας "Uil" ." Κι' αυτό γιατί δεν δημιουργεί θέσεις εργασίας, αλλά θα πυροδοτήσει αρκετές συγκρούσεις με τους εργοδότες. Συνεπώς ενδέχεται μεν να επιτύχουμε πολιτική ειρήνη, αλλά το τίμημα θα είναι κοινωνικός πόλεμος", τόνισε ο Λαρίτσα.

Ο Σέρτζιο Ντ' Αντόνι, ηγέτης της δεύτερης σε μέγεθος εργατικής συνομοσπονδίας στην Ιταλία της "Cisl" τόνισε ότι το 35ωρο αποτελεί μια πολιτική συμφωνία ανάμεσα στον πρωθυπουργό Πρόντι και τους κομμουνιστές και δεν είναι υποχρεωτικό για τα συνδικάτα.

Το 35ωρο θα απασχολήσει και την εκτελεστική επιτροπή της Ένωσης των Ιταλών Βιομηχάνων [Κονφιντούστρια] που συνέρχεται σήμερα το μεσημέρι στο Μιλάνο.Ο πρόεδρος της Κονφιντούστρια, Τζιόρτζιο Φούσα θα δώσει στις 14.30 [ώρα Ελλάδος] συνέντευξη Τύπου.

Η Κονφιντούστρια απειλεί να παγώσει τις συμβάσεις εργασίας υποστηρίζοντας ότι με το 35ωρο θα αυξηθεί το εργατικό κόστος κατά 10-11%.

Αντιδράσεις και στη Γαλλία

Οι δύο στους τρεις ιδιοκτήτες επιχειρήσεων στη Γαλλία δεν σκοπεύουν να αρχίσουν διαπραγματεύσεις για τον περιορισμό της εβδομαδιαίας απασχόλησης σε 35 ώρες, σύμφωνα με δημοσκόπηση που δόθηκε σήμερα στη δημοσιότητα.

Η δημοσκόπηση που οργανώθηκε για λογαριασμό της εφημερίδας "La Tribune" και του ραδιοσταθμού "Europe 1" ,έδειξε ότι το 80% των εργοδοτών δηλώνουν πως τα κέρδη από την αύξηση της παραγωγικότητας δεν είναι τέτοια που να καθιστούν ανέξοδη την εφαρμογή του 35ωρου.

Το 85% των ερωτηθέντων εργοδοτών δήλωσαν μάλιστα πώς δεν πιστεύουν ότι οι αποζημιώσεις που θα χορηγήσει το κράτος στις επιχειρήσεις για την μείωση του χρόνου εργασίας θα τους οδηγήσει στην αύξηση του αριθμού των εργαζομένων και στον περιορισμό της ανεργίας.

Η δημοσκόπηση έγινε μετά την ανακοίνωση του πρωθυπουργού Λιονέλ Ζοσπέν στις 10 Οκτωβρίου για την μείωση του εβδομαδιαίου χρόνου εργασίας από 39 σε 35 ώρες από την 1 Ιανουαρίου του 2000.

Για να αποφευχθεί η πολιτική κρίση

Παρέμβαση προέδρου Γέλτσιν

Προσπαθεί να πετύχει συμβιβαστική λύση

Ο πρόεδρος Μπόρις Γέλτσιν θα συναντηθεί σήμερα με τον πρωθυπουργό Βίκτορ Τσερνομίρντιν και τους προέδρους των δύο νομοθετικών σωμάτων της Ρωσίας, σε μία προσπάθεια να αποτρέψει την ψηφοφορία επί προτάσεως μομφής που θα διεξαχθεί την ερχόμενη εβδομάδα στη Δούμα, ανακοίνωσε ο πρόεδρος της τελευταίας Γκενάντι Σελεζνιόφ. Όπως δήλωσε ο Σελεζνιόφ, οι τέσσερις ηγέτες θα εξετάσουν το ενδεχόμενα συζητήσεων "στρογγυλής τράπεζας", προκειμένου να αντιμετωπίσουν τα πιεστικά προβλήματα που αντιμετωπίζει η χωρα.

Ο Σελεζνιόφ πρόσθεσε ότι η πρώτη συζήτηση στρογγυλής τράπεζας ενδέχεται να πραγματοποιηθεί την Τρίτη με την συμμετοχη των τεσσάρων ηγετών καθως και των κοινοβουλευτικων εκπροσώπων των κομμάτων. Δεν διευκρινίζεται αν θα μετέχουν και άλλοι πολιτικοί ηγέτες ή εκπρόσωποι των συνδικάτων.

Ο πρόεδρος Γέλτσιν απέτρεψε χθες την διεξαγωγή της ψηφοφορίας, προτείνοντας στη Δουμα συμβιβαστική λύση, στην οποία περιλαμβάνεται και η διεξαγωγη των συζητήσεων στρογγυλής τράπεζας. Η Δουμα αποφάσισε την αναβολή της ψηφοφορίας για τις 22 Οκτωβρίου.

Στο μεταξύ, όπως δήλωσε σήμερα ο κομμουνιστής βουλευτής Βίκτορ Ιλιούκιν, το κόμμα του ενδέχεται να ζητήσει την απομάκρυνση του υπουργού Οικονομικών Ανατόλι Τσουμπάις με ανταλλαγμα να επανεξετάσει την απόφαση υποβολής προτάσεως μομφής κατά της κυβέρνησης για την οικονομική της πολιτική.

"Αν ο πρόεδρος αλλάξει ορισμένα πράσωπα που κατά την γνώμη μας είναι εντελώς απαράδεκτα για τη Ρωσία, τότε η ψηφοφορία της Τετάρτης (στη Δούμα) θα μπορούσε να προσλάβει έναν ελαφρώς διαφορετικό χαρακτήρα", δήλωσε ο Ιλιούκιν στο πρακτορείο Ιντερφάξ.

Στα "κάτεργα" πρώην Υπουργοί της Ισπανίας

Ο εισαγγελέας του ανώτατου δικαστηρίου θα ζητήσει ποινή 23 ετών κάθειρξης εναντίον του σοσιαλιστή πρώην υπουργού Χοσέ Μπαριονουέβο και του πρώην υφυπουργού Ασφαλείας Ραφαέλ Βέρα, γιά την ανάμειξή τους στην παρακρατική οργάνωση εξόντωσης των Βάσκων GAL, έγινε γνωστό από δικαστική πηγή.

Οι Μπαριονουέβο και Βέρα διώκονται για παράνομη σύλληψη, συμμετοχή σε ένοπλη οργάνωση και υπεξαίρεση δημοσίου χρήματος, κατηγορίες που αφορούν την απαγωγή, τον Δεκέμβριο του 1983 στη νότια Γαλλία του Γαλλο-ισπανού επιχειρηματία Σεγκούντο Μαρέ, η οποία αποτελεί την πρώτη πράξη την ευθύνη της οποίας ανέλαβαν οι ομάδες GAL.

Πήρε ψήφο εμπιστοσύνης ο Πρόντι

Ψήφο εμπιστοσύνης έλαβε σήμερα στη Βουλή η κεντροαριστερή κυβέρνηση του πρωθυπουργού Ρομάνο Πρόντι, μια εβδομάδα μετά την πτώση της.

Στην ψηφοφορία ο Πρόντι συγκέντρωσε 319 ψήφους. Καταψηφίστηκε από 285 βουλευτές, ενώ υπήρξαν και δύο αποχές.

Ο Πρόντι είχε την υποστήριξη της Κομμουνιστικής Επανίδρυσης. Μια δεύτερη ψηφοφορία αναμενόταν για αργότερα χθες στη Γερουσία, αλλά η διαδικασία θα είναι τυπικού χαρακτήρα, αφού ο Πρόντι διαθέτει στο σώμα επαρκή πλειοψηφία.

Ο Πρόντι παραιτήθηκε πριν από μια εβδομάδα, αλλά ο πρόεδρος 'Οσκαρ Λουίτζι Σκάλφαρο δεν έκανε αποδεκτή την παραίτησή του την Τρίτη.

Από τις οργανώσεις των θυμάτων της Αργεντινής χούντας

Ανεπιθύμητος ο Μπιλ Κλίντον

Εξέδωσαν ανακοίνωση την παραμονή της επίσκεψής του

"Οι Μητέρες της Πλατείας ντε Μάγιο", της οργάνωσης των συγγενών των θυμάτων του "βρώμικου πολέμου" της χούντας της Αργεντινής στη δεκαετία του '70, ανακοίνωσαν ότι αισθάνονται προσβεβλημένες με την επίσκεψη του Μπιλ Κλίντον στην χώρα τους καθώς ο Αμερικανός πρόεδρος εκπροσωπεί μια δύναμη που καταπιέζει τον Τρίτο Κόσμο.

Σε ανακοίνωση που κυκλοφόρησε πριν απο την άφιξη του προέδρου Κλίντον και της συζύγου του Χίλαρι στο Μπουένος Αιρες για τριήμερη επίσημη επίσκεψη, οι Μητέρες αναφέρουν οτι "αποκηρύσσουμε την παρουσία του Μπιλ Κλίντον και της συζύγου του στην χώρα μας".

Η σκληρή ανακοίνωση απο την επικεφαλής της οργάνωσης, 'Εμπε ντε Μπουαφίνι, μιας σκληρής επικρίτριας σχεδόν όλων των ενεργειών του προέδρου της χώρας Κάρλος Μενέμ, αναφέρει ότι ο Κλίντον εκπροσωπεί μια χώρα που "εκμεταλλεύεται, υποδουλούνει και καταπιέζει τον Τρίτο Κοσμο".

Η ίδια κατηγορεί τους Αμερικανούς στρατιωτικούς που υποστηρίζουν κάθε βάρβαρο δικτατορικό καθεστώς της Λατινικής Αμερικής, όπως αυτό της Αργεντινής της περιόδου 1976-1983, υπογραμμίζοντας οτι "εκπαιδεύουν Λατινοαμερικάνους στρατιώτες να βασανίζουν τους ίδιους τους συμπατριώτες τους.

Η ντε Μπουαφίνι επικρίνει τον Κλίντον ότι εγκρίνει αυτό που η ίδια χαρακτήρισε ως "βαρβαρό" εμπορικό αποκλεισμό των ΗΠΑ σε βάρος της "αγαπημένης μας Κούβας".

Συζητήθηκαν οι εξελίξεις των τελευταίων ημερών

Συνάντηση Κληρίδη-Μάντεν

Δεν ενοχλήθηκαν οι Βρετανοί με την άσκηση "Νικηφόρος"

Ο ύπατος αρμοστής της Βρετανίας Ντέιβιντ Μάντεν άφησε να νοηθεί ότι ο ίδιος δεν ένοιωσε ότι υπήρξε ένταση κατά την άσκηση ``Νικηφόρος`` και ότι κατά τη συνάντηση του με τον Πρόεδρο Κληρίδη δεν συζήτησε το θέμα της έντασης των τελευταίων ημερών.

Ο Βρετανός διπλωμάτης διέψευσε τις πληροφορίες ότι δόθηκαν οδηγίες στους Βρετανούς των βάσεων να εγκαταλείψουν την Κύπρο κατά τη διάρκεια της άσκησης ``Νικηφόρος`` και κατά τη διάρκεια των τουρκικών ασκήσεων που θα γίνουν στις αρχές του ερχόμενου μηνός.

Σε δηλώσεις μετά τη συνάντηση ο κ. Μάντεν είπε ότι ενημερώθηκε από τον πρόεδρο για τις σκέψεις του μετά και τις τελευταίες επαφές του στο εξωτερικό.

Σε ερώτηση αν αναμένεται νέα συνάντηση Κληρίδη-Ντεντάς απάντησε αρνητικά λόγω της απουσίας του Γκούσταβ Φεισέλ και της επικείμενης αναχώρησης από την Κύπρο του Προέδρου Κληριδη.

Ο κ. Μάντεν απέφυγε να απαντήσει σε ερώτηση πως η Βρετανία θα χειριοθεί το θέμα της συμμετοχής των Τουρκοκυπρίων στις ενταξιακές διαπραγματεύσεις δεδομένου ότι η χώρα θα προεδρεύει της Ευρωπαικής Ένωσης, όταν θα αρχίσουν οι διαπραγματεύσεις.

Το θέμα, είπε, πρέπει να συζητηθεί περαιτέρω.

Πρόσθεσε όμως ότι η Βρετανία αναμένει και από τη Λουξεμβουργιανή προεδρία να δώσει τις δικές της εισηγήσεις για το όλο θέμα.

Ο Ντεηβιντ Μάντεν είπε ότι ο σερ Ντέηβιντ Χάνει θα επισκεφθεί την Κύπρο όταν κρίνει ότι η επίσκεψη του θα είναι παραγωγική και χρήσιμη.

Εμπόριο βρεφών στην Αυστραλία

Κυκλώματα απαγωγής χιλιάδων νεογέννητων παιδιών λειτουργούσαν στην πολιτεία της Αυστραλίας, Βικτόρια, κατά την περίοδο 1963-1972 με θύματα, κυρίως ανύπανδρες μητέρες. Σύμφωνα με συγκλονιστικά στοιχεία που είδαν τη δημοσιότητα χιλιάδες νεογέννητα παιδιά πάρθηκαν εκβιαστικά από τις μητέρες τους, αμέσως μετά τον τοκετό και δόθηκαν για υιοθεσία.

Η αντιπολίτευση υποστηρίζει ότι οι λεχώνες ήταν ακόμη ναρκωμένες και το προσωπικό των νοσοκομείων τις πίεζε για να δώσουν τη γραπτή έγκρισή τους για την υιοθεσία των νεογέννητων.

Οι μητέρες πιστεύουν, ότι τα άτομα ή τα ιδρύματα που οργάνωσαν τις υιοθεσίες κέρδιζαν μεγάλα χρηματικά ποσά.

Με λόγια

- **ΤΑΤΖΙΚΙΣΤΑΝ:** Δέκα στρατιώτες της Προεδρικής Φρουράς του Τατζικιστάν σκοτώθηκαν όταν άγνωστοι ένοπλοι επετέθησαν στη βάση τους, νωρίς σήμερα το πρωί, όπως μεταδίδει το ρωσικό ειδησεογραφικό πρακτορείο Ιντερφάξ. Ομάδα ενόπλων με στολές παραλλαγής επετέθη στα κτίρια της βάσης της Προεδρικής Φρουράς, στα νότια προάστια της πρωτεύουσας του Τατζικιστάν, Ντουσανμπέ, πυροβολώντας με αυτόματα όπλα και εκτοξεύοντας χειροβομβίδες.Κατα τη διάρκεια της ανταλλαγής πυρών, που διήρκεσε μισή ώρα, σκοτώθηκαν επίσης 4 απο τους επιτιθέμενους.

- **ΠΕΚΙΝΟ:** Η κινεζική αστυνομία συνέλαβε στο Πεκίνο έναν ύποπτο που κατηγορείται για την δολοφονία 14 ατόμων,γράφει σήμερα η Λαική Ημερησία. Πρόκειται για τον 39χρονο Μπάι Μπαοσάν,που πιστεύεται ότι είναι ο δράστης 14 φόνων τον τελευταίο χρόνο. Ο Μπάι είχε εκτίσει ποινή κάθειρξης 13 ετών με την κατηγορία της διάπραξης ένοπλων ληστειών και φόνων. Μόλις αποφυλακίστηκε ο Μπάι άρχισε να σκοτώνει αδιακρίτως για "να εκδικηθεί την κοινωνία",όπως γράφει η κινεζική εφημερίδα. Η δράση του Μπάι έφτασε από το Πεκίνο ως την βορειοδυτική επαρχία Ξιγιάνγκ. Τον Μάρτιο του 1996 είχε εισβάλει σε αστυνομικό τμήμα και αφού έκλεψε ένα όπλο δολοφόνησε έναν αστυνομικό και τραυμάτισε άλλους έξι.

- **ΙΕΡΟΥΣΑΛΗΜ:** Δέκα ισραηλινοί από την Ιερουσαλήμ συνελήφθησαν με την κατηγορία ότι διέθεταν αντί αμοιβής μεγάλες ποσότητες εκρηκτικών και πυροκροτητών σε Παλαιστινίους,μετέδωσε σήμερα το ισραηλινό ραδιόφωνο. Οι δέκα ισραηλινοί συνελήφθησαν να μεταφέρουν 200 κιλά εκρηκτικών και 500 πυροκροτητές. Σύμφωνα με τον ραδιοσταθμό το εκρηκτικό υλικό ενδέχεται να κατέληγε σε "εχθρικά στοιχεία" μεταξύ των Παλαιστινίων. Ο ραδιοσταθμός δεν ανέφερε στοιχεία για την ταυτότητα των δέκα Ισραηλινών και τον τόπο όπου συνελήφθησαν.

- **ΛΕΥΚΩΣΙΑ:** Καρδιακές αρρυθμίες έχει ο Ραούφ Ντενκτάς και θα υποβληθεί σε νέο αγγειογράφημα. Αυτό ανακοίνωσε ο θεραπων ιατρός του, ο οποίος ήλθε στην κατεχόμενη Λευκωσία από την 'Αγκυρα και εξέτασε τον κατοχικό ηγέτη. Συνέστησε στο Ντενκτάς αυστηρή ανάπαυση" ο Τούρκος γιατρός ήρθε για να εξετάσει προληπτικά το Ραούφ Ντενκτάς, αμέσως μετά τη δυνατή γρίπη που πέρασε. Λόγω της κατάστασης της υγείας του Ντενκτάς, αναβλήθηκε η προγραμματισμένη για σήμερα συνεδρίαση της ψευδοβουλής, για τις τελευταίες εξελίξεις στο Κυπριακό.

- **ΡΩΜΗ:** Νέες σεισμικές δονήσεις σημειώθηκαν σήμερα το πρωί στην κεντρική Ιταλία, χωρίς να προκαλέσουν θύματα, ανακοινώθηκε από το Ινστιτούτο Γεωφυσικής της Ρώμης. Οι τέσσερις συνολικά δονήσεις, που καταγράφηκαν τις πρώτες πρωινές ώρες, είχαν ως επίκεντρο την ζώνη του Σελάνο, σε απόσταση 130 χιλιομέτρων βόρεια της Ρώμης, στα σύνορα των επαρχιών της Ούμπρια και των Μάρκε. Η μεγαλύτερη από αυτές ήταν μεγέθους 4,1 της κλίμακας Ρίχτερ. Στις περιοχές της κεντρικής Ιταλίας που επλήγησαν από τους σεισμούς από τις 26 Σεπτεμβρίου, έχουν μείνει άστεγα 40.000 άτομα που ζουν σε αντίσκηνα και τροχόσπιτα. Τις τελευταίες ημέρες έχει σημειωθεί απότομη πτωση της θερμοκρασίας στην ορεινή αυτή περιοχή, όπου τη νύχτα το θερμόμετρο αγγίζει το μηδέν.

- **ΛΕΥΚΩΣΙΑ:** Με το Κυπριακό ασχολήθηκε προχθες επί μακρόν το υπουργικό Συμβούλιο της Τουρκίας, υπό την προεδρία του Πρωθυπουργού, Μεσούτ Γιλμάζ. Η συνεδρία όπως γράφουν οι τουρκοκυπριακές εφημερίδες, διήρκεσε τρεις ώρες. Το υπουργικό συμβούλιο συνήλθε μία ημέρα μετά τις συναντήσεις, που είχε στην 'Αγκυρα με την τουρκική πολιτική και στρατιωτική ηγεσία ο Ρίτσαρντ Χόλμπρουκ.

- **ΛΕΥΚΩΣΙΑ:** Ο εκπρόσωπος των Βρετανικών Βάσεων στην Κύπρο, Μέρβιν Τζιόουνς δήλωσε σήμερα ότι οι αρχές των Βάσεων προβληματίζονται κατά πόσο θα προβούν σε διάβημα για τις πτήσεις δύο ελληνικών μαχητικών F-16 πάνω από την Βάση Ακρωτηρίου και την Επισταθμία Επισκοπής. Σε δηλώσεις στο Κυπριακό Πρακτορείο Ειδήσεων ο κ. Τζιόουνς είπε ότι δύο ελληνικά F-16 πέταξαν την Τρίτη σε ύψος δύο χιλιάδων μέτρων και σημείωσε ότι προς το παρόν μελετάται το συμβάν με σκοπό να αποφασισθεί εάν θα πρέπει να γίνει κάποια ενέργεια ή όχι και εάν ναι, ποιά ενέργεια. Ο εκπρόσωπος υπέδειξε ότι αεροσκάφη οποιαδήποτε χώρας πρέπει να ενημερώνουν τις αρχές των Βάσεων για πτήσεις πάνω από τις Βάσεις για λόγους ασφάλειας, αλλά και γιατί χρειάζεται άδεια από το υπουργείο Άμυνας της Βρετανίας, έστω και εάν υπάρχει άδεια απο το FIR Λευκωσίας.

ΠΩΛΟΥΝΤΑΙ
από τον ιδιοκτήτη βιοτεχνικοί και επαγγελματικοί χώροι διαφόρων διαστάσεων ύψους 5,30 μ. ανετο παρκινγκ, δίπλα στον αμερικανό σταθμό, περιοχή Ασγούρου
Πληρ. τηλ. **20949-37735**
ΠΟ18591

ΠΩΛΕΙΤΑΙ
οικόπεδο γωνία οδών Παπαδιαμάντη και Αλεξάνδρου Παλαιολόγου σε πολύ καλή τιμή.
Πληρ. τηλ. **66583**
από 3.00 μ.μ.-10.00 μ.μ.
ΠΟ18590

ΠΩΛΕΙΤΑΙ
μεζονέτα 140 τ.μ. σε μπετά σε ανεξάρτητο οικόπεδο 300 τ.μ. στην Ιαλυσό 18.000.000.
Πληρ. τηλ. **65445** 6-9 μ.μ.
ΠΟ18589

ΚΑΤΑΣΤΗΜΑΤΑ ΠΩΛΟΥΝΤΑΙ-ΕΝΟΙΚΙΑΖΟΝΤΑΙ
στο **"Makestas Shopping Center"** που βρίσκεται στην παραλιακή λεωφόρο της Ιαλυσού. Εξασφάλιση δανείου-ευκολίες πληρωμής.
Πώληση από 9.800.000 δρχ.
Ενοίκιο από 70.000 δρχ.
Πληρ. τηλ. **21347**
ΠΟ18545

ΠΩΛΕΙΤΑΙ
στην Ιξιά διαμέρισμα ισόγειο επί της οδού Σωτήρος 58.
Πληρ. τηλ. **96583, 90170**
κ. Καριώτη
ΠΟ18544

ΠΩΛΕΙΤΑΙ
στην Ψίνθο κατάστημα 120 τ.μ. σε οικόπεδο 980 τ.μ. Στο ακίνητο λειτουργεί αποδοτικότατη επιχείρηση εστιατορίου με πλήρη εξοπλισμό συνολικής αξίας 43.000.000 δρχ.
Πληρ. τηλ. **ΕΥΡΩΚΤΗΜΑΤΙΚΗ**
Γιάννης και Μιχάλης Ευσταθίου
Εθνικής Αντίστασης 48
(Άννης Μαρίας)
τηλ. **73819-74917**
κιν. **094/374546**
ΠΟ18169

ΠΩΛΟΥΝΤΑΙ
Οικόπεδα επί της λεωφόρου Καλλιθέας 4.000-8.000-12.000 τ.μ. σε προνομιακή θέση κατάλληλα για εμπορικά κέντρα και πολυκαταστήματα.
Πληρ. κ. Ανέστη Σαββαΐδη
τηλ. **26281-35476**

ΚΤΗΜΑΤΟΜΕΣΙΤΙΚΟ



ΓΡΑΦΕΙΟ ΒΑΖΟΥΚΟΥ ΑΙΚ.
ΠΩΛΟΥΝΤΑΙ ΔΙΑΜΕΡΙΣΜΑΤΑ ΣΤΗΝ ΠΟΛΗ ΤΗΣ ΡΟΔΟΥ:
1. 40 τ.μ. στον Αγ. Ιωάννη β' ορ. 8.000.000
2. 42 τ.μ. Κων. Υδραίου β' ορ. 9.000.000
3. 51 τ.μ. λουξ ισόγειο με αυλή στο Σαν Φραγκίσκο 9.000.000
4. 56 τ.μ. καινούργιο ετοιμότο Ροδίνι 14.500.000
5. 55 τ.μ. Αγ. Νικολάου 12.000.000
6. 55 τ.μ. Θεμ. Σοφούλη 6.500.000
7. 60 τ.μ. τριάρι στον Αγ. Ιωάννη 13.000.000
8. 63 τ.μ. στην Μητρόπολη α ορ. 12.000.000
9. 66 τ.μ. στον Αγ. Δημήτρη με αυλή 9.000.000
10. 70 τ.μ. ετοιμότο καινούργιο με θέα θαλ. Ιαλυσό 18.000.000
11. 78 τ.μ. τριάρι στο Μηδεια 14.000.000
12. 80 τ.μ. μονίκα με εξτρά δυάρι 40 τ.μ. και αυλή 50 τ.μ. Αγ. Νικ. 20 εκ.
13. 95 τ.μ. στην Ιαλυσό 4 ορ. με αποθήκη 14.500.000
14. 100 τ.μ. ορόφωμα ισογ. με αυλή λουξ καινούργιο Ροδ-Λιν. 28.000.000
15. 120 τ.μ. με 3 υπν. απερ. θέα στο Βερλο 26.000.000
ΔΑΝΕΙΑ ΟΕΚ ΔΕΚΤΑ ΚΑΙ ΥΠΟΛΟΙΠΑ ΔΑΝΕΙΑ ΤΡΑΠΕΖΩΝ. ΕΥΚΟΛΙΕΣ ΠΛΗΡΩΜΗΣ
ΥΠΕΥΘΥΝΟΣ ΠΩΛΗΣΕΩΝ κ. Γιάνης και κ. Ρένα
ΔΙΕΥΘ. ΓΡΑΦΕΙΟΥ ΔΗΜ. ΘΕΟΔΩΡΑΚΗ 3 Τ.Κ. 85100
Πληρ. τηλ. **22943-28838**
FAX: 28838

ΠΩΛΕΙΤΑΙ
διαμέρισμα στο "ΜΗΔΕΙΑ" τριάρι (μικρο) Ε=53 τ.μ. ρετιρέ με θέα και τζάκι. Δεκτά δάνεια.
Πληρ. τηλ. **36940**
(κ. Στράτο Καρανικόλα)
και τηλ. **23895** (κ. Γιώργο Πιτσινα) σε ώρες γραφείου
ΠΟ18543

ΠΩΛΟΥΝΤΑΙ:
ΣΥΝΕΤΑΙΡΙΚΕΣ ΜΕΡΙΔΕΣ
1. Οικοδομικού Συνεταιρισμού ΚΑΙΡ μ.τ. 400 με οικοδομικότητα 240 τ.μ. στην περιοχή Καναμάτ Καλλυθεας.
2. Οικοδομικού Συνεταιρισμού Τραπεζικών μ.τ. 440 με οικοδομικότητα 240 τ.μ. Τιμές ευκαιρίας.
Πληρ. κ. Ανέστη Σαββαΐδη
τηλ. **26281-35476**

Στην περιοχή Καρακόνερο **ΠΩΛΕΙΤΑΙ** διαμέρισμα 90 τ.μ. 3ΔΡ σε οικοδομή 9 διαμερισμάτων. Γίνονται ευκολίες πληρωμής και δάνεια δεκτά. Πληρ. ΓΙΑΝΝΗΣ ΚΩΤΗΣ τηλ. 79097, 094 345428

ΠΩΛΕΙΤΑΙ οικία στον Αρχάγγελο (τοποθεσία Σεραφί). Πληρ. τηλ. 0244/23435.

ΠΩΛΕΙΤΑΙ κατάστημα στην Τήνο 415 τ.μ. εντος 600 τ.μ. οικοπέδου, στην παραλία δίπλα στο γήπεδο. Πληρ. τηλ. 73483.

ΠΩΛΕΙΤΑΙ
διαμέρισμα 4άρι με πολλά extra στην Ιξιά (δίπλα ξεν. ΑΥΡΑ ΜΠΗΤΣ). Δάνεια δεκτά. Αποκλείονται οι μεσίτες.
Πληρ. τηλ. **65234**
ΠΟ18311

ΣΤΗΝ ΠΑΛΑΙΑ ΠΟΛΗ ΠΩΛΕΙΤΑΙ
δυόροφη μονοκατοικία 195 τ.μ. μέσα σε οικόπεδο 575 τ.μ.
Πληρ. τηλ. **74038**
ώρες 13.30-22.00
ΠΟ18150

ΠΩΛΟΥΝΤΑΙ:
Α' ΔΙΑΜΕΡΙΣΜΑΤΑ
1. Στην περιοχή Ψαροπούλα 95 τ.μ. στο 4ο όροφο αρίστης κατασκευής και με φανταστική πανοραμική θέα.
2. Στην Αναληψη στην οδο Τσαλδάρη 105 τ.μ. 3ου ορόφου νεοκτιστο
3. Στο Ανω Ροδίνι 85 και 55 τ.μ. νεοκτιστα σε ισόγειο υπερυψωμένο. Δάνεια δεκτά.
Β' ΟΙΚΟΠΕΔΑ
1. Στο Ροδίνι επί της λεωφόρου 2000 τ.μ. σε τιμή ευκαιρίας
2. Στη λεωφόρο Ιξιάς επί της λεωφόρου 3.600 τ.μ. εντός σχεδίου σε θέση προνομιακή.
Πληρ. κ. Ανέστη Σαββαΐδη
τηλ. **26281-35476**

ΠΩΛΕΙΤΑΙ στην Αθήνα διαμέρισμα 2ου ορόφου τριάρι σε πεζόδρομο, Δήμος Ζωγράφου περιοχή Πανεπιστημιούπολης. Πληρ. τηλ. 39239 ΑΟ18522

ΠΩΛΕΙΤΑΙ επί της Παπανδρέου στους Δικαστικούς διαμέρισμα 105 τ.μ. β' ορόφου και τελευταίος με τρια υπνοδωμάτια, 10 τ.μ. ιταλική κουζίνα και ιταλικές ντουλάπες, δίπλα τζάκι με θέα προς θάλασσα. Πληρ. τηλ. 33481, 75488 ΑΟ18521

ΠΕΡΙΟΧΗ ΔΙΚΑΣΤΙΚΩΝ. ΠΩΛΕΙΤΑΙ διαμέρισμα β' ορόφου 87 τ.μ. με δυο υπνοδωμάτια, ιταλική κουζίνα, ιταλικές ντουλάπες και στρογγυλη μπανιέρα αλουμινια της σειρας 9200 διπλά τζάμια και γκαραζ 20 τ.μ. Πληρ. τηλ. 33481, 75488 ΑΟ18519

ΠΩΛΕΙΤΑΙ επί της Αθηνών γκαρσονιέρα 50 τ.μ. στον 1ο ορόφο με ιταλική κουζίνα και ιταλική ντουλάπα με αλουμινια της σειρας 9200 με διπλά τζάμια και με απεριόριστη θέα, άμεσα συμβολαια. Πληρ. τηλ. 33481, 75488. ΑΟ18520

ΠΕΡΙΟΧΗ ΔΙΚΑΣΤΙΚΩΝ. ΠΩΛΕΙΤΑΙ διαμέρισμα ισόγειο 87 τ.μ. με δυο υπνοδωμάτια, ιταλική κουζίνα, ιταλικές ντουλάπες και στρογγυλη μπανιέρα αλουμινια της σειρας 9200 διπλά τζάμια. Πληρ. τηλ. 33481, 75488 ΑΟ18518

ΠΩΛΟΥΝΤΑΙ διαμερισματα και μεζονέτες 1. Διαμέρισμα LUX τ.μ. 140, κοντα στη θάλασσα, με τρία (3) υπνοδωμάτια. 2. Διαμερισματα 60 και 80 τ.μ. καινουργια, στην περιοχή Αναληψη. 3. Διαμέρισμα 87 τ.μ., μεταχειρισμένο στην περιοχή Αραπάκι. 4. Διαμέρισμα 78 τ.μ., μεταχειρισμένο στην περιοχή Αναληψη. 5. Οικοδομή στην Παλιά Πόλη 15 δωματίων, σε 376 τ.μ. οικοδομή, και σε τιμή ευκαιρίας! 6. Διαμέρισμα 55 τ.μ., καινουργιο στην προέκταση της οδού Στέλιου Κυπιάδη. 7. Γκαρσονιέρα στην περιοχή Αγίου Νικολάου αξίας 5.000.000. 8. Μεζονέτες και διαμερισματα καινουργια και μεταχειρισμένα σε όλες τις περιοχές της Ρόδου.
Πληρ. κ. Ν. Ηρωϊσας Νέα Αγορά Α' οροφ. αρ. 17 τηλ. 31955. ΑΟ18498

ΠΩΛΟΥΝΤΑΙ στο Φαληρακι καταστήματα 50 τ.μ. 35.000.000 δρχ. 66 τ.μ. 40.000.000 δρχ. Πληρ. 9-1 και 5-8 τηλ. 23815, 78275 Στ. Μανωλάκος

ΠΩΛΟΥΝΤΑΙ κτήματα 2-4-6-10-15-25-50-100-120 στρεμμάτων 15 χλμ από τη πόλη κατάλληλα για οποιαδήποτε χρήση. Γίνονται ευκολίες. Πληρ. τηλ. 22038-47651.

ΠΩΛ. – ΕΝΟΙΚ. ΕΠΙΧΕΙΡΗΣΕΩΝ

ΠΩΛΕΙΤΑΙ οδελιστήριο στα 100 μαγαζια. Πληρ. τηλ. 76274 ΑΚ16645

ΠΩΛΕΙΤΑΙ για λόγους υγείας, μεγάλο κατάστημα αθηνών στην Παλιά Πόλη. Πληρ. κ. Παύλο, Πολυβίου 29 ΑΚ18622

ΠΩΛΕΙΤΑΙ επιχείρηση "καφε-φραπε" με όλο το πελατολόγιο της λόγω αναχώρησης στο εξωτερικο. Μονο σοβαρές προτάσεις. Πληρ. τηλ. 61201 ΑΚ18600

ΠΩΛΕΙΤΑΙ καφετέρια μπαρ στο Φαληρικι. Πληρ. τηλ. 37584. ΑΚ17787

ΠΩΛΕΙΤΑΙ επιχείρηση σουπερ-μάρκετ (τρόφιμα, φρουτα, φιαλες, φωτ. εισιτηρια λεωφορειων) 100 τ.μ. περιπου και με απόσβεση σε κεντρικό σημείο πάνω σε 5 δρομους με σχολεία και φροντιστήρια παραλλήλους με 21 χρόνια λειτουργίας με σταθερό τζίρο και πελατεία, λόγω φορτου εργασίας. Λογική τιμή, ευκολίες πληρωμής. Πληρ. τηλ. 65872 ΑΚ17662

ΠΩΛΕΙΤΑΙ εστιατόριο-Πιτσερία στην ΙΞΙΑ πάνω στην λεωφόρο Ιαλυσού κοντά στο Μιρα-Μάρε μέσα σε πολλά ξενοδοχεία και σε μεγάλη τουριστική κίνηση. Είναι σε λειτουργία και με καλο εξοπλισμό. Πληρ. τηλ. 90808 και 90787

ΠΩΛΕΙΤΑΙ
επιχείρηση ενοικ. μοτοποδηλάτων στο Νιοχώρι πλήρως οργανωμένη και εξοπλισμένη (διασυνδέσεις με πρακτορεία και ξενοδοχεία, με συνεργείο πλήρως εξοπλισμένο, ανταλλακτικά, κράνη κ.λπ.), άμεσα έτοιμη για εργασία σε πολύ καλή τιμή.
Πληρ. τηλ.76128, 78254
ώρες 08.00-13.30 και 19.00-20.30 καθημερινα
ΠΚ18650

ΠΩΛΕΙΤΑΙ-ΕΥΚΑΙΡΙΑ
επί της οδού Γρίβα 46 επικερδές τουριστικό κατάστημα λόγω αναχωρησεως.
Πληρ. τηλ. απογευματινές ώρες και πρωινές ώρες
0244-22520, 75667
ΠΚ18659

ΠΩΛΕΙΤΑΙ
βιβλιοχαρτοπωλείο σε πλήρη λειτουργία,
Πληρ. τηλ.στο κατάστημα Δίγ. Ακρίτα 13
ΠΚ18550

ΠΩΛΕΙΤΑΙ
κατάστημα εμπορίας ηλεκτρονικων υπολογιστών και προγραμμάτων. Οδος Βενετοκλεων 44
Πληρ. τηλ.**74762** ώρες (11 π.μ.-2 μ.μ. από 5 μ.μ. - 9 μ.μ.)
33805 (από 3 μ.μ.-6 μ.μ.) και
22191 (11-2 μ.μ. και 5-9 μ.μ.)
ΠΚ18534

ΜΑΘΗΜΑΤΑ

Κοπέλλα φτυχιούχος Πανεπιστημίου Αθηνών **ΠΑΡΑΔΙΔΕΙ** ιδιαίτερα μαθήματα σε μαθητες δημοτικου. Επισης φυλαξη μικρων παιδιων απογευματινές ωρες η Σαββατοκυριακα. Πληρ. τηλ. 79269 ΑΜ18638

ΤΡΙΤΟΕΤΗΣ ΦΟΙΤΗΤΡΙΑ του Πανεπιστημιου Αιγαιου αναλαμβάνει παιδιά του δημοτικού σε όλα τα μαθήματα. Τιμές λογικές. Πληρ. τηλ. 23425 ΑΜ18542

ΦΟΙΤΗΤΡΙΑ του Πανεπιστημιου Αιγαίου παραδίδει μαθήματα σε παιδιά του δημοτικου. Επισης αναλαμβάνει φυλαξη και απασχόληση μικρων παιδιων. Τιμές πολυ λογικές. Πληρ. τηλ. 20944, ωρες 8 μ.μ.-10 μ.μ. ΑΜ18430

ΙΣΤΟΡΙΑ-ΕΚΘΕΣΗ. Καθηγήτρια αναλαμβάνει υπεύθυνα την προετοιμασία μαθητων γυμνασιου-Λυκειου. Πληρ. τηλ. 62532.

ΑΓΓΛΙΚΑ
Παραδίδονται μαθήματα Αγγλικής Γλωσσας από καθηγητή Ελληνα γεννημένο στην Αμερική κατοχο MASTER University of Massachusetts. σε όλα τα επίπεδα.
Πληρ. τηλ. **78163** κ. Αλιφέρης
ΠΜ18615

ΜΑΘΗΜΑΤΙΚΑ ΜΙΧΑΛΗΣ Γ. ΚΟΝΤΟΣ
Παραδίδονται μαθήματα Μαθηματικών για Γυμνάσιο, Λύκειο Α' και Δ' Δέσμη. Τμήματα αυστηρά ολιγομελή (1-4 ατομα).
Πληροφορίες-εγγραφές:
Μεγ. Κων/νου 43
Τηλ. **32278** (πρωί)
33706 (απόγευμα)
ΠΜ18614

ΓΕΡΜΑΝΙΔΑ
δασκάλα γνωρίζουσα άπταιστα τα Ελληνικά παραδίδει μαθήματα Γερμανικής σε αρχάριους, προχωρημένους και ειδικά σε ξενοδοχοϋπαλλήλους σε χαμηλες τιμές
Πληρ. τηλ. **65691**
ΠΜ18587

ΜΑΘΗΜΑΤΙΚΑ-ΦΥΣΙΚΗ-ΧΗΜΕΙΑ
καθηγήτρια με φροντιστηριακή πείρα παραδίδει ιδιαίτερα μαθήματα.
Πληρ. τηλ. **66575, 24307**
ΠΜ18588

ΦΥΣΙΚΗ-ΧΗΜΕΙΑ
Καθηγητής με φροντιστηριακή πείρα παραδίδει ιδιαίτερα μαθήματα κατ' οίκον για μαθητές γυμνασίου-λυκείου.
- Υπευθυνη προετοιμασία
- Συχνή ενημέρωση των γονιων
- Λογικές τιμές
Πληρ. τηλ. **21145**
ΠΜ18541

ΜΑΘΗΜΑΤΙΚΑ, ΦΥΣΙΚΗ, ΧΗΜΕΙΑ
παραδίδει αριστουχος καθηγητής με φροντιστηριακη πείρα σε μαθητές ΓΥΜΝΑΣΙΟΥ-ΛΥΚΕΙΟΥ. Επιμονή να κατανοήσει πλήρως ο μαθητής. Γερές βάσεις για το μέλλον. Επιτυχία εγγυημένη ΧΑΜΗΛΕΣ ΤΙΜΕΣ
Πληρ. τηλ. **30534**
(μετά τις 4 το απόγευμα)
ΠΜ18360

ΠΡΑΓΜΑΤΙΚΗ ΕΥΚΑΙΡΙΑ
ΠΩΛΕΙΤΑΙ επιχειρηση FAST FOOD στην πολη της Ρόδου (δίπλα στον Κινημ. ΠΑΛΛΑΣ) **Τιμή αγοράς μόνο η ανάληψη των υποχρεώσεων της επιχείρησης.**
Πληρ. τηλ. **63919**
ΠΚ18646

ΜΕΓΑΛΗ ΕΥΚΑΙΡΙΑ
ΠΩΛΕΙΤΑΙ στην Ιαλυσό σουβλατζιδικο εξοπλισμένο σε τιμή ευκαιρίας.
Πληρ. τηλ. **95336**
και ώρα 4-10 μ.μ.
ΠΚ18621

ΕΝΟΙΚΙΑΖΕΤΑΙ
κατάστημα 60 τ.μ. στην παλιά Πόλη με εισόδους από δυο κεντρικούς δρόμους την οδό Πολυδωρου και την οδο Αγησανδρου.
Πληρ. τηλ. **74980, 24966**
ΠΚ18163

ΣΧΟΛΗ ΟΔΗΓΩΝ ΚΟΥΣΗ ΠΑΝΤΕΛΗ
ΔΙΠΛΩΜΑΤΑ ΕΡΑΣΙΤΕΧΝΙΚΑ ΕΠΑΓΓΕΛΜΑΤΙΚΑ ΜΟΤΟΣΙΚΛΕΤΑΣ
-Επεκτάσεις όλων των κατηγοριων -
-Αναθεωρήσεις ληγμένων αδειών
-Μετατροπές ξένων αδειών σε ελληνικές
Οδός Βαλαωρίτου 9
(έναντι HOTEL SEMIRAMIS πισω από το νοσοκομείο
INTERNET: WWW ADRESS
http: www.geocities.com/BourbonStreet/9302
Δεκτές όλες οι πιστωτικές κάρτες
(ΠΡΟΣΟΧΗ): ΜΑΘΗΜΑΤΑ
α. Μοτοσυκλέτας μεγάλου κυβισμου από 125 cc έως ανεξαρτήτου
β. Μοτο'τας έως 125 cc
γ. Μοτοποδηλάτου 50 cc
Πληρ. τηλ. 29157-73820-94777
ΚΑΙ ΑΝΑ ΠΑΣΑ ΣΤΙΓΜΗ ΣΤΑ ΚΙΝΗΤΑ τηλ. **094511313**
094797513
Στην κατηγορία ανεξαρτήτου κυβισμού η εκπαίδευση γίνεται με μοτοσυκλέτα 500 cc
Παραλαβή των μαθητών μας και από τις οικίες τους
"Η σωστή και μεθοδική εκπαίδευση στα συγχρονα οχηματά μας, βάζει γερά θεμέλια για τη δημιουργία ενός καλού νέου οδηγού"
ΠΜ18468

ΔΑΣΚΑΛΑ
παραδίδει ιδιαιτερα βοηθητικά μαθήματα Αγγλικων-Γαλλικών σε μαθητές Γυμνασίου
Πληρ. τηλ. **33806**
ΠΜ18429

ΑΝΑΚΟΙΝΩΣΗ
DUCLAM COMPUTER
ΕΓΓΡΑΦΕΣ ΤΩΡΑ ΜΑΘΗΜΑΤΑ Computer
Τμήματα για:
Παιδιά από 8 ετών
Αρχάριους - Μαθητές
Επαγγελματίες
Ανεύρεση Εργασίας
Διδάσκει πτυχιούχος Πανεπιστημίου Αμερικής
ΜΑΝΩΛΗΣ Ι. ΣΟΦΙΛΑΣ
Κοδριγκτώνος 91
Τηλ. (0241) 31761

ΠΩΛΕΙΤΑΙ
επιχείρηση καφετέριας (MANHATTAN) επι της Ιερού Λόχου στην Ιαλυσό.
Πληρ. τηλ.
92918, 93833
ΠΚ17531

ΠΩΛΕΙΤΑΙ
η καφετέρια μπαρ ΟΑΣΗ στην 28η Οκτωβρίου 49 (η επιχείρηση μετά του διαμερίσματος) λόγω πολλών ασχολιων.
Πληρ. τηλ. **31937** και μόνο με προσωπικό ραντεβού για σοβαρές προτάσεις
ΠΚ17451

ΠΩΛΕΙΤΑΙ
εστιατόριο πλήρως εξοπλισμένο.
Πληρ. τηλ. **25473**



ΚΕΡΜΑΤΟΔΕΚΤΗΣ EUROPAYPHONE GREECE
Δέχεται νομίσματα 20, 50, 100 δρχ.
ΜΠΟΡΕΙΤΕ ΝΑ ΤΟΝ ΑΠΟΚΤΗΣΕΤΕ ΜΟΝΟ ΜΕ
25.000
ΠΡΟΚΑΤΑΒΟΛΗ
ΠΡΟΣΟΧΗ!!! Ολοι οι εγκεκριμένοι νομισματοδέκτες θα πρέπει να φέρουν το σήμα
service και εγγύηση
ΚΑΤΑΛΛΗΛΟΣ ΓΙΑ: Περίπτερα, Pub, Καφετέριες, Βενζινάδικα, Σούπερ Μάρκετ, Γυμναστήρια, Σχολές, Ψιλικά, Κομμωτήρια, Σωματεία, Ξενοδοχεία, Camping
ΑΠΟΚΛΕΙΣΤΙΚΟΣ ΑΝΤΙΠΡΟΣΩΠΟΣ ΔΩΔΕΚΑΝΗΣΟΥ:
ΣΗΦΑΚΗΣ ΓΕΩΡΓΙΟΣ - ΑΤΤΑΒΥΡΟΥ 46 ΡΟΔΟΣ - ΤΗΛ. 73440
TELERENT ΚΕΡΜΑΤΟΤΗΛΕΦΩΝΑ

RB RODIAKI ΡΟΔΙΑΚΗ ΠΟΤΟΠΟΙΪΑ Α.Ε.
Η Ροδιακή Ποτοποιία η μεγαλύτερη και δυναμικότερη εταιρεία στον τομέα των αναψυκτικών στην Ρόδο, με πρωτοποριακά συστήματα μάνατζμεντ, συνεχή εκπαίδευση και σύγχρονες εγκαταστάσεις στα Μαριτσά
ζητά MERCHANDISERS για το Τμήμα ΑΝΑΠΤΥΞΗΣ ΑΓΟΡΑΣ (ΠΩΛΗΣΕΩΝ)
Ο κατάλληλος υποψήφιος θα πρέπει να έχει: ηλικία μέχρι 30 ετών, δίπλωμα οδήγησης Ι.Χ, δυναμική προσωπικότητα, υψηλό επαγγελματισμό, άνεση στην επικοινωνία και φιλοδοξία να κάνει καριέρα στις πωλήσεις.
Τηλεφωνείστε για ραντεβού στο 47-667
Δευτέρα έως Παρασκευή 07.30-15.30

Η αγορά σπιτιού είναι πάντα όνειρο ζωής...
Στηρίζουμε. υλοποιούμε, διασφαλίζουμε το όνειρό σας
Τα σπίτια μας αντέχουν στο χρόνο και η επένδυσή σας πιάνει τόπο.
ΟΙΚΟΔΟΜΙΚΕΣ ΕΠΙΧΕΙΡΗΣΕΙΣ
ΜΑΡΙΑ ΤΖΟΓΙΑ & ΥΙΟΙ
- Διαμπερή Δυάρια-Τριάρια-Τεσσάρια
- Γκαρσονιέρες με καλή θέα
- Αποθήκες Αθηνών-Ατταβυρου
Πληρ. τηλ. 30069

ΠΩΛΟΥΝΤΑΙ
πολυτελή διαμερίσματα των 95 μ.-110 μ. 115 μ. ή 120 μ. πλήρως αποπερατωμένα με Γερμανικά κουφώματα και κουζίνες ALNO (Γερμανίας) και θέσεις γκαράζ οδός Κων/νου Υδραίου (Αναληψη)
Πληρ. τηλ. **21714-22307-28616**

ΚΑΤΑΣΤΑΣΗ ΜΕΤΑΧΕΙΡΙΣΜΕΝΩΝ ΑΥΤΟΚΙΝΗΤΩΝ ΔΙΚΤΥΟΥ
ΤΕΧΝΟΚΑΡ

ΤΥΠΟΣ	ΗΜΕΡ/ΝΙΑ ΑΔΕΙΑΣ	ΚΥΚΛΟΦ.	EXTRA	ΤΙΜΗ ΑΓΟΡΑΣ
FORD FIESTA 1.3	1982		ΡΑΔ-ΝΟ	900.000
FIAT PANDA 750	1990			950.000
FIAT PANDA 750	1992			1.200.000
LANCIA DEDRA 1.6	1991		ΗΛ.ΠΑΡ.-ΡΑΔ/ΝΟ ΗΛ. ΚΛΕΙΔ.	2.500.000
LANCIA DEDRA 1.6	1990		ΡΑΔ/ΝΟ-ΗΛ. ΚΛΕΙΔ.-ΗΛ. ΠΑΡ.-ΚΟΤΣΑΡΟΔΟΣ	2.700.000
LANCIA VIO 1.100	1992		ΡΑΔ/ΝΟ-ΗΛ. ΚΛΕΙΔ.	1.800.000
SEAT IBIZA 1300	1993		ΗΛ. ΠΑΡ.-ΗΛ. ΚΛΕΙΔ.	2.700.000
CITROEN BX 1.4	1985		ΡΑΔ/ΝΟ	1.200.000
CITROEN AXEL 1.1	1987		ΡΑΔ/ΝΟ	650.000
LADA 1.200	1985		ΡΑΔ/ΝΟ	600.000
LANCIA DELTA 1500	1989		ΡΑΔ/ΝΟ-ΗΛ. ΚΛΕΙΔ.-ΗΛ. ΠΑΡ.	2.200.000
OPEL CORSA 100	1985			1.000.000
FIAT UNO 45	1986		ΡΑΔ/ΝΟ-ΗΛ. ΠΑΡ.	1.200.000
FIAT UNO 1100	1994		ΡΑΔ/ΝΟ-ΗΛ. ΚΛΕΙΔ.-ΗΛ. ΠΑΡ.	1.950.000
NISSAN SUNNY 1300	1986		ΖΑ-Ρ/Κ	1.300.000
FIAT PUNDO GT	1996		ΦΟΥΛ ΕΞΤΡΑ	4.500.000
RENAULT 19 1400	1991			2.300.000
LANCIA DEDRA 1800	1990		Ρ.Κ.-ΑΣ-Η.Λ.-Η.Κ.-ΖΑ	3.400.000

ΝΙΚΟΛΑΟΣ Γ. ΜΑΛΤΕΖΟΣ
ΑΝΤΙΠΡΟΣΩΠΕΙΕΣ ΑΥΤΟΚΙΝΗΤΩΝ
ΑΥΣΤΡΑΛΙΑΣ 88, ΡΟΔΟΣ ΤΗΛ. 76086

FUTURE MEDIA
Α. ΜΑΡΙΑΣ 83,
85100 Ρόδος
Τηλ.: (0241) 77031, (0241) 35100
Fax. (0241) 77031
http://www.helios.gr

ΑΝΑΚΟΙΝΩΣΗ
Η εταιρεία FUTURE MEDIA επιθυμεί να προσλάβει το κάτωθι προσωπικό:
1. Γραφίστας με εμπειρία στην σχεδίαση μέσων Η/Υ.
2. Μηχανικό / προγραμματιστή σχεσιακών βάσεων δεδομένων (RDBMS) σε περιβάλλον Windows.
Άριστη γνώση της αγγλικής απαραίτητη.
Προϋπηρεσία θα εκτιμηθεί.
Α. Μαρίας, Ρόδος 85100
Τηλ./Fax: (0241) 77031

ΣΙΜΟΣ ΠΑΡΑΣΚΕΥΑΣ & ΥΙΟΣ ΕΠΕ
ΜΕΤΑΧΕΙΡΙΣΜΕΝΑ
ΜΟΝΟ ΣΕ ΑΡΙΣΤΗ ΚΑΤΑΣΤΑΣΗ
18μηνος ΔΙΑΚΑΝΟΝΙΣΜΟΣ

1.	NISSAN SUNNY	1300 cc	1983	1.200.000
2.	FIAT UNO	1100 cc	1995	1.700.000
3.	NISSAN CHERRY	1000 cc	1988	1.200.000
4.	AUSTIN METRO	1000 cc	1988	850.000
5.	HONDA CIVIC	1200 cc	1983	1.100.000

ΑΥΣΤΡΑΛΙΑΣ 70 - ΡΟΔΟΣ
Τηλ. 79200-79201-79202

ΕΥΚΑΙΡΙΑ
ΛΟΓΩ ΑΛΛΑΓΗΣ ΕΙΔΟΥΣ
ΜΕΓΑΛΕΣ ΠΡΟΣΦΟΡΕΣ
ΣΕ ΚΑΘΙΣΜΑΤΑ ΓΡΑΦΕΙΟΥ ΤΩΝ ΕΡΓΟΣΤΑΣΙΩΝ PRODUCTION-ΣΚΟΥΡΟΠΟΥΛΟΣ
ΕΤΑΙΡΕΙΑ ΓΡΑΜΜΗ
ΚΑΝΑΔΑ 34
ΤΗΛ. **27328-37847**

ΕΥΡΩΚΤΗΜΑΤΙΚΗ



ΚΤΗΜΑΤΟΜΕΣΙΤΙΚΟ ΓΡΑΦΕΙΟ
ΙΩΑΝΝΗΣ & ΜΙΧΑΛΗΣ ΕΥΣΤΑΘΙΟΥ
ΤΟΡΑ ΚΑΙ ΣΤΟ INTERNET!
ΕΘΝΙΚΗΣ ΑΝΤΙΣΤΑΣΗΣ 48, (ΑΝΝΗΣ ΜΑΡΙΑΣ) • ΤΗΛ.: (0241) 73819 - 74917 • FAX: (0241) 38641 • ΚΙΝ: 094/374546
INTERNET: http://www.helios.gr/mat_Estates/Eurokthmatiki/
E Mail: Eurokthmatiki@ho.forthnet.gr

ΚΑΤΑΣΤΗΜΑΤΑ ΓΡΑΦΕΙΑ

30 τ.μ. στο Φαληράκι	30.000.000 δρχ	50 τ.μ. στην Αλεξ. Διάκου	50.000.000 δρχ
32 τ.μ. στην Αμερικής	62.500.000 δρχ	50 τ.μ. στην παραλία Ιαλυσού	13.000.000 δρχ
34 τ.μ. στη Λ. Ιαλυσού	20.400.000 δρχ	51 τ.μ. κοντά στο Νοσοκομείο	30.600.000 δρχ
38 τ.μ. στην παραλία Ιαλυσού	13.300.000 δρχ	53 τ.μ. στη Λ. Λίνδου	26.000.000 δρχ
40 τ.μ. στην παραλία Ιαλυσού	22.000.000 δρχ	53 τ.μ. στο Ροδίνι (μπετό)	8.500.000 δρχ
42 τ.μ. στο εμπορικό κέντρο Φωκάλη	12.000.000 δρχ	56 τ.μ. στο Ροδίνι	14.000.000 δρχ
44 τ.μ. στο κέντρο	40.000.000 δρχ	69 τ.μ. στη Θ. Σοφούλη	25.000.000 δρχ
46 τ.μ. στη Λ. Καλλιθέας	23.000.000 δρχ	72 τ.μ. κοντά στο Νοσοκομείο	43.554.000 δρχ
50 τ.μ. στο Φαληράκι	25.000.000 δρχ	143 τ.μ. στη Λ. Καλλιθέας	64.640.000 δρχ

ΜΟΝΟΚΑΤΟΙΚΙΕΣ ΜΑΙΖΟΝΕΤΕΣ

76 τ.μ. στα Ασγούρου σε 780 τ.μ. οικόπεδο	30.000.000 δρχ	165 τ.μ. στους Δασκάλους με κήπο	40.000.000 δρχ
118 τ.μ. στην Παστίδα (δ/κια) σε 1200 τ.μ. κήπο	45.000.000 δρχ	180 τ.μ. στην Ιαλυσό σε 350 τ.μ. οικόπεδο	54.000.000 δρχ
118 τ.μ. στο Ροδίνι (ημιτελής)	21.240.000 δρχ	180 τ.μ. στους Δασκάλους	50.400.000 δρχ
126 τ.μ. στην Ιαλυσό με 289 τ.μ. κήπο (μπετό)	26.000.000 δρχ	190 τ.μ. στην Ιαλυσό σε 320 τ.μ. οικόπεδο	51.000.000 δρχ
130 τ.μ. στη Θεσσαλονίκης	39.000.000 δρχ	195 τ.μ.στους Δασκάλους	64.000.000 δρχ
130 τ.μ. στην Ιαλυσό σε 315 τ.μ. οικ/δο (μπ

ΠΩΛΕΙΤΑΙ

αγροτεμάχιο 5.600 τ.μ.
στην περιοχή Κοσκινού
κατάλληλο για πολλαπλές χρήσεις.

Για περισσότερες
πληροφορίες τηλ. **22171**
δωμάτιο Νο 405
από 14.00 μ.μ. μέχρι 1.800 μ.μ.

ΠΡΟΣΟΧΗ
ΠΩΛΕΙΤΑΙ

στην Ακαδημία
(28ης Οκτωβρίου 26)
μεγάλο κατάστημα ετοιμοπαράδοτο
συνολικού εμβαδού 250 τ.μ.

Πληρ. τηλ.
21666, 31561, 92319

ΖΗΤΟΥΝΤΑΙ

πωλητές-πωλήτριες
και υπεύθυνοι τμημάτων
από εμπορική επιχείρηση

Πληροφορίες
PERIDIS FACTORY OUTLET
5ο χλμ. Ρόδου-Λίνδου

Τηλέφωνο **68850**

ΑΣΦΑΛΕΙΟ ΚΤΗΜΑΤΙΚΗ

ΚΤΗΜΑΤΟΜΕΣΙΤΙΚΟ-ΑΜΟΙΒΑΙΑ ΚΕΦΑΛΑΙΑ ΑΣΦΑΛΕΙΕΣ INTERNATIONAL LIFE

ΔΙΑΜΕΡΙΣΜΑ
40 τ.μ. 2άρι Μηδεία
44 τ.μ. 2άρι Πειραιώς
52 τ.μ. 2άρι Αναληψη
55 τ.μ. 2άρι Ιαλυσος
68 τ.μ. 3άρι Ιαλυσος
65 τ.μ. 2άρι Καρακόνερο
70 τ.μ. 3άρι Ιαλυσος
73 τ.μ. 3άρι Ιαλυσος
76 τ.μ. 3άρι Αραπάκι
86 τ.μ. 3άρι Μηδεία
86 τ.μ. 3άρι Ροδίνι
90 τ.μ. 3άρι Ροδίνι
92 τ.μ. 3άρι Ροδίνι
95 τ.μ. 3άρι πλησίον Αλ. Διάκου
103 τ.μ. 4άρι Πειραιώς
104 τ.μ. 4άρι Ροδίνι
108 τ.μ. 4άρι Κένναντυ
110 τ.μ. 4άρι μπετά Πειραιως
120 τ.μ. 4άρι Ροδίνι
120 τ.μ. 4άρι Κοσκινού
125 τ.μ. 4άρι Ροδίνι
128 τ.μ. 4άρι Αννης Μαρίας
130 τ.μ. 4άρι με γκαρέ Ροδίνι
145 τ.μ. 4άρι Ιαλυσος
147 τ.μ. 4άρι Παπαλουκά

ΜΟΝΟΚΑΤΟΙΚΙΕΣ-ΜΕΖΟΝΕΤΕΣ
50 τ.μ. Κρεμαστή
70 τ.μ. με κήπο Σαλακος
110 τ.μ. Καρακόνερο
127 τ.μ. μπετά Μαριτσά
130 τ.μ. Αναληψη
130 τ.μ. λουξ Αναληψη
130 τ.μ. μπετά Ιαλυσος
135 τ.μ. με κήπο Αγγούρου
150 τ.μ. μπετά Μηδεία
140 τ.μ. μπετά Ιαλυσος
150 τ.μ. Αθηνών
180 τ.μ. με κήπο Ιαλυσο
180 τ.μ. ημιτελή Κοσκινού
190 τ.μ. με κήπο Αφάντου
190 τ.μ. μπετά Ιαλυσος
200 τ.μ. λουξ Ροδίνι
220 τ.μ. με κήπο Κοσκινού
250 τ.μ. με κήπο Ιαλυσος
240 τ.μ. Παλιά Πόλη
350 τ.μ. με κήπο τρεις

ΚΑΤΑΣΤΗΜΑΤΑ
35 τ.μ. Καναδά
35 τ.μ. Φαληράκι
40 τμ. Αναληψη
50 τ.μ. Ιαλυσος
55 τ.μ. Λεωφ. Ρόδου-Λίνδου
55 τ.μ. γραφειο Σοφ. Βενιζέλου
70 τ.μ. Ιαλυσος
90 τ.μ. Ροδίνι
100 τ.μ. Σωτηρος
150 τ.μ. Χαραλαμπου Μόσχου

ΟΙΚΟΠΕΔΑ
400 τ.μ. Ροδίνι (Σ.Δ. 0.4)
350 τ.μ. Ιαλυσος (Σ.Δ.0,4)
1000 τ.μ. Παστίδα
1060 τ.μ. Παραδεισι
1200 τ.μ. Δημηλιά
1920 τ.μ. Ε.Ο. Παραδεισι Θεολόγος
500 τ.μ. Μαριτσά
850 τ.μ. Πεύκους
1050 τ.μ. Κοσκινού
1110 τ.μ. Αφάντου
1460 τ.μ. Κρεμαστή
1200 τ.μ. Ιαλυσος

ΑΓΡΟΤΕΜΑΧΙΑ
2100 τ.μ., επί της Ε.Ο. Παραδεισι Θεολόγου
6.000 τ.μ., 9.000 τ.μ., 11.000 τ.μ. Καλύμπια
3125 τ.μ., με οικοδομή Ε.Ο. Κρεμαστής Μαριτσά
3100 τ.μ. Φαληράκι για 400 τ.μ. οικοδομή
4 στρέμματα με φανταστική θέα Κοσκινου
4 στρέμματα με θέα Αφάντου
4 στρέμματα με θέα Αγγούρου
4 στρέμματα με θέα Φυτώριο
4 στρέμματα επί της Ε.Ο. Τρεις-Παστίδα
4 στρέμματα Μαριτσά
5 στρέμματα Μαριτσά (κόβεται κομμάτια)
5 στρέμματα Θεολόγος
4 στρέμματα Καλαβάρδα
5 στρέμματα με θέα Παστίδα και 11 στρέμματα Παστίδα
8 στρέμματα με θέα Φυτώριο
4 στρέμματα με άδεια οικοδ. Πεύκους
6 στρέμματα Παστίδα με θέα
5 στρέμματα με ελιές περιοχή Ντορέτα
4.300 τ.μ. Καλαμώνας
4.030 τ.μ. Τρεις
13 στρέμματα Παραδεισι (κόβονται κομμάτια)
22 στρέμματα περιοχή Ντορέτα.

ΔΙΑΘΕΤΟΥΜΕ ΠΕΡΙΣΣΟΤΕΡΑ ΑΚΙΝΗΤΑ ΠΡΟΣ ΠΩΛΗΣΗ ΕΚΤΟΣ ΑΠΟ ΤΑ ΑΝΑΓΡΑΦΟΜΕΝΑ
ΥΠΕΥΘΥΝΟΙ ΓΙΩΡΓΟΣ ΧΑΡΔΑΛΙΑΣ-ΛΟΥΚΑΣ ΚΑΡΑΝΙΚΗΣ
ΕΘΝ. ΜΑΚΑΡΙΟΥ 45 ΣΤΟΑ ΡΟΙΚΟΥ 2ος ΟΡΟΦΟΣ
ΤΗΛ. 21003 ΚΙΝ. 094/532735

ΑΦΟΙ ΧΑΤΖΗΜΙΧΑΛΗ

ΜΕ ΜΙΚΡΗ ΠΡΟΚΑΤΑΒΟΛΗ
36 ΜΗΝΕΣ ΕΞΟΦΛΗΣΗ

ΠΡΩΤΟΠΟΡΙΑ ΣΤΑ ΜΕΤΑΧΕΙΡΙΣΜΕΝΑ ΑΥΤΟΚΙΝΗΤΑ

ΜΑΡΚΑ	ΜΟΝΤΕΛΟ
ALFA ROMEO 75 1.600 c.c.	'92
MITSUBISHI PAJERO 2600 c.c.	'89
MERCEDES C-180 ELEGANCE 1.800 c.c.	'96
MERCEDES C-180 ELEGANCE 1.800 c.c.	'94
TOYOTA RAV4 3πορτο 2.000 c.c.	'96
MERCEDES MB 100 (ΦΟΡΤ. ΑΝΑΤΡ.)	'95
BMW 320 CABRIO 2.000 c.c.	'89
MITSUBISHI LANCER 1.800 c.c.	'91
RENAULT 9	'87
BMW 518i 1.800 c.c.	'86
BMW 520 AUTO	'92
MERCEDES BENZ 309 D MINI BUS	'92
AUDI 80 1.3 cc	'85
ZASTAVA YUGO 1.300 c.c.	'90
Fiat Uno 900 c.c.	'89
ROVER 416 Si 1600 cc	'95
MERCEDES 250 Diesel 2500 cc	'89
SEAT IBIZA 1300 cc	'94
HONDA CIVIC VTI 1600 c.c.	'92
MERCEDES 250 Diesel 2500 cc	'90

Για το δικό σας συμφέρον
επωφεληθείτε τα καλομεταχειρισμένα μας
Πληροφορίες τηλ. 61824, 62942

ΠΩΛΗΣΕΙΣ ΑΚΙΝΗΤΩΝ

◆ **ΔΙΑΜΕΡΙΣΜΑΤΑ**
- Καρακόνερο 50 τ.μ. 12.000.000 δρχ. ισόγειο
- Ροδίνι 90 τ.μ. 24.000.000 δρχ. ισόγειο καινούργιο
- Καρακόνερο 115 τ.μ. 26.000.000 δρχ. 3άρι λουξ
- Αγ. Νικόλαο 93 τ.μ. 20.000.000 δρχ.
- Πειραιως 85 τ.μ. 3άρι καινούργιο
- Ροδίνι 100 τ.μ. 4άρι 28.000.000 δρχ. λουξ
- Αναληψη 65 τ.μ. 3άρι 14.000.000 δρχ. ισόγειο
- Θημ. Σοφούλη 110 τ.μ. 28.000.000 δρχ. λουξ
- Πάροδος Κωνστ. Τσαλδάρη 84 τ.μ. 18.000.000 δρχ.
- Ροδίνι 80 τ.μ. 21.000.000 δρχ.
- Ατταβύρου 75 τ.μ. 17.000.000 δρχ.
- Αναληψη 110 τ.μ. 24.000.000 δρχ.
- Αναληψη 86 τ.μ. 18.500.000 δρχ.
- Δασκάλους 90 τ.μ. 14.000.000 δρχ. ημιυπόγειο
- Αναληψη 80 τ.μ. 16.000.000 δρχ.
- Ροδίνι 90 τ.μ. 17.000.000 δρχ.
- Κωνστ. Παλαιολόγου 75 τ.μ. 14.000.000 δρχ.
- Αναληψη 97 τ.μ. 4άρι καινούργιο
- Σαββα Παυλίδη 45 τ.μ. 9.000.000 δρχ.
- Κωνστ. Τσαλδάρη 92 τ.μ. 23.000.000 δρχ.
- Αναληψη 77 τ.μ. 21.000.000 καινούργιο λουξ
- Ηρώων Πολυτεχνείου 120 τ.μ.
- Προέκταση Αννης Μαρίας 66 τ.μ. 10.000.000 δρχ.
- Ατταβύρου 94 τ.μ. καινούργιο
- Αναληψη 45 τ.μ. 10.000.000 δρχ.
- Καρακόνερο 70 τ.μ. 3άρι καινούργιο
- Καρακόνερο 120 τ.μ. καινούργιο
- Αθηνών 140 τ.μ. καινούργιο λουξ
- Αναληψη 51 τ.μ. διάρι λουξ
- Μόσχας 50 τ.μ. ρετιρέ καινούργιο
- Αναληψη διάρι καινούργιο
- Ατταβύρου, 57 τ.μ. διάρι καινούργιο
- Κωνστ. Τσαλδάρη 3άρι
- Ροδίνι 125 τ.μ. 4άρι
- Αναληψη 100 τ.μ.
- Αθηνών 50 τ.μ. ισόγειο 13.000.000 δρχ. καινούργιο
- Αναληψη 115 τ.μ. καινούργιο
- Αναληψη 85 τ.μ. καινούργιο

◆ **ΗΜΙΤΕΛΗ ΔΙΑΜΕΡΙΣΜΑΤΑ**
- Ατταβύρου 80 τ.μ. 16.000.000 δρχ.
- Ιαλυσος 90 τ.μ. 7.000.000 δρχ. μπετά
- Μιχ. Πετρίδη 110 τ.μ. 13.000.000 δρχ.
- Ροδίνι 50 τ.μ. 4.500.000 δρχ. ημιυπόγειο, με 100 τ.μ. αυλή
- Ατταβύρου 78 τ.μ. 9.500.000 δρχ.
- Σαββα Παυλίδη 100 τ.μ. 15.000.000 δρχ.
- Καρακόνερο 117 τ.μ. 18.000.000 δρχ.
- Καρακόνερο 114 τ.μ.
- Ροδίνι 160 τ.μ.

◆ **ΜΕΖΟΝΕΤΕΣ-ΜΟΝΟΚΑΤΟΙΚΙΕΣ**
- Αγ. Νικόλαος 90 τ.μ. 11.000.000 δρχ.
- Γεννάδι 120 τ.μ. 14.000.000 δρχ. κοντά στη θάλασσα
- Κοσκινού 120, 21.500.000 δρχ. κτισμ.- σοβατισμένη
- Τριαντα 126 τ.μ. με 90 τ.μ. αυλή κτισμ.-σοβατισμ. 26.000.000 δρχ.
- Ροδίνι 220 τ.μ. κτισμένη, σοβατισμένη 30.000.000 δρχ.

◆ **ΟΙΚΟΠΕΔΑ**
- Παστίδα 325 τ.μ. 7.000.000 δρχ.
- Κατταβιά 650 τ.μ. 3.000.000 δρχ.
- Ροδίνι 460 τ.μ.
- Οικόπεδα εντός σχεδίου στο Γεννάδι από 2.500.000 δρχ.
- Μιχ. Πετρίδη 800 τ.μ.
- Τριαντα 375 τ.μ. 16.000.000 δρχ.
- Κοσκινου 250, 350 τ.μ.
- Παστίδα 960 τ.μ. 12.000.000 δρχ.
- Καρακόνερο 295 τ.μ. 17.000.000 δρχ.
- Ανάληψη Θεσσαλονίκης, 360 τ.μ. Σ.Δ. 1
- Γεννάδι 2.000 τ.μ. πάνω στο κύμα
- Αγγούρου 4 στρ. στο 3ο χιλ. Ρόδου-Λίνδου
- Πλησίον Μιχαήλ Πετρίδη 500 τ.μ.
- Λεωφόρος Κρεμαστής 4.100 τ.μ.

◆ **ΞΕΝΟΔΟΧΕΙΑ**
- Φαληράκι 174 κλίνες
- Νιοχώρο 150 κλίνες
- Ξενοδοχεία από 50 έως 900 κλινών σε τιμές ευκαιρίας.
- Ρόδος 100 κλινων 130.000.000 δρχ.

◆ **ΚΑΤΑΣΤΗΜΑΤΑ**
- Λεμεσού 46 τ.μ. και 15 μετρ. πατάρι 8.000.000 δρχ.
- Τροφό 40 τ.μ. 25.000.000 δρχ.
- Φαληράκι 66 τ.μ.-50 τ.μ.
- Ρόδου-Καλλιθέας 132 τ.μ.
- Δημ. Αναστασιάδη 45 τ.μ. 7.000.000 δρχ.
- Δημ. Αναστασιάδη 94 τ.μ. 13.000.000 δρχ.
- Καρακόνερο διάφορα τετραγωνικά
- Ιαλυσσός 92 τ.μ., 27.000.000 δρχ.
- Ρόδου-Λίνδου, 40 τ.μ., 25.000.000 δρχ.

◆ **ΚΤΗΜΑΤΑ**
- Πρασονήσι 9 στρ. 5.000.000 δρχ.
- Αγ. Αποστόλους 4 στρ. 16.000.000 δρχ.
- Ηλιούπολη 1.300 τ.μ. 13.000.000 δρχ.
- Ιαλυσό 4 στρ. 21.000.000 δρχ.
- Γεννάδι 24 στρ. 24.000.000 δρχ.
- Τσαΐρι επί της λεωφόρου 4 στρ.
- Τσαΐρι 80 στρ. με αποθήκες και 120 ξινόδεντρα
- Γεννάδι 3.330 τ.μ. κοντά στη θάλασσα 4.700.000 δρχ.
- Γεννάδι 1.100 τ.μ. 1.500.000 δρχ.
- Μαριτσά 5 στρ. 13.000.000 δρχ.
- Αρχίπολη 2.550 τ.μ. 5.000.000 δρχ.
- Κρεμαστή 2 στρ. 13.000.000 δρχ. εντός σχεδίου
- Κατταβιά 10 στρ. 14.000.000 δρχ.
- Λίνδος 6.000 τ.μ. πάνω στο κύμα 32.000.000 δρχ.
- Φαληράκι 100 στρ. προς 2.000 χιλιαδ.
- Λαχανιά πάνω στο κύμα 10 στρ. 40.000.000 δρ.
- Γεννάδι 1.400 τ.μ. 5.000.000 δρχ. οικοδομίσημο.
- Πεύκους 10 στρ. 25.000.000 δρχ.
- Πεύκους 6 στρ. 32.000.000 δρχ. 500 μέτρα από τη θάλασσα
- Λίνδος 6.000 τ.μ. πάνω στο κύμα 40.000.000 δρχ.
- Κιοτάρι 18 στρ. 10.000.000 δρχ.
- Γεννάδι 2 στρ. 3.500.000 δρχ.
- Πλημμυρι 12 στρ. με φως, νερό, 12.000.000 δρχ.
- Κατταβιά 4.000 τ.μ. 2.000.000 δρχ.
- Κιοτάρι 4.000 τ.μ. κοντά στο κεντρικό δρόμο 4.200.000 δρχ.
- Πλημμύρι 5.500 τ.μ. 6.500.000 δρχ.
- Λαχανιά κοντά στη θάλασσα 4 στρ. 8.000.000 δρχ.
- Κατταβιά 700 τ.μ. προς 500 χιλ.
- Γεννάδι δίπλα στο δρόμο 4 στρ. 4.000.000 δρχ.
- Πλημμύρι 45.000 τ.μ. - 65.000 τ.μ. - 100.000 τ.μ.
- Λαχανιά πάνω στο κύμα 4 στρ. 20.000.000 δρχ.
- Λάρδο 4.500 τ.μ.3.000.000 δρχ. 10.000 τ.μ. - 90.000 τ.μ.
- Λίνδος 5.000 τ.μ. - 7.000 τ.μ. - 10.000 τ.μ.
- Γεννάδι στη λεωφόρο 4.000 τ.μ., 12.000.000 δρχ.
- Κατταβιά 10.000 τ.μ.-15.000 τ.μ.-8.000 τ.μ.-5.500 τ.μ.-100.000 τ.μ.

➪ Πωλούνται ξενοδοχεία αποθήκες και βιοτεχνικοί χώροι.

- **ΔΑΝΕΙΑ ΔΕΚΤΑ - ΕΥΚΟΛΙΕΣ ΠΛΗΡΩΜΗΣ**
- **ΖΗΤΟΥΝΤΑΙ ΟΙΚΟΠΕΔΑ ΠΡΟΣ ΑΓΟΡΑ - ΚΤΗΜΑΤΑ ΚΑΙ ΔΙΑΜΕΡΙΣΜΑΤΑ**

ΣΤΕΛΙΟΣ ΜΑΝΩΛΑΚΟΣ
ΓΙΩΤΑ ΜΑΝΩΛΑΚΟΥ
ΩΡΕΣ ΓΡΑΦΕΙΟΥ 8.30-1.30 π.μ. και 5-8.30 μ.μ.
ΝΕΑ ΔΙΕΥΘΥΝΣΗ: ΔΗΜ. ΑΝΑΣΤΑΣΙΑΔΗ 45 (παραπίσω ΥΠΕΡΑΓΟΡΑΣ ΠΑΠΑΚΥΡΙΑΚΟΥ-ΣΥΝΟΙΚΙΑ ΑΑΣΚΑΛΩΝ) Τηλέφωνα: 23815-78275

ΕΝΟΙΚΙΑΖΕΤΑΙ
κατάστημα 60 τ.μ. επί της οδού Γρίβα και κατάλληλο για επαγγελματική χρήση.
Πληρ. τηλ. **36266, 38805**
κ. Ανδρέας
ΠΕ18623

ΟΙΚΟΓΕΝΕΙΑ ΖΗΤΑ ΓΙΑ ΕΝΟΙΚΙΑΣΗ
μονοκατοικία στην περιοχή Ρόδου-Ιαλυσού.
Πληρ. τηλ. **92032, 62015**
ΠΕ18565

ΕΝΟΙΚΙΑΖΕΤΑΙ
επιπλωμένη γκαρσονιέρα στην οδό Στεφάνου Καζούλη, κοντά στο Πανεπιστημίο Αιγαίου.
Πληρ. τηλ. **26542, 23632**
ΠΕ18551

ΕΝΟΙΚΙΑΖΕΤΑΙ
οροφοδιαμέρισμα α' ορόφου επιφάνειας 230 μ.τ. σε διατηρητέο κτίριο στην οδό Μανδηλαρά αρ. 6, κατάλληλο και για επαγγελματική στέγη.
Πληρ. τηλ. **34583**
ΠΕ18461

ΕΝΟΙΚΙΑΖΕΤΑΙ
γραφείο 65 τ.μ. στον δεύτερο όροφο, επί της οδού 28ης Οκτωβρίου 23-25 πάνω από το κατάστημα υποδημάτων (Moccasino).
Πληρ. τηλ. **29864**
ώρες γραφείου
ΠΕ18457

ΕΝΟΙΚΙΑΖΕΤΑΙ
διαμέρισμα 180 τ.μ. με πανοραμική θέα στην Δ. Αναστασιάδη 15 σε μικρή διόροφη οικοδομή (1ος όροφος ολόκληρος) αποτελουμενο από 3 μεγάλα υπνοδωμάτια, 1 τουαλέτα, 1 αποθήκη, 1 WC, σαλόνι, τραπεζαρία, καθιστικό, κουζίνα εντοιχισμένη (χωρίς οικ. συσκευές), καθιστικό κουζίνας και βοηθητική κουζίνα, βεράντες γύρω-γύρω, τριφασικό ρεύμα, ηλιακός θερμοσίφωνας και κεντρική θέρμανση. Τιμή 180.000 μηνιαίως.
Πληρ. τηλ. **35524** από 18.00 έως 21.00 και κιν. **093/416681**
όλες τις ώρες

ΕΝΟΙΚΙΑΖΟΝΤΑΙ
επιπλωμένες γκαρσονιέρες και στούντιο καινούργια, λουξ, κοντά στο Πανεπιστήμιο Αιγαίου και στα ΙΕΚ για την σχολική περίοδο.
Πληρ. τηλ. **78965**
ΠΕ18466

ΕΝΟΙΚΙΑΖΟΝΤΑΙ: 1) Διαμπερές διαμέρισμα 1ου ορόφου 100 τ.μ. με δύο υπνοδωμάτια, σαλόνι-τραπεζαρία, κουζίνα και μπάνιο στην Αναληψη, 2) Κατάστημα 110 τ.μ. στην Αναληψη με πρόσοψη σε πλατεία με 2 WC. Πληρ. τηλ. 63146, 64185, 65638 ΑΕ18610

ΕΝΟΙΚΙΑΖΕΤΑΙ γκαρσονιέρα επιπλωμένη στην Αγία Αναστασία. Πληρ. τηλ. 27264 ΑΕ18609

ΕΝΟΙΚΙΑΖΕΤΑΙ ισόγειο κατάστημα η γραφείο επί της Κέννεντυ 72 και Διαγωρίδων γωνία 75 τ.μ. Πληρ. τηλ. 22968, 32585 ΑΕ18608

ΕΝΟΙΚΙΑΖΕΤΑΙ διαμέρισμα επί της Ρηγα Φεραίου 8, 2ος όροφος, πάνω από το PARK HOTEL. Πληρ. τηλ. 24851 από 8 π.μ.-3μ.μ. ΑΕ18607

ΕΝΟΙΚΙΑΖΕΤΑΙ ισόγειο διαμέρισμα 3άρι επί της Κωνίνου Υδραίου και Κωτιαδη γωνία. Πληρ. τηλ. 22038, 47108 ΑΕ18606

ΕΝΟΙΚΙΑΖΟΝΤΑΙ γραφεία, διαμέρισμα κατάλληλο για επαγγελματική χρήση στο κέντρο της πόλης. Πληρ. τηλ. 23803 ΑΕ18604

ΕΝΟΙΚΙΑΖΕΤΑΙ στη Ρόδο γκαρσονιέρα επιπλωμένη με ηλ. φουρνάκι, ψυγείο, πλυντήριο, τηλέφωνο και διαμέρισμα επιπλωμένο στις Καλυθιές με δύο υπνοδωμάτια και λοιπους χωρους. Πληρ. τηλ. 28685 ΑΕ18603

ΕΝΟΙΚΙΑΖΕΤΑΙ επιπλωμένο τριάρι διαμέρισμα κοντά στην Στ. Κωτιαδη α' ορόφος 2) ισόγειο κατάστημα 45 τ.μ. (αποθ.) στην ιδια περιοχη 3) επιπλωμένες γκαρσονιέρες στην Καλλιθέα. 4) κατάστημα επί της λεωφόρου Καλλιθέας. Πληρ. τηλ. 22943, 28838, 75612 ΑΕ18602

ΕΝΟΙΚΙΑΖΕΤΑΙ studios με πολυκουζινάκι, ντουλάπα, δικό του WC, αρκετά ευρύχωρο, στην οδό Μ. Μπότσαρη 34 (περιοχή Επτά Βαγιές) πλήρως εξοπλισμένο. Πληρ. τηλ. 25468 ΑΕ18601

ΕΝΟΙΚΙΑΖΕΤΑΙ κατάστημα 50 τ.μ. στην Βουλγαροκτόνου 17 (Αγιοι Ανάργυροι). Πληρ. κ. Θεοδωρίδου 0242-28451 και 0242-22955 ΑΕ18582

ΕΝΟΙΚΙΑΖΕΤΑΙ διαμέρισμα στην Αναληψη τριάρι, οδός Βατίου παλιά-νέα οδός Φλωρίνας 10/11. Παροδος οδου Αθηνών. Πληρ. Μαρτάκης Κλεοπαγγελματίνες ωρες Ρόδος κ. Διακογεωργίου τηλ. 67321 ΑΕ18581

ΕΝΟΙΚΙΑΖΕΤΑΙ διαμέρισμα τριών υπνοδωματίων, δυο μπανιά, πλήρως επιπλωμένα λουξ κατασκευής. Κεντρική θέρμανση και ασανσέρ στο δεύτερο όροφο. Κωνίνου Παλαιολόγου 47 και Λευκωσίας. Πληρ. τηλ. 20949, 37735 ΑΕ18580

ΕΝΟΙΚΙΑΖΕΤΑΙ διαμέρισμα 87 τ.μ. με 2 υπνοδωμάτια το ένα εκ των δυο με εντοιχισμένη ντουλάπα, κουζινα, μπανιο και σαλόνι διχως να πληρωνετε βαθρο διότι συνδέεται με το αποχετευτικό ευρισκόμενο στην προέκταση Αννης Μαρίας αριθ. 10. Πληρ. τηλ. 35029, 21817 ΑΕ18579

ΕΝΟΙΚΙΑΖΕΤΑΙ επιπλωμένο 2άρι διαμέρισμα επί της οδού Λέσβου 17 σε ήσυχη πολυκατοικία. Πληρ. τηλ. 29026, 27415 ΑΕ18578

ΕΝΟΙΚΙΑΖΕΤΑΙ κατάστημα στην οδο Ερυθρου Σταυρού 15 (κατω από το Νοσοκομειο) 44 τ.μ. συν πατάρι. Πληρ. τηλ. 23455 ΑΕ18577

ΕΝΟΙΚΙΑΖΕΤΑΙ γκαρσονιέρα επιπλωμένη στην οδό Κορδικτώνος 38. Πληρ. τηλ. 26730 ΑΕ18575

ΕΝΟΙΚΙΑΖΕΤΑΙ ρετιρέ γκαρσονιέρα επιπλωμένη με πολυκουζινάκι επί της οδού Αντισμηνάρχου Βολονάκη 6. Πληρ. τηλ. 23573 ΑΕ18574

ΕΝΟΙΚΙΑΖΟΝΤΑΙ
δωμάτια επιπλωμένα στο Νιοχωρι (Απολλωνίου Ροδίου 86).
Πληρ. τηλ. **76228**
ΠΕ18490

ΕΝΟΙΚΙΑΖΕΤΑΙ
διαμέρισμα επιπλωμένο ή μη στην Αννης Μαρίας 84, με ένα υπνοδωμάτιο, σαλόνι, κουζίνα και W.C. σε ευρυχωρες διαστάσεις.
Πληρ. τηλ. **21395-23427**
ΠΕ18495

ΕΝΟΙΚΙΑΖΟΝΤΑΙ
δύο διαμερίσματα επί της 28ης Οκτωβρίου αποκλειστικά για ιατρεία
Πληρ. τηλ. **34859**
ΠΕ18649

ΕΝΟΙΚΙΑΖΕΤΑΙ
στούντιο επιπλωμένο με ηλιακό θερμοσίφωνα κοντά στην Ακαδημία κατάλληλο για φοιτητή ή εργαζόμενο άτομο.
Πληρ. τηλ. **23547, 75151**
ΠΕ18634

ΕΝΟΙΚΙΑΖΟΝΤΑΙ
γκαρσονιέρες και δωμάτια πλήρως επιπλωμένα με πολυκουζινάκια, WC, ηλιακους θερμοσίφωνες. 100 μέτρα από την πλατεία Αγ. Νικολάου.
Πληρ. τηλ. **38914**
ΠΕ18576

ΕΝΟΙΚΙΑΖΕΤΑΙ
διαμέρισμα 120 τ.μ. στην πόλη (περιοχή Ψαροπούλας), τρίτος όροφος (τελευταίος), θέα θάλασσα, τρία υπνοδωμάτια, σαλοτραπεζαρία, μπάνιο, WC, κουζίνα με εντοιχισμένα έπιπλα, θερμοσυσωρευτές (ρεύμα νυκτός)
Πληρ. τηλ. **094-582609**
ΠΕ18371

ΕΝΟΙΚΙΑΖΕΤΑΙ
υπόγειο περίπου 600 τ.μ. με ράμπα κατάλληλο και για RENT A CAR δίπλα στο MIPA-MAPE (Εμπορικό κέντρο RHODES LAND).
Πληρ. τηλ. **01-7219251**

ΕΝΟΙΚΙΑΖΕΤΑΙ επί της Παύλου Μελά οροφοδιαμέρισμα 190 τ.μ. ισόγειο, ανεξάρτητο με δύο κυριες εισόδους και πανταχόθεν ελεύθερο. Αποτελείται από 4 υπνοδωμάτια, σαλοτραπεζαρία, δύο W.C. , κουζίνα, πατάρια και γυρω-γυρω βεράντες. Προσφέρεται επίσης και για επαγγελματική στέγη. (Ιατρεία-γραφεία κ.λπ.). Πληρ. τηλ. 31369 κ. Γιωργο ωρες 14.30-17.30. ΑΕ18484

ΕΝΟΙΚΙΑΖΟΝΤΑΙ γκαρσονιέρες επιπλωμένες 60 τ.μ. επί της Νικηταρα Β' 35, κοντά στον Αγ. Νικόλαο για όλο τον χρόνο. Υπάρχουν ηλιακοί θερμοσίφωνες και ασανσέρ. Η τιμή τους είναι 75.000 δρχ. Πληρ. κ. Μανωλη τηλ. 36224, 33596 κινητό 094-353206 ΑΕ18458

ΕΝΟΙΚΙΑΖΟΝΤΑΙ επιπλωμένα μονόκλινα δωμάτια στο Νιοχώρι επί της Δημητρακη 58 με ατομικό μπάνιο, μπαλκόνι, ψυγείο, θέρμανση, ηλιακό θερμοσίφωνα η τιμή τους είναι 45.000 δρχ. Πληρ. τηλ. 33596 ή 33677 ή 094-35306 κ. Μανωλη ΑΕ18459

ΕΝΟΙΚΙΑΖΕΤΑΙ επιπλωμένη γκαρσονιέρα ρετιρέ στα Κοσκινού για εργένηδες και στρατιωτικους από 1 Νοεμβρίου μέχρι Μαιο. Τιμή 50.000 δρχ. Πληρ. τηλ. 093678672 ΑΕ18573

ΕΝΟΙΚΙΑΖΕΤΑΙ επιπλωμένη γκαρσονιέρα στουντιο 40 τ.μ. στο Ροδίνι. Πληρ. τηλ. 31247, 094-361899 ΑΕ18571

ΕΝΟΙΚΙΑΖΕΤΑΙ διαμέρισμα, Στ. Κωτιάδη 7, αποτελουμενο από σαλόνι-κουζινα-δυο υπνοδωματια-μπανιο κ.λπ. Πληρ. τηλ. 34500, 22774 ΑΕ18569

ΕΝΟΙΚΙΑΖΕΤΑΙ διαμέρισμα 110 τ.μ. με επιπλα και χωρίς επί της Λονδίνου 24 με πανοραμική θεα. Πληρ. τηλ. 61001, 61119 ΑΕ18568

ΕΝΟΙΚΙΑΖΕΤΑΙ στην οδο Πελοποννήσου 8 διάρι, με δική του αυλή και Εξωχωριστή είσοδο. Πληρ. τηλ. 25927, 37138 ΑΕ18567

ΕΝΟΙΚΙΑΖΕΤΑΙ επιπλωμένη γκαρσονιέρα επί της οδού Δελφών 4, Καρακόνερο. Πληρ. τηλ. 78340 ΑΕ18583

ΕΝΟΙΚΙΑΖΕΤΑΙ διάρι επιπλωμένο διαμέρισμα στην Κρεμαστή. Πληρ. τηλ. 91868 ΑΕ18564

ΕΝΟΙΚΙΑΖΕΤΑΙ διαμέρισμα επιπλωμένο δυο υπνοδωματιων, σαλόνι, κουζινα και μπάνιο επί της οδου Νικηταρά 36. Πληρ. τηλ. 31632 ΑΕ18553

ΕΝΟΙΚΙΑΖΕΤΑΙ διαμερισματάκι με πολυκουζινάκι στην Αναληψη. Πληρ. τηλ. 36853, 94122 ΑΕ18554

ΜΟΝΟ ΓΙΑ ΛΙΓΟΥΣ ΕΝΟΙΚΙΑΖΕΤΑΙ μεζονέτα καινουργια (ακατοικητη) γυρω στα 200 τ.μ. με κεντρική θέρμανση, τρία υπνοδωματια μεγάλα με εντοιχισμένες μεγάλες ντουλάπες έξτρα δωματιο για γραφειο, δυο μπάνια 1 βεσε μεγάλο χωρο ενιαιο 75 τ.μ. σαλονι, τραπεζαρία, κουζινα, εντοιχισμένη αυτεν οικιακών συσκευών σούπερ λουξ στην Αθηνών. Πληρ. τηλ. 20332-90396 ΑΕ18555

ΕΝΟΙΚΙΑΖΕΤΑΙ διαμέρισμα ισόγειο καινουργιο 75 τ.μ. πλήρως εξοπλισμένο τιμή ενοικίου 75.000 δρχ. στην Αθηνών και Φλωρίνης αριθμ. 2. Πληρ. τηλ. 90396, 20332 ΑΕ18556

ΕΝΟΙΚΙΑΖΕΤΑΙ διάρι (δυο υπν/τια-καθιστικό με κουζίνα) καινουργιο, επιπλωμένο με τηλ. θερμοσίφωνα κατάλληλο και για συγκατοίκηση επί της λεωφ. Ελευθερίας 18Α στην Κρεμαστή (δίπλα στο Εξ. MARIE TIME). Πληρ. τηλ. 21335 ΑΕ18558

ΕΝΟΙΚΙΑΖΕΤΑΙ διαμέρισμα κατάλληλο για ζευγάρι, στην οδό Ταρσού 4. Πληρ. τηλ. 20354 ΑΕ18540

ΕΝΟΙΚΙΑΖΕΤΑΙ διαμέρισμα στον 1ο όροφο πολυκατοικίας αποτελουμενο από ένα υπνοδωμάτιο, σαλόνι, χωλ, κουζίνα, λουτροκαμπινέ στην οδό Ερνεστ Μπέβιν 15. Πληρ. τηλ. 22512 ΑΕ18528

ΕΝΟΙΚΙΑΖΟΝΤΑΙ: 1) διαμέρισμα 3άρι στον 2ο όροφο, με μεγάλες βεράντες και φρεσκοβαμένο. Αμεση παράδοση. 2ον) 2άρι στον 1ο όροφο από 1ης Νοεμβρίου περιοχή Δενδρινού και Χατζηαγγέλου τέρμα Κορδιγκώντος. Πληρ. τηλ. 63926 ΑΕ18515

ΕΝΟΙΚΙΑΖΕΤΑΙ διαμέρισμα γωνιακό επί της πλατείας Μεγ. Κωνσταντίνου, 2ος όροφος. Απεριόριστη θέα, πολυτελούς κατασκευής, τρία υπνοδωμάτια, μεγάλη σαλοτραπεζαρία, χωλ, κουζίνα και δυο μπάνια. Κατάλληλο και για επαγγελματική χρηση (ιατρειο, γραφειο). Πληρ. τηλ. πρωί (9-5) 27445, απόγευμα 34231. ΑΕ18487

ΕΝΟΙΚΙΑΖΕΤΑΙ διαμέρισμα δυάρι πλήρως επιπλωμένο (ηλεκτρική κουζίνα, πλυντήριο, τηλεόραση, τηλέφωνο) στο β' όροφο. Πληρ. τηλ. 36826, 10 π.μ.-4 μ.μ. ΑΕ18389

ΕΝΟΙΚΙΑΖΟΝΤΑΙ στο

ΕΣΩΤΕΡΙΚΑ ΝΕΑ ΚΑΙ ΤΗΛΕΓΡΑΦΗΜΑΤΑ

Μικρές Ειδήσεις

✦ **ΠΑΤΡΑ:** Με επίκεντρο τον υποθαλάσσιο χώρο μεταξύ Ριου-Αντιρρίου σημειώθηκε στη 1.45 μετά τα μεσάνυχτα ασθενής σεισμική δόνηση, μεγέθους 4 βαθμών της κλίμακας Ρίχτερ, την οποία ανέγραψαν οι σεισμογράφοι του Σεισμολογικού Κέντρου του Πανεπιστημίου Πατρών. Η δόνηση έγινε αισθητή στην ευρύτερη περιοχή της Πάτρας.

✦ **ΔΙΑΜΑΡΤΥΡΙΑ:** Μετά από 24 ώρες έληξε η η "ομηρία" του Γενικού Γραμματέα της περιφέρειας Κρήτης κ. Βασίλη Βαλασσόπουλου, από κατοίκους 7 οικοτήτων που ζητούν την ίδρυση Δήμου Αρκαδίας στο Νομό Ηρακλείου. Ο γραμματέας της περιφέρειας Κρήτης βγήκε τελικά στις 11.00 περίπου από το γραφείο του, μετά την παρέμβαση του Εισαγγελέα κ. Ζαχαρόπουλου και του αστυνομικού διευθυντή κ. Αναστασίου. Κατά την ώρα της αποχωρησης συγκεντρωμένοι δεν αντέδρασαν παρά μόνο χρησιμοποίησαν φραστικά συνθήματα. Στο μεταξύ ο αποκλεισμος των γραφείων της περιφέρειας και των γύρω δρόμων συνεχίζεται από κατοίκους 7 χωριών, ενώ σ' αυτούς έχουν προστεθεί και κάτοικοι της κοινότητας Κάτω Ασιτών, που ζητούν η έδρα του Δήμου Γοργολαίνη να γίνει στο χωριό τους, ή να παραμείνει ως κοινότητα. Να σημειώσουμε τέλος ότι λόγω του αποκλεισμού έχουν δημιουργηθεί σοβαρά κυκλοφοριακά προβλήματα σ' ολόκληρη την πόλη του Ηρακλείου, ενώ από το πρωί συνεδριάζει η συντονιστική επιτροπή για να αποφασίσει τη συνέχιση ή μη του αποκλεισμού.

✦ **ΜΙΝΕΙΚΟ:** Με την κατάθεση στεφάνου στο οικογενειακό τάφο των Μινέικο, στο κοιμητήριο Ρασού, στην πρωτεύουσα της Λιθουανίας, ολοκλήρωσε το μεσημέρι, την περιοδεία του στις Βαλτικές χώρες, τις υποψήφιες για ένταξη στην Ευρωπαϊκή Ένωση, ο αναπληρωτής υπουργός Εξωτερικών, Γ. Α. Παπανδρέου. Πρόκειται περί οικογενειακού τάφου, με την αναγραφή στην πινακίδα 1803-1860 και άλλες χρονολογίες, όπου ετάφη ο πατέρας του προπάππου του, Πολωνικής καταγωγής, ο οποίος πολέμησε για την απελευθέρωση της Πολωνίας, συνελήφθη απο τους Ρώσους και εξορίστηκε στη Σιβηρία.

✦ **ΕΠΙΤΡΟΠΗ:** Σήμερα, στη μία το μεσημέρι, συνεδριάζει εκτάκτως η Επιτροπή Προστασίας απορρήτου των επικοινωνιών της Βουλής, προκειμένου να διερευνήσει το περιστατικό της "συνακρόασης" του δημοσιογράφου Ι. Διακογιάννη από τηλέφωνο της Βουλής, με τον υπουργό Εσωτερικών, Αλ. Παπαδόπουλου, που συνομιλούσε με συγγενικό του πρόσωπο από τηλέφωνο του υπουργείου Προεδρίας. Μάλιστα, έχουν κληθεί στην Επιτροπή ο υπουργός Εσωτερικών, κ. Αλ. Παπαδόπουλος, ο αδελφός του, ο υπουργός Μεταφορών και Επικοινωνιών, κ. Τ.Μαντέλης, ο δημοσιογράφος αλλα και ο Πρόεδρος της Βουλής, κ. Απ. Κακλαμάνης, για να εκθέσουν ο,τι γνωρίζουν για το περιστατικό.

✦ **ΣΤΕΦΑΝΟΠΟΥΛΟΣ:** "Αυτό που έχει σημασία είναι ότι εξεδηλώθη το πατριωτικό φρόνημα κατά τον καλύτερο τρόπο", δήλωσε σήμερα από τη Βέροια ο Πρόεδρος της Δημοκρατίας κ. Κωνσταντίνος Στεφανόπουλος, όταν κλήθηκε να σχολιάσει τις τελευταίες τουρκικές προκλήσεις. Ο Πρόεδρος της Δημοκρατίας παρέστη στις εκδηλώσεις για την 85η επέτειο απο την απελευθέρωση της πολης από τους Τούρκους. Ο κ. Στεφανόπουλος επισκέφθηκε το Βήμα του Αποστόλου Παύλου, ξεναγήθηκε στην παλιά συνοικία της Βέροιας, Μπαρμπούτα, επισκέφθηκε το Μητροπολιτικό Ναό και παρέστη σε δοξολογία που τελέσθηκε στο ναό του Αγίου Αντωνίου. Ακολούθως κατέθεσε στεφάνι στο Ηρώο της πόλης και στη συνέχεια πραγματοποιήθηκε παρέλαση πολιτικών και στρατιωτικών τμημάτων ενώπιόν του.

✦ **ΝΑΡΚΩΤΙΚΑ:** Τέσσερα άτομα συνελήφθησαν έξω απο τρία σχολικά συγκροτήματα στην Ομόνοια, το Ελληνικό και στην Καλογρέζα για διακίνηση ναρκωτικών. Συγκεκριμένα, στην περιοχή Ομονοίας, συνελήφθη έξω απο σχολικό συγκρότημα, που στεγάζεται το 51ο και 60ο Δημοτικό Σχολείο, ο Αναστάσιος Δραγάτσης, 33 ετών, γιατί στην κατοχή του βρέθηκε μικρή ποσότητα χασίς. Στην περιοχή του Ελληνικού, έξω από το Αμερικανικό σχολείο, συνελήφθη ο ανήλικος Ν.Ν., 15 ετών, γιατί στην κατοχή του βρέθηκαν 4 γραμμάρια χασίς και διαρρηκτικά εργαλεία. Τέλος στην περιοχή Καλογρέζας, έξω από σχολικό συγκρότημα που στεγάζονται τα 5ο, 6ο και 7ο Γυμνάσια, συνελήφθησαν ο Νίκος Λουκέρης, 34 ετών και ο Αλβανός Μάριος Κίλας, 17 ετών, γιατί στην κατοχή τους βρέθηκαν 5 γραμμάρια χασίς και διαρρηκτικά εργαλεία. Επίσης στην κατοχή του Αλβανού βρέθηκαν 134 χιλιάδες δραχμές, που οι αστυνομικοί πιστεύουν ότι προέρχονται απο εμπορία ναρκωτικών και ένα στιλέτο.

Έχουν βραβευθεί κατά καιρούς με ειδικά βραβεία "Ιπεκτοί"

Επιστολή σε Σημίτη και Γιλμάζ από προσωπικότητες της Ελλάδος

Τους ζητούν να αναζωογονήσουν τη συμφωνία της Μαδρίτης

Διακεκριμένες προσωπικότητες της Ελλάδος που έχουν βραβευθεί με ειδικά "Βραβεία Ιπεκτοί", απέστειλαν επιστολή προς τους πρωθυπουργούς της Ελλάδος και της Τουρκίας (ενόψει της συνάντησης τους -αρχές Νοεμβρίου- στο Ηράκλειο της Κρήτης) με την οποία, αφού εκφράζουν την ανησυχία τους για τη χειροτέρευση του κλίματος των ελληνοτουρκικών σχέσεων, τους προτρέπουν να αναζωογονήσουν, με την ειλικρινή προσέγγιση τους, τη "συμφωνία αρχών της Μαδρίτης" και να αποκαταστήσουν συνθήκες που θα επιτρέψουν πρόοδο στις σχέσεις των δύο Κρατών και Λαών".

Οι υπογράφοντες την επιστολή τονίζουν ότι έχουν, από ετών, ταχθεί υπέρ της "ευρωπαϊκής πορείας της Τουρκίας και της προοπτικής ένταξής της στην Ε.Ε.". Πορεία την οποία ευνοούν ηδη -όπως έχει δηλωθεί- οι μεγαλύτεροι κομματικοί σχηματισμοί στην Ελλάδα.

Την επιστολή υπογράφουν οι εξής:

Τάσος Αθανασιάδης, μέλος της Ακαδημίας Αθηνών, "Α' Βραβείο Ιπεκτοί 1989".

Λεωνίδας Κύρκος, τ. Βουλευτής και τ. Ευρωβουλευτής, "Ειδικό Βραβείο Ιπεκτοί 1995".

Κώστας Μπέης, Καθηγητής της Νομικής Σχολής του Πανεπιστημίου Αθηνών, "Α' Βραβείο Ιπεκτοί 1997".

Μιχ. Παπακωνσταντίνου, πρ. υπουργός Εξωτερικών, "Ειδικό Βραβείο Ιπεκτοί 1993".

Μιχ. Παπαγιαννάκης, μέλος του Ευρωπαϊκού Κοινοβουλίου, "Ειδικό Βραβείο Ιπεκτοί 1997".

Γεώργιος Παπούλιας, πρ. υπουργός Εξωτερικών, πρώην Πρέσβης στην Άγκυρα, "Ειδικό Βραβείο Ιπεκτοί 1991".

Σοφιανός Χρυσοστομίδης, Δημοσιογράφος, πρ. Διευθυντής της εφημερίδας "Αυγή", "Α. Βραβείο Ιπεκτοί 1991".

Κώστας Αναστόπουλος, Οικονομολόγος, Δήμαρχος Υδρας, "Βραβείο Επικοινωνίας Ιπεκτοί 1997".

Την επιστολή υπογράφει και ο συνιδρυτής του "Βραβείου Ειρήνης και Φιλίας Αμπντί Ιπεκτσί", Ανδρέας Πολιτάκης.

Παγώνει το πρόγραμμα "Φιλοξενία"

Χάσαμε χρήματα για τον τουρισμό

Χριστοδούλου: Να ενεργοποιηθεί η κυβέρνηση

Η έλλειψη νομικής βάσης έχει "παγώσει" τη διάθεση κοινοτικών κονδυλίων, ύψους 4 εκατομμυρίων ECU (1,3 διακατομμύρια δραχμές περίπου) του προγράμματος "Φιλοξενία" για δεύτερη συνεχή χρονιά. Το θέμα αυτό συζητήθηκε σήμερα στο Ευρωπαϊκό Λαϊκό Κόμμα, ενόψει της ψήφισης του κοινοτικού προυπολογισμού 1998, σε πρώτη ανάγνωση, την προσεχή εβδομάδα στο Στρασβούργο και διαπιστώθηκε ότι η συντριπτική πλειοψηφία των ευρωβουλευτών επιθυμεί την προώθηση του προγράμματος "Φιλοξενία", το οποίο αποσκοπεί στην ανάπτυξη του τουρισμού και στην αντιμετώπιση προβλημάτων των τουριστικών περιοχών.

Η πλειοψηφία των ευρωβουλευτών αποδέχεται την πρόταση της Επιτροπής για την εγγραφή του ποσού αυτού στον κοινοτικό προυπολογισμό, επειδή όμως το Συμβούλιο των υπουργών έχει αδρανήσει και δεν προώθησε την απαραίτητη νομική βάση, δεν μπορεί να εγκρίνει την εκταμίευσή του, διότι διαφορετικά θα υπήρχε ο κίνδυνος να απωλεσθεί το ανωτέρο ποσό.

Ο ευρωβουλευτής της Νέας Δημοκρατίας, κ. Ευθύμιος Χριστοδούλου, υπεύθυνος για τον κοινοτικό προυπολογισμό, με δήλωση του απηύθυνε έκκληση στην κυβέρνηση να δραστηριοποιηθεί και να ζητήσει από το Συμβούλιο των υπουργών την προώθηση της αναγκαίας νομικής βάσης για την έναρξη του προγράμματος "Φιλοξενία" από την εκταμίευση των σχετικών κονδυλίων. Ο κ.Χριστοδούλου επισήμανε ότι "από το πρόγραμμα αυτό μπορεί να ωφεληθούν σημαντικά οι ελληνικές τουριστικές επιχειρήσεις και φυσικά η κυβέρνηση θα πρέπει να κινητοποιηθεί και να εγκαταλείψει την παθητικότητα που τη διακρίνει σε πολλούς τομείς στην Ευρωπαϊκή Ένωση".

Επ' αόριστο σ' όλη τη χώρα από 31 Οκτωβρίου

Κλείνουν τα φαρμακεία

Σταματούν να εκτελούν συνταγές του δημοσίου

Μετά από μία πολύωρη επισοδιακή συνέλευση και οι φαρμακοποιοί της Αττικής αποφάσισαν λίγο μετά τα μεσάνυχτα χθες να προχωρήσουν σε επ'αόριστο κλείσιμο των φαρμακείων τους απο τις 31 Οκτωβρίου, απόφαση που έχουν ηδη λάβει οι συνάδελφοί τους στον Πειραιά και στην υπόλοιπη χωρα.

Όπως είπε η πρόεδρος του Πανελληνιου Φαρμακευτικού Συλλογου Αττικής κυρία Ε. Μπεσμπέα οι φαρμακοποιοί θα παραδώσουν τα κλειδια των επιχειρήσεών τους σε όλες τις κατά τόπους νομαρχίες και εφόσον δεν ικανοποιηθούν τα αιτήματα τους που έχουν να κάνουν κυρίως με τη μείωση του κέρδους τους απο τις νέες Αναπτυξης δεν πρόκειται να ξανανοίξουν τα φαρμακεία τους.

Η ένταση στην συνέλευση των φαμακοποιών προκλήθηκε όταν αρκετοί ζήτησαν να μην λειτουργήσει από το τέλος του μήνα κανένα φαρμακείο σε όλη τη χώρα ούτε καν τα διανυκτερεύοντα. Τελικά η πλειοψηφία αποφάσισε να ανοίξουν μόνο έξι φαρμακεία στην Αθήνα, και ένα ανά νομαρχία στην υπόλοιπη Ελλάδα. Μάλιστα τα ΔΣ του Φαρμακευτικού Συλλόγου πρότεινε τα έσοδα από τις ημέρες εκείνές να διατεθούν για φιλανθρωπικούς σκοπούς.

Οι φαρμακοποιοί προχωρούν σε κινητοποιήσεις επειδή όπως λένε μειώνεται δραματικά το ποσοστό κέρδους τους ενώ όπως ανακοίνωσαν χθες άρχισαν να στέλνουν εξώδικα σε αρκετα ασφαλιστικά ταμεία που τους χρωστούν υπέρογκα χρηματικά ποσά. Παραλληλα προειδοποίησαν ότι θα σταματήσουν να εκτελούν συνταγές επι πιστώσει σε ασφαλισμένους όπως είπε και ο γγ του Πανελληνιου Φαρμακευτικου Συλλόγου κ. Φ. Αμπατζόγλου.

Πανσυνταξιουχικό συλλαλητήριο και πορεία χθες στην Αθήνα

Βγήκαν στους δρόμους οι συνταξιούχοι

Απόσταση από την έκθεση Σπράου κρατά ο κ. Πρωτόπαπας

Πανσυνταξιουχικό συλλαλητήριο και πορεία προς το υπουργείο Εργασίας πραγματοποίησαν το πρωί, περίπου 1000 συνταξιούχοι όλων των ασφαλιστικών ταμείων.

Με κύριο αίτημα την αναπροσαρμογή των συντάξεων τους, στο ύψος των 20 ημερομισθίων του ανειδίκευτου εργάτη, καθώς και τη ριζική τροποποίηση των ασφαλιστικών νόμων 1902/90 - 1976/91 - 2084/92, οι συνταξιούχοι απέκλεισαν, για περισσότερο από 3 ώρες, το κέντρο της Αθήνας, με αποτέλεσμα την πρόσθετη επιβάρυνση του κυκλοφοριακού προβλήματος.

Τα μέλη της συντονιστικής επιτροπής αγώνα των συνταξιούχων τόνισαν ότι αντιτίθενται στην έκθεση του καθηγητή Σπράου και επεσήμαναν τον κίνδυνο, όπως είπαν, "να σαρωθεί, κυριολεκτικά, κάθε έννοια ύπαρξης του δημοσίου και κοινωνικού χαρακτήρα της κοινωνικής ασφάλισης, να γκρεμισθεί το κράτος πρόνοιας και να οδηγηθούν σε κοινωνικό αποκλεισμό χιλιάδες συνταξιούχοι".

Ο πρόεδρος της Ομοσπονδίας συνταξιούχων ΙΚΑ, Τάκης Μαυροδόγλου, εξέφρασε την αντίθεσή του και καταδίκασε προηγούμενη δήλωση του υπουργού Εργασίας, Μιλτιάδη Παπαϊωάννου, ο οποίος φέρεται να είπε πως "οι συνταξιούχοι πρέπει να δεχτούν τα μέτρα της κυβέρνησης και την εισοδηματική πολιτική, μιας και τρώνε το ψωμί των νεώτερων συναδέλφων τους".

Με ψήφισμά τους, που παρέδωσαν στον υφυπουργό εργασίας, Χρήστο Πρωτόπαπα, οι συνταξιούχοι ζητούν ουσιαστικά μέτρα για την αναβάθμιση του κράτους πρόνοιας, αλλά και την εξασφάλιση κοινωνικών πόρων και επιχορήγησης στα ταμεία των αυτοαπασχολούμενων

Τέλος, σχετικά με τη συμμετοχή τους στην τιμή των φαρμάκων, οι συνταξιούχοι προτείνουν στην κυβέρνηση να δεχθεί να είναι στο ύψος του 10% επί της αναγραφομένης.

Ο κ. ΠΡΩΤΟΠΑΠΑΣ

Απόσταση από την έκθεση Σπράου πήρε σήμερα ο υφυπουργός Εργασίας Χρ. Πρωτόπαπας, κατά τη συνάντησή του με τους εκπροσώπους των διαδηλωτών συνταξιούχων. Η έκθεση αποτελεί συνεισφορά στο διάλογο, είπε, και όχι κυβερνητική θέση, η οποία θα διαμορφωθεί στα πλαίσια του διαλόγου και σε μακρόχρονη διαδικασία.

Ο κ. Πρωτόπαπας σημείωσε ότι το σύνολο της πολιτικής για τη μεταρρύθμιση του ασφαλιστικού δεν αναμένεται και την εξασφάλιση κοινωνικών πόρων και επιχορήγησης στα ταμεία των αυτοαπασχολούμενων και κατά συνέπεια δεν συντρέχουν λόγοι ανησυχίας και δημιουργίας κλίματος βιαστικής εξόδου προς τη συνταξιοδότηση.

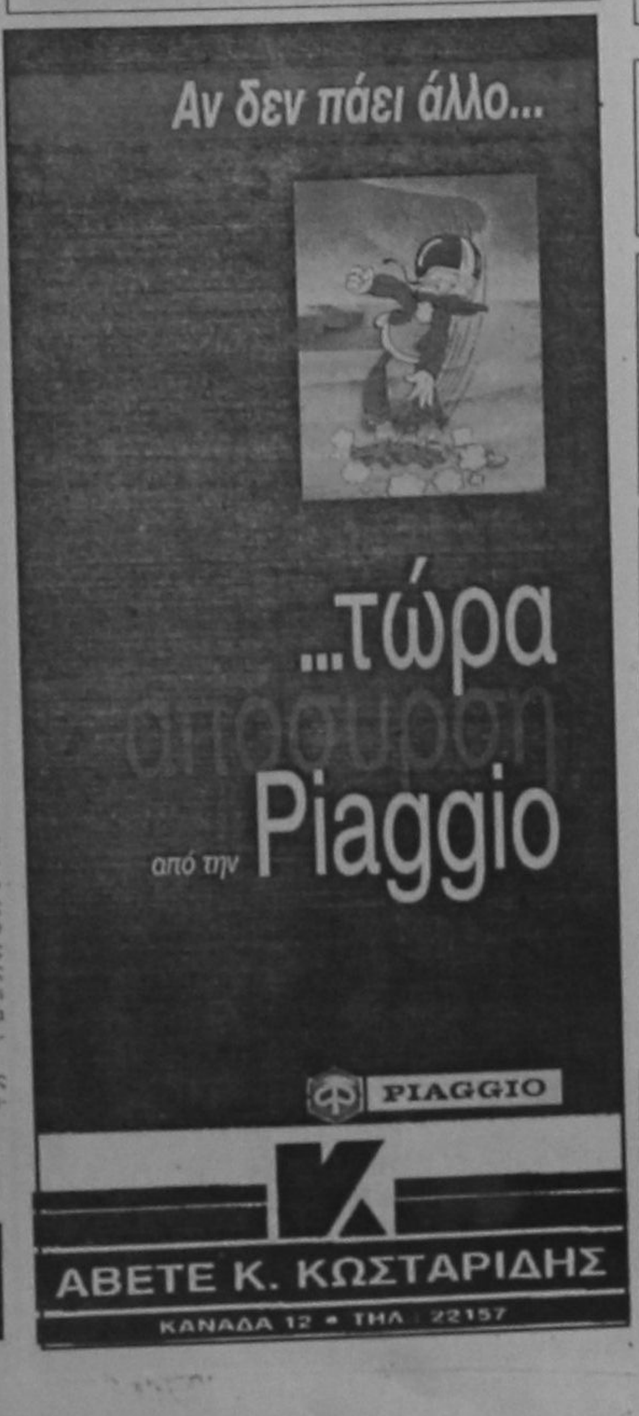

ΔΗΜΟΤΙΚΗ ΕΠΙΧΕΙΡΗΣΗ ΥΔΡΕΥΣΗΣ ΑΠΟΧΕΤΕΥΣΗΣ Δ.Ε.Υ.Α.Ρ. ΔΙΕΥΘΥΝΣΗ ΤΕΧΝΙΚΩΝ ΥΠΗΡΕΣΙΩΝ ΥΠΗΡΕΣΙΑ ΥΔΡΕΥΣΗΣ

ΠΕΡΙΛΗΨΗ ΔΙΑΚΗΡΥΞΗΣ

Η Δημοτική Επιχείρηση Ύδρευσης-Αποχέτευσης Ρόδου, προκηρύσσει μυστικό διαγωνισμό με συμπλήρωση τιμολογίου και αξιολόγηση προσφορών, προυπολογισμού 13.500.000 δρχ. χωρίς τον Φ.Π.Α. για την "Προμήθεια Σωληνών Ύδρευσης Από Σκληρό PVC" σύμφωνα με τις προδιαγραφές της μελέτης.

-Ο διαγωνισμός θα γίνει την 3-11-1997, ημέρα Δευτέρα και από ώρα 11.00 π.μ. έως 11.30 π.μ., στα γραφεία της ΔΕΥΑΡ (2ο χλμ. της οδου Ρόδου Λίνδου).

-Στο διαγωνισμό γίνονται δεκτοί οίκοι κατασκευαστές της ημεδαπής ή αλλοδαπής ή προμηθευτές της ημεδαπής. Η εγγύηση συμμετοχης στον διαγωνισμό ορίζεται σε ποσοστό 5% επί του προυπολογισμού της προμήθειας, δηλ. 675.000 δρχ., δίδεται με εγγυητική επιστολή ανεγνωρισμένης Τράπεζας της Ελλάδος ή γραμμάτιο του Ταμείου Παρακαταθηκών και Δανείων και απευθύνεται στην ΔΕΥΑΡ.

-Επιπλέον οι διαγωνιζόμενοι θα προσκομίσουν αποδεικτικό φορολογικής ενημέρωσης καθώς και τα λοιπά δικαιολογητικά που αναφέρονται στα τεύχη της μελέτης.

-Έντυπα συμπλήρωσης της προσφοράς και τεύχη του διαγωνισμού χορηγούνται από την υπηρεσία. Περισσότερες πληροφορίες και τεύχη του διαγωνισμού θα δίνονται τις εργάσιμες ημέρες και ώρες στα γραφεία της Δ.Ε.Υ.ΑΡ. και στο τηλέφωνο 0241-68750 (κα Δέσποινα Κούρτη-Λαουδίκου-κ. Δημήτρη Σπανό).

-Τα έξοδα δημοσίευσης της παρούσας βαρύνουν τον ανάδοχο.

Ο Πρόεδρος της ΔΕΥΑΡ
Γ. ΓΙΑΝΝΟΠΟΥΛΟΣ
Δήμαρχος Ρόδου

ΟΧΙ ΣΤΑ ΝΑΡΚΩΤΙΚΑ

ΜΝΗΜΟΣΥΝΑ



Την 19η τρέχοντος μηνός ημέρα Κυριακή και ώρα 8.30 π.μ. εις τον ιερό Ναό Μητροπόλεως Ρόδου, τελούμε 3μηνο μνημόσυνο υπέρ αναπαύσεως της ψυχής του λατρευτού μας συζύγου, πατέρα, αδελφού και θείου

ΜΙΧΑΗΛ ΜΙΧΕΛΑΡΑΚΗ

Η σύζυγος: Μαρία.
Τα παιδιά: Μανώλης, Νίνα.
Τ' αδέλφια, τ' ανήψια και οι λοιποί συγγενείς.



Την 18η τρέχοντος μηνός ημέρα Σαββατο και ώρα 8 π.μ. εις τον ιερό Ναό Αγίας Ειρήνης Ορφανοτρόφου, τελούμε δμηνο μνημόσυνο υπέρ αναπαύσεως της ψυχής του λατρευτού μας συζύγου, πατέρα, αδελφού και θείου

ΣΕΒΑΣΤΟΥ ΚΙΛΙΜΑΤΟΥ

Η σύζυγος: Δέσποινα.
Η κόρη του Ηλιάνα-Νεκταρία.
Τ' αδέλφια του, οι κουνιάδοι του, τ' ανήψια του, τα ξαδέλφια του και οι λοιποί συγγενείς.



Την 19η τρέχοντος μηνός ημέρα Κυριακή εις τον Ιερο Ναό Αγίας Μαρίνας Απολακκιάς, τελούμε δμηνο μνημόσυνο υπέρ αναπαύσεως της ψυχής της λατρευτής μας μητέρας, γιαγιας και προγιαγιάς

ΣΤΥΛΙΑΝΗΣ ΚΑΠΑΛΗ

Τα παιδιά: Κωνσταντίνος-Νίκος, Μανώλης-Κλάρια, Στάθης-Φιλίτσα, Γιώργος-Χέρολ.
Τα εγγόνια, τα δισέγγονα και οι λοιποί συγγενείς.



Την 19η τρέχοντος μηνός ημέρα Κυριακή και ώρα 8.30 π.μ. εις τον Ιερό Ναό Αγίου Δημητρίου παλαιό νεκροταφείο, τελούμε 3ετές μνημόσυνο υπέρ αναπαύσεως της ψυχής της λατρευτής μας συζύγου, μητέρας, γιαγιάς, προγιαγιάς και αδελφής

ΕΥΑΓΓΕΛΙΑΣ ΚΑΤΣΟΥΡΑΚΗ
(το γένος Παντελίδου)

Ο σύζυγος: Δημήτριος.
Τα παιδιά: Κώστας-Σούλα, Αντώνης-Δέσποινα, Γιάννης-Μαρία Κουφού, Μιχάλης-Ελένη.
Τα εγγόνια, τα δισέγγονα, ο αδελφός και οι λοιποί συγγενείς.



Την 18η τρέχοντος μηνός ημέρα Σάββατο και ώρα 9 π.μ. εις τον Ιερό Ναό Κοινότητας Ψίνθου, τελούμε δμηνο μνημόσυνο υπέρ αναπαύσεως της ψυχής της λατρευτής μας μητέρας, γιαγιάς, αδελφής και θείας

ΜΑΡΙΑΣ ΣΑΡΙΚΟΥ

Τα παιδιά: Κυριάκος-Χρυσάνθη, Θεόδωρος-Τσαμπίκα, Ιωάννης-Νικολέτα, Νικόλαος-Σταματία, Ανθή, Τσαμπίκα-Κωνσνος,
Τα εγγόνια, τ' αδέλφια, τ' ανήψια και οι λοιποί συγγενείς.



Την 18η τρέχοντος μηνός ημέρα Σάββατο και ώρα 8 π.μ. εις τον Ιερό Ναό Ταξιαρχών του Δήμου Ιαλυσού, τελούμε 3μηνο μνημόσυνο υπέρ αναπαύσεως της ψυχής του λατρευτού μας και αξέχαστου συζύγου, πατέρα, υιού, αδελφού και θείου

ΝΙΚΟΛΑΟΥ ΚΟΥΛΟΥΜΠΡΗ

Η σύζυγος: Σεβαστή.
Τα παιδιά: Αννα, Ιωάννης.
Η μητέρα: Ακατερίνη.
Τα πεθερικά: Ευστάθιος-Ιωάννα.
Τ' αδέλφια, τ' ανήψια και οι λοιποί συγγενείς.



Την 18η τρέχοντος μηνός ημέρα Σάββατο και ώρα 6 π.μ. εις τον Ιερό Ναό Αγίας Ειρήνης Ορφανοτροφείο Θηλέων, τελούμε 9μηνο μνημόσυνο υπέρ αναπαύσεως της ψυχής του λατρευτού μας συζύγου, πατέρα και παππού

ΝΙΚΟΛΑΟΥ ΦΑΡΜΑΚΙΔΗ

Η σύζυγος: Μαρία.
Τα παιδιά: Μιχάλης, Τερέζα, Ντία-Νίκος Χατζηαντωνιάδη.
Τ' αδέλφια, τα εγγόνια και οι λοιποί συγγενείς.



Την 19η τρέχοντος μηνός ημέρα Κυριακή και ώρα 8.00 π.μ. εις τον Ιερό Ναό Αγίου Παντελεήμονος τελούμε 9ήμερο μνημόσυνο υπέρ αναπαύσεως της ψυχής του λατρευτού μας συζύγου, πατέρα, υιού, αδελφού, ανηψιού και θείου

ΝΙΚΟΛΑΟΥ ΤΣΙΡΙΛΛΟΥ

Η σύζυγος: Μαρία
Ο υιός: Δημήτρης
Οι γονείς: Δημήτρης- Διονυσία
Τα πεθερικά: Ηλιας-Κατίνα
Τ' αδέλφια: Νικη-Θανάσης, Βικτωρία-Γιάννης
Οι, θείοι, τ' ανήψια και οι λοιποί συγγενείς.



Την 19η τρέχοντος μηνός ημέρα Κυριακή και ώρα 8 π.μ. εις τον Ιερό Ναό Ταξιαρχών νεκροταφείο Ρόδου, τελούμε 9μηνο μνημόσυνο υπέρ αναπαύσεως της ψυχής του λατρευτού μας συζύγου, πατέρα, παππού, αδελφού και θείου

ΚΩΝΣΤΑΝΤΙΝΟΥ ΜΙΓΚΑΗ

Η σύζυγος: Ειρήνη.
Τα παιδιά: Πανορμίτα και Μαρία.
Τα εγγόνια, τ' αδέλφια, τ' ανήψια και οι λοιποί συγγενείς.



Την 18η τρέχοντος μηνός ημέρα Σάββατο και ώρα 8 π.μ. εις τον Ιερό Ναό Αγίας Ειρήνης Ορφανοτροφείο Θηλέων, τελούμε 6μηνο μνημόσυνο υπέρ αναπαύσεως της ψυχής της λατρευτής μας μητέρας, γιαγιάς και προγιαγιάς

ΥΠΑΚΟΗΣ ΜΠΑΛΑΚΗ

Τα παιδιά: Φωτεινή-Γεώργιος, Κόμποσα-Σταύρος, Καθολική-Δημήτριος, Ελευθέριος-Παρασκευή, Γεώργιος-Τσαμπίκα.
Τα εγγόνια, τα δισέγγονα και οι λοιποί συγγενείς.



Την 18η τρέχοντος μηνός ημέρα Σαββατο και ώρα 8 π.μ. εις τον Ιερό Ναό Ταξιαρχών νεκροταφείο Ρόδου, τελούμε 3μηνο μνημόσυνο υπέρ αναπαύσεως της ψυχής του λατρευτού μας συζύγου, πατέρα, παππού, αδελφού και θείου

ΠΕΤΡΟΥ ΧΑΛΚΙΤΗ
(μαστρο-Πέτρου)

Η σύζυγος: Ελένη.
Τα παιδιά: Ειρήνη-Γιάννης, Γιώργος-Πόπη, Μαριάννα.
Τα εγγόνια, τ' αδέλφια, τ' ανήψια και οι λοιποί συγγενείς.



Την 19η τρέχοντος μηνός ημέρα Κυριακή και ώρα 8.30 π.μ. εις τον Ιερό Ναό Ταξιαρχών νεκροταφείο Ρόδου, τελούμε 9ήμερο μνημόσυνο υπέρ αναπαύσεως της ψυχής του λατρευτού μας συζύγου, πατέρα, παππού, αδελφού και θείου

ΗΛΙΑ ΡΟΔΙΤΗ

Η σύζυγος: Αννα.
Τα παιδιά: Τασούλα-Νίκος, Σωτήρης-Φωτεινή, Γιάννης-Νίνα.
Τα εγγόνια, τ' αδέλφια, τ' ανήψια και οι λοιποί συγγενείς.



Την 18η τρέχοντος μηνός ημέρα Σάββατο και ώρα 8.30 π.μ. εις τον Ιερό Ναό Αγίας Ειρήνης Ορφανοτρόφου, τελούμε 40ήμερο μνημόσυνο υπέρ αναπαύσεως της ψυχής της λατρευτής μας θείας

ΒΕΝΕΤΣΙΑΝΑΣ ΜΥΡΓΙΑΛΗ

Τ' ανήψια: Σοφοκλής-Εφη, Καίτη, Γεωργία.



Την 19η τρέχοντος μηνός ημέρα Κυριακή και ώρα 8.30 π.μ. εις τον Ιερό Ναό Ταξιαρχών νεκροταφείο Ρόδου, τελούμε ετήσιο μνημόσυνο υπέρ αναπαύσεως της ψυχής του λατρευτού μας συζύγου, πατέρα, παππού, αδελφού και θείου

ΠΑΝΟΡΜΙΤΟΥ ΓΚΙΝΗ

Η σύζυγος: Ευαγγελία.
Τα παιδιά: Κόνι-Στέργος Γιάννα.
Τα εγγόνια, τ' αδέλφια, τ' ανήψια και οι λοιποί συγγενείς.



Την 19η τρέχοντος μηνός ημέρα Κυριακή και ώρα 8 π.μ. εις τον Ιερό Ναό Ταξιαρχών Μεσαναγρού, τελούμε διετές μνημόσυνο υπέρ αναπαύσεως της ψυχής του λατρευτού μας συζύγου, πατέρα, παππού, αδελφού και θείου

ΙΩΑΝΝΗ Κ. ΣΤΕΦΑΝΑΡΑ

Η σύζυγος: Ευριδίκη.
Τα παιδιά: Κώστας-Τσαμπίκα, Βαγιανός-Τσαμπίκα.
Τα εγγόνια, τ' αδέλφια, τ' ανήψια και οι λοιποί συγγενείς.



Την 21η τρέχοντος μηνός ημέρα Τρίτη και ώρα 8 π.μ. εις τον Ιερό Ναό Αγίου Γεωργίου Κοσκινού, τελούμε 9ήμερο μνημόσυνο υπέρ αναπαύσεως της ψυχής του λατρευτού μας συζύγου, πατέρα, παππού, αδελφού και θείου

ΜΙΧΑΗΛΟΥ ΜΑΧΡΑΜΑ

Η σύζυγος: Αργυρω.
Τα παιδιά: Γαλατεια-Γιάννης Ελιάμου, Αναστασία-Βασίλης Αναγνωστου.
Τα εγγόνια, τ' αδέλφια, τ' ανήψια και οι λοιποί συγγενείς.



Την 19η τρέχοντος μηνός ημέρα Κυριακή και ώρα 8.30 π.μ. εις τον Ιερό Ναό Ταξιαρχών νεκροταφείο Ρόδου, τελούμε 9ήμερο μνημόσυνο της ψυχής της πολυαγαπημένης και λατρευτής μας μητέρας, γιαγιάς, αδελφής, προγιαγιάς και θείας

ΕΛΕΥΘΕΡΙΑΣ ΚΑΤΣΑΡΑ

Τα παιδιά, τα εγγόνια, οι αδελφές, τα δισέγγονα, τ' ανήψια και οι λοιποί συγγενείς.

Την 18η τρέχοντος μηνός ημέρα Σάββατο και ώρα 3.30 μ.μ. εις τον Ιερό Ναό Ταξιάρχη νεκροταφείου Ρόδου τελούμε 9ήμερο μνημόσυνο υπέρ αναπαύσεως της ψυχής του λατρευτού μας πατέρα, παππού και προπάππου

ΝΙΚΟΛΑΟΥ Δ. ΒΕΝΟΥΤΣΟΥ

Τα παιδιά: Ελευθέριος, Δημήτριος, Μαρουλίτσα, Χρήστος
Τα εγγόνια, τα δισέγγονα και οι λοιποί συγγενείς

ΠΩΛΕΙΤΑΙ
επιχείρηση μπαρ στην Ορφανίδου με στερεοφωνικα, AIR CONTIONED και όλες τις προυποθέσεις για άδεια 10.000.000 μετρητά, 5.000.000 τέλος σαζον '96 και 5.000.000 Αύγουστος '97.
Πληρ. τηλ. **75834-78187**
(βραδυνές ώρες)

ΜΑΘΗΜΑΤΙΚΟΣ
πτυχ. Πανεπ. Πατρων, παραδίδει ιδιαίτερα μαθήματα ΜΑΘΗΜΑΤΙΚΩΝ σε όλες τις τάξεις Γυμνασίου - Λυκείου.
Πληρ. τηλ. **29315, 75790**
Στάθης Ορφανός
ΠΜ18109

ΕΚΘΕΣΗ
Καθηγήτρια φιλόλογος παραδίδει μαθήματα έκθεσης σε μαθητες Λυκείου και σε υποψηφιους πανελληνιων εξετάσεων.
Πληρ. τηλ. **22013**

Ο ΚΟΣΜΟΣ ΤΗΣ ΝΕΑΣ ΤΕΧΝΟΛΟΓΙΑΣ ΣΑΣ ΚΑΛΕΙ ΝΑ ΤΟΝ ΓΝΩΡΙΣΕΤΕ
Υποψήφια Διδάκτωρ ΕΜΠ τομέα Πληροφορικής σας εισάγει στον κόσμο των Υπολογιστων μέσω ταχυρρυθμων ειδικευμένων μαθημάτων.
Πληροφορίες: Ερυθρού Σταυρού 2, 4ος όροφος (πλησίον Νοσοκομείου)
τηλ. **74193**

ΑΓΓΛΙΚΑ-ΙΤΑΛΙΚΑ
καθηγητής αριστούχος απόφοιτος (MASTER) SCHILLER INTERNATIONAL UNIVERSITY παραδίδει μαθήματα **κατ' οίκον** σε αρχάριους προχωρημένους, ξενοδοχοϋπαλλήλους. Προετοιμασία εξετάσεων FIRST CERTIFICATE, TOEFL CAMBRIDGE MICHIGAN PROFICIENCY καθως εισαγωγής σε Βρετανικά και Ιταλικά Πανεπιστήμια. Τιμές λογικές. Μεταφράσεις δεκτές.
Πληρ. τηλ. **27447, 87287 και 093/322666**
ΠΜ17794

ΑΓΓΛΙΚΑ
Ελληνίδα καθηγήτρια γεννημένη στον Καναδά, παραδίδει ιδιαίτερα βοηθητικά μαθήματα Αγγλικων.
Πληρ. τηλ. **61211**
ΠΜ18651

ΚΑΘΗΓΗΤΡΙΑ ΦΙΛΟΛΟΓΟΣ
παραδίδει ιδιαίτερα μαθήματα σε μαθητές Γυμνασίου-Λυκείου.
Πληρ. τηλ. **77602**, Ρόδος
ΠΜ18637

ΦΙΛΟΛΟΓΟΣ
ειδικευμένη στα Αρχαία Ελληνικά και στα Λατινικά με μεθοδικότητα και συνέπεια παραδίδει ιδιαίτερα μαθήματα στα Αρχαία Ελληνικά, Νέα Ελληνικά και Εκθεση σε μαθητές Γυμνασίου-Λυκείου. Περιοχή Μητρόπολη.
Πληρ. τηλ. **28742**
ΠΜ18586

ΓΑΛΛΙΚΑ
έμπειρη καθηγήτρια Γαλλικής Φιλόλογος, παραδίδει ιδιαίτερα μαθήματα με υπευθυνότητα και επιτυχία σε μαθητές δημοτικού, γυμνασίου, Λυκείου και ενήλικες για όλα τα επίπεδα: CERTIFICAT, DELF 1, 2, DALF, BORBONNE 1, 2, 3 καθώς και προετοιμασία για εισαγωγή σε Πανεπιστήμιο.
Πληρ. τηλ. **33699**
ΠΜ18585

SERIES & METHODS FOR MODERN GUITAR
ΜΑΘΗΜΑΤΑ
Ηλεκτρικής κιθάρας & ηλεκτροακουστικής
Model Applications Improvisation
Επίσης εκμάθηση Rock, Fusion, Latin styles etc
Ειδικά τμήματα για τους χηλίστες κλασ. κιθάρας
τηλ **(0241) 95092**
ΠΜ17990

ΑΓΓΛΙΚΑ
Καθηγήτρια αγγλικων τελειόφοιτος Αγγλικου Πανεπίου με MASTER παραδίδει ιδιαίτερα μαθήματα σε μαθητες ολων των επιπεδων. Τμήματα μονομελή, διμελή. Προετοιμασία για τις εξετάσεις FCE, CAE, CPE, TOEFL. Τιμές πολύ λογικές.
Πληρ. τηλ. **22886**
ΠΜ17703

ΜΑΘΗΜΑΤΙΚΟΣ
Παραδίδει ιδιαίτερα μαθήματα Γυμνασιου-Λυκειου. Προσιτές τιμές. Χατζησαββας Σαββας
Πληρ. τηλ. **36643**
ΠΜ17482

ΕΡΓΑΣΙΕΣ

ΖΗΤΟΥΝΤΑΙ κατάλληλες υποψήφιες κοπέλες ηλικίας 18-25 για εργασία σε κατάστημα MACINTOSH για πρώτη φορά. Επίσης ζητούνται νέες εμπειρογνώστες για προώθηση προϊόντων. Πληρ. τηλ. 39027-31 ΑΖ18652

ΖΗΤΕΙΤΑΙ κατάλληλη καθαρίστρια για μόνιμη βραδινή εργασία σε εστιατόριο της Ρόδου. Πληρ. τηλ. 39746ΑΖ18642

ΖΗΤΕΙΤΑΙ πωλήτρια απο ταμεία εμπορίας και διανομής καλλυντικων ευρείας απ' όλη την Δωδεκάνησο. Εμφανισιμος με απολυτήριο Λυκειου και άριστη για δουλειά. Εργασία μονιμη, ικανοποιητικό πακέτο αποδοχων. Προυπηρεσία θα ληφθεί υπ' όψη. Πληρ. τηλ. 28997 ωρες 8-10 π.μ. και 2-4 μ.μ. ΑΖ18619

ΖΗΤΕΙΤΑΙ επιπλοποιός τεχνίτης και βοηθός επιπλοποιος. Πληρ τηλ. 31915 ΑΖ18594

ΖΗΤΟΥΝΤΑΙ νέοι και νέες εμπορευόμενοι στον για να εργαστουν σε μπαρ στην περιοχή τσιλιου. Πληρ τηλ. 62015 ΑΖ18598

ΖΗΤΟΥΝΤΑΙ από το υποκατάστημα Ρόδου της εταιρείας Τ. Ζαφειρόπουλος ΑΕ Συστήματα Ελέγχου Πυρασφάλειας και Αυτοματισμού αντιπρόσωποι απο όλα τα νησιά Δωδεκανήσου. Πληρ. τηλ. 66607 και 093/529917 κ. Καμάκη Δήμητρα
ΑΖ18591

ΖΗΤΟΥΝΤΑΙ τεχνικοί και βοηθοί τεχνικών από το υποκατάστημα Ρόδου της εταιρείας Τ. Ζαφειρόπουλος Α.Ε. Συστήματα Ελέγχου-Ασφαλείας Αυτοματισμού. Πληρ. τηλ. 66607, 093/529917 κ. Καμάκη Δήμητρα
ΑΖ18560

ΖΗΤΕΙΤΑΙ 1) έμπειρος τεχνίτης για την τοποθέτηση κατασκευών PVC αλουμινίου. Εύκολη και 2) βοηθός για την ιδια δουλειά. Πληρ. τηλ. 20327 από 13.30-16.30
ΑΖ18548

ΖΗΤΕΙΤΑΙ δεσποινίδα για να εργασθεί σε καφετέρια-μπαρ στη Κρεμαστή. Πληρ. τηλ. 92033

ΖΗΤΟΥΝΤΑΙ συνεργάτες για προώθηση προιόντων ενοικίασης καταναλωσιμος από μεγάλη νορβηγική εταιρεία. Πληρ. τηλ. 32568, 093 662570 από 2.30 μ.μ. - 11.00 μ.μ.

ΖΗΤΟΥΝΤΑΙ
έμπειροι βοηθοί ηλακάδες
Πληρ. τηλ. **75047**
ΠΖ18641

ΖΗΤΕΙΤΑΙ
εμπορευόμενη κοπέλλα να εργασθεί απογευματινό ωραριο σε καφετέρια.
Πληρ. τηλ. **81194, 093622501**
ΠΖ18595

ΖΗΤΟΥΝΤΑΙ
κοπέλες για να εργασθουν σε CLUB με ελληνική μουσική ως μπαργουμαν και σερβιτόρες για τη χειμερινή περίοδο.
Πληρ. τηλ. **094/636141, 093/604648**
ΠΖ18593

Για όσους ενδιαφέρονται να γίνουν δυναμικά στελέχη μεγάλης εταιρείας, και να βελτιώσουν τα οικονομικά τους, τωρα τους δίνεται η ευκαιρία.
Πληρ. τηλ. **78428-30591**
ΠΖ18510

ΖΗΤΕΙΤΑΙ
πωλήτρια για την μπουτίκ VIVALDI.
Πληρ. τηλ. **75698**
ΠΖ18562

Από την εταιρεία ΞΕΝΑΚΗΣ "ΗΛΕΚΤΡΟΚΟΣΜΟΣ"
ΖΗΤΕΙΤΑΙ
οδηγός με δίπλωμα Β' κατηγορίας. Απαραίτητο βιογραφικό.
Πληρ. τηλ. **26597, 30274**
κ. ΜΑΡΙΟΥ ΜΙΧΑΛΗ
ΠΖ18549

ΖΗΤΕΙΤΑΙ
καθηγήτρια αγγλικων με τα απαραίτητα προσόντα για φροντιστήριο ξένων γλωσσων στην Ιαλυσό.
Πληρ. τηλ. **90133**
6-9 μ.μ. κινητό 094/557415

ΠΩΛΗΣΕΙΣ ΑΥΤΟΚΙΝΗΤΩΝ

ΠΩΛΕΙΤΑΙ παπάκι HONDA ASTREA 100 cc σε πολύ καλή κατάσταση. Λίγα χιλιόμετρα METZELER λάστιχα. Τιμή 430.000 δώρο η μπαταρία. Πληρ. τηλ. 23705
ΑΑ18559

ΠΩΛΕΙΤΑΙ μοτο/τα KAWASAKI ELIMINATOR CHOPPER 400cc χρώμα μαύρο σε άριστη κατάσταση και τιμή ευκαιρίας 900.000 δρχ. Πληρ. τηλ. 86055, 86544
ΑΑ18547

ΠΩΛΕΙΤΑΙ PIAGGIO SKIPPER 150 cc με 11.000 χλμ. σε άριστη κατάσταση χρώματος μπορντώ. Πληρ. τηλ. 76815, 73750, 094-580411 κ. Αλέξανδρο
ΑΑ18529

ΠΩΛΕΙΤΑΙ VW σκαραβαίος σε καλή κατάσταση. Τιμή 700.000 δρχ. Πληρ. τηλ. 30394
ΑΑ18437

ΠΩΛΟΥΝΤΑΙ μοτοσυκλέτα 125 cc DR, 50 cc TS, Scooter, 50 cc. Ειδικές τιμές για ενοικιαστές. Πληρ. τηλ. 85652 και 85360
ΑΑ18434

ΕΥΚΑΙΡΙΑ-ΠΩΛΕΙΤΑΙ
μοτο/τα RABEL 250 cc σε καλή κατάσταση λόγω ανάγκης μόνο 350.000.
Πληρ. τηλ. πρωί 7.30-14.00 στο **22222** εσωτ. (304) και το απόγευμα 17.00-23.00 στο **24876** ή **37595** κύρια Μανώλη
ΠΑ18618

ΑΠΟ ΕΤΑΙΡΕΙΑ ΠΩΛΕΙΤΑΙ
φορτηγό ψυγείο MERCEDES 814 συντήρηση μοντ. '92 σε άριστη κατάσταση.
Πληρ. τηλ. **35232-77980**
ΠΑ18592

ΠΩΛΕΙΤΑΙ
RENAULT 19 σε καλή κατάσταση μοντέλο 92 σε τιμή ευκαιρίας.
Πληρ. τηλ. **0244-31245, 093 295144**
ΠΑ18397

ΠΩΛΕΙΤΑΙ
FORD ESCORT μοντέλο '79, 1100cc, τετράπορτο, χρώματος σομπρέ.
Πληρ. τηλ. **36872, 20546**
ώρες 5-9μ.μ., κος Νίκος

Από τη νέα έκθεση BMW του ΘΩΜΑ ΒΕΡΒΙΛΗ **πωλούνται** τα παρακάτω μεταχειρισμένα αυτοκίνητα:
1) BMW 316 μοντέλο 1994 turbo 165 PH. Ηλεκτρικά καθίσματα σπορτ ανάρτιση, air condition, αλουμινένια ζαντολάστιχα, εξατμίσεις σπορτ και με πολλά εξτρά.
2) Κλούβα VW Transporter 2.400 κυβικά ντιζελ μοντέλο 94
3) VW Transporter φορτηγάκι ανοιχτο 2.400 κυβικά μοντ. 94
4) Κλούβες ψυγεία ντίζελ
5) OPEL COMVO 1700 κυβ. μοντέλο 94.
6) MITSUBISHI κλούβα 2500 κυβ.
7) 4X4 NISSAN πετρέλαιο.
Επίσης ανταλλάσσουμε το δικό σας βενζινοκίνητο αυτοκίνητο με πετρελαιοκίνητο.
Ολα τα αυτοκίνητα είναι σε πολύ καλή κατάσταση και έχουν ένα χρόνο εγγύηση.
6ο χλμ. Λεωφ. Ρόδου-Λίνδου
τηλ. **62928-66669**

ΠΩΛΕΙΤΑΙ KIA SEPHIA του '95 1600 cc με φουλ έξτρα σχεδόν καινούργιο. Τιμή μη ευκαιρίας και ευκολίες πληρωμης. Πληρ. τηλ. 093/533310
ΑΑ18411

ΠΩΛΕΙΤΑΙ NISSAN SX 200 TURBO 1.8 τέλος του '91 σε άριστη κατάσταση. Δεκτός κάθε έλεγχος φουλ εξτρά. Πληρ. τηλ. 31742, 32100.

ΠΩΛΟΥΝΤΑΙ μεταχειρισμένα αυτοκίνητα (diesel) κλούβες, ημιφορτηγά, φορτηγά. Πληρ. τηλ. 62928-66669 6ο χλμ. Ρόδου-Λινδου.

ΠΡΟΣΦΟΡΕΣ ΕΡΓΑΣΙΑΣ

Κάνουμε **ΜΙΚΡΕΣ ΔΟΥΛΕΙΕΣ** με ΓΥΨΑΣΑΝΙΔΕΣ, ΝΤΕΚΟΡ, ΨΕΥΔΟΡΟΦΕΣ. Πληρ. τηλ. 65427, 85683
ΑΡ18654

ΚΥΡΙΑ ΖΗΤΑΕΙ ΔΟΥΛΕΙΑ για φύλαξη παιδων ή καθαριότητες στα σπίτια μόνο απογευματινές ώρες. Πληρ. τηλ. 65122 κ. Κατερινα
ΑΡ18644

ΓΡΑΦΕΙΟ ΓΕΝΙΚΟΥ ΚΑΘΑΡΙΣΜΟΥ
ΛΑΜΨΗ
Διαθέτουμε έμπειρο προσωπικό από άνδρες, γυναίκες και ζευγάρια για καθαρισμούς σπιτιών, γραφείων και καταστημάτων.
Εμπειρους κηπουρούς, λαντζιέρες, καμαριέρες για τουριστικές επιχειρήσεις.
Εμπειρες οικιακές βοηθούς, μπειμπι σίτερς. Αναλαμβάνουμε και φροντίδα ηλικιωμένων καθως και ατόμων με ειδικές ανάγκες.
ΕΜΜ. ΜΠΕΝΑΚΗ 38
τηλ. 3841543-3841549
ΑΘΗΝΑ
ΠΡ18478

ΗΛΕΚΤΡΟΛΟΓΟΣ
αναλαμβάνει πάσης φύσεως ηλεκτρολογικές εγκαταστάσεις, συντηρήσεις, προσθήκες, τροποποιήσεις νέες εγκαταστάσεις σε οικίες και ξενοδοχειακές μονάδες.
Πληρ. τηλ. **28534**
και **094/478636**
ΠΡ18384

ΑΠΟΦΡΑΞΕΙΣ ΚΑΘΑΡΙΣΜΟΙ ΑΠΟΧΕΤΕΥΣΕΩΝ "ΜΑΡΙΑ"
Αναλαμβάνουμε την απόφραξη και τον καθαρισμό αποχετεύσεων οικιών, πολυκατοικιών, ξενοδοχείων με ηλεκτρικό μηχάνημα όλο το 24ωρο.
ΕΡΓΑΣΙΑ ΕΓΓΥΗΜΕΝΗ
ΤΑΧΕΙΑ ΕΞΥΠΗΡΕΤΗΣΗ
Πληρ. τηλ. **94750**
κινητό **094-353115**

ΞΕΒΟΥΛΩΜΑΤΑ ΑΠΟΦΡΑΞΕΙΣ ΚΑΘΑΡΙΣΜΟΙ ΑΠΟΧΕΤΕΥΣΕΩΝ
αναλαμβάνουμε τον καθαρισμό αποχετεύσεων πολυκατοικιών και ξενοδοχείων, με νέο ηλεκτροκίνητο μηχάνημα. Οι αποχετεύσεις γίνονται σαν να τις περάσατε σήμερα. Εργασία εγγυημένη.
ΔΩΡΕΑΝ: ΜΕΤΑ ΑΠΟ ΚΑΘΕ ΑΠΟΦΡΑΞΗ ΨΕΚΑΣΜΟΣ ΤΩΝ ΦΡΕΑΤΙΩΝ ΓΙΑ ΜΙΚΡΟΒΙΑ ΚΑΙ ΚΑΤΣΑΡΙΔΕΣ
ΔΗΜΗΤΡΙΟΣ
Πληρ. τηλ. **36559, 31990**
για άμεση εξυπηρέτηση καλέστε το κινητό
τηλ: **094344911**

ΕΠΑΓΓΕΛΜΑΤΙΚΟ ΜΑΚΙΓΙΑΖ
Διπλωματούχος ΜΑΚΙΠΕΖ με πολυετή πείρα στο χώρο της ομορφιάς αναλαμβάνει το ΜΑΚΙΓΙΑΖ ΝΥΦΗΣ και το προσωπικό σας επίστημο ΜΑΚΙΓΙΑΖ



ΜΑΝΙΚΙΟΥΡ-ΠΕΝΤΙΚΙΟΥΡ
ΕΠΑΓΓΕΛΜΑΤΙΑΣ διπλωματούχος ΤΕΧΝΙΤΗΣ αναλαμβάνει την ωραία εμφάνιση χεριών-ποδιών και την καλή υγεία των νυχιών σας "Ειδικό μασάζ χεριών-ποδιών"
Για ραντεβού τηλ. 64186
κα. Λιζέτα Παπαγεωργίου
ΠΡ18598

ΓΕΩΤΡΗΣΕΙΣ-ΠΗΓΑΔΙΑ-ΕΜΒΑΘΥΝΣΗ ΠΗΓΑΔΙΩΝ
Αναλαμβάνω γεωτρήσεις μεγάλων βαθών καθως επίσης ανοιγμα πηγαδιων και εμβάθυνση πηγαδιών, ανασκαφή παλαιών. Εργασία εγγυημένη Τιμές συμφέρουσες
Ο ΜαστροΛουης
Πληρ. τηλ. **65541, 94895**
ΠΡ18563

ΕΛΑΙΟΧΡΩΜΑΤΙΣΤΗΣ
Αναλαμβάνω υπεύθυνα, βάψιμο, σπατουλάρισμα και μόνωση τοίχων. Για παράθυρα, πόρτες και άλλα έπιπλα διαθέτω μεγάλη ποικιλία χρωμάτων. Επίσης κάνω επισκευές παλαιων επίπλων, τραπέζια, καρέκλες, ντουλάπες κ.α. Η εργασία είναι εγγυημένη και οι τιμές λογικές.
Πληρ. τηλ. **81776**
ΠΡ18509

ΥΔΡΑΥΛΙΚΑ ΚΑΛΟΡΙΦΕΡ
ΗΛΙΑΚΑ-ΣΥΣΤΗΜΑΤΑ ΕΓΚΑΤΑΣΤΑΣΕΙΣ-ΑΝΑΚΑΙΝΙΣΕΙΣ-ΣΥΝΤΗΡΗΣΕΙΣ
Γιάννης-ο-Ατλάσης
Πληρ. τηλ. **29898-64972**
ΠΡ18507

ΙΝΤΕΡΝΑΣΙΟΝΑΛ ΑΡΤΕΜΙΣ ΤΟΥΡΣ
Διαθέτουμε προσωπικό καμαριέρες, σε κυκλαδίτικους συνοδους ηλικιωμένων, βαλίτσες-ρίτες, νοσοκόμες, σερβιτόρες. Πληρ. τηλ. 01 5247498, 5240103
ΑΡ18599

ΜΑΚΕΤΙΣΤΡΙΑ με πλήρη ηλεκτρονικό εξοπλισμό αναλαμβάνει εκδόσεις βιβλίων-περιοδικών-πάσης φύσεως έντυπα διαφημιστικά, εφημερίδες. Πληρ. τηλ. 21656.

ΝΟΣΟΚΟΜΑ
με εικοσαετή πείρα αναλαμβάνει να κάνει ενέσεις, τοποθετήσεις και αλλαγή καθετήρων και κατακλίσεις.
Πληρ. τηλ. **34836**
μετα τις 4 μ.μ.
ΠΡ18533

ΚΕΡΑΜΟΣΚΕΠΕΣ
έμπειρο και συνεπές συνεργείο από Αθήνα αναλαμβάνει παντός είδους κεραμοσκεπές, πέργκολες, στέγαστρα, κιόσκια, γκαραζ, σοφίτες, επενδύσεις τοίχων ραμποτέ, ψευδοροφές, χωρίσματα χωρων.
Επίσης ΗΧΟΜΟΝΩΣΕΙΣ
ΕΡΓΑΣΙΑ ΕΓΓΥΗΜΕΝΗ
ΛΟΓΙΚΕΣ ΤΙΜΕΣ
Πληρ. τηλ: 094-418385, 95383
κ. Ζαχαρία
ΠΡ14984

ΥΔΡΑΥΛΙΚΟΣ
αναλαμβάνει πάσης φύσεώς υδραυλικές εργασίες μικρές και μεγάλες. Εγκαταστάσεις-αποφράξεις-τοποθέτηση ηλιακων. Επίσης αναλαμβάνει συντηρήσεις ξενοδοχείων. Εργάσια εγγυημένη-ταχεία εξυπηρέτηση.
ΔΗΜΗΤΡΙΟΣ
Πληρ. τηλ. **36559, 31990**
για άμεση εξυπηρέτηση καλέστε το κινητό
τηλ. **094344911**

"EXPRESS CLEAN" ΚΑΙ ΤΟ 1997 ΑΠΟΘΗΚΕΥΣΗ ΧΑΛΙΩΝ ΔΩΡΕΑΝ ΕΠΙΣΤΡΟΦΗ ΧΑΛΙΩΝ ΣΕ 3 ΗΜΕΡΕΣ
αναλαμβάνουμε τον καθαρισμό επί τόπου η στον δικό μας χωρο σε μοκέτες, χαλιά, σαλόνια. ΔΩΡΕΑΝ ΑΠΟΘΗΚΕΥΣΗ για όλο τον χρόνο. Άμεση εξυπηρέτηση. Εγγύηση η πολυετής πείρα μας με τα σύγχρονα μηχανήματα και απορρυπαντικά μας.
Πληρ. τηλ. **94815** κινητό
094 350247/0246-98317

ΔΙΑΦΟΡΑ

ΤΙΜΗ ΕΥΚΑΙΡΙΑΣ - ΠΩΛΕΙΤΑΙ εξωλέμβρια μηχανή θαλάσσης EVYGROUND 25 HP παλαιό μοντέλο σε καλή κατάσταση. Τιμή μόνο μετρητοίς. Πληρ. τηλ. 86955 9-1 μ.μ. και 19.00-22.00 μ.μ.
ΑΔ18658

Τιμή ευκαιρίας **ΠΩΛΟΥΝΤΑΙ** τα κάτωθι όλα μαζί: α) Ψυγείο Μπος, β) Πλυντήριο Μπος, γ) Κρεβάτι διπλό από Γερμανία, δ) Τραπεζαρία κουζίνας, ε) Κουζίνα ηλεκτρικιά γκαζιου. Πληρ. τηλ. 86955, ώρες 9-1 και 19.00-22.00
ΑΔ18657

Στέλεχος επιχείρησης 50χρονος αφόγου χαρακτήρας και εμφάνισης, συναισθηματικός καλοκαρδος **επιθυμεί γνωριμία** με κύρια 40άρα λεπτή-ψηλή-ευπαρουσίαστη. Γραφτε Τ.Θ. 422 Α.Κ. Τ.Κ 9
ΑΔ18656

ΠΩΛΟΥΝΤΑΙ έπιπλα (σαλόνι, κρεβατοκάμαρα, κουζίνα) ηλεκτρικά σκεύη (πλυντήριο, ψυγείο, κουζίνα κ.λπ.) και φωτιστικά λόγω αναχωρήσεις. Πληρ. τηλ. 75655, 7-9 μ.μ. κ. Μανδαλιό
ΑΔ18655

ΠΩΛΟΥΝΤΑΙ σκυλάκια Δαλματίας καθαρόαιμα 150.000 δρχ. Πληρ. τηλ. 85427, 85683
ΑΔ18653

ΠΩΛΕΙΤΑΙ πρέσσα σοβατίσματος-εκτοξευτής μαζί με όλα τα εργαλεία (σκαλωσιές, μαδέρια κ.λπ.) σε πολύ λογική τιμή λόγω αλλαγής επαγγέλματος. Πληρ. τηλ. 0242-25418 απογευματινές ώρες
ΑΔ18502

ΠΩΛΟΥΝΤΑΙ κρεβάτια και μικροέπιπλα υπνοδωματίου. Πληρ. τηλ. 20416 μεταξύ 6-8 το βράδυ.
ΑΕ18426

ΖΗΤΩ
γ' αγοράσω παλιό μεταλλικό μπαούλο
Πληρ. τηλ. **67773**
ΠΔ18476

ΠΙΑΝΟ SHIMMEL
ένα από τα καλύτερα στον κόσμο σχεδόν ολοκαίνουργιο, σπάνιος ήχος, μασίφ καρυδιά, επίχρυση μπρούτζινη βάση, κοκκάλινα πλήκτρα, πωλείται λόγω αναχωρήσεως σε τιμή ευκαιρίας 690.000. Δεκτός κάθε έλεγχος, σοβαρές προτάσεις.
Πληρ. τηλ. **96612,**
5-7 μ.μ. κ. Χρυσάκη
ΠΔ18643

ΕΥΚΑΙΡΙΑ
ΠΩΛΕΙΤΑΙ πλήρης εξοπλισμός χρυσοχοείου σε τιμή εκτάκτου ευκαιρίας.
Πληρ. τηλ. **22704**
ΠΔ18620

ΠΩΛΟΥΝΤΑΙ
τα κάτωθι μηχανήματα αρτοποιίας-ζαχαροπλαστικής-μπαρ
1. Φούρνος ηλεκτρικός δύο και τεσσάρων θυρών
2. Μηχανή κοπής φρυγανιάς
3. Μηχανή συσκευασίας αρτοποιημάτων JAMAN
4. Παγοκυβομηχανές υδρόψυχτες ανοιχτου κυκλώματος SCOTSMAN και VOGT
5. Ψυγεία παντός τύπου και καταψύκτες και ψυκτικοί θάλαμοι
6. Μηχανή παρασκευής ποπκορν
7. Πλυντήριο πιάτων ELFRAMO
8. Μηχανές παρασκευής παγωγου
9. Μηχανή ESPRESSO και μηχανή κοπής καφέ
10. Μηχανή κρουασάν
και άλλα μηχανήματα σε τιμές ευκαιρίας.
Πληρ. τηλ. **22331**
και **094/339589**
ΠΔ18604

ΠΩΛΟΥΝΤΑΙ
δυο μηχανές θαλάσσης MERCRUISER εσωεξωλέμβιες 170 HP η κάθε μία βενζινοκίνητες σε καλή κατάσταση, χωριστά ή και οι δύο μαζί. Τιμή 1.300.000 δρχ. εκάστη
Πληρ. τηλ. **85231,** κ. Κώστα

ΠΩΛΟΥΝΤΑΙ
ελαφρως μεταχειρισμένα λόγω αναχωρήσεως σε καλές τιμές. Πλυντήρια, τηλεόραση, 21 ντων, σιφονιέρα άσπρη λάκκα με λούτσο κρεβάτι σουμέ διπλό με στρωμα και τραπεζάκια, έπιπλα μπεμπέ δύο κρεβάτια ξύλινα με στρωμα και δύο σιφονιέρες μικρές και ένα πολυόργανο γυμναστικής.
Πληρ. τηλ.
38717, 094-696712
ΠΔ18597

ΠΩΛΕΙΤΑΙ
ραδιομαγνητόφωνο φορητό, 1 CD και δύο κασέτες μάρκα SANYO, τελευταίο μοντέλο, πλήρως τηλεχειριζόμενο με ανίχνευση σταθμων και ψηφιακό κοντρόλ. Τιμή 80.000
Πληρ. τηλ. **093678672**
ΠΔ18596

ΖΗΤΕΙΤΑΙ
φοιτήτρια για συγκατοίκηση στη Θεσσαλονίκη
Πληρ. τηλ. **63013**
κιν. **094/638850**
Μιχ. Χαραλάμπους
ΠΔ18266

ΠΩΛΕΙΤΑΙ
επαγγελματική μηχανή καφέ τύπου ASTORIA
- Επαγγελματική τοστιέρα μονή
- Επαγγελματική κρεπιέρα διπλή
- Τηλεόραση SONY HI-BLACK TRINITRON 29 ινσων επίπεδη. Ιαπωνίας σε άριστη κατάσταση
Πληρ. τηλ. **(0244)-51749**
μετά τις 5 μ.μ.

ΠΩΛΕΙΤΑΙ
γαλλικό μπιλιάρδο (καραμπόλας) σε άριστη κατάσταση 3,10Χ1,60 μέτρα σε τιμή ευκαιρίας.
Πληρ. τηλ. **92033**

Η "ΑΣΦΑΛΕΙΑ" δεν εκτιμάται με το κόστος
Αλλά ακόμα και έτσι, δεχόμαστε συγκρίσεις
ΤΙΜΟΛΟΓΙΟ ΟΛΙΚΩΝ 6ΜΗΝΑΙΩΝ ΑΣΦΑΛΙΣΤΡΩΝ ΝΗΣΟΥ ΡΟΔΟΥ ΜΕ ΚΑΛΥΨΗ ΠΥΡΚΑΪΑΣ 1.000.000 ΣΕ Β.Μ. 05

Επιβατηγά ΙΧ	00-06 ίπιους δρχ.	17.055
	07-08 ίπιους δρχ.	18.066
	09-10 ίπιους δρχ.	22.809
	11-12 ίπιους δρχ.	24.232
	13-14 ίπιους δρχ.	26.287
	15-20 ίπιους δρχ.	31.725
Φ.Ι.Χ. αγροτικό	00-10 ίπιους δρχ.	13.482
	11-15 ίπιους δρχ.	19.079
	16-20 ίπιους δρχ.	19.806
	21-30 ίπιους δρχ.	20.818
Φ.Ι.Χ. Επαγγελματικά	00-10 ίπιους δρχ.	21.829
	11-15 ίπιους δρχ.	25.339
	16-20 ίπιους δρχ.	31.664
	21-30 ίπιους δρχ.	33.337
	31-40 ίπιους δρχ.	37.163
ΤΑΞΙ	00-15 ίπιους δρχ.	46.079
	16-20 ίπιους δρχ.	50.410
Φ.Δ.Χ	00-15 ίπιους δρχ.	36.436
	16-20 ίπιους δρχ.	40.640
	21-30 ίπιους δρχ.	46.553
	31-40 ίπιους δρχ.	50.884
	41-55 ίπιους δρχ.	54.868
	56-75 ίπιους δρχ.	64.669
	76-++ ίπιους δρχ.	70.202
ΜΟΤΟ	50 c.c. δρχ.	6.700
	51-250 c.c. δρχ.	7.904
	251- +++ c.c. δρχ.	14.860

Ασυναγώνιστες τιμές και όλες τις χρήσεις όπως φορτηγά Δ.Χ., Μοτοσυκλέτες, Ταξί, Μηχανήματα έργων κ.λπ.
Επίσης: **Ασφάλειες Φωτιάς-Σεισμού-Μεταφορών-Σκαφών-Ασ/κής ευθύνης-Ηλεκτρ. Εξοπλισμού κ.λπ**
ΕΡΥΘΡΟΥ ΣΤΑΥΡΟΥ 2 τηλ. 26722

πλαίσιο
διαφημιστικη
Σκέφτεστε να βάλετε διαφήμιση στον Τοπικό Τύπο;
ΑΦΗΣΤΕ ΤΟ Σ' ΕΜΑΣ!
Υπεύθυνος: Απόκοτος Νίκος
τηλ. 92770 - 95584

ΜΕΤΑΞΟΤΥΠΙΚΗ ΡΟΔΟΥ
ΑΦΟΙ ΒΑΓΙΑΝΑΚΗ Ο.Ε.
ΟΤΙ ΔΕΝ ΤΥΠΩΝΟΥΝ ΤΑ ΚΟΙΝΑ ΤΥΠΟΓΡΑΦΕΙΑ ΤΟ ΤΥΠΩΝΟΥΜΕ ΕΜΕΙΣ !!!
Ειδικές εκτυπώσεις σε:
Πλαστικό - P.V.C. - Plexiglass - Γυαλί
Ύφασμα - Ξύλο - Χαρτί - Χαριόνι
Αυτοκόλλητα (πλαστικά - χάρτινα)
Κάρτες (πλαστικές - χάρτινες)
Διαφημιστικά δώρα
(έκθεση εντός βιοτεχνίας)
ΤΙΜΕΣ ΑΣΥΝΑΓΩΝΙΣΤΕΣ
Εμμ. Ζαννή 11 - ΡΟΔΟΣ ☎ 35233





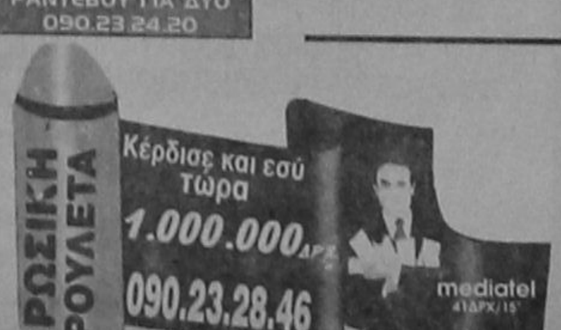

ΚΤΗΜΑΤΟΜΕΣΙΤΙΚΟ ΓΡΑΦΕΙΟ ΒΑΖΟΥΚΟΥ ΑΙΚ.
ΠΡΟΣΦΟΡΕΣ ΑΚΙΝΗΤΩΝ ΜΟΝΟ ΓΙΑ ΛΙΓΕΣ ΜΕΡΕΣ

1. Οικόπεδο 306 τ.μ. εντός πόλεως Ρόδου Σ.Δ. 1 (περιοχή Ανάληψης) σε δύο δρόμους, γωνιακό μόνο 20.000.000
2. Οικόπεδο 300 τ.μ. κοντά στην θάλασσα στην Ιαλυσό με άδεια οικοδομής..... 12.000.000
3. Διαμέρισμα 75 τ.μ. (κοντά) στην Κορδικτώνος 14.500.000
4. Διαμέρισμα 96 τ.μ. στην Ιαλυσό 14.500.000
5. Καινούργιο (ετοιμ/το) διαμέρισμα 100 τ.μ. λουξ κατασκευής ισόγειο με αυλή στη Ρόδου-Λίνδου 27.000.000
6. Στο Βερόπουλο διαμέρισμα 120 τ.μ. με απεριόριστη θέα 25.000.000
7. Οροφοδιαμέρισμα λουξ κατασκευής με απεριόριστη θέα στο Βερόπουλο 234 τ.μ. ..60.000.000
8. Μονοκατοικία στους Τρεις 130 τ.μ. πανταχόθεν ελεύθερη 30.000.000
9. Κατάστημα 64 τ.μ. στην Κορδικτώνος..... ..... 18.000.000
10. Κατάστημα με υπ. 260 τ.μ.

Στόχος: Ρόδος, πόλη του βιβλίου

Συνέχεια από τη σελ. 3

Την ευθύνη υλοποίησης των παραπάνω ανέλαβε τριμελής επιτροπή, στην οποία μετέχουν τα εξής μέλη του Δ.Σ.: κ. Ελένη Γλεντή (αντιπρόεδρος του Κέντρου), κ. Ειρήνη Βογιατζή-Χαραλάμπη και κ. Λη Μηναΐδη.

• **Να γίνουν**, μέσα στο χειμώνα 97-98, οι εξής εκδηλώσεις εδώ στη Ρόδο:

α) Οργάνωση ημερίδας ή δημερίδας με τίτλο "Η λογοτεχνία στο σχολείο".

β) Αποστολή προσκλήσεων στην κ. Ι. Ηλιοπούλου και τον κ. J. Lacarrière να επισκεφθούν τη Ρόδο

γ) Αποστολή επιστολής προς τα Υπ. Παιδείας με θέμα "Η λογοτεχνία στο σχολείο".

• Να οργανωθούν για το 1998 τα εξής:

α) Πανελλαδικό Συμπόσιο Λογοτεχνίας στη Ρόδο

β) Πανευρωπαϊκό Συνέδριο με θέμα "Βιβλίο και Περιφέρεια", σε συνεργασία με την Ε.Ε.

• **Να υπογραφεί** συμβαση συνεργασίας με την κ. Κατερίνα Βελισσάρη, Δ/ντρια του Κέντρου Λογοτεχνικής Μετάφρασης στο Γαλλικό Ινστιτούτο Αθηνών, με στόχο να καλυφθούν σε πρώτη φάση η επιμέλεια της έκδοσης του λογοτεχνικού περιοδικού, η επιμέλεια της έκδοσης του ενημερωτικού πολυπτυχου, ο συντονισμός του Ευρωπαικού Συνεδρίου "Βιβλίο και Περιφέρεια" και η εκπόνηση, προώθηση και επιστημονική υποστήριξη σχεδίων δράσης στον τομέα του βιβλίου, με τίτλο "Ρόδος - πόλη του βιβλίου".

• **Να συνεχιστεί** σε μόνιμη και τακτική βάση η έκδοση του λογοτεχνικού περιοδικού του Κέντρου (δίγλωσσο, σε ελληνικά/αγγλικά), να ξεκινήσουν εκδόσεις ενημερωτικων προσπέκτ με πρακτικές πληροφορίες για το Κέντρο.

• **Να ξεκινήσει** το μεταφραστικό έργο του Κέντρου με τη μετάφραση του βιβλίου "Κίταλα" του κ. Φώτη Βαρέλη στα αγγλικά.

Επίσης ανακοινώνεται ότι στις 17-19 Οκτωβρίου 1997 θα γίνει η πρώτη συνεδρίαση της Πολιτιστικής Επιτροπής του Κέντρου, με συμμετοχή των 9 τακτικών μελών της, όπου θα συζητηθούν οι μέχρι τώρα εμπειρίες και πρακτικές διαδικασίες για τη φιλοξενία συγγραφέων και μεταφραστών στο Κέντρο, τα συμπεράσματα της Γενικής Συνέλευσης που έγινε τον Απρίλιο στη Ρόδο, το Καταστατικό του Κέντρου και η συνεργασία της Επιτροπής με το Δ.Σ. του Κέντρου για την ανάπτυξη πολιτιστικής δραστηριότητας.

Προβλήματα αναμένονται στις πτήσεις σήμερα και αύριο!

Συνέχεια από τη σελ. 3

σε 48ωρες απεργίες.

Οι εργαζόμενοι, ζητουν την έκδοση των υπουργικών αποφάσεων που είναι απαραίτητες για να λαμβάνουν το επίδομα ειδικότητας, όπως γίνονταν και πριν την εφαρμογή του νέου μισθολογίου.

● Τα προβλήματα στην εκτέλεση των πτήσεων, παρά το προσωπικό ασφαλείας που θα υπάρχει στο αεροδρόμιο του νησιού μας, αναμένεται να παρουσιαστούν σήμερα από τις 12 το μεσημέρι τουλάχιστον όπου ξεκινά η στάση εργασίας των ηλεκτρονικών της ΥΠΑ και θα διαρκέσουν μέχρι αργά το βράδυ, όπου θα αρχίσει να ομαλοποιείται και πάλι η κατάσταση.

Εξαιτίας των κινητοποιήσεων αυτών πάντως, δεν αποκλείεται εκτός από την αλλαγή της προγραμματισμένης ώρας, να υπάρξουν ακόμη και ματαιώσεις πτήσεων που θα προκαλέσουν ταλαιπωρία σε δεκάδες επιβάτες που έχουν προγραμματίσει να ταξιδέψουν την συγκεκριμένη χρονική περίοδο.

ΘΑ ΤΙΜΗΘΟΥΝ ΟΙ ΕΠΙΖΩΝΤΕΣ ΤΟΥ ΣΥΝΤΑΓΜΑΤΟΣ ΕΘΕΛΟΝΤΩΝ ΔΩΔΕΚΑΝΗΣΙΩΝ

Συνέχεια από τη σελ. 3

Γεώργιος Ασπράκης, Σίμος Ευθυμίου, Γιάννης Ζίγδης, Κώστας Φραράκης, Λαμπίρης Κουντράκης, Νίκος Μακρής, Μιχάλης Καραγιαννάκης, Γεώργιος Μαχραμάς, Ηλίας Ζουρούδης, Βασίλειος Ευτυχιάδης, Αντώνιος Αγαπητίδης, Ευάγγελος Κούκουρας και Γεώργιος Μαχραμάς.

● Στο φουαγέ του Εθνικού Θεάτρου θα αναγερθούν οι μελέτες αρχιτεκτόνων για την ανέγερση του Μνημείου του Συντάγματος Εθελοντών το οποίο θα γίνει στην πλατεία Γέροντα (στη ΔΕΗ).

Άγγιξαν τα 8 εκατομμύρια οι τουρίστες

Συνέχεια από την σελ. 3

πτυχούν μεταξύ των Ελλήνων και Τούρκων επιχειρηματιών περιλαμβάνονται η δημιουργία κοινοπραξιών κατασκευαστικών εταιριών των δυο χωρών και η ανάπτυξη συνεργασιών στον τουριστικό τομέα. Επίσης θα συζητηθούν θέματα όπως η αποφυγή της διπλής φορολογίας καθώς και οι δυνατότητες αξιοποίησης προγραμμάτων της Ευρωπαικής Ένωσης και προϋποθετουν την συνεργασία της Ελλάδος με τρίτες έκτός ΕΕ χώρες.

Οι προηγούμενες συναντήσεις μεταξύ των επιχειρηματιών των δυο χωρών πραγματοποιήθηκαν τον Οκτωβριο και Δεκέμβριο του 1996 και τον Μάιο του 1997.

ΤΡΑΥΜΑΤΙΣΜΟΣ ΓΕΡΜΑΝΟΥ ΤΟΥΡΙΣΤΑ

Σοβαρά τραυματίστηκε προχθές στις 4 το απόγευμα σε τροχαίο ατύχημα που έγινε στη Λέρο ο Γερμανός τουρίστας KLAUS GRUPE 58 χρόνων και μεταφέρθηκε στο Νοσοκομείο για νοσηλεία.

Ο Γερμανός τραυματίστηκε όταν το δίκυκλο μοτοποδήλατο που οδηγούσε λόγω απότομου φρεναρίσματος ανατράπηκε.

Κυνηγούσαν τον Άκη από Ρόδο μέχρι Κρήτη

Συνέχεια από τη σελ.3

ροδρόμιο της Σούδας, κατήγγειλε την Τουρκία ως διεθνη παραχοπιοδ, που ακολουθεί μεθόδους του ψυχρού πολέμου και την κάλεσε να συνειδητοποιήσει ότι αυτές (οι μέθοδοι) δεν συνάδουν με τις προσπαθειές της για τον ευρωπαικό προσανατολισμό της.

Υπενθυμίζεται ότι τα τουρκικά αεροσκάφη αναγνωρίστηκαν και αναχαιτίστηκαν όμεσα από ελληνικά F-16 που συνόδευαν το αεροσκάφος με τον Υπουργό,ενώ την ίδια ωρα, άλλα δυο τουρκικά F-16 είχαν παραβεί τους κανόνες ενεργειας κυκλοφορίας στο FIR Αθηνών.Και στην περίπτωση αυτή τα τουρκικά μαχητικά αναγνωρίστηκαν και αναχαιτίστηκαν απο άλλα ελληνικά F-16 που πετουσαν στην ευρύτερη περιοχή.

Ο Υπουργός Εθνικής Άμυνας, κληθείς να σχολιάσει τις χθεσινές δηλώσεις του Τούρκου αρχηγού του Γενικού Επιτελείου Ισμαήλ Χακί Καράνταγι (περί τουρκικής υπεροπλίας) επανέλαβε ότι οι δηλώσεις αυτές επιβεβαιώνουν ότι δεν υπάρχει απειλή σε βαρος της γειτονας, από μέρους της Ελλάδος και της Κύπρου, αλλά τόνισε χαρακτηριστικά ότι η ιστορία μεταξύ Ελλάδος και Τουρκίας σε πολλές περιπτώσεις έχει δείξει πως απαντώνται οι υπεροπλίες.

ΠΑΓΚΑΛΟΣ

Ο υπουργός Εξωτερικών Θόδωρος Πάγκαλος απαντώντας σε ερώτηση για τις τουρκικές παρενοχλήσεις- για δεύτερη φορά- στο αεροσκάφος που που μετέφερε τον υπουργό Άμυνας Άκη Τσοχατζόπουλο από την Κύπρο στην Ελλάδα, δήλωσε ότι το δευτερο επεισόδιο έγινε για λόγους που μπορούμε να ανιχνεύσουμε και πρόσθεσε με νόημα ότι "η ποσότητα δημιουργεί ποιότητα".

Ο κ. Πάγκαλος, αφού ανακοίνωσε ότι η Ελλάδα θα ενημερώσει και πάλι τους πρέσβεις της Ευρωπαικής Ένωσης και των Ηνωμένων Πολιτειών, και θα προβεί σε διάβημα προς τη Τουρκία, υπογράμμισε ότι "εμείς έχουμε διαγνώσει από παλιά το πρόβλημα. Είναι πρόβλημα της Τουρκίας με τον πολιτισμένο κόσμο, το οποίο δεν μπορεί να μένει επί μακρόν χωρίς συνέπειες".

ΨΥΧΡΟΠΟΛΕΜΙΚΑ ΣΥΜΠΛΕΓΜΑΤΑ

Σε ψυχροπολεμικά συμπλεγματα και παρωχημένη νοοτροπία της Τουρκίας, απέδωσε ο κυβερνητικός εκπρόσωπος Δημήτρης Ρέπας τη νέα (δεύτερη) τουρκική πρόκληση στο αεροσκάφος που μετέφερε τον υπουργό Εθνικής Άμυνας Άκη Τσοχατζόπουλο, από την Κυπρο στην Ελλάδα.

Ο κ. Ρέπας χαρακτήριζε προσεγγιση και όχι παρενόχληση τη δράση των τουρκικων αεροσκαφων στο C-130 με τον Α.Τσοχατζόπουλο και τονισε ότι η πράξη αυτή η οποία, όπως είπε, περιέκλεισε κινδύνους, αποκαλύπτει την επιλογή της Τουρκίας για το ρόλο του ταραξία και του άφρονα παράγοντα που επιθυμεί να έχει στην περιοχή.

Απαντώντας σε ερώτηση για το πότε η Ελλάδα θα θεωρήσει ότι θα κινείται στα πλαίσια της διεθνους νομιμότητας καταρρίπτοντας τουρκικό αεροσκάφος ο εκπρόσωπος τόνισε ότι κάτι τέτοιο δεν είναι στις προθέσεις της κυβέρνησης.

Σχετικά με την τουρκική άσκηση "Ταύρος" ,ο κ. Ρέπας επεσήμανε ότι η άσκηση αυτή καθιερώθηκε μετά την καθιέρωση των ελληνοκυπριακών ασκήσεων "Νικηφόρος" και "Τοξότης" με τις οποίες η Ελλαδα δείχνει ότι ανταποκρίνεται στην ανάγκη υπεράσπισης του εθνικού χώρου και δημιουργεί συνθήκες ασφάλειας για τον Κυπριακό λαό.

ΔΗΛΩΣΕ, συγκεκριμένα στο μπήφιγκ ο κ. Δημ. Ρέπας: "Δυο μαχητικά τουρκικά αεροσκάφη πλησίασαν το C-130 τα οποία συνοδευόταν καθ' όλη τη διάρκεια της πτήσης του από ελληνικά μαχητικά αεροσκάφη. Εν συνεχεία απογειώθηκαν από βάση που βρίσκεται απέναντι από τη Ρόδο, δυο άλλα τουρκικά μαχητικά αεροσκάφη, τα οποία παρείδησαν τους κανόνες της εναέριας κυκλοφορίας και παραβίασαν τον ελληνικό εναέριο χώρο. Αναχαιτίστηκαν από ελληνικά μαχητικά αεροσκάφη τα οποία κινήθηκαν με το συγκεκριμένο αυτό στόχο. Η πράξη αυτή, πιστεύουμε, είναι πράξη που αποκαλύπτει την επιλογή της Τουρκίας για το ρόλο που επιθυμεί να διαδραματίσει στην περιοχή, ρόλο ταραξία, ρόλο άφρονα παράγοντα. Εμείς επιθυμούμε να υπάρξει σταθερότητα, ειρήνη και ασφάλεια στην περιοχή. Τέτοιες συμπεριφορές οδηγούν σε όξυνση τις σχέσεις των δυο χωρών.

Ξανακτύπησε ο Σπράος με νέα μέτρα!

Συνέχεια από τη σελ. 3

θα χαθούν θα παραμείνει και πιθανόν να οδηγήσει αλυσιδωτά σε παρόμοιες αποφάσεις σε σχέση με τους φόρους και για τα κανούργια ΙΧ.

"Σε κάθε περίπτωση είναι σαφές ότι αργά ή γρήγορα θα υποχρεωθούμε να δούμε το θέμα συνολικά και σε νέες βάσεις έτσι ώστε να εξασφαλισθεί η άντληση των αναγκαίων εσόδων από εναλλακτικές πηγές", τονίζεται στην έκθεση, όπου αφήνεται σαφώς να εννοηθεί ότι οι φόροι που θα χαθούν από μια καταδικαστική απόφαση θα πρέπει να αντικατασταθούν με φόρους που θα κληθούν να πληρώσουν άλλοι.

Η Επιτροπή Σπράου βρίσκει ακόμα ότι υπάρχουν περιθώρια να αυξηθούν τα έσοδα με αύξηση των φορολογικών συντελεστών, αλλά οι δυνατότητες αυτες είναι περιορισμένες, καθώς τα επίπεδα των συντελεστών είναι ήδη υψηλά.

Για το λόγο αυτό, οι συντάκτες της έκθεσης εισηγουνται να στραφεί η προσοχή στην παραοικονομία και τη φοροδιαφυγή, όπου, κατά την άποψή τους, υπάρχουν σημαντικά περιθώρια για αύξηση των δημοσίων εσόδων.

Ο περιορισμός των δύο αυτών φαινομένων θα μπορούσε, σύμφωνα παντοτε με την έκθεση να "συμβάλλει αντίστοιχα στη μείωση του ελλείμματος ή και να επιτρέψει τη μείωση φόρων ή άλλων επιβαρύνσεων που επηρεάζουν άμεσα τον πληθωρισμό και την ανταγωνιστικότητα των επιχειρήσεων".

Η ΠΕΡΙΟΥΣΙΑ ΤΟΥ ΔΗΜΟΣΙΟΥ

Η έκθεση λέει ναι, στην αξιοποίηση της κινητής και ακίνητης περιουσίας του Δημοσίου καθώς και στην προώθηση των αποκρατικοποιήσεων.

Το συμπέρασμα στο οποίο καταλήγουν οι συντάκτες της έκθεσης είναι τα μέτρα πολιτικής για την αύξηση των εσόδων "θα πρέπει να αποβλέπουν στην καλύτερη οργάνωση και αποτελεσματικότερη λειτουργία των αντίστοιχων μηχανισμών βεβαίωσης και είσπραξης των εσόδων", ενώ από την άλλη, "θα πρέπει παράλληλα και συστηματικά να επιδιωχθεί η δραστική μείωση του κόστους διοίκησης του φορολογικού συστήματος και του κόστους συμμόρφωσης των φορολογουμένων".

Και συνοψίζουν:

"Για το σκοπό αυτό η προσπάθεια θα πρέπει να προσανατολισθεί στη λήψη μέτρων για την απλούστευση, τη συμπλήρωση και τον εκσυγχρονισμό του φορολογικού συστήματος".

ΤΙ ΠΡΟΤΕΙΝΕΙ Η ΕΠΙΤΡΟΠΗ

Πιο αναλυτικά η Επιτροπή Σπράου προτείνει:

" Να συνταχθεί Εθνικό Μητρώο Φορολογουμένων και να ανακαλυφθούν οι πολλαπλώς εγγεγραμμένοι, ώστε να αποκλεισθούν τα διπλά και τριπλά ΑΦΜ για τον ίδιο φορολογούμενο.

" Να συνδεθεί ο ΑΦΜ με τον Αριθμό Ασφαλιστικού Μητρώου για να περιορισθεί η φοροδιαφυγή και η εισφοροδιαφυγή.

" Να προηγείται η εκκαθάριση και ο υπολογισμός του φόρου από τον ίδιο τον φορολογούμενο με ή χωρίς τη βοήθεια και ευθύνη λογιστή -φοροτεχνικού και μετά να ακολουθεί η υποβολή στην εφορία, καταβαλλομενης και της πρώτης δόσης του φόρου.

" Να ενδικάζεται με προτεραιότητα το αδικημα της υπεξαίρεσης φόρων και εισφορών (μηδενική ανοχή της Πολιτειας), να χαρακτηρισθεί το αδίκημα αυτό αυτόφωρο, χωρίς αναστολή σε περίπτωση έφεσης.

" Να καταστρωθεί πρόγραμμα εισπραξης παλαιων οφειλων που ξεπερνουν σήμερα το 1,5 τρισ.

" Να καταργηθούν οι ρυθμίσεις ληξιπρόθεσμων οφειλών.

" Να συντμηθεί ο χρόνος απόδοσης του φόρου μισθωτων υπηρεσιών που παρακρατείται και το ίδιο να ισχύσει για όλους τους παρακρατουμένους φόρους.

" Να τεθουν κριτήρια επιλογής για τις ελεγκτέες φορολογικές υποθέσεις με προτεραιότητα αυτές που έχουν το μεγαλύτερο φορολογικό αντικείμενο.

" Να υπάρξει αντικειμενικοποίηση των διαδικασιών φορολογικού ελέγχου.

" Να καταρτισθεί κώδικας διοικητικών και ποινικών κυρώσεων.

" Να υπάρξουν μέτρα κατά της διαφθοράς.

Τέλος,με την έκθεση υπολογίζεται ότι με την απελευθέρωση του χωρου, όπου σήμερα είναι το αεροδρόμιο του Ελληνικού, το Δημόσιο θα μπορουσε να εισπράξει μέχρι και 500 δισ., πουλώντας εκεί εκτάσεις γης.

Ενημερωτικό σεμινάριο για τις συλλογικές διαπραγματεύσεις

Ο Οργανισμός Μεσολάβησης και Διαιτησίας (Ο.ΜΕ.Δ.) στα πλαίσια του προγράμματος αποκέντρωσης της εκπαιδευτικής-ενημερωτικής δραστηριότητάς του, διοργανώνει στην πόλη της Ρόδου δίήμερο ενημερωτικό σεμινάριο με θέμα: "Το νέο θεσμικό πλαίσιο των ελεύθερων συλλογικών διαπραγματεύσεων".

Το σεμινάριο πραγματοποιείται στο Ξενοδοχείο "ESPEROS VILLAGE" (Φαληράκι Ρόδου, τηλ. 0241-86046) από την 18 έως και την 19/10/1997 και περιλαμβάνει τις εξής θεματικές ενότητες:

- Η αποστολή και το έργο του Ο.ΜΕ.Δ.
- Το νέο θεσμικό πλαίσιο για τις συλλογικές διαπραγματεύσεις.
- Η διαδικασία της Μεσολάβησης.
- Η διαδικασία της Διαιτησίας.
- Το προσωπικό ασφαλείας.
- Ο δημόσιο διάλογος.

Το σεμινάριο αρχίζει στις 10.00 του Σαββάτου 18/10 και τελειώνει στις 13.30 της Κυριακής 19/10/1997 και σ' αυτό προσκλήθηκαν από τον Ο.ΜΕ.Δ. και συμμετέχουν εκπρόσωποι των Εργατικών και Εργοδοτικών Οργανώσεων, των Επιμελητηρίων, των Επιθεωρήσεων Εργασίας και άλλων εμπλεκομένων φορέων των Νήσων Ρόδου, Κω και Καλύμνου.

Εισηγητές στο σεμινάριο είναι οι Μεσολαβητές-Διαιτητές του οργανισμού, κ.κ. Σέμπος Λάμπρος, Κουτσιμπού Ελένη, Σταμπουλής Μιλτιάδης, εξειδικευμένοι επιστήμονες σε θέματα εργατικών σχέσεων.

Αλλαγές δρομολογίων του ΡΟΔΑ λόγω έργων της ΔΕΥΑΡ

Από τον ΡΟΔΑ ανακοινώνεται ότι λόγω των έργων που θα εκτελέσει η ΔΕΥΑΡ από τη Δευτέρα 20.10.1997 στην οδό Ηρακλείου θα τροποποιήσει τη διαδρομή της πόλεως 4 (Άγιος Δημήτριος-Συνοικισμός Χαλκητών-Νοσοκομείο) από το πρωί έως τις 14.00 όπως παρακάτω:

Αντί να ακολουθεί το λεωφορείο τη διαδρομή: Αραπάκι-Αγ. Ιωάννης-Αγ. Ανάργυροι-Ηρακλείου-Διαγοριδών-Παλίου Μελά-Ορφανοτροφείο Θηλέων, θα ακολουθεί τη διαδρομή: Αραπάκι-Θεμιστ. Σοφούλη-Ορφανοτροφείο Θηλέων.

Τα λεωφορεία που θα εκτελούν τα δρομολόγια από την 13.50 ώρα από Μανταράκι έως το τελευταίο βραδινό δρομολόγιο θα ακολουθούν την κανονική διαδρομή αφού τα έργα της ΔΕΥΑΡ θα περατώνονται καθημερινά στις 14.00.

Η τροποποίηση αυτή θα διαρκέσει μέχρι της αποπεράτωσης των έργων της ΔΕΥΑΡ.

Σεμινάρια της ΝΕΛΕ για άνεργους στη Νότια Ρόδο

Σεμινάρια για άνεργους, πρόκειται να πραγματοποιήσει στη Νότια Ρόδο, η Νομαρχιακή Επιτροπή Λαϊκής Επιμόρφωσης (ΝΕΛΕ).

Τα σεμινάρια θα γίνουν με χρηματοδότηση της Ευρωπαϊκής Ένωσης στα πλαίσια προγράμματος που αφορά την καταπολέμηση του αποκλεισμού από την αγορά εργασίας.

Τα προγράμματα είναι συγκεκριμένα τα εξής:

- Τουριστική ανάπτυξη, νέες μορφές τουρισμού.
- Οργάνωση και στελέχωση Τουριστικών Μικρομεσαίων Επιχειρήσεων.

Θα γίνει στην κοινότητα Λαχανιάς, θα είναι διάρκειας 300 ώρων και μπορούν να τα παρακολουθήσουν 20 άτομα.

Δικαίωμα συμμετοχής στα σεμινάρια έχουν οι εξής:

- Όσοι είναι πάνω από 20 χρονών άνεργοι.
- Όσοι είναι κάτοικοι της Νότιας Ρόδου και είναι απόφοιτοι γυμνασίου και γνωρίζουν στοιχειώδης μια ξένη γλώσσα.

Οι ενδιαφερόμενοι θα πρέπει να καταθέσουν αιτήσεις στα γραφεία της ΝΕΛΕ έως τις 20 Οκτωβρίου.

DIBI CENTER

STELLA BEAUTY

Η Επιστημονική λύση σε κάθε πρόβλημα ΑΙΣΘΗΤΙΚΗΣ

ΠΑΓΚΟΣΜΙΑ ΚΕΝΤΡΑ ΑΙΣΘΗΤΙΚΗΣ ΚΑΙ ΑΔΥΝΑΤΙΣΜΑΤΟΣ ΑΓΓΛΙΑ • ΑΜΕΡΙΚΗ ΙΤΑΛΙΑ • ΜΟΝΑΚΟ ΙΣΠΑΝΙΑ

• Κυπαρίσσια; • Χαλάρωση; • Παχυσαρκία; • Χαλάρωση προσώπου; • Ρυτίδες; • Ξηρότητα; • Αφυδάτωση; • Λιπαρότητα; • Ανοιχτοί πόροι; • Ουλές; • Ακμή; • Χαλάρωση σπάνιους;

ΓΙΑ ΟΛΑ ΕΧΟΥΜΕ ΤΗ ΛΥΣΗ

Η πολυετής πείρα μας, η χρήση των καλυτέρων προϊόντων της αγοράς (GERnetic - Phytomer - Dibi - Olos) και των πιο σύγχρονων ηλεκτρονικών υπολογιστών θα δώσουν την οριστική λύση σε κάθε πρόβλημά σας.

STELLA BEAUTY

Πάντα κοντά σας



Με την προσωπική φροντίδα της έμπειρης ΑΙΣΘΗΤΙΚΟΥ: ΣΤΕΛΛΑΣ ΧΑΤΖΗΣΑΒΒΑ

Μιχ. Πετρίδη 49 Ρόδος Τηλ.: 30469, 73590

Alhambra Travel

ΜΕΓΑΛΗ 8ΗΜΕΡΗ

ΑΕΡΟΠΟΡΙΚΗ ΕΚΔΡΟΜΗ ΣΤΗ ΜΑΓΕΥΤΙΚΗ ΙΣΠΑΝΙΑ

από 13/11-20/11

ΠΕΤΑΜΕ ΜΕ *IBERIA*

ΕΘΝΙΚΕΣ ΙΣΠΑΝΙΚΕΣ ΑΕΡΟΓΡΑΜΜΕΣ

ΚΑΤΑΛΩΝΙΑ (ΒΑΡΚΕΛΩΝΗ) - ROSES (πρόσφατα αδελφοποιημένη πόλη με τη ΡΟΔΟ) - ΑΝΔΟΡΑ (Πυρηνέας αφορολόγητο κρατίδιο)
ΜΑΔΡΙΤΗ - ΤΟΛΕΔΟ - ΕΣΚΟΡΙΑΛ

ΠΡΟΓΡΑΜΜΑ

13/11 ΑΘΗΝΑ - ΒΑΡΚΕΛΩΝΗ με I.B. αναχ. απόγευμα - Δείπνο
14/11 Πρωινό - CITY TOUR Δείπνο
15/11 Πρωινό - ROSES (GERONA) - Δείπνο
16/11 Πρωινό - ANDORRA - Δείπνο
17/11 Πρωινό - Μεταφορά AIRPORT. Πτήση για MADRID - Δείπνο
17/11 Άφιξη MADRID. Απόγευμα TOLEDO - Δείπνο
18/11 Πρωινό - CITY TOUR - Δείπνο
19/11 Πρωινό - ESCORIAL- Δείπνο
20/11 Πρωινό - Επιστροφή με I.B. MADRID - ΑΘΗΝΑ

★ Ξενοδοχεία 4 αστέρων Η/Β ★
★ Μεταφορές - Ξεναγήσεις - Εισόδους ★
★ Ασφάλεια - Συνοδός Γραφείου ★

Συμμετοχή μέχρι 30/10
Προγράμματα, δηλώσεις στο Πρακτορείο

Alhambra Travel

Αλ. Παπάγου 23 ● Τηλ. 37052-25698

Από το ΛΥΚΕΙΟ ΡΟΔΟΥ

ΣΥΛΛΗΠΗΤΗΡΙΟ

Γιαννη Εγγλεζο

Ρόδος 16 Οκτωβρίου 1997
ΤΟ Δ.Σ. ΤΟΥ ΣΥΛΛΟΓΟΥ ΤΩΝ ΓΟΝΕΩΝ ΚΑΙ ΚΗΔΕΜΟΝΩΝ ΤΟΥ 3ου ΛΥΚΕΙΟΥ ΡΟΔΟΥ

πλαίσιο διαφημιστικη

Σκέφτεστε να βάλετε διαφήμιση στον Τοπικό Τύπο;

ΑΦΗΣΤΕ ΤΟ Σ' ΕΜΑΣ!

Υπεύθυνος: Απόκατος Νίκος τηλ. 92773 - 95584

ΕΛΛΑΔΙΚΗ

Έγχρωμη παγκόσμια εγκυκλοπαίδεια

Μοναδικό πανόραμα γνώσης για παιδιά δημοτικού, γυμνασίου, λυκείου

ΠΡΟΣΦΟΡΑ της "Ροδιακής" και της "Βιβλιοεμπορικής" Χρ. ΣΥΨΑ
Στεφ. Καζούλλη 25, Τηλ. 24306

● Χιλιάδες αναλυτικά σχεδιαγράμματα και εικόνες
● Το κλειδί της γνώσης για όλους
● Έγχρωμη, σύγχρονη, εποπτική, μία και μοναδική

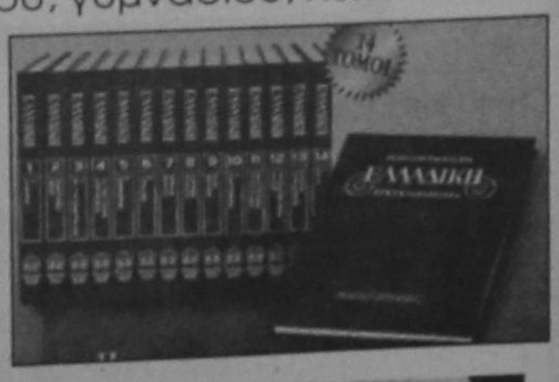

14 Πολύτιμοι τόμοι μόνο με 7 κουπόνια και 3.200 δρχ. ο τόμος

Από 120.000 δρχ.!

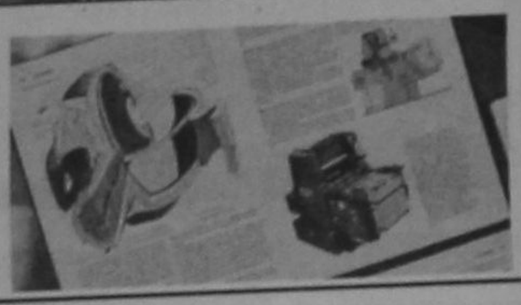

ΕΛΛΑΔΙΚΗ
14 τόμοι x 3.200 δρχ. και 7 κουπόνια ο τόμος

ΚΟΥΠΟΝΙ Νο 3

SUPER STAR 89,1 F.M

ΚΩΣΤΑΣ ΣΑΡΙΝΑΣ

ΧΕΙΡΟΥΡΓΟΣ ΟΦΘΑΛΜΙΑΤΡΟΣ

Επιμελητής Πανεπιστημίου Λονδίνου με εφτάχρονη μετεκπαίδευση στην Αγγλία

Ειδικός:
● *Στη θεραπεία της μυωπίας και του γλαυκώματος με LASER*
● *Θεραπεία καταρράκτη και στραβισμού*
● *Πλαστική βλεφάρων, κερατοειδούς*
● *Παιδική οφθαλμολογία*

Δέχεται με ραντεβού

Αθήνα Λεωφόρος Κηφησίας 354, τηλ.: 6893939

Πρόσφατες έρευνες που αποδίδουν και νέες ευεργετικές ιδιότητες

Μουρουνέλαιο: Χτίζει την υγεία

Η "συνταγή" είναι γνωστή από τα πολύ παλιά χρόνια

Στους παλιούς ναυτικούς μύθους των Επτά Θαλασσών (SEVEN SEAS) κρύβεται ένα από τα σημαντικότερα μυστικά για τη σωστή ανάπτυξη των παιδιών και τη διατήρηση της καλής υγείας του οργανισμού μας. Ενα μυστικό όμως που το γνωρίζουν πολύ καλά οι ...γιαγιάδες μας.

Πόσοι από μας δεν έχουμε χαραγμένη στο μυαλό την εικόνα της γιαγιάς ή της μητέρας μας να μας κυνηγάει για να πιούμε μια κουταλιά μουρουνέλαιο και να φάμε μαζί μια φέτα πορτοκάλι; Ιδίως στους πιο μεγάλους, η εικόνα αυτή είναι πολύ συνηθισμένη και αποτελεί αναπόσπαστο στοιχείο της παιδικής τους ηλικίας.

Το σχεδόν ξεχασμένο για κάποια χρόνια μουρουνέλαιο, σήμερα βρίσκεται στην πρώτη γραμμή της επικαιρότητας, καθώς οι ευεργετικές του ιδιότητες δεν αμφισβητήθηκαν ποτέ. Σήμερα μάλιστα, η υιοθέτηση ενός ανθυγιεινού τρόπου διατροφής (σχολικές καντίνες, fast food, λίπη κ.λπ.), κάνει ακόμη πιο επιτακτική την ανάγκη για ένα πλούσιο και θρεπτικό συμπλήρωμα διατροφής, όπως είναι το μουρουνέλαιο.

Με την πρόοδο της τεχνολογίας, σήμερα ξεπεράστηκε και το μοναδικό "μειονέκτημα" του μουρουνέλαιου, που δεν ήταν άλλο από τη δυσάρεστη οσμή και γεύση του. Το πρόβλημα αυτό λύθηκε με τον ιδανικό τρόπο, καθώς δημιουργήθηκε ο απόλυτος συνδυασμός: γνήσιο μουρουνέλαιο με φυσικό χυμό πορτοκαλιού. Ο συνδυασμός αυτός όχι μόνο δείνει υπέροχη γευση, αλλά παράλληλα οι φυσικές βιταμίνες του Α και D εμπλουτίστηκαν με άλλη μία πολύτιμη βιταμίνη, τη C, η οποία περιέχεται στο χυμό του πορτοκαλιού.

Και οι τρεις αυτές βιταμίνες παίζουν τεράστιο ρόλο στη σωστή ανάπτυξη του παιδιού, ο οργανισμός του οποίου έχει αυξημένη ανάγκη πρόσληψης βιταμινών. Οι βιταμίνες Α και C προστατεύουν από τις λοιμώξεις, τις εποχιακές ασθένειες (βήχας, κρυολογήματα) ενώ η βιταμίνη D συμβάλλει στην ανάπτυξη γερών οστών και δοντιών.

Αναλυτικότερα θα μπορούσαμε να πούμε ότι η βιταμίνη Α συμβάλλει στην καλη υγεία των ματιών και την όραση. Η έλλειψη της προκαλεί νυκταλωπία (δυσκολία προσαρμογής της όρασης μας στο σκοτάδι) και ξηροφθαλμία (ξηρότητα των οφθαλμών), ενώ σε περιπτώσεις σοβαρής ανεπάρκειας μπορεί να προκαλέσει ακόμα και ολική τύφλωση.

Η βιταμίνη D είναι απαραίτητη για γερά υγιή οστά και δόντια και συμβάλλει στην καλή απορρόφηση ασβεστίου και φωσφόρου από τον οργανισμό.

Επίσης οι γυναίκες που βρίσκονται στη μετεμμηνοπαυσιακή περιοδο, χρειάζονται περισσότερο τη βιταμίνη D και μπορούν να καλύψουν τις αυξημένες ανάγκες με μία μόνο κάψουλα ημερησίως από καθαρό μουρουνέλαιο.

Η βιταμίνη C είναι απαραίτητη για την υγεία των κυττάρων, των αρτηριών, των ούλων και των δοντιών, καθώς και για την επούλωση των πληγών. Επίσης βοηθά στην απορρόφηση του σιδήρου από τον οργανισμό.

Εκτός από τις βιταμίνες που λαμβάνει ο παιδικός οργανισμός από το μουρουνέλαιο, σημαντικό ρόλο παίζουν και τα πολυακόρεστα λιπαροξέα (EPA και DHA) που συμβάλλουν στην ολοκληρωμένη ανάπτυξη του εγκεφάλου αλλά και στη δημιουργία υγιών κυττάρων.

Η ευεργετική επίδραση του μουρουνέλαιου όμως δεν περιορίζεται μόνο στα παιδιά. Τα πολυακόρεστα λιπαρά οξέα που περιέχει συμβάλλουν στη βελτίωση του πόνου της αρθρίτιδας και της πρωινής δυσκαμψίας, λόγω της αντιφλεγμονώδους δράσης τους.

Θεαματική ήταν η ευεργετική επίδραση τους σε ότι αφορά την κλινική βελτίωση ασθενών με ψωρίαση και τοπική δερματίτιδα, στους οποίους χορηγήθηκε κάψουλες μουρουνέλαιου, όπως έδειξε έρευνα που πραγματοποιήθηκε στη Βρετανία.

Πρόσφατες επιδημιολογικές μελέτες σε ομάδες ανθρώπων που έχουν σαν βασική διατροφή το ψάρι (Εσκιμώοι, Ιάπωνες) δείχνουν πολύ μικρότερη συχνότητα καρδιαγγειακών παθήσεων. Υπεύθυνα γι' αυτό θεωρούνται τα πολυακόρεστα λιπαρά οξέα που απαντώνται στα ψάρια.

Εκτός από τις συγκεκριμένες περιπτώσεις όπου έχει αποδειχθεί η ευεργετική δράση του μουρουνέλαιου, ο οργανισμός χρειάζεται αυξημένες ποσότητες βιταμιών όταν:

- Το άτομο κάνει δίαιτα ή αθλείται έντονα.
- Βρίσκεται στην ανάπτυξη (παιδιά και έφηβοι) ή διανύει την Τρίτη ηλικία.
- Αναρρώνει από κάποια ασθένεια. Σ' αυτή την περίπτωση πολύ χρήσιμες είναι οι βιταμίνες Α και C.
- Υποβάλλεται σε φαρμακευτική αγωγή. Ανάλογα με την κατηγορία φαρμάκων που χορηγούνται, είναι δυνατόν να εξαντλούνται τα αποθέματα βιταμινών στον οργανισμό.



Περιποιημένα χέρια με άψογα νύχια ήταν πάντα το όνειρο κάθε γυναίκας. Αφήστε τα χέρια σας να μιλήσουν. **Τεχνητά νύχια** άψογα σε εμφάνιση και αντοχή. Αποκτήστε τώρα τέλεια νύχια στο μήκος που επιθυμείτε. ***Γιώτα*** Τηλ. 78275- Κιν. 094 434319

ΠΑΝΕΠΙΣΤΗΜΙΟ ΑΙΓΑΙΟΥ
ΕΠΙΤΡΟΠΗ ΕΡΕΥΝΩΝ - ΚΕΚ
ΑΝΑΚΟΙΝΩΣΗ ΔΙΕΞΑΓΩΓΗΣ ΣΕΜΙΝΑΡΙΩΝ
Το Κέντρο Επαγγελματικής Κατάρτισης της Επιτροπής Ερευνών του Πανεπιστημίου Αιγαίου, ανακοινώνει τη διεξαγωγή των παρακάτω επιδοτούμενων τμημάτων για τους άνεργους αποφοίτους Γυμνασίου-Λυκείου διάρκειας 250 ωρών το καθένα με αριθμό καταρτιζομένων 20 ατομα ανά σεμινάριο στο πλαίσιο του ΠΕΠ Νοτίου Αιγαίου.
1. Διοίκηση - οργάνωση συστήματος πληροφόρησης επιχείρησης.
2. Οργάνωση αποθήκης - παραγγελιών με Η/Υ.
Οι ενδιαφερόμενοι μπορούν να ζητήσουν πληροφορίες και να υποβάλουν αιτήσεις συμμετοχής στα γραφεία του Παιδαγωγικών Τμημάτων του Πανεπιστημίου Αιγαίου (Δημοκρατίας 1, Ρόδος 85100, Γραφείο 27, 2ος όροφος ή Υπολογιστικό Κέντρο 1ος όροφος, τηλ. 0241-37198) από 4.00 μ.μ. εως 8.00 μ.μ. από Παρασκευή 10 Οκτωβρίου 1997 εως και Σαββατο 18 Οκτωβρίου (κος Ν. Μπακόπουλος).
Οι αιτήσεις θα πρέπει να συνοδεύονται από:
1. Αντίγραφο απολυτηρίου Γυμνασίου - Λυκείου
2. 1 φωτογραφία
3. Επικυρωμένα φωτοτυπία αστυνομικής ταυτότητας
4. Κάρτα ανεργίας του ΟΑΕΔ με ημερομηνία έκδοσης όχι μίνα πριν τουλάχιστον
5. Σύντομο βιογραφικό σημείωμα
6. Υπεύθυνη δήλωση του Νόμου 1599/86 ή βεβαίωση των αρμοδίων υπηρεσιών του ΟΑΕΔ ότι είναι άνεργος χωρίς δικαίωμα επιδόματος ανεργίας.
Καθηγητάς Ν. Μάργαρας
Διευθυντάς ΚΕΚ

Ο ΧΡΙΣΤΙΑΝΙΚΟΣ ΦΙΛΑΝΘΡΩΠΙΚΟΣ ΣΥΛΛΟΓΟΣ
"ΣΥΝΔΕΣΜΟΣ ΑΓΑΠΗΣ"
Οργανώνει
ΠΡΟΣΚΥΝΗΜΑΤΙΚΗ ΕΚΔΡΟΜΗ
★ Στη Μεγαλόχαρη της Τήνου
★ Στον όσιο Εφραίμ - Νέα Μάκρη
★ Και στον Αγιο Ιωάννη το Ρώσσο, στο Προκόπι Ευβοίας
Από **ΠΑΡΑΣΚΕΥΗ 24/10/97** έως **ΤΡΙΤΗ 28/10/97**
ΤΙΜΗ ΕΚΔΡΟΜΗΣ: 57.000 δρχ.
Πληροφορίες και κρατήσεις θέσεων στα τηλέφωνα:
76636 κον Μάγο Σωτήρη
26752 κα Ραϋμόνδου Άννα
63204-64755 κα Σέβη Ηλιοπούλου
34513 κο Κρητικό Σταύρο
34017-25275-27405 MARCOS TRAVEL
Κρατείστε εγκαίρως θέσεις το αργότερο μέχρι τις 20/10/97

Ο Τουριστικός Οργανισμός **ΖΟΡΠΙΔΗΣ** *κοντά σας με ΦΘΙΝΟΠΩΡΙΝΑ ΤΑΞΙΔΙΑ σε όλο τον κόσμο.*
ΝΕΟΝΥΜΦΟΙ
Ζήστε ονειρεμένες στιγμές με την αγουριά και την φροντίδα του **ΖΟΡΠΙΔΗ**. *Πέστε μας που θέλετε να πάτε και σας πάμε !!!*
ΦΘΙΝΟΠΩΡΟ '97 ΕΚΔΡΟΜΕΣ ΕΞΩΤΕΡΙΚΟΥ

	ΕΚΔΡΟΜΗ	ΔΙΑΡΚΕΙΑ
1.	ΜΑΔΡΙΤΗ	7 μέρες
2.	ΠΑΡΙΣΙ-EURODISNEY	6 μέρες
3.	ΠΑΡΙΣΙ	5 μέρες
4.	ΛΟΝΔΙΝΟ-ΠΑΡΙΣΙ	7 μέρες
5.	ΛΟΝΔΙΝΟ	4 μέρες
6.	ΚΛΑΣΣΙΚΗ ΙΤΑΛΙΑ	6 μέρες
7.	ΡΩΜΗ	4 μέρες
8.	ΑΥΣΤΡΙΑΚΟ ΠΑΝΟΡΑΜΑ	5 μέρες
9.	ΠΡΑΓΑ-ΒΙΕΝΝΗ	5 μέρες
10.	ΒΟΥΔΑΠΕΣΤΗ	4 μέρες
11.	ΜΑΓΕΥΤΙΚΗ ΒΙΕΝΝΗ	4 μέρες
12.	ΙΤΑΛΙΑ-ΓΑΛΛΙΚΗ ΡΙΒΙΕΡΑ-ΕΛΒΕΤΙΑ	8 μέρες
13.	ΣΙΚΕΛΙΑ	8 μέρες
14.	ΙΤΑΛΙΚΗ ΣΕΡΕΝΕΤΑ	7 μέρες
15.	ΠΕΡΙΠΑΤΟΣ ΣΤΟ ΔΟΥΝΑΒΗ	6 μέρες
16.	ΚΑΡΑΚΟΒΙΑ-ΠΡΑΓΑ-ΒΟΥΔΑΠΕΣΤΗ	8 μέρες
17.	ΟΥΓΓΑΡΙΑ	5 μέρες
18.	ΡΟΥΜΑΝΙΑ	5 μέρες

Ζορπίδης
ΤΟΥΡΙΣΤΙΚΟΣ ΟΡΓΑΝΙΣΜΟΣ
ΜΑΚΑΡΙΟΥ 31 • ΤΗΛ.: (0241) 20625, 30054, FAX: 26745

ΠΡΑΚΤΟΡΕΙΟ ΤΑΞΙΔΙΩΝ
ΣΑΒΒΑΣ ΣΑΗΣ
ΕΚΔΡΟΜΕΣ-ΕΚΔΡΟΜΕΣ-ΕΚΔΡΟΜΕΣ
8ΗΜΕΡΗ ΕΚΔΡΟΜΗ
ΖΑΚΥΝΘΟ-ΚΕΦΑΛΟΝΙΑ
ΑΠΟ 29/10-4/11
ΡΟΔΟ-ΠΕΙΡΑΙΑ-ΛΟΥΤΡΑΚΙ-ΑΓ. ΠΑΤΑΠΙΟ-ΚΑΛΑΒΡΥΤΑ-ΑΓ. ΛΑΥΡΑ- ΜΕΓΑ ΣΠΗΛΑΙΟ-ΠΑΤΡΑ-ΖΑΚΥΝΘΟ-ΚΕΦΑΛΟΝΙΑ-ΡΟΔΟ
8ΗΜΕΡΗ ΕΚΔΡΟΜΗ
ΚΕΡΚΥΡΑ-ΙΩΑΝΝΙΝΑ-ΜΕΤΕΩΡΑ
ΑΠΟ 7-14/11
ΡΟΔΟ-ΠΕΙΡΑΙΑ-ΛΟΥΤΡΑΚΙ-ΑΓ. ΠΑΤΑΠΙΟ-ΚΟΡΙΝΘΟ-ΚΑΛΑΒΡΥΤΑ-ΑΓ. ΛΑΥΡΑ-ΜΕΓΑ ΣΠΗΛΑΙΑΟ-ΠΑΤΡΑ-ΡΙΟ ΑΝΤΙΡΙΟ-ΜΕΣΟΛΟΓΓΙ-ΙΩΑΝΝΙΝΑ-ΣΠΗΛΑΙΟ ΚΑΙ ΛΙΜΝΗ ΙΩΑΝΝΙΝΩΝ-ΚΕΡΚΥΡΑ-ΜΕΤΕΩΡΑ-ΚΑΛΑΜΠΑΚΑ-ΒΟΛΟ-ΛΑΜΙΑ-ΘΗΒΑ-ΜΑΝΤΕΙΟ ΤΩΝ ΔΕΛΦΩΝ-ΧΑΛΚΙΔΑ-ΑΘΗΝΑ-ΡΟΔΟ
8ΗΜΕΡΗ ΕΚΔΡΟΜΗ
ΓΥΡΟΣ ΠΕΛΟΠΟΝΗΣΣΟΥ
ΑΠΟ 18-25/11
ΡΟΔΟ-ΠΕΙΡΑΙΑ-ΛΟΥΤΡΑΚΙ-ΑΓ. ΠΑΤΑΠΙΟ-ΚΟΡΙΝΘΟ-ΜΥΚΗΝΕΣ-ΕΠΙΔΑΥΡΟ-ΝΑΥΠΛΙΟ-ΤΟΛΟ-ΠΑΝΑΓΙΑ ΜΑΛΕΒΗ-ΤΡΙΠΟΛΗ-ΣΠΑΡΤΗ-ΜΥΣΤΡΑ-ΓΥΘΕΙΟ-ΣΠΗΛΑΙΟ ΔΥΡΟΥ-ΚΑΛΑΜΑΤΑ-ΑΓ. ΘΕΟΔΩΡΑ-ΠΥΛΟ-ΠΥΡΓΟ-ΑΡΧΑΙΑ ΟΛΥΜΠΙΑ-ΠΑΤΡΑ-ΚΑΛΑΒΡΥΤΑ-ΜΕΓΑ ΣΠΗΛΑΙΟ-ΑΓ. ΛΑΥΡΑ-ΠΕΙΡΑΙΑ-ΡΟΔΟ.
4ΗΜΕΡΗ ΑΕΡΟΠΟΡΙΚΗ ΕΚΔΡΟΜΗ
ΣΤΗ ΚΥΠΡΟ
ΑΠΟ 25-28/10
ΠΛΗΡ. ΕΓΓΡΑΦΕΣ
ΠΡΑΚΤΟΡΕΙΟ ΣΑΒΒΑΣ ΣΑΗΣ
ΤΑΡΠΟΝ ΣΠΡΙΓΚΣ 42 δίπλα στην Τράπεζα Πίστεως
ΤΗΛ. 39781-3

ΙΑΤΡΙΚΗ ΑΝΑΚΟΙΝΩΣΗ
Ο ΙΑΤΡΟΣ
ΧΑΤΖΗΝΙΚΟΛΑΣ Μ. ΝΙΚΟΛΑΟΣ
ΠΑΙΔΙΑΤΡΟΣ
ΙΑΤΡΕΙΟ: ΛΕΙΨΩΝ 8 ΚΑΙ ΚΩΝ/ΝΟΥ ΤΣΑΛΔΑΡΗ (ΑΝΑΛΗΨΗ)
ΔΕΧΕΤΑΙ: 9–1 π.μ. και 6–9 μ.μ. καθημερινά και Σάββατο κατόπιν ραντεβού
ΤΗΛ. ΙΑΤΡΕΙΟΥ: 79555
ΟΙΚΙΑΣ: 79655
ΚΙΝΗΤΟ: 094-725253



ΙΑΤΡΙΚΗ ΑΝΑΚΟΙΝΩΣΗ
Ο ΣΤΡΑΤΙΩΤΙΚΟΣ ΙΑΤΡΟΣ
ΚΩΝ/ΝΟΣ Σ. ΜΠΑΧΑΣ
ΧΕΙΡΟΥΡΓΟΣ ΩΤΟΡΙΝΟΛΑΡΥΓΓΟΛΟΓΟΣ
Ιατρείο: Γ. Ευσταθίου 7-Τηλ. 76230
Δέχεται: 5.30 μ.μ.-8.30 μ.μ. καθημερινά
Τρίτη απόγευμα-
Σάββατο πρωί μόνο με ραντεβού.
Τηλ. ραντεβού 094/504723

-ΣΥΣΤΗΜΑΤΑ ΣΥΝΑΓΕΡΜΟΥ
- ΚΑΜΕΡΕΣ ΠΑΡΑΚΟΛΟΥΘΗΣΗΣ ΧΩΡΩΝ
- ΚΕΝΤΡΟ ΛΗΨΕΩΣ
ARMAOS SECURITY
ΤΗΛ./FAX: 23632
ΡΟΔΟΣ: ΛΙΝΔΟΥ 80 - Τ.Κ. 85100
ΥΠΕΥΘΥΝΟΣ ΡΟΔΟΥ: ΔΗΜΗΤΡΗΣ ΚΥΡΙΑΖΗΣ

ΣΑΗΣ ΤΡΑΒΕΛ
ΕΚΔΡΟΜΕΣ ΦΘΙΝΟΠΩΡΟ ΕΚΔΡΟΜΕΣ '97
ΔΙΑΛΕΞΤΕ ΜΙΑ ΑΠΟ ΤΙΣ ΕΚΔΡΟΜΕΣ ΜΑΣ
ΚΑΙ ΚΑΛΟ ΤΑΞΙΔΙ!

ΕΥΡΩΠΗ		
ΠΑΡΙΣΙ–με διαμονή στη EURODISNEY	6 ημ.–7 ημ. –8 ημ.	
ΠΑΡΙΣΙ–ΚΥΑΝΗ ΑΚΤΗ	8 ημ.	
ΠΑΡΙΣΙ–ΒΡΥΞΕΛΛΕΣ	8 ημ.	
ΠΑΝΟΡΑΜΑ ΙΤΑΛΙΑΣ	8 ημ.	
ΚΛΑΣΙΚΗ ΙΤΑΛΙΑ	8 ημ.	
ΡΩΜΗ	4 ημ. – 5 ημ. – 6 ημ.	
ΚΛΑΣΙΚΗ ΙΣΠΑΝΙΑ	7 ημ. – 8 ημ.	
ΜΑΔΡΙΤΗ–ΑΝΔΑΛΟΥΣΙΑ	7 ημ. – 8 ημ.	
ΙΣΠΑΝΙΑ – ΠΟΡΤΟΓΑΛΙΑ	7 ημ. – 8 ημ.	
ΛΟΝΔΙΝΟ	7 ημ.	
ΛΟΝΔΙΝΟ –ΠΑΡΙΣΙ	7 ημ. – 8 ημ.	
ΙΤΑΛΙΑ – ΓΑΛΛΙΚΗ ΡΙΒΙΕΡΑ ΚΕΝΤΡΙΚΗ ΕΥΡΩΠΗ		
ΑΦΡΙΚΗ		
ΤΥΝΗΣΙΑ	8 ημ.	
ΑΥΤΟΚΡΑΤΟΡΙΚΟ ΜΑΡΟΚΟ	8 ημ.	
ΑΙΓΥΠΤΟΣ–ΚΡΟΥΑΖΙΕΡΑ ΝΕΙΛΟΣ	6 ημ. – 7 ημ. – 8 ημ	
ΚΑΪΡΟ – ΑΛΕΞΑΝΔΡΕΙΑ	6 ημ. – 7 ημ. 8 ημ.	
ΑΜΕΡΙΚΗ		
ΜΕΞΙΚΟ – ΒΡΑΖΙΛΙΑ – ΑΜΕΡΙΚΗ		
ΑΠΩ ΑΝΑΤΟΛΗ		
ΜΠΑΝΓΚΟΓΚ – ΣΙΓΚΑΠΟΥΡΗ – ΠΟΥΚΕΤ	15 ημ.	
ΒΑΝΓΚΟΓΚ – ΣΙΓΚΑΠΟΥΡΗ – ΜΠΑΛΙ	15 ημ.	
ΟΔΙΚΕΣ		
ΠΑΡΙΣΙ–ΝΙΚΑΙΑ	11 ημ.	
ΠΑΝΟΡΑΜΑ – ΕΛΒΕΤΙΑ	10 ημ.	
ΚΕΝΤΡΙΚΗ ΕΥΡΩΠΗ	12 ημ.	
ΙΣΠΑΝΙΑ–ΓΑΛΛΙΑ–ΙΤΑΛΙΑ	13 ημ.	
ΕΛΛΑΔΑ		
ΖΑΚΥΝΘΟ – ΚΕΦΑΛΛΟΝΙΑ		29/10–4/11
ΚΑΛΑΒΡΥΤΑ		
ΙΩΑΝΝΙΝΑ – ΚΕΡΚΥΡΑ–ΜΕΤΕΩΡΑ–ΔΕΛΦΟΙ		7–14/11
ΓΥΡΟΣ ΠΕΛΟΠΟΝΝΗΣΟΥ		18–25/11

ΑΚΟΜΗ: ΟΠΟΙΟΔΗΠΟΤΕ ΜΕΜΟΝΩΜΕΝΟ ΣΤΗΝ ΕΛΛΑΔΑ ΚΑΙ ΤΟ ΕΞΩΤΕΡΙΚΟ

ΕΜΠΙΣΤΕΥΘΕΙΤΕ ΣΕ ΜΑΣ ΤΗΝ ΕΚΔΡΟΜΗ ΣΑΣ ΤΟ ΠΡΑΚΤΟΡΕΙΟ ΠΟΥ ΕΧΕΙ ΚΑΤΑΞΙΩΘΕΙ ΣΤΗΝ ΣΥΝΕΙΔΗΣΗ ΤΟΥ ΡΟΔΙΑΚΟΥ ΛΑΟΥ ΓΙΑ ΤΙΣ ΩΡΑΙΕΣ ΚΑΙ ΠΟΙΟΤΙΚΕΣ ΕΚΔΡΟΜΕΣ ΤΟΥ

ΠΛΗΡΟΦΟΡΙΕΣ
ΠΡΑΚΤΟΡΕΙΟ ΤΑΞΙΔΙΩΝ
ΣΑΒΒΑΣ ΣΑΗΣ
ΤΑΡΠΟΝ ΣΠΡΙΓΚΣ 42 ΔΙΠΛΑ ΣΤΗΝ ΤΡΑΠΕΖΑ ΠΙΣΤΕΩΣ

ΙΑΤΡΙΚΗ ΑΝΑΚΟΙΝΩΣΗ
ΑΝΑΣΤΑΣΙΟΣ Β. ΧΡΟΝΟΠΟΥΛΟΣ
ΑΓΓΕΙΟΧΕΙΟΥΡΓΟΣ
Δέχεται κατόπιν ραντεβού
Ιατρείο: 28ης Οκτωβρίου 19-21
1ος όροφος • Τηλ. 31584-74727 κιν. 094-367899

ΙΑΤΡΙΚΗ ΑΝΑΚΟΙΝΩΣΗ
Ο Ιατρός
ΑΝΤΩΝΗΣ ΒΑΚΗΣ
ΝΕΥΡΟΧΕΙΡΟΥΡΓΟΣ
Διδάκτωρ Πανεπιστημίου Αθηνών
Δέχεται κατόπιν ραντεβού:
Το πρώτο δεκαπενθήμερο κάθε μήνα
Ιατρείο: Άννης Μαρίας 15-Β' όροφος
Τηλ. 23516
Κινητό 094-574683

ΡΕΥΜΑΤΟΛΟΓΙΚΟ ΙΑΤΡΕΙΟ ΙΑΤΡΕΙΟ ΟΣΤΕΟΠΟΡΩΣΗΣ
ΙΑΤΡΙΚΗ ΑΝΑΚΟΙΝΩΣΗ
Ευάγγελος Ι. Μανδρακός
ΡΕΥΜΑΤΟΛΟΓΟΣ
ΔΕΧΕΤΑΙ: ΔΕΥΤΕΡΑ - ΠΑΡΑΣΚΕΥΗ
9 - 1 πρωΐ
5.30 - 8.30 απόγευμα
ΠΑΡΑΣΚΕΥΗ ΑΠΟΓΕΥΜΑ ΚΛΕΙΣΤΟ
Σοφ. Βενιζέλου 1 (100 Μαγαξιά) • Τηλ.: 76450

REVANCHE
BILLIARDS - CLUB
VIDEO GAMES
Απολαύστε τον καφέ ή το ποτό σας παίζοντας μία παρτίδα μπιλιάρδο, SNOOKER, ΤΑΒΛΙ, ΣΚΑΚΙ, VIDEO GAMES.
Ωρες λειτουργίας 9.30 π.μ.-2.00 μ.μ.
ΛΙΝΔΟΥ 211 (ΑΠΕΝΑΝΤΙ ΑΠΟ ΤΟ ΠΑΡΚΟ ΡΟΔΙΝΙ)
ΤΗΛ. 73725

INEMA
ΙΑΤΡΙΚΟΣ ΝΟΣΟΚΟΜΕΙΑΚΟΣ ΕΞΟΠΛΙΣΜΟΣ
ΜΗΧΑΝΗΜΑΤΑ ΑΝΑΛΩΣΙΜΑ
ΛΕΜΕΣΟΥ 1-85100 ΡΟΔΟΣ ΤΗΛ. 32238-FAX: 28484

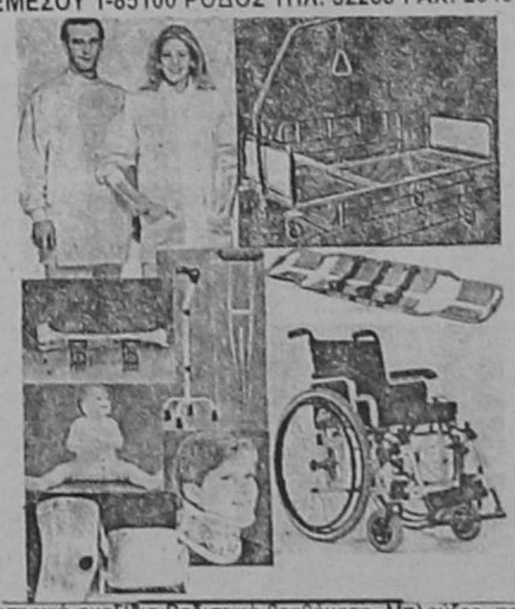

Αναπηρικά αμαξίδια-Βαδιστικά βοηθήματα- Μπλούζες, παντελόνια ιατρών-Νοσοκομειακά κρεβάτια-αεροστρώματα-τρολεϊστατό ορού-διαφανοσκόπια-παραβάν-ανοξείδωτα σκεύη-κλίβανοι αναστημόμετρα-βρεφοζυγοί-ανθρωποζυγοί-αναρροφήσεις-συσκευές ακράτειας ούρων-στήθη σιλικόνης-αντιδιαβρεκτικά γύψου-Νάρθηκες για όλο το σώμα- Εργαλεία χειρουργείου-Υλικά οστεοσύνθεσης-Προπλάσματα ανθρωπίνου σώματος-φορεία-AMBU-βαλιτσάκια πρώτων βοηθειών- Πιεσόμετρα-ταλαντωσίμετρα-ωτοσκόπια-λαρυγγοσκόπια-οφθαλμοσκόπια-νευρολογικά σφυράκια-στηθοσκόπια-ιατρικοί φακοί-διαθερμίες μίας χρήσης-καθετήρες FOLLEY-LEVIN-φλεβοκαθετήρες-χειρουργικά ράμματα-επίδεσμοι-σκοραμίδες-σταγονόμετρα-κλύσματα-ουροδοχεία-θήλαστρα-θερμοφόρες-κουλούρες κατακλύσεων-μάσκες και σκούφιες χειρουργείου-δοχεία απόρριψης βελονών-δικτυωτοί επίδεσμοι-γάντια χειρουργικά-θερμόμετρα-GEL υπερήχων-γάζες απλές και λαπαροτομίας-χαρτί καρδιογράφου-TENSOPLAST-TAPES-χειρουργικά μαχαιρίδια-γυαλιά χειρουργείου αντί AIDS-σακούλες αποστείρωσης-χειρουργικά οθώνια-ουροσυλέκτες-γυψοταινίες-ορθοπάν-Μαξιλάρια για αναπηρικά αμαξίδια, για αυχένα και για οδηγό αυτοκινήτου-Πέλματα πλατυποδίας-Επιγονατίδες-επιστραγαλίδες-νάρθηκας επικονδυλίτιδος-ζώνες οσφύος και κήλης-κάλτσες φλεβίτιδος-περιλαίμια αυχένος- φόρμες αδυνατίσματος- θερμιδομετρητές-ηλεκτρικά θερμόμετρα-ηλεκτρικές οδοντόβουρτσες-ηλεκτρικές κουβέρτες-ηλεκτρικές θερμοφόρες-συσκευή μασσάζ-συσκευή μέτρησης σακχάρου-παλμογράφοι-συσκευές ηλεκτροβελονισμού-συσκευές TENS-συσκευές ψεκασμού βρόγχων-σπειρόμετρα-υγραντήρες χώρου-έλξεις αυχένος-εξασκητές αναπνοής.

CHAPTER AVIATION
VISA TRAVEL CLUB

ΛΟΝΔΙΝΟ-UK-GATWICK
ΧΡΙΣΤΟΥΓΕΝΝΑ
ΠΡΩΤΟΧΡΟΝΙΑ

ΠΤΗΣΕΙΣ ΑΠΟ/ΠΡΟΣ ΡΟΔΟ ΑΠΕΥΘΕΙΑΣ
ΡΟΔΟ-ΛΟΝΔΙΝΟ-ΡΟΔΟ

- ΕΙΣΙΤΗΡΙΑ ΓΙΑ **ΦΟΙΤΗΤΕΣ & ΣΥΓΓΕΝΕΙΣ** ΛΟΝΔΙΝΟ-ΡΟΔΟ-ΛΟΝΔΙΝΟ
- ΣΥΝΔΥΑΣΜΟΣ ΠΤΗΣΕΩΝ ΓΙΑ MANCHESTER/NEWCASTLE/GLASGOW/DUBLIN/BELFAST/LEEDS

ΚΑΙ ΣΕ ΟΛΑ ΤΑ ΑΕΡΟΔΡΟΜΙΑ/ΠΟΛΕΙΣ ΤΗΣ ΜΕΓ. ΒΡΕΤΑΝΙΑΣ
ΣΕ ΕΙΔΙΚΕΣ ΤΙΜΕΣ/SPECIAL RATES

ΚΡΑΤΗΣΕΙΣ/ΠΛΗΡΟΦΟΡΙΕΣ
VISA TRAVEL CLUB
Τηλ. 30304-25737-33282
INTOP AVIATION
Τηλ. 22100
CHAPTER AVIATION
Τηλ. 95011

Η ΣΤΟΝ ΤΑΞΙΔΙΩΤΙΚΟ ΣΑΣ ΠΡΑΚΤΟΡΑ

ΧΕΝ ΡΟΔΟΥ

ΠΡΟΣΚΛΗΣΗ

Η ΧΕΝ καλεί τα μέλη και τους φίλους της στην καθιερωμένη εκδρομή της, στην **Ιερά Μονή Πανορμίτη, την Παρασκευή 17 Οκτωβρίου.**

Ώρα αναχώρησης 8.30 π.μ. στο Μανιράκι απέναντι από το Ακταίον
Τιμή κατ' άτομο 3.000

Τηλ.: 33926-21315
22205-25129
Το Δ.Σ.

ΦΡΟΝΤΙΣΤΗΡΙΟ ΑΓΓΛΙΚΩΝ
ΔΙΑΚΟΜΙΧΑΛΗ Ε.
Γ. Παπανδρέου 9
Τηλ. 28533, 64077

ΤΡΙΧΟΠΤΩΣΗ?
Τώρα μπορείτε να πετύχετε τη φύτρωση χιλιάδων τριχών σε μία & μόνο επίσκεψη
ΠΡΙΝ dhi ΜΕΤΑ
ΤΟ ΑΠΟΤΕΛΕΣΜΑ ΜΕΤΡΑΕΙ
ΡΟΔΟΣ: 28ης Οκτωβρίου 23-25
ΤΗΛ.: 35965

Ιερά Μητρόπολις Ρόδου

ΑΝΑΚΟΙΝΩΣΙΣ

Εκ της Ιεράς μητροπόλεως ανακοινούται ότι εορτή του Αγίου Ενδόξου Αποστόλου και Ευαγγελιστού Λουκά 18ην Οκτωβρίου θα τελεσθή υπό του Σεβασμιωτάτου Μητροπολίτου Ρόδου κ. Αποστόλου Παρασκευήν 17ην Οκτωβρίου και περί ώραν 18.00 Μέγα Πανηγυρικός Εσπερινός και Παννύχιος της Θαυματουργού Εικόνος του Αγίου εις τον εορτάζοντα Ιερόν Ναόν του Δήμου Αφαντού.
Την δε πρωΐαν 18ην Οκτωβρίου ημέραν Σάββατον θα λειτουργηθή εις τον εορτάζοντα Ιερόν Ναόν της Κοινότητας Σορωνής και θα τελεσθή την εις Πρεσβύτερον χειροτονίαν του Διακόνου π. Σάββαν Τσίκη.

Εκ της
Ιεράς Μητροπόλεως Ρόδου

X-ES
X - ellent choice
ΕΘΝΑΡΧΟΥ ΜΑΚΑΡΙΟΥ 19
ΤΗΛ. - FAX. 33172

ΝΤΕΤΕΚΤΙΒ
30 ΧΡΟΝΙΑ ΜΟΝΙΜΑ ΚΑΙ ΣΤΗ ΡΟΔΟ
35354-28780
Π.Π ΓΕΡΜΑΝΟΥ 6 (ΠΛΑΤΦΩΚΙΑΛΗ)
Η ΛΥΣΗ!! ΣΕ ΚΑΘΕ ΣΑΣ ΠΡΟΒΛΗΜΑ
EXPRESS SECURITY

GIANNIKOS Travel

ΕΙΣΙΤΗΡΙΑ-ΕΚΔΡΟΜΕΣ

ΟΚΤΩΒΡΙΟΣ '97

ΣΤΟΚΧΟΛΜΗ–ΕΛΣΙΝΚΙ 5 ημέρες, 25/10–29/10
Μόνο 215.000 το άτομο
Περιλαμβάνει: εισιτήριο από Αθήνα με φόρους, Ξενοδοχεία Α' και Lux, καμπίνα δύκλινη, όλα τα πρωινά, εκδρομές, ξεναγήσεις.

ΝΟΕΜΒΡΙΟΣ '97

ΛΟΝΔΙΝΟ, 5 ημέρες, 11–17/11
Μόνο 125.000!

ΛΟΝΔΙΝΟ, 7 ημέρες, 15–21/11
Μόνο 159.000!

ΡΩΜΗ–Φλωρεντία, 6 ημέρες, 13–18/11
Μόνο 155.000!

Περιλαμβάνονται:
1) Αεροπορικά εισιτήρια
2) Διανυκτερεύσεις σε ξενοδοχεία 3* και 4* με πρωινό
3) Μεταφορές από/προς αεροδρόμια
4) Συνοδός του γραφείου
5) Ολοήμερη εκδρομή στη Φλωρεντία

ΕΙΣΙΤΗΡΙΑ-ΕΚΔΡΟΜΕΣ ΓΙΑ ΟΛΟ ΤΟΝ ΚΟΣΜΟ ΣΕ ΠΡΟΣΙΤΕΣ ΤΙΜΕΣ ΓΙΑ ΟΛΟΥΣ
ΑΚΟΜΑ CHARTER ΡΟΔΟ-ΛΟΝΔΙΝΟ-ΡΟΔΟ για τα Χριστούγεννα και την Πρωτοχρονιά.
ΕΚΠΤΩΣΕΙΣ νεανικά, φοιτητικά και υπερήλικες.

Τηλ.: 37469-37702
Fax: 37496



...οι άλλοι έμειναν πίσω

ΞΑΦΝΙΚΑ ... 101 ΑΛΟΓΑ ΚΑΙ ΕΠΙΔΟΣΕΙΣ ΣΤΑ 1.400 ΚΥΒΙΚΑ.
Εκεί που δεν το περιμένατε, έρχεται δυναμικά και μπαίνει στη ζωή σας. Έτσι ξαφνικά. Νέο 16βαλβιδο IBIZA 1.4 101 HP. Νέος, πρωτοπορειακός, κινητήρας προηγμένης Γερμανικής Τεχνολογίας με δύο εκκεντροφόρους επικεφαλείς και ψεκασμό πολλαπλών σημείων. Επιτάχυνση 10,7"(0-100), τελική ταχύτητα 188 km/h.

ΞΑΦΝΙΚΑ ... ΣΠΟΡΤΙΦ ΕΜΦΑΝΙΣΗ ΚΑΙ ΕΞΟΠΛΙΣΜΟΣ.
Ο ίδιος ενθουσιασμός παντού. Σπορτίφ εμφάνιση και εξοπλισμός σε 3 εκδόσεις: από τα 3θυρα και 5θυρα SXE μέχρι το 3θυρο GTi.

ΞΑΦΝΙΚΑ... ΑΝΑΚΑΛΥΠΤΕΤΕ ΤΟΝ ΕΝΘΟΥΣΙΑΣΜΟ ΤΗΣ ΣΠΟΡ ΟΔΗΓΗΣΗΣ.
Οδική συμπεριφορά υποδειγματική, κράτημα «καρφωτό», ασφάλεια αξεπέραστη, σε ένα ιδανικό συνδυασμό. Αίσθηση μοναδική.
Νέο 16βαλβιδο IBIZA 1.4 101 HP. Ξαφνικά, οι άλλοι έμειναν πίσω ...

Νέο Ibiza 16V 101hp 1.4

ΠΡΩΤΑΘΛΗΤΗΣ ΣΤΟ ΠΑΓΚΟΣΜΙΟ ΡΑΛΛΥ ΚΑΤΑΣΚΕΥΑΣΤΩΝ '96

ΕΛΑΤΕ ΝΑ ΤΟ ΟΔΗΓΗΣΕΤΕ



Ο ενθουσιασμός της σπορ οδήγησης

SEAT Ελάτε Στο Αύριο

ΕΞΟΥΣΙΟΔΟΤΗΜΕΝΟ ΚΑΤΑΣΤΗΜΑ ΔΙΚΤΥΟΥ SEAT Τεχνοκάρ

ΜΕΓΑΛΗ ΕΠΙΔΕΙΞΗ ΜΟΔΑΣ



Η Λέσχη Λαϊόνς ΗΛΙΟΥΣΑ Ρόδου, σας προσκαλεί στις 18 Οκτωβρίου 1997 ημέρα Σάββατο και ώρα 6.30 μ.μ. στο Ξενοδοχείο RODOS PALLAS να απολαύσετε την χειμερινή επίδειξη μόδας των καταστημάτων:
"DI PIU" (Λίτσα Ρουμέτη, Κική Κωστούλα), γυναικεία ρούχα των οίκων BYBLOS, BYBLOS BLU, KRIZIA JEANS & LES COPAINS, FENDI, MOSCINO JEANS και MOSCINO MARE, D & G (DOLCE GABBANA), M.T.M. και VERCACE SPORT, (Αλ. Διάκου 46)
"FASHION PRESTIGE V (Λία Μυλωνά, Δέσποινα Σπάρταλη), Νυφικά του οίκου ΑΣΛΑΝΗ, (Αποστόλου Παύλου 4) που θα παρουσιάσουν τα μανεκέν Βανέσσα Σταύρου, Β' Σταρ Ελλάς 1997, και MISS Παγκόσμιος Τουρισμός '96, Μαρία Μιχελάκου, MISS Αφροδίτη 1997, Σοφία Τσώμη, Μοντέλο του Πρωϊνού Καφέ, Νόνη Δούνια, MISS Ελλάς και Βίλη Δούδου, Μανεκέν Ασλάνη.

Την επίδειξη θα πλαισιώσουν τα καταστήματα:
"ATHINA" κοσμήματα και ρολόγια BAUME & MERCIER (Αβέρωφ 16 και Αριστοτέλους 10), **"ANASTAZI BURNAZOS ATHENS"** γυναικείο παπούτσι (Δ. Θεοδωράκη), **"ALOUET"** παιδικά (Δ. Θοδωράκη), **"ΜΟΥΓΕΡ"** παιδικό παπούτσι, (Εθνάρχου Μακαρίου), **"ΟΠΤΙΚΟΣ ΟΙΚΟΣ ΟΡΕΣΤΗ ΛΟΥΚΑΪΔΗ"** (Σοφοκλή Βενιζέλου100 μαγαζιά), **"LE BOUQUET V"** ανθοπωλείον, (Αγίου Ιωάννου 178), τα μανεκέν θα χτενίσει η κ. **Πόπη Καλαμιά** (κατάστημα στις 100 Χουρμαδιές)

Τα έσοδα της εκδήλωσης θα διατεθούν για παιδική χαρά στους Αγίους Αποστόλους. Θα προσφερθεί τσάι, καφές, βουτήματα.



ΧΟΡΗΓΟΣ ΚΩΣΤΑΚΗΣ Α.Ε.Β.Ε.

Εκ του Δ.Σ. της Λέσχης Λαϊονς ΗΛΙΟΥΣΑ Ρόδου

ΒΑΣΙΛΙΚΟΣ ΠΟΛΤΟΣ ΚΙΝΑΣ

(Chinese Royal Jelly)

Υψηλής δραστικότητας. Στη φύση υπάρχουν 11 μεταλλικά άλατα και ο Β.Π. τα περιέχει όλα (Νάτριο - Κάλιο - Σίδηρο - Χρώμιο - Μαγγάνιο - Νικέλιο - Χαλκό - Ασβέστιο - Φώσφορο - Μαγνήσιο - Πυρίτιο). Επίσης περιέχει, Βιταμίνες - Πρωτεΐνες - Ενζυμα - Αμινοξέα και Εστέρες. Ενδείκνυται για μετεγχειρητικές καταστάσεις, γηριατρικές παθήσεις, χοληστερίνη, δυσκοιλιότητα, υπόταση, αρθρίτικά, αλλεργικό συνάχι, ατονία, κλιμακτήριο κ.λπ. Ο μοναδικός Β.Π. εμπλουτισμένος με το βότανο Σισάνδρα, **που βελτιώνει το αναπνευστικό** (βρογχικά - δύσπνοια), έχοντας την μεγαλύτερη περιεκτικότητα. Επίσης διαθέτουμε το περίφημο βότανο *GINSENG* (ΡΙΖΑ ΤΗΣ ΖΩΗΣ) σε σφραγισμένα φακελλάκια μιας χρήσεως, ούτως ώστε η δράση του να είναι σίγουρη 100% για το άγχος και το κυκλοφοριακό (είναι και διεγερτικό).

Αποστέλλεται με αντικαταβολή

ΔΗΜ. ΠΗΛΙΟΥΣΗΣ

Ευελπίδων 45 - Κυψέλη -113 62 Αθήνα
Τηλ. 8835.520 - 8641.498
Εγκεκριμένο από τον ΕΟΦ

GOLDEN FISH

Chinese Restaurant

151, LEOF. IRAKLIDON - IALYSOS
TEL. 96478

Θα είμαστε κοντά σας ανοικτά όλο το χειμώνα

ΑΝΟΙΚΤΑ ΚΑΘΕ ΒΡΑΔΥ

Την Κυριακή ανοικτά από το μεσημέρι!

Λεωφ. Ηρακλειδών 151 - Μίρα Μάρε
ΑΠΕΝΑΝΤΙ ΑΠΟ ΤΟ ΒΕΝΖΙΝΑΔΙΚΟ ΤΗΣ ΒΡ
ΤΗΛ. 96478

VANIK TOURS

VANIK σημαίνει ΑΛΗΘΕΙΑ

2 ΦΑΝΤΑΣΤΙΚΕΣ εκδρομές σε εκπληκτικές τιμές

1Η ΣΜΥΡΝΗ

Προσκύνημα στις χαμένες πατρίδες Ψώνια - ξεκούραση

Αναχώρηση: 25/10, 08.00 με ιπτάμενο δελφίνι
Επιστροφή: 28/10, 16.00 προς και από Μαρμαρίς
Δρχ. 60.000 + 20 USD + 5.000 δρχ.

Η πιο πάνω τιμή περιλαμβάνει:
α) Εισιτήρια με ιπτάμενο δελφίνι και πολυτελές πούλμαν
β) Λιμενικά τέλη ΕΛΛΑΔΟΣ - ΤΟΥΡΚΙΑΣ
γ) Εισόδους αρχαιολογικών χώρων
δ) Εκδρομή κατά την μετάβαση στην ΕΦΕΣΟ και γεύμα κατά την διαδρομή.
ε) Εκδρομή: αξιοθέατα και γύρω πόλης ΣΜΥΡΝΗΣ
στ) 3 διανυκτερεύσεις με πρωινό και ένα γεύμα στο ξενοδοχείο "KAYA PRESTIGE" 4 αστέρων (κεντρικό)
ζ) Ξεναγήσεις στα ελληνικά και συνοδός του γραφείου μας.

ΔΗΛΑΔΗ ΤΑ ΠΑΝΤΑ

Θέσεις μόνο 47

2Η ΜΑΡΜΑΡΙΣ

Δρχ. 30.000 + USD 20 + 5.000 δρχ.

Η πιο πάνω τιμή περιλαμβάνει:
α) Εισιτήριο με ιπτάμενο δελφίνι και μεταφορές λιμάνι - Ξενοδοχείο - λιμάνι
β) Λιμενικά τέλη ΕΛΛΑΔΟΣ - ΤΟΥΡΚΙΑΣ
γ) 3 διανυκτερεύσεις με πρωινό στο ξενοδοχείο HOTEL 47, 3 αστέρων κεντρικό.

Θέσεις περιορισμένες

Για πληροφορίες - κρατήσεις - προγράμματα:

VANIK TOURS
ΑΚΤΗ ΚΑΝΑΡΗ 17
Τηλ. 35191, 37621
ΨΑΡΟΠΟΥΛΑ

ΕΛΛΗΝΙΚΗ ΔΗΜΟΚΡΑΤΙΑ
ΝΟΜΑΡΧΙΑΚΗ ΑΥΤΟ/ΣΗ ΔΩΔΕΚΑΝΗΣΟΥ
ΔΙΕΥΘΥΝΣΗ ΤΡΙΤΟΓΕΝΟΥΣ ΤΟΜΕΑ
ΤΜΗΜΑ ΣΥΓΚΟΙΝΩΝΙΩΝ-ΜΕΤΑΦΟΡΩΝ

ΠΡΟΚΗΡΥΞΗ Ο ΝΟΜΑΡΧΗΣ ΔΩΔΕΚΑΝΗΣΟΥ

Έχοντας υπόψη:

1. Τις διατάξεις του Π.Δ. 967/70 "περί καθορισμού όρων προϋποθέσεων και διαδικασίας αναθέσεως της εκμεταλλεύσεως εις το οικείο ΚΤΕΛ αγόνων γραμμών, εντάξεως εις τα ΚΤΕΛ αυτ/των οχημάτων ως και περί υπεραστικών γραμμών κλειστών γεωγραφικών περιοχών".
2. Την υπ' αριθμ. Σ. 897/80 απόφασή μας περί χαρακτηρισμού των λεωφορειακών γραμμών Νήσου Κάσου ως αγόνων, όπως συμπληρώθηκε με την αριθμ. Σ. 5696/18-10-1983 όμοια.
3. Το υπ' αριθμ. 1309/23-07-1997 έγγραφό του Δήμου Κάσου με το οποίο προτείνεται η προκήρυξη νέας άδειας κυκλοφορίας μικρολεωφορείου.

ΚΑΛΟΥΜΕ

τους ενδιαφερόμενους να υποβάλουν στο Τμήμα Συγκοινωνιών Δωδεκανήσου εντός προθεσμίας τριάντα (30) ημερών από τις κοινοποιήσεις της παρούσης τα κατωτέρω δικαιολογητικά για την παραχώρηση της μικροσυγκοινωνίας στην νήσο Κάσο.

1. Αίτηση (θα σημειωθούν τα συνυποβαλλόμενα δικαιολογητικά).
2. Πιστοποιητικό του οικείου ασφαλιστικού Ταμείου κυρίας ασφάλισης από το οποίο να προκύπτει ότι ο αιτών ασκεί κατά κύριο λόγο το επάγγελμα του οδηγού αυτοκινήτου και ο συνολικός χρόνος της άσκησης επαγγέλματος τούτου.
3. Πλήρες αντίγραφο φύλλου Ποινικού Μητρώου.
4. Υπεύθυνο Δήλωση κατα τας διατάξεις του Ν. 1599/86 στην οποία θα δηλώνουν:

Δεν υπάγομαι στις στερήσεις τού άρθρου 19 του Ν. 1763/83 από αμετάκλητη καταδίκη για ανυποταξία ή λιποταξία. Τόσο εγώ όσο και μετ' εμού συνοικούντα μέλη της οικογένειάς μου δεν είμαστε κύριοι και κάτοχοι ή νομείς και κάτοχοι αυτοκινήτων οιασδήποτε κατηγορίας δημοσίας χρήσεως ή ιδανικών μεριδίων επί τοιούτων αυτοκινήτων το άθροισμα των οποίων είναι ίσον ή μεγαλύτερον του ημίσεως (Ι/2) μεν επί επιβατηγού ή φορτηγού, ίσον δε ή μεγαλύτερον του ενός τετάρτου (Ι/4) επί λεωφορείων ουδέ απέβαλον εξ οιασδήποτε αιτίας κατά την τελευταία προ της δημοσιεύσεως της προσκλήσεως (προκηρύξεως) τριετίαν κυριότητα και κατοχήν ή νομή και κατοχή αυτοκινήτου δημοσίας χρήσεως ή ιδανικού μεριδίου κατά τας ως άνω διακρίσεις. Δεν έτυχαν οποτεδήποτε εις το παρελθόν κρατικής παραχωρήσεως θέσεως στην κυκλοφορία αυτοκινήτου δημοσίας χρήσεως κατηγορίας ολόκληρον ή ιδανικόν μερόδιον ή μοτοσυκλέττας Δημοσίας Χρήσεως.

Δεν μετέχω ούτε μετείχα εις συνεταιρισμούς ή άλλους μεταφορικούς οργανισμούς οι οποίοι κατέουν και εκμεταλλεύονται αυτοκίνητα δημοσίας χρήσεως οιασδήπε κατηγορίας, ολόκληρα ή ιδανικά μερίδια. Είμαι μόνιμος κάτοικος .....
από.....μέχρι.....

5. Οι Πολύτεκνοι θα υποβάλλουν βεβαίωση της ανώτατης Συνομοσπονδίας Πολυτέκνων.
6. Η άδεια που θα χορηγηθεί αφορά Λεωφορείο καθημένων επιβατών δέκα οκτώ (18) για την εκτέλεση μικροσυγκοινωνίας στις γραμμές.
   α) Φρυ-Αγία Μαρίνα-Αρβανιτοχώρι
   β) Φρυ-Εμπορειό-Παναγία - Πόλη

Ο ΝΟΜΑΡΧΗΣ ΓΙΑΝΝΗΣ ΠΑΡΑΣΚΕΥΑΣ

ΝΟΜΑΡΧΙΑΚΗ ΑΥΤΟΔΙΟΙΚΗΣΗ ΔΩΔ/ΣΟΥ Ν.Ε.Λ.Ε.

ΑΝΑΚΟΙΝΩΣΗ

Η Ν.Ε.Λ.Ε. Δωδ/σου στα πλαίσια του Ε.Π. "Καταπολέμηση του Αποκλεισμού από την Αγορά Εργασίας", με χρηματοδότηση του Ε.Κ.Τ. διοργανώνει στη Νότια Ρόδο τα παρακάτω επιτοδοϋμενα Προγράμματα:

1. Τουριστική Ανάπτυξη, νέες μορφές τουρισμού. Ωρες 300
   Τοπος υλοποίησης: Γεννάδι.
   Αριθμός ατόμων: 20
2. Οργάνωση και στελέχωση Τουριστικών Μικρομεσαίων Επιχειρήσεων. Ωρες 300.
   Τόπος υλοποίησης: Λαχανιά.
   Αριθμός ατόμων: 20

Τα άτομα που θα πάρουν μέρος πρέπει να διαθέτουν τα εξής προσόντα:
α) Να είναι πάνω από 20 χρονών, άνεργοι.
β) Να είναι κάτοικοι της Νότιας Ρόδου.
γ) Να είναι απόφοιτοι Γυμνασίου
δ) Να έχουν στοιχειώδη γνώση μιας ξένης γλώσσας.

Απαραίτητα δικαιολογητικά:
1. Αίτηση
2. Φωτοτυπία ταυτότητας
3. Απολυτήριο Γυμνασίου
4. Υπεύθυνη δήλωση ότι δεν συμμετείχαν σε άλλο πρόγραμμα το ίδιο έτος.
5. Βεβαίωση από τον εργοδότη, ή ένσημα Τ.Α.Ξ.Υ. με τα οποία θα πιστοποιούν την ενασχόληση τους με τουριστικά επαγγέλματα.
6. Πρόσφατη φωτογραφία.
7. Κάρτα ανεργίας.

Υποβολή αιτήσεων μέχρι 20/10/1997 στα γραφεία της Ν.Ε.Λ.Ε. Διεύθυνση: Στ. Καζούλη 4. Τηλ. 0241-27771.

3ο ΛΥΚΕΙΟ ΡΟΔΟΥ

ΣΥΛΛΗΠΗΤΗΡΙΟ

Ο Σύλλογος των Καθηγητών του 3ου Λυκείου Ρόδου εκφράζει τα θερμά του συλληπητήρια στον καθηγητή της Φυσικής Αγωγής του Σχολείου μας κ. **Γιάννη Εγγλέζο** για τον θάνατο του πολυαγαπημένου του πατέρα, αποφασίζει αντιπροσωπεία Καθηγητών να παραστεί στην κηδεία του, που θα γίνει στις 16-10-1997, ώρα 12 μ.μ., στό Ασκληπειό Ρόδου, καταθέτει δε στη μνήμη του το συμβολικό ποσό των 30.000 δρχ. υπέρ του Ιδρύματος Υποτροφιών Δωδεκανήσου.

Ρόδος 16 Οκτωβρίου 1997
Ο ΣΥΛΛΟΓΟΣ ΤΩΝ ΚΑΘΗΓΗΤΩΝ ΤΟΥ 3ου ΛΥΚΕΙΟΥ ΡΟΔΟΥ

Nestlé

ΓΙΑ ΕΝΑ ΑΞΕΧΑΣΤΟ ΦΘΙΝΟΠΩΡΙΝΟ ΑΠΟΓΕΥΜΑ

ΣΤΟ RHODOS PALACE
ΤΟ ΣΑΒΒΑΤΟ 18/10/97 ώρα 6 μ.μ.

ΣΤΗΝ ΕΚΔΗΛΩΣΗ ΠΟΥ ΔΙΟΡΓΑΝΩΝΕΙ ΜΑΖΙ ΜΕ ΤΗΝ NESTLE ΤΟ ΣΩΜΑ ΕΛΛΗΝΙΔΩΝ ΟΔΗΓΩΝ ΣΤΟΝ ΔΙΑΓΩΝΙΣΜΟ ΖΑΧ/ΚΗΣ ΤΕΧΝΗΣ ΣΥΜΜΕΤΕΧΟΥΝ:

1) ΖΑΧΑΡΟΠΛΑΣΤΕΙΟ ΧΡΙΣΤΙΝΑ
2) ΖΑΧΑΡΟΠΛΑΣΤΕΙΟ ΑΤΣΑ ΑΙΚΑΤΕΡΙΝΗ
3) GRAND HOTEL
4) ΖΑΧΑΡΟΠΛΑΣΤΕΙΟ CANDIO
5) ΖΑΧΑΡΟΠΛΑΣΤΕΙΟ ΣΤΑΝΗ
6) ΖΑΧΑΡΟΠΛΑΣΤΕΙΟ MIKES
7) RHODOS PALACE
8) ΣΧΟΛΗ ΤΟΥΡΙΣΤΙΚΩΝ ΕΠΑΓΓΕΛΜΑΤΩΝ
9) ΖΑΧΑΡΟΠΛΑΣΤΕΙΟ ΣΠΙΤΙΚΟ
10) ΖΑΧΑΡΟΠΛΑΣΤΕΙΟ ΤΟΥΛΙΠΑ

Σ Ε Ο
ΟΜΑΔΑ ΣΥΝΕΡΓΑΣΙΑΣ

πανηγυρης α.ε.

Nestlé Food Services

SALLE DE CAFE' KAMIROS

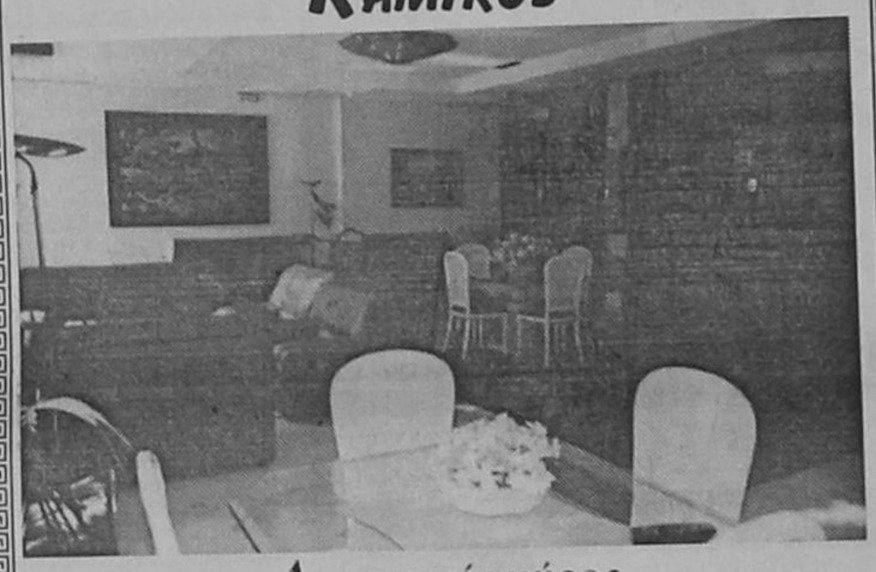

Αρχοντικός χώρος,
για κλασσικό καφέ, τόπος συζήτησης παρέας,
όπως και δυνατότητας παρακολούθησης αθλητικών
γεγονότων μέσα από την μεγάλη οθόνη.

Hotel Kamiros
25ης Μαρτίου 1. Τηλ. 22591-2-3

ΑΝΑΚΟΙΝΩΣΗ

Σας ενδιαφέρει ένα επάγγελμα που θα σας χαρίσει
ΑΜΕΣΑ ΚΕΡΔΗ ΚΑΙ ΛΑΜΠΡΟ ΜΕΛΛΟΝ;
ΑΝ ΝΑΙ!!!

ΣΠΟΥΔΑΣΤΕ ΚΟΜΜΩΤΙΚΗ

ΕΡΓΑΣΤΗΡΙΟ ΕΛΕΥΘΕΡΩΝ ΣΠΟΥΔΩΝ ΚΟΜΜΩΤΙΚΗΣ

ΣΑΚΚΑ ΠΟΠΗ

ΤΡΙΒΑ 41 ΤΗΛ. 22810

ΠΡΟΣΦΕΡΟΥΜΕ:

- ΣΥΝΤΟΜΗ ΕΚΜΑΘΗΣΗ: ΜΟΝΟ 10 ΜΗΝΕΣ
- ΜΕΤΕΚΠΑΙΔΕΥΣΗ ΣΤΑ ΕΡΓΑΣΤΗΡΙΑ ΜΑΣ
- ΕΞΑΣΦΑΛΙΣΜΕΝΗ ΕΡΓΑΣΙΑ
- ΔΥΝΑΤΟΤΗΤΑ ΣΥΝΕΧΙΣΗΣ ΣΠΟΥΔΩΝ ΣΤΗ ΓΑΛΛΙΑ

ΣΑΣ ΠΕΡΙΜΕΝΟΥΜΕ

ISOACTIVE SYSTEM 730

Κι' όμως: ΒΕΛΤΙΩΣΑΜΕ ΤΟ ΤΕΛΕΙΟ!

Όταν οι προδιαγραφές σου απιστελούν μέτρο σύγκρισης, είναι πολύ δύσκολο να ξεπεράσεις τον εαυτό σου.
Κι' όμως: Η Κούνστοφ κατόρθωσε να βελτιώσει ένα ήδη τέλειο προϊόν!
Η **νέα γενιά** κουφωμάτων Ιζοάκτιβ 730 εκτός από τις άλλες βελτιώσεις, έχει 10% καλύτερη θερμομόνωση και ηχομόνωση από την προηγούμενη γενιά:
Νέα πρώτη ύλη, νέος σχεδιασμός προφίλ και μια εκτεταμένη σειρά επί μέρους βελτιώσεων φέρνουν τα Κούνστοφ Ιζοάκτιβ πολλά χρόνια μπροστά από κάθε άλλο κούφωμα της αγοράς.
Η τεχνολογία ενεργητικής μόνωσης Ιζοάκτιβ είναι αποκλειστικότητα της Κούνστοφ και υπερκαλύπτει τις νέες προδιαγραφές 1995 του γερμανικού κανονισμού θερμομόνωσης (WVO).
Τα κουφώματα αυτά ανοίγουν νέους δρόμους με την ποιότητα, την εξελιγμένη αισθητική, την πλούσια γκάμα των χρωμάτων τους.
Σε προδιαγραφές, αντοχή, οικονομία ενέργειας μόνο μια Κούνστοφ θα μπορούσε να ξεπεράσει την Κούνστοφ. Και το έκανε!

ΝΕΑ ΓΕΝΙΑ KUNSTSTOFF

10% ΚΑΛΥΤΕΡΗ ΘΕΡΜΟΜΟΝΩΣΗ & ΗΧΟΜΟΝΩΣΗ

ΝΕΟ 10% χαμηλότερος συντελεστής θερμοπερατότητας

ΝΕΟ Προηγμένη αισθητική με περισσότερες καμπύλες και επιλογή 16 χρωμάτων

ΝΕΟ Πλήρως τριθαλαμικό προφίλ

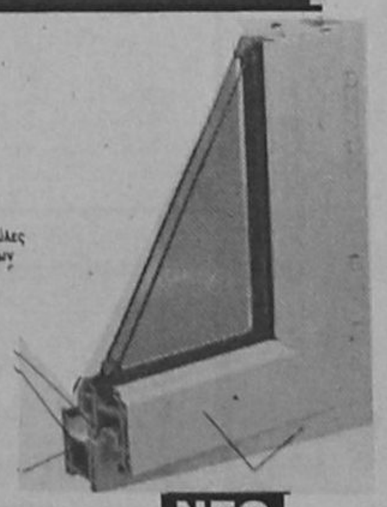

ΝΕΟ Βελτιωμένη πρώτη ύλη (RAU 1406/1302)

ΝΕΟ Βελτιωμένη αντιδιαρρηκτική ικανότητα

KUNSTSTOFF

ISOACTIVE SYSTEM 730

Νέο μέτρο σύγκρισης!

ΣΥΣΤΗΜΑΤΑ ΚΟΥΦΩΜΑΤΩΝ

ΑΝΤΙΠΡΟΣΩΠΟΣ ΡΟΔΟΥ: ΚΑΡΑΝΙΚΗΣ ΚΩΣΤΑΣ • Λ. ΕΛΕΥΘΕΡΙΑΣ 2Α •
ΤΗΛ.: 0241/96.776 • ΚΡΕΜΑΣΤΗ ΡΟΔΟΥ

ΟΔΗΓΕ. ΘΥΜΗΣΟΥ ΤΟ ΚΡΑΝΟΣ Η ΖΩΗ ΣΟΥ

Αθλητική Ροδιακή

ΤΟΠΙΚΟ ΠΟΔΟΣΦΑΙΡΟ

"Μονόδρομος η νίκη"

ΓΙΑ ΤΗΝ ΑΣΠΙΔΑ Σ.ΤΟΝΙΖΕΙ Ο ΓΙΩΡΓΟΣ ΜΟΣΧΟΣ

"Υστερα από τα δύο ατυχή αποτελέσματα στις πρώτες αγωνιστικές, δεν χωράει άλλο αποτέλεσμα για μας, από αυτό της νίκης. Τα περιθώρια όσο πάνε και στενεύουν, εφόσον δεν καταφέρουμε να πάρουμε δύο δικά μας παιχνίδια για διαφόρους λόγους. Στόχος της ομάδας μου, είναι η σωτηρία και σκοπός μας είναι να τερματίσουμε σε μια από τις 5 έως 8 θέρεις του ομίλου. Θεωρώ τον αυριανό μας αντίπαλο, σαν την καλύτερη ομάδα του ομίλου μας. Η εμπειρία και η καλή αγωνιστική κατάσταση του Ηρακλή μας προβληματίζει και κάνει το έργο μας πιο δύσκολο". Ο **Γιώργος Μόσχος,** προπονητής της Ασπίδας Σ. βλέπει τον αγώνα με τον Ηρακλή σαν οριακό σημείο για τη συνέχεια και θέλει μόνο νίκη. Από αγωνιστικής πλευράς η Ασπίδα θα παρουσιαστεί πλήρης χωρίς ελλείψεις.

Βιβλίο από την ΕΠΣΔ

Το Δ.Σ. της ΕΠΣΔ αποδέχθη σχετική πρόταση του δημοσιογράφου κ. **Γιώργου Αθανασίου** να επιμεληθεί της εκτύπωσης βιβλίου στο οποίο θα περιλαμβάνεται η ομιλία του Γεν. Γραμματέα της ΕΠΣΔ κ. **Καμπαστάνα** όσον αφορά την ιστορία της ΕΠΣΔ στον πρόσφατο εορτασμό των 50 χρόνων από την ίδρυση της ΕΠΣΔ. Η εκτύπωση θα γίνει σε συνεργασία με την ΕΠΣΔ, στο βιβλίο θα περιλαμβάνονται αρκετές παλαιές φωτογραφίες και θα κυκλοφορήσει την 17η Νοεμβρίου, ακριβή ημερομηνία της ίδρυσης της ΕΠΣΔ το 1947.

ΣΥΓΧΑΡΗΤΗΡΙΟ ΤΗΣ ΕΠΣΔ

Ο προεδρεύων και τα μέλη του Δ.Σ. τη ΕΠΣΔ συγχαίρουν τον κ. **Ιωάννη Τσαγκουρνή,** φίλο του Δωδ/κού ποδοσφαίρου και συμμετέχοντα σε όλες σχεδόν τις εκδηλώσεις της ΕΠΣΔ, για την προαγωγή του σε αντιεισαγγελέα Εφετών, ευχόμενοι παράλληλα να ανέλθει στις ανώτατες βαθμίδες της δικαστικής ιεραρχίας.

"Πτήση σε χαμηλό ύψος"

ΜΕ ΑΥΤΗ ΤΗ ΦΡΑΣΗ ΠΡΟΣΠΑΘΕΙ ΝΑ ΠΡΟΣΓΕΙΩΣΕΙ ΤΟΥΣ ΠΑΙΚΤΕΣ ΤΟΥ, Ο ΗΛΙΑΣ ΒΑΣΙΛΑΡΑΚΗΣ

Στις τάξεις της Δόξας Ψίνθου επικρατεί μεγάλος ενθουσιασμός και αυτό φοβίζει τον προπονητή.

Τα δύο θετικά αποτελέσματα στο ξεκίνημα του πρωταθλήματος και ειδικότερα μέσα στα Κοσκινού, έχουν απογειώσει τους παίκτες και περισσότερο παράγοντες και φιλάθλους, που άρχισαν να σκέφτονται την ομάδα του πρωταγωνιστή στο πρωτάθλημα. Αύριο η Δόξα δίνει δύσκολο παιχνίδι στην έδρα της με τον Αγιο Γεώργιο.

Ολα τα παιχνίδια κρύβουν παγίδες. Δεν πρέπει να εφησυχάσουμε, επειδή παίζουμε στην έδρα μας. Χρειάζεται μεγάλη προσπάθεια για να κερδίσουμε το παιχνίδι. Αν και έχουμε πολλά προβλήματα, συνεχίζει ο προπονητής της Δόξας, πιστεύω στον αυριανό αγώνα να είμαστε έτοιμοι". Επιστρέφει στον αυριανό αγώνα ο έμπειρος τερματοφύλακας **Παπαθεοδώρου.** Ενώ αμφίβολη είναι η συμμετοχή του **Παντέρη, Παπανικολάου**.

Πανέτοιμος ο Ηρακλής

ΓΙΑ ΤΟ ΔΥΣΚΟΛΟ ΕΚΤΟΣ ΕΔΡΑΣ ΠΑΙΧΝΙΔΙ ΜΕ ΤΗΝ ΑΣΠΙΔΑ Σ.

Τρίτο συνεχόμενο ντέρμπι δίνει ο Ηρακλής Μαριτσών αύριο στην Σάλακο, κόντρα στη τοπική Ασπίδα.

Στις αποσκευές του μετράει μέχρι τώρα, τέσσερις βαθμούς. Από νίκη στις Φάνες και ισοπαλία στην έδρα του με τον Φοίβο.

Ο **Σπύρος Αγγελόπουλος** θα έχει στην διάθεση του, όλους τους παίκτες καθώς επίσης και τον έμπειρο **Μανωλά**, ο οποίος επιστρέφει φέτος για πρώτη φορά, ύστερα από τιμωρία τριών αγωνιστικών, που δέχθηκε στο τέλος της περσινής περιόδου.

"Μετά τους χαμένους βαθμούς που αφήσαμε στην έδρα μας, στο παιχνίδι με τον Φοίβο, καθώς πιστεύω ότι δικαιούμασταν τη νίκη , γιατί είμασταν πολύ καλύτεροι κάι χάσαμε πολλές ευκαιρίες, πρέπει στο παιχνίδι με την Ασπίδα να πάρουμε θετικό αποτέλεσμα. Βέβαια δεν είναι εύκολο να το καταρθώσουμε εάν δεν προσπαθήσουμε και δεν τα δώσουμε όλα. Από αγωνιστικής και ψυχολογικής πλευράς οι παίκτες μου είναι έτοιμοι να ανταποκριθούν στις απαιτήσεις."

16 ΑΓΩΝΙΣΤΙΚΕΣ ΣΤΟΝ ΠΑΝ.ΛΙΔΑΚΗ

Με 16 αγωνιστικές τιμωρήθηκε τελικά ο ποδοσφαιριστής του Αστέρα Π. **Παναγιώτης Λιδάκης**, με βάση τα όσα αναγράφονται στο φύλλο αγώνος Αστέρας Παστίδας-Αναγέννηση Εμπ. από τον διαιτητή **Στέλιο Κατταβενό**. Τιμωρήθηκαν ακόμη:

Με 3 αγωνιστικές: **Κουλούρας** (Διγενή), **Μιμγιάννης** (Ομόνοιας Γ.).

Με 1 αγωνιστική: **Δημητριάδης** (Αγ. Γεωργίου), **Κουρδουνάκης** (Φοίβου), **Πιπερής** (Αναγέννησης Ασφ.), **Κλήμης** (Αναγέννησης Ασφ.), **Χ'γιώργης** (Κλεάνθης), **Κρητικός** (Αναγέννησης Ρ.), **Π. Αθανασίου** (Αστέρας Π.), **Δολαπλής** (Ευκλή)

ΚΛΗΣΗ ΣΑΚΚΑ ΣΤΗΝ ΕΘΝΙΚΗ ΝΕΩΝ

Μετά από σχετικό έγγραφο της ΕΠΟ ο ποδοσφαιριστής του ΚΛΕΟΒΟΥΛΟΥ ΛΙΝΔΟΥ και περσινός της Μικτής Νέων **Σακκάς Βασίλειος** κλήθηκε στην Εθνική ομάδα των Νέων για τον αγώνα ΕΛΛΑΔΟΣ-ΣΚΟΠΙΩΝ που θα γίνει στο Λασίθι Κρήτης στις 22/10/97.

Ο ΟΡΦΕΑΣ ΕΥΧΑΡΙΣΤΕΙ

Το Δ.Σ. του Α.Ο. ΟΡΦΕΑ αισθάνεται την υποχρέωση να ευχαριστήσει δημόσια, τον τέως πρόεδρο του Συλλόγου κ. **ΙΩΑΝΝΗ ΒΟΥΤΣΗ** ως επίσης και τον αδελφό του κ. **ΝΙΚΟΛΑΟ ΒΟΥΤΣΗ** για την προσφορά τους στον σύλλογο, ντύνοντάς τους με φόρμες εξόδου την Α' και την Β' ομάδα, καθώς και την οικονομική βοήθεια τους στο σωματείο μας, δείχνοντας έτσι την απεριόριστη αγάπη στον ΟΡΦΕΑ μας. Εκ μέρους του Δ.Σ. του Α.Ο. ΟΡΦΕΑ

Ο Χατζηνικόλας σε ροδίτικο ντέρμπι

Ο **Νίκος Χατζηνικόλας** ορίστηκε να σφυρίξει το ροδίτικο ντέρμπι της 3ης αγωνιστικής της Α' κατηγορίας ανάμεσα στον Ορφέα και την ΑΕΠ.

Αναλυτικά το πρόγραμμα και οι διαιτητές είναι:

ΣΑΒΒΑΤΟ

Α' ΚΑΤΗΓΟΡΙΑ

Α' ΟΜΙΛΟΣ

Καρακόνερο (15.30): Ευαγόρας-Απόλλων Καλ. **(Θεοδοσίου), Καλαθενός, Χάλαντας-Μιτζιρίκης (Κυπραίος).**

Ψίνθος (15.30): Δόξα Ψ.-Αγ. Γεώργιος **(Κασέρης), Τσαγγάρης, Καψάσκης-Κουράνος.**

Αγ. Απόστολοι (15.30): Ορφέας-ΑΕΠ **(Βεργωτής), Χατζηνικόλας, Ανάστασου-Γιαννούλης.**

Β' ΟΜΙΛΟΣ

Εμπωνα (15.30): Αναγέννηση Εμπ.-Κλεάνθης **(Τιβριντίδης), Αργυρίου, Κάπρος-Φραγκίνης.**

Φάνες (15.30): Ακουσίλαος-Αστέρας Π. **(Κάτρης) Πηδιάκης, Σακελλαρίδης-Μίχας.**

Σάλακος (15.30): Ασπίδα Σαλ.-Ηρακλής Μ. **(Χατζηγεωργίου), Μιχαλάκης, Καρίκης, Ζανεττίδης (Κόντζος).**

ΚΥΡΙΑΚΗ

Α' ΟΜΙΛΟΣ

Εθνικός Στάδιο (12.30): Κάστρο-Πυλί **(Παπαεμμανουήλ) Σακελλαρίδης, Χατζηνικόλας-Σταματάκης.**

Κω (13.0): Ανταγόρας-Κλεόβουλος **(Μήτρου) Κάπρος, Μαυρουδάκης-Τσίχλης.**

Β' ΟΜΙΛΟΣ

Κάλυμνος (13.00): Ποσειδών Καλ.-Αστέρας Μασ. **(Σιδερής), Ζανεττίδης, Καψάσκης-Πανάτος.**

Κρεμαστή (15.30): Φοίβος-Διαγόρας Β. **(Χατζημιχάλης) Καρίκης, Τσαγγάρης-Αργυρίου.**

Κέφαλος (12.00): Νικαγόρας-Ευκλής **(Παπαδημητρίου) Ταράλης, Βασιλείου-Μαχαίρας.**

Οι διαιτητές της Β' κατηγορίας

Το πρόγραμμα και οι διαιτητές της Β' κατηγορίας είναι το εξής:

ΣΑΒΒΑΤΟ

Α' ΟΜΙΛΟΣ

Μάσσαρι (15.30): Αρχάγγελος-Ατρόμητος Διμ. **(Καμπαστάνας), Σταματάκης, Λάμπρου-Ορφανός.**

Καλαβάρδα (15.30): Καλαβάρδα-ΟΦ Ιστρίου **(Δημητράς), Μαυρουδάκης, Κόκκινος-Συμιακός.**

Β' ΟΜΙΛΟΣ

Κοσκινού (15.30): Ροδιακός-Ομόνοια Γεν. **(Παυλίδης) Τριανταφύλλου, Ταράλης-Σταυριανός.**

ΚΥΡΙΑΚΗ

Α' ΟΜΙΛΟΣ

Απολακκιά (15.30): Ασπίς Απ.-Αλθαιμένης **(Στεφανάρας), Μίχας, Μιχαλάκης-Κόκκινος.**

Αγ. Απόστολοι (15.30): Δωριέας-Ερμής Καλ. **(Θεοδοσίου), Φραγκίνης, Χατζηνικόλας-Σακελλαρίδης.**

Β' ΟΜΙΛΟΣ

Μάσσαρι (15.30): Θύελλα Π.-Ποσειδώνας Καρπ. **(Τόππος), Ανάστασου, Σταυριανός-Δημητράς.**

Καρακόνερο (15.30): Αναγέννηση Ρ.-Ροδίνι **(Πάχος), Γιαννούλης, Καλαθενός-Σταματάκης.**

Αγ. Ισίδωρος (15.30): Αγ. Ισίδωρος-Δαμάγητος **(Χατζημανώλης), Κατσιδώνης, Κουράνος-Συμιακός.**

Αφάντου (15.30): ΑΕΡΑ-Πολυστρατος **(Ντάκας), Χάλαντας, Λάμπρου-Ορφανός.**

23 ΟΚΤΩΒΡΙΟΥ

Ποσειδών Καρπ-Ροδίνι **(Βιλανούτσης).**

ΕΦΗΒΙΚΟ ΠΡΩΤΑΘΛΗΜΑ

Α' ΟΜΙΛΟΣ

Καρακόνερο (13.30): Ευαγόρας-Απόλλων Καλ.: **Ζήσος**

Καρακόνερο (12.30): Κάστρο-Δωριέας: **Ζήσος**

Ψίνθος (13.30): Δόξα Ψ.-Νηρέας: **Δημητράς Στ.**

Αγ. Απόστολοι (13.30): Ορφέας-ΑΕΠ: **Αντωνόπουλος**

Β' ΟΜΙΛΟΣ

Εμπωνα (13.30): Αναγέννηση Εμπ.-Κλεάνθης: **Γιούντιτε.**

Φάνες (13.30): Ακουσίλαος-Αστέρας Π.: **Κατσιδώνης**

Λύκειο Ιαλυσού (15.30): Ηλιος-Αστέρας Μασ.: **Παππου**

ΚΥΡΙΑΚΗ

Κρεμαστή (11.00): Φοίβος-Διαγόρας Β.: **Αντωνόπουλος**

Λύκειο Ιαλυσού (11.00): Ιάλυσος-Αρχάγγελος: **Αντωνόπουλος**

Αρχίπολη (16.00): Εθνικός-Ηρακλής Μ.: **Γιούντιτσε.**

22 ΟΚΤΩΒΡΙΟΥ

Α' ΟΜΙΛΟΣ

Καρακόνερο (17.00): Αναγέννηση-ΑΕΡΑ: **Μιτζέλος**

ΥΠΟΟΜΙΛΟΣ ΚΑΛΥΜΝΟΥ

Λέρος (15.30): ΑΣΕΛ-Δόξα Λέρου **(Λουλουδιάς) Καστής, Μαραβέλιας-Καλανδράνης.**

Κάλυμνος (12.00): Βοθυνιακός-Λειψοί **(Σιδερής) Τσικούρης, Πανάτος-Κάκιας.**

ΚΥΡΙΑΚΗ

Πάτμος (13.00): Ξάνθος-Βαθύ **Μαραβέλιας, Καστής-Καλανδράνης.**

Κάλυμνος (11.00): Ολύμπικ-Α.Ε. Λέρου, **Καψάσκης, Ζανεττίδης- Πανάτος.**

Άλλαξε περσινή της απόφαση

Η ΕΠΣΔ ΠΗΡΕ ΠΙΣΩ ΤΗ ΣΥΜΜΕΤΟΧΗ ΤΕΣΣΑΡΩΝ ΠΑΙΚΤΩΝ ΠΑΝΩ ΑΠΟ 28 ΧΡΟΝΩΝ ΣΤΗ Γ' ΚΑΤΗΓΟΡΙΑ ΚΑΙ ΤΟΥΣ ΕΚΑΝΕ ΕΞΙ!

Η ΕΠΣΔ άλλαξε περσινή της απόφαση, με την οποία φέτος οι ομάδες της γ' κατηγορίας θα χρησιμοποιούσαν μόνο τέσσερις ποδοσφαιριστές πάνω από 28 χρονών.

Μια απόφαση που είχε παρθεί για να βοηθήσει το ποδόσφαιρο, αφού η Γ' κατηγορία είχε γίνει "τάφος ελεφάντων".

Ολοι οι βετεράνοι έβρισκαν καταφύγιο σ' αυτές τις ομάδες.

Περιέργως, οι εφτά ομάδες που έστειλαν στην ΕΠΣΔ έγγραφο που ζητούσαν αυξηση του αριθμού δεν εμφανίστηκαν στην προχθεσινή συνάντηση που έγινε για το θέμα αυτό.

Το Δ.Σ. της ΕΠΣΔ σχετικά με τη δυνατότητα χρησιμοποίησης ποδοσφαιριστών ηλικίας άνω των 28 ετών, στηριζόμενο σε σχετικό έγγραφο της ΕΠΟ όσον αφορά την Γ' ερασιτεχνική κατηγορία, εκτιμώντας τα προβλήματα και τις ιδιαιτερότητες μετά από προσκόμιση εγγράφων από αρκετά σωματεία και μετά από διαλογική συζήτηση με εκπροσώπους σωματείων της Α' κατηγορίας αφ' ενός, και μη θέλοντας να αποστει κατά πολύ από την αρχική απόφασή του αφ' ετέρου, αποφάσισε την τροποποίηση του άρθρου 19 (σελίς 9) της οικείας προκήρυξης, το οποίο διαμορφούται ως εξής:

"Για την αγωνιστική περίοδο 1997-98 δύνανται να αγωνίζονται στο πρωτάθλημα της Γ' ερασιτεχνικής κατηγορίας έξι (6) μόνο ποδ/στές που έχουν ηλικία άνω των 28 ετών. Ο αριθμός των ποδοσφαιριστών ηλικίας άνω των 28 ετών μπορεί να είναι απεριόριστος, σε κάθε αγώνα όμως δύνανται να αγωνίζονται συνολικά μέχρι (6) από αυτούς. Ο περιορισμός ισχύει για τους ποδοσφαιριστές που συμπλήρωσαν το 28ο έτος της ηλικίας τους μετά την 1η Αυγούστου. Οσοι συμπληρώσουν το 28ο έτος της ηλικίας τους μετά την 1η Αυγούστου δύνανται να αγωνίζονται κανονικά μέχρι το τέλος της ποδοσφαιρικής περιόδου. Η χρησιμοποίηση σε ένα αγώνα ποδοσφαιριστή πλέον των (6) που επιτρέπεται αποτελεί αντικανονική συμμετοχή του ποδοσφαιριστή και επί γενομένης ενστάσεως έχει εφαρμογή το άρθρο 21§4 σε συνδυασμό με το άρθρο 23 του ΚΑΠ.

Στην ποδοσφαιρική περίοδο (1998-99 και στις μετέπειτα περιόδους δύνανται να αγωνίζονται μόνο 4 ποδοσφαιριστές ηλικίας μεγαλύτερης των 28 ετών (το 28ο έτος να έχει συμπληρωθεί μετά την 1η Αυγούστου)."

Η σχετική τροποποίηση θα αποσταλεί στα σωματεία. Οι δηλώσεις συμμετοχής στο πρωτάθλημα της Γ' κατηγορίας ανοίγει σήμερα Παρασκευή 17 Οκτωβρίου.

Στο πρωτάθλημα της Γ' κατηγορίας δικαιούνται συμμετοχής τα κάτωθι σωματεία:

1) Εθνικός Αρχίπολης, 2) Ηρακλής Λάρδου, 3) Α.Ε. Κατταβιάς, 4) Α.Ο. Πλατανίων, 5) Ηλιος, 6) Νηρέας, 7) Γ.Σ. Διαγόρας, 8) Δήμητρα Δαματριάς, 9) Α.Ο. Σύμης, 10) Ολυμπιακός Ρόδου, 11) Α.Ε. Μεσαναγρού, 12) ΠΑΟ Ρόδου, 13) Α.Γ. Σωμ. Νήσος Ρόδος, 14) Ιάλυσος 97.

Το τουρνουά "Άγιος Λουκάς '97"

ΞΕΚΙΝΑΕΙ ΑΥΡΙΟ ΣΤΟ ΓΗΠΕΔΟ ΑΦΑΝΤΟΥ, ΜΕ ΤΗ ΣΥΜΜΕΤΟΧΗ ΔΩΔΕΚΑ ΟΜΑΔΩΝ

Ανακοινώθηκαν χθες τελικά όλες οι λεπτομέρειες του 1ου παιδικού τουρνουά "Άγιος Λουκάς '97" που θα γινει στ' Αφάντου με συνδιοργανωτές την ΕΠΣΔ και τον τοπικό σύλλογο ΑΕΡΑ. Συγκεκριμένα μετέχουν συνολικά 12 ομάδες, οι οποίες μετά από κλήρωση κατενεμήθηκαν στους εξής 4 ομίλους

Α' ΟΜΙΛΟΣ
Απόλλων Καλυθιών
Απόλλων Απολλώνων
Αρης Αρχαγγέλου

Β' ΟΜΙΛΟΣ
Ηρακλής Λάρδου
Εθνικός Αρχίπολης
Ευκλής Σορωνής

Γ' ΟΜΙΛΟΣ
Νήσος Ρόδου
ΑΕΡΑ Α.
Κλεάνθης

Δ' ΟΜΙΛΟΣ
ΑΕΡΑ Β.
Ηλιος
Φοίβος

Οι αγώνες θα γίνουν την Κυριακή 19 Οκτωβρίου

Α' ΦΑΣΗ
Α' ΗΜΙΣΥ ΓΗΠΕΔΟΥ

Ωρα 9.30: Απόλλων Καλυθιών-Αρης.
Ωρα 10.00: Εθνικός Αρχίπολης-Ευκλής.
Ωρα 10.30: Απόλλων Απολλώνων-Αρης.
Ωρα 11.00: Ευκλής-Ηρακλής Λάρδου
Ωρα 11.30: Απόλλων Καλυθ.-Απόλλων Απολλώνων.
Ωρα 12.00: Εθνικός-Ηρακλής Λάρδου.

Β' ΗΜΙΣΥ ΓΗΠΕΔΟΥ

Ωρα 9.30: ΑΕΡΑ Α'-Νήσος Ρόδου
Ωρα 10.00: ΑΕΡΑ Β-Ηλιος
Ωρα 10.30: ΑΕΡΑ Α' -Κλεάνθης
Ωρα 11.00: ΑΕΡΑ Β'-Φοίβος
Ωρα 11.30: Κλεάνθης-Νήσος Ρόδου
Ωρα 12.00: Ηλιος-Φοίβος

Η Α' Φάση θα γίνει με βαθμολογικό σύστημα. Από κάθε όμιλο προκρίνονται 2 ομάδες.

Β' ΦΑΣΗ
Α' ΗΜΙΣΥ ΓΗΠΕΔΟΥ

Αγώνας Α1: Ωρα 12.30: 1ος Α' Ομίλου-2ος Γ' Ομίλου.
Αγώνας Α2: Ωρα 13.00: 2ος Α' Ομίλου-1ος Γ' Ομίλου.

Β' ΗΜΙΣΥ ΓΗΠΕΔΟΥ

Αγώνας Β1: Ωρα 12.30: 1ος Β' ομίλου-2ος Δ' ομίλου.
Αγώνας Β2: Ωρα 13.00: 2ος Β' Ομίλου-1ος Δ' ομίλου.

Η Β' φάση θα γίνει με το σύστημα νοκάουτ.
Σε περίπτωση ισοπαλίας θα κτυπιούνται από 3 πέναλτυ.

Γ' ΦΑΣΗ
Α' ΗΜΙΣΥ ΓΗΠΕΔΟΥ

Αγώνας Α3: Ωρα 13.00: Νικητής Α1-Νικητής Β2.

Β ΗΜΙΣΥ ΓΗΠΕΔΟΥ

Αγώνας Β3: Ωρα 13.30: Νικητής Α2-Νικητής Β1.

Οι δύο νικητές των 2 αγώνων της Γ' φάσης θα διαγωνισθούν στον μεγάλο τελικό (1η+2η θέση), ενώ οι δύο ηττημένοι στον μικρό τελικό (3η+4η θέση).

Ο μεγάλος και ο μικρός τελικός θα γίνουν στις 14.30.

Στις 4 πρώτες ομάδες η ΕΠΣΔ-ΑΕΡΑ θα απονείμουν κύπελλο.

ΚΥΡΙΩΤΕΡΟΙ ΟΡΟΙ ΤΟΥ ΤΟΥΡΝΟΥΑ

- Θα συμμετάσχουν παιδιά γεννηθέντα από 1.1.1985 και μετά.
- Οι αγώνες θα είναι 20λέπτου διαρκείας (10 ανά ημίχρονο).
- Τα δελτία υγείας των παιδιών θα είναι υπογεγραμμένα από τον Γ. Γραμματέα ΕΠΣΔ και από γιατρό. Λόγω στενότητος χρόνου παρακολουθούνται οι ομάδες να ευρίσκονται στο γήπεδο τις ακριβείς ώρες που αγωνίζονται.

ΤΗΝ ΤΕΤΑΡΤΗ ΟΙ ΜΙΚΤΕΣ

Την Τετάρτη θα ξεκινήσουν οι Μικτές μας τις υποχρεώσεις τους για το πρωτάθλημα των Ενώσεων.

Στο Εθνικό Στάδιο θα υποδεχθούν τις αντιστοιχες ομάδες της Κορίνθου. Στις 1.30 μ.μ. θα παίξουν οι Παίδες και στις 3.30 μ.μ. οι Νέοι.

Διατηρούν ισορροπίες αγνοώντας υπογραφές

ΞΕΣΠΑΣΜΑ ΤΟΥ ΠΡΟΕΔΡΟΥ ΤΗΣ ΚΑΤΤΑΒΙΑΣ ΓΙΩΡΓΟΥ ΣΥΜΕΩΝΙΔΗ ΠΟΥ ΠΑΡΑΙΤΗΘΗΚΕ ΓΙΑ ΤΗΝ ΤΡΟΠΟΠΟΙΗΣΗ ΤΗΣ ΠΡΟΚΗΡΥΞΗΣ ΤΗΣ Γ' ΚΑΤΗΓΟΡΙΑΣ

Κάθετα διαφώνησε η Κατταβιά στην τροποποίηση της προκήρυξης της Γ' κατηγορίας και ο πρόεδρος της παραιτήθηκε, στέλνοντας στην ΕΠΣΔ την πιο κάτω έγγραφη διαμαρτυρία.

"Αγαπητοί κύριοι, με το φωτομήνυμά μου αυτό ίσως να μπορέσω να προσφέρω κάτι στο ποδόσφαιρο της Δωδ/νήσου, αυτό το κάτι που σαν προέδρος της Α.Ε. Κατταβιάς δεν θα μπορέσω να προσφέρω αφού μετά το χτεσινό σας συμβούλιο παραιτήθηκα από το διοικητικό συμβούλιο της ομάδας μου.

Θεωρώ όμως υποχρέωσή μου τόσο απέναντι στην ποδοσφαιρική οικογένεια όσο και στον εαυτό μου να κοινοποιήσω την συμπεριφορά σας ως προς το θέμα του ορίου ηλικίας (28 ετών) για συμμετοχή ποδοσφαιριστή σε αγώνα Γ' κατηγορίας.

Στη προκήρυξή σας για το πρωτάθλημα περιόδου 96-97 αναφέρεται ότι την περίοδο 97-98 θα αγωνίζονται μόνο ποδοσφαιριστές άνω των 28 ετών. Στην καινούργια προκήρυξη 97-98 αναφέρεται το ίδιο και το μέτρο για το 98-99 προβλέπει να αγωνίζονται μόνο 2 ποδοσφαιριστές άνω των 28 ετών. Και στις δύο προκηρύξεις από κάτω οι υπογραφές σας.

Αναλαμβάνοντας τον Ιούλιο την προεδρία της Α.Ε. Κατταβιάς θεώρησα σαν βλάκας ότι πρέπει να ακολουθήσω την προκήρυξη του πρωταθλήματος. Για το λόγο αυτό αποδεσμεύσομαι όλους άνω των 28 ετών εκτός από τέσσερις και συγχρόνως κάναμε τέσσερις μεταγραφές κάτω των 28 χρόνων με μεγάλο κόστος.

Οι φήμες για αλλαγή της προκήρυξης αρχίζουν από τον Σεπτέμβριο, οπότε θεώρησα καλό, δύο φορές να επικοινωνήσω με τον πρόεδρο της ΕΠΣΔ που με βεβαιώνει για την εφαρμογή της προκήρυξης.

Και ερχόμαστε την Δευτέρα 13/10 να μάθουμε από δημοσιεύματα του τοπικού τύπου για συγκέντρωση σωματείων Γ' κατηγορίας για αλλαγή (τροποποίηση) της προκήρυξης. Επικοινωνώ τηλεφωνικά με τον κ. πρόεδρο ο οποίος μου λέει πάλι με τον κ. πρόεδρο ο οποίος μου λέει ότι θα γίνει πράγματι η συγκέντρωση και να παρευρεθώ αφού δεν συνηθίζεται να αποστέλλεται πρόσκληση (την υποκαθιστούν οι εφημερίδες).

Στη συγκέντρωση τα σωματεία υποβάλλουν εγγράφως εισήγηση για αλλαγή ορίου ηλικίας ή αριθμού άνω των 28 ετών και αποτελεί αντικανονική συμμετοχή του ποδοσφαιριστή και επί γενομένης ενστάσεως έχει εφαρμογή το άρθρο 21§4 σε συνδυασμό με το άρθρο 23 του ΚΑΠ.

Στην ποδοσφαιρική περίοδο (1998-99 και στις μετέπειτα περιόδους δύνανται να αγωνίζονται μόνο 4 ποδοσφαιριστές ηλικίας μεγαλύτερης των 28 ετών (το 28ο έτος να έχει συμπληρωθεί μετά την 1η Αυγούστου)."

Η σχετική τροποποίηση θα αποσταλεί στα σωματεία. Οι δηλώσεις συμμετοχής στο πρωτάθλημα της Γ' κατηγορίας ανοίγει σήμερα Παρασκευή 17 Οκτωβρίου.

Στο πρωτάθλημα της Γ' κατηγορίας δικαιούνται συμμετοχής τα κάτωθι σωματεία:

1) Εθνικός Αρχίπολης, 2) Ηρακλής Λάρδου, 3) Α.Ε. Κατταβιάς, 4) Α.Ο. Πλατανίων, 5) Ηλιος, 6) Νηρέας, 7) Γ.Σ. Διαγόρας, 8) Δήμητρα Δαματριάς, 9) Α.Ο. Σύμης, 10) Ολυμπιακός Ρόδου, 11) Α.Ε. Μεσαναγρού, 12) ΠΑΟ Ρόδου, 13) Α.Γ. Σωμ. Νήσος Ρόδος, 14) Ιάλυσος 97.

Οι ποινές μετά τις απολογίες

ΣΕ ΑΠΟΛΟΓΙΑ Ν. ΜΙΧΑΛΑΚΗΣ-ΚΑΤΤΑΒΕΝΟΣ ΓΙΑ ΔΗΛΩΣΕΙΣ ΤΟΥΣ ΣΤΟΝ ΤΥΠΟ

Αναφορικά τώρα με τις απολογίες προπονητών-παικτών και παραγόντων από την ΕΠΣΔ ανακοινώθηκαν τα εξής:

1) ΑΓΩΝΑΣ ΑΚΟΥΣΙΛΑΟΥ-ΗΡΑΚΛΗ ΜΑΡΙΤΣΩΝ.

Στον Ηρακλή Μαριτσών έγγραφη επίπληξη και χρηματικό πρόστιμο 20.000 δρχ.

2) ΑΓΩΝΑΣ ΑΠΟΛΛΩΝΟΣ ΚΑΛΥΘΙΩΝ-ΔΙΓΕΝΗ.

Στον Απόλλωνα έγγραφη επίπληξη. Στον παράγοντά του **Κοντό Δημήτριο** στέρηση εισόδου στους αγωνιστικούς χώρους για 15 ημέρες, ποινή που συνοδεύεται και από χρηματικό πρόστιμο 10.000 δρχ.

3) ΑΠΟΛΟΓΙΕΣ ΠΑΠΑΣΤΕΡΓΙΟΥ-ΚΑΒΟΥΡΑ

Μετά τις σχετικές διευκρινίσεις που έδωσαν στο Δ.Σ. της ΕΠΣΔ ο προπονητής του Απόλλωνα Καλυθίων **Κώστας Παπαστεργίου** και ο προπονητής-ποδοσφαιριστής του Ακουσιλάου **Μιχάλης Κάβουρας,** οι οποίοι κλήθηκαν σε απολογία σύμφωνα με το άρθρο 30§ 3β του ΚΑΠ στο οποίο αναφέρεται ότι "ως δυσφήμηση του αθλήματος του ποδοσφαίρου νοούνται και οι με οποιονδήποτε τρόπο δημόσιες δυσμενείς κρίσεις σε βάρος των οργάνων διαιτησίας και γενικώς των διαιτητών κ.λπ". Το Δ.Σ. αποφάσισε να ζητήσει και από τους δύο την ανάκληση των δηλώσεών τους σε τοπικό αθλητικό ραδιοφωνικό σταθμό, οι οποίες υπό μορφή δημοσιεύματος εγράφησαν στις εφημερίδες "ΓΝΩΜΗ" και "ΡΟΔΙΑΚΗ", αντίστοιχα, εντός 5 ημερών από την έκδοση της απόφασης, επιβάλλοντάς τους ταυτόχρονα και την αυστηρή έγγραφη επίπληξη (Αρθρο 38 παρ. 4 εδαφ. βΙΙΙ). (Η ανάκληση θα γίνει στις εφημερίδες που ανέφεραν τα σχετικά δημοσιεύματα).

ΚΛΗΣΕΙΣ ΣΕ ΑΠΟΛΟΓΙΕΣ

Βάσει του άρθρου 30 του ΚΑΠ καλούνται σε έγγραφη απολογία μέχρι την Τρίτη 21 Οκτωβρίου μετά την ανάγγελση των οικείων Φ.Α. τα κάτωθι σωματεία και πρόσωπα:

1) ΑΓΩΝΑΣ ΑΣΤΕΡΑΣ ΠΑΣΤΙΔΑΣ-ΑΝΑΓΕΝΝΗΣΗ ΕΜΠΩΝΑΣ (11/10/97).

α) Το σωματείο Αστέρας Παστίδας.

β) Ο ποδοσφαιριστής του Αστέρα **Λυδάκης Π.** βάσει της συμπληρωματικής έκθεσης του διαιτητού.

2) ΑΓΩΝΑΣ ΝΙΚΑΓΟΡΑΣ-ΑΣΠΙΔΑ ΣΑΛΑΚΟΥ (11/10/97)

α) Το σωματείο Νικαγόρας και ο αναγραφόμενος ως μασέρ **Διακογιάννης Δημήτρης.**

β) Το σωματείο Ασπίδα Σαλ. και ο αναγραφόμενος ως μασέρ **Μόσχος Γιώργος.**

3) ΗΡΑΚΛΗΣ ΜΑΡΙΤΣΩΝ-ΦΟΙΒΟΣ (11/10/97)

α) Το σωματείο Φοίβος.

β) Ο αναφερόμενος σαν μασέρ του **Ψαρράς Σταμάτης.**

Επίσης καλούνται σε αυτοπρόσωπη απολογία την Τετάρτη 22 Οκτωβρίου και ώρα 18.30 στα γραφεία της ΕΠΣΔ μετά από σχετικές δηλώσεις τους στον τοπικό τύπο της 14/10/97 προκειμένου να δώσουν τις απαραίτητες διευκρινίσεις (άρθρο 30 του ΚΑΠ).

α) Ο πρόεδρος του Αστέρα Παστίδας κ. **Μιχαλάκης** και β) Ο διαιτητής του αγώνα Αστέρα Παστ.-Αναγέννησης Εμπωνας **Κατταβενός Στέλιος.**

Αθλητική Ροδιακή

Αποπνικτική ατμόσφαιρα στον Ιάλυσο

Η νέα αποτυχία πυροδοτεί εξελίξεις
Στο μάτι του κυκλώνα ο προπονητής
Γιάννης Γκαϊτατζής που και χθες έριξε την ευθύνη στη διαιτησία

Βαρύ κλίμα και αποπνικτική ατμόσφαιρα είναι πλέον στον Ιάλυσο μετά τη νέα αποτυχία της ομάδας να φθάσει στη νίκη και να κινδυνεύσει άμεσα ακόμα και με ήττα.

Όπως και να έχει η ισοπαλία μέσα στο Οικονομίδειο είναι ατυχές αποτέλεσμα.

Ό,τι δικαιολογίες και αν εμφανιστούν, για έλλειψη φιλικών ή οικονομικών προβλημάτων πέφτουν στο κενό, αφού δεν είναι πρωτόγνωρα στο Ιάλυσο. Κάθε χρόνο υπήρχαν, αλλά κάθε χρόνο πρωταγωνιστούσε με εξαίρεση την χρονιά της Β' Εθνικής, όπου και τότε οι παίκτες που αποκτήθηκαν δεν ήταν της ίδιας αξίας μ' αυτούς που αντικατέστησαν.

Δεν μπορούμε να πούμε από τώρα ποια θα είναι η σταδιοδρομία των νέων παικτών στον Ιάλυσο, αλλά το μόνο που μπορούμε είναι να υπενθυμίσουμε ότι ο προπονητής του Ιάλυσου **Γιάννης Γκαϊτατζής** είχε το θάρρος να αναλάβει από την αρχή την ευθύνη των μεταγραφών και πιο συγκεκριμένα αυτούς που έφερε από την υπόλοιπη Ελλάδα.

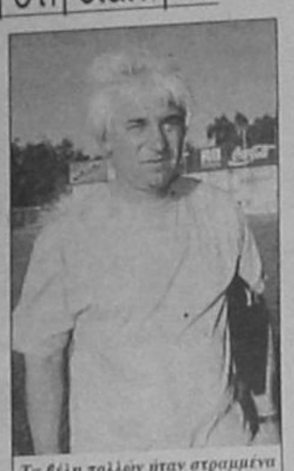

Τα βλέμματα πολλών ήταν στραμμένα πάνω του μετά την ισοπαλία

Ίσως αυτός να ήταν ο λόγος που ακόμα και παράγοντες φώναζαν στον προπονητή από την εξέδρα για τις μεταγραφές που έγιναν, αλλά και για πολλά άλλα, φορτώνοντας στον προπονητή την μέτρια απόδοση της ομάδας και φυσικά την απώλεια των δύο βαθμών.

Ειδικά στο β' ημίχρονο τα νεύρα στην εξέδρα ήταν πιο τεντωμένα, βλέποντας τα τεράστια κενά που υπήρχαν και που ο **Γκαϊτατζής** κατά την άποψή τους, δεν έκανε τίποτα για να περιορίσει τους αντιπάλους επιθετικούς και κυρίως τον **Λουκόπουλο**, που έκανε τα δύο γκολ, μετά την αποβολή του **Χατζησταμάτη**.

Κι αυτά όλα ακούστηκαν από τους φιλάθλους και στη λήξη του παιχνιδιού και δεν ήταν λίγοι αυτοί που έλεγαν σε παράγοντες, δίνοντας μια άλλη ερμηνεία της απόδοσης... "πληρώστε τους για να παίξουν".

Η πλειοψηφία των φιλάθλων έπινε μένεα για τον προπονητή και όχι για τους παίκτες, σχολιάζοντας τα γνωστά που λέγονται σ' αυτές τις περιπτώσεις... "βολεύει τους δικούς του, αφήνει έξω παιδιά που αξίζουν" και άλλα πολλά.

ΜΕΤΑΒΙΒΑΣΗ

Από την πλευρά του ο προπονητής του Ιάλυσου έριξε το μπαλάκι των ευθυνών αλλού. Στον διαιτητή **Χαράλαμπο Πάτρα**, στον οποίο καταλόγισε δόλο για την αποβολή του **Χατζησταμάτη**, επειδή βρισκόταν μακριά, αλλά και για άλλα αφυρίγματα.

Η αποβολή βέβαια του **Χατζησταμάτη** δεν έγινε για μαρκάρισμα, αλλά γιατί αντέδρασε στο φάουλ που έδωσε, κλωτσώντας την μπάλα επιδεικτικά.

Δεν παρέλειψε ακόμα να μιλήσει και για απλήρωτους παίκτες.

Ο τεχνικός της ομάδας **Γιάννης Γκαϊτατζής** επέμενε και χθες πως "ο διαιτητής ήταν κακός και η βασική αιτία που χάθηκε το παιχνίδι. Πρέπει - συμπληρώνει ο τεχνικός του Ιάλυσου- η Διοίκηση να σταθεί κοντά στους παίκτες. Πρέπει οπωσδήποτε να πάρουν χρήματα οι παίκτες. Διαφορετικά δεν θα μπορέσουν ν' αποδώσουν σύμφωνα με τις δυνατότητές τους".

Ο προπονητής του Ιάλυσου έπινε μένεα και κατά της ΕΠΑΕ, η οποία δεν έχει ακόμα ενημερώσει πότε θα γίνει η επόμενη αγωνιστική, γεγονός που προκαλεί αποσυντονισμό στο προπονητικό πρόγραμμα, όταν μάλιστα υπάρχει και έλλειψη φιλικών παιχνιδιών.

Τέλος, ο κ. **Γκαϊτατζής** τόνισε για μία ακόμη φορά την αναγκαία επιστροφή στην ομάδα του **Μάκη Κακλαμάνου**, γεγονός που ξάφνιασε, αφού ο συγκεκριμένος παίκτης είχε μιλήσει μαζί του για το πρόβλημα που αντιμετώπιζε, χωρίς να προσπαθήσει να το λύσει, δείχνοντας ότι δεν τον υπολόγιζε και τόσο πολύ.

Αύριο τα "ΚΑΖΩΝΕΙΑ" '97

ΑΓΩΝΙΣΜΑΤΑ Σ' ΟΛΕΣ ΤΙΣ ΚΑΤΗΓΟΡΙΕΣ

Ο Δημοτικός Αθλητικός Οργανισμός Καλύμνου, σε συνεργασία με τον Καζώνη και υπό την αιγίδα της ΕΑΣ ΣΕΓΑΣ Δωδ/σου και της Νομαρχιακής Αυτοδιοίκησης, στα πλαίσια του εορτασμού των 50 χρόνων από την Ενσωμάτωση της Δωδεκανήσου με την Ελλάδα διοργανώνει τα 'ΚΑΖΩΝΕΙΑ '97" τα οποία περιλαμβάνουν:

ΑΓΩΝΙΣΜΑΤΑ-ΚΑΤΗΓΟΡΙΕΣ ΑΘΛΗΤΩΝ

α) Παγκορασίδες Β'
Δρόμοι: 50 μ.-150 μ.-600 μ.
Άλματα: Μήκος

θ)Παμπαίδες Β'
Δρόμοι: 50 μ.-150μ.-1000 μ.
Άλματα: Μήκος

γ)Παγκορασίδες Α'
Δρόμοι: 80 μ.-300 μ.-1000 μ.
Άλματα: Μήκος
Ρίψεις: Σφαιροβολία (3 εκ)

δ) Παμπαίδες Α'
Δρόμοι: 80 μ.-1000 μ.
Άλματα: Μήκος
Ρίψεις: Σφαιροβολία (4 εκ.)

ε) Γυναικών
Δρόμοι: 100 μ.-1500 μ.
Άλματα: Μήκος

στ) Ανδρών
Δρόμοι: 100 μ.-800 μ.
Άλματα: Μήκος-Σφαιροβολία

η)Βετεράνων γυναικών
Δρόμοι: 100 μ.

θ)Βετεράνων ανδρών
Δρόμοι: 100 μ.-3000 μ.
Ρίψεις: Ακοντισμός-σφαιροβολία (5 εκ)

Οι αγώνες ξεκινούν αύριο στο γήπεδο της Καλύμνου.

Στους αγώνες εκτός των αθλητών και αθλητριών των δωδεκανησιακών σωματείων, θα πάρουν μέρος ακόμη η **Χρυσούλα Ιακώβου** (1500 μ.), ο **Γιώργος Τόγκας** (μήκος), ο **Ηλίας Τσακίρης** (800 μ.), ο **Νίκος Μαξούρης** (800 μ.), ο **Τάσος Μακρυνικόλας** (μήκος) και από τις Ενόπλες Δυνάμεις ο **Κοσμάς Γλύκας** (μήκος), ο **Σπύρος Χριστόπουλος** (800 μ.) και ο **Ανδρέας Αναστασόπουλος** (σφαίρα).

Στους αγώνες θα παραβρεθεί και ο πρόεδρος του ΣΕΓΑΣ **Βασίλης Σεβαστής**.

ΦΙΛΙΚΗ ΝΙΚΗ

Σε ειδικό παιχνίδι φιλικού χαρακτήρα που συμμετείχαν οι Αθηναίοι πολίστες του "Υγρού Στίβου Ρόδου" που θα αγωνισθεί στο πρωτάθλημα τον επόμενο μήνα, με τον Α.Ν.Ο. Γλυφάδας. Ο προπονητής της ροδίτικης ομάδας είδε το βαθμό ετοιμότητας όλων αφού χρησιμοποιήθηκαν και έδειξαν αρκετή ετοιμότητα και διάθεση.

Έτσι λύνονται κάπως τα χέρια του τεχνικού που αντιμετωπίζει τεράστια προβλήματα με την σύνθεση της ομάδας.

Αγωνίσθηκαν οι **Μάρκογλου, Παπανικολάου, Αθανασιάδης, Ντάλης, Κούκκιος, Τόκας** ενώ τερματοφύλακας έπαιξε ο διεθνής πορτιέρο της Γλυφάδας **Δεληγιάννης**. Η Γλυφάδα κέρδισε 14-6 αλλά δύσκολεύτηκε αρκετά και ας μην ξεχνάει κανείς ότι είναι η 6η ομάδα της Α1 με ξένο παίχτη στις τάξεις της.

Χειμωνέττος-Πολίτης

ΡΙΧΝΟΝΤΑΙ ΣΗΜΕΡΑ ΣΤΗ ΜΑΧΗ ΓΙΑ ΜΕΤΑΛΛΙΟ

Ξεκινάει σήμερα στις 4 το απόγευμα στο Ολυμπιακό Ποδηλατοδρόμιο το Πανελλήνιο Πρωτάθλημα Ανδρών-Παίδων με το οποίο κλείνει η αγωνιστική αυλαία της χρονιάς.

Το διήμερο που ακολουθεί οι καλύτεροι πιστέρ της χώρας θα διεκδικήσουν τα μετάλλια της κορυφαίας διοργάνωσης ενός αθλήματος που τα τελευταία χρόνια έχει κάνει περήφανη την Ελλάδα κι έχει αφήσει υποσχέσεις για Ολυμπιακά μετάλλια.

Ελπίδες Ροδίτικες για μετάλλιο αποτελούν οι **Γιώργος Χειμωνέττος, Νεκτάριος Πολίτης** και γενικά η ομάδα της "Ένωσης". Το σημερινό πρόγραμμα έχει ως εξής:

4 μ.μ: Προκριματικοί 200 μ. ταχύτητας ανδρών.

5 μ.μ.: Προκριματικοί 4.000 μ. ατομικό πουρσουίτ ανδρών

7.15 μ.μ.: Τελικός χιλιομέτρου ανδρών.

Στη Γλυφάδα ο ΡΟΑ

ΞΕΚΙΝΑΕΙ ΣΗΜΕΡΑ Η ΠΡΟΣΠΑΘΕΙΑ ΠΑΡΑΜΟΝΗΣ ΣΤΗΝ Α' ΚΑΤΗΓΟΡΙΑ

Στον όμιλο αντισφαίρισεως Γλυφάδας μεταβαίνει γυναικεία ομάδα τένις του ΡΟΑ, για να αγωνιστεί διεκδικώντας την παραμονή της στην Α' Εθνική κατηγορία.

Η γυναικεία ομάδα του ΡΟΑ, πρώτη φορά στην ιστορία του σωματείου μπήκε στην Α' Εθνική πέρυσι. Η ομάδα που πέρυσι ανέβασε κατηγορία το ΡΟΑ απαρτιζόταν από τις **Γενημανώλη Σταυρούλα και Σοφία Ζέρβα.**

Η φετινή αποστολή του ΡΟΑ θα αποτελείται υποχρεωτικά από 4 αθλήτριες οι οποίες θα είναι: **Γενημανώλη Σταυρούλα, Παυλούς Μαρίσκα, Καραχάλιου Σουμέλα και Τομάζου Άννα.**

Οι αγώνες αρχίζουν σήμερα και θα ολοκληρωθούν την Κυριακή το βράδυ

Οκτώ Εθνικές στο "Ρόδος Καπ"

ΕΙΝΑΙ ΣΥΝΔΙΟΡΓΑΝΩΣΗ ΔΟΝΑ ΚΑΙ ΕΟΕΚ

Αυξάνονται και πληθύνονται οι Εθνικές ομάδες που θα λάβουν μέρος σ' ακόμα ένα τουρνουά και μάλιστα διεθνές που διοργανώνει ο Δημοτικός Οργανισμός Νεολαίας και Αθλησης.

Μετά τις 7 Εθνικές ομάδες μία ακόμη, η Σλοβακία οριστικοποίησε τη συμμετοχή της στο Διεθνές τουρνουά καράτε με την επωνυμία "Rhodos Cup '97", που θα γίνει στο Κλειστό Γυμναστήριο της Ρόδου το Σάββατο - Κυριακο 25 και 26 Οκτωβρίου.

Είναι μία συνδιοργάνωση Δ.Ο.Ν.Α. Ρόδου και Ε.Ο.Ε.Κ.

Η αποστολή της Σλοβακίας θα αποτελείται από 14 άτομα. Οι άλλες αποστολές θα έχουν την παρακάτω σύνθεση:

Βουλγαρία 13 αθλητές και συνοδοί, Αλβανία 11, Ιταλία 13, Σλοβενία 9, Ελλάδα 48 και Γερμανία 11 (αρχηγοί της αποστολης είναι οι συμπατριώτες μας **Ευθύμιος Καραμήτσος και Λάζαρος Αποστολίδης**).

Ήδη η οργανωτική επιτροπή άρχισε να διανέμει τις προσκλήσεις, ενώ στις αρχές της επόμενης εβδομάδας θα κυκλοφορήσουν οι αφίσες και θα τοποθετηθούν τα διαφημιστικά πανώ.

Ποιοί οδηγοί πάνε στην Τήλο

ΓΙΑ ΤΟΝ ΑΓΩΝΑ "ΣΚΡΑΜΠΩΛ" ΤΗΣ 19ΗΣ ΟΚΤΩΒΡΙΟΥ

Από το Σύλλογο Φίλων Μοτοσικλέτας Ρόδου "Ο Πήγασος" ανακοινώθηκαν τα ονόματα των αναβατών που θα πάρουν μέρος στον αγώνα SCRAMBLE. Ως γνωστόν, ο αγώνας θα λάβει χώρα στις 19 Οκτωβρίου στην Τήλο και θα πάρουν μέρος:

Λυριού Σταμάτης (Σταυράς A.E. - Dunlop-Silcolene), **2. Δουκίσσης Κων/νος** (Σταυράς A.E. - ΜΟΤΟ ΣΤΑΥΡΟΣ - Dunlop), **3. Στάππας Νικόλαος** (Σταυράς A.E. - SUZUKI), **4. Αντωνίου Μικές** (Μπουρλίδης - RXK - Polini), **5. Μαγουλιώτης Βασίλης** (Moto Action - Silcolene), **6. Ατσίδης Νικόλαος** (Audio Club - RXK-Ατσίδης Service), **7. Δράκος Σακελλάρης** (Audio Club - Joe Bar - RXK - Polini), **8. Γιακουμάκης Φίλιππος** (ΜΟΤΟ ΤΑΚΗΣ), **9. Ζούνης Θεολόγος** (HONDA).

Αγγελίνας: "Έχουμε πολύ δρόμο..."

ΜΕΓΑΛΟΣ ΕΝΘΟΥΣΙΑΣΜΟΣ ΓΙΑ ΤΗ ΝΙΚΗ ΣΤΑ ΛΙΟΣΙΑ

Μεγάλος ενθουσιασμός επικρατεί στο στρατόπεδο της ΑΕ Κως μετά τη μεγάλη νίκη της ομάδας στα Λιόσια επί του τοπικού Ολυμπιακού που προήλθε ύστερα από μια εκπληκτική εμφάνιση επί μιας ομάδας που έχει σαν στόχο τον τίτλο.

Θα πρέπει να σημειωθεί πως παρά την διαιτησία (σφύριξε πολλές φορές υπέρ των γηπεδούχων), αλλά και της δυναμικότητας του αντιπάλου, οι βυσσινί οι παίκτες του **Μάκη Αγγελίνα** απέδωσαν θαυμάσιο ποδόσφαιρο, παίζοντας το καλύτερο παιχνίδι τους κι ενθουσιάζοντας τους ανθρώπους της ομάδας που βρέθηκαν στα Λιόσια.

Ο **Μάκης Αγγελίνας** σχετικά με τη νίκη της ομάδας του δήλωσε χαρακτηριστικά:

"Όλα τα παιδιά αξίζουν συγχαρητήρια για τη νίκη τους. Απέδειξαν με την απόδοσή τους πως η ομάδα βρίσκεται σε καλό δρόμο. Θ' ανεβαίνουμε συνεχώς. Πήραμε μια μεγάλη νίκη που θα μετρήσει κι αυτή στο τέλος.

Δεν μπορούμε να πούμε τίποτα ακόμη. Έχουμε ακόμη πολύ δρόμο μέχρι το τέλος του μαραθωνίου".

Υποψήφιος τεχνικός σύμβουλος ο Μ. Παυλούς

Δόθηκαν στη δημοσιότητα απ' τον ΣΕΓΑΣ, τα ονόματα των προπονητών που έκαναν αιτήσεις για τις προκηρυγμένες θέσεις των τεχνικών συνεργατών της Ομοσπονδίας και με βάση τα ονόματα που υπάρχουν, οι επιλογές αποτελούν πλέον "ανοιχτό γράμμα" τουλάχιστον για τι θέσεις "κλειδιά".

Εκεί που θα γίνει "μπέρδεμα" είναι στις προσλήψεις συνεργατών και "απλών" συνεργατών, αφού ο ΣΕΓΑΣ δεν έχει κάνει γνωστό εκ των προτέρων τον αριθμό που θα απασχολήσει σε κάθε τομέα, ενώ ακόμη δεν έχει καταρτίσει τους πίνακες των αθλητών που θα βρίσκονται στον σχεδιασμό (προπονητής που δεν έχει αθλητή στον σχεδιασμό δεν μπορεί να είναι ομοσπονδιακός. Στην λίστα υποψηφίων βέβαια τεχνικών συμβούλων ανάπτυξης με πολλές πιθανότητες επιλογής είναι και ο **Μιχάλης Παυλούς**.



●●●ΠΑΝΙΚΟΣ στο οδόστρωμα. Αυτή δεν ήταν ομάδα. Για τον Ναυπακτιακό ο λόγος. Απλά ο Ιάλυσος ήταν... αρμάδα.

●●● Από το πρώτο ημίχρονο φαινόταν η κατάσταση. Δεν έπειθε με τίποτα για τις δυνατότητες του. Ανύπαρκτοι ήταν οι άλλοι και τους κάναμε μόνο ένα γκολ.

●●●Αυτός ο θραζιλιάνος δεν ήξερε που θρισκόταν. Και η ατάκα του φιλάθλου από την εξέδρα. «Ο μοναδικός θραζιλιάνος στον κόσμο που δεν έχει τεχνική. Μόνο τρέχει».

●●● Ο άνθρωπος βέβαια έπαιζε από αριστερά με δεξί πόδι. Από τον Πανιώνιο που τον θυμάμαι έπαιζε στη δεξιά πλευρά.

●●● Και για να τελειώνουν τα ψέματα να σας ενημερώσω ότι ο λίμπερο, δεν είναι λίμπερο. Αμυντικό χαφ σε Ελευσίνα και Καρδίτσα. Χαίρεται...

●●●Ο ψηλός την έχωσε στον κοντό (ευτυχώς δεν τον άκουσε). Τί μας λέει τώρα. Ξέχασε ότι εγώ πλήρωσα δεκάμισυ τη Δ' Εθνική ή ξέχασε το οικόπεδο που έδωσαν στον άλλο!

●●● Ο Χατζάκης πρέπει να προσέχει στην παρουσία του βιβλίου. Μπορεί να φάει κανένα χαστούκι, αλλά... Μιμής !!!

●●●Ο Αφεντό ακολουθεί την τακτική τραβάτε με κι ας κλαίω. Όλο έξω από την ομάδα είναι, αλλά αυτός είναι που τρέχει για τα ύποπτα. Γιατί ο άλλος κοιμάται;

ΕΦΗΜΕΡΙΔΕΣ

Όλοι, λίγο πολύ ξέρουμε τί γίνεται στη Δ' Εθνική!



Ο Γενικός Γραμματέας της ΕΠΣΔ στη προχθεσινή συνεδρίαση της ΕΠΣΔ συμφώνησε ότι έχουν βάση τα λεγόμενα του **Παπαστεργίου** για την Δ' Εθνική. Επειδή γράφεται σε εφημερίδα βάσει του ΚΑΠ πρέπει να κληθεί σε απολογία για να μας πει τί ξέρει ότι γίνεται στη Δ' Εθνική. Επιτέλους, κάθε κατεργάρης στον πάγκο του.

ΑΛΛΑ ΚΟΛΠΑ

Αλλα κόλπα εφαρμόζει η διοίκηση της ΠΑΕ Ιαλυσος επειδή οι Ιαλυσιώτες δεν πάνε στο γήπεδο. Θέλουν να βγάλουν λεφτά ακόμα και από δημοσιογράφους!, αλλά και από παρατηρητές.

Έγινε ολόκληρη ιστορία στην είσοδο για να μπαίνει μόνο ένας από κάθε εφημερίδα (όπως πάμε μπορεί να μην πηγαίνει και κανένας), ενώ ζητούσαν χαρτιά (!) από τον **Βάιο Γαμβρούδη**, που η ΕΠΟ (γνωρίζει ήδη το θέμα και αν γίνει έγγραφη καταγγελία η ΠΑΕ θα κληθεί σε απολογία) τον ορίζει παρατηρητή σε αγώνες στην υπόλοιπη Ελλάδα και δεν τους αρκούσε η ταυτότητα του παρατηρητή, με υπογραφή **Τριβέλα**. Μήπως θα πρέπει πλέον η διοίκηση να αλλάξει νοοτροπία σε πολλά θέματα; Από τη μύγα δεν βγαίνει ξίγκι!

Delta
ΔΙΑΜΑΝΤΟΤΡΥΠΟΤΕΧΝΙΚΗ ΡΟΔΟΥ
Μάσχας 21 (Ροδίνι)
ΤΡΥΠΑΜΕ-ΚΟΒΟΥΜΕ-ΣΠΑΜΕ
Τσιμέντα με σίδερα, τούβλα, μπετά, θράχια, πέτρες, τσιμεντόλιθους
Δυνατότητες των μηχανημάτων
1) ΤΡΥΠΕΣ (καρότα) - Σε πάτωμα ή με κλίση, όλες τις διαμέτρους. Για ηλεκτρολόγους, υδραυλικούς, air condition, δεξαμενές, τζάκια, σκάλες κ.λπ.
2) HANDSAW - Πριόνι χειροκίνητο, υδραυλικό, αεροκίνητο, βενζινοκίνητο 26-52 πόντων βάθους.
Κόβει ΠΟΡΤΕΣ-ΠΑΡΑΘΥΡΑ-ΣΚΑΛΕΣ-ΚΑΝΑΛΙΑ-ΑΡΜΟΥΣ
3) ΠΡΙΟΝΙ ΔΑΠΕΔΟΥ - Μηχάνημα κοπής δαπέδου. Κόβει, μέχρι 50 πόντους βάθους, τσιμέντα, άσφαλτο, κανάλια. Οτιδήποτε δεν μπορούμε να κόψουμε, το τρυπάμε.
Υπάρχει λύση!
ΧΩΡΙΣ ΣΚΟΝΕΣ-ΡΩΓΜΕΣ-ΔΟΝΗΣΕΙΣ-ΜΕΡΕΜΕΤΙΑ
Η πολύχρονη μας πείρα στο εξωτερικό μας δίνει τη δυνατότητα να βρίσκουμε λύση εκεί που οι άλλοι σηκώνουν τα χέρια.
ΠΩΛΗΣΗ ΔΙΑΜΑΝΤΕ ΔΙΣΚΩΝ ΚΑΙ ΕΡΓΑΛΕΙΩΝ
τηλ. γραφείου: 77986 • φαξ: (0241) 77986 • κινητό: 094 380562
ΥΠΕΥΘΥΝΟΣ: ΜΑΡΚΟΣ ΤΣΕΣΜΕΤΖΗΣ

SUPER STAR 89,1 F.M

ΑΓΓΛΙΚΑ
ΣΤΟ ΦΡΟΝΤΙΣΤΗΡΙΟ
Κ. ΚΩΝΣΤΑΝΤΟΥΡΑ
Δενδρινού 49 - Τηλ. 22447 - ΡΟΔΟΣ

Πρόκληση για καλό φαγητό
Στο εστιατόριο - μεζεδοπωλείο
"Η Αρτέμιδα της Ψίνθου"
φτιάχνουμε ξεχωριστές νοστιμιές με πολύ μεράκι και αγνά υλικά.
Πολλά και μοναδικά μεζεδάκια, το περίφημο σπιτικό ζυμωτό ψωμί, πατσά φούρνου, τον καπαμά, γίδα κοκκινιστή, γίδα βραστή, τα ντόπια κρέατα στα κάρβουνα, τις πρωτότυπες τηγανίτες μας, και πάντα τα ντόπια χύμα και εμφιαλωμένα κράσια.
πλάσιο
Εξυπηρέτηση και φιλικές τιμές.
Είμαστε σίγουροι ότι θα ευχαριστηθείτε.
Σαββατοκύριακα και εορτές ανοικτά από το μεσημέρι
Θα μας βρείτε στο 1ο χλμ. από Ψίνθο προς Αρχίπολη.
Τηλ. 50003 - 50095

GIANNIKOS Travel
ΤΑΞΙΔΙΑ ΓΙΑ... ΛΙΓΟΥΣ

ΑΣΙΑ		
Νότια Ινδία - Νησιά Ανταμάνες	20 Μερ.	22/12
Κεϋλάνη - Μαλβίδες	15 Μερ.	22/12
Παραδοσιακή Ιαπωνία - Φιλιππίνες	18 Μερ.	22/12
Πανόραμα Πολιτισμών Νότιας Κίνας	22 Μερ.	12/03
Κλασσική Ινδονησία	18 Μερ.	19/12
ΑΦΡΙΚΗ		
Μαδαγασκάρη - Ινδικός Ωκεανός	18 Μερ.	19/12
Πολιτισμοί Δυτική Αφρική	26 Μερ.	24/12
Ανατολική Αφρική - Ζανζίβαρη	20 Μερ.	20/12
ΑΜΕΡΙΚΗ		
Μεξικό - Γουατεμάλα Μπελίζ	17 Μερ.	22/12
Κεντρική Αμερική	20 Μερ.	22/12
Εθνη της Καραιβικής	20 Μερ.	22/12
Χιλή-Περού-Χώρες των Άνδεων	18 Μερ.	21/12
Παταγωνία-Γη του Πυρός	21Μερ.	24/12
Νότια Αμερική - Καρναβάλι Ρίο	27 Μερ.	16/02
ΩΚΕΑΝΙΑ		
Αυστραλία-Ν. Ζηλανδία-Φίτζι	26 Μερ.	14/12
Πολυνησία-Ταϊτή -Ν. Πάσχα	25 Μερ.	18/12
Μικρονησία-Γκουάμ-Ν. Μαριάνες	23 Μερ.	21/12
Μελανησία-Παπούα-Φίτζι-Αυστραλία	26 Μερ.	20/12
ΑΝΤΑΡΚΤΙΚΗ		
Μεγάλος Γύρος Ανταρκτικής	21 Μερ.	08/12
Ανταρκτική Γη του Πυρός	17 Μερ.	24/12

Τηλ.: 37469 -37702
Fax: 37496

Διαβουλεύσεις για την ίδρυση πολυμετοχικής εταιρείας τσάρτερ

Το θέμα της δημιουργίας πολυμετοχικής αεροπορικής εταιρείας τσάρτερ στη χώρα μας ενδεχομένως και με τη συμμετοχή της Ολυμπιακής, συζητήθηκε, κατά πληροφορίες χθες στην Οικονομική Επιτροπή υπό την προεδρία του πρωθυπουργού Κ. Σημίτη.

Η εισήγηση για το θέμα έγινε από τον αρμόδιο υπουργό Μεταφορών κ. Μανιάτη και την τουριστική ηγεσία. Επισημαίνεται ότι τόσο ο υπουργός Ανάπτυξης Β. Παπανδρέου, όσο και ο γγ του ΕΟΤ Ν. Σκουλάς, επανειλημμένα έχουν τονίσει την αναγκαιότητα για τη δημιουργία ισχυρής ελληνικής εταιρείας τσάρτερ, που θα στηρίξει την ανταγωνιστικότητα του ελληνικού τουρισμού.

Η δημιουργία της εταιρείας προβάλλεται πιο επιτακτική τώρα, που το κύμα συγχωνεύσεων τour operέitor σαρώνει όλη την κεντρική Ευρώπη, με αποτέλεσμα η διακίνηση τουρισμού να εξαρτάται από τις διαθέσεις ολίγων κολοσσιαίων τουριστικών οργανισμών.

ΑΠΕΡΓΟΥΝ ΟΙ ΜΗΧΑΝΙΚΟΙ

Σε 24ωρη απεργία, πρόκειται να προχωρήσουν την ερχόμενη Τρίτη 21 Οκτωβρίου, οι μηχανικοί που εργάζονται στα δημόσια, λόγω της κυβερνητικής αδιαλλαξίας και απειλεί θεσμικές κατακτήσεις του κλάδου.

Στην κινητοποίηση πρόκειται να συμμετάσχουν και οι μηχανικοί της περιοχής μας.

ΔΕΝ ΕΟΡΤΑΖΕΙ

Ο κ. **Λουκάς Μίγκλης** δεν δέχεται επισκέψεις για την ονομαστική του εορτή.

ΚΗΔΕΙΑ

Τον λατρευτό μας σύζυγο, πατέρα, πάππου και θείο

ΕΜΜΑΝΟΥΗΛ ΚΑΡΑΚΩΝΣΤΑΝΤΙΝΟΥ

ΕΤΩΝ 77

κηδευουμε σήμερα Παρασκευή 17 Οκτωβρίου 1997 και ώρα 11 π.μ. από τον Ιερό Ναό Ταξιαρχών Νεκροταφείου Ρόδου.

Η σύζυγος: Ειρήνη.
Τα παιδιά: Κώστας-Μαρία, Ευτυχία-Αντώνης Μισομικές, Πόπη-Χαράλαμπος Πλάκα, Μαρία-Γιώργος Χαρίτου.
Τα εγγόνια, τ' ανήψια και οι λοιποί συγγενείς.

Δεν δέχεται τη συνένωση της με τους όμορους ΟΤΑ

Η Κοινότητα Θεολόγου θα προσβάλει την απόφαση!

Τί αναφέρει σε επιστολή του ο αντιπρόεδρος κ. Γ. Κάλλας

"Ο αντιπρόεδρος της Κοινότητας Θεολόγου κ. Γεώργιος Κάλλας με επιστολή του εκφράζει τις αντιρρήσεις του για την απόφαση συνένωσης της Θεολόγου με πέντε άλλες όμορες Κοινότητες.

Ο κ. Κάλλας μέσα από την επιστολή του εκφράζει την πικρία του για τη στάση που τήρησε το ΠΑΣΟΚ και προαναγγέλλει προσφυγή της Κοινότητας για ακύρωση της απόφασης του Υπουργείου Εσωτερικών, αφού, όπως τονίζει, ο ΟΤΑ είναι αυτάρκης Οργανισμός Τοπικής Αυτοδιοίκησης και μπορεί να ζήσει μόνος του.

Το πλήρες κείμενο της επιστολής έχει ως εξής:

«Στο άκουσμα της απόφασης του Υπουργείου Εσωτερικών περί κωροθέτησης των νέων Δήμων έχω να παρατηρήσω τα εξής:

Η Κοινότητά μας ήταν η πρώτη μεταξύ των πρώτων που είχε υποβάλει συγκεκριμένη πρόταση στοιχειοθετώντας με κάθε λεπτομέρεια τους λόγους για τους οποίους θα έπρεπε να παραμείνει αυτοτελής ΟΤΑ σαν παράδειγμα προς μίμηση για το τρίπτυχο της επιτυχίας, που λέγεται προγραμματισμός, οργάνωση και εκτέλεση έργων υποδομής και ανάπτυξης. Δεν θα περιαυτολογήσω αναφέροντας και τις πρωτοβουλίες που έχουμε πάρει σε ευρωπαϊκό επίπεδο. Αυτές ούτε λίγο ούτε πολύ είναι γνωστές στους φίλους του ΠΑΣΟΚ. Αντ' αυτού όμως ο υπουργός αγνόησε την πρότασή μας. Αρνήθηκε δηλαδή την αυτονομία, την αυτοτέλεια και την αυτοδιαχείριση σε μια Κοινότητα που τόσα χρόνια με αγώνες προσπαθεί να τις εφαρμόσει σύμφωνα με τις διακηρύξεις και τις αρχές του ΠΑΣΟΚ.

Όπως ανάφερα και σε προηγούμενη επιστολή μου το μέλλον της Κοινότητος Θεολόγου με την εγκατάσταση του εργοστασίου της ΔΕΗ ήταν αβέβαιο και σκοτεινό. Είχε όμως, το κουράγιο να βγει από την σφαίνεια και να μεγαλουργήσει διεθνώς. Δυστυχώς, σήμερα επέρκεται η καταστροφή χωρίς γυρισμό, αφού θα χάσει την ταυτότητά της στο όνομα των κομματικών σκοπιμοτήτων της αλαζονείας της εξουσίας, και της ισοπέδωσης.

Καλείται, λοιπόν, σήμερα η κοινότητά μας να συμμετάσχει στον μελλοντικό μεγάλο Δήμο, όπως αποκαλείται, σαν φτωχός συγγενής διότι περί αυτού πρόκειται. Οδηγείται με μαθηματική ακρίβεια στην οπισθοδρόμηση και στον μαρασμό.

Πρόσφατες είναι ακόμα οι αρνητικές εμπειρίες από το περιβόητο Συμβούλιο Περιοχής της 2ης Γεωγραφικής Ενότητας, ένα συμβούλιο που απέτυχε παταγωδώς να δώσει λύσεις για δύο βασικούς λόγους.

Πρώτον για τη μη θεσμοθέτηση πόρων και αρμοδιοτήτων από την κυβέρνηση, η οποία το δημιούργησε και δεύτερον ότι αυτοί που εκλήθησαν να το υπηρετήσουν είναι αντίθετοι με τη δημιουργία του, αφού διακατέχονται από τοπικιστικές αντιλήψεις και σκοπιμότητες. Με το νέο Δήμο πολύ φοβάμαι, ότι θα δημιουργηθούν χειρότερες καταστάσεις με απρόβλεπτες συνέπειες για την περιοχή μας.

Προκαλώ τον οποιονδήποτε από τη Νομαρχιακή Επιτροπή του ΠΑΣΟΚ να μας εξηγήσει τί είδους οφέλη θα έχει η κοινότητα Θεολόγου από τέτοιου είδους ενοποίηση με άλλους ΟΤΑ, βάσει των όσων διακηρύττει το νομοσχέδιο "Ι. Καποδίστριος".

Είναι κρίμα, φίλοι του ΠΑΣΟΚ, να καταδικάζετε την κοινότητα η οποία έχει δρομολογήσει τις υποδομές, οι οποίες είναι ικανές να αντιμετωπίσουν τις ανάγκες που θα επωμισθούν στο μέλλον.

Με αίσθημα ευθύνης απέναντι στους κατοίκους τους οποίους έχω την τιμή να υπηρετώ επί τρεις συνεχόμενες τετραετίες, η Κοινότητα οφείλει και έχει υποχρέωση άσκετα με το τί θα κάνουν τα κόμματα και η πανελλήνια συντονιστική επιτροπή, να προσβάλει το συγκεκριμένο νομοσχέδιο με το σκεπτικό ότι έχει όλες τις προοπτικές και τα εχέγγυα να παραμείνει αυτοτελής ΟΤΑ, σύμφωνα με τα όσα αναφέρει το νομοσχέδιο.

Πρέπει, επιτέλους, να καταλάβουν όλα τα κόμματα ότι είναι μονόδρομος η εξάλειψη της κομματικής εξάρτησης από την Τοπική Αυτοδιοίκηση. Πρέπει οι τοπικές κοινωνίες να αντιστέκονται σε μεθοδεύσεις από οποιονδήποτε πολιτικό χώρο και αν προέρχονται που αντιτίθενται στην ανάπτυξη και την ευημερία τους με το δικαίωμα που τους παρέχουν οι Νόμοι και το Σύνταγμα του Κράτους.

Προσωπική μου άποψη, λοιπόν, είναι ότι η Κοινότητα πρέπει να παραμείνει αυτοτελής ΟΤΑ για να συνεχίσει το δημιουργικό της έργο και να μην υποκύψει στους αντιδημοκρατικούς εκβιασμούς και εξαναγκασμούς της κυβέρνησης.

Διατελώ μετά τιμής,
Ο Αντιπρόεδρος της Κοινότητας Θεολόγου και Κοινοτικός Σύμβουλος
Κάλλας Γεώργιος».

Συνεργασία του Ινστιτούτου Αιγαίου με το Υπ. Εξωτερικών

Τη Δευτέρα 13 Οκτωβρίου, μετά από πρόσκληση του Υφυπουργού Εξωτερικών κ. Γιάννου Κρανιδιώτη, πραγματοποιήθηκε σύσκεψη στο Υπουργείο Εξωτερικών στην οποία παραβρέθηκαν οι πρυτάνεις όλων των Πανεπιστημίων της χώρας και του Πανεπιστημίου Κύπρου, καθώς και εκπρόσωποι Ερευνητικών Ιδρυμάτων. Το Ινστιτούτο Αιγαίου του Δικαίου της Θάλασσας και του Ναυτικού Δικαίου εκπροσώπησε ο Διευθυντής κ. Νικόλαος Σκούρτος και ο καθηγητής της Παντείου και μέλος του Δ.Σ. του Ινστιτούτου κ. Γρηγόριος Τσάλτας.

Σκοπός της συνάντησης, όπως είπε στην εισήγησή του ο κ. Κρανιδιώτης, ήταν "να εγκαινιάσει μία νέα σχέση ανάμεσα στο Ελληνικό Υπουργείο Εξωτερικών και την ακαδημαϊκή, επιστημονική, πανεπιστημιακή κοινότητα. Ανάμεσα στους χειριστές και διαμορφωτές της εξωτερικής πολιτικής και επιλογών στο πεδίο της πρακτικής εφαρμογής αφενός και στους θεωρητικούς αναλυτές, ερευνητές της εξωτερικής πολιτικής και των κοινωνικών φαινομένων ευρύτερα αφετέρου".

Ο κ. Κρανιδιώτης, μεταξύ άλλων τόνισε, "ότι είναι καιρός να οικοδομήσουμε μία νέα σχέση ανάμεσα στην πράξη και στη θεωρία. Πρώτα απ' όλα γιατί το περιεχόμενο, στόχοι και τρόποι έκφρασης της εξωτερικής πολιτικής έχουν αλλάξει ριζικά τα τελευταία χρόνια. Το φαινόμενο της παγκοσμιοποίησης, η επικοινωνιακή επαναστατικοποίηση, οι νέες τεχνολογίες της επικοινωνίας, έχουν μεταμορφώσει τις βασικές παραμέτρους της εξωτερικής πολιτικής.

Για να αξιοποιήσουμε τις νέες ευκαιρίες, να αντιμετωπίσουμε τις προκλήσεις, να μεγιστοποιήσουμε τα συμφέροντά μας, χρειαζόμαστε τη συνδρομή της επιστημονικής / ακαδημαϊκής κοινότητας. Στη βάση αυτή το Ινστιτούτο Αιγαίου του Δικαίου της Θάλασσας και του Ναυτικού Δικαίου, σκοπεύει:

- να αναθέσει μελέτες σε εκπαιδευτικά, ερευνητικά ιδρύματα,
- να καλέσει ειδικούς επιστήμονες να συνεργασθούν μαζί του,
- να δημιουργήσει ένα δίκτυο συνεργασίας ΥΠΕΞ και πανεπιστημιακής / επιστημονικής κοινότητας.

Στη συνάντηση παρευρέθησαν εκπρόσωποι των ελληνικών Πανεπιστημίων, του Πανεπιστημίου Κύπρου, καθώς και εκπρόσωποι Επιστημονικών Ιδρυμάτων, όπως το Ελληνικό Κέντρο Ευρωπαϊκών Μελετών, το Κέντρο Διεθνούς Ευρωπαϊκού και Οικονομικού Δικαίου, το Ίδρυμα Μεσογειακών Μελετών κ.ά.

ΕΙΔΙΚΕΥΜΕΝΟ ΣΥΝΕΡΓΕΙΟ
SCODA - OPEL - ALFA ROMEO
OPEL
ΜΑΡΓΑΡΩΝΗΣ Ι. ΧΡΗΣΤΟΣ
SERVICE - ΜΕΤΑΤΡΟΠΕΣ ΒΕΛΤΙΩΣΕΙΣ
πλαισιο
- ☑ Ευθυγράμιση
- ☑ Ελεγχος ηλεκτρονικού εγκεφάλου
- ☑ Ανάλυση καυσαερίου
- ☑ Ελεγχος φρένων με φρενόμετρο

Αυστραλίας 10 - Ρόδος. Τηλ. 74605

ΤΟΠΙΚΗ ΕΦΟΡΕΙΑ ΠΡΟΣΚΟΠΩΝ ΠΟΛΗΣ ΡΟΔΟΥ
ΣΩΜΑ ΕΛΛΗΝΩΝ ΠΡΟΣΚΟΠΩΝ
ΑΝΑΚΟΙΝΩΣΗ
Η Τοπική Εφορεία Προσκόπων πόλης Ρόδου και η Ένωση Ραδιοερασιτεχνών Δωδεκανήσου ανακοινώνουν την διεξαγωγή της μεγαλύτερης ετήσιας Παγκόσμιας Προσκοπικής Δράσης του **40ου Τζάμπορη των Αιθέρων (JOTA-JOTI)** στο οποίο λαμβάνουν μέρος περισσότεροι από 500.000 Πρόσκοποι και Οδηγοί από κάθε γωνιά του πλανήτη μας με σκοπό την μεταξύ των επικοινωνία βοηθούμενοι από Ραδιοερασιτεχνικούς σταθμούς.
Θα διεξαχθεί το διήμερο 18 και 19 Οκτωβρίου στο κτίριο των Προσκόπων, πλατεία Ακαδημίας. Η είσοδος είναι ελεύθερη για το κοινό.
Ώρες διεξαγωγής Σάββατο από 16.00-21.00 και Κυριακή από 10.00-21.00

ΒΑΣΙΛΕΙΟ ΤΗΣ ΙΟΡΔΑΝΙΑΣ
ο μεγάλος γύρος
24 με 28 Οκτωβρίου και 15 με 19 Νοεμβρίου
Το κάτι άλλο ...που σας αξίζει
Ο Αραβικός κόσμος σας υποδέχεται με το πιο ευγενή και εγκάρδιο τρόπο ...εκεί το φολκλόρ συνδυάζεται με πολυτελείς MERCEDESκαι SAAB.
Η έρημος σας επιστρέφει στις μέρες της Παλιάς Διαθήκης, οι Βεδουίνοι σας φιλοξενούν με το μοναδικό τρόπο, τα πολυτελή ξενοδοχεία σας περιμένουν με την υποδειγματική εξυπηρέτηση και τις πάμφθηνες αγορές για πολύτιμα μέταλλα και υφαντά.

✔Αναχώρηση από Ρόδο απευθείας.
✔Διαμονή σε ξενοδοχεία Α' κατηγορίας με ημιδιατροφή.
✔Διασκέδαση στο καλύτερο εστιατόριο του Αμμάν με φαγητό, χορό και ναργιλέδες.
✔Μεταφορές-ξεναγήσεις από έμπειρους τοπικούς ξεναγούς στα Ελληνικά.
CRUSADES TRAVEL
TRAVEL & TOYRIST AGENCY
Βαλαωρίτου 1, 85100 Ρόδος,
τηλ. (0241) 39365-6
Fax. 39368, κιν. 094 372363

ΕΥΧΑΡΙΣΤΗΡΙΟ
ΣΩΜΑ ΕΛΛΗΝΩΝ ΠΡΟΣΚΟΠΩΝ
Η Τοπική Εφορεία Προσκόπων πόλης Ρόδου ευχαριστεί τις επιχειρήσεις:
ΡΟΔΙΑΚΗ ΠΟΤΟΠΟΙΪΑ Α.Ε.
ΥΠΕΡΜΑΡΚΕΤ ΣΠΑΝΟΣ Α.Ε.
για τις ευγενείς τους χορηγίες προς τους Ανιχνευτές-Προσκόπους της πόλης μας όπου τους βοήθησαν να διεξάγουν Δράσεις κοινωνικής προσφοράς προς τα παιδιά της κοινότητας Λαέρμων Ρόδου και του Δήμου Χάλκης.

ΕΝΩΣΗ ΕΛΛΗΝΩΝ ΤΕΧΝΟΛΟΓΩΝ ΜΗΧΑΝΙΚΩΝ Ε.Ε.Τ.Ε.Μ.
ΠΕΡΙΦΕΡΕΙΑΚΟ ΤΜΗΜΑ ΝΟΜΟΥ ΔΩΔ/ΣΟΥ
ΠΡΟΣΚΛΗΣΗ
Αγαπητοί Συνάδελφοι,
Σας καλούμε στην Γενική Συνέλευση της ένωσής μας που θα πραγματοποιηθεί την **Παρασκευή 17 Οκτωβρίου 1997 και ώρα 19.30** στην αίθουσα διαλέξεων του **Εμπορικού και Βιομηχανικού Επιμελητηρίου Δωδεκανήσου** (Πλατεία Κύπρου, έναντι Εθνικής Τράπεζας) με θέμα: ενημέρωση για την πορεία του κλάδου μας.
Θα μιλήσει ο πρόεδρος του Κεντρικού Διοικητικού συμβουλίου της ένωσης κ. **Δ. Δημόπουλος.**
Η παρουσία σας κρίνεται απαραίτητη.
ΤΟ Δ.Σ.

ΖΩΟΤΡΟΦΕΣ

ΒΑΜΒΑΚΟΠΙΤΑ ΝΕΑΣ ΠΑΡΑΓΩΓΗΣ	65
ΚΑΛΑΜΠΟΚΙ	58
ΖΑΧΑΡΟΠΗΤΑ ΝΕΑΣ ΠΑΡΑΓΩΓΗΣ	60

ΥΠΑΡΧΟΥΝ ΟΛΑ ΤΑ ΦΥΡΑΜΑΤΑ ΚΑΙ ΣΠΟΡΟΙ
ΒΙΚΟΣ - ΒΡΩΜΗ - ΛΑΘΟΥΡΙ - ΚΡΙΘΑΡΙ - ΣΙΤΑΡΙ
ΤΣΙΓΑΡΙΔΗΣ Α.Ε.
ΑΓΙΑ ΒΑΡΒΑΡΑ - ΑΣΚΛΟΥΡΟΥ ΡΟΔΟΣ
ΤΗΛ. 62752 - 62850 - 64904
ΛΕΙΤΟΥΡΓΕΙ ΚΑΘΗΜΕΡΙΝΑ ΑΠΟΘΗΚΗ ΣΤΟΝ ΑΡΧΑΓΓΕΛΟ ΚΑΙ ΣΤΗ ΛΙΝΔΟ

ΠΟΛΙΤΙΣΤΙΚΟΣ ΟΡΓΑΝΙΣΜΟΣ ΔΗΜΟΥ ΡΟΔΟΥ
Ο Πολιτιστικός Οργανισμός Δήμου Ρόδου και η Ροδιακή Λέσχη οργανώνουν συναυλία Ελληνικής Μουσικής με τίτλο:
"Ο Τάκης Βούης τραγουδά Μάρω Βαμβουνάκη"
Συμμετέχουν και τραγουδούν: *Αργυρώ Καπαρού και Νατάσα Καρακατσάνη.* Διαβάζει: *Ξένια Ζαχαριάδη,* χορογραφίες: *Μαίρη Μάρκου Βελιδάκη.*
Φιλική συμμετοχή: *Ιωάννης Γιακουμάκης.*
ΕΘΝΙΚΟ ΘΕΑΤΡΟ
ΣΑΒΒΑΤΟ 18 ΟΚΤΩΒΡΙΟΥ 1997
και ώρα 9.00 μ.μ

ΠΡΟΣΚΛΗΣΗ
ΕΚΤΑΚΤΗΣ ΓΕΝΙΚΗΣ ΣΥΝΕΛΕΥΣΗΣ
Καλούνται οι ιδιοκτήτες ενοικιαζόμενων αυτ/των την 18/10/1997, ημέρα Σάββατο και ώρα 21.30 στην αίθουσα του ΕΒΕΔ για συζήτηση θεμάτων που αφορούν τον κλάδο μας.
Εκ του Δ.Σ.
Ο ΠΡΟΕΔΡΟΣ Γ. ΚΑΤΣΙΚΑΝΤΑΗΣ
Ο Γ. ΓΡΑΜΜΑΤΕΑΣ Μ. ΠΑΥΛΙΔΗΣ

ΠΩΛΟΥΝΤΑΙ
διαμερίσματα πλησίον Άννης Μαρίας πολυτελούς κατασκευής δύο και τριών υπνοδωματίων
Τα παραπάνω διαμερίσματα διαθέτουν κεντρική θέρμανση -θέση στάθμευσης
Πληρ. κ. Γιάννη Νικολιδάκη
τηλ. 22291, 35103, 094/391825

8ήμερη Εκδρομή στην
ΒΙΕΝΝΗ-ΑΥΣΤΡΙΑ
ΑΝΑΧΩΡΗΣΗ: 5 Δεκ. 97-ΕΠΙΣΤΡΟΦΗ: 12 Δεκ. 97.
Τιμή κατ' άτομον:
δρχ. 235.000 σε ξενοδοχείο 4 αστέρων
δρχ. 275.000 σε ξενοδοχείο 5 αστέρων
ΠΕΡΙΛΑΜΒΑΝΕΙ :
Αεροπορικά εισιτήρια ΡΟΔΟ-ΑΘΗΝΑ-ΒΙΕΝΝΗ μετά επιστροφής. Μεταφορές Αεροδρόμιο ΒΙΕΝΝΗΣ-ΞΕΝ/ΟΝ-ΒΙΕΝΝΗΣ Διαμονή στο ξενοδοχείο της προτιμήσεώς σας με πρωινό. Προαιρετικές εκδρομές πόλεων Σάλζμπουργκ και Βουδαπέστης.
Για πληροφορίες-κρατήσεις-προγράμματα
ΖΑΝΕΤΤΟΣ ΤΡΑΒΕΛ
25ης Μαρτίου 33
Τηλ.: 20832-20833-24757

ΠΩΛΟΥΝΤΑΙ
ξύλα ελιάς για τζάκι όμορφα τεμαχισμένα. Επίσης αναλαμβάνουμε κλαδέματα και τινάγματα ελιών.
Πληρ. τηλ. **95649, 47817**

ΑΠΩΛΕΙΑ ΣΚΥΛΟΥ
Απωλέσθη σκύλος ντόπερμαν με αλυσίδα στο λαιμό με κομμένη ουρά και αυτιά που ακούει στο όνομα "Κρούγκερ" στην περιοχή Καρακόνερο. Οποιος το βρει να τηλεφωνήσει στο 26358 και 67214 και θα αμοιφθεί.

πλαισιο διαφημιστική
Σκέφτεστε να βάλετε διαφήμιση στον Τοπικό Τύπο;
ΑΦΗΣΤΕ ΤΟ Σ' ΕΜΑΣ!
Υπεύθυνος: Απάκοτος Νίκος
τηλ. 92770 - 95584

Τώρα ΟΙ ΤΙΜΕΣ ΜΑΣ
δεν ...παίζονται!
RHODES SPORT
Χρήστος Μυστιλιάδης
...πρώτο όνομα στα σπορ
Εθελοντών Δωδεκανησίων 15
E-Mail: rospo@otenet.gr

ΠΩΛΟΥΝΤΑΙ
Διαμερίσματα πολυτελούς κατασκευής με γκαράζ καθώς και οροφοδιαμερίσματα
1. Επί της Κωνσταντίνου Υδραίου γωνία μέτρα 96 115 120 και ρετιρέ 142
2. Επί της οδού Παπαλουκά (έναντι Νοσοκομείου) οροφοδιαμερίσματα 90, 146, ρετιρέ 57 τ.μ. και κατάστημα 123 μέτρα.
3. Στην Ιαλυσό επί της οδού Φερενίκης (έναντι 9/8) διαμερίσματα των 50 τ.μ., 55, 70 τ.μ., 73 ρετιρέ 145 τ.μ. και κατάστημα 55 τ.μ.
Πληροφορίες **21714, 22307**

ΓΕΡΜΑΝΙΚΟ ΦΡΟΝΤΙΣΤΗΡΙΟ
"deutsch aktiv"
ΜΑΚΡΗΣ ΑΝΑΣΤΑΣΙΟΣ
καθηγητής Γερμανικής Γλώσσας και Φιλολογίας
1. Εάν η Ποιότητα σας ενδιαφέρει
2. Εάν ο Χρόνος σας επείγει
3. Και εάν η γνώμη των πολλών σας πείθει
ΦΡΟΝΤΙΣΤΗΡΙΑ ΓΕΡΜΑΝΙΚΗΣ
ΜΑΚΡΗ ΑΝΑΣΤΑΣΙΟΥ
Βασισμένα στην ψυχολογία της μάθησης
ΚΕΝΤΡΙΚΑ: Δημοκρατίας 38, πάρκο Σαν Φραγκίσκο, Τηλ. 34060, κινητό 094 620377
ΚΑΛΥΘΙΕΣ: Ανωθεν ζαχαροπλαστείου Τροπικάνα
ΑΝΑΛΗΨΗ: Φροντιστήριο Αγγλικών "ΣΤΟΧΟΣ"
Υποστηρίζουμε τους μαθητές μας και στις γλώσσες: ΙΤΑΛΙΚΑ, ΓΑΛΛΙΚΑ ΡΩΣΙΚΑ
ΜΑΚΡΗΣ ΑΝΑΣΤΑΣΙΟΣ
ΕΓΓΥΗΣΗ για την Γερμανική γλώσσα

Η ΦΥΣΗ ΥΠΟΣΧΕΤΑΙ Η ΕΠΙΣΤΗΜΗ ΠΡΑΓΜΑΤΟΠΟΙΕΙ!
MEDI JEUNESSE
ΔΙΕΘΝΗ ΚΕΝΤΡΑ ΙΑΤΡΙΚΗΣ ΑΙΣΘΗΤΙΚΗΣ
- Ιατρικό αδυνάτισμα για γυναίκες και άνδρες
- Λιποαναρόφηση
- Προσωπικά προγράμματα αδυνατίσματος (Laser-Υπέρηχοι)
- Αντιγήρανση-Αναζωογόνηση
- Ακμή • Ρυτίδες (Laser)
- Εμφύτευση κολαγόνου
- Lifting Βιολογικό
- Κυτταροθεραπεία
- Σύσφιξη
- Πρεσοθεραπεία
- Κυτταρίτιδα
- Ευρυαγγίες
- Λασποθεραπεία
- Υδροδυναμική

Με την επίβλεψη και την εμπειρία των
MEDI JEUNESSE ΤΩΡΑ και στη ΡΟΔΟ!!!
ΠΛΗΡΟΦΟΡΙΕΣ: 25ης ΜΑΡΤΙΟΥ 22-ΡΟΔΟΣ-ΤΗΛ: 76268-9 FAX: 36675
Ωρες λειτουργίας: ΚΑΘΗΜΕΡΙΝΑ από 10 πρωί έως 10 βράδυ